

STATISTISCHES
BUNDESAMT
WIESBADEN

PREISE LÖHNE WIRTSCHAFTSRECHNUNGEN

Reihe 17

Gehalts- und Lohnstrukturerhebungen

**I. Gewerbliche Wirtschaft
und Dienstleistungsbereich**

Arbeiterverdienste

1962



W. KOHLHAMMER VERLAG

STATISTISCHES
BUNDESAMT
WIESBADEN

FACHSERIE **M**

PREISE LÖHNE WIRTSCHAFTSRECHNUNGEN

Reihe 17

Gehalts- und Lohnstrukturerhebungen

**I. Gewerbliche Wirtschaft
und Dienstleistungsbereich**

Arbeiterverdienste

1962



Bestellnummer: M 17/I/1 — 62

VERLAG: W. KOHLHAMMER GMBH, STUTTGART UND MAINZ



Inhalt

Seite

Vorwort	3
---------------	---

Textteil

I. Einführung in die gesamte Erhebung	4
II. Verzeichnis der nachgewiesenen Wirtschaftszweige	9
III. Erhebungspapiere	11
IV. Ergebnisse für Arbeiter	30
V. Arbeiter- und Angestelltenverdienste in der Seeschifffahrt	48

Tabellenteil

1. Erfaßte Arbeiter, durchschnittliche Wochenarbeitszeiten, Arbeitsverdienste und gesetzliche Abzüge der Arbeiter der höchsten tarifmäßigen Altersstufe nach Wirtschaftszweigen, Leistungsgruppen und Lohnformen	57
2. Erfaßte Arbeiter, durchschnittliche Wochenarbeitszeiten, Arbeitsverdienste und gesetzliche Abzüge der Arbeiter im Alter von 18 und mehr Jahren nach Wirtschaftsabteilungen, Leistungsgruppen und Lohnformen	124
3. Erfaßte Arbeiter, durchschnittliche Wochenarbeitszeiten, Arbeitsverdienste und gesetzliche Abzüge der Arbeiter im Alter von weniger als 18 Jahren nach Wirtschaftsabteilungen, Leistungsgruppen und Lohnformen	131
4. Erfaßte Arbeiter, durchschnittliche Wochenarbeitszeiten, Arbeitsverdienste und gesetzliche Abzüge der Arbeiter der höchsten tarifmäßigen Altersstufe nach Wirtschaftszweigen, Leistungsgruppen und Betriebsgrößenklassen	138
5. Erfaßte Arbeiter, durchschnittliche Wochenarbeitszeiten, Arbeitsverdienste und gesetzliche Abzüge der Arbeiter der höchsten tarifmäßigen Altersstufe nach zusammengefaßten Wirtschaftszweigen, Betriebsgrößenklassen, Leistungsgruppen und Lohnformen	179
6. Unter eine Tarifregelung fallende erfaßte Arbeiter im Zeitlohn, deren durchschnittliche effektive Bruttostundenverdienste und durchschnittliche tarifliche Stundenverdienste nach Wirtschaftszweigen und Leistungsgruppen	214
7. Erfaßte Arbeiter nach Bruttostundenverdienstklassen und Wirtschaftszweigen	216
8. Erfaßte Arbeiter nach Bruttomonatsverdienstklassen, Wirtschaftsbereichen und Leistungsgruppen	220
9. Erfaßte Arbeiter nach Bruttomonatsverdienstklassen, Wirtschaftsbereichen und Lohnformen	220
10. Erfaßte Arbeiter nach Bruttomonatsverdienstklassen, Wirtschaftsbereichen und Altersgruppen	221
11. Erfaßte Arbeiter nach Arbeitszeitklassen (bezahlte wöchentliche Arbeitszeit) und Wirtschaftszweigen	222
12. Erfaßte Arbeiter nach Arbeitszeitklassen (geleistete wöchentliche Arbeitszeit) und Wirtschaftszweigen	226
13. Zahl der Betriebe und der darin beschäftigten Arbeiter nach Betriebsgrößenklassen, Lohnabrechnungsformen und ausgewählten Wirtschaftsbereichen	230
14. Zahl der Betriebe und der darin beschäftigten Arbeiter nach Betriebsgrößenklassen, Arbeitszeiteinteilung und ausgewählten Wirtschaftsbereichen	231
15. Erfaßte Arbeiter der höchsten tarifmäßigen Altersstufe, deren durchschnittliche Bruttostunden- und Bruttowochenverdienste nach Leistungsgruppen, Lohnformen und Wirtschaftszweigen in den Bundesländern	232

Zeichenerklärung

— = nichts vorhanden

() = Durchschnittsangaben für mindestens 10, aber weniger als 30 „erfaßte Beschäftigte“ sind in Klammern gesetzt, weil diese Werte auf Grund des hohen Zufallsfehlers (einfacher relativer Standardfehler über 5 %) noch unsicher sind.

. = Durchschnittsangaben für weniger als 10 „erfaßte Beschäftigte“ werden nicht mehr nachgewiesen.

Besetzungszahlen von weniger als 50 „erfaßten Beschäftigten“ dürfen wegen ihres hohen Zufallsfehlers (einfacher relativer Standardfehler größer als 15 %) nicht verallgemeinert werden; sie werden aber veröffentlicht, um den Benutzern beliebige Zusammenfassungen zu aussagefähigen Ergebnissen zu ermöglichen.

Die Angaben beziehen sich auf das Bundesgebiet. Falls Berlin (West) und das Saarland nicht einbezogen sind, wird dies besonders vermerkt.

Nachdruck — auch auszugsweise — ist mit Quellenangabe gestattet



Vorwort

Für Oktober 1962 wurde die dritte Gehalts- und Lohnstrukturerhebung in der gewerblichen Wirtschaft seit Bestehen der Bundesrepublik Deutschland durchgeführt. Ihre Ergebnisse werden für Arbeiter im vorliegenden Heft bekanntgegeben. Ein zweites Heft für die Angestellten wird sich anschließen. Aufgabe der Gehalts- und Lohnstrukturerhebungen ist es, einen zahlenmäßigen Einblick in das innere Gefüge der Arbeiter- und Angestelltenverdienste zu vermitteln und so mehrere globale Ergebnisse der laufenden Verdienstatistik zu ergänzen. Im Vordergrund der Erhebung standen deshalb wiederum die Ermittlung von Daten über einige die Verdiensthöhe beeinflussende Faktoren wie Zeit- und Leistungslohn, Lebensalter, Betriebsgröße, Tariflohn sowie der Schichtung der Verdienste und der Streuung der Arbeitszeit. Da die fachliche Gliederung und das Frageprogramm bei der Erhebung für Oktober 1962 weitgehend mit denen der Erhebungen für November 1951 und Oktober 1957 übereinstimmen, ergibt sich auch die Möglichkeit von Vergleichen über einen längeren Zeitraum. Mit den textlichen Ausführungen in diesem Heft sollen in erster Linie die wichtigsten Strukturdaten und Entwicklungstendenzen herausgestellt werden; darüber hinaus hat der Leser die Möglichkeit, an Hand des umfangreichen Tabellenteils eigene Untersuchungen vorzunehmen.

Die Erhebung wurde im Statistischen Bundesamt vorbereitet; die Durchführung und Aufbereitung lagen in den Händen der Statistischen Landesämter. Die Zusammenfassung der Länderergebnisse zu Bundesergebnissen und die Auswertung erfolgten im Statistischen Bundesamt in der von Ltd. Reg.-Direktor Dr. Horstmann geleiteten Abteilung „Statistik der Preise, Löhne und Wirtschaftsrechnungen; des Wohnungs- und Sozialwesens“. Bearbeiter waren Reg.-Rat Kloss und Dipl.-Kaufmann Baltes im Hauptreferat von Dipl.-Volkswirt v. d. Decken.

Wiesbaden, im November 1965

Der Präsident des Statistischen Bundesamtes

Dipl. Kaufm. Patrick Schmidt

I. Einführung in die gesamte Erhebung

Nach dem „Gesetz über die Lohnstatistik“ vom 18. Mai 1956 (BGBl. I Nr. 23 vom 23. Mai 1956) werden in der Bundesrepublik Deutschland die Verdienste der Arbeitnehmer in der Wirtschaft durch zwei Statistiken beobachtet, die sich in ihrer Aufgabenstellung, Erhebungsmethode und im zeitlichen Abstand ihrer Wiederholung voneinander unterscheiden.

Es sind dies

- a) die laufenden Verdiensterhebungen. Hierzu gehören die „Verdiensterhebung in Industrie und Handel“ und die „Verdiensterhebung im Handwerk“, die in vierteljährlichem bzw. halbjährlichem Turnus nach dem Lohnsummenverfahren durchgeführt werden, ferner die „Verdiensterhebung in der Landwirtschaft“, die einmal jährlich und in Anbetracht der geringen Zahl der von den Berichtsbetrieben zu meldenden Arbeitnehmer nach dem Individualverfahren durchgeführt wird,
- b) die Gehalts- und Lohnstrukturhebungen, die in dreibis fünfjährigen Abständen nach dem Individualverfahren durchgeführt werden.

Aufgabe der laufenden Verdiensterhebungen ist, die Entwicklung der Verdienste häufig und schnell festzustellen. Unter „häufig“ ist mindestens einmal jährlich, unter „schnell“ innerhalb weniger Wochen zu verstehen. Diesen Bedingungen muß das Erhebungsverfahren angepaßt werden. Es können nicht Angaben für alle Arbeitnehmer einzeln oder für eine ausreichend große Stichprobe von einzelnen Arbeitnehmern zugrunde gelegt werden. Ihre Beschaffung und Aufbereitung würde zu langwierig und zu kostspielig sein und die Berichtsbetriebe übermäßig belasten. Statt Angaben für einzelne Arbeitnehmer sind daher von den Berichtsbetrieben die innerhalb des Berichtszeitraumes aufgewendeten Lohn- bzw. Gehaltssummen für jeweils ganze Arbeitnehmergruppen sowie die Summen der bezahlten und geleisteten Arbeitszeiten zu melden. Die Vorteile einer leichten Berichterstattung und einer relativ schnellen Aufbereitung der abgegebenen Meldungen werden mit dem Nachteil erkauft, daß mit den Ergebnissen dieser Erhebungen vornehmlich nur die Verdienstentwicklung der Arbeitnehmer nach Geschlecht, Wirtschaftszweig, Beschäftigungsverhältnis und Leistungsgruppe (Qualifikation) aufgezeigt werden kann, nicht aber ein Bild über das innere Gefüge der Arbeiter- und Angestelltenverdienste.

Diese Aufgabe obliegt den Gehalts- und Lohnstrukturhebungen. Sie sollen die Lücken schließen, die bei der Beantwortung sozial- und wirtschaftspolitischer Fragen, bei einer Analyse der Lohnsituation und bei zeitlichen und regionalen Vergleichen offen bleiben, wenn lediglich die Ergebnisse der laufenden Verdiensterhebungen zur Verfügung stehen. Dieses Ziel kann aber nur erreicht werden, wenn man über ein Zahlenmaterial verfügt, das Aufschluß über die Streuung der Verdienste der einzelnen Arbeitnehmer um den Durchschnittswert, über den Unterschied zwischen Brutto- und Nettoverdienst und über das Ausmaß der lohnbestimmenden Faktoren gibt, z. B. Lebensalter, Lohnform (Zeit-, Akkordlohn), Betriebsgröße, Gemeindegröße, Dauer der Betriebszugehörigkeit. Solche Daten können aber nicht mit einer Erhebung gewonnen werden, die die Angaben in der Form von Summenzahlen für die Arbeiter und Angestellten eines Betriebes insgesamt erfaßt, sondern nur mit einer Erhebung, bei der die Angaben für jeden einzelnen Arbeitnehmer ermittelt werden. Es liegt auf der Hand, daß derartige Erhebungen sowohl für die Berichtsbetriebe als auch für die statistischen Dienststellen langwieriger und kostspieliger sind als die laufenden Verdiensterhebungen und daher nur in größeren Zeitabständen erfolgen können.

Die Gehalts- und Lohnstrukturhebung in der gewerblichen Wirtschaft und im Dienstleistungsbereich für Oktober

1962 ist die dritte Erhebung dieser Art nach dem zweiten Weltkrieg. Vergleichbare Vorgänger sind die Gehalts- und Lohnstrukturhebungen für November 1951¹⁾ und für Oktober 1957²⁾, wenn auch nicht immer die gleichen Merkmale erfaßt wurden, da sich verständlicherweise der Wandel in der Aktualität der verschiedenen sozial- und wirtschaftspolitischen Probleme auch auf das Frageprogramm der Gehalts- und Lohnstrukturhebungen auswirkte. In der Erhebungsmethode und den Begriffsdefinitionen stimmen alle drei Erhebungen weitgehend überein, wodurch die Möglichkeit langfristiger Vergleiche gegeben ist.

Die wesentlichsten Unterschiede zwischen den Erhebungen für Oktober 1957 und Oktober 1962 bestehen darin, daß

1. 1962 die fachliche Zuordnung der Berichtsbetriebe und die Nachweisung der Ergebnisse nach der Systematik der Wirtschaftszweige (Grundsystematik) 1961 erfolgte, 1957 hingegen nach dem Systematischen Verzeichnis der Arbeitsstätten (Ausgabe 1950). Dadurch ergaben sich für einige Wirtschaftszweige unterschiedliche Bezeichnungen bzw. geringfügige Abweichungen in der Abgrenzung, die aber hier unberücksichtigt bleiben können, da sie einen Vergleich nicht stören. Lediglich um für den 1957 nachgewiesenen Wirtschaftszweig „Eisen- und Stahlindustrie“ vergleichbare Daten für 1962 zu haben, ist es erforderlich, die Wirtschaftszweige „Eisenschaffende und -gießereiindustrie“ und „Ziehereien und Kaltwalzwerke, Stahlverformung“ zusammenzufassen.
2. 1962 eine Reihe von Wirtschaftszweigen in die Erhebung einbezogen wurden, die 1957 nicht erfaßt wurden. Es sind dies die Wirtschaftszweige:
Güterbeförderung mit Kraftfahrzeugen (ohne Möbeltransport)
Möbeltransport mit Kraftfahrzeugen
Binnenschifffahrt, -wasserstraßen und -häfen
See- und Küstenschifffahrt, Seehäfen
Gaststätten- und Beherbergungsgewerbe
Wäscherei, Chemische Reinigung, Heißmanglelei u. ä., ferner der Wirtschaftszweig „Großhandel“, in dem im Gegensatz zu 1957 nicht nur die Angestellten, sondern auch die Arbeiter erfaßt wurden.
3. 1962 die Gehalts- und Lohnstrukturhebung nicht mit einer Personalkostenerhebung gekoppelt war, weil seit 1960 derartige Erhebungen in Zusammenarbeit mit dem Statistischen Amt der Europäischen Gemeinschaften erfolgen.

Vorbereitung, Durchführung und Aufbereitung der Erhebung

Die Vorbereitung und Leitung der Gehalts- und Lohnstrukturhebung oblag dem Statistischen Bundesamt, das nach Beratungen mit den zuständigen Bundesministerien, den Statistischen Landesämtern, den Sozialpartnern und anderen Organisationen und Verbänden im Fachausschuß „Preis- und Lohnstatistik“ das gesamte Erhebungsprogramm festlegte. Durchführung und Aufbereitung der Erhebung lag in den Händen der Statistischen Landesämter und erfolgte nach einheitlichen, vom Statistischen Bundesamt herausgegebenen Richtlinien. Die von den Statistischen Landesämtern erstellten Landesergebnisse wurden vom Statistischen Bundesamt zu Bundesergebnissen zusammengefaßt. Eine Gliederung nach kleineren Verwaltungsbezirken (Kreise, Regierungsbezirke) bzw. Gemeindegrößenklassen erfolgte nicht.

¹⁾ Veröffentlicht in Statistik der Bundesrepublik Deutschland, Bd. 90 u. 91. — ²⁾ Veröffentlicht in Statistik der Bundesrepublik Deutschland, Bd. 246, Heft 1 bis 3.

Gesetzliche Grundlage, regionale und fachliche Gliederung

Rechtsgrundlage für die Gehalts- und Lohnstrukturerhebung war die „Zweite Verordnung über die Durchführung einer Sondererhebung zur Lohnstatistik“ vom 8. August 1961 (BAnz. Nr. 153 vom 11. August 1961) in Verbindung mit Abschnitt IV „Sondererhebung über Arbeitsverdienste und Arbeitszeiten“ des Gesetzes über die Lohnstatistik vom 18. Mai 1956.

Räumlich erstreckte sich die Erhebung auf alle Länder des Bundesgebietes einschließlich Berlin (West).

Einbezogen wurden nach der Systematik der Wirtschaftszweige (Grundsystematik) 1961 folgende Wirtschaftsbereiche:

1. Abteilung 1 „Energiewirtschaft und Wasserversorgung, Bergbau“
 - 2 „Verarbeitendes Gewerbe“
 - 3 „Baugewerbe“
2. die Unterabteilung 40/41 „Großhandel“
3. die Unterabteilungen 42 „Handelsvermittlung“ und 43 „Einzelhandel“
4. die Untergruppen 50 17 „Güterbeförderung mit Kraftfahrzeugen (ohne Möbeltransport)“ und 50 18 „Möbeltransport mit Kraftfahrzeugen“
5. die Gruppen 50 2 „Binnenschifffahrt, -wasserstraßen und -häfen“ und 50 3 „See- und Küstenschifffahrt, Seehäfen“
6. die Abteilung 6 „Kreditinstitute und Versicherungsgewerbe“
7. die Gruppe 70 0 „Gaststätten- und Beherbergungsgewerbe“
8. die Untergruppen 70 10 „Wäscherei“, 70 12 „Chemische Reinigung und Bekleidungsfärberei“ und 70 14 „Heißmanglelei und Bügelei“
9. die Klassen 71 00 0 „Arztpraxis (ohne Zahn- und Tierarztpraxis)“, 71 00 3 „Zahnarztpraxis“ und 71 00 6 „Heilkundigenpraxis“
10. die Untergruppe 71 10 „Freiberufliches Veterinärwesen“
11. die Gruppe 71 2 „Rechtsberatung, Wirtschaftsberatung und -prüfung“.

Die Arbeiter wurden lediglich in den unter 1, 2, 4, 5, 7 und 8 genannten Bereichen erfaßt, da sie nur hier eine zahlenmäßig größere Bedeutung haben. Die Angestellten wurden demgegenüber in allen Bereichen mit Ausnahme der unter Punkt 4 und 8 genannten Untergruppen erfaßt. Die Ergebnisse werden für Arbeiter in 13 Unterabteilungen, 42 Gruppen, 7 Untergruppen und 1 Klasse für Angestellte in 17 Unterabteilungen, 42 Gruppen, 7 Untergruppen und 3 Klassen nachgewiesen³⁾.

Repräsentation und Auswahl

Um die Kosten und den Arbeitsaufwand in den Berichtsbetrieben und bei den statistischen Dienststellen in tragbaren Grenzen zu halten, wurde die Erhebung auf repräsentativer Grundlage durchgeführt, wobei ein Auswahlatz von durchschnittlich 15 % der beschäftigten Arbeitnehmer angestrebt wurde. Einen niedrigeren Auswahlatz hatten die Bundesländer Schleswig-Holstein, Bremen, Rheinland-Pfalz und das Saarland zugrunde gelegt.

Im allgemeinen wurden nur Betriebe mit 10 und mehr Beschäftigten in die Erhebung einbezogen. Unterschritten wurde diese Grenze in den Wirtschaftszweigen:

Handel,
Verkehrswesen,
Wäscherei, Chemische Reinigung, Heißmanglelei u. ä.,
in denen Betriebe ab 5 Beschäftigten, und
Handelsvermittlung,
ausgewählte Freie Berufe,
in denen Betriebe ab 2 Beschäftigten erfaßt wurden.

³⁾ Im einzelnen siehe das „Verzeichnis der erfaßten Wirtschaftsbereiche“ auf Seite 9.

Auf die aus der Erhebung ausgegliederten Betriebsgrößen konnte verzichtet werden, weil die Lohn- und Gehaltsverhältnisse durch die erfaßten Betriebe ausschlaggebend bestimmt werden.

Innerhalb dieser Grenzen wurde der Umfang der Erhebung von zwei Seiten eingeschränkt, indem nicht alle Betriebe erfaßt und in den erfaßten Betrieben nicht alle Arbeitnehmer einbezogen wurden. Es wurde also ein zweistufiges Auswahlverfahren angewandt, das aus einer Betriebsauswahl und einer Beschäftigtenauswahl bestand.

Für die Betriebsauswahl wurden 3 Betriebsgrößenklassen gebildet und in der

Betriebsgrößenklasse 1: (Betriebe bis 19 Beschäftigte)	jeder 7. Betrieb (= rd. 14 % aller Betriebe dieser Größenklasse)
Betriebsgrößenklasse 2: (Betriebe mit 20 bis 99 Beschäftigten)	jeder 2. Betrieb (= 50 % aller Betriebe dieser Größenklasse)
Betriebsgrößenklasse 3: (Betriebe mit 100 und mehr Beschäftigten)	jeder Betrieb (= 100 % aller Betriebe dieser Größenklasse)

nach dem Zufallsprinzip ausgewählt.

Von den ausgewählten Betrieben wurden in der

Betriebsgrößenklasse 1:	alle Arbeitnehmer
Betriebsgrößenklasse 2:	30 % der Arbeitnehmer
Betriebsgrößenklasse 3:	15 % der Arbeitnehmer

erfaßt.

Die Auswahl der von den Berichtsbetrieben zu meldenden Arbeitnehmer erfolgte nach den Anfangsbuchstaben⁴⁾ der Familiennamen. Beim Versand der Erhebungspapiere wurde jedem Berichtsbetrieb entsprechend seiner Betriebsgröße in regelmäßigem Turnus je eine der nachstehend aufgeführten Buchstabengruppen zugeteilt. Der Betrieb hatte für alle Arbeitnehmer, deren Familienname mit einem dieser Buchstaben beginnt, die geforderten Angaben zu machen. Die rotierende Buchstabenauswahl wurde gewählt, um zu vermeiden, daß infolge regionaler Häufigkeit der Familiennamen eine gewisse Einseitigkeit bei der Auswahl der Arbeitnehmer zustande kommt. Diese Möglichkeit würde bestehen, wenn allen Betrieben einer Größenklasse stets ein und dieselbe Buchstabengruppe zugeteilt worden wäre.

Buchstabengruppe mit je ... % der Arbeitnehmer

30 % A, B, C und S;
D, E, F, M, N, O, P, Q und R;
I, J, K, L, T, U, V, W, X, Y und Z;
G, H, K und L;
F, G, H, I, J, U, V und W;
A, B, C, D, E, M, N und O;
P, Q, R, S, T, X, Y und Z;

15 % A, B, I und J;
L, M, T und U;
N, O, P, Q, R, X, Y und Z;
G und H;
C, D und K;
S;
E, F, V und W.

Durch diese gespaltene Auswahlmethode wurde bei sparsamer Mittelanwendung unter Wahrung des Zufallsprinzips erreicht, daß die Arbeitnehmer in allen Wirtschaftszweigen, Gehalts- und Lohngruppen sowie in allen Betriebsgrößenklassen mit einer verhältnismäßig einfach anwendbaren, aber den wahrscheinlichkeitstheoretischen Erfordernissen noch entsprechenden Methodik und einer etwa gleichmäßigen Repräsentation von rd. 15 % erfaßt wurden. Ein weiterer Vorteil dieses Auswahlverfahrens liegt darin, daß für die Großbetriebe keine übermäßige Arbeitsbelastung bei der Aus-

⁴⁾ Aus statistischen Unterlagen über die Streuung der Familiennamen nach den Anfangsbuchstaben ist bekannt, daß Familiennamen mit den Anfangsbuchstaben der aufgeführten 14 Buchstabengruppen von jeweils rd. 30 % bzw. 15 % der Gesamtbevölkerung getragen werden.

fällung der Erhebungslisten entsteht und die erforderliche Auswahl von Erhebungsfallen aus allen Betrieben sichergestellt ist.

Erhebungspapiere

Als Erhebungspapiere bei der Gehalts- und Lohnstrukturerhebung dienten die auf den Seiten 11 ff abgedruckten „Betriebsbogen“, „Erhebungsliste für Angestellte“ und „Erhebungsliste für Arbeiter“.

Betrieb

Als Betrieb im Sinne der Erhebung galt die örtliche Niederlassung. Gehörte ein Betrieb wegen der Verschiedenartigkeit seiner Fertigung oder seiner Tätigkeit verschiedenen Wirtschaftszweigen an, so war der Betrieb demjenigen Wirtschaftszweig zuzuordnen, in dem der überwiegende Teil seiner Arbeitnehmer beschäftigt war.

Erfasster Personenkreis

a) Arbeiter

Als Arbeiter galten alle Personen in abhängiger Stellung, die arbeiterrentenversicherungspflichtig sind. Es wurden sowohl die an der Produktion unmittelbar beteiligten Arbeiter und Arbeiterinnen als auch die nicht betriebseigentümlichen Arbeitskräfte wie Pförtner, Wächter, Putzfrauen, Betriebs-handwerker usw. einbezogen. Auch die gewerblichen Lehrlinge und Anlernlinge waren in die Erhebungslisten einzutragen. Nicht erfaßt wurden mithelfende Familienangehörige, Heimarbeiter und Zwischenmeister.

Entsprechend der Zielsetzung der Erhebung, die durchschnittliche Arbeitszeit und den durchschnittlichen Verdienst von Arbeitern darzustellen, die während des ganzen Erhebungszeitraumes unter Arbeitsvertrag standen und nicht durch Krankheit an der Ausübung ihrer Tätigkeit verhindert waren, wurden in die allgemeine Aufbereitung der Erhebungsunterlagen — und damit auch in die nachgewiesenen Ergebnisse — nicht alle von den Betrieben in die Erhebungsliste eingetragenen Arbeiter einbezogen. Nicht berücksichtigt in der Verdienstsachweisung wurden deshalb Lehrlinge und Anlernlinge sowie alle Arbeiter, die nach der Eintragung in die Erhebungsliste nur für einen Teil des Erhebungszeitraumes vom Betrieb Lohn erhalten hatten. Hierbei handelte es sich um Arbeiter, die entweder während der Erhebungszeit länger als 3 Tage auf Grund von Krankmeldungen gefehlt hatten oder während der Erhebungszeit eingetreten bzw. ausgeschieden waren, oder um Arbeiter, die ständig während einer geringeren als der regelmäßigen Arbeitszeit tätig waren.

b) Angestellte

Als Angestellte galten nicht nur alle Personen in abhängiger Stellung, die angestelltenrentenversicherungspflichtig sind, sondern auch alle diejenigen, die der Angestelltenversicherung unterliegen würden, wenn sie nicht die Versicherungspflichtgrenze überschritten hätten bzw. besonderen Befreiungsvorschriften unterlägen. Ebenfalls erfaßt wurden die kaufmännischen und technischen Lehrlinge und Anlernlinge. Nicht als Angestellte im Sinne der Erhebung galten Betriebsinhaber, die gesetzlichen Vertreter von Körperschaften (Vorstandsmitglieder oder Geschäftsführer einer GmbH usw. sowie die stellvertretenden Vorstandsmitglieder) und mithelfende Familienangehörige.

Aus den gleichen Erwägungen heraus wie bei den Arbeitern wurden in die Aufbereitung jedoch nur solche Angestellte einbezogen, die für den ganzen Monat Gehalt bezogen hatten. Angestellte, die laut Eintragung in der Erhebungsliste nur für einen Teil des Monats Gehalt empfangen oder ständig eine kürzere Arbeitszeit als die betriebsübliche hatten (z. B. Halbtagsbeschäftigte, Aushilfskräfte), wurden nicht berücksichtigt. Desgleichen wurden in die Verdienstsachweisungen solche Angestellte nicht einbezogen, deren Bruttomonatsverdienst 3 000 DM und mehr betrug.

Die so abgegrenzte Gruppe der Angestellten wurde — nach der Art ihrer Beschäftigung — nach kaufmännischen Angestellten, technischen Angestellten und Meistern unterschieden.

Leistungsgruppen

Die Leistungsgruppen stellen eine Zusammenfassung von Arbeiter- bzw. Angestelltengruppen ungefähr gleicher Qualifikation dar, wobei die Leistungsgruppe mit der niedrigsten Ziffer die Arbeitnehmer mit qualifizierter, die Leistungsgruppe mit der höchsten Ziffer solche mit einfacher Tätigkeit umfaßt. Mit dieser Aufgliederung der Arbeiter und Angestellten nach Leistungsgruppen wird eine Durchleuchtung der Gesamtzahlen zum Zwecke einer besseren Analyse der dargestellten Ergebnisse angestrebt. Bei den Arbeitern werden 5 und bei den Angestellten 8 Leistungsgruppen unterschieden. Dieses Gliederungsschema war bereits bei den vorangegangenen Gehalts- und Lohnstrukturerhebungen in der gewerblichen Wirtschaft zur Anwendung gekommen.

Definition der Leistungsgruppen für Arbeiter

Leistungsgruppe 1

Arbeiter, die auf Grund ihrer Fachkenntnisse und Fähigkeiten mit Arbeiten beschäftigt werden, welche als besonders schwierig oder verantwortungsvoll oder vielgestaltig anzusehen sind. Die Befähigung kann durch abgeschlossene Lehre oder durch langjährige Beschäftigung bei entsprechenden Arbeiten erworben sein. In den Tarifen sind die Angehörigen dieser Gruppe meist als Facharbeiter, auch qualifizierte oder hochqualifizierte Facharbeiter, Spezialfacharbeiter, Facharbeiter mit meisterlichem Können, Meister und Vorarbeiter im Stundenlohn, Betriebs-handwerker gelernte Facharbeiter, Facharbeiter mit Berufsausbildung und Erfahrung und ähnlich bezeichnet.

Bei Unterteilung der Leistungsgruppe 1 in zwei Leistungsgruppen gehören zur

Leistungsgruppe 1a

Arbeiter, die auf Grund ihrer Fachkenntnisse und Fähigkeiten mit Arbeiten beschäftigt werden, welche als besonders schwierig oder verantwortungsvoll oder vielgestaltig anzusehen sind. Die Befähigung kann durch abgeschlossene Lehre in Verbindung mit einer mehrjährigen Beschäftigung bei entsprechenden Arbeiten oder nur durch langjährige Beschäftigung bei entsprechenden Arbeiten erworben sein. In den Tarifen sind die Angehörigen dieser Gruppen als hochqualifizierte Facharbeiter, qualifizierte Facharbeiter, Spezialfacharbeiter, Facharbeiter mit meisterlichem Können, Meister und Vorarbeiter im Stundenlohn bezeichnet.

Leistungsgruppe 1b

Arbeiter, die auf Grund abgeschlossener Lehre oder durch mehrjährige Tätigkeit erworbener Fachkenntnisse mit allen in dem betreffenden Arbeitsgebiet vorkommenden Arbeiten vertraut sind und beschäftigt werden können. In den Tarifen sind diese Arbeiter als Facharbeiter, gelernte Arbeiter, Facharbeiter mit Berufsausbildung, Handwerker, Betriebs-handwerker und ähnlich bezeichnet.

Leistungsgruppe 2

Arbeiter, die im Rahmen einer speziellen meist branchengebundenen Tätigkeit mit gleichmäßig wiederkehrenden oder mit weniger schwierigen und verantwortungsvollen Arbeiten beschäftigt werden, für die keine allgemeine Berufsbefähigung vorausgesetzt werden muß. Die Kenntnisse und Fähigkeiten für diese Arbeiten haben die Arbeiter meist im Rahmen einer mindestens 3 Monate dauernden Anlernzeit mit oder ohne Abschlußprüfung erworben. In den Tarifen werden die hier erwähnten Arbeiter meist als Spezialarbeiter, qualifizierte angelernte Arbeiter, angelernte Arbeiter mit besonderen Fähigkeiten, angelernte Arbeiter, vollwertige Betriebsarbeiter, angelernte Hilfs-handwerker, Betriebsarbeiter und ähnlich bezeichnet.

Leistungsgruppe 3

Arbeiter, die mit einfachen, als Hilfsarbeiten zu bewertenden Tätigkeiten beschäftigt sind, für die eine fachliche Ausbildung auch nur beschränkter Art nicht erforderlich ist. In den Tarifen werden diese Arbeiter meist als Hilfsarbeiter, ungelernte Arbeiter, einfache Arbeiter und ähnlich bezeichnet.

Definition der Leistungsgruppen für Angestellte

Leistungsgruppe 1a

Kaufmännische und technische Angestellte in leitender Stellung mit Aufsichts- und Dispositionsbefugnis, mit einem monatlichen Gehalt von 3 000 DM und darüber.

Leistungsgruppe Ib

Kaufmännische und technische Angestellte in leitender Stellung mit Aufsichts- und Dispositionsbefugnis, mit einem monatlichen Gehalt unter 3 000 DM.

Die Gehälter der Angestellten der Leistungsgruppen Ia und Ib werden im allgemeinen frei (durch Einzelvertrag) geregelt.

Leistungsgruppe II

Kaufmännische und technische Angestellte mit besonderen Erfahrungen und selbständigen Leistungen in verantwortlicher Tätigkeit mit eingeschränkter Dispositionsbefugnis, die Angestellte anderer Tätigkeitsgruppen einzusetzen und verantwortlich zu unterweisen haben. Ferner Angestellte mit umfassenden kaufmännischen oder technischen Kenntnissen. Außerdem Angestellte, die als Obermeister, Oberrichtmeister oder Meister mit hohem beruflichem Können und besonderer Verantwortung großen Werkstätten oder Abteilungen vorstehen.

Leistungsgruppe III

Kaufmännische und technische Angestellte mit mehrjähriger Berufserfahrung oder besonderen Fachkenntnissen und Fähigkeiten bzw. Spezialtätigkeiten, die nach allgemeiner Anweisung selbständig arbeiten, jedoch keine Verantwortung für die Tätigkeit anderer tragen. Außerdem Angestellte mit qualifizierter Tätigkeit, die die fachlichen Erfahrungen eines Meisters, Richtmeisters oder Gießereimeisters aufweisen, bei erhöhter Verantwortung größeren Abteilungen vorstehen und denen Aufsichtspersonen und Hilfsmeister unterstellt sind.

Bei Unterteilung der Leistungsgruppe III in zwei Leistungsgruppen gehören zur:

Leistungsgruppe IIIa

Kaufmännische und technische Angestellte mit mehrjähriger Berufserfahrung oder besonderen Fachkenntnissen und Fähigkeiten, die schwierigeren Arbeiten bzw. Spezialaufgaben nach allgemeinen Anweisungen selbständig und verantwortlich erledigen, jedoch keine Verantwortung für die Tätigkeit anderer tragen. Außerdem Angestellte mit qualifizierter Tätigkeit, die die fachlichen Erfahrungen eines Meisters, Richtmeisters oder Gießereimeisters aufweisen, bei erhöhter Verantwortung größeren Abteilungen vorstehen und denen Aufsichtspersonen und Hilfsmeister unterstellt sind.

Leistungsgruppe IIIb

Kaufmännische und technische Angestellte, die nach allgemeiner Anweisung selbständig arbeiten, jedoch ohne Verantwortung für die Tätigkeit anderer, in Tätigkeiten, deren Ausübung neben einer abgeschlossenen Berufsausbildung oder einer gleichwertigen Berufserfahrung gründliche Fachkenntnisse auf einem Spezialgebiet oder besondere Fähigkeiten voraussetzt.

Leistungsgruppe IV

Kaufmännische und technische Angestellte ohne eigene Entscheidungsbefugnis in einfacher Tätigkeit, deren Ausübung eine abgeschlossene Berufsausbildung oder durch mehrjährige Berufstätigkeit, den erfolgreichen Besuch einer Fachschule oder privates Studium erworbene Fachkenntnisse voraussetzt. Außerdem Angestellte, die als Aufsichtspersonen einer kleineren Zahl von überwiegend ungelernten Arbeitern vorstehen sowie Hilfsmeister, Hilfswerkmeister oder Hilfsrichtmeister.

Leistungsgruppe V

Kaufmännische und technische Angestellte in einfacher, schematischer oder mechanischer Tätigkeit, die keine Berufsausbildung erfordert.

Die Eingruppierung der Arbeitnehmer in die Leistungsgruppen erfolgte durch die Statistischen Landesämter entweder auf Grund der von den Berichtsbetrieben in den Erhebungslisten gemachten Angaben über die tarifliche Lohn- bzw. Gehaltsgruppe oder über die ausgeübte Tätigkeit des Arbeitnehmers. Für diesen Zweck wurde vom Statistischen Bundesamt in Zusammenarbeit mit den Sozialpartnern ein umfassender Katalog aufgestellt, in dem alle in den erfaßten Wirtschaftsbereichen im Oktober 1962 geltenden Lohn- und Gehaltstarifverträge unter Angabe der darin vorgesehenen tariflichen Lohn- und Gehaltsgruppen aufgeführt waren. Neben jeder Lohn- bzw. Gehaltsgruppe war die entsprechende Leistungsgruppe angegeben. Maßgebend für die Eingruppierung der Lohn- und Gehaltsgruppen in die Leistungsgruppen war das Ausmaß der Berufsausbildung und der Berufserfahrung, das für die Ausübung der in den Lohn- bzw. Gehaltsgruppen zusammengefaßten Tätigkeiten notwendig ist. In den Fällen, in denen die Berichtsbetriebe ihre Arbeitnehmer nach freier Vereinbarung bezahlten, ein Tarifvertrag mithin nicht vorlag, wurde die Zuordnung der Arbeitnehmer in die Leistungsgruppen auf Grund ihrer ausgeübten Tätigkeit (Qualifikationsstufe) vorgenommen.

Lohnformen

Als Zeitlöhner bzw. als Leistungslöhner galten alle Arbeiter, die im Erhebungszeitraum entweder ausschließlich im Zeitlohn oder ausschließlich im Leistungslohn (Stück-, Akkord-, Prämienlohn) entlohnt wurden.

Als Zeit- und Leistungslöhner galten alle Arbeiter, die im Erhebungszeitraum nach beiden Lohnformen bezahlt wurden.

Erhebungszeitraum

Als Erhebungszeitraum war vom Gesetzgeber der Oktober 1962 bestimmt worden. Für die Angestellten, deren Gehalt in der Regel für den ganzen Monat berechnet und gezahlt wird, war damit die Dauer des Erhebungszeitraumes einheitlich festgelegt. Anders liegen die Verhältnisse bei den Arbeitern. Hier sind die Lohnabrechnungsperioden bei den Betrieben unterschiedlich. Sie umfassen nicht immer nur einen Zeitabschnitt von einem Monat, sondern auch 1, 2, 3, 4, 5 und 6 Wochen oder eine Dekade. Um den Berichtsbetrieben die Beantwortung der Fragen zu erleichtern, wurde darauf verzichtet, von Betrieben, die ihre Arbeitnehmer nicht monatlich entlohnen, die Angaben für den Monat Oktober zu fordern. Es wurde in diesen Fällen lediglich verlangt, daß der von den Berichtsbetrieben angegebenen Meldung für die Arbeiter ein Zeitraum von mindestens 4 Wochen zugrunde liegt, der überwiegend in den Oktober fällt. Die Umrechnung der Angaben auf eine für alle Betriebe einheitliche Zeitspanne erfolgte bei der Aufbereitung des Erhebungsmaterials auf maschinellm Wege. Da die Mehrzahl der Betriebe ihre Arbeiter monatlich entlohnt und darüber hinaus für die Arbeiter sowohl durchschnittliche Monatsverdienste (zum Vergleich gegenüber den Angestelltenverdiensten) als auch Wochenverdienste nachgewiesen werden, wurden zunächst die Angaben eines jeden Berichtsbetriebes, dessen Meldung einen anderen Zeitraum als den ganzen Monat Oktober umfaßte, auf diesen Monat umgerechnet. Diese Umrechnung erfolgte mit Hilfe eines Umrechnungsfaktors nach der Formel

$$U_f = \frac{T_M}{T_E}$$

Dabei bedeutet: T_M = Zahl der normalen betrieblichen Arbeitsstunden im Monat Oktober 1962

T_E = Zahl der normalen betrieblichen Arbeitsstunden in dem vom Betrieb angegebenen Erhebungszeitraum

Mit dem so für jeden Betrieb ermittelten Umrechnungsfaktor wurden die in die Erhebungslisten der Arbeiter eingetragenen Arbeitszeit- und Verdienstangaben multipliziert. Das Produkt ergab die individuellen Werte für den Monat Oktober.

Die Umrechnung der Monatsergebnisse auf eine einheitliche „Durchschnittswoche“ des Erhebungsmonats wurde für alle Betriebe eines Wirtschaftsbereiches, d. h. sowohl für die Betriebe mit monatlicher als auch mit anderer Lohnabrechnungsperiode mittels eines Reduktionsfaktors durchgeführt.

Dieser wurde errechnet nach der Formel

$$R_f = \frac{\frac{WSt_1}{MSt_1} \cdot A_1 + \frac{WSt_2}{MSt_2} \cdot A_2 + \dots + \frac{WSt_n}{MSt_n} \cdot A_n}{\sum_{i=1}^n A_i}$$

Dabei ist: WSt = Zahl der betriebsüblichen Wochenarbeitsstunden

MSt = Zahl der betriebsüblichen Arbeitsstunden im Monat

A = Zahl der in die Erhebungslisten eingetragenen Arbeiter des Betriebes

ΣA = Summe der in die Erhebungsliste eingetragenen Arbeiter (A) eines Wirtschaftsbereiches

Arbeitszeiten

Arbeitszeiten wurden nur für Arbeiter ermittelt. Dabei wurde unterschieden zwischen:

geleisteten Arbeitsstunden,

darunter sind die vom Arbeiter tatsächlich geleisteten Arbeitsstunden zu verstehen. Das sind in der Regel die „hinter der Stechuhr“ (d. h. innerhalb der Arbeitsstätte bzw. auf der Arbeitsstelle) verbrachten Zeiten abzüglich allgemein betrieblich festgesetzter Ruhepausen (wie Mittagszeit, evtl. Frühstückspause). Sofern bei reinem Stückakkord die Zahl der tatsächlich geleisteten Arbeitsstunden nicht ermittelt werden konnte, war der der Akkordberechnung zugrunde liegende Zeitansatz anzugeben,

bezahlten Stunden,

darunter sind die geleisteten Arbeitsstunden zuzüglich der bezahlten Ausfallstunden, z. B. an gesetzlichen Feiertagen, bezahlter Urlaub, bezahlte Arbeitspausen, bezahlte Freizeit aus betrieblichen und persönlichen Gründen (Betriebsversammlungen, Betriebsausflüge, Arztbesuche, Familienfeiern u. ä.) zu verstehen. Bei reinem Stückakkord ohne kontrollierte Anwesenheitszeiten im Betrieb waren die der Akkordberechnung zugrunde liegenden Stunden anzugeben.

Mehrarbeitsstunden,

darunter sind Arbeitsstunden zu verstehen, die über die betriebsübliche Arbeitszeit der Arbeiter hinaus geleistet und nicht durch Gewährung von Freizeit an anderen Tagen ausgeglichen werden, unabhängig davon, ob für diese Stunden ein Zuschlag bezahlt wird oder nicht. Schichtarbeitszeiten bei Nacht oder an Sonn- und Feiertagen, die keine Mehrarbeitszeiten darstellten, zählten nicht zu den Mehrarbeitsstunden.

Verdienst

Als „Bruttoverdienst“ gilt der tarifliche oder frei vereinbarte Lohn bzw. das tarifliche oder frei vereinbarte Gehalt

einschließlich tariflicher und außertariflicher Leistungs-, Sozial- und sonstiger Zulagen und Zuschläge, wie sie dem Arbeitnehmer für den Erhebungszeitraum effektiv als Arbeitsverdienst berechnet wurden. Bei Angestellten, die neben einem festen Gehalt eine Umsatzprovision beziehen, ist der auf den Erhebungsmonat entfallende Provisionsanteil zuzurechnen. In den Bruttoverdienst eingeschlossen sind die gegebenenfalls vom Arbeitgeber freiwillig übernommenen Lohnsteuerbeträge und Arbeitnehmeranteile der Beiträge zur Sozialversicherung. Zum Bruttoverdienst rechnen weiterhin Abzüge zur Rückzahlung von Darlehen, Gehaltsvorschüsse usw., die im Erhebungsmonat (Lohnabrechnungsperiode) einbehalten werden. Soweit Lohn oder Gehalt teilweise durch Gewährung von Kost bzw. Unterkunft oder beiden zusammen abgegolten werden, ist der Wert dieser Naturalleistungen nach den Sätzen für die Sozialversicherung in den Bruttoverdienst einzubeziehen. Sonstige Sachleistungen sind dem Bruttoverdienst nicht zuzurechnen. Nicht zum Bruttoverdienst rechnen auch Vorschüsse, Darlehen, Nachzahlungen, Steuerrückzahlungen, d. h. alle Beträge, die nicht der Arbeitstätigkeit in der Erhebungszeit zuzuschreiben sind sowie Spesenersatz, Trennungsentschädigung, Auslösungen usw. Ebenso sind Zahlungen, die aus betriebseigenen oder fiskalischen Mitteln als Unterstützung oder Beihilfe für betriebsbedingte Arbeitszeiteinschränkungen (Kurzarbeit usw.) geleistet werden sowie das gesetzliche Kindergeld nicht in den Bruttoverdienst einzubeziehen. Auch Gratifikationen, Jahresabschlußprämien, 13. Monatsgehalt, Gewinnanteile und Gewinnbeteiligungen sind nicht anzugeben, es sei denn, sie werden in monatlichen Teilbeträgen bezahlt. Die im Bergbau gewährte „Bergmannsprämie“ gilt ebenfalls nicht als Bestandteil des Bruttoverdienstes.

Als Abzüge waren die gesetzlich festgelegten Lohnsteuerabzüge und die Arbeitnehmeranteile der gesetzlichen Beiträge zur Sozialversicherung zu berücksichtigen, auch wenn sie vom Arbeitgeber übernommen oder wenn sie vom Arbeitnehmer unmittelbar an eine Ersatzkasse abgeführt wurden. Nicht zu berücksichtigen waren dagegen Kirchensteuer und Beiträge für freiwillige Überversicherung.

II. Verzeichnis der nachgewiesenen Wirtschaftszweige

Energiewirtschaft und Wasserversorgung, Bergbau

Energiewirtschaft und Wasserversorgung

Elektrizitätserzeugung und -verteilung

Bergbau

Steinkohlenbergbau

Braun- und Pechkohlenbergbau

Erzbergbau

Kali- und Steinsalzbergbau sowie Salinen

Übriger Bergbau

Verarbeitende Industrie (ohne Bauindustrie)

Chemische Industrie (ohne Chemiefaser- und Kohlenwertstoffindustrie)

Chemiefaserindustrie

Mineralölverarbeitung (einschl. Kohlenwertstoffindustrie)

Kunststoffverarbeitende Industrie

Gummi- und asbestverarbeitende Industrie

Industrie der Steine und Erden

Feinkeramische Industrie

Glasindustrie

Eisenschaffende und -gießereiindustrie

NE-Metall- und -gießereiindustrie

Ziehereien und Kaltwalzwerke, Stahlverformung

Stahl- und Leichtmetallbau

Maschinenbau

Straßen- und Luftfahrzeugbau

Schiffbau

Elektrotechnische Industrie

Feinmechanische und optische sowie Uhrenindustrie

EBM-Warenindustrie

Musikinstrumenten-, Sportgeräte-, Spiel- und Schmuckwarenindustrie

Sägewerke und holzbearbeitende Industrie

Holzverarbeitende Industrie

Holzschliff-, zellstoff-, papier- und pappeerzeugende Industrie

Papier- und pappeverarbeitende Industrie

Druckerei- und Vervielfältigungsindustrie

Ledererzeugende Industrie

Lederverarbeitende Industrie

Schuhindustrie

Textilindustrie

Weberei

Bekleidungsindustrie

Oberbekleidungsindustrie

Wäscheindustrie

Getreide- und kartoffelverarbeitende sowie Süßwarenindustrie (ohne Getränkeindustrie)

Fleisch-, fisch- und milchverarbeitende, Zucker- und Fettwarenindustrie

Übrige Ernährungsindustrie (ohne Getränkeindustrie)

Getränkeindustrie

Tabakverarbeitende Industrie

Baugewerbe

Hoch-, Tief- und Spezialbau

Großhandel

Ausgewählte Wirtschaftszweige aus Wirtschaftsabteilung 5:

Verkehr und Nachrichtenübermittlung

Güterbeförderung mit Kraftfahrzeugen (ohne Möbeltransport)

Möbeltransport mit Kraftfahrzeugen

Binnenwasserstraßen und -häfen, Seehäfen (ohne Küsten- und Hafenschifffahrt)

Binnenschifffahrt

See- und Küstenschifffahrt

Ausgewählte Wirtschaftszweige aus Wirtschaftsabteilung 7:

Dienstleistungen, soweit von Unternehmen und Freien Berufen erbracht

Gaststätten- und Beherbergungsgewerbe

Wäscherei, Chemische Reinigung, Heißmangelei u. ä.

III. Erhebungspapiere

Statistisches Landesamt

Es wird gebeten, den ausgefüllten Fragebogen bis spätestens zum 30. Nov. 1962 zurückzusenden.

Nummer der Anschriftenliste

Gehalts- und Lohnstrukturerhebung 1962

Betriebsbogen

(auszufüllen für Oktober 1962)

Vor der Ausfüllung bitte Erläuterungen (3. und 4. Seite) beachten !

Buchstabengruppe (siehe Erläuterungen S. 3, P. 1)

I. Betrieb

(Firmenstempel mit Anschrift)

Kennziffer des Wirtschaftsbereichs

Signierleiste		Prüfleiste	
Nicht ausfüllen !			
1			
2			
3			
4			
5			
6			
7			
8			
9			

Bearbeiter:

Fernruf: Amt: Selbstwähleranschluß: (für Rückfragen)

Tätigkeit des Betriebes (z. B. Großhandel, Einzelhandel, Kraftfahrzeugbau, Papiererzeugung, Rechtsberatung):

II. Arbeitnehmer des Betriebes

Beschäftigtengruppe	Zahl der in die Erhebungslisten eingetragenen Arbeitnehmer			Zahl der insgesamt beschäftigten Arbeitnehmer (Stand Ende Oktober 1962)		
	männlich	weiblich	zusammen	männlich	weiblich	zusammen
1 Angestellte und Meister im Angestelltenverhältnis						
2 Arbeiter und Meister im Stundenlohn						
Arbeiter und Angestellte zusammen						
3 Kaufmännische und technische Lehrlinge und Anlernlinge						
4 Gewerbliche Lehrlinge und Anlernlinge						
Angestellte, Arbeiter, Lehrlinge und Anlernlinge insgesamt						
Wieviele der in Ihrem Betrieb beschäftigten Arbeiter erhalten a) Stundenlohn						
ohne Rücksicht auf die Zahl der Arbeitsstunden				b) einen festen Wochenlohn		
				c) einen festen Monatslohn		

III. Tarifregelung

(Siehe Ziffer 6 der Erläuterungen)

Es sind alle im Betrieb angewandten Tarife einzeln zu bezeichnen. Bei Firmen- oder Haustarif bitte Gehalts- bzw. Lohn tafel, bei analytischer Arbeitsbewertung Bewertungstafel mit einsenden.	Datum des letzten Tarif- abschlusses 1)	Tarifliche Ortsklasse	Zahl der in Ihrem Betrieb unter den betr. Tarif fallenden Arbeitnehmer (einschl. Lehrlinge und Anlernlinge)	
	1	2	männlich	weiblich
			3	4
Für Angestellte:				
a)				
b)				
c)				
Für Arbeiter:				
a)				
b)				
c)				

1) Nicht Datum des Abschlusses des Manteltarifs, sondern Datum der im Oktober 1962 gültigen Lohn- bzw. Gehaltstafel.

IV. Erhebungszeitraum für die Arbeiterverdienste :

(Siehe Ziffer 4 der Erläuterungen)

Lohnabrechnungsperiode vom _____ bis zum _____ einschl.
(Datum) (Datum)

Nicht ausfüllen
Uf. _____
Rf. _____

V. Regelmäßige tägliche betriebliche Arbeitszeit der Arbeiter

Wochentag	Muster	in der Woche vom 7. - 13. 10. 14. - 20. 10. 1962	
Sonntag	—		
Montag	8		
Dienstag	8		
Mittwoch	8		
Donnerstag	8		
Freitag	8		
Samstag	5		

Regelmäßige tägliche betriebliche Arbeitszeit der Arbeiter ist die durch betriebliche Regelung (betriebliche Arbeitszeit- ordnung) festgelegte Arbeitszeit oder, falls eine solche nicht vorliegt, die im Tarifvertrag vereinbarte Stundenzahl ohne Überstunden. Sind in einem Betrieb für verschiedene Arbei- tergruppen unterschiedliche regelmäßige Arbeitszeiten fest- gelegt, so ist die für die zahlenmäßig größte Arbeitergruppe geltende Regelung einzutragen. Überstunden und Kurzarbeit sind nicht zu berücksichtigen, auch wenn sie schon seit län- gerer Zeit im Betrieb bestehen. In Betrieben mit kontinuier- licher Schichtarbeit sind die Angaben für eine Schicht zu machen, die an einem Sonntag der beiden Wochen gear- beitet hat.

Die Richtigkeit und Vollständigkeit der vorstehenden Angaben sowie der Angaben in den Erhebungslisten werden bestätigt.

_____, den _____
(Ort)

(Unterschrift der Betriebsleitung)

Erläuterungen zu den Erhebungspapieren

1. Allgemeines

Die Erhebung erfolgt auf Grund des Gesetzes über die Lohnstatistik vom 18. Mai 1956 (BGBl. I, S. 429 vom 23. 5. 1956) in Verbindung mit der von der Bundesregierung unter Zustimmung des Bundesrates erlassenen Verordnung vom 8. 8. 1961 (Bundesanzeiger Nr. 153 v. 11. 8. 1961, S. 1).

Bei der Abfassung der Erhebungsunterlagen, insbesondere der Auswahl der Fragen haben sowohl die Arbeitgeber- als auch die Arbeitnehmerorganisationen sowie die interessierten Ministerien mitgewirkt.

Zu melden sind für Ihren Betrieb:

Alle männlichen und weiblichen Arbeiter sowie alle männlichen und weiblichen Angestellten, deren Familienname mit den Buchstaben

beginnt.

Wegen der besonderen Regelung der Urlaubsabgeltung im Baugewerbe sind die während des Erhebungszeitraumes ganz oder zeitweilig beurlaubten Arbeiter des Baugewerbes in den Erhebungslisten für Arbeiter nicht aufzuführen, auch wenn sie nach der vorgeschriebenen Buchstabenauswahl zum Kreis der erfaßten Arbeiter gehören. Zum "Baugewerbe" gehören alle Betriebe, bei denen die auf der ersten Seite dieses Bogens in der Signierleiste (rechte obere Ecke) vorgetragene "Kennziffer des Wirtschaftsbereiches" mit einer 3 beginnt.

2. Betriebsbogen

Von jedem zur Erhebung herangezogenen Betrieb ist außer den Erhebungslisten für Arbeiter und Angestellte ein "Betriebsbogen" auszufüllen. Dieser gibt Auskunft über die Zuordnung des Betriebes zu einem Wirtschaftsbereich, über die Zahl der Arbeitnehmer einschl. Lehrlinge und Anlernlinge insgesamt und die Zahl der in die Erhebungslisten eingetragenen Arbeiter und Angestellten sowie über die tarifrechtlichen Verhältnisse des Betriebes.

Gehört ein Betrieb wegen der Verschiedenartigkeit seiner Fertigung (z.B. Herstellung chemischer Grundstoffe und Kunststoffverarbeitung) oder seiner Tätigkeit (z.B. Einzelhandel mit Fahrrädern und Fahrrad-Reparaturwerkstätte) verschiedenen Wirtschaftszweigen an, so ist der Betrieb demjenigen Wirtschaftszweig zuzuordnen, in dem der überwiegende Teil seiner Arbeitnehmer beschäftigt ist.

Ein Filialbetrieb (Zweigniederlassung), welcher keine eigene Gehalts- und Lohnabrechnung für seine Arbeitnehmer vornimmt, muß sich die Angaben von seinem Stammbetrieb machen lassen. Dabei sind in dem Betriebsbogen nur die Angaben für die Zweigniederlassung zu machen, nicht für das ganze Unternehmen.

Der Betriebsbogen ist auch dann auszufüllen, wenn ein Betrieb keinen Arbeitnehmer aufweist, der für die Erhebung in Betracht kommt. In diesem Falle ist dem ausgefüllten Betriebsbogen eine entsprechende Erklärung beizufügen.

3. Arbeiter und Angestellte

Die Betriebe sollen ihre Arbeiter und Angestellten entsprechend den unter Abschnitt "Allgemeines" gegebenen Anweisungen in die Erhebungslisten eintragen. Meister im Stundenlohn sind in die Erhebungsliste für Arbeiter, Meister im Angestelltenverhältnis in die Erhebungsliste für Angestellte einzutragen. Für die Unterscheidung zwischen Arbeitern und Angestellten ist die Versicherungsart maßgebend. Als Arbeiter gelten alle Personen in abhängiger Stellung, die arbeiterrentenversicherungspflichtig sind. Als Angestellte gelten alle übrigen beschäftigten Personen in abhängiger

Stellung, und zwar nicht nur Personen, die angestelltenrentenversicherungspflichtig sind, sondern auch diejenigen, deren Gehaltsbezüge die Versicherungspflichtgrenze überschreiten bzw. die unter besondere Befreiungsvorschriften fallen.

Auch die im Betrieb beschäftigten Arbeitnehmer, die nicht direkt an der Produktion bzw. der eigentlichen Betriebstätigkeit teilnehmen (z.B. Putzfrauen, Chauffeure, Betriebshandwerker usw.) sind in die Erhebungslisten einzutragen. Fallen diese Arbeiter nicht unter die im Betrieb gültigen Tarife, so ist in Spalte 6 der Erhebungslisten ein "-" einzusetzen.

Bei den Angestellten, deren monatliches Einkommen aus dem bestehenden Arbeitsverhältnis 3000 DM und mehr beträgt, wird auf eine genaue Erfassung des Gehalts verzichtet. Bei diesen Angestellten soll statt der Angabe des Bruttogehaltes in der entsprechenden Spalte der Erhebungsliste eingetragen werden: "3000 DM und mehr".

Um eine möglichst einwandfreie Zuordnung der Arbeiter und Angestellten zu den einzelnen statistischen Leistungsgruppen zu ermöglichen, werden für die Arbeitnehmer Angaben über ihre berufliche Tätigkeit und ihre tarifliche Einstufung (Gehaltsgruppe, Lohngruppe bzw. Punktzahl bei analytischer Arbeitsbewertung) benötigt. Insbesondere bei den Eintragungen über die ausgeübte Tätigkeit ist möglichst genau anzugeben, welche Aufgabe dem Beschäftigten übertragen ist, bei Arbeitern und Angestellten in aufsichtführender oder leitender Position ist dabei eine zusätzliche Angabe über den Grad der Verantwortlichkeit zu machen.

Nicht einzutragen sind:

Betriebsinhaber und die gesetzlichen Vertreter von Körperschaften (Vorstandsmitglieder oder Geschäftsführer einer GmbH usw. sowie die stellvertretenden Vorstandsmitglieder), mithelfende Familienangehörige (im Zweifelsfalle ist die Versicherungspflicht maßgebend), Heimarbeiter.

4. Arbeitsverdienst

Der Angabe der Verdienste ist die im Betrieb übliche Lohnabrechnungsperiode zugrunde zu legen. Dies wird bei den Angestellten in der Regel der Kalendermonat sein, bei den Arbeitern kann es sich auch um einen 5-, 4-, 2- oder 1-wöchigen, einen 10-tägigen oder ähnlichen betriebsüblichen Zeitabschnitt handeln. Als Erhebungszeitraum, der im Betriebsbogen unter Abschnitt IV einzutragen ist, gilt dann ein Zeitraum von mindestens 4 Wochen, der überwiegend in den Monat Oktober 1962 fallen muß. Bei 5- bzw. 4-wöchiger Lohnabrechnung stellt die Abrechnungsperiode den Erhebungszeitraum dar. Bei kürzerer Lohnabrechnungsspanne (3, 2, 1 Woche) soll der Erhebungszeitraum aus mehreren betriebsüblichen Lohnabrechnungsperioden zusammengesetzt sein.

Als Verdienst ist anzugeben der Bruttolohn oder das Bruttogehalt. Das ist der tarifliche oder frei vereinbarte Lohn bzw. das tarifliche oder frei vereinbarte Gehalt einschließlich tariflicher und außertariflicher Leistungs-, Sozial- und sonstiger Zulagen und Zuschläge, wie sie effektiv im Erhebungszeitraum dem Arbeitnehmer als Arbeitsverdienst berechnet wurden. Bei Angestellten, die neben einem festen Gehalt eine Umsatzprovision beziehen, ist der auf den Monat Oktober entfallende Provisionsanteil einzurechnen. Zum Verdienst gehören ferner die gegebenenfalls vom Arbeitgeber freiwillig übernommenen Lohnsteuerbeträge und Arbeitnehmeranteile der Beiträge zur Sozialversicherung. Zum Bruttolohn bzw. -gehalt rechnen auch die Abzüge zur Rückzahlung von Darlehen, Gehaltsvorschüssen usw., die im Erhebungsmonat (Abrechnungsperiode) einbehalten werden. Soweit Lohn oder Gehalt durch Gewährung von freier Kost bzw. freier Unterkunft oder beiden zusammen abgegolten werden, ist der steuerliche Wert dieser Naturalleistungen in den Bruttover-

dienst einzubeziehen. Sonstige Sachleistungen sind dem Bruttoverdienst nicht zuzurechnen.

Nicht zum Bruttolohn bzw. Bruttogehalt rechnen Vorschüsse, Darlehen und Nachzahlungen, Steuerrückzahlungen usw., d. h. alle Beträge, die nicht der Arbeitstätigkeit in der Erhebungszeit zuzuschreiben sind, auch nicht der im Krankheitsfalle gezahlte Unterschiedsbetrag zwischen dem Krankengeld und dem Nettoverdienst. Ebenso sind Zahlungen, die aus betriebseigenen oder fiskalischen Mitteln als Unterstützung oder Beihilfe für betriebsbedingte Arbeitszeiteinschränkungen (Kurzarbeit usw.) geleistet werden sowie gesetzliches Kindergeld (Kindergeldgesetz vom 13. 11. 1954), nicht in den Bruttoverdienst einzubeziehen. Auch Gratifikationen, Jahresabschlußprämien, 13. Monatsgehalt, Gewinnanteile und Gewinnbeteiligungen sind hier nicht anzugeben, es sei denn, daß sie regelmäßig in monatlichen Teilbeträgen gezahlt werden. Nicht zum Bruttoverdienst rechnet auch der von den Arbeitgebern im Baugewerbe nach dem "Tarifvertrag vom 12. November 1960 über das Verfahren für den Urlaub, den Lohnausgleich und die Zusatzversorgung im Baugewerbe (Gemeinsamer Einzug)" an die Zusatzversorgungskasse des Baugewerbes (Einzugsstelle) abzuführende Gesamtbetrag von 11,3 % der Bruttolohnsumme zur Aufbringung der Mittel für die tariflich festgelegten Leistungen an Urlaub, Lohnausgleich und Zusatzversorgung.

Als Abzüge sind die gesetzlich festgelegten Lohnsteuerabzüge und die Arbeitnehmeranteile der gesetzlichen Beiträge zur Sozialversicherung zu berücksichtigen, auch wenn sie vom Arbeitgeber übernommen sind oder wenn sie vom Arbeitnehmer unmittelbar an eine Ersatzkasse abgeführt werden. Nicht zu berücksichtigen sind dagegen Kirchensteuer und Beiträge für freiwillige Überversicherung.

5. Arbeitszeit

Da bei den Arbeitern die Lohnbemessung nach der Arbeitsstundenzahl erfolgt, ist hier eine einwand-

freie Feststellung der bezahlten Stunden erforderlich. Einzubeziehen sind außer den Stunden, in denen Arbeit geleistet wurde, auch die bezahlten Ausfallstunden (gesetzliche Feiertage, bezahlte Urlaubstage und Freizeiten usw.). Zahlt ein Betrieb einem Arbeiter im Krankheitsfalle seinen vollen Lohn weiter, so ist die dieser Lohnzahlung zugrunde liegende Arbeitszeit als "bezahlte Ausfallzeit" in die "Zahl der bezahlten Stunden" (Sp. 11 der Erhebungsliste für Arbeiter) einzurechnen. Bei Zahlung des Unterschiedsbetrages zwischen dem Krankengeld und dem Nettolohn ist die durch die Krankheit versäumte Arbeitszeit nicht als "bezahlte Ausfallzeit" zu betrachten. Zur Bemessung des Einflusses der Überstundenleistung auf die Verdiensthöhe ist die Zahl der im Erhebungszeitraum geleisteten Mehrarbeitsstunden einzutragen. Es wird gebeten, die in der Erhebungsliste für Arbeiter gegebenen diesbezüglichen Erläuterungen besonders zu beachten.

6. Tarifregelung

Unter angewandter Tarifregelung ist die Tarifvereinbarung zu verstehen, nach der die Arbeiter und Angestellten in Lohn- und Gehaltsgruppen eingestuft werden, auch wenn die gezahlten Löhne bzw. Gehälter die in der Tarifvereinbarung festgelegte Höhe übersteigen. Kommt in einem Betrieb ein Firmentarifvertrag oder ein Haustarif zur Anwendung, so wird gebeten, dem Statistischen Landesamt mit dem ausgefüllten Betriebsbogen die Gehalts- bzw. Lohn tafel einzusenden. Als Firmentarifvertrag (Werkstarifvertrag) sind Lohnvereinbarungen anzusehen, die zwischen dem Betrieb und einem tariffähigen Vertragspartner (Gewerkschaftsorgan) abgeschlossen wurden. Haustarife sind Lohnvereinbarungen, die zwischen dem Betrieb und dem Betriebsrat abgeschlossen wurden. Bei analytischer Arbeitsbewertung wird um Einsendung der Bewertungsrichtlinien gebeten.

**Gehalts- und Lohnstrukturerhebung
1962**

Erhebungsliste für Arbeiter

**Auszufüllen nach den Lohnzahlungen für den im Betriebsbogen (Abschn. IV)
angegebenen Erhebungszeitraum**

Betrieb: _____

(Firmenstempel und Anschrift)

Nr.	Wgr.	Uf.	Rf.	Nr. der Buchst.-Ausw.-Gr.
-----	------	-----	-----	---------------------------

Vor dem Ausfüllen des Fragebogens bitte die Erläuterungen auf der Rückseite lesen.

Lfd. Nr.	Name oder Nummer des Arbeiters (Wichtig für Rückfragen)	Geschlecht männl. = 1 weibl. = 2 (Zutreff. Ziffer einsetzen)	Geburtsjahr	Tätigkeit (Beruf) genaue Bezeichnung, z.B.		Tarif (Zutreffenden Buchstaben a, b, c aus Abschnitt III des Betriebsbogens hier einsetzen. Bei nicht unter einen Tarif fallenden Arbeitern "- " eintragen)	Tarifliche Lohngruppe (Buchstabe oder Ziffer der Lohn tafel einsetzen!) Bei nicht unter einen Tarifvertrag fallenden Arbeitern bitte Facharbeiter = 1 angel. Arbeiter = 2 ungel. Arbeiter = 3 eintragen *)	Tarifliche Altersstufe höchste Altersstufe sonstige Stufen (Zutreff. Ziffer einsetzen)
				Richtig:	Falsch:			
				Feuerungsmaurer	Maurer			
				Walzendreher	Dreher			
				Baumwollweber	Weber			
				Möbelschreiner	Schreiner			
				ggf. besonders angeben, ob Vor-, Facharbeiter o. ä.				
1	2	3	4	5		6	7	
Beispiel	021	1	1922	Baumwollweber		c	2	
	Diese Zeilen bitte frei lassen !							
1								
2								
3								
4								
5								
6								
7								
8								
9								
0								

*) Siehe Erläuterungen auf der Rückseite

Erläuterungen

Es wird gebeten, alle Eintragungen nur im oberen Teil jeder Zeile vorzunehmen; der Raum unter dieser Linie ist für Eintragungen des Statistischen Landesamtes vorgesehen. Bitte zu jeder Frage eine Eintragung machen; ist zu einem Tabellenfeld keine Angabe zu machen, so ist ein "-" einzusetzen.

Zu Spalte 7

Betriebe mit analytischer Arbeitsbewertung tragen an Stelle einer tariflichen Lohngruppenbezeichnung den Punktwert für die Anforderungsmerkmale "Berufsausbildung und -erfahrung" sowie den der Lohnberechnung zugrunde liegenden Gesamtpunktwert ein (z.B. 4/16).

Zu Spalte 9

Der Buchstabe "T" ist nur einzutragen, wenn der Arbeiter im Erhebungszeitraum für mehr als 3 aufeinanderfolgende Tage keinen Lohn erhalten hat, oder wenn der Arbeiter ständig eine kürzere als die betriebsübliche Arbeitszeit hat, z.B. Halbtagskräfte, Teilbeschäftigte.

Zu Spalte 10

Die Buchstaben "Z" (Zeitlohn) bzw. "L" (Leistungslohn) sind nur dann in der Zeile einzusetzen, wenn der betreffende Arbeiter im Erhebungszeitraum entweder ausschließlich im Zeitlohn oder ausschließlich im Leistungslohn (Stück-, Akkord-, Prämienlohn) entlohnt wurde. Wurde ein Arbeiter während des Erhebungszeitraumes sowohl im Zeit- als auch im Leistungslohn beschäftigt, so ist der Buchstabe "M" einzusetzen.

Zu Spalte 11

Als "bezahlte Arbeitszeit" gelten die geleisteten Arbeitsstunden zuzüglich der bezahlten Ausfallstunden, z.B. für gesetzliche Feiertage, Urlaub, Arbeitspausen, bezahlte Freizeit aus betrieblichen oder persönlichen Gründen (Arztbesuch, Familienfeiern, Jubiläen, Betriebsversammlungen, Betriebsausflüge usw.). Zahlt ein Betrieb einem Arbeiter im Krankheitsfalle seinen vollen Lohn weiter, so ist die dieser Lohnzahlung zugrunde liegende Arbeitszeit als "bezahlte Ausfallzeit" in die "Zahl der bezahlten Stunden" einzurechnen. Bei Zahlung des Unterschiedsbetrages zwischen dem Krankengeld und dem Nettolohn ist die durch die Krankheit versäumte Arbeitszeit nicht als "bezahlte Ausfallzeit" zu betrachten. Bei reinem Stückakkord ohne kontrollierte Anwesenheitszeiten im Betrieb sind die der Akkordberechnung zugrunde liegenden Stunden anzugeben.

Zu Spalte 12

Hier sind die effektiv geleisteten Arbeitsstunden anzugeben. Dies sind in der Regel die "hinter der Stechuhr" (d.h. innerhalb der Arbeitsstätte) verbrachten Zeiten abzüglich allgemein betrieblich festgesetzter Ruhepausen, wie Mittagszeit (evtl. Frühstückspausen). Sofern bei reinem Stückakkord die Zahl der tatsächlich geleisteten Arbeitsstunden nicht ermittelt werden kann, wird gebeten, den der Akkordberechnung zugrunde liegenden Zeitansatz anzugeben.

Zu Spalte 13

Über-, Nacht-, Sonn- und Feiertagsstunden sind hier nur dann anzugeben, wenn es sich um Mehrarbeitsstunden handelt. Mehrarbeitszeiten sind Arbeitsstunden, die über die regelmäßige wöchentliche Arbeitszeit der Arbeiter hinaus geleistet und nicht durch Gewährung von Freizeit an anderen Tagen ausgeglichen werden. Schichtarbeitszeiten bei Nacht oder an Sonn- und Feiertagen, die keine Mehrarbeitszeiten darstellen, sind nicht anzugeben.

Zu Spalte 14

Als Bruttolohn gilt der tarifliche oder frei vereinbarte Lohn einschließlich tariflicher und außertariflicher Leistungs-, Sozial- und sonstiger Zulagen und Zuschläge, wie sie effektiv im Erhebungszeitraum als Arbeitsverdienst berechnet wurden. Ferner gehören zum Bruttolohn auch die vom Arbeitgeber freiwillig übernommenen Lohnsteuerbeträge und Arbeitnehmeranteile der Beiträge zur Sozialversicherung. Zum Bruttolohn rechnen ferner die Abzüge zur Rückzahlung von Darlehen, Lohnvorschüssen usw., die im Erhebungszeitraum einbehalten werden. Soweit Lohn teilweise durch Gewährung von freier Kost bzw. freier Unterkunft oder beiden zusammen abgegolten wird, ist der steuerliche Wert dieser Naturalleistungen in den Bruttoverdienst einzubeziehen. Sonstige Sachleistungen sind dem "Bruttoverdienst" nicht zuzurechnen.

Nicht zum Bruttolohn rechnen Vorschüsse, Darlehen und Nachzahlungen, Steuerrückzahlungen usw., d.h. alle Beträge, die nicht der Arbeitstätigkeit in der Erhebungszeit zuzuschreiben sind, auch nicht der im Krankheitsfalle gezahlte Unterschiedsbetrag zwischen dem Krankengeld und dem Nettoverdienst. Ebenso sind Zahlungen, die aus betriebseigenen oder fiskalischen Mitteln als Unterstützung oder Beihilfe für betriebsbedingte Arbeitszeiteinschränkungen (Kurzarbeit usw.) geleistet wurden, sowie gesetzliches Kindergeld (Kindergeldgesetz vom 13.11.1954) nicht zum Bruttolohn zu rechnen. Auch Gratifikationen, Jahresabschlußprämien, Gewinnanteile, Gewinnbeteiligungen u.ä. sind nicht anzugeben. Nicht zum Bruttoverdienst rechnet auch der von den Arbeitgebern im Baugewerbe nach dem "Tarifvertrag vom 12. November 1960 über das Verfahren für den Urlaub, den Lohnausgleich und die Zusatzversorgung im Baugewerbe (Gemeinsamer Einzug)" an die Zusatzversorgungskasse des Baugewerbes (Einzugsstelle) abzuführende Gesamtbetrag von 11,3 % der Bruttolohnsumme zur Aufbringung der Mittel für die tariflich festgelegten Leistungen an Urlaub, Lohnausgleich und Zusatzversorgung.

Zu Spalte 15

Hier ist das gesamte Entgelt für geleistete Mehrarbeitsstunden, d.h. der Normalverdienst zuzüglich aller Zuschläge, anzugeben.

Zu Spalte 16

Diese Angabe ist nur für jeden zweiten Arbeiter der höchsten tarifmäßigen Altersstufe (Eintragung "1" in Spalte 8) zu machen, der für den ganzen Erhebungszeitraum (Abschn. IV des Betriebsbogens) Lohn erhalten hat (Eintragung "G" in Spalte 9) und ausschließlich im Zeitlohn (Eintragung "Z" in Spalte 10) beschäftigt war. Diese Lohnsumme ist zu berechnen auf Grund des tariflichen Lohnsatzes einschließlich aller tariflich vorgeschriebenen Zulagen und Zuschläge, unter Zugrundelegung der in Spalte 11 angegebenen "bezahlten Arbeitsstunden". Betriebe, in denen ein Haustarif zur Anwendung kommt, berechnen die tarifliche Lohnsumme nach den Lohngruppen und -sätzen des für den Wirtschaftsbereich allgemein gültigen Tarifvertrages.

Zu Spalte 17

Abzüge für Kirchensteuer, Beiträge zu Berufsorganisationen, freiwillige Versicherungen, Vorschüsse, Rückzahlungsraten u. ä. sind nicht anzuführen.

Zu Spalte 18

Bei Betrieben des öffentlichen Dienstes sind die einbehaltenen Arbeitnehmerbeiträge für die Zusatzversicherung mit einzubeziehen.

**Gehalts- und Lohnstrukturerhebung
1962**

Erhebungsliste für Angestellte

Auszufüllen nach den Gehaltszahlungen für den Monat Oktober 1962

Betrieb: _____

(Firmenstempel und Anschrift)

Nr.	Wgr.	Nr. der Buchst.-Ausw.-Gruppe
-----	------	------------------------------

Ange

Vor dem Ausfüllen des Fragebogens bitte die Erläuterungen auf dem Fragebogen lesen.
Auf dem Fragebogen steht, was in den verschiedenen Spalten eingetragen werden soll.

Lfd. Nr.	Name oder Nummer des Angestellten (Wichtig für Rückfragen)	Ge- schlecht männlich = 1 weiblich = 2 (Zutreffende Ziffer eintragen)	Geburts- jahr	Tätigkeit (Beruf) genaue Bezeichnung, z. B.		Tarif (Zutreffende Buchstaben - a, b, c - aus Abschnitt III des Betriebsbogens einsetzen) Bei nicht unter einen Tarifver- fallenden Angestellten ist "-" einzutragen. *)	Tarifliche Gehaltsgr. (Buchstabe Ziffer d. Tarifs bzw. Gehalts- einsetze *)
				Richtig: Bilanzbuchhalter Lohnbuchhalter Leiter d. Einkaufsabt. Fremdspr. Stenotypist. Obermeister Werkmeister Gießereimeister Bauingenieur Elektroingenieur	Falsch: Buchhalter Abteilungsleiter Stenotypistin Meister Ingenieur		
1	2	3	4	5		6	7
Beispiel	021	1	1924	Lohnbuchhalter		a	K 2
	Diese Zeilen bitte frei lassen !						
1							
2							
3							
4							
5							
6							
7							
8							
9							
0							

*) Siehe Erläuterungen auf der Rückseite

Erläuterungen

Es wird gebeten, alle Eintragungen nur im oberen Teil jeder Zeile vorzunehmen; der Raum unter dieser Linie ist für Eintragungen des Statistischen Landesamtes vorgesehen. Bitte zu jeder Frage eine Eintragung machen; ist zu einem Tabellenfeld keine Angabe zu machen, so ist ein "-" einzusetzen.

Zu Spalte 7

Betriebe mit analytischer Arbeitsbewertung tragen an Stelle einer tariflichen Gehaltsgruppenbezeichnung den Punktwert für die Anforderungsmerkmale "Berufsausbildung und -erfahrung" sowie den der Gehaltsberechnung zugrunde liegenden Gesamtpunktwert (z.B. 4/16) ein.

Zu Spalte 9

Mit "T" sind solche Angestellte zu kennzeichnen, die kein volles Monatsgehalt bezogen haben, weil sie während des Erhebungsmonats ausgeschieden sind bzw. neu eingestellt wurden oder über die für Angestellte in der Regel 6-wöchige Karenzzeit hinaus krank waren, weiterhin solche Angestellte, die ständig eine kürzere Arbeitszeit als die "betriebsübliche" haben, z.B. Halbtagsbeschäftigte, Aushilfskräfte.

Zu Spalte 10

Als Bruttogehalt gilt das tarifliche oder frei vereinbarte Gehalt einschließlich tariflicher oder außertariflicher Leistungs-, Sozial- und sonstiger Zulagen und Zuschläge, wie sie effektiv im Erhebungszeitraum als Arbeitsverdienst berechnet wurden. Zum Bruttogehalt gehören auch vom Arbeitgeber freiwillig übernommene Lohnsteuerbeträge und Arbeitnehmeranteile der Beiträge zur Sozialversicherung. Bei Angestellten, die neben festem Gehalt eine Umsatzprovision beziehen, ist der auf den Monat Oktober entfallende Provisionsanteil einzurechnen. Zum Bruttogehalt rechnen ferner die Abzüge zur Rückzahlung von Darlehen, Gehaltsvorschüssen usw., die im Erhebungsmonat einbehalten werden. Soweit Gehalt teilweise durch Ge-

währung von freier Kost bzw. freier Unterkunft oder beiden zusammen abgegolten wird, ist der steuerliche Wert dieser Naturalleistungen in den Bruttoverdienst einzubeziehen. Sonstige Sachleistungen sind dem "Bruttoverdienst" nicht zuzurechnen.

Nicht zum Bruttogehalt rechnen Vorschüsse, Darlehen und Nachzahlungen, Steuerrückzahlungen, usw., d.h. alle Beträge, die nicht der Arbeitstätigkeit in der Erhebungszeit zuzuschreiben sind. Ebenso sind Zahlungen, die aus betriebseigenen oder fiskalischen Mitteln als Unterstützung oder Beihilfe für betriebsbedingte Arbeitszeiteinschränkungen (Kurzarbeit usw.) geleistet wurden, sowie gesetzliches Kindergeld (Kindergeldgesetz vom 13.11.1954), nicht zum Bruttogehalt zu rechnen. Auch Gratifikationen, Jahresabschlußprämien, 13. Monatsgehalt, Gewinnbeteiligungen sind nicht anzugeben, es sei denn, daß sie in regelmäßigen monatlichen Teilbeträgen gezahlt werden.

Zu Spalte 11

Diese Angabe ist nur für jeden zweiten in Spalte 9 mit "G" bezeichneten Angestellten zu machen. Einzutragen ist der tarifliche Gehaltssatz einschließlich aller tariflich vorgeschriebenen Zulagen und Zuschläge, die der Angestellte bezogen hätte, wenn er ausschließlich nach tariflichen Vorschriften bezahlt worden wäre. Betriebe, in denen ein Haustarif zur Anwendung kommt, berechnen das "tarifliche Gehalt" nach den Gehaltsgruppen und -sätzen des für den Wirtschaftsbereich allgemein gültigen Tarifvertrages.

Zu Spalte 12

Abzüge für Kirchensteuer, Beiträge zu Berufsorganisationen, freiwillige Versicherungen, Vorschüsse, Rückzahlungen u. ä. sind nicht anzuführen.

Zu Spalte 13

Bei Betrieben des öffentlichen Dienstes sind die einbehaltenen Arbeitnehmerbeiträge für die Zusatzversicherung einzubeziehen.

Gehalts- und Lohnstrukturerhebung 1962

Betriebsbogen für Reedereien
Fahrendes Personal auf deutschen Handelsschiffen (ohne Fischerei)
(auszufüllen für Oktober 1962)

Vor dem Ausfüllen bitte Erläuterungen (3. und 4. Seite) beachten!

Buchstabengruppe

(siehe Erläuterungen S. 3, Ziffer 1)

I. Betrieb (Reederei)

(Firmenstempel mit Anschrift)

	Signierleiste	Prüfleiste
	Nicht ausfüllen!	
Kennziffer des Wirtschaftsbereichs		
1		
2		
3		
4		
5		
6		
7		
8		
9		

Bearbeiter:

Fernruf: Amt: Selbstwähleranschluß:
(für Rückfragen)

II. Eingetragene und insgesamt beschäftigte männliche Kapitäne und Besatzungsmitglieder
(fahrendes Personal) des Betriebes (Reederei)

Beschäftigtengruppe	Zahl der in die Erhebungsliste eingetragenen Kapitäne und Besatzungsmitglieder	Zahl der insgesamt beschäftigten Kapitäne und Besatzungsmit- glieder, Stand Ende Oktober 1962
1. Kapitäne		
2. Schiffsoffiziere und sonstige Angestellte		
zusammen		
3. Schiffsleute (ohne Junggrade ¹⁾)		
4. Junggrade ¹⁾		
Insgesamt (1—4)		

¹⁾ Die Abgrenzung richtet sich nach dem Seemannsgesetz und den Tarifbestimmungen.

III. Im Erhebungszeitraum angewandte Tarifregelungen

Bezeichnung der angewandten Tarifregelung	Datum des letzten Tarifabschlusses ¹⁾	Zahl der in Ihrer Reederei unter dem betr. Tarif fallenden Kapitäne und Besatzungsmitglieder
	1	2
<p>a) für Kapitäne</p> <p>„Vereinbarung über Anstellungsbedingungen für Kapitäne in der deutschen Seeschifffahrt“;</p> <p>„Vereinbarung über die Bezüge der Kapitäne in der deutschen Seeschifffahrt“</p> <p style="text-align: right;">2)</p>	15. März 1962	
<p>b) für Besatzungsmitglieder</p> <p>„Manteltarifvertrag für die deutsche Seeschifffahrt“;</p> <p>„Heuertarifvertrag für die deutsche Seeschifffahrt“</p> <p style="text-align: right;">2)</p>	15. März 1962	

1. Nicht Datum des Abschlusses des Manteltarifs, sondern der im **Oktober 1962** gültigen Lohn- bzw. Gehaltstafel.
2. Falls die genannten Tarifregelungen nicht angewandt werden, ist hier die sonstige Tarifvereinbarung anzugeben.

IV. Erhebungszeitraum für die Arbeitsverdienste

(Siehe Ziffer 3 der Erläuterungen)

Lohnabrechnungsperiode vom . bis zum . einschl.
(Datum) (Datum)

Nicht ausfüllen!	
Uf.	
Rf.	

Die Richtigkeit und Vollständigkeit der vorstehenden Angaben sowie der Angaben in der Erhebungsliste werden bestätigt.

(Ort) _____, den _____

(Unterschrift der Reedereileitung)

Erläuterungen zu den Erhebungspapieren

1. Allgemeines

Die Erhebung erfolgt auf Grund des Gesetzes über die Lohnstatistik vom 18. Mai 1956 (BGBl. I, S. 429 vom 23. Mai 1956) in Verbindung mit der von der Bundesregierung unter Zustimmung des Bundesrates erlassenen Verordnung vom 8. August 1961 (Bundesanzeiger Nr. 153 vom 11. August 1961, S. 1).

Bei der Abfassung der Erhebungsunterlagen, insbesondere der Auswahl der Fragen haben sowohl die Arbeitgeber als auch die Arbeitnehmerorganisationen sowie die interessierten Ministerien mitgewirkt.

Zu melden sind für Ihren Betrieb:

Alle Kapitäne und männlichen Besatzungsmitglieder ohne Junggrade auf Seefracht- und Fahrgastschiffen, See- und Bergungsschleppern, Bergungsfahrzeugen und Seeleichtern unter deutscher Flagge. Als Betrieb gilt jede herangezogene Reederei im Sinne des Manteltarifvertrages für die deutsche Seeschifffahrt.

Da es sich um eine Repräsentativstatistik handelt, sind **in die Erhebungsliste** jedoch nur diejenigen Kapitäne und männlichen Besatzungsmitglieder einzutragen, deren Familiennamen mit den Buchstaben beginnen.

2. Betriebsbogen

Von jeder zur Erhebung herangezogenen Reederei ist außer der Erhebungsliste für Kapitäne und Besatzungsmitglieder ein „Betriebsbogen“ auszufüllen.

Der Betriebsbogen ist auch dann auszufüllen, wenn eine Reederei keine Kapitäne und Besatzungsmitglieder aufweist, die für die Erhebung in Betracht kommen. In diesem Falle ist dem ausgefüllten Betriebsbogen eine entsprechende Erklärung beizufügen.

3. Arbeitsverdienst

Der Angabe der Verdienste ist die **im Betrieb übliche Lohnabrechnungsperiode** zugrunde zu legen. Als **Erhebungszeitraum**, der im Betriebsbogen unter Abschnitt

IV einzutragen ist, gilt ein Zeitraum von **mindestens 4 Wochen**, der überwiegend in den Monat Oktober 1962 fallen muß. Bei 5- bzw. 4-wöchiger Lohnabrechnung stellt die Abrechnungsperiode den Erhebungszeitraum dar.

Als Verdienst ist die Bruttoheuer anzugeben. Diese ist die tarifliche oder frei vereinbarte Heuer einschließlich tariflicher und außertariflicher Leistungs-, Sozial- und sonstiger Zulagen und Zuschläge, wie sie dem Kapitän oder Besatzungsmitglied effektiv im Erhebungszeitraum als Arbeitsverdienst berechnet wurden. Zum Verdienst gehören auch die gegebenenfalls vom Arbeitgeber freiwillig übernommenen Lohnsteuerbeträge und Arbeitnehmeranteile der Beiträge zur Sozialversicherung. Zur Bruttoheuer rechnen auch die Abzüge zur Rückzahlung von Darlehen, Heuervorschüssen usw., die im Erhebungsmonat (Abrechnungsperiode) einbehalten werden. Soweit neben der Heuer, Verpflegung und Unterkunft gewährt werden, ist der steuerliche Wert dieser Naturalleistungen in den Bruttoverdienst einzubeziehen. Sonstige Sachleistungen sind dem Bruttoverdienst nicht zuzurechnen.

Nicht zur Bruttoheuer rechnen Abgeltungsbeträge für Urlaub und freie Tage, Vorschüsse, Darlehen und Nachzahlungen, Steuerrückzahlungen usw., d. h. alle Beträge, die nicht der Arbeitstätigkeit in der Erhebungszeit zuzuschreiben sind, auch nicht der im Krankheitsfalle gezahlte Unterschiedsbetrag zwischen Krankengeld und Nettoverdienst. Ebenso ist das gesetzliche Kindergeld (Kindergeldgesetz vom 13. November 1954) nicht in den Bruttoverdienst einzubeziehen. Auch Gratifikationen, Jahresabschlußprämien, 13. Monatsgehalt, Gewinnanteile und Gewinnbeteiligungen sind hier nicht anzugeben, es sei denn, daß sie regelmäßig in monatlichen Teilbeträgen gezahlt werden.

Als **Abzüge** sind die gesetzlich festgelegten **Lohnsteuer**-abzüge und die **Arbeitnehmeranteile** der **gesetzlichen** Beiträge zur Sozialversicherung zu berücksichtigen, auch wenn sie vom Arbeitgeber übernommen sind oder wenn sie vom Arbeitnehmer unmittelbar an eine Ersatzkasse abgeführt werden. Nicht zu berücksichtigen sind dagegen Kirchensteuer und Beiträge für freiwillige Überversicherung.

Gehalts- und Lohnstrukturerhebung 1962
Erhebungsliste für Kapitäne und Besatzungsmitglieder
auf deutschen Handelsschiffen (ohne Fischerei)

Auszufüllen nach den Lohnzahlungen für den im Betriebsbogen (Abschn. IV) angegebenen Erhebungszeitraum

Betrieb (Reederei):
.....
(Firmenstempel und Anschrift)

Erläuterungen

Es wird gebeten, alle Eintragungen jeweils nur auf der dünn gedruckten Linie vorzunehmen; der Raum unter dieser Linie ist für Eintragungen des Statistischen Landesamtes vorgesehen. Bitte zu jeder Frage eine Eintragung machen; ist in einem Tabellenfeld keine Angabe zu machen, so ist ein Strich „—“ einzusetzen (siehe das eingetragene Beispiel).

Sp. 8: Der Buchstabe „T“ ist nur einzutragen, wenn das Besatzungsmitglied im Erhebungszeitraum für mehr als 3 aufeinanderfolgende Tage keine Heuer erhalten hat.

Sp. 9: Als Bruttoheuer gilt die tarifliche oder frei vereinbarte Heuer einschließlich tariflicher und außertariflicher Leistungs-, Sozial- und sonstiger Zulagen und Zuschläge, wie sie dem Kapitän oder Besatzungsmitglied **effektiv im Erhebungszeitraum als Arbeitsverdienst berechnet wurden**. Ferner gehören zur Bruttoheuer auch die vom Arbeitgeber freiwillig übernommenen Lohnsteuerbeträge und Arbeitnehmeranteile der Beiträge zur Sozialversicherung. Zur Bruttoheuer rechnen ferner die Abzüge zur Rückzahlung von Darlehen, Heuervorschüssen usw., die im Erhebungszeitraum einbehalten werden. Soweit neben der Heuer Verpflegung und Unterkunft gewährt werden, ist der steuerliche Wert dieser Naturalleistungen in den Bruttoverdienst einzubeziehen. Sonstige Sachleistungen sind dem „Bruttoverdienst“ nicht zuzurechnen.

Nicht zur Bruttoheuer rechnen Abgeltungsbeträge für Urlaub und freie Tage, Vorschüsse, Darlehen und Nachzahlungen, Steuerrückzahlungen usw., d. h. alle Beträge, die nicht der Arbeitstätigkeit in der Erhebungszeit zuzuschreiben sind, auch nicht der im Krankheitsfalle gezahlte Unterschiedsbetrag zwischen Krankengeld und Nettoverdienst. Ebenso ist das gesetzliche Kindergeld (Kindergeldgesetz vom 13. 11. 1954) nicht zur Bruttoheuer zu rechnen. Auch Gratifikationen, Jahresabschlußprämien, Gewinnanteile, Gewinnbeteiligungen u. ä. sind nicht anzugeben.

Sp. 10: Abzüge für Kirchensteuer, Beiträge zu Berufsorganisationen, freiwillige Versicherungen, Vorschüsse, Rückzahlungsraten u. ä. sind nicht anzuführen.

Nr.	Wgr.	Uf.	Rf.
-----	------	-----	-----

Kapitäne und auf deutschen Handels

Vor dem Ausfüllen des Fragebogens bitte die Erläuterungen
Auf Namens

Lfd. Nr.	Name oder Nummer des Erfaßten (Wichtig für Rückfragen)	Geburts-jahr	Tätigkeit (Beruf) Genaue Bezeichnung	Beschäftigtengruppe aus Abschnitt II des Betriebsbogens Zutreffende Ziffer aus Abschnitt II des Betriebsbogens (1, 2 oder 3) einsetzen!	Tarifliche Lohngruppe (Heuer) Laufende Nummer der im Erhebungszeitraum geltenden „Beitragsübersicht für die Sozialversicherung der Seeleute“, herausgegeben von der See-Berufsgenossenschaft, eintragen
1	2	3	4	5	6
Bei-spiel	Schulze Diese Zeilen bitte freilassen!	1938	3. Offizier	2	5
1					
2					
3					
4					
5					
6					
7					
8					
9					
10					

*) Siehe Erläuterungen auf vorhergehender Seite.

Prüfleiste					
------------	--	--	--	--	--

[illegible]

IV. Ergebnisse für Arbeiter

Erfasste Arbeiter nach Geschlecht und Wirtschaftszweigen

Die Verdienstunterschiede zwischen den Wirtschaftszweigen und innerhalb desselben Wirtschaftszweiges entstehen durch Zusammenwirken einer Vielzahl volkswirtschaftlicher, sozialpolitischer und betriebswirtschaftlicher Faktoren. Von diesen sollen hier der Einfluß der Leistungsgruppe, der Lohnform und der Betriebsgröße dargestellt werden, da für diese Komponenten bei der Gehalts- und Lohnstrukturerhebung ein umfangreiches Zahlenmaterial angefallen ist.

Bei der Erhebung wurden insgesamt 813 757 Arbeiter der höchsten tarifmäßigen Altersstufe erfaßt. Davon waren im Produzierenden Gewerbe rund 81 % Männer und 19 % Frauen (vgl. Tabelle 1). Bei der Lohnstrukturerhebung für Oktober 1957 war das Verhältnis 82 : 18. Der Anteil der weiblichen Arbeitskräfte an der Gesamtzahl der Arbeiter ist demnach in den untersuchten Wirtschaftszweigen nahezu gleich geblieben.

Das Lohnniveau der gesamten Wirtschaft wird vor allem von den Wirtschaftszweigen beeinflusst, in denen eine große Anzahl von Arbeitern beschäftigt ist. Rund 64 % aller männlichen Arbeiter im Produzierenden Gewerbe waren in den folgenden neun Wirtschaftszweigen tätig: Hoch-, Tief- und Spezialbau, Maschinenbau, Eisenschaffende und -gießereiindustrie, Steinkohlenbergbau, Elektrotechnische Industrie, Straßen- und Luftfahrzeugbau, Industrie der Steine und Erden, Chemische Industrie, EBM-Warenindustrie (Eisen-, Blech- und Metallwarenindustrie).

Von den Frauen waren mehr als 40 % aller bei der Erhebung erfaßten Arbeiterinnen in der Textilindustrie, in der Elektrotechnischen Industrie und in der Bekleidungsindustrie beschäftigt. Berücksichtigt man noch die in der EBM-Warenindustrie, in der Chemischen Industrie und im Maschinenbau eingesetzten Frauen, so vereinigten diese sechs Wirtschaftszweige rund 60 % aller im Produzierenden Gewerbe beschäftigten Frauen auf sich. Demgegenüber spielte der Einsatz weiblicher Arbeitskräfte im Bergbau, im Hoch-, Tief- und Spezialbau sowie in den verschiedenen Wirtschaftszweigen der Verarbeitenden Industrie eine ganz unbedeutende Rolle. Die starke Konzentration der weiblichen Arbeitskräfte auf einige Wirtschaftszweige beruht u. a. auf der besonderen Eignung der Frauen für bestimmte Arbeitsleistungen.

Nimmt man noch die männlichen Arbeiter im Großhandel und die weiblichen Arbeiter in den Wirtschaftszweigen des Dienstleistungsgewerbes hinzu, so sind sämtliche Wirtschaftszweige genannt, auf die jeweils mindestens 3 % aller bei der Erhebung erfaßten Arbeiter entfielen.

Bei der Darstellung der Ergebnisse werden vor allem diese Wirtschaftszweige in den Vordergrund gestellt, weil die dort vorliegenden Tatbestände maßgebend für die Mehrzahl der Arbeiter sind.

Erfasste Arbeiter nach Leistungsgruppen

Die Gliederung der Arbeiter und Arbeiterinnen nach Leistungsgruppen läßt die bekannten und schon öfter dargestellten Unterschiede zwischen den beiden Geschlechtern in der Qualifikationsstruktur erkennen. Insgesamt waren von je 100 in der Erhebung erfaßten männlichen Arbeitern 55 in der Leistungsgruppe 1, 32 in der Leistungsgruppe 2 und 13 in der Leistungsgruppe 3; bei den Arbeiterinnen lauten die entsprechenden Zahlen 6, 49 und 45. Diese gegensätzliche Zusammensetzung der männlichen und weiblichen Arbeitskräfte nach ihrer Qualifikation ist einer der Gründe für die bestehenden Unterschiede in den Durchschnittsverdiensten zwischen den beiden Geschlechtern.

Von den für alle erfaßten Wirtschaftsbereiche im Durchschnitt festgestellten Relationen weichen aber viele Wirt-

schaftszweige stark ab. Infolge der verschiedenartigen Produktionsvorgänge sind die Anforderungen an das Können und die Berufserfahrung der Arbeitskräfte, und damit auch ihre Verteilung auf die drei Leistungsgruppen, sehr unterschiedlich. Beispielsweise bewegte sich der Anteil der männlichen Arbeiter der Leistungsgruppe 1 an der Gesamtzahl der Männer eines jeden Wirtschaftszweiges zwischen 80 % (Elekttrizitätserzeugung und -verteilung) und 23 % (Chemiefaserindustrie) und der weiblichen Arbeiter der Leistungsgruppe 2 zwischen 80 % (Bekleidungsindustrie) und 7 % (Feinmechanische und optische Industrie sowie Uhrenindustrie und Getränkeindustrie) (vgl. Tabelle 1).

In den neun Wirtschaftszweigen, die durch die große Zahl der Beschäftigten von besonderem Interesse sind, standen bei den männlichen Arbeitern in der Eisenschaffenden und -gießereiindustrie, der Industrie der Steine und Erden, in der Chemischen Industrie und in der EBM-Warenindustrie die Arbeiter der Leistungsgruppe 2 im Vordergrund, also solche Arbeiter, die eine Ausbildung nur für eine weniger umfassende Berufstätigkeit erhalten haben. In den anderen Wirtschaftszweigen setzte sich die Arbeiterschaft überwiegend aus gelernten, mit einem abgerundeten Berufskönnen ausgestatteten Arbeitern (Leistungsgruppe 1) zusammen. Bei den Frauen ist die Leistungsgruppe 1 in allen Wirtschaftszweigen anteilmäßig nur schwach vertreten. In der Bekleidungsindustrie, in der Textilindustrie und im Maschinenbau lag das Schwergewicht eindeutig bei der Leistungsgruppe 2, während in den anderen Wirtschaftszweigen die Mehrzahl der Arbeiterinnen aus ungelernten Kräften (Leistungsgruppe 3) bestand.

Wesentliche Verschiebungen in der Qualifikationsstruktur der Arbeiterschaft haben von 1957 bis 1962 nicht stattgefunden (vgl. Tabelle 2). Bei den Männern hat sich in den meisten hier zum Vergleich herangezogenen Wirtschaftszweigen das Leistungsgruppengefüge leicht zugunsten der Leistungsgruppe 2 verändert, vornehmlich auf Kosten der Leistungsgruppe 3. Damit hat sich die von 1951 bis 1957 angebahnte Entwicklung fortgesetzt, die auf eine zunehmende Bedeutung der Arbeiter der Leistungsgruppe 2 — in einigen Wirtschaftszweigen auch der Leistungsgruppe 1 — hinauslief. In allen Wirtschaftszweigen, in denen sich der Anteil der männlichen Arbeiter der Leistungsgruppe 2 von 1951 bis 1957 vergrößert hatte, ist er auch von 1957 bis 1962 gestiegen. Auch der Trend zum Arbeiter der Leistungsgruppe 1 im Steinkohlenbergbau, im Hoch-, Tief- und Spezialbau und in der Industrie der Steine und Erden hat sich weiter fortgesetzt. Das allmähliche und stetige Vordringen der Arbeiter der Leistungsgruppe 2 dürfte in erster Linie auf den Einfluß technologischer Veränderungen zurückzuführen sein. Die Einführung automatisch arbeitender Maschinen ersetzt bisher manuell ausgeführte Arbeiten oder vereinfacht in gewisser Hinsicht die Arbeitsvorgänge der beteiligten Arbeiter. Das hat zur Folge, daß auf einen Teil der ungelernten Arbeiter verzichtet werden kann und daß für eine Reihe von Beschäftigungen keine allseitig ausgebildeten Facharbeiter mehr verwendet werden müssen, sondern solche mit einem geringeren Maß an technischer Ausbildung genügen.

Erfasste Arbeiter nach Lohnformen

Von 100 erfaßten männlichen Arbeitern im Produzierenden Gewerbe arbeiteten 61 ausschließlich im Zeitlohn, 27 ausschließlich im Leistungslohn und 12 sowohl im Zeit- als auch im Leistungslohn. Frauen waren anteilmäßig mehr im Leistungslohn beschäftigt als Männer. Dieser Tatbestand ergab sich auch bei der Gehalts- und Lohnstrukturerhebung 1957. Das Verhältnis betrug 1962 51 : 35 : 14 (vgl. Tabelle 1).

Auch hier erweist sich eine Betrachtung der Verhältnisse in den einzelnen Wirtschaftszweigen als notwendig, da ebenso wie bei der Gliederung nach Leistungsgruppen erhebliche Unterschiede zwischen den Wirtschaftszweigen bestehen. Diese Abweichungen erklären sich vorwiegend durch

Tabelle 1: Erfasste Arbeiter in den Wirtschaftsabteilungen und -gruppen nach Leistungsgruppen und Lohnformen im Oktober 1962

a) Männliche Arbeiter

Wirtschaftszweig	Insgesamt	Anteil an der Gesamtindustrie	Von 100 Arbeitern jedes Wirtschaftszweiges					
			gehörten zur Leistungsgruppe			waren beschäftigt im		
	Anzahl	%	1	2	3	Zeit-lohn	Leistungs-lohn	Zeit- und Leistungs-lohn
Alle erfassten Wirtschaftsbereiche	655 445	100	55	32	13	62	26	12
Produzierendes Gewerbe	610 484	93,2	56	32	12	61	27	12
Energiewirtschaft und Wasserversorgung, Bergbau	67 317	10,3	75	18	7	62	35	3
darunter:								
Elektrizitätserzeugung und -verteilung	8 140	1,3	80	18	2	98	.	2
Steinkohlenbergbau	42 672	6,5	79	14	7	50	49	1
Braun- und Pechkohlenbergbau	4 222	0,7	48	31	21	81	11	8
Erzbergbau	1 906	0,3	68	24	8	45	51	4
Kali- und Steinsalzbergbau sowie Salinen	2 217	0,3	53	40	7	48	30	22
Übriger Bergbau	1 568	0,2	53	31	16	62	27	11
Verarbeitende Industrie (ohne Bauindustrie)	419 612	64,0	50	39	11	56	32	12
Chemische Industrie	23 111	3,5	36	56	8	60	33	7
Chemiefaserindustrie	2 847	0,4	23	52	25	54	41	5
Mineralölverarbeitung (einschl. Kohlenwertstoffindustrie)	2 758	0,4	49	44	7	81	14	5
Kunststoffverarbeitende Industrie	4 031	0,6	36	53	11	67	18	15
Gummi- und asbestverarbeitende Industrie	6 450	1,0	39	54	7	47	43	10
Industrie der Steine und Erden	23 443	3,6	34	45	21	56	20	24
Feinkeramische Industrie	3 894	0,6	39	33	28	55	33	12
Glasindustrie	5 818	0,9	48	36	16	59	32	9
Eisenschaffende und -gießereiindustrie	42 812	6,5	34	51	15	38	55	7
NE-Metall- und -gießereiindustrie	8 156	1,2	36	53	11	50	39	11
Ziehereien und Kaltwalzwerke, Stahlverformung	13 521	2,1	36	55	9	49	34	17
Stahl- und Leichtmetallbau	13 757	2,1	70	25	5	61	26	13
Maschinenbau	65 378	10,0	62	32	6	54	35	11
Straßen- und Luftfahrzeugbau	37 043	5,7	57	37	6	50	44	6
Schiffbau	5 287	0,8	78	18	4	37	50	13
Elektrotechnische Industrie	37 572	5,7	54	37	9	61	30	9
Feinmechanische und optische sowie Uhrenindustrie	6 577	1,0	62	32	6	58	29	13
EBM-Warenindustrie	20 263	3,1	43	46	11	56	27	17
Musikinstrumenten-, Sportgeräte-, Spiel- und Schmuckwarenind.	2 029	0,3	61	28	11	66	18	16
Sägewerke und holzbearbeitende Industrie	6 031	0,9	40	39	21	65	13	22
Holzverarbeitende Industrie	14 478	2,2	62	24	14	51	25	24
Holzschliff-, zellstoff-, papier- und pappezeugende Industrie	5 851	0,9	36	51	13	57	19	24
Papier- und pappeverarbeitende Industrie	3 971	0,6	42	35	23	67	12	21
Druckerei- und Vervielfältigungsindustrie	10 254	1,6	74	18	8	90	2	8
Ledererzeugende Industrie	1 969	0,3	35	48	17	43	38	19
Lederverarbeitende Industrie	1 238	0,2	70	22	8	56	28	16
Schuhindustrie	3 507	0,5	59	36	5	40	48	12
Textilindustrie	19 094	2,9	53	40	7	60	29	11
Bekleidungsindustrie	4 068	0,6	69	22	9	63	25	12
Getreide- und kartoffelverarbeitende sowie Süßwarenindustrie								
(ohne Getränkeindustrie)	5 382	0,8	52	26	22	84	4	12
Fleisch-, fisch- und milchverarbeitende, Zucker- und Fettwarenind.	7 207	1,1	48	27	25	81	3	16
Übrige Ernährungsindustrie (ohne Getränkeindustrie)	1 431	0,2	48	26	26	87	(2)	11
Getränkeindustrie	9 463	1,5	64	11	25	89	2	9
Tabakverarbeitende Industrie	921	0,2	45	19	36	88	9	(3)
Baugewerbe	123 555	18,9	64	19	17	74	7	19
darunter: Hoch-, Tief- und Spezialbau	100 077	15,3	59	22	19	75	6	19
Großhandel	29 619	4,5	46	30	24	82	5	13
Verkehr und Nachrichtenübermittlung (ausgewählte Wirtschaftszweige)	9 188	1,4	49	31	20	84	3	13
Güterbeförderung mit Kraftfahrzeugen (ohne Möbeltransport)	5 455	0,8	55	37	8	83	4	13
Möbeltransport mit Kraftfahrzeugen	490	0,1	31	47	22	77	(3)	20
Binnenwasserstraßen und -häfen, Seehäfen (ohne Küsten- und Hafenschifffahrt)								
Binnenschifffahrt	2 552	0,4	32	19	49	92	(1)	7
Dienstleistungen, soweit von Unternehmen und Freien Berufen erbracht (ausgewählte Wirtschaftszweige)	691	0,1	79	13	8	64	(3)	33
Gaststätten- und Beherbergungsgewerbe	6 154	0,9	64	18	18	73	10	17
Wäscherei, Chemische Reinigung, Heißmanglei u. ä.	4 630	0,7	68	12	20	70	12	18
	1 524	0,2	51	38	11	82	6	12

die unterschiedliche Art der auszuübenden Tätigkeiten in den Wirtschaftszweigen. Dort, wo manuelle Qualitätserzeugung verbunden mit verantwortungsvoller Tätigkeit vorherrscht, ist der Leistungslohn meist schlecht anwendbar. Dagegen eignet er sich bei mechanischer bzw. maschineller Produktion mit stets sich wiederholenden Handgriffen.

Extreme Beispiele für die unterschiedliche Anwendung der einzelnen Lohnformen in den Wirtschaftszweigen bietet für die männlichen Arbeiter im Leistungslohn die Eisenschaffende und -gießereiindustrie, in der 55% aller Beschäftigten im Leistungslohn gestanden haben und die Elektrizitätserzeugung und -verteilung, in der Leistungslohn in nennenswertem Umfang nicht gezahlt wurden. Ein ähnliches Bild ergibt sich für die Frauen. Hier streute der Anteil der im Leistungslohn beschäftigten Arbeiterinnen zwischen 56% (Elektrotechnische Industrie) und 3% (Druckerei- und Vervielfältigungsindustrie). Der Mischlohn ist nicht so verbreitet wie die beiden anderen Lohnformen. Bei den Männern waren es acht, bei den Frauen sieben Wirtschaftszweige, in denen mindestens ein Fünftel aller Arbeiter im Oktober 1962 sowohl im Zeit- als auch im Leistungslohn gearbeitet hat. Von

den nach der Zahl der Beschäftigten großen Wirtschaftszweigen gehörte lediglich die Industrie der Steine und Erden dazu.

In den Leistungsgruppen ist das Verhältnis der Beschäftigung nach den drei Lohnformen unterschiedlich. Ubereinstimmend weist bei Männern und Frauen meist die Leistungsgruppe 3 den niedrigsten Anteil an Leistungslöhnen auf und die Leistungsgruppe 2 meist den höchsten; in manchen Wirtschaftszweigen aber auch die Leistungsgruppe 1. Letzteres kommt vor allem bei den Frauen in stärkerem Umfang vor.

Die Verteilung der Arbeiter auf die Lohnformen ist 1962 etwa die gleiche gewesen wie 1957. Diese Feststellung trifft auf Männer, Frauen und alle hier untersuchten Wirtschaftszweige zu, mit Ausnahme des Hoch-, Tief- und Spezialbaues, der Eisen- und Stahlindustrie und der Bekleidungsindustrie. Ein Vergleich mit den Ergebnissen von 1951 ist leider nicht möglich. 1951 wurde lediglich zwischen Zeitlöhnen einerseits und Leistungslöhnen andererseits unterschieden, und Arbeiter, die im Erhebungsmonat im Zeit- und im Leistungslohn gearbeitet hatten, wurden derjenigen Lohnform zugeordnet, in der sie die überwiegende Zahl ihrer Arbeitsstunden geleistet hatten.

Tabelle 1: Erfasste Arbeiter in den Wirtschaftsabteilungen und -gruppen nach Leistungsgruppen und Lohnformen im Oktober 1962

b) Weibliche Arbeiter

Wirtschaftszweig	Insgesamt	Anteil an der		Von 100 Arbeitern jedes Wirtschaftszweiges					
		Gesamt-industrie	Zahl der Arbeiter jeder Gruppe	gehörten zur Leistungsgruppe			waren beschäftigt im		
	Anzahl	%		1	2	3	Zeit-lohn	Lei-stungs-lohn	Zeit-und Lei-stungs-lohn
Alle erfassten Wirtschaftsbereiche	158 312	100	19,5	6	49	45	52	34	14
Produzierendes Gewerbe	146 845	92,8	19,4	5	50	45	51	35	14
Energiewirtschaft und Wasserversorgung, Bergbau	1 059	0,7	1,5	4	16	80	91	6	3
darunter:									
Elektrizitätserzeugung und -verteilung	340	0,2	4,0	(5)	20	75	99	.	—
Steinkohlenbergbau	336	0,2	0,8	.	.	97	100	.	—
Braun- und Pechkohlenbergbau	26	0,0	0,6	.	.	(84)	(96)	—	.
Erzbergbau	13	0,0	0,7	—	—	(100)	(92)	—	.
Kali- und Steinsalzbergbau sowie Salinen	33	0,0	1,5	—	.	(85)	94	.	—
Übriger Bergbau	82	0,1	5,0	.	(33)	(66)	29	(53)	18
Verarbeitende Industrie (ohne Bauindustrie)	145 515	91,9	25,7	5	50	45	50	36	14
Chemische Industrie	6 660	4,2	22,4	1	36	63	70	20	10
Chemiefaserindustrie	642	0,4	18,4	—	21	79	43	53	(4)
Mineralölverarbeitung (einschl. Kohlenwertstoffindustrie)	108	0,1	3,8	.	34	64	87	.	.
Kunststoffverarbeitende Industrie	2 698	1,7	40,1	3	45	52	62	17	21
Gummi- und asbestverarbeitende Industrie	2 741	1,7	29,8	2	35	63	40	49	11
Industrie der Steine und Erden	647	0,4	2,7	.	26	72	68	13	19
Feinkeramische Industrie	3 105	2,0	44,4	(1)	46	53	45	43	12
Glasindustrie	1 623	1,0	21,8	2	26	72	63	23	14
Eisenschaffende und -gießereiindustrie	1 124	0,7	2,6	(1)	33	66	67	27	6
NE-Metall- und -gießereiindustrie	937	0,6	10,3	(2)	46	52	49	40	11
Ziehereien und Kaltwalzwerke, Stahlverformung	2 071	1,3	13,3	1	47	52	52	30	18
Stahl- und Leichtmetallbau	303	0,2	2,2	.	54	44	80	13	(7)
Maschinenbau	5 790	3,7	8,1	1	51	48	55	36	9
Straßen- und Luftfahrzeugbau	4 249	2,7	10,3	3	50	47	44	49	7
Schiffbau	62	0,0	1,2	.	(26)	69	93	.	.
Elektrotechnische Industrie	22 505	14,2	37,5	1	43	56	32	56	12
Feinmechanische und optische sowie Uhrenindustrie	4 014	2,5	37,9	2	7	91	45	40	15
EBM-Warenindustrie	7 687	4,9	27,5	2	40	58	51	30	19
Musikinstrumenten-, Sportgeräte-, Spiel- und Schmuckwarenind.	2 103	1,3	50,9	11	42	47	55	30	15
Sägewerke und holzverarbeitende Industrie	536	0,3	8,2	.	29	70	58	18	24
Holzverarbeitende Industrie	3 401	2,2	19,0	2	48	50	50	27	23
Holzschliff-, zellstoff-, papier- und papperzeugende Industrie	1 047	0,7	15,2	.	15	84	49	25	26
Papier- und papperverarbeitende Industrie	3 937	2,5	49,8	2	60	38	58	18	24
Druckerei- und Vervielfältigungsindustrie	3 480	2,2	25,3	6	70	24	89	3	8
Ledererzeugende Industrie	524	0,3	21,0	8	33	59	41	36	23
Lederverarbeitende Industrie	1 479	0,9	54,4	6	70	24	53	27	20
Schuhindustrie	3 747	2,4	51,7	30	40	30	37	49	14
Textilindustrie	23 774	15,0	55,5	7	66	27	45	43	12
Bekleidungsindustrie	21 843	13,8	84,3	8	80	12	48	36	16
Getreide- und kartoffelverarbeitende sowie Süßwarenindustrie (ohne Getränkeindustrie)	4 567	2,9	45,9	1	9	90	77	11	12
Fleisch-, fisch- und milchverarbeitende, Zucker- und Fettwarenind.	2 398	1,5	25,0	2	10	88	77	6	17
Übrige Ernährungsindustrie (ohne Getränkeindustrie)	1 740	1,1	54,9	(1)	14	85	84	(1)	15
Getränkeindustrie	1 367	0,9	12,6	(1)	7	92	91	(1)	8
Tabakverarbeitende Industrie	2 606	1,6	73,9	38	15	47	54	41	5
Baugewerbe	271	0,2	0,2	.	11	86	83	(6)	11
darunter: Hoch-, Tief- und Spezialbau	188	0,1	0,2	.	(7)	91	90	.	(8)
Dienstleistungen, soweit von Unternehmen und Freien Berufen erbracht (ausgewählte Wirtschaftszweige)	11 467	7,2	65,1	14	38	48	77	10	13
Gaststätten- und Beherbergungsgewerbe	6 562	4,1	58,6	23	27	50	78	9	13
Wäscherei, Chemische Reinigung, Heißmanglei u. ä.	4 905	3,1	76,3	3	52	45	75	11	14

Bruttostundenverdienste nach Leistungsgruppen

In der Tabelle 4 auf Seite 138 dieses Bandes sind u. a. die durchschnittlichen Bruttostundenverdienste der erfassten Arbeiter nach Leistungsgruppen angegeben. Danach lagen im Durchschnitt aller erfassten Wirtschaftsbereiche die Bruttostundenverdienste der männlichen Arbeiter der Leistungsgruppe 2 um 35 Pf (9,2 %) und der Leistungsgruppe 3 um 67 Pf (17,6 %) unter dem Stundenverdienst der Leistungsgruppe 1. Geringer waren die absoluten und relativen Verdienstunterschiede zwischen den Leistungsgruppen bei den Frauen. In der Leistungsgruppe 2 wurde durchschnittlich 20 Pf (7,3 %) und in der Leistungsgruppe 3 35 Pf (12,8 %) weniger verdient als in der Leistungsgruppe 1. Das unterschiedliche Verdienstgefälle zwischen den Leistungsgruppen der Männer und der Frauen beruht weitgehend darauf, daß der Verdienstdurchschnitt der Arbeiterinnen der Leistungsgruppe 1 sich teilweise aus Wirtschaftszweigen mit niedrigem Lohnniveau (Tabakindustrie) zusammensetzt.

In den Wirtschaftszweigen weicht das Lohngefälle vom Gesamtdurchschnitt stark ab, wobei aber in fast allen Wirtschaftszweigen erwartungsgemäß die Arbeiter der Leistungsgruppe 1 den höchsten und die Arbeiter der Leistungsgruppe 3 den niedrigsten Stundenverdienst hatten. Die relativ seltenen Abweichungen von dieser allgemeinen Norm sind damit zu erklären, daß in diesen Fällen andere Faktoren (z. B. Lohn-

form, Betriebsgröße) Verdienstunterschiede, die sich aus der unterschiedlichen Leistungsgruppenzugehörigkeit ergeben, überdecken. Wie aus der Tabelle 5 hervorgeht, lagen die Bruttostundenverdienste der männlichen Arbeiter der Leistungsgruppe 2 im Maximum um 24,5 % (Gaststätten- und Beherbergungsgewerbe) und im Minimum 3,4 % (Ledererzeugende Industrie) unter der Leistungsgruppe 1. Etwa ebenso stark streute der relative Verdienstabstand zwischen Leistungsgruppe 3 und Leistungsgruppe 2, und zwar zwischen 23,3 % (Gaststätten- und Beherbergungsgewerbe) und 0,9 % (Getränkeindustrie).

Das Verdienstgefälle zwischen Leistungsgruppe 1 und 2 ist etwas steiler als das zwischen Leistungsgruppe 2 und 3 wie die folgende Zusammenstellung aus den Ergebnissen der oben genannten Tabelle zeigt.

Verdienstabstand in %	Zahl der Wirtschaftszweige, in denen die Bruttostundenverdienste	
	der Leistungsgruppe 2 um den links angegebenen %-Satz unter denen der Leistungsgruppe 1 lagen	der Leistungsgruppe 3 um den links angegebenen %-Satz unter denen der Leistungsgruppe 2 lagen
0 bis unter 3	—	3
3 bis unter 6	10	7
6 bis unter 9	11	17
9 bis unter 12	19	10
12 bis unter 15	3	8
15 und mehr	3	1

Tabelle 2: Prozentuale Verteilung der erfaßten Arbeiter im Produzierenden Gewerbe und ausgewählten Wirtschaftszweigen nach Geschlecht und Leistungsgruppen im November 1951, Oktober 1957 und Oktober 1962

Wirtschaftszweig	1951 ¹⁾			1957 ¹⁾			1962		
	Von 100 Arbeitern vorstehender Bereiche gehörten zur Leistungsgruppe								
	1	2	3	1	2	3	1	2	3
Männliche Arbeiter									
Produzierendes Gewerbe	58	25	17	56	29	15	56	32	12
darunter:									
Hoch-, Tief- und Spezialbau	55	12	33	57	16	27	59	22	19
Maschinenbau	69	22	9	65	28	7	62	32	6
Eisen- und Stahlindustrie	36	48	16	33	49	18	34	52	14
Steinkohlenbergbau	62	22	16	68	19	13	78	14	8
Elektrotechnische Industrie	61	30	9	58	32	10	54	37	9
Straßen- und Luftfahrzeugbau	67	26	7	61	32	7	57	37	6
Industrie der Steine und Erden	25	42	33	32	43	25	35	44	21
Chemische Industrie	35	47	18	35	54	11	36	56	8
EBM-Warenindustrie	53	35	12	46	43	11	43	46	11
Weibliche Arbeiter									
Produzierendes Gewerbe	12	46	42	5	47	48	5	50	45
darunter:									
Textilindustrie	14	56	30	8	62	30	7	66	27
Bekleidungsindustrie	15	72	13	6	82	12	8	80	12
Elektrotechnische Industrie	1	49	50	1	43	56	1	43	56
EBM-Warenindustrie	2	43	55	1	38	61	2	40	58
Chemische Industrie	12	87	1	29	70	1	36	63
Maschinenbau	41	58	1	49	50	1	51	48

¹⁾ Ohne Saarland und Berlin.

Die Verdienstabstufung zwischen den Leistungsgruppen wird aber nicht nur durch unterschiedliche Anforderungen an das fachliche Können der Arbeiter hervorgerufen, sondern in starkem Maße auch durch die unterschiedliche Zusammensetzung der Arbeiter innerhalb der Leistungsgruppen nach Lohnformen. Auf diesen Tatbestand wird bei der Darstellung der Verdienste nach Lohnformen noch eingegangen werden.

Das Verdienstgefälle zwischen den Leistungsgruppen ein und desselben Wirtschaftszweiges ist von 1951 bis 1962 annähernd gleichgeblieben. Eine eindeutige Tendenz zur Nivellierung oder Differenzierung des Lohngefüges ergibt sich weder für die Männer noch für die Frauen in den untersuchten Wirtschaftszweigen. Um diese Feststellung treffen zu können, wurden für jedes Erhebungsjahr aus den Bruttostundenverdiensten der drei Leistungsgruppen eines jeden Wirtschaftszweiges das ungewogene arithmetische Mittel errechnet und die Abweichungen von diesem Basiswert für jede Leistungsgruppe ermittelt (vgl. Tabelle 6).

Um über die Entwicklung im intergewerblichen Lohngefüge eine Aussage machen zu können, wurde der einfache durchschnittliche Abstand berechnet. Dieses Streuungsmaß mißt die Abweichungen der Einzelglieder einer Reihe (im vorliegenden Fall die Durchschnittsverdienste jeder Leistungsgruppe eines Wirtschaftszweiges) vom Durchschnitt (im vorliegenden Fall vom Durchschnittsverdienst der Leistungsgruppen 1, 2 und 3 im Produzierenden Gewerbe) und gibt damit Auskunft über den mittleren Abstand der Durchschnittsverdienste zum Gesamtdurchschnitt. Aus den in Tabelle 7 angegebenen Streuungsmaßen lassen sich folgende Schlußfolgerungen ziehen:

- a) Da die absoluten und relativen Streuungsmaße im Jahre 1962 für jede Leistungsgruppe annähernd gleich waren, ist die Differenzierung des intergewerblichen Lohngefüges in allen Leistungsgruppen gleich gewesen.
- b) Da die für 1962 und 1957 errechneten Streuungsmaße für die Leistungsgruppen von annähernd gleicher Größenordnung sind (ausgenommen Leistungsgruppe 3), ist die Differenzierung des intergewerblichen Lohngefüges in den beiden Jahren nahezu konstant geblieben. Lediglich in der Leistungsgruppe 3 war es 1962 differenzierter als 1957.
- c) Da die absolute und relative Streuung im Leistungslohn größer ist als im Zeitlohn, ist die Differenzierung im Lohngefüge der Leistungslohner stärker als bei den Zeitlöhnern. Da dieser Tatbestand für beide Jahre zutrifft, darf angenommen werden, daß das für den Leistungslohn typisch ist.

Das Ausmaß der intergewerblichen und der intragewerblichen Streuung der durchschnittlichen Bruttostundenver-



Tabelle 3: Prozentuale Verteilung der erfaßten Arbeiter in allen erfaßten Wirtschaftsbereichen und ausgewählten Wirtschaftszweigen nach Geschlecht, Leistungsgruppen und Lohnformen im Oktober 1962

Wirtschaftszweig	Von jeweils 100 Arbeitern vorstehender Bereiche der								
	Leistungsgruppe 1			Leistungsgruppe 2			Leistungsgruppe 3		
	waren beschäftigt im								
	Zeitlohn	Leistungslohn	Zeit- und Leistungslohn	Zeitlohn	Leistungslohn	Zeit- und Leistungslohn	Zeitlohn	Leistungslohn	Zeit- und Leistungslohn
Männliche Arbeiter									
Alle erfaßten Wirtschaftsbereiche	63,7	24,0	12,3	56,1	31,1	12,8	73,9	14,3	11,8
darunter:									
Produzierendes Gewerbe	62,7	25,2	12,1	54,2	32,9	12,9	72,1	15,9	12,0
darunter:									
Hoch-, Tief- und Spezialbau	71,5	7,6	20,9	79,0	4,5	16,5	83,4	4,3	12,3
Maschinenbau	55,7	32,9	11,4	50,6	38,8	10,6	74,2	18,4	7,4
Eisenschaffende und -gießereiindustrie	46,6	46,8	6,6	32,0	60,7	7,3	43,1	51,5	5,4
Steinkohlenbergbau	39,7	59,2	1,1	84,7	13,8	1,5	98,7	0,8	0,5
Elektrotechnische Industrie	71,7	20,3	8,0	46,8	41,9	11,3	63,3	30,3	6,4
Straßen- und Luftfahrzeugbau	60,7	34,1	5,2	31,4	60,5	8,1	66,7	26,9	6,4
Industrie der Steine und Erden	65,7	15,2	19,1	48,4	24,9	26,7	55,4	16,3	28,3
Chemische Industrie	57,8	36,2	6,0	60,7	32,7	6,6	67,9	19,3	12,8
EBM-Warenindustrie	61,9	24,0	14,1	47,2	33,1	19,7	67,5	18,3	14,2
Großhandel	79,7	5,9	14,4	84,1	3,8	12,1	86,7	2,5	10,8
Weibliche Arbeiter									
Alle erfaßten Wirtschaftsbereiche	50,5	37,7	11,8	50,5	34,8	14,7	59,2	28,3	12,5
darunter:									
Produzierendes Gewerbe	47,5	41,8	10,7	49,0	36,3	14,7	57,4	30,0	12,6
darunter:									
Textilindustrie	35,6	52,0	12,4	43,1	43,8	13,1	61,3	29,8	8,9
Bekleidungsindustrie	63,7	24,1	12,2	46,4	36,8	16,8	71,4	18,2	10,4
Elektrotechnische Industrie	58,1	30,7	11,2	38,9	48,1	13,0	31,7	56,9	11,4
EBM-Warenindustrie	65,2	14,2	20,6	53,3	26,4	20,3	51,5	30,8	17,7
Chemische Industrie	96,7	3,3	—	71,4	20,9	7,7	70,0	19,3	10,7
Maschinenbau	64,6	31,7	3,7	55,0	36,2	8,8	59,8	31,9	8,3
Gaststätten- und Beherbergungsgewerbe	63,0	19,9	17,1	77,9	8,3	13,8	84,8	4,7	10,5
Wäscherei, Chem. Reinigung, Heißmanglei u.ä.	80,6	9,7	9,7	76,9	8,8	14,3	73,5	12,3	14,2

dienste ist im Jahre 1962 in etwa gleich gewesen. Zu diesem Ergebnis kommt man, wenn man die beiden Varianzkomponenten

- a) die Varianz der Durchschnittsverdienste zwischen den Leistungsgruppen innerhalb der Wirtschaftszweige und
- b) die Varianz der Gesamtdurchschnitte zwischen den Wirtschaftszweigen

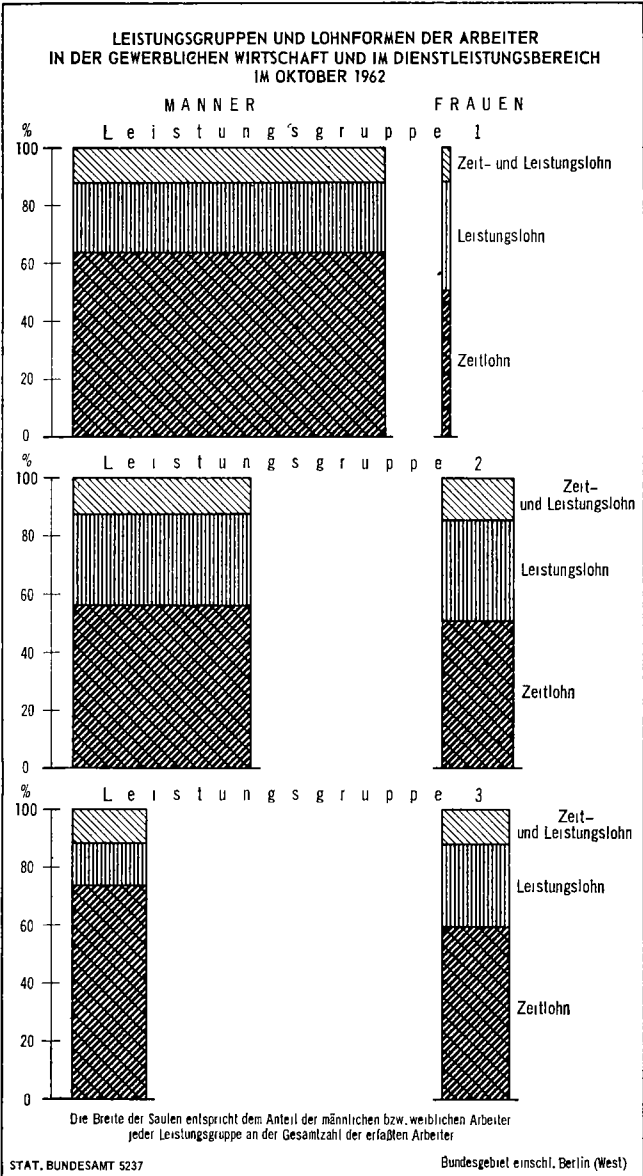
nach dem Verfahren der Varianzanalyse miteinander vergleicht. Es ergibt sich für a) die Varianz 0,145 und für b) die Varianz 0,153.

Bruttoverdienste nach Lohnformen

Der Einfluß der Lohnform auf das Lohngefüge ergibt sich aus der Tatsache, daß in der Regel im Leistungslohn höhere Stundenverdienste erzielt werden als im Zeitlohn. Im Durchschnitt aller erfaßten Wirtschaftsbereiche und aller Leistungsgruppen lag der Bruttostundenverdienst der Männer im Leistungslohn um 18,5% und der der Frauen um 19,2% über dem Bruttostundenverdienst der Zeitlöhner. Hieraus folgt, daß — ceteris paribus — die Durchschnittsverdienste in Wirtschaftszweigen mit einem hohen Anteil an Leistungslöhnern höher sein werden als in Wirtschaftszweigen mit einem niedrigen Anteil an Leistungslöhnern.

Innerhalb der Leistungsgruppen ein und desselben Wirtschaftszweiges ergab sich fast immer für den Leistungslöhner der höchste und für den Zeitlöhner der niedrigste Bruttostundenverdienst, während der Stundenverdienst der Mischlöhner (Zeit- und Leistungslöhner) zwischen diesen beiden Größen lag. Die relativ seltenen Abweichungen von dieser Reihenfolge dürften damit zu erklären sein, daß in diesen Fällen von den Zeit- bzw. Mischlöhnern wesentlich qualifiziertere Arbeiten auszuführen sind als von den Leistungslöhnern und die dadurch bedingte höhere Bezahlung durch die Lohnform nicht kompensiert wird.

Für die Beurteilung des Einflusses der Lohnform auf die Verdiensthöhe kommt dem Mischlohn eine untergeordnete Rolle zu. Nicht nur, weil er zahlenmäßig in den meisten Wirtschaftszweigen schwach vertreten ist (vgl. Tabelle 3), sondern auch weil die Höhe des Verdienstes wesentlich davon abhängt, wie das Verhältnis Zeitlohn zu Leistungslohn im Beobach-

Tabelle 4: Prozentuale Verteilung der erfaßten Arbeiter im Produzierenden Gewerbe und ausgewählten Wirtschaftszweigen nach Geschlecht und Lohnformen im Oktober 1957 und 1962

Wirtschaftszweig	1957 ¹⁾			1962		
	Von 100 Arbeitern vorstehender Bereiche waren beschäftigt im					
	Zeit- lohn	Lei- stungs- lohn	Zeit- und Lei- stungs- lohn	Zeit- lohn	Lei- stungs- lohn	Zeit- und Lei- stungs- lohn
Männliche Arbeiter						
Produzierendes Gewerbe .. darunter:	64	26	10	61	27	12
Hoch-, Tief- und Spezialbau	88	4	8	75	6	19
Maschinenbau	55	35	10	54	35	11
Eisen- und Stahlindustrie	34	50	16	41	50	9
Steinkohlenbergbau ..	53	46	1	50	49	1
Elektrotechn. Industrie ..	62	29	9	61	30	9
Straßen- und Luftfahr- zeugbau	50	47	3	50	44	6
Industrie der Steine und Erden	55	22	23	56	20	24
Chemische Industrie ..	58	35	7	60	33	7
EBM-Warenindustrie	56	28	16	56	27	17
Weibliche Arbeiter						
Produzierendes Gewerbe .. darunter:	55	33	12	51	35	14
Textilindustrie	45	45	10	45	43	12
Bekleidungsindustrie ..	54	34	12	48	36	16
Elektrotechn. Industrie ..	35	51	14	32	56	12
EBM-Warenindustrie ..	54	27	19	51	30	19
Chemische Industrie ..	68	22	10	70	20	10
Maschinenbau	60	33	7	55	36	9

¹⁾ Ohne Saarland und Berlin.

tungszeitraum war. Der Verdienstabstand zum reinen Zeitlöhner wird größer sein, wenn der Mischlöhner vorwiegend im Leistungslohn beschäftigt war und geringer, wenn er vornehmlich im Zeitlohn gearbeitet hat. Bei der Gehalts- und Lohnstrukturerhebung wurde die Lohnform „Mischlohn“ in erster Linie deshalb gebildet, um den Einfluß des „reinen“ Zeit- bzw. Leistungslohns auf das Lohngefüge darstellen zu können. Bei den weiteren Ausführungen kann daher der Mischlohn unberücksichtigt bleiben.

Das Lohngefüge in den einzelnen Wirtschaftszweigen in der Kombination von Leistungsgruppe und Lohnform, zeigt eine

Tabelle 5: Prozentualer Abstand der durchschnittlichen Bruttostundenverdienste der männlichen Arbeiter in den Wirtschaftszweigen nach Leistungsgruppen und Lohnformen im Oktober 1962

Wirtschaftszweig	Der durchschnittliche Bruttostundenverdienst					
	aller männlichen Arbeiter		der männlichen Zeitlohnner		der männlichen Leistungslohnner	
	in den Leistungsgruppen					
	2	3	2	3	2	3
	lag um . . . % unter bzw. über (+) dem der Leistungsgruppen					
	1	2	1	2	1	2
Alle erfaßten Wirtschaftsbereiche	9,2	9,2	10,8	7,2	9,0	4,7
Produzierendes Gewerbe	9,1	9,2	10,7	7,4	9,0	4,4
Energiewirtschaft und Wasserversorgung, Bergbau	17,8	11,5	12,6	10,5	13,0	10,7
darunter:						
Elektrizitätserzeugung und -verteilung	8,9	8,8	8,6	9,7	.	.
Steinkohlenbergbau	23,0	14,9	15,4	11,3	9,9	(11,4)
Braun- und Pechkohlenbergbau	6,7	4,2	5,7	4,8	6,2	.
Erzbergbau	10,6	10,6	10,4	6,5	5,3	(1,1)
Kali- und Steinsalzbergbau sowie Salinen	10,7	2,2	13,2	3,1	6,1	9,7
Übriger Bergbau	5,3	1,9	12,0	11,7	+ 5,2	1,7
Verarbeitende Industrie (ohne Bauindustrie)						
Chemische Industrie (ohne Chemiefaser- und Kohlenwertstoffindustrie) .	9,7	12,1	9,5	12,6	9,3	10,2
Chemiefaserindustrie	4,6	7,6	7,5	10,7	0,5	10,8
Mineralölverarbeitung (einschl. Kohlenwertstoffindustrie)	9,6	6,3	9,3	5,2	9,2	.
Kunststoffverarbeitende Industrie	10,1	10,0	11,9	8,9	10,2	3,1
Gummi- und asbestverarbeitende Industrie	10,0	12,4	15,0	7,2	9,4	11,1
Industrie der Steine und Erden	3,5	6,2	7,5	6,9	3,6	2,0
Feinkeramische Industrie	5,8	4,9	11,3	7,1	0,8	4,7
Glasindustrie	11,5	4,6	9,6	3,0	11,9	6,3
Eisenschaffende und -gießereiindustrie	3,6	7,2	5,5	9,8	5,0	3,3
NE-Metall- und -gießereiindustrie	5,3	7,9	8,6	11,5	7,9	0,5
Ziehereien und Kaltwalzwerke, Stahlverformung	4,2	12,3	9,8	9,6	4,6	6,9
Stahl- und Leichtmetallbau	10,2	9,4	13,3	7,2	5,5	5,0
Maschinenbau	10,5	10,3	13,7	7,3	8,0	6,0
Straßen- und Luftfahrzeugbau	8,5	10,6	16,4	4,8	6,6	8,3
Schiffbau	11,4	12,6	14,2	11,1	6,1	12,3
Elektrotechnische Industrie	8,6	10,6	13,2	7,6	9,8	9,5
Feinmechanische und optische sowie Uhrenindustrie	12,2	9,7	14,0	7,3	11,5	10,5
EBM-Warenindustrie	7,5	11,2	12,2	8,2	5,9	9,2
Musikinstrumenten-, Sportgeräte-, Spiel- und Schmuckwarenindustrie .	11,1	11,3	11,8	8,6	6,3	19,4
Sägewerke und holzverarbeitende Industrie	6,5	6,0	8,4	4,3	7,4	9,1
Holzverarbeitende Industrie	11,9	8,3	12,8	5,2	11,6	8,5
Holzschliff-, zellstoff-, papier- und pappeerzeugende Industrie	9,5	7,6	10,4	8,2	8,7	5,7
Papier- und pappeerarbeitende Industrie	13,2	6,9	15,7	6,8	9,7	7,8
Druckerei- und Vervielfältigungsindustrie	17,4	7,9	17,7	8,4	18,5	(4,0)
Ledererzeugende Industrie	3,4	5,3	1,8	9,0	6,5	+ 1,7
Lederverarbeitende Industrie	10,8	7,5	10,4	9,6	4,9	(5,4)
Schuhindustrie	8,8	12,4	9,7	10,4	10,1	5,3
Textilindustrie	11,6	5,7	10,2	3,5	11,7	5,9
Bekleidungsindustrie	8,2	12,1	8,5	6,2	3,7	(12,7)
Getreide- und kartoffelverarbeitende sowie Süßwarenindustrie						
(ohne Getränkeindustrie)	5,5	6,7	7,5	5,9	+ 1,5	7,8
Fleisch-, fisch- und milchverarbeitende, Zucker- und Fettwarenindustrie	6,3	8,5	7,0	9,1	1,6	5,4
Übrige Ernährungsindustrie (ohne Getränkeindustrie)	14,3	3,5	14,7	2,5	.	.
Getränkeindustrie	9,4	0,9	9,7	0,3	3,1	(12,4)
Tabakverarbeitende Industrie	9,4	14,6	12,0	15,7	.	.
Baugewerbe	11,7	8,3	8,5	8,1	13,3	12,4
darunter: Hoch-, Tief- und Spezialbau	10,4	5,3	8,7	5,4	21,2	3,8
Großhandel						
Verkehr und Nachrichtenübermittlung (ausgewählte Wirtschaftszweige)						
Güterbeförderung mit Kraftfahrzeugen (ohne Möbeltransport)	3,6	0,0	4,0	4,2	6,3	+ 5,7
Möbeltransport mit Kraftfahrzeugen	6,5	9,4	5,0	9,1	.	.
Binnenwasserstraßen und -häfen, Seehäfen (ohne Küsten- und						
Hafenschifffahrt)	+ 1,2	8,0	+ 0,7	8,9	.	.
Binnenschifffahrt	+ 0,3	0,0	8,5	+ 5,3	.	.
Dienstleistungen, soweit von Unternehmen und Freien Berufen erbracht						
(ausgewählte Wirtschaftszweige)						
Gaststätten- und Beherbergungsgewerbe	24,5	23,3	26,3	22,0	13,4	9,6
Wascherei, Chemische Reinigung, Heißmanglei u. ä.	6,7	8,9	7,1	8,7	12,3	.

weitgehende Regelmäßigkeit in der Reihenfolge der Bruttostundenverdienste. Nach der Höhe des durchschnittlichen Bruttostundenverdienstes fallend geordnet, ergibt sich für die männlichen Arbeitergruppen meist die Reihenfolge:

- Leistungslöhner der Leistungsgruppe 1
- Leistungslöhner der Leistungsgruppe 2
- Zeitlöhner der Leistungsgruppe 1
- Leistungslöhner der Leistungsgruppe 3
- Zeitlöhner der Leistungsgruppe 2
- Zeitlöhner der Leistungsgruppe 3

Der Einfluß der Lohnform auf das Verdienstniveau ist also so stark, daß er in den meisten Wirtschaftszweigen das aus der unterschiedlichen Qualifikation sich ergebende Verdienstgefälle zwischen Leistungsgruppe 1 und Leistungsgruppe 2 bzw. Leistungsgruppe 2 und Leistungsgruppe 3 mehr als kompensiert. In verschiedenen Wirtschaftszweigen führt er sogar dazu, daß ein ungelerner Arbeiter im Leistungslohn einen höheren Stundenverdienst hat als der Facharbeiter im Zeitlohn, z. B. in der Industrie der Steine und Erden, in der Ledererzeugenden Industrie, in der Schuhindustrie, in der NE-Metall- und -gießereiindustrie.

Die Auswirkung der Lohnform auf das Lohnniveau ist fast ebenso hoch zu bewerten wie die der Leistungsgruppenzugehörigkeit. Daraus folgt, daß bei inter- und intragewerblichen

Vergleichen die Lohnform berücksichtigt werden muß, wenn man über bestehende Verdienstunterschiede eine genaue Aussage machen will. Tut man das nicht, so bekommt man ein verzerrtes Bild, sofern zwischen den zum Vergleich herangezogenen Leistungsgruppen bzw. Wirtschaftszweigen die Relation Leistungslöhner zu Zeitlöhner unterschiedlich ist, wie die beiden folgenden Beispiele zeigen. Im Steinkohlenbergbau liegt der Bruttostundenverdienst aller Arbeiter der Leistungsgruppe 2 um 23 % unter dem der Leistungsgruppe 1 (vgl. Tabelle 5). In Wirklichkeit ist aber das Verdienstgefälle, das sich aus der unterschiedlichen Tätigkeit allein ergibt, wesentlich niedriger. Gliedert man die in den beiden Leistungsgruppen erzielten Verdienste nach der Lohnform auf, so beträgt der Verdienstunterschied zwischen den reinen Zeitlöhnern lediglich 15,4 % und zwischen den Leistungslöhnern 9,9 %. Der Verdienstunterschied von 23 % im Gesamtdurchschnitt der beiden Leistungsgruppen ergibt sich daraus, daß in der Leistungsgruppe 1 rund 59 % der Arbeiter Leistungslöhner sind, in der Leistungsgruppe 2 hingegen 13,8 % (vgl. Tabelle 3). In der Eisenschaffenden und -gießereiindustrie verdienen die Arbeiter der Leistungsgruppe 2 im Durchschnitt 3,6 % weniger als die der Leistungsgruppe 1. Bei Berücksichtigung der Lohnform zeigt es sich, daß der Verdienstabstand zwischen den beiden Leistungsgruppen größer ist. Er beträgt bei den

Tabelle 6: Prozentuale Verdienstabstufung zwischen den Leistungsgruppen in ausgewählten Wirtschaftszweigen nach dem Geschlecht im November 1951, Oktober 1957 und Oktober 1962

Ungewogenes arithmetisches Mittel der drei Leistungsgruppen = 100

Wirtschaftszweig	1951 ¹⁾			1957 ¹⁾			1962		
	Leistungsgruppe								
	1	2	3	1	2	3	1	2	3
Männliche Arbeiter									
Produzierendes Gewerbe	109,4	101,3	88,8	110,8	99,6	90,1	109,7	99,7	90,6
darunter:									
Hoch-, Tief- und Spezialbau	108,8	101,3	89,3	109,5	100,4	90,5	111,3	98,3	90,1
Maschinenbau	110,6	101,9	86,9	112,1	100,4	87,1	111,1	99,4	89,2
Eisen- und Stahlindustrie	107,0	101,1	92,0	104,3	100,4	95,3	104,9	101,0	93,9
Steinkohlenbergbau	119,7	97,3	83,6	122,8	96,1	80,7	123,6	95,2	81,0
Elektrotechnische Industrie	110,3	101,3	87,8	110,2	100,9	88,9	109,7	100,3	89,7
Straßen- und Luftfahrzeugbau	106,0	106,6	88,0	108,7	101,7	89,3	109,9	100,5	89,9
Industrie der Steine und Erden	108,6	102,0	88,8	105,3	101,8	93,3	104,6	100,9	94,6
Chemische Industrie	110,7	101,2	88,7	111,1	99,1	89,3	111,4	100,6	88,4
EBM-Warenindustrie	108,9	103,2	87,3	109,6	101,3	89,0	109,3	101,2	89,8
Großhandel	110,9	98,5	90,5	—	—	—	109,5	98,0	92,8
Weibliche Arbeiter									
Produzierendes Gewerbe	102,9	103,8	92,4	106,3	100,0	93,7	106,2	99,2	94,2
darunter:									
Textilindustrie	110,4	99,1	90,4	114,9	96,4	88,7	110,3	98,1	91,3
Bekleidungsindustrie	104,1	104,1	90,7	110,5	100,0	89,5	108,4	100,8	90,8
Elektrotechnische Industrie	106,7	97,5	96,7	108,9	95,9	94,7	109,1	96,2	94,3
EBM-Warenindustrie	108,0	99,1	92,0	110,5	96,9	93,2	110,8	95,0	94,6
Chemische Industrie	—	103,7	95,4	117,1	95,4	87,4	110,9	97,7	90,9
Maschinenbau	—	104,2	95,8	113,8	96,0	90,8	109,3	97,8	93,3
Wäscherei, Chem. Reinigung, Heißmangel u.a.	114,1	98,9	88,0	—	—	—	104,5	100,5	95,0

¹⁾ Ohne Saarland und Berlin.

Zeitlöhnern 5,5% und bei den Leistungslöhnern 5%. Der geringere Verdienstunterschied im Durchschnitt aller Arbeiter zwischen den beiden Leistungsgruppen ergibt sich daraus, daß in der Leistungsgruppe 2 rund 61% der Arbeiter Leistungslöhner sind, in der Leistungsgruppe 1 nur 47%. Diese Beispiele zeigen auch, wie leicht man bei unzureichender Aufgliederung des Zahlenmaterials zu Fehlschlüssen verleitet werden kann. Äußerste Vorsicht ist deshalb geboten, wenn man inter- oder intragewerbliche Verdienstunterschiede mit Daten erläutern will, bei denen die lohnbestimmenden Faktoren nicht isoliert werden können.

Aus der Tabelle 5 läßt sich noch die weitere interessante Feststellung treffen, daß die Verdienstunterschiede zwischen den Zeitlöhnern der Leistungsgruppen 1 und 2 meist größer sind als die der Leistungslöhner in diesen beiden Leistungsgruppen. In 30 von insgesamt 40 Wirtschaftszweigen war dies der Fall (Wirtschaftszweige, in denen die Stundenverdienste einer niedrigeren Leistungsgruppe höher waren als die der höheren Leistungsgruppe, wurden bei dieser Betrachtung nicht berücksichtigt). Demgegenüber war das Verdienstgefälle zwischen den Zeitlöhnern der Leistungsgruppe 2 und 3 nicht steiler als das der Leistungslöhner. In 15 Wirtschaftszweigen war der Verdienstabstand zwischen den Zeitlöhnern der Leistungsgruppen 2 und 3 größer als bei den Leistungslöhnern, in 16 Wirtschaftszweigen war es umgekehrt. (Eingeklammerte Angaben wurden nicht mitgezählt.) Worauf dieses unterschiedliche Verdienstgefälle zwischen den Lohnformen innerhalb der Leistungsgruppen zurückzuführen ist, läßt sich aus dem vorliegenden Zahlenmaterial nicht sagen.

Von 1957 bis 1962 sind im Produzierenden Gewerbe die Stundenverdienste der Zeitlöhner im Durchschnitt aller Leistungsgruppen um 51,8%, die der Leistungslöhner um 45% gestiegen. Auch in den untersuchten Wirtschaftszweigen haben sich meist die Stundenverdienste der Zeitlöhner stärker an-

gehoben als die der Leistungslöhner. Diese abweichende Entwicklung könnte damit zu erklären sein, daß der Leistungslohn nicht in so starkem Maße der tariflichen Verdienstregelung unterliegt wie der Zeitlohn und die übertarifliche Bezahlung bei den Zeitlöhnern größer ist als bei den Leistungslöhnern.

Bruttostundenverdienste nach Betriebsgrößenklassen

Die Betriebsgröße wird allgemein als ein Faktor angesehen, der sich auf das Verdienstniveau in der Weise auswirkt, daß im gleichen Wirtschaftszweig mit zunehmender Betriebsgröße auch die Stundenverdienste steigen. Um den Einfluß der Betriebsgröße auf die Verdiensthöhe darstellen zu können, wurden in der Tabelle 10 die Bruttostundenverdienste nach Betriebsgrößenklassen in Kombination mit der Leistungsgruppe und der Lohnform nachgewiesen. Dadurch ist sichergestellt, daß die Gefahr einer Verzerrung in den Ergebnissen vermieden wird, die dadurch entstehen könnte, daß durch unterschiedliche Zusammensetzung der Arbeiter in den einzelnen Betriebsgrößenklassen nach Leistungsgruppen und Lohnformen Verdienstunterschiede auftreten, die nicht der Betriebsgröße, sondern den beiden anderen Faktoren zuzuschreiben sind.

In allen hier untersuchten Wirtschaftszweigen und nahezu allen Leistungsgruppen steigen die durchschnittlichen Bruttostundenverdienste der Männer in ein und derselben Leistungsgruppe kontinuierlich mit wachsender Betriebsgröße an. Allerdings ist der Einfluß der Betriebsgröße auf die Verdiensthöhe zwischen den Wirtschaftszweigen sehr unterschiedlich. Während beispielsweise in der Chemischen Industrie ein Arbeiter der Leistungsgruppe 1 in einem Betrieb mit 1 000 und mehr Beschäftigten 16,5% mehr verdient als sein Kollege in einem

Tabelle 7: Einfacher durchschnittlicher Abstand der durchschnittlichen Bruttostundenverdienste der männlichen Arbeiter in den Wirtschaftszweigen des Produzierenden Gewerbes nach Leistungsgruppen und Lohnformen im Oktober 1957 und 1962

Lohnform	Leistungsgruppe											
	1		2		3		1		2		3	
	durchschnittlicher Abstand der durchschnittlichen Bruttostundenverdienste vom jeweiligen Gesamtdurchschnitt											
	1957 ¹⁾						1962					
	DM	%	DM	%	DM	%	DM	%	DM	%	DM	%
Zeitlohn	0,11	5	0,14	7	0,11	6	0,14	4	0,18	6	0,15	5
Leistungslohn	0,35	12	0,20	8	0,23	9	0,30	7	0,20	5	0,31	8
Alle Lohnformen	0,19	7	0,16	7	0,11	5	0,19	5	0,19	5	0,18	6

¹⁾ Ohne Saarland und Berlin.

Tabelle 8: Durchschnittliche Bruttostundenverdienste der männlichen Arbeiter in den Wirtschaftszweigen nach Leistungsgruppen und Lohnformen im Oktober 1962
Zeitlohn in Leistungsgruppe 1 = 100

Wirtschaftszweig	Leistungsgruppe 1			Leistungsgruppe 2			Leistungsgruppe 3		
	Zeitlohn	Leistungslohn	Zeit- und Leistungslohn	Zeitlohn	Leistungslohn	Zeit- und Leistungslohn	Zeitlohn	Leistungslohn	Zeit- und Leistungslohn
Alle erfaßten Wirtschaftsbereiche	100	117,2	113,6	89,2	106,7	100,8	82,8	101,7	96,1
Produzierendes Gewerbe	100	116,3	114,0	89,3	105,8	100,6	82,6	101,1	97,0
Energiewirtschaft und Wasserversorgung, Bergbau	100	122,9	106,1	87,4	107,0	97,2	78,2	95,5	96,6
Elektrizitätserzeugung und -verteilung	100		104,6	91,4		(95,4)	82,5		
Steinkohlenbergbau	100	125,3	108,4	84,6	112,9	98,0	75,0	100,0	(87,6)
Braun- und Pechkohlenbergbau	100	105,7	111,9	94,3	99,1	104,5	89,8		110,5
Erzbergbau	100	115,5	106,7	89,6	109,5	103,7	83,8	(108,2)	
Kali- und Steinsalzbergbau sowie Salinen	100	116,5	107,6	86,8	109,4	99,7	84,1	98,8	(98,5)
Übriger Bergbau	100	96,2	101,2	88,0	101,2	98,2	77,7	99,4	96,8
Verarbeitende Industrie (ohne Bauindustrie)	100	110,7	106,0	88,5	104,9	98,6	81,9	99,7	92,9
Chemische Industrie (ohne Chemiefaser- und Kohlenwertstoffindustrie)	100	111,4	101,3	90,5	101,1	93,1	79,0	90,7	87,8
Chemiefaserindustrie	100	103,9	93,8	92,5	103,4	93,8	82,6	92,2	86,7
Mineralölverarbeitung (einschl. Kohlenwertstoffindustrie)	100	106,3	106,0	90,7	96,5	96,2	86,0		
Kunststoffverarbeitende Industrie	100	113,3	104,9	88,1	101,7	96,5	80,3	98,6	87,8
Gummi- und asbestverarbeitende Industrie	100	113,5	99,5	85,0	102,8	87,0	78,9	91,3	86,5
Industrie der Steine und Erden	100	119,9	116,4	92,5	115,6	107,8	86,2	113,3	104,0
Feinkeramische Industrie	100	108,7	110,1	88,7	107,8	106,6	82,4	102,7	108,4
Glasindustrie	100	118,5	113,8	90,4	104,4	97,0	87,6	97,8	97,8
Eisenschaffende und -gießereindustrie	100	110,8	104,8	94,5	105,3	99,7	85,2	101,8	95,2
NE-Metall- und -gießereindustrie	100	112,7	110,2	91,4	103,9	101,9	80,9	103,3	92,5
Ziehereien und Kaltwalzwerke, Stahlverformung	100	111,1	104,9	90,2	106,0	101,4	81,6	98,6	92,4
Stahl- und Leichtmetallbau	100	108,1	109,2	86,7	102,2	97,3	80,5	97,0	93,5
Maschinenbau	100	109,9	107,1	86,3	101,1	97,5	80,0	95,1	88,8
Straßen- und Luftfahrzeugbau	100	103,5	98,7	83,6	96,7	96,0	79,6	88,7	87,2
Schiffbau	100	103,5	104,6	85,8	97,3	95,1	76,3	85,3	83,9
Elektrotechnische Industrie	100	113,8	110,0	86,8	102,6	100,0	80,2	92,8	87,7
Feinmechanische und optische sowie Uhrenindustrie	100	109,1	108,6	86,0	96,8	95,4	79,7	86,0	87,7
EBM-Warenindustrie	100	112,2	107,8	87,8	105,5	101,1	80,6	95,8	92,8
Musikinstrumenten-, Sportgeräte-, Spiel- und Schmuckwarenindustrie	100	115,2	120,0	88,2	107,9	100,0	80,6	87,0	96,1
Sägewerke und holzverarbeitende Industrie	100	122,7	111,7	91,6	113,6	103,9	87,7	103,2	97,7
Holzverarbeitende Industrie	100	118,0	114,3	87,2	104,3	101,5	82,6	95,4	94,5
Holzschliff-, zellstoff-, papier- und papperzeugende Industrie	100	109,8	107,4	89,6	100,3	96,2	82,3	94,6	90,2
Papier- und papperverarbeitende Industrie	100	104,7	106,9	84,3	94,5	95,6	78,6	87,1	85,5
Druckerei- und Vervielfältigungsindustrie	100	96,9	102,0	82,3	78,9	86,3	75,3	(75,8)	85,7
Ledererzeugende Industrie	100	112,7	109,1	98,2	105,5	105,2	89,4	107,3	104,2
Lederverarbeitende Industrie	100	113,5	103,4	89,6	108,0	92,3	81,0	(102,1)	(89,6)
Schuhindustrie	100	123,8	116,3	90,3	111,3	110,0	80,9	105,3	(96,9)
Textilindustrie	100	116,6	113,1	89,8	102,9	98,7	86,6	96,8	98,1
Bekleidungsindustrie	100	120,8	118,0	91,5	116,4	109,5	85,8	(101,6)	(99,4)
Getreide- und kartoffelverarbeitende sowie Süßwarenindustrie (ohne Getränkeindustrie)	100	98,3	102,9	92,5	99,7	106,4	87,0	91,9	97,4
Fleisch-, fisch- und milchverarbeitende, Zucker- und Fettwarenindustrie	100	125,9	110,8	93,0	123,9	105,8	84,5	117,2	99,7
Übrige Ernährungsindustrie (ohne Getränkeindustrie)	100		104,8	85,3		90,7	83,2	(82,0)	(87,7)
Getränkeindustrie	100	99,7	103,6	90,3	96,7	95,3	90,0	(84,7)	93,6
Tabakverarbeitende Industrie	100	77,3	(111,7)	88,0			74,2	(80,2)	(89,6)
Baugewerbe	100	143,6	125,1	91,7	124,9	109,9	84,8	111,0	104,7
darunter: Hoch-, Tief- und Spezialbau	100	140,9	125,8	91,5	122,3	108,8	84,1	107,1	103,3
Großhandel	100	134,4	111,1	91,3	105,9	100,0	86,4	101,9	96,0
Verkehr und Nachrichtenübermittlung (ausgewählte Wirtschaftszweige)	100	99,4	96,9	95,4	99,7	101,5	108,0	97,5	112,3
Güterbeförderung mit Kraftfahrzeugen (ohne Möbeltransport)	100	106,3	102,7	96,0	99,7	103,7	92,0	105,3	118,0
Möbeltransport mit Kraftfahrzeugen	100		109,9	95,0	(95,7)	96,7	86,4	—	(86,4)
Binnenwasserstraßen und -häfen, Seehäfen (ohne Küsten- und Hafenschifffahrt)	100		89,8	100,7	(95,9)	101,9	91,8	—	106,3
Binnenschifffahrt	100		93,4	91,5	(117,5)	103,3	96,4	—	(102,1)
Dienstleistungen, soweit von Unternehmen und Freien Berufen erbracht (ausgewählte Wirtschaftszweige)	100	106,6	107,2	79,5	90,5	89,6	62,0	83,6	61,7
Gaststätten- und Beherbergungsgewerbe	100	103,9	105,6	73,7	89,9	84,9	57,5	81,3	57,3
Wäscherei, Chemische Reinigung, Heißmangel u.ä.	100	112,6	105,2	92,9	98,7	103,2	84,8		(94,5)

Betrieb mit weniger als 100 Beschäftigten, beträgt der Verdienstunterschied in der gleichen Leistungsgruppe in der EBM-Warenindustrie zwischen denselben Betriebsgrößenklassen lediglich 1,6 %.

Das soeben aufgezeigte Bild ändert sich aber, wenn man die Lohnform in die Betrachtung einbezieht. Es zeigt sich dann, daß von einem kontinuierlichen Ansteigen der Bruttostundenverdienste mit wachsender Betriebsgröße nur bei den Zeitlöhnen die Rede sein kann. Wenn dies auch nicht in allen Wirtschaftszweigen und Leistungsgruppen zu beobachten ist, so bleibt doch im großen und ganzen die Tendenz bestehen, daß in größeren Betrieben auch höhere Stundenverdienste erzielt werden. Bei den Leistungslohnen ist dies jedoch nicht der Fall. Bei allen hier untersuchten Wirtschaftszweigen ergab sich lediglich in vier Fällen ein kontinuierliches Ansteigen der Stundenverdienste mit der Betriebsgröße. Oft kommt es sogar vor, daß in der kleinsten Betriebsgrößenklasse die Verdienste höher sind als in den Großbetrieben.

Es mag sein, daß die hier zugrunde gelegte Betriebsgrößenklassengliederung zu grob ist, um die Unterschiede genau zu erkennen. Es kann auch mit gewisser Berechtigung der Einwand erhoben werden, daß es zweckmäßiger sei, für eine

solche Untersuchung nicht die Betriebsgröße, sondern die Unternehmensgröße zu nehmen. Dadurch könnten sich vielleicht die aufgezeigten Relationen zwischen den Betriebsgrößenklassen verschieben. An der Tatsache aber, daß im allgemeinen die Verdienste der Leistungslöhner nicht mit wachsender Betriebsgrößenklasse steigen, würde sich wahrscheinlich nichts ändern.

Der Einfluß der Betriebsgröße auf die Lohnstruktur besteht aber nicht nur darin, daß — vom Leistungslohn abgesehen — in ein und demselben Wirtschaftszweig ein Arbeiter gleicher Leistungsgruppe in der Regel im größeren Betrieb einen höheren Stundenverdienst erzielt als im kleineren Betrieb. Vielmehr bewirkt die Betriebsgröße auch öfter, daß innerhalb ein und desselben Wirtschaftszweiges Arbeiter einer niedrigeren Leistungsgruppe in größeren Betrieben höhere Stundenverdienste haben als Arbeiter höherer Leistungsgruppen in kleineren Betrieben. Hierfür einige Beispiele aus der oben bereits erwähnten Tabelle:

In der Eisenschaffenden- und -gießereindustrie verdienten Zeitlöhner der Leistungsgruppe 2 in Betrieben mit 1 000 und mehr Beschäftigten durchschnittlich in der Stunde 3,91 DM,

Zeitlöhner der Leistungsgruppe 1 in Betrieben mit weniger als 100 Beschäftigten dagegen 3,63 DM.

Im Straßen- und Luftfahrzeugbau verdienten Zeitlöhner der Leistungsgruppe 3 in Betrieben mit 1 000 und mehr Beschäftigten durchschnittlich in der Stunde 3,24 DM, Zeitlöhner der Leistungsgruppe 2 in Betrieben mit weniger als 100 Beschäftigten dagegen 3,06 DM und in Betrieben mit 100 bis 500 Beschäftigten 3,10 DM.

In der Chemischen Industrie verdienten Zeitlöhner der Leistungsgruppe 2 in Betrieben mit 1 000 und mehr Beschäftigten durchschnittlich in der Stunde 3,55 DM, Zeitlöhner der Leistungsgruppe 1 in Betrieben mit weniger als 100 Beschäftigten dagegen 3,42 DM und in Betrieben mit 100 bis unter 500 Beschäftigten 3,51 DM.

Da dieser Tatbestand aber bei weitem nicht für alle untersuchten Wirtschaftszweige zutrifft, darf er nicht verallgemeinert und als typisch für alle Wirtschaftszweige angesehen werden. Dagegen kann für alle Wirtschaftszweige verbindlich gesagt werden, daß der Verdienstabstand zwischen den Zeitlöhnern aus unterschiedlicher Leistungsgruppenzugehörigkeit durch die Betriebsgröße verringert wird, wenn der Arbeiter der niedrigeren Leistungsgruppe in einem größeren Betrieb arbeitet als der Arbeiter der höheren Leistungsgruppe, dagegen vergrößert wird, wenn der Arbeiter mit niedrigerer Leistungsgruppe in einem kleineren Betrieb arbeitet als der Arbeiter der höheren Leistungsgruppe.

Tabelle 9: Prozentuale Zunahme der durchschnittlichen Bruttostundenverdienste der Arbeiter in ausgewählten Wirtschaftszweigen von Oktober 1957¹⁾ bis Oktober 1962 nach Geschlecht und Lohnformen

Prozent			
Wirtschaftszweig	Alle Lohnformen	Darunter	
		Zeitlohn	Leistungslohn
Männliche Arbeiter			
Produzierendes Gewerbe	50,8	51,8	45,0
darunter:			
Hoch-, Tief- und Spezialbau	55,5	50,0	63,1
Maschinenbau	51,3	53,3	48,3
Eisen- und Stahlindustrie	42,4	49,8	40,1
Steinkohlenbergbau	33,1	35,7	28,0
Elektrotechnische Industrie	50,9	51,4	49,4
Straßen- und Luftfahrzeugbau	51,0	56,7	45,8
Industrie der Steine und Erden	55,9	58,7	53,6
Chemische Industrie	52,7	54,9	50,2
EBM-Warenindustrie	49,8	49,8	48,3
Weibliche Arbeiter			
Produzierendes Gewerbe	61,3	61,5	59,3
darunter:			
Textilindustrie	59,0	60,0	58,5
Bekleidungsindustrie	63,8	59,4	64,2
Elektrotechnische Industrie	56,5	58,6	52,9
EBM-Warenindustrie	61,4	60,3	60,1
Chemische Industrie	58,0	60,1	51,1
Maschinenbau	57,7	61,1	51,1

¹⁾ Ohne Saarland und Berlin.

Tabelle 10: Durchschnittliche Bruttostundenverdienste der männlichen Arbeiter in ausgewählten Wirtschaftszweigen nach Betriebsgrößenklassen, Leistungsgruppen und Lohnformen im Oktober 1962

Betriebe mit ... bis unter ... Beschäftigten	Leistungsgruppe											
	1				2				3			
	Alle Lohnformen		darunter		Alle Lohnformen		darunter		Alle Lohnformen		darunter	
	DM	% ¹⁾	Zeitlohn	Leistungslohn	DM	% ¹⁾	Zeitlohn	Leistungslohn	DM	% ¹⁾	Zeitlohn	Leistungslohn
Produzierendes Gewerbe												
unter 100	3,75	100	3,53	100	4,59	100	3,34	100	3,16	100	4,00	100
100— 500	3,78	100,8	3,61	102,3	4,12	89,8	3,38	101,2	3,19	100,9	3,73	93,3
500—1 000	3,78	100,8	3,66	103,7	3,99	86,9	3,43	102,7	3,23	102,2	3,69	92,3
1 000 und mehr	3,97	105,9	3,76	106,5	4,23	92,2	3,64	109,0	3,34	105,7	3,89	97,3
Hoch-, Tief- und Spezialbau												
unter 100	3,85	100	3,57	100	5,01	100	3,45	100	3,30	100	4,37	100
100— 500	4,04	104,9	3,71	103,9	5,25	104,8	3,48	100,9	3,34	101,2	4,54	103,9
500—1 000	4,09	106,2	3,74	104,8	5,33	106,4	3,54	102,6	3,38	102,4	4,61	105,5
1 000 und mehr	4,15	107,8	3,85	107,8	5,29	105,6	3,74	108,4	3,54	107,3	4,49	102,7
Maschinenbau												
unter 100	3,68	100	3,59	100	3,99	100	3,33	100	3,20	100	3,69	100
100— 500	3,73	101,4	3,60	100,3	3,95	99,0	3,33	100,0	3,14	98,1	3,66	99,2
500—1 000	3,84	104,3	3,70	103,1	4,02	100,8	3,37	101,2	3,17	99,1	3,63	98,4
1 000 und mehr	3,86	104,9	3,71	103,3	4,02	100,8	3,46	103,9	3,14	98,1	3,71	100,5
Eisenschaffende und -gießereiindustrie												
unter 100	3,93	100	3,63	100	4,79	100	3,82	100	3,47	100	4,57	100
100— 500	3,96	100,8	3,74	103,0	4,34	90,6	3,79	99,2	3,37	97,1	4,18	91,5
500—1 000	3,94	100,3	3,68	101,4	4,22	88,1	3,76	98,4	3,33	96,0	4,04	88,4
1 000 und mehr	4,28	108,9	4,10	112,9	4,44	92,7	4,11	107,6	3,91	112,7	4,21	92,1
Elektrotechnische Industrie												
unter 100	3,53	100	3,42	100	4,33	100	3,13	100	3,01	100	3,53	100
100— 500	3,54	100,3	3,44	100,6	4,01	92,6	3,21	102,6	3,04	101,0	3,51	99,4
500—1 000	3,56	100,8	3,47	101,5	3,88	89,6	3,28	104,8	3,05	101,3	3,55	100,6
1 000 und mehr	3,67	104,0	3,52	102,9	3,97	91,7	3,36	107,3	3,01	100,0	3,59	101,7
Straßen- und Luftfahrzeugbau												
unter 100	3,59	100	3,49	100	4,06	100	3,24	100	3,08	100	(3,67)	
100— 500	3,72	103,6	3,57	102,3	3,98	98,0	3,35	103,4	3,10	101,3	3,54	100,0
500—1 000	3,83	106,7	3,75	107,4	3,95	97,3	3,61	111,4	3,30	107,8	3,92	110,7
1 000 und mehr	4,07	113,4	4,05	116,0	4,12	101,5	3,72	114,8	3,36	109,8	3,86	109,0
Industrie der Steine und Erden												
unter 100	3,63	100	3,40	100	4,11	100	3,50	100	3,17	100	4,11	100
100— 500	3,70	101,9	3,48	102,4	4,20	102,2	3,55	101,4	3,20	100,9	3,97	96,6
500—1 000	3,72	102,5	3,58	105,3	4,13	100,5	3,59	102,6	3,33	105,0	3,84	93,4
1 000 und mehr	3,91	107,7	3,83	112,6	4,22	102,7	3,79	108,3	3,58	112,9	4,05	98,5
Chemische Industrie												
unter 100	3,51	100	3,42	100	(3,84)		3,18	100	3,09	100	3,56	100
100— 500	3,57	101,7	3,51	102,6	4,20	100,0	3,33	104,7	3,24	104,9	3,77	105,9
500—1 000	3,65	104,0	3,57	104,4	3,87	92,1	3,41	107,2	3,37	109,1	3,64	102,2
1 000 und mehr	4,09	116,5	3,99	116,7	4,21	100,2	3,67	115,4	3,55	114,9	3,82	107,3
EBM-Warenindustrie												
unter 100	3,77	100	3,63	100	4,29	100	3,37	100	3,19	100	3,89	100
100— 500	3,70	98,1	3,57	98,3	3,99	93,0	3,48	102,7	3,15	98,7	3,79	97,4
500—1 000	3,76	99,7	3,60	99,2	4,02	93,7	3,47	103,0	3,13	98,1	3,76	96,7
1 000 und mehr	3,83	101,6	3,96	109,1	4,01	93,5	3,62	107,4	3,23	101,3	3,85	99,0

¹⁾ Jeweils unterste Betriebsgrößenklasse gleich 100.

Das intergewerbliche Lohngefüge im Jahre 1962 im Vergleich zu 1957

Die seit 1957 bis 1962 eingetretenen Veränderungen der Reihenfolge der Wirtschaftszweige in der Verdienstskala halten sich in engen Grenzen. Damit beweist sich einmal mehr die Richtigkeit der Behauptung, daß die Lohnhierarchie über lange Zeit hinweg relativ konstant bleibt. Auch der an Hand der Ergebnisse von 1962 und 1957 errechnete Rangkorrelationskoeffizient von + 0,93 läßt erkennen, daß in den beiden Vergleichsjahren die Reihenfolge der Wirtschaftszweige nach der Höhe der Verdienste annähernd gleich gewesen ist.

Von den 12 Industriezweigen, die 1962 an der Spitze der Lohnskala standen, waren 10 auch 1957 — manchmal sogar mit der gleichen Rangnummer — auf den ersten 12 Plätzen zu finden. Hierzu gehörten vor allem Industriezweige, die besonders hohe Anforderungen an das berufliche Können und die Verantwortung der Arbeitnehmer stellen (z. B. Druckereigewerbe, Steinkohlenbergbau, Straßen- und Luftfahrzeugbau, Schiffbau) und (oder) die Arbeitnehmer stark belasten durch körperliche Anstrengungen (z. B. Steinkohlenbergbau, Eisen- und Stahlindustrie, Hoch-, Tief- und Spezialbau) oder durch Umweltseinflüsse, wie Hitze, Staub, Lärm, Schmutz (z. B. Chemische Industrie, Mineralölverarbeitung, Gummi- und Asbestverarbeitung, Eisen- und Stahlindustrie).

Tabelle 11: Durchschnittliche Bruttostundenverdienste der männlichen Arbeiter in den Wirtschaftszweigen im Oktober 1957 und Oktober 1962

Wirtschaftszweig	Durchschnittlicher Bruttostundenverdienst				Zunahme 1962 gegenüber 1957
	1957 ¹⁾		1962		
	DM	Rangnummer	DM	Rangnummer	%
Steinkohlenbergbau	2,90	1	3,86	3	33,1
Braun- und Pechkohlenbergbau	2,30	18	3,44	22	49,6
Erzbergbau	2,38	14	3,44	21	44,5
Kali- und Steinsalzbergbau sowie Salinen	2,23	26	3,44	24	54,3
Übriger Bergbau	2,17	30	3,30	34	52,1
Industrie der Steine und Erden	2,27	22	3,54	17	55,9
Energiewirtschaft und Wasserversorgung	2,38	13	3,57	15	50,0
Eisenschaffende und -gießereiindustrie, Ziehereien und Kaltwalzwerke, Stahlverformung	2,78	3	3,96	2	42,4
NE-Metall- und -gießereiindustrie	2,44	7	3,60	14	47,5
Stahl- und Leichtmetallbau	2,41	9	3,68	8	52,7
Maschinenbau	2,40	10	3,63	13	51,3
Schiffbau	2,42	8	3,66	10	51,2
Straßen- und Luftfahrzeugbau	2,55	4	3,85	4	51,0
Elektrotechnische Industrie	2,28	20	3,44	23	50,9
Feinmechanische und optische sowie Uhrenindustrie	2,28	21	3,43	25	50,4
EBM-Warenindustrie	2,37	15	3,55	16	49,8
Mineralölverarbeitung	2,47	5	3,83	5	55,1
Chem. Industr. (oh. Chemiefaserindustr.)	2,39	11	3,65	11	52,7
Chemiefaserindustrie	2,35	16	3,67	9	56,2
Kunststoffverarbeitende Industrie	2,18	29	3,29	36	50,9
Gummi- und asbestverarbeitende Industrie	2,44	6	3,83	6	57,0
Feinkeramische Industrie	2,18	28	3,30	33	51,4
Glasindustrie	2,31	17	3,65	12	58,0
Sägewerke und holzbearbeitende Industrie	1,95	39	3,06	40	56,9
Holzverarbeitende Industrie	2,15	32	3,35	28	55,8
Holzschliff-, zellstoff-, papier- und pappeerzeugende Industrie	2,23	25	3,53	18	58,3
Papier- und pappeverarbeitende Industrie	2,14	34	3,37	27	57,5
Druckerei- und Vervielfältigungsindustrie	2,83	2	4,24	1	49,8
Ledererzeugende Industrie	2,29	19	3,40	26	48,5
Lederverarbeitende Industrie	2,15	33	3,29	37	53,0
Schuhindustrie	2,24	24	3,47	20	54,9
Textilindustrie	2,10	35	3,16	38	50,5
Bekleidungsindustrie	2,16	31	3,30	35	52,8
Musikinstrumenten-, Sportgeräte-, Spiel- und Schmuckwarenindustrie	2,09	37	3,31	32	58,4
Getreide- und kartoffelverarbeitende sowie Süßwarenindustrie (ohne Getränkeindustrie)	2,18	27	3,33	30	52,8
Fleisch-, fisch- und milchverarbeitende, Zucker- und Fettwarenindustrie	2,07	38	3,33	31	60,9
Übrige Ernährungsindustrie (ohne Getränkeindustrie)	1,94	40	3,08	39	58,8
Getränkeindustrie	2,24	23	3,49	19	55,8
Tabakverarbeitende Industrie	2,09	36	3,34	29	59,8
Hoch-, Tief- und Spezialbau	2,38	12	3,70	7	55,5

¹⁾ Ohne Saarland und Berlin.

Die Verteilung der Arbeiter in der Industrie im Oktober 1962 nach Bruttomonatsverdienstklassen

Für die Arbeiter liegen sowohl Angaben über die Verteilung der Erfaßten nach Bruttostunden- als auch nach Bruttomonatsverdienstklassen vor. Um dem Leser jedoch den Vergleich mit den Ergebnissen für die Angestellten zu erleichtern, beschränkt sich der folgende Kommentar auf die Darstellung der Ergebnisse für die Bruttomonatsverdienstklassen.

In allen bei der Gehalts- und Lohnstrukturerhebung 1962 einbezogenen Wirtschaftszweigen wurden insgesamt 688 078 männliche Arbeiter erfaßt, die im Oktober 1962 einen durchschnittlichen Bruttomonatsverdienst von rd. 720 DM hatten. Dieser Wert sagt jedoch nichts über die Verteilung der einzelnen Werte selbst aus. Will man sich hierüber einen ersten Überblick verschaffen, so kann man zunächst einen gewissermaßen in der Mitte liegenden Verdienst berechnen. Der Arbeiter, der diesen Bruttomonatsverdienst aufzuweisen hatte, kann von sich sagen, daß es ebenso viele Arbeiter gab, die weniger als er selbst verdienten, wie solche, die einen höheren Bruttomonatsverdienst hatten. Im Oktober 1962 lag dieser Wert bei rd. 737 DM und fiel damit in die Größenklasse „700 bis unter 750 DM“.

Eine noch anschaulichere Bedeutung als der eben genannte Zentralwert besitzt der dichteste oder häufigste Wert. Im vorliegenden Falle könnte man auf den ersten Blick zu der Annahme geneigt sein, den häufigsten Wert in der Größenklasse „650 bis unter 700 DM“ zu erblicken. Bei näherem Zusehen ist jedoch zu erkennen, daß sich die Häufung über die drei Größenklassen „650 bis unter 800 DM“ erstreckt. Eine näherungsweise Berechnung ergibt dann auch, daß der „Häufigste Wert“ wahrscheinlich in der Gruppe „700 bis unter 750 DM“ zu suchen ist.

Ein erstes Streuungsmaß ist die Variationsbreite. Sie gibt an, zwischen welchen Werten die Verdienste schwankten, wobei man zu beachten hat, daß die Extreme häufig zufallentsetzt sein können. Die Bruttomonatsverdienste der männlichen Arbeiter streuten im Oktober 1962 zwischen 150 DM und etwa 1 400 DM, das bedeutet eine Spannweite von 1 250 DM oder 833 %. Daß diese Variationsbreite nicht typisch sein kann, geht schon daraus hervor, daß die untere Größenklasse (unter 200 DM) nur 208 Fälle aufzuweisen hatte, das ist nicht einmal ein Zehntel Prozent der insgesamt erfaßten Arbeiter. Ein weit besseres Streuungsmaß stellt dagegen der durchschnittliche Quartilsabstand dar. Er gibt im vorliegenden Falle an, daß die Hälfte aller erfaßten Arbeiter einen Bruttomonatsverdienst hatte, der zwischen 641 DM und 860 DM lag. Mit anderen Worten, bei rd. 344 000 Arbeitern betrug der Verdienstunterschied höchstens 219 DM oder 34,2 %, während rd. 172 000 Arbeiter oder 25 % weniger als 641 DM und ebensoviel Arbeiter mehr als 860 DM verdienten.

Die obigen Ausführungen bezogen sich sämtlich auf alle erfaßten Wirtschaftszweige im ganzen. Stellt man die Betrachtung dagegen auf die Wirtschaftszweige im einzelnen ab, so zeigen sich bei den männlichen Arbeitern erhebliche Unterschiede im Streuungsbild. In zwölf der erfaßten Wirtschaftszweige, die zusammen fast drei Viertel der erfaßten Arbeiter beschäftigten, fiel der häufigste Wert nicht immer in die gleiche Bruttomonatsverdienstkategorie, sondern war zwischen den Verdienstklassen „600 bis unter 650 DM“ („Textilgewerbe“) und „750 bis unter 800 DM“ zu finden („Straßen- und Luftfahrzeugbau“, „Eisen- und Stahlindustrie“, „Papierherzeugung und -verarbeitung, Druckereigewerbe“).

Das differenzierte Niveau und Gefüge der Verdienste zwischen den einzelnen Wirtschaftszweigen wird u. a. durch den unterschiedlichen Schwierigkeitsgrad der anfallenden Arbeiten sowohl hinsichtlich der erforderlichen Fachkenntnisse als auch in bezug auf die körperliche Beanspruchung, der sich in der Verteilung der Arbeiter auf die Leistungsgruppen widerspiegelt, und durch die unterschiedliche Verbreitung der Lohnformen, verursacht. Auch das unterschiedliche

Maß der übertariflichen Bezahlung übt zweifellos einen Einfluß auf die zwischen den Wirtschaftszweigen bestehende Verdienstabstufung aus.

Der durchschnittliche Bruttomonatsverdienst der 177 271 erfaßten weiblichen Arbeiter belief sich im Oktober 1962 auf rd. 454 DM, d. s. 266 DM oder rd. 37% weniger als ihre männlichen Kollegen verdienten. Diese Differenz geht jedoch nicht auf eine unterschiedliche Bezahlung von Mann und Frau bei gleicher Tätigkeit zurück, sondern ist in einer völlig verschiedenen Strukturierung der Arbeiterschaft beider Geschlechter hinsichtlich der verdienstbestimmenden Merkmale (Tätigkeit, Alter, Familienstand usw.) begründet. Auf diese Erscheinung wurde an dieser Stelle bereits des öfteren hingewiesen, so daß sich hier nähere Ausführungen erübrigen dürften.

Der angegebene Wert könnte auf den ersten Blick überraschen, da auch bei den Arbeiterinnen die Bruttomonatsverdienste etwa zwischen 150 DM und 1 250 DM schwankten. Der durchschnittliche Quartilsabstand zeigt aber, daß die Hälfte aller erfaßten Arbeiterinnen einen Durchschnittsverdienst aufzuweisen hatte, der zwischen 411 DM und 541 DM lag. Daraus geht hervor, daß die Streuung der Verdienste um das oben genannte arithmetische Mittel bei den Frauen absolut gesehen wesentlich geringer ist als bei den männlichen Arbeitern. Bei der Hälfte aller erfaßten Arbeiterinnen betrug der Verdienstunterschied demnach höchstens 130 DM oder 32% gegenüber 219 DM oder 34,2% bei den männlichen Arbeitern.

Wie ein Blick auf sechs Wirtschaftszweige, in denen rd. 55% der erfaßten Arbeiterinnen tätig waren, zeigt, bestehen bei den Arbeiterinnen keine so großen Unterschiede im Lohngefüge zwischen den einzelnen Wirtschaftszweigen, wie dies bei den männlichen Arbeitern der Fall ist.



Tabelle 12: Die erfaßten Arbeiter nach Bruttomonatsverdienstklassen im Oktober 1962

Bruttomonatsverdienstklassen (von ... DM bis unter ... DM)	Einheit	Männer							Frauen			
		Alle erfaßten Wirtschaftszweige	Energie-wirtschaft und Wasser-versorgung, Bergbau	Verar-beitende Industrie (ohne Bau-industrie)	Bau-gewerbe	Groß-handel	Verkehr und Nach-richten-übermitt-lung ¹⁾	Dienst-leistungen, soweit von Unter-nehmen und Freien Berufen erbracht ¹⁾	Alle erfaßten Wirtschaftszweige	Energie-wirtschaft und Wasser-versorgung	darunter Verar-beitende Industrie (ohne Bau-industrie)	Dienst-leistungen soweit von Unter-nehmen und Freien Berufen erbracht ¹⁾
unter 200	Anzahl	208	31	132	4	28	—	13	383	1	311	69
	%	0,0	0,0	0,0	0,0	0,1	—	0,2	0,2	0,2	0,2	0,6
200 — 250	Anzahl	758	32	581	15	76	8	46	1 889	1	1 563	322
	%	0,1	0,0	0,1	0,0	0,2	0,1	0,7	1,1	0,2	1,0	2,6
250 — 300	Anzahl	1 162	38	844	49	127	10	94	4 314	1	3 564	743
	%	0,2	0,1	0,2	0,0	0,4	0,1	1,4	2,4	0,2	2,2	5,9
300 — 350	Anzahl	1 781	76	1 152	81	240	27	205	9 029	6	7 339	1 644
	%	0,3	0,1	0,3	0,1	0,8	0,3	3,1	5,1	1,0	4,5	13,2
350 — 400	Anzahl	2 759	111	1 713	187	397	32	319	22 258	19	19 325	2 707
	%	0,4	0,2	0,4	0,1	1,2	0,3	4,8	12,6	3,3	11,8	21,7
400 — 450	Anzahl	5 810	438	3 669	392	840	68	403	36 011	95	33 606	2 139
	%	0,8	0,6	0,8	0,3	2,6	0,7	6,1	20,3	16,5	20,6	17,1
450 — 500	Anzahl	15 407	2 386	9 689	968	1 733	148	483	36 538	136	34 632	1 638
	%	2,2	3,5	2,2	0,8	5,4	1,6	7,3	20,6	23,7	21,2	13,1
500 — 550	Anzahl	31 424	3 742	20 729	3 011	3 017	365	560	27 658	139	26 368	1 069
	%	4,6	5,5	4,7	2,3	9,4	3,9	8,4	15,6	24,2	16,1	8,6
550 — 600	Anzahl	51 449	5 207	33 505	7 454	4 223	521	539	17 520	94	16 721	649
	%	7,5	7,6	7,6	5,8	13,2	5,5	8,1	9,9	16,3	10,2	5,2
600 — 650	Anzahl	75 641	7 094	46 865	15 300	4 786	1 008	608	9 989	48	9 473	433
	%	11,0	10,4	10,6	11,9	14,8	10,7	9,2	5,6	8,0	5,8	3,5
650 — 700	Anzahl	90 813	9 118	56 302	19 249	4 314	1 202	628	5 394	16	5 069	293
	%	13,2	13,4	12,7	14,9	13,4	12,7	9,5	3,0	2,8	3,1	2,3
700 — 750	Anzahl	90 185	9 334	58 178	17 408	3 504	1 299	462	3 007	16	2 780	199
	%	13,1	13,7	13,1	13,5	10,9	13,8	7,0	1,7	2,8	1,7	1,6
750 — 800	Anzahl	80 450	8 400	54 058	13 934	2 563	1 097	398	1 519	2	1 352	157
	%	11,7	12,3	12,2	10,8	8,0	11,6	6,0	0,9	0,3	0,8	1,2
800 — 900	Anzahl	114 195	11 970	78 154	18 903	3 066	1 449	653	1 165	2	955	202
	%	16,6	17,6	17,6	14,7	9,6	15,4	9,9	0,7	0,3	0,6	1,6
900 — 1 000	Anzahl	62 558	5 907	41 630	12 060	1 610	872	479	339	—	222	116
	%	9,1	8,7	9,4	9,4	5,0	9,2	7,2	0,2	—	0,1	0,9
1 000 — 1 250	Anzahl	51 206	3 926	30 413	14 088	1 265	991	523	195	—	115	75
	%	7,4	5,7	6,9	10,9	3,9	10,5	7,9	0,1	—	0,1	0,6
1 250 und mehr	Anzahl	12 272	385	5 176	5 812	342	344	213	63	1	23	39
	%	1,8	0,6	1,2	4,5	1,1	3,6	3,2	0,0	0,2	0,0	0,3
Erfaßte Arbeiter insgesamt ...	Anzahl	688 078	68 195	442 790	128 915	32 111	9 441	6 626	177 271	575	163 418	12 494
	%	100	100	100	100	100	100	100	100	100	100	100

¹⁾ Nur einige ausgewählte Wirtschaftszweige

VERTEILUNG DER ARBEITER AUF DIE BRUTTOMONATSVERDIENSTKLASSEN IN DER INDUSTRIE
IN AUSGEWÄHLTEN WIRTSCHAFTSZWEIGEN IM OKTOBER 1962

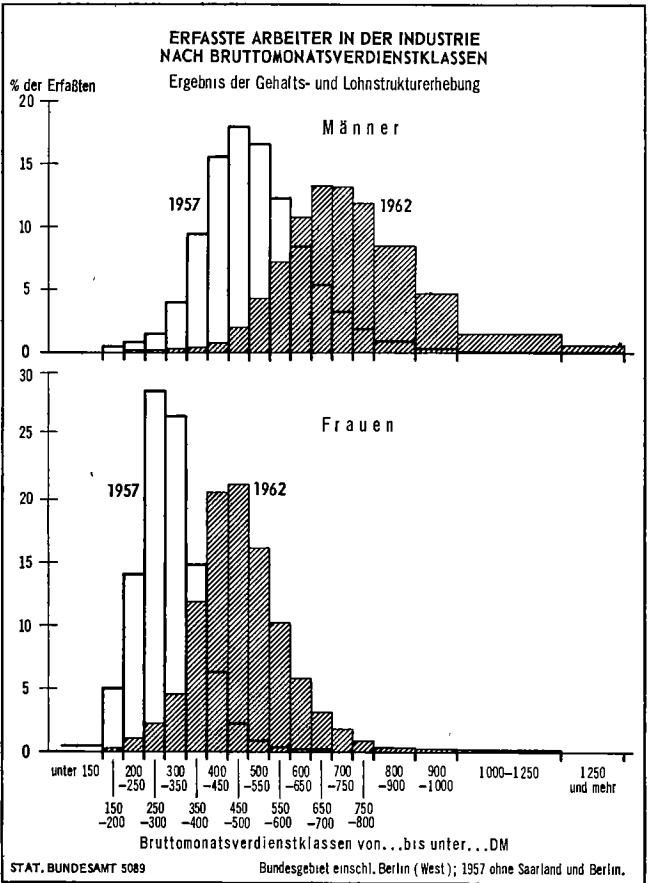
Ergebnis der Gehalts- und Lohnstrukturerhebung

M Ä N N E R

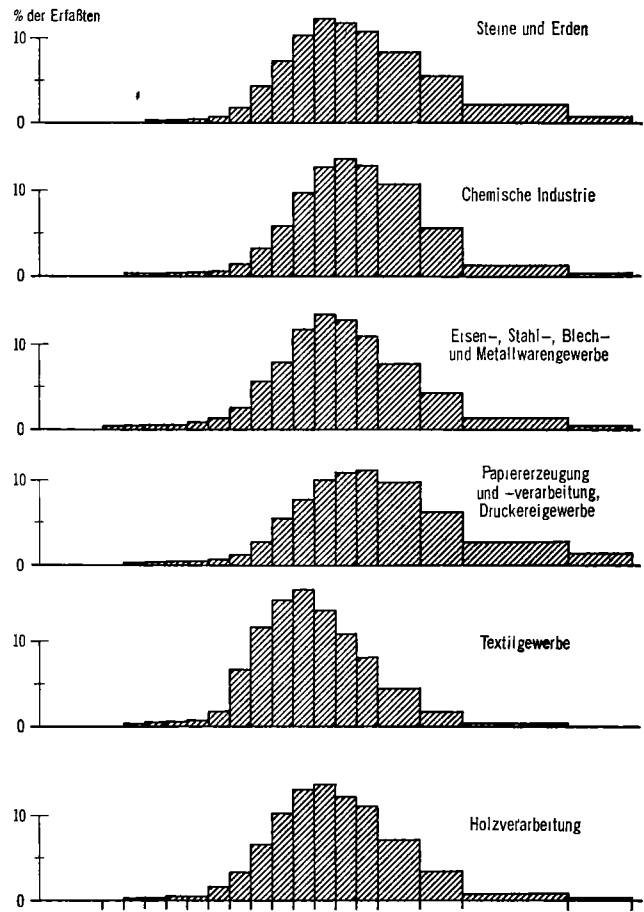
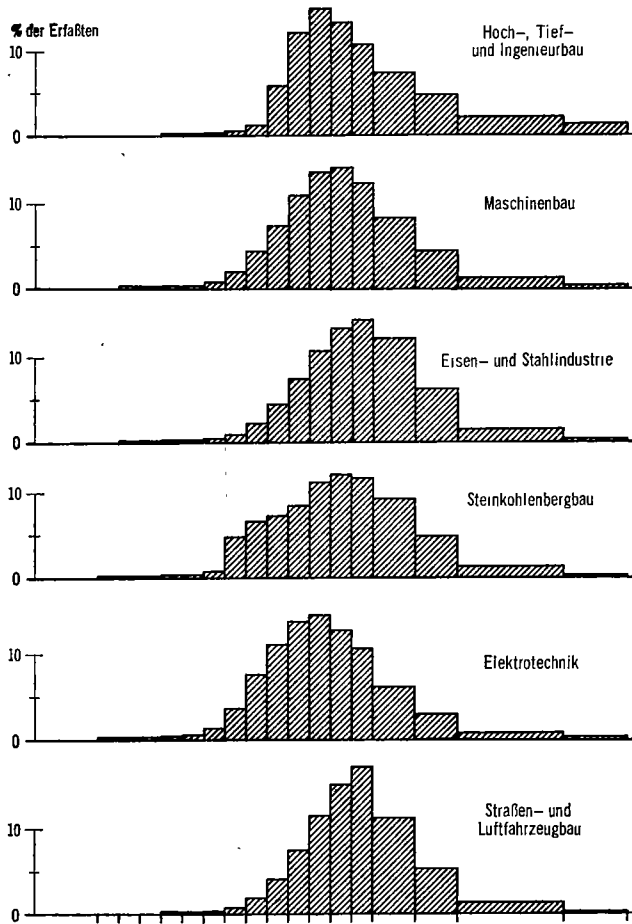

F R A U E N

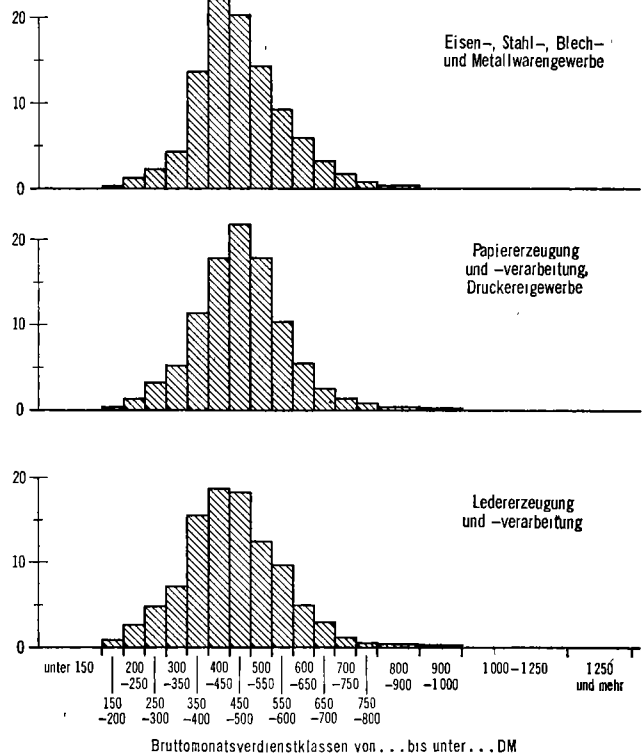
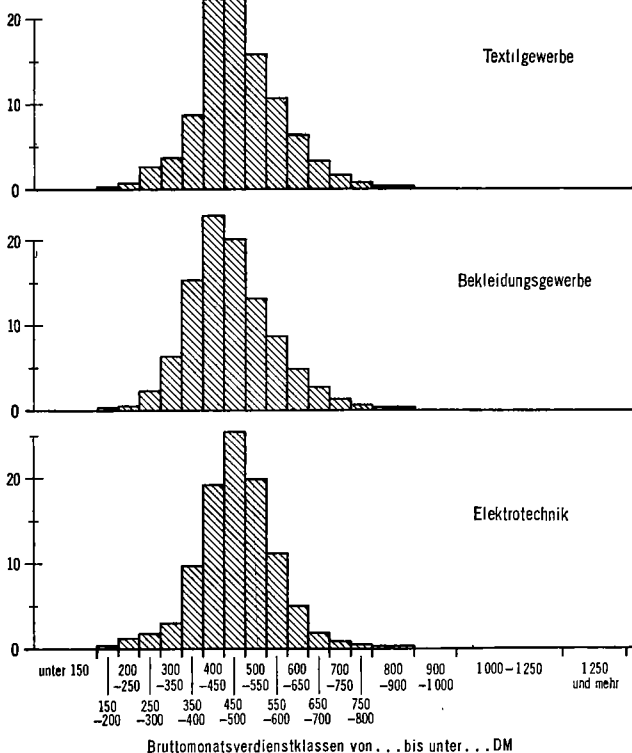

Bruttomonatsverdienstklassen von ... bis unter ... DM

Bruttomonatsverdienstklassen von ... bis unter ... DM

Die Veränderung des Strukturbildes seit Oktober 1957

Seit Oktober 1957 hat sich eine wesentliche Wandlung des Verdienstgefüges vollzogen. Während im Jahre 1957 derjenige männliche Arbeiter, welcher einen Bruttomonatsverdienst zwischen 500 und 550 DM aufzuweisen hatte, von sich sagen konnte, daß er ein mittleres Arbeitseinkommen habe, würde er sich heute bei unverändertem Bruttomonatsverdienst noch nicht einmal in der Mitte der unteren Hälfte der Verdienstskaala befinden.

1962 gehörte zum Zentralwert ein Durchschnittsverdienst von 741 DM¹⁾, d. s. gegenüber dem entsprechenden Betrag für Oktober 1957 (502 DM) rd. 239 DM oder 47,6 % mehr. Im übrigen hat sich dabei, absolut gesehen, die Streuung der Verdienste seit Oktober 1957 vergrößert, d. h. das Verdienstgefüge hat sich verbreitert. Während nämlich die Verdienste im Oktober 1957 durchschnittlich um 98 DM oder 20 % um das arithmetische Mittel streuten, scharten sie sich im Oktober 1962 bei weitem nicht so eng um den entsprechenden Durchschnitt. Im Mittel betrug die Abweichung nämlich jetzt 139 DM oder 19 %.

Ein recht anschauliches Bild von der recht starken Verschiebung des Verdienstgefüges innerhalb von fünf Jahren vermittelt auch die Tatsache, daß im Oktober 1962 etwa jeder vierte männliche Arbeiter einen durchschnittlichen Bruttomonatsverdienst hatte, der zwischen 650 und 750 DM lag. 1957 konnte dies aber ungefähr nur jeder elfte Arbeiter von sich sagen.

Auch bei den weiblichen Arbeitern drückt sich die seit Oktober 1957 eingetretene Steigerung der Verdienste in einer horizontalen Verschiebung der Häufigkeitskurve in positiver Richtung aus. Damals hatte die Hälfte aller Arbeiterinnen noch einen durchschnittlichen Bruttomonatsverdienst, der rd. 300 DM oder weniger betrug, während im Oktober 1962 der entsprechende „Grenzwert“ bei etwa 470 DM lag. Damit ist der „mittlere“ Arbeitsverdienst in der angegebenen Zeit um etwa 170 DM, d. h. um mehr als die Hälfte gestiegen (56,7 %). Im Jahre 1957 hatten nur 8,5 % der Arbeiterinnen einen Bruttomonatsverdienst, der zwischen 400 und 500 DM lag, 1962 waren es dagegen 37,3 % oder jede dritte Arbeiterin. Umgekehrt hatte noch 1957 jede zweite Arbeiterin (55,2 %) einen durchschnittlichen Bruttomonatsverdienst zwischen 250 und 350 DM, heute dagegen haben nur noch 6,7 %, das bedeutet ungefähr jede fünfzehnte Arbeiterin, einen Bruttomonatsverdienst in dieser Höhe. Die Streuung der Verdienste hat sich auch bei den Arbeiterinnen seit 1957 absolut gesehen vergrößert. Sie betrug im Oktober 1957 rd. 60 DM, im Oktober 1962 waren es dagegen 96 DM. Die durchschnittliche relative Abweichung der Einzelwerte vom Durchschnittsverdienst blieb dagegen mit 21 % unverändert.

Die übertarifliche Bezahlung

Für die Beurteilung des im folgenden gebrachten Zahlenmaterials ist es wichtig, sich zu vergegenwärtigen, daß es sich nur auf Arbeiter im Zeitlohn erstreckt. Auch kann die übertarifliche Bezahlung nicht in vollem Umfang aus den Ergebnissen hervorgehen, weil die nicht leistungsmäßig bedingte Einstufung in eine höhere Lohngruppe unberücksichtigt bleiben mußte, obwohl sie an sich eine Bezahlung „über Tarif“ darstellt.

In allen bei der Erhebung erfaßten Wirtschaftszweigen wurde den Zeitlöhnern effektiv mehr bezahlt, als ihnen nach Tarif zustand. Im Durchschnitt aller Wirtschaftszweige lag im Oktober 1962 der effektive Stundenverdienst eines männlichen Zeitlöhners um 42 Pf oder 14 % über dem Tariflohn. Bei den Frauen war die übertarifliche Bezahlung mit 22 Pf oder rd. 11 % geringer (vgl. Tab. 43).

¹⁾ Aus Gründen der Vergleichbarkeit mußte die Betrachtung hier auf die Industrie einschl. Hoch- und Tiefbau beschränkt werden.

Tabelle 13: Häufigkeitsverteilung der relativen Abweichungen zwischen effektivem Stundenverdienst und tariflichem Stundenlohn in den erfaßten Wirtschaftszweigen nach Geschlecht

Der effektive Stundenverdienst lag um ... % über dem tariflichen Stundenlohn	Männer	Frauen
	Zahl der Wirtschaftszweige	
5,0	5	8
5,1 bis 10,0	8	11
10,1 bis 15,0	11	15
15,1 bis 20,0	7	2
20,1 bis 25,0	12	1
25,1 und mehr	5	1
Insgesamt	48	38

Das Ausmaß der übertariflichen Bezahlung war zwischen den Wirtschaftszweigen sehr unterschiedlich und streute

bei den Männern zwischen 3 Pf oder 0,9 % (Braunkohlenbergbau) und 1,07 DM oder 54,3 % (Gaststätten- und Beherbergungsgewerbe), bei den Frauen zwischen 3 Pf oder 1,5 % (Steinkohlenbergbau) und 61 Pf oder rd. 42 % (Gaststätten- und Beherbergungsgewerbe).

Die Spannweite betrug somit bei den Männern 1,04 DM und bei den Frauen 58 Pf. Sie wird angegeben, weil es von Interesse ist, die niedrigsten und höchsten Werte zu kennen, die bei der Erhebung festgestellt wurden. Sie sagt aber nichts über die Verteilung der zwischen diesen Extremwerten liegenden Wirtschaftszweige aus. Trotz großer Spannweite kann die Streuung gering sein, wenn die Werte der anderen Wirtschaftszweige dicht beieinander liegen und nur wenige extreme Werte vorhanden sind. Im vorliegenden Falle würde sich die Spannweite bei den Männern auf 77 Pf und bei den Frauen auf 40 Pf verringern, wenn man lediglich das Gaststättengewerbe aus der Betrachtung ausklammert.

Tabelle 14: Wirtschaftszweige nach Wirtschaftsbereichen und ihre Rangfolge nach der relativen Höhe der übertariflichen Bezahlung der männlichen Arbeiter im Zeitlohn im Oktober 1962

Wirtschaftsbereich Wirtschaftszweig	Rang- Nr.	Wirtschaftsbereich Wirtschaftszweig	Rang- Nr.
Energiewirtschaft und Wasserversorgung, Bergbau		noch: Verbrauchsgüterindustrien	
Übriger Bergbau	39	Herst. von Musikinstr., Sport-, Spiel- und Schmuckwaren	17
Erzbergbau	41	Kunststoffverarbeitung	18
Energiewirtschaft und Wasserversorgung	45	Druckerei und Vervielfältigung	20
Steinkohlenbergbau	46	Feinkeramik	24
Kali- und Steinsalzbergbau	47	Bekleidungsgewerbe	25
Braun- und Pechkohlenbergbau	48	Holzverarbeitung	27
		Textilgewerbe	28
		Herst. und Verarb. von Glas	33
Grundstoff- und Produktionsgüterindustrien		Nahrungs- und Genussmittelindustrien	
Ziehereien und Kaltwalzwerke	3	Obst- und gemüseverarbeitende Industrie	26
Eisenerzeugung und -gießerei	4	Getreide- und Kartoffelverarbeitung, Herstellung von Süßwaren	32
Chemische Industrie	8	Fleisch- und Fischverarbeitung, Milchverwertung, Zuckerindustrie, Herstellung von Speiseöl und -fett	37
Gummi- und Asbestverarbeitung	9	Getränkherstellung	43
Herstellung von Chemiefasern	10	Tabakverarbeitung	44
NE-Metallherzeugung und -gießerei	14		
Industrie der Steine und Erden	29	Baugewerbe	42
Zellstoff-, Holzschliff-, Papier- und Pappeherzeugung	30	Handel	
Mineralölverarbeitung	36	Großhandel	12
Sägerei- und Holzbearbeitungswerke	38	Verkehrswirtschaft	
Investitionsgüterindustrien		Binnenschifffahrt	7
Herstellung von EBM-Waren	5	Güterbeförderung mit Kraftfahrzeugen (oh. Möbeltransp.)	31
Maschinenbau	6	Möbeltransport mit Kraftfahrzeugen	35
Feinmechanik und Optik	15	Schifffahrt, Wasserstraßen und Häfen (oh. Binnenschifffahrt)	40
Straßen- und Luftfahrzeugbau	19		
Elektrotechnik	21	Dienstleistungen	
Stahl- und Leichtmetallbau	22	Gaststätten- und Beherbergungsgewerbe	1
Schiffbau	34	Wäscherei, Chemische Reinigung, Heißbängelei u. ä.	23
Verbrauchsgüterindustrien			
Herstellung, Zurichtung und Veredlung von Leder	2		
Lederverarbeitung (ohne Herstellung von Schuhen)	11		
Herstellung von Schuhen	13		
Papier- und Pappeverarbeitung	16		

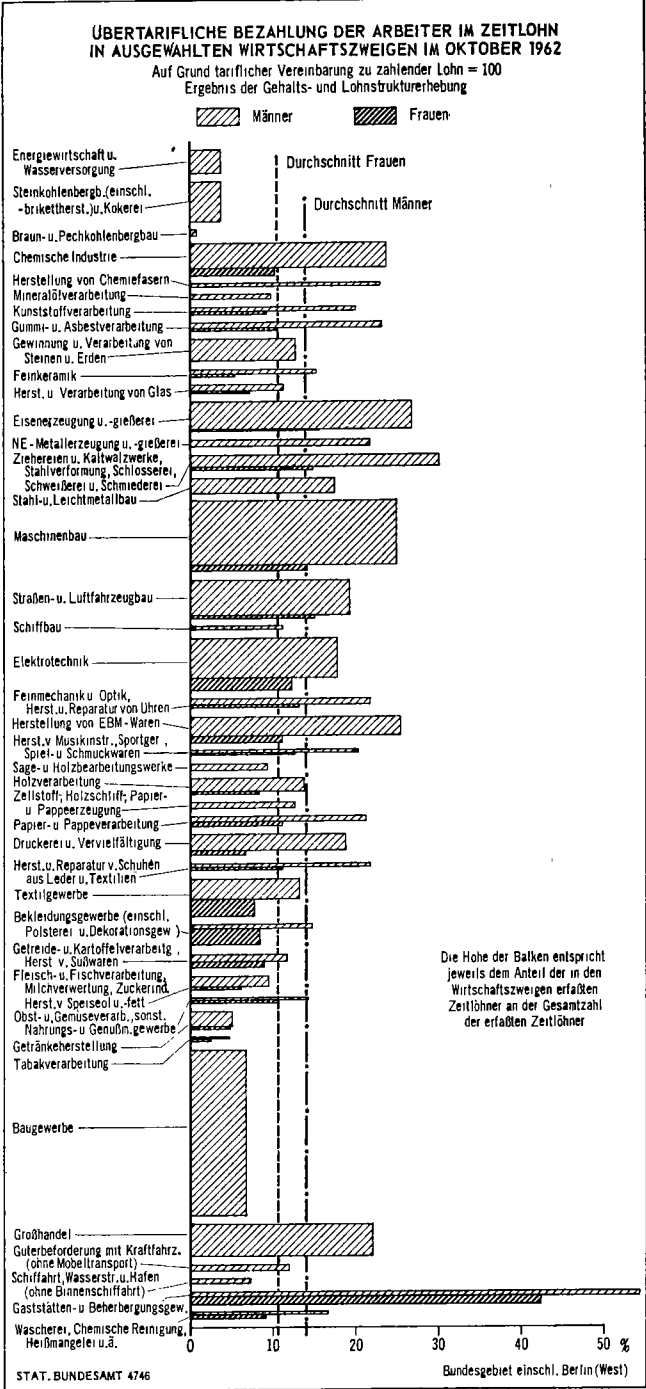

Um die zwischen den Wirtschaftszweigen bestehenden Abweichungen aufzuzeigen, wurde der einfache durchschnittliche Abstand berechnet. Er beträgt für die männlichen Arbeiter rd. 18 Pf, für die weiblichen Arbeiter rd. 8, Pf und zeigt, daß die übertarifliche Bezahlung bei den Männern zwischen den Wirtschaftszweigen differenzierter ist als bei den Frauen.

Das zeigt sich auch, wenn man die relativen Abweichungen zwischen effektiven Stundenverdiensten und tariflichen Stundenlöhnen nach Größenklassen darstellt. In 26 von insgesamt 38 Wirtschaftszweigen betrug die übertarifliche Bezahlung der Frauen 5 bis 15%. Bei den Männern ist dagegen ein eindeutiger Schwerpunkt auch durch Zusammenfassung von zwei Größenklassen nicht festzustellen. Darüber hinaus veranschaulicht diese Übersicht die wesentlich höhere übertarifliche Bezahlung der Männer gegenüber den Frauen. Nur in 4 von insgesamt 38 Wirtschaftszweigen belief sich die übertarifliche Bezahlung bei den Frauen auf mehr als 15%, bei den Männern dagegen in 24 von insgesamt 48 Wirtschaftszweigen.

Zu den 26 Wirtschaftszweigen, in denen die übertarifliche Bezahlung der männlichen Zeitlöhner über dem Durchschnitt aller erfaßten Wirtschaftszweige lag, gehörten fast alle Wirtschaftszweige der Investitionsgüterindustrien (6 von insgesamt 7), 9 von den 12 Wirtschaftszweigen der Verbrauchsgüterindustrien und 6 von den 10 Wirtschaftszweigen der Grundstoff- und Produktionsgüterindustrien. Die restlichen 5 Wirtschaftszweige zählten zur Nahrungs- und Genußmittelindustrie, zum Dienstleistungsbereich, zum Handel und zum Verkehrswesen. Die Bereitschaft, stark über die in den Tarifvereinbarungen festgelegten Löhne hinaus zu zahlen, war demnach bei den Investitionsgüterindustrien am stärksten und im Bergbau, der Energiewirtschaft, dem Baugewerbe sowie in

Tabelle 15: Relativer Abstand der effektiven Stundenverdienste von den tariflichen Stundenlöhnen der Arbeiter sowie der männlichen Arbeiter nach Leistungsgruppen im Zeitlohn nach Wirtschaftszweigen im Oktober 1962

Wirtschaftszweig	Der effektive Stundenverdienst lag um ... % über dem tariflichen Stundenlohn				
	Männer			Frauen	
	insgesamt	in der Leistungsgruppe			insgesamt
		1	2	3	
Energiewirtschaft und Wasserversorgung	3,8	4,3	3,4	3,1	1,7
Steinkohlenbergbau (einschl. -brikett-herstellung) und Kokerei	3,8	4,1	2,7	1,5	1,5
Braun- und Pechkohlenbergbau (einschl. -brikett-herstellung) und Braunkohlenschwelerei	0,9	1,7	0,3	0,3	(0,0)
Erzbergbau	6,9	6,2	10,9	3,0	.
Kali- und Steinsalzbergbau sowie Salinen	2,2	2,7	2,1	(3,6)	(3,4)
Übriger Bergbau	7,6	7,2	9,1	(2,3)	(0,9)
Chemische Industrie (ohne Herstellung von Chemiefasern und Kohlenwertstoffen)	23,7	25,6	22,7	22,0	10,2
Herstellung von Chemiefasern	23,0	24,1	21,2	27,2	11,0
Mineralölverarbeitung (einschl. Kohlenwertstoffindustrie)	9,9	9,6	11,0	5,9	4,3
Kunststoffverarbeitung	20,0	20,3	21,3	14,5	9,3
Gummi- und Asbestverarbeitung	23,3	25,6	20,2	24,2	10,6
Gewinnung und Verarbeitung von Steinen und Erden	12,7	13,1	13,0	11,9	3,7
Feinkeramik	15,4	12,9	17,5	17,3	5,4
Herstellung und Verarbeitung von Glas	11,3	9,3	10,4	17,8	7,1
Eisenerzeugung und -gießerei	26,8	24,9	28,3	29,2	15,5
NE-Metallerzeugung und -gießerei	21,7	20,9	23,2	19,0	11,1
Ziehereien und Kaltwalzwerke, Stahlverformung, Schlosserei, Schweißerei und Schmiederei	30,2	28,7	31,3	30,9	14,8
Stahl- und Leichtmetallbau	17,5	17,0	17,7	19,1	11,7
Maschinenbau	25,0	24,6	24,5	23,2	14,2
Straßen- und Luftfahrzeugbau	19,4	17,9	23,9	25,4	15,1
Schiffbau	11,1	11,9	9,4	10,0	(10,2)
Elektrotechnik	17,9	17,5	19,4	19,0	12,2
Feinmechanik und Optik; Herstellung und Reparatur von Uhren	21,7	22,0	22,3	18,6	13,1
Herstellung von EBM-Waren	25,5	25,0	26,3	24,3	11,2
Herstellung von Musikinstrumenten, Sportgeräten, Spiel- und Schmuckwaren	20,4	21,2	22,3	13,5	12,6
Sage- und Holzbearbeitungswerke	9,4	8,9	9,7	10,1	4,8
Holzverarbeitung	13,9	14,6	12,1	12,3	8,2
Zellstoff-, Holzschliff-, Papier- und Pappherzeugung	12,6	12,9	12,4	13,0	7,0
Papier- und Pappverarbeitung	21,2	19,2	23,1	22,1	11,1
Druckerei und Vervielfältigung	18,8	19,9	15,8	13,9	6,7
Herstellung, Zurechtung und Veredlung von Leder	30,3	31,0	29,3	28,1	23,0
Lederverarbeitung (ohne Herstellung von Schuhen)	22,3	24,0	19,6	(8,7)	10,6
Herstellung und Reparatur von Schuhen aus Leder und Textilien	21,8	21,7	21,8	18,4	11,2
Textilgewerbe	13,4	13,4	12,9	15,3	7,8
Bekleidungsgewerbe (einschl. Polsterei und Dekorationsgewerbe)	14,9	14,9	15,4	13,4	8,5
Getreide- und Kartoffelverarbeitung, Herstellung von Süßwaren	11,8	11,6	11,1	11,4	9,0
Fleisch- und Fischverarbeitung, Milchverwertung, Zuckerindustrie, Herstellung von Speiseöl und -fett	9,5	10,0	7,4	8,6	6,1
Obst- und Gemüseverarbeitung, sonstiges Nahrungs- und Genußmittelgewerbe	14,2	13,4	11,9	18,4	10,5
Getränkherstellung	5,1	5,2	7,3	3,8	4,8
Tabakverarbeitung	4,8	4,2	5,6	4,9	2,5
Baugewerbe	6,8	7,4	7,1	5,5	2,4
Großhandel	22,1	21,5	22,2	23,2	.
Güterbeförderung mit Kraftfahrzeugen (ohne Möbeltransport)	12,0	12,6	11,3	13,2	.
Möbeltransport mit Kraftfahrzeugen	10,5	5,8	13,2	(11,1)	.
Schifffahrt, Wasserstraßen und Hafen	7,3	8,2	12,8	4,7	.
Binnenschifffahrt	23,8	24,8	(4,1)	(31,6)	.
Gaststätten- und Beherbergungsgewerbe	54,3	59,5	46,2	40,3	42,4
Wäscherei, Chemische Reinigung, Heißmanglelei u. a.	16,7	16,5	18,0	14,7	9,3
Insgesamt	14,0	13,9	15,8	12,4	10,5

den meisten Wirtschaftszweigen der Nahrungs- und Genussmittelindustrien und des Verkehrswesens am geringsten. Über die Verhältnisse im Handel und im Dienstleistungsgewerbe kann keine allgemeine Aussage gemacht werden, da nur einzelne Wirtschaftszweige dieser Bereiche erfaßt wurden.

Zwischen den Arbeitern ein und desselben Wirtschaftszweiges, aber verschiedener Leistungsgruppen, ist der relative Abstand zwischen tariflichem Stundenlohn und effektivem Stundenverdienst von einer überraschenden Gleichmäßigkeit. Von 48 hier untersuchten Wirtschaftszweigen weisen lediglich 12 eine bemerkenswerte Abweichung für ein oder zwei Leistungsgruppen vom jeweiligen Gesamtdurchschnitt des Wirtschaftszweiges auf. Das zwischen den Leistungsgruppen bestehende Lohngefälle wird also durch die übertarifliche Bezahlung im allgemeinen weder verstärkt noch abgeschwächt.

Zusammenfassend ergeben sich aus den bisherigen Ausführungen folgende Feststellungen:

1. In allen erfaßten Wirtschaftszweigen wurde über Tarif bezahlt.
2. Die übertarifliche Bezahlung war bei den Männern höher als bei den Frauen.
3. Die relative Höhe der übertariflichen Bezahlung bei Arbeitern ein und desselben Wirtschaftszweiges aber verschiedener Leistungsgruppen war in der Regel annähernd gleich.
4. Zwischen den Wirtschaftsgruppen bestand hinsichtlich der Höhe der übertariflichen Bezahlung eine starke Differenzierung. Besonders hoch war die übertarifliche Bezahlung in den Wirtschaftszweigen, die zu den Investitionsgüterindustrien gehören.

Die Gründe für die Unterschiede zwischen den Wirtschaftszweigen

Die starken Unterschiede in der Höhe der übertariflichen Bezahlung zwischen den Wirtschaftszweigen werfen die Frage auf, wodurch diese Abweichungen hervorgerufen worden sind. Im folgenden werden einige oft angeführte Begründungen auf ihre Haltbarkeit hin geprüft. Dafür können jedoch nicht alle bei der Gehalts- und Lohnstrukturerhebung erfaßten Wirtschaftszweige herangezogen werden, da für verschiedene Wirtschaftszweige nicht die für eine derartige Untersuchung notwendigen Daten vorliegen.

a) Arbeitskräftemangel und übertarifliche Bezahlung

Die übertarifliche Bezahlung wird heute häufig mit dem Mangel an Arbeitskräften infolge der günstigen Konjunktur begründet. Durch den Wettbewerb um die begehrte „Arbeitskraft“ seien die Arbeitgeber gezwungen, ein höheres Entgelt auf dem Arbeitsmarkt zu zahlen, als es tariflich vorgesehen ist. Gäbe es ein Überangebot an Arbeitskräften, so würde — ceteris paribus — eine übertarifliche Bezahlung in beachtlichem Umfang nicht in Erscheinung treten.

An Hand des vorliegenden Zahlenmaterials läßt sich diese Behauptung nicht eindeutig beweisen, denn die Reihenfolge der Wirtschaftszweige nach der Kräftebedarfsquote ist nicht die gleiche wie nach der Höhe der übertariflichen Bezahlung (vgl. Sp. 1 und 2 der Tab. 16). Eine solche Übereinstimmung wäre aber zu erwarten, wenn der Mangel an Arbeitskräften der einzige oder durchschlagende Grund für die Höhe der übertariflichen Bezahlung sein würde. Wirtschaftszweige wie z. B. das Bekleidungsgewerbe, der „übrige Bergbau“, die Industrie der Steine und Erden und der Stahl- und Leichtmetallbau, in denen die Zahl der offenen Stellen im Mai 1962 am größten oder mit am größten war, standen in bezug auf die übertarifliche Bezahlung nicht an der Spitze. Umgekehrt weisen Wirtschaftszweige mit einer relativ niedrigen Kräftebedarfsquote eine hohe übertarifliche Bezahlung auf.

b) Lohnquote und übertarifliche Bezahlung

Man könnte annehmen, daß Wirtschaftszweige mit niedriger Lohnquote eher bereit seien, höhere Löhne zu zahlen als lohnintensive Wirtschaftszweige, weil das bei ihnen „nicht so ins Gewicht fällt“. Wenn also zwischen Lohnquote und übertariflicher Bezahlung ein Zusammenhang bestehen sollte, müßten demnach Wirtschaftszweige mit niedriger Lohnquote in starkem Maße, Wirtschaftszweige mit hoher Lohnquote in geringem Maße über Tarif bezahlen.

Leider liegen für die Bundesrepublik Deutschland keine Unterlagen über den Anteil der Lohnkosten an den Gesamtkosten vor, die eine genauere Analyse ermöglichen würden. Infolgedessen werden hier die Lohn- und Gehaltskosten auf den Umsatz bezogen.

Im Steinkohlenbergbau, der nach diesem Maßstab die höchste Lohnquote aufweist, wurde nur gering über Tarif bezahlt, und auch in einigen anderen Wirtschaftszweigen besteht eine Beziehung entweder zwischen niedriger Lohnquote und hoher übertariflicher Bezahlung oder hoher Lohnquote und niedriger übertariflicher Bezahlung. Es überwiegen aber die Fälle, in denen ein solcher Zusammenhang nicht vorliegt. Ein starker Einfluß der Lohnquote auf die Höhe der übertariflichen Bezahlung ist somit nicht nachzuweisen.

c) Produktivität und übertarifliche Bezahlung

Ein Zusammenhang zwischen Produktivität und übertariflicher Bezahlung wird damit begründet, daß Lohn erhöhungen sich unter anderem auch an der Produktivität orientieren sollen. Daraus wird gefolgert, daß in Wirtschaftszweigen mit stark gestiegener Produktivität auch eine größere Bereitwilligkeit besteht, über die im Tarifvertrag vereinbarten Lohnsätze hinaus zu zahlen. Diese Annahme wird durch die in der Tabelle 16 aufgeführten Daten nicht bestätigt. Die Wirtschaftszweige mit der größten Steigerung des Produktionsergebnisses je Arbeiterstunde seit 1950 bzw. zwischen 1957 und 1962 stehen hinsichtlich der übertariflichen Bezahlung durchaus nicht an der Spitze (z. B. „übriger Bergbau“, Mineralölverarbeitung, Erzbergbau, Kunststoffverarbeitung, Straßen- und Luftfahrzeugbau, Holzverarbeitende Industrie, Industrie der Steine und Erden, Glasindustrie), während Wirtschaftszweige mit geringer Produktivitätssteigerung eine hohe übertarifliche Bezahlung aufweisen (z. B. Eisenerzeugung und -gießerei, lederherstellende Industrie, Maschinenbau, Gummi- und Asbestverarbeitung, NE-Metallerzeugung und -gießerei).

d) Tariflohngefälle und übertarifliche Bezahlung

Dem Versuch, das Tariflohngefälle zur Erklärung der unterschiedlichen übertariflichen Bezahlung heranzuziehen, liegt der Gedanke zugrunde, daß durch die übertarifliche Bezahlung das zwischen den Wirtschaftszweigen bestehende Tariflohngefälle abgeflacht werden soll. Mit anderen Worten, je niedriger die Tariflöhne, desto höher die übertarifliche Bezahlung und umgekehrt. An Hand der vorliegenden Ergebnisse errechnet sich für die männlichen Zeitlöhner ein Rangkorrelationskoeffizient von $-0,59$ und für die Frauen einer von $-0,47$. Demnach könnte angenommen werden, daß zwischen dem Tariflohngefälle und der Höhe der übertariflichen Bezahlung bei den männlichen Arbeitern eine gewisse — wenn auch schwache — Wechselwirkung besteht. Für eine Beziehung zwischen tariflichem Lohngefälle und übertariflicher Bezahlung spricht ferner der Umstand, daß die Tariflöhne zwischen den Wirtschaftszweigen stärker variieren, als die effektiven Stundenverdienste. Der einfache mittlere Abstand der tariflichen Stundenlöhne bei den männlichen Zeitlöhnern betrug 1962 rd. 28 Pf bzw. 9,4 % und bei den Frauen rd. 16 Pf bzw. 7,5 %, der der effektiven Stundenverdienste bei den Männern rd. 23 Pf bzw. 6,8 % und bei den Frauen rd. 14 Pf bzw. 6,2 %.

Tabelle 16: Übertarifliche Bezahlung der männlichen Arbeiter im Zeitlohn, Kräftebedarfsquote, Anteil der Gehalts- und Lohnsumme am Umsatz und Produktionsergebnis je Arbeiterstunde in ausgewählten Wirtschaftszweigen

Wirtschaftszweig	Übertarifliche Bezahlung 1962		Kräftebedarfsquote für Mai 1963 (offene Stellen Anfang Mai 1963 ¹⁾ bezogen auf 1 000 im Durchschnitt 1962 Beschäftigte)		Lohn- und Gehaltssumme in % des Umsatzes 1962 ²⁾		Produktionsergebnis je Arbeiterstunde 1962 ³⁾		Steigerung des Produktionsergebnisses je Arbeiterstunde von 1957 bis 1962 ⁴⁾	
	%	Rang-Nr.	‰	Rang-Nr.	%	Rang-Nr.	1950 = 100	Rang-Nr.	%	Rang-Nr.
	1		2		3		4		5	
Herstellung, Zurichtung und Veredlung von Leder	30,0	1	39 ⁴⁾	3	17	28	177	22	21,2	28
Eisenerzeugung und -gießerei	27,0	2	22 ⁵⁾	17a	18 ⁶⁾	24a	179 ⁴⁾	20a	20,1 ⁷⁾	29
Herstellung von EBM-Waren	25,4	3	24	12a	24	12a	193	16	37,9	13
Maschinenbau	24,7	4	22	17b	26	11	174	24	22,3	27
Chemische Industrie einschl. Herstellung von Chemiefasern (ohne Kohlenwertstoffindustrie)	23,6	5	15 ⁷⁾	25	18	24b	279 ⁸⁾	6	60,3 ⁹⁾	5
Gummi- und Asbestverarbeitung	23,4	6	21	21a	23	16a	166	28	24,8	24a
Lederverarbeitung (ohne Herstellung von Schuhen)	22,2	7	.	.	21	18a	201	11a	42,6	11
Herstellung und Reparatur von Schuhen aus Leder und Textilien	21,7	8	34	4a	24	12b	181	19	39,2	12
NE-Metallerzeugung und -gießerei	21,7	9	22	17c	15 ⁹⁾	29	194 ⁹⁾	15	30,2 ⁹⁾	20
Feinmechanik und Optik; Herstellung und Reparatur von Uhren	21,6	10	28	13a	33	4	209	10	35,7	15a
Herstellung von Musikinstrumenten, Sportgeräten, Spiel- und Schmuckwaren	20,6	11	32	10	24	12c
Kunststoffverarbeitung	20,1	12	33	7a	21	18b	330	4	56,4	6
Straßen- und Luftfahrzeugbau	19,7	13	33	7b	19	22a	321 ¹⁰⁾	5	54,3 ¹⁰⁾	7
Papier- und Pappeverarbeitung; Druckerei und Vervielfältigung	19,2	14	22 ¹¹⁾	17d	19 ¹¹⁾	22b	170	26	27,8	23
Elektrotechnik	18,1	15	26	15a	27	10	196	14	32,4	18
Stahl- und Leichtmetallbau	17,4	16	34	4b	28	8a	152	29	16,9	30
Feinkeramik	15,2	17	21	21b	35	3	182	18	34,8	17
Bekleidungsgewerbe (einschl. Polsterei und Dekorateurgewerbe)	14,7	18	57	1	20	20a	176	23	23,9	26
Holzverarbeitung	13,9	19	33	7c	23	16b	224	7	50,3	8
Textilgewerbe	13,3	20	28	13b	20	20b	199	13	31,8	19
Gewinnung und Verarbeitung von Steinen und Erden	12,8	21	34	4c	24	12d	218	9	49,3	9
Zellstoff-, Holzschliff-, Papier- und Pappeerzeugung	12,7	22	.	.	18	24c	179	20b	28,8	21a
Schiffbau	11,2	23	26	15b	31	5b
Herstellung und Verarbeitung von Glas	11,1	24	19	24	28	8b	163	27	47,4	10
Mineralölverarbeitung (einschl. Kohlenwertstoffindustrie)	10,0	25	.	.	3 ¹⁴⁾	33	560 ¹⁴⁾	2	148,9 ¹⁴⁾	2
Säge- und Holzbearbeitungswerke	9,3	26	29	11a	18	24d	151	30	24,8	24b
Nahrungs- und Genußmittelindustrien	7,9	27	29	11b	9	31	201	11b	28,8	21b
darunter: Tabakverarbeitung	4,8	28	14	26	4	32	345	3	78,8	3
Übriger Bergbau	7,4	29	40	2	13 ¹⁵⁾	30	739 ¹⁵⁾	1	152,2 ¹⁵⁾	1
Erzbergbau	6,9	30	6	.	46 ¹⁶⁾	2	223 ¹⁶⁾	8	62,8 ¹⁶⁾	4
Steinkohlenbergbau (einschl. -briketherstellung) und Kokerei; Braun- und Pechkohlenbergbau (einschl. -briketherstellung) und Braunkohlenschwelerei	3,4	31	20	23	47	1	171	25	35,7	15b
Kali- und Steinsalzbergbau sowie Salinen	2,4	32	10	27	31	5c	190	17	36,7	14

¹⁾ Quelle: „Die Nachfrage nach Arbeitskräften“, Sonderdruck aus den Amtlichen Nachrichten der Bundesanstalt für Arbeitsvermittlung und Arbeitslosenversicherung, Heft Nr. 7 und 8/1963. — ²⁾ Ohne Berlin. — ³⁾ Ohne Saarland und Berlin. — ⁴⁾ Einschl. Lederverarbeitung. — ⁵⁾ Einschl. Ziehereien und Kaltwalzwerke, Stahlverformung, EBM-Waren-Industrie. — ⁶⁾ Ohne Eisen-, Stahl- und Tempergießereien. — ⁷⁾ Einschl. Mineralölverarbeitung. — ⁸⁾ Einschl. Kohlenwertstoffindustrie. — ⁹⁾ Ohne Metallgießereien. — ¹⁰⁾ Nur Straßenfahrzeugbau. — ¹¹⁾ Einschl. Zellstoff-, Holzschliff-, Papier- und Pappeerzeugung. — ¹²⁾ Papier- und Pappeverarbeitung. — ¹³⁾ Druckerei- und Vervielfältigung. — ¹⁴⁾ Ohne Kohlenwertstoffindustrie. — ¹⁵⁾ Nur Erdöl- und Erdgasgewinnung. — ¹⁶⁾ Nur Eisenerzbergbau.

e) Arbeitskräftestruktur und übertarifliche Bezahlung

Die zwischen den Wirtschaftszweigen bestehenden Abweichungen in der Höhe der übertariflichen Bezahlung mit der unterschiedlichen Zusammensetzung der Arbeiterschaft nach Facharbeitern an- und ungelernten Arbeitern zu begründen, erscheint im allgemeinen nicht angängig. Wenn die Qualifikation der ausgeübten Tätigkeit die Höhe der übertariflichen Bezahlung beeinflussen würde, müßte innerhalb ein und desselben Wirtschaftszweiges eine Abstufung in der übertariflichen Bezahlung zwischen den Arbeitern verschiedener Leistungsgruppen bestehen. Das ist aber, wie bereits gezeigt wurde, nicht der Fall, denn in den meisten Wirtschaftszweigen ist die relative Höhe der übertariflichen Bezahlung zwischen den 3 Leistungsgruppen ein und desselben Wirtschaftszweiges annähernd gleich (vgl. Tab. 15).

f) Zusammenfassung

Mit keinem der gegebenen Erklärungsversuche allein läßt sich die unterschiedliche Höhe der übertariflichen Bezahlung zwischen den Wirtschaftszweigen befriedigend begründen. Es darf angenommen werden, daß alle hier aufgeführten Faktoren das Ausmaß der übertariflichen Bezahlung mitbestimmen, und daß darüber hinaus auch noch Faktoren mitspielen, die hier nicht untersucht worden sind, da hierfür ein geeignetes Zahlenmaterial nicht vorliegt.

Möglichkeiten einer laufenden Beobachtung der übertariflichen Bezahlung

Bei der lohn- und wirtschaftspolitischen Bedeutung, die der übertariflichen Bezahlung zukommt, besteht verständlicherweise ein großes Interesse daran, die Entwicklung laufend zu verfolgen und nicht nur auf die Ergebnisse der in mehrjährigen Abständen durchgeführten Gehalts- und Lohnstrukturerhebungen angewiesen zu sein. Das Statistische Bundesamt hatte deshalb vor etwa zwei Jahren untersucht, ob die Möglichkeit besteht, durch einen Vergleich des Index der tariflichen Stundenlöhne mit dem Index der Bruttostundenverdienste festzustellen, wie sich die übertarifliche Bezahlung entwickelt hat²⁾. Als Ergebnis dieser Untersuchung wurde festgestellt, daß aus den Abweichungen, die sich bei einem solchen Vergleich herausstellen, nur Vermutungen über die Entwicklung abgeleitet werden können, man jedoch nicht in der Lage ist, ihr Ausmaß zu quantifizieren.

Das jetzt vorliegende Ergebnis der Gehalts- und Lohnstrukturerhebung 1962 ermöglicht, zu untersuchen, ob die Entwicklung der übertariflichen Bezahlung und ihr Ausmaß durch Fortschreibung laufend beobachtet werden kann.

Für diese Untersuchung wurden die für Oktober 1957 ermittelten durchschnittlichen effektiven Bruttostundenver-

²⁾ Näheres siehe v. d. Decken, W.: „Vergleich des Index der tariflichen Stundenlöhne mit dem Index der Bruttostundenverdienste“, WiSta, 1962/10, S. 578 ff.

Tabelle 17: Ubertarifliche Bezahlung der männlichen Arbeiter im Zeitlohn¹⁾ nach den Ergebnissen der Gehalts- und Lohnstrukturserhebung Oktober 1962 und auf Grund der bis November 1962 fortgeschriebenen Ergebnisse der Gehalts- und Lohnstrukturserhebung 1957 nach Wirtschaftszweigen

Wirtschaftszweig	Ergebnisse der Gehalts- und Lohnstrukturserhebung Oktober 1957 ²⁾		Fortgeschriebene Ergebnisse der Gehalts- und Lohnstrukturserhebung 1957 ²⁾ bis November 1962			Ergebnisse der Gehalts- und Lohnstrukturserhebung Oktober 1962		
	Durchschnittlicher Bruttostundenverdienst		Durchschnittlicher Bruttostundenverdienst		über-tarifliche Bezahlung	Durchschnittlicher Bruttostundenverdienst		über-tarifliche Bezahlung
	effektiv	nach Tarif	effektiv	nach Tarif		effektiv	nach Tarif	
	DM		DM		%	DM		%
	1	2	3	4	5	6	7	8
Steinkohlenbergbau	2,39	2,33	3,20	2,94	+ 8,6	3,30	3,18	+ 3,8
Braunkohlenbergbau	2,22	2,20	3,20	3,11	+ 2,8	3,38	3,35	+ 0,9
Erzbergbau	2,13	2,03	3,00	2,83	+ 5,9	3,11	2,91	+ 6,9
Salzbergbau und Salinen	2,07	1,99	3,21	2,91	+ 10,6	3,19	3,12	+ 2,2
Sonstiger Bergbau	2,09	1,98	3,15	3,08	+ 2,3	3,27	3,04	+ 7,6
Steine und Erden	2,02	1,90	3,15	2,81	+ 12,0	3,28	2,91	+ 12,7
Energiewirtschaft	2,34	2,28	3,49	3,23	+ 8,2	3,55	3,42	+ 3,8
Eisen- und Stahlindustrie	2,36	1,82	3,35	2,39	+ 39,8	3,78	2,98	+ 26,8
NE-Metallindustrie	2,25	1,88	3,37	2,60	+ 29,5	3,42	2,81	+ 21,7
Stahlbau	2,23	2,01	3,41	2,79	+ 22,5	3,56	3,03	+ 17,5
Maschinenbau	2,17	1,85	3,29	2,56	+ 28,5	3,45	2,76	+ 25,0
Schiffbau	2,25	2,13	3,30	2,93	+ 12,9	3,49	3,14	+ 11,1
Straßen- und Luftfahrzeugbau	2,30	1,97	3,42	2,74	+ 24,7	3,75	3,14	+ 19,4
Elektrotechnik	2,11	1,87	3,22	2,58	+ 24,5	3,29	2,79	+ 17,9
Feinmechanik und Optik	2,10	1,85	3,22	2,58	+ 24,5	3,31	2,72	+ 21,7
Eisen-, Stahl-, Blech- und Metallwarengewerbe	2,13	1,78	3,27	2,44	+ 33,7	3,35	2,67	+ 25,5
Mineralölverarbeitung und Kohlenwertstoffindustrie	2,40	2,13	3,53	3,24	+ 9,0	3,76	3,42	+ 9,9
Chemische Industrie	2,23	1,86	3,43	2,81	+ 21,8	3,50	2,83	+ 23,7
Kunststoffverarbeitung	2,03	1,76	3,19	2,53	+ 25,8	3,18	2,65	+ 20,0
Gummi- und Asbestverarbeitung	2,18	1,91	3,42	2,86	+ 19,5	3,60	2,92	+ 23,3
Feinkeramische und Glasindustrie	1,98	1,80	3,07	2,69	+ 14,1	3,20	2,93	+ 12,6
Sägerei und Holzbearbeitung	1,81	1,74	2,81	2,47	+ 13,7	2,92	2,67	+ 9,4
Holzverarbeitung	1,90	1,79	3,01	2,55	+ 18,0	3,12	2,74	+ 13,9
Papierherzeugung, -verarbeitung, Druckereigewerbe	2,46	2,14	3,83	3,27	+ 17,3	3,90	3,31	+ 17,8
Lederherzeugung und -verarbeitung	1,89	1,73	2,97	2,36	+ 25,6	3,15	2,50	+ 26,0
Textilgewerbe	1,90	1,75	2,87	2,56	+ 12,5	2,97	2,62	+ 13,4
Bekleidungsgewerbe	1,98	1,79	3,12	2,47	+ 26,2	3,09	2,69	+ 14,9
Herstellung von Musikinstrumenten, Spielwaren usw.	1,94	1,73	3,02	2,41	+ 25,4	3,13	2,60	+ 20,4
Nahrungs- und Genussmittelindustrien	2,08	1,96	3,23	2,89	+ 11,9	3,36	3,12	+ 7,7
Hoch-, Tief- und Ingenieurbau	2,26	2,20	3,45	3,05	+ 13,1	3,45	3,24	+ 6,5

¹⁾ 1962 jeder 2., 1957 jeder 5. der erfaßten Arbeiter. — ²⁾ Ohne Saarland und Berlin. — ³⁾ Fortgeschrieben mit den Indices der durchschnittlichen Bruttostundenverdienste bzw. der tariflichen Stundenlöhne.

Tabelle 18: Durchschnittlicher Bruttostundenverdienst aller erfaßten männlichen Arbeiter im Zeitlohn nach den Ergebnissen der Gehalts- und Lohnstrukturserhebung Oktober 1957 und Oktober 1962 sowie auf Grund der bis November 1962 fortgeschriebenen Ergebnisse der Gehalts- und Lohnstrukturserhebung 1957 nach Wirtschaftszweigen

Wirtschaftszweig	Durchschnittlicher Bruttostundenverdienst im Oktober 1957 ¹⁾	Fortgeschriebener durchschnittlicher Bruttostundenverdienst der Spalte 1 im November 1962 ²⁾	Durchschnittlicher Bruttostundenverdienst im Oktober 1962	Abweichung des durchschnittlichen Bruttostundenverdienstes im Oktober 1962 vom fortgeschriebenen durchschnittlichen Bruttostundenverdienst im November 1962
	DM			%
Steinkohlenbergbau	2,44	3,26	3,31	+ 1,5
Braunkohlenbergbau	2,26	3,25	3,36	+ 3,5
Erzbergbau	2,13	3,00	3,10	+ 3,2
Salzbergbau und Salinen	2,08	3,23	3,19	— 1,2
Sonstiger Bergbau	2,10	3,16	3,26	+ 3,1
Gewinnung und Verarbeitung von Steinen, Erden und grobkeramischen Erzeugnissen	2,06	3,21	3,27	+ 2,1
Energiewirtschaft	2,38	3,54	3,56	+ 0,6
Eisen- und Stahlindustrie	2,47	3,52	3,46	— 1,7
NE-Metallindustrie	2,30	3,45	3,40	— 1,3
Stahlbau	2,31	3,54	3,54	—
Maschinenbau	2,25	3,42	3,45	+ 0,8
Schiffbau	2,28	3,35	3,49	+ 4,1
Straßen- und Luftfahrzeugbau	2,40	3,58	3,76	+ 5,0
Elektrotechnik	2,18	3,32	3,30	— 0,7
Feinmechanik und Optik	2,18	3,34	3,31	— 1,0
Eisen-, Stahl-, Blech- und Metallwarengewerbe	2,23	3,42	3,34	— 2,1
Mineralölverarbeitung und Kohlenwertstoffindustrie	2,41	3,55	3,77	+ 6,1
Chemische Industrie	2,26	3,47	3,50	+ 0,7
Chemiefaserherstellung	2,20	3,50	3,58	+ 2,2
Kunststoffverarbeitung	2,09	3,28	3,17	— 3,4
Gummi- und Asbestverarbeitung	2,24	3,50	3,59	+ 2,6
Feinkeramische Industrie	2,00	3,01	3,07	+ 2,2
Glasindustrie	2,10	3,36	3,42	+ 1,8
Sägerei- und Holzbearbeitung	1,87	2,89	2,91	+ 0,5
Holzverarbeitung	1,98	3,14	3,09	— 1,3
Papierherzeugung und -veredelung	2,17	3,47	3,40	— 2,0
Papierverarbeitung	2,10	3,28	3,29	+ 0,1
Druckereigewerbe	2,82	4,28	4,23	— 1,1
Lederherzeugung	2,12	3,23	3,20	— 0,7
Herstellung von Lederwaren	2,02	3,25	3,12	— 4,2
Schuhherstellung und Reparatur	2,00	3,18	3,05	— 4,2
Textilgewerbe	1,98	2,96	2,97	+ 0,4
Bekleidungsgewerbe	2,02	3,18	3,05	— 4,0
Herstellung von Musikinstrumenten, Sportgeräten, Spiel- und Schmuckwaren	2,02	3,16	3,12	— 1,1
Nahrungs- und Genussmittelindustrien	2,09	3,25	3,34	+ 2,5
Bau-, Ausbau- und Bauhilfsgewerbe	2,32	3,55	3,46	— 2,6

¹⁾ Ohne Saarland und Berlin. — ²⁾ Fortgeschrieben mit dem Index der durchschnittlichen Bruttostundenverdienste.

Tabelle 19: Durchschnittliche Bruttostundenverdienste aller erfaßten männlichen Arbeiter und jedes fünften bzw. jedes zweiten erfaßten männlichen Arbeiters im Zeitlohn im Oktober 1957 bzw. 1962 nach Wirtschaftszweigen

Wirtschaftszweig	1957 ¹⁾			1962		
	Durchschnittlicher Bruttostundenverdienst		Abweichung Spalte 2 von Spalte 1	Durchschnittlicher Bruttostundenverdienst		Abweichung Spalte 5 von Spalte 4
	aller erfaßten Arbeiter	jedes fünften der erfaßten Arbeiter		aller erfaßten Arbeiter	jedes zweiten der erfaßten Arbeiter	
	DM		%	DM		%
	1	2	3	4	5	6
Alle erfaßten Wirtschaftszweige	2,26	2,19	— 3,1	3,40	3,41	+ 0,3
Energiewirtschaft	2,38	2,34	— 1,7	3,56	3,55	— 0,3
Steinkohlenbergbau	2,44	2,39	— 2,0	3,31	3,30	— 0,3
Braunkohlenbergbau	2,26	2,22	— 1,8	3,36	3,38	+ 0,6
Erzbergbau	2,13	2,13	—	3,10	3,11	+ 0,3
Kali- und Steinsalzbergbau	2,08	2,07	— 0,5	3,19	3,19	—
Übriger Bergbau	2,10	2,09	— 0,5	3,26	3,27	+ 0,3
Chemische Industrie (ohne Herstellung von Chemiefasern und Kohlenwertstoffindustrie)	2,26	2,23	— 1,3	3,50	3,50	—
Herstellung von Chemiefasern	2,20	2,18	— 0,9	3,58	3,58	—
Mineralölverarbeitung (einschl. Kohlenwertstoffindustrie)	2,41	2,40	— 0,4	3,77	3,76	— 0,3
Kunststoffverarbeitung	2,09	2,03	— 2,9	3,17	3,18	+ 0,3
Gummi- und Asbestverarbeitung	2,24	2,18	— 2,7	3,59	3,60	+ 0,3
Gewinnung und Verarbeitung von Steinen und Erden	2,06	2,02	— 1,9	3,27	3,28	+ 0,3
Feinkeramik	2,00	.	.	3,07	3,07	—
Herstellung und Verarbeitung von Glas	2,10	.	.	3,42	3,44	+ 0,6
NE-Metallerzeugung und -gießerei	2,30	2,25	— 2,2	3,40	3,42	+ 0,6
Stahl- und Leichtmetallbau	2,31	2,23	— 3,5	3,54	3,56	+ 0,6
Maschinenbau	2,25	2,17	— 3,6	3,45	3,45	—
Straßen- und Luftfahrzeugbau	2,40	2,30	— 4,2	3,76	3,75	— 0,3
Schiffbau	2,28	2,25	— 1,3	3,49	3,49	—
Elektrotechnik	2,18	2,11	— 3,2	3,30	3,29	— 0,3
Feinmechanik und Optik	2,18	2,10	— 3,7	3,31	3,31	—
Herstellung von EBM-Waren	2,23	2,13	— 4,5	3,34	3,35	+ 0,3
Herstellung von Musikinstrumenten, Sportgeräten, Spiel- und Schmuckwaren	2,02	1,94	— 4,0	3,12	3,13	+ 0,3
Säge- und Holzbearbeitungswerke	1,87	1,81	— 3,2	2,91	2,92	+ 0,3
Holzverarbeitung	1,98	1,90	— 4,0	3,09	3,12	+ 1,0
Zellstoff-, Holzschliff-, Papier- und Pappeherzeugung	2,17	.	.	3,40	3,40	—
Papier- und Pappeverarbeitung	2,10	.	.	3,29	3,32	+ 0,9
Druckerei und Vervielfältigung	2,82	.	.	4,23	4,24	+ 0,2
Herstellung, Zurichtung und Veredelung von Leder	2,12	.	.	3,20	3,18	— 0,6
Lederverarbeitung (ohne Herstellung von Schuhen)	2,02	.	.	3,12	3,13	+ 0,3
Herstellung und Reparatur von Schuhen	2,00	.	.	3,05	3,07	+ 0,7
Textilgewerbe	1,96	1,90	— 3,1	2,97	2,97	—
Bekleidungsindustrie	2,02	1,98	— 2,0	3,05	3,09	+ 1,3
Getreide- und Kartoffelverarbeitung, Herstellung von Süßwaren	2,16	3,13	— 1,4	3,30	3,32	+ 0,6
Fleisch- und Fischverarbeitung, Milchverwertung, Zuckerindustrie, Herstellung von Speiseöl und -fett	2,03	1,97	— 3,0	3,23	3,23	—
Obst- und Gemüseverarbeitung, sonstiges Nahrungs- und Genußmittelgewerbe	1,93	1,87	— 3,1	3,07	3,06	— 0,3
Getränkherstellung	2,21	2,19	— 0,9	3,48	3,52	+ 1,1
Tabakverarbeitung	2,14	2,14	—	3,36	3,27	— 2,7
Baugewerbe	2,32	2,26	— 2,6	3,46	3,46	—
darunter: Hoch-, Tief- und Spezialbau	2,30	2,26	— 1,7	3,45	3,45	—

¹⁾ Ohne Saarland und Berlin.

dienste und die nach Tarif zustehenden Verdienste für die männlichen Arbeiter im Zeitlohn (Sp. 1 und 2 der Tabelle 17) mit dem Index der Bruttostundenverdienste bzw. dem Index der tariflichen Stundenlöhne der männlichen Arbeiter bis November 1962 fortgeschrieben (Sp. 3 und 4 der Tabellen 17) und die zu diesem Zeitpunkt bestehende prozentuale Abweichung zwischen effektivem Stundenverdienst und tariflichem Stundenlohn errechnet (Sp. 5 der Tabelle 17).

Wenn diese fortgeschriebenen Werte und die bei der Gehalts- und Lohnstrukturerhebung für Oktober 1962 ermittelten Daten (Sp. 6, 7, 8 der Tabelle 17) übereinstimmen würden, wäre eine laufende Fortschreibung als zulässig bestätigt.

Tatsächlich ergeben sich aber — von einigen Ausnahmen abgesehen — bei einem solchen Vergleich für die einzelnen Wirtschaftszweige starke Abweichungen zwischen den für Oktober 1962 bei der Gehalts- und Lohnstrukturerhebung ermittelten Werten und den für November 1962 durch Fortschreibung gewonnenen Daten.

Sie können darin begründet sein, daß

- a) der Index der effektiven durchschnittlichen Bruttostundenverdienste die seit 1957 eingetretene Entwicklung nicht richtig wiedergegeben hat, dies beim
- b) Index der tariflichen Stundenlöhne der Fall gewesen ist, oder
- a) die bei der Erhebung 1957 gewonnenen Daten über die übertarifliche Bezahlung nicht zutreffend sind, oder dies für die
- b) Erhebung 1962 der Fall gewesen ist.

Um zu prüfen, ob der Index der durchschnittlichen Bruttostundenverdienste die Verdienstenentwicklung richtig angibt, wird wiederum auf die Ergebnisse der Gehalts- und Lohnstrukturerhebungen 1957 und 1962 zurückgegriffen. Bei beiden Erhebungen wurden u. a. die durchschnittlichen Bruttostun-

denverdienste aller männlichen Arbeiter im Zeitlohn festgestellt. Die für Oktober 1957 ermittelten Werte wurden mit dem Index der durchschnittlichen Bruttostundenverdienste bis November 1962 fortgeschrieben und den bei der Gehalts- und Lohnstrukturerhebung für Oktober 1962 festgestellten Daten gegenübergestellt (vgl. Tabelle 18). Das Ergebnis dieser Berechnung läßt eine weitgehende Übereinstimmung zwischen den mittels Fortschreibung und den bei der Erhebung 1962 gewonnenen Daten erkennen. Abweichungen von 4 % und mehr ergeben sich nur bei 6 — nach der Zahl der Beschäftigten meist nicht großen — Wirtschaftszweigen. Daraus darf geschlossen werden, daß der Index der effektiven durchschnittlichen Bruttostundenverdienste die Verdienstenentwicklung mit hinreichender Genauigkeit wiedergibt, weil man sonst nicht durch Fortschreibung der Ergebnisse von 1957 auf die bei der Erhebung 1962 festgestellten Werte hätte kommen können.

An Hand des vorliegenden Zahlenmaterials kann auch der Aussagewert des Index der tariflichen Stundenlöhne getestet werden, wenn auch nicht mit derselben Genauigkeit wie der Index der durchschnittlichen Bruttostundenverdienste. Die von der Deutschen Bundesbank errechnete Steigerung des Tariflohn- und Gehaltsniveaus beläuft sich von 1958 bis Oktober 1962 für die gesamte Wirtschaft auf 35,9 %. Faßt man, um vergleichbare Werte zu erhalten, die vom Statistischen Bundesamt berechneten Tariflohnindizes für Arbeiter und Angestellte zusammen, so ergibt sich für den gleichen Zeitraum eine Zunahme der Tariflöhne um 35,1 %. Leider ist es nicht möglich, einen solchen Vergleich auch für die einzelnen Wirtschaftszweige vorzunehmen, da die Deutsche Bundesbank in dieser Gliederung keine Angaben veröffentlicht. Die Tatsache

jedoch, daß die nach verschiedenen Methoden völlig unabhängig voneinander berechneten Indices in ihren Ergebnissen nahezu übereinstimmen, läßt erkennen, daß der Index der tariflichen Stundenlöhne des Statistischen Bundesamtes mit der Wirklichkeit in Einklang steht.

Somit kann unterstellt werden, daß die oben festgestellten starken Abweichungen in der Höhe der übertariflichen Bezahlung zwischen den mittels Fortschreibung berechneten und den bei der Gehalts- und Lohnstrukturhebung 1962 ermittelten Ergebnissen nicht durch die Verwendung der Indices entstanden sind³⁾.

Es ist nun zu untersuchen, ob die Ursachen für die Abweichungen an den Ergebnissen der Gehalts- und Lohnstrukturhebung 1957 bzw. 1962 liegen. Bei beiden Erhebungen wurden bekanntlich die erfaßten Arbeiter nach Lohnformen (Zeitlohn, Leistungslohn, Zeit- und Leistungslohn) gruppiert und u. a. deren tatsächliche Stundenverdienste ermittelt. Für die Feststellung der übertariflichen Bezahlung waren diese Angaben zu ergänzen, indem 1957 für jeden 5., 1962 für jeden 2. reinen Zeittöhrner auch der entsprechende Tariflohn zu melden war. Bei einem Vergleich der durchschnittlichen Bruttostundenverdienste, die bei der Erhebung 1957 bzw. bei der Erhebung 1962 für alle Zeittöhrner gewonnen wurden, mit den

³⁾ Die zeitlichen Diskrepanzen, die in der kurzfristigen Betrachtung die Entwicklung des Abstandes zwischen den beiden Indices mit einem starken Unsicherheitsfaktor belasten, können sich bei dem Vergleich über 5 Jahre nur relativ geringfügig auswirken.

Verdiensten derjenigen Zeittöhrner, für die auch die Tariflöhne anzugeben waren, ergibt sich nach der Tabelle 19, daß 1957 die durchschnittlichen Bruttostundenverdienste aller Zeittöhrner von denen, die für jeden 5. Zeittöhrner ermittelt wurden, erheblich abwichen, 1962 dagegen die für die beiden Gruppen festgestellten Bruttostundenverdienste weitgehend übereinstimmen. Besonders auffallend dabei ist, daß die für jeden 5. Zeittöhrner gemeldeten Werte in allen Wirtschaftszweigen niedriger sind als die für alle Zeittöhrner ermittelten Angaben. Diese Tatsache deutet darauf hin, daß es sich hier nicht nur um einen Zufallsfehler, sondern um einen systematischen Fehler handelt, dessen Ursache heute nicht mehr festzustellen ist. Wenn aber die 1957 von den Berichtsbetrieben gemeldeten effektiven Stundenverdienste nicht zutreffend waren, so ist mit größter Wahrscheinlichkeit anzunehmen, daß die seinerzeit gemachten Angaben über die Höhe der Tariflöhne ebenfalls fehlerhaft gewesen sind.

Eine Fortschreibung der für 1957 ermittelten Werte mittels der Indices mußte daher zu fehlerhaften Ergebnissen führen, da die Ausgangsbasis nicht richtig war. Leider läßt sich dadurch aber auch die Frage, ob die Fortschreibung an sich zulässig ist, nicht endgültig beantworten.

Im Augenblick erscheint es angebracht, von einer Fortschreibung der Ergebnisse für 1962 ganz abzusehen. Auch muß darauf verzichtet werden, die Ergebnisse von 1957 und 1962 miteinander zu vergleichen.

V. Arbeiter- und Angestelltenverdienste in der Seeschifffahrt

Vorbemerkungen

Im Rahmen der Gehalts- und Lohnstrukturhebung für den Oktober 1962 wurden erstmals auch die Verdienste des fahrenden Personals in der Seeschifffahrt erfaßt. Die Erhebung wurde auf diesen Wirtschaftszweig ausgedehnt, weil er sich nach größeren Verlusten an Schifffraum im zweiten Weltkrieg und einer in den ersten Nachkriegsjahren bestehenden Beschränkung des Schiffneubaues inzwischen wieder zu einem bedeutenden Wirtschaftsfaktor der Bundesrepublik entwickelt hatte und insofern auch ein Interesse an einem Überblick über die Verdienstverhältnisse der Arbeitnehmer in diesem Bereich bestand. Wie sehr sich die Verhältnisse in der Seeschifffahrt in den Jahren seit 1950 geändert haben, veranschaulichen die folgenden wenigen Zahlen: Ende 1950 fuhren erst 1 737 Handelsschiffe mit rund 0,77 Mill. BRT unter der Bundesflagge über See, Ende 1962 waren es 2 726 Einheiten mit rund 5,2 Mill. BRT. Die Gütermengen, die durch deutsche Schiffe von oder nach deutschen Häfen über See transportiert wurden,

betragen 1962 beim Güterversand fast 8 Mill. t, beim Güterempfang rund 20 Mill. t. 1950 waren es dagegen noch rund 2,7 bzw. rund 3 Mill. t gewesen, ein Jahr früher betrugen sie sogar nur rund 0,7 bzw. rund 1,4 Mill. t. Diese Entwicklung war zwangsläufig auch mit einer Erhöhung des Bestandes an fahrendem Personal verbunden. Ende 1962 waren wieder rund 44 000 Mann an Bord deutscher See- und Küstenschiffe tätig; das ist nahezu das Fünffache im Vergleich zum Jahresende 1950¹⁾.

Da Angaben über die Verdienstverhältnisse in der Seeschifffahrt jetzt erstmalig vorliegen, ist ein Entwicklungsvergleich nicht möglich. Er läßt sich erst durchführen, wenn die Verdienste des fahrenden Personals auch bei der nächsten Gehalts- und Lohnstrukturhebung erfragt werden sollten.

¹⁾ Vgl. WiSta 1964/9, S. 531 ff.

Tabelle 1: Relative Verteilung der männlichen Arbeitnehmer auf Betriebsgrößenklassen in der Seeschifffahrt sowie in der gewerblichen Wirtschaft und im Dienstleistungsbereich im Oktober 1962

Betriebsgrößenklasse von ... bis unter ... Beschäftigte	Anteil der erfaßten Arbeitnehmer an den Betriebsgrößenklassen			
	in der Seeschifffahrt		in der gewerbli. Wirtschaft und im Dienstleistungsb.	
	Schiffsleute	Kapitane, Schiffs- offiziere, sonstige Angestellte	Arbeiter	Angestellte
bis 20	1,3	1,3	28,5	12,5
20— 50	3,0	4,6		11,1
50— 100	6,5	9,6		8,9
100— 500	37,5	39,9	25,8	28,1
500—1000	19,5	19,9	10,1	10,3
1000 und mehr	32,2	24,7	35,6	29,1
Insgesamt ...	100	100	100	100

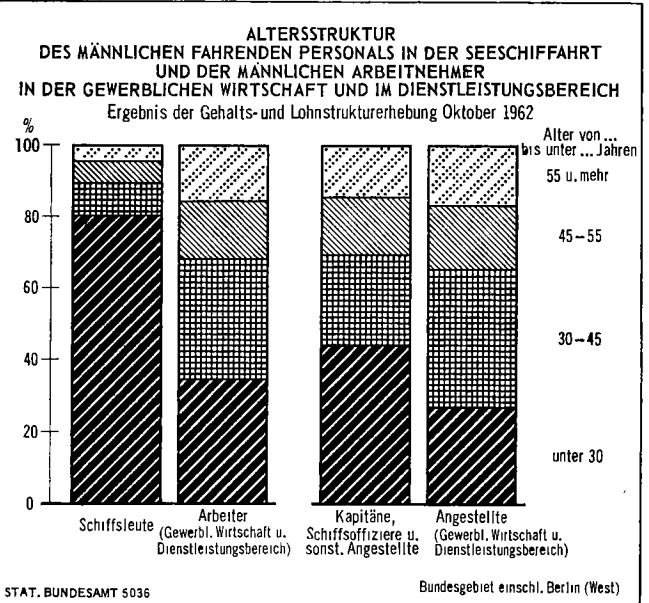

Wie auch in den übrigen bei der Gehalts- und Lohnstrukturhebung erfaßten Wirtschaftszweigen (der gewerblichen Wirtschaft und des Dienstleistungsbereiches) wurde das fahrende Personal in der Seeschifffahrt nicht total, sondern repräsentativ, und zwar mit rund 15 % aller männlichen Arbeitnehmer, das heißt Kapitäne und Besatzungsmitglieder ohne Junggrade¹⁾, erfaßt, wobei nur Schiffe mit 500 und mehr BRT berücksichtigt wurden.

In der Seeschifffahrt ist es nicht üblich, von „Löhnen“ und „Gehältern“ zu sprechen. Vielmehr werden die Bezüge des fahrenden Personals dort als Heuer bezeichnet. Dieser Begriff deckt sich jedoch inhaltlich voll mit dem, was die Verdienststatistik sonst unter dem Bruttoverdienst versteht. Er umfaßt also auch die gewährte Verpflegung und Unterkunft mit ihrem steuerlichen Wert.

Ergebnisse

Strukturdaten

Altersstruktur des fahrenden Personals

Bei der Erhebung wurden insgesamt 3256 Personen erfaßt (da es sich um eine Stichprobenerhebung von 15 % handelt, ist die tatsächliche Zahl der Personen etwa siebenmal so groß wie die der erfaßten). Davon sind 1240 oder rund 38 % Kapitäne, Schiffsoffiziere und sonstige Angestellte, 2016 oder rund 62 % Schiffsleute, z. B. Bootsmänner, Heizer, Trimmer. Die Erstgenannten gehören in der Mehrzahl zur Gruppe der über 30jährigen und haben auch noch in der Altersgruppe „55 Jahre und mehr“ einen beachtlichen Anteil. Die Letztgenannten sind demgegenüber zu vier Fünftel jünger als 30 Jahre. Schiffsleute über 55 Jahre gibt es nur verhältnismäßig wenige. Dieser beachtliche Unterschied in der Altersstruktur erklärt sich wohl vor allem daraus, daß infolge des erst relativ spät erfolgten Wiederaufbaues der deutschen Seeschifffahrt von den altbewährten Schiffsleuten nicht mehr viele zur Verfügung standen. Junger Nachwuchs mußte deshalb den Bedarf decken. Auf erfahrene, das heißt in der Regel ältere Kapitäne und Schiffsoffiziere konnten die Reedereien dagegen weitaus häufiger zurückgreifen, so daß der Altersaufbau dieser Beschäftigtengruppe wesentlich ausgeglichener wurde und sich merklich demjenigen nähern konnte, der im Durchschnitt für die männlichen Angestellten aller anderen in die Gehalts- und Lohnstrukturhebung 1962 einbezogenen Wirtschaftszweige festgestellt wurde.

Die Altersgliederung der Schiffsleute unterscheidet sich ebenfalls ganz beachtlich vom durchschnittlichen Altersaufbau der in der gewerblichen Wirtschaft und im Dienstleistungsbereich erfaßten männlichen Arbeiter. Der Anteil der unter 30jährigen Arbeiter beträgt dort nur rund ein Drittel. Ein Anteilsatz von vier Fünftel wird erst erreicht, wenn man alle Arbeiter bis unter 55 Jahre zusammenfaßt.

Die Zugehörigkeit zu Betriebsgrößenklassen

Da in der Seeschifffahrt die großen Reedereien überwiegen, sind mehr als die Hälfte der erfaßten Schiffsleute in Reedereien mit 500 und mehr Beschäftigten tätig, nur rund 11 % verrichten ihren Dienst in Reedereien mit weniger als 100 Beschäftigten. In der zuletzt genannten Gruppe ist auch nur der kleinere Teil der Kapitäne, Schiffsoffiziere und sonstigen Angestellten beschäftigt. Demgegenüber weisen die unteren Betriebsgrößenklassen für die in der gewerblichen Wirtschaft und im Dienstleistungsbereich erfaßten männlichen Arbeiter und Angestellten im Gesamtdurchschnitt eine wesentlich größere Besetzung auf (bis unter 100 Beschäftigte sind es bei den Arbeitern rund 29 %, bei den Angestellten rund 33 %).

Die Gliederung nach Leistungsgruppen

Auch in der Seeschifffahrt wird die Verdiensthöhe wesentlich von der Qualifikation der Beschäftigten bestimmt; insofern konnte nicht darauf verzichtet werden, die Schiffsleute,

¹⁾ Dieser Personengruppe entsprechen in der übrigen Wirtschaft die „Lehrlinge“.

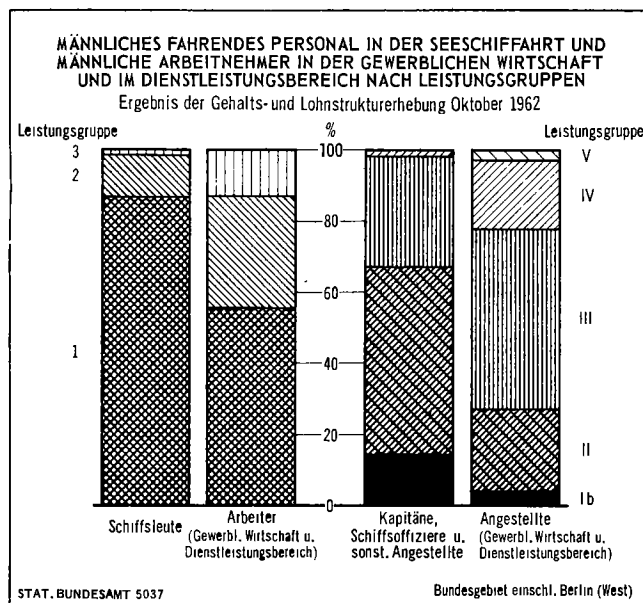

Kapitäne, Schiffsoffiziere und sonstigen Angestellten den bekannten drei bzw. fünf Leistungsgruppen zuzuordnen, wenngleich dies hier schwieriger war, als in den „klassischen“ Bereichen der Verdienststatistik.

Bei den Schiffsleuten gehören z. B. zur Leistungsgruppe 1 (Facharbeiter) der Matrose, Bootsmann, Zimmermann, Feuer-schutzmann, 1. Koch, 1. Steward, zur Leistungsgruppe 2 (angelernte Arbeiter) der Reiniger, Kochsmaat, Messeseward, Kochshelfer, zur Leistungsgruppe 3 (Hilfsarbeiter) der Maschinenjunge, Aufwäscher. Bei den Kapitänen, Schiffsoffizieren und sonstigen Angestellten zählen z. B. zur Leistungsgruppe I b die Kapitäne, zur Leistungsgruppe II der 1. und 2. Offizier, 1. und 2. Ingenieur, Zahlmeister, zur Leistungsgruppe III der 3. und 4. Offizier, 3. und 4. Ingenieur, Funk-offizier, Obersteward-Assistent, zur Leistungsgruppe IV der Funker, Bürogehilfe.

Für die Schiffsleute ergab diese Aufgliederung, daß kaum jemand zur Leistungsgruppe 3 gehört (nur rund 1 %), und daß von den verbleibenden zwei Leistungsgruppen der größte Teil, nämlich rund 87 % der insgesamt erfaßten Schiffsleute, auf die höchste Leistungsgruppe entfällt.

Im Vergleich zum Gesamtdurchschnitt aller in der gewerblichen Wirtschaft und im Dienstleistungsbereich erfaßten Wirtschaftszweige — hier gehören rund 55 % der männlichen Arbeiter zur Leistungsgruppe 1, rund 32 % zur Leistungsgruppe 2 und rund 13 % zur Leistungsgruppe 3 — ist dies eine bemerkenswert andere Struktur. Es mag auf den ersten Blick so scheinen, als ob die Seeschifffahrt eine sonst nicht vorhandene übermäßig starke Tendenz zum Facharbeiter auszeichnet. Dies ist jedoch nicht der Fall. Verzichtet man auf den sehr groben Vergleich mit dem aus heterogenen Wirtschaftszweigen (mit zum Teil völlig unterschiedlicher zahlenmäßiger Bedeutung der Qualifikationsstufen) gebildeten Gesamtdurchschnitt und zieht statt dessen einzelne Wirtschaftszweige zum Vergleich heran, dann zeigt sich, daß ähnliche Strukturen durchaus auch sonst noch vorkommen. So gehören beispielsweise im Schiffbau rund 78 % der männlichen Arbeiter zur Leistungsgruppe 1, rund 18 % zur Leistungsgruppe 2 und rund 4 % zur Leistungsgruppe 3. Die starke Tendenz zum Facharbeiter bei den Schiffsleuten liegt insbesondere daran, daß die Tätigkeiten an Bord überwiegend schwierig und verantwortungsvoll sind. Nicht selten hängt von ihrer sachgemäßen Ausführung das Leben der an Bord befindlichen Menschen und die Sicherheit von Schiff und Ladung ab.

Bei den als „Angestellte“ im üblichen Sinne zu bezeichnenden Kapitänen, Schiffsoffizieren und sonstigen Angestellten ergibt die Aufgliederung nach Leistungsgruppen, daß rund zwei Drittel der Erfaßten zur Leistungsgruppe I b und II gehören. Im Vergleich zum Gesamtdurchschnitt aller in der gewerblichen Wirtschaft und im Dienstleistungsbereich er-

faßten Wirtschaftszweige (hier gehören nur rund 27 % der erfaßten männlichen Angestellten zu den beiden höchsten Leistungsgruppen) ist dies ebenfalls ein recht hoher Prozentsatz. Vergleicht man jedoch auch hier wieder mit einzelnen Wirtschaftszweigen und vor allem mit der Gruppe der „Technischen Angestellten“, weil die Angestellten in der Seeschiffahrt wohl in erster Linie technische Angestellte sind, so ergeben sich wiederum Übereinstimmungen. Die Struktur bei den „Angestellten“ der Seeschiffahrt erklärt sich aus den hohen und vielseitigen Anforderungen, die ständig, insbesondere an die Kapitäne und Schiffsoffiziere, im Zusammenhang mit der Führung eines Seeschiffes gestellt werden.

Die Schiffsleute der höchsten Tarifstufe

Von den erfaßten Schiffsleuten gehört nur knapp die Hälfte zur höchsten Tarifstufe. In den einzelnen Betriebsgrößenklassen variiert dieser Anteil an der jeweils zugehörigen Gesamtzahl zwischen rund 32 und 59 %. Das sind sehr niedrige Quoten, denn ein Vergleich mit den in den verschiedenen Betriebsgrößenklassen aus allen in der gewerblichen Wirtschaft und im Dienstleistungsbereich erfaßten Wirtschaftszweigen ermittelten Gesamtdurchschnitten zeigt, daß dort stets über 90 % der männlichen Arbeiter zur höchsten tarifmäßigen Altersstufe gehören. Diese Erscheinung ist eine Folge sowohl unterschiedlicher tariflicher Regelungen als auch der besonderen Altersstruktur der Schiffsleute. Während in der gewerblichen Wirtschaft und im Dienstleistungsbereich die höchste tarifmäßige Altersstufe meist mit Vollendung des 21. Lebensjahres erreicht wird, ist dies bei den Schiffsleuten vielfach erst nach einer 7- oder 8jährigen Tätigkeit im Beruf, unabhängig vom Alter, der Fall (die höchste Tarifstufe erhielten 1962 z. B. nach 8 Jahren der Bootsmann, der Zimmermann, der Matrose, der Pumpenmann, nach 7 Jahren der Heizer, der 1. Steward). Viele Schiffsleute erfüllten diese Voraussetzung noch nicht.

Der durchschnittliche Bruttomonatsverdienst der Schiffsleute in der höchsten Tarifstufe

Der Bruttomonatsverdienst der Schiffsleute in der höchsten Tarifstufe beträgt im Gesamtdurchschnitt rund 758 DM; in den einzelnen Betriebsgrößenklassen liegt er bis zu rund 7 % darüber bzw. bis zu rund 12 % darunter, das ist eine Spannweite von 145 DM oder rund 22 %. Läßt man die vom Zufall stark entstellten Extremwerte außer acht, so ergibt sich lediglich eine Spannweite von 30 DM oder rund 4 %, und der gewogene einfache durchschnittliche Abstand aller Betriebsgrößenklassenwerte vom Gesamtdurchschnitt beträgt auch nur rund 12 DM oder 1,6 %. Fast das gleiche Ergebnis ergibt sich im Durchschnitt für alle anderen in der gewerblichen Wirtschaft und im Dienstleistungsbereich erfaßten männlichen Arbeiter der höchsten tarifmäßigen Altersstufe. Die Unterschiede betragen dort vergleichsweise 20 DM, das sind rund 3 %, der gewogene einfache durchschnittliche Abstand vom Gesamtdurchschnitt ergibt rund 7 DM oder fast 1 %. Der Durchschnittsverdienst all dieser Arbeiter weicht nur unbedeutend von demjenigen der Schiffsleute ab.

Die Unterschiede der Bruttomonatsverdienste der Schiffsleute in den Leistungsgruppen 1 und 2 in Abhängigkeit von der Betriebsgrößenklasse (die Leistungsgruppe 3 muß, da sie nur äußerst schwach besetzt und nicht in allen Betriebsgrößenklassen vertreten ist, außer acht bleiben) halten sich in engen Grenzen. Der gewogene einfache durchschnittliche Abstand beträgt auch hier jeweils nur rund 12 DM, das sind 1,5 bzw. 2,1 % vom zugehörigen Durchschnittswert für alle Betriebsgrößenklassen.

Von beachtlichem Einfluß auf die Verdiensthöhe ist demgegenüber der Faktor „Leistungsgruppe“. Während im Durchschnitt für alle in der gewerblichen Wirtschaft und im Dienstleistungsbereich erfaßten männlichen Arbeiter der höchsten tarifmäßigen Altersstufe der Bruttomonatsverdienst der Leistungsgruppe 1 im Gesamtdurchschnitt um rund 11 % über dem der Leistungsgruppe 2 liegt, in dieser wiederum um rund 9 % über dem der Leistungsgruppe 3, betragen bei den Schiffsleuten die Verdienstspannen im Gesamtdurchschnitt 224 DM oder rund 39 % bzw. 67 DM oder rund 13 %. Der zuletzt genannten Spanne kommt jedoch wegen ihres geringen Repräsentationsgrades nur begrenzte Bedeutung zu. Auch abgesehen davon wirken sich die aufgezeigten Unterschiede auf den Durchschnitt nur schwach aus, da der überwiegende Teil der Schiffsleute der höchsten Tarifstufe der Leistungsgruppe 1 angehört und diese insofern den durchschnittlichen Bruttomonatsverdienst dieser Beschäftigtengruppe eindeutig bestimmt.

Die von den Bruttoverdiensten einbehaltenen Lohnsteuerbeträge belaufen sich in der höchsten Tarifstufe und im Gesamtdurchschnitt bei den Schiffsleuten auf rund 11 %, bei allen übrigen erfaßten männlichen Arbeitern auf rund 8 %. In diesen Sätzen spiegelt sich wiederum sehr deutlich die Altersstruktur wider. Die zu vier Fünftel unter 30jährigen Schiffsleute gehörten vielfach noch einer „ungünstigeren“ Steuerklasse an als ihre überwiegend älteren Kollegen im Binnenland. Bei den gesetzlichen Arbeitnehmerbeiträgen zur Sozialversicherung sind die Verhältnisse umgekehrt. Die Schiffsleute haben hier durchschnittliche Abzüge von rund 9 %, die übrigen erfaßten männlichen Arbeiter solche von rund 11 %. Der Unterschied resultiert in diesem Fall insbesondere aus dem unterschiedlichen Beitragssatz zur Krankenversicherung. In der See-Krankenkasse betrug er damals 6,2 % des Grundlohnes, während er für Pflichtmitglieder bei allen anderen Trägern der Krankenversicherung zwischen 7,9 und 9,8 % des Grundlohnes variierte.

Der durchschnittliche Bruttomonatsverdienst der Kapitäne, Schiffsoffiziere und sonstigen Angestellten

Der durchschnittliche Bruttomonatsverdienst aller Kapitäne, Schiffsoffiziere und sonstigen Angestellten beträgt — ohne Berücksichtigung derjenigen, die ein höheres Bruttomonatsentgelt als 3 000 DM hatten — 1 385 DM, das sind im Gesamtdurchschnitt 643 DM oder rund 87 % mehr, als alle Schiffsleute verdienen. Dieser Unterschied ist ein Vielfaches der Differenz, die sich im Durchschnitt auch für alle in der gewerb-

Tabelle 2: Durchschnittliche Bruttomonatsverdienste der männlichen Arbeiter¹⁾ der höchsten Tarifstufe in der Seeschiffahrt sowie in der gewerblichen Wirtschaft und im Dienstbereich nach Leistungsgruppen und Betriebsgrößenklassen im Oktober 1962

DM

Betriebsgrößenklasse von ... bis unter ... Beschäftigte	Durchschnittlicher Bruttomonatsverdienst (höchste Tarifstufe) der erfaßten männlichen							
	Schiffsleute in der Seeschiffahrt				Arbeiter in der gewerblichen Wirtschaft und im Dienstleistungsbereich			
					Leistungsgruppe			
	1	2	3	insgesamt	1	2	3	insgesamt
bis 20			—					
20— 50	826	.	—	814	754	678	621	715
50— 100	806	.	—	776				
100— 500	803	559	.	760				
500—1000	818	(588)	.	775	772	691	645	733
1000 und mehr	787	579	(539)	746	774	703	640	735
Insgesamt ...	798	574	(507)	758	770	694	636	729

¹⁾ In der Seeschiffahrt: Schiffsleute.

Tabelle 3: Durchschnittliche Bruttomonatsverdienste der männlichen Kapitäne, Schiffsoffiziere und sonstigen Angestellten in der Seeschifffahrt sowie der männlichen Angestellten in der gewerblichen Wirtschaft und im Dienstleistungsbereich nach Leistungsgruppen und Betriebsgrößenklassen im Oktober 1962

DM

Betriebsgrößenklasse von ... bis unter ... Beschäftigte	Durchschnittlicher Bruttomonatsverdienst der erfaßten männlichen											
	Kapitäne, Schiffsoffiziere und sonstigen Angestellten ¹⁾ in der Seeschifffahrt						Angestellten ¹⁾ in der gewerblichen Wirtschaft und im Dienstleistungsbereich					
	Leistungsgruppe											
	Ib	II	III	IV	V	insge- samt	Ib	II	III	IV	V	insge- samt
bis 20	(1 611)	.	—	—	(1 512)	1 413	1 042	783	527	479	792
20— 50	(1 634)	1 426	.	—	—	1 447	1 510	1 093	832	565	511	842
50— 100	(1 823)	1 386	(1 069)	.	—	1 407	1 580	1 146	863	591	542	877
100— 500	1 899	1 427	1 116	.	—	1 396	1 767	1 243	917	640	556	958
500—1000	1 776	1 347	1 060	.	—	1 310	1 836	1 287	933	650	569	984
1000 und mehr	2 071	1 509	1 131	.	—	1 401	1 943	1 305	965	709	591	1 051
Insgesamt ...	1 868	1 427	1 106	(1 022)	—	1 385	1 743	1 224	902	627	546	947

¹⁾ Mit einem Bruttomonatsgehalt unter 3000 DM.

lichen Wirtschaft und im Dienstleistungsbereich erfaßten Wirtschaftszweige ergeben hat (zwischen den erfaßten männlichen Angestellten und Arbeitern beträgt die Differenz 218 DM oder rund 30 %). Der Grund für diese besonders große Differenz liegt hauptsächlich in der sehr unterschiedlichen Tätigkeit beider Beschäftigtengruppen. Daneben spielt allerdings auch noch die Altersstruktur eine Rolle. Der durchschnittliche Bruttomonatsverdienst der Schiffsleute ist relativ niedrig, weil ein großer Teil der Schiffsleute infolge zu geringen Alters nicht über genügend Berufsjahre verfügt und damit nicht die Voraussetzung zur Eingliederung in die höchste Tarifstufe erfüllt. Andererseits ist der durchschnittliche Bruttomonatsverdienst der Kapitäne, Schiffsoffiziere und

sonstigen Angestellten relativ hoch, weil die höchste Altersgruppe, die im Gesamtdurchschnitt gegenüber der niedrigsten Altersgruppe einen rund 73 % höheren Verdienst aufweist, mit ihrem Anteil von rund 15 % den Bruttoverdienst nachhaltig beeinflusst.

Der gewogene einfache durchschnittliche Abstand der Bruttomonatsverdienste der Kapitäne, Schiffsoffiziere und sonstigen Angestellten in den einzelnen Betriebsgrößenklassen vom Gesamtdurchschnitt beträgt rund 30 DM oder 2,2 %. Auf die einzelnen Leistungsgruppen bezogen, schwankt er zwischen rund 25 und 99 DM, das sind 2,3 bzw. 5,3 %. Berechnet man das gleiche Streuungsmaß für die Bruttomonatsverdienste aller in der gewerblichen Wirtschaft und im Dienst-

Tabelle 4: Erfaßte männliche Schiffsleute in der Seeschifffahrt, durchschnittliche Bruttomonatsverdienste und gesetzliche Abzüge der männlichen Schiffsleute der höchsten Tarifstufe nach Leistungsgruppen und Betriebsgrößenklassen

Betriebs- größenklasse von . . . bis unter . . . Beschäftigte	Lei- stungs- gruppe	Erfaßte Schiffs- leute ins- gesamt	Darunter Schiffsleute der höchsten Tarifstufe			
			Erfaßte Schiffs- leute	Brutto- monats- ver- dienst	Gesetzliche Abzüge vom Bruttomonats- verdienst	
					Lohn- steuer ¹⁾	Arbeit- nehmer- beitrag zur Sozial- versiche- rung
bis 20	1 2 3	22 4 —	8 1 —
	Alle	26	9	.	.	.
20— 50	1 2 3	57 3 —	33 2 —	826 . .	12,0 . .	8,5 . .
	Alle	60	35	814	12,0	8,5
50— 100	1 2 3	117 12 1	37 5 —	806 . .	9,9 . .	8,7 . .
	Alle	130	42	776	9,9	8,7
100— 500	1 2 3	646 99 11	278 54 3	803 559 .	10,9 10,6 .	8,6 9,6 .
	Alle	756	335	760	10,8	8,7
500—1 000	1 2 3	342 47 5	114 26 —	818 (588) .	11,0 (10,9) .	8,6 (10,0) .
	Alle	394	140	775	11,0	8,8
1 000 und mehr ...	1 2 3	559 79 12	311 62 12	787 579 (539)	10,8 9,8 (9,1)	8,3 9,7 (8,6)
	Alle	650	385	746	10,6	8,5
Alle Betriebs- größenklassen ...	1 2 3	1 743 244 29	781 150 15	798 574 (507)	10,8 10,3 (8,6)	8,5 9,7 (8,7)
	Alle	2 016	946	758	10,7	8,6

¹⁾ Ohne Kirchensteuer.

Tabelle 5: Erfaßte männliche Schiffsleute in der Seeschifffahrt, durchschnittliche Bruttomonatsverdienste und gesetzliche Abzüge der männlichen Schiffsleute im Alter von 18 und mehr Jahren nach Leistungsgruppen und Betriebsgrößenklassen

Betriebs- größenklasse von . . . bis unter . . . Beschäftigte	Lei- stungs- gruppe	Darunter Schiffsleute im Alter von 18 und mehr Jahren				
		Erfaßte Schiffs- leute ins- gesamt	Erfaßte Schiffs- leute	Brutto- monats- ver- dienst	Gesetzliche Abzüge vom Bruttomonats- verdienst	
					Lohn- steuer ¹⁾	Arbeit- nehmer- beitrag zur Sozial- versiche- rung
bis 20	1 2 3	22 4 —	22 4 —	(657) . .	(10,8) . .	(9,9) . .
	Alle	26	26	(638)	(10,3)	(9,9)
20— 50	1 2 3	57 3 —	57 3 —	778 . .	11,2 . .	8,5 . .
	Alle	60	60	770	11,2	8,5
50— 100	1 2 3	117 12 1	117 11 1	755 (671) .	11,0 (9,7) .	9,0 (8,9) .
	Alle	130	129	736	10,9	9,0
100— 500	1 2 3	646 99 11	644 95 9	767 548 .	11,5 10,4 .	8,8 9,7 .
	Alle	756	748	733	11,3	8,9
500—1 000	1 2 3	342 47 5	341 45 1	778 585 .	11,1 10,6 .	8,8 10,0 .
	Alle	394	387	754	11,1	8,9
1 000 und mehr . . .	1 2 3	559 79 12	559 73 12	788 580 (539)	11,3 9,8 (9,1)	8,3 9,7 (8,6)
	Alle	650	644	760	11,1	8,4
Alle Betriebs- größenklassen . . .	1 2 3	1 743 244 29	1 740 231 23	774 567 (415)	11,3 10,2 (7,3)	8,7 9,7 (9,0)
	Alle	2 016	1 994	746	11,2	8,8

¹⁾ Ohne Kirchensteuer.

Tabelle 6: Erfaßte männliche Kapitäne, Schiffsoffiziere und sonstige Angestellte¹⁾ in der Seeschifffahrt, deren durchschnittliche Bruttomonatsverdienste und gesetzliche Abzüge nach Betriebsgrößenklassen und Altersgruppen

Betriebsgrößenklasse von ... bis unter ... Beschäftigten	Altersgruppe von ... bis unter ... Jahren	Erfaßte Kapitäne, Schiffsoffiziere und sonstige Angestellte	Bruttomonatsverdienst	Gesetzliche Abzüge vom Bruttomonatsverdienst	
				Lohnsteuer ²⁾	Arbeitnehmerbeitrag zur Sozialversicherung
		Anzahl	DM		%
bis 20	bis 21	—	—	—	—
	21—30	4	.	.	.
	30—45	3	.	.	.
	45—55	6	.	.	.
	55 und mehr	3	.	.	.
	Zusammen	16	(1 512)	(15,8)	(5,1)
20— 50	bis 21	—	—	—	—
	21—30	15	(1 173)	(15,2)	(7,3)
	30—45	21	(1 518)	(13,3)	(5,6)
	45—55	10	(1 828)	(14,1)	(5,0)
	55 und mehr	11	(1 518)	(14,7)	(5,6)
	Zusammen	57	1 447	14,1	5,9
50— 100	bis 21	—	—	—	—
	21—30	42	1 230	16,0	6,9
	30—45	25	(1 496)	(13,7)	(5,6)
	45—55	31	1 563	15,1	5,3
	55 und mehr	21	(1 428)	(13,9)	(5,9)
	Zusammen	119	1 407	14,8	6,0
100— 500	bis 21	3	—	—	—
	21—30	202	1 191	15,4	7,0
	30—45	134	1 453	13,1	5,7
	45—55	87	1 644	13,7	5,0
	55 und mehr	69	1 594	15,0	4,7
	Zusammen	495	1 396	14,3	5,9
500—1 000	bis 21	1	—	—	—
	21—30	113	1 102	14,4	7,5
	30—45	70	1 424	13,4	5,8
	45—55	34	1 482	11,6	5,6
	55 und mehr	29	(1 653)	(14,6)	(4,7)
	Zusammen	247	1 310	13,7	6,3
1 000 und mehr	bis 21	1	—	—	—
	21—30	163	1 211	14,9	6,9
	30—45	63	1 468	12,9	5,7
	45—55	32	1 619	13,7	5,2
	55 und mehr	47	1 832	15,8	4,4
	Zusammen	306	1 401	14,5	5,9
Alle Betriebsgrößenklassen	bis 21	5	—	—	—
	21—30	539	1 181	15,1	7,1
	30—45	316	1 460	13,2	5,7
	45—55	200	1 593	13,6	5,2
	55 und mehr	180	1 645	15,0	4,7
	Insgesamt	1 240	1 385	14,3	6,0

¹⁾ Mit einem Bruttomonatsgehalt unter 3 000 DM. — ²⁾ Ohne Kirchensteuer.

leistungsbereich erfaßten männlichen Angestellten der verschiedenen Betriebsgrößenklassen, so ergibt sich demgegenüber im Gesamtdurchschnitt ein wesentlich höherer Wert (rund 74 DM oder rund 7,8 %).

Die Bruttomonatsverdienste der Kapitäne, Schiffsoffiziere und sonstigen Angestellten variieren — wie schon angedeutet — erkennbar in Abhängigkeit von der Leistungsgruppe, und zwar sowohl im Gesamtdurchschnitt als auch in allen Betriebsgrößenklassen im einzelnen. Die Abstufungen von Lei-

Tabelle 7: Erfaßte männliche Kapitäne, Schiffsoffiziere und sonstige Angestellte¹⁾ in der Seeschifffahrt, deren durchschnittliche Bruttomonatsverdienste und gesetzliche Abzüge nach Leistungs- und Altersgruppen

Leistungsgruppe	Altersgruppe von ... bis unter ... Jahren	Erfaßte Kapitäne, Schiffsoffiziere und sonstige Angestellte	Bruttomonatsverdienst	Gesetzliche Abzüge vom Bruttomonatsverdienst	
				Lohnsteuer ²⁾	Arbeitnehmerbeitrag zur Sozialversicherung
		Anzahl	DM		%
Ib	bis 21	—	—	—	—
	21—30	3	—	—	—
	30—45	53	1 809	13,6	4,5
	45—55	76	1 873	14,0	4,3
	55 und mehr	51	1 927	16,8	3,8
	Zusammen	183	1 868	14,7	4,2
II	bis 21	—	—	—	—
	21—30	252	1 304	15,8	6,4
	30—45	198	1 453	13,8	5,7
	45—55	81	1 505	14,0	5,5
	55 und mehr	109	1 597	14,5	4,9
	Zusammen	650	1 427	14,7	5,8
III	bis 21	4	—	—	—
	21—30	275	1 070	14,4	7,8
	30—45	59	1 203	11,1	7,2
	45—55	30	1 199	10,6	7,2
	55 und mehr	18	(1 194)	(11,6)	(7,2)
	Zusammen	386	1 106	13,4	7,6
IV	bis 21	1	—	—	—
	21—30	9	—	—	—
	30—45	6	—	—	—
	45—55	3	—	—	—
	55 und mehr	2	—	—	—
	Zusammen	21	(1 022)	(10,6)	(7,9)
V	bis 21	—	—	—	—
	21—30	—	—	—	—
	30—45	—	—	—	—
	45—55	—	—	—	—
	55 und mehr	—	—	—	—
	Zusammen	—	—	—	—
Alle	bis 21	5	—	—	—
	21—30	539	1 181	15,1	7,1
	30—45	316	1 460	13,2	5,7
	45—55	200	1 593	13,6	5,2
	55 und mehr	180	1 645	15,0	4,7
	Insgesamt	1 240	1 385	14,3	6,0

¹⁾ Mit einem Bruttomonatsgehalt unter 3 000 DM. — ²⁾ Ohne Kirchensteuer.

stungsgruppe zu Leistungsgruppe sind überwiegend sehr groß; sie betragen z. B. im Gesamtdurchschnitt zwischen den beiden ersten Leistungsgruppen rund 31 %, zwischen den Leistungsgruppen II und III rund 29 %. Zwischen der höchsten (Ib) und der niedrigsten (IV) Leistungsgruppe beträgt die Spanne sogar rund 83 %.

Hieraus erklärt sich im wesentlichen, daß der Durchschnittsverdienst der Kapitäne, Schiffsoffiziere und sonstigen Angestellten um 438 DM oder rund 46 % über dem Gesamtdurchschnitt aller in der gewerblichen Wirtschaft und im Dienstleistungsbereich erfaßten männlichen Angestellten liegt. Hinzu kommt jedoch noch, daß der durchschnittliche Bruttomonatsverdienst der Erstgenannten in den einzelnen Altersgruppen im Gesamtdurchschnitt überwiegend merklich höher ist als derjenige der übrigen männlichen Angestellten. In der Altersgruppe „55 Jahre und mehr“ z. B. haben die Kapitäne, Schiffsoffiziere und sonstigen Angestellten im Durchschnitt einen Bruttomonatsverdienst, der denjenigen der übrigen männlichen Angestellten der gleichen Altersgruppe um rund 56 %

Tabelle 8: Erfaßte männliche Schiffsleute in der Seeschifffahrt nach Bruttomonatsverdienstklassen

Leistungs- gruppe	Erfaßte Schiffsleute insgesamt	Von den erfaßten Schiffsleuten hatten einen Bruttomonatsverdienst von ... bis unter ... DM									
		unter 500	500—550	550—600	600—650	650—700	700—750	750—800	800—900	900—1 000	1 000 und mehr
Insgesamt											
1	1 743	29	36	82	214	301	288	214	225	160	194
2	244	70	37	48	35	30	11	7	6	—	—
3	29	19	—	5	3	2	—	—	—	—	—
Alle	2 016	118	73	135	252	333	299	221	231	160	194
darunter unter 30 Jahre											
1	1 355	23	28	75	192	277	261	178	162	96	63
2	234	67	34	46	35	29	11	6	6	—	—
3	26	18	—	5	2	1	—	—	—	—	—
Alle	1 615	108	62	126	229	307	272	184	168	96	63

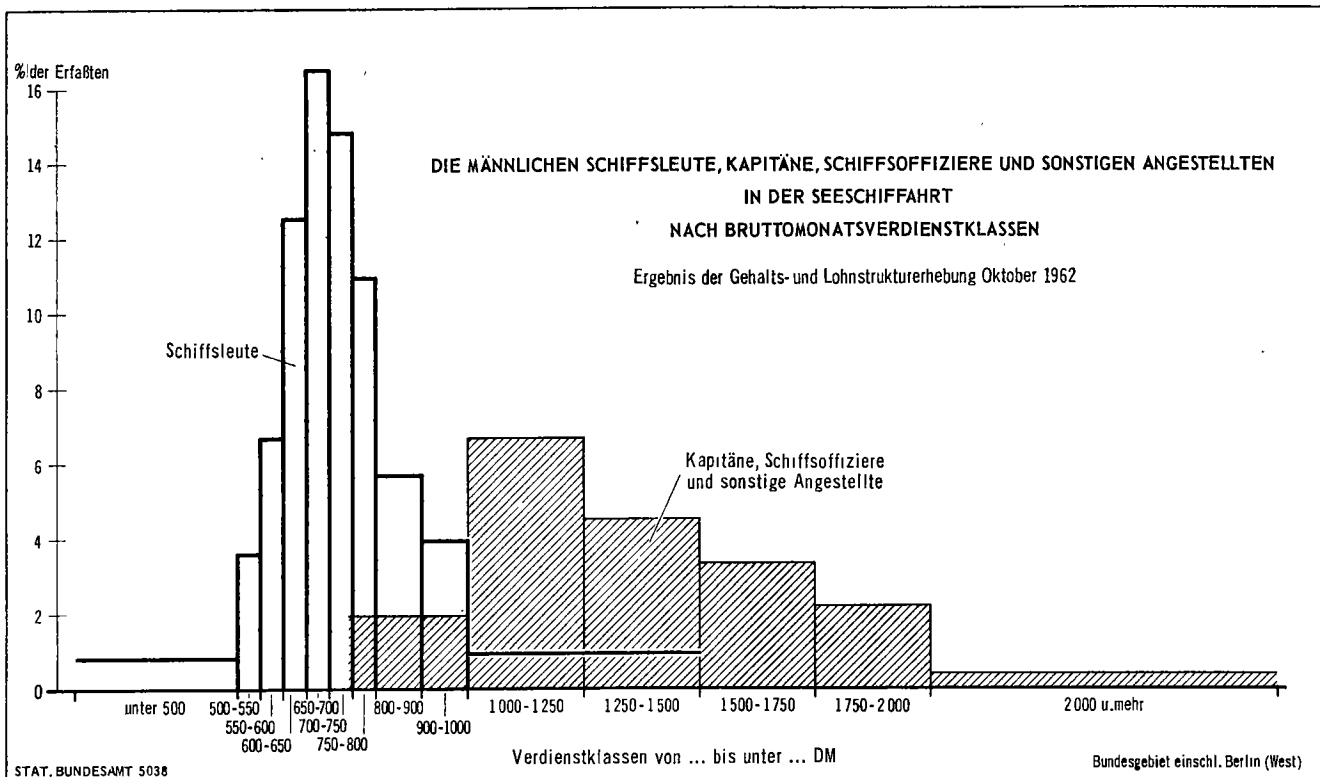

übertrifft. Da beide Gruppen mit ungefähr dem gleichen Gewicht in die Durchschnittsberechnung eingehen, wirkt sich dieses Mehr bei den Bruttoverdiensten der Kapitäne, Schiffsoffiziere und sonstigen Angestellten besonders stark aus.

Das höhere Verdienstniveau der Vorgenannten macht sich auch bei den Lohnsteuerabzügen bemerkbar; sie betragen im Gesamtdurchschnitt 14,3 % des Bruttoverdienstes. Bei allen übrigen erfaßten männlichen Angestellten sind es nur 10 %. Bei den gesetzlichen Abzügen zur Sozialversicherung ergeben sich dagegen keine Unterschiede, hier beträgt bei beiden Beschäftigtengruppen der Arbeitnehmerbeitrag 6 % des Bruttoverdienstes. Da die Kapitäne, Schiffsoffiziere und sonstigen Angestellten ohne Rücksicht auf die Höhe ihres Jahresarbeits-

entgeltes kranken- und rentenversicherungspflichtig sind, erklärt sich diese Übereinstimmung wohl insbesondere daraus, daß für sie keine Arbeitslosenversicherungspflicht besteht und der Beitragssatz zur See-Krankenkasse damals — wie erwähnt — erheblich unter dem allgemeinen Durchschnitt lag.

Die Bruttomonatsverdienste des fahrenden Personals nach Verdienstklassen

Die vorerwähnten Bruttomonatsverdienste des fahrenden Personals waren stets Mittelwerte. Sie vermittelten jedoch kaum Aufschluß darüber, wie die Verdienste im einzelnen streuen. Dies soll obenstehende Abbildung zeigen.

Tabelle 9: Erfaßte männliche Kapitäne, Schiffsoffiziere und sonstige Angestellte in der Seeschifffahrt nach Bruttomonatsverdienstklassen

Leistungsgruppe	Altersgruppe von ... bis unter ... Jahren	Erfaßte Kapitäne, Schiffsoffiziere und sonstige Angestellte insgesamt	Von den Erfaßten hatten einen Bruttomonatsverdienst von ... bis unter ... DM					
			unter 1 000	1 000—1 250	1 250—1 500	1 500—1 750	1 750—2 000	2 000 und mehr
I	bis 30	3	—	—	—	1	2	—
	30—45	53	—	2	6	11	18	16
	45—55	76	—	1	3	13	43	16
	55 und mehr	51	—	1	1	10	17	22
	Zusammen	183	—	4	10	35	80	54
II	bis 30	252	12	108	87	32	11	2
	30—45	198	4	31	82	65	13	3
	45—55	91	3	14	21	38	14	1
	55 und mehr	109	2	8	31	36	19	13
	Zusammen	650	21	161	221	171	57	19
III	bis 30	279	84	172	23	—	—	—
	30—45	59	4	42	10	2	1	—
	45—55	30	2	15	13	—	—	—
	55 und mehr	18	1	12	3	1	1	—
	Zusammen	386	91	241	49	3	2	—
IV	bis 30	10	10	—	—	—	—	—
	30—45	6	1	4	1	—	—	—
	45—55	3	—	3	—	—	—	—
	55 und mehr	2	—	2	—	—	—	—
	Zusammen	21	11	9	1	—	—	—
Alle	bis 30	544	106	280	110	33	13	2
	30—45	316	9	79	99	78	32	19
	45—55	200	5	33	37	51	57	17
	55 und mehr	180	3	23	35	47	37	35
	Insgesamt	1 240	123	415	281	209	139	73

Bei den erfaßten Schiffsleuten streuen die Bruttomonatsverdienste von unter 500 DM bis 1 000 DM und mehr; bei den erfaßten Kapitänen, Schiffsoffizieren und sonstigen Angestellten von unter 1 000 DM bis 2 000 DM und mehr. Beide Streubereiche überlappen sich. Rund 10 % der erfaßten Schiffsleute gehören zu einer Verdienstklasse, die über der niedrigsten Verdienstklasse der Kapitäne, Schiffsoffiziere und sonstigen Angestellten liegt; umgekehrt fallen die Verdienste von ebenfalls rund 10 % der erfaßten Kapitäne, Schiffsoffiziere und sonstigen Angestellten in eine Verdienstklasse, die unter der höchsten der Schiffsleute liegt.

Der Bruttomonatsverdienst, der bei den Schiffsleuten am häufigsten auftritt, fällt in die Verdienstklasse „650 bis unter 700 DM“. Rund 17 % der Erfaßten haben einen Bruttomonatsverdienst dieser Größenordnung. Wenn man die darüber und die darunter liegende Verdienstklasse einbezieht, erhöht sich der Anteil auf rund 44 %. Bruttomonatsverdienste unter 600 DM haben nur rund 16 %, solche über 750 DM immerhin rund 40 % der erfaßten Schiffsleute.

Daß die Verdienste so weit nach unten streuen, ist insbesondere darauf zurückzuführen, daß wenig Schiffsleute in der höchsten Tarfstufe sind. Die relativ starke Besetzung der

höchsten Verdienstklassen resultiert vor allem aus dem Einfluß des Faktors „Leistungsgruppe“.

Um den Durchschnittsverdienst für alle Schiffsleute von 742 DM streuen die einzelnen Verdienste im Durchschnitt (gewogen) mit 139 DM oder rund 19 %.

Eine ungefähr gleiche relative Streuung um den Durchschnittsverdienst ergibt sich für die Bruttomonatsverdienste der Kapitäne, Schiffsoffiziere und sonstigen Angestellten (rund 20 %, das sind rund 278 DM). Der häufigste Bruttomonatsverdienst dieser Beschäftigtengruppe liegt in der Verdienstklasse „1 000 bis unter 1 250 DM“; er ergibt sich für rund 33 % der Erfaßten. Der Anteil derer, die einen Bruttomonatsverdienst unter 1 000 DM haben, beträgt — wie erwähnt — rund 10 % und ist beachtlich kleiner als der Anteil derer, die einen solchen über 1 250 DM haben (rund 57 %). Die Häufigkeitskurve hat auf Grund dessen auch eine ausgeprägt linkssteile Form. In dem nach rechts stark abgeflachten Verlauf spiegelt sich wider, daß rund zwei Drittel der Kapitäne, Schiffsoffiziere und sonstigen Angestellten zu den beiden höchsten Leistungsgruppen gehören und auch die älteren Jahrgänge relativ stark vertreten sind, das heißt der Einfluß der Faktoren „Leistungsgruppe“ und „Alter“ auf die Verdiensthöhe stark ist.

Tabellenteil

1. Erfaßte Arbeiter, durchschnittliche Wochenarbeitszeiten, Arbeitsverdienste und gesetzliche Abzüge der Arbeiter der höchsten tarifmäßigen Altersstufe nach Wirtschaftszweigen, Leistungsgruppen und Lohnformen

a) Männliche Arbeiter

Leistungsgruppe	Lohnform	Erfaßte Arbeiter insgesamt	Darunter in der höchsten tarifmäßigen Altersstufe								gesetzliche Abzüge in % des Bruttoverdienstes	
			erfaßte Arbeiter	bezahlte Wochenarbeitszeit		Bruttostundenverdienst		Bruttowochenverdienst				
				insgesamt	zusammen	darunter tatsächlich geleistete Arbeitsstunden	darunter Mehrarbeitsstunden		insgesamt	für Mehrarbeitsstunden		
Anzahl		Std		DM		%						
Erfaßte Wirtschaftszweige insgesamt												
1	Zeitlohn	242 341	229 269	47,2	45,9	3,9	3,60	4,34	170	8,5	11,4	
	Leistungslohn	91 376	89 184	44,3	42,5	2,4	4,22	5,12	187	8,8	11,2	
	Zeit- und Leistungslohn	46 895	44 627	47,2	46,0	3,6	4,09	4,39	193	10,0	10,7	
	Zusammen	380 612	363 080	46,5	45,1	3,5	3,81	4,48	177	8,7	11,3	
dar.: 1a	Zeitlohn	42 121	41 169	46,8	45,3	3,6	3,82	4,67	179	8,5	11,1	
	Leistungslohn	8 827	8 707	45,7	44,3	3,0	4,21	4,95	192	9,4	10,9	
	Zeit- und Leistungslohn	6 143	5 993	47,3	46,0	3,9	4,24	4,64	201	9,9	10,5	
	Zusammen	57 091	55 869	46,7	45,2	3,6	3,93	4,70	183	8,8	11,0	
1b	Zeitlohn	83 426	77 464	47,1	46,1	3,5	3,57	4,30	168	8,7	11,5	
	Leistungslohn	21 855	21 108	44,8	43,6	2,0	4,29	4,86	192	9,9	10,7	
	Zeit- und Leistungslohn	20 371	19 383	46,8	45,9	3,2	4,30	4,42	201	10,7	10,5	
	Zusammen	125 652	117 955	46,6	45,6	3,2	3,82	4,38	178	9,3	11,1	
2	Zeitlohn	122 039	116 943	47,0	45,5	3,6	3,21	3,88	151	7,3	11,7	
	Leistungslohn	67 800	66 305	44,4	42,5	2,1	3,84	4,68	171	8,1	11,4	
	Zeit- und Leistungslohn	27 924	26 864	46,8	45,3	3,5	3,63	4,06	170	8,5	11,4	
	Zusammen	217 763	210 112	46,2	44,5	3,1	3,46	4,08	160	7,7	11,6	
3	Zeitlohn	66 237	60 124	46,9	45,7	3,6	2,98	3,64	140	7,0	11,9	
	Leistungslohn	12 858	12 304	44,8	42,9	2,1	3,66	4,24	164	8,0	11,5	
	Zeit- und Leistungslohn	10 608	9 825	47,5	46,2	4,0	3,46	3,81	164	8,6	11,4	
	Zusammen	89 703	82 253	46,7	45,3	3,4	3,14	3,72	146	7,4	11,8	
Alle	Zeitlohn	430 617	406 336	47,1	45,7	3,8	3,40	4,12	160	8,0	11,6	
	Leistungslohn	172 034	167 793	44,4	42,6	2,3	4,03	4,90	179	8,5	11,3	
	Zeit- und Leistungslohn	85 427	81 316	47,1	45,8	3,6	3,86	4,21	182	9,4	11,0	
	Zusammen	688 078	655 445	46,4	44,9	3,4	3,61	4,26	168	8,3	11,4	
Produzierendes Gewerbe												
1	Zeitlohn	223 762	212 019	47,0	45,5	3,9	3,63	4,39	171	8,4	11,4	
	Leistungslohn	89 844	87 724	44,2	42,4	2,4	4,22	5,13	187	8,8	11,2	
	Zeit- und Leistungslohn	43 302	41 299	46,9	45,7	3,6	4,14	4,47	194	10,0	10,7	
	Zusammen	356 908	341 042	46,2	44,7	3,5	3,84	4,53	178	8,7	11,3	
dar.: 1a	Zeitlohn	40 978	40 111	46,8	45,2	3,7	3,83	4,68	179	8,5	11,1	
	Leistungslohn	8 744	8 630	45,6	44,3	3,0	4,21	4,95	192	9,4	10,9	
	Zeit- und Leistungslohn	5 913	5 781	47,2	46,0	3,9	4,26	4,66	201	9,9	10,4	
	Zusammen	55 635	54 522	46,6	45,2	3,6	3,93	4,71	183	8,8	11,0	
1b	Zeitlohn	80 391	74 850	47,0	46,0	3,5	3,58	4,31	168	8,6	11,5	
	Leistungslohn	21 274	20 552	44,7	43,5	2,0	4,29	4,86	192	9,9	10,7	
	Zeit- und Leistungslohn	19 654	18 761	46,7	45,8	3,3	4,32	4,43	202	10,7	10,5	
	Zusammen	121 319	114 163	46,5	45,5	3,2	3,82	4,39	178	9,3	11,1	
2	Zeitlohn	110 712	106 166	46,7	45,0	3,6	3,24	3,91	151	7,3	11,7	
	Leistungslohn	67 227	65 747	44,3	42,5	2,1	3,84	4,69	170	8,1	11,4	
	Zeit- und Leistungslohn	26 222	25 243	46,6	45,0	3,5	3,65	4,09	170	8,6	11,4	
	Zusammen	204 161	197 156	45,9	44,2	3,1	3,49	4,11	160	7,8	11,6	
3	Zeitlohn	56 846	51 527	46,7	45,4	3,6	3,00	3,62	140	6,9	11,9	
	Leistungslohn	12 566	12 030	44,7	42,8	2,1	3,67	4,26	164	8,0	11,5	
	Zeit- und Leistungslohn	9 419	8 729	47,3	46,0	4,0	3,52	3,82	166	8,7	11,4	
	Zusammen	78 831	72 286	46,5	45,0	3,4	3,17	3,71	147	7,4	11,8	
Alle	Zeitlohn	391 320	369 712	46,9	45,4	3,8	3,43	4,15	161	7,9	11,6	
	Leistungslohn	169 637	165 501	44,3	42,5	2,3	4,03	4,91	179	8,5	11,3	
	Zeit- und Leistungslohn	78 943	75 271	46,9	45,5	3,6	3,90	4,26	183	9,4	11,0	
	Zusammen	639 900	610 484	46,2	44,6	3,3	3,65	4,31	168	8,3	11,4	

1) Ohne Kirchensteuer.

1. Erfaßte Arbeiter, durchschnittliche Wochenarbeitszeiten, Arbeitsverdienste und gesetzliche Abzüge der Arbeiter der höchsten tarifmäßigen Altersstufe nach Wirtschaftszweigen, Leistungsgruppen und Lohnformen

a) Männliche Arbeiter

Leistungsgruppe	Lohnform	Erfaßte Arbeiter insgesamt	Darunter in der höchsten tarifmäßigen Altersstufe								gesetzliche Abzüge in % des Bruttoverdienstes	
			erfaßte Arbeiter	bezahlte Wochenarbeitszeit		Bruttostundenverdienst		Bruttowochenverdienst	Lohnsteuer ¹⁾	Arbeitnehmerbeitrag z. Sozialversicher.		
				insgesamt	darunter tatsächlich geleistete Arbeitsstunden		insgesamt				für Mehrarbeitsstunden	
					zusammen	darunter Mehrarbeitsstunden						
		Anzahl		Std			DM			%		
Energiewirtschaft und Wasserversorgung, Bergbau												
1	Zeitlohn	27 601	27 144	45,7	42,7	3,1	3,58	4,27	163	6,5	12,1	
	Leistungslohn	21 763	21 749	42,5	39,8	2,6	4,40	5,58	187	6,6	12,2	
	Zeit- und Leistungslohn	1 419	1 399	46,3	44,0	3,1	3,80	4,54	176	7,1	11,9	
	Zusammen	50 783	50 292	44,3	41,5	2,9	3,93	4,79	174	6,6	12,1	
dar.: 1a	Zeitlohn	3 880	3 816	46,6	43,1	2,1	3,72	4,33	173	7,3	11,2	
	Leistungslohn	116	116	48,0	47,7	4,5	3,89	4,69	186	7,6	10,5	
	Zeit- und Leistungslohn	70	70	48,0	46,9	2,5	3,39	3,54	163	6,2	11,8	
	Zusammen	4 066	4 002	46,7	43,3	2,2	3,72	4,34	174	7,3	11,2	
1b	Zeitlohn	4 906	4 727	47,4	44,1	2,5	3,54	4,21	168	7,2	11,5	
	Leistungslohn	32	32	42,9	41,3	0,3	3,74	4,42	160	6,3	12,5	
	Zeit- und Leistungslohn	366	361	47,9	45,8	2,7	3,78	4,90	181	8,5	11,7	
	Zusammen	5 304	5 120	47,4	44,2	2,5	3,56	4,26	169	7,3	11,5	
2	Zeitlohn	10 125	9 994	44,7	41,8	2,4	3,13	3,71	140	4,8	12,5	
	Leistungslohn	1 424	1 413	43,0	41,1	1,9	3,83	4,79	165	7,1	12,4	
	Zeit- und Leistungslohn	670	664	45,2	42,9	2,2	3,48	4,06	157	5,8	12,2	
	Zusammen	12 219	12 071	44,5	41,8	2,3	3,23	3,83	144	5,2	12,5	
3	Zeitlohn	4 761	4 532	43,7	40,7	2,0	2,80	3,49	122	3,7	12,9	
	Leistungslohn	266	258	45,1	43,3	1,9	3,42	3,53	154	5,7	12,1	
	Zeit- und Leistungslohn	166	164	44,6	43,1	2,3	3,46	3,74	154	5,8	12,0	
	Zusammen	5 193	4 954	43,8	40,9	2,0	2,86	3,50	125	3,9	12,8	
Alle	Zeitlohn	42 487	41 670	45,2	42,3	2,8	3,39	4,10	153	5,9	12,2	
	Leistungslohn	23 453	23 420	42,6	39,9	2,5	4,36	5,53	186	6,6	12,2	
	Zeit- und Leistungslohn	2 255	2 227	45,9	43,6	2,8	3,68	4,38	169	6,7	12,0	
	Zusammen	68 195	67 317	44,3	41,5	2,7	3,72	4,57	165	6,2	12,2	
Energiewirtschaft und Wasserversorgung												
1	Zeitlohn	11 012	10 716	46,7	43,5	2,5	3,64	4,28	170	7,4	11,3	
	Leistungslohn	128	128	47,4	47,1	4,3	3,87	4,75	184	7,6	10,6	
	Zeit- und Leistungslohn	564	555	48,0	46,2	3,2	3,82	4,90	184	8,0	11,3	
	Zusammen	11 704	11 399	46,8	43,7	2,5	3,65	4,33	171	7,4	11,3	
dar.: 1a	Zeitlohn	3 867	3 803	46,0	42,5	2,1	3,72	4,33	171	7,3	11,2	
	Leistungslohn	113	113	47,4	47,2	4,5	3,88	4,69	184	7,6	10,4	
	Zeit- und Leistungslohn	70	70	47,4	46,3	2,5	3,39	3,54	161	6,2	11,8	
	Zusammen	4 050	3 986	46,0	42,7	2,1	3,72	4,34	171	7,3	11,2	
1b	Zeitlohn	4 872	4 694	46,7	43,5	2,4	3,55	4,22	166	7,2	11,5	
	Leistungslohn	7	7	
	Zeit- und Leistungslohn	357	352	47,2	45,1	2,6	3,79	4,98	179	8,5	11,7	
	Zusammen	5 236	5 053	46,8	43,6	2,4	3,56	4,27	167	7,3	11,5	
2	Zeitlohn	2 930	2 862	46,0	42,8	2,0	3,33	3,71	153	5,8	11,6	
	Leistungslohn	8	8	
	Zeit- und Leistungslohn	123	123	47,3	44,8	3,8	3,57	4,47	169	7,4	11,6	
	Zusammen	3 061	2 993	46,1	42,9	2,0	3,34	3,77	154	5,9	11,6	
3	Zeitlohn	352	329	45,7	42,6	1,7	3,09	3,68	141	5,5	11,8	
	Leistungslohn	2	2	
	Zeit- und Leistungslohn	9	9	
	Zusammen	363	340	45,8	42,8	1,8	3,11	3,72	142	5,6	11,8	
Alle	Zeitlohn	14 294	13 907	46,6	43,3	2,4	3,56	4,17	166	7,0	11,4	
	Leistungslohn	138	138	47,2	46,8	4,1	3,87	4,73	183	7,6	10,6	
	Zeit- und Leistungslohn	696	687	47,9	46,0	3,4	3,77	4,80	181	7,9	11,4	
	Zusammen	15 128	14 732	46,6	43,5	2,4	3,57	4,22	167	7,1	11,4	

1) Ohne Kirchensteuer.

1. Erfasste Arbeiter, durchschnittliche Wochenarbeitszeiten, Arbeitsverdienste und gesetzliche Abzüge der Arbeiter der höchsten tarifmäßigen Altersstufe nach Wirtschaftszweigen, Leistungsgruppen und Lohnformen

a) Männliche Arbeiter

Leistungsgruppe	Lohnform	Erfasste Arbeiter insgesamt	Darunter in der höchsten tarifmäßigen Altersstufe								gesetzliche Abzüge in % des Bruttoverdienstes	
			erfasste Arbeiter	bezahlte Wochenarbeitszeit		Bruttostundenverdienst		Bruttowochenverdienst	Lohnsteuer ¹⁾	Arbeitnehmerbeitrag z. Sozialversicher.		
				insgesamt	darunter tatsächlich geleistete Arbeitsstunden	insgesamt	für Mehrarbeitsstunden					
											zusammen	darunter Mehrarbeitsstunden
		Anzahl	Std		DM				%			
darunter: Elektrizitätserzeugung und -verteilung												
1	Zeitlohn	6 571	6 380	46,4	43,2	2,3	3,71	4,37	172	7,4	11,0	
	Leistungslohn	3	3	
	Zeit- und Leistungslohn	148	145	47,3	46,4	1,8	3,88	4,44	183	7,9	11,0	
	Zusammen	6 722	6 528	46,4	43,2	2,3	3,72	4,37	172	7,4	11,0	
dar.: 1a	Zeitlohn	2 137	2 098	45,4	41,9	1,8	3,84	4,49	174	7,5	10,8	
	Leistungslohn	-	-	-	-	-	-	-	-	-	-	
	Zeit- und Leistungslohn	32	32	46,2	45,8	0,9	3,23	3,28	149	5,3	11,9	
	Zusammen	2 169	2 130	45,4	42,0	1,8	3,84	4,48	174	7,4	10,8	
1b	Zeitlohn	2 617	2 509	46,1	42,9	2,1	3,62	4,26	167	7,1	11,2	
	Leistungslohn	-	-	-	-	-	-	-	-	-	-	
	Zeit- und Leistungslohn	94	91	47,6	46,8	1,8	3,92	4,63	187	8,4	11,1	
	Zusammen	2 711	2 600	46,2	43,0	2,1	3,63	4,27	167	7,1	11,2	
2	Zeitlohn	1 441	1 396	45,4	42,5	1,6	3,39	3,80	154	5,7	11,2	
	Leistungslohn	4	4	
	Zeit- und Leistungslohn	19	19	(48,2)	(46,0)	(3,6)	(3,54)	(3,60)	(171)	(6,7)	(11,3)	
	Zusammen	1 464	1 419	45,4	42,5	1,7	3,39	3,80	154	5,7	11,2	
3	Zeitlohn	204	187	45,7	42,0	1,8	3,06	3,91	140	4,9	11,6	
	Leistungslohn	2	2	
	Zeit- und Leistungslohn	4	4	
	Zusammen	210	193	45,8	42,2	1,9	3,09	3,90	141	5,0	11,6	
Alle	Zeitlohn	8 216	7 963	46,2	43,0	2,2	3,64	4,29	168	7,0	11,1	
	Leistungslohn	9	9	
	Zeit- und Leistungslohn	171	168	47,6	46,5	2,1	3,83	4,23	182	7,8	11,0	
	Zusammen	8 396	8 140	46,2	43,1	2,2	3,65	4,29	169	7,1	11,1	
Bergbau												
1	Zeitlohn	16 589	16 428	44,7	42,0	3,5	3,54	4,27	158	5,9	12,7	
	Leistungslohn	21 635	21 621	42,6	39,9	2,6	4,41	5,59	188	6,6	12,2	
	Zeit- und Leistungslohn	855	844	44,9	42,3	3,0	3,79	4,29	170	6,5	12,3	
	Zusammen	39 079	38 893	43,6	40,9	3,0	4,02	4,90	175	6,3	12,4	
dar.: 1a	Zeitlohn	13	13	(47,1)	(42,4)	(2,3)	(3,33)	(3,69)	(157)	(4,8)	(11,1)	
	Leistungslohn	3	3	
	Zeit- und Leistungslohn	-	-	-	-	-	-	-	-	-	-	
	Zusammen	16	16	(46,5)	(42,5)	(1,9)	(3,46)	(3,69)	(161)	(5,5)	(11,2)	
1b	Zeitlohn	34	33	46,3	41,1	3,1	3,20	3,59	148	5,6	12,3	
	Leistungslohn	25	25	(42,2)	(40,9)	(0,2)	(3,83)	(4,68)	(162)	(7,0)	(12,5)	
	Zeit- und Leistungslohn	9	9	
	Zusammen	68	67	45,4	42,3	2,3	3,47	3,56	158	6,5	12,2	
2	Zeitlohn	7 195	7 132	44,0	41,3	2,6	3,05	3,72	134	4,3	12,9	
	Leistungslohn	1 416	1 405	43,2	41,2	1,9	3,83	4,79	165	7,1	12,4	
	Zeit- und Leistungslohn	547	541	44,8	42,5	1,8	3,46	3,86	155	5,4	12,3	
	Zusammen	9 158	9 078	43,9	41,3	2,4	3,19	3,85	140	4,9	12,8	
3	Zeitlohn	4 409	4 203	43,6	40,6	2,0	2,78	3,48	121	3,6	13,0	
	Leistungslohn	264	256	45,3	43,4	1,9	3,42	3,53	155	5,7	12,2	
	Zeit- und Leistungslohn	157	155	44,4	42,8	2,1	3,46	3,68	154	5,7	12,1	
	Zusammen	4 830	4 614	43,7	40,9	2,0	2,84	3,49	124	3,8	12,9	
Alle	Zeitlohn	28 193	27 763	44,4	41,6	3,0	3,30	4,07	146	5,2	12,8	
	Leistungslohn	23 315	23 282	42,7	40,0	2,5	4,36	5,54	186	6,6	12,2	
	Zeit- und Leistungslohn	1 559	1 540	44,8	42,5	2,5	3,64	4,13	163	6,0	12,3	
	Zusammen	53 067	52 585	43,6	40,9	2,8	3,77	4,66	165	5,9	12,5	

1) Ohne Kirchensteuer.

1. Erfafte Arbeiter, durchschnittliche Wochenarbeitszeiten, Arbeitsverdienste und gesetzliche Abzüge der Arbeiter der höchsten tarifmäßigen Altersstufe nach Wirtschaftszweigen, Leistungsgruppen und Lohnformen
a) Männliche Arbeiter

Leistungsgruppe	Lohnform	Erfafte Arbeiter insgesamt	Darunter in der höchsten tarifmäßigen Altersstufe								gesetzliche Abzüge in % des Bruttoverdienstes	
			erfaßte Arbeiter	bezahlte Wochenarbeitszeit			Bruttostundenverdienst		Bruttowochenverdienst	Lohnsteuer ¹⁾	Arbeitnehmerbeitrag z. Sozialversicher.	
				insgesamt	darunter tatsächlich geleistete Arbeitsstunden		insgesamt	für Mehrarbeitsstunden				
					zusammen	darunter Mehrarbeitsstunden						
		Anzahl		Std			DM			%		
Steinkohlenbergbau												
1	Zeitlohn	13 393	13 279	44,5	41,9	3,5	3,56	4,28	159	6,0	12,8	
	Leistungslohn	19 954	19 946	42,7	40,0	2,7	4,46	5,62	190	6,7	12,2	
	Zeit- und Leistungslohn	352	348	45,1	42,5	3,9	3,86	4,39	174	7,3	12,6	
	Zusammen	33 699	33 573	43,4	40,8	3,0	4,09	4,99	178	6,5	12,4	
dar.: 1a	Zeitlohn	1	1	
	Leistungslohn	1	1	
	Zeit- und Leistungslohn	-	-	-	-	-	-	-	-	-	-	
	Zusammen	2	2	
1b	Zeitlohn	2	2	
	Leistungslohn	1	1	
	Zeit- und Leistungslohn	-	-	-	-	-	-	-	-	-	-	
	Zusammen	3	3	
2	Zeitlohn	5 022	5 008	43,5	40,9	2,4	3,01	3,66	131	4,2	13,2	
	Leistungslohn	819	818	42,2	40,5	2,6	4,02	4,98	170	7,9	12,4	
	Zeit- und Leistungslohn	89	89	43,3	40,8	2,6	3,49	4,07	151	6,2	12,8	
	Zusammen	5 930	5 915	43,3	40,8	2,4	3,15	3,86	136	4,9	13,1	
3	Zeitlohn	3 326	3 139	43,1	40,2	1,7	2,67	3,35	115	3,2	13,3	
	Leistungslohn	27	27	(42,7)	(41,8)	(1,9)	(3,56)	(4,52)	(152)	(5,5)	(11,9)	
	Zeit- und Leistungslohn	18	18	(42,4)	(38,4)	(1,3)	(3,12)	(3,27)	(132)	(4,6)	(13,3)	
	Zusammen	3 371	3 184	43,1	40,2	1,7	2,68	3,37	116	3,2	13,3	
Alle	Zeitlohn	21 741	21 426	44,1	41,4	3,0	3,31	4,08	146	5,3	12,9	
	Leistungslohn	20 800	20 791	42,7	40,1	2,7	4,44	5,60	190	6,7	12,2	
	Zeit- und Leistungslohn	459	455	44,6	42,0	3,5	3,76	4,33	168	7,0	12,6	
	Zusammen	43 000	42 672	43,4	40,8	2,9	3,86	4,78	167	6,1	12,5	
Braun- und Pechkohlenbergbau												
1	Zeitlohn	1 448	1 434	45,2	42,0	3,3	3,52	4,34	159	5,8	12,0	
	Leistungslohn	405	404	41,8	38,8	0,9	3,72	4,92	155	6,1	13,1	
	Zeit- und Leistungslohn	187	186	44,3	42,0	2,3	3,94	4,25	175	7,1	11,8	
	Zusammen	2 040	2 024	44,5	41,3	2,7	3,59	4,37	160	6,0	12,2	
dar.: 1a	Zeitlohn	-	-	-	-	-	-	-	-	-	-	
	Leistungslohn	-	-	-	-	-	-	-	-	-	-	
	Zeit- und Leistungslohn	-	-	-	-	-	-	-	-	-	-	
	Zusammen	-	-	-	-	-	-	-	-	-	-	
1b	Zeitlohn	-	-	-	-	-	-	-	-	-	-	
	Leistungslohn	-	-	-	-	-	-	-	-	-	-	
	Zeit- und Leistungslohn	-	-	-	-	-	-	-	-	-	-	
	Zusammen	-	-	-	-	-	-	-	-	-	-	
2	Zeitlohn	1 213	1 180	45,0	42,0	3,1	3,32	3,98	149	4,9	12,0	
	Leistungslohn	33	33	42,8	40,9	0,9	3,49	3,56	149	5,0	13,0	
	Zeit- und Leistungslohn	108	105	44,5	42,6	2,0	3,68	3,95	164	6,3	11,9	
	Zusammen	1 354	1 318	44,9	42,0	3,0	3,35	3,98	150	5,0	12,1	
3	Zeitlohn	821	818	44,6	41,5	2,5	3,16	3,88	141	4,6	12,1	
	Leistungslohn	2	2	
	Zeit- und Leistungslohn	60	60	44,2	42,8	2,8	3,89	3,93	172	5,6	11,6	
	Zusammen	883	880	44,6	41,6	2,5	3,21	3,88	143	4,7	12,1	
Alle	Zeitlohn	3 482	3 432	45,0	41,9	3,0	3,36	4,12	151	5,2	12,0	
	Leistungslohn	440	439	41,9	39,0	0,9	3,70	4,82	155	6,0	13,1	
	Zeit- und Leistungslohn	355	351	44,3	42,3	2,3	3,85	4,10	171	6,6	11,8	
	Zusammen	4 277	4 222	44,6	41,6	2,7	3,44	4,15	153	5,4	12,1	

1) Ohne Kirchensteuer.

1. Erfaßte Arbeiter, durchschnittliche Wochenarbeitszeiten, Arbeitsverdienste und gesetzliche Abzüge der Arbeiter der höchsten tarifmäßigen Altersstufe nach Wirtschaftszweigen, Leistungsgruppen und Lohnformen

a) Männliche Arbeiter

Leistungsgruppe	Lohnform	Erfaßte Arbeiter insgesamt	Darunter in der höchsten tarifmäßigen Altersstufe								gesetzliche Abzüge in % des Bruttoverdienstes	
			erfaßte Arbeiter	bezahlte Wochenarbeitszeit			Bruttostundenverdienst		Bruttowochenverdienst	Lohn- ¹⁾ steuer	Arbeitnehmerbeitrag z. Sozialversicher.	
				insgesamt	darunter tatsächlich geleistete Arbeitsstunden		insgesamt	für Mehrarbeitsstunden				
					zusammen	darunter Mehrarbeitsstunden						
		Anzahl		Std			DM			%		
Erzbergbau												
1	Zeitlohn	477	469	44,3	40,4	2,5	3,28	4,00	145	4,4	12,7	
	Leistungslohn	786	786	42,2	38,4	0,7	3,79	4,57	160	4,5	12,6	
	Zeit- und Leistungslohn	31	31	45,9	43,4	2,9	3,50	4,35	161	5,6	12,2	
	Zusammen	1 294	1 286	43,0	39,3	1,4	3,59	4,19	154	4,5	12,7	
dar.: 1a	Zeitlohn	-	-	-	-	-	-	-	-	-	-	
	Leistungslohn	-	-	-	-	-	-	-	-	-	-	
	Zeit- und Leistungslohn	-	-	-	-	-	-	-	-	-	-	
	Zusammen	-	-	-	-	-	-	-	-	-	-	
1b	Zeitlohn	21	20	(43,0)	(36,9)	(2,3)	(3,29)	(3,91)	(142)	(5,2)	(12,9)	
	Leistungslohn	22	22	(41,4)	(40,0)	(0,2)	(3,78)	(4,45)	(156)	(6,8)	(12,6)	
	Zeit- und Leistungslohn	-	-	-	-	-	-	-	-	-	-	
	Zusammen	43	42	42,1	38,5	1,2	3,54	3,96	149	6,1	12,7	
2	Zeitlohn	271	262	43,2	38,8	1,8	2,94	3,64	127	3,3	12,9	
	Leistungslohn	167	163	43,0	40,1	0,6	3,59	4,66	154	6,0	12,7	
	Zeit- und Leistungslohn	39	38	44,7	42,9	1,7	3,40	3,74	152	3,5	12,7	
	Zusammen	477	463	43,2	39,6	1,4	3,21	3,80	139	4,4	12,8	
3	Zeitlohn	138	130	44,8	41,1	2,9	2,75	3,23	123	3,5	12,9	
	Leistungslohn	22	20	(43,0)	(40,9)	(1,7)	(3,55)	(4,08)	(153)	(8,1)	(13,0)	
	Zeit- und Leistungslohn	7	7	-	-	-	-	-	-	-	-	
	Zusammen	167	157	44,5	41,1	2,7	2,87	3,30	128	4,3	13,0	
Alle	Zeitlohn	886	861	44,0	40,0	2,3	3,10	3,77	136	4,0	12,8	
	Leistungslohn	975	969	42,3	38,8	0,7	3,75	4,56	159	4,8	12,6	
	Zeit- und Leistungslohn	77	76	45,0	42,9	2,1	3,42	4,06	154	4,5	12,5	
	Zusammen	1 938	1 906	43,2	39,5	1,5	3,44	3,98	148	4,5	12,7	
Kali- und Steinsalzbergbau sowie Salinen												
1	Zeitlohn	582	572	46,1	43,2	3,5	3,40	4,28	157	5,3	12,4	
	Leistungslohn	391	386	43,7	40,8	1,8	3,96	4,65	173	5,3	12,3	
	Zeit- und Leistungslohn	226	220	44,5	41,5	2,3	3,66	4,30	163	4,9	12,4	
	Zusammen	1 199	1 178	45,0	42,1	2,8	3,63	4,36	163	5,2	12,4	
dar.: 1a	Zeitlohn	-	-	-	-	-	-	-	-	-	-	
	Leistungslohn	-	-	-	-	-	-	-	-	-	-	
	Zeit- und Leistungslohn	-	-	-	-	-	-	-	-	-	-	
	Zusammen	-	-	-	-	-	-	-	-	-	-	
1b	Zeitlohn	-	-	-	-	-	-	-	-	-	-	
	Leistungslohn	-	-	-	-	-	-	-	-	-	-	
	Zeit- und Leistungslohn	-	-	-	-	-	-	-	-	-	-	
	Zusammen	-	-	-	-	-	-	-	-	-	-	
2	Zeitlohn	452	447	45,7	42,9	3,0	2,95	3,64	135	4,4	12,6	
	Leistungslohn	211	209	44,0	41,8	1,6	3,72	4,03	164	5,7	12,4	
	Zeit- und Leistungslohn	239	237	44,0	41,6	1,3	3,39	4,02	149	4,9	12,6	
	Zusammen	902	893	44,8	42,3	2,2	3,24	3,77	145	4,9	12,5	
3	Zeitlohn	56	52	48,7	46,2	4,7	2,86	3,43	139	4,5	12,6	
	Leistungslohn	72	70	43,8	42,0	2,6	3,36	3,65	147	6,2	13,0	
	Zeit- und Leistungslohn	24	24	(43,4)	(42,3)	(1,6)	(3,35)	(3,53)	(146)	(6,2)	(12,8)	
	Zusammen	152	146	45,5	43,5	3,2	3,17	3,52	144	5,7	12,8	
Alle	Zeitlohn	1 090	1 071	46,0	43,2	3,4	3,19	3,99	147	4,9	12,5	
	Leistungslohn	674	665	43,8	41,2	1,8	3,82	4,33	167	5,5	12,4	
	Zeit- und Leistungslohn	489	481	44,2	41,6	1,8	3,52	4,17	155	4,9	12,5	
	Zusammen	2 253	2 217	45,0	42,3	2,6	3,44	4,09	155	5,1	12,5	

1) Ohne Kirchensteuer.

1. Erfafte Arbeiter, durchschnittliche Wochenarbeitszeiten, Arbeitsverdienste und gesetzliche Abzüge der Arbeiter der höchsten tarifmäßigen Altersstufe nach Wirtschaftszweigen, Leistungsgruppen und Lohnformen

a) Männliche Arbeiter

Leistungsgruppe	Lohnform	Erfafte Arbeiter insgesamt	Darunter in der höchsten tarifmäßigen Altersstufe								gesetzliche Abzüge in % des Bruttoverdienstes	
			erfaßte Arbeiter	bezahlte Wochenarbeitszeit		Bruttostundenverdienst		Bruttowochenverdienst	Lohnsteuer ¹⁾	Arbeitnehmerbeitrag z. Sozialversicher.		
				insgesamt	darunter tatsächlich geleistete Arbeitsstunden	insgesamt	für Mehrarbeitsstunden					
											zusammen	darunter arbeitsstunden
		Anzahl	Std		DM				%			
Übriger Bergbau												
1	Zeitlohn	689	674	46,3	43,3	4,1	3,41	4,10	158	5,8	11,8	
	Leistungslohn	99	99	44,3	39,8	0,5	3,28	3,82	145	4,9	12,9	
	Zeit- und Leistungslohn	59	59	44,4	42,2	2,6	3,45	3,50	153	6,1	11,9	
	Zusammen	847	832	45,9	42,8	3,5	3,39	4,06	156	5,7	11,9	
dar.: 1a	Zeitlohn	12	12	(46,6)	(41,6)	(1,9)	(3,21)	(3,11)	(150)	(3,7)	(11,0)	
	Leistungslohn	2	2	
	Zeit- und Leistungslohn	-	-	-	-	-	-	-	-	-	-	
	Zusammen	14	14	(46,3)	(42,0)	(1,6)	(3,33)	(3,11)	(154)	(4,3)	(11,1)	
1b	Zeitlohn	11	11	(50,8)	(47,3)	(4,9)	(2,99)	(3,32)	(152)	(4,9)	(11,3)	
	Leistungslohn	2	2	
	Zeit- und Leistungslohn	9	9	
	Zusammen	22	22	(49,9)	(48,0)	(4,5)	(3,31)	(3,33)	(165)	(6,5)	(11,3)	
2	Zeitlohn	237	235	47,0	44,5	3,6	3,00	3,52	141	5,2	12,0	
	Leistungslohn	186	182	45,1	43,4	0,5	3,45	3,70	155	6,4	11,9	
	Zeit- und Leistungslohn	72	72	46,9	44,8	2,3	3,35	3,23	157	5,6	11,3	
	Zusammen	495	489	46,3	44,1	2,3	3,21	3,50	149	5,7	11,9	
3	Zeitlohn	68	64	46,3	44,2	2,6	2,65	3,23	123	4,3	12,1	
	Leistungslohn	141	137	45,7	43,8	1,6	3,39	3,10	155	5,1	11,7	
	Zeit- und Leistungslohn	48	46	45,1	44,0	2,1	3,13	3,43	141	6,0	11,8	
	Zusammen	257	247	45,8	43,9	1,9	3,15	3,21	144	5,1	11,8	
Alle	Zeitlohn	994	973	46,5	43,6	3,9	3,26	3,93	151	5,6	11,8	
	Leistungslohn	426	418	45,1	42,7	0,9	3,39	3,37	153	5,6	12,1	
	Zeit- und Leistungslohn	179	177	45,6	43,7	2,3	3,32	3,38	152	5,9	11,7	
	Zusammen	1 599	1 568	46,0	43,4	2,9	3,30	3,83	152	5,6	11,9	
Verarbeitende Industrie (ohne Bauindustrie)												
1	Zeitlohn	137 998	129 354	47,1	45,5	4,2	3,65	4,44	172	8,7	11,3	
	Leistungslohn	60 839	58 898	44,9	43,2	2,5	4,04	4,98	181	9,1	11,2	
	Zeit- und Leistungslohn	24 958	23 479	46,7	45,2	3,7	3,87	4,45	181	9,3	11,1	
	Zusammen	223 795	211 731	46,4	44,9	3,6	3,78	4,54	176	8,9	11,2	
dar.: 1a	Zeitlohn	27 751	27 036	46,4	44,8	3,7	3,80	4,72	176	8,6	11,2	
	Leistungslohn	7 869	7 760	45,5	44,0	3,1	4,11	4,97	187	9,2	11,1	
	Zeit- und Leistungslohn	3 566	3 459	46,3	44,8	3,6	3,97	4,62	184	9,2	11,0	
	Zusammen	39 186	38 255	46,2	44,6	3,5	3,88	4,76	179	8,8	11,1	
1b	Zeitlohn	31 196	27 714	46,4	45,1	3,7	3,62	4,45	168	8,8	11,3	
	Leistungslohn	15 253	14 660	44,5	43,0	2,2	3,90	4,83	174	8,8	11,4	
	Zeit- und Leistungslohn	5 722	5 217	46,0	44,7	3,2	3,82	4,34	175	9,2	11,3	
	Zusammen	52 171	47 591	45,8	44,4	3,2	3,73	4,52	171	8,8	11,3	
2	Zeitlohn	81 802	77 968	46,7	44,9	3,6	3,23	3,92	151	7,4	11,7	
	Leistungslohn	64 524	63 084	44,3	42,4	2,1	3,83	4,70	170	8,1	11,4	
	Zeit- und Leistungslohn	21 524	20 634	46,4	44,6	3,5	3,60	4,11	167	8,4	11,4	
	Zusammen	167 850	161 686	45,7	43,9	3,0	3,51	4,16	160	7,8	11,5	
3	Zeitlohn	33 496	29 578	47,0	45,4	3,8	2,99	3,63	140	7,1	11,8	
	Leistungslohn	11 235	10 752	44,6	42,5	2,1	3,64	4,32	162	7,9	11,6	
	Zeit- und Leistungslohn	6 414	5 865	47,3	45,6	4,1	3,39	3,79	160	8,4	11,5	
	Zusammen	51 145	46 195	46,5	44,8	3,5	3,19	3,75	148	7,5	11,7	
Alle	Zeitlohn	253 296	236 900	46,9	45,3	3,9	3,43	4,19	161	8,1	11,5	
	Leistungslohn	136 598	132 734	44,6	42,8	2,3	3,91	4,80	174	8,5	11,3	
	Zeit- und Leistungslohn	52 896	49 978	46,6	45,0	3,6	3,70	4,23	173	8,8	11,3	
	Zusammen	442 790	419 612	46,2	44,5	3,4	3,61	4,32	167	8,3	11,4	

1) Ohne Kirchensteuer.

1. Erfafte Arbeiter, durchschnittliche Wochenarbeitszeiten, Arbeitsverdienste und gesetzliche Abzüge der Arbeiter der höchsten tarifmäßigen Altersstufe nach Wirtschaftszweigen, Leistungsgruppen und Lohnformen

a) Männliche Arbeiter

Leistungsgruppe	Lohnform	Erfasste Arbeiter insgesamt	Darunter in der höchsten tarifmäßigen Altersstufe							gesetzliche Abzüge in % des Bruttoverdienstes	
			erfasste Arbeiter	bezahlte Wochenarbeitszeit		Bruttostundenverdienst		Bruttowochenverdienst			
				insgesamt	darunter tatsächlich geleistete Arbeitsstunden		insgesamt		für Mehrarbeitsstunden		
					zusammen	darunter Mehrarbeitsstunden					
		Anzahl	Std		DM				Lohnsteuer ¹⁾	Arbeitnehmerbeitrag z. Sozialversicher.	
Chemische Industrie (einschl. Kohlenwertstoffindustrie) und Mineralölverarbeitung											
1	Zeitlohn	6 399	6 226	46,8	44,4	2,7	3,81	4,37	178	7,9	10,9
	Leistungslohn	3 663	3 542	44,8	41,6	1,3	4,19	5,00	188	8,9	10,8
	Zeit- und Leistungslohn	630	621	47,1	44,9	3,3	3,84	4,35	181	8,5	11,2
	Zusammen	10 692	10 389	46,2	43,5	2,2	3,94	4,49	182	8,3	10,9
dar.: 1a	Zeitlohn	138	135	47,9	46,8	4,6	3,93	4,23	188	7,7	10,1
	Leistungslohn	5	5
	Zeit- und Leistungslohn	-	-	-	-	-	-	-	-	-	-
	Zusammen	143	140	47,8	46,7	4,5	3,96	4,25	189	7,9	10,1
1b	Zeitlohn	208	197	47,1	45,4	3,7	3,62	4,10	170	7,7	11,0
	Leistungslohn	7	7
	Zeit- und Leistungslohn	12	12	(48,4)	(45,0)	(2,0)	(3,74)	(4,43)	(181)	(6,6)	(10,7)
	Zusammen	227	216	47,1	45,3	3,5	3,65	4,12	172	7,6	11,0
2	Zeitlohn	10 058	9 857	46,5	44,0	2,0	3,45	4,02	160	6,9	11,3
	Leistungslohn	4 942	4 792	45,4	42,2	1,1	3,83	4,42	174	7,1	11,1
	Zeit- und Leistungslohn	1 007	994	47,5	45,2	3,6	3,54	3,95	168	8,0	11,4
	Zusammen	16 007	15 643	46,2	43,5	1,8	3,57	4,09	165	7,1	11,3
3	Zeitlohn	1 816	1 601	46,8	44,8	2,5	3,06	3,63	143	7,0	11,7
	Leistungslohn	862	805	45,2	43,0	0,9	3,49	3,87	158	7,3	11,6
	Zeit- und Leistungslohn	300	278	46,2	43,8	2,2	3,31	3,64	153	7,8	11,8
	Zusammen	2 978	2 684	46,3	44,2	2,0	3,21	3,66	149	7,2	11,6
Alle	Zeitlohn	18 273	17 684	46,7	44,2	2,3	3,54	4,12	165	7,3	11,2
	Leistungslohn	9 467	9 139	45,2	42,1	1,2	3,94	4,63	178	7,8	11,0
	Zeit- und Leistungslohn	1 937	1 893	47,2	44,9	3,3	3,61	4,05	170	8,1	11,4
	Zusammen	29 677	28 716	46,2	43,6	2,0	3,67	4,21	169	7,5	11,2

Chemische Industrie (ohne Chemiefaser- und Kohlenwertstoffindustrie)

1	Zeitlohn	4 992	4 851	47,1	44,7	2,7	3,77	4,37	178	8,0	11,0
	Leistungslohn	3 133	3 032	44,7	41,3	1,2	4,20	5,01	188	8,8	10,8
	Zeit- und Leistungslohn	519	513	47,1	45,1	3,4	3,82	4,36	180	8,6	11,3
	Zusammen	8 644	8 396	46,3	43,5	2,2	3,92	4,50	181	8,3	11,0
dar.: 1a	Zeitlohn	64	64	50,4	48,8	6,0	3,82	4,51	192	8,3	10,6
	Leistungslohn	5	5
	Zeit- und Leistungslohn	-	-	-	-	-	-	-	-	-	-
	Zusammen	69	69	50,1	48,6	5,8	3,89	4,53	195	8,7	10,6
1b	Zeitlohn	119	111	49,9	48,2	5,7	3,49	4,14	174	8,5	11,5
	Leistungslohn	6	6
	Zeit- und Leistungslohn	12	12	(48,4)	(45,0)	(2,0)	(3,74)	(4,43)	(181)	6,6	10,7
	Zusammen	137	129	49,5	47,6	5,2	3,55	4,16	176	8,2	11,4
2	Zeitlohn	8 063	7 878	46,8	44,2	2,2	3,41	4,00	160	7,1	11,4
	Leistungslohn	4 336	4 192	45,3	42,0	1,0	3,81	4,38	172	7,0	11,2
	Zeit- und Leistungslohn	881	868	47,7	45,2	3,7	3,51	3,96	167	8,1	11,5
	Zusammen	13 280	12 938	46,4	43,5	1,9	3,54	4,06	164	7,1	11,3
3	Zeitlohn	1 376	1 184	47,3	45,4	2,8	2,98	3,61	141	7,1	11,8
	Leistungslohn	391	354	44,9	43,1	1,0	3,42	3,84	154	7,7	11,6
	Zeit- und Leistungslohn	259	239	46,4	44,1	2,4	3,31	3,64	154	8,1	11,8
	Zusammen	2 026	1 777	46,7	44,8	2,4	3,11	3,63	145	7,4	11,8
Alle	Zeitlohn	14 431	13 913	47,0	44,5	2,4	3,50	4,11	164	7,4	11,3
	Leistungslohn	7 860	7 578	45,0	41,8	1,1	3,95	4,64	178	7,8	11,0
	Zeit- und Leistungslohn	1 659	1 620	47,3	45,0	3,4	3,58	4,05	169	8,2	11,5
	Zusammen	23 950	23 111	46,4	43,6	2,1	3,65	4,19	169	7,6	11,2

1) Ohne Kirchensteuer.

1. Erfafte Arbeiter, durchschnittliche Wochenarbeitszeiten, Arbeitsverdienste und gesetzliche Abzüge der Arbeiter der höchsten tarifmäßigen Altersstufe nach Wirtschaftszweigen, Leistungsgruppen und Lohnformen

a) Männliche Arbeiter

Leistungsgruppe	Lohnform	Erfafte Arbeiter insgesamt	Darunter in der höchsten tarifmäßigen Altersstufe								gesetzliche Abzüge in % des Bruttoverdienstes	
			erfaßte Arbeiter	bezahlte Wochenarbeitszeit		Bruttostundenverdienst		Bruttowochenverdienst	Lohnsteuer ¹⁾	Arbeitnehmerbeitrag z. Sozialversicher.		
				insgesamt	darunter tatsächlich geleistete Arbeitsstunden	zusammen	darunter Mehrarbeitsstunden				insgesamt	für Mehrarbeitsstunden
								Anzahl				
Chemiefaserindustrie												
1	Zeitlohn	384	373	45,8	42,2	1,7	3,85	4,66	177	7,6	11,2	
	Leistungslohn	230	227	45,0	42,2	1,6	4,00	4,48	180	8,9	11,4	
	Zeit- und Leistungslohn	54	51	44,2	41,4	0,6	3,61	4,28	160	6,5	11,9	
	Zusammen	668	651	45,4	42,2	1,5	3,88	4,59	176	8,0	11,3	
dar.: 1a	Zeitlohn	-	-	-	-	-	-	-	-	-	-	
	Leistungslohn	-	-	-	-	-	-	-	-	-	-	
	Zeit- und Leistungslohn	-	-	-	-	-	-	-	-	-	-	
	Zusammen	-	-	-	-	-	-	-	-	-	-	
1b	Zeitlohn	-	-	-	-	-	-	-	-	-	-	
	Leistungslohn	-	-	-	-	-	-	-	-	-	-	
	Zeit- und Leistungslohn	-	-	-	-	-	-	-	-	-	-	
	Zusammen	-	-	-	-	-	-	-	-	-	-	
2	Zeitlohn	950	945	45,0	42,4	0,9	3,56	4,48	160	5,9	11,4	
	Leistungslohn	493	490	46,1	43,7	1,2	3,98	4,72	184	7,4	10,9	
	Zeit- und Leistungslohn	53	53	43,3	41,0	0,3	3,61	3,89	156	5,7	11,5	
	Zusammen	1 496	1 488	45,3	42,8	1,0	3,70	4,57	168	6,4	11,2	
3	Zeitlohn	232	219	45,9	42,8	1,0	3,18	3,77	146	6,7	11,6	
	Leistungslohn	470	450	45,6	43,0	0,8	3,55	3,90	162	7,1	11,6	
	Zeit- und Leistungslohn	41	39	44,8	42,4	1,1	3,30	3,72	148	6,0	11,7	
	Zusammen	743	708	45,6	42,9	0,9	3,42	3,84	156	6,9	11,6	
Alle	Zeitlohn	1 566	1 537	45,3	42,4	1,1	3,58	4,45	162	6,4	11,4	
	Leistungslohn	1 193	1 167	45,7	43,1	1,1	3,82	4,44	174	7,6	11,2	
	Zeit- und Leistungslohn	148	143	44,0	41,5	0,6	3,53	3,94	155	6,1	11,7	
	Zusammen	2 907	2 847	45,4	42,7	1,1	3,67	4,43	167	6,9	11,3	
Mineralölverarbeitung (einschl. Kohlenwertstoffindustrie)												
1	Zeitlohn	1 023	1 002	45,5	43,4	3,0	3,99	4,29	181	7,5	10,3	
	Leistungslohn	300	283	45,8	44,2	1,9	4,24	5,22	194	9,2	10,6	
	Zeit- und Leistungslohn	57	57	49,2	45,6	5,0	4,23	4,35	208	9,4	10,1	
	Zusammen	1 380	1 342	45,7	43,6	2,9	4,05	4,43	185	8,0	10,3	
dar.: 1a	Zeitlohn	74	71	45,4	44,8	3,3	4,04	3,78	183	7,1	9,7	
	Leistungslohn	-	-	-	-	-	-	-	-	-	-	
	Zeit- und Leistungslohn	-	-	-	-	-	-	-	-	-	-	
	Zusammen	74	71	45,4	44,8	3,3	4,04	3,78	183	7,1	9,7	
1b	Zeitlohn	89	86	43,3	41,5	1,1	3,81	3,83	165	6,6	10,3	
	Leistungslohn	1	1	
	Zeit- und Leistungslohn	-	-	-	-	-	-	-	-	-	-	
	Zusammen	90	87	43,3	41,6	1,1	3,81	3,83	165	6,7	10,3	
2	Zeitlohn	1 045	1 034	45,2	43,3	1,6	3,62	3,98	164	6,8	10,8	
	Leistungslohn	113	110	47,1	45,9	3,2	3,85	4,38	181	7,7	10,8	
	Zeit- und Leistungslohn	73	73	48,8	47,8	4,9	3,84	3,88	187	8,4	10,7	
	Zusammen	1 231	1 217	45,6	43,8	1,9	3,66	4,03	167	7,0	10,8	
3	Zeitlohn	208	198	45,0	43,3	2,3	3,43	3,69	154	6,8	10,9	
	Leistungslohn	1	1	
	Zeit- und Leistungslohn	-	-	-	-	-	-	-	-	-	-	
	Zusammen	209	199	45,0	43,3	2,3	3,43	3,69	154	6,8	10,9	
Alle	Zeitlohn	2 276	2 234	45,3	43,3	2,3	3,77	4,14	171	7,1	10,6	
	Leistungslohn	414	394	46,1	44,7	2,2	4,13	4,89	190	8,8	10,6	
	Zeit- und Leistungslohn	130	130	48,9	46,8	5,0	4,01	4,09	196	8,9	10,4	
	Zusammen	2 820	2 758	45,6	43,7	2,4	3,83	4,24	175	7,5	10,6	

1) Ohne Kirchensteuer.

1. Erfafte Arbeiter, durchschnittliche Wochenarbeitszeiten, Arbeitsverdienste und gesetzliche Abzüge der Arbeiter der höchsten tarifmäßigen Altersstufe nach Wirtschaftszweigen, Leistungsgruppen und Lohnformen

a) Männliche Arbeiter

Leistungsgruppe	Lohnform	Erfafte Arbeiter insgesamt	Darunter in der höchsten tarifmäßigen Altersstufe								gesetzliche Abzüge in % des Bruttoverdienstes	
			erfaßte Arbeiter	bezahlte Wochenarbeitszeit		Bruttostundenverdienst		Bruttowochenverdienst				
				insgesamt	darunter tatsächlich geleistete Arbeitsstunden		insgesamt		für Mehrarbeitsstunden			
					zusammen	darunter Mehrarbeitsstunden						
			Anzahl	Std		DM				Lohnsteuer	Arbeitnehmerbeitrag z. Sozialversicher.	
Kunststoff-, gummi- und asbestverarbeitende Industrie												
1	Zeitlohn	2 548	2 448	47,3	45,4	4,0	3,72	4,51	176	9,0	11,3	
	Leistungslohn	1 211	1 190	44,8	42,9	2,4	4,33	4,91	194	9,2	10,9	
	Zeit- und Leistungslohn	358	346	46,8	45,4	3,8	3,79	4,33	178	8,6	11,3	
	Zusammen	4 117	3 984	46,5	44,6	3,5	3,90	4,58	181	9,1	11,2	
dar.: 1a	Zeitlohn	466	451	46,2	44,6	4,3	4,20	5,25	194	9,9	10,9	
	Leistungslohn	115	112	43,9	42,9	3,5	4,70	6,07	206	11,0	10,8	
	Zeit- und Leistungslohn	50	49	47,5	46,3	4,3	4,21	4,95	200	10,8	10,9	
	Zusammen	631	612	45,9	44,4	4,2	4,29	5,35	197	10,2	10,9	
1b	Zeitlohn	434	405	46,6	45,6	3,7	3,69	4,22	172	9,1	11,6	
	Leistungslohn	446	437	43,1	42,0	1,4	4,69	5,21	202	9,5	10,8	
	Zeit- und Leistungslohn	93	85	48,3	47,5	4,9	3,85	4,43	186	8,4	11,1	
	Zusammen	973	927	45,1	44,1	2,7	4,16	4,49	187	9,3	11,1	
2	Zeitlohn	2 770	2 652	46,5	44,5	3,1	3,19	3,85	148	7,4	11,9	
	Leistungslohn	2 249	2 199	43,6	41,5	1,7	3,94	4,54	172	8,1	11,5	
	Zeit- und Leistungslohn	802	778	46,2	44,0	2,7	3,38	4,00	156	7,6	11,7	
	Zusammen	5 821	5 629	45,3	43,3	2,5	3,50	4,05	158	7,8	11,7	
3	Zeitlohn	692	619	46,5	44,5	2,8	2,93	3,67	136	7,2	11,8	
	Leistungslohn	156	146	44,1	42,0	1,9	3,52	3,83	155	8,1	11,6	
	Zeit- und Leistungslohn	123	103	45,7	44,2	2,2	3,23	3,48	148	8,1	11,7	
	Zusammen	971	868	46,0	44,1	2,6	3,06	3,67	141	7,5	11,8	
Alle	Zeitlohn	6 010	5 719	46,8	44,9	3,5	3,39	4,16	159	8,2	11,6	
	Leistungslohn	3 616	3 535	44,0	42,0	1,9	4,06	4,66	179	8,5	11,3	
	Zeit- und Leistungslohn	1 283	1 227	46,3	44,4	3,0	3,48	4,09	161	8,0	11,6	
	Zusammen	10 909	10 481	45,8	43,9	2,9	3,62	4,27	166	8,3	11,5	
Kunststoffverarbeitende Industrie												
1	Zeitlohn	1 107	1 037	48,1	46,8	4,4	3,45	4,16	166	8,8	11,6	
	Leistungslohn	280	276	45,3	43,7	1,8	3,91	4,45	177	8,8	11,1	
	Zeit- und Leistungslohn	148	142	47,2	46,0	3,7	3,62	4,30	171	8,6	11,3	
	Zusammen	1 535	1 455	47,5	46,1	3,8	3,55	4,20	169	8,8	11,5	
dar.: 1a	Zeitlohn	131	122	47,9	46,9	4,7	3,51	4,26	168	9,5	11,6	
	Leistungslohn	6	6	
	Zeit- und Leistungslohn	12	12	(47,6)	(45,5)	(3,9)	(3,61)	(4,23)	(172)	(9,0)	(12,0)	
	Zusammen	149	140	47,6	46,4	4,5	3,56	4,27	170	9,5	11,6	
1b	Zeitlohn	199	178	48,1	46,8	4,6	3,28	3,98	158	8,0	11,9	
	Leistungslohn	11	11	(46,5)	(45,3)	(3,3)	(3,71)	(4,09)	(172)	(8,7)	(11,5)	
	Zeit- und Leistungslohn	44	38	48,2	47,4	4,4	3,38	4,17	163	8,1	11,4	
	Zusammen	254	227	48,0	46,9	4,5	3,31	4,02	159	8,1	11,8	
2	Zeitlohn	1 384	1 327	46,5	44,9	3,0	3,04	3,75	142	7,2	12,0	
	Leistungslohn	426	422	44,2	41,8	1,3	3,51	4,07	155	7,6	11,7	
	Zeit- und Leistungslohn	418	404	46,0	44,4	2,6	3,33	3,78	153	7,8	11,8	
	Zusammen	2 228	2 153	46,0	44,2	2,6	3,19	3,79	146	7,4	11,9	
3	Zeitlohn	371	327	46,7	45,4	2,9	2,77	3,50	129	6,8	11,9	
	Leistungslohn	52	50	43,6	42,5	1,3	3,40	3,57	148	7,4	11,7	
	Zeit- und Leistungslohn	62	46	46,3	45,2	2,8	3,03	3,30	140	9,0	12,2	
	Zusammen	485	423	46,3	45,1	2,7	2,87	3,48	133	7,1	11,9	
Alle	Zeitlohn	2 862	2 691	47,2	45,7	3,5	3,17	3,92	149	7,9	11,8	
	Leistungslohn	758	748	44,6	42,6	1,5	3,65	4,22	163	8,1	11,5	
	Zeit- und Leistungslohn	628	592	46,3	44,9	2,9	3,38	3,91	157	8,1	11,7	
	Zusammen	4 248	4 031	46,6	45,0	3,1	3,29	3,95	153	7,9	11,7	

1) Ohne Kirchensteuer.

1. Erfafte Arbeiter, durchschnittliche Wochenarbeitszeiten, Arbeitsverdienste und gesetzliche Abzüge der Arbeiter der höchsten tarifmäßigen Altersstufe nach Wirtschaftszweigen, Leistungsgruppen und Lohnformen

a) Männliche Arbeiter

Leistungsgruppe	Lohnform	Erfafte Arbeiter insgesamt	Darunter in der höchsten tarifmäßigen Altersstufe								gesetzliche Abzüge in % des Bruttoverdienstes	
			erfaßte Arbeiter	bezahlte Wochenarbeitszeit		Bruttostundenverdienst		Bruttowochenverdienst				
				insgesamt	darunter tatsächlich geleistete Arbeitsstunden		insgesamt		für Mehrarbeitsstunden			
					zusammen	darunter Mehrarbeitsstunden						
					Anzahl	Std				DM		
Gummi- und asbestverarbeitende Industrie												
1	Zeitlohn	1 441	1 411	46,6	44,4	3,8	3,93	4,81	183	9,2	11,2	
	Leistungslohn	931	914	44,6	42,6	2,6	4,46	5,00	199	9,3	10,8	
	Zeit- und Leistungslohn	210	204	46,6	45,0	3,9	3,91	4,36	182	8,5	11,3	
	Zusammen	2 582	2 529	45,9	43,8	3,4	4,11	4,82	189	9,2	11,0	
dar.: 1a	Zeitlohn	335	329	45,6	43,7	4,2	4,46	5,67	204	10,1	10,7	
	Leistungslohn	109	106	44,0	43,1	3,6	4,71	6,10	207	11,1	10,8	
	Zeit- und Leistungslohn	38	37	47,4	46,6	4,5	4,41	5,15	209	11,3	10,6	
	Zusammen	482	472	45,4	43,8	4,1	4,51	5,71	205	10,4	10,7	
1b	Zeitlohn	235	227	45,3	44,7	3,0	4,03	4,50	183	9,8	11,4	
	Leistungslohn	435	426	43,0	41,9	1,3	4,72	5,28	203	9,5	10,7	
	Zeit- und Leistungslohn	49	47	48,4	47,6	5,3	4,23	4,61	205	8,7	10,9	
	Zusammen	719	700	44,1	43,2	2,1	4,45	4,81	197	9,6	11,0	
2	Zeitlohn	1 386	1 325	46,4	44,0	3,2	3,34	3,94	155	7,6	11,9	
	Leistungslohn	1 823	1 777	43,5	41,5	1,8	4,04	4,61	176	8,3	11,4	
	Zeit- und Leistungslohn	384	374	46,4	43,5	2,7	3,42	4,22	159	7,4	11,7	
	Zusammen	3 593	3 476	44,9	42,7	2,4	3,70	4,23	166	8,0	11,6	
3	Zeitlohn	321	292	46,2	43,5	2,8	3,10	3,86	143	7,6	11,7	
	Leistungslohn	104	96	44,3	41,8	2,2	3,59	3,92	159	8,5	11,6	
	Zeit- und Leistungslohn	61	57	45,2	43,5	1,8	3,40	3,71	154	7,5	11,3	
	Zusammen	486	445	45,7	43,2	2,5	3,24	3,86	148	7,8	11,7	
Alle	Zeitlohn	3 148	3 028	46,5	44,1	3,4	3,59	4,38	167	8,4	11,5	
	Leistungslohn	2 858	2 787	43,9	41,9	2,1	4,17	4,75	183	8,7	11,2	
	Zeit- und Leistungslohn	655	635	46,4	44,0	3,0	3,58	4,25	166	7,8	11,5	
	Zusammen	6 661	6 450	45,4	43,1	2,8	3,83	4,49	174	8,5	11,4	

Industrie der Steine und Erden; feinkeramische und Glasindustrie

1	Zeitlohn	7 980	7 754	49,9	48,0	5,6	3,48	4,05	174		8,2	11,3
	Leistungslohn	2 782	2 746	45,7	44,1	2,2	4,11	4,70	188		9,2	10,8
	Zeit- und Leistungslohn	1 949	1 908	49,0	47,5	4,7	4,03	4,17	198		9,5	10,6
	Zusammen	12 711	12 408	48,8	47,1	4,7	3,70	4,14	181		8,7	11,1
dar.: 1a	Zeitlohn	353	342	48,5	46,5	4,7	3,67	4,38	178		8,4	11,2
	Leistungslohn	136	133	44,2	43,2	1,2	4,58	4,56	203		9,8	10,4
	Zeit- und Leistungslohn	68	65	48,5	47,9	5,7	4,46	4,59	217		10,5	9,9
	Zusammen	557	540	47,5	45,8	4,0	3,98	4,43	189		9,1	10,8
1b	Zeitlohn	1 488	1 436	47,8	46,1	4,5	3,59	4,14	172		8,0	11,3
	Leistungslohn	546	538	44,4	42,8	1,8	4,20	4,62	186		9,3	10,9
	Zeit- und Leistungslohn	327	320	47,7	46,5	4,5	4,20	4,26	200		10,0	10,6
	Zusammen	2 361	2 294	47,0	45,4	3,9	3,81	4,21	179		8,6	11,1
2	Zeitlohn	7 152	6 974	49,7	47,8	5,2	3,20	3,76	159		7,4	11,5
	Leistungslohn	3 807	3 746	46,3	44,6	2,7	3,93	4,46	182		8,6	11,0
	Zeit- und Leistungslohn	3 189	3 127	48,7	47,0	4,5	3,72	3,86	181		8,5	11,1
	Zusammen	14 148	13 847	48,5	46,7	4,4	3,51	3,90	170		8,0	11,3
3	Zeitlohn	4 218	3 896	48,6	46,9	4,5	2,99	3,52	145		7,1	11,7
	Leistungslohn	1 395	1 352	46,0	44,2	2,3	3,75	4,08	172		8,7	11,3
	Zeit- und Leistungslohn	1 753	1 652	48,5	46,5	4,4	3,61	3,83	175		9,0	11,2
	Zusammen	7 366	6 900	48,1	46,3	4,0	3,28	3,66	158		8,0	11,5
Alle	Zeitlohn	19 350	18 624	49,5	47,7	5,2	3,28	3,85	162		7,7	11,4
	Leistungslohn	7 984	7 844	46,0	44,4	2,5	3,96	4,48	182		8,8	11,0
	Zeit- und Leistungslohn	6 891	6 687	48,7	47,0	4,6	3,78	3,94	184		9,0	11,0
	Zusammen	34 225	33 155	48,5	46,8	4,4	3,53	3,95	171		8,3	11,2

1) Ohne Kirchensteuer.

1. Erfafte Arbeiter, durchschnittliche Wochenarbeitszeiten, Arbeitsverdienste und gesetzliche Abzüge der Arbeiter der höchsten tarifmäßigen Altersstufe nach Wirtschaftszweigen, Leistungsgruppen und Lohnformen

a) Männliche Arbeiter

Leistungsgruppe	Lohnform	Erfafte Arbeiter insgesamt	Darunter in der höchsten tarifmäßigen Altersstufe								gesetzliche Abzüge in % des Bruttoverdienstes	
			erfaßte Arbeiter	bezahlte Wochenarbeitszeit		Bruttostundenverdienst		Bruttowochenverdienst				
				insgesamt	darunter tatsächlich geleistete Arbeitsstunden		insgesamt		für Mehrarbeitsstunden			
					zusammen	darunter Mehrarbeitsstunden						
					Anzahl	Std				DM	%	
Industrie der Steine und Erden												
1	Zeitlohn	5 437	5 312	51,4	49,6	6,6	3,47	3,99	178	8,3	11,2	
	Leistungslohn	1 254	1 243	47,2	45,6	3,0	4,16	4,60	196	9,0	10,7	
	Zeit- und Leistungslohn	1 577	1 556	49,7	48,1	5,1	4,04	4,13	201	9,5	10,5	
	Zusammen	8 268	8 111	50,4	48,7	5,8	3,67	4,06	185	8,7	11,0	
dar. 1a	Zeitlohn	98	98	52,2	51,3	7,0	3,62	3,91	189	9,2	10,9	
	Leistungslohn	22	22	(47,0)	(46,5)	(2,9)	(4,95)	(4,04)	(233)	(9,6)	(9,5)	
	Zeit- und Leistungslohn	35	32	52,3	52,1	8,9	4,64	4,68	243	11,5	9,2	
	Zusammen	155	152	51,5	50,8	6,8	4,01	4,13	201	9,8	10,2	
1b	Zeitlohn	591	575	50,8	49,1	6,6	3,55	4,06	180	8,3	11,2	
	Leistungslohn	80	78	47,7	45,7	3,7	4,50	4,24	215	10,1	10,1	
	Zeit- und Leistungslohn	172	169	49,0	48,0	5,2	4,34	4,16	213	10,3	10,3	
	Zusammen	843	822	50,1	48,6	6,1	3,79	4,08	190	8,9	10,8	
2	Zeitlohn	5 155	5 067	50,8	49,0	5,8	3,21	3,74	163	7,5	11,5	
	Leistungslohn	2 649	2 621	47,0	45,3	3,0	4,01	4,45	189	8,7	10,8	
	Zeit- und Leistungslohn	2 836	2 790	49,0	47,3	4,7	3,74	3,84	183	8,5	11,1	
	Zusammen	10 640	10 478	49,4	47,6	4,8	3,54	3,88	175	8,1	11,2	
3	Zeitlohn	2 837	2 673	49,5	47,9	4,9	2,99	3,51	148	7,2	11,7	
	Leistungslohn	835	809	46,7	45,1	2,2	3,93	4,02	183	9,0	11,0	
	Zeit- und Leistungslohn	1 450	1 372	49,1	47,1	4,8	3,61	3,79	177	9,2	11,2	
	Zusammen	5 122	4 854	48,9	47,2	4,5	3,32	3,64	162	8,1	11,4	
Alle	Zeitlohn	13 429	13 052	50,8	49,0	6,0	3,27	3,81	166	7,8	11,4	
	Leistungslohn	4 738	4 673	47,0	45,3	2,9	4,04	4,44	190	8,8	10,8	
	Zeit- und Leistungslohn	5 863	5 718	49,2	47,4	4,8	3,79	3,91	187	9,0	10,9	
	Zusammen	24 030	23 443	49,6	47,9	5,1	3,54	3,91	176	8,3	11,1	
Feinkeramische Industrie												
1	Zeitlohn	939	894	47,6	45,7	3,8	3,35	4,17	160	8,1	11,7	
	Leistungslohn	508	503	45,1	43,5	1,6	3,64	4,48	166	8,8	11,6	
	Zeit- und Leistungslohn	123	110	46,9	45,5	3,3	3,69	4,32	173	9,2	11,5	
	Zusammen	1 570	1 507	46,7	45,0	3,0	3,47	4,23	162	8,4	11,7	
dar. 1a	Zeitlohn	70	67	47,6	45,3	4,2	3,78	4,94	180	8,7	11,5	
	Leistungslohn	1	1	
	Zeit- und Leistungslohn	3	3	
	Zusammen	74	71	47,6	45,2	4,2	3,77	4,92	179	8,6	11,5	
1b	Zeitlohn	164	152	47,2	45,7	4,0	3,47	4,22	164	8,6	11,8	
	Leistungslohn	37	37	44,4	43,4	1,4	4,07	4,81	181	8,0	11,6	
	Zeit- und Leistungslohn	34	32	46,7	46,2	3,5	3,65	4,02	171	10,7	11,6	
	Zusammen	235	221	46,7	45,4	3,5	3,60	4,23	168	8,8	11,7	
2	Zeitlohn	700	673	48,1	45,9	4,3	2,97	3,77	143	6,9	11,9	
	Leistungslohn	468	461	45,9	44,2	2,4	3,61	4,39	165	7,8	11,6	
	Zeit- und Leistungslohn	165	162	46,9	44,9	3,4	3,57	4,07	168	8,6	11,7	
	Zusammen	1 333	1 296	47,2	45,2	3,5	3,27	3,96	154	7,5	11,8	
3	Zeitlohn	610	563	48,2	45,6	4,2	2,76	3,40	133	7,0	11,9	
	Leistungslohn	347	340	45,7	43,2	2,5	3,44	4,11	157	7,7	11,8	
	Zeit- und Leistungslohn	198	188	45,5	43,5	2,4	3,63	4,08	165	8,0	11,7	
	Zusammen	1 155	1 091	46,9	44,5	3,4	3,11	3,65	146	7,5	11,8	
Alle	Zeitlohn	2 249	2 130	47,9	45,7	4,1	3,07	3,83	147	7,5	11,8	
	Leistungslohn	1 323	1 304	45,5	43,6	2,1	3,57	4,33	163	8,2	11,6	
	Zeit- und Leistungslohn	486	460	46,3	44,5	2,9	3,62	4,14	168	8,5	11,6	
	Zusammen	4 058	3 894	46,9	44,9	3,3	3,30	3,97	155	7,9	11,7	

1) Ohne Kirchensteuer.

1. Erfafte Arbeiter, durchschnittliche Wochenarbeitszeiten, Arbeitsverdienste und gesetzliche Abzüge der Arbeiter der höchsten tarifmäßigen Altersstufe nach Wirtschaftszweigen, Leistungsgruppen und Lohnformen

a) Männliche Arbeiter

Leistungsgruppe	Lohnform	Erfafte Arbeiter insgesamt	Darunter in der höchsten tarifmäßigen Altersstufe								gesetzliche Abzüge in % des Bruttoverdienstes	
			erfaßte Arbeiter	bezahlte Wochenarbeitszeit		Bruttostundenverdienst		Bruttowochenverdienst				
				insgesamt	darunter tatsächlich geleistete Arbeitsstunden		insgesamt		für Mehrarbeitsstunden			
					zusammen	darunter Mehrarbeitsstunden						
										Lohnsteuer ¹⁾	Arbeitnehmerbeitrag z. Sozialversicher.	
Anzahl		Std		DM		%						
Glasindustrie												
1	Zeitlohn	1 604	1 548	46,0	44,0	3,2	3,63	4,45	167	7,8	11,4	
	Leistungslohn	1 020	1 000	44,0	42,5	1,6	4,30	5,03	189	9,6	10,7	
	Zeit- und Leistungslohn	249	242	45,7	44,5	2,8	4,13	4,52	189	9,7	10,9	
	Zusammen	2 873	2 790	45,3	43,5	2,6	3,91	4,59	177	8,7	11,1	
dar.: 1a	Zeitlohn	185	177	46,8	44,2	3,6	3,66	4,64	171	7,9	11,2	
	Leistungslohn	113	110	43,7	42,6	0,9	4,51	4,90	197	9,9	10,7	
	Zeit- und Leistungslohn	30	30	44,6	44,2	2,3	4,33	4,24	193	9,3	10,8	
	Zusammen	328	317	45,5	43,6	2,5	4,00	4,63	182	8,8	11,0	
1b	Zeitlohn	733	709	45,6	43,8	2,9	3,65	4,28	166	7,7	11,4	
	Leistungslohn	429	423	43,9	42,2	1,5	4,14	4,77	182	9,2	11,0	
	Zeit- und Leistungslohn	121	119	46,0	44,6	3,7	4,14	4,54	190	9,2	10,8	
	Zusammen	1 283	1 251	45,0	43,4	2,5	3,86	4,41	174	8,4	11,2	
2	Zeitlohn	1 297	1 234	46,0	44,1	3,3	3,28	3,96	151	7,1	11,5	
	Leistungslohn	690	664	43,7	42,3	1,5	3,79	4,60	166	8,9	11,4	
	Zeit- und Leistungslohn	188	175	45,3	44,3	2,7	3,52	4,16	159	8,2	11,5	
	Zusammen	2 175	2 073	45,2	43,5	2,7	3,46	4,10	156	7,8	11,5	
3	Zeitlohn	771	660	45,4	44,0	2,9	3,18	3,69	145	7,1	11,4	
	Leistungslohn	213	203	43,7	42,1	2,3	3,55	4,26	155	8,7	11,7	
	Zeit- und Leistungslohn	105	92	45,1	43,2	2,9	3,55	4,27	160	7,9	11,4	
	Zusammen	1 089	955	45,0	43,5	2,8	3,30	3,85	148	7,5	11,5	
Alle	Zeitlohn	3 672	3 442	45,9	44,0	3,2	3,42	4,14	157	7,4	11,4	
	Leistungslohn	1 923	1 867	43,9	42,4	1,7	4,04	4,78	177	9,3	11,1	
	Zeit- und Leistungslohn	542	509	45,4	44,2	2,8	3,82	4,36	173	8,9	11,2	
	Zusammen	6 137	5 818	45,2	43,5	2,7	3,65	4,28	165	8,2	11,3	
Eisenschaffende, NE-Metall- und Gießereiindustrie, Stahlverformung												
1	Zeitlohn	12 329	11 564	45,8	43,7	3,6	3,85	4,73	176	8,5	11,2	
	Leistungslohn	8 929	8 745	43,8	41,5	2,1	4,35	5,46	190	8,7	10,9	
	Zeit- und Leistungslohn	2 076	1 950	45,7	43,6	3,5	4,03	4,89	184	9,1	11,1	
	Zusammen	23 334	22 259	45,0	42,9	3,0	4,05	4,94	182	8,6	11,1	
dar.: 1a	Zeitlohn	1 569	1 544	46,4	44,5	3,7	3,62	4,50	168	8,0	11,5	
	Leistungslohn	432	427	44,5	42,2	2,3	4,20	4,79	187	8,7	11,1	
	Zeit- und Leistungslohn	262	255	45,4	43,2	3,9	4,14	4,80	188	8,3	11,1	
	Zusammen	2 263	2 226	45,9	43,9	3,4	3,79	4,58	174	8,2	11,4	
1b	Zeitlohn	1 388	1 229	45,9	43,7	3,2	3,37	4,12	155	7,1	11,8	
	Leistungslohn	801	755	44,5	41,9	2,2	3,97	4,66	177	7,8	11,4	
	Zeit- und Leistungslohn	270	237	45,5	43,3	3,2	3,74	4,40	170	8,8	11,5	
	Zusammen	2 459	2 221	45,4	43,0	2,9	3,61	4,30	164	7,6	11,6	
2	Zeitlohn	11 993	11 519	45,1	42,8	3,1	3,59	4,31	162	7,4	11,5	
	Leistungslohn	18 926	18 729	43,5	41,2	1,8	4,10	5,07	178	7,9	11,2	
	Zeit- und Leistungslohn	3 606	3 487	45,3	43,4	3,3	3,84	4,62	174	8,5	11,3	
	Zusammen	34 525	33 735	44,2	42,0	2,4	3,89	4,67	172	7,8	11,3	
3	Zeitlohn	4 375	3 866	45,6	43,2	3,3	3,25	4,01	148	6,8	11,6	
	Leistungslohn	4 095	4 024	43,1	40,6	1,6	4,00	5,04	172	7,7	11,4	
	Zeit- und Leistungslohn	663	605	45,4	43,7	3,5	3,62	4,22	164	8,2	11,5	
	Zusammen	9 133	8 495	44,4	42,0	2,5	3,62	4,34	161	7,4	11,5	
Alle	Zeitlohn	28 697	26 949	45,5	43,3	3,4	3,65	4,46	166	7,8	11,4	
	Leistungslohn	31 950	31 498	43,5	41,2	1,9	4,16	5,19	181	8,1	11,1	
	Zeit- und Leistungslohn	6 345	6 042	45,4	43,5	3,4	3,88	4,67	176	8,7	11,3	
	Zusammen	66 992	64 489	44,5	42,3	2,6	3,91	4,74	174	8,0	11,3	

1) Ohne Kirchensteuer.

1 Erfaste Arbeiter, durchschnittliche Wochenarbeitszeiten, Arbeitsverdienste und gesetzliche Abzüge der Arbeiter der höchsten tarifmäßigen Altersstufe nach Wirtschaftszweigen, Leistungsgruppen und Lohnformen

a) Männliche Arbeiter

Leistungsgruppe	Lohnform	Erfaste Arbeiter insgesamt	Darunter an der höchsten tarifmäßigen Altersstufe							gesetzliche Abzüge in % des Bruttoverdienstes	
			erfaste Arbeiter	bezahlte Wochenarbeitszeit		Bruttostundenverdienst		Bruttowochenverdienst	Lohnsteuer ¹⁾	Arbeitnehmerbeitrag z. Sozialversicher.	
				insgesamt	darunter tatsächlich geleistete Arbeitsstunden	insgesamt	für Mehrarbeitsstunden				
											zusammen
		Anzahl	Std		DM						
Eisenschaffende und -gießereiindustrie											
1	Zeitlohn	7 021	6 633	45,3	42,8	3,3	3,99	4,90	180	8,3	11,1
	Leistungslohn	7 061	6 911	43,6	41,2	1,9	4,42	5,67	193	8,6	10,9
	Zeit- und Leistungslohn	998	935	45,5	43,0	3,7	4,18	5,09	190	9,0	11,0
	Zusammen	15 080	14 479	44,5	42,1	2,6	4,20	5,18	187	8,5	11,0
dar.: 1a	Zeitlohn	674	671	47,1	44,9	4,4	3,61	4,44	170	7,7	11,5
	Leistungslohn	252	249	44,4	42,0	2,0	4,22	5,17	187	8,2	11,3
	Zeit- und Leistungslohn	162	158	44,8	42,0	3,9	4,22	4,95	189	7,9	11,1
	Zusammen	1 088	1 078	46,1	43,8	3,8	3,83	4,61	177	7,9	11,4
1b	Zeitlohn	811	721	45,9	43,3	3,4	3,43	4,15	157	6,5	11,8
	Leistungslohn	544	511	44,8	42,2	2,1	4,02	4,92	180	7,8	11,4
	Zeit- und Leistungslohn	134	118	45,6	42,9	3,4	3,85	4,61	175	8,9	11,5
	Zusammen	1 489	1 350	45,5	42,9	2,9	3,68	4,41	167	7,2	11,6
2	Zeitlohn	7 160	6 952	44,2	41,6	2,5	3,77	4,52	167	7,1	11,3
	Leistungslohn	13 567	13 462	43,2	40,7	1,6	4,20	5,24	181	7,7	11,1
	Zeit- und Leistungslohn	1 641	1 608	45,1	42,8	3,4	3,98	4,80	180	8,4	11,2
	Zusammen	22 368	22 022	43,7	41,1	2,0	4,05	4,90	177	7,6	11,2
3	Zeitlohn	2 872	2 604	45,0	42,2	3,0	3,40	4,17	153	6,7	11,6
	Leistungslohn	3 428	3 374	42,9	40,2	1,4	4,06	5,17	174	7,5	11,4
	Zeit- und Leistungslohn	358	333	45,1	43,1	3,6	3,80	4,40	172	8,5	11,4
	Zusammen	6 658	6 311	43,9	41,2	2,2	3,76	4,53	165	7,3	11,4
Alle	Zeitlohn	17 053	16 189	44,8	42,2	2,9	3,80	4,64	170	7,6	11,2
	Leistungslohn	24 056	23 747	43,3	40,8	1,6	4,24	5,37	184	8,0	11,1
	Zeit- und Leistungslohn	2 997	2 876	45,3	42,9	3,5	4,03	4,85	182	8,6	11,2
	Zusammen	44 106	42 812	44,0	41,5	2,2	4,06	4,96	178	7,9	11,1
NE-Metall- und -gießereiindustrie											
1	Zeitlohn	2 013	1 895	45,8	43,7	3,5	3,61	4,57	165	8,3	11,5
	Leistungslohn	774	766	44,4	42,7	2,5	4,07	5,02	181	8,9	11,2
	Zeit- und Leistungslohn	266	249	44,9	43,1	2,9	3,98	4,90	179	8,5	11,1
	Zusammen	3 053	2 910	45,3	43,4	3,2	3,76	4,69	171	8,5	11,4
dar.: 1a	Zeitlohn	468	460	44,7	42,7	2,7	3,71	4,74	166	8,2	11,4
	Leistungslohn	88	87	44,0	42,2	2,1	4,25	4,75	187	9,1	10,9
	Zeit- und Leistungslohn	29	26	(47,3)	(46,3)	(5,2)	(4,51)	(4,72)	(213)	(8,0)	(10,0)
	Zusammen	585	573	44,7	42,8	2,7	3,83	4,74	171	8,3	11,2
1b	Zeitlohn	256	228	45,0	42,9	2,6	3,32	4,15	149	7,7	11,8
	Leistungslohn	136	134	43,5	41,6	1,9	4,01	4,84	174	8,0	11,2
	Zeit- und Leistungslohn	27	25	(44,2)	(43,6)	(2,5)	(3,69)	(3,87)	(163)	(7,7)	(11,9)
	Zusammen	419	387	44,4	42,5	2,3	3,58	4,32	159	7,8	11,6
2	Zeitlohn	1 796	1 721	45,6	43,5	3,0	3,30	4,07	151	7,1	11,7
	Leistungslohn	2 051	2 017	44,3	42,1	2,3	3,75	4,74	166	8,0	11,5
	Zeit- und Leistungslohn	605	586	44,6	42,5	2,8	3,68	4,68	164	8,1	11,4
	Zusammen	4 452	4 324	44,9	42,7	2,7	3,56	4,43	160	7,7	11,6
3	Zeitlohn	527	471	46,6	44,8	3,8	2,92	3,73	136	6,5	11,8
	Leistungslohn	396	385	43,5	41,5	1,7	3,73	4,72	162	7,9	11,7
	Zeit- und Leistungslohn	73	66	45,2	44,4	3,4	3,34	4,19	151	6,4	11,8
	Zusammen	996	922	45,2	43,4	2,9	3,28	4,01	148	7,2	11,7
Alle	Zeitlohn	4 336	4 087	45,8	43,7	3,3	3,40	4,27	156	7,7	11,6
	Leistungslohn	3 221	3 168	44,2	42,2	2,3	3,83	4,81	169	8,2	11,4
	Zeit- und Leistungslohn	944	901	44,7	42,8	2,8	3,73	4,70	167	8,1	11,4
	Zusammen	8 501	8 156	45,1	43,0	2,9	3,60	4,48	162	7,9	11,5

1) Ohne Kirchensteuer.

1. Erfaßte Arbeiter, durchschnittliche Wochenarbeitszeiten, Arbeitsverdienste und gesetzliche Abzüge der Arbeiter der höchsten tarifmäßigen Altersstufe nach Wirtschaftszweigen, Leistungsgruppen und Lohnformen

a) Männliche Arbeiter

Leistungsgruppe	Lohnform	Erfaßte Arbeiter insgesamt	Darunter in der höchsten tarifmäßigen Altersstufe								gesetzliche Abzüge in % des Bruttoverdienstes	
			erfaßte Arbeiter	bezahlte Wochenarbeitszeit		Bruttostundenverdienst		Bruttowochenverdienst	Lohnsteuer	Arbeitnehmerbeitrag z. Sozialversicher.		
				insgesamt	darunter tatsächlich geleistete Arbeitsstunden	zusammen	darunter Mehrarbeitsstunden				insgesamt	für Mehrarbeitsstunden
								Anzahl				
Ziehereien und Kaltwalzwerke, Stahlverformung												
1	Zeitlohn	3 295	3 036	47,0	45,7	4,5	3,69	4,56	173	9,0	11,4	
	Leistungslohn	1 094	1 068	44,8	43,1	3,0	4,10	4,87	184	9,3	11,1	
	Zeit- und Leistungslohn	812	766	46,0	44,5	3,5	3,87	4,61	178	9,4	11,3	
	Zusammen	5 201	4 870	46,3	45,0	4,0	3,81	4,62	176	9,1	11,3	
dar.: 1a	Zeitlohn	427	413	46,5	45,2	3,5	3,54	4,42	164	8,2	11,5	
	Leistungslohn	92	91	45,3	42,3	3,5	4,09	4,22	185	9,9	11,0	
	Zeit- und Leistungslohn	71	71	45,9	44,7	3,3	3,83	4,44	176	9,4	11,5	
	Zusammen	590	575	46,2	44,7	3,5	3,66	4,39	169	8,6	11,4	
1b	Zeitlohn	321	280	46,7	45,1	3,3	3,26	4,03	152	8,2	11,9	
	Leistungslohn	121	110	44,4	40,0	3,2	3,73	3,77	166	7,9	11,4	
	Zeit- und Leistungslohn	109	94	45,7	43,6	3,0	3,62	4,23	165	8,9	11,4	
	Zusammen	551	484	46,0	43,8	3,2	3,43	4,01	158	8,3	11,7	
2	Zeitlohn	3 037	2 846	46,9	45,5	4,5	3,33	4,12	156	8,1	11,7	
	Leistungslohn	3 308	3 250	44,4	42,8	2,6	3,91	4,85	174	8,6	11,4	
	Zeit- und Leistungslohn	1 360	1 293	45,6	44,3	3,5	3,74	4,38	171	8,8	11,4	
	Zusammen	7 705	7 389	45,6	44,1	3,5	3,65	4,40	166	8,5	11,5	
3	Zeitlohn	976	791	46,9	45,5	4,1	3,01	3,78	141	7,5	11,9	
	Leistungslohn	271	265	45,5	44,5	3,8	3,64	4,63	166	9,0	11,6	
	Zeit- und Leistungslohn	232	206	45,8	44,4	3,4	3,41	3,92	156	8,3	11,7	
	Zusammen	1 479	1 262	46,4	45,1	3,9	3,20	3,97	149	8,0	11,8	
Alle	Zeitlohn	7 308	6 673	46,9	45,6	4,5	3,46	4,29	162	8,5	11,6	
	Leistungslohn	4 673	4 583	44,5	42,9	2,7	3,94	4,84	176	8,8	11,4	
	Zeit- und Leistungslohn	2 404	2 265	45,8	44,4	3,5	3,75	4,42	178	9,0	11,4	
	Zusammen	14 385	13 521	45,9	44,5	3,7	3,67	4,44	168	8,7	11,5	
Stahl-, Maschinen- und Fahrzeugbau												
1	Zeitlohn	45 772	42 228	46,7	45,1	4,4	3,75	4,69	175	9,1	11,3	
	Leistungslohn	26 949	25 882	45,2	43,6	3,0	4,01	5,04	181	9,3	11,3	
	Zeit- und Leistungslohn	8 169	7 431	46,1	44,5	3,8	3,92	4,66	181	9,7	11,2	
	Zusammen	80 890	75 541	46,1	44,5	3,9	3,86	4,78	178	9,2	11,3	
dar.: 1a	Zeitlohn	12 903	12 635	46,5	44,8	4,1	3,91	4,93	182	9,0	11,1	
	Leistungslohn	4 901	4 833	46,0	44,5	3,6	4,13	4,99	190	9,4	11,0	
	Zeit- und Leistungslohn	1 578	1 524	46,2	44,7	3,7	3,97	4,75	183	9,4	11,1	
	Zusammen	19 382	18 992	46,3	44,7	3,9	3,97	4,93	184	9,1	11,1	
1b	Zeitlohn	10 915	9 523	45,8	44,3	4,0	3,60	4,59	165	9,1	11,5	
	Leistungslohn	8 957	8 592	44,6	43,0	2,6	3,92	4,98	175	9,1	11,5	
	Zeit- und Leistungslohn	2 094	1 866	45,6	44,1	3,4	3,81	4,35	174	9,5	11,4	
	Zusammen	21 966	19 981	45,3	43,7	3,3	3,75	4,70	170	9,1	11,5	
2	Zeitlohn	18 172	17 060	46,2	44,5	3,7	3,20	4,05	148	7,7	11,9	
	Leistungslohn	18 549	18 031	44,4	42,7	2,5	3,76	4,80	167	8,5	11,6	
	Zeit- und Leistungslohn	4 122	3 844	45,1	43,6	3,0	3,63	4,36	164	8,7	11,6	
	Zusammen	40 843	38 935	45,2	43,6	3,1	3,50	4,36	158	8,2	11,7	
3	Zeitlohn	5 696	4 949	46,4	44,7	3,7	2,99	3,72	138	7,3	11,9	
	Leistungslohn	1 599	1 498	44,7	43,2	2,3	3,48	4,44	156	8,4	11,8	
	Zeit- und Leistungslohn	625	542	46,1	44,7	3,7	3,32	3,91	153	8,5	11,8	
	Zusammen	7 920	6 989	46,0	44,4	3,4	3,12	3,84	143	7,7	11,9	
Alle	Zeitlohn	69 640	64 237	46,5	44,9	4,2	3,55	4,47	165	8,7	11,5	
	Leistungslohn	47 097	45 411	44,8	43,3	2,8	3,90	4,94	175	9,0	11,4	
	Zeit- und Leistungslohn	12 916	11 817	45,8	44,2	3,5	3,80	4,54	174	9,3	11,4	
	Zusammen	129 653	121 465	45,8	44,2	3,6	3,70	4,61	170	8,9	11,4	

1) Ohne Kirchensteuer.

1. Erfaßte Arbeiter, durchschnittliche Wochenarbeitszeiten, Arbeitsverdienste und gesetzliche Abzüge der Arbeiter der höchsten tarifmäßigen Altersstufe nach Wirtschaftszweigen, Leistungsgruppen und Lohnformen

a) Männliche Arbeiter

Leistungsgruppe	Lohnform	Darunter in der höchsten tarifmäßigen Altersstufe										
		Erfaßte Arbeiter insgesamt	erfaßte Arbeiter	bezahlte Wochenarbeitszeit			Bruttostundenverdienst		Bruttowochenverdienst	gesetzliche Abzüge in % des Bruttoverdienstes		
				insgesamt	darunter tatsächlich geleistete Arbeitsstunden		insgesamt	für Mehrarbeitsstunden		Lohnsteuer ¹⁾	Arbeitnehmerbeitrag z. Sozialversicher.	
					zusammen	darunter Mehrarbeitsstunden						
		Anzahl		Std			DM		%			
Stahl- und Leichtmetallbau												
1	Zeitlohn	6 383	5 944	49,6	48,0	7,0	3,69	4,41	183	9,6	11,1	
	Leistungslohn	2 623	2 450	45,9	44,3	3,7	3,99	4,98	183	9,5	11,2	
	Zeit- und Leistungslohn	1 374	1 254	47,8	46,1	5,2	4,03	4,51	193	10,3	10,8	
	Zusammen	10 380	9 648	48,4	46,8	5,9	3,81	4,51	184	9,6	11,1	
dar.: 1a	Zeitlohn	1 279	1 251	49,6	48,0	6,7	3,80	4,45	188	8,9	10,9	
	Leistungslohn	509	488	45,9	44,2	3,5	4,13	5,04	189	8,7	11,1	
	Zeit- und Leistungslohn	270	258	48,0	46,4	5,0	4,10	4,48	197	10,0	10,6	
	Zusammen	2 058	1 997	48,5	46,8	5,7	3,91	4,54	190	9,0	10,9	
1b	Zeitlohn	1 307	1 155	48,7	47,2	6,0	3,51	4,12	171	9,2	11,5	
	Leistungslohn	744	654	45,6	44,3	3,2	3,90	4,66	178	9,3	11,5	
	Zeit- und Leistungslohn	401	359	47,3	45,4	4,8	3,94	4,35	186	10,1	11,2	
	Zusammen	2 452	2 168	47,5	46,0	4,9	3,69	4,27	175	9,4	11,5	
2	Zeitlohn	2 184	1 932	47,8	46,1	5,3	3,20	3,97	153	8,6	11,8	
	Leistungslohn	1 125	1 068	45,5	44,0	3,7	3,77	4,78	172	9,1	11,4	
	Zeit- und Leistungslohn	542	491	46,9	45,4	4,7	3,59	4,04	168	9,6	11,3	
	Zusammen	3 851	3 491	47,0	45,3	4,7	3,42	4,17	161	8,9	11,6	
3	Zeitlohn	588	469	47,8	46,7	5,1	2,97	3,72	142	7,6	11,8	
	Leistungslohn	80	66	46,6	44,5	4,4	3,58	4,27	167	9,6	11,5	
	Zeit- und Leistungslohn	95	83	47,1	46,3	4,5	3,45	3,87	163	9,4	11,7	
	Zusammen	763	618	47,6	46,4	5,0	3,10	3,79	147	8,1	11,8	
Alle	Zeitlohn	9 155	8 345	49,0	47,5	6,5	3,54	4,29	174	9,3	11,3	
	Leistungslohn	3 828	3 584	45,8	44,2	3,7	3,92	4,90	179	9,4	11,3	
	Zeit- und Leistungslohn	2 011	1 828	47,5	45,9	5,0	3,89	4,37	185	10,1	11,0	
	Zusammen	14 994	13 757	48,0	46,4	5,6	3,68	4,41	177	9,4	11,2	
Maschinenbau												
1	Zeitlohn	24 426	22 230	46,5	45,0	4,1	3,65	4,55	170	8,9	11,4	
	Leistungslohn	14 415	13 716	45,3	43,6	3,0	4,01	5,02	182	9,6	11,2	
	Zeit- und Leistungslohn	5 017	4 553	45,9	44,3	3,6	3,91	4,71	179	9,7	11,2	
	Zusammen	43 858	40 499	46,1	44,4	3,6	3,80	4,70	175	9,3	11,3	
dar.: 1a	Zeitlohn	6 682	6 497	46,0	44,4	3,5	3,71	4,64	171	8,6	11,4	
	Leistungslohn	2 778	2 743	45,4	43,8	2,9	4,14	5,01	188	9,5	10,9	
	Zeit- und Leistungslohn	1 065	1 030	45,7	44,2	3,3	3,93	4,85	180	9,3	11,2	
	Zusammen	10 525	10 270	45,8	44,2	3,3	3,85	4,75	176	8,9	11,3	
1b	Zeitlohn	5 019	4 233	45,8	44,2	3,3	3,37	4,18	154	8,6	11,8	
	Leistungslohn	4 004	3 800	44,7	42,9	2,1	3,80	4,67	170	9,2	11,5	
	Zeit- und Leistungslohn	1 208	1 057	44,9	43,2	2,8	3,76	4,26	169	9,3	11,5	
	Zusammen	10 231	9 090	45,2	43,5	2,8	3,59	4,35	163	8,9	11,6	
2	Zeitlohn	10 985	10 347	46,1	44,2	3,6	3,15	3,99	145	7,5	12,0	
	Leistungslohn	8 435	8 219	44,6	42,6	2,4	3,69	4,65	165	8,3	11,7	
	Zeit- und Leistungslohn	2 308	2 168	45,0	43,4	2,7	3,56	4,34	160	8,3	11,7	
	Zusammen	21 728	20 734	45,4	43,5	3,0	3,40	4,23	154	7,9	11,8	
3	Zeitlohn	3 490	3 016	46,3	44,4	3,5	2,92	3,57	135	7,0	12,0	
	Leistungslohn	868	825	44,6	43,2	1,8	3,47	4,29	155	8,2	11,9	
	Zeit- und Leistungslohn	346	304	45,8	44,1	3,4	3,24	3,78	148	8,1	11,9	
	Zusammen	4 704	4 145	45,9	44,2	3,2	3,05	3,67	140	7,4	12,0	
Alle	Zeitlohn	38 901	35 593	46,4	44,7	3,9	3,45	4,33	160	8,4	11,6	
	Leistungslohn	23 718	22 760	45,0	43,2	2,7	3,87	4,88	174	9,2	11,4	
	Zeit- und Leistungslohn	7 671	7 025	45,6	44,0	3,3	3,77	4,58	172	9,2	11,4	
	Zusammen	70 290	65 378	45,8	44,1	3,4	3,63	4,51	166	8,8	11,5	

1) Ohne Kirchensteuer.

1. Erfaßte Arbeiter, durchschnittliche Wochenarbeitszeiten, Arbeitsverdienste und gesetzliche Abzüge der Arbeiter der höchsten tarifmäßigen Altersstufe nach Wirtschaftszweigen, Leistungsgruppen und Lohnformen

a) Männliche Arbeiter

Leistungsgruppe	Lohnform	Erfaßte Arbeiter insgesamt	Darunter in der höchsten tarifmäßigen Altersstufe								gesetzliche Abzüge in % des Bruttoverdienstes	
			erfaßte Arbeiter	bezahlte Wochenarbeitszeit		Bruttostundenverdienst		Bruttowochenverdienst	Lohnsteuer ¹⁾	Arbeitnehmerbeitrag z. Sozialversicher.		
				insgesamt	darunter tatsächlich geleistete Arbeitsstunden		insgesamt				für Mehrarbeitsstunden	
					zusammen	darunter Mehrarbeitsstunden						
		Anzahl		Std		DM				%		
Straßen- und Luftfahrzeugbau												
1	Zeitlohn	13 579	12 736	45,4	43,8	3,6	3,97	5,21	180	9,3	11,2	
	Leistungslohn	7 614	7 468	43,9	42,5	2,2	4,11	5,40	180	8,6	11,3	
	Zeit- und Leistungslohn	1 161	1 045	44,5	43,3	2,5	3,92	4,70	174	9,6	11,5	
	Zusammen	22 354	21 249	44,8	43,3	3,1	4,01	5,24	180	9,1	11,2	
dar.: 1a	Zeitlohn	4 571	4 519	45,9	44,0	3,8	4,23	5,56	194	9,4	10,8	
	Leistungslohn	833	823	44,8	43,6	2,6	4,27	5,56	192	8,8	11,1	
	Zeit- und Leistungslohn	145	138	44,2	42,8	2,6	3,96	5,04	175	8,7	11,4	
	Zusammen	5 549	5 480	45,7	43,9	3,6	4,23	5,55	193	9,3	10,9	
1b	Zeitlohn	4 207	3 768	44,6	43,3	3,8	3,89	5,29	174	9,7	11,2	
	Leistungslohn	3 498	3 452	43,7	42,3	2,4	4,10	5,61	179	8,7	11,3	
	Zeit- und Leistungslohn	306	281	45,1	44,0	2,6	3,85	4,50	173	9,7	11,5	
	Zusammen	8 011	7 501	44,2	42,9	3,1	3,99	5,38	176	9,2	11,3	
2	Zeitlohn	4 482	4 269	45,7	44,1	3,3	3,32	4,29	152	7,9	11,8	
	Leistungslohn	8 634	8 396	43,8	42,5	2,5	3,84	4,99	168	8,6	11,6	
	Zeit- und Leistungslohn	1 163	1 086	44,2	43,0	2,5	3,81	4,66	168	9,1	11,6	
	Zusammen	14 279	13 751	44,4	43,0	2,7	3,67	4,71	163	8,5	11,6	
3	Zeitlohn	1 494	1 356	46,0	44,7	3,5	3,16	4,06	146	7,9	11,7	
	Leistungslohn	604	562	44,6	42,9	2,7	3,52	4,66	157	8,5	11,7	
	Zeit- und Leistungslohn	143	125	46,4	45,0	3,9	3,46	4,23	161	9,3	11,6	
	Zusammen	2 241	2 043	45,7	44,2	3,3	3,28	4,21	150	8,2	11,7	
Alle	Zeitlohn	19 555	18 361	45,5	43,9	3,6	3,76	4,93	171	8,9	11,3	
	Leistungslohn	16 852	16 426	43,9	42,5	2,4	3,95	5,16	173	8,6	11,5	
	Zeit- und Leistungslohn	2 467	2 256	44,5	43,3	2,6	3,84	4,64	171	9,3	11,5	
	Zusammen	38 874	37 043	44,7	43,3	3,0	3,85	5,00	172	8,8	11,4	
Schiffbau												
1	Zeitlohn	1 384	1 318	48,6	47,3	6,0	3,67	4,56	178	8,9	11,6	
	Leistungslohn	2 297	2 248	48,0	46,9	5,6	3,80	4,67	182	9,3	11,6	
	Zeit- und Leistungslohn	617	579	46,9	45,7	4,8	3,84	4,65	180	8,4	11,6	
	Zusammen	4 298	4 145	48,0	46,9	5,6	3,77	4,63	181	9,0	11,6	
dar.: 1a	Zeitlohn	371	368	50,8	49,4	8,2	3,98	4,83	202	10,0	11,0	
	Leistungslohn	781	779	49,7	48,6	7,2	3,97	4,73	197	9,8	11,2	
	Zeit- und Leistungslohn	98	98	49,2	48,4	6,7	4,00	4,62	197	9,4	11,1	
	Zusammen	1 250	1 245	50,0	48,8	7,5	3,98	4,76	199	9,8	11,2	
1b	Zeitlohn	382	367	49,3	47,8	6,8	3,58	4,28	177	9,4	11,7	
	Leistungslohn	711	686	47,1	46,3	4,9	3,71	4,34	175	9,8	12,0	
	Zeit- und Leistungslohn	179	169	47,6	47,1	5,6	3,79	4,51	180	9,2	11,5	
	Zusammen	1 272	1 222	47,8	46,9	5,6	3,68	4,34	176	9,6	11,9	
2	Zeitlohn	521	512	48,4	46,8	5,5	3,15	3,94	153	7,4	12,2	
	Leistungslohn	355	348	47,0	45,6	4,8	3,57	4,05	168	8,2	12,1	
	Zeit- und Leistungslohn	109	99	46,4	44,4	4,7	3,49	4,40	162	8,5	12,0	
	Zusammen	985	959	47,7	46,1	5,2	3,34	4,02	159	7,8	12,1	
3	Zeitlohn	124	108	46,6	44,0	3,8	2,80	3,49	130	6,0	12,4	
	Leistungslohn	47	45	44,7	43,6	2,4	3,13	3,91	140	7,4	12,8	
	Zeit- und Leistungslohn	41	30	45,8	45,1	3,4	3,08	3,79	141	6,8	12,6	
	Zusammen	212	183	46,0	44,1	3,4	2,92	3,61	134	6,5	12,5	
Alle	Zeitlohn	2 029	1 938	48,4	47,0	5,7	3,49	4,36	169	8,4	11,8	
	Leistungslohn	2 699	2 641	47,8	46,7	5,4	3,76	4,59	180	9,1	11,6	
	Zeit- und Leistungslohn	767	708	46,8	45,5	4,8	3,76	4,59	176	8,4	11,7	
	Zusammen	5 495	5 287	47,9	46,6	5,5	3,66	4,50	175	8,8	11,7	

1) Ohne Kirchensteuer.

1. Erfafte Arbeiter, durchschnittliche Wochenarbeitszeiten, Arbeitsverdienste und gesetzliche Abzüge der Arbeiter der höchsten tarifmäßigen Altersstufe nach Wirtschaftszweigen, Leistungsgruppen und Lohnformen
a) Männliche Arbeiter

Leistungsgruppe	Lohnform	Erfafte Arbeiter insgesamt	Darunter in der höchsten tarifmäßigen Altersstufe								gesetzliche Abzüge in % des Bruttoverdienstes	
			erfasste Arbeiter	bezahlte Wochenarbeitszeit		Bruttostundenverdienst		Bruttowochenverdienst	Lohn-1) steuer	Arbeitnehmerbeitrag z. Sozialversicher.		
				insgesamt	darunter tatsächlich geleistete Arbeitsstunden		insgesamt				für Mehrarbeitsstunden	
					zusammen	darunter Mehrarbeitsstunden						
		Anzahl		Std			DM			%		
Elektrotechnische, feinmechanische, optische, EBM-Waren-, Musikinstrumenten-, Sportgeräte-, Spiel- und Schmuckwarenindustrie												
1	Zeitlohn	25 251	22 971	46,1	44,8	3,6	3,51	4,34	162	8,7	11,6	
	Leistungslohn	8 000	7 679	44,6	43,2	2,3	3,97	4,88	177	9,2	11,3	
	Zeit- und Leistungslohn	3 817	3 521	45,3	44,0	2,8	3,86	4,49	175	9,3	11,3	
	Zusammen	37 068	34 171	45,7	44,4	3,2	3,65	4,44	166	8,9	11,5	
dar.: 1a	Zeitlohn	8 180	7 902	45,4	44,0	2,9	3,55	4,38	161	8,2	11,5	
	Leistungslohn	1 814	1 791	44,2	42,9	2,0	3,99	4,91	176	8,7	11,3	
	Zeit- und Leistungslohn	892	865	44,9	43,5	2,3	3,85	4,38	173	9,1	11,2	
	Zusammen	10 886	10 558	45,2	43,8	2,7	3,65	4,44	165	8,4	11,5	
1b	Zeitlohn	5 326	4 423	45,9	44,7	3,2	3,22	4,00	148	8,4	11,9	
	Leistungslohn	2 352	2 234	44,1	42,8	1,9	3,74	4,50	165	8,6	11,7	
	Zeit- und Leistungslohn	989	862	44,4	43,1	1,9	3,64	4,19	162	8,6	11,7	
	Zusammen	8 667	7 519	45,2	44,0	2,7	3,42	4,12	154	8,5	11,8	
2	Zeitlohn	13 127	12 257	45,8	44,4	3,2	3,07	3,85	141	7,5	11,9	
	Leistungslohn	10 188	9 881	44,3	42,7	2,3	3,64	4,49	161	8,2	11,7	
	Zeit- und Leistungslohn	4 023	3 826	45,2	43,7	2,9	3,55	4,17	161	8,4	11,6	
	Zusammen	27 338	25 964	45,1	43,6	2,8	3,35	4,10	151	7,9	11,8	
3	Zeitlohn	4 830	4 018	46,1	44,6	3,4	2,84	3,59	131	7,1	12,0	
	Leistungslohn	1 753	1 663	45,3	43,6	2,9	3,27	4,01	148	7,7	11,9	
	Zeit- und Leistungslohn	710	625	45,6	44,2	3,1	3,22	3,81	147	7,9	11,9	
	Zusammen	7 293	6 306	45,8	44,3	3,2	2,99	3,71	137	7,3	12,0	
Alle	Zeitlohn	43 208	39 246	46,0	44,6	3,4	3,31	4,12	152	8,2	11,7	
	Leistungslohn	19 941	19 223	44,5	43,0	2,3	3,74	4,59	166	8,6	11,5	
	Zeit- und Leistungslohn	8 550	7 972	45,3	43,9	2,9	3,66	4,27	166	8,8	11,5	
	Zusammen	71 699	66 441	45,5	44,1	3,0	3,47	4,24	158	8,4	11,6	

Elektrotechnische Industrie

1	Zeitlohn	15 721	14 302	46,0	44,7	3,5		3,49	4,34	160	8,6	11,6
	Leistungslohn	4 449	4 292	44,5	43,2	2,4		3,97	4,95	177	9,1	11,4
	Zeit- und Leistungslohn	1 756	1 609	44,9	43,5	2,6		3,84	4,53	173	9,2	11,4
	Zusammen	21 926	20 203	45,6	44,3	3,2		3,62	4,45	165	8,7	11,5
dar.: 1a	Zeitlohn	5 895	5 700	45,5	44,2	2,9		3,55	4,39	161	8,2	11,5
	Leistungslohn	1 141	1 131	44,2	43,2	2,0		4,03	5,01	178	8,7	11,4
	Zeit- und Leistungslohn	516	501	45,0	43,5	2,5		3,85	4,35	173	9,4	11,2
	Zusammen	7 552	7 332	45,3	44,0	2,8		3,64	4,46	165	8,3	11,5
1b	Zeitlohn	3 574	2 949	45,7	44,6	3,1		3,20	3,97	146	8,4	11,9
	Leistungslohn	1 421	1 362	44,0	42,8	2,0		3,74	4,53	165	8,4	11,8
	Zeit- und Leistungslohn	498	434	44,2	42,8	1,8		3,63	4,27	160	8,3	11,9
	Zusammen	5 493	4 745	45,1	43,9	2,7		3,39	4,10	153	8,4	11,9
2	Zeitlohn	6 842	6 398	45,4	43,8	2,8		3,03	3,83	137	7,3	12,0
	Leistungslohn	6 129	5 969	43,9	42,2	2,0		3,58	4,45	157	7,9	11,9
	Zeit- und Leistungslohn	1 658	1 580	44,7	42,9	2,5		3,49	4,15	156	8,3	11,8
	Zusammen	14 629	13 947	44,7	43,0	2,5		3,31	4,09	148	7,7	11,9
3	Zeitlohn	2 453	2 067	45,7	43,9	2,9		2,80	3,61	128	6,8	12,1
	Leistungslohn	1 175	1 131	45,3	43,3	2,7		3,24	4,01	147	7,2	12,0
	Zeit- und Leistungslohn	249	224	44,8	43,0	2,6		3,06	3,97	137	7,0	11,9
	Zusammen	3 877	3 422	45,5	43,7	2,8		2,96	3,76	135	7,0	12,0
Alle	Zeitlohn	25 016	22 767	45,8	44,4	3,3		3,30	4,16	151	8,1	11,7
	Leistungslohn	11 753	11 392	44,3	42,7	2,2		3,69	4,60	163	8,3	11,7
	Zeit- und Leistungslohn	3 663	3 413	44,8	43,2	2,6		3,63	4,32	163	8,6	11,6
	Zusammen	40 432	37 572	45,2	43,8	2,9		3,44	4,27	156	8,2	11,7

1) Ohne Kirchensteuer.

1. Erfafte Arbeiter, durchschnittliche Wochenarbeitszeiten, Arbeitsverdienste und gesetzliche Abzüge der Arbeiter der höchsten tarifmäßigen Altersstufe nach Wirtschaftszweigen, Leistungsgruppen und Lohnformen

a) Männliche Arbeiter

Leistungsgruppe	Lohnform	Erfafte Arbeiter insgesamt	Darunter in der höchsten tarifmäßigen Altersstufe								gesetzliche Abzüge in % des Bruttoverdienstes	
			erfaßte Arbeiter	bezahlte Wochenarbeitszeit		Bruttostundenverdienst		Bruttowochenverdienst				
				insgesamt	darunter tatsächlich geleistete Arbeitsstunden		insgesamt		für Mehrarbeitsstunden			
					zusammen	darunter arbeitsstunden						
		Anzahl	Std		DM				Lohn-1) steuer	Arbeitnehmerbeitrag z. Sozialversicher.		
Feinmechanische und optische sowie Uhrenindustrie												
1	Zeitlohn	2 756	2 479	44,6	43,2	2,3	3,50	4,33	156	8,5	11,6	
	Leistungslohn	1 135	1 083	43,6	41,7	1,4	3,82	4,71	166	9,0	11,4	
	Zeit- und Leistungslohn	535	493	44,3	43,3	1,9	3,80	4,43	168	9,2	11,4	
	Zusammen	4 426	4 055	44,3	42,8	2,0	3,62	4,41	161	8,7	11,5	
dar.: 1a	Zeitlohn	1 190	1 152	44,2	42,6	1,8	3,55	4,38	157	8,3	11,6	
	Leistungslohn	369	363	43,4	40,9	1,3	3,88	4,86	168	8,2	11,3	
	Zeit- und Leistungslohn	169	164	43,7	42,6	1,4	3,82	4,63	167	8,5	11,4	
	Zusammen	1 728	1 679	44,0	42,2	1,7	3,65	4,48	160	8,3	11,5	
1b	Zeitlohn	636	512	44,1	42,7	1,7	3,22	4,15	142	8,0	11,9	
	Leistungslohn	436	407	43,2	41,7	1,1	3,65	4,29	158	9,2	11,6	
	Zeit- und Leistungslohn	160	137	43,8	42,8	1,4	3,65	4,03	160	9,1	11,6	
	Zusammen	1 232	1 056	43,7	42,3	1,4	3,44	4,17	150	8,6	11,8	
2	Zeitlohn	1 155	1 094	45,1	43,8	2,4	3,01	3,80	136	7,1	12,0	
	Leistungslohn	731	710	43,7	42,1	1,3	3,38	4,18	148	7,7	11,8	
	Zeit- und Leistungslohn	323	300	43,9	42,7	1,6	3,34	3,93	147	7,5	11,7	
	Zusammen	2 209	2 104	44,4	43,1	1,9	3,18	3,91	141	7,4	11,9	
3	Zeitlohn	338	276	45,2	44,5	2,9	2,79	3,60	126	7,3	12,1	
	Leistungslohn	93	91	44,9	43,7	2,0	3,01	3,57	135	8,7	12,0	
	Zeit- und Leistungslohn	60	51	44,8	44,2	2,4	3,07	3,62	138	8,5	12,0	
	Zusammen	491	418	45,1	44,3	2,7	2,87	3,60	130	7,8	12,1	
Alle	Zeitlohn	4 249	3 849	44,8	43,4	2,4	3,31	4,12	148	8,1	11,8	
	Leistungslohn	1 959	1 884	43,7	42,0	1,4	3,61	4,44	158	8,5	11,6	
	Zeit- und Leistungslohn	918	844	44,2	43,1	1,8	3,59	4,20	159	8,6	11,5	
	Zusammen	7 126	6 577	44,4	43,0	2,0	3,43	4,19	152	8,3	11,7	
EBM - Warenindustrie												
1	Zeitlohn	5 851	5 365	47,0	45,8	4,4	3,61	4,39	169	9,0	11,4	
	Leistungslohn	2 189	2 084	45,1	43,7	2,8	4,05	4,85	182	9,5	11,1	
	Zeit- und Leistungslohn	1 308	1 218	46,0	44,9	3,3	3,89	4,49	179	9,4	11,2	
	Zusammen	9 348	8 667	46,4	45,2	3,8	3,75	4,48	174	9,2	11,3	
dar.: 1a	Zeitlohn	980	940	46,2	44,7	3,6	3,58	4,32	165	8,3	11,5	
	Leistungslohn	294	288	45,2	43,9	2,8	3,94	4,64	178	9,4	11,2	
	Zeit- und Leistungslohn	182	176	45,4	44,2	2,6	3,91	4,43	178	8,7	11,2	
	Zusammen	1 456	1 404	45,9	44,5	3,3	3,69	4,39	170	8,6	11,4	
1b	Zeitlohn	953	820	47,4	46,2	4,5	3,34	4,08	158	8,7	11,8	
	Leistungslohn	441	415	44,7	43,2	2,4	3,84	4,55	171	8,9	11,4	
	Zeit- und Leistungslohn	309	273	45,0	43,8	2,4	3,68	4,20	166	8,8	11,6	
	Zusammen	1 703	1 508	46,2	44,9	3,6	3,53	4,18	163	8,8	11,6	
2	Zeitlohn	4 752	4 411	46,6	45,2	4,0	3,17	3,90	148	7,8	11,9	
	Leistungslohn	3 211	3 090	45,2	43,7	2,9	3,81	4,61	172	8,9	11,4	
	Zeit- und Leistungslohn	1 936	1 846	45,9	44,5	3,4	3,65	4,23	167	8,7	11,5	
	Zusammen	9 899	9 347	46,0	44,6	3,5	3,47	4,16	160	8,4	11,6	
3	Zeitlohn	1 845	1 518	46,9	45,7	4,2	2,91	3,58	137	7,3	11,9	
	Leistungslohn	454	411	45,6	44,1	3,6	3,46	4,08	158	9,0	11,7	
	Zeit- und Leistungslohn	369	320	46,5	45,2	3,7	3,35	3,75	156	8,5	11,8	
	Zusammen	2 668	2 249	46,6	45,3	4,0	3,08	3,69	143	7,8	11,8	
Alle	Zeitlohn	12 448	11 294	46,8	45,6	4,2	3,34	4,10	157	8,4	11,6	
	Leistungslohn	5 854	5 585	45,2	43,7	2,9	3,87	4,64	175	9,1	11,3	
	Zeit- und Leistungslohn	3 613	3 384	46,0	44,7	3,4	3,71	4,27	170	8,9	11,4	
	Zusammen	21 915	20 263	46,2	44,9	3,7	3,55	4,25	164	8,7	11,5	

1) Ohne Kirchensteuer.

1. Erfaßte Arbeiter, durchschnittliche Wochenarbeitszeiten, Arbeitsverdienste und gesetzliche Abzüge der Arbeiter der höchsten tarifmäßigen Altersstufe nach Wirtschaftszweigen, Leistungsgruppen und Lohnformen

a) Männliche Arbeiter

Leistungs- gruppe	Lohnform	Erfaßte Arbeiter ins- gesamt	darunter in der höchsten tarifmäßigen Altersstufe								gesetzliche Abzüge in % des Bruttoverdienstes		
			erfaßte Arbeiter	bezahlte Wochenarbeitszeit		Brutto- stundenverdienst		Brutto- wochen- verdienst					
				ins- gesamt	darunter tatsäch- lich geleistete Arbeitsstunden	ins- gesamt	für Mehr- arbeits- stunden						
												zusammen	darunter arbeits- stunden
Anzahl	Std	DM	%										

Musikinstrumenten-, Sportgeräte-, Spiel- und Schmuckwarenindustrie

1	Zeitlohn	923	825	45,9	45,0	3,0	3,30	3,90	152	8,7	11,7
	Leistungslohn	227	220	45,9	45,3	2,0	3,80	4,13	174	9,0	11,2
	Zeit- und Leistungslohn	218	201	46,1	45,1	2,7	3,96	4,32	183	10,4	11,0
	Zusammen	1 368	1 246	46,0	45,1	2,8	3,50	3,99	161	9,1	11,5
dar.: 1a	Zeitlohn	115	110	45,6	45,1	2,8	3,39	4,14	155	9,0	11,9
	Leistungslohn	10	9
	Zeit- und Leistungslohn	25	24	(45,7)	(43,8)	(3,5)	(3,58)	(3,87)	(164)	(9,3)	(11,7)
	Zusammen	150	143	45,4	44,6	2,8	3,45	4,08	157	9,1	11,8
1b	Zeitlohn	163	142	46,5	46,1	2,4	2,97	3,55 ¹⁾	138	7,5	12,2
	Leistungslohn	54	50	45,7	45,4	1,9	3,84	3,90	176	9,0	11,4
	Zeit- und Leistungslohn	22	18	(45,0)	(44,5)	(2,2)	(3,35)	(3,36)	(151)	10,9)	(12,1)
	Zusammen	239	210	46,2	45,8	2,3	3,20	3,60	148	8,2	11,9
2	Zeitlohn	378	354	46,0	45,2	3,0	2,91	3,51	134	7,4	11,9
	Leistungslohn	117	112	46,0	45,5	2,7	3,56	3,59	164	9,5	11,8
	Zeit- und Leistungslohn	106	100	44,7	44,3	2,5	3,30	3,38	148	8,7	12,0
	Zusammen	601	566	45,8	45,1	2,9	3,11	3,51	142	8,1	11,9
3	Zeitlohn	194	157	45,2	44,2	2,6	2,66	3,33	120	6,7	12,2
	Leistungslohn	31	30	44,7	43,9	2,4	2,87	3,40	128	6,5	12,2
	Zeit- und Leistungslohn	32	30	43,4	42,6	2,1	3,17	3,57	138	6,3	11,9
	Zusammen	257	217	44,9	44,0	2,5	2,76	3,37	124	6,6	12,2
Alle	Zeitlohn	1 495	1 336	45,9	45,0	3,0	3,12	3,74	143	8,2	11,8
	Leistungslohn	375	362	45,8	45,2	2,3	3,65	3,87	167	9,0	11,4
	Zeit- und Leistungslohn	356	331	45,4	44,6	2,6	3,70	3,98	168	9,7	11,3
	Zusammen	2 226	2 029	45,8	45,0	2,8	3,31	3,79	152	8,6	11,6

Holz-, Papier- und Druckereindustrie

1	Zeitlohn	16 701	15 609	47,6	46,4	3,6	3,83	4,53	182	8,7	10,8
	Leistungslohn	3 314	3 230	46,5	45,3	2,5	3,90	4,50	181	9,0	11,2
	Zeit- und Leistungslohn	4 254	4 099	47,5	46,0	3,3	3,87	4,43	184	9,0	11,0
	Zusammen	24 269	22 938	47,4	46,2	3,4	3,84	4,51	182	8,8	10,9
dar.: 1a	Zeitlohn	2 422	2 345	47,3	45,4	3,5	4,41	5,06	208	8,7	10,0
	Leistungslohn	229	226	46,7	44,9	3,9	4,20	4,93	196	9,0	10,3
	Zeit- und Leistungslohn	432	421	48,7	46,5	5,1	4,27	4,84	208	9,6	10,1
	Zusammen	3 083	2 992	47,4	45,5	3,8	4,37	5,01	207	8,9	10,0
1b	Zeitlohn	8 186	7 331	47,0	45,9	3,3	4,10	4,98	193	9,4	10,6
	Leistungslohn	590	565	47,2	45,4	3,3	3,82	4,42	180	8,7	11,1
	Zeit- und Leistungslohn	1 157	1 080	47,0	45,7	3,1	4,04	4,77	190	9,6	10,8
	Zusammen	9 933	8 976	47,0	45,8	3,3	4,07	4,93	191	9,4	10,6
2	Zeitlohn	7 720	7 353	47,7	46,2	3,8	3,15	3,81	150	7,1	11,5
	Leistungslohn	2 168	2 108	46,5	44,9	2,9	3,51	4,16	163	7,9	11,6
	Zeit- und Leistungslohn	2 681	2 574	47,7	45,6	3,9	3,41	3,90	163	7,7	11,4
	Zusammen	12 569	12 035	47,5	45,8	3,6	3,27	3,88	155	7,4	11,5
3	Zeitlohn	4 226	3 688	47,4	46,2	3,4	2,89	3,58	137	6,9	11,7
	Leistungslohn	802	743	47,3	45,3	3,2	3,20	3,64	151	7,7	11,8
	Zeit- und Leistungslohn	1 291	1 181	47,5	46,0	3,9	3,18	3,63	151	7,6	11,7
	Zusammen	6 319	5 612	47,4	46,1	3,5	2,99	3,60	142	7,2	11,7
Alle	Zeitlohn	28 647	26 650	47,6	46,3	3,6	3,51	4,20	167	8,1	11,1
	Leistungslohn	6 284	6 081	46,6	45,1	2,7	3,68	4,25	172	8,5	11,4
	Zeit- und Leistungslohn	8 226	7 854	47,6	45,9	3,6	3,62	4,11	172	8,4	11,2
	Zusammen	43 157	40 585	47,4	46,1	3,5	3,56	4,19	169	8,2	11,2

1) Ohne Kirchensteuer.

1. Erfaßte Arbeiter, durchschnittliche Wochenarbeitszeiten, Arbeitsverdienste und gesetzliche Abzüge der Arbeiter der höchsten tarifmäßigen Altersstufe nach Wirtschaftszweigen, Leistungsgruppen und Lohnformen

a) Männliche Arbeiter

Leistungsgruppe	Lohnform	Erfaßte Arbeiter insgesamt	Darunter in der höchsten tarifmäßigen Altersstufe								gesetzliche Abzüge in % des Bruttoverdienstes	
			erfaßte Arbeiter	bezahlte Wochenarbeitszeit		Bruttostundenverdienst		Bruttowochenverdienst	Lohnsteuer ¹⁾	Arbeitnehmerbeitrag z. Sozialversicher.		
				insgesamt	zusammen	darunter tatsächlich geleistete Arbeitsstunden	darunter Mehrarbeitsstunden				insgesamt	für Mehrarbeitsstunden
Sagewerke und holzbearbeitende Industrie												
1	Zeitlohn	1 717	1 687	48,5	46,8	3,6	3,08	3,70	149	6,6	11,8	
	Leistungslohn	217	214	47,4	46,0	3,2	3,78	4,40	179	8,8	11,2	
	Zeit- und Leistungslohn	554	545	47,6	45,4	3,3	3,44	3,88	164	7,5	11,8	
	Zusammen	2 488	2 446	48,2	46,4	3,5	3,22	3,79	155	7,0	11,8	
dar.: 1a	Zeitlohn	66	66	48,9	47,4	4,3	3,46	4,10	169	7,6	11,5	
	Leistungslohn	-	-	-	-	-	-	-	-	-	-	
	Zeit- und Leistungslohn	21	20	(45,2)	(42,5)	(2,5)	(3,68)	(4,02)	(166)	(7,5)	(11,8)	
	Zusammen	87	86	48,0	46,3	3,9	3,51	4,09	168	7,6	11,6	
1b	Zeitlohn	184	177	47,4	45,8	3,4	3,17	3,78	150	6,9	11,8	
	Leistungslohn	2	2	
	Zeit- und Leistungslohn	60	58	47,4	45,2	3,2	3,64	3,45	173	7,7	11,3	
	Zusammen	246	237	47,4	45,7	3,4	3,28	3,69	155	7,2	11,7	
2	Zeitlohn	1 480	1 440	47,2	45,8	2,6	2,82	3,39	133	6,1	12,1	
	Leistungslohn	405	402	46,0	44,6	2,2	3,50	4,09	161	7,6	11,8	
	Zeit- und Leistungslohn	505	489	47,1	45,3	3,3	3,20	3,61	151	7,1	12,0	
	Zusammen	2 390	2 331	47,0	45,5	2,7	3,01	3,55	142	6,6	12,0	
3	Zeitlohn	920	819	47,5	46,6	2,8	2,70	3,34	128	6,0	12,0	
	Leistungslohn	184	167	46,3	45,1	3,0	3,18	3,45	147	7,2	11,9	
	Zeit- und Leistungslohn	297	268	48,6	47,7	4,5	3,01	3,39	146	7,0	12,0	
	Zusammen	1 401	1 254	47,6	46,6	3,2	2,83	3,37	135	6,4	12,0	
Alle	Zeitlohn	4 117	3 946	47,9	46,4	3,1	2,91	3,54	139	6,3	12,0	
	Leistungslohn	806	783	46,5	45,1	2,7	3,51	4,04	163	7,9	11,7	
	Zeit- und Leistungslohn	1 356	1 302	47,6	45,8	3,5	3,26	3,66	155	7,3	11,9	
	Zusammen	6 279	6 031	47,6	46,1	3,1	3,06	3,62	146	6,8	11,9	
Holzverarbeitende Industrie												
1	Zeitlohn	4 666	4 537	48,1	47,2	3,8	3,28	3,86	158	7,9	11,7	
	Leistungslohn	2 389	2 337	45,9	44,9	1,9	3,87	4,37	178	9,0	11,4	
	Zeit- und Leistungslohn	2 232	2 167	46,8	45,7	2,6	3,75	4,19	175	8,8	11,4	
	Zusammen	9 287	9 041	47,2	46,2	3,0	3,54	4,01	167	8,4	11,5	
dar.: 1a	Zeitlohn	246	242	47,3	45,6	3,4	3,32	4,15	157	7,6	11,6	
	Leistungslohn	29	29	(42,9)	(42,2)	(0,8)	(3,68)	(3,83)	(158)	(8,1)	(11,7)	
	Zeit- und Leistungslohn	61	60	46,4	44,3	2,8	3,68	4,19	171	8,4	11,3	
	Zusammen	336	331	46,7	45,1	3,1	3,41	4,15	159	7,8	11,6	
1b	Zeitlohn	624	593	47,1	46,2	3,3	3,09	3,63	146	7,2	11,8	
	Leistungslohn	205	204	45,6	43,6	1,3	3,58	3,89	163	8,1	11,8	
	Zeit- und Leistungslohn	295	284	46,5	45,1	2,2	3,47	3,85	161	8,4	11,6	
	Zusammen	124	1 081	46,7	45,4	2,6	3,28	3,70	153	7,7	11,8	
2	Zeitlohn	863	1 764	47,0	46,0	2,9	2,86	3,40	134	6,7	12,0	
	Leistungslohn	964	930	45,7	44,3	2,2	3,42	3,99	156	8,0	11,9	
	Zeit- und Leistungslohn	896	857	46,9	45,6	2,7	3,33	3,80	156	7,9	11,8	
	Zusammen	3 723	3 551	46,6	45,4	2,7	3,12	3,63	145	7,4	11,9	
3	Zeitlohn	1 392	1 172	46,7	45,9	2,6	2,71	3,27	126	6,7	12,1	
	Leistungslohn	336	312	47,8	45,9	2,9	3,13	3,54	150	8,3	12,0	
	Zeit- und Leistungslohn	446	402	46,5	45,2	2,7	3,10	3,50	144	7,5	12,0	
	Zusammen	2 174	1 886	46,8	45,7	2,6	2,86	3,37	134	7,1	12,0	
Alle	Zeitlohn	7 921	7 473	47,6	46,7	3,4	3,09	3,70	147	7,5	11,8	
	Leistungslohn	3 689	3 579	46,0	44,9	2,1	3,69	4,17	170	8,7	11,5	
	Zeit- und Leistungslohn	3 574	3 426	46,8	45,6	2,6	3,57	4,01	167	8,4	11,5	
	Zusammen	15 184	14 478	47,0	46,0	2,9	3,35	3,85	158	8,0	11,7	

1) Ohne Kirchensteuer.

1. Erfafte Arbeiter, durchschnittliche Wochenarbeitszeiten, Arbeitsverdienste und gesetzliche Abzüge der Arbeiter der höchsten tarifmäßigen Altersstufe nach Wirtschaftszweigen, Leistungsgruppen und Lohnformen

a) Männliche Arbeiter

Leistungs- gruppe	Lohnform	Erfaste Arbeiter ins- gesamt	Darunter in der höchsten tarifmäßigen Altersstufe								gesetzliche Abzüge in % des Bruttoverdienstes	
			erfaßte Arbeiter	bezahlte Wochenarbeitszeit			Brutto- stundenverdienst		Brutto- wochen- verdienst	Lohn- steuer ¹⁾	Arbeit- nehmer- beitrag z. Sozial- versicher.	
				ins- gesamt	darunter tatsäch- lich geleistete Arbeitsstunden		ins- gesamt	für Mehr- arbeits- stunden				
					zusammen	darunter Mehr- arbeits- stunden						
Anzahl	Std		DM		%							

Holzschliff-, zellstoff-, papier- und pappeergezeugende Industrie

1	Zeitlohn	1 338	1 312	49,7	47,3	5,5	3,67	4,31	182	7,9	10,7
	Leistungslohn	404	401	48,6	46,1	4,9	4,03	4,63	196	8,3	10,4
	Zeit- und Leistungslohn	436	425	50,3	46,7	5,7	3,94	4,61	198	9,1	10,2
	Zusammen	2 178	2 138	49,6	47,0	5,4	3,79	4,42	188	8,2	10,6
dar.: 1a	Zeitlohn	525	522	50,1	47,2	5,8	3,84	4,56	192	8,1	10,5
	Leistungslohn	153	153	47,8	45,3	4,7	4,22	4,86	201	8,7	10,2
	Zeit- und Leistungslohn	148	148	50,9	47,5	6,8	4,03	4,77	205	9,8	10,2
	Zusammen	826	823	49,8	46,9	5,8	3,94	4,65	196	8,5	10,4
1b	Zeitlohn	474	463	49,6	47,5	5,4	3,62	4,13	179	7,8	10,9
	Leistungslohn	169	167	49,1	47,0	5,1	3,90	4,23	192	8,1	10,5
	Zeit- und Leistungslohn	100	94	50,7	47,0	5,6	3,80	4,47	192	7,9	10,5
	Zusammen	743	724	49,6	47,3	5,4	3,71	4,20	184	7,9	10,8
2	Zeitlohn	1 676	1 617	48,6	46,0	4,6	3,29	3,86	160	6,9	11,2
	Leistungslohn	599	584	48,2	46,1	4,4	3,68	4,32	177	7,9	10,9
	Zeit- und Leistungslohn	796	767	48,8	45,4	4,8	3,53	3,99	172	7,5	10,9
	Zusammen	3 071	2 968	48,6	45,9	4,6	3,43	3,98	166	7,3	11,0
3	Zeitlohn	457	424	49,2	46,5	5,2	3,02	3,52	148	6,7	11,5
	Leistungslohn	117	109	48,0	44,9	4,3	3,47	3,94	167	6,4	11,2
	Zeit- und Leistungslohn	216	212	48,6	45,3	4,8	3,31	3,67	161	7,6	11,3
	Zusammen	790	745	48,8	45,9	4,9	3,17	3,61	155	6,9	11,4
Alle	Zeitlohn	3 471	3 353	49,1	46,6	5,0	3,40	4,01	167	7,3	11,0
	Leistungslohn	1 120	1 094	48,3	46,0	4,6	3,79	4,41	183	8,0	10,8
	Zeit- und Leistungslohn	1 448	1 404	49,2	45,8	5,1	3,62	4,16	178	8,0	10,7
	Zusammen	6 039	5 851	49,0	46,3	4,9	3,53	4,11	173	7,6	10,9

Papier- und pappeverarbeitende Industrie

1	Zeitlohn	1 325	1 226	48,0	47,1	4,3	3,64	4,33	175	9,4	11,3
	Leistungslohn	166	154	48,5	46,8	4,9	3,81	4,56	185	9,5	11,1
	Zeit- und Leistungslohn	298	287	49,8	48,7	6,3	3,89	4,21	194	10,0	10,7
	Zusammen	1 789	1 667	48,4	47,4	4,7	3,70	4,33	179	9,5	11,2
dar.: 1a	Zeitlohn	254	233	48,4	47,3	4,5	3,79	4,65	183	10,2	11,1
	Leistungslohn	26	23	(48,9)	(48,7)	(5,1)	(4,27)	(5,32)	(209)	(10,6)	(10,0)
	Zeit- und Leistungslohn	73	70	49,7	48,5	6,5	4,17	4,53	207	10,5	10,4
	Zusammen	353	326	48,7	47,7	4,9	3,91	4,66	190	10,3	10,9
1b	Zeitlohn	717	660	47,3	46,6	3,7	3,66	4,41	173	9,2	11,3
	Leistungslohn	99	91	48,5	47,0	4,9	3,72	4,46	180	9,2	11,3
	Zeit- und Leistungslohn	105	99	48,0	46,4	4,3	3,94	4,51	189	10,1	10,8
	Zusammen	921	850	47,5	46,6	3,9	3,70	4,43	176	9,3	11,3
2	Zeitlohn	976	888	48,7	47,5	4,8	3,07	3,71	150	8,4	11,8
	Leistungslohn	168	162	47,7	45,4	3,7	3,44	4,03	164	7,7	11,8
	Zeit- und Leistungslohn	340	322	49,1	47,1	5,5	3,48	3,80	171	8,0	11,3
	Zusammen	1 484	1 372	48,7	47,1	4,9	3,21	3,76	156	8,2	11,7
3	Zeitlohn	652	563	47,7	46,6	4,0	2,86	3,50	136	7,5	11,9
	Leistungslohn	149	139	46,8	44,6	3,5	3,17	3,71	148	7,5	11,9
	Zeit- und Leistungslohn	261	230	47,4	46,1	4,5	3,22	3,84	153	8,1	11,6
	Zusammen	1 062	932	47,5	46,2	4,1	2,99	3,62	142	7,6	11,8
Alle	Zeitlohn	2 953	2 677	48,2	47,1	4,4	3,29	3,95	158	8,7	11,6
	Leistungslohn	483	455	47,7	45,6	4,1	3,48	4,16	166	8,3	11,6
	Zeit- und Leistungslohn	899	839	48,9	47,4	5,5	3,56	3,97	174	8,8	11,1
	Zusammen	4 335	3 971	48,3	47,0	4,6	3,37	3,97	162	8,7	11,5

1) Ohne Kirchensteuer.

1. Erfafte Arbeiter, durchschnittliche Wochenarbeitszeiten, Arbeitsverdienste und gesetzliche Abzüge der Arbeiter der höchsten tarifmäßigen Altersstufe nach Wirtschaftszweigen, Leistungsgruppen und Lohnformen
a) Männliche Arbeiter

Leistungsgruppe	Lohnform	Erfasste Arbeiter insgesamt	Darunter in der höchsten tarifmäßigen Altersstufe								gesetzliche Abzüge in % des Bruttoverdienstes	
			erfasste Arbeiter	bezahlte Wochenarbeitszeit			Brutto-stundenverdienst		Brutto-wochen-verdienst			
				ins-gesamt	darunter tatsäch-lich geleistete Arbeitsstunden		ins-gesamt	für Mehr-arbeits-stunden				
					zusammen	darunter Mehr-arbeits-stunden						
Anzahl		Std			DM		%					
Druckerei- und Vervielfältigungsindustrie												
1	Zeitlohn	7 655	6 847	46,6	45,4	3,0	4,46	5,48	208	9,6	10,1	
	Leistungslohn	138	124	46,3	45,4	2,6	4,32	5,48	200	10,0	10,5	
	Zeit- und Leistungslohn	734	675	46,8	45,9	3,1	4,55	5,51	213	10,3	10,1	
	Zusammen	8 527	7 646	46,6	45,4	3,0	4,47	5,48	208	9,7	10,1	
dar.: 1a	Zeitlohn	1 331	1 282	46,0	44,3	2,4	5,04	6,01	232	9,0	9,4	
	Leistungslohn	21	21	(45,0)	(44,6)	(1,4)	(4,68)	(5,78)	(211)	(10,0)	(9,9)	
	Zeit- und Leistungslohn	129	123	47,8	46,2	3,9	5,02	5,58	240	9,5	9,2	
	Zusammen	1 481	1 426	46,1	44,5	2,5	5,03	5,95	232	9,0	9,4	
1b	Zeitlohn	6 187	5 438	46,7	45,6	3,1	4,34	5,39	203	9,8	10,3	
	Leistungslohn	115	101	46,6	45,6	2,9	4,25	5,46	198	9,9	10,6	
	Zeit- und Leistungslohn	597	545	46,5	45,8	2,9	4,43	5,46	206	10,4	10,4	
	Zusammen	6 899	6 084	46,7	45,6	3,1	4,35	5,40	203	9,8	10,3	
2	Zeitlohn	1 725	1 644	47,8	46,6	4,3	3,67	4,35	176	7,6	10,6	
	Leistungslohn	32	30	45,7	44,8	3,2	3,52	4,98	161	9,4	11,5	
	Zeit- und Leistungslohn	144	139	48,6	46,8	4,7	3,85	4,64	187	8,5	10,6	
	Zusammen	1 901	1 813	47,8	46,6	4,3	3,69	4,39	176	7,7	10,6	
3	Zeitlohn	805	710	47,3	46,2	3,8	3,36	4,23	159	7,9	11,0	
	Leistungslohn	16	16	(46,6)	(45,9)	(2,9)	(3,38)	(3,99)	(158)	(10,9)	(11,3)	
	Zeit- und Leistungslohn	71	69	47,0	46,1	3,8	3,82	4,35	180	8,2	10,5	
	Zusammen	892	795	47,3	46,2	3,8	3,40	4,23	160	8,0	11,0	
Alle	Zeitlohn	10 185	9 201	46,8	45,7	3,3	4,23	5,10	198	9,2	10,3	
	Leistungslohn	186	170	46,2	45,3	2,8	4,09	5,23	189	9,9	10,7	
	Zeit- und Leistungslohn	949	883	47,1	46,0	3,4	4,38	5,22	206	9,9	10,2	
	Zusammen	11 320	10 254	46,8	45,7	3,3	4,24	5,12	199	9,3	10,3	
Leder-, Textil- und Bekleidungsindustrie												
1	Zeitlohn	9 112	8 906	46,5	45,3	3,5	3,16	3,80	147	7,7	11,8	
	Leistungslohn	5 647	5 547	43,8	43,2	1,4	3,74	4,26	164	8,8	11,5	
	Zeit- und Leistungslohn	2 168	2 109	46,1	45,0	2,9	3,59	3,99	165	8,9	11,4	
	Zusammen	16 927	16 562	45,5	44,6	2,7	3,41	3,90	155	8,2	11,6	
dar.: 1a	Zeitlohn	1 167	1 142	46,1	45,0	3,3	3,26	3,95	150	7,3	11,9	
	Leistungslohn	232	228	44,3	43,5	1,5	3,81	4,34	169	7,8	11,5	
	Zeit- und Leistungslohn	191	188	45,9	44,7	2,9	3,54	3,84	162	8,4	11,6	
	Zusammen	1 590	1 558	45,8	44,7	3,0	3,37	3,96	154	7,5	11,8	
1b	Zeitlohn	1 765	1 721	45,2	44,4	2,7	3,14	3,77	142	7,3	12,1	
	Leistungslohn	1 538	1 518	43,2	42,6	1,0	3,71	4,21	161	7,9	11,7	
	Zeit- und Leistungslohn	584	568	45,1	44,6	2,9	3,59	3,93	162	8,5	11,4	
	Zusammen	3 887	3 807	44,4	43,7	2,0	3,43	3,89	152	7,7	11,8	
2	Zeitlohn	6 715	6 319	46,3	45,2	3,4	2,86	3,47	132	6,9	12,0	
	Leistungslohn	3 463	3 369	44,0	43,2	1,8	3,36	3,90	148	7,8	11,8	
	Zeit- und Leistungslohn	1 371	1 303	45,6	44,6	2,8	3,23	3,62	147	7,9	11,9	
	Zusammen	11 549	10 991	45,5	44,5	2,8	3,05	3,57	139	7,3	11,9	
3	Zeitlohn	2 009	1 696	46,9	45,8	3,4	2,73	3,31	128	6,7	11,8	
	Leistungslohn	405	360	45,0	43,7	2,1	3,26	3,80	147	8,2	11,6	
	Zeit- und Leistungslohn	294	267	46,3	45,4	3,9	3,15	3,55	146	7,8	11,7	
	Zusammen	2 708	2 323	46,5	45,4	3,2	2,86	3,40	133	7,1	11,8	
Alle	Zeitlohn	17 836	16 921	46,4	45,3	3,5	3,01	3,63	140	7,3	11,9	
	Leistungslohn	9 515	9 276	43,9	43,2	1,6	3,58	4,08	157	8,4	11,6	
	Zeit- und Leistungslohn	3 833	3 679	45,9	44,9	2,9	3,43	3,83	157	8,5	11,6	
	Zusammen	31 184	29 876	45,6	44,6	2,8	3,23	3,73	147	7,8	11,7	

1) Ohne Kirchensteuer.

1. Erfaßte Arbeiter, durchschnittliche Wochenarbeitszeiten, Arbeitsverdienste und gesetzliche Abzüge der Arbeiter der höchsten tarifmäßigen Altersstufe nach Wirtschaftszweigen, Leistungsgruppen und Lohnformen

a) Männliche Arbeiter

Leistungsgruppe	Lohnform	Erfaßte Arbeiter insgesamt	Darunter in der höchsten tarifmäßigen Altersstufe								gesetzliche Abzüge in % des Bruttoverdienstes	
			erfaßte Arbeiter	bezahlte Wochenarbeitszeit		Bruttostundenverdienst		Bruttowochenverdienst				
				insgesamt	darunter tatsächlich geleistete Arbeitsstunden		insgesamt		für Mehrarbeitsstunden			
					zusammen	darunter Mehrarbeitsstunden						
			Anzahl	Std		DM				Lohnsteuer ¹⁾	Arbeitnehmerbeitrag z. Sozialversicher.	
Ledererzeugende Industrie												
1	Zeitlohn	311	304	48,3	46,5	4,8	3,30	3,76	159	7,9	11,7	
	Leistungslohn	248	246	45,3	43,5	2,2	3,72	4,36	168	8,7	11,7	
	Zeit- und Leistungslohn	148	146	48,9	47,0	3,7	3,60	4,25	176	8,3	11,6	
	Zusammen	707	696	47,3	45,5	3,6	3,51	3,99	166	8,3	11,7	
dar.: 1a	Zeitlohn	-	-	-	-	-	-	-	-	-	-	
	Leistungslohn	-	-	-	-	-	-	-	-	-	-	
	Zeit- und Leistungslohn	-	-	-	-	-	-	-	-	-	-	
	Zusammen	-	-	-	-	-	-	-	-	-	-	
1b	Zeitlohn	2	2	
	Leistungslohn	-	-	-	-	-	-	-	-	-	-	
	Zeit- und Leistungslohn	-	-	-	-	-	-	-	-	-	-	
	Zusammen	2	2	
2	Zeitlohn	379	358	47,9	45,0	4,5	3,24	3,87	155	7,4	11,7	
	Leistungslohn	410	410	46,0	44,0	3,4	3,48	4,18	160	7,4	11,6	
	Zeit- und Leistungslohn	176	174	45,7	43,7	2,6	3,47	4,10	159	7,8	11,8	
	Zusammen	965	942	46,7	44,3	3,7	3,39	4,02	158	7,5	11,7	
3	Zeitlohn	192	174	46,4	45,0	2,8	2,95	3,63	137	6,4	12,1	
	Leistungslohn	103	101	46,1	44,1	2,4	3,54	3,88	163	8,2	11,6	
	Zeit- und Leistungslohn	63	56	45,5	44,7	3,0	3,44	3,94	156	7,8	11,9	
	Zusammen	358	331	46,1	44,7	2,7	3,21	3,76	148	7,3	11,9	
Alle	Zeitlohn	882	836	47,7	45,5	4,3	3,20	3,79	153	7,4	11,8	
	Leistungslohn	761	757	45,8	43,9	2,8	3,57	4,19	163	7,9	11,6	
	Zeit- und Leistungslohn	387	376	46,9	45,1	3,1	3,52	4,15	165	8,0	11,7	
	Zusammen	2 030	1 969	46,8	44,8	3,5	3,40	3,98	159	7,7	11,7	
Lederverarbeitende Industrie												
1	Zeitlohn	481	454	46,0	45,2	2,9	3,26	3,81	150	8,5	12,1	
	Leistungslohn	293	277	44,4	44,1	1,1	3,70	4,41	164	9,8	11,5	
	Zeit- und Leistungslohn	145	136	49,1	45,4	2,9	3,37	3,79	165	9,2	11,5	
	Zusammen	919	867	46,0	44,9	2,3	3,42	3,90	157	9,1	11,8	
dar.: 1a	Zeitlohn	4	4	
	Leistungslohn	-	-	-	-	-	-	-	-	-	-	
	Zeit- und Leistungslohn	-	-	-	-	-	-	-	-	-	-	
	Zusammen	4	4	
1b	Zeitlohn	14	14	(44,9)	(43,6)	(1,9)	(3,25)	(3,30)	(146)	(9,0)	(12,1)	
	Leistungslohn	-	-	-	-	-	-	-	-	-	-	
	Zeit- und Leistungslohn	-	-	-	-	-	-	-	-	-	-	
	Zusammen	14	14	(44,9)	(43,6)	(1,9)	(3,25)	(3,30)	(146)	(9,0)	(12,1)	
2	Zeitlohn	191	168	46,7	46,1	3,2	2,92	3,46	136	7,5	12,0	
	Leistungslohn	58	52	45,0	44,5	1,8	3,52	3,64	158	9,6	11,4	
	Zeit- und Leistungslohn	50	49	44,9	44,2	1,8	3,01	3,82	135	7,7	11,9	
	Zusammen	299	269	46,0	45,4	2,7	3,05	3,53	140	8,0	11,9	
3	Zeitlohn	73	66	45,6	45,2	2,9	2,64	2,99	120	6,6	11,8	
	Leistungslohn	21	21	(45,0)	(43,6)	(1,1)	(3,33)	(3,77)	(150)	(10,3)	(11,9)	
	Zeit- und Leistungslohn	18	15	(44,9)	(44,4)	(1,8)	(2,92)	(3,53)	(131)	(6,6)	(12,2)	
	Zusammen	112	102	45,4	44,8	2,4	2,82	3,12	128	7,5	11,9	
Alle	Zeitlohn	745	688	46,2	45,4	3,0	3,12	3,64	144	8,1	12,0	
	Leistungslohn	372	350	44,5	44,1	1,2	3,65	4,20	162	9,8	11,5	
	Zeit- und Leistungslohn	213	200	47,7	45,0	2,5	3,26	3,78	155	8,7	11,6	
	Zusammen	1 330	1 238	45,9	45,0	2,4	3,29	3,74	151	8,7	11,8	

1) Ohne Kirchensteuer.

1. Erfaßte Arbeiter, durchschnittliche Wochenarbeitszeiten, Arbeitsverdienste und gesetzliche Abzüge der Arbeiter der höchsten tarifmäßigen Altersstufe nach Wirtschaftszweigen, Leistungsgruppen und Lohnformen

a) Männliche Arbeiter

Leistungsgruppe	Lohnform	Erfaßte Arbeiter insgesamt	Darunter in der höchsten tarifmäßigen Altersstufe								gesetzliche Abzüge in % des Bruttoverdienstes	
			erfaßte Arbeiter	bezahlte Wochenarbeitszeit		Bruttostundenverdienst		Bruttowochenverdienst				
				insgesamt	darunter tatsächlich geleistete Arbeitsstunden		insgesamt		für Mehrarbeitsstunden			
					zusammen	darunter Mehrarbeitsstunden						
		Anzahl	Std		DM				Lohnsteuer ¹⁾	Arbeitnehmerbeitrag z. Sozialversicher.		
Schuhindustrie												
1	Zeitlohn	858	828	45,2	44,8	2,0	3,20	3,74	145	7,6	12,0	
	Leistungslohn	1 038	1 007	43,4	43,0	0,7	3,96	4,42	172	9,6	11,6	
	Zeit- und Leistungslohn	226	220	44,9	44,2	1,5	3,72	4,41	167	8,5	11,7	
	Zusammen	2 122	2 055	44,3	43,9	1,3	3,62	4,01	160	8,8	11,7	
dar.: 1a	Zeitlohn	-	-	-	-	-	-	-	-	-	-	
	Leistungslohn	1	1	
	Zeit- und Leistungslohn	-	-	-	-	-	-	-	-	-	-	
	Zusammen	1	1	
1b	Zeitlohn	-	-	-	-	-	-	-	-	-	-	
	Leistungslohn	-	-	-	-	-	-	-	-	-	-	
	Zeit- und Leistungslohn	-	-	-	-	-	-	-	-	-	-	
	Zusammen	-	-	-	-	-	-	-	-	-	-	
2	Zeitlohn	593	483	44,5	44,1	1,5	2,89	3,68	128	7,1	12,2	
	Leistungslohn	665	622	43,7	43,1	0,9	3,56	3,92	156	9,0	11,9	
	Zeit- und Leistungslohn	185	160	44,9	44,1	1,5	3,52	4,20	158	8,9	11,9	
	Zusammen	1 443	1 265	44,2	43,6	1,2	3,30	3,85	146	8,4	12,0	
3	Zeitlohn	207	104	44,5	43,6	1,6	2,59	3,37	115	6,6	12,0	
	Leistungslohn	80	56	43,3	42,9	0,6	3,37	4,22	146	8,1	12,1	
	Zeit- und Leistungslohn	30	27	(43,7)	(43,3)	(0,9)	(3,10)	(4,20)	(136)	(7,3)	(12,2)	
	Zusammen	317	187	44,0	43,3	1,2	2,89	3,59	127	7,2	12,1	
Alle	Zeitlohn	1 658	1 415	44,9	44,4	1,8	3,05	3,70	137	7,4	12,1	
	Leistungslohn	1 783	1 685	43,5	43,1	0,8	3,79	4,20	165	9,4	11,7	
	Zeit- und Leistungslohn	441	407	44,8	44,1	1,4	3,60	4,31	161	8,6	11,8	
	Zusammen	3 882	3 507	44,2	43,7	1,3	3,47	3,93	153	8,6	11,8	
Textilindustrie												
1	Zeitlohn	5 776	5 662	47,1	45,8	4,1	3,14	3,80	148	7,7	11,7	
	Leistungslohn	3 277	3 233	43,9	43,3	1,7	3,66	4,23	161	8,4	11,4	
	Zeit- und Leistungslohn	1 278	1 239	46,2	45,2	3,4	3,55	3,98	164	8,9	11,4	
	Zusammen	10 331	10 134	46,0	44,9	3,3	3,35	3,90	154	8,1	11,6	
dar.: 1a	Zeitlohn	838	819	46,9	45,5	4,0	3,27	3,94	153	7,2	11,9	
	Leistungslohn	157	153	44,4	43,4	1,6	3,88	4,43	172	7,7	11,4	
	Zeit- und Leistungslohn	137	135	46,9	45,3	3,6	3,48	3,88	163	8,6	11,4	
	Zusammen	1 132	1 107	46,6	45,2	3,6	3,38	3,96	157	7,5	11,8	
1b	Zeitlohn	949	921	46,6	45,4	3,7	3,14	3,79	146	7,4	11,9	
	Leistungslohn	949	935	43,1	42,5	1,1	3,63	4,23	156	7,4	11,7	
	Zeit- und Leistungslohn	367	352	46,1	45,4	3,8	3,50	4,03	161	8,1	11,5	
	Zusammen	2 265	2 208	45,0	44,2	2,6	3,40	3,93	153	7,5	11,8	
2	Zeitlohn	4 941	4 730	46,4	45,3	3,5	2,82	3,43	131	6,8	11,9	
	Leistungslohn	2 125	2 082	43,8	43,0	1,8	3,23	3,78	141	7,3	11,8	
	Zeit- und Leistungslohn	832	794	45,8	44,9	3,2	3,10	3,49	142	7,5	11,9	
	Zusammen	7 898	7 606	45,6	44,7	3,0	2,96	3,49	135	7,0	11,9	
3	Zeitlohn	1 192	1 040	47,5	46,2	3,8	2,72	3,25	129	6,8	11,7	
	Leistungslohn	182	163	45,3	44,0	2,6	3,04	3,66	137	8,2	11,3	
	Zeit- und Leistungslohn	164	151	47,7	46,5	5,3	3,08	3,43	147	8,1	11,5	
	Zusammen	1 538	1 354	47,2	46,0	3,8	2,79	3,31	132	7,1	11,7	
Alle	Zeitlohn	11 909	11 432	46,8	45,6	3,8	2,97	3,61	139	7,3	11,8	
	Leistungslohn	5 584	5 478	43,9	43,2	1,8	3,48	4,03	153	8,0	11,5	
	Zeit- und Leistungslohn	2 274	2 184	46,2	45,2	3,5	3,35	3,76	155	8,4	11,5	
	Zusammen	19 767	19 094	45,9	44,9	3,2	3,16	3,70	145	7,6	11,7	

1) Ohne Kirchensteuer.

1. Erfasste Arbeiter, durchschnittliche Wochenarbeitszeiten, Arbeitsverdienste und gesetzliche Abzüge der Arbeiter der höchsten tarifmäßigen Altersstufe nach Wirtschaftszweigen, Leistungsgruppen und Lohnformen

a) Männliche Arbeiter

Leistungsgruppe	Lohnform	Erfasste Arbeiter insgesamt	Darunter in der höchsten tarifmäßigen Altersstufe								gesetzliche Abzüge in % des Bruttoverdienstes	
			erfasste Arbeiter	bezahlte Wochenarbeitszeit		Bruttostundenverdienst		Bruttowochenverdienst				
				insgesamt	darunter tatsächlich geleistete Arbeitsstunden		insgesamt		für Mehrarbeitsstunden			
					zusammen	darunter Mehrarbeitsstunden						
		Anzahl	Std		DM							
darunter: Weberei												
1	Zeitlohn	2 654	2 585	46,5	45,1	3,5	3,15	3,85	146	7,5	11,7	
	Leistungslohn	2 167	2 131	43,2	42,6	1,1	3,71	4,47	160	8,3	11,4	
	Zeit- und Leistungslohn	632	612	45,2	44,1	2,6	3,60	3,88	163	8,8	11,4	
	Zusammen	5 453	5 328	45,0	44,0	2,4	3,42	3,97	154	8,0	11,5	
dar.: 1a	Zeitlohn	488	474	46,6	45,0	3,6	3,20	3,84	149	6,8	12,0	
	Leistungslohn	102	98	43,5	42,3	1,0	3,92	4,64	171	7,5	11,4	
	Zeit- und Leistungslohn	69	69	45,7	43,7	2,7	3,46	3,62	158	7,8	11,4	
	Zusammen	659	641	46,0	44,5	3,1	3,33	3,86	153	7,0	11,8	
1b	Zeitlohn	505	488	45,9	44,7	3,0	3,14	3,85	144	7,1	11,8	
	Leistungslohn	672	661	42,5	42,0	0,6	3,61	4,10	153	7,0	11,8	
	Zeit- und Leistungslohn	142	138	45,6	44,8	3,5	3,33	3,65	152	7,2	11,8	
	Zusammen	1 319	1 287	44,1	43,3	1,8	3,39	3,85	150	7,1	11,8	
2	Zeitlohn	2 202	2 099	45,6	44,5	2,8	2,84	3,48	129	6,6	12,0	
	Leistungslohn	1 067	1 050	43,0	42,4	1,1	3,26	3,78	140	6,8	11,9	
	Zeit- und Leistungslohn	395	375	44,9	44,0	2,3	3,05	3,51	137	6,8	12,0	
	Zusammen	3 664	3 524	44,7	43,8	2,2	2,98	3,53	133	6,7	12,0	
3	Zeitlohn	566	488	47,0	46,2	3,2	2,74	3,40	129	6,4	11,8	
	Leistungslohn	42	36	44,2	43,0	0,9	3,10	3,83	137	7,6	11,4	
	Zeit- und Leistungslohn	62	60	46,9	46,4	4,9	3,27	3,54	153	7,9	11,4	
	Zusammen	670	584	46,8	46,1	3,2	2,82	3,43	132	6,7	11,7	
Alle	Zeitlohn	5 422	5 172	46,1	45,0	3,2	2,99	3,68	138	7,1	11,8	
	Leistungslohn	3 276	3 217	43,1	42,5	1,1	3,56	4,24	153	7,9	11,6	
	Zeit- und Leistungslohn	1 089	1 047	45,2	44,2	2,6	3,38	3,73	153	8,1	11,6	
	Zusammen	9 787	9 436	45,0	44,1	2,4	3,22	3,77	145	7,5	11,7	
Bekleidungsindustrie												
1	Zeitlohn	1 686	1 658	44,8	44,3	2,3	3,17	3,82	142	7,5	12,1	
	Leistungslohn	791	784	43,5	43,0	0,7	3,83	4,20	166	8,7	11,6	
	Zeit- und Leistungslohn	371	368	44,2	43,9	1,7	3,74	3,78	165	9,2	11,3	
	Zusammen	2 848	2 810	44,4	43,9	1,8	3,43	3,85	152	8,1	11,8	
dar.: 1a	Zeitlohn	325	319	44,1	43,8	1,8	3,22	3,97	142	7,5	12,0	
	Leistungslohn	74	74	44,1	43,8	1,2	3,67	4,10	162	7,9	11,8	
	Zeit- und Leistungslohn	54	53	43,2	43,1	1,1	3,69	3,56	160	8,0	12,0	
	Zusammen	453	446	44,0	43,7	1,6	3,35	3,96	147	7,6	12,0	
1b	Zeitlohn	800	784	43,6	43,2	1,6	3,14	3,74	137	7,2	12,3	
	Leistungslohn	589	583	43,5	42,8	0,6	3,85	4,17	167	8,7	11,6	
	Zeit- und Leistungslohn	217	216	43,6	43,3	1,5	3,74	3,55	163	9,1	11,1	
	Zusammen	1 606	1 583	43,6	43,1	1,2	3,48	3,79	152	8,1	11,8	
2	Zeitlohn	611	580	46,2	45,4	3,3	2,90	3,41	134	6,6	12,1	
	Leistungslohn	205	203	43,5	43,3	1,2	3,69	4,09	160	8,7	11,8	
	Zeit- und Leistungslohn	128	126	45,7	44,9	2,9	3,47	3,57	158	9,0	11,6	
	Zusammen	944	909	45,5	44,8	2,8	3,15	3,50	143	7,5	11,9	
3	Zeitlohn	345	312	46,3	45,8	3,0	2,72	3,47	126	6,7	11,9	
	Leistungslohn	19	19	(43,6)	(41,8)	(3,0)	(3,22)	(4,27)	(140)	(5,8)	(12,0)	
	Zeit- und Leistungslohn	19	18	(43,4)	(43,0)	(1,0)	(3,15)	(4,29)	(136)	(6,6)	(11,6)	
	Zusammen	383	349	46,0	45,4	2,9	2,77	3,53	127	6,6	11,9	
Alle	Zeitlohn	2 642	2 550	45,3	44,7	2,6	3,05	3,65	138	7,2	12,1	
	Leistungslohn	1 015	1 006	43,5	43,0	0,9	3,79	4,17	165	8,6	11,6	
	Zeit- und Leistungslohn	518	512	44,5	44,1	2,0	3,65	3,71	163	9,1	11,4	
	Zusammen	4 175	4 068	44,8	44,2	2,1	3,30	3,71	148	7,9	11,9	

1) Ohne Kirchensteuer.

1. Erfafte Arbeiter, durchschnittliche Wochenarbeitszeiten, Arbeitsverdienste und gesetzliche Abzuge der Arbeiter der
 höchsten tarifmäßigen Altersstufe nach Wirtschaftszweigen, Leistungsgruppen und Lohnformen

a) Männliche Arbeiter

Lei- stungs- gruppe	Lohnform	Erfafte Arbeiter ins- gesamt	Darunter in der höchsten tarifmäßigen Altersstufe								gesetzliche Abzüge in % des Bruttoverdienstes	
			erfaßte Arbeiter	bezahlte Wochenarbeitszeit			Brutto- stundenverdienst		Brutto- wochen- verdienst			
				ins- gesamt	darunter tatsäch- lich geleistete Arbeitsstunden		ins- gesamt	für Mehr- arbeits- stunden				
					zusammen	darunter Mehr- arbeits- stunden						
										Lohn- ¹⁾ steuer	Arbeit- nehmer- beitrag z. Sozial- versicher.	
Anzahl		Std			DM			%				
darunter: a) Oberbekleidungsindustrie												
1	Zeitlohn	1 286	1 268	44,4	44,0	2,1	3,17	3,83	141	7,3	12,1	
	Leistungslohn	661	656	43,4	42,8	0,7	3,74	4,23	162	8,4	11,7	
	Zeit- und Leistungslohn	292	289	43,9	43,6	1,5	3,64	3,54	160	8,8	11,4	
	Zusammen	2 239	2 213	44,0	43,6	1,6	3,40	3,84	150	7,8	11,9	
dar.: 1a	Zeitlohn	241	239	44,1	43,8	1,7	3,21	3,96	141	7,1	12,0	
	Leistungslohn	60	60	44,1	44,0	1,3	3,56	4,01	157	7,5	11,9	
	Zeit- und Leistungslohn	46	45	43,1	43,0	1,0	3,69	3,52	159	8,0	12,0	
	Zusammen	347	344	44,0	43,8	1,6	3,33	3,93	146	7,3	12,0	
1b	Zeitlohn	746	731	43,5	43,1	1,5	3,14	3,79	137	7,1	12,3	
	Leistungslohn	538	533	43,4	42,8	0,6	3,79	4,32	165	8,5	11,7	
	Zeit- und Leistungslohn	200	199	43,6	43,3	1,6	3,65	3,45	159	8,8	11,2	
	Zusammen	1 484	1 463	43,5	43,0	1,2	3,45	3,83	150	7,9	11,9	
2	Zeitlohn	360	348	45,5	44,8	2,6	2,93	3,49	133	6,7	12,1	
	Leistungslohn	166	166	42,9	42,7	0,6	3,71	4,62	159	8,7	11,9	
	Zeit- und Leistungslohn	64	62	43,3	42,7	1,5	3,43	3,70	148	8,1	11,6	
	Zusammen	590	576	44,5	44,0	1,9	3,20	3,61	142	7,5	12,0	
3	Zeitlohn	181	167	47,0	46,8	3,6	2,79	3,57	131	7,2	11,9	
	Leistungslohn	4	4	
	Zeit- und Leistungslohn	4	3	
	Zusammen	189	174	46,9	46,6	3,5	2,82	3,61	132	7,2	11,9	
Alle	Zeitlohn	1 827	1 783	44,9	44,4	2,4	3,08	3,72	138	7,1	12,1	
	Leistungslohn	831	826	43,3	42,8	0,7	3,74	4,33	162	8,4	11,7	
	Zeit- und Leistungslohn	360	354	43,7	43,4	1,5	3,60	3,57	158	8,6	11,5	
	Zusammen	3 018	2 963	44,3	43,9	1,8	3,32	3,77	147	7,7	11,9	

b) Wascheindustrie

1	Zeitlohn	122	118	45,5	44,5	2,8	3,13	3,72	142	7,9	12,2	
	Leistungslohn	18	18	(44,3)	(43,4)	(1,3)	(3,62)	(3,53)	(160)	(9,5)	(11,9)	
	Zeit- und Leistungslohn	6	6	
	Zusammen	146	142	45,3	44,3	2,6	3,21	3,70	145	8,2	12,1	
dar.: 1a	Zeitlohn	46	43	44,4	43,7	2,3	3,10	3,75	141	7,8	12,3	
	Leistungslohn	2	2	
	Zeit- und Leistungslohn	5	5	
	Zusammen	53	50	44,2	43,6	2,3	3,26	3,74	144	7,7	12,2	
1b	Zeitlohn	22	22	(45,2)	(44,2)	(2,2)	(2,94)	(3,33)	(133)	(7,8)	(12,3)	
	Leistungslohn	12	12	(44,8)	(43,8)	(1,2)	(3,57)	(3,70)	(160)	(9,9)	(12,1)	
	Zeit- und Leistungslohn	1	1	
	Zusammen	35	35	45,0	44,1	1,8	3,18	3,42	143	8,7	12,2	
2	Zeitlohn	67	64	46,7	46,3	3,4	2,75	3,26	128	6,8	12,3	
	Leistungslohn	4	4	
	Zeit- und Leistungslohn	4	4	
	Zusammen	75	72	46,6	46,1	3,3	2,77	3,31	129	7,2	12,3	
3	Zeitlohn	43	40	45,4	44,9	1,8	2,64	3,17	120	6,5	11,3	
	Leistungslohn	4	4	
	Zeit- und Leistungslohn	-	-	-	-	-	-	-	-	-	-	
	Zusammen	47	44	45,2	44,7	1,9	2,68	3,22	121	6,7	11,4	
Alle	Zeitlohn	232	222	45,8	45,1	2,8	2,93	3,50	134	7,4	12,1	
	Leistungslohn	26	26	(44,8)	(43,8)	(2,0)	(3,50)	(3,64)	(157)	(9,7)	(12,0)	
	Zeit- und Leistungslohn	10	10	(43,5)	(43,4)	(1,3)	(3,24)	(3,58)	(141)	(7,7)	(12,1)	
	Zusammen	268	258	45,6	44,9	2,7	3,00	3,51	137	7,7	12,1	

1) Ohne Kirchensteuer.

1. Erfafte Arbeiter, durchschnittliche Wochenarbeitszeiten, Arbeitsverdienste und gesetzliche Abzüge der Arbeiter der höchsten tarifmäßigen Altersstufe nach Wirtschaftszweigen, Leistungsgruppen und Lohnformen

a) Männliche Arbeiter

Leistungsgruppe	Lohnform	Erfafte Arbeiter insgesamt	Darunter in der höchsten tarifmäßigen Altersstufe								gesetzliche Abzüge in % des Bruttoverdienstes	
			erfaßte Arbeiter	bezahlte Wochenarbeitszeit		Bruttostundenverdienst		Bruttowochenverdienst				
				insgesamt	darunter tatsächlich geleistete Arbeitsstunden		insgesamt		für Mehrarbeitsstunden			
					zusammen	darunter Arbeitsstunden						
		Anzahl	Std		DM				Lohnsteuer	Arbeitnehmerbeitrag z. Sozialversicher.		
Nahrungs- und Genussmittelindustrien												
1	Zeitlohn	11 906	11 648	49,7	48,1	6,3	3,52	4,18	175	8,5	11,2	
	Leistungslohn	344	337	46,5	45,6	2,1	3,57	4,02	166	8,7	11,5	
	Zeit- und Leistungslohn	1 537	1 494	50,2	48,9	6,1	3,72	4,10	187	9,1	10,9	
	Zusammen	13 787	13 479	49,7	48,1	6,2	3,54	4,17	176	8,6	11,2	
dar.: 1a	Zeitlohn	553	540	48,6	47,3	4,8	3,54	4,13	172	7,6	11,0	
	Leistungslohn	5	5	
	Zeit- und Leistungslohn	93	92	51,0	50,2	6,1	3,62	3,78	184	8,1	10,9	
	Zusammen	651	637	48,9	47,7	5,0	3,55	4,06	174	7,7	11,0	
1b	Zeitlohn	1 486	1 449	49,6	48,6	6,2	3,31	3,87	164	7,7	11,3	
	Leistungslohn	16	14	(46,1)	(46,1)	(2,2)	(3,78)	(4,10)	(174)	(8,0)	(11,1)	
	Zeit- und Leistungslohn	196	187	48,8	48,4	5,5	3,43	3,80	167	7,8	11,3	
	Zusammen	1 698	1 650	49,5	48,5	6,1	3,33	3,86	165	7,7	11,3	
2	Zeitlohn	4 095	3 977	50,3	48,8	6,3	3,18	3,80	160	7,6	11,3	
	Leistungslohn	232	229	45,7	44,4	1,8	3,71	4,00	170	8,3	11,5	
	Zeit- und Leistungslohn	723	701	50,2	48,9	6,1	3,55	3,79	178	8,9	10,9	
	Zusammen	5 050	4 907	50,1	48,6	6,1	3,25	3,80	163	7,8	11,3	
3	Zeitlohn	5 634	5 245	48,5	46,9	5,3	3,04	3,57	147	7,5	11,7	
	Leistungslohn	168	161	46,9	45,1	3,1	3,43	3,65	161	8,1	11,5	
	Zeit- und Leistungslohn	655	612	50,2	48,8	6,9	3,38	3,69	169	8,9	11,2	
	Zusammen	6 457	6 018	48,6	47,1	5,4	3,08	3,59	150	7,7	11,7	
Alle	Zeitlohn	21 635	20 870	49,5	47,9	6,1	3,34	3,97	165	8,1	11,4	
	Leistungslohn	744	727	46,3	45,1	2,2	3,58	3,90	166	8,4	11,5	
	Zeit- und Leistungslohn	2 915	2 807	50,2	48,9	6,2	3,60	3,93	181	9,0	11,0	
	Zusammen	25 294	24 404	49,5	48,0	6,0	3,37	3,97	167	8,2	11,3	
Getreide- und kartoffelverarbeitende sowie Süßwarenindustrie (ohne Getränkeindustrie)												
1	Zeitlohn	2 534	2 461	50,0	49,0	6,4	3,46	4,25	173	8,4	11,3	
	Leistungslohn	77	76	50,5	49,8	6,6	3,40	3,82	172	9,1	11,6	
	Zeit- und Leistungslohn	289	282	49,2	48,2	5,1	3,56	3,94	175	8,5	11,4	
	Zusammen	2 900	2 819	49,9	48,9	6,3	3,47	4,21	173	8,4	11,4	
dar.: 1a	Zeitlohn	151	147	48,6	47,7	5,6	3,51	4,52	171	7,6	11,3	
	Leistungslohn	4	4	
	Zeit- und Leistungslohn	25	25	(49,4)	(48,8)	(4,9)	(3,73)	(4,04)	(184)	(8,0)	(11,4)	
	Zusammen	180	176	48,6	47,8	5,4	3,54	4,46	172	7,6	11,3	
1b	Zeitlohn	441	425	48,5	47,9	5,2	3,37	4,16	164	7,7	11,6	
	Leistungslohn	5	5	
	Zeit- und Leistungslohn	61	59	47,6	47,1	4,6	3,62	4,16	172	8,0	11,3	
	Zusammen	507	489	48,4	47,8	5,2	3,40	4,16	165	7,7	11,5	
2	Zeitlohn	1 111	1 089	48,1	46,7	4,7	3,20	3,81	154	7,4	11,7	
	Leistungslohn	76	76	47,0	46,3	3,6	3,45	3,50	162	8,6	11,7	
	Zeit- und Leistungslohn	215	212	46,8	45,7	2,7	3,68	3,74	172	9,1	11,3	
	Zusammen	1 402	1 377	47,9	46,5	4,3	3,28	3,79	157	7,8	11,6	
3	Zeitlohn	1 113	991	48,5	47,1	5,1	3,01	3,63	146	7,4	11,6	
	Leistungslohn	39	36	49,3	47,0	5,6	3,18	3,50	157	8,7	11,7	
	Zeit- und Leistungslohn	176	159	50,1	49,0	7,2	3,37	3,82	169	9,5	11,1	
	Zusammen	1 328	1 186	48,7	47,3	5,4	3,06	3,66	149	7,8	11,6	
Alle	Zeitlohn	4 758	4 541	49,2	48,0	5,7	3,30	4,04	162	8,0	11,5	
	Leistungslohn	192	188	48,9	47,9	5,2	3,38	3,66	165	8,8	11,7	
	Zeit- und Leistungslohn	680	653	48,6	47,6	4,9	3,55	3,86	173	8,9	11,3	
	Zusammen	5 630	5 382	49,1	47,9	5,6	3,33	4,01	164	8,1	11,5	

1) Ohne Kirchensteuer.

1. Erfaste Arbeiter, durchschnittliche Wochenarbeitszeiten, Arbeitsverdienste und gesetzliche Abzüge der Arbeiter der höchsten tarifmäßigen Altersstufe nach Wirtschaftszweigen, Leistungsgruppen und Lohnformen
a) Männliche Arbeiter

Leistungsgruppe	Lohnform	Erfaste Arbeiter insgesamt	Darunter in der höchsten tarifmäßigen Altersstufe								gesetzliche Abzüge in % des Bruttoverdienstes	
			erfaste Arbeiter	bezahlte Wochenarbeitszeit		Bruttostundenverdienst		Bruttowochenverdienst				
				insgesamt	darunter tatsächlich geleistete Arbeitsstunden	insgesamt	für Mehrarbeitsstunden					
									zusammen	darunter Mehrarbeitsstunden		
		Anzahl	Std			DM						
Fleisch-, fisch- und milchverarbeitende, Zucker- und Fettwarenindustrie												
1	Zeitlohn	2 904	2 813	53,7	52,6	9,0	3,43	4,09	184	8,7	10,6	
	Leistungslohn	65	65	45,6	44,1	1,2	4,32	5,68	197	9,6	10,8	
	Zeit- und Leistungslohn	605	585	53,4	52,5	9,0	3,80	4,14	203	9,7	10,2	
	Zusammen	3 574	3 463	53,5	52,4	8,8	3,51	4,10	188	8,9	10,6	
dar.: 1a	Zeitlohn	343	335	49,7	48,2	4,9	3,46	3,84	172	7,5	11,0	
	Leistungslohn	1	1	
	Zeit- und Leistungslohn	63	62	51,6	50,8	6,4	3,57	3,80	184	8,0	10,8	
	Zusammen	407	398	50,0	48,6	5,1	3,47	3,84	174	7,5	11,0	
1b	Zeitlohn	820	801	51,6	50,5	7,4	3,14	3,64	162	7,6	11,3	
	Leistungslohn	8	8	
	Zeit- und Leistungslohn	124	117	50,0	49,6	6,4	3,36	3,69	168	7,7	11,2	
	Zusammen	952	926	51,3	50,3	7,2	3,17	3,64	163	7,6	11,3	
2	Zeitlohn	1 605	1 569	54,2	52,6	9,3	3,19	3,86	173	7,8	10,7	
	Leistungslohn	78	78	45,6	42,8	1,5	4,25	5,32	194	8,5	10,9	
	Zeit- und Leistungslohn	281	276	53,4	52,1	9,3	3,63	4,01	194	8,8	10,3	
	Zusammen	1 964	1 923	53,7	52,1	9,0	3,29	3,89	177	8,0	10,7	
3	Zeitlohn	1 571	1 468	53,0	51,6	8,5	2,90	3,43	153	7,3	11,2	
	Leistungslohn	68	68	44,7	42,3	1,0	4,02	5,07	180	7,7	11,3	
	Zeit- und Leistungslohn	296	285	52,5	51,3	8,5	3,42	3,63	180	8,8	11,0	
	Zusammen	1 935	1 821	52,6	51,2	8,2	3,01	3,47	159	7,6	11,2	
Alle	Zeitlohn	6 080	5 850	53,6	52,3	8,9	3,23	3,87	173	8,2	10,8	
	Leistungslohn	211	211	45,3	43,1	1,2	4,20	5,36	190	8,6	11,0	
	Zeit- und Leistungslohn	1 182	1 146	53,2	52,1	9,0	3,67	3,99	195	9,3	10,4	
	Zusammen	7 473	7 207	53,3	52,0	8,7	3,33	3,89	177	8,4	10,7	
Ubrige Ernährungsindustrie (ohne Getränkeindustrie)												
1	Zeitlohn	625	614	53,4	51,4	9,0	3,33	3,84	178	8,7	11,2	
	Leistungslohn	1	1	
	Zeit- und Leistungslohn	82	80	53,8	52,8	7,9	3,49	3,77	187	9,2	10,9	
	Zusammen	708	695	53,4	51,5	8,8	3,35	3,83	179	8,7	11,1	
dar.: 1a	Zeitlohn	7	7	
	Leistungslohn	-	-	-	-	-	-	-	-	-	-	
	Zeit- und Leistungslohn	-	-	-	-	-	-	-	-	-	-	
	Zusammen	7	7	
1b	Zeitlohn	12	12	(47,8)	(47,4)	(2,8)	(2,96)	(3,81)	(142)	(8,0)	(12,1)	
	Leistungslohn	-	-	-	-	-	-	-	-	-	-	
	Zeit- und Leistungslohn	-	-	-	-	-	-	-	-	-	-	
	Zusammen	12	12	(47,8)	(47,4)	(2,8)	(2,96)	(3,81)	(142)	(8,0)	(12,1)	
2	Zeitlohn	319	305	51,9	50,9	7,4	2,84	3,44	147	7,8	11,6	
	Leistungslohn	2	2	
	Zeit- und Leistungslohn	65	62	56,3	55,0	12,9	3,02	3,28	170	10,0	10,7	
	Zusammen	386	369	52,7	51,6	8,4	2,87	3,40	151	8,2	11,5	
3	Zeitlohn	366	325	51,1	49,9	7,3	2,77	3,31	141	7,5	11,3	
	Leistungslohn	20	20	(51,7)	(50,2)	(7,1)	(2,73)	(3,32)	(141)	(7,3)	(11,3)	
	Zeit- und Leistungslohn	24	22	(51,1)	(50,6)	(7,7)	(2,92)	(3,18)	(149)	(9,3)	(11,2)	
	Zusammen	410	367	51,1	50,0	7,3	2,77	3,31	142	7,6	11,3	
Alle	Zeitlohn	1 310	1 244	52,4	50,9	8,1	3,07	3,63	161	8,2	11,3	
	Leistungslohn	23	23	(51,5)	(50,2)	(7,0)	(2,70)	(3,30)	(139)	(7,0)	(11,4)	
	Zeit- und Leistungslohn	171	164	54,4	53,4	9,8	3,23	3,47	176	9,5	10,9	
	Zusammen	1 504	1 431	52,6	51,1	8,3	3,08	3,60	162	8,3	11,3	

1) Ohne Kirchensteuer.

1. Erfafte Arbeiter, durchschnittliche Wochenarbeitszeiten, Arbeitsverdienste und gesetzliche Abzüge der Arbeiter der höchsten tarifmäßigen Altersstufe nach Wirtschaftszweigen, Leistungsgruppen und Lohnformen
a) Männliche Arbeiter

Leistungsgruppe	Lohnform	Erfafte Arbeiter insgesamt	Darunter in der höchsten tarifmäßigen Altersstufe								gesetzliche Abzüge in % des Bruttoverdienstes	
			erfaßte Arbeiter	bezahlte Wochenarbeitszeit			Brutto-stundenverdienst		Brutto-wochenverdienst	Lohnsteuer ¹⁾	Arbeitnehmerbeitrag z. Sozialversicher.	
				insgesamt	darunter tatsächlich geleistete Arbeitsstunden		insgesamt	für Mehrarbeitsstunden				
					zusammen	Mehrarbeitsstunden						
			Anzahl	Std			DM			%		
Getränkeindustrie												
1	Zeitlohn	5 502	5 421	47,4	45,3	4,8	3,60	4,29	171	8,5	11,5	
	Leistungslohn	139	133	45,9	45,0	0,9	3,59	3,78	165	8,4	11,6	
	Zeit- und Leistungslohn	551	537	47,1	45,3	3,2	3,73	4,20	176	8,7	11,5	
	Zusammen	6 152	6 091	47,3	45,3	4,6	3,62	4,29	171	8,5	11,5	
dar.: 1a	Zeitlohn	12	11	(50,4)	(49,7)	(6,6)	(3,39)	(3,83)	(171)	(7,3)	(11,5)	
	Leistungslohn	-	-	-	-	-	-	-	-	-	-	
	Zeit- und Leistungslohn	5	5	
	Zusammen	17	16	(51,5)	(50,6)	(7,5)	(3,49)	(3,45)	(180)	(8,2)	(11,2)	
1b	Zeitlohn	89	87	48,7	47,4	4,6	3,44	4,35	167	7,4	11,5	
	Leistungslohn	3	1	
	Zeit- und Leistungslohn	10	10	(45,3)	(45,3)	(1,5)	(3,15)	(2,99)	(143)	(6,9)	(12,7)	
	Zusammen	102	98	48,4	47,2	4,2	3,42	4,30	165	7,3	11,6	
2	Zeitlohn	894	848	47,1	45,4	3,4	3,25	3,75	153	7,1	11,8	
	Leistungslohn	69	66	44,4	43,9	0,0	3,48	0,00	154	7,8	11,9	
	Zeit- und Leistungslohn	157	146	46,9	45,3	2,2	3,43	3,43	161	8,7	11,7	
	Zusammen	1 120	1 060	46,9	45,3	3,0	3,28	3,72	154	7,4	11,8	
3	Zeitlohn	2 270	2 158	45,5	43,7	3,2	3,24	3,91	147	7,8	12,1	
	Leistungslohn	26	22	(46,4)	(46,4)	(3,0)	(3,05)	(3,31)	(142)	(8,7)	(11,7)	
	Zeit- und Leistungslohn	145	132	46,4	44,1	3,5	3,37	3,88	156	8,3	11,9	
	Zusammen	2 441	2 312	45,5	43,7	3,2	3,25	3,90	148	7,9	12,1	
Alle	Zeitlohn	8 666	8 427	46,8	44,9	4,3	3,48	4,18	163	8,2	11,7	
	Leistungslohn	234	221	45,5	44,8	0,8	3,50	3,61	159	8,3	11,7	
	Zeit- und Leistungslohn	853	815	47,0	45,1	3,1	3,62	4,04	170	8,6	11,6	
	Zusammen	9 753	9 463	46,8	44,9	4,1	3,49	4,17	163	8,2	11,7	
Tabakverarbeitende Industrie												
1	Zeitlohn	341	339	44,7	43,1	3,2	3,83	4,45	171	7,9	11,0	
	Leistungslohn	62	62	43,7	43,2	0,1	2,96	4,67	129	7,4	12,0	
	Zeit- und Leistungslohn	10	10	(42,0)	(36,4)	(1,4)	(4,28)	(5,80)	(180)	(7,1)	(10,6)	
	Zusammen	413	411	44,5	43,0	2,7	3,71	4,47	165	7,9	11,1	
dar.: 1a	Zeitlohn	40	40	42,0	40,4	2,0	4,66	5,97	196	8,7	10,1	
	Leistungslohn	-	-	-	-	-	-	-	-	-	-	
	Zeit- und Leistungslohn	-	-	-	-	-	-	-	-	-	-	
	Zusammen	40	40	42,0	40,4	2,0	4,66	5,97	196	8,7	10,1	
1b	Zeitlohn	124	124	42,7	41,3	2,9	4,34	5,30	185	8,0	10,5	
	Leistungslohn	-	-	-	-	-	-	-	-	-	-	
	Zeit- und Leistungslohn	1	1	
	Zusammen	125	125	42,7	41,3	2,9	4,33	5,30	185	8,0	10,5	
2	Zeitlohn	166	166	43,5	43,0	2,3	3,37	3,93	147	7,5	12,1	
	Leistungslohn	7	7	
	Zeit- und Leistungslohn	5	5	
	Zusammen	178	178	43,6	43,0	2,2	3,36	3,95	147	7,4	12,1	
3	Zeitlohn	314	303	45,2	44,2	2,8	2,84	3,35	128	6,7	12,4	
	Leistungslohn	15	15	(45,6)	(44,7)	(1,4)	(3,07)	(4,05)	(140)	(9,0)	(12,0)	
	Zeit- und Leistungslohn	14	14	(42,1)	(40,3)	(1,2)	(3,43)	(4,78)	(144)	(7,2)	(12,5)	
	Zusammen	343	332	45,1	44,0	2,7	2,87	3,39	130	6,9	12,4	
Alle	Zeitlohn	821	808	44,6	43,5	2,9	3,36	3,96	150	7,5	11,7	
	Leistungslohn	84	84	44,3	43,6	0,5	2,97	4,02	132	7,7	12,0	
	Zeit- und Leistungslohn	29	29	(42,2)	(39,0)	(1,2)	(3,76)	(5,41)	(159)	(6,8)	(11,6)	
	Zusammen	934	921	44,5	43,3	2,6	3,34	3,98	149	7,5	11,7	

1) Ohne Kirchensteuer.

1. Erfaste Arbeiter, durchschnittliche Wochenarbeitszeiten, Arbeitsverdienste und gesetzliche Abzüge der Arbeiter der höchsten tarifmäßigen Altersstufe nach Wirtschaftszweigen, Leistungsgruppen und Lohnformen

a) Männliche Arbeiter

Leistungsgruppe	Lohnform	Erfaste Arbeiter insgesamt	Darunter in der höchsten tarifmäßigen Altersstufe								gesetzliche Abzüge in % des Bruttoverdienstes	
			erfaßte Arbeiter	bezahlte Wochenarbeitszeit		Bruttostundenverdienst		Bruttowochenverdienst				
				insgesamt	darunter tatsächlich geleistete Arbeitsstunden		insgesamt		für Mehrarbeitsstunden			
					zusammen	darunter Mehrarbeitsstunden						
										Lohnsteuer ¹⁾	Arbeitnehmerbeitrag z. Sozialversicher.	
Anzahl		Std		DM		%						
Baugewerbe												
1	Zeitlohn	58 163	55 521	47,4	46,9	3,6	3,62	4,30	171	8,8	11,4	
	Leistungslohn	7 242	7 077	45,2	44,8	1,5	5,20	4,91	235	11,8	9,3	
	Zeit- und Leistungslohn	16 925	16 421	47,1	46,4	3,5	4,53	4,49	214	11,1	10,1	
	Zusammen	82 330	79 019	47,1	46,6	3,4	3,95	4,36	186	9,7	10,9	
dar.: 1a	Zeitlohn	9 347	9 259	48,0	47,6	4,4	3,94	4,63	189	8,8	10,9	
	Leistungslohn	759	754	46,2	45,9	2,3	5,22	4,74	241	11,1	9,3	
	Zeit- und Leistungslohn	2 277	2 252	48,4	47,6	4,5	4,71	4,72	228	10,8	9,7	
	Zusammen	12 383	12 265	48,0	47,5	4,2	4,16	4,65	199	9,4	10,5	
1b	Zeitlohn	44 289	42 409	47,2	46,7	3,5	3,56	4,22	168	8,7	11,6	
	Leistungslohn	5 989	5 860	45,1	44,7	1,4	5,24	4,99	236	11,9	9,3	
	Zeit- und Leistungslohn	13 566	13 183	46,9	46,2	3,3	4,53	4,46	213	11,2	10,2	
	Zusammen	63 844	61 452	46,9	46,4	3,2	3,92	4,30	184	9,7	10,9	
2	Zeitlohn	18 785	18 204	48,2	47,7	4,5	3,32	3,92	160	8,1	11,7	
	Leistungslohn	1 279	1 250	45,8	45,3	1,9	4,52	4,54	207	10,3	10,2	
	Zeit- und Leistungslohn	4 028	3 945	47,9	47,1	4,1	3,98	4,02	191	9,8	10,8	
	Zusammen	24 092	23 399	48,0	47,5	4,3	3,50	3,95	168	8,6	11,5	
3	Zeitlohn	18 589	17 417	47,0	46,6	3,7	3,07	3,61	144	7,3	12,0	
	Leistungslohn	1 065	1 020	45,9	45,2	2,3	4,02	3,82	184	9,7	10,7	
	Zeit- und Leistungslohn	2 839	2 700	47,5	46,8	3,9	3,79	3,89	180	9,5	11,0	
	Zusammen	22 493	21 137	47,0	46,5	3,6	3,21	3,66	151	7,7	11,8	
Alle	Zeitlohn	95 537	91 142	47,5	47,0	3,8	3,46	4,08	164	8,4	11,6	
	Leistungslohn	9 586	9 347	45,4	44,9	1,6	4,98	4,69	226	11,4	9,6	
	Zeit- und Leistungslohn	23 792	23 066	47,3	46,5	3,6	4,35	4,32	206	10,7	10,3	
	Zusammen	128 915	123 555	47,3	46,8	3,6	3,73	4,15	177	9,2	11,1	
darunter: Hoch-, Tief- und Spezialbau												
1	Zeitlohn	43 092	42 109	47,7	47,2	4,0	3,64	4,31	173	8,7	11,4	
	Leistungslohn	4 589	4 517	45,3	44,9	1,8	5,13	4,91	233	11,6	9,4	
	Zeit- und Leistungslohn	12 608	12 386	47,2	46,3	3,6	4,58	4,47	216	11,2	10,1	
	Zusammen	60 289	59 012	47,4	46,8	3,7	3,94	4,36	187	9,6	10,9	
dar.: 1a	Zeitlohn	7 213	7 187	48,4	47,9	4,7	3,97	4,66	192	8,7	10,8	
	Leistungslohn	534	533	46,1	45,7	2,5	5,22	4,79	241	10,6	9,3	
	Zeit- und Leistungslohn	1 772	1 764	48,4	47,5	4,6	4,72	4,71	229	10,9	9,7	
	Zusammen	9 519	9 474	48,3	47,7	4,6	4,18	4,67	202	9,3	10,5	
1b	Zeitlohn	34 754	33 842	47,5	47,0	3,8	3,57	4,22	169	8,7	11,5	
	Leistungslohn	3 925	3 857	45,2	44,7	1,6	5,13	4,97	232	11,8	9,4	
	Zeit- und Leistungslohn	10 640	10 433	47,0	46,1	3,4	4,56	4,41	214	11,3	10,1	
	Zusammen	49 319	48 132	47,2	46,6	3,6	3,90	4,29	184	9,6	10,9	
2	Zeitlohn	17 604	17 272	48,2	47,7	4,6	3,33	3,92	160	8,1	11,7	
	Leistungslohn	998	977	46,2	45,7	2,2	4,45	4,55	206	10,1	10,2	
	Zeit- und Leistungslohn	3 671	3 629	48,0	47,2	4,3	3,96	4,01	190	9,8	10,8	
	Zusammen	22 273	21 878	48,1	47,5	4,5	3,48	3,95	167	8,5	11,5	
3	Zeitlohn	16 833	15 964	47,0	46,6	3,7	3,06	3,60	144	7,2	12,0	
	Leistungslohn	873	844	45,8	45,0	2,3	3,90	3,71	178	9,0	10,9	
	Zeit- und Leistungslohn	2 484	2 379	47,5	46,8	4,1	3,76	3,84	178	9,4	11,1	
	Zusammen	20 190	19 187	47,0	46,5	3,7	3,19	3,64	150	7,6	11,8	
Alle	Zeitlohn	77 529	75 345	47,7	47,2	4,1	3,45	4,07	164	8,3	11,6	
	Leistungslohn	6 460	6 338	45,5	45,0	1,9	4,86	4,65	221	11,1	9,7	
	Zeit- und Leistungslohn	18 763	18 394	47,4	46,6	3,8	4,35	4,28	206	10,7	10,3	
	Zusammen	102 752	100 077	47,5	46,9	3,9	3,70	4,13	175	9,0	11,1	

1) Ohne Kirchensteuer.

1. Erfaßte Arbeiter, durchschnittliche Wochenarbeitszeiten, Arbeitsverdienste und gesetzliche Abzüge der Arbeiter der höchsten tarifmäßigen Altersstufe nach Wirtschaftszweigen, Leistungsgruppen und Lohnformen

a) Männliche Arbeiter

Leistungsgruppe	Lohnform	Erfaßte Arbeiter insgesamt	Darunter in der höchsten tarifmäßigen Altersstufe								gesetzliche Abzüge in % des Bruttoverdienstes	
			erfaßte Arbeiter	insgesamt	bezahlte Wochenarbeitszeit		Bruttostundenverdienst		Bruttowochenverdienst			
					zusammen	darunter Mehrarbeitsstunden	insgesamt	für Mehrarbeitsstunden				
										Anzahl	Std	DM
Großhandel												
1	Zeitlohn	11 764	10 796	49,2	48,7	4,3	3,23	3,76	159	8,3	11,7	
	Leistungslohn	874	823	46,4	45,7	1,5	4,34	3,88	201	10,7	10,3	
	Zeit- und Leistungslohn	2 124	1 956	48,2	47,6	3,5	3,59	3,83	173	9,2	11,3	
	Zusammen	14 762	13 575	48,9	48,3	4,0	3,35	3,78	164	8,6	11,5	
dar.: 1a	Zeitlohn	786	713	46,9	46,2	2,8	3,54	4,35	166	8,7	11,4	
	Leistungslohn	75	69	46,5	44,9	1,9	4,31	4,55	200	9,9	10,4	
	Zeit- und Leistungslohn	191	173	46,7	45,5	2,5	3,85	4,29	180	9,4	11,1	
	Zusammen	1 052	955	46,8	46,0	2,7	3,65	4,35	171	8,9	11,3	
1b	Zeitlohn	1 449	1 199	48,2	47,7	4,1	3,37	4,08	162	9,1	11,5	
	Leistungslohn	377	361	46,1	44,8	0,7	4,85	4,08	224	11,4	9,7	
	Zeit- und Leistungslohn	446	382	46,1	45,6	2,3	3,86	3,86	178	9,8	11,3	
	Zusammen	2 272	1 942	47,4	46,7	3,1	3,73	4,05	177	9,8	11,0	
2	Zeitlohn	8 035	7 572	48,8	48,2	3,7	2,95	3,50	144	7,4	12,0	
	Leistungslohn	358	347	47,2	46,8	2,2	3,42	3,24	162	8,8	11,4	
	Zeit- und Leistungslohn	1 157	1 088	47,9	47,3	2,9	3,23	3,65	154	7,7	11,8	
	Zusammen	9 550	9 007	48,6	48,0	3,6	3,00	3,51	146	7,5	11,9	
3	Zeitlohn	6 763	6 083	48,0	47,6	3,4	2,79	3,39	134	7,1	12,0	
	Leistungslohn	197	185	47,1	46,9	2,1	3,29	3,56	154	8,6	11,4	
	Zeit- und Leistungslohn	839	769	48,2	47,7	3,8	3,10	3,59	150	8,1	11,8	
	Zusammen	7 799	7 037	48,0	47,6	3,4	2,84	3,42	136	7,2	11,9	
Alle	Zeitlohn	26 562	24 451	48,8	48,3	3,9	3,04	3,60	148	7,8	11,8	
	Leistungslohn	1 429	1 355	46,7	46,1	1,7	3,96	3,62	185	10,1	10,7	
	Zeit- und Leistungslohn	4 120	3 813	48,1	47,5	3,4	3,39	3,73	163	8,6	11,5	
	Zusammen	32 111	29 619	48,6	48,1	3,7	3,12	3,62	152	8,0	11,7	
Verkehr und Nachrichtenübermittlung ²⁾												
1	Zeitlohn	3 819	3 703	55,9	55,1	5,4	3,24	3,91	181	8,4	11,2	
	Leistungslohn	145	144	56,7	56,2	2,8	3,22	3,57	183	8,5	11,1	
	Zeit- und Leistungslohn	714	691	57,3	56,9	8,3	3,14	3,21	180	8,9	11,0	
	Zusammen	4 678	4 538	56,1	55,4	5,8	3,22	3,75	181	8,5	11,1	
dar.: 1a	Zeitlohn	184	178	49,8	47,5	4,4	3,50	4,61	174	7,8	11,8	
	Leistungslohn	2	2	
	Zeit- und Leistungslohn	21	21	(55,2)	(53,4)	(9,1)	(3,35)	(3,46)	(185)	(8,7)	(10,8)	
	Zusammen	207	201	50,4	48,1	4,9	3,47	4,39	175	7,9	11,7	
1b	Zeitlohn	396	388	51,4	50,2	5,8	3,56	4,56	183	7,8	11,2	
	Leistungslohn	6	6	
	Zeit- und Leistungslohn	45	42	52,8	52,7	6,6	3,50	3,85	185	9,0	9,9	
	Zusammen	447	436	51,4	50,4	5,8	3,55	4,48	182	7,9	11,1	
2	Zeitlohn	2 391	2 343	54,4	53,9	4,6	3,09	4,08	168	8,0	11,4	
	Leistungslohn	129	127	51,7	51,0	2,4	3,23	3,45	167	7,0	11,7	
	Zeit- und Leistungslohn	363	356	53,6	53,1	6,2	3,29	3,57	176	8,4	11,2	
	Zusammen	2 883	2 826	54,2	53,7	4,7	3,12	3,99	169	8,0	11,4	
3	Zeitlohn	1 662	1 619	48,8	46,8	5,1	3,50	4,77	171	7,7	11,3	
	Leistungslohn	31	30	44,5	44,5	1,1	3,16	2,47	141	7,4	12,1	
	Zeit- und Leistungslohn	187	175	47,5	46,4	3,8	3,64	4,98	173	8,2	11,1	
	Zusammen	1 880	1 824	48,6	46,7	4,9	3,51	4,78	171	7,8	11,3	
Alle	Zeitlohn	7 872	7 665	54,0	53,0	5,1	3,24	4,14	175	8,1	11,3	
	Leistungslohn	305	301	53,4	52,8	2,5	3,22	3,47	172	7,8	11,4	
	Zeit- und Leistungslohn	1 264	1 222	54,8	54,3	7,1	3,24	3,44	178	8,7	11,1	
	Zusammen	9 441	9 188	54,1	53,1	5,3	3,24	4,00	175	8,2	11,2	

1) Ohne Kirchensteuer.- 2) Ausgewählte Wirtschaftszweige.

1. Erfaßte Arbeiter, durchschnittliche Wochenarbeitszeiten, Arbeitsverdienste und gesetzliche Abzüge der Arbeiter der höchsten tarifmäßigen Altersstufe nach Wirtschaftszweigen, Leistungsgruppen und Lohnformen
a) Männliche Arbeiter

Leistungs- gruppe	Lohnform	Erfaßte Arbeiter ins- gesamt	Darunter in der höchsten tarifmäßigen Altersstufe									
			erfaßte Arbeiter	bezahlte Wochenarbeitszeit			Brutto- stundenverdienst		Brutto- wochen- verdienst	gesetzliche Abzüge in % des Bruttoverdienstes		
				ins- gesamt	darunter tatsäch- lich geleistete Arbeitsstunden		ins- gesamt	für Mehr- arbeits- stunden		Lohn- steuer	Arbeit- nehmer- beitrag z. Sozial- versicher.	
					zusammen	darunter Mehr- arbeits- stunden						
Anzahl	Std	DM	%									

Güterbeförderung mit Kraftfahrzeugen (ohne Möbeltransport)

1	Zeitlohn	2 520	2 470	57,5	57,0	4,0	3,00	3,41	172	8,0	11,5
	Leistungslohn	134	133	56,6	56,4	2,0	3,19	3,58	180	8,2	11,2
	Zeit- und Leistungslohn	430	428	55,5	55,2	4,0	3,08	3,41	171	8,3	11,5
	Zusammen	3 084	3 031	57,1	56,7	3,9	3,02	3,42	173	8,1	11,5
dar.: 1a	Zeitlohn	13	13	(61,0)	(55,9)	(11,4)	(3,60)	4,85	(220)	(10,0)	(8,0)
	Leistungslohn	2	2
	Zeit- und Leistungslohn	2	2
	Zusammen	17	17	(58,1)	(54,2)	(8,7)	(3,53)	(4,85)	(205)	(9,5)	(8,5)
1b	Zeitlohn	145	142	54,5	54,3	4,9	3,30	4,28	180	8,5	11,2
	Leistungslohn	6	6
	Zeit- und Leistungslohn	20	20	(56,6)	(56,6)	(9,3)	(3,45)	(3,62)	(195)	(8,8)	(10,7)
	Zusammen	171	168	54,4	54,2	5,3	3,32	4,14	181	8,5	11,2
2	Zeitlohn	1 748	1 709	54,9	54,5	3,4	2,88	3,33	158	7,7	11,8
	Leistungslohn	76	74	55,6	54,8	1,7	2,99	3,18	166	6,2	11,9
	Zeit- und Leistungslohn	230	226	54,8	54,7	6,8	3,11	3,22	170	7,7	11,1
	Zusammen	2 054	2 009	54,9	54,6	3,7	2,91	3,30	160	7,7	11,7
3	Zeitlohn	341	317	51,6	50,7	4,3	2,76	3,21	142	7,7	11,8
	Leistungslohn	31	30	44,6	44,6	1,1	3,16	2,47	141	7,4	12,1
	Zeit- und Leistungslohn	72	68	48,9	48,5	3,9	3,54	6,16	173	9,3	10,7
	Zusammen	444	415	50,6	49,9	4,0	2,91	3,67	147	8,0	11,6
Alle	Zeitlohn	4 609	4 496	56,1	55,6	3,8	2,94	3,37	165	7,9	11,6
	Leistungslohn	241	237	54,7	54,4	1,8	3,12	3,37	171	7,5	11,5
	Zeit- und Leistungslohn	732	722	54,6	54,4	4,9	3,12	3,54	171	8,2	11,3
	Zusammen	5 582	5 455	55,8	55,4	3,8	2,97	3,40	166	7,9	11,6

Möbeltransport mit Kraftfahrzeugen

1	Zeitlohn	124	118	54,7	53,9	5,2	3,02	2,99	165	7,8	11,9
	Leistungslohn	2	2
	Zeit- und Leistungslohn	34	32	48,7	48,3	1,1	3,32	3,55	162	7,5	11,3
	Zusammen	160	152	53,5	52,8	4,5	3,08	3,02	165	7,8	11,7
dar.: 1a	Zeitlohn	6	6
	Leistungslohn	-	-	-	-	-	-	-	-	-	-
	Zeit- und Leistungslohn	-	-	-	-	-	-	-	-	-	-
	Zusammen	6	6
1b	Zeitlohn	-	-	-	-	-	-	-	-	-	-
	Leistungslohn	-	-	-	-	-	-	-	-	-	-
	Zeit- und Leistungslohn	-	-	-	-	-	-	-	-	-	-
	Zusammen	-	-	-	-	-	-	-	-	-	-
2	Zeitlohn	184	180	55,6	54,7	6,2	2,87	3,00	159	7,8	11,8
	Leistungslohn	14	14	(54,0)	(54,0)	(6,6)	(2,89)	(3,08)	(156)	(7,8)	(11,5)
	Zeit- und Leistungslohn	35	35	57,5	56,6	6,7	2,92	3,46	168	10,1	11,6
	Zusammen	233	229	55,8	55,0	6,3	2,88	3,08	160	8,1	11,8
3	Zeitlohn	84	81	51,2	51,2	3,6	2,61	2,77	134	7,4	12,1
	Leistungslohn	-	-	-	-	-	-	-	-	-	-
	Zeit- und Leistungslohn	31	28	(51,1)	(50,9)	(3,3)	(2,61)	(2,67)	(133)	(6,9)	(12,2)
	Zusammen	115	109	51,2	51,1	3,5	2,61	2,74	134	7,3	12,1
Alle	Zeitlohn	392	379	54,4	53,7	5,3	2,86	2,96	156	7,7	11,9
	Leistungslohn	16	16	(55,1)	(55,1)	(7,7)	(2,87)	(3,05)	(158)	(8,3)	(11,5)
	Zeit- und Leistungslohn	100	95	52,7	52,1	3,8	2,96	3,27	156	8,4	11,6
	Zusammen	508	490	54,1	53,5	5,1	2,88	3,01	156	7,9	11,8

1) Ohne Kirchensteuer.

1. Erfaste Arbeiter, durchschnittliche Wochenarbeitszeiten, Arbeitsverdienste und gesetzliche Abzüge der Arbeiter der höchsten tarifmäßigen Altersstufe nach Wirtschaftszweigen, Leistungsgruppen und Lohnformen
a) Männliche Arbeiter

Leistungsgruppe	Lohnform	Erfaste Arbeiter insgesamt	Darunter in der höchsten tarifmäßigen Altersstufe							gesetzliche Abzüge in % des Bruttoverdienstes	
			erfaßte Arbeiter	bezahlte Wochenarbeitszeit		Bruttostundenverdienst		Bruttowochenverdienst			
				insgesamt	darunter tatsächlich geleistete Arbeitsstunden		insgesamt		für Mehrarbeitsstunden		
					zusammen	darunter Mehrarbeitsstunden					
										Anzahl	Std
Binnenwasserstraßen und -häfen, Seehäfen (ohne Küsten- und Hafenschifffahrt)											
1	Zeitlohn	782	759	50,1	48,2	6,7	4,13	5,25	207	9,0	10,5
	Leistungslohn	1	1
	Zeit- und Leistungslohn	55	50	56,8	55,0	11,2	3,71	4,10	211	9,5	9,9
	Zusammen	838	810	50,5	48,6	7,0	4,10	5,14	207	9,1	10,4
dar.: 1a	Zeitlohn	125	123	48,1	45,3	3,5	3,58	5,15	172	8,0	11,9
	Leistungslohn	-	-	-	-	-	-	-	-	-	-
	Zeit- und Leistungslohn	15	15	(53,7)	(51,3)	(11,0)	(3,23)	(3,59)	(173)	(7,7)	(11,2)
	Zusammen	140	138	48,7	45,9	4,3	3,54	4,72	172	7,9	11,9
1b	Zeitlohn	215	215	49,2	47,4	6,4	3,80	4,88	187	7,6	11,2
	Leistungslohn	-	-	-	-	-	-	-	-	-	-
	Zeit- und Leistungslohn	12	9
	Zusammen	227	224	49,3	47,5	6,4	3,80	4,89	187	7,6	11,1
2	Zeitlohn	405	404	52,4	51,2	8,6	4,16	5,73	218	8,9	10,1
	Leistungslohn	28	28	(43,2)	(43,2)	(2,7)	(3,96)	(4,09)	(171)	(7,8)	(11,1)
	Zeit- und Leistungslohn	66	64	49,2	48,8	4,6	4,21	5,05	207	9,2	11,4
	Zusammen	499	496	51,5	50,4	7,8	4,15	5,65	214	8,9	10,3
3	Zeitlohn	1 199	1 185	47,8	45,3	5,3	3,79	5,20	181	7,7	11,2
	Leistungslohn	-	-	-	-	-	-	-	-	-	-
	Zeit- und Leistungslohn	64	61	43,9	42,0	3,7	4,39	4,95	193	7,9	11,4
	Zusammen	1 263	1 246	47,6	45,1	5,2	3,82	5,19	182	7,7	11,2
Alle	Zeitlohn	2 386	2 348	49,3	47,2	6,3	3,97	5,35	196	8,4	10,7
	Leistungslohn	29	29	(43,3)	(43,3)	(2,6)	(3,96)	(4,09)	(172)	(8,1)	(11,1)
	Zeit- und Leistungslohn	185	175	49,5	48,2	6,1	4,10	4,53	203	8,9	11,0
	Zusammen	2 600	2 552	49,3	47,3	6,3	3,98	5,29	196	8,4	10,7
Binnenschifffahrt											
1	Zeitlohn	393	356	57,9	57,0	13,0	3,31	3,60	192	9,6	10,4
	Leistungslohn	8	8
	Zeit- und Leistungslohn	195	181	63,5	63,0	19,0	3,09	2,96	196	10,3	10,2
	Zusammen	596	545	59,8	59,0	15,0	3,24	3,33	194	9,8	10,3
dar.: 1a	Zeitlohn	40	36	52,4	52,2	5,9	3,09	3,35	162	5,5	13,1
	Leistungslohn	-	-	-	-	-	-	-	-	-	-
	Zeit- und Leistungslohn	4	4
	Zusammen	44	40	53,4	53,2	5,9	3,15	3,27	168	6,3	12,6
1b	Zeitlohn	36	31	51,4	50,3	5,9	3,19	3,20	164	6,4	11,0
	Leistungslohn	-	-	-	-	-	-	-	-	-	-
	Zeit- und Leistungslohn	13	13	(48,5)	(48,3)	(2,6)	(3,42)	(3,27)	(166)	(9,7)	(8,6)
	Zusammen	49	44	50,5	49,7	4,9	3,25	3,21	164	7,4	10,3
2	Zeitlohn	54	50	52,0	50,5	6,0	3,03	3,67	157	6,5	11,6
	Leistungslohn	11	11	(43,9)	(41,3)	(0,9)	(3,89)	(5,57)	(171)	(9,1)	(12,0)
	Zeit- und Leistungslohn	32	31	49,5	46,7	4,3	3,42	4,61	169	9,0	11,2
	Zusammen	97	92	50,2	48,1	4,8	3,25	3,99	163	7,7	11,5
3	Zeitlohn	38	36	50,5	49,6	7,1	3,19	4,78	161	9,4	10,6
	Leistungslohn	-	-	-	-	-	-	-	-	-	-
	Zeit- und Leistungslohn	20	18	(48,4)	(46,2)	(4,5)	(3,38)	(3,84)	(163)	(7,1)	(10,9)
	Zusammen	58	54	49,8	48,5	6,2	3,25	4,55	162	8,6	10,7
Alle	Zeitlohn	485	442	56,6	55,7	11,7	3,28	3,67	186	9,2	10,5
	Leistungslohn	19	19	(50,7)	(46,6)	(6,2)	(3,83)	(3,85)	(194)	(9,9)	(11,0)
	Zeit- und Leistungslohn	247	230	60,4	59,5	15,9	3,14	3,04	190	10,0	10,3
	Zusammen	751	691	57,7	56,7	13,0	3,24	3,41	187	9,5	10,5

1) Ohne Kirchensteuer.

1. Erfaßte Arbeiter, durchschnittliche Wochenarbeitszeiten, Arbeitsverdienste und gesetzliche Abzüge der Arbeiter der höchsten tarifmäßigen Altersstufe nach Wirtschaftszweigen, Leistungsgruppen und Lohnformen

a) Männliche Arbeiter

Leistungsgruppe	Lohnform	Erfaßte Arbeiter insgesamt	Darunter in der höchsten tarifmäßigen Altersstufe								gesetzliche Abzüge in % des Bruttoverdienstes	
			erfaßte Arbeiter	bezahlte Wochenarbeitszeit			Bruttostundenverdienst		Bruttowochenverdienst			
				insgesamt	darunter tatsächlich geleistete Arbeitsstunden		insgesamt	für Mehrarbeitsstunden				
					zusammen	darunter Mehrarbeitsstunden						
										Anzahl	Std	DM
Dienstleistungen, soweit von Unternehmen und Freien Berufen erbracht ²⁾												
1	Zeitlohn	2 996	2 751	49,0	48,7	1,4	3,47	3,67	170	10,0	11,0	
	Leistungslohn	513	493	49,0	48,8	0,8	3,70	4,24	181	9,7	10,7	
	Zeit- und Leistungslohn	755	681	49,1	48,9	1,1	3,72	3,55	183	10,2	10,6	
	Zusammen	4 264	3 925	49,0	48,7	1,3	3,54	3,70	174	10,0	10,9	
dar.: 1a	Zeitlohn	173	167	49,0	48,6	1,3	4,09	4,30	200	11,0	10,2	
	Leistungslohn	6	6	
	Zeit- und Leistungslohn	18	18	(49,6)	(49,4)	(0,8)	(4,52)	(4,99)	(224)	(12,3)	(9,4)	
	Zusammen	197	191	49,1	48,6	1,3	4,15	4,45	204	11,2	10,1	
1b	Zeitlohn	1 190	1 027	49,3	48,9	0,7	3,41	3,70	168	10,3	11,1	
	Leistungslohn	198	189	49,4	49,1	0,8	3,75	4,79	185	9,7	10,8	
	Zeit- und Leistungslohn	226	198	49,9	49,6	0,5	3,60	3,94	180	11,2	10,5	
	Zusammen	1 614	1 414	49,4	49,0	0,7	3,48	3,88	172	10,4	10,9	
2	Zeitlohn	901	862	48,5	48,2	2,1	2,76	3,15	134	8,0	11,9	
	Leistungslohn	86	84	46,6	45,8	1,1	3,14	3,02	146	7,4	11,4	
	Zeit- und Leistungslohn	182	177	48,3	47,7	1,7	3,11	3,29	150	8,9	11,8	
	Zusammen	1 169	1 123	48,3	47,9	2,0	2,84	3,17	137	8,1	11,8	
3	Zeitlohn	966	895	49,0	48,7	1,0	2,15	2,93	105	6,5	11,9	
	Leistungslohn	64	59	49,6	49,4	0,7	2,90	2,47	144	9,3	11,2	
	Zeit- und Leistungslohn	163	152	50,0	49,7	1,6	2,14	2,54	107	7,9	11,8	
	Zusammen	1 193	1 106	49,1	48,9	1,1	2,18	2,83	107	6,9	11,8	
Alle	Zeitlohn	4 863	4 508	48,9	48,6	1,4	3,07	3,42	150	9,2	11,3	
	Leistungslohn	663	636	48,7	48,5	0,8	3,55	3,90	173	9,4	10,8	
	Zeit- und Leistungslohn	1 100	1 010	49,1	48,8	1,3	3,37	3,31	165	9,7	10,9	
	Zusammen	6 626	6 154	48,9	48,6	1,4	3,17	3,43	155	9,3	11,2	
Gaststätten- und Beherbergungsgewerbe												
1	Zeitlohn	2 328	2 089	49,6	49,3	0,7	3,58	3,73	178	10,6	10,8	
	Leistungslohn	470	450	49,4	49,3	0,6	3,72	4,35	184	9,8	10,7	
	Zeit- und Leistungslohn	672	600	49,6	49,4	0,8	3,78	3,61	187	10,4	10,5	
	Zusammen	3 470	3 139	49,6	49,3	0,7	3,64	3,78	181	10,4	10,7	
dar.: 1a	Zeitlohn	150	144	49,1	48,8	0,4	4,19	4,46	206	11,3	10,1	
	Leistungslohn	4	4	
	Zeit- und Leistungslohn	17	17	(49,0)	(48,7)	(0,8)	(4,50)	(4,99)	(220)	(12,5)	(9,5)	
	Zusammen	171	165	49,1	48,8	0,4	4,23	4,57	208	11,5	10,0	
1b	Zeitlohn	1 117	954	49,7	49,4	0,5	3,43	3,72	171	10,5	11,0	
	Leistungslohn	190	181	49,7	49,5	0,5	3,76	5,16	187	9,8	10,8	
	Zeit- und Leistungslohn	220	192	50,3	50,1	0,3	3,62	4,38	182	11,3	10,5	
	Zusammen	1 527	1 327	49,8	49,5	0,5	3,50	3,98	175	10,5	10,9	
2	Zeitlohn	430	410	50,5	50,1	1,2	2,64	3,06	133	8,4	11,5	
	Leistungslohn	40	39	47,7	47,7	0,7	3,22	2,52	154	7,5	11,3	
	Zeit- und Leistungslohn	103	98	50,8	50,6	1,3	3,04	3,49	155	9,2	11,5	
	Zusammen	573	547	50,3	50,0	1,2	2,75	3,12	138	8,5	11,5	
3	Zeitlohn	814	756	49,8	49,5	0,7	2,06	2,61	103	6,3	11,8	
	Leistungslohn	55	51	50,5	50,4	0,6	2,91	2,11	147	9,4	11,1	
	Zeit- und Leistungslohn	147	137	50,5	50,2	1,3	2,05	2,15	104	7,7	11,8	
	Zusammen	1 016	944	49,9	49,6	0,8	2,11	2,48	105	6,8	11,8	
Alle	Zeitlohn	3 572	3 255	49,8	49,4	0,8	3,11	3,36	155	9,7	11,0	
	Leistungslohn	565	540	49,4	49,2	0,6	3,61	3,98	178	9,6	10,7	
	Zeit- und Leistungslohn	922	835	49,9	49,6	1,0	3,40	3,26	170	10,0	10,7	
	Zusammen	5 059	4 630	49,7	49,4	0,8	3,22	3,40	160	9,7	10,9	

1) Ohne Kirchensteuer.- 2) Ausgewählte Wirtschaftszweige.

1. Erfasste Arbeiter, durchschnittliche Wochenarbeitszeiten, Arbeitsverdienste und gesetzliche Abzüge der Arbeiter der höchsten tarifmäßigen Altersstufe nach Wirtschaftszweigen, Leistungsgruppen und Lohnformen

a) Männliche Arbeiter

Leistungsgruppe	Lohnform	Erfasste Arbeiter insgesamt	Darunter in der höchsten tarifmäßigen Altersstufe								gesetzliche Abzüge in % des Bruttoverdienstes	
			erfasste Arbeiter	bezahlte Wochenarbeitszeit			Bruttostundenverdienst		Bruttowochenverdienst			
				insgesamt	darunter tatsächlich geleistete Arbeitsstunden		insgesamt	für Mehrarbeitsstunden				
					zusammen	darunter Mehrarbeitsstunden						
					Anzahl	Std				DM	Lohnsteuer ¹⁾	Arbeitnehmerbeitrag z. Sozialversicher.
Wäscherei, Chemische Reinigung, Heißmanglelei u.ä.												
1	Zeitlohn	668	662	47,7	47,2	3,4	3,10	3,64	148	8,1	11,9	
	Leistungslohn	43	43	48,0	46,9	3,2	3,49	4,04	167	9,1	11,2	
	Zeit- und Leistungslohn	83	81	47,8	47,4	3,3	3,26	3,46	156	8,1	11,7	
	Zusammen	794	786	47,7	47,2	3,4	3,14	3,64	150	8,2	11,8	
dar.: 1a	Zeitlohn	23	23	(49,4)	(48,6)	(6,7)	(3,48)	(4,25)	(172)	(9,1)	(10,9)	
	Leistungslohn	2	2	
	Zeit- und Leistungslohn	1	1	
	Zusammen	26	26	(50,8)	(49,2)	(7,1)	(3,61)	(4,41)	(184)	(9,4)	(10,6)	
1b	Zeitlohn	73	73	47,6	46,7	3,4	3,06	3,66	146	8,4	12,0	
	Leistungslohn	8	8	
	Zeit- und Leistungslohn	6	6	
	Zusammen	87	87	47,9	46,8	3,8	3,09	3,70	148	8,2	11,9	
2	Zeitlohn	471	452	46,4	46,1	3,0	2,88	3,19	134	7,7	12,2	
	Leistungslohn	46	45	45,3	44,0	1,3	3,06	3,24	139	7,3	11,6	
	Zeit- und Leistungslohn	79	79	45,0	44,1	2,1	3,20	3,14	144	8,5	12,2	
	Zusammen	596	576	46,1	45,7	2,7	2,93	3,18	135	7,8	12,2	
3	Zeitlohn	152	139	45,9	45,8	2,8	2,63	3,33	121	7,2	12,0	
	Leistungslohn	9	8	
	Zeit- und Leistungslohn	16	15	(47,8)	(47,8)	(4,0)	(2,93)	(3,66)	140	(9,5)	(11,8)	
	Zusammen	177	162	46,1	45,9	2,9	2,67	3,37	123	7,5	12,0	
Alle	Zeitlohn	1 291	1 253	47,0	46,6	3,2	2,97	3,46	140	7,9	12,0	
	Leistungslohn	98	96	46,6	45,4	2,2	3,23	3,77	151	8,3	11,4	
	Zeit- und Leistungslohn	178	175	46,5	45,9	2,8	3,20	3,38	149	8,4	12,0	
	Zusammen	1 567	1 524	46,9	46,5	3,1	3,01	3,46	141	8,0	12,0	

1. Erfaßte Arbeiter, durchschnittliche Wochenarbeitszeiten, Arbeitsverdienste und gesetzliche Abzüge der Arbeiter der höchsten tarifmäßigen Altersstufe nach Wirtschaftszweigen, Leistungsgruppen und Lohnformen

b) Weibliche Arbeiter

Leistungsgruppe	Lohnform	Erfaßte Arbeiter insgesamt	Darunter in der höchsten tarifmäßigen Altersstufe								gesetzliche Abzüge in % des Bruttoverdienstes	
			erfaßte Arbeiter	insgesamt	bezahlte Wochenarbeitszeit		Bruttostundenverdienst		Bruttowochenverdienst			
					zusammen	darunter Mehrarbeitsstunden	insgesamt	für Mehrarbeitsstunden				
Anzahl		Std		DM		%						
Erfaßte Wirtschaftszweige insgesamt												
1	Zeitlohn	4 991	4 560	44,4	43,8	0,9	2,64	3,28	117	8,8	12,2	
	Leistungslohn	3 729	3 521	43,2	42,7	0,3	2,80	3,66	121	9,3	12,2	
	Zeit- und Leistungslohn	1 162	1 072	44,5	44,0	0,6	2,92	3,39	130	10,0	11,9	
	Zusammen	9 882	9 153	43,9	43,4	0,7	2,73	3,37	120	9,1	12,1	
dar.: 1a	Zeitlohn	508	471	43,1	42,6	0,7	2,68	3,30	115	8,9	12,2	
	Leistungslohn	81	79	42,7	42,1	0,3	3,00	4,23	128	9,1	12,2	
	Zeit- und Leistungslohn	47	44	44,3	44,2	1,1	2,96	3,76	131	10,0	11,4	
	Zusammen	636	594	43,2	42,7	0,7	2,74	3,42	118	9,0	12,2	
1b	Zeitlohn	1 676	1 529	45,0	44,6	0,8	2,65	3,46	119	8,9	12,2	
	Leistungslohn	636	599	43,8	43,3	0,2	3,00	3,99	131	9,7	12,3	
	Zeit- und Leistungslohn	311	281	45,2	44,7	0,6	2,94	3,69	133	10,1	11,5	
	Zusammen	2 623	2 409	44,7	44,3	0,7	2,77	3,53	124	9,3	12,1	
2	Zeitlohn	43 354	37 968	43,3	42,6	0,8	2,33	2,95	101	7,4	12,4	
	Leistungslohn	29 815	28 334	42,5	41,7	0,5	2,77	3,45	118	9,1	12,4	
	Zeit- und Leistungslohn	12 583	11 486	43,1	42,2	0,7	2,61	2,94	113	8,7	12,4	
	Zusammen	85 752	77 788	43,0	42,2	0,7	2,53	3,08	109	8,3	12,4	
3	Zeitlohn	48 298	40 710	43,7	42,7	1,1	2,21	2,74	47	6,6	12,4	
	Leistungslohn	23 111	21 626	42,9	41,8	0,8	2,68	3,35	115	8,4	12,4	
	Zeit- und Leistungslohn	10 228	9 035	43,6	42,5	1,0	2,49	2,82	109	8,1	12,4	
	Zusammen	81 637	71 371	43,5	42,4	1,0	2,38	2,89	104	7,4	12,4	
Alle	Zeitlohn	96 643	83 238	43,6	42,7	1,0	2,29	2,85	100	7,1	12,4	
	Leistungslohn	56 655	53 481	42,7	41,8	0,6	2,73	3,41	117	8,8	12,4	
	Zeit- und Leistungslohn	23 973	21 593	43,4	42,4	0,9	2,58	2,90	112	8,5	12,4	
	Zusammen	177 271	158 312	43,3	42,4	0,8	2,48	3,00	107	8,0	12,4	
Produzierendes Gewerbe												
1	Zeitlohn	3 862	3 497	43,4	42,8	1,1	2,63	3,31	114	8,5	12,3	
	Leistungslohn	3 395	3 201	42,6	42,1	0,4	2,77	3,70	118	9,1	12,3	
	Zeit- und Leistungslohn	874	791	43,2	42,7	0,7	2,99	3,40	129	10,0	12,0	
	Zusammen	8 131	7 489	43,1	42,5	0,7	2,73	3,40	118	9,0	12,2	
dar.: 1a	Zeitlohn	496	461	43,0	42,4	0,7	2,68	3,30	115	8,9	12,2	
	Leistungslohn	80	78	42,6	42,0	0,3	3,00	4,23	128	9,1	12,2	
	Zeit- und Leistungslohn	45	42	43,6	43,5	0,8	2,97	3,53	129	9,8	11,4	
	Zusammen	621	581	43,0	42,5	0,7	2,74	3,39	118	9,0	12,2	
1b	Zeitlohn	1 116	1 001	43,4	42,9	1,0	2,75	3,59	119	8,7	12,3	
	Leistungslohn	517	488	42,6	42,1	0,3	3,04	3,99	130	9,5	12,3	
	Zeit- und Leistungslohn	219	190	43,4	42,8	0,7	3,27	3,79	142	10,7	11,2	
	Zusammen	1 852	1 679	43,2	42,7	0,8	2,89	3,65	125	9,2	12,1	
2	Zeitlohn	39 766	34 634	43,1	42,4	0,8	2,35	2,98	101	7,4	12,4	
	Leistungslohn	29 415	27 952	42,4	41,6	0,5	2,77	3,45	117	9,1	12,4	
	Zeit- und Leistungslohn	11 929	10 879	43,0	42,1	0,8	2,62	2,96	113	8,7	12,4	
	Zusammen	81 110	73 465	42,8	42,0	0,7	2,55	3,11	109	8,3	12,4	
3	Zeitlohn	43 404	36 333	43,4	42,3	1,1	2,25	2,77	98	6,7	12,4	
	Leistungslohn	22 637	21 179	42,9	41,7	0,8	2,69	3,36	115	8,4	12,4	
	Zeit- und Leistungslohn	9 495	8 379	43,4	42,3	1,1	2,52	2,85	110	8,2	12,5	
	Zusammen	75 536	65 891	43,2	42,1	1,0	2,42	2,92	105	7,5	12,4	
Alle	Zeitlohn	87 032	74 464	43,3	42,4	1,0	2,31	2,88	100	7,1	12,4	
	Leistungslohn	55 447	52 332	42,6	41,7	0,6	2,74	3,41	117	8,8	12,4	
	Zeit- und Leistungslohn	22 298	20 049	43,2	42,2	0,9	2,60	2,92	112	8,6	12,4	
	Zusammen	164 777	146 845	43,0	42,1	0,8	2,50	3,02	108	8,0	12,4	

1) Ohne Kirchensteuer.

1. Erfaste Arbeiter, durchschnittliche Wochenarbeitszeiten, Arbeitsverdienste und gesetzliche Abzüge der Arbeiter der höchsten tarifmäßigen Altersstufe nach Wirtschaftszweigen, Leistungsgruppen und Lohnformen
b) Weibliche Arbeiter

Leistungsgruppe	Lohnform	Erfaste Arbeiter insgesamt	Darunter in der höchsten tarifmäßigen Altersstufe								gesetzliche Abzüge in % des Bruttoverdienstes	
			erfaßte Arbeiter	bezahlte Wochenarbeitszeit		Brutto-stundenverdienst		Brutto-wochenverdienst				
				insgesamt	darunter tatsächlich geleistete Arbeitsstunden		insgesamt		für Mehrarbeitsstunden			
					zusammen					darunter Mehrarbeitsstunden		
					Std						DM	%
Energiewirtschaft und Wasserversorgung, Bergbau												
1	Zeitlohn	36	36	45,4	44,8	1,2	3,14	4,16	142	8,8	11,3	
	Leistungslohn	10	10	(43,9)	(43,9)	(0,4)	(2,85)	(4,53)	(125)	(9,6)	(12,1)	
	Zeit- und Leistungslohn	-	-	-	-	-	-	-	-	-	-	
	Zusammen	46	46	45,1	44,6	1,0	3,08	4,19	139	9,0	11,5	
dar.: 1a	Zeitlohn	4	4	
	Leistungslohn	8	8	
	Zeit- und Leistungslohn	-	-	-	-	-	-	-	-	-	-	
	Zusammen	12	12	(44,3)	(44,3)	(0,6)	(3,35)	(4,29)	(148)	(9,9)	(11,8)	
1b	Zeitlohn	20	20	(46,9)	(45,9)	(1,8)	(3,23)	(4,22)	(152)	(9,7)	(10,5)	
	Leistungslohn	2	2	
	Zeit- und Leistungslohn	-	-	-	-	-	-	-	-	-	-	
	Zusammen	22	22	(46,8)	(45,9)	(1,6)	(3,07)	(4,22)	(144)	(9,4)	(10,5)	
2	Zeitlohn	136	133	45,3	42,4	0,7	2,72	3,35	123	7,7	12,5	
	Leistungslohn	24	24	(44,6)	(43,8)	(0,2)	(2,91)	(3,72)	(130)	(9,7)	(12,3)	
	Zeit- und Leistungslohn	10	10	(44,1)	(41,4)	(0,0)	(3,30)	(0,00)	(146)	(10,6)	(11,7)	
	Zusammen	170	167	45,1	42,6	0,6	2,78	3,36	125	8,2	12,5	
3	Zeitlohn	801	791	43,4	40,5	0,9	2,28	2,69	99	6,3	12,6	
	Leistungslohn	28	28	(44,0)	(42,4)	(0,4)	(2,74)	(2,27)	(121)	(8,3)	(12,4)	
	Zeit- und Leistungslohn	27	27	(44,4)	(44,0)	(1,2)	(2,59)	(2,74)	(115)	(7,3)	(12,6)	
	Zusammen	856	846	43,4	40,6	0,9	2,31	2,69	100	6,4	12,6	
Alle	Zeitlohn	973	960	43,7	40,9	0,9	2,38	2,84	104	6,6	12,5	
	Leistungslohn	62	62	44,2	43,2	0,3	2,83	3,04	125	9,1	12,3	
	Zeit- und Leistungslohn	37	37	44,3	43,3	0,9	2,78	2,74	123	8,4	12,3	
	Zusammen	1 072	1 059	43,7	41,1	0,9	2,42	2,84	106	6,9	12,5	
Energiewirtschaft und Wasserversorgung												
1	Zeitlohn	26	26	(46,1)	(45,3)	(1,6)	(3,26)	(4,16)	(150)	(9,4)	(10,8)	
	Leistungslohn	10	10	(43,3)	(43,3)	(0,4)	(2,85)	(4,53)	(124)	(9,6)	(12,1)	
	Zeit- und Leistungslohn	-	-	-	-	-	-	-	-	-	-	
	Zusammen	36	36	45,3	44,8	1,3	3,15	4,19	143	9,5	11,1	
dar.: 1a	Zeitlohn	4	4	
	Leistungslohn	8	8	
	Zeit- und Leistungslohn	-	-	-	-	-	-	-	-	-	-	
	Zusammen	12	12	(43,7)	(43,7)	(0,6)	(3,35)	(4,29)	(146)	(9,9)	(11,8)	
1b	Zeitlohn	20	20	(46,3)	(45,3)	(1,8)	(3,23)	(4,22)	(149)	(9,7)	(10,5)	
	Leistungslohn	2	2	
	Zeit- und Leistungslohn	-	-	-	-	-	-	-	-	-	-	
	Zusammen	22	22	(46,2)	(45,3)	(1,6)	(3,07)	(4,22)	(142)	(9,4)	(10,5)	
2	Zeitlohn	125	123	44,8	41,8	0,7	2,73	3,34	122	7,7	12,5	
	Leistungslohn	5	5	
	Zeit- und Leistungslohn	3	3	
	Zusammen	133	131	44,6	41,6	0,7	2,73	3,34	122	7,7	12,5	
3	Zeitlohn	388	384	43,3	39,2	0,4	2,47	3,09	107	7,0	12,0	
	Leistungslohn	1	1	
	Zeit- und Leistungslohn	17	17	(43,7)	(43,6)	(0,8)	(2,73)	(3,29)	(119)	(6,4)	(12,6)	
	Zusammen	406	402	43,4	39,4	0,4	2,48	3,11	108	6,9	12,0	
Alle	Zeitlohn	539	533	43,8	40,1	0,5	2,57	3,33	113	7,3	12,0	
	Leistungslohn	16	16	(42,6)	(42,3)	(0,2)	(2,77)	(4,53)	(118)	(8,8)	(12,0)	
	Zeit- und Leistungslohn	20	20	(43,6)	(42,4)	(0,7)	(2,76)	(3,29)	(120)	(6,8)	(12,7)	
	Zusammen	575	569	43,8	40,2	0,5	2,58	3,34	113	7,3	12,1	

1) Ohne Kirchensteuer.

1. Erfasste Arbeiter, durchschnittliche Wochenarbeitszeiten, Arbeitsverdienste und gesetzliche Abzüge der Arbeiter der höchsten tarifmäßigen Altersstufe nach Wirtschaftszweigen, Leistungsgruppen und Lohnformen

b) Weibliche Arbeiter

Leistungs- gruppe	Lohnform	Erfasste Arbeiter ins- gesamt	Darunter in der höchsten tarifmäßigen Altersstufe								
			erfasste Arbeiter	bezahlte Wochenarbeitszeit			Brutto- stundenverdienst		Brutto- wochen- verdienst	gesetzliche Abzüge in % des Bruttoverdienstes	
				ins- gesamt	darunter tatsäch- lich geleistete Arbeitsstunden		ins- gesamt	für Mehr- arbeits- stunden		Lohn- steuer ¹⁾	Arbeit- nehmer- beitrag z. Sozial- versicher.
					zusammen	darunter Mehr- arbeits- stunden					
		Anzahl	Std			DM		%			

darunter: Elektrizitätserzeugung und -verteilung

1	Zeitlohn	15	15	(46,8)	(46,1)	(2,5)	(3,39)	(4,29)	(159)	(9,8)	(10,0)
	Leistungslohn	-	-	-	-	-	-	-	-	-	-
	Zeit- und Leistungslohn	-	-	-	-	-	-	-	-	-	-
	Zusammen	15	15	(46,8)	(46,1)	(2,5)	(3,39)	(4,29)	(159)	(9,8)	(10,0)
dar.: 1a	Zeitlohn	3	3
	Leistungslohn	-	-	-	-	-	-	-	-	-	-
	Zeit- und Leistungslohn	-	-	-	-	-	-	-	-	-	-
	Zusammen	3	3
1b	Zeitlohn	11	11	(47,2)	(46,3)	(2,9)	(3,38)	(4,38)	(160)	(10,8)	(9,4)
	Leistungslohn	-	-	-	-	-	-	-	-	-	-
	Zeit- und Leistungslohn	-	-	-	-	-	-	-	-	-	-
	Zusammen	11	11	(47,2)	(46,3)	(2,9)	(3,38)	(4,38)	(160)	(10,8)	(9,4)
2	Zeitlohn	66	66	45,1	43,1	0,9	2,72	3,20	123	7,4	12,1
	Leistungslohn	3	3
	Zeit- und Leistungslohn	-	-	-	-	-	-	-	-	-	-
	Zusammen	69	69	44,9	42,9	0,9	2,72	3,20	122	7,5	12,2
3	Zeitlohn	259	256	43,2	39,2	0,4	2,47	3,15	106	7,0	11,6
	Leistungslohn	-	-	-	-	-	-	-	-	-	-
	Zeit- und Leistungslohn	-	-	-	-	-	-	-	-	-	-
	Zusammen	259	256	43,2	39,2	0,4	2,47	3,15	106	7,0	11,6
Alle	Zeitlohn	340	337	43,7	40,2	0,6	2,56	3,38	112	7,3	11,6
	Leistungslohn	3	3
	Zeit- und Leistungslohn	-	-	-	-	-	-	-	-	-	-
	Zusammen	343	340	43,7	40,2	0,6	2,56	3,38	112	7,3	11,6

Bergbau

1	Zeitlohn	10	10	(42,0)	(42,0)	(0,0)	(2,78)	(3,50)	(117)	(6,9)	(13,0)
	Leistungslohn	-	-	-	-	-	-	-	-	-	-
	Zeit- und Leistungslohn	-	-	-	-	-	-	-	-	-	-
	Zusammen	10	10	(42,0)	(42,0)	(0,0)	(2,78)	(3,50)	(117)	(6,9)	(13,0)
dar.: 1a	Zeitlohn	-	-	-	-	-	-	-	-	-	-
	Leistungslohn	-	-	-	-	-	-	-	-	-	-
	Zeit- und Leistungslohn	-	-	-	-	-	-	-	-	-	-
	Zusammen	-	-	-	-	-	-	-	-	-	-
1b	Zeitlohn	-	-	-	-	-	-	-	-	-	-
	Leistungslohn	-	-	-	-	-	-	-	-	-	-
	Zeit- und Leistungslohn	-	-	-	-	-	-	-	-	-	-
	Zusammen	-	-	-	-	-	-	-	-	-	-
2	Zeitlohn	11	10	(44,2)	(43,2)	(0,7)	(2,57)	(3,48)	(114)	(7,8)	(12,6)
	Leistungslohn	19	19	(45,4)	(44,6)	(0,2)	(2,95)	(3,72)	(134)	(10,2)	(12,4)
	Zeit- und Leistungslohn	7	7
	Zusammen	37	36	44,9	44,1	0,3	2,95	3,57	132	9,9	12,2
3	Zeitlohn	413	407	42,9	41,3	1,4	2,10	2,59	90	5,5	13,3
	Leistungslohn	27	27	(44,3)	(42,6)	(0,4)	(2,76)	(2,27)	(122)	(8,3)	(12,4)
	Zeit- und Leistungslohn	10	10	(44,6)	(43,8)	(2,0)	(2,34)	(2,35)	(104)	(9,2)	(12,4)
	Zusammen	450	444	43,1	41,4	1,4	2,15	2,57	93	5,8	13,2
Alle	Zeitlohn	434	427	43,0	41,4	1,4	2,13	2,60	91	5,6	13,3
	Leistungslohn	46	46	44,8	43,5	0,3	2,84	2,66	127	9,2	12,4
	Zeit- und Leistungslohn	17	17	(44,6)	(43,9)	(1,2)	(2,81)	(2,35)	(125)	(10,2)	(11,8)
	Zusammen	497	490	43,2	41,6	1,2	2,22	2,59	96	6,2	13,1

1) Ohne Kirchensteuer.

1. Erfasste Arbeiter, durchschnittliche Wochenarbeitszeiten, Arbeitsverdienste und gesetzliche Abzüge der Arbeiter der höchsten tarifmäßigen Altersstufe nach Wirtschaftszweigen, Leistungsgruppen und Lohnformen

b) Weibliche Arbeiter

Leistungsgruppe	Lohnform	Erfasste Arbeiter insgesamt	Darunter in der höchsten tarifmäßigen Altersstufe								
			erfasste Arbeiter	bezahlte Wochenarbeitszeit			Bruttostundenverdienst		Bruttowochenverdienst	gesetzliche Abzüge in % des Bruttoverdienstes	
				insgesamt	darunter tatsächlich geleistete Arbeitsstunden		insgesamt	für Mehrarbeitsstunden		Lohnsteuer ¹⁾	Arbeitnehmerbeitrag z. Sozialversicher.
					zusammen	darunter arbeitsstunden					

Steinkohlenbergbau

1	Zeitlohn	7	7
	Leistungslohn	-	-	-	-	-	-	-	-	-	-	-
	Zeit- und Leistungslohn	-	-	-	-	-	-	-	-	-	-	-
	Zusammen	7	7
dar.: 1a	Zeitlohn	-	-	-	-	-	-	-	-	-	-	-
	Leistungslohn	-	-	-	-	-	-	-	-	-	-	-
	Zeit- und Leistungslohn	-	-	-	-	-	-	-	-	-	-	-
	Zusammen	-	-	-	-	-	-	-	-	-	-	-
1b	Zeitlohn	-	-	-	-	-	-	-	-	-	-	-
	Leistungslohn	-	-	-	-	-	-	-	-	-	-	-
	Zeit- und Leistungslohn	-	-	-	-	-	-	-	-	-	-	-
	Zusammen	-	-	-	-	-	-	-	-	-	-	-
2	Zeitlohn	2	2
	Leistungslohn	-	-	-	-	-	-	-	-	-	-	-
	Zeit- und Leistungslohn	-	-	-	-	-	-	-	-	-	-	-
	Zusammen	2	2
3	Zeitlohn	330	326	43,1	41,4	1,6	2,06	2,58	89	5,0	13,5	
	Leistungslohn	1	1	
	Zeit- und Leistungslohn	-	-	-	-	-	-	-	-	-	-	
	Zusammen	331	327	43,1	41,4	1,6	2,06	2,58	89	5,0	13,5	
Alle	Zeitlohn	339	335	43,1	41,4	1,6	2,08	2,58	89	5,2	13,5	
	Leistungslohn	1	1	
	Zeit- und Leistungslohn	-	-	-	-	-	-	-	-	-	-	
	Zusammen	340	336	43,1	41,4	1,6	2,08	2,58	89	5,1	13,5	

Braun- und Pechkohlenbergbau

1	Zeitlohn	2	2
	Leistungslohn	-	-	-	-	-	-	-	-	-	-	-
	Zeit- und Leistungslohn	-	-	-	-	-	-	-	-	-	-	-
	Zusammen	2	2
dar.: 1a	Zeitlohn	-	-	-	-	-	-	-	-	-	-	-
	Leistungslohn	-	-	-	-	-	-	-	-	-	-	-
	Zeit- und Leistungslohn	-	-	-	-	-	-	-	-	-	-	-
	Zusammen	-	-	-	-	-	-	-	-	-	-	-
1b	Zeitlohn	-	-	-	-	-	-	-	-	-	-	-
	Leistungslohn	-	-	-	-	-	-	-	-	-	-	-
	Zeit- und Leistungslohn	-	-	-	-	-	-	-	-	-	-	-
	Zusammen	-	-	-	-	-	-	-	-	-	-	-
2	Zeitlohn	2	2
	Leistungslohn	-	-	-	-	-	-	-	-	-	-	-
	Zeit- und Leistungslohn	-	-	-	-	-	-	-	-	-	-	-
	Zusammen	2	2
3	Zeitlohn	21	21	(40,9)	(38,3)	(0,1)	(2,60)	(2,91)	(106)	(8,1)	(12,5)	
	Leistungslohn	-	-	-	-	-	-	-	-	-	-	
	Zeit- und Leistungslohn	1	1	
	Zusammen	22	22	(40,9)	(38,4)	(0,1)	(2,61)	(2,91)	(107)	(8,0)	(12,5)	
Alle	Zeitlohn	25	25	(41,1)	(38,8)	(0,1)	(2,63)	(3,00)	(108)	(8,0)	(12,5)	
	Leistungslohn	-	-	-	-	-	-	-	-	-	-	
	Zeit- und Leistungslohn	1	1	
	Zusammen	26	26	(41,1)	(38,8)	(0,1)	(2,64)	(3,00)	(108)	(7,9)	(12,4)	

1) Ohne Kirchensteuer.

1. Erfasste Arbeiter, durchschnittliche Wochenarbeitszeiten, Arbeitsverdienste und gesetzliche Abzüge der Arbeiter der höchsten tarifmäßigen Altersstufe nach Wirtschaftszweigen, Leistungsgruppen und Lohnformen

b) Weibliche Arbeiter

Leistungsgruppe	Lohnform	Erfasste Arbeiter insgesamt	Darunter in der höchsten tarifmäßigen Altersstufe								gesetzliche Abzüge in % des Bruttoverdienstes	
			erfasste Arbeiter	bezahlte Wochenarbeitszeit		Bruttostundenverdienst		Bruttowochenverdienst		Lohnsteuer ¹⁾	Arbeitnehmerbeitrag z. Sozialversicher.	
				insgesamt	darunter tatsächlich geleistete Arbeitsstunden		insgesamt					für Mehrarbeitsstunden
					zusammen	darunter Mehrarbeitsstunden						
Anzahl	Std	DM	%									

Erzbergbau

1	Zeitlohn	-	-	-	-	-	-	-	-	-	-	-
	Leistungslohn	-	-	-	-	-	-	-	-	-	-	-
	Zeit- und Leistungslohn	-	-	-	-	-	-	-	-	-	-	-
	Zusammen	-	-	-	-	-	-	-	-	-	-	-
dar.: 1a	Zeitlohn	-	-	-	-	-	-	-	-	-	-	-
	Leistungslohn	-	-	-	-	-	-	-	-	-	-	-
	Zeit- und Leistungslohn	-	-	-	-	-	-	-	-	-	-	-
	Zusammen	-	-	-	-	-	-	-	-	-	-	-
1b	Zeitlohn	-	-	-	-	-	-	-	-	-	-	-
	Leistungslohn	-	-	-	-	-	-	-	-	-	-	-
	Zeit- und Leistungslohn	-	-	-	-	-	-	-	-	-	-	-
	Zusammen	-	-	-	-	-	-	-	-	-	-	-
2	Zeitlohn	-	-	-	-	-	-	-	-	-	-	-
	Leistungslohn	-	-	-	-	-	-	-	-	-	-	-
	Zeit- und Leistungslohn	-	-	-	-	-	-	-	-	-	-	-
	Zusammen	-	-	-	-	-	-	-	-	-	-	-
3	Zeitlohn	12	12	(42,0)	(40,4)	(0,9)	(2,29)	(2,88)	(96)	(6,8)	(12,9)	
	Leistungslohn	-	-	-	-	-	-	-	-	-	-	
	Zeit- und Leistungslohn	1	1	
	Zusammen	13	13	(42,4)	(40,9)	(0,8)	(2,23)	(2,88)	(95)	(6,8)	(12,9)	
Alle	Zeitlohn	12	12	(42,0)	(40,4)	(0,9)	(2,29)	(2,88)	(96)	(6,8)	(12,9)	
	Leistungslohn	-	-	-	-	-	-	-	-	-	-	
	Zeit- und Leistungslohn	1	1	
	Zusammen	13	13	(42,4)	(40,9)	(0,8)	(2,23)	(2,88)	(95)	(6,8)	(12,9)	

Kali- und Steinsalzbergbau sowie Salinen

1	Zeitlohn	-	-	-	-	-	-	-	-	-	-	-
	Leistungslohn	-	-	-	-	-	-	-	-	-	-	-
	Zeit- und Leistungslohn	-	-	-	-	-	-	-	-	-	-	-
	Zusammen	-	-	-	-	-	-	-	-	-	-	-
dar.: 1a	Zeitlohn	-	-	-	-	-	-	-	-	-	-	-
	Leistungslohn	-	-	-	-	-	-	-	-	-	-	-
	Zeit- und Leistungslohn	-	-	-	-	-	-	-	-	-	-	-
	Zusammen	-	-	-	-	-	-	-	-	-	-	-
1b	Zeitlohn	-	-	-	-	-	-	-	-	-	-	-
	Leistungslohn	-	-	-	-	-	-	-	-	-	-	-
	Zeit- und Leistungslohn	-	-	-	-	-	-	-	-	-	-	-
	Zusammen	-	-	-	-	-	-	-	-	-	-	-
2	Zeitlohn	4	3
	Leistungslohn	2	2
	Zeit- und Leistungslohn	-	-	-	-	-	-	-	-	-	-	-
	Zusammen	6	5
3	Zeitlohn	29	28	(43,6)	(42,7)	(1,0)	(2,14)	(2,63)	(93)	(5,5)	(13,0)	
	Leistungslohn	-	-	-	-	-	-	-	-	-	-	
	Zeit- und Leistungslohn	-	-	-	-	-	-	-	-	-	-	
	Zusammen	29	28	(43,6)	(42,7)	(1,0)	(2,14)	(2,63)	(93)	(5,5)	(13,0)	
Alle	Zeitlohn	33	31	43,6	42,6	1,0	2,19	2,71	96	5,9	13,0	
	Leistungslohn	2	2	
	Zeit- und Leistungslohn	-	-	-	-	-	-	-	-	-	-	
	Zusammen	35	33	43,5	42,6	1,0	2,22	2,71	97	6,4	13,0	

1) Ohne Kirchensteuer.

1. Erfasste Arbeiter, durchschnittliche Wochenarbeitszeiten, Arbeitsverdienste und gesetzliche Abzüge der Arbeiter der höchsten tarifmäßigen Altersstufe nach Wirtschaftszweigen, Leistungsgruppen und Lohnformen

b) Weibliche Arbeiter

Leistungsgruppe	Lohnform	Erfasste Arbeiter insgesamt	Darunter in der höchsten tarifmäßigen Altersstufe							gesetzliche Abzüge in % des Bruttoverdienstes	
			erfasste Arbeiter	bezahlte Wochenarbeitszeit		Bruttostundenverdienst		Bruttowochenverdienst	Lohnsteuer ¹⁾	Arbeitnehmerbeitrag z. Sozialversicher.	
				insgesamt	darunter tatsächlich geleistete Arbeitsstunden						
					zusammen	darunter Mehrarbeitsstunden	insgesamt				für Mehrarbeitsstunden
		Anzahl	Std		DM				%		
Übriger Bergbau											
1	Zeitlohn	1	1
	Leistungslohn	-	-	-	-	-	-	-	-	-	-
	Zeit- und Leistungslohn	-	-	-	-	-	-	-	-	-	-
	Zusammen	1	1
dar.: 1a	Zeitlohn	-	-	-	-	-	-	-	-	-	-
	Leistungslohn	-	-	-	-	-	-	-	-	-	-
	Zeit- und Leistungslohn	-	-	-	-	-	-	-	-	-	-
	Zusammen	-	-	-	-	-	-	-	-	-	-
1b	Zeitlohn	-	-	-	-	-	-	-	-	-	-
	Leistungslohn	-	-	-	-	-	-	-	-	-	-
	Zeit- und Leistungslohn	-	-	-	-	-	-	-	-	-	-
	Zusammen	-	-	-	-	-	-	-	-	-	-
2	Zeitlohn	3	3
	Leistungslohn	17	17	(44,9)	(44,1)	(0,2)	(2,98)	(3,72)	(134)	(10,0)	(12,4)
	Zeit- und Leistungslohn	7	7
	Zusammen	27	27	(44,7)	(44,0)	(0,1)	(3,03)	(3,72)	(135)	(9,9)	(12,0)
3	Zeitlohn	21	20	(41,9)	(41,2)	(0,2)	(2,15)	(2,63)	(90)	(8,1)	(12,4)
	Leistungslohn	26	26	(43,6)	(41,8)	(0,4)	(2,79)	(2,27)	(122)	(8,5)	(12,2)
	Zeit- und Leistungslohn	8	8
	Zusammen	55	54	43,0	41,8	0,6	2,50	2,35	107	8,6	12,3
Alle	Zeitlohn	25	24	(42,4)	(41,8)	(0,1)	(2,20)	(2,63)	(93)	(7,3)	(12,4)
	Leistungslohn	43	43	44,1	42,7	0,3	2,87	2,66	127	9,1	12,3
	Zeit- und Leistungslohn	15	15	(43,8)	(43,1)	(1,3)	(2,89)	(2,35)	(126)	(10,6)	(11,7)
	Zusammen	83	82	43,5	42,5	0,5	2,68	2,49	117	9,0	12,2
Verarbeitende Industrie (ohne Bauindustrie)											
1	Zeitlohn	3 819	3 455	43,4	42,8	1,1	2,63	3,30	114	8,5	12,3
	Leistungslohn	3 385	3 191	42,6	42,1	0,4	2,77	3,70	118	9,1	12,3
	Zeit- und Leistungslohn	872	789	43,1	42,6	0,6	2,98	3,34	129	10,0	12,0
	Zusammen	8 076	7 435	43,0	42,5	0,7	2,73	3,39	117	9,0	12,2
dar.: 1a	Zeitlohn	491	456	42,9	42,4	0,7	2,67	3,30	115	8,9	12,3
	Leistungslohn	72	70	42,5	41,8	0,3	2,98	4,19	127	8,9	12,2
	Zeit- und Leistungslohn	45	42	43,6	43,5	0,8	2,97	3,53	129	9,8	11,4
	Zusammen	608	568	42,9	42,4	0,7	2,73	3,37	117	9,0	12,2
1b	Zeitlohn	1 092	978	43,3	42,8	1,0	2,74	3,56	119	8,6	12,3
	Leistungslohn	515	486	42,6	42,0	0,3	3,05	3,99	130	9,5	12,3
	Zeit- und Leistungslohn	219	190	43,4	42,8	0,7	3,27	3,79	142	10,7	11,2
	Zusammen	1 826	1 654	43,1	42,6	0,7	2,89	3,64	125	9,2	12,2
2	Zeitlohn	39 605	34 481	43,1	42,3	0,8	2,35	2,97	101	7,4	12,4
	Leistungslohn	29 390	27 927	42,4	41,5	0,5	2,77	3,45	117	9,1	12,4
	Zeit- und Leistungslohn	11 909	10 859	43,0	42,0	0,8	2,62	2,96	113	8,7	12,4
	Zusammen	80 904	73 267	42,8	42,0	0,7	2,55	3,11	109	8,3	12,4
3	Zeitlohn	42 396	35 344	43,4	42,3	1,1	2,25	2,76	97	6,7	12,4
	Leistungslohn	22 592	21 135	42,8	41,7	0,8	2,69	3,36	115	8,4	12,4
	Zeit- und Leistungslohn	9 450	8 334	43,4	42,2	1,1	2,52	2,84	109	8,2	12,4
	Zusammen	74 438	64 813	43,2	42,1	1,0	2,42	2,92	105	7,5	12,4
Alle	Zeitlohn	85 820	73 280	43,2	42,3	1,0	2,31	2,88	100	7,1	12,4
	Leistungslohn	55 367	52 253	42,6	41,6	0,6	2,74	3,41	116	8,8	12,4
	Zeit- und Leistungslohn	22 231	19 982	43,1	42,1	0,9	2,59	2,91	112	8,6	12,4
	Zusammen	163 418	145 515	43,0	42,1	0,8	2,50	3,02	108	8,0	12,4

1) Ohne Kirchensteuer.

1. Erfaßte Arbeiter, durchschnittliche Wochenarbeitszeiten, Arbeitsverdienste und gesetzliche Abzüge der Arbeiter der höchsten tarifmäßigen Altersstufe nach Wirtschaftszweigen, Leistungsgruppen und Lohnformen
b) Weibliche Arbeiter

Leistungsgruppe	Lohnform	Erfaßte Arbeiter insgesamt	Darunter in der höchsten tarifmäßigen Altersstufe								gesetzliche Abzüge in % des Bruttoverdienstes	
			erfaßte Arbeiter	bezahlte Wochenarbeitszeit		Bruttostundenverdienst		Bruttowochenverdienst				
				insgesamt	darunter tatsächlich geleistete Arbeitsstunden		insgesamt		für Mehrarbeitsstunden			
					zusammen	darunter Mehrarbeitsstunden						
Anzahl		Std		DM		%						
Chemische Industrie (einschl. Kohlenwertstoffindustrie) und Mineralölverarbeitung												
1	Zeitlohn	61	59	43,5	42,6	0,4	2,92	4,04	127	8,6	12,1	
	Leistungslohn	2	2	
	Zeit- und Leistungslohn	-	-	-	-	-	-	-	-	-	-	
	Zusammen	63	61	43,5	42,6	0,4	2,93	4,04	127	8,7	12,2	
dar.: 1a	Zeitlohn	2	2	
	Leistungslohn	-	-	-	-	-	-	-	-	-	-	
	Zeit- und Leistungslohn	-	-	-	-	-	-	-	-	-	-	
	Zusammen	2	2	
1b	Zeitlohn	6	6	
	Leistungslohn	-	-	-	-	-	-	-	-	-	-	
	Zeit- und Leistungslohn	-	-	-	-	-	-	-	-	-	-	
	Zusammen	6	6	
2	Zeitlohn	1 950	1 816	43,8	42,5	0,5	2,51	3,13	110	8,2	12,4	
	Leistungslohn	583	538	43,3	41,4	0,2	2,89	3,33	125	9,8	12,5	
	Zeit- und Leistungslohn	205	194	44,0	42,6	0,8	2,58	2,92	113	8,5	12,6	
	Zusammen	2 738	2 548	43,7	42,3	0,5	2,60	3,12	114	8,6	12,4	
3	Zeitlohn	3 645	3 175	43,7	42,2	0,5	2,30	2,80	100	6,9	12,5	
	Leistungslohn	1 257	1 149	43,1	41,3	0,2	2,74	3,24	118	9,3	12,5	
	Zeit- und Leistungslohn	527	477	43,9	42,6	0,6	2,63	2,77	116	8,5	12,7	
	Zusammen	5 429	4 801	43,6	42,1	0,4	2,44	2,84	106	7,7	12,5	
Alle	Zeitlohn	5 656	5 050	43,7	42,4	0,5	2,38	2,93	104	7,4	12,4	
	Leistungslohn	1 842	1 689	43,2	41,3	0,2	2,79	3,27	120	9,5	12,5	
	Zeit- und Leistungslohn	732	671	44,0	42,6	0,6	2,62	2,82	115	8,5	12,7	
	Zusammen	8 230	7 410	43,6	42,1	0,4	2,50	2,95	109	8,1	12,5	

Chemische Industrie (ohne Chemiefaser- und Kohlenwertstoffindustrie)

1	Zeitlohn	59	57	43,5	42,5	0,4		2,93	3,95	127	8,6	12,2
	Leistungslohn	2	2
	Zeit- und Leistungslohn	-	-	-	-	-		-	-	-	-	-
	Zusammen	61	59	43,4	42,5	0,4		2,94	3,95	128	8,7	12,2
dar.: 1a	Zeitlohn	2	2
	Leistungslohn	-	-	-	-	-		-	-	-	-	-
	Zeit- und Leistungslohn	-	-	-	-	-		-	-	-	-	-
	Zusammen	2	2
1b	Zeitlohn	6	6
	Leistungslohn	-	-	-	-	-		-	-	-	-	-
	Zeit- und Leistungslohn	-	-	-	-	-		-	-	-	-	-
	Zusammen	6	6
2	Zeitlohn	1 819	1 695	43,8	42,5	0,5		2,50	3,10	110	8,2	12,4
	Leistungslohn	531	493	43,3	41,7	0,2		2,91	3,30	126	9,8	12,4
	Zeit- und Leistungslohn	197	186	44,0	42,6	0,8		2,58	2,92	113	8,6	12,6
	Zusammen	2 547	2 374	43,7	42,4	0,5		2,59	3,10	113	8,6	12,4
3	Zeitlohn	3 350	2 916	43,7	42,4	0,5		2,28	2,78	100	6,9	12,5
	Leistungslohn	923	851	43,3	41,6	0,2		2,75	3,19	119	9,4	12,5
	Zeit- und Leistungslohn	510	460	44,0	42,7	0,6		2,64	2,77	116	8,5	12,7
	Zusammen	4 783	4 227	43,6	42,3	0,5		2,41	2,81	105	7,6	12,5
Alle	Zeitlohn	5 228	4 668	43,7	42,4	0,5		2,37	2,91	104	7,4	12,4
	Leistungslohn	1 456	1 346	43,3	41,6	0,2		2,81	3,23	121	9,6	12,5
	Zeit- und Leistungslohn	707	646	44,0	42,7	0,6		2,62	2,83	115	8,5	12,7
	Zusammen	7 391	6 660	43,7	42,3	0,5		2,48	2,92	108	8,0	12,5

1) Ohne Kirchensteuer.

1. Erfaste Arbeiter, durchschnittliche Wochenarbeitszeiten, Arbeitsverdienste und gesetzliche Abzüge der Arbeiter der höchsten tarifmäßigen Altersstufe nach Wirtschaftszweigen, Leistungsgruppen und Lohnformen

b) Weibliche Arbeiter

Leistungsgruppe	Lohnform	Erfaste Arbeiter insgesamt	Darunter in der höchsten tarifmäßigen Altersstufe							
			erfaßte Arbeiter	bezahlte Wochenarbeitszeit		Bruttostundenverdienst		Bruttowochenverdienst	gesetzliche Abzüge in % des Bruttoverdienstes	
				insgesamt	darunter tatsächlich geleistete Arbeitsstunden	insgesamt	für Mehrarbeitsstunden		Lohnsteuer ¹⁾	Arbeitnehmerbeitrag z. Sozialversicher.
Anzahl	Std		DM		%					

Chemiefaserindustrie

1	Zeitlohn	-	-	-	-	-	-	-	-	-	-
	Leistungslohn	-	-	-	-	-	-	-	-	-	-
	Zeit- und Leistungslohn	-	-	-	-	-	-	-	-	-	-
	Zusammen	-	-	-	-	-	-	-	-	-	-
dar.: 1a	Zeitlohn	-	-	-	-	-	-	-	-	-	-
	Leistungslohn	-	-	-	-	-	-	-	-	-	-
	Zeit- und Leistungslohn	-	-	-	-	-	-	-	-	-	-
	Zusammen	-	-	-	-	-	-	-	-	-	-
1b	Zeitlohn	-	-	-	-	-	-	-	-	-	-
	Leistungslohn	-	-	-	-	-	-	-	-	-	-
	Zeit- und Leistungslohn	-	-	-	-	-	-	-	-	-	-
	Zusammen	-	-	-	-	-	-	-	-	-	-
2	Zeitlohn	90	85	43,6	42,1	0,5	2,70	3,78	118	8,4	12,4
	Leistungslohn	51	44	43,6	38,8	0,2	2,72	3,62	119	9,2	12,6
	Zeit- und Leistungslohn	8	8
	Zusammen	149	137	43,6	41,1	0,4	2,70	3,65	118	8,6	12,5
3	Zeitlohn	227	192	43,5	40,0	0,3	2,47	3,38	107	7,6	12,5
	Leistungslohn	334	298	42,7	40,4	0,2	2,72	3,39	116	9,2	12,5
	Zeit- und Leistungslohn	15	15	(42,9)	(40,5)	(0,0)	(2,62)	(0,00)	(112)	(8,1)	(12,4)
	Zusammen	576	505	43,0	40,3	0,2	2,62	3,39	113	8,6	12,5
Alle	Zeitlohn	317	277	43,5	40,7	0,3	2,54	3,56	110	7,9	12,5
	Leistungslohn	385	342	42,8	40,2	0,2	2,72	3,42	116	9,2	12,5
	Zeit- und Leistungslohn	23	23	(43,3)	(41,1)	(0,2)	(2,60)	(2,68)	(112)	(8,0)	(12,5)
	Zusammen	725	642	43,1	40,4	0,2	2,64	3,48	114	8,6	12,5

Mineralölverarbeitung (einschl. Kohlenwertstoffindustrie)

1	Zeitlohn	2	2
	Leistungslohn	-	-	-	-	-	-	-	-	-	-
	Zeit- und Leistungslohn	-	-	-	-	-	-	-	-	-	-
	Zusammen	2	2
dar.: 1a	Zeitlohn	-	-	-	-	-	-	-	-	-	-
	Leistungslohn	-	-	-	-	-	-	-	-	-	-
	Zeit- und Leistungslohn	-	-	-	-	-	-	-	-	-	-
	Zusammen	-	-	-	-	-	-	-	-	-	-
1b	Zeitlohn	-	-	-	-	-	-	-	-	-	-
	Leistungslohn	-	-	-	-	-	-	-	-	-	-
	Zeit- und Leistungslohn	-	-	-	-	-	-	-	-	-	-
	Zusammen	-	-	-	-	-	-	-	-	-	-
2	Zeitlohn	41	36	43,3	42,6	0,2	2,57	3,29	111	9,2	12,2
	Leistungslohn	1	1
	Zeit- und Leistungslohn	-	-	-	-	-	-	-	-	-	-
	Zusammen	42	37	43,3	42,5	0,2	2,59	3,29	112	9,3	12,2
3	Zeitlohn	68	67	42,3	41,9	0,4	2,58	3,06	109	7,7	11,8
	Leistungslohn	-	-	-	-	-	-	-	-	-	-
	Zeit- und Leistungslohn	2	2
	Zusammen	70	69	42,3	42,0	0,5	2,58	2,97	109	7,6	11,8
Alle	Zeitlohn	111	105	42,7	42,2	0,3	2,58	3,19	110	8,3	11,9
	Leistungslohn	1	1
	Zeit- und Leistungslohn	2	2
	Zusammen	114	108	42,7	42,2	0,4	2,58	3,09	110	8,2	11,9

1) Ohne Kirchensteuer.

1. Erfaste Arbeiter, durchschnittliche Wochenarbeitszeiten, Arbeitsverdienste und gesetzliche Abzüge der Arbeiter der höchsten tarifmäßigen Altersstufe nach Wirtschaftszweigen, Leistungsgruppen und Lohnformen

b) Weibliche Arbeiter

Leistungsgruppe	Lohnform	Erfaste Arbeiter insgesamt	Darunter in der höchsten tarifmäßigen Altersstufe									gesetzliche Abzüge in % des Bruttoverdienstes	
			erfaste Arbeiter	bezahlte Wochenarbeitszeit		Bruttostundenverdienst		Bruttowochenverdienst					
				insgesamt	darunter tatsächlich geleistete Arbeitsstunden		insgesamt		für Mehrarbeitsstunden				
					zusammen	darunter Mehrarbeitsstunden							
Anzahl	Std	DM	%										

Kunststoff-, gummi- und asbestverarbeitende Industrie

1	Zeitlohn	76	72	43,8	42,5	1,6	2,72	3,75	119	8,2	11,9
	Leistungslohn	40	40	42,8	41,5	0,8	3,17	3,39	136	10,1	12,6
	Zeit- und Leistungslohn	24	24	(43,5)	(43,5)	(1,3)	(2,87)	(3,13)	(125)	(8,7)	(12,4)
	Zusammen	140	136	43,4	42,4	1,3	2,88	3,57	125	8,9	12,2
dar.: 1a	Zeitlohn	8	8
	Leistungslohn	-	-	-	-	-	-	-	-	-	-
	Zeit- und Leistungslohn	-	-	-	-	-	-	-	-	-	-
	Zusammen	8	8
1b	Zeitlohn	24	22	(44,3)	(43,1)	(1,4)	(2,68)	(3,99)	(119)	(8,1)	(12,3)
	Leistungslohn	12	12	(41,4)	(41,3)	(0,2)	(2,97)	(3,58)	(123)	(10,5)	(12,8)
	Zeit- und Leistungslohn	10	10	(44,4)	(44,4)	(1,5)	(3,11)	(2,82)	(138)	(9,7)	(12,1)
	Zusammen	46	44	43,6	42,9	1,1	2,86	3,60	124	9,1	12,4
2	Zeitlohn	1 306	1 197	43,8	42,9	1,0	2,35	2,89	103	7,0	12,5
	Leistungslohn	619	594	42,8	41,7	0,5	2,94	3,39	126	9,3	12,5
	Zeit- und Leistungslohn	405	378	43,2	42,0	0,6	2,54	2,88	110	7,7	12,5
	Zusammen	2 330	2 169	43,4	42,4	0,8	2,54	2,98	110	7,9	12,5
3	Zeitlohn	1 768	1 505	43,4	42,1	0,8	2,24	2,72	97	6,6	12,5
	Leistungslohn	1 212	1 144	42,3	40,8	0,7	2,89	3,79	122	9,1	12,5
	Zeit- und Leistungslohn	552	485	43,4	42,1	0,8	2,43	2,69	106	7,9	12,6
	Zusammen	3 532	3 134	43,0	41,6	0,8	2,50	3,09	108	7,8	12,5
Alle	Zeitlohn	3 150	2 774	43,6	42,4	0,9	2,30	2,85	100	6,8	12,5
	Leistungslohn	1 871	1 778	42,5	41,2	0,7	2,91	3,67	124	9,2	12,5
	Zeit- und Leistungslohn	981	887	43,3	42,1	0,7	2,49	2,78	108	7,8	12,5
	Zusammen	6 002	5 439	43,2	42,0	0,8	2,53	3,06	109	7,9	12,5

Kunststoffverarbeitende Industrie

1	Zeitlohn	51	48	44,3	43,9	1,9	2,42	3,64	107	7,0	12,1
	Leistungslohn	7	7
	Zeit- und Leistungslohn	16	16	(43,4)	(43,4)	(1,5)	(2,60)	(3,07)	(113)	(7,9)	(12,4)
	Zusammen	74	71	43,8	43,5	1,6	2,49	3,53	109	7,3	12,2
dar.: 1a	Zeitlohn	1	1
	Leistungslohn	-	-	-	-	-	-	-	-	-	-
	Zeit- und Leistungslohn	-	-	-	-	-	-	-	-	-	-
	Zusammen	1	1
1b	Zeitlohn	14	13	(45,8)	(45,3)	(2,3)	(2,45)	(4,00)	(112)	(7,1)	(12,2)
	Leistungslohn	4	4
	Zeit- und Leistungslohn	3	3
	Zusammen	21	20	(45,0)	(44,6)	(2,2)	(2,45)	(3,59)	(110)	(7,5)	(12,2)
2	Zeitlohn	813	731	43,8	43,0	0,9	2,26	2,80	99	6,7	12,5
	Leistungslohn	224	219	42,8	41,5	0,4	2,62	3,18	112	8,2	12,4
	Zeit- und Leistungslohn	288	267	43,2	42,2	0,5	2,46	2,75	106	7,7	12,5
	Zusammen	1 325	1 217	43,4	42,5	0,7	2,37	2,83	103	7,2	12,5
3	Zeitlohn	1 054	902	43,6	42,5	0,7	2,11	2,59	92	6,1	12,5
	Leistungslohn	233	218	42,9	42,1	0,4	2,52	2,71	108	8,0	12,5
	Zeit- und Leistungslohn	338	290	43,5	42,3	0,9	2,35	2,57	102	7,8	12,5
	Zusammen	1 625	1 410	43,4	42,4	0,7	2,22	2,60	97	6,8	12,5
Alle	Zeitlohn	1 918	1 681	43,7	42,7	0,9	2,18	2,76	95	6,4	12,5
	Leistungslohn	464	444	42,8	41,8	0,4	2,57	2,96	110	8,1	12,5
	Zeit- und Leistungslohn	642	573	43,3	42,3	0,8	2,41	2,66	104	7,7	12,5
	Zusammen	3 024	2 698	43,5	42,5	0,8	2,29	2,75	100	7,0	12,5

1) Ohne Kirchensteuer.

1. Erfafte Arbeiter, durchschnittliche Wochenarbeitszeiten, Arbeitsverdienste und gesetzliche Abzüge der Arbeiter der höchsten tarifmäßigen Altersstufe nach Wirtschaftszweigen, Leistungsgruppen und Lohnformen

b) Weibliche Arbeiter

Leistungsgruppe	Lohnform	Erfasste Arbeiter insgesamt	Darunter in der höchsten tarifmäßigen Altersstufe								gesetzliche Abzüge in % des Bruttoverdienstes	
			erfasste Arbeiter	bezahlte Wochenarbeitszeit			Brutto-stundenverdienst		Brutto-wochen-verdienst			
				ins-gesamt	darunter tatsäch-lich geleistete Arbeitsstunden		ins-gesamt	für Mehr-arbeits-stunden				
					zusammen	darunter Mehr-arbeits-stunden						
		Anzahl		Std		DM				Lohn-steuer ¹⁾	Arbeit-nehmer-beitrag z. Sozial-versicher.	
											%	
Gummi- und asbestverarbeitende Industrie												
1	Zeitlohn	25	24	(42,8)	(39,9)	(0,9)	(3,33)	(4,21)	(142)	(9,9)	(11,8)	
	Leistungslohn	33	33	43,0	41,5	1,0	3,26	3,39	140	10,5	12,7	
	Zeit- und Leistungslohn	8	8	
	Zusammen	66	65	43,0	41,2	0,9	3,30	3,66	142	10,2	12,3	
dar.: 1a	Zeitlohn	7	7	
	Leistungslohn	-	-	-	-	-	-	-	-	-	-	
	Zeit- und Leistungslohn	-	-	-	-	-	-	-	-	-	-	
	Zusammen	7	7	
1b	Zeitlohn	10	9	
	Leistungslohn	8	8	
	Zeit- und Leistungslohn	7	7	
	Zusammen	25	24	(42,4)	(41,5)	(0,2)	(3,21)	(3,71)	(136)	(10,2)	(12,4)	
2	Zeitlohn	493	466	43,9	42,7	1,2	2,49	3,00	109	7,4	12,5	
	Leistungslohn	395	375	42,8	41,9	0,6	3,13	3,47	134	9,9	12,6	
	Zeit- und Leistungslohn	117	111	43,3	41,6	0,7	2,74	3,12	119	7,7	12,5	
	Zusammen	1 005	952	43,4	42,2	0,9	2,77	3,14	120	8,5	12,5	
3	Zeitlohn	714	603	43,2	41,5	0,9	2,43	2,89	105	7,3	12,5	
	Leistungslohn	979	926	42,1	40,5	0,8	2,97	3,91	125	9,3	12,5	
	Zeit- und Leistungslohn	214	195	43,4	41,7	0,6	2,55	2,97	111	8,2	12,6	
	Zusammen	1 907	1 724	42,7	41,0	0,8	2,73	3,45	117	8,6	12,5	
Alle	Zeitlohn	1 232	1 093	43,5	42,0	1,0	2,48	2,97	108	7,4	12,5	
	Leistungslohn	1 407	1 334	42,4	40,9	0,8	3,02	3,79	128	9,5	12,5	
	Zeit- und Leistungslohn	339	314	43,4	41,7	0,7	2,64	3,04	114	8,0	12,6	
	Zusammen	2 978	2 741	42,9	41,4	0,8	2,76	3,34	118	8,6	12,5	
Industrie der Steine und Erden; feinkeramische und Glasindustrie												
1	Zeitlohn	34	29	(44,9)	(44,3)	(1,1)	(2,59)	(3,55)	(116)	(8,3)	(12,4)	
	Leistungslohn	23	23	(42,9)	(42,2)	(0,3)	(3,25)	(4,07)	(140)	(10,5)	(12,2)	
	Zeit- und Leistungslohn	11	10	(45,6)	(44,6)	(1,0)	(2,49)	(3,06)	(113)	(10,2)	(12,4)	
	Zusammen	68	62	44,2	43,6	0,8	2,81	3,51	124	9,5	12,3	
dar.: 1a	Zeitlohn	9	8	
	Leistungslohn	1	1	
	Zeit- und Leistungslohn	-	-	-	-	-	-	-	-	-	-	
	Zusammen	10	9	
1b	Zeitlohn	7	6	
	Leistungslohn	2	2	
	Zeit- und Leistungslohn	-	-	-	-	-	-	-	-	-	-	
	Zusammen	9	8	
2	Zeitlohn	1 001	880	44,0	42,7	0,8	2,25	2,77	99	6,8	12,4	
	Leistungslohn	929	899	43,2	41,6	0,6	2,67	3,29	115	8,9	12,3	
	Zeit- und Leistungslohn	272	247	43,5	42,2	0,6	2,66	3,19	116	8,3	12,5	
	Zusammen	2 202	2 026	43,6	42,1	0,7	2,49	3,02	108	8,0	12,4	
3	Zeitlohn	2 225	1 935	43,8	42,3	1,0	2,22	2,87	97	6,6	12,4	
	Leistungslohn	905	873	43,3	41,1	0,6	2,67	3,24	115	8,6	12,4	
	Zeit- und Leistungslohn	540	479	43,3	41,7	0,7	2,77	3,10	120	8,9	12,3	
	Zusammen	3 670	3 287	43,6	41,9	0,8	2,42	2,97	105	7,6	12,4	
Alle	Zeitlohn	3 260	2 844	43,9	42,4	0,9	2,24	2,85	98	6,7	12,4	
	Leistungslohn	1 857	1 795	43,2	41,4	0,6	2,68	3,27	116	8,8	12,3	
	Zeit- und Leistungslohn	823	736	43,4	41,9	0,6	2,73	3,13	118	8,7	12,4	
	Zusammen	5 940	5 375	43,6	42,0	0,8	2,45	2,99	107	7,7	12,4	

1) Ohne Kirchensteuer.

1. Erfasste Arbeiter, durchschnittliche Wochenarbeitszeiten, Arbeitsverdienste und gesetzliche Abzüge der Arbeiter der höchsten tarifmäßigen Altersstufe nach Wirtschaftszweigen, Leistungsgruppen und Lohnformen

b) Weibliche Arbeiter

Leistungsgruppe	Lohnform	Erfasste Arbeiter insgesamt	Darunter in der höchsten tarifmäßigen Altersstufe								gesetzliche Abzüge in % des Bruttoverdienstes	
			erfasste Arbeiter	bezahlte Wochenarbeitszeit		Bruttostundenverdienst		Bruttowochenverdienst	Lohnsteuer	Arbeitnehmerbeitrag z. Sozialversicher.		
				insgesamt	darunter tatsächlich geleistete Arbeitsstunden		insgesamt				für Mehrarbeitsstunden	
					zusammen	darunter Mehrarbeitsstunden						
			Anzahl	Std		DM		%				
Industrie der Steine und Erden												
1	Zeitlohn	3	3	
	Leistungslohn	5	5	
	Zeit- und Leistungslohn	1	1	
	Zusammen	9	9	
dar.: 1a	Zeitlohn	-	-	-	-	-	-	-	-	-	-	
	Leistungslohn	-	-	-	-	-	-	-	-	-	-	
	Zeit- und Leistungslohn	-	-	-	-	-	-	-	-	-	-	
	Zusammen	-	-	-	-	-	-	-	-	-	-	
1b	Zeitlohn	-	-	-	-	-	-	-	-	-	-	
	Leistungslohn	-	-	-	-	-	-	-	-	-	-	
	Zeit- und Leistungslohn	-	-	-	-	-	-	-	-	-	-	
	Zusammen	-	-	-	-	-	-	-	-	-	-	
2	Zeitlohn	104	99	44,3	43,4	0,8	2,59	3,19	115	7,6	12,5	
	Leistungslohn	38	38	43,2	42,2	0,3	3,25	4,13	140	11,0	12,3	
	Zeit- und Leistungslohn	35	33	44,7	44,2	0,9	2,91	3,00	130	8,8	12,3	
	Zusammen	177	170	44,1	43,3	0,7	2,80	3,24	124	8,7	12,4	
3	Zeitlohn	376	338	44,7	43,2	1,0	2,42	2,97	108	7,3	12,3	
	Leistungslohn	40	39	44,3	42,7	0,7	3,03	3,44	134	9,8	12,4	
	Zeit- und Leistungslohn	96	91	44,9	43,6	1,1	2,83	3,18	127	8,9	12,2	
	Zusammen	512	468	44,7	43,2	1,0	2,55	3,04	114	7,9	12,3	
Alle	Zeitlohn	483	440	44,6	43,3	0,9	2,46	3,01	110	7,4	12,4	
	Leistungslohn	83	82	43,7	42,5	0,5	3,19	3,68	140	10,5	12,3	
	Zeit- und Leistungslohn	132	125	44,9	43,7	1,0	2,85	3,14	128	8,9	12,2	
	Zusammen	698	647	44,6	43,3	0,9	2,62	3,09	117	8,2	12,3	
Feinkeramische Industrie												
1	Zeitlohn	11	10	(44,4)	(43,8)	(0,8)	(3,00)	(4,74)	(133)	(8,3)	(12,1)	
	Leistungslohn	8	8	
	Zeit- und Leistungslohn	5	4	
	Zusammen	24	22	(44,0)	(43,1)	(0,8)	(2,98)	(3,77)	(131)	(9,5)	(12,2)	
dar.: 1a	Zeitlohn	1	1	
	Leistungslohn	-	-	-	-	-	-	-	-	-	-	
	Zeit- und Leistungslohn	-	-	-	-	-	-	-	-	-	-	
	Zusammen	1	1	
1b	Zeitlohn	3	3	
	Leistungslohn	-	-	-	-	-	-	-	-	-	-	
	Zeit- und Leistungslohn	-	-	-	-	-	-	-	-	-	-	
	Zusammen	3	3	
2	Zeitlohn	633	549	43,8	42,1	0,8	2,21	2,70	97	6,4	12,4	
	Leistungslohn	770	744	43,1	41,2	0,6	2,66	3,29	114	8,8	12,3	
	Zeit- und Leistungslohn	154	139	42,9	40,9	0,5	2,67	3,43	114	8,3	12,5	
	Zusammen	1 557	1 432	43,3	41,5	0,7	2,48	3,04	108	7,9	12,3	
3	Zeitlohn	968	821	43,8	41,9	1,0	2,13	2,91	93	6,1	12,5	
	Leistungslohn	606	587	43,2	40,9	0,5	2,62	3,24	113	8,5	12,5	
	Zeit- und Leistungslohn	278	243	43,1	41,7	0,5	2,74	2,92	118	8,8	12,5	
	Zusammen	1 852	1 651	43,5	41,5	0,8	2,39	2,98	104	7,5	12,5	
Alle	Zeitlohn	1 612	1 380	43,8	42,0	0,9	2,17	2,85	95	6,2	12,5	
	Leistungslohn	1 384	1 339	43,1	41,1	0,6	2,64	3,27	114	8,7	12,4	
	Zeit- und Leistungslohn	437	386	43,1	41,5	0,5	2,72	3,10	117	8,7	12,5	
	Zusammen	3 433	3 105	43,4	41,5	0,7	2,44	3,01	106	7,7	12,4	

1) Ohne Kirchensteuer.

1. Erfaßte Arbeiter, durchschnittliche Wochenarbeitszeiten, Arbeitsverdienste und gesetzliche Abzüge der Arbeiter der höchsten tarifmäßigen Altersstufe nach Wirtschaftszweigen, Leistungsgruppen und Lohnformen

b) Weibliche Arbeiter

Leistungsgruppe	Lohnform	Erfaßte Arbeiter insgesamt	Darunter in der höchsten tarifmäßigen Altersstufe								gesetzliche Abzüge in % des Bruttoverdienstes	
			erfaßte Arbeiter	bezahlte Wochenarbeitszeit			Bruttostundenverdienst		Bruttowochenverdienst	Lohnsteuer ¹⁾	Arbeitnehmerbeitrag z. Sozialversicher.	
				insgesamt	darunter tatsächlich geleistete Arbeitsstunden		insgesamt	für Mehrarbeitsstunden				
					zusammen	darunter Mehrarbeitsstunden						
		Anzahl		Std		DM			%			
Glasindustrie												
1	Zeitlohn	20	16	(44,1)	(43,5)	(1,1)	(2,36)	(3,22)	(104)	(8,3)	(12,4)	
	Leistungslohn	10	10	(43,1)	(43,1)	(0,3)	(3,12)	(4,13)	(135)	(10,0)	(12,4)	
	Zeit- und Leistungslohn	5	5	
	Zusammen	35	31	43,9	43,6	0,7	2,56	3,36	112	9,1	12,4	
dar.: 1a	Zeitlohn	8	7	
	Leistungslohn	1	1	
	Zeit- und Leistungslohn	-	-	-	-	-	-	-	-	-	-	
	Zusammen	9	8	
1b	Zeitlohn	4	3	
	Leistungslohn	2	2	
	Zeit- und Leistungslohn	-	-	-	-	-	-	-	-	-	-	
	Zusammen	6	5	
2	Zeitlohn	264	232	44,0	43,5	0,9	2,21	2,76	97	7,2	12,4	
	Leistungslohn	121	117	43,1	42,6	0,5	2,58	3,15	111	8,5	12,4	
	Zeit- und Leistungslohn	83	75	43,8	43,5	0,6	2,55	2,94	112	8,3	12,6	
	Zusammen	468	424	43,7	43,3	0,7	2,37	2,86	104	7,8	12,4	
3	Zeitlohn	881	776	43,4	42,1	0,9	2,24	2,77	97	6,7	12,3	
	Leistungslohn	259	247	43,2	41,2	0,8	2,71	3,23	117	8,8	12,3	
	Zeit- und Leistungslohn	166	145	42,3	40,4	0,6	2,77	3,25	117	9,0	12,1	
	Zusammen	1 306	1 168	43,2	41,7	0,9	2,41	2,91	104	7,6	12,3	
Alle	Zeitlohn	1 165	1 024	43,5	42,5	0,9	2,24	2,78	97	6,9	12,3	
	Leistungslohn	390	374	43,1	41,7	0,7	2,68	3,22	116	8,8	12,3	
	Zeit- und Leistungslohn	254	225	42,9	41,6	0,6	2,68	3,15	115	8,8	12,2	
	Zusammen	1 809	1 623	43,4	42,2	0,8	2,40	2,90	104	7,6	12,3	
Eisenschaffende, NE-Metall- und Gießereiindustrie, Stahlverformung												
1	Zeitlohn	40	36	43,0	41,6	1,7	2,98	4,31	128	10,3	12,2	
	Leistungslohn	20	19	(42,1)	(41,8)	(0,0)	(3,17)	(2,00)	(133)	(11,0)	(12,2)	
	Zeit- und Leistungslohn	13	13	(43,3)	(42,7)	(0,3)	(2,67)	(3,26)	(115)	(6,4)	(11,4)	
	Zusammen	73	68	42,8	41,8	1,0	2,97	4,24	127	9,8	12,0	
dar.: 1a	Zeitlohn	4	3	
	Leistungslohn	-	-	-	-	-	-	-	-	-	-	
	Zeit- und Leistungslohn	3	3	
	Zusammen	7	6	
1b	Zeitlohn	11	10	(42,8)	(42,1)	(1,2)	(2,96)	(4,07)	(127)	(10,0)	(12,5)	
	Leistungslohn	4	3	
	Zeit- und Leistungslohn	3	3	
	Zusammen	18	16	(43,2)	(42,4)	(0,9)	(2,86)	(3,91)	(123)	(9,4)	(11,8)	
2	Zeitlohn	995	890	42,9	41,9	1,1	2,41	3,02	103	7,6	12,5	
	Leistungslohn	674	645	42,5	41,3	0,7	2,91	3,35	124	9,3	12,5	
	Zeit- und Leistungslohn	251	229	43,1	42,0	0,8	2,67	2,97	115	8,2	12,4	
	Zusammen	1 920	1 764	42,8	41,7	0,9	2,62	3,10	112	8,3	12,5	
3	Zeitlohn	1 530	1 371	42,7	41,0	1,0	2,35	2,97	100	7,0	12,5	
	Leistungslohn	664	644	42,5	40,8	0,7	2,74	3,40	117	8,8	12,6	
	Zeit- und Leistungslohn	311	285	42,8	42,0	1,1	2,66	3,21	114	8,8	12,5	
	Zusammen	2 505	2 300	42,6	41,1	0,9	2,50	3,10	107	7,8	12,5	
Alle	Zeitlohn	2 565	2 297	42,8	41,4	1,1	2,38	3,02	102	7,3	12,5	
	Leistungslohn	1 358	1 308	42,5	41,0	0,7	2,83	3,38	120	9,1	12,5	
	Zeit- und Leistungslohn	575	527	42,9	42,0	0,9	2,66	3,12	114	8,4	12,4	
	Zusammen	4 498	4 132	42,7	41,3	0,9	2,56	3,12	109	8,1	12,5	

1) Ohne Kirchensteuer.

1. Erfasste Arbeiter, durchschnittliche Wochenarbeitszeiten, Arbeitsverdienste und gesetzliche Abzüge der Arbeiter der höchsten tarifmäßigen Altersstufe nach Wirtschaftszweigen, Leistungsgruppen und Lohnformen

b) Weibliche Arbeiter

Leistungsgruppe	Lohnform	Erfasste Arbeiter insgesamt	Darunter in der höchsten tarifmäßigen Altersstufe								gesetzliche Abzüge in % des Bruttoverdienstes	
			erfasste Arbeiter	bezahlte Wochenarbeitszeit		Bruttostundenverdienst		Bruttowochenverdienst	Lohnsteuer ¹⁾	Arbeitnehmerbeitrag z. Sozialversicher.		
				insgesamt	darunter tatsächlich geleistete Arbeitsstunden		insgesamt				für Mehrarbeitsstunden	
					zusammen	darunter Mehrarbeitsstunden						
		Anzahl		Std			DM			%		
Eisenschaffende und -gießereiindustrie												
1	Zeitlohn	12	11	(43,3)	(41,3)	(1,9)	(3,34)	(4,92)	(145)	(10,4)	(12,1)	
	Leistungslohn	3	3	
	Zeit- und Leistungslohn	1	1	
	Zusammen	16	15	(43,0)	(41,3)	(1,5)	(3,39)	(4,81)	(146)	(11,2)	(12,1)	
dar.: 1a	Zeitlohn	1	1	
	Leistungslohn	-	-	-	-	-	-	-	-	-	-	
	Zeit- und Leistungslohn	-	-	-	-	-	-	-	-	-	-	
	Zusammen	1	1	
1b	Zeitlohn	4	3	
	Leistungslohn	-	-	-	-	-	-	-	-	-	-	
	Zeit- und Leistungslohn	1	1	
	Zusammen	5	4	
2	Zeitlohn	220	202	42,7	41,4	1,2	2,62	3,19	112	8,1	12,5	
	Leistungslohn	148	143	42,0	40,9	0,5	3,28	3,92	138	10,1	12,3	
	Zeit- und Leistungslohn	33	28	(44,1)	(42,3)	(0,6)	(2,83)	(5,29)	(125)	(9,4)	(12,1)	
	Zusammen	401	373	42,6	41,3	0,9	2,89	3,46	123	9,0	12,4	
3	Zeitlohn	579	544	42,1	39,5	0,8	2,47	3,36	104	7,0	12,5	
	Leistungslohn	162	158	42,2	39,2	0,5	2,89	3,88	122	8,7	12,6	
	Zeit- und Leistungslohn	37	34	41,8	41,3	0,3	2,77	3,62	116	8,2	12,5	
	Zusammen	778	736	42,1	39,5	0,7	2,57	3,44	108	7,5	12,5	
Alle	Zeitlohn	811	757	42,3	40,0	0,9	2,52	3,35	107	7,4	12,5	
	Leistungslohn	313	304	42,1	40,0	0,5	3,09	3,90	130	9,4	12,5	
	Zeit- und Leistungslohn	71	63	42,9	41,8	0,5	2,80	4,53	120	8,9	12,3	
	Zusammen	1 195	1 124	42,3	40,1	0,8	2,69	3,48	114	8,1	12,5	
NE-Metall- und -gießereiindustrie												
1	Zeitlohn	10	9	
	Leistungslohn	11	10	(41,4)	(41,3)	(0,0)	(2,80)	(0,00)	(116)	(11,4)	(12,4)	
	Zeit- und Leistungslohn	4	4	
	Zusammen	25	23	(41,5)	(40,8)	(0,3)	(2,75)	(4,06)	(114)	(9,1)	(12,3)	
dar.: 1a	Zeitlohn	1	1	
	Leistungslohn	-	-	-	-	-	-	-	-	-	-	
	Zeit- und Leistungslohn	-	-	-	-	-	-	-	-	-	-	
	Zusammen	1	1	
1b	Zeitlohn	3	3	
	Leistungslohn	3	2	
	Zeit- und Leistungslohn	-	-	-	-	-	-	-	-	-	-	
	Zusammen	6	5	
2	Zeitlohn	275	237	42,0	41,0	0,8	2,33	2,99	98	7,2	12,5	
	Leistungslohn	169	163	42,0	40,3	0,6	2,89	3,12	121	9,2	12,5	
	Zeit- und Leistungslohn	29	26	(42,0)	(41,1)	(0,8)	(2,75)	(3,92)	(115)	(8,4)	(12,5)	
	Zusammen	473	426	42,0	40,7	0,7	2,57	3,09	108	8,1	12,5	
3	Zeitlohn	248	213	42,2	40,9	0,9	2,29	2,90	97	7,0	12,6	
	Leistungslohn	206	203	42,2	40,6	0,8	2,71	3,28	114	9,1	12,5	
	Zeit- und Leistungslohn	76	72	42,3	41,6	0,9	2,69	3,17	114	8,5	12,5	
	Zusammen	530	488	42,2	40,9	0,9	2,52	3,09	107	8,1	12,5	
Alle	Zeitlohn	533	459	42,1	40,9	0,9	2,32	2,97	98	7,1	12,5	
	Leistungslohn	386	376	42,1	40,5	0,7	2,79	3,22	117	9,2	12,5	
	Zeit- und Leistungslohn	109	102	42,2	41,5	0,9	2,70	3,34	114	8,3	12,5	
	Zusammen	1 028	937	42,1	40,8	0,8	2,55	3,10	107	8,2	12,5	

1) Ohne Kirchensteuer.

1. Erfafte Arbeiter, durchschnittliche Wochenarbeitszeiten, Arbeitsverdienste und gesetzliche Abzüge der Arbeiter der höchsten tarifmäßigen Altersstufe nach Wirtschaftszweigen, Leistungsgruppen und Lohnformen

b) Weibliche Arbeiter

Leistungsgruppe	Lohnform	Erfaste Arbeiter insgesamt	Darunter in der höchsten tarifmäßigen Altersstufe								gesetzliche Abzüge in % des Bruttoverdienstes	
			erfaßte Arbeiter	bezahlte Wochenarbeitszeit		Bruttostundenverdienst		Bruttowochenverdienst				
				insgesamt	darunter tatsächlich geleistete Arbeitsstunden		insgesamt		für Mehrarbeitsstunden			
					zusammen	darunter Arbeitsstunden						
Anzahl	Std	DM	%									

Ziehereien und Kaltwalzwerke, Stahlverformung

1	Zeitlohn	18	16	(43,2)	(42,4)	(2,1)	(2,81)	(3,98)	(121)	(10,9)	(12,3)
	Leistungslohn	6	6
	Zeit- und Leistungslohn	8	8
	Zusammen	32	30	43,2	42,5	1,2	2,93	3,92	127	9,6	11,9
dar.: 1a	Zeitlohn	2	1
	Leistungslohn	-	-	-	-	-	-	-	-	-	-
	Zeit- und Leistungslohn	3	3
	Zusammen	5	4
1b	Zeitlohn	4	4
	Leistungslohn	1	1
	Zeit- und Leistungslohn	2	2
	Zusammen	7	7
2	Zeitlohn	500	451	43,2	42,2	1,2	2,35	2,95	102	7,6	12,5
	Leistungslohn	357	339	42,8	41,6	0,8	2,77	3,27	118	8,9	12,5
	Zeit- und Leistungslohn	189	175	42,9	41,9	0,9	2,63	2,60	113	7,9	12,5
	Zusammen	1 046	965	43,0	42,0	1,0	2,55	2,99	110	8,2	12,5
3	Zeitlohn	703	614	43,2	42,3	1,2	2,28	2,76	98	6,9	12,6
	Leistungslohn	296	283	42,5	41,5	0,8	2,69	3,34	114	8,6	12,5
	Zeit- und Leistungslohn	198	179	42,9	42,0	1,2	2,62	3,20	113	9,0	12,5
	Zusammen	1 197	1 076	42,9	42,0	1,1	2,44	2,95	105	7,8	12,6
Alle	Zeitlohn	1 221	1 081	43,2	42,3	1,2	2,32	2,87	100	7,3	12,5
	Leistungslohn	659	628	42,6	41,6	0,8	2,74	3,31	117	8,8	12,5
	Zeit- und Leistungslohn	395	362	42,9	42,0	1,0	2,63	2,96	113	8,4	12,5
	Zusammen	2 275	2 071	43,0	42,0	1,1	2,50	2,98	107	8,0	12,5

Stahl-, Maschinen- und Fahrzeugbau

1	Zeitlohn	164	149	42,9	41,9	1,5	3,09	4,52	133	9,3	11,9
	Leistungslohn	57	57	42,5	40,9	0,5	3,36	3,65	143	10,4	12,3
	Zeit- und Leistungslohn	8	8
	Zusammen	229	214	42,8	41,7	1,2	3,14	4,42	134	9,6	12,1
dar.: 1a	Zeitlohn	7	7
	Leistungslohn	3	3
	Zeit- und Leistungslohn	1	1
	Zusammen	11	11	(41,8)	(40,6)	(1,0)	(3,00)	(4,85)	(125)	(8,5)	(11,7)
1b	Zeitlohn	97	93	42,8	42,3	1,6	3,28	4,82	140	9,7	11,8
	Leistungslohn	43	43	42,5	40,7	0,5	3,39	3,35	144	10,6	12,3
	Zeit- und Leistungslohn	7	7
	Zusammen	147	143	42,7	41,8	1,2	3,28	4,63	140	9,9	12,0
2	Zeitlohn	2 781	2 537	42,9	41,8	1,0	2,54	3,45	109	7,9	12,4
	Leistungslohn	2 349	2 275	42,3	41,1	0,8	3,10	4,38	131	9,7	12,3
	Zeit- und Leistungslohn	475	446	42,4	41,1	0,5	2,79	3,59	118	8,9	12,4
	Zusammen	5 605	5 258	42,6	41,5	0,9	2,80	3,83	120	8,9	12,4
3	Zeitlohn	3 180	2 697	42,9	41,6	1,2	2,45	3,14	105	7,2	12,3
	Leistungslohn	2 013	1 874	42,8	41,6	0,9	2,95	4,18	126	9,2	12,4
	Zeit- und Leistungslohn	396	361	42,9	41,8	0,9	2,71	3,24	116	8,4	12,4
	Zusammen	5 589	4 932	42,9	41,6	1,1	2,66	3,47	114	8,1	12,3
Alle	Zeitlohn	6 125	5 383	42,9	41,7	1,1	2,51	3,32	108	7,6	12,4
	Leistungslohn	4 419	4 206	42,5	41,3	0,9	3,04	4,28	129	9,5	12,3
	Zeit- und Leistungslohn	879	815	42,6	41,4	0,7	2,75	3,38	117	8,7	12,4
	Zusammen	11 423	10 404	42,8	41,5	1,0	2,74	3,66	117	8,5	12,4

1) Ohne Kirchensteuer.

1. Erfaste Arbeiter, durchschnittliche Wochenarbeitszeiten, Arbeitsverdienste und gesetzliche Abzüge der Arbeiter der höchsten tarifmäßigen Altersstufe nach Wirtschaftszweigen, Leistungsgruppen und Lohnformen

b) Weibliche Arbeiter

Leistungsgruppe	Lohnform	Erfaste Arbeiter insgesamt	Darunter in der höchsten tarifmäßigen Altersstufe								
			erfaste Arbeiter	bezahlte Wochenarbeitszeit		Bruttostundenverdienst		Bruttowochenverdienst	gesetzliche Abzüge in % des Bruttoverdienstes		
				insgesamt	darunter tatsächlich geleistete Arbeitsstunden		insgesamt		für Mehrarbeitsstunden	Lohnsteuer ¹⁾	Arbeitnehmerbeitrag z. Sozialversicher.
					zusammen	darunter Arbeitsstunden					
		Anzahl	Std		DM		%				

Stahl- und Leichtmetallbau

1	Zeitlohn	5	5
	Leistungslohn	1	1
	Zeit- und Leistungslohn	-	-	-	-	-	-	-	-	-	-	-
	Zusammen	6	6
dar.: 1a	Zeitlohn	1	1
	Leistungslohn	-	-	-	-	-	-	-	-	-	-	-
	Zeit- und Leistungslohn	-	-	-	-	-	-	-	-	-	-	-
	Zusammen	1	1
1b	Zeitlohn	1	1
	Leistungslohn	1	1
	Zeit- und Leistungslohn	-	-	-	-	-	-	-	-	-	-	-
	Zusammen	2	2
2	Zeitlohn	137	118	42,3	41,2	0,8	2,41	3,31	102	7,0	12,5	
	Leistungslohn	32	32	43,0	40,6	1,2	3,02	3,57	130	9,2	12,6	
	Zeit- und Leistungslohn	18	14	(43,5)	(41,5)	(0,7)	(2,56)	(3,24)	(112)	(9,3)	(12,4)	
	Zusammen	187	164	42,5	41,1	0,9	2,55	3,38	108	7,7	12,5	
3	Zeitlohn	147	119	42,9	41,0	1,4	2,32	3,12	100	6,7	12,5	
	Leistungslohn	6	6
	Zeit- und Leistungslohn	13	8
	Zusammen	166	133	43,1	40,9	1,6	2,39	3,12	103	7,2	12,4	
Alle	Zeitlohn	289	242	42,6	41,0	1,1	2,38	3,20	101	6,9	12,5	
	Leistungslohn	39	39	43,0	40,5	1,5	3,04	3,36	131	9,6	12,5	
	Zeit- und Leistungslohn	31	22	(44,0)	(40,9)	(1,4)	(2,68)	(3,25)	(118)	(8,8)	(12,3)	
	Zusammen	359	303	42,7	40,9	1,2	2,48	3,23	106	7,5	12,5	

Maschinenbau

1	Zeitlohn	53	46	42,9	42,3	0,8	2,76	3,83	118	8,5	12,0	
	Leistungslohn	26	26	(43,4)	(40,5)	(0,9)	(3,24)	(3,38)	(140)	(11,5)	(12,4)	
	Zeit- und Leistungslohn	3	3	
	Zusammen	82	75	43,0	41,6	0,8	2,93	3,66	126	9,8	12,2	
dar.: 1a	Zeitlohn	2	2
	Leistungslohn	2	2
	Zeit- und Leistungslohn	-	-	-	-	-	-	-	-	-	-	-
	Zusammen	4	4
1b	Zeitlohn	23	21	(42,9)	(42,7)	(0,7)	(2,58)	(3,03)	(111)	(8,1)	(12,0)	
	Leistungslohn	18	18	(43,6)	(40,2)	(1,0)	(3,20)	(3,06)	(139)	(11,7)	(12,3)	
	Zeit- und Leistungslohn	3	3
	Zusammen	44	42	43,1	41,5	0,8	2,87	3,05	124	10,0	12,2	
2	Zeitlohn	1 743	1 561	42,9	41,8	0,9	2,43	3,11	104	7,5	12,5	
	Leistungslohn	1 147	1 111	42,3	41,1	0,4	2,89	3,74	122	8,9	12,5	
	Zeit- und Leistungslohn	279	265	42,7	41,3	0,4	2,65	3,33	113	8,5	12,4	
	Zusammen	3 169	2 937	42,7	41,5	0,7	2,62	3,28	112	8,2	12,5	
3	Zeitlohn	1 900	1 590	42,8	41,5	1,1	2,36	2,96	101	6,8	12,3	
	Leistungslohn	1 013	944	43,4	42,1	0,5	2,70	3,47	117	8,4	12,6	
	Zeit- und Leistungslohn	262	244	42,6	41,6	0,8	2,66	3,11	113	8,1	12,4	
	Zusammen	3 175	2 778	43,0	41,7	0,9	2,50	3,07	108	7,5	12,4	
Alle	Zeitlohn	3 696	3 197	42,9	41,7	1,0	2,40	3,03	103	7,2	12,4	
	Leistungslohn	2 186	2 081	42,8	41,6	0,5	2,81	3,60	120	8,7	12,5	
	Zeit- und Leistungslohn	544	512	42,6	41,5	0,6	2,66	3,19	113	8,3	12,4	
	Zusammen	6 426	5 790	42,8	41,6	0,8	2,57	3,17	110	7,9	12,4	

1) Ohne Kirchensteuer.

1. Erfasste Arbeiter, durchschnittliche Wochenarbeitszeiten, Arbeitsverdienste und gesetzliche Abzüge der Arbeiter der höchsten tarifmäßigen Altersstufe nach Wirtschaftszweigen, Leistungsgruppen und Lohnformen

b) Weibliche Arbeiter

Leistungs- gruppe	Lohnform	Erfasste Arbeiter ins- gesamt	Darunter in der höchsten tarifmäßigen Altersstufe									
			erfasste Arbeiter	bezahlte Wochenarbeitszeit				Brutto- stundenverdienst		Brutto- wochen- verdienst	gesetzliche Abzüge in % des Bruttoverdienstes	
				ins- gesamt	darunter tatsäch- lich geleistete Arbeitsstunden			ins- gesamt	für Mehr- arbeits- stunden		Lohn- steuer	Arbeit- nehmer- beitrag z. Sozial- versicher.
					zusammen	darunter arbeits- stunden						
		Anzahl	Std			DM			%			

Straßen- und Luftfahrzeugbau

1	Zeitlohn	104	96	42,9	42,1	1,9	3,27	4,70	140	9,7	11,9
	Leistungslohn	30	30	41,9	41,4	0,2	3,48	4,56	146	9,8	12,2
	Zeit- und Leistungslohn	4	4
	Zusammen	138	130	42,7	42,0	1,4	3,29	4,70	140	9,6	12,0
dar.: 1a	Zeitlohn	4	4
	Leistungslohn	1	1
	Zeit- und Leistungslohn	1	1
	Zusammen	6	6
1b	Zeitlohn	72	70	42,7	42,5	1,9	3,51	5,02	150	10,1	11,8
	Leistungslohn	24	24	(41,8)	(41,3)	(0,2)	(3,55)	(4,67)	(148)	(10,2)	(12,2)
	Zeit- und Leistungslohn	3	3
	Zusammen	99	97	42,6	42,2	1,4	3,48	5,01	148	10,0	11,9
2	Zeitlohn	886	844	43,0	41,8	1,2	2,78	3,90	119	8,6	12,4
	Leistungslohn	1 168	1 130	42,2	41,1	1,2	3,32	4,64	140	10,5	12,2
	Zeit- und Leistungslohn	178	167	41,8	40,6	0,6	3,03	3,94	127	9,5	12,2
	Zusammen	2 232	2 141	42,5	41,3	1,2	3,08	4,30	131	9,7	12,2
3	Zeitlohn	1 090	946	43,1	42,0	1,5	2,61	3,35	112	7,9	12,3
	Leistungslohn	993	923	42,2	41,1	1,3	3,21	4,48	136	9,8	12,2
	Zeit- und Leistungslohn	121	109	43,4	42,2	1,0	2,79	3,48	121	8,9	12,3
	Zusammen	2 204	1 978	42,7	41,6	1,4	2,90	3,85	124	8,9	12,2
Alle	Zeitlohn	2 080	1 886	43,1	41,9	1,4	2,72	3,66	117	8,3	12,3
	Leistungslohn	2 191	2 083	42,2	41,1	1,2	3,27	4,56	138	10,2	12,2
	Zeit- und Leistungslohn	303	280	42,5	41,3	0,7	2,92	3,70	124	9,2	12,4
	Zusammen	4 574	4 249	42,6	41,5	1,3	3,00	4,09	128	9,4	12,2

Schiffbau

1	Zeitlohn	2	2
	Leistungslohn	-	-	-	-	-	-	-	-	-	-
	Zeit- und Leistungslohn	1	1
	Zusammen	3	3
dar.: 1a	Zeitlohn	-	-	-	-	-	-	-	-	-	-
	Leistungslohn	-	-	-	-	-	-	-	-	-	-
	Zeit- und Leistungslohn	-	-	-	-	-	-	-	-	-	-
	Zusammen	-	-	-	-	-	-	-	-	-	-
1b	Zeitlohn	1	1
	Leistungslohn	-	-	-	-	-	-	-	-	-	-
	Zeit- und Leistungslohn	1	1
	Zusammen	2	2
2	Zeitlohn	15	14	(46,9)	(46,8)	(4,5)	(2,87)	(3,69)	(135)	(9,7)	(12,6)
	Leistungslohn	2	2
	Zeit- und Leistungslohn	-	-	-	-	-	-	-	-	-	-
	Zusammen	17	16	(46,1)	(46,0)	(4,0)	(2,92)	(3,69)	(134)	(9,4)	(12,6)
3	Zeitlohn	43	42	41,6	41,2	1,5	2,39	3,46	99	5,6	12,5
	Leistungslohn	1	1
	Zeit- und Leistungslohn	-	-	-	-	-	-	-	-	-	-
	Zusammen	44	43	41,6	41,3	1,5	2,39	3,45	100	5,7	12,5
Alle	Zeitlohn	60	58	42,9	42,4	2,2	2,54	3,58	109	6,9	12,5
	Leistungslohn	3	3
	Zeit- und Leistungslohn	1	1
	Zusammen	64	62	42,8	42,3	2,0	2,55	3,57	109	7,0	12,6

1) Ohne Kirchensteuer.

1. Erfaste Arbeiter, durchschnittliche Wochenarbeitszeiten, Arbeitsverdienste und gesetzliche Abzüge der Arbeiter der höchsten tarifmäßigen Altersstufe nach Wirtschaftszweigen, Leistungsgruppen und Lohnformen

b) Weibliche Arbeiter

Leistungsgruppe	Lohnform	Erfaste Arbeiter insgesamt	Darunter in der höchsten tarifmäßigen Altersstufe								gesetzliche Abzüge in % des Bruttoverdienstes	
			erfaste Arbeiter	bezahlte Wochenarbeitszeit		Bruttostundenverdienst		Bruttowochenverdienst				
				insgesamt	darunter tatsächlich geleistete Arbeitsstunden	insgesamt	für Mehrarbeitsstunden					
									zusammen	darunter Mehrarbeitsstunden		
Anzahl			Std			DM		%				
Flektrotechnische, feinmechanische, optische, EBM-Waren-, Musikinstrumenten-, Sportgeräte-, Spiel- und Schmuckwarenindustrie												
1	Zeitlohn	466	437	43,7	42,8	1,7	2,74	3,35	120	9,0	12,1	
	Leistungslohn	142	132	43,3	42,4	1,4	3,12	4,64	135	10,2	11,8	
	Zeit- und Leistungslohn	89	80	43,1	42,3	1,1	3,01	3,25	130	10,2	11,9	
	Zusammen	697	649	43,6	42,6	1,5	2,85	3,58	124	9,4	12,0	
dar.: 1a	Zeitlohn	24	23	(42,2)	(38,6)	(0,5)	(3,17)	(3,73)	(134)	(9,2)	(11,5)	
	Leistungslohn	8	8	
	Zeit- und Leistungslohn	6	6	
	Zusammen	38	37	42,3	40,1	0,4	3,22	3,68	136	9,8	11,2	
1b	Zeitlohn	80	75	42,9	41,5	0,9	2,83	3,76	122	8,5	12,4	
	Leistungslohn	27	26	(42,1)	(40,6)	(0,5)	(3,25)	(4,46)	(137)	(9,4)	(12,3)	
	Zeit- und Leistungslohn	20	20	(43,9)	(43,1)	(1,2)	(3,14)	(3,70)	(138)	(10,5)	(12,2)	
	Zusammen	127	121	42,9	41,6	0,9	2,97	3,84	128	9,0	12,3	
2	Zeitlohn	7 371	6 564	42,8	42,0	0,8	2,31	2,92	99	6,9	12,5	
	Leistungslohn	6 893	6 626	42,4	41,4	0,6	2,69	3,42	114	8,4	12,5	
	Zeit- und Leistungslohn	2 496	2 282	42,6	41,4	0,7	2,61	3,10	111	8,2	12,5	
	Zusammen	16 760	15 472	42,6	41,6	0,7	2,52	3,12	107	7,8	12,5	
3	Zeitlohn	8 873	7 109	42,8	41,8	1,0	2,22	2,75	95	6,5	12,5	
	Leistungslohn	11 058	10 402	42,5	41,5	0,7	2,64	3,26	112	8,0	12,5	
	Zeit- und Leistungslohn	3 046	2 677	42,7	41,5	1,0	2,53	2,94	108	7,9	12,5	
	Zusammen	22 977	20 188	42,6	41,6	0,8	2,48	3,01	106	7,5	12,5	
Alle	Zeitlohn	16 710	14 110	42,8	41,9	0,9	2,28	2,86	98	6,8	12,4	
	Leistungslohn	18 093	17 160	42,5	41,5	0,7	2,66	3,33	113	8,1	12,5	
	Zeit- und Leistungslohn	5 631	5 039	42,7	41,5	0,9	2,57	3,01	110	8,1	12,5	
	Zusammen	40 434	36 309	42,6	41,6	0,8	2,50	3,07	107	7,7	12,5	
Elektrotechnische Industrie												
1	Zeitlohn	125	116	43,2	41,6	0,9	2,87	3,81	124	8,8	12,1	
	Leistungslohn	66	63	42,4	41,2	0,8	2,90	4,08	123	9,0	12,4	
	Zeit- und Leistungslohn	24	22	(42,6)	(42,4)	(0,6)	(2,84)	(2,74)	(121)	(8,7)	(12,5)	
	Zusammen	215	201	42,9	41,6	0,9	2,88	3,80	123	8,8	12,3	
dar.: 1a	Zeitlohn	13	12	(42,5)	(36,2)	(0,1)	(3,28)	(4,20)	(139)	(9,0)	(11,4)	
	Leistungslohn	4	4	
	Zeit- und Leistungslohn	-	-	-	-	-	-	-	-	-	-	
	Zusammen	17	16	(42,1)	(37,4)	(0,1)	(3,21)	(4,20)	(135)	(8,5)	(11,6)	
1b	Zeitlohn	62	59	43,0	41,5	0,9	2,84	3,78	122	8,6	12,3	
	Leistungslohn	18	17	(41,7)	(40,3)	(0,6)	(3,19)	(4,38)	(133)	(9,2)	(12,6)	
	Zeit- und Leistungslohn	9	9	
	Zusammen	89	85	42,6	41,4	0,8	2,94	3,84	125	8,9	12,4	
2	Zeitlohn	4 030	3 575	42,6	41,7	0,6	2,33	2,95	99	6,8	12,4	
	Leistungslohn	4 977	4 772	42,2	41,2	0,5	2,68	3,40	113	8,1	12,5	
	Zeit- und Leistungslohn	1 341	1 233	42,4	41,0	0,5	2,62	3,15	111	8,2	12,5	
	Zusammen	10 348	9 580	42,4	41,4	0,6	2,54	3,18	108	7,7	12,5	
3	Zeitlohn	4 563	3 545	42,7	41,6	0,8	2,25	2,77	96	6,4	12,5	
	Leistungslohn	8 197	7 737	42,5	41,4	0,7	2,61	3,24	111	7,6	12,5	
	Zeit- und Leistungslohn	1 647	1 442	42,6	41,2	0,8	2,50	3,01	106	7,7	12,5	
	Zusammen	14 407	12 724	42,5	41,4	0,7	2,49	3,06	106	7,3	12,5	
Alle	Zeitlohn	8 718	7 236	42,6	41,7	0,7	2,30	2,87	98	6,6	12,4	
	Leistungslohn	13 240	12 572	42,4	41,3	0,6	2,63	3,30	112	7,8	12,5	
	Zeit- und Leistungslohn	3 012	2 697	42,5	41,1	0,7	2,56	3,06	109	8,0	12,5	
	Zusammen	24 970	22 505	42,5	41,4	0,7	2,52	3,12	107	7,5	12,5	

1) Ohne Kirchensteuer.

1. Erfasste Arbeiter, durchschnittliche Wochenarbeitszeiten, Arbeitsverdienste und gesetzliche Abzüge der Arbeiter der höchsten tarifmäßigen Altersstufe nach Wirtschaftszweigen, Leistungsgruppen und Lohnformen

b) Weibliche Arbeiter

Leistungsgruppe	Lohnform	Erfasste Arbeiter insgesamt	Darunter in der höchsten tarifmäßigen Altersstufe								gesetzliche Abzüge in % des Bruttoverdienstes	
			erfasste Arbeiter	bezahlte Wochenarbeitszeit		Bruttostundenverdienst		Bruttowochenverdienst	Lohnsteuer ¹⁾	Arbeitnehmerbeitrag z. Sozialversicher.		
				insgesamt	darunter tatsächlich geleistete Arbeitsstunden	insgesamt	für Mehrarbeitsstunden					
								zusammen			darunter Mehrarbeitsstunden	
		Anzahl	Std		DM				%			
Feinmechanische und optische sowie Uhrenindustrie												
1	Zeitlohn	58	55	42,9	42,6	1,6	2,68	3,29	115	8,5	12,3	
	Leistungslohn	22	21	(43,1)	(42,8)	(1,3)	(3,13)	(4,18)	(135)	(9,7)	(11,9)	
	Zeit- und Leistungslohn	12	11	(42,1)	(41,2)	(0,2)	(2,91)	(2,92)	(122)	(9,8)	(12,3)	
	Zusammen	92	87	42,9	42,4	1,4	2,82	3,48	121	9,0	12,2	
dar.: 1a	Zeitlohn	3	3	
	Leistungslohn	2	2	
	Zeit- und Leistungslohn	1	1	
	Zusammen	6	6	
1b	Zeitlohn	7	7	
	Leistungslohn	4	4	
	Zeit- und Leistungslohn	2	2	
	Zusammen	13	13	(42,1)	(41,7)	(0,5)	(2,99)	(3,45)	(126)	(8,9)	(12,2)	
2	Zeitlohn	1 000	909	42,6	41,7	0,7	2,34	3,06	99	7,2	12,4	
	Leistungslohn	736	722	42,6	41,7	0,7	2,74	3,45	117	9,0	12,4	
	Zeit- und Leistungslohn	305	284	42,3	41,8	0,4	2,67	3,30	113	8,7	12,4	
	Zusammen	2 041	1 915	42,5	41,7	0,7	2,54	3,24	108	8,2	12,4	
3	Zeitlohn	1 028	853	42,2	41,3	0,8	2,28	2,78	96	6,9	12,3	
	Leistungslohn	918	863	42,5	41,7	0,6	2,74	3,23	116	9,1	12,2	
	Zeit- und Leistungslohn	331	296	42,5	41,9	0,8	2,63	3,08	112	8,3	12,2	
	Zusammen	2 277	2 012	42,4	41,5	0,7	2,53	3,00	107	8,1	12,2	
Alle	Zeitlohn	2 086	1 817	42,4	41,5	0,8	2,32	2,94	98	7,1	12,3	
	Leistungslohn	1 676	1 606	42,6	41,7	0,7	2,75	3,36	117	9,1	12,3	
	Zeit- und Leistungslohn	648	591	42,4	41,8	0,6	2,65	3,15	113	8,5	12,3	
	Zusammen	4 410	4 014	42,5	41,6	0,7	2,54	3,13	108	8,2	12,3	
ERM-Warenindustrie												
1	Zeitlohn	92	89	43,7	42,8	2,0	2,69	3,45	117	9,0	12,1	
	Leistungslohn	20	17	(44,4)	(42,3)	(1,7)	(3,71)	(7,53)	(165)	(12,4)	(10,4)	
	Zeit- und Leistungslohn	29	26	(44,6)	(43,2)	(1,9)	(3,00)	(3,45)	(134)	(10,1)	(11,9)	
	Zusammen	141	132	44,0	42,8	1,9	2,88	3,93	127	9,8	11,8	
dar.: 1a	Zeitlohn	6	6	
	Leistungslohn	2	2	
	Zeit- und Leistungslohn	4	4	
	Zusammen	12	12	(42,2)	(41,6)	(1,0)	(3,00)	(3,51)	(127)	(9,2)	(11,8)	
1b	Zeitlohn	7	6	
	Leistungslohn	5	5	
	Zeit- und Leistungslohn	7	7	
	Zusammen	19	18	(44,2)	(41,8)	(1,2)	(3,32)	(4,13)	(147)	(10,1)	(11,9)	
2	Zeitlohn	1 810	1 613	43,2	42,3	1,3	2,29	2,87	99	7,0	12,5	
	Leistungslohn	896	859	42,6	41,6	0,9	2,76	3,47	118	9,0	12,5	
	Zeit- und Leistungslohn	692	624	43,3	42,1	1,2	2,55	3,02	110	8,2	12,6	
	Zusammen	3 398	3 096	43,1	42,1	1,2	2,47	3,03	107	7,9	12,5	
3	Zeitlohn	2 648	2 193	43,1	42,1	1,2	2,22	2,79	96	6,8	12,5	
	Leistungslohn	1 584	1 473	42,8	41,8	1,1	2,77	3,35	118	9,1	12,5	
	Zeit- und Leistungslohn	909	793	43,3	42,2	1,4	2,55	2,83	110	8,2	12,5	
	Zusammen	5 141	4 459	43,0	42,0	1,2	2,46	2,97	106	7,9	12,5	
Alle	Zeitlohn	4 550	3 895	43,2	42,2	1,3	2,26	2,85	98	6,9	12,5	
	Leistungslohn	2 500	2 349	42,7	41,7	1,0	2,77	3,43	119	9,1	12,5	
	Zeit- und Leistungslohn	1 630	1 443	43,3	42,2	1,4	2,56	2,92	111	8,3	12,5	
	Zusammen	8 680	7 687	43,1	42,1	1,2	2,47	3,02	106	7,9	12,5	

1) Ohne Kirchensteuer.

1. Erfaßte Arbeiter, durchschnittliche Wochenarbeitszeiten, Arbeitsverdienste und gesetzliche Abzüge der Arbeiter der höchsten tarifmäßigen Altersstufe nach Wirtschaftszweigen, Leistungsgruppen und Lohnformen

b) Weibliche Arbeiter

Leistungsgruppe	Lohnform	Erfaßte Arbeiter insgesamt	Darunter in der höchsten tarifmäßigen Altersstufe								gesetzliche Abzüge in % des Bruttoverdienstes	
			erfaßte Arbeiter	bezahlte Wochenarbeitszeit		Bruttostundenverdienst		Bruttowochenverdienst				
				insgesamt	darunter tatsächlich geleistete Arbeitsstunden		insgesamt		für Mehrarbeitsstunden			
					zusammen	darunter Mehrarbeitsstunden						
			Anzahl		Std		DM			Lohnsteuer ¹⁾	Arbeitnehmerbeitrag z. Sozialversicher.	
										%	%	
Musikinstrumenten-, Sportgeräte-, Spiel- und Schmuckwarenindustrie												
1	Zeitlohn	191	177	44,3	43,6	2,0	2,69	3,17	119	9,2	12,1	
	Leistungslohn	34	31	44,8	44,5	2,5	3,20	4,05	143	11,4	11,7	
	Zeit- und Leistungslohn	24	21	(42,3)	(41,7)	(1,0)	(3,27)	(3,17)	(138)	(12,0)	(11,2)	
	Zusammen	249	229	44,1	43,5	1,9	2,81	3,32	124	9,8	11,9	
dar.: 1a	Zeitlohn	2	2	
	Leistungslohn	-	-	-	-	-	-	-	-	-	-	
	Zeit- und Leistungslohn	1	1	
	Zusammen	3	3	
1b	Zeitlohn	4	3	
	Leistungslohn	-	-	-	-	-	-	-	-	-	-	
	Zeit- und Leistungslohn	2	2	
	Zusammen	6	5	
2	Zeitlohn	531	467	43,5	43,1	1,0	2,18	2,76	95	6,5	12,4	
	Leistungslohn	284	273	42,7	42,3	0,8	2,67	3,36	114	8,8	12,4	
	Zeit- und Leistungslohn	158	141	42,4	41,6	0,9	2,57	3,21	109	7,4	12,5	
	Zusammen	973	881	43,1	42,6	0,9	2,39	2,98	103	7,4	12,4	
3	Zeitlohn	634	518	43,2	42,6	0,9	2,00	2,45	86	5,5	12,5	
	Leistungslohn	359	329	42,4	41,9	0,6	2,44	2,88	103	7,7	12,5	
	Zeit- und Leistungslohn	159	146	41,8	40,4	0,5	2,51	3,15	105	7,7	12,5	
	Zusammen	1 152	993	42,7	42,0	0,8	2,22	2,63	95	6,7	12,5	
Alle	Zeitlohn	1 356	1 162	43,5	42,9	1,1	2,18	2,75	95	6,6	12,4	
	Leistungslohn	677	633	42,7	42,2	0,8	2,58	3,27	110	8,4	12,4	
	Zeit- und Leistungslohn	341	308	42,1	41,0	0,7	2,59	3,19	109	7,9	12,4	
	Zusammen	2 374	2 103	43,0	42,4	1,0	2,36	2,93	101	7,4	12,4	
Holz-, Papier- und Druckereindustrie												
1	Zeitlohn	316	277	44,8	44,2	1,4	2,94	3,22	132	9,6	12,0	
	Leistungslohn	27	26	(44,7)	(44,4)	(1,5)	(2,91)	(3,05)	(130)	(9,8)	(12,5)	
	Zeit- und Leistungslohn	38	32	45,7	44,6	1,9	3,35	4,40	153	11,3	11,4	
	Zusammen	381	335	44,9	44,3	1,5	2,98	3,35	133	9,8	12,0	
dar.: 1a	Zeitlohn	20	19	(45,1)	(44,9)	(1,7)	(3,46)	(3,88)	(156)	(10,0)	(11,4)	
	Leistungslohn	1	1	
	Zeit- und Leistungslohn	4	2	
	Zusammen	25	22	(45,2)	(44,9)	(1,8)	(3,51)	(4,08)	(159)	(10,1)	(11,2)	
1b	Zeitlohn	201	173	44,5	43,9	1,2	3,08	3,80	137	10,1	12,0	
	Leistungslohn	7	7	
	Zeit- und Leistungslohn	23	19	(46,1)	(45,6)	(2,1)	(3,42)	(4,60)	(158)	(12,1)	(11,1)	
	Zusammen	231	199	44,6	44,1	1,2	3,11	3,92	139	10,3	11,9	
2	Zeitlohn	5 128	4 518	44,4	43,5	1,3	2,39	3,05	106	7,6	12,4	
	Leistungslohn	1 130	1 050	44,3	42,9	0,8	2,68	3,27	119	9,1	12,4	
	Zeit- und Leistungslohn	1 375	1 215	44,4	43,3	1,3	2,61	2,86	116	8,8	12,3	
	Zusammen	7 633	6 783	44,4	43,4	1,2	2,48	3,04	110	8,1	12,4	
3	Zeitlohn	3 876	3 097	44,2	43,3	1,2	2,21	2,76	98	6,8	12,4	
	Leistungslohn	1 108	1 004	44,4	42,6	1,0	2,64	3,06	117	8,8	12,3	
	Zeit- und Leistungslohn	1 347	1 182	44,0	42,8	1,1	2,52	2,87	111	8,3	12,4	
	Zusammen	6 331	5 283	44,2	43,0	1,2	2,36	2,84	104	7,6	12,3	
Alle	Zeitlohn	9 320	7 892	44,3	43,5	1,3	2,34	2,95	104	7,4	12,4	
	Leistungslohn	2 265	2 080	44,3	42,8	0,9	2,66	3,15	118	9,0	12,4	
	Zeit- und Leistungslohn	2 760	2 429	44,3	43,1	1,2	2,58	2,90	114	8,6	12,3	
	Zusammen	14 345	12 401	44,3	43,3	1,2	2,44	2,96	108	7,9	12,4	

1) Ohne Kirchensteuer.

1. Erfafte Arbeiter, durchschnittliche Wochenarbeitszeiten, Arbeitsverdienste und gesetzliche Abzüge der Arbeiter der höchsten tarifmäßigen Altersstufe nach Wirtschaftszweigen, Leistungsgruppen und Lohnformen
b) Weibliche Arbeiter

Leistungsgruppe	Lohnform	Erfafte Arbeiter insgesamt	Darunter in der höchsten tarifmäßigen Altersstufe								gesetzliche Abzüge in % des Bruttoverdienstes	
			erfaßte Arbeiter	bezahlte Wochenarbeitszeit		Bruttostundenverdienst		Bruttowochenverdienst	Lohnsteuer	Arbeitnehmerbeitrag z. Sozialversicher.		
				insgesamt	darunter tatsächlich geleistete Arbeitsstunden	insgesamt	für Mehrarbeitsstunden					
											zusammen	Mehrarbeitsstunden
		Anzahl	Std		DM		%					
Sagewerke und holzbearbeitende Industrie												
1	Zeitlohn	2	2	
	Leistungslohn	1	-	-	-	-	-	-	-	-	-	
	Zeit- und Leistungslohn	1	1	
	Zusammen	4	3	
dar.: 1a	Zeitlohn	-	-	-	-	-	-	-	-	-	-	
	Leistungslohn	-	-	-	-	-	-	-	-	-	-	
	Zeit- und Leistungslohn	-	-	-	-	-	-	-	-	-	-	
	Zusammen	-	-	-	-	-	-	-	-	-	-	
1b	Zeitlohn	-	-	-	-	-	-	-	-	-	-	
	Leistungslohn	-	-	-	-	-	-	-	-	-	-	
	Zeit- und Leistungslohn	-	-	-	-	-	-	-	-	-	-	
	Zusammen	-	-	-	-	-	-	-	-	-	-	
2	Zeitlohn	68	60	45,0	44,6	1,5	2,26	2,73	102	7,1	12,5	
	Leistungslohn	52	47	43,6	42,2	0,5	2,84	3,39	124	10,0	12,3	
	Zeit- und Leistungslohn	51	48	43,5	41,6	1,0	2,44	2,59	106	9,0	12,3	
	Zusammen	171	155	44,1	42,6	1,0	2,49	2,79	110	8,7	12,4	
3	Zeitlohn	276	246	44,8	43,4	1,3	2,19	2,68	98	6,9	12,4	
	Leistungslohn	56	51	43,7	42,0	0,8	2,72	3,05	119	8,3	12,5	
	Zeit- und Leistungslohn	85	81	42,7	42,0	0,5	2,43	2,77	104	7,0	12,7	
	Zusammen	417	378	44,2	42,9	1,1	2,31	2,73	102	7,2	12,5	
Alle	Zeitlohn	346	308	44,9	43,7	1,3	2,21	2,69	99	7,0	12,5	
	Leistungslohn	109	98	43,6	42,1	0,7	2,78	3,18	121	9,1	12,4	
	Zeit- und Leistungslohn	137	130	43,0	41,9	0,6	2,44	2,67	105	7,8	12,5	
	Zusammen	592	536	44,2	42,9	1,0	2,37	2,74	105	7,6	12,5	
Holzverarbeitende Industrie												
1	Zeitlohn	54	52	44,9	44,4	2,1	2,52	2,00	113	8,0	12,3	
	Leistungslohn	13	13	(44,5)	(44,5)	(1,6)	(2,90)	(2,94)	(129)	(10,4)	(12,5)	
	Zeit- und Leistungslohn	10	10	(44,5)	(41,7)	(1,1)	(3,04)	(3,39)	(136)	(9,6)	(12,4)	
	Zusammen	77	75	44,8	44,0	1,9	2,65	2,25	119	8,7	12,4	
dar.: 1a	Zeitlohn	2	2	
	Leistungslohn	1	1	
	Zeit- und Leistungslohn	-	-	-	-	-	-	-	-	-	-	
	Zusammen	3	3	
1b	Zeitlohn	9	8	
	Leistungslohn	2	2	
	Zeit- und Leistungslohn	1	1	
	Zusammen	12	11	(44,7)	(44,2)	(0,4)	(2,60)	(2,76)	(116)	(8,1)	(12,4)	
2	Zeitlohn	869	765	44,0	43,2	0,9	2,23	2,71	98	7,1	12,4	
	Leistungslohn	546	518	44,1	43,0	0,9	2,79	3,45	123	9,3	12,4	
	Zeit- und Leistungslohn	395	360	44,5	43,1	1,2	2,71	2,83	121	9,1	12,4	
	Zusammen	1 810	1 643	44,1	43,1	1,0	2,51	2,96	111	8,3	12,4	
3	Zeitlohn	1 015	863	43,8	43,1	0,9	2,14	2,63	94	6,5	12,4	
	Leistungslohn	437	400	45,0	43,0	1,0	2,57	2,75	116	8,7	12,3	
	Zeit- und Leistungslohn	473	420	44,1	43,2	1,2	2,54	2,84	112	8,4	12,5	
	Zusammen	1 925	1 683	44,2	43,1	1,0	2,34	2,72	104	7,6	12,4	
Alle	Zeitlohn	1 938	1 680	43,9	43,2	0,9	2,19	2,63	96	6,8	12,4	
	Leistungslohn	996	931	44,5	43,0	0,9	2,70	3,13	120	9,1	12,4	
	Zeit- und Leistungslohn	878	790	44,3	43,1	1,2	2,62	2,84	116	8,8	12,4	
	Zusammen	3 812	3 401	44,2	43,1	1,0	2,43	2,82	107	8,0	12,4	

1) Ohne Kirchensteuer.

1. Erfaste Arbeiter, durchschnittliche Wochenarbeitszeiten, Arbeitsverdienste und gesetzliche Abzüge der Arbeiter der höchsten tarifmäßigen Altersstufe nach Wirtschaftszweigen, Leistungsgruppen und Lohnformen

b) Weibliche Arbeiter

Leistungs- gruppe	Lohnform	Erfaste Arbeiter ins- gesamt	Darunter in der höchsten tarifmäßigen Altersstufe										gesetzliche Abzüge in % des Bruttoverdienstes	
			erfaßte Arbeiter	bezahlte Wochenarbeitszeit		Brutto- stundenverdienst		Brutto- wochen- verdienst			Lohn- steuer ¹⁾	Arbeit- nehmer- beitrag z. Sozial- versicher.		
				ins- gesamt	darunter tatsach- lich geleistete Arbeitsstunden	ins- gesamt	für Mehr- arbeits- stunden							
													zusammen	darunter arbeits- stunden
Anzahl	Std		DM		%									

Holzschliff-, zellstoff-, papier- und pappeerzeugende Industrie

1	Zeitlohn	5	5
	Leistungslohn	-	-	-	-	-	-	-	-	-	-	-
	Zeit- und Leistungslohn	1	1
	Zusammen	6	6
dar.: 1a	Zeitlohn	2	2
	Leistungslohn	-	-	-	-	-	-	-	-	-	-	-
	Zeit- und Leistungslohn	1	1
	Zusammen	3	3
1b	Zeitlohn	3	3
	Leistungslohn	-	-	-	-	-	-	-	-	-	-	-
	Zeit- und Leistungslohn	-	-	-	-	-	-	-	-	-	-	-
	Zusammen	3	3
2	Zeitlohn	79	72	45,4	44,3	1,3	2,44	3,02	110	7,4	11,8	
	Leistungslohn	39	37	44,1	41,3	1,5	2,89	3,19	127	11,0	12,5	
	Zeit- und Leistungslohn	52	47	43,3	40,9	0,3	2,66	2,43	115	8,5	12,2	
	Zusammen	170	156	44,5	42,6	1,0	2,61	3,03	116	8,7	12,1	
3	Zeitlohn	495	439	44,2	42,4	1,2	2,42	2,82	107	8,0	12,4	
	Leistungslohn	245	219	43,5	41,4	0,5	2,85	3,44	124	9,5	12,1	
	Zeit- und Leistungslohn	240	227	44,5	42,0	1,2	2,76	3,09	123	9,7	12,0	
	Zusammen	980	885	44,1	42,0	1,0	2,61	2,97	115	8,8	12,2	
Alle	Zeitlohn	579	516	44,4	42,7	1,3	2,43	2,86	108	7,9	12,3	
	Leistungslohn	284	256	43,6	41,4	0,6	2,85	3,36	124	9,7	12,2	
	Zeit- und Leistungslohn	293	275	44,3	41,8	1,0	2,75	3,06	122	9,5	12,0	
	Zusammen	1 156	1 047	44,2	42,1	1,0	2,61	2,99	115	8,8	12,2	

Papier- und pappeverarbeitende Industrie

1	Zeitlohn	57	46	45,0	44,5	1,6	2,58	3,02	116	8,3	12,6	
	Leistungslohn	10	10	(44,9)	(44,3)	(1,7)	(2,74)	(3,19)	(123)	(9,2)	(12,5)	
	Zeit- und Leistungslohn	6	4	
	Zusammen	73	60	45,0	44,6	1,7	2,64	3,20	119	8,7	12,4	
dar.: 1a	Zeitlohn	3	3	
	Leistungslohn	-	-	-	-	-	-	-	-	-	-	
	Zeit- und Leistungslohn	2	1	
	Zusammen	5	4	
1b	Zeitlohn	25	19	(44,0)	(43,3)	(1,3)	(2,54)	(2,83)	(112)	(8,8)	(12,6)	
	Leistungslohn	3	3	
	Zeit- und Leistungslohn	3	2	
	Zusammen	31	24	(44,0)	(43,5)	(1,3)	(2,55)	(2,95)	(112)	(9,1)	(12,5)	
2	Zeitlohn	1 717	1 467	44,1	43,2	1,3	2,23	2,81	98	6,9	12,5	
	Leistungslohn	420	381	44,5	42,8	0,8	2,50	3,05	111	8,4	12,4	
	Zeit- und Leistungslohn	625	533	44,5	43,3	1,6	2,48	2,75	110	8,5	12,4	
	Zusammen	2 762	2 381	44,3	43,2	1,3	2,33	2,82	103	7,5	12,5	
3	Zeitlohn	1 069	775	44,2	43,3	1,3	2,08	2,66	92	6,1	12,5	
	Leistungslohn	352	317	44,3	43,0	1,5	2,57	3,21	114	8,6	12,4	
	Zeit- und Leistungslohn	486	404	43,9	43,0	1,2	2,37	2,77	104	7,7	12,5	
	Zusammen	1 907	1 496	44,2	43,2	1,4	2,26	2,82	100	7,1	12,4	
Alle	Zeitlohn	2 843	2 288	44,2	43,3	1,3	2,19	2,76	97	6,7	12,5	
	Leistungslohn	782	708	44,4	42,9	1,1	2,54	3,15	113	8,5	12,4	
	Zeit- und Leistungslohn	1 117	941	44,3	43,2	1,4	2,44	2,77	108	8,2	12,5	
	Zusammen	4 742	3 937	44,2	43,2	1,3	2,31	2,83	102	7,4	12,5	

1) Ohne Kirchensteuer.

1. Erfafte Arbeiter, durchschnittliche Wochenarbeitszeiten, Arbeitsverdienste und gesetzliche Abzüge der Arbeiter der höchsten tarifmäßigen Altersstufe nach Wirtschaftszweigen, Leistungsgruppen und Lohnformen

b) Weibliche Arbeiter

Leistungsgruppe	Lohnform	Erfafte Arbeiter insgesamt	Darunter in der höchsten tarifmäßigen Altersstufe								gesetzliche Abzüge in % des Bruttoverdienstes	
			erfaßte Arbeiter	bezahlte Wochenarbeitszeit		Bruttostundenverdienst		Bruttowochenverdienst				
				insgesamt	darunter tatsächlich geleistete Arbeitsstunden		insgesamt		für Mehrarbeitsstunden			
					zusammen	darunter Mehrarbeitsstunden						
		Anzahl	Std		DM							
Druckerei- und Vervielfältigungsindustrie												
1	Zeitlohn	198	172	44,6	44,0	1,2	3,16	3,93	141	10,2	11,8	
	Leistungslohn	3	3	
	Zeit- und Leistungslohn	20	16	(46,4)	(46,2)	(2,5)	(3,56)	(4,59)	(165)	(12,3)	(11,0)	
	Zusammen	221	191	44,7	44,2	1,3	3,20	4,04	143	10,4	11,8	
dar.: 1a	Zeitlohn	13	12	(45,4)	(45,2)	(1,9)	(3,70)	(3,74)	(168)	(10,4)	(10,9)	
	Leistungslohn	-	-	-	-	-	-	-	-	-	-	
	Zeit- und Leistungslohn	1	-	-	-	-	-	-	-	-	-	
	Zusammen	14	12	(45,4)	(45,2)	(1,9)	(3,70)	(3,74)	(168)	(10,4)	(10,9)	
1b	Zeitlohn	164	143	44,5	43,9	1,1	3,18	4,00	141	10,4	11,9	
	Leistungslohn	2	2	
	Zeit- und Leistungslohn	19	16	(46,4)	(46,2)	(2,5)	(3,56)	(4,59)	(165)	(12,3)	(11,0)	
	Zusammen	185	161	44,7	44,1	1,2	3,23	4,12	144	10,6	11,8	
2	Zeitlohn	2 395	2 154	44,6	43,7	1,4	2,56	3,29	114	8,3	12,3	
	Leistungslohn	73	67	44,1	43,7	0,7	2,66	2,83	117	8,9	12,4	
	Zeit- und Leistungslohn	252	227	44,4	43,9	1,2	2,79	3,30	124	9,1	12,2	
	Zusammen	2 720	2 448	44,6	43,7	1,4	2,58	3,28	115	8,4	12,3	
3	Zeitlohn	1 021	774	44,5	43,9	1,4	2,33	2,94	103	7,1	12,2	
	Leistungslohn	18	17	(43,5)	(41,9)	(0,6)	(2,73)	(3,86)	(119)	(9,7)	(12,7)	
	Zeit- und Leistungslohn	63	50	44,1	43,4	1,1	2,58	2,96	114	7,3	12,0	
	Zusammen	1 102	841	44,4	43,9	1,4	2,35	2,95	104	7,2	12,2	
Alle	Zeitlohn	3 614	3 100	44,6	43,8	1,4	2,53	3,23	113	8,1	12,3	
	Leistungslohn	94	87	44,0	43,4	0,6	2,70	3,02	119	9,1	12,5	
	Zeit- und Leistungslohn	335	293	44,5	43,9	1,3	2,80	3,39	125	9,0	12,0	
	Zusammen	4 043	3 480	44,5	43,8	1,4	2,56	3,24	114	8,3	12,2	
Leder-, Textil- und Bekleidungsindustrie												
1	Zeitlohn	2 423	2 189	43,0	42,6	0,8	2,56	3,16	110	8,3	12,4	
	Leistungslohn	2 192	2 052	42,3	41,8	0,4	3,08	3,67	131	9,9	12,2	
	Zeit- und Leistungslohn	637	573	42,8	42,3	0,4	3,05	3,34	130	10,2	12,0	
	Zusammen	5 252	4 814	42,7	42,2	0,6	2,84	3,31	121	9,3	12,3	
dar.: 1a	Zeitlohn	414	385	42,8	42,6	0,6	2,56	3,07	110	8,8	12,4	
	Leistungslohn	58	56	42,8	42,3	0,4	2,95	4,07	126	9,0	12,2	
	Zeit- und Leistungslohn	31	30	43,0	43,0	0,7	2,76	3,06	119	8,6	12,1	
	Zusammen	503	471	42,8	42,6	0,6	2,62	3,14	112	8,8	12,4	
1b	Zeitlohn	648	576	42,9	42,7	0,8	2,54	3,04	109	7,9	12,5	
	Leistungslohn	420	393	42,6	42,2	0,2	3,00	4,15	128	9,4	12,3	
	Zeit- und Leistungslohn	155	130	42,7	42,0	0,4	3,34	3,55	142	10,8	11,0	
	Zusammen	1 223	1 099	42,8	42,4	0,5	2,80	3,24	120	8,9	12,2	
2	Zeitlohn	18 030	15 119	42,5	42,1	0,7	2,31	2,88	98	7,4	12,4	
	Leistungslohn	16 025	15 122	42,1	41,5	0,4	2,75	3,27	116	9,3	12,4	
	Zeit- und Leistungslohn	6 184	5 640	42,6	41,9	0,6	2,63	2,93	112	9,1	12,4	
	Zusammen	40 239	35 881	42,4	41,8	0,6	2,55	3,02	108	8,5	12,4	
3	Zeitlohn	8 173	6 133	42,8	42,1	0,9	2,19	2,73	94	6,4	12,3	
	Leistungslohn	3 598	3 346	42,6	41,8	0,7	2,67	3,31	114	8,6	12,2	
	Zeit- und Leistungslohn	1 395	1 193	42,9	42,0	0,7	2,52	2,95	108	8,3	12,4	
	Zusammen	13 166	10 672	42,8	42,0	0,8	2,38	2,90	102	7,4	12,3	
Alle	Zeitlohn	28 626	23 441	42,7	42,1	0,7	2,30	2,86	98	7,2	12,4	
	Leistungslohn	21 815	20 520	42,2	41,6	0,5	2,77	3,31	117	9,2	12,3	
	Zeit- und Leistungslohn	8 216	7 406	42,7	42,0	0,6	2,64	2,95	113	9,1	12,4	
	Zusammen	58 657	51 367	42,5	41,9	0,6	2,54	3,01	108	8,4	12,4	

1) Ohne Kirchensteuer.

1. Erfaste Arbeiter, durchschnittliche Wochenarbeitszeiten, Arbeitsverdienste und gesetzliche Abzüge der Arbeiter der höchsten tarifmäßigen Altersstufe nach Wirtschaftszweigen, Leistungsgruppen und Lohnformen

b) Weibliche Arbeiter

Leistungsgruppe	Lohnform	Erfaste Arbeiter insgesamt	Dafunter in der höchsten tarifmäßigen Altersstufe									
			erfaste Arbeiter	bezahlte Wochenarbeitszeit		Bruttostundenverdienst		Bruttowochenverdienst	gesetzliche Abzüge in % des Bruttoverdienstes			
				insgesamt	darunter tatsächlich geleistete Arbeitsstunden		insgesamt		für Mehrarbeitsstunden	Lohnsteuer ¹⁾	Arbeitnehmerbeitrag z. Sozialversicher.	
					zusammen	darunter Mehrarbeitsstunden						
												Anzahl

Ledererzeugende Industrie

1	Zeitlohn	22	21	(43,9)	(43,0)	(0,9)	(2,40)	(3,08)	(105)	(7,5)	(12,4)
	Leistungslohn	16	15	(42,3)	(41,7)	(0,1)	(2,98)	(4,63)	(126)	(9,3)	(12,3)
	Zeit- und Leistungslohn	11	9
	Zusammen	49	45	43,7	43,0	0,9	2,70	3,22	118	8,5	12,3
dar.: 1a	Zeitlohn	-	-	-	-	-	-	-	-	-	-
	Leistungslohn	-	-	-	-	-	-	-	-	-	-
	Zeit- und Leistungslohn	-	-	-	-	-	-	-	-	-	-
	Zusammen	-	-	-	-	-	-	-	-	-	-
1b	Zeitlohn	1	1
	Leistungslohn	3	3
	Zeit- und Leistungslohn	-	-	-	-	-	-	-	-	-	-
	Zusammen	4	4
2	Zeitlohn	81	69	44,0	43,1	1,2	2,30	2,91	101	6,9	12,4
	Leistungslohn	43	43	44,1	43,5	1,5	2,79	3,33	123	8,1	12,4
	Zeit- und Leistungslohn	64	59	43,2	41,9	0,6	2,81	3,48	121	9,6	12,4
	Zusammen	188	171	43,8	42,8	1,1	2,60	3,17	114	8,2	12,4
3	Zeitlohn	159	125	44,6	43,3	2,2	2,26	2,62	101	7,1	12,3
	Leistungslohn	133	128	43,6	42,1	1,3	2,70	3,07	118	8,1	12,4
	Zeit- und Leistungslohn	67	55	44,0	43,4	1,3	2,61	3,22	115	8,3	12,4
	Zusammen	359	308	44,1	42,9	1,6	2,50	2,85	110	7,8	12,4
Alle	Zeitlohn	262	215	44,4	43,2	1,7	2,29	2,71	101	7,1	12,4
	Leistungslohn	192	186	43,6	42,4	1,2	2,74	3,15	119	8,2	12,4
	Zeit- und Leistungslohn	142	123	43,7	42,8	1,0	2,73	3,30	119	9,0	12,4
	Zusammen	596	524	44,0	42,8	1,4	2,55	2,95	112	8,0	12,4

Lederverarbeitende Industrie

1	Zeitlohn	57	50	43,1	42,7	0,9	2,67	3,19	115	8,1	12,6
	Leistungslohn	34	28	(43,3)	(43,1)	(0,9)	(2,86)	(3,28)	(124)	(9,6)	(12,3)
	Zeit- und Leistungslohn	20	15	(43,1)	(43,1)	(0,5)	(2,83)	(3,11)	(122)	(8,5)	(12,5)
	Zusammen	111	93	43,2	42,9	0,9	2,76	3,21	119	8,6	12,5
dar.: 1a	Zeitlohn	-	-	-	-	-	-	-	-	-	-
	Leistungslohn	-	-	-	-	-	-	-	-	-	-
	Zeit- und Leistungslohn	-	-	-	-	-	-	-	-	-	-
	Zusammen	-	-	-	-	-	-	-	-	-	-
1b	Zeitlohn	-	-	-	-	-	-	-	-	-	-
	Leistungslohn	-	-	-	-	-	-	-	-	-	-
	Zeit- und Leistungslohn	1	1
	Zusammen	1	1
2	Zeitlohn	724	541	43,4	43,0	1,1	2,17	2,65	94	7,0	12,6
	Leistungslohn	326	280	43,4	43,0	0,3	2,48	2,98	107	8,5	12,4
	Zeit- und Leistungslohn	262	216	45,2	43,2	1,1	2,42	2,54	110	9,1	12,6
	Zusammen	1 312	1 037	43,8	43,0	0,9	2,31	2,65	101	7,9	12,6
3	Zeitlohn	286	191	43,2	43,1	1,0	2,09	2,66	90	6,1	12,6
	Leistungslohn	111	98	42,6	42,2	0,3	2,91	3,16	124	9,7	12,5
	Zeit- und Leistungslohn	72	60	42,8	41,6	0,3	2,32	3,20	99	7,1	12,5
	Zusammen	469	349	43,0	42,6	0,7	2,36	2,76	101	7,5	12,5
Alle	Zeitlohn	1 067	782	43,4	43,0	1,0	2,19	2,68	95	6,9	12,6
	Leistungslohn	471	406	43,2	42,8	0,4	2,61	3,07	112	8,9	12,4
	Zeit- und Leistungslohn	354	291	44,6	42,8	0,9	2,42	2,60	108	8,7	12,6
	Zusammen	1 892	1 479	43,6	42,9	0,8	2,35	2,71	102	7,9	12,5

1) Ohne Kirchensteuer.

1. Erfasste Arbeiter, durchschnittliche Wochenarbeitszeiten, Arbeitsverdienste und gesetzliche Abzüge der Arbeiter der höchsten tarifmäßigen Altersstufe nach Wirtschaftszweigen, Leistungsgruppen und Lohnformen

b) Weibliche Arbeiter

Leistungsgruppe	Lohnform	Erfasste Arbeiter insgesamt	Darunter in der höchsten tarifmäßigen Altersstufe								gesetzliche Abzüge in % des Bruttoverdienstes	
			erfasste Arbeiter	bezahlte Wochenarbeitszeit			Brutto-stundenverdienst		Brutto-wochen-verdienst			
				ins-gesamt	darunter tatsäch-lich geleistete Arbeitsstunden		ins-gesamt	für Mehr-arbeits-stunden				
					zusammen	darunter Mehr-arbeits-stunden						
		Anzahl	Std			DM				Lohn- ¹⁾ steuer	Arbeit-nehmer-beitrag z. Sozial-versicher.	
Schuhindustrie												
1	Zeitlohn	431	389	42,9	42,4	0,7	2,62	3,12	112	8,6	12,4	
	Leistungslohn	677	616	42,6	42,3	0,5	3,15	3,67	134	10,4	12,3	
	Zeit- und Leistungslohn	132	116	42,6	42,3	0,3	3,12	3,71	133	10,2	12,5	
	Zusammen	1 240	1 121	42,7	42,3	0,6	2,96	3,44	126	9,8	12,3	
dar.: 1a	Zeitlohn	-	-	-	-	-	-	-	-	-	-	
	Leistungslohn	-	-	-	-	-	-	-	-	-	-	
	Zeit- und Leistungslohn	-	-	-	-	-	-	-	-	-	-	
	Zusammen	-	-	-	-	-	-	-	-	-	-	
1b	Zeitlohn	-	-	-	-	-	-	-	-	-	-	
	Leistungslohn	1	1	
	Zeit- und Leistungslohn	-	-	-	-	-	-	-	-	-	-	
	Zusammen	1	1	
2	Zeitlohn	607	481	43,0	42,7	0,6	2,36	2,84	102	6,8	12,4	
	Leistungslohn	858	772	42,6	42,2	0,5	2,91	3,49	124	9,5	12,4	
	Zeit- und Leistungslohn	265	233	43,0	42,5	0,4	2,91	3,41	125	9,5	12,5	
	Zusammen	1 730	1 486	42,8	42,4	0,5	2,73	3,23	117	8,7	12,4	
3	Zeitlohn	883	496	42,7	42,2	0,6	2,17	2,64	93	6,1	12,4	
	Leistungslohn	565	453	43,0	42,4	0,4	2,75	3,40	118	8,9	12,4	
	Zeit- und Leistungslohn	261	191	43,2	42,4	0,4	2,69	3,57	116	8,7	12,6	
	Zusammen	1 709	1 140	42,9	42,3	0,5	2,49	3,03	107	7,8	12,5	
Alle	Zeitlohn	1 921	1 366	42,9	42,4	0,6	2,37	2,87	101	7,1	12,4	
	Leistungslohn	2 100	1 841	42,7	42,2	0,5	2,95	3,54	126	9,7	12,4	
	Zeit- und Leistungslohn	658	540	43,0	42,4	0,4	2,88	3,53	124	9,4	12,5	
	Zusammen	4 679	3 747	42,8	42,3	0,5	2,73	3,25	117	8,8	12,4	
Textilindustrie												
1	Zeitlohn	686	623	43,2	42,5	1,0	2,57	3,27	111	8,3	12,3	
	Leistungslohn	1 000	963	41,9	41,2	0,3	3,10	3,52	130	9,9	12,1	
	Zeit- und Leistungslohn	239	222	42,4	41,8	0,4	2,97	3,25	126	10,0	12,2	
	Zusammen	1 925	1 808	42,4	41,8	0,6	2,90	3,33	123	9,4	12,2	
dar.: 1a	Zeitlohn	22	22	(43,4)	(43,4)	(0,9)	(2,71)	(3,22)	(117)	(10,0)	(12,4)	
	Leistungslohn	16	16	(42,1)	(41,6)	(0,3)	(2,97)	(4,62)	(125)	(7,8)	(12,3)	
	Zeit- und Leistungslohn	4	4	
	Zusammen	42	42	43,1	42,9	0,7	2,83	3,44	122	8,8	12,3	
1b	Zeitlohn	69	63	42,8	42,2	0,8	2,59	3,24	111	8,2	12,5	
	Leistungslohn	103	98	42,0	41,4	0,1	3,13	3,51	131	10,1	12,3	
	Zeit- und Leistungslohn	20	12	(41,7)	(41,2)	(0,0)	(2,70)	(3,50)	(113)	(9,2)	(12,7)	
	Zusammen	192	173	42,3	41,7	0,3	2,90	3,28	122	9,4	12,4	
2	Zeitlohn	7 313	6 442	43,0	42,3	0,9	2,35	2,94	101	7,4	12,3	
	Leistungslohn	7 427	7 129	42,1	41,4	0,5	2,78	3,38	117	9,1	12,3	
	Zeit- und Leistungslohn	2 230	2 053	42,8	41,9	0,7	2,64	3,08	113	8,9	12,4	
	Zusammen	16 970	15 624	42,5	41,8	0,7	2,58	3,11	110	8,4	12,3	
3	Zeitlohn	4 491	3 637	43,0	42,0	0,9	2,23	2,76	96	6,5	12,2	
	Leistungslohn	2 189	2 111	42,7	41,8	0,8	2,68	3,38	114	8,6	12,1	
	Zeit- und Leistungslohn	651	594	43,1	42,3	1,0	2,48	2,88	107	8,0	12,3	
	Zusammen	7 331	6 342	42,9	42,0	0,9	2,40	2,95	103	7,4	12,2	
Alle	Zeitlohn	12 490	10 702	43,0	42,2	0,9	2,32	2,90	100	7,2	12,3	
	Leistungslohn	10 616	10 203	42,2	41,4	0,6	2,79	3,39	118	9,1	12,2	
	Zeit- und Leistungslohn	3 120	2 869	42,8	42,0	0,8	2,63	3,04	113	8,8	12,4	
	Zusammen	26 226	23 774	42,6	41,8	0,7	2,56	3,07	109	8,3	12,3	

1) Ohne Kirchensteuer.

1. Erfaste Arbeiter, durchschnittliche Wochenarbeitszeiten, Arbeitsverdienste und gesetzliche Abzüge der Arbeiter der höchsten tarifmäßigen Altersstufe nach Wirtschaftszweigen, Leistungsgruppen und Lohnformen

b) Weibliche Arbeiter

Leistungsgruppe	Lohnform	Erfaste Arbeiter insgesamt	Darunter in der höchsten tarifmäßigen Altersstufe								gesetzliche Abzüge in % des Bruttoverdienstes	
			erfaste Arbeiter	bezahlte Wochenarbeitszeit			Bruttostundenverdienst		Bruttowochenverdienst	Lohnsteuer ¹⁾	Arbeitnehmerbeitrag z. Sozialversicher.	
				insgesamt	darunter tatsächlich geleistete Arbeitsstunden		insgesamt	für Mehrarbeitsstunden				
					zusammen	darunter Mehrarbeitsstunden						
		Anzahl	Std			DM		%				
darunter: Weberei												
1	Zeitlohn	344	307	43,2	42,5	0,8	2,65	3,52	115	8,7	12,2	
	Leistungslohn	730	700	41,8	41,1	0,2	3,17	3,60	133	10,0	12,1	
	Zeit- und Leistungslohn	148	138	42,2	41,8	0,3	3,01	3,17	127	10,2	12,2	
	Zusammen	1 222	1 145	42,2	41,5	0,4	3,01	3,52	127	9,7	12,1	
dar.: 1a	Zeitlohn	8	8	
	Leistungslohn	6	6	
	Zeit- und Leistungslohn	-	-	-	-	-	-	-	-	-	-	
	Zusammen	14	14	(43,4)	(43,4)	(1,0)	(3,07)	(3,46)	(133)	(10,1)	(12,2)	
1b	Zeitlohn	31	27	(43,0)	(42,4)	(0,8)	(2,74)	(3,88)	(118)	(9,5)	(12,5)	
	Leistungslohn	61	60	42,2	41,9	0,1	3,28	3,87	138	10,7	12,3	
	Zeit- und Leistungslohn	14	8	
	Zusammen	106	95	42,3	41,9	0,3	3,07	3,87	130	10,2	12,4	
2	Zeitlohn	2 938	2 606	42,9	42,1	0,8	2,41	3,10	103	7,7	12,3	
	Leistungslohn	2 685	2 584	41,9	41,2	0,5	2,81	3,53	118	9,3	12,3	
	Zeit- und Leistungslohn	726	676	42,7	41,8	0,6	2,65	3,19	113	8,9	12,3	
	Zusammen	6 349	5 866	42,4	41,7	0,7	2,61	3,25	111	8,6	12,3	
3	Zeitlohn	1 642	1 354	42,7	41,9	0,8	2,23	2,78	95	6,6	12,2	
	Leistungslohn	472	443	42,1	41,3	0,6	2,66	3,55	112	8,3	12,1	
	Zeit- und Leistungslohn	135	125	43,1	42,2	0,9	2,43	2,69	105	7,6	12,2	
	Zusammen	2 249	1 922	42,6	41,8	0,8	2,34	2,91	100	7,1	12,2	
Alle	Zeitlohn	4 924	4 267	42,8	42,0	0,8	2,37	3,03	101	7,4	12,3	
	Leistungslohn	3 887	3 727	41,9	41,2	0,5	2,86	3,54	120	9,3	12,2	
	Zeit- und Leistungslohn	1 009	939	42,7	41,9	0,6	2,67	3,09	114	8,9	12,3	
	Zusammen	9 820	8 933	42,4	41,7	0,6	2,60	3,19	110	8,4	12,2	
Bekleidungsindustrie												
1	Zeitlohn	1 227	1 106	42,9	42,6	0,7	2,52	3,09	108	8,3	12,5	
	Leistungslohn	465	430	42,8	42,5	0,3	2,97	4,04	127	9,4	12,3	
	Zeit- und Leistungslohn	235	211	43,2	42,6	0,4	3,10	3,32	134	10,5	11,5	
	Zusammen	1 927	1 747	42,9	42,5	0,6	2,70	3,22	116	8,9	12,3	
dar.: 1a	Zeitlohn	392	363	42,7	42,5	0,6	2,55	3,06	109	8,7	12,4	
	Leistungslohn	42	40	43,1	42,5	0,4	2,94	3,92	127	9,4	12,2	
	Zeit- und Leistungslohn	27	26	(42,6)	(42,6)	(0,5)	(2,73)	(2,95)	(117)	(9,0)	(12,1)	
	Zusammen	461	429	42,7	42,5	0,6	2,60	3,11	111	8,8	12,4	
1b	Zeitlohn	578	512	42,9	42,7	0,8	2,54	3,01	109	7,9	12,5	
	Leistungslohn	313	291	42,7	42,5	0,3	2,97	4,22	127	9,2	12,3	
	Zeit- und Leistungslohn	134	117	42,7	42,0	0,5	3,40	3,55	145	10,9	10,8	
	Zusammen	1 025	920	42,8	42,5	0,6	2,78	3,24	119	8,8	12,2	
2	Zeitlohn	9 305	7 586	42,0	41,7	0,4	2,28	2,81	96	7,4	12,5	
	Leistungslohn	7 371	6 898	42,0	41,5	0,3	2,71	3,05	114	9,5	12,5	
	Zeit- und Leistungslohn	3 363	3 079	42,2	41,7	0,5	2,61	2,80	110	9,2	12,4	
	Zusammen	20 039	17 563	42,0	41,6	0,4	2,51	2,88	105	8,6	12,5	
3	Zeitlohn	2 354	1 684	42,5	42,2	0,8	2,12	2,68	90	6,3	12,5	
	Leistungslohn	600	556	41,7	41,3	0,5	2,55	3,00	106	8,5	12,4	
	Zeit- und Leistungslohn	344	293	42,2	41,3	0,5	2,49	2,75	105	8,7	12,4	
	Zusammen	3 298	2 533	42,3	41,9	0,7	2,26	2,74	95	7,1	12,5	
Alle	Zeitlohn	12 886	10 376	42,2	41,9	0,5	2,28	2,82	96	7,4	12,4	
	Leistungslohn	8 436	7 884	42,0	41,6	0,3	2,71	3,09	114	9,4	12,4	
	Zeit- und Leistungslohn	3 942	3 583	42,3	41,7	0,5	2,63	2,82	111	9,2	12,4	
	Zusammen	25 264	21 843	42,1	41,7	0,4	2,49	2,89	105	8,5	12,5	

1) Ohne Kirchensteuer.

1. Erfaste Arbeiter, durchschnittliche Wochenarbeitszeiten, Arbeitsverdienste und gesetzliche Abzüge der Arbeiter der höchsten tarifmäßigen Altersstufe nach Wirtschaftszweigen, Leistungsgruppen und Lohnformen

b) Weibliche Arbeiter

Leistungsgruppe	Lohnform	Erfaste Arbeiter insgesamt	Darunter in der höchsten tarifmäßigen Altersstufe								gesetzliche Abzüge in % des Bruttoverdienstes	
			erfaßte Arbeiter	bezahlte Wochenarbeitszeit		Bruttostundenverdienst		Bruttowochenverdienst				
				insgesamt	darunter tatsächlich geleistete Arbeitsstunden		insgesamt		für Mehrarbeitsstunden			
					zusammen	darunter Mehrarbeitsstunden						
			Anzahl	Std			DM		%			
darunter: a) Oberbekleidungsindustrie												
1	Zeitlohn	901	808	42,8	42,6	0,7	2,56	3,12	110	8,3	12,5	
	Leistungslohn	354	328	42,7	42,3	0,3	3,05	4,26	130	9,4	12,3	
	Zeit- und Leistungslohn	193	174	43,3	42,6	0,4	3,17	3,37	137	10,6	11,4	
	Zusammen	1 448	1 310	42,9	42,5	0,6	2,76	3,28	118	9,0	12,3	
dar.: 1a	Zeitlohn	281	260	42,7	42,5	0,6	2,59	3,11	110	8,9	12,4	
	Leistungslohn	29	29	(43,4)	(42,7)	(0,3)	(3,07)	(4,77)	(133)	(9,2)	(12,1)	
	Zeit- und Leistungslohn	17	17	(42,4)	(42,4)	(0,6)	(2,76)	(3,02)	(117)	(9,0)	(11,9)	
	Zusammen	327	306	42,7	42,5	0,6	2,64	3,20	113	9,0	12,3	
1b	Zeitlohn	471	417	43,0	42,8	0,8	2,57	3,13	111	7,9	12,5	
	Leistungslohn	264	246	42,7	42,4	0,3	3,04	4,39	130	9,1	12,3	
	Zeit- und Leistungslohn	118	104	42,6	41,9	0,4	3,45	3,61	147	11,0	10,7	
	Zusammen	853	767	42,9	42,6	0,6	2,84	3,36	122	8,8	12,1	
2	Zeitlohn	6 758	5 570	41,9	41,7	0,4	2,30	2,84	96	7,4	12,5	
	Leistungslohn	4 978	4 659	42,1	41,5	0,3	2,71	3,01	114	9,4	12,5	
	Zeit- und Leistungslohn	2 124	1 957	42,5	42,1	0,6	2,59	2,71	110	9,2	12,4	
	Zusammen	13 860	12 186	42,1	41,7	0,4	2,50	2,86	105	8,6	12,5	
3	Zeitlohn	1 142	813	42,7	42,4	1,0	2,15	2,67	92	6,5	12,5	
	Leistungslohn	170	159	41,8	41,6	0,5	2,51	3,13	105	8,7	12,6	
	Zeit- und Leistungslohn	140	118	42,8	42,5	0,8	2,50	2,72	107	9,2	12,2	
	Zusammen	1 452	1 090	42,6	42,3	0,9	2,24	2,71	95	7,2	12,5	
Alle	Zeitlohn	8 801	7 191	42,1	41,9	0,5	2,31	2,85	97	7,4	12,5	
	Leistungslohn	5 502	5 146	42,1	41,6	0,3	2,73	3,09	115	9,4	12,5	
	Zeit- und Leistungslohn	2 457	2 249	42,5	42,1	0,6	2,63	2,75	112	9,3	12,3	
	Zusammen	16 760	14 586	42,2	41,8	0,4	2,51	2,88	106	8,5	12,5	
b) Wascheindustrie												
1	Zeitlohn	157	143	42,2	41,7	0,5	2,38	2,65	100	7,7	12,4	
	Leistungslohn	57	54	42,9	42,9	0,3	2,67	4,10	115	10,0	12,3	
	Zeit- und Leistungslohn	25	21	(42,3)	(42,2)	(0,5)	(2,69)	(3,17)	(114)	(9,7)	(12,4)	
	Zusammen	239	218	42,4	42,1	0,4	2,48	2,97	105	8,5	12,4	
dar.: 1a	Zeitlohn	66	61	42,4	41,8	0,6	2,42	2,85	103	7,7	12,3	
	Leistungslohn	8	8	
	Zeit- und Leistungslohn	5	4	
	Zusammen	79	73	42,5	42,0	0,6	2,44	2,83	104	8,1	12,4	
1b	Zeitlohn	65	58	42,2	42,2	0,5	2,33	2,34	98	7,6	12,5	
	Leistungslohn	35	33	42,6	42,6	0,1	2,52	3,14	107	9,4	12,5	
	Zeit- und Leistungslohn	10	8	
	Zusammen	110	99	42,4	42,3	0,4	2,44	2,59	103	8,5	12,5	
2	Zeitlohn	1 389	1 075	42,2	41,8	0,5	2,25	2,80	95	7,5	12,5	
	Leistungslohn	1 579	1 463	41,8	41,5	0,4	2,64	3,02	110	9,3	12,4	
	Zeit- und Leistungslohn	824	743	41,7	41,0	0,4	2,61	3,07	109	8,8	12,4	
	Zusammen	3 792	3 281	41,9	41,5	0,4	2,51	2,95	105	8,7	12,4	
3	Zeitlohn	572	385	42,5	42,3	0,5	2,06	2,58	88	6,1	12,5	
	Leistungslohn	256	235	42,0	41,5	0,7	2,56	2,90	107	8,6	12,3	
	Zeit- und Leistungslohn	111	96	41,3	40,1	0,3	2,42	2,95	100	8,2	12,5	
	Zusammen	939	716	42,2	41,8	0,5	2,27	2,75	96	7,3	12,4	
Alle	Zeitlohn	2 118	1 603	42,3	41,9	0,5	2,22	2,73	94	7,2	12,5	
	Leistungslohn	1 892	1 752	41,8	41,5	0,4	2,63	3,02	110	9,3	12,4	
	Zeit- und Leistungslohn	960	860	41,7	41,0	0,4	2,59	3,06	108	8,8	12,4	
	Zusammen	4 970	4 215	42,0	41,6	0,4	2,46	2,91	103	8,5	12,4	

1) Ohne Kirchensteuer.

1. Erfasste Arbeiter, durchschnittliche Wochenarbeitszeiten, Arbeitsverdienste und gesetzliche Abzüge der Arbeiter der höchsten tarifmäßigen Altersstufe nach Wirtschaftszweigen, Leistungsgruppen und Lohnformen

b) Weibliche Arbeiter

Leistungs- gruppe	Lohnform	Erfasste Arbeiter ins- gesamt	Darunter in der höchsten tarifmäßigen Altersstufe								gesetzliche Abzüge in % des Bruttoverdienstes	
			erfasste Arbeiter	bezahlte Wochenarbeitszeit		Brutto- stundenverdienst		Brutto- wochen- verdienst				
				ins- gesamt	darunter tatsach- lich geleistete Arbeitsstunden		ins- gesamt			für Mehr- arbeits- stunden		
					zusammen			darunter arbeits- stunden				
					Anzahl				Std		DM	

Nahrungs- und Genußmittelindustrien

1	Zeitlohn	239	207	44,6	43,8	1,7	2,23	2,80	99	6,6	12,6
	Leistungslohn	882	840	43,2	42,8	0,1	1,89	2,48	82	5,4	12,5
	Zeit- und Leistungslohn	52	49	44,7	44,1	1,4	2,32	2,70	104	7,9	12,3
	Zusammen	1 173	1 096	43,6	43,0	0,5	1,97	2,73	86	5,8	12,5
dar.: 1a	Zeitlohn	3	1
	Leistungslohn	1	1
	Zeit- und Leistungslohn	-	-	-	-	-	-	-	-	-	-
	Zusammen	4	2
1b	Zeitlohn	18	17	(45,2)	(44,6)	(1,7)	(2,45)	(2,08)	(111)	(7,2)	(12,3)
	Leistungslohn	-	-	-	-	-	-	-	-	-	-
	Zeit- und Leistungslohn	1	1
	Zusammen	19	18	(45,5)	(45,0)	(1,6)	(2,48)	(2,15)	(113)	(7,4)	(12,2)
2	Zeitlohn	1 043	960	44,7	43,5	1,7	2,29	2,79	102	7,3	12,3
	Leistungslohn	188	178	43,6	42,9	0,6	2,25	2,84	98	7,1	12,5
	Zeit- und Leistungslohn	246	228	45,0	43,9	1,8	2,48	2,77	112	7,8	12,5
	Zusammen	1 477	1 366	44,6	43,5	1,6	2,31	2,79	103	7,4	12,4
3	Zeitlohn	9 126	8 322	44,3	43,3	1,8	2,22	2,67	98	6,8	12,5
	Leistungslohn	777	699	44,5	44,1	2,2	2,45	3,02	109	8,6	12,6
	Zeit- und Leistungslohn	1 336	1 195	44,9	43,9	2,1	2,33	2,59	105	7,8	12,5
	Zusammen	11 239	10 216	44,4	43,4	1,9	2,25	2,68	100	7,0	12,5
Alle	Zeitlohn	10 408	9 489	44,3	43,3	1,8	2,23	2,68	99	6,8	12,4
	Leistungslohn	1 847	1 717	43,8	43,3	1,0	2,16	2,98	95	7,1	12,6
	Zeit- und Leistungslohn	1 634	1 472	44,9	43,9	2,0	2,36	2,61	106	7,8	12,5
	Zusammen	13 889	12 678	44,3	43,4	1,7	2,23	2,70	99	7,0	12,5

Getreide- und kartoffelverarbeitende sowie Sußwarenindustrie (ohne Getränkeindustrie)

1	Zeitlohn	24	21	(46,3)	(45,5)	(3,6)	(2,79)	(3,14)	(129)	(9,5)	(12,3)
	Leistungslohn	6	6
	Zeit- und Leistungslohn	4	4
	Zusammen	34	31	45,9	45,4	3,2	2,77	3,22	127	9,4	12,1
dar.: 1a	Zeitlohn	2	-	-	-	-	-	-	-	-	-
	Leistungslohn	-	-	-	-	-	-	-	-	-	-
	Zeit- und Leistungslohn	-	-	-	-	-	-	-	-	-	-
	Zusammen	2	-	-	-	-	-	-	-	-	-
1b	Zeitlohn	5	5
	Leistungslohn	-	-	-	-	-	-	-	-	-	-
	Zeit- und Leistungslohn	1	1
	Zusammen	6	6
2	Zeitlohn	338	294	44,0	42,8	1,4	2,29	2,84	101	7,3	12,1
	Leistungslohn	26	25	(44,4)	(42,5)	(2,3)	(2,65)	(3,11)	(118)	(8,3)	(12,9)
	Zeit- und Leistungslohn	92	80	45,0	43,6	1,4	2,37	2,75	107	7,6	12,5
	Zusammen	456	399	44,2	43,0	1,5	2,33	2,85	103	7,5	12,2
3	Zeitlohn	3 607	3 219	44,0	43,1	1,8	2,15	2,73	94	6,7	12,5
	Leistungslohn	515	449	44,9	44,5	2,8	2,46	3,05	110	9,0	12,6
	Zeit- und Leistungslohn	533	469	44,1	43,4	1,8	2,24	2,74	99	7,6	12,4
	Zusammen	4 655	4 137	44,1	43,3	1,9	2,19	2,79	97	7,1	12,5
Alle	Zeitlohn	3 969	3 534	44,0	43,1	1,7	2,16	2,75	95	6,8	12,4
	Leistungslohn	547	480	44,9	44,4	2,8	2,46	3,05	111	9,0	12,6
	Zeit- und Leistungslohn	629	553	44,3	43,5	1,7	2,27	2,75	100	7,6	12,4
	Zusammen	5 145	4 567	44,2	43,3	1,8	2,21	2,79	97	7,2	12,5

1) Ohne Kirchensteuer.

1. Erfaßte Arbeiter, durchschnittliche Wochenarbeitszeiten, Arbeitsverdienste und gesetzliche Abzüge der Arbeiter der höchsten tarifmäßigen Altersstufe nach Wirtschaftszweigen, Leistungsgruppen und Lohnformen

b) Weibliche Arbeiter

Leistungsgruppe	Lohnform	Erfaßte Arbeiter insgesamt	Darunter in der höchsten tarifmäßigen Altersstufe								gesetzliche Abzüge in % des Bruttoverdienstes	
			erfaßte Arbeiter	bezahlte Wochenarbeitszeit		Bruttostundenverdienst		Bruttowochenverdienst				
				insgesamt	darunter tatsächlich geleistete Arbeitsstunden		insgesamt		für Mehrarbeitsstunden			
					zusammen	darunter Mehrarbeitsstunden						
		Anzahl	Std		DM				Lohnsteuer ¹⁾	Arbeitnehmerbeitrag z. Sozialversicher.		
Fleisch-, fisch- und milchverarbeitende, Zucker- und Fettwarenindustrie												
1	Zeitlohn	30	29	(47,4)	(47,0)	(3,0)	(2,58)	(3,19)	(122)	(8,0)	(12,1)	
	Leistungslohn	2	2	
	Zeit- und Leistungslohn	9	9	
	Zusammen	41	40	47,3	46,8	3,0	2,63	2,98	124	8,4	12,1	
dar.: 1a	Zeitlohn	1	1	
	Leistungslohn	-	-	-	-	-	-	-	-	-	-	
	Zeit- und Leistungslohn	-	-	-	-	-	-	-	-	-	-	
	Zusammen	1	1	
1b	Zeitlohn	11	10	(45,9)	(45,3)	(1,5)	(2,47)	(2,68)	(113)	(6,6)	(12,4)	
	Leistungslohn	-	-	-	-	-	-	-	-	-	-	
	Zeit- und Leistungslohn	-	-	-	-	-	-	-	-	-	-	
	Zusammen	11	10	(45,9)	(45,3)	(1,5)	(2,47)	(2,68)	(113)	(6,6)	(12,4)	
2	Zeitlohn	203	197	47,0	46,1	3,0	2,25	2,84	106	7,3	12,1	
	Leistungslohn	13	12	(44,2)	(43,3)	(1,2)	(2,39)	(2,68)	(105)	(8,9)	(13,0)	
	Zeit- und Leistungslohn	34	31	46,7	46,2	2,0	2,38	2,37	111	6,1	12,6	
	Zusammen	250	240	46,8	45,9	2,8	2,27	2,80	106	7,2	12,2	
3	Zeitlohn	1 749	1 630	45,8	44,7	2,3	2,24	2,80	103	7,1	12,2	
	Leistungslohn	122	118	45,1	44,4	1,8	2,75	2,96	124	8,9	12,8	
	Zeit- und Leistungslohn	391	370	45,2	44,1	2,0	2,56	2,75	116	8,3	12,6	
	Zusammen	2 262	2 118	45,7	44,6	2,2	2,32	2,80	106	7,4	12,3	
Alle	Zeitlohn	1 982	1 856	46,0	44,9	2,4	2,25	2,82	103	7,1	12,2	
	Leistungslohn	137	132	45,0	44,3	1,7	2,73	2,94	123	9,0	12,8	
	Zeit- und Leistungslohn	434	410	45,4	44,3	2,0	2,55	2,71	116	8,1	12,6	
	Zusammen	2 553	2 398	45,8	44,8	2,3	2,32	2,80	106	7,4	12,3	
Übrige Ernährungsindustrie (ohne Getränkeindustrie)												
1	Zeitlohn	16	16	(49,0)	(47,8)	(5,7)	(2,16)	(2,42)	(106)	(8,2)	(12,6)	
	Leistungslohn	-	-	-	-	-	-	-	-	-	-	
	Zeit- und Leistungslohn	-	-	-	-	-	-	-	-	-	-	
	Zusammen	16	16	(49,0)	(47,8)	(5,7)	(2,16)	(2,42)	(106)	(8,2)	(12,6)	
dar.: 1a	Zeitlohn	-	-	-	-	-	-	-	-	-	-	
	Leistungslohn	-	-	-	-	-	-	-	-	-	-	
	Zeit- und Leistungslohn	-	-	-	-	-	-	-	-	-	-	
	Zusammen	-	-	-	-	-	-	-	-	-	-	
1b	Zeitlohn	-	-	-	-	-	-	-	-	-	-	
	Leistungslohn	-	-	-	-	-	-	-	-	-	-	
	Zeit- und Leistungslohn	-	-	-	-	-	-	-	-	-	-	
	Zusammen	-	-	-	-	-	-	-	-	-	-	
2	Zeitlohn	191	185	46,0	44,5	2,5	2,15	2,71	99	6,7	12,5	
	Leistungslohn	8	8	
	Zeit- und Leistungslohn	59	59	46,9	45,3	3,5	2,29	2,90	107	8,0	12,4	
	Zusammen	258	252	46,1	44,6	2,7	2,19	2,76	101	7,1	12,5	
3	Zeitlohn	1 400	1 257	46,2	45,5	3,2	2,00	2,33	92	6,3	12,5	
	Leistungslohn	12	8	
	Zeit- und Leistungslohn	246	207	47,2	45,9	3,7	2,10	2,27	99	7,3	12,3	
	Zusammen	1 658	1 472	46,3	45,5	3,2	2,01	2,33	93	6,5	12,5	
Alle	Zeitlohn	1 607	1 458	46,2	45,4	3,1	2,02	2,37	93	6,4	12,5	
	Leistungslohn	20	16	(42,8)	(42,8)	(0,9)	(2,26)	(2,35)	(97)	(7,5)	(12,8)	
	Zeit- und Leistungslohn	305	266	47,1	45,7	3,7	2,14	2,41	101	7,5	12,3	
	Zusammen	1 932	1 740	46,3	45,4	3,2	2,04	2,38	95	6,6	12,5	

1) Ohne Kirchensteuer.

1. Erfaßte Arbeiter, durchschnittliche Wochenarbeitszeiten, Arbeitsverdienste und gesetzliche Abzüge der Arbeiter der höchsten tarifmäßigen Altersstufe nach Wirtschaftszweigen, Leistungsgruppen und Lohnformen

b) Weibliche Arbeiter

Leistungsgruppe	Lohnform	Erfaßte Arbeiter insgesamt	Darunter in der höchsten tarifmäßigen Altersstufe								gesetzliche Abzüge in % des Bruttoverdienstes	
			erfaßte Arbeiter	bezahlte Wochenarbeitszeit			Bruttostundenverdienst		Bruttowochenverdienst	Lohn-1) steuer	Arbeitnehmerbeitrag z. Sozialversicher.	
				insgesamt	darunter tatsächlich geleistete Arbeitsstunden		insgesamt	für Mehrarbeitsstunden				
					zusammen	darunter Mehrarbeitsstunden						
		Anzahl		Std			DM			%		
Getränkeindustrie												
1	Zeitlohn	9	9	
	Leistungslohn	4	3	
	Zeit- und Leistungslohn	-	-	-	-	-	-	-	-	-	-	
	Zusammen	13	12	(45,8)	(44,9)	(0,8)	(2,36)	(3,40)	(108)	(5,5)	(12,6)	
dar.: 1a	Zeitlohn	-	-	-	-	-	-	-	-	-	-	
	Leistungslohn	-	-	-	-	-	-	-	-	-	-	
	Zeit- und Leistungslohn	-	-	-	-	-	-	-	-	-	-	
	Zusammen	-	-	-	-	-	-	-	-	-	-	
1b	Zeitlohn	2	2	
	Leistungslohn	-	-	-	-	-	-	-	-	-	-	
	Zeit- und Leistungslohn	-	-	-	-	-	-	-	-	-	-	
	Zusammen	2	2	
2	Zeitlohn	72	70	44,7	42,2	1,5	2,34	2,79	104	7,9	12,3	
	Leistungslohn	4	4	
	Zeit- und Leistungslohn	21	20	(41,9)	(41,5)	(0,7)	(3,11)	(2,83)	(130)	(9,8)	(12,2)	
	Zusammen	97	94	44,1	42,2	1,2	2,51	2,79	110	8,5	12,3	
3	Zeitlohn	1 269	1 158	43,5	42,2	0,9	2,36	2,97	103	7,2	12,6	
	Leistungslohn	11	11	(41,3)	(41,3)	(0,0)	(2,10)	(0,00)	(87)	(3,1)	(12,7)	
	Zeit- und Leistungslohn	105	92	44,7	44,1	1,7	2,29	2,59	102	7,6	12,7	
	Zusammen	1 385	1 261	43,6	42,4	1,0	2,35	2,92	103	7,2	12,6	
Alle	Zeitlohn	1 350	1 237	43,6	42,2	1,0	2,36	2,96	103	7,2	12,6	
	Leistungslohn	19	18	(43,6)	(43,6)	(0,0)	(2,18)	(0,00)	(95)	(5,2)	(12,6)	
	Zeit- und Leistungslohn	126	112	44,2	43,6	1,5	2,43	2,61	107	8,1	12,6	
	Zusammen	1 495	1 367	43,6	42,4	1,0	2,36	2,91	103	7,3	12,6	
Tabakverarbeitende Industrie												
1	Zeitlohn	160	132	43,1	42,2	0,6	2,04	2,43	88	5,3	12,9	
	Leistungslohn	870	829	43,0	42,5	0,1	1,88	2,46	81	5,3	12,5	
	Zeit- und Leistungslohn	39	36	43,5	42,9	0,5	2,13	2,13	93	7,1	12,6	
	Zusammen	1 069	997	43,0	42,5	0,2	1,91	2,42	82	5,4	12,6	
dar.: 1a	Zeitlohn	-	-	-	-	-	-	-	-	-	-	
	Leistungslohn	1	1	
	Zeit- und Leistungslohn	-	-	-	-	-	-	-	-	-	-	
	Zusammen	1	1	
1b	Zeitlohn	-	-	-	-	-	-	-	-	-	-	
	Leistungslohn	-	-	-	-	-	-	-	-	-	-	
	Zeit- und Leistungslohn	-	-	-	-	-	-	-	-	-	-	
	Zusammen	-	-	-	-	-	-	-	-	-	-	
2	Zeitlohn	239	214	42,4	41,4	0,3	2,42	2,50	102	7,4	12,7	
	Leistungslohn	137	129	43,2	42,6	0,3	2,15	2,64	93	6,5	12,4	
	Zeit- und Leistungslohn	40	38	42,4	41,6	0,3	2,80	2,72	119	8,3	12,8	
	Zusammen	416	381	42,7	41,9	0,3	2,36	2,56	101	7,2	12,6	
3	Zeitlohn	1 101	1 058	41,0	39,9	0,6	2,54	2,88	104	6,4	12,6	
	Leistungslohn	117	113	42,7	42,2	0,4	2,16	2,28	92	6,5	12,8	
	Zeit- und Leistungslohn	61	57	41,4	39,2	0,2	2,55	2,88	105	7,4	13,0	
	Zusammen	1 279	1 228	41,2	40,1	0,5	2,50	2,85	103	6,5	12,7	
Alle	Zeitlohn	1 500	1 404	41,4	40,4	0,5	2,47	2,80	102	6,5	12,7	
	Leistungslohn	1 124	1 071	43,0	42,5	0,2	1,94	2,45	83	5,6	12,6	
	Zeit- und Leistungslohn	140	131	42,3	40,9	0,3	2,50	2,52	106	7,6	12,8	
	Zusammen	2 764	2 606	42,1	41,3	0,4	2,25	2,73	95	6,2	12,6	

1) Ohne Kirchensteuer.

1. Erfasste Arbeiter, durchschnittliche Wochenarbeitszeiten, Arbeitsverdienste und gesetzliche Abzüge der Arbeiter der höchsten tarifmäßigen Altersstufe nach Wirtschaftszweigen, Leistungsgruppen und Lohnformen

b) Weibliche Arbeiter

Leistungsgruppe	Lohnform	Erfasste Arbeiter insgesamt	Darunter in der höchsten tarifmäßigen Altersstufe								gesetzliche Abzüge in % des Bruttoverdienstes	
			erfasste Arbeiter	bezahlte Wochenarbeitszeit		Bruttostundenverdienst		Bruttowochenverdienst	Lohn- ¹⁾ steuer	Arbeitnehmerbeitrag z. Sozialversicher.		
				insgesamt	darunter tatsächlich geleistete Arbeitsstunden	insgesamt	für Mehrarbeitsstunden					
											zusammen	darunter Mehrarbeitsstunden
Anzahl		Std		DM		%						
Baugewerbe												
1	Zeitlohn	7	6	
	Leistungslohn	-	-	-	-	-	-	-	-	-	-	
	Zeit- und Leistungslohn	2	2	
	Zusammen	9	8	
dar.: 1a	Zeitlohn	1	1	
	Leistungslohn	-	-	-	-	-	-	-	-	-	-	
	Zeit- und Leistungslohn	-	-	-	-	-	-	-	-	-	-	
	Zusammen	1	1	
1b	Zeitlohn	4	3	
	Leistungslohn	-	-	-	-	-	-	-	-	-	-	
	Zeit- und Leistungslohn	-	-	-	-	-	-	-	-	-	-	
	Zusammen	4	3	
2	Zeitlohn	25	20	(44,4)	(43,7)	(0,7)	(2,73)	(2,62)	(121)	(9,5)	(12,4)	
	Leistungslohn	1	1	
	Zeit- und Leistungslohn	10	10	(43,3)	(42,1)	(0,5)	(2,66)	(3,09)	(115)	(7,4)	(12,4)	
	Zusammen	36	31	44,0	43,2	0,6	2,71	2,75	119	8,8	12,4	
3	Zeitlohn	207	198	43,7	43,3	1,4	2,52	3,22	110	7,8	12,4	
	Leistungslohn	17	16	(46,3)	(45,5)	(2,2)	(2,60)	(3,01)	(120)	(10,1)	(12,1)	
	Zeit- und Leistungslohn	18	18	(46,1)	(43,8)	(2,3)	(2,74)	(3,39)	(126)	(9,7)	(12,3)	
	Zusammen	242	232	44,0	43,5	1,5	2,54	3,22	112	8,1	12,4	
Alle	Zeitlohn	239	224	43,8	43,4	1,4	2,55	3,19	112	8,1	12,4	
	Leistungslohn	18	17	(46,1)	(45,3)	(2,1)	(2,60)	(3,01)	(120)	(10,1)	(12,1)	
	Zeit- und Leistungslohn	30	30	45,6	43,8	2,1	2,88	3,79	131	9,5	12,0	
	Zusammen	287	271	44,1	43,5	1,5	2,59	3,27	(114)	8,4	12,3	

darunter: Hoch-, Tief- und Spezialbau

1	Zeitlohn	1	1
	Leistungslohn	-	-	-	-	-	-	-	-	-	-	-
	Zeit- und Leistungslohn	2	2
	Zusammen	3	3
dar.: 1a	Zeitlohn	-	-	-	-	-	-	-	-	-	-	-
	Leistungslohn	-	-	-	-	-	-	-	-	-	-	-
	Zeit- und Leistungslohn	-	-	-	-	-	-	-	-	-	-	-
	Zusammen	-	-	-	-	-	-	-	-	-	-	-
1b	Zeitlohn	-	-	-	-	-	-	-	-	-	-	-
	Leistungslohn	-	-	-	-	-	-	-	-	-	-	-
	Zeit- und Leistungslohn	-	-	-	-	-	-	-	-	-	-	-
	Zusammen	-	-	-	-	-	-	-	-	-	-	-
2	Zeitlohn	10	10	(45,6)	(45,0)	(0,6)	(2,98)	(2,61)	(136)	(11,3)	(12,5)	
	Leistungslohn	1	1	
	Zeit- und Leistungslohn	3	3	
	Zusammen	14	14	(45,2)	(44,7)	(0,8)	(2,98)	(2,82)	(135)	(10,5)	(12,5)	
3	Zeitlohn	161	158	43,8	43,3	1,6	2,57	3,23	112	7,9	12,4	
	Leistungslohn	3	3	
	Zeit- und Leistungslohn	10	10	(46,5)	(45,7)	(3,0)	(2,68)	(3,15)	(125)	(9,2)	(12,5)	
	Zusammen	174	171	44,2	43,7	1,8	2,58	3,22	114	8,2	12,4	
Alle	Zeitlohn	172	169	43,9	43,5	1,5	2,60	3,21	114	8,2	12,5	
	Leistungslohn	4	4	
	Zeit- und Leistungslohn	15	15	(46,9)	(46,2)	(3,5)	(3,08)	(3,74)	(144)	(9,9)	(11,8)	
	Zusammen	191	188	44,4	43,9	1,8	2,64	3,30	117	8,5	12,4	

1) Ohne Kirchensteuer.

1. Erfafte Arbeiter, durchschnittliche Wochenarbeitszeiten, Arbeitsverdienste und gesetzliche Abzüge der Arbeiter der höchsten tarifmäßigen Altersstufe nach Wirtschaftszweigen, Leistungsgruppen und Lohnformen

b) Weibliche Arbeiter

Leistungsgruppe	Lohnform	Erfafte Arbeiter insgesamt	Darunter in der höchsten tarifmäßigen Altersstufe								gesetzliche Abzüge in % des Bruttoverdienstes	
			erfaßte Arbeiter	bezahlte Wochenarbeitszeit		Bruttostundenverdienst		Bruttowochenverdienst				
				insgesamt	darunter tatsächlich geleistete Arbeitsstunden		insgesamt		für Mehrarbeitsstunden			
					zusammen	darunter Mehrarbeitsstunden						
										Anzahl	Std	DM
Dienstleistungen, soweit von Unternehmen und Freien Berufen erbracht ²⁾												
1	Zeitlohn	1 129	1 063	47,9	47,5	0,5	2,65	3,06	127	9,6	11,8	
	Leistungslohn	334	320	48,6	48,4	0,2	3,02	2,83	147	10,5	11,7	
	Zeit- und Leistungslohn	288	281	48,5	48,2	0,4	2,73	3,35	132	9,9	11,8	
	Zusammen	1 751	1 664	48,1	47,8	0,4	2,74	3,09	132	9,9	11,8	
dar.: 1a	Zeitlohn	12	10	(50,3)	(50,3)	(0,0)	(2,61)	(0,00)	(132)	(7,1)	(12,2)	
	Leistungslohn	1	1	
	Zeit- und Leistungslohn	2	2	
	Zusammen	15	13	(51,5)	(51,5)	(1,2)	(2,65)	(4,28)	(137)	(8,2)	(12,1)	
1b	Zeitlohn	560	528	48,6	48,2	0,6	2,48	3,06	121	9,2	12,0	
	Leistungslohn	119	111	49,4	49,3	0,0	2,82	0,00	139	10,6	12,1	
	Zeit- und Leistungslohn	92	91	49,5	49,3	0,2	2,35	2,98	116	8,8	12,2	
	Zusammen	771	730	48,9	48,5	0,5	2,51	3,05	123	9,4	12,0	
2	Zeitlohn	3 588	3 334	45,5	45,2	0,6	2,15	2,51	98	7,2	12,3	
	Leistungslohn	400	382	44,6	44,5	0,3	2,76	2,71	123	9,4	12,0	
	Zeit- und Leistungslohn	654	607	45,2	44,7	0,5	2,39	2,42	108	8,4	12,2	
	Zusammen	4 642	4 323	45,4	45,0	0,6	2,24	2,51	102	7,6	12,2	
3	Zeitlohn	4 894	4 377	46,6	46,2	0,7	1,89	2,38	88	5,9	12,4	
	Leistungslohn	474	447	44,1	43,6	0,2	2,40	3,13	106	8,0	12,3	
	Zeit- und Leistungslohn	733	656	45,6	45,4	0,6	2,12	2,32	97	6,7	12,1	
	Zusammen	6 101	5 480	46,3	45,9	0,6	1,95	2,40	90	6,2	12,3	
Alle	Zeitlohn	9 611	8 774	46,3	46,0	0,6	2,08	2,49	96	7,0	12,2	
	Leistungslohn	1 208	1 149	45,5	45,2	0,2	2,70	2,88	123	9,3	12,0	
	Zeit- und Leistungslohn	1 675	1 544	46,0	45,6	0,5	2,34	2,51	108	8,1	12,1	
	Zusammen	12 494	11 467	46,2	45,9	0,6	2,18	2,51	101	7,4	12,2	
Gaststätten- und Beherbergungsgewerbe												
1	Zeitlohn	1 013	952	48,6	48,3	0,4	2,69	3,14	131	9,9	11,7	
	Leistungslohn	320	308	49,2	49,0	0,2	3,05	2,82	150	10,6	11,7	
	Zeit- und Leistungslohn	274	267	49,1	48,8	0,4	2,73	3,36	134	9,9	11,7	
	Zusammen	1 607	1 527	48,8	48,5	0,3	2,77	3,15	135	10,1	11,7	
dar.: 1a	Zeitlohn	12	10	(50,7)	(50,7)	(0,0)	(2,61)	(0,00)	(133)	(7,1)	(12,2)	
	Leistungslohn	1	1	
	Zeit- und Leistungslohn	2	2	
	Zusammen	15	13	(51,9)	(51,9)	(1,2)	(2,65)	(4,28)	(138)	(8,2)	(12,1)	
1b	Zeitlohn	539	507	49,1	48,8	0,5	2,49	3,10	122	9,4	12,0	
	Leistungslohn	119	111	49,8	49,6	0,0	2,82	0,00	140	10,6	12,1	
	Zeit- und Leistungslohn	92	91	49,9	49,7	0,2	2,35	2,98	117	8,8	12,2	
	Zusammen	750	709	49,3	49,0	0,4	2,52	3,09	124	9,5	12,0	
2	Zeitlohn	1 473	1 386	48,8	48,5	0,5	2,21	2,60	108	8,2	12,1	
	Leistungslohn	157	151	47,5	47,5	0,2	2,75	2,71	131	9,5	11,5	
	Zeit- und Leistungslohn	262	242	49,0	48,1	0,3	2,29	2,42	112	8,7	11,8	
	Zusammen	1 892	1 779	48,7	48,3	0,4	2,27	2,59	110	8,4	12,0	
3	Zeitlohn	3 078	2 767	48,7	48,4	0,7	1,83	2,32	89	6,0	12,3	
	Leistungslohn	169	161	47,7	47,3	0,0	2,24	0,00	107	8,2	11,9	
	Zeit- und Leistungslohn	382	328	48,7	48,5	0,7	1,94	2,11	94	6,5	11,8	
	Zusammen	3 629	3 256	48,6	48,3	0,6	1,86	2,29	91	6,2	12,2	
Alle	Zeitlohn	5 564	5 105	48,7	48,4	0,6	2,10	2,49	102	7,6	12,1	
	Leistungslohn	646	620	48,4	48,2	0,1	2,77	2,78	134	9,8	11,7	
	Zeit- und Leistungslohn	918	837	48,9	48,5	0,5	2,29	2,49	112	8,5	11,8	
	Zusammen	7 128	6 562	48,7	48,4	0,5	2,18	2,49	106	8,0	12,0	

1) Ohne Kirchensteuer. - 2) Ausgewählte Wirtschaftszweige.

1. Erfaste Arbeiter, durchschnittliche Wochenarbeitszeiten, Arbeitsverdienste und gesetzliche Abzüge der Arbeiter der höchsten tarifmäßigen Altersstufe nach Wirtschaftszweigen, Leistungsgruppen und Lohnformen

b) Weibliche Arbeiter

Leistungsgruppe	Lohnform	Erfaste Arbeiter insgesamt	Darunter in der höchsten tarifmäßigen Altersstufe								gesetzliche Abzüge in % des Bruttoverdienstes	
			erfaßte Arbeiter	bezahlte Wochenarbeitszeit		Bruttostundenverdienst		Bruttowochenverdienst				
				insgesamt	darunter tatsächlich geleistete Arbeitsstunden		insgesamt		für Mehrarbeitsstunden			
					zusammen	darunter Mehrarbeitsstunden						
										Anzahl	Std	DM
Wascherei, Chemische Reinigung, Heißmanglelei u. a.												
1	Zeitlohn	116	111	44,4	43,8	1,2	2,28	2,83	101	6,4	12,4	
	Leistungslohn	14	12	(42,3)	(42,3)	(0,1)	(2,21)	(3,20)	(93)	(4,3)	(12,6)	
	Zeit- und Leistungslohn	14	14	(43,5)	(43,0)	(0,6)	(2,64)	(3,22)	(115)	(9,6)	(12,6)	
	Zusammen	144	137	44,1	43,6	1,0	2,31	2,86	102	6,6	12,4	
dar.: 1a	Zeitlohn	-	-	-	-	-	-	-	-	-	-	
	Leistungslohn	-	-	-	-	-	-	-	-	-	-	
	Zeit- und Leistungslohn	-	-	-	-	-	-	-	-	-	-	
	Zusammen	-	-	-	-	-	-	-	-	-	-	
1b	Zeitlohn	21	21	(45,4)	(43,1)	(2,3)	(2,23)	(2,82)	(101)	(5,4)	(12,3)	
	Leistungslohn	-	-	-	-	-	-	-	-	-	-	
	Zeit- und Leistungslohn	-	-	-	-	-	-	-	-	-	-	
	Zusammen	21	21	(45,4)	(43,1)	(2,3)	(2,23)	(2,82)	(101)	(5,4)	(12,3)	
2	Zeitlohn	2 115	948	42,8	42,5	0,7	2,10	2,46	90	6,4	12,4	
	Leistungslohn	243	231	42,4	42,2	0,4	2,77	2,71	117	9,3	12,3	
	Zeit- und Leistungslohn	392	365	42,4	42,0	0,6	2,47	2,42	105	8,2	12,4	
	Zusammen	2 750	544	42,7	42,4	0,6	2,22	2,47	95	7,0	12,4	
3	Zeitlohn	1 816	610	42,9	42,6	0,7	1,99	2,49	85	5,8	12,5	
	Leistungslohn	305	286	41,8	41,1	0,3	2,50	3,13	104	7,8	12,5	
	Zeit- und Leistungslohn	351	328	42,4	42,0	0,5	2,33	2,62	99	6,8	12,5	
	Zusammen	2 472	224	42,7	42,3	0,7	2,10	2,55	90	6,2	12,5	
Alle	Zeitlohn	4 047	669	42,9	42,6	0,7	2,06	2,49	88	6,1	12,5	
	Leistungslohn	562	529	42,0	41,6	0,4	2,61	2,93	110	8,4	12,4	
	Zeit- und Leistungslohn	757	707	42,4	42,0	0,6	2,41	2,52	102	7,6	12,5	
	Zusammen	5 366	905	42,8	42,4	0,7	2,17	2,52	93	6,7	12,5	

2. Erfaßte Arbeiter, durchschnittliche Wochenarbeitszeiten, Arbeitsverdienste und gesetzliche Abzüge der Arbeiter im Alter von 18 und mehr Jahren nach Wirtschaftsabteilungen, Leistungsgruppen und Lohnformen
a) Männliche Arbeiter

Leistungsgruppe	Lohnform	Erfaßte Arbeiter insgesamt	Darunter im Alter von 18 und mehr Jahren								gesetzliche Abzüge in % des Bruttoverdienstes	
			erfaßte Arbeiter	bezahlte Wochenarbeitszeit		Bruttostundenverdienst		Bruttowochenverdienst				
				insgesamt	darunter tatsächlich geleistete Arbeitsstunden		insgesamt		für Mehrarbeitsstunden			
					zusammen	darunter Mehrarbeitsstunden						
										Lohn- ¹⁾ steuer	Arbeitnehmerbeitrag z. Sozialversicher.	
Anzahl		Std		DM		%						
Erfaßte Wirtschaftszweige insgesamt												
1	Zeitlohn	242 341	240 842	47,2	45,8	3,8	3,57	4,32	169	8,6	11,4	
	Leistungslohn	91 376	91 214	44,3	42,5	2,4	4,20	5,10	186	8,9	11,2	
	Zeit- und Leistungslohn	46 895	46 704	47,1	45,9	3,6	4,05	4,37	191	10,1	10,8	
	Zusammen	380 612	378 760	46,5	45,0	3,5	3,78	4,46	176	8,9	11,3	
dar.: 1a	Zeitlohn	42 121	42 064	46,8	45,3	3,6	3,81	4,66	178	8,6	11,1	
	Leistungslohn	8 827	8 823	45,7	44,3	3,0	4,20	4,94	192	9,4	10,9	
	Zeit- und Leistungslohn	6 143	6 135	47,2	46,0	3,8	4,23	4,63	200	9,9	10,5	
	Zusammen	57 091	57 022	46,7	45,2	3,6	3,91	4,69	182	8,9	11,0	
1b	Zeitlohn	83 426	82 734	46,9	46,0	3,4	3,54	4,28	166	8,8	11,5	
	Leistungslohn	21 855	21 791	44,8	43,6	1,9	4,27	4,84	191	10,0	10,7	
	Zeit- und Leistungslohn	20 371	20 270	46,7	45,8	3,2	4,27	4,40	199	10,7	10,5	
	Zusammen	125 652	124 795	46,5	45,6	3,1	3,78	4,36	176	9,4	11,2	
2	Zeitlohn	122 039	120 683	47,0	45,4	3,6	3,20	3,87	150	7,4	11,8	
	Leistungslohn	67 800	67 594	44,4	42,5	2,1	3,83	4,68	170	8,2	11,4	
	Zeit- und Leistungslohn	27 924	27 754	46,7	45,2	3,5	3,61	4,05	169	8,6	11,4	
	Zusammen	217 763	216 031	46,2	44,5	3,1	3,44	4,07	159	7,8	11,6	
3	Zeitlohn	66 237	62 979	46,9	45,7	3,5	2,97	3,63	139	7,1	11,9	
	Leistungslohn	12 858	12 683	44,8	42,9	2,1	3,64	4,23	163	8,1	11,5	
	Zeit- und Leistungslohn	10 608	10 339	47,4	46,1	3,9	3,44	3,80	163	8,8	11,4	
	Zusammen	89 703	86 001	46,6	45,3	3,4	3,12	3,70	145	7,5	11,8	
Alle	Zeitlohn	430 617	424 504	47,1	45,7	3,7	3,38	4,10	159	8,1	11,6	
	Leistungslohn	172 034	171 491	44,4	42,6	2,3	4,02	4,89	178	8,6	11,3	
	Zeit- und Leistungslohn	85 427	84 797	47,0	45,7	3,6	3,84	4,20	180	9,5	11,0	
	Zusammen	688 078	680 792	46,4	44,9	3,3	3,59	4,25	166	8,4	11,4	
Produzierendes Gewerbe												
1	Zeitlohn	223 762	222 379	46,9	45,4	3,8	3,61	4,37	169	8,6	11,4	
	Leistungslohn	89 844	89 688	44,2	42,4	2,4	4,21	5,11	186	8,8	11,3	
	Zeit- und Leistungslohn	43 302	43 142	46,8	45,6	3,5	4,11	4,45	192	10,1	10,7	
	Zusammen	356 908	355 209	46,2	44,7	3,4	3,81	4,51	176	8,8	11,3	
dar.: 1a	Zeitlohn	40 978	40 934	46,7	45,2	3,6	3,81	4,67	178	8,6	11,1	
	Leistungslohn	8 744	8 741	45,6	44,3	3,0	4,20	4,94	192	9,4	10,9	
	Zeit- und Leistungslohn	5 913	5 906	47,2	45,9	3,9	4,24	4,65	200	9,9	10,5	
	Zusammen	55 635	55 581	46,6	45,1	3,6	3,92	4,70	183	8,9	11,0	
1b	Zeitlohn	80 391	79 746	46,8	45,9	3,4	3,55	4,29	166	8,8	11,5	
	Leistungslohn	21 274	21 213	44,7	43,5	2,0	4,27	4,84	191	10,0	10,7	
	Zeit- und Leistungslohn	19 654	19 567	46,7	45,8	3,2	4,29	4,42	200	10,7	10,5	
	Zusammen	121 319	120 526	46,4	45,5	3,1	3,79	4,37	176	9,4	11,2	
2	Zeitlohn	110 712	109 453	46,7	45,0	3,6	3,23	3,90	151	7,4	11,8	
	Leistungslohn	67 227	67 023	44,3	42,5	2,1	3,84	4,69	170	8,2	11,4	
	Zeit- und Leistungslohn	26 222	26 063	46,6	45,0	3,5	3,64	4,08	169	8,7	11,4	
	Zusammen	204 161	202 539	45,9	44,2	3,1	3,48	4,10	160	7,8	11,6	
3	Zeitlohn	56 846	53 901	46,7	45,3	3,6	2,99	3,61	139	7,1	11,9	
	Leistungslohn	12 566	12 396	44,7	42,8	2,1	3,65	4,24	163	8,1	11,5	
	Zeit- und Leistungslohn	9 419	9 182	47,3	45,9	4,0	3,49	3,81	165	8,8	11,4	
	Zusammen	78 831	75 479	46,4	45,0	3,4	3,16	3,70	146	7,5	11,8	
Alle	Zeitlohn	391 320	385 733	46,8	45,3	3,7	3,41	4,14	160	8,1	11,6	
	Leistungslohn	169 637	169 107	44,3	42,5	2,3	4,02	4,90	178	8,5	11,3	
	Zeit- und Leistungslohn	78 943	78 387	46,8	45,4	3,6	3,88	4,25	182	9,5	11,0	
	Zusammen	639 900	633 227	46,1	44,6	3,3	3,63	4,29	167	8,4	11,4	

1) Ohne Kirchensteuer.

2. Erfasste Arbeiter, durchschnittliche Wochenarbeitszeiten, Arbeitsverdienste und gesetzliche Abzüge der Arbeiter
im Alter von 18 und mehr Jahren nach Wirtschaftsabteilungen, Leistungsgruppen und Lohnformen
a) Männliche Arbeiter

Leistungsgruppe	Lohnform	Erfasste Arbeiter insgesamt	Darunter im Alter von 18 und mehr Jahren								gesetzliche Abzüge in % des Bruttoverdienstes				
			erfasste Arbeiter	bezahlte Wochenarbeitszeit		Bruttostundenverdienst		Bruttowochenverdienst							
				insgesamt	darunter tatsächlich geleistete Arbeitsstunden	insgesamt	für Mehrarbeitsstunden				Lohnsteuer ¹⁾	Arbeitnehmerbeitrag z. Sozialversicher.			
					zusammen								darunter Mehrarbeitsstunden		
		Anzahl		Std			DM			%					
Energiewirtschaft und Wasserversorgung, Bergbau															
1	Zeitlohn	27 601	27 481	45,7	42,8	3,1	3,57	4,27	163	6,5	12,1				
	Leistungslohn	21 763	21 760	42,5	39,8	2,6	4,40	5,58	187	6,6	12,2				
	Zeit- und Leistungslohn	1 419	1 417	46,3	44,0	3,1	3,79	4,53	176	7,2	11,9				
	Zusammen	50 783	50 658	44,3	41,5	2,9	3,92	4,78	174	6,6	12,1				
dar.: 1a	Zeitlohn	3 880	3 879	46,6	43,1	2,1	3,71	4,33	173	7,3	11,2				
	Leistungslohn	116	116	48,0	47,7	4,5	3,89	4,69	186	7,6	10,5				
	Zeit- und Leistungslohn	70	70	48,0	46,9	2,5	3,39	3,54	163	6,2	11,8				
	Zusammen	4 066	4 065	46,7	43,3	2,2	3,71	4,33	173	7,3	11,2				
1b	Zeitlohn	4 906	4 891	47,3	44,1	2,4	3,52	4,20	167	7,3	11,5				
	Leistungslohn	32	32	42,9	41,3	0,3	3,74	4,42	160	6,3	12,5				
	Zeit- und Leistungslohn	366	365	47,9	45,8	2,7	3,77	4,89	181	8,5	11,7				
	Zusammen	5 304	5 288	47,3	44,2	2,4	3,54	4,25	168	7,4	11,5				
2	Zeitlohn	10 125	10 080	44,7	41,8	2,4	3,13	3,71	140	4,8	12,5				
	Leistungslohn	1 424	1 421	43,0	41,1	1,9	3,83	4,79	165	7,1	12,4				
	Zeit- und Leistungslohn	670	668	45,2	42,9	2,2	3,48	4,06	157	5,8	12,2				
	Zusammen	12 219	12 169	44,5	41,7	2,3	3,23	3,83	144	5,2	12,5				
3	Zeitlohn	4 761	4 568	43,7	40,7	1,9	2,80	3,49	122	3,8	12,9				
	Leistungslohn	266	266	45,0	43,3	1,9	3,42	3,52	154	5,9	12,2				
	Zeit- und Leistungslohn	166	166	44,7	43,2	2,3	3,46	3,74	155	5,9	12,0				
	Zusammen	5 193	5 000	43,8	40,9	2,0	2,85	3,50	125	4,0	12,8				
Alle	Zeitlohn	42 487	42 129	45,2	42,3	2,8	3,39	4,10	153	5,9	12,2				
	Leistungslohn	23 453	23 447	42,6	39,9	2,5	4,36	5,53	186	6,6	12,2				
	Zeit- und Leistungslohn	2 255	2 251	45,9	43,6	2,8	3,68	4,38	169	6,7	12,0				
	Zusammen	68 195	67 827	44,3	41,5	2,7	3,72	4,57	165	6,2	12,2				
Verarbeitende Industrie (ohne Bauindustrie)															
1	Zeitlohn	137 998	137 174	47,0	45,4	4,1	3,62	4,42	170	8,8	11,3				
	Leistungslohn	60 839	60 714	44,8	43,2	2,4	4,03	4,96	181	9,2	11,2				
	Zeit- und Leistungslohn	24 958	24 867	46,6	45,2	3,6	3,84	4,43	179	9,5	11,2				
	Zusammen	223 795	222 755	46,4	44,8	3,6	3,75	4,52	174	9,0	11,3				
dar.: 1a	Zeitlohn	27 751	27 719	46,3	44,7	3,6	3,78	4,71	175	8,7	11,2				
	Leistungslohn	7 869	7 866	45,5	44,0	3,1	4,10	4,96	187	9,2	11,1				
	Zeit- und Leistungslohn	3 566	3 562	46,3	44,8	3,6	3,95	4,61	183	9,3	11,0				
	Zusammen	39 186	39 147	46,2	44,6	3,5	3,86	4,74	178	8,8	11,1				
1b	Zeitlohn	31 196	30 896	46,3	45,0	3,6	3,56	4,41	165	9,0	11,4				
	Leistungslohn	15 253	15 216	44,5	43,0	2,2	3,89	4,81	173	8,9	11,5				
	Zeit- und Leistungslohn	5 722	5 688	45,9	44,6	3,1	3,77	4,31	173	9,4	11,3				
	Zusammen	52 171	51 800	45,7	44,4	3,1	3,67	4,48	168	9,0	11,4				
2	Zeitlohn	81 802	80 731	46,6	44,8	3,5	3,22	3,91	150	7,5	11,7				
	Leistungslohn	64 524	64 334	44,3	42,4	2,1	3,82	4,69	169	8,2	11,4				
	Zeit- und Leistungslohn	21 524	21 390	46,3	44,6	3,4	3,58	4,10	166	8,5	11,5				
	Zusammen	167 850	166 455	45,7	43,9	3,0	3,49	4,15	160	7,9	11,5				
3	Zeitlohn	33 496	31 222	46,9	45,3	3,8	2,97	3,62	139	7,3	11,8				
	Leistungslohn	11 235	11 081	44,6	42,5	2,1	3,63	4,30	162	8,0	11,6				
	Zeit- und Leistungslohn	6 414	6 225	47,2	45,6	4,0	3,37	3,77	159	8,5	11,5				
	Zusammen	51 145	48 528	46,4	44,7	3,4	3,16	3,73	147	7,6	11,7				
Alle	Zeitlohn	253 296	249 127	46,9	45,2	3,9	3,41	4,17	160	8,2	11,5				
	Leistungslohn	136 598	136 129	44,6	42,8	2,3	3,90	4,79	174	8,6	11,3				
	Zeit- und Leistungslohn	52 896	52 482	46,6	45,0	3,6	3,68	4,21	171	9,0	11,3				
	Zusammen	442 790	437 738	46,1	44,4	3,3	3,59	4,31	165	8,5	11,4				

1) Ohne Kirchensteuer.

2. Erfaßte Arbeiter, durchschnittliche Wochenarbeitszeiten, Arbeitsverdienste und gesetzliche Abzüge der Arbeiter
im Alter von 18 und mehr Jahren nach Wirtschaftsabteilungen, Leistungsgruppen und Lohnformen

a) Männliche Arbeiter

Leistungs- gruppe	Lohnform	Erfasste Arbeiter ins- gesamt	Darunter im Alter von 13 und mehr Jahren								gesetzliche Abzüge in % des Bruttoverdienstes	
			erfasste Arbeiter	bezahlte Wochenarbeitszeit		Brutto- stundenverdienst		Brutto- wochen- verdienst				
				ins- gesamt	darunter tatsäch- lich geleistete Arbeitsstunden		ins- gesamt		für Mehr- arbeits- stunden			
					zusammen	darunter Mehr- arbeits- stunden						
		Anzahl		Std			DM			Lohn- ¹⁾ steuer	Arbeit- nehmer- beitrag z. Sozial- versicher.	
Baugewerbe												
1	Zeitlohn	58 163	57 724	47,3	46,8	3,6	3,60	4,29	170	8,9	11,4	
	Leistungslohn	7 242	7 214	45,2	44,8	1,5	5,19	4,90	235	11,8	9,3	
	Zeit- und Leistungslohn	16 925	16 858	47,1	46,3	3,4	4,51	4,47	213	11,2	10,1	
	Zusammen	82 330	81 796	47,1	46,5	3,4	3,92	4,35	185	9,7	10,9	
dar.: 1a	Zeitlohn	9 347	9 336	48,0	47,5	4,3	3,93	4,62	189	8,8	10,9	
	Leistungslohn	759	759	46,2	45,9	2,3	5,21	4,74	241	11,2	9,3	
	Zeit- und Leistungslohn	2 277	2 274	48,4	47,5	4,4	4,70	4,71	228	10,8	9,7	
	Zusammen	12 383	12 369	48,0	47,4	4,2	4,15	4,64	199	9,4	10,6	
1b	Zeitlohn	44 289	43 959	47,1	46,7	3,4	3,54	4,21	167	8,8	11,6	
	Leistungslohn	5 989	5 965	45,0	44,6	1,3	5,23	4,98	235	11,9	9,3	
	Zeit- und Leistungslohn	13 566	13 514	46,9	46,1	3,3	4,52	4,45	212	11,3	10,2	
	Zusammen	63 844	63 438	46,9	46,4	3,2	3,90	4,29	183	9,8	11,0	
2	Zeitlohn	18 785	18 642	48,2	47,7	4,5	3,32	3,91	160	8,2	11,7	
	Leistungslohn	1 279	1 268	45,9	45,4	1,9	4,51	4,53	207	10,3	10,2	
	Zeit- und Leistungslohn	4 028	4 005	47,9	47,1	4,1	3,98	4,01	191	9,9	10,8	
	Zusammen	24 092	23 915	48,0	47,5	4,3	3,49	3,94	167	8,6	11,5	
3	Zeitlohn	18 589	18 111	46,9	46,5	3,6	3,07	3,61	144	7,4	12,0	
	Leistungslohn	1 065	1 049	45,9	45,1	2,3	4,00	3,80	183	9,8	10,7	
	Zeit- und Leistungslohn	2 839	2 791	47,4	46,8	3,9	3,77	3,89	179	9,6	11,1	
	Zusammen	22 493	21 951	47,0	46,5	3,6	3,20	3,65	150	7,9	11,8	
Alle	Zeitlohn	95 537	94 477	47,4	46,9	3,8	3,44	4,07	163	8,5	11,6	
	Leistungslohn	9 586	9 531	45,4	44,9	1,6	4,96	4,67	225	11,4	9,6	
	Zeit- und Leistungslohn	23 792	23 654	47,3	46,5	3,6	4,33	4,31	205	10,8	10,3	
	Zusammen	128 915	127 662	47,2	46,7	3,6	3,72	4,14	176	9,3	11,1	
Großhandel												
1	Zeitlohn	11 764	11 695	49,0	48,4	4,2	3,19	3,75	156	8,5	11,7	
	Leistungslohn	874	871	46,3	45,6	1,4	4,27	3,85	198	10,8	10,4	
	Zeit- und Leistungslohn	2 124	2 112	47,9	47,3	3,3	3,54	3,83	169	9,3	11,4	
	Zusammen	14 762	14 678	48,7	48,1	3,9	3,30	3,76	161	8,8	11,6	
dar.: 1a	Zeitlohn	786	778	46,7	46,1	2,7	3,48	4,33	163	8,9	11,5	
	Leistungslohn	75	74	46,5	44,9	1,8	4,26	4,53	198	10,1	10,4	
	Zeit- und Leistungslohn	191	190	46,4	45,3	2,3	3,77	4,28	175	9,6	11,2	
	Zusammen	1 052	1 042	46,7	45,8	2,5	3,59	4,33	167	9,1	11,3	
1b	Zeitlohn	1 449	1 427	47,7	47,2	3,7	3,27	4,02	156	9,3	11,6	
	Leistungslohn	377	376	46,0	44,7	0,7	4,80	4,07	221	11,4	9,8	
	Zeit- und Leistungslohn	446	440	45,8	45,3	2,0	3,74	3,84	171	10,0	11,4	
	Zusammen	2 272	2 243	47,1	46,4	2,9	3,61	4,00	170	9,9	11,2	
2	Zeitlohn	8 035	7 949	48,7	48,1	3,7	2,93	3,48	143	7,6	12,0	
	Leistungslohn	358	356	47,2	46,7	2,2	3,40	3,24	161	8,9	11,4	
	Zeit- und Leistungslohn	1 157	1 147	47,8	47,3	2,8	3,20	3,64	153	7,8	11,8	
	Zusammen	9 550	9 452	48,5	48,0	3,5	2,98	3,49	144	7,6	11,9	
3	Zeitlohn	6 763	6 483	47,9	47,5	3,3	2,77	3,37	133	7,2	12,0	
	Leistungslohn	197	195	47,0	46,9	2,1	3,27	3,64	154	8,7	11,4	
	Zeit- und Leistungslohn	839	814	48,2	47,6	3,7	3,09	3,59	149	8,3	11,8	
	Zusammen	7 799	7 492	47,9	47,5	3,3	2,82	3,40	135	7,4	12,0	
Alle	Zeitlohn	26 562	26 127	48,6	48,1	3,8	3,01	3,59	146	7,9	11,9	
	Leistungslohn	1 429	1 422	46,6	46,0	1,7	3,92	3,62	183	10,1	10,7	
	Zeit- und Leistungslohn	4 120	4 073	48,0	47,4	3,2	3,35	3,73	161	8,7	11,6	
	Zusammen	32 111	31 622	48,4	47,9	3,6	3,09	3,60	150	8,1	11,8	

1) Ohne Kirchensteuer.

2. Erfaßte Arbeiter, durchschnittliche Wochenarbeitszeiten, Arbeitsverdienste und gesetzliche Abzüge der Arbeiter
im Alter von 18 und mehr Jahren nach Wirtschaftsabteilungen, Leistungsgruppen und Lohnformen
a) Männliche Arbeiter

Leistungs- gruppe	Lohnform	Erfaßte Arbeiter ins- gesamt	Darunter im Alter von 18 und mehr Jahren							gesetzliche Abzüge in % des Bruttoverdienstes	
			erfaßte Arbeiter	bezahlte Wochenarbeitszeit		Brutto- stundenverdienst		Brutto- wochen- verdienst	Lohn- steuer ¹⁾	Arbeit- nehmer- beitrag z. Sozial- versicher.	
				ins- gesamt	darunter tatsäch- lich geleistete Arbeitsstunden	ins- gesamt	für Mehr- arbeits- stunden				
											zusammen
		Anzahl	Std		DM				%		
Verkehr und Nachrichtenübermittlung ²⁾											
1	Zeitlohn	3 819	3 806	55,9	55,1	5,5	3,23	3,89	181	8,5	11,2
	Leistungslohn	145	145	56,8	56,3	2,8	3,22	3,57	183	8,5	11,1
	Zeit- und Leistungslohn	714	708	57,3	56,9	8,4	3,12	3,19	179	9,0	11,0
	Zusammen	1 678	4 659	56,1	55,4	5,9	3,21	3,73	180	8,6	11,1
dar.: 1a	Zeitlohn	184	183	50,0	47,8	4,6	3,46	4,56	173	7,9	11,8
	Leistungslohn	2	2
	Zeit- und Leistungslohn	21	21	(55,2)	(53,4)	(9,1)	(3,35)	(3,46)	(185)	(8,7)	(10,8)
	Zusammen	207	206	50,5	48,3	5,0	3,45	4,36	174	8,0	11,7
1b	Zeitlohn	396	392	51,3	50,2	5,8	3,55	4,55	182	7,8	11,2
	Leistungslohn	6	6
	Zeit- und Leistungslohn	45	45	52,2	52,1	6,2	3,44	3,85	180	9,1	9,9
	Zusammen	447	443	51,3	50,3	5,8	3,53	4,47	181	8,0	11,1
2	Zeitlohn	2 391	2 388	54,4	53,9	4,6	3,08	4,06	168	8,0	11,4
	Leistungslohn	129	129	51,7	51,1	2,5	3,21	3,43	166	7,0	11,7
	Zeit- und Leistungslohn	363	362	53,6	53,1	6,2	3,28	3,55	176	8,4	11,3
	Zusammen	2 883	2 879	54,2	53,6	4,7	3,11	3,96	169	8,0	11,4
3	Zeitlohn	1 662	1 653	48,9	46,8	5,1	3,49	4,74	171	7,8	11,3
	Leistungslohn	31	31	44,3	44,3	1,1	3,13	2,47	139	7,4	12,1
	Zeit- und Leistungslohn	187	183	47,4	46,3	3,7	3,61	4,95	171	8,4	11,2
	Zusammen	1 880	1 867	48,7	46,7	4,9	3,50	4,75	170	7,9	11,3
Alle	Zeitlohn	7 872	7 847	54,0	53,0	5,1	3,23	4,11	175	8,2	11,3
	Leistungslohn	305	305	53,4	52,9	2,5	3,21	3,46	171	7,8	11,4
	Zeit- und Leistungslohn	1 264	1 253	54,8	54,2	7,1	3,23	3,42	177	8,7	11,1
	Zusammen	9 441	9 405	54,1	53,1	5,3	3,23	3,98	175	8,3	11,3
Dienstleistungen, soweit von Unternehmen und Freien Berufen erbracht. ²⁾											
1	Zeitlohn	2 996	2 962	49,0	48,7	1,3	3,39	3,64	166	10,1	11,1
	Leistungslohn	513	510	49,0	48,8	0,8	3,69	4,19	181	9,8	10,7
	Zeit- und Leistungslohn	755	742	49,1	48,8	1,1	3,61	3,54	177	10,2	10,7
	Zusammen	4 264	4 214	49,0	48,7	1,2	3,46	3,67	170	10,0	11,0
dar.: 1a	Zeitlohn	173	169	48,9	48,5	1,3	4,06	4,30	199	11,0	10,2
	Leistungslohn	6	6
	Zeit- und Leistungslohn	18	18	(49,6)	(49,4)	(0,8)	(4,52)	(4,99)	(224)	(12,3)	(9,4)
	Zusammen	197	193	49,1	48,6	1,3	4,12	4,45	202	11,2	10,1
1b	Zeitlohn	1 190	1 169	49,3	48,9	0,7	3,27	3,60	161	10,3	11,2
	Leistungslohn	198	196	49,4	49,1	0,8	3,76	4,79	186	9,9	10,8
	Zeit- und Leistungslohn	226	218	49,8	49,6	0,5	3,50	3,88	174	11,2	10,5
	Zusammen	1 614	1 583	49,4	49,0	0,7	3,36	3,79	166	10,4	11,0
2	Zeitlohn	901	893	48,5	48,1	2,1	2,74	3,14	133	8,0	11,9
	Leistungslohn	86	86	46,6	45,9	1,0	3,13	3,02	146	7,5	11,5
	Zeit- und Leistungslohn	182	182	48,4	47,8	1,6	3,09	3,29	149	8,9	11,8
	Zusammen	1 169	1 161	48,3	47,9	2,0	2,82	3,16	136	8,1	11,8
3	Zeitlohn	966	942	48,9	48,6	1,0	2,14	2,93	104	6,6	11,9
	Leistungslohn	64	61	49,6	49,4	0,7	2,88	2,47	143	9,3	11,3
	Zeit- und Leistungslohn	163	160	50,0	49,7	1,5	2,12	2,52	106	8,0	11,8
	Zusammen	1 193	1 163	49,1	48,8	1,0	2,17	2,83	107	6,9	11,8
Alle	Zeitlohn	4 863	4 797	48,9	48,6	1,4	3,02	3,40	148	9,2	11,3
	Leistungslohn	663	657	48,7	48,5	0,8	3,54	3,87	173	9,5	10,9
	Zeit- und Leistungslohn	1 100	1 084	49,1	48,8	1,3	3,30	3,30	162	9,8	11,0
	Zusammen	6 626	6 538	48,9	48,6	1,3	3,12	3,41	153	9,4	11,2

1) Ohne Kirchensteuer.- 2) Ausgewählte Wirtschaftszweige.

2. Erfafte Arbeiter, durchschnittliche Wochenarbeitszeiten, Arbeitsverdienste und gesetzliche Abzüge der Arbeiter im Alter von 18 und mehr Jahren nach Wirtschaftsabteilungen, Leistungsgruppen und Lohnformen

a) Weibliche Arbeiter

Leistungsgruppe	Lohnform	Erfafte Arbeiter insgesamt	Darunter im Alter von 18 und mehr Jahren								gesetzliche Abzüge in % des Bruttoverdienstes	
			erfaßte Arbeiter	bezahlte Wochenarbeitszeit		Bruttostundenverdienst		Bruttowochenverdienst	Lohnsteuer	Arbeitnehmerbeitrag z. Sozialversicher.		
				insgesamt	darunter tatsächlich geleistete Arbeitsstunden		insgesamt				für Mehrarbeitsstunden	
					zusammen	darunter Mehrarbeitsstunden						
Anzahl		Std		DM		%						
Erfafte Wirtschaftszweige insgesamt												
1	Zeitlohn	4 991	4 841	44,3	43,8	0,9	2,62	3,27	116	8,8	12,2	
	Leistungslohn	3 729	3 677	43,2	42,7	0,3	2,80	3,66	121	9,3	12,2	
	Zeit- und Leistungslohn	1 162	1 149	44,4	43,9	0,6	2,90	3,37	129	10,0	12,0	
	Zusammen	9 882	9 667	43,9	43,4	0,7	2,72	3,35	119	9,2	12,2	
dar.: 1a	Zeitlohn	508	497	43,1	42,6	0,7	2,65	3,25	114	8,8	12,2	
	Leistungslohn	81	81	42,6	42,0	0,3	2,98	4,23	127	9,1	12,2	
	Zeit- und Leistungslohn	47	47	44,3	44,1	1,2	2,96	3,63	131	10,1	11,5	
	Zusammen	636	625	43,1	42,6	0,7	2,71	3,37	117	9,0	12,2	
1b	Zeitlohn	1 676	1 641	44,9	44,5	0,8	2,63	3,45	118	8,8	12,2	
	Leistungslohn	636	633	43,8	43,3	0,2	2,98	3,94	130	9,7	12,3	
	Zeit- und Leistungslohn	311	306	45,0	44,6	0,5	2,91	3,67	131	10,1	11,6	
	Zusammen	2 623	2 580	44,7	44,2	0,7	2,75	3,51	123	9,2	12,1	
2	Zeitlohn	43 354	40 415	43,3	42,6	0,8	2,32	2,93	100	7,4	12,4	
	Leistungslohn	29 815	29 368	42,5	41,7	0,5	2,76	3,44	117	9,1	12,4	
	Zeit- und Leistungslohn	12 583	12 239	43,1	42,2	0,7	2,60	2,92	112	8,8	12,4	
	Zusammen	85 752	82 022	43,0	42,2	0,7	2,52	3,06	108	8,3	12,4	
3	Zeitlohn	48 298	43 709	43,7	42,7	1,1	2,19	2,73	96	6,7	12,4	
	Leistungslohn	23 111	22 709	42,9	41,8	0,8	2,67	3,34	115	8,5	12,4	
	Zeit- und Leistungslohn	10 228	9 796	43,6	42,5	1,0	2,47	2,80	108	8,1	12,5	
	Zusammen	81 637	76 214	43,5	42,4	1,0	2,37	2,88	103	7,5	12,4	
Alle	Zeitlohn	96 643	88 965	43,6	42,7	1,0	2,27	2,83	99	7,1	12,4	
	Leistungslohn	56 655	55 754	42,7	41,8	0,6	2,73	3,40	116	8,9	12,4	
	Zeit- und Leistungslohn	23 973	23 184	43,4	42,4	0,9	2,56	2,88	111	8,6	12,4	
	Zusammen	177 271	167 903	43,3	42,4	0,8	2,46	2,98	106	8,0	12,4	
Produzierendes Gewerbe												
1	Zeitlohn	3 862	3 723	43,4	42,8	1,1	2,61	3,29	113	8,5	12,3	
	Leistungslohn	3 395	3 347	42,7	42,1	0,4	2,78	3,69	118	9,2	12,3	
	Zeit- und Leistungslohn	874	862	43,2	42,7	0,7	2,96	3,37	128	10,0	12,0	
	Zusammen	8 131	7 932	43,1	42,5	0,7	2,72	3,39	117	9,0	12,2	
dar.: 1a	Zeitlohn	496	485	42,9	42,4	0,7	2,65	3,25	114	8,9	12,2	
	Leistungslohn	80	80	42,5	41,9	0,3	2,99	4,23	127	9,1	12,2	
	Zeit- und Leistungslohn	45	45	43,6	43,4	0,9	2,96	3,40	129	9,9	11,5	
	Zusammen	621	610	42,9	42,4	0,7	2,72	3,33	117	9,0	12,2	
1b	Zeitlohn	1 116	1 087	43,4	42,9	1,0	2,73	3,56	118	8,7	12,3	
	Leistungslohn	517	515	42,6	42,1	0,3	3,03	3,94	129	9,5	12,3	
	Zeit- und Leistungslohn	219	214	43,3	42,8	0,7	3,18	3,77	138	10,5	11,3	
	Zusammen	1 852	1 816	43,1	42,7	0,7	2,87	3,62	124	9,1	12,2	
2	Zeitlohn	39 766	36 930	43,1	42,4	0,8	2,34	2,96	101	7,4	12,4	
	Leistungslohn	29 415	28 972	42,4	41,6	0,5	2,76	3,44	117	9,1	12,4	
	Zeit- und Leistungslohn	11 929	11 595	43,0	42,1	0,8	2,61	2,94	112	8,8	12,4	
	Zusammen	81 110	77 497	42,9	42,0	0,7	2,53	3,09	109	8,3	12,4	
3	Zeitlohn	43 404	39 080	43,4	42,3	1,1	2,23	2,75	97	6,7	12,4	
	Leistungslohn	22 637	22 245	42,9	41,7	0,8	2,68	3,35	115	8,5	12,4	
	Zeit- und Leistungslohn	9 495	9 097	43,4	42,3	1,1	2,50	2,83	109	8,2	12,5	
	Zusammen	75 536	70 422	43,2	42,1	1,0	2,41	2,90	104	7,5	12,4	
Alle	Zeitlohn	87 032	79 733	43,3	42,4	1,0	2,30	2,86	99	7,1	12,4	
	Leistungslohn	55 447	54 564	42,6	41,7	0,6	2,73	3,40	116	8,9	12,4	
	Zeit- und Leistungslohn	22 298	21 554	43,2	42,2	0,9	2,58	2,90	111	8,6	12,4	
	Zusammen	164 777	155 851	43,0	42,1	0,8	2,49	3,00	107	8,0	12,4	

1) Ohne Kirchensteuer.

2. Erfasste Arbeiter, durchschnittliche Wochenarbeitszeiten, Arbeitsverdienste und gesetzliche Abzüge der Arbeiter
im Alter von 18 und mehr Jahren nach Wirtschaftsabteilungen, Leistungsgruppen und Lohnformen

b) Weibliche Arbeiter

Leistungs- gruppe	Lohnform	Erfasste Arbeiter ins- gesamt	Davon im Alter von 18 und mehr Jahren								gesetzliche Abzüge in % des Bruttoverdienstes	
			erfasste Arbeiter	bezahlte Wochenarbeitszeit		Brutto- stundenverdienst		Brutto- wochen- verdienst	Lohn- steuer	Arbeit- nehmer- beitrag z. Sozial- versicher.		
				ins- gesamt	darunter tatsäch- lich geleistete Arbeitsstunden	ins- gesamt	für Mehr- arbeits- stunden					
											zusammen	darunter Mehr- arbeits- stunden
		Anzahl	Std		DM				%			
Energiewirtschaft und Wasserversorgung, Bergbau												
1	Zeitlohn	76	76	45,1	11,7	1,2	3,14	4,16	142	8,8	11,3	
	Leistungslohn	10	10	43,0	13,4	0,4	2,85	4,53	125	9,6	12,1	
	Zeit- und Leistungslohn	-	-	-	-	-	-	-	-	-	-	
	Zusammen	46	46	45,1	44,6	1,0	3,08	4,19	139	9,0	11,5	
dar.: 1a	Zeitlohn	4	4	
	Leistungslohn	9	9	
	Zeit- und Leistungslohn	-	-	-	-	-	-	-	-	-	-	
	Zusammen	12	12	44,3	44,3	0,6	3,35	4,29	148	9,9	11,8	
1b	Zeitlohn	26	26	46,0	45,9	1,8	3,23	4,22	152	9,7	10,5	
	Leistungslohn	2	2	
	Zeit- und Leistungslohn	-	-	-	-	-	-	-	-	-	-	
	Zusammen	22	22	46,8	45,9	1,6	3,07	4,22	144	9,4	10,5	
2	Zeitlohn	136	136	45,3	42,4	0,7	2,70	3,35	122	7,7	12,6	
	Leistungslohn	24	24	44,6	43,8	0,2	2,91	3,72	130	9,7	12,3	
	Zeit- und Leistungslohn	10	10	44,1	41,4	0,0	3,30	0,00	146	10,6	11,7	
	Zusammen	170	170	45,1	42,6	0,6	2,77	3,36	125	8,2	12,5	
3	Zeitlohn	801	796	43,4	40,5	0,9	2,28	2,69	99	6,3	12,6	
	Leistungslohn	28	28	44,0	42,4	0,4	2,74	2,27	121	8,3	12,4	
	Zeit- und Leistungslohn	27	27	44,4	44,0	1,2	2,59	2,74	115	7,3	12,6	
	Zusammen	856	851	43,4	40,7	0,9	2,31	2,69	100	6,4	12,6	
Alle	Zeitlohn	973	968	43,7	40,9	0,9	2,38	2,84	104	6,6	12,5	
	Leistungslohn	62	62	44,2	43,2	0,3	2,83	3,04	125	9,1	12,3	
	Zeit- und Leistungslohn	37	37	44,3	43,3	0,9	2,78	2,74	123	8,4	12,3	
	Zusammen	1 072	1 067	43,8	41,1	0,9	2,42	2,84	106	6,9	12,5	
Verarbeitende Industrie (ohne Bauindustrie)												
1	Zeitlohn	3 819	3 681	43,3	42,8	1,1	2,61	3,28	113	8,5	12,3	
	Leistungslohn	3 385	3 337	42,6	42,1	0,4	2,78	3,69	118	9,2	12,3	
	Zeit- und Leistungslohn	872	860	43,1	42,6	0,7	2,95	3,32	127	10,0	12,0	
	Zusammen	8 076	7 878	43,0	42,5	0,7	2,72	3,37	117	9,0	12,3	
dar.: 1a	Zeitlohn	491	480	42,9	42,3	0,7	2,64	3,25	113	8,8	12,3	
	Leistungslohn	72	72	42,4	41,7	0,3	2,96	4,19	126	9,0	12,2	
	Zeit- und Leistungslohn	45	45	43,6	43,4	0,9	2,96	3,40	129	9,9	11,5	
	Zusammen	608	597	42,9	42,3	0,7	2,71	3,32	116	9,0	12,2	
1b	Zeitlohn	1 092	1 064	43,3	42,8	1,0	2,72	3,54	118	8,6	12,3	
	Leistungslohn	515	513	42,5	42,0	0,3	3,04	3,94	129	9,5	12,3	
	Zeit- und Leistungslohn	219	214	43,3	42,7	0,7	3,18	3,77	138	10,5	11,3	
	Zusammen	1 826	1 791	43,1	42,6	0,7	2,86	3,60	123	9,1	12,2	
2	Zeitlohn	39 605	36 770	43,1	42,3	0,8	2,34	2,96	101	7,4	12,4	
	Leistungslohn	29 390	28 947	42,4	41,6	0,5	2,76	3,44	117	9,1	12,4	
	Zeit- und Leistungslohn	11 909	11 575	43,0	42,0	0,8	2,61	2,94	112	8,8	12,4	
	Zusammen	80 904	77 292	42,8	42,0	0,7	2,53	3,09	108	8,3	12,4	
3	Zeitlohn	42 396	38 081	43,4	42,3	1,1	2,23	2,75	97	6,7	12,4	
	Leistungslohn	22 592	22 200	42,8	41,7	0,8	2,68	3,35	115	8,5	12,4	
	Zeit- und Leistungslohn	9 450	9 052	43,4	42,2	1,1	2,50	2,83	109	8,2	12,5	
	Zusammen	74 438	69 333	43,2	42,1	1,0	2,41	2,90	104	7,6	12,4	
Alle	Zeitlohn	85 820	78 532	43,2	42,3	1,0	2,30	2,86	99	7,1	12,4	
	Leistungslohn	55 367	54 484	42,6	41,6	0,6	2,73	3,40	116	8,9	12,4	
	Zeit- und Leistungslohn	22 231	21 487	43,1	42,4	0,9	2,58	2,90	111	8,6	12,4	
	Zusammen	163 418	154 503	43,0	42,1	0,8	2,49	3,00	107	8,0	12,4	

1) Ohne Kirchensteuer.

2. Erfasste Arbeiter, durchschnittliche Wochenarbeitszeiten, Arbeitsverdienste und gesetzliche Abzüge der Arbeiter
im Alter von 18 und mehr Jahren nach Wirtschaftsabteilungen, Leistungsgruppen und Lohnformen

b) Weibliche Arbeiter

Leistungsgruppe	Lohnform	Erfasste Arbeiter insgesamt	Darunter im Alter von 18 und mehr Jahren								gesetzliche Abzüge in % des Bruttoverdienstes	
			erfasste Arbeiter	bezahlte Wochenarbeitszeit			Bruttostundenverdienst		Bruttowochenverdienst			
				insgesamt	darunter tatsächlich geleistete Arbeitsstunden		insgesamt	für Mehrarbeitsstunden				
					zusammen	darunter Mehrarbeitsstunden						
					Anzahl	Std				DM		Lohnsteuer ¹⁾
Baugewerbe												
1	Zeitlohn	7	6	
	Leistungslohn	-	-	-	-	-	-	-	-	-	-	
	Zeit- und Leistungslohn	2	2	
	Zusammen	9	8	
dar.: 1a	Zeitlohn	1	1	
	Leistungslohn	-	-	-	-	-	-	-	-	-	-	
	Zeit- und Leistungslohn	-	-	-	-	-	-	-	-	-	-	
	Zusammen	1	1	
1b	Zeitlohn	4	3	
	Leistungslohn	-	-	-	-	-	-	-	-	-	-	
	Zeit- und Leistungslohn	-	-	-	-	-	-	-	-	-	-	
	Zusammen	4	3	
2	Zeitlohn	25	24	(45,1)	(44,5)	(1,5)	(2,58)	(2,36)	(116)	(9,4)	(12,4)	
	Leistungslohn	1	1	
	Zeit- und Leistungslohn	10	10	(43,3)	(42,1)	(0,5)	(2,66)	(3,09)	(115)	(7,4)	(12,4)	
	Zusammen	36	35	44,5	43,8	1,2	2,61	2,45	116	8,6	12,4	
3	Zeitlohn	207	203	43,7	43,3	1,4	2,51	3,22	109	7,8	12,4	
	Leistungslohn	17	17	(45,9)	(45,1)	(2,1)	(2,61)	(3,01)	(120)	(10,2)	(12,0)	
	Zeit- und Leistungslohn	18	18	(46,1)	(43,8)	(2,3)	(2,74)	(3,39)	(126)	(9,7)	(12,3)	
	Zusammen	242	238	44,0	43,5	1,5	2,53	3,22	111	8,2	12,3	
Alle	Zeitlohn	239	233	43,9	43,5	1,4	2,53	3,12	111	8,1	12,4	
	Leistungslohn	18	18	(45,7)	(45,0)	(2,0)	(2,62)	(3,01)	(120)	(10,1)	(12,0)	
	Zeit- und Leistungslohn	30	30	45,6	43,8	2,1	2,88	3,79	131	9,5	12,0	
	Zusammen	287	281	44,2	43,6	1,5	2,58	3,21	114	8,4	12,3	

Dienstleistungen, soweit von Unternehmen und Freien Berufen erbracht²⁾

1	Zeitlohn	1 129	1 118	47,8	47,5	0,5	2,63	3,05	126	9,6	11,8
	Leistungslohn	334	330	48,6	48,4	0,2	3,00	2,83	146	10,5	11,7
	Zeit- und Leistungslohn	288	287	48,5	48,2	0,4	2,73	3,35	132	9,9	11,8
	Zusammen	1 751	1 735	48,1	47,8	0,4	2,72	3,09	131	9,8	11,8
dar.: 1a	Zeitlohn	12	12	(50,6)	(50,6)	(0,0)	(2,44)	(0,00)	(123)	(7,1)	(12,3)
	Leistungslohn	1	1
	Zeit- und Leistungslohn	2	2
	Zusammen	15	15	(51,6)	(51,6)	(1,0)	(2,51)	(4,28)	(129)	(8,1)	(12,2)
1b	Zeitlohn	560	554	48,6	48,2	0,6	2,46	3,06	120	9,2	12,0
	Leistungslohn	119	118	49,4	49,2	0,0	2,78	0,00	137	10,5	12,1
	Zeit- und Leistungslohn	92	92	49,6	49,4	0,2	2,36	2,98	117	8,9	12,2
	Zusammen	771	764	48,8	48,5	0,4	2,50	3,05	122	9,4	12,0
2	Zeitlohn	3 588	3 485	45,5	45,2	0,6	2,14	2,50	97	7,2	12,3
	Leistungslohn	400	396	44,6	44,5	0,3	2,75	2,72	123	9,4	12,0
	Zeit- und Leistungslohn	654	644	45,2	44,6	0,5	2,39	2,41	108	8,5	12,2
	Zusammen	4 642	4 525	45,4	45,0	0,5	2,23	2,50	101	7,6	12,3
3	Zeitlohn	4 894	4 629	46,6	46,2	0,7	1,88	2,37	87	5,9	12,4
	Leistungslohn	474	464	44,2	43,7	0,3	2,39	3,00	106	8,0	12,3
	Zeit- und Leistungslohn	733	699	45,8	45,5	0,6	2,10	2,29	96	6,7	12,1
	Zusammen	6 101	5 792	46,3	45,9	0,6	1,94	2,38	90	6,2	12,3
Alle	Zeitlohn	9 611	9 232	46,3	46,0	0,6	2,07	2,48	96	7,0	12,2
	Leistungslohn	1 208	1 190	45,6	45,3	0,3	2,69	2,85	122	9,3	12,0
	Zeit- und Leistungslohn	1 675	1 630	46,0	45,6	0,5	2,33	2,48	107	8,1	12,1
	Zusammen	12 494	12 052	46,2	45,9	0,6	2,16	2,50	100	7,4	12,2

1) Ohne Kirchensteuer.- 2) Ausgewählte Wirtschaftszweige.

3. Erfaßte Arbeiter, durchschnittliche Wochenarbeitszeiten, Arbeitsverdienste und gesetzliche Abzüge der Arbeiter im Alter von weniger als 18 Jahren nach Wirtschaftsabteilungen, Leistungsgruppen und Lohnformen

a) Männliche Arbeiter

Leistungsgruppe	Lohnform	Erfaßte Arbeiter insgesamt	Darunter im Alter von weniger als 18 Jahren								gesetzliche Abzüge in % des Bruttoverdienstes	
			erfaßte Arbeiter	bezahlte Wochenarbeitszeit			Bruttostundenverdienst		Bruttowochenverdienst	Lohnsteuer ¹⁾	Arbeitnehmerbeitrag z. Sozialversicher.	
				insgesamt	darunter tatsächlich geleistete Arbeitsstunden		insgesamt	für Mehrarbeitsstunden				
					zusammen	darunter Mehrarbeitsstunden						
			Anzahl	Std			DM		%			
Erfaßte Wirtschaftszweige insgesamt												
1	Zeitlohn	242 341	1 499	43,6	42,5	1,3	2,58	3,20	112	10,3	12,4	
	Leistungslohn	91 376	162	42,7	40,8	0,8	3,05	3,72	130	12,0	11,9	
	Zeit- und Leistungslohn	46 895	191	44,9	43,7	1,9	2,88	2,89	129	12,0	11,9	
	Zusammen	380 612	1 852	43,6	42,5	1,4	2,65	3,18	116	10,7	12,3	
dar.: 1a	Zeitlohn	42 121	57	44,3	43,4	1,7	2,52	3,18	112	10,2	12,3	
	Leistungslohn	8 827	4	
	Zeit- und Leistungslohn	6 143	8	
	Zusammen	57 091	69	44,6	43,6	1,9	2,56	2,85	114	10,4	12,2	
1b	Zeitlohn	83 426	692	44,0	43,4	1,3	2,70	3,38	119	10,8	12,3	
	Leistungslohn	21 855	64	42,9	41,3	0,4	3,43	4,76	147	13,3	11,4	
	Zeit- und Leistungslohn	20 371	101	44,4	43,1	1,3	3,16	3,90	140	12,8	11,7	
	Zusammen	125 652	857	43,9	43,2	1,2	2,80	3,49	123	11,3	12,1	
2	Zeitlohn	122 039	1 356	42,6	40,3	1,2	2,04	2,80	87	7,8	12,5	
	Leistungslohn	67 800	206	42,1	39,5	0,6	2,49	3,10	105	9,7	12,3	
	Zeit- und Leistungslohn	27 924	170	43,5	41,5	1,3	2,41	3,14	105	9,7	12,4	
	Zusammen	217 763	1 732	42,6	40,4	1,1	2,13	2,86	91	8,3	12,4	
3	Zeitlohn	66 237	3 258	42,3	39,9	1,0	1,81	2,62	77	6,3	12,5	
	Leistungslohn	12 858	175	41,7	39,5	0,7	2,19	3,00	91	8,6	12,3	
	Zeit- und Leistungslohn	10 608	269	43,8	42,0	1,7	2,14	2,93	94	8,7	12,4	
	Zusammen	89 703	3 702	42,4	40,0	1,0	1,85	2,67	79	6,6	12,5	
Alle	Zeitlohn	430 617	6 113	42,7	40,6	1,1	2,06	2,84	88	7,9	12,5	
	Leistungslohn	172 034	543	42,2	39,9	0,7	2,56	3,28	108	10,2	12,2	
	Zeit- und Leistungslohn	85 427	630	44,0	42,4	1,6	2,44	2,96	108	10,2	12,2	
	Zusammen	688 078	7 286	42,8	40,7	1,1	2,13	2,87	91	8,3	12,4	
Produzierendes Gewerbe												
1	Zeitlohn	223 762	1 383	43,2	42,2	1,3	2,61	3,29	113	10,4	12,4	
	Leistungslohn	89 844	156	42,5	40,6	0,8	3,05	3,72	129	11,9	12,0	
	Zeit- und Leistungslohn	43 302	160	43,8	42,4	1,4	3,06	3,56	134	12,4	12,0	
	Zusammen	356 908	1 699	43,2	42,0	1,3	2,70	3,34	116	10,8	12,3	
dar.: 1a	Zeitlohn	40 978	44	44,3	43,4	2,0	2,56	3,18	114	10,3	12,2	
	Leistungslohn	8 744	3	
	Zeit- und Leistungslohn	5 913	7	
	Zusammen	55 635	54	44,7	43,6	2,3	2,61	2,83	117	10,5	12,2	
1b	Zeitlohn	80 391	645	43,7	43,1	1,3	2,74	3,41	120	10,9	12,3	
	Leistungslohn	21 274	61	42,5	40,9	0,5	3,43	4,76	146	13,1	11,5	
	Zeit- und Leistungslohn	19 654	87	43,9	42,4	1,5	3,33	3,90	146	13,2	11,7	
	Zusammen	121 319	793	43,6	42,9	1,3	2,86	3,51	125	11,4	12,1	
2	Zeitlohn	110 712	1 259	42,3	39,9	1,1	2,05	2,84	87	7,8	12,5	
	Leistungslohn	67 227	204	42,1	39,4	0,6	2,50	3,10	105	9,7	12,3	
	Zeit- und Leistungslohn	26 222	159	43,2	41,2	1,4	2,44	3,14	105	9,8	12,4	
	Zusammen	204 161	1 622	42,4	40,0	1,1	2,14	2,90	91	8,3	12,4	
3	Zeitlohn	56 846	2 945	42,0	39,4	1,0	1,82	2,65	76	6,3	12,5	
	Leistungslohn	12 566	170	41,6	39,3	0,7	2,20	3,00	92	8,6	12,3	
	Zeit- und Leistungslohn	9 419	237	43,3	41,3	1,6	2,20	2,96	95	8,9	12,4	
	Zusammen	78 831	3 352	42,1	39,5	1,0	1,87	2,70	79	6,6	12,5	
Alle	Zeitlohn	391 320	5 587	42,4	40,2	1,1	2,07	2,89	88	7,9	12,5	
	Leistungslohn	169 637	530	42,0	39,7	0,7	2,57	3,28	108	10,2	12,2	
	Zeit- und Leistungslohn	78 943	556	43,4	41,6	1,5	2,52	3,17	109	10,4	12,3	
	Zusammen	639 900	6 673	42,4	40,3	1,1	2,15	2,94	91	8,4	12,4	

1) Ohne Kirchensteuer.

3. Erfasste Arbeiter, durchschnittliche Wochenarbeitszeiten, Arbeitsverdienste und gesetzliche Abzüge der Arbeiter
im Alter von weniger als 18 Jahren nach Wirtschaftsabteilungen, Leistungsgruppen und Lohnformen

a) Männliche Arbeiter

Leistungs- gruppe	Lohnform	Erfasste Arbeiter ins- gesamt	Darunter im Alter von weniger als 18 Jahren								gesetzliche Abzüge in % des Bruttoverdienstes	
			erfasste Arbeiter	bezahlte Wochenarbeitszeit			Brutto- stundenverdienst		Brutto- wochen- verdienst			
				ins- gesamt	darunter tatsäch- lich geleistete Arbeitsstunden		ins- gesamt	für Mehr- arbeits- stunden				
					zusammen	darunter Mehr- arbeits- stunden						
		Anzahl	Std			DM		%				
Energiewirtschaft und Wasserversorgung, Bergbau												
1	Zeitlohn	27 601	120	40,7	38,7	0,3	2,63	3,28	107	9,3	13,1	
	Leistungslohn	21 763	3	
	Zeit- und Leistungslohn	1 419	2	
	Zusammen	50 783	125	40,8	38,7	0,4	2,67	3,64	109	9,4	13,1	
dar.: 1a	Zeitlohn	3 880	1	
	Leistungslohn	116	-	-	-	-	-	-	-	-	-	
	Zeit- und Leistungslohn	70	-	-	-	-	-	-	-	-	-	
	Zusammen	4 066	1	
1b	Zeitlohn	4 906	15	(44,6)	(44,5)	(1,5)	(2,60)	(3,35)	(116)	(9,5)	(11,7)	
	Leistungslohn	32	-	-	-	-	-	-	-	-	-	
	Zeit- und Leistungslohn	366	1	
	Zusammen	5 304	16	(44,3)	(43,6)	(1,5)	(2,59)	(3,34)	(115)	(9,4)	(11,8)	
2	Zeitlohn	10 125	45	40,7	32,0	0,1	1,80	2,60	73	5,9	12,9	
	Leistungslohn	1 424	3	
	Zeit- und Leistungslohn	670	2	
	Zusammen	12 219	50	41,0	32,9	0,1	1,88	2,60	77	6,5	12,9	
3	Zeitlohn	4 761	193	39,9	33,9	0,0	1,69	2,33	68	4,7	13,5	
	Leistungslohn	266	-	-	-	-	-	-	-	-	-	
	Zeit- und Leistungslohn	166	-	-	-	-	-	-	-	-	-	
	Zusammen	5 193	193	39,9	33,9	0,0	1,69	2,33	68	4,7	13,5	
Alle	Zeitlohn	42 487	358	40,3	35,2	0,1	2,02	3,15	82	6,9	13,2	
	Leistungslohn	23 453	6	
	Zeit- und Leistungslohn	2 255	4	
	Zusammen	68 195	368	40,4	35,4	0,2	2,05	3,50	83	7,0	13,2	
Verarbeitende Industrie (ohne Bauindustrie)												
1	Zeitlohn	137 998	824	42,7	41,4	1,2	2,51	3,33	107	10,0	12,4	
	Leistungslohn	60 839	125	42,1	39,8	0,9	2,78	3,61	117	11,0	12,4	
	Zeit- und Leistungslohn	24 958	91	43,3	42,1	1,6	2,70	3,11	117	11,0	12,5	
	Zusammen	223 795	1 040	42,7	41,2	1,2	2,56	3,33	109	10,2	12,4	
dar.: 1a	Zeitlohn	27 751	32	42,9	41,8	1,8	2,56	3,38	110	10,0	12,2	
	Leistungslohn	7 869	3	
	Zeit- und Leistungslohn	3 566	4	
	Zusammen	39 186	39	43,3	42,2	2,1	2,55	2,78	111	10,1	12,3	
1b	Zeitlohn	31 196	300	42,5	41,6	1,1	2,59	3,45	110	10,1	12,3	
	Leistungslohn	15 253	37	41,6	39,2	0,7	2,83	4,91	118	11,1	12,5	
	Zeit- und Leistungslohn	5 722	34	43,5	42,4	2,0	2,65	3,11	115	10,8	12,5	
	Zusammen	52 171	371	42,5	41,5	1,2	2,62	3,48	111	10,3	12,4	
2	Zeitlohn	81 802	1 071	41,8	39,5	0,9	1,97	2,67	83	7,2	12,5	
	Leistungslohn	64 524	190	41,8	39,0	0,6	2,44	3,13	102	9,5	12,4	
	Zeit- und Leistungslohn	21 524	134	42,8	40,6	1,2	2,39	3,39	102	9,5	12,4	
	Zusammen	167 850	1 395	41,9	39,5	0,9	2,08	2,81	87	7,8	12,5	
3	Zeitlohn	33 496	2 274	41,7	38,9	0,8	1,70	2,50	71	5,2	12,5	
	Leistungslohn	11 235	154	41,5	39,0	0,6	2,13	2,90	88	8,2	12,5	
	Zeit- und Leistungslohn	6 414	189	42,5	40,0	1,0	2,02	2,65	86	7,6	12,6	
	Zusammen	51 145	2 617	41,7	39,0	0,8	1,75	2,53	73	5,7	12,5	
Alle	Zeitlohn	253 296	4 169	41,9	39,6	0,9	1,93	2,77	81	7,0	12,4	
	Leistungslohn	136 598	469	41,8	39,2	0,7	2,43	3,23	102	9,6	12,4	
	Zeit- und Leistungslohn	52 896	414	42,8	40,6	1,2	2,29	3,02	98	9,2	12,5	
	Zusammen	442 790	5 052	42,0	39,6	0,9	2,01	2,83	84	7,5	12,4	

1) Ohne Kirchensteuer.

3. Erfaßte Arbeiter, durchschnittliche Wochenarbeitszeiten, Arbeitsverdienste und gesetzliche Abzüge der Arbeiter
im Alter von weniger als 18 Jahren nach Wirtschaftsabteilungen, Leistungsgruppen und Lohnformen

a) Männliche Arbeiter

Leistungsgruppe	Lohnform	Erfaßte Arbeiter insgesamt	Darunter im Alter von weniger als 18 Jahren								gesetzliche Abzüge in % des Bruttoverdienstes			
			erfaßte Arbeiter	bezahlte Wochenarbeitszeit			Bruttostundenverdienst		Bruttowochenverdienst					
				insgesamt	darunter tatsächlich geleistete Arbeitsstunden		insgesamt	für Mehrarbeitsstunden						
					zusammen	darunter Mehrarbeitsstunden		Lohnsteuer ¹⁾	Arbeitnehmerbeitrag z. Sozialversicher.					
			Anzahl		Std		DM				%			
Baugewerbe														
1	Zeitlohn	58 163	439	45,0	44,7	1,7	2,80	3,24	126	11,3	12,2			
	Leistungslohn	7 242	28	(43,8)	(43,5)	(0,2)	(4,10)	(3,23)	(180)	(14,6)	(10,7)			
	Zeit- und Leistungslohn	16 925	67	44,5	43,0	1,2	3,56	4,35	159	13,8	11,5			
	Zusammen	82 330	534	44,9	44,4	1,5	2,96	3,35	133	11,9	12,0			
dar.: 1a	Zeitlohn	9 347	11	(48,4)	(47,6)	(2,9)	(2,61)	(2,82)	(126)	(11,3)	(12,2)			
	Leistungslohn	759	-	-	-	-	-	-	-	-	-			
	Zeit- und Leistungslohn	2 277	3			
	Zusammen	12 383	14	(48,4)	(47,3)	(2,7)	(2,78)	(2,94)	(134)	(11,5)	(11,9)			
1b	Zeitlohn	44 289	330	44,6	44,4	1,5	2,89	3,38	129	11,6	12,3			
	Leistungslohn	5 989	24	(43,8)	(43,4)	(0,1)	(4,31)	(3,33)	(189)	(15,0)	(10,5)			
	Zeit- und Leistungslohn	13 566	52	44,2	42,6	1,2	3,78	4,79	167	14,3	11,4			
	Zusammen	63 844	406	44,5	44,1	1,4	3,08	3,54	137	12,3	12,0			
2	Zeitlohn	18 785	143	46,0	45,1	2,6	2,63	3,28	121	11,2	12,3			
	Leistungslohn	1 279	11	(44,6)	(44,3)	(0,8)	(3,31)	(2,72)	(148)	(11,3)	(10,8)			
	Zeit- und Leistungslohn	4 028	23	(45,7)	(45,0)	(2,7)	(2,75)	(2,46)	(126)	(11,4)	(12,3)			
	Zusammen	24 092	177	45,9	45,1	2,5	2,69	3,16	123	11,2	12,2			
3	Zeitlohn	18 589	478	44,6	43,8	2,2	2,41	2,92	107	9,9	12,4			
	Leistungslohn	1 065	16	(42,4)	(42,0)	(1,7)	(2,84)	(3,31)	(120)	(11,6)	(11,0)			
	Zeit- und Leistungslohn	2 839	48	46,3	46,0	3,6	2,86	3,32	132	12,1	12,2			
	Zusammen	22 493	542	44,7	44,0	2,3	2,46	2,98	110	10,2	12,3			
Alle	Zeitlohn	95 537	1 060	44,9	44,3	2,0	2,60	3,09	117	10,7	12,3			
	Leistungslohn	9 586	55	43,6	43,2	0,7	3,58	3,18	156	13,3	10,8			
	Zeit- und Leistungslohn	23 792	138	45,3	44,4	2,3	3,17	3,42	144	12,9	11,8			
	Zusammen	128 915	1 253	44,9	44,3	2,0	2,70	3,13	121	11,2	12,1			
Großhandel														
1	Zeitlohn	11 764	69	45,0	44,8	1,5	2,29	2,67	103	9,3	12,4			
	Leistungslohn	874	3			
	Zeit- und Leistungslohn	2 124	12	(43,8)	(43,8)	(0,0)	(2,28)	(4,00)	(100)	(9,5)	(12,2)			
	Zusammen	14 762	84	44,8	44,6	1,2	2,35	2,67	105	9,8	12,3			
dar.: 1a	Zeitlohn	786	8			
	Leistungslohn	75	1			
	Zeit- und Leistungslohn	191	1			
	Zusammen	1 052	10	(44,5)	(44,2)	(0,6)	(2,37)	(3,26)	(106)	(9,8)	(12,1)			
1b	Zeitlohn	1 449	22	(44,5)	(44,2)	(0,7)	(2,30)	(2,57)	(102)	(9,6)	(12,5)			
	Leistungslohn	377	1			
	Zeit- und Leistungslohn	446	6			
	Zusammen	2 272	29	(44,4)	(44,2)	(0,6)	(2,47)	(2,59)	(110)	(10,6)	(11,9)			
2	Zeitlohn	8 035	86	46,3	45,8	2,6	1,97	2,59	91	8,2	12,5			
	Leistungslohn	358	2			
	Zeit- und Leistungslohn	1 157	10	(47,0)	(45,5)	(0,0)	(2,02)	(0,00)	(95)	(8,8)	(12,5)			
	Zusammen	9 550	98	46,4	45,8	2,3	1,96	2,59	91	8,2	12,5			
3	Zeitlohn	6 763	280	44,6	44,1	1,3	1,75	2,38	78	6,4	12,5			
	Leistungslohn	197	2			
	Zeit- und Leistungslohn	839	25	(44,5)	(44,1)	(0,2)	(1,75)	(2,00)	(78)	(6,3)	(12,6)			
	Zusammen	7 799	307	44,6	44,1	1,2	1,75	2,37	78	6,3	12,5			
Alle	Zeitlohn	26 562	435	45,0	44,6	1,6	1,88	2,49	85	7,3	12,5			
	Leistungslohn	1 429	7			
	Zeit- und Leistungslohn	4 120	47	44,9	44,3	0,1	1,94	2,07	87	7,8	12,5			
	Zusammen	32,111	489	45,0	44,5	1,4	1,90	2,49	85	7,5	12,5			

1) Ohne Kirchensteuer.

3. Erfaßte Arbeiter, durchschnittliche Wochenarbeitszeiten, Arbeitsverdienste und gesetzliche Abzüge der Arbeiter
im Alter von weniger als 18 Jahren nach Wirtschaftsabteilungen, Leistungsgruppen und Lohnformen
a) Männliche Arbeiter

Leistungs- gruppe	Lohnform	Erfaßte Arbeiter ins- gesamt	Darunter im Alter von weniger als 18 Jahren								gesetzliche Abzüge in % des Bruttoverdienstes	
			erfaßte Arbeiter	bezahlte Wochenarbeitszeit		Brutto- stundenverdienst		Brutto- wochen- verdienst	Lohn- steuer ¹⁾	Arbeit- nehmer- beitrag z. Sozial- versicher.		
				ins- gesamt	darunter tatsäch- lich geleistete Arbeitsstunden		ins- gesamt				für Mehr- arbeits- stunden	
					zusammen	darunter Mehr- arbeits- stunden						ins- gesamt
		Anzahl		Std		DM				%		
Verkehr und Nachrichtenübermittlung ²⁾												
1	Zeitlohn	3 819	13	(54,4)	(54,4)	(7,9)	(2,24)	(2,26)	(122)	(10,5)	(11,9)	
	Leistungslohn	145	-	-	-	-	-	-	-	-	-	
	Zeit- und Leistungslohn	714	6	
	Zusammen	4 678	19	(58,1)	(58,1)	(12,6)	(2,18)	(1,97)	(127)	(10,7)	(11,8)	
dar.: 1a	Zeitlohn	184	1	
	Leistungslohn	2	-	-	-	-	-	-	-	-	-	
	Zeit- und Leistungslohn	21	-	-	-	-	-	-	-	-	-	
	Zusammen	207	1	
1b	Zeitlohn	396	4	
	Leistungslohn	6	-	-	-	-	-	-	-	-	-	
	Zeit- und Leistungslohn	45	-	-	-	-	-	-	-	-	-	
	Zusammen	447	4	
2	Zeitlohn	2 391	3	
	Leistungslohn	129	-	-	-	-	-	-	-	-	-	
	Zeit- und Leistungslohn	363	1	
	Zusammen	2 883	4	
3	Zeitlohn	1 662	9	
	Leistungslohn	31	-	-	-	-	-	-	-	-	-	
	Zeit- und Leistungslohn	187	4	
	Zusammen	1 880	13	(49,2)	(48,4)	(5,6)	(1,92)	(2,82)	(95)	(7,9)	(12,2)	
Alle	Zeitlohn	7 872	25	(50,3)	(49,9)	(5,1)	(2,11)	(2,27)	(106)	(9,1)	(12,1)	
	Leistungslohn	305	-	-	-	-	-	-	-	-	-	
	Zeit- und Leistungslohn	1 264	11	(62,6)	(62,6)	(18,8)	(2,01)	(2,12)	(126)	(10,5)	(11,6)	
	Zusammen	9 441	36	54,0	53,8	9,3	2,07	2,18	112	9,6	11,9	
Dienstleistungen, soweit von Unternehmen und Freien Berufen erbracht ²⁾												
1	Zeitlohn	2 996	34	49,1	47,9	0,3	1,99	2,44	98	8,9	12,3	
	Leistungslohn	513	3	
	Zeit- und Leistungslohn	755	13	(49,1)	(49,1)	(0,0)	(1,88)	(0,00)	(92)	(8,5)	(11,4)	
	Zusammen	4 264	50	49,2	48,4	0,2	1,97	2,44	97	8,9	12,1	
dar.: 1a	Zeitlohn	173	4	
	Leistungslohn	6	-	-	-	-	-	-	-	-	-	
	Zeit- und Leistungslohn	18	-	-	-	-	-	-	-	-	-	
	Zusammen	197	4	
1b	Zeitlohn	1 190	21	(49,9)	(48,5)	(0,0)	(1,89)	(0,00)	(94)	(8,5)	(12,3)	
	Leistungslohn	198	2	
	Zeit- und Leistungslohn	226	8	
	Zusammen	1 614	31	50,0	49,1	0,0	1,93	0,00	96	8,7	11,9	
2	Zeitlohn	901	8	
	Leistungslohn	86	-	-	-	-	-	-	-	-	-	
	Zeit- und Leistungslohn	182	-	-	-	-	-	-	-	-	-	
	Zusammen	1 169	8	
3	Zeitlohn	966	24	(45,9)	(45,5)	(0,0)	(1,61)	(0,00)	(74)	(5,8)	(12,5)	
	Leistungslohn	64	3	
	Zeit- und Leistungslohn	163	3	
	Zusammen	1 193	30	47,0	46,7	0,0	1,63	0,00	77	6,5	12,6	
Alle	Zeitlohn	4 863	66	47,3	46,5	0,3	1,90	2,60	90	8,0	12,4	
	Leistungslohn	663	6	
	Zeit- und Leistungslohn	1 100	16	(50,0)	(50,0)	(0,0)	(1,79)	(0,00)	(89)	(8,8)	(11,5)	
	Zusammen	6 626	88	48,0	47,4	0,2	1,89	2,60	90	8,2	12,3	

1) Ohne Kirchensteuer. 2) Ausgewählte Wirtschaftszweige.

3. Erfafte Arbeiter, durchschnittliche Wochenarbeitszeiten, Arbeitsverdienste und gesetzliche Abzüge der Arbeiter
im Alter von weniger als 18 Jahren nach Wirtschaftsabteilungen, Leistungsgruppen und Lohnformen

b) Weibliche Arbeiter

Leistungsgruppe	Lohnform	Erfafte Arbeiter insgesamt	Darunter im Alter von weniger als 18 Jahren								gesetzliche Abzüge in % des Bruttoverdienstes						
			erfaßte Arbeiter	bezahlte Wochenarbeitszeit		Brutto-stundenverdienst		Brutto-wochenverdienst	insgesamt	für Mehrarbeitsstunden	Lohn-1) steuer	Arbeitnehmerbeitrag z. Sozialversicher.					
				insgesamt	darunter tatsächlich geleistete Arbeitsstunden												
					zusammen	darunter Mehrarbeitsstunden											
Anzahl			Std			DM			%								
Erfafte Wirtschaftszweige insgesamt																	
1	Zeitlohn	4 991	150	41,5	39,9	0,3	1,83	2,39	76	5,8	12,4						
	Leistungslohn	3 729	52	42,1	40,6	0,1	1,97	1,27	83	6,9	12,4						
	Zeit- und Leistungslohn	1 162	13	(42,9)	(40,4)	(0,2)	(2,01)	(2,25)	(86)	(7,5)	(12,4)						
	Zusammen	9 882	215	41,7	40,1	0,3	1,87	2,32	78	6,2	12,4						
dar.: 1a	Zeitlohn	508	11	(42,1)	(41,5)	(0,4)	(1,96)	(2,11)	(83)	(6,0)	(12,5)						
	Leistungslohn	81	-	-	-	-	-	-	-	-	-						
	Zeit- und Leistungslohn	47	-	-	-	-	-	-	-	-	-						
	Zusammen	636	11	(42,1)	(41,5)	(0,4)	(1,96)	(2,11)	(83)	(6,0)	(12,5)						
1b	Zeitlohn	1 680	35	42,3	41,0	0,6	1,70	2,35	72	5,4	12,6						
	Leistungslohn	636	3						
	Zeit- und Leistungslohn	311	5						
	Zusammen	2 627	43	42,7	41,5	0,5	1,75	2,34	75	5,7	12,6						
2	Zeitlohn	43 354	2 939	41,0	38,9	0,2	1,75	2,30	71	5,1	12,5						
	Leistungslohn	29 815	447	41,2	39,8	0,2	2,09	2,54	86	7,6	12,6						
	Zeit- und Leistungslohn	12 583	344	41,8	40,2	0,4	1,98	2,29	83	7,1	12,5						
	Zusammen	85 752	3 730	41,1	39,1	0,2	1,81	2,32	74	5,7	12,5						
3	Zeitlohn	48 298	4 589	41,2	38,4	0,3	1,54	2,03	63	3,5	12,5						
	Leistungslohn	23 111	402	41,7	39,6	0,6	1,84	2,57	77	6,1	12,5						
	Zeit- und Leistungslohn	10 228	432	42,1	39,7	0,6	1,77	2,11	74	5,7	12,5						
	Zusammen	81 637	5 423	41,3	38,6	0,3	1,58	2,11	65	3,9	12,5						
Alle	Zeitlohn	96 643	7 678	41,1	38,6	0,3	1,62	2,12	67	4,2	12,5						
	Leistungslohn	56 655	901	41,5	39,7	0,4	1,97	2,55	82	6,9	12,5						
	Zeit- und Leistungslohn	23 973	789	42,0	39,9	0,5	1,87	2,18	78	6,4	12,5						
	Zusammen	177 271	9 368	41,2	38,8	0,3	1,68	2,19	69	4,7	12,5						
Produzierendes Gewerbe																	
1	Zeitlohn	3 862	139	41,3	39,6	0,4	1,84	2,39	76	5,8	12,4						
	Leistungslohn	3 395	48	41,7	40,1	0,1	1,94	1,27	81	6,6	12,4						
	Zeit- und Leistungslohn	874	12	(42,3)	(39,6)	(0,2)	(2,04)	(2,25)	(86)	(7,6)	(12,4)						
	Zusammen	8 131	199	41,5	39,7	0,3	1,88	2,32	78	6,1	12,4						
dar.: 1a	Zeitlohn	496	11	(42,0)	(41,4)	(0,4)	(1,96)	(2,11)	(82)	(6,0)	(12,5)						
	Leistungslohn	80	-	-	-	-	-	-	-	-	-						
	Zeit- und Leistungslohn	45	-	-	-	-	-	-	-	-	-						
	Zusammen	621	11	(42,0)	(41,4)	(0,4)	(1,96)	(2,11)	(82)	(6,0)	(12,5)						
1b	Zeitlohn	1 116	29	(41,9)	(40,5)	(0,7)	(1,77)	(2,35)	(74)	(5,7)	(12,6)						
	Leistungslohn	517	2						
	Zeit- und Leistungslohn	219	5						
	Zusammen	1 852	36	42,1	40,8	0,6	1,82	2,34	77	5,9	12,6						
2	Zeitlohn	39 766	2 836	40,8	38,7	0,2	1,75	2,34	71	5,2	12,5						
	Leistungslohn	29 415	443	41,2	39,7	0,2	2,09	2,54	86	7,6	12,6						
	Zeit- und Leistungslohn	11 929	334	41,7	40,0	0,4	1,99	2,29	83	7,1	12,5						
	Zusammen	81 110	3 613	41,0	39,0	0,2	1,81	2,36	74	5,7	12,5						
3	Zeitlohn	43 404	4 324	40,9	38,0	0,3	1,55	2,04	63	3,5	12,5						
	Leistungslohn	22 637	392	41,7	39,5	0,6	1,85	2,58	77	6,2	12,5						
	Zeit- und Leistungslohn	9 495	398	41,8	39,3	0,6	1,80	2,11	75	5,8	12,5						
	Zusammen	75 536	5 114	41,1	38,2	0,3	1,59	2,12	65	4,0	12,5						
Alle	Zeitlohn	87 032	7 299	40,9	38,3	0,3	1,63	2,14	67	4,2	12,5						
	Leistungslohn	55 447	883	41,4	39,6	0,4	1,98	2,55	82	6,9	12,5						
	Zeit- und Leistungslohn	22 298	744	41,8	39,6	0,5	1,89	2,18	79	6,5	12,5						
	Zusammen	164 777	8 926	41,0	38,6	0,3	1,69	2,20	69	4,8	12,5						

1) Ohne Kirchensteuer.

3. Erfafte Arbeiter, durchschnittliche Wochenarbeitszeiten, Arbeitsverdienste und gesetzliche Abzüge der Arbeiter
im Alter von weniger als 18 Jahren nach Wirtschaftsabteilungen, Leistungsgruppen und Lohnformen

b) Weibliche Arbeiter

Leistungs- gruppe	Lohnform	Erfafte Arbeiter ins- gesamt	Darunter im Alter von weniger als 18 Jahren								gesetzliche Abzüge in % des Bruttoverdienstes						
			erfaßte Arbeiter	bezahlte Wochenarbeitszeit		Brutto- stundenverdienst		Brutto- wochen- verdienst			Lohn- ¹⁾ steuer	Arbeit- nehmer- beitrag z. Sozial- versicher.					
				ins- gesamt	darunter tatsach- lich geleistete Arbeitsstunden	ins- gesamt	für Mehr- arbeits- stunden										
		Anzahl		Std		DM					%						
Energiewirtschaft und Wasserversorgung, Bergbau																	
1	Zeitlohn	36	-	-	-	-	-	-	-	-	-	-					
	Leistungslohn	10	-	-	-	-	-	-	-	-	-	-					
	Zeit- und Leistungslohn	-	-	-	-	-	-	-	-	-	-	-					
	Zusammen	46	-	-	-	-	-	-	-	-	-	-					
dar.: 1a	Zeitlohn	4	-	-	-	-	-	-	-	-	-	-					
	Leistungslohn	8	-	-	-	-	-	-	-	-	-	-					
	Zeit- und Leistungslohn	-	-	-	-	-	-	-	-	-	-	-					
	Zusammen	12	-	-	-	-	-	-	-	-	-	-					
1b	Zeitlohn	20	-	-	-	-	-	-	-	-	-	-					
	Leistungslohn	2	-	-	-	-	-	-	-	-	-	-					
	Zeit- und Leistungslohn	-	-	-	-	-	-	-	-	-	-	-					
	Zusammen	22	-	-	-	-	-	-	-	-	-	-					
2	Zeitlohn	136	-	-	-	-	-	-	-	-	-	-					
	Leistungslohn	24	-	-	-	-	-	-	-	-	-	-					
	Zeit- und Leistungslohn	10	-	-	-	-	-	-	-	-	-	-					
	Zusammen	170	-	-	-	-	-	-	-	-	-	-					
3	Zeitlohn	801	5					
	Leistungslohn	28	-	-	-	-	-	-	-	-	-	-					
	Zeit- und Leistungslohn	27	-	-	-	-	-	-	-	-	-	-					
	Zusammen	856	5					
Alle	Zeitlohn	973	5					
	Leistungslohn	62	-	-	-	-	-	-	-	-	-	-					
	Zeit- und Leistungslohn	37	-	-	-	-	-	-	-	-	-	-					
	Zusammen	1 072	5					
Verarbeitende Industrie (ohne Bauindustrie)																	
1	Zeitlohn	3 819	138	41,3	39,6	0,4	1,84	2,39	76	5,8	12,3						
	Leistungslohn	3 385	48	41,7	40,0	0,1	1,94	1,27	81	6,6	12,4						
	Zeit- und Leistungslohn	872	12	(42,3)	(39,6)	(0,2)	(2,04)	(2,25)	(86)	(7,6)	(12,4)						
	Zusammen	8 076	198	41,4	39,7	0,3	1,88	2,32	78	6,1	12,4						
dar.: 1a	Zeitlohn	491	11	(42,0)	(41,4)	(0,4)	(1,96)	(2,11)	(82)	(6,0)	(12,5)						
	Leistungslohn	72	-	-	-	-	-	-	-	-	-						
	Zeit- und Leistungslohn	45	-	-	-	-	-	-	-	-	-						
	Zusammen	608	11	(42,0)	(41,4)	(0,4)	(1,96)	(2,11)	(82)	(6,0)	(12,5)						
1b	Zeitlohn	1 092	28	(41,9)	(40,3)	(0,7)	(1,75)	(2,35)	(75)	(5,5)	(12,6)						
	Leistungslohn	515	2						
	Zeit- und Leistungslohn	219	5						
	Zusammen	1 826	35	42,1	40,7	0,6	1,80	2,34	76	5,8	12,6						
2	Zeitlohn	39 605	2 835	40,8	38,7	0,2	1,75	2,34	71	5,2	12,5						
	Leistungslohn	29 390	443	41,2	39,7	0,2	2,09	2,54	86	7,6	12,6						
	Zeit- und Leistungslohn	11 909	334	41,7	40,0	0,4	1,99	2,29	83	7,1	12,5						
	Zusammen	80 904	3 612	40,9	38,9	0,2	1,81	2,36	74	5,7	12,5						
3	Zeitlohn	42 396	4 315	40,9	38,0	0,3	1,55	2,04	63	3,5	12,5						
	Leistungslohn	22 592	392	41,6	39,4	0,6	1,85	2,58	77	6,2	12,5						
	Zeit- und Leistungslohn	9 450	398	41,7	39,3	0,6	1,80	2,11	75	5,8	12,5						
	Zusammen	74 438	5 105	41,0	38,2	0,3	1,59	2,12	65	3,9	12,5						
Alle	Zeitlohn	85 820	7 288	40,9	38,3	0,3	1,63	2,14	67	4,2	12,5						
	Leistungslohn	55 367	883	41,4	39,6	0,4	1,98	2,55	82	6,9	12,5						
	Zeit- und Leistungslohn	22 231	744	41,7	39,6	0,5	1,89	2,18	79	6,5	12,5						
	Zusammen	163 418	8 915	41,0	38,5	0,3	1,69	2,20	69	4,8	12,5						

1) Ohne Kirchensteuer.

3. Erfasste Arbeiter, durchschnittliche Wochenarbeitszeiten, Arbeitsverdienste und gesetzliche Abzüge der Arbeiter
im Alter von weniger als 18 Jahren nach Wirtschaftsabteilungen, Leistungsgruppen und Lohnformen
b) Weibliche Arbeiter

Lei- stungs- gruppe	Lohnform	Erfasste Arbeiter ins- gesamt	Darunter im Alter von weniger als 18 Jahren								gesetzliche Abzüge in % des Bruttoverdienstes	
			erfasste Arbeiter	bezahlte Wochenarbeitszeit		Brutto- stundenverdienst		Brutto- wochen- verdienst	Lohn- steuer ¹⁾	Arbeit- nehmer- beitrag z. Sozial- versicher.		
				ins- gesamt	darunter tatsäch- lich geleistete Arbeitsstunden	ins- gesamt	für Mehr- arbeits- stunden					
											zusammen	darunter Mehr- arbeits- stunden
		Anzahl	Std		DM				%			
Baugewerbe												
1	Zeitlohn	7	1	
	Leistungslohn	-	-	-	-	-	-	-	-	-	-	
	Zeit- und Leistungslohn	2	-	-	-	-	-	-	-	-	-	
	Zusammen	9	1	
dar.: 1a	Zeitlohn	1	-	-	-	-	-	-	-	-	-	
	Leistungslohn	-	-	-	-	-	-	-	-	-	-	
	Zeit- und Leistungslohn	-	-	-	-	-	-	-	-	-	-	
	Zusammen	1	-	-	-	-	-	-	-	-	-	
1b	Zeitlohn	4	1	
	Leistungslohn	-	-	-	-	-	-	-	-	-	-	
	Zeit- und Leistungslohn	-	-	-	-	-	-	-	-	-	-	
	Zusammen	4	1	
2	Zeitlohn	25	1	
	Leistungslohn	1	-	-	-	-	-	-	-	-	-	
	Zeit- und Leistungslohn	10	-	-	-	-	-	-	-	-	-	
	Zusammen	36	1	
3	Zeitlohn	207	4	
	Leistungslohn	17	-	-	-	-	-	-	-	-	-	
	Zeit- und Leistungslohn	18	-	-	-	-	-	-	-	-	-	
	Zusammen	242	4	
Alle	Zeitlohn	239	6	
	Leistungslohn	18	-	-	-	-	-	-	-	-	-	
	Zeit- und Leistungslohn	30	-	-	-	-	-	-	-	-	-	
	Zusammen	287	6	
Dienstleistungen, soweit von Unternehmen und Freien Berufen erbracht ²⁾												
1	Zeitlohn	1 129	11	(43,7)	(43,4)	(0,0)	(1,63)	(0,00)	(71)	(5,9)	(12,9)	
	Leistungslohn	334	4	
	Zeit- und Leistungslohn	288	1	
	Zusammen	1 751	16	(44,9)	(44,7)	(0,0)	(1,81)	(0,00)	(81)	(7,4)	(12,5)	
dar.: 1a	Zeitlohn	12	-	-	-	-	-	-	-	-	-	
	Leistungslohn	1	-	-	-	-	-	-	-	-	-	
	Zeit- und Leistungslohn	2	-	-	-	-	-	-	-	-	-	
	Zusammen	15	-	-	-	-	-	-	-	-	-	
1b	Zeitlohn	560	6	
	Leistungslohn	119	1	
	Zeit- und Leistungslohn	92	-	-	-	-	-	-	-	-	-	
	Zusammen	771	7	
2	Zeitlohn	3 588	103	43,4	43,1	0,4	1,65	1,68	72	4,7	12,5	
	Leistungslohn	400	4	
	Zeit- und Leistungslohn	654	10	(45,2)	(45,2)	(0,0)	(1,72)	(0,00)	(78)	(6,0)	(12,4)	
	Zusammen	4 642	117	43,5	43,3	0,4	1,67	1,71	73	4,9	12,5	
3	Zeitlohn	4 894	265	44,8	44,1	0,3	1,43	1,70	64	3,7	12,4	
	Leistungslohn	474	10	(43,8)	(43,8)	(0,4)	(1,58)	(2,30)	(69)	(4,1)	(12,6)	
	Zeit- und Leistungslohn	753	34	45,6	44,9	0,0	1,41	0,00	64	3,9	12,0	
	Zusammen	6 101	309	44,9	44,2	0,3	1,43	1,99	64	3,7	12,4	
Alle	Zeitlohn	9 611	379	44,4	43,8	0,3	1,49	1,87	66	4,1	12,5	
	Leistungslohn	1 208	18	(44,2)	(44,2)	(0,3)	(1,84)	(2,36)	(81)	(6,3)	(12,3)	
	Zeit- und Leistungslohn	1 675	45	45,6	45,1	0,0	1,48	0,00	68	4,5	12,1	
	Zusammen	12 494	442	44,5	44,0	0,3	1,51	1,89	67	4,2	12,4	

1) Ohne Kirchensteuer.- 2) Ausgewählte Wirtschaftszweige.

4. Erfaßte Arbeiter, durchschnittliche Wochenarbeitszeiten, Arbeitsverdienste und gesetzliche Abzüge der Arbeiter der höchsten tarifmäßigen Altersstufe nach Wirtschaftszweigen, Leistungsgruppen und Betriebsgrößenklassen

a) Männliche Arbeiter

Leistungsgruppe	Betriebe mit ... bis unter ... Beschäftigten	Erfaßte Arbeiter insgesamt	Darunter in der höchsten tarifmäßigen Altersstufe								gesetzliche Abzüge in % des Bruttoverdienstes						
			erfaßte Arbeiter	bezahlte Wochenarbeitszeit		Bruttostundenverdienst		Bruttowochenverdienst			Lohn-1) steuer	Arbeitnehmer beitrags z. Sozialversicher.					
				insgesamt	darunter tatsächlich geleistete Arbeitsstunden	insgesamt	für Mehrarbeitsstunden										
			Anzahl	Std		DM											
Erfaßte Wirtschaftszweige insgesamt																	
1	unter 100	116 828	110 031	47,3	46,7	3,1	3,67	4,13	174	9,0	11,2						
	100 - 500	96 253	91 490	47,7	46,4	4,3	3,76	4,33	179	9,1	11,1						
	500 - 1 000	36 784	34 916	46,9	45,3	4,1	3,78	4,53	178	8,9	11,2						
	1 000 und mehr	130 747	126 643	44,8	42,7	3,1	3,97	4,90	178	8,2	11,5						
	Zusammen	380 612	363 080	46,5	45,1	3,5	3,81	4,48	177	8,7	11,3						
2	unter 100	47 910	45 651	48,0	47,2	3,6	3,25	3,73	156	7,9	11,6						
	100 - 500	55 028	52 790	47,3	45,9	4,1	3,37	3,95	159	8,1	11,6						
	500 - 1 000	24 427	23 618	46,4	44,7	3,6	3,43	4,15	159	7,8	11,6						
	1 000 und mehr	90 398	88 053	44,5	42,2	2,2	3,64	4,47	162	7,5	11,6						
	Zusammen	217 763	210 112	46,2	44,5	3,1	3,46	4,08	160	7,7	11,6						
3	unter 100	31 544	28 619	47,2	46,6	3,1	3,03	3,55	143	7,5	11,8						
	100 - 500	25 897	23 780	47,8	46,7	4,4	3,11	3,64	149	7,7	11,7						
	500 - 1 000	8 462	7 805	47,1	45,6	4,2	3,18	3,87	150	7,6	11,7						
	1 000 und mehr	23 800	22 049	44,6	42,3	2,4	3,30	4,04	147	6,8	11,8						
	Zusammen	89 703	82 253	46,7	45,3	3,4	3,14	3,72	146	7,4	11,8						
Alle	unter 100	196 282	184 301	47,4	46,8	3,2	3,47	3,94	164	8,6	11,4						
	100 - 500	177 178	168 060	47,6	46,3	4,3	3,55	4,12	169	8,6	11,3						
	500 - 1 000	69 673	66 339	46,8	45,2	3,9	3,59	4,32	168	8,4	11,4						
	1 000 und mehr	244 945	236 745	44,7	42,5	2,7	3,79	4,70	169	7,8	11,5						
	Zusammen	688 078	655 445	46,4	44,9	3,4	3,61	4,26	168	8,3	11,4						
Produzierendes Gewerbe																	
1	unter 100	97 821	92 274	46,8	46,0	3,0	3,75	4,23	175	9,1	11,2						
	100 - 500	92 208	87 824	47,5	46,2	4,3	3,78	4,36	180	9,1	11,1						
	500 - 1 000	36 382	34 549	46,9	45,3	4,1	3,78	4,54	177	8,9	11,2						
	1 000 und mehr	130 497	126 395	44,8	42,6	3,1	3,97	4,90	178	8,2	11,5						
	Zusammen	356 908	341 042	46,2	44,7	3,5	3,84	4,53	178	8,7	11,3						
2	unter 100	36 625	34 896	47,5	46,5	3,6	3,34	3,79	159	8,1	11,6						
	100 - 500	52 983	50 853	47,2	45,8	4,1	3,38	3,95	159	8,1	11,6						
	500 - 1 000	24 219	23 418	46,4	44,7	3,6	3,43	4,14	159	7,8	11,6						
	1 000 und mehr	90 334	87 989	44,4	42,2	2,2	3,64	4,47	162	7,5	11,6						
	Zusammen	204 161	197 156	45,9	44,2	3,1	3,49	4,11	160	7,8	11,6						
3	unter 100	23 608	21 421	46,8	46,1	3,1	3,12	3,57	146	7,5	11,8						
	100 - 500	23 956	21 993	47,7	46,5	4,4	3,12	3,67	149	7,7	11,7						
	500 - 1 000	8 204	7 557	47,1	45,5	4,2	3,19	3,86	150	7,6	11,7						
	1 000 und mehr	23 063	21 315	44,6	42,2	2,4	3,28	3,99	146	6,8	11,9						
	Zusammen	78 831	72 286	46,5	45,0	3,4	3,17	3,71	147	7,4	11,8						
Alle	unter 100	158 054	148 591	46,9	46,1	3,1	3,56	4,02	167	8,7	11,4						
	100 - 500	169 147	160 670	47,5	46,1	4,3	3,56	4,13	169	8,6	11,3						
	500 - 1 000	68 805	65 524	46,7	45,1	3,9	3,59	4,33	168	8,4	11,4						
	1 000 und mehr	243 894	235 699	44,6	42,4	2,7	3,79	4,70	169	7,8	11,5						
	Zusammen	639 900	610 484	46,2	44,6	3,3	3,65	4,31	168	8,3	11,4						
Energiewirtschaft und Wasserversorgung, Bergbau																	
1	unter 100	3 065	2 959	48,0	45,2	2,8	3,48	4,13	167	6,8	11,6						
	100 - 500	5 313	5 200	46,4	43,3	2,5	3,63	4,32	168	6,7	11,7						
	500 - 1 000	3 354	3 296	45,6	42,8	2,7	3,71	4,37	169	6,8	11,9						
	1 000 und mehr	39 051	38 837	43,7	40,9	2,9	4,03	4,92	176	6,5	12,2						
	Zusammen	50 783	50 292	44,3	41,5	2,9	3,93	4,79	174	6,6	12,1						
2	unter 100	913	888	47,7	45,0	2,6	3,16	3,55	151	5,5	12,0						
	100 - 500	1 755	1 714	46,0	42,6	2,1	3,26	3,70	150	5,6	12,0						
	500 - 1 000	1 258	1 244	45,0	42,3	2,1	3,38	3,85	152	5,4	12,2						
	1 000 und mehr	8 293	8 225	43,8	41,1	2,4	3,21	3,89	141	5,0	12,7						
	Zusammen	12 219	12 071	44,5	41,8	2,3	3,23	3,83	144	5,2	12,5						
3	unter 100	245	238	46,9	45,2	1,9	3,10	3,32	146	5,3	11,8						
	100 - 500	431	411	45,4	42,3	2,4	3,07	3,55	139	4,9	12,3						
	500 - 1 000	398	385	44,3	41,6	2,6	3,11	3,64	138	4,8	12,4						
	1 000 und mehr	4 119	3 920	43,4	40,4	1,9	2,79	3,49	121	3,6	13,0						
	Zusammen	5 193	4 954	43,8	40,9	2,0	2,86	3,50	125	3,9	12,8						
Alle	unter 100	4 223	4 085	47,9	45,2	2,7	3,39	3,98	162	6,5	11,7						
	100 - 500	7 499	7 325	46,2	43,1	2,4	3,51	4,15	162	6,4	11,8						
	500 - 1 000	5 010	4 925	45,3	42,6	2,5	3,59	4,21	163	6,3	12,0						
	1 000 und mehr	51 463	50 982	43,7	40,9	2,8	3,80	4,70	166	6,1	12,3						
	Zusammen	68 195	67 317	44,3	41,5	2,7	3,72	4,57	165	6,2	12,2						

1) Ohne Kirchensteuer.

4. Erfaßte Arbeiter, durchschnittliche Wochenarbeitszeiten, Arbeitsverdienste und gesetzliche Abzüge der Arbeiter der höchsten tarifmäßigen Altersstufe nach Wirtschaftszweigen, Leistungsgruppen und Betriebsgrößenklassen

a) Männliche Arbeiter

Leistungsgruppe	Betriebe mit ... bis unter ... Beschäftigten	Erfaßte Arbeiter ins-gesamt	Darunter in der höchsten tarifmäßigen Altersstufe								gesetzliche Abzüge in % des Bruttoverdienstes						
			erfaßte Arbeiter	bezahlte Wochenarbeitszeit		Brutto-stundenverdienst		Brutto-wochen-verdienst									
				ins-gesamt	darunter tatsäch-lich geleistete Arbeitsstunden	ins-gesamt	für Mehr-arbeits-stunden				Lohn-1)	Arbeit-nehmer beitrags-z. Sozial-versicher.					
Anzahl			Std		DM												
Energiewirtschaft und Wasserversorgung																	
1	unter 100	2 790	2 687	47,6	45,0	2,9	3,49	4,16	166	7,0	11,6						
	100 - 500	3 666	3 562	46,6	43,7	2,3	3,61	4,32	168	7,2	11,3						
	500 - 1 000	1 438	1 398	47,2	44,1	2,8	3,63	4,34	171	7,8	11,2						
	1 000 und mehr	3 810	3 732	46,3	42,5	2,4	3,81	4,49	176	7,7	11,1						
	Zusammen	11 704	11 399	46,8	43,7	2,5	3,65	4,33	171	7,4	11,3						
2	unter 100	671	651	47,4	44,6	2,8	3,14	3,64	149	5,4	12,0						
	100 - 500	979	951	45,9	42,3	1,7	3,28	3,70	150	5,8	11,7						
	500 - 1 000	474	466	46,5	43,7	2,4	3,39	3,77	158	6,2	11,6						
	1 000 und mehr	937	925	45,1	41,9	1,7	3,52	3,97	158	6,1	11,4						
	Zusammen	3 061	2 993	46,1	42,9	2,0	3,34	3,77	154	5,9	11,6						
3	unter 100	86	83	46,4	44,6	2,0	2,97	3,47	138	5,0	12,0						
	100 - 500	121	110	44,6	41,4	1,0	3,11	3,41	139	6,1	12,1						
	500 - 1 000	36	33	45,5	44,1	1,3	3,10	3,84	141	6,4	12,3						
	1 000 und mehr	120	114	46,7	42,3	2,4	3,20	3,99	150	5,3	11,3						
	Zusammen	363	340	45,8	42,8	1,8	3,11	3,72	142	5,6	11,8						
Alle	unter 100	3 547	3 421	47,5	44,9	2,8	3,41	4,05	162	6,7	11,6						
	100 - 500	4 766	4 623	46,4	43,4	2,2	3,53	4,21	164	6,9	11,4						
	500 - 1 000	1 948	1 897	47,0	44,0	2,7	3,56	4,21	167	7,4	11,3						
	1 000 und mehr	4 867	4 791	46,0	42,4	2,2	3,74	4,40	172	7,4	11,1						
	Zusammen	15 128	14 732	46,6	43,5	2,4	3,57	4,22	167	7,1	11,4						
darunter: Elektrizitätserzeugung und -verteilung																	
1	unter 100	1 255	1 188	46,9	44,4	2,4	3,55	4,33	166	7,1	11,3						
	100 - 500	1 926	1 852	46,5	44,2	2,3	3,66	4,42	170	7,1	11,2						
	500 - 1 000	686	665	47,5	45,0	3,3	3,70	4,35	175	7,7	10,8						
	1 000 und mehr	2 855	2 823	45,9	41,7	2,0	3,83	4,37	176	7,6	10,8						
	Zusammen	6 722	6 528	46,4	43,2	2,3	3,72	4,37	172	7,4	11,0						
2	unter 100	252	239	46,5	44,5	1,9	3,10	3,61	144	5,0	11,7						
	100 - 500	456	437	45,1	42,1	1,4	3,38	3,94	152	5,7	11,4						
	500 - 1 000	124	119	46,3	44,6	2,0	3,12	3,43	144	5,0	11,3						
	1 000 und mehr	632	624	45,1	41,6	1,6	3,56	3,88	161	6,0	10,9						
	Zusammen	1 464	1 419	45,4	42,5	1,7	3,39	3,80	154	5,7	11,2						
3	unter 100	34	32	45,0	43,0	1,0	2,80	3,47	126	4,0	11,8						
	100 - 500	65	59	44,4	41,3	0,9	3,14	3,61	139	5,1	12,2						
	500 - 1 000	24	21	(45,4)	(45,2)	(1,5)	(3,04)	(3,84)	(138)	(6,1)	(11,6)						
	1 000 und mehr	87	81	47,2	41,8	3,0	3,18	4,04	150	5,1	11,0						
	Zusammen	210	193	45,8	42,2	1,9	3,09	3,90	141	5,0	11,6						
Alle	unter 100	1 541	1 459	46,8	44,4	2,3	3,46	4,22	162	6,8	11,4						
	100 - 500	2 447	2 348	46,1	43,7	2,1	3,60	4,35	166	6,8	11,3						
	500 - 1 000	834	805	47,2	44,9	3,1	3,60	4,25	170	7,3	10,9						
	1 000 und mehr	3 574	3 528	45,8	41,7	2,0	3,77	4,29	173	7,3	10,8						
	Zusammen	8 396	8 140	46,2	43,1	2,2	3,65	4,29	169	7,1	11,1						
Bergbau																	
1	unter 100	275	272	45,6	41,5	2,2	3,33	3,75	152	5,3	12,6						
	100 - 500	1 647	1 638	44,5	41,1	2,6	3,67	4,34	164	5,6	12,4						
	500 - 1 000	1 916	1 898	44,1	41,5	2,5	3,78	4,40	167	6,0	12,4						
	1 000 und mehr	35 241	35 085	43,5	40,8	3,0	4,05	4,96	176	6,4	12,4						
	Zusammen	39 079	38 893	43,6	40,9	3,0	4,02	4,90	175	6,3	12,4						
2	unter 100	242	237	47,0	44,8	1,9	3,21	3,17	151	5,7	11,9						
	100 - 500	776	763	45,5	42,3	2,5	3,24	3,70	147	5,4	12,3						
	500 - 1 000	784	778	43,9	41,3	1,9	3,38	3,92	149	5,0	12,5						
	1 000 und mehr	7 356	7 300	43,7	41,1	2,5	3,17	3,88	138	4,8	12,9						
	Zusammen	9 158	9 078	43,9	41,3	2,4	3,19	3,85	140	4,9	12,8						
3	unter 100	159	155	47,0	45,3	1,8	3,18	3,22	149	5,5	11,7						
	100 - 500	310	301	45,6	42,6	2,9	3,06	3,56	139	4,5	12,4						
	500 - 1 000	362	352	44,3	41,4	2,7	3,11	3,63	138	4,6	12,4						
	1 000 und mehr	3 999	3 806	43,4	40,5	1,8	2,78	3,47	120	3,6	13,0						
	Zusammen	4 830	4 614	43,7	40,9	2,0	2,84	3,49	124	3,8	12,9						
Alle	unter 100	676	664	46,4	43,6	2,0	3,25	3,45	151	5,5	12,1						
	100 - 500	2 733	2 702	44,9	41,6	2,6	3,48	4,07	156	5,4	12,4						
	500 - 1 000	3 062	3 028	44,1	41,5	2,4	3,60	4,20	159	5,6	12,5						
	1 000 und mehr	46 596	46 191	43,5	40,8	2,8	3,81	4,73	166	6,0	12,5						
	Zusammen	53 067	52 585	43,6	40,9	2,8	3,77	4,66	165	5,9	12,5						

1) Ohne Kirchensteuer.

4. Erfaßte Arbeiter, durchschnittliche Wochenarbeitszeiten, Arbeitsverdienste und gesetzliche Abzüge der Arbeiter der höchsten tarifmäßigen Altersstufe nach Wirtschaftszweigen, Leistungsgruppen und Betriebsgrößenklassen

a) Männliche Arbeiter

Leistungsgruppe	Betriebe mit ... bis unter ... Beschäftigten	Erfaßte Arbeiter insgesamt	Darunter in der höchsten tarifmäßigen Altersstufe								gesetzliche Abzüge in % des Bruttoverdienstes						
			erfaßte Arbeiter	bezahlte Wochenarbeitszeit		Bruttostundenverdienst		Bruttowochenverdienst			Lohnsteuer ¹⁾	Arbeitnehmer beitr. z. Sozialversicher.					
				insgesamt	darunter tatsächlich geleistete Arbeitsstunden												
						insgesamt	für Mehrarbeitsstunden										
			Anzahl	Std		DM					%						
Steinkohlenbergbau																	
1	unter 100	16	16	(43,5)	(38,4)	(2,2)	(3,67)	(4,09)	(160)	(4,5)	(12,6)						
	100 - 500	578	577	44,2	42,2	3,0	3,96	4,68	175	6,9	12,3						
	500 - 1 000	930	924	44,2	42,3	3,0	3,89	4,46	172	6,7	12,6						
	1 000 und mehr	32 175	32 056	43,4	40,8	3,0	4,10	5,01	178	6,4	12,4						
	Zusammen	33 699	33 573	43,4	40,8	3,0	4,09	4,99	178	6,5	12,4						
2	unter 100	5	5														
	100 - 500	174	174	43,8	40,6	1,6	3,56	4,11	156	5,9	12,3						
	500 - 1 000	208	208	43,5	41,2	1,9	3,29	3,66	143	5,3	13,0						
	1 000 und mehr	5 543	5 528	43,3	40,8	2,5	3,13	3,86	136	4,8	13,1						
	Zusammen	5 930	5 915	43,3	40,8	2,4	3,15	3,86	136	4,9	13,1						
3	unter 100	2	2														
	100 - 500	44	43	44,6	41,9	2,9	2,97	3,44	133	4,0	12,9						
	500 - 1 000	95	93	42,9	39,7	1,6	2,72	3,49	117	3,6	13,6						
	1 000 und mehr	3 230	3 046	43,1	40,2	1,7	2,68	3,36	115	3,2	13,3						
	Zusammen	3 371	3 184	43,1	40,2	1,7	2,68	3,37	116	3,2	13,3						
Alle	unter 100	23	23	(43,5)	(39,8)	(2,2)	(3,53)	(3,96)	(153)	(4,6)	(12,8)						
	100 - 500	796	794	44,2	41,8	2,7	3,82	4,54	169	6,6	12,3						
	500 - 1 000	1 233	1 225	44,0	41,9	2,7	3,71	4,32	163	6,3	12,7						
	1 000 und mehr	40 948	40 630	43,4	40,7	2,9	3,86	4,80	167	6,1	12,5						
	Zusammen	43 000	42 672	43,4	40,8	2,9	3,86	4,78	167	6,1	12,5						
Braun- und Pechkohlenbergbau																	
1	unter 100	19	19	(43,5)	(38,9)	(1,2)	(3,50)	(4,20)	(152)	(5,5)	(12,8)						
	100 - 500	227	226	45,5	41,7	3,2	3,63	4,17	165	5,8	12,0						
	500 - 1 000	156	156	45,3	41,5	4,0	3,74	4,41	169	6,4	11,7						
	1 000 und mehr	1 638	1 623	44,3	41,3	2,5	3,57	4,40	158	6,0	12,3						
	Zusammen	2 040	2 024	44,5	41,3	2,7	3,59	4,37	160	6,0	12,2						
2	unter 100	29	27	(43,5)	(38,8)	(1,7)	(3,05)	(3,52)	(133)	(4,8)	(12,7)						
	100 - 500	112	110	44,6	41,7	2,8	3,37	3,97	150	5,0	12,0						
	500 - 1 000	154	154	44,8	42,4	3,5	3,52	4,08	158	5,1	11,9						
	1 000 und mehr	1 059	1 027	44,9	42,1	2,9	3,33	3,97	149	5,0	12,1						
	Zusammen	1 354	1 318	44,9	42,0	3,0	3,35	3,98	150	5,0	12,1						
3	unter 100	2	2														
	100 - 500	94	94	45,2	41,8	3,6	3,22	3,66	146	4,7	11,8						
	500 - 1 000	164	164	44,6	42,2	3,2	3,36	3,84	150	4,6	11,9						
	1 000 und mehr	623	620	44,5	41,4	2,2	3,18	3,96	141	4,6	12,1						
	Zusammen	883	880	44,6	41,6	2,5	3,21	3,88	143	4,7	12,1						
Alle	unter 100	50	48	43,5	39,0	1,5	3,22	3,75	140	5,2	12,8						
	100 - 500	433	430	45,2	41,7	3,2	3,48	4,00	157	5,4	12,0						
	500 - 1 000	474	474	44,9	42,0	3,6	3,54	4,13	159	5,4	11,8						
	1 000 und mehr	3 320	3 270	44,5	41,6	2,6	3,42	4,18	152	5,5	12,2						
	Zusammen	4 277	4 222	44,6	41,6	2,7	3,44	4,15	153	5,4	12,1						
Erzbergbau																	
1	unter 100	103	101	43,7	40,3	2,2	3,32	3,86	145	4,8	12,8						
	100 - 500	548	544	42,4	37,8	1,7	3,62	4,25	153	4,2	12,7						
	500 - 1 000	478	476	43,1	39,7	0,9	3,61	4,45	156	4,8	12,5						
	1 000 und mehr	1 665	1 665	44,6	42,1	1,2	3,60	3,73	160	4,5	12,9						
	Zusammen	1 294	1 286	43,0	39,3	1,4	3,59	4,19	154	4,5	12,7						
2	unter 100	21	21	(43,7)	(41,1)	(2,7)	(2,90)	(3,25)	(127)	(3,9)	(13,0)						
	100 - 500	207	198	42,8	38,7	1,7	3,08	3,82	132	4,4	12,9						
	500 - 1 000	246	241	43,5	40,2	0,9	3,35	3,91	146	4,5	12,6						
	1 000 und mehr	3	3	43,2	39,6	1,4	3,21	3,80	139	4,4	12,8						
	Zusammen	477	463														
3	unter 100	7	7														
	100 - 500	75	72	43,2	39,6	2,1	2,90	3,60	125	4,6	13,1						
	500 - 1 000	49	43	43,6	39,2	1,9	2,91	3,81	127	4,6	12,8						
	1 000 und mehr	36	35	46,2	46,2	4,6	2,78	2,79	135	3,5	12,9						
	Zusammen	167	157	44,5	41,1	2,7	2,87	3,30	128	4,3	13,0						
Alle	unter 100	131	129	43,7	40,5	2,3	3,21	3,68	141	4,6	12,8						
	100 - 500	830	814	42,6	38,2	1,8	3,42	4,08	146	4,3	12,8						
	500 - 1 000	773	760	43,5	39,8	1,0	3,49	4,22	151	4,7	12,6						
	1 000 und mehr	204	203	45,2	42,8	1,8	3,43	3,32	155	4,3	12,9						
	Zusammen	1 938	1 906	43,2	39,5	1,5	3,44	3,98	148	4,5	12,7						

1) Ohne Kirchensteuer.

4. Erfaßte Arbeiter, durchschnittliche Wochenarbeitszeiten, Arbeitsverdienste und gesetzliche Abzüge der Arbeiter der höchsten tarifmäßigen Altersstufe nach Wirtschaftszweigen, Leistungsgruppen und Betriebsgrößenklassen

a) Männliche Arbeiter

Leistungsgruppe	Betriebe mit ... bis unter ... Beschäftigten	Erfaßte Arbeiter ins-gesamt	Darunter in der höchsten tarifmäßigen Altersstufe							gesetzliche Abzüge in % des Bruttoverdienstes				
			erfaßte Arbeiter	bezahlte Wochenarbeitszeit			Brutto-stundenverdienst		Brutto-wochen-verdienst	Lohn-1) steuer	Arbeitnehmer beitrags z. Sozial-versicher.			
				ins-gesamt	darunter tatsäch-lich geleistete Arbeitsstunden		ins-gesamt	für Mehr-arbeits-stunden						
					zusammen	darunter Mehr-arbeits-stunden								
			Anzahl		Std		DM				%			
Kali- und Steinsalzbergbau sowie Salinen														
1	unter 100	29	29	(45,6)	(39,4)	(2,4)	(3,14)	(3,28)	(143)	(4,6)	(13,3)			
	100 - 500	136	135	46,9	44,8	4,0	3,45	4,03	162	5,7	12,2			
	500 - 1 000	236	227	42,6	40,2	1,5	3,81	4,40	163	5,1	12,4			
	1 000 und mehr	798	787	45,3	42,3	2,9	3,63	4,47	164	5,2	12,3			
	Zusammen	1 199	1 178	45,0	42,1	2,8	3,63	4,36	163	5,2	12,4			
2	unter 100	26	25	(53,0)	(49,3)	(5,6)	(2,96)	(3,01)	(157)	(6,9)	(11,9)			
	100 - 500	113	113	47,8	44,8	4,7	3,09	3,59	148	5,9	12,3			
	500 - 1 000	125	124	42,7	40,8	1,3	3,40	4,01	145	4,3	12,6			
	1 000 und mehr	638	631	44,4	41,9	1,8	3,26	3,91	145	4,7	12,6			
	Zusammen	902	893	44,8	42,3	2,2	3,24	3,77	145	4,9	12,5			
3	unter 100	13	13	(52,3)	(48,2)	(5,9)	(2,73)	(3,10)	(143)	(5,3)	(12,8)			
	100 - 500	23	22	(48,8)	(47,6)	(5,0)	(2,90)	(3,74)	(141)	(4,5)	(12,2)			
	500 - 1 000	17	17	(43,6)	(41,5)	(2,7)	(3,60)	(3,48)	(157)	(7,7)	(12,8)			
	1 000 und mehr	99	94	44,1	42,3	2,4	3,24	3,57	145	5,6	13,0			
	Zusammen	152	146	45,5	43,5	3,2	3,17	3,52	144	5,7	12,8			
Alle	unter 100	68	67	49,7	44,8	4,3	2,99	3,10	148	5,6	12,7			
	100 - 500	272	270	47,5	45,0	4,4	3,25	3,80	154	5,7	12,2			
	500 - 1 000	378	368	42,7	40,5	1,5	3,66	4,21	156	4,9	12,5			
	1 000 und mehr	1 535	1 512	44,9	42,1	2,4	3,45	4,24	155	5,0	12,5			
	Zusammen	2 253	2 217	45,0	42,3	2,6	3,44	4,09	155	5,1	12,5			
Übriger Bergbau														
1	unter 100	108	107	46,6	42,7	2,3	3,33	3,71	155	6,0	12,2			
	100 - 500	158	156	46,6	42,3	2,3	3,12	3,79	145	4,8	12,5			
	500 - 1 000	116	115	45,4	42,2	5,1	3,54	4,07	161	5,8	11,6			
	1 000 und mehr	465	454	45,6	43,1	3,8	3,47	4,16	158	6,0	11,7			
	Zusammen	847	832	45,9	42,8	3,5	3,39	4,06	156	5,7	11,9			
2	unter 100	161	159	46,2	44,7	1,2	3,31	3,15	153	5,9	11,6			
	100 - 500	170	168	47,6	45,5	2,8	3,12	3,33	149	5,6	12,1			
	500 - 1 000	51	51	43,7	41,4	2,4	3,40	3,92	148	7,1	11,9			
	1 000 und mehr	113	111	45,4	42,6	2,8	3,13	3,79	142	5,0	11,9			
	Zusammen	495	489	46,3	44,1	2,3	3,21	3,50	149	5,7	11,9			
3	unter 100	135	131	45,8	44,4	1,2	3,26	3,28	149	5,6	11,6			
	100 - 500	74	70	46,4	43,8	2,2	3,09	3,30	143	4,4	12,2			
	500 - 1 000	37	35	45,6	43,4	4,2	2,93	3,00	133	5,1	12,0			
	1 000 und mehr	11	11	(42,1)	(40,4)	(1,4)	(2,89)	(3,68)	(122)	(3,6)	(12,3)			
	Zusammen	257	247	45,8	43,9	1,9	3,15	3,21	144	5,1	11,8			
Alle	unter 100	404	397	46,2	44,1	1,5	3,30	3,41	152	5,8	11,7			
	100 - 500	402	394	47,0	43,9	2,5	3,12	3,50	146	5,1	12,3			
	500 - 1 000	204	201	45,0	42,2	4,3	3,40	3,87	153	6,0	11,7			
	1 000 und mehr	589	576	45,5	42,9	3,6	3,39	4,10	155	5,8	11,8			
	Zusammen	1 599	1 568	46,0	43,4	2,9	3,30	3,83	152	5,6	11,9			
Verarbeitende Industrie (ohne Bauindustrie)														
1	unter 100	40 505	37 860	47,4	46,4	3,9	3,60	4,17	171	8,9	11,4			
	100 - 500	64 022	60 181	47,1	45,7	4,1	3,68	4,35	174	8,9	11,3			
	500 - 1 000	29 626	27 899	46,7	45,1	4,0	3,75	4,57	175	9,0	11,2			
	1 000 und mehr	89 642	85 791	45,4	43,5	3,1	3,95	4,92	179	8,8	11,2			
	Zusammen	223 795	211 731	46,4	44,9	3,6	3,78	4,54	176	8,9	11,2			
2	unter 100	22 972	21 762	47,7	46,6	4,0	3,27	3,76	156	8,0	11,6			
	100 - 500	41 851	39 907	46,8	45,3	3,8	3,56	3,96	157	8,0	11,6			
	500 - 1 000	21 661	20 894	46,3	44,5	3,4	3,42	4,16	158	7,8	11,6			
	1 000 und mehr	81 386	79 123	44,5	42,2	2,2	3,68	4,55	164	7,6	11,5			
	Zusammen	167 850	161 686	45,7	43,9	3,0	3,51	4,16	160	7,8	11,5			
3	unter 100	11 144	9 872	47,5	46,5	3,7	3,03	3,55	144	7,5	11,7			
	100 - 500	15 149	13 578	47,7	46,1	4,4	3,06	3,58	146	7,7	11,7			
	500 - 1 000	6 631	6 043	47,0	45,2	4,0	3,18	3,89	149	7,7	11,7			
	1 000 und mehr	18 221	16 702	44,7	42,4	2,3	3,39	4,11	152	7,3	11,7			
	Zusammen	51 145	46 195	46,5	44,8	3,5	3,19	3,75	148	7,5	11,7			
Alle	unter 100	74 621	69 494	47,5	46,5	3,9	3,41	3,96	162	8,4	11,5			
	100 - 500	121 002	113 666	47,1	45,6	4,1	3,49	4,12	165	8,5	11,4			
	500 - 1 000	57 918	54 836	46,5	44,9	3,8	3,56	4,35	166	8,4	11,4			
	1 000 und mehr	189 249	181 616	45,0	42,9	2,6	3,78	4,72	170	8,2	11,3			
	Zusammen	442 790	419 612	46,2	44,5	3,4	3,61	4,32	167	8,3	11,4			

1) Ohne Kirchensteuer.

4. Erfafte Arbeiter, durchschnittliche Wochenarbeitszeiten, Arbeitsverdienste und gesetzliche Abzüge der Arbeiter der höchsten tarifmäßigen Altersstufe nach Wirtschaftszweigen, Leistungsgruppen und Betriebsgrößenklassen

a) Männliche Arbeiter

Leistungsgruppe	Betriebe mit ... bis unter ... Beschäftigten	Erfafte Arbeiter insgesamt	Darunter in der höchsten tarifmäßigen Altersstufe							gesetzliche Abzüge in % des Bruttoverdienstes					
			erfaßte Arbeiter	bezahlte Wochenarbeitszeit		Bruttostundenverdienst		Bruttowochenverdienst		Lohnsteuer ¹⁾	Arbeitnehmerbeitrag z. Sozialversicher.				
				insgesamt	darunter tatsächlich geleistete Arbeitsstunden	insgesamt	für Mehrarbeitsstunden								
		Anzahl		Std		DM									
Chemische Industrie (einschl. Kohlenwertstoffindustrie) und Mineralölverarbeitung															
1	unter 100	656	649	49,0	47,1	4,6	3,52	4,16	172	8,0	11,5				
	100 - 500	1 546	1 518	47,9	45,9	3,7	3,61	4,27	173	8,1	11,3				
	500 - 1 000	1 184	1 157	46,4	44,4	2,7	3,80	4,35	176	7,9	10,9				
	1 000 und mehr	7 306	7 065	45,5	42,5	1,6	4,07	4,72	185	8,4	10,8				
	Zusammen	10 692	10 389	46,2	43,5	2,2	3,94	4,49	182	8,3	10,9				
2	unter 100	1 172	1 152	48,2	46,6	4,0	3,19	3,78	154	7,6	11,8				
	100 - 500	2 239	2 195	47,6	45,4	3,4	3,35	3,95	159	7,5	11,6				
	500 - 1 000	1 708	1 677	46,6	44,5	2,5	3,47	3,89	162	7,3	11,3				
	1 000 und mehr	10 888	10 619	45,7	42,6	1,2	3,67	4,35	168	6,9	11,1				
	Zusammen	16 007	15 643	46,2	43,5	1,8	3,57	4,09	165	7,1	11,3				
3	unter 100	364	329	47,2	45,5	2,9	2,98	3,49	140	7,4	11,8				
	100 - 500	553	506	47,9	46,6	3,7	2,98	3,41	143	6,9	11,7				
	500 - 1 000	336	304	46,4	44,6	2,6	3,26	3,98	151	7,9	11,6				
	1 000 und mehr	1 725	1 545	45,5	43,0	1,1	3,34	3,88	152	7,1	11,6				
	Zusammen	2 978	2 684	46,3	44,2	2,0	3,21	3,66	149	7,2	11,6				
Alle	unter 100	2 192	2 130	48,3	46,6	4,0	3,26	3,88	157	7,7	11,7				
	100 - 500	4 338	4 219	47,7	45,7	3,5	3,40	4,00	162	7,6	11,5				
	500 - 1 000	3 228	3 138	46,5	44,5	2,6	3,57	4,08	166	7,6	11,2				
	1 000 und mehr	19 919	19 229	45,6	42,6	1,3	3,79	4,48	173	7,5	11,0				
	Zusammen	29 677	28 716	46,2	43,6	2,0	3,67	4,21	169	7,5	11,2				
Chemische Industrie (ohne Chemiefaser- und Kohlenwertstoffindustrie)															
1	unter 100	598	591	48,7	46,7	4,4	3,51	4,16	171	7,9	11,5				
	100 - 500	1 367	1 345	48,1	46,2	3,7	3,57	4,25	172	8,1	11,4				
	500 - 1 000	784	765	47,5	45,1	3,2	3,65	4,30	173	8,0	11,3				
	1 000 und mehr	5 895	5 695	45,4	42,3	1,5	4,09	4,81	186	8,5	10,8				
	Zusammen	8 644	8 396	46,3	43,5	2,2	3,92	4,50	181	8,3	11,0				
2	unter 100	1 070	1 051	48,0	46,5	3,8	3,18	3,78	153	7,6	11,8				
	100 - 500	2 106	2 063	47,7	45,4	3,4	3,33	3,92	159	7,5	11,6				
	500 - 1 000	1 422	1 397	46,8	44,4	2,5	3,41	3,88	160	7,3	11,5				
	1 000 und mehr	8 682	8 427	45,8	42,6	1,2	3,67	4,33	168	7,0	11,2				
	Zusammen	13 280	12 938	46,4	43,5	1,9	3,54	4,06	164	7,1	11,3				
3	unter 100	324	289	47,4	45,7	3,1	2,95	3,44	140	7,5	11,8				
	100 - 500	496	451	48,0	46,8	3,6	2,95	3,46	142	7,0	11,7				
	500 - 1 000	259	231	47,1	45,2	2,8	3,10	3,83	146	8,2	12,0				
	1 000 und mehr	947	806	45,6	43,2	1,4	3,26	3,91	149	7,3	11,7				
	Zusammen	2 026	1 777	46,7	44,8	2,4	3,11	3,63	145	7,4	11,8				
Alle	unter 100	1 992	1 931	48,1	46,4	3,9	3,24	3,87	156	7,7	11,7				
	100 - 500	3 969	3 859	47,9	45,9	3,5	3,37	3,99	161	7,6	11,5				
	500 - 1 000	2 465	2 393	47,1	44,7	2,7	3,46	4,03	163	7,6	11,5				
	1 000 und mehr	15 524	14 928	45,6	42,5	1,3	3,81	4,51	174	7,6	11,0				
	Zusammen	23 950	23 111	46,4	43,6	2,1	3,65	4,19	169	7,6	11,2				
Chemiefaserindustrie															
1	unter 100	-	-	-	-	-	-	-	-	-	-				
	100 - 500	15	15	(43,4)	(41,8)	(0,7)	(3,49)	(4,04)	(152)	(6,0)	(11,9)				
	500 - 1 000	5	5	-	-	-	-	-	-	-	-				
	1 000 und mehr	648	631	45,5	42,1	1,6	3,90	4,60	177	8,1	11,3				
	Zusammen	668	651	45,4	42,2	1,5	3,88	4,59	176	8,0	11,3				
2	unter 100	-	-	-	-	-	-	-	-	-	-				
	100 - 500	19	19	(42,7)	(41,8)	(0,1)	(3,16)	(3,38)	(135)	(5,1)	(12,2)				
	500 - 1 000	13	13	(47,1)	(45,9)	(1,2)	(3,26)	(3,59)	(153)	(6,3)	(11,6)				
	1 000 und mehr	1 464	1 456	45,3	42,8	1,0	3,71	4,58	168	6,4	11,2				
	Zusammen	1 496	1 488	45,3	42,8	1,0	3,70	4,57	168	6,4	11,2				
3	unter 100	-	-	-	-	-	-	-	-	-	-				
	100 - 500	7	6	-	-	-	-	-	-	-	-				
	500 - 1 000	-	-	-	-	-	-	-	-	-	-				
	1 000 und mehr	736	702	45,6	42,9	0,9	3,43	3,84	156	6,9	11,6				
	Zusammen	743	708	45,6	42,9	0,9	3,42	3,84	156	6,9	11,6				
Alle	unter 100	-	-	-	-	-	-	-	-	-	-				
	100 - 500	41	40	(43,0)	(41,4)	(0,3)	(3,21)	(3,88)	(138)	(5,7)	(12,0)				
	500 - 1 000	18	18	(47,3)	(45,9)	(1,0)	(3,32)	(3,61)	(157)	(6,2)	(11,6)				
	1 000 und mehr	2 848	2 789	45,4	42,7	1,1	3,68	4,44	167	6,9	11,3				
	Zusammen	2 907	2 847	45,4	42,7	1,1	3,67	4,43	167	6,9	11,3				

1) Ohne Kirchensteuer.

4. Erfafte Arbeiter, durchschnittliche Wochenarbeitszeiten, Arbeitsverdienste und gesetzliche Abzüge der Arbeiter der höchsten tarifmäßigen Altersstufe nach Wirtschaftszweigen, Leistungsgruppen und Betriebsgrößenklassen

a) Männliche Arbeiter

Leistungs- gruppe	Betriebe mit ... bis unter ... Beschäftigten	Erfafte Arbeiter ins- gesamt	Darunter in der höchsten tarifmäßigen Altersstufe								gesetzliche Abzüge in % des Bruttoverdienstes	
			erfaßte Arbeiter	bezahlte Wochenarbeitszeit		Brutto- stundenverdienst		Brutto- wochen- verdienst				
				ins- gesamt	/darunter tatsäch- lich geleistete Arbeitsstunden	ins- gesamt	für Mehr- arbeits- stunden					
									zusammen	darunter Mehr- arbeits- stunden		
		Anzahl	Std		DM							
Mineralölverarbeitung (einschl. Kohlenwertstoffindustrie)												
1	unter 100	58	58	51,1	50,4	6,5	3,65	4,19	186	9,3	10,9	
	100 - 500	164	158	45,9	43,3	3,2	3,94	4,44	181	8,2	10,6	
	500 - 1 000	395	387	44,0	42,8	1,9	4,12	4,52	181	7,6	10,0	
	1 000 und mehr	763	739	46,2	43,6	3,0	4,08	4,43	188	8,0	10,4	
	Zusammen	1 380	1 342	45,7	43,6	2,9	4,05	4,43	185	8,0	10,3	
2	unter 100	102	101	49,6	47,6	5,4	3,31	3,85	164	7,7	11,6	
	100 - 500	114	113	46,3	44,7	3,6	3,64	4,31	169	7,6	11,0	
	500 - 1 000	273	267	45,3	44,7	2,6	3,80	3,93	172	7,4	10,4	
	1 000 und mehr	742	736	45,0	42,9	0,9	3,66	4,10	165	6,6	10,8	
	Zusammen	1 231	1 217	45,6	43,8	1,9	3,66	4,03	167	7,0	10,8	
3	unter 100	40	40	45,2	43,8	1,8	3,21	3,99	145	7,0	11,2	
	100 - 500	50	49	47,0	45,5	4,4	3,23	3,00	152	6,6	11,2	
	500 - 1 000	77	73	44,1	42,5	1,7	3,81	4,73	168	7,1	10,5	
	1 000 und mehr	42	37	43,7	41,2	0,8	3,20	3,60	140	6,4	10,9	
	Zusammen	209	199	45,0	43,3	2,3	3,43	3,69	154	6,8	10,9	
Alle	unter 100	200	199	49,2	47,7	5,0	3,39	3,99	167	8,1	11,3	
	100 - 500	328	320	46,2	44,1	3,6	3,72	4,12	172	7,8	10,8	
	500 - 1 000	745	727	44,5	43,5	2,1	3,97	4,27	176	7,5	10,2	
	1 000 und mehr	1 547	1 512	45,5	43,2	1,9	3,86	4,35	176	7,3	10,6	
	Zusammen	2 820	2 758	45,6	43,7	2,4	3,83	4,24	175	7,5	10,6	
Kunststoff-, gummi- und asbestverarbeitende Industrie												
1	unter 100	485	452	48,6	47,9	4,8	3,44	4,01	167	9,1	11,6	
	100 - 500	1 013	969	47,8	46,1	4,4	3,55	4,24	170	8,6	11,4	
	500 - 1 000	543	524	46,7	45,4	3,4	3,78	4,56	177	8,9	11,4	
	1 000 und mehr	2 076	2 039	45,3	43,0	2,9	4,22	5,03	191	9,3	10,9	
	Zusammen	4 117	3 984	46,5	44,6	3,5	3,90	4,58	181	9,1	11,2	
2	unter 100	687	641	47,6	46,2	3,7	3,16	3,76	151	7,7	11,9	
	100 - 500	1 592	1 545	46,4	44,8	3,1	3,24	3,89	151	7,5	11,8	
	500 - 1 000	759	735	45,8	43,8	2,4	3,28	3,94	150	7,5	11,9	
	1 000 und mehr	2 783	2 708	44,0	41,5	1,9	3,80	4,39	167	8,0	11,6	
	Zusammen	5 821	5 629	45,3	43,3	2,5	3,50	4,05	158	7,8	11,7	
3	unter 100	223	196	47,0	46,2	3,1	3,05	3,59	143	7,8	11,6	
	100 - 500	357	317	46,3	44,6	2,9	2,89	3,46	134	7,0	11,9	
	500 - 1 000	115	104	45,8	42,9	1,9	2,94	3,65	135	6,9	11,7	
	1 000 und mehr	276	251	44,9	42,3	2,1	3,33	4,14	149	8,0	11,7	
	Zusammen	971	868	46,0	44,1	2,6	3,06	3,67	141	7,5	11,8	
Alle	unter 100	1 395	1 289	47,9	46,8	4,0	3,24	3,84	155	8,2	11,7	
	100 - 500	2 962	2 831	46,9	45,2	3,5	3,31	4,00	155	7,9	11,7	
	500 - 1 000	1 417	1 363	46,1	44,3	2,8	3,45	4,22	159	8,0	11,7	
	1 000 und mehr	5 135	4 998	44,6	42,2	2,3	3,95	4,71	176	8,5	11,3	
	Zusammen	10 909	10 481	45,8	43,9	2,9	3,62	4,27	166	8,3	11,5	
Kunststoffverarbeitende Industrie												
1	unter 100	398	368	48,5	47,7	4,6	3,42	3,97	166	9,0	11,6	
	100 - 500	651	616	48,2	46,9	4,6	3,49	4,22	168	8,8	11,5	
	500 - 1 000	243	234	46,7	45,1	3,4	3,70	4,45	172	8,6	11,5	
	1 000 und mehr	243	237	45,1	42,8	1,2	3,78	4,67	170	8,5	11,2	
	Zusammen	1 535	1 455	47,5	46,1	3,8	3,55	4,20	169	8,8	11,5	
2	unter 100	520	482	47,1	46,0	3,5	3,13	3,70	147	7,4	11,9	
	100 - 500	934	914	46,0	44,4	2,8	3,19	3,82	147	7,4	11,8	
	500 - 1 000	404	391	45,6	43,5	2,3	3,09	3,75	141	7,1	12,0	
	1 000 und mehr	370	366	44,8	42,2	1,3	3,36	3,99	150	8,0	11,9	
	Zusammen	2 228	2 153	46,0	44,2	2,6	3,19	3,79	146	7,4	11,9	
3	unter 100	171	149	46,6	46,0	2,5	2,98	3,58	139	7,6	11,8	
	100 - 500	229	199	46,5	45,1	3,1	2,81	3,40	131	6,9	11,9	
	500 - 1 000	66	60	45,7	43,3	2,2	2,75	3,56	126	6,3	12,0	
	1 000 und mehr	19	15	(43,1)	(43,1)	(1,4)	(2,94)	(3,60)	(127)	(7,9)	(11,5)	
	Zusammen	485	423	46,3	45,1	2,7	2,87	3,48	133	7,1	11,9	
Alle	unter 100	1 089	999	47,5	46,6	3,7	3,22	3,81	153	8,0	11,8	
	100 - 500	1 814	1 729	46,8	45,4	3,5	3,26	3,97	152	7,9	11,7	
	500 - 1 000	713	685	46,0	44,0	2,7	3,27	4,04	150	7,6	11,8	
	1 000 und mehr	632	618	44,8	42,5	1,2	3,51	4,22	157	8,2	11,6	
	Zusammen	4 248	4 031	46,6	45,0	3,1	3,29	3,95	153	7,9	11,7	

1) Ohne Kirchensteuer.

4. Erfafte Arbeiter, durchschnittliche Wochenarbeitszeiten, Arbeitsverdienste und gesetzliche Abzüge der Arbeiter der höchsten tarifmäßigen Altersstufe nach Wirtschaftszweigen, Leistungsgruppen und Betriebsgrößenklassen

a) Männliche Arbeiter

Leistungsgruppe	Betriebe mit ... bis unter ... Beschäftigten	Erfafte Arbeiter insgesamt	Darunter in der höchsten tarifmäßigen Altersstufe								gesetzliche Abzüge in % des Bruttoverdienstes	
			erfaßte Arbeiter	bezahlte Wochenarbeitszeit		Brutto-stundenverdienst		Brutto-wochen-verdienst	Lohn- ¹⁾ steuer	Arbeit-nnehmer beitrags-z. Sozial-versicher.		
				ins-gesamt	darunter tatsäch-lich geleistete Arbeitsstunden	ins-gesamt	für Mehr-arbeits-stunden					
											zusammen	darunter Mehr-arbeits-stunden
		Anzahl	Std		DM				%			
Gummi- und asbestverarbeitende Industrie												
1	unter 100	87	84	49,3	49,0	5,7	3,51	4,14	173	9,6	11,6	
	100 - 500	362	353	47,1	44,7	4,0	3,66	4,27	172	8,2	11,4	
	500 - 1 000	300	290	46,8	45,7	3,5	3,85	4,65	180	9,2	11,4	
	1 000 und mehr	1 833	1 802	45,4	43,1	3,1	4,28	5,05	194	9,3	10,9	
	Zusammen	2 582	2 529	45,9	43,8	3,4	4,11	4,82	189	9,2	11,0	
2	unter 100	167	159	49,5	47,1	4,3	3,26	3,89	161	8,5	11,7	
	100 - 500	658	631	47,1	45,4	3,6	3,32	3,96	156	7,7	11,7	
	500 - 1 000	355	344	46,0	44,2	2,5	3,48	4,15	161	7,9	11,7	
	1 000 und mehr	2 413	2 342	43,9	41,4	1,9	3,87	4,43	170	8,0	11,6	
	Zusammen	3 593	3 476	44,9	42,7	2,4	3,70	4,23	166	8,0	11,6	
3	unter 100	52	47	48,4	47,0	5,0	3,28	3,62	159	8,3	11,0	
	100 - 500	128	118	46,0	43,8	2,7	3,03	3,59	139	7,1	11,9	
	500 - 1 000	49	44	46,0	42,3	1,6	3,21	3,80	147	7,5	11,4	
	1 000 und mehr	257	236	45,0	42,2	2,1	3,35	4,16	151	8,0	11,8	
	Zusammen	486	445	45,7	43,2	2,5	3,24	3,86	148	7,8	11,7	
Alle	unter 100	306	290	49,3	47,6	4,8	3,34	3,93	164	8,8	11,6	
	100 - 500	1 148	1 102	47,0	45,0	2,7	3,40	4,04	160	7,6	11,6	
	500 - 1 000	704	678	46,3	44,7	2,9	3,63	4,39	166	8,5	11,5	
	1 000 und mehr	4 503	4 380	44,5	42,1	2,4	4,01	4,74	179	8,6	11,3	
	Zusammen	6 661	6 450	45,4	43,1	2,8	3,83	4,49	174	8,5	11,4	
Industrie der Steine und Erden; feinkeramische und Glasindustrie												
1	unter 100	4 711	4 626	50,8	49,5	5,8	3,62	3,92	184	8,8	11,0	
	100 - 500	4 214	4 103	48,8	46,9	4,9	3,71	4,17	181	8,6	11,0	
	500 - 1 000	1 755	1 703	47,0	45,1	3,4	3,64	4,40	171	8,5	11,3	
	1 000 und mehr	2 031	1 976	45,6	43,6	2,9	3,93	4,78	179	8,6	11,1	
	Zusammen	12 711	12 408	48,8	47,1	4,7	3,70	4,14	181	8,7	11,1	
2	unter 100	5 784	5 674	50,1	48,7	5,1	3,49	3,72	175	8,3	11,2	
	100 - 500	4 561	4 473	48,3	46,3	4,5	3,48	3,87	168	7,9	11,3	
	500 - 1 000	1 880	1 845	46,9	45,0	3,6	3,48	4,26	163	7,7	11,4	
	1 000 und mehr	1 903	1 855	45,8	43,6	3,0	3,66	4,54	168	7,7	11,2	
	Zusammen	14 148	13 847	48,5	46,7	4,4	3,51	3,90	170	8,0	11,3	
3	unter 100	3 184	3 002	49,2	48,0	4,5	3,30	3,61	162	8,2	11,4	
	100 - 500	2 239	2 096	48,3	46,1	4,3	3,22	3,55	156	8,0	11,5	
	500 - 1 000	832	769	46,8	44,4	3,5	3,20	3,78	150	7,7	11,6	
	1 000 und mehr	1 111	1 031	45,1	43,0	2,5	3,43	4,17	155	7,4	11,6	
	Zusammen	7 366	6 900	48,1	46,3	4,0	3,28	3,66	158	8,0	11,5	
Alle	unter 100	13 679	13 302	50,2	48,2	5,2	3,49	3,78	175	8,5	11,2	
	100 - 500	11 034	10 674	48,5	46,5	4,6	3,52	3,93	171	8,2	11,2	
	500 - 1 000	4 467	4 317	46,9	44,9	3,5	3,49	4,23	164	8,1	11,4	
	1 000 und mehr	5 045	4 862	45,6	43,5	2,9	3,72	4,57	170	8,0	11,2	
	Zusammen	34 225	33 155	48,5	46,8	4,4	3,53	3,95	171	8,3	11,2	
Industrie der Steine und Erden												
1	unter 100	4 283	4 214	51,3	49,8	6,2	3,63	3,92	186	8,8	11,0	
	100 - 500	2 942	2 882	50,0	47,9	5,8	3,70	4,16	185	8,6	10,9	
	500 - 1 000	633	613	48,3	46,3	4,1	3,72	4,41	180	8,6	11,1	
	1 000 und mehr	410	402	47,9	46,0	4,4	3,91	4,78	187	8,9	11,0	
	Zusammen	8 268	8 111	50,4	48,7	5,6	3,67	4,06	185	8,7	11,0	
2	unter 100	5 452	5 361	50,3	48,9	5,2	3,50	3,73	176	8,3	11,2	
	100 - 500	3 516	3 468	48,7	46,5	4,7	3,55	3,89	173	8,0	11,2	
	500 - 1 000	966	950	48,0	46,2	4,1	3,59	4,32	172	7,8	11,3	
	1 000 und mehr	706	699	47,2	44,8	3,8	3,79	4,67	179	7,8	11,0	
	Zusammen	10 640	10 478	49,4	47,6	4,8	3,54	3,88	175	8,1	11,2	
3	unter 100	3 073	2 901	49,3	48,0	4,6	3,32	3,62	163	8,2	11,4	
	100 - 500	1 657	1 588	48,7	46,3	4,5	3,30	3,61	161	8,2	11,4	
	500 - 1 000	249	236	47,0	44,6	3,3	3,38	4,12	159	7,0	11,4	
	1 000 und mehr	143	129	47,0	44,8	3,4	3,46	3,88	162	7,6	11,5	
	Zusammen	5 122	4 854	48,9	47,2	4,5	3,32	3,64	162	8,1	11,4	
Alle	unter 100	12 808	12 476	50,4	49,0	5,4	3,50	3,78	177	8,4	11,1	
	100 - 500	8 115	7 938	49,2	47,0	5,0	3,56	3,95	175	8,2	11,1	
	500 - 1 000	1 848	1 799	48,0	46,0	4,0	3,61	4,33	173	8,0	11,2	
	1 000 und mehr	1 259	1 230	47,4	45,2	4,0	3,79	4,64	180	8,2	11,1	
	Zusammen	24 030	23 443	49,6	47,9	5,1	3,54	3,91	176	8,3	11,1	

1) Ohne Kirchensteuer.

4. Erfaßte Arbeiter, durchschnittliche Wochenarbeitszeiten, Arbeitsverdienste und gesetzliche Abzüge der Arbeiter der höchsten tarifmäßigen Altersstufe nach Wirtschaftszweigen, Leistungsgruppen und Betriebsgrößenklassen

a) Männliche Arbeiter

Leistungsgruppe	Betriebe mit ... bis unter ... Beschäftigten	Erfaßte Arbeiter insgesamt	Darunter in der höchsten tarifmäßigen Altersstufe							gesetzliche Abzüge in % des Bruttoverdienstes	
			erfaßte Arbeiter	bezahlte Wochenarbeitszeit		Bruttostundenverdienst		Bruttowochenverdienst	Lohn-1) steuer	Arbeitnehmer beitrags Sozialversicher.	
				insgesamt	darunter tatsächlich geleistete Arbeitsstunden	insgesamt	für Mehrarbeitsstunden				
											zusammen
		Anzahl	Std		DM		%				
Feinkeramische Industrie											
1	unter 100	125	116	47,4	46,7	3,1	3,45	3,80	164	8,9	11,7
	100 - 500	471	443	46,3	44,4	2,8	3,46	4,15	160	8,2	11,6
	500 - 1 000	655	641	47,1	45,3	3,5	3,46	4,27	163	8,8	11,5
	1 000 und mehr	319	307	46,2	44,4	2,6	3,50	4,47	162	7,7	11,9
	Zusammen	1 570	1 507	46,7	45,0	3,0	3,47	4,23	162	8,4	11,7
2	unter 100	156	153	46,7	45,8	2,9	3,19	3,40	149	7,7	12,2
	100 - 500	385	368	48,1	46,1	3,9	3,24	3,83	156	7,7	11,7
	500 - 1 000	496	484	46,9	44,7	3,6	3,27	4,19	153	7,8	11,7
	1 000 und mehr	296	291	46,7	44,3	3,2	3,32	3,99	155	6,7	11,7
	Zusammen	1 333	1 296	47,2	45,2	3,5	3,27	3,96	154	7,5	11,8
3	unter 100	46	42	46,8	46,3	2,3	2,97	3,19	139	8,0	11,9
	100 - 500	244	222	48,2	45,7	4,1	2,93	3,33	141	7,3	11,8
	500 - 1 000	431	402	47,6	45,1	4,0	3,09	3,61	147	8,4	11,6
	1 000 und mehr	434	425	45,7	43,1	2,5	3,25	4,01	149	6,6	12,0
	Zusammen	1 155	1 091	46,9	44,5	3,4	3,11	3,65	146	7,5	11,8
Alle	unter 100	327	311	47,0	46,2	2,9	3,26	3,54	153	8,2	11,9
	100 - 500	1 100	1 033	47,3	45,3	3,5	3,26	3,81	155	7,9	11,7
	500 - 1 000	1 582	1 527	47,2	45,1	3,6	3,30	4,05	156	8,4	11,6
	1 000 und mehr	1 049	1 023	46,1	43,8	2,7	3,35	4,14	154	7,0	11,9
	Zusammen	4 058	3 894	46,9	44,9	3,3	3,30	3,97	155	7,9	11,7
Glasindustrie											
1	unter 100	303	296	46,4	45,6	2,5	3,60	4,24	167	9,5	11,3
	100 - 500	801	778	45,9	44,5	2,9	3,88	4,29	178	8,7	11,2
	500 - 1 000	467	449	45,0	42,9	2,5	3,78	4,66	170	8,1	11,3
	1 000 und mehr	1 302	1 267	44,7	42,7	2,5	4,05	4,85	181	8,7	10,9
	Zusammen	2 873	2 790	45,3	43,5	2,6	3,91	4,59	177	8,7	11,1
2	unter 100	176	160	46,9	45,7	3,0	3,15	3,64	148	7,7	11,7
	100 - 500	680	637	46,5	45,1	3,4	3,26	3,70	152	7,7	11,6
	500 - 1 000	418	411	44,4	42,6	2,3	3,44	4,17	153	7,5	11,6
	1 000 und mehr	901	865	44,4	42,4	2,3	3,68	4,61	163	8,0	11,3
	Zusammen	2 175	2 073	45,2	43,5	2,7	3,46	4,10	156	7,8	11,5
3	unter 100	65	59	48,1	48,0	4,2	2,74	3,39	132	6,4	11,6
	100 - 500	338	288	46,5	45,2	3,7	2,99	3,37	139	7,1	11,6
	500 - 1 000	152	131	43,8	41,6	2,0	3,26	3,82	143	6,9	12,0
	1 000 und mehr	534	477	44,0	42,5	2,2	3,58	4,44	157	8,0	11,3
	Zusammen	1 089	955	45,0	43,5	2,8	3,30	3,85	148	7,5	11,5
Alle	unter 100	544	515	46,8	45,9	2,8	3,36	3,90	157	8,7	11,5
	100 - 500	1 819	1 703	46,2	44,9	3,2	3,50	3,87	162	8,1	11,4
	500 - 1 000	1 037	991	44,6	42,6	2,4	3,57	4,37	159	7,7	11,5
	1 000 und mehr	2 737	2 609	44,5	42,5	2,4	3,84	4,70	171	8,3	11,1
	Zusammen	6 137	5 818	45,2	43,5	2,7	3,65	4,28	165	8,2	11,3
Eisenschaffende, NE-Metall- und Gießereiindustrie, Stahlverformung											
1	unter 100	2 261	2 127	46,6	45,7	3,9	3,78	4,35	176	9,0	11,3
	100 - 500	4 069	3 834	46,6	45,2	4,2	3,85	4,63	179	9,1	11,3
	500 - 1 000	2 416	2 289	46,0	43,8	3,6	3,83	4,75	176	8,4	11,3
	1 000 und mehr	14 588	14 009	44,2	41,6	2,4	4,20	5,28	185	8,5	11,0
	Zusammen	23 334	22 259	45,0	42,9	3,0	4,05	4,94	182	8,6	11,1
2	unter 100	2 295	2 196	46,9	45,8	4,3	3,55	4,07	166	8,7	11,4
	100 - 500	5 476	5 285	46,1	44,6	3,8	3,67	4,32	169	8,5	11,5
	500 - 1 000	3 526	3 425	45,8	43,9	3,6	3,67	4,49	168	8,0	11,5
	1 000 und mehr	23 228	22 829	43,3	40,7	1,7	4,02	5,05	174	7,5	11,2
	Zusammen	34 525	33 735	44,2	42,0	2,4	3,89	4,67	172	7,8	11,3
3	unter 100	801	689	46,8	46,0	3,8	3,15	3,76	147	7,7	11,7
	100 - 500	1 228	1 104	47,6	46,2	4,9	3,26	3,92	155	8,0	11,7
	500 - 1 000	793	732	46,4	44,6	4,3	3,40	4,45	158	7,8	11,6
	1 000 und mehr	6 311	5 970	43,2	40,5	1,7	3,78	4,67	164	7,2	11,5
	Zusammen	9 133	8 495	44,4	42,0	2,5	3,62	4,34	161	7,4	11,5
Alle	unter 100	5 357	5 012	46,7	45,7	4,1	3,59	4,14	168	8,7	11,4
	100 - 500	10 773	10 223	46,4	45,0	4,1	3,69	4,39	171	8,7	11,4
	500 - 1 000	6 735	6 446	45,9	44,0	3,7	3,70	4,58	170	8,1	11,4
	1 000 und mehr	44 127	42 808	43,6	41,0	2,0	4,05	5,10	176	7,8	11,2
	Zusammen	66 992	64 489	44,5	42,3	2,6	3,91	4,74	174	8,0	11,3

1) Ohne Kirchensteuer.

4. Erfafte Arbeiter, durchschnittliche Wochenarbeitszeiten, Arbeitsverdienste und gesetzliche Abzüge der Arbeiter der höchsten tarifmäßigen Altersstufe nach Wirtschaftszweigen, Leistungsgruppen und Betriebsgrößenklassen

a) Männliche Arbeiter

Leistungs- gruppe	Betriebe mit ... bis unter ... Beschäftigten	Erfafte Arbeiter ins- gesamt	Darunter in der höchsten tarifmäßigen Altersstufe							gesetzliche Abzüge in % des Bruttoverdienstes	
			erfafte Arbeiter	bezahlte Wochenarbeitszeit		Brutto- stundenverdienst		Brutto- wochen- verdienst	Lohn-1) steuer	Arbeit- nehmer beitrag z. Sozial- versicher.	
				ins- gesamt	darunter tatsäch- lich geleistete Arbeitsstunden	ins- gesamt	für Mehr- arbeits- stunden				
Anzahl		Std		DM		%					
Eisenschaffende und -gießereindustrie											
1	unter 100	581	553	45,7	44,6	3,0	3,93	4,51	179	8,9	11,2
	100 - 500	1 616	1 532	46,8	45,2	4,4	3,96	4,74	185	9,1	11,1
	500 - 1 000	1 197	1 132	46,2	43,9	4,1	3,94	4,87	182	8,4	11,2
	1 000 und mehr	11 686	11 262	43,9	41,3	2,2	4,28	5,39	188	8,4	10,9
	Zusammen	15 080	14 479	44,5	42,1	2,6	4,20	5,18	187	8,5	11,0
2	unter 100	529	517	46,1	44,7	3,8	3,82	4,29	176	8,6	11,2
	100 - 500	1 926	1 879	46,2	44,6	3,9	3,79	4,31	175	8,6	11,4
	500 - 1 000	1 662	1 624	45,9	43,8	3,9	3,76	4,58	172	7,8	11,4
	1 000 und mehr	18 251	18 002	43,1	40,4	1,6	4,11	5,16	177	7,5	11,1
	Zusammen	22 368	22 022	43,7	41,1	2,0	4,05	4,90	177	7,6	11,2
3	unter 100	177	162	47,7	46,6	4,8	3,33	3,81	159	8,1	11,5
	100 - 500	556	515	48,3	46,8	5,5	3,36	3,95	162	7,9	11,6
	500 - 1 000	370	350	47,0	44,6	5,4	3,55	4,62	167	7,9	11,6
	1 000 und mehr	5 555	5 284	43,1	40,3	1,6	3,84	4,78	165	7,2	11,4
	Zusammen	6 658	6 311	43,9	41,2	2,2	3,76	4,53	165	7,3	11,4
Alle	unter 100	1 287	1 232	46,1	44,9	3,6	3,80	4,29	175	8,7	11,2
	100 - 500	4 098	3 926	46,7	45,1	4,3	3,80	4,42	177	8,7	11,3
	500 - 1 000	3 229	3 106	46,1	43,9	4,1	3,80	4,69	175	8,0	11,4
	1 000 und mehr	35 492	34 548	43,4	40,7	1,8	4,12	5,20	179	7,7	11,1
	Zusammen	44 106	42 812	44,0	41,5	2,2	4,06	4,96	178	7,9	11,1
NE-Metall- und -gießereindustrie											
1	unter 100	388	365	45,8	44,9	3,7	3,84	4,52	176	9,0	11,3
	100 - 500	549	522	45,7	43,7	3,3	3,74	4,49	171	8,5	11,4
	500 - 1 000	605	588	45,2	43,1	3,1	3,69	4,47	167	8,0	11,4
	1 000 und mehr	1 511	1 435	45,1	42,9	3,0	3,78	4,91	171	8,6	11,4
	Zusammen	3 053	2 910	45,3	43,4	3,2	3,76	4,69	171	8,5	11,4
2	unter 100	341	327	45,5	44,0	3,4	3,45	4,10	157	8,5	11,7
	100 - 500	732	708	45,7	43,9	3,6	3,54	4,10	162	8,2	11,6
	500 - 1 000	790	766	45,0	42,9	2,9	3,48	4,30	156	7,6	11,6
	1 000 und mehr	2 589	2 523	44,5	42,2	2,2	3,61	4,69	160	7,4	11,5
	Zusammen	4 452	4 324	44,9	42,7	2,7	3,56	4,43	160	7,7	11,6
3	unter 100	138	125	46,1	45,5	3,0	2,95	3,80	136	6,4	12,0
	100 - 500	131	116	47,2	45,4	4,4	3,07	3,64	145	7,7	11,6
	500 - 1 000	163	153	45,4	44,1	2,6	3,15	3,76	143	6,9	11,5
	1 000 und mehr	564	528	44,6	42,2	2,6	3,44	4,27	153	7,3	11,8
	Zusammen	996	922	45,2	43,4	2,9	3,28	4,01	148	7,2	11,7
Alle	unter 100	867	817	45,8	44,6	3,4	3,55	4,26	162	8,5	11,6
	100 - 500	1 412	1 346	45,8	44,0	3,6	3,57	4,19	164	8,3	11,5
	500 - 1 000	1 558	1 507	45,1	43,1	3,0	3,53	4,32	159	7,7	11,5
	1 000 und mehr	4 664	4 486	44,7	42,4	2,5	3,64	4,73	163	7,8	11,5
	Zusammen	8 501	8 156	45,1	43,0	2,9	3,60	4,48	162	7,9	11,5
Ziehereien und Kaltwalzwerke, Stahlverformung											
1	unter 100	1 292	1 209	47,1	46,2	4,3	3,71	4,26	174	9,2	11,3
	100 - 500	1 904	1 780	46,6	45,5	4,3	3,78	4,57	176	9,3	11,3
	500 - 1 000	614	569	45,7	44,1	3,2	3,78	4,70	173	8,8	11,5
	1 000 und mehr	1 391	1 312	45,6	43,5	3,7	3,96	5,06	180	9,1	11,2
	Zusammen	5 201	4 870	46,3	45,0	4,0	3,81	4,62	176	9,1	11,3
2	unter 100	1 425	1 352	47,3	46,4	4,8	3,47	4,00	164	8,8	11,5
	100 - 500	2 818	2 698	46,0	44,7	3,8	3,62	4,38	166	8,5	11,5
	500 - 1 000	1 074	1 035	46,1	44,6	3,7	3,68	4,47	169	8,6	11,4
	1 000 und mehr	2 388	2 304	43,9	41,7	2,2	3,79	4,88	167	8,2	11,6
	Zusammen	7 705	7 389	45,6	44,1	3,5	3,65	4,40	166	8,5	11,5
3	unter 100	486	402	46,5	45,6	3,6	3,13	3,72	146	7,9	11,7
	100 - 500	541	473	46,9	45,7	4,4	3,19	3,94	150	8,2	11,9
	500 - 1 000	260	229	46,0	44,6	3,9	3,36	4,39	154	8,2	11,7
	1 000 und mehr	192	158	45,3	43,0	3,2	3,20	4,07	145	7,4	12,0
	Zusammen	1 479	1 262	46,4	45,1	3,9	3,20	3,97	149	8,0	11,8
Alle	unter 100	3 203	2 963	47,1	46,2	4,4	3,52	4,07	166	8,9	11,4
	100 - 500	5 263	4 951	46,3	45,1	4,1	3,63	4,41	168	8,7	11,4
	500 - 1 000	1 948	1 833	46,0	44,4	3,5	3,67	4,53	169	8,6	11,5
	1 000 und mehr	3 971	3 774	44,6	42,4	2,8	3,83	4,92	171	8,5	11,5
	Zusammen	14 385	13 521	45,9	44,5	3,7	3,67	4,44	168	8,7	11,5

1) Ohne Kirchensteuer.

4. Erfaßte Arbeiter, durchschnittliche Wochenarbeitszeiten, Arbeitsverdienste und gesetzliche Abzüge der Arbeiter der höchsten tarifmäßigen Altersstufe nach Wirtschaftszweigen, Leistungsgruppen und Betriebsgrößenklassen

a) Männliche Arbeiter

Leistungs- gruppe	Betriebe mit ... bis unter ... Beschäftigten	Erfaßte Arbeiter ins- gesamt	Darunter in der höchsten tarifmäßigen Altersstufe								gesetzliche Abzüge in % des Bruttoverdienstes	
			erfaßte Arbeiter	bezahlte Wochenarbeitszeit		Brutto- stundenverdienst		Brutto- wochen- verdienst	Lohn- ¹⁾ steuer	Arbeit- nehmer beitrag z. Sozial- versicher.		
				ins- gesamt	darunter tatsäch- lich geleistete Arbeitsstunden	ins- gesamt	für Mehr- arbeits- stunden					
											zusammen	darunter Mehr- arbeits- stunden
		Anzahl	Std		DM							
Stahl-, Maschinen- und Fahrzeugbau												
1	unter 100	8 819	7 885	46,7	45,6	4,2	3,71	4,41	173	9,5	11,4	
	100 - 500	19 760	17 959	46,4	45,0	4,0	3,73	4,51	173	9,3	11,4	
	500 - 1 000	9 638	8 918	46,8	45,2	4,5	3,80	4,70	178	9,5	11,3	
	1 000 und mehr	42 673	40 779	45,7	44,0	3,6	3,95	5,01	181	9,1	11,2	
	Zusammen	80 890	75 541	46,1	44,5	3,9	3,86	4,78	178	9,2	11,3	
2	unter 100	2 633	2 351	46,2	45,2	3,7	3,34	4,01	154	8,6	11,7	
	100 - 500	7 962	7 415	45,7	44,3	3,4	3,34	4,09	153	8,2	11,8	
	500 - 1 000	4 427	4 241	46,0	44,5	3,7	3,41	4,22	157	8,4	11,7	
	1 000 und mehr	25 821	24 928	44,9	43,0	2,9	3,58	4,53	160	8,2	11,7	
	Zusammen	40 843	38 935	45,2	43,6	3,1	3,50	4,36	158	8,2	11,7	
3	unter 100	895	737	46,5	45,6	3,8	2,99	3,71	139	7,4	11,8	
	100 - 500	1 904	1 659	46,3	44,8	3,6	3,01	3,61	140	7,6	11,9	
	500 - 1 000	1 030	914	46,4	44,5	3,6	3,05	3,71	141	7,4	11,9	
	1 000 und mehr	4 091	3 679	45,6	43,9	3,2	3,21	4,03	146	7,8	11,9	
	Zusammen	7 920	6 989	46,0	44,4	3,4	3,12	3,84	143	7,7	11,9	
Alle	unter 100	12 347	10 973	46,6	45,5	4,1	3,58	4,29	167	9,2	11,5	
	100 - 500	29 626	27 033	46,2	44,8	3,8	3,58	4,35	166	9,0	11,5	
	500 - 1 000	15 095	14 073	46,5	45,0	4,2	3,64	4,52	169	9,1	11,4	
	1 000 und mehr	72 585	69 386	45,4	43,6	3,3	3,78	4,82	172	8,7	11,4	
	Zusammen	129 653	121 465	45,8	44,2	3,6	3,70	4,61	170	8,9	11,4	
Stahl- und Leichtmetallbau												
1	unter 100	2 023	1 855	48,2	46,9	5,3	3,86	4,43	186	9,8	11,1	
	100 - 500	3 448	3 192	48,8	47,3	6,3	3,76	4,42	184	10,0	11,1	
	500 - 1 000	1 676	1 558	48,7	47,0	6,3	3,69	4,44	180	9,7	11,3	
	1 000 und mehr	3 233	3 043	47,9	46,2	5,7	3,89	4,70	186	9,2	11,0	
	Zusammen	10 380	9 648	48,4	46,8	5,9	3,81	4,51	184	9,6	11,1	
2	unter 100	638	528	47,4	46,4	4,9	3,40	3,99	161	9,7	11,5	
	100 - 500	1 224	1 103	47,6	46,1	5,3	3,39	4,04	161	9,1	11,6	
	500 - 1 000	580	531	47,2	45,7	5,0	3,32	4,09	157	8,6	11,8	
	1 000 und mehr	1 409	1 329	46,2	44,1	4,1	3,49	4,44	161	8,6	11,5	
	Zusammen	3 851	3 491	47,0	45,3	4,7	3,42	4,17	161	8,9	11,6	
3	unter 100	192	155	48,7	47,7	5,9	3,13	3,89	153	8,5	11,6	
	100 - 500	286	227	47,4	46,2	4,4	3,08	3,78	146	8,5	11,8	
	500 - 1 000	113	95	49,2	48,3	6,5	3,08	3,70	152	8,4	11,6	
	1 000 und mehr	172	141	45,5	44,1	3,7	3,09	3,73	141	7,0	12,1	
	Zusammen	763	618	47,6	46,4	5,0	3,10	3,79	147	8,1	11,8	
Alle	unter 100	2 853	2 538	48,1	46,9	5,3	3,72	4,31	179	9,7	11,2	
	100 - 500	4 958	4 522	48,5	47,0	6,0	3,64	4,32	176	9,7	11,2	
	500 - 1 000	2 369	2 184	48,3	46,7	6,0	3,58	4,33	173	9,4	11,4	
	1 000 und mehr	4 814	4 513	47,3	45,5	5,1	3,75	4,62	177	9,0	11,2	
	Zusammen	14 994	13 757	48,0	46,4	5,6	3,68	4,41	177	9,4	11,2	
Maschinenbau												
1	unter 100	5 790	5 125	46,3	45,3	3,9	3,68	4,39	170	9,4	11,4	
	100 - 500	13 461	12 169	46,1	44,6	3,7	3,73	4,55	172	9,3	11,4	
	500 - 1 000	6 464	5 974	46,4	44,9	4,1	3,84	4,81	178	9,5	11,2	
	1 000 und mehr	18 143	17 231	45,9	43,9	3,4	3,86	4,87	177	9,1	11,3	
	Zusammen	43 858	40 499	46,1	44,4	3,6	3,80	4,70	175	9,3	11,3	
2	unter 100	1 737	1 582	45,8	44,7	3,4	3,33	4,06	152	8,2	11,8	
	100 - 500	5 434	5 083	45,5	44,0	3,1	3,33	4,10	152	8,0	11,8	
	500 - 1 000	2 915	2 809	45,7	44,1	3,4	3,37	4,23	154	8,0	11,8	
	1 000 und mehr	11 642	11 260	45,2	42,9	2,8	3,46	4,33	156	7,8	11,8	
	Zusammen	21 728	20 734	45,4	43,5	3,0	3,40	4,23	154	7,9	11,8	
3	unter 100	592	491	46,1	45,3	3,4	2,96	3,61	137	7,1	11,8	
	100 - 500	1 296	1 152	45,9	44,5	3,3	2,99	3,56	137	7,5	12,0	
	500 - 1 000	652	577	45,7	43,9	3,2	3,02	3,67	138	7,3	12,0	
	1 000 und mehr	2 164	1 925	45,9	43,8	3,1	3,11	3,76	143	7,4	12,0	
	Zusammen	4 704	4 145	45,9	44,2	3,2	3,05	3,67	140	7,4	12,0	
Alle	unter 100	8 119	7 198	46,2	45,2	3,8	3,55	4,28	164	9,1	11,5	
	100 - 500	20 191	18 404	45,9	44,5	3,5	3,58	4,38	164	8,9	11,5	
	500 - 1 000	10 031	9 360	46,1	44,6	3,8	3,65	4,60	168	9,0	11,4	
	1 000 und mehr	31 949	30 416	45,6	43,5	3,1	3,67	4,62	167	8,6	11,5	
	Zusammen	70 290	65 378	45,8	44,1	3,4	3,63	4,51	166	8,8	11,5	

1) Ohne Kirchensteuer.

4. Erfaßte Arbeiter, durchschnittliche Wochenarbeitszeiten, Arbeitsverdienste und gesetzliche Abzüge der Arbeiter der höchsten tarifmäßigen Altersstufe nach Wirtschaftszweigen, Leistungsgruppen und Betriebsgrößenklassen

a) Männliche Arbeiter

Leistungsgruppe	Betriebe mit ... bis unter ... Beschäftigten	Erfaßte Arbeiter insgesamt	Darunter in der höchsten tarifmäßigen Altersstufe								gesetzliche Abzüge in % des Bruttoverdienstes	
			erfaßte Arbeiter	bezahlte Wochenarbeitszeit		Bruttostundenverdienst		Bruttowochenverdienst				
				insgesamt	darunter tatsächlich geleistete Arbeitsstunden		insgesamt		für Mehrarbeitsstunden			
					zusammen	darunter Mehrarbeitsstunden						
Anzahl			Std			DM			%			
Straßen- und Luftfahrzeugbau												
1	unter 100	832	747	45,5	44,5	3,1	3,59	4,39	163	9,1	11,8	
	100 - 500	2 041	1 856	44,8	43,4	2,7	3,72	4,48	167	9,1	11,6	
	500 - 1 000	992	902	46,0	44,6	3,7	3,83	4,74	176	10,0	11,4	
	1 000 und mehr	18 489	17 744	44,8	43,2	3,1	4,07	5,38	182	9,0	11,2	
	Zusammen	22 354	21 249	44,8	43,3	3,1	4,01	5,24	180	9,1	11,2	
2	unter 100	234	217	46,3	45,6	3,4	3,24	3,70	150	8,2	11,9	
	100 - 500	1 171	1 104	45,0	43,8	2,7	3,35	4,11	151	8,0	11,8	
	500 - 1 000	826	798	46,2	44,9	3,8	3,61	4,35	167	9,4	11,5	
	1 000 und mehr	12 048	11 632	44,2	42,8	2,6	3,72	4,82	164	8,4	11,6	
	Zusammen	14 279	13 751	44,4	43,0	2,7	3,67	4,71	163	8,5	11,6	
3	unter 100	101	83	44,5	43,9	2,1	2,90	3,67	129	6,7	12,1	
	100 - 500	273	244	47,1	45,8	4,2	3,08	3,59	145	7,9	11,9	
	500 - 1 000	245	228	47,1	44,6	3,3	3,11	3,84	147	7,5	11,8	
	1 000 und mehr	1 622	1 488	45,3	43,9	3,2	3,36	4,42	152	8,4	11,6	
	Zusammen	2 241	2 043	45,7	44,2	3,3	3,28	4,21	150	8,2	11,7	
Alle	unter 100	1 167	1 047	45,6	44,7	3,1	3,46	4,19	158	8,8	11,8	
	100 - 500	3 485	3 204	45,1	43,7	2,8	3,54	4,26	160	8,7	11,7	
	500 - 1 000	2 063	1 928	46,2	44,7	3,7	3,65	4,48	169	9,5	11,5	
	1 000 und mehr	32 159	30 864	44,6	43,1	2,9	3,91	5,14	174	8,8	11,4	
	Zusammen	38 874	37 043	44,7	43,3	3,0	3,85	5,00	172	8,8	11,4	
Schiffbau												
1	unter 100	174	158	47,5	46,6	5,1	3,66	4,71	174	8,9	11,7	
	100 - 500	810	742	45,8	44,5	3,5	3,61	4,40	165	7,9	11,9	
	500 - 1 000	506	484	47,2	45,8	4,9	3,67	4,62	173	8,6	11,8	
	1 000 und mehr	2 808	2 761	48,8	47,7	6,3	3,83	4,66	187	9,4	11,4	
	Zusammen	4 298	4 145	48,0	46,9	5,6	3,77	4,63	181	9,0	11,6	
2	unter 100	24	24	(45,3)	(45,0)	(2,3)	(3,22)	(4,21)	(146)	(7,6)	(12,5)	
	100 - 500	133	125	45,6	43,8	3,3	3,26	4,06	149	7,4	12,1	
	500 - 1 000	106	103	48,0	47,2	5,7	3,26	4,05	156	7,5	12,0	
	1 000 und mehr	722	707	48,1	46,4	5,5	3,36	4,01	162	7,9	12,1	
	Zusammen	985	959	47,7	46,1	5,2	3,34	4,02	159	7,8	12,1	
3	unter 100	10	8	47,1	42,6	3,4	2,86	3,56	135	5,8	12,5	
	100 - 500	49	36	(44,7)	(41,2)	(2,6)	(2,83)	(3,13)	(126)	(6,4)	(12,0)	
	500 - 1 000	20	14	46,0	44,8	3,6	2,96	3,65	136	6,6	12,6	
	1 000 und mehr	133	125	46,0	44,1	3,4	2,92	3,61	134	6,5	12,5	
	Zusammen	212	183	46,0	44,1	3,4	2,92	3,61	134	6,5	12,5	
Alle	unter 100	208	190	47,1	46,3	4,6	3,57	4,67	168	8,7	11,8	
	100 - 500	992	903	45,8	44,3	3,5	3,53	4,32	162	7,7	12,0	
	500 - 1 000	632	601	47,3	45,9	4,9	3,58	4,49	169	8,4	11,8	
	1 000 und mehr	3 663	3 593	48,5	47,3	6,1	3,71	4,52	180	9,1	11,6	
	Zusammen	5 495	5 287	47,9	46,6	5,5	3,66	4,50	175	8,8	11,7	
Elektrotechnische, feinmechanische, optische, EBM-Waren-, Musikinstrumenten-, Sportgeräte-, Spiel- und Schmuckwarenindustrie												
1	unter 100	5 564	5 058	46,0	45,2	3,4	3,62	4,28	167	9,1	11,4	
	100 - 500	10 318	9 382	46,0	44,9	3,5	3,61	4,36	166	9,1	11,5	
	500 - 1 000	5 968	5 437	46,3	44,8	3,8	3,63	4,44	168	9,0	11,5	
	1 000 und mehr	15 218	14 294	45,1	43,6	2,7	3,68	4,58	166	8,6	11,5	
	Zusammen	37 068	34 171	45,7	44,4	3,2	3,65	4,44	166	8,9	11,5	
2	unter 100	3 368	3 102	45,9	45,0	3,4	3,27	3,89	150	8,1	11,8	
	100 - 500	8 043	7 601	45,7	44,4	3,3	3,33	4,02	152	8,1	11,8	
	500 - 1 000	4 258	4 048	45,7	44,1	3,4	3,37	4,13	154	8,0	11,7	
	1 000 und mehr	11 669	11 213	44,4	42,5	2,1	3,39	4,24	150	7,7	11,8	
	Zusammen	27 338	25 964	45,1	43,6	2,8	3,35	4,10	151	7,9	11,8	
3	unter 100	1 136	936	45,9	45,3	3,4	2,90	3,52	133	7,1	11,9	
	100 - 500	2 202	1 887	46,0	44,7	3,4	2,98	3,61	137	7,5	11,9	
	500 - 1 000	1 138	1 000	46,4	44,9	3,8	3,02	3,81	140	7,8	11,9	
	1 000 und mehr	2 817	2 483	45,4	43,3	2,7	3,02	3,80	137	7,1	12,0	
	Zusammen	7 293	6 306	45,8	44,3	3,2	2,99	3,71	137	7,3	12,0	
Alle	unter 100	10 068	9 096	46,0	45,2	3,4	3,43	4,08	158	8,6	11,6	
	100 - 500	20 563	18 870	45,9	44,7	3,4	3,44	4,15	158	8,6	11,7	
	500 - 1 000	11 364	10 485	46,1	44,6	3,7	3,47	4,27	160	8,5	11,6	
	1 000 und mehr	29 704	27 990	44,8	43,1	2,5	3,51	4,39	157	8,2	11,6	
	Zusammen	71 699	66 441	45,5	44,1	3,0	3,47	4,24	158	8,4	11,6	

1) Ohne Kirchensteuer.

4. Erfaßte Arbeiter, durchschnittliche Wochenarbeitszeiten, Arbeitsverdienste und gesetzliche Abzüge der Arbeiter der höchsten tarifmäßigen Altersstufe nach Wirtschaftszweigen, Leistungsgruppen und Betriebsgrößenklassen

a) Männliche Arbeiter

Leistungsgruppe	Betriebe mit ... bis unter ... Beschäftigten	Erfaßte Arbeiter insgesamt	Darunter in der höchsten tarifmäßigen Altersstufe								gesetzliche Abzüge in % des Bruttoverdienstes	
			erfaßte Arbeiter	bezahlte Wochenarbeitszeit		Bruttostundenverdienst		Bruttowochenverdienst	Lohn- ¹⁾ steuer	Arbeitnehmerbeitrag z. Sozialversicher.		
				insgesamt	darunter tatsächlich geleistete Arbeitsstunden	insgesamt	für Mehrarbeitsstunden					
								zusammen			darunter Mehrarbeitsstunden	
Anzahl		Std		DM		%						
Elektrotechnische Industrie												
1	unter 100	1 497	1 319	45,9	45,0	3,4	3,53	4,19	162	8,8	11,6	
	100 - 500	4 842	4 319	45,9	44,9	3,4	3,54	4,34	163	9,0	11,6	
	500 - 1 000	3 451	3 117	46,5	45,1	4,1	3,56	4,38	166	9,1	11,6	
	1 000 und mehr	12 136	11 448	45,2	43,8	2,8	3,67	4,56	166	8,6	11,5	
	Zusammen	21 926	20 203	45,6	44,3	3,2	3,62	4,45	165	8,7	11,5	
2	unter 100	672	618	45,2	44,2	2,9	3,13	3,82	141	7,4	12,0	
	100 - 500	2 819	2 659	45,5	44,2	3,2	3,21	3,97	146	7,9	11,9	
	500 - 1 000	1 990	1 880	45,6	43,9	3,3	3,28	4,00	150	7,9	11,8	
	1 000 und mehr	9 148	8 790	44,2	42,4	2,0	3,36	4,20	149	7,6	11,9	
	Zusammen	14 629	13 947	44,7	43,0	2,5	3,31	4,09	148	7,7	11,9	
3	unter 100	247	198	44,8	44,1	2,7	2,88	3,92	129	7,3	11,9	
	100 - 500	762	662	45,4	44,0	2,8	2,88	3,63	131	6,8	12,0	
	500 - 1 000	610	540	46,2	44,6	3,7	2,95	3,69	136	7,5	11,9	
	1 000 und mehr	2 258	2 022	45,4	43,2	2,6	3,00	3,81	136	6,9	12,1	
	Zusammen	3 877	3 422	45,5	43,7	2,8	2,96	3,76	135	7,0	12,0	
Alle	unter 100	2 416	2 135	45,6	44,7	3,2	3,36	4,07	153	8,3	11,7	
	100 - 500	8 423	7 640	45,7	44,6	3,3	3,37	4,16	154	8,5	11,8	
	500 - 1 000	6 051	5 537	46,2	44,7	3,8	3,41	4,20	157	8,6	11,7	
	1 000 und mehr	23 542	22 260	44,8	43,2	2,5	3,49	4,38	156	8,1	11,7	
	Zusammen	40 432	37 572	45,2	43,8	2,9	3,44	4,27	156	8,2	11,7	
Feinmechanische und optische sowie Uhrenindustrie												
1	unter 100	800	709	45,3	44,6	2,8	3,53	4,23	160	8,8	11,6	
	100 - 500	1 351	1 237	44,6	43,5	2,4	3,62	4,40	162	9,0	11,4	
	500 - 1 000	656	605	44,4	42,9	1,9	3,64	4,38	162	8,7	11,8	
	1 000 und mehr	1 619	1 504	43,6	41,3	1,3	3,66	4,64	160	8,5	11,5	
	Zusammen	4 426	4 055	44,3	42,8	2,0	3,62	4,41	161	8,7	11,5	
2	unter 100	358	332	45,5	44,4	3,0	3,12	3,68	142	7,8	11,9	
	100 - 500	803	760	44,4	43,5	2,0	3,20	3,95	142	7,2	11,8	
	500 - 1 000	350	339	44,8	43,2	2,0	3,23	4,18	145	7,8	12,1	
	1 000 und mehr	698	673	43,7	41,9	1,2	3,16	3,86	138	7,3	11,9	
	Zusammen	2 209	2 104	44,4	43,1	1,9	3,18	3,91	141	7,4	11,9	
3	unter 100	102	85	45,8	45,2	2,8	2,80	3,48	128	7,1	12,0	
	100 - 500	234	200	44,9	44,3	2,7	2,90	3,57	130	7,8	12,0	
	500 - 1 000	74	64	46,4	44,9	3,6	2,83	3,70	131	8,3	12,2	
	1 000 und mehr	81	69	43,6	42,5	1,6	2,94	3,80	128	7,7	12,2	
	Zusammen	491	418	45,1	44,3	2,7	2,87	3,60	130	7,8	12,1	
Alle	unter 100	1 260	1 126	45,4	44,6	2,9	3,35	4,01	152	8,4	11,7	
	100 - 500	2 388	2 197	44,6	43,6	2,3	3,41	4,18	152	8,3	11,6	
	500 - 1 000	1 080	1 008	44,7	43,1	2,0	3,44	4,24	154	8,4	11,9	
	1 000 und mehr	2 398	2 246	43,6	41,5	1,3	3,49	4,39	152	8,2	11,7	
	Zusammen	7 126	6 577	44,4	43,0	2,0	3,43	4,19	152	8,3	11,7	
EBM-Warenindustrie												
1	unter 100	2 552	2 378	46,4	45,5	3,8	3,77	4,41	175	9,4	11,2	
	100 - 500	3 604	3 348	46,6	45,4	4,0	3,70	4,39	172	9,2	11,4	
	500 - 1 000	1 818	1 675	46,4	45,0	3,9	3,76	4,60	174	9,0	11,3	
	1 000 und mehr	1 374	1 266	46,0	44,4	3,4	3,83	4,74	176	9,2	11,3	
	Zusammen	9 348	8 667	46,4	45,2	3,8	3,75	4,48	174	9,2	11,3	
2	unter 100	2 102	1 935	46,3	45,4	3,7	3,37	3,96	156	8,4	11,6	
	100 - 500	4 075	3 852	46,1	44,7	3,6	3,46	4,11	159	8,4	11,7	
	500 - 1 000	1 914	1 825	46,1	44,6	3,7	3,47	4,25	160	8,1	11,6	
	1 000 und mehr	1 808	1 735	45,3	43,3	3,0	3,62	4,45	164	8,5	11,5	
	Zusammen	9 899	9 347	46,0	44,6	3,5	3,47	4,16	160	8,4	11,6	
3	unter 100	697	581	46,5	45,8	3,9	2,96	3,57	138	7,2	11,9	
	100 - 500	1 097	933	46,8	45,4	4,1	3,08	3,63	144	8,0	11,9	
	500 - 1 000	446	389	46,8	45,3	4,0	3,16	3,98	148	8,1	11,7	
	1 000 und mehr	428	346	46,2	44,5	3,9	3,16	3,73	146	8,2	11,7	
	Zusammen	2 668	2 249	46,6	45,3	4,0	3,08	3,69	143	7,8	11,8	
Alle	unter 100	5 351	4 894	46,4	45,5	3,8	3,51	4,13	163	8,8	11,4	
	100 - 500	8 776	8 133	46,4	45,1	3,8	3,51	4,17	163	8,7	11,6	
	500 - 1 000	4 178	3 889	46,3	44,8	3,8	3,56	4,38	165	8,5	11,5	
	1 000 und mehr	3 610	3 347	45,7	43,8	3,2	3,65	4,47	167	8,7	11,4	
	Zusammen	21 915	20 263	46,2	44,9	3,7	3,55	4,25	164	8,7	11,5	

1) Ohne Kirchensteuer.

4. Erfaßte Arbeiter, durchschnittliche Wochenarbeitszeiten, Arbeitsverdienste und gesetzliche Abzüge der Arbeiter der höchsten tarifmäßigen Altersstufe nach Wirtschaftszweigen, Leistungsgruppen und Betriebsgrößenklassen

a) Männliche Arbeiter

Leistungs- gruppe	Betriebe mit ... bis unter ... Beschäftigten	Erfaßte Arbeiter ins- gesamt	Darunter in der höchsten tarifmäßigen Altersstufe								gesetzliche Abzüge in % des Bruttoverdienstes	
			erfaßte Arbeiter	bezahlte Wochenarbeitszeit		Brutto- stundenverdienst		Brutto- wochen- verdienst	Lohn- ¹⁾ steuer	Arbeit- nehmer beitrag z. Sozial- versicher.		
				ins- gesamt	darunter tatsäch- lich geleistete Arbeitsstunden	ins- gesamt	für Mehr- arbeits- stunden					
											zusammen	darunter Mehr- arbeits- stunden
		Anzahl	Std		DM							
Musikinstrumenten-, Sportgeräte-, Spiel- und Schmuckwarenindustrie												
1	unter 100	715	652	46,0	45,3	2,3	3,39	3,91	156	8,9	11,4	
	100 - 500	521	478	46,0	45,1	3,0	3,66	4,04	168	9,4	11,4	
	500 - 1 000	43	40	48,6	46,4	5,4	3,28	3,60	159	9,0	12,0	
	1 000 und mehr	89	76	43,9	42,4	3,9	3,54	4,47	155	8,9	11,8	
	Zusammen	1 368	1 246	46,0	45,1	2,8	3,50	3,99	161	9,1	11,5	
2	unter 100	236	217	45,5	45,0	2,4	3,04	3,57	138	7,9	11,8	
	100 - 500	346	330	46,0	45,3	3,1	3,15	3,45	145	8,3	11,9	
	500 - 1 000	4	4	
	1 000 und mehr	15	15	(42,3)	(40,8)	(2,9)	(3,27)	(3,92)	(138)	(6,9)	(12,4)	
	Zusammen	601	566	45,8	45,1	2,9	3,11	3,51	142	8,1	11,9	
3	unter 100	90	72	45,6	45,0	1,8	2,55	3,48	116	6,2	12,0	
	100 - 500	109	92	46,0	45,0	3,2	2,81	3,21	129	7,0	12,2	
	500 - 1 000	8	7	
	1 000 und mehr	50	46	41,5	40,2	2,3	3,01	3,69	125	6,3	12,3	
	Zusammen	257	217	44,9	44,0	2,5	2,76	3,37	124	6,6	12,2	
Alle	unter 100	1 041	941	45,8	45,2	2,3	3,25	3,80	149	8,5	11,6	
	100 - 500	976	900	46,0	45,2	3,1	3,38	3,73	156	8,8	11,7	
	500 - 1 000	55	51	48,5	46,1	5,0	3,16	3,57	153	8,7	12,0	
	1 000 und mehr	154	137	42,9	41,5	3,3	3,34	4,24	143	7,9	12,0	
	Zusammen	2 226	2 029	45,8	45,0	2,8	3,31	3,79	152	8,6	11,6	
Holz-, Papier- und Druckereindustrie												
1	unter 100	10 089	9 387	47,0	46,1	2,8	3,66	4,38	172	8,8	11,3	
	100 - 500	9 490	9 054	47,9	46,6	3,8	3,88	4,46	186	8,9	10,9	
	500 - 1 000	2 903	2 757	47,7	45,9	4,0	4,11	4,84	196	8,9	10,3	
	1 000 und mehr	1 787	1 740	46,9	44,7	3,7	4,24	4,73	199	8,3	10,1	
	Zusammen	24 269	22 938	47,4	46,2	3,4	3,84	4,51	182	8,8	10,9	
2	unter 100	3 798	3 603	47,1	46,0	2,8	2,99	3,61	141	7,0	12,0	
	100 - 500	5 194	4 955	48,2	46,4	4,3	3,29	3,86	158	7,7	11,5	
	500 - 1 000	2 018	1 958	47,9	45,4	4,1	3,47	4,12	166	7,3	11,1	
	1 000 und mehr	1 559	1 519	45,9	44,2	3,0	3,63	4,19	167	7,1	10,7	
	Zusammen	12 569	12 035	47,5	45,8	3,6	3,27	3,88	155	7,4	11,5	
3	unter 100	2 150	1 846	46,8	46,0	2,5	2,79	3,43	130	6,5	12,0	
	100 - 500	2 604	2 307	48,2	46,8	4,3	3,03	3,55	146	7,6	11,7	
	500 - 1 000	774	719	48,1	46,1	3,7	3,20	3,87	154	7,5	11,4	
	1 000 und mehr	791	740	45,9	44,0	3,0	3,20	3,82	147	7,0	11,5	
	Zusammen	6 319	5 612	47,4	46,1	3,5	2,99	3,60	142	7,2	11,7	
Alle	unter 100	16 037	14 836	47,0	46,1	2,7	3,39	4,08	159	8,2	11,5	
	100 - 500	17 288	16 316	48,0	46,5	4,0	3,58	4,13	172	8,4	11,1	
	500 - 1 000	5 695	5 434	47,8	45,8	4,0	3,76	4,46	180	8,2	10,7	
	1 000 und mehr	4 137	3 999	46,3	44,4	3,3	3,82	4,39	177	7,7	10,5	
	Zusammen	43 157	40 585	47,4	46,1	3,5	3,56	4,19	169	8,2	11,2	
Sägewerke und holzbearbeitende Industrie												
1	unter 100	1 351	1 334	47,8	46,4	2,8	3,05	3,60	146	6,5	11,9	
	100 - 500	680	666	48,5	46,2	4,1	3,35	3,91	163	7,5	11,7	
	500 - 1 000	354	344	49,4	46,7	4,9	3,37	3,78	167	7,6	11,5	
	1 000 und mehr	103	102	47,9	47,0	4,0	3,94	4,84	189	8,5	10,9	
	Zusammen	2 488	2 446	48,2	46,4	3,5	3,22	3,79	155	7,0	11,8	
2	unter 100	1 265	1 237	46,8	45,5	2,1	2,84	3,31	133	6,0	12,1	
	100 - 500	737	717	47,4	45,6	3,3	3,17	3,78	150	7,2	11,9	
	500 - 1 000	266	256	47,6	45,3	3,8	3,15	3,41	150	6,9	11,9	
	1 000 und mehr	122	121	45,8	45,0	2,2	3,50	4,27	160	7,6	12,0	
	Zusammen	2 390	2 331	47,0	45,5	2,7	3,01	3,55	142	6,6	12,0	
3	unter 100	829	738	46,9	46,1	2,2	2,72	3,35	127	5,8	12,1	
	100 - 500	430	385	49,3	48,1	5,2	2,98	3,39	147	7,5	11,9	
	500 - 1 000	84	79	47,1	45,1	3,7	2,96	3,26	139	6,3	11,8	
	1 000 und mehr	58	52	45,6	44,7	1,9	3,07	3,68	140	6,2	11,9	
	Zusammen	1 401	1 254	47,6	46,6	3,2	2,83	3,37	135	6,4	12,0	
Alle	unter 100	3 445	3 309	47,2	46,0	2,4	2,90	3,45	137	6,2	12,0	
	100 - 500	1 847	1 768	48,2	46,4	4,0	3,20	3,72	154	7,4	11,8	
	500 - 1 000	704	679	48,4	46,0	4,4	3,24	3,61	157	7,2	11,7	
	1 000 und mehr	283	275	46,5	45,7	2,8	3,59	4,49	167	7,7	11,5	
	Zusammen	6 279	6 031	47,6	46,1	3,1	3,06	3,62	146	6,8	11,9	

1) Ohne Kirchensteuer.

4. Erfaßte Arbeiter, durchschnittliche Wochenarbeitszeiten, Arbeitsverdienste und gesetzliche Abzüge der Arbeiter der höchsten tarifaßigen Altersstufe nach Wirtschaftszweigen, Leistungsgruppen und Betriebsgrößenklassen

a) Männliche Arbeiter

Leistungs- gruppe	Betriebe mit ... bis unter ... Beschäftigten	Erfaßte Arbeiter ins- gesamt	Darunter in der höchsten tarifmäßigen Altersstufe								gesetzliche Abzüge in % des Bruttoverdienstes	
			erfaßte Arbeiter	bezahlte Wochenarbeitszeit		Brutto- stundenverdienst		Brutto- wochen- verdienst	Lohn- ¹⁾ steuer	Arbeit- nehmer beitrag z. Sozial- versicher.		
				ins- gesamt	darunter tatsäch- lich geleistete Arbeitsstunden	ins- gesamt	für Mehr- arbeits- stunden					
											zusammen	darunter Mehr- arbeits- stunden
		Anzahl	Std		DM		%					
Holzverarbeitende Industrie												
1	unter 100	4 183	4 058	46,8	46,0	2,5	3,45	3,92	161	8,3	11,6	
	100 - 500	4 152	4 056	47,6	46,5	3,2	3,62	4,04	172	8,6	11,5	
	500 - 1 000	606	589	47,3	46,2	3,6	3,67	4,44	173	8,3	11,3	
	1 000 und mehr	346	338	48,2	46,4	5,5	3,46	3,85	167	7,6	11,7	
	Zusammen	9 287	9 041	47,2	46,2	3,0	3,54	4,01	167	8,4	11,5	
2	unter 100	1 387	1 322	46,3	45,5	2,2	2,95	3,42	137	6,9	12,1	
	100 - 500	1 683	1 602	47,0	45,6	2,9	3,17	3,59	149	7,6	11,9	
	500 - 1 000	378	363	47,7	46,2	3,6	3,27	3,92	156	7,6	11,6	
	1 000 und mehr	275	264	44,9	43,3	2,9	3,39	4,15	152	7,9	12,0	
	Zusammen	3 723	3 551	46,6	45,4	2,7	3,12	3,63	145	7,4	11,9	
3	unter 100	811	685	46,1	45,4	1,9	2,73	3,19	126	6,5	12,1	
	100 - 500	989	856	47,1	46,2	3,0	2,89	3,37	136	7,4	12,1	
	500 - 1 000	182	169	50,7	47,8	3,4	3,07	3,38	155	8,8	11,6	
	1 000 und mehr	192	176	44,8	43,1	2,5	3,01	3,86	135	6,6	12,1	
	Zusammen	2 174	1 886	46,8	45,7	2,6	2,86	3,37	134	7,1	12,0	
Alle	unter 100	6 381	6 065	46,6	45,8	2,4	3,26	3,75	152	7,8	11,8	
	100 - 500	6 824	6 514	47,4	46,2	3,1	3,42	3,85	162	8,1	11,6	
	500 - 1 000	1 166	1 121	47,9	46,4	3,6	3,44	4,12	165	8,2	11,4	
	1 000 und mehr	813	778	46,3	44,6	3,9	3,34	3,93	155	7,5	11,9	
	Zusammen	15 184	14 478	47,0	46,0	2,9	3,35	3,85	158	8,0	11,7	
Holzschliff-, zellstoff-, papier- und pappeerzeugende Industrie												
1	unter 100	208	201	50,5	48,8	5,8	3,50	3,85	177	7,7	11,1	
	100 - 500	911	896	50,5	48,1	6,2	3,76	4,32	190	8,6	10,6	
	500 - 1 000	559	545	49,3	46,0	4,9	3,87	4,70	191	8,0	10,4	
	1 000 und mehr	500	496	48,0	45,2	4,3	3,86	4,66	185	7,9	10,4	
	Zusammen	2 178	2 138	49,6	47,0	5,4	3,79	4,42	188	8,2	10,6	
2	unter 100	274	263	48,8	46,7	4,3	3,08	3,59	151	6,6	11,7	
	100 - 500	1 317	1 262	49,5	47,1	5,6	3,36	3,89	166	7,7	11,2	
	500 - 1 000	813	795	48,5	44,8	4,1	3,52	4,16	171	7,0	10,9	
	1 000 und mehr	667	648	46,9	44,6	3,4	3,59	4,23	168	7,1	10,6	
	Zusammen	3 071	2 968	48,6	45,9	4,6	3,43	3,98	166	7,3	11,0	
3	unter 100	95	88	49,1	47,1	5,3	2,89	3,39	142	6,7	11,9	
	100 - 500	324	308	50,2	47,1	5,9	3,14	3,57	158	6,9	11,3	
	500 - 1 000	193	174	47,0	44,2	3,1	3,28	3,96	154	6,2	11,2	
	1 000 und mehr	178	175	48,1	45,0	4,8	3,25	3,60	157	7,9	11,4	
	Zusammen	790	745	48,8	45,9	4,9	3,17	3,61	155	6,9	11,4	
Alle	unter 100	577	552	49,5	47,5	5,0	3,21	3,66	159	7,1	11,5	
	100 - 500	2 552	2 466	49,9	47,4	5,9	3,48	4,01	174	7,9	11,0	
	500 - 1 000	1 565	1 514	48,6	45,2	4,3	3,62	4,37	176	7,3	10,7	
	1 000 und mehr	1 345	1 319	47,5	44,9	3,9	3,64	4,31	173	7,6	10,6	
	Zusammen	6 039	5 851	49,0	46,3	4,9	3,53	4,11	173	7,6	10,9	
Papier- und pappeverarbeitende Industrie												
1	unter 100	448	422	47,3	46,9	3,7	3,55	4,06	168	9,2	11,5	
	100 - 500	875	805	49,4	48,2	5,5	3,69	4,28	182	9,5	11,1	
	500 - 1 000	333	312	47,3	46,2	3,9	3,96	4,78	187	10,0	10,9	
	1 000 und mehr	133	128	48,4	46,8	4,7	3,66	4,47	177	9,0	11,4	
	Zusammen	1 789	1 667	48,4	47,4	4,7	3,70	4,33	179	9,5	11,2	
2	unter 100	393	346	48,3	47,6	4,4	3,09	3,67	149	8,7	11,8	
	100 - 500	791	737	49,2	47,3	5,4	3,23	3,74	159	8,2	11,7	
	500 - 1 000	221	210	47,7	46,5	4,3	3,38	4,00	161	7,9	11,6	
	1 000 und mehr	79	79	47,7	45,1	3,7	3,16	3,79	151	7,1	11,8	
	Zusammen	1 484	1 372	48,7	47,1	4,9	3,21	3,76	156	8,2	11,7	
3	unter 100	205	165	47,2	46,8	3,5	2,86	3,49	135	7,6	11,8	
	100 - 500	515	446	48,5	46,9	5,2	2,99	3,60	145	8,1	11,7	
	500 - 1 000	176	165	46,5	45,6	3,0	3,12	3,78	145	7,8	12,0	
	1 000 und mehr	166	158	46,0	44,0	2,6	3,00	3,66	138	6,2	11,8	
	Zusammen	1 062	932	47,5	46,2	4,1	2,99	3,62	142	7,6	11,8	
Alle	unter 100	1 046	931	47,7	47,1	3,9	3,26	3,81	155	8,7	11,7	
	100 - 500	2 181	1 988	49,1	47,6	5,4	3,36	3,93	165	8,8	11,4	
	500 - 1 000	730	687	47,2	46,1	3,8	3,58	4,32	169	8,9	11,3	
	1 000 und mehr	378	365	47,2	45,2	3,6	3,27	4,06	155	7,5	11,6	
	Zusammen	4 335	3 971	48,3	47,0	4,6	3,37	3,97	162	8,7	11,5	

1) Ohne Kirchensteuer.

4. Erfafte Arbeiter, durchschnittliche Wochenarbeitszeiten, Arbeitsverdienste und gesetzliche Abzüge der Arbeiter der höchsten tarifmäßigen Altersstufe nach Wirtschaftszweigen, Leistungsgruppen und Betriebsgrößenklassen

a) Männliche Arbeiter

Leistungs- gruppe	Betriebe mit ... bis unter ... Beschäftigten	Erfafte Arbeiter ins- gesamt	Darunter in der höchsten tarifmäßigen Altersstufe								gesetzliche Abzüge in % des Bruttoverdienstes	
			erfaßte Arbeiter	bezahlte Wochenarbeitszeit		Brutto- stundenverdienst		Brutto- wochen- verdienst	Lohn-1) steuer	Arbeit- nehmer beitrag z. Sozial- versicher.		
				ins- gesamt	darunter tatsäch- lich geleistete Arbeitsstunden	ins- gesamt	für Mehr- arbeits- stunden					
											zusammen	darunter Mehr- arbeits- stunden
Anzahl			Std		DM		%					
Druckerei- und Vervielfältigungsindustrie												
1	unter 100	3 899	3 372	46,5	45,7	2,8	4,18	5,34	194	10,1	10,8	
	100 - 500	2 872	2 631	46,9	45,7	3,3	4,53	5,44	212	9,5	10,0	
	500 - 1 000	1 051	967	46,9	45,5	3,5	4,84	5,75	227	9,6	9,4	
	1 000 und mehr	705	676	45,2	43,0	2,1	5,11	6,10	231	8,7	9,0	
	Zusammen	8 527	7 646	46,6	45,4	3,0	4,47	5,48	208	9,7	10,1	
2	unter 100	479	435	48,0	47,0	4,3	3,41	4,25	164	8,8	11,6	
	100 - 500	666	637	48,9	47,7	5,2	3,61	4,35	177	7,9	10,8	
	500 - 1 000	340	334	48,1	46,5	4,8	3,85	4,74	185	7,6	10,1	
	1 000 und mehr	416	407	45,5	44,3	2,5	3,98	4,21	181	6,5	9,8	
	Zusammen	1 901	1 813	47,8	46,6	4,3	3,69	4,39	176	7,7	10,6	
3	unter 100	210	172	47,2	46,6	3,6	3,21	4,17	151	8,5	11,4	
	100 - 500	346	312	47,7	46,4	3,9	3,39	4,06	162	8,0	11,0	
	500 - 1 000	139	132	49,1	47,8	5,8	3,48	4,48	171	8,1	10,7	
	1 000 und mehr	197	179	45,2	44,1	2,5	3,54	4,37	160	7,4	10,6	
	Zusammen	892	795	47,3	46,2	3,8	3,40	4,23	160	8,0	11,0	
Alle	unter 100	4 588	3 979	46,7	45,9	3,0	4,05	5,11	189	9,9	10,9	
	100 - 500	3 884	3 580	47,3	46,1	3,7	4,26	5,04	202	9,1	10,2	
	500 - 1 000	1 530	1 433	47,4	45,9	4,0	4,48	5,30	212	9,1	9,7	
	1 000 und mehr	1 318	1 262	45,3	43,6	2,3	4,52	5,16	205	7,9	9,4	
	Zusammen	11 320	10 254	46,8	45,7	3,3	4,24	5,12	199	9,3	10,3	
Leder-, Textil- und Bekleidungsindustrie												
1	unter 100	3 287	3 175	45,7	45,1	2,5	3,40	3,80	155	8,5	11,7	
	100 - 500	7 430	7 300	45,7	44,7	2,8	3,41	3,92	156	8,2	11,7	
	500 - 1 000	3 300	3 224	45,1	44,0	2,6	3,44	3,94	155	8,2	11,6	
	1 000 und mehr	2 910	2 863	45,4	44,3	2,9	3,37	3,94	153	8,0	11,7	
	Zusammen	16 927	16 562	45,5	44,6	2,7	3,41	3,90	155	8,2	11,6	
2	unter 100	1 626	1 501	46,4	45,8	3,2	3,02	3,46	140	7,8	11,9	
	100 - 500	4 581	4 331	45,9	45,0	3,1	3,06	3,52	140	7,6	11,9	
	500 - 1 000	2 230	2 123	44,9	43,8	2,4	3,00	3,53	135	6,9	12,0	
	1 000 und mehr	3 112	3 036	44,9	43,6	2,5	3,10	3,75	139	6,9	11,9	
	Zusammen	11 549	10 991	45,5	44,5	2,8	3,05	3,57	139	7,3	11,9	
3	unter 100	605	521	46,3	45,8	2,8	2,86	3,36	133	7,3	11,9	
	100 - 500	1 183	1 017	46,7	45,4	3,4	2,87	3,41	134	7,1	11,8	
	500 - 1 000	434	368	46,6	45,5	3,3	2,88	3,44	134	6,7	11,7	
	1 000 und mehr	486	417	46,2	44,8	3,2	2,81	3,35	130	7,0	11,5	
	Zusammen	2 708	2 323	46,5	45,4	3,2	2,86	3,40	133	7,1	11,8	
Alle	unter 100	5 518	5 197	46,0	45,4	2,7	3,23	3,64	149	8,2	11,8	
	100 - 500	13 194	12 648	45,8	44,9	3,0	3,24	3,73	149	7,9	11,7	
	500 - 1 000	5 964	5 715	45,1	44,0	2,6	3,24	3,76	146	7,7	11,7	
	1 000 und mehr	6 508	6 316	45,2	44,0	2,7	3,21	3,81	145	7,4	11,8	
	Zusammen	31 184	29 876	45,6	44,6	2,8	3,23	3,73	147	7,8	11,7	
Ledererzeugende Industrie												
1	unter 100	247	242	47,2	46,0	3,5	3,38	3,68	159	8,0	11,9	
	100 - 500	331	329	48,0	46,1	4,0	3,52	4,05	169	8,2	11,5	
	500 - 1 000	129	125	45,8	43,2	2,9	3,74	4,52	171	9,1	11,7	
	1 000 und mehr	-	-	-	-	-	-	-	-	-	-	
	Zusammen	707	696	47,3	45,5	3,6	3,53	3,99	166	8,3	11,7	
2	unter 100	72	69	48,1	47,0	5,1	3,16	3,62	152	8,2	11,8	
	100 - 500	208	202	46,7	44,7	3,4	3,36	3,68	157	7,9	11,8	
	500 - 1 000	16	14	(46,4)	(44,8)	(2,8)	(3,21)	(3,58)	(149)	(6,2)	(11,9)	
	1 000 und mehr	669	657	46,5	43,9	3,6	3,42	4,19	159	7,3	11,6	
	Zusammen	965	942	46,7	44,3	3,7	3,39	4,02	158	7,5	11,7	
3	unter 100	126	110	46,2	45,3	2,3	3,10	3,26	143	6,7	11,9	
	100 - 500	189	183	46,0	44,2	2,9	3,26	3,92	150	7,4	11,9	
	500 - 1 000	39	36	46,7	45,2	2,9	3,25	4,13	152	7,9	11,8	
	1 000 und mehr	4	2	-	-	-	-	-	-	-	-	
	Zusammen	358	331	46,1	44,7	2,7	3,21	3,76	148	7,3	11,9	
Alle	unter 100	445	421	47,1	46,0	3,5	3,27	3,59	154	7,7	11,9	
	100 - 500	728	714	47,1	45,3	3,5	3,41	3,92	161	7,9	11,7	
	500 - 1 000	184	175	46,0	43,7	2,9	3,59	4,37	165	8,6	11,8	
	1 000 und mehr	673	659	46,5	43,9	3,6	3,42	4,19	159	7,3	11,6	
	Zusammen	2 030	1 969	46,8	44,8	3,5	3,40	3,98	159	7,7	11,7	

1) Ohne Kirchensteuer.

4. Erfaßte Arbeiter, durchschnittliche Wochenarbeitszeiten, Arbeitsverdienste und gesetzliche Abzüge der Arbeiter der höchsten tarifmäßigen Altersstufe nach Wirtschaftszweigen, Leistungsgruppen und Betriebsgrößenklassen

a) Männliche Arbeiter

Leistungsgruppe	Betriebe mit ... bis unter ... Beschäftigten	Erfaßte Arbeiter insgesamt	Darunter in der höchsten tarifmäßigen Altersstufe								gesetzliche Abzüge in % des Bruttoverdienstes	
			erfaßte Arbeiter	bezahlte Wochenarbeitszeit		Bruttostundenverdienst		Bruttowochenverdienst				
				insgesamt	darunter tatsächlich geleistete Arbeitsstunden	insgesamt	für Mehrarbeitsstunden					
									zusammen	darunter Mehrarbeitsstunden		
											Lohn-1)	Arbeitnehmerbeitrag z. Sozialversicher.
Anzahl			Std		DM		%					
Lederverarbeitende Industrie												
1	unter 100	511	479	45,4	44,9	2,1	3,45	3,96	156	8,8	11,7	
	100 - 500	310	295	47,3	44,9	2,7	3,40	3,83	161	9,4	11,9	
	500 - 1 000	98	93	45,2	44,8	2,5	3,30	3,84	149	9,4	11,9	
	1 000 und mehr	-	-	-	-	-	-	-	-	-	-	
	Zusammen	919	867	46,0	44,9	2,3	3,42	3,90	157	9,1	11,8	
2	unter 100	127	108	45,5	45,0	2,0	2,96	3,51	135	7,7	11,7	
	100 - 500	144	137	46,7	46,1	3,4	3,14	3,55	147	8,6	11,9	
	500 - 1 000	28	24	(44,3)	(43,4)	(2,1)	(2,90)	(3,38)	(129)	(5,8)	(12,3)	
	1 000 und mehr	-	-	-	-	-	-	-	-	-	-	
	Zusammen	299	269	46,0	45,4	2,7	3,05	3,53	140	8,0	11,9	
3	unter 100	60	55	44,3	43,6	1,2	2,97	3,36	131	7,3	11,9	
	100 - 500	43	38	46,8	46,5	4,1	2,64	2,99	124	7,6	11,8	
	500 - 1 000	9	9	
	1 000 und mehr	-	-	-	-	-	-	-	-	-	-	
	Zusammen	112	102	45,4	44,8	2,4	2,82	3,12	128	7,5	11,9	
Alle	unter 100	698	642	45,3	44,8	2,0	3,33	3,85	151	8,5	11,7	
	100 - 500	497	470	47,0	45,4	3,0	3,26	3,64	153	9,1	11,9	
	500 - 1 000	135	126	45,1	44,5	2,4	3,18	3,73	144	8,8	12,0	
	1 000 und mehr	-	-	-	-	-	-	-	-	-	-	
	Zusammen	1 330	1 238	45,9	45,0	2,4	3,29	3,74	151	8,7	11,8	
Schuhindustrie												
1	unter 100	449	429	44,9	44,4	1,5	3,40	3,59	153	8,3	11,8	
	100 - 500	887	861	44,1	43,8	1,2	3,64	4,01	161	8,9	11,7	
	500 - 1 000	316	304	44,2	43,4	1,2	3,69	4,26	163	8,9	11,7	
	1 000 und mehr	470	461	44,1	43,8	1,4	3,75	4,28	166	9,0	11,8	
	Zusammen	2 122	2 055	44,3	43,9	1,3	3,62	4,01	160	8,8	11,7	
2	unter 100	249	203	44,4	44,0	1,3	3,11	3,40	138	7,8	12,1	
	100 - 500	612	537	44,2	43,8	1,2	3,30	3,65	146	8,6	12,0	
	500 - 1 000	268	237	44,3	43,4	1,1	3,25	3,63	144	8,2	12,0	
	1 000 und mehr	314	288	43,8	43,2	1,2	3,46	4,75	152	8,3	12,0	
	Zusammen	1 443	1 265	44,2	43,6	1,2	3,30	3,85	146	8,4	12,0	
3	unter 100	48	31	43,9	43,7	0,4	2,70	3,88	118	7,4	12,0	
	100 - 500	135	76	44,3	44,0	1,6	2,94	3,64	130	7,8	12,0	
	500 - 1 000	56	30	44,1	42,6	1,1	2,65	3,20	117	5,7	11,9	
	1 000 und mehr	78	50	43,6	42,6	1,2	3,08	3,67	134	7,1	12,2	
	Zusammen	317	187	44,0	43,3	1,2	2,89	3,59	127	7,2	12,1	
Alle	unter 100	746	663	44,7	44,2	1,4	3,28	3,54	147	8,1	11,9	
	100 - 500	1 634	1 474	44,2	43,8	1,2	3,48	3,85	154	8,7	11,8	
	500 - 1 000	640	571	44,2	43,4	1,2	3,45	3,95	153	8,5	11,8	
	1 000 und mehr	862	799	44,0	43,5	1,3	3,61	4,40	159	8,7	11,9	
	Zusammen	3 882	3 507	44,2	43,7	1,3	3,47	3,93	153	8,6	11,8	
Textilindustrie												
1	unter 100	1 281	1 239	46,7	46,0	3,4	3,41	3,83	160	8,9	11,5	
	100 - 500	4 422	4 351	46,1	45,1	3,4	3,36	3,92	155	8,1	11,6	
	500 - 1 000	2 335	2 287	45,5	44,2	3,0	3,36	3,88	153	7,9	11,5	
	1 000 und mehr	2 293	2 257	45,8	44,6	3,2	3,29	3,91	151	7,7	11,6	
	Zusammen	10 331	10 134	46,0	44,9	3,3	3,35	3,90	154	8,1	11,6	
2	unter 100	899	855	47,2	46,4	3,8	2,97	3,45	140	7,9	11,9	
	100 - 500	3 145	2 997	46,2	45,3	3,5	2,97	3,50	137	7,3	11,8	
	500 - 1 000	1 801	1 738	45,2	44,0	2,6	2,96	3,52	134	6,7	12,0	
	1 000 und mehr	2 053	2 016	44,5	43,6	2,3	2,95	3,47	131	6,5	11,9	
	Zusammen	7 898	7 606	45,6	44,7	3,0	2,96	3,49	135	7,0	11,9	
3	unter 100	251	220	47,5	47,1	4,1	2,81	3,37	133	8,2	11,7	
	100 - 500	625	541	47,8	46,2	4,0	2,78	3,25	133	7,1	11,8	
	500 - 1 000	284	252	46,9	45,9	3,6	2,89	3,38	135	6,7	11,6	
	1 000 und mehr	378	341	46,4	45,0	3,4	2,75	3,33	127	6,7	11,4	
	Zusammen	1 538	1 354	47,2	46,0	3,8	2,79	3,31	132	7,1	11,7	
Alle	unter 100	2 431	2 314	47,0	46,2	3,6	3,19	3,63	150	8,5	11,6	
	100 - 500	8 192	7 889	46,3	45,2	3,5	3,17	3,71	147	7,8	11,7	
	500 - 1 000	4 420	4 277	45,5	44,2	2,9	3,17	3,71	144	7,4	11,7	
	1 000 und mehr	4 724	4 614	45,3	44,2	2,9	3,10	3,70	140	7,2	11,7	
	Zusammen	19 767	19 094	45,9	44,9	3,2	3,16	3,70	145	7,6	11,7	

1) Ohne Kirchensteuer.

4. Erfaste Arbeiter, durchschnittliche Wochenarbeitszeiten, Arbeitsverdienste und gesetzliche Abzüge der Arbeiter der höchsten tarifmäßigen Altersstufe nach Wirtschaftszweigen, Leistungsgruppen und Betriebsgrößenklassen

a) Männliche Arbeiter

Leistungsgruppe	Betriebe mit ... bis unter ... Beschäftigten	Erfaste Arbeiter insgesamt	Darunter in der höchsten tarifmäßigen Altersstufe								gesetzliche Abzüge in % des Bruttoverdienstes	
			erfaste Arbeiter	bezahlte Wochenarbeitszeit		Bruttostundenverdienst		Bruttowochenverdienst	Lohn-1)	Arbeitnehmerbeitrag z. Sozialversicher.		
				insgesamt	darunter tatsächlich geleistete Arbeitsstunden	insgesamt	für Mehrarbeitsstunden					
											zusammen	darunter Mehrarbeitsstunden
Anzahl		Std		DM		%						
darunter Weberei												
1	unter 100	648	617	45,6	45,1	2,3	3,55	3,99	162	9,0	11,5	
	100 - 500	2 508	2 459	45,1	44,2	2,5	3,45	4,03	155	8,2	11,5	
	500 - 1 000	1 280	1 250	45,0	43,8	2,5	3,44	3,96	155	8,1	11,5	
	1 000 und mehr	1 017	1 002	44,3	43,0	2,1	3,24	3,77	143	6,8	11,8	
	Zusammen	5 453	5 328	45,0	44,0	2,4	3,42	3,97	154	8,0	11,5	
2	unter 100	296	279	45,4	44,8	2,4	3,04	3,38	138	7,5	12,1	
	100 - 500	1 487	1 414	45,4	44,7	2,8	2,97	3,56	135	7,3	11,9	
	500 - 1 000	812	780	44,5	43,3	2,0	3,01	3,65	134	6,6	11,9	
	1 000 und mehr	1 069	1 051	43,6	42,8	1,7	2,96	3,40	129	5,8	12,0	
	Zusammen	3 664	3 524	44,7	43,8	2,2	2,98	3,53	133	6,7	12,0	
3	unter 100	90	77	46,6	46,0	3,4	2,87	3,61	134	7,4	11,9	
	100 - 500	292	252	47,3	46,6	3,2	2,74	3,39	130	6,6	11,7	
	500 - 1 000	149	136	46,6	45,9	3,8	2,99	3,47	139	7,0	11,6	
	1 000 und mehr	139	119	46,1	45,0	2,7	2,76	3,34	127	6,0	11,6	
	Zusammen	670	584	46,8	46,1	3,2	2,82	3,43	132	6,7	11,7	
Alle	unter 100	1 034	973	45,6	45,1	2,4	3,35	3,77	153	8,5	11,7	
	100 - 500	4 287	4 125	45,4	44,5	2,7	3,24	3,81	147	7,8	11,6	
	500 - 1 000	2 241	2 166	44,9	43,8	2,4	3,26	3,82	146	7,5	11,6	
	1 000 und mehr	2 225	2 172	44,1	43,0	1,9	3,08	3,58	136	6,3	11,9	
	Zusammen	9 787	9 436	45,0	44,1	2,4	3,22	3,77	145	7,5	11,7	
Bekleidungsindustrie												
1	unter 100	799	786	44,3	44,0	1,5	3,34	3,74	148	7,9	11,9	
	100 - 500	1 480	1 464	44,6	44,0	1,9	3,41	3,85	152	8,0	11,9	
	500 - 1 000	422	415	43,6	43,3	1,8	3,62	4,05	158	8,7	11,4	
	1 000 und mehr	147	145	45,2	43,6	1,8	3,49	3,89	158	8,8	11,9	
	Zusammen	2 848	2 810	44,4	43,9	1,8	3,43	3,85	152	8,1	11,8	
2	unter 100	279	266	45,7	45,3	2,6	3,07	3,43	140	7,5	12,0	
	100 - 500	472	458	45,8	45,0	3,1	3,20	3,49	147	7,6	11,9	
	500 - 1 000	117	110	44,0	43,2	2,2	3,12	3,68	137	7,8	12,0	
	1 000 und mehr	76	75	45,8	44,8	2,1	3,14	3,60	144	6,9	12,1	
	Zusammen	944	909	45,5	44,8	2,8	3,15	3,50	143	7,5	11,9	
3	unter 100	120	105	46,0	45,3	2,3	2,71	3,42	125	6,3	12,0	
	100 - 500	191	179	45,5	44,8	2,7	2,78	3,67	126	6,7	11,8	
	500 - 1 000	46	41	46,7	46,5	3,5	2,68	3,33	125	6,1	12,1	
	1 000 und mehr	26	24	(49,2)	(48,5)	(5,2)	(3,06)	(3,43)	(150)	(6,5)	(11,8)	
	Zusammen	383	349	46,0	45,4	2,9	2,77	3,53	127	6,6	11,9	
Alle	unter 100	1 198	1 157	44,8	44,4	1,9	3,22	3,61	144	7,7	11,9	
	100 - 500	2 143	2 101	44,9	44,3	2,2	3,31	3,72	149	7,8	11,9	
	500 - 1 000	585	566	43,9	43,5	2,0	3,45	3,88	151	8,4	11,6	
	1 000 und mehr	249	244	45,8	44,5	2,3	3,34	3,70	153	8,2	12,0	
	Zusammen	4 175	4 068	44,8	44,2	2,1	3,30	3,71	148	7,9	11,9	
darunter: a) Oberbekleidungsindustrie												
1	unter 100	613	607	44,0	43,7	1,5	3,31	3,59	145	7,6	11,9	
	100 - 500	1 184	1 170	44,4	43,8	1,8	3,39	3,91	151	7,7	12,0	
	500 - 1 000	316	312	43,0	42,7	1,4	3,55	4,01	152	8,2	11,6	
	1 000 und mehr	126	124	44,3	43,5	1,0	3,53	3,91	156	8,6	12,0	
	Zusammen	2 239	2 213	44,0	43,6	1,6	3,40	3,84	150	7,8	11,9	
2	unter 100	171	166	44,7	44,2	2,1	3,16	3,53	141	7,3	12,0	
	100 - 500	290	285	44,5	44,0	1,9	3,24	3,67	144	7,6	12,0	
	500 - 1 000	75	72	43,6	42,8	2,1	3,19	3,84	139	7,9	11,8	
	1 000 und mehr	54	53	45,1	44,5	1,2	3,11	2,92	140	6,7	12,2	
	Zusammen	590	576	44,5	44,0	1,9	3,20	3,61	142	7,5	12,0	
3	unter 100	48	43	46,9	46,5	3,0	2,77	3,72	130	6,9	12,0	
	100 - 500	93	86	46,1	45,6	3,2	2,80	3,70	129	7,1	11,8	
	500 - 1 000	27	25	(47,6)	(47,6)	(4,0)	(2,79)	(3,47)	(133)	(6,7)	(12,1)	
	1 000 und mehr	21	20	(49,8)	(49,8)	(5,1)	(3,00)	(3,40)	(149)	(8,5)	(11,7)	
	Zusammen	189	174	46,9	46,6	3,5	2,82	3,61	132	7,2	11,9	
Alle	unter 100	832	816	44,3	44,0	1,7	3,25	3,59	144	7,5	11,9	
	100 - 500	1 567	1 541	44,5	44,0	1,9	3,33	3,85	148	7,7	12,0	
	500 - 1 000	418	409	43,4	43,0	1,7	3,43	3,89	149	8,1	11,6	
	1 000 und mehr	201	197	45,0	44,4	1,5	3,36	3,52	151	8,1	12,0	
	Zusammen	3 018	2 963	44,3	43,9	1,8	3,32	3,77	147	7,7	11,9	

1) Ohne Kirchensteuer.

4. Erfaßte Arbeiter, durchschnittliche Wochenarbeitszeiten, Arbeitsverdienste und gesetzliche Abzüge der Arbeiter der höchsten tarifmäßigen Altersstufe nach Wirtschaftszweigen, Leistungsgruppen und Betriebsgrößenklassen

a) Männliche Arbeiter

Leistungsgruppe	Betriebe mit ... bis unter ... Beschäftigten	Erfaßte Arbeiter insgesamt	Darunter in der höchsten tarifmäßigen Altersstufe									
			erfaßte Arbeiter	bezahlte Wochenarbeitszeit			Bruttostundenverdienst		Bruttowochenverdienst	gesetzliche Abzüge in % des Bruttoverdienstes		
				insgesamt	darunter tatsächlich geleistete Arbeitsstunden							
					zusammen	darunter Mehrarbeitsstunden	insgesamt	für Mehrarbeitsstunden				
										Lohnsteuer ¹⁾	Arbeitnehmerbeitrag z. Sozialversicher.	
Anzahl			Std			DM		%				

b) Wascheindustrie

1	unter 100	30	27	(44,5)	(44,1)	(1,1)	(3,31)	(4,37)	(147)	(7,7)	(12,1)
	100 - 500	95	95	45,3	44,6	2,6	3,19	3,61	144	7,9	12,1
	500 - 1 000	16	15	(45,3)	(43,9)	(4,2)	(3,09)	(3,85)	(140)	(9,8)	(12,3)
	1 000 und mehr	5	5
	Zusammen	146	142	45,3	44,3	2,6	3,21	3,70	145	8,2	12,1
2	unter 100	11	11	(46,4)	(46,2)	(2,6)	(2,78)	(3,29)	(129)	(8,8)	(12,7)
	100 - 500	48	47	47,1	46,5	3,8	2,83	3,32	133	7,0	12,2
	500 - 1 000	16	14	(44,8)	(44,8)	(2,0)	(2,58)	(3,23)	(116)	(6,5)	(12,4)
	1 000 und mehr	7	7
	Zusammen	75	72	46,6	46,1	3,3	2,77	3,31	129	7,2	12,3
3	unter 100	13	11	(45,1)	(45,0)	(0,5)	(2,73)	(2,79)	(123)	(7,2)	(11,6)
	100 - 500	29	28	(44,6)	(44,3)	(1,9)	(2,58)	(3,05)	(115)	(5,9)	(11,2)
	500 - 1 000	2	2
	1 000 und mehr	3	3
	Zusammen	47	44	45,2	44,7	1,9	2,68	3,22	121	6,7	11,4
Alle	unter 100	54	49	45,1	44,8	1,3	3,06	3,76	138	7,8	12,1
	100 - 500	172	170	45,7	45,1	2,8	2,99	3,44	136	7,4	12,0
	500 - 1 000	34	31	45,6	44,9	3,2	2,83	3,69	129	8,6	12,3
	1 000 und mehr	8	8
	Zusammen	268	258	45,6	44,9	2,7	3,00	3,51	137	7,7	12,1

Nahrungs- und Genußmittelindustrien

1	unter 100	4 633	4 501	48,9	47,7	5,1	3,31	3,88	162	7,7	11,6
	100 - 500	6 182	6 062	50,5	48,8	7,1	3,59	4,19	181	8,8	11,0
	500 - 1 000	1 919	1 890	49,0	47,6	6,0	3,84	4,53	188	9,2	11,0
	1 000 und mehr	1 053	1 026	49,1	47,2	6,0	3,74	4,53	184	9,6	11,2
	Zusammen	13 787	13 479	49,7	48,1	6,2	3,54	4,17	176	8,6	11,2
2	unter 100	1 609	1 542	49,1	48,2	4,9	2,99	3,40	147	7,1	11,8
	100 - 500	2 163	2 107	51,7	50,0	7,8	3,31	3,88	171	8,3	11,0
	500 - 1 000	855	842	49,5	48,0	5,6	3,55	4,10	176	8,0	11,0
	1 000 und mehr	423	416	46,5	44,2	2,9	3,37	4,06	157	7,2	11,5
	Zusammen	5 050	4 907	50,1	48,6	6,1	3,25	3,80	163	7,8	11,3
3	unter 100	1 786	1 616	47,8	46,5	4,4	2,86	3,40	137	6,9	11,9
	100 - 500	2 879	2 683	49,7	48,0	6,2	3,09	3,54	153	8,0	11,6
	500 - 1 000	1 179	1 133	48,3	47,1	5,7	3,34	3,88	161	8,1	11,5
	1 000 und mehr	613	586	46,2	44,2	3,3	3,20	3,78	148	7,6	11,9
	Zusammen	6 457	6 018	48,6	47,1	5,4	3,08	3,59	150	7,7	11,7
Alle	unter 100	8 028	7 659	48,7	47,5	4,9	3,15	3,69	154	7,4	11,7
	100 - 500	11 224	10 852	50,5	48,8	7,0	3,41	3,98	172	8,5	11,1
	500 - 1 000	3 953	3 865	48,9	47,5	5,8	3,63	4,25	177	8,6	11,1
	1 000 und mehr	2 089	2 028	47,7	45,7	4,6	3,51	4,31	168	8,6	11,4
	Zusammen	25 294	24 404	49,5	48,0	6,0	3,37	3,97	167	8,2	11,3

Getreide- und kartoffelverarbeitende sowie Sußwarenindustrie (ohne Getränkeindustrie)

1	unter 100	913	888	48,7	48,0	4,6	3,34	4,09	163	7,5	11,6
	100 - 500	1 212	1 195	49,7	48,6	6,4	3,50	4,16	174	8,5	11,4
	500 - 1 000	252	246	53,2	52,2	9,3	3,58	4,20	190	9,2	10,7
	1 000 und mehr	523	500	51,1	49,6	7,5	3,57	4,46	182	9,3	11,2
	Zusammen	2 900	2 819	49,9	48,9	6,3	3,47	4,21	173	8,4	11,4
2	unter 100	364	354	47,9	47,1	3,7	3,23	3,50	154	7,6	11,8
	100 - 500	587	581	47,4	46,2	4,1	3,37	3,83	160	8,0	11,6
	500 - 1 000	222	218	50,5	48,8	7,7	3,27	3,89	165	7,7	11,4
	1 000 und mehr	229	224	46,6	44,2	2,7	3,15	3,95	147	7,4	11,7
	Zusammen	1 402	1 377	47,9	46,5	4,3	3,28	3,79	157	7,8	11,6
3	unter 100	353	311	47,4	46,3	4,0	2,97	3,64	141	6,9	11,7
	100 - 500	576	493	48,0	46,6	4,6	3,09	3,56	148	8,1	11,9
	500 - 1 000	154	149	54,8	54,0	12,3	3,16	3,72	173	9,5	10,5
	1 000 und mehr	245	233	48,2	46,1	4,7	3,06	3,77	148	7,0	11,4
	Zusammen	1 328	1 186	48,7	47,3	5,4	3,06	3,66	149	7,8	11,6
Alle	unter 100	1 630	1 553	48,3	47,4	4,3	3,24	3,89	156	7,4	11,7
	100 - 500	2 375	2 259	48,7	47,6	5,4	3,38	3,98	164	8,3	11,5
	500 - 1 000	628	613	52,6	51,4	9,4	3,37	3,96	177	8,8	10,9
	1 000 und mehr	997	957	49,3	47,5	5,7	3,36	4,26	166	8,4	11,3
	Zusammen	5 630	5 382	49,1	47,9	5,6	3,33	4,01	164	8,1	11,5

1) Ohne Kirchensteuer.

4. Erfaßte Arbeiter, durchschnittliche Wochenarbeitszeiten, Arbeitsverdienste und gesetzliche Abzüge der Arbeiter der höchsten tarifmäßigen Altersstufe nach Wirtschaftszweigen, Leistungsgruppen und Betriebsgrößenklassen

a) Männliche Arbeiter

Leistungsgruppe	Betriebe mit ... bis unter ... Beschäftigten	Erfaßte Arbeiter insgesamt	Darunter in der höchsten tarifmäßigen Altersstufe							gesetzliche Abzüge in % des Bruttoverdienstes	
			erfaßte Arbeiter	bezahlte Wochenarbeitszeit		Bruttostundenverdienst		Bruttowochenverdienst	Lohn-1) steuer	Arbeitnehmer befrag z. Sozialversicher.	
				insgesamt	darunter tatsächlich geleistete Arbeitsstunden	insgesamt	für Mehrarbeitsstunden				
											zusammen
			Anzahl	Std	DM				%		
Fleisch-, fisch- und milchverarbeitende, Zucker- und Fettwarenindustrie											
1	unter 100	1 229	1 178	51,1	50,4	6,5	3,30	3,75	168	7,8	11,2
	100 - 500	1 718	1 668	56,2	54,9	11,5	3,56	4,18	200	9,6	10,1
	500 - 1 000	498	489	51,6	50,5	6,7	3,78	4,42	195	9,0	10,7
	1 000 und mehr	129	128	48,4	46,5	3,9	3,71	4,44	180	8,4	11,0
	Zusammen	3 574	3 463	53,5	52,4	8,8	3,51	4,10	188	8,9	10,6
2	unter 100	545	525	50,2	49,5	6,2	2,84	3,35	143	6,2	11,7
	100 - 500	893	879	57,7	55,6	13,0	3,32	3,95	191	9,0	10,2
	500 - 1 000	394	387	51,6	50,2	5,8	3,66	4,31	189	8,0	10,7
	1 000 und mehr	132	132	47,2	44,7	3,0	3,76	4,31	178	6,8	10,9
	Zusammen	1 964	1 923	53,7	52,1	9,0	3,29	3,89	177	8,0	10,7
3	unter 100	400	363	50,3	49,3	6,0	2,66	3,17	134	6,0	11,9
	100 - 500	1 005	951	55,0	53,6	10,5	3,00	3,46	165	8,2	11,0
	500 - 1 000	379	362	51,5	50,3	6,9	3,28	3,74	169	7,8	11,0
	1 000 und mehr	151	145	45,3	42,6	1,9	3,34	3,67	151	6,6	11,4
	Zusammen	1 935	1 821	52,6	51,2	8,2	3,01	3,47	159	7,6	11,2
Alle	unter 100	2 174	2 066	50,7	49,9	6,3	3,07	3,55	156	7,2	11,4
	100 - 500	3 616	3 498	56,3	54,7	11,6	3,35	3,94	188	9,1	10,3
	500 - 1 000	1 271	1 238	51,6	50,3	6,5	3,60	4,18	185	8,4	10,8
	1 000 und mehr	412	405	46,9	44,5	2,9	3,60	4,22	169	7,3	11,1
	Zusammen	7 473	7 207	53,3	52,0	8,7	3,33	3,89	177	8,4	10,7
Ubrige Ernährungsindustrie (ohne Getränkeindustrie)											
1	unter 100	272	263	54,8	53,8	9,6	3,16	3,63	173	8,2	11,2
	100 - 500	349	346	52,9	50,6	9,0	3,50	3,98	185	9,3	11,0
	500 - 1 000	67	66	50,6	47,7	5,7	3,37	4,01	170	8,3	11,5
	1 000 und mehr	20	20	(53,7)	(51,2)	(6,0)	(3,27)	(3,72)	(176)	(7,5)	(11,7)
	Zusammen	708	695	53,4	51,5	8,8	3,35	3,83	179	8,7	11,1
2	unter 100	208	201	52,2	51,5	7,8	2,86	3,34	149	7,6	11,5
	100 - 500	128	121	54,1	52,5	9,5	2,85	3,46	154	8,9	11,6
	500 - 1 000	29	28	(50,6)	(49,6)	(7,5)	(2,97)	(3,38)	(150)	(9,2)	(10,7)
	1 000 und mehr	21	19	(51,0)	(49,6)	(8,0)	(2,95)	(3,57)	(150)	(7,9)	(11,9)
	Zusammen	386	369	52,7	51,6	8,4	2,87	3,40	151	8,2	11,5
3	unter 100	172	154	52,8	52,0	8,8	2,77	3,34	146	8,1	10,8
	100 - 500	154	137	51,7	50,2	7,4	2,72	3,21	141	7,8	11,5
	500 - 1 000	63	57	45,3	44,2	2,7	2,94	3,67	133	5,6	11,9
	1 000 und mehr	21	19	(50,3)	(49,7)	(7,0)	(2,79)	(3,23)	(140)	(6,8)	(12,1)
	Zusammen	410	367	51,1	50,0	7,3	2,77	3,31	142	7,6	11,3
Alle	unter 100	652	618	53,5	52,6	8,8	2,97	3,47	159	8,0	11,2
	100 - 500	631	604	52,9	50,9	8,7	3,19	3,72	169	8,9	11,2
	500 - 1 000	159	151	48,6	46,7	4,9	3,14	3,76	153	7,6	11,5
	1 000 und mehr	62	58	51,7	50,2	7,0	3,01	3,50	156	7,4	11,9
	Zusammen	1 504	1 431	52,6	51,1	8,3	3,08	3,60	162	8,3	11,3
Getränkeindustrie											
1	unter 100	2 155	2 108	47,2	45,3	4,1	3,34	3,97	157	7,7	11,8
	100 - 500	2 763	2 724	47,4	45,2	4,6	3,68	4,28	174	8,5	11,5
	500 - 1 000	997	984	47,2	45,6	5,3	3,94	4,74	186	9,4	11,2
	1 000 und mehr	277	275	47,2	44,8	5,3	3,99	4,67	188	11,2	11,5
	Zusammen	6 192	6 091	47,3	45,3	4,6	3,62	4,29	171	8,5	11,5
2	unter 100	463	433	47,8	46,6	3,1	3,05	3,49	146	7,4	11,9
	100 - 500	491	462	46,8	44,7	3,1	3,35	3,81	157	7,0	11,8
	500 - 1 000	166	165	44,8	43,2	2,3	3,76	4,16	168	8,2	11,4
	1 000 und mehr	-	-	-	-	-	-	-	-	-	-
	Zusammen	1 120	1 060	46,9	45,3	3,0	3,28	3,72	154	7,4	11,8
3	unter 100	822	752	45,9	44,2	3,1	2,95	3,52	135	7,2	12,1
	100 - 500	1 035	997	45,7	43,6	3,4	3,29	3,90	151	7,8	12,0
	500 - 1 000	473	456	44,8	43,5	3,3	3,57	4,42	160	8,3	12,0
	1 000 und mehr	111	107	44,0	42,6	2,6	3,56	4,32	156	10,6	12,7
	Zusammen	2 441	2 312	45,5	43,7	3,2	3,25	3,90	148	7,9	12,1
Alle	unter 100	3 440	3 293	47,0	45,2	3,7	3,21	3,83	151	7,5	11,9
	100 - 500	4 289	4 183	46,9	44,8	4,2	3,55	4,17	167	8,2	11,6
	500 - 1 000	1 636	1 605	46,3	44,8	4,4	3,82	4,64	177	9,0	11,5
	1 000 und mehr	388	382	46,3	44,2	4,5	3,88	4,61	180	11,0	11,8
	Zusammen	9 753	9 463	46,8	44,9	4,1	3,49	4,17	163	8,2	11,7

1) Ohne Kirchensteuer.

4. Erfaßte Arbeiter, durchschnittliche Wochenarbeitszeiten, Arbeitsverdienste und gesetzliche Abzüge der Arbeiter der höchsten tarifmäßigen Altersstufe nach Wirtschaftszweigen, Leistungsgruppen und Betriebsgrößenklassen

a) Männliche Arbeiter

Leistungs- gruppe	Betriebe mit ... bis unter ... Beschäftigten	Erfaßte Arbeiter ins- gesamt	Darunter in der höchsten tarifmäßigen Altersstufe								gesetzliche Abzüge in % des Bruttoverdienstes	
			erfaßte Arbeiter	bezahlte Wochenarbeitszeit		Brutto- stundenverdienst		Brutto- wochen- verdienst	Lohn- steuer ¹⁾	Arbeit- nehmer beitrag z. Sozial- versicher.		
				ins- gesamt	darunter tatsäch- lich geleistete Arbeitsstunden	ins- gesamt	für Mehr- arbeits- stunden					
											zusammen	darunter Mehr- arbeits- stunden
		Anzahl	Std		DM							
Tabakverarbeitende Industrie												
1	unter 100	64	64	46,1	45,8	2,7	2,89	3,41	133	7,4	11,7	
	100 - 500	140	139	45,1	44,0	2,5	3,46	3,78	156	7,5	11,5	
	500 - 1 000	105	105	43,1	41,4	2,6	4,19	5,16	180	7,7	10,8	
	1 000 und mehr	104	103	44,1	41,4	3,0	4,11	5,21	181	8,7	10,7	
	Zusammen	413	411	44,5	43,0	2,7	3,71	4,47	165	7,9	11,1	
2	unter 100	29	29	(44,9)	(44,6)	(2,0)	(2,98)	(3,42)	(134)	(7,8)	(12,3)	
	100 - 500	64	64	43,6	43,4	1,4	3,23	3,31	141	7,0	12,1	
	500 - 1 000	44	44	44,2	43,2	4,3	3,63	4,09	161	8,0	11,8	
	1 000 und mehr	41	41	42,0	40,9	1,5	3,56	4,90	149	7,1	12,4	
	Zusammen	178	178	43,6	43,0	2,2	3,36	3,95	147	7,4	12,1	
3	unter 100	39	36	45,5	44,4	1,7	2,56	3,28	117	4,6	12,5	
	100 - 500	109	105	45,7	45,0	2,1	2,68	3,10	122	6,4	12,3	
	500 - 1 000	110	109	45,1	44,2	4,1	3,08	3,51	139	7,7	12,3	
	1 000 und mehr	85	82	44,2	42,4	1,9	3,00	3,53	132	7,1	12,7	
	Zusammen	343	332	45,1	44,0	2,7	2,87	3,39	130	6,9	12,4	
Alle	unter 100	132	129	45,6	45,2	2,3	2,82	3,38	129	6,8	12,0	
	100 - 500	313	308	45,0	44,2	2,1	3,14	3,49	141	7,1	11,8	
	500 - 1 000	259	258	44,2	42,9	3,5	3,61	4,12	160	7,8	11,5	
	1 000 und mehr	230	226	43,7	41,7	2,3	3,60	4,68	158	7,9	11,6	
	Zusammen	934	921	44,5	43,3	2,6	3,34	3,98	149	7,5	11,7	
Baugewerbe												
1	unter 100	54 251	51 455	46,1	45,7	2,3	3,88	4,30	179	9,4	11,1	
	100 - 500	22 873	22 443	48,7	48,0	5,1	4,06	4,39	198	10,1	10,6	
	500 - 1 000	3 402	3 354	50,1	49,4	6,8	4,09	4,47	205	10,4	10,3	
	1 000 und mehr	1 804	1 767	50,5	49,7	7,5	4,15	4,45	210	10,8	10,1	
	Zusammen	82 330	79 019	47,1	46,6	3,4	3,95	4,36	186	9,7	10,9	
2	unter 100	12 740	12 246	46,9	46,4	2,9	3,49	3,89	164	8,3	11,6	
	100 - 500	9 397	9 232	49,0	48,4	5,5	3,48	3,95	171	8,7	11,4	
	500 - 1 000	1 300	1 280	49,7	49,3	6,7	3,55	4,06	177	9,1	11,1	
	1 000 und mehr	655	641	51,7	51,0	8,7	3,74	4,13	193	9,8	10,5	
	Zusammen	24 092	23 399	48,0	47,5	4,3	3,50	3,95	168	8,6	11,5	
3	unter 100	12 219	11 311	46,1	45,7	2,5	3,20	3,59	147	7,7	11,8	
	100 - 500	8 376	8 004	47,7	47,2	4,6	3,21	3,67	153	7,8	11,8	
	500 - 1 000	1 175	1 129	48,6	48,2	5,9	3,26	3,78	159	7,9	11,7	
	1 000 und mehr	723	693	50,6	50,3	7,9	3,28	3,77	166	8,5	11,5	
	Zusammen	22 493	21 137	47,0	46,5	3,6	3,21	3,66	151	7,7	11,8	
Alle	unter 100	79 210	75 012	46,3	45,8	2,4	3,71	4,11	172	9,0	11,2	
	100 - 500	40 646	39 679	48,6	47,9	5,1	3,76	4,15	183	9,4	11,0	
	500 - 1 000	5 877	5 763	49,7	49,1	6,6	3,81	4,26	189	9,7	10,7	
	1 000 und mehr	3 182	3 101	50,8	50,1	7,8	3,87	4,22	197	10,2	10,5	
	Zusammen	128 915	123 555	47,3	46,8	3,6	3,73	4,15	177	9,2	11,1	
darunter: Hoch-, Tief- und Spezialbau												
1	unter 100	34 223	33 347	46,1	45,7	2,4	3,85	4,28	178	9,1	11,1	
	100 - 500	21 046	20 715	48,8	48,1	5,2	4,04	4,39	197	10,0	10,6	
	500 - 1 000	3 216	3 183	49,8	49,2	6,5	4,09	4,45	204	10,3	10,3	
	1 000 und mehr	1 804	1 767	50,5	49,6	7,5	4,15	4,45	210	10,8	10,1	
	Zusammen	60 289	59 012	47,4	46,8	3,7	3,94	4,36	187	9,6	10,9	
2	unter 100	11 110	10 898	47,0	46,5	3,0	3,45	3,89	162	8,2	11,6	
	100 - 500	9 225	9 076	49,0	48,4	5,5	3,48	3,95	171	8,7	11,5	
	500 - 1 000	1 283	1 263	49,7	49,2	6,7	3,54	4,05	176	9,1	11,2	
	1 000 und mehr	655	641	51,7	50,9	8,7	3,74	4,13	193	9,8	10,5	
	Zusammen	22 273	21 878	48,1	47,5	4,5	3,48	3,95	167	8,5	11,5	
3	unter 100	10 114	9 535	46,0	45,6	2,5	3,16	3,55	145	7,4	11,9	
	100 - 500	8 192	7 840	47,6	47,1	4,5	3,20	3,65	152	7,7	11,8	
	500 - 1 000	1 161	1 119	48,6	48,1	5,9	3,26	3,77	158	7,9	11,7	
	1 000 und mehr	723	693	50,6	50,2	7,9	3,28	3,77	166	8,5	11,5	
	Zusammen	20 190	19 187	47,0	46,5	3,7	3,19	3,64	150	7,6	11,8	
Alle	unter 100	55 447	53 780	46,3	45,8	2,5	3,65	4,06	169	8,7	11,3	
	100 - 500	38 463	37 631	48,6	47,9	5,1	3,73	4,14	181	9,3	11,0	
	500 - 1 000	5 660	5 565	49,5	49,0	6,4	3,80	4,23	188	9,7	10,7	
	1 000 und mehr	3 182	3 101	50,7	50,0	7,8	3,87	4,22	196	10,2	10,5	
	Zusammen	102 752	100 077	47,5	46,9	3,9	3,70	4,13	175	9,0	11,1	

1) Ohne Kirchensteuer.

4. Erfafte Arbeiter, durchschnittliche Wochenarbeitszeiten, Arbeitsverdienste und gesetzliche Abzüge der Arbeiter der höchsten tarifmäßigen Altersstufe nach Wirtschaftszweigen, Leistungsgruppen und Betriebsgrößenklassen

a) Männliche Arbeiter

Leistungsgruppe	Betriebe mit ... bis unter ... Beschäftigten	Erfafte Arbeiter insgesamt	Darunter in der höchsten tarifmäßigen Altersstufe							gesetzliche Abzüge in % des Bruttoverdienstes	
			erfaßte Arbeiter	bezahlte Wochenarbeitszeit		Bruttostundenverdienst		Bruttowochenverdienst	Lohn-1) steuer	Arbeitnehmerbeitrag z. Sozialversicher.	
				insgesamt	darunter tatsächlich geleistete Arbeitsstunden	insgesamt	für Mehrarbeitsstunden				
											zusammen
Anzahl			Std		DM		%				
Großhandel											
1	unter 20	4 924	4 666	48,9	48,5	3,4	3,26	3,70	159	8,2	11,6
	20 - 50	4 414	4 027	49,0	48,4	4,3	3,36	3,78	165	8,6	11,5
	50 - 100	2 604	2 372	49,1	48,3	4,4	3,37	3,78	165	8,8	11,5
	100 - 500	2 661	2 368	48,7	48,0	4,4	3,45	3,85	168	9,3	11,5
	500 - 1 000	136	119	47,0	44,8	2,5	3,54	4,72	166	9,1	11,2
	1 000 und mehr	23	23	(48,3)	(48,3)	(7,0)	(4,42)	(4,85)	(213)	(9,3)	(9,9)
	Zusammen	14 762	13 575	48,9	48,3	4,0	3,35	3,78	164	8,6	11,5
2	unter 20	3 807	3 601	48,4	47,9	2,9	2,98	3,34	144	7,3	12,0
	20 - 50	2 728	2 574	48,6	48,0	3,7	2,99	3,59	145	7,4	11,9
	50 - 100	1 471	1 384	49,3	48,7	4,5	2,97	3,61	146	7,7	11,9
	100 - 500	1 438	1 348	48,7	48,0	4,3	3,08	3,55	150	8,1	11,9
	500 - 1 000	103	97	46,2	45,6	2,4	3,10	3,50	143	8,0	12,0
	1 000 und mehr	3	3
	Zusammen	9 550	9 007	48,6	48,0	3,6	3,00	3,51	146	7,5	11,9
3	unter 20	2 827	2 548	47,7	47,2	2,7	2,80	3,31	134	7,1	12,0
	20 - 50	2 219	1 987	48,3	47,9	3,6	2,84	3,43	137	7,3	11,9
	50 - 100	1 315	1 195	48,1	47,8	3,8	2,87	3,46	138	7,5	12,0
	100 - 500	1 354	1 231	48,1	47,6	3,9	2,88	3,50	138	7,1	11,9
	500 - 1 000	81	74	47,6	47,3	3,4	2,99	3,43	142	7,3	11,7
	1 000 und mehr	3	2
	Zusammen	7 799	7 037	48,0	47,6	3,4	2,84	3,42	136	7,2	11,9
Alle	unter 20	11 558	10 815	48,4	48,0	3,1	3,06	3,51	148	7,7	11,8
	20 - 50	9 361	8 588	48,7	48,2	4,0	3,13	3,65	152	8,0	11,7
	50 - 100	5 390	4 951	48,9	48,3	4,3	3,14	3,66	153	8,2	11,7
	100 - 500	5 453	4 947	48,6	47,9	4,3	3,21	3,69	156	8,5	11,7
	500 - 1 000	320	290	46,9	45,7	2,7	3,25	3,94	152	8,3	11,6
	1 000 und mehr	29	28	(47,6)	(47,6)	(6,4)	(4,25)	(4,67)	(202)	(9,0)	(10,1)
	Zusammen	32 111	29 619	48,6	48,1	3,7	3,12	3,62	152	8,0	11,7
Verkehr und Nachrichtenübermittlung ²⁾											
1	unter 20	2 443	2 381	55,9	55,5	3,6	3,05	3,42	171	8,1	11,5
	20 - 50	806	785	58,5	57,9	6,7	3,15	3,64	184	8,7	11,1
	50 - 100	489	458	57,4	56,6	9,2	3,51	4,24	201	9,1	10,4
	100 - 500	612	588	57,0	55,7	10,6	3,39	3,65	194	9,0	10,8
	500 - 1 000	101	101	55,5	55,2	11,1	3,75	3,71	208	9,2	10,4
	1 000 und mehr	227	225	46,1	43,1	4,6	4,23	5,73	195	8,8	10,7
	Zusammen	4 678	4 538	56,1	55,4	5,8	3,22	3,75	181	8,5	11,1
2	unter 20	1 696	1 667	53,6	53,1	2,9	2,89	3,40	155	7,5	11,8
	20 - 50	539	525	59,0	58,6	7,5	3,07	3,30	181	8,8	11,4
	50 - 100	188	183	54,2	53,5	8,3	3,66	5,32	198	8,2	10,1
	100 - 500	352	345	51,0	50,1	6,2	3,69	4,97	188	8,4	11,3
	500 - 1 000	47	45	53,7	53,6	10,5	4,82	5,67	259	10,5	8,9
	1 000 und mehr	61	61	49,5	45,7	6,9	4,28	5,35	212	8,3	10,1
	Zusammen	2 883	2 826	54,2	53,7	4,7	3,12	3,99	169	8,0	11,4
3	unter 20	373	350	49,1	48,4	2,9	3,01	3,88	148	8,2	11,6
	20 - 50	256	243	52,4	51,5	6,1	3,11	3,97	163	8,7	11,4
	50 - 100	100	95	54,5	53,5	9,6	3,34	4,57	182	8,2	10,6
	100 - 500	308	296	51,9	51,1	8,8	3,84	5,24	199	8,5	10,7
	500 - 1 000	109	108	45,7	45,6	4,8	3,66	5,20	167	6,6	11,0
	1 000 und mehr	734	732	45,6	41,8	3,2	3,77	5,15	172	7,0	11,5
	Zusammen	1 880	1 824	48,6	46,7	4,9	3,51	4,78	171	7,8	11,3
Alle	unter 20	4 512	4 398	54,5	54,0	3,3	2,99	3,44	163	7,9	11,6
	20 - 50	1 601	1 553	57,7	57,1	6,9	3,11	3,56	180	8,7	11,2
	50 - 100	777	736	56,2	55,4	9,0	3,53	4,53	198	8,8	10,3
	100 - 500	1 272	1 229	54,1	53,0	6,9	3,57	4,28	193	8,7	10,9
	500 - 1 000	257	254	51,0	50,8	8,4	3,91	4,52	200	8,6	10,3
	1 000 und mehr	1 022	1 018	45,9	42,3	3,7	3,91	5,33	179	7,6	11,2
	Zusammen	9 441	9 188	54,1	53,1	5,3	3,24	4,00	175	8,2	11,2
Güterbeförderung mit Kraftfahrzeugen (ohne Möbeltransport)											
1	unter 20	2 162	2 128	56,1	55,6	2,9	3,02	3,38	169	7,9	11,6
	20 - 50	580	573	60,0	59,6	5,7	3,01	3,43	180	8,3	11,3
	50 - 100	231	222	59,6	59,4	7,1	2,92	3,40	174	8,0	11,4
	100 - 500	95	92	58,1	58,0	5,4	3,25	3,77	189	9,8	11,3
	500 - 1 000	16	16	(61,0)	(59,4)	(14,3)	(3,25)	(3,42)	(198)	(8,9)	(10,9)
	1 000 und mehr	-	-	-	-	-	-	-	-	-	-
	Zusammen	3 084	3 031	57,1	56,7	3,9	3,02	3,42	173	8,1	11,5
2	unter 20	1 529	1 502	53,6	53,3	2,7	2,88	3,38	154	7,4	11,8
	20 - 50	375	364	60,5	60,1	7,4	2,99	3,16	181	8,6	11,5
	50 - 100	80	77	52,6	52,6	4,2	2,94	3,45	155	6,2	10,6
	100 - 500	70	66	56,2	55,7	7,5	3,02	3,40	170	8,9	12,0
	500 - 1 000	-	-	-	-	-	-	-	-	-	-
	1 000 und mehr	-	-	-	-	-	-	-	-	-	-
	Zusammen	2 054	2 009	54,9	54,6	3,7	2,91	3,30	160	7,7	11,7
3	unter 20	237	225	48,7	48,2	2,0	2,85	3,23	139	7,9	11,7
	20 - 50	120	113	52,6	51,7	6,1	3,06	4,09	161	8,4	11,2
	50 - 100	45	42	53,5	52,7	7,1	2,80	3,45	150	6,4	11,4
	100 - 500	38	31	53,4	52,6	7,5	2,92	3,61	156	9,1	12,3
	500 - 1 000	4	4
	1 000 und mehr	-	-	-	-	-	-	-	-	-	-
	Zusammen	444	415	50,6	49,9	4,0	2,91	3,67	147	8,0	11,6
Alle	unter 20	3 928	3 855	54,7	54,3	2,8	2,96	3,38	162	7,7	11,7
	20 - 50	1 075	1 050	59,3	58,9	6,3	3,01	3,39	178	8,4	11,4
	50 - 100	356	341	57,3	57,1	6,5	2,91	3,41	167	7,5	11,2
	100 - 500	203	189	56,7	56,3	6,4	3,12	3,59	177	9,4	11,6
	500 - 1 000	20	20	(58,7)	(57,2)	(12,6)	(3,13)	(3,35)	(184)	(8,2)	(10,9)
	1 000 und mehr	-	-	-	-	-	-	-	-	-	-
	Zusammen	5 582	5 455	55,8	55,4	3,8	2,97	3,40	166	7,9	11,6

1) Ohne Kirchensteuer.- 2) Ausgewählte Wirtschaftszweige.

4. Erfaßte Arbeiter, durchschnittliche Wochenarbeitszeiten, Arbeitsverdienste und gesetzliche Abzüge der Arbeiter der höchsten tarifmäßigen Altersstufe nach Wirtschaftszweigen, Leistungsgruppen und Betriebsgrößenklassen

a) Männliche Arbeiter

Leistungs- gruppe	Betriebe mit ... bis unter ... Beschäftigten	Erfaßte Arbeiter ins- gesamt	Darunter in der höchsten Altersstufe								gesetzliche Abzüge in % des Bruttoverdienstes	
			erfaßte Arbeiter	bezahlte Wochenarbeitszeit		Brutto- stundenverdienst		Brutto- wochen- verdienst	Lohn- ¹⁾ steuer	Arbeit- nehmer beitrag z. Sozial- versicher.		
				ins- gesamt	darunter tatsäch- lich geleistete Arbeitsstunden	ins- gesamt	für Mehr- arbeits- stunden					
											zusammen	darunter Mehr- arbeits- stunden
Anzahl			Std		DM							
Möbeltransport mit Kraftfahrzeugen												
1	unter 20	92	88	51,7	51,6	3,7	3,14	3,21	162	8,2	11,9	
	20 - 50	35	35	52,6	51,9	3,2	3,19	3,22	168	7,5	11,7	
	50 - 100	26	22	(58,3)	(55,2)	(8,7)	(2,87)	(2,64)	(167)	(6,9)	(11,4)	
	100 - 500	7	7	-	-	-	-	-	-	-	-	
	500 - 1 000	-	-	-	-	-	-	-	-	-	-	
1 000 und mehr	-	-	-	-	-	-	-	-	-	-	-	
Zusammen	160	152	53,5	52,8	4,5	3,08	3,02	165	7,8	11,7		
2	unter 20	126	124	53,4	52,1	3,8	2,85	3,02	152	7,4	11,8	
	20 - 50	100	98	58,5	58,3	8,9	2,94	3,17	172	8,9	11,7	
	50 - 100	5	5	-	-	-	-	-	-	-	-	
	100 - 500	2	2	-	-	-	-	-	-	-	-	
	500 - 1 000	-	-	-	-	-	-	-	-	-	-	
1 000 und mehr	-	-	-	-	-	-	-	-	-	-	-	
Zusammen	233	229	55,8	55,0	6,3	2,88	3,08	160	8,1	11,8		
3	unter 20	55	52	48,9	48,9	1,9	2,66	2,79	130	6,9	12,0	
	20 - 50	53	50	53,4	53,2	5,2	2,54	2,72	136	7,4	12,4	
	50 - 100	4	4	-	-	-	-	-	-	-	-	
	100 - 500	3	3	-	-	-	-	-	-	-	-	
	500 - 1 000	-	-	-	-	-	-	-	-	-	-	
1 000 und mehr	-	-	-	-	-	-	-	-	-	-	-	
Zusammen	115	109	51,2	51,1	3,5	2,61	2,74	134	7,3	12,1		
4	unter 20	273	264	51,9	51,3	3,4	2,91	3,06	151	7,6	11,8	
	20 - 50	188	183	56,0	55,7	6,8	2,88	3,08	161	8,3	11,9	
	50 - 100	35	31	57,6	55,1	9,0	2,79	2,61	161	7,5	11,7	
	100 - 500	12	12	(61,8)	(61,7)	(6,8)	(2,57)	(2,74)	(159)	(7,7)	(10,9)	
	500 - 1 000	-	-	-	-	-	-	-	-	-	-	
1 000 und mehr	-	-	-	-	-	-	-	-	-	-	-	
Zusammen	508	490	54,1	53,5	5,1	2,88	3,01	156	7,9	11,8		
Binnenwasserstraßen und -hafen, Seehafen (ohne Küsten- und Hafenschifffahrt)												
1	unter 20	68	61	54,9	54,3	9,3	3,92	4,24	215	9,9	10,2	
	20 - 50	82	78	51,9	50,4	7,6	3,99	5,08	207	9,7	10,5	
	50 - 100	159	147	53,5	52,3	10,0	4,54	5,54	243	10,4	9,4	
	100 - 500	264	261	51,1	49,1	6,5	3,73	4,83	191	8,1	11,2	
	500 - 1 000	38	38	51,1	51,1	8,4	4,67	4,76	239	7,9	9,5	
1 000 und mehr	227	225	46,0	43,1	4,5	4,23	5,73	195	8,8	10,7		
Zusammen	838	810	50,5	48,6	7,0	4,10	5,14	207	9,1	10,4		
2	unter 20	34	34	53,1	52,8	8,5	3,49	4,47	185	9,1	10,8	
	20 - 50	46	46	51,7	51,6	6,1	4,12	4,73	213	10,2	10,0	
	50 - 100	89	89	54,5	53,5	10,7	4,37	6,37	238	8,8	9,6	
	100 - 500	230	227	50,1	49,3	6,5	3,98	5,62	200	8,5	11,0	
	500 - 1 000	39	39	54,0	53,9	11,5	5,00	5,82	270	10,6	8,7	
1 000 und mehr	61	61	49,4	45,6	6,9	4,28	5,35	212	8,3	10,1		
Zusammen	499	496	51,5	50,4	7,8	4,15	5,65	214	8,9	10,3		
3	unter 20	71	63	49,9	48,2	6,6	3,81	4,55	190	9,4	11,3	
	20 - 50	65	63	52,4	51,3	7,2	3,58	4,44	188	10,1	11,1	
	50 - 100	47	46	56,0	54,6	12,8	3,88	5,20	218	9,4	10,0	
	100 - 500	246	243	51,6	50,9	9,0	4,02	5,48	208	8,4	10,6	
	500 - 1 000	100	99	45,3	45,3	4,9	3,74	5,35	169	6,7	11,0	
1 000 und mehr	734	732	45,5	41,7	3,2	3,77	5,15	172	7,0	11,5		
Zusammen	1 263	1 246	47,6	45,1	5,2	3,82	5,19	182	7,7	11,2		
4	unter 20	173	158	52,5	51,5	8,0	3,79	4,39	199	9,5	10,7	
	20 - 50	193	187	52,0	51,0	7,1	3,88	4,79	202	10,0	10,5	
	50 - 100	295	282	54,2	53,1	10,7	4,38	5,74	237	9,8	9,5	
	100 - 500	740	731	51,0	49,8	7,3	3,91	5,31	199	8,3	10,9	
	500 - 1 000	177	176	48,5	48,5	7,1	4,26	5,37	207	8,1	10,0	
1 000 und mehr	1 022	1 018	45,8	42,3	3,7	3,91	5,33	179	7,6	11,2		
Zusammen	2 600	2 552	49,3	47,3	6,3	3,98	5,29	196	8,4	10,7		
Binnenschifffahrt												
1	unter 20	121	104	57,7	57,6	13,2	3,05	3,26	176	9,9	10,8	
	20 - 50	109	99	57,6	56,2	12,9	3,27	3,53	194	9,9	9,8	
	50 - 100	73	67	57,9	57,0	14,3	3,64	3,95	210	9,4	10,0	
	100 - 500	246	228	62,9	61,8	17,5	3,16	3,15	199	9,8	10,3	
	500 - 1 000	47	47	56,9	56,9	12,3	3,27	3,25	186	10,5	11,1	
1 000 und mehr	-	-	-	-	-	-	-	-	-	-	-	
Zusammen	596	545	59,8	59,0	15,0	3,24	3,33	194	9,8	10,3		
2	unter 20	7	7	-	-	-	-	-	-	-	-	
	20 - 50	18	17	(50,2)	(47,0)	(4,0)	(2,93)	(4,66)	(147)	(5,9)	(10,9)	
	50 - 100	14	12	(59,2)	(56,7)	(12,3)	(3,36)	(4,13)	(199)	(12,0)	(10,6)	
	100 - 500	50	50	47,6	45,5	3,0	3,39	3,86	161	7,0	12,0	
	500 - 1 000	8	6	-	-	-	-	-	-	-	-	
1 000 und mehr	-	-	-	-	-	-	-	-	-	-	-	
Zusammen	97	92	50,2	48,1	4,8	3,25	3,99	163	7,7	11,5		
3	unter 20	10	10	(51,7)	(51,7)	(7,5)	(3,11)	(5,39)	(161)	(10,4)	(10,2)	
	20 - 50	18	17	(48,2)	(46,0)	(4,7)	(3,52)	(4,23)	(170)	(7,4)	(11,0)	
	50 - 100	4	3	-	-	-	-	-	-	-	-	
	100 - 500	21	19	(50,7)	(49,0)	(8,0)	(3,21)	(4,50)	(163)	(9,8)	(10,7)	
	500 - 1 000	5	5	-	-	-	-	-	-	-	-	
1 000 und mehr	-	-	-	-	-	-	-	-	-	-	-	
Zusammen	58	54	49,8	48,5	6,2	3,25	4,55	162	8,6	10,7		
4	unter 20	158	121	56,9	56,9	12,3	3,03	3,36	173	9,8	10,8	
	20 - 50	145	133	55,4	53,7	10,7	3,33	3,63	185	9,2	10,1	
	50 - 100	91	82	57,8	56,7	13,7	3,57	3,97	206	9,7	10,1	
	100 - 500	317	297	59,5	58,2	14,4	3,19	3,22	190	9,4	10,5	
	500 - 1 000	60	58	55,5	55,5	10,8	3,28	3,30	182	10,1	11,1	
1 000 und mehr	-	-	-	-	-	-	-	-	-	-	-	
Zusammen	751	691	57,7	56,7	13,0	3,24	3,41	187	9,5	10,5		

1) Ohne Kirchensteuer.

4. Erfaßte Arbeiter, durchschnittliche Wochenarbeitszeiten, Arbeitsverdienste und gesetzliche Abzüge der Arbeiter der höchsten tarifmäßigen Altersstufe nach Wirtschaftszweigen, Leistungsgruppen und Betriebsgrößenklassen

a) Männliche Arbeiter

Leistungsgruppe	Betriebe mit ... bis unter ... Beschäftigten	Erfaßte Arbeiter insgesamt	Darunter in der höchsten tarifmäßigen Altersstufe							gesetzliche Abzüge in % des Bruttoverdienstes	
			erfaßte Arbeiter	bezahlte Wochenarbeitszeit		Bruttostundenverdienst		Bruttowochenverdienst	Lohn-1) steuer	Arbeitnehmer beitrags z. Sozialversicher.	
				insgesamt	darunter tatsächlich geleistete Arbeitsstunden	insgesamt	für Mehrarbeitsstunden				
											zusammen
		Anzahl	Std		DM				%		
Dienstleistungen, soweit von Unternehmen und Freien Berufen erbracht ²⁾											
1	unter 20	1 319	1 224	48,0	47,7	0,6	3,55	3,92	171	10,0	10,9
	20 - 50	1 257	1 149	49,1	48,7	1,0	3,62	3,63	178	10,1	10,7
	50 - 100	751	695	50,2	49,9	1,7	3,52	3,89	177	10,4	10,8
	100 - 500	772	710	49,9	49,5	2,3	3,39	3,55	169	9,5	11,2
	500 - 1 000	165	147	47,9	47,4	1,7	3,67	3,56	176	9,3	11,2
	1 000 und mehr	-	-	-	-	-	-	-	-	-	-
	Zusammen	4 264	3 925	49,0	48,7	1,3	3,54	3,70	174	10,0	10,9
2	unter 20	352	335	46,7	46,4	0,8	2,80	3,42	131	7,9	11,8
	20 - 50	336	324	48,4	48,2	1,7	2,82	3,19	136	7,7	12,0
	50 - 100	168	162	49,7	49,4	2,0	2,84	3,36	141	8,4	11,7
	100 - 500	255	244	49,5	48,8	3,6	2,89	3,04	143	8,5	11,9
	500 - 1 000	58	58	48,0	47,0	3,2	3,03	3,02	145	9,3	11,7
	1 000 und mehr	-	-	-	-	-	-	-	-	-	-
	Zusammen	1 169	1 123	48,3	47,9	2,0	2,84	3,17	137	8,1	11,8
3	unter 20	319	296	47,7	47,4	0,4	2,11	3,37	101	6,5	11,8
	20 - 50	296	275	49,4	49,0	0,8	2,15	2,76	106	6,6	11,9
	50 - 100	231	209	50,0	49,8	0,7	2,15	2,77	108	7,0	11,6
	100 - 500	279	260	50,2	50,0	2,2	2,30	2,73	116	7,6	11,8
	500 - 1 000	68	66	47,6	47,6	1,5	2,30	2,97	109	6,7	12,1
	1 000 und mehr	-	-	-	-	-	-	-	-	-	-
	Zusammen	1 193	1 106	49,1	48,9	1,1	2,18	2,83	107	6,9	11,8
Alle	unter 20	1 990	1 855	47,7	47,4	0,6	3,19	3,73	152	9,3	11,1
	20 - 50	1 889	1 748	49,0	48,7	1,1	3,24	3,40	159	9,4	11,0
	50 - 100	1 150	1 066	50,1	49,8	1,5	3,15	3,68	158	9,7	11,0
	100 - 500	1 306	1 214	49,9	49,5	2,5	3,05	3,25	152	9,0	11,4
	500 - 1 000	291	271	47,8	47,4	2,0	3,20	3,26	153	8,9	11,5
	1 000 und mehr	-	-	-	-	-	-	-	-	-	-
	Zusammen	6 626	6 154	48,9	48,6	1,4	3,17	3,43	155	9,3	11,2
Gaststätten- und Beherbergungsgewerbe											
1	unter 20	1 102	1 009	48,8	48,5	0,4	3,66	4,08	179	10,4	10,7
	20 - 50	1 043	937	49,6	49,3	0,5	3,75	3,95	186	10,6	10,5
	50 - 100	604	548	50,5	50,4	0,7	3,61	4,09	183	10,6	10,6
	100 - 500	599	541	50,3	50,0	1,6	3,44	3,44	173	10,0	11,0
	500 - 1 000	122	104	48,1	47,5	0,9	3,70	3,45	178	9,4	11,0
	1 000 und mehr	-	-	-	-	-	-	-	-	-	-
	Zusammen	3 470	3 139	49,6	49,3	0,7	3,64	3,78	181	10,4	10,7
2	unter 20	187	174	49,0	48,6	0,5	2,76	4,04	135	8,0	11,4
	20 - 50	175	166	50,1	49,8	0,8	2,73	3,31	136	8,2	11,7
	50 - 100	100	97	51,4	51,0	0,9	2,76	3,79	142	9,0	11,3
	100 - 500	90	89	52,8	52,6	3,5	2,68	2,65	142	8,6	11,5
	500 - 1 000	21	21	(48,3)	(48,3)	(2,2)	(3,16)	(2,95)	(153)	(10,8)	(11,8)
	1 000 und mehr	-	-	-	-	-	-	-	-	-	-
	Zusammen	573	547	50,3	50,0	1,2	2,75	3,12	138	8,5	11,5
3	unter 20	263	248	48,8	48,4	0,3	2,06	3,37	100	6,7	11,8
	20 - 50	261	242	50,1	49,7	0,7	2,07	2,37	104	6,4	11,8
	50 - 100	200	178	51,0	50,7	0,4	2,09	2,51	106	7,1	11,6
	100 - 500	234	220	50,8	50,6	1,7	2,19	2,36	111	7,2	11,8
	500 - 1 000	58	56	47,6	47,6	0,6	2,19	2,18	104	6,2	12,0
	1 000 und mehr	-	-	-	-	-	-	-	-	-	-
	Zusammen	1 016	944	49,9	49,6	0,8	2,11	2,48	105	6,8	11,8
Alle	unter 20	1 552	1 431	48,8	48,5	0,4	3,27	3,98	160	9,8	10,9
	20 - 50	1 479	1 345	49,7	49,4	0,5	3,32	3,49	165	9,9	10,8
	50 - 100	904	826	50,7	50,5	0,6	3,18	3,84	161	10,0	10,8
	100 - 500	923	850	50,7	50,4	1,8	3,04	3,02	154	9,3	11,2
	500 - 1 000	201	181	48,0	47,6	0,9	3,17	3,06	152	8,9	11,3
	1 000 und mehr	-	-	-	-	-	-	-	-	-	-
	Zusammen	5 059	4 630	49,7	49,4	0,8	3,22	3,40	160	9,7	10,9
Wäscherei, Chemische Reinigung, Heißmanglelei u.a.											
1	unter 20	217	215	45,2	44,7	1,4	3,01	3,69	136	7,5	11,8
	20 - 50	214	212	47,9	47,3	3,4	3,07	3,43	147	7,5	11,9
	50 - 100	147	147	49,5	49,0	5,3	3,18	3,79	158	9,6	11,8
	100 - 500	173	169	49,1	48,5	4,4	3,20	3,67	157	8,1	11,9
	500 - 1 000	43	43	47,6	47,5	3,6	3,60	3,62	171	9,1	11,8
	1 000 und mehr	-	-	-	-	-	-	-	-	-	-
	Zusammen	794	786	47,7	47,2	3,4	3,14	3,64	150	8,2	11,8
2	unter 20	165	161	44,1	43,9	1,2	2,86	3,17	126	7,8	12,2
	20 - 50	161	158	46,4	46,3	2,7	2,91	3,15	135	7,1	12,3
	50 - 100	68	65	47,2	47,0	3,6	2,97	3,19	140	7,4	12,3
	100 - 500	165	155	47,2	46,2	3,7	3,01	3,25	142	8,4	12,1
	500 - 1 000	37	37	47,3	45,9	3,8	2,95	3,05	140	8,3	11,7
	1 000 und mehr	-	-	-	-	-	-	-	-	-	-
	Zusammen	596	576	46,1	45,7	2,7	2,93	3,18	135	7,8	12,2
3	unter 20	56	48	43,4	43,4	1,1	2,41	3,39	105	5,6	11,9
	20 - 50	35	33	46,2	46,1	2,1	2,73	3,64	126	8,0	12,3
	50 - 100	31	31	46,2	46,0	2,6	2,54	3,00	117	6,3	11,7
	100 - 500	45	40	48,4	48,2	4,9	2,95	3,42	143	9,3	12,0
	500 - 1 000	10	10	(48,9)	(48,9)	(6,1)	(2,86)	(3,41)	(140)	(8,6)	(12,1)
	1 000 und mehr	-	-	-	-	-	-	-	-	-	-
	Zusammen	177	162	46,1	45,9	2,9	2,67	3,37	123	7,5	12,0
Alle	unter 20	438	424	44,6	44,3	1,3	2,89	3,47	129	7,5	11,9
	20 - 50	410	403	47,2	46,8	3,0	2,98	3,34	141	7,4	12,1
	50 - 100	246	243	48,5	48,1	4,5	3,05	3,61	148	8,7	11,9
	100 - 500	383	364	48,2	47,5	4,2	3,09	3,48	149	8,4	12,0
	500 - 1 000	90	90	47,6	47,0	4,0	3,25	3,36	155	8,8	11,8
	1 000 und mehr	-	-	-	-	-	-	-	-	-	-
	Zusammen	1 567	1 524	46,9	46,5	3,1	3,01	3,46	141	8,0	12,0

1) Ohne Kirchensteuer.- 2) Ausgewählte Wirtschaftszweige.

4. Erfafte Arbeiter, durchschnittliche Wochenarbeitszeiten, Arbeitsverdienste und gesetzliche Abzüge der Arbeiter der höchsten tarifmäßigen Altersstufe nach ausgewählten Wirtschaftszweigen, Leistungsgruppen und Betriebsgrößenklassen
b) Weibliche Arbeiter

Leistungsgruppe	Betriebe mit ... bis unter ... Beschäftigten	Erfafte Arbeiter insgesamt	Darunter in der höchsten tarifmäßigen Altersstufe								gesetzliche Abzüge in % des Bruttoverdienstes	
			erfaßte Arbeiter	bezahlte Wochenarbeitszeit		Bruttostundenverdienst		Bruttowochenverdienst	Lohnsteuer ¹⁾	Arbeitnehmerbeitrag z. Sozialversicher.		
				insgesamt	darunter tatsächlich geleistete Arbeitsstunden	insgesamt	für Mehrarbeitsstunden					
											zusammen	darunter Mehrarbeitsstunden
Anzahl			Std			DM		%				
Erfafte Wirtschaftszweige insgesamt												
1	unter 100	4 370	4 015	44,8	44,4	0,6	2,62	3,12	117	8,9	12,1	
	100 - 500	3 576	3 330	43,5	42,9	0,8	2,70	3,33	117	8,9	12,2	
	500 - 1 000	958	888	42,9	42,1	0,8	3,07	3,61	132	10,0	11,9	
	1 000 und mehr	978	920	42,6	41,8	0,6	3,06	4,24	131	9,8	12,2	
	Zusammen	9 882	9 153	43,9	43,4	0,7	2,73	3,37	120	9,1	12,1	
2	unter 100	22 649	20 063	43,5	43,0	0,7	2,33	2,75	101	7,7	12,4	
	100 - 500	32 375	29 101	42,9	42,2	0,8	2,53	3,01	108	8,4	12,4	
	500 - 1 000	11 867	10 933	42,8	41,8	0,7	2,62	3,21	112	8,6	12,4	
	1 000 und mehr	18 861	17 691	42,6	41,5	0,6	2,72	3,54	116	8,5	12,4	
	Zusammen	85 752	77 788	43,0	42,2	0,7	2,53	3,08	109	8,3	12,4	
3	unter 100	18 380	15 662	44,2	43,7	0,9	2,11	2,58	93	6,5	12,4	
	100 - 500	26 048	22 399	43,6	42,6	1,2	2,35	2,78	103	7,4	12,4	
	500 - 1 000	11 172	9 991	43,3	42,1	1,1	2,46	2,95	107	7,7	12,4	
	1 000 und mehr	26 037	23 319	42,9	41,4	0,8	2,58	3,25	110	7,9	12,4	
	Zusammen	81 637	71 371	43,5	42,4	1,0	2,38	2,89	104	7,4	12,4	
Alle	unter 100	45 399	39 740	43,9	43,4	0,8	2,27	2,70	100	7,4	12,4	
	100 - 500	61 999	54 830	43,2	42,4	0,9	2,47	2,91	107	8,0	12,4	
	500 - 1 000	23 997	21 812	43,1	42,0	0,9	2,57	3,08	110	8,2	12,4	
	1 000 und mehr	45 876	41 930	42,8	41,5	0,7	2,65	3,37	113	8,2	12,4	
	Zusammen	177 271	158 312	43,3	42,4	0,8	2,48	3,00	107	8,0	12,4	
Produzierendes Gewerbe												
1	unter 100	2 872	2 597	43,3	42,9	0,7	2,55	3,14	110	8,4	12,3	
	100 - 500	3 338	3 098	43,1	42,5	0,8	2,69	3,34	116	8,8	12,3	
	500 - 1 000	943	874	42,8	42,0	0,8	3,07	3,61	131	10,1	11,9	
	1 000 und mehr	978	920	42,6	41,8	0,6	3,06	4,24	130	9,8	12,2	
	Zusammen	8 131	7 489	43,1	42,5	0,7	2,73	3,40	118	9,0	12,2	
2	unter 100	18 750	16 442	43,1	42,7	0,7	2,36	2,80	102	7,7	12,4	
	100 - 500	31 706	28 470	42,9	42,1	0,8	2,53	3,02	108	8,4	12,4	
	500 - 1 000	11 793	10 862	42,8	41,8	0,7	2,62	3,21	112	8,5	12,4	
	1 000 und mehr	18 861	17 691	42,6	41,4	0,6	2,72	3,54	116	8,5	12,4	
	Zusammen	81 110	73 465	42,8	42,0	0,7	2,55	3,11	109	8,3	12,4	
3	unter 100	13 451	11 284	43,6	42,9	1,0	2,19	2,64	95	6,7	12,4	
	100 - 500	25 048	21 464	43,5	42,5	1,2	2,36	2,79	103	7,4	12,4	
	500 - 1 000	11 000	9 824	43,3	42,0	1,1	2,46	2,95	106	7,7	12,4	
	1 000 und mehr	26 037	23 319	42,8	41,4	0,8	2,58	3,25	110	7,9	12,4	
	Zusammen	75 536	65 891	43,2	42,1	1,0	2,42	2,92	105	7,5	12,4	
Alle	unter 100	35 073	30 323	43,3	42,8	0,8	2,31	2,75	100	7,4	12,4	
	100 - 500	60 092	53 032	43,1	42,3	0,9	2,47	2,92	107	8,0	12,4	
	500 - 1 000	23 736	21 560	43,0	41,9	0,9	2,57	3,08	110	8,2	12,3	
	1 000 und mehr	45 876	41 930	42,7	41,4	0,7	2,65	3,37	113	8,2	12,4	
	Zusammen	164 777	146 845	43,0	42,1	0,8	2,50	3,02	108	8,0	12,4	
Energiewirtschaft und Wasserversorgung, Bergbau												
1	unter 100	3	3	
	100 - 500	9	9	
	500 - 1 000	10	10	(46,5)	(46,1)	(0,6)	(3,04)	(3,85)	(142)	(8,7)	(11,0)	
	1 000 und mehr	24	24	(44,7)	(44,3)	(1,5)	(3,24)	(4,38)	(145)	(10,6)	(11,5)	
	Zusammen	46	46	45,1	44,6	1,0	3,08	4,19	139	9,0	11,5	
2	unter 100	18	18	(44,6)	(43,2)	(0,1)	(2,89)	(3,80)	(129)	(9,4)	(12,1)	
	100 - 500	38	38	45,2	44,0	0,2	2,87	3,44	130	8,4	12,2	
	500 - 1 000	35	35	45,8	44,1	1,0	2,59	3,18	119	7,5	12,3	
	1 000 und mehr	79	77	44,9	41,0	0,7	2,79	3,46	125	8,1	12,7	
	Zusammen	170	167	45,1	42,6	0,6	2,78	3,36	125	8,2	12,5	
3	unter 100	69	69	43,8	41,3	0,6	2,50	2,57	109	8,5	12,3	
	100 - 500	150	147	43,9	40,2	0,7	2,37	2,74	104	6,2	12,4	
	500 - 1 000	117	114	43,3	41,5	1,1	2,36	2,89	102	7,1	12,3	
	1 000 und mehr	520	516	43,3	40,5	1,0	2,25	2,64	98	6,0	12,8	
	Zusammen	856	846	43,4	40,6	0,9	2,31	2,69	100	6,4	12,6	
Alle	unter 100	90	90	44,0	41,8	0,5	2,60	2,63	115	8,5	12,2	
	100 - 500	197	193	44,1	41,1	0,6	2,48	2,79	110	6,7	12,4	
	500 - 1 000	162	159	44,0	42,3	1,0	2,46	2,99	108	7,3	12,2	
	1 000 und mehr	623	617	43,5	40,7	1,0	2,36	2,82	103	6,5	12,7	
	Zusammen	1 072	1 059	43,7	41,1	0,9	2,42	2,84	106	6,9	12,5	

1) Ohne Kirchensteuer.

4. Erfafte Arbeiter, durchschnittliche Wochenarbeitszeiten, Arbeitsverdienste und gesetzliche AbzÙge der Arbeiter der
hochsten tarifmaÙigen Altersstufe nach ausgewählten Wirtschaftszweigen, Leistungsgruppen und Betriebsgrößenklassen

b) Weibliche Arbeiter

Leistungs- gruppe	Betriebe mit ... bis unter ... Beschäftigten	Erfafte Arbeiter ins- gesamt	Darunter in der höchsten tarifmäßigen Altersstufe								gesetzliche Abzüge in % des Bruttoverdienstes	
			erfaßte Arbeiter	bezahlte Wochenarbeitszeit		Brutto- stundenverdienst		Brutto- wochen- verdienst	Lohn- steuer	Arbeit- nehmer beitrag z. Sozial- versicher.		
				ins- gesamt	darunter tatsäch- lich geleistete Arbeitsstunden		ins- gesamt				für Mehr- arbeits- stunden	
					zusammen	darunter Mehr- arbeits- stunden						
Anzahl			Std			DM		%				
Energiewirtschaft und Wasserversorgung												
1	unter 100	3	3	
	100 - 500	6	6	
	500 - 1 000	8	8	
	1 000 und mehr	19	19	(44,9)	(44,4)	(1,8)	(3,35)	(4,39)	150	(11,2)	(11,3)	
	Zusammen	36	36	45,3	44,8	1,3	3,15	4,19	143	9,5	11,1	
2	unter 100	7	7	
	100 - 500	18	18	(44,7)	(42,8)	(0,1)	(2,74)	(2,50)	(122)	(6,7)	(12,4)	
	500 - 1 000	34	34	45,3	43,6	1,0	2,59	3,17	117	7,4	12,2	
	1 000 und mehr	74	72	44,4	40,4	0,7	2,80	3,46	124	8,0	12,7	
	Zusammen	133	131	44,6	41,6	0,7	2,73	3,34	122	7,7	12,5	
3	unter 100	38	38	43,0	39,2	0,4	2,34	2,77	100	7,7	12,4	
	100 - 500	112	109	43,3	38,9	0,3	2,42	3,04	105	6,3	12,2	
	500 - 1 000	65	65	43,4	41,8	0,8	2,47	2,95	107	7,6	11,9	
	1 000 und mehr	191	190	43,5	38,8	0,3	2,55	3,57	111	6,9	11,9	
	Zusammen	406	402	43,4	39,4	0,4	2,48	3,11	108	6,9	12,0	
Alle	unter 100	48	48	43,1	39,7	0,3	2,46	2,88	106	7,4	12,3	
	100 - 500	136	133	43,5	39,7	0,3	2,47	3,01	107	6,4	12,2	
	500 - 1 000	107	107	44,3	42,7	0,9	2,56	3,09	113	7,7	11,9	
	1 000 und mehr	284	281	43,8	39,6	0,5	2,67	3,65	117	7,6	12,1	
	Zusammen	575	569	43,8	40,2	0,5	2,58	3,34	113	7,3	12,1	
darunter: Elektrizitätserzeugung und -verteilung												
1	unter 100	1	1	
	100 - 500	1	1	
	500 - 1 000	3	3	
	1 000 und mehr	10	10	(46,6)	(45,6)	(3,1)	(3,42)	(4,38)	(160)	(11,5)	(10,6)	
	Zusammen	15	15	(46,8)	(46,1)	(2,5)	(3,39)	(4,23)	(159)	(9,8)	(10,0)	
2	unter 100	4	4	
	100 - 500	5	5	
	500 - 1 000	15	15	(46,5)	(46,3)	(1,9)	(2,54)	(3,13)	(118)	(7,1)	(11,4)	
	1 000 und mehr	45	45	44,7	41,7	0,7	2,76	3,26	123	7,7	12,2	
	Zusammen	69	69	44,9	42,9	0,9	2,72	3,20	122	7,5	12,2	
3	unter 100	23	23	(42,1)	(40,1)	(0,1)	(2,33)	(2,50)	(98)	(8,0)	(11,9)	
	100 - 500	55	53	42,5	40,0	0,3	2,41	2,98	102	6,1	12,1	
	500 - 1 000	39	39	43,0	42,0	1,2	2,37	2,91	102	8,0	11,3	
	1 000 und mehr	142	141	43,7	38,0	0,3	2,53	3,56	111	7,0	11,5	
	Zusammen	259	256	43,2	39,2	0,4	2,47	3,15	106	7,0	11,6	
Alle	unter 100	28	28	(42,1)	(40,3)	(0,1)	(2,46)	(2,50)	(104)	(7,7)	(11,8)	
	100 - 500	61	59	42,7	40,4	0,3	2,46	2,98	105	6,1	12,1	
	500 - 1 000	57	57	44,3	43,6	1,4	2,46	3,05	109	7,8	11,1	
	1 000 und mehr	197	196	44,1	39,2	0,5	2,63	3,72	116	7,5	11,6	
	Zusammen	343	340	43,7	40,2	0,6	2,56	3,38	112	7,3	11,6	
Bergbau												
1	unter 100	-	-	-	-	-	-	-	-	-	-	
	100 - 500	3	3	
	500 - 1 000	2	2	
	1 000 und mehr	5	5	
	Zusammen	10	10	(42,0)	(42,0)	(0,0)	(2,78)	(3,50)	(117)	(6,9)	(13,0)	
2	unter 100	11	11	(45,2)	(44,4)	(0,0)	(2,99)	(0,00)	(135)	(10,0)	(12,0)	
	100 - 500	20	19	(45,3)	(44,7)	(0,3)	(3,00)	(3,64)	(136)	(9,9)	(12,1)	
	500 - 1 000	1	1	
	1 000 und mehr	5	5	
	Zusammen	37	36	44,9	44,1	0,3	2,95	3,57	132	9,9	12,2	
3	unter 100	31	31	44,2	43,5	0,8	2,69	2,47	119	9,4	12,2	
	100 - 500	38	38	44,1	42,3	1,7	2,24	2,56	99	5,9	13,1	
	500 - 1 000	52	49	42,4	40,4	1,4	2,21	2,84	93	6,3	13,0	
	1 000 und mehr	329	326	42,9	41,3	1,4	2,08	2,54	89	5,2	13,4	
	Zusammen	450	444	43,1	41,4	1,4	2,15	2,57	93	5,8	13,2	
Alle	unter 100	42	42	44,5	43,7	0,6	2,77	2,47	123	9,6	12,2	
	100 - 500	61	60	44,4	43,1	1,1	2,52	2,66	112	7,5	12,7	
	500 - 1 000	55	52	42,4	40,5	1,4	2,23	2,85	94	6,4	13,0	
	1 000 und mehr	339	336	42,9	41,3	1,3	2,10	2,55	90	5,4	13,4	
	Zusammen	497	490	43,2	41,6	1,2	2,22	2,59	96	6,2	13,1	

1) Ohne Kirchensteuer.

4. Erfaßte Arbeiter, durchschnittliche Wochenarbeitszeiten, Arbeitsverdienste und gesetzliche Abzüge der Arbeiter der höchsten tarifmäßigen Altersstufe nach ausgewählten Wirtschaftszweigen, Leistungsgruppen und Betriebsgrößenklassen

b) Weibliche Arbeiter

Leistungsgruppe	Betriebe mit ... bis unter ... Beschäftigten	Erfaßte Arbeiter insgesamt	Darunter in der höchsten tarifmäßigen Altersstufe								gesetzliche Abzüge in % des Bruttoverdienstes	
			erfaßte Arbeiter	bezahlte Wochenarbeitszeit		Brutto-stundenverdienst		Brutto-wochen-verdienst				
				ins-gesamt	darunter tatsäch-lich geleistete Arbeitsstunden							
						zusammen	darunter Mehr-arbeits-stunden		ins-gesamt	für Mehr-arbeits-stunden	Lohn-1) steuer	Arbeit-nehmer beitrags. z. Sozial-versicher.
Anzahl			Std		DM		%					
Verarbeitende Industrie (ohne Bauindustrie)												
1	unter 100	2 861	2 587	43,3	42,9	0,7	2,55	3,12	110	8,4	12,4	
	100 - 500	3 328	3 088	43,0	42,5	0,8	2,69	3,34	116	8,8	12,3	
	500 - 1 000	933	864	42,8	41,9	0,8	3,07	3,61	131	10,1	11,9	
	1 000 und mehr	954	896	42,5	41,7	0,6	3,06	4,23	130	9,8	12,2	
	Zusammen	8 076	7 435	43,0	42,5	0,7	2,73	3,39	117	9,0	12,2	
2	unter 100	18 710	16 407	43,1	42,6	0,7	2,36	2,79	102	7,7	12,4	
	100 - 500	31 656	28 421	42,8	42,1	0,8	2,53	3,02	108	8,4	12,4	
	500 - 1 000	11 756	10 825	42,8	41,7	0,7	2,62	3,21	112	8,6	12,4	
	1 000 und mehr	18 782	17 614	42,6	41,4	0,6	2,72	3,54	116	8,5	12,4	
	Zusammen	80 904	73 267	42,8	42,0	0,7	2,55	3,11	109	8,3	12,4	
3	unter 100	13 292	11 135	43,5	42,9	1,0	2,18	2,63	95	6,6	12,4	
	100 - 500	24 813	21 232	43,5	42,5	1,2	2,36	2,79	103	7,5	12,4	
	500 - 1 000	10 846	9 673	43,2	42,0	1,1	2,46	2,95	106	7,7	12,4	
	1 000 und mehr	25 487	22 773	42,8	41,4	0,8	2,58	3,27	111	7,9	12,4	
	Zusammen	74 438	64 813	43,2	42,1	1,0	2,42	2,92	105	7,5	12,4	
Alle	unter 100	34 863	30 129	43,3	42,7	0,8	2,31	2,74	100	7,4	12,4	
	100 - 500	59 797	52 741	43,1	42,3	0,9	2,47	2,92	106	8,0	12,4	
	500 - 1 000	23 535	21 362	43,0	41,9	0,9	2,57	3,08	110	8,2	12,4	
	1 000 und mehr	45 223	41 283	42,7	41,4	0,7	2,65	3,39	113	8,2	12,4	
	Zusammen	163 418	145 515	43,0	42,1	0,8	2,50	3,02	108	8,0	12,4	
Chemische Industrie (einschl. Kohlenwertstoffindustrie) und Mineralölverarbeitung												
1	unter 100	14	14	(44,2)	(43,8)	(0,2)	(2,69)	(3,20)	(119)	(8,0)	(12,4)	
	100 - 500	11	11	(43,8)	(43,1)	(0,6)	(2,82)	(3,97)	(124)	(8,1)	(12,2)	
	500 - 1 000	8	7									
	1 000 und mehr	30	29	(43,0)	(42,8)	(0,4)	(3,06)	(4,28)	(132)	(9,1)	(12,0)	
	Zusammen	63	61	43,5	42,6	0,4	2,93	4,04	127	8,7	12,2	
2	unter 100	340	323	43,9	43,2	0,5	2,27	2,72	100	6,9	12,5	
	100 - 500	578	548	44,3	43,3	0,7	2,42	2,90	107	8,2	12,6	
	500 - 1 000	293	280	43,8	43,0	0,4	2,44	3,25	107	7,8	12,5	
	1 000 und mehr	1 527	1 397	43,5	41,6	0,4	2,78	3,41	121	9,2	12,3	
	Zusammen	2 738	2 548	43,7	42,3	0,5	2,60	3,12	114	8,6	12,4	
3	unter 100	759	680	43,8	43,1	0,5	2,15	2,72	94	6,2	12,5	
	100 - 500	1 420	1 278	43,8	42,8	0,5	2,28	2,61	100	7,1	12,6	
	500 - 1 000	486	446	43,6	42,6	0,5	2,36	2,80	103	6,9	12,5	
	1 000 und mehr	2 764	2 397	43,4	41,3	0,4	2,61	3,07	113	8,5	12,5	
	Zusammen	5 429	4 801	43,6	42,1	0,4	2,44	2,84	106	7,7	12,5	
Alle	unter 100	1 113	1 017	43,8	43,1	0,5	2,19	2,72	96	6,5	12,5	
	100 - 500	2 009	1 837	43,9	42,9	0,6	2,33	2,72	102	7,4	12,6	
	500 - 1 000	787	733	43,7	42,7	0,4	2,40	2,97	105	7,3	12,5	
	1 000 und mehr	4 321	3 823	43,4	41,4	0,4	2,68	3,21	116	8,8	12,4	
	Zusammen	8 230	7 410	43,6	42,1	0,4	2,50	2,95	109	8,1	12,5	
Chemische Industrie (ohne Chemiefaser- und Kohlenwertstoffindustrie)												
1	unter 100	14	14	(44,2)	(43,8)	(0,2)	(2,69)	(3,20)	(119)	(8,0)	(12,4)	
	100 - 500	11	11	(43,8)	(43,0)	(0,6)	(2,82)	(3,97)	(124)	(8,1)	(12,2)	
	500 - 1 000	8	7									
	1 000 und mehr	28	27	(43,0)	(42,7)	(0,4)	(3,10)	(4,12)	(133)	(9,1)	(12,1)	
	Zusammen	61	59	43,4	42,5	0,4	2,94	3,95	128	8,7	12,2	
2	unter 100	336	320	43,8	43,1	0,5	2,27	2,72	99	6,9	12,5	
	100 - 500	567	537	44,3	43,3	0,7	2,42	2,90	107	8,2	12,6	
	500 - 1 000	283	270	43,8	43,0	0,4	2,43	3,28	107	7,8	12,5	
	1 000 und mehr	1 361	1 247	43,5	41,6	0,4	2,79	3,37	121	9,2	12,3	
	Zusammen	2 547	2 374	43,7	42,4	0,5	2,59	3,10	113	8,6	12,4	
3	unter 100	753	674	43,8	43,1	0,5	2,14	2,72	94	6,2	12,5	
	100 - 500	1 379	1 239	43,8	42,8	0,5	2,28	2,61	100	7,1	12,6	
	500 - 1 000	463	423	43,6	42,5	0,4	2,34	2,79	102	6,8	12,5	
	1 000 und mehr	2 188	1 891	43,5	41,6	0,4	2,61	3,03	113	8,5	12,5	
	Zusammen	4 783	4 227	43,6	42,3	0,5	2,41	2,81	105	7,6	12,5	
Alle	unter 100	1 103	1 008	43,8	43,1	0,5	2,19	2,72	96	6,5	12,5	
	100 - 500	1 957	1 787	44,0	42,9	0,6	2,33	2,72	102	7,5	12,6	
	500 - 1 000	754	700	43,7	42,7	0,4	2,38	2,98	104	7,2	12,5	
	1 000 und mehr	3 577	3 165	43,5	41,6	0,4	2,68	3,17	117	8,8	12,4	
	Zusammen	7 391	6 660	43,7	42,3	0,5	2,48	2,92	108	8,0	12,5	

1) Ohne Kirchensteuer.

4. Erfaßte Arbeiter, durchschnittliche Wochenarbeitszeiten, Arbeitsverdienste und gesetzliche Abzüge der Arbeiter der höchsten tarifmäßigen Altersstufe nach ausgewählten Wirtschaftszweigen, Leistungsgruppen und Betriebsgrößenklassen

b) Weibliche Arbeiter

Leistungsgruppe	Betriebe mit ... bis unter ... Beschäftigten	Erfaßte Arbeiter insgesamt	Darunter in der höchsten tarifmäßigen Altersstufe								gesetzliche Abzüge in % des Bruttoverdienstes	
			erfaßte Arbeiter	bezahlte Wochenarbeitszeit		darunter tatsächlich geleistete Arbeitsstunden		Bruttostundenverdienst		Bruttowochenverdienst	Lohn-1) steuer	Arbeitnehmer beitrags- z. Sozialversicher.
				insgesamt	zusammen	darunter Mehrarbeitsstunden	insgesamt	für Mehrarbeitsstunden				
Anzahl			Std			DM			%			
Kunststoff-, gummi- und asbestverarbeitende Industrie												
1	unter 100	37	36	43,3	42,9	1,9	2,32	3,11	100	6,8	12,3	
	100 - 500	39	37	44,1	43,8	1,4	2,74	3,98	121	8,4	12,2	
	500 - 1 000	23	23	(43,0)	(42,7)	(0,8)	(3,07)	(4,05)	(132)	(9,8)	(12,3)	
	1 000 und mehr	41	40	43,2	40,5	0,9	3,39	3,60	147	10,0	12,2	
	Zusammen	140	136	43,4	42,4	1,3	2,88	3,57	125	8,9	12,2	
2	unter 100	547	503	44,0	43,5	1,0	2,26	2,72	99	6,6	12,5	
	100 - 500	918	846	43,3	42,3	0,8	2,43	2,88	105	7,4	12,5	
	500 - 1 000	309	292	43,5	42,3	0,7	2,63	3,08	114	8,4	12,4	
	1 000 und mehr	556	528	42,9	41,6	0,8	2,95	3,41	126	9,0	12,5	
	Zusammen	2 330	2 169	43,4	42,4	0,8	2,54	2,98	110	7,9	12,5	
3	unter 100	653	545	43,8	43,2	0,9	2,11	2,40	92	6,2	12,6	
	100 - 500	1 065	930	43,4	42,2	0,8	2,36	2,80	102	7,3	12,5	
	500 - 1 000	419	379	43,3	41,9	0,9	2,43	2,89	105	7,4	12,4	
	1 000 und mehr	1 395	1 280	42,2	40,5	0,7	2,80	3,82	118	8,8	12,6	
	Zusammen	3 532	3 134	43,0	41,6	0,8	2,50	3,09	108	7,8	12,5	
Alle	unter 100	1 237	1 084	43,9	43,3	1,0	2,19	2,59	96	6,5	12,6	
	100 - 500	2 022	1 813	43,4	42,3	0,8	2,40	2,88	104	7,4	12,5	
	500 - 1 000	751	694	43,4	42,1	0,8	2,53	2,99	110	7,9	12,4	
	1 000 und mehr	1 992	1 848	42,5	40,8	0,7	2,86	3,68	121	8,9	12,5	
	Zusammen	6 002	5 439	43,2	42,0	0,8	2,53	3,06	109	7,9	12,5	
Kunststoffverarbeitende Industrie												
1	unter 100	32	31	43,5	43,1	2,0	2,24	3,09	97	6,3	12,2	
	100 - 500	35	33	44,0	43,8	1,5	2,63	4,04	116	7,9	12,2	
	500 - 1 000	3	3	
	1 000 und mehr	4	4	
	Zusammen	74	71	43,8	43,5	1,6	2,49	3,53	109	7,3	12,2	
2	unter 100	465	425	44,0	43,6	1,0	2,25	2,69	99	6,6	12,5	
	100 - 500	679	625	43,1	41,9	0,6	2,40	2,97	103	7,3	12,5	
	500 - 1 000	124	116	43,4	42,3	0,8	2,52	2,90	109	8,5	12,4	
	1 000 und mehr	57	51	42,6	42,1	0,1	2,60	3,43	111	8,2	12,4	
	Zusammen	1 325	1 217	43,4	42,5	0,7	2,37	2,83	103	7,2	12,5	
3	unter 100	518	437	43,9	43,3	1,0	2,08	2,36	91	6,1	12,6	
	100 - 500	663	562	43,5	42,3	0,8	2,28	2,79	99	7,2	12,5	
	500 - 1 000	209	190	43,1	41,9	0,7	2,28	2,67	98	6,4	12,5	
	1 000 und mehr	235	221	42,9	41,2	0,1	2,31	2,90	99	7,4	12,6	
	Zusammen	1 625	1 410	43,4	42,4	0,7	2,22	2,60	97	6,8	12,5	
Alle	unter 100	1 015	893	44,0	43,4	1,1	2,17	2,57	95	6,3	12,5	
	100 - 500	1 377	1 220	43,3	42,2	0,7	2,35	2,94	102	7,3	12,5	
	500 - 1 000	336	309	43,2	42,1	0,7	2,38	2,78	103	7,3	12,4	
	1 000 und mehr	296	276	42,8	41,4	0,1	2,38	3,00	102	7,6	12,5	
	Zusammen	3 024	2 698	43,5	42,5	0,8	2,29	2,75	100	7,0	12,5	
Gummi- und asbestverarbeitende Industrie												
1	unter 100	5	5	
	100 - 500	4	4	
	500 - 1 000	20	20	(42,7)	(42,3)	(0,7)	(3,08)	(4,17)	(131)	(9,8)	(12,4)	
	1 000 und mehr	37	36	43,2	40,1	1,0	3,44	3,61	149	10,3	12,2	
	Zusammen	66	65	43,0	41,2	0,9	3,30	3,66	142	10,2	12,3	
2	unter 100	82	78	43,8	43,1	0,7	2,30	2,90	101	7,1	12,6	
	100 - 500	239	221	44,0	43,3	1,3	2,53	2,77	112	7,7	12,5	
	500 - 1 000	185	176	43,6	42,3	0,6	2,70	3,23	118	8,4	12,5	
	1 000 und mehr	499	477	42,9	41,6	0,9	2,98	3,41	128	9,1	12,5	
	Zusammen	1 005	952	43,4	42,2	0,9	2,77	3,14	120	8,5	12,5	
3	unter 100	135	108	43,9	42,9	0,7	2,24	2,61	98	6,8	12,7	
	100 - 500	402	368	43,4	42,0	0,7	2,48	2,81	107	7,6	12,6	
	500 - 1 000	210	189	43,5	42,0	1,1	2,57	3,02	112	8,2	12,3	
	1 000 und mehr	1 160	1 059	43,1	40,3	0,8	2,91	3,84	122	9,1	12,6	
	Zusammen	1 907	1 724	42,7	41,0	0,8	2,73	3,45	117	8,6	12,5	
Alle	unter 100	222	191	43,8	43,0	0,7	2,28	2,76	100	7,0	12,6	
	100 - 500	645	593	43,6	42,5	1,0	2,51	2,79	109	7,7	12,5	
	500 - 1 000	415	385	43,5	42,1	0,8	2,66	3,14	116	8,4	12,4	
	1 000 und mehr	1 696	1 572	42,4	40,7	0,8	2,94	3,69	125	9,1	12,5	
	Zusammen	2 978	2 741	42,9	41,4	0,8	2,76	3,34	118	8,6	12,5	

1) Ohne Kirchensteuer.

4. Erfafte Arbeiter, durchschnittliche Wochenarbeitszeiten, Arbeitsverdienste und gesetzliche Abzüge der Arbeiter der höchsten tarifmäßigen Altersstufe nach ausgewählten Wirtschaftszweigen, Leistungsgruppen und Betriebsgrößenklassen

b) Weibliche Arbeiter

Leistungs- gruppe	Betriebe mit ... bis unter ... Beschäftigten	Erfafte Arbeiter ins- gesamt	Darunter in der höchsten tarifmäßigen Altersstufe							gesetzliche Abzüge in % des Bruttoverdienstes		
			erfaßte Arbeiter	bezahlte Wochenarbeitszeit		Brutto- stundenverdienst		Brutto- wochen- verdienst	Lohn- ¹⁾ steuer	Arbeit- nehmer beitrag z. Sozial- versicher.		
				ins- gesamt	darunter tatsäch- lich geleistete Arbeitsstunden	ins- gesamt	für Mehr- arbeits- stunden					
											zusammen	darunter Mehr- arbeits- stunden
Anzahl		Std		DM		%						
Industrie der Steine und Erden; feinkeramische und Glasindustrie												
1	unter 100	20	17	(43,4)	(42,9)	(0,5)	(2,84)	(3,00)	(124)	(9,5)	(12,5)	
	100 - 500	27	24	(45,0)	(44,8)	(1,0)	(2,51)	(2,15)	(113)	(8,5)	(12,3)	
	500 - 1 000	11	11	(43,1)	(41,1)	(0,6)	(2,85)	(5,14)	(123)	(9,7)	(12,2)	
	1 000 und mehr	10	10	(45,0)	(44,4)	(1,1)	(3,46)	(3,76)	(156)	(11,0)	(12,1)	
	Zusammen	68	62	44,2	43,6	0,8	2,81	3,51	124	9,5	12,3	
2	unter 100	336	293	44,1	43,6	0,6	2,36	2,75	104	7,7	12,4	
	100 - 500	677	621	43,8	42,5	0,8	2,51	2,99	110	8,0	12,3	
	500 - 1 000	881	818	43,3	41,2	0,7	2,48	3,06	107	7,9	12,3	
	1 000 und mehr	308	294	43,2	42,3	0,6	2,59	3,18	112	8,0	12,5	
	Zusammen	2 202	2 026	43,6	42,1	0,7	2,49	3,02	108	8,0	12,4	
3	unter 100	514	454	44,2	43,2	0,7	2,29	2,88	101	6,8	12,4	
	100 - 500	1 238	1 084	43,8	42,3	0,9	2,37	2,72	104	7,3	12,4	
	500 - 1 000	881	798	43,6	41,8	1,1	2,36	3,10	103	7,2	12,4	
	1 000 und mehr	1 037	951	43,1	40,8	0,6	2,60	3,25	112	8,5	12,4	
	Zusammen	3 670	3 287	43,6	41,9	0,8	2,42	2,97	105	7,6	12,4	
Alle	unter 100	870	764	44,2	43,3	0,6	2,33	2,84	103	7,2	12,4	
	100 - 500	1 942	1 729	43,8	42,4	0,9	2,42	2,81	106	7,6	12,3	
	500 - 1 000	1 773	1 627	43,5	41,5	0,9	2,42	3,09	105	7,6	12,4	
	1 000 und mehr	1 355	1 255	43,1	41,2	0,6	2,60	3,24	112	8,4	12,4	
	Zusammen	5 940	5 375	43,6	42,0	0,8	2,45	2,99	107	7,7	12,4	
Industrie der Steine und Erden												
1	unter 100	4	4	
	100 - 500	-	-	-	-	-	-	-	-	-	-	
	500 - 1 000	-	-	-	-	-	-	-	-	-	-	
	1 000 und mehr	5	5	
	Zusammen	9	9	
2	unter 100	50	46	44,9	44,4	0,8	2,56	3,03	115	8,4	12,5	
	100 - 500	68	67	44,6	43,7	1,0	2,80	3,35	125	8,5	12,5	
	500 - 1 000	33	31	42,9	42,0	0,2	2,88	3,24	123	8,0	12,5	
	1 000 und mehr	26	26	(43,0)	(41,6)	(0,3)	(3,15)	(3,23)	(135)	(10,6)	(12,2)	
	Zusammen	177	170	44,1	43,3	0,7	2,80	3,24	124	8,7	12,4	
3	unter 100	224	206	45,2	44,0	1,0	2,51	3,07	113	7,9	12,3	
	100 - 500	229	209	44,5	42,7	1,0	2,58	3,01	115	7,9	12,3	
	500 - 1 000	37	37	43,6	41,5	0,6	2,56	3,28	112	8,7	12,4	
	1 000 und mehr	22	16	(44,2)	(44,0)	(0,8)	(2,57)	(2,87)	(114)	(7,4)	(12,4)	
	Zusammen	512	468	44,7	43,2	1,0	2,55	3,04	114	7,9	12,3	
Alle	unter 100	278	256	45,2	44,1	1,0	2,52	3,06	114	8,0	12,3	
	100 - 500	297	276	44,5	42,9	1,0	2,63	3,09	117	8,0	12,3	
	500 - 1 000	70	68	43,3	41,7	0,4	2,70	3,27	117	8,4	12,5	
	1 000 und mehr	53	47	43,7	42,8	0,5	3,00	3,12	131	9,6	12,2	
	Zusammen	698	647	44,6	43,3	0,9	2,62	3,09	117	8,2	12,3	
Feinkeramische Industrie												
1	unter 100	8	8	
	100 - 500	10	8	
	500 - 1 000	5	5	
	1 000 und mehr	1	1	
	Zusammen	24	22	(44,0)	(43,1)	(0,8)	(2,98)	(3,77)	(131)	(9,5)	(12,2)	
2	unter 100	120	104	43,6	42,7	0,6	2,40	2,53	105	7,7	12,5	
	100 - 500	449	404	43,6	42,0	0,7	2,49	2,98	108	8,0	12,3	
	500 - 1 000	747	696	43,2	40,8	0,8	2,47	3,08	107	7,9	12,3	
	1 000 und mehr	241	228	43,2	42,3	0,6	2,56	3,20	110	7,8	12,5	
	Zusammen	1 557	1 432	43,3	41,5	0,7	2,48	3,04	108	7,9	12,3	
3	unter 100	100	80	43,6	42,6	0,7	2,26	2,66	99	6,5	12,7	
	100 - 500	522	441	43,6	42,0	0,7	2,36	2,73	103	7,5	12,4	
	500 - 1 000	697	630	43,6	41,7	1,1	2,34	3,12	102	6,9	12,4	
	1 000 und mehr	533	500	43,2	40,7	0,4	2,50	3,04	108	8,2	12,6	
	Zusammen	1 852	1 651	43,5	41,5	0,8	2,39	2,98	104	7,5	12,5	
Alle	unter 100	228	192	43,5	42,6	0,6	2,36	2,60	103	7,3	12,6	
	100 - 500	981	853	43,6	42,0	0,7	2,42	2,85	106	7,8	12,4	
	500 - 1 000	1 449	1 331	43,4	41,2	0,9	2,41	3,11	105	7,5	12,3	
	1 000 und mehr	775	729	43,2	41,2	0,4	2,52	3,10	109	8,1	12,6	
	Zusammen	3 433	3 105	43,4	41,5	0,7	2,44	3,01	106	7,7	12,4	

1) Ohne Kirchensteuer.

4. Erfafte Arbeiter, durchschnittliche Wochenarbeitszeiten, Arbeitsverdienste und gesetzliche Abzüge der Arbeiter der höchsten tarifmäßigen Altersstufe nach ausgewählten Wirtschaftszweigen, Leistungsgruppen und Betriebsgrößenklassen

b) Weibliche Arbeiter

Leistungsgruppe	Betriebe mit ... bis unter ... Beschäftigten	Erfafte Arbeiter insgesamt	Darunter in der höchsten tarifmäßigen Altersstufe								gesetzliche Abzüge in % des Bruttoverdienstes	
			erfaßte Arbeiter	bezahlte Wochenarbeitszeit		Bruttostundenverdienst		Bruttowochenverdienst	Arbeitsnehmerbeitrag z. Sozialversicher.			
				insgesamt	zusammen	darunter tatsächlich geleistete Arbeitsstunden	darunter Mehrarbeitsstunden		insgesamt	für Mehrarbeitsstunden	Lohn-1) steuer	Arbeitnehmerbeitrag z. Sozialversicher.
Anzahl			Std			DM			%			
Glasindustrie												
1	unter 100	8	5									
	100 - 500	17	16	(44,3)	(44,3)	(0,8)	(2,37)	(3,21)	(105)	(8,2)	(12,4)	
	500 - 1 000	6	6	
	1 000 und mehr	4	4	
	Zusammen	35	31	43,9	4,6	0,7	2,56	3,36	112	9,1	12,4	
2	unter 100	166	143	44,0	43,9	0,5	2,26	2,80	99	7,5	12,4	
	100 - 500	160	150	43,7	43,1	1,0	2,44	2,83	107	7,7	12,3	
	500 - 1 000	101	91	43,5	43,0	0,5	2,41	2,83	105	8,4	12,7	
	1 000 und mehr	41	40	43,3	42,5	1,0	2,42	3,08	105	7,2	12,3	
	Zusammen	468	424	43,7	43,3	0,7	2,37	2,86	104	7,8	12,4	
3	unter 100	190	168	43,4	42,5	0,4	2,02	2,51	88	5,3	12,5	
	100 - 500	487	434	43,5	42,3	1,0	2,27	2,57	99	6,8	12,3	
	500 - 1 000	147	131	43,3	41,6	1,1	2,38	2,97	103	7,9	12,4	
	1 000 und mehr	482	435	42,8	40,8	0,8	2,71	3,38	116	8,7	12,1	
	Zusammen	1 306	1 168	43,2	41,7	0,9	2,41	2,91	104	7,6	12,3	
Alle	unter 100	364	316	43,7	43,1	0,4	2,14	2,66	93	6,4	12,4	
	100 - 500	664	600	43,6	42,6	1,0	2,31	2,65	101	7,1	12,3	
	500 - 1 000	254	228	43,3	42,2	0,8	2,40	2,94	104	8,1	12,5	
	1 000 und mehr	527	479	42,9	41,0	0,9	2,69	3,35	115	8,6	12,1	
	Zusammen	1 809	1 623	43,4	42,2	0,8	2,40	2,90	104	7,6	12,3	
Eisenschaffende, NE-Metall- und Gießereiindustrie, Stahlverformung												
1	unter 100	18	17	(44,1)	(44,0)	(2,1)	(3,15)	(4,81)	(140)	(11,4)	(11,6)	
	100 - 500	19	18	(43,4)	(42,5)	(1,2)	(2,75)	(3,54)	(119)	(9,4)	(12,1)	
	500 - 1 000	16	14	(42,1)	(41,8)	(0,2)	(2,76)	(2,70)	(116)	(8,8)	(12,3)	
	1 000 und mehr	20	19	(41,5)	(39,3)	(0,3)	(3,15)	(3,89)	(131)	(9,4)	(12,3)	
	Zusammen	73	68	42,8	41,8	1,0	2,97	4,24	127	9,8	12,0	
2	unter 100	350	321	43,5	43,0	1,3	2,42	2,56	105	7,3	12,5	
	100 - 500	707	647	43,0	41,9	1,0	2,58	3,08	111	8,5	12,5	
	500 - 1 000	235	219	42,5	41,0	0,6	2,55	3,31	108	8,1	12,5	
	1 000 und mehr	628	577	42,4	40,8	0,7	2,81	3,60	119	8,8	12,4	
	Zusammen	1 920	1 764	42,8	41,7	0,9	2,62	3,10	112	8,3	12,5	
3	unter 100	522	477	43,3	42,6	1,2	2,34	2,85	101	7,3	12,6	
	100 - 500	674	605	43,0	42,1	1,2	2,47	2,91	106	7,8	12,6	
	500 - 1 000	262	239	43,1	41,7	1,1	2,49	3,18	107	7,9	12,4	
	1 000 und mehr	1 047	979	42,0	39,6	0,6	2,61	3,50	109	7,9	12,5	
	Zusammen	2 505	2 300	42,6	41,1	0,9	2,50	3,10	107	7,8	12,5	
Alle	unter 100	890	815	43,4	42,8	1,3	2,39	2,80	104	7,4	12,5	
	100 - 500	1 400	1 270	43,0	42,0	1,1	2,53	3,00	109	8,2	12,5	
	500 - 1 000	513	472	42,8	41,4	0,9	2,52	3,22	108	8,0	12,4	
	1 000 und mehr	1 695	1 575	42,1	40,0	0,7	2,69	3,54	113	8,3	12,5	
	Zusammen	4 498	4 132	42,7	41,3	0,9	2,56	3,12	109	8,1	12,5	
Eisenschaffende und -gießereiindustrie												
1	unter 100	2	2	
	100 - 500	2	2	
	500 - 1 000	4	3	
	1 000 und mehr	8	8	
	Zusammen	16	15	(43,0)	(41,3)	(1,5)	(3,39)	(4,81)	(146)	(11,2)	(12,1)	
2	unter 100	18	17	(42,6)	(42,5)	(1,7)	(2,61)	(2,56)	(111)	(8,8)	(12,6)	
	100 - 500	113	100	43,0	42,2	1,2	2,66	3,07	114	8,5	12,5	
	500 - 1 000	42	38	41,9	40,2	0,5	2,78	3,46	116	8,4	12,7	
	1 000 und mehr	228	218	42,5	41,0	0,7	3,03	3,90	129	9,3	12,3	
	Zusammen	401	373	42,6	41,3	0,9	2,89	3,46	123	9,0	12,4	
3	unter 100	19	19	(41,1)	(39,1)	(0,3)	(2,17)	(2,74)	(89)	(5,7)	(12,7)	
	100 - 500	93	88	43,2	42,1	1,0	2,53	2,91	109	7,6	12,7	
	500 - 1 000	45	41	42,8	39,8	1,2	2,29	2,92	98	6,6	12,7	
	1 000 und mehr	621	588	42,0	39,1	0,6	2,62	3,64	110	7,6	12,5	
	Zusammen	778	736	42,1	39,5	0,7	2,57	3,44	108	7,5	12,5	
Alle	unter 100	39	38	42,2	41,2	1,4	2,45	3,42	103	7,7	12,5	
	100 - 500	208	190	43,1	42,1	1,1	2,61	3,00	112	8,2	12,6	
	500 - 1 000	91	82	42,3	40,0	0,9	2,55	3,07	108	7,9	12,7	
	1 000 und mehr	857	814	42,1	39,6	0,7	2,74	3,72	115	8,1	12,4	
	Zusammen	1 195	1 124	42,3	40,1	0,8	2,69	3,48	114	8,1	12,5	

1) Ohne Kirchensteuer.

4. Erfafte Arbeiter, durchschnittliche Wochenarbeitszeiten, Arbeitsverdienste und gesetzliche Abzüge der Arbeiter der höchsten tarifmäßigen Altersstufe nach ausgewählten Wirtschaftszweigen, Leistungsgruppen und Betriebsgrößenklassen

b) Weibliche Arbeiter

Leistungs- gruppe	Betriebe mit ... bis unter ... Beschäftigten	Erfafte Arbeiter ins- gesamt	Darunter in der höchsten tarifmäßigen Altersstufe								gesetzliche Abzüge in % des Bruttoverdienstes	
			erfaßte Arbeiter	bezahlte Wochenarbeitszeit			Brutto- stundenverdienst		Brutto- wochen- verdienst	Lohn- ¹⁾ steuer	Arbeit- nehmer beitrag z. Sozial- versicher.	
				ins- gesamt	darunter tatsäch- lich geleistete Arbeitsstunden		ins- gesamt	für Mehr- arbeits- stunden				
					zusammen	darunter Mehr- arbeits- stunden						
Anzahl		Std			DM		%					
NE-Metall- und -gießereindustrie												
1	unter 100	2	2
	100 - 500	4	4
	500 - 1 000	12	11	(41,5)	(41,5)	(0,1)	(2,59)	(2,20)	(108)	(7,1)	(12,2)	
	1 000 und mehr Zusammen	7 25	6 23	(41,5)	(40,8)	(0,3)	(2,75)	(4,06)	(114)	(9,1)	(12,3)	
2	unter 100	58	54	41,5	40,2	0,8	2,29	2,75	95	6,2	12,5	
	100 - 500	149	139	42,4	41,3	0,8	2,62	3,00	111	8,6	12,6	
	500 - 1 000	57	55	41,8	40,9	1,0	2,45	3,23	102	7,5	12,4	
	1 000 und mehr Zusammen	209 473	173 426	41,9 42,0	40,2 40,7	0,6 0,7	2,64 2,57	3,26 3,09	111 108	8,4 8,1	12,5 12,5	
3	unter 100	48	42	42,7	42,2	1,0	2,25	2,73	96	7,1	12,8	
	100 - 500	142	127	42,8	41,6	1,1	2,44	2,95	104	8,0	12,5	
	500 - 1 000	79	76	43,0	42,1	1,4	2,51	3,07	108	8,0	12,3	
	1 000 und mehr Zusammen	261 530	243 488	41,6 42,2	39,9 40,9	0,6 0,9	2,62 2,52	3,33 3,09	109 107	8,4 8,1	12,6 12,5	
Alle	unter 100	108	98	42,1	41,4	0,8	2,28	2,75	96	6,7	12,6	
	100 - 500	295	270	42,6	41,5	1,0	2,54	3,01	108	8,4	12,5	
	500 - 1 000	148	142	42,4	41,6	1,2	2,49	3,12	106	7,8	12,4	
	1 000 und mehr Zusammen	477 1 028	427 937	41,7 42,1	40,0 40,8	0,6 0,8	2,64 2,55	3,30 3,10	110 107	8,4 8,2	12,6 12,5	
Ziehereien und Kaltwalzwerke, Stahlverformung												
1	unter 100	14	13	(43,2)	(43,2)	(1,5)	(3,19)	(4,55)	(138)	(11,4)	(11,7)	
	100 - 500	13	12	(43,6)	(42,2)	(1,4)	(2,56)	(3,22)	(112)	(8,2)	(11,8)	
	500 - 1 000	-	-	-	-	-	-	-	-	-	-	
	1 000 und mehr Zusammen	5 32	5 30	43,2	42,5	1,2	2,93	3,92	127	9,6	11,9	
2	unter 100	274	250	43,7	43,4	1,4	2,43	2,54	106	7,4	12,5	
	100 - 500	445	408	42,9	41,9	1,0	2,56	3,10	110	8,4	12,5	
	500 - 1 000	136	126	42,6	41,1	0,5	2,53	3,34	108	8,2	12,4	
	1 000 und mehr Zusammen	191 1 046	181 965	42,4 43,0	40,8 42,0	0,9 1,0	2,72 2,55	3,50 2,99	115 110	8,4 8,2	12,4 12,5	
3	unter 100	455	416	43,3	42,6	1,3	2,35	2,86	102	7,4	12,6	
	100 - 500	439	390	42,8	42,0	1,2	2,47	2,90	106	7,8	12,5	
	500 - 1 000	138	122	42,9	41,8	0,9	2,54	3,41	109	8,3	12,4	
	1 000 und mehr Zusammen	165 1 197	148 1 076	42,1 42,9	40,5 42,0	0,6 1,1	2,54 2,44	3,22 2,95	107 105	8,2 7,8	12,6 12,6	
Alle	unter 100	743	679	43,5	42,9	1,3	2,40	2,77	104	7,5	12,5	
	100 - 500	897	810	42,8	42,0	1,1	2,51	3,00	108	8,1	12,5	
	500 - 1 000	274	248	42,8	41,4	0,7	2,53	3,38	108	8,3	12,4	
	1 000 und mehr Zusammen	361 2 275	334 2 071	42,3 43,0	40,7 42,0	0,8 1,1	2,64 2,50	3,40 2,98	112 107	8,3 8,0	12,5 12,5	
Stahl-, Maschinen- und Fahrzeugbau												
1	unter 100	15	15	(43,8)	(43,6)	(1,8)	(2,55)	(2,89)	(112)	(8,0)	(11,9)	
	100 - 500	45	39	42,7	41,5	0,8	2,56	3,44	109	7,7	12,5	
	500 - 1 000	32	30	42,7	41,0	0,6	2,84	3,61	121	8,5	12,3	
	1 000 und mehr Zusammen	137 229	130 214	42,8 42,8	41,7 41,7	1,4 1,2	3,45 3,14	4,91 4,42	148 134	10,3 9,6	11,9 12,1	
2	unter 100	217	206	42,8	42,4	1,0	2,50	3,49	107	8,0	12,5	
	100 - 500	952	878	42,7	41,8	0,6	2,51	3,02	107	7,6	12,5	
	500 - 1 000	603	558	42,9	41,9	0,9	2,58	3,10	110	7,9	12,3	
	1 000 und mehr Zusammen	3 833 5 605	3 616 5 258	42,6 42,6	41,2 41,5	0,9 0,9	2,93 2,80	4,10 3,83	125 120	9,3 8,9	12,3 12,4	
3	unter 100	339	304	42,8	42,1	1,0	2,34	2,87	100	6,9	12,3	
	100 - 500	1 078	936	42,5	41,6	1,0	2,47	2,95	105	7,6	12,4	
	500 - 1 000	690	639	43,5	41,9	1,2	2,52	3,22	109	7,7	12,4	
	1 000 und mehr Zusammen	3 482 5 589	3 053 4 932	42,9 42,9	41,6 41,6	1,1 1,1	2,78 2,66	3,73 3,47	119 114	8,4 8,1	12,3 12,3	
Alle	unter 100	571	525	42,9	42,2	1,0	2,41	3,11	103	7,4	12,4	
	100 - 500	2 075	1 853	42,6	41,7	0,8	2,49	2,99	106	7,6	12,4	
	500 - 1 000	1 325	1 227	43,2	41,9	1,1	2,55	3,17	110	7,8	12,3	
	1 000 und mehr Zusammen	7 452 11 423	6 799 10 404	42,7 42,8	41,4 41,5	1,0 1,0	2,87 2,74	3,94 3,66	123 117	8,9 8,5	12,3 12,4	

1) Ohne Kirchensteuer.

4. Erfafte Arbeiter, durchschnittliche Wochenarbeitszeiten, Arbeitsverdienste und gesetzliche Abzüge der Arbeiter der höchsten tarifmäßigen Altersstufe nach ausgewählten Wirtschaftszweigen, Leistungsgruppen und Betriebsgrößenklassen

b) Weibliche Arbeiter

Leistungs- gruppe	Betriebe mit ... bis unter ... Beschäftigten	Erfafte Arbeiter ins- gesamt	Darunter in der höchsten tarifmäßigen Altersstufe								gesetzliche Abzüge in % des Bruttoverdienstes	
			erfaßte Arbeiter	bezahlte Wochenarbeitszeit		Brutto- stundenverdienst		Brutto- wochen- verdienst			Lohn- steuer ¹⁾	Arbeit- nehmer- beitrag z. Sozial- versicher.
				ins- gesamt	darunter tatsäch- lich geleistete Arbeitsstunden							
		Anzahl	Std		DM		%					
Stahl- und Leichtmetallbau												
1	unter 100	-	-	-	-	-	-	-	-	-	-	
	100 - 500	3	3	
	500 - 1 000	2	2	
	1 000 und mehr	1	1	
	Zusammen	6	6	
2	unter 100	5	5									
	100 - 500	21	19	(41,4)	(41,1)	(0,8)	(2,37)	(2,96)	(98)	(7,5)	(12,6)	
	500 - 1 000	41	34	42,2	41,1	1,0	2,54	3,15	109	7,3	12,5	
	1 000 und mehr	120	106	42,8	41,1	0,9	2,58	3,52	110	7,9	12,5	
	Zusammen	187	164	42,5	41,1	0,9	2,55	3,38	108	7,7	12,5	
3	unter 100	17	14	(43,0)	(40,4)	(1,5)	(1,98)	(2,73)	(85)	(4,7)	(12,3)	
	100 - 500	45	35	42,1	40,1	0,5	2,37	2,99	100	7,6	12,6	
	500 - 1 000	12	11	(44,2)	(40,7)	(2,1)	(2,40)	(2,69)	(106)	(5,1)	(12,5)	
	1 000 und mehr	92	73	43,4	41,4	1,9	2,48	3,26	108	7,7	12,4	
	Zusammen	166	133	43,1	40,9	1,6	2,39	3,12	103	7,2	12,4	
Alle	unter 100	22	19	(42,9)	(40,4)	(1,1)	(2,06)	(2,78)	(89)	(5,3)	(12,3)	
	100 - 500	69	57	41,7	40,1	0,2	2,40	2,99	100	7,6	12,7	
	500 - 1 000	55	47	42,7	41,0	1,4	2,36	3,04	109	6,7	12,5	
	1 000 und mehr	213	180	43,1	41,1	1,3	2,54	3,37	102	7,8	12,4	
	Zusammen	359	303	42,7	40,9	1,2	2,48	3,23	106	7,5	12,5	
Maschinenbau												
1	unter 100	8	8									
	100 - 500	23	18	(43,0)	(42,5)	(0,3)	(2,65)	(3,61)	(114)	(7,7)	(12,3)	
	500 - 1 000	21	20	(42,4)	(41,0)	(0,2)	(2,86)	(3,65)	(121)	(9,5)	(12,3)	
	1 000 und mehr	30	29	(43,2)	(40,9)	(0,7)	(3,25)	(4,70)	(140)	(11,1)	(12,2)	
	Zusammen	82	75	43,0	41,6	0,3	2,93	3,66	126	9,3	12,2	
2	unter 100	174	167	42,9	42,5	1,1	2,50	3,46	107	3,0	12,5	
	100 - 500	664	609	42,8	41,9	0,7	2,47	2,97	106	7,5	12,5	
	500 - 1 000	428	395	42,8	42,0	0,8	2,50	3,00	107	7,7	12,3	
	1 000 und mehr	1 903	1 766	42,6	41,2	0,6	2,71	3,45	115	8,5	12,5	
	Zusammen	3 169	2 937	42,7	41,5	0,7	2,62	3,28	112	8,2	12,5	
3	unter 100	252	228	42,9	42,2	1,0	2,37	2,89	102	7,1	12,4	
	100 - 500	796	695	42,5	41,5	1,0	2,44	2,92	104	7,3	12,4	
	500 - 1 000	367	341	42,6	40,9	0,9	2,48	3,23	106	7,4	12,2	
	1 000 und mehr	1 760	1 514	43,5	41,9	0,8	2,56	3,15	111	7,7	12,5	
	Zusammen	3 175	2 778	43,0	41,7	0,9	2,50	3,07	108	7,5	12,4	
Alle	unter 100	434	403	42,9	42,4	1,1	2,43	3,12	104	7,6	12,4	
	100 - 500	1 483	1 322	42,7	41,7	0,8	2,46	2,95	105	7,4	12,4	
	500 - 1 000	816	756	42,7	41,5	0,8	2,50	3,11	107	7,6	12,3	
	1 000 und mehr	3 693	3 309	42,9	41,5	0,7	2,64	3,31	113	8,2	12,5	
	Zusammen	6 426	5 790	42,8	41,6	0,8	2,57	3,17	110	7,9	12,4	
Straßen- und Luftfahrzeugbau												
1	unter 100	7	7									
	100 - 500	19	18	(42,7)	(42,1)	(0,9)	(2,43)	(3,26)	(104)	(7,9)	(12,6)	
	500 - 1 000	8	7	
	1 000 und mehr	104	92	42,6	42,0	1,6	3,54	4,93	151	10,2	11,9	
	Zusammen	135	130	42,7	42,0	1,4	3,29	4,70	140	3,6	12,0	
2	unter 100	38	34	42,7	41,8	0,7	2,54	3,78	108	7,8	12,3	
	100 - 500	266	249	42,4	41,7	0,5	2,61	3,18	110	7,8	12,5	
	500 - 1 000	134	129	43,2	41,7	1,4	2,79	3,26	121	8,6	12,4	
	1 000 und mehr	1 794	1 729	42,4	41,2	1,2	3,18	4,45	135	10,1	12,2	
	Zusammen	2 232	2 141	42,5	41,3	1,2	3,06	4,30	131	9,7	12,2	
3	unter 100	69	61	42,5	41,8	0,8	2,30	2,82	98	6,6	12,3	
	100 - 500	232	201	42,7	42,1	1,0	2,59	3,04	111	8,6	12,3	
	500 - 1 000	306	282	44,5	43,0	1,5	2,55	3,17	114	8,0	12,5	
	1 000 und mehr	1 597	1 434	42,4	41,2	1,4	3,04	4,10	129	9,2	12,2	
	Zusammen	2 204	1 978	42,7	41,6	1,4	2,90	3,85	124	8,9	12,2	
Alle	unter 100	114	102	42,7	41,9	0,7	2,39	3,17	102	7,0	12,3	
	100 - 500	517	468	42,5	41,9	0,7	2,59	3,10	110	8,1	12,4	
	500 - 1 000	448	418	44,0	42,6	1,4	2,63	3,20	116	8,2	12,5	
	1 000 und mehr	3 495	3 261	42,9	41,2	1,3	3,13	4,30	133	9,7	12,2	
	Zusammen	4 574	4 249	42,6	41,5	1,3	3,00	4,09	128	9,4	12,2	

1) Ohne Kirchensteuer.

4. Erfafte Arbeiter, durchschnittliche Wochenarbeitszeiten, Arbeitsverdienste und gesetzliche Abzüge der Arbeiter der höchsten tarifmäßigen Altersstufe nach ausgewählten Wirtschaftszweigen, Leistungsgruppen und Betriebsgrößenklassen

b) Weibliche Arbeiter

Leistungsgruppe	Betriebe mit ... bis unter ... Beschäftigten	Erfafte Arbeiter insgesamt	Darunter in der höchsten tarifmäßigen Altersstufe								gesetzliche Abzüge in % des Bruttoverdienstes	
			erfaßte Arbeiter	bezahlte Wochenarbeitszeit		Bruttostundenverdienst		Bruttowochenverdienst	Lohn- ¹⁾ steuer	Arbeitnehmerbeitrag z. Sozialversicher.		
				insgesamt	darunter tatsächlich geleistete Arbeitsstunden	insgesamt	für Mehrarbeitsstunden					
											zusammen	darunter Mehrarbeitsstunden
		Anzahl	Std		DM		%					
Elektrotechnische, feinmechanische, optische, EBM-Waren-, Musikinstrumenten-, Sportgeräte-, Spiel- und Schmuckwarenindustrie												
1	unter 100	268	252	43,4	43,0	1,5	2,75	3,57	119	9,6	11,9	
	100 - 500	211	192	44,1	43,1	1,8	2,86	3,43	126	9,4	12,0	
	500 - 1 000	60	58	44,9	42,6	2,1	2,93	3,57	131	9,3	12,1	
	1 000 und mehr	158	147	42,7	41,5	1,0	2,96	4,00	127	9,2	12,1	
	Zusammen	697	649	43,6	42,6	1,5	2,85	3,58	124	9,4	12,0	
2	unter 100	2 298	2 092	42,8	42,3	0,8	2,31	2,88	99	7,0	12,5	
	100 - 500	5 074	4 577	42,6	41,8	0,8	2,46	3,04	105	7,8	12,5	
	500 - 1 000	2 103	1 938	42,7	41,7	0,8	2,57	3,20	110	8,0	12,5	
	1 000 und mehr	7 285	6 865	42,5	41,3	0,6	2,61	3,27	111	7,9	12,5	
	Zusammen	16 760	15 472	42,6	41,6	0,7	2,52	3,12	107	7,8	12,5	
3	unter 100	2 556	2 187	42,7	42,1	0,9	2,23	2,69	95	6,8	12,5	
	100 - 500	6 279	5 345	42,8	41,9	1,0	2,42	2,91	103	7,6	12,5	
	500 - 1 000	3 216	2 855	42,9	41,9	1,0	2,50	2,99	107	8,0	12,4	
	1 000 und mehr	10 926	9 801	42,5	41,3	0,7	2,56	3,18	109	7,4	12,4	
	Zusammen	22 977	20 188	42,6	41,6	0,8	2,48	3,01	106	7,5	12,5	
Alle	unter 100	5 122	4 531	42,8	42,2	0,9	2,29	2,85	98	7,1	12,4	
	100 - 500	11 564	10 114	42,7	41,9	0,9	2,44	2,98	104	7,7	12,5	
	500 - 1 000	5 379	4 851	42,9	41,8	1,0	2,53	3,07	109	8,0	12,4	
	1 000 und mehr	18 369	16 813	42,5	41,3	0,6	2,58	3,23	110	7,6	12,4	
	Zusammen	40 434	36 309	42,6	41,6	0,8	2,50	3,07	107	7,7	12,5	
Elektrotechnische Industrie												
1	unter 100	13	13	(41,5)	(41,4)	(0,2)	(2,36)	(3,21)	(98)	(8,4)	(12,7)	
	100 - 500	51	46	44,1	42,7	1,4	2,98	3,64	131	8,9	12,2	
	500 - 1 000	21	20	(44,3)	(42,2)	(1,2)	(2,89)	(3,95)	(128)	(9,3)	(12,4)	
	1 000 und mehr	130	122	42,4	41,1	0,7	2,89	3,89	122	8,8	12,2	
	Zusammen	215	201	42,9	41,6	0,9	2,88	3,80	123	8,8	12,3	
2	unter 100	780	707	42,6	42,1	0,5	2,30	2,86	98	6,9	12,5	
	100 - 500	2 348	2 103	42,2	41,4	0,6	2,43	2,94	103	7,5	12,5	
	500 - 1 000	1 320	1 213	42,5	41,4	0,6	2,53	3,31	108	7,8	12,5	
	1 000 und mehr	5 900	5 557	42,4	41,3	0,6	2,61	3,28	111	7,8	12,5	
	Zusammen	10 348	9 580	42,4	41,4	0,6	2,54	3,18	108	7,7	12,5	
3	unter 100	661	558	42,6	42,0	0,9	2,29	2,73	98	7,0	12,6	
	100 - 500	2 980	2 501	42,5	41,5	0,7	2,38	2,91	101	7,5	12,5	
	500 - 1 000	1 891	1 671	42,8	41,7	1,0	2,50	2,92	107	8,1	12,5	
	1 000 und mehr	8 875	7 994	42,5	41,3	0,7	2,54	3,19	108	7,2	12,5	
	Zusammen	14 407	12 724	42,5	41,4	0,7	2,49	3,06	106	7,3	12,5	
Alle	unter 100	1 454	1 278	42,6	42,0	0,7	2,30	2,78	98	7,0	12,5	
	100 - 500	5 379	4 650	42,4	41,5	0,7	2,41	2,94	102	7,4	12,5	
	500 - 1 000	3 232	2 904	42,7	41,6	0,8	2,52	3,06	107	8,0	12,5	
	1 000 und mehr	14 905	13 673	42,5	41,3	0,6	2,57	3,23	109	7,4	12,5	
	Zusammen	24 970	22 505	42,5	41,4	0,7	2,52	3,12	107	7,5	12,5	
Feinmechanische und optische sowie Uhrenindustrie												
1	unter 100	42	38	42,9	42,5	1,4	2,71	3,34	116	9,0	12,3	
	100 - 500	42	41	42,7	42,2	1,3	2,83	3,32	121	9,3	12,3	
	500 - 1 000	3	3	
	1 000 und mehr	5	5	
	Zusammen	92	87	42,9	42,4	1,4	2,82	3,48	121	9,0	12,2	
2	unter 100	321	301	43,1	42,5	0,9	2,39	3,16	103	7,4	12,5	
	100 - 500	675	626	42,5	41,8	0,6	2,43	3,07	103	7,7	12,4	
	500 - 1 000	237	223	42,9	42,0	0,8	2,80	3,47	120	9,2	12,4	
	1 000 und mehr	808	765	42,3	41,3	0,5	2,61	3,36	110	8,5	12,4	
	Zusammen	2 041	1 915	42,5	41,7	0,7	2,54	3,24	108	8,2	12,4	
3	unter 100	310	262	41,9	41,4	0,9	2,31	2,70	97	6,9	12,3	
	100 - 500	817	705	42,5	41,8	0,9	2,53	3,02	107	8,0	12,2	
	500 - 1 000	392	359	43,1	42,1	0,7	2,44	2,91	105	8,1	12,3	
	1 000 und mehr	758	686	42,0	41,0	0,5	2,66	3,25	112	8,7	12,2	
	Zusammen	2 277	2 012	42,4	41,5	0,7	2,53	3,00	107	8,1	12,2	
Alle	unter 100	673	601	42,5	42,0	0,9	2,38	2,99	101	7,3	12,4	
	100 - 500	1 534	1 372	42,5	41,8	0,8	2,49	3,05	106	7,9	12,3	
	500 - 1 000	632	585	43,1	42,1	0,8	2,58	3,14	111	8,5	12,4	
	1 000 und mehr	1 571	1 456	42,2	41,2	0,5	2,64	3,33	111	8,6	12,3	
	Zusammen	4 410	4 014	42,5	41,6	0,7	2,54	3,13	108	8,2	12,3	

1) Ohne Kirchensteuer.

4. Erfaßte Arbeiter, durchschnittliche Wochenarbeitszeiten, Arbeitsverdienste und gesetzliche Abzüge der Arbeiter der höchsten tarifmäßigen Altersstufe nach ausgewählten Wirtschaftszweigen, Leistungsgruppen und Betriebsgrößenklassen

b) Weibliche Arbeiter

Leistungs- gruppe	Betriebe mit ... bis unter ... Beschäftigten	Erfaßte Arbeiter ins- gesamt	Darunter in der höchsten tarifmäßigen Altersstufe							gesetzliche Abzüge in % des Bruttoverdienstes	
			erfaßte Arbeiter	bezahlte Wochenarbeitszeit		Brutto- stundenverdienst		Brutto- wochen- verdienst	Lohn- ¹⁾ steuer	Arbeit- nehmer beitrag z. Sozial- versicher.	
				ins- gesamt	darunter tatsäch- lich geleistete Arbeitsstunden	ins- gesamt	für Mehr- arbeits- stunden				
											zusammen
Anzahl			Std		DM		%				
EBM - Warenindustrie											
1	unter 100	70	66	43,4	43,0	1,8	2,90	4,32	126	10,6	11,5
	100 - 500	50	46	44,8	43,2	2,3	2,70	3,51	121	8,6	12,2
	500 - 1 000	14	13	(43,1)	(40,1)	(1,4)	(3,26)	(4,10)	141	(9,1)	(11,7)
	1 000 und mehr	7	7
	Zusammen	141	132	44,0	42,8	1,9	2,88	3,93	127	9,8	11,8
2	unter 100	814	737	42,9	42,3	1,0	2,31	2,80	99	7,1	12,5
	100 - 500	1 505	1 352	43,2	42,2	1,3	2,50	3,10	108	8,1	12,5
	500 - 1 000	526	484	43,0	42,1	1,1	2,55	2,94	110	8,0	12,5
	1 000 und mehr	553	523	43,0	41,4	1,1	2,58	3,18	111	8,1	12,6
	Zusammen	3 398	3 096	43,1	42,1	1,2	2,47	3,03	107	7,9	12,5
3	unter 100	1 057	912	42,7	42,1	1,1	2,25	2,74	96	6,9	12,5
	100 - 500	2 103	1 818	43,3	42,2	1,4	2,46	2,92	106	7,9	12,6
	500 - 1 000	876	777	43,0	42,0	1,2	2,52	3,13	108	7,7	12,5
	1 000 und mehr	1 105	952	42,9	41,7	1,1	2,61	3,14	112	8,7	12,5
	Zusammen	5 141	4 459	43,0	42,0	1,2	2,46	2,97	106	7,9	12,5
Alle	unter 100	1 941	1 715	42,8	42,2	1,1	2,30	2,87	98	7,2	12,5
	100 - 500	3 658	3 216	43,3	42,2	1,4	2,48	3,01	107	8,0	12,6
	500 - 1 000	1 416	1 274	43,0	42,0	1,2	2,54	3,07	109	7,8	12,5
	1 000 und mehr	1 665	1 482	43,0	41,6	1,1	2,60	3,16	112	8,5	12,5
	Zusammen	8 680	7 687	43,1	42,1	1,2	2,47	3,02	106	7,9	12,5
Musikinstrumenten-, Sportgeräte-, Spiel- und Schmuckwarenindustrie											
1	unter 100	143	135	43,6	43,2	1,6	2,73	3,22	119	9,4	12,0
	100 - 500	68	59	44,4	43,9	2,1	2,92	3,29	130	10,4	11,6
	500 - 1 000	22	22	(46,9)	(44,5)	(3,6)	(2,81)	(3,33)	(132)	(9,8)	(12,1)
	1 000 und mehr	16	13	(43,8)	(43,3)	(2,4)	(3,20)	(4,17)	(140)	(11,7)	(11,7)
	Zusammen	249	229	44,1	43,5	1,9	2,81	3,32	124	9,8	11,9
2	unter 100	383	347	42,9	42,5	0,6	2,22	2,85	95	6,4	12,4
	100 - 500	546	496	43,1	42,5	1,0	2,50	3,02	108	8,0	12,5
	500 - 1 000	20	18	(45,3)	(44,8)	(2,9)	(2,74)	(3,31)	(124)	(9,8)	(12,1)
	1 000 und mehr	24	20	(43,9)	(43,8)	(2,3)	(2,31)	(2,86)	(101)	(7,4)	(12,0)
	Zusammen	973	881	43,1	42,6	0,9	2,39	2,98	103	7,4	12,4
3	unter 100	528	455	43,4	42,7	0,6	2,08	2,45	90	6,1	12,4
	100 - 500	379	321	43,5	42,9	1,0	2,20	2,63	96	6,5	12,5
	500 - 1 000	57	48	45,1	44,1	2,8	2,54	2,95	115	8,9	12,4
	1 000 und mehr	188	169	39,1	37,9	0,2	2,55	2,84	100	7,5	12,5
	Zusammen	1 152	993	42,7	42,0	0,8	2,22	2,63	95	6,7	12,5
Alle	unter 100	1 054	937	43,2	42,7	0,7	2,23	2,81	96	6,8	12,3
	100 - 500	993	876	43,3	42,8	1,1	2,42	2,92	105	7,7	12,4
	500 - 1 000	99	88	45,6	44,3	3,0	2,65	3,13	121	9,4	12,3
	1 000 und mehr	228	202	39,9	38,8	0,5	2,57	3,24	103	7,9	12,4
	Zusammen	2 374	2 103	43,0	42,4	1,0	2,36	2,93	101	7,4	12,4
Holz-, Papier- und Druckereindustrie											
1	unter 100	205	181	44,9	44,4	1,5	2,80	3,00	126	9,4	12,2
	100 - 500	114	98	45,0	44,4	1,5	2,94	3,46	132	9,4	12,1
	500 - 1 000	45	39	45,1	44,6	1,9	3,46	4,22	156	11,3	11,5
	1 000 und mehr	17	17	(43,7)	(41,7)	(0,5)	(3,98)	(4,43)	(174)	(11,4)	(11,1)
	Zusammen	381	335	44,9	44,3	1,5	2,98	3,35	133	9,8	12,0
2	unter 100	2 850	2 492	44,4	43,9	1,2	2,37	2,93	105	7,7	12,5
	100 - 500	3 339	2 968	44,6	43,3	1,3	2,48	3,01	111	8,2	12,4
	500 - 1 000	910	834	44,4	43,1	1,5	2,64	3,19	117	8,8	12,3
	1 000 und mehr	534	489	43,4	41,9	0,9	2,71	3,48	118	8,1	12,0
	Zusammen	7 633	6 783	44,4	43,4	1,2	2,48	3,04	110	8,1	12,4
3	unter 100	2 084	1 641	44,0	43,4	0,8	2,16	2,66	95	6,6	12,4
	100 - 500	2 803	2 331	44,5	43,2	1,4	2,38	2,78	106	7,7	12,4
	500 - 1 000	773	682	44,4	42,6	1,2	2,55	3,03	113	8,3	12,2
	1 000 und mehr	671	629	43,5	42,1	1,2	2,63	3,17	115	8,5	12,2
	Zusammen	6 331	5 283	44,2	43,0	1,2	2,36	2,84	104	7,6	12,3
Alle	unter 100	5 139	4 314	44,2	43,7	1,0	2,31	2,85	102	7,4	12,4
	100 - 500	6 256	5 397	44,5	43,3	1,4	2,45	2,92	109	8,0	12,4
	500 - 1 000	1 728	1 555	44,4	42,9	1,4	2,62	3,17	116	8,7	12,3
	1 000 und mehr	1 222	1 135	43,5	42,0	1,1	2,69	3,29	117	8,4	12,1
	Zusammen	14 345	12 401	44,3	43,3	1,2	2,44	2,96	108	7,9	12,4

1) Ohne Kirchensteuer.

4. Erfaste Arbeiter, durchschnittliche Wochenarbeitszeiten, Arbeitsverdienste und gesetzliche Abzüge der Arbeiter der höchsten tarifmäßigen Altersstufe nach ausgewählten Wirtschaftszweigen, Leistungsgruppen und Betriebsgrößenklassen

b) Weibliche Arbeiter

Leistungsgruppe	Betriebe mit ... bis unter ... Beschäftigten	Erfaste Arbeiter insgesamt	Darunter in der höchsten tarifmäßigen Altersstufe								gesetzliche Abzüge in % des Bruttoverdienstes	
			erfaste Arbeiter	bezahlte Wochenarbeitszeit		Bruttostundenverdienst		Bruttowochenverdienst				
				insgesamt	darunter tatsächlich geleistete Arbeitsstunden		insgesamt		für Mehrarbeitsstunden			
					zusammen	darunter Mehrarbeitsstunden						
			Anzahl	Std		DM		%				
Sägewerke und holzbearbeitende Industrie												
1	unter 100	1	1	
	100 - 500	3	2	
	500 - 1 000	-	-	-	-	-	-	-	-	-	-	
	1 000 und mehr	-	-	-	-	-	-	-	-	-	-	
	Zusammen	4	3	
2	unter 100	44	36	44,9	44,6	0,9	2,20	2,49	99	6,5	12,0	
	100 - 500	95	88	44,0	42,4	1,2	2,50	2,76	110	8,9	12,4	
	500 - 1 000	16	16	(43,2)	(42,6)	(0,5)	(2,68)	(3,26)	(116)	(9,4)	(12,6)	
	1 000 und mehr	16	15	(43,7)	(42,2)	(0,7)	(2,92)	(3,76)	(127)	(10,9)	(12,7)	
	Zusammen	171	155	44,1	42,9	1,0	2,49	2,79	110	8,7	12,4	
3	unter 100	148	129	44,9	44,0	1,0	2,16	2,58	97	6,4	12,5	
	100 - 500	174	161	43,8	42,8	1,0	2,42	2,81	106	7,2	12,6	
	500 - 1 000	83	77	44,2	41,6	1,3	2,31	2,75	102	7,6	12,4	
	1 000 und mehr	12	11	(43,5)	(42,7)	(0,4)	(2,74)	(3,23)	(119)	(10,8)	(12,5)	
	Zusammen	417	378	44,2	42,9	1,1	2,31	2,73	102	7,2	12,5	
Alle	unter 100	193	166	44,9	44,1	1,0	2,17	2,56	97	6,4	12,4	
	100 - 500	272	251	43,9	42,7	1,1	2,45	2,79	107	7,8	12,5	
	500 - 1 000	99	93	44,0	41,8	1,2	2,37	2,78	104	8,0	12,4	
	1 000 und mehr	28	26	(43,6)	(42,4)	(0,6)	(2,84)	(3,58)	124	(10,9)	(12,6)	
	Zusammen	592	536	44,2	42,9	1,0	2,37	2,74	105	7,6	12,5	
Holzverarbeitende Industrie												
1	unter 100	47	46	44,6	44,1	1,8	2,55	1,50	114	8,7	12,4	
	100 - 500	24	23	(45,6)	(45,3)	(2,2)	(2,77)	(3,22)	(126)	(8,7)	(12,4)	
	500 - 1 000	4	4	
	1 000 und mehr	2	2	
	Zusammen	77	75	44,8	44,0	1,9	2,65	2,25	119	8,7	12,4	
2	unter 100	677	608	43,9	43,3	0,9	2,36	2,60	104	7,8	12,4	
	100 - 500	795	731	44,5	43,4	1,0	2,56	2,99	114	8,4	12,4	
	500 - 1 000	147	140	44,0	42,3	0,7	2,70	3,57	119	8,9	12,3	
	1 000 und mehr	191	164	43,3	41,8	1,3	2,72	3,48	118	9,3	12,6	
	Zusammen	1 810	1 643	44,1	43,1	1,0	2,51	2,96	111	8,3	12,4	
3	unter 100	744	654	43,8	43,1	0,6	2,17	2,61	95	6,6	12,3	
	100 - 500	857	733	44,4	43,3	1,2	2,43	2,73	108	8,1	12,4	
	500 - 1 000	224	209	45,3	43,1	1,1	2,48	2,63	112	7,9	12,2	
	1 000 und mehr	100	87	43,0	41,8	1,2	2,67	3,28	115	8,5	12,4	
	Zusammen	1 925	1 683	44,2	43,1	1,0	2,34	2,72	104	7,6	12,4	
Alle	unter 100	1 468	1 308	44,0	43,2	0,8	2,27	2,51	100	7,3	12,4	
	100 - 500	1 676	1 487	44,5	43,4	1,1	2,50	2,86	111	8,3	12,4	
	500 - 1 000	375	353	44,7	42,8	0,9	2,57	2,90	115	8,3	12,3	
	1 000 und mehr	293	253	43,2	41,8	1,3	2,71	3,43	117	9,1	12,6	
	Zusammen	3 812	3 401	44,2	43,1	1,0	2,43	2,82	107	8,0	12,4	
Holzschliff-, zellstoff-, papier- und pappeerzeugende Industrie												
1	unter 100	-	-	-	-	-	-	-	-	-	-	
	100 - 500	2	2	
	500 - 1 000	2	2	
	1 000 und mehr	2	2	
	Zusammen	6	6	
2	unter 100	34	29	(45,2)	(44,9)	(0,4)	(2,21)	(2,92)	(100)	(4,9)	(11,0)	
	100 - 500	81	75	44,6	42,5	1,2	2,66	2,99	119	9,5	12,3	
	500 - 1 000	43	40	43,8	40,9	1,3	2,77	3,12	121	9,2	12,5	
	1 000 und mehr	12	12	(43,9)	(43,5)	(0,5)	(2,69)	(3,14)	(118)	(9,4)	(11,5)	
	Zusammen	170	156	44,5	42,6	1,0	2,61	3,03	116	8,7	12,1	
3	unter 100	59	57	44,6	43,3	1,5	2,26	2,70	101	7,7	12,6	
	100 - 500	438	390	44,7	42,5	1,3	2,55	2,87	114	8,6	12,2	
	500 - 1 000	232	199	44,1	42,0	1,0	2,72	3,30	120	9,3	12,1	
	1 000 und mehr	251	239	43,1	41,0	0,6	2,71	3,07	117	9,1	12,2	
	Zusammen	980	885	44,1	42,0	1,0	2,61	2,97	115	8,8	12,2	
Alle	unter 100	93	86	44,8	43,8	1,2	2,24	2,73	100	6,8	12,1	
	100 - 500	521	467	44,7	42,5	1,3	2,57	2,89	115	8,8	12,2	
	500 - 1 000	277	241	44,1	41,9	1,0	2,73	3,26	120	9,3	12,2	
	1 000 und mehr	265	253	43,2	41,1	0,6	2,72	3,08	117	9,1	12,1	
	Zusammen	1 156	1 047	44,2	42,1	1,0	2,61	2,99	115	8,8	12,2	

1) Ohne Kirchensteuer.

4. Erfafte Arbeiter, durchschnittliche Wochenarbeitszeiten, Arbeitsverdienste und gesetzliche Abzüge der Arbeiter der höchsten tarifmäßigen Altersstufe nach ausgewählten Wirtschaftszweigen, Leistungsgruppen und Betriebsgrößenklassen

b) Weibliche Arbeiter

Leistungs- gruppe	Betriebe mit ... bis unter ... Beschäftigten	Erfafte Arbeiter ins- gesamt	Darunter in der höchsten tarifmäßigen Altersstufe								gesetzliche Abzüge in % des Bruttoverdienstes	
			erfaßte Arbeiter	bezahlte Wochenarbeitszeit		Brutto- stundenverdienst		Brutto- wochen- verdienst	Lohn-1) steuer	Arbeit- nehmer beitrag z. Sozial- versicher.		
				ins- gesamt	darunter tatsäch- lich geleistete Arbeitsstunden	ins- gesamt	für Mehr- arbeits- stunden					
											zusammen	darunter Mehr- arbeits- stunden
Anzahl			Std		DM				%			
Papier- und pappeverarbeitende Industrie												
1	unter 100	43	34	44,7	44,4	1,2	2,55	2,78	114	8,0	12,5	
	100 - 500	21	19	(45,2)	(45,1)	(2,2)	(2,74)	(3,47)	(124)	(8,9)	(12,6)	
	500 - 1 000	9	7	-	-	-	-	-	-	-	-	
	1 000 und mehr	-	-	-	-	-	-	-	-	-	-	
	Zusammen	73	60	45,0	44,6	1,7	2,64	3,20	119	8,7	12,4	
2	unter 100	938	792	44,3	43,8	1,2	2,19	2,71	97	7,0	12,5	
	100 - 500	1 345	1 160	44,4	43,0	1,3	2,35	2,81	104	7,6	12,5	
	500 - 1 000	395	347	44,0	42,9	1,4	2,55	2,98	112	8,7	12,5	
	1 000 und mehr	84	82	43,4	41,5	1,0	2,52	3,16	110	6,9	12,4	
	Zusammen	2 762	2 381	44,3	43,2	1,3	2,33	2,82	103	7,5	12,5	
3	unter 100	658	475	43,7	43,3	0,9	2,11	2,56	92	6,3	12,4	
	100 - 500	995	694	44,4	43,0	1,4	2,23	2,68	99	7,0	12,5	
	500 - 1 000	132	111	43,9	42,6	1,3	2,55	3,44	112	8,4	12,4	
	1 000 und mehr	222	216	44,5	43,7	2,2	2,53	3,15	113	8,4	12,4	
	Zusammen	1 907	1 496	44,2	43,2	1,4	2,26	2,82	100	7,1	12,4	
Alle	unter 100	1 639	1 301	44,0	43,7	1,1	2,17	2,67	95	6,8	12,5	
	100 - 500	2 261	1 873	44,4	43,0	1,4	2,31	2,78	103	7,4	12,5	
	500 - 1 000	536	465	44,0	42,9	1,4	2,56	3,10	113	8,6	12,5	
	1 000 und mehr	306	298	44,2	43,1	1,9	2,53	3,15	112	8,0	12,4	
	Zusammen	4 742	3 937	44,2	43,2	1,3	2,31	2,83	102	7,4	12,5	
Druckerei- und Vervielfältigungsindustrie												
1	unter 100	114	100	44,9	44,4	1,4	3,00	3,99	135	10,0	12,1	
	100 - 500	64	52	44,5	43,7	1,0	3,08	3,63	137	9,6	11,7	
	500 - 1 000	30	26	(45,1)	(45,0)	(1,9)	(3,74)	(4,62)	(169)	(12,2)	(11,4)	
	1 000 und mehr	13	13	(43,7)	(42,7)	(0,1)	(4,19)	(4,50)	(183)	(11,6)	(10,8)	
	Zusammen	221	191	44,7	44,2	1,3	3,20	4,04	143	10,4	11,8	
2	unter 100	1 157	1 027	44,6	44,1	1,2	2,51	3,25	112	8,3	12,5	
	100 - 500	1 023	914	44,7	43,7	1,6	2,58	3,27	115	8,6	12,4	
	500 - 1 000	309	291	45,0	43,9	2,0	2,70	3,32	121	8,8	12,1	
	1 000 und mehr	231	216	43,2	41,9	0,4	2,77	3,79	120	7,4	11,4	
	Zusammen	2 720	2 448	44,6	43,7	1,4	2,58	3,28	115	8,4	12,3	
3	unter 100	475	326	44,0	43,7	0,8	2,23	2,90	98	7,1	12,3	
	100 - 500	459	353	44,9	44,1	1,9	2,55	2,90	106	7,2	12,3	
	500 - 1 000	102	86	44,8	44,4	1,8	2,53	3,13	113	7,3	12,3	
	1 000 und mehr	86	76	43,6	42,8	0,7	2,62	3,37	114	6,9	11,2	
	Zusammen	1 102	841	44,4	43,9	1,4	2,35	2,95	104	7,2	12,2	
Alle	unter 100	1 746	1 453	44,5	44,0	1,2	2,48	3,25	110	8,2	12,4	
	100 - 500	1 526	1 319	44,8	43,8	1,6	2,54	3,16	114	8,3	12,3	
	500 - 1 000	441	405	45,0	44,1	1,9	2,73	3,36	123	8,8	12,1	
	1 000 und mehr	330	305	43,3	42,1	0,5	2,79	3,65	121	7,6	11,3	
	Zusammen	4 043	3 480	44,5	43,8	1,4	2,56	3,24	114	8,3	12,2	
Leder-, Textil- und Bekleidungsindustrie												
1	unter 100	1 811	1 618	43,1	42,7	0,5	2,65	2,99	114	8,6	12,4	
	100 - 500	2 284	2 123	42,6	42,1	0,7	2,86	3,42	122	9,3	12,3	
	500 - 1 000	686	637	42,3	41,7	0,6	3,11	3,45	132	10,3	11,8	
	1 000 und mehr	471	436	42,1	41,8	0,3	3,04	3,80	128	10,1	12,4	
	Zusammen	5 252	4 814	42,7	42,2	0,6	2,84	3,51	121	9,3	12,3	
2	unter 100	11 292	9 729	42,6	42,2	0,5	2,38	2,72	101	8,0	12,4	
	100 - 500	18 959	16 832	42,4	41,8	0,6	2,57	3,04	109	8,7	12,4	
	500 - 1 000	6 175	5 647	42,3	41,5	0,5	2,68	3,31	113	8,9	12,3	
	1 000 und mehr	3 913	3 673	41,9	41,3	0,5	2,66	3,23	112	8,5	12,4	
	Zusammen	40 239	35 881	42,4	41,8	0,6	2,55	3,02	108	8,5	12,4	
3	unter 100	3 226	2 519	43,0	42,4	0,8	2,22	2,73	96	6,8	12,3	
	100 - 500	5 967	4 791	42,7	42,0	0,9	2,40	2,93	103	7,6	12,3	
	500 - 1 000	2 127	1 793	42,6	41,8	0,8	2,46	2,97	105	7,7	12,3	
	1 000 und mehr	1 846	1 569	42,6	41,6	0,7	2,45	3,05	105	7,3	12,3	
	Zusammen	13 166	10 672	42,8	42,0	0,8	2,38	2,90	102	7,4	12,3	
Alle	unter 100	16 329	13 866	42,7	42,3	0,6	2,38	2,75	102	7,9	12,4	
	100 - 500	27 110	23 746	42,5	41,9	0,7	2,56	3,05	109	8,5	12,4	
	500 - 1 000	8 988	8 077	42,4	41,6	0,6	2,66	3,22	113	8,8	12,2	
	1 000 und mehr	6 230	5 678	42,1	41,4	0,5	2,63	3,19	111	8,3	12,4	
	Zusammen	58 657	51 367	42,5	41,9	0,6	2,54	3,01	108	8,4	12,4	

1) Ohne Kirchensteuer.

4. Erfafte Arbeiter, durchschnittliche Wochenarbeitszeiten, Arbeitsverdienste und gesetzliche Abzüge der Arbeiter der höchsten tarifmäßigen Altersstufe nach ausgewählten Wirtschaftszweigen, Leistungsgruppen und Betriebsgrößenklassen

b) Weibliche Arbeiter

Leistungsgruppe	Betriebe mit ... bis unter ... Beschäftigten	Erfafte Arbeiter insgesamt	Darunter in der höchsten tarifmäßigen Altersstufe								gesetzliche Abzüge in % des Bruttoverdienstes	
			erfaßte Arbeiter	bezahlte Wochenarbeitszeit		Bruttostundenverdienst		Bruttowochenverdienst				
				insgesamt	darunter tatsächlich geleistete Arbeitsstunden		insgesamt		für Mehrarbeitsstunden			
					zusammen	darunter Mehrarbeitsstunden						
Anzahl			Std			DM		%				
Ledererzeugende Industrie												
1	unter 100	13	13	(43,9)	(43,2)	(0,8)	(2,41)	(3,02)	(106)	(6,6)	(12,4)	
	100 - 500	21	19	(44,0)	(43,4)	(1,2)	(2,87)	(3,37)	(126)	(10,1)	(12,2)	
	500 - 1 000	15	13	(43,2)	(42,1)	(0,4)	(2,73)	(2,91)	(118)	(7,5)	(12,5)	
	1 000 und mehr	-	-	-	-	-	-	-	-	-	-	
	Zusammen	49	45	43,7	43,0	0,9	2,70	3,22	118	8,5	12,3	
2	unter 100	34	29	(44,5)	(44,1)	(1,4)	(2,40)	(2,76)	(107)	(8,0)	(12,8)	
	100 - 500	83	77	(43,3)	(42,4)	0,6	(2,60)	(3,18)	(112)	(8,1)	(12,3)	
	500 - 1 000	10	10	(44,3)	(44,3)	(1,3)	(2,51)	(3,15)	(111)	(5,0)	(12,7)	
	1 000 und mehr	61	55	(43,9)	(42,5)	1,5	(2,71)	(3,36)	(119)	(9,0)	(12,3)	
	Zusammen	188	171	43,8	42,8	1,1	2,60	3,17	114	8,2	12,4	
3	unter 100	74	61	43,9	43,0	1,2	2,38	2,52	104	6,7	12,4	
	100 - 500	146	122	44,4	43,4	2,1	2,45	2,70	109	8,0	12,4	
	500 - 1 000	33	32	42,8	41,6	0,5	2,63	3,00	113	7,5	12,7	
	1 000 und mehr	106	93	44,2	42,5	1,7	2,62	3,22	116	8,4	12,3	
	Zusammen	359	308	44,1	42,9	1,6	2,50	2,85	110	7,8	12,4	
Alle	unter 100	121	103	44,1	43,3	1,2	2,39	2,64	105	7,0	12,5	
	100 - 500	250	218	44,0	43,0	1,5	2,54	2,82	112	8,2	12,3	
	500 - 1 000	58	55	43,2	42,2	0,6	2,63	3,04	114	7,1	12,6	
	1 000 und mehr	167	148	44,1	42,5	1,6	2,65	3,27	117	8,7	12,3	
	Zusammen	596	524	44,0	42,8	1,4	2,55	2,95	112	8,0	12,4	
Lederverarbeitende Industrie												
1	unter 100	73	59	42,9	42,9	0,8	2,69	3,18	116	7,8	12,6	
	100 - 500	32	29	(43,7)	(42,8)	(1,0)	(2,89)	(3,27)	(126)	(10,2)	(12,5)	
	500 - 1 000	6	5	-	-	-	-	-	-	-	-	
	1 000 und mehr	-	-	-	-	-	-	-	-	-	-	
	Zusammen	111	93	43,2	42,9	0,9	2,76	3,21	119	8,6	12,5	
2	unter 100	696	532	43,4	43,1	0,8	2,27	2,65	99	7,5	12,6	
	100 - 500	511	427	44,5	43,1	1,1	2,32	2,62	103	8,4	12,5	
	500 - 1 000	105	78	42,5	41,8	0,5	2,50	3,12	106	8,0	12,4	
	1 000 und mehr	-	-	-	-	-	-	-	-	-	-	
	Zusammen	1 312	1 037	43,8	43,0	0,9	2,31	2,65	101	7,9	12,6	
3	unter 100	240	166	43,1	42,9	0,6	2,06	2,77	89	5,8	12,5	
	100 - 500	194	154	43,0	42,3	0,6	2,60	2,63	112	8,6	12,5	
	500 - 1 000	35	29	(42,3)	(42,1)	(0,9)	(2,79)	(3,15)	(118)	(9,9)	(12,5)	
	1 000 und mehr	-	-	-	-	-	-	-	-	-	-	
	Zusammen	469	349	43,0	42,6	0,7	2,36	2,76	101	7,5	12,5	
Alle	unter 100	1 009	757	43,3	43,0	0,7	2,26	2,72	98	7,2	12,6	
	100 - 500	737	610	44,1	42,9	1,0	2,41	2,66	106	8,5	12,5	
	500 - 1 000	146	112	42,5	41,9	0,6	2,58	3,13	110	8,6	12,4	
	1 000 und mehr	-	-	-	-	-	-	-	-	-	-	
	Zusammen	1 892	1 479	43,6	42,9	0,8	2,35	2,71	102	7,9	12,5	
Schuhindustrie												
1	unter 100	300	272	42,6	42,3	0,3	2,76	3,01	117	9,3	12,3	
	100 - 500	501	462	42,8	42,4	0,7	2,95	3,38	126	9,8	12,3	
	500 - 1 000	215	187	42,8	42,0	0,8	3,12	3,61	134	9,9	12,2	
	1 000 und mehr	224	200	42,5	42,4	0,3	3,11	3,96	132	10,3	12,5	
	Zusammen	1 240	1 121	42,7	42,3	0,6	2,96	3,44	126	9,8	12,3	
2	unter 100	346	280	43,0	42,8	0,6	2,44	2,86	105	7,3	12,4	
	100 - 500	797	694	42,8	42,4	0,5	2,72	3,23	117	8,7	12,4	
	500 - 1 000	289	253	43,1	42,2	0,6	2,84	3,44	122	9,1	12,4	
	1 000 und mehr	298	259	42,1	42,0	0,2	2,97	3,78	125	9,8	12,5	
	Zusammen	1 730	1 486	42,8	42,4	0,5	2,73	3,23	117	8,7	12,4	
3	unter 100	309	202	43,2	42,2	0,5	2,22	2,34	96	6,8	12,4	
	100 - 500	735	490	42,7	42,4	0,4	2,46	3,27	105	7,7	12,4	
	500 - 1 000	305	215	43,3	42,2	0,7	2,61	2,97	113	8,5	12,4	
	1 000 und mehr	360	233	42,6	42,4	0,4	2,68	3,46	114	8,1	12,6	
	Zusammen	1 709	1 140	42,9	42,3	0,5	2,49	3,03	107	7,8	12,5	
Alle	unter 100	955	754	42,9	42,5	0,5	2,49	2,75	107	7,9	12,4	
	100 - 500	2 033	1 646	42,8	42,4	0,5	2,71	3,30	116	8,8	12,4	
	500 - 1 000	809	655	43,0	42,1	0,7	2,85	3,33	122	9,2	12,4	
	1 000 und mehr	882	692	42,4	42,2	0,3	2,91	3,70	123	9,4	12,5	
	Zusammen	4 679	3 747	42,8	42,3	0,5	2,73	3,25	117	8,8	12,4	

1) Ohne Kirchensteuer.

4. Erfafte Arbeiter, durchschnittliche Wochenarbeitszeiten, Arbeitsverdienste und gesetzliche Abzüge der Arbeiter der höchsten tarifmäßigen Altersstufe nach ausgewählten Wirtschaftszweigen, Leistungsgruppen und Betriebsgrößenklassen

b) Weibliche Arbeiter

Leistungsgruppe	Betriebe mit ... bis unter ... Beschäftigten	Erfafte Arbeiter insgesamt	Darunter in der höchsten tarifmäßigen Altersstufe							gesetzliche Abzüge in % des Bruttoverdienstes	
			erfaßte Arbeiter	bezahlte Wochenarbeitszeit		Brutto-stundenverdienst		Brutto-wochen-verdienst	Lohn-1) steuer	Arbeit-nehmer beitrags z. Sozial-versicher.	
				ins-gesamt	darunter tatsäch-lich geleistete Arbeitsstunden	ins-gesamt	für Mehr-arbeits-stunden				
											zusammen
			Anzahl	Std	DM				%		
Textilindustrie											
1	unter 100	505	458	43,1	42,5	0,7	2,71	2,96	117	9,0	12,4
	100 - 500	932	889	42,4	41,7	0,6	2,94	3,45	125	9,5	12,1
	500 - 1 000	288	271	42,2	41,4	0,4	3,02	3,53	127	9,8	12,0
	1 000 und mehr	200	190	41,2	40,6	0,3	2,99	3,79	123	9,5	12,2
	Zusammen	1 925	1 808	42,4	41,8	0,6	2,90	3,33	123	9,4	12,2
2	unter 100	3 195	2 842	43,3	42,7	0,8	2,37	2,78	103	7,9	12,3
	100 - 500	7 332	6 744	42,6	41,9	0,8	2,61	3,17	111	8,6	12,3
	500 - 1 000	3 426	3 192	42,4	41,5	0,6	2,69	3,29	114	8,7	12,2
	1 000 und mehr	3 017	2 846	41,8	41,1	0,5	2,62	3,20	110	8,1	12,4
	Zusammen	16 970	15 624	42,5	41,8	0,7	2,58	3,11	110	8,4	12,3
3	unter 100	1 443	1 197	43,5	42,6	1,0	2,31	2,86	100	7,4	12,1
	100 - 500	3 245	2 794	42,9	42,1	1,0	2,42	2,98	104	7,6	12,2
	500 - 1 000	1 333	1 168	42,6	41,7	0,8	2,44	2,97	104	7,4	12,1
	1 000 und mehr	1 310	1 183	42,5	41,4	0,7	2,40	2,97	102	7,1	12,2
	Zusammen	7 331	6 342	42,9	42,0	0,9	2,40	2,95	103	7,4	12,2
Alle	unter 100	5 143	4 497	43,3	42,7	0,8	2,39	2,82	103	7,9	12,3
	100 - 500	11 509	10 427	42,7	41,9	0,8	2,59	3,13	111	8,4	12,3
	500 - 1 000	5 047	4 631	42,4	41,5	0,6	2,65	3,20	112	8,5	12,2
	1 000 und mehr	4 527	4 219	42,0	41,2	0,6	2,58	3,13	108	7,9	12,3
	Zusammen	26 226	23 774	42,6	41,8	0,7	2,56	3,07	109	8,3	12,3
darunter: Weberei											
1	unter 100	297	270	42,8	42,2	0,3	2,87	3,26	123	9,5	12,4
	100 - 500	617	585	42,3	41,5	0,5	3,03	3,57	128	9,7	12,1
	500 - 1 000	197	184	42,0	41,2	0,3	3,07	3,38	129	10,1	12,0
	1 000 und mehr	111	106	40,9	40,4	0,3	3,10	4,07	127	9,7	12,1
	Zusammen	1 222	1 145	42,2	41,5	0,4	3,01	3,52	127	9,7	12,1
2	unter 100	816	725	43,3	42,8	0,7	2,39	2,94	104	7,9	12,4
	100 - 500	2 939	2 708	42,8	41,9	0,8	2,64	3,27	113	8,8	12,3
	500 - 1 000	1 370	1 268	42,3	41,3	0,5	2,69	3,41	113	9,0	12,1
	1 000 und mehr	1 224	1 165	41,3	40,7	0,5	2,59	3,31	107	7,9	12,4
	Zusammen	6 349	5 866	42,4	41,7	0,7	2,61	3,25	111	8,6	12,3
3	unter 100	280	224	43,2	42,5	0,7	2,22	2,90	96	6,7	12,3
	100 - 500	1 036	883	42,8	42,0	0,9	2,36	2,88	101	7,3	12,2
	500 - 1 000	464	397	42,6	41,7	0,7	2,38	2,94	101	7,2	12,0
	1 000 und mehr	469	418	41,8	40,9	0,5	2,35	2,99	98	6,8	12,2
	Zusammen	2 249	1 922	42,6	41,8	0,8	2,34	2,91	100	7,1	12,2
Alle	unter 100	1 393	1 219	43,1	42,6	0,6	2,47	2,97	106	8,1	12,4
	100 - 500	4 592	4 176	42,7	41,9	0,8	2,64	3,19	113	8,6	12,2
	500 - 1 000	2 031	1 849	42,3	41,4	0,5	2,66	3,27	112	8,8	12,1
	1 000 und mehr	1 804	1 689	41,4	40,7	0,5	2,56	3,26	106	7,8	12,3
	Zusammen	9 820	8 933	42,4	41,7	0,6	2,60	3,19	110	8,4	12,2
Bekleidungsindustrie											
1	unter 100	920	816	43,1	42,7	0,5	2,59	2,99	112	8,2	12,5
	100 - 500	798	724	42,7	42,4	0,7	2,69	3,42	115	8,7	12,4
	500 - 1 000	162	161	41,9	41,7	0,6	3,31	3,17	139	11,5	11,0
	1 000 und mehr	47	46	44,2	44,2	0,2	2,95	2,85	130	11,0	12,7
	Zusammen	1 927	1 747	42,9	42,5	0,6	2,70	3,22	116	8,9	12,3
2	unter 100	7 021	6 046	42,1	41,8	0,4	2,39	2,67	101	8,1	12,5
	100 - 500	10 136	8 890	42,0	41,6	0,4	2,54	2,90	107	8,7	12,5
	500 - 1 000	2 345	2 114	42,0	41,4	0,4	2,64	3,34	111	9,2	12,4
	1 000 und mehr	537	513	42,8	42,5	0,2	2,72	3,18	117	9,7	12,7
	Zusammen	20 039	17 563	42,0	41,6	0,4	2,51	2,88	105	8,6	12,5
3	unter 100	1 160	893	42,4	42,1	0,5	2,13	2,50	90	6,3	12,5
	100 - 500	1 647	1 231	42,2	41,7	0,8	2,31	2,79	97	7,4	12,4
	500 - 1 000	421	349	42,5	42,0	0,7	2,39	2,92	101	8,0	12,5
	1 000 und mehr	70	60	43,5	42,5	0,6	2,34	3,12	102	7,7	12,8
	Zusammen	3 298	2 533	42,3	41,9	0,7	2,26	2,74	95	7,1	12,5
Alle	unter 100	9 101	7 755	42,3	41,9	0,4	2,38	2,69	101	7,9	12,5
	100 - 500	12 581	10 845	42,0	41,6	0,5	2,53	2,93	106	8,6	12,5
	500 - 1 000	2 928	2 624	42,1	41,5	0,4	2,65	3,23	111	9,3	12,3
	1 000 und mehr	654	619	43,0	42,6	0,3	2,70	3,15	116	9,7	12,7
	Zusammen	25 264	21 843	42,1	41,7	0,4	2,49	2,89	105	8,5	12,5

1) Ohne Kirchensteuer.

4. Erfafte Arbeiter, durchschnittliche Wochenarbeitszeiten, Arbeitsverdienste und gesetzliche Abzüge der Arbeiter der höchsten tarifmäßigen Altersstufe nach ausgewählten Wirtschaftszweigen, Leistungsgruppen und Betriebsgrößenklassen

b) Weibliche Arbeiter

Leistungsgruppe	Betriebe mit ... bis unter ... Beschäftigten	Erfafte Arbeiter insgesamt	Darunter in der höchsten tarifmäßigen Altersstufe								gesetzliche Abzüge in % des Bruttoverdienstes	
			erfaßte Arbeiter	bezahlte Wochenarbeitszeit		Bruttostundenverdienst		Bruttowochenverdienst				
				insgesamt	darunter tatsächlich geleistete Arbeitsstunden	insgesamt	für Mehrarbeitsstunden					
									zusammen	darunter Mehrarbeitsstunden		
Anzahl			Std		DM		%					
darunter: a) Oberbekleidungsindustrie												
1	unter 100	683	599	43,1	42,7	0,5	2,62	3,00	113	8,1	12,5	
	100 - 500	589	536	42,7	42,4	0,7	2,75	3,47	117	8,8	12,4	
	500 - 1 000	130	130	41,6	41,5	0,4	3,45	3,61	143	12,1	10,8	
	1 000 und mehr	46	45	44,2	44,2	0,2	2,97	2,90	131	11,0	12,7	
	Zusammen	1 448	1 310	42,9	42,5	0,6	2,76	3,28	118	9,0	12,3	
2	unter 100	4 944	4 237	42,1	41,8	0,4	2,39	2,67	101	8,0	12,5	
	100 - 500	6 733	5 934	42,0	41,6	0,4	2,54	2,86	107	8,6	12,5	
	500 - 1 000	1 715	1 564	42,1	41,4	0,3	2,61	3,34	110	9,2	12,5	
	1 000 und mehr	470	451	42,8	42,6	0,1	2,72	2,98	116	9,7	12,7	
	Zusammen	13 860	12 186	42,1	41,7	0,4	2,50	2,86	105	8,6	12,5	
3	unter 100	462	340	42,9	42,6	0,9	2,11	2,55	91	6,4	12,5	
	100 - 500	764	564	42,4	42,1	0,9	2,29	2,77	97	7,4	12,5	
	500 - 1 000	181	143	42,2	42,1	0,7	2,32	2,73	98	7,6	12,5	
	1 000 und mehr	45	43	44,0	43,2	0,7	2,32	3,21	102	8,0	12,8	
	Zusammen	1 452	1 090	42,6	42,3	0,9	2,24	2,71	95	7,2	12,5	
Alle	unter 100	6 089	5 176	42,2	41,9	0,4	2,40	2,70	101	7,9	12,5	
	100 - 500	8 086	7 034	42,1	41,7	0,5	2,53	2,92	107	8,5	12,5	
	500 - 1 000	2 024	1 837	42,1	41,4	0,4	2,64	3,27	111	9,4	12,3	
	1 000 und mehr	561	539	43,1	42,8	0,2	2,71	3,04	116	9,7	12,7	
	Zusammen	16 760	14 586	42,2	41,8	0,4	2,51	2,88	106	8,5	12,5	
b) Wascheindustrie												
1	unter 100	114	104	42,6	42,4	0,3	2,55	3,13	109	8,8	12,3	
	100 - 500	111	100	42,3	41,9	0,5	2,40	2,88	102	8,6	12,5	
	500 - 1 000	13	13	(41,6)	(40,5)	(0,5)	(2,53)	(2,89)	(105)	(5,5)	(12,5)	
	1 000 und mehr	1	1	42,4	42,1	0,4	2,48	2,97	105	8,5	12,4	
	Zusammen	239	218	42,4	42,1	0,4	2,48	2,97	105	8,5	12,4	
2	unter 100	1 172	1 022	42,2	41,8	0,3	2,40	2,63	101	8,3	12,4	
	100 - 500	2 193	1 883	41,8	41,4	0,4	2,53	3,03	106	8,8	12,5	
	500 - 1 000	384	338	41,9	41,3	0,5	2,63	3,23	110	9,0	12,3	
	1 000 und mehr	43	38	41,4	41,3	0,1	2,84	2,86	118	9,3	12,9	
	Zusammen	3 792	3 281	41,9	41,5	0,4	2,51	2,95	105	8,7	12,4	
3	unter 100	314	238	42,4	42,2	0,2	2,17	2,42	92	6,8	12,5	
	100 - 500	454	330	41,8	41,4	0,7	2,28	2,69	95	7,2	12,4	
	500 - 1 000	158	140	42,7	42,0	0,7	2,42	3,06	103	8,5	12,5	
	1 000 und mehr	13	8	42,2	41,8	0,5	2,27	2,75	96	7,3	12,4	
	Zusammen	939	716	42,2	41,8	0,5	2,27	2,75	96	7,3	12,4	
Alle	unter 100	1 600	1 364	42,2	41,9	0,3	2,37	2,65	100	8,1	12,4	
	100 - 500	2 758	2 313	41,8	41,4	0,5	2,49	2,94	104	8,6	12,4	
	500 - 1 000	555	491	42,1	41,4	0,6	2,57	3,17	108	8,8	12,4	
	1 000 und mehr	57	47	41,3	41,2	0,1	2,76	2,78	114	9,1	12,9	
	Zusammen	4 970	4 215	42,0	41,6	0,4	2,46	2,91	103	8,5	12,4	
Nahrungs- und Genußmittelindustrien												
1	unter 100	473	437	43,3	43,0	0,4	1,90	2,63	82	5,4	12,5	
	100 - 500	578	546	43,8	43,2	0,4	1,96	2,49	86	5,7	12,6	
	500 - 1 000	52	45	44,5	43,7	1,7	2,61	3,61	116	8,8	12,2	
	1 000 und mehr	70	68	43,1	41,8	0,2	2,08	3,32	90	6,4	12,4	
	Zusammen	1 173	1 096	43,6	43,0	0,5	1,97	2,73	86	5,8	12,5	
2	unter 100	480	448	45,1	44,7	1,7	2,17	2,60	98	6,6	12,4	
	100 - 500	552	504	45,1	43,7	1,7	2,26	2,86	102	7,4	12,4	
	500 - 1 000	247	239	44,1	42,9	1,8	2,59	2,99	114	8,2	12,4	
	1 000 und mehr	198	175	42,8	40,5	0,5	2,45	2,65	105	8,0	12,3	
	Zusammen	1 477	1 366	44,6	43,5	1,6	2,31	2,79	103	7,4	12,4	
3	unter 100	2 639	2 328	44,7	44,0	1,8	2,07	2,51	93	6,2	12,5	
	100 - 500	4 289	3 932	44,9	44,0	2,2	2,23	2,64	100	7,0	12,4	
	500 - 1 000	1 992	1 842	43,5	42,3	1,5	2,43	2,77	106	7,3	12,5	
	1 000 und mehr	2 319	2 114	43,7	42,6	1,6	2,32	2,94	102	7,7	12,6	
	Zusammen	11 239	10 216	44,4	43,4	1,9	2,25	2,68	100	7,0	12,5	
Alle	unter 100	3 592	3 213	44,6	44,0	1,6	2,07	2,53	92	6,2	12,5	
	100 - 500	5 419	4 982	44,8	43,9	2,0	2,20	2,66	99	6,9	12,4	
	500 - 1 000	2 291	2 126	43,6	42,4	1,5	2,45	2,82	107	7,4	12,5	
	1 000 und mehr	2 587	2 357	43,6	42,4	1,5	2,33	2,93	101	7,7	12,6	
	Zusammen	13 889	12 678	44,3	43,4	1,7	2,23	2,70	99	7,0	12,5	

1) Ohne Kirchensteuer.

4. Erfaßte Arbeiter, durchschnittliche Wochenarbeitszeiten, Arbeitsverdienste und gesetzliche Abzüge der Arbeiter der höchsten tarifmäßigen Altersstufe nach ausgewählten Wirtschaftszweigen, Leistungsgruppen und Betriebsgrößenklassen

b) Weibliche Arbeiter

Leistungsgruppe	Betriebe mit ... bis unter ... Beschäftigten	Erfaßte Arbeiter insgesamt	Darunter in der höchsten tarifmäßigen Altersstufe								gesetzliche Abzüge in % des Bruttoverdienstes	
			erfaßte Arbeiter	bezahlte Wochenarbeitszeit		Bruttostundenverdienst		Bruttowochenverdienst	Lohnsteuer ¹⁾	Arbeitnehmerbeitrag z. Sozialversicher.		
				insgesamt	darunter tatsächlich geleistete Arbeitsstunden	insgesamt	für Mehrarbeitsstunden					
											zusammen	darunter Mehrarbeitsstunden
Anzahl			Std		DM		%					
Getreide- und kartoffelverarbeitende sowie Süßwarenindustrie (ohne Getränkeindustrie)												
1	unter 100	7	7	
	100 - 500	20	17	(45,2)	(45,0)	(2,5)	(2,68)	(2,53)	(121)	(9,0)	(12,4)	
	500 - 1 000	5	5	
	1 000 und mehr	2	2	
	Zusammen	34	31	45,9	45,4	3,2	2,77	3,22	127	9,4	12,1	
2	unter 100	95	84	44,5	44,4	2,1	2,26	2,69	101	6,7	12,5	
	100 - 500	167	143	44,9	43,7	1,7	2,30	2,93	103	7,3	12,3	
	500 - 1 000	66	66	44,6	43,7	2,3	2,42	2,89	108	8,4	12,4	
	1 000 und mehr	128	106	42,9	40,4	0,2	2,37	3,03	102	7,7	12,0	
	Zusammen	456	399	44,2	43,0	1,5	2,33	2,85	103	7,5	12,2	
3	unter 100	750	632	44,2	43,8	1,6	2,09	2,55	92	6,4	12,5	
	100 - 500	1 573	1 413	44,1	43,5	1,9	2,17	2,70	96	7,0	12,4	
	500 - 1 000	567	521	44,0	43,0	2,2	2,21	2,72	97	6,8	12,5	
	1 000 und mehr	1 765	1 571	44,2	43,0	1,8	2,25	2,98	99	7,6	12,5	
	Zusammen	4 655	4 137	44,1	43,3	1,9	2,19	2,79	97	7,1	12,5	
Alle	unter 100	852	723	44,3	43,8	1,7	2,12	2,59	94	6,5	12,5	
	100 - 500	1 760	1 573	44,2	43,5	1,9	2,18	2,71	97	7,0	12,4	
	500 - 1 000	638	592	44,1	43,1	2,3	2,24	2,77	99	7,0	12,5	
	1 000 und mehr	1 895	1 679	44,1	42,9	1,7	2,26	2,98	99	7,6	12,5	
	Zusammen	5 145	4 567	44,2	43,3	1,8	2,21	2,79	97	7,2	12,5	
Fleisch-, fisch- und milchverarbeitende, Zucker- und Fettwarenindustrie												
1	unter 100	19	19	(48,0)	(47,4)	(2,4)	(2,63)	(2,62)	(126)	(8,7)	(12,1)	
	100 - 500	16	15	(45,5)	(45,1)	(2,9)	(2,47)	(3,11)	(112)	(8,7)	(12,3)	
	500 - 1 000	6	6	
	1 000 und mehr	-	-	
	Zusammen	41	40	47,3	46,8	3,0	2,63	2,98	124	8,4	12,1	
2	unter 100	138	135	46,7	46,4	2,7	2,14	2,52	100	6,1	12,4	
	100 - 500	88	85	47,0	45,1	2,9	2,41	3,16	113	8,4	12,0	
	500 - 1 000	23	19	(46,5)	(46,3)	(2,5)	(2,57)	(2,99)	(119)	(8,5)	(12,1)	
	1 000 und mehr	1	1	
	Zusammen	250	240	46,8	45,9	2,8	2,27	2,80	106	7,2	12,2	
3	unter 100	600	546	45,5	44,9	2,2	2,14	2,67	97	6,5	12,4	
	100 - 500	1 062	1 010	46,4	45,1	2,9	2,33	2,83	108	7,7	12,3	
	500 - 1 000	455	421	44,8	43,5	1,2	2,54	2,95	114	7,8	12,4	
	1 000 und mehr	145	141	43,9	43,2	0,7	2,33	2,72	102	7,8	12,0	
	Zusammen	2 262	2 118	45,7	44,6	2,2	2,32	2,80	106	7,4	12,3	
Alle	unter 100	757	700	45,8	45,3	2,3	2,16	2,64	99	6,5	12,4	
	100 - 500	1 166	1 110	46,5	45,1	2,9	2,34	2,86	109	7,7	12,3	
	500 - 1 000	484	446	44,9	43,7	1,3	2,55	2,97	115	7,9	12,4	
	1 000 und mehr	146	142	43,9	43,2	0,7	2,33	2,72	102	7,8	12,0	
	Zusammen	2 553	2 398	45,8	44,8	2,3	2,32	2,80	106	7,4	12,3	
Ubrige Ernährungsindustrie (ohne Getränkeindustrie)												
1	unter 100	5	5	
	100 - 500	11	11	(50,1)	(49,2)	(7,1)	(2,15)	(2,40)	(108)	(7,4)	(12,5)	
	500 - 1 000	-	-	
	1 000 und mehr	-	-	
	Zusammen	16	16	(49,0)	(47,8)	(5,7)	(2,16)	(2,42)	(106)	(8,2)	(12,6)	
2	unter 100	97	94	45,4	44,5	2,0	2,14	2,75	97	6,7	12,3	
	100 - 500	118	115	45,6	43,8	2,3	2,17	2,60	99	7,2	12,7	
	500 - 1 000	31	31	49,3	47,7	5,7	2,43	3,12	120	7,7	12,3	
	1 000 und mehr	12	12	(47,8)	(44,8)	(4,7)	(2,12)	(2,44)	(101)	(6,5)	(12,7)	
	Zusammen	258	252	46,1	44,6	2,7	2,19	2,76	101	7,1	12,5	
3	unter 100	616	532	45,9	45,5	2,9	1,90	2,30	87	6,0	12,5	
	100 - 500	709	638	47,1	46,1	3,9	2,02	2,30	95	6,6	12,3	
	500 - 1 000	259	232	45,0	43,9	2,3	2,23	2,52	101	7,4	12,8	
	1 000 und mehr	74	70	46,8	45,9	3,2	2,13	2,36	100	6,0	13,0	
	Zusammen	1 658	1 472	46,3	45,5	3,2	2,01	2,33	93	6,5	12,5	
Alle	unter 100	718	631	45,9	45,4	2,7	1,94	2,34	89	6,1	12,4	
	100 - 500	838	764	46,9	45,8	3,7	2,04	2,33	96	6,7	12,3	
	500 - 1 000	290	263	45,5	44,4	2,7	2,26	2,67	103	7,5	12,7	
	1 000 und mehr	86	82	46,9	45,8	3,4	2,13	2,38	100	6,1	12,9	
	Zusammen	1 932	1 740	46,3	45,4	3,2	2,04	2,38	95	6,6	12,5	

1) Ohne Kirchensteuer.

4. Erfafte Arbeiter, durchschnittliche Wochenarbeitszeiten, Arbeitsverdienste und gesetzliche Abzüge der Arbeiter der höchsten tarifmäßigen Altersstufe nach ausgewählten Wirtschaftszweigen, Leistungsgruppen und Betriebsgrößenklassen

b) Weibliche Arbeiter

Leistungsgruppe	Betriebe mit ... bis unter ... Beschäftigten	Erfafte Arbeiter insgesamt	Darunter in der höchsten tarifmäßigen Altersstufe							gesetzliche Abzüge in % des Bruttoverdienstes	
			erfaßte Arbeiter	bezahlte Wochenarbeitszeit		Bruttostundenverdienst		Bruttowochenverdienst	Lohnsteuer ¹⁾	Arbeitnehmerbeitrag z. Sozialversicher.	
				insgesamt	darunter tatsächlich geleistete Arbeitsstunden	insgesamt	für Mehrarbeitsstunden				
											zusammen
			Anzahl	Std		DM			%		
Getränkeindustrie											
1	unter 100	6	6
	100 - 500	6	5
	500 - 1 000	1	1
	1 000 und mehr	13	12	(45,8)	(44,9)	(0,8)	(2,36)	(3,40)	(108)	(5,5)	(12,6)
2	Zusammen										
	unter 100	40	37	43,8	43,1	0,3	2,28	2,64	100	6,7	12,4
	100 - 500	18	18	(46,4)	(41,3)	(3,2)	(2,51)	(2,81)	(116)	(10,0)	(12,4)
	500 - 1 000	39	39	43,2	41,7	1,2	2,73	2,81	118	9,2	12,2
3	1 000 und mehr	97	94	44,1	42,2	1,2	2,51	2,79	110	8,5	12,3
	Zusammen										
	unter 100	517	470	43,5	42,4	1,0	2,19	2,71	95	6,2	12,5
	100 - 500	528	478	44,0	42,8	1,2	2,36	2,87	104	7,2	12,5
Alle	500 - 1 000	276	249	43,1	42,0	0,5	2,50	3,44	108	7,8	12,4
	1 000 und mehr	64	64	42,5	40,6	1,3	2,92	3,78	124	10,9	14,0
	Zusammen	1 385	1 261	43,6	42,4	1,0	2,35	2,92	103	7,2	12,6
	unter 100	563	513	43,5	42,4	0,9	2,19	2,72	95	6,2	12,5
Alle	100 - 500	552	501	44,2	42,8	1,2	2,37	2,86	105	7,3	12,5
	500 - 1 000	316	289	43,2	42,0	0,6	2,53	3,26	109	8,0	12,4
	1 000 und mehr	64	64	42,5	40,6	1,3	2,92	3,78	124	10,9	14,0
	Zusammen	1 495	1 367	43,6	42,4	1,0	2,36	2,91	103	7,3	12,6
Tabakverarbeitende Industrie											
1	unter 100	436	400	42,7	42,5	0,2	1,84	2,38	79	5,0	12,6
	100 - 500	525	498	43,2	42,7	0,2	1,91	2,21	83	5,3	12,6
	500 - 1 000	40	33	42,7	41,5	0,3	2,45	3,44	104	8,6	12,3
	1 000 und mehr	66	66	42,9	41,5	0,2	2,06	3,32	88	6,4	12,4
2	Zusammen	1 069	997	43,0	42,5	0,2	1,91	2,42	82	5,4	12,6
	unter 100	110	98	43,9	43,5	0,3	2,13	2,20	94	6,8	12,5
	100 - 500	161	143	43,2	42,8	0,4	2,18	2,53	94	6,5	12,5
	500 - 1 000	88	84	41,3	40,0	0,2	2,74	3,15	113	7,7	12,7
3	1 000 und mehr	57	56	41,3	39,4	0,3	2,71	2,92	112	8,6	12,8
	Zusammen	416	381	42,7	41,9	0,3	2,36	2,56	101	7,2	12,6
	unter 100	156	148	42,3	41,8	0,5	2,05	2,61	87	5,6	12,7
	100 - 500	417	393	41,6	40,9	0,4	2,37	3,13	98	5,3	12,5
Alle	500 - 1 000	435	419	40,9	39,3	0,9	2,67	2,86	109	6,8	12,7
	1 000 und mehr	271	268	40,3	39,3	0,2	2,70	2,31	109	7,8	12,9
	Zusammen	1 279	1 228	41,2	40,1	0,5	2,50	2,85	103	6,5	12,7
	unter 100	702	646	42,8	42,5	0,3	1,93	2,43	83	5,4	12,6
Alle	100 - 500	1 103	1 034	42,6	42,0	0,3	2,12	2,75	90	5,5	12,5
	500 - 1 000	563	536	41,1	39,6	0,8	2,67	2,89	110	7,1	12,7
	1 000 und mehr	396	390	40,9	39,7	0,2	2,59	2,55	106	7,7	12,8
	Zusammen	2 764	2 606	42,1	41,3	0,4	2,25	2,73	95	6,2	12,6
Baugewerbe											
1	unter 100	8	7
	100 - 500	1	1
	500 - 1 000	-	-
	1 000 und mehr	-	-
2	Zusammen	9	8
	unter 100	22	17	(45,0)	(44,5)	(0,8)	(2,80)	(2,62)	(126)	(9,7)	(12,4)
	100 - 500	12	12	(42,8)	(41,3)	(0,4)	(2,50)	(3,09)	(107)	(8,1)	(12,4)
	500 - 1 000	2	2
3	1 000 und mehr	36	31	44,0	43,2	0,6	2,71	2,75	119	8,8	12,4
	Zusammen										
	unter 100	90	80	43,7	43,1	0,9	2,50	3,27	109	7,6	12,0
	100 - 500	85	85	43,6	42,9	1,4	2,55	3,35	111	8,0	12,6
Alle	500 - 1 000	37	37	44,0	43,5	1,2	2,53	3,08	111	7,9	12,5
	1 000 und mehr	30	30	46,3	46,1	4,1	2,64	3,12	122	10,0	12,4
	Zusammen	242	232	44,0	43,5	1,5	2,54	3,22	112	8,1	12,4
	unter 100	120	104	44,1	43,6	1,1	2,63	3,44	116	8,3	12,0
Alle	100 - 500	98	98	43,5	42,7	1,3	2,55	3,35	111	8,1	12,5
	500 - 1 000	39	39	43,9	43,5	1,2	2,56	3,08	112	7,8	12,5
	1 000 und mehr	30	30	46,3	46,1	4,1	2,64	3,12	122	10,0	12,4
	Zusammen	287	271	44,1	43,5	1,5	2,59	3,27	114	8,4	12,3

1) Ohne Kirchensteuer.

4. Erfafte Arbeiter, durchschnittliche Wochenarbeitszeiten, Arbeitsverdienste und gesetzliche Abzüge der Arbeiter der höchsten tarifmäßigen Altersstufe nach ausgewählten Wirtschaftszweigen, Leistungsgruppen und Betriebsgrößenklassen

b) Weibliche Arbeiter

Leistungsgruppe	Betriebe mit ... bis unter ... Beschäftigten	Erfafte Arbeiter insgesamt	Darunter in der höchsten tarifmäßigen Altersstufe							gesetzliche Abzüge in % des Bruttoverdienstes	
			erfaßte Arbeiter	bezahlte Wochenarbeitszeit		Bruttostundenverdienst		Bruttowochenverdienst	Lohn-1) steuer	Arbeitnehmer beitrags Sozialversicher.	
				insgesamt	darunter tatsächlich geleistete Arbeitsstunden	insgesamt	für Mehrarbeitsstunden				
											zusammen
Anzahl			Std		DM						
Dienstleistungen, soweit von Unternehmen und Freien Berufen erbracht ²⁾											
1	unter 20	714	667	47,9	47,7	0,3	2,67	3,23	128	9,6	11,9
	20 - 50	505	487	47,3	46,9	0,3	2,81	3,07	133	9,9	11,6
	50 - 100	279	264	49,7	49,1	0,6	2,70	2,86	134	10,0	11,8
	100 - 500	238	232	48,8	48,6	0,8	2,79	3,18	136	10,3	11,7
	500 - 1 000	15	14	(46,5)	(46,3)	(0,2)	(2,93)	(2,50)	(136)	(9,2)	(12,5)
	1 000 und mehr Zusammen	1 751	1 664	48,1	47,8	0,4	2,74	3,09	132	9,9	11,8
2	unter 20	1 981	1 830	45,1	44,8	0,5	2,17	2,38	98	7,1	12,2
	20 - 50	1 216	1 140	46,0	45,6	0,5	2,25	2,57	103	7,8	12,2
	50 - 100	702	651	45,9	45,6	0,7	2,22	2,53	102	7,9	12,3
	100 - 500	669	631	44,7	44,3	0,7	2,39	2,66	107	7,9	12,3
	500 - 1 000	74	71	44,2	43,8	0,7	2,75	2,56	121	10,2	12,7
	1 000 und mehr Zusammen	4 642	4 323	45,4	45,0	0,6	2,24	2,51	102	7,6	12,2
3	unter 20	2 383	2 070	46,1	45,9	0,5	1,88	2,30	87	5,9	12,3
	20 - 50	1 700	1 529	46,5	46,2	0,6	1,91	2,33	89	5,9	12,4
	50 - 100	846	779	47,3	46,7	0,8	1,95	2,39	92	6,4	12,2
	100 - 500	1 000	935	45,6	45,0	1,0	2,12	2,55	97	6,7	12,4
	500 - 1 000	172	167	44,9	44,7	0,7	2,42	2,60	108	7,2	12,4
	1 000 und mehr Zusammen	6 101	5 480	46,3	45,9	0,6	1,95	2,40	90	6,2	12,3
Alle	unter 20	5 078	4 567	46,0	45,7	0,5	2,12	2,42	97	7,1	12,2
	20 - 50	3 421	3 156	46,4	46,1	0,5	2,17	2,48	101	7,4	12,1
	50 - 100	1 827	1 694	47,1	46,6	0,8	2,17	2,50	102	7,7	12,2
	100 - 500	1 907	1 798	45,7	45,2	0,8	2,30	2,66	105	7,8	12,3
	500 - 1 000	261	252	44,8	44,5	0,7	2,54	2,58	114	8,2	12,5
	1 000 und mehr Zusammen	12 494	11 467	46,2	45,9	0,6	2,18	2,51	101	7,4	12,2
Gaststätten- und Beherbergungsgewerbe											
1	unter 20	640	596	48,7	48,5	0,3	2,73	3,30	133	10,0	11,8
	20 - 50	478	461	47,8	47,5	0,2	2,83	3,25	135	10,1	11,6
	50 - 100	256	243	50,3	49,7	0,5	2,73	2,82	137	10,2	11,8
	100 - 500	219	214	49,6	49,4	0,7	2,81	3,19	139	10,3	11,7
	500 - 1 000	14	13	(47,0)	(46,7)	(0,2)	(2,95)	(2,50)	(138)	(9,6)	(12,5)
	1 000 und mehr Zusammen	1 607	1 527	48,8	48,5	0,3	2,77	3,15	135	10,1	11,7
2	unter 20	781	732	48,4	47,9	0,4	2,30	2,85	111	8,4	12,0
	20 - 50	603	562	48,7	48,4	0,4	2,28	2,53	111	8,5	12,0
	50 - 100	278	263	49,9	49,5	0,4	2,13	2,01	106	8,3	12,1
	100 - 500	213	205	48,8	48,2	0,6	2,25	2,62	109	7,8	12,2
	500 - 1 000	17	17	(48,2)	(48,2)	(1,1)	(2,73)	(2,56)	(132)	(10,1)	(12,4)
	1 000 und mehr Zusammen	1 892	1 779	48,7	48,3	0,4	2,27	2,59	110	8,4	12,0
3	unter 20	1 587	1 383	48,0	47,7	0,4	1,87	2,33	90	6,3	12,2
	20 - 50	1 029	926	48,6	48,4	0,5	1,83	2,18	89	6,0	12,3
	50 - 100	492	456	50,0	49,4	0,9	1,83	2,21	92	6,1	12,0
	100 - 500	451	422	49,5	49,2	1,2	1,91	2,44	95	6,2	12,3
	500 - 1 000	70	69	48,2	48,2	0,6	2,11	1,95	102	7,0	12,1
	1 000 und mehr Zusammen	3 629	3 256	48,6	48,3	0,6	1,86	2,29	91	6,2	12,2
Alle	unter 20	3 008	2 711	48,3	47,9	0,4	2,18	2,62	105	7,9	12,0
	20 - 50	2 110	1 949	48,4	48,1	0,4	2,19	2,40	106	8,0	12,0
	50 - 100	1 026	962	50,0	49,5	0,6	2,14	2,28	107	8,0	11,9
	100 - 500	883	841	49,3	49,0	1,0	2,22	2,62	110	7,9	12,1
	500 - 1 000	101	99	48,0	48,0	0,7	2,32	2,15	112	8,0	12,2
	1 000 und mehr Zusammen	7 128	6 562	48,7	48,4	0,5	2,18	2,49	106	8,0	12,0
Wascherei, Chemische Reinigung, Heißmanglelei u.ä.											
1	unter 20	74	71	43,7	43,4	0,4	2,15	2,82	94	5,6	12,5
	20 - 50	27	26	(44,7)	(43,0)	(1,5)	(2,43)	(2,65)	(109)	(5,6)	(12,4)
	50 - 100	23	21	(45,6)	(45,2)	(2,4)	(2,42)	(2,94)	(110)	(8,2)	(12,4)
	100 - 500	19	18	(43,3)	(43,3)	(1,3)	(2,63)	(3,11)	(114)	(9,8)	(12,3)
	500 - 1 000	1	1	-	-	-	-	-	-	-	-
	1 000 und mehr Zusammen	144	137	44,1	43,6	1,0	2,31	2,86	102	6,6	12,4
2	unter 20	1 200	1 098	42,6	42,3	0,5	8,07	2,16	88	6,1	12,4
	20 - 50	613	578	43,1	42,8	0,6	2,21	2,59	95	7,0	12,4
	50 - 100	424	388	42,9	42,6	0,9	2,29	2,70	98	7,7	12,5
	100 - 500	456	426	42,4	42,1	0,7	2,46	2,68	104	8,0	12,4
	500 - 1 000	57	54	42,4	41,9	0,6	2,76	2,55	117	10,2	12,8
	1 000 und mehr Zusammen	2 750	2 544	42,7	42,4	0,6	2,22	2,47	95	7,0	12,4
3	unter 20	796	687	42,5	42,3	0,5	1,91	2,25	81	5,2	12,5
	20 - 50	671	603	43,2	42,9	0,7	2,04	2,51	88	5,9	12,4
	50 - 100	354	323	43,3	42,8	0,8	2,13	2,67	92	6,9	12,6
	100 - 500	549	513	42,1	41,3	0,7	2,31	2,69	97	7,2	12,5
	500 - 1 000	102	98	42,3	41,9	0,7	2,66	3,01	112	7,5	12,6
	1 000 und mehr Zusammen	2 472	2 224	42,7	42,3	0,7	2,10	2,55	90	6,2	12,5
Alle	unter 20	2 070	1 856	42,6	42,4	0,5	2,02	2,21	86	5,8	12,4
	20 - 50	1 311	1 207	43,2	42,8	0,7	2,13	2,55	92	6,5	12,4
	50 - 100	801	732	43,2	42,7	0,9	2,22	2,71	96	7,4	12,6
	100 - 500	1 024	957	42,2	41,7	0,7	2,39	2,70	101	7,6	12,4
	500 - 1 000	160	153	42,3	41,9	0,7	2,69	2,86	114	8,3	12,7
	1 000 und mehr Zusammen	5 366	4 905	42,8	42,4	0,7	2,17	2,52	93	6,7	12,5

1) Ohne Kirchensteuer.- 2) Ausgewählte Wirtschaftszweige.

5. Erfaste Arbeiter, durchschnittliche Wochenarbeitszeiten, Arbeitsverdienste und gesetzliche Abzüge der Arbeiter der höchsten tarifmäßigen Altersstufe nach zusammengefaßten Wirtschaftszweigen, Betriebsgrößeklassen, Leistungsgruppen und Lohnformen

a) Männliche Arbeiter

Be- triebe mit ... unter ... Beschäf- tigten	Lei- stungs- gruppe	Lohnform	Darunter in der höchsten tarifmäßigen Altersstufe										gesetzliche Abzüge in % des Bruttoverdienstes	
			Erfaste Arbeiter ins- gesamt	erfaßte Arbeiter	ins- gesamt	bezahlte Wochenarbeitszeit		Brutto- stundenverdienst		Brutto- wochen- ver- dienste				
						zusammen	darunter Mehr- arbeits- stunden	ins- gesamt	für Mehr- arbeits- stunden					
											Anzahl	Std	DM	%
Erfaste Wirtschaftszweige insgesamt														
unter 100	1	Zeitlohn	86 174	80 689	47,6	46,9	3,3	3,47	4,08	165	8,5	11,6		
		Leistungslohn	10 428	10 111	45,7	45,1	1,6	4,50	4,54	206	10,7	10,2		
		Zeit- und Leistungslohn	20 226	19 231	47,2	46,4	3,1	4,10	4,27	194	10,1	10,7		
		Zusammen	116 828	110 031	47,3	46,7	3,1	3,67	4,13	174	9,0	11,2		
	2	Zeitlohn	35 489	33 672	48,2	47,5	3,7	3,09	3,69	149	7,6	11,9		
		Leistungslohn	4 344	4 227	46,0	45,1	2,1	3,91	4,13	180	9,1	11,0		
		Zeit- und Leistungslohn	8 077	7 752	47,8	46,9	3,8	3,61	3,81	172	8,8	11,2		
		Zusammen	47 910	45 651	48,0	47,2	3,6	3,25	3,73	156	7,9	11,6		
	3	Zeitlohn	25 392	22 915	47,1	46,6	3,1	2,90	3,49	136	7,1	12,0		
		Leistungslohn	1 903	1 800	46,4	45,7	2,1	3,72	3,69	172	9,1	11,1		
		Zeit- und Leistungslohn	4 249	3 904	47,6	46,8	3,6	3,48	3,85	165	8,9	11,3		
		Zusammen	31 544	28 619	47,2	46,6	3,1	3,03	3,55	143	7,5	11,8		
	Alle	Zeitlohn	147 055	137 276	47,7	47,0	3,3	3,28	3,88	157	8,1	11,7		
		Leistungslohn	16 675	16 138	45,8	45,1	1,8	4,26	4,30	195	10,1	10,5		
		Zeit- und Leistungslohn	32 552	30 887	47,5	46,6	3,4	3,90	4,07	185	9,7	10,9		
		Zusammen	196 282	184 301	47,4	46,8	3,2	3,47	3,94	164	8,6	11,4		
100 500	1	Zeitlohn	64 453	60 981	48,2	46,9	4,8	3,60	4,29	173	8,7	11,3		
		Leistungslohn	15 977	15 433	45,3	44,0	2,4	4,12	4,72	187	9,6	10,9		
		Zeit- und Leistungslohn	15 823	15 076	47,8	46,5	4,2	4,10	4,32	196	10,2	10,6		
		Zusammen	96 253	91 490	47,7	46,4	4,3	3,76	4,33	179	9,1	11,1		
	2	Zeitlohn	33 861	32 339	48,0	46,7	4,7	3,18	3,86	153	7,7	11,7		
		Leistungslohn	11 186	10 848	45,4	43,9	2,6	3,74	4,39	169	8,6	11,4		
		Zeit- und Leistungslohn	9 981	9 603	47,1	45,7	3,9	3,60	4,00	170	8,7	11,4		
		Zusammen	55 028	52 790	47,3	45,9	4,1	3,37	3,95	159	8,1	11,6		
	3	Zeitlohn	19 664	17 952	48,1	47,0	4,6	2,99	3,61	144	7,3	11,8		
		Leistungslohn	2 315	2 191	46,0	44,5	2,8	3,53	3,90	162	8,4	11,5		
		Zeit- und Leistungslohn	3 918	3 637	47,8	46,5	4,4	3,43	3,71	164	8,8	11,4		
		Zusammen	25 897	23 780	47,8	46,7	4,4	3,11	3,64	149	7,7	11,7		
	Alle	Zeitlohn	117 978	111 272	48,1	46,9	4,8	3,38	4,06	163	8,2	11,5		
		Leistungslohn	29 478	28 472	45,4	44,0	2,5	3,93	4,52	178	9,2	11,1		
		Zeit- und Leistungslohn	29 722	28 316	47,6	46,2	4,1	3,85	4,14	183	9,6	11,0		
		Zusammen	177 178	168 060	47,6	46,3	4,3	3,55	4,12	169	8,6	11,3		
500 1 000	1	Zeitlohn	23 916	22 574	47,6	46,0	4,7	3,66	4,45	174	8,7	11,2		
		Leistungslohn	8 836	8 500	45,1	43,5	2,7	3,99	4,88	180	9,1	11,2		
		Zeit- und Leistungslohn	4 032	3 842	47,1	45,4	4,1	4,08	4,59	192	9,8	10,7		
		Zusammen	36 784	34 916	46,9	45,3	4,1	3,78	4,53	178	8,9	11,2		
	2	Zeitlohn	13 276	12 747	47,1	45,3	4,0	3,24	3,97	152	7,4	11,6		
		Leistungslohn	7 639	7 475	45,3	43,7	2,8	3,69	4,55	167	8,2	11,5		
		Zeit- und Leistungslohn	3 512	3 396	46,5	44,8	3,6	3,59	4,19	167	8,1	11,4		
		Zusammen	24 427	23 618	46,4	44,7	3,6	3,43	4,15	159	7,8	11,6		
	3	Zeitlohn	6 132	5 596	47,3	45,8	4,4	3,06	3,79	145	7,2	11,8		
		Leistungslohn	1 289	1 220	46,3	44,3	3,4	3,49	4,30	161	8,3	11,5		
		Zeit- und Leistungslohn	1 041	989	47,2	45,8	4,2	3,51	3,94	166	8,3	11,4		
		Zusammen	8 462	7 805	47,1	45,6	4,2	3,18	3,87	150	7,6	11,7		
	Alle	Zeitlohn	43 324	40 917	47,4	45,8	4,4	3,45	4,22	163	8,1	11,4		
		Leistungslohn	17 764	17 195	45,3	43,7	2,8	3,82	4,68	173	8,7	11,4		
		Zeit- und Leistungslohn	8 585	8 227	46,8	45,2	3,9	3,81	4,35	179	9,0	11,1		
		Zusammen	69 673	66 339	46,8	45,2	3,9	3,59	4,32	168	8,4	11,4		
1 000 u. mehr	1	Zeitlohn	67 798	65 025	45,7	43,5	3,6	3,76	4,66	172	8,1	11,4		
		Leistungslohn	56 135	55 140	43,6	41,5	2,5	4,23	5,33	185	8,1	11,5		
		Zeit- und Leistungslohn	6 814	6 478	46,0	44,0	3,5	4,00	4,77	184	9,2	11,1		
		Zusammen	130 747	126 643	44,8	42,7	3,1	3,97	4,90	178	8,2	11,5		
	2	Zeitlohn	39 413	38 185	45,1	42,7	2,6	3,35	4,12	151	6,7	11,7		
		Leistungslohn	44 631	43 755	43,9	41,7	1,9	3,89	4,88	170	7,9	11,4		
		Zeit- und Leistungslohn	6 354	6 113	44,9	42,7	2,6	3,72	4,58	167	8,2	11,5		
		Zusammen	90 398	88 053	44,5	42,2	2,2	3,64	4,47	162	7,5	11,6		
	3	Zeitlohn	15 049	13 661	44,9	42,5	2,8	3,07	3,87	138	6,2	12,0		
		Leistungslohn	7 351	7 093	43,8	41,5	1,6	3,72	4,58	163	7,6	11,6		
		Zeit- und Leistungslohn	1 400	1 295	46,1	44,0	3,7	3,48	4,02	160	7,9	11,6		
		Zusammen	23 800	22 049	44,6	42,3	2,4	3,30	4,04	147	6,8	11,8		
	Alle	Zeitlohn	122 260	116 871	45,4	43,1	3,2	3,55	4,44	161	7,5	11,6		
		Leistungslohn	108 117	105 988	43,7	41,6	2,2	4,05	5,13	177	8,0	11,5		
		Zeit- und Leistungslohn	14 568	13 886	45,5	43,5	3,1	3,83	4,62	174	8,6	11,3		
		Zusammen	244 945	236 745	44,7	42,5	2,7	3,79	4,70	169	7,8	11,5		
Alle Be- triebs- größen- klassen	1	Zeitlohn	242 341	229 269	47,2	45,9	3,9	3,60	4,34	170	8,5	11,4		
		Leistungslohn	91 376	89 184	44,3	42,5	2,4	4,22	5,12	187	8,8	11,2		
		Zeit- und Leistungslohn	46 895	44 627	47,2	46,0	3,6	4,09	4,39	193	10,0	10,7		
		Zusammen	380 612	363 080	46,5	45,1	3,5	3,81	4,48	177	8,7	11,3		
	2	Zeitlohn	122 039	116 943	47,0	45,5	3,6	3,21	3,88	151	7,3	11,7		
		Leistungslohn	67 800	66 305	44,4	42,5	2,1	3,84	4,68	171	8,1	11,4		
		Zeit- und Leistungslohn	27 924	26 864	46,8	45,3	3,5	3,63	4,06	170	8,5	11,4		
		Zusammen	217 763	210 112	46,2	44,5	3,1	3,46	4,08	160	7,7	11,6		
	3	Zeitlohn	66 237	60 124	46,9	45,7	3,6	2,98	3,64	140	7,0	11,9		
		Leistungslohn	12 858	12 304	44,8	42,9	2,1	3,66	4,24	164	8,0	11,5		
		Zeit- und Leistungslohn	10 608	9 825	47,5	46,2	4,0	3,46	3,81	164	8,6	11,4		
		Zusammen	89 703	82 253	46,7	45,3	3,4	3,14	3,72	146	7,4	11,8		
	Alle	Zeitlohn	430 617	406 336	47,1	45,7	3,8	3,40	4,12	160	8,0	11,6		
		Leistungslohn	172 034	167 793	44,4	42,6	2,3	4,03	4,90	179	8,5	11,3		
		Zeit- und Leistungslohn	85 427	81 316	47,1	45,8	3,6	3,86	4,21	182	9,4	11,0		
		Zusammen	688 078	655 445	46,4	44,9	3,4	3,61	4,26	168	8,3	11,4		

1) Ohne Kirchensteuer.

5. Erfaßte Arbeiter, durchschnittliche Wochenarbeitszeiten, Arbeitsverdienste und gesetzliche Abzüge der Arbeiter der höchsten tarifmäßigen Altersstufe nach zusammengefaßten Wirtschaftszweigen, Betriebsgrößenklassen, Leistungsgruppen und Lohnformen

a) Männliche Arbeiter

Betriebe mit ... bis unter ... Beschäftigten	Leistungsgruppe	Lohnform	Erfaßte Arbeiter insgesamt	Darunter in der höchsten tarifmäßigen Altersstufe							gesetzliche Abzüge in % des Bruttoverdienstes	
				erfaßte Arbeiter	bezahlte Wochenarbeitszeit		Bruttostundenverdienst		Bruttowochenverdienste	Lohnsteuer ¹⁾	Arbeitnehmerbeitrag z. Sozialversicherung	
					insgesamt	sammen	darunter Mehrarbeitsstunden	insgesamt				für Mehrarbeitsstunden
Produzierendes Gewerbe												
unter 100	1	Zeitlohn	71 170	66 730	47,0	46,2	3,2	3,53	4,17	166	8,5	11,6
		Leistungslohn	9 155	8 887	45,3	44,7	1,6	4,59	4,63	208	10,7	10,1
		Zeit- und Leistungslohn	17 496	16 657	46,7	45,9	3,0	4,20	4,38	196	10,3	10,6
		Zusammen	97 821	92 274	46,8	46,0	3,0	3,75	4,23	175	9,1	11,2
	2	Zeitlohn	26 000	24 633	47,7	46,8	3,7	3,16	3,74	151	7,6	11,8
		Leistungslohn	3 917	3 810	45,7	44,7	2,1	4,00	4,24	183	9,2	11,0
		Zeit- und Leistungslohn	4 708	6 453	47,7	46,5	3,9	3,69	3,85	176	8,9	11,2
		Zusammen	36 625	34 896	47,5	46,5	3,6	3,34	3,79	159	8,1	11,6
	3	Zeitlohn	18 569	16 746	46,8	46,1	3,0	2,97	3,51	139	7,0	12,0
		Leistungslohn	1 656	1 568	46,3	45,4	2,2	3,80	3,74	176	9,1	11,0
		Zeit- und Leistungslohn	3 383	3 107	47,4	46,4	3,6	3,58	3,80	170	9,0	11,2
		Zusammen	23 608	21 421	46,8	46,1	3,1	3,12	3,57	146	7,5	11,8
	Alle	Zeitlohn	115 739	108 109	47,1	46,3	3,3	3,36	3,96	158	8,1	11,7
		Leistungslohn	14 728	14 265	45,5	44,8	1,8	4,34	4,39	198	10,2	10,4
		Zeit- und Leistungslohn	27 587	26 217	47,0	46,1	3,3	4,00	4,15	188	9,8	10,8
		Zusammen	158 054	148 591	46,9	46,1	3,1	3,56	4,02	167	8,7	11,4
100 - 500	1	Zeitlohn	61 414	58 205	48,1	46,8	4,8	3,61	4,31	174	8,7	11,3
		Leistungslohn	15 729	15 208	45,3	44,0	2,4	4,12	4,73	186	9,6	10,9
		Zeit- und Leistungslohn	15 065	14 411	47,6	46,3	4,1	4,13	4,39	197	10,2	10,6
		Zusammen	92 208	87 824	47,5	46,2	4,3	3,78	4,36	180	9,1	11,1
	2	Zeitlohn	32 243	30 813	47,9	46,5	4,7	3,19	3,86	153	7,7	11,7
		Leistungslohn	11 061	10 728	45,3	43,9	2,6	3,73	4,39	169	8,6	11,4
		Zeit- und Leistungslohn	9 679	9 312	47,1	45,6	3,9	3,61	4,00	170	8,7	11,4
		Zusammen	52 983	50 853	47,2	45,8	4,1	3,38	3,95	159	8,1	11,6
	3	Zeitlohn	18 053	16 469	47,9	46,8	4,6	3,00	3,57	144	7,3	11,9
		Leistungslohn	2 273	2 151	45,9	44,4	2,8	3,53	3,90	162	8,4	11,5
		Zeit- und Leistungslohn	3 630	3 373	47,8	46,4	4,4	3,46	3,73	166	8,8	11,4
		Zusammen	23 956	21 993	47,7	46,5	4,4	3,12	3,61	149	7,7	11,7
	Alle	Zeitlohn	111 710	105 487	48,0	46,7	4,7	3,39	4,07	163	8,2	11,5
		Leistungslohn	29 063	28 087	45,3	44,0	2,5	3,93	4,52	178	9,1	11,2
		Zeit- und Leistungslohn	28 374	27 096	47,5	46,1	4,1	3,87	4,18	184	9,6	10,9
		Zusammen	169 147	160 670	47,5	46,1	4,3	3,56	4,13	169	8,6	11,3
500 - 1 000	1	Zeitlohn	23 621	22 298	47,6	45,9	4,7	3,66	4,45	174	8,7	11,2
		Leistungslohn	8 834	8 498	45,0	43,5	2,7	3,99	4,88	180	9,1	11,2
		Zeit- und Leistungslohn	3 927	3 753	47,0	45,4	4,2	4,09	4,62	192	9,7	10,7
		Zusammen	36 382	34 549	46,9	45,3	4,1	3,78	4,54	177	8,9	11,2
	2	Zeitlohn	13 119	12 598	47,0	45,2	4,0	3,23	3,96	152	7,4	11,6
		Leistungslohn	7 619	7 455	45,3	43,7	2,8	3,69	4,55	167	8,2	11,5
		Zeit- und Leistungslohn	3 481	3 365	46,5	44,8	3,6	3,59	4,20	167	8,1	11,4
		Zusammen	24 219	23 418	46,4	44,7	3,6	3,43	4,14	159	7,8	11,6
	3	Zeitlohn	5 902	5 376	47,3	45,7	4,4	3,06	3,76	145	7,3	11,8
		Leistungslohn	1 287	1 218	46,2	44,2	3,4	3,49	4,30	161	8,3	11,5
		Zeit- und Leistungslohn	1 015	963	47,2	45,8	4,2	3,54	3,95	167	8,3	11,4
		Zusammen	8 204	7 557	47,1	45,5	4,2	3,19	3,86	150	7,6	11,7
	Alle	Zeitlohn	42 642	40 272	47,4	45,7	4,4	3,45	4,22	163	8,1	11,4
		Leistungslohn	17 740	17 171	45,2	43,6	2,8	3,82	4,68	173	8,7	11,4
		Zeit- und Leistungslohn	8 423	8 081	46,8	45,2	3,9	3,82	4,37	179	8,9	11,1
		Zusammen	68 805	65 524	46,7	45,1	3,9	3,59	4,33	168	8,4	11,4
1 000 u. mehr	1	Zeitlohn	67 557	64 786	45,7	43,5	3,6	3,76	4,66	172	8,1	11,4
		Leistungslohn	56 126	55 131	43,6	41,5	2,5	4,23	5,33	184	8,1	11,5
		Zeit- und Leistungslohn	6 814	6 478	45,9	44,0	3,5	4,00	4,77	184	9,2	11,1
		Zusammen	130 497	126 395	44,8	42,6	3,1	3,97	4,90	178	8,2	11,5
	2	Zeitlohn	39 350	38 122	45,1	42,7	2,6	3,34	4,11	151	6,7	11,7
		Leistungslohn	44 630	43 754	43,8	41,7	1,9	3,89	4,88	170	7,9	11,4
		Zeit- und Leistungslohn	6 354	6 113	44,8	42,7	2,6	3,72	4,58	167	8,2	11,5
		Zusammen	90 334	87 989	44,4	42,2	2,2	3,64	4,47	162	7,5	11,6
	3	Zeitlohn	14 322	12 936	44,9	42,5	2,7	3,03	3,79	136	6,2	12,1
		Leistungslohn	7 350	7 093	43,8	41,5	1,6	3,72	4,58	163	7,6	11,6
		Zeit- und Leistungslohn	1 391	1 286	46,0	44,0	3,8	3,48	4,02	160	7,9	11,6
		Zusammen	23 063	21 315	44,6	42,2	2,4	3,28	3,99	146	6,8	11,9
	Alle	Zeitlohn	121 229	115 844	45,4	43,1	3,1	3,54	4,43	161	7,5	11,6
		Leistungslohn	108 106	105 978	43,7	41,6	2,2	4,05	5,13	177	8,0	11,5
		Zeit- und Leistungslohn	14 559	13 877	45,5	43,4	3,1	3,83	4,62	174	8,6	11,3
		Zusammen	243 894	235 699	44,6	42,4	2,7	3,79	4,70	169	7,8	11,5
Alle Betriebsgrößenklassen	1	Zeitlohn	223 762	212 019	47,0	45,5	3,9	3,63	4,39	171	8,4	11,4
		Leistungslohn	89 844	87 724	44,2	42,4	2,4	4,22	5,13	187	8,8	11,2
		Zeit- und Leistungslohn	43 302	41 299	46,9	45,7	3,6	4,14	4,47	194	10,0	10,7
		Zusammen	356 908	341 042	46,2	44,7	3,5	3,84	4,53	178	8,7	11,3
	2	Zeitlohn	110 712	106 166	46,7	45,0	3,6	3,24	3,91	151	7,3	11,7
		Leistungslohn	67 227	65 747	44,3	42,5	2,1	3,84	4,69	170	8,1	11,4
		Zeit- und Leistungslohn	26 222	25 243	46,6	45,0	3,5	3,65	4,09	170	8,6	11,4
		Zusammen	204 161	197 156	45,9	44,2	3,1	3,49	4,11	160	7,8	11,6
	3	Zeitlohn	56 846	51 527	46,7	45,4	3,6	3,00	3,62	140	6,9	11,9
		Leistungslohn	12 566	12 030	44,7	42,8	2,1	3,67	4,26	164	8,0	11,5
		Zeit- und Leistungslohn	9 419	8 729	47,3	46,0	4,0	3,52	3,82	166	8,7	11,4
		Zusammen	78 831	72 286	46,5	45,0	3,4	3,17	3,71	147	7,4	11,8
	Alle	Zeitlohn	391 320	369 712	46,9	45,4	3,8	3,43	4,15	161	7,9	11,6
		Leistungslohn	169 637	165 501	44,3	42,5	2,3	4,03	4,91	179	8,5	11,3
		Zeit- und Leistungslohn	78 943	75 271	46,9	45,5	3,6	3,90	4,26	183	9,4	11,0
		Zusammen	639 900	610 484	46,2	44,6	3,3	3,65	4,31	168	8,3	11,4

1) Ohne Kirchensteuer.

5. Erfaste Arbeiter, durchschnittliche Wochenarbeitszeiten, Arbeitsverdienste und gesetzliche Abzüge der Arbeiter der höchsten tarifmäßigen Altersstufe nach zusammengefaßten Wirtschaftszweigen, Betriebsgrößenklassen, Leistungsgruppen und Lohnformen

a) Männliche Arbeiter

Betriebe mit ... bis unter ... Beschäftigten	Leistungsgruppe	Lohnform	Darunter in der höchsten tarifmäßigen Altersstufe										Gesetzliche Abzüge in % des Bruttoverdienstes		
			Erfaste Arbeiter insgesamt	erfaste Arbeiter	bezahlte Wochenarbeitszeit		Bruttostundenverdienst		Bruttowochenverdienste	Lohnsteuer ¹⁾ Arbeitnehmerbeitrag s. Sozialversicherung					
					insgesamt	darunter tatsächlich geleistete Arbeitsstunden	insgesamt	für Mehrarbeitsstunden							
												Anzahl			Std
Energiewirtschaft und Wasserversorgung, Bergbau															
unter 100	1	Zeitlohn	2 714	2 611	48,1	45,3	2,9	3,46	4,08	167	6,9	11,6			
		Leistungslohn	120	120	43,3	39,3	0,7	3,44	3,75	149	4,4	12,8			
		Zeit- und Leistungslohn Zusammen	231	228	49,4	48,0	3,6	3,61	4,58	179	7,2	11,4			
	2	Zeitlohn	3 065	2 959	48,0	45,2	2,8	3,48	4,13	167	6,8	11,6			
		Leistungslohn	738	715	47,8	44,9	2,7	3,09	3,46	147	5,2	12,1			
		Zeit- und Leistungslohn Zusammen	92	90	45,1	44,0	0,3	3,62	3,59	163	6,8	11,8			
	3	Zeitlohn	83	83	50,1	47,3	4,2	3,32	4,05	166	6,6	11,1			
		Leistungslohn	913	888	47,7	45,0	2,6	3,16	3,55	151	5,5	12,0			
		Zeit- und Leistungslohn Zusammen	132	128	47,6	45,4	2,5	2,84	3,23	135	4,9	12,1			
	Alle	Zeitlohn	78	77	45,9	45,0	0,7	3,51	3,02	161	5,2	11,5			
		Leistungslohn	35	33	46,3	45,0	2,3	3,22	3,88	145	7,1	11,6			
		Zeit- und Leistungslohn Zusammen	245	238	46,9	45,2	1,9	3,10	3,32	146	5,3	11,8			
100 - 500	1	Zeitlohn	3 584	3 454	48,0	45,2	2,8	3,36	3,93	161	6,5	11,7			
		Leistungslohn	290	287	44,5	42,3	0,6	3,52	3,48	157	5,4	12,1			
		Zeit- und Leistungslohn Zusammen	349	344	49,3	47,5	3,7	3,51	4,40	173	7,0	11,3			
	2	Zeitlohn	4 223	4 085	47,9	45,2	2,7	3,39	3,98	162	6,5	11,7			
		Leistungslohn	4 371	4 262	46,9	43,8	2,6	3,58	4,27	168	6,9	11,5			
		Zeit- und Leistungslohn Zusammen	683	683	43,0	39,3	1,7	3,96	5,02	170	5,4	12,3			
	3	Zeitlohn	259	255	47,1	45,0	2,7	3,67	4,08	173	7,1	11,7			
		Leistungslohn	5 313	5 200	46,4	43,3	2,5	3,63	4,32	168	6,7	11,7			
		Zeit- und Leistungslohn Zusammen	1 415	1 382	46,3	42,7	2,3	3,21	3,67	149	5,5	11,9			
	Alle	Zeitlohn	249	243	44,2	41,2	0,8	3,54	4,30	156	6,0	12,1			
		Leistungslohn	91	89	46,2	44,3	2,5	3,34	3,63	155	6,0	12,1			
		Zeit- und Leistungslohn Zusammen	1 755	1 714	46,0	42,6	2,1	3,26	3,70	150	5,6	12,0			
500 - 1 000	1	Zeitlohn	338	323	45,3	42,1	2,6	3,01	3,56	136	4,9	12,3			
		Leistungslohn	76	71	45,9	43,3	2,0	3,29	3,47	151	5,0	12,3			
		Zeit- und Leistungslohn Zusammen	17	17	(44,3)	(42,6)	(1,5)	(3,36)	(3,67)	(148)	(5,2)	(12,5)			
	2	Zeitlohn	431	411	45,4	42,3	2,4	3,07	3,55	139	4,9	12,3			
		Leistungslohn	6 124	5 967	46,6	43,5	2,5	3,46	4,10	162	6,5	11,7			
		Zeit- und Leistungslohn Zusammen	1 008	997	43,5	40,0	1,5	3,81	4,77	166	5,5	12,3			
	3	Zeitlohn	367	361	46,8	44,7	2,6	3,58	3,96	167	6,7	11,8			
		Leistungslohn	7 499	7 325	46,2	43,1	2,4	3,51	4,15	162	6,4	11,8			
		Zeit- und Leistungslohn Zusammen	2 620	2 567	46,4	43,5	3,0	3,62	4,30	168	7,0	11,8			
	1 000 u. mehr	1	Zeitlohn	587	586	42,6	39,8	1,3	4,10	5,24	175	5,9	12,4		
			Leistungslohn	147	143	43,9	42,2	2,3	3,91	4,09	172	6,5	12,2		
			Zeit- und Leistungslohn Zusammen	3 354	3 296	45,6	42,8	2,7	3,71	4,37	169	6,8	11,9		
2		Zeitlohn	1 004	991	45,4	42,6	2,3	3,31	3,63	150	5,5	12,1			
		Leistungslohn	160	160	43,5	40,8	0,7	3,68	4,20	160	5,6	12,6			
		Zeit- und Leistungslohn Zusammen	94	93	43,9	42,0	1,6	3,69	3,94	162	4,8	12,0			
3		Zeitlohn	1 258	1 244	45,0	42,3	2,1	3,38	3,85	152	5,4	12,2			
		Leistungslohn	329	316	44,2	41,2	2,5	3,00	3,71	133	4,2	12,5			
		Zeit- und Leistungslohn Zusammen	31	31	45,2	42,0	3,2	3,68	3,14	166	8,2	12,2			
Alle		Zeitlohn	38	38	44,5	44,1	2,9	3,50	3,56	156	5,5	11,9			
		Leistungslohn	398	385	44,3	41,6	2,6	3,11	3,64	138	4,8	12,4			
		Zeit- und Leistungslohn Zusammen	3 953	3 874	45,9	43,1	2,8	3,50	4,16	161	6,5	11,9			
Alle Betriebsgrößenklassen	1	Zeitlohn	778	777	42,9	40,1	1,3	4,00	4,91	171	5,9	12,5			
		Leistungslohn	279	274	44,0	42,4	2,1	3,78	3,95	168	5,8	12,1			
		Zeit- und Leistungslohn Zusammen	5 010	4 925	45,3	42,6	2,5	3,59	4,21	163	6,3	12,0			
	2	Zeitlohn	17 896	17 704	44,9	42,0	3,3	3,59	4,29	161	6,3	12,3			
		Leistungslohn	20 373	20 360	42,5	39,9	2,6	4,43	5,60	188	6,7	12,2			
		Zeit- und Leistungslohn Zusammen	782	773	45,6	42,9	3,2	3,88	4,72	177	7,2	12,1			
	3	Zeitlohn	39 051	38 837	43,7	40,9	2,9	4,03	4,92	176	6,5	12,2			
		Leistungslohn	6 968	6 906	43,9	41,1	2,4	3,10	3,74	136	4,5	12,7			
		Zeit- und Leistungslohn Zusammen	923	920	42,4	40,8	2,5	3,96	4,87	168	7,7	12,5			
	Alle	Zeitlohn	402	399	44,3	41,9	1,8	3,90	4,22	155	5,8	12,5			
		Leistungslohn	8 293	8 225	43,8	41,1	2,4	3,21	3,89	141	5,0	12,7			
		Zeit- und Leistungslohn Zusammen	3 962	3 765	43,3	40,4	1,8	2,76	3,47	120	3,5	13,0			
Alle Betriebsgrößenklassen	1	Zeitlohn	81	79	43,5	42,1	2,4	3,36	3,94	146	5,7	12,6			
		Leistungslohn	76	76	44,1	41,9	2,2	3,58	3,80	158	5,6	12,2			
		Zeit- und Leistungslohn Zusammen	4 119	3 920	43,4	40,4	1,9	2,79	3,49	121	3,6	13,0			
	2	Zeitlohn	28 826	28 375	44,5	41,6	2,9	3,36	4,11	150	5,6	12,5			
		Leistungslohn	21 377	21 359	42,5	39,9	2,6	4,41	5,57	187	6,7	12,2			
		Zeit- und Leistungslohn Zusammen	1 260	1 248	45,1	42,5	2,7	3,74	4,57	169	6,7	12,2			
	3	Zeitlohn	51 463	50 982	43,7	40,9	2,8	3,80	4,70	166	6,1	12,3			
		Leistungslohn	27 601	27 144	45,7	42,7	3,1	3,98	4,27	163	6,5	12,1			
		Zeit- und Leistungslohn Zusammen	21 763	21 749	42,5	39,8	2,6	4,40	5,58	187	6,6	12,2			
	Alle Betriebsgrößenklassen	1	Zeitlohn	1 419	1 399	46,3	44,0	3,1	3,80	4,54	176	7,1	11,9		
			Leistungslohn	50 783	50 292	44,3	41,5	2,9	3,93	4,79	174	6,6	12,1		
			Zeit- und Leistungslohn Zusammen	10 125	9 994	44,7	41,8	2,4	3,13	3,71	140	4,8	12,5		
2		Zeitlohn	1 424	1 413	43,0	41,1	1,9	3,83	4,79	165	7,1	12,4			
		Leistungslohn	670	664	45,2	42,9	2,2	3,48	4,06	157	5,8	12,2			
		Zeit- und Leistungslohn Zusammen	12 219	12 071	44,5	41,8	2,3	3,23	3,83	144	5,2	12,5			
3		Zeitlohn	4 761	4 532	43,7	40,7	2,0	2,80	3,49	122	3,7	12,9			
		Leistungslohn	266	258	45,1	43,3	1,9	3,42	3,53	154	5,7	12,1			
		Zeit- und Leistungslohn Zusammen	166	164	44,6	43,1	2,3	3,46	3,74	154	5,8	12,0			
Alle		Zeitlohn	5 193	4 954	43,8	40,9	2,0	2,86	3,50	125	3,9	12,8			
		Leistungslohn	42 487	41 670	45,2	42,3	2,8	3,39	4,10	153	5,9	12,2			
		Zeit- und Leistungslohn Zusammen	23 453	23 420	42,6	39,9	2,5	4,36	5,53	186	6,6	12,2			
Alle	Zeitlohn	2 255	2 227	45,9	43,6	2,8	3,68	4,38	169	6,7	12,0				
	Leistungslohn	68 195	67 317	44,3	41,5	2,7	3,72	4,57	165	6,2	12,2				
	Zeit- und Leistungslohn Zusammen														

1) Ohne Kirchensteuer.

5. Erfasste Arbeiter, durchschnittliche Wochenarbeitszeiten, Arbeitsverdienste und gesetzliche Abzüge der Arbeiter der höchsten tarifmäßigen Altersstufe nach zusammengefaßten Wirtschaftszweigen, Betriebsgrößenklassen, Leistungsgruppen und Lohnformen

a) Männliche Arbeiter

Be- triebe mit ... bis unter ... Beschäftigten	Lei- stungs- gruppe	Lohnform	Erfasste Arbeiter ins- gesamt	Darunter in der höchsten tarifmäßigen Altersstufe							gesetzliche Abzüge in % des Bruttoverdienstes			
				erfasste Arbeiter	bezahlte Wochenarbeitszeit		Brutto- stundenverdienst		Brutto- wochen- ver- dienste	Lohn- steuer ¹⁾	Arbeit- nehmer- beitrag z. Sozial- versicherung			
					ins- gesamt	darunter tatsäch- lich geleistete Arbeitsstunden	ins- gesamt	für Mehr- arbeits- stunden						
												zusammen	darunter Mehr- arbeits- stunden	
			Anzahl	Std		DM		%						
Energiewirtschaft und Wasserversorgung														
unter 100	1	Zeitlohn	2 592	2 492	47,5	44,8	2,8	3,48	4,10	165	7,0	11,6		
		Leistungslohn	1	1										
		Zeit- und Leistungslohn	197	194	49,0	47,8	3,8	3,66	4,75	179	7,2	11,3		
		Zusammen	2 790	2 687	47,6	45,0	2,9	3,49	4,16	166	7,0	11,6		
	2	Zeitlohn	638	618	47,1	44,2	2,5	3,12	3,51	147	5,3	12,1		
		Leistungslohn	5	5										
		Zeit- und Leistungslohn	28	28	(53,5)	(52,2)	(9,1)	(3,45)	(4,46)	(184)	(7,8)	(10,6)		
		Zusammen	671	651	47,4	44,6	2,8	3,14	3,64	149	5,4	12,0		
	3	Zeitlohn	83	80	46,2	44,4	1,9	2,95	3,33	136	4,7	12,0		
		Leistungslohn	-	-	-	-	-	-	-	-	-	-		
		Zeit- und Leistungslohn	3	3										
		Zusammen	86	83	46,4	44,6	2,0	2,97	3,47	138	5,0	12,0		
	Alle	Zeitlohn	3 313	3 190	47,4	44,7	2,7	3,39	3,98	161	6,6	11,7		
		Leistungslohn	6	6										
		Zeit- und Leistungslohn	228	225	49,6	48,4	4,5	3,63	4,67	180	7,3	11,2		
		Zusammen	3 547	3 421	47,5	44,9	2,8	3,41	4,05	162	6,7	11,6		
100 500	1	Zeitlohn	3 503	3 402	46,6	43,6	2,4	3,60	4,31	168	7,2	11,3		
		Leistungslohn	27	27	(48,1)	(46,3)	(3,5)	(3,64)	(4,89)	(175)	(8,3)	(12,1)		
		Zeit- und Leistungslohn	136	133	47,3	45,9	2,0	3,87	4,23	183	8,3	10,9		
		Zusammen	3 666	3 562	46,6	43,7	2,3	3,61	4,32	168	7,2	11,3		
	2	Zeitlohn	959	931	45,8	42,3	1,6	3,28	3,69	150	5,7	11,7		
		Leistungslohn	2	2										
		Zeit- und Leistungslohn	18	18	(47,0)	(43,8)	(2,5)	(3,53)	(4,00)	(166)	(7,1)	(11,2)		
		Zusammen	979	951	45,9	42,3	1,7	3,28	3,70	150	5,8	11,7		
	3	Zeitlohn	121	110	44,6	41,4	1,0	3,11	3,41	139	6,1	12,1		
		Leistungslohn	-	-	-	-	-	-	-	-	-	-		
		Zeit- und Leistungslohn	-	-	-	-	-	-	-	-	-	-		
		Zusammen	121	110	44,6	41,4	1,0	3,11	3,41	139	6,1	12,1		
	Alle	Zeitlohn	4 583	4 443	46,4	43,3	2,2	3,52	4,20	163	6,9	11,4		
		Leistungslohn	29	29	(48,1)	(46,4)	(3,6)	(3,62)	(4,85)	(174)	(8,4)	(12,1)		
		Zeit- und Leistungslohn	154	151	47,2	45,6	2,0	3,85	4,20	181	8,1	10,9		
		Zusammen	4 766	4 623	46,4	43,4	2,2	3,53	4,21	164	6,9	11,4		
500 1 000	1	Zeitlohn	1 426	1 386	47,2	44,1	2,8	3,63	4,34	171	7,8	11,2		
		Leistungslohn	12	12	(46,3)	(46,3)	(1,3)	(4,49)	(4,55)	(208)	(9,4)	(10,9)		
		Zeit- und Leistungslohn	1 438	1 398	47,2	44,1	2,8	3,63	4,34	171	7,8	11,2		
		Zusammen	460	452	46,6	43,7	2,4	3,36	3,77	156	6,2	11,6		
	2	Zeitlohn	14	14	(44,6)	(41,0)	(1,3)	(4,29)	(3,75)	(191)	(6,2)	(10,1)		
		Leistungslohn	474	466	46,5	43,7	2,4	3,39	3,77	158	6,2	11,6		
		Zeit- und Leistungslohn	31	28	(44,8)	(43,1)	(0,5)	(2,92)	(3,75)	(131)	(5,5)	(12,8)		
		Zusammen	2	2										
	3	Zeit- und Leistungslohn	3	3										
		Zusammen	36	33	45,5	44,1	1,3	3,10	3,84	141	6,4	12,3		
		Zeitlohn	1 917	1 866	47,0	44,0	2,7	3,55	4,21	167	7,4	11,3		
		Leistungslohn	2	2										
	Alle	Zeit- und Leistungslohn	29	29	(46,3)	(44,6)	(2,2)	(4,30)	(4,01)	(199)	(8,0)	(10,5)		
		Zusammen	1 948	1 897	47,0	44,0	2,7	3,56	4,21	167	7,4	11,3		
		1 000 u. mehr	1	Zeitlohn	3 491	3 436	46,1	42,2	2,2	3,80	4,39	175	7,7	11,1
				Leistungslohn	100	100	47,2	47,2	4,6	3,93	4,72	185	7,5	10,2
Zeit- und Leistungslohn	219			216	47,7	45,0	3,6	3,91	5,26	187	8,5	11,6		
Zusammen	3 810			3 752	46,3	42,5	2,4	3,81	4,49	176	7,7	11,1		
2	Zeitlohn		873	861	45,1	41,8	1,7	3,52	3,89	158	6,0	11,3		
	Leistungslohn		1	1										
	Zeit- und Leistungslohn		63	63	45,3	42,6	2,3	3,49	4,73	158	7,7	12,5		
	Zusammen		937	925	45,1	41,9	1,7	3,52	3,97	158	6,1	11,4		
3	Zeitlohn		117	111	46,7	42,2	2,5	3,21	3,99	150	5,3	11,3		
	Leistungslohn		-	-	-	-	-	-	-	-	-	-		
	Zeit- und Leistungslohn		3	3										
	Zusammen		120	114	46,7	42,3	2,4	3,20	3,99	150	5,3	11,3		
Alle	Zeitlohn		4 481	4 408	45,9	42,1	2,1	3,73	4,30	171	7,3	11,1		
	Leistungslohn		101	101	47,2	47,2	4,6	3,94	4,72	186	7,5	10,2		
	Zeit- und Leistungslohn		285	282	47,2	44,4	3,3	3,81	5,18	180	8,3	11,8		
	Zusammen		4 867	4 791	46,0	42,4	2,2	3,74	4,40	172	7,4	11,1		
Alle Be- triebs- größen- klassen	1	Zeitlohn	11 012	10 716	46,7	43,5	2,5	3,64	4,28	170	7,4	11,3		
		Leistungslohn	128	128	47,4	47,1	4,3	3,87	4,75	184	7,6	10,6		
		Zeit- und Leistungslohn	564	555	48,0	46,2	3,2	3,82	4,90	184	8,0	11,3		
		Zusammen	11 704	11 399	46,8	43,7	2,5	3,65	4,33	171	7,4	11,3		
	2	Zeitlohn	2 930	2 862	46,0	42,8	2,0	3,33	3,71	153	5,8	11,6		
		Leistungslohn	8	8										
		Zeit- und Leistungslohn	123	123	47,3	44,8	3,8	3,57	4,47	169	7,4	11,6		
		Zusammen	3 061	2 993	46,1	42,9	2,0	3,34	3,77	154	5,9	11,6		
	3	Zeitlohn	352	329	45,7	42,6	1,7	3,09	3,68	141	5,5	11,8		
		Leistungslohn	2	2										
		Zeit- und Leistungslohn	9	9										
		Zusammen	363	340	45,8	42,8	1,8	3,11	3,72	142	5,6	11,8		
	Alle	Zeitlohn	14 294	13 907	46,6	43,3	2,4	3,56	4,17	166	7,0	11,4		
		Leistungslohn	138	138	47,2	46,8	4,1	3,87	4,73	183	7,6	10,6		
		Zeit- und Leistungslohn	696	687	47,9	46,0	3,4	3,77	4,80	181	7,9	11,4		
		Zusammen	15 128	14 732	46,6	43,5	2,4	3,57	4,22	167	7,1	11,4		

1) Ohne Kirchensteuer.

5. Erfaste Arbeiter, durchschnittliche Wochenarbeitszeiten, Arbeitsverdienste und gesetzliche Abzüge der Arbeiter der höchsten tarifmäßigen Altersstufe nach zusammengefaßten Wirtschaftszweigen, Betriebsgrößenklassen, Leistungsgruppen und Lohnformen

a) Männliche Arbeiter

Be- triebe mit ... bis unter ... Beschäftigten	Lei- stungs- gruppe	Lohnform	Erfaste Arbeiter ins- gesamt	Darunter in der höchsten tarifmäßigen Altersstufe							gesetzliche Abzüge in % des Bruttoverdienstes		
				erfaste Arbeiter	bezahlte Wochenarbeitszeit		Brutto- stundenverdienst		Brutto- wochen- ver- dienste	Lohn-1) steuer	Arbeit- nehmer- beitrag z. Sozial- versicher.		
					ins- gesamt	zusammen	darunter tatsäch- lich geleistete Arbeitsstunden	darunter Mehr- arbeits- stunden				ins- gesamt	für Mehr- arbeits- stunden
Bergbau													
unter 100	1	Zeitlohn	122	119	47,0	42,6	3,5	3,24	3,63	152	5,4	12,6	
		Leistungslohn	119	119	43,3	39,3	0,7	3,43	3,75	149	4,5	12,9	
		Zeit- und Leistungslohn	34	34	48,5	45,1	3,3	3,34	3,47	162	7,3	11,8	
		Zusammen	275	272	45,6	41,5	2,2	3,33	3,75	152	5,3	12,6	
	2	Zeitlohn	100	97	48,0	45,4	3,5	2,84	3,20	136	4,5	12,4	
		Leistungslohn	87	85	45,3	44,3	0,3	3,62	3,65	164	6,9	11,7	
		Zeit- und Leistungslohn	55	55	48,1	44,7	1,7	3,25	2,94	157	5,8	11,4	
		Zusammen	242	237	47,0	44,8	1,9	3,21	3,17	151	5,7	11,9	
	3	Zeitlohn	49	48	49,1	46,2	3,4	2,67	3,14	131	5,2	12,2	
		Leistungslohn	78	77	46,0	45,2	0,7	3,51	3,02	161	5,2	11,5	
		Zeit- und Leistungslohn	32	30	46,0	44,4	1,9	3,18	3,66	146	6,8	11,6	
		Zusammen	159	155	47,0	45,3	1,8	3,18	3,22	149	5,5	11,7	
	Alle	Zeitlohn	271	264	47,8	44,3	3,5	2,99	3,47	143	5,0	12,4	
		Leistungslohn	284	281	44,7	42,4	0,6	3,51	3,48	157	5,5	12,1	
		Zeit- und Leistungslohn	121	119	47,7	44,7	2,2	3,26	3,32	156	6,5	11,6	
		Zusammen	676	664	46,4	43,6	2,0	3,25	3,45	151	5,5	12,1	
100 - 500	1	Zeitlohn	868	860	45,5	42,3	3,3	3,49	4,15	159	5,9	12,4	
		Leistungslohn	656	656	42,9	39,1	1,6	3,98	5,03	171	5,3	12,3	
		Zeit- und Leistungslohn	123	122	46,4	43,6	3,5	3,46	3,98	160	5,5	12,6	
		Zusammen	1 647	1 638	44,5	41,1	2,6	3,67	4,34	164	5,6	12,4	
	2	Zeitlohn	456	451	46,0	42,6	3,5	3,07	3,64	141	4,9	12,5	
		Leistungslohn	247	241	44,4	41,3	0,8	3,54	4,30	157	5,9	12,1	
		Zeit- und Leistungslohn	73	71	46,1	44,5	2,5	3,29	3,53	152	5,7	12,4	
		Zusammen	776	763	45,5	42,3	2,5	3,24	3,70	147	5,4	12,3	
	3	Zeitlohn	217	213	45,5	42,2	3,4	2,95	3,58	134	4,2	12,4	
		Leistungslohn	76	71	46,1	43,5	2,0	3,29	3,47	152	5,0	12,3	
		Zeit- und Leistungslohn	17	17	(44,4)	(42,8)	(1,6)	(3,35)	(3,67)	(149)	(5,2)	(12,5)	
		Zusammen	310	301	45,6	42,6	2,9	3,06	3,56	139	4,5	12,4	
	Alle	Zeitlohn	1 541	1 524	45,6	42,4	3,4	3,29	3,91	150	5,4	12,4	
		Leistungslohn	979	968	43,5	40,0	1,4	3,81	4,76	166	5,4	12,3	
		Zeit- und Leistungslohn	213	210	46,1	43,8	3,0	3,39	3,84	156	5,6	12,5	
		Zusammen	2 733	2 702	44,9	41,6	2,6	3,48	4,07	156	5,4	12,4	
500 - 1 000	1	Zeitlohn	1 194	1 181	44,8	42,3	3,1	3,62	4,25	162	6,0	12,4	
		Leistungslohn	587	586	42,8	40,0	1,3	4,10	5,24	175	5,9	12,4	
		Zeit- und Leistungslohn	135	131	43,7	41,9	2,4	3,85	4,07	169	6,2	12,4	
		Zusammen	1 916	1 898	44,1	41,5	2,5	3,78	4,40	167	6,0	12,4	
	2	Zeitlohn	544	539	44,0	41,3	2,3	3,26	3,88	144	4,8	12,5	
		Leistungslohn	160	160	43,7	41,0	0,7	3,68	4,20	161	5,6	12,6	
		Zeit- und Leistungslohn	80	79	43,8	42,2	1,6	3,58	3,96	157	4,4	12,4	
		Zusammen	784	778	43,9	41,3	1,9	3,38	3,92	149	5,0	12,5	
	3	Zeitlohn	298	288	44,2	41,1	2,6	3,01	3,71	133	4,1	12,5	
		Leistungslohn	29	29	(45,5)	(42,1)	(3,4)	(3,63)	(3,14)	(165)	(8,2)	(12,4)	
		Zeit- und Leistungslohn	35	35	43,8	43,3	2,3	3,47	3,45	152	5,0	12,0	
		Zusammen	362	352	44,3	41,4	2,7	3,11	3,63	138	4,6	12,4	
	Alle	Zeitlohn	2 036	2 008	44,5	41,8	2,8	3,44	4,10	153	5,5	12,5	
		Leistungslohn	776	775	43,0	40,3	1,3	3,99	4,91	172	5,9	12,5	
		Zeit- und Leistungslohn	250	245	43,8	42,2	2,1	3,71	3,94	162	5,5	12,3	
		Zusammen	3 062	3 028	44,1	41,5	2,4	3,60	4,20	159	5,6	12,5	
1 000 u. mehr	1	Zeitlohn	14 405	14 268	44,6	42,0	3,5	3,53	4,28	158	5,9	12,7	
		Leistungslohn	20 273	20 260	42,6	40,0	2,6	4,44	5,61	189	6,7	12,2	
		Zeit- und Leistungslohn	563	557	44,7	42,0	3,0	3,87	4,47	173	6,7	12,2	
		Zusammen	35 241	35 085	43,5	40,8	3,0	4,05	4,96	176	6,4	12,4	
	2	Zeitlohn	6 095	6 045	43,8	41,1	2,5	3,03	3,72	133	4,2	13,0	
		Leistungslohn	922	919	42,6	41,0	2,5	3,96	4,87	168	7,7	12,5	
		Zeit- und Leistungslohn	339	336	44,2	41,8	1,8	3,50	4,09	155	5,5	12,4	
		Zusammen	7 356	7 300	43,7	41,1	2,5	3,17	3,88	138	4,8	12,9	
	3	Zeitlohn	3 845	3 654	43,4	40,4	1,8	2,75	3,45	119	3,5	13,1	
		Leistungslohn	81	79	43,6	42,2	2,4	3,36	3,94	147	5,7	12,6	
		Zeit- und Leistungslohn	73	73	44,1	42,0	2,3	3,60	3,80	159	5,7	12,2	
		Zusammen	3 999	3 806	43,4	40,5	1,8	2,78	3,47	120	3,6	13,0	
	Alle	Zeitlohn	24 345	23 967	44,2	41,5	3,0	3,29	4,08	146	5,2	12,8	
		Leistungslohn	21 276	21 258	42,6	40,0	2,6	4,41	5,57	188	6,7	12,2	
		Zeit- und Leistungslohn	975	966	44,5	41,9	2,5	3,72	4,33	166	6,2	12,3	
		Zusammen	46 596	46 191	43,5	40,8	2,8	3,81	4,73	166	6,0	12,5	
Alle Be- triebe- größen- klassen	1	Zeitlohn	16 589	16 428	44,7	42,0	3,5	3,54	4,27	158	5,9	12,7	
		Leistungslohn	21 635	21 621	42,6	39,9	2,6	4,41	5,59	188	6,6	12,2	
		Zeit- und Leistungslohn	855	844	44,9	42,3	3,0	3,79	4,29	170	6,5	12,3	
		Zusammen	39 079	38 893	43,6	40,9	3,0	4,02	4,90	175	6,3	12,4	
	2	Zeitlohn	7 195	7 132	44,0	41,3	2,6	3,05	3,72	134	4,3	12,9	
		Leistungslohn	1 416	1 405	43,2	41,2	1,9	3,83	4,79	165	7,1	12,4	
		Zeit- und Leistungslohn	547	541	44,8	42,5	1,8	3,46	3,86	155	5,4	12,3	
		Zusammen	9 158	9 078	43,9	41,3	2,4	3,19	3,85	140	4,9	12,8	
	3	Zeitlohn	4 409	4 203	43,6	40,6	2,0	2,78	3,48	121	3,6	13,0	
		Leistungslohn	264	256	45,3	43,4	1,9	3,42	3,53	155	5,7	12,2	
		Zeit- und Leistungslohn	157	155	44,4	42,8	2,1	3,46	3,68	154	5,7	12,1	
		Zusammen	4 830	4 614	43,7	40,9	2,0	2,84	3,49	124	3,8	12,9	
	Alle	Zeitlohn	28 193	27 763	44,4	41,6	3,0	3,30	4,07	146	5,2	12,8	
		Leistungslohn	23 315	23 282	42,7	40,0	2,5	4,36	5,54	186	6,6	12,2	
		Zeit- und Leistungslohn	1 559	1 540	44,8	42,5	2,5	3,64	4,13	163	6,0	12,3	
		Zusammen	53 067	52 585	43,6	40,9	2,8	3,77	4,66	165	5,9	12,5	

1) Ohne Kirchensteuer.

5. Erfaste Arbeiter, durchschnittliche Wochenarbeitszeiten, Arbeitsverdienste und gesetzliche Abzüge der Arbeiter der höchsten tarifmäßigen Altersstufe nach zusammengefaßten Wirtschaftszweigen, Betriebsgrößenklassen, Leistungsgruppen und Lohnformen

a) Männliche Arbeiter

Be- triebe mit ... bis unter ... Beschäft- igten	Lei- stungs- gruppe	Lohnform	Erfasste Arbeiter ins- gesamt	Darunter in der höchsten tarifmäßigen Altersstufe							gesetzliche Abzüge in % des Bruttoverdienstes	
				erfasste Arbeiter	bezahlte Wochenarbeitszeit		Brutto- stundenverdienst		Brutto- wochen- ver- dienste			
					ins- gesamt	darunter tatsäch- lich geleistete Arbeitsstunden	ins- gesamt	für Mehr- arbeits- stunden				
										zusammen	darunter Mehr- arbeits- stunden	
				Anzahl	Std		DM		%			
Verarbeitende Industrie (ohne Bauindustrie)												
unter 100	1	Zeitlohn	29 123	27 057	47,7	46,7	4,2	3,48	4,14	166	8,6	11,5
		Leistungslohn	4 254	4 106	45,5	44,7	2,1	3,99	4,45	182	9,5	11,1
		Zeit- und Leistungslohn	7 128	6 697	47,2	46,1	3,7	3,83	4,23	181	9,4	11,1
		Zusammen	40 505	37 860	47,4	46,4	3,9	3,60	4,17	171	8,9	11,4
	2	Zeitlohn	15 350	14 420	48,0	46,9	4,2	3,07	3,69	147	7,5	11,8
		Leistungslohn	3 002	2 919	45,8	44,7	2,3	3,88	4,21	177	9,0	11,2
		Zeit- und Leistungslohn	4 620	4 423	48,0	46,6	4,3	3,56	3,80	171	8,5	11,3
		Zusammen	22 972	21 762	47,7	46,6	4,0	3,27	3,76	156	8,0	11,6
	3	Zeitlohn	8 291	7 262	47,5	46,5	3,8	2,85	3,50	136	6,9	11,9
		Leistungslohn	942	890	46,3	45,4	2,2	3,73	3,82	173	8,9	11,2
		Zeit- und Leistungslohn	1 911	1 720	48,1	46,7	4,2	3,39	3,68	163	8,5	11,4
		Zusammen	11 144	9 872	47,5	46,5	3,7	3,03	3,55	144	7,5	11,7
	Alle	Zeitlohn	52 764	48 739	47,8	46,7	4,2	3,27	3,92	156	8,1	11,6
		Leistungslohn	8 198	7 915	45,7	44,8	2,2	3,92	4,29	179	9,2	11,1
		Zeit- und Leistungslohn	13 659	12 840	47,6	46,4	4,0	3,68	3,99	175	9,0	11,2
		Zusammen	74 621	69 494	47,5	46,5	3,9	3,41	3,96	162	8,4	11,5
100 - 500	1	Zeitlohn	41 506	38 724	47,7	46,3	4,7	3,57	4,29	170	8,7	11,3
		Leistungslohn	13 027	12 537	45,3	44,0	2,5	3,93	4,69	178	9,3	11,2
		Zeit- und Leistungslohn	9 489	8 920	47,2	45,8	4,0	3,84	4,35	181	9,4	11,1
		Zusammen	64 022	60 181	47,1	45,7	4,1	3,68	4,35	174	8,9	11,3
	2	Zeitlohn	23 434	22 175	47,6	46,0	4,5	3,14	3,83	149	7,6	11,7
		Leistungslohn	10 459	10 137	45,3	43,8	2,7	3,71	4,38	168	8,6	11,5
		Zeit- und Leistungslohn	7 938	7 595	46,7	45,0	3,7	3,54	4,01	165	8,5	11,5
		Zusammen	41 831	39 907	46,8	45,3	3,8	3,36	3,96	157	8,0	11,6
	3	Zeitlohn	10 753	9 510	48,0	46,5	4,6	2,93	3,51	141	7,3	11,8
		Leistungslohn	1 831	1 723	46,0	44,3	3,0	3,42	3,89	157	8,3	11,7
		Zeit- und Leistungslohn	2 565	2 345	47,7	46,1	4,5	3,34	3,71	159	8,6	11,5
		Zusammen	15 149	13 578	47,7	46,1	4,4	3,06	3,58	146	7,7	11,7
	Alle	Zeitlohn	75 693	70 409	47,7	46,2	4,6	3,35	4,05	160	8,2	11,5
		Leistungslohn	25 317	24 397	45,3	44,0	2,6	3,80	4,50	172	8,9	11,4
		Zeit- und Leistungslohn	19 992	18 860	47,0	45,5	3,9	3,66	4,13	172	8,9	11,3
		Zusammen	121 002	113 666	47,1	45,6	4,1	3,49	4,12	165	8,5	11,4
500 - 1 000	1	Zeitlohn	18 679	17 440	47,4	45,8	4,5	3,65	4,48	173	8,8	11,2
		Leistungslohn	7 931	7 603	45,2	43,6	2,8	3,93	4,87	177	9,2	11,2
		Zeit- und Leistungslohn	3 016	2 856	46,6	44,8	3,9	3,93	4,63	183	9,3	11,0
		Zusammen	29 626	27 899	46,7	45,1	4,0	3,75	4,57	175	9,0	11,2
	2	Zeitlohn	11 079	10 589	46,9	45,0	3,8	3,21	3,95	150	7,4	11,6
		Leistungslohn	7 394	7 231	45,3	43,7	2,9	3,68	4,55	167	8,3	11,5
		Zeit- und Leistungslohn	3 188	3 074	46,4	44,6	3,6	3,56	4,20	165	8,0	11,5
		Zusammen	21 661	20 894	46,3	44,5	3,4	3,42	4,16	158	7,8	11,6
	3	Zeitlohn	4 623	4 146	47,2	45,5	4,1	3,05	3,77	144	7,4	11,7
		Leistungslohn	1 201	1 133	46,3	44,3	3,5	3,46	4,33	160	8,3	11,6
		Zeit- und Leistungslohn	807	764	47,0	45,4	4,0	3,48	3,95	164	8,1	11,4
		Zusammen	6 631	6 043	47,0	45,2	4,0	3,18	3,89	149	7,7	11,7
	Alle	Zeitlohn	34 381	32 175	47,2	45,5	4,2	3,43	4,23	162	8,2	11,4
		Leistungslohn	16 526	15 967	45,3	43,7	2,9	3,78	4,68	171	8,8	11,4
		Zeit- und Leistungslohn	7 011	6 694	46,5	44,8	3,7	3,71	4,36	173	8,6	11,3
		Zusammen	57 918	54 836	46,5	44,9	3,8	3,56	4,35	166	8,4	11,4
1 000 u. mehr	1	Zeitlohn	48 690	46 133	46,1	44,1	3,6	3,82	4,79	176	8,7	11,2
		Leistungslohn	35 627	34 652	44,6	42,7	2,4	4,12	5,16	183	8,9	11,2
		Zeit- und Leistungslohn	5 325	5 006	45,3	43,3	2,9	3,95	4,95	179	9,1	11,2
		Zusammen	89 642	85 791	45,4	43,5	3,1	3,95	4,92	179	8,8	11,2
	2	Zeitlohn	31 939	30 784	45,4	43,0	2,5	3,39	4,19	154	7,1	11,6
		Leistungslohn	43 669	42 797	43,8	41,7	1,9	3,88	4,88	170	7,9	11,4
		Zeit- und Leistungslohn	5 778	5 542	44,7	42,5	2,5	3,72	4,66	166	8,2	11,5
		Zusammen	81 386	79 123	44,5	42,2	2,2	3,68	4,55	164	7,6	11,5
	3	Zeitlohn	9 829	8 660	45,5	43,2	2,8	3,13	3,88	142	7,0	11,7
		Leistungslohn	7 261	7 006	43,7	41,4	1,6	3,72	4,60	163	7,6	11,6
		Zeit- und Leistungslohn	1 131	1 036	45,1	42,9	2,9	3,46	4,14	156	7,9	11,6
		Zusammen	18 221	16 702	44,7	42,4	2,3	3,39	4,11	152	7,3	11,7
	Alle	Zeitlohn	90 458	85 577	45,8	43,6	3,1	3,60	4,53	165	8,0	11,3
		Leistungslohn	86 557	84 455	44,1	42,1	2,1	3,97	5,00	175	8,3	11,3
		Zeit- und Leistungslohn	12 234	11 584	45,0	42,9	2,7	3,80	4,74	171	8,6	11,4
		Zusammen	189 249	181 616	45,0	42,9	2,6	3,78	4,72	170	8,2	11,3
Alle Be- triebs- größen- klassen	1	Zeitlohn	137 998	129 354	47,1	45,5	4,2	3,65	4,44	172	8,7	11,3
		Leistungslohn	60 839	58 898	44,9	43,2	2,5	4,04	4,98	181	9,1	11,2
		Zeit- und Leistungslohn	24 958	23 479	46,7	45,2	3,7	3,87	4,45	181	9,3	11,1
		Zusammen	223 795	211 731	46,4	44,9	3,6	3,78	4,54	176	8,9	11,2
	2	Zeitlohn	81 802	77 968	46,7	44,9	3,6	3,23	3,92	151	7,4	11,7
		Leistungslohn	64 524	63 084	44,3	42,4	2,1	3,83	4,70	170	8,1	11,4
		Zeit- und Leistungslohn	21 524	20 634	46,4	44,6	3,5	3,60	4,11	167	8,4	11,4
		Zusammen	167 850	161 686	45,7	43,9	3,0	3,51	4,16	160	7,8	11,5
	3	Zeitlohn	33 496	29 578	47,0	45,4	3,8	2,99	3,63	140	7,1	11,8
		Leistungslohn	11 235	10 752	44,6	42,5	2,1	3,64	4,32	162	7,9	11,6
		Zeit- und Leistungslohn	6 414	5 865	47,3	45,6	4,1	3,39	3,79	160	8,4	11,5
		Zusammen	51 145	46 195	46,5	44,8	3,5	3,19	3,75	148	7,5	11,7
	Alle	Zeitlohn	253 296	236 900	46,9	45,3	3,9	3,43	4,19	161	8,1	11,5
		Leistungslohn	136 598	132 734	44,6	42,8	2,3	3,91	4,80	174	8,5	11,3
		Zeit- und Leistungslohn	52 896	49 978	46,6	45,0	3,6	3,70	4,23	173	8,8	11,3
		Zusammen	442 790	419 612	46,2	44,5	3,4	3,61	4,32	167	8,3	11,4

1) Ohne Kirchensteuer.

5. Erfaste Arbeiter, durchschnittliche Wochenarbeitszeiten, Arbeitsverdienste und gesetzliche Abzüge der Arbeiter der höchsten tarifmäßigen Altersstufe nach zusammengefaßten Wirtschaftszweigen, Betriebsgrößenklassen, Leistungsgruppen und Lohnformen

a) Männliche Arbeiter

Be- triebe mit ... bis unter ... Beschäf- tigten	Lei- stungs- gruppe	Lohnform	Erfaste Arbeiter ins- gesamt	Darunter in der höchsten tarifmäßigen Altersstufe							gesetzliche Abzüge in % des Bruttoverdienstes	
				erfaste Arbeiter	bezahlte Wochenarbeitszeit		Brutto- stundenverdienst		Brutto- wochen- ver- dienste	Lohn-1) steuer	Arbeit- nehmer- beitrag s. Sozial- versicherung	
					ins- gesamt	darunter tatsäch- lich geleistete Arbeitsstunden	ins- gesamt	für Mehr- arbeits- stunden				
												susammen
				Anzahl	Std	DM		%				
Chemische Industrie (einschl. Kohlenwertstoffindustrie) und Mineralblverarbeitung												
unter 100	1	Zeitlohn	538	532	48,6	46,6	4,4	3,44	4,10	167	8,0	11,7
		Leistungslohn	17	17	(47,8)	(46,8)	(3,0)	(3,84)	(4,62)	(183)	(6,8)	(11,1)
		Zeit- und Leistungslohn	101	100	51,2	49,5	6,1	3,90	4,35	199	8,5	10,7
		Zusammen	656	649	49,0	47,1	4,6	3,52	4,16	172	8,0	11,5
	2	Zeitlohn	945	928	47,9	46,4	3,7	3,10	3,70	149	7,5	11,9
		Leistungslohn	48	47	48,3	47,4	4,2	3,57	4,30	172	8,0	11,5
		Zeit- und Leistungslohn	179	177	49,5	47,4	5,1	3,52	3,98	175	8,0	11,2
		Zusammen	1 172	1 152	48,2	46,6	4,0	3,19	3,78	154	7,6	11,8
	3	Zeitlohn	301	270	46,9	45,2	2,7	2,87	3,58	135	7,0	11,8
		Leistungslohn	22	21	(46,8)	(46,6)	(2,4)	(3,43)	(3,25)	(160)	(8,9)	(11,6)
		Zeit- und Leistungslohn	41	38	48,9	46,8	4,8	3,45	3,18	169	8,9	11,5
		Zusammen	364	329	47,2	45,5	2,9	2,98	3,49	140	7,4	11,8
	Alle	Zeitlohn	1 784	1 730	48,0	46,3	3,8	3,17	3,83	152	7,6	11,8
		Leistungslohn	87	85	47,8	47,1	3,5	3,59	4,17	172	8,0	11,4
		Zeit- und Leistungslohn	321	315	50,0	48,0	5,4	3,64	4,03	182	8,3	11,1
		Zusammen	2 192	2 130	48,3	46,6	4,0	3,26	3,88	157	7,7	11,7
100 - 500	1	Zeitlohn	1 317	1 290	47,9	45,8	3,6	3,56	4,24	170	7,9	11,4
		Leistungslohn	76	76	47,7	47,0	3,7	4,20	5,14	200	9,4	10,7
		Zeit- und Leistungslohn	153	152	48,0	46,2	3,8	3,70	4,09	178	8,5	11,2
		Zusammen	1 546	1 518	47,9	45,9	3,7	3,61	4,27	173	8,1	11,3
	2	Zeitlohn	1 671	1 637	47,5	45,2	3,2	3,27	3,91	155	7,2	11,7
		Leistungslohn	194	188	47,4	45,5	3,1	3,77	4,38	179	8,0	11,2
		Zeit- und Leistungslohn	374	370	48,3	46,3	4,3	3,50	3,91	169	8,2	11,4
		Zusammen	2 239	2 195	47,6	45,4	3,4	3,35	3,95	159	7,5	11,6
	3	Zeitlohn	416	381	48,2	47,0	3,9	2,90	3,30	140	6,7	11,7
		Leistungslohn	29	29	(46,5)	(44,5)	(2,9)	(3,33)	(3,74)	(155)	(7,1)	(12,0)
		Zeit- und Leistungslohn	108	96	47,2	45,6	2,9	3,20	3,87	151	7,7	11,4
		Zusammen	553	506	47,9	46,6	3,7	2,98	3,41	143	6,9	11,7
	Alle	Zeitlohn	3 404	3 308	47,7	45,7	3,5	3,34	3,97	159	7,5	11,6
		Leistungslohn	299	293	47,4	45,8	3,2	3,84	4,55	182	8,3	11,1
		Zeit- und Leistungslohn	635	618	48,0	46,1	3,9	3,50	3,95	168	8,2	11,3
		Zusammen	4 338	4 219	47,7	45,7	3,5	3,40	4,00	162	7,6	11,5
500 - 1 000	1	Zeitlohn	933	907	46,4	44,5	2,8	3,77	4,32	175	7,8	10,7
		Leistungslohn	131	130	47,3	44,4	1,4	3,89	4,56	184	8,0	11,0
		Zeit- und Leistungslohn	120	120	45,5	43,6	3,5	3,88	4,46	176	8,4	11,8
		Zusammen	1 184	1 157	46,4	44,4	2,7	3,80	4,35	176	7,9	10,9
	2	Zeitlohn	1 263	1 239	46,8	44,3	2,4	3,42	3,84	160	7,3	11,3
		Leistungslohn	247	244	45,0	44,3	1,4	3,67	4,28	165	6,8	11,4
		Zeit- und Leistungslohn	198	194	47,8	46,1	4,3	3,56	3,89	170	8,2	11,4
		Zusammen	1 708	1 677	46,6	44,5	2,5	3,47	3,89	162	7,3	11,3
	3	Zeitlohn	263	232	46,8	44,9	2,9	3,27	4,01	153	7,9	11,5
		Leistungslohn	20	20	(44,8)	(44,8)	(0,6)	(3,43)	(4,64)	(153)	(7,9)	(11,9)
		Zeit- und Leistungslohn	53	52	45,6	43,3	2,0	3,14	3,72	143	7,9	12,1
		Zusammen	336	304	46,4	44,6	2,6	3,26	3,98	151	7,9	11,6
	Alle	Zeitlohn	2 459	2 378	46,6	44,4	2,6	3,54	4,06	165	7,5	11,1
		Leistungslohn	398	394	45,7	44,4	1,3	3,73	4,39	171	7,3	11,3
		Zeit- und Leistungslohn	371	366	46,8	44,9	3,7	3,60	4,06	168	8,2	11,6
		Zusammen	3 228	3 138	46,5	44,5	2,6	3,57	4,08	166	7,6	11,2
1 000 u. mehr	1	Zeitlohn	3 611	3 497	46,3	43,5	2,0	3,97	4,55	184	7,9	10,7
		Leistungslohn	3 439	3 319	44,6	41,4	1,2	4,20	5,01	188	8,9	10,8
		Zeit- und Leistungslohn	256	249	45,6	42,8	1,8	3,90	4,60	178	8,6	11,2
		Zusammen	7 306	7 065	45,5	42,5	1,6	4,07	4,72	185	8,4	10,8
	2	Zeitlohn	6 179	6 053	46,0	43,2	1,3	3,56	4,30	164	6,7	11,2
		Leistungslohn	4 453	4 313	45,3	41,9	1,0	3,84	4,44	174	7,0	11,1
		Zeit- und Leistungslohn	256	253	44,8	41,5	1,0	3,61	4,24	162	7,5	11,7
		Zusammen	10 888	10 619	45,7	42,6	1,2	3,67	4,35	168	6,9	11,1
	3	Zeitlohn	836	718	46,0	43,5	1,6	3,15	3,85	145	6,9	11,6
		Leistungslohn	791	735	45,1	42,7	0,8	3,50	3,93	158	7,3	11,6
		Zeit- und Leistungslohn	98	92	44,4	41,1	0,6	3,47	3,89	154	7,3	12,2
		Zusammen	1 725	1 545	45,5	43,0	1,1	3,34	3,88	152	7,1	11,6
	Alle	Zeitlohn	10 626	10 268	46,1	43,3	1,6	3,67	4,38	169	7,2	11,0
		Leistungslohn	8 683	8 367	45,0	41,8	1,1	3,95	4,67	178	7,8	11,0
		Zeit- und Leistungslohn	610	594	45,1	42,0	1,3	3,71	4,42	167	8,0	11,5
		Zusammen	19 919	19 229	45,6	42,6	1,3	3,79	4,48	173	7,5	11,0
Alle Be- triebs- größen- klassen	1	Zeitlohn	6 399	6 226	46,8	44,4	2,7	3,81	4,37	178	7,9	10,9
		Leistungslohn	3 663	3 542	44,8	41,6	1,3	4,19	5,00	188	8,9	10,8
		Zeit- und Leistungslohn	630	621	47,1	44,9	3,3	3,84	4,35	181	8,5	11,2
		Zusammen	10 692	10 389	46,2	43,5	2,2	3,94	4,49	182	8,3	10,9
	2	Zeitlohn	10 058	9 857	46,5	44,0	2,0	3,45	4,02	160	6,9	11,3
		Leistungslohn	4 942	4 792	45,4	42,2	1,1	3,83	4,42	174	7,1	11,1
		Zeit- und Leistungslohn	1 007	994	47,5	45,2	3,6	3,54	3,95	168	8,0	11,4
		Zusammen	16 007	15 643	46,2	43,5	1,8	3,57	4,09	165	7,1	11,3
	3	Zeitlohn	1 816	1 601	46,8	44,8	2,5	3,06	3,63	143	7,0	11,7
		Leistungslohn	862	805	45,2	43,0	0,9	3,49	3,87	158	7,3	11,6
		Zeit- und Leistungslohn	300	278	46,2	43,8	2,2	3,31	3,64	153	7,8	11,8
		Zusammen	2 978	2 684	46,3	44,2	2,0	3,21	3,66	149	7,2	11,6
	Alle	Zeitlohn	18 273	17 684	46,7	44,2	2,3	3,54	4,12	165	7,3	11,2
		Leistungslohn	9 467	9 139	45,2	42,1	1,2	3,94	4,63	178	7,8	11,0
		Zeit- und Leistungslohn	1 937	1 893	47,2	44,9	3,3	3,61	4,05	170	8,1	11,4
		Zusammen	29 677	28 716	46,2	43,6	2,0	3,67	4,21	169	7,5	11,2

1) Ohne Kirchensteuer

5. Erfahrene Arbeiter, durchschnittliche Wochenarbeitszeiten, Arbeitsverdienste und gesetzliche Abzüge der Arbeiter der höchsten tarifmäßigen Altersstufe nach zusammengefaßten Wirtschaftszweigen, Betriebsgrößenklassen, Leistungsgruppen und Lohnformen

a) Männliche Arbeiter

Be- triebe mit ... bis unter ... Beschäf- tigten	Lei- stungs- gruppe	Lohnform	Erfasste Arbeiter ins- gesamt	Darunter in der höchsten tarifmäßigen Altersstufe							gesetzliche Abzüge in % des Bruttoverdienstes	
				erfasste Arbeiter	bezahlte Wochenarbeitszeit		Brutto- stundenverdienst		Brutto- wochen- ver- dienste	Lohn- ¹⁾ steuer	Arbeit- nehmer- beitrag z. Sozial- versicher.	
					ins- gesamt	darunter tatsäch- lich geleistete Arbeitsstunden	ins- gesamt	für Mehr- arbeits- stunden				
												zusammen
			Anzahl	Std		DM						
Kunststoff-, gummi- und asbestverarbeitende Industrie												
unter 100	1	Zeitlohn	396	368	48,9	48,2	5,0	3,38	3,97	165	9,1	11,7
		Leistungslohn	37	37	44,4	43,9	1,5	3,84	4,09	170	9,3	11,2
		Zeit- und Leistungslohn	52	47	49,7	49,1	5,6	3,63	4,26	180	8,9	11,4
		Zusammen	485	452	48,6	47,9	4,8	3,44	4,01	167	9,1	11,6
	2	Zeitlohn	506	468	47,5	46,4	3,8	3,04	3,69	145	7,5	12,0
		Leistungslohn	70	68	44,9	43,6	1,6	3,86	4,29	173	8,0	11,3
		Zeit- und Leistungslohn	111	105	49,9	47,2	4,4	3,25	3,92	162	8,0	11,7
		Zusammen	687	641	47,6	46,2	3,7	3,16	3,76	151	7,7	11,9
	3	Zeitlohn	161	137	48,2	47,7	3,8	2,91	3,68	140	7,6	11,6
		Leistungslohn	31	30	43,2	42,0	1,7	3,55	3,23	153	8,7	11,6
		Zeit- und Leistungslohn	31	29	(45,4)	(43,7)	(1,3)	(3,26)	(2,88)	(148)	(7,5)	(11,7)
		Zusammen	223	196	47,0	46,2	3,1	3,05	3,59	143	7,8	11,6
	Alle	Zeitlohn	1 063	973	48,2	47,2	4,3	3,15	3,81	152	8,2	11,8
		Leistungslohn	138	135	44,4	43,3	1,6	3,78	3,99	168	8,5	11,3
		Zeit- und Leistungslohn	194	181	49,1	47,1	4,2	3,35	3,99	165	8,2	11,6
		Zusammen	1 395	1 289	47,9	46,8	4,0	3,24	3,84	155	8,2	11,7
100 - 500	1	Zeitlohn	746	707	48,1	46,3	4,7	3,46	4,18	167	8,7	11,5
		Leistungslohn	93	92	46,2	45,7	3,1	3,96	4,78	183	8,7	11,3
		Zeit- und Leistungslohn	174	170	47,2	45,4	4,0	3,71	4,30	175	8,3	11,2
		Zusammen	1 013	969	47,8	46,1	4,4	3,55	4,24	170	8,6	11,4
	2	Zeitlohn	841	814	47,0	45,6	3,6	3,05	3,76	147	7,2	11,9
		Leistungslohn	308	300	45,7	44,0	2,8	3,54	4,09	161	8,0	11,7
		Zeit- und Leistungslohn	443	431	45,9	43,9	2,6	3,41	4,07	157	7,9	11,6
		Zusammen	1 592	1 545	46,4	44,8	3,1	3,24	3,89	151	7,5	11,8
	3	Zeitlohn	255	230	46,5	44,6	3,1	2,76	3,43	128	6,3	12,0
		Leistungslohn	33	31	44,6	43,4	1,8	3,30	3,74	147	7,0	12,0
		Zeit- und Leistungslohn	69	56	46,2	45,2	2,9	3,20	3,53	148	9,3	11,7
		Zusammen	357	317	46,3	44,6	2,9	2,89	3,46	134	7,0	11,9
	Alle	Zeitlohn	1 842	1 751	47,4	45,7	3,9	3,18	3,92	151	7,7	11,7
		Leistungslohn	434	423	45,7	44,3	2,8	3,61	4,24	165	8,1	11,6
		Zeit- und Leistungslohn	686	657	46,2	44,4	3,0	3,47	4,10	161	8,1	11,5
		Zusammen	2 962	2 831	46,9	45,2	3,5	3,31	4,00	155	7,9	11,7
500 - 1 000	1	Zeitlohn	339	326	47,5	46,0	3,8	3,70	4,53	176	8,8	11,4
		Leistungslohn	142	139	45,0	44,0	2,4	3,84	4,58	173	8,8	11,6
		Zeit- und Leistungslohn	62	59	46,7	45,2	3,8	4,11	4,72	192	9,8	11,3
		Zusammen	543	524	46,7	45,4	3,4	3,78	4,56	177	8,9	11,4
	2	Zeitlohn	423	405	46,4	44,1	2,9	3,14	3,76	146	7,2	11,9
		Leistungslohn	231	228	44,8	43,6	1,9	3,49	4,32	156	8,1	11,8
		Zeit- und Leistungslohn	105	102	45,5	43,3	1,6	3,36	4,23	153	7,1	11,9
		Zusammen	759	735	45,8	43,8	2,4	3,28	3,94	150	7,5	11,9
	3	Zeitlohn	91	81	45,9	43,2	2,0	2,84	3,67	130	7,1	11,7
		Leistungslohn	13	12	(45,8)	(41,3)	(2,2)	(3,26)	(3,45)	(150)	(8,0)	(11,7)
		Zeit- und Leistungslohn	11	11	(45,3)	(41,6)	(1,5)	(3,35)	(3,71)	(152)	(4,1)	(11,5)
		Zusammen	115	104	45,8	42,9	1,9	2,94	3,65	135	6,9	11,7
	Alle	Zeitlohn	853	812	46,8	44,8	3,2	3,34	4,13	156	7,9	11,6
		Leistungslohn	386	379	44,9	43,7	2,1	3,61	4,40	162	8,4	11,7
		Zeit- und Leistungslohn	178	172	45,9	43,8	2,4	3,62	4,48	166	8,0	11,6
		Zusammen	1 417	1 363	46,1	44,3	2,8	3,45	4,22	159	8,0	11,7
1 000 u. mehr	1	Zeitlohn	1 067	1 047	46,0	43,6	3,4	4,04	5,10	186	9,3	11,1
		Leistungslohn	939	922	44,6	42,4	2,4	4,47	4,99	199	9,3	10,7
		Zeit- und Leistungslohn	70	70	44,2	42,9	2,1	3,83	4,06	169	8,0	11,6
		Zusammen	2 076	2 039	45,3	43,0	2,9	4,22	5,03	191	9,3	10,9
	2	Zeitlohn	1 000	965	45,5	42,8	2,5	3,40	4,13	155	7,8	11,9
		Leistungslohn	1 640	1 603	43,0	40,7	1,4	4,09	4,75	176	8,2	11,4
		Zeit- und Leistungslohn	143	140	44,9	42,3	2,4	3,37	3,75	151	7,0	11,9
		Zusammen	2 783	2 708	44,0	41,5	1,9	3,80	4,39	167	8,0	11,6
	3	Zeitlohn	185	171	45,3	42,6	2,1	3,20	4,12	145	7,8	11,8
		Leistungslohn	79	73	43,9	41,6	2,0	3,65	4,14	160	8,3	11,5
		Zeit- und Leistungslohn	12	7								
		Zusammen	276	251	44,9	42,3	2,1	3,33	4,14	149	8,0	11,7
	Alle	Zeitlohn	2 252	2 183	45,7	43,2	2,9	3,70	4,67	169	8,6	11,5
		Leistungslohn	2 658	2 598	43,6	41,3	1,8	4,22	4,84	184	8,6	11,2
		Zeit- und Leistungslohn	225	217	44,6	42,5	2,3	3,51	3,86	157	7,3	11,8
		Zusammen	5 135	4 998	44,6	42,2	2,3	3,95	4,71	176	8,5	11,3
Alle Be- triebs- größen- klassen	1	Zeitlohn	2 548	2 448	47,3	45,4	4,0	3,72	4,51	176	9,0	11,3
		Leistungslohn	1 211	1 190	44,8	42,9	2,4	4,35	4,91	194	9,2	10,9
		Zeit- und Leistungslohn	358	346	46,8	45,4	3,8	3,79	4,33	178	8,6	11,2
		Zusammen	4 117	3 984	46,5	44,6	3,5	3,90	4,58	181	9,1	11,2
	2	Zeitlohn	2 770	2 652	46,5	44,5	3,1	3,19	3,85	148	7,4	11,9
		Leistungslohn	2 249	2 199	43,6	41,5	1,7	3,94	4,54	172	8,1	11,5
		Zeit- und Leistungslohn	802	778	46,2	44,0	2,7	3,38	4,00	156	7,6	11,7
		Zusammen	5 821	5 629	45,3	43,3	2,5	3,50	4,05	158	7,8	11,7
	3	Zeitlohn	692	619	46,5	44,5	2,8	2,93	3,67	136	7,2	11,8
		Leistungslohn	136	146	44,1	42,0	1,9	3,52	3,83	155	8,1	11,6
		Zeit- und Leistungslohn	123	103	45,7	44,2	2,2	3,23	3,48	148	8,1	11,7
		Zusammen	971	868	46,0	44,1	2,6	3,06	3,67	141	7,5	11,8
	Alle	Zeitlohn	6 010	5 719	46,8	44,9	3,5	3,39	4,16	159	8,2	11,6
		Leistungslohn	3 616	3 535	44,0	42,0	1,9	4,06	4,66	179	8,5	11,3
		Zeit- und Leistungslohn	1 283	1 227	46,3	44,4	3,0	3,48	4,09	161	8,0	11,6
		Zusammen	10 909	10 481	45,8	43,9	2,9	3,62	4,27	166	8,3	11,5

1) Ohne Kirchensteuer.

5. Erfafte Arbeiter, durchschnittliche Wochenarbeitszeiten, Arbeitsverdienste und gesetzliche Abzüge der Arbeiter der höchsten tarifmäßigen Altersstufe nach zusammengefaßten Wirtschaftszweigen, Betriebsgrößenklassen, Leistungsgruppen und Lohnformen

a) Männliche Arbeiter

Be- triebe mit ... bis unter ... Beschäftigten	Lei- stungs- gruppe	Lohnform	Erfafte Arbeiter ins- gesamt	Darunter in der höchsten tarifmäßigen Altersstufe							gesetzliche Abzüge in % des Bruttoverdienstes	
				erfaßte Arbeiter	bezahlte Wochenarbeitszeit		Brutto- stundenverdienst		Brutto- wochen- ver- dienste	Lohn- steuer ¹⁾	Arbeit- nehmer- beitrag z. Sozial- versicher.	
					ins- gesamt	darunter tatsäch- lich geleistete Arbeitsstunden	ins- gesamt	für Mehr- arbeits- stunden				
												zusammen
			Anzahl	Std		DM		%				
Industrie der Steine und Erden: feinkeramische und Glasindustrie												
unter 100	1	Zeitlohn	2 958	2 895	52,3	50,9	7,1	3,40	3,87	178	8,4	11,2
		Leistungslohn	681	674	46,5	45,5	2,1	4,08	4,23	190	9,2	10,8
		Zeit- und Leistungslohn	1 072	1 057	49,5	48,1	4,8	4,00	4,04	198	9,5	10,6
		Zusammen	4 711	4 626	50,8	49,5	5,8	3,62	3,92	184	8,8	11,0
	2	Zeitlohn	2 987	2 927	51,6	50,2	6,1	3,16	3,65	163	7,7	11,5
		Leistungslohn	1 091	1 080	46,8	45,5	2,2	4,08	4,07	191	9,1	10,8
		Zeit- und Leistungslohn	1 706	1 667	49,7	48,1	5,1	3,72	3,76	185	8,6	11,0
		Zusammen	5 784	5 674	50,1	48,7	5,1	3,49	3,72	175	8,3	11,2
	3	Zeitlohn	1 775	1 667	50,0	48,9	5,2	2,95	3,48	147	7,3	11,8
		Leistungslohn	502	485	46,7	45,8	1,9	4,05	3,95	189	9,3	10,8
		Zeit- und Leistungslohn	907	850	49,1	47,5	4,7	3,59	3,81	177	9,1	11,2
		Zusammen	3 184	3 002	49,2	48,0	4,5	3,30	3,61	162	8,2	11,4
	Alle	Zeitlohn	7 720	7 489	51,5	50,2	6,3	3,21	3,72	165	7,9	11,4
		Leistungslohn	2 274	2 239	46,7	45,6	2,1	4,07	4,09	190	9,1	10,8
		Zeit- und Leistungslohn	3 685	3 574	49,5	47,9	4,9	3,77	3,85	187	9,0	10,9
		Zusammen	13 679	13 302	50,2	48,8	5,2	3,49	3,78	175	8,5	11,2
100 - 500	1	Zeitlohn	2 565	2 487	50,0	47,9	5,8	3,46	4,10	173	8,0	11,3
		Leistungslohn	1 004	992	45,9	44,2	2,4	4,13	4,50	190	9,2	10,9
		Zeit- und Leistungslohn	645	624	49,1	47,3	5,1	4,10	4,27	201	9,7	10,5
		Zusammen	4 214	4 103	48,8	46,9	4,9	3,71	4,17	181	8,6	11,0
	2	Zeitlohn	2 365	2 305	49,6	47,4	5,5	3,16	3,72	157	7,1	11,5
		Leistungslohn	1 228	1 195	46,0	44,4	2,6	3,90	4,38	179	8,6	11,1
		Zeit- und Leistungslohn	988	973	48,2	46,1	4,3	3,79	3,93	182	8,7	11,1
		Zusammen	4 581	4 473	48,3	46,3	4,5	3,48	3,87	168	7,9	11,3
	3	Zeitlohn	1 316	1 213	48,7	46,6	4,6	2,92	3,41	142	6,9	11,7
		Leistungslohn	381	366	46,4	44,0	2,6	3,66	3,93	170	8,7	11,4
		Zeit- und Leistungslohn	542	519	48,9	46,2	4,9	3,62	3,73	177	9,6	11,2
		Zusammen	2 239	2 098	48,3	46,1	4,3	3,22	3,55	156	8,0	11,5
	Alle	Zeitlohn	6 246	6 005	49,6	47,4	5,5	3,24	3,84	160	7,4	11,4
		Leistungslohn	2 613	2 553	46,0	44,2	2,5	3,96	4,36	182	8,9	11,0
		Zeit- und Leistungslohn	2 175	2 116	48,6	46,5	4,7	3,84	3,99	187	9,2	10,9
		Zusammen	11 034	10 674	48,5	46,5	4,6	3,52	3,93	171	8,2	11,2
500 - 1 000	1	Zeitlohn	1 123	1 082	47,8	45,7	4,0	3,51	4,30	168	8,3	11,3
		Leistungslohn	508	501	45,3	43,4	2,0	3,88	4,91	176	8,9	11,2
		Zeit- und Leistungslohn	124	120	47,7	46,4	4,3	3,82	4,33	182	9,2	11,2
		Zusammen	1 755	1 703	47,0	45,1	3,4	3,64	4,40	171	8,5	11,3
	2	Zeitlohn	828	805	47,3	45,4	3,9	3,22	4,06	152	7,1	11,5
		Leistungslohn	727	720	46,6	44,8	3,4	3,75	4,61	175	8,4	11,3
		Zeit- und Leistungslohn	325	320	46,7	44,8	3,2	3,51	4,04	164	7,6	11,6
		Zusammen	1 880	1 845	46,9	45,0	3,6	3,48	4,26	163	7,7	11,4
	3	Zeitlohn	488	439	47,7	45,0	4,1	2,90	3,62	138	7,2	11,7
		Leistungslohn	180	174	45,2	42,6	2,7	3,54	4,15	160	8,4	11,6
		Zeit- und Leistungslohn	164	156	46,0	44,5	2,5	3,72	4,11	171	8,1	11,5
		Zusammen	832	769	46,8	44,4	3,5	3,20	3,78	150	7,7	11,6
	Alle	Zeitlohn	2 439	2 326	47,6	45,5	4,0	3,30	4,08	157	7,7	11,5
		Leistungslohn	1 415	1 395	46,0	44,0	2,8	3,77	4,63	173	8,6	11,3
		Zeit- und Leistungslohn	613	596	46,7	45,1	3,2	3,63	4,13	169	8,1	11,5
		Zusammen	4 467	4 317	46,9	44,9	3,5	3,49	4,23	164	8,1	11,4
1 000 u. mehr	1	Zeitlohn	1 334	1 290	46,0	43,9	3,2	3,74	4,55	172	8,1	11,3
		Leistungslohn	589	579	44,6	43,0	2,4	4,32	5,39	193	9,4	10,6
		Zeit- und Leistungslohn	108	107	45,4	43,7	2,4	4,13	5,13	188	9,8	10,9
		Zusammen	2 031	1 976	45,6	43,6	2,9	3,93	4,78	179	8,6	11,1
	2	Zeitlohn	972	937	45,9	43,4	3,2	3,45	4,31	159	7,3	11,4
		Leistungslohn	761	751	45,6	43,5	2,9	3,91	4,84	178	8,1	11,0
		Zeit- und Leistungslohn	170	167	46,0	44,8	2,6	3,74	4,60	172	7,8	11,4
		Zusammen	1 903	1 855	45,8	43,6	3,0	3,66	4,54	168	7,7	11,2
	3	Zeitlohn	639	577	45,2	43,2	2,5	3,35	4,01	151	7,3	11,5
		Leistungslohn	332	327	45,0	42,8	2,5	3,51	4,35	158	7,7	11,8
		Zeit- und Leistungslohn	140	127	45,3	43,0	2,6	3,58	4,42	162	7,5	11,6
		Zusammen	1 111	1 031	45,1	43,0	2,5	3,43	4,17	155	7,4	11,6
	Alle	Zeitlohn	2 945	2 804	45,8	43,6	3,0	3,57	4,37	163	7,7	11,4
		Leistungslohn	1 682	1 657	45,1	43,2	2,6	3,97	4,92	179	8,5	11,0
		Zeit- und Leistungslohn	418	401	45,6	43,9	2,5	3,79	4,68	173	8,3	11,3
		Zusammen	5 045	4 862	45,6	43,5	2,9	3,72	4,57	170	8,0	11,2
Alle Be- triebs- größen- klassen	1	Zeitlohn	7 980	7 754	49,9	48,0	5,6	3,48	4,05	174	8,2	11,3
		Leistungslohn	2 782	2 746	45,7	44,1	2,2	4,11	4,70	188	9,2	10,8
		Zeit- und Leistungslohn	1 949	1 908	49,0	47,5	4,7	4,03	4,17	198	9,5	10,6
		Zusammen	12 711	12 408	48,8	47,1	4,7	3,70	4,14	181	8,7	11,1
	2	Zeitlohn	7 152	6 974	49,7	47,8	5,2	3,20	3,76	159	7,4	11,5
		Leistungslohn	3 807	3 746	46,3	44,6	2,7	3,93	4,46	182	8,6	11,0
		Zeit- und Leistungslohn	3 189	3 127	48,7	47,0	4,5	3,72	3,86	181	8,5	11,1
		Zusammen	14 148	13 847	48,5	46,7	4,4	3,51	3,90	170	8,0	11,3
	3	Zeitlohn	4 218	3 896	48,6	46,9	4,5	2,99	3,52	145	7,1	11,7
		Leistungslohn	1 395	1 352	46,0	44,2	2,3	3,75	4,08	172	8,7	11,3
		Zeit- und Leistungslohn	1 753	1 652	48,5	46,5	4,4	3,61	3,83	175	9,0	11,2
		Zusammen	7 366	6 900	48,1	46,3	4,0	3,28	3,66	158	8,0	11,5
	Alle	Zeitlohn	19 350	18 624	49,5	47,7	5,2	3,28	3,85	162	7,7	11,4
		Leistungslohn	7 984	7 844	46,0	44,4	2,5	3,96	4,48	182	8,8	11,0
		Zeit- und Leistungslohn	6 891	6 687	48,7	47,0	4,6	3,78	3,94	184	9,0	11,0
		Zusammen	34 225	33 155	48,5	46,8	4,4	3,53	3,95	171	8,3	11,2

1) Ohne Kirchensteuer.

5. Erfaste Arbeiter, durchschnittliche Wochenarbeitszeiten, Arbeitsverdienste und gesetzliche Abzüge der Arbeiter der höchsten tarifmäßigen Altersstufe nach zusammengefaßten Wirtschaftszweigen, Betriebsgrößenklassen, Leistungsgruppen und Lohnformen

a) Männliche Arbeiter

Betriebe mit ... bis unter ... Beschäftigten	Leistungsgruppe	Lohnform	Erfaste Arbeiter insgesamt	Darunter in der höchsten tarifmäßigen Altersstufe							gesetzliche Abzüge in % des Bruttoverdienstes	
				erfaste Arbeiter	bezahlte Wochenarbeitszeit		Bruttostundenverdienst		Bruttowochenverdienste	Lohn-1) steuer	Arbeitnehmerbeitrag z. Sozialversicherung	
					insgesamt	darunter tatsächlich geleistete Arbeitsstunden	insgesamt	für Mehrarbeitsstunden				
												zusammen
Anzahl			Std		DM							
Eisenschaffende, NE-Metall- und Gießereindustrie, Stahlverformung												
unter 100	1	Zeitlohn	1 541	1 447	46,9	45,9	4,2	3,61	4,26	169	8,8	11,5
		Leistungslohn	290	281	45,1	44,2	2,5	4,47	4,89	201	10,1	10,5
		Zeit- und Leistungslohn	430	399	46,5	45,8	3,6	3,97	4,45	185	9,1	11,0
		Zusammen	2 261	2 127	46,6	45,7	3,9	3,78	4,35	176	9,0	11,3
	2	Zeitlohn	1 373	1 294	47,7	46,7	5,1	3,32	3,97	158	8,4	11,7
		Leistungslohn	456	451	45,1	44,0	2,6	4,08	4,41	184	9,4	11,1
		Zeit- und Leistungslohn	466	451	46,3	45,0	4,0	3,72	4,23	172	8,8	11,3
		Zusammen	2 295	2 196	46,9	45,8	4,3	3,55	4,07	166	8,7	11,4
	3	Zeitlohn	619	529	47,1	46,3	4,0	3,00	3,74	141	7,4	11,8
		Leistungslohn	64	62	45,0	43,8	2,7	3,90	4,27	175	9,5	11,1
		Zeit- und Leistungslohn	118	98	46,3	45,2	3,3	3,49	3,65	162	8,0	11,7
		Zusammen	801	689	46,8	46,0	3,8	3,15	3,76	147	7,7	11,7
	Alle	Zeitlohn	3 533	3 270	47,2	46,3	4,5	3,39	4,06	160	8,4	11,6
		Leistungslohn	810	794	45,1	44,1	2,6	4,21	4,56	190	9,7	10,9
		Zeit- und Leistungslohn	1 014	948	46,4	45,3	3,8	3,80	4,27	176	8,9	11,2
		Zusammen	5 357	5 012	46,7	45,7	4,1	3,59	4,14	168	8,7	11,4
100 - 500	1	Zeitlohn	2 620	2 426	47,4	46,0	4,9	3,68	4,58	175	8,9	11,4
		Leistungslohn	993	976	45,0	43,7	2,8	4,23	4,94	191	9,5	11,0
		Zeit- und Leistungslohn	456	432	45,7	44,2	3,5	3,92	4,50	179	9,2	11,3
		Zusammen	4 069	3 834	46,6	45,2	4,2	3,85	4,63	179	9,1	11,3
	2	Zeitlohn	2 360	2 223	47,3	45,8	4,8	3,31	4,09	156	7,9	11,7
		Leistungslohn	2 109	2 087	44,9	43,6	2,9	4,02	4,72	180	8,9	11,3
		Zeit- und Leistungslohn	1 007	975	45,9	44,3	3,6	3,77	4,36	173	8,9	11,4
		Zusammen	5 476	5 285	46,1	44,6	3,8	3,67	4,32	169	8,5	11,5
	3	Zeitlohn	846	739	48,3	46,7	5,3	3,07	3,80	148	7,6	11,8
		Leistungslohn	218	212	45,8	44,9	3,6	3,85	4,48	176	8,8	11,3
		Zeit- und Leistungslohn	164	153	46,9	45,5	4,8	3,40	3,95	159	8,7	11,7
		Zusammen	1 228	1 104	47,6	46,2	4,9	3,26	3,92	155	8,0	11,7
	Alle	Zeitlohn	5 826	5 388	47,5	46,0	4,9	3,44	4,27	163	8,4	11,6
		Leistungslohn	3 320	3 275	45,0	43,7	2,9	4,07	4,76	183	9,0	11,2
		Zeit- und Leistungslohn	1 627	1 560	45,9	44,4	3,7	3,78	4,35	173	8,9	11,4
		Zusammen	10 773	10 223	46,4	45,0	4,1	3,69	4,39	171	8,7	11,4
500 - 1 000	1	Zeitlohn	1 434	1 331	46,5	44,4	4,1	3,62	4,57	169	8,1	11,6
		Leistungslohn	750	735	45,0	42,9	3,0	4,17	5,15	188	8,7	11,0
		Zeit- und Leistungslohn	232	223	45,6	43,0	3,2	4,04	4,86	184	9,0	11,1
		Zusammen	2 416	2 289	46,0	43,8	3,6	3,83	4,75	176	8,4	11,3
	2	Zeitlohn	1 267	1 211	47,0	45,1	4,4	3,31	4,17	156	7,6	11,7
		Leistungslohn	1 780	1 752	45,0	43,1	3,1	3,92	4,84	176	8,2	11,3
		Zeit- und Leistungslohn	479	462	45,7	44,2	3,3	3,73	4,40	170	8,0	11,5
		Zusammen	3 526	3 425	45,8	43,9	3,6	3,67	4,49	168	8,0	11,5
	3	Zeitlohn	442	388	47,2	45,1	4,7	3,12	4,07	147	7,3	11,7
		Leistungslohn	278	273	45,6	44,0	4,2	3,75	5,05	171	8,1	11,5
		Zeit- und Leistungslohn	73	71	45,5	43,8	2,9	3,70	4,52	168	8,7	11,5
		Zusammen	793	732	46,4	44,6	4,3	3,40	4,45	158	7,8	11,6
	Alle	Zeitlohn	3 143	2 930	46,8	44,8	4,3	3,43	4,33	160	7,8	11,7
		Leistungslohn	2 808	2 760	45,1	43,1	3,2	3,97	4,94	179	8,3	11,3
		Zeit- und Leistungslohn	784	756	45,6	43,8	3,2	3,82	4,54	174	8,4	11,4
		Zusammen	6 735	6 446	45,9	44,0	3,7	3,70	4,58	170	8,1	11,4
1 000 u. mehr	1	Zeitlohn	6 734	6 360	44,8	42,2	2,9	4,02	5,04	180	8,3	11,1
		Leistungslohn	6 896	6 753	43,4	41,0	1,8	4,38	5,66	190	8,6	10,9
		Zeit- und Leistungslohn	958	896	45,2	42,6	3,6	4,11	5,27	186	9,0	11,1
		Zusammen	14 588	14 009	44,2	41,6	2,4	4,20	5,28	185	8,5	11,0
	2	Zeitlohn	6 993	6 791	43,6	40,8	1,9	3,79	4,72	166	7,0	11,3
		Leistungslohn	14 581	14 439	43,0	40,5	1,5	4,13	5,26	178	7,7	11,2
		Zeit- und Leistungslohn	1 654	1 599	44,5	42,1	3,0	3,95	5,02	176	8,3	11,3
		Zusammen	23 228	22 829	43,3	40,7	1,7	4,02	5,05	174	7,5	11,2
	3	Zeitlohn	2 468	2 210	44,0	40,9	2,3	3,41	4,26	150	6,4	11,5
		Leistungslohn	3 535	3 477	42,7	40,0	1,2	4,03	5,17	172	7,5	11,4
		Zeit- und Leistungslohn	308	283	44,2	42,2	3,1	3,77	4,59	167	7,9	11,4
		Zusammen	6 311	5 970	43,2	40,5	1,7	3,78	4,67	164	7,2	11,5
	Alle	Zeitlohn	16 195	15 361	44,2	41,4	2,4	3,83	4,82	170	7,5	11,2
		Leistungslohn	25 012	24 669	43,1	40,6	1,6	4,19	5,38	180	7,9	11,1
		Zeit- und Leistungslohn	2 920	2 778	44,7	42,2	3,2	3,98	5,07	178	8,5	11,2
		Zusammen	44 127	42 808	43,6	41,0	2,0	4,05	5,10	176	7,8	11,2
Alle Betriebsgrößenklassen	1	Zeitlohn	12 329	11 564	45,8	43,7	3,6	3,85	4,73	176	8,5	11,2
		Leistungslohn	8 929	8 745	43,8	41,5	2,1	4,35	5,46	190	8,7	10,9
		Zeit- und Leistungslohn	2 076	1 950	45,7	43,6	3,5	4,03	4,89	184	9,1	11,1
		Zusammen	23 334	22 259	45,0	42,9	3,0	4,05	4,94	182	8,6	11,1
	2	Zeitlohn	11 993	11 519	45,1	42,8	3,1	3,59	4,31	162	7,4	11,5
		Leistungslohn	18 926	18 729	43,5	41,2	1,8	4,10	5,07	178	7,9	11,2
		Zeit- und Leistungslohn	3 606	3 487	45,3	43,4	3,3	3,84	4,62	174	8,5	11,3
		Zusammen	34 525	33 735	44,2	42,0	2,4	3,89	4,67	172	7,8	11,3
	3	Zeitlohn	4 375	3 866	45,6	43,2	3,3	3,25	4,01	148	6,8	11,6
		Leistungslohn	4 095	4 024	43,1	40,6	1,6	4,00	5,04	172	7,7	11,4
		Zeit- und Leistungslohn	663	605	45,4	43,7	3,5	3,62	4,22	164	8,2	11,5
		Zusammen	9 133	8 495	44,4	42,0	2,5	3,62	4,34	161	7,4	11,5
	Alle	Zeitlohn	28 697	26 949	45,5	43,3	3,4	3,65	4,46	166	7,8	11,4
		Leistungslohn	31 950	31 498	43,5	41,2	1,9	4,16	5,19	181	8,1	11,1
		Zeit- und Leistungslohn	6 345	6 042	45,4	43,5	3,4	3,88	4,67	176	8,7	11,3
		Zusammen	66 992	64 489	44,5	42,3	2,6	3,91	4,74	174	8,0	11,3

1) Ohne Kirchensteuer.

5. Erfaste Arbeiter, durchschnittliche Wochenarbeitszeiten, Arbeitsverdienste und gesetzliche Abzüge der Arbeiter der höchsten tarifmäßigen Altersstufe nach zusammengefaßten Wirtschaftszweigen, Betriebsgrößenklassen, Leistungsgruppen und Lohnformen
a) Männliche Arbeiter

Be- triebe mit ... bis unter ... Beschäf- tigten	Lei- stungs- gruppe	Lohnform	Erfaste Arbeiter ins- gesamt	Darunter in der höchsten tarifmäßigen Altersstufe							gesetzliche Abzüge in % des Bruttoverdienstes	
				erfaste Arbeiter	bezahlte Wochenarbeitszeit		Brutto- stundenverdienst		Brutto- wochen- ver- dienste	Lohn- ¹⁾ steuer	Arbeit- nehmer- beitrag z. Sozial- versicherung	
					ins- gesamt	darunter tatsäch- lich geleistete Arbeitsstunden	ins- gesamt	für Mehr- arbeits- stunden				
												zusammen
Anzahl				Std		DM		%				
Stahl-, Maschinen- und Fahrzeugbau												
unter 100	1	Zeitlohn	6 293	5 586	46,8	45,8	4,3	3,61	4,39	169	9,2	11,5
		Leistungslohn	846	795	45,8	44,6	3,5	4,00	4,55	183	10,2	11,1
		Zeit- und Leistungslohn	1 680	1 504	46,7	45,5	4,2	3,94	4,45	184	10,1	11,0
		Zusammen	8 819	7 885	46,7	45,6	4,2	3,71	4,41	173	9,5	11,4
	2	Zeitlohn	1 823	1 609	46,2	45,3	3,7	3,20	3,98	148	8,2	11,9
		Leistungslohn	286	274	45,7	44,2	3,4	3,73	4,48	170	9,3	11,4
		Zeit- und Leistungslohn	524	468	46,1	45,2	3,9	3,57	3,89	165	9,2	11,5
		Zusammen	2 633	2 351	46,2	45,2	3,7	3,34	4,01	154	8,6	11,7
	3	Zeitlohn	707	578	46,4	45,6	3,7	2,88	3,68	134	6,9	11,8
		Leistungslohn	50	43	45,6	44,0	2,9	3,43	4,35	156	9,0	11,6
		Zeit- und Leistungslohn	138	116	47,3	46,5	4,6	3,35	3,70	159	8,9	11,7
		Zusammen	895	737	46,5	45,6	3,8	2,99	3,71	139	7,4	11,8
	Alle	Zeitlohn	8 823	7 773	46,7	45,7	4,1	3,48	4,26	162	8,9	11,6
		Leistungslohn	1 182	1 112	45,8	44,5	3,5	3,91	4,52	179	9,9	11,2
		Zeit- und Leistungslohn	2 342	2 088	46,6	45,5	4,2	3,82	4,28	178	9,8	11,2
		Zusammen	12 347	10 973	46,6	45,5	4,1	3,58	4,29	167	9,2	11,5
100 - 500	1	Zeitlohn	11 725	10 557	46,8	45,4	4,4	3,60	4,40	169	9,1	11,5
		Leistungslohn	4 730	4 425	45,6	44,0	3,2	3,95	4,83	180	9,7	11,2
		Zeit- und Leistungslohn	3 305	2 977	46,4	44,9	4,0	3,88	4,54	180	9,8	11,2
		Zusammen	19 760	17 959	46,4	45,0	4,0	3,73	4,51	173	9,3	11,4
	2	Zeitlohn	4 378	4 032	46,3	44,9	3,8	3,14	3,94	145	7,8	11,9
		Leistungslohn	2 181	2 080	44,9	43,3	2,6	3,65	4,46	164	8,5	11,6
		Zeit- und Leistungslohn	1 403	1 303	45,5	44,0	3,3	3,51	4,15	160	8,8	11,7
		Zusammen	7 962	7 415	45,7	44,3	3,4	3,34	4,09	153	8,2	11,8
	3	Zeitlohn	1 427	1 229	46,6	45,0	3,7	2,92	3,52	136	7,4	12,0
		Leistungslohn	221	208	45,0	43,7	2,5	3,34	4,02	150	7,9	11,9
		Zeit- und Leistungslohn	256	222	46,2	44,8	3,9	3,25	3,79	150	8,6	11,9
		Zusammen	1 904	1 659	46,3	44,8	3,6	3,01	3,61	140	7,6	11,9
	Alle	Zeitlohn	17 530	15 818	46,6	45,2	4,2	3,43	4,23	160	8,7	11,6
		Leistungslohn	7 132	6 713	45,4	43,8	3,0	3,84	4,71	174	9,3	11,4
		Zeit- und Leistungslohn	4 964	4 502	46,1	44,6	3,8	3,74	4,40	173	9,5	11,4
		Zusammen	29 626	27 033	46,2	44,8	3,8	3,58	4,35	166	9,0	11,5
500 - 1 000	1	Zeitlohn	5 478	5 008	47,7	46,2	5,3	3,68	4,58	176	9,4	11,3
		Leistungslohn	3 320	3 136	45,4	43,9	3,3	3,98	4,99	181	9,7	11,2
		Zeit- und Leistungslohn	840	774	46,1	44,4	4,1	3,92	4,80	181	9,8	11,2
		Zusammen	9 638	8 918	46,8	45,2	4,5	3,80	4,70	178	9,5	11,3
	2	Zeitlohn	2 364	2 244	46,7	45,1	4,3	3,19	4,03	149	7,9	11,9
		Leistungslohn	1 541	1 498	45,2	43,7	3,1	3,69	4,55	167	9,0	11,5
		Zeit- und Leistungslohn	522	499	45,1	44,2	2,8	3,57	4,49	161	8,4	11,8
		Zusammen	4 427	4 241	46,0	44,5	3,7	3,41	4,22	157	8,4	11,7
	3	Zeitlohn	807	715	46,6	44,7	3,8	2,98	3,63	139	7,2	11,9
		Leistungslohn	184	166	46,1	43,8	2,6	3,32	4,23	153	8,3	11,7
		Zeit- und Leistungslohn	39	33	45,4	43,1	2,3	2,99	3,57	136	6,8	12,2
		Zusammen	1 030	914	46,4	44,5	3,6	3,05	3,71	141	7,4	11,9
	Alle	Zeitlohn	8 649	7 967	47,3	45,8	4,9	3,49	4,38	165	8,8	11,5
		Leistungslohn	5 045	4 800	45,4	43,8	3,2	3,86	4,83	175	9,4	11,3
		Zeit- und Leistungslohn	1 401	1 306	45,7	44,3	3,6	3,76	4,68	172	9,2	11,4
		Zusammen	15 095	14 073	46,5	45,0	4,2	3,64	4,52	169	9,1	11,4
1 000 u. mehr	1	Zeitlohn	22 276	21 077	46,4	44,5	4,2	3,88	4,95	180	9,1	11,2
		Leistungslohn	18 053	17 526	45,0	43,5	2,9	4,04	5,13	182	9,1	11,3
		Zeit- und Leistungslohn	2 344	2 176	45,3	43,4	3,1	3,97	5,00	180	9,2	11,4
		Zusammen	42 673	40 779	45,7	44,0	3,6	3,95	5,01	181	9,1	11,2
	2	Zeitlohn	9 607	9 175	46,1	43,9	3,6	3,23	4,13	149	7,6	11,9
		Leistungslohn	14 541	14 179	44,2	42,5	2,4	3,79	4,89	167	8,5	11,6
		Zeit- und Leistungslohn	1 673	1 574	44,3	42,5	2,4	3,77	4,79	167	8,7	11,6
		Zusammen	25 821	24 928	44,9	43,0	2,9	3,58	4,53	160	8,2	11,7
	3	Zeitlohn	2 755	2 427	46,2	44,3	3,6	3,05	3,86	141	7,4	11,9
		Leistungslohn	1 144	1 081	44,4	42,9	2,2	3,54	4,58	157	8,5	11,8
		Zeit- und Leistungslohn	192	171	45,3	43,5	3,1	3,45	4,36	156	8,5	11,8
		Zusammen	4 091	3 679	45,6	43,9	3,2	3,21	4,03	146	7,8	11,9
	Alle	Zeitlohn	34 638	32 679	46,3	44,3	4,0	3,64	4,67	168	8,6	11,4
		Leistungslohn	33 738	32 786	44,6	43,0	2,7	3,92	5,02	175	8,8	11,4
		Zeit- und Leistungslohn	4 209	3 921	44,9	43,1	2,8	3,87	4,90	174	9,0	11,4
		Zusammen	72 585	69 386	45,4	43,6	3,3	3,78	4,82	172	8,7	11,4
Alle Be- triebs- größen- klassen	1	Zeitlohn	45 772	42 228	46,7	45,1	4,4	3,75	4,69	175	9,1	11,3
		Leistungslohn	26 949	25 882	45,2	43,6	3,0	4,01	5,04	181	9,3	11,3
		Zeit- und Leistungslohn	8 169	7 431	46,1	44,5	3,8	3,92	4,66	181	9,7	11,2
		Zusammen	80 890	75 541	46,1	44,5	3,9	3,86	4,78	178	9,2	11,3
	2	Zeitlohn	18 172	17 060	46,2	44,5	3,7	3,20	4,05	148	7,7	11,9
		Leistungslohn	18 549	18 031	44,4	42,7	2,5	3,76	4,80	167	8,5	11,6
		Zeit- und Leistungslohn	4 122	3 844	45,1	43,6	3,0	3,63	4,36	164	8,7	11,6
		Zusammen	40 843	38 935	45,2	43,6	3,1	3,50	4,36	158	8,2	11,7
	3	Zeitlohn	5 696	4 949	46,4	44,7	3,7	2,99	3,72	139	7,3	11,9
		Leistungslohn	1 599	1 498	44,7	43,2	2,3	3,48	4,44	156	8,4	11,8
		Zeit- und Leistungslohn	625	542	46,1	44,7	3,7	3,32	3,91	153	8,5	11,8
		Zusammen	7 920	6 989	46,0	44,4	3,4	3,12	3,84	143	7,7	11,9
	Alle	Zeitlohn	69 640	64 237	46,5	44,9	4,2	3,55	4,47	165	8,7	11,5
		Leistungslohn	47 097	45 411	44,8	43,3	2,8	3,90	4,94	175	9,0	11,4
		Zeit- und Leistungslohn	12 916	11 817	45,8	44,2	3,5	3,80	4,54	174	9,3	11,4
		Zusammen	129 653	121 465	45,8	44,2	3,6	3,70	4,61	170	8,9	11,4

1) Ohne Kirchensteuer.

5. Erfafte Arbeiter, durchschnittliche Wochenarbeitszeiten, Arbeitsverdienste und gesetzliche Abzüge der Arbeiter der höchsten tarifmäßigen Altersstufe nach zusammengefaßten Wirtschaftszweigen, Betriebsgrößenklassen, Leistungsgruppen und Lohnformen

a) Männliche Arbeiter

Be- triebe mit ... bis unter ... Beschäf- tigten	Lei- stungs- gruppe	Lohnform	Erfafte Arbeiter ins- gesamt	Darunter in der höchsten tarifmäßigen Altersstufe								gesetzliche Abzüge in % des Bruttoverdienstes	
				erfaßte Arbeiter	bezahlte Wochenarbeitszeit		Brutto- stundenverdienst		Brutto- wochen- ver- dienste	Lohn- steuer ¹⁾	Arbeit- nehmer- beitrag z. Sozial- versicherung		
					ins- gesamt	zusammen	darunter tatsch- lich geleistete Arbeitsstunden	darunter Mehr- arbeits- stunden				ins- gesamt	für Mehr- arbeits- stunden
Anzahl	Std		DM		%								
Elektrotechnische-, feinmechanische-, optische-, EBM-Waren-, Musikinstrumenten-, Sportgeräte-, Spiel- und Schmuckwarenindustrie													
unter 100	1	Zeitlohn	4 011	3 595	46,2	45,4	3,6	3,49	4,26	161	8,8	11,5	
		Leistungslohn	608	587	45,1	44,4	2,1	4,15	4,63	187	9,9	10,8	
		Zeit- und Leistungslohn	945	876	45,9	44,9	3,3	3,82	4,22	175	9,6	11,2	
		Zusammen	5 564	5 058	46,0	45,2	3,4	3,62	4,28	167	9,1	11,4	
	2	Zeitlohn	2 325	2 132	46,0	45,1	3,5	3,12	3,84	143	7,7	11,9	
		Leistungslohn	424	394	45,1	43,9	2,7	3,76	4,22	170	9,2	11,4	
		Zeit- und Leistungslohn	619	576	46,1	45,2	3,5	3,51	3,93	162	8,5	11,6	
		Zusammen	3 368	3 102	45,9	45,0	3,4	3,27	3,89	150	8,1	11,8	
	3	Zeitlohn	910	742	45,9	45,3	3,4	2,82	3,59	130	6,9	11,9	
		Leistungslohn	59	49	45,6	45,1	2,6	3,32	4,20	151	7,8	11,9	
		Zeit- und Leistungslohn	167	145	46,2	44,9	3,7	3,13	3,62	145	7,8	11,9	
		Zusammen	1 136	936	45,9	45,3	3,4	2,90	3,62	133	7,1	11,9	
Alle	Zeitlohn	7 246	6 469	46,1	45,3	3,5	3,29	4,05	152	8,3	11,7		
	Leistungslohn	1 091	1 030	45,1	44,2	2,3	3,96	4,43	179	9,6	11,1		
	Zeit- und Leistungslohn	1 731	1 597	46,0	45,0	3,4	3,64	4,05	168	9,1	11,4		
	Zusammen	10 068	9 096	46,0	45,2	3,4	3,43	4,08	158	8,6	11,6		
100 - 500	1	Zeitlohn	7 234	6 494	46,4	45,2	3,8	3,49	4,29	162	8,9	11,6	
		Leistungslohn	1 669	1 583	45,1	43,7	2,8	3,96	4,63	179	9,4	11,2	
		Zeit- und Leistungslohn	1 415	1 305	45,3	44,4	2,8	3,83	4,47	173	9,3	11,3	
		Zusammen	10 318	9 382	46,0	44,9	3,5	3,61	4,36	166	9,1	11,5	
	2	Zeitlohn	4 216	3 928	46,0	44,9	3,6	3,08	3,84	142	7,6	12,0	
		Leistungslohn	2 258	2 179	45,2	43,8	2,8	3,65	4,41	165	8,6	11,6	
		Zeit- und Leistungslohn	1 569	1 494	45,4	44,0	3,0	3,53	4,08	160	8,5	11,6	
		Zusammen	8 043	7 601	45,7	44,4	3,3	3,33	4,02	152	8,1	11,8	
	3	Zeitlohn	1 504	1 243	46,4	45,1	3,8	2,84	3,54	132	7,3	12,0	
		Leistungslohn	399	378	45,4	43,7	2,1	3,27	3,72	149	8,1	11,9	
		Zeit- und Leistungslohn	299	266	45,2	44,3	2,6	3,24	3,82	147	7,6	11,9	
		Zusammen	2 202	1 887	46,0	44,7	3,4	2,98	3,61	137	7,5	11,9	
Alle	Zeitlohn	12 954	11 665	46,3	45,1	3,7	3,28	4,06	152	8,3	11,8		
	Leistungslohn	4 326	4 140	45,2	43,7	2,8	3,74	4,42	169	8,9	11,4		
	Zeit- und Leistungslohn	3 283	3 065	45,3	44,2	2,9	3,63	4,22	165	8,8	11,5		
	Zusammen	20 563	18 870	45,9	44,7	3,4	3,44	4,15	158	8,6	11,7		
500 - 1 000	1	Zeitlohn	4 052	3 647	46,8	45,4	4,4	3,51	4,34	164	8,9	11,6	
		Leistungslohn	1 408	1 332	44,8	43,3	2,6	3,91	4,90	175	9,3	11,4	
		Zeit- und Leistungslohn	508	458	45,8	44,3	3,3	3,80	4,45	174	9,1	11,4	
		Zusammen	5 968	5 437	46,3	44,8	3,8	3,63	4,44	168	9,0	11,5	
	2	Zeitlohn	1 947	1 817	46,5	44,7	3,7	3,08	3,81	143	7,4	11,9	
		Leistungslohn	1 649	1 604	45,0	43,5	2,9	3,64	4,55	164	8,5	11,6	
		Zeit- und Leistungslohn	662	627	45,6	44,2	3,7	3,52	4,25	160	8,5	11,7	
		Zusammen	4 258	4 048	45,7	44,1	3,4	3,37	4,13	154	8,0	11,7	
	3	Zeitlohn	752	641	46,4	44,8	3,5	2,85	3,64	132	7,2	12,0	
		Leistungslohn	280	267	46,2	44,9	4,4	3,35	4,11	155	8,7	11,6	
		Zeit- und Leistungslohn	106	92	47,2	45,7	4,2	3,27	3,86	154	8,6	11,8	
		Zusammen	1 138	1 000	46,4	44,9	3,8	3,02	3,81	140	7,8	11,9	
Alle	Zeitlohn	6 751	6 105	46,7	45,1	4,1	3,31	4,13	155	8,3	11,7		
	Leistungslohn	3 337	3 203	45,0	43,5	2,9	3,72	4,62	168	8,8	11,5		
	Zeit- und Leistungslohn	1 276	1 177	45,8	44,3	3,6	3,61	4,29	165	8,7	11,6		
	Zusammen	11 364	10 485	46,1	44,6	3,7	3,47	4,27	160	8,5	11,6		
1 000 u. mehr	1	Zeitlohn	9 954	9 235	45,5	44,0	3,1	3,54	4,42	161	8,4	11,5	
		Leistungslohn	4 315	4 177	44,2	42,8	2,1	3,96	5,02	175	8,9	11,4	
		Zeit- und Leistungslohn	949	882	44,4	42,4	2,0	3,97	5,02	176	9,2	11,2	
		Zusammen	15 218	14 294	45,1	43,6	2,7	3,68	4,58	166	8,6	11,5	
	2	Zeitlohn	4 639	4 380	45,2	43,4	2,5	3,04	3,91	138	7,2	12,0	
		Leistungslohn	5 857	5 704	43,7	41,9	1,9	3,62	4,54	158	7,9	11,8	
		Zeit- und Leistungslohn	1 173	1 129	44,3	42,1	2,0	3,63	4,48	161	8,2	11,6	
		Zusammen	11 669	11 213	44,4	42,5	2,1	3,39	4,24	150	7,7	11,8	
	3	Zeitlohn	1 664	1 392	45,7	43,7	3,0	2,84	3,62	130	6,8	12,1	
		Leistungslohn	1 015	969	45,1	43,1	2,4	3,25	4,09	147	7,3	12,0	
		Zeit- und Leistungslohn	138	122	44,5	41,9	2,9	3,23	4,00	144	8,1	11,9	
		Zusammen	2 817	2 483	45,4	43,3	2,7	3,02	3,80	137	7,1	12,0	
Alle	Zeitlohn	16 257	15 007	45,5	43,8	2,9	3,33	4,21	151	8,0	11,7		
	Leistungslohn	11 187	10 850	44,0	42,4	2,0	3,72	4,69	164	8,3	11,6		
	Zeit- und Leistungslohn	2 260	2 133	44,4	42,2	2,0	3,74	4,66	166	8,6	11,5		
	Zusammen	29 704	27 990	44,8	43,1	2,5	3,51	4,39	157	8,2	11,6		
Alle Be- triebs- größen- klassen	1	Zeitlohn	25 251	22 971	46,1	44,8	3,6	3,51	4,34	162	8,7	11,6	
		Leistungslohn	8 000	7 679	44,6	43,2	2,3	3,97	4,88	177	9,2	11,3	
		Zeit- und Leistungslohn	3 817	3 521	45,3	44,0	2,8	3,86	4,49	175	9,3	11,3	
		Zusammen	37 068	34 171	45,7	44,4	3,2	3,65	4,44	166	8,9	11,5	
	2	Zeitlohn	13 127	12 257	45,8	44,4	3,2	3,07	3,85	141	7,5	11,9	
		Leistungslohn	10 188	9 881	44,3	42,7	2,3	3,64	4,49	161	8,2	11,7	
		Zeit- und Leistungslohn	4 023	3 826	45,2	43,7	2,9	3,55	4,17	161	8,4	11,6	
		Zusammen	27 338	25 964	45,1	43,6	2,8	3,35	4,10	151	7,9	11,8	
	3	Zeitlohn	4 830	4 018	46,1	44,6	3,4	2,84	3,59	131	7,1	12,0	
		Leistungslohn	1 753	1 663	45,3	43,6	2,9	3,27	4,01	148	7,7	11,9	
		Zeit- und Leistungslohn	710	625	45,6	44,2	3,1	3,22	3,81	147	7,9	11,9	
		Zusammen	7 293	6 306	45,8	44,3	3,2	2,99	3,71	137	7,3	12,0	
Alle	Zeitlohn	43 208	39 246	46,0	44,6	3,4	3,31	4,12	152	8,2	11,7		
	Leistungslohn	19 941	19 223	44,5	43,0	2,3	3,74	4,59	166	8,6	11,5		
	Zeit- und Leistungslohn	8 550	7 972	45,3	43,9	2,9	3,66	4,27	166	8,8	11,5		
	Zusammen	71 699	66 441	45,5	44,1	3,0	3,47	4,24	158	8,4	11,6		

1) Ohne Kirchensteuer.

5. Erfaßte Arbeiter, durchschnittliche Wochenarbeitszeiten, Arbeitsverdienste und gesetzliche Abzüge der Arbeiter der höchsten tarifmäßigen Altersstufe nach zusammengefaßten Wirtschaftszweigen, Betriebsgrößenklassen, Leistungsgruppen und Lohnformen

a) Männliche Arbeiter

Be- triebe mit ... bis unter ... Beschäf- tigten	Lei- stungs- gruppe	Lohnform	Erfaßte Arbeiter ins- gesamt	Darunter in der höchsten tarifmäßigen Altersstufe								gesetzliche Abzüge in % des Bruttoverdienstes	
				erfaßte Arbeiter	bezahlte Wochenarbeitszeit		darunter tatsäch- lich geleistete Arbeitsstunden		Brutto- stundenverdienst		Brutto- wochen- ver- dienste	Lohn- steuer ¹⁾	Arbeit- nehmer- beitrag z. Sozial- versicher.
					ins- gesamt	zusammen	darunter Mehr- arbeits- stunden	ins- gesamt	für Mehr- arbeits- stunden				
Anzahl				Std				DM					
Holz-, Papier- und Druckereindustrie													
unter 100	1	Zeitlohn	7 519	6 936	47,1	46,3	3,0	3,60	4,38	170	8,7	11,3	
		Leistungslohn	831	801	46,2	45,4	1,8	3,86	4,32	178	9,0	11,3	
		Zeit- und Leistungslohn	1 739	1 650	46,7	45,7	2,5	3,80	4,44	178	9,1	11,3	
		Zusammen	10 089	9 387	47,0	46,1	2,8	3,66	4,38	172	8,8	11,3	
	2	Zeitlohn	2 968	2 804	47,1	46,0	2,8	2,90	3,57	136	6,8	12,0	
		Leistungslohn	279	270	46,0	44,9	1,9	3,46	3,96	159	7,9	11,9	
		Zeit- und Leistungslohn	551	529	47,2	46,1	3,3	3,29	3,65	155	7,7	11,8	
		Zusammen	3 798	3 603	47,1	46,0	2,8	2,99	3,61	141	7,0	12,0	
	3	Zeitlohn	1 727	1 468	46,6	45,8	2,3	2,73	3,43	127	6,3	12,0	
		Leistungslohn	98	94	46,7	45,9	2,3	3,04	3,31	142	7,4	12,1	
		Zeit- und Leistungslohn	325	284	47,7	46,8	3,5	3,03	3,48	145	7,3	11,8	
		Zusammen	2 150	1 846	46,8	46,0	2,5	2,79	3,43	130	6,5	12,0	
	Alle	Zeitlohn	12 214	11 208	47,1	46,2	2,8	3,31	4,08	156	8,0	11,5	
		Leistungslohn	1 208	1 165	46,2	45,3	1,8	3,70	4,13	171	8,7	11,5	
		Zeit- und Leistungslohn	2 615	2 463	46,9	45,9	2,8	3,60	4,10	169	8,7	11,4	
		Zusammen	16 037	14 836	47,0	46,1	2,7	3,39	4,08	159	8,2	11,5	
100 - 500	1	Zeitlohn	6 063	5 702	48,3	46,9	4,3	3,88	4,53	188	8,8	10,7	
		Leistungslohn	1 716	1 687	46,5	45,3	2,3	3,92	4,46	182	9,1	11,2	
		Zeit- und Leistungslohn	1 711	1 665	47,9	46,5	3,8	3,83	4,20	184	9,0	11,1	
		Zusammen	9 490	9 054	47,9	46,6	3,8	3,88	4,46	186	8,9	10,9	
	2	Zeitlohn	2 943	2 789	48,8	47,2	4,9	3,19	3,84	156	7,6	11,5	
		Leistungslohn	938	910	46,8	45,0	3,0	3,46	4,01	162	8,1	11,6	
		Zeit- und Leistungslohn	1 313	1 256	47,8	45,8	3,9	3,38	3,81	161	7,7	11,5	
		Zusammen	5 194	4 955	48,2	46,4	4,3	3,29	3,86	158	7,7	11,5	
	3	Zeitlohn	1 600	1 395	48,6	47,1	4,4	2,92	3,51	142	7,3	11,7	
		Leistungslohn	364	330	47,2	45,7	3,6	3,21	3,59	152	8,0	11,8	
		Zeit- und Leistungslohn	640	582	47,9	46,6	4,4	3,18	3,63	153	7,9	11,7	
		Zusammen	2 604	2 307	48,2	46,8	4,3	3,03	3,55	146	7,6	11,7	
	Alle	Zeitlohn	10 606	9 886	48,5	47,0	4,5	3,55	4,17	172	8,3	11,0	
		Leistungslohn	3 018	2 927	46,7	45,3	2,7	3,70	4,17	172	8,7	11,4	
		Zeit- und Leistungslohn	3 664	3 503	47,9	46,3	3,9	3,56	3,96	171	8,4	11,3	
		Zusammen	17 288	16 316	48,0	46,5	4,0	3,58	4,13	172	8,4	11,1	
500 - 1 000	1	Zeitlohn	1 843	1 736	47,7	46,0	4,0	4,17	4,90	199	8,9	10,2	
		Leistungslohn	416	394	47,7	45,9	4,0	3,84	4,38	183	8,7	10,9	
		Zeit- und Leistungslohn	644	627	47,9	45,6	4,1	4,11	4,94	197	9,0	10,4	
		Zusammen	2 903	2 757	47,7	45,9	4,0	4,11	4,84	196	8,9	10,3	
	2	Zeitlohn	953	920	47,7	45,5	4,1	3,40	4,08	162	7,2	10,9	
		Leistungslohn	489	477	47,5	45,2	3,4	3,52	4,13	167	7,2	11,4	
		Zeit- und Leistungslohn	576	561	48,5	45,5	4,6	3,54	4,19	172	7,5	11,0	
		Zusammen	2 018	1 958	47,9	45,4	4,1	3,47	4,12	166	7,3	11,1	
	3	Zeitlohn	458	420	47,9	46,4	4,1	3,11	3,92	149	7,6	11,4	
		Leistungslohn	162	151	49,8	46,6	3,5	3,32	3,73	165	8,3	11,5	
		Zeit- und Leistungslohn	154	148	46,6	44,6	2,9	3,31	3,87	154	6,7	11,6	
		Zusammen	774	719	48,1	46,1	3,7	3,20	3,87	154	7,5	11,4	
	Alle	Zeitlohn	3 254	3 076	47,7	45,9	4,0	3,79	4,52	181	8,3	10,5	
		Leistungslohn	1 067	1 022	47,9	45,7	3,7	3,61	4,18	173	8,0	11,2	
		Zeit- und Leistungslohn	1 374	1 336	48,0	45,5	4,2	3,78	4,51	182	8,2	10,7	
		Zusammen	5 695	5 434	47,8	45,8	4,0	3,76	4,46	180	8,2	10,7	
1 000 u. mehr	1	Zeitlohn	1 276	1 235	46,7	44,6	3,6	4,35	4,72	203	8,3	9,8	
		Leistungslohn	351	348	46,4	44,2	3,5	3,95	4,95	183	8,3	11,0	
		Zeit- und Leistungslohn	160	157	49,0	46,6	4,7	3,95	4,49	194	9,2	10,3	
		Zusammen	1 787	1 740	46,9	44,7	3,7	4,24	4,73	199	8,3	10,1	
	2	Zeitlohn	856	840	46,1	44,2	2,9	3,62	4,03	167	6,4	10,4	
		Leistungslohn	462	451	45,3	44,2	2,9	3,65	4,59	165	8,1	11,4	
		Zeit- und Leistungslohn	241	228	46,9	44,2	3,5	3,59	4,00	168	7,8	10,9	
		Zusammen	1 559	1 519	45,9	44,2	3,0	3,63	4,19	167	7,1	10,7	
	3	Zeitlohn	441	405	45,9	44,6	2,9	3,16	3,85	145	7,0	11,3	
		Leistungslohn	178	168	45,4	43,2	2,7	3,17	3,84	144	6,4	12,0	
		Zeit- und Leistungslohn	172	167	46,6	43,6	3,5	3,32	3,74	155	7,7	11,5	
		Zusammen	791	740	45,9	44,0	3,0	3,20	3,82	147	7,0	11,5	
	Alle	Zeitlohn	2 573	2 480	46,4	44,5	3,2	3,91	4,38	181	7,5	10,2	
		Leistungslohn	991	967	45,7	44,0	3,1	3,68	4,62	168	7,9	11,3	
		Zeit- und Leistungslohn	573	552	47,4	44,7	3,9	3,62	4,10	171	8,2	10,9	
		Zusammen	4 137	3 999	46,3	44,4	3,3	3,82	4,39	177	7,7	10,5	
Alle Be- triebs- größen- klassen	1	Zeitlohn	16 701	15 609	47,6	46,4	3,6	3,83	4,53	182	8,7	10,8	
		Leistungslohn	3 314	3 230	46,5	45,3	2,5	3,90	4,50	181	9,0	11,2	
		Zeit- und Leistungslohn	4 254	4 099	47,5	46,0	3,3	3,87	4,43	184	9,0	11,0	
		Zusammen	24 269	22 938	47,4	46,2	3,4	3,84	4,51	182	8,8	10,9	
	2	Zeitlohn	7 720	7 353	47,7	46,2	3,8	3,15	3,81	150	7,1	11,5	
		Leistungslohn	2 168	2 108	46,5	44,9	2,9	3,51	4,16	163	7,9	11,6	
		Zeit- und Leistungslohn	2 681	2 574	47,7	45,6	3,9	3,41	3,90	163	7,7	11,4	
		Zusammen	12 569	12 035	47,5	45,8	3,6	3,27	3,88	155	7,4	11,5	
	3	Zeitlohn	4 226	3 688	47,4	46,2	3,4	2,89	3,58	137	6,9	11,7	
		Leistungslohn	802	743	47,3	45,3	3,2	3,20	3,64	151	7,7	11,8	
		Zeit- und Leistungslohn	1 291	1 181	47,5	46,0	3,9	3,18	3,63	151	7,6	11,7	
		Zusammen	6 319	5 612	47,4	46,1	3,5	2,99	3,60	142	7,2	11,7	
	Alle	Zeitlohn	28 647	26 650	47,6	46,3	3,6	3,51	4,20	167	8,1	11,1	
		Leistungslohn	6 284	6 081	46,6	45,1	2,7	3,68	4,25	172	8,5	11,4	
		Zeit- und Leistungslohn	8 226	7 854	47,6	45,9	3,6	3,62	4,11	172	8,4	11,2	
		Zusammen	43 157	40 585	47,4	46,1	3,5	3,56	4,19	169	8,2	11,2	

1) Ohne Kirchensteuer.

5. Erfafte Arbeiter, durchschnittliche Wochenarbeitszeiten, Arbeitsverdienste und gesetzliche Abzüge der Arbeiter der höchsten tarifmäßigen Altersstufe nach zusammengefaßten Wirtschaftszweigen, Betriebsgrößenklassen, Leistungsgruppen und Lohnformen

a) Männliche Arbeiter

Be- triebe mit ... bis unter ... Beschäf- tigten	Lei- stungs- gruppe	Lohnform	Erfafte Arbeiter ins- gesamt	Darunter in der höchsten tarifmäßigen Altersstufe								gesetzliche Abzüge in % des Bruttoverdienstes	
				erfaßte Arbeiter	bezahlte Wochenarbeitszeit		Brutto- stundenverdienst		Brutto- wochen- ver- dienste	Lohn- steuer ¹⁾	Arbeit- nehmer- beitrag z. Sozial- versichern.		
					ins- gesamt	darunter tatsäch- lich geleistete Arbeitsstunden	ins- gesamt	für Mehr- arbeits- stunden					
												zusammen	darunter Mehr- arbeits- stunden
			Anzahl	Std		DM				%			
Leder-, Textil- und Bekleidungsindustrie													
unter 100	1	Zeitlohn	1 959	1 894	46,3	45,6	3,0	3,16	3,73	147	8,0	11,9	
		Leistungslohn	802	775	44,1	43,8	1,0	3,88	4,28	171	9,3	11,3	
		Zeit- und Leistungslohn	526	506	45,9	45,2	2,6	3,57	3,79	164	9,1	11,6	
		Zusammen	3 287	3 175	45,7	45,1	2,5	3,40	3,80	155	8,5	11,7	
	2	Zeitlohn	1 151	1 046	47,0	46,3	3,6	2,85	3,40	134	7,5	12,1	
		Leistungslohn	283	270	44,2	43,7	1,5	3,57	4,14	158	8,7	11,5	
		Zeit- und Leistungslohn	192	185	46,4	45,6	3,2	3,18	3,38	148	8,4	11,8	
		Zusammen	1 626	1 501	46,4	45,8	3,2	3,02	3,46	140	7,8	11,9	
	3	Zeitlohn	460	390	46,4	45,8	2,9	2,73	3,37	127	7,1	11,9	
		Leistungslohn	76	71	46,3	45,6	2,3	3,41	3,21	158	8,4	11,5	
		Zeit- und Leistungslohn	69	60	46,1	45,7	3,1	3,05	3,44	141	7,6	11,9	
		Zusammen	605	521	46,3	45,8	2,8	2,86	3,36	133	7,3	11,9	
Alle	Zeitlohn	3 570	3 330	46,6	45,9	3,2	3,01	3,58	140	7,7	11,9		
	Leistungslohn	1 161	1 116	44,3	43,9	1,2	3,77	4,11	167	9,1	11,4		
	Zeit- und Leistungslohn	787	751	46,0	45,4	2,8	3,43	3,64	158	8,8	11,6		
	Zusammen	5 518	5 197	46,0	45,4	2,7	3,23	3,64	149	8,2	11,8		
100 - 500	1	Zeitlohn	3 938	3 863	46,7	45,6	3,8	3,18	3,80	148	7,8	11,8	
		Leistungslohn	2 641	2 604	43,8	43,2	1,2	3,71	4,33	163	8,7	11,5	
		Zeit- und Leistungslohn	851	833	47,1	45,7	3,5	3,58	4,04	168	8,8	11,4	
		Zusammen	7 430	7 300	45,7	44,7	2,8	3,41	3,92	156	8,2	11,7	
	2	Zeitlohn	2 875	2 704	46,6	45,6	3,7	2,88	3,45	134	7,1	11,9	
		Leistungslohn	1 190	1 148	44,2	43,5	1,9	3,41	3,83	151	8,4	11,8	
		Zeit- und Leistungslohn	516	479	46,0	45,3	3,0	3,23	3,54	149	8,0	11,9	
		Zusammen	4 581	4 331	45,9	45,0	3,1	3,06	3,52	140	7,6	11,9	
	3	Zeitlohn	914	775	47,1	45,9	3,6	2,74	3,30	129	6,8	11,8	
		Leistungslohn	159	143	44,9	43,2	1,9	3,34	4,22	150	8,2	11,8	
		Zeit- und Leistungslohn	110	99	46,7	44,8	4,2	3,23	3,65	151	8,1	11,8	
		Zusammen	1 183	1 017	46,7	45,4	3,4	2,87	3,41	134	7,1	11,8	
Alle	Zeitlohn	7 727	7 342	46,7	45,6	3,7	3,02	3,62	141	7,5	11,8		
	Leistungslohn	3 990	3 895	44,0	43,3	1,4	3,61	4,13	159	8,6	11,6		
	Zeit- und Leistungslohn	1 477	1 411	46,7	45,5	3,4	3,44	3,85	160	8,5	11,6		
	Zusammen	13 194	12 648	45,8	44,9	3,0	3,24	3,73	149	7,9	11,7		
500 - 1 000	1	Zeitlohn	1 753	1 707	46,2	44,9	3,5	3,18	3,85	147	7,6	11,8	
		Leistungslohn	1 213	1 193	43,5	42,6	1,3	3,75	4,31	163	8,9	11,4	
		Zeit- und Leistungslohn	334	324	45,1	43,8	2,8	3,67	3,91	165	9,1	11,1	
		Zusammen	3 300	3 224	45,1	44,0	2,6	3,44	3,94	155	8,2	11,6	
	2	Zeitlohn	1 334	1 259	45,5	44,3	2,8	2,83	3,44	129	6,4	12,0	
		Leistungslohn	687	665	43,8	42,9	1,5	3,25	3,88	143	7,7	11,9	
		Zeit- und Leistungslohn	209	199	45,2	44,0	2,9	3,27	3,50	148	7,6	11,8	
		Zusammen	2 230	2 123	44,9	43,8	2,4	3,00	3,53	135	6,9	12,0	
	3	Zeitlohn	317	268	47,1	46,1	3,3	2,75	3,33	129	6,3	11,9	
		Leistungslohn	57	43	44,0	42,4	1,9	3,10	3,80	136	7,5	11,5	
		Zeit- und Leistungslohn	60	57	46,1	45,5	4,4	3,34	3,70	154	8,0	11,4	
		Zusammen	434	368	46,6	45,5	3,3	2,88	3,44	134	6,7	11,7	
Alle	Zeitlohn	3 404	3 234	46,0	44,8	3,2	3,01	3,67	138	7,0	11,9		
	Leistungslohn	1 957	1 901	43,6	42,7	1,4	3,56	4,13	155	8,4	11,6		
	Zeit- und Leistungslohn	603	580	45,2	44,0	3,0	3,50	3,74	158	8,5	11,4		
	Zusammen	5 964	5 715	45,1	44,0	2,6	3,24	3,76	146	7,7	11,7		
1 000 u. mehr	1	Zeitlohn	1 462	1 442	46,4	44,9	3,5	3,11	3,80	144	7,4	11,9	
		Leistungslohn	991	975	44,1	43,6	2,1	3,70	4,12	163	8,5	11,6	
		Zeit- und Leistungslohn	457	446	45,2	44,2	2,3	3,57	4,21	161	8,7	11,4	
		Zusammen	2 910	2 863	45,4	44,3	2,9	3,37	3,94	153	8,0	11,7	
	2	Zeitlohn	1 355	1 310	45,8	44,2	3,1	2,86	3,60	131	6,5	11,9	
		Leistungslohn	1 303	1 286	43,9	42,9	1,9	3,32	3,92	145	7,1	11,8	
		Zeit- und Leistungslohn	454	440	44,9	43,7	2,4	3,23	3,93	145	7,6	11,8	
		Zusammen	3 112	3 036	44,9	43,6	2,5	3,10	3,75	139	6,9	11,9	
	3	Zeitlohn	318	263	46,7	45,1	3,4	2,69	3,27	126	6,4	11,6	
		Leistungslohn	113	103	44,8	43,6	2,5	3,09	3,72	138	8,3	11,4	
		Zeit- und Leistungslohn	55	51	46,1	46,0	3,5	2,88	3,25	133	7,0	11,6	
		Zusammen	486	417	46,2	44,8	3,2	2,81	3,35	130	7,0	11,5	
Alle	Zeitlohn	3 135	3 015	46,1	44,6	3,3	2,97	3,68	137	6,9	11,9		
	Leistungslohn	2 407	2 364	44,0	43,2	2,0	3,46	4,00	152	7,8	11,7		
	Zeit- und Leistungslohn	966	937	45,1	44,1	2,4	3,38	4,00	152	8,1	11,6		
	Zusammen	6 508	6 316	45,2	44,0	2,7	3,21	3,81	145	7,4	11,8		
Alle Be- triebs- größen- klassen	1	Zeitlohn	9 112	8 906	46,5	45,3	3,5	3,16	3,80	147	7,7	11,8	
		Leistungslohn	5 647	5 547	43,8	43,2	1,4	3,74	4,26	164	8,8	11,5	
		Zeit- und Leistungslohn	2 168	2 109	46,1	45,0	2,9	3,59	3,99	165	8,9	11,4	
		Zusammen	16 927	16 562	45,5	44,6	2,7	3,41	3,90	155	8,2	11,6	
	2	Zeitlohn	6 715	6 319	46,3	45,2	3,4	2,86	3,47	132	6,9	12,0	
		Leistungslohn	3 463	3 369	44,0	43,2	1,8	3,36	3,90	148	7,8	11,8	
		Zeit- und Leistungslohn	1 371	1 303	45,6	44,6	2,8	3,23	3,62	147	7,9	11,9	
		Zusammen	11 549	10 991	45,5	44,5	2,8	3,05	3,57	139	7,3	11,9	
	3	Zeitlohn	2 009	1 696	46,9	45,8	3,4	2,73	3,31	128	6,7	11,8	
		Leistungslohn	405	360	45,0	43,7	2,1	3,26	3,80	147	8,2	11,6	
		Zeit- und Leistungslohn	294	267	46,3	45,4	3,9	3,15	3,55	146	7,8	11,7	
		Zusammen	2 708	2 323	46,5	45,4	3,2	2,86	3,40	133	7,1	11,8	
Alle	Zeitlohn	17 836	16 921	46,4	45,3	3,5	3,01	3,63	140	7,3	11,9		
	Leistungslohn	9 515	9 276	43,9	43,2	1,6	3,58	4,08	157	8,4	11,6		
	Zeit- und Leistungslohn	3 833	3 679	45,9	44,9	2,9	3,43	3,83	157	8,5	11,6		
	Zusammen	31 184	29 876	45,6	44,6	2,8	3,23	3,73	147	7,8	11,7		

1) Ohne Kirchensteuer.

5: Erfafte Arbeiter, durchschnittliche Wochenarbeitszeiten, Arbeitsverdienste und gesetzliche Abzüge der Arbeiter der höchsten tarifmäßigen Altersstufe nach zusammengefaßten Wirtschaftszweigen, Betriebsgrößenklassen, Leistungsgruppen und Lohnformen

a) Männliche Arbeiter

Be- triebe mit ... bis unter ... Beschäf- tigten	Lei- stungs- gruppe	Lohnform	Erfafte Arbeiter ins- gesamt	Darunter in der höchsten tarifmäßigen Altersstufe							gesetzliche Abzüge in % des Bruttoverdienstes		
				erfaßte Arbeiter	bezahlte Wochenarbeitszeit		Brutto- stundenverdienst		Brutto- wochen- ver- dienste	Lohn-1) steuer	Arbeit- nehmer- beitrag z. Sozial- versicher.		
					ins- gesamt	darunter tatsäch- lich geleistete Arbeitsstunden	zusammen	darunter Mehr- arbeits- stunden				ins- gesamt	für Mehr- arbeits- stunden
Anzahl				Std		DM		%					
Nahrungs- und Genußmittelindustrien													
unter 100	1	Zeitlohn	3 908	3 804	49,1	47,7	5,4	3,28	3,88	161	7,6	11,6	
		Leistungslohn	142	139	46,1	45,7	1,5	3,32	3,85	152	8,3	11,5	
		Zeit- und Leistungslohn	583	558	48,9	48,0	4,5	3,49	3,84	170	8,2	11,3	
		Zusammen	4 633	4 501	48,9	47,7	5,1	3,31	3,88	162	7,7	11,6	
	2	Zeitlohn	1 272	1 212	49,3	48,5	5,1	2,89	3,40	143	6,6	11,9	
		Leistungslohn	65	65	45,1	45,0	0,6	3,45	3,49	155	8,3	11,6	
		Zeit- und Leistungslohn	272	265	49,2	48,0	5,0	3,33	3,39	164	8,7	11,3	
		Zusammen	1 609	1 542	49,1	48,2	4,9	2,99	3,40	147	7,1	11,8	
	3	Zeitlohn	1 631	1 481	47,8	46,3	4,5	2,84	3,39	136	6,8	11,9	
		Leistungslohn	40	35	48,7	48,7	3,5	2,89	3,43	141	8,1	11,5	
		Zeit- und Leistungslohn	115	100	48,7	47,7	4,5	3,09	3,48	151	8,0	11,6	
		Zusammen	1 786	1 616	47,8	46,5	4,4	2,86	3,40	137	6,9	11,9	
	Alle	Zeitlohn	6 811	6 497	48,8	47,5	5,1	3,11	3,70	152	7,3	11,7	
		Leistungslohn	247	239	46,2	46,0	1,5	3,28	3,67	152	8,3	11,6	
		Zeit- und Leistungslohn	970	923	48,9	48,0	4,6	3,40	3,66	166	8,4	11,3	
		Zusammen	8 028	7 659	48,7	47,5	4,9	3,15	3,69	154	7,4	11,7	
100 - 500	1	Zeitlohn	5 298	5 198	50,5	48,7	7,2	3,56	4,19	180	8,7	11,1	
		Leistungslohn	105	102	46,4	45,5	1,5	3,57	4,27	166	8,8	11,5	
		Zeit- und Leistungslohn	779	762	51,1	49,6	7,1	3,83	4,20	196	9,7	10,7	
		Zusammen	6 182	6 062	50,5	48,8	7,1	3,59	4,19	181	8,8	11,0	
	2	Zeitlohn	1 785	1 743	51,9	50,0	8,1	3,25	3,88	169	8,1	11,1	
		Leistungslohn	53	50	44,8	44,2	1,0	3,58	3,74	161	8,1	12,0	
		Zeit- und Leistungslohn	325	314	51,8	50,7	7,3	3,60	3,92	187	9,1	10,6	
		Zusammen	2 163	2 107	51,7	50,0	7,8	3,31	3,88	171	8,3	11,0	
	3	Zeitlohn	2 475	2 305	49,6	48,0	6,1	3,05	3,52	151	7,8	11,6	
		Leistungslohn	27	26	(50,0)	(46,8)	(6,2)	(2,88)	(3,31)	(144)	(9,8)	(12,2)	
		Zeit- und Leistungslohn	377	352	50,1	48,6	6,9	3,35	3,64	168	8,9	11,4	
		Zusammen	2 879	2 683	49,7	48,0	6,2	3,09	3,54	153	8,0	11,6	
	Alle	Zeitlohn	9 558	9 246	50,5	48,8	7,1	3,37	3,98	170	8,4	11,2	
		Leistungslohn	185	178	46,5	45,3	2,0	3,47	3,77	161	8,7	11,8	
		Zeit- und Leistungslohn	1 481	1 428	51,0	49,6	7,1	3,66	4,00	187	9,4	10,8	
		Zusammen	11 224	10 852	50,5	48,8	7,0	3,41	3,98	172	8,5	11,1	
500 - 1 000	1	Zeitlohn	1 724	1 696	48,9	47,4	6,0	3,83	4,57	187	9,1	11,0	
		Leistungslohn	43	43	47,7	47,0	3,9	3,50	3,58	167	9,2	12,0	
		Zeit- und Leistungslohn	152	151	50,7	49,1	7,0	4,03	4,24	204	9,5	10,6	
		Zusammen	1 919	1 890	49,0	47,6	6,0	3,84	4,53	188	9,2	11,0	
	2	Zeitlohn	700	689	49,7	48,3	5,6	3,49	4,09	174	7,8	11,1	
		Leistungslohn	43	43	49,9	49,4	5,5	3,46	3,82	173	8,1	11,2	
		Zeit- und Leistungslohn	112	110	47,9	45,9	5,0	3,96	4,29	190	9,2	10,8	
		Zusammen	855	842	49,5	48,0	5,6	3,55	4,10	176	8,0	11,0	
	3	Zeitlohn	1 005	962	47,9	46,7	5,3	3,27	3,86	157	7,9	11,6	
		Leistungslohn	27	27	(47,1)	(46,1)	(3,6)	(3,53)	(3,86)	(166)	(7,8)	(10,9)	
		Zeit- und Leistungslohn	147	144	51,1	49,9	8,2	3,71	3,96	190	9,4	10,8	
		Zusammen	1 179	1 133	48,3	47,1	5,7	3,34	3,88	161	8,1	11,5	
	Alle	Zeitlohn	3 429	3 347	48,8	47,4	5,7	3,60	4,28	176	8,5	11,2	
		Leistungslohn	113	113	48,4	47,7	4,4	3,49	3,75	169	8,5	11,5	
		Zeit- und Leistungslohn	411	405	50,1	48,5	6,9	3,90	4,13	195	9,4	10,7	
		Zusammen	3 953	3 865	48,9	47,5	5,8	3,63	4,25	177	8,6	11,1	
1 000 u. mehr	1	Zeitlohn	976	950	49,1	47,2	6,2	3,72	4,55	183	9,7	11,2	
		Leistungslohn	54	53	46,9	44,6	3,3	4,26	4,41	200	9,0	10,9	
		Zeit- und Leistungslohn	23	23	(52,3)	(50,2)	(4,8)	(3,33)	(3,55)	(174)	(7,7)	(11,7)	
		Zusammen	1 053	1 026	49,1	47,2	6,0	3,74	4,53	184	9,6	11,2	
	2	Zeitlohn	338	333	46,8	44,9	3,1	3,22	4,06	151	6,8	11,6	
		Leistungslohn	71	71	44,5	41,0	1,4	4,21	4,78	187	8,5	11,2	
		Zeit- und Leistungslohn	14	12	(49,7)	(46,6)	(7,0)	(2,98)	(3,27)	(148)	(7,5)	(11,5)	
		Zusammen	423	416	46,5	44,2	2,9	3,37	4,06	157	7,2	11,5	
	3	Zeitlohn	523	497	46,3	44,3	3,4	3,11	3,80	144	7,6	11,9	
		Leistungslohn	74	73	44,8	42,4	1,6	3,88	4,19	174	7,7	11,4	
		Zeit- und Leistungslohn	16	16	(51,8)	(50,1)	(8,5)	(2,75)	(3,12)	(142)	(8,4)	(11,7)	
		Zusammen	613	586	46,2	44,2	3,3	3,20	3,78	148	7,6	11,9	
	Alle	Zeitlohn	1 837	1 780	47,9	46,0	4,8	3,47	4,35	166	8,7	11,4	
		Leistungslohn	199	197	45,2	42,5	2,0	4,10	4,44	186	8,4	11,2	
		Zeit- und Leistungslohn	53	51	51,5	49,3	6,5	3,07	3,30	158	7,8	11,6	
		Zusammen	2 089	2 028	47,7	45,7	4,6	3,51	4,31	168	8,6	11,4	
Alle Be- triebs- größen- klassen	1	Zeitlohn	11 906	11 648	49,7	48,1	6,3	3,52	4,18	175	8,5	11,2	
		Leistungslohn	344	337	46,5	45,6	2,1	3,57	4,02	166	8,7	11,5	
		Zeit- und Leistungslohn	1 537	1 494	50,2	48,9	6,1	3,72	4,10	187	9,1	10,9	
		Zusammen	13 787	13 479	49,7	48,1	6,2	3,54	4,17	176	8,6	11,2	
	2	Zeitlohn	4 095	3 977	50,3	48,8	6,3	3,18	3,80	160	7,6	11,3	
		Leistungslohn	232	229	45,7	44,4	1,8	3,71	4,00	170	8,3	11,5	
		Zeit- und Leistungslohn	723	701	50,2	48,9	6,1	3,55	3,79	178	8,9	10,9	
		Zusammen	5 050	4 907	50,1	48,6	6,1	3,25	3,80	163	7,8	11,3	
	3	Zeitlohn	5 634	5 245	48,5	46,9	5,3	3,04	3,57	147	7,5	11,7	
		Leistungslohn	168	161	46,9	45,1	3,1	3,43	3,65	161	8,1	11,5	
		Zeit- und Leistungslohn	655	612	50,2	48,8	6,9	3,38	3,69	169	8,9	11,2	
		Zusammen	6 457	6 018	48,6	47,1	5,4	3,08	3,59	150	7,7	11,7	
	Alle	Zeitlohn	21 635	20 870	49,5	47,9	6,1	3,34	3,97	165	8,1	11,4	
		Leistungslohn	744	727	46,3	45,1	2,2	3,58	3,90	166	8,4	11,5	
		Zeit- und Leistungslohn	2 915	2 807	50,2	48,9	6,2	3,60	3,93	181	9,0	11,0	
		Zusammen	25 294	24 404	49,5	48,0	6,0	3,37	3,97	167	8,2	11,3	

1) Ohne Kirchensteuer.

5. Erfaßte Arbeiter, durchschnittliche Wochenarbeitszeiten, Arbeitsverdienste und gesetzliche Abzüge der Arbeiter der höchsten tarifmäßigen Altersstufe nach zusammengefaßten Wirtschaftszweigen, Betriebsgrößenklassen, Leistungsgruppen und Lohnformen

a) Männliche Arbeiter

Be- triebe mit ... bis unter ... Beschäftigten	Lei- stungs- gruppe	Lohnform	Erfaßte Arbeiter ins- gesamt	Darunter in der höchsten tarifmäßigen Altersstufe								gesetzliche Abzüge in % des Bruttoverdienstes	
				erfaßte Arbeiter	bezahlte Wochenarbeitszeit		Brutto- stundenverdienst		Brutto- wochen- ver- dienste	Lohn-1) steuer	Arbeit- nehmer- beitrag z. Sozial- versicher.		
					ins- gesamt	darunter tatsäch- lich geleistete Arbeitsstunden	ins- gesamt	für Mehr- arbeits- stunden					
												zusammen	darunter Mehr- arbeits- stunden
Anzahl				Std		DM		%					
Baugewerbe													
unter 100	1	Zeitlohn	39 333	37 062	46,3	45,9	2,4	3,56	4,21	165	8,5	11,6	
		Leistungslohn	4 781	4 661	45,0	44,7	1,1	5,14	4,93	232	11,7	9,4	
		Zeit- und Leistungslohn	10 137	9 732	46,1	45,6	2,5	4,48	4,52	207	10,8	10,3	
		Zusammen	54 251	51 455	46,1	45,7	2,3	3,88	4,30	179	9,4	11,1	
	2	Zeitlohn	9 912	9 498	47,1	46,7	3,1	3,30	3,85	155	7,8	11,8	
		Leistungslohn	823	801	45,1	44,7	1,4	4,49	4,49	203	10,3	10,3	
		Zeit- und Leistungslohn	2 005	1 947	46,7	46,0	2,8	4,01	4,02	187	9,8	10,9	
		Zusammen	12 740	12 246	46,9	46,4	2,9	3,49	3,89	164	8,3	11,6	
	3	Zeitlohn	10 146	9 356	46,1	45,7	2,4	3,06	3,52	141	7,1	12,0	
		Leistungslohn	636	601	46,3	45,4	2,3	3,94	3,65	182	9,9	10,8	
		Zeit- und Leistungslohn	1 437	1 354	46,4	45,9	2,8	3,85	4,01	178	9,5	11,0	
		Zusammen	12 219	11 311	46,1	45,7	2,5	3,20	3,59	147	7,7	11,8	
	Alle	Zeitlohn	59 391	55 916	46,4	46,0	2,5	3,43	4,02	159	8,2	11,7	
		Leistungslohn	6 240	6 063	45,2	44,7	1,3	4,93	4,64	223	11,4	9,6	
		Zeit- und Leistungslohn	13 579	13 033	46,2	45,7	2,6	4,34	4,38	201	10,6	10,5	
		Zusammen	79 210	75 012	46,3	45,8	2,4	3,71	4,11	172	9,0	11,2	
100 - 500	1	Zeitlohn	15 537	15 219	49,4	48,7	5,8	3,71	4,35	183	9,2	11,1	
		Leistungslohn	2 019	1 988	45,6	45,0	2,1	5,32	4,92	242	11,8	9,3	
		Zeit- und Leistungslohn	5 317	5 236	48,2	47,1	4,4	4,63	4,47	223	11,5	9,9	
		Zusammen	22 873	22 443	48,7	48,0	5,1	4,06	4,39	198	10,1	10,6	
	2	Zeitlohn	7 394	7 256	49,2	48,6	5,8	3,34	3,93	164	8,3	11,7	
		Leistungslohn	353	348	47,1	46,5	2,5	4,57	4,56	215	10,3	9,8	
		Zeit- und Leistungslohn	1 650	1 628	48,9	48,0	5,0	3,93	4,00	192	9,8	10,9	
		Zusammen	9 397	9 232	49,0	48,4	5,5	3,48	3,95	171	8,7	11,4	
	3	Zeitlohn	6 962	6 636	47,8	47,3	4,7	3,08	3,64	147	7,3	12,0	
		Leistungslohn	366	357	45,4	45,1	2,3	4,09	4,05	186	9,5	10,6	
		Zeit- und Leistungslohn	1 048	1 011	48,0	47,1	4,2	3,76	3,79	180	9,4	11,1	
		Zusammen	8 376	8 004	47,7	47,2	4,6	3,21	3,67	153	7,8	11,8	
	Alle	Zeitlohn	29 893	29 111	49,0	48,4	5,5	3,48	4,10	170	8,6	11,4	
		Leistungslohn	2 738	2 693	45,7	45,2	2,2	5,06	4,75	231	11,4	9,5	
		Zeit- und Leistungslohn	8 015	7 875	48,3	47,3	4,5	4,37	4,28	211	10,9	10,2	
		Zusammen	40 646	39 679	48,6	47,9	5,1	3,76	4,15	183	9,4	11,0	
500 - 1 000	1	Zeitlohn	2 322	2 291	50,9	50,3	7,6	3,75	4,42	191	9,6	10,8	
		Leistungslohn	316	309	46,4	45,8	3,2	5,34	4,81	248	11,6	9,1	
		Zeit- und Leistungslohn	764	754	49,0	48,0	5,6	4,68	4,63	230	11,7	9,7	
		Zusammen	3 402	3 354	50,1	49,4	6,8	4,09	4,47	205	10,4	10,3	
	2	Zeitlohn	1 036	1 018	50,1	49,7	7,1	3,39	4,03	170	8,8	11,3	
		Leistungslohn	65	64	46,9	45,9	3,7	4,61	4,72	216	10,4	10,1	
		Zeit- und Leistungslohn	199	198	48,9	48,0	5,5	4,06	4,17	199	9,9	10,6	
		Zusammen	1 300	1 280	49,7	49,3	6,7	3,55	4,06	177	9,1	11,1	
	3	Zeitlohn	950	914	48,9	48,5	6,2	3,13	3,73	153	7,5	11,9	
		Leistungslohn	55	54	45,0	43,9	2,6	4,07	4,22	183	8,8	10,8	
		Zeit- und Leistungslohn	170	161	48,5	47,6	5,6	3,80	4,03	184	9,7	11,0	
		Zusammen	1 175	1 129	48,6	48,2	5,9	3,26	3,78	159	7,9	11,7	
	Alle	Zeitlohn	4 308	4 223	50,3	49,8	7,2	3,53	4,19	177	9,1	11,1	
		Leistungslohn	436	427	46,3	45,5	3,2	5,07	4,73	235	11,1	9,4	
		Zeit- und Leistungslohn	1 133	1 113	48,9	47,9	5,6	4,45	4,46	217	11,1	10,0	
		Zusammen	5 877	5 763	49,7	49,1	6,6	3,81	4,26	189	9,7	10,7	
1 000 u. mehr	1	Zeitlohn	971	949	50,6	49,7	7,7	3,85	4,53	195	10,2	10,5	
		Leistungslohn	126	119	46,2	46,2	2,6	5,29	4,74	244	13,2	9,2	
		Zeit- und Leistungslohn	707	699	51,1	50,2	8,0	4,39	4,33	225	11,2	9,7	
		Zusammen	1 804	1 767	50,5	49,7	7,5	4,15	4,45	210	10,8	10,1	
	2	Zeitlohn	443	432	52,0	51,4	9,0	3,54	4,14	184	9,4	10,8	
		Leistungslohn	38	37	48,1	48,1	5,4	4,49	4,53	216	9,6	9,9	
		Zeit- und Leistungslohn	174	172	51,8	50,4	8,5	4,09	4,02	212	10,6	10,0	
		Zusammen	655	641	51,7	51,0	8,7	3,74	4,13	193	9,8	10,5	
	3	Zeitlohn	531	511	50,2	49,9	7,6	3,16	3,75	158	8,2	11,8	
		Leistungslohn	8	8	52,2	51,5	9,3	3,51	3,60	183	9,1	11,1	
		Zeit- und Leistungslohn	184	174	50,6	50,3	7,9	3,28	3,77	166	8,5	11,5	
		Zusammen	723	693	50,8	50,1	8,0	3,59	4,23	182	9,5	10,9	
	Alle	Zeitlohn	1 945	1 892	50,8	50,1	8,0	3,59	4,23	182	9,5	10,9	
		Leistungslohn	172	164	46,4	46,4	3,1	5,17	4,66	240	12,3	9,3	
		Zeit- und Leistungslohn	1 065	1 045	51,4	50,5	8,3	4,19	4,18	216	10,8	10,0	
		Zusammen	3 182	3 101	50,8	50,1	7,8	3,87	4,22	197	10,2	10,5	
Alle Be- triebs- größen- klassen	1	Zeitlohn	58 163	55 521	47,4	46,9	3,6	3,62	4,30	171	8,8	11,4	
		Leistungslohn	7 242	7 077	45,2	44,8	1,5	5,20	4,91	235	11,8	9,3	
		Zeit- und Leistungslohn	16 925	16 421	47,1	46,4	3,5	4,53	4,49	214	11,1	10,1	
		Zusammen	82 330	79 019	47,1	46,6	3,4	3,95	4,36	186	9,7	10,9	
	2	Zeitlohn	18 785	18 204	48,2	47,7	4,5	3,32	3,92	160	8,1	11,7	
		Leistungslohn	1 279	1 250	45,8	45,3	1,9	4,52	4,54	207	10,3	10,2	
		Zeit- und Leistungslohn	4 028	3 945	47,9	47,1	4,1	3,98	4,02	191	9,8	10,8	
		Zusammen	24 092	23 399	48,0	47,5	4,3	3,50	3,95	168	8,6	11,5	
	3	Zeitlohn	18 589	17 417	47,0	46,6	3,7	3,07	3,61	144	7,3	12,0	
		Leistungslohn	1 065	1 020	45,9	45,2	2,3	4,02	3,82	184	9,7	10,7	
		Zeit- und Leistungslohn	2 839	2 700	47,5	46,8	3,9	3,79	3,89	180	9,5	11,0	
		Zusammen	22 493	21 137	47,0	46,5	3,6	3,21	3,66	151	7,7	11,8	
	Alle	Zeitlohn	95 537	91 142	47,5	47,0	3,8	3,46	4,08	164	8,4	11,6	
		Leistungslohn	9 586	9 347	45,4	44,9	1,6	4,98	4,69	226	11,4	9,6	
		Zeit- und Leistungslohn	23 792	23 066	47,3	46,5	3,6	4,35	4,32	206	10,7	10,3	
		Zusammen	128 915	123 555	47,3	46,8	3,6	3,73	4,15	177	9,2	11,1	

1) Ohne Kirchensteuer.

5. Erfasste Arbeiter, durchschnittliche Wochenarbeitszeiten, Arbeitsverdienste und gesetzliche Abzüge der Arbeiter der höchsten tarifmäßigen Altersstufe nach zusammengefaßten Wirtschaftszweigen, Betriebsgrößenklassen, Leistungsgruppen und Lohnformen

a) Männliche Arbeiter

Be- triebe mit ... bis unter ... Beschäf- tigten	Lei- stungs- gruppe	Lohnform	Erfasste Arbeiter ins- gesamt	Darunter in der höchsten tarifmäßigen Altersstufe							gesetzliche Abzüge in % des Bruttoverdienstes	
				erfasste Arbeiter	ins- gesamt	bezahlte Wochenarbeitszeit		Brutto- stundenverdienst		Brutto- wochen- ver- dienste	Lohn-1) steuer	Arbeit- nehmer- beitrag z. Sozial- versicher.
						zusammen	darunter Mehr- arbeits- stunden	ins- gesamt	für Mehr- arbeits- stunden			
Anzahl												
Std												
IM												
%												
Großhandel												
unter 20	1	Zeitlohn	4 099	3 860	49,0	48,6	3,5	3,20	3,68	157	8,0	11,7
		Leistungslohn	207	198	46,8	47,4	1,8	3,98	3,66	186	10,0	10,9
		Zeit- und Leistungslohn	618	608	49,2	48,6	3,5	3,44	3,82	169	8,3	11,3
		Zusammen	4 924	4 666	48,9	48,5	3,4	3,26	3,70	159	8,2	11,6
	2	Zeitlohn	3 196	3 020	48,4	47,9	2,9	2,95	3,35	143	7,3	12,0
		Leistungslohn	138	136	49,1	48,8	2,5	3,00	2,39	147	7,4	12,0
		Zeit- und Leistungslohn	473	445	48,2	47,5	2,7	3,22	3,54	155	7,2	11,9
		Zusammen	3 807	3 601	48,4	47,9	2,9	2,98	3,34	144	7,3	12,0
	3	Zeitlohn	2 493	2 240	47,6	47,2	2,7	2,77	3,28	132	6,9	12,0
		Leistungslohn	89	82	47,6	47,5	2,2	3,10	3,31	148	8,9	11,7
		Zeit- und Leistungslohn	245	226	47,9	47,4	3,4	3,05	3,53	146	8,1	11,8
		Zusammen	2 827	2 548	47,7	47,2	2,7	2,80	3,31	134	7,1	12,0
Alle	Zeitlohn	9 788	9 120	48,4	48,0	3,1	3,01	3,49	146	7,5	11,9	
	Leistungslohn	434	416	47,7	47,9	2,1	3,47	3,10	166	9,1	11,4	
	Zeit- und Leistungslohn	1 336	1 279	48,6	48,0	3,2	3,29	3,68	160	7,9	11,6	
	Zusammen	11 558	10 815	48,4	48,0	3,1	3,06	3,51	148	7,7	11,8	
20 - 50	1	Zeitlohn	3 573	3 231	49,3	48,7	4,6	3,23	3,77	159	8,2	11,7
		Leistungslohn	322	311	45,6	45,3	1,5	4,42	3,83	202	10,9	10,2
		Zeit- und Leistungslohn	519	485	49,0	48,4	4,2	3,59	3,80	176	9,3	11,2
		Zusammen	4 414	4 027	49,0	48,4	4,3	3,36	3,78	165	8,6	11,5
	2	Zeitlohn	2 309	2 178	48,7	48,2	3,9	2,94	3,56	143	7,3	12,0
		Leistungslohn	96	94	45,9	45,7	1,8	3,62	4,11	166	8,1	11,2
		Zeit- und Leistungslohn	323	302	48,5	47,9	3,4	3,18	3,75	154	7,9	11,7
		Zusammen	2 728	2 574	48,6	48,0	3,7	2,99	3,59	145	7,4	11,9
	3	Zeitlohn	1 907	1 701	48,3	47,8	3,6	2,77	3,37	134	7,2	12,0
		Leistungslohn	59	57	45,9	45,7	1,4	3,46	3,48	159	7,5	10,8
		Zeit- und Leistungslohn	253	229	49,4	48,8	4,4	3,20	3,79	158	8,3	11,6
		Zusammen	2 219	1 987	48,3	47,9	3,6	2,84	3,43	137	7,3	11,9
Alle	Zeitlohn	7 789	7 110	48,9	48,3	4,1	3,03	3,63	148	7,7	11,9	
	Leistungslohn	477	462	45,7	45,4	1,6	4,14	3,85	189	10,0	10,5	
	Zeit- und Leistungslohn	1 095	1 016	48,9	48,3	4,0	3,38	3,79	165	8,7	11,5	
	Zusammen	9 361	8 588	48,7	48,2	4,0	3,13	3,65	152	8,0	11,7	
50 - 100	1	Zeitlohn	2 008	1 827	49,5	48,9	4,9	3,24	3,76	161	8,5	11,6
		Leistungslohn	163	152	47,6	44,6	1,1	4,27	3,94	203	10,1	10,4
		Zeit- und Leistungslohn	433	393	47,4	47,1	3,3	3,66	3,90	173	9,7	11,4
		Zusammen	2 604	2 372	49,1	48,3	4,4	3,37	3,78	165	8,8	11,5
	2	Zeitlohn	1 280	1 206	49,6	48,9	4,7	2,92	3,59	145	7,6	11,9
		Leistungslohn	29	27	(46,3)	(46,3)	(2,1)	(3,37)	(3,53)	(156)	(9,1)	(11,4)
		Zeit- und Leistungslohn	162	151	47,5	47,2	3,0	3,29	3,84	156	8,1	11,6
		Zusammen	1 471	1 384	49,3	48,7	4,5	2,97	3,61	146	7,7	11,9
	3	Zeitlohn	1 176	1 064	48,2	47,9	3,8	2,83	3,44	136	7,5	12,0
		Leistungslohn	14	14	(45,4)	(45,4)	(0,5)	(3,51)	(3,86)	(160)	(9,7)	(11,7)
		Zeit- und Leistungslohn	125	117	48,0	47,4	3,7	3,12	3,68	150	8,0	11,9
		Zusammen	1 315	1 195	48,1	47,8	3,8	2,87	3,46	138	7,5	12,0
Alle	Zeitlohn	4 464	4 097	49,2	48,6	4,6	3,04	3,64	150	8,0	11,8	
	Leistungslohn	206	193	47,3	44,9	1,2	4,09	3,83	193	9,9	10,5	
	Zeit- und Leistungslohn	720	661	47,5	47,1	3,3	3,48	3,85	165	9,1	11,6	
	Zusammen	5 390	4 951	48,9	48,3	4,3	3,14	3,66	153	8,2	11,7	
100 - 500	1	Zeitlohn	1 980	1 782	49,3	48,6	5,1	3,29	3,85	162	8,9	11,8
		Leistungslohn	173	153	46,5	45,4	1,1	4,71	4,06	219	12,0	9,7
		Zeit- und Leistungslohn	508	433	47,1	46,1	3,1	3,69	3,81	174	9,6	11,4
		Zusammen	2 661	2 368	48,7	48,0	4,4	3,45	3,85	168	9,3	11,5
	2	Zeitlohn	1 174	1 098	49,2	48,4	4,7	3,00	3,54	147	7,7	12,0
		Leistungslohn	81	76	46,5	45,5	2,3	3,98	3,97	185	11,6	10,6
		Zeit- und Leistungslohn	183	174	46,8	46,2	2,4	3,27	3,54	153	8,4	11,9
		Zusammen	1 438	1 348	48,7	48,0	4,3	3,08	3,55	150	8,1	11,9
	3	Zeitlohn	1 104	1 002	48,3	47,8	4,0	2,83	3,51	137	6,9	11,9
		Leistungslohn	34	32	48,3	48,2	3,7	3,39	3,97	164	9,5	11,6
		Zeit- und Leistungslohn	216	197	47,4	46,8	3,6	3,02	3,35	143	7,8	12,0
		Zusammen	1 354	1 231	48,1	47,6	3,9	2,88	3,50	138	7,1	11,9
Alle	Zeitlohn	4 258	3 882	49,0	48,3	4,7	3,09	3,68	151	8,1	11,9	
	Leistungslohn	288	261	46,7	45,8	1,8	4,33	4,00	202	11,6	10,2	
	Zeit- und Leistungslohn	907	804	47,1	46,3	3,1	3,44	3,63	162	9,0	11,6	
	Zusammen	5 453	4 947	48,6	47,9	4,3	3,21	3,69	156	8,5	11,7	
500 - 1 000	1	Zeitlohn	90	82	48,0	46,0	3,4	3,31	4,74	159	8,1	11,4
		Leistungslohn	46	37	44,8	42,0	0,4	4,09	4,18	183	11,1	10,7
		Zeit- und Leistungslohn	136	119	47,0	44,8	2,5	3,54	4,72	166	9,1	11,2
		Zusammen	74	68	47,3	46,5	3,2	2,92	3,50	138	8,0	12,3
	2	Zeitlohn	13	13	(42,8)	(42,8)	(0,1)	(3,67)	(5,57)	(157)	(8,6)	(11,8)
		Leistungslohn	16	16	(44,2)	(44,2)	(0,8)	(3,50)	(3,16)	(155)	(7,6)	(11,2)
		Zeit- und Leistungslohn	103	97	46,2	45,6	2,4	3,10	3,50	143	8,0	12,0
		Zusammen	81	74	47,6	47,3	3,4	2,99	3,43	142	7,3	11,7
	3	Zeitlohn	81	74	47,6	47,3	3,4	2,99	3,43	142	7,3	11,7
		Leistungslohn	245	224	47,6	46,6	3,3	3,08	3,95	147	7,8	11,8
		Zeit- und Leistungslohn	13	13	(42,8)	(42,8)	(0,1)	(3,67)	(5,57)	(157)	(8,6)	(11,8)
		Zusammen	62	53	44,6	42,6	0,5	3,92	3,71	175	10,1	10,9
Alle	Zeitlohn	320	290	46,9	45,7	2,7	3,25	3,94	152	8,3	11,6	

1) Ohne Kirchensteuer.

5. Erfafte Arbeiter, durchschnittliche Wochenarbeitszeiten, Arbeitsverdienste und gesetzliche Abzüge der Arbeiter der höchsten tarifmäßigen Altersstufe nach zusammengefaßten Wirtschaftszweigen, Betriebsgrößenklassen, Leistungsgruppen und Lohnformen

a) Männliche Arbeiter

Betriebe mit ... bis unter ... Beschäftigten	Leistungsgruppe	Lohnform	Erfafte Arbeiter insgesamt	Darunter in der höchsten tarifmäßigen Altersstufe							gesetzliche Abzüge in % des Bruttoverdienstes	
				erfaßte Arbeiter	bezahlte Wochenarbeitszeit		Bruttostundenverdienst		Bruttowochenverdienste	Lohn-1) steuer	Arbeitnehmerbeitrag z. Sozialversicherung	
					insgesamt	darunter tatsächlich geleistete Arbeitsstunden	insgesamt	für Mehrarbeitsstunden				
												zusammen
			Anzahl	Std		DM				%		
noch: Großhandel												
1 000 u. mehr	1	Zeitlohn	14	14	(49,2)	(49,2)	(8,3)	(4,34)	(4,67)	(213)	(9,8)	(10,1)
		Leistungslohn	9	9	-	-	-	-	-	-	-	-
		Zeit- und Leistungslohn	-	-	-	-	-	-	-	-	-	-
		Zusammen	23	23	(48,3)	(48,3)	(7,0)	(4,42)	(4,85)	(213)	(9,3)	(9,9)
	2	Zeitlohn	2	2	-	-	-	-	-	-	-	-
		Leistungslohn	1	1	-	-	-	-	-	-	-	-
		Zeit- und Leistungslohn	-	-	-	-	-	-	-	-	-	-
		Zusammen	3	3	-	-	-	-	-	-	-	-
	3	Zeitlohn	2	2	-	-	-	-	-	-	-	-
		Leistungslohn	1	-	-	-	-	-	-	-	-	-
		Zeit- und Leistungslohn	-	-	-	-	-	-	-	-	-	-
		Zusammen	3	2	-	-	-	-	-	-	-	-
Alle	Zeitlohn	18	18	(48,3)	(48,3)	(7,5)	(4,13)	(4,47)	(199)	(9,6)	(10,3)	
	Leistungslohn	11	10	(46,3)	(46,3)	(4,4)	(4,47)	(5,30)	(207)	(7,9)	(9,7)	
	Zeit- und Leistungslohn	-	-	-	-	-	-	-	-	-	-	
	Zusammen	29	28	(47,6)	(47,6)	(6,4)	(4,25)	(4,67)	(202)	(9,0)	(10,1)	
Alle Betriebsgrößenklassen	1	Zeitlohn	11 764	10 796	49,2	48,7	4,3	3,23	3,76	159	8,3	11,7
		Leistungslohn	874	823	46,4	45,7	1,5	4,34	3,88	201	10,7	10,3
		Zeit- und Leistungslohn	2 124	1 956	48,2	47,6	3,5	3,59	3,83	173	9,2	11,3
		Zusammen	14 762	13 575	48,9	48,3	4,0	3,35	3,78	164	8,6	11,5
	2	Zeitlohn	8 035	7 572	48,8	48,2	3,7	2,95	3,50	144	7,4	12,0
		Leistungslohn	358	347	47,2	46,8	2,2	3,42	3,24	162	8,8	11,4
		Zeit- und Leistungslohn	1 157	1 088	47,9	47,3	2,9	3,23	3,65	154	7,7	11,8
		Zusammen	9 550	9 007	48,6	48,0	3,6	3,00	3,51	146	7,5	11,9
	3	Zeitlohn	6 763	6 083	48,0	47,6	3,4	2,79	3,39	134	7,1	12,0
		Leistungslohn	197	185	47,1	46,9	2,1	3,29	3,56	155	8,6	11,4
		Zeit- und Leistungslohn	6 939	7 69	48,2	47,7	3,8	3,10	3,59	150	8,1	11,8
		Zusammen	7 799	7 037	48,0	47,6	3,4	2,84	3,42	136	7,2	11,9
Alle	Zeitlohn	26 562	24 451	48,8	48,3	3,9	3,04	3,60	148	7,8	11,8	
	Leistungslohn	1 429	1 355	46,7	46,1	1,7	3,96	3,62	185	10,1	10,7	
	Zeit- und Leistungslohn	4 120	3 813	48,1	47,5	3,4	3,39	3,73	163	8,6	11,5	
	Zusammen	32 111	29 619	48,6	48,1	3,7	3,12	3,62	152	8,0	11,7	
Verkehr und Nachrichtenübermittlung ²⁾												
unter 20	1	Zeitlohn	1 959	1 910	55,9	55,4	3,5	3,05	3,48	170	8,0	11,5
		Leistungslohn	96	96	54,9	54,6	1,5	3,19	3,31	175	8,1	11,4
		Zeit- und Leistungslohn	388	375	56,2	55,9	4,3	3,04	3,16	171	8,3	11,4
		Zusammen	2 443	2 381	55,9	55,5	3,6	3,05	3,42	171	8,1	11,5
	2	Zeitlohn	1 438	1 414	53,7	53,2	2,6	2,85	3,36	153	7,5	11,9
		Leistungslohn	57	56	52,4	52,4	1,5	2,97	2,97	155	6,5	12,0
		Zeit- und Leistungslohn	201	197	53,0	52,8	4,9	3,15	3,61	167	7,4	11,1
		Zusammen	1 696	1 667	53,6	53,1	2,9	2,89	3,40	155	7,5	11,8
	3	Zeitlohn	276	259	50,1	49,7	3,3	2,86	3,79	144	8,2	11,6
		Leistungslohn	20	20	(41,6)	(41,6)	(0,2)	(3,27)	(4,56)	(136)	(9,0)	(12,4)
		Zeit- und Leistungslohn	77	71	47,2	45,4	2,3	3,51	4,37	166	8,2	11,3
		Zusammen	373	350	49,1	48,4	2,9	3,01	3,88	148	8,2	11,6
Alle	Zeitlohn	3 673	3 583	54,6	54,1	3,2	2,96	3,46	161	7,8	11,7	
	Leistungslohn	173	172	52,5	52,4	1,3	3,12	3,21	164	7,7	11,7	
	Zeit- und Leistungslohn	666	643	54,2	53,8	4,3	3,12	3,39	169	8,0	11,3	
	Zusammen	4 512	4 398	54,5	54,0	3,3	2,99	3,44	163	7,9	11,6	
20 - 50	1	Zeitlohn	642	622	58,9	58,3	6,2	3,09	3,63	182	8,3	11,3
		Leistungslohn	37	36	61,7	61,7	3,7	3,08	3,82	190	8,9	11,0
		Zeit- und Leistungslohn	127	127	55,5	54,7	9,7	3,47	3,66	192	10,0	10,1
		Zusammen	806	785	58,5	57,9	6,7	3,15	3,64	184	8,7	11,1
	2	Zeitlohn	426	414	58,8	58,5	6,9	3,02	3,36	178	8,7	11,6
		Leistungslohn	34	33	59,7	58,0	4,1	3,14	3,25	187	7,0	11,2
		Zeit- und Leistungslohn	79	78	59,5	59,0	12,0	3,28	3,11	195	9,9	10,7
		Zusammen	539	525	59,0	58,6	7,5	3,07	3,30	181	8,8	11,4
	3	Zeitlohn	185	176	53,2	52,2	6,4	2,97	3,51	158	8,4	11,7
		Leistungslohn	8	7	-	-	-	-	-	-	-	-
		Zeit- und Leistungslohn	63	60	50,3	49,6	5,5	3,53	5,69	178	10,0	10,5
		Zusammen	256	243	52,4	51,5	6,1	3,11	3,97	163	8,7	11,4
Alle	Zeitlohn	1 253	1 212	58,1	57,5	6,5	3,05	3,51	177	8,5	11,4	
	Leistungslohn	79	76	59,9	59,1	3,9	3,13	3,40	187	7,7	11,1	
	Zeit- und Leistungslohn	269	265	55,5	54,8	9,4	3,42	3,72	190	10,0	10,4	
	Zusammen	1 601	1 553	57,7	57,1	6,9	3,11	3,56	180	8,7	11,2	
50 - 100	1	Zeitlohn	406	379	57,8	57,0	9,3	3,54	4,37	205	9,3	10,3
		Leistungslohn	7	7	-	-	-	-	-	-	-	-
		Zeit- und Leistungslohn	76	72	54,4	53,9	7,5	3,32	3,60	180	8,0	10,9
		Zusammen	489	458	57,4	56,6	9,2	3,51	4,24	201	9,1	10,4
	2	Zeitlohn	171	166	54,2	53,5	8,5	3,71	5,33	201	8,0	9,9
		Leistungslohn	2	2	-	-	-	-	-	-	-	-
		Zeit- und Leistungslohn	15	15	(55,5)	(55,3)	(6,8)	(3,17)	(5,15)	(176)	(10,6)	(11,3)
		Zusammen	188	183	54,2	53,5	8,3	3,66	5,32	198	8,2	10,1
	3	Zeitlohn	88	83	54,5	53,3	10,0	3,40	4,69	185	8,4	10,5
		Leistungslohn	3	3	-	-	-	-	-	-	-	-
		Zeit- und Leistungslohn	9	9	-	-	-	-	-	-	-	-
		Zusammen	100	95	54,5	53,5	9,6	3,34	4,57	182	8,2	10,6
Alle	Zeitlohn	665	628	56,4	55,6	9,2	3,56	4,65	201	8,9	10,3	
	Leistungslohn	12	12	(56,9)	(56,9)	(10,4)	(3,33)	(3,58)	(189)	(9,0)	(10,4)	
	Zeit- und Leistungslohn	100	96	54,7	54,4	7,6	3,28	3,81	180	8,3	10,9	
	Zusammen	777	736	56,2	55,4	9,0	3,53	4,53	198	8,8	10,3	

1) Ohne Kirchensteuer. - 2) Ausgewählte Wirtschaftszweige.

5. Erfaßte Arbeiter, durchschnittliche Wochenarbeitszeiten, Arbeitsverdienste und gesetzliche Abzüge der Arbeiter der höchsten tarifmäßigen Altersstufe nach zusammengefaßten Wirtschaftszweigen, Betriebsgrößenklassen, Leistungsgruppen und Lohnformen

a) Männliche Arbeiter

Betriebe mit ... bis unter ... Beschäftigten	Leistungsgruppe	Lohnform	Erfaßte Arbeiter insgesamt	Darunter in der höchsten tarifmäßigen Altersstufe							gesetzliche Abzüge in % des Bruttoverdienstes		
				erfaßte Arbeiter	bezahlte Wochenarbeitszeit		Bruttostundenverdienst		Bruttowochenverdienste	Lohn-1) steuer	Arbeitnehmerbeitrag z. Sozialversicherung		
					insgesamt	zusammen	darunter tatsächlich geleistete Arbeitsstunden	darunter Mehrarbeitsstunden				insgesamt	für Mehrarbeitsstunden
noch: Verkehr und Nachrichtenübermittlung ²⁾													
100 - 500	1	Zeitlohn	489	471	55,3	53,8	8,4	3,49	4,05	193	8,8	10,9	
		Leistungslohn	5	5	-	-	-	-	-	-	-	-	
		Zeit- und Leistungslohn	118	112	64,7	64,3	20,1	3,02	2,96	195	9,9	10,6	
		Zusammen	612	588	57,0	55,7	10,6	3,39	3,65	194	9,0	10,8	
	2	Zeitlohn	248	243	53,0	52,2	7,6	3,64	5,02	193	8,4	11,1	
		Leistungslohn	36	36	43,6	42,8	2,4	3,83	4,25	167	7,7	11,5	
		Zeit- und Leistungslohn	68	66	47,9	46,7	2,9	3,82	4,79	183	8,6	12,1	
		Zusammen	352	345	51,0	50,1	6,2	3,69	4,97	188	8,4	11,3	
	3	Zeitlohn	279	270	53,0	52,2	9,4	3,80	5,25	201	8,7	10,6	
		Leistungslohn	-	-	-	-	-	-	-	-	-	-	
		Zeit- und Leistungslohn	29	26	(39,8)	(39,7)	(2,6)	(4,43)	(5,00)	(176)	(5,7)	(11,9)	
		Zusammen	308	296	51,9	51,1	8,8	3,84	5,24	199	8,5	10,7	
Alle	Zeitlohn	1 016	984	54,1	53,0	8,5	3,61	4,63	195	8,7	10,9		
	Leistungslohn	41	41	43,9	42,0	2,1	3,89	4,26	170	8,0	11,4		
	Zeit- und Leistungslohn	215	204	56,1	55,5	12,3	3,36	3,15	189	9,0	11,2		
	Zusammen	1 272	1 229	54,1	53,0	8,9	3,57	4,28	193	8,7	10,9		
500 - 1 000	1	Zeitlohn	96	96	54,9	54,6	10,5	3,84	3,90	211	9,0	10,3	
		Leistungslohn	5	5	-	-	-	-	-	-	-	-	
		Zeit- und Leistungslohn	101	101	55,5	55,2	11,1	3,75	3,71	208	9,2	10,4	
		Zusammen	101	101	55,5	55,2	11,1	3,75	3,71	208	9,2	10,4	
	2	Zeitlohn	47	45	53,7	53,6	10,5	4,82	5,67	259	10,5	8,9	
		Leistungslohn	-	-	-	-	-	-	-	-	-	-	
		Zeit- und Leistungslohn	-	-	-	-	-	-	-	-	-	-	
		Zusammen	47	45	53,7	53,6	10,5	4,82	5,67	259	10,5	8,9	
	3	Zeitlohn	109	108	45,7	45,6	4,8	3,66	5,20	167	6,6	11,0	
		Leistungslohn	-	-	-	-	-	-	-	-	-	-	
		Zeit- und Leistungslohn	-	-	-	-	-	-	-	-	-	-	
		Zusammen	109	108	45,7	45,6	4,8	3,66	5,20	167	6,6	11,0	
Alle	Zeitlohn	252	249	50,7	50,5	8,1	3,96	4,66	200	8,5	10,2		
	Leistungslohn	5	5	-	-	-	-	-	-	-	-		
	Zeit- und Leistungslohn	257	254	51,0	50,8	8,4	3,91	4,52	200	8,6	10,3		
	Zusammen	257	254	51,0	50,8	8,4	3,91	4,52	200	8,6	10,3		
1 000 u. mehr	1	Zeitlohn	227	225	46,1	43,1	4,6	4,23	5,73	195	8,8	10,7	
		Leistungslohn	-	-	-	-	-	-	-	-	-	-	
		Zeit- und Leistungslohn	227	225	46,1	43,1	4,6	4,23	5,73	195	8,8	10,7	
		Zusammen	227	225	46,1	43,1	4,6	4,23	5,73	195	8,8	10,7	
	2	Zeitlohn	61	61	49,5	45,7	6,9	4,28	5,35	212	8,3	10,1	
		Leistungslohn	-	-	-	-	-	-	-	-	-	-	
		Zeit- und Leistungslohn	-	-	-	-	-	-	-	-	-	-	
		Zusammen	61	61	49,5	45,7	6,9	4,28	5,35	212	8,3	10,1	
	3	Zeitlohn	725	723	45,6	41,8	3,2	3,77	5,16	172	7,1	11,5	
		Leistungslohn	9	9	-	-	-	-	-	-	-	-	
		Zeit- und Leistungslohn	734	732	45,6	41,8	3,2	3,77	5,15	172	7,0	11,5	
		Zusammen	734	732	45,6	41,8	3,2	3,77	5,15	172	7,0	11,5	
Alle	Zeitlohn	1 013	1 009	45,9	42,3	3,7	3,91	5,33	179	7,6	11,2		
	Leistungslohn	9	9	-	-	-	-	-	-	-	-		
	Zeit- und Leistungslohn	1 022	1 018	45,9	42,3	3,7	3,91	5,33	179	7,6	11,2		
	Zusammen	1 022	1 018	45,9	42,3	3,7	3,91	5,33	179	7,6	11,2		
Alle Betriebsgrößenklassen	1	Zeitlohn	3 819	3 703	55,9	55,1	5,4	3,24	3,91	181	8,4	11,2	
		Leistungslohn	145	144	56,7	56,2	2,8	3,22	3,57	183	8,5	11,1	
		Zeit- und Leistungslohn	714	691	57,3	56,9	8,3	3,14	3,21	180	8,9	11,0	
		Zusammen	4 678	4 538	56,1	55,4	5,8	3,22	3,75	181	8,5	11,1	
	2	Zeitlohn	2 391	2 343	54,4	53,9	4,6	3,09	4,08	168	8,0	11,4	
		Leistungslohn	129	127	51,7	51,0	2,4	3,23	3,45	167	7,0	11,7	
		Zeit- und Leistungslohn	363	356	53,6	53,1	6,2	3,29	3,57	176	8,4	11,2	
		Zusammen	2 883	2 826	54,2	53,7	4,7	3,12	3,99	169	8,0	11,4	
	3	Zeitlohn	1 662	1 619	48,8	46,8	5,1	3,50	4,77	171	7,7	11,3	
		Leistungslohn	31	30	44,5	44,5	1,1	3,16	2,47	141	7,4	12,1	
		Zeit- und Leistungslohn	187	175	47,5	46,4	3,8	3,64	4,98	173	8,2	11,1	
		Zusammen	1 880	1 824	48,6	46,7	4,9	3,51	4,78	171	7,8	11,3	
Alle	Zeitlohn	7 872	7 665	54,0	53,0	5,1	3,24	4,14	175	8,1	11,3		
	Leistungslohn	305	301	53,4	52,8	2,5	3,22	3,47	172	7,8	11,4		
	Zeit- und Leistungslohn	1 264	1 222	54,8	54,3	7,1	3,24	3,44	178	8,7	11,1		
	Zusammen	9 441	9 188	54,1	53,1	5,3	3,24	4,00	175	8,2	11,2		
Dienstleistungen, soweit von Unternehmen und Freien Berufen erbracht ²⁾													
unter 20	1	Zeitlohn	922	857	47,9	47,5	0,5	3,44	3,61	164	9,9	10,1	
		Leistungslohn	192	186	48,7	48,3	1,0	3,78	5,05	184	10,3	10,7	
		Zeit- und Leistungslohn	205	181	48,0	47,8	0,7	3,87	3,36	186	10,4	10,4	
		Zusammen	1 319	1 224	48,0	47,7	0,6	3,55	3,92	171	10,0	10,9	
	2	Zeitlohn	279	264	46,9	46,5	0,9	2,70	3,34	126	8,0	11,9	
		Leistungslohn	33	32	45,9	45,9	0,5	3,33	2,76	153	8,8	11,1	
		Zeit- und Leistungslohn	40	39	46,5	46,5	0,3	3,05	5,66	144	6,9	11,4	
		Zusammen	352	335	46,7	46,4	0,8	2,80	3,42	131	7,9	11,8	
	3	Zeitlohn	256	239	47,2	46,8	0,5	2,09	3,40	98	6,0	11,9	
		Leistungslohn	20	18	(51,4)	(51,0)	(0,1)	(2,33)	(3,08)	(120)	(6,9)	(11,9)	
		Zeit- und Leistungslohn	43	39	49,2	49,1	0,3	2,15	3,14	106	8,7	11,7	
		Zusammen	319	296	47,7	47,4	0,4	2,11	3,37	101	6,5	11,8	
Alle	Zeitlohn	1 457	1 360	47,5	47,2	0,6	3,06	3,49	145	9,1	11,3		
	Leistungslohn	245	236	48,6	48,2	0,8	3,60	4,84	175	9,9	10,8		
	Zeit- und Leistungslohn	288	259	48,0	47,8	0,6	3,49	3,56	167	9,8	10,6		
	Zusammen	1 990	1 855	47,7	47,4	0,6	3,19	3,73	152	9,3	11,1		

Dienstleistungen, soweit von Unternehmen und Freien Berufen erbracht²⁾

1) Ohne Kirchensteuer. - 2) Ausgewählte Wirtschaftszweige.

5. Erfasste Arbeiter, durchschnittliche Wochenarbeitszeiten, Arbeitsverdienste und gesetzliche Abzüge der Arbeiter der höchsten tarifmäßigen Altersstufe nach zusammengefaßten Wirtschaftszweigen, Betriebsgrößenklassen, Leistungsgruppen und Lohnformen

a) Männliche Arbeiter

Betriebe mit ... bis unter ... Beschäftigten	Leistungsgruppe	Lohnform	Erfasste Arbeiter insgesamt	Darunter in der höchsten tarifmäßigen Altersstufe							gesetzliche Abzüge in % des Bruttoverdienstes	
				erfasste Arbeiter	bezahlte Wochenarbeitszeit		Bruttostundenverdienst		Bruttowochenverdienste	Lohn-1) steuer	Arbeitnehmerbeitrag z. Sozialversicher.	
					insgesamt	darunter tatsächlich geleistete Arbeitsstunden	insgesamt	für Mehrarbeitsstunden				
												zusammen
			Anzahl	Std		DM		%				
noch: Dienstleistungen, soweit von Unternehmen und Freien Berufen erbracht ²⁾												
20 - 50	1	Zeitlohn	853	771	48,7	48,3	1,2	3,59	3,62	175	10,1	10,8
		Leistungslohn	167	163	50,1	50,0	0,7	3,80	3,58	191	9,8	10,5
		Zeit- und Leistungslohn	237	215	49,6	49,4	0,7	3,60	3,72	178	10,5	10,7
		Zusammen	1 257	1 149	49,1	48,7	1,0	3,62	3,63	178	10,1	10,7
	2	Zeitlohn	269	260	48,6	48,4	1,8	2,78	3,25	135	7,5	12,0
		Leistungslohn	25	25	(47,1)	(47,1)	(1,7)	(2,92)	(2,69)	(138)	(5,5)	(12,0)
		Zeit- und Leistungslohn	42	39	48,1	47,8	1,3	3,01	3,02	145	9,9	12,0
		Zusammen	336	324	48,4	48,2	1,7	2,82	3,19	136	7,7	12,0
	3	Zeitlohn	253	237	49,0	48,6	0,8	2,18	2,81	107	6,6	11,9
		Leistungslohn	12	11	(49,5)	(49,5)	(2,0)	(2,29)	(2,00)	(113)	(7,6)	(12,2)
		Zeit- und Leistungslohn	31	27	(52,7)	(52,5)	(1,0)	(1,86)	(3,04)	(98)	(6,5)	(11,6)
Zusammen		296	275	49,4	49,0	0,8	2,15	2,76	106	6,6	11,9	
Alle	Zeitlohn	1 375	1 268	48,8	48,4	1,2	3,16	3,41	154	9,2	11,1	
	Leistungslohn	204	199	49,7	49,6	0,9	3,62	3,17	180	9,3	10,7	
	Zeit- und Leistungslohn	310	281	49,7	49,5	0,8	3,34	3,48	166	10,2	10,9	
	Zusammen	1 889	1 748	49,0	48,7	1,1	3,24	3,40	159	9,4	11,0	
50 - 100	1	Zeitlohn	542	502	50,5	50,2	2,0	3,47	3,84	175	10,7	11,0
		Leistungslohn	82	75	47,7	47,5	0,4	3,41	3,31	163	8,5	11,0
		Zeit- und Leistungslohn	127	118	50,2	50,2	1,0	3,83	4,41	193	10,6	10,1
		Zusammen	751	695	50,2	49,9	1,7	3,52	3,89	177	10,4	10,8
	2	Zeitlohn	121	117	49,3	49,0	2,0	2,74	3,21	135	8,5	11,8
		Leistungslohn	13	12	(45,1)	(45,9)	(0,7)	(2,85)	(3,65)	(128)	(5,5)	(11,8)
		Zeit- und Leistungslohn	34	33	52,9	52,9	2,4	3,16	3,77	167	8,6	11,4
		Zusammen	168	162	49,7	49,4	2,0	2,84	3,36	141	8,4	11,7
	3	Zeitlohn	189	170	50,0	49,8	0,8	2,01	2,78	100	6,1	11,9
		Leistungslohn	22	20	(49,6)	(49,2)	(0,7)	(3,71)	(2,76)	(184)	(11,5)	(10,5)
		Zeit- und Leistungslohn	20	19	(50,7)	(50,7)	(0,0)	(1,81)	(0,00)	(92)	(6,0)	(11,4)
Zusammen		231	209	50,0	49,8	0,7	2,15	2,77	108	7,0	11,6	
Alle	Zeitlohn	852	789	50,2	50,0	1,7	3,05	3,63	153	9,8	11,2	
	Leistungslohn	117	107	47,8	47,4	0,5	3,41	3,23	163	8,8	10,9	
	Zeit- und Leistungslohn	181	170	50,8	50,8	1,2	3,47	4,16	176	10,0	10,4	
	Zusammen	1 150	1 066	50,1	49,8	1,5	3,15	3,68	158	9,7	11,0	
100 - 500 u. mehr	1	Zeitlohn	570	523	50,1	49,8	2,5	3,33	3,58	167	9,9	11,3
		Leistungslohn	70	67	48,7	48,6	1,2	3,57	3,71	174	9,0	11,0
		Zeit- und Leistungslohn	132	120	49,4	49,1	2,1	3,55	3,33	175	8,4	11,1
		Zusammen	772	710	49,9	49,5	2,3	3,39	3,55	169	9,5	11,2
	2	Zeitlohn	196	185	50,1	49,8	4,1	2,79	3,03	140	8,2	11,8
		Leistungslohn	8	8
		Zeit- und Leistungslohn	51	51	47,2	45,4	2,4	3,12	3,05	147	9,0	12,2
		Zusammen	255	244	49,5	48,8	3,6	2,89	3,04	143	8,5	11,9
	3	Zeitlohn	228	211	50,3	50,2	2,0	2,27	2,83	114	7,3	11,9
		Leistungslohn	8	8
		Zeit- und Leistungslohn	43	41	50,2	49,7	3,8	2,33	2,42	117	8,7	11,9
Zusammen		279	260	50,2	50,0	2,2	2,50	2,73	116	7,6	11,8	
Alle	Zeitlohn	994	919	50,2	49,9	2,7	2,98	3,28	149	9,1	11,5	
	Leistungslohn	86	83	48,7	48,3	1,0	3,53	3,74	172	9,1	11,1	
	Zeit- und Leistungslohn	226	212	49,0	48,3	2,5	3,21	3,00	157	8,6	11,5	
	Zusammen	1 306	1 214	49,9	49,5	2,5	3,05	3,25	152	9,0	11,4	
500 u. mehr	1	Zeitlohn	109	98	48,0	47,9	1,2	3,60	3,97	173	8,6	11,3
		Leistungslohn	2	2
		Zeit- und Leistungslohn	54	47	47,8	46,8	2,8	3,83	3,20	183	10,8	11,1
		Zusammen	165	147	47,9	47,4	1,7	3,67	3,56	176	9,3	11,2
	2	Zeitlohn	36	36	48,6	47,7	3,9	2,95	3,08	144	8,7	11,8
		Leistungslohn	7	7
		Zeit- und Leistungslohn	15	15	(47,2)	(47,2)	(1,9)	(3,26)	(2,34)	(154)	(11,5)	(11,9)
		Zusammen	58	58	48,0	47,0	3,2	3,03	3,02	145	9,3	11,7
	3	Zeitlohn	40	38	47,9	47,9	1,3	2,24	3,41	107	5,7	11,7
		Leistungslohn	2	2
		Zeit- und Leistungslohn	26	26	(47,3)	(47,2)	(1,8)	(2,35)	(2,50)	111	8,1	12,5
Zusammen		68	66	47,6	47,6	1,5	2,30	2,97	109	6,7	12,1	
Alle	Zeitlohn	185	172	48,1	47,9	1,8	3,16	3,47	152	8,2	11,5	
	Leistungslohn	11	11	(45,4)	(43,4)	(1,8)	(2,95)	(3,59)	(134)	(7,8)	(11,7)	
	Zeit- und Leistungslohn	95	88	47,6	47,0	2,3	3,30	2,92	157	10,3	11,5	
	Zusammen	291	271	47,8	47,4	2,0	3,20	3,26	153	8,9	11,5	
Alle Betriebsgrößenklassen	1	Zeitlohn	2 996	2 751	49,0	48,7	1,4	3,47	3,67	170	10,0	11,0
		Leistungslohn	513	493	49,0	48,8	0,8	3,70	4,24	181	9,7	10,7
		Zeit- und Leistungslohn	755	681	49,1	48,9	1,1	3,72	3,55	183	10,2	10,6
		Zusammen	4 264	3 925	49,0	48,7	1,3	3,54	3,70	174	10,0	10,9
	2	Zeitlohn	901	862	48,5	48,2	2,1	2,76	3,15	134	8,0	11,9
		Leistungslohn	86	84	46,6	45,8	1,1	3,14	3,02	146	7,4	11,4
		Zeit- und Leistungslohn	182	177	48,3	47,7	1,7	3,11	3,29	150	8,9	11,8
		Zusammen	1 169	1 123	48,3	47,9	2,0	2,84	3,17	137	8,1	11,8
	3	Zeitlohn	966	895	49,0	48,7	1,0	2,15	2,93	105	6,5	11,9
		Leistungslohn	64	59	49,6	49,4	0,7	2,90	2,47	144	9,3	11,2
		Zeit- und Leistungslohn	163	152	50,0	49,7	1,6	2,14	2,54	107	7,9	11,8
Zusammen		1 193	1 106	49,1	48,9	1,1	2,18	2,83	107	6,9	11,8	
Alle	Zeitlohn	4 863	4 508	48,9	48,6	1,4	3,07	3,42	150	9,2	11,3	
	Leistungslohn	663	636	48,7	48,5	0,8	3,55	3,90	173	9,4	10,8	
	Zeit- und Leistungslohn	1 100	1 010	49,1	48,8	1,3	3,37	3,31	165	9,7	10,9	
	Zusammen	6 626	6 154	48,9	48,6	1,4	3,17	3,43	155	9,3	11,2	

1) Ohne Kirchensteuer. - 2) Ausgewählte Wirtschaftszweige.

5. Erfafte Arbeiter, durchschnittliche Wochenarbeitszeiten, Arbeitsverdienste und gesetzliche Abzüge der Arbeiter der höchsten tarifmäßigen Altersstufe nach ausgewählten, zusammengefaßten Wirtschaftszweigen, Betriebsgrößenklassen, Leistungsgruppen und Lohnformen

b) Weibliche Arbeiter

Be- triebe mit ... bis unter ... Beschäftigten	Lei- stungs- gruppe	Lohnform	Erfafte Arbeiter ins- gesamt	Darunter in der höchsten tarifmäßigen Altersstufe								gesetzliche Abzüge in % des Bruttoverdienstes	
				erfaßte Arbeiter	ins- gesamt	bezahlte Wochenarbeitszeit		Brutto- stundenverdienst		Brutto- wochen- ver- dienste			
						zusammen	darunter Mehr- arbeits- stunden	ins- gesamt	für Mehr- arbeits- stunden				
											Anzahl	Std	DM
Erfafte Wirtschaftszweige insgesamt													
unter 100	1	Zeitlohn	2 598	2 358	44,9	44,6	0,8	2,59	3,06	116	8,9	12,1	
		Leistungslohn	1 249	1 176	44,2	43,8	0,2	2,63	3,36	116	8,9	12,1	
		Zeit- und Leistungslohn	523	481	45,5	45,2	0,5	2,71	3,28	123	9,4	12,1	
		Zusammen	4 370	4 015	44,8	44,4	0,6	2,62	3,12	117	8,9	12,1	
	2	Zeitlohn	14 884	13 007	43,6	43,2	0,7	2,22	2,75	97	7,1	12,4	
		Leistungslohn	4 337	4 014	42,8	42,4	0,4	2,61	2,98	112	8,9	12,4	
		Zeit- und Leistungslohn	3 428	3 042	43,7	43,1	0,9	2,44	2,60	107	8,3	12,4	
		Zusammen	22 649	20 063	43,5	43,0	0,7	2,33	2,75	101	7,7	12,4	
	3	Zeitlohn	14 316	11 998	44,3	43,9	1,0	2,03	2,53	90	6,0	12,4	
		Leistungslohn	1 851	1 730	43,2	42,6	0,5	2,48	3,09	107	8,2	12,3	
		Zeit- und Leistungslohn	2 213	1 934	44,5	43,7	1,1	2,26	2,70	101	7,4	12,4	
		Zusammen	18 380	15 662	44,2	43,7	0,9	2,11	2,58	93	6,5	12,4	
	Alle	Zeitlohn	31 798	27 363	44,0	43,6	0,8	2,17	2,66	95	6,8	12,4	
		Leistungslohn	7 437	6 920	43,2	42,7	0,4	2,58	3,04	112	8,8	12,3	
		Zeit- und Leistungslohn	6 164	5 457	44,2	43,5	0,9	2,40	2,67	106	8,1	12,4	
		Zusammen	45 399	39 740	43,9	43,4	0,8	2,27	2,70	100	7,4	12,4	
100 - 500	1	Zeitlohn	1 637	1 500	43,9	43,4	1,1	2,58	3,26	113	8,6	12,3	
		Leistungslohn	1 548	1 471	42,8	42,4	0,4	2,78	3,60	119	9,1	12,2	
		Zeit- und Leistungslohn	391	359	44,1	43,4	0,9	2,89	3,25	127	9,7	12,1	
		Zusammen	3 576	3 330	43,5	42,9	0,8	2,70	3,33	117	8,9	12,2	
	2	Zeitlohn	15 908	13 693	43,3	42,5	1,0	2,33	2,92	101	7,4	12,4	
		Leistungslohn	10 911	10 307	42,4	41,8	0,5	2,74	3,28	116	9,3	12,4	
		Zeit- und Leistungslohn	5 556	5 101	43,0	42,0	0,7	2,62	2,98	112	8,7	12,4	
		Zusammen	32 375	29 101	42,9	42,2	0,8	2,53	3,01	108	8,4	12,4	
	3	Zeitlohn	16 204	13 544	43,8	42,9	1,3	2,21	2,69	97	6,7	12,4	
		Leistungslohn	5 531	5 087	43,0	42,0	0,8	2,65	3,19	114	8,6	12,4	
		Zeit- und Leistungslohn	4 313	3 768	43,6	42,6	1,1	2,48	2,78	108	8,1	12,4	
		Zusammen	26 048	22 399	43,6	42,6	1,2	2,35	2,78	103	7,4	12,4	
	Alle	Zeitlohn	33 749	28 737	43,6	42,7	1,2	2,29	2,81	100	7,2	12,4	
		Leistungslohn	17 990	16 865	42,6	41,9	0,6	2,72	3,26	116	9,1	12,4	
		Zeit- und Leistungslohn	10 260	9 228	43,3	42,3	0,9	2,57	2,89	111	8,5	12,4	
		Zusammen	61 999	54 830	43,2	42,4	0,9	2,47	2,91	107	8,0	12,4	
500 - 1 000	1	Zeitlohn	366	337	43,5	42,7	1,1	2,81	3,37	122	8,9	12,1	
		Leistungslohn	438	407	42,5	41,6	0,6	3,11	3,83	132	10,3	12,1	
		Zeit- und Leistungslohn	154	144	42,7	42,3	0,6	3,56	4,04	152	11,7	10,9	
		Zusammen	958	888	42,9	42,1	0,8	3,07	3,61	132	10,0	11,9	
	2	Zeitlohn	4 806	4 223	43,1	42,2	0,9	2,41	3,04	104	7,5	12,4	
		Leistungslohn	5 129	4 919	42,7	41,5	0,5	2,76	3,42	118	9,1	12,3	
		Zeit- und Leistungslohn	1 932	1 791	42,9	42,0	0,8	2,76	3,24	118	9,2	12,4	
		Zusammen	11 867	10 933	42,8	41,8	0,7	2,62	3,21	112	8,6	12,4	
	3	Zeitlohn	6 355	5 534	43,4	42,1	1,2	2,32	2,89	100	6,9	12,4	
		Leistungslohn	3 271	3 059	43,3	42,1	0,9	2,66	3,15	115	8,7	12,4	
		Zeit- und Leistungslohn	1 546	1 398	43,2	41,9	1,0	2,60	2,85	112	8,2	12,4	
		Zusammen	11 172	9 991	43,3	42,1	1,1	2,46	2,95	107	7,7	12,4	
	Alle	Zeitlohn	11 527	10 094	43,2	42,2	1,0	2,37	2,96	103	7,2	12,4	
		Leistungslohn	8 838	8 385	42,9	41,7	0,7	2,74	3,31	117	9,0	12,3	
		Zeit- und Leistungslohn	3 632	3 333	43,0	42,0	0,8	2,73	3,08	117	9,0	12,3	
		Zusammen	23 997	21 812	43,1	42,0	0,9	2,57	3,08	110	8,2	12,4	
1 000 u. mehr	1	Zeitlohn	390	365	43,2	42,1	1,1	3,04	4,30	131	9,3	12,0	
		Leistungslohn	494	467	42,2	41,4	0,4	3,06	4,09	129	10,0	12,3	
		Zeit- und Leistungslohn	94	88	43,0	42,6	0,1	3,19	4,12	137	10,9	12,6	
		Zusammen	978	920	42,6	41,8	0,6	3,06	4,24	131	9,8	12,2	
	2	Zeitlohn	7 756	7 045	43,0	41,7	0,7	2,51	3,32	108	7,8	12,4	
		Leistungslohn	9 438	9 094	42,3	41,3	0,6	2,87	3,77	122	8,9	12,4	
		Zeit- und Leistungslohn	1 667	1 552	42,8	41,4	0,5	2,76	3,39	118	9,0	12,5	
		Zusammen	18 861	17 691	42,6	41,5	0,6	2,72	3,54	116	8,5	12,4	
	3	Zeitlohn	11 423	9 634	43,0	41,4	0,9	2,37	3,01	102	7,1	12,4	
		Leistungslohn	12 458	11 750	42,7	41,5	0,7	2,73	3,53	117	8,3	12,4	
		Zeit- und Leistungslohn	2 156	1 935	43,0	41,5	0,9	2,68	3,06	115	8,5	12,5	
		Zusammen	26 037	23 319	42,9	41,4	0,8	2,58	3,25	110	7,9	12,4	
	Alle	Zeitlohn	19 569	17 044	43,0	41,5	0,8	2,44	3,16	105	7,4	12,4	
		Leistungslohn	22 390	21 311	42,6	41,4	0,7	2,80	3,63	119	8,6	12,4	
		Zeit- und Leistungslohn	3 917	3 575	42,9	41,5	0,7	2,73	3,17	117	8,8	12,5	
		Zusammen	45 876	41 930	42,8	41,5	0,7	2,65	3,37	113	8,2	12,4	
Alle Be- triebs- größen- klassen	1	Zeitlohn	4 991	4 560	44,4	43,8	0,9	2,64	3,28	117	8,8	12,2	
		Leistungslohn	3 729	3 521	43,2	42,7	0,3	2,80	3,66	121	9,3	12,2	
		Zeit- und Leistungslohn	1 162	1 072	44,5	44,0	0,6	2,92	3,39	130	10,0	11,9	
		Zusammen	9 882	9 153	43,9	43,4	0,7	2,73	3,37	120	9,1	12,1	
	2	Zeitlohn	43 354	37 968	43,3	42,6	0,8	2,33	2,95	101	7,4	12,4	
		Leistungslohn	29 815	28 334	42,5	41,7	0,5	2,77	3,45	118	9,1	12,4	
		Zeit- und Leistungslohn	12 583	11 486	43,1	42,2	0,7	2,61	2,94	113	8,7	12,4	
		Zusammen	85 752	77 788	43,0	42,2	0,7	2,53	3,08	109	8,3	12,4	
	3	Zeitlohn	48 298	40 710	43,7	42,7	1,1	2,21	2,74	96	6,6	12,4	
		Leistungslohn	23 111	21 626	42,9	41,8	0,8	2,68	3,35	115	8,4	12,4	
		Zeit- und Leistungslohn	10 228	9 035	43,6	42,5	1,0	2,49	2,82	109	8,1	12,4	
		Zusammen	81 637	71 371	43,5	42,4	1,0	2,38	2,89	104	7,4	12,4	
	Alle	Zeitlohn	96 643	83 238	43,6	42,7	1,0	2,29	2,85	100	7,1	12,4	
		Leistungslohn	56 655	53 481	42,7	41,8	0,6	2,73	3,41	117	8,8	12,4	
		Zeit- und Leistungslohn	23 973	21 593	43,4	42,4	0,9	2,58	2,90	112	8,5	12,4	
		Zusammen	177 271	158 312	43,3	42,4	0,8	2,48	3,00	107	8,0	12,4	

1) Ohne Kirchensteuer.

5. Erfaßte Arbeiter, durchschnittliche Wochenarbeitszeiten, Arbeitsverdienste und gesetzliche Abzüge der Arbeiter der höchsten tarifmäßigen Altersstufe nach ausgewählten, zusammengefaßten Wirtschaftszweigen, Betriebsgrößenklassen, Leistungsgruppen und Lohnformen

b) Weibliche Arbeiter

Betriebe mit ... bis unter ... Beschäftigten	Leistungsgruppe	Lohnform	Erfaßte Arbeiter insgesamt	Darunter in der höchsten tarifmäßigen Altersstufe							gesetzliche Abzüge in % des Bruttoverdienstes		
				erfaßte Arbeiter	bezahlte Wochenarbeitszeit		Bruttostundenverdienst		Bruttowochenverdienste	Lohnsteuer ¹⁾	Arbeitnehmerbeitrag z. Sozialversicherung		
					insgesamt	zusammen	darunter tatsächlich geleistete Arbeitsstunden	darunter Mehrarbeitsstunden				insgesamt	für Mehrarbeitsstunden
			Anzahl	Std			DM		%				
Produzierendes Gewerbe													
unter 100	1	Zeitlohn	1 644	1 464	43,6	43,2	1,0	2,54	3,07	111	8,3	12,4	
		Leistungslohn	942	883	42,8	42,5	0,2	2,51	3,50	107	8,3	12,3	
		Zeit- und Leistungslohn	286	250	43,5	43,0	0,6	2,75	3,23	120	9,0	12,3	
		Zusammen	2 872	2 597	43,3	42,9	0,7	2,55	3,14	110	8,4	12,3	
	2	Zeitlohn	11 778	10 127	43,2	42,8	0,8	2,24	2,81	97	7,0	12,5	
		Leistungslohn	4 042	3 733	42,6	42,1	0,4	2,61	2,99	111	8,9	12,4	
		Zeit- und Leistungslohn	2 930	2 582	43,4	42,8	1,0	2,46	2,62	107	8,4	12,4	
		Zusammen	18 750	16 442	43,1	42,7	0,7	2,36	2,80	102	7,7	12,4	
	3	Zeitlohn	10 207	8 357	43,6	43,0	1,1	2,10	2,57	92	6,1	12,4	
		Leistungslohn	1 556	1 455	43,0	42,2	0,5	2,53	3,10	109	8,3	12,3	
		Zeit- und Leistungslohn	1 688	1 472	43,9	43,0	1,3	2,36	2,75	103	7,7	12,5	
		Zusammen	13 451	11 284	43,6	42,9	1,0	2,19	2,64	95	6,7	12,4	
	Alle	Zeitlohn	23 629	19 948	43,4	42,9	0,9	2,21	2,71	96	6,8	12,5	
		Leistungslohn	6 540	6 071	42,8	42,2	0,4	2,57	3,06	110	8,7	12,4	
		Zeit- und Leistungslohn	4 904	4 304	43,6	42,8	1,0	2,44	2,70	106	8,2	12,4	
		Zusammen	35 073	30 323	43,3	42,8	0,8	2,31	2,75	100	7,4	12,4	
100 - 500	1	Zeitlohn	1 471	1 340	43,4	42,7	1,2	2,58	3,27	112	8,4	12,4	
		Leistungslohn	1 521	1 444	42,7	42,3	0,4	2,75	3,60	118	9,0	12,3	
		Zeit- und Leistungslohn	346	314	43,4	42,6	0,9	2,88	3,25	125	9,6	12,2	
		Zusammen	3 338	3 098	43,1	42,5	0,8	2,69	3,34	116	8,8	12,3	
	2	Zeitlohn	15 464	13 275	43,2	42,4	1,0	2,34	2,92	101	7,4	12,4	
		Leistungslohn	10 818	10 218	42,4	41,7	0,5	2,74	3,28	116	9,3	12,4	
		Zeit- und Leistungslohn	5 424	4 977	42,9	41,9	0,7	2,62	2,99	112	8,7	12,4	
		Zusammen	31 706	28 470	42,9	42,1	0,8	2,53	3,02	108	8,4	12,4	
	3	Zeitlohn	15 521	12 906	43,7	42,7	1,4	2,22	2,70	97	6,7	12,4	
		Leistungslohn	5 390	4 953	43,0	42,0	0,8	2,65	3,18	114	8,6	12,4	
		Zeit- und Leistungslohn	4 137	3 605	43,6	42,6	1,1	2,48	2,80	108	8,1	12,4	
		Zusammen	25 048	21 464	43,5	42,5	1,2	2,36	2,79	103	7,4	12,4	
	Alle	Zeitlohn	32 456	27 521	43,4	42,6	1,2	2,29	2,82	100	7,2	12,4	
		Leistungslohn	17 729	16 615	42,6	41,9	0,6	2,72	3,26	116	9,0	12,4	
		Zeit- und Leistungslohn	9 907	8 896	43,2	42,2	0,9	2,57	2,90	111	8,5	12,4	
		Zusammen	60 092	53 032	43,1	42,3	0,9	2,47	2,92	107	8,0	12,4	
500 - 1 000	1	Zeitlohn	357	328	43,4	42,5	1,1	2,82	3,37	122	8,9	12,1	
		Leistungslohn	438	407	42,5	41,6	0,6	3,11	3,83	132	10,3	12,1	
		Zeit- und Leistungslohn	148	139	42,6	42,2	0,6	3,56	4,04	152	11,7	10,9	
		Zusammen	943	874	42,8	42,0	0,8	3,07	3,61	131	10,1	11,9	
	2	Zeitlohn	4 768	4 187	43,0	42,1	0,9	2,41	3,04	104	7,5	12,4	
		Leistungslohn	5 117	4 907	42,6	41,5	0,5	2,76	3,42	117	9,1	12,3	
		Zeit- und Leistungslohn	1 908	1 768	42,8	41,9	0,8	2,76	3,25	118	9,2	12,4	
		Zusammen	11 793	10 862	42,8	41,8	0,7	2,62	3,21	112	8,5	12,4	
	3	Zeitlohn	6 253	5 436	43,3	42,0	1,2	2,32	2,89	100	6,9	12,4	
		Leistungslohn	3 233	3 021	43,3	42,1	0,9	2,66	3,15	115	8,7	12,4	
		Zeit- und Leistungslohn	1 514	1 367	43,2	41,8	1,0	2,59	2,87	112	8,3	12,4	
		Zusammen	11 000	9 824	43,3	42,0	1,1	2,46	2,95	106	7,7	12,4	
	Alle	Zeitlohn	11 378	9 951	43,2	42,1	1,0	2,37	2,96	102	7,2	12,4	
		Leistungslohn	8 788	8 335	42,8	41,7	0,7	2,74	3,31	117	9,0	12,3	
		Zeit- und Leistungslohn	3 570	3 274	43,0	41,9	0,8	2,72	3,09	117	9,0	12,3	
		Zusammen	23 736	21 560	43,0	41,9	0,9	2,57	3,08	110	8,2	12,3	
1 000 u. mehr	1	Zeitlohn	390	365	43,1	42,1	1,1	3,04	4,30	131	9,3	12,0	
		Leistungslohn	494	467	42,1	41,4	0,4	3,06	4,09	129	10,0	12,3	
		Zeit- und Leistungslohn	94	88	42,9	42,6	0,1	3,19	4,12	137	10,9	12,6	
		Zusammen	978	920	42,6	41,8	0,6	3,06	4,24	130	9,8	12,2	
	2	Zeitlohn	7 756	7 045	43,0	41,7	0,7	2,51	3,32	108	7,8	12,4	
		Leistungslohn	9 438	9 094	42,3	41,3	0,6	2,87	3,77	121	8,9	12,4	
		Zeit- und Leistungslohn	1 667	1 552	42,7	41,4	0,5	2,76	3,39	118	9,0	12,5	
		Zusammen	18 861	17 691	42,6	41,4	0,6	2,72	3,54	116	8,5	12,4	
	3	Zeitlohn	11 423	9 634	43,0	41,3	0,9	2,37	3,01	102	7,1	12,4	
		Leistungslohn	12 458	11 750	42,7	41,4	0,7	2,73	3,53	117	8,3	12,4	
		Zeit- und Leistungslohn	2 156	1 935	43,0	41,5	0,9	2,68	3,06	115	8,5	12,5	
		Zusammen	26 037	23 319	42,8	41,4	0,8	2,58	3,25	110	7,9	12,4	
	Alle	Zeitlohn	19 569	17 044	43,0	41,5	0,8	2,44	3,16	105	7,4	12,4	
		Leistungslohn	22 390	21 311	42,5	41,4	0,7	2,80	3,63	119	8,6	12,4	
		Zeit- und Leistungslohn	3 917	3 575	42,9	41,5	0,7	2,73	3,17	117	8,8	12,5	
		Zusammen	45 876	41 930	42,7	41,4	0,7	2,65	3,37	113	8,2	12,4	
Alle Betriebsgrößenklassen	1	Zeitlohn	3 862	3 497	43,4	42,8	1,1	2,63	3,31	114	8,5	12,3	
		Leistungslohn	3 395	3 201	42,6	42,1	0,4	2,77	3,70	118	9,1	12,3	
		Zeit- und Leistungslohn	874	791	43,2	42,7	0,7	2,99	3,40	129	10,0	12,0	
		Zusammen	8 131	7 489	43,1	42,5	0,7	2,73	3,40	118	9,0	12,2	
	2	Zeitlohn	39 766	34 634	43,1	42,4	0,8	2,35	2,98	101	7,4	12,4	
		Leistungslohn	29 415	27 952	42,4	41,6	0,5	2,77	3,45	117	9,1	12,4	
		Zeit- und Leistungslohn	11 929	10 879	43,0	42,1	0,8	2,62	2,96	113	8,7	12,4	
		Zusammen	81 110	73 465	42,8	42,0	0,7	2,55	3,11	109	8,3	12,4	
	3	Zeitlohn	43 404	36 333	43,4	42,3	1,1	2,25	2,77	98	6,7	12,4	
		Leistungslohn	22 637	21 179	42,9	41,7	0,8	2,69	3,36	115	8,4	12,4	
		Zeit- und Leistungslohn	9 495	8 379	43,4	42,3	1,1	2,52	2,85	110	8,2	12,5	
		Zusammen	75 536	65 891	43,2	42,1	1,0	2,42	2,92	105	7,5	12,4	
	Alle	Zeitlohn	87 032	74 464	43,3	42,4	1,0	2,31	2,88	100	7,1	12,4	
		Leistungslohn	55 447	52 332	42,6	41,7	0,6	2,74	3,41	117	8,8	12,4	
		Zeit- und Leistungslohn	22 298	20 049	43,2	42,2	0,9	2,60	2,92	112	8,6	12,4	
		Zusammen	164 777	146 845	43,0	42,1	0,8	2,50	3,02	108	8,0	12,4	

1) Ohne Kirchensteuer.

5. Erfafte Arbeiter, durchschnittliche Wochenarbeitszeiten, Arbeitsverdienste und gesetzliche Abzüge der Arbeiter der höchsten tarifmäßigen Altersstufe nach ausgewählten, zusammengefaßten Wirtschaftszweigen, Betriebsgrößenklassen, Leistungsgruppen und Lohnformen

b) Weibliche Arbeiter

Be- triebe mit ... bis unter ... Beschäf- tigten	Lei- stungs- gruppe	Lohnform	Erfafte Arbeiter ins- gesamt	Darunter in der höchsten tarifmäßigen Altersstufe							gesetzliche Abzüge in % des Bruttoverdienstes	
				erfaßte Arbeiter	ins- gesamt	bezahlte Wochenarbeitszeit		Brutto- stundenverdienst		Brutto- wochen- ver- dienste	Lohn-1) steuer	Arbeit- nehmer- beitrag z. Sozial- versicher.
						darunter tatsäch- lich geleistete Arbeitsstunden	darunter Mehr- arbeits- stunden	ins- gesamt	für Mehr- arbeits- stunden			
Energiewirtschaft und Wasserversorgung, Bergbau												
unter 100	1	Zeitlohn	3	3	-	-	-	-	-	-	-	-
		Leistungslohn	-	-	-	-	-	-	-	-	-	-
		Zeit- und Leistungslohn	-	-	-	-	-	-	-	-	-	-
		Zusammen	3	3	-	-	-	-	-	-	-	-
	2	Zeitlohn	5	5	-	-	-	(2,96)	(0,00)	(129)	(10,5)	(12,3)
		Leistungslohn	11	11	(43,6)	(42,4)	(0,0)	(2,89)	(3,80)	(129)	(9,4)	(12,1)
		Zeit- und Leistungslohn	2	2	-	-	-	-	-	-	-	-
		Zusammen	18	18	(44,6)	(43,2)	(0,1)	(2,89)	(3,80)	(129)	(9,4)	(12,1)
	3	Zeitlohn	44	44	43,3	39,7	0,3	2,33	2,79	101	7,7	12,4
		Leistungslohn	16	16	(44,4)	(44,1)	(0,3)	(3,07)	(2,83)	(137)	(9,6)	(12,0)
		Zeit- und Leistungslohn	9	9	-	-	-	-	-	-	-	-
		Zusammen	69	69	43,8	41,3	0,6	2,50	2,57	109	8,5	12,3
	Alle	Zeitlohn	52	52	43,7	40,4	0,3	2,41	2,89	105	7,2	12,3
		Leistungslohn	27	27	(44,1)	(43,4)	(0,2)	(3,03)	(2,83)	(134)	(10,0)	(12,1)
		Zeit- und Leistungslohn	11	11	(45,0)	(44,5)	(1,8)	(2,48)	(2,35)	(111)	(9,8)	(12,1)
		Zusammen	90	90	44,0	41,8	0,5	2,60	2,63	115	8,5	12,2
100 - 500	1	Zeitlohn	7	7	-	-	-	-	-	-	-	-
		Leistungslohn	2	2	-	-	-	-	-	-	-	-
		Zeit- und Leistungslohn	-	-	-	-	-	-	-	-	-	-
		Zusammen	9	9	-	-	-	-	-	-	-	-
	2	Zeitlohn	22	21	(45,1)	(43,5)	(0,2)	(2,71)	(3,13)	(122)	(6,8)	(12,4)
		Leistungslohn	11	11	(46,0)	(45,5)	(0,4)	(2,89)	(3,72)	(133)	(9,8)	(12,4)
		Zeit- und Leistungslohn	5	5	-	-	-	-	-	-	-	-
		Zusammen	38	37	45,2	44,0	0,2	2,87	3,44	130	8,4	12,2
	3	Zeitlohn	134	131	43,7	39,9	0,6	2,37	2,72	104	6,3	12,4
		Leistungslohn	11	11	(43,7)	(40,0)	(0,5)	(2,31)	(1,72)	(101)	(6,1)	(12,8)
		Zeit- und Leistungslohn	5	5	-	-	-	-	-	-	-	-
		Zusammen	150	147	43,9	40,2	0,7	2,37	2,74	104	6,2	12,4
	Alle	Zeitlohn	163	159	43,9	40,5	0,6	2,44	2,74	107	6,4	12,4
		Leistungslohn	24	24	(44,9)	(43,0)	(0,4)	(2,51)	(2,56)	(113)	(7,9)	(12,5)
		Zeit- und Leistungslohn	10	10	(46,1)	(45,6)	(1,3)	(2,98)	(3,30)	(137)	(8,6)	(11,7)
		Zusammen	197	193	44,1	41,1	0,6	2,48	2,79	110	6,7	12,4
500 - 1 000	1	Zeitlohn	10	10	(46,5)	(46,1)	(0,6)	(3,04)	(3,85)	(142)	(8,7)	(11,0)
		Leistungslohn	-	-	-	-	-	-	-	-	-	-
		Zeit- und Leistungslohn	-	-	-	-	-	-	-	-	-	-
		Zusammen	10	10	(46,5)	(46,1)	(0,6)	(3,04)	(3,85)	(142)	(8,7)	(11,0)
	2	Zeitlohn	35	35	45,8	44,1	1,0	2,59	3,18	119	7,5	12,3
		Leistungslohn	-	-	-	-	-	-	-	-	-	-
		Zeit- und Leistungslohn	-	-	-	-	-	-	-	-	-	-
		Zusammen	35	35	45,8	44,1	1,0	2,59	3,18	119	7,5	12,3
	3	Zeitlohn	117	114	43,3	41,5	1,1	2,36	2,89	102	7,1	12,3
		Leistungslohn	-	-	-	-	-	-	-	-	-	-
		Zeit- und Leistungslohn	-	-	-	-	-	-	-	-	-	-
		Zusammen	117	114	43,3	41,5	1,1	2,36	2,89	102	7,1	12,3
	Alle	Zeitlohn	162	159	44,0	42,3	1,0	2,46	2,99	108	7,3	12,2
		Leistungslohn	-	-	-	-	-	-	-	-	-	-
		Zeit- und Leistungslohn	-	-	-	-	-	-	-	-	-	-
		Zusammen	162	159	44,0	42,3	1,0	2,46	2,99	108	7,3	12,2
1 000 u. mehr	1	Zeitlohn	16	16	(45,3)	(44,7)	(2,0)	(3,25)	(4,36)	(147)	(10,6)	(11,2)
		Leistungslohn	8	8	-	-	-	-	-	-	-	-
		Zeit- und Leistungslohn	-	-	-	-	-	-	-	-	-	-
		Zusammen	24	24	(44,7)	(44,3)	(1,5)	(3,24)	(4,38)	(145)	(10,6)	(11,5)
	2	Zeitlohn	74	72	45,0	41,2	0,8	2,79	3,46	126	8,1	12,7
		Leistungslohn	2	2	-	-	-	-	-	-	-	-
		Zeit- und Leistungslohn	3	3	-	-	-	-	-	-	-	-
		Zusammen	79	77	44,9	41,0	0,7	2,79	3,46	125	8,1	12,7
	3	Zeitlohn	506	502	43,3	40,4	1,0	2,24	2,64	97	5,9	12,7
		Leistungslohn	1	1	-	-	-	-	-	-	-	-
		Zeit- und Leistungslohn	13	13	(42,5)	(42,2)	(0,1)	(2,86)	(3,20)	(122)	(7,0)	(12,7)
		Zusammen	520	516	43,3	40,5	1,0	2,25	2,64	98	6,0	12,8
	Alle	Zeitlohn	596	590	43,5	40,6	1,0	2,34	2,81	102	6,4	12,7
		Leistungslohn	11	11	(43,1)	(43,1)	(0,3)	(3,03)	(4,53)	(131)	(8,9)	(12,3)
		Zeit- und Leistungslohn	16	16	(42,7)	(41,0)	(0,1)	(2,87)	(3,20)	(122)	(7,3)	(12,9)
		Zusammen	623	617	43,5	40,7	1,0	2,36	2,82	103	6,5	12,7
Alle Be- triebs- größen- klassen	1	Zeitlohn	36	36	45,4	44,8	1,2	3,14	4,16	142	8,8	11,3
		Leistungslohn	10	10	(43,9)	(43,9)	(0,4)	(2,85)	(4,53)	(125)	(9,6)	(12,1)
		Zeit- und Leistungslohn	-	-	-	-	-	-	-	-	-	-
		Zusammen	46	46	45,1	44,6	1,0	3,08	4,19	139	9,0	11,5
	2	Zeitlohn	136	133	45,3	42,4	0,7	2,72	3,35	123	7,7	12,5
		Leistungslohn	24	24	(44,6)	(43,8)	(0,2)	(2,91)	(3,72)	(130)	(9,7)	(12,3)
		Zeit- und Leistungslohn	10	10	(44,1)	(41,4)	(0,0)	(3,30)	(0,00)	(146)	(10,6)	(11,7)
		Zusammen	170	167	45,1	42,6	0,6	2,78	3,36	125	8,2	12,5
	3	Zeitlohn	801	791	43,4	40,5	0,9	2,28	2,69	99	6,3	12,6
		Leistungslohn	28	28	(44,0)	(42,4)	(0,4)	(2,74)	(2,27)	(121)	(8,3)	(12,4)
		Zeit- und Leistungslohn	27	27	(44,4)	(44,0)	(1,2)	(2,59)	(2,74)	(115)	(7,3)	(12,6)
		Zusammen	856	846	43,4	40,6	0,9	2,31	2,69	100	6,4	12,6
	Alle	Zeitlohn	973	960	43,7	40,9	0,9	2,38	2,84	104	6,6	12,5
		Leistungslohn	62	62	44,2	43,2	0,3	2,83	3,04	125	9,1	12,3
		Zeit- und Leistungslohn	37	37	44,3	43,3	0,9	2,78	2,74	123	8,4	12,3
		Zusammen	1 072	1 059	43,7	41,1	0,9	2,42	2,84	106	6,9	12,5

1) Ohne Kirchensteuer.

5. Erfaßte Arbeiter, durchschnittliche Wochenarbeitszeiten, Arbeitsverdienste und gesetzliche Abzüge der Arbeiter der höchsten tarifmäßigen Altersstufe nach ausgewählten, zusammengefaßten Wirtschaftszweigen, Betriebsgrößenklassen, Leistungsgruppen und Lohnformen
b) Weibliche Arbeiter

Betriebe mit ... bis unter ... Beschäftigten	Leistungsgruppe	Lohnform	Erfaßte Arbeiter insgesamt	Darunter in der höchsten tarifmäßigen Altersstufe							gesetzliche Abzüge in % des Bruttoverdienstes	
				erfaßte Arbeiter	bezahlte Wochenarbeitszeit		Bruttostundenverdienst		Bruttowochenverdienste	Lohn- ¹⁾ steuer	Arbeitnehmerbeitrag z. Sozialversicherung	
					insgesamt	darunter tatsächlich geleistete Arbeitsstunden	insgesamt	für Mehrarbeitsstunden				
												zusammen
Anzahl				Std		DM		%				
Verarbeitende Industrie (ohne Bauindustrie)												
unter 100	1	Zeitlohn	1 635	1 456	43,6	43,2	1,0	2,54	3,07	111	8,3	12,4
		Leistungslohn	942	883	42,8	42,4	0,1	2,51	3,50	107	8,3	12,3
		Zeit- und Leistungslohn	284	248	43,3	42,9	0,6	2,73	3,02	118	9,0	12,3
		Zusammen	2 861	2 587	43,3	42,9	0,7	2,55	3,12	110	8,4	12,4
	2	Zeitlohn	11 751	10 105	43,2	42,8	0,8	2,24	2,81	97	7,0	12,5
		Leistungslohn	4 031	3 722	42,6	42,1	0,4	2,61	2,99	111	8,9	12,4
		Zeit- und Leistungslohn	2 928	2 580	43,4	42,8	1,0	2,46	2,62	107	8,4	12,4
		Zusammen	18 710	16 407	43,1	42,6	0,7	2,36	2,80	102	7,7	12,4
	3	Zeitlohn	10 088	8 247	43,6	43,0	1,1	2,10	2,57	91	6,1	12,4
		Leistungslohn	1 534	1 434	43,0	42,1	0,5	2,52	3,10	108	8,3	12,3
		Zeit- und Leistungslohn	1 670	1 454	43,9	43,0	1,3	2,35	2,74	103	7,7	12,5
		Zusammen	13 292	11 135	43,5	42,9	1,0	2,18	2,63	95	6,6	12,4
	Alle	Zeitlohn	23 474	19 808	43,4	42,9	0,9	2,20	2,71	96	6,7	12,5
		Leistungslohn	6 507	6 039	42,7	42,2	0,4	2,57	3,06	110	8,7	12,4
		Zeit- und Leistungslohn	4 882	4 282	43,5	42,8	1,0	2,44	2,69	106	8,2	12,5
		Zusammen	34 863	30 129	43,3	42,7	0,8	2,31	2,74	100	7,4	12,4
100 - 500	1	Zeitlohn	1 463	1 332	43,3	42,7	1,2	2,58	3,27	112	8,4	12,4
		Leistungslohn	1 519	1 442	42,7	42,2	0,4	2,75	3,60	118	9,0	12,3
		Zeit- und Leistungslohn	346	314	43,3	42,6	0,9	2,88	3,25	125	9,6	12,2
		Zusammen	3 328	3 088	43,0	42,5	0,8	2,69	3,34	116	8,8	12,3
	2	Zeitlohn	15 439	13 251	43,1	42,4	1,0	2,33	2,92	101	7,4	12,4
		Leistungslohn	10 806	10 206	42,4	41,7	0,5	2,74	3,28	116	9,3	12,4
		Zeit- und Leistungslohn	5 411	4 964	42,9	41,9	0,7	2,62	2,99	112	8,7	12,4
		Zusammen	31 656	28 421	42,8	42,1	0,8	2,53	3,02	108	8,4	12,4
	3	Zeitlohn	15 313	12 701	43,6	42,7	1,4	2,22	2,69	97	6,7	12,4
		Leistungslohn	5 370	4 933	42,9	41,9	0,8	2,65	3,19	114	8,6	12,4
		Zeit- und Leistungslohn	4 130	3 598	43,5	42,5	1,1	2,48	2,80	108	8,1	12,4
		Zusammen	24 813	21 232	43,5	42,5	1,2	2,36	2,79	103	7,5	12,4
	Alle	Zeitlohn	32 215	27 284	43,4	42,6	1,2	2,29	2,81	99	7,2	12,4
		Leistungslohn	17 695	16 581	42,6	41,8	0,6	2,72	3,26	116	9,0	12,4
		Zeit- und Leistungslohn	9 887	8 876	43,2	42,2	0,9	2,57	2,90	111	8,5	12,4
		Zusammen	59 797	52 741	43,1	42,3	0,9	2,47	2,92	106	8,0	12,4
500 - 1 000	1	Zeitlohn	347	318	43,3	42,4	1,2	2,81	3,37	122	8,9	12,1
		Leistungslohn	438	407	42,5	41,5	0,6	3,11	3,83	132	10,3	12,1
		Zeit- und Leistungslohn	148	139	42,5	42,1	0,6	3,56	4,04	152	11,7	10,9
		Zusammen	933	864	42,8	41,9	0,8	3,07	3,61	131	10,1	11,9
	2	Zeitlohn	4 733	4 152	43,0	42,1	0,9	2,41	3,04	103	7,5	12,4
		Leistungslohn	5 117	4 907	42,6	41,4	0,5	2,76	3,42	117	9,1	12,3
		Zeit- und Leistungslohn	1 906	1 766	42,8	41,9	0,8	2,76	3,25	118	9,2	12,4
		Zusammen	11 756	10 825	42,8	41,7	0,7	2,62	3,21	112	8,6	12,4
	3	Zeitlohn	6 100	5 286	43,2	42,0	1,2	2,32	2,89	100	6,9	12,4
		Leistungslohn	3 233	3 021	43,2	42,0	0,9	2,66	3,15	115	8,7	12,4
		Zeit- und Leistungslohn	1 513	1 366	43,1	41,8	1,0	2,59	2,87	112	8,3	12,4
		Zusammen	10 846	9 673	43,2	42,0	1,1	2,46	2,95	106	7,7	12,4
	Alle	Zeitlohn	11 180	9 756	43,1	42,1	1,0	2,37	2,96	102	7,2	12,4
		Leistungslohn	8 788	8 335	42,8	41,6	0,7	2,74	3,31	117	9,0	12,3
		Zeit- und Leistungslohn	3 567	3 271	42,9	41,9	0,8	2,72	3,09	117	9,0	12,3
		Zusammen	23 535	21 362	43,0	41,9	0,9	2,57	3,08	110	8,2	12,4
1 000 u. mehr	1	Zeitlohn	374	349	43,0	42,0	1,0	3,03	4,30	130	9,2	12,0
		Leistungslohn	486	459	42,1	41,3	0,4	3,05	4,08	128	10,0	12,3
		Zeit- und Leistungslohn	94	88	42,9	42,6	0,1	3,19	4,12	137	10,9	12,6
		Zusammen	954	896	42,5	41,7	0,6	3,06	4,23	130	9,8	12,2
	2	Zeitlohn	7 682	6 973	42,9	41,7	0,7	2,51	3,32	108	7,7	12,4
		Leistungslohn	9 436	9 092	42,3	41,2	0,6	2,87	3,77	121	8,9	12,4
		Zeit- und Leistungslohn	1 664	1 549	42,7	41,3	0,5	2,76	3,39	118	9,0	12,5
		Zusammen	18 782	17 614	42,6	41,4	0,6	2,72	3,54	116	8,5	12,4
	3	Zeitlohn	10 895	9 110	42,9	41,3	0,9	2,37	3,04	102	7,1	12,4
		Leistungslohn	12 455	11 747	42,6	41,4	0,7	2,73	3,53	116	8,3	12,4
		Zeit- und Leistungslohn	2 137	1 916	42,9	41,4	0,9	2,68	3,06	115	8,5	12,5
		Zusammen	25 487	22 773	42,8	41,4	0,8	2,58	3,27	111	7,9	12,4
	Alle	Zeitlohn	18 951	16 432	42,9	41,5	0,8	2,45	3,18	105	7,4	12,4
		Leistungslohn	22 377	21 298	42,5	41,3	0,7	2,80	3,63	119	8,6	12,4
		Zeit- und Leistungslohn	3 895	3 553	42,8	41,4	0,7	2,73	3,17	117	8,8	12,5
		Zusammen	45 223	41 283	42,7	41,4	0,7	2,65	3,39	113	8,2	12,4
Alle Betriebsgrößenklassen	1	Zeitlohn	3 819	3 455	43,4	42,8	1,1	2,63	3,30	114	8,5	12,3
		Leistungslohn	3 385	3 191	42,6	42,1	0,4	2,77	3,70	118	9,1	12,3
		Zeit- und Leistungslohn	872	789	43,1	42,6	0,6	2,98	3,34	129	10,0	12,0
		Zusammen	8 076	7 435	43,0	42,5	0,7	2,73	3,39	117	9,0	12,2
	2	Zeitlohn	39 605	34 481	43,1	42,3	0,8	2,35	2,97	101	7,4	12,4
		Leistungslohn	29 390	27 927	42,4	41,5	0,5	2,77	3,45	117	9,1	12,4
		Zeit- und Leistungslohn	11 909	10 859	43,0	42,0	0,8	2,62	2,96	113	8,7	12,4
		Zusammen	80 904	73 267	42,8	42,0	0,7	2,55	3,11	109	8,3	12,4
	3	Zeitlohn	42 396	35 344	43,4	42,3	1,1	2,25	2,76	97	6,7	12,4
		Leistungslohn	22 592	21 135	42,8	41,7	0,8	2,69	3,36	115	8,4	12,4
		Zeit- und Leistungslohn	9 450	8 334	43,4	42,2	1,1	2,52	2,84	109	8,2	12,5
		Zusammen	74 438	64 813	43,2	42,1	1,0	2,42	2,92	105	7,5	12,4
	Alle	Zeitlohn	85 820	73 280	43,2	42,3	1,0	2,31	2,88	100	7,1	12,4
		Leistungslohn	55 367	52 253	42,6	41,6	0,6	2,74	3,41	116	8,8	12,4
		Zeit- und Leistungslohn	22 231	19 982	43,1	42,1	0,9	2,59	2,91	112	8,6	12,4
		Zusammen	163 418	145 515	43,0	42,1	0,8	2,50	3,02	108	8,0	12,4

1) Ohne Kirchensteuer.

5. Erfafte Arbeiter, durchschnittliche Wochenarbeitszeiten, Arbeitsverdienste und gesetzliche Abzüge der Arbeiter der höchsten tarifmäßigen Altersstufe nach ausgewählten, zusammengefaßten Wirtschaftszweigen, Betriebsgrößenklassen, Leistungsgruppen und Lohnformen
b) Weibliche Arbeiter

Be- triebe mit ... bis unter ... Beschäf- tigten	Lei- stungs- gruppe	Lohnform	Erfafte Arbeiter ins- gesamt	Darunter in der höchsten tarifmäßigen Altersstufe							gesetzliche Abzüge in % des Bruttoverdienstes		
				erfaßte Arbeiter	ins- gesamt	bezahlte Wochenarbeitszeit		Brutto- stundenverdienst		Brutto- wochen- ver- dienste	Lohn- steuer ¹⁾	Arbeit- nehmer- beitrag z. Sozial- versicherung	
						darunter tatsäch- lich geleistete Arbeitsstunden	zusammen	darunter Mehr- arbeits- stunden	ins- gesamt				für Mehr- arbeits- stunden
			Anzahl		Std		DM		%				
Chemische Industrie (einschl. Kohlenwertstoffindustrie) und Mineralölverarbeitung													
unter 100	1	Zeitlohn	14	14	(44,2)	(43,8)	(0,2)	(2,69)	(3,20)	(119)	(8,0)	(12,4)	
		Leistungslohn	-	-	-	-	-	-	-	-	-	-	
		Zeit- und Leistungslohn	-	-	-	-	-	-	-	-	-	-	
		Zusammen	14	14	(44,2)	(43,8)	(0,2)	(2,69)	(3,20)	(119)	(8,0)	(12,4)	
	2	Zeitlohn	299	283	43,7	43,0	0,4	2,26	2,56	99	6,8	12,6	
		Leistungslohn	6	6	-	-	-	-	-	-	-	-	
		Zeit- und Leistungslohn	35	34	45,3	44,4	1,9	2,27	2,98	103	7,3	12,5	
		Zusammen	340	323	43,9	43,2	0,5	2,27	2,72	100	6,9	12,5	
	3	Zeitlohn	666	595	43,6	43,0	0,3	2,12	2,62	92	5,9	12,5	
		Leistungslohn	38	34	43,7	42,7	0,1	2,35	2,25	103	7,8	12,5	
		Zeit- und Leistungslohn	55	51	46,0	44,1	2,9	2,36	2,83	109	8,1	12,5	
		Zusammen	759	680	43,8	43,1	0,5	2,15	2,72	94	6,2	12,5	
	Alle	Zeitlohn	979	892	43,6	43,0	0,3	2,17	2,60	95	6,2	12,5	
		Leistungslohn	44	40	43,8	42,8	0,1	2,40	2,69	105	8,4	12,4	
		Zeit- und Leistungslohn	90	85	45,7	44,2	2,5	2,33	2,88	106	7,8	12,5	
		Zusammen	1 113	1 017	43,8	43,1	0,5	2,19	2,72	96	6,5	12,5	
100 - 500	1	Zeitlohn	11	11	(43,8)	(43,1)	(0,6)	(2,82)	(3,97)	(124)	(8,1)	(12,2)	
		Leistungslohn	-	-	-	-	-	-	-	-	-	-	
		Zeit- und Leistungslohn	-	-	-	-	-	-	-	-	-	-	
		Zusammen	11	11	(43,8)	(43,1)	(0,6)	(2,82)	(3,97)	(124)	(8,1)	(12,2)	
	2	Zeitlohn	465	440	44,5	43,5	0,8	2,35	2,93	104	7,8	12,6	
		Leistungslohn	62	58	43,2	42,5	0,2	2,83	2,76	122	10,1	12,8	
		Zeit- und Leistungslohn	51	50	44,2	42,8	0,7	2,64	2,67	117	8,9	12,6	
		Zusammen	578	548	44,3	43,3	0,7	2,42	2,90	107	8,2	12,6	
	3	Zeitlohn	1 049	941	43,9	42,9	0,6	2,22	2,60	98	5,-	12,6	
		Leistungslohn	183	164	43,1	41,9	0,1	2,52	2,48	108	8,3	12,7	
		Zeit- und Leistungslohn	188	173	43,9	43,0	0,6	2,40	2,67	105	7,5	12,6	
		Zusammen	1 420	1 278	43,8	42,8	0,5	2,28	2,61	100	7,1	12,6	
	Alle	Zeitlohn	1 525	1 392	44,1	43,1	0,7	2,27	2,73	100	7,1	12,6	
		Leistungslohn	245	222	43,1	42,1	0,1	2,60	2,58	112	8,8	12,7	
		Zeit- und Leistungslohn	239	223	44,0	42,9	0,6	2,45	2,67	108	7,8	12,6	
		Zusammen	2 009	1 837	43,9	42,9	0,6	2,33	2,72	102	7,4	12,6	
500 - 1 000	1	Zeitlohn	8	7	-	-	-	-	-	-	-	-	
		Leistungslohn	-	-	-	-	-	-	-	-	-	-	
		Zeit- und Leistungslohn	-	-	-	-	-	-	-	-	-	-	
		Zusammen	8	7	-	-	-	-	-	-	-	-	
	2	Zeitlohn	202	193	44,0	43,3	0,5	2,44	3,40	107	7,9	12,5	
		Leistungslohn	50	50	44,1	43,4	0,2	2,59	3,21	114	8,7	12,5	
		Zeit- und Leistungslohn	41	37	42,4	40,4	0,6	2,26	2,69	96	6,2	12,7	
		Zusammen	293	280	43,8	43,0	0,4	2,44	3,25	107	7,8	12,5	
	3	Zeitlohn	411	375	43,8	42,9	0,5	2,32	2,74	102	6,8	12,5	
		Leistungslohn	37	35	43,0	41,5	0,3	2,73	3,95	117	7,8	12,5	
		Zeit- und Leistungslohn	38	36	42,1	40,5	0,3	2,43	2,65	102	7,0	12,4	
		Zusammen	486	446	43,6	42,6	0,5	2,36	2,80	103	6,9	12,5	
	Alle	Zeitlohn	621	575	43,8	43,0	0,5	2,37	2,96	104	7,2	12,5	
		Leistungslohn	87	85	43,6	42,6	0,3	2,64	3,60	115	8,3	12,5	
		Zeit- und Leistungslohn	79	73	42,2	40,5	0,4	2,35	2,67	99	6,6	12,5	
		Zusammen	787	733	43,7	42,7	0,4	2,40	2,97	105	7,3	12,5	
1 000 u. mehr	1	Zeitlohn	28	27	(43,1)	(42,8)	(0,4)	(3,06)	(4,28)	(132)	(8,9)	(12,0)	
		Leistungslohn	2	2	-	-	-	-	-	-	-	-	
		Zeit- und Leistungslohn	-	-	-	-	-	-	-	-	-	-	
		Zusammen	30	29	(43,0)	(42,8)	(0,4)	(3,06)	(4,28)	(132)	(9,1)	(12,0)	
	2	Zeitlohn	984	900	43,5	41,7	0,4	2,69	3,42	117	8,8	12,3	
		Leistungslohn	465	424	43,2	41,0	0,2	2,94	3,43	127	9,8	12,4	
		Zeit- und Leistungslohn	78	73	44,1	42,8	0,3	2,83	3,28	125	9,7	12,6	
		Zusammen	1 527	1 397	43,5	41,6	0,4	2,78	3,41	121	9,2	12,3	
	3	Zeitlohn	1 519	1 264	43,5	41,2	0,5	2,43	3,02	106	7,5	12,8	
		Leistungslohn	999	916	43,1	41,1	0,2	2,80	3,30	120	9,6	12,5	
		Zeit- und Leistungslohn	246	217	43,8	42,4	0,0	2,92	3,50	128	9,4	12,9	
		Zusammen	2 764	2 397	43,4	41,3	0,4	2,61	3,07	113	8,5	12,5	
	Alle	Zeitlohn	2 531	2 191	43,5	41,5	0,5	2,55	3,18	111	8,1	12,3	
		Leistungslohn	1 466	1 342	43,1	41,1	0,2	2,84	3,35	123	9,7	12,5	
		Zeit- und Leistungslohn	324	290	43,9	42,5	0,1	2,90	3,31	127	9,5	12,8	
		Zusammen	4 321	3 823	43,4	41,4	0,4	2,68	3,21	116	8,8	12,4	
Alle Be- triebs- größen- klassen	1	Zeitlohn	61	59	43,5	42,6	0,4	2,92	4,04	127	8,6	12,1	
		Leistungslohn	2	2	-	-	-	-	-	-	-	-	
		Zeit- und Leistungslohn	-	-	-	-	-	-	-	-	-	-	
		Zusammen	63	61	43,5	42,6	0,4	2,93	4,04	127	8,7	12,2	
	2	Zeitlohn	1 950	1 816	43,8	42,5	0,5	2,51	3,13	110	8,2	12,4	
		Leistungslohn	583	538	43,3	41,4	0,2	2,89	3,33	125	9,8	12,5	
		Zeit- und Leistungslohn	205	194	44,0	42,6	0,8	2,58	2,92	113	8,5	12,6	
		Zusammen	2 738	2 548	43,7	42,3	0,5	2,60	3,12	114	8,6	12,4	
	3	Zeitlohn	3 645	3 175	43,7	42,2	0,5	2,30	2,80	100	6,9	12,5	
		Leistungslohn	1 257	1 149	43,1	41,3	0,2	2,74	3,24	118	9,3	12,5	
		Zeit- und Leistungslohn	527	477	43,9	42,6	0,6	2,63	2,77	116	8,5	12,7	
		Zusammen	5 429	4 801	43,6	42,1	0,4	2,44	2,84	106	7,7	12,5	
	Alle	Zeitlohn	5 656	5 050	43,7	42,4	0,5	2,38	2,93	104	7,4	12,4	
		Leistungslohn	1 842	1 689	43,2	41,3	0,2	2,79	3,27	120	9,5	12,5	
		Zeit- und Leistungslohn	732	671	44,0	42,6	0,6	2,62	2,82	115	8,5	12,7	
		Zusammen	8 230	7 410	43,6	42,1	0,4	2,50	2,95	109	8,1	12,5	

1) Ohne Kirchensteuer.

5. Erfaßte Arbeiter, durchschnittliche Wochenarbeitszeiten, Arbeitsverdienste und gesetzliche Abzüge der Arbeiter der höchsten tarifmäßigen Altersstufe nach ausgewählten, zusammengefaßten Wirtschaftszweigen, Betriebsgroßenklassen, Leistungsgruppen und Lohnformen
b) Weibliche Arbeiter

Betriebe mit ... bis unter ... Beschäftigten	Leistungsgruppe	Lohnform	Erfaßte Arbeiter insgesamt	Darunter in der höchsten tarifmäßigen Altersstufe							gesetzliche Abzüge in % des Bruttoverdienstes	
				erfaßte Arbeiter	insgesamt	bezahlte Wochenarbeitszeit		Bruttostundenverdienst		Bruttowochenverdienste	Lohnsteuer ¹⁾	Arbeitnehmerbeitrag z. Sozialversicherung
						zusammen	darunter tatsächlich geleistete Arbeitsstunden	insgesamt	für Mehrarbeitsstunden			
Anzahl				Std		DM		%				
Kunststoff-, gummi- und asbestverarbeitende Industrie												
unter 100	1	Zeitlohn	29	28	(42,9)	(42,5)	(1,6)	(2,25)	(3,19)	(96)	(5,8)	(12,3)
		Leistungslohn	2	2
		Zeit- und Leistungslohn	6	6
		Zusammen	37	36	43,3	42,9	1,9	2,32	3,11	100	6,8	12,3
	2	Zeitlohn	442	403	44,1	43,7	1,2	2,21	2,73	97	6,3	12,5
		Leistungslohn	37	37	42,7	42,4	0,1	2,62	2,69	112	8,3	12,5
		Zeit- und Leistungslohn	68	63	43,6	43,0	0,6	2,41	2,61	105	7,7	12,5
		Zusammen	547	503	44,0	43,5	1,0	2,26	2,72	99	6,6	12,5
	3	Zeitlohn	498	402	43,7	43,1	0,7	2,02	2,39	88	5,7	12,6
		Leistungslohn	68	65	43,5	42,9	0,6	2,44	2,22	106	7,6	12,7
		Zeit- und Leistungslohn	87	78	44,8	43,9	1,9	2,31	2,47	103	7,6	12,6
		Zusammen	653	545	43,8	43,2	0,9	2,11	2,40	92	6,2	12,6
	Alle	Zeitlohn	969	833	43,9	43,4	1,0	2,12	2,62	93	6,0	12,5
		Leistungslohn	107	104	43,2	42,7	0,4	2,51	2,26	109	8,0	12,6
		Zeit- und Leistungslohn	161	147	44,3	43,6	1,5	2,35	2,55	104	7,7	12,6
		Zusammen	1 237	1 084	43,9	43,3	1,0	2,19	2,59	96	6,5	12,6
100 - 500	1	Zeitlohn	22	20	(46,1)	(45,7)	(2,4)	(2,61)	(4,03)	(120)	(8,0)	(11,9)
		Leistungslohn	4	4
		Zeit- und Leistungslohn	13	13	(42,1)	(42,1)	(0,4)	(3,01)	(3,50)	(127)	(9,0)	(12,6)
		Zusammen	39	37	44,1	43,8	1,4	2,74	3,98	121	8,4	12,2
	2	Zeitlohn	478	431	43,6	42,9	1,0	2,32	2,85	101	7,0	12,5
		Leistungslohn	192	184	42,9	41,3	0,6	2,63	3,03	113	7,9	12,4
		Zeit- und Leistungslohn	248	231	43,2	42,0	0,6	2,49	2,84	108	7,8	12,5
		Zusammen	918	846	43,3	42,3	0,8	2,43	2,88	105	7,4	12,5
	3	Zeitlohn	514	444	43,6	42,3	0,9	2,19	2,75	95	6,5	12,5
		Leistungslohn	252	230	43,1	41,9	0,4	2,62	3,02	113	8,2	12,5
		Zeit- und Leistungslohn	299	256	43,4	42,2	0,8	2,42	2,78	105	7,7	12,5
		Zusammen	1 065	930	43,4	42,2	0,8	2,36	2,80	102	7,3	12,5
	Alle	Zeitlohn	1 014	895	43,7	42,6	1,0	2,26	2,87	99	6,8	12,5
		Leistungslohn	448	418	43,0	41,6	0,5	2,62	3,02	113	8,1	12,5
		Zeit- und Leistungslohn	560	500	43,3	42,1	0,7	2,47	2,82	107	7,8	12,5
		Zusammen	2 022	1 813	43,4	42,3	0,8	2,40	2,88	104	7,4	12,5
500 - 1 000	1	Zeitlohn	6	6
		Leistungslohn	12	12	(42,5)	(42,5)	(0,6)	(3,02)	(3,94)	(128)	(10,3)	(12,7)
		Zeit- und Leistungslohn	5	5
		Zusammen	23	23	(43,0)	(42,7)	(0,8)	(3,07)	(4,05)	(132)	(9,8)	(12,3)
	2	Zeitlohn	138	128	44,0	42,4	1,0	2,47	2,89	108	7,4	12,2
		Leistungslohn	120	115	43,1	42,5	0,3	2,78	3,65	119	9,3	12,7
		Zeit- und Leistungslohn	51	49	43,2	41,6	0,6	2,71	3,20	117	9,0	12,6
		Zusammen	309	292	43,5	42,3	0,7	2,63	3,08	114	8,4	12,4
	3	Zeitlohn	244	215	43,7	42,1	1,3	2,25	2,79	98	6,4	12,3
		Leistungslohn	128	123	42,7	41,7	0,4	2,71	3,37	116	8,4	12,4
		Zeit- und Leistungslohn	47	41	43,4	41,5	0,2	2,52	2,85	109	8,8	12,5
		Zusammen	419	379	43,3	41,9	0,9	2,43	2,89	105	7,4	12,4
	Alle	Zeitlohn	388	349	43,8	42,2	1,2	2,35	2,85	103	6,9	12,2
		Leistungslohn	260	250	42,8	42,1	0,4	2,75	3,52	118	8,9	12,5
		Zeit- und Leistungslohn	103	95	43,3	41,7	0,4	2,65	3,18	115	8,8	12,5
		Zusammen	751	694	43,4	42,1	0,8	2,53	2,99	110	7,9	12,4
1 000 u. mehr	1	Zeitlohn	19	18	(42,8)	(39,3)	(0,7)	(3,46)	(4,35)	(148)	(10,0)	(11,7)
		Leistungslohn	22	22	(43,6)	(41,4)	(1,1)	(3,34)	(3,23)	(146)	(10,0)	(12,6)
		Zeit- und Leistungslohn	41	40	43,2	40,5	0,9	3,39	3,60	147	10,0	12,2
		Zusammen	248	235	43,3	41,8	1,0	2,60	3,28	113	7,9	12,6
	2	Leistungslohn	270	258	42,6	41,6	0,6	3,28	3,61	140	10,3	12,5
		Zeit- und Leistungslohn	38	35	42,6	40,5	0,5	2,83	3,28	121	5,0	12,2
		Zusammen	556	528	42,9	41,6	0,8	2,95	3,41	126	9,0	12,5
		3	Zeitlohn	512	444	42,9	40,9	0,4	2,49	3,11	107	7,6
	Leistungslohn		764	726	41,9	40,2	0,9	3,05	4,05	127	9,5	12,5
	Zeit- und Leistungslohn		119	110	42,4	40,6	0,2	2,51	3,39	107	8,3	12,7
	Zusammen		1 395	1 280	42,2	40,5	0,7	2,80	3,82	118	8,8	12,6
	Alle	Zeitlohn	779	697	43,0	41,2	0,6	2,55	3,24	110	7,8	12,5
		Leistungslohn	1 056	1 006	42,1	40,6	0,8	3,11	3,94	131	9,8	12,5
		Zeit- und Leistungslohn	157	145	42,5	40,6	0,3	2,59	3,34	110	7,4	12,6
		Zusammen	1 992	1 848	42,5	40,8	0,7	2,86	3,68	121	8,9	12,5
	Alle Betriebsgrößenklassen	1	Zeitlohn	76	72	43,8	42,5	1,6	2,72	3,75	119	8,2
Leistungslohn			40	40	42,8	41,5	0,8	3,17	3,39	136	10,1	12,6
Zeit- und Leistungslohn			24	24	(43,5)	(43,5)	(1,3)	(2,87)	(3,13)	(125)	(8,7)	(12,4)
Zusammen			140	136	43,4	42,4	1,5	2,88	3,57	125	8,9	12,2
2		Zeitlohn	1 306	1 197	43,8	42,9	1,0	2,35	2,89	103	7,0	12,5
		Leistungslohn	619	594	42,8	41,7	0,5	2,94	3,39	126	9,3	12,5
		Zeit- und Leistungslohn	405	378	43,2	42,0	0,6	2,54	2,88	110	7,7	12,5
		Zusammen	2 330	2 169	43,4	42,4	0,8	2,54	2,98	110	7,9	12,5
3		Zeitlohn	1 768	1 505	43,4	42,1	0,8	2,24	2,72	97	6,6	12,5
		Leistungslohn	1 212	1 144	42,3	40,8	0,7	2,89	3,79	122	9,1	12,5
		Zeit- und Leistungslohn	552	485	43,4	42,1	0,8	2,43	2,69	106	7,9	12,6
		Zusammen	3 532	3 134	43,0	41,6	0,8	2,50	3,09	108	7,8	12,5
Alle		Zeitlohn	3 150	2 774	43,6	42,4	0,9	2,30	2,85	100	6,8	12,5
		Leistungslohn	1 871	1 778	42,5	41,2	0,7	2,91	3,67	124	9,2	12,5
		Zeit- und Leistungslohn	981	887	43,3	42,1	0,7	2,49	2,78	108	7,8	12,5
		Zusammen	6 002	5 439	43,2	42,0	0,8	2,53	3,06	109	7,9	12,5

1) Ohne Kirchensteuer.

5. Erfafte Arbeiter, durchschnittliche Wochenarbeitszeiten, Arbeitsverdienste und gesetzliche Abzüge der Arbeiter der höchsten tarifmäßigen Altersstufe nach ausgewählten, zusammengefaßten Wirtschaftszweigen, Betriebsgrößenklassen, Leistungsgruppen und Lohnformen
b) Weibliche Arbeiter

Be- triebe mit ... bis unter ... Beschaf- tigten	Lei- stungs- gruppe	Lohnform	Erfafte Arbeiter ins- gesamt	Darunter in der höchsten tarifmäßigen Altersstufe							gesetzliche Abzüge in % des Bruttoverdienstes		
				erfaßte Arbeiter	bezahlte Wochenarbeitszeit		Brutto- stundenverdienst		Brutto- wochen- ver- dienste	Lohn- ¹⁾ steuer	Arbeit- nehmer- beitrag z. Sozial- versicher.		
					ins- gesamt	darunter tatsäch- lich geleistete Arbeitsstunden	zusammen	darunter Mehr- arbeits- stunden				ins- gesamt	für Mehr- arbeits- stunden
			Anzahl		Std		DM						
Industrie der Steine und Erden; feinkeramische- und Glasindustrie													
unter 100	1	Zeitlohn	12	9	
		Leistungslohn	5	5	
		Zeit- und Leistungslohn	3	3	
		Zusammen	20	17	(43,4)	(42,9)	(0,5)	(2,84)	(3,00)	(124)	(9,5)	(12,5)	
	2	Zeitlohn	199	170	44,3	43,9	0,6	2,13	2,63	94	6,8	12,4	
		Leistungslohn	66	64	43,1	42,5	0,4	2,71	2,78	116	8,8	12,5	
		Zeit- und Leistungslohn	71	59	44,4	44,0	0,7	2,63	3,02	117	8,9	12,5	
		Zusammen	336	293	44,1	43,6	0,6	2,36	2,75	104	7,7	12,4	
	3	Zeitlohn	386	340	44,4	43,4	0,8	2,18	2,87	97	6,2	12,5	
		Leistungslohn	42	41	44,2	42,1	0,3	2,79	3,32	123	8,5	12,3	
		Zeit- und Leistungslohn	86	73	43,7	42,0	0,5	2,54	2,75	111	7,9	12,3	
		Zusammen	514	454	44,2	43,2	0,7	2,29	2,88	101	6,8	12,4	
	Alle	Zeitlohn	597	519	44,3	43,7	0,7	2,17	2,82	96	6,4	12,4	
		Leistungslohn	113	110	43,4	42,3	0,4	2,77	2,96	120	8,9	12,4	
		Zeit- und Leistungslohn	160	135	44,0	42,9	0,6	2,59	2,89	114	8,4	12,4	
		Zusammen	870	764	44,2	43,3	0,6	2,33	2,84	103	7,2	12,4	
100 - 500	1	Zeitlohn	12	10	(45,3)	(44,9)	(1,0)	(2,34)	(2,91)	(106)	(6,6)	(12,2)	
		Leistungslohn	7	7	
		Zeit- und Leistungslohn	8	7	
		Zusammen	27	24	(45,0)	(44,8)	(1,0)	(2,51)	(3,15)	(113)	(8,5)	(12,3)	
	2	Zeitlohn	329	290	44,4	43,3	1,1	2,32	2,81	103	6,9	12,4	
		Leistungslohn	266	254	43,2	41,9	0,5	2,72	3,45	118	9,4	12,2	
		Zeit- und Leistungslohn	82	77	43,2	41,8	0,4	2,57	2,89	111	7,4	12,6	
		Zusammen	677	621	43,8	42,5	0,8	2,51	2,99	110	8,0	12,3	
	3	Zeitlohn	827	709	43,8	42,4	1,0	2,23	2,63	98	6,4	12,3	
		Leistungslohn	235	219	43,5	41,8	0,5	2,63	2,91	115	9,0	12,4	
		Zeit- und Leistungslohn	176	156	44,1	42,8	1,0	2,61	2,98	115	8,4	12,4	
		Zusammen	1 238	1 084	43,8	42,3	0,9	2,37	2,72	104	7,3	12,4	
	Alle	Zeitlohn	1 168	1 009	44,0	42,6	1,0	2,26	2,69	99	6,6	12,4	
		Leistungslohn	508	480	43,4	41,9	0,5	2,69	3,21	116	9,2	12,3	
		Zeit- und Leistungslohn	266	240	43,9	42,6	0,8	2,59	2,97	114	8,1	12,5	
		Zusammen	1 942	1 729	43,8	42,4	0,9	2,42	2,81	106	7,6	12,3	
500 - 1 000	1	Zeitlohn	5	5	
		Leistungslohn	6	6	
		Zeit- und Leistungslohn	-	-	-	-	-	-	-	-	-	-	
		Zusammen	11	11	(43,1)	(41,1)	(0,6)	(2,85)	(5,14)	(123)	(9,7)	(12,2)	
	2	Zeitlohn	345	299	43,7	41,6	0,8	2,23	2,75	97	6,6	12,4	
		Leistungslohn	458	445	43,2	40,9	0,7	2,61	3,24	112	8,7	12,3	
		Zeit- und Leistungslohn	78	74	42,9	41,2	0,6	2,72	3,49	117	8,3	12,4	
		Zusammen	881	818	43,3	41,2	0,7	2,48	3,06	107	7,9	12,3	
	3	Zeitlohn	578	511	43,8	41,8	1,2	2,16	3,10	94	6,3	12,4	
		Leistungslohn	192	186	43,4	41,4	0,8	2,58	3,11	112	8,0	12,3	
		Zeit- und Leistungslohn	111	101	43,0	42,0	0,5	2,98	3,10	128	9,2	12,4	
		Zusammen	881	798	43,6	41,8	1,1	2,36	3,10	103	7,2	12,4	
	Alle	Zeitlohn	928	815	43,8	41,7	1,1	2,19	3,02	96	6,4	12,4	
		Leistungslohn	656	637	43,2	41,1	0,7	2,60	3,20	112	8,5	12,3	
		Zeit- und Leistungslohn	189	175	43,0	41,7	0,5	2,87	3,29	123	8,8	12,4	
		Zusammen	1 773	1 627	43,5	41,5	0,9	2,42	3,09	105	7,6	12,4	
1 000 u. mehr	1	Zeitlohn	5	5	
		Leistungslohn	5	5	
		Zeit- und Leistungslohn	-	-	-	-	-	-	-	-	-	-	
		Zusammen	10	10	(45,0)	(44,4)	(1,1)	(3,46)	(3,76)	(156)	(11,0)	(12,1)	
	2	Zeitlohn	128	121	43,1	42,1	0,6	2,31	2,82	100	6,8	12,6	
		Leistungslohn	139	136	43,3	42,6	0,6	2,77	3,42	120	8,6	12,4	
		Zeit- und Leistungslohn	41	37	43,6	42,3	0,7	2,81	3,33	123	9,4	12,5	
		Zusammen	308	294	43,2	42,3	0,6	2,59	3,18	112	8,0	12,5	
	3	Zeitlohn	434	375	43,4	41,4	0,7	2,36	2,95	102	7,5	12,4	
		Leistungslohn	436	427	43,0	40,5	0,5	2,71	3,49	116	8,8	12,4	
		Zeit- und Leistungslohn	167	149	42,4	40,3	0,5	2,91	3,53	123	9,6	12,2	
		Zusammen	1 037	951	43,1	40,8	0,6	2,60	3,25	112	8,5	12,4	
	Alle	Zeitlohn	567	501	43,4	41,6	0,7	2,35	2,94	102	7,4	12,4	
		Leistungslohn	580	568	43,1	41,1	0,6	2,73	3,48	118	8,7	12,4	
		Zeit- und Leistungslohn	208	186	42,7	40,7	0,5	2,89	3,48	123	9,6	12,2	
		Zusammen	1 355	1 255	43,1	41,2	0,6	2,60	3,24	112	8,4	12,4	
Alle Be- triebs- größen- klassen	1	Zeitlohn	34	29	(44,9)	(44,3)	(1,1)	(2,59)	(3,55)	(116)	(8,3)	(12,4)	
		Leistungslohn	23	23	(42,9)	(42,2)	(0,3)	(3,25)	(4,07)	(140)	(10,5)	(12,2)	
		Zeit- und Leistungslohn	11	10	(45,6)	(44,6)	(1,0)	(2,49)	(3,06)	(113)	(10,2)	(12,4)	
		Zusammen	68	62	44,2	43,6	0,8	2,81	3,51	124	9,5	12,3	
	2	Zeitlohn	1 001	880	44,0	42,7	0,8	2,25	2,77	99	6,8	12,4	
		Leistungslohn	929	899	43,2	41,6	0,6	2,67	3,29	115	8,9	12,3	
		Zeit- und Leistungslohn	272	247	43,5	42,2	0,6	2,66	3,19	116	8,3	12,5	
		Zusammen	2 202	2 026	43,6	42,1	0,7	2,49	3,02	108	8,0	12,4	
	3	Zeitlohn	2 225	1 935	43,8	42,3	1,0	2,22	2,87	97	6,6	12,4	
		Leistungslohn	905	873	43,3	41,1	0,6	2,67	3,24	115	8,6	12,4	
		Zeit- und Leistungslohn	540	479	43,3	41,7	0,7	2,77	3,10	120	8,9	12,3	
		Zusammen	3 670	3 287	43,6	41,9	0,8	2,42	2,97	105	7,6	12,4	
	Alle	Zeitlohn	3 260	2 844	43,9	42,4	0,9	2,24	2,85	98	6,7	12,4	
		Leistungslohn	1 857	1 795	43,2	41,4	0,6	2,68	3,27	116	8,8	12,3	
		Zeit- und Leistungslohn	823	736	43,4	41,9	0,6	2,73	3,13	118	8,7	12,4	
		Zusammen	5 940	5 375	43,6	42,0	0,8	2,45	2,99	107	7,7	12,4	

1) Ohne Kirchensteuer.

5. Erfafte Arbeiter, durchschnittliche Wochenarbeitszeiten, Arbeitsverdienste und gesetzliche Abzüge der Arbeiter der höchsten tarifmäßigen Altersstufe nach ausgewählten, zusammengefaßten Wirtschaftszweigen, Betriebsgrößenklassen, Leistungsgruppen und Lohnformen
b) Weibliche Arbeiter

Be- triebe mit ... bis unter ... Beschaf- tigten	Lei- stungs- gruppe	Lohnform	Erfafte Arbeiter ins- gesamt	Darunter in der höchsten tarifmäßigen Altersstufe							gesetzliche Abzüge in % des Bruttoverdienstes	
				erfaßte Arbeiter	bezahlte Wochenarbeitszeit		Brutto- stundenverdienst		Brutto- wochen- ver- dienste	Lohn- steuer ¹⁾	Arbeit- nehmer- beitrag z. Sozial- versicher.	
					ins- gesamt	darunter tatsäch- lich geleistete Arbeitsstunden	ins- gesamt	für Mehr- arbeits- stunden				
Anzahl			Std		DM		%					
Eisenschaffende-, NE-Metall- und Gießereindustrie, Stahlverformung												
unter 100	1	Zeitlohn	9	8
		Leistungslohn	5	5
		Zeit- und Leistungslohn	4	4
		Zusammen	18	17	(44,1)	(44,0)	(2,1)	(3,18)	(4,81)	(140)	(11,4)	(11,6)
	2	Zeitlohn	216	198	43,7	43,3	1,6	2,27	2,62	99	6,9	12,4
		Leistungslohn	71	67	43,3	42,5	0,4	2,69	3,06	116	8,5	12,6
		Zeit- und Leistungslohn	63	56	43,0	42,6	1,3	2,61	2,14	112	7,2	12,7
		Zusammen	350	321	43,5	43,0	1,3	2,42	2,56	105	7,3	12,5
	3	Zeitlohn	325	295	43,4	42,8	1,1	2,21	2,69	96	6,5	12,6
		Leistungslohn	90	89	42,8	41,7	1,0	2,55	3,26	109	8,5	12,5
		Zeit- und Leistungslohn	107	93	43,6	42,6	1,6	2,53	2,99	110	8,2	12,7
		Zusammen	522	477	43,3	42,6	1,2	2,34	2,85	101	7,3	12,6
	Alle	Zeitlohn	550	501	43,5	43,0	1,4	2,25	2,76	98	6,8	12,5
		Leistungslohn	166	161	43,0	42,1	0,7	2,64	3,21	113	8,6	12,5
		Zeit- und Leistungslohn	174	153	43,3	42,6	1,5	2,57	2,72	111	7,9	12,7
		Zusammen	890	815	43,4	42,8	1,3	2,39	2,80	104	7,4	12,5
100 - 500	1	Zeitlohn	13	12	(43,1)	(42,0)	(1,7)	(2,80)	(3,58)	(121)	(10,4)	(12,6)
		Leistungslohn	3	3
		Zeit- und Leistungslohn	3	3
		Zusammen	19	18	(43,4)	(42,5)	(1,2)	(2,75)	(3,54)	(119)	(9,4)	(12,1)
	2	Zeitlohn	341	305	42,9	41,9	1,1	2,35	2,94	101	7,8	12,6
		Leistungslohn	257	241	42,9	42,1	0,9	2,84	3,26	122	9,3	12,5
		Zeit- und Leistungslohn	109	101	43,2	41,8	0,8	2,69	3,17	116	8,1	12,3
		Zusammen	707	647	43,0	41,9	1,0	2,58	3,08	111	8,5	12,5
	3	Zeitlohn	389	337	43,3	42,3	1,4	2,27	2,73	98	7,0	12,6
		Leistungslohn	189	178	42,6	41,5	0,8	2,74	3,36	117	8,5	12,5
		Zeit- und Leistungslohn	96	90	42,7	42,3	1,0	2,68	3,19	115	9,2	12,5
		Zusammen	674	605	43,0	42,1	1,2	2,47	2,91	106	7,8	12,6
	Alle	Zeitlohn	743	654	43,1	42,1	1,3	2,32	2,83	100	7,4	12,6
		Leistungslohn	449	422	42,7	41,9	0,9	2,80	3,30	120	9,0	12,5
		Zeit- und Leistungslohn	208	194	43,0	42,1	0,9	2,68	3,18	115	8,6	12,4
		Zusammen	1 400	1 270	43,0	42,0	1,1	2,53	3,00	109	8,2	12,5
500 - 1 000	1	Zeitlohn	4	2
		Leistungslohn	8	8
		Zeit- und Leistungslohn	4	4
		Zusammen	16	14	(42,1)	(41,8)	(0,2)	(2,76)	(2,70)	(116)	(8,8)	(12,3)
	2	Zeitlohn	125	113	42,2	41,0	0,7	2,34	3,21	99	7,4	12,5
		Leistungslohn	84	80	42,6	40,9	0,6	2,76	3,32	118	8,5	12,5
		Zeit- und Leistungslohn	26	26	(42,9)	(41,9)	(0,6)	(2,80)	(3,83)	(120)	(9,5)	(12,3)
		Zusammen	235	219	42,5	41,0	0,6	2,55	3,31	108	8,1	12,5
	3	Zeitlohn	145	127	43,0	41,4	0,9	2,27	3,02	98	6,3	12,6
		Leistungslohn	77	74	43,7	42,4	1,6	2,72	3,21	119	9,6	12,3
		Zeit- und Leistungslohn	40	38	42,5	41,6	0,8	2,73	3,70	116	9,3	12,1
		Zusammen	262	239	43,1	41,7	1,1	2,49	3,18	107	7,9	12,4
	Alle	Zeitlohn	274	242	42,6	41,2	0,8	2,30	3,09	98	6,8	12,6
		Leistungslohn	169	162	43,0	41,6	1,0	2,76	3,24	119	9,1	12,4
		Zeit- und Leistungslohn	70	68	42,6	41,7	0,7	2,75	3,73	117	9,1	12,2
		Zusammen	513	472	42,8	41,4	0,9	2,52	3,22	108	8,0	12,4
1 000 u. mehr	1	Zeitlohn	14	14	(41,4)	(38,8)	(0,4)	(3,08)	(3,96)	(128)	(9,8)	(12,3)
		Leistungslohn	4	3
		Zeit- und Leistungslohn	2	2
		Zusammen	20	19	(41,5)	(39,3)	(0,3)	(3,15)	(3,89)	(131)	(9,4)	(12,3)
	2	Zeitlohn	313	274	42,7	41,2	0,9	2,59	3,55	110	8,0	12,4
		Leistungslohn	262	257	42,0	40,3	0,6	3,09	3,55	130	9,6	12,4
		Zeit- und Leistungslohn	53	46	43,0	41,5	0,4	2,63	4,55	113	8,6	12,4
		Zusammen	628	577	42,4	40,8	0,7	2,81	3,60	119	8,8	12,4
	3	Zeitlohn	671	612	41,9	39,4	0,7	2,49	3,43	104	7,3	12,5
		Leistungslohn	308	303	42,0	39,7	0,4	2,81	3,69	118	8,8	12,7
		Zeit- und Leistungslohn	68	64	41,9	41,0	0,6	2,76	3,67	116	8,6	12,5
		Zusammen	1 047	979	42,0	39,6	0,6	2,61	3,50	109	7,9	12,5
	Alle	Zeitlohn	998	900	42,1	39,9	0,8	2,53	3,48	107	7,5	12,5
		Leistungslohn	574	563	42,0	40,0	0,5	2,94	3,62	124	9,2	12,5
		Zeit- und Leistungslohn	123	112	42,3	41,2	0,5	2,71	3,97	115	8,5	12,5
		Zusammen	1 695	1 575	42,1	40,0	0,7	2,69	3,54	113	8,3	12,5
Alle Be- triebs- größen- klassen	1	Zeitlohn	40	36	43,0	41,6	1,7	2,98	4,31	128	10,3	12,2
		Leistungslohn	20	19	(42,1)	(41,8)	(0,0)	(3,17)	(2,00)	(133)	(11,0)	(12,2)
		Zeit- und Leistungslohn	13	13	(43,3)	(42,7)	(0,3)	(2,67)	(3,26)	(115)	(6,4)	(11,4)
		Zusammen	73	68	42,8	41,8	1,0	2,97	4,24	127	9,8	12,0
	2	Zeitlohn	995	890	42,9	41,9	1,1	2,41	3,02	103	7,6	12,5
		Leistungslohn	674	645	42,5	41,3	0,7	2,91	3,35	124	9,3	12,5
		Zeit- und Leistungslohn	251	229	43,1	42,0	0,8	2,67	2,97	115	8,2	12,4
		Zusammen	1 920	1 764	42,8	41,7	0,9	2,62	3,10	112	8,3	12,5
	3	Zeitlohn	1 530	1 371	42,7	41,0	1,0	2,35	2,97	100	7,0	12,5
		Leistungslohn	664	644	42,5	40,8	0,7	2,74	3,40	117	8,8	12,6
		Zeit- und Leistungslohn	311	285	42,8	42,0	1,1	2,66	3,21	114	8,8	12,5
		Zusammen	2 505	2 300	42,6	41,1	0,9	2,50	3,10	107	7,8	12,5
	Alle	Zeitlohn	2 565	2 297	42,8	41,4	1,1	2,38	3,02	102	7,3	12,5
		Leistungslohn	1 358	1 308	42,5	41,0	0,7	2,83	3,38	120	9,1	12,5
		Zeit- und Leistungslohn	575	527	42,9	42,0	0,9	2,66	3,12	114	8,4	12,4
		Zusammen	4 498	4 132	42,7	41,3	0,9	2,56	3,12	109	8,1	12,5

1) Ohne Kirchensteuer.

5. Erfaßte Arbeiter, durchschnittliche Wochenarbeitszeiten, Arbeitsverdienste und gesetzliche Abzüge der Arbeiter der höchsten tarifmäßigen Altersstufe nach ausgewählten, zusammengefaßten Wirtschaftszweigen, Betriebsgrößenklassen, Leistungsgruppen und Lohnformen
b) Weibliche Arbeiter

Be- triebe mit ... bis unter ... Beschäf- tigten	Lei- stungs- gruppe	Lohnform	Erfaßte Arbeiter ins- gesamt	Darunter in der höchsten tarifmäßigen Altersstufe							gesetzliche Abzüge in % des Bruttoverdienstes	
				erfaßte Arbeiter	bezahlte Wochenarbeitszeit		Brutto- stundenverdienst		Brutto- wochen- ver- dienste	Lohn- ¹⁾ steuer	Arbeit- nehmer- beitrag z. Sozial- versicher.	
					ins- gesamt	darunter tatsäch- lich geleistete Arbeitsstunden	ins- gesamt	für Mehr- arbeits- stunden				
												zusammen
Stahl-, Maschinen- und Fahrzeugbau												
unter 100	1	Zeitlohn	10	10	(42,4)	(42,1)	(1,7)	(2,61)	(3,33)	(111)	(8,3)	(11,6)
		Leistungslohn	1	1
		Zeit- und Leistungslohn	4	4
		Zusammen	15	15	(43,8)	(43,6)	(1,8)	(2,55)	(2,89)	(112)	(8,0)	(11,9)
	2	Zeitlohn	156	145	42,6	42,3	0,9	2,40	3,15	102	7,8	12,6
		Leistungslohn	27	27	(45,0)	(44,5)	(2,5)	(2,77)	(4,11)	(125)	(9,1)	(12,2)
		Zeit- und Leistungslohn	34	34	42,3	41,3	0,7	2,71	3,48	114	8,0	12,4
		Zusammen	217	206	42,8	42,4	1,0	2,50	3,49	107	8,0	12,5
	3	Zeitlohn	249	219	43,0	42,4	0,9	2,22	2,73	95	6,2	12,3
		Leistungslohn	52	50	42,1	41,1	0,6	2,68	3,53	113	8,5	12,3
		Zeit- und Leistungslohn	38	35	42,9	41,4	2,0	2,60	3,00	111	8,3	12,6
		Zusammen	339	304	42,8	42,1	1,0	2,34	2,87	100	6,9	12,3
	Alle	Zeitlohn	415	374	42,7	42,2	0,9	2,30	2,91	98	6,9	12,4
		Leistungslohn	80	78	43,2	42,4	1,4	2,72	3,76	117	8,8	12,3
		Zeit- und Leistungslohn	76	73	43,3	42,1	1,3	2,63	3,11	114	8,0	12,5
		Zusammen	571	525	42,9	42,2	1,0	2,41	3,11	103	7,4	12,4
100 - 500	1	Zeitlohn	41	35	42,5	41,2	0,9	2,57	3,44	109	7,7	12,5
		Leistungslohn	4	4
		Zeit- und Leistungslohn	-	-
		Zusammen	45	39	42,7	41,5	0,8	2,56	3,44	109	7,7	12,5
	2	Zeitlohn	539	489	42,7	42,0	0,8	2,36	3,07	101	6,9	12,5
		Leistungslohn	259	245	42,3	41,7	0,4	2,71	2,79	115	8,3	12,6
		Zeit- und Leistungslohn	154	144	43,0	41,5	0,4	2,67	3,04	115	8,5	12,5
		Zusammen	952	878	42,7	41,8	0,6	2,51	3,02	107	7,6	12,5
	3	Zeitlohn	701	585	42,6	41,6	1,1	2,34	2,80	100	7,0	12,3
		Leistungslohn	220	206	42,2	41,4	0,7	2,78	3,50	117	8,9	12,4
		Zeit- und Leistungslohn	157	145	42,6	41,8	1,0	2,55	3,05	108	8,1	12,4
		Zusammen	1 078	936	42,5	41,6	1,0	2,47	2,95	105	7,6	12,4
	Alle	Zeitlohn	1 281	1 109	42,7	41,7	0,9	2,36	2,92	101	7,0	12,4
		Leistungslohn	483	455	42,3	41,6	0,5	2,74	3,21	116	8,5	12,5
		Zeit- und Leistungslohn	311	289	42,8	41,7	0,7	2,61	3,05	112	8,3	12,4
		Zusammen	2 075	1 853	42,6	41,7	0,8	2,49	2,99	106	7,6	12,4
500 - 1 000	1	Zeitlohn	18	16	(43,0)	(41,2)	(0,9)	(2,81)	(3,61)	(121)	(7,8)	(12,0)
		Leistungslohn	11	11	(42,2)	(40,6)	(0,3)	(2,89)	(3,63)	(122)	(9,1)	(12,7)
		Zeit- und Leistungslohn	3	3
		Zusammen	32	30	42,7	41,0	0,6	2,84	3,61	121	8,5	12,3
	2	Zeitlohn	382	350	43,1	42,2	1,1	2,40	2,87	104	7,2	12,4
		Leistungslohn	174	165	42,4	41,1	0,7	2,86	3,69	121	8,8	12,2
		Zeit- und Leistungslohn	47	43	43,0	42,3	0,9	2,88	3,62	124	9,3	12,4
		Zusammen	603	558	42,9	41,9	0,9	2,58	3,10	110	7,9	12,3
	3	Zeitlohn	449	409	43,3	41,8	1,4	2,44	3,25	106	7,5	12,3
		Leistungslohn	192	188	43,9	42,2	0,8	2,68	3,12	118	8,2	12,4
		Zeit- und Leistungslohn	49	42	44,1	41,5	0,4	2,50	3,00	110	6,4	12,5
		Zusammen	690	639	43,5	41,9	1,2	2,52	3,22	109	7,7	12,4
	Alle	Zeitlohn	849	775	43,2	41,9	1,3	2,43	3,11	105	7,4	12,3
		Leistungslohn	377	364	43,1	41,7	0,7	2,77	3,37	119	8,5	12,4
		Zeit- und Leistungslohn	99	88	43,5	41,9	0,6	2,69	3,44	117	8,0	12,4
		Zusammen	1 325	1 227	43,2	41,9	1,1	2,55	3,17	110	7,8	12,3
1 000 u. mehr	1	Zeitlohn	95	88	43,1	42,3	1,9	3,40	4,93	147	10,0	11,8
		Leistungslohn	41	41	42,2	40,4	0,4	3,58	4,69	151	10,9	12,2
		Zeit- und Leistungslohn	1	1
		Zusammen	137	130	42,8	41,7	1,4	3,45	4,91	148	10,3	11,9
	2	Zeitlohn	1 704	1 553	43,0	41,6	1,1	2,65	3,70	114	8,3	12,4
		Leistungslohn	1 889	1 838	42,3	41,0	0,9	3,18	4,54	134	10,0	12,3
		Zeit- und Leistungslohn	240	225	42,0	40,5	0,5	2,86	3,88	120	9,3	12,4
		Zusammen	3 833	3 616	42,6	41,2	0,9	2,93	4,10	125	9,3	12,3
	3	Zeitlohn	1 781	1 484	43,0	41,6	1,3	2,52	3,26	108	7,3	12,4
		Leistungslohn	1 549	1 430	42,8	41,6	1,0	3,02	4,39	129	9,3	12,3
		Zeit- und Leistungslohn	152	139	42,5	41,6	0,7	2,97	3,70	126	9,2	12,3
		Zusammen	3 482	3 053	42,9	41,6	1,1	2,78	3,73	119	8,4	12,3
	Alle	Zeitlohn	3 580	3 125	43,0	41,6	1,2	2,61	3,53	112	7,9	12,4
		Leistungslohn	3 479	3 309	42,5	41,3	0,9	3,12	4,47	132	9,7	12,3
		Zeit- und Leistungslohn	393	365	42,2	40,9	0,6	2,90	3,79	122	9,2	12,3
		Zusammen	7 452	6 799	42,7	41,4	1,0	2,87	3,94	123	8,9	12,3
Alle Be- triebs- größen- klassen	1	Zeitlohn	164	149	42,9	41,9	1,5	3,09	4,52	133	9,3	11,9
		Leistungslohn	57	57	42,5	40,9	0,5	3,36	3,65	145	10,4	12,3
		Zeit- und Leistungslohn	8	8
		Zusammen	229	214	42,8	41,7	1,2	3,14	4,42	134	9,6	12,1
	2	Zeitlohn	2 781	2 537	42,9	41,8	1,0	2,54	3,45	109	7,9	12,4
		Leistungslohn	2 349	2 275	42,3	41,1	0,8	3,10	4,38	131	9,7	12,3
		Zeit- und Leistungslohn	475	446	42,4	41,1	0,5	2,79	3,59	118	8,9	12,4
		Zusammen	5 605	5 258	42,6	41,5	0,9	2,80	3,83	120	8,9	12,4
	3	Zeitlohn	3 180	2 697	42,9	41,6	1,2	2,45	3,14	105	7,2	12,3
		Leistungslohn	2 013	1 874	42,8	41,6	0,9	2,95	4,18	126	9,2	12,4
		Zeit- und Leistungslohn	396	361	42,9	41,8	0,9	2,71	3,24	116	8,4	12,4
		Zusammen	5 589	4 932	42,9	41,6	1,1	2,66	3,47	114	8,1	12,3
	Alle	Zeitlohn	6 125	5 383	42,9	41,7	1,1	2,51	3,32	108	7,6	12,4
		Leistungslohn	4 419	4 206	42,5	41,3	0,9	3,04	4,28	129	9,5	12,3
		Zeit- und Leistungslohn	879	815	42,6	41,4	0,7	2,75	3,38	117	8,7	12,4
		Zusammen	11 423	10 404	42,8	41,5	1,0	2,74	3,66	117	8,5	12,4

1) Ohne Kirchensteuer.

5. Erfaßte Arbeiter, durchschnittliche Wochenarbeitszeiten, Arbeitsverdienste und gesetzliche Abzüge der Arbeiter der höchsten tarifmäßigen Altersstufe nach ausgewählten, zusammengefaßten Wirtschaftszweigen, Betriebsgroßenklassen, Leistungsgruppen und Lohnformen
b) Weibliche Arbeiter

Be- triebe mit ... bis ... unter ... Beschäftigten	Lei- stungs- gruppe	Lohnform	Erfaßte Arbeiter ins- gesamt	Darunter in der höchsten tarifmäßigen Altersstufe							gesetzliche Abzüge in % des Bruttoverdienstes									
				erfaßte Arbeiter	bezahlte Wochenarbeitszeit		Brutto- stundenverdienst		Brutto- wochen- ver- dienste	Lohn- ¹⁾ steuer	Arbeit- nehmer- beitrag z. Sozial- versicher.									
					ins- gesamt	zusammen	darunter tat- säch- lich geleistete Arbeitsstunden	darunter Mehr- arbeits- stunden				ins- gesamt	für Mehr- arbeits- stunden							
Anzahl													Std		DM		%			
Elektrotechnische-, feinmechanische-, optische-, EBM-Waren-, Musikinstrumenten-, Sportgeräte-, Spiel- und Schmuckwarenindustrie																				
unter 100	1	Zeitlohn	224	212	43,4	43,0	1,7	2,70	3,24	117	9,4	12,1								
		Leistungslohn	13	12	(45,1)	(45,1)	(1,6)	(3,62)	(4,70)	(164)	(11,0)	(12,5)								
		Zeit- und Leistungslohn	31	28	(42,3)	(42,1)	(0,4)	(2,78)	(3,72)	118	(9,0)	(12,2)								
		Zusammen	268	252	43,4	43,0	1,5	2,75	3,57	119	9,6	11,9								
	2	Zeitlohn	1 537	1 392	42,8	42,4	0,8	2,22	2,84	95	6,5	12,5								
		Leistungslohn	361	345	42,1	41,5	0,4	2,55	3,09	107	8,0	12,5								
		Zeit- und Leistungslohn	400	355	43,5	42,5	1,8	2,42	2,94	105	7,7	12,5								
		Zusammen	2 298	2 092	42,8	42,3	0,8	2,31	2,88	99	7,0	12,5								
	3	Zeitlohn	1 775	1 477	42,6	42,1	0,9	2,11	2,63	90	6,1	12,5								
		Leistungslohn	378	356	42,6	41,9	0,5	2,54	2,98	108	8,3	12,5								
		Zeit- und Leistungslohn	403	354	43,3	42,4	1,2	2,42	2,78	105	7,5	12,5								
		Zusammen	2 556	2 187	42,7	42,1	0,9	2,23	2,69	95	6,8	12,5								
	Alle	Zeitlohn	3 536	3 081	42,8	42,3	0,9	2,20	2,79	94	6,6	12,4								
		Leistungslohn	752	713	42,4	41,8	0,4	2,56	3,41	109	8,3	12,4								
		Zeit- und Leistungslohn	834	737	43,3	42,4	1,1	2,43	2,87	105	7,7	12,5								
		Zusammen	5 122	4 531	42,8	42,2	0,9	2,29	2,85	98	7,1	12,4								
100 - 500	1	Zeitlohn	135	125	44,3	43,2	1,9	2,70	3,48	120	8,5	12,1								
		Leistungslohn	35	32	43,6	42,9	1,7	3,09	3,69	135	10,5	12,1								
		Zeit- und Leistungslohn	41	35	43,7	42,7	1,7	3,23	2,97	141	11,2	11,6								
		Zusammen	211	192	44,1	43,1	1,8	2,86	3,43	126	9,4	12,0								
	2	Zeitlohn	2 432	2 134	42,8	42,1	1,0	2,28	2,89	98	6,9	12,5								
		Leistungslohn	1 600	1 503	42,5	41,7	0,7	2,64	3,28	112	8,6	12,5								
		Zeit- und Leistungslohn	1 042	940	42,4	41,5	0,7	2,58	3,11	109	8,2	12,5								
		Zusammen	5 074	4 577	42,6	41,8	0,8	2,46	3,04	105	7,8	12,5								
	3	Zeitlohn	2 949	2 371	42,8	42,0	1,0	2,21	2,72	95	6,6	12,5								
		Leistungslohn	2 088	1 907	42,7	41,7	1,0	2,62	3,13	112	8,4	12,5								
		Zeit- und Leistungslohn	1 242	1 067	42,9	41,8	1,0	2,50	2,97	107	8,0	12,5								
		Zusammen	6 279	5 345	42,8	41,9	1,0	2,42	2,91	103	7,6	12,5								
	Alle	Zeitlohn	5 516	4 630	42,9	42,0	1,0	2,26	2,83	97	6,8	12,5								
		Leistungslohn	3 723	3 442	42,6	41,7	0,9	2,63	3,19	112	8,5	12,5								
		Zeit- und Leistungslohn	2 325	2 042	42,7	41,7	0,9	2,55	3,02	109	8,2	12,5								
		Zusammen	11 564	10 114	42,7	41,9	0,9	2,44	2,98	104	7,7	12,5								
500 - 1 000	1	Zeitlohn	30	29	(45,2)	(43,3)	(2,4)	(2,79)	(3,20)	(128)	(8,4)	(12,2)								
		Leistungslohn	18	17	(44,0)	(41,8)	(2,2)	(3,23)	(4,12)	(142)	(10,9)	(12,0)								
		Zeit- und Leistungslohn	12	12	(43,9)	(42,1)	(1,2)	(2,86)	(3,96)	(126)	(9,0)	(12,1)								
		Zusammen	60	58	44,9	42,6	2,1	2,93	3,57	131	9,3	12,1								
	2	Zeitlohn	760	647	43,0	42,0	1,1	2,34	2,95	101	7,1	12,4								
		Leistungslohn	862	839	42,5	41,5	0,7	2,66	3,54	113	8,3	12,5								
		Zeit- und Leistungslohn	481	452	42,7	41,5	0,6	2,71	3,16	116	8,6	12,5								
		Zusammen	2 103	1 938	42,7	41,7	0,8	2,57	3,20	110	8,0	12,5								
	3	Zeitlohn	1 156	956	42,9	41,8	1,1	2,29	2,74	98	6,8	12,4								
		Leistungslohn	1 507	1 397	42,9	42,0	0,9	2,63	3,25	113	8,7	12,4								
		Zeit- und Leistungslohn	553	502	42,9	41,7	1,2	2,54	2,86	109	8,0	12,5								
		Zusammen	3 216	2 855	42,9	41,9	1,0	2,50	2,99	107	8,0	12,4								
	Alle	Zeitlohn	1 946	1 632	43,0	41,9	1,1	2,32	2,84	100	7,0	12,4								
		Leistungslohn	2 387	2 253	42,8	41,8	0,8	2,65	3,35	113	8,6	12,4								
		Zeit- und Leistungslohn	1 046	966	42,8	41,7	0,9	2,63	2,97	112	8,3	12,5								
		Zusammen	5 379	4 851	42,9	41,8	1,0	2,53	3,07	109	8,0	12,4								
1 000 u. mehr	1	Zeitlohn	77	71	42,8	41,3	1,0	2,91	3,63	124	9,0	12,1								
		Leistungslohn	76	71	42,7	41,8	1,1	3,01	4,35	129	9,2	12,1								
		Zeit- und Leistungslohn	5	5																
		Zusammen	158	147	42,7	41,5	1,0	2,96	4,00	127	9,2	12,1								
	2	Zeitlohn	2 642	2 391	42,7	41,6	0,6	2,38	2,99	102	7,0	12,4								
		Leistungslohn	4 070	3 939	42,3	41,2	0,6	2,73	3,47	116	8,3	12,5								
		Zeit- und Leistungslohn	573	535	42,4	40,6	0,6	2,69	3,23	114	8,3	12,5								
		Zusammen	7 285	6 865	42,5	41,3	0,6	2,61	3,27	111	7,9	12,5								
	3	Zeitlohn	2 993	2 305	42,8	41,4	0,8	2,28	2,89	98	6,5	12,4								
		Leistungslohn	7 085	6 742	42,4	41,3	0,6	2,65	3,33	112	7,7	12,4								
		Zeit- und Leistungslohn	848	754	42,2	40,5	0,8	2,61	3,09	110	8,0	12,5								
		Zusammen	10 926	9 801	42,5	41,3	0,7	2,56	3,18	109	7,4	12,4								
	Alle	Zeitlohn	5 712	4 767	42,8	41,5	0,7	2,34	2,95	100	6,8	12,4								
		Leistungslohn	11 231	10 752	42,4	41,3	0,6	2,68	3,39	114	7,9	12,4								
		Zeit- und Leistungslohn	1 426	1 294	42,3	40,6	0,7	2,64	3,14	112	8,1	12,5								
		Zusammen	18 369	16 813	42,5	41,3	0,6	2,58	3,23	110	7,6	12,4								
Alle Be- triebs- größen- klassen	1	Zeitlohn	466	437	43,7	42,8	1,7	2,74	3,35	120	9,0	12,1								
		Leistungslohn	142	132	43,3	42,4	1,4	3,12	4,64	135	10,2	11,8								
		Zeit- und Leistungslohn	89	80	43,1	42,3	1,1	3,01	3,25	130	10,2	11,9								
		Zusammen	697	649	43,6	42,6	1,5	2,85	3,58	124	9,4	12,0								
	2	Zeitlohn	7 371	6 564	42,8	42,0	0,8	2,31	2,92	99	6,9	12,5								
		Leistungslohn	6 893	6 626	42,4	41,4	0,6	2,69	3,42	114	8,4	12,5								
		Zeit- und Leistungslohn	2 496	2 282	42,6	41,4	0,7	2,61	3,10	111	8,2	12,5								
		Zusammen	16 760	15 472	42,6	41,6	0,7	2,52	3,12	107	7,8	12,5								
	3	Zeitlohn	8 873	7 109	42,8	41,8	1,0	2,22	2,75	95	6,5	12,5								
		Leistungslohn	11 058	10 402	42,5	41,5	0,7	2,64	3,26	112	8,0	12,5								
		Zeit- und Leistungslohn	3 046	2 677	42,7	41,5	1,0	2,53	2,94	108	7,9	12,5								
		Zusammen	22 977	20 188	42,6	41,6	0,8	2,48	3,01	106	7,5	12,5								
	Alle	Zeitlohn	16 710	14 110	42,8	41,9	0,9	2,28	2,86	98	6,8	12,4								
		Leistungslohn	18 093	17 160	42,5	41,5	0,7	2,66	3,33	113	8,1	12,5								
		Zeit- und Leistungslohn	5 631	5 039	42,7	41,5	0,9	2,57	3,01	110	8,1	12,5								
		Zusammen	40 434	36 309	42,6	41,6	0,8	2,50	3,07	107	7,7	12,5								

1) Ohne Kirchensteuer.

5. Erfafte Arbeiter, durchschnittliche Wochenarbeitszeiten, Arbeitsverdienste und gesetzliche Abzüge der Arbeiter der höchsten tarifmäßigen Altersstufe nach ausgewählten, zusammengefaßten Wirtschaftszweigen, Betriebsgrößenklassen, Leistungsgruppen und Lohnformen
b) Weibliche Arbeiter

Be- triebe mit ... bis unter ... Beschaf- tigten	Lei- stungs- gruppe	Lohnform	Erfafte Arbeiter ins- gesamt	Darunter in der höchsten tarifmäßigen Altersstufe							gesetzliche Abzüge in % des Bruttoverdienstes	
				erfaßte Arbeiter	bezahlte Wochenarbeitszeit		Brutto- stundenverdienst		Brutto- wochen- ver- dienste	Lohn-1) steuer	Arbeit- nehmer- beitrag z. Sozial- versicher.	
					ins- gesamt	darunter tatsäch- lich geleistete Arbeitsstunden	ins- gesamt	für Mehr- arbeits- stunden				
												zusammen
			Anzahl		Std		DM		%			
Holz-, Papier- und Druckereindustrie												
unter 100	1	Zeitlohn	174	153	44,9	44,4	1,6	2,78	2,96	125	9,3	12,3
		Leistungslohn	14	14	(45,3)	(44,9)	(1,1)	(2,74)	(3,29)	(124)	(9,2)	(12,5)
		Zeit- und Leistungslohn	17	14	(44,3)	(43,7)	(0,6)	(3,14)	(3,50)	(139)	(10,3)	(11,7)
		Zusammen	205	181	44,9	44,4	1,5	2,80	3,00	126	9,4	12,2
	2	Zeitlohn	2 153	1 863	44,2	43,7	1,0	2,33	3,08	103	7,4	12,5
		Leistungslohn	269	253	44,3	43,9	0,8	2,53	2,98	112	8,8	12,4
		Zeit- und Leistungslohn	428	376	45,4	44,5	1,9	2,44	2,53	111	8,5	12,4
		Zusammen	2 850	2 492	44,4	43,9	1,2	2,37	2,93	105	7,7	12,5
	3	Zeitlohn	1 626	1 241	43,9	43,4	0,8	2,10	2,58	92	6,3	12,4
		Leistungslohn	151	134	44,5	43,6	0,6	2,37	3,13	106	7,6	12,4
		Zeit- und Leistungslohn	307	266	44,3	43,5	1,0	2,35	2,79	104	7,6	12,5
		Zusammen	2 084	1 641	44,0	43,4	0,8	2,16	2,66	95	6,6	12,4
	Alle	Zeitlohn	3 953	3 257	44,1	43,6	0,9	2,26	2,91	100	7,1	12,4
		Leistungslohn	434	401	44,4	43,8	0,7	2,48	3,04	110	8,4	12,4
		Zeit- und Leistungslohn	752	656	44,9	44,1	1,5	2,42	2,61	109	8,2	12,4
		Zusammen	5 139	4 314	44,2	43,7	1,0	2,31	2,85	102	7,4	12,4
100 - 500	1	Zeitlohn	94	81	45,0	44,3	1,4	2,89	3,58	130	9,2	12,1
		Leistungslohn	12	11	(44,4)	(44,4)	(2,1)	(3,16)	(2,89)	(140)	(10,5)	(12,4)
		Zeit- und Leistungslohn	8	6
		Zusammen	114	98	45,0	44,4	1,5	2,94	3,46	132	9,4	12,1
	2	Zeitlohn	2 189	1 934	44,7	43,6	1,6	2,38	2,97	106	7,7	12,4
		Leistungslohn	528	484	44,7	43,2	0,8	2,74	3,33	122	9,4	12,4
		Zeit- und Leistungslohn	622	550	43,9	42,6	0,9	2,63	3,03	115	8,7	12,4
		Zusammen	3 339	2 968	44,6	43,3	1,3	2,48	3,01	111	8,2	12,4
	3	Zeitlohn	1 598	1 287	44,7	43,5	1,7	2,23	2,75	100	7,0	12,4
		Leistungslohn	483	426	44,5	42,4	0,8	2,64	2,97	117	8,9	12,3
		Zeit- und Leistungslohn	722	618	44,0	42,9	1,2	2,50	2,76	110	8,2	12,4
		Zusammen	2 803	2 331	44,5	43,2	1,4	2,38	2,78	106	7,7	12,4
	Alle	Zeitlohn	3 881	3 302	44,7	43,6	1,6	2,33	2,90	104	7,5	12,4
		Leistungslohn	1 023	921	44,6	42,9	0,8	2,70	3,15	120	9,2	12,4
		Zeit- und Leistungslohn	1 352	1 174	44,0	42,8	1,0	2,56	2,87	113	8,5	12,3
		Zusammen	6 256	5 397	44,5	43,3	1,4	2,45	2,92	109	8,0	12,4
500 - 1 000	1	Zeitlohn	33	28	(44,4)	(44,0)	(1,3)	(3,37)	(3,47)	(150)	(10,6)	(11,6)
		Leistungslohn	1	1
		Zeit- und Leistungslohn	11	10	(47,9)	(47,1)	(3,9)	(3,77)	(4,92)	(180)	(13,1)	(11,2)
		Zusammen	45	39	45,1	44,6	1,9	3,46	4,22	156	11,3	11,5
	2	Zeitlohn	472	434	44,5	43,5	1,7	2,58	3,23	115	8,5	12,3
		Leistungslohn	200	185	44,0	41,6	0,6	2,60	2,97	114	8,3	12,4
		Zeit- und Leistungslohn	238	215	44,6	43,6	1,7	2,81	3,19	125	9,7	12,3
		Zusammen	910	834	44,4	43,1	1,5	2,64	3,19	117	8,8	12,3
	3	Zeitlohn	354	299	44,4	42,8	1,4	2,37	3,02	105	7,4	12,2
		Leistungslohn	264	242	44,9	42,5	1,2	2,71	2,97	122	9,1	12,3
		Zeit- und Leistungslohn	155	141	43,8	42,4	0,9	2,65	3,20	116	8,7	12,3
		Zusammen	773	682	44,4	42,6	1,2	2,55	3,03	113	8,3	12,2
	Alle	Zeitlohn	859	761	44,4	43,2	1,5	2,53	3,17	112	8,2	12,2
		Leistungslohn	465	428	44,5	42,1	1,0	2,66	2,97	118	8,8	12,3
		Zeit- und Leistungslohn	404	366	44,4	43,2	1,4	2,78	3,32	123	9,5	12,3
		Zusammen	1 728	1 555	44,4	42,9	1,4	2,62	3,17	116	8,7	12,3
1 000 u. mehr	1	Zeitlohn	15	15	(43,7)	(42,5)	(0,5)	(4,07)	(4,43)	(178)	(11,6)	(11,0)
		Leistungslohn	-	-
		Zeit- und Leistungslohn	2	2
		Zusammen	17	17	(43,7)	(41,7)	(0,5)	(3,98)	(4,43)	(174)	(11,4)	(11,1)
	2	Zeitlohn	314	287	43,5	42,2	0,7	2,60	3,34	113	7,4	11,8
		Leistungslohn	133	128	43,2	41,9	1,4	2,91	3,65	126	9,4	12,5
		Zeit- und Leistungslohn	87	74	43,0	40,7	0,7	2,81	3,50	121	8,6	12,2
		Zusammen	534	489	43,4	41,9	0,9	2,71	3,48	118	8,1	12,0
	3	Zeitlohn	298	270	43,4	42,3	0,9	2,48	3,10	108	7,5	12,1
		Leistungslohn	210	202	43,4	42,3	1,6	2,75	3,24	119	9,2	12,3
		Zeit- und Leistungslohn	163	157	44,0	41,7	1,4	2,74	3,14	121	9,2	12,1
		Zusammen	671	629	43,5	42,1	1,2	2,63	3,17	115	8,5	12,2
	Alle	Zeitlohn	627	572	43,4	42,3	0,8	2,58	3,23	112	7,6	11,9
		Leistungslohn	343	330	43,3	42,1	1,5	2,81	3,38	122	9,3	12,4
		Zeit- und Leistungslohn	252	233	43,7	41,4	1,2	2,77	3,21	121	9,1	12,2
		Zusammen	1 222	1 135	43,5	42,0	1,1	2,69	3,29	117	8,4	12,1
Alle Be- triebs- größen- klassen	1	Zeitlohn	316	277	44,8	44,2	1,4	2,94	3,22	132	9,6	12,0
		Leistungslohn	27	26	(44,7)	(44,4)	(1,5)	(2,91)	(3,05)	(130)	(9,8)	(12,5)
		Zeit- und Leistungslohn	38	32	45,7	44,6	1,9	3,35	4,40	153	11,3	11,4
		Zusammen	381	335	44,9	44,3	1,5	2,98	3,35	133	9,8	12,0
	2	Zeitlohn	5 128	4 518	44,4	43,5	1,3	2,39	3,05	106	7,6	12,4
		Leistungslohn	1 130	1 050	44,3	42,9	0,8	2,68	3,27	119	9,1	12,4
		Zeit- und Leistungslohn	1 375	1 215	44,4	43,3	1,3	2,61	2,86	116	8,8	12,3
		Zusammen	7 633	6 783	44,4	43,4	1,2	2,48	3,04	110	8,1	12,4
	3	Zeitlohn	3 876	3 097	44,2	43,3	1,2	2,21	2,76	98	6,8	12,4
		Leistungslohn	1 108	1 004	44,4	42,6	1,0	2,64	3,06	117	8,8	12,3
		Zeit- und Leistungslohn	1 347	1 182	44,0	42,8	1,1	2,52	2,87	111	8,3	12,4
		Zusammen	6 331	5 283	44,2	43,0	1,2	2,36	2,84	104	7,6	12,3
	Alle	Zeitlohn	9 320	7 892	44,3	43,5	1,3	2,34	2,95	104	7,4	12,4
		Leistungslohn	2 265	2 080	44,3	42,8	0,9	2,66	3,15	118	9,0	12,4
		Zeit- und Leistungslohn	2 760	2 429	44,3	43,1	1,2	2,58	2,90	114	8,6	12,3
		Zusammen	14 345	12 401	44,3	43,3	1,2	2,44	2,96	108	7,9	12,4

1) Ohne Kirchensteuer.

5. Erfaßte Arbeiter, durchschnittliche Wochenarbeitszeiten, Arbeitsverdienste und gesetzliche Abzüge der Arbeiter der höchsten tarifmäßigen Altersstufe nach ausgewählten, zusammengefaßten Wirtschaftszweigen, Betriebsgrößenklassen, Leistungsgruppen und Lohnformen

b) Weibliche Arbeiter

Betriebe mit ... bis unter ... Beschäftigten	Leistungsgruppe	Lohnform	Erfaßte Arbeiter insgesamt	Darunter in der höchsten tarifmäßigen Altersstufe							gesetzliche Abzüge in % des Bruttoverdienstes	
				erfaßte Arbeiter	bezahlte Wochenarbeitszeit		Bruttostundenverdienst		Bruttowochenverdienste			
					insgesamt	darunter tatsächlich geleistete Arbeitsstunden	insgesamt	für Mehrarbeitsstunden				
										zusammen	darunter Mehrarbeitsstunden	
			Anzahl	Std		DM						
Leder-, Textil- und Bekleidungsindustrie												
unter 100	1	Zeitlohn	1 072	950	43,2	42,9	0,7	2,49	2,98	108	8,0	12,5
		Leistungslohn	543	501	42,7	42,2	0,2	2,93	3,22	125	9,4	12,3
		Zeit- und Leistungslohn	196	167	43,1	42,6	0,4	2,76	2,76	119	8,9	12,4
		Zusammen	1 811	1 618	43,1	42,7	0,5	2,65	2,99	114	8,6	12,4
	2	Zeitlohn	6 371	5 300	42,7	42,3	0,6	2,22	2,71	95	7,1	12,4
		Leistungslohn	3 136	2 868	42,4	41,9	0,4	2,62	2,93	111	9,1	12,4
		Zeit- und Leistungslohn	1 785	1 561	42,7	42,2	0,6	2,48	2,53	106	8,6	12,4
		Zusammen	11 292	9 729	42,6	42,2	0,5	2,38	2,73	101	8,0	12,4
	3	Zeitlohn	2 251	1 637	43,0	42,5	0,8	2,09	2,60	90	5,9	12,4
		Leistungslohn	632	589	42,8	42,0	0,6	2,57	3,22	110	8,6	12,1
		Zeit- und Leistungslohn	343	293	43,4	42,7	0,9	2,30	2,74	100	7,6	12,4
		Zusammen	3 226	2 519	43,0	42,4	0,8	2,22	2,73	96	6,8	12,3
	Alle	Zeitlohn	9 694	7 887	42,8	42,4	0,6	2,23	2,72	95	7,0	12,4
		Leistungslohn	4 311	3 958	42,5	42,0	0,4	2,66	3,01	113	9,1	12,3
		Zeit- und Leistungslohn	2 324	2 021	42,8	42,3	0,7	2,47	2,75	106	8,5	12,4
		Zusammen	16 329	13 866	42,7	42,3	0,6	2,38	2,58	102	7,9	12,4
100 - 500	1	Zeitlohn	1 017	929	42,9	42,4	0,9	2,58	3,27	111	8,5	12,4
		Leistungslohn	1 017	966	42,3	41,9	0,4	3,12	3,70	132	9,9	12,2
		Zeit- und Leistungslohn	250	228	43,0	42,3	0,7	2,90	3,51	125	9,5	12,3
		Zusammen	2 284	2 123	42,6	42,1	0,7	2,86	3,42	122	9,3	12,3
	2	Zeitlohn	8 325	6 917	42,6	42,0	0,7	2,34	2,91	100	7,5	12,4
		Leistungslohn	7 552	7 152	42,0	41,5	0,4	2,77	3,31	116	9,5	12,4
		Zeit- und Leistungslohn	2 982	2 763	42,7	41,8	0,7	2,64	2,98	113	9,0	12,4
		Zusammen	18 859	16 832	42,4	41,8	0,6	2,57	3,04	109	8,7	12,4
	3	Zeitlohn	3 781	2 809	42,8	42,1	1,0	2,21	2,73	95	6,6	12,3
		Leistungslohn	1 564	1 457	42,5	41,8	0,7	2,71	3,39	115	8,8	12,2
		Zeit- und Leistungslohn	622	525	42,9	42,0	0,8	2,58	3,02	111	8,7	12,4
		Zusammen	5 967	4 791	42,7	42,0	0,9	2,40	2,93	103	7,6	12,3
	Alle	Zeitlohn	13 123	10 655	42,6	42,1	0,8	2,33	2,89	99	7,4	12,4
		Leistungslohn	10 133	9 575	42,1	41,6	0,5	2,80	3,36	118	9,4	12,3
		Zeit- und Leistungslohn	3 854	3 516	42,7	41,8	0,7	2,65	3,02	113	9,0	12,4
		Zusammen	27 110	23 746	42,5	41,9	0,7	2,56	3,05	109	8,5	12,4
500 - 1 000	1	Zeitlohn	226	212	42,5	41,9	0,8	2,72	3,14	116	8,8	12,3
		Leistungslohn	352	324	42,4	41,5	0,5	3,18	3,79	135	10,4	12,0
		Zeit- und Leistungslohn	108	101	41,6	41,5	0,2	3,74	3,36	156	12,3	10,5
		Zusammen	686	637	42,3	41,7	0,6	3,11	3,45	132	10,3	11,8
	2	Zeitlohn	2 171	1 853	42,2	41,6	0,5	2,41	3,10	101	7,5	12,4
		Leistungslohn	3 129	2 990	42,3	41,4	0,5	2,81	3,44	119	9,5	12,3
		Zeit- und Leistungslohn	875	804	42,2	41,7	0,6	2,79	3,32	118	9,7	12,3
		Zusammen	6 175	5 647	42,3	41,5	0,5	2,68	3,31	113	8,9	12,3
	3	Zeitlohn	1 211	942	42,8	42,0	0,9	2,25	2,77	97	6,7	12,2
		Leistungslohn	727	682	42,4	41,5	0,7	2,73	3,32	116	8,8	12,2
		Zeit- und Leistungslohn	189	169	42,5	41,4	0,7	2,53	2,93	108	8,2	12,3
		Zusammen	2 127	1 793	42,6	41,8	0,8	2,46	2,97	105	7,7	12,3
	Alle	Zeitlohn	3 608	3 007	42,4	41,8	0,7	2,38	2,97	101	7,3	12,3
		Leistungslohn	4 208	3 996	42,4	41,4	0,5	2,83	3,44	120	9,4	12,2
		Zeit- und Leistungslohn	1 172	1 074	42,2	41,6	0,5	2,83	3,25	120	9,8	12,1
		Zusammen	8 988	8 077	42,4	41,6	0,6	2,66	3,22	113	8,8	12,2
1 000 u. mehr	1	Zeitlohn	108	98	43,0	42,4	0,7	2,62	3,65	113	8,1	12,4
		Leistungslohn	280	261	41,5	41,2	0,2	3,15	3,92	131	10,4	12,3
		Zeit- und Leistungslohn	83	77	43,0	42,9	0,1	3,22	4,12	138	11,1	12,6
		Zusammen	471	436	42,1	41,8	0,3	3,04	3,80	128	10,1	12,4
	2	Zeitlohn	1 163	1 049	42,4	41,7	0,6	2,40	3,04	102	7,5	12,4
		Leistungslohn	2 208	2 112	41,5	41,0	0,4	2,76	3,30	115	8,5	12,4
		Zeit- und Leistungslohn	542	512	42,7	42,1	0,4	2,80	3,53	119	9,8	12,5
		Zusammen	3 913	3 673	41,9	41,3	0,5	2,66	3,23	112	8,5	12,4
	3	Zeitlohn	930	745	42,5	41,4	0,8	2,27	2,93	97	6,5	12,3
		Leistungslohn	675	618	42,7	41,8	0,7	2,62	3,17	112	8,0	12,2
		Zeit- und Leistungslohn	241	206	42,4	41,8	0,5	2,63	3,27	112	8,1	12,5
		Zusammen	1 846	1 569	42,6	41,6	0,7	2,45	3,05	105	7,3	12,3
	Alle	Zeitlohn	2 201	1 892	42,5	41,6	0,7	2,36	3,02	100	7,2	12,4
		Leistungslohn	3 163	2 991	41,8	41,2	0,5	2,77	3,28	116	8,6	12,4
		Zeit- und Leistungslohn	866	795	42,6	42,1	0,4	2,80	3,47	119	9,5	12,5
		Zusammen	6 230	5 678	42,1	41,4	0,5	2,63	3,19	111	8,3	12,4
Alle Betriebsgrößenklassen	1	Zeitlohn	2 423	2 189	43,0	42,6	0,8	2,56	3,16	110	8,3	12,4
		Leistungslohn	2 192	2 052	42,3	41,8	0,4	3,08	3,67	131	9,9	12,2
		Zeit- und Leistungslohn	637	573	42,8	42,3	0,4	3,05	3,34	130	10,2	12,0
		Zusammen	5 252	4 814	42,7	42,2	0,6	2,84	3,31	121	9,3	12,3
	2	Zeitlohn	18 030	15 119	42,5	42,1	0,7	2,31	2,88	98	7,4	12,4
		Leistungslohn	16 025	15 122	42,1	41,5	0,4	2,75	3,27	116	9,3	12,4
		Zeit- und Leistungslohn	6 184	5 640	42,6	41,9	0,6	2,63	2,93	112	9,1	12,4
		Zusammen	40 239	35 881	42,4	41,8	0,6	2,55	3,02	108	8,5	12,4
	3	Zeitlohn	8 173	6 133	42,8	42,1	0,9	2,19	2,73	94	6,4	12,3
		Leistungslohn	3 598	3 346	42,6	41,8	0,7	2,67	3,31	114	8,6	12,2
		Zeit- und Leistungslohn	1 395	1 193	42,9	42,0	0,7	2,52	2,95	108	8,3	12,4
		Zusammen	13 166	10 672	42,8	42,0	0,8	2,38	2,90	102	7,4	12,3
	Alle	Zeitlohn	28 626	23 441	42,7	42,1	0,7	2,30	2,86	98	7,2	12,4
		Leistungslohn	21 815	20 520	42,2	41,6	0,5	2,77	3,31	117	9,2	12,3
		Zeit- und Leistungslohn	8 216	7 406	42,7	42,0	0,6	2,64	2,95	113	9,1	12,4
		Zusammen	58 657	51 367	42,5	41,9	0,6	2,54	3,01	108	8,4	12,4

1) Ohne Kirchensteuer.

5. Erfaßte Arbeiter, durchschnittliche Wochenarbeitszeiten, Arbeitsverdienste und gesetzliche Abzüge der Arbeiter der höchsten tarifmäßigen Altersstufe nach ausgewählten, zusammengefaßten Wirtschaftszweigen, Betriebsgrößenklassen, Leistungsgruppen und Lohnformen

b) Weibliche Arbeiter

Betriebe mit ... bis unter ... Beschäftigten	Leistungsgruppe	Lohnform	Erfaßte Arbeiter insgesamt	Darunter in der höchsten tarifmäßigen Altersstufe							gesetzliche Abzüge in % des Bruttoverdienstes	
				erfaßte Arbeiter	bezahlte Wochenarbeitszeit		Bruttostundenverdienst		Bruttowochenverdienste	Lohnsteuer-1)	Arbeitnehmerbeitrag z. Sozialversicherung	
					insgesamt	darunter tatsächlich geleistete Arbeitsstunden	insgesamt	für Mehrarbeitsstunden				
												zusammen
			Anzahl	Std		DM		%				
Nahrungs- und Genußmittelindustrien												
unter 100	1	Zeitlohn	91	72	44,7	44,0	1,1	2,19	2,60	98	6,4	12,5
		Leistungslohn	359	343	42,9	42,6	0,2	1,81	2,43	78	4,8	12,6
		Zeit- und Leistungslohn	23	22	(44,8)	(44,7)	(1,5)	(2,34)	(3,09)	(104)	(8,2)	(12,1)
		Zusammen	473	437	43,3	43,0	0,4	1,90	2,63	82	5,4	12,5
	2	Zeitlohn	378	351	45,1	44,7	1,8	2,14	2,58	96	6,3	12,5
		Leistungslohn	58	55	43,8	43,5	0,2	2,16	2,17	94	7,1	12,2
		Zeit- und Leistungslohn	44	42	47,4	46,7	2,4	2,48	2,78	117	7,5	12,1
		Zusammen	480	448	45,1	44,7	1,7	2,17	2,60	98	6,6	12,4
	3	Zeitlohn	2 312	2 041	44,7	44,1	1,9	2,06	2,51	92	6,1	12,5
		Leistungslohn	83	76	41,9	41,8	0,4	2,14	2,47	90	6,7	12,6
		Zeit- und Leistungslohn	244	211	44,7	44,0	1,6	2,16	2,58	96	7,5	12,6
		Zusammen	2 639	2 328	44,7	44,0	1,8	2,07	2,51	93	6,2	12,5
	Alle	Zeitlohn	2 781	2 464	44,7	44,2	1,9	2,06	2,52	92	6,1	12,5
		Leistungslohn	500	474	42,8	42,6	0,2	1,91	2,41	82	5,5	12,5
		Zeit- und Leistungslohn	311	275	45,1	44,5	1,7	2,22	2,66	100	7,6	12,5
		Zusammen	3 592	3 213	44,6	44,0	1,6	2,07	2,53	92	6,2	12,5
100 - 500	1	Zeitlohn	118	109	44,3	43,3	1,8	2,17	2,54	96	6,5	12,8
		Leistungslohn	437	415	43,6	43,1	0,1	1,89	2,20	82	5,3	12,5
		Zeit- und Leistungslohn	23	22	(44,8)	(43,8)	(1,2)	(2,22)	(2,35)	(99)	(7,1)	(12,4)
		Zusammen	578	546	43,8	43,2	0,4	1,96	2,49	86	5,7	12,6
	2	Zeitlohn	341	311	45,5	43,9	2,1	2,26	2,93	103	7,4	12,3
		Leistungslohn	90	85	43,5	43,1	0,6	2,19	2,71	95	6,7	12,5
		Zeit- und Leistungslohn	121	108	44,9	43,6	1,5	2,34	2,60	105	7,6	12,7
		Zusammen	552	504	45,1	43,7	1,7	2,26	2,86	102	7,4	12,4
	3	Zeitlohn	3 505	3 218	44,9	43,9	2,2	2,20	2,65	99	6,8	12,4
		Leistungslohn	156	146	45,2	44,4	1,9	2,50	3,07	113	7,9	12,6
		Zeit- und Leistungslohn	628	568	45,1	44,3	2,2	2,29	2,53	103	7,8	12,5
		Zusammen	4 289	3 932	44,9	44,0	2,2	2,23	2,64	100	7,0	12,4
	Alle	Zeitlohn	3 964	3 638	44,9	43,9	2,2	2,21	2,67	99	6,8	12,4
		Leistungslohn	683	646	43,9	43,4	0,5	2,07	2,97	91	6,2	12,5
		Zeit- und Leistungslohn	772	698	45,0	44,2	2,0	2,30	2,54	104	7,7	12,5
		Zusammen	5 419	4 982	44,8	43,9	2,0	2,20	2,66	99	6,9	12,4
500 - 1 000	1	Zeitlohn	17	13	(48,2)	(48,2)	(4,4)	(2,88)	(3,85)	(139)	(9,0)	(12,0)
		Leistungslohn	30	28	(42,8)	(41,6)	(0,4)	(2,42)	(3,44)	(104)	(8,3)	(12,3)
		Zeit- und Leistungslohn	5	4	-	-	-	-	-	-	-	-
		Zusammen	52	45	44,5	43,7	1,7	2,61	3,61	116	8,8	12,2
	2	Zeitlohn	138	135	44,6	43,5	2,1	2,51	2,89	112	8,2	12,3
		Leistungslohn	40	38	43,7	41,5	1,4	2,55	3,12	111	7,8	12,9
		Zeit- und Leistungslohn	69	66	43,3	42,5	1,4	2,78	3,24	120	8,5	12,5
		Zusammen	247	239	44,1	42,9	1,8	2,59	2,99	114	8,2	12,4
	3	Zeitlohn	1 552	1 452	43,4	42,2	1,5	2,40	2,83	104	7,0	12,5
		Leistungslohn	109	94	45,4	44,6	2,4	2,38	2,42	108	7,9	13,0
		Zeit- und Leistungslohn	331	296	43,6	41,9	1,3	2,59	2,65	113	8,3	12,6
		Zusammen	1 992	1 842	43,5	42,3	1,5	2,43	2,77	106	7,3	12,5
	Alle	Zeitlohn	1 707	1 600	43,5	42,3	1,5	2,42	2,86	105	7,1	12,5
		Leistungslohn	179	160	44,6	43,3	1,8	2,43	2,59	108	7,9	12,8
		Zeit- und Leistungslohn	405	366	43,5	42,1	1,3	2,63	2,75	114	8,3	12,5
		Zusammen	2 291	2 126	43,6	42,4	1,5	2,45	2,82	107	7,4	12,5
1 000 u. mehr	1	Zeitlohn	13	13	(43,2)	(42,3)	(0,8)	(2,26)	(3,32)	(98)	(4,8)	(12,3)
		Leistungslohn	56	54	43,1	41,7	0,0	2,04	0,00	88	6,9	12,4
		Zeit- und Leistungslohn	1	1	-	-	-	-	-	-	-	-
		Zusammen	70	68	43,1	41,8	0,2	2,08	3,32	90	6,4	12,4
	2	Zeitlohn	186	163	42,5	40,1	0,2	2,48	2,97	105	8,1	12,3
		Leistungslohn	12	12	(48,0)	(44,9)	(4,7)	(2,12)	(2,44)	(102)	(6,5)	(12,7)
		Zeit- und Leistungslohn	198	175	42,8	40,5	0,5	2,45	2,65	105	8,0	12,3
		Zusammen	1 757	1 611	43,2	41,9	1,1	2,29	2,89	99	7,3	12,6
	3	Leistungslohn	429	383	44,6	44,3	2,6	2,51	3,16	112	9,3	12,6
		Zeit- und Leistungslohn	133	120	47,4	46,6	4,3	2,23	2,68	105	6,8	12,6
		Zusammen	2 319	2 114	43,7	42,6	1,6	2,32	2,94	102	7,7	12,6
		Zusammen	1 956	1 787	43,2	41,8	1,1	2,30	2,89	99	7,4	12,5
	Alle	Leistungslohn	485	437	44,4	44,0	2,3	2,45	3,16	109	9,1	12,6
		Zeit- und Leistungslohn	146	133	47,4	46,4	4,3	2,21	2,66	105	6,8	12,6
		Zusammen	2 587	2 357	43,6	42,4	1,5	2,33	2,93	101	7,7	12,6
Alle Betriebsgrößenklassen	1	Zeitlohn	239	207	44,6	43,8	1,7	2,23	2,80	99	6,6	12,6
		Leistungslohn	882	840	43,2	42,8	0,1	1,89	2,48	82	5,4	12,5
		Zeit- und Leistungslohn	52	49	44,7	44,1	1,4	2,32	2,70	104	7,9	12,3
		Zusammen	1 173	1 096	43,6	43,0	0,5	1,97	2,73	86	5,8	12,5
	2	Zeitlohn	1 043	960	44,7	43,5	1,7	2,29	2,79	102	7,3	12,3
		Leistungslohn	188	178	43,6	42,9	0,6	2,25	2,84	98	7,1	12,5
		Zeit- und Leistungslohn	246	228	45,0	43,9	1,8	2,48	2,77	112	7,8	12,5
		Zusammen	1 477	1 366	44,6	43,5	1,6	2,31	2,79	103	7,4	12,4
	3	Zeitlohn	9 126	8 322	44,3	43,3	1,8	2,22	2,67	98	6,8	12,5
		Leistungslohn	777	699	44,5	44,1	2,2	2,45	3,02	109	8,6	12,6
		Zeit- und Leistungslohn	1 336	1 195	44,9	43,9	2,1	2,33	2,59	105	7,8	12,5
		Zusammen	11 239	10 216	44,4	43,4	1,9	2,25	2,68	100	7,0	12,5
	Alle	Zeitlohn	10 408	9 489	44,3	43,3	1,8	2,23	2,68	99	6,8	12,4
		Leistungslohn	1 847	1 717	43,8	43,3	1,0	2,16	2,98	95	7,1	12,6
		Zeit- und Leistungslohn	1 634	1 472	44,9	43,9	2,0	2,36	2,61	106	7,8	12,5
		Zusammen	13 889	12 678	44,3	43,4	1,7	2,23	2,70	99	7,0	12,5

1) Ohne Kirchensteuer.

5. Erfafte Arbeiter, durchschnittliche Wochenarbeitszeiten, Arbeitsverdienste und gesetzliche Abzüge der Arbeiter der höchsten tarifmäßigen Altersstufe nach ausgewählten, zusammengefaßten Wirtschaftszweigen, Betriebsgrößenklassen, Leistungsgruppen und Lohnformen

b) Weibliche Arbeiter

Be- triebe mit ... bis unter ... Beschäf- tigten	Lei- stungs- gruppe	Lohnform	Erfafte Arbeiter ins- gesamt	Darunter in der höchsten tarifmäßigen Altersstufe								gesetzliche Abzüge in % des Bruttoverdienstes	
				erfaßte Arbeiter	ins- gesamt	bezahlte Wochenarbeitszeit		Brutto- stundenverdienst		Brutto- wochen- ver- dienste			
						darunter tatsäch- lich geleistete Arbeitsstunden		ins- gesamt					
						zusammen	darunter Mehr- arbeits- stunden	ins- gesamt	für Mehr- arbeits- stunden				
Anzahl			Std			IM		%					
Dienstleistungen, soweit von Unternehmen und Freien Berufen erbracht ²⁾													
unter 20	1	Zeitlohn	446	410	47,7	47,5	0,3	2,60	3,45	124	9,6	11,9	
		Leistungslohn	156	150	48,4	48,2	0,3	2,82	2,69	136	9,3	11,8	
		Zeit- und Leistungslohn	112	107	48,3	48,2	0,2	2,73	2,98	132	10,2	11,9	
		Zusammen	714	667	47,9	47,7	0,3	2,67	3,23	128	9,6	11,9	
	2	Zeitlohn	1 648	1 518	45,0	44,6	0,5	2,14	2,38	96	7,0	12,3	
		Leistungslohn	141	133	45,3	45,2	0,1	2,52	3,06	114	8,1	12,0	
		Zeit- und Leistungslohn	192	179	46,6	46,0	0,6	2,19	2,28	102	7,4	12,0	
		Zusammen	1 981	1 830	45,1	44,8	0,5	2,17	2,38	98	7,1	12,2	
	3	Zeitlohn	2 020	1 748	46,2	46,0	0,5	1,86	2,34	86	5,8	12,3	
		Leistungslohn	143	136	44,6	44,3	0,0	2,16	2,38	96	7,2	11,9	
		Zeit- und Leistungslohn	220	186	46,3	46,2	0,4	1,91	1,89	89	5,8	12,1	
		Zusammen	2 383	2 070	46,1	45,9	0,5	1,88	2,30	87	5,9	12,3	
	Alle	Zeitlohn	4 114	3 676	45,9	45,6	0,5	2,06	2,43	94	6,9	12,2	
		Leistungslohn	440	419	46,2	46,0	0,2	2,52	2,78	116	8,4	11,9	
		Zeit- und Leistungslohn	524	472	46,9	46,6	0,5	2,21	2,22	103	7,7	12,0	
		Zusammen	5 078	4 567	46,0	45,7	0,5	2,12	2,42	97	7,1	12,2	
20 - 50	1	Zeitlohn	331	316	46,7	46,2	0,4	2,80	2,92	131	9,7	11,4	
		Leistungslohn	89	87	49,0	49,0	0,0	3,05	0,00	150	11,4	11,8	
		Zeit- und Leistungslohn	85	84	48,0	47,4	0,2	2,56	4,28	123	8,9	12,1	
		Zusammen	505	487	47,3	46,9	0,3	2,81	3,07	133	9,9	11,6	
	2	Zeitlohn	970	911	46,1	45,8	0,6	2,16	2,56	100	7,4	12,3	
		Leistungslohn	74	72	45,6	45,4	0,3	2,98	2,35	136	10,3	11,6	
		Zeit- und Leistungslohn	172	157	45,2	44,7	0,3	2,41	2,72	109	8,8	12,2	
		Zusammen	1 216	1 140	46,0	45,6	0,5	2,25	2,57	103	7,8	12,2	
	3	Zeitlohn	1 406	1 263	46,5	46,2	0,6	1,87	2,32	87	5,7	12,4	
		Leistungslohn	90	85	45,7	45,6	0,1	2,23	2,85	102	7,7	12,3	
		Zeit- und Leistungslohn	204	181	46,8	46,5	0,8	2,02	2,36	94	6,4	12,3	
		Zusammen	1 700	1 529	46,5	46,2	0,6	1,91	2,33	89	5,9	12,4	
	Alle	Zeitlohn	2 707	2 490	46,4	46,1	0,5	2,10	2,46	97	7,0	12,2	
		Leistungslohn	253	244	46,9	46,7	0,1	2,75	2,46	129	10,1	11,8	
		Zeit- und Leistungslohn	461	422	46,4	46,0	0,5	2,27	2,59	105	7,9	12,2	
		Zusammen	3 421	3 156	46,4	46,1	0,5	2,17	2,48	101	7,4	12,1	
50 - 100	1	Zeitlohn	177	168	49,8	49,0	0,7	2,58	2,70	128	9,7	12,0	
		Leistungslohn	62	56	49,1	49,0	0,2	3,07	3,32	151	10,5	11,8	
		Zeit- und Leistungslohn	40	40	50,0	49,6	0,7	2,74	3,31	137	10,5	11,1	
		Zusammen	279	264	49,7	49,1	0,6	2,70	2,86	134	10,0	11,8	
	2	Zeitlohn	488	451	46,4	46,0	0,7	2,11	2,54	98	7,4	12,4	
		Leistungslohn	80	76	44,4	44,3	0,7	2,66	2,76	118	9,4	12,2	
		Zeit- und Leistungslohn	134	124	45,3	44,9	0,6	2,36	2,34	107	8,5	12,3	
		Zusammen	702	651	45,9	45,6	0,7	2,22	2,53	102	7,9	12,3	
	3	Zeitlohn	683	630	47,6	47,1	1,0	1,89	2,33	90	6,1	12,4	
		Leistungslohn	62	54	44,7	43,9	0,2	2,51	2,67	112	9,2	12,3	
		Zeit- und Leistungslohn	101	95	46,5	46,0	0,4	2,04	3,28	95	6,4	11,2	
		Zusammen	846	779	47,3	46,7	0,8	1,95	2,39	92	6,4	12,2	
	Alle	Zeitlohn	1 348	1 249	47,4	46,9	0,9	2,06	2,44	98	7,2	12,3	
		Leistungslohn	204	186	45,9	45,6	0,4	2,75	2,83	126	9,7	12,1	
		Zeit- und Leistungslohn	275	259	46,5	46,1	0,5	2,31	2,81	107	8,2	11,7	
		Zusammen	1 827	1 694	47,1	46,6	0,8	2,17	2,50	102	7,7	12,2	

1) Ohne Kirchensteuer.- 2) Ausgewählte Wirtschaftszweige.

5. Erfaßte Arbeiter, durchschnittliche Wochenarbeitszeiten, Arbeitsverdienste und gesetzliche Abzüge der Arbeiter der höchsten tarifmäßigen Altersstufe nach ausgewählten, zusammengefaßten Wirtschaftszweigen, Betriebsgrößenklassen, Leistungsgruppen und Lohnformen
b) Weibliche Arbeiter

Be- triebe mit ... bis unter ... Beschäf- tigten	Lei- stungs- gruppe	Lohnform	Erfaßte Arbeiter ins- gesamt	Darunter in der höchsten tarifmäßigen Altersstufe							gesetzliche Abzüge in % des Bruttoverdienstes	
				erfaßte Arbeiter	bezahlte Wochenarbeitszeit		Brutto- stundenverdienst		Brutto- wochen- ver- dienste	Lohn- steuer ¹⁾	Arbeit- nehmer- beitrag z. Sozial- versicher.	
					ins- gesamt	darunter tatsäch- lich geleistete Arbeitsstunden	ins- gesamt	für Mehr- arbeits- stunden				
												zusammen
			Anzahl	Std		DM		%				
noch: Dienstleistungen, soweit von Unternehmen und Freien Berufen erbracht ²⁾												
100 - 500	1	Zeitlohn	166	160	49,0	48,8	0,8	2,56	3,14	125	9,7	12,1
		Leistungslohn	27	27	(47,0)	(47,0)	(0,0)	(3,96)	(0,00)	(186)	(12,6)	(10,8)
		Zeit- und Leistungslohn	45	45	49,2	48,8	1,2	2,96	3,28	146	10,3	11,3
		Zusammen	238	232	48,8	48,6	0,8	2,79	3,18	136	10,3	11,7
	2	Zeitlohn	444	418	45,4	45,1	0,8	2,20	2,68	100	7,2	12,4
		Leistungslohn	93	89	43,3	43,1	0,3	2,96	2,63	128	9,7	12,1
		Zeit- und Leistungslohn	132	124	43,4	42,5	0,5	2,64	2,59	115	8,6	12,2
		Zusammen	669	631	44,7	44,3	0,7	2,39	2,66	107	7,9	12,3
	3	Zeitlohn	683	638	46,7	46,2	1,1	1,95	2,52	91	6,0	12,4
		Leistungslohn	141	134	42,9	41,9	0,5	2,64	3,29	113	8,6	12,6
		Zeit- und Leistungslohn	176	163	43,5	43,1	0,8	2,42	2,28	105	7,5	12,4
		Zusammen	1 000	935	45,6	45,0	1,0	2,12	2,55	97	6,7	12,4
	Alle	Zeitlohn	1 293	1 216	46,5	46,2	1,0	2,11	2,63	98	7,0	12,3
		Leistungslohn	261	250	43,5	42,8	0,4	2,91	3,10	127	9,7	12,1
		Zeit- und Leistungslohn	353	332	44,2	43,6	0,7	2,58	2,58	114	8,4	12,1
		Zusammen	1 907	1 798	45,7	45,2	0,8	2,30	2,66	105	7,8	12,3
500 u. mehr	1	Zeitlohn	9	9
		Leistungslohn	-	-	-	-	-	-	-	-	-	-
		Zeit- und Leistungslohn	6	5
		Zusammen	15	14	(46,5)	(46,3)	(0,2)	(2,93)	(2,50)	(136)	(9,2)	(12,5)
	2	Zeitlohn	38	36	44,9	44,7	1,1	2,56	2,71	115	7,9	12,9
		Leistungslohn	12	12	(41,7)	(41,7)	(0,0)	(3,24)	(0,00)	(135)	(12,7)	(12,4)
		Zeit- und Leistungslohn	24	23	(44,4)	(43,4)	(0,6)	(2,80)	(2,13)	(124)	(12,0)	(12,5)
		Zusammen	74	71	44,2	43,8	0,7	2,75	2,56	121	10,2	12,7
	3	Zeitlohn	102	98	46,1	45,8	0,8	2,21	2,67	102	7,1	12,4
		Leistungslohn	38	38	42,6	42,3	0,3	2,65	3,00	113	6,8	12,4
		Zeit- und Leistungslohn	32	31	44,0	43,9	0,8	2,83	2,20	124	8,0	12,4
		Zusammen	172	167	44,9	44,7	0,7	2,42	2,60	108	7,2	12,4
	Alle	Zeitlohn	149	143	45,9	45,6	0,8	2,33	2,68	107	7,4	12,6
		Leistungslohn	50	50	42,4	42,2	0,2	2,78	3,00	118	8,4	12,4
		Zeit- und Leistungslohn	62	59	44,2	43,8	0,6	2,87	2,17	127	9,7	12,4
		Zusammen	261	252	44,8	44,5	0,7	2,54	2,58	114	8,2	12,5
Alle Be- triebs- größen- klassen	1	Zeitlohn	1 129	1 063	47,9	47,5	0,5	2,65	3,06	127	9,6	11,8
		Leistungslohn	334	320	48,6	48,4	0,2	3,02	2,83	147	10,5	11,7
		Zeit- und Leistungslohn	288	281	48,5	48,2	0,4	2,73	3,35	132	9,9	11,8
		Zusammen	1 751	1 664	48,1	47,8	0,4	2,74	3,09	132	9,9	11,8
	2	Zeitlohn	3 588	3 334	45,5	45,2	0,6	2,15	2,51	98	7,2	12,3
		Leistungslohn	400	382	44,6	44,5	0,3	2,76	2,71	123	9,4	12,0
		Zeit- und Leistungslohn	654	607	45,2	44,7	0,5	2,39	2,42	108	8,4	12,2
		Zusammen	4 642	4 323	45,4	45,0	0,6	2,24	2,51	102	7,6	12,2
	3	Zeitlohn	4 894	4 377	46,6	46,2	0,7	1,89	2,38	88	5,9	12,4
		Leistungslohn	474	447	44,1	43,6	0,2	2,40	3,13	106	8,0	12,3
		Zeit- und Leistungslohn	733	656	45,6	45,4	0,6	2,12	2,32	97	6,7	12,1
		Zusammen	6 101	5 480	46,3	45,9	0,6	1,95	2,40	90	6,2	12,3
	Alle	Zeitlohn	9 611	8 774	46,3	46,0	0,6	2,08	2,49	96	7,0	12,2
		Leistungslohn	1 208	1 149	45,5	45,2	0,2	2,70	2,88	123	9,3	12,0
		Zeit- und Leistungslohn	1 675	1 544	46,0	45,6	0,5	2,34	2,51	108	8,1	12,1
		Zusammen	12 494	11 467	46,2	45,9	0,6	2,18	2,51	101	7,4	12,2

1) Ohne Kirchensteuer.- 2) Ausgewählte Wirtschaftszweige.

6. Unter eine Tarifregelung fallende erfaßte Arbeiter im Zeitlohn, deren durchschnittliche effektive Bruttostundenverdienste und durchschnittliche tarifliche Stundenverdienste nach Wirtschaftszweigen und Leistungsgruppen

a) Männliche Arbeiter

Wirtschaftsabteilung Wirtschaftszweig	Leistungsgruppe 1			Leistungsgruppe 2			Leistungsgruppe 3			Alle Leistungsgruppen		
	erfaßte Arbeiter	effektiver Bruttostundenverdienst	Bruttostundenverdienst nach Tarif	erfaßte Arbeiter	effektiver Bruttostundenverdienst	Bruttostundenverdienst nach Tarif	erfaßte Arbeiter	effektiver Bruttostundenverdienst	Bruttostundenverdienst nach Tarif	erfaßte Arbeiter	effektiver Bruttostundenverdienst	Bruttostundenverdienst nach Tarif
	Anzahl	DM		Anzahl	DM		Anzahl	DM		Anzahl	DM	
Erfasste Wirtschaftszweige insgesamt	115 217	3,61	3,17	57 318	3,22	2,78	28 521	3,00	2,67	201 056	3,41	2,99
davon:												
Produzierendes Gewerbe	108 382	3,64	3,20	53 288	3,24	2,80	25 219	3,01	2,70	186 889	3,44	3,02
davon:												
Energiewirtschaft und Wasserversorgung, Bergbau	13 256	3,57	3,43	4 870	3,13	3,04	2 204	2,79	2,75	20 330	3,38	3,26
davon:												
Energiewirtschaft und Wasserversorgung	5 064	3,63	3,48	1 342	3,33	3,22	133	3,02	2,93	6 539	3,55	3,42
darunter: Elektrizitätserzeugung und -verteilung	2 948	3,70	3,55	650	3,41	3,33	71	2,97	2,91	3 669	3,63	3,50
Bergbau	8 192	3,53	3,39	3 528	3,05	2,97	2 071	2,78	2,74	13 791	3,30	3,19
davon:												
Steinkohlenbergbau	6 606	3,55	3,41	2 494	3,00	2,92	1 563	2,67	2,63	10 663	3,30	3,18
Braun- und Pechkohlenbergbau	712	3,54	3,48	564	3,33	3,32	402	3,18	3,17	1 678	3,38	3,35
Erzbergbau	237	3,27	3,08	120	2,95	2,66	53	2,74	2,66	410	3,11	2,91
Kali- und Steinsalzbergbau sowie Salinen	298	3,41	3,32	230	2,95	2,89	25	(2,86)	(2,76)	553	3,19	3,12
Übriger Bergbau	339	3,41	3,18	120	3,01	2,76	28	(2,62)	(2,56)	487	3,27	3,04
Verarbeitende Industrie (ohne Bauindustrie)	66 289	3,66	3,08	38 578	3,23	2,69	14 244	3,00	2,56	119 111	3,44	2,89
davon:												
Chemische Industrie (einschl. Kohlenwertstoff-Industrie) und Mineralölverarbeitung	3 143	3,81	3,11	4 889	3,44	2,84	771	3,06	2,54	8 803	3,54	2,91
davon:												
Chemische Industrie (ohne Chemiefaser- und Kohlenwertstoffindustrie)	2 454	3,78	3,01	3 915	3,41	2,78	589	2,99	2,45	6 958	3,50	2,83
Chemiefaserindustrie	191	3,86	3,11	459	3,54	2,92	96	3,18	2,50	746	3,58	2,91
Mineralölverarbeitung (einschl. Kohlenwertstoff-Industrie)	498	3,98	3,63	515	3,62	3,26	86	3,39	3,20	1 099	3,76	3,42
Kunststoff-, gummi- und asbestverarbeitende Industrie	1 193	3,74	3,02	1 219	3,20	2,66	239	2,83	2,39	2 651	3,41	2,80
davon:												
Kunststoffverarbeitende Industrie	461	3,44	2,86	579	3,07	2,53	132	2,76	2,41	1 172	3,18	2,65
Gummi- und asbestverarbeitende Industrie	732	3,93	3,13	640	3,33	2,77	107	2,93	2,36	1 479	3,60	2,92
Industrie der Steine und Erden; feinkeramische und Glasindustrie	3 826	3,48	3,10	3 347	3,20	2,84	1 784	3,02	2,66	8 957	3,29	2,91
davon:												
Industrie der Steine und Erden	2 603	3,46	3,06	2 408	3,21	2,84	1 197	3,02	2,70	6 208	3,28	2,91
Feinkeramische Industrie	439	3,33	2,95	309	2,96	2,52	272	2,78	2,37	1 020	3,07	2,66
Glasindustrie	784	3,64	3,33	630	3,28	2,97	315	3,25	2,76	1 729	3,44	3,09
Eisenschaffende, NE-Metall- und Gießereindustrie, Stahlverformung	5 829	3,83	3,06	5 733	3,57	2,79	1 895	3,24	2,52	13 457	3,64	2,87
davon:												
Eisenschaffende und -gießereindustrie	3 372	3,96	3,17	3 486	3,76	2,93	1 312	3,36	2,60	8 170	3,78	2,98
NE-Metall- und -gießereindustrie	913	3,64	3,01	841	3,29	2,67	197	2,95	2,48	1 951	3,42	2,81
Ziehereien und Kaltwalzwerke, Stahlverformung	1 544	3,68	2,86	1 406	3,31	2,52	386	3,01	2,30	3 336	3,45	2,65
Stahl-, Maschinen- und Fahrzeugbau	21 886	3,76	3,10	8 906	3,20	2,60	2 518	3,00	2,43	33 310	3,55	2,92
davon:												
Stahl- und Leichtmetallbau	3 006	3,71	3,17	971	3,20	2,72	231	2,99	2,51	4 208	3,56	3,03
Maschinenbau	11 424	3,65	2,93	5 418	3,15	2,53	1 527	2,92	2,37	18 369	3,45	2,76
Straßen- und Luftfahrzeugbau	6 820	3,96	3,36	2 261	3,32	2,68	712	3,16	2,52	9 795	3,75	3,14
Schiffbau	636	3,67	3,28	256	3,15	2,88	48	2,86	2,60	940	3,49	3,14
Elektrotechnische, feinmechanische, optische, EBM-Waren-, Musikinstrumenten-, Sportgeräte-, Spiel- und Schmuckwarenindustrie	11 755	3,51	2,93	6 143	3,07	2,51	2 005	2,85	2,36	19 903	3,31	2,74
davon:												
Elektrotechnische Industrie	7 233	3,49	2,97	3 180	3,01	2,52	1 047	2,82	2,37	11 460	3,29	2,79
Feinmechanische und optische sowie Uhrenindustrie	1 283	3,50	2,87	571	3,02	2,47	136	2,81	2,37	1 990	3,31	2,72
EBM-Warenindustrie	2 820	3,60	2,88	2 213	3,17	2,51	756	2,92	2,35	5 789	3,35	2,67
Musikinstrumenten-, Sportgeräte-, Spiel- und Schmuckwarenindustrie	419	3,31	2,73	179	2,91	2,38	66	2,60	2,29	664	3,13	2,60
Holz-, Papier- und Druckereindustrie	8 308	3,84	3,29	3 631	3,17	2,78	1 771	2,91	2,56	13 710	3,54	3,06
davon:												
Sägewerke und holzbearbeitende Industrie	863	3,07	2,82	694	2,83	2,58	392	2,73	2,48	1 949	2,92	2,67
Holzverarbeitende Industrie	2 402	3,29	2,87	816	2,88	2,57	562	2,74	2,44	3 780	3,12	2,74
Holzschliff-, Zellstoff-, papier- und pappeerzeugende Industrie	678	3,67	3,25	848	3,27	2,91	217	3,05	2,70	1 743	3,40	3,02
Papier- und pappeverarbeitende Industrie	642	3,66	3,07	436	3,09	2,51	270	2,87	2,35	1 348	3,32	2,74
Druckerei- und Vervielfältigungsindustrie	3 723	4,46	3,72	837	3,66	3,16	330	3,36	2,95	4 890	4,24	3,57
Leder-, Textil- und Bekleidungsindustrie	4 421	3,16	2,74	2 907	2,83	2,48	688	2,74	2,35	8 016	3,00	2,61
davon:												
Ledererzeugende Industrie	146	3,30	2,52	52	3,13	2,42	79	2,96	2,31	277	3,18	2,44
Lederverarbeitende Industrie	207	3,26	2,63	72	2,93	2,45	17	(2,49)	(2,29)	296	3,13	2,56
Schuhindustrie	440	3,20	2,63	241	2,90	2,38	42	2,64	2,23	723	3,07	2,52
Textilindustrie	2 926	3,13	2,76	2 340	2,80	2,48	461	2,71	2,35	5 727	2,97	2,62
darunter: Weberei	1 332	3,15	2,76	1 037	2,81	2,47	230	2,77	2,37	2 599	2,98	2,61
Bekleidungsindustrie	702	3,17	2,76	202	2,93	2,54	89	2,79	2,46	993	3,09	2,69
darunter: Oberbekleidungsindustrie	553	3,18	2,77	117	2,93	2,59	52	2,90	2,50	722	3,12	2,72
Wascheindustrie	43	3,12	2,84	19	(2,79)	(2,54)	6	.	.	68	3,01	2,73
Nahrungs- und Genussmittelindustrien	5 928	3,54	3,27	1 803	3,17	2,92	2 573	3,06	2,86	10 304	3,36	3,11
davon:												
Getreide- und kartoffelverarbeitende sowie Säwareindustrie (ohne Getränkeindustrie)	1 184	3,47	3,11	490	3,20	2,88	447	3,02	2,71	2 121	3,32	2,97
Fleisch-, fisch- und milchverarbeitende, Zucker- und Fettwarenindustrie	1 412	3,41	3,10	735	3,18	2,96	714	2,89	2,66	2 861	3,23	2,95
Übrige Ernährungsindustrie	279	3,31	2,92	130	2,83	2,53	139	2,77	2,34	548	3,06	2,68
Getränkeindustrie	2 897	3,64	3,46	375	3,22	3,00	1 119	3,29	3,17	4 391	3,52	3,35
Tabakverarbeitende Industrie	156	3,74	3,59	73	3,27	3,07	154	2,81	2,68	383	3,27	3,12
Baugewerbe	28 837	3,63	3,38	9 840	3,33	3,11	8 771	3,08	2,92	47 448	3,46	3,24
darunter: Hoch-, Tief- und Spezialbau	22 198	3,65	3,41	9 381	3,33	3,11	8 073	3,07	2,92	39 652	3,45	3,24
Großhandel	4 364	3,22	2,65	2 854	2,92	2,39	2 200	2,81	2,28	9 418	3,04	2,49
Verkehr und Nachrichtenübermittlung ¹⁾	1 465	3,24	2,88	847	3,16	2,83	745	3,59	3,38	3 057	3,29	2,97
davon:												
Güterbeförderung mit Kraftfahrzeugen (ohne Mobiltransport)	897	2,95	2,62	565	2,86	2,57	114	2,75	2,43	1 576	2,90	2,59
Mobiltransport mit Kraftfahrzeugen	42	2,92	2,76	73	2,83	2,50	21	(2,60)	(2,34)	136	2,83	2,56
Binnenwasserstraßen und -häfen, Seehafen (ohne Küsten- und Hafenschiffahrt)	363	4,08	3,77	192	4,23	3,75	591	3,81	3,64	1 146	3,97	3,70
Binnenschiffahrt	163	3,32	2,66	17	(3,28)	(3,15)	19	(3,46)	(2,63)	199	3,33	2,69
Dienstleistungen, soweit von Unternehmen und Freien Berufen erbracht ¹⁾	1 006	3,43	2,33	329	2,75	2,13	357	2,16	1,59	1 692	3,03	2,13
davon:												
Gaststätten- und Beherbergungsgewerbe	761	3,54	2,22	152	2,53	1,73	311	2,09	1,49	1 224	3,04	1,97
Wascherei, Chemische Reinigung, Heißmanglelei u.a.	245	3,11	2,67	177	2,95	2,50	46	2,66	2,32	468	3,01	2,58

1) Ausgewählte Wirtschaftszweige.

6. Unter eine Tarifregelung fallende erfaßte Arbeiter im Zeitlohn, deren durchschnittliche effektive Bruttostundenverdienste und durchschnittliche tarifliche Stundenverdienste nach ausgewählten Wirtschaftszweigen und Leistungsgruppen
b) Weibliche Arbeiter

Wirtschaftsabteilung Wirtschaftszweig	Leistungsgruppe 1			Leistungsgruppe 2			Leistungsgruppe 3			Alle Leistungsgruppen		
	erfaßte Arbeiter	effektiver Bruttostundenverdienst	Bruttostundenverdienst nach Tarif	erfaßte Arbeiter	effektiver Bruttostundenverdienst	Bruttostundenverdienst nach Tarif	erfaßte Arbeiter	effektiver Bruttostundenverdienst	Bruttostundenverdienst nach Tarif	erfaßte Arbeiter	effektiver Bruttostundenverdienst	Bruttostundenverdienst nach Tarif
	Anzahl	DM		Anzahl	DM		Anzahl	DM		Anzahl	DM	
Erfaßte Wirtschaftszweige insgesamt	1 962	2,66	2,29	17 214	2,36	2,14	18 966	2,23	2,02	38 142	2,31	2,09
davon:												
Produzierendes Gewerbe	1 588	2,68	2,42	16 149	2,38	2,16	17 319	2,26	2,08	35 056	2,33	2,13
davon:												
Energiewirtschaft und Wasserversorgung, Bergbau	12	(3,08)	(3,02)	58	2,72	2,69	356	2,26	2,22	426	2,35	2,31
davon:												
Energiewirtschaft und Wasserversorgung darunter: Elektrizitätserzeugung und -verteilung	9	.	.	53	2,74	2,70	158	2,46	2,42	220	2,56	2,52
Bergbau	3	.	.	31	2,69	2,65	107	2,42	2,40	141	2,51	2,47
Verarbeitende Industrie (o.Bauindustrie)	3	.	.	5	.	.	198	2,10	2,06	206	2,12	2,08
davon:	1 574	2,67	2,41	16 078	2,38	2,16	16 890	2,26	2,08	34 542	2,33	2,13
Chemische Industrie (einschl. Kohlenwertstoffindustrie) und Mineralölverarbeitung	24	(2,93)	(2,61)	869	2,53	2,28	1 500	2,31	2,10	2 393	2,40	2,17
darunter:												
Chemische Industrie (ohne Chemiefaser- u. Kohlenwertstoffindustrie)	24	(2,93)	(2,61)	813	2,52	2,27	1 378	2,29	2,08	2 215	2,38	2,16
Chemiefaserindustrie	-	-	-	59	2,69	2,33	95	2,45	2,25	134	2,52	2,27
Kunststoff-, gummi- und asbestverarbeitende Industrie	30	2,89	2,63	539	2,39	2,16	662	2,29	2,09	1 231	2,35	2,13
davon:												
Kunststoffverarbeitende Industrie	17	(2,45)	(2,29)	297	2,31	2,08	381	2,16	2,00	695	2,23	2,04
Gummi- und asbestverarb. Industrie	13	(3,51)	(3,11)	242	2,50	2,25	281	2,46	2,22	536	2,50	2,26
Industrie der Steine und Erden; feinkeramische und Glasindustrie	8	.	.	385	2,27	2,14	930	2,24	2,12	1 323	2,25	2,13
davon:												
Industrie der Steine und Erden	-	-	-	45	2,64	2,55	138	2,52	2,43	183	2,55	2,46
Feinkeramische Industrie	3	.	.	253	2,19	2,09	411	2,13	2,01	667	2,16	2,05
Glasindustrie	5	.	.	87	2,31	2,10	381	2,25	2,12	473	2,26	2,11
Eisenschaffende, NE-Metall- u. Gießereiindustrie, Stahlverformung	17	(3,07)	(2,73)	411	2,39	2,09	668	2,37	2,08	1 096	2,39	2,10
davon:												
Eisenschaffende u.-gießereiindustrie	9	.	.	87	2,60	2,20	273	2,49	2,17	369	2,54	2,20
NE-Metall- und -gießereiindustrie	2	.	.	104	2,33	2,09	120	2,26	2,04	226	2,30	2,07
Ziehereien und Kaltwalzwerke, Stahlverformung	6	.	.	220	2,33	2,05	275	2,31	2,01	501	2,33	2,03
Stahl-, Maschinen- und Fahrzeugbau	81	3,18	2,72	1 250	2,56	2,23	1 370	2,47	2,17	2 701	2,53	2,21
darunter:												
Stahl- und Leichtmetallbau	4	.	.	55	2,39	2,14	62	2,37	2,12	121	2,39	2,14
Maschinenbau	22	(2,78)	(2,38)	736	2,43	2,10	790	2,38	2,10	1 548	2,41	2,11
Straßen- und Luftfahrzeugbau	53	3,38	2,87	449	2,79	2,44	502	2,61	2,27	1 004	2,74	2,38
Elektrotechnische, feinmechanische, optische, EBM-Waren-, Musikinstrumenten-, Sportgeräte-, Spiel- und Schmuckwarenindustrie	253	2,76	2,41	3 139	2,32	2,05	3 481	2,24	2,02	6 873	2,29	2,05
davon:												
Elektrotechnische Industrie	55	2,90	2,60	1 703	2,33	2,06	1 761	2,25	2,03	3 519	2,30	2,05
Feinmechanische und optische sowie Uhrenindustrie	39	2,68	2,36	447	2,34	2,03	452	2,30	2,06	938	2,33	2,06
EBM-Warenindustrie	57	2,73	2,41	784	2,31	2,06	1 052	2,23	2,03	1 893	2,28	2,05
Musikinstrumenten-, Sportgeräte-, Spiel- und Schmuckwarenindustrie	102	2,73	2,34	205	2,23	2,00	216	2,01	1,82	523	2,24	1,99
Holz-, Papier- und Druckereiindustrie	119	2,98	2,73	2 190	2,42	2,24	1 426	2,23	2,06	3 735	2,37	2,19
davon:												
Sägewerke und holzbearb. Industrie	1	.	.	19	(2,30)	(2,13)	115	2,18	2,09	135	2,20	2,10
Holzverarbeitende Industrie	25	(2,51)	(2,35)	318	2,29	2,09	371	2,18	2,03	714	2,24	2,07
Holzschliff-, zellstoff-, papier- und pappeerzeugende Industrie	2	.	.	28	(2,49)	(2,27)	229	2,42	2,27	259	2,43	2,27
Papier- und pappeverarb. Industrie	14	(2,65)	(2,42)	733	2,26	2,05	348	2,09	1,84	1 095	2,21	1,99
Druckerei- und Vervielfältigungsindustrie	77	3,20	2,93	1 092	2,57	2,41	363	2,32	2,16	1 532	2,54	2,38
Leder-, Textil- u. Bekleidungsindustrie	954	2,59	2,36	6 863	2,34	2,16	2 896	2,22	2,06	10 713	2,33	2,15
davon:												
Ledererzeugende Industrie	12	(2,39)	(1,92)	10	(2,26)	(1,91)	45	2,28	1,85	67	2,30	1,87
Lederverarbeitende Industrie	22	(2,70)	(2,49)	223	2,17	1,99	95	2,15	1,87	340	2,20	1,99
Schuhindustrie	192	2,63	2,32	234	2,42	2,17	253	2,19	2,00	679	2,39	2,15
Textilindustrie	264	2,62	2,39	3 029	2,39	2,21	1 845	2,26	2,11	5 138	2,35	2,18
darunter: Weberei	135	2,67	2,38	1 304	2,43	2,22	693	2,25	2,10	2 132	2,39	2,19
Bekleidungsindustrie	464	2,56	2,37	3 367	2,31	2,13	658	2,14	1,98	4 489	2,31	2,13
darunter: Oberbekleidungsindustrie	348	2,58	2,39	2 513	2,31	2,13	302	2,15	1,98	3 163	2,33	2,15
Wäscheindustrie	55	2,46	2,29	437	2,30	2,13	139	2,06	1,96	631	2,26	2,11
Nahrungs- und Genußmittelindustrien	88	2,16	2,06	432	2,30	2,14	3 957	2,23	2,08	4 477	2,23	2,09
davon:												
Getreide- und kartoffelverarbeitende sowie Süßwarenindustrie (ohne Getränkeindustrie)	5	.	.	120	2,36	2,13	1 604	2,16	1,98	1 729	2,17	1,99
Fleisch-, fisch- u. milchverarbeitende, Zucker- u. Fettwarenindustrie	7	.	.	84	2,28	2,12	717	2,24	2,12	808	2,25	2,12
Übrige Ernährungsindustrie	8	.	.	79	2,11	1,96	565	1,98	1,79	652	2,00	1,81
Getränkeindustrie	3	.	.	39	2,35	2,15	539	2,41	2,31	581	2,40	2,29
Tabakverarbeitende Industrie	65	2,05	1,94	110	2,36	2,28	532	2,53	2,48	707	2,45	2,39
Baugewerbe	2	.	.	13	(2,79)	(2,66)	73	2,56	2,51	88	2,61	2,55
Dienstleistungen, soweit von Unternehmen und Freien Berufen erbracht 1)	374	2,60	1,82	1 065	2,16	1,77	1 647	1,89	1,49	3 086	2,07	1,62
davon:												
Gaststätten- und Beherbergungsgewerbe	341	2,62	1,78	483	2,17	1,54	1 054	1,81	1,29	1 878	2,05	1,44
Wäscherei, Chemische Reinigung, Heißmanglelei u.a.	33	2,40	2,18	582	2,16	1,99	593	2,06	1,88	1 208	2,12	1,94

1) Ausgewählte Wirtschaftszweige.

7. Erfasste Arbeiter nach Bruttostundenver

a) Männliche

Lfd. Nr.	Wirtschaftsabteilung Wirtschaftszweig	Erfasste Arbeiter insgesamt	Von den erfassten Arbeitern hatten einen											
			unter 1,50	1,50 bis 1,60	1,60 bis 1,70	1,70 bis 1,80	1,80 bis 1,90	1,90 bis 2,00	2,00 bis 2,10	2,10 bis 2,20	2,20 bis 2,30	2,30 bis 2,40	2,40 bis 2,50	2,50 bis 2,60
1	Erfasste Wirtschaftszweige insgesamt	688 078	1 920	620	752	932	1 072	1 193	2 048	2 374	3 651	5 863	8 874	12 862
2	davon: Produzierendes Gewerbe	639 900	1 380	438	486	616	713	805	1 315	1 615	2 460	4 429	6 999	10 273
3	davon: Energiewirtschaft und Wasserversorgung, Bergbau	68 195	84	3	10	56	12	65	44	40	102	464	977	1 296
4	davon: Energiewirtschaft und Wasserversorgung	15 128	3	1	1	2	1	3	4	13	22	25	75	99
5	darunter: Elektrizitätserzeugung und -verteilung	8 396	1	1	1	1	1	2	3	11	15	15	41	57
6	Bergbau	53 067	81	2	9	54	11	62	40	27	80	439	902	1 197
7	davon: Steinkohlenbergbau	43 000	63	2	8	49	7	59	25	12	35	364	769	1 016
8	Braun- und Pechkohlenbergbau	4 277	16	-	1	3	-	2	6	5	16	25	58	81
9	Erzbergbau	1 938	-	-	-	-	-	-	1	1	6	21	30	32
10	Kali- und Steinsalzbergbau sowie Salinen	2 253	-	-	-	-	-	-	2	2	1	3	10	24
11	Übriger Bergbau	1 599	2	-	-	2	4	1	6	7	22	26	35	44
12	Verarbeitende Industrie (ohne Bauindustrie)	442 790	1 184	398	452	524	619	679	1 111	1 426	2 173	3 692	5 631	8 313
13	davon: Chemische Industrie (einschl. Kohlenwertstoff- industrie) und Mineralölverarbeitung	29 677	38	27	21	20	31	23	56	52	91	156	235	365
14	davon: Chemische Industrie (ohne Chemiefaser- u. Kohlen- wertstoffindustrie)	23 950	31	26	21	18	31	23	52	50	88	148	216	329
15	Chemiefaserindustrie	2 907	5	-	-	1	-	-	2	2	2	7	17	22
16	Mineralölverarbeitung (einschl. Kohlenwertstoff- industrie)	2 820	2	1	-	1	-	-	2	-	1	1	2	14
17	Kunststoff-, gummi- u. asbestverarbeitende Industrie	10 909	25	13	8	6	18	22	38	57	65	92	156	239
18	davon: Kunststoffverarbeitende Industrie	4 248	14	8	6	3	16	17	29	21	43	69	110	180
19	Gummi- und asbestverarbeitende Industrie	6 661	11	5	2	3	2	5	9	36	22	23	46	59
20	Industrie der Steine und Erden: feinkeramische und Glasindustrie	34 225	36	21	37	37	49	62	90	116	171	228	493	738
21	davon: Industrie der Steine und Erden	24 030	16	9	21	11	25	17	42	41	58	91	251	455
22	Feinkeramische Industrie	4 058	10	5	3	4	11	10	18	29	50	82	130	157
23	Glasindustrie	6 137	10	7	13	22	13	35	30	46	63	55	112	126
24	Eisenschaffende, NE-Metall- und Gießereindustrie, Stahlverformung	66 992	151	40	51	62	51	51	75	99	157	232	301	447
25	davon: Eisenschaffende und -gießereindustrie	44 106	72	16	23	24	30	21	24	36	62	91	114	194
26	NE-Metall- und -gießereindustrie	8 501	14	8	3	9	5	4	8	17	30	34	60	86
27	Ziehereien und Kaltwalzwerke, Stahlverformung	14 385	65	16	25	29	16	26	43	46	65	107	127	167
28	Stahl-, Maschinen- und Fahrzeugbau	129 653	271	67	62	91	110	131	208	229	342	608	918	1 491
29	davon: Stahl- und Leichtmetallbau	14 994	51	12	8	12	20	15	25	29	34	67	95	184
30	Maschinenbau	70 290	192	40	44	63	71	91	143	166	244	442	675	1 058
31	Straßen- und Luftfahrzeugbau	38 874	24	11	9	10	18	24	35	30	55	87	126	210
32	Schiffbau	5 495	4	4	1	6	1	1	5	4	9	12	22	39
33	Elektrotechnische, feinmechanische, optische, EEM-Wa- ren-, Musikinstrumenten-, Sportgeräte-, Spiel- und Schmuckwarenindustrie	71 699	293	95	103	110	147	151	262	334	509	811	1 230	1 759
34	davon: Elektrotechnische Industrie	40 432	116	42	40	46	67	78	121	175	252	458	763	1 041
35	Feinmechanische u. optische sowie Uhrenindustrie	7 126	19	5	15	11	17	18	31	35	44	84	109	174
36	EEM-Warenindustrie	21 915	140	45	41	41	51	46	87	97	162	223	297	442
37	Musikinstrumenten-, Sportgeräte-, Spiel- und Schmuckwarenindustrie	2 226	18	3	7	12	12	9	23	27	51	46	61	102
38	Holz-, Papier- und Druckereindustrie	43 157	176	64	66	79	69	76	153	198	284	541	734	1 167
39	davon: Sägewerke und holzbearbeitende Industrie	6 279	26	7	5	16	12	13	34	38	72	130	259	433
40	Holzverarbeitende Industrie	15 184	77	27	26	40	28	35	74	108	137	287	318	480
41	Holzschnitt-, Zellstoff-, papier- u. pappeerzeu- gende Industrie	6 039	12	7	7	2	2	4	5	11	20	14	32	61
42	Papier- und pappeerverarbeitende Industrie	4 335	30	13	19	15	19	14	33	24	37	75	103	141
43	Druckerei- und Vervielfältigungsindustrie	11 320	31	10	9	6	8	10	7	17	18	35	22	52
44	Leder-, Textil- und Bekleidungsindustrie	31 184	146	58	72	82	96	103	139	196	306	651	1 020	1 362
45	davon: Ledererzeugende Industrie	2 030	2	6	3	2	5	4	4	8	10	11	17	28
46	Ledererarbeitende Industrie	1 330	8	2	1	8	4	7	13	10	23	27	41	53
47	Schuhindustrie	3 882	74	16	20	26	23	17	16	35	35	54	93	119
48	Textilindustrie	19 767	50	30	39	37	51	57	85	113	189	516	745	993
49	darunter: Weberei	9 787	25	22	21	18	18	22	40	57	91	225	336	453
50	Bekleidungsindustrie	4 175	12	4	9	9	13	18	21	30	49	43	124	169
51	darunter: Oberbekleidungsindustrie	3 018	9	2	2	4	4	16	11	13	21	24	77	103
52	Wäscheindustrie	268	-	1	1	1	3	1	4	8	8	5	11	16
53	Nahrungs- und Genussmittelindustrien	25 294	48	13	32	37	48	60	90	145	248	373	544	745
54	davon: Getreide- u. kartoffelverarbeitende sowie Süß- warenindustrie (ohne Getränkeindustrie)	5 630	16	4	17	6	7	15	20	26	35	57	78	114
55	Fleisch-, fisch- u. milchverarbeitende, Zucker- und Fettwarenindustrie	7 473	9	2	2	16	20	15	27	50	107	160	214	284
56	Übrige Ernährungsindustrie	1 504	5	2	1	8	5	17	12	19	26	38	70	98
57	Getränkeindustrie	9 753	12	4	11	4	12	8	24	38	57	69	136	192
58	Tabakverarbeitende Industrie	934	6	1	1	3	4	5	7	12	23	49	46	57
59	Baugewerbe	128 915	112	37	24	36	82	61	160	149	185	273	391	664
60	darunter: Hoch-, Tief- und Spezialbau	102 752	60	25	20	20	47	36	73	52	82	115	130	365
61	Großhandel	32 111	240	80	104	149	175	187	454	465	741	922	1 238	1 715
62	Verkehr und Nachrichtenübermittlung ¹⁾	9 441	26	7	21	11	30	36	74	119	240	315	419	587
63	davon: Güterbeförderung mit Kraftfahrzeugen (ohne Möbel- transport)	5 582	16	5	16	8	21	29	53	101	191	231	308	503
64	Möbeltransport mit Kraftfahrzeugen	508	2	-	2	1	4	-	2	1	19	43	61	31
65	Binnenwasserstraßen und -häfen, Seehäfen (ohne Küsten- und Hafenschifffahrt)	2 600	3	1	1	1	1	4	3	5	8	5	15	13
66	Binnenschifffahrt	751	5	1	2	1	4	3	16	12	22	36	35	40
67	Dienstleistungen, soweit von Unternehmen und Freien Berufen erbracht ¹⁾	6 626	274	95	141	156	154	165	205	175	210	197	218	287
68	davon: Gaststätten- und Beherbergungsgewerbe	5 059	259	89	134	146	140	155	173	151	165	157	138	180
69	Wäscherei, Chemische Reinigung, Heißmangel u.ä.	1 567	15	6	7	10	14	10	32	24	45	40	80	107

1) Ausgewählte Wirtschaftszweige.

dienstklassen und Wirtschaftszweigen
Arbeiter

Bruttostundenverdienst von ... bis unter ... DM																					Lfd. Nr.
2,60	2,70	2,80	2,90	3,00	3,20	3,40	3,60	3,80	4,00	4,20	4,40	4,60	4,80	5,00	5,20	5,40	5,60	5,80	6,00	und mehr	
2,70	2,80	2,90	3,00	3,20	3,40	3,60	3,80	4,00	4,20	4,40	4,60	4,80	5,00	5,20	5,40	5,60	5,80	6,00			
16 459	21 101	25 130	30 162	78 580	85 588	87 841	75 022	62 198	48 099	34 834	24 740	16 968	11 719	7 741	5 120	3 676	2 569	1 915	6 455	1	
13 628	18 208	21 878	27 084	71 890	80 413	83 874	72 244	60 267	46 769	33 857	24 024	16 460	11 396	7 501	4 935	3 542	2 432	1 849	6 120	2	
1 484	1 761	2 242	2 815	6 621	7 108	7 435	7 160	6 411	5 237	4 374	3 484	2 761	2 124	1 399	990	662	419	226	329	3	
234 99	317 149	461 226	740 350	1 940 943	2 229 1 088	2 356 1 256	2 088 1 177	1 642 999	1 165 743	754 511	435 307	279 208	125 99	63 49	29 23	12 10	5 5	1 1	4 4	4 5	
1 250	1 444	1 781	2 075	4 681	4 879	5 079	5 072	4 769	4 072	3 620	3 049	2 482	1 999	1 336	961	650	414	225	325	6	
981 113 42 48 66	1 067 139 65 98 75	1 329 157 90 129 76	1 559 196 90 147 83	3 306 523 264 328 260	3 247 730 262 355 285	3 487 752 307 337 196	3 834 537 282 259 160	3 919 338 218 184 110	3 508 260 125 128 51	3 296 135 62 92 35	2 868 83 19 64 15	2 379 58 10 26 9	1 953 21 3 11 11	1 313 10 1 3 9	949 6 2 1 3	645 3 1 1 -	411 1 - - 2	223 1 - - 1	317 1 - - 3	7 8 9 10 11	
10 716	14 007	16 683	18 968	46 119	52 491	54 793	50 302	44 429	35 151	25 146	17 360	11 310	7 235	4 382	2 627	1 671	1 013	684	1 501	12	
515	684	954	1 108	2 832	3 480	3 809	3 659	3 311	2 847	2 054	1 447	855	508	248	133	64	21	7	26	13	
472 36	599 63	838 77	947 93	2 426 232	2 893 313	2 910 440	2 768 533	2 570 367	2 250 271	1 634 187	1 129 116	683 61	414 33	184 14	103 7	50 4	17 1	7 -	23 1	14 15	
7	22	39	68	174	274	459	358	374	326	233	202	111	61	50	23	10	3	-	2	16	
287	337	442	477	1 065	1 297	1 281	1 077	950	750	619	510	428	299	187	64	37	25	19	19	17	
193 94	215 122	271 171	289 188	571 494	569 728	547 734	404 673	269 681	181 569	114 505	40 470	31 397	15 284	12 175	5 59	1 36	1 24	2 17	2 17	18 19	
1 106	1 343	1 621	1 767	4 487	4 384	4 157	3 464	2 677	2 035	1 423	1 039	803	503	395	256	201	107	112	267	20	
743 185 178	963 197 183	1 171 228 222	1 293 252 222	3 381 542 564	3 191 570 623	2 930 471 756	2 400 429 635	1 872 244 561	1 416 155 464	1 004 104 315	725 65 249	576 40 187	358 19 126	286 18 91	176 12 68	134 8 59	84 3 20	85 4 23	205 3 59	21 22 23	
593	907	1 201	1 493	4 206	5 943	7 045	7 679	7 786	7 211	6 430	5 136	3 652	2 466	1 484	862	462	287	151	281	24	
238 125 230	387 191 329	510 244 447	633 321 539	1 898 970 1 538	2 974 1 272 1 697	3 739 1 333 1 973	4 582 1 212 1 885	5 304 830 1 652	5 326 653 2 332	5 148 423 859	4 319 267 550	3 149 153 350	2 139 91 236	1 291 58 135	758 35 69	412 8 42	255 9 23	119 10 22	218 18 45	25 26 27	
1 867	2 856	3 475	4 362	11 564	14 573	17 574	17 536	17 018	13 390	8 736	5 188	2 980	1 752	918	549	344	176	93	174	28	
212 1 279 332 44	318 2 015 443 80	462 2 351 565 97	579 2 820 824 139	1 596 7 223 2 297 448	1 935 8 670 3 221 747	2 140 9 833 4 614 987	2 042 9 623 4 852 1 019	1 732 7 711 6 770 805	1 198 5 891 5 789 512	861 3 828 3 800 247	499 2 475 2 080 134	295 1 436 1 179 70	179 867 677 29	117 474 315 12	89 253 197 10	54 151 136 3	33 67 74 2	30 30 33 -	71 64 37 2	29 30 31 32	
2 233	2 847	3 294	3 740	8 911	10 304	9 662	7 950	5 804	4 160	2 553	1 688	1 027	651	387	236	145	99	50	154	33	
1 397	1 692	1 953	2 308	5 212	5 954	5 387	4 318	3 119	2 320	1 420	910	501	319	182	90	48	35	16	52	34	
219 533	292 752	325 871	351 943	891 2 497	1 065 3 038	1 069 2 953	897 2 550	587 2 004	383 1 387	200 873	118 622	70 415	45 256	24 170	13 124	6 82	3 57	4 28	2 88	35 36	
84	111	145	138	311	247	253	185	94	70	60	38	41	31	11	9	9	4	2	12	37	
1 539	1 860	2 107	2 339	5 062	5 039	4 731	3 977	3 316	2 457	1 893	1 346	969	711	546	403	325	225	213	492	38	
592 591	592 755	586 806	482 996	951 2 158	731 1 956	550 1 781	317 1 409	1 157 1 124	101 720	75 505	39 290	24 162	12 104	8 62	4 49	2 29	2 19	5 13	4 18	40 49	
101 193 62	173 214 126	217 222 276	339 236 286	835 569 549	917 634 801	977 529 994	789 378 1 084	606 313 1 116	392 187 1 057	249 128 936	149 68 800	89 44 650	60 35 500	35 17 424	13 9 328	11 5 274	4 5 195	2 7 186	4 15 451	41 42 43	
1 686	2 090	2 205	2 262	4 627	3 933	3 251	2 271	1 560	1 060	701	507	321	152	109	64	55	41	16	42	44	
56 47 156	61 72 147	69 72 219	70 86 165	253 216 423	379 197 409	435 134 394	327 106 369	151 60 310	70 36 261	29 25 183	16 21 151	10 23 79	3 10 28	- 4 30	- 3 11	- 6 10	1 4 2	- 3 5	- 8 4	45 46 47	
1 250	1 509	1 552	1 646	3 131	2 437	1 873	1 175	826	555	348	235	128	76	47	35	22	18	5	4	48	
569 177 118 16	613 301 226 20	673 293 219 22	750 295 226 24	1 530 604 433 51	1 186 511 400 25	1 005 415 307 27	683 294 227 5	518 213 166 9	360 138 100 5	220 116 81 4	142 84 62 -	76 81 67 1	47 35 27 -	35 30 23 -	22 20 11 -	18 16 12 -	5 19 5 -	4 6 1 -	3 26 21 -	49 50 51 52	
890	1 083	1 384	1 420	3 365	3 538	3 283	2 689	2 007	1 241	737	499	275	193	108	60	38	32	23	46	53	
163	273	366	370	932	970	747	561	347	221	122	76	38	21	8	3	5	3	2	7	54	
370 103 220 34	363 106 317 24	435 111 442 30	494 115 402 39	975 262 1 127 69	1 057 178 1 249 84	757 120 1 539 120	642 82 1 323 81	547 39 1 043 31	306 28 636 50	176 31 380 28	150 12 211 50	94 5 116 22	72 5 68 27	48 4 31 17	25 1 21 10	16 1 15 2	12 1 7 2	16 - 23 -	55 56 57 58		
1 428	2 440	2 953	5 301	19 150	20 814	21 646	14 782	9 427	6 381	4 337	3 180	2 389	2 037	1 720	1 318	1 209	1 000	939	4 290	59	
1 024	1 958	2 374	4 492	16 575	16 822	17 462	11 646	7 502	5 003	3 347	2 514	1 843	1 556	1 262	998	915	769	674	2 991	60	
1 957	2 169	2 452	2 346	5 146	3 782	2 741	1 785	1 065	688	403	313	203	110	93	71	48	57	31	181	61	
593	458	509	478	1 014	914	830	651	566	410	361	250	154	126	72	58	38	31	10	33	62	
478 49	348 35	404 44	373 36	796 58	590 39	391 35	233 16	200 8	102 8	50 7	50 5	20 -	27 1	16 -	16 -	3 -	2 -	- 1	- -	63 64	
20 46	26 49	25 36	39 30	96 64	231 54	340 64	354 48	313 45	256 44	263 41	177 18	121 13	92 6	52 4	38 4	35 -	27 2	8 1	27 5	65 66	
281	266	291	254	530	479	396	342	300	232	213	153	151	87	75	56	48	49	25	121	67	
181 100	149 117	170 121	153 101	304 226	301 178	284 112	264 78	248 52	201 31	187 26	145 8	144 7	79 8	70 5	52 4	47 1	49 -	25 -	119 2	68 69	

7. Erfafte Arbeiter nach Bruttostundenverdienstklassen
b) Weibliche

Lfd. Nr.	Wirtschaftsabteilung Wirtschaftszweig	Erfafte Arbeiter insgesamt	Von den erfaßten Arbeitern hatten einen												
			unter 1,30	1,30 - 1,40	1,40 - 1,50	1,50 - 1,60	1,60 - 1,70	1,70 - 1,80	1,80 - 1,90	1,90 - 2,00	2,00 - 2,10	2,10 - 2,20	2,20 - 2,30	2,30 - 2,40	
1	Erfafte Wirtschaftszweige insgesamt	177 271	2 141	1 335	1 691	2 264	2 954	4 592	7 070	9 645	13 546	15 147	16 278	15 482	
2	davon: Produzierendes Gewerbe	164 777	1 503	977	1 243	1 661	2 252	3 702	5 916	8 787	12 334	14 325	15 453	14 843	
3	davon: Energiewirtschaft und Wasserversorgung, Bergbau	1 072	5	1	3	6	4	2	59	60	173	87	98	88	
4	davon: Energiewirtschaft und Wasserversorgung	575	1	1	2	-	1	-	-	5	18	38	72	62	
5	darunter: Elektrizitätserzeugung und -verteilung	343	-	1	-	-	1	-	-	3	17	29	39	35	
6	Bergbau	497	4	-	1	6	3	2	59	55	155	49	26	26	
7	Verarbeitende Industrie (ohne Bauindustrie)	163 418	1 496	975	1 237	1 654	2 242	3 697	5 851	8 720	12 142	14 225	15 336	14 736	
8	davon: Chemische Industrie (einschl. Kohlenwertstoffindustrie) und Mineralölverarbeitung	8 230	35	39	60	63	77	99	173	289	710	911	821	736	
9	darunter: Chemische Industrie (ohne Chemiefaser- und Kohlenwertstoffindustrie)	7 391	35	31	56	59	76	98	163	285	698	887	750	651	
10	Chemiefaserindustrie	725	-	8	4	4	1	-	5	3	8	21	61	69	
11	Kunststoff-, gummi- und asbestverarbeitende Industrie	6 002	39	25	25	42	87	148	291	351	436	498	496	456	
12	davon: Kunststoffverarbeitende Industrie	3 024	27	19	16	34	67	121	251	276	317	358	313	272	
13	Gummi- und asbestverarbeitende Industrie	2 978	12	6	9	8	20	27	40	75	119	140	183	184	
14	Industrie der Steine und Erden; feinkeramische und Glasindustrie	5 940	74	38	44	46	92	128	271	473	577	515	421	472	
15	davon: Industrie der Steine und Erden	698	13	-	2	1	9	7	16	18	21	23	53	62	
16	Feinkeramische Industrie	3 433	41	29	21	18	40	33	160	327	395	343	218	253	
17	Glasindustrie	1 809	20	9	21	27	43	88	95	128	161	149	150	157	
18	Eisenschaffende, NE-Metall- und Gießereiindustrie, Stahlverformung	4 498	30	19	17	23	26	62	98	168	300	420	424	436	
19	davon: Eisenschaffende und -gießereiindustrie	1 195	8	6	2	6	5	12	12	21	48	92	83	92	
20	NE-Metall- und -gießereiindustrie	1 028	7	4	5	8	7	6	17	43	59	101	95	123	
21	Feinereien und Kaltwalzwerke, Stahlverformung	2 275	15	9	10	9	14	44	69	104	193	227	246	221	
22	Stahl-, Maschinen- und Fahrzeugbau	11 423	127	41	55	42	46	81	186	282	510	711	859	939	
23	darunter: Stahl- und Leichtmetallbau	359	13	6	3	6	8	6	10	11	26	49	36	42	
24	Maschinenbau	6 426	90	29	41	24	22	60	126	199	363	522	621	682	
25	Straßen- und Luftfahrzeugbau	4 574	24	6	11	12	15	14	48	71	118	134	198	203	
26	Elektrotechnische, feinmechanische, optische, EBM-Waren-, Musikinstrumenten-, Sportgeräte-, Spiel- und Schmuckwarenindustrie	40 434	392	237	275	345	400	721	1 127	1 829	2 827	3 282	3 655	3 867	
27	davon: Elektrotechnische Industrie	24 970	226	141	172	176	191	329	530	1 016	1 541	1 891	2 217	2 440	
28	Feinmechanische und optische sowie Uhrenindustrie	4 410	30	16	14	23	38	60	115	191	293	368	430	380	
29	EBM-Warenindustrie	8 680	86	58	65	95	89	179	322	454	802	826	844	891	
30	Musikinstrumenten-, Sportgeräte-, Spiel- und Schmuckwarenindustrie	2 374	50	22	24	51	82	153	160	168	191	197	164	156	
31	Holz-, Papier- u. Druckereiindustrie	14 345	145	158	147	198	303	425	624	925	1 203	1 106	1 138	1 515	
32	davon: Sägewerke und holzbearbeitende Industrie	592	1	-	5	5	4	11	19	51	60	72	62	67	
33	Holzverarbeitende Industrie	3 812	50	23	39	48	81	117	172	279	356	319	326	308	
34	Holzschliff-, zellstoff-, papier- und pappeerzeugende Industrie	1 156	8	4	2	1	7	4	16	21	32	87	114	134	
35	Papier- und pappeverarbeitende Industrie	4 742	73	64	67	92	143	198	336	439	524	435	398	413	
36	Druckerei- und Vervielfältigungsindustrie	4 043	13	67	34	52	68	95	81	135	231	193	238	593	
37	Leder-, Textil- und Bekleidungsindustrie	58 657	469	300	449	632	856	1 259	1 737	3 004	4 000	5 378	6 129	5 265	
38	davon: Ledererzeugende Industrie	596	-	2	5	16	8	17	19	21	33	50	41	43	
39	Lederverarbeitende Industrie	1 892	83	32	46	38	46	94	127	160	182	182	166	143	
40	Schuhindustrie	4 679	141	53	64	49	62	71	134	197	279	291	344	340	
41	Textilindustrie	26 226	132	146	201	243	303	401	478	768	1 590	2 610	2 833	2 457	
42	darunter: Weberei	9 820	52	49	70	65	81	130	124	217	533	960	1 024	941	
43	Bekleidungsindustrie	25 264	113	67	133	286	437	676	979	1 858	1 916	2 245	2 745	2 282	
44	darunter: Oberbekleidungsindustrie	16 760	64	35	61	149	243	386	536	1 227	1 231	1 466	1 866	1 622	
45	Wäscheindustrie	4 970	29	22	45	87	111	167	275	385	365	422	520	391	
46	Nahrungs- und Genussmittelindustrien	13 889	185	118	165	263	355	774	1 344	1 399	1 579	1 404	1 393	1 050	
47	davon: Getreide- u. kartoffelverarbeitende sowie Süßwarenindustrie (ohne Getränkeindustrie)	5 145	22	16	53	75	103	201	520	642	696	635	672	460	
48	Fleisch-, fisch- und milchverarbeitende, Zucker- und Fettwarenindustrie	2 553	8	7	7	20	22	74	250	221	258	273	277	242	
49	Übrige Ernährungsindustrie	1 932	8	15	19	60	90	226	316	234	290	198	163	124	
50	Getränkeindustrie	1 495	3	4	3	13	28	71	86	126	154	121	151	116	
51	Tabakverarbeitende Industrie	2 764	144	76	83	95	112	202	172	176	181	177	130	108	
52	Baugewerbe	287	2	1	3	1	6	3	6	7	19	13	19	19	
53	Dienstleistungen, soweit von Unternehmen u. Freien Berufen erbracht 1)	12 494	638	358	448	603	702	890	1 154	1 058	1 212	822	825	639	
54	davon: Gaststätten- und Beherbergungsgewerbe	7 128	528	296	367	428	521	546	500	442	473	373	358	318	
55	Wäscherei, Chemische Reinigung, Heißmanglelei u.a.	5 366	110	62	81	175	181	344	654	616	739	449	467	321	

1) Ausgewählte Wirtschaftszweige.

und ausgewählten Wirtschaftszweigen
Arbeiter

Bruttostundenverdienst von ... bis unter ... DM																					Lfd. Nr.
2,40 2,50	2,50 2,60	2,60 2,70	2,70 2,80	2,80 2,90	2,90 3,00	3,00 3,20	3,20 3,40	3,40 3,60	3,60 3,80	3,80 4,00	4,00 4,20	4,20 4,40	4,40 4,60	4,60 4,80	4,80 5,00	5,00 5,20	5,20 5,60	5,60 6,00	600 und mehr		
14 941	13 555	11 006	9 248	8 072	6 021	9 005	5 460	3 086	2 034	1 233	483	300	162	105	56	44	46	32	37	1	
14 425	13 098	10 698	8 977	7 834	5 855	8 705	5 223	2 919	1 903	1 123	429	262	123	75	42	25	24	22	19	2	
80	89	77	64	39	38	48	26	13	4	1	4	1	-	-	2	-	-	-	-	3	
62	66	65	48	33	30	37	17	12	3	-	1	1	-	-	-	-	-	-	-	4	
37	47	40	27	15	15	16	11	8	-	-	1	1	-	-	-	-	-	-	-	5	
18	23	12	16	6	8	11	9	1	1	1	3	-	-	-	2	-	-	-	-	6	
14 303	12 992	10 601	8 871	7 787	5 802	8 630	5 192	2 900	1 899	1 122	423	261	123	73	38	25	24	22	19	7	
729	728	663	498	427	279	494	258	76	40	12	9	3	-	-	-	-	1	-	-	8	
646 71	620 97	528 121	387 100	362 59	245 29	450 35	233 21	71 3	37 3	11 1	8 1	3 -	-	-	-	-	1	-	-	9 10	
448	481	376	326	287	251	311	284	160	97	44	21	9	7	2	2	1	-	-	1	11	
211	211	144	118	84	52	75	40	8	4	3	1	-	1	-	-	-	-	-	1	12	
237	270	232	208	203	199	236	244	152	93	41	20	9	6	2	2	1	-	-	-	13	
497	493	382	307	281	175	287	163	93	46	29	21	8	4	3	-	-	-	-	-	14	
107 269 121	71 273 149	64 218 100	50 177 80	34 168 79	24 105 46	51 171 65	33 72 58	12 34 47	9 27 10	6 21 2	7 12 3	4 3 1	1 2 1	- 3 -	- -	- -	- -	- -	- -	15 16 17	
461	379	266	282	205	183	279	184	103	64	33	12	11	3	4	5	1	-	-	-	18	
145 97	107 106	83 49	83 59	60 48	60 39	94 75	66 46	40 20	31 9	18 4	7 -	5 1	2 -	3 -	3 -	1 -	-	-	-	19 20	
219	166	134	140	97	84	110	72	43	24	11	5	5	1	1	2	-	-	-	-	21	
957	809	711	721	642	582	1 002	629	427	573	402	63	18	6	-	-	1	-	-	1	22	
18 706 225	28 493 285	19 449 235	13 387 319	13 378 249	11 314 255	19 468 511	10 223 393	6 110 309	4 64 505	- 34 368	1 16 46	1 4 13	- -	- -	- -	- 1	- -	- -	- 1	23 24 25	
4 160	3 793	3 215	2 614	2 111	1 512	1 992	1 171	500	209	95	42	22	15	11	5	3	1	4	2	26	
2 838	2 662	2 220	1 762	1 387	886	1 183	689	288	110	40	17	7	4	4	2	-	-	-	1	27	
372 767	340 659	364 477	337 409	262 340	240 308	261 465	161 281	63 126	28 62	9 36	6 18	3 6	2 8	2 2	- 3	1 -	1 -	- 2	-	28 29	
183	132	154	106	122	78	83	40	23	9	10	1	6	1	3	-	2	-	2	1	30	
1 293	1 194	970	753	660	426	534	249	171	71	53	21	25	11	8	7	6	1	2	3	31	
63 311	49 278	34 217	19 170	31 177	18 123	11 196	6 96	1 75	2 21	1 13	- 7	- 3	- 3	- 1	- -	- 3	- -	- -	- -	32 33	
141	120	83	86	69	56	90	35	20	8	9	2	4	2	-	-	1	-	-	-	34	
349	276	250	225	179	94	104	47	22	8	3	-	-	-	-	2	-	-	-	1	35	
429	471	386	253	204	135	133	65	53	32	27	12	18	6	7	5	2	1	2	2	36	
4 968	4 471	3 522	2 965	2 544	2 152	3 335	2 129	1 304	772	433	226	161	74	43	19	13	21	15	12	37	
58 111 302	52 89 278	50 77 239	49 70 208	47 42 215	26 48 205	16 61 367	21 44 310	16 20 214	1 11 139	2 4 96	2 1 41	1 6 27	- 5 8	- 4 3	- 2	- -	- -	- -	- -	38 39 40	
2 345	2 113	1 797	1 538	1 288	1 101	1 606	1 027	572	314	172	86	51	24	11	7	5	5	1	1	41	
901	749	669	583	514	423	678	472	301	133	70	42	24	8	5	1	-	-	-	1	42	
2 152	1 939	1 359	1 100	952	772	1 285	727	482	307	159	96	76	37	25	10	8	16	14	11	43	
1 491	1 370	941	754	656	517	858	458	320	209	105	51	51	29	14	5	7	15	12	11	44	
398	346	235	212	194	172	238	137	93	57	26	22	14	2	3	1	-	-	1	-	45	
790	644	496	405	630	242	396	125	66	27	21	8	4	3	2	-	-	-	1	-	46	
334	208	135	150	88	46	55	21	7	3	1	1	-	1	-	-	-	-	-	-	47	
178 69 117 92	188 52 111 85	139 24 98 100	110 13 55 77	97 5 108 332	37 9 32 118	49 7 40 245	45 6 25 28	21 2 1 15	15 1 4 8	8 - 4	4 1 -	1 - 2	1 - 1	1 - -	- -	- -	- -	- 1	- -	48 49 50 51	
42	17	20	42	8	15	27	5	6	-	-	2	-	-	2	2	-	-	-	-	52	
516	457	308	271	238	166	300	237	167	131	110	54	38	39	30	14	19	22	10	18	53	
261	245	183	155	151	102	193	151	129	99	89	47	35	35	26	12	18	22	9	16	54	
255	212	125	116	87	64	107	86	38	32	21	7	3	4	4	2	1	-	1	2	55	

8. Erfafte Arbeiter nach Bruttomonatsverdienstklassen, Wirtschaftsbereichen und Leistungsgruppen

Leistungsgruppe	Erfafte Arbeiter insgesamt	Von den erfaßten Arbeitern hatten einen Bruttomonatsverdienst von ... bis unter ... DM														
		unter 300	300 - 350	350 - 400	400 - 450	450 - 500	500 - 550	550 - 600	600 - 650	650 - 700	700 - 750	750 - 800	800 - 900	900 - 1 000	1 000 - 1 250	1 250 und mehr
a) Männliche Arbeiter																
Erfafte Wirtschaftszweige insgesamt																
1	380 612	127	191	501	1 339	3 319	8 473	18 008	33 813	48 494	52 012	49 257	73 600	43 249	38 160	10 069
2	217 763	392	443	807	1 924	6 140	13 954	20 874	28 230	30 752	29 066	24 493	32 822	15 767	10 452	1 647
3	89 703	1 609	1 147	1 451	2 547	5 948	8 997	12 567	13 598	11 567	9 107	6 700	7 773	3 542	2 594	556
Alle	688 078	2 128	1 781	2 759	5 810	15 407	31 424	51 449	75 641	90 813	90 185	80 450	114 195	62 558	51 206	12 272
dar. Produzierendes Gewerbe																
1	356 908	79	103	335	935	2 624	7 185	16 032	31 042	45 428	49 094	46 834	70 308	41 285	36 209	9 415
2	204 161	318	363	630	1 607	5 396	12 571	18 959	26 117	28 937	27 614	23 465	31 636	15 092	9 960	1 496
3	78 831	1 329	843	1 046	1 957	5 023	7 726	11 175	12 100	10 304	8 212	6 093	7 083	3 220	2 258	462
Alle	639 900	1 726	1 309	2 011	4 499	13 043	27 482	46 166	69 259	84 669	84 920	76 392	109 027	59 597	48 427	11 373
davon: Energiewirtschaft und Wasserversorgung, Bergbau																
1	50 783	3	3	15	48	211	973	2 479	4 517	6 874	7 615	7 315	11 023	5 560	3 774	373
2	12 219	20	5	15	87	729	1 895	1 960	2 037	1 796	1 443	940	845	300	137	10
3	5 193	78	68	81	303	1 446	874	768	540	448	276	145	102	47	15	2
Alle	68 195	101	76	111	438	2 386	3 742	5 207	7 094	9 118	9 334	8 400	11 970	5 907	3 926	385
Verarbeitende Industrie (ohne Bauindustrie)																
1	223 795	54	63	274	748	2 049	5 317	11 383	19 532	26 976	30 099	30 093	45 756	26 474	20 943	4 014
2	167 850	288	348	587	1 462	4 555	10 201	15 541	20 423	22 936	22 663	19 789	27 213	12 891	7 990	963
3	51 145	1 215	721	852	1 459	3 085	5 211	6 581	6 910	6 390	5 416	4 176	5 185	2 265	1 480	199
Alle	442 790	1 557	1 152	1 713	3 669	9 689	20 729	33 505	46 865	56 302	58 178	54 058	78 154	41 630	30 413	5 176
Baugewerbe																
1	82 330	22	17	46	139	364	895	2 170	6 993	11 578	11 380	9 426	13 529	9 251	11 492	5 028
2	24 092	10	10	28	58	112	475	1 458	3 657	4 205	3 508	2 736	3 578	1 901	1 833	523
3	22 493	36	54	113	195	492	1 641	3 826	4 650	3 466	2 520	1 772	1 796	908	763	261
Alle	128 915	68	81	187	392	968	3 011	7 454	15 300	19 249	17 408	13 934	18 903	12 060	14 088	5 812
b) Weibliche Arbeiter																
Erfafte Wirtschaftszweige insgesamt																
1	9 882	396	372	709	1 119	1 495	1 529	1 256	1 029	694	438	293	316	120	85	31
2	85 752	1 827	3 388	9 446	17 329	18 799	14 135	9 341	5 364	2 927	1 593	771	569	163	79	21
3	81 637	4 363	5 269	12 103	17 563	16 244	11 994	6 923	3 596	1 773	976	455	280	56	31	11
Alle	177 271	6 586	9 029	22 258	36 011	36 538	27 658	17 520	9 989	5 394	3 007	1 519	1 165	339	195	63
dar. Produzierendes Gewerbe																
1	8 131	322	307	550	977	1 280	1 332	1 085	867	576	338	200	199	45	41	12
2	81 110	1 542	2 953	8 487	16 371	18 023	13 656	9 066	5 218	2 817	1 538	739	505	131	57	7
3	75 536	3 588	4 125	10 514	16 524	15 597	11 601	6 720	3 471	1 708	932	423	259	47	22	5
Alle	164 777	5 452	7 385	19 551	33 872	34 900	26 589	16 871	9 556	5 101	2 808	1 362	963	223	120	24
davon: Energiewirtschaft und Wasserversorgung, Bergbau																
1	46	1	1	-	1	-	7	11	7	7	7	1	2	-	-	1
2	170	-	-	3	9	17	50	43	28	10	6	1	2	-	1	-
3	856	7	34	204	208	195	112	61	21	5	6	1	1	-	1	-
Alle	1 072	8	35	207	218	212	169	115	56	22	19	3	5	-	2	1
Verarbeitende Industrie (ohne Bauindustrie)																
1	8 076	321	306	550	976	1 279	1 325	1 072	859	567	330	199	197	45	39	11
2	80 904	1 541	2 953	8 479	16 359	17 998	13 601	9 021	5 184	2 805	1 529	738	502	131	56	7
3	74 438	3 576	4 080	10 296	16 271	15 355	11 442	6 628	3 430	1 697	921	415	256	46	20	5
Alle	163 418	5 438	7 339	19 325	33 606	34 632	26 368	16 721	9 473	5 069	2 780	1 352	955	222	115	23
Baugewerbe																
1	9	-	-	-	-	1	-	2	1	2	1	-	-	-	2	-
2	36	1	-	5	3	8	5	2	6	2	3	-	1	-	-	-
3	242	5	11	14	45	47	47	31	20	6	5	7	2	1	1	-
Alle	287	6	11	19	48	56	52	35	27	10	9	7	3	1	3	-

9. Erfafte Arbeiter nach Bruttomonatsverdienstklassen, Wirtschaftsbereichen und Lohnformen

a) Männliche Arbeiter

Lohnform		Erfafte Arbeiter insgesamt	Von den erfaßten Arbeitern hatten einen Bruttomonatsverdienst von ... bis unter ... DM																
a = Zeitlohn	b = Leistungslohn		c = Zeit- und Leistungslohn	d = Zusammen	unter 300	300 - 350	350 - 400	400 - 450	450 - 500	500 - 550	550 - 600	600 - 650	650 - 700	700 - 750	750 - 800	800 - 900	900 - 1 000	1 000 - 1 250	1 250 und mehr
Erfafte Wirtschaftszweige insgesamt																			
a	430 617	1 933	1 568	2 346	5 006	13 347	26 465	41 502	57 202	62 830	56 282	44 797	58 490	30 596	23 644	4 609			
b	172 034	84	95	176	408	1 018	2 543	5 590	11 352	18 442	23 898	25 940	40 534	21 568	16 532	3 854			
c	85 427	111	118	237	396	1 042	2 416	4 357	7 087	9 541	10 005	9 713	15 171	10 394	11 030	3 809			
d	688 078	2 128	1 781	2 759	5 810	15 407	31 424	51 449	75 641	90 813	90 185	80 450	114 195	62 558	51 206	12 272			
dar. Produzierendes Gewerbe																			
a	391 320	1 596	1 152	1 699	3 856	11 319	23 068	36 881	51 824	57 686	51 970	41 600	54 457	28 407	21 763	4 042			
b	169 637	69	83	148	357	949	2 422	5 454	11 094	18 197	23 671	25 755	40 222	21 332	16 201	3 683			
c	78 943	61	74	164	286	775	1 992	3 831	6 341	8 786	9 279	9 037	14 348	9 858	10 463	3 648			
d	639 900	1 726	1 309	2 011	4 499	13 043	27 482	46 166	69 259	84 669	84 920	76 392	109 027	59 597	48 427	11 373			
davon: Energiewirtschaft und Wasserversorgung, Bergbau																			
a	42 487	100	75	109	425	2 342	3 571	4 765	5 970	6 516	5 827	4 493	5 076	2 137	1 019	62			
b	23 453	-	1	2	9	33	102	237	886	2 252	3 174	3 603	6 447	3 549	2 785	313			
c	2 255	1	-	4	11	69	145	238	350	333	304	447	221	122	10	10			
d	68 195	101	76	111	438	2 386	3 742	5 207	7 094	9 118	9 334	8 400	11 970	5 907	3 926	385			
Verarbeitende Industrie (ohne Bauindustrie)																			
a	253 296	1 434	1 009	1 425	3 082	8 098	16 729	25 228	31 824	33 975	31 272	26 007	36 022	19 364	15 031	2 796			
b	136 598	67	74	138	328	844	2 240	4 967	9 873	15 454	19 966	21 601	32 641	16 483	10 564	1 318			
c	52 896	56	69	150	259	707	1 760	3 310	5 168	6 873	6 940	6 450	9 491	5 783	4 818	1 062			
d	442 790	1 557	1 152	1 713	3 669	9 689	20 729	33 505	46 865	56 302	58 178	54 058	78 154	41 630	30 413	5 176			
Baugewerbe																			
a	95 537	62	68	165	349	879	2 768	6 888	14 030	17 195	14 871	11 100	13 359	6 906	5 713	1 184			
b	9 586	2	8	8	20	32	80	190	335	491	531	551	1 134	1 300	2 852	2 052			
c	23 792	4	5	14	23	57	163	376	935	1 563	2 006	2 283	4 410	3 854	5 223	2 576			
d	128 915	68	81	187	392	968	3 011	7 454	15 300	19 249	17 408	13 934	18 903	12 060	14 588	5 812			

9. Erfaßte Arbeiter nach Bruttonomatsverdienstklassen, Wirtschaftsbereichen und Lohnformen

b) Weibliche Arbeiter

Lohnform		Erfaßte Arbeiter insgesamt	Von den erfaßten Arbeitern hatten einen Bruttonomatsverdienst von ... bis unter ... DM																
a = Zeitlohn	b = Leistungslohn		c = Zeit- und Leistungslohn	d = Zusammen	unter 300	300 - 350	350 - 400	400 - 450	450 - 500	500 - 550	550 - 600	600 - 650	650 - 700	700 - 750	750 - 800	800 - 900	900 - 1 000	1 000 - 1 250	1 250 und mehr
Erfaßte Wirtschaftszweige insgesamt																			
a	96 643	5 461	7 178	17 355	25 562	19 550	11 093	5 324	2 455	1 194	612	337	306	112	67	37			
b	56 655	732	1 053	2 740	6 346	11 698	12 235	9 133	5 821	3 228	1 894	891	619	166	85	14			
c	23 973	393	798	2 163	4 103	5 290	4 330	3 063	1 713	972	501	291	240	61	43	12			
d	177 271	6 586	9 029	22 258	36 011	36 538	27 658	17 520	9 989	5 394	3 007	1 519	1 165	339	195	63			
dar. Produzierendes Gewerbe																			
a	87 032	4 483	5 749	15 074	23 839	18 328	10 352	4 926	2 187	1 037	501	255	213	50	32	6			
b	55 447	672	979	2 607	6 220	11 547	12 086	9 014	5 730	3 145	1 848	849	556	131	56	7			
c	22 298	297	657	1 870	3 813	5 025	4 151	2 931	1 639	919	459	258	194	42	32	11			
d	164 777	5 452	7 385	19 551	33 872	34 900	26 589	16 871	9 556	5 101	2 808	1 362	963	223	120	24			
davon: Energiewirtschaft und Wasserversorgung, Bergbau																			
a	973	7	32	203	211	196	156	95	39	14	15	2	2	-	-	1			
b	62	1	3	3	4	8	8	11	10	6	4	-	3	-	1	-			
c	37	-	-	1	3	8	5	9	7	2	-	1	-	-	-	-			
d	1 072	8	35	207	218	212	169	115	56	22	19	3	5	-	2	1			
Verarbeitende Industrie (ohne Bauindustrie)																			
a	85 820	4 470	5 706	14 853	23 587	18 089	10 154	4 797	2 125	1 017	477	249	209	50	32	5			
b	55 367	671	976	2 603	6 211	11 536	12 075	9 002	5 719	3 138	1 844	848	552	130	55	7			
c	22 231	297	657	1 869	3 808	5 007	4 139	2 922	1 629	914	459	255	194	42	28	11			
d	163 418	5 438	7 339	19 325	33 606	34 632	26 368	16 721	9 473	5 069	2 780	1 352	955	222	115	23			
Baugewerbe																			
a	239	6	11	18	41	43	42	34	23	6	9	4	2	-	-	-			
b	18	-	-	1	5	3	3	1	1	1	-	1	1	1	-	-			
c	30	-	-	-	2	3	7	-	3	3	-	2	-	-	3	-			
d	287	6	11	19	48	56	52	35	27	10	9	7	3	1	3	-			

10. Erfaßte Arbeiter nach Bruttonomatsverdienstklassen, Wirtschaftsbereichen und Altersgruppen

Altersgruppe (von ... bis unter ... Jahren)	Erfaßte Arbeiter insgesamt	Von den erfaßten Arbeitern hatten einen Bruttonomatsverdienst von ... bis unter DM															
		unter 300	300 350	350 400	400 450	450 500	500 550	550 600	600 650	650 700	700 750	750 800	800 900	900 1 000	1 000 1 250	1 250 und mehr	
a) Männliche Arbeiter																	
Erfaßte Wirtschaftszweige insgesamt																	
unter 30	237 991	1 862	1 478	2 018	3 375	6 735	12 179	19 295	28 137	32 759	30 970	26 399	35 686	18 584	14 735	3 779	
30 - 45	230 737	62	68	188	769	2 762	6 699	12 510	20 624	27 619	29 986	29 094	44 891	26 746	23 028	5 691	
45 - 55	112 056	49	63	174	621	2 320	5 337	8 682	12 287	15 071	15 298	13 438	18 913	9 838	8 181	1 794	
55 u.mehr	107 294	155	172	379	1 045	3 590	7 209	10 962	14 593	15 364	13 941	11 519	14 705	7 390	5 262	1 008	
Zusammen	688 078	2 128	1 781	2 759	5 810	15 407	31 424	51 449	75 641	90 813	90 185	80 450	114 195	62 558	51 206	12 272	
dar. Produzierendes Gewerbe																	
unter 30	218 361	1 626	1 186	1 577	2 609	5 538	10 363	17 059	25 410	30 292	28 931	24 875	33 860	17 593	13 902	3 540	
30 - 45	216 007	31	30	119	611	2 342	5 810	11 077	18 808	25 667	28 233	27 687	42 946	25 579	21 811	5 256	
45 - 55	105 055	24	23	107	498	2 060	4 813	7 940	11 388	14 150	14 513	12 803	18 075	9 331	7 692	1 638	
55 u.mehr	100 477	45	70	208	781	3 103	6 496	10 090	13 653	14 560	13 243	11 027	14 146	7 094	5 022	939	
Zusammen	639 900	1 726	1 309	2 011	4 499	13 043	27 482	46 166	69 259	84 669	84 920	76 392	109 027	59 597	48 427	11 373	
davon: Energiewirtschaft und Wasserversorgung, Bergbau																	
unter 30	16 009	100	73	84	187	502	831	1 384	1 915	2 139	2 128	1 881	2 573	1 282	833	297	
30 - 45	28 294	1	2	10	76	466	877	1 400	2 197	3 344	3 830	3 876	6 128	3 349	2 484	254	
45 - 55	13 904	-	-	9	97	664	1 019	1 212	1 553	2 086	2 025	1 681	2 221	862	454	21	
55 u.mehr	9 988	-	1	8	78	754	1 015	1 211	1 429	1 549	1 351	962	1 048	414	155	13	
Zusammen	68 195	101	76	111	438	2 386	3 742	5 207	7 094	9 118	9 334	8 400	11 970	5 907	3 926	385	
Verarbeitende Industrie (ohne Bauindustrie)																	
unter 30	151 110	1 470	1 050	1 338	2 139	4 390	7 978	12 453	17 035	20 102	19 996	17 752	24 287	11 874	7 984	1 262	
30 - 45	147 297	27	23	100	490	1 734	4 312	7 978	12 751	17 154	19 242	19 314	30 344	17 742	13 638	2 448	
45 - 55	72 777	20	22	94	382	1 334	3 438	5 712	7 847	9 391	9 794	8 996	12 937	6 698	5 210	902	
55 u.mehr	71 606	40	57	181	658	2 231	5 001	7 362	9 232	9 655	9 146	7 996	10 586	5 316	3 581	564	
Zusammen	442 790	1 557	1 152	1 713	3 669	9 689	20 729	33 505	46 865	56 302	58 178	54 058	78 154	41 630	30 413	5 176	
Baugewerbe																	
unter 30	51 242	56	63	155	283	646	1 554	3 222	6 460	8 051	6 807	5 242	7 000	4 437	5 085	2 181	
30 - 45	40 416	3	5	9	45	142	621	1 699	3 860	5 169	5 161	4 497	6 474	4 488	5 689	2 554	
45 - 55	18 374	4	1	19	62	356	1 016	1 988	2 673	2 694	2 126	2 917	1 771	2 028	715		
55 u.mehr	18 883	5	12	19	45	118	480	1 517	2 992	3 356	2 746	2 069	2 512	1 364	1 286	362	
Zusammen	128 915	68	81	187	392	968	3 011	7 454	15 300	19 249	17 408	13 934	18 903	12 060	14 088	5 812	
b) Weibliche Arbeiter																	
Erfaßte Wirtschaftszweige insgesamt																	
unter 30	82 516	5 290	5 577	10 766	15 546	15 693	12 084	7 757	4 431	2 455	1 444	715	539	125	70	24	
30 - 45	53 363	563	1 624	5 609	10 596	11 814	9 421	6 128	3 528	1 817	1 004	507	394	144	92	19	
45 - 55	27 745	437	1 081	3 768	6 450	6 058	4 280	2 594	1 459	727	408	218	169	57	25	14	
55 u.mehr	13 647	296	747	2 115	3 419	2 973	1 873	1 041	571	292	151	79	63	13	8	6	
Zusammen	177 271	6 586	9 029	22 258	36 011	36 538	27 658	17 520	9 989	5 394	3 007	1 519	1 165	339	195	63	
dar. Produzierendes Gewerbe																	
unter 30	77 187	4 702	4 841	9 611	14 675	15 007	11 647	7 512	4 238	2 340	1 360	653	461	89	43	8	
30 - 45	49 949	355	1 223	4 895	10 024	11 377	9 114	5 901	3 397	1 817	937	451	310	89	51	8	
45 - 55	25 554	264	819	3 287	6 066	5 741	4 075	2 475	1 385	673	378	191	139	37	20	4	
55 u.mehr	12 087	131	502	1 758	3 107	2 775	1 753	983	536	271	133	67	53	8	6	4	
Zusammen	164 777	5 452	7 385	19 551	33 872	34 900	26 589	16 871	9 556	5 101	2 808	1 362	963	223	120	24	
davon: Energiewirtschaft und Wasserversorgung, Bergbau																	
unter 30	141	5	7	15	28	34	25	11	6	5	3	-	1	-	1	-	
30 - 45	387	2	10	77	75	72	56	48	20	8	11	3	4	-	1	-	
45 - 55	369	-	14	76	71	70	59	42	26	6	5	-	-	-	-	-	
55 u.mehr	175	1	4	39	44	36	29	14	4	3	-	-	-	-	-	-	
Zusammen	1 072	8	35	207	218	212	169	115	56	22	19	3	5	-	2	1	
Verarbeitende Industrie (ohne Bauindustrie)																	
unter 30	76 979	4 695	4 829	9 592	14 635	14 960	11 609	7 496	4 229	2 334	1 353	652	459	88	40	6	
30 - 45	49 477	350	1 211	4 810	9 934	11 294	9 043	5 840	3 371	1 806	921	446	304	89	50	6	
45 - 55	25 098	264	802	3 205	5 984	5 650	4 003	2 421	1 348	662	373	187	139	37	19	3	
55 u.mehr	11 864	129	497	1 718	3 053	2 728	1 713	964	525	267	133	67	53	8	6	3	
Zusammen	163 418	5 438	7 339	19 325	33 606	34 632	26 368	16 721	9 473	5 069	2 780	1 352	955	222	115	23	
Baugewerbe																	
unter 30	67	2	5	4	12	13	13	5	3	1	4	1	1	1	2	-	
30 - 45	85	3	5	8	15	11	15	13	6	5	5	2	2	-	-	-	
45 - 55	87	-	3	6	11	21	13	12	11	5	-	4	-	-	1	-	
55 u.mehr	48	1	1	1	10	11	11	5	7	1	-	-	-	-	-	-	
Zusammen	287	6	11	19	48	56	52	35	27	10	9	7	3	1	3	-	

**11. Erfaßte Arbeiter nach Arbeitszeitklassen (bezahlte
a) Männliche**

Lfd. Nr.	Wirtschaftsabteilung Wirtschaftszweig	Erfaßte Arbeiter insgesamt	Von den erfaßten Arbeitern hatten eine wochentliche									
			unter 35	35 - 36	36 - 37	37 - 38	38 - 39	39 - 40	40 - 41	41 - 42	42 - 43	
1	Erfaßte Wirtschaftszweige insgesamt	688 078	1 714	1 991	2 781	6 141	10 960	13 502	32 057	44 667	88 084	
2	davon: Produzierendes Gewerbe	639 900	1 594	1 951	2 716	5 967	10 756	12 725	31 357	43 248	85 539	
3	davon: Energiewirtschaft und Wasserversorgung, Bergbau	68 195	687	1 378	1 096	1 364	2 841	2 068	10 354	8 127	4 278	
4	davon: Energiewirtschaft und Wasserversorgung	15 128	4	4	8	11	71	186	610	570	1 348	
5	darunter Elektrizitätserzeugung und -verteilung	8 396	4	2	6	5	56	149	545	549	878	
6	Bergbau	53 067	683	1 374	1 088	1 353	2 770	1 882	9 744	7 557	2 930	
7	davon: Steinkohlenbergbau	43 000	612	1 353	910	1 257	2 315	1 679	8 911	5 957	2 404	
8	Braun- und Pechkohlenbergbau	4 277	34	19	105	41	150	120	309	818	236	
9	Erzbergbau	1 938	20	-	42	6	224	10	323	284	43	
10	Kali- und Steinsalzbergbau sowie Salinen	2 253	17	2	27	15	49	49	128	386	94	
11	Übriger Bergbau	1 599	-	-	4	34	32	24	73	112	153	
12	Verarbeitende Industrie (ohne Bauindustrie)	442 790	614	419	1 323	3 455	6 480	8 281	18 511	30 566	73 890	
13	davon: Chemische Industrie (einschl. Kohlenwertstoff- industrie) und Mineralölverarbeitung	29 677	29	14	38	129	273	337	1 008	1 260	3 702	
14	davon: Chemische Industrie (ohne Chemiefaser- u. Kohlen- wertstoffindustrie)	23 950	25	11	21	79	206	194	607	1 004	2 747	
15	Chemiefaserindustrie	2 907	3	2	6	10	41	63	206	153	355	
16	Mineralölverarbeitung (einschl. Kohlenwertstoff- industrie)	2 820	1	1	11	40	26	80	195	103	600	
17	Kunststoff-, gummi- u.asbestverarbeitende Industrie	10 909	18	21	22	118	182	261	634	655	1 426	
18	davon: Kunststoffverarbeitende Industrie	4 248	5	5	7	20	49	50	134	198	434	
19	Gummi- und asbestverarbeitende Industrie	6 661	13	16	15	98	133	211	500	457	992	
20	Industrie der Steine und Erden; feinkeramische und Glasindustrie	34 225	56	37	76	124	373	439	854	1 509	1 860	
21	davon: Industrie der Steine und Erden	24 030	39	24	32	68	180	249	324	605	920	
22	Feinkeramische Industrie	4 058	5	3	10	18	30	38	95	113	200	
23	Glasindustrie	6 137	12	10	34	38	163	152	435	791	740	
24	Eisenschaffende, NE-Metall- u.Gießereindustrie, Stahlverformung	66 992	73	55	395	750	2 148	2 578	5 164	11 316	9 970	
25	davon: Eisenschaffende und -gießereindustrie	44 106	53	40	334	535	1 817	2 179	4 175	9 298	5 730	
26	NE-Metall- und -gießereindustrie	8 501	9	4	25	64	101	124	291	702	1 548	
27	Ziehereien und Kaltwalzwerke, Stahlverformung	14 385	11	11	36	151	230	275	698	1 316	2 692	
28	Stahl-, Maschinen- und Fahrzeugbau	129 653	173	113	323	1 061	1 530	2 002	5 306	7 997	28 483	
29	davon: Stahl- und Leichtmetallbau	14 994	12	3	28	110	155	207	462	701	2 199	
30	Maschinenbau	70 290	79	57	153	591	740	981	2 211	3 269	17 609	
31	Straßen- und Luftfahrzeugbau	38 874	80	49	134	323	575	743	2 445	3 825	7 390	
32	Schiffbau	5 495	2	4	8	37	60	71	188	202	1 285	
33	Elektrotechnische, feinmechanische,optische,EBM-Wa- ren-, Musikinstrumenten-, Sportgeräte-, Spiel- und Schmuckwarenindustrie	71 699	109	65	232	652	936	1 188	2 979	3 701	18 869	
34	davon: Elektrotechnische Industrie	40 432	70	41	140	353	574	672	1 860	2 085	10 650	
35	Feinmechanische und optische sowie Uhrenindustrie	7 126	8	11	19	51	64	111	281	376	2 721	
36	EBM-Warenindustrie	21 915	26	11	57	210	262	357	772	1 160	5 198	
37	Musikinstrumenten-, Sportgeräte-, Spiel- und Schmuckwarenindustrie	2 226	5	2	16	38	36	48	66	80	300	
38	Holz-, Papier- und Druckereindustrie	43 157	47	35	80	186	418	477	641	1 049	1 924	
39	davon: Sägewerke und holzbearbeitende Industrie	6 279	15	11	17	22	51	84	98	156	231	
40	Holzverarbeitende Industrie	15 184	20	15	35	108	193	194	237	342	690	
41	Holzschliff-, zellstoff-, papier- und pappeerzeu- gende Industrie	6 039	4	4	11	15	50	41	101	197	197	
42	Papier- und pappeverarbeitende Industrie	4 335	4	3	11	17	36	61	89	99	204	
43	Druckerei- und Vervielfältigungsindustrie	11 320	4	3	6	24	88	97	116	255	602	
44	Leder-, Textil- und Bekleidungsindustrie	31 184	82	62	119	314	470	774	1 375	2 035	4 846	
45	davon: Ledererzeugende Industrie	2 030	4	1	-	13	10	24	38	65	136	
46	Lederverarbeitende Industrie	1 330	1	-	3	5	8	12	33	42	153	
47	Schuhindustrie	3 982	24	14	16	33	47	95	174	206	451	
48	Textilindustrie	19 767	42	42	75	231	360	565	913	1 428	3 038	
49	darunter Weberei	9 787	25	23	39	124	209	356	545	822	1 802	
50	Bekleidungsindustrie	4 175	11	5	25	32	45	78	217	294	1 068	
51	darunter: Oberbekleidungsindustrie	3 018	10	3	18	19	36	50	163	235	916	
52	Wascheindustrie	268	-	-	-	4	3	6	11	12	62	
53	Nahrungs- und Genußmittelindustrien	25 294	27	17	38	121	150	225	550	1 044	2 810	
54	davon: Getreide- und kartoffelverarbeitende sowie Süß- warenindustrie (ohne Getränkeindustrie)	5 630	-	3	7	15	37	60	80	223	653	
55	Fleisch-, fisch- und milchverarbeitende, Zucker- und Fettwarenindustrie	7 473	2	3	11	19	25	48	82	235	473	
56	Übrige Ernährungsindustrie	1 504	-	1	-	3	4	18	20	13	53	
57	Getränkeindustrie	9 753	14	8	18	75	73	74	158	506	1 567	
58	Tabakverarbeitende Industrie	934	11	2	2	9	11	25	210	67	64	
59	Baugewerbe	128 915	293	154	297	1 148	1 435	2 376	2 492	4 555	7 371	
60	darunter Hoch-, Tief- und Spezialbau	102 752	231	137	251	896	1 148	1 948	2 009	3 805	5 572	
61	Großhandel	32 111	72	27	41	111	153	577	529	1 023	1 888	
62	Verkehr und Nachrichtenübermittlung ¹⁾	9 441	30	7	12	35	31	104	107	201	391	
63	davon: Güterbeförderung mit Kraftfahrzeugen (ohne Möbel- transport)	5 582	11	1	4	8	10	30	33	68	79	
64	Möbeltransport mit Kraftfahrzeugen	508	-	-	2	-	1	1	3	8	17	
65	Binnenwasserstraßen und -häfen, Seehafen (ohne Küsten- und Hafenschiffahrt)	2 600	19	6	6	26	20	70	65	105	282	
66	Binnenschiffahrt	751	-	-	-	1	-	3	6	20	13	
67	Dienstleistungen, soweit von Unternehmen und Freien Berufen erbracht ¹⁾	6 626	18	6	12	28	20	96	64	195	266	
68	davon: Gaststätten- und Beherbergungsgewerbe	5 059	7	4	5	8	6	47	17	145	124	
69	Wascherei, Chemische Reinigung, Heißmanglelei u.a.	1 567	11	2	7	20	14	49	47	50	142	

1) Ausgewählte Wirtschaftszweige.

wöchentliche Arbeitszeit) und Wirtschaftszweigen
Arbeiter

bezahlte Arbeitszeit von ... bis unter ... Stunden																			Lfd. Nr.
43 44	44 45	45 46	46 47	47 48	48 49	49 50	50 51	51 52	52 53	53 54	54 55	55 56	56 57	57 58	58 59	59 60	60 und mehr		
83 653	69 936	60 992	39 095	40 126	27 715	25 629	21 711	18 272	17 274	12 126	11 834	8 785	7 765	6 083	6 016	4 460	24 709	1	
80 444	63 513	54 865	37 029	36 063	25 379	23 534	20 165	16 392	15 361	10 970	10 702	7 844	6 874	5 381	5 078	3 809	20 044	2	
5 968	4 643	8 146	3 907	3 865	2 481	1 564	1 363	943	961	494	416	270	215	160	151	108	347	3	
779 447	1 311 748	3 596 1 769	1 237 607	1 276 757	777 424	672 340	546 269	450 241	439 248	269 131	220 118	157 65	138 56	95 45	81 35	63 28	210 74	4 5	
5 189	3 332	4 550	2 670	2 589	1 704	892	817	493	522	225	196	113	77	65	70	45	137	6	
3 370 673 505 485 156	2 769 231 54 114 164	3 482 439 142 287 200	2 271 174 38 102 85	1 827 333 84 161 184	1 357 159 39 81 68	675 106 19 48 44	592 113 24 46 42	358 55 14 32 34	364 75 26 12 33	146 20 16 15 22	131 8 10 12 23	55 7 2 4 24	36 3 2 10 16	36 6 3 5 15	41 3 2 3 9	28 3 2 3 17	64 14 6 10 36	7 8 9 10 11	
52 542	45 758	32 314	25 840	24 674	17 833	16 182	13 341	11 411	10 681	7 595	7 439	5 434	4 735	3 601	3 434	2 576	13 861	12	
3 330	5 382	2 818	1 983	2 585	1 287	1 262	842	631	578	407	396	262	179	162	130	92	561	13	
2 750 337	4 589 464	2 288 275	1 658 149	2 101 317	1 096 113	1 025 129	703 83	527 53	481 46	322 37	338 22	231 8	144 17	141 2	110 7	80 2	472 7	14 15	
243	329	255	176	167	78	108	56	51	51	48	36	23	18	19	13	10	82	16	
1 430	1 442	860	627	554	426	385	306	278	247	189	164	123	103	79	63	37	259	17	
593 837	697 745	395 465	255 372	219 335	173 253	164 221	147 159	122 156	114 133	85 104	77 87	55 68	52 51	31 48	26 37	15 22	126 133	18 19	
3 933	4 387	2 786	1 964	2 060	1 452	1 588	1 315	1 140	1 159	833	1 023	695	669	514	527	423	2 429	20	
2 329 601 1 003	3 007 810 570	1 988 367 431	1 417 271 276	1 530 243 287	1 078 208 166	1 260 164 164	1 043 130 142	914 129 97	925 127 107	681 73 79	816 112 95	581 47 67	540 54 75	449 39 26	456 34 37	374 28 21	2 201 109 119	21 22 23	
8 013	4 119	4 563	2 908	3 179	2 133	1 665	1 465	1 158	1 104	740	717	517	428	328	294	209	1 003	24	
5 242 1 087 1 684	2 350 722 1 047	2 909 718 936	1 648 519 741	1 832 617 730	1 229 367 537	863 302 500	738 255 472	574 211 373	529 214 361	347 123 270	320 145 252	249 85 183	208 51 169	159 34 135	151 38 105	105 24 80	492 121 390	25 26 27	
15 349	9 988	8 125	7 954	7 034	5 473	4 697	4 020	3 608	3 462	2 348	2 136	1 613	1 366	1 025	889	693	2 885	28	
1 255 8 716 5 022 356	1 145 5 044 3 495 304	919 4 375 2 535 296	844 4 393 2 417 300	890 3 870 2 032 242	681 2 940 1 622 230	645 2 645 1 187 220	588 2 217 1 011 204	559 1 966 871 212	553 1 867 839 203	488 1 201 501 158	431 1 058 477 170	362 762 345 144	319 696 229 122	258 490 185 92	216 442 151 80	189 356 85 63	775 1 562 306 242	29 30 31 32	
8 690	5 663	4 420	4 151	3 401	2 675	2 390	1 961	1 668	1 439	1 049	991	745	632	501	471	327	1 794	33	
5 518 789 2 161	3 174 532 1 628	2 434 387 1 398	2 383 334 1 294	1 793 280 1 191	1 392 242 912	1 234 168 898	1 043 147 685	803 128 682	736 124 514	527 77 401	533 53 373	414 37 273	314 41 246	270 36 189	257 18 189	176 19 126	986 72 702	34 35 36	
222	329	201	140	137	129	90	86	55	65	44	32	21	31	6	7	6	34	37	
4 350	9 438	4 404	3 147	2 875	2 190	1 967	1 659	1 359	1 232	897	804	638	564	397	424	302	1 653	38	
605 1 491	1 065 3 925	828 1 612	464 988	439 906	328 643	342 611	277 507	208 423	193 366	135 290	120 263	105 187	81 178	66 129	68 122	45 80	225 629	39 40	
506 367 1 381	567 744 3 137	528 338 1 098	564 317 814	618 283 629	511 228 480	372 204 438	309 192 374	237 172 319	246 167 260	143 161 168	142 97 182	102 87 157	104 78 123	71 43 88	77 54 103	49 48 80	273 232 294	41 42 43	
5 474	2 780	2 374	1 703	1 522	1 099	1 059	822	698	627	492	466	330	306	226	241	161	727	44	
387 316 1 369 2 754 1 495 648 473 37	211 181 415 1 625 859 348 219 15	188 130 331 1 410 661 315 215 17	135 87 181 1 112 524 188 122 12	178 72 118 985 413 169 109 13	114 37 81 743 292 124 83 12	133 32 66 730 318 98 46 14	71 38 46 600 218 67 32 11	67 33 29 494 172 64 36 5	45 27 27 352 136 50 30 5	40 18 14 352 118 80 37 25 3	37 19 13 27 118 32 39 18 3	24 10 13 15 80 32 29 1	20 5 12 15 81 39 23 18 1	16 12 15 170 52 24 18 3	15 12 8 111 47 22 15 1	42 39 35 152 138 91 51 6	45 46 47 48 49 50 51 52		
1 973	2 559	1 964	1 403	1 464	1 098	1 169	951	871	833	640	742	511	488	369	395	332	2 550	53	
462 373 77 985 76	627 520 134 1 141 137	373 454 130 946 61	325 352 79 609 38	354 417 88 573 32	258 337 62 409 32	250 378 64 447 30	224 290 49 573 15	189 319 59 281 23	194 277 89 261 12	139 198 62 232 9	134 349 43 202 14	147 175 39 142 8	127 209 45 102 5	86 141 36 100 6	127 149 38 75 6	72 157 19 4 4	464 1 480 279 302 25	54 55 56 57 58	
21 934 17 402	13 112 8 865	14 405 10 906	7 282 5 810	7 524 4 652	5 665 4 652	5 788 4 782	5 461 4 484	4 038 3 470	3 719 3 144	2 881 2 462	2 847 2 437	2 140 1 875	1 924 1 673	1 620 1 404	1 493 1 335	1 125 941	5 836 5 138	59 60	
2 282	5 045	4 727	1 740	2 175	1 271	1 446	1 132	964	914	739	736	572	574	470	421	382	2 100	61	
363	837	664	235	620	256	447	246	240	396	255	307	264	211	181	409	224	2 368	62	
140 24	471 44	375 22	57 11	402 30	115 13	284 48	115 16	131 9	276 25	165 15	207 29	151 18	127 20	110 12	324 21	156 16	1 732 103	63 64	
171 28	256 66	213 54	147 20	144 44	111 17	92 23	95 20	82 18	72 23	62 13	52 19	72 23	45 19	40 19	44 20	39 13	264 269	65 66	
564	541	736	91	1 268	209	202	168	676	603	162	89	105	106	51	108	45	197	67	
280 284	418 123	568 168	36 55	1 177 91	152 57	143 59	103 65	640 36	548 55	120 42	61 28	78 27	93 13	31 20	92 16	36 9	120 77	68 69	

**11. Erfasste Arbeiter nach Arbeitszeitklassen (bezahlte
b) Weibliche**

Lfd. Nr.	Wirtschaftsabteilung Wirtschaftszweig	Erfasste Arbeiter insgesamt	Von den erfassten Arbeitern hatten eine wochentliche									
			unter 35	35 - 36	36 - 37	37 - 38	38 - 39	39 - 40	40 - 41	41 - 42	42 - 43	
1	Erfasste Wirtschaftszweige insgesamt	177 271	1 798	820	1 501	3 527	5 560	8 106	15 969	17 462	39 872	
2	davon: Produzierendes Gewerbe	164 777	1 571	746	1 388	3 346	5 273	7 633	15 438	16 625	38 950	
3	davon: Energiewirtschaft und Wasserversorgung, Bergbau	1 072	10	13	11	14	16	44	102	194	146	
4	davon: Energiewirtschaft und Wasserversorgung	575	3	7	2	6	5	13	49	41	109	
5	darunter: Elektrizitätserzeugung u.-verteilung	343	3	5	1	6	2	10	37	20	67	
6	Bergbau	497	7	6	9	8	11	31	53	153	37	
7	Verarbeitende Industrie (ohne Bauindustrie)	163 418	1 559	731	1 377	3 325	5 250	7 571	15 321	16 416	38 773	
8	davon: Chemische Industrie (einschl. Kohlenwertstoff- industrie) und Mineralölverarbeitung	8 230	68	14	17	64	164	242	541	549	1 145	
9	darunter: Chemische Industrie (ohne Chemiefaser- und Kohlenwertstoffindustrie)	7 391	66	13	14	52	143	208	450	474	993	
10	Chemiefaserindustrie	725	1	1	3	9	19	30	83	66	120	
11	Kunststoff-, gummi- und asbestverarbeitende Industrie	6 002	47	24	34	145	156	286	474	578	1 215	
12	davon: Kunststoffverarbeitende Industrie	3 024	27	12	15	47	78	112	218	286	558	
13	Gummi- und asbestverarbeitende Industrie	2 978	20	12	19	98	78	174	256	292	657	
14	Industrie der Steine und Erden; feinkeramische und Glasindustrie	5 940	75	42	47	79	156	240	347	493	703	
15	davon: Industrie der Steine und Erden	698	4	1	2	3	17	19	28	41	71	
16	Feinkeramische Industrie	3 433	53	29	39	40	94	142	198	266	332	
17	Glasindustrie	1 809	18	12	6	36	45	79	121	186	300	
18	Eisenschaffende, NE-Metall- und Gießerei- industrie, Stahlverformung	4 498	15	10	38	136	133	258	504	641	1 387	
19	davon: .											
20	Eisenschaffende und -gießereiindustrie	1 195	1	5	13	43	37	92	155	238	368	
21	NE-Metall- und -gießereiindustrie	1 028	6	-	9	25	21	47	132	116	344	
22	Ziehereien u. Kaltwalzwerke, Stahlverformung	2 275	8	5	16	68	75	119	217	287	675	
23	Stahl-, Maschinen- und Fahrzeugbau	11 423	130	44	64	195	327	436	1 149	1 272	3 358	
24	darunter: Stahl- und Leichtmetallbau	359	5	-	-	16	8	13	49	32	113	
25	Maschinenbau	6 426	61	23	23	111	173	251	530	617	2 204	
26	Straßen- und Luftfahrzeugbau	4 574	59	21	40	65	143	172	562	622	1 020	
27	Elektrotechnische, feinmechanische, optische, EBM-Waren-, Musikinstrumenten-, Sportgeräte-, Spiel- und Schmuckwarenindustrie	40 434	305	127	287	922	1 324	1 625	3 997	3 852	13 338	
28	davon: Elektrotechnische Industrie	24 970	181	68	158	429	848	955	2 671	2 430	8 663	
29	Feinmechanische und optische sowie Uhren- Industrie	4 410	41	16	26	154	119	174	350	409	1 664	
30	EBM-Warenindustrie	8 680	53	29	55	218	305	390	800	857	2 655	
31	Musikinstrumenten-, Sportgeräte-, Spiel- und Schmuckwarenindustrie	2 374	30	14	48	121	52	106	176	156	356	
32	Holz-, Papier- und Druckereiindustrie	14 345	85	47	71	192	319	479	778	888	1 420	
33	davon: Sägewerke und holzbearbeitende Industrie	592	1	2	4	4	8	13	26	44	69	
34	Holzverarbeitende Industrie	3 812	41	24	25	74	81	124	175	200	357	
35	Holzschliff-, zellstoff-, papier- und pappe- erzeugende Industrie	1 156	6	3	4	19	32	41	69	96	178	
36	Papier- und pappeverarbeitende Industrie	4 742	20	12	23	68	122	194	323	325	479	
37	Druckerei- und Vervielfältigungsindustrie	4 043	17	6	15	27	76	107	185	223	337	
38	Leder-, Textil- und Bekleidungsindustrie	58 657	699	370	737	1 412	2 270	3 428	6 148	7 161	14 052	
39	davon: Ledererzeugende Industrie	596	5	3	1	8	13	24	41	37	73	
40	Lederverarbeitende Industrie	1 892	16	8	11	31	44	62	131	158	269	
41	Schuhindustrie	4 679	59	33	52	96	151	233	453	515	584	
42	Textilindustrie	26 226	311	149	285	676	1 065	1 725	2 605	3 215	5 998	
43	darunter: Weberei	9 820	144	54	135	258	428	641	950	1 206	2 431	
44	Bekleidungsindustrie	25 264	308	177	388	601	997	1 384	2 918	3 236	7 128	
45	darunter: Oberbekleidungsindustrie	16 760	214	128	240	357	594	845	1 871	2 058	5 072	
46	Wäscheindustrie	4 970	67	29	83	116	209	282	619	710	1 332	
47	Nahrungs- und Genussmittelindustrien	13 889	135	53	82	180	401	577	1 383	982	2 155	
48	davon: Getreide- und kartoffelverarbeitende sowie Süßwarenindustrie (ohne Getränkeindustrie)	5 145	25	16	33	75	142	186	372	440	1 195	
49	Fleisch-, fisch- und milchverarbeitende, Zucker- und Fettwarenindustrie	2 553	21	14	15	25	56	71	93	143	325	
50	Übrige Ernährungsindustrie	1 932	17	5	5	19	42	42	103	106	189	
51	Getränkeindustrie	1 495	22	5	6	24	23	51	100	159	252	
52	Tabakverarbeitende Industrie	2 764	50	13	23	37	138	227	715	134	194	
53	Baugewerbe	287	2	2	-	7	7	18	15	15	31	
54	Dienstleistungen, soweit von Unternehmen und Freien Berufen erbracht 1)	12 494	227	74	113	181	287	473	531	837	922	
55	davon: Gaststätten- und Beherbergungsgewerbe	7 128	67	16	16	23	51	155	54	341	221	
56	Wäscherei, Chem. Reinigung, Heißmanglelei u.ä.	5 366	160	58	97	158	236	318	477	496	701	

1) Ausgewählte Wirtschaftszweige.

wöchentliche Arbeitszeit) und Wirtschaftszweigen
Arbeiter

bezahlte Arbeitszeit von ... bis unter ... Stunden																		Lfd. Nr.
43 - 44	44 - 45	45 - 46	46 - 47	47 - 48	48 - 49	49 - 50	50 - 51	51 - 52	52 - 53	53 - 54	54 - 55	55 - 56	56 - 57	57 - 58	58 - 59	59 - 60	60 und mehr	
27 043	20 077	11 392	5 929	5 396	2 634	2 100	1 322	1 759	1 465	674	581	422	450	221	330	178	683	1
25 764	19 029	9 884	5 648	3 665	2 290	1 837	1 152	1 026	756	529	500	320	291	197	200	148	571	2
81	123	199	28	26	29	8	7	8	2	3	1	4	-	-	2	-	1	3
31	75	172	18	13	15	2	2	5	-	2	-	2	-	-	2	-	1	4
15	45	93	9	9	11		1	3	-	2	-	1	-	-	2	-	1	5
50	48	27	10	13	14	6	5	3	2	1	1	2	-	-	-	-	-	6
25 616	18 874	9 659	5 603	3 633	2 254	1 824	1 136	1 016	745	525	499	314	291	197	198	146	565	7
1 724	2 627	473	201	121	62	63	42	28	27	16	15	5	3	3	1	1	14	8
1 452	2 515	441	185	113	62	59	40	28	27	15	15	5	3	3	1	1	13	9
248	93	27	11	7	-	3	2	-	-	1	-	-	-	-	-	-	1	10
1 065	914	395	176	144	75	71	35	40	33	16	21	12	9	14	4	4	14	11
540	528	228	100	71	42	42	23	21	18	10	16	8	1	6	2	3	12	12
525	386	167	76	73	33	29	12	19	15	6	5	4	8	8	2	2	2	12
1 282	1 214	469	248	178	82	87	54	51	24	24	9	11	6	2	9	1	7	14
126	146	74	43	32	22	21	20	13	4	1	2	-	2	1	3	-	2	15
694	869	238	144	97	49	50	23	28	12	17	6	6	4	1	1	-	1	16
462	199	157	61	49	11	16	11	10	8	6	1	5	-	-	5	1	4	17
488	270	185	112	71	49	47	26	26	18	22	13	14	4	6	4	4	17	18
89	44	29	17	14	10	11	7	2	3	4	2	4	1	2	1	2	1	19
130	72	47	32	13	8	5	3	6	1	4	3	1	-	-	1	-	2	20
269	154	109	63	44	31	31	16	18	14	14	8	9	3	4	2	2	14	21
1 789	741	468	570	268	161	113	80	72	45	28	26	21	21	11	6	5	23	22
32	40	13	8	12	3	7	1	1	-	-	1	1	1	2	-	-	1	23
993	354	225	398	131	86	61	47	44	25	13	13	8	11	4	3	3	14	24
763	344	223	162	124	72	43	30	26	19	15	12	12	8	4	3	2	8	25
5 843	2 863	1 883	1 343	790	455	368	238	196	141	93	83	61	59	29	29	32	151	26
3 911	1 645	991	848	382	206	137	87	57	44	42	28	20	24	11	11	9	114	27
603	277	173	88	100	48	42	26	27	18	18	10	5	7	2	3	5	5	28
986	610	448	313	234	146	134	97	92	63	26	43	31	27	13	15	15	25	29
343	331	271	94	74	55	55	28	20	16	7	2	5	1	3	-	3	7	30
2 440	3 629	1 251	674	524	360	266	170	154	134	81	81	46	53	30	46	33	94	31
135	113	83	26	14	9	6	9	8	5	6	4	-	1	-	-	-	2	32
600	971	403	187	144	85	72	33	38	32	22	23	13	13	11	17	12	35	33
290	166	68	58	40	25	22	7	8	6	2	2	2	1	4	1	2	4	34
754	1 051	382	220	197	141	93	75	57	57	26	27	15	18	11	13	9	30	35
661	1 328	315	183	129	100	73	46	43	34	25	25	16	20	4	15	10	23	36
9 608	4 425	3 259	1 603	1 027	652	485	308	254	167	116	116	69	58	44	46	34	109	37
141	85	68	32	16	14	9	6	3	3	4	3	2	-	-	3	-	2	38
454	227	191	78	78	33	20	16	13	9	8	8	6	3	1	3	2	12	39
1 334	424	300	173	81	46	48	26	14	11	9	5	2	2	2	6	7	13	40
4 063	2 044	1 408	816	547	379	257	177	153	81	66	64	29	20	25	21	13	34	41
1 636	708	439	258	142	101	80	48	47	30	20	20	11	8	4	5	6	10	42
3 616	1 645	1 292	504	305	180	151	83	71	63	29	36	30	33	16	13	12	48	43
2 487	1 032	842	313	187	118	101	57	40	46	17	23	21	28	9	9	8	43	44
680	331	230	108	50	38	27	14	16	8	2	4	3	1	2	4	1	4	45
1 377	2 191	1 276	676	510	358	324	183	195	156	129	135	75	78	58	53	31	136	46
567	609	439	261	190	124	103	61	53	54	41	36	16	29	14	20	12	32	47
280	406	249	164	138	97	80	63	61	42	37	61	23	17	17	11	8	36	48
127	312	228	129	91	74	75	30	61	43	39	30	33	23	21	17	11	60	49
150	235	244	57	49	27	18	18	10	12	6	4	2	6	4	5	-	6	50
253	629	116	65	42	36	48	11	10	5	6	4	1	3	2	-	-	2	51
67	32	26	17	6	7	5	9	2	9	1	-	2	-	-	-	2	5	52
1 279	1 048	1 508	281	1 731	344	263	170	733	709	145	81	102	159	24	130	30	112	53
392	575	923	87	1 582	245	188	122	698	683	124	65	84	144	19	124	27	102	54
887	473	585	194	149	99	75	48	35	26	21	16	18	15	5	6	3	10	55

**12. Erfaßte Arbeiter nach Arbeitszeitklassen (geleistete
a) Männliche**

Lfd. Nr.	Wirtschaftsabteilung Wirtschaftszweig	Erfaßte Arbeiter insgesamt	Von den erfaßten Arbeitern hatten eine wöchentliche													
			unter 30	30 - 31	31 - 32	32 - 33	33 - 34	34 - 35	35 - 36	36 - 37	37 - 38	38 - 39	39 - 40	40 - 41		
1	Erfaßte Wirtschaftszweige insgesamt	688 078	17 742	1 640	2 864	2 739	4 782	5 788	6 165	8 058	11 084	18 321	18 484	38 014		
2	davon: Produzierendes Gewerbe	639 900	17 480	1 600	2 830	2 667	4 691	5 687	6 039	7 936	10 784	18 027	17 609	37 196		
3	davon: Energiewirtschaft und Wasserversorgung, Bergbau	68 195	5 005	329	691	518	837	1 476	1 855	1 811	1 850	3 914	2 576	9 066		
4	davon: Energiewirtschaft und Wasserversorgung darunter Elektrizitätserzeugung und -verteilung	15 128 8 396	994 536	56 33	104 61	95 53	115 67	113 67	160 91	133 75	169 99	645 580	431 306	770 622		
6	Bergbau	53 067	4 011	273	587	423	722	1 363	1 695	1 678	1 681	3 269	2 145	8 296		
7	davon: Steinkohlenbergbau	43 000	3 436	219	281	360	504	1 048	1 580	1 223	1 495	2 682	1 825	7 356		
8	Braun- und Pechkohlenbergbau	4 277	294	32	46	34	61	123	51	216	72	258	177	377		
9	Erzbergbau	1 938	146	8	210	13	85	89	14	107	11	135	17	221		
10	Kali- und Steinsalzbergbau sowie Salinen	2 253	67	9	34	11	50	84	28	95	54	123	79	235		
11	Übriger Bergbau	1 599	68	5	16	5	22	19	22	37	49	71	47	107		
12	Verarbeitende Industrie (ohne Bauindustrie)	442 790	11 931	1 179	2 030	1 997	3 630	3 913	3 812	5 620	7 486	12 364	12 242	25 133		
13	davon: Chemische Industrie (einschl. Kohlenwertstoff- industrie) und Mineralölverarbeitung	29 677	1 670	124	190	209	304	394	312	344	433	706	677	1 509		
14	davon: Chemische Industrie (ohne Chemiefaser- u. Kohlen- wertstoffindustrie)	23 950	1 367	103	157	167	274	324	256	265	297	558	473	1 077		
15	Chemiefaserindustrie	2 907	165	14	17	33	16	57	43	43	60	93	112	235		
16	Mineralölverarbeitung (einschl. Kohlenwertstoff- industrie)	2 820	138	7	16	9	14	13	13	36	76	55	92	197		
17	Kunststoff-, gummi- u. asbestverarbeitende Industrie	10 909	368	58	52	64	95	152	103	144	213	295	391	706		
18	davon: Kunststoffverarbeitende Industrie	4 248	99	11	11	19	26	59	33	50	42	94	102	203		
19	Gummi- und asbestverarbeitende Industrie	6 661	269	47	41	45	69	93	70	94	171	201	289	503		
20	Industrie der Steine und Erden; feinkeramische und Glasindustrie	34 225	653	80	122	147	243	298	253	421	425	796	818	1 340		
21	davon: Industrie der Steine und Erden	24 030	381	56	61	76	139	173	162	248	263	479	490	680		
22	Feinkeramische Industrie	4 058	90	13	22	28	35	61	28	65	62	85	102	194		
23	Glasindustrie	6 137	182	11	39	43	69	64	63	108	100	232	226	466		
24	Eisenschaffende, NE-Metall- und Gießereiindustrie, Stahlverformung	66 992	3 364	210	506	385	869	1 023	682	1 602	1 375	3 268	2 499	5 773		
25	davon: Eisenschaffende und -gießereiindustrie	44 106	2 764	138	393	261	633	828	481	1 320	907	2 593	1 818	4 380		
26	NE-Metall- und -gießereiindustrie	8 501	292	34	54	53	104	108	78	119	181	255	245	465		
27	Ziehereien und Kaltwalzwerke, Stahlverformung	14 385	308	38	59	71	132	87	123	163	287	420	436	928		
28	Stahl-, Maschinen- und Fahrzeugbau	129 653	2 844	297	560	589	1 144	1 001	1 203	1 554	2 442	3 507	3 554	7 779		
29	davon: Stahl- und Leichtmetallbau	14 994	327	27	50	51	93	73	90	118	214	273	332	608		
30	Maschinenbau	70 290	1 621	174	311	321	683	437	682	779	1 400	1 792	1 991	3 991		
31	Straßen- und Luftfahrzeugbau	38 874	750	89	184	202	338	472	400	626	768	1 342	1 145	2 958		
32	Schiffbau	5 495	146	7	15	15	30	19	31	31	60	100	86	222		
33	Elektrotechnische, feinmechanische, optische, EBM- Waren-, Musikinstrumenten-, Sportgeräte-, Spiel- und Schmuckwarenindustrie	71 699	1 514	180	353	294	549	423	621	745	1 319	2 029	1 950	4 259		
34	davon: Elektrotechnische Industrie	40 432	1 024	111	232	179	313	251	368	449	725	1 135	1 139	2 399		
35	Feinmechanische und optische sowie Uhrenindustrie	7 126	139	14	32	36	68	43	60	70	134	232	201	531		
36	EBM-Warenindustrie	21 915	341	53	82	75	158	121	176	203	424	603	545	1 234		
37	Musikinstrumenten-, Sportgeräte-, Spiel- und Schmuckwarenindustrie	2 226	10	2	7	4	10	8	17	23	36	59	65	95		
38	Holz-, Papier- und Druckereiindustrie	43 157	681	104	98	121	157	309	265	364	492	749	766	1 164		
39	davon: Sägewerke und holzverarbeitende Industrie	6 279	86	15	16	20	23	54	44	58	97	112	140	196		
40	Holzverarbeitende Industrie	15 184	109	27	28	35	35	102	93	135	196	286	278	448		
41	Holzschliff-, Zellstoff-, papier- und pappeerzeu- gende Industrie	6 039	216	29	24	26	49	70	59	82	81	139	123	196		
42	Papier- und pappeverarbeitende Industrie	4 335	49	10	12	13	19	15	28	31	59	79	78	119		
43	Druckerei- und Vervielfältigungsindustrie	11 320	221	23	18	27	31	68	41	58	59	133	147	205		
44	Leder-, Textil- und Bekleidungsindustrie	31 184	298	56	74	99	169	178	232	283	514	687	1 132	1 741		
45	davon: Ledererzeugende Industrie	2 030	45	6	6	7	31	20	27	16	36	33	77	88		
46	Lederverarbeitende Industrie	1 330	3	2	-	1	3	5	4	6	15	18	26	40		
47	Schuhindustrie	3 882	14	11	6	14	15	28	19	29	39	51	130	204		
48	Textilindustrie	19 767	219	34	60	67	108	110	172	195	390	519	783	1 170		
49	darunter: Weberei	9 787	91	21	28	35	49	65	103	112	215	301	460	676		
50	Bekleidungsindustrie	4 175	17	3	2	10	12	15	10	37	34	66	116	239		
51	darunter: Oberbekleidungsindustrie	3 018	10	2	-	5	7	8	7	27	23	54	81	171		
52	Wäscheindustrie	268	-	-	1	-	2	-	-	1	3	4	8	10		
53	Nahrungs- und Genußmittelindustrien	25 294	539	70	75	89	100	135	141	163	273	327	455	862		
54	davon: Getreide- und kartoffelverarbeitende sowie SUB- warenindustrie (ohne Getränkeindustrie)	5 630	73	9	14	14	8	24	26	34	38	82	114	133		
55	Fleisch-, fisch- und milchverarbeitende, Zucker- und Fettwarenindustrie	7 473	85	14	13	23	24	30	29	53	71	66	112	184		
56	Übrige Ernährungsindustrie	1 504	24	4	2	4	2	7	6	10	12	23	23	42		
57	Getränkeindustrie	9 753	332	37	40	45	63	64	72	60	138	144	171	317		
58	Tabakverarbeitende Industrie	934	25	6	6	5	1	15	7	10	16	23	35	186		
59	Baugewerbe	128 915	544	92	109	152	224	298	372	505	1 448	1 749	2 791	2 997		
60	darunter: Hoch-, Tief- und Spezialbau	102 752	444	72	81	131	202	246	321	416	1 172	1 403	2 287	2 386		
61	Großhandel	32 111	129	24	14	31	42	62	74	70	176	211	640	604		
62	Verkehr und Nachrichtenübermittlung ¹⁾	9 441	122	11	19	35	39	26	42	36	92	58	124	137		
63	davon: Güterbeförderung mit Kraftfahrzeugen (ohne Möbel- transport)	5 582	4	-	-	-	10	2	1	6	12	12	34	40		
64	Möbeltransport mit Kraftfahrzeugen	508	-	-	-	-	-	-	-	2	-	1	8	5		
65	Binnenseestraßen- und -häfen, Seehäfen (ohne Küsten- und Hafenschifffahrt)	2 600	110	9	18	32	27	23	36	25	75	42	78	80		
66	Binnenschifffahrt	751	8	2	1	3	2	1	5	3	5	3	4	12		
67	Dienstleistungen, soweit von Unternehmen und Freien Berufen erbracht ¹⁾	6 626	11	5	1	6	10	13	10	16	32	25	111	77		
68	davon: Gaststätten- und Beherbergungsgewerbe	5 059	5	1	1	4	5	7	4	6	9	10	56	27		
69	Wäscherei, Chemische Reinigung, Heißmanglei u.ä.	1 567	6	4	-	2	5	6	6	10	23	15	55	50		

1) Ausgewählte Wirtschaftszweige.

wöchentliche Arbeitszeit) und Wirtschaftszweigen
Arbeiter

geleistete Arbeitszeit von ... bis unter ... Stunden																					Lfd. Nr.
41 - 42	42 - 43	43 - 44	44 - 45	45 - 46	46 - 47	47 - 48	48 - 49	49 - 50	50 - 51	51 - 52	52 - 53	53 - 54	54 - 55	55 - 56	56 - 57	57 - 58	58 - 59	59 - 60	60 und mehr		
47 122 79 046	74 821 61 214	53 422 33 830	34 740	23 849	22 433 19 229	16 021	14 943 10 541	10 282	7 684	6 827	5 235	5 299	3 967	21 892	1						
45 569 76 275	71 496 54 796	47 393 31 854	30 879	22 224	20 447 17 776	14 185	13 093 9 473	9 225	6 826	5 994	4 603	4 408	3 346	17 492	2						
7 111 3 620	4 994 3 721	5 513 3 140	2 801	1 969	1 166 1 068	756	695 386	346	224	160	123	116	83	275	3						
763 936 843 1 116	2 562 948 1 009	615 508 413 362	284 214 189 134	103 67 62 49	166 60 23 166	4															
413 434 470 589	1 273 477 584	337 266 178 194	141 106 104 57	41 34 25 23	60 60 109 6																
6 348 2 684	4 151 2 605	2 951 2 192	1 792	1 354	658 655	394	411 172	157 90	57 56	54 34	109	6									
5 014 2 204 2 940 2 184	2 228 1 919 1 348	1 111 511 497 287	314 118 109 46	30 32 30 20	49 20 49 7																
648 216 473 178	296 131 217 111	67 62 46 37	14 13 3 2	5 2 12 8																	
233 36 295 39	89 24 42 31	13 17 13 6	12 10 6 2	4 3 2 5																	
336 105 293 82	167 65 89 55	32 36 21 30	13 11 14 10	6 2 3 14																	
117 123 150 122	171 53 96 46	35 43 27 24	15 14 21 12	12 14 7 29																	
33 061 64 734	44 292 38 495	28 065 21 753	20 920	14 914	13 775 11 465	9 631	8 932 6 429	6 220 4 602	4 048	3 016	2 929	2 251	11 921	12							
1 661 3 005	2 798 4 011	2 399 1 455	2 135	953	1 012 678	490	453 318	303	202	146	133	106	79	468	13						
1 393 2 186	2 318 3 479	1 924 1 199	1 720	789	824 566	409	376 249	258 175	117 113	85 67	385	14									
157 329	218 313	242 112 262		91	95 60 37		29 24	15 7	12 1	6 2	7	15									
111 490	262 219	233 144 153	73	93	52 44	48 45	30 20	17 19	15 10	76	16										
756 1 266	1 181 1 152	699 542 456	379	325 270	234 205	160 127	91 91	60 46	26 202	17											
231 435 499 545	317 230 197	162 148 130 111	102 76 54 42	47 26 23 12	112 18																
525 831 682 607	382 312 259	217 177 140 123	103 84 73 49	44 34 23 14	90 19																
1 933 2 128	3 322 3 587	2 489 1 683	1 741	1 226	1 374 1 113	1 018	945 701	824 623	564 428	461 381	2 088	20									
958 1 163	2 047 2 544	1 852 1 243	1 307	910	1 102 883	803	756 575	670 526	471 381	409 333	1 889	21									
204 300 470 618	4 314 3 750	3 704 3 294	2 399	1 173	135 103 116	89 59 59	89 59 59	67 65 50	47 40 26	29 25 91	22										
771 665 805 425	270 208 181 173	232 253 143	137 127 99	100 67 65	50 21 23	23 23 108	23														
9 600 7 690	6 383 3 270	3 821 2 355	2 592	1 731	1 377 1 207	938	914 633	550 440	345 285	253 195	857	24									
7 654 4 053	4 116 1 796	2 403 1 253	1 498	961	695 604 453	419 295	234 207	159 142	132 96	420											
651 1 307	868 591	588 440 485	299	243 209 173	162 98 98	162 98 98	201 168	144 116	91 77	339	27										
1 295 2 330	1 399 883	830 662 609	471	439 394 312	333 240	201 168	144 116	91 77	339	27											
9 369 24 240	12 647 8 455	6 989 6 755	5 963	4 543	3 997 3 486	3 001	2 811 1 947	1 847 1 383	1 152 860	741 584	2 389	28									
752 2 131	1 175 1 011	775 760 779	617	602 542 501	489 422	383 323	269 209	187 156	655												
4 463 14 633	7 077 4 314	3 750 3 704 3 294	2 399	2 203 1 864	1 619 1 431	951 707	437 391	308 190	150 133	72 265	31										
3 929 6 317	4 078 2 862	2 183 2 012	1 680 1 314	213	993 873 706	175 184	137 162	135 116	91 71	63 221	32										
225 1 159	317 268	281 279 230																			
4 356 16 368	7 208 4 889	3 810 3 470	2 969	2 326	2 094 1 684	1 438	1 277 895	843 622	547 424	394 293	1 556	33									
2 476 9 374	4 423 2 663	2 069 1 972	1 558	1 204	1 135 880	682 652	468 463	344 274	241 218	151 860	34										
482 2 154	647 464	348 275 245	199	131 131 105	105 54 47	33 38 22	13 15 58	35 28 15	608												
1 306 4 547	1 903 1 439	1 218 1 094	1 038 813	75 83 57	50 31 23	17 21 5	7 6 30	37													
92 293	235 323	175 129 128	110	75 83 57	50 31 23	17 21 5	7 6 30	37													
1 670 2 541	4 143 8 397	3 971 2 778	2 431	1 828	1 706 1 455	1 127 1 045	760 683	518 475	326 369	249 1 415	38										
277 359 587 874	764 387 380	256 279 243	156 155	104 108	78 64 52	56 38 201	39														
547 924 1 481	3 417 1 482	928 783 551	547 450 362	331 261	218 162 145	111 110 67	535 40														
331 273 445 474	468 463 473	376 310 247	184 179	106 96	67 76 49	69 39 220	41														
153 240 345 706	315 279 240	202 176 173	150 154	131 90	78 75 35	46 45 190	42														
362 745 1 285	2 926 942	721 555 443	394 342 275	226 158	171 133 115	79 88 60	269 43														
2 448 4 709	4 885 2 472	2 123 1 501	1 327 956	890 716	616 549	458 379	281 272	203 192	141 603	44											
120 142 293 179	159 112 136	83 95 60	54 29 31	27 17 16	13 6 5	12 13 7	24 47														
61 168 297 163	122 78 66	44 33 31	27 17 16	13 6 5	12 13 7	24 47															
324 499 1 200 366	301 161 103	81 52 40	44 31 21	20 13 10	12 13 7	24 47															
1 612 2 800 2 494	1 448 1 239	982 866 642	622 525 439	404 345 283	208 197 152	135 99 448	48														
906 1 628 1 323	738 553 464	376 246 269	181 184 157	132 92 62	77 44 43	33 123 49															
331 1 100 601 316	302 168 156	106 88 60	52 60 44	33 27 36	21 21 17	75 50															
245 928 447 200	208 113 97	70 45 28	33 35 26	23 17 25	17 8 12	46 51															
19 72 35 13	21 8 11	9 11 8	6 4 1	2 1 -	4 1 5	52															
1 268 2 787	1 725 2 262	1 764 1 214	1 286 972	1 000 856	769 733	557 664	442 456	297 367	303 2 343	53											
280 682 438 500	344 305 322	236 239 208	175 179	127 122	123 118	68 128	53 414	54													
309 394 322 481	431 327 367	313 327 270	293 257	174 326	163 198	120 141	157 1 399	55													
25 72 69 129	130 74 81	46 53 47	51 77 50	41 38 43	32 33 18	257 56															

**12. Erfafte Arbeiter nach Arbeitszeitklassen (geleistete
b) Weibliche**

Lfd. Nr.	Wirtschaftsabteilung Wirtschaftszweig	Erfafte Arbeiter insgesamt	Von den erfaßten Arbeitern hatten eine wöchentliche											
			unter 30	30 - 31	31 - 32	32 - 33	33 - 34	34 - 35	35 - 36	36 - 37	37 - 38	38 - 39	39 - 40	40 - 41
1	Erfafte Wirtschaftszweige insgesamt	177 271	2 971	550	924	1 145	1 673	1 940	1 865	2 722	4 703	7 492	9 482	17 084
2	davon: Produzierendes Gewerbe	164 777	2 888	510	903	1 097	1 620	1 849	1 771	2 597	4 502	7 191	8 964	16 540
3	davon: Energiewirtschaft und Wasserversorgung, Bergbau	1 072	74	6	7	6	11	15	22	20	25	67	65	87
4	davon: Energiewirtschaft und Wasserversorgung	575	57	2	3	4	5	5	12	9	8	50	27	43
5	darunter: Elektrizitätserzeugung und -verteilung	343	32	1	2	3	1	1	9	7	6	46	19	33
6	Bergbau	497	17	4	4	2	6	10	10	11	17	17	38	44
7	Verarbeitende Industrie (ohne Bauindustrie)	163 418	2 810	504	895	1 090	1 608	1 833	1 746	2 575	4 471	7 116	8 877	16 440
8	davon: Chemische Industrie (einschl. Kohlenwertstoffindustrie) und Mineralölverarbeitung	8 230	278	32	71	71	91	145	54	98	139	258	328	610
9	darunter: Chemische Industrie (ohne Chemiefaser- und Kohlenwertstoffindustrie)	7 391	233	27	57	63	74	129	46	82	103	225	274	524
10	Chemiefaserindustrie	725	43	5	14	7	17	16	8	16	31	31	50	76
11	Kunststoff-, gummi- und asbestverarbeitende Industrie	6 002	125	14	38	43	52	89	79	90	186	234	348	540
12	davon: Kunststoffverarbeitende Industrie	3 024	54	4	15	20	22	34	25	34	69	111	139	261
13	Gummi- und asbestverarbeitende Industrie	2 978	71	10	23	23	30	55	54	56	117	123	209	279
14	Industrie der Steine und Erden; feinkeramische und Glasindustrie	5 940	170	31	41	62	88	130	92	111	153	255	288	432
15	davon: Industrie der Steine und Erden	698	9	2	3	3	5	8	11	9	9	25	32	43
16	Feinkeramische Industrie	3 433	122	25	29	44	59	94	61	80	81	164	153	265
17	Glasindustrie	1 809	39	4	9	15	24	28	20	22	63	66	103	124
18	Eisenschaffende, NE-Metall- und Gießereiindustrie, Stahlverformung	4 498	123	13	26	27	54	55	57	85	175	245	276	611
19	davon: Eisenschaffende und -gießereiindustrie	1 195	65	5	12	14	15	23	23	29	43	78	89	185
20	NE-Metall- und -gießereiindustrie	1 028	24	3	4	4	10	17	13	22	41	57	52	141
21	Ziehereien und Kaltwalzwerke, Stahlverformung	2 275	34	5	10	9	29	15	21	34	91	110	135	285
22	Stahl-, Maschinen- und Fahrzeugbau	11 423	273	42	78	87	174	110	123	176	289	536	571	1 273
23	darunter: Stahl- und Leichtmetallbau	359	22	-	4	3	5	5	3	5	14	13	15	48
24	Maschinenbau	6 426	161	29	44	60	90	46	57	82	165	296	342	641
25	Straßen- und Luftfahrzeugbau	4 574	85	12	30	23	79	59	63	87	107	225	214	578
26	Elektrotechnische, feinmechanische, optische, EBM-Waren-, Musikinstrumenten-, Sportgeräte-, Spiel- und Schmuckwarenindustrie	40 434	866	123	221	287	428	370	405	632	1 233	1 850	1 948	4 233
27	davon: Elektrotechnische Industrie	24 970	622	84	143	210	261	238	227	388	665	1 170	1 183	2 723
28	Feinmechanische und optische sowie Uhrenindustrie	4 410	60	10	8	15	49	39	52	62	177	170	215	425
29	EBM-Warenindustrie	8 680	167	23	56	52	95	75	91	127	283	432	432	910
30	Musikinstrumenten-, Sportgeräte-, Spiel- und Schmuckwarenindustrie	2 374	17	6	14	10	23	18	35	55	108	78	118	175
31	Holz-, Papier- u. Druckereiindustrie	14 345	209	37	61	81	88	150	127	165	295	435	606	920
32	davon: Sägewerke und holzbearbeitende Industrie	592	8	2	5	1	9	6	2	5	13	15	30	40
33	Holzverarbeitende Industrie	3 812	35	7	14	29	22	52	43	50	99	118	156	205
34	Holzschliff-, zellstoff-, papier- und pappeerzeugende Industrie	1 156	35	5	6	12	9	12	16	18	45	56	75	105
35	Papier- und pappeerzeugende Industrie	4 742	72	18	25	21	32	44	47	58	98	156	222	374
36	Druckerei- und Vervielfältigungsindustrie	4 043	59	5	11	18	16	36	19	34	40	90	123	196
37	Leder-, Textil- und Bekleidungsindustrie	58 657	528	173	280	364	543	632	677	1 048	1 729	2 728	3 798	6 352
38	davon: Ledererzeugende Industrie	596	17	2	7	6	5	14	7	7	18	12	25	37
39	Lederverarbeitende Industrie	1 892	10	3	13	8	13	15	15	18	41	54	74	130
40	Schuhindustrie	4 679	13	12	16	35	36	46	50	63	106	173	258	475
41	Textilindustrie	26 226	342	97	137	169	285	340	343	475	888	1 352	1 971	2 739
42	darunter: Weberei	9 820	114	35	47	63	113	155	125	214	349	534	733	1 056
43	Bekleidungsindustrie	25 264	146	59	107	146	204	217	262	485	676	1 137	1 470	2 971
44	darunter: Oberbekleidungsindustrie	16 760	82	33	61	92	126	120	167	283	399	671	940	1 936
45	Wäscheindustrie	4 970	39	13	32	36	59	57	57	118	131	244	268	595
46	Nahrungs- und Genussmittelindustrien	13 889	238	39	79	68	90	152	132	170	272	575	714	1 469
47	davon: Getreide- und kartoffelverarbeitende sowie Süßwarenindustrie (ohne Getränkeindustrie)	5 145	76	15	30	24	31	52	52	71	113	217	246	497
48	Fleisch-, fisch- und milchverarbeitende, Zucker- und Fettwarenindustrie	2 553	45	6	7	13	14	20	29	30	40	79	102	138
49	Übrige Ernährungsindustrie	1 932	21	1	9	7	12	16	17	15	31	57	69	90
50	Getränkeindustrie	1 495	36	6	11	11	16	15	12	15	37	58	67	118
51	Tabakverarbeitende Industrie	2 764	60	11	22	13	17	49	22	39	51	164	230	626
52	Baugewerbe	287	4	-	1	1	1	1	3	2	6	8	22	13
53	Dienstleistungen, soweit von Unternehmen und Freien Berufen erbracht 1)	12 494	83	40	21	48	53	91	94	125	201	301	518	544
54	davon: Gaststätten- und Beherbergungsgewerbe	7 128	30	9	4	17	7	32	23	18	27	54	181	67
55	Wascherei, Chemische Reinigung, Heißmanglelei u.ä.	5 366	53	31	17	31	46	59	71	107	174	247	337	477

1) Ausgewählte Wirtschaftszweige.

wöchentliche Arbeitszeit) und Wirtschaftszweigen
Arbeiter

geleistete Arbeitszeit von ... bis unter ... Stunden																					Lfd. Nr.
41 - 42	42 - 43	43 - 44	44 - 45	45 - 46	46 - 47	47 - 48	48 - 49	49 - 50	50 - 51	51 - 52	52 - 53	53 - 54	54 - 55	55 - 56	56 - 57	57 - 58	58 - 59	59 - 60	60 und mehr		
18 185 35	576	23 248 16	869	10 104 5	035	4 733	2 286	1 796	1 156	1 571	1 288	572	492	346	371	181	254	124	533	1	
17 301 34	681	21 994 15	834	8 609 4	771	3 059	1 937	1 531	990	854	610	438	413	252	220	162	154	100	435	2	
175	92	76	79	151	25	18	23	10	2	6	2	2	-	3	-	-	2	-	1	3	
38	59	35	47	122	15	9	11	4	1	3	-	1	-	2	-	-	2	-	1	4	
15	21	20	33	57	11	8	9	2	1	1	-	1	-	1	-	-	2	-	1	5	
137	33	41	32	29	10	9	12	6	1	3	2	1	-	1	-	-	-	-	-	6	
17 112 34	561	21 850 15	726	8 430 4	731	3 035	1 909	1 517	979	847	600	435	413	247	220	162	152	98	429	7	
655	1 076	1 424	2 022	374	162	107	48	57	36	25	23	12	10	5	3	3	1	-	12	8	
550 94	962 82	1 256 148	1 957 50	352 17	146 11	102 4	48 -	53 3	35 1	25 -	23 -	12 -	10 -	5 -	3 -	3 -	1 -	- -	11 1	9 10	
633	1 064	891	711	347	120	121	63	53	30	33	25	7	16	9	9	15	3	2	12	11	
299	535	487	409	205	70	68	35	27	19	22	12	6	14	6	1	6	2	2	11	12	
334	529	404	302	142	50	53	28	26	11	11	13	1	2	3	8	9	1	-	1	13	
626	731	904	843	362	201	129	65	65	44	46	17	18	7	7	5	4	8	-	5	14	
62 331 233	75 400 256	92 450 362	109 583 151	65 163 134	39 112 50	26 63 40	20 37 8	16 36 13	17 18 9	9 27 10	1 13 7	- 5 5	1 3 1	- 3 4	1 3 1	1 1 2	3 1 4	- 1 -	2 1 2	15 16 17	
510	1 130	379	218	151	94	62	38	40	27	21	12	17	13	13	1	5	1	3	16	18	
136 102	285 287	66 100	34 54	22 37	16 25	16 11	5 4	9 3	7 3	2 4	1 1	3 3	3 3	4 1	- -	2 -	- -	2 -	1 2	19 20	
272	558	213	130	92	53	35	29	28	17	15	10	11	7	8	1	3	1	1	13	21	
1 386	2 675	1 409	622	393	496	221	131	98	71	56	36	21	18	10	16	7	7	5	13	22	
28 735 621	97 1 711 847	25 747 636	33 312 274	11 173 202	10 344 140	6 116 98	1 74 56	5 59 32	1 39 29	- 31 23	- 21 14	- 11 10	1 7 10	- 6 4	1 9 5	1 2 3	- 5 2	- 3 2	8 4	23 24 25	
3 943 11	564	4 867 2	457	1 612 1	1 119	653	394	319	201	155	120	74	60	51	48	21	23	25	132	26	
2 456 7	498	3 191 1	419	820	698	313	173	106	71	50	41	31	20	15	20	8	11	9	106	27	
457 1	440	498	231	157	89	89	41	42	21	15	15	10	8	3	5	1	-	4	2	28	
845 2	285	856	508	377	250	195	133	119	84	74	53	25	31	29	23	10	12	9	19	29	
185	341	322	299	258	82	56	47	52	25	16	11	8	1	4	-	2	-	3	5	30	
1 017 1	474	2 111 3	200	1 096	597	434	293	220	147	130	102	79	66	40	32	22	37	20	54	31	
57 247	67 386	97 545	98 847	68 375	21 174	12 124	5 63	4 58	7 19	7 28	4 25	3 18	3 18	- 14	1 5	- 8	- 10	- 6	2 12	32 33	
111	154	221	104	42	45	24	16	13	7	6	5	2	2	-	-	3	2	2	3	34	
364	490	627	944	322	194	160	117	79	74	52	40	26	22	10	13	7	12	5	17	35	
238	377	621	1 207	289	163	114	92	66	40	37	28	30	21	16	13	4	13	7	20	36	
7 354 12	933	8 603 3	826	2 951 1	1 347	873	545	380	256	203	127	93	100	42	36	33	28	17	58	37	
50 171 619	62 277 596	115 437 1 160	76 207 389	58 168 259	22 69 140	19 76 84	9 30 52	7 15 40	6 14 18	2 11 11	2 5 13	3 3 5	2 5 3	1 2 1	- - 1	- 1 -	3 1 2	- - -	2 6 3	38 39 40	
3 350 5	136	3 513 1	635	1 250	687	447	312	200	146	127	56	54	54	25	19	24	18	11	24	41	
1 288 2	039	1 377	550	369	222	124	77	67	43	36	18	17	18	10	8	4	4	5	6	42	
3 164 6	862	3 378 1	519	1 216	429	247	142	118	72	52	51	28	36	13	16	8	4	6	23	43	
2 054 4	912	2 353	968	787	272	149	90	78	49	22	33	12	24	6	11	3	3	4	20	44	
675 1	278	625	285	225	83	37	36	22	12	17	9	5	5	3	1	-	1	-	2	45	
988	1 914	1 262	1 827	1 144	595	435	332	285	167	178	138	114	123	70	70	52	44	26	127	46	
409	1 003	527	437	397	235	165	112	95	63	52	42	36	36	16	25	13	18	10	30	47	
144 130 158 147	266 183 251 211	254 152 120 209	370 262 185 573	247 199 193 108	137 115 43 65	111 78 35 46	92 73 24 31	76 66 17 31	54 23 15 12	54 42 10 8	41 35 10 3	31 27 6 6	52 27 4 4	21 31 2 -	15 22 6 2	16 18 3 2	8 13 5 -	6 10 -	35 54 6 2	48 49 50 51	
14	28	68	29	28	15	6	5	4	9	1	8	1	-	2	-	-	-	2	5	52	
884	895	1 254	1 035	1 495	264	1 674	349	265	166	717	678	134	79	94	151	19	100	24	98	53	
383	223	388	578	935	86	1 536	253	194	127	687	655	114	66	80	136	15	94	20	89	54	
501	672	866	457	560	178	138	96	71	39	30	23	20	13	14	15	4	6	4	9	55	

13. Zahl der Betriebe und der darin beschäftigten Arbeiter nach Betriebsgrößenklassen, Lohnabrechnungsformen und ausgewählten Wirtschaftsbereichen

Wirtschaftszweig	Betriebe mit ... bis unter ... Beschäftigten	Betriebe insgesamt		Zahl der Arbeiter mit					
		Anzahl	mit ... Beschäftigten	Stundenlohn		festem Wochenlohn		festem Monatslohn	
				in ... Betrieben	Arbeiter	in ... Betrieben	Arbeiter	in ... Betrieben	Arbeiter
Erfaßte Wirtschaftszweige insgesamt ¹⁾	2 - 20 20 - 100 100 - 500 500 - 1 000 1 000 u. mehr Zusammen	99 722 54 474 14 458 1 745 1 137 171 536	1 054 676 2 448 426 2 986 237 1 199 575 3 045 285 10 734 199	70 441 41 072 13 080 1 674 1 110 127 377	702 178 1 759 507 2 220 432 881 009 2 188 458 7 751 584	20 741 7 726 3 206 596 447 32 716	75 417 59 554 43 761 17 703 40 979 237 414	15 723 9 310 3 867 686 513 30 099	63 302 68 563 47 777 20 299 46 506 246 447
Produzierendes Gewerbe ¹⁾	2 - 20 20 - 100 100 - 500 500 - 1 000 1 000 u. mehr Zusammen	42 959 41 594 13 196 1 703 1 128 100 580	562 905 1 925 622 2 758 373 1 172 151 3 025 955 9 445 006	41 818 41 062 13 082 1 674 1 120 98 756	443 957 1 521 923 2 101 453 853 768 2 153 529 7 074 630	2 541 3 954 2 838 582 445 10 360	9 846 23 146 31 916 15 707 37 900 118 515	2 556 5 044 3 369 664 508 12 141	6 020 19 087 28 573 17 324 46 184 117 188
Energiewirtschaft und Wasserversorgung	2 - 20 20 - 100 100 - 500 500 - 1 000 1 000 u. mehr Zusammen	651 786 285 40 33 1 795	9 016 37 744 63 441 27 347 62 794 200 342	616 752 273 39 29 1 709	5 526 20 898 30 939 13 571 22 431 93 365	14 46 30 2 2 94	74 112 318 56 210 770	203 330 144 33 28 738	938 3 372 6 039 2 820 17 376 30 545
Verarbeitende Industrie (ohne Bauindustrie)	2 - 20 20 - 100 100 - 500 500 - 1 000 1 000 u. mehr Zusammen	18 648 26 144 10 342 1 532 1 062 57 728	260 932 1 244 796 2 214 282 1 058 875 2 915 277 7 694 162	17 962 25 700 10 246 1 504 1 058 56 470	193 487 941 219 1 657 573 769 161 2 093 384 5 654 824	1 680 3 032 2 412 549 432 8 105	6 496 20 012 29 036 15 309 37 413 108 266	1 583 3 852 2 899 604 466 9 404	3 850 13 929 21 222 14 211 28 432 81 644
Baugewerbe	2 - 20 20 - 100 100 - 500 500 - 1 000 1 000 u. mehr Zusammen	23 660 14 664 2 569 131 33 41 057	292 957 643 082 480 650 85 929 47 884 1 550 502	23 240 14 610 2 563 131 33 40 577	244 944 559 806 412 941 71 056 37 714 1 326 441	847 876 396 31 11 2 161	3 276 3 022 2 562 342 277 9 479	770 862 326 27 14 1 999	1 232 1 786 1 312 293 376 4 999
Chemische Industrie (ohne Chemiefaser- und Kohlenwertstoffindustrie)	2 - 20 20 - 100 100 - 500 500 - 1 000 1 000 u. mehr Zusammen	693 952 380 66 71 2 162	10 045 43 414 84 436 45 861 271 876 455 632	630 934 375 65 71 2 075	5 005 25 898 52 579 27 298 170 591 281 371	98 138 79 13 17 345	427 488 864 608 1 303 3 690	105 230 102 24 34 495	301 650 749 1 285 3 553 6 538
Industrie der Steine und Erden	2 - 20 20 - 100 100 - 500 500 - 1 000 1 000 u. mehr Zusammen	2 296 2 710 438 34 9 5 487	31 990 118 180 85 575 25 423 13 923 275 091	2 289 2 696 438 32 11 5 466	27 552 100 968 70 503 19 965 9 577 228 565	231 328 106 8 6 679	511 1 216 969 150 392 3 238	231 360 141 18 7 757	357 934 780 213 140 2 424
Eisenschaffende und -gießereiindustrie	2 - 20 20 - 100 100 - 500 500 - 1 000 1 000 u. mehr Zusammen	112 286 214 49 94 755	1 589 16 026 51 761 35 332 407 330 512 038	112 286 211 49 94 752	1 288 13 288 40 277 28 685 323 764 407 302	7 38 74 13 19 151	7 80 654 227 962 1 930	- 60 83 29 63 235	- 164 671 360 5 149 6 344
Maschinenbau	2 - 20 20 - 100 100 - 500 500 - 1 000 1 000 u. mehr Zusammen	1 099 2 116 1 307 229 196 4 947	15 302 109 772 292 446 155 042 474 058 1 046 620	1 092 2 104 1 302 228 196 4 922	10 794 75 872 193 175 98 753 313 729 692 323	35 144 295 87 81 642	35 452 2 086 1 213 4 138 7 924	49 294 332 78 71 824	49 714 2 280 2 519 2 817 8 379
Straßen- und Luftfahrzeugbau	2 - 20 20 - 100 100 - 500 500 - 1 000 1 000 u. mehr Zusammen	203 314 225 49 76 867	2 793 17 080 50 337 33 870 388 648 492 728	196 314 225 49 76 860	1 897 12 200 36 805 24 387 306 904 382 193	21 52 61 19 26 179	28 332 361 260 2 212 3 193	42 34 62 21 31 190	98 70 297 406 4 330 5 301
Elektrotechnische Industrie	2 - 20 20 - 100 100 - 500 500 - 1 000 1 000 u. mehr Zusammen	483 1 044 792 175 205 2 699	6 986 52 964 180 401 121 595 530 479 892 425	462 1 032 791 175 205 2 665	4 788 35 934 124 768 84 798 351 124 601 412	21 118 228 64 118 549	77 374 1 725 1 297 9 861 13 334	43 113 202 49 70 477	56 372 1 519 897 3 473 6 317
EBM-Warenindustrie	2 - 20 20 - 100 100 - 500 500 - 1 000 1 000 u. mehr Zusammen	1 176 1 760 725 110 34 3 805	16 345 84 072 150 159 72 542 63 993 387 111	1 169 1 756 724 110 34 3 793	12 999 66 235 118 757 55 012 48 782 301 785	42 176 201 51 17 487	105 418 1 142 992 595 3 252	35 204 201 44 12 496	49 493 1 009 662 524 2 737
Holzverarbeitende Industrie	2 - 20 20 - 100 100 - 500 500 - 1 000 1 000 u. mehr Zusammen	1 071 1 726 505 26 7 3 335	15 365 81 382 94 419 17 007 12 050 220 223	1 064 1 714 505 26 7 3 316	12 775 67 214 77 534 14 224 9 673 181 420	63 192 123 9 2 389	98 838 852 139 34 1 961	56 228 141 3 4 432	147 762 673 51 243 1 886
Hoch-, Tief- und Spezialbau	2 - 20 20 - 100 100 - 500 500 - 1 000 1 000 u. mehr Zusammen	11 459 11 356 2 434 126 33 25 408	151 221 521 170 458 537 82 784 47 884 1 261 596	11 382 11 322 2 429 126 33 25 292	135 744 461 140 394 791 68 274 37 714 1 097 663	266 694 372 31 11 1 374	875 2 000 2 321 342 277 5 815	294 604 314 26 14 1 252	350 1 206 1 201 292 376 3 425
Großhandel	2 - 20 20 - 100 100 - 500 500 - 1 000 1 000 u. mehr Zusammen	38 570 9 510 931 21 5 49 037	335 349 387 604 166 120 14 497 6 517 910 087	19 867 6 452 751 17 2 27 089	84 068 108 294 44 086 3 441 250 240 139	12 398 2 325 273 7 - 15 006	35 322 26 238 8 490 467 - 70 517	6 356 2 562 318 12 3 9 251	15 738 14 024 5 381 629 302 36 074

1) Ohne Bergbau

**14. Zahl der Betriebe und der darin beschäftigten Arbeiter nach Betriebsgrößenklassen, Arbeitszeiteinteilung
und ausgewählten Wirtschaftsbereichen**

Wirtschaftszweig	Betriebe mit ... bis unter ... Be- schäftigten	Betriebe insgesamt		Betriebe mit 5-Tage-Woche		Betriebe mit 6-Tage-Woche		Betriebe mit abwechselnd 5- und 6-Tage-Woche	
		Anzahl	mit ... Beschäf- tigten	Anzahl	mit ... Beschäf- tigten	Anzahl	mit ... Beschäf- tigten	Anzahl	mit ... Beschäf- tigten
Erfaste Wirtschaftszweige insgesamt ¹⁾	unter 20	99 722	1 054 676	58 996	663 229	36 190	341 369	4 536	50 078
	20 - 50	35 918	1 135 189	26 834	854 882	7 238	221 610	1 846	58 688
	50 - 100	18 556	1 313 246	15 200	1 078 816	2 402	166 636	954	67 794
	100 - 500	14 458	2 986 237	11 992	2 462 123	1 430	288 506	1 036	235 608
	500 - 1 000	1 745	1 199 575	1 401	959 329	138	93 301	206	146 945
	1 000 u. mehr	1 137	3 045 285	879	2 336 367	61	134 321	197	574 597
	Zusammen	171 536	10 734 199	115 302	8 354 746	47 459	1 245 743	8 775	1 133 710
Produzierendes Gewerbe ¹⁾	unter 20	42 959	562 905	35 546	466 466	6 545	84 560	868	11 879
	20 - 50	26 372	842 762	22 630	724 354	3 048	95 850	694	22 558
	50 - 100	15 222	1 082 860	13 426	955 350	1 290	90 582	506	36 928
	100 - 500	13 196	2 758 373	11 250	2 324 903	1 059	223 886	887	209 584
	500 - 1 000	1 703	1 172 151	1 376	942 204	124	84 858	203	145 089
	1 000 u. mehr	1 128	3 025 955	874	2 329 850	57	121 508	197	574 597
	Zusammen	100 580	9 445 006	85 102	7 743 127	12 123	701 244	3 355	1 000 635
Energiewirtschaft und Wasserversorgung	unter 20	651	9 016	532	7 483	91	1 218	28	315
	20 - 50	468	14 724	406	12 836	26	768	36	1 120
	50 - 100	318	23 020	284	20 576	10	744	21	1 700
	100 - 500	285	63 441	242	53 355	14	3 668	29	6 418
	500 - 1 000	40	27 347	35	24 576	1	519	4	2 252
	1 000 u. mehr	33	62 794	29	57 834	1	1 323	3	3 637
	Zusammen	1 795	200 342	1 528	176 660	143	8 240	124	15 442
Verarbeitende Industrie (ohne Bauindustrie)	unter 20	18 648	260 932	14 847	208 460	3 248	44 604	553	7 868
	20 - 50	16 026	519 166	13 274	431 962	2 184	68 500	568	18 704
	50 - 100	10 118	725 630	8 746	628 006	948	66 534	424	31 090
	100 - 500	10 342	2 214 282	8 659	1 830 519	848	184 065	835	199 698
	500 - 1 000	1 532	1 058 875	1 222	838 626	113	78 695	197	141 554
	1 000 u. mehr	1 062	2 915 277	813	2 227 526	55	116 791	194	570 960
	Zusammen	57 728	7 694 162	47 561	6 165 099	7 396	559 189	2 771	969 874
Baugewerbe	unter 20	23 660	292 957	20 167	250 523	3 206	38 738	287	3 696
	20 - 50	9 578	308 872	8 950	279 556	838	26 582	90	2 734
	50 - 100	4 786	334 210	4 396	306 768	332	23 304	58	4 138
	100 - 500	2 565	480 550	2 349	441 029	197	36 153	23	3 468
	500 - 1 000	131	85 929	119	79 002	10	5 644	2	1 283
	1 000 u. mehr	33	47 884	32	44 490	1	3 394	-	-
	Zusammen	41 057	1 550 502	36 013	1 401 368	4 584	133 815	460	15 319
Chemische Industrie (ohne Chemiefaser- und Kohlenwertstoffindustrie)	unter 20	693	10 045	637	9 289	42	525	14	231
	20 - 50	632	20 198	532	17 166	58	1 754	42	1 278
	50 - 100	320	23 216	278	20 152	20	1 368	22	1 696
	100 - 500	380	84 436	320	69 438	22	5 438	38	9 418
	500 - 1 000	66	45 861	53	36 330	6	3 709	8	5 822
	1 000 u. mehr	71	271 876	47	216 412	3	5 502	21	49 962
	Zusammen	2 162	455 632	1 867	368 929	150	18 296	145	68 407
Industrie der Steine und Erden	unter 20	2 296	31 990	1 148	15 960	1 078	14 917	70	1 113
	20 - 50	1 846	57 200	952	29 854	794	24 236	100	3 110
	50 - 100	864	60 980	520	36 810	288	20 138	56	4 032
	100 - 500	438	85 575	258	50 842	134	24 823	42	5 410
	500 - 1 000	34	25 423	19	13 821	7	5 006	8	6 596
	1 000 u. mehr	9	13 923	5	6 695	2	2 690	2	4 538
	Zusammen	5 487	275 091	2 902	153 982	2 303	91 810	282	29 299
Eisenschaffende und -gießereiindustrie	unter 20	112	1 589	112	1 589	-	-	-	-
	20 - 50	136	4 528	132	4 400	2	48	2	80
	50 - 100	150	11 498	148	11 384	-	-	-	-
	100 - 500	214	51 761	184	43 302	6	1 619	24	6 540
	500 - 1 000	49	35 332	32	23 100	5	3 451	12	8 781
	1 000 u. mehr	94	407 330	50	148 578	5	25 435	39	233 317
	Zusammen	755	512 038	658	232 353	18	30 553	79	249 132
Maschinenbau	unter 20	1 099	15 302	1 050	14 609	35	455	14	238
	20 - 50	1 132	37 694	1 070	35 488	38	1 350	24	856
	50 - 100	984	72 078	952	69 708	22	1 562	10	808
	100 - 500	1 307	292 446	1 262	281 502	23	5 845	22	5 999
	500 - 1 000	229	155 042	219	148 333	3	2 197	7	4 512
	1 000 u. mehr	196	474 588	192	467 950	2	2 844	2	3 264
	Zusammen	4 947	1 046 620	4 745	1 017 590	123	14 253	79	14 777
Straßen- und Luftfahrzeugbau	unter 20	203	2 793	168	2 380	35	413	-	-
	20 - 50	154	5 194	146	4 994	8	200	-	-
	50 - 100	160	11 886	154	11 490	2	170	4	226
	100 - 500	225	50 337	218	49 073	5	863	2	401
	500 - 1 000	49	33 870	46	31 747	1	617	2	1 506
	1 000 u. mehr	75	388 648	70	367 201	-	-	6	21 447
	Zusammen	867	492 728	802	466 885	51	2 263	14	23 580
Elektrotechnische Industrie	unter 20	483	6 986	462	6 601	7	133	14	252
	20 - 50	590	19 934	574	19 416	12	390	4	128
	50 - 100	454	33 030	440	32 020	2	100	12	910
	100 - 500	792	180 401	773	175 797	7	2 114	12	2 490
	500 - 1 000	175	121 595	171	119 473	1	521	3	1 601
	1 000 u. mehr	205	530 479	200	516 813	1	3 920	4	9 746
	Zusammen	2 699	892 425	2 620	870 120	30	7 178	49	15 127
EBM-Warenindustrie	unter 20	1 176	16 345	1 127	15 687	28	350	21	308
	20 - 50	1 088	34 836	1 056	33 860	22	708	10	268
	50 - 100	672	49 236	644	47 026	16	1 190	12	1 020
	100 - 500	725	150 159	685	141 694	10	2 264	30	6 201
	500 - 1 000	110	72 542	104	68 254	-	-	6	4 288
	1 000 u. mehr	34	63 993	29	55 473	-	-	5	8 520
	Zusammen	3 805	387 111	3 645	361 994	76	4 512	64	20 605
Holzverarbeitende Industrie	unter 20	1 071	15 365	987	14 252	77	1 001	7	112
	20 - 50	1 080	35 012	1 038	33 706	34	1 052	8	254
	50 - 100	646	46 370	614	43 932	20	1 570	12	868
	100 - 500	505	94 419	473	87 849	17	3 100	15	3 470
	500 - 1 000	26	17 007	22	14 452	-	-	2	2 555
	1 000 u. mehr	7	12 050	7	12 050	-	-	-	-
	Zusammen	3 335	220 223	3 141	206 241	148	6 723	46	7 259
Hoch-, Tief- und Spezialbau	unter 20	11 459	151 221	9 926	130 970	1 421	18 536	112	1 715
	20 - 50	7 184	228 716	6 562	208 856	564	18 060	58	1 800
	50 - 100	4 172	292 454	3 862	270 530	260	18 314	50	3 610
	100 - 500	2 434	458 537	2 232	421 566	180	33 609	22	3 362
	500 - 1 000	126	82 784	115	76 487	9	5 014	2	1 283
	1 000 u. mehr	33	47 884	32	44 490	1	3 394	-	-
	Zusammen	25 408	1 261 596	22 729	1 152 899	2 435	96 927	244	11 770
Großhandel	unter 20	38 570	335 349	17 920	153 083	17 493	148 386	3 157	33 880
	20 - 50	7 016	215 072	3 516	108 880	2 476	73 934	1 024	32 258
	50 - 100	2 494	172 532	1 520	105 956	560	38 202	414	28 374
	100 - 500	931	166 120	640	117 661	168	27 878	123	20 581
	500 - 1 000	21	14 497	19	13 195	1	643	-	659
	1 000 u. mehr	5	6 517	5	6 517	-	-	-	-
	Zusammen	49 037	910 087	23 620	505 292	20 698	289 043	4 719	115 752

1) Ohne Bergbau.

15. Erfafte Arbeiter der höchsten tarifmäßigen Altersstufe,
verdienste nach Leistungsgruppen, Lohnformen

Leistungsgruppe	Lohnform	Schleswig-Holstein			Hamburg			Niedersachsen			Bremen			Nordrhein-Westfalen		
		erfaßte Arbeiter	Bruttostundenverdienst	Bruttowochenverdienst	erfaßte Arbeiter	Bruttostundenverdienst	Bruttowochenverdienst	erfaßte Arbeiter	Bruttostundenverdienst	Bruttowochenverdienst	erfaßte Arbeiter	Bruttostundenverdienst	Bruttowochenverdienst	erfaßte Arbeiter	Bruttostundenverdienst	Bruttowochenverdienst
		Anzahl	DM		Anzahl	DM		Anzahl	DM		Anzahl	DM		Anzahl	DM	
Erfafte Wirtschafts																
Männliche																
1	Zeitlohn	3 290	3,53	171	6 354	4,06	192	24 728	3,58	168	1 947	3,67	175	74 891	3,72	177
	Leistungslohn	1 291	3,92	187	2 600	4,59	212	7 938	4,18	185	820	3,86	183	41 827	4,41	193
	Zeit- u. Leistungslohn	1 230	4,15	198	3 195	4,87	226	5 386	3,97	187	335	3,91	193	16 898	4,18	200
	Zusammen	5 811	3,74	181	12 149	4,38	205	38 052	3,76	174	3 102	3,75	179	133 616	3,98	185
2	Zeitlohn	1 351	3,14	155	3 189	3,55	172	11 878	3,11	148	721	3,37	163	39 751	3,42	159
	Leistungslohn	471	3,58	167	855	4,13	187	8 072	3,77	164	172	3,44	163	26 556	4,06	180
	Zeit- u. Leistungslohn	422	3,72	179	915	4,01	190	3 268	3,49	165	71	3,63	172	10 265	3,82	180
	Zusammen	2 244	3,34	162	4 959	3,73	178	23 218	3,38	156	964	3,40	164	76 552	3,69	169
3	Zeitlohn	1 357	3,00	145	2 352	3,43	161	6 694	2,97	141	706	3,33	155	18 224	3,06	145
	Leistungslohn	181	3,76	172	244	4,40	195	1 206	3,52	158	74	3,25	149	5 595	3,88	172
	Zeit- u. Leistungslohn	361	3,70	180	677	4,14	194	1 397	3,33	159	59	3,43	170	3 105	3,56	171
	Zusammen	1 899	3,20	154	3 273	3,65	170	9 297	3,09	146	839	3,33	155	26 924	3,29	152
Alle	Zeitlohn	5 998	3,32	162	11 895	3,80	180	43 300	3,35	159	3 374	3,53	168	132 846	3,54	167
	Leistungslohn	1 943	3,82	181	3 699	4,48	205	17 216	3,95	173	1 066	3,75	177	77 978	4,24	187
	Zeit- u. Leistungslohn	2 013	3,98	191	4 787	4,60	214	10 051	3,73	176	465	3,81	187	30 268	4,00	190
	Zusammen	9 954	3,55	171	20 381	4,10	193	70 567	3,54	165	4 905	3,61	172	237 092	3,81	176
Weibliche																
1	Zeitlohn	46	2,57	115	145	2,84	128	315	2,67	119	16	(2,60)	(118)	1 142	2,71	121
	Leistungslohn	19	(3,01)	(133)	14	(3,47)	(146)	156	2,76	120	8	.	.	809	2,95	129
	Zeit- u. Leistungslohn	7	.	.	19	(3,19)	(145)	115	2,72	121	3	.	.	230	2,84	127
	Zusammen	72	2,65	119	178	2,92	131	586	2,70	119	27	(2,69)	(121)	2 181	2,81	124
2	Zeitlohn	462	2,29	98	926	2,61	114	3 175	2,33	102	140	2,32	102	9 213	2,43	105
	Leistungslohn	270	2,73	116	446	3,24	138	2 533	2,86	122	59	2,70	115	6 834	2,90	123
	Zeit- u. Leistungslohn	103	2,55	108	317	2,76	121	1 151	2,53	110	28	(2,63)	(116)	2 858	2,73	117
	Zusammen	835	2,47	105	1 689	2,80	122	6 859	2,56	111	227	2,46	107	18 905	2,64	113
3	Zeitlohn	888	2,19	95	1 503	2,34	103	3 663	2,19	97	300	2,27	98	9 586	2,27	99
	Leistungslohn	328	2,53	109	364	3,06	131	2 922	2,80	119	202	2,68	115	4 140	2,70	116
	Zeit- u. Leistungslohn	202	2,44	106	418	2,71	118	1 063	2,47	109	58	2,44	104	2 165	2,53	110
	Zusammen	1 418	2,30	100	2 285	2,52	110	7 648	2,46	107	560	2,44	105	15 891	2,42	105
Alle	Zeitlohn	1 396	2,24	97	2 574	2,47	108	7 153	2,28	100	456	2,30	100	19 941	2,37	103
	Leistungslohn	617	2,63	113	824	3,16	135	5 611	2,83	121	269	2,69	115	11 783	2,83	121
	Zeit- u. Leistungslohn	512	2,47	107	754	2,75	120	2 229	2,51	110	89	2,51	108	5 253	2,65	115
	Zusammen	2 325	2,37	103	4 152	2,65	116	15 093	2,51	109	814	2,45	106	33 977	2,55	110
Produzierendes																
Männliche																
1	Zeitlohn	2 942	3,58	172	5 262	4,06	189	23 144	3,62	169	1 631	3,69	175	68 866	3,76	178
	Leistungslohn	1 268	3,94	187	2 583	4,59	211	7 700	4,19	185	800	3,85	182	41 178	4,41	193
	Zeit- u. Leistungslohn	1 180	4,16	198	2 976	4,93	228	4 993	4,03	188	311	3,93	195	15 661	4,24	202
	Zusammen	5 390	3,79	181	10 821	4,43	205	35 837	3,79	175	2 742	3,77	180	125 705	4,02	185
2	Zeitlohn	1 132	3,21	156	2 262	3,55	164	10 559	3,16	149	522	3,32	156	38 290	3,43	160
	Leistungslohn	445	3,57	167	828	4,15	188	7 999	3,78	164	171	3,43	162	26 375	4,06	180
	Zeit- u. Leistungslohn	408	3,73	179	787	4,06	191	2 978	3,53	166	61	3,65	172	9 969	3,84	180
	Zusammen	1 985	3,39	163	3 877	3,78	175	21 536	3,43	157	754	3,37	159	74 634	3,70	170
3	Zeitlohn	1 064	3,06	148	991	3,35	154	5 755	3,02	143	359	3,15	145	16 082	3,10	144
	Leistungslohn	175	3,79	173	238	4,42	196	1 186	3,54	159	71	3,26	150	5 458	3,90	173
	Zeit- u. Leistungslohn	340	3,72	180	592	4,21	196	1 268	3,37	162	50	3,42	169	2 727	3,62	174
	Zusammen	1 579	3,28	157	1 821	3,76	173	8 209	3,15	148	480	3,20	148	24 267	3,33	154
Alle	Zeitlohn	5 138	3,39	164	8 515	3,85	178	39 458	3,41	160	2 512	3,54	167	123 238	3,57	168
	Leistungslohn	1 888	3,84	181	3 649	4,48	205	16 885	3,95	173	1 042	3,74	177	73 011	4,25	187
	Zeit- u. Leistungslohn	1 928	3,99	191	4 355	4,67	217	9 239	3,77	177	422	3,83	188	28 357	4,04	192
	Zusammen	8 954	3,61	173	16 519	4,20	194	65 582	3,59	166	3 976	3,62	172	224 606	3,84	177
Weibliche																
1	Zeitlohn	35	2,61	115	83	2,87	124	228	2,62	114	9	.	.	852	2,73	119
	Leistungslohn	16	(2,81)	(119)	14	(3,47)	(146)	146	2,75	119	4	.	.	702	2,97	127
	Zeit- u. Leistungslohn	7	.	.	12	(3,38)	(144)	99	2,73	121	1	.	.	175	2,97	127
	Zusammen	58	2,63	115	109	3,00	129	473	2,69	117	14	(3,00)	(129)	1 729	2,85	123
2	Zeitlohn	367	2,37	101	774	2,64	114	2 756	2,38	104	110	2,43	105	8 282	2,46	106
	Leistungslohn	265	2,72	116	433	3,24	138	2 476	2,87	122	54	2,64	112	6 729	2,90	123
	Zeit- u. Leistungslohn	95	2,56	109	269	2,77	121	1 083	2,54	111	24	(2,56)	(111)	2 738	2,75	118
	Zusammen	727	2,53	107	1 476	2,84	122	6 315	2,59	112	188	2,51	108	17 749	2,67	114
3	Zeitlohn	800	2,24	97	1 130	2,43	105	3 259	2,22	97	249	2,38	102	8 465	2,32	101
	Leistungslohn	322	2,54	109	335	3,06	131	2 887	2,81	120	188	2,61	111	3 997	2,72	116
	Zeit- u. Leistungslohn	187	2,45	107	396	2,73	119	1 012	2,49	109	54	2,41	102	2 026	2,56	111
	Zusammen	1 309	2,34	102	1 861	2,61	113	7 158	2,49	108	491	2,47	105	14 488	2,46	107
Alle	Zeitlohn	1 202	2,29	99	1 987	2,53	109	6 243	2,30	101	368	2,42	104	17 599	2,41	104
	Leistungslohn	603	2,63	112	782	3,17	135	5 509	2,83	121	246	2,62	111	11 428	2,84	121
	Zeit- u. Leistungslohn	289	2,48	107	677	2,76	120	2 194	2,53	110	79	2,47	105	4 939	2,68	115
	Zusammen	2 094	2,41	104	3 446	2,72	117	13 946	2,55	110	693	2,49	107	33 966	2,59	111

deren durchschnittliche Bruttostunden- und Bruttowochen- und Wirtschaftszweigen in den Bundesländern

Hessen			Rheinland-Pfalz			Baden-Württemberg			Bayern			Saarland			Berlin (West)			Leistungsgruppe
erfaßte Arbeiter	Bruttostundenverdienst	Bruttowochenverdienst	erfaßte Arbeiter	Bruttostundenverdienst	Bruttowochenverdienst	erfaßte Arbeiter	Bruttostundenverdienst	Bruttowochenverdienst	erfaßte Arbeiter	Bruttostundenverdienst	Bruttowochenverdienst	erfaßte Arbeiter	Bruttostundenverdienst	Bruttowochenverdienst	erfaßte Arbeiter	Bruttostundenverdienst	Bruttowochenverdienst	
Anzahl	DM		Anzahl	DM		Anzahl	DM		Anzahl	DM		Anzahl	DM		Anzahl	DM		
zweige insgesamt																		
Arbeiter																		
21 834	3,63	170	10 453	3,50	168	37 603	3,59	169	56 463	3,37	158	3 575	3,54	170	8 131	3,52	160	1
6 681	4,08	182	3 636	4,03	180	9 798	4,01	181	8 391	3,81	170	3 637	3,97	179	2 565	4,42	195	
5 822	3,90	181	1 800	3,78	179	5 061	3,90	182	5 187	3,87	180	3 389	3,78	183	1 324	4,03	185	
32 337	3,75	174	15 889	3,64	172	52 462	3,69	173	50 041	3,49	162	7 601	3,75	175	12 020	3,76	170	
8 823	3,18	148	5 218	3,09	149	21 401	3,17	150	19 343	2,95	138	1 485	3,07	146	3 803	3,05	138	2
5 359	3,68	163	3 936	3,75	169	9 095	3,75	168	8 905	3,50	156	1 536	3,86	167	1 348	3,68	162	
2 265	3,50	162	1 388	3,45	163	4 230	3,50	163	3 248	3,36	155	221	3,57	167	571	3,62	165	
16 447	3,38	155	10 542	3,38	158	34 726	3,36	156	31 496	3,14	145	3 242	3,46	157	5 722	3,25	146	
4 026	2,97	139	3 026	2,86	136	10 045	2,99	142	11 196	2,80	130	1 114	2,85	135	1 384	2,81	127	3
540	3,43	153	562	3,54	161	1 806	3,40	157	1 434	3,23	145	376	3,59	158	286	3,93	173	
669	3,43	162	536	3,39	161	1 281	3,29	154	1 300	3,21	150	163	3,50	160	257	3,24	149	
5 235	3,08	143	4 124	3,02	143	13 132	3,08	145	15 930	2,88	133	1 673	3,07	143	1 927	3,03	137	
34 683	3,44	161	18 697	3,28	157	69 049	3,37	159	67 002	3,15	147	6 174	3,30	158	13 318	3,31	150	Alle
12 580	3,88	173	8 134	3,86	174	20 699	3,84	173	18 730	3,62	161	5 549	3,91	174	4 199	4,15	183	
6 756	3,72	173	3 724	3,60	170	10 572	3,67	171	9 735	3,61	167	793	3,66	173	2 152	3,83	175	
54 019	3,57	165	30 555	3,47	163	100 320	3,50	163	95 467	3,29	152	12 516	3,59	166	19 669	3,54	160	
Arbeiter																		
372	2,70	120	314	2,49	107	895	2,59	114	901	2,53	114	25 (2,50)	(110)	389	2,61	116	1	
305	2,42	104	348	3,12	133	924	2,58	110	741	2,87	122	5	.	.	192	3,04		133
53	3,03	133	42	3,05	129	195	2,88	126	327	3,06	138	2	.	.	79	2,78		123
730	2,61	114	704	2,84	121	2 014	2,61	113	1 969	2,76	121	32	2,59	115	660	2,75		122
3 722	2,39	104	1 356	2,28	98	5 765	2,35	102	11 059	2,22	95	296	2,27	98	1 854	2,30	100	2
2 454	2,80	119	962	2,73	116	4 133	2,75	117	9 473	2,64	112	188	2,64	111	982	2,75	118	
1 206	2,62	113	432	2,43	106	1 694	2,62	114	3 360	2,54	108	103	2,42	103	234	2,63	114	
7 382	2,57	111	1 750	2,46	106	11 592	2,53	110	23 892	2,43	104	587	2,41	103	3 070	2,47	107	
2 406	2,16	96	1 770	2,11	93	9 409	2,29	99	7 883	2,07	90	449	2,15	94	2 853	2,16	93	3
823	2,70	116	882	2,54	110	6 626	2,75	118	2 933	2,45	105	400	2,60	114	2 006	2,57	110	
512	2,38	105	444	2,38	104	2 196	2,57	111	1 486	2,36	102	119	2,58	114	372	2,48	107	
3 741	2,30	101	3 096	2,27	99	18 231	2,49	108	12 302	2,20	95	968	2,39	105	5 231	2,34	100	
6 500	2,32	102	3 440	2,21	96	16 069	2,33	101	19 843	2,18	94	770	2,21	96	5 096	2,25	97	Alle
3 582	2,75	117	2 192	2,71	116	11 683	2,74	117	13 147	2,61	111	593	2,62	113	3 180	2,66	114	
1 771	2,56	111	918	2,43	106	4 085	2,61	113	5 173	2,52	108	224	2,51	108	685	2,57	111	
11 853	2,48	108	6 550	2,41	104	31 837	2,51	109	38 163	2,37	102	1 587	2,40	104	8 961	2,42	104	
Gewerbe																		
Arbeiter																		
20 193	3,66	171	9 513	3,53	169	35 776	3,60	169	33 700	3,39	158	3 445	3,54	170	7 547	3,55	160	1
6 592	4,08	182	3 582	4,03	180	9 673	4,01	180	8 228	3,81	169	3 635	3,97	179	2 485	4,46	196	
3 553	3,93	182	1 634	3,83	180	4 706	3,93	183	4 752	3,92	181	376	3,79	184	1 157	4,08	186	
30 336	3,76	174	14 729	3,68	173	50 155	3,71	173	46 680	3,52	162	7 456	3,75	175	11 189	3,80	171	
8 215	3,20	148	4 648	3,13	150	19 348	3,20	150	16 558	2,96	138	1 324	3,08	145	3 308	3,10	138	2
5 330	3,68	163	3 932	3,75	169	9 016	3,76	168	8 814	3,50	156	1 535	3,86	167	1 302	3,70	162	
2 184	3,51	162	1 318	3,48	163	3 903	3,53	163	2 952	3,39	155	201	3,59	167	482	3,67	164	
15 729	3,40	155	9 898	3,41	159	32 267	3,39	157	28 324	3,17	145	3 060	3,49	157	5 092	3,30	147	
3 210	3,05	142	2 670	2,91	138	9 335	3,01	142	9 945	2,82	130	1 004	2,85	134	1 112	2,88	128	3
524	3,45	154	544	3,57	162	1 791	3,40	157	1 403	3,24	145	374	3,60	159	266	3,96	174	
578	3,51	164	490	3,41	162	1 179	3,33	155	1 147	3,28	153	169	3,52	161	189	3,41	154	
4 312	3,16	146	3 704	3,07	144	12 305	3,09	146	12 495	2,91	134	1 547	3,10	143	1 567	3,12	139	
31 618	3,48	162	16 831	3,32	159	64 459	3,39	160	60 203	3,18	148	5 773	3,32	158	11 967	3,36	151	Alle
12 446	3,88	172	8 058	3,86	174	20 480	3,84	173	18 445	3,62	161	5 544	3,91	174	4 053	4,19	184	
6 315	3,75	173	3 442	3,63	171	9 788	3,70	172	8 851	3,66	169	746	3,68	174	1 828	3,91	177	
50 379	3,61	166	28 331	3,51	165	94 727	3,52	164	87 499	3,32	153	12 063	3,60	166	17 848	3,60	161	
Arbeiter																		
277	2,69	116	278	2,53	108	792	2,60	113	590	2,52	109	23 (2,60)	(111)	330	2,66	117	1	
305	2,42	104	348	3,12	133	892	2,55	108	614	2,74	116	3	.	.	157	3,15		136
49	3,01	132	42	3,05	128	166	2,88	124	189	3,28	141	2	.	.	49	2,79		121
631	2,59	111	668	2,87	122	1 850	2,60	112	1 393	2,72	116	28 (2,68)	(115)	536	2,81	123		
3 376	2,41	104	1 192	2,29	99	5 280	2,37	103	10 465	2,23	95	264	2,30	100	1 768	2,30	99	2
2 426	2,80	119	952	2,73	116	4 055	2,75	117	9 411	2,64	111	186	2,64	111	965	2,76	118	
1 149	2,63	114	404	2,45	106	1 560	2,64	115	3 232	2,55	109	103	2,42	103	222	2,65	114	
6 951	2,58	111	2 548	2,48	106	10 895	2,55	110	23 108	2,44	104	553	2,44	104	2 955	2,48	107	
2 011	2,23	97	1 604	2,14	94	8 880	2,31	100	6 967	2,11	91	421	2,16	95	2 547	2,19	94	3
803	2,71	116	880	2,54	110	6 564	2,76	118	2 856	2,46	105	394	2,60	114	1 953	2,56	110	
469	2,42	106	432	2,39	104	2 115	2,59	112	1 249	2,42	104	119	2,58	114	320	2,45	105	
3 283	2,37	103	2 916	2,30	100	17 559	2,51	108	11 072	2,23	96	934	2,40	105	4 820	2,37	101	
5 664	2,36	102	3 074	2,24	97	14 952	2,35	102	18 022	2,19	94	708	2,23	97	4 645	2,27	98	Alle
3 534	2,75	117	2 180	2,71	116	11 511	2,74	117	12 881	2,60	110	583	2,62	113	3 075	2,66	113	
1 667	2,58	112	878	2,45	106	3 841	2,62	113	4 670	2,55	109	224	2,51	108	591	2,55	110	
10 865	2,52	109	6 132	2,44	105	30 304	2,53	109	35 573	2,39	102	1 515	2,42	105	8 311	2,43	104	

15. Erfafte Arbeiter der höchsten tarifmäßigen Altersstufe,
verdienste nach Leistungsgruppen, Lohnformen

Leistungsgruppe	Lohnform	Schleswig-Holstein			Hamburg			Niedersachsen			Bremen			Nordrhein-Westfalen			
		erfaßte Arbeiter	Brutto-stunden-verdienst	Brutto-to-wochen-verdienst	erfaßte Arbeiter	Brutto-stunden-verdienst	Brutto-to-wochen-verdienst	erfaßte Arbeiter	Brutto-stunden-verdienst	Brutto-to-wochen-verdienst	erfaßte Arbeiter	Brutto-stunden-verdienst	Brutto-to-wochen-verdienst	erfaßte Arbeiter	Brutto-stunden-verdienst	Brutto-to-wochen-verdienst	
		Anzahl	DM		Anzahl	DM		Anzahl	DM		Anzahl	DM		Anzahl	DM		
Energiewirtschaft und Männliche																	
1	Zeitlohn	248	3,51	159	579	3,75	161	2 356	3,44	156	154	3,39	149	16 710	3,62	164	
	Leistungslohn	-	-	-	-	-	-	514	3,94	164	-	-	-	18 029	4,53	192	
	Zeit- u. Leistungslohn	1	-	-	10	(4,20)	(182)	228	3,64	160	-	-	-	829	3,94	184	
	Zusammen	249	3,51	159	589	3,76	162	3 098	3,53	158	154	3,39	149	35 568	4,08	179	
2	Zeitlohn	65	3,32	148	212	3,39	147	1 014	3,13	140	47	2,93	135	6 021	3,13	138	
	Leistungslohn	-	-	-	-	-	-	363	3,65	161	-	-	-	839	4,01	169	
	Zeit- u. Leistungslohn	-	-	-	21	(3,83)	(163)	238	3,44	153	-	-	-	230	3,58	161	
	Zusammen	65	3,32	148	233	3,43	148	1 615	3,29	146	47	2,93	135	7 090	3,24	142	
3	Zeitlohn	5	.	.	26	(3,03)	(130)	295	2,95	127	6	.	.	3 486	2,80	121	
	Leistungslohn	-	-	-	-	-	-	157	3,42	155	-	-	-	40	3,66	159	
	Zeit- u. Leistungslohn	-	-	-	-	-	-	58	3,23	145	-	-	-	81	3,72	165	
	Zusammen	5	.	.	26	(3,03)	(130)	510	3,13	138	6	.	.	3 607	2,83	123	
Alle	Zeitlohn	318	3,46	157	817	3,64	157	3 665	3,32	149	207	3,26	145	26 217	3,41	153	
	Leistungslohn	-	-	-	-	-	-	1 034	3,75	161	-	-	-	18 908	4,51	191	
	Zeit- u. Leistungslohn	1	-	-	31	3,95	169	524	3,50	155	-	-	-	1 140	3,85	178	
	Zusammen	319	3,46	157	848	3,65	157	5 223	3,42	152	207	3,26	145	46 265	3,85	169	
Energiewirtschaft und Männliche																	
1	Zeitlohn	248	3,51	159	559	3,75	161	984	3,44	158	154	3,39	150	3 677	3,72	178	
	Leistungslohn	-	-	-	-	-	-	-	-	-	-	-	-	108	3,93	186	
	Zeit- u. Leistungslohn	1	-	-	10	(4,20)	(183)	35	3,41	158	-	-	-	403	3,87	186	
	Zusammen	249	3,51	159	569	3,76	161	1 019	3,44	158	154	3,39	150	4 188	3,74	179	
2	Zeitlohn	65	3,32	148	193	3,33	143	265	3,24	148	47	2,93	135	695	3,35	161	
	Leistungslohn	-	-	-	-	-	-	-	-	-	-	-	-	4	-	-	
	Zeit- u. Leistungslohn	-	-	-	21	(3,83)	(164)	7	-	-	-	-	-	60	3,33	157	
	Zusammen	65	3,32	148	214	3,38	145	272	3,24	148	47	2,93	135	759	3,35	161	
3	Zeitlohn	3	.	.	22	(2,96)	(126)	24	(3,15)	(135)	6	.	.	111	3,03	142	
	Leistungslohn	-	-	-	-	-	-	2	-	-	-	-	-	-	-	-	
	Zeit- u. Leistungslohn	-	-	-	-	-	-	-	-	-	-	-	-	6	-	-	
	Zusammen	3	.	.	22	(2,96)	(126)	26	(3,25)	(139)	6	.	.	117	3,05	144	
Alle	Zeitlohn	316	3,47	157	774	3,62	155	1 274	3,39	156	207	3,26	145	4 484	3,65	175	
	Leistungslohn	-	-	-	-	-	-	2	-	-	-	-	-	112	3,94	185	
	Zeit- u. Leistungslohn	1	-	-	31	3,95	170	41	3,34	156	-	-	-	468	3,79	182	
	Zusammen	317	3,47	157	805	3,64	156	1 317	3,39	156	207	3,26	145	5 064	3,67	176	
darunter: Elektrizitätser Männliche																	
1	Zeitlohn	77	3,64	159	446	3,76	160	417	3,50	158	118	3,39	148	2 227	3,78	181	
	Leistungslohn	-	-	-	-	-	-	-	-	-	-	-	-	2	-	-	
	Zeit- u. Leistungslohn	-	-	-	-	-	-	20	(3,30)	(154)	-	-	-	90	4,19	201	
	Zusammen	77	3,64	159	446	3,76	160	437	3,49	157	118	3,39	148	2 319	3,79	182	
2	Zeitlohn	11	(3,71)	(155)	96	3,22	137	95	3,22	139	31	2,89	134	364	3,44	163	
	Leistungslohn	-	-	-	-	-	-	-	-	-	-	-	-	1	-	-	
	Zeit- u. Leistungslohn	-	-	-	-	-	-	3	-	-	-	-	-	13	(3,70)	(185)	
	Zusammen	11	(3,71)	(155)	96	3,22	137	98	3,22	140	31	2,89	134	378	3,45	163	
3	Zeitlohn	2	.	.	10	(2,94)	(124)	20	(3,26)	(138)	3	.	.	66	3,02	145	
	Leistungslohn	-	-	-	-	-	-	2	-	-	-	-	-	-	-	-	
	Zeit- u. Leistungslohn	-	-	-	-	-	-	-	-	-	-	-	-	3	-	-	
	Zusammen	2	.	.	10	(2,94)	(124)	22	(3,37)	(142)	3	.	.	69	3,06	148	
Alle	Zeitlohn	90	3,64	158	552	3,65	156	533	3,44	154	152	3,27	145	2 658	3,71	178	
	Leistungslohn	-	-	-	-	-	-	2	-	-	-	-	-	3	-	-	
	Zeit- u. Leistungslohn	-	-	-	-	-	-	22	(3,29)	(153)	-	-	-	105	4,11	199	
	Zusammen	90	3,64	158	552	3,65	156	557	3,44	154	152	3,27	145	2 766	3,73	179	
Steinkohler Männliche																	
1	Zeitlohn	-	-	-	9	.	.	-	-	-	-	-	-	12 075	3,58	159	
	Leistungslohn	-	-	-	-	-	-	-	-	-	-	-	-	17 710	4,55	192	
	Zeit- u. Leistungslohn	-	-	-	-	-	-	-	-	-	-	-	-	299	3,94	177	
	Zusammen	-	-	-	9	.	.	-	-	-	-	-	-	30 084	4,14	179	
2	Zeitlohn	-	-	-	13	(3,88)	(199)	-	-	-	-	-	-	4 526	3,02	131	
	Leistungslohn	-	-	-	-	-	-	-	-	-	-	-	-	802	4,03	170	
	Zeit- u. Leistungslohn	-	-	-	-	-	-	-	-	-	-	-	-	82	3,56	153	
	Zusammen	-	-	-	13	(3,88)	(199)	-	-	-	-	-	-	5 410	3,18	137	
3	Zeitlohn	-	-	-	2	.	.	-	-	-	-	-	-	2 805	2,69	115	
	Leistungslohn	-	-	-	-	-	-	-	-	-	-	-	-	25	(3,63)	(154)	
	Zeit- u. Leistungslohn	-	-	-	-	-	-	-	-	-	-	-	-	16	(3,16)	(132)	
	Zusammen	-	-	-	2	.	.	-	-	-	-	-	-	2 846	2,70	116	
Alle	Zeitlohn	-	-	-	24	(3,94)	(200)	-	-	-	-	-	-	19 406	3,33	146	
	Leistungslohn	-	-	-	-	-	-	-	-	-	-	-	-	18 537	4,52	191	
	Zeit- u. Leistungslohn	-	-	-	-	-	-	-	-	-	-	-	-	397	3,84	170	
	Zusammen	-	-	-	24	(3,94)	(200)	-	-	-	-	-	-	38 340	3,90	168	

deren durchschnittliche Bruttostunden- und Bruttowochen- und Wirtschaftszweigen in den Bundesländern

Hessen			Rheinland-Pfalz			Baden-Württemberg			Bayern			Saarland			Berlin (West)			Leistungsgruppe
er-faßte Arbeiter	Brut-to-stun-den-verdienst	Brut-to-wo-chen-verdienst	er-faßte Arbeiter	Brut-to-stun-den-verdienst	Brut-to-wo-chen-verdienst	er-faßte Arbeiter	Brut-to-stun-den-verdienst	Brut-to-wo-chen-verdienst	er-faßte Arbeiter	Brut-to-stun-den-verdienst	Brut-to-wo-chen-verdienst	er-faßte Arbeiter	Brut-to-stun-den-verdienst	Brut-to-wo-chen-verdienst	er-faßte Arbeiter	Brut-to-stun-den-verdienst	Brut-to-wo-chen-verdienst	
Anzahl	DM		Anzahl	DM		Anzahl	DM		Anzahl	DM		Anzahl	DM		Anzahl	DM		
Wasserversorgung, Bergbau																		
Arbeiter																		
1 324	3,47	160	520	3,42	164	1 852	3,75	175	1 749	3,36	156	1 251	3,34	154	401	3,91	175	1
264	3,74	160	118	3,76	162	79	4,01	173	509	3,55	149	2 236	3,84	175	-	-	-	
120	3,56	160	32	3,18	148	33	3,60	172	60	3,25	148	86	3,87	191	-	-	-	
1 708	3,52	160	670	3,47	163	1 964	3,76	175	2 318	3,39	155	3 573	3,66	168	401	3,91	175	
434	3,09	140	144	3,06	143	542	3,45	160	766	3,00	137	497	2,85	131	252	3,51	157	2
84	3,79	165	16	(3,25)	(133)	24	(3,55)	(160)	71	3,07	136	16	(3,38)	(156)	-	-	-	
123	3,42	151	8	-	-	12	(3,19)	(153)	17	(3,09)	(138)	15	(3,51)	(208)	-	-	-	
641	3,24	145	168	3,07	142	578	3,45	160	854	3,00	137	528	2,89	134	252	3,51	157	
69	2,79	122	32	3,02	141	95	3,23	155	174	2,74	128	333	2,51	113	11	(2,98)	(130)	3
27	(3,18)	(134)	-	-	-	31	3,43	150	1	-	-	2	-	-	-	-	-	
8	-	-	2	-	-	10	(3,10)	(133)	-	-	-	4	-	-	-	-	-	
104	2,92	127	34	3,03	140	136	3,27	152	176	2,74	128	339	2,52	114	11	(2,98)	(130)	
1 827	3,36	154	696	3,33	159	2 489	3,67	171	2 689	3,22	149	2 081	3,09	142	664	3,74	167	Alle
375	3,71	159	134	3,70	159	134	3,79	165	581	3,49	148	2 254	3,83	175	-	-	-	
251	3,49	155	42	3,12	144	55	3,43	161	78	3,21	145	105	3,79	193	-	-	-	
2 453	3,42	155	872	3,37	158	2 678	3,67	171	3 348	3,26	149	4 440	3,48	160	664	3,74	167	
Wasserversorgung																		
Arbeiter																		
964	3,55	162	490	3,43	165	1 757	3,78	177	1 423	3,46	160	57	3,58	171	401	3,91	175	1
3	-	-	16	(3,42)	(166)	1	-	-	-	-	-	-	-	-	-	-	-	
10	(3,91)	(173)	22	(3,10)	(143)	14	(3,80)	(181)	18	(3,41)	(156)	44	4,11	215	-	-	-	
977	3,55	163	528	3,42	164	1 772	3,78	177	1 441	3,46	160	101	3,82	191	401	3,91	175	
198	3,34	151	118	3,14	148	473	3,53	164	528	3,13	143	28	(3,52)	(169)	252	3,51	156	2
3	-	-	-	-	-	-	-	-	1	-	-	-	-	-	-	-	-	
13	(4,53)	(195)	-	-	-	4	-	-	7	-	-	11	(3,71)	(233)	-	-	-	
214	3,41	153	118	3,14	148	477	3,53	164	536	3,14	143	39	3,58	187	252	3,51	156	
4	-	-	14	(3,22)	(152)	61	3,48	162	70	2,85	127	3	-	-	11	(2,98)	(131)	3
-	-	-	-	-	-	1	-	-	-	-	-	2	-	-	-	-	-	
4	-	-	14	(3,22)	(152)	62	3,48	162	70	2,85	127	5	-	-	11	(2,98)	(131)	
1 166	3,51	161	622	3,37	161	2 291	3,72	174	2 021	3,35	154	88	3,54	170	664	3,74	167	Alle
6	-	-	16	(3,42)	(166)	1	-	-	1	-	-	-	-	-	-	-	-	
23	(4,25)	(185)	22	(3,10)	(143)	19	(3,70)	(179)	25	(3,45)	(155)	57	4,00	218	-	-	-	
1 195	3,53	161	660	3,37	161	2 311	3,72	174	2 047	3,35	155	145	3,74	189	664	3,74	167	
zeugung und -verteilung																		
Arbeiter																		
538	3,52	161	266	3,39	160	1 152	3,88	179	854	3,52	163	26	(3,76)	(180)	257	4,26	187	1
-	-	-	-	-	-	1	-	-	-	-	-	-	-	-	-	-	-	
4	-	-	18	(3,04)	(139)	1	-	-	14	(3,42)	(158)	-	-	-	-	-	-	
542	3,53	161	284	3,37	159	1 154	3,88	179	868	3,52	163	26	(3,76)	(180)	257	4,26	187	
67	3,17	141	32	2,92	132	250	3,67	169	297	3,15	144	16	(3,62)	(177)	137	3,76	165	2
3	-	-	-	-	-	-	-	-	-	-	-	-	-	-	-	-	-	
70	3,16	140	32	2,92	132	250	3,67	169	300	3,15	144	16	(3,62)	(177)	137	3,76	165	
2	-	-	4	-	-	26	(3,40)	(159)	44	2,83	125	2	-	-	8	-	-	3
-	-	-	-	-	-	1	-	-	-	-	-	-	-	-	-	-	-	
2	-	-	4	-	-	27	(3,39)	(159)	44	2,83	125	2	-	-	8	-	-	
607	3,48	159	302	3,35	158	1 428	3,83	177	1 195	3,41	157	44	3,67	177	402	4,06	179	Alle
3	-	-	18	(3,04)	(139)	1	-	-	17	(3,37)	(153)	-	-	-	-	-	-	
614	3,49	159	320	3,33	157	1 431	3,83	177	1 212	3,41	157	44	3,67	177	402	4,06	179	
bergbau																		
Arbeiter																		
1	-	-	-	-	-	-	-	-	-	-	-	1 194	3,33	153	-	-	-	1
-	-	-	-	-	-	-	-	-	-	-	-	2 236	3,84	175	-	-	-	
1	-	-	-	-	-	-	-	-	7	-	-	42	3,58	163	-	-	-	
-	-	-	-	-	-	-	-	-	7	-	-	3 472	3,66	168	-	-	-	
-	-	-	-	-	-	-	-	-	-	-	-	469	2,81	129	-	-	-	2
-	-	-	-	-	-	-	-	-	-	-	-	16	(3,38)	(156)	-	-	-	
-	-	-	-	-	-	-	-	-	3	-	-	4	-	-	-	-	-	
-	-	-	-	-	-	-	-	-	3	-	-	489	2,83	130	-	-	-	
2	-	-	-	-	-	-	-	-	-	-	-	330	2,50	113	-	-	-	3
-	-	-	-	-	-	-	-	-	-	-	-	2	-	-	-	-	-	
2	-	-	-	-	-	-	-	-	-	-	-	2	-	-	-	-	-	
-	-	-	-	-	-	-	-	-	-	-	-	334	2,51	113	-	-	-	
3	-	-	-	-	-	-	-	-	-	-	-	1 993	3,07	141	-	-	-	Alle
-	-	-	-	-	-	-	-	-	-	-	-	2 254	3,83	175	-	-	-	
3	-	-	-	-	-	-	-	-	10	(2,47)	(118)	48	3,48	159	-	-	-	
-	-	-	-	-	-	-	-	-	10	(2,47)	(118)	4 295	3,47	159	-	-	-	

15. Erfafte Arbeiter der höchsten tarifmäßigen Altersstufe,
verdienste nach Leistungsgruppen, Lohnformen

Leistungsgruppe	Lohnform	Schleswig-Holstein			Hamburg			Niedersachsen			Bremen			Nordrhein-Westfalen			
		er-faßte Arbeiter	Brut-to-stun-den-verdienst	Brut-to-wo-chen-verdienst	er-faßte Arbeiter	Brut-to-stun-den-verdienst	Brut-to-wo-chen-verdienst	er-faßte Arbeiter	Brut-to-stun-den-verdienst	Brut-to-wo-chen-verdienst	er-faßte Arbeiter	Brut-to-stun-den-verdienst	Brut-to-wo-chen-verdienst	er-faßte Arbeiter	Brut-to-stun-den-verdienst	Brut-to-wo-chen-verdienst	
		Anzahl	DM		Anzahl	DM		Anzahl	DM		Anzahl	DM		Anzahl	DM		
Braun- und Männliche																	
1	Zeitlohn	-	-	-	-	-	-	197	3,45	146	-	-	-	876	3,75	172	
	Leistungslohn	-	-	-	-	-	-	-	-	-	-	-	-	-	-	-	
	Zeit- u. Leistungslohn	-	-	-	-	-	-	-	-	-	-	-	-	119	4,23	186	
	Zusammen	-	-	-	-	-	-	197	3,45	146	-	-	-	995	3,81	173	
2	Zeitlohn	-	-	-	-	-	-	180	3,31	139	-	-	-	773	3,49	158	
	Leistungslohn	-	-	-	-	-	-	-	-	-	-	-	-	-	-	-	
	Zeit- u. Leistungslohn	-	-	-	-	-	-	1	-	-	-	-	-	85	3,79	170	
	Zusammen	-	-	-	-	-	-	181	3,31	139	-	-	-	858	3,52	159	
3	Zeitlohn	-	-	-	-	-	-	165	3,05	129	-	-	-	525	3,31	148	
	Leistungslohn	-	-	-	-	-	-	1	-	-	-	-	-	-	-	-	
	Zeit- u. Leistungslohn	-	-	-	-	-	-	-	-	-	-	-	-	56	3,94	174	
	Zusammen	-	-	-	-	-	-	166	3,06	130	-	-	-	581	3,37	151	
Alle	Zeitlohn	-	-	-	-	-	-	542	3,28	139	-	-	-	2 174	3,56	161	
	Leistungslohn	-	-	-	-	-	-	1	-	-	-	-	-	-	-	-	
	Zeit- u. Leistungslohn	-	-	-	-	-	-	1	-	-	-	-	-	260	4,02	179	
	Zusammen	-	-	-	-	-	-	544	3,28	139	-	-	-	2 434	3,61	163	
Erz Männliche																	
1	Zeitlohn	-	-	-	-	-	-	266	3,42	145	-	-	-	80	3,17	150	
	Leistungslohn	-	-	-	-	-	-	337	3,91	159	-	-	-	159	3,87	168	
	Zeit- u. Leistungslohn	-	-	-	-	-	-	9	-	-	-	-	-	8	-	-	
	Zusammen	-	-	-	-	-	-	612	3,68	153	-	-	-	247	3,62	162	
2	Zeitlohn	-	-	-	-	-	-	156	3,04	128	-	-	-	24	(2,93)	(136)	
	Leistungslohn	-	-	-	-	-	-	98	3,73	159	-	-	-	10	(3,79)	(164)	
	Zeit- u. Leistungslohn	-	-	-	-	-	-	31	3,41	152	-	-	-	3	-	-	
	Zusammen	-	-	-	-	-	-	285	3,32	141	-	-	-	37	3,20	145	
3	Zeitlohn	-	-	-	-	-	-	45	2,77	116	-	-	-	44	2,75	130	
	Leistungslohn	-	-	-	-	-	-	7	-	-	-	-	-	2	-	-	
	Zeit- u. Leistungslohn	-	-	-	-	-	-	-	-	-	-	-	-	3	-	-	
	Zusammen	-	-	-	-	-	-	52	2,88	121	-	-	-	49	2,83	133	
Alle	Zeitlohn	-	-	-	-	-	-	467	3,23	136	-	-	-	148	3,01	142	
	Leistungslohn	-	-	-	-	-	-	442	3,86	159	-	-	-	171	3,87	168	
	Zeit- u. Leistungslohn	-	-	-	-	-	-	40	3,42	151	-	-	-	14	(3,46)	(162)	
	Zusammen	-	-	-	-	-	-	949	3,53	147	-	-	-	333	3,45	156	
Kali- und Steinsalz Männliche																	
1	Zeitlohn	-	-	-	-	-	-	328	3,46	159	-	-	-	-	-	-	
	Leistungslohn	-	-	-	-	-	-	164	4,02	174	-	-	-	45	4,09	184	
	Zeit- u. Leistungslohn	-	-	-	-	-	-	143	3,71	163	-	-	-	-	-	-	
	Zusammen	-	-	-	-	-	-	635	3,66	164	-	-	-	45	4,09	184	
2	Zeitlohn	-	-	-	-	-	-	225	3,00	138	-	-	-	-	-	-	
	Leistungslohn	-	-	-	-	-	-	112	3,74	164	-	-	-	18	(3,54)	(158)	
	Zeit- u. Leistungslohn	-	-	-	-	-	-	138	3,47	151	-	-	-	-	-	-	
	Zusammen	-	-	-	-	-	-	475	3,31	148	-	-	-	18	(3,54)	(158)	
3	Zeitlohn	-	-	-	-	-	-	11	(2,79)	(130)	-	-	-	-	-	-	
	Leistungslohn	-	-	-	-	-	-	10	(3,40)	(149)	-	-	-	13	(3,62)	(161)	
	Zeit- u. Leistungslohn	-	-	-	-	-	-	14	(3,54)	(154)	-	-	-	-	-	-	
	Zusammen	-	-	-	-	-	-	35	3,26	145	-	-	-	13	(3,62)	(162)	
Alle	Zeitlohn	-	-	-	-	-	-	564	3,27	150	-	-	-	-	-	-	
	Leistungslohn	-	-	-	-	-	-	286	3,88	169	-	-	-	76	3,88	174	
	Zeit- u. Leistungslohn	-	-	-	-	-	-	295	3,59	157	-	-	-	-	-	-	
	Zusammen	-	-	-	-	-	-	1 145	3,50	156	-	-	-	76	3,88	174	
Übriger Männliche																	
1	Zeitlohn	-	-	-	11	(3,55)	(158)	579	3,44	158	-	-	-	2	-	-	
	Leistungslohn	-	-	-	-	-	-	13	(3,83)	(175)	-	-	-	7	-	-	
	Zeit- u. Leistungslohn	-	-	-	-	-	-	43	3,58	157	-	-	-	-	-	-	
	Zusammen	-	-	-	11	(3,55)	(158)	635	3,45	158	-	-	-	9	-	-	
2	Zeitlohn	-	-	-	6	-	-	188	3,02	141	-	-	-	3	-	-	
	Leistungslohn	-	-	-	-	-	-	153	3,55	159	-	-	-	5	-	-	
	Zeit- u. Leistungslohn	-	-	-	-	-	-	61	3,44	161	-	-	-	-	-	-	
	Zusammen	-	-	-	6	-	-	402	3,28	151	-	-	-	8	-	-	
3	Zeitlohn	2	-	-	2	-	-	50	2,73	127	-	-	-	1	-	-	
	Leistungslohn	-	-	-	-	-	-	137	3,39	155	-	-	-	-	-	-	
	Zeit- u. Leistungslohn	-	-	-	-	-	-	44	3,13	142	-	-	-	-	-	-	
	Zusammen	2	-	-	2	-	-	231	3,20	146	-	-	-	1	-	-	
Alle	Zeitlohn	2	-	-	19	(3,64)	(158)	817	3,30	152	-	-	-	6	-	-	
	Leistungslohn	-	-	-	-	-	-	303	3,49	158	-	-	-	12	(3,40)	(152)	
	Zeit- u. Leistungslohn	-	-	-	-	-	-	148	3,39	154	-	-	-	-	-	-	
	Zusammen	2	-	-	19	(3,64)	(158)	1 268	3,35	154	-	-	-	18	(3,12)	(143)	

deren durchschnittliche Bruttostunden- und Bruttowochen-
und Wirtschaftszweigen in den Bundesländern

Hessen			Rheinland-Pfalz			Baden-Württemberg			Bayern			Saarland			Berlin (West)			Leistungsgruppe
er-faßte Arbeiter	Brutto-stunden-verdienst	Brutto-wo-chen-verdienst	er-faßte Arbeiter	Brutto-stunden-verdienst	Brutto-wo-chen-verdienst	er-faßte Arbeiter	Brutto-stunden-verdienst	Brutto-wo-chen-verdienst	er-faßte Arbeiter	Brutto-stunden-verdienst	Brutto-wo-chen-verdienst	er-faßte Arbeiter	Brutto-stunden-verdienst	Brutto-wo-chen-verdienst	er-faßte Arbeiter	Brutto-stunden-verdienst	Brutto-wo-chen-verdienst	
Anzahl	DM		Anzahl	DM		Anzahl	DM		Anzahl	DM		Anzahl	DM		Anzahl	DM		
Pechkohlenbergbau																		
Arbeiter																		
138	3,16	142	-	-	-	-	-	-	223	2,87	133	-	-	-	-	-	-	1
49	4,21	185	-	-	-	-	-	-	355	3,64	150	-	-	-	-	-	-	
46	3,47	158	-	-	-	-	-	-	21	(3,35)	(151)	-	-	-	-	-	-	
233	3,44	154	-	-	-	-	-	-	599	3,33	144	-	-	-	-	-	-	
63	2,86	127	-	-	-	-	-	-	164	2,68	125	-	-	-	-	-	-	2
15	(3,98)	(170)	-	-	-	-	-	-	18	(3,08)	(131)	-	-	-	-	-	-	
18	(3,23)	(141)	-	-	-	-	-	-	1	-	-	-	-	-	-	-	-	
96	3,10	137	-	-	-	-	-	-	183	2,72	126	-	-	-	-	-	-	
43	2,78	123	-	-	-	-	-	-	85	2,69	131	-	-	-	-	-	-	3
1	.	.	-	-	-	-	-	-	1	.	.	-	-	-	-	-	-	
3	.	.	-	-	-	-	-	-	1	.	.	-	-	-	-	-	-	
47	2,84	126	-	-	-	-	-	-	86	2,69	131	-	-	-	-	-	-	
244	3,02	135	-	-	-	-	-	-	472	2,77	130	-	-	-	-	-	-	Alle
65	4,15	182	-	-	-	-	-	-	373	3,62	149	-	-	-	-	-	-	
67	3,40	153	-	-	-	-	-	-	23	(3,29)	(148)	-	-	-	-	-	-	
376	3,28	146	-	-	-	-	-	-	868	3,12	139	-	-	-	-	-	-	
bergbau																		
Arbeiter																		
23	(2,99)	(134)	28	(3,24)	(148)	25	(2,98)	(137)	47	3,05	145	-	-	-	-	-	-	1
81	3,44	146	94	3,87	164	15	(3,81)	(161)	100	3,50	158	-	-	-	-	-	-	
3	.	.	2	.	.	-	-	-	9	.	.	-	-	-	-	-	-	
107	3,35	144	124	3,72	161	40	3,28	146	156	3,36	154	-	-	-	-	-	-	
16	(2,63)	(119)	14	(2,69)	(110)	2	.	.	50	2,83	126	-	-	-	-	-	-	2
6	.	.	16	(3,25)	(135)	1	.	.	32	3,34	147	-	-	-	-	-	-	
1	.	.	-	-	-	-	-	-	3	.	.	-	-	-	-	-	-	
23	(2,83)	(126)	30	2,99	123	3	.	.	85	3,03	135	-	-	-	-	-	-	
8	.	.	16	(2,97)	(138)	5	.	.	12	(2,75)	(125)	-	-	-	-	-	-	3
1	.	.	-	-	-	9	.	.	1	.	.	-	-	-	-	-	-	
2	.	.	2	.	.	-	-	-	-	.	.	-	-	-	-	-	-	
11	(2,60)	(112)	18	(3,00)	(138)	14	(3,06)	(134)	13	(2,80)	(127)	-	-	-	-	-	-	
47	2,76	123	58	3,04	136	32	2,87	132	109	2,92	134	-	-	-	-	-	-	Alle
88	3,43	145	110	3,78	160	25	(3,66)	(157)	133	3,46	156	-	-	-	-	-	-	
6	.	.	4	.	.	-	-	-	12	(3,34)	(152)	-	-	-	-	-	-	
141	3,20	139	172	3,52	152	57	3,20	143	254	3,22	146	-	-	-	-	-	-	
bergbau sowie Salinen																		
Arbeiter																		
170	3,36	156	-	-	-	57	3,28	151	17	(3,12)	(139)	-	-	-	-	-	-	1
112	3,81	168	-	-	-	56	4,09	176	9	.	.	-	-	-	-	-	-	
56	3,65	164	-	-	-	19	(3,46)	(165)	2	.	.	-	-	-	-	-	-	
338	3,55	161	-	-	-	132	3,64	164	28	(3,16)	(138)	-	-	-	-	-	-	
155	2,90	132	-	-	-	55	2,92	131	12	(2,80)	(131)	-	-	-	-	-	-	2
60	3,84	170	-	-	-	15	(3,71)	(161)	4	.	.	-	-	-	-	-	-	
91	3,30	148	-	-	-	8	.	.	-	.	.	-	-	-	-	-	-	
306	3,20	144	-	-	-	78	3,08	138	16	(2,74)	(129)	-	-	-	-	-	-	
12	(2,90)	(127)	-	-	-	28	(2,88)	(148)	1	.	.	-	-	-	-	-	-	3
25	(3,14)	(134)	-	-	-	22	(3,43)	(152)	-	.	.	-	-	-	-	-	-	
3	.	.	-	-	-	7	.	.	-	.	.	-	-	-	-	-	-	
40	3,06	132	-	-	-	57	3,10	147	1	.	.	-	-	-	-	-	-	
337	3,13	144	-	-	-	140	3,06	143	30	2,97	135	-	-	-	-	-	-	Alle
197	3,74	164	-	-	-	93	3,87	168	13	(3,05)	(134)	-	-	-	-	-	-	
150	3,43	154	-	-	-	34	3,28	153	2	.	.	-	-	-	-	-	-	
684	3,37	152	-	-	-	267	3,36	153	45	2,99	134	-	-	-	-	-	-	
Bergbau																		
Arbeiter																		
28	(3,41)	(153)	2	.	.	13	(3,42)	(179)	39	2,97	148	-	-	-	-	-	-	1
19	(3,28)	(133)	8	.	.	7	.	.	45	3,02	136	-	-	-	-	-	-	
5	.	.	8	.	.	-	-	-	3	.	.	-	-	-	-	-	-	
52	3,30	143	18	(3,27)	(150)	20	(3,52)	(177)	87	3,00	142	-	-	-	-	-	-	
2	.	.	12	(2,63)	(126)	12	(3,16)	(169)	12	(2,36)	(107)	-	-	-	-	-	-	2
-	-	-	-	-	-	8	.	.	16	(2,57)	(120)	-	-	-	-	-	-	
-	-	-	18	-	-	-	-	-	3	.	.	-	-	-	-	-	-	
2	.	.	20	(2,71)	(130)	20	(3,21)	(163)	31	2,51	116	-	-	-	-	-	-	
-	-	-	2	.	.	1	.	.	6	.	.	-	-	-	-	-	-	3
-	-	-	-	-	-	2	.	.	-	-	-	-	-	-	-	-	-	
-	-	-	-	-	-	2	.	.	-	-	-	-	-	-	-	-	-	
-	-	-	2	.	.	3	.	.	6	.	.	-	-	-	-	-	-	
30	3,41	154	16	(2,60)	(123)	26	(3,27)	(172)	57	2,77	134	-	-	-	-	-	-	Alle
19	(3,28)	(133)	8	.	.	15	(3,50)	(163)	61	2,90	132	-	-	-	-	-	-	
5	.	.	16	(3,04)	(145)	2	.	.	6	.	.	-	-	-	-	-	-	
54	3,31	143	40	2,92	137	43	3,34	167	124	2,84	133	-	-	-	-	-	-	

15. Erfasste Arbeiter der höchsten tarifmäßigen Altersstufe,
verdienste nach Leistungsgruppen, Lohnformen

Leistungsgruppe	Lohnform	Schleswig-Holstein			Hamburg			Niedersachsen			Bremen			Nordrhein-Westfalen			
		erfaßte Arbeiter	Brutto-stunden-verdienst	Brutto-wochen-verdienst	erfaßte Arbeiter	Brutto-stunden-verdienst	Brutto-wochen-verdienst	erfaßte Arbeiter	Brutto-stunden-verdienst	Brutto-wochen-verdienst	erfaßte Arbeiter	Brutto-stunden-verdienst	Brutto-wochen-verdienst	erfaßte Arbeiter	Brutto-stunden-verdienst	Brutto-wochen-verdienst	
		Anzahl	DM		Anzahl	DM		Anzahl	DM		Anzahl	DM		Anzahl	DM		
Verarbeitende Industrie																	
Männliche																	
1	Zeitlohn	1 788	3,55	173	3 790	4,07	190	13 752	3,71	174	1 093	3,71	177	38 224	3,82	182	
	Leistungslohn	1 035	3,77	180	1 956	4,18	195	6 265	4,07	180	727	3,74	178	20 356	4,19	189	
	Zeit- u. Leistungslohn	509	3,81	182	1 131	4,26	200	2 261	3,72	175	142	3,68	180	8 195	4,00	188	
	Zusammen	3 332	3,66	177	6 877	4,13	193	22 278	3,81	176	1 962	3,72	177	66 775	3,95	195	
2	Zeitlohn	836	3,16	153	1 791	3,55	165	7 502	3,13	148	414	3,33	155	27 526	3,49	163	
	Leistungslohn	396	3,54	164	770	4,07	184	7 470	3,78	164	167	3,42	161	25 011	4,05	180	
	Zeit- u. Leistungslohn	267	3,51	168	474	3,91	184	2 116	3,42	161	35	3,51	158	7 972	3,80	177	
	Zusammen	1 499	3,32	159	3 035	3,74	173	17 088	3,44	157	616	3,36	157	60 503	3,76	172	
3	Zeitlohn	582	2,95	143	724	3,28	149	2 605	3,01	145	201	3,14	142	9 223	3,15	148	
	Leistungslohn	103	3,51	159	149	3,87	172	860	3,53	157	67	3,16	145	5 146	3,88	171	
	Zeit- u. Leistungslohn	137	3,39	163	271	3,66	173	635	3,23	155	17	(3,30)	(160)	1 860	3,54	169	
	Zusammen	822	3,09	148	1 144	3,45	157	4 100	3,15	149	285	3,16	144	16 229	3,42	158	
Alle	Zeitlohn	3 206	3,34	163	6 305	3,83	178	23 859	3,45	163	1 708	3,55	167	74 973	3,62	171	
	Leistungslohn	1 534	3,69	175	2 875	4,13	191	14 595	3,89	171	961	3,65	173	50 513	4,09	182	
	Zeit- u. Leistungslohn	913	3,66	175	1 876	4,08	192	5 012	3,53	167	194	3,62	174	18 027	3,86	181	
	Zusammen	5 653	3,49	168	11 056	3,95	184	43 466	3,60	166	2 863	3,59	170	143 513	3,81	176	
Weibliche																	
1	Zeitlohn	35	2,61	115	78	2,85	123	227	2,62	114	8	.	.	837	2,72	118	
	Leistungslohn	16	(2,81)	(120)	14	(3,47)	(146)	146	2,75	119	4	.	.	694	2,96	126	
	Zeit- u. Leistungslohn	7	.	.	12	(3,38)	(144)	97	2,68	118	1	.	.	175	2,97	127	
	Zusammen	58	2,63	115	104	2,99	129	470	2,67	116	13	(2,96)	(128)	1 706	2,85	122	
2	Zeitlohn	367	2,37	101	766	2,64	114	2 734	2,37	104	107	2,44	106	8 233	2,46	106	
	Leistungslohn	265	2,73	116	433	3,24	138	2 458	2,87	122	54	2,64	112	6 725	2,90	122	
	Zeit- u. Leistungslohn	95	2,56	109	269	2,77	121	1 076	2,54	110	24	(2,56)	(111)	2 734	2,74	117	
	Zusammen	727	2,53	108	1 468	2,84	122	6 268	2,59	112	185	2,51	108	17 692	2,67	114	
3	Zeitlohn	798	2,24	97	1 056	2,44	105	3 182	2,22	98	245	2,39	102	8 016	2,33	101	
	Leistungslohn	322	2,54	109	335	3,06	131	2 859	2,81	120	188	2,61	111	3 993	2,72	116	
	Zeit- u. Leistungslohn	187	2,45	107	387	2,73	118	996	2,49	110	54	2,41	102	2 014	2,56	111	
	Zusammen	1 307	2,34	102	1 778	2,62	113	7 037	2,49	108	487	2,48	106	14 023	2,47	107	
Alle	Zeitlohn	1 200	2,29	99	1 900	2,53	109	6 143	2,30	101	360	2,42	104	17 086	2,41	104	
	Leistungslohn	603	2,63	112	782	3,17	135	5 463	2,83	121	246	2,62	112	11 412	2,84	120	
	Zeit- u. Leistungslohn	289	2,48	108	668	2,75	120	2 169	2,52	110	79	2,47	105	4 923	2,68	115	
	Zusammen	2 092	2,41	104	3 350	2,72	117	13 775	2,54	110	685	2,50	107	33 421	2,59	111	
Chemische Industrie (ohne Chemie)																	
Männliche																	
1	Zeitlohn	30	3,31	158	137	3,75	177	406	3,38	158	11	(3,47)	(172)	1 751	3,93	188	
	Leistungslohn	-	-	-	10	(4,12)	(192)	84	3,92	177	-	-	-	1 124	4,21	194	
	Zeit- u. Leistungslohn	11	(3,60)	(163)	36	4,05	194	19	(3,20)	(160)	2	.	.	222	4,09	191	
	Zusammen	41	3,38	159	183	3,83	181	509	3,46	161	13	(3,45)	(171)	3 097	4,04	190	
2	Zeitlohn	37	3,24	153	207	3,42	162	592	3,10	143	12	(3,16)	(175)	3 325	3,74	176	
	Leistungslohn	6	.	.	21	(3,64)	(163)	176	3,46	154	-	-	-	1 084	3,94	181	
	Zeit- u. Leistungslohn	18	(3,33)	(154)	96	3,92	185	73	3,05	144	1	.	.	301	3,81	185	
	Zusammen	61	3,27	152	324	3,58	169	841	3,17	145	13	(3,14)	(171)	4 710	3,79	178	
3	Zeitlohn	12	(2,96)	(155)	38	3,09	138	44	2,83	132	4	.	.	326	3,23	153	
	Leistungslohn	-	-	-	4	.	.	6	.	.	-	-	-	85	3,51	164	
	Zeit- u. Leistungslohn	11	(3,26)	(158)	38	3,33	149	19	(2,92)	(136)	1	.	.	74	3,42	160	
	Zusammen	23	(3,10)	156	80	3,22	145	69	2,89	134	5	.	.	485	3,31	156	
Alle	Zeitlohn	79	3,22	155	382	3,50	165	1 042	3,20	148	27	(3,23)	(166)	5 402	3,77	178	
	Leistungslohn	6	.	.	35	3,75	171	266	3,61	161	-	-	-	2 293	4,06	187	
	Zeit- u. Leistungslohn	40	3,38	158	170	3,82	179	111	3,05	146	4	.	.	597	3,86	184	
	Zusammen	125	3,27	155	587	3,61	170	1 419	3,26	150	31	3,21	162	8 292	3,86	181	
Weibliche																	
1	Zeitlohn	1	.	.	1	.	.	9	.	.	-	-	-	15	(2,90)	(128)	
	Leistungslohn	-	-	-	-	-	-	-	-	-	-	-	-	2	.	.	
	Zeit- u. Leistungslohn	-	-	-	-	-	-	-	-	-	-	-	-	-	-	-	
	Zusammen	1	.	.	1	.	.	9	.	.	-	-	-	17	(2,92)	(128)	
2	Zeitlohn	20	(2,26)	(96)	45	2,62	121	199	2,45	107	-	-	-	435	2,73	120	
	Leistungslohn	4	.	.	22	(3,20)	(137)	76	2,92	126	-	-	-	130	2,96	129	
	Zeit- u. Leistungslohn	7	.	.	25	(3,19)	(142)	13	(2,86)	(124)	-	-	-	20	(2,80)	(122)	
	Zusammen	31	2,38	102	92	2,90	130	288	2,59	112	-	-	-	585	2,78	122	
3	Zeitlohn	44	2,21	97	112	2,34	102	186	2,19	95	7	.	.	653	2,43	106	
	Leistungslohn	3	.	.	25	(2,89)	(122)	104	2,91	126	-	-	-	391	2,80	122	
	Zeit- u. Leistungslohn	19	(2,63)	(116)	141	3,00	131	63	2,58	113	-	-	-	70	2,53	109	
	Zusammen	66	2,34	103	278	2,73	119	353	2,47	107	7	.	.	1 114	2,57	112	
Alle	Zeitlohn	65	2,23	97	158	2,43	108	394	2,34	102	7	.	.	1 103	2,55	112	
	Leistungslohn	7	.	.	47	3,04	129	180	2,91	126	-	-	-	523	2,84	124	
	Zeit- u. Leistungslohn	26	(2,59)	(114)	166	3,03	133	76	2,63	115	-	-	-	90	2,59	112	
	Zusammen	98	2,36	103	371	2,77	122	650	2,53	110	7	.	.	1 716	2,64	116	

deren durchschnittliche Bruttostunden- und Bruttowochen- und Wirtschaftszweigen in den Bundesländern

Hessen			Rheinland-Pfalz			Baden-Württemberg			Bayern			Saarland			Berlin (West)			Leistungsgruppe
er-faßte Arbeiter	Brut-to-stun-den-verdienst	Brut-to-wo-chen-verdienst	er-faßte Arbeiter	Brut-to-stun-den-verdienst	Brut-to-wo-chen-verdienst	er-faßte Arbeiter	Brut-to-stun-den-verdienst	Brut-to-wo-chen-verdienst	er-faßte Arbeiter	Brut-to-stun-den-verdienst	Brut-to-wo-chen-verdienst	er-faßte Arbeiter	Brut-to-stun-den-verdienst	Brut-to-wo-chen-verdienst	er-faßte Arbeiter	Brut-to-stun-den-verdienst	Brut-to-wo-chen-verdienst	
Anzahl	DM		Anzahl	DM		Anzahl	DM		Anzahl	DM		Anzahl	DM		Anzahl	DM		
(ohne Bauindustrie)																		
Arbeiter																		
13 009	3,68	173	5 447	3,53	169	24 462	3,58	167	20 338	3,36	157	1 548	3,64	178	5 903	3,50	159	1
5 833	4,00	178	3 194	4,00	179	9 265	3,98	179	7 106	3,75	167	1 317	4,15	184	1 844	4,08	179	
2 550	3,81	177	960	3,65	172	3 805	3,86	179	3 072	3,68	169	191	3,84	181	643	3,86	175	
21 392	3,78	175	9 621	3,69	173	37 532	3,70	171	30 516	3,48	161	3 056	3,86	181	8 390	3,65	164	
6 067	3,17	147	3 486	3,09	148	13 985	3,16	147	13 194	2,91	135	671	3,17	149	2 496	3,00	134	2
5 181	3,67	163	3 870	3,75	170	8 880	3,75	167	8 071	3,50	156	1 495	3,87	167	1 173	3,56	155	
1 867	3,48	161	1 202	3,47	163	3 544	3,51	161	2 661	3,34	152	176	3,61	163	320	3,51	156	
13 115	3,41	155	8 558	3,43	160	26 409	3,40	156	24 526	3,16	144	2 342	3,64	161	3 989	3,20	142	
1 701	3,01	142	1 412	2,81	135	6 853	2,99	140	4 997	2,70	126	397	2,94	140	883	2,80	125	3
462	3,47	155	480	3,64	164	1 719	3,41	157	1 236	3,21	144	359	3,63	159	171	3,31	146	
400	3,42	161	404	3,37	161	1 066	3,32	155	843	3,18	149	137	3,58	161	95	3,19	146	
2 563	3,15	147	2 236	3,08	146	9 638	3,10	145	7 076	2,85	132	893	3,30	151	1 149	2,91	130	
20 777	3,48	163	10 345	3,29	157	45 300	3,36	157	38 529	3,12	146	2 616	3,42	165	9 282	3,30	149	Alle
11 476	3,83	170	7 544	3,84	173	19 864	3,83	172	17 013	3,58	159	3 171	3,96	173	3 188	3,85	168	
4 817	3,65	169	2 586	3,52	166	8 415	3,65	168	6 576	3,48	160	504	3,69	169	1 058	3,70	167	
37 070	3,61	166	20 475	3,51	164	73 579	3,52	162	62 118	3,28	151	6 291	3,70	169	13 528	3,46	155	
Arbeiter																		
274	2,68	116	278	2,53	108	779	2,59	112	586	2,51	108	23	(2,60)	(111)	330	2,66	117	1
303	2,43	104	348	3,12	133	892	2,55	108	614	2,74	116	3	.	.	157	3,15	136	
49	3,01	132	42	3,05	129	166	2,88	124	189	3,28	141	2	.	.	49	2,79	121	
626	2,59	111	668	2,87	122	1 837	2,60	111	1 389	2,72	116	26	(2,68)	(114)	536	2,81	123	
3 354	2,41	104	1 190	2,23	99	5 255	2,37	102	10 447	2,23	95	264	2,30	99	1 764	2,30	99	2
2 423	2,80	119	352	2,73	116	4 055	2,75	117	9 411	2,64	111	186	2,64	110	965	2,76	118	
1 149	2,63	114	402	2,45	106	1 560	2,64	115	3 225	2,55	109	103	2,42	102	222	2,65	114	
6 926	2,58	111	2 544	2,48	106	10 870	2,55	110	23 083	2,44	104	553	2,44	104	2 951	2,47	106	
1 977	2,22	97	1 586	2,14	94	8 783	2,31	100	6 808	2,10	91	339	2,16	94	2 494	2,19	93	3
801	2,71	116	880	2,54	110	6 564	2,76	118	2 846	2,46	105	334	2,60	113	1 953	2,58	109	
468	2,41	106	432	2,39	104	2 112	2,59	112	1 247	2,42	104	119	2,58	113	318	2,45	105	
3 246	2,37	103	2 898	2,30	100	17 459	2,51	108	10 901	2,23	96	912	2,40	105	4 765	2,36	101	
5 605	2,35	102	3 054	2,23	97	14 817	2,35	101	17 841	2,19	94	686	2,23	97	4 588	2,27	97	Alle
3 527	2,75	117	2 180	2,71	116	11 511	2,74	117	12 871	2,60	110	583	2,62	113	3 075	2,66	113	
1 666	2,58	112	876	2,45	106	3 838	2,62	113	4 661	2,55	109	224	2,51	108	589	2,55	110	
10 798	2,52	109	6 110	2,43	105	30 166	2,53	109	35 373	2,39	102	1 433	2,42	105	8 252	2,43	104	
faser- und Kohlenwertstoffindustrie)																		
Arbeiter																		
726	3,83	176	673	4,13	193	533	3,54	166	454	3,27	156	26	(3,66)	(172)	104	3,28	152	1
470	4,23	186	1 136	4,26	187	47 4,04	182	156	3,71	162	162	-	-	-	5	.	.	
34	3,64	177	40	3,75	183	36 3,66	180	111	3,47	158	158	-	-	-	2	.	.	
1 230	3,97	180	1 849	4,20	189	616	3,59	168	721	3,39	157	26	(3,66)	(172)	111	3,34	156	
1 000	3,33	153	514	3,25	155	801	3,22	153	1 209	2,98	139	10	(2,98)	(137)	171	2,97	133	2
877	3,87	171	1 732	3,80	174	163 3,51	156	129 3,30	148	-	-	-	-	-	4	.	.	
112	3,28	155	40	3,15	151	98 3,44	166	125 3,12	141	-	-	-	-	-	4	.	.	
1 989	3,56	161	2 286	3,66	169	1 062	3,28	154	1 463	3,02	140	10	(2,98)	(137)	179	3,01	135	
189	3,07	143	88	2,74	140	259	2,93	138	180	2,72	128	8	.	.	36	2,59	116	3
140	3,52	155	26 (3,25)	(152)	56 3,35	145	31 3,11	135	-	-	-	-	-	-	6	.	.	
38	3,65	163	24 (3,04)	(143)	21 (3,33)	(158)	9	.	-	-	-	2	.	.	2	.	.	
367	3,29	150	138	2,88	143	336	3,02	140	220	2,77	129	10	(2,91)	(144)	44	2,74	126	
1 915	3,50	161	1 275	3,67	174	1 593	3,28	155	1 843	3,03	142	44	3,37	160	311	3,03	137	Alle
1 487	3,95	174	2 894	3,97	179	266 3,57	158	316 3,48	154	-	-	-	-	-	15 (3,81)	(195)	.	
184	3,42	161	104	3,36	162	155 3,48	168	245 3,26	148	2	.	-	-	-	8	.	.	
3 586	3,68	166	4 273	3,86	177	2 014	3,33	156	2 404	3,11	144	46	3,35	158	334	3,09	141	
Arbeiter																		
10 (2,98)	(126)	4	.	.	.	6	.	.	8	.	.	-	-	-	3	.	.	1
-	-	-	-	-	-	-	-	-	-	-	-	-	-	-	-	-	-	
-	-	-	-	-	-	-	-	-	-	-	-	-	-	-	-	-	-	
10 (2,98)	(126)	4	.	.	.	6	.	.	8	.	.	-	-	-	3	.	.	
323	2,50	110	126	2,55	111	182	2,41	106	291	2,30	99	1	.	.	73	2,32	102	2
92	2,77	119	94	3,06	132	29 (3,04)	(133)	46 2,51	110	-	-	-	-	-	-	-	-	
37	2,63	115	-	-	-	11 (2,59)	(117)	63 2,25	98	-	-	-	-	-	10 (2,16)	(97)	.	
452	2,56	112	220	2,77	120	222	2,50	110	400	2,31	100	1.	.	.	83	2,30	101	
404	2,33	102	260	2,37	104	485	2,26	98	476	2,11	92	5	.	.	284	2,14	95	3
146	2,64	113	44	2,73	117	75 2,75	118	63 2,37	101	-	-	-	-	-	-	-	-	
42	2,45	107	58	2,37	105	22 (2,61)	(113)	35 2,28	107	-	-	-	-	-	6	.	.	
592	2,41	105	362	2,41	106	582	2,33	101	574	2,15	94	9	.	.	290	2,14	95	
737	2,41	106	390	2,44	107	673	2,30	100	775	2,19	95	6	.	.	360	2,18	96	Alle
238	2,69	116	138	2,96	127	104 2,83	122	169 2,43	105	-	-	-	-	-	-	-	-	
79	2,53	111	58	2,37	105	33 2,60	114	98 2,26	101	4	16 (2,16)	(96)	.	
1 054	2,48	108	586	2,55	112	810	2,38	103	982	2,22	97	10	(2,36)	(105)	376	2,18	96	

15. Erfaßte Arbeiter der höchsten tarifmäßigen Altersstufe,
verdienste nach Leistungsgruppen, Lohnformen

Leistungsgruppe	Lohnform	Schleswig-Holstein			Hamburg			Niedersachsen			Bremen			Nordrhein-Westfalen		
		er-faßte Arbeiter	Brut-to-stun-den-verdienst	Brut-to-wo-chen-verdienst	er-faßte Arbeiter	Brut-to-stun-den-verdienst	Brut-to-wo-chen-verdienst	er-faßte Arbeiter	Brut-to-stun-den-verdienst	Brut-to-wo-chen-verdienst	er-faßte Arbeiter	Brut-to-stun-den-verdienst	Brut-to-wo-chen-verdienst	er-faßte Arbeiter	Brut-to-stun-den-verdienst	Brut-to-wo-chen-verdienst
		Anzahl	DM		Anzahl	DM		Anzahl	DM		Anzahl	DM		Anzahl	DM	
1	Zeitlohn	-	-	-	-	-	-	-	-	-	-	-	-	162	4,26	201
	Leistungslohn	-	-	-	-	-	-	-	-	-	-	-	-	183	4,05	182
	Zeit- u. Leistungslohn	5	.	.	-	-	-	-	-	-	-	-	-	13	(3,51)	(154)
	Zusammen	5	.	.	-	-	-	-	-	-	-	-	-	358	4,13	190
2	Zeitlohn	2	.	.	-	-	-	-	-	-	-	-	-	334	3,85	183
	Leistungslohn	-	-	-	-	-	-	-	-	-	-	-	-	411	4,03	188
	Zeit- u. Leistungslohn	11	(3,35)	(159)	-	-	-	-	-	-	-	-	-	10	(3,28)	(142)
	Zusammen	13	(3,26)	(156)	-	-	-	-	-	-	-	-	-	755	3,94	185
3	Zeitlohn	-	-	-	-	-	-	-	-	-	-	-	-	97	3,52	164
	Leistungslohn	-	-	-	-	-	-	-	-	-	-	-	-	345	3,63	167
	Zeit- u. Leistungslohn	-	-	-	-	-	-	-	-	-	-	-	-	15	(3,46)	(158)
	Zusammen	-	-	-	-	-	-	-	-	-	-	-	-	457	3,60	166
Alle	Zeitlohn	2	.	.	-	-	-	-	-	-	-	-	-	593	3,91	185
	Leistungslohn	-	-	-	-	-	-	-	-	-	-	-	-	939	3,89	179
	Zeit- u. Leistungslohn	16	(3,39)	(162)	-	-	-	-	-	-	-	-	-	38	3,43	152
	Zusammen	18	(3,32)	(159)	-	-	-	-	-	-	-	-	-	1 570	3,89	181
Chemiefaser																
Männliche																
1	Zeitlohn	106	3,71	(198)	271	4,20	183	192	3,64	163	32	4,36	204	327	4,17	182
	Leistungslohn	-	-	-	-	-	-	1	.	.	-	-	-	281	4,24	195
	Zeit- u. Leistungslohn	6	-	-	2	-	-	-	-	-	-	-	-	43	4,34	200
	Zusammen	112	3,73	202	273	4,19	183	193	3,64	163	32	4,36	204	651	4,22	189
2	Zeitlohn	14	(3,22)	(149)	218	3,88	166	129	3,35	148	14	(3,96)	(183)	597	3,64	167
	Leistungslohn	-	-	-	-	-	-	-	-	-	-	-	-	110	3,85	181
	Zeit- u. Leistungslohn	-	-	-	4	-	-	-	-	-	-	-	-	68	3,87	189
	Zusammen	14	(3,22)	(149)	222	3,87	166	129	3,35	148	14	(3,96)	(183)	775	3,69	171
3	Zeitlohn	13	(3,16)	(154)	63	3,54	155	24	(3,12)	(143)	19	(4,06)	(188)	57	3,44	152
	Leistungslohn	-	-	-	-	-	-	-	-	-	-	-	-	1	.	.
	Zeit- u. Leistungslohn	-	-	-	-	-	-	-	-	-	-	-	-	-	-	-
	Zusammen	13	(3,16)	(154)	63	3,54	155	24	(3,12)	(143)	19	(4,06)	(188)	58	3,43	151
Alle	Zeitlohn	133	3,61	188	552	4,00	173	345	3,50	156	65	4,19	195	981	3,80	171
	Leistungslohn	-	-	-	-	-	-	1	.	.	-	-	-	392	4,13	191
	Zeit- u. Leistungslohn	6	-	-	6	-	-	-	-	-	-	-	-	111	4,04	193
	Zusammen	139	3,63	193	558	3,99	173	346	3,50	156	65	4,19	195	1 484	3,91	178
Mineralölverarbeitung (einschl.)																
Männliche																
1	Zeitlohn	3	.	.	13	(3,74)	(172)	60	3,37	168	-	-	-	287	3,57	174
	Leistungslohn	-	-	-	-	-	-	114	3,91	177	-	-	-	102	3,88	176
	Zeit- u. Leistungslohn	1	-	-	5	-	-	18	(3,01)	(143)	-	-	-	35	3,97	183
	Zusammen	4	.	.	18	(3,98)	(185)	192	3,64	171	-	-	-	424	3,67	175
2	Zeitlohn	11	(3,44)	(156)	25	(3,29)	(154)	92	2,86	139	-	-	-	286	3,30	158
	Leistungslohn	-	-	-	-	-	-	61	3,55	156	-	-	-	147	3,58	159
	Zeit- u. Leistungslohn	8	-	-	3	-	-	16	(3,05)	(144)	-	-	-	98	3,70	175
	Zusammen	19	(3,16)	(140)	28	(3,37)	(158)	169	3,11	146	-	-	-	531	3,45	161
3	Zeitlohn	7	.	.	4	.	.	22	(2,78)	(134)	-	-	-	122	2,93	138
	Leistungslohn	-	-	-	-	-	-	3	.	.	-	-	-	26	(3,77)	(167)
	Zeit- u. Leistungslohn	-	-	-	-	-	-	8	-	-	-	-	-	12	(3,25)	(150)
	Zusammen	7	.	.	4	.	.	33	2,83	133	-	-	-	160	3,08	143
Alle	Zeitlohn	21	(3,32)	(156)	42	3,42	158	174	3,03	148	-	-	-	695	3,35	161
	Leistungslohn	-	-	-	-	-	-	178	3,78	169	-	-	-	275	3,71	166
	Zeit- u. Leistungslohn	9	-	-	8	-	-	42	3,00	141	-	-	-	145	3,73	175
	Zusammen	30	3,17	146	50	3,58	166	394	3,35	157	-	-	-	1 115	3,48	164
Kunststoffver																
Männliche																
1	Zeitlohn	-	-	-	-	-	-	3	.	.	-	-	-	11	(2,57)	(116)
	Leistungslohn	-	-	-	-	-	-	5	-	-	-	-	-	-	-	-
	Zeit- u. Leistungslohn	1	-	-	-	-	-	10	(2,54)	(111)	-	-	-	3	.	.
	Zusammen	1	.	.	-	-	-	18	(2,57)	(111)	-	-	-	14	(2,56)	(114)
2	Zeitlohn	4	.	.	47	2,62	113	69	2,29	101	-	-	-	147	2,26	98
	Leistungslohn	-	-	-	-	-	-	14	(2,53)	(107)	-	-	-	34	2,81	119
	Zeit- u. Leistungslohn	5	-	-	-	-	-	38	2,41	105	-	-	-	61	2,64	111
	Zusammen	9	.	.	47	2,62	113	121	2,36	103	-	-	-	242	2,43	104
3	Zeitlohn	3	.	.	18	(2,32)	(98)	89	2,06	90	-	-	-	224	2,17	95
	Leistungslohn	-	-	-	2	-	-	19	(2,50)	(109)	-	-	-	50	2,75	120
	Zeit- u. Leistungslohn	7	-	-	6	-	-	33	2,07	94	-	-	-	104	2,43	103
	Zusammen	10	(2,18)	(92)	26	(2,37)	(101)	141	2,12	93	-	-	-	378	2,32	101
Alle	Zeitlohn	7	.	.	65	2,54	109	161	2,17	95	-	-	-	382	2,22	97
	Leistungslohn	-	-	-	2	-	-	38	2,54	108	-	-	-	84	2,77	120
	Zeit- u. Leistungslohn	13	(2,43)	(105)	6	-	-	81	2,28	101	-	-	-	168	2,50	106
	Zusammen	20	(2,28)	(97)	73	2,53	109	280	2,25	98	-	-	-	634	2,36	102

deren durchschnittliche Bruttostunden- und Bruttowochen-
und Wirtschaftszweigen in den Bundesländern

Hessen			Rheinland-Pfalz			Baden-Württemberg			Bayern			Saarland			Berlin (West)			Leistungsgruppe
erfaßte Arbeiter	Bruttostundenverdienst	Bruttowochenverdienst	erfaßte Arbeiter	Bruttostundenverdienst	Bruttowochenverdienst	erfaßte Arbeiter	Bruttostundenverdienst	Bruttowochenverdienst	erfaßte Arbeiter	Bruttostundenverdienst	Bruttowochenverdienst	erfaßte Arbeiter	Bruttostundenverdienst	Bruttowochenverdienst	erfaßte Arbeiter	Bruttostundenverdienst	Bruttowochenverdienst	
Anzahl	DM		Anzahl	DM		Anzahl	DM		Anzahl	DM		Anzahl	DM		Anzahl	DM		
Industrie																		
Arbeiter																		
56	3,75	166	-	-	-	81	3,56	154	52	3,31	155	-	-	-	22	(3,32)	(150)	1
17	(3,81)	(177)	-	-	-	3	.	.	24	(3,77)	(163)	-	-	-	-	-	-	
73	3,76	168	-	-	-	88	3,57	155	105	3,51	159	-	-	-	22	(3,32)	(150)	
132	3,57	148	-	-	-	201	3,44	145	220	3,27	150	-	-	-	56	3,30	149	2
24	(3,66)	(155)	-	-	-	1	.	.	54	3,75	163	-	-	-	-	-	-	
156	3,58	149	-	-	-	202	3,44	145	306	3,40	154	-	-	-	56	3,30	149	
21	(3,04)	(136)	-	-	-	46	2,89	128	45	2,85	133	-	-	-	10	(2,86)	(128)	3
33	3,22	140	-	-	-	1	.	.	71	3,29	147	-	-	-	-	-	-	
6	.	.	-	-	-	-	-	-	18	(3,23)	(146)	-	-	-	-	-	-	
60	3,14	138	-	-	-	47	2,89	128	134	3,13	142	-	-	-	10	(2,86)	(128)	Alle
209	3,56	151	-	-	-	328	3,39	145	317	3,21	149	-	-	-	88	3,26	147	
74	3,50	154	-	-	-	5	.	.	149	3,53	155	-	-	-	-	-	-	
6	.	.	-	-	-	4	.	.	79	3,63	159	-	-	-	-	-	-	
289	3,54	152	-	-	-	337	3,40	145	545	3,36	152	-	-	-	88	3,26	147	
Kohlenwertstoffindustrie)																		
Arbeiter																		
23	(3,51)	(169)	-	-	-	32	3,99	202	9	.	.	4	.	.	6	.	.	1
1	.	.	-	-	-	1	.	.	5	.	.	-	-	-	-	-	-	
24	(3,52)	(170)	-	-	-	33	3,98	202	14	(3,73)	(177)	4	.	.	6	.	.	
25	(3,19)	(162)	-	-	-	18	(3,57)	(158)	9	.	.	-	-	-	10	(2,97)	(154)	2
-	-	-	-	-	-	-	-	-	-	-	-	-	-	-	-	-	-	
25	(3,19)	(162)	-	-	-	18	(3,57)	(158)	10	(3,16)	(153)	-	-	-	10	(2,97)	(154)	
1	.	.	-	-	-	7	.	.	13	(3,06)	(136)	-	-	-	1	.	.	3
-	-	-	-	-	-	-	-	-	-	-	-	-	-	-	-	-	-	
1	.	.	-	-	-	7	.	.	13	(3,06)	(136)	-	-	-	1	.	.	
49	3,32	165	-	-	-	57	3,77	182	31	3,23	150	4	.	.	17	(3,06)	(158)	Alle
1	.	.	-	-	-	1	.	.	6	.	.	-	-	-	-	-	-	
50	3,33	165	-	-	-	58	3,77	183	37	3,34	156	4	.	.	17	(3,06)	(158)	
arbeitende Industrie																		
Arbeiter																		
126	3,44	163	98	3,35	161	191	3,49	172	225	3,30	154	-	-	-	34	3,46	162	1
30	4,03	180	10	(3,90)	(173)	11	(3,87)	(189)	3	.	.	-	-	-	6	.	.	
33	3,45	159	10	(3,73)	(182)	23	(3,75)	(184)	16	(3,36)	(160)	-	-	-	1	.	.	
189	3,53	165	118	3,43	164	225	3,54	174	244	3,32	155	-	-	-	41	3,47	163	2
127	3,03	140	86	2,99	141	290	3,16	145	379	2,79	127	-	-	-	31	2,95	135	
64	3,70	162	14	(4,02)	(177)	47	3,48	153	89	3,16	140	-	-	-	-	-	-	
57	3,12	141	56	3,35	156	98	3,21	143	64	3,19	147	-	-	-	4	.	.	3
248	3,22	146	156	3,21	149	435	3,21	146	532	2,90	131	-	-	-	35	3,06	142	
15	(2,49)	(113)	30	2,47	116	64	2,78	131	56	2,60	117	-	-	-	7	.	.	
7	.	.	8	.	.	-	-	-	6	.	.	-	-	-	-	-	-	Alle
7	.	.	8	.	.	8	.	.	3	.	.	-	-	-	-	-	-	
29	(2,72)	(121)	46	2,57	118	72	2,80	132	65	2,70	122	-	-	-	7	.	.	
268	3,19	149	214	3,08	147	545	3,24	153	660	2,95	135	-	-	-	72	3,16	146	Alle
101	3,78	166	32	3,62	157	58	3,56	160	98	3,19	142	-	-	-	6	.	.	
97	3,19	145	74	3,38	157	129	3,29	151	83	3,24	150	-	-	-	5	.	.	
466	3,32	152	320	3,20	150	732	3,27	153	841	3,01	138	-	-	-	83	3,22	150	
Arbeiter																		
12	(2,12)	(96)	-	-	-	11	(2,35)	(92)	6	.	.	-	-	-	5	.	.	
2	.	.	-	-	-	-	-	-	-	-	-	-	-	-	-	-	-	1
2	.	.	-	-	-	-	-	-	-	-	-	-	-	-	-	-	-	
16	(2,29)	(103)	-	-	-	11	(2,35)	(92)	6	.	.	-	-	-	5	.	.	
87	2,25	99	38	2,26	98	110	2,27	99	177	2,17	96	-	-	-	52	2,19	96	2
35	2,56	110	8	.	.	16	(2,60)	(118)	106	2,56	110	-	-	-	6	.	.	
35	2,34	102	18	(2,48)	(107)	45	2,48	107	61	2,31	102	-	-	-	4	.	.	
157	2,34	102	64	2,42	104	171	2,36	103	344	2,31	101	-	-	-	62	2,29	100	3
65	2,16	94	42	1,99	88	233	2,23	97	187	1,95	85	-	-	-	41	1,93	84	
22	(2,64)	(115)	12	(1,91)	(82)	65	2,57	109	40	2,29	95	-	-	-	8	.	.	
21	(2,26)	(98)	22	(2,36)	(103)	65	2,47	106	24	(2,33)	(106)	-	-	-	8	.	.	Alle
108	2,28	99	76	2,09	92	363	2,33	101	251	2,04	88	-	-	-	57	1,97	85	
164	2,21	97	80	2,12	93	354	2,25	97	370	2,07	91	-	-	-	98	2,10	92	
59	2,60	112	20	(2,35)	(100)	81	2,57	111	146	2,49	106	-	-	-	14	(2,44)	(105)	Alle
58	2,33	101	40	2,42	105	110	2,48	107	85	2,32	103	-	-	-	12	(2,24)	(94)	
281	2,31	101	140	2,24	97	545	2,34	101	601	2,20	96	-	-	-	124	2,15	94	

15. Erfasste Arbeiter der höchsten tarifmäßigen Altersstufe,
verdienste nach Leistungsgruppen, Lohnformen

Leistungsgruppe	Lohnform	Schleswig-Holstein			Hamburg			Niedersachsen			Bremen			Nordrhein-Westfalen		
		er- faßte Ar- beiter	Brut- to- stun- den- verdienst	Brut- to- wo- chen- verdienst	er- faßte Ar- beiter	Brut- to- stun- den- verdienst	Brut- to- wo- chen- verdienst	er- faßte Ar- beiter	Brut- to- stun- den- verdienst	Brut- to- wo- chen- verdienst	er- faßte Ar- beiter	Brut- to- stun- den- verdienst	Brut- to- wo- chen- verdienst	er- faßte Ar- beiter	Brut- to- stun- den- verdienst	Brut- to- wo- chen- verdienst
		Anzahl	DM		Anzahl	DM		Anzahl	DM		Anzahl	DM		Anzahl	DM	
Gummi- und asbestver																
Männliche																
1	Zeitlohn	17	(3,53)	(171)	241	4,25	194	331	4,25	194	-	-	-	201	3,90	192
	Leistungslohn	-	-	-	173	5,00	223	359	4,58	194	-	-	-	133	4,26	211
	Zeit- u. Leistungslohn	-	-	-	78	4,35	210	5	-	-	-	-	-	28	(3,57)	(162)
	Zusammen	17	(3,53)	(171)	492	4,52	207	695	4,41	194	-	-	-	362	4,01	197
2	Zeitlohn	5	-	-	67	3,77	170	313	3,34	149	-	-	-	236	3,56	171
	Leistungslohn	6	-	-	137	4,54	204	725	4,24	178	-	-	-	287	4,05	185
	Zeit- u. Leistungslohn	14	(3,19)	(177)	56	3,95	187	54	3,45	156	-	-	-	53	3,62	168
	Zusammen	25	(3,23)	(172)	260	4,21	192	1 092	3,93	168	-	-	-	576	3,80	178
3	Zeitlohn	22	(3,17)	(147)	11	(3,27)	(157)	15	(2,76)	(120)	-	-	-	76	3,19	150
	Leistungslohn	1	-	-	11	(3,67)	(170)	13	(4,06)	(166)	-	-	-	32	3,68	169
	Zeit- u. Leistungslohn	2	-	-	3	-	-	6	-	-	-	-	-	22	(4,00)	(179)
	Zusammen	25	(3,23)	(151)	25	(3,49)	(165)	34	3,26	141	-	-	-	130	3,44	159
Alle	Zeitlohn	44	3,33	158	319	4,12	188	659	3,79	171	-	-	-	513	3,64	176
	Leistungslohn	7	-	-	321	4,75	213	1 097	4,35	183	-	-	-	452	4,09	191
	Zeit- u. Leistungslohn	16	(3,22)	(177)	137	4,17	200	65	3,46	158	-	-	-	103	3,69	169
	Zusammen	67	3,30	164	777	4,38	200	1 821	4,11	178	-	-	-	1 068	3,83	182
Weibliche																
1	Zeitlohn	-	-	-	7	-	-	9	-	-	-	-	-	5	-	-
	Leistungslohn	-	-	-	1	-	-	7	-	-	-	-	-	20	(3,34)	(145)
	Zeit- u. Leistungslohn	-	-	-	7	-	-	-	-	-	-	-	-	-	-	-
	Zusammen	-	-	-	15	(3,89)	(165)	16	(2,95)	(123)	-	-	-	25	(3,28)	(142)
2	Zeitlohn	1	-	-	48	2,82	122	37	2,43	103	-	-	-	116	2,61	116
	Leistungslohn	-	-	-	129	3,52	151	46	2,72	114	-	-	-	79	3,09	133
	Zeit- u. Leistungslohn	-	-	-	18	(2,87)	(125)	17	(2,53)	(111)	-	-	-	26	(2,73)	(117)
	Zusammen	1	-	-	195	3,29	141	100	2,58	109	-	-	-	221	2,79	122
3	Zeitlohn	16	(2,44)	(105)	37	2,67	117	141	2,60	109	-	-	-	116	2,50	110
	Leistungslohn	4	-	-	84	3,25	139	366	3,24	132	-	-	-	87	2,78	121
	Zeit- u. Leistungslohn	2	-	-	8	-	-	46	2,48	110	-	-	-	46	2,66	115
	Zusammen	22	(2,45)	(110)	129	3,06	132	553	3,01	125	-	-	-	249	2,62	115
Alle	Zeitlohn	17	(2,41)	(104)	92	2,86	124	187	2,58	109	-	-	-	237	2,56	113
	Leistungslohn	4	-	-	214	3,42	146	419	3,18	130	-	-	-	186	2,97	129
	Zeit- u. Leistungslohn	2	-	-	33	3,01	131	63	2,50	110	-	-	-	72	2,68	116
	Zusammen	23	(2,43)	(109)	339	3,23	139	669	2,94	122	-	-	-	495	2,73	119
Industrie der Steine																
Männliche																
1	Zeitlohn	120	3,55	189	25	(3,95)	(203)	592	3,84	179	9	-	-	1 198	3,70	194
	Leistungslohn	13	(3,95)	(190)	29	(5,36)	(258)	78	4,10	196	3	-	-	448	4,27	206
	Zeit- u. Leistungslohn	53	4,00	215	73	5,05	248	153	3,88	198	10	(4,45)	(243)	438	4,18	214
	Zusammen	186	3,71	197	127	4,89	242	823	3,61	184	22	(4,10)	(219)	2 084	3,92	200
2	Zeitlohn	97	3,28	169	28	(3,76)	(189)	798	3,21	165	15	(3,21)	(169)	982	3,53	182
	Leistungslohn	37	4,08	180	6	-	-	255	3,76	181	23	(3,92)	(198)	926	4,20	201
	Zeit- u. Leistungslohn	60	3,78	195	45	4,42	219	521	3,56	180	1	-	-	862	3,92	194
	Zusammen	194	3,58	179	79	4,18	208	1 574	3,41	173	39	3,67	188	2 770	3,86	192
3	Zeitlohn	32	3,18	164	22	(3,61)	(165)	284	3,17	159	4	-	-	376	3,16	159
	Leistungslohn	13	(3,55)	(156)	11	(4,94)	(224)	98	3,84	180	3	-	-	214	3,99	187
	Zeit- u. Leistungslohn	35	3,44	175	43	4,18	220	207	3,45	168	4	-	-	339	3,73	189
	Zusammen	80	3,35	168	76	4,13	205	589	3,37	166	11	(3,45)	(167)	929	3,55	176
Alle	Zeitlohn	249	3,40	178	75	3,78	187	1 674	3,30	169	28	(3,26)	(169)	2 556	3,56	184
	Leistungslohn	63	3,94	177	46	5,15	244	431	3,84	183	29	(3,90)	(197)	1 588	4,19	200
	Zeit- u. Leistungslohn	148	3,78	197	161	4,63	232	881	3,59	180	15	(4,49)	(235)	1 639	3,95	198
	Zusammen	460	3,59	184	282	4,49	222	2 986	3,46	174	72	3,78	194	5 783	3,83	192
Feinkeramische																
Männliche																
1	Zeitlohn	20	(3,65)	(166)	6	-	-	60	3,51	169	10	(3,37)	(157)	141	3,68	182
	Leistungslohn	-	-	-	-	-	-	16	(3,57)	(161)	-	-	-	38	4,24	188
	Zeit- u. Leistungslohn	8	-	-	-	-	-	11	(3,43)	(163)	-	-	-	22	(3,92)	(188)
	Zusammen	28	(3,82)	(175)	6	-	-	87	3,51	167	10	(3,37)	(157)	201	3,81	184
2	Zeitlohn	9	-	-	22	(3,73)	(195)	44	3,11	148	-	-	-	52	3,30	160
	Leistungslohn	2	-	-	-	-	-	14	(3,23)	(149)	7	-	-	91	3,96	186
	Zeit- u. Leistungslohn	12	(3,97)	(178)	-	-	-	21	(3,42)	(168)	-	-	-	45	3,89	178
	Zusammen	23	(3,92)	(180)	22	(3,73)	(195)	79	3,22	153	7	-	-	188	3,76	177
3	Zeitlohn	20	(3,20)	(158)	8	-	-	42	2,90	145	3	-	-	45	2,97	142
	Leistungslohn	10	(3,75)	(178)	-	-	-	5	-	61	10	(3,20)	(139)	34	3,61	174
	Zeit- u. Leistungslohn	15	(4,09)	(187)	-	-	-	16	(3,56)	(168)	-	-	-	27	(3,54)	(167)
	Zusammen	45	3,60	172	8	-	-	63	3,09	151	13	(3,18)	(140)	106	3,32	159
Alle	Zeitlohn	49	3,50	166	36	3,83	205	146	3,21	156	13	(3,31)	(154)	238	3,47	169
	Leistungslohn	12	(3,76)	(179)	-	-	-	35	3,39	154	17	(3,43)	(147)	163	3,95	184
	Zeit- u. Leistungslohn	35	4,08	186	-	-	-	48	3,47	167	-	-	-	94	3,79	177
	Zusammen	96	3,74	175	36	3,83	205	229	3,29	158	30	3,38	150	495	3,68	176

deren durchschnittliche Bruttostunden- und Bruttowochen- und Wirtschaftszweigen in den Bundesländern

Hessen			Rheinland-Pfalz			Baden-Württemberg			Bayern			Saarland			Berlin (West)			Leistungsgruppe
er-faßte Arbeiter	Brutto-stunden-verdienst	Brutto-wo-chen-verdienst	er-faßte Arbeiter	Brutto-stunden-verdienst	Brutto-wo-chen-verdienst	er-faßte Arbeiter	Brutto-stunden-verdienst	Brutto-wo-chen-verdienst	er-faßte Arbeiter	Brutto-stunden-verdienst	Brutto-wo-chen-verdienst	er-faßte Arbeiter	Brutto-stunden-verdienst	Brutto-wo-chen-verdienst	er-faßte Arbeiter	Brutto-stunden-verdienst	Brutto-wo-chen-verdienst	
Anzahl	DM		Anzahl	DM		Anzahl	DM		Anzahl	DM		Anzahl	DM		Anzahl	DM		
arbeitende Industrie																		
Arbeiter																		
360	3,79	175	58	3,43	157	133	3,61	175	59	3,28	156	3	.	.	8	.	.	1
201	4,17	181	-	-	-	43	3,64	194	-	-	-	-	-	-	5	.	.	
69	3,73	167	6	.	.	4	.	.	6	.	.	-	-	-	8	.	.	
630	3,90	176	64	3,41	157	180	3,61	179	65	3,29	157	3	.	.	21	(3,28)	(152)	
263	3,37	151	60	2,88	135	244	3,23	154	115	3,12	150	5	.	.	17	(2,83)	(141)	2
429	3,78	166	22	(3,17)	(140)	53	3,59	169	108	3,65	154	-	-	-	10	(3,89)	(176)	
63	3,45	153	20	(3,28)	(151)	53	3,18	154	56	3,02	136	-	-	-	5	.	.	
755	3,61	160	102	3,02	139	350	3,28	156	279	3,29	149	5	.	.	32	3,15	149	
59	3,45	158	32	3,02	136	34	2,97	139	39	2,73	126	-	-	-	4	.	.	3
15	(3,68)	(162)	-	-	-	11	(3,13)	(140)	13	(3,06)	(126)	-	-	-	-	.	.	
8	.	.	2	.	.	9	.	.	3	.	.	-	-	-	2	.	.	
82	3,46	157	34	2,99	135	54	3,01	139	55	2,79	125	-	-	-	6	.	.	
682	3,60	164	150	3,12	144	411	3,33	160	213	3,10	147	8	.	.	29	(2,83)	(139)	Alle
645	3,90	170	22	(3,17)	(140)	107	3,57	176	121	3,59	151	-	-	-	15	(3,84)	(172)	
140	3,57	159	28	(3,21)	(149)	66	3,18	152	65	3,04	138	-	-	-	15	(3,01)	(134)	
1467	3,73	167	200	3,14	144	584	3,36	162	399	3,23	147	8	.	.	59	3,12	146	
Arbeiter																		
2	.	.	-	-	-	1	.	.	-	-	-	-	-	-	-	-	-	1
4	.	.	-	-	-	1	.	.	-	-	-	-	-	-	-	-	-	
1	.	.	-	-	-	-	.	.	-	-	-	-	-	-	-	-	-	
7	.	.	-	-	-	2	.	.	-	-	-	-	-	-	-	-	-	
11	(2,37)	(104)	8	.	.	117	2,56	111	114	2,27	101	-	-	-	14	(2,25)	(99)	2
26	(2,85)	(119)	2	.	.	47	2,84	127	42	2,96	125	-	-	-	4	.	.	
12	(2,87)	(123)	4	.	.	8	.	.	20	(2,76)	(120)	-	-	-	6	.	.	
49	2,74	116	14	(2,47)	(105)	172	2,65	116	176	2,48	109	-	-	-	24	(2,41)	(106)	
96	2,33	98	48	2,23	98	66	2,48	107	67	2,15	96	5	.	.	11	(2,12)	(91)	3
192	2,84	119	94	2,56	113	45	2,69	117	51	2,64	113	-	-	-	3	.	.	
41	2,58	110	30	2,55	111	9	.	.	12	(2,07)	(89)	-	-	-	1	.	.	
329	2,66	112	172	2,47	108	120	2,56	111	130	2,33	102	5	.	.	15	(2,17)	(94)	
109	2,35	100	56	2,23	97	184	2,53	110	181	2,22	99	5	.	.	25	(2,19)	(96)	Alle
222	2,84	119	96	2,57	113	93	2,78	123	93	2,79	118	-	-	-	7	.	.	
54	2,65	113	34	2,58	113	17	(2,66)	(115)	32	2,50	108	-	-	-	7	.	.	
385	2,68	113	186	2,47	108	294	2,62	114	306	2,42	106	5	.	.	39	2,32	101	
und Erden																		
Arbeiter																		
653	3,47	175	514	3,48	180	699	3,49	180	1411	3,21	163	35	3,47	188	56	3,79	173	1
138	4,31	199	206	3,88	179	307	4,32	203	235	3,86	180	57	4,39	204	6	.	.	
275	3,83	185	110	3,76	185	145	4,00	195	276	3,96	191	10	(3,89)	(186)	13	(3,90)	(188)	
1066	3,66	181	830	3,61	180	874	3,60	183	1922	3,39	169	102	3,99	197	75	3,92	181	
300	3,29	160	462	3,29	169	885	3,22	166	1388	2,93	146	35	3,29	164	77	3,19	147	2
143	3,98	185	482	4,07	187	193	4,03	192	459	3,67	168	67	3,93	189	30	4,60	207	
242	3,74	179	358	3,84	183	291	3,63	179	339	3,46	166	26	(3,69)	170	45	3,74	168	
685	3,59	172	1302	3,71	180	1369	3,41	173	2186	3,16	154	128	3,70	178	152	3,63	165	
264	3,12	152	270	3,03	155	570	2,99	151	763	2,75	132	60	3,06	150	28	(2,94)	(130)	3
52	3,86	176	152	4,39	201	79	3,86	193	144	3,44	158	36	3,77	184	7	.	.	
149	3,65	177	176	3,80	183	129	3,44	174	236	3,39	161	35	3,80	169	19	(3,75)	(172)	
465	3,37	162	598	3,58	175	778	3,15	159	1143	2,96	141	131	3,44	167	54	3,45	155	
1217	3,35	166	1246	3,31	170	2154	3,25	167	3562	3,00	150	130	3,24	167	161	3,36	153	Alle
333	4,10	189	840	4,08	188	302	4,01	193	838	3,69	170	160	4,05	193	43	4,68	211	
666	3,76	181	644	3,82	183	565	3,68	182	851	3,61	173	71	3,77	172	77	3,77	173	
2216	3,58	174	2730	3,65	179	3021	3,40	172	5251	3,20	157	361	3,69	180	281	3,67	167	
Industrie																		
Arbeiter																		
35	3,45	171	116	3,31	156	58	3,41	163	395	3,15	148	43	3,51	165	10	(3,28)	(158)	1
10	(4,13)	(178)	52	3,65	170	19	(4,42)	(197)	332	3,48	156	30	3,91	187	5	.	.	
12	(4,04)	(189)	10	(3,69)	(176)	7	.	.	27	(3,39)	(155)	11	(3,56)	(164)	2	.	.	
57	3,68	176	178	3,43	161	84	3,63	170	755	3,30	151	84	3,66	173	17	(3,48)	(166)	
24	(3,11)	(151)	102	3,06	145	27	(3,10)	(150)	365	2,77	132	24	(3,22)	(161)	4	.	.	2
29	(4,09)	(186)	64	3,50	159	37	3,62	173	156	3,32	150	54	3,75	175	7	.	.	
12	(3,42)	(157)	30	3,58	168	9	.	.	23	(3,18)	(151)	7	.	.	3	.	.	
65	3,59	168	196	3,28	153	73	3,36	163	544	2,94	138	85	3,57	169	14	(3,59)	(164)	
11	(2,78)	(131)	36	2,92	140	31	2,74	137	310	2,60	125	56	2,92	135	1	.	.	3
9	.	.	18	(3,22)	(150)	12	(3,54)	(163)	104	3,32	152	138	3,49	158	-	-	-	
1	.	.	10	(3,11)	(141)	3	.	.	61	3,75	170	53	3,60	161	2	.	.	
21	(3,24)	(152)	64	3,03	143	46	2,96	144	475	2,90	137	247	3,38	153	3	.	.	
70	3,24	158	254	3,15	149	116	3,15	153	1070	2,86	136	123	3,19	151	15	(3,31)	(156)	Alle
48	4,02	182	134	3,52	162	68	3,82	178	593	3,41	153	222	3,61	166	12	(3,68)	(165)	
25	(3,75)	(174)	50	3,51	164	19	(3,25)	(157)	111	3,54	163	71	3,58	161	7	.	.	
143	3,58	169	438	3,31	155	203	3,38	162	1774	3,08	143	416	3,48	161	34	3,45	161	

15. Erfafte Arbeiter der höchsten tarifmäßigen Altersstufe,
verdienste nach Leistungsgruppen, Lohnformen

Leistungsgruppe	Lohnform	Schleswig-Holstein			Hamburg			Niedersachsen			Bremen			Nordrhein-Westfalen		
		er-faßte Arbeiter	Brut-to-stun-den-verdienst	Brut-to-wo-chen-verdienst	er-faßte Arbeiter	Brut-to-stun-den-verdienst	Brut-to-wo-chen-verdienst	er-faßte Arbeiter	Brut-to-stun-den-verdienst	Brut-to-wo-chen-verdienst	er-faßte Arbeiter	Brut-to-stun-den-verdienst	Brut-to-wo-chen-verdienst	er-faßte Arbeiter	Brut-to-stun-den-verdienst	Brut-to-wo-chen-verdienst
		Anzahl	DM		Anzahl	DM		Anzahl	DM		Anzahl	DM		Anzahl	DM	
noch: Feinkeramische Weibliche																
1	Zeitlohn	3	.	.	-	-	-	-	-	-	-	-	-	2	.	.
	Leistungslohn	-	-	-	-	-	-	-	-	-	-	-	-	-	-	-
	Zeit- u. Leistungslohn	-	-	-	-	-	-	-	-	-	-	-	-	-	-	-
	Zusammen	3	.	.	-	-	-	-	-	-	-	-	-	2	.	.
2	Zeitlohn	14	(2,54)	(111)	3	.	.	36	2,48	110	-	-	-	21	(2,43)	(114)
	Leistungslohn	14	(3,02)	(135)	-	-	-	21	(2,80)	(122)	7	.	.	41	3,04	133
	Zeit- u. Leistungslohn	8	.	.	-	-	-	45	2,83	123	-	-	-	7	.	.
	Zusammen	36	2,80	124	3	.	.	102	2,70	118	7	.	.	69	2,83	126
3	Zeitlohn	8	.	.	30	2,73	127	26	(2,33)	(101)	4	.	.	24	(2,43)	(107)
	Leistungslohn	3	.	.	-	-	-	4	.	.	12	(2,73)	(114)	24	(2,77)	(124)
	Zeit- u. Leistungslohn	7	.	.	-	-	-	8	.	.	9	.	.	18	(2,59)	113
	Zusammen	18	(2,63)	(113)	30	2,73	127	38	2,52	110	25	(2,74)	(113)	66	2,60	114
Alle	Zeitlohn	25	(2,96)	(106)	33	2,73	127	62	2,42	106	4	.	.	47	2,50	114
	Leistungslohn	17	(3,01)	(133)	-	-	-	25	(2,80)	(122)	19	(2,79)	(116)	65	2,94	130
	Zeit- u. Leistungslohn	15	(2,96)	(131)	-	-	-	53	2,86	124	9	.	.	25	(2,67)	(115)
	Zusammen	57	2,75	120	33	2,73	127	140	2,65	116	32	2,77	114	137	2,74	121
Glas Männliche																
1	Zeitlohn	4	.	.	11	(3,90)	(210)	133	3,57	165	-	-	-	775	3,82	173
	Leistungslohn	5	.	.	-	-	-	59	4,57	199	-	-	-	462	4,53	197
	Zeit- u. Leistungslohn	-	-	-	4	.	.	35	4,30	201	-	-	-	111	4,29	192
	Zusammen	9	.	.	15	(3,85)	(205)	227	3,93	179	-	-	-	1 348	4,10	183
2	Zeitlohn	2	.	.	12	(3,09)	(151)	105	3,25	150	-	-	-	458	3,61	163
	Leistungslohn	3	.	.	-	-	-	62	3,89	171	-	-	-	286	4,03	176
	Zeit- u. Leistungslohn	4	.	.	2	.	.	23	(3,52)	(164)	-	-	-	51	3,96	175
	Zusammen	9	.	.	14	(3,19)	(158)	190	3,49	158	-	-	-	795	3,78	168
3	Zeitlohn	3	.	.	2	.	.	51	3,07	139	-	-	-	324	3,60	159
	Leistungslohn	-	-	-	-	-	-	61	3,76	159	-	-	-	105	3,52	158
	Zeit- u. Leistungslohn	-	-	-	2	.	.	19	(3,43)	(157)	-	-	-	39	3,70	167
	Zusammen	3	.	.	4	.	.	131	3,43	151	-	-	-	468	3,59	159
Alle	Zeitlohn	9	.	.	25	(3,46)	(176)	289	3,37	155	-	-	-	1 557	3,71	167
	Leistungslohn	8	.	.	-	-	-	182	4,07	176	-	-	-	853	4,24	185
	Zeit- u. Leistungslohn	4	.	.	8	.	.	77	3,86	179	-	-	-	201	4,09	183
	Zusammen	21	(3,66)	(171)	33	3,55	182	548	3,66	165	-	-	-	2 611	3,91	174
Weibliche																
1	Zeitlohn	-	-	-	-	-	-	-	-	-	-	-	-	8	.	.
	Leistungslohn	-	-	-	-	-	-	-	-	-	-	-	-	6	.	.
	Zeit- u. Leistungslohn	-	-	-	-	-	-	-	-	-	-	-	-	4	.	.
	Zusammen	-	-	-	-	-	-	-	-	-	-	-	-	18	(2,57)	(114)
2	Zeitlohn	-	-	-	-	-	-	14	(2,10)	(94)	-	-	-	29	(2,45)	(104)
	Leistungslohn	-	-	-	-	-	-	10	(2,64)	(119)	-	-	-	11	(3,15)	(133)
	Zeit- u. Leistungslohn	-	-	-	-	-	-	19	(2,58)	(113)	-	-	-	7	.	.
	Zusammen	-	-	-	-	-	-	43	2,44	108	-	-	-	47	2,68	113
3	Zeitlohn	5	.	.	7	.	.	66	2,34	101	-	-	-	250	2,54	109
	Leistungslohn	-	-	-	-	-	-	29	(2,85)	(125)	-	-	-	125	2,81	120
	Zeit- u. Leistungslohn	-	-	-	6	.	.	16	(2,41)	(105)	-	-	-	91	3,00	126
	Zusammen	5	.	.	13	(2,77)	(123)	111	2,48	108	-	-	-	466	2,70	115
Alle	Zeitlohn	5	.	.	7	.	.	80	2,30	100	-	-	-	287	2,53	109
	Leistungslohn	-	-	-	-	-	-	39	2,80	123	-	-	-	142	2,84	122
	Zeit- u. Leistungslohn	-	-	-	6	.	.	35	2,51	110	-	-	-	102	2,95	125
	Zusammen	5	.	.	13	(2,77)	(123)	154	2,47	108	-	-	-	531	2,69	115
Eisenschaffende und Männliche																
1	Zeitlohn	92	3,30	158	9	.	.	742	3,96	173	61	4,53	195	4 180	4,16	188
	Leistungslohn	43	4,28	198	6	.	.	627	4,31	187	-	-	-	4 698	4,51	196
	Zeit- u. Leistungslohn	14	(3,90)	(164)	8	.	.	65	4,04	181	-	-	-	616	4,26	195
	Zusammen	149	3,63	170	23	(4,35)	(204)	1 434	4,12	179	61	4,53	195	9 494	4,34	192
2	Zeitlohn	37	2,98	140	23	(3,39)	(168)	741	3,70	161	68	3,93	166	4 853	3,94	173
	Leistungslohn	90	3,62	167	9	.	.	637	4,02	176	6	.	.	9 447	4,36	187
	Zeit- u. Leistungslohn	22	(3,80)	(172)	8	.	.	85	3,52	161	-	-	-	1 082	4,12	184
	Zusammen	149	3,49	161	40	3,88	188	1 463	3,83	167	74	3,99	168	15 382	4,21	182
3	Zeitlohn	9	.	.	1	.	.	371	3,53	150	2	.	.	1 788	3,47	156
	Leistungslohn	7	.	.	-	-	-	179	3,77	164	3	.	.	2 850	4,10	176
	Zeit- u. Leistungslohn	5	.	.	-	-	-	4	.	.	-	-	-	242	3,85	170
	Zusammen	21	(3,13)	(143)	1	.	.	554	3,60	154	5	.	.	4 880	3,85	168
Alle	Zeitlohn	138	3,19	153	33	3,53	171	1 854	3,77	163	131	4,22	179	10 821	3,95	176
	Leistungslohn	140	3,81	175	15	(4,77)	(216)	1 443	4,12	179	9	.	.	16 995	4,36	188
	Zeit- u. Leistungslohn	41	3,76	166	16	(4,44)	(217)	154	3,73	170	-	-	-	1 940	4,13	186
	Zusammen	319	3,53	164	64	4,04	193	3 451	3,91	170	140	4,23	180	29 756	4,19	183

deren durchschnittliche Bruttostunden- und Bruttowochen- und Wirtschaftszweigen in den Bundesländern

Hessen			Rheinland-Pfalz			Baden-Württemberg			Bayern			Saarland			Berlin (West)			Leistungsgruppe
er-faßte Arbeiter	Brut-to-stun-den-verdienst	Brut-to-wo-chen-verdienst	er-faßte Arbeiter	Brut-to-stun-den-verdienst	Brut-to-wo-chen-verdienst	er-faßte Arbeiter	Brut-to-stun-den-verdienst	Brut-to-wo-chen-verdienst	er-faßte Arbeiter	Brut-to-stun-den-verdienst	Brut-to-wo-chen-verdienst	er-faßte Arbeiter	Brut-to-stun-den-verdienst	Brut-to-wo-chen-verdienst	er-faßte Arbeiter	Brut-to-stun-den-verdienst	Brut-to-wo-chen-verdienst	
Anzahl	DM		Anzahl	DM		Anzahl	DM		Anzahl	DM		Anzahl	DM		Anzahl	DM		
Industrie Arbeiter																		
-	-	-	-	-	-	3	.	.	1	.	.	-	-	-	1	.	.	1
-	-	-	2	.	.	-	-	-	6	.	.	-	-	-	-	-	-	
-	-	-	2	.	.	3	.	.	11	(2,85)	(124)	-	-	-	1	.	.	
19	(2,48)	(108)	18	(2,19)	(96)	24	(2,38)	(104)	406	2,13	92	4	.	.	4	.	.	2
24	(2,77)	(121)	40	2,70	117	34	3,00	133	549	2,58	110	12	(2,65)	(120)	2	.	.	
3	.	.	10	(2,32)	(99)	7	.	.	58	2,51	106	-	-	-	1	.	.	
46	2,65	115	68	2,51	109	65	2,76	121	1 013	2,39	103	16	(2,65)	(119)	7	.	.	3
16	(2,31)	(101)	64	2,21	98	37	2,16	97	554	2,03	88	42	2,38	106	16	(2,18)	(96)	
6	.	.	70	2,78	121	16	(2,51)	(108)	291	2,48	107	158	2,78	121	3	.	.	
-	-	-	22	(2,62)	(112)	5	.	.	124	2,74	118	46	2,80	122	4	.	.	Alle
22	(2,34)	(103)	156	2,52	110	58	2,28	101	969	2,26	97	246	2,72	119	23	(2,22)	(98)	
35	2,40	105	82	2,21	98	64	2,27	101	961	2,07	90	46	2,41	107	21	(2,28)	(101)	
30	2,71	118	112	2,76	120	50	2,84	125	846	2,55	109	170	2,77	121	5	.	.	Alle
3	.	.	32	2,53	108	12	(2,70)	(120)	186	2,67	115	46	2,80	122	5	.	.	
68	2,55	111	226	2,52	110	126	2,54	112	1 993	2,33	100	262	2,71	119	31	2,34	103	
industrie Arbeiter																		
75	3,48	162	122	3,48	159	127	3,48	167	223	3,22	150	17	(3,88)	(181)	61	3,69	174	1
57	4,20	189	64	4,09	186	73	4,42	199	268	3,88	171	9	.	.	3	.	.	
30	4,04	193	10	(3,79)	(175)	14	(3,74)	(170)	31	3,57	162	2	.	.	5	.	.	
162	3,83	177	196	3,69	169	214	3,80	178	522	3,57	161	28	(4,10)	(190)	69	3,81	178	2
54	3,00	145	122	3,37	160	150	3,19	144	272	2,84	133	19	(3,67)	(172)	40	3,01	133	
20	(3,97)	(173)	78	3,73	166	21	(3,63)	(163)	192	3,40	148	2	.	.	-	-	-	
21	(3,45)	(157)	18	(3,24)	(156)	8	.	.	41	3,13	137	3	.	.	4	.	.	3
95	3,29	154	218	3,48	162	179	3,23	146	505	3,06	139	24	(3,78)	(175)	44	3,10	137	
35	2,65	124	34	3,01	138	36	2,94	132	155	2,67	126	12	(3,04)	(150)	8	.	.	
-	-	-	20	(3,45)	(146)	2	.	.	15	(3,18)	(136)	-	-	-	-	-	-	Alle
2	.	.	-	-	-	3	.	.	14	(2,86)	(126)	13	(3,93)	(174)	-	-	-	
37	2,73	128	54	3,17	141	41	2,95	132	184	2,72	127	25	(3,48)	(162)	8	.	.	
164	3,14	148	278	3,37	157	313	3,28	152	650	2,93	137	48	3,58	170	109	3,37	155	Alle
77	4,14	184	162	3,84	171	96	4,22	189	475	3,66	160	11	(4,28)	(199)	3	.	.	
53	3,82	179	28	(3,43)	(163)	25	(3,42)	(155)	86	3,25	144	18	(4,10)	(181)	9	.	.	
294	3,52	163	468	3,53	162	434	3,49	160	1 211	3,23	147	77	3,80	176	121	3,48	159	
Arbeiter																		
6	.	.	-	-	-	1	.	.	1	.	.	-	-	-	-	-	-	1
2	.	.	-	-	-	-	-	-	2	.	.	-	-	-	-	-	-	
8	.	.	-	-	-	1	.	.	4	.	.	-	-	-	-	-	-	
45	2,20	97	12	(2,45)	(106)	31	2,07	92	76	2,15	96	1	.	.	24	(2,25)	(101)	2
14	(2,63)	(113)	-	-	-	13	(2,62)	(113)	63	2,44	105	-	-	-	6	.	.	
6	.	.	8	.	.	13	(2,36)	(104)	19	(2,35)	(104)	-	-	-	3	.	.	
65	2,32	101	20	(2,58)	(112)	57	2,26	99	158	2,29	101	1	.	.	33	2,40	108	3
40	2,17	96	46	2,43	104	63	2,09	91	253	1,96	86	14	(2,17)	(100)	32	2,09	90	
1	.	.	34	2,56	111	10	(2,39)	(105)	32	2,47	107	2	.	.	14	(2,82)	(117)	
6	.	.	2	.	.	12	(2,32)	(99)	12	(2,40)	(96)	-	-	-	-	-	-	Alle
47	2,18	95	82	2,48	107	85	2,16	94	297	2,03	88	16	(2,22)	(103)	46	2,31	98	
91	2,19	97	58	2,44	104	95	2,08	91	330	2,01	88	15	(2,17)	(100)	56	2,16	95	
17	(2,66)	(114)	34	2,56	111	23	(2,52)	(109)	97	2,47	107	2	.	.	20	(2,76)	(118)	Alle
12	(2,33)	(98)	10	(2,70)	(115)	25	(2,34)	(102)	32	2,31	101	-	-	-	3	.	.	
120	2,27	99	102	2,50	108	143	2,20	96	459	2,13	93	17	(2,23)	(103)	79	2,35	102	
-gießereiindustrie Arbeiter																		
443	3,43	159	246	3,66	173	390	3,60	169	248	3,29	152	205	4,01	176	17	(3,56)	(171)	1
280	3,86	173	208	4,18	190	178	4,33	194	135	3,95	173	724	4,37	188	12	(4,81)	(209)	
122	4,03	181	32	4,04	179	20	(4,11)	(191)	35	3,70	170	21	(4,39)	(192)	2	.	.	
845	3,66	167	486	3,90	181	588	3,83	177	418	3,53	160	950	4,29	186	31	4,05	186	2
252	3,02	139	224	3,28	153	294	3,36	159	283	3,08	138	158	3,44	149	19	(3,34)	(158)	
749	3,53	159	350	4,04	181	228	3,92	178	857	3,60	158	1 063	3,98	169	26	(4,72)	(211)	
229	3,62	167	34	4,37	199	56	3,97	183	56	3,44	165	36	3,70	161	-	-	-	3
1 230	3,44	156	608	3,78	172	578	3,64	169	1 196	3,47	154	1 257	3,90	166	45	4,12	188	
48	2,79	131	72	2,86	133	161	3,14	155	82	2,93	130	62	3,06	134	8	.	.	
6	.	.	92	3,68	158	43	4,12	186	33	4,09	184	158	3,81	160	3	.	.	Alle
3	.	.	2	.	.	48	3,93	190	15	(3,41)	(161)	13	(3,35)	(143)	1	.	.	
57	2,85	132	166	3,31	147	252	3,45	167	130	3,28	147	233	3,58	152	12	(3,04)	(145)	
743	3,25	150	542	3,40	159	845	3,42	163	613	3,14	142	425	3,66	160	44	3,29	157	Alle
1 035	3,62	163	650	4,04	181	449	4,10	185	1 025	3,66	161	1 945	4,11	176	41	4,68	208	
354	3,76	171	68	4,22	189	124	3,98	187	106	3,52	166	70	3,85	167	3	.	.	
2 132	3,51	160	1 260	3,77	172	1 418	3,68	172	1 744	3,47	155	2 440	4,02	173	88	3,94	182	

15. Erfafte Arbeiter der höchsten tarifmäßigen Altersstufe,
verdienste nach Leistungsgruppen, Lohnformen

Leistungsgruppe	Lohnform	Schleswig-Holstein			Hamburg			Niedersachsen			Bremen			Nordrhein-Westfalen			
		er-faßte Arbeiter	Brut-to-stun-den-verdienst	Brut-to-wo-chen-verdienst	er-faßte Arbeiter	Brut-to-stun-den-verdienst	Brut-to-wo-chen-verdienst	er-faßte Arbeiter	Brut-to-stun-den-verdienst	Brut-to-wo-chen-verdienst	er-faßte Arbeiter	Brut-to-stun-den-verdienst	Brut-to-wo-chen-verdienst	er-faßte Arbeiter	Brut-to-stun-den-verdienst	Brut-to-wo-chen-verdienst	
		Anzahl	DM		Anzahl	DM		Anzahl	DM		Anzahl	DM		Anzahl	DM		
noch: Eisenschaffende und weibliche																	
1	Zeitlohn	1	.	.	-	-	-	3	.	.	-	-	-	6	.	.	
	Leistungslohn	-	-	-	-	-	-	1	.	.	-	-	-	2	.	.	
	Zeit- u. Leistungslohn	-	-	-	-	-	-	-	-	-	-	-	-	-	-	-	
	Zusammen	1	.	.	-	-	-	4	.	.	-	-	-	8	.	.	
2	Zeitlohn	1	.	.	-	-	-	9	.	.	-	-	-	136	2,74	116	
	Leistungslohn	2	.	.	-	-	-	7	.	.	-	-	-	93	3,42	143	
	Zeit- u. Leistungslohn	-	-	-	-	-	-	-	-	-	-	-	-	14	(2,87)	(130)	
	Zusammen	3	.	.	-	-	-	16	(2,93)	(122)	-	-	-	243	3,00	128	
3	Zeitlohn	9	.	.	-	-	-	41	2,23	90	-	-	-	374	2,58	108	
	Leistungslohn	2	.	.	-	-	-	14	(2,37)	(100)	-	-	-	131	2,96	125	
	Zeit- u. Leistungslohn	-	-	-	1	.	.	-	-	-	-	-	-	30	2,77	115	
	Zusammen	11	(2,18)	(93)	1	.	.	55	2,27	92	-	-	-	535	2,68	113	
Alle	Zeitlohn	11	(2,24)	(96)	-	-	-	53	2,37	96	-	-	-	516	2,63	111	
	Leistungslohn	4	.	.	-	-	-	22	(2,72)	(114)	-	-	-	226	3,15	133	
	Zeit- u. Leistungslohn	-	-	-	1	.	.	-	-	-	-	-	-	44	2,80	120	
	Zusammen	15	(2,39)	(102)	1	.	.	75	2,47	102	-	-	-	786	2,79	118	
N2-Metall- und männliche																	
1	Zeitlohn	7	.	.	9	.	.	324	3,50	164	-	-	-	626	3,70	173	
	Leistungslohn	2	.	.	64	4,50	205	110	4,04	180	-	-	-	406	4,00	181	
	Zeit- u. Leistungslohn	1	.	.	11	(4,03)	(200)	22	(3,61)	(166)	-	-	-	126	3,98	181	
	Zusammen	10	(3,85)	(177)	84	4,36	201	456	3,63	168	-	-	-	1 158	3,63	177	
2	Zeitlohn	4	.	.	7	.	.	170	3,21	149	-	-	-	757	3,46	162	
	Leistungslohn	6	.	.	114	4,49	203	370	3,61	160	-	-	-	813	3,80	171	
	Zeit- u. Leistungslohn	4	.	.	4	.	.	29	(3,22)	(146)	2	.	.	242	3,83	179	
	Zusammen	14	(3,61)	(163)	125	4,40	199	569	3,47	156	2	.	.	1 812	3,66	168	
3	Zeitlohn	3	.	.	10	(3,15)	(140)	78	3,01	141	-	-	-	195	2,91	141	
	Leistungslohn	-	-	-	33	4,14	187	42	3,39	152	-	-	-	235	3,76	166	
	Zeit- u. Leistungslohn	-	-	-	-	-	-	2	.	.	-	-	-	32	3,48	161	
	Zusammen	3	.	.	43	3,91	176	122	3,16	146	-	-	-	462	3,37	155	
Alle	Zeitlohn	14	(3,50)	(161)	26	(3,45)	(155)	572	3,35	157	-	-	-	1 578	3,49	164	
	Leistungslohn	8	.	.	211	4,44	201	522	3,68	164	-	-	-	1 454	3,85	173	
	Zeit- u. Leistungslohn	5	.	.	15	(3,92)	(189)	53	3,41	156	2	.	.	400	3,85	178	
	Zusammen	27	(3,60)	(164)	252	4,30	196	1 147	3,50	160	2	.	.	3 432	3,68	170	
Ziehereien und Kalt männliche																	
1	Zeitlohn	9	.	.	12	(3,65)	(177)	137	3,47	164	-	-	-	1 979	3,81	180	
	Leistungslohn	1	.	.	-	-	-	39	3,72	170	-	-	-	753	4,18	188	
	Zeit- u. Leistungslohn	-	-	-	20	(3,88)	(179)	48	3,71	170	-	-	-	547	3,92	181	
	Zusammen	10	(3,47)	(165)	32	3,79	178	224	3,56	166	-	-	-	3 279	3,91	182	
2	Zeitlohn	7	.	.	11	(3,59)	(168)	87	2,96	136	-	-	-	1 991	3,44	163	
	Leistungslohn	2	.	.	1	.	.	48	3,34	148	-	-	-	2 799	3,97	176	
	Zeit- u. Leistungslohn	4	.	.	10	(3,94)	(173)	39	3,24	148	-	-	-	982	3,84	176	
	Zusammen	13	(3,62)	(169)	22	(3,79)	(171)	174	3,13	142	-	-	-	5 772	3,76	171	
3	Zeitlohn	1	.	.	-	-	-	8	.	.	-	-	-	518	3,04	142	
	Leistungslohn	-	-	-	1	.	.	3	.	.	-	-	-	208	3,65	167	
	Zeit- u. Leistungslohn	-	-	-	4	.	.	4	.	.	-	-	-	145	3,51	159	
	Zusammen	1	.	.	5	.	.	15	(2,87)	(125)	-	-	-	871	3,26	151	
Alle	Zeitlohn	17	(3,24)	(157)	23	(3,62)	(172)	232	3,26	152	-	-	-	4 488	3,56	168	
	Leistungslohn	3	.	.	2	.	.	90	3,50	157	-	-	-	3 760	3,99	178	
	Zeit- u. Leistungslohn	4	.	.	34	3,82	173	91	3,48	159	-	-	-	1 674	3,84	176	
	Zusammen	24	(3,52)	(165)	59	3,73	172	413	3,36	155	-	-	-	9 922	3,76	173	
Weibliche																	
1	Zeitlohn	-	-	-	-	-	-	1	.	.	-	-	-	10	(3,00)	(130)	
	Leistungslohn	-	-	-	-	-	-	-	-	-	-	-	-	-	-	-	
	Zeit- u. Leistungslohn	-	-	-	-	-	-	-	-	-	-	-	-	5	.	.	
	Zusammen	-	-	-	-	-	-	1	.	.	-	-	-	15	(2,95)	(128)	
2	Zeitlohn	-	-	-	2	.	.	17	(2,29)	(104)	1	.	.	232	2,40	103	
	Leistungslohn	-	-	-	-	.	.	13	(2,62)	(115)	-	-	-	146	2,94	125	
	Zeit- u. Leistungslohn	-	-	-	6	.	.	8	.	.	-	-	-	91	2,66	113	
	Zusammen	-	-	-	8	.	.	38	2,51	111	1	.	.	469	2,62	112	
3	Zeitlohn	-	-	-	6	.	.	15	(2,26)	(101)	-	-	-	326	2,31	98	
	Leistungslohn	-	-	-	1	.	.	6	.	.	-	-	-	171	2,66	111	
	Zeit- u. Leistungslohn	3	.	.	-	-	-	10	(2,17)	(91)	-	-	-	100	2,65	114	
	Zusammen	3	.	.	7	.	.	31	2,22	96	-	-	-	597	2,47	105	
Alle	Zeitlohn	-	-	-	8	.	.	33	2,27	102	1	.	.	568	2,36	101	
	Leistungslohn	-	-	-	1	.	.	19	(2,48)	(108)	-	-	-	317	2,79	118	
	Zeit- u. Leistungslohn	3	.	.	6	.	.	18	(2,45)	(103)	-	-	-	196	2,66	114	
	Zusammen	3	.	.	15	(2,48)	(103)	70	2,37	104	1	.	.	1 081	2,54	108	

deren durchschnittliche Bruttostunden- und Bruttowochen- und Wirtschaftszweigen in den Bundesländern

Hessen			Rheinland-Pfalz			Baden-Württemberg			Bayern			Saarland			Berlin (West)			Leistungsgruppe
er-faßte Arbeiter	Brutto-stunden-verdienst	Brutto-to-wochen-verdienst	er-faßte Arbeiter	Brutto-stunden-verdienst	Brutto-to-wochen-verdienst	er-faßte Arbeiter	Brutto-stunden-verdienst	Brutto-to-wochen-verdienst	er-faßte Arbeiter	Brutto-stunden-verdienst	Brutto-to-wochen-verdienst	er-faßte Arbeiter	Brutto-stunden-verdienst	Brutto-to-wochen-verdienst	er-faßte Arbeiter	Brutto-stunden-verdienst	Brutto-to-wochen-verdienst	
Anzahl	DM		Anzahl	DM		Anzahl	DM		Anzahl	DM		Anzahl	DM		Anzahl	DM		
-großere Industrie																		
Arbeiter																		
-	-	-	-	-	-	1	.	.	-	-	-	-	-	-	-	-	-	1
1	.	.	-	-	-	-	.	.	-	-	-	-	-	-	-	-	-	
1	.	.	-	-	-	1	.	.	-	-	-	-	-	-	-	-	-	
29	(2,24)	(96)	4	.	.	6	.	.	9	.	.	1	.	.	7	.	.	2
23	(2,84)	(120)	-	-	-	10	(3,37)	(139)	7	.	.	-	-	-	1	.	.	
14	(2,79)	(119)	-	-	-	-	-	-	-	-	-	-	-	-	-	-	-	
66	2,56	109	4	.	.	16	(3,00)	(129)	16	(2,60)	(111)	1	.	.	8	.	.	
12	(2,22)	(98)	24	(2,28)	(99)	24	(2,45)	(107)	46	2,13	90	8	.	.	6	.	.	3
-	-	-	4	.	.	7	.	.	-	-	-	-	-	-	-	-	-	
13	(2,27)	(100)	28	(2,26)	(98)	33	2,64	114	46	2,13	90	8	.	.	6	.	.	
41	2,23	97	28	(2,31)	(101)	31	2,48	109	55	2,16	91	9	.	.	13	(2,19)	(94)	Alle
23	(2,84)	(120)	4	.	.	17	(3,30)	(138)	7	.	.	-	-	-	1	.	.	
16	(2,81)	(120)	-	-	-	2	-	-	-	-	-	-	-	-	-	-	-	
80	2,52	108	32	2,29	99	50	2,77	119	62	2,25	95	9	.	.	14	(2,25)	(96)	
-großere Industrie																		
Arbeiter																		
173	3,51	160	20	(3,49)	(158)	437	3,67	167	218	3,53	162	2	.	.	79	3,53	160	1
20	(3,83)	(176)	-	-	-	109	4,00	176	30	4,13	183	4	.	.	21	(4,77)	(206)	
10	(3,40)	(149)	8	.	.	30	3,88	170	26	(3,85)	(171)	-	-	-	15	(5,07)	(240)	
203	3,54	161	28	(3,67)	(167)	576	3,74	169	274	3,63	165	6	.	.	115	3,95	179	
115	3,06	135	14	(3,21)	(160)	381	3,24	147	223	3,10	141	1	.	.	49	3,05	136	2
153	3,46	155	-	-	-	336	3,60	162	207	3,85	171	-	-	-	18	(3,77)	(165)	
10	(3,41)	(155)	2	.	.	160	3,66	161	109	3,53	154	1	.	.	17	(3,58)	(152)	
278	3,29	146	16	(3,20)	(157)	883	3,45	156	539	3,47	155	2	.	.	84	3,31	145	
2	.	.	4	.	.	102	3,02	138	58	2,69	124	1	.	.	18	(2,80)	(132)	3
-	-	-	-	-	-	35	3,28	143	33	3,86	168	-	-	-	7	.	.	
-	-	-	2	.	.	18	(3,22)	(145)	12	(3,08)	(135)	-	-	-	-	-	-	
2	.	.	6	.	.	155	3,10	140	103	3,10	139	1	.	.	25	(3,18)	(146)	
290	3,33	150	38	3,30	156	920	3,42	156	499	3,24	148	4	.	.	146	3,27	148	Alle
173	3,50	157	-	-	-	480	3,67	164	270	3,88	172	4	.	.	46	4,30	186	
20	(3,41)	(152)	12	(3,70)	(175)	214	3,65	161	147	3,55	155	1	.	.	32	4,32	194	
483	3,40	152	50	3,59	161	1 614	3,52	159	916	3,48	156	9	.	.	224	3,63	163	
walzwerke, Stahlanverformung																		
Arbeiter																		
150	3,49	170	80	3,34	155	308	3,57	163	247	3,31	150	63	3,57	160	51	3,62	166	1
96	3,65	165	28	(3,98)	(176)	80	4,24	180	18	(3,98)	(181)	40	3,98	175	13	(4,29)	(186)	
36	3,53	172	22	(3,51)	(155)	33	3,89	180	37	3,70	167	10	(4,14)	(183)	13	(4,01)	(174)	
282	3,55	169	130	3,50	160	421	3,71	167	302	3,40	154	113	3,76	167	77	3,79	171	
100	3,06	145	94	3,05	143	230	3,11	144	264	3,05	136	32	3,25	151	30	2,95	129	2
107	3,54	163	88	3,43	150	67	3,78	172	63	3,47	156	68	3,85	164	7	.	.	
62	3,27	152	28	(3,03)	(144)	63	3,67	167	52	3,14	141	40	3,85	166	13	(3,90)	(167)	
269	3,30	154	210	3,20	146	360	3,33	153	379	3,13	140	140	3,70	162	50	3,30	143	
16	(2,88)	(132)	28	(2,88)	(141)	151	3,06	146	56	2,73	121	3	.	.	10	(2,95)	(130)	3
8	.	.	2	.	.	33	3,69	170	1	.	.	8	.	.	1	.	.	
4	.	.	-	-	-	35	3,30	150	13	(3,27)	(175)	-	-	-	1	.	.	
28	(3,11)	(140)	30	2,93	143	219	3,19	150	70	2,87	132	11	(3,11)	(134)	12	(2,93)	(129)	
266	3,30	158	202	3,14	147	689	3,30	153	567	3,13	141	98	3,44	156	91	3,33	150	Alle
211	3,60	164	118	3,56	157	180	3,96	175	82	3,60	162	116	3,85	166	21	(4,04)	(175)	
102	3,33	157	50	3,23	149	131	3,63	166	102	3,36	155	50	3,91	169	27	(3,89)	(168)	
579	3,41	160	370	3,28	151	1 000	3,46	158	751	3,22	145	264	3,70	163	139	3,54	157	
Arbeiter																		
1	.	.	-	-	-	3	.	.	1	.	.	-	-	-	-	-	-	1
-	-	-	-	-	-	6	.	.	-	-	-	-	-	-	-	-	-	
1	.	.	-	-	-	3	.	.	-	-	-	-	-	-	-	-	-	
31	2,29	101	2	.	.	46	2,51	111	107	2,18	93	6	.	.	7	.	.	2
44	2,57	113	6	.	.	15	(2,90)	(129)	106	2,61	110	4	.	.	5	.	.	
3	.	.	-	-	-	6	.	.	40	2,59	111	4	.	.	17	(2,56)	(139)	
78	2,46	109	8	.	.	67	2,59	116	253	2,43	103	14	(2,84)	(120)	29	(2,52)	(137)	
11	(2,04)	(91)	36	2,21	97	138	2,30	101	44	2,06	90	6	.	.	32	2,22	94	3
5	.	.	12	(2,82)	(124)	58	2,82	121	3	.	.	15	(2,80)	(117)	12	(2,69)	(115)	
-	-	-	42	2,72	116	42	2,72	116	12	(2,68)	(115)	2	.	.	10	(2,26)	(94)	
16	(2,16)	(99)	48	2,37	104	238	2,50	109	59	2,19	95	23	(2,70)	(113)	54	2,35	99	
43	2,24	99	38	2,19	96	187	2,36	104	152	2,15	92	12	(2,47)	(106)	39	2,25	96	Alle
49	2,55	113	18	(2,83)	(124)	79	2,88	124	109	2,59	110	19	(2,88)	(120)	17	(2,66)	(114)	
3	.	.	51	2,67	116	51	2,67	116	52	2,61	112	6	.	.	27	(2,45)	(103)	
95	2,41	107	56	2,40	105	317	2,54	111	313	2,38	102	37	2,75	116	83	2,40	102	

15. Erfasste Arbeiter der höchsten tarifmäßigen Altersstufe,
verdienste nach Leistungsgruppen, Lohnformen

Leistungsgruppe	Lohnform	Schleswig-Holstein			Hamburg			Niedersachsen			Bremen			Nordrhein-Westfalen			
		er-faßte Arbeiter	Brutto-stunden-verdienst	Brutto-wochen-verdienst	er-faßte Arbeiter	Brutto-stunden-verdienst	Brutto-wochen-verdienst	er-faßte Arbeiter	Brutto-stunden-verdienst	Brutto-wochen-verdienst	er-faßte Arbeiter	Brutto-stunden-verdienst	Brutto-wochen-verdienst	er-faßte Arbeiter	Brutto-stunden-verdienst	Brutto-wochen-verdienst	
		Anzahl	DM		Anzahl	DM		Anzahl	DM		Anzahl	DM		Anzahl	DM		
Stahl- und Männliche																	
1	Zeitlohn	43	3,44	159	165	3,90	199	345	3,56	177	46	3,63	186	2 509	3,76	188	
	Leistungslohn	9	.	.	157	4,21	201	187	4,04	189	30	3,84	195	1 014	4,03	185	
	Zeit- u. Leistungslohn	41	4,00	192	105	4,41	212	155	4,05	195	4	.	.	468	4,12	198	
	Zusammen	93	3,69	178	427	4,14	203	687	3,79	185	80	3,71	188	3 991	3,87	188	
2	Zeitlohn	11	(3,05)	(163)	58	3,49	175	170	3,07	147	15	(3,33)	(168)	949	3,31	159	
	Leistungslohn	4	.	.	33	3,82	178	66	3,65	168	3	.	.	706	3,88	176	
	Zeit- u. Leistungslohn	5	.	.	16	(3,97)	(186)	87	3,65	169	-	-	-	199	3,63	172	
	Zusammen	20	(3,33)	(190)	107	3,66	178	323	3,34	157	18	(3,34)	(166)	1 854	3,55	167	
3	Zeitlohn	12	(2,85)	(135)	21	(3,33)	(157)	27	(3,02)	(148)	3	.	.	196	3,02	146	
	Leistungslohn	-	-	-	16	(3,75)	(167)	-	-	-	-	-	32	3,67	170		
	Zeit- u. Leistungslohn	2	.	.	25	(3,71)	(167)	7	.	-	-	-	18	(3,49)	(169)		
	Zusammen	14	(2,92)	(141)	62	3,59	164	34	3,03	149	3	.	.	246	3,13	151	
Alle	Zeitlohn	66	3,26	155	244	3,76	190	542	3,38	166	64	3,53	180	3 654	3,61	178	
	Leistungslohn	13	(3,31)	214	206	4,12	195	253	3,94	184	33	3,81	191	1 752	3,96	181	
	Zeit- u. Leistungslohn	48	4,00	193	146	4,25	202	249	3,88	185	4	.	.	685	3,96	190	
	Zusammen	127	3,54	176	596	4,00	195	1 044	3,63	175	101	3,62	183	6 091	3,74	180	
Maschl Männliche																	
1	Zeitlohn	254	3,47	165	584	3,91	181	1 885	3,52	166	149	3,62	177	6 301	3,81	181	
	Leistungslohn	230	3,78	177	380	4,12	188	959	3,95	178	65	3,75	171	4 483	4,12	188	
	Zeit- u. Leistungslohn	170	3,71	170	224	4,23	193	410	3,70	171	30	3,68	177	1 468	4,02	189	
	Zusammen	654	3,64	171	1 188	4,04	186	3 254	3,66	170	244	3,66	176	12 252	3,94	185	
2	Zeitlohn	111	3,00	143	223	3,33	155	763	2,94	136	34	3,12	143	3 321	3,28	153	
	Leistungslohn	60	3,38	159	77	3,92	180	638	3,51	155	7	.	.	2 649	3,83	172	
	Zeit- u. Leistungslohn	26	(3,36)	(156)	41	3,68	173	162	3,47	158	.	.	.	735	3,69	167	
	Zusammen	197	3,16	150	341	3,51	163	1 563	3,23	146	42	3,22	146	6 705	3,54	163	
3	Zeitlohn	35	2,78	125	81	3,01	137	125	2,66	124	11	(3,02)	(137)	757	2,96	141	
	Leistungslohn	5	.	.	5	.	.	112	3,04	142	3	.	.	223	3,77	167	
	Zeit- u. Leistungslohn	-	-	-	18	(3,37)	(158)	4	.	.	-	-	-	89	3,40	156	
	Zusammen	40	2,85	128	104	3,09	142	241	2,85	133	14	(3,17)	(147)	1 069	3,16	148	
Alle	Zeitlohn	400	3,28	155	888	3,69	170	2 773	3,32	156	194	3,50	169	10 379	3,58	169	
	Leistungslohn	295	3,69	173	462	4,08	186	1 709	3,73	167	75	3,73	170	7 355	4,01	182	
	Zeit- u. Leistungslohn	196	3,67	168	283	4,09	188	576	3,63	167	31	3,70	178	2 292	3,89	181	
	Zusammen	891	3,50	164	1 633	3,87	178	5 058	3,49	161	300	3,58	170	20 026	3,77	175	
Weibliche																	
1	Zeitlohn	-	-	-	-	-	-	6	.	.	-	-	-	15	(2,76)	(118)	
	Leistungslohn	-	-	-	-	-	-	3	.	.	-	-	-	4	.	.	
	Zeit- u. Leistungslohn	-	-	-	-	-	-	-	.	.	-	-	-	-	.	.	
	Zusammen	-	-	-	-	-	-	9	.	.	-	-	-	19	(2,94)	(126)	
2	Zeitlohn	9	.	.	34	2,63	113	94	2,64	114	3	.	.	437	2,46	107	
	Leistungslohn	7	.	.	12	(3,09)	(132)	68	3,21	139	-	-	-	255	2,99	126	
	Zeit- u. Leistungslohn	1	.	.	2	.	.	12	(2,78)	(117)	-	-	-	49	2,90	124	
	Zusammen	17	(2,54)	(108)	48	2,76	118	174	2,87	124	3	.	.	741	2,67	114	
3	Zeitlohn	30	2,26	96	22	(2,33)	(100)	133	2,15	96	4	.	.	380	2,37	101	
	Leistungslohn	4	.	.	2	.	.	326	2,43	110	1	.	.	142	2,87	120	
	Zeit- u. Leistungslohn	3	.	.	-	-	-	3	.	.	-	-	-	58	2,78	116	
	Zusammen	37	2,34	100	24	(2,43)	(104)	462	2,35	106	5	.	.	580	2,53	108	
Alle	Zeitlohn	39	2,28	97	56	2,51	108	233	2,36	104	7	.	.	832	2,43	105	
	Leistungslohn	11	(2,77)	(114)	14	(3,14)	(134)	397	2,57	116	1	.	.	401	2,96	124	
	Zeit- u. Leistungslohn	4	.	.	2	.	.	15	(2,65)	(113)	-	-	-	107	2,84	120	
	Zusammen	54	2,40	102	72	2,65	113	645	2,49	111	8	.	.	1 340	2,61	112	
Straßen- und Männliche																	
1	Zeitlohn	12	(3,70)	(165)	190	3,84	172	3 122	4,23	188	72	3,55	157	2 437	4,14	195	
	Leistungslohn	12	(3,68)	(155)	76	4,18	189	1 979	4,28	188	19	(3,85)	(166)	631	4,23	189	
	Zeit- u. Leistungslohn	-	-	-	61	4,03	184	49	3,97	181	1	.	.	383	3,99	178	
	Zusammen	24	(3,69)	(160)	327	3,96	178	5 150	4,25	188	92	3,62	159	3 511	4,14	192	
2	Zeitlohn	2	.	.	76	3,38	156	506	3,21	144	32	3,26	143	924	3,62	168	
	Leistungslohn	-	-	-	53	3,97	172	2 729	3,96	169	3	.	.	575	3,90	175	
	Zeit- u. Leistungslohn	-	-	-	24	(3,85)	(168)	53	3,55	153	-	-	-	565	4,04	180	
	Zusammen	2	.	.	153	3,65	163	3 270	3,84	165	35	3,30	144	2 064	3,81	173	
3	Zeitlohn	3	.	.	14	(3,06)	(130)	126	3,05	149	15	(2,92)	(127)	402	3,46	159	
	Leistungslohn	-	-	-	-	-	-	172	3,72	160	3	.	.	30	3,66	180	
	Zeit- u. Leistungslohn	1	.	.	6	.	.	2	.	.	-	-	-	62	3,72	174	
	Zusammen	4	.	.	20	(3,03)	(129)	300	3,42	155	18	(2,98)	(129)	494	3,50	162	
Alle	Zeitlohn	17	(3,56)	(160)	280	3,68	165	3 754	4,05	181	119	3,40	149	3 823	3,94	185	
	Leistungslohn	12	(3,68)	(155)	129	4,10	182	4 880	4,09	176	25	(3,76)	(162)	1 256	4,06	182	
	Zeit- u. Leistungslohn	1	.	.	91	3,92	176	86	3,78	169	1	.	.	1 010	4,00	179	
	Zusammen	30	3,60	158	500	3,83	171	8 720	4,07	178	145	3,46	152	6 069	3,97	183	

deren durchschnittliche Bruttostunden- und Bruttowochen- und Wirtschaftszweigen in den Bundesländern

Hessen			Rheinland-Pfalz			Baden-Württemberg			Bayern			Saarland			Berlin (West)			Leistungsgruppe
er-faßte Arbeiter	Brut-to-stun-den-verdienst	Brut-to-wo-chen-verdienst	er-faßte Arbeiter	Brut-to-stun-den-verdienst	Brut-to-wo-chen-verdienst	er-faßte Arbeiter	Brut-to-stun-den-verdienst	Brut-to-wo-chen-verdienst	er-faßte Arbeiter	Brut-to-stun-den-verdienst	Brut-to-wo-chen-verdienst	er-faßte Arbeiter	Brut-to-stun-den-verdienst	Brut-to-wo-chen-verdienst	er-faßte Arbeiter	Brut-to-stun-den-verdienst	Brut-to-wo-chen-verdienst	
Anzahl	DM		Anzahl	DM		Anzahl	DM		Anzahl	DM		Anzahl	DM		Anzahl	DM		
Leichtmetallbau Arbeiter																		
614	3,82	188	112	3,69	180	635	3,77	186	505	3,52	167	321	3,58	190	649	3,46	166	1
373	3,94	179	56	3,91	186	119	3,70	173	45	3,73	171	152	3,87	175	308	4,05	179	
141	3,87	184	38	4,03	203	123	4,09	193	102	3,54	162	29	(3,73)	(177)	48	3,82	183	
1 128	3,86	184	206	3,81	186	877	3,81	186	652	3,53	167	502	3,67	185	1 005	3,65	171	
135	3,15	149	38	3,04	140	178	3,25	155	88	2,93	140	56	2,93	139	234	2,92	134	2
79	3,53	162	16	(4,07)	(200)	39	3,52	164	11	(3,38)	(154)	41	3,33	145	70	3,48	150	
18	(3,30)	(159)	26	(3,50)	(160)	69	3,73	173	39	3,17	151	6	.	.	26	(3,39)	(157)	
232	3,28	155	80	3,41	159	286	3,40	161	138	3,03	144	103	3,09	141	330	3,07	139	
15	(3,07)	(154)	4	.	.	82	2,95	142	53	2,81	133	10	(2,66)	(130)	46	2,83	124	3
11	(3,55)	(175)	-	-	-	5	.	.	1	.	.	1	.	.	-	-	-	
5	.	.	-	-	-	17	(3,46)	(162)	2	.	.	3	.	.	4	.	.	
31	3,25	161	4	.	.	104	3,03	145	56	2,82	134	14	(2,73)	(132)	50	2,90	128	
764	3,69	180	154	3,52	169	895	3,60	176	646	3,38	161	387	3,48	182	929	3,30	156	Alle
463	3,86	176	72	3,94	189	163	3,63	170	57	3,66	168	194	3,75	168	378	3,95	174	
164	3,78	180	64	3,83	185	209	3,92	184	143	3,42	158	38	3,56	167	78	3,68	174	
1 391	3,75	179	290	3,69	177	1 267	3,65	177	846	3,40	161	619	3,56	176	1 385	3,49	162	
neubau Arbeiter																		
2 508	3,65	167	694	3,42	160	5 253	3,62	167	3 403	3,55	162	210	3,77	186	989	3,48	156	1
1 473	4,05	179	576	3,86	175	2 726	3,96	182	2 121	3,85	171	206	3,85	184	497	4,18	186	
469	3,93	176	110	3,67	171	1 018	3,88	175	500	3,77	170	37	3,86	191	117	3,83	175	
4 450	3,81	172	1 380	3,62	167	8 997	3,75	172	6 024	3,67	165	453	3,81	186	1 603	3,72	167	
856	3,10	141	334	2,96	135	2 305	3,22	146	1 984	3,01	138	102	3,14	150	314	2,88	130	2
486	3,63	158	398	3,46	154	1 660	3,72	166	2 003	3,61	160	76	3,61	167	165	3,47	152	
102	3,57	159	116	3,21	141	629	3,56	157	307	3,47	157	25	(3,33)	(153)	24	(3,20)	(149)	
1 444	3,30	148	848	3,23	145	4 594	3,44	155	4 294	3,32	150	203	3,34	157	503	3,08	138	
129	2,92	132	142	2,77	127	1 166	3,01	138	451	2,75	124	44	2,73	127	75	2,66	120	3
15	(3,23)	(143)	20	(3,11)	(139)	286	3,57	157	135	3,28	146	4	.	.	17	(3,04)	(130)	
13	(3,23)	(142)	12	(2,69)	(120)	131	3,25	147	30	3,05	140	3	.	.	4	.	.	
157	2,97	134	174	2,81	128	1 583	3,13	142	616	2,88	129	51	2,71	126	96	2,74	122	
3 493	3,49	160	1 170	3,21	149	8 724	3,43	158	5 838	3,30	150	356	3,47	168	1 378	3,29	148	Alle
1 974	3,94	174	994	3,69	166	4 672	3,85	175	4 259	3,72	165	286	3,77	179	679	3,98	176	
584	3,85	172	238	3,41	154	1 778	3,72	166	837	3,63	164	65	3,59	173	145	3,70	169	
6 051	3,67	165	2 402	3,42	156	15 174	3,60	164	10 934	3,49	157	707	3,60	173	2 202	3,53	158	
Arbeiter																		
6	.	.	-	-	-	8	.	.	7	.	.	-	-	-	4	.	.	1
14	(3,13)	(132)	-	-	-	3	.	.	1	.	.	-	-	-	1	.	.	
3	.	.	-	-	-	-	.	.	-	.	.	-	-	-	-	.	.	
23	(3,09)	(131)	-	-	-	11	(2,70)	(118)	8	.	.	-	-	-	5	.	.	
215	2,49	106	20	(2,42)	(106)	126	2,50	105	527	2,31	99	4	.	.	92	2,40	102	2
155	2,95	124	24	(2,63)	(110)	51	2,95	125	486	2,79	119	6	.	.	47	2,71	114	
8	.	.	8	.	.	52	2,77	116	118	2,50	107	1	.	.	14	(2,41)	(105)	
378	2,68	113	52	2,57	110	229	2,66	112	1 131	2,53	108	11	(2,74)	(124)	153	2,50	106	
43	2,41	102	66	2,18	94	624	2,49	106	152	2,21	94	23	(2,23)	(97)	113	2,21	95	3
4	.	.	8	.	.	376	2,90	122	32	2,59	111	7	.	.	42	2,61	110	
7	.	.	14	(2,40)	(103)	122	2,78	118	29	(2,29)	(97)	-	-	-	8	.	.	
54	2,42	103	88	2,27	97	1 122	2,66	113	213	2,28	97	30	2,31	100	163	2,32	99	
264	2,49	106	86	2,24	97	758	2,49	106	686	2,29	98	27	(2,28)	(100)	209	2,31	98	Alle
173	2,95	124	32	2,66	112	430	2,91	123	519	2,77	118	13	(2,72)	(119)	90	2,67	113	
18	(2,57)	(109)	22	(2,54)	(108)	174	2,78	117	147	2,46	105	1	.	.	22	(2,37)	(102)	
455	2,67	113	140	2,38	102	1 362	2,66	113	1 352	2,49	106	41	2,43	107	321	2,41	103	
Luftfahrzeugbau Arbeiter																		
1 884	4,12	191	338	3,67	162	2 641	3,75	168	1 724	3,58	164	27	(3,69)	(184)	229	3,48	153	1
1 399	4,06	181	48	3,74	163	2 318	4,09	176	914	3,78	168	6	.	.	66	4,31	190	
93	4,00	181	64	3,70	160	222	3,87	172	125	3,82	168	1	.	.	46	3,72	158	
3 376	4,10	186	450	3,68	162	5 181	3,90	171	2 763	3,66	165	34	3,79	188	341	3,67	161	
379	3,54	165	86	3,06	137	1 307	3,31	149	900	3,04	140	7	.	.	50	2,80	126	2
863	3,87	166	18	(3,31)	(140)	2 134	3,95	175	1 960	3,54	159	11	(3,82)	(176)	50	3,82	171	
63	3,80	170	40	3,52	156	155	3,59	159	182	3,41	149	7	.	.	15	(3,01)	(128)	
1 305	3,77	166	144	3,22	143	3 596	3,70	165	3 042	3,38	152	25	(3,69)	(175)	115	3,27	146	
54	3,18	151	10	(2,74)	(129)	527	3,13	142	175	2,83	129	6	.	.	24	(2,42)	(107)	3
39	3,65	155	2	.	.	196	3,56	160	105	3,12	144	6	.	.	9	.	.	
1	.	.	-	-	-	37	3,30	152	10	(2,84)	(134)	3	.	.	3	.	.	
94	3,35	152	12	(2,67)	(122)	760	3,25	147	290	2,94	135	15	(3,47)	(165)	36	2,70	119	
2 317	4,01	186	434	3,53	156	4 475	3,55	159	2 799	3,36	154	40	3,50	172	303	3,28	145	Alle
2 301	3,99	175	68	3,59	155	4 648	4,00	175	2 979	3,60	161	23	(3,84)	(179)	125	4,05	179	
157	3,91	176	104	3,63	158	414	3,72	165	317	3,55	156	11	(4,05)	(205)	64	3,52	150	
4 775	3,99	180	606	3,55	157	9 537	3,77	167	6 095	3,48	157	74	3,69	179	492	3,51	154	

15. Erfaßte Arbeiter der höchsten tarifmäßigen Altersstufe,
verdienste nach Leistungsgruppen, Lohnformen

Leistungsgruppe	Lohnform	Schleswig-Holstein			Hamburg			Niedersachsen			Bremen			Nordrhein-Westfalen		
		er-faßte Arbeiter	Brut-to-stunden-verdienst	Brut-to-wo-chen-verdienst	er-faßte Arbeiter	Brut-to-stunden-verdienst	Brut-to-wo-chen-verdienst	er-faßte Arbeiter	Brut-to-stunden-verdienst	Brut-to-wo-chen-verdienst	er-faßte Arbeiter	Brut-to-stunden-verdienst	Brut-to-wo-chen-verdienst	er-faßte Arbeiter	Brut-to-stunden-verdienst	Brut-to-wo-chen-verdienst
		Anzahl	DM		Anzahl	DM		Anzahl	DM		Anzahl	DM		Anzahl	DM	
noch: Straßen- und weibliche																
1	Zeitlohn	-	-	-	1	.	.	28	(3,55)	(149)	-	-	-	41	3,26	142
	Leistungslohn	-	-	-	-	-	-	-	-	-	-	-	-	1	-	-
	Zeit- u. Leistungslohn	4	.	.	-	-	-	-	-	-	-	-	-	-	-	-
	Zusammen	4	.	.	1	.	.	28	(3,55)	(149)	-	-	-	42	3,27	143
2	Zeitlohn	-	-	-	11	(2,67)	(111)	169	3,02	130	5	.	.	137	3,00	129
	Leistungslohn	-	-	-	1	.	.	338	3,70	156	1	.	.	101	3,23	139
	Zeit- u. Leistungslohn	-	-	-	4	.	.	7	.	.	-	-	-	42	3,40	144
	Zusammen	-	-	-	16	(2,87)	(119)	514	3,47	147	-6	.	.	280	3,14	135
3	Zeitlohn	1	.	.	8	.	.	139	2,65	113	5	.	.	189	2,83	124
	Leistungslohn	-	-	-	-	-	-	323	3,67	152	3	.	.	52	2,88	124
	Zeit- u. Leistungslohn	-	-	-	1	.	.	2	.	.	-	-	-	33	2,99	130
	Zusammen	1	.	.	9	.	.	464	3,36	140	8	.	.	274	2,86	124
Alle	Zeitlohn	1	.	.	20	(2,64)	(112)	336	2,91	125	10	(2,47)	(103)	367	2,94	128
	Leistungslohn	-	-	-	1	.	.	661	3,69	154	4	.	.	154	3,11	134
	Zeit- u. Leistungslohn	4	.	.	5	.	.	9	.	.	-	-	-	75	3,22	138
	Zusammen	5	.	.	26	(2,76)	(116)	1 006	3,42	144	14	(2,58)	(108)	596	3,02	130
Schniff Männliche																
1	Zeitlohn	241	3,52	170	469	3,93	201	229	3,46	159	230	3,54	170	85	3,64	168
	Leistungslohn	543	3,70	183	842	3,96	190	181	3,66	170	552	3,71	178	50	3,82	162
	Zeit- u. Leistungslohn	93	3,61	170	141	4,03	197	223	3,78	174	11	(3,68)	(180)	46	3,98	189
	Zusammen	877	3,65	178	1 452	3,96	194	633	3,63	167	793	3,66	176	181	3,78	172
2	Zeitlohn	121	3,06	147	192	3,34	163	90	2,93	141	83	3,10	151	10	(3,18)	(145)
	Leistungslohn	55	3,28	164	194	3,70	173	35	3,46	162	37	3,37	156	19	(3,88)	(166)
	Zeit- u. Leistungslohn	15	(3,20)	(147)	38	3,67	171	22	(3,49)	(167)	1	.	.	17	(3,53)	(160)
	Zusammen	191	3,13	152	424	3,53	169	147	3,14	150	121	3,18	153	46	3,59	159
3	Zeitlohn	14	(2,52)	(120)	41	2,98	139	22	(2,68)	(128)	18	(2,81)	(128)	3	.	.
	Leistungslohn	1	.	.	30	3,26	145	12	(2,78)	(125)	-	-	-	1	.	.
	Zeit- u. Leistungslohn	-	-	-	8	.	.	18	(2,96)	(135)	-	-	-	2	.	.
	Zusammen	15	(2,54)	(120)	79	3,11	143	52	2,80	130	18	(2,81)	(128)	6	.	.
Alle	Zeitlohn	376	3,34	161	702	3,72	187	341	3,26	152	331	3,39	163	98	3,57	164
	Leistungslohn	599	3,66	181	1 066	3,90	186	228	3,58	166	589	3,69	176	70	3,83	164
	Zeit- u. Leistungslohn	108	3,56	167	187	3,92	190	263	3,70	171	12	(3,65)	(178)	65	3,84	180
	Zusammen	1 083	3,54	173	1 955	3,84	187	832	3,49	162	932	3,58	172	233	3,72	168
Elektrotechnische Männliche																
1	Zeitlohn	148	3,42	156	452	3,76	170	1 038	3,42	157	127	3,44	162	2 964	3,60	171
	Leistungslohn	38	3,67	163	157	4,16	186	354	3,88	167	25	(4,38)	(202)	1 014	4,10	187
	Zeit- u. Leistungslohn	18	(3,70)	(174)	69	3,93	169	122	3,80	172	1	.	.	359	3,99	184
	Zusammen	204	3,49	159	678	3,87	174	1 514	3,56	161	153	3,59	169	4 337	3,74	176
2	Zeitlohn	43	2,95	132	142	3,26	146	476	3,05	139	15	(3,13)	(139)	1 676	3,20	150
	Leistungslohn	32	3,38	148	39	3,60	157	502	3,45	146	6	.	.	1 231	3,66	167
	Zeit- u. Leistungslohn	13	(3,26)	(145)	13	(3,69)	(161)	165	3,85	170	-	-	-	481	3,59	167
	Zusammen	88	3,15	140	194	3,36	149	1 143	3,34	146	21	(3,36)	(151)	3 388	3,42	159
3	Zeitlohn	25	(2,71)	(121)	52	2,94	128	62	2,76	126	16	(2,79)	(124)	456	2,90	136
	Leistungslohn	3	.	.	3	.	.	20	(2,89)	126	8	.	.	175	3,42	161
	Zeit- u. Leistungslohn	2	.	.	2	.	.	10	(2,67)	(115)	-	-	-	28	(3,28)	(162)
	Zusammen	30	2,72	120	57	2,96	129	92	2,78	125	24	(2,98)	(130)	659	3,05	144
Alle	Zeitlohn	216	3,25	147	646	3,58	161	1 576	3,29	151	158	3,35	156	5 096	3,41	161
	Leistungslohn	73	3,51	155	199	4,04	179	876	3,62	154	39	4,11	187	2 420	3,82	175
	Zeit- u. Leistungslohn	33	3,49	160	84	3,87	167	297	3,79	169	1	.	.	868	3,75	174
	Zusammen	322	3,33	150	929	3,71	166	2 749	3,44	154	198	3,50	162	8 384	3,56	166
Weibliche																
1	Zeitlohn	-	-	-	1	.	.	11	(3,02)	(127)	1	.	.	30	2,86	123
	Leistungslohn	-	-	-	-	-	-	8	.	.	-	-	-	35	2,73	117
	Zeit- u. Leistungslohn	-	-	-	2	.	.	1	.	.	-	-	-	8	.	.
	Zusammen	-	-	-	3	.	.	20	(3,09)	(129)	1	.	.	73	2,79	120
2	Zeitlohn	29	(2,47)	(105)	123	2,63	110	190	2,42	103	15	(2,96)	(126)	603	2,37	101
	Leistungslohn	3	.	.	152	3,14	132	312	2,92	121	1	.	.	726	2,67	113
	Zeit- u. Leistungslohn	9	.	.	20	(3,04)	(130)	23	(2,70)	(114)	-	-	-	233	2,62	112
	Zusammen	41	2,53	108	295	2,92	123	525	2,73	114	16	(2,97)	(126)	1 562	2,55	108
3	Zeitlohn	62	2,25	95	56	2,49	105	322	2,25	97	31	2,57	106	515	2,26	96
	Leistungslohn	78	2,58	109	113	2,98	126	951	2,60	108	68	2,76	117	832	2,59	109
	Zeit- u. Leistungslohn	47	2,51	107	13	(2,46)	(103)	133	2,67	112	-	-	-	247	2,50	106
	Zusammen	187	2,45	104	182	2,79	118	1 406	2,53	106	99	2,70	114	1 594	2,47	104
Alle	Zeitlohn	91	2,32	99	180	2,59	109	523	2,33	100	47	2,71	113	1 148	2,33	100
	Leistungslohn	81	2,60	110	265	3,07	130	1 271	2,68	112	69	2,77	117	1 593	2,63	111
	Zeit- u. Leistungslohn	56	2,51	107	35	2,85	121	157	2,68	113	-	-	-	488	2,57	109
	Zusammen	228	2,47	105	480	2,87	121	1 951	2,59	108	116	2,74	115	3 229	2,51	107

deren durchschnittliche Bruttostunden- und Bruttowochen- und Wirtschaftszweigen in den Bundesländern

Hessen			Rheinland-Pfalz			Baden-Württemberg			Bayern			Saarland			Berlin (West)			Leistungsgruppe
er-faßte Arbeiter	Brutto-stunden-verdienst	Brutto-wochen-verdienst	er-faßte Arbeiter	Brutto-stunden-verdienst	Brutto-wochen-verdienst	er-faßte Arbeiter	Brutto-stunden-verdienst	Brutto-wochen-verdienst	er-faßte Arbeiter	Brutto-stunden-verdienst	Brutto-wochen-verdienst	er-faßte Arbeiter	Brutto-stunden-verdienst	Brutto-wochen-verdienst	er-faßte Arbeiter	Brutto-stunden-verdienst	Brutto-wochen-verdienst	
Anzahl	DM		Anzahl	DM		Anzahl	DM		Anzahl	DM		Anzahl	DM		Anzahl	DM		
Luftfahrzeugbau																		
Arbeiter																		
9			-	-	-	7	.	.	9	.	.	-	-	-	1	.	.	1
17 (3,80) (157)			-	-	-	2	.	.	8	.	.	-	-	-	2	.	.	
26 (3,73) (157)			-	-	-	9	.	.	17 (2,78) (119)			-	-	-	3	.	.	
150	2,99	131	6	.	.	94	2,87	123	246	2,36	102	-	-	-	26 (2,40) (100)			2
168	3,62	152	2	.	.	25 (3,45) (145)			481	2,97	126	4	.	.	9	.	.	
21 (3,06) (131)			-	-	-	12 (3,07) (130)			78	2,78	115	2	.	.	1	.	.	
339	3,30	142	8	.	.	131	3,00	128	805	2,76	117	6	.	.	36	2,48	104	3
17 (2,37) (105)			12 (2,60) (111)			409	2,60	112	147	2,36	100	5	.	.	14 (2,13) (89)			
27 (3,50) (141)			-	-	-	392	3,07	129	73	2,56	116	9	.	.	44	2,68	112	
7			8	.	.	27 (2,88) (122)			14	2,18	101	9	.	.	8	.	.	Alle
51	2,95	124	20 (2,89) (122)			828	2,83	120	234	2,41	107	23 (2,83) (125)			66	2,56	108	
176	2,96	130	18 (2,70) (115)			510	2,66	114	402	2,37	101	5	.	.	41	2,32	97	
212	3,62	151	2	.	.	419	3,09	130	562	2,92	124	13 (3,14) (136)			55	2,70	114	Alle
28 (2,90) (124)			8	.	.	39	2,94	125	92	2,68	113	11 (2,81) (126)			9	.	.	
416	3,28	140	28 (2,87) (122)			968	2,85	121	1 056	2,69	115	29 (2,87) (127)			105	2,55	107	
bau																		
Arbeiter																		
12 (3,51) (157)			22 (3,51) (172)			18 (3,55) (160)			11 (3,00) (135)			-	-	-	1	.	.	1
9			2	.	.	20 (3,62) (159)			44	3,58	156	-	-	-	5	.	.	
14 (3,97) (201)			32	3,76	166	-	-	-	11 (3,68) (165)			-	-	-	8	.	.	
35	3,94	192	56	3,66	168	38	3,59	160	66	3,50	154	-	-	-	14 (3,97) (172)			2
2	.	.	4	.	.	1	.	.	8	.	.	-	-	-	1	.	.	
-	-	-	-	-	-	2	.	.	6	.	.	-	-	-	-	-	-	
2	.	.	4	.	.	3	.	.	20 (2,91) (130)			-	-	-	1	.	.	3
-	-	-	-	-	-	-	-	-	1	.	.	-	-	-	-	-	-	
-	-	-	2	.	.	-	-	-	1	.	.	-	-	-	-	-	-	
-	-	-	8	.	.	1	.	.	4	.	.	-	-	-	-	-	-	Alle
14 (3,39) (150)			32	3,40	167	20 (3,51) (157)			22 (2,81) (128)			-	-	-	2	.	.	
9			2	.	.	22 (3,57) (157)			51	3,52	153	-	-	-	5	.	.	
14 (3,97) (201)			34	3,75	164	-	-	-	17 (3,41) (152)			-	-	-	8	.	.	Alle
37	3,88	188	68	3,58	166	42	3,54	157	90	3,32	147	-	-	-	15 (3,89) (169)			
Industrie																		
Arbeiter																		
1 371	3,50	160	264	3,26	152	2 860	3,59	164	2 842	3,38	155	289	3,41	158	1 947	3,32	149	1
295	3,89	174	46	3,46	161	818	4,14	182	823	3,72	167	18	(3,72) (163)		704	3,97	172	
284	3,83	169	30	3,44	153	307	4,02	179	273	3,65	162	25	(3,70) (180)		121	3,53	158	
1 950	3,61	164	340	3,30	153	3 985	3,73	169	3 938	3,47	158	332	3,45	160	2 772	3,49	155	2
514	2,98	135	88	2,71	121	1 240	3,16	142	1 381	2,86	129	75	2,95	135	748	2,71	118	
291	3,44	153	62	3,09	136	1 698	3,85	167	1 372	3,33	145	38	3,32	145	698	3,47	149	
123	3,34	149	34	2,93	128	343	3,61	158	320	3,21	141	6	.	.	82	3,29	142	3
928	3,17	142	184	2,88	127	3 281	3,56	157	3 073	3,10	138	119	3,09	140	1 528	3,08	133	
82	2,81	124	38	2,46	109	740	2,92	134	426	2,64	119	23 (2,58) (114)			147	2,48	109	
60	3,20	138	20 (2,92) (132)			413	3,32	155	328	3,06	134	6	.	.	95	3,26	140	Alle
16 (3,21) (148)			6	.	.	107	3,08	134	44	3,02	134	3	.	.	6	.	.	
158	3,00	132	64	2,61	116	1 260	3,07	141	798	2,83	126	32	2,71	120	248	2,78	121	
1 967	3,34	152	390	3,06	141	4 840	3,38	154	4 649	3,16	144	387	3,27	151	2 842	3,12	139	Alle
646	3,63	161	128	3,20	144	2 929	3,85	169	2 523	3,42	151	62	3,42	148	1 497	3,69	159	
423	3,66	162	70	3,11	137	757	3,71	163	637	3,38	150	34	3,57	178	209	3,41	150	
3 036	3,44	155	588	3,10	141	8 526	3,57	160	7 809	3,26	147	483	3,31	153	4 548	3,32	146	1
11 (2,82) (117)			-	-	-	13 (3,08) (142)			17 (2,70) (119)			2	.	.	30	2,84	120	
7	.	.	-	-	-	5	.	.	4	.	.	1	.	.	3	.	.	
18 (2,87) (119)			-	-	-	23 (2,96) (134)			24 (2,76) (120)			3	.	.	36	2,92	123	
439	2,43	104	30	2,06	87	203	2,38	100	1 376	2,24	96	9	.	.	558	2,27	97	2
486	2,81	120	14 (2,45) (100)			147	2,76	118	2 339	2,57	109	17	2,60 (108)		575	2,71	114	
192	2,85	120	10 (2,48) (107)			72	2,67	114	619	2,54	108	2	.	.	53	2,61	110	
1 117	2,67	114	54	2,24	94	422	2,56	109	4 334	2,46	105	28 (2,59) (108)			1 186	2,50	106	3
70	2,23	96	92	2,03	90	1 270	2,35	100	482	2,15	92	78	2,11	89	567	2,11	89	
73	2,57	109	274	2,32	100	2 080	2,76	118	1 373	2,46	104	161	2,38	106	1 734	2,58	109	
38	2,53	108	70	2,22	93	427	2,53	108	250	2,39	102	36	2,40	106	181	2,54	108	Alle
181	2,43	104	436	2,24	96	3 777	2,60	111	2 105	2,38	101	275	2,31	101	2 482	2,47	104	
520	2,41	103	122	2,04	89	1 486	2,36	100	1 875	2,22	95	89	2,18	92	1 155	2,21	94	
566	2,78	118	288	2,33	100	2 232	2,76	118	3 717	2,53	107	178	2,40	106	2 312	2,61	110	Alle
230	2,80	118	80	2,25	94	504	2,55	109	871	2,50	106	39	2,42	107	237	2,56	108	
1 316	2,64	112	490	2,24	96	4 222	2,60	111	6 463	2,44	104	306	2,34	102	3 704	2,48	105	

15. Erfaßte Arbeiter der höchsten tarifmäßigen Altersstufe,
verdienste nach Leistungsgruppen, Lohnformen

Leistungsgruppe	Lohnform	Schleswig-Holstein			Hamburg			Niedersachsen			Bremen			Nordrhein-Westfalen		
		er-faßte Arbeiter	Brut-to-stun-den-verdienst	Brut-to-wo-chen-verdienst	er-faßte Arbeiter	Brut-to-stun-den-verdienst	Brut-to-wo-chen-verdienst	er-faßte Arbeiter	Brut-to-stun-den-verdienst	Brut-to-wo-chen-verdienst	er-faßte Arbeiter	Brut-to-stun-den-verdienst	Brut-to-wo-chen-verdienst	er-faßte Arbeiter	Brut-to-stun-den-verdienst	Brut-to-wo-chen-verdienst
		Anzahl	DM		Anzahl	DM		Anzahl	DM		Anzahl	DM		Anzahl	DM	
Feinmechanische und optische																
Männliche																
1	Zeitlohn	47	3,50	154	58	3,99	179	215	3,58	158	2	.	.	230	3,67	169
	Leistungslohn	42	3,54	152	12	(4,11)	(172)	190	3,89	168	-	-	-	33	4,45	195
	Zeit- u. Leistungslohn	7	.	.	28	(4,08)	(178)	25	(3,69)	(166)	-	-	-	53	3,93	177
	Zusammen	96	3,50	152	98	4,03	178	430	3,72	163	2	.	.	316	3,79	173
2	Zeitlohn	22	(3,02)	(132)	17	(3,23)	(139)	93	2,82	129	-	-	-	90	3,23	149
	Leistungslohn	22	(3,23)	(141)	4	.	.	93	3,46	151	-	-	-	24	(3,66)	(163)
	Zeit- u. Leistungslohn	5	.	.	5	.	.	24	(3,17)	(139)	-	-	-	8	.	.
	Zusammen	49	3,09	136	26	(3,36)	(145)	210	3,14	140	-	-	-	122	3,33	152
3	Zeitlohn	5	.	.	10	(3,03)	(132)	12	(2,63)	(113)	-	-	-	20	(2,92)	(127)
	Leistungslohn	5	.	.	-	-	-	1	.	.	-	-	-	5	.	.
	Zeit- u. Leistungslohn	2	.	.	-	-	-	1	.	.	-	-	-	3	.	.
	Zusammen	12	(2,89)	(128)	10	(3,03)	(132)	14	(2,72)	(118)	-	-	-	28	(2,97)	(132)
Alle	Zeitlohn	74	3,31	145	85	3,73	165	320	3,32	148	2	.	.	340	3,51	161
	Leistungslohn	69	3,40	146	16	(4,03)	(169)	284	3,74	162	-	-	-	62	4,03	179
	Zeit- u. Leistungslohn	14	(3,05)	(143)	33	3,99	174	50	3,46	153	-	-	-	64	3,83	173
	Zusammen	157	3,32	145	134	3,83	168	654	3,51	154	2	.	.	466	3,62	165
Weibliche																
1	Zeitlohn	1	.	.	-	-	-	-	-	-	-	-	-	3	.	.
	Leistungslohn	-	-	-	-	-	-	-	-	-	-	-	-	-	-	-
	Zeit- u. Leistungslohn	-	-	-	-	-	-	-	-	-	-	-	-	2	.	.
	Zusammen	1	.	.	-	-	-	-	-	-	-	-	-	5	.	.
2	Zeitlohn	2	.	.	21	(2,54)	(109)	49	2,43	103	-	-	-	65	2,38	102
	Leistungslohn	1	.	.	4	.	.	49	2,94	125	-	-	-	30	2,73	114
	Zeit- u. Leistungslohn	1	.	.	7	.	.	27	(2,63)	(111)	-	-	-	19	(2,63)	(112)
	Zusammen	4	.	.	32	2,76	121	125	2,67	113	-	-	-	114	2,51	107
3	Zeitlohn	28	(2,29)	(98)	12	(2,34)	(96)	82	2,32	98	-	-	-	41	2,30	98
	Leistungslohn	53	2,46	104	23	(3,06)	(131)	116	2,92	123	-	-	-	11	(2,77)	117
	Zeit- u. Leistungslohn	7	.	.	13	(2,78)	(118)	15	(2,71)	(114)	-	-	-	32	2,26	96
	Zusammen	88	2,39	101	48	2,81	118	213	2,67	113	-	-	-	84	2,35	100
Alle	Zeitlohn	31	2,32	99	33	2,47	104	131	2,36	100	-	-	-	109	2,35	100
	Leistungslohn	54	2,47	104	27	(3,08)	(134)	165	2,92	124	-	-	-	41	2,74	115
	Zeit- u. Leistungslohn	8	.	.	20	(2,91)	(124)	42	2,66	112	-	-	-	53	2,41	102
	Zusammen	93	2,40	102	80	2,79	119	338	2,67	113	-	-	-	203	2,44	104
EBM-Waren																
Männliche																
1	Zeitlohn	54	3,53	166	85	4,03	191	393	3,53	170	49	3,56	160	2 465	3,75	176
	Leistungslohn	15	(3,94)	(174)	26	(4,41)	(202)	129	3,92	173	6	.	.	924	4,17	189
	Zeit- u. Leistungslohn	2	.	.	35	4,19	189	120	3,58	161	26	(3,70)	(182)	513	4,07	190
	Zusammen	71	3,62	167	146	4,13	192	642	3,61	169	81	3,62	170	3 902	3,89	181
2	Zeitlohn	27	(3,09)	(165)	38	3,46	163	324	2,97	142	22	(3,19)	(137)	2 197	3,35	156
	Leistungslohn	16	(3,60)	(159)	18	(4,54)	(207)	205	3,74	166	3	.	.	1 555	3,96	180
	Zeit- u. Leistungslohn	4	.	.	30	3,80	178	203	3,38	152	11	(3,48)	(158)	902	3,80	176
	Zusammen	47	3,29	165	86	3,80	177	732	3,29	151	36	3,27	145	4 654	3,64	168
3	Zeitlohn	29	(2,84)	(136)	20	(3,13)	(149)	51	2,89	139	3	.	.	757	2,99	141
	Leistungslohn	4	.	.	11	(4,52)	(191)	19	(3,56)	(158)	1	.	.	163	3,68	166
	Zeit- u. Leistungslohn	1	.	.	9	.	.	21	(3,11)	(140)	5	.	.	151	3,49	163
	Zusammen	34	2,90	140	40	3,56	164	91	3,07	143	9	.	.	1 071	3,16	148
Alle	Zeitlohn	110	3,24	158	143	3,75	170	768	3,25	156	74	3,43	153	5 419	3,48	163
	Leistungslohn	35	3,70	165	55	4,48	201	353	3,80	168	10	(3,44)	(179)	2 642	4,02	182
	Zeit- u. Leistungslohn	7	.	.	74	3,94	181	344	3,44	155	42	3,58	171	1 566	3,86	179
	Zusammen	152	3,35	160	272	3,94	183	1 465	3,42	159	126	3,48	161	9 627	3,69	171
Weibliche																
1	Zeitlohn	-	-	-	1	.	.	6	.	.	-	-	-	12	(2,97)	(138)
	Leistungslohn	-	-	-	-	-	-	1	.	.	-	-	-	7	.	.
	Zeit- u. Leistungslohn	-	-	-	-	-	-	9	.	.	-	-	-	2	.	.
	Zusammen	-	-	-	1	.	.	16	(2,65)	(115)	-	-	-	21	(3,42)	(159)
2	Zeitlohn	4	.	.	13	(2,78)	(124)	142	2,40	107	10	(2,27)	(96)	516	2,36	101
	Leistungslohn	14	(2,69)	(114)	15	(3,49)	(154)	45	2,73	117	-	-	-	272	2,88	122
	Zeit- u. Leistungslohn	3	.	.	38	2,79	120	56	2,46	108	3	.	.	205	2,64	115
	Zusammen	21	(2,58)	(110)	66	2,95	129	243	2,48	109	13	(2,27)	(96)	993	2,56	110
3	Zeitlohn	25	(2,14)	(91)	39	2,41	104	225	2,15	94	9	.	.	890	2,25	96
	Leistungslohn	94	2,55	110	31	3,02	135	81	2,96	127	-	-	-	718	2,79	118
	Zeit- u. Leistungslohn	3	.	.	34	2,64	114	114	2,69	116	11	(2,38)	(99)	323	2,58	110
	Zusammen	122	2,46	106	104	2,67	117	420	2,45	106	20	(2,47)	(104)	1 931	2,51	106
Alle	Zeitlohn	29	(2,15)	(92)	53	2,52	109	373	2,26	100	19	(2,41)	(102)	1 418	2,30	98
	Leistungslohn	108	2,56	111	46	3,17	141	127	2,88	124	-	-	-	997	2,83	119
	Zeit- u. Leistungslohn	6	.	.	72	2,72	117	179	2,61	113	14	(2,36)	(98)	530	2,61	112
	Zusammen	143	2,48	107	171	2,78	121	679	2,46	108	33	2,39	101	2 945	2,53	108

deren durchschnittliche Bruttostunden- und Bruttowochen- und Wirtschaftszweigen in den Bundesländern

Hessen			Rheinland-Pfalz			Baden-Württemberg			Bayern			Saarland			Berlin (West)			Leistungsgruppe
er-faßte Arbeiter	Brut-to-stun-den-verdienst	Brut-to-wo-chen-verdienst	er-faßte Arbeiter	Brut-to-stun-den-verdienst	Brut-to-wo-chen-verdienst	er-faßte Arbeiter	Brut-to-stun-den-verdienst	Brut-to-wo-chen-verdienst	er-faßte Arbeiter	Brut-to-stun-den-verdienst	Brut-to-wo-chen-verdienst	er-faßte Arbeiter	Brut-to-stun-den-verdienst	Brut-to-wo-chen-verdienst	er-faßte Arbeiter	Brut-to-stun-den-verdienst	Brut-to-wo-chen-verdienst	
Anzahl	DM		Anzahl	DM		Anzahl	DM		Anzahl	DM		Anzahl	DM		Anzahl	DM		
sowie Uhrenindustrie																		
Arbeiter																		
373	3,40	149	62	3,70	162	1 015	3,50	157	338	3,41	152	2	.	.	137	3,34	146	1
218	3,62	157	54	3,82	169	412	3,94	173	97	3,53	155	-	-	-	25	(3,52)	(147)	
88	3,66	159	4	.	.	219	3,84	171	39	3,73	164	-	-	-	30	3,72	159	
679	3,50	153	120	3,76	166	1 646	3,65	163	474	3,46	154	2	.	.	192	3,42	148	
111	2,91	131	6	.	.	552	3,09	139	167	2,80	125	-	-	-	36	2,73	120	2
76	3,26	142	14	(3,38)	(150)	352	3,47	152	118	3,10	135	-	-	-	7	.	.	
27	(3,21)	(137)	4	.	.	198	3,44	150	24	(2,89)	(126)	-	-	-	5	.	.	
214	3,07	136	24	(3,36)	(149)	1 102	3,27	145	309	2,92	129	-	-	-	48	2,82	124	
3	.	.	2	.	.	193	2,83	129	16	(2,35)	(107)	-	-	-	15	(2,69)	(116)	3
8	.	.	-	.	.	68	3,00	135	3	.	.	-	-	-	1	.	.	
4	.	.	2	.	.	34	3,05	135	1	.	.	-	-	-	4	.	.	
15	(3,11)	(134)	4	.	.	295	2,89	131	20	(2,37)	(106)	-	-	-	20	(2,81)	(122)	
487	3,28	145	70	3,62	159	1 760	3,30	148	521	3,18	142	2	.	.	188	3,17	139	Alle
302	3,52	153	68	3,73	165	832	3,67	161	218	3,29	144	-	-	-	33	3,43	144	
119	3,54	153	10	(3,70)	(166)	451	3,61	159	64	3,39	149	-	-	-	39	3,55	155	
908	3,39	148	148	3,68	162	3 043	3,44	154	803	3,23	143	2	.	.	260	3,26	142	
Arbeiter																		
4	.	.	-	-	-	41	2,72	116	5	.	.	-	-	-	1	.	.	1
2	.	.	-	-	-	10	(3,41)	(146)	8	.	.	-	-	-	1	.	.	
-	-	-	-	-	-	6	.	.	3	.	.	-	-	-	-	-	-	
6	.	.	-	-	-	57	2,88	122	16	(2,67)	(118)	-	-	-	2	.	.	
140	2,44	102	4	.	.	206	2,41	105	384	2,24	95	-	-	-	38	2,22	95	2
211	2,82	121	12	(2,61)	(114)	108	2,88	125	294	2,60	110	-	-	-	13	(2,68)	(112)	
33	2,61	109	2	.	.	56	2,80	119	135	2,61	111	-	-	-	4	.	.	
384	2,67	113	18	(2,67)	(117)	370	2,61	113	813	2,43	103	-	-	-	55	2,35	100	
20	(2,18)	(88)	8	.	.	535	2,34	98	74	1,94	81	4	.	.	49	2,08	86	3
18	(2,66)	(112)	12	(2,82)	(122)	530	2,78	118	55	2,26	100	-	-	-	45	2,53	106	
6	.	.	2	.	.	215	2,69	114	2	.	.	-	-	-	4	.	.	
44	2,42	100	22	(2,51)	(110)	1 280	2,58	109	131	2,08	89	4	.	.	98	2,32	97	
164	2,41	101	12	(2,24)	(98)	782	2,38	101	463	2,19	93	4	.	.	88	2,15	90	Alle
231	2,81	120	24	(2,71)	(118)	648	2,81	120	357	2,55	109	-	-	-	59	2,57	108	
39	2,59	108	4	.	.	277	2,72	115	140	2,61	111	-	-	-	8	.	.	
434	2,64	112	40	2,58	113	1 707	2,60	110	960	2,39	101	4	.	.	155	2,34	98	
industrie																		
Arbeiter																		
490	3,49	164	166	3,32	167	990	3,50	160	451	3,30	154	96	3,58	184	126	3,61	158	1
244	3,87	174	40	3,91	194	407	4,11	184	230	3,73	169	38	3,72	162	25	(3,98)	(172)	
126	3,63	167	58	3,48	167	170	3,80	171	117	3,69	167	13	(3,66)	(170)	38	4,69	214	
860	3,61	167	264	3,44	171	1 567	3,69	168	798	3,48	160	147	3,62	177	189	3,88	171	
319	3,07	144	150	2,88	138	749	3,10	143	438	2,80	129	80	2,99	146	67	2,84	126	2
329	3,54	162	76	3,33	159	674	3,78	168	150	3,37	153	55	3,27	144	9	.	.	
255	3,71	169	68	3,30	155	233	3,44	158	114	3,35	147	11	(3,29)	(150)	15	(3,76)	(167)	
903	3,42	158	294	3,09	147	1 656	3,42	155	702	3,01	137	146	3,11	145	91	3,12	139	
102	2,95	142	98	2,74	133	333	2,92	133	85	2,55	117	17	(2,55)	(124)	23	(2,45)	(109)	3
24	(3,42)	(165)	36	3,22	145	116	3,33	154	30	2,78	128	1	.	.	6	.	.	
32	3,50	159	24	(2,92)	(139)	62	3,26	153	9	.	.	2	.	.	4	.	.	
158	3,13	149	158	2,87	137	511	3,06	140	124	2,63	121	20	(2,63)	(126)	33	2,75	120	
911	3,28	155	414	3,03	148	2 072	3,26	150	974	3,01	139	193	3,26	163	216	3,25	143	Alle
597	3,67	167	152	3,46	165	1 197	3,85	172	410	3,53	160	94	3,45	151	40	3,94	171	
413	3,67	168	150	3,31	157	465	3,55	162	240	3,50	156	26	(3,47)	(160)	57	4,37	197	
1 921	3,48	161	716	3,18	154	3 734	3,48	158	1 624	3,21	147	313	3,32	159	313	3,54	156	
Arbeiter																		
3	.	.	-	-	-	65	2,55	109	-	-	-	-	-	-	2	.	.	1
2	.	.	-	-	-	6	.	.	1	.	.	-	-	-	-	-	-	
1	.	.	-	-	-	11	(3,22)	(142)	3	.	.	-	-	-	-	-	-	
6	.	.	-	-	-	82	2,70	116	4	.	.	-	-	-	2	.	.	
178	2,35	101	16	(2,12)	(94)	219	2,32	100	458	2,13	92	22	(2,46)	(109)	35	2,30	98	2
135	2,84	120	42	2,72	125	67	2,87	123	254	2,55	109	9	.	.	6	.	.	
85	2,63	113	12	(2,32)	(102)	61	2,51	112	157	2,39	102	-	-	-	4	.	.	
398	2,57	110	70	2,52	114	347	2,46	107	869	2,30	98	31	2,53	111	45	2,39	102	
71	2,21	96	90	1,98	87	606	2,29	99	144	2,01	88	37	2,11	91	57	2,12	90	3
21	(2,59)	(113)	66	2,46	107	388	2,83	121	62	2,46	106	8	.	.	4	.	.	
24	(2,52)	(112)	82	2,40	109	152	2,48	109	34	2,48	106	1	.	.	15	(2,45)	(104)	
116	2,34	103	238	2,26	100	1 146	2,50	108	240	2,19	95	46	2,25	97	76	2,20	94	
252	2,33	101	106	2,00	88	890	2,32	100	602	2,10	91	59	2,24	97	94	2,20	94	Alle
158	2,81	120	108	2,57	114	461	2,84	122	317	2,53	108	17	(2,78)	(117)	10	(2,58)	(108)	
110	2,61	113	94	2,39	108	224	2,52	112	194	2,43	103	1	.	.	19	(2,54)	(108)	
520	2,53	109	308	2,32	103	1 575	2,50	108	1 113	2,28	98	77	2,36	102	123	2,28	97	

15. Erfafte Arbeiter der höchsten tarifmäßigen Altersstufe,
verdienste nach Leistungsgruppen, Lohnformen

Leistungsgruppe	Lohnform	Schleswig-Holstein			Hamburg			Niedersachsen			Bremen			Nordrhein-Westfalen		
		er-faßte Arbeiter	Brut-to-stunden-verdienst	Brut-to-wochen-verdienst	er-faßte Arbeiter	Brut-to-stunden-verdienst	Brut-to-wochen-verdienst	er-faßte Arbeiter	Brut-to-stunden-verdienst	Brut-to-wochen-verdienst	er-faßte Arbeiter	Brut-to-stunden-verdienst	Brut-to-wochen-verdienst	er-faßte Arbeiter	Brut-to-stunden-verdienst	Brut-to-wochen-verdienst
		Anzahl	DM		Anzahl	DM		Anzahl	DM		Anzahl	DM		Anzahl	DM	
Musikinstrumenten-, Sportgeräte-, Männliche																
1	Zeitlohn	4	.	.	18	(3,32)	(176)	8	.	.	-	-	-	36	3,50	169
	Leistungslohn	-	-	-	6	.	.	16	(3,83)	(166)	-	-	-	5	.	.
	Zeit- u. Leistungslohn	-	-	-	26	(4,83)	(221)	23	(4,12)	(188)	-	-	-	17	(3,86)	(188)
	Zusammen	4	.	.	50	4,41	200	47	3,87	176	-	-	-	58	3,69	175
2	Zeitlohn	1	.	.	2	.	.	9	.	.	-	-	-	31	3,33	154
	Leistungslohn	-	-	-	1	.	.	6	.	.	-	-	-	15	(3,80)	(174)
	Zeit- u. Leistungslohn	-	-	-	1	.	.	3	.	.	-	-	-	18	(3,67)	(170)
	Zusammen	1	.	.	5	.	.	18	(3,20)	(145)	-	-	-	64	3,54	163
3	Zeitlohn	-	-	-	4	.	.	2	.	.	-	-	-	4	.	.
	Leistungslohn	-	-	-	-	-	-	-	-	-	-	-	-	-	-	-
	Zeit- u. Leistungslohn	-	-	-	-	-	-	-	-	-	-	-	-	-	-	-
	Zusammen	-	-	-	4	.	.	2	.	.	-	-	-	8	.	.
Alle	Zeitlohn	5	.	.	24	(3,74)	(166)	19	(3,07)	(144)	-	-	-	71	3,41	159
	Leistungslohn	-	-	-	8	.	.	22	(3,73)	(163)	-	-	-	20	(3,87)	(175)
	Zeit- u. Leistungslohn	-	-	-	27	(4,82)	(221)	26	(4,04)	(183)	-	-	-	39	3,74	177
	Zusammen	5	.	.	59	4,31	194	67	3,66	165	-	-	-	130	3,58	167
Weibliche																
1	Zeitlohn	-	-	-	-	-	-	2	.	.	-	-	-	1	.	.
	Leistungslohn	-	-	-	-	-	-	-	-	-	-	-	-	-	-	-
	Zeit- u. Leistungslohn	-	-	-	-	-	-	1	.	.	-	-	-	-	-	-
	Zusammen	-	-	-	-	-	-	3	.	.	-	-	-	1	.	.
2	Zeitlohn	-	-	-	6	.	.	6	.	.	-	-	-	18	(2,12)	(89)
	Leistungslohn	-	-	-	4	.	.	-	-	-	-	-	-	4	.	.
	Zeit- u. Leistungslohn	-	-	-	-	-	-	3	.	.	-	-	-	2	.	.
	Zusammen	-	-	-	10	(2,75)	(114)	9	.	.	-	-	-	24	(2,20)	(93)
3	Zeitlohn	2	.	.	1	.	.	4	.	.	-	-	-	17	(2,18)	(93)
	Leistungslohn	-	-	-	-	-	-	1	.	.	-	-	-	6	.	.
	Zeit- u. Leistungslohn	-	-	-	-	-	-	7	.	.	-	-	-	8	.	.
	Zusammen	2	.	.	1	.	.	12	(2,45)	(109)	-	-	-	31	2,46	106
Alle	Zeitlohn	2	.	.	7	.	.	12	(1,85)	(80)	-	-	-	36	2,15	91
	Leistungslohn	-	-	-	4	.	.	1	.	.	-	-	-	10	(2,60)	(113)
	Zeit- u. Leistungslohn	-	-	-	-	-	-	11	(2,81)	(126)	-	-	-	10	(2,78)	(122)
	Zusammen	2	.	.	11	(2,71)	(112)	24	(2,31)	(101)	-	-	-	56	2,34	100
Sagewerke und Holz Männliche																
1	Zeitlohn	14	(3,24)	(147)	22	3,59	(176)	344	3,17	158	16	(3,44)	(171)	226	3,33	162
	Leistungslohn	11	(4,02)	(192)	-	-	-	35	3,58	168	-	-	-	110	4,02	188
	Zeit- u. Leistungslohn	-	-	-	23	(3,72)	(181)	75	3,74	174	24	(3,46)	(156)	113	3,54	171
	Zusammen	25	(3,59)	(167)	45	3,65	178	454	3,29	161	40	3,45	162	449	3,55	171
2	Zeitlohn	15	(2,97)	(132)	19	(3,06)	(140)	278	2,82	133	13	(3,18)	(167)	158	3,09	148
	Leistungslohn	6	-	-	-	-	-	89	3,49	159	-	-	-	212	3,55	163
	Zeit- u. Leistungslohn	13	(3,16)	(147)	5	.	.	73	3,15	146	14	(3,52)	(156)	124	3,44	164
	Zusammen	34	3,25	147	24	(3,16)	(144)	440	3,01	140	27	(3,35)	(161)	494	3,37	158
3	Zeitlohn	20	(2,63)	(116)	10	(3,10)	(157)	107	2,65	127	2	.	.	131	2,88	139
	Leistungslohn	4	.	.	-	-	-	14	(3,12)	(145)	-	-	-	113	3,24	147
	Zeit- u. Leistungslohn	8	.	.	12	(3,30)	(165)	39	2,90	136	-	-	-	94	3,08	152
	Zusammen	32	2,80	121	22	(3,21)	(161)	160	2,75	131	2	.	.	338	3,05	145
Alle	Zeitlohn	49	2,91	130	51	3,30	159	729	2,97	144	31	3,24	165	515	3,14	152
	Leistungslohn	21	(3,93)	(183)	-	-	-	138	3,48	160	-	-	-	435	3,59	165
	Zeit- u. Leistungslohn	21	(3,09)	(136)	40	3,57	173	187	3,33	155	38	3,49	156	331	3,37	163
	Zusammen	91	3,19	144	91	3,42	165	1 054	3,09	148	69	3,37	160	1 281	3,35	159
Holzverarbeitende Männliche																
1	Zeitlohn	44	3,37	164	21	(3,67)	(166)	411	3,18	153	33	3,59	176	1 404	3,42	166
	Leistungslohn	16	(4,19)	(190)	-	-	-	307	3,64	168	6	.	.	1 003	4,03	183
	Zeit- u. Leistungslohn	9	.	.	18	(4,33)	(202)	257	3,55	164	3	.	.	824	3,88	180
	Zusammen	69	3,55	168	39	3,98	183	975	3,42	161	42	3,59	172	3 231	3,72	175
2	Zeitlohn	13	(2,85)	(141)	7	.	.	189	2,79	134	11	(2,99)	(140)	373	3,03	141
	Leistungslohn	3	.	.	10	(3,96)	(168)	187	3,33	155	1	.	.	239	3,64	168
	Zeit- u. Leistungslohn	7	.	.	2	.	.	151	3,33	154	1	.	.	198	3,46	163
	Zusammen	23	(3,04)	(145)	19	(3,73)	(165)	527	3,13	147	13	(3,00)	(139)	810	3,31	155
3	Zeitlohn	15	(2,69)	(129)	6	.	.	93	2,58	118	2	.	.	273	2,82	133
	Leistungslohn	-	-	-	-	-	-	57	3,05	142	-	-	-	74	3,39	160
	Zeit- u. Leistungslohn	3	.	.	14	(3,72)	(172)	49	2,95	133	1	.	.	80	3,25	151
	Zusammen	18	(2,81)	(135)	20	(3,48)	(157)	199	2,81	129	3	.	.	427	3,00	141
Alle	Zeitlohn	72	3,14	152	34	3,44	154	693	2,99	143	46	3,41	165	2 050	3,27	157
	Leistungslohn	19	(4,06)	(183)	10	(3,96)	(168)	551	3,47	161	7	.	.	1 316	3,92	179
	Zeit- u. Leistungslohn	19	(3,34)	(152)	34	4,09	191	457	3,41	157	5	.	.	1 102	3,75	175
	Zusammen	110	3,32	158	78	3,79	172	1 701	3,26	153	58	3,42	162	4 468	3,58	168

deren durchschnittliche Bruttostunden- und Bruttowochen- und Wirtschaftszweigen in den Bundesländern

Hessen			Rheinland-Pfalz			Baden-Württemberg			Bayern			Saarland			Berlin (West)			Lei- stungs- gruppe
er- faßte Ar- beiter	Brut- to- stun- den- verdienst	Brut- to- wo- chen- verdienst	er- faßte Ar- beiter	Brut- to- stun- den- verdienst	Brut- to- wo- chen- verdienst	er- faßte Ar- beiter	Brut- to- stun- den- verdienst	Brut- to- wo- chen- verdienst	er- faßte Ar- beiter	Brut- to- stun- den- verdienst	Brut- to- wo- chen- verdienst	er- faßte Ar- beiter	Brut- to- stun- den- verdienst	Brut- to- wo- chen- verdienst	er- faßte Ar- beiter	Brut- to- stun- den- verdienst	Brut- to- wo- chen- verdienst	
Anzahl	DM		Anzahl	DM		Anzahl	DM		Anzahl	DM		Anzahl	DM		Anzahl	DM		

Spiel- und Schmuckwarenindustrie

Arbeiter																		
18	(3,06)	(140)	104	3,01	143	465	3,39	154	165	3,14	145	-	-	-	7	.	.	.
11	(3,22)	(147)	62	3,57	161	80	3,96	187	30	3,92	183	-	-	-	10	(3,83)	(172)	1
9	.	.	8	.	.	79	4,03	183	34	3,54	167	-	-	-	5	.	.	.
38	3,16	142	174	3,24	151	624	3,55	162	229	3,30	155	-	-	-	22	(3,42)	(155)	.
10	(2,80)	(130)	28	(2,52)	(115)	133	3,17	146	133	2,65	122	-	-	-	7	.	.	.
-	-	-	4	.	.	37	3,58	174	42	3,50	155	-	-	-	6	.	.	.
14	(3,16)	(140)	.	.	.	39	3,49	155	24	(2,77)	(123)	-	-	-	1	.	.	.
24	(3,00)	(135)	32	2,70	125	203	3,30	152	199	2,84	129	-	-	-	14	(2,59)	(112)	2
1	.	.	6	.	.	86	2,79	125	50	2,47	114	-	-	-	4	.	.	.
-	-	-	4	.	.	18	(2,99)	(134)	6	.	.	-	-	-	2	.	.	.
-	-	-	-	-	-	15	(3,24)	(133)	11	(2,92)	(127)	-	-	-	-	-	-	.
1	.	.	10	(2,55)	(116)	119	2,88	128	67	2,53	115	-	-	-	6	.	.	.
29	(2,95)	(136)	138	2,89	136	684	3,27	149	348	2,86	132	-	-	-	18	(2,89)	(127)	Alle
11	(3,22)	(147)	70	3,55	161	135	3,73	176	78	3,58	162	-	-	-	18	(3,42)	(150)	
23	(3,20)	(141)	8	.	.	133	3,79	170	69	3,18	145	-	-	-	6	.	.	
63	3,09	140	216	3,13	145	952	3,41	155	495	3,01	138	-	-	-	42	3,08	136	

Arbeiter																		
5	.	.	-	-	-	157	2,75	121	12	(2,21)	(99)	-	-	-	-	-	-	1
-	-	-	-	-	-	24	(3,41)	(152)	7	.	.	-	-	-	-	-	-	.
-	-	-	-	-	-	16	(3,23)	(133)	4	.	.	-	-	-	-	-	-	.
5	.	.	-	-	-	197	2,87	126	23	(2,55)	(115)	-	-	-	-	-	-	.
14	(2,23)	(96)	8	.	.	181	2,38	135	217	2,02	88	-	-	-	17	(2,10)	(91)	2
4	.	.	4	.	.	60	3,08	136	194	2,55	108	-	-	-	3	.	.	
17	(2,69)	(110)	-	-	-	48	2,74	117	71	2,41	102	-	-	-	-	-	-	
35	2,48	104	12	(2,06)	(88)	289	2,59	113	482	2,29	98	-	-	-	20	(2,19)	(96)	
8	.	.	42	1,71	74	172	2,20	95	236	1,89	82	-	-	-	36	2,00	86	3
-	-	-	6	.	.	186	2,53	105	115	2,33	101	-	-	-	15	(2,40)	(101)	
1	.	.	-	-	-	90	2,56	104	40	2,28	98	-	-	-	-	-	-	
9	.	.	48	1,71	74	448	2,40	101	391	2,06	89	-	-	-	51	2,12	90	
27	(2,18)	(94)	50	1,73	75	510	2,44	107	465	1,96	85	-	-	-	53	2,03	88	Alle
4	.	.	10	(2,00)	(84)	270	2,74	116	316	2,47	105	-	-	-	18	(2,45)	(104)	
18	(2,67)	(109)	-	-	-	154	2,69	111	115	2,41	103	-	-	-	-	-	-	
49	2,38	101	60	1,78	77	934	2,56	110	896	2,20	95	-	-	-	71	2,14	92	

bearbeitende Industrie

Arbeiter																		
147	3,04	145	52	2,87	142	356	3,07	149	497	2,88	136	10	(3,69)	(202)	3	.	.	1
4	.	.	24	(3,42)	(168)	7	.	.	21	(3,27)	(159)	2	.	.	-	-	-	.
54	3,35	156	66	3,11	153	69	3,47	164	118	3,31	157	3	.	.	-	-	-	.
205	3,13	149	142	3,07	152	432	3,14	152	636	2,97	141	15	(3,58)	(193)	3	.	.	.
98	2,77	128	60	2,79	132	330	2,86	139	451	2,65	122	15	(3,03)	(150)	3	.	.	2
14	(3,76)	(175)	36	3,33	152	20	(3,34)	(164)	11	(2,97)	(135)	14	(3,42)	(164)	-	-	-	
54	3,03	136	70	3,15	156	49	3,19	155	85	3,00	140	2	.	.	-	-	-	
166	2,94	135	166	3,06	146	399	2,92	142	547	2,71	125	31	3,20	156	3	.	.	
82	2,82	135	38	2,57	124	246	2,74	130	165	2,47	114	15	(2,83)	(147)	3	.	.	3
4	.	.	16	(2,77)	(126)	12	(3,55)	(179)	3	.	.	1	.	.	-	-	-	
32	3,09	146	34	3,15	157	26	(2,96)	(148)	23	(2,53)	(126)	-	-	-	-	-	-	
118	2,88	139	88	2,83	137	284	2,80	134	191	2,48	116	16	(2,84)	(145)	3	.	.	
327	2,90	138	150	2,77	134	932	2,91	141	1 113	2,73	127	40	3,13	162	9	.	.	Alle
22	(3,51)	(172)	76	3,25	152	39	3,46	170	35	3,13	151	17	(3,40)	(163)	-	-	-	
140	3,17	146	170	3,13	155	144	3,28	158	226	3,11	147	5	.	.	-	-	-	
489	3,01	142	396	3,01	146	1 115	2,98	144	1 374	2,80	131	62	3,21	162	9	.	.	

Industrie Arbeiter																		
397	3,26	158	196	3,30	163	1 077	3,33	160	835	3,02	141	16	(3,25)	(159)	103	3,29	153	1
97	3,67	169	140	3,52	159	373	3,89	183	361	3,77	175	4	.	.	30	4,06	184	
199	3,67	176	62	3,58	173	437	3,86	184	294	3,42	157	15	(3,60)	(167)	49	4,00	182	
693	3,43	165	398	3,42	163	1 887	3,56	170	1 490	3,28	153	35	3,51	167	182	3,60	166	
151	2,85	133	164	2,81	133	431	2,96	140	400	2,63	122	5	.	.	20	(2,90)	(140)	2
43	3,18	145	100	3,22	147	157	3,43	157	189	3,37	150	-	-	-	1	.	.	
91	3,22	154	40	3,19	151	205	3,32	158	155	3,27	148	1	.	.	6	.	.	
285	3,02	141	304	2,99	140	793	3,14	148	744	2,75	134	6	.	.	27	(3,16)	(150)	
66	2,65	121	104	2,70	124	278	2,83	135	301	2,54	117	9	.	.	25	(2,66)	(122)	3
10	(3,05)	(135)	32	3,08	146	87	3,08	158	50	2,98	135	-	-	-	2	.	.	
24	(3,10)	(148)	22	(2,87)	(143)	83	3,02	146	118	3,07	138	2	.	.	6	.	.	
100	2,80	129	158	2,80	131	448	2,92	142	469	2,72	124	11	(2,77)	(129)	33	2,80	127	
614	3,10	148	464	3,00	144	1 786	3,16	151	1 536	2,82	131	30	3,01	145	148	3,13	146	Alle
150	3,49	166	272	3,35	153	617	3,65	173	600	3,58	164	4	.	.	32	4,04	183	
314	3,50	168	124	3,32	161	725	3,61	172	567	3,51	151	18	(3,52)	(162)	61	3,90	177	
1 078	3,27	155	860	3,16	149	3 128	3,36	160	2 703	3,09	143	52	3,28	155	242	3,44	159	

15. Erfaßte Arbeiter der höchsten tarifmäßigen Altersstufe,
verdienste nach Leistungsgruppen, Lohnformen

Leistungsgruppe	Lohnform	Schleswig-Holstein			Hamburg			Niedersachsen			Bremen			Nordrhein-Westfalen		
		erfaßte Arbeiter	Bruttostundenlohn	Bruttowochenverdienst	erfaßte Arbeiter	Bruttostundenlohn	Bruttowochenverdienst	erfaßte Arbeiter	Bruttostundenlohn	Bruttowochenverdienst	erfaßte Arbeiter	Bruttostundenlohn	Bruttowochenverdienst	erfaßte Arbeiter	Bruttostundenlohn	Bruttowochenverdienst
		Anzahl	DM		Anzahl	DM		Anzahl	DM		Anzahl	DM		Anzahl	DM	
noch: Holzverarbeitende																
Weibliche																
1	Zeitlohn	-	-	-	5	.	.	-	-	-	-	-	-	13	(3,04)	(138)
	Leistungslohn	-	-	-	-	-	-	1	.	.	-	-	-	-	-	-
	Zeit- u. Leistungslohn	-	-	-	-	-	-	2	.	.	-	-	-	-	-	-
	Zusammen	-	-	-	5	.	.	3	.	.	-	-	-	13	(3,04)	(138)
2	Zeitlohn	3	.	.	13	(2,30)	(99)	65	2,18	97	2	.	.	164	2,40	104
	Leistungslohn	6	.	.	1	.	.	43	2,75	121	1	.	.	92	3,09	136
	Zeit- u. Leistungslohn	2	.	.	16	(2,19)	(109)	54	2,56	113	1	.	.	69	2,91	131
	Zusammen	11	(2,36)	(105)	30	2,27	106	168	2,47	109	4	.	.	325	2,71	119
3	Zeitlohn	5	.	.	3	.	.	92	2,09	93	1	.	.	153	2,34	103
	Leistungslohn	1	.	.	3	.	.	60	2,56	114	2	.	.	80	2,83	124
	Zeit- u. Leistungslohn	5	.	.	4	.	.	69	2,52	110	-	-	-	89	2,67	109
	Zusammen	11	(2,41)	(102)	10	(2,41)	(100)	221	2,35	104	3	.	.	322	2,55	112
Alle	Zeitlohn	8	.	.	21	(2,27)	(98)	157	2,13	95	3	.	.	330	2,40	105
	Leistungslohn	7	.	.	4	.	.	110	2,64	117	3	.	.	172	2,97	130
	Zeit- u. Leistungslohn	7	.	.	20	(2,23)	(108)	125	2,54	111	1	.	.	158	2,78	124
	Zusammen	22	(2,38)	(103)	45	2,31	104	392	2,40	106	7	.	.	660	2,64	116
Holzschliff-, zellstoff-, papier-																
Männliche																
1	Zeitlohn	39	3,91	189	-	-	-	229	3,56	171	-	-	-	448	3,89	194
	Leistungslohn	15	(4,18)	(205)	-	-	-	7	.	.	-	-	-	177	4,19	208
	Zeit- u. Leistungslohn	-	-	-	-	-	-	13	(3,64)	(174)	-	-	-	88	4,14	205
	Zusammen	54	3,99	193	-	-	-	249	3,60	172	-	-	-	713	4,00	199
2	Zeitlohn	19	(3,84)	(171)	4	.	.	127	3,20	152	-	-	-	583	3,47	170
	Leistungslohn	8	.	.	-	-	-	6	.	.	-	-	-	275	3,91	188
	Zeit- u. Leistungslohn	2	.	.	-	-	-	20	(3,47)	(163)	-	-	-	144	3,64	179
	Zusammen	29	(3,80)	(176)	4	.	.	153	3,25	154	-	-	-	1 002	3,62	177
3	Zeitlohn	25	(3,27)	(149)	-	-	-	146	3,15	152	-	-	-	41	2,94	144
	Leistungslohn	25	(3,96)	(186)	-	-	-	18	(3,68)	180	-	-	-	8	.	.
	Zeit- u. Leistungslohn	2	.	.	-	-	-	50	3,37	164	-	-	-	4	.	.
	Zusammen	52	3,59	168	-	-	-	214	3,25	157	-	-	-	53	3,06	153
Alle	Zeitlohn	83	3,71	173	4	.	.	502	3,35	161	-	-	-	1 072	3,63	179
	Leistungslohn	48	3,99	192	-	-	-	31	3,85	189	-	-	-	460	4,01	196
	Zeit- u. Leistungslohn	4	.	.	-	-	-	83	3,43	165	-	-	-	236	3,82	189
	Zusammen	135	3,80	180	4	.	.	616	3,39	163	-	-	-	1 768	3,75	185
Weibliche																
1	Zeitlohn	1	.	.	-	-	-	1	.	.	-	-	-	1	.	.
	Leistungslohn	-	-	-	-	-	-	-	-	-	-	-	-	-	-	-
	Zeit- u. Leistungslohn	-	-	-	-	-	-	-	-	-	-	-	-	1	.	.
	Zusammen	1	.	.	-	-	-	1	.	.	-	-	-	2	.	.
2	Zeitlohn	-	-	-	1	.	.	2	.	.	-	-	-	21	(2,33)	(104)
	Leistungslohn	-	-	-	-	-	-	-	-	-	-	-	-	9	.	.
	Zeit- u. Leistungslohn	-	-	-	-	-	-	-	-	-	-	-	-	18	(2,59)	(113)
	Zusammen	-	-	-	1	.	.	2	.	.	-	-	-	48	2,56	113
3	Zeitlohn	8	.	.	-	-	-	66	2,41	104	-	-	-	120	2,54	114
	Leistungslohn	13	(2,90)	(125)	-	-	-	7	.	.	-	-	-	107	2,96	129
	Zeit- u. Leistungslohn	-	-	-	-	-	-	44	2,81	124	-	-	-	49	2,92	131
	Zusammen	21	(2,69)	(118)	-	-	-	117	2,59	112	-	-	-	276	2,77	123
Alle	Zeitlohn	9	.	.	1	.	.	69	2,43	105	-	-	-	142	2,52	113
	Leistungslohn	13	(2,90)	(125)	-	-	-	7	.	.	-	-	-	116	2,97	129
	Zeit- u. Leistungslohn	-	-	-	-	-	-	44	2,81	124	-	-	-	68	2,85	127
	Zusammen	22	(2,71)	(119)	1	.	.	120	2,60	113	-	-	-	326	2,75	122
Papier- und pappe																
Männliche																
1	Zeitlohn	16	(3,58)	(176)	25	(4,54)	(223)	129	3,59	175	4	.	.	390	3,79	181
	Leistungslohn	-	-	-	-	-	-	10	(3,88)	(192)	-	-	-	60	3,94	191
	Zeit- u. Leistungslohn	1	.	.	16	(4,06)	(206)	47	3,66	191	-	-	-	91	4,05	205
	Zusammen	17	(3,62)	(178)	41	4,35	216	186	3,62	180	4	.	.	541	3,86	186
2	Zeitlohn	17	(2,98)	(147)	31	3,63	178	91	2,98	146	1	.	.	256	3,19	155
	Leistungslohn	10	(3,46)	(170)	1	.	.	13	(3,17)	(148)	-	-	-	49	3,53	167
	Zeit- u. Leistungslohn	3	.	.	19	(3,86)	(184)	49	3,19	157	-	-	-	65	3,60	190
	Zusammen	30	3,17	156	51	3,71	180	153	3,07	149	1	.	.	370	3,31	163
3	Zeitlohn	7	.	.	13	(2,83)	(132)	49	2,86	135	-	-	-	180	2,93	137
	Leistungslohn	7	.	.	-	-	-	3	.	.	-	-	-	27	(3,23)	(151)
	Zeit- u. Leistungslohn	1	.	.	17	(3,62)	(167)	35	3,06	142	-	-	-	45	3,41	166
	Zusammen	15	(3,15)	(161)	30	3,28	152	87	2,95	138	-	-	-	252	3,05	144
Alle	Zeitlohn	40	3,22	162	69	3,82	186	269	3,25	158	5	.	.	826	3,42	163
	Leistungslohn	17	(3,47)	(166)	1	.	.	26	(3,45)	(164)	-	-	-	136	3,66	174
	Zeit- u. Leistungslohn	5	.	.	52	3,85	185	131	3,33	165	-	-	-	201	3,76	191
	Zusammen	62	3,29	164	122	3,83	185	426	3,29	160	5	.	.	1 163	3,51	170

deren durchschnittliche Bruttostunden- und Bruttowochen- und Wirtschaftszweigen in den Bundesländern

Hessen			Rheinland-Pfalz			Baden-Württemberg			Bayern			Saarland			Berlin (West)			Leistungsgruppe
er-faßte Arbeiter	Brut-to-stun-den-verdienst	Brut-to-wo-chen-verdienst	er-faßte Arbeiter	Brut-to-stun-den-verdienst	Brut-to-wo-chen-verdienst	er-faßte Arbeiter	Brut-to-stun-den-verdienst	Brut-to-wo-chen-verdienst	er-faßte Arbeiter	Brut-to-stun-den-verdienst	Brut-to-wo-chen-verdienst	er-faßte Arbeiter	Brut-to-stun-den-verdienst	Brut-to-wo-chen-verdienst	er-faßte Arbeiter	Brut-to-stun-den-verdienst	Brut-to-wo-chen-verdienst	
Anzahl	DM		Anzahl	DM		Anzahl	DM		Anzahl	DM		Anzahl	DM		Anzahl	DM		
Industrie Arbeiter																		
-	-	-	-	-	-	9	.	.	23	(2,30)	(103)	1	.	.	1	.	.	1
1	.	.	-	-	-	2	.	.	8	.	.	-	-	-	1	.	.	
1	.	.	-	-	-	13	(2,64)	(122)	37	2,55	113	1	.	.	2	.	.	
58	2,14	93	24	(2,14)	(94)	176	2,32	103	251	2,10	93	1	.	.	8	.	.	2
25	(2,71)	(119)	50	2,75	121	111	2,81	126	179	2,65	116	-	-	-	4	.	.	
22	(2,95)	(132)	24	(2,50)	(108)	68	2,87	130	102	2,65	114	1	.	.	1	.	.	
105	2,45	107	98	2,54	111	355	2,58	116	532	2,39	105	2	.	.	13	(2,82)	(120)	3
58	2,07	91	40	2,02	87	193	2,22	97	296	2,02	88	10	(2,21)	(96)	12	(2,19)	(93)	
28	(2,53)	(113)	44	2,62	119	92	2,42	114	84	2,50	111	-	-	-	6	.	.	
48	2,52	112	12	(2,24)	(103)	63	2,50	112	125	2,52	109	4	.	.	1	.	.	Alle
134	2,33	103	96	2,33	104	348	2,32	105	505	2,22	97	14	(2,27)	(99)	19	(2,41)	(103)	
116	2,10	92	64	2,07	89	378	2,27	100	570	2,07	91	12	(2,32)	(100)	21	(2,26)	(95)	
54	2,62	116	94	2,69	120	205	2,63	121	271	2,61	115	-	-	-	11	(3,14)	(135)	
70	2,66	118	36	2,41	108	133	2,70	122	233	2,59	112	5	.	.	2	.	.	
240	2,38	105	194	2,43	108	716	2,46	110	1 074	2,32	101	17	(2,34)	(101)	34	2,60	111	
und pappzeugende Industrie Arbeiter																		
44	3,28	159	70	3,59	192	217	3,56	181	253	3,50	173	5	.	.	7	.	.	1
33	4,00	198	28	(3,81)	(187)	122	3,84	179	19	(3,72)	(183)	-	-	-	-	-	-	
23	(3,75)	(190)	30	3,79	191	170	3,85	201	100	4,06	196	1	.	.	-	-	-	
100	3,63	179	128	3,68	191	503	3,72	187	372	3,66	180	6	.	.	7	.	.	2
85	2,97	140	124	3,27	165	245	3,17	161	423	3,15	148	2	.	.	5	.	.	
115	3,43	168	50	3,52	162	73	3,60	169	57	3,34	165	-	-	-	-	-	-	
57	3,24	158	78	3,46	172	241	3,46	174	225	3,64	170	-	-	-	-	-	-	3
257	3,24	157	252	3,37	167	559	3,35	168	705	3,32	156	2	.	.	5	.	.	
11	(2,79)	(129)	30	2,92	153	111	2,96	153	51	2,85	135	1	.	.	8	.	.	
5	.	.	12	(3,33)	(160)	19	(3,14)	(151)	20	(3,26)	(154)	-	-	-	2	.	.	Alle
-	.	.	16	(3,04)	(149)	94	3,34	163	46	3,30	158	-	-	-	-	-	-	
16	(2,85)	(135)	58	3,03	154	224	3,13	157	117	3,10	147	1	.	.	10	(3,11)	(150)	
140	3,05	145	224	3,32	172	573	3,28	167	727	3,26	156	8	.	.	20	(3,38)	(160)	
153	3,54	174	90	3,59	170	214	3,69	173	96	3,40	166	-	-	-	2	.	.	
80	3,39	167	124	3,49	173	505	3,57	181	371	3,71	176	1	.	.	-	-	-	
373	3,33	162	438	3,42	172	1 292	3,46	174	1 194	3,41	163	9	.	.	22	3,38	(159)	
Arbeiter																		
-	-	-	-	-	-	2	.	.	-	-	-	-	-	-	-	-	-	1
-	-	-	-	-	-	-	-	-	-	-	-	-	-	-	-	-	-	
-	-	-	-	-	-	2	.	.	-	-	-	-	-	-	-	-	-	
5	.	.	-	-	-	14	(2,56)	(120)	28	(2,44)	(111)	1	.	.	-	-	-	2
3	.	.	4	.	.	21	(2,81)	(122)	-	-	-	2	.	.	-	-	-	
4	.	.	-	-	-	22	(2,85)	(123)	1	.	.	-	-	-	-	-	-	
12	(2,52)	(114)	4	.	.	57	2,76	122	29	(2,44)	(110)	3	.	.	-	-	-	3
31	2,29	101	16	(2,47)	114	89	2,44	109	108	2,30	100	1	.	.	-	-	-	
9	.	.	32	2,76	120	14	(2,73)	(121)	37	2,69	116	-	-	-	-	-	-	
4	.	.	6	.	.	71	2,78	127	53	2,56	111	-	-	-	-	-	-	Alle
44	2,37	105	54	2,67	118	174	2,60	117	198	2,44	106	1	.	.	-	-	-	
36	2,31	102	16	(2,47)	(114)	105	2,47	111	136	2,33	102	2	.	.	-	-	-	
12	(2,72)	(122)	36	2,77	121	35	2,78	122	37	2,69	116	-	-	-	-	-	-	
8	.	.	6	.	.	93	2,79	126	54	2,55	111	2	.	.	-	-	-	
56	2,40	107	58	2,68	119	233	2,64	119	227	2,44	107	4	.	.	-	-	-	
verarbeitende Industrie Arbeiter																		
89	3,55	171	34	3,41	168	294	3,57	172	164	3,47	168	3	.	.	78	3,42	158	1
9	.	.	4	.	.	33	3,81	190	37	3,58	171	-	-	-	1	.	.	
23	(3,68)	(187)	26	(3,59)	(178)	30	3,81	187	49	4,03	185	1	.	.	3	.	.	
121	3,58	173	64	3,48	172	357	3,62	175	250	3,59	172	4	.	.	82	3,50	163	2
41	3,08	153	46	3,08	149	229	3,05	152	145	2,87	136	1	.	.	30	2,82	133	
4	.	.	10	(3,75)	(211)	41	3,47	165	32	3,27	153	-	-	-	2	.	.	
47	3,31	158	12	(3,58)	(165)	92	3,61	175	34	3,31	155	-	-	-	1	.	.	3
92	3,20	155	68	3,28	161	362	3,24	159	211	3,00	142	1	.	.	33	2,90	137	
34	3,02	145	26	(2,82)	(133)	159	2,81	139	61	2,68	124	6	.	.	28	(2,71)	(124)	
3	.	.	-	-	-	34	3,25	157	64	3,09	142	-	-	-	1	.	.	Alle
15	(3,27)	(162)	26	(3,10)	(145)	49	3,25	165	38	2,86	128	-	-	-	4	.	.	
52	3,07	150	52	2,96	139	242	2,98	147	163	2,89	132	6	.	.	33	2,79	127	
164	3,32	161	106	3,13	151	682	3,22	158	370	3,11	148	10	(3,46)	(161)	136	3,14	146	
16	(3,36)	(157)	14	(3,67)	(199)	108	3,51	170	133	3,27	152	-	-	-	4	.	.	
85	3,41	166	64	3,39	162	171	3,57	174	121	3,47	158	1	.	.	8	.	.	
265	3,35	162	184	3,26	159	961	3,31	162	624	3,21	151	11	(3,53)	(168)	148	3,21	149	

15. Erfaßte Arbeiter der höchsten tarifmäßigen Altersstufe,
verdienste nach Leistungsgruppen, Lohnformen

Leistungsgruppe	Lohnform	Schleswig-Holstein			Hamburg			Niedersachsen			Bremen			Nordrhein-Westfalen			
		er-faßte Arbeiter	Brutto-stunden-verdienst	Brutto-wochen-verdienst	er-faßte Arbeiter	Brutto-stunden-verdienst	Brutto-wochen-verdienst	er-faßte Arbeiter	Brutto-stunden-verdienst	Brutto-wochen-verdienst	er-faßte Arbeiter	Brutto-stunden-verdienst	Brutto-wochen-verdienst	er-faßte Arbeiter	Brutto-stunden-verdienst	Brutto-wochen-verdienst	
		Anzahl	DM		Anzahl	DM		Anzahl	DM		Anzahl	DM		Anzahl	DM		
noch: Papier- und pappeverarbeitende																	
Weibliche																	
1	Zeitlohn	-	-	-	3	.	.	7	.	.	-	-	-	11	(2,70)	(121)	
	Leistungslohn	-	-	-	-	-	-	-	-	-	-	-	-	1	.	.	
	Zeit- u. Leistungslohn	-	-	-	-	-	-	-	-	-	-	-	-	1	.	.	
	Zusammen	-	-	-	3	.	.	7	.	.	-	-	-	13	(2,89)	(133)	
2	Zeitlohn	31	2,26	100	91	2,59	111	95	2,16	95	1	.	.	361	2,27	100	
	Leistungslohn	16	(2,70)	(117)	7	-	-	38	2,60	113	-	-	-	116	2,59	113	
	Zeit- u. Leistungslohn	8	.	.	31	2,76	122	51	2,39	105	-	-	-	115	2,63	120	
	Zusammen	55	2,43	106	129	2,65	114	184	2,32	101	1	.	.	592	2,40	107	
3	Zeitlohn	14	(2,38)	(112)	15	(2,35)	(108)	31	2,00	89	1	.	.	188	2,21	98	
	Leistungslohn	3	.	.	-	-	-	26	(2,43)	(110)	-	-	-	139	2,61	116	
	Zeit- u. Leistungslohn	3	.	.	14	(2,52)	(113)	75	2,33	103	-	-	-	112	2,50	111	
	Zusammen	20	(2,42)	(110)	29	(2,43)	(110)	132	2,28	101	1	.	.	439	2,41	107	
Alle	Zeitlohn	45	2,30	104	109	2,58	112	133	2,13	94	2	.	.	560	2,26	100	
	Leistungslohn	19	(2,71)	(117)	7	-	-	64	2,53	112	-	-	-	256	2,60	115	
	Zeit- u. Leistungslohn	11	(2,52)	(105)	45	2,68	119	126	2,36	104	-	-	-	228	2,58	116	
	Zusammen	75	2,43	107	161	2,62	114	323	2,30	102	2	.	.	1 044	2,41	107	
Druckerei- und Vervielfachungsarbeiten																	
Männliche																	
1	Zeitlohn	126	4,39	209	423	5,22	236	571	4,48	213	74	4,44	209	1 707	4,55	214	
	Leistungslohn	6	.	.	1	-	-	18	(4,18)	(195)	-	-	-	14	(4,60)	(208)	
	Zeit- u. Leistungslohn	21	(4,98)	(243)	66	4,53	210	65	4,22	200	4	.	.	185	4,70	221	
	Zusammen	153	4,47	213	490	5,12	233	654	4,45	211	78	4,43	208	1 906	4,57	215	
2	Zeitlohn	66	3,61	171	145	4,24	189	127	3,59	175	12	(3,98)	(183)	324	3,70	178	
	Leistungslohn	-	-	-	-	-	-	2	.	.	-	-	-	7	.	.	
	Zeit- u. Leistungslohn	4	.	.	10	(4,04)	(192)	5	.	.	1	-	-	44	4,05	189	
	Zusammen	70	3,63	172	155	4,23	190	134	3,56	174	13	(3,98)	(183)	375	3,75	180	
3	Zeitlohn	12	(3,26)	(147)	43	3,84	174	30	3,22	154	6	.	.	170	3,39	159	
	Leistungslohn	-	-	-	1	.	.	3	.	.	-	-	-	2	.	.	
	Zeit- u. Leistungslohn	-	-	-	1	.	.	2	.	.	-	-	-	39	3,77	172	
	Zusammen	12	(3,26)	(147)	45	3,81	173	35	3,25	156	6	.	.	211	3,46	161	
Alle	Zeitlohn	204	4,07	193	611	4,89	221	728	4,27	204	92	4,29	201	2 201	4,34	205	
	Leistungslohn	6	.	.	2	-	-	23	(4,00)	(187)	-	-	-	23	(4,37)	(194)	
	Zeit- u. Leistungslohn	25	(4,82)	(233)	77	4,44	206	72	4,11	196	5	.	.	268	4,46	209	
	Zusammen	235	4,16	197	690	4,84	219	823	4,25	203	97	4,29	200	2 492	4,35	205	
Weibliche																	
1	Zeitlohn	3	.	.	7	.	.	11	(3,24)	(141)	1	.	.	32	3,36	149	
	Leistungslohn	-	-	-	1	.	.	-	-	-	-	-	-	1	.	.	
	Zeit- u. Leistungslohn	-	-	-	1	.	.	-	-	-	-	-	-	2	.	.	
	Zusammen	3	.	.	9	.	.	11	(3,24)	(141)	2	.	.	35	3,40	151	
2	Zeitlohn	55	2,51	113	135	2,81	124	217	2,49	115	17	(2,60)	(116)	426	2,56	114	
	Leistungslohn	-	-	-	4	-	-	14	(2,41)	(109)	-	-	-	11	2,84	(122)	
	Zeit- u. Leistungslohn	1	.	.	21	(2,64)	(118)	4	.	.	-	-	-	83	2,94	130	
	Zusammen	56	2,52	114	160	2,81	124	235	2,49	115	17	(2,60)	(116)	520	2,63	117	
3	Zeitlohn	13	(2,15)	(96)	51	2,67	119	45	2,19	99	8	.	.	194	2,33	104	
	Leistungslohn	-	-	-	-	-	-	-	-	-	-	-	-	3	.	.	
	Zeit- u. Leistungslohn	-	-	-	1	.	.	4	.	.	-	-	-	11	(2,44)	(108)	
	Zusammen	13	(2,15)	(96)	52	2,67	119	49	2,20	99	8	.	.	208	2,34	104	
Alle	Zeitlohn	71	2,51	113	193	2,80	124	273	2,47	114	26	(2,65)	(119)	652	2,53	113	
	Leistungslohn	-	-	-	5	-	-	14	(2,41)	(109)	-	-	-	15	(2,89)	(124)	
	Zeit- u. Leistungslohn	1	.	.	23	(2,67)	(119)	8	.	.	1	-	-	96	2,89	128	
	Zusammen	72	2,52	113	221	2,81	124	295	2,47	113	27	(2,68)	(121)	763	2,59	115	
Ledererzeugende																	
Männliche																	
1	Zeitlohn	4	.	.	-	-	-	5	.	.	-	-	-	45	3,44	163	
	Leistungslohn	2	.	.	-	-	-	11	(2,99)	(142)	-	-	-	31	3,71	173	
	Zeit- u. Leistungslohn	2	.	.	-	-	-	6	.	.	-	-	-	28	(3,76)	(173)	
	Zusammen	8	.	.	-	-	-	22	(3,13)	(148)	-	-	-	104	3,61	169	
2	Zeitlohn	1	.	.	-	-	-	-	-	-	-	-	-	8	.	.	
	Leistungslohn	2	.	.	-	-	-	-	-	-	-	-	-	2	.	.	
	Zeit- u. Leistungslohn	-	-	-	-	-	-	-	-	-	-	-	-	2	.	.	
	Zusammen	3	.	.	-	-	-	-	-	-	-	-	-	12	(3,51)	(166)	
3	Zeitlohn	29	(2,78)	(123)	-	-	-	2	.	.	-	-	-	8	.	.	
	Leistungslohn	11	(3,46)	(153)	-	-	-	-	-	-	-	-	-	4	.	.	
	Zeit- u. Leistungslohn	14	(3,47)	(157)	-	-	-	-	-	-	-	-	-	16	(3,29)	(145)	
	Zusammen	54	3,10	138	-	-	-	2	.	.	-	-	-	28	(3,18)	(141)	
Alle	Zeitlohn	34	2,81	125	-	-	-	7	.	.	-	-	-	61	3,37	160	
	Leistungslohn	15	(3,43)	(152)	-	-	-	11	(2,99)	(142)	-	-	-	37	3,69	170	
	Zeit- u. Leistungslohn	16	(3,44)	(155)	-	-	-	6	.	.	-	-	-	46	3,59	162	
	Zusammen	65	3,11	139	-	-	-	24	(3,12)	(146)	-	-	-	144	3,52	163	

deren durchschnittliche Bruttostunden- und Bruttowochen- und Wirtschaftszweigen in den Bundesländern

Hessen			Rheinland-Pfalz			Baden-Württemberg			Bayern			Saarland			Berlin (West)			Leistungsgruppe
er-faßte Arbeiter	Brut-to-stun-den-verdienst	Brut-to-wo-chen-verdienst	er-faßte Arbeiter	Brut-to-stun-den-verdienst	Brut-to-wo-chen-verdienst	er-faßte Arbeiter	Brut-to-stun-den-verdienst	Brut-to-wo-chen-verdienst	er-faßte Arbeiter	Brut-to-stun-den-verdienst	Brut-to-wo-chen-verdienst	er-faßte Arbeiter	Brut-to-stun-den-verdienst	Brut-to-wo-chen-verdienst	er-faßte Arbeiter	Brut-to-stun-den-verdienst	Brut-to-wo-chen-verdienst	
Anzahl	DM		Anzahl	DM		Anzahl	DM		Anzahl	DM		Anzahl	DM		Anzahl	DM		
Industrie Arbeiter																		
-	-	-	-	-	-	5	.	.	6	.	.	-	-	-	14	(2,54)	(116)	1
-	-	-	2	.	.	2	.	.	-	.	.	-	-	-	5	.	.	
1	.	.	-	.	.	1	.	.	1	.	.	-	-	-	-	.	.	
1	.	.	2	.	.	8	.	.	7	.	.	-	-	-	19	(2,61)	(120)	2
75	2,15	95	68	2,09	91	327	2,20	98	306	2,20	97	4	.	.	108	2,20	98	
26	(2,24)	(100)	8	.	.	87	2,39	112	66	2,53	111	-	-	-	17	(2,34)	(104)	
33	2,28	103	44	2,34	108	147	2,47	109	85	2,44	107	6	.	.	13	(2,21)	(95)	
134	2,20	98	120	2,20	98	561	2,30	103	457	2,29	101	10	(2,22)	(100)	138	2,22	99	
46	2,08	93	20	(1,91)	(83)	176	2,08	94	199	1,97	85	3	.	.	82	1,97	86	3
8	.	.	12	(2,42)	(109)	65	2,72	122	58	2,42	104	-	-	-	6	.	.	
24	(2,31)	(103)	18	(2,09)	92	104	2,43	106	36	2,07	86	-	-	-	18	(2,19)	(96)	
78	2,16	96	50	2,10	92	345	2,31	103	293	2,07	89	3	.	.	106	2,04	89	
121	2,12	94	88	2,05	89	508	2,16	97	511	2,11	93	7	.	.	204	2,13	95	Alle
34	2,23	99	22	(2,40)	(108)	154	2,53	116	124	2,48	108	-	-	-	28	(2,47)	(111)	
58	2,30	104	62	2,27	103	252	2,45	108	122	2,33	101	6	.	.	31	2,20	95	
213	2,19	97	172	2,18	97	914	2,31	103	757	2,21	96	13	(2,13)	(96)	263	2,08	96	
fältigungsindustrie Arbeiter																		
767	4,51	211	280	4,35	203	1 203	4,34	202	1 167	4,21	193	37	4,52	205	492	4,34	199	1
2	.	.	2	.	.	33	4,36	199	33	4,08	201	-	-	-	15	(4,75)	(207)	
67	4,53	213	36	4,39	204	110	4,70	216	113	4,35	202	2	.	.	6	.	.	
836	4,51	211	318	4,35	203	1 346	4,37	204	1 313	4,22	194	39	4,55	206	513	4,35	199	
249	3,81	185	54	3,30	164	306	3,55	170	239	3,50	169	1	.	.	121	3,61	167	2
1	.	.	2	.	.	14	(3,29)	(154)	1	.	.	-	-	-	3	.	.	
20	(3,52)	(182)	6	.	.	16	(4,25)	(203)	32	3,76	190	-	-	-	1	.	.	
270	3,78	184	62	3,32	163	336	3,58	171	272	3,53	171	1	.	.	125	3,61	167	
95	3,37	161	22	(2,98)	(137)	101	3,36	165	166	3,32	158	3	.	.	62	3,21	147	3
4	.	.	-	-	-	5	.	.	1	.	.	-	-	-	-	-	-	
12	(3,88)	(196)	-	-	-	12	(4,18)	(195)	3	.	.	-	-	-	-	-	-	
111	3,46	165	22	(2,98)	(137)	118	3,43	167	170	3,32	158	3	.	.	62	3,21	147	
1 111	4,25	201	356	4,10	193	1 610	4,13	194	1 572	4,00	186	41	4,42	203	675	4,10	188	Alle
7	.	.	4	.	.	52	3,92	183	35	4,01	196	-	-	-	18	(4,60)	(203)	
99	4,23	205	42	4,26	198	138	4,60	213	148	4,19	199	2	.	.	7	.	.	
1 217	4,25	201	402	4,11	193	1 800	4,16	195	1 755	4,02	187	43	4,44	204	700	4,11	189	
Arbeiter																		
28	(3,36)	(151)	2	.	.	24	(2,96)	(133)	30	3,19	143	-	-	-	34	2,69	120	1
4	-	-	-	-	-	1	.	.	7	-	-	-	-	-	1	.	.	
32	3,32	150	2	.	.	25	(2,98)	(134)	37	3,32	151	-	-	-	35	2,68	120	
264	2,67	118	74	2,59	114	297	2,58	116	529	2,46	109	9	.	.	131	2,51	112	2
-	-	-	2	.	-	13	(2,49)	(107)	18	(2,54)	(112)	-	-	-	5	.	.	
20	(2,81)	(124)	4	.	.	26	(2,54)	(114)	63	2,76	121	-	-	-	5	.	.	
284	2,68	119	80	2,59	114	336	2,57	115	610	2,49	110	9	.	.	141	2,54	113	
71	2,43	108	50	2,14	98	136	2,35	104	144	2,35	103	5	.	.	57	2,03	91	3
2	.	.	-	-	-	11	(2,85)	(124)	1	.	.	-	-	-	-	-	-	
15	(2,60)	(111)	8	.	.	7	.	.	4	.	.	-	-	-	-	-	-	
88	2,45	108	58	2,16	99	154	2,43	107	149	2,36	103	5	.	.	57	2,03	91	
363	2,67	119	126	2,41	108	457	2,53	113	703	2,47	109	14	(2,50)	(115)	222	2,41	108	Alle
2	.	.	2	.	.	24	(2,66)	(115)	19	(2,56)	(113)	-	-	-	6	.	.	
39	2,76	121	12	(2,37)	(105)	34	2,73	123	74	2,86	127	-	-	-	5	.	.	
404	2,68	119	140	2,41	108	515	2,55	114	796	2,51	111	14	(2,50)	(115)	233	2,43	109	
Industrie Arbeiter																		
66	3,40	168	14	(3,28)	(146)	142	3,28	159	28	(2,99)	(144)	-	-	-	-	-	-	1
44	3,90	178	14	(3,31)	(148)	124	3,76	167	20	(3,84)	(181)	-	-	-	-	-	-	
26	(3,78)	(169)	2	.	.	76	3,52	183	6	.	.	-	-	-	-	-	-	
136	3,62	171	30	3,29	146	342	3,50	167	54	3,37	161	-	-	-	-	-	-	
48	3,29	172	30	2,94	133	269	3,26	155	1	.	.	-	-	-	1	.	.	2
15	(3,38)	(161)	34	3,59	158	357	3,48	161	-	-	-	-	-	-	-	-	-	
23	(3,84)	(170)	32	3,46	159	117	3,40	156	-	-	-	-	-	-	-	-	-	
86	3,44	170	96	3,34	151	743	3,39	158	1	.	.	-	-	-	1	.	.	
14	(3,14)	(158)	24	(2,83)	(126)	80	3,08	144	17	(2,64)	(125)	-	-	-	-	-	-	3
-	-	-	-	-	-	67	3,64	171	19	(3,23)	(144)	-	-	-	-	-	-	
1	.	.	-	-	-	14	(3,54)	(164)	11	(3,47)	(161)	-	-	-	-	-	-	
15	(3,15)	(158)	24	(2,83)	(126)	161	3,35	157	47	3,06	141	-	-	-	-	-	-	
128	3,33	169	68	2,97	133	491	3,24	154	46	2,85	137	-	-	-	1	.	.	Alle
59	3,76	173	48	3,51	155	548	3,56	163	39	3,55	163	-	-	-	-	-	-	
50	3,80	169	34	3,44	158	207	3,46	167	17	(3,52)	(164)	-	-	-	-	-	-	
237	3,52	170	150	3,25	146	1 246	3,41	160	102	3,23	151	-	-	-	1	.	.	

15. Erfaßte Arbeiter der höchsten tarifmäßigen Altersstufe,
verdienste nach Leistungsgruppen, Lohnformen

Leistungsgruppe	Lohnform	Schleswig-Holstein			Hamburg			Niedersachsen			Bremen			Nordrhein-Westfalen		
		erfaßte Arbeiter	Bruttostundenverdienst	Bruttostundenverdienst	erfaßte Arbeiter	Bruttostundenverdienst	Bruttostundenverdienst	erfaßte Arbeiter	Bruttostundenverdienst	Bruttostundenverdienst	erfaßte Arbeiter	Bruttostundenverdienst	Bruttostundenverdienst	erfaßte Arbeiter	Bruttostundenverdienst	Bruttostundenverdienst
		Anzahl	DM		Anzahl	DM		Anzahl	DM		Anzahl	DM		Anzahl	DM	
Lederverarbeitende																
Männliche																
1	Zeitlohn	1	.	.	1	.	.	20	(3,06)	(138)	-	-	-	58	3,29	154
	Leistungslohn	-	-	-	-	-	-	16	(4,18)	(182)	-	-	-	11	(3,68)	(158)
	Zeit- u. Leistungslohn	2	.	.	-	-	-	19	(3,40)	(148)	-	-	-	14	(3,50)	(167)
	Zusammen	3	.	.	1	.	.	55	3,49	154	-	-	-	83	3,37	157
2	Zeitlohn	2	.	.	1	.	.	9	.	.	-	-	-	18	(3,10)	(144)
	Leistungslohn	-	-	-	-	-	-	-	-	-	-	-	-	4	-	-
	Zeit- u. Leistungslohn	-	-	-	-	-	-	7	-	-	-	-	-	19	(3,09)	(139)
	Zusammen	4	.	.	1	.	.	16	(2,92)	(133)	-	-	-	41	3,12	142
3	Zeitlohn	-	-	-	-	-	-	8	.	.	-	-	-	13	(2,57)	(127)
	Leistungslohn	-	-	-	-	-	-	-	-	-	-	-	-	-	-	-
	Zeit- u. Leistungslohn	-	-	-	-	-	-	-	-	-	-	-	-	6	-	-
	Zusammen	-	-	-	-	-	-	8	.	.	-	-	-	19	(2,71)	(131)
Alle	Zeitlohn	3	.	.	2	.	.	37	2,93	132	-	-	-	89	3,14	148
	Leistungslohn	2	.	.	-	-	-	16	(4,18)	(182)	-	-	-	15	(3,59)	(156)
	Zeit- u. Leistungslohn	2	.	.	-	-	-	26	(3,21)	(141)	-	-	-	39	3,24	149
	Zusammen	7	.	.	2	.	.	79	3,27	145	-	-	-	143	3,21	149
Weibliche																
1	Zeitlohn	-	-	-	-	-	-	1	.	.	-	-	-	6	.	.
	Leistungslohn	-	-	-	-	-	-	4	.	.	-	-	-	6	.	.
	Zeit- u. Leistungslohn	-	-	-	-	-	-	1	.	.	-	-	-	2	.	.
	Zusammen	-	-	-	-	-	-	6	.	.	-	-	-	14	(2,72)	(114)
2	Zeitlohn	1	.	.	-	-	-	22	(2,25)	(96)	-	-	-	74	2,19	94
	Leistungslohn	3	.	.	-	-	-	8	-	-	-	-	-	26	(2,63)	(111)
	Zeit- u. Leistungslohn	-	-	-	-	-	-	31	2,66	113	-	-	-	29	(2,43)	(108)
	Zusammen	4	.	.	-	-	-	61	2,41	103	-	-	-	129	2,33	101
3	Zeitlohn	-	-	-	1	.	.	3	.	.	-	-	-	37	2,21	93
	Leistungslohn	-	-	-	-	-	-	-	-	-	-	-	-	9	-	-
	Zeit- u. Leistungslohn	-	-	-	-	-	-	7	-	-	-	-	-	14	(2,48)	(107)
	Zusammen	-	-	-	1	.	.	10	(2,61)	(111)	-	-	-	60	2,35	99
Alle	Zeitlohn	1	.	.	1	.	.	26	(2,25)	(96)	-	-	-	117	2,21	94
	Leistungslohn	3	.	.	-	-	-	12	(2,21)	(95)	-	-	-	41	2,67	113
	Zeit- u. Leistungslohn	-	-	-	-	-	-	39	2,70	114	-	-	-	45	2,48	109
	Zusammen	4	.	.	1	.	.	77	2,47	105	-	-	-	203	2,36	101
Schuh																
Männliche																
1	Zeitlohn	1	.	.	-	-	-	38	3,01	136	-	-	-	113	3,28	148
	Leistungslohn	9	.	.	-	-	-	38	3,68	162	-	-	-	149	4,03	175
	Zeit- u. Leistungslohn	-	-	-	-	-	-	11	(3,10)	(134)	-	-	-	48	3,63	170
	Zusammen	10	(4,31)	(189)	-	-	-	87	3,31	147	-	-	-	310	3,69	165
2	Zeitlohn	1	.	.	-	-	-	19	(2,89)	(131)	-	-	-	67	2,98	133
	Leistungslohn	1	.	.	-	-	-	15	(3,36)	(143)	-	-	-	113	3,71	160
	Zeit- u. Leistungslohn	-	-	-	-	-	-	8	-	-	-	-	-	5	-	-
	Zusammen	2	.	.	-	-	-	42	3,09	137	-	-	-	185	3,44	150
3	Zeitlohn	2	.	.	-	-	-	3	.	.	-	-	-	20	(2,53)	(112)
	Leistungslohn	-	-	-	-	-	-	1	.	.	-	-	-	15	(3,32)	(141)
	Zeit- u. Leistungslohn	-	-	-	-	-	-	2	-	-	-	-	-	1	-	-
	Zusammen	2	.	.	-	-	-	6	-	-	-	-	-	36	2,85	124
Alle	Zeitlohn	4	.	.	-	-	-	60	2,95	134	-	-	-	200	3,11	140
	Leistungslohn	10	(4,32)	(187)	-	-	-	54	3,58	156	-	-	-	277	3,86	167
	Zeit- u. Leistungslohn	-	-	-	-	-	-	21	(3,03)	(132)	-	-	-	54	3,61	167
	Zusammen	14	(3,91)	(176)	-	-	-	135	3,21	143	-	-	-	531	3,55	157
Weibliche																
1	Zeitlohn	3	.	.	-	-	-	8	.	.	-	-	-	43	2,66	112
	Leistungslohn	4	.	.	-	-	-	18	(2,86)	(125)	-	-	-	83	3,18	135
	Zeit- u. Leistungslohn	-	-	-	-	-	-	6	-	-	-	-	-	9	-	-
	Zusammen	7	.	.	-	-	-	32	2,73	119	-	-	-	135	3,01	127
2	Zeitlohn	5	.	.	-	-	-	19	(2,14)	(94)	-	-	-	54	2,49	108
	Leistungslohn	9	.	.	-	-	-	33	2,82	121	-	-	-	72	2,97	125
	Zeit- u. Leistungslohn	-	-	-	-	-	-	26	(2,44)	(102)	-	-	-	10	(2,78)	(117)
	Zusammen	14	(2,61)	(114)	-	-	-	78	2,53	108	-	-	-	136	2,76	117
3	Zeitlohn	6	.	.	-	-	-	26	(2,02)	(87)	-	-	-	45	2,32	98
	Leistungslohn	6	.	.	-	-	-	33	2,56	111	-	-	-	72	2,75	115
	Zeit- u. Leistungslohn	-	-	-	-	-	-	15	(2,22)	(94)	-	-	-	11	(2,65)	(111)
	Zusammen	12	(2,40)	(102)	-	-	-	74	2,30	99	-	-	-	128	2,59	109
Alle	Zeitlohn	14	(2,21)	(96)	-	-	-	53	2,12	92	-	-	-	142	2,49	106
	Leistungslohn	19	(2,84)	(122)	-	-	-	84	2,73	118	-	-	-	227	2,98	125
	Zeit- u. Leistungslohn	-	-	-	-	-	-	47	2,42	101	-	-	-	30	2,84	118
	Zusammen	33	2,57	111	-	-	-	184	2,47	106	-	-	-	399	2,79	118

deren durchschnittliche Bruttostunden- und Bruttowochen- und Wirtschaftszweigen in den Bundesländern

Hessen			Rheinland-Pfalz			Baden-Württemberg			Bayern			Saarland			Berlin (West)			Leistungsgruppe	
er-faste Arbeiter	Brut-to-stun-den-verdienst	Brut-to-wo-chen-verdienst	er-faste Arbeiter	Brut-to-stun-den-verdienst	Brut-to-wo-chen-verdienst	er-faste Arbeiter	Brut-to-stun-den-verdienst	Brut-to-wo-chen-verdienst	er-faste Arbeiter	Brut-to-stun-den-verdienst	Brut-to-wo-chen-verdienst	er-faste Arbeiter	Brut-to-stun-den-verdienst	Brut-to-wo-chen-verdienst	er-faste Arbeiter	Brut-to-stun-den-verdienst	Brut-to-wo-chen-verdienst		
Anzahl	DM		Anzahl	DM		Anzahl	DM		Anzahl	DM		Anzahl	DM		Anzahl	DM			
Industrie																			
Arbeiter																			
158	3,34	157	50	3,09	140	72	3,22	145	83	3,30	147	-	-	-	11	(3,04)	(140)		
71	4,10	189	42	3,40	147	62	3,82	167	73	3,27	145	-	-	-	2	.	.	1	
60	3,46	189	18	(2,89)	(122)	10	(3,40)	(159)	10	(3,07)	(133)	-	-	-	3	.	.		
289	3,55	172	110	3,17	140	144	3,49	156	166	3,28	146	-	-	-	16	(3,12)	(141)		
22	(2,87)	(135)	10	(2,51)	(112)	61	2,99	143	40	2,85	129	-	-	-	5	.	.	2	
4	.	.	14	(2,95)	(132)	16	(4,00)	(182)	12	(2,92)	(130)	-	-	-	-	.	.		
5	.	.	2	.	.	5	.	.	11	(2,79)	(123)	-	-	-	-	.	.		
31	3,07	144	26	(2,78)	(124)	82	3,21	151	63	2,85	128	-	-	-	5	.	.		
1	.	.	2	.	.	23	(2,72)	(120)	17	(2,61)	(120)	1	.	.	1	.	.	3	
3	.	.	2	.	.	13	(3,62)	(159)	3	.	.	-	-	-	-	.	.		
1	.	.	2	.	.	2	.	.	2	.	.	-	-	-	2	.	.		
5	.	.	6	.	.	38	3,04	134	22	(2,58)	(118)	1	.	.	3	.	.		
181	3,28	155	62	2,96	134	156	3,06	141	140	3,09	139	1	.	.	17	(2,92)	(138)	Alle	
78	4,06	186	58	3,29	145	91	3,83	168	88	3,20	142	-	-	-	2	.	.		
66	3,42	185	22	(2,89)	(122)	17	(3,39)	(154)	23	(2,89)	(126)	-	-	-	5	.	.		
325	3,49	168	142	3,08	137	264	3,34	151	251	3,11	139	1	.	.	24	(3,02)	(140)		
Arbeiter																			
27	(2,79)	(120)	-	-	-	4	.	.	9	.	.	-	-	-	3	.	.		
8	.	.	-	-	-	3	.	.	5	.	.	-	-	-	2	.	.		
3	.	.	-	-	-	-	-	-	7	.	.	1	.	.	1	.	.		
38	2,89	125	-	-	-	7	.	.	21	(2,74)	(119)	1	.	.	6	.	.		
154	2,33	101	40	2,04	88	86	2,17	95	143	2,05	89	-	-	-	21	(2,06)	(92)	2	
25	(2,81)	(123)	58	2,55	108	44	2,73	117	113	2,25	99	-	-	-	3	.	.		
69	2,39	115	18	(2,24)	(99)	19	(2,43)	(106)	49	2,42	106	-	-	-	1	.	.		
248	2,39	107	116	2,32	100	149	2,37	103	305	2,18	96	-	-	-	25	(2,04)	(90)		
58	2,19	95	8	.	.	32	2,16	92	48	1,93	84	-	-	-	4	.	.	3	
26	(3,46)	(148)	16	(2,85)	(119)	28	(2,79)	(119)	18	(2,49)	(107)	-	-	-	1	.	.		
10	(2,34)	(107)	-	-	-	1	.	.	28	(2,08)	(87)	-	-	-	-	.	.		
94	2,55	111	24	(2,43)	(104)	61	2,45	105	94	2,08	89	-	-	-	5	.	.		
239	2,34	102	48	1,97	86	122	2,19	95	200	2,05	89	-	-	-	28	(2,05)	(92)	Alle	
59	3,16	137	74	2,61	110	75	2,73	117	136	2,30	101	-	-	-	6	.	.		
82	2,39	114	18	(2,24)	(99)	20	(2,43)	(107)	84	2,34	101	1	.	.	2	.	.		
380	2,48	110	140	2,34	101	217	2,40	104	420	2,19	96	1	.	.	36	2,08	93		
industrie																			
Arbeiter																			
60	3,29	157	282	3,19	142	210	3,28	149	117	3,05	139	1	.	.	6	.	.		1
78	3,76	166	330	4,04	174	220	4,00	175	181	3,81	166	-	-	-	2	.	.		
10	(4,01)	(172)	40	3,67	165	67	3,75	167	41	3,90	172	3	.	.	-	.	.		
148	3,57	163	652	3,64	160	497	3,66	163	339	3,55	157	4	.	.	8	.	.		
14	(2,86)	(128)	164	2,84	125	148	2,94	132	67	2,79	123	-	-	-	3	.	.	2	
70	3,59	162	156	3,69	159	104	3,75	165	163	3,23	142	-	-	-	-	.	.		
10	(3,41)	(160)	26	(3,31)	(145)	89	3,66	166	22	(3,37)	(148)	-	-	-	-	.	.		
94	3,46	157	346	3,25	142	341	3,37	151	252	3,13	138	-	-	-	3	.	.		
14	(2,64)	(117)	30	2,58	114	17	(2,72)	(119)	15	(2,50)	(114)	1	.	.	2	.	.	3	
4	.	.	14	(3,43)	(150)	19	(3,36)	(144)	3	.	.	-	-	-	-	.	.		
3	.	.	4	.	.	11	(3,24)	(143)	6	.	.	-	-	-	-	.	.		
21	(2,95)	(130)	48	2,92	129	47	3,10	135	24	(2,60)	(117)	1	.	.	2	.	.		
88	3,13	146	476	3,03	134	375	3,12	141	199	2,92	132	2	.	.	11	(2,59)	(113)	Alle	
152	3,68	164	500	3,92	169	343	3,89	170	347	3,53	154	-	-	-	2	.	.		
23	(3,64)	(162)	70	3,54	157	167	3,67	165	69	3,63	160	3	.	.	-	.	.		
263	3,48	158	1 046	3,48	152	885	3,52	157	615	3,34	148	5	.	.	13	(2,83)	(123)		
Arbeiter																			
23	(2,61)	(117)	228	2,62	111	42	2,79	121	42	2,48	109	-	-	-	-	.	.		
43	3,19	137	308	3,20	136	84	3,12	133	76	3,00	127	-	-	-	-	.	.		
9	.	.	36	3,10	131	42	3,10	133	14	(3,19)	(135)	-	-	-	-	.	.		
75	3,03	132	572	2,96	126	168	3,03	130	132	2,85	122	-	-	-	-	.	.		
16	(2,41)	(105)	196	2,40	103	80	2,48	107	102	2,19	94	-	-	-	9	.	.	2	
77	2,84	124	220	2,98	126	158	2,97	126	200	2,81	120	1	.	.	2	.	.		
24	(2,76)	(120)	34	3,19	137	83	3,05	132	51	2,85	124	2	.	.	3	.	.		
117	2,76	121	450	2,74	117	321	2,87	123	353	2,64	113	3	.	.	14	(2,31)	(100)		
34	2,29	98	154	2,17	92	117	2,27	97	108	2,04	88	-	-	-	6	.	.	3	
87	2,71	121	70	2,91	125	100	2,84	123	84	2,63	110	-	-	-	1	.	.		
23	(2,85)	(126)	34	2,71	113	93	2,74	120	15	(2,57)	(113)	-	-	-	-	.	.		
144	2,63	116	258	2,44	103	310	2,60	112	207	2,32	99	-	-	-	7	.	.		
73	2,42	106	578	2,42	103	239	2,43	105	252	2,18	94	-	-	-	15	(1,96)	(85)	Alle	
207	2,85	126	598	3,09	131	342	2,97	127	360	2,81	119	1	.	.	3	.	.		
56	2,89	127	104	3,01	127	218	2,93	127	80	2,85	124	2	.	.	3	.	.		
336	2,77	122	1 280	2,78	118	799	2,80	120	692	2,58	110	3	.	.	21	(2,15)	(93)		

15. Erfaßte Arbeiter der höchsten tarifmäßigen Altersstufe,
verdienste nach Leistungsgruppen, Lohnformen

Leistungsgruppe	Lohnform	Schleswig-Holstein			Hamburg			Niedersachsen			Bremen			Nordrhein-Westfalen		
		er-faßte Arbeiter	Brut-to-stun-den-verdienst	Brut-to-wo-chen-verdienst	er-faßte Arbeiter	Brut-to-stun-den-verdienst	Brut-to-wo-chen-verdienst	er-faßte Arbeiter	Brut-to-stun-den-verdienst	Brut-to-wo-chen-verdienst	er-faßte Arbeiter	Brut-to-stun-den-verdienst	Brut-to-wo-chen-verdienst	er-faßte Arbeiter	Brut-to-stun-den-verdienst	Brut-to-wo-chen-verdienst
		Anzahl	DM		Anzahl	DM		Anzahl	DM		Anzahl	DM		Anzahl	DM	
Textil																
Männliche																
1	Zeitlohn	29	(2,94)	(142)	35	3,26	146	343	3,08	143	7	.	.	1 949	3,32	158
	Leistungslohn	4	.	.	-	.	.	278	3,44	150	14	(3,37)	(172)	1 650	3,83	170
	Zeit- u.Leistungslohn	11	(3,65)	(171)	1	.	.	43	3,39	152	-	.	.	769	3,66	170
	Zusammen	44	3,18	151	36	3,26	146	664	3,24	146	21	(3,39)	(173)	4 368	3,57	164
2	Zeitlohn	31	2,77	128	6	.	.	314	2,76	126	11	(2,94)	(136)	1 718	2,97	138
	Leistungslohn	18	(3,69)	(160)	1	.	.	495	3,18	136	70	3,09	148	743	3,31	147
	Zeit- u.Leistungslohn	8	.	.	-	.	.	92	2,93	133	1	.	.	374	3,17	145
	Zusammen	57	3,14	142	7	.	.	901	3,00	132	82	3,07	146	2 835	3,08	141
3	Zeitlohn	12	(2,68)	(118)	-	.	.	43	2,75	131	-	.	.	494	2,83	136
	Leistungslohn	2	.	.	1	.	.	6	.	.	36	3,00	142	49	3,13	147
	Zeit- u.Leistungslohn	3	.	.	-	.	.	4	.	.	-	.	.	93	3,29	160
	Zusammen	17	(2,84)	(127)	1	.	.	53	2,74	128	36	3,00	142	636	2,92	140
Alle	Zeitlohn	72	2,83	132	41	3,24	145	700	2,92	134	18	(3,14)	(151)	4 161	3,12	147
	Leistungslohn	24	(3,68)	(159)	2	.	.	779	3,27	141	120	3,10	149	2 442	3,66	163
	Zeit- u.Leistungslohn	22	(3,47)	(162)	1	.	.	139	3,02	136	1	.	.	1 236	3,48	162
	Zusammen	118	3,11	143	44	3,23	145	1 618	3,09	138	139	3,10	149	7 839	3,34	154
Weibliche																
1	Zeitlohn	5	.	.	11	(2,30)	(99)	10	(2,41)	(103)	1	.	.	239	2,67	116
	Leistungslohn	1	.	.	1	.	.	18	(2,99)	(133)	1	.	.	342	3,20	135
	Zeit- u.Leistungslohn	1	.	.	1	.	.	9	.	.	-	.	.	97	3,12	131
	Zusammen	7	.	.	13	(2,41)	(104)	37	2,66	116	2	.	.	678	3,00	128
2	Zeitlohn	28	(2,09)	(89)	26	(2,54)	(109)	427	2,27	99	21	(2,25)	(97)	2 040	2,47	106
	Leistungslohn	57	2,69	113	39	2,77	117	602	2,72	117	24	(2,60)	(111)	2 288	2,91	123
	Zeit- u.Leistungslohn	21	(2,56)	(108)	1	.	.	165	2,57	110	2	.	.	711	2,73	117
	Zusammen	106	2,51	106	66	2,68	114	1 194	2,54	109	47	2,43	104	5 039	2,71	115
3	Zeitlohn	37	2,12	91	13	(2,41)	(106)	116	2,14	92	-	.	.	724	2,31	100
	Leistungslohn	16	(2,54)	(109)	-	.	.	56	2,52	107	75	2,48	107	162	2,67	115
	Zeit- u.Leistungslohn	10	(2,19)	(94)	3	.	.	20	(2,09)	(92)	-	.	.	99	2,57	111
	Zusammen	63	2,24	96	16	(2,36)	(102)	192	2,24	97	75	2,48	107	985	2,39	103
Alle	Zeitlohn	70	2,10	90	50	2,45	106	553	2,24	97	22	(2,28)	(99)	3 003	2,45	105
	Leistungslohn	74	2,67	113	40	2,78	118	676	2,71	116	100	2,51	108	2 792	2,93	124
	Zeit- u.Leistungslohn	32	2,42	103	5	.	.	194	2,51	108	2	.	.	907	2,75	118
	Zusammen	176	2,40	102	95	2,59	111	1 423	2,50	108	124	2,47	106	6 702	2,69	115
Bekleidungs																
Männliche																
1	Zeitlohn	18	(3,14)	(151)	22	(3,26)	(145)	125	2,97	130	2	.	.	451	3,33	151
	Leistungslohn	14	(3,35)	(146)	4	.	.	33	3,73	163	3	.	.	183	4,01	173
	Zeit- u.Leistungslohn	3	.	.	2	.	.	50	3,38	153	-	.	.	86	3,89	168
	Zusammen	35	3,22	148	28	(3,46)	(151)	208	3,19	141	5	.	.	720	3,56	158
2	Zeitlohn	9	.	.	3	.	.	55	2,87	134	1	.	.	158	3,00	140
	Leistungslohn	4	.	.	2	.	.	18	(3,68)	(162)	-	.	.	101	3,81	165
	Zeit- u.Leistungslohn	-	.	.	2	.	.	22	(3,01)	(136)	-	.	.	26	(3,48)	(153)
	Zusammen	13	(3,33)	(151)	7	.	.	95	3,05	140	1	.	.	285	3,32	151
3	Zeitlohn	7	.	.	6	.	.	41	2,69	131	-	.	.	93	2,76	125
	Leistungslohn	-	.	.	-	.	.	1	.	.	-	.	.	3	.	.
	Zeit- u.Leistungslohn	-	.	.	-	.	.	4	.	.	1	.	.	4	.	.
	Zusammen	7	.	.	6	.	.	46	2,72	132	1	.	.	100	2,82	127
Alle	Zeitlohn	34	3,11	147	31	3,15	138	221	2,89	131	3	.	.	702	3,18	145
	Leistungslohn	18	(3,39)	(149)	6	.	.	52	3,68	161	3	.	.	287	3,94	170
	Zeit- u.Leistungslohn	3	.	.	4	.	.	76	3,26	148	1	.	.	116	3,79	164
	Zusammen	55	3,20	147	41	3,37	148	349	3,09	139	7	.	.	1 105	3,43	154
Weibliche																
1	Zeitlohn	12	(2,42)	(106)	32	2,51	104	96	2,33	101	2	.	.	274	2,62	111
	Leistungslohn	11	(2,70)	(114)	11	(3,39)	(141)	46	2,71	116	3	.	.	57	3,12	132
	Zeit- u.Leistungslohn	1	.	.	-	.	.	50	2,81	124	-	.	.	24	(2,66)	(116)
	Zusammen	24	(2,54)	(109)	43	2,74	114	192	2,55	111	5	.	.	355	2,70	114
2	Zeitlohn	124	2,29	94	87	2,40	99	694	2,26	97	18	(2,17)	(95)	1 853	2,41	101
	Leistungslohn	122	2,67	111	39	3,13	128	653	2,58	120	9	.	.	2 044	2,91	121
	Zeit- u.Leistungslohn	23	(2,59)	(108)	34	2,74	116	424	2,48	109	11	(2,93)	(122)	869	2,78	116
	Zusammen	269	2,49	103	160	2,65	110	1 771	2,43	105	38	2,53	108	4 766	2,69	112
3	Zeitlohn	21	(2,13)	(90)	20	(2,36)	(101)	155	2,01	87	-	.	.	471	2,19	92
	Leistungslohn	4	.	.	1	.	.	65	2,48	105	3	.	.	93	2,58	105
	Zeit- u.Leistungslohn	2	.	.	5	.	.	42	2,45	104	1	.	.	66	2,65	110
	Zusammen	27	(2,17)	(91)	26	(2,45)	(105)	262	2,20	94	4	.	.	630	2,29	96
Alle	Zeitlohn	157	2,28	94	139	2,42	101	945	2,23	95	20	(2,18)	(95)	2 598	2,39	100
	Leistungslohn	137	2,66	111	51	3,17	130	764	2,58	110	15	(2,68)	(114)	2 194	2,90	120
	Zeit- u.Leistungslohn	26	(2,55)	(107)	39	2,75	116	516	2,51	110	12	(2,86)	(119)	959	2,76	115
	Zusammen	320	2,47	103	229	2,64	110	2 225	2,41	104	47	2,51	107	5 751	2,65	110

deren durchschnittliche Bruttostunden- und Bruttowochen- und Wirtschaftszweigen in den Bundesländern

Hessen			Rheinland-Pfalz			Baden-Württemberg			Bayern			Saarland			Berlin (West)			Leistungsgruppe
er-faste Arbeiter	Brut-to-stun-den-verdienst	Brut-to-wo-chen-verdienst	er-faste Arbeiter	Brut-to-stun-den-verdienst	Brut-to-wo-chen-verdienst	er-faste Arbeiter	Brut-to-stun-den-verdienst	Brut-to-wo-chen-verdienst	er-faste Arbeiter	Brut-to-stun-den-verdienst	Brut-to-wo-chen-verdienst	er-faste Arbeiter	Brut-to-stun-den-verdienst	Brut-to-wo-chen-verdienst	er-faste Arbeiter	Brut-to-stun-den-verdienst	Brut-to-wo-chen-verdienst	
Anzahl	DM		Anzahl	DM		Anzahl	DM		Anzahl	DM		Anzahl	DM		Anzahl	DM		
industrie																		
Arbeiter																		
239	3,10	146	110	3,03	149	1 819	3,10	147	1 103	2,92	134	-	-	-	28	(2,99)	(139)	1
62	3,67	155	14	(3,57)	(149)	679	3,53	156	515	3,41	144	-	-	-	17	(3,55)	(159)	
65	3,45	160	20	(3,47)	(156)	198	3,36	157	125	3,31	148	-	-	-	7	.	.	
366	3,25	150	144	3,13	150	2 696	3,22	150	1 743	3,08	138	-	-	-	52	3,24	151	
351	2,81	130	124	2,88	142	1 174	2,81	133	987	2,59	118	4	.	.	10	(2,98)	(143)	2
182	3,33	144	32	3,61	153	310	3,12	138	186	3,02	130	-	-	-	45	3,56	159	
91	3,22	147	14	(3,28)	(155)	123	3,09	147	86	2,76	125	1	.	.	4	.	.	
624	3,02	136	170	3,03	145	1 607	2,89	134	1 259	2,66	120	5	.	.	59	3,46	156	
53	2,83	140	26	(2,45)	(114)	174	2,68	127	232	2,51	115	1	.	.	5	.	.	3
-	-	-	-	-	-	63	3,00	130	-	-	-	-	-	-	-	-	-	
7	.	.	4	.	.	20	(2,87)	(139)	18	(2,53)	(109)	1	.	.	1	.	.	
60	2,84	139	30	2,50	117	257	2,77	129	256	2,51	115	2	.	.	6	.	.	
643	2,92	137	260	2,90	142	3 167	2,97	141	2 322	2,74	125	5	.	.	43	2,90	137	Alle
244	3,42	146	46	3,60	152	1 052	3,38	149	707	3,30	140	-	-	-	62	3,56	160	
163	3,30	151	38	3,32	153	341	3,23	151	229	3,04	136	2	.	.	12	(3,43)	(165)	
1 050	3,09	141	344	3,03	145	4 560	3,08	144	3 258	2,87	129	7	.	.	117	3,30	152	
Arbeiter																		
24	(2,47)	(105)	4	.	.	156	2,63	113	147	2,43	103	3	.	.	23	(2,51)	(113)	1
11	(2,85)	(123)	10	(3,03)	(122)	271	3,18	133	288	2,94	122	-	-	-	20	(2,96)	(128)	
6	.	.	4	.	.	44	3,00	129	56	2,86	121	-	-	-	4	.	.	
41	2,66	115	18	(2,75)	(111)	471	2,98	126	491	2,78	116	3	.	.	47	2,72	121	
365	2,29	99	184	2,18	94	1 368	2,43	105	1 921	2,23	95	7	.	.	55	2,11	95	2
280	2,78	118	112	2,48	104	1 747	2,81	118	1 905	2,65	110	-	-	-	75	2,68	119	
253	2,71	114	80	2,27	98	336	2,65	115	453	2,55	109	7	.	.	24	(2,78)	(121)	
898	2,56	109	376	2,29	98	3 451	2,64	113	4 279	2,45	103	14	(2,32)	(107)	154	2,49	111	
106	2,18	94	106	2,13	90	1 631	2,28	98	854	2,12	90	15	(1,92)	(83)	35	1,97	87	3
20	(2,45)	(108)	28	(2,42)	(101)	1 586	2,73	116	160	2,39	101	1	.	.	7	.	.	
17	(2,34)	(100)	4	.	.	323	2,58	111	108	2,31	98	1	.	.	9	.	.	
143	2,23	97	138	2,19	92	3 540	2,51	107	1 122	2,17	92	17	(1,98)	(86)	51	2,08	92	
495	2,28	99	294	2,16	92	3 155	2,36	101	2 922	2,21	94	25	(2,03)	(87)	113	2,15	96	Alle
311	2,76	117	150	2,51	105	3 604	2,80	118	2 353	2,67	111	1	.	.	102	2,73	121	
176	2,70	114	88	2,27	98	703	2,64	114	617	2,54	108	8	.	.	37	2,62	115	
1 082	2,52	108	532	2,28	97	7 462	2,60	111	5 892	2,42	102	34	2,13	94	252	2,45	109	
industrie																		
Arbeiter																		
145	3,13	140	58	3,08	140	216	3,15	145	481	3,07	135	31	3,18	145	109	3,34	148	1
77	3,77	163	6	.	.	82	3,65	161	297	3,74	164	26	(3,41)	(140)	59	4,36	187	
40	3,93	178	4	.	.	35	3,67	165	126	3,70	163	3	.	.	19	(4,42)	(194)	
262	3,43	152	68	3,10	140	333	3,33	151	904	3,38	149	60	3,28	142	187	3,76	165	
30	2,84	134	24	(2,77)	(123)	117	2,84	132	147	2,89	130	9	.	.	27	(2,84)	(135)	2
12	(3,96)	(174)	-	-	-	35	3,35	147	22	(3,51)	(151)	1	.	.	8	.	.	
22	(3,69)	(172)	2	.	.	23	(3,30)	(154)	25	(3,58)	(167)	1	.	.	3	.	.	
64	3,33	155	26	(2,89)	(128)	175	3,00	138	194	3,05	138	11	(2,90)	(124)	38	3,14	145	
17	(2,74)	(131)	14	(2,32)	(107)	53	2,78	126	42	2,70	127	12	(2,93)	(134)	27	(2,56)	(122)	3
-	-	-	4	.	.	9	.	.	1	.	.	-	-	-	1	.	.	
-	-	-	2	.	.	3	.	.	3	.	.	-	-	-	1	.	.	
17	(2,74)	(131)	20	(2,47)	(112)	65	2,90	130	46	2,70	126	12	(2,93)	(134)	29	(2,62)	(123)	
192	3,04	138	96	2,89	131	386	3,00	138	670	3,01	133	52	3,06	138	163	3,12	142	Alle
89	3,79	164	10	(2,83)	(122)	126	3,56	157	320	3,73	164	27	(3,42)	(141)	68	4,28	184	
62	3,84	176	8	.	.	61	3,50	159	154	3,66	162	4	.	.	23	(4,33)	(190)	
343	3,38	152	114	2,94	133	573	3,18	144	1 144	3,29	146	83	3,18	139	254	3,53	157	
Arbeiter																		
76	2,44	103	14	(2,33)	(97)	143	2,37	103	241	2,51	107	17	(2,67)	(112)	199	2,65	116	1
28	(2,93)	(125)	10	(2,53)	(112)	34	2,87	121	106	2,80	121	3	.	.	121	3,20	137	
12	(2,74)	(117)	2	.	.	10	(2,26)	(97)	72	3,83	163	-	-	-	40	2,78	120	
116	2,59	110	26	(2,48)	(106)	187	2,45	106	419	2,81	120	20	(2,79)	(117)	360	2,85	124	
566	2,28	96	270	2,22	93	923	2,23	95	2 522	2,21	92	192	2,22	93	337	2,37	102	2
504	2,59	109	242	2,55	106	1 092	2,62	112	1 903	2,62	110	133	2,61	106	157	3,02	130	
198	2,43	104	88	2,33	97	375	2,58	111	939	2,59	108	76	2,35	96	42	2,88	122	
1 268	2,42	102	600	2,37	99	2 390	2,46	105	5 364	2,43	101	401	2,37	98	536	2,60	112	
126	2,11	91	52	2,01	87	303	2,17	92	374	2,07	87	44	2,06	85	118	2,13	95	3
41	2,59	109	30	2,70	113	187	2,61	109	108	2,45	102	23	(2,38)	(96)	1	.	.	
22	(2,25)	(96)	10	(2,11)	(87)	52	2,46	105	73	2,50	105	15	(2,21)	(91)	5	.	.	
189	2,23	95	92	2,24	96	542	2,35	99	555	2,20	92	82	2,18	89	124	2,16	96	
768	2,26	96	336	2,20	92	1 369	2,23	95	3 137	2,22	93	253	2,22	93	654	2,41	105	Alle
573	2,60	110	282	2,57	107	1 313	2,63	112	2 117	2,62	110	159	2,59	105	279	3,09	132	
232	2,43	104	100	2,32	97	437	2,55	110	1 084	2,67	112	91	2,33	95	87	2,85	122	
1 573	2,41	102	718	2,36	98	3 119	2,44	104	6 338	2,43	102	503	2,35	97	1 020	2,63	114	

15. Erfaßte Arbeiter der höchsten tarifmäßigen Altersstufe,
verdienste nach Leistungsgruppen, Lohnformen

Leistungsgruppe	Lohnform	Schleswig-Holstein			Hamburg			Niedersachsen			Bremen			Nordrhein-Westfalen		
		er-faßte Arbeiter	Brut-to-stun-den-verdienst	Brut-to-wo-chen-verdienst	er-faßte Arbeiter	Brut-to-stun-den-verdienst	Brut-to-wo-chen-verdienst	er-faßte Arbeiter	Brut-to-stun-den-verdienst	Brut-to-wo-chen-verdienst	er-faßte Arbeiter	Brut-to-stun-den-verdienst	Brut-to-wo-chen-verdienst	er-faßte Arbeiter	Brut-to-stun-den-verdienst	Brut-to-wo-chen-verdienst
		Anzahl	DM		Anzahl	DM		Anzahl	DM		Anzahl	DM		Anzahl	DM	
Getreide- und kartoffelverarbeitende sowie																
Männliche																
1	Zeitlohn	97	3,41	183	114	3,66	181	346	3,40	171	51	3,45	172	765	3,64	185
	Leistungslohn	2	.	.	-	-	-	5	.	.	1	.	.	41	3,26	157
	Zeit- u. Leistungslohn	8	.	.	27	(3,82)	(172)	20	(3,26)	(159)	4	.	.	78	3,79	196
	Zusammen	107	3,43	184	141	3,69	179	371	3,41	171	56	3,45	171	884	3,64	185
2	Zeitlohn	29	(3,31)	(176)	42	3,32	159	108	2,95	147	8	.	.	374	3,33	160
	Leistungslohn	-	-	-	-	-	-	16	(3,54)	(172)	-	-	-	40	3,55	156
	Zeit- u. Leistungslohn	1	-	-	19	(3,86)	(185)	30	3,26	148	-	-	-	100	4,07	183
	Zusammen	30	3,32	176	61	3,49	167	154	3,07	150	8	.	.	514	3,48	164
3	Zeitlohn	51	2,84	142	75	3,33	154	144	2,96	144	15	(3,16)	(143)	285	3,10	154
	Leistungslohn	-	-	-	-	-	-	3	-	-	-	-	-	28	(3,22)	(158)
	Zeit- u. Leistungslohn	22	(3,39)	(161)	38	3,61	167	12	(2,87)	(128)	-	-	-	52	3,52	202
	Zusammen	73	3,00	147	113	3,42	159	159	2,96	143	15	(3,16)	(143)	365	3,18	161
Alle	Zeitlohn	177	3,24	170	231	3,49	168	598	3,22	160	74	3,36	162	1 424	3,45	172
	Leistungslohn	2	.	.	-	-	-	24	(3,66)	(177)	1	.	.	109	3,35	157
	Zeit- u. Leistungslohn	31	3,50	168	84	3,74	173	62	3,19	148	4	.	.	230	3,83	192
	Zusammen	210	3,27	170	315	3,56	169	684	3,23	160	79	3,36	162	1 763	3,50	174
Weibliche																
1	Zeitlohn	-	-	-	1	.	.	1	.	.	-	-	-	10	(3,01)	(147)
	Leistungslohn	-	-	-	-	-	-	-	-	-	-	-	-	6	.	.
	Zeit- u. Leistungslohn	-	-	-	1	.	.	-	-	-	-	-	-	2	.	.
	Zusammen	-	-	-	2	.	.	1	.	.	-	-	-	18	(2,89)	(137)
2	Zeitlohn	10	(2,42)	(118)	11	(2,40)	(104)	18	(2,20)	(95)	2	.	.	77	2,37	105
	Leistungslohn	-	-	-	-	-	-	1	.	.	-	-	-	-	-	-
	Zeit- u. Leistungslohn	-	-	-	25	(2,30)	(100)	7	.	.	-	-	-	6	.	.
	Zusammen	10	(2,42)	(118)	36	2,33	101	26	(2,15)	(93)	2	.	.	83	2,42	108
3	Zeitlohn	199	2,02	90	238	2,22	99	289	2,26	100	13	(2,16)	(98)	1 001	2,21	98
	Leistungslohn	6	.	.	-	-	-	222	2,62	117	6	.	.	149	2,25	101
	Zeit- u. Leistungslohn	19	(2,36)	(103)	45	2,29	99	53	2,15	98	13	(2,11)	(87)	158	2,35	106
	Zusammen	224	2,05	91	283	2,23	99	564	2,39	106	32	2,16	93	1 308	2,23	99
Alle	Zeitlohn	209	2,04	91	250	2,23	99	308	2,26	99	15	(2,20)	(100)	1 088	2,23	99
	Leistungslohn	6	.	.	-	-	-	223	2,62	117	6	.	.	155	2,25	101
	Zeit- u. Leistungslohn	19	(2,36)	(103)	71	2,30	99	60	2,14	98	13	(2,11)	(87)	166	2,39	108
	Zusammen	234	2,06	92	321	2,25	99	591	2,38	106	34	2,17	94	1 409	2,25	100
Fleisch-, fisch- und milchverarbeitende, Zucker-																
Männliche																
1	Zeitlohn	116	3,31	180	186	3,84	181	576	3,58	208	29	(3,32)	(174)	631	3,58	193
	Leistungslohn	2	.	.	13	(4,75)	(207)	6	.	.	3	.	.	31	4,51	208
	Zeit- u. Leistungslohn	18	(3,95)	(199)	15	(3,95)	(221)	102	3,67	197	16	(3,60)	(199)	222	3,87	217
	Zusammen	136	3,41	183	214	3,90	185	684	3,59	206	48	3,45	184	884	3,68	199
2	Zeitlohn	40	3,27	181	102	3,88	180	481	3,16	186	9	.	.	262	3,31	182
	Leistungslohn	1	.	.	31	4,18	181	4	.	.	1	.	.	37	4,31	195
	Zeit- u. Leistungslohn	-	-	-	8	.	.	59	3,38	185	1	.	.	93	3,63	209
	Zusammen	41	3,27	180	141	3,95	181	544	3,19	186	11	(2,99)	(149)	392	3,47	190
3	Zeitlohn	98	3,02	162	51	3,36	155	376	2,99	171	5	.	.	304	3,00	161
	Leistungslohn	2	.	.	20	(4,08)	(170)	5	.	.	-	-	-	38	4,06	182
	Zeit- u. Leistungslohn	8	.	.	8	.	.	68	3,39	182	4	.	.	90	3,41	183
	Zusammen	108	3,02	162	79	3,54	162	449	3,06	174	9	.	.	432	3,17	167
Alle	Zeitlohn	254	3,19	173	339	3,78	177	1 433	3,28	191	43	3,17	162	1 197	3,37	182
	Leistungslohn	5	.	.	64	4,27	183	15	(4,17)	(199)	4	.	.	106	4,28	194
	Zeit- u. Leistungslohn	26	(3,66)	(191)	31	3,83	204	229	3,51	190	21	(3,49)	(189)	405	3,72	208
	Zusammen	285	3,24	175	434	3,85	180	1 677	3,32	191	68	3,31	172	1 708	3,50	189
Weibliche																
1	Zeitlohn	4	.	.	5	.	.	-	-	-	-	-	-	10	(2,46)	(111)
	Leistungslohn	-	-	-	-	-	-	-	-	-	-	-	-	-	-	-
	Zeit- u. Leistungslohn	-	-	-	-	-	-	7	.	.	-	-	-	1	.	.
	Zusammen	4	.	.	5	.	.	7	.	.	-	-	-	11	(2,46)	(112)
2	Zeitlohn	-	-	-	3	.	.	45	2,20	111	5	.	.	30	2,29	103
	Leistungslohn	-	-	-	-	-	-	1	.	.	11	(2,35)	(100)	-	-	-
	Zeit- u. Leistungslohn	-	-	-	-	-	-	9	.	.	7	.	.	1	-	-
	Zusammen	-	-	-	3	.	.	55	2,24	112	23	(2,31)	(102)	31	2,30	104
3	Zeitlohn	111	2,41	109	83	2,50	109	324	2,29	107	24	(2,23)	(100)	271	2,29	104
	Leistungslohn	17	(2,35)	(107)	40	3,20	136	34	2,50	120	16	(2,73)	(118)	6	.	.
	Zeit- u. Leistungslohn	37	2,33	105	48	2,54	114	111	2,61	119	17	(2,46)	(109)	65	2,53	116
	Zusammen	165	2,38	108	171	2,67	117	469	2,38	111	57	2,43	108	342	2,34	107
Alle	Zeitlohn	115	2,41	109	91	2,58	114	369	2,28	107	29	(2,23)	(101)	311	2,30	104
	Leistungslohn	17	(2,35)	(107)	40	3,20	136	35	2,51	121	27	(2,58)	(111)	6	.	.
	Zeit- u. Leistungslohn	37	2,33	105	48	2,54	114	127	2,59	119	24	(2,41)	(108)	67	2,53	116
	Zusammen	169	2,39	108	179	2,70	119	531	2,37	111	80	2,40	106	384	2,34	107

deren durchschnittliche Bruttostunden- und Bruttowochen- und Wirtschaftszweigen in den Bundesländern

Hessen			Rheinland-Pfalz			Baden-Württemberg			Bayern			Saarland			Berlin (West)			Lei- stungs- gruppe
er- faßte Ar- beiter	Brut- to- stun- den- verdienst	Brut- to- wo- chen- verdienst	er- faßte Ar- beiter	Brut- to- stun- den- verdienst	Brut- to- wo- chen- verdienst	er- faßte Ar- beiter	Brut- to- stun- den- verdienst	Brut- to- wo- chen- verdienst	er- faßte Ar- beiter	Brut- to- stun- den- verdienst	Brut- to- wo- chen- verdienst	er- faßte Ar- beiter	Brut- to- stun- den- verdienst	Brut- to- wo- chen- verdienst	er- faßte Ar- beiter	Brut- to- stun- den- verdienst	Brut- to- wo- chen- verdienst	
Anzahl	DM		Anzahl	DM		Anzahl	DM		Anzahl	DM		Anzahl	DM		Anzahl	DM		

Süßwarenindustrie (ohne Getränkeindustrie)

Arbeiter																		
172	3,39	170	62	3,27	157	358	3,46	171	299	3,14	155	15	(3,56)	(208)	182	3,35	155	1
26	(3,59)	(185)	4	-	-	14	(3,39)	(174)	13	(3,53)	(202)	-	-	-	42	3,72	166	
198	3,42	172	66	3,26	157	406	3,44	171	351	3,16	156	15	(3,56)	(208)	224	3,42	157	
44	3,07	150	22	(3,01)	(145)	255	3,25	151	116	2,96	143	10	(2,87)	(192)	81	3,20	147	2
2	-	-	-	-	-	15	-	-	18	(3,19)	(170)	-	-	-	20	(3,85)	(176)	
10	(3,14)	(180)	-	-	-	15	(2,85)	(152)	17	(3,05)	(146)	-	-	-	20	(3,85)	(176)	
56	3,10	156	22	(3,01)	(145)	270	3,22	151	151	3,00	147	10	(2,87)	(192)	101	3,33	153	
72	3,11	155	30	3,03	144	155	2,98	139	116	2,73	136	7	.	.	41	2,78	123	3
1	.	.	-	-	-	2	-	-	2	.	.	-	-	-	-	-	-	
6	-	-	2	-	-	12	(3,33)	(157)	9	-	-	-	-	-	6	-	-	
79	3,07	153	32	3,07	146	169	3,00	141	127	2,72	135	7	.	.	47	2,82	125	
288	3,27	163	114	3,15	151	768	3,30	158	531	3,01	148	32	3,16	191	304	3,24	149	Alle
3	-	-	-	-	-	16	(3,31)	(167)	33	3,31	183	-	-	-	-	-	-	
42	3,34	176	6	-	-	61	3,14	164	65	3,09	144	-	-	-	68	3,70	167	
333	3,29	165	120	3,16	152	845	3,29	159	629	3,04	150	32	3,16	191	372	3,32	152	

Arbeiter																		
1	.	.	-	-	-	5	.	.	1	.	.	-	-	-	2	.	.	1
1	:	:	-	-	-	-	-	-	1	-	-	-	-	-	-	-	-	
2	.	.	-	-	-	5	.	.	-	.	.	-	-	-	2	.	.	
3	.	.	12	(1,82)	(85)	97	2,32	99	27	(2,28)	(105)	-	-	-	37	2,18	95	2
23	(2,33)	(111)	-	-	-	24	(2,69)	(119)	-	-	-	-	-	-	-	-	-	
26	(2,36)	(112)	12	(1,82)	(85)	131	2,39	103	7	-	-	-	-	-	2	.	.	
187	2,12	93	38	1,89	85	459	2,22	97	422	1,99	87	58	2,05	92	315	2,03	88	3
3	-	-	-	-	-	27	(2,58)	(113)	36	2,32	113	-	-	-	-	-	-	
28	(2,04)	(91)	6	.	.	61	2,29	101	82	2,10	88	-	-	-	4	-	-	
218	2,11	93	44	1,88	83	547	2,25	98	540	2,03	89	58	2,05	92	319	2,04	89	Alle
191	2,12	94	50	1,87	85	561	2,24	97	450	2,01	88	58	2,05	92	354	2,05	89	
3	.	.	-	-	-	51	2,63	116	36	2,32	113	-	-	-	-	-	-	
52	2,19	101	6	.	.	71	2,30	102	89	2,10	88	-	-	-	6	-	-	
246	2,14	95	56	1,87	84	683	2,28	99	575	2,05	90	58	2,05	92	360	2,07	90	

und Fettwarenindustrie

Arbeiter																		
171	3,46	181	72	3,66	210	262	3,48	183	646	3,03	161	34	3,39	177	90	3,38	157	1
42	3,75	193	6	-	-	34	4,41	197	91	3,61	196	2	-	-	37	3,79	176	
213	3,51	183	78	3,65	207	296	3,57	185	744	3,10	165	37	3,45	179	129	3,52	163	
119	2,94	151	80	3,33	190	200	3,35	168	249	2,80	146	4	-	-	23	(3,01)	(130)	2
16	(3,10)	(157)	4	-	-	37	4,45	192	50	3,65	200	-	-	-	8	-	-	
135	2,96	152	84	3,31	188	237	3,50	172	303	2,98	157	4	-	-	31	3,19	142	
45	2,77	147	70	2,52	122	136	3,08	161	319	2,59	133	10	(2,70)	(145)	54	2,91	133	3
4	-	-	6	-	-	40	4,28	193	44	3,14	179	-	-	-	13	(3,06)	(137)	
49	2,77	146	76	2,55	124	176	3,32	168	366	2,67	138	10	(2,70)	(145)	67	2,94	134	
335	3,18	166	222	3,21	175	598	3,34	173	1 214	2,87	151	48	3,21	170	167	3,18	146	Alle
62	3,52	180	16	(3,11)	(161)	111	4,37	194	185	3,50	193	2	-	-	58	3,61	167	
397	3,23	168	238	3,21	174	709	3,48	176	1 413	2,97	156	51	3,26	171	227	3,31	152	

Arbeiter																		1
1	.	.	-	-	-	2	.	.	4	.	.	-	-	-	3	.	.	
-	-	-	-	-	-	-	-	-	-	-	-	-	-	-	-	-	-	
1	.	.	-	-	-	2	.	.	6	.	.	-	-	-	1	.	.	
52	2,21	103	-	-	-	14	(2,38)	(105)	36	2,18	102	1	.	.	11	(2,22)	(102)	2
1	-	-	-	-	-	1	-	-	4	-	-	-	-	-	8	-	-	
53	2,21	103	-	-	-	15	(2,38)	(105)	40	2,19	102	1	.	.	19	(2,32)	(109)	3
55	2,22	104	22	(2,26)	(115)	127	2,50	114	518	2,04	94	10	(2,04)	(100)	85	2,26	100	
1	-	-	2	-	-	20	(3,74)	(163)	47	2,43	108	-	.	.	22	(2,28)	(102)	
56	2,23	104	24	(2,23)	(113)	147	2,66	121	568	2,08	95	11	(2,05)	(99)	108	2,28	101	Alle
108	2,22	104	22	(2,26)	(115)	143	2,48	113	558	2,05	95	11	(2,09)	(103)	99	2,27	101	
2	-	-	2	-	-	21	(3,68)	(160)	51	2,42	107	-	.	.	31	2,33	107	
110	2,22	104	24	(2,23)	(113)	164	2,63	119	614	2,09	96	12	(2,09)	(103)	131	2,30	103	

15. Erfaßte Arbeiter der höchsten tarifmäßigen Altersstufe,
verdienste nach Leistungsgruppen, Lohnformen

Leistungsgruppe	Lohnform	Schleswig-Holstein			Hamburg			Niedersachsen			Bremen			Nordrhein-Westfalen			
		erfaßte Arbeiter	Brutto-stunden-verdienst	Brutto-wochen-verdienst	erfaßte Arbeiter	Brutto-stunden-verdienst	Brutto-wochen-verdienst	erfaßte Arbeiter	Brutto-stunden-verdienst	Brutto-wochen-verdienst	erfaßte Arbeiter	Brutto-stunden-verdienst	Brutto-wochen-verdienst	erfaßte Arbeiter	Brutto-stunden-verdienst	Brutto-wochen-verdienst	
		Anzahl	DM		Anzahl	DM		Anzahl	DM		Anzahl	DM		Anzahl	DM		
Übrige Ernährungsindustrie																	
Männliche																	
1	Zeitlohn	24	(3,27)	(168)	13	(3,66)	(175)	69	3,26	177	15	(3,73)	(199)	113	3,30	184	
	Leistungslohn	-	-	-	-	-	-	-	-	-	-	-	-	1	-	-	
	Zeit- u. Leistungslohn	-	-	-	3	-	-	20	(3,08)	(167)	1	-	-	14	(3,23)	(173)	
	Zusammen	24	(3,27)	(168)	16	(3,61)	(178)	89	3,22	175	16	(3,66)	(197)	128	3,29	182	
2	Zeitlohn	18	(2,89)	(152)	14	(3,04)	(142)	68	2,74	146	22	(3,26)	(159)	38	2,86	151	
	Leistungslohn	-	-	-	-	-	-	-	-	-	-	-	-	-	-	-	
	Zeit- u. Leistungslohn	1	-	-	4	-	-	11	(2,52)	(136)	-	-	-	19	(3,14)	(191)	
	Zusammen	19	(2,90)	(152)	18	(3,06)	(146)	79	2,71	144	22	(3,26)	(159)	57	2,96	164	
3	Zeitlohn	25	(2,97)	(133)	8	.	.	70	2,68	136	21	(2,76)	(124)	71	2,90	156	
	Leistungslohn	3	.	.	-	-	-	-	-	-	-	-	-	1	.	.	
	Zeit- u. Leistungslohn	-	-	-	-	-	-	14	(2,76)	(142)	-	-	-	2	.	.	
	Zusammen	28	(2,92)	(130)	8	.	.	84	2,69	137	21	(2,76)	(124)	74	2,88	155	
Alle	Zeitlohn	67	3,06	150	35	3,23	152	207	2,90	153	58	3,23	157	222	3,10	170	
	Leistungslohn	3	.	.	-	-	-	-	-	-	-	-	-	2	.	.	
	Zeit- u. Leistungslohn	1	.	.	7	-	-	45	2,85	152	1	-	-	35	3,15	180	
	Zusammen	71	3,04	149	42	3,24	155	252	2,89	153	59	3,22	157	259	3,10	170	
Weibliche																	
1	Zeitlohn	-	-	-	1	.	.	10	(2,06)	(107)	-	-	-	3	.	.	
	Leistungslohn	-	-	-	-	-	-	-	-	-	-	-	-	-	-	-	
	Zeit- u. Leistungslohn	-	-	-	-	-	-	-	-	-	-	-	-	-	-	-	
	Zusammen	-	-	-	1	.	.	10	(2,06)	(107)	-	-	-	3	.	.	
2	Zeitlohn	-	-	-	14	(2,28)	(99)	22	(1,98)	(92)	2	.	.	9	.	.	
	Leistungslohn	-	-	-	1	.	.	-	-	-	-	-	-	-	-	-	
	Zeit- u. Leistungslohn	1	.	.	6	.	.	13	(2,14)	(103)	-	-	-	1	.	.	
	Zusammen	1	.	.	21	(2,34)	(103)	35	2,04	96	2	.	.	10	(2,45)	(111)	
3	Zeitlohn	53	2,25	97	100	2,27	97	326	1,88	87	68	2,24	99	193	2,05	97	
	Leistungslohn	2	.	.	-	-	-	-	-	-	2	.	.	1	.	.	
	Zeit- u. Leistungslohn	3	.	.	-	-	-	68	2,11	98	1	.	.	71	2,12	100	
	Zusammen	58	2,22	97	100	2,27	97	394	1,92	89	71	2,24	98	265	2,07	98	
Alle	Zeitlohn	53	2,25	97	115	2,28	97	358	1,89	88	70	2,26	99	205	2,06	97	
	Leistungslohn	2	.	.	1	.	.	-	-	-	2	.	.	1	.	.	
	Zeit- u. Leistungslohn	4	.	.	6	.	.	81	2,11	99	1	.	.	72	2,13	100	
	Zusammen	59	2,23	97	122	2,29	98	439	1,94	90	73	2,26	99	278	2,08	98	
Getränke																	
Männliche																	
	Zeitlohn	33	3,98	185	136	4,20	195	311	3,59	173	43	4,16	192	1 134	3,93	183	
	Leistungslohn	1	.	.	-	-	-	18	(3,09)	(142)	-	-	-	60	3,66	168	
	Zeit- u. Leistungslohn	4	.	.	27	(4,88)	(222)	30	3,41	164	5	.	.	127	3,95	188	
	Zusammen	38	3,95	182	163	4,31	199	359	3,55	171	48	4,08	188	1 321	3,92	183	
2	Zeitlohn	7	.	.	21	(3,48)	(162)	123	3,08	149	3	.	.	103	3,07	149	
	Leistungslohn	-	-	-	17	(3,90)	(169)	2	.	.	-	-	-	8	.	.	
	Zeit- u. Leistungslohn	3	.	.	8	.	.	26	(3,23)	(151)	-	-	-	39	3,86	178	
	Zusammen	10	(3,23)	(165)	46	3,69	166	151	3,11	149	3	.	.	150	3,30	157	
3	Zeitlohn	28	(3,19)	(147)	87	3,56	160	107	3,00	138	48	3,47	155	524	3,46	154	
	Leistungslohn	-	-	-	2	.	.	3	.	.	-	-	-	6	.	.	
	Zeit- u. Leistungslohn	-	-	-	13	(4,58)	(207)	8	.	.	1	-	-	26	(3,52)	(160)	
	Zusammen	28	(3,19)	(147)	102	3,70	166	118	2,98	138	49	3,46	155	556	3,47	154	
Alle	Zeitlohn	68	3,54	167	244	3,91	180	541	3,36	161	94	3,77	172	1 761	3,74	172	
	Leistungslohn	1	.	.	19	(3,89)	(169)	23	(3,03)	(141)	-	-	-	74	3,64	166	
	Zeit- u. Leistungslohn	7	.	.	48	4,63	209	64	3,26	155	6	.	.	192	3,88	182	
	Zusammen	76	3,57	167	311	4,02	184	628	3,34	159	100	3,74	170	2 027	3,75	173	
Weibliche																	
1	Zeitlohn	-	-	-	-	-	-	1	.	.	-	-	-	-	-	-	
	Leistungslohn	-	-	-	-	-	-	-	-	-	-	-	-	3	.	.	
	Zeit- u. Leistungslohn	-	-	-	-	-	-	-	-	-	-	-	-	-	-	-	
	Zusammen	-	-	-	-	-	-	1	.	.	-	-	-	3	.	.	
2	Zeitlohn	1	.	.	1	.	.	8	.	.	2	.	.	17	(2,42)	(108)	
	Leistungslohn	-	-	-	-	-	-	2	.	.	-	-	-	-	-	-	
	Zeit- u. Leistungslohn	-	-	-	-	-	-	-	-	-	-	-	-	16	(3,25)	(134)	
	Zusammen	1	.	.	1	.	.	10	(2,20)	(100)	2	.	.	33	2,80	121	
3	Zeitlohn	24	(2,42)	(104)	28	(2,49)	(114)	65	2,15	94	11	(2,39)	(105)	240	2,59	111	
	Leistungslohn	-	-	-	4	.	.	-	-	-	-	-	-	-	-	-	
	Zeit- u. Leistungslohn	-	-	-	8	.	.	11	(2,24)	(103)	2	-	-	33	2,24	98	
	Zusammen	24	(2,42)	(104)	40	2,44	110	76	2,16	96	13	(2,38)	(106)	273	2,55	109	
Alle	Zeitlohn	25	(2,41)	(104)	29	(2,50)	(114)	74	2,14	94	13	(2,49)	(110)	257	2,58	111	
	Leistungslohn	-	-	-	4	.	.	2	-	-	-	-	-	3	.	.	
	Zeit- u. Leistungslohn	-	-	-	8	.	.	11	(2,24)	(103)	2	-	-	49	2,55	110	
	Zusammen	25	(2,41)	(104)	41	2,44	110	87	2,17	96	15	(2,47)	(110)	309	2,57	111	

deren durchschnittliche Bruttostunden- und Bruttowochen- und Wirtschaftszweigen in den Bundesländern

Hessen			Rheinland-Pfalz			Baden-Württemberg			Bayern			Saarland			Berlin (West)			Leistungsgruppe
er-faßte Arbeiter	Brutto-stunden-verdienst	Brutto-wochen-verdienst	er-faßte Arbeiter	Brutto-stunden-verdienst	Brutto-wochen-verdienst	er-faßte Arbeiter	Brutto-stunden-verdienst	Brutto-wochen-verdienst	er-faßte Arbeiter	Brutto-stunden-verdienst	Brutto-wochen-verdienst	er-faßte Arbeiter	Brutto-stunden-verdienst	Brutto-wochen-verdienst	er-faßte Arbeiter	Brutto-stunden-verdienst	Brutto-wochen-verdienst	
Anzahl	DM		Anzahl	DM		Anzahl	DM		Anzahl	DM		Anzahl	DM		Anzahl	DM		
(ohne Getränkeindustrie)																		
Arbeiter																		
36	3,18	168	42	3,10	187	219	3,55	182	59	2,97	161	1	.	.	23	(2,99)	(144)	1
5	27	(3,85)	(203)	10	(3,79)	(221)	
41	3,21	167	42	3,10	187	246	3,59	185	69	3,09	170	1	.	.	23	(2,99)	(144)	
6	.	.	22	(2,72)	(140)	65	2,93	161	34	2,59	121	1	.	.	17	(2,74)	(138)	2
1	.	.	12	(2,59)	(145)	7	.	.	5	2	.	.	
7	.	.	34	2,67	142	72	2,94	162	39	2,81	135	1	.	.	21	(2,90)	(145)	
19	(2,61)	(127)	20	(2,74)	(161)	59	2,87	157	22	(2,24)	(101)	.	.	.	10	(2,54)	(114)	3
1	7	.	.	1	8	.	.	
20	(2,63)	(129)	20	(2,74)	(161)	68	2,91	159	26	(2,37)	(108)	.	.	.	18	(2,56)	(123)	
61	2,96	153	84	2,92	169	343	3,31	174	115	2,74	138	2	.	.	50	2,82	136	Alle
7	.	.	12	(2,59)	(145)	36	3,66	196	18	(3,79)	(215)	.	.	.	10	(2,61)	(137)	
68	3,00	154	96	2,88	166	386	3,34	176	134	2,89	148	2	.	.	62	2,83	138	
Arbeiter																		
1	1	1
.	
1	1	
3	108	2,14	100	16	(2,16)	(94)	.	.	.	11	(2,19)	(95)	2
.	.	.	8	.	.	29	(2,27)	(106)	1	
3	.	.	8	.	.	144	2,17	101	17	(2,30)	(102)	.	.	.	11	(2,19)	(95)	
43	1,93	91	84	1,89	90	163	2,08	101	163	1,82	84	3	.	.	61	2,03	91	3
1	12	(2,21)	(111)	2	2	.	.	
43	2,05	97	86	1,89	90	175	2,09	101	5	63	2,03	92	
87	1,99	94	86	1,89	90	175	2,09	101	170	1,84	84	3	.	.	63	2,03	92	Alle
47	1,94	91	84	1,89	90	272	2,11	100	179	1,85	85	3	.	.	72	2,05	92	
1	.	.	10	(2,02)	(94)	7	.	.	2	2	.	.	
43	2,05	97	94	1,91	90	41	2,25	108	6	2	.	.	
91	1,99	94	94	1,91	90	320	2,13	101	187	1,88	86	3	.	.	74	2,05	92	
industrie																		
Arbeiter																		
423	3,56	175	424	3,37	170	1 106	3,79	176	1 594	3,24	154	44	3,86	183	173	3,66	161	1
14	(4,41)	(195)	2	.	.	17	(3,89)	(172)	21	(3,08)	(146)	.	.	.	2	.	.	
64	3,94	183	74	3,56	172	52	3,79	179	150	3,42	160	2	.	.	175	3,65	160	
501	3,62	177	500	3,40	170	1 175	3,80	176	1 765	3,26	155	46	3,84	182	175	3,65	160	2
88	2,84	136	146	3,01	140	135	3,22	155	52	2,83	134	13	(3,74)	(180)	157	4,11	179	
8	.	.	18	(3,49)	(154)	11	(2,93)	(129)	.	.	.	5	.	.	5	.	.	
96	2,86	138	30	2,81	136	17	(3,28)	(158)	.	.	.	3	.	.	12	(3,95)	(172)	3
117	3,26	150	194	3,02	141	163	3,20	153	52	2,83	134	21	(3,66)	(175)	174	4,08	178	
1	.	.	68	3,03	138	595	3,36	154	436	2,81	130	28	(3,37)	(161)	120	3,23	142	
5	.	.	16	(3,23)	(144)	21	(3,55)	(158)	28	(2,96)	(142)	4	.	.	3	.	.	Alle
123	3,30	151	84	3,07	139	623	3,36	153	464	2,82	131	32	3,40	163	133	3,18	142	
628	3,40	165	638	3,26	160	1 836	3,61	167	2 082	3,14	149	85	3,68	175	450	3,70	162	
15	(4,57)	(202)	20	(3,46)	(156)	35	3,32	147	21	(3,08)	(146)	5	.	.	8	.	.	1
77	3,82	179	120	3,33	159	90	3,64	170	178	3,35	158	9	.	.	24	(3,29)	(156)	
720	3,47	167	778	3,28	160	1 961	3,61	167	2 281	3,16	149	99	3,66	174	482	3,67	162	
Arbeiter																		
2	5	1	.	.	1
.	
2	5	1	.	.	
9	.	.	4	.	.	19	(2,29)	(99)	6	3	.	.	2
1	.	.	2	.	.	2	.	.	1	
10	(2,52)	(121)	6	.	.	21	(2,32)	(100)	7	3	.	.	
176	2,25	100	112	2,09	93	182	2,46	105	224	2,42	104	3	.	.	93	2,08	92	3
5	.	.	16	(2,42)	(106)	1	.	.	10	(2,49)	(110)	.	.	.	6	.	.	
181	2,25	100	128	2,13	94	183	2,46	104	234	2,42	104	3	.	.	106	2,07	92	
187	2,27	101	116	2,09	93	201	2,44	104	235	2,41	104	3	.	.	97	2,09	93	Alle
6	.	.	18	(2,44)	(106)	3	.	.	11	(2,50)	(111)	.	.	.	6	.	.	
193	2,28	101	134	2,14	95	204	2,44	104	246	2,41	104	3	.	.	110	2,08	92	

15. Erfasste Arbeiter der höchsten tarifmäßigen Altersstufe,
verdienste nach Leistungsgruppen, Lohnformen

Leistungsgruppe	Lohnform	Schleswig-Holstein			Hamburg			Niedersachsen			Bremen			Nordrhein-Westfalen		
		er- faßte Ar- beiter	Brut- to- stun- den- verdienst	Brut- to- wo- chen- verdienst	er- faßte Ar- beiter	Brut- to- stun- den- verdienst	Brut- to- wo- chen- verdienst	er- faßte Ar- beiter	Brut- to- stun- den- verdienst	Brut- to- wo- chen- verdienst	er- faßte Ar- beiter	Brut- to- stun- den- verdienst	Brut- to- wo- chen- verdienst	er- faßte Ar- beiter	Brut- to- stun- den- verdienst	Brut- to- wo- chen- verdienst
		Anzahl	DM		Anzahl	DM		Anzahl	DM		Anzahl	DM		Anzahl	DM	
Tabakverarbeiter																
Männliche																
1	Zeitlohn	15	(4,75)	(197)	37	4,49	180	23	(4,04)	(184)	21	(4,44)	(195)	76	3,04	146
	Leistungslohn	-	-	-	-	-	-	-1	-	-	-	-	-	53	3,11	135
	Zeit- u. Leistungslohn	-	-	-	7	-	-	-	-	-	-	-	-	-	-	-
	Zusammen	15	(4,75)	(197)	44	4,53	183	24	(3,96)	(181)	21	(4,44)	(195)	129	3,07	142
2	Zeitlohn	5	.	.	28	(3,86)	(166)	11	(3,55)	(149)	13	(3,74)	(158)	17	(2,78)	(131)
	Leistungslohn	-	-	-	-	-	-	1	.	.	-	-	-	6	.	.
	Zeit- u. Leistungslohn	-	-	-	1	-	-	1	.	.	-	-	-	1	.	.
	Zusammen	5	.	.	29	(3,88)	(167)	13	(3,52)	(147)	13	(3,74)	(158)	24	(2,90)	(136)
3	Zeitlohn	6	.	.	23	(3,45)	(134)	20	(2,95)	(126)	4	.	.	97	2,60	122
	Leistungslohn	-	-	-	-	-	-	-	-	-	-	-	-	14	(2,26)	(148)
	Zeit- u. Leistungslohn	-	-	-	10	(3,63)	(150)	-	-	-	-	-	-	4	.	.
	Zusammen	6	.	.	33	3,50	139	20	(2,95)	(126)	4	.	.	115	2,69	125
Alle	Zeitlohn	26	(4,24)	(175)	88	4,02	164	54	3,55	155	38	4,09	175	190	2,80	132
	Leistungslohn	-	-	-	-	-	-	2	.	.	-	-	-	73	3,13	139
	Zeit- u. Leistungslohn	-	-	-	18	(4,11)	(171)	1	.	.	-	-	-	5	.	.
	Zusammen	26	(4,24)	(175)	106	4,03	165	57	3,52	154	38	4,09	175	268	2,89	134
Weibliche																
1	Zeitlohn	1	.	.	-	-	-	2	.	.	1	.	.	30	2,16	95
	Leistungslohn	-	-	-	-	-	-	28	(2,08)	(91)	-	-	-	116	2,00	87
	Zeit- u. Leistungslohn	-	-	-	-	-	-	1	-	-	-	-	-	11	(2,43)	(105)
	Zusammen	1	.	.	-	-	-	31	2,08	91	1	.	.	157	2,06	90
2	Zeitlohn	21	(3,08)	(122)	10	(3,04)	(121)	20	(2,36)	(101)	-	-	-	27	(2,27)	(99)
	Leistungslohn	-	-	-	-	-	-	5	.	.	-	-	-	22	(2,42)	(106)
	Zeit- u. Leistungslohn	-	-	-	15	(3,15)	(127)	8	.	.	-	-	-	4	.	.
	Zusammen	21	(3,08)	(122)	25	(3,11)	(124)	33	2,48	105	-	-	-	53	2,35	103
3	Zeitlohn	40	2,96	117	100	2,87	111	80	2,72	109	46	2,68	107	98	2,07	90
	Leistungslohn	-	-	-	-	-	-	-	-	-	-	-	-	50	2,46	108
	Zeit- u. Leistungslohn	-	-	-	27	(2,86)	(114)	2	.	.	-	-	-	13	(2,34)	(104)
	Zusammen	40	2,96	117	127	2,87	112	82	2,72	109	46	2,68	107	161	2,21	97
Alle	Zeitlohn	62	2,99	118	110	2,88	112	102	2,63	107	47	2,67	107	155	2,12	93
	Leistungslohn	-	-	-	-	-	-	33	2,11	92	-	-	-	188	2,17	95
	Zeit- u. Leistungslohn	-	-	-	42	2,97	119	11	(2,82)	(120)	-	-	-	28	(2,40)	(104)
	Zusammen	62	2,99	118	152	2,91	114	146	2,52	104	47	2,67	107	371	2,17	95
Bau																
Männliche																
1	Zeitlohn	906	3,66	174	893	4,24	203	7 036	3,51	162	384	3,76	182	13 932	3,75	182
	Leistungslohn	233	4,71	215	627	5,93	261	921	5,10	228	73	4,90	229	2 793	5,29	241
	Zeit- u. Leistungslohn	670	4,43	210	1 835	5,36	245	2 504	4,33	201	169	4,13	205	6 637	4,57	219
	Zusammen	1 809	4,08	192	3 355	5,15	237	10 461	3,84	177	626	3,99	194	23 362	4,16	200
2	Zeitlohn	231	3,35	168	259	3,69	178	2 043	3,26	158	61	3,55	179	4 743	3,45	170
	Leistungslohn	49	3,83	186	58	5,21	234	166	4,43	197	4	-	-	525	4,73	216
	Zeit- u. Leistungslohn	141	4,12	199	292	4,31	205	624	3,90	185	26	(3,82)	(191)	1 767	4,03	196
	Zusammen	421	3,66	181	609	4,12	196	2 833	3,47	166	91	3,64	184	7 035	3,68	180
3	Zeitlohn	477	3,20	154	241	3,56	174	2 855	3,04	142	152	3,18	149	3 373	3,22	155
	Leistungslohn	72	4,19	192	89	5,34	235	169	3,73	172	4	-	-	272	4,19	194
	Zeit- u. Leistungslohn	203	3,94	190	321	4,68	215	575	3,53	170	33	3,48	172	786	3,80	184
	Zusammen	752	3,49	167	651	4,33	202	3 599	3,15	148	189	3,27	155	4 431	3,38	163
Alle	Zeitlohn	1 614	3,48	167	1 393	4,02	194	11 934	3,35	157	597	3,59	173	22 048	3,61	175
	Leistungslohn	354	4,47	206	774	5,81	256	1 256	4,82	216	81	4,83	228	3 590	5,13	234
	Zeit- u. Leistungslohn	1 014	4,29	204	2 448	5,14	236	3 703	4,13	193	228	4,00	199	9 190	4,40	212
	Zusammen	2 982	3,87	184	4 615	4,90	227	16 893	3,63	169	906	3,81	184	34 828	3,96	191
Hoch-, Tief- und																
Männliche																
1	Zeitlohn	687	3,73	178	407	4,39	218	5 476	3,56	166	244	3,84	184	10 162	3,78	185
	Leistungslohn	199	4,80	219	473	5,88	258	834	5,20	231	55	4,76	223	1 426	5,14	238
	Zeit- u. Leistungslohn	603	4,46	212	1 421	5,53	252	2 042	4,38	203	134	4,29	215	5 173	4,59	220
	Zusammen	1 489	4,17	197	2 301	5,38	247	8 352	3,91	181	433	4,10	199	16 761	4,14	200
2	Zeitlohn	212	3,37	171	246	3,69	178	1 938	3,27	159	54	3,55	179	4 556	3,45	170
	Leistungslohn	47	3,78	184	51	5,23	236	142	4,50	198	4	-	-	380	4,66	218
	Zeit- u. Leistungslohn	140	4,13	199	259	4,29	205	578	3,88	184	24	(3,89)	(193)	1 687	4,02	196
	Zusammen	399	3,68	182	556	4,10	196	2 658	3,47	166	82	3,66	185	6 623	3,66	179
3	Zeitlohn	458	3,20	154	197	3,51	169	2 712	3,05	143	149	3,18	149	3 116	3,21	155
	Leistungslohn	68	4,19	193	71	4,98	219	166	3,74	173	4	-	-	182	3,98	185
	Zeit- u. Leistungslohn	199	3,94	190	300	4,69	214	546	3,52	170	32	3,49	173	687	3,72	180
	Zusammen	725	3,49	168	568	4,30	199	3 424	3,16	148	185	3,27	155	3 985	3,33	160
Alle	Zeitlohn	1 357	3,50	169	850	3,99	195	10 126	3,37	158	447	3,59	172	17 834	3,60	176
	Leistungslohn	314	4,50	208	595	5,71	252	1 142	4,89	219	63	4,69	224	1 988	4,94	229
	Zeit- u. Leistungslohn	942	4,30	206	1 980	5,24	240	3 166	4,13	194	190	4,11	205	7 547	4,38	211
	Zusammen	2 613	3,90	187	3 425	4,99	231	14 434	3,65	170	700	3,83	186	27 369	3,91	189

deren durchschnittliche Bruttostunden- und Bruttowochen- und Wirtschaftszweigen in den Bundesländern

Hessen			Rheinland-Pfalz			Baden-Württemberg			Bayern			Saarland			Berlin (West)			Leistungsgruppe
er-faßte Arbeiter	Brutto-stunden-verdienst	Brutto-wochen-verdienst	er-faßte Arbeiter	Brutto-stunden-verdienst	Brutto-wochen-verdienst	er-faßte Arbeiter	Brutto-stunden-verdienst	Brutto-wochen-verdienst	er-faßte Arbeiter	Brutto-stunden-verdienst	Brutto-wochen-verdienst	er-faßte Arbeiter	Brutto-stunden-verdienst	Brutto-wochen-verdienst	er-faßte Arbeiter	Brutto-stunden-verdienst	Brutto-wochen-verdienst	
Anzahl	DM		Anzahl	DM		Anzahl	DM		Anzahl	DM		Anzahl	DM		Anzahl	DM		
tende Industrie																		
Arbeiter																		
5	.	.	12	(3,46)	(182)	45	3,26	155	32	4,15	179	8	.	.	65	4,50	186	1
-	-	-	-	-	-	6	.	.	2	.	.	-	-	-	-	-	-	
1	.	.	-	-	-	1	.	.	-	-	-	-	-	-	1	.	.	
6	.	.	12	(3,46)	(182)	52	3,13	148	34	4,01	173	8	.	.	66	4,49	185	2
3	.	.	4	.	.	34	3,05	140	17	(3,07)	(136)	2	.	.	32	3,63	146	
2	.	.	-	-	-	-	-	-	-	-	-	-	-	-	-	-	-	
5	.	.	4	.	.	34	3,05	140	17	(3,07)	(136)	2	.	.	32	3,63	146	3
14	(2,55)	(111)	8	.	.	77	2,62	131	21	(3,37)	(137)	1	.	.	32	3,39	137	
-	-	-	-	-	-	1	.	.	-	-	-	-	-	-	-	-	-	
14	(2,55)	(111)	8	.	.	78	2,59	129	21	(3,37)	(137)	1	.	.	32	3,39	137	Alle
22	(2,72)	(123)	24	(3,36)	(165)	156	2,89	140	70	3,65	156	11	(3,41)	(141)	129	4,01	164	
-	-	-	-	-	-	7	.	.	2	.	.	-	-	-	-	-	-	
3	-	-	-	-	-	1	.	.	-	-	-	-	-	-	1	-	-	
25	(2,73)	(123)	24	(3,36)	(165)	164	2,85	137	72	3,60	154	11	(3,41)	(141)	130	4,01	164	
Arbeiter																		
16	(2,18)	(93)	26	(1,81)	(75)	48	2,00	87	8	.	.	-	-	-	-	-	-	1
154	1,74	74	14	(1,84)	(79)	426	1,91	81	91	1,78	77	-	-	-	-	-	-	
1	.	.	-	-	-	16	(2,00)	(85)	7	.	.	-	-	-	-	-	-	
171	1,78	76	40	1,82	76	490	1,92	82	106	1,83	79	-	-	-	-	-	-	2
19	(2,06)	(90)	4	.	.	69	2,05	90	35	2,79	113	1	.	.	8	.	.	
24	(2,21)	(93)	-	-	-	74	2,04	88	4	.	.	-	-	-	-	-	-	
3	.	.	-	-	-	7	.	.	1	.	.	-	-	-	-	-	-	3
46	2,17	93	4	.	.	150	2,06	90	40	2,70	111	1	.	.	8	.	.	
40	1,92	84	26	(2,34)	(98)	173	2,03	89	125	2,67	108	7	.	.	323	2,84	113	
9	.	.	-	-	-	53	1,90	78	1	.	.	-	-	-	3	-	-	Alle
1	.	.	-	-	-	11	(1,85)	(78)	-	-	-	-	-	-	-	-	-	
50	1,98	86	26	(2,34)	(98)	237	1,99	86	126	2,65	107	7	.	.	326	2,84	113	
75	2,01	87	56	2,10	88	290	2,03	89	168	2,67	108	8	.	.	331	2,84	113	Alle
187	1,81	77	14	(1,84)	(79)	553	1,92	82	96	1,79	78	-	-	-	-	-	-	
5	-	-	-	-	-	34	2,04	88	8	.	.	-	-	-	3	-	-	
267	1,89	81	70	2,05	86	877	1,96	85	272	2,33	97	8	.	.	334	2,84	113	
Gewerbe																		
Arbeiter																		
5 860	3,65	169	3 546	3,54	169	9 462	3,63	176	11 613	3,45	160	646	3,67	179	1 243	3,68	166	1
495	5,13	232	270	4,55	207	329	4,79	226	613	4,76	215	82	4,56	214	641	5,55	244	
883	4,35	199	622	4,14	194	868	4,22	203	1 620	4,39	204	99	3,63	180	514	4,36	199	
7 238	3,84	177	4 438	3,68	175	10 659	3,71	180	13 846	3,62	168	827	3,75	183	2 398	4,31	194	2
1 714	3,33	156	1 018	3,25	158	4 821	3,26	158	2 598	3,22	150	156	3,40	169	560	3,36	153	
65	3,85	180	46	4,30	190	112	4,06	196	72	4,38	200	24	(3,57)	(171)	129	4,92	220	
194	3,92	179	108	3,64	168	347	3,73	185	274	3,94	184	10	(3,32)	(164)	162	3,99	178	3
1 973	3,40	159	1 172	3,33	161	5 280	3,31	161	2 944	3,32	154	190	3,42	169	851	3,71	168	
1 440	3,13	142	1 226	3,01	140	2 387	3,05	148	4 774	2,95	135	274	3,11	151	218	3,19	142	
35	3,32	156	64	3,05	142	41	3,25	156	166	3,45	157	13	(3,01)	(140)	95	5,14	225	Alle
170	3,75	173	84	3,60	168	103	3,38	159	303	3,57	165	28	(3,29)	(157)	94	3,64	161	
1 645	3,20	146	1 374	3,05	142	2 531	3,07	149	5 243	3,00	137	315	3,12	151	407	3,74	166	
9 014	3,51	162	5 790	3,38	161	16 670	3,44	167	18 985	3,29	152	1 076	3,49	170	2 021	3,54	160	Alle
595	4,87	222	360	4,26	194	482	4,49	213	851	4,47	202	119	4,19	197	865	5,41	238	
1 247	4,20	192	814	4,02	188	1 318	4,03	195	2 197	4,22	196	137	3,54	174	770	4,19	190	
10 856	3,66	169	6 984	3,50	166	18 470	3,51	170	22 033	3,43	159	1 332	3,56	173	3 656	4,11	185	
Spezialbau																		
Arbeiter																		
4 297	3,64	169	2 958	3,56	171	7 938	3,65	178	8 840	3,45	161	439	3,72	184	661	3,86	174	1
194	4,34	204	136	4,16	191	225	4,73	220	412	4,65	210	11	(3,57)	(163)	552	5,63	248	
576	4,20	194	378	4,13	198	657	4,25	204	1 114	4,42	206	9	.	.	279	4,47	203	
5 067	3,73	173	3 472	3,64	175	8 820	3,73	181	10 366	3,60	168	459	3,72	183	1 492	4,62	207	2
1 587	3,32	156	968	3,25	159	4 654	3,26	158	2 451	3,23	150	132	3,36	168	474	3,38	153	
54	3,59	170	28	(3,81)	(163)	99	3,87	189	52	4,22	192	10	(3,30)	(155)	110	5,00	223	
171	3,82	175	88	3,57	163	318	3,68	181	235	3,94	184	2	.	.	127	3,98	178	3
1 812	3,38	158	1 084	3,29	159	5 071	3,30	160	2 738	3,31	154	144	3,36	167	711	3,73	169	
1 112	3,07	140	1 126	3,01	140	2 253	3,05	148	4 393	2,93	134	237	3,12	151	211	3,19	142	
22	(3,14)	(153)	60	3,02	141	40	3,17	152	131	3,27	146	11	(3,00)	(139)	89	5,12	225	Alle
96	3,46	163	70	3,56	165	86	3,36	159	248	3,57	166	25	(3,18)	(153)	90	3,64	161	
1 230	3,11	142	1 256	3,04	142	2 379	3,06	148	4 772	2,98	136	273	3,12	151	390	3,73	165	
6 996	3,48	161	5 052	3,38	162	14 845	3,44	167	15 684	3,27	152	808	3,49	172	1 346	3,59	162	Alle
270	4,09	193	224	3,81	174	364	4,32	204	595	4,31	194	32	3,29	153	751	5,47	241	
843	4,04	187	536	3,97	188	1 061	4,01	194	1 597	4,22	197	36	3,40	164	496	4,20	189	
8 109	3,56	165	5 812	3,45	165	16 270	3,50	170	17 876	3,39	157	876	3,48	171	2 593	4,24	190	

15. Erfaßte Arbeiter der höchsten tarifmäßigen Altersstufe,
verdienste nach Leistungsgruppen, Lohnformen

Leistungsgruppe	Lohnform	Schleswig-Holstein			Hamburg			Niedersachsen			Bremen			Nordrhein-Westfalen		
		erfaßte Arbeiter	Brutto-stunden-verdienst	Brutto-wochen-verdienst	erfaßte Arbeiter	Brutto-stunden-verdienst	Brutto-wochen-verdienst	erfaßte Arbeiter	Brutto-stunden-verdienst	Brutto-wochen-verdienst	erfaßte Arbeiter	Brutto-stunden-verdienst	Brutto-wochen-verdienst	erfaßte Arbeiter	Brutto-stunden-verdienst	Brutto-wochen-verdienst
		Anzahl	DM		Anzahl	DM		Anzahl	DM		Anzahl	DM		Anzahl	DM	
Groß																
Männliche																
1	Zeitlohn	239	3,11	159	250	3,75	186	967	3,03	155	84	3,34	164	3 992	3,28	162
	Leistungslohn	5	.	.	12	(7,01)	(300)	134	4,11	196	7	.	.	385	4,53	209
	Zeit- u. Leistungslohn	40	4,04	203	64	4,15	190	217	3,47	167	17	(3,53)	(164)	786	3,62	178
	Zusammen	284	3,26	166	326	3,93	191	1 318	3,20	161	108	3,52	168	5 163	3,42	168
2	Zeitlohn	163	2,88	147	429	3,35	167	967	2,74	139	104	2,93	145	1 082	3,05	146
	Leistungslohn	-	.	.	17	3,30	153	41	2,71	149	-	.	.	139	3,61	162
	Zeit- u. Leistungslohn	8	.	.	56	3,53	170	206	3,07	148	7	.	.	238	3,38	161
	Zusammen	171	2,90	148	502	3,37	167	1 214	2,79	141	111	2,94	144	1 459	3,16	150
3	Zeitlohn	267	2,75	136	440	2,98	140	781	2,64	131	60	2,82	135	1 847	2,88	138
	Leistungslohn	6	.	.	5	.	.	12	(2,37)	(109)	-	.	.	90	3,56	170
	Zeit- u. Leistungslohn	19	(3,50)	(172)	28	(3,42)	(157)	88	2,69	126	5	.	.	340	3,22	157
	Zusammen	292	2,80	138	473	3,01	141	881	2,64	130	65	2,83	135	2 277	2,96	142
Alle	Zeitlohn	669	2,91	147	1 119	3,30	161	2 715	2,82	142	248	3,04	149	6 921	3,14	153
	Leistungslohn	11	(3,41)	(181)	34	4,61	206	187	3,66	180	7	.	.	614	4,18	193
	Zeit- u. Leistungslohn	67	3,81	190	148	3,77	176	511	3,18	152	29	(3,32)	(153)	1 364	3,48	170
	Zusammen	747	3,00	151	1 301	3,38	164	3 413	2,91	146	284	3,13	151	8 899	3,26	159
Guterbeförderung mit Kraftfahrzeugen (ohne																
Männliche																
1	Zeitlohn	47	2,79	169	128	3,30	192	246	2,80	165	40	2,98	158	1 066	3,06	178
	Leistungslohn	16	(2,85)	(190)	-	.	.	8	.	.	6	.	.	56	3,41	202
	Zeit- u. Leistungslohn	4	.	.	22	(3,81)	(216)	81	2,92	170	2	.	.	135	3,27	182
	Zusammen	67	2,83	173	150	3,38	196	335	2,84	166	48	3,00	158	1 257	3,10	179
2	Zeitlohn	31	2,70	149	217	3,13	193	207	2,68	151	5	.	.	98	2,96	170
	Leistungslohn	-	.	.	7	.	.	14	(3,04)	(154)	-	.	.	1	.	.
	Zeit- u. Leistungslohn	3	.	.	35	3,67	186	27	(2,64)	(187)	-	.	.	8	.	.
	Zusammen	34	2,79	154	257	3,19	192	248	2,69	155	5	.	.	107	2,94	169
3	Zeitlohn	6	.	.	22	(3,15)	(175)	35	2,58	145	4	.	.	42	2,70	135
	Leistungslohn	-	.	.	-	.	.	4	.	.	3	.	.	8	.	.
	Zeit- u. Leistungslohn	-	.	.	12	(4,47)	(244)	5	.	.	-	.	.	7	.	.
	Zusammen	6	.	.	34	3,61	199	44	2,58	144	7	.	.	57	2,94	141
Alle	Zeitlohn	84	2,78	162	367	3,19	192	488	2,74	157	49	2,96	159	1 206	3,04	176
	Leistungslohn	16	(2,85)	(190)	7	.	.	26	(2,99)	(149)	9	.	.	65	3,47	195
	Zeit- u. Leistungslohn	7	.	.	67	3,86	207	113	2,83	173	2	.	.	150	3,24	179
	Zusammen	107	2,83	167	441	3,28	194	627	2,76	160	60	2,95	158	1 421	3,08	177
Möbeltransport mit																
Männliche																
1	Zeitlohn	3	.	.	8	.	.	27	(2,49)	(162)	-	.	.	21	(3,52)	(181)
	Leistungslohn	1	.	.	-	.	.	-	.	.	-	.	.	1	.	.
	Zeit- u. Leistungslohn	-	.	.	-	.	.	-	.	.	-	.	.	11	(3,50)	(161)
	Zusammen	4	.	.	8	.	.	27	(2,49)	(162)	-	.	.	33	3,49	173
2	Zeitlohn	1	.	.	10	(3,21)	(191)	3	.	.	-	.	.	2	.	.
	Leistungslohn	-	.	.	2	.	.	-	.	.	-	.	.	4	.	.
	Zeit- u. Leistungslohn	-	.	.	-	.	.	1	.	.	-	.	.	5	.	.
	Zusammen	1	.	.	12	(3,42)	(197)	4	.	.	-	.	.	11	(3,06)	(157)
3	Zeitlohn	2	.	.	3	.	.	10	(2,53)	(132)	-	.	.	11	(3,01)	(160)
	Leistungslohn	-	.	.	-	.	.	-	.	.	-	.	.	-	.	.
	Zeit- u. Leistungslohn	-	.	.	-	.	.	1	.	.	-	.	.	2	.	.
	Zusammen	2	.	.	3	.	.	11	(2,51)	(130)	-	.	.	13	(3,04)	(159)
Alle	Zeitlohn	6	.	.	21	(3,18)	(171)	40	2,49	154	-	.	.	34	3,32	172
	Leistungslohn	1	.	.	2	.	.	-	.	.	-	.	.	5	.	.
	Zeit- u. Leistungslohn	-	.	.	-	.	.	2	.	.	-	.	.	18	(3,42)	(164)
	Zusammen	7	.	.	23	(3,30)	(175)	42	2,49	152	-	.	.	57	3,30	167
Binnenwasserstraßen und -häfen, Seehäfen																
Männliche																
1	Zeitlohn	6	.	.	349	4,67	235	74	3,41	187	138	4,10	196	102	3,48	169
	Leistungslohn	-	.	.	-	.	.	-	.	.	-	.	.	1	.	.
	Zeit- u. Leistungslohn	1	.	.	14	(4,88)	(257)	14	(2,91)	(158)	4	.	.	10	(3,88)	(211)
	Zusammen	7	.	.	363	4,68	236	88	3,33	182	142	4,11	197	113	3,52	173
2	Zeitlohn	6	.	.	203	4,61	247	36	3,26	172	74	4,39	242	33	3,25	155
	Leistungslohn	25	(3,80)	(165)	-	.	.	-	.	.	-	.	.	3	.	.
	Zeit- u. Leistungslohn	1	.	.	12	(5,28)	(252)	38	4,11	195	2	.	.	11	(3,43)	(184)
	Zusammen	32	3,78	175	215	4,65	247	74	3,67	184	76	4,39	242	47	3,41	167
3	Zeitlohn	5	.	.	805	3,88	185	50	3,38	165	275	3,72	175	19	(3,38)	(177)
	Leistungslohn	-	.	.	-	.	.	-	.	.	-	.	.	-	.	.
	Zeit- u. Leistungslohn	2	.	.	29	(4,42)	(204)	25	(4,41)	(164)	3	.	.	-	.	.
	Zusammen	7	.	.	834	3,90	186	75	3,66	165	278	3,73	176	19	(3,38)	(177)
Alle	Zeitlohn	17	(3,55)	(191)	1 357	4,21	207	160	3,37	177	487	3,94	191	154	3,41	167
	Leistungslohn	25	(3,80)	(165)	-	.	.	-	.	.	-	.	.	4	.	.
	Zeit- u. Leistungslohn	4	.	.	55	4,73	228	77	3,93	178	9	.	.	21	(3,64)	(197)
	Zusammen	46	3,69	181	1 412	4,23	208	237	3,53	177	496	3,95	192	179	3,48	172

deren durchschnittliche Bruttostunden- und Bruttowochen- und Wirtschaftszweigen in den Bundesländern

Hessen			Rheinland-Pfalz			Baden-Württemberg			Bayern			Saarland			Berlin (West)			Leistungsgruppe
er-faßte Arbeiter	Brutto-stunden-erwerb	Brutto-wochen-erwerb	er-faßte Arbeiter	Brutto-stunden-erwerb	Brutto-wochen-erwerb	er-faßte Arbeiter	Brutto-stunden-erwerb	Brutto-wochen-erwerb	er-faßte Arbeiter	Brutto-stunden-erwerb	Brutto-wochen-erwerb	er-faßte Arbeiter	Brutto-stunden-erwerb	Brutto-wochen-erwerb	er-faßte Arbeiter	Brutto-stunden-erwerb	Brutto-wochen-erwerb	
Anzahl	DM		Anzahl	DM		Anzahl	DM		Anzahl	DM		Anzahl	DM		Anzahl	DM		
handel																		
Arbeiter																		
966	3,25	158	598	3,06	150	1 359	3,34	165	1 939	3,14	150	95	3,41	169	307	3,28	155	1
71	4,54	202	34	3,70	163	85	4,17	205	83	3,64	173	-	-	-	7	-	-	
210	3,61	170	120	3,32	164	224	3,70	175	212	3,35	158	11	(3,28)	(160)	55	3,61	173	
1 247	3,38	163	752	3,13	153	1 668	3,43	168	2 234	3,18	151	106	3,39	168	369	3,34	158	2
358	3,00	144	458	2,83	138	1 491	3,01	147	2 088	2,89	138	98	3,14	164	334	2,86	136	
27	(3,59)	(162)	2	-	-	43	3,15	151	61	3,73	181	1	-	-	16	(3,61)	(160)	
62	3,32	154	58	2,90	146	213	3,26	156	181	3,12	148	10	(3,55)	(193)	49	3,25	154	3
447	3,08	147	518	2,84	139	1 747	3,05	148	2 330	2,93	140	109	3,17	166	399	2,93	139	
655	2,81	134	284	2,61	127	493	2,95	142	986	2,67	126	86	2,64	131	184	2,69	125	
13	(2,91)	(139)	8	-	-	9	-	-	26	(3,18)	(152)	-	-	-	16	(3,71)	(166)	Alle
75	2,95	148	34	2,91	145	65	3,14	151	62	2,92	139	14	(3,29)	(141)	39	3,11	146	
743	2,83	136	326	2,63	128	567	2,97	142	1 074	2,70	127	100	2,72	132	239	2,82	131	
1 979	3,06	148	1 340	2,89	141	3 343	3,14	153	5 013	2,94	140	279	3,08	156	825	2,98	140	Alle
111	4,10	185	44	3,41	160	137	3,77	183	170	3,60	173	1	-	-	39	3,72	164	
347	3,41	162	212	3,14	156	502	3,44	163	455	3,20	151	35	3,37	162	143	3,35	159	
2 437	3,16	151	1 596	2,93	143	3 982	3,20	156	5 638	2,98	142	315	3,11	156	1 007	3,06	144	
Möbeltransport																		
Arbeiter																		
250	2,92	168	160	3,06	171	107	3,09	162	298	2,96	167	15	(3,78)	(194)	113	2,69	161	1
13	(2,51)	(138)	20	(3,73)	(183)	6	-	-	4	-	-	-	-	-	4	-	-	
31	2,86	164	32	2,97	157	47	2,87	149	52	2,75	153	-	-	-	22	(3,37)	180	
294	2,90	166	212	3,10	170	160	3,01	158	354	2,94	165	15	(3,78)	(194)	139	2,77	163	2
104	3,04	161	76	2,93	145	380	2,96	158	475	2,76	144	45	2,86	149	71	2,62	154	
10	(2,47)	(142)	10	(3,03)	(192)	28	(2,99)	(155)	9	-	-	-	-	-	15	(3,00)	197	
114	2,99	159	86	2,95	151	467	2,98	158	530	2,77	145	55	2,92	147	106	2,89	173	3
26	(2,38)	(117)	20	(2,21)	(109)	71	2,83	139	62	2,75	141	12	(4,16)	(212)	17	(2,57)	(139)	
1	-	-	10	(3,25)	(154)	-	-	-	4	-	-	-	-	-	-	-	-	
14	(3,06)	(136)	-	-	-	14	(3,17)	(140)	15	(4,02)	(194)	-	-	-	1	-	-	
41	2,59	123	30	2,55	124	85	2,88	140	81	2,97	150	12	(4,16)	(212)	18	(2,56)	(139)	Alle
380	2,92	163	256	2,96	159	558	2,97	156	835	2,83	152	72	3,26	169	201	2,66	157	
14	(2,49)	(136)	30	3,58	173	34	2,95	154	17	(2,94)	(155)	-	-	-	19	(2,80)	(183)	
55	2,83	153	42	2,99	165	120	3,01	152	113	2,98	157	10	(3,27)	(139)	43	3,54	200	
449	2,89	161	328	3,02	161	712	2,98	156	965	2,85	153	82	3,26	165	263	2,81	166	
Kraftfahrzeugen																		
Arbeiter																		
12	(3,39)	(194)	10	(3,56)	(183)	4	-	-	3	-	-	-	-	-	30	2,97	147	1
-	-	-	-	-	-	-	-	-	-	-	-	-	-	-	-	-	-	
12	(3,39)	(194)	10	(3,56)	(183)	4	-	-	12	(3,24)	(167)	-	-	-	42	3,04	149	
44	3,08	170	2	-	-	42	2,89	153	66	2,72	156	-	-	-	10	(2,77)	(148)	2
-	-	-	-	-	-	25	(2,95)	(172)	2	-	-	-	-	-	2	-	-	
44	3,08	170	4	-	-	67	2,91	160	74	2,72	156	-	-	-	12	(2,61)	(144)	
-	-	-	8	-	-	6	-	-	20	(2,56)	(136)	-	-	-	21	(2,43)	(128)	3
-	-	-	-	-	-	4	-	-	5	-	-	-	-	-	16	(2,50)	(132)	
-	-	-	8	-	-	10	(2,54)	(124)	25	(2,61)	(136)	-	-	-	37	2,46	130	
56	3,15	175	20	(3,06)	(145)	52	2,83	148	89	2,70	151	-	-	-	61	2,75	141	Alle
-	-	-	2	-	-	29	(2,91)	(167)	16	(3,09)	(158)	-	-	-	30	2,72	140	
56	3,15	175	22	(2,99)	(141)	81	2,86	155	111	2,75	153	-	-	-	91	2,74	140	
(ohne Küsten- und Hafenschifffahrt)																		
Arbeiter																		
-	-	-	36	3,64	179	28	(3,36)	(186)	4	-	-	-	-	-	22	(3,36)	(152)	1
6	-	-	-	-	-	1	-	-	-	-	-	-	-	-	-	-	-	
6	-	-	36	3,64	179	29	(3,34)	(186)	4	-	-	-	-	-	22	(3,36)	(152)	
-	-	-	4	-	-	17	(3,19)	(151)	-	-	-	-	-	-	31	2,99	136	2
-	-	-	-	-	-	-	-	-	-	-	-	-	-	-	-	-	-	
-	-	-	4	-	-	17	(3,19)	(151)	-	-	-	-	-	-	31	2,99	136	
-	-	-	4	-	-	17	(3,14)	(174)	10	(2,95)	(160)	-	-	-	-	-	-	3
-	-	-	-	-	-	-	-	-	-	-	-	-	-	-	-	-	-	
-	-	-	2	-	-	-	-	-	-	-	-	-	-	-	-	-	-	
-	-	-	6	-	-	17	(3,14)	(174)	10	(2,95)	(160)	-	-	-	-	-	-	Alle
-	-	-	44	3,60	177	62	3,26	173	14	(3,09)	(167)	-	-	-	53	3,14	142	
6	-	-	2	-	-	1	-	-	-	-	-	-	-	-	-	-	-	
6	-	-	46	3,68	180	63	3,25	174	14	(3,09)	(167)	-	-	-	53	3,14	142	

15. Erfaßte Arbeiter der höchsten tarifmäßigen Altersstufe,
verdienste nach Leistungsgruppen, Lohnformen

Leistungsgruppe	Lohnform	Schleswig-Holstein			Hamburg			Niedersachsen			Bremen			Nordrhein-Westfalen			
		er-faßte Arbeiter	Brut-to-stun-den-verdienst	Brut-to-wo-chen-verdienst	er-faßte Arbeiter	Brut-to-stun-den-verdienst	Brut-to-wo-chen-verdienst	er-faßte Arbeiter	Brut-to-stun-den-verdienst	Brut-to-wo-chen-verdienst	er-faßte Arbeiter	Brut-to-stun-den-verdienst	Brut-to-wo-chen-verdienst	er-faßte Arbeiter	Brut-to-stun-den-verdienst	Brut-to-wo-chen-verdienst	
		Anzahl	DM		Anzahl	DM		Anzahl	DM		Anzahl	DM		Anzahl	DM		
Binnen																	
Männliche																	
1	Zeitlohn	-	-	-	142	4,02	214	37	3,17	168	8	.	.	122	2,88	186	
	Leistungslohn	-	-	-	-	-	-	-	-	-	-	-	-	8	-	-	
	Zeit- u. Leistungslohn	-	-	-	11	(4,25)	(221)	11	(3,18)	(169)	1	.	.	138	2,96	196	
	Zusammen	-	-	-	153	4,04	214	48	3,17	168	9	.	.	268	2,95	192	
2	Zeitlohn	3	.	.	14	(3,42)	(190)	15	(2,73)	(137)	-	-	-	8	-	-	
	Leistungslohn	-	-	-	-	-	-	-	-	-	-	-	-	11	(3,89)	(171)	
	Zeit- u. Leistungslohn	-	-	-	2	-	-	1	-	-	-	-	-	12	(3,64)	(199)	
	Zusammen	3	.	.	16	(3,52)	(195)	16	(2,70)	(135)	-	-	-	31	3,62	179	
3	Zeitlohn	1	.	.	16	(3,59)	(201)	2	.	.	1	.	.	7	-	-	
	Leistungslohn	-	-	-	-	-	-	-	-	-	-	-	-	-	-	-	
	Zeit- u. Leistungslohn	-	-	-	-	-	-	3	.	.	-	-	-	-	-	-	
	Zusammen	1	.	.	16	(3,59)	(201)	5	.	.	1	.	.	7	-	-	
Alle	Zeitlohn	4	.	.	172	3,93	211	54	3,03	158	9	.	.	137	2,90	181	
	Leistungslohn	-	-	-	-	-	-	-	-	-	-	-	-	19	(3,83)	(194)	
	Zeit- u. Leistungslohn	-	-	-	13	(4,23)	(222)	15	(3,03)	(157)	1	.	.	150	3,01	196	
	Zusammen	4	.	.	185	3,95	212	69	3,03	157	10	(3,02)	(177)	306	3,00	189	
Gaststätten- und																	
Männliche																	
1	Zeitlohn	42	3,83	186	179	3,78	180	153	3,69	177	25	(3,35)	(162)	524	3,69	187	
	Leistungslohn	1	.	.	5	-	-	82	3,84	191	5	-	-	189	3,89	194	
	Zeit- u. Leistungslohn	2	-	-	106	3,89	185	59	3,99	202	-	-	-	136	3,65	187	
	Zusammen	45	3,80	185	290	3,81	182	294	3,79	186	30	3,42	165	849	3,73	188	
2	Zeitlohn	8	.	.	30	2,89	142	24	(2,53)	(124)	10	(2,55)	(144)	100	2,90	147	
	Leistungslohn	-	-	-	1	-	-	10	(2,62)	(132)	1	.	.	14	(3,59)	(165)	
	Zeit- u. Leistungslohn	-	-	-	16	(3,31)	(162)	8	-	-	1	-	-	14	(2,61)	(142)	
	Zusammen	8	-	-	47	3,08	151	42	2,74	135	12	(2,90)	(161)	128	2,93	148	
3	Zeitlohn	6	.	.	59	2,30	109	53	1,90	90	7	.	.	177	2,12	106	
	Leistungslohn	-	-	-	-	-	-	4	-	-	-	-	-	38	3,20	165	
	Zeit- u. Leistungslohn	-	-	-	13	(2,07)	(99)	7	-	-	1	-	-	26	(2,17)	(116)	
	Zusammen	6	-	-	72	2,26	107	64	1,94	93	8	-	-	241	2,30	116	
Alle	Zeitlohn	56	3,39	165	268	3,35	160	230	3,16	152	42	2,81	142	801	3,24	164	
	Leistungslohn	1	.	.	6	-	-	96	3,65	181	6	.	.	241	3,76	187	
	Zeit- u. Leistungslohn	2	-	-	135	3,64	174	74	3,77	190	2	-	-	176	3,34	173	
	Zusammen	59	3,39	165	409	3,46	165	400	3,39	166	50	2,98	150	1 218	3,36	170	
Weibliche																	
1	Zeitlohn	9	.	.	62	2,80	135	71	2,91	141	7	.	.	266	2,69	132	
	Leistungslohn	3	-	-	-	-	-	10	(2,87)	(139)	4	-	-	106	2,86	142	
	Zeit- u. Leistungslohn	-	-	-	6	-	-	16	(2,65)	(126)	2	-	-	51	2,51	130	
	Zusammen	12	(2,83)	(144)	68	2,80	136	97	2,87	138	13	(2,38)	(114)	423	2,71	134	
2	Zeitlohn	24	(1,93)	(92)	82	2,35	114	174	2,12	103	12	(1,79)	(88)	353	2,22	108	
	Leistungslohn	-	-	-	8	-	-	18	(2,35)	(109)	-	-	-	44	2,97	144	
	Zeit- u. Leistungslohn	-	-	-	26	(2,93)	(140)	22	(2,22)	(105)	3	-	-	43	2,31	113	
	Zusammen	24	(1,93)	(92)	116	2,53	122	214	2,15	104	15	(2,03)	(99)	440	2,31	112	
3	Zeitlohn	58	1,64	78	286	1,98	94	257	2,00	96	30	1,68	79	653	1,84	90	
	Leistungslohn	-	-	-	1	-	-	14	(2,77)	(121)	6	-	-	63	2,22	106	
	Zeit- u. Leistungslohn	1	-	-	12	(2,10)	(101)	23	(1,58)	(79)	2	-	-	72	1,91	95	
	Zusammen	59	1,64	78	299	1,99	94	294	2,00	96	38	2,20	106	788	1,88	92	
Alle	Zeitlohn	91	1,80	86	430	2,17	104	502	2,17	105	49	1,76	85	1 272	2,13	104	
	Leistungslohn	3	-	-	9	-	-	42	2,61	120	10	(4,06)	(201)	213	2,70	132	
	Zeit- u. Leistungslohn	1	-	-	44	2,69	130	61	2,08	101	7	-	-	166	2,20	111	
	Zusammen	95	1,87	90	483	2,23	107	605	2,19	106	66	2,20	106	1 651	2,21	108	
Wäscherei, Chemische Reini																	
Männliche																	
1	Zeitlohn	11	(2,96)	(149)	36	3,83	175	80	3,03	148	21	(2,80)	(138)	198	3,15	151	
	Leistungslohn	-	-	-	-	-	-	14	(3,54)	(181)	2	-	-	9	-	-	
	Zeit- u. Leistungslohn	3	-	-	2	-	-	11	(3,15)	(155)	-	-	-	21	(3,50)	(156)	
	Zusammen	14	(3,00)	(153)	38	3,82	175	105	3,11	153	23	(2,84)	(143)	228	3,18	152	
2	Zeitlohn	7	.	.	24	(3,65)	(165)	67	2,76	126	6	.	.	118	3,01	139	
	Leistungslohn	1	-	-	-	-	-	8	-	-	-	-	-	9	-	-	
	Zeit- u. Leistungslohn	2	-	-	9	-	-	9	-	-	-	-	-	8	-	-	
	Zusammen	10	(2,99)	(146)	33	3,62	162	84	2,85	129	6	.	.	135	3,05	140	
3	Zeitlohn	6	.	.	16	(3,00)	(145)	8	.	.	-	-	-	39	2,73	124	
	Leistungslohn	-	-	-	3	-	-	-	-	-	-	-	-	1	-	-	
	Zeit- u. Leistungslohn	-	-	-	3	-	-	-	-	-	-	-	-	3	-	-	
	Zusammen	6	-	-	20	(3,07)	(148)	8	-	-	-	-	-	43	2,75	126	
Alle	Zeitlohn	24	(2,78)	(131)	76	3,59	166	155	2,88	136	27	(2,80)	(142)	355	3,06	144	
	Leistungslohn	1	-	-	1	-	-	22	(3,35)	(161)	2	-	-	19	(3,21)	(144)	
	Zeit- u. Leistungslohn	5	-	-	14	(3,45)	(156)	20	(3,29)	(153)	-	-	-	32	3,43	154	
	Zusammen	30	2,92	143	91	3,58	164	197	2,97	140	29	(2,82)	(146)	406	3,10	145	
Weibliche																	
1	Zeitlohn	2	.	.	-	-	-	16	(2,21)	(99)	-	-	-	24	(2,35)	(102)	
	Leistungslohn	-	-	-	-	-	-	-	-	-	-	-	-	1	-	-	
	Zeit- u. Leistungslohn	-	-	-	1	-	-	-	-	-	-	-	-	4	-	-	
	Zusammen	2	-	-	1	-	-	16	(2,21)	(99)	-	-	-	29	(2,29)	(100)	
2	Zeitlohn	71	2,03	85	70	2,59	113	245	2,03	88	18	(2,07)	(94)	578	2,12	90	
	Leistungslohn	5	.	.	5	-	-	39	2,53	108	5	.	.	61	2,73	112	
	Zeit- u. Leistungslohn	8	-	-	22	(2,49)	(110)	46	2,47	105	1	-	-	77	2,62	111	
	Zusammen	84	2,11	88	97	2,62	114	330	2,15	93	24	(2,35)	(107)	716	2,22	94	
3	Zeitlohn	30	1,95	81	87	2,44	106	147	1,92	84	21	(1,88)	(82)	468	2,00	85	
	Leistungslohn	6	-	-	28	(3,00)	(131)	21	(2,35)	(99)	8	-	-	80	2,49	100	
	Zeit- u. Leistungslohn	14	(2,49)	(105)	10	(2,85)	(123)	28	(2,47)	(104)	2	-	-	67	2,35	99	
	Zusammen	50	2,14	90	125	2,60	113	196	2,04	88	31	2,17	94	615	2,10	89	
Alle	Zeitlohn	103	2,01	84	157	2,51	109	408	2,00	87	39	1,97	87	1 070	2,07	88	
	Leistungslohn	11	(2,52)	(109)	33	3,07	133	60	2,47	104	13	(2,80)	(121)	142	2,59	105	
	Zeit- u. Leistungslohn	22	(2,45)	(102)	33	2,64	115	74	2,47	105	3	-	-	148	2,48	105	
	Zusammen	136	2,12	89	223	2,61	113	542	2,11	91	55	2,25	100	1 360	2,17	92	

hren durchschnittliche Bruttostunden- und Bruttowochen-
und Wirtschaftszweigen in den Bundesländern

Hessen			Rheinland-Pfalz			Baden-Württemberg			Bayern			Saarland			Berlin (West)			Leistungsgruppe
erfaßte Arbeiter	Bruttostundenlohnverdienst		erfaßte Arbeiter	Bruttostundenlohnverdienst		erfaßte Arbeiter	Bruttostundenlohnverdienst		erfaßte Arbeiter	Bruttostundenlohnverdienst		erfaßte Arbeiter	Bruttostundenlohnverdienst		erfaßte Arbeiter	Bruttostundenlohnverdienst		
Anzahl	DM		Anzahl	DM		Anzahl	DM		Anzahl	DM		Anzahl	DM		Anzahl	DM		
schiffahrt																		
Arbeiter																		
5	.	.	8	.	.	6	.	.	24	(2,88)	(163)	-	-	-	4	.	.	1
-	-	-	-	-	-	-	-	-	6	-	-	-	-	-	-	-	-	
4	.	.	10	(4,22)	(213)	-	.	.	30	2,95	172	-	-	-	4	.	.	
9	.	.	18	(3,82)	(202)	6	.	.	-	-	-	-	-	-	-	-	-	2
-	-	-	2	.	.	-	-	-	7	.	.	-	-	-	1	.	.	
-	-	-	-	-	-	-	-	-	16	(3,19)	(143)	-	-	-	-	-	-	
-	-	-	2	.	.	-	-	-	23	(3,09)	(144)	-	-	-	1	.	.	3
-	-	-	6	.	.	-	-	-	3	.	.	-	-	-	-	-	-	
-	-	-	8	.	.	-	-	-	7	.	.	-	-	-	-	-	-	
-	-	-	14	(3,14)	(152)	-	-	-	10	(3,13)	(148)	-	-	-	-	-	-	Alle
5	.	.	16	(2,96)	(154)	6	.	.	34	2,87	155	-	-	-	5	.	.	
4	.	.	18	(4,00)	(199)	-	-	-	29	(3,21)	(161)	-	-	-	-	-	-	
9	.	.	34	3,50	178	6	.	.	63	3,02	158	-	-	-	5	.	.	
Beherbergungsgewerbe																		
Arbeiter																		
346	3,51	180	106	3,75	183	257	3,35	170	359	3,48	170	18	(3,70)	(184)	80	3,52	168	1
1	.	.	-	-	-	31	3,67	173	67	3,46	170	2	.	.	67	3,46	167	
1	.	.	-	-	-	70	3,77	190	150	3,61	178	2	.	.	74	4,02	190	
348	3,52	180	106	3,75	183	358	3,46	174	576	3,51	172	22	(3,71)	(187)	221	3,67	175	2
68	2,80	144	10	(2,32)	(111)	45	2,36	122	70	2,39	122	16	(2,90)	(143)	29	(2,31)	(109)	
-	-	-	-	-	-	7	.	.	3	.	.	-	-	-	6	.	.	
68	2,80	144	10	(2,32)	(111)	56	2,41	123	113	2,61	133	16	(2,90)	(143)	47	2,69	127	3
121	1,96	101	28	(1,84)	(89)	100	2,07	109	153	2,11	103	12	(2,36)	(115)	40	1,99	95	
-	-	-	-	-	-	5	.	.	1	.	.	2	.	.	1	.	.	
121	1,96	101	28	(1,84)	(89)	122	(1,86)	(95)	61	1,97	98	-	-	-	12	(2,39)	(120)	Alle
535	3,07	157	144	3,28	160	402	2,91	149	582	2,99	147	46	3,08	151	149	2,87	137	
1	.	.	-	-	-	40	3,39	161	71	3,39	167	4	.	.	74	3,41	164	
1	.	.	-	-	-	94	3,31	167	251	3,11	155	2	.	.	98	3,74	179	Alle
537	3,07	158	144	3,28	160	536	3,02	153	904	3,05	151	52	3,06	151	321	3,26	156	
Arbeiter																		
94	2,72	137	36	2,22	107	78	2,62	133	294	2,72	128	2	.	.	33	2,59	125	1
-	-	-	-	-	-	32	3,31	158	127	3,21	156	2	.	.	24	(2,72)	(138)	
-	-	-	-	-	-	25	(2,95)	(145)	138	2,79	135	-	-	-	29	(2,77)	(130)	
94	2,72	137	36	2,22	107	135	2,84	141	559	2,85	136	4	.	.	86	2,69	130	2
186	2,34	117	76	2,41	115	206	2,22	110	209	2,05	100	12	(2,17)	(108)	52	2,38	111	
-	-	-	-	-	-	41	2,63	127	30	2,75	126	2	.	.	8	.	.	
186	2,34	117	76	2,41	115	318	2,27	113	304	2,12	103	14	(2,20)	(109)	72	2,40	111	3
305	1,79	90	114	1,76	83	344	1,78	90	507	1,73	83	22	(1,98)	(96)	191	1,90	92	
-	-	-	-	-	-	35	1,98	94	29	(1,72)	(83)	6	.	.	7	.	.	
305	1,79	90	114	1,76	83	420	1,81	91	694	1,77	85	28	(2,13)	(104)	217	1,99	96	Alle
585	2,11	106	226	2,06	98	628	2,03	102	1 010	2,08	100	36	2,02	100	276	2,07	100	
-	-	-	-	-	-	108	2,62	126	186	2,90	140	10	(2,62)	(129)	39	2,62	129	
-	-	-	-	-	-	137	2,25	112	361	2,28	110	-	-	-	60	2,71	126	Alle
585	2,11	106	226	2,06	98	873	2,13	107	1 557	2,22	107	46	2,15	107	375	2,23	107	
Arbeiter																		
62	3,05	142	22	(3,02)	(149)	66	3,10	141	136	3,00	142	2	.	.	28	(2,95)	(146)	1
4	.	.	-	-	-	3	.	.	9	.	.	-	-	-	2	.	.	
17	(3,26)	(162)	4	.	.	13	(2,97)	(143)	6	.	.	-	-	-	4	.	.	
83	3,09	146	26	(3,08)	(150)	82	3,08	142	151	3,08	145	2	.	.	34	2,94	145	2
34	2,86	128	18	(2,72)	(125)	78	2,88	136	79	2,70	126	2	.	.	19	(2,61)	(127)	
2	.	.	-	-	-	4	.	.	12	(3,06)	(148)	-	-	-	9	.	.	
9	.	.	2	.	.	23	(3,16)	(138)	11	(2,69)	(113)	-	-	-	6	.	.	3
45	2,91	131	20	(2,70)	(126)	105	2,92	136	102	2,75	127	2	.	.	34	2,84	136	
14	(2,47)	(114)	6	.	.	23	(2,86)	(134)	17	(2,48)	(109)	-	-	-	10	(2,19)	(105)	
2	.	.	-	-	-	1	.	.	-	-	-	-	-	-	3	.	.	Alle
2	.	.	2	.	.	2	.	.	3	.	.	-	-	-	-	.	.	
18	(2,46)	(115)	8	.	.	26	(2,88)	(135)	20	(2,58)	(114)	-	-	-	13	(2,29)	(108)	
110	2,92	134	46	2,82	134	167	2,96	138	232	2,86	134	4	.	.	57	2,71	132	Alle
8	.	.	-	-	-	8	.	.	21	(3,59)	(166)	-	-	-	14	(2,92)	(131)	
28	(3,19)	(156)	8	.	.	38	3,07	140	20	(2,93)	(129)	-	-	-	10	(3,14)	(158)	
146	2,96	138	54	2,85	135	213	2,98	138	273	2,92	136	4	.	.	81	2,80	135	
Arbeiter																		
1	.	.	-	-	-	25	(2,30)	(100)	17	(2,60)	(117)	-	-	-	26	(2,03)	(93)	1
-	-	-	-	-	-	-	-	-	-	-	-	-	-	-	11	(2,22)	(94)	
4	.	.	-	-	-	4	.	.	-	-	-	-	-	-	1	.	.	
5	.	.	-	-	-	29	(2,32)	(100)	17	(2,60)	(117)	-	-	-	38	2,09	94	2
160	2,20	94	88	1,98	84	279	2,11	91	385	2,05	87	20	(1,91)	(76)	34	2,17	98	
28	(2,68)	(116)	10	(2,49)	(105)	37	2,63	114	32	3,30	140	-	-	-	9	.	.	
57	2,39	105	28	(2,15)	(94)	63	2,75	113	63	2,25	92	-	-	-	-	.	.	3
245	2,30	99	126	2,06	88	379	2,26	97	480	2,16	91	20	(1,91)	(76)	43	2,23	99	
90	1,97	85	52	1,78	76	185	2,01	86	409	1,95	83	6	.	.	115	1,93	85	
20	(2,37)	(102)	2	.	.	27	(2,73)	(113)	48	2,23	91	-	-	-	46	2,49	107	Alle
43	2,00	88	12	(1,79)	(79)	40	2,44	99	79	2,25	95	-	-	-	33	2,53	107	
153	2,03	88	66	1,79	76	252	2,15	91	536	2,02	86	6	.	.	194	2,16	94	
251	2,12	91	140	1,90	81	489	2,08	89	811	2,01	86	26	(1,93)	(78)	175	1,99	89	Alle
48	2,55	111	12	(2,42)	(102)	64	2,67	114	80	2,67	110	-	-	-	66	2,45	105	
104	2,26	100	40	2,04	89	107	2,62	107	142	2,25	94	-	-	-	34	2,53	107	
403	2,21	96	192	1,97	84	660	2,22	95	1 033	2,10	89	26	(1,93)	(78)	275	2,16	95	

Fachserie M:

Preise - Löhne - Wirtschaftsrechnungen

- Reihe 1: **Preise und Preisindices für Außenhandelsgüter** (monatlich, jährlich)
- Reihe 2: **Preise und Preisindex ausgewählter Grundstoffe** (monatlich, jährlich)
- Reihe 3: **Preise und Preisindices für industrielle Produkte** (monatlich, jährlich)
- Reihe 4: **Preise und Preisindices für die Land- und Forstwirtschaft** (monatlich, jährlich)
- Reihe 5: **Preise und Preisindices für Bauwerke und Bauland**
I. **Meßziffern für Bauleistungspreise und Preisindices für Bauwerke** (vierteljährlich mit Vorbericht)
II. **Baulandpreise** (vierteljährlich und jährlich)
- Reihe 6: **Einzelhandelspreise und Indices der Verbraucherpreise**
(wöchentlich, monatlich mit Eilbericht, jährlich)
- Reihe 7: **Preise für Verkehrsleistungen** (vierteljährlich)
- Reihe 8: **Verkaufspreise des Großhandels** (monatlich, jährlich)
- Reihe 9: **Preise im Ausland**
I. **Großhandelspreise**
Grundstoffe Teil 1: Nahrungs- und Genußmittel, technische Öle u. ä.
Teil 2: Textilien, Leder, Papier, Harze, Treibstoffe, Baustoffe u. ä.
Teil 3: Kohle, Metalle, Chemikalien, Kunststoffe u. ä.
(Die Berichte erscheinen vierteljährlich in monatlichem Abstand)
Weltmarktpreise ausgewählter Waren (monatliche Berichte mit einer Auswahl aus den Teilen 1 bis 3)
II. **Einzelhandelspreise** (vierteljährlich)
- Reihe 10: **Internationaler Vergleich der Preise für die Lebenshaltung** (monatlich, jährlich)
- Reihe 11: **Tariflöhne und -gehälter**
I. **Tariflöhne** und II. **Tarifgehälter** sind Loseblattsammlungen
(Ergänzungsblätter erscheinen im Mai und November eines jeden Jahres)
III. **Index der Tariflöhne und -gehälter** (vierteljährlich)
- Reihe 12: **Verdienste und Löhne im Ausland**
I. **Arbeitnehmerverdienste und Arbeitszeiten; Streiks und Aussperrungen** (jährlich)
II. **Tariflöhne und Lohnindices in ausgewählten Ländern** (jährlich)
- Reihe 13: **Wirtschaftsrechnungen**
I. **Einnahmen und Ausgaben ausgewählter Arbeitnehmerhaushalte mit mittlerem Einkommen**
(vierteljährlich, 4. Vierteljahresheft = Jahresheft)
II. **Einnahmen und Ausgaben ausgewählter Renten- und Sozialhilfeempfängerhaushalte** (jährlich)
Außerdem erscheinen unregelmäßig Sonderbeiträge von Haushalten verschiedener Bevölkerungsgruppen
- Reihe 14: **Arbeiterverdienste in der Landwirtschaft** (jährlich)
- Reihe 15: **Arbeitnehmerverdienste in Industrie und Handel**
I. **Arbeiterverdienste** (vierteljährlich mit Eilbericht)
II. **Angestelltenverdienste** (vierteljährlich mit Eilbericht)
Außerdem erscheinen Sonderbeiträge in unregelmäßiger Folge
- Reihe 16: **Arbeiterverdienste im Handwerk** (halbjährlich)
- Reihe 17: **Gehalts- und Lohnstrukturerhebungen**
(Die Ergebnisse werden in unregelmäßigen Abständen veröffentlicht)
I. **Gewerbliche Wirtschaft und Dienstleistungsbereich** II. **Forstwirtschaft**
Arbeiterverdienste Angestelltenverdienste Arbeiter- und Angestelltenverdienste
II. **Landwirtschaft** IV. **Erwerbsgartenbau**
Arbeiter- und Angestelltenverdienste Arbeiterverdienste
- Reihe 18: **Einkommens- und Verbrauchsstichproben** (unregelmäßig)

Systematisches Verzeichnis

Güterverzeichnis für den Privaten Verbrauch (Ausgabe 1963)

Prospekte mit ausführlichen Angaben sind beim W. KOHLHAMMER VERLAG, 65 Mainz, Postfach 1150 erhältlich.

HERAUSGEBER: STATISTISCHES BUNDESAMT · WIESBADEN
VERLAG: W. KOHLHAMMER GMBH · STUTTGART UND MAINZ