

STATISTISCHES
BUNDESAMT
WIESBADEN

PREISE LÖHNE WIRTSCHAFTSRECHNUNGEN

Reihe 11

Tariflöhne und Tarifgehälter

I. Tariflöhne

Oktober 1969



W. KOHLHAMMER VERLAG

**STATISTISCHES
BUNDESAMT
WIESBADEN**

FACHSERIE M

PREISE LÖHNE WIRTSCHAFTSRECHNUNGEN

Reihe 11

Tariflöhne und Tarifgehälter

I. Tariflöhne

Oktober 1969



Bestellnummer: 311110 — 690402

VERLAG: W. KOHLHAMMER GMBH, STUTTGART UND MAINZ

Erschienen im April 1970

Nachdruck — auch auszugsweise — nur mit Quellenangabe gestattet

Preis: DM 15, —

Inhalt

Einführung 5

| | Tarifblatt | Tarifliche Regelungen |
|---|------------|--------------------------|
| | Seite | Seite |
| Bergbau, Gewinnung und Verarbeitung von Steinen und Erden; Energiewirtschaft | | |
| 11 Steinkohlenbergbau | 7 | 177 |
| 12 Braunkohlenbergbau | 8 | 177 |
| 13 Erzbergbau | 9 | 178 |
| 14 Salzbergbau und Salinen | 10 | 178 |
| 15 Sonstiger Bergbau | 11 | 178 |
| 17 Gewinnung und Verarbeitung von Steinen, Erden und grobkeramischen Erzeugnissen | 11 | 178 |
| 19 Energiewirtschaft | 27 | 183 |
| Eisen- und Metallerzeugung und -verarbeitung | | |
| 21 Eisen- und Stahlindustrie | 29 | 184 |
| 22 NE-Metallindustrie (vgl. die Tabellen unter 21 = S. 29) | | |
| 23 Stahlbau (vgl. die Tabellen unter 21 = S. 29, Installateur-, Klempner-, Zentralheizungsbauer- und Kupferschmiedehandwerk in Nordrhein-Westfalen vgl. die Tabelle 56 3 = S. 140, Klempner-, Installateur-, Zentralheizungsbauer- und Kupferschmiedehandwerk in Hessen vgl. die Tabelle 56 4 = S. 141, Elektro-, Spengler-, Installateur- und Zentralheizungsbauerhandwerk in der Pfalz vgl. die Tabelle 56 5 = S. 141) | | |
| 24 Maschinenbau | 38 | 187 |
| (vgl. auch die Tabellen unter 21 = S. 29, Elektro-, Spengler-, Installateur- und Zentralheizungsbauerhandwerk in der Pfalz vgl. die Tabelle 56 5 = S. 141) | | |
| 25 Schiffbau | 41 | 188 |
| (vgl. auch die Tabellen unter 21 = S. 29) | | |
| 26 Straßen- und Luftfahrzeugbau | 42 | 188 |
| (vgl. auch die Tabellen unter 21 = S. 29) | | |
| 27 Elektrotechnik | 47 | 190 |
| (vgl. auch die Tabellen unter 21 = S. 29, Elektrohandwerk in der Pfalz vgl. die Tabelle 56 5 = S. 141, Elektrohandwerk in Rheinland-Rhein Hessen vgl. die Tabelle 24 6 = S. 40, Mechanikerhandwerk in Berlin (West) vgl. die Tabelle 28 1 = S. 51) | | |
| 28 Feinmechanik und Optik | 51 | 191 |
| (vgl. auch die Tabellen unter 21 = S. 29, Schmuck-, Silberwaren-, Taschen- und Armbanduhrenindustrie vgl. die Tabelle 44 1 = S. 102) | | |
| 29 Eisen-, Stahl-, Blech- und Metallwarengewerbe | 52 | 191 |
| (vgl. auch die Tabellen unter 21 = S. 29, unter 24 = S. 38, und unter 56 = S.139) | | |
| Verarbeitende Gewerbe (ohne Eisen- und Metallverarbeitung) | | |
| 32 Chemische Industrie | 52 | 191 |
| 34 Kunststoffverarbeitung | 59 | 194 |
| 35 Gummi- und Asbestverarbeitung | 60 | 194 |
| (Kautschuk-, Asbest- und kunststoffverarbeitende Industrie in Hamburg vgl. die Tabelle 34 1 = S. 59) | | |
| 36 Feinkeramische- und Glasindustrie | 61 | 194 |
| 37 Sägerei und Holzbearbeitung | 65 | 196 |

| | Tarifblatt Seite | Tarifliche Regelungen Seite |
|--|---------------------|-----------------------------------|
| 38 Holzverarbeitung | 69 | 197 |
| 39 Papiererzeugung und -verarbeitung; Druckereigewerbe | 80 | 200 |
| 41 Ledererzeugung und -verarbeitung | 89 | 203 |
| (Sattler-, Tapezierer- und Polstererhandwerk in Hessen vgl. die Tabelle 38 12 = S. 75) | | |
| 42 Textilgewerbe | 92 | 204 |
| 43 Bekleidungsgewerbe | 95 | 205 |
| 44 Herstellung von Musikinstrumenten, Spielwaren, Turn- und Sportgeräten, Schmuck- waren und Bearbeitung von Edelsteinen | 102 | 206 |
| 45 Mühlengewerbe, Nahrungsmittel-, Stärke- und Futtermittelindustrie; Bäckerei- und Süß- warengewerbe | 103 | 207 |
| 46 Fleisch- und Fischverarbeitung, Milchverwertung, Speiseöl- und Speisefettherstel- lung; Zuckerindustrie | 111 | 209 |
| 47 Obst- und Gemüseverwertung, Kaffee- und Teeverarbeitung, Herstellung von Gewür- zen u.ä., Eisgewinnung und Kühlhäuser | 122 | 212 |
| (Spirituosen-, Essig- und Essenzenindustrie und Weinhandel in Bayern vgl. die Tabelle 48 12 = S. 129) | | |
| 48 Getränkeherstellung | 124 | 212 |
| 49 Tabakwarenherstellung | 130 | 214 |
| Bau-, Ausbau- und Bauhilfsgewerbe | | |
| 51 Hoch-, Tief- und Ingenieurbau | 131 | 215 |
| 55 Zimmerei und Dachdeckerei | 138 | 216 |
| (Zimmerei vgl. die Tabellen 1 – 12 unter 51 = S. 131) | | |
| 56 Bauinstallation | 139 | 217 |
| (Elektrohandwerk vgl. die Tabellen unter 27 = S. 47, Schlosser-, Maschinenbauer- und Elektrohandwerk in Rheinland-Rhein Hessen vgl. die Tabelle 24 6 = S. 40) | | |
| 57 Ausbaugewerbe | 143 | 218 |
| (Holzindustrie, Schreiner- und Glaserhandwerk in Baden - Württemberg vgl. die Ta- belle 38 16 = S. 76, Sattler-, Tapezierer- und Polstererhandwerk in Hessen vgl. die Tabelle 38 12 = S. 75) | | |
| Handel, Geld- und Versicherungswesen | | |
| 61 Ein- und Ausfuhrhandel | 149 | 219 |
| 52/63 Binnengroßhandel | 154 | 220 |
| (vgl. auch die Tabellen unter 61 = S. 149, Sägeindustrie und Holzhandel in der Pfalz vgl. die Tabelle 37 6 = S. 67, Sägewerke, Holzhandlungen und verwandte Betriebe in Bayern vgl. die Tabelle 37 9 = S. 68, Spirituosen-, Essig- und Essenzenindustrie und Weinhandel in Bayern vgl. die Tabelle 48 12 = S. 129, Schrottaufbereitungs- und Industrieabbruchbetriebe in Nordrhein - Westfalen vgl. die Tabelle 51 14 = S. 137) | | |
| 64 Einzelhandel | 156 | 221 |
| (Weinhandel in Bayern vgl. die Tabelle 48 12 = S. 129, Kraftfahrzeughandel vgl. die Tabellen unter 26 = S. 42) | | |
| Dienstleistungen (ohne solche im öffentlichen Interesse) | | |
| 77 Friseurgewerbe und Schönheitssalons | 164 | 223 |
| 78 Übrige Dienstleistungen | 165 | 223 |
| Verkehrswirtschaft | | |
| 84 Straßenverkehr | 169 | 224 |
| 87 Verkehrsneben- und -hilfsgewerbe | 176 | 226 |
| (vgl. die Tabellen 84 1, 2 a, 3, 4, 6, 7, 8, 10 b und 11 = S. 169) | | |

Einführung

Diese Veröffentlichung soll einen Einblick in die tarifliche Lohnentwicklung geben. Hierfür wurden 339 besonders wichtige Lohn tariffverträge ausgewählt, wobei die Zahl der unter die einzelnen Verträge fallenden Beschäftigten für die Auswahl bestimmend war. Für die ausgesuchten Tarifverträge werden die Lohnsätze und einige besonders wichtige tarifliche Regelungen nachgewiesen. Die Darstellung erstreckt sich

auf die tariflich festgelegten Zeitlohnsätze der höchsten tarifmäßigen Altersstufe und der höchsten tariflichen Ortsklasse

für die Lohngruppen mit dem höchsten und niedrigsten Lohnsatz sowie für einige dazwischenliegende stärker besetzte Lohngruppen.

Für Jugendliche, die noch nicht die höchste tarifmäßige Altersstufe erreicht haben, wird angegeben, welchen Prozentsatz des Vollarbeiterlohnes sie erhalten. (Ist ein solcher Prozentsatz im Tarifvertrag nicht vorgesehen, wird der Lohnsatz des Jugendlichen für eine Lohngruppe aufgeführt).

Soweit ein Tarifvertrag mehrere Ortsklassen vorsieht, wird die prozentuale Abstufung zur höchsten Ortsklasse nachgewiesen. (Ist im Tarifvertrag keine solche Abstufung festgelegt, wird für eine oder mehrere ausgewählte Lohngruppen der Lohnsatz in den übrigen Ortsklassen – außerhalb der höchsten Ortsklasse – eingesetzt).

Als wichtige tarifliche Regelungen werden die tarifliche Wochenarbeitszeit, die Urlaubsdauer sowie von bestimmten Voraussetzungen abhängige Zahlungen aufgeführt.

Auf folgende Einzelheiten wird hingewiesen:

- a) Zusätzlich zu der numerischen bzw. alphabetischen Bezeichnung der Lohngruppe im Tabellenkopf werden eine oder mehrere der unter diese Lohngruppe fallenden Tätigkeiten in Textform eingesetzt. Diese sind nur als ausgewählte Beispiele anzusehen; die angegebenen Lohnsätze beziehen sich immer auf die gesamte Lohngruppe.
- b) Der Tabellenkopf enthält die jeweils nach dem letzten Stande geltende Lohngruppenbezeichnung und Tätigkeit. Ein Wechsel der Bezeichnungen, wie er im Laufe des nachgewiesenen Zeitraumes zum Teil recht häufig vorkommt, konnte nicht berücksichtigt werden. Es ist jedoch sichergestellt, daß die Zeitreihen nach ihrem Begriffsinhalt in sich vergleichbar sind. Wo in Ausnahmefällen die begriffliche Kontinuität auch nicht im Willen der Vertragspartner lag, wurde die Tabelle abgeschlossen und eine neue angelegt.
- c) Ist im Tarifvertrag eine Lohngruppe als Ecklohngruppe bestimmt, so wird diese mit (E) gekennzeichnet.
- d) In der Metallindustrie wird teilweise während einer jeweils festgelegten Zahl von Wochen, die als Einarbeitungszeit gelten, ein Einstellohn gezahlt. In das Tabellenwerk ist nicht der Einstellohn, sondern der nach der Einarbeitung zustehende Tariflohn aufgenommen.

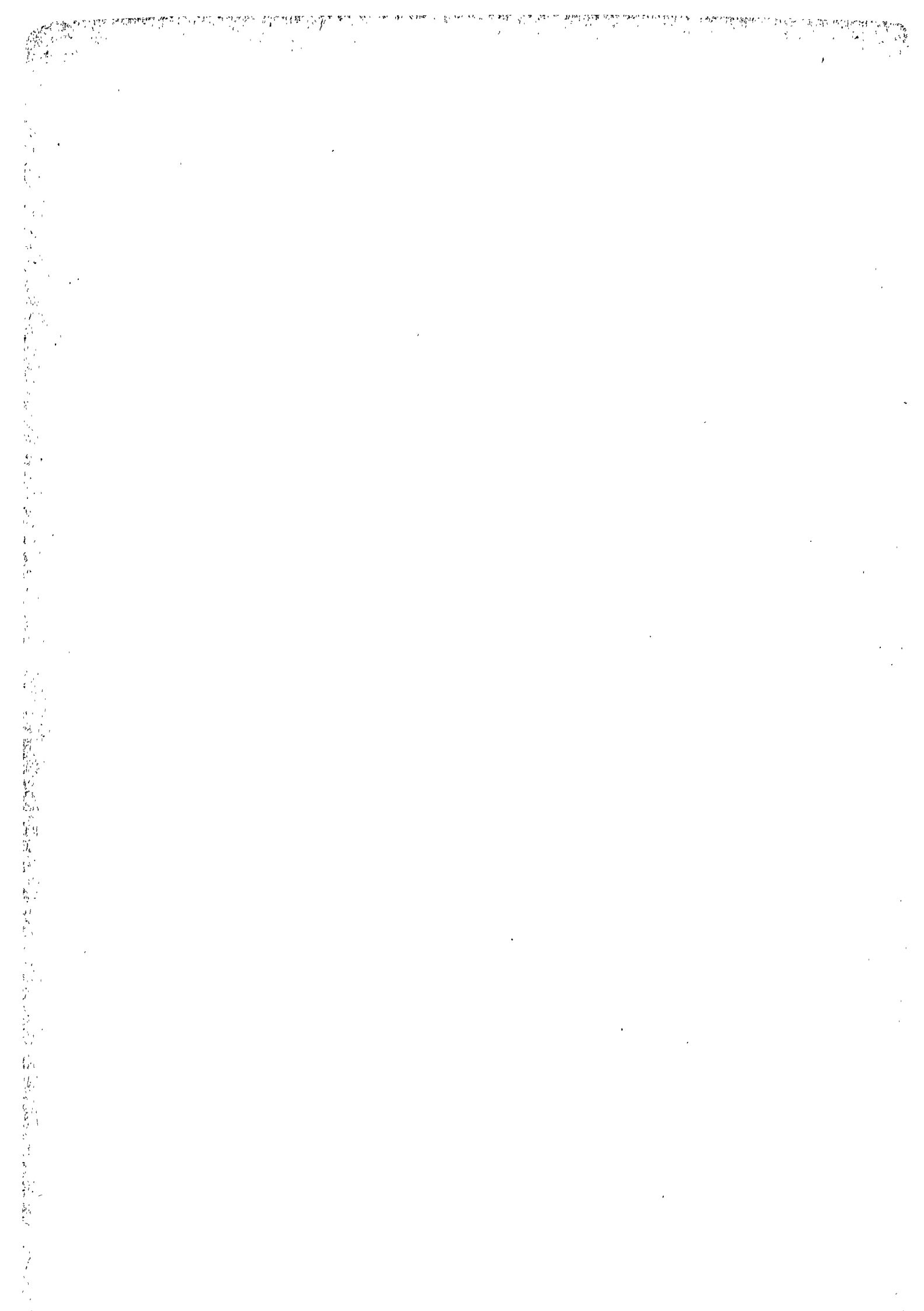

11 Steinkohlenbergbau

11 1 Lohnordnung für den Steinkohlenbergbau in Ibbenbüren DM

| Datum des Inkraft- tretens | erst- malig kündbar zum: | Zeitlohnsätze je Schicht | | | | | | | | | | | | | |
|---|---|---|-------------------------------|---|-------------------------|---|------------------------------------|---|--|---|--|-------|-------|-------|--|
| | | Männliche Arbeiter | | | | | | | | | | | | | |
| | | Untertage | | | | | | | Jugendliche Arbeiter im Alter von 17 Jahren in % des Voll- arbeiterlohnes | Übertage | | | | | Jugendliche Arbeiter im Alter von 17 Jahren in % des Voll- arbeiterlohnes |
| | | in Lohngruppe | | | | | | | | in Lohngruppe | | | | | |
| Voll- hauer im Ge- dinge 1) | Sonder- gruppe Aufsehts- hauer usw. | I Zimmer- hauer m. selbst. Arbeiten usw. | II Ein- stauber usw. | III Zweite Schacht- anschläger usw. | IV Schlepper usw. | V Bahn- und Band- reiniger usw. | I Labora- toriums- helfer | II Angelernte Hand- werker usw. | III Bauhilfs- arbeiter usw. | IV Kohlenla- der und -fahrer usw. | V Kauen- wörter, Pflöster usw. | | | | |
| 1. 7.57 | | 20,00 | 18,47 | 16,66 | 15,87 | 15,07 | 14,27 | 13,93 | 80 | 16,44 | 15,64 | 14,91 | 14,26 | 13,69 | 70 |
| 1. 6.59 | | 23,56 | 20,71 | 18,68 | 17,79 | 16,90 | 16,00 | 15,62 | | 18,43 | 17,54 | 16,72 | 15,99 | 15,35 | |
| 1. 6.60 | | 24,18 | 21,25 | 19,18 | 18,26 | 17,33 | 16,41 | 16,04 | | 18,91 | 18,00 | 17,16 | 16,40 | 15,75 | |
| 1.11.60 | | 25,26 | 23,80 | 20,04 | 19,08 | 18,12 | 17,16 | 16,76 | | 19,76 | 18,81 | 17,93 | 17,15 | 16,46 | |
| 1. 7.61 | | 26,53 | 24,99 | 21,04 | 20,03 | 19,03 | 18,02 | 17,60 | | 20,75 | 19,75 | 18,83 | 18,01 | 17,29 | |
| 1. 7.62 | | 28,39 | 26,74 | 22,51 | 21,43 | 20,36 | 19,28 | 18,83 | | 22,21 | 21,14 | 20,15 | 19,27 | 18,49 | |
| 1.11.63 | | 29,43 | 27,76 | 23,49 | 22,40 | 21,32 | 20,22 | 19,77 | | 23,18 | 22,10 | 21,10 | 20,21 | 19,43 | |
| 1. 7.64 | | 30,18 | 28,51 | 24,24 | 23,15 | 22,07 | 20,97 | 20,52 | | 23,93 | 22,85 | 21,85 | 20,96 | 20,18 | |
| 1. 1.65 | | 32,44 | 30,65 | 26,06 | 24,89 | 23,73 | 22,54 | 22,06 | | 25,72 | 24,56 | 23,49 | 22,53 | 21,69 | |
| 1. 6.66 | 31. 5.68 | 33,74 | 31,88 | 27,10 | 25,89 | 24,68 | 23,44 | 22,94 | 85 | 26,75 | 25,54 | 24,43 | 23,43 | 22,56 | 85 |
| 1. 7.68 | 31.12.69 | 35,60 | 33,39 | 28,61 | 27,40 | 26,19 | 24,95 | 24,45 | | 28,26 | 27,05 | 25,94 | 24,94 | 24,07 | |

1) Tariflicher Hauerdurchschnittslohn bei normaler Arbeitsleistung.

11 2 Lohnarbeitsvertrag für den rheinisch-westfälischen Steinkohlenbergbau DM

| Datum des Inkrafttretens | erstmalig kündbar zum: | Zeitlohnsätze je Schicht | | | | | | | | | | | | | |
|------------------------------------|----------------------------|--------------------------|--------------------|-----------------------------------|-------------------|----------------------------|----------------------------|-------------------------------|---|---------------------------------|-------------------------------------|-------|-------|-------|---|
| | | Männliche Arbeiter | | | | | | | | | | | | | |
| | | Untertage | | | | | | | Jugendliche Arbeiter im Alter von 17 Jahren in % des Vollarbeiterlohnes | Übertage | | | | | Jugendliche Arbeiter im Alter von 17 Jahren in % des Vollarbeiterlohnes |
| | | in Lohngruppe | | | | | | | | in Lohngruppe | | | | | |
| Vollhauer im Gedinge ¹⁾ | Sondergruppe Aufseher usw. | I Zimmerhauer usw. | II Einstauber usw. | III Zweite Schachtanschläger usw. | IV Schlepper usw. | V Bahn-, Bandreiniger usw. | I Laboratoriumshelfer usw. | II Angelernte Handwerker usw. | III Bauhilfsarbeiter usw. | IV Kohlenläder und -fahrer usw. | V Kauenwörter, Pflöcker, Boten usw. | | | | |
| 1. 7.57 | | 20,20 ²⁾ | 18,66 | 16,83 | 16,03 | 15,22 | 14,41 | 14,07 | 80 | 16,61 | 15,80 | 15,06 | 14,40 | 13,83 | 70 |
| 1. 5.59 | | 23,80 | 20,92 | 18,87 | 17,97 | 17,07 | 16,16 | 15,78 | | 18,62 | 17,72 | 16,89 | 16,15 | 15,51 | |
| 1. 5.60 | | 24,42 | 21,46 | 19,37 | 18,44 | 17,51 | 16,58 | 16,20 | | 19,10 | 18,18 | 17,33 | 16,57 | 15,91 | |
| 1.10.60 | | 25,52 | 24,04 | 20,24 | 19,27 | 18,30 | 17,33 | 16,93 | | 19,96 | 19,00 | 18,11 | 17,32 | 16,63 | |
| 1. 7.61 | | 26,80 | 25,24 | 21,25 | 20,23 | 19,22 | 18,20 | 17,78 | | 20,96 | 19,95 | 19,22 | 18,19 | 17,43 | |
| 1. 7.62 | | 28,68 | 27,01 | 22,74 | 21,65 | 20,57 | 19,47 | 19,02 | | 22,43 | 21,35 | 20,35 | 19,46 | 18,68 | |
| 1.10.63 | | 29,43 | 27,76 | 23,49 | 22,40 | 21,32 | 20,22 | 19,77 | | 23,18 | 22,10 | 21,10 | 20,21 | 19,43 | |
| 1. 7.64 | | 30,18 | 28,51 | 24,24 | 23,15 | 22,07 | 20,97 | 20,52 | | 23,93 | 22,85 | 21,85 | 20,96 | 20,18 | |
| 1. 1.65 | | 32,44 | 30,65 | 26,06 | 24,89 | 23,73 | 22,54 | 22,06 | | 25,72 | 24,56 | 23,49 | 22,53 | 21,69 | |
| 1. 6.66 | 31. 5.68 | 33,74 | 31,88 | 27,10 | 25,89 | 24,68 | 23,44 | 22,94 | 85 | 26,75 | 25,54 | 24,43 | 23,43 | 22,56 | 85 |
| 1. 7.68 | 31.12.69 | 35,60 | 33,39 | 28,61 | 27,40 | 26,19 | 24,95 | 24,45 | | 28,26 | 27,05 | 25,94 | 24,94 | 24,07 | |
| 1. 1.70 | | 41,00 | 39,10 | 34,00 | 32,75 | 31,50 | 30,20 | 29,70 | | 33,70 | 32,50 | 31,30 | 30,20 | 29,30 | |

1) Tariflicher Hauerdurchschnittslohn bei normaler Arbeitsleistung. — 2) Gedingearbeiter erhalten zu ihrem durch Leistung erzielten Gedingelohn eine Lohnzulage von 1,25 DM je Schicht.

11 Steinkohlenbergbau

11 3 Lohntarifvertrag für den Saarbergbau DM

| Datum des Inkraft- tretens | erst- malig kündbar zum: | Zeitlohnsätze je Schicht | | | | | | | | | | | | | |
|-------------------------------------|---------------------------------------|---|--------------------------------|--|---|--|-------------------------|--|-------------------------|------------------------------------|--|---|-------|-------|--|
| | | Männliche Arbeiter | | | | | | | | | | | | | |
| | | Untertage | | | | | | | Übertage | | | | | | |
| | | in Lohngruppe | | | | | | Jugendliche Arbeiter im Alter von 17 Jahren in % des Voll- arbeiterlohnes | in Lohngruppe | | | | | | Jugendliche Arbeiter im Alter von 17 Jahren in % des Voll- arbeiterlohnes |
| Voll- hauer im Gedinge 1) | S Maschi- nen- hauer usw. | II Blind- schacht- anschlä- ger (mit regelm. Seilfahrt) usw. | III Band- wörter usw. | IV Blind- schacht- anschläger usw. | V Schlep- per, Ran- gierer usw. | S Gelernte Hand- werker usw. | II Rangierer usw. | | III Aufseher usw. | IV Magazin- arbeiter usw. | V Asche- lader und -fahrer usw. | VI Kauen- wörter, Pfortner usw. | | | |
| 1. 4.59 | | | | | | | | | | | | | | | |
| 6. 7.59 | | 21,00 | 18,75 | 17,17 | 16,32 | 15,63 | 14,95 | 80 | 17,50 | 16,95 | 16,10 | 15,40 | 14,71 | 14,00 | 70 |
| 1. 4.60 | | 21,40 | 19,50 | 18,30 | 16,97 | 16,26 | 15,55 | | 18,20 | 17,63 | 16,74 | 16,02 | 15,30 | 14,56 | |
| 1. 1.61 | | 22,03 | 20,06 | 18,83 | 17,46 | 16,72 | 16,00 | | 18,73 | 18,14 | 17,23 | 16,48 | 15,74 | 14,98 | |
| 1.12.61 | | 22,66 | 20,63 | 19,36 | 17,95 | 17,19 | 16,45 | | 19,25 | 18,65 | 17,71 | 16,94 | 16,18 | 15,40 | |
| 1. 5.62 | | 24,11 | 22,31 | 20,10 | 19,16 | 18,39 | 17,58 | 90 | 21,00 | 19,44 | 18,91 | 18,21 | 17,29 | 16,60 | 90 |
| 1. 4.64 | | 25,32 | 23,43 | 21,11 | 20,12 | 19,31 | 18,46 | | 22,05 | 20,25 | 19,86 | 19,12 | 18,15 | 17,43 | |
| 1. 1.65 | | 27,22 | 25,19 | 22,69 | 21,63 | 20,76 | 19,84 | | 23,70 | 21,77 | 21,35 | 20,55 | 19,51 | 18,74 | |
| 1. 6.66 | 31. 5.68 | 28,46 | 26,34 | 23,72 | 22,61 | 21,70 | 20,74 | | 24,78 | 22,76 | 22,32 | 21,49 | 20,40 | | |
| 1. 7.68 | 31.12.69 | 29,60 | 27,39 | 24,67 | 23,51 | 22,57 | 21,57 | | 25,77 | 23,67 | 23,21 | 22,35 | 21,22 | | |

1) Tariflicher Hauerdurchschnittslohn bei normaler Arbeitsleistung.

12 Braunkohlenbergbau

12 2 Lohntarifvertrag für den Braunkohlenbergbau in Hessen Pf

| Datum des Inkrafttretens | erstmalig kündbar zum: | Zeitlohnsätze je Sch | | | | | | | | | | | |
|----------------------------------|--|--------------------------|---------------------------------------|--------------------------------|-----------------------|--------------------------------------|--|--|--------------------------------------|--------------------------------|-----|-----|--|
| | | Männliche Arbeiter | | | | | | | | | | | |
| | | Untertage | | | | | Übertage | | | | | | |
| | | in Lohngruppe | | | | | Jugendliche Arbeiter im Alter von 17 Jahren in % des Voll-arbeiterlohnes | in Lohngruppe | | | | | Jugendliche Arbeiter im Alter von 17 Jahren in % des Voll-arbeiterlohnes |
| S Gruben- aufseher usw. | IV Hauer, Zimmer- hauer usw. | III Schlepper usw. | II Aufschieber Abzieher usw. | I Pumpen- wärter usw. | S Aufseher usw. | IV Gelernte Handwerker usw. | | III Bagger- maschinisten usw. | II Seilbahn- bedienung usw. | I Pumpen- wärter usw. | | | |
| 1. 2.58 | | 212 | 187 | 179 | 170 | 162 | 75 | 189 | 174 | 166 | 162 | 157 | 70 |
| 1. 4.60 | | 227 | 202 | 194 | 185 | 177 | | 204 | 189 | 181 | 177 | 172 | |
| 1. 1.61 | | 257 | 230 | 221 | 212 | 203 | | 232 | 216 | 207 | 203 | 197 | |
| 1. 7.61 | | 279 | 254 | 244 | 236 | 231 | | 267 | 241 | 231 | 224 | 218 | |
| 1. 1.62 | | 284 | 258 | 248 | 240 | 235 | | 271 | 245 | 235 | 227 | 222 | |
| 1. 8.62 | | 304 | 276 | 265 | 257 | 251 | | 290 | 262 | 251 | 243 | 237 | |
| 1. 1.53 | | 307 | 279 | 268 | 260 | 254 | | 293 | 265 | 254 | 246 | 240 | |
| 1. 9.63 | | 332 | 303 | 291 | 283 | 277 | | 321 | 291 | 280 | 271 | 265 | 75 |
| 1. 1.64 | | 334 | 305 | 293 | 285 | 279 | | 323 | 293 | 282 | 273 | 267 | |
| 1.10.64 | | 344 | 315 | 303 | 295 | 289 | | 333 | 303 | 292 | 283 | 277 | |
| 1. 1.65 | 30. 4.65 | 346 | 317 | 305 | 297 | 291 | | 335 | 305 | 294 | 285 | 279 | |
| 1. 5.65 | | 376 | 347 | 335 | 327 | 321 | | 365 | 335 | 324 | 315 | 309 | |
| 1. 1.66 | 30. 6.66 | 382 | 352 | 340 | 332 | 326 | | 370 | 340 | 329 | 320 | 314 | |
| 1. 7.66 | 31. 8.67 | 404 | 372 | 360 | 351 | 345 | | 391 | 360 | 348 | 339 | 332 | |
| 1. 5.68 | | 422 | 389 | 376 | 367 | 361 | | 409 | 376 | 364 | 354 | 347 | |
| 1. 2.39 | 31. 1.70 | 456 | 412 | 399 | 389 | 383 | | 446 | 399 | 386 | 375 | 368 | |

12 Braunkohlenbergbau

12 3 Tarifvereinbarung für den oberbayerischen Pechkohlenbergbau DM

| Datum des Inkraft- tretens | erst- malig kündbar zum: | Zeitlohnsätze je Schicht in Leistungsstufe II | | | | | | | | | | | Jugendliche Hilfsarbeiter im Alter von 17 Jahren | |
|-------------------------------------|-----------------------------------|---|--|---|--|--------------------------------------|-----------------------|--|--|---|-------------------------------------|----------------|---|--|
| | | Untertage | | | | | Übertage | | | | | | | |
| | | in Lohngruppe | | | | | | | | | | | | |
| | | S Hauer mit Gedinge- arbeit usw. | 1 Hauer im Schicht- lohn usw. | 2 Hilfs- zimmer- hauer usw. | 3 Pumpen- und Venti- latoren- wärter usw. | 4 Sonstige Gruben- arbeiter | S Aufseher usw. | 1 1. Anschläger an Hauptschäch- ten usw. | 2 Angelernte Handwerker, Maschinisten usw. | 3 Maschinen- wärter, Lokführer usw. | 4 Ungelernte Arbeiter usw. | | | |
| | | | | | | | | | | | | Unter- tage | Über- tage | |
| 1. 9.57 | | — | 14,50 | 13,95 | 13,35 | 12,80 | — | 14,40 | 13,60 | 13,20 | 12,60 | 10,40 | 10,30 | |
| 1. 8.60 | | 17,70 | 16,20 | 15,50 | 14,90 | 14,30 | 16,60 | 16,00 | 15,20 | 14,70 | 14,00 | 12,50 | 12,50 | |
| 1. 2.61 | | 18,40 | 16,80 | 16,10 | 15,40 | 14,80 | 17,20 | 16,70 | 15,70 | 15,30 | 14,60 | 13,00 | 12,80 | |
| 1. 7.62 | | 21,90 | 20,00 | 19,10 | 18,40 | 17,60 | 20,50 | 19,90 | 18,70 | 18,30 | 17,40 | 15,50 | 15,30 | |
| 14.10.63 | | 22,65 | 20,75 | 19,85 | 19,15 | 18,35 | 21,25 | 20,65 | 19,45 | 19,05 | 18,15 | 16,25 | 16,05 | |
| 1. 7.64 | | 23,40 | 21,50 | 20,60 | 19,90 | 19,10 | 22,00 | 21,40 | 20,20 | 19,80 | 18,90 | 17,00 | 16,80 | |
| 1. 1.65 | | 25,20 | 23,10 | 22,10 | 21,40 | 20,50 | 23,70 | 23,00 | 21,70 | 21,30 | 20,30 | 18,30 | 18,10 | |
| 1. 9.67 | | 26,80 | 24,70 | 23,70 | 23,00 | 22,10 | 25,20 | 24,50 | 23,20 | 22,80 | 21,80 | 19,90 | 19,60 | |
| 1. 7.68 | | 27,55 | 25,45 | 24,45 | 23,75 | 22,85 | 25,95 | 25,25 | 23,95 | 23,55 | 22,55 | 20,65 | 20,35 | |
| 1. 1.69 | 31.12.69 | 28,30 | 26,20 | 25,20 | 24,50 | 23,60 | 26,70 | 26,00 | 24,70 | 24,30 | 23,30 | 21,40 | 21,10 | |

13 Erzbergbau

13 1 Tarifvertrag für die Salzgitter Erzbergbau AG in Salzgitter¹⁾ DM

| Datum des Inkrafttretens | erstmalig kündbar zum: | Zeitlohnsätze je Schicht | | | | | | | | | | | | | | |
|----------------------------|-----------------------------|--|--|--------------------------------|----------------------------|-------------------------------|---|----------------------------|--|---------------------------------------|--|------------------------|-------------------------|-------|-------|----|
| | | Männliche Arbeiter | | | | | | | | | | | | | | |
| | | Untertage | | | | | | | | Übertage | | | | | | |
| | | in Lohngruppe | | | | | | | | in Lohngruppe | | | | | | |
| Sondergruppe Aufseher usw. | I Erste Förderaufseher usw. | II Haspel-führer an großen Seilfahr-anlagen usw. | III Haspel-führer an mittleren Seilfahr-anlagen usw. | IV Sonstige Haspel-führer usw. | V Erste Pumpen-wärter usw. | VI Gruben-hilfs-arbeiter usw. | Jugendliche Arbeiter im Alter von 17 Jahren in % des Vollarbeiterlohnes | Sondergruppe Aufseher usw. | I Selbst. arbeitende Handwerker mit Spezial-aufgaben | II Selbst. arbeitende Handwerker usw. | III Vorarbeiter (Kolonnen-führer) usw. | IV Labor-arbeiter usw. | VII Hilfs-arbeiter usw. | | | |
| 1. 9.57 | | 17,28 | 16,00 | 15,20 | 14,32 | 13,84 | 13,36 | 12,96 | 80 | 16,80 | 15,92 | 15,04 | 14,24 | 13,76 | 13,20 | 70 |
| 1.11.59 | | 18,00 | 16,64 | 15,84 | 14,88 | 14,40 | 13,92 | 13,44 | | 17,44 | 16,56 | 15,68 | 14,80 | 14,32 | 13,76 | |
| 1.11.60 | | 23,51 | 22,52 | 21,55 | 20,56 | 19,59 | 18,62 | 17,64 | | 23,51 | 22,52 | 21,55 | 20,56 | 19,59 | 18,65 | 80 |
| 1. 1.62 | | 24,11 | 23,10 | 22,10 | 21,09 | 20,09 | 19,09 | 18,08 | | 24,11 | 23,10 | 22,10 | 21,09 | 20,09 | 17,08 | |
| 1.10.62 | | 25,31 | 24,25 | 23,20 | 22,14 | 21,09 | 20,04 | 18,98 | | 25,31 | 24,25 | 23,20 | 22,14 | 21,09 | 17,93 | |
| 1.10.63 | | 26,32 | 25,22 | 24,12 | 23,03 | 21,93 | 20,83 | 19,74 | | 26,32 | 25,22 | 24,12 | 23,03 | 21,93 | 18,64 | |
| 1.12.64 | | 28,68 | 28,20 | 26,29 | 25,10 | 23,90 | 22,71 | 21,51 | 90 | 28,68 | 28,20 | 26,29 | 25,10 | 23,90 | 20,32 | |
| 1. 9.65 | | 29,54 | 29,05 | 27,08 | 25,85 | 24,62 | 23,39 | 22,16 | | 29,54 | 29,05 | 27,08 | 25,85 | 24,62 | 20,93 | |
| 1. 6.68 | 28. 2.69 | 31,02 | 29,73 | 29,44 | 27,14 | 25,85 | 24,56 | 23,27 | | 31,02 | 29,73 | 28,44 | 27,14 | 25,85 | 21,97 | |
| 1. 3.69 | | 35,30 | 33,83 | 32,36 | 30,89 | 29,42 | 27,95 | 26,48 | | 35,30 | 33,83 | 32,36 | 30,89 | 29,42 | 25,01 | |

Vor dem 1.12.1964 Tarifvertrag für den Eisenerzbergbau in Niedersachsen.

13 Erzbergbau

13 2 Lohnstarifvertrag für den Eisenerzbergbau in Hessen¹⁾

DM

| Datum des Inkraft- tretens | erst- malig kündbar zum: | Zeitlohnsätze je Schicht | | | | | | | |
|-------------------------------------|-----------------------------------|----------------------------------|--------------------------|-------------------------|---|---|-------|---------------------|----|
| | | Männliche Arbeiter ²⁾ | | | | | | | |
| | | Untertage | | | Jugendliche Arbeiter im Alter von 17 Jahren in % der Schichtlöhne ihrer Lohngruppe | Übertage | | | |
| | | in Lohngruppe | | | | in Lohngruppe | | | |
| II | IV | VI | I | IV | V | Jugendliche Arbeiter im Alter von 17 Jahren in % der Schichtlöhne ihrer Lohngruppe | | | |
| Schichtführer am Bohrgerät usw. | Hilfsszimmerhauer usw. | Pumpenwärter usw. | Hauer im Tagebau usw. | Tagebauarbeiter usw. | Kauernwärter usw. | | | | |
| 1. 7.56 | | 13,76 | 12,84 | 12,00 | 80 | 12,84 | 12,00 | 11,60 ³⁾ | 80 |
| 1.11.59 | | 15,36 | 14,16 | 13,36 | | 15,20 | 13,60 | 13,20 | |
| 1.12.60 | | 16,90 | 15,40 | 14,50 | | 17,50 | 14,90 | 14,40 | |
| 1. 1.61 | | 18,44 | 16,80 | 15,82 | | 19,09 | 16,26 | 15,71 | |
| 1. 1.62 | | 18,69 | 17,03 | 16,04 | | 19,39 | 16,49 | 15,93 | |
| 1. 7.62 | | 19,62 | 17,88 | 16,84 | | 20,33 | 17,31 | 16,73 | |
| 1.10.63 | | 21,17 | 19,11 | 18,03 | | 21,91 | 18,51 | 17,91 | |
| 1. 7.64 | | 21,97 | 19,83 | 18,71 | | 22,73 | 19,21 | 18,58 | |
| 1. 2.65 | 31. 3.66 | 24,80 | 22,80 | 21,60 | | 26,00 | 22,00 | 21,20 | |
| 1. 7.66 | | 25,79 | 23,71 | 22,46 | | 27,04 | 22,88 | 22,05 | |
| 1. 1.69 | | 27,29 | 25,21 | 23,86 | | 28,64 | 24,38 | 23,45 | |
| 1.11.69 | 31.10.70 | 30,29 | 28,21 | 26,86 | | 31,64 | 27,38 | 26,45 | |

1) Ab 1.11.1959 Lohnstarifvertrag I Berghütte Harz/Lahn; ab 1.7.1966 Lohnstarifvertrag für die Harz-Lahn-Erzbergbau GmbH. — 2) Bis Oktober 1959 in Tarifklasse a; Mindestlohnsätze bei normaler Arbeitsleistung. — 3) Tarifklasse b.

14 Salzbergbau und Salinen

14 1 Lohnstarifvertrag für den Kali- und Steinsalzbergbau in Niedersachsen, Nordrhein-Westfalen, Hessen und Südbaden

DM

| Datum des Inkraft- tretens | erst- malig kündbar zum: | Zeitlohnsätze je Schicht | | | | | | | | | | Jugendliche Arbeiter im Alter von 17 Jahren in Lohngruppe | |
|-------------------------------------|-----------------------------------|--|------------------------------|--------------------------------|--|--|--|--|--|--|---------------------|---|--|
| | | Männliche Arbeiter der höchsten tarifmäßigen Altersstufe (über 18 Jahre) | | | | | | | | | | | |
| | | Untertage | | | | Übertage | | | | | | | |
| | | in Lohngruppe | | | | | | | | | | | |
| | | IV Hauer usw. | III Lehrhauer usw. | II Pumpenwärter usw. | I Strecken- reiniger usw. | IV Förder- maschinisten- anwärter usw. | IV Gelernte Handwerker usw. | III Kesselhaus- heizer usw. | II Maschinen- und Apparat- wärter usw. | I Ausladen von Waggons usw. | II Untertage | I Übertage | |
| 1. 3.58 | | 15,92 | 14,88 | 14,08 | — | 15,92 | 15,04 | 14,16 | 13,60 | 13,28 | 11,26 | 9,30 | |
| 1. 1.60 | | 15,92 | 14,88 | 14,08 | — | 16,40 | 15,52 | 14,64 | 14,08 | 13,76 | 11,26 | 9,63 | |
| 1.11.60 | | 17,68 | 16,80 | 16,00 | 15,28 | | 17,36 | 16,48 | 15,68 | 14,96 | 14,40 | 12,72 | |
| 1.12.61 | | 19,44 | 18,48 | 17,60 | 16,80 | | 19,12 | 18,16 | 17,28 | 16,48 | 15,84 | 14,00 | |
| 1. 1.62 | | 21,76 | 20,64 | 19,68 | 18,80 | | 21,36 | 20,32 | 19,28 | 18,40 | 17,68 | 15,68 | |
| 1. 1.63 | | 22,16 | 21,04 | 20,00 | 19,12 | | 21,76 | 20,64 | 19,68 | 18,72 | 18,00 | 15,92 | |
| 1. 4.63 | | 22,96 | 21,84 | 20,88 | 20,00 | | 22,56 | 21,52 | 20,48 | 19,60 | 18,80 | 17,68 | |
| 1. 1.64 | | 23,28 | 22,16 | 21,20 | 20,32 | | 22,88 | 21,84 | 20,80 | 19,92 | 19,12 | 17,92 | |
| 1. 5.64 | | 24,72 | 23,60 | 22,64 | 21,76 | | 24,32 | 23,28 | 22,24 | 21,36 | 20,56 | 19,36 | |
| 1. 5.65 | | 26,72 | 25,52 | 24,48 | 23,52 | | 26,24 | 25,12 | 24,00 | 23,04 | 22,00 | 20,72 | |
| 1. 7.66 | | 28,32 | 27,12 | 26,08 | 25,12 | | 27,84 | 26,72 | 25,60 | 24,64 | 23,44 | 22,16 | |
| 1. 3.68 | | 29,52 | 28,32 | 27,28 | 26,32 | | 29,04 | 27,92 | 26,80 | 25,84 | 24,56 | 23,28 | |
| 1. 1.69 | | 30,00 | 28,80 | 27,68 | 26,72 | | 29,52 | 28,40 | 27,20 | 26,24 | 24,88 | 23,60 | |
| 1. 4.69 | | 31,84 | 30,56 | 29,36 | 28,32 | | 31,28 | 30,08 | 28,80 | 27,84 | 26,40 | 25,04 | |
| 1.10.69 | | 34,64 | 33,36 | 32,16 | 31,12 | | 34,08 | 32,88 | 31,60 | 30,64 | 28,96 | 27,60 | |

15 Sonstiger Bergbau

15 1 Lohnvertrag für die Erdöl- und Erdgas-, Bohr- und Gewinnungsbetriebe im Bundesgebiet Pf

| Datum des Inkraft- tretens | erst- malig kündbar zum: | Zeitlohnsätze je Std | | | | | | Jugendliche Arbeiter im Alter von 17 und 18 Jahren in % des Vollarbeiterlohnes |
|-------------------------------------|-----------------------------------|--|-----------------------------|----------------------------------|-------------------------------|--------------------------|----------------------|---|
| | | für männliche Arbeiter | | | | | | |
| | | in Lohngruppe | | | | | | |
| | | VIII Schichtführer 2, Handwerker- vorarbeiter 2 usw. | V Bohrarbeiter 3 usw. | IV (E) Bohrarbeiter 2 usw. | III Bohrarbeiter 1 usw. | II Pfortner 1 usw. | I Wächter usw. | |
| 1. 7.58 | | 236 | 196 | 180 | 177 | 175 | 173 | 80 |
| 1. 4.60 ¹⁾ | | 258 | 216 | 199 | 196 | 193 | 191 | |
| 1. 2.61 | | 302 | 252 | 232 | 228 | 225 | 222 | |
| 1. 1.62 | | 313 | 261 | 240 | 236 | 233 | 230 | |
| 1. 5.62 | | 344 | 287 | 264 | 260 | 256 | 253 | |
| 1. 1.64 | | 365 | 305 | 282 | 278 | 274 | 271 | |
| 1. 1.65 | | 394 | 329 | 305 | 300 | 296 | 293 | |
| 1.10.65 | 31. 3.66 | 409 | 342 | 316 | 311 | 307 | 304 | |
| 1. 6.66 | 31. 7.67 | 431 | 361 | 333 | 328 | 324 | 321 | |
| 1. 4.68 | 30. 6.69 | 451 | 377 | 348 | 343 | 339 | 336 | |
| 1. 6.69 | | 525 | 445 | 400 | 400 | 378 | 362 | 90 |
| 1.10.69 | | 575 | 488 | | 437 | 414 | 396 | |

1) Die angeführten Lohnsätze enthalten einen Ausgleichsbetrag von 4 Pf.

17 Gewinnung und Verarbeitung von Steinen, Erden und grobkeramischen Erzeugnissen

17 1 Lohnvertrag für die Naturstein- und Naturwerkstein-Industrie in Niedersachsen und Ostwestfalen Pf

| Datum des Inkraft- tretens | erst- malig kündbar zum: | Zeitlohnsätze je Std | | | | für jugendliche Hilfsarbeiter im Alter von 17 Jahren in % des Voll- arbeiterlohnes |
|-------------------------------------|-----------------------------------|--|---|------------------------------|------------------------|---|
| | | für Arbeitnehmer der höchsten tarifmäßigen Altersstufe (über 18 Jahre) | | | | |
| | | in Lohngruppe | | | | |
| | | 4 Steinmetze und Spezialfacharbeiter 1) | 3 Facharbeiter mit ab- geschlossener Lehre 1) | 2 Angelernte Arbeiter | 1 Hilfsarbeiter | |
| 1. 4.58 | | 229 (236) | 202 (209) | 191 | 185 | 80 |
| 1. 6.59 | | 235 (242) | 205 (212) | 194 | 191 | |
| 1. 4.60 | | 252 (264) | 222 (234) | 211 | 208 | |
| 1. 6.61 | | 280 (292) | 251 (263) | 238 | 235 | |
| 1. 4.62 | | 299 (311) | 270 (282) | 257 | 254 | |
| 1. 4.63 | | 316 (328) | 287 (299) | 274 | 271 | |
| 1. 7.63 | | 323 (335) | 294 (306) | 281 | 278 | |
| 1. 4.64 | 31. 3.65 | 344 (347) | 315 (330) | 302 | 299 | |
| 1. 4.65 | 31. 3.66 | 369 (372) | 340 (355) | 327 | 324 | |
| 1. 4.66 | 31. 3.67 | 389 (392) | 360 (375) | 347 | 344 | |
| 1. 4.67 | | 398 (401) | 369 (384) | 355 | 352 | |
| 1.11.67 | 31. 3.68 | 402 (405) | 373 (388) | 358 | 355 | |
| 1. 5.68 | 30. 4.69 | 418 (421) | 389 (404) | 374 | 371 | |
| 1. 5.69 | 30. 4.70 | 449 (452) | 418 (433) | 402 | 399 | |

1) Die in Klammern angeführten Lohnsätze gelten für Handwerker, die ausschließlich im Zeitlohn arbeiten.

17 Gewinnung und Verarbeitung von Steinen, Erden und grobkeramischen Erzeugnissen

17 2 Tarifvertrag für die Industrie der Steine und Erden in Hessen (hier: Natursteinindustrie und Sand- und Kiesgruben) Pf

| Datum des Inkraft- tretens | erst- malig kündbar zum: | Zeitlohnsätze je Std | | | | für jugendliche Arbeiter im Alter von 17 Jahren in % des Voll- arbeiterlohnes | |
|-------------------------------------|-----------------------------------|---|---|--|--|--|----|
| | | für Arbeitnehmer der höchsten tarifmäßigen Altersstufe (über 20 Jahre) 1) | | | | | |
| | | in Ortsklasse 1 in Lohngruppe | | in Ortsklasse 2 3 3) in Lohngruppe | | | |
| | | 5 Betriebshandwerker mit abgeschlossener Lehre 2) usw. Sand- u. Kiesgruben: 4 | 3 Bruchsteinschläger usw. Sand- u. Kiesgruben: angelernte Ma- schinisten usw. | 1 Hof- und Platzarbeiter usw. | 3 Bruchsteinschläger usw. Sand- u. Kiesgruben: angelernte Maschinisten usw. | | |
| 15. 2.58 | | 192 (203) | 177 | 171 | 170 | 166 | 80 |
| 1. 7.59 | | 202 (217) | 187 | 181 | 180 | 178 | |
| 1. 7.60 | | 220 (255) | 205 | 200 | 198 | 196 | |
| 1. 7.61 | | 249 (284) | 234 | 229 | 227 | 225 | |
| 1.10.61 | | 254 (289) | 239 | 234 | 232 | 230 | |
| 1. 4.62 | | 271 (306) | 256 | 251 | 249 | 247 | |
| 1. 5.63 | | 288 (323) | 273 | 268 | 266 | 264 | |
| 1. 5.64 | | 319 (354) | 302 | 296 | 295 | 293 | |
| 1. 5.65 30. 4.66 | | 345 (380) | 327 | 320 | | 320 | |
| 1. 5.66 30. 4.67 | | 367 (402) | 347 | 340 | | 340 | |
| 1. 9.67 30. 6.68 | | 376 (411) | 355 | 348 | | 348 | |
| 1. 7.68 30. 6.69 | | 393 (428) | 372 | 365 | | 365 | |
| 1. 7.69 | | 422 (467) | 401 | 394 | | 394 | |
| 1.12.69 31. 3.70 | | 438 (483) | 417 | 410 | | 410 | |

1) Für Arbeitnehmer ohne abgeschlossene Lehre: ab 18 Jahren, jedoch bei voller Leistung; für Arbeitnehmer mit abgeschlossener Lehre: im 3. Gehilfenjahr. — 2) Die in Klammern angeführten Lohnsätze einschl. Ausgleichszulage gelten für Betriebshandwerker mit abgeschlossener Lehre, sofern sie nicht im Akkord arbeiten. — 3) Ab 1.5.1965 Wegfall der Ortsklasse 3.

17 3 Tarifvertrag für die Industrie der Steine und Erden in Hessen (hier nur: Granitgewinnung und -verarbeitung) Pf

| Datum des Inkraft- tretens | erst- malig kündbar zum: | Zeitlohnsätze je Std | | | | für jugendliche Arbeitnehmer im Alter von 17 und 18 Jahren in % des Voll- arbeiterlohnes |
|-------------------------------------|-----------------------------------|--|---|----------------------------|--------------------------------------|---|
| | | für Arbeitnehmer der höchsten tarifmäßigen Altersstufe (über 20 Jahre) ¹⁾ | | | | |
| | | in Lohngruppe | | | | |
| | | 6 Schriftzeichner usw. ²⁾ | 5 Betriebs- handwerker mit abgeschlossener Lehre ²⁾ usw. | 3 Steinbrecher usw. | 1 Hof- und Platzarbeiter usw. | |
| 15. 2.58 | | 196 (207) | 186 (197) | 173 | 168 | 80 |
| 1. 7.59 | | 206 (221) | 196 (211) | 183 | 178 | |
| 1. 7.60 | | 224 (259) | 214 (249) | 201 | 196 | |
| 1. 7.61 | | 253 (288) | 243 (278) | 230 | 225 | |
| 1.10.61 | | 258 (293) | 248 (283) | 235 | 230 | |
| 1. 4.62 | | 275 (310) | 265 (300) | 252 | 247 | |
| 1. 5.63 | | 292 (327) | 282 (317) | 269 | 264 | |
| 1. 5.64 | | 323 (358) | 313 (348) | 298 | 292 | |
| 1. 5.65 | 30. 4.66 | 349 (384) | 339 (374) | 323 | 316 | |
| 1. 5.66 | 30. 4.67 | 371 (406) | 361 (396) | 343 | 336 | |
| 1. 9.67 | 30. 6.68 | 380 (415) | 370 (405) | 351 | 344 | |
| 1. 7.68 | 30. 6.69 | 397 (432) | 387 (422) | 368 | 361 | |
| 1. 7.69 | | 426 (467) | 416 (461) | 397 | 390 | |
| 1.12.69 | 31. 3.70 | 442 (483) | 432 (477) | 413 | 406 | |

1) Für Arbeitnehmer ohne abgeschlossene Lehre: ab 18 Jahren, jedoch bei voller Leistung; für Arbeitnehmer mit abgeschlossener Lehre: im 3. Gehilfenjahr. — 2) Die in Klammern angeführten Lohnsätze einschl. Ausgleichszulage gelten für Betriebshandwerker mit abgeschlossener Lehre und Steinmetze, die nicht im Akkord arbeiten.

17 Gewinnung und Verarbeitung von Steinen, Erden und grobkeramischen Erzeugnissen

17 4 Lohnstarifvertrag für die Industrie der Steine und Erden in Rheinland-Rheinessen (hier: Naturstein- und Naturwerksteinindustrie) Pf

| Datum des Inkrafttretens | erstmalig kündbar zum: | Zeitlohnsätze je Std | | | | | | | | |
|--------------------------|------------------------|--|-----------------|---|-----------------------------------|-------------------------------------|-------------------------------|------------------------------|-------------------------------------|--|
| | | für Arbeitnehmer der höchsten tarifmäßigen Altersstufe (über 19 Jahre) | | | | | | | | |
| | | in Ortsklasse I in Lohngruppe | | | | | | in Ortsklasse 2) II III | | für jugendliche Hilfsarbeiter im Alter von 17 Jahren in % des Vollarbeiterlohnes |
| | | Untertagebetriebe | 5 Steinmetze | 5 Schriftzeichner, nach 5-jähriger Berufstätigkeit: angel. Verkateinstärker usw. | 4 1) Naturstein-schleifer usw. | 3 Steinfräser, Steinbrecher usw. | 2 Abräumer, Schottermacher | 1 Hilfsarbeiter | 3 Steinfräser, Steinbrecher usw. | |
| 1. 4.58 | | 215 | 207 | 191 | 191 (211) | 184 | 176 | 172 | 178 | 172 |
| 1. 6.59 | | 227 | 219 | 203 | 203 (223) | 196 | 188 | 184 | 190 | 184 |
| 1. 7.60 | | 247 | 243 | 223 | 223 (258) | 216 | 208 | 204 | 210 | 204 |
| 1. 7.61 | | 277 | 273 | 253 | 253 (288) | 245 | 237 | 232 | 239 | 233 |
| 1. 4.62 | | 296 | 292 | 272 | 272 (307) | 264 | 256 | 251 | 258 | 252 |
| 1. 4.63 | | 315 | 311 | 291 | 291 (326) | 282 | 273 | 268 | 276 | 270 |
| 1. 4.64 | | 348 | 344 | 322 | 322 (357) | 312 | 301 | 295 | 305 | 299 |
| 1. 4.65 31. 3.66 | | 373 | 369 | 347 | 347 (382) | 336 | 325 | 318 | 329 | 323 |
| 1. 4.66 31. 3.67 | | 388 | 382 | 360 | 360 (395) | 349 | 338 | 332 | Fortsetzung s. Ortsklasse I | |
| 1. 8.67 30. 6.68 | | 398 | 392 | 369 | 369 (404) | 358 | 347 | 340 | | |
| 1. 7.68 30. 6.69 | | 415 | 409 | 386 | 386 (421) | 375 | 364 | 357 | | |
| 1. 7.69 | | 443 | 437 | 414 | 414 (459) | 403 | 391 | 384 | | |
| 1.11.69 31. 3.70 | | 457 | 451 | 428 | 428 (473) | 417 | 405 | 398 | | |

1) Die in Klammern angeführten Lohnsätze einschl. Zulage gelten für Betriebshandwerker, die ausschließlich im Zeitlohn arbeiten. — 2) Ab 1.1.1966 Wegfall der Ortsklassen II und III

17 5 Lohnstarifvertrag für die Industrie der Steine und Erden in Rheinland-Rheinessen (ohne Feuerfeste Industrie und Natur- und Naturwerksteinindustrie) Pf

| Datum des Inkrafttretens | erstmalig kündbar zum: | Zeitlohnsätze je Std | | | | | | |
|--------------------------|------------------------|--|--|--|--|---|---|-----|
| | | für Arbeitnehmer der höchsten tarifmäßigen Altersstufe (über 19 Jahre) | | | | | | |
| | | in Ortsklasse I in Lohngruppe | | | | | in Ortsklasse 2) II III | |
| | | 5 Arbeiter unter Tage in der Kalk-, Dolomit- u. Gipsindustrie, Hauer usw. | 4 1) Betriebshandwerker, Facharbeiter mit abgeschlossener Lehre | 3 1) Langfristig angelernte Arbeiter Zementindustrie: Müller usw. | 2 Kurzfristig angelernte Arbeiter Zementindustrie: Aufbereiter usw. | 1 einfache Arbeiten nach kurzer Anweisung, Hilfsarbeiter | 4 Betriebshandwerker, Facharbeiter mit abgeschlossener Lehre | |
| 1. 4.58 | | 215 | 191 (211) | 184 (194) | 176 | 172 | 184 | 179 |
| 1. 6.59 | | 227 | 203 (223) | 196 (206) | 188 | 184 | 196 | 191 |
| 1. 7.60 | | 247 | 223 (258) | 216 (241) | 208 | 204 | 216 | 211 |
| 1. 7.61 | | 277 | 253 (288) | 245 (270) | 237 | 232 | 246 | 241 |
| 1. 4.62 | | 296 | 272 (307) | 264 (289) | 256 | 251 | 265 | 260 |
| 1. 4.63 | | 315 | 291 (326) | 282 (307) | 273 | 268 | 284 | 279 |
| 1. 4.64 | | 348 | 322 (357) | 312 (337) | 301 | 295 | 315 | 309 |
| 1. 4.65 31. 3.66 | | 373 | 347 (382) | 336 (361) | 325 | 318 | 340 | 334 |
| 1. 4.66 31. 3.67 | | 388 | 360 (395) | 349 (374) | 338 | 332 | Fortsetzung s. Ortsklasse I | |
| 1. 8.67 30. 6.68 | | 398 | 369 (404) | 358 (383) | 347 | 340 | | |
| 1. 7.68 30. 6.69 | | 415 | 386 (421) | 375 (400) | 364 | 357 | | |
| 1. 7.69 | | 443 | 414 (459) | 403 (438) | 391 | 384 | | |
| 1.11.69 31. 3.70 | | 457 | 428 (473) | 417 (452) | 405 | 398 | | |

1) Die in Klammern angeführten Lohnsätze gelten für Betriebshandwerker, die ausschließlich im Zeitlohn arbeiten. — 2) Ab 1.4.1966 Wegfall der Ortsklassen II und III.

17 Gewinnung und Verarbeitung von Steinen, Erden und grobkeramischen Erzeugnissen

17 6 Lohntarifvertrag für die Granitwerkstein- und Schleiferei- sowie Pflastersteinbetriebe in Bayern Pf

| Datum des Inkraft- tretens | erst- malig kündbar zum: | Zeitlohnsätze je Std | | | | für jugendliche Arbeitnehmer der Lohngruppe 2 im Alter von 16 und 17 Jahren |
|-------------------------------------|-----------------------------------|--|--|--|---|--|
| | | für Arbeitnehmer der höchsten tarifmäßigen Altersstufe (über 19 Jahre) | | | | |
| | | in Lohngruppe | | | | |
| | | 6 Steinfräser, Steinschriftenhauer usw. 1) | 5 Schmiede, Sprengmeister usw. 1) | 4 Steinsortierer, Schriftenzeichner usw. 1) | 2 Transportarbeiter, Abräumer usw. | |
| 1. 5.58 | | 200 | 186 | 182 | 168 | 134 |
| 1. 5.59 | | 210 | 196 | 192 | 178 | 142 |
| 1. 4.60 | | 229 | 215 | 211 | 197 | 158 |
| 1. 6.61 | | 258 | 244 | 240 | 226 | 181 |
| 1. 4.62 | | 277 | 263 | 259 | 245 | 196 |
| 1. 4.63 | | 299 | 285 | 281 | 267 | 214 |
| 1. 4.64 31. 3.65 | | 326 | 312 | 308 | 294 | 235 |
| 1. 4.65 31. 3.66 | | 351 | 337 | 331 | 317 | 254 |
| 1. 4.66 31. 3.67 | | 373 | 359 | 351 | 335 | 268 |
| 1.11.67 31.10.68 | | 381 | 367 | 359 | 343 | 274 |
| 1.11.68 31.12.69 | | 403 | 399 | 381 | 365 | 292 |

1) Ständig im Stundenlohn beschäftigte Steinmetze, Schleifer und Handwerker erhalten je Stunde einen Zuschlag von 11 Dpf, ab 1.4.1960 von 12 Dpf, ab 1.4.1965 von 16 Dpf.

17 7 Lohntarifvertrag für die Schotterbetriebe in Bayern Pf

| Datum des Inkraft- tretens | erst- malig kündbar zum: | Zeitlohnsätze je Std | | | | für jugendliche Arbeiter (ohne jugendliche Facharbeiter) im Alter von 16 und 17 Jahren in % des Voll- arbeiterlohnes |
|-------------------------------------|-----------------------------------|--|--|---|--------------------|--|
| | | für Arbeitnehmer der höchsten tarifmäßigen Altersstufe (über 19 Jahre) | | | | |
| | | in Lohngruppe | | | | |
| | | 4 Sprengmeister, geprüfte Heizer u. Maschinisten usw. 1) | 3 Baggerführer, Kraftfahrer usw. | 2 Steinbrecher, Diesellokführer usw. | 1 Hilfsarbeiter | |
| 1. 6.58 | | 174 (180) | 165 | 161 | 146 | 80 |
| 1. 5.59 | | 184 (190) | 175 | 171 | 156 | |
| 1. 4.60 | | 203 (218) | 194 | 190 | 175 | |
| 1. 6.61 | | 232 (247) | 223 | 219 | 204 | |
| 1. 4.62 | | 251 (266) | 242 | 238 | 223 | |
| 1. 4.63 | | 273 (288) | 264 | 260 | nicht besetzt | |
| 1. 4.64 31. 3.65 | | 300 (315) | 291 | 287 | | |
| 1. 4.65 31. 3.66 | | 325 (344) | 314 | 310 | | |
| 1. 4.66 31. 3.67 | | 347 (366) | 334 | 329 | | |
| 1.11.67 31.10.68 | | 355 (374) | 342 | 337 | | |
| 1.11.68 | | 396 (415) | 370 | 359 | 352 | |
| 1.10.69 31. 3.70 | | 436 | 410 | 399 | 392 | |

1) Die in Klammern angeführten Lohnsätze einschl. Zulage gelten für Betriebsbandwerker mit abgeschlossener Lehre, die in ihrem Fach und nicht im Akkord oder mit Prämiendarbeit beschäftigt sind.

17 Gewinnung und Verarbeitung von Steinen, Erden und grobkeramischen Erzeugnissen

17 8 Tarifvertrag für die Zementindustrie in Niedersachsen Pf

| Datum des Inkraft- tretens | erst- malig kündbar zum: | Zeitlohnsätze je Std | | | | | für jugendliche Arbeitnehmer im Alter von 16 und 17 Jahren in % des Voll- arbeiterlohnes |
|-------------------------------------|-----------------------------------|--|---|-----------------------------------|--|---|--|
| | | für Arbeitnehmer der höchsten tarifmäßigen Altersstufe (über 18 Jahre) | | | | | |
| | | in Ortsklasse I in Lohngruppe | | | | in Ortsklasse II ²⁾ in Lohngruppe | |
| | | V Sprengmeister als Leiter bei Groß- bohrloch- sprengungen, Handwerker 1) usw. | IV Brenner, Sprengmeister, Handwerker mit abgeschlossener Lehre 1) usw. | III Steinbrucharbeiter usw. | II Plazzarbeiter, Probenholer, usw. | I Kehrer (manuell), Wachpersonal usw. | |
| 1. 2.58 | | 216 (219) | 203 | 193 | 186 | 175 | 80 |
| 1. 5.59 | | 228 (231) | 214 | 204 | 197 | 186 | |
| 1. 7.60 | | 249 (252) | 233 | 222 | 215 | 204 | |
| 1. 4.61 | | 276 (282) | 260 | 249 | 242 | 239 | |
| 1. 4.62 | | 297 (303) | 280 | 268 | 260 | Fortsetzung s. Ortsklasse I, Lohngruppe I | |
| 1.10.62 | | 304 (310) | 286 | 274 | 266 | | |
| 1. 4.63 | | 325 (332) | 306 | 294 | 286 | | |
| 1. 1.64 | | 332 (339) | 313 | 301 | 293 | | |
| 1. 4.64 31. 3.65 | | 355 (365) | 334 | 321 | 313 | | |
| 1. 4.65 31. 3.66 | | 379 (391) | 357 | 343 | 335 | | |
| 1. 4.66 | | 402 (417) | 378 | 364 | 355 | | |
| 1.10.66 31. 3.67 | | 412 (427) | 387 | 373 | 364 | | |
| 1. 8.67 31. 5.68 | | 420 (435) | 395 | 381 | 372 | | |
| 1. 6.68 | | 438 (453) | 413 | 398 | 389 | | |
| 1. 7.68 31. 5.69 | | 449 (454) 438 - | 413 | 398 | 389 | | |

1) Die in Klammern angeführten Lohnsätze mit Zulage gelten als Durchschnittslohn für Handwerker. — 2) Ab 1.4.1962 Wegfall der Ortsklasse II

17 9 Tarifvertrag für die Zementindustrie in Nordrhein - Westfalen Pf

| Datum des Inkraft- tretens | erst- malig kündbar zum: | Zeitlohnsätze je Std | | | | für jugendliche Arbeitnehmer im Alter von 16 und 17 Jahren in % des Voll- arbeiterlohnes |
|-------------------------------------|-----------------------------------|--|---|-----------------------------------|--|--|
| | | für Arbeitnehmer der höchsten tarifmäßigen Altersstufe (über 18 Jahre) | | | | |
| | | in Lohngruppe | | | | |
| | | V Sprengmeister als Leiter bei Groß- bohrloch- sprengungen, Handwerker 1) usw. | IV Brenner, Sprengmeister, Handwerker mit abgeschlossener Lehre 1) usw. | III Steinbrucharbeiter usw. | I Kehrer (manuell), Wachpersonal usw. | |
| 1. 1.58 | | 210 | 195 | 181 | 80 | |
| 1. 5.59 | | 222 | 206 | 192 | | |
| 15. 6.60 | | 226 | 211 | 196 | | |
| 1. 7.60 | | 241 | 225 | 208 | | |
| 17. 7.60 | | 246 | 230 | 213 | | |
| 1. 7.61 | | 276 | 258 | 241 | | |
| 1. 4.62 | | 297 (303) | 280 | 262 | | |
| 1.10.62 | | 305 (311) | 286 | 268 | | |
| 1. 5.63 | | 325 (332) | 305 | 285 | | |
| 1. 3.64 | | 332 (339) | 312 | 292 | | |
| 1. 4.64 | | 354 (364) | 333 | 312 | | |
| 1. 4.65 31. 3.66 | | 379 (391) | 356 | 334 | | |
| 1. 4.66 | | 402 (417) | 377 | 357 | | |
| 1.10.66 31. 3.67 | | 412 (427) | 386 | 366 | | |
| 1. 8.67 31. 5.68 | | 420 (435) | 394 | 374 | | |
| 1. 6.68 | | 438 (453) | 412 | 391 | | |
| 1. 7.68 31. 5.69 | 449 (454) | 438 - | 412 | 391 | | |
| 1. 6.69 | 481 (486) | 469 - | 441 | 418 | | |
| 1. 3.70 30. 4.70 | 493 (498) | 481 - | 452 | 428 | | |

1) Die in Klammern angeführten Lohnsätze gelten als Durchschnittslohn für Handwerker einschl. Handwerkerzulage.

17 Gewinnung und Verarbeitung von Steinen, Erden und grobkeramischen Erzeugnissen

17 10 Tarifvertrag für die Industrie der Steine und Erden in Hessen (hier nur: Zement-, Kalk- und Gipsindustrie) Pf

| Datum des Inkraft- tretens | erst- malig kündbar zum: | Zeitlohnsätze je Std | | | | | | für jugendliche Arbeitnehmer der Lohn- gruppe 1 und 2 im Alter von 17 Jahren in % des Voll- arbeiterlohnes |
|-------------------------------------|-----------------------------------|--|---------------------------------------|--------------------|---|--|-----|---|
| | | für Arbeitnehmer der höchsten tarifmäßigen Altersstufe (ab 20 Jahre) ¹⁾ | | | | | | |
| | | in Ortsklasse 1 in Lohngruppe | | | | in Ortsklasse 2 3) in Lohngruppe | | |
| | | 5 | 4 | | 1 und 2 | 3 | | |
| | | Betriebshandwerker mit abgeschlossener Lehre 2) usw. | Zement-, Kalk-, Gipsmüller usw. | Brecherwärter usw. | Hof- und Platzarbeiter, Abräumer, Gleisarbeiter usw. | Brecherwärter usw. | | |
| 15. 2.58 | | 192 (203) | 183 | 177 | 171 | 170 | 166 | 80 |
| 1. 7.59 | | 202 (217) | 193 | 187 | 181 | 180 | 178 | |
| 1. 7.60 | | 220 (255) | 211 | 205 | 200 | 198 | 196 | |
| 1. 7.61 | | 249 (284) | 240 | 234 | 229 | 227 | 225 | |
| 1.10.61 | | 254 (289) | 245 | 239 | 234 | 232 | 230 | |
| 1. 4.62 | | 271 (306) | 262 | 256 | 251 | 249 | 247 | |
| 1. 5.63 | | 288 (323) | 279 | 273 | 268 | 266 | 264 | |
| 1. 5.64 | | 319 (354) | 309 | 302 | 296 | 295 | 293 | |
| 1. 5.65 30. 4.66 | | 345 (380) | 334 | 327 | 320 | | 320 | |
| 1. 5.66 30. 4.67 | | 367 (402) | 355 | 347 | 340 | | 340 | |
| 1. 9.67 30. 6.68 | | 376 (411) | 363 | 355 | 348 | | 348 | |
| 1. 7.68 30. 6.69 | | 393 (428) | 380 | 372 | 365 | | 365 | |
| 1. 7.69 | | 422 (457) | 409 | 401 | 394 | | 394 | |
| 1.12.69 31. 3.70 | | 438 (483) | 425 | 417 | 410 | | 410 | |

1) Für Arbeitnehmer ohne abgeschlossene Lehre: bereits ab 18 Jahren, jedoch bei voller Leistung; für Arbeitnehmer mit abgeschlossener Lehre: im 3. Gehlensjahr. — 2) Die in Klammern angeführten Lohnsätze einschl. Ausgleichszulage gelten für Betriebshandwerker mit abgeschlossener Lehre, die nicht im Akkord arbeiten. — 3) Ab 1.5.1965 Wegfall der Ortsklasse 3

17 11 u. 12 Lohnstarifvertrag für die Zementindustrie in Baden - Württemberg Pf

| Datum des Inkraft- tretens | erst- malig kündbar zum: | Zeitlohnsätze je Std | | | | für jugendliche Hilfsarbeiter im Alter von 17 Jahren in % des Voll- arbeiterlohnes |
|-------------------------------------|-----------------------------------|--|------------------------|--|-------------------------|---|
| | | für Arbeitnehmer der höchsten tarifmäßigen Altersstufe (über 19 Jahre) | | | | |
| | | in Lohngruppe | | | | |
| | | 4 Handwerker mit abgeschlossener Lehre usw. | 3 Zementmüller usw. | 2 Aufbereiter, Pressorenwärter usw. | 1 Hilfsarbeiter usw. | |
| 1. 4.58 | | 212 | 194 | 187 | 182 | 70 |
| 1. 6.59 | | 222 | 204 | 197 | 192 | |
| 1. 4.60 | | 237 | 219 | 212 | 207 | |
| 1. 5.61 | | 266 | 248 | 241 | 236 | |
| 1. 5.62 | | 292 | 274 | 266 | 261 | |
| 1. 3.63 | | 299 | 280 | 272 | 267 | |
| 1. 5.63 | | 316 | 297 | 289 | 284 | |
| 1. 5.64 | | 337 | 318 | 310 | 305 | |
| 1. 1.65 | 31. 3.65 | 345 | 326 | 317 | 312 | |
| 1. 5.65 | 31. 3.66 | 371 | 351 | 341 | 335 | |
| 1. 5.66 | 31. 3.67 | 393 | 373 | 362 | 355 | |
| 1.10.67 | 30. 9.68 | 402 | 381 | 370 | 363 | |
| 1.10.68 | | 422 | 401 | 388 | 380 | |
| 1. 8.69 | 31. 3.70 | 447 | 426 | 412 | 404 | |

17 Gewinnung und Verarbeitung von Steinen, Erden und grobkeramischen Erzeugnissen

17 13 Lohnstarifvertrag für die Zementindustrie in Bayern Pf

| Datum des Inkraft- tretens | erst- malig kündbar zum: | Zeitlohnsätze je Std | | | | | für jugendliche Hilfsarbeiter in Lohn- gruppe 1 im Alter von 16 und 17 Jahren |
|-------------------------------------|-----------------------------------|--|---|---------------------------------|---|---------------------------|---|
| | | für Arbeitnehmer der höchsten tarifmäßigen Altersstufe (über 19 Jahre) | | | | | |
| | | Ortsklasse II in Lohngruppe | | | | | |
| | | 5 | 4 | 3 | 2 | 1 | |
| | | Sprengmeister, Betriebshandwerker mit abgeschlossener Lehre 1) usw. | Brenner und Müller an einfachen Anlagen, Betriebshandwerker ohne abgeschlossene Lehre usw. | Rangierer, Schmierer usw. | Hilfsarbeiter im Steinbruch, Baggerhelfer usw. | Einfache Hilfsarbeiten | |
| 1. 6.58 | | 204 | 191 | 183 | 179 | 174 | 139 |
| 1. 5.59 | | 214 | 201 | 193 | 189 | 184 | 147 |
| 1. 4.60 | | 233 (248) | 220 | 212 | 208 | 203 | 162 |
| 1. 6.61 | | 262 (277) | 249 | 241 | 237 | 232 | 186 |
| 1. 4.62 | | 281 (296) | 268 | 260 | 256 | 251 | 201 |
| 1. 4.63 | | 303 (318) | 290 | 282 | 278 | 273 | 218 |
| 1. 4.64 | 31. 3.65 | 330 (345) | 317 | 309 | 305 | 300 | 240 |
| 1. 4.65 | 31. 3.66 | 355 (374) | 340 | 332 | 328 | 323 | 258 |
| 1. 4.66 | 31. 3.67 | 377 (396) | 360 | 351 | 346 | 341 | 273 |
| 1.11.67 | 31.10.68 | 385 (404) | 368 | 359 | 354 | 349 | 279 |
| 1.11.68 | | 407 (426) | 390 | 381 | 376 | 371 | 297 |
| 1.10.69 | 31. 3.70 | 447 (477) | 430 | 421 | 416 | 411 | 329 |

1) Die in Klammern angeführten Lohnsätze einschl. Zulage gelten für Betriebshandwerker mit abgeschlossener Lehre, die in ihrem Fach beschäftigt werden, soweit sie nicht im Akkord oder mit Prämienarbeit beschäftigt sind.

17 14 Lohnstarifvertrag für die Kalkindustrie im rechtsrheinischen Teil des Reg.-Bez. Düsseldorf Pf

| Datum des Inkraft- tretens | erst- malig kündbar zum: | Zeitlohnsätze je Std | | | | für jugendliche Arbeiter im Alter von 16 und 17 Jahren in % des Voll- arbeiterlohnes |
|-------------------------------------|-----------------------------------|--|--|--------------------------|------------------------|--|
| | | für Arbeitnehmer der höchsten tarifmäßigen Altersstufe (über 20 Jahre) | | | | |
| | | in Lohngruppe | | | | |
| | | 4 Handwerker und Facharbeiter | 3 Spezialarbeiter mit längerer Erfahrung und höherer Verantwortung | 2 Spezialarbeiter | 1 Hilfsarbeiter | |
| 1. 3.58 | | 237 | 224 | 216 | 208 | 80 |
| 1. 5.59 | | 245 | 232 | 224 | 216 | |
| 1.11.59 | | 250 | 237 | 229 | 221 | |
| 1. 5.60 | | 270 | 256 | 247 | 238 | |
| 19. 5.61 | | 302 | 285 | 275 | 265 | |
| 1. 5.62 | | 325 | 306 | 295 | 285 | |
| 1.10.62 | | 332 | 313 | 302 | 292 | |
| 1. 5.63 | | 353 | 333 | 322 | 311 | |
| 1. 5.64 | 30. 4.65 | 384 | 362 | 350 | 339 | |
| 1. 5.65 | 30. 4.66 | 412 | 389 | 376 | 364 | |
| 1. 5.66 | 30. 4.67 | 438 | 413 | 399 | 387 | |
| 1. 4.67 | | 449 | 423 | 409 | 396 | |
| 1. 9.67 | 31. 5.68 | 455 | 429 | 415 | 402 | |
| 1. 6.68 | 31. 5.69 | 474 | 448 | 433 | 420 | |
| 1. 6.69 | | 506 | 479 | 464 | 451 | |
| 1. 4.70 | 31. 5.70 | 519 | 491 | 476 | 462 | |

17 Gewinnung und Verarbeitung von Steinen, Erden und grobkeramischen Erzeugnissen

17 15 Tarifvertrag für die Ziegel- und Dachziegelindustrie in Hamburg, Schleswig-Holstein, Reg.-Bez. Stade und Lüneburg Pf

| Datum des Inkraft- tretens | erst- malig kündbar zum: | Zeitlohnsätze je Std | | | | | | | für jugendliche Arbeitnehmer im Alter von 16 und 17 Jahren in % des Voll- arbeiterlohnes |
|-------------------------------------|-----------------------------------|---|---|----------------------------|------------------------------|---|--|-------------------------|--|
| | | für Arbeitnehmer der höchsten tarifmäßigen Altersstufe (über 18 Jahre) | | | | | | | |
| | | in Ortsklasse S in Lohngruppe | | | | | in Ortsklasse II) in Lohngruppe | | |
| | | 5 | 4 | 3 | 2 | 1 | | 3 | |
| | | Betriebshand- werker mit abgeschlossener Lehrprüfung usw.2) | Betriebsvor- arbeiter, Maschinisten usw. | Lokführer, Brenner usw. | Abräumer, Presser usw. | Arbeiter mit Nebenarbeiten beschäftigt und soweit nicht in den Lohngruppen 2 - 5 | Leichte Arbeiten in der Produktion | Lokführer, Brenner usw. | |
| 21. 5.58 | | 213 | 207 | 201 | 194 | 192 | 182 | 192 | 80 |
| 1. 6.59 | | 224 | 218 | 212 | 205 | 203 | 193 | 203 | |
| 1. 5.60 | | 242 | 233 | 227 | 220 | 218 | 208 | 218 | |
| 1.10.60 | | 242 | 233 | 227 | 220 | 218 | 210 | 218 | |
| 10. 7.61 | | 278 | 267 | 260 | 252 | 249 | 243 | 251 | |
| 1. 5.62 | | 302 | 287 | 279 | 271 | 268 | 265 | 270 | |
| 1. 5.63 | | 319 (329) | 304 | 296 | 288 | 285 | | 287 | |
| 1. 5.64 | | 341 (351) | 325 | 316 | 307 | 303 | | 307 | |
| 1. 7.64 | | 349 (359) | 332 | 323 | 314 | 310 | | 314 | |
| 1. 5.65 30. 4.66 | | 372 (387) | 355 | 345 | 335 | 330 | | 336 | |
| 1. 5.66 31.12.67 | | 392 (407) | 374 | 364 | 353 | 347 | | 355 | |
| 1. 1.68 31. 3.68 | | 401 (416) | 383 | 373 | 362 | 355 | | 364 | |
| 1. 5.68 30. 4.69 | | 417 (432) | 399 | 389 | 378 | 371 | | 380 | |
| 1. 6.69 ³⁾ 30. 4.70 | | 432 (457) | 414 | 404 | 393 | 384 | Fortsetzung s. Ortsklasse S | | |
| 1. 2.70 31. 1.71 | | 477 (512) | 458 | 446 | 435 | 424 | | | |

1) Ab 1.5.1969 ohne Ortsklassengliederung. — 2) Gelernte Ziegler und Handwerker erhalten im 1. Berufsjahr 90%, im 2. Berufsjahr 95% des Lohnes der Lohngruppe 5. Die in Klammern angeführten Lohnsätze einschl. Zulage gelten für Handwerker und ihnen Gleichgestellte, die im Zeitlohn beschäftigt werden. — 3) Für den Monat Mai 1969 erhalten alle Arbeitnehmer eine pauschale Abgeltung von 42 DM.

17 16 Tarifvertrag für die Ziegel- und Dachziegelindustrie in Niedersachsen (ohne Ostfriesland und Oldenburg) Pf

| Datum des Inkraft- tretens | erst- malig kündbar zum: | Zeitlohnsätze je Std | | | | | | | für jugendliche Arbeiter im Alter von 16 und 17 Jahren in % des Voll- arbeiterlohnes |
|-------------------------------------|-----------------------------------|--|---|----------------------------|--------------------------------|---|-----------------------------------|--------------------------|--|
| | | für Arbeitnehmer der höchsten tarifmäßigen Altersstufe (über 18 Jahre) | | | | | | | |
| | | in Ortsklasse I in Lohngruppe | | | | | in Ortsklasse II in Lohngruppe | | |
| | | 5 | 4 | 3 | 2 | 1 | 2 | | |
| | | Betriebshand- werker mit abgeschlossener Lehr- prüfung | Betriebsvor- arbeiter, Maschinisten usw. | Lokführer, Brenner usw. | Abräumer, Tonhacker usw. | Arbeiter mit Nebenarbeiten beschäftigt und soweit nicht in den Lohngruppen 2 - 5 | Putzfrauen, Kochfrauen | Abräumer, Tonhacker usw. | |
| 1. 7.58 | | 215 | 202 | 197 | 191 | 188 | 159 | 186 | 80 |
| 1. 7.59 | | 225 | 212 | 207 | 201 | 198 | 169 | 196 | |
| 1. 7.60 | | 238 | 225 | 220 | 214 | 211 | 182 | 209 | |
| 1. 7.61 | | 273 | 259 | 253 | 246 | 242 | 212 | 241 | |
| 1. 7.62 | | 292 | 278 | 272 | 265 | 261 | 231 | 260 | |
| 1. 7.63 | | 309 | 295 | 289 | 282 | 278 | 248 | 277 | |
| 1. 7.64 | 30. 6.65 | 336 | 320 | 314 | 307 | 302 | 271 | 302 | |
| 1. 7.65 | 30. 6.66 | 360 | 343 | 336 | 329 | 324 | 293 | 324 | |
| 1. 7.66 | 30. 6.67 | 380 | 361 | 354 | 347 | 342 | 311 | 342 | |
| 1. 1.68 | 30. 6.68 | 392 | 373 | 366 | 359 | 354 | 323 | 354 | |
| 15. 8.68 | 30. 6.69 | 408 | 389 | 382 | 375 | 370 | 339 | 370 | |
| 1. 7.69 | 30. 6.70 | 435 | 415 | 408 | 400 | 395 | 364 | 395 | |

17 Gewinnung und Verarbeitung von Steinen, Erden und grobkeramischen Erzeugnissen

17 17 Lohntarifvertrag für die Ziegelindustrie im Verwaltungsbezirk Oldenburg und Reg.-Bez. Aurich Pf

| Datum des Inkraft- tretens | erst- malig kündbar zum: | Zeitlohnsätze je Std | | | | | | für jugendliche Arbeiter im Alter von 16 und 17 Jahren in % des Voll- arbeiterlohnes |
|-------------------------------------|-----------------------------------|---|--|-------------------------------------|---|--|-----------------------------------|--|
| | | für Arbeitnehmer der höchsten tarifmäßigen Altersstufe (über 18 Jahre) | | | | | | |
| | | in Ortsklasse I in Lohngruppe | | | | | in Ortsklasse II in Lohngruppe | |
| | | 5 Betriebshand- werker mit abgeschlossener Lehr- prüfung | 4 Betriebsvor- arbeiter, Maschinisten usw. | 3 Lokführer, Brenner usw. | 2 Abräumer, Tonnacker usw. | 1 Arbeiter mit Nebenarbeiten beschäftigt und soweit nicht in den Lohngruppen 2 — 5 | 3 Lokführer, Brenner usw. | |
| 15. 6.58 | | 192 | 184 | 178 | 167 | 163 | 174 | 80 |
| 1. 8.59 | | 202 | 194 | 188 | 177 | 173 | 184 | |
| 1. 8.60 | | 216 | 208 | 202 | 191 | 187 | 198 | |
| 1. 7.61 | | 243 | 235 | 229 | 218 | 214 | 225 | |
| 1. 1.62 | | 249 | 240 | 234 | 223 | 219 | 230 | |
| 1. 7.62 | | 269 | 260 | 254 | 243 | 239 | 250 | |
| 1. 7.63 | | 288 | 279 | 273 | 262 | 258 | 269 | |
| 1. 7.64 | | 308 | 299 | 293 | 283 | 279 | 289 | |
| 1.10.64 | 31. 3.65 | 315 | 306 | 300 | 290 | 285 | 296 | |
| 1. 4.65 | 31. 3.66 | 338 | 329 | 323 | 313 | 308 | 319 | |
| 1. 4.66 | 31.12.67 | 358 | 347 | 341 | 331 | 326 | 337 | |
| 1. 1.68 | 31. 3.68 | 367 | 355 | 349 | 339 | 334 | 345 | |
| 1. 6.68 | 30. 4.69 | 383 | 371 | 365 | 355 | 350 | 361 | |
| 1. 6.69 | 31. 5.70 | 411 | 399 | 393 | 383 | 378 | 389 | |

17 18 Lohntarifvertrag für die Ziegelindustrie in Nordrhein - Westfalen Pf

| Datum des Inkrafttretens | erstmalig kündbar zum: | Zeitlohnsätze je Std | | | | | | für jugendliche Arbeiter im Alter von 16 und 17 Jahren in % des Vollarbeiterlohnes 2) |
|--------------------------|------------------------|--|------------------------------|-------------------------------|---|-------------------------------------|-------------------------------|---|
| | | für Arbeitnehmer der höchsten tarifmäßigen Altersstufe (über 18 Jahre) | | | | | | |
| | | in Ortsklasse I/A in Lohngruppe | | | | in Ortsklasse II/B 1) in Lohngruppe | | |
| | | 5 Betriebshandwerker mit abgeschlossener Lehrprüfung usw. | 3 Lokführer, Brenner usw. | 2 Abbräumer, Tonnader usw. | 1 Arbeiter mit Nebenarbeiten beschäftigt und soweit nicht in den Lohngruppen 2 – 5 | Putzfrauen, Kochfrauen usw. | 2 Abbräumer, Tonnader usw. | |
| 1. 8.58 | | 220 | 201 | 196 | 195 | 162 | 191 | 80 |
| 1. 7.59 | | 228 | 209 | 204 | 203 | 170 | 200 | |
| 1. 7.60 | | 240 | 221 | 216 | 215 | 182 | 213 | |
| 1.11.60 | | 246 | 226 | 221 | 220 | 186 | 218 | |
| 1. 7.61 | | 275 | 253 | 247 | 245 | 205 | 244 | |
| 1. 6.62 | | 294 | 272 | 266 | 264 | 224 | 263 | |
| 1. 6.63 | | 311 | 289 | 283 | 281 | 241 | 280 | |
| 1. 6.64 | | 330 | 307 | 301 | 298 | 258 | 298 | |
| 1. 7.64 31. 5.65 | | 338 | 314 | 308 | 305 | 265 | 305 | |
| 1. 6.65 31. 5.66 | | 362 | 337 | 331 | 326 | 288 | 328 | |
| 1. 6.66 31. 5.67 | | 382 | 356 | 350 | 344 | 306 | 347 | |
| 15. 9.67 31. 5.68 | | 394 | 368 | 362 | 356 | 318 | 359 | |
| 1. 7.68 31. 5.69 | | 410 | 384 | 378 | 372 | 334 | 375 | |
| 1. 6.69 31. 5.70 | | 439 | 411 | 404 | 398 | 357 | Fortsetzung s. Ortsklasse I/A | |

1) Ab 1.6.1969 ohne Ortsklassengliederung. — 2) Vor dem 1.7.1968 in % des Hilfsarbeiterlohnes (Lohngruppe 1), ab 1.7.1968 in % des Lohnes der entsprechenden Lohngruppe.

17 Gewinnung und Verarbeitung von Steinen, Erden und grobkeramischen Erzeugnissen

17 19 Lohntarifvertrag für die Ziegelindustrie in der Pfalz Pf

| Datum des Inkraft- tretens | erst- malig kündbar zum: | Zeitlohnsätze je Std | | | | | | für jugendliche Hilfsarbeiter im Alter von 15 und 17 Jahren in % des Vollarbeiter- lohnes |
|-------------------------------------|-----------------------------------|--|---------------------------------------|----------------------------------|---|------------------------------------|--------------------------------------|--|
| | | für Arbeitnehmer der höchsten tarifmäßigen Altersstufe (über 20 Jahre) ¹⁾ | | | | | | |
| | | in Ortsklasse II in Lohngruppe | | | | in Ortsklasse III in Lohngruppe | | |
| | | 5 Betriebs- handwerker usw. 2) | 4 Maschinen- Heizer usw. | 3 Brenner, Former usw. | 2 Abraumer, Tonhacker usw. | 1 Hilfsarbeiter | 2 Abraumer, Tonnacker usw. | |
| 1. 7.58 | | 194 (206) | 187 | 183 | 175 | 172 | 166 | 80 |
| 1. 7.59 | | 204 (216) | 197 | 193 | 185 | 182 | 176 | |
| 1. 7.60 | | 219 (244) | 212 | 208 | 200 | 197 | 191 | |
| 1. 1.61 | | 224 (249) | 217 | 213 | 205 | 202 | 195 | |
| 1. 7.61 | | 253 (278) | 246 | 242 | 234 | 231 | 224 | |
| 1. 5.62 | | 272 (297) | 265 | 261 | 253 | 250 | 243 | |
| 1. 5.63 | | 289 (314) | 282 | 278 | 270 | 267 | 260 | |
| 1. 4.64 | | 310 (335) | 303 | 299 | 291 | 288 | 281 | |
| 1. 7.64 | | 317 (342) | 310 | 306 | 298 | 295 | 287 | |
| 1. 4.65 | 31. 3.66 | 342 (372) | 335 | 330 | 322 | 318 | 311 | |
| 1. 4.66 | 31. 3.67 | 362 (392) | 355 | 350 | 342 | 338 | 331 | |
| 1.10.67 | | 366 (396) | 359 | 354 | 345 | 341 | 334 | |
| 1. 1.68 | 31. 5.68 | 375 (405) | 368 | 362 | 353 | 349 | 342 | |
| 1. 7.68 | 31. 5.69 | 392 (427) | 385 | 378 | 369 | 365 | 358 | |
| 1. 6.69 | 30. 4.70 | 419 (459) | 412 | 405 | 395 | 391 | 388 | |

1) Bei voller Leistung nach vollendetem 18. Lebensjahr. — 2) Die in Klammern angeführten Lohnsätze einschl. Zulage gelten für Betriebshandwerker mit abgeschl. Lehre soweit sie im Zeitlohn arbeiten und bis 30.6.1960 länger als 1 Jahr, danach länger als 5 Monate im Betrieb tätig sind.

17 20 u. 21 Lohnvereinbarung für die Ziegelindustrie in Baden-Württemberg¹⁾ Pf

| Datum des Inkraft- tretens | erst- malig kündbar zum: | Zeitlohnsätze je Std | | | | | | für jugendliche Hilfsarbeiter im Alter von 16 und 17 Jahren in % des Voll- arbeiterlohnes |
|-------------------------------------|-----------------------------------|--|---|----------------------------|--------------------------------|-----------------------------------|-----|---|
| | | für Arbeitnehmer der höchsten tarifmäßigen Altersstufe (über 18 Jahre) | | | | | | |
| | | in Ortsklasse 1 in Lohngruppe | | | | in Ortsklasse 2) in Lohngruppe | | |
| | | II | III | III a 3) | | | | |
| | | 5 | 4 | 3 | 2 | 2 | | |
| | | Betriebshand- werker mit abgeschlossener Lehr- prüfung | Betriebsvor- arbeiter, Maschinisten usw. | Lokführer, Brenner usw. | Abräumer, Tonhacker usw. | Abräumer, Tonhacker usw. | | |
| 1. 5.58 | | 218 | 203 | 197 | 185 | 180 | 176 | 173 |
| 1. 6.59 | | 228 | 213 | 207 | 195 | 190 | 186 | 183 |
| 1. 5.60 | | 243 | 228 | 222 | 210 | 205 | 201 | 198 |
| 1. 6.61 | | 278 | 262 | 256 | 244 | 239 | 235 | |
| 1. 4.62 | | 297 | 281 | 275 | 263 | 258 | | 254 |
| 1. 4.63 | | 314 | 298 | 292 | 280 | 275 | | 271 |
| 1. 4.64 | | 335 | 319 | 313 | 301 | 296 | | 293 |
| 1. 7.64 | 31. 3.65 | 342 | 326 | 320 | 308 | 303 | | 300 |
| 1. 4.65 | 31. 3.66 | 366 | 350 | 344 | 332 | 327 | | 325 |
| 1. 4.66 | 31. 3.67 | 386 | 370 | 364 | 352 | 347 | | |
| 15.10.67 | 31. 5.68 | 398 | 382 | 376 | 364 | 359 | | |
| 1. 6.68 | 31. 5.69 | 414 | 398 | 392 | 380 | 375 | | |
| 1. 6.69 | 31. 5.70 | 443 | 426 | 419 | 407 | 402 | | |

1) Vor dem 1.5.1960 Tarifgebiet Nordwürttemberg—Nordbaden. — 2) Ab 1.4.1966 Wegfall der Ortsklasse III, Fortsetzung der Lohnsätze in Ortsklasse II. — 3) Für Betriebe, die überwiegend Mauersteine herstellen.

17 Gewinnung und Verarbeitung von Steinen, Erden und grobkeramischen Erzeugnissen

17 22 Lohnstarifvertrag für die Ziegeleridustrie in Bayern Pf

| Datum des Inkraft- tretens | erst- malig kündbar zum: | Zeitlohnsätze je Std | | | | | | | | | für jugendliche Arbeitnehmer im Alter von 16 und 17 Jahren in % des Vollarbeiter- lohnes |
|-------------------------------------|-----------------------------------|--|-----------------|------------------------|-----------------------|---------------|--|------------------------------|------------------|-----|--|
| | | für Arbeitnehmer der höchsten tarifmäßigen Altersstufe (über 19 Jahre) | | | | | | | | | |
| | | in Ortsklasse I in Lohngruppe | | | | | in Ortsklasse II III in Lohngruppe | | 2 | | |
| | | 5 | 4 | 3 | 2 | 1 | Typische Frauenarbeiten | | | | |
| | | Facharbeiter ¹⁾ | Spezialarbeiter | Angelernte Arbeiter | Ziegelei- arbeiter | Hilfsarbeiter | 2 Ziegelei- arbeiterinnen | 1 Hilfs- arbeiterinnen | Ziegeleiarbeiter | | |
| 1. 6.58 | | 214 | 208 | 202 | 190 | 184 | 172 | 165 | 179 | 173 | 80 |
| 1. 5.59 | | 224 | 218 | 212 | 200 | 194 | 182 | 175 | 189 | 183 | |
| 1. 4.60 | | 243 (258) | 237 | 231 | 219 | 213 | 204 | 197 | 208 | 202 | |
| 1. 6.61 | | 272 (287) | 266 | 260 | 248 | 242 | 233 | 226 | 237 | 231 | |
| 1. 4.62 | | 291 (306) | 285 | 279 | 267 | 261 | 252 | 245 | 256 | 250 | |
| 18. 4.63 | | 308 (323) | 302 | 296 | 284 | 278 | 269 | 262 | 273 | 267 | |
| 1. 5.64 | | 328 (343) | 322 | 316 | 304 | 298 | 289 | 282 | 293 | 287 | |
| 1. 7.64 | | 335 (350) | 329 | 323 | 311 | 305 | 296 | 289 | 300 | 294 | |
| 1. 4.65 | 31. 3.66 | 360 (379) | 352 | 346 | 334 | 328 | 319 | 312 | 323 | 317 | |
| 1. 4.66 | 31. 3.67 | 380 (399) | 372 | 366 | 354 | 348 | 339 | 332 | 343 | 337 | |
| 1. 5.68 | | 392 (411) | 384 | 378 | 366 | 360 | 351 | 344 | 355 | 349 | |
| 1. 9.68 | 30. 4.69 | 396 (415) | 388 | 382 | 370 | 364 | 355 | 348 | 359 | 353 | |
| 1. 5.59 | 30. 4.70 | 431 (450) | 419 | 413 | 399 | 393 | 384 | 377 | 388 | 382 | |

1) Die in Klammern angeführten Lohnsätze einschl. Zulage gelten für Betriebshandwerker mit abgeschlossener Lehre, die in ihrem Fach beschäftigt sind.

17 23 u. 24 Lohnstarifvertrag für die Feuerfeste Industrie in Rheinland-Pfalz (ohne den Reg.-Bez. Pfalz) und Niedersachsen Pf

| Datum des Inkraft- tretens | erst- malig kündbar zum | Zeitlohnsätze je Std ¹⁾ | | | | | | für jugendliche Arbeitnehmer im Alter von 17 Jahren in % des Vollarbeiter- lohnes |
|-------------------------------------|----------------------------------|--|-------------|---|--|--|--|---|
| | | für Arbeitnehmer der höchsten tarifmäßigen Altersstufe (ab 18 Jahre) | | | | | | |
| | | in Lohngruppe | | | | | | |
| | | Vorarbeiter von Handwerkergruppen | Vorarbeiter | 4 Handwerker und Facharbeiter mit abgeschlossener Lehre usw | 3 Handformer, Steinschleifer usw | 2 Mühlenarbeiter, Einstreuer usw | 1 Hofarbeiter, Wächter, Wärter usw | |
| 1. 6.58 | | | | 180 (208) | 174 (186) | 165 (170) | 153 (168) | 90 |
| 1. 8.59 | | | | 196 (224) | 190 (200) | 181 (184) | 178 (181) | |
| 1. 9.60 | | | | 220 (257) | 214 (224) | 205 (208) | 202 (205) | |
| 1. 9.61 | | | | 250 (287) | 243 (253) | 234 (237) | 230 (233) | |
| 1. 6.62 | | | | 267 (304) | 260 (277) | 251 (261) | 247 (257) | |
| 1. 6.63 | | 369 | 341 | 280 (317) | 273 (290) | 264 (274) | 260 (270) | |
| 1. 9.63 | | 379 | 351 | 298 (326) | 291 (298) | 272 (282) | 268 (278) | |
| 1. 9.64 | 28. 2.65 | 402 | 369 | 304 (346) | 296 (316) | 288 (298) | 282 (292) | |
| 1. 3.65 | 28. 2.66 | 434 | 399 | 328 (374) | 320 (340) | 311 (321) | 305 (315) | |
| 1. 3.66 | 31. 3.67 | 462 | 425 | 351 (399) | 342 (362) | 333 (343) | 327 (337) | 85 |
| 1. 9.67 | 31. 7.68 | 474 | 436 | 360 (409) | 351 (371) | 341 (351) | 335 (345) | |
| 1. 8.68 | 31. 7.69 | 496 | 458 | 379 (431) | 370 (390) | 360 (370) | 354 (364) | |
| 1. 8.69 | | 526 | 488 | 414 (461) | 403 (423) | 391 (401) | 384 (394) | |
| 1.11.69 | 31. 5.70 | 540 | 502 | 428 (475) | 417 (437) | 405 (415) | 398 (408) | |

1) Die in Klammern angeführten Lohnsätze gelten z.T. nur für bestimmte Arbeitergruppen, die ausschließlich im Zeitlohn arbeiten. Lohngruppe 4 für Betriebshandwerker, Lohngruppe 3 für Brenner, Maschinisten, Heizer und Lokführer, Lohngruppe 1 u. 2 für alle Arbeitnehmer.

17 Gewinnung und Verarbeitung von Steinen, Erden und grobkeramischen Erzeugnissen

17 25 Lohnstabelle für das Betonsteingewerbe in Niedersachsen Pf

| Datum des Inkraft- tretens | erst- malig kündbar zum: | Zeitlohnsätze je Std | | | | | für jugendliche Arbeiter ohne abgeschlossene Lehr- und Anlernzeit im Alter von 16 und 17 Jahren in % des Vollarbeiter- lohnes |
|-------------------------------------|-----------------------------------|--|---|-----------------------------|---|-----|---|
| | | für Arbeitnehmer der höchsten tarifmäßigen Altersstufe (über 18 Jahre) ¹⁾ | | | | | |
| | | in Ortsklasse I in Lohngruppe | | | in Ortsklasse II III in Lohngruppe | | |
| | | 1 Facharbeiter mit abgeschlossener Lehre und umge- schulte Arbeiter mit Facharbeiter- prüfung usw. | 2 Angelernte Arbeiter, Schleifer usw. | 3 Übrige Arbeitnehmer | 2 Angelernte Arbeiter, Schleifer usw. | | |
| 16. 5.58 | | 219 | 203 | 194 | 191 | 180 | 80 |
| 25. 6.59 | | 229 | 213 | 204 | 201 | 190 | |
| 1. 4.60 | | 234 | 218 | 209 | 206 | 194 | |
| 1. 7.60 | | 249 | 233 | 224 | 221 | 209 | |
| 1. 1.61 | | 249 | 233 | 224 | 224 | 212 | |
| 1. 7.61 | | 278 | 262 | 253 | 253 | 241 | |
| 1. 7.62 | | 298 | 281 | 270 | 272 | 260 | |
| 1.10.62 | | 305 | 288 | 276 | 278 | 266 | |
| 1. 7.63 | | 322 | 305 | 293 | 295 | 283 | |
| 1. 7.64 | | 343 | 325 | 313 | 315 | 307 | |
| 1.10.64 | 31. 3.65 | 351 | 333 | 320 | 322 | 314 | |
| 1. 4.65 | 31. 3.66 | 376 | 356 | 341 | 345 | 337 | |
| 1. 4.66 | 31. 3.67 | 397 | 376 | 359 | 365 | 357 | |
| 1.11.67 | 31. 7.68 | 405 | 384 | 367 | 374 | 367 | |
| 1. 8.68 | 30. 6.69 | 423 | 401 | 384 | 391 | 384 | |
| 1. 7.69 | | 453 | 430 | 411 | 420 | 413 | |
| 1. 1.70 | 30. 4.70 | 480 | 456 | 436 | 447 | 442 | |

1) Mit abgeschlossener Lehr- oder Umschulzeit über 19 Jahre.

17 26 Lohnstabelle für das Betonsteingewerbe in Nordrhein-Westfalen Pf

| Datum des Inkraft- tretens | erst- malig kündbar zum: | Zeitlohnsätze je Std | | | | | für jugendliche Arbeiter ohne abgeschlossene Lehr- oder Anlernzeit im Alter von 16 und 17 Jahren in % des Voll- arbeiterlohnes | |
|-------------------------------------|-----------------------------------|---|------------------------|---------------|---------------------|-------------------------------------|--|-----|
| | | für Arbeitnehmer der höchsten tarifmäßigen Altersstufe (über 18 Jahre) 1) | | | | | | |
| | | in Ortsklasse I in Lohngruppe | | | II | in Ortsklasse in Lohngruppe | | III |
| | | 1 | 2 | 3 | 2 | | | |
| | | Facharbeiter | Angelernte Arbeiter | Hilfsarbeiter | Angelernte Arbeiter | | | |
| 1. 4.58 | | 222 | 208 | 199 | 198 | 192 | 80 | |
| 15. 6.59 | | 232 | 218 | 209 | 208 | 202 | | |
| 1. 4.60 | | 237 | 223 | 214 | 213 | 207 | | |
| 1. 6.60 | | 251 | 236 | 227 | 226 | 220 | | |
| 1. 6.61 | | 280 | 265 | 256 | 255 | 249 | | |
| 1. 6.62 | | 300 | 284 | 275 | 273 | 267 | | |
| 1.10.62 | | 307 | 291 | 281 | 279 | 273 | | |
| 1. 6.63 | | 324 | 308 | 298 | 296 | 290 | | |
| 1. 6.64 | | 347 | 330 | 319 | 318 | 311 | | |
| 1.10.64 | 31. 5.65 | 355 | 338 | 327 | 326 | 318 | | |
| 1. 6.65 | 31. 5.66 | 380 | 362 | 350 | 351 | 344 | | |
| 1. 6.66 | 31. 3.67 | 401 | 382 | 370 | 371 | 363 | | |
| 1.11.67 | 31. 5.68 | 409 | 390 | 378 | 379 | 371 | | |
| 1. 6.68 | 31. 5.69 | 427 | 407 | 394 | 395 | 387 | | |
| 1. 6.69 | | 457 | 437 | 424 | 425 | 417 | | |
| 1.12.69 | 30. 6.70 | 488 | 468 | 455 | 456 | 448 | | |

1) Mit abgeschlossener Lehr- oder Umschulzeit über 19 Jahre.

17 Gewinnung und Verarbeitung von Steinen, Erden und grobkeramischen Erzeugnissen

17 27 Tarifvertrag für die Industrie der Steine und Erden in Hessen (hier nur: Betonstein- und Leichtbauplatten-Industrie) Pf

| Datum des Inkraft- tretens | erst- malig kündbar zum: | Zeitlohnsätze je Std | | | | | für jugendliche Arbeitnehmer im Alter von 17 und 18 Jahren in % des Voll- arbeiterlohnes |
|-------------------------------------|-----------------------------------|---|---|---|---|-----|--|
| | | für Arbeitnehmer der höchsten tarifmäßigen Altersstufe (über 20 Jahre) 1) | | | | | |
| | | in Ortsklasse 1 in Lohngruppe | | | in Ortsklasse 2 33) in Lohngruppe | | |
| | | 4 Betriebshandwerker mit abgeschlossener Lehre 2) usw. | 3 Beifahrer auf LkW ohne Fahrverpflichtung usw. | 1 und 2 Hof- und Platzarbeiter usw. | 3 Beifahrer auf LkW, Mischer usw. | | |
| 15. 2.58 | | 192 (203) | 177 | 171 | 170 | 166 | 80 |
| 1. 7.59 | | 202 (217) | 187 | 181 | 180 | 178 | |
| 1. 7.60 | | 220 (255) | 205 | 200 | 198 | 196 | |
| 1. 7.61 | | 249 (284) | 234 | 229 | 227 | 225 | |
| 1.10.61 | | 254 (289) | 239 | 234 | 232 | 230 | |
| 1. 4.62 | | 271 (306) | 256 | 251 | 249 | 247 | |
| 1. 5.63 | | 288 (323) | 273 | 268 | 266 | 264 | |
| 1. 5.64 | | 319 (354) | 302 | 296 | 295 | 293 | |
| 1. 5.65 | 30. 4.66 | 345 (380) | 327 | 320 | | 320 | |
| 1. 5.66 | 30. 4.67 | 367 (402) | 347 | 340 | | 340 | |
| 1. 9.67 | 30. 6.68 | 376 (411) | 355 | 348 | | 348 | |
| 1. 7.68 | 30. 6.69 | 393 (428) | 372 | 365 | | 365 | |
| 1. 7.69 | | 422 (467) | 401 | 394 | | 394 | |
| 1.12.69 | 31. 3.70 | 438 (483) | 417 | 410 | | 410 | |

1) Für Arbeitnehmer ohne abgeschlossene Lehre bereits ab 18 Jahren, jedoch bei voller Leistung, mit abgeschlossener Lehre im 3. Gehilfenjahr. — 2) Die in Klammern angeführten Lohnsätze einschl. Ausgleichszulage gelten für Betriebshandwerker mit abgeschlossener Lehre, die nicht im Akkord arbeiten. — 3) Ab 1.5.1965 Wegfall der Ortsklasse 3.

17 28 Lohnstarifvertrag für die Industrie der Steine und Erden in Baden - Württemberg (ohne Südbaden) (hier nur: Betonsteinindustrie) Pf

| Datum des Inkrafttretens | erstmalig kündbar zum: | Zeitlohnsätze je Std | | | | | | für jugendliche Arbeitnehmer im Alter von 17 Jahren in % des Vollarbeiterlohnes | |
|--------------------------|------------------------|--|---|-------------------------------|--|---|-------------------------------|---|----|
| | | für Arbeitnehmer der höchsten tarifmäßigen Altersstufe (über 19 Jahre) | | | | | | | |
| | | in Ortsklasse I in Lohngruppe | | | | in Ortsklasse II III ¹⁾ in Lohngruppe | | | |
| | | 5 Steinmetze | 4 Betriebshandwerker und Facharbeiter mit abgeschlossener Lehre usw. | 3 Hilfshandwerker usw. | 2 Hilfsarbeiter nach ½ jähriger Tätigkeit | 1 Hilfsarbeiter in den ersten 6 Wochen ihrer Tätigkeit, Hofarbeiter usw. | 3 Hilfshandwerker usw. | | |
| 1. 4.58 | | 216 | 201 | 194 | 182 | 177 | 187 | 179 | 80 |
| 1. 6.59 | | 226 | 211 | 204 | 192 | 187 | 197 | 189 | |
| 1. 4.60 | | 241 | 226 | 219 | 207 | 202 | 212 | 204 | |
| 1. 8.60 | | 246 | 231 | 224 | 212 | 207 | 217 | 209 | |
| 1. 6.61 | | 291 | 277 | 253 | 240 | 234 | 246 | 238 | |
| 1. 4.62 | | 310 | 296 | 272 | 259 | 253 | 265 | 257 | |
| 1. 4.63 | | 334 | 320 | 295 | 282 | 276 | 288 | 280 | |
| 1. 4.64 | | 355 | 341 | 316 | 303 | 297 | 309 | 305 | |
| 1. 1.65 | 31. 3.65 | 363 | 349 | 324 | 310 | 304 | 316 | 312 | |
| 1. 4.65 | 31. 3.66 | 388 | 373 | 348 | 333 | 327 | 340 | | |
| 1. 4.66 | 31. 3.67 | 410 | 395 | 369 | 353 | 346 | 361 | | |
| 1.11.67 | 31.10.68 | 419 | 404 | 377 | 361 | 354 | 369 | | |
| 1.11.68 | | 439 | 424 | 396 | 379 | 371 | 388 | | |
| 1. 9.69 | 31. 3.70 | 464 | 449 | 420 | 403 | 395 | 412 | | |

1) Ab 1.4.1965 Wegfall der Ortsklasse III.

17 Gewinnung und Verarbeitung von Steinen, Erden und grobkeramischen Erzeugnissen

17 29 Lohnstarifvertrag für die Betonsteinindustrie und das Betonsteinhandwerk in Bayern

Pf

| Datum des Inkraft- tretens | erst- malig kündbar zum: | Zeitlohnsätze je Std | | | | | | für jugendliche Hilfsarbeiter im Alter von 16 und 17 Jahren |
|-------------------------------------|-----------------------------------|---|-----|---------------------|--|--------------------|--------------------|---|
| | | für Arbeitnehmer der höchsten tarifmäßigen Altersstufe (über 19 Jahre) | | | | | | |
| | | in Ortsklasse I in Lohngruppe | | | in Ortsklasse II I III in Lohngruppe | | | |
| | | 3 Handwerker mit abgeschl. Lehre und Facharbeiter des Betonsteingewerbes Betriebshandwerker mit abgeschlossener Lehre ¹⁾ | | Betonwerker usw. | 2 Angelernte Arbeiter | 1 Hilfsarbeiter | 1 Hilfsarbeiter | |
| 1. 6.58 | | 233 | 222 | 207 | 190 | 179 | 171 | 152 |
| 1. 5.59 | | 243 | 232 | 217 | 200 | 189 | 181 | 160 |
| 1. 4.60 | | 266 | 251 | 236 | 219 | 208 | 200 | 175 |
| 1. 6.61 | | 295 | 280 | 265 | 248 | 237 | 229 | 198 |
| 1. 4.62 | | 314 | 299 | 284 | 267 | 256 | 248 | 214 |
| 1. 4.63 | | 336 | 321 | 306 | 289 | 278 | 270 | 231 |
| 1. 4.64 | 31. 3.65 | 363 | 348 | 333 | 316 | 305 | 297 | 253 |
| 1. 4.65 | 31. 3.66 | 388 (392) | 371 | 356 | 339 | 328 | 320 | 271 |
| 1. 4.66 | 31. 3.67 | 410 (414) | 390 | 375 | 357 | 346 | 338 | 286 |
| 1.11.67 | 31.10.68 | 418 (422) | 398 | 383 | 365 | 354 | 346 | 292 |
| 1.11.68 | | 420 (444) | | 405 | 387 | 376 | 368 | 310 |
| 1.10.69 | 31. 3.70 | 460 (490) | | 445 | 427 | 416 | 408 | 342 |

1) Die in Klammern angeführten Lohnsätze einschl. Zulage gelten für Betriebshandwerker, die in ihrem Fach beschäftigt werden, soweit sie nicht im Akkord oder mit Prämienarbeit beschäftigt sind.

17 30 Lohnstarifvertrag für das Betonsteingewerbe in Berlin (West)

Pf

| Datum des Inkraft- tretens | erst- malig kündbar zum: | Zeitlohnsätze je Std | | | | | | für jugendliche Hilfsarbeiter im Alter von 17 Jahren |
|-------------------------------------|-----------------------------------|--|-----------------------------------|--------------------|---------------|---|-----|---|
| | | für Arbeitnehmer der höchsten tarifmäßigen Altersstufe (über 18 Jahre) | | | | | | |
| | | in Lohngruppe | | | | | | |
| | | Facharbeiter | LkW - Fahrer mit Ladetätigkeit | Betonsteinarbeiter | Hilfsarbeiter | Reinemachefrauen Fabrikationsräume Büro | | |
| 1. 9.58 | | 221 | 229 | 209 | 200 | 167 | 161 | 90 % des |
| 1. 6.59 | | 240 | 240 | 220 | 210 | 170 | 165 | Hilfsarbeiter- |
| 1. 4.60 | | 245 | 245 | 225 | 215 | 175 | 170 | lohnes |
| 1. 1.61 | | 270 | 270 | 245 | 230 | 190 | 180 | |
| 1. 1.62 | | 300 | 300 | 273 | 257 | 210 | 200 | 231 |
| 1. 1.63 | | 330 | 330 | 300 | 283 | 240 | 220 | 231 |
| 1. 1.64 | | 357 | 357 | 322 | 302 | 256 | 235 | 272 |
| 1. 1.65 | | 374 | 374 | 339 | 316 | 268 | 246 | 284 |
| 1. 1.66 | 31.12.66 | 400 | 398 | 360 | 338 | 288 | 264 | 302 |
| 1. 1.67 | 31.12.67 | 418 | 416 | 376 | 353 | 301 | 276 | 316 |
| 1. 1.68 | 31.12.68 | 430 | 428 | 385 | 362 | 310 | 290 | 326 |
| 1. 1.69 | 31.12.69 | 455 | 453 | 407 | 383 | 328 | 306 | 345 |

17 Gewinnung und Verarbeitung von Steinen, Erden und grobkeramischen Erzeugnissen

17 31 Lohnstarifvertrag für die Kalksandsteinindustrie in Schleswig-Holstein und Hamburg Pf

| Datum des Inkraft- tretens | erst- malig kündbar zum: | Zeitlohnsätze je Std | | | | | für jugendliche Arbeitnehmer im Alter von 16 und 17 Jahren in % des Voll- arbeiterlohnes |
|-------------------------------------|-----------------------------------|--|---|--------------------------|--------------------|-----------------------------------|--|
| | | für Arbeitnehmer der höchsten tarifmäßigen Altersstufe (über 18 Jahre) | | | | | |
| | | in Ortsklasse I in Lohngruppe | | | | in Ortsklasse II in Lohngruppe | |
| | | 1 Handwerker und Facharbeiter mit abgeschlossener Lehre usw. | 2 Spezialarbeiter ohne abgeschlossene Lehre | 3 Produktionsarbeiter | 4 Hilfsarbeiter | 3 Produktionsarbeiter | |
| 1. 5.58 | | 238 | 221 | 214 | 207 | 203 | 80 |
| 1. 5.59 | | 248 | 231 | 224 | 217 | 213 | |
| 1. 5.60 | | 268 | 250 | 243 | 236 | 232 | |
| 1. 5.61 | | 297 | 277 | 269 | 261 | 258 | |
| 1. 5.62 | | 320 | 298 | 290 | 281 | 279 | |
| 1. 1.63 | | 327 | 305 | 297 | 288 | 286 | |
| 1. 6.63 | | 344 | 322 | 314 | 304 | 303 | |
| 1. 6.64 | | 367 | 343 | 334 | 324 | 323 | |
| 1. 9.64 | 31. 5.65 | 376 | 351 | 342 | 332 | 331 | |
| 1. 6.65 | 30. 4.66 | 400 | 375 | 366 | 356 | 355 | |
| 1. 5.66 | | 421 | 396 | 387 | 377 | 376 | |
| 1. 1.67 | 30. 4.67 | 431 | 406 | 396 | 386 | 391 | |
| 1. 9.67 | 31. 5.68 | 439 | 414 | 404 | 394 | 399 | |
| 1. 6.68 | 30. 4.69 | 454 | 429 | 420 | 410 | 415 | |
| 1. 5.69 | | 484 | 458 | 448 | 438 | 443 | |
| 1.11.69 | 31. 5.70 | 499 | 473 | 463 | 453 | 458 | |

17 32 Lohnstarifvertrag für die Kalksandsteinindustrie in Niedersachsen, Nordrhein-Westfalen und Bremen Pf

| Datum des Inkraft- tretens | erst- malig kündbar zum. | Zeitlohnsätze je Std | | | | | | für jugendliche Arbeitnehmer im Alter von 16 und 17 Jahren in % des Vollarbeiter- lohnes |
|-------------------------------------|-----------------------------------|--|--|---|----------------------------------|---|-----|---|
| | | für Arbeitnehmer der höchsten tarifmäßigen Altersstufe (über 18 Jahre) | | | | | | |
| | | in Ortsklasse A in Lohngruppe | | | | in Ortsklasse B in Lohngruppe C ¹⁾ | | |
| | | 1 | 2 | 3 | 4 | 3 | | |
| | | Handwerker und Facharbeiter mit abgeschlossener Lehre usw. | Facharbeiter ohne abgeschlossene Lehre, Mischer, Baggerführer usw | Arbeitnehmer in der Sandgrube, Mischerei usw. | mit Nebenarbeiten beschäftigt | Arbeitnehmer in der Sandgrube, Mischerei usw | | |
| 1. 4.58 | | 204 | 187 | 181 | 175 | 178 | 176 | 80 |
| 1. 6.59 | | 214 | 197 | 191 | 185 | 188 | 186 | |
| 1. 5.60 | | 219 | 201 | 195 | 189 | 192 | 190 | |
| 9. 6.60 | | 233 | 215 | 209 | 203 | | | |
| 11. 6.61 | | 262 | 242 | 235 | 228 | | 206 | |
| 1. 6.62 | | 283 | 262 | 255 | 247 | | 232 | |
| 1. 1.63 | | 290 | 268 | 261 | 253 | | 252 | |
| 1. 6.63 | | 307 | 285 | 278 | 269 | | 258 | |
| 1. 6.64 | | 330 | 306 | 298 | 289 | | 275 | |
| 1. 9.64 | 31. 5.65 | 338 | 313 | 305 | 296 | | 295 | |
| 1. 6.65 | 31. 5.66 | 364 | 339 | 330 | 320 | | 302 | |
| 1. 6.66 | | 384 | 359 | 350 | 340 | | 327 | |
| 1. 1.67 | 31. 5.67 | 393 | 368 | 359 | 348 | | 349 | |
| 15.11.67 | 31. 7.68 | 401 | 375 | 367 | 356 | | 356 | |
| 1. 8.68 | 31. 7.69 | 418 | 392 | 383 | 372 | | 364 | |
| 1. 8.69 | 30. 4.70 | 448 | 422 | 413 | 402 | | 380 | |
| Fortsetzung s. Ortsklasse A | | | | | | | | |

Fortsetzung s. Ortsklasse A

1) Ab 9.6.1960 Wegfall der Ortsklasse C, ab 1.8.1969 ohne Ortsklassengliederung

17 Gewinnung und Verarbeitung von Steinen, Erden und grobkeramischen Erzeugnissen

17 33 Lohntarifvertrag für die Mörtelindustrie in Berlin (West)

DM/Pf

| Datum des Inkraft- tretens | erst- malig kündbar zum: | Zeitlohnsätze je Std | | | | | für jugendliche Arbeitnehmer im Alter von 17 Jahren in % des Voll- arbeiterlohnes |
|-------------------------------------|-----------------------------------|--|----------------------|---|---------------|--|--|
| | | für Arbeitnehmer der höchsten tarifmäßigen Altersstufe (über 18 Jahre) | | | | | |
| | | in Lohngruppe | | | | | |
| | | 1 | 2 | 3 | 4 | | |
| | | Handwerker mit abgeschlossener Lehre usw. | Mörtelmacher usw. | Baggerführer ohne abgeschlossene Lehre im 1. Jahr dieser Tätigkeit usw. | Hilfsarbeiter | Führer von Lastkraftwagen und Zugmaschinen | |
| 1. 9.58 | | 222 | 208 | 202 | 193 | 103,37 ¹⁾ | 70 |
| 1.11.59 | | 232 | 218 | 212 | 203 | 108,47 | |
| 1. 4.60 | | 238 | 223 | 217 | 208 | 108,47 | |
| 1.11.60 | | 260 | 245 | 240 | 230 | 118,00 | |
| 1.11.61 | | 285 | 265 | 260 | 250 | 128,00 | |
| 1. 1.62 | | 295 | 275 | 270 | 260 | 133,00 | |
| 1.11.62 | | 320 | 300 | 295 | 285 | 142,30 | |
| 1.11.63 | | 336 | 315 | 309 | 299 | 149,30 | |
| 1. 4.64 | | 344 | 323 | 316 | 306 | 149,30 | |
| 1.11.64 | | 361 | 339 | 331 | 321 | 156,50 | |
| 1.11.65 | 31.10.66 | 400 | 370 | 360 | 350 | 172,50 | |
| 1.11.66 | 31.10.67 | 422 | 390 | 380 | 370 | 181,99 | |
| 1.11.67 | 31.10.68 | 435 | 403 | 393 | 380 | 187,45 | |
| 1.11.68 | 31.10.69 | 457 | 423 | 413 | 400 | 197,00 | |

1) Wochenlohn in DM bei 51, ab 1.4.1960 bei 50, ab 1.11.1962 bei 49, ab 1.4.1964 bei 48 stündiger Arbeitszeit.

17 34 Lohntarifvertrag für die Baustoff- und Natursteinindustrie im Saarland

Pf

| Datum des Inkraft- tretens | erst- malig kündbar zum: | Zeitlohnsätze je Std 1) | | | | | | | | | für jugendliche Arbeitnehmer im Alter von 17 Jahren in % des Voll- arbeiterlohnes |
|-------------------------------------|-----------------------------------|--|-----------|-----|-----|---------------------|-----------|-----------------------------------|-----|-------------------|--|
| | | für Arbeitnehmer der höchsten tarifmäßigen Altersstufe (über 19 Jahre) | | | | | | | | | |
| | | in Ortsklasse I in Lohngruppe | | | | | | in Ortsklasse II in Lohngruppe | | | |
| | | Baustoffindustrie | | | | Natursteinindustrie | | | | Baustoffindustrie | |
| | | 4 | 3 | 2 | 1 | 4 | 3 | 2 | 1 | 3 | |
| 1. 7.58 | | . | . | . | . | . | . | . | . | . | |
| 1. 3.59 | | . | . | . | . | . | . | . | . | . | |
| 6. 7.59 | | 217 (237) | 208 (218) | 200 | 190 | 209 (229) | 202 (222) | 194 | 187 | 202 (212) | |
| 1.10.59 | | 221 (241) | 212 (222) | 204 | 194 | 213 (233) | 206 (226) | 198 | 191 | 206 (216) | |
| 1. 7.60 | | 236 (261) | 227 (242) | 219 | 209 | 228 (253) | 221 (246) | 213 | 206 | 221 (236) | |
| 1. 7.61 | | 265 (290) | 255 (270) | 247 | 236 | 257 (282) | 249 (274) | 241 | 233 | 249 (264) | |
| 1. 5.62 | | 284 (309) | 273 (288) | 265 | 254 | 276 (301) | 267 (292) | 259 | 251 | 267 (282) | |
| 1. 5.63 | | 301 (326) | 290 (305) | 282 | 271 | 293 (318) | 284 (309) | 276 | 268 | 284 (299) | |
| 1. 4.64 | 31. 3.65 | 328 (353) | 317 (332) | 308 | 297 | 320 (345) | 311 (336) | 302 | 294 | 311 (326) | |
| 1. 4.65 | 31. 3.66 | 357 (382) | 345 (360) | 336 | 324 | 349 (374) | 339 (364) | 330 | 321 | 339 (354) | |
| 1. 4.66 | 31. 3.67 | 377 (407) | 365 (385) | 356 | 344 | 369 (394) | 359 (384) | 350 | 341 | 359 (379) | |
| 1. 9.67 | 30. 6.68 | 386 (416) | 373 (393) | 364 | 353 | 378 (403) | 367 (392) | 358 | 350 | 367 (387) | |
| 15. 7.68 | 30. 6.69 | 402 (432) | 390 (410) | 381 | 369 | 394 (419) | 384 (409) | 375 | 366 | 384 (404) | |
| 1. 7.69 | 30. 4.70 | 430 (470) | 418 (448) | 408 | 396 | 422 (457) | 412 (447) | 402 | 393 | 414 (444) | |

1) Betriebshandwerker, die nur im Zeitlohn arbeiten, erhalten die in Klammern angeführten Lohnsätze.

19 Energiewirtschaft

19 1 Lohn tafel für die norddeutschen Elektrizitäts- Versorgungsunternehmen (Preag - Tarif) Pf

| Datum des Inkraft- tretens | erst- malig kündbar zum: | Zeitlohnsätze je Std 1) | | | | | für jugendliche Arbeitnehmer im Alter von 17 Jahren in % des Voll- arbeiterlohnes |
|-------------------------------------|-----------------------------------|--|--|--|---|--|--|
| | | für Arbeitnehmer der höchsten tarifmäßigen Altersstufe (über 20 Jahre) | | | | | |
| | | in Lohngruppe | | | | | |
| | | VIII Spezialkräfte mit erhöhter Verantwortung durch Aufsichtsbefugnis | V (E) Beschäftigte mit abgeschlossener Lehre oder mehrjähriger Tätigkeit | IV Beschäftigte mit Tätigkeiten die eine längere Anlernzeit erfordern | III Beschäftigte mit Tätigkeiten ohne besondere Anlernzeit | II Beschäftigte mit einfachen Tätigkeiten | |
| 1. 4.58 | | 248 | 216 | 205 | 194 | 186 | 75 |
| 1. 7.59 | | 255 | 223 | 212 | 201 | 193 | |
| 1. 1.60 | | 261 | 229 | 217 | 206 | 198 | |
| 1. 3.61 | | 294 | 256 | 242 | 230 | 220 | 80 |
| 1. 9.62 | | 338 | 295 | 279 | 265 | 253 | |
| 1. 9.63 | | 357 | 312 | 294 | 280 | 267 | |
| 1. 8.64 | | 366 | 319 | 301 | 287 | 274 | |
| 1. 5.65 | 31. 7.66 | 419 | 364 | 346 | 328 | 310 | |
| 1.11.66 | 31.12.66 | 448 | 390 | 370 | 351 | 331 | |
| 1. 1.67 | 31.12.67 | 457 | 398 | 379 | 359 | 340 | |
| 1. 5.68 ²⁾ | 31. 1.69 | 477 | 416 | 396 | 375 | 355 | |
| 1. 2.69 ³⁾ | 31. 1.70 | 508 | 443 | 421 | 399 | 378 | |

1) Hier Anfangslohn; zu den angeführten Lohnsätzen werden bis zum 30.6.1959 je nach Dienstjahren Dienstzeitzulagen gewährt. — 2) Für die Monate Januar bis April 1968 pauschale Abgeltung einer Lohnerhöhung in Höhe von 5% auf den Gesamtbetrag der in dieser Zeit gezahlten laufenden Bezüge. — 3) Für die Monate September 1969 bis Januar 1970 Überbrückungszulage von je 80 DM je Arbeitnehmer.

19 2 Lohn tarifvertrag für die Gas-, Wasser- und Elektrizitätsunternehmen in Nordrhein - Westfalen Pf

| Datum des Inkraft- tretens | erst- malig kündbar zum: | Zeitlohnsätze je Std ¹⁾ | | | | | für jugendliche Arbeitnehmer im Alter von 17 Jahren in % des Voll- arbeiterlohnes | |
|-------------------------------------|-----------------------------------|--|---|----------------------------------|-----------------------------------|--|--|----|
| | | für Arbeitnehmer der höchsten tarifmäßigen Altersstufe (über 20 Jahre) | | | | | | |
| | | in Ortsklasse A in Lohngruppe | | | | in Ortsklasse B ²⁾ in Lohngruppe | | |
| | | Ia (E) Facharbeiter mit Lehrzeugnis | Ib Facharbeiter ohne Lehrzeugnis | II Angelernte Arbeiter | III Ungelernte Arbeiter | Putzfrauen | I Facharbeiter | |
| 1. 1.59 | | 227 | 219 | 202 | 188 | 173 | 213 | 85 |
| 1. 4.60 | | 248 | 240 | 223 | 209 | 190 | 234 | |
| 1. 6.61 | | 278 | 269 | 251 | 235 | 214 | Fortsetzung s. Ortsklasse A | |
| 1. 8.62 | | 295 | 285 | 266 | 249 | 227 | | |
| 1. 8.63 | | 313 | 302 | 282 | 264 | 241 | | |
| 1. 4.64 | | 320 | 309 | 288 | 270 | 246 | | |
| 1.10.64 | 31. 1.66 | 350 | 334 | 311 | 292 | 266 | | |
| 1. 2.66 | 31. 3.67 | 378 | 361 | 336 | 315 | 287 | | |
| 1. 8.67 | 31. 7.68 | 388 | 370 | 345 | 323 | 294 | | |
| 1. 8.68 | | 409 | 390 | 364 | 341 | 310 | | |
| 1. 1.69 | | 428 | 409 | 381 | 357 | 325 | | |
| 1. 9.69 | 31. 8.70 | 489 | 468 | 437 | 411 | 376 | | |

1) Dazu Dienstzeitzulage in Höhe von 4,6 bzw. 8 Pf, ab 1.2.1966 von 7,9 bzw. 11 Pf nach 5, 10 bzw. 15 Dienstjahren nach Vollendung des 20. Lebensjahres. — 2) Ab 1.6.1961 Wegfall der Ortsklasse B.

19 Energiewirtschaft

19 3 Tarifvertrag für die Elektrizitäts- Versorgungsunternehmen in Württemberg - Baden Pf

| Datum des Inkraft- tretens | erst- malig kündbar zum: | Zeitlohnsätze je Std ¹⁾ | | | | | | A 2 für jugendliche Hilfsarbeiter in Ortsklasse I im Alter bis zu 18 Jahren |
|---|---|---|------------------------|-----------------------|----------------------------------|------------------|-----|--|
| | | für Arbeitnehmer der höchsten tarifmäßigen Altersstufe (über 21 Jahre) 2) | | | | | | |
| | | in Ortsklasse I in Lohngruppe | | | | in Ortsklasse II | | |
| | | A 6 | A 5 | A 4 (E) | A 3 | A 2 | A 1 | |
| Monteure für einen größeren Bezirk | Facharbeiter Freileitungs- monteure usw. | Monteure, Turbinenwärter usw. | Angelernte Arbeiter | Hilfsarbeiter usw. | Küchen- hilfsarbeiten usw. | | | |
| 1.10.57 | | — | 245 | 222 | 204 | 186 | 97 | 159 |
| 1.10.59 | | — | 262 | 238 | 218 | 199 | | 170 |
| 1. 1.61 | | — | 299 | 272 | 249 | 227 | | 194 |
| 1. 1.62 | | 341 | 318 | 294 | 273 | 253 | 232 | 216 |
| 1. 3.63 | | 369 | 343 | 318 | 296 | 273 | 251 | 233 |
| 1.10.64 | | 400 | 373 | 345 | 321 | 297 | 273 | 80 % |
| 1.12.64 | 31.12.65 | 419 | 390 | 361 | 336 | 310 | 285 | des Vollarbeiter- lohnes |
| 1. 1.66 | 31.12.66 | 448 | 417 | 386 | 359 | 332 | 305 | |
| 1. 1.67 | 31. 3.68 | 469 | 436 | 404 | 376 | 347 | 319 | |
| 1. 4.68 | | 493 | 459 | 425 | 395 | 366 | 336 | |
| 1. 5.68 | 31. 5.69 | 493 | 459 | 425 | 404 | 370 | 344 | |
| 1. 6.69 | 31. 5.70 | 535 | 501 | 467 | 446 | 412 | 386 | |

1) Neben den Tariflöhnen werden je nach Dauer der Betriebszugehörigkeit Zulagen gezahlt, ab 1.4.1962 von 6 - 18 Pf/Std, ab 1.7.1966 von 8 - 24 Pf/Std. — 2) Lohngruppe A 5 vor dem 1.1.62 über 25 Jahre; Lohngruppe A 6 ab 25 Jahre.

19 4 Tarifvereinigung für die bayerischen Elektrizitäts- Versorgungsunternehmen Pf

| Datum des Inkraft- tretens | erst- malig kündbar zum: | Zeitlohnsätze ¹⁾ je Std | | | | | | für jugendliche Arbeitnehmer im Alter von 18 Jahren in % des Voll- arbeiterlohnes |
|-------------------------------------|-----------------------------------|--|-------------------------------|--------------|------------------------|---------------|----------------------------------|--|
| | | für Arbeitnehmer der höchsten tarifmäßigen Altersstufe (über 21 Jahre) | | | | | | |
| | | in Lohngruppe | | | | | | |
| | | I b | I a | I (E) | II | III | IV | |
| | | Bestqualifizierte Facharbeiter | Qualifizierte Facharbeiter | Facharbeiter | Angelernte Arbeiter | Hilfsarbeiter | Reinmachefrauen, Küchenhilfen | |
| 1. 7.58 | | | 239 | 217 | 197 | 184 | 146 | 80 |
| 1. 2.60 | | | 255 | 232 | 210 | 195 | 172 | |
| 1. 7.61 | | | 288 | 262 | 236 | 220 | 194 | |
| 1. 1.62 | | | 295 | 268 | 241 | 225 | 198 | |
| 1. 7.62 | | | 321 | 292 | 263 | 245 | 216 | |
| 1.10.63 | | | 344 | 313 | 282 | 263 | 232 | |
| 1.12.64 | | | 351 | 319 | 287 | 268 | 236 | |
| 1. 6.65 | 30. 6.66 | 412 | 387 | 352 | 317 | 296 | 275 | |
| 1. 7.66 | 30. 9.67 | 439 | 413 | 375 | 338 | 315 | 293 | |
| 1. 1.68 | 31.12.68 | 477 | 449 | 408 | 367 | 343 | 318 | |
| 1. 1.69 | 31. 3.70 | 505 | 475 | 432 | 389 | 363 | 337 | |

1) Dazu Dienstzeitzulagen nach 10, 15 bzw. 20 Dienstjahren in Höhe von 6, 12 bzw. 18 Pf, ab 1.2.1960 in Höhe von 8, 14 bzw. 20 Pf des Grundlohnes, ab 1.12.1964 in Höhe von 10, 16 bzw. 23 Pf, ab 1.1.1968 in Höhe von 11, 17 bzw. 25 Pf.

21 Eisen- und Stahlindustrie

21 1 Lohnstarifvertrag für die Eisen-, Metall- und Elektroindustrie in Schleswig-Holstein

Pf

| Datum des Inkrafttretens | erstmalig kündbar zum: | Zeitlohnsätze je Std ab der 5. Beschäftigungswoche ¹⁾ | | | | | | | | | für jugendliche Arbeitnehmer im Alter von 16 und 17 Jahren in % des Vollarbeiterlohnes |
|--------------------------|------------------------|--|---|-----------------------|--|--|---|--|-------------------|----|--|
| | | für Arbeitnehmer der höchsten tarifmäßigen Altersstufe (über 21 Jahre) | | | | | | | | | |
| | | in Ortsklasse I in Lohngruppe | | | | | | in Ortsklasse II III ²⁾ in Lohngruppe | | | |
| | | 9 Höchstwertige Facharbeiten, meisterliches Können usw. | 8 Besonders hochwertige Facharbeiten | 6 (E) Facharbeiten | 4 Arbeiten, die eine Zweckausbildung verlangen, Anlernung bis zu 6 Wochen | 3 Einfache Arbeiten, kurze Einarbeitungszeit, gewisse körperliche Belastung | 2 Einfache Arbeiten, systematische Unterweisung bis zu 6 Wochen, geringe Anforderung an die körperliche Leistungsfähigkeit | 1 Einfache Arbeiten, systematische Unterweisung bis zu 6 Tagen, geringe Anforderung an die körperliche Leistungsfähigkeit | 6 Facharbeiten | | |
| 1. 1.59 | | 227 | 194 | 180 | 165 | 146 | 136 | 188 | 180 | 70 | |
| 1. 6.59 | | 227 | 194 | 180 | 165 | 150 | 141 | 188 | 182 | | |
| 1. 3.60 | | 227 | 194 | 180 | 165 | 150 | 141 | 188 | 184 | | |
| 1. 4.60 | | 247 | 211 | 196 | 179 | 164 | 153 | 205 | 200 | | |
| 1. 7.61 | | 260 | 222 | 206 | 189 | 172 | 161 | 215 | 211 | | |
| 1. 1.62 | | 284 | 243 | 226 | 207 | 188 | 176 | 236 | 231 | | |
| 1. 5.63 | | 298 | 255 | 237 | 217 | 198 | 185 | 247 | 242 | | |
| 1. 1.64 | | 308 | 263 | 245 | 224 | 204 | 191 | 255 | 250 | | |
| 1. 4.64 | | 314 | 268 | 249 | 228 | 208 | 194 | 260 | 255 | | |
| 1.10.64 | | 365 | 312 | 290 | 265 | 242 | 227 | 303 | 297 | | |
| 1. 7.65 | 31.12.65 | 377 | 322 | 299 | 274 | 250 | 233 | 312 | 306 | | |
| 1. 3.66 ³⁾ | | 400 | 342 | 318 | 290 | 265 | 248 | 332 | 329 | | |
| 1. 1.67 | 30. 6.67 | 421 | 360 | 334 | 306 | 278 | 261 | 349 | 345 | | |
| 31. 3.68 | 31. 3.68 | 501 | 440 | 376 | 350 | 320 | 292 | 273 | 365 | | |
| 1. 4.68 | | 520 | 459 | 392 | 364 | 333 | 304 | 284 | 380 | | |
| 1. 1.69 | | 537 | 472 | 404 | 375 | 343 | 312 | 293 | 392 | | |
| 1. 9.69 | 30. 9.70 | 580 | 509 | 436 | 405 | 371 | 338 | 316 | 422 | | |

- 1) Bis 30.9.1964 Grundlöhne; Zeitlohnarbeiter erhalten auf ihren Grundlohn ab der 5. Woche nach ihrer Einstellung einen Leistungszuschlag von mindestens 6%, ab 1.6.1959 von mindestens 10%.
 2) Ab 31.3.1968 Wegfall der Ortsklasse III. — 3) Für die Zeit vom 1.1. — 28.2.1966 werden vereinbarte pauschale Ausgleichszahlungen geleistet

21 2 Lohnstarifvertrag für die Eisen- und Metallindustrie und das Metallhandwerk in Hamburg

Pf

| Datum des Inkrafttretens | erstmalig kündbar zum: | Zeitlohnsätze je Std nach 8 Wochen Beschäftigung | | | | | | | für jugendliche Arbeitnehmer der Lohngruppe IIIa im Alter von 16 und 17 Jahren |
|--------------------------|------------------------|--|---|----------------------------|--|--|--|-------------------------|--|
| | | für Arbeitnehmer der höchsten tarifmäßigen Altersstufe (über 21 Jahre) | | | | | | | |
| | | in Lohngruppe | | | | | | | |
| | | IX Höchstwertige Facharbeiten, meisterliches Können usw. | VIII Schwierigste und hochwertigste Facharbeiten | VI (E) Facharbeiten | IV Arbeiten, die eine Zweckausbildung erfordern | III a Arbeiten, die ohne Ausbildung bei kör- perlicher Anforderung ausgeführt werden können | II Einfache Arbeiten, systematische Unter- weisung, geringe Anforderung an die körperliche Leistungsfähigkeit | I Einfache Arbeiten, | |
| 1. 1.59 ¹⁾ | | 234 | 205 | 185 | 172 | 160 | 148 | 120 | |
| 15. 6.59 | | 259 | 223 | 202 | 190 | 179 | 166 | 133 | |
| 1. 7.60 | | 281 | 242 | 218 | 206 | 194 | 179 | 144 | |
| 1. 7.61 | | 294 | 254 | 229 | 216 | 203 | 187 | 151 | |
| 1. 1.62 | | 323 | 278 | 251 | 237 | 222 | 206 | 166 | |
| 1. 5.63 | | 339 | 292 | 263 | 249 | 233 | 216 | 174 | |
| 1. 1.64 | | 349 | 301 | 270 | 256 | 241 | 222 | 180 | |
| 1. 4.64 | | 356 | 307 | 277 | 262 | 246 | 228 | 183 | |
| 1.10.64 | | 378 | 326 | 293 | 277 | 261 | 241 | 194 | |
| 1. 7.65 | 31.12.65 | 447 | 396 | 336 | 302 | 286 | 252 | 215 | |
| 1. 1.66 | | 473 | 420 | 355 | 319 | 302 | 267 | 227 | |
| 1. 1.67 | 30. 6.67 | 496 | 440 | 373 | 336 | 317 | 299 | 238 | |
| 1. 1.68 | 31. 3.68 | 518 | 459 | 389 | 350 | 330 | 312 | 247 | |
| 1. 4.68 | | 537 | 477 | 404 | 364 | 343 | 303 | 257 | |
| 1. 1.69 | | 554 | 492 | 416 | 375 | 354 | 313 | 266 | |
| 1. 9.69 | 30. 9.70 | 598 | 531 | 450 | 405 | 383 | 338 | 287 | |

- 1) Zu den angeführten Zeitlohnsätzen wird bis zum 14.6.1959 eine Leistungszulage gezahlt, die im Durchschnitt 10% der Tariflohnsumme aller unter diesen Tarifvertrag fallenden im Zeitlohn beschäftigten Arbeiter beträgt.

21 Eisen- und Stahlindustrie

21 3 u. 4 Lohnarifvertrag für die niedersächsische Metallindustrie¹⁾ (ohne Schiffswerften, Feinblechpackungsindustrie, Heizungs- und Lüftungsindustrie sowie Schrottgewerbe) Pf

| Datum des Inkraft- tretens | erst- malig kündbar zum: | Zeitlohndurchschnittssätze je Std ²⁾ nach 2 Monaten Beschäftigung | | | | | | | für jugendliche Arbeitnehmer im Alter von 17 und 18 Jahren in % des Voll- arbeiterlohnes | |
|-------------------------------------|-----------------------------------|--|------------------------------|--|---|-----------------------------------|--|--|--|----|
| | | für Arbeitnehmer der höchsten tarifmäßigen Altersstufe (über 21 Jahre) | | | | | | | | |
| | | in Ortsklasse I ³⁾ in Lohngruppe | | | | | in Ortsklasse 3) II III in Lohngruppe | | | |
| | | XI Hochwertigste Facharbeiten | VIII (E) Facharbeiten | VI Arbeiten, die eine Anlernung usw. voraussetzen | V Arbeiten, die ein Spezialkönnen voraussetzen | III Einfachste Arbeiten | I Einfachste und körperlich leichte Arbeiten | VI Arbeiten, die eine Anlernung usw. voraussetzen | | |
| 1. 1.59 | | 287 | 216 | 194 | 182 | 173 | 155 | — | — | 80 |
| 1. 8.59 | | 303 | 228 | 205 | 191 | 183 | 164 | — | — | |
| 1. 7.60 | | 329 | 248 | 223 | 208 | 198 | 178 | — | — | |
| 1. 7.61 | | 345 | 260 | 233 | 218 | 208 | 187 | — | — | |
| 1. 1.62 | | 377 | 284 | 255 | 239 | 227 | 205 | 244 | 234 | |
| 1. 7.62 | | 377 | 284 | 255 | 244 | 227 | 210 | 245 | 237 | |
| 1. 5.63 | | 396 | 298 | 268 | 256 | 239 | 221 | 257 | 249 | |
| 1. 1.64 | | 408 | 307 | 276 | 264 | 245 | 227 | 268 | 260 | |
| 1. 4.64 | | 417 | 314 | 283 | 270 | 251 | 232 | 273 | 265 | |
| 1.10.64 | | 442 | 332 | 299 | 286 | 266 | 245 | 290 | 282 | |
| 1. 7.65 | 31.12.65 | 455 | 342 | 308 | 294 | 274 | 253 | 299 | 289 | |
| 1. 1.66 | | 483 | 363 | 327 | 312 | 290 | 268 | 317 | 307 | |
| 1. 1.67 | 30. 6.67 | 508 | 382 | 343 | 328 | 306 | 283 | 333 | 322 | |
| 1. 1.68 | 31. 3.68 | 534 | 400 | 361 | 344 | 321 | 297 | 350 | 344 | |
| 1. 4.68 | | 554 | 417 | 375 | 359 | 333 | 308 | 364 | | |
| 1. 1.69 | | 572 | 430 | 387 | 370 | 344 | 318 | 375 | | |
| 1. 9.69 | 30. 9.70 | 618 | 464 | 418 | 399 | 372 | 343 | 406 | | |

1) Vor dem 1.1.1962: Lohnarifvertrag für die Eisen-, Metall- und Elektroindustrie im Gebiet der Hauptstadt Hannover und Umgebung (ohne Schiffswerften, Feinblechpackungsindustrie, Heizungs- und Lüftungsindustrie sowie Schrottgewerbe). — 2) Bis Ende 1967 Zeitlohndurchschnitt = tariflicher Grundlohn zuzüglich 5%, ab 1.1.1968 Zeitlohndurchschnitt = der um 5% erhöhte Grundlohn zuzüglich 10%. Dieser Zeitlohndurchschnitt muß im Gruppendurchschnitt in den einzelnen Betrieben gezahlt werden. — 3) Vor dem 1.1.1962 ohne Ortsklassengliederung, ab 1.4.1968 Zusammenlegung der Ortsklassen II und III.

21 5 Lohnabkommen für die Eisen-, Metall-, Elektro- und Fahrzeugindustrie im Reg.-Bez. Osnabrück

Pf

| Datum des Inkrafttretens | erstmalig kündbar zum: | Zeitlohnsätze je Std 1) | | | | | | | für jugendliche Arbeitnehmer im Alter von 17 und 18 Jahren in % des Vollarbeiterlohnes |
|--------------------------|------------------------|--|---------------------|-------------------------------------|--|--|-----------------------------|-----|--|
| | | für Arbeitnehmer der höchsten tarifmäßigen Altersstufe (über 21 Jahre) | | | | | | | |
| | | in Lohngebiet A in Lohngruppe | | | | in Lohngebiet 2) B C in Lohngruppe | | | |
| | | Facharbeiter (E) | Angelernte Arbeiter | Hilfsarbeiter (Ungelernte Arbeiter) | Angelernte Arbeiter bei körperlich leichten Arbeiten | Ungelernte Arbeiter bei körperlich leichten Arbeiten | Facharbeiter | | |
| 1. 1.59 | | 180 | 162 | 144 | 138 | 122 | 171 | 166 | 75 |
| 1.10.59 | | 180 | 162 | 144 | 144 | 130 | 175 | 169 | |
| 1. 7.60 | | 206 | 185 | 165 | 165 | 148 | 200 | 194 | |
| 1. 7.61 | | 216 | 194 | 173 | 173 | 156 | 210 | 203 | |
| 1. 1.62 | | 237 | 213 | 190 | 190 | 171 | 230 | 223 | |
| 1. 5.63 | | 250 | 225 | 200 | 200 | 180 | 243 | 235 | |
| 1. 1.64 | | 258 | 232 | 206 | 206 | 186 | 250 | 243 | |
| 1. 4.64 | | 263 | 237 | 210 | 210 | 189 | 255 | 247 | |
| 1.10.64 | | 279 | 251 | 223 | 223 | 201 | 271 | 262 | |
| 1. 7.65 | 31.12.65 | 287 | 258 | 230 | 230 | 207 | 278 | 270 | |
| 1. 1.66 | | 311 | 280 | 249 | 249 | 224 | 302 | | |
| 1. 1.67 | 31. 3.68 | 327 | 294 | 262 | 262 | 235 | 317 | | |
| 1. 4.68 | | 340 | 306 | 272 | 272 | 255 | Fortsetzung s. Lohngebiet A | | |
| 1. 1.69 | | 350 | 315 | 280 | 280 | 263 | | | |
| 1. 6.69 | | 382 | 344 | 306 | 306 | 287 | | | |
| 1. 9.69 | 30. 9.70 | 413 | 372 | 330 | 330 | 310 | | | |

1) Zeitlöhner erhalten zu ihrem Grundlohn eine Leistungszulage bis zu 40% (die Begrenzung auf 40% entfällt ab 1.1.1968). Die Leistungszulage ist so festzusetzen, daß sich bei jedem Werk in jeder Lohngruppe im Durchschnitt eine Leistungszulage von 15% des Grundlohnes ergibt. — 2) Ab 1.1.1966 Wegfall des Lohngebiets C, ab 1.4.1968 ohne Lohngebietsgliederung.

21 Eisen- und Stahlindustrie

21 6 Lohntarifvertrag für die Eisen-, Metall- und Elektroindustrie in Bremen (Stadt)

Pf

| Datum des Inkraft- tretens | erst- malig kündbar zum: | Zeitlohnsätze je Std ¹⁾ | | | | | | für jugendliche Arbeitnehmer unter 18 Jahren in % des Vollarbeiterlohnes |
|-------------------------------------|-----------------------------------|--|---|--|---|--|---------------------------------------|--|
| | | für Arbeitnehmer der höchsten tarifmäßigen Altersstufe (über 21 Jahre) | | | | | | |
| | | in Lohngruppe | | | | | | |
| | | 11 | 8 | 7 | 5 | 3 | 1 | |
| | | Arbeiten hochwertigster Art mit meisterlichem Können usw. | Arbeiten, die Arbeits- kenntnisse und Hand- fertigkeiten erfordern, wie sie durch eine ab- geschlossene fachent- sprechende Berufslehre erreicht werden | Arbeiten, die Arbeits- kenntnisse und Hand- fertigkeiten erfordern, wie sie durch Anleraus- bildung in einem aner- kannten Anlernberuf erreicht werden | Arbeiten, die nach kurzer Unterweisung ausgeführt werden und mit normaler körperlicher Belastung verbunden sind | Arbeiten, deren Ausführung ein systematisches Anlernen erfordert, | Einfache Arbeiten ohne Ausbildung, | |
| | | | | | | ohne besondere körperliche Belastung | | |
| 1. 1.59 | | — | 205 | 190 | 178 | 161 | 151 | 66 |
| 1. 7.59 | | — | 217 | 201 | 188 | 170 | 160 | |
| 1. 7.60 | | — | 235 | 218 | 204 | 184 | 173 | |
| 1. 7.61 | | — | 247 | 229 | 214 | 194 | 182 | |
| 1. 1.62 | | — | 270 | 250 | 234 | 212 | 199 | |
| 1. 7.63 | | — | 281 | 260 | 244 | 221 | 207 | |
| 1.10.63 | | 374 | 281 | 267 | 244 | 230 | 208 | 70 |
| 1. 1.64 | | 384 | 289 | 275 | 251 | 237 | 214 | |
| 1. 7.64 | | 391 | 294 | 279 | 256 | 241 | 218 | |
| 1.10.64 | | 415 | 312 | 296 | 271 | 256 | 231 | |
| 1. 7.65 31.12.65 | | 427 | 321 | 305 | 279 | 263 | 238 | |
| 1. 1.66 | | 452 | 340 | 323 | 296 | 279 | 252 | 72 |
| 1. 1.67 31. 3.68 | | 475 | 357 | 339 | 311 | 293 | 264 | |
| 1. 4.68 | | 493 | 371 | 352 | 323 | 304 | 278 | |
| 1. 1.69 | | 508 | 382 | 363 | 332 | 313 | 287 | |
| 1. 9.69 30. 9.70 | | 549 | 413 | 392 | 359 | 339 | 310 | |

1) Hier Grundlöhne. Die Zeitlöhne nach 8-wöchiger Beschäftigungsdauer betragen Grundlohn + 9% garantierter Leistungszulage. Mit Ausnahme der elektromontierenden Industrie beträgt die Leistungszulage für den einzelnen Arbeitnehmer im Durchschnitt der Lohngruppen 1-3, 4 und 5, 6 und 7, 8-11 ab 1.7.1967 jeweils 17,5%, ab 1.4.1968 jeweils 18,5%, einschl. der 9-prozentigen garantierten Zulage. In der elektromontierenden Industrie beträgt die Leistungszulage im Durchschnitt der o.a. Lohngruppen ab 1.10.1966 jeweils 15%, ab 1.10.1968 jeweils 16,5% und ab 1.10.1969 jeweils 17,5%, einschl. der 9% garantierten Zulage.

21 7 a Lohntarifvertrag für die Metall- und Elektroindustrie in Nordrhein - Westfalen

Pf

| Datum des Inkraft- tretens | erst- malig kündbar zum: | Zeitlohnsätze je Std nach 8 Wochen Betriebszugehörigkeit | | | | | | | | | für jugendliche Hilfsarbeiter in Ortsklasse A im Alter von 17 Jahren |
|-------------------------------------|-----------------------------------|--|-------------------------------|--------------|---|--|--|---|---|--|--|
| | | für Arbeitnehmer der höchsten tarifmäßigen Altersstufe (über 21 Jahre) | | | | | | | | | |
| | | in Ortsklasse A in Lohngruppe | | | | | | | | in Ortsklasse B ¹⁾ in Lohngruppe | |
| | | 10 | 8 | 7 (E) | 6 | 4 | 3 | 2 | 1 | 7 | |
| | | Arbeiten höchstwertiger Art | Qualifizierte Facharbeiter | Facharbeiter | Spezialarbei- ter mit abge- schlossener Anler- ausbildung | Angeleitete Arbeiter mit einer Anlernzeit von 4 Wochen | Hilfsarbeiter mit Arbeiten einfacher Art nach kurzer Anweisung | Körperlich leichte Arbei- ten, die ein Anlernen von mindestens 4 Wochen erfordern | Körperlich leichte Arbei- ten, die nach kurzer Anwei- sung ausge- führt werden können | Facharbeiter | |
| 1. 1.59 | | | 218 | 199 | 185 | 173 | 163 | 141 | 133 | 190 | 114 |
| 1. 7.59 | | | 238 | 217 | 202 | 189 | 178 | 156 | 152 | 210 | 124 |
| 1. 7.60 | | | 258 | 235 | 219 | 205 | 193 | 169 | 165 | 229 | 135 |
| 1. 7.61 | | | 271 | 247 | 230 | 215 | 203 | 178 | 173 | 240 | 142 |
| 1. 1.62 | | | 298 | 271 | 252 | 235 | 222 | 194 | 190 | 264 | 156 |
| 1. 4.63 | | | 313 | 284 | 265 | 247 | 233 | 204 | 199 | 276 | 164 |
| 1. 1.64 | | | 323 | 293 | 273 | 255 | 240 | 210 | 205 | 284 | 168 |
| 1. 4.64 | | | 329 | 299 | 278 | 261 | 244 | 215 | 209 | 290 | 171 |
| 1.10.64 | | | 349 | 316 | 294 | 276 | 258 | 228 | 222 | 306 | 181 |
| 1. 7.65 | 31.12.65 | | 360 | 326 | 303 | 284 | 266 | 234 | 229 | 316 | 186 |
| 1. 1.66 | | | 382 | 346 | 322 | 302 | 282 | 249 | 243 | 340 | 197 |
| 1. 1.67 | 30. 6.67 | | 401 | 363 | 338 | 317 | 296 | 261 | 255 | Fortsetzung | 207 |
| 31. 3.68 | 31. 3.68 | 504 | 409 | 379 | 360 | 322 | 311 | 284 | 277 | siehe Ortsklasse A | 218 |
| 1. 4.68 | | 524 | 426 | 394 | 374 | 335 | 323 | 296 | 288 | | 226 |
| 1. 1.69 | 30. 9.69 | 540 | 438 | 406 | 386 | 345 | 333 | 305 | 296 | | 233 |
| 1. 9.69 | | 583 | 473 | 438 | 416 | 372 | 359 | 329 | 320 | | 251 |
| 1. 7.70 | 30. 9.70 | 583 | 473 | 438 | 416 | 372 | 359 | 342 | 329 | | 251 |

1) Ab 1.1.1967 Wegfall der Ortsklasse B.

21 Eisen- und Stahlindustrie

21 7b Lohntarifvertrag für die Eisen- und Stahlindustrie in Nordrhein - Westfalen

Pf

| Datum des Inkrafttretens | erstmalig kündbar zum: | Zeitlohnsätze je Std nach 8 Wochen Beschäftigungszeit | | | | | | | für jugendliche Hilfsarbeiter in Ortsklasse A im Alter von 17 Jahren | |
|--------------------------|------------------------|--|---|---|---|---|---|---|---|-----|
| | | für Arbeitnehmer der höchsten tarifmäßigen Altersstufe (über 20 Jahre) | | | | | | | | |
| | | in Ortsklasse A in Lohngruppe | | | | | | in Ortsklasse B ¹⁾ in Lohngruppe | | |
| | | 9 | 8 | 6(E) | 5 | 4 | 2 | 1 | | 6 |
| | | Arbeiten höchstwertiger Art, Elektriker für Steuer- und Regelanlagen | Facharbeiter mit abgeschlossener Ausbildung, langjähriger Erfahrung u. Selbstständigkeit: Ober-schmelzer im SM-Stahlwerk usw. | Facharbeiter mit abgeschlossener Ausbildung: 1. Schmelzer Hochofen usw. | Spezialarbeiter mit einer systematischen Ausbildung von 2 Jahren oder angeleirte Arbeiter mit zusätzl. mehrjähriger Erfahrung: 1. Ofenmann usw. | Angelernte Arbeiter mit zusätzlicher Erfahrung von mindestens 6 Monaten: Transportarbeiter usw. | Hilfsarbeiter nach Anweisung von mehr als 1 Woche u. Erfahrung von mindestens 1 Monat: Transportarbeiter usw. | Arbeiten, die nach kurzer Anweisung ausgeführt werden können: Massesträger/Hochofen, Platzarbeiter usw. | Facharbeiter mit abgeschlossener Ausbildung: 1. Schmelzer Hochofen usw. | |
| 1. 1.59 | | | 221 | 203 | 187 | 175 | 166 | 150 | 193 | 116 |
| 1. 9.59 | | | 245 | 225 | 208 | 194 | 184 | 167 | 219 | 129 |
| 1. 7.60 | | | 266 | 244 | 225 | 211 | 200 | 181 | 236 | 140 |
| 1. 7.61 | | | 280 | 256 | 236 | 222 | 210 | 190 | 249 | 147 |
| 1. 1.62 | | | 293 | 269 | 248 | 233 | 220 | 199 | 261 | 154 |
| 1. 6.62 | | | 307 | 282 | 260 | 245 | 231 | 209 | 273 | 162 |
| 1. 8.63 | | | 316 | 291 | 268 | 253 | 238 | 215 | 282 | 167 |
| 1. 5.64 | | | 329 | 302 | 279 | 263 | 248 | 224 | 293 | 173 |
| 1. 2.65 | 31. 3.66 | | 353 | 324 | 300 | 283 | 266 | 241 | 314 | 186 |
| 1. 7.66 | 31. 1.67 | | 371 | 341 | 315 | 297 | 280 | 253 | Fortsetzung s. Ortsklasse A | 195 |
| 31. 1.67 | | | 392 | 360 | 333 | 314 | 296 | 267 | | 207 |
| 1. 7.67 | | 450 | 410 | 360 | 342 | 324 | 299 | 288 | | 209 |
| 1.10.67 | 31. 5.68 | 465 | 424 | 372 | 353 | 335 | 309 | 298 | | 216 |
| 1. 6.68 | | 489 | 446 | 391 | 371 | 352 | 325 | 313 | | 228 |
| 1. 3.69 | | 499 | 455 | 399 | 379 | 359 | 331 | 319 | | 232 |
| 1. 9.69 | 30. 9.70 | 554 | 505 | 443 | 421 | 399 | 368 | 354 | | 258 |

1) Ab 1.4.1966 Wegfall der Ortsklasse B.

21 8 Lohntarifvertrag für die Eisen-, Metall- und Elektroindustrie in Hessen (Nord)

Pf

| Datum des Inkraft- tretens | erst- malig kündbar zum: | Zeitlohnsätze je Std | | | | | | | für jugendliche Arbeitnehmer im Alter von 16 und 17 Jahren in % des Voll- arbeiterlohnes | |
|-------------------------------------|-----------------------------------|--|--|--|---|---|--|---------------------------------------|--|----|
| | | für Arbeitnehmer der höchsten tarifmäßigen Altersstufe (über 21 Jahre) | | | | | | | | |
| | | in Ortsklasse I in Lohngruppe | | | | | in Ortsklasse II I III ¹⁾ | | | |
| | | VIII Besonders schwierige Facharbeiten | VI (E) Arbeiten, deren Ausführung eine Lehre voraus- setzt | IV Arbeiten, zu deren Ausfüh- rung die erfor- derlichen Kennt- nisse durch An- lernen erworben sind | III Einfache Arbei- ten, körperliche Belastung | II Einfache Arbei- ten, Zweckaus- bildung, geringe körperliche Belastung | I Einfache Arbei- ten, geringe körperliche Be- lastung | in % der Lohnsätze in Ortsklasse I | | |
| 1. 1.59 | | 221 | 184 | 156 | 149 | 137 | 130 | 94 | 38 | 70 |
| 1.10.59 | | 240 | 200 | 176 | 166 | 156 | 150 | 95 | 90 | |
| 1. 7.60 | | 262 | 218 | 192 | 181 | 170 | 164 | | | |
| 1. 7.61 | | 275 | 229 | 202 | 190 | 179 | 172 | | | |
| 1. 1.62 | | 302 | 252 | 222 | 209 | 197 | 189 | | | |
| 1. 5.63 | | 317 | 265 | 233 | 219 | 207 | 198 | | | |
| 1. 1.64 | | 328 | 273 | 240 | 227 | 213 | 205 | | | |
| 1. 4.64 | | 335 | 279 | 246 | 232 | 218 | 209 | | | |
| 1.10.64 | | 355 | 296 | 261 | 246 | 231 | 222 | | | |
| 1. 7.65 | 31.12.65 | 366 | 305 | 268 | 253 | 238 | 229 | | | |
| 1. 1.66 | | 398 | 332 | 292 | 276 | 259 | 249 | | | |
| 1. 1.67 | 30. 6.67 | 419 | 349 | 307 | 290 | 272 | 262 | 95 | | |
| 1.12.67 | 31. 3.68 | 433 | 361 | 318 | 300 | 282 | 271 | | | |
| 1. 4.68 | | 450 | 375 | 330 | 311 | 293 | 281 | | | |
| 1. 1.69 | | 463 | 386 | 340 | 320 | 301 | 290 | | | |
| 1. 9.69 | 30. 9.70 | 500 | 417 | 367 | 346 | 325 | 312 | | | |

1) Ab 1.1.1967 Wegfall der Ortsklasse III.

21 Eisen- und Stahlindustrie

21 9 Lohntarifvertrag für die Eisen-, Metall- und Elektroindustrie in Hessen (Süd)

Pf

| Datum des Inkraft- tretens | erst- malig kündbar zum: | Zeitlohnsätze je Std | | | | | | | | für jugendliche Arbeitnehmer im Alter von 16 und 17 Jahren in % des Voll- arbeiterlohnes |
|-------------------------------------|-----------------------------------|--|--|---|---|---|---|---------------------------------------|----|--|
| | | für Arbeitnehmer der höchsten tarifmäßigen Altersstufe (über 21 Jahre) | | | | | | | | |
| | | in Ortsklasse I ¹⁾ in Lohngruppe | | | | | | in Ortsklasse ¹⁾ II B | | |
| | | VIII Besonders schwierige Facharbeiten | VI (E) Arbeiten, deren Ausführung eine Lehre voraus- setzt | IV Arbeiten, zu deren Ausführung die erforderli- chen Kenntnisse durch Anlernen erworben sind | III Einfache Arbei- ten, körperliche Belastung | II Einfache Arbei- ten, Zweckaus- bildung, geringe körperliche Belastung | I Einfache Arbeiten, geringe kör- perliche Belastung | in % der Lohnsätze in Ortsklasse I | | |
| 1. 1.59 | | 230 | 193 | 170 | 156 | 149 | 137 | 94 | 88 | 70 |
| 1.10.59 | | 250 | 208 | 183 | 173 | 162 | 156 | 95 | 90 | |
| 1. 7.60 | | 271 | 226 | 199 | 187 | 176 | 169 | | | |
| 1. 7.61 | | 285 | 237 | 209 | 197 | 185 | 178 | | | |
| 1. 1.62 | | 312 | 260 | 229 | 216 | 203 | 195 | | | |
| 1. 5.63 | | 328 | 273 | 240 | 227 | 213 | 205 | | | |
| 1. 1.64 | | 337 | 281 | 247 | 233 | 219 | 211 | | | |
| 1. 4.64 | | 344 | 287 | 253 | 238 | 224 | 215 | | | |
| 1.10.64 | | 365 | 304 | 268 | 252 | 237 | 228 | | | |
| 1. 7.65 | 31.12.65 | 376 | 313 | 275 | 260 | 244 | 235 | | | |
| 1. 1.66 | | 398 | 332 | 292 | 276 | 259 | 249 | 95 | | |
| 1. 1.67 | 30. 6.67 | 419 | 349 | 307 | 290 | 272 | 262 | | | |
| 1.12.67 | 31. 3.68 | 433 | 361 | 318 | 300 | 282 | 271 | | | |
| 1. 4.68 | | 450 | 375 | 330 | 311 | 293 | 281 | | | |
| 1. 1.69 | | 463 | 386 | 340 | 320 | 301 | 290 | | | |
| 1. 9.69 | 30. 9.70 | 500 | 417 | 367 | 346 | 325 | 313 | | | |

1) Vor dem 1.1.1966 Ortsklasse I = S, II = A; ab 1.1.1966 Wegfall der Ortsklasse B.

21 10 Lohntarifvertrag für die Eisen- und Metallindustrie in Rheinland-Rheinhesen

Pf

| Datum des Inkraft- tretens | erst- malig kündbar zum: | Zeitlohnsätze je Std | | | | | | | | | für jugendliche Arbeitnehmer (ohne Lohngruppen 09 – 11) im Alter von 17 Jahren in % des Voll- arbeiterlohnes |
|-------------------------------------|-----------------------------------|--|---|---------------------------|---|---|--|--|---------------------------------------|----|---|
| | | für Arbeitnehmer der höchsten tarifmäßigen Altersstufe (über 21 Jahre) | | | | | | | | | |
| | | in Ortsklasse I in Lohngruppe | | | | | | in Ortsklasse II III 1) | | | |
| | | 11 Hochwertigste Facharbeiten | 09 Schwierige Facharbeiten, langjährige Erfahrung | 08(E) Facharbeiten | 06 Systematisches Anlernen, ge- wisse berufliche Fertigkeit, Übung und Er- fahrung, er- höhte körperli- che Belastung | 04 Einfache Arbei- ten ohne jeg- liche Ausbil- dung, körperli- che Belastung | 03 Zweckausbil- dung oder länge- re Einarbeitung; geringe körper- liche Belastung | 01 Einfachste Ar- beiten ohne jeg- liche Ausbil- dung, geringe körperliche Belastung | in % der Lohnsätze in Ortsklasse I | | |
| 1. 1.59 2) | | 250/205 | 207/169 | 188/154 | 165 | 146 | 135 | 116 | 95 | 90 | 68 |
| 1.10.59 | | 270 | 223 | 203 | 178 | 157 | 152 | 142 | | | |
| 1. 7.60 | | 293 | 242 | 220 | 193 | 171 | 165 | 154 | | | |
| 1. 7.61 | | 307 | 254 | 231 | 202 | 179 | 173 | 162 | | | |
| 1.10.61 | | 307 | 254 | 231 | 208 | 185 | 179 | 167 | | | |
| 1. 1.62 | | 336 | 278 | 253 | 228 | 202 | 196 | 183 | | | |
| 1. 5.63 | | 354 | 293 | 266 | 239 | 213 | 206 | 193 | | | |
| 1. 1.64 | | 364 | 301 | 274 | 247 | 219 | 212 | 199 | | | |
| 1. 4.64 | | 371 | 307 | 279 | 251 | 223 | 216 | 202 | | | |
| 1.10.64 | | 394 | 326 | 296 | 266 | 237 | 229 | 215 | | | |
| 1. 7.65 | 31.12.65 | 406 | 336 | 305 | 275 | 244 | 236 | 221 | | | |
| 1. 1.66 | | 430 | 355 | 323 | 291 | 258 | 250 | 234 | | | |
| 1. 1.67 | 30. 6.67 | 451 | 373 | 339 | 305 | 271 | 263 | 246 | | | |
| 1. 1.68 | 31. 3.68 | 467 | 386 | 351 | 316 | 281 | 272 | 254 | | | |
| 1. 4.68 | | 485 | 402 | 365 | 329 | 292 | 283 | 265 | | | |
| 1. 1.69 | | 500 | 414 | 376 | 338 | 301 | 291 | 273 | | | |
| 1. 9.69 | 30. 9.70 | 540 | 447 | 406 | 365 | 325 | 315 | 294 | | | |

1) Ab 1.10.1959 Wegfall der Ortsklasse III. - 2) Lohngruppen 08 - 11: hinter dem Querstrich Frauenlöhne.

21 Eisen- und Stahlindustrie

21 11 Lohnstarifvertrag für die Eisen- und Metallindustrie in der Pfalz

Pf

| Datum des Inkraft- tretens | erst- malig kündbar zum: | Zeitlohnsätze je Std | | | | | | | für jugendliche Arbeitnehmer im Alter von 17 Jahren in % des Vollarbeiter- lohnes | |
|-------------------------------------|-----------------------------------|--|--------------|---|---|--|--|---------------------------------------|---|----|
| | | für Arbeitnehmer der höchsten tarifmäßigen Altersstufe (über 21 Jahre) | | | | | | | | |
| | | in Ortsklasse I ¹⁾ | | | | | | in Ortsklasse ¹⁾ | | |
| | | II | | | | | | II | | |
| | | 11 | 08 (E) | 06 | 04 | 03 | 01 | in % der Lohnsätze in Ortsklasse I | | |
| | | Hochwertigste Facharbeiten | Facharbeiten | Systematisches Anlernen, ge- wisse berufliche Fertigkeit, Übung und Er- fahrung; er- höhte körperli- che Belastung | Einfache Arbei- ten ohne jeg- liche Ausbil- dung; körperli- che Belastung | Zweckausbil- dung oder länge- re Einarbeitung; geringe körper- liche Belastung | Einfachste Ar- beiten ohne jeg- liche Ausbil- dung; geringe körperliche Belastung | | | |
| 1. 1.59 | | — | 196 | 176 | 157 | 144 | 129 | 95 | 90 | 68 |
| 1.10.59 | | 274 | 206 | 185 | 165 | 160 | 149 | | | |
| 1: 7.60 | | 298 | 224 | 202 | 179 | 174 | 162 | | | |
| 1. 7.61 | | 313 | 235 | 212 | 188 | 182 | 170 | | | |
| 1. 1.62 | | 342 | 257 | 231 | 206 | 199 | 186 | | | |
| 1. 5.63 | | 359 | 270 | 243 | 216 | 209 | 196 | | | |
| 1. 1.64 | | 370 | 278 | 250 | 222 | 215 | 202 | | | |
| 1. 4.64 | | 378 | 284 | 256 | 227 | 220 | 206 | | | |
| 1.10.64 | | 400 | 301 | 271 | 241 | 233 | 218 | | | |
| 1. 7.65 | 31.12.65 | 412 | 310 | 279 | 248 | 240 | 225 | | | |
| 1. 1.66 | | 438 | 329 | 296 | 263 | 255 | 239 | | | |
| 1. 1.67 | 30. 6.67 | 459 | 345 | 311 | 276 | 267 | 250 | | | |
| 1. 1.68 | 31. 3.68 | 475 | 357 | 321 | 286 | 277 | 259 | | | |
| 1. 4.68 | | 493 | 371 | 334 | 297 | 288 | 269 | 95 | | |
| 1. 1.69 | | 508 | 382 | 344 | 306 | 296 | 277 | | | |
| 1. 9.69 | 30. 9.70 | 549 | 413 | 372 | 330 | 320 | 299 | | | |

1) Vor dem 1.4.1968 Ortsklasse I = Sonderklasse, neue Ortsklasse II (95 %) = I; ab 1.4.1968 Wegfall der alten Ortsklasse II (90 %).

21 12 Lohnabkommen für die Metallindustrie in Nordwürttemberg - Nordbaden

Pf

| Datum des Inkraft- tretens | erst- malig kündbar zum: | Zeitlohnsätze je Std ¹⁾ | | | | | | | für jugendliche Arbeitnehmer im Alter von 17 und 18 Jahren in % des Vollarbeiter- lohnes ²⁾ |
|-------------------------------------|-----------------------------------|--|-----------------------|--------------------------|---|--|---------------|----|--|
| | | für Arbeitnehmer der höchsten tarifmäßigen Altersstufe (über 21 Jahre) ²⁾ | | | | | | | |
| | | in Ortsklasse I A in Lohngruppe | | | | | in Ortsklasse | | |
| | | 12 Facharbeiten, hervorragendes Können, Dispositionsvermögen usw. | 7 (E) Facharbeiten | 5 Angelernte Arbeiter | 4 Arbeiten mit geringer Belastung nach kurzfristiger Einarbeitung | 1 Einfache Arbeiten nach kurzer Anweisung | I B | II | |
| | | in % der Lohnsätze in Ortsklasse I A | | | | | | | |
| 1. 1.59 | | 205 | 184 | 174 | 148 | 98 | 93 | 88 | 85 |
| 1. 4.59 | | 226 | 202 | 191 | 168 | | | | |
| 1. 4.60 | | 244 | 220 | 208 | 184 | | | | |
| 1. 4.61 | | 256 | 231 | 218 | 193 | | | | |
| 1. 1.62 | | 281 | 253 | 239 | 210 | | | | |
| 1. 4.63 | | 295 | 265 | 251 | 221 | | | | |
| 1. 1.64 | | 304 | 273 | 259 | 228 | | | | |
| 1. 4.64 | | 310 | 279 | 264 | 233 | | | | |
| 1.10.64 | | 329 | 296 | 279 | 246 | | | | |
| 1. 7.65 | 31.12.65 | 339 | 305 | 288 | 254 | | | | |
| 1. 1.66 | | 359 | 322 | 305 | 270 | | | | |
| 1. 1.67 | 30. 6.67 | 376 | 339 | 320 | 283 | | | | |
| 1. 1.68 | | 376 | 339 | 320 | 283 | | 95 | | |
| 1. 4.68 | | 529 | 392 | 352 | 294 | | | | |
| 1. 1.69 | | 545 | 404 | 363 | 303 | | 97 | | |
| 1. 9.69 | | 589 | 436 | 392 | 327 | | | | |
| 1. 1.70 | 30. 9.70 | 589 | 436 | 392 | 327 | 99 | 99 | | |

1) Ab 1.4.1959 Zeitlohnsätze nach der Einarbeitung, spätestens nach 8 Wochen Betriebszugehörigkeit. — 2) Ab 8.11.1967 wegfallend, Gegenstand der Einstufung ist nur die Arbeitsaufgabe, welche die Stammlohngruppe des Arbeiters ergibt. — 3) Ab 1.4.1959 Fortsetzung in Ortsklasse II.

21 Eisen- und Stahlindustrie

21 13 Lohnvereinbarung für die Eisen-, Metall- und Elektroindustrie in Südwürttemberg-Hohenzollern (einschl. Schwarzwälder Uhrenindustrie)

Pf

| Datum des Inkrafttretens | erstmalig kündbar zum: | Zeitlohnsätze je Std nach 8 Wochen Beschäftigungszeit | | | | | | | | | | für jugendliche Arbeitnehmer im Alter von 17 Jahren in % des Vollarbeiterlohnes |
|--------------------------|------------------------|--|-------------------------|--|--|---|--|--|-----------------------------|-------------------------------------|----|---|
| | | für Arbeitnehmer der höchsten tarifmäßigen Altersstufe (über 21 Jahre) | | | | | | | | | | |
| | | in Ortsklasse I in Lohngruppe | | | | | | in Ortsklasse II III ¹⁾ | | in % der Lohnsätze der Ortsklasse I | | |
| | | X Hochwertigste Facharbeiten | VII (E) Facharbeiten | V Arbeiten, die eine Anlernzeit bis zu drei Monaten erfordern | IV mit gewisser Sach- u. Arbeits- kenntnis nach kurzer Ein- arbeitszeit usw. | III ohne Ausbil- dung nach kurzer Einar- beitungszeit | II Einfachste Arbeiten mit geringen Belastungen ohne Ausbildung nach kurzer Anweisung | I Einfachste Arbeiten mit geringen Belastungen ohne Arbeits- kenntnisse und ohne Ausbildung nach kurzer Anweisung | | | | |
| 1. 1.59 | | 250 | 188 | 169 | 160 | 150 | 135 | 120 | 97 | 94 | 80 | |
| 1. 5.59 | | 285 | 215 | 194 | 183 | 172 | 163 | 155 | | 97 | | |
| 1. 5.60 | | 309 | 232 | 209 | 197 | 186 | 176 | 168 | | | | |
| 1. 6.61 | | 325 | 244 | 220 | 208 | 196 | 186 | 177 | | | | |
| 1. 1.62 | | 355 | 267 | 241 | 230 | 219 | 209 | 200 | | | | |
| 1. 4.63 | | 373 | 281 | 253 | 241 | 230 | 219 | 210 | | | | |
| 1. 1.64 | | 385 | 289 | 261 | 249 | 238 | 226 | 217 | | | | |
| 1. 4.64 | | 392 | 295 | 265 | 253 | 242 | 230 | 221 | | | | |
| 1.10.64 | | 416 | 312 | 282 | 268 | 256 | 244 | 234 | | | | |
| 1. 7.65 | 31.12.65 | 429 | 322 | 290 | 277 | 264 | 252 | 242 | | | | |
| 1. 1.66 | | 455 | 342 | 308 | 294 | 281 | 267 | 256 | | | | |
| 1. 1.67 | 30. 6.67 | 479 | 360 | 323 | 309 | 295 | 281 | 270 | 98 | | | |
| 1.12.67 | | 492 | 370 | 333 | 319 | 304 | 289 | 278 | | | | |
| 1. 1.68 | 31. 3.68 | 492 | 370 | 333 | 319 | 304 | 289 | 278 | 99 | | | |
| 1. 4.68 | | 513 | 385 | 347 | 332 | 316 | 301 | 289 | | | | |
| 1. 1.69 | | 528 | 397 | 357 | 341 | 325 | 309 | 297 | Fortsetzung s. Ortsklasse I | | | |
| 1. 9.69 | 30. 9.70 | 570 | 429 | 386 | 369 | 352 | 335 | 322 | | | | |

1) Ab 1.5.1959 Wegfall der Ortsklasse III, ab 1.1.1969 der Ortsklasse II.

21 14 Lohnabkommen für die Eisen- und Metallindustrie in Südbaden

Pf

| Datum des Inkrafttretens | erstmalig kündbar zum: | Zeitlohnsätze je Std 1) | | | | | | | | für jugendliche Arbeitnehmer der Lohngruppe IV in Ortsklasse I im Alter von 16 und 17 Jahren |
|--------------------------|------------------------|--|-----------------------------|--|---|--|--|-----------------------------------|-------------------------|--|
| | | für Arbeitnehmer der höchsten tarifmäßigen Altersstufe (über 20 Jahre) | | | | | | | | |
| | | in Ortsklasse I in Lohngruppe | | | | | | in Ortsklasse II in Lohngruppe | | |
| | | X Hochwertigste Facharbeiten | VII (E) Facharbeiten | VI Arbeiten, die ein Können erfordern, das erreicht wird durch eine Anlernzeit von mehr als 3 Monaten | V Arbeiten, die eine Anlernzeit bis zu 3 Monaten erfordern | IV Einfache Arbeiten mit geringen Belastungen | II I Einfachste Arbeiten mit geringen Belastungen die ohne jegliche Ausbildung nach kurzer Anweisung und Übung ausgeführt werden die ohne vorherige Arbeitskenntnisse nach kurzer Anweisung ausgeführt werden können | | VII Facharbeiten | |
| 1. 1.59 | | 250 | 188 | 179 | 164 | 158 | . | . | 179 | 118 |
| 1. 6.59 | | 266 | 200 | 190 | 174 | 168 | 152 | 145 | 190 | 126 |
| 1. 6.60 | | 287 | 216 | 205 | 188 | 181 | 164 | 157 | 205 | 136 |
| 1. 7.61 | | 302 | 227 | 216 | 197 | 191 | 173 | 165 | 216 | 143 |
| 1. 1.62 | | 331 | 249 | 237 | 217 | 209 | 189 | 181 | 237 | 157 |
| 1. 5.63 | | 347 | 261 | 248 | 227 | 219 | 198 | 189 | 248 | 164 |
| 1.10.63 | | 347 | 261 | 248 | 235 | 224 | 204 | 196 | 248 | 168 |
| 1. 1.64 | | 358 | 269 | 256 | 242 | 231 | 210 | 202 | 256 | 173 |
| 1. 4.64 | | 364 | 274 | 260 | 247 | 236 | 214 | 206 | 260 | 177 |
| 1. 5.64 | | 364 | 274 | 260 | 247 | 236 | 214 | 206 | 263 | 177 |
| 1.10.64 | | 386 | 290 | 276 | 261 | 249 | 226 | 218 | 278 | 187 |
| 1. 7.65 | 31.12.65 | 398 | 299 | 284 | 269 | 257 | 233 | 224 | 287 | 193 |
| 1. 1.66 | | 422 | 317 | 301 | 285 | 273 | 247 | 238 | 304 | 205 |
| 1. 1.67 | 30. 6.67 | 443 | 333 | 316 | 300 | 286 | 260 | 250 | 320 | 215 |
| 1. 4.68 | | 479 | 360 | 342 | 324 | 310 | 281 | 270 | 346 | 233 |
| 1. 1.69 | | 493 | 371 | 352 | 334 | 319 | 289 | 278 | 356 | 239 |
| 1. 9.69 | 30. 9.70 | 533 | 401 | 381 | 361 | 345 | 313 | 301 | 385 | 259 |

1) Zeitlohnarbeiter erhalten für die während eines längeren Zeitraumes erbrachte persönliche Leistung eine dieser Leistung entsprechende Zulage. Diese Leistungszulage muß im Gesamtdurchschnitt der neuen Lohngruppenbezeichnung I-VI und VII-X jeweils mindestens 12,5 % der Grundlohnsomme betragen. Ab 1.5.1963 betragen die Mindeststundenlöhne nach der Einarbeitung = Einstelllohn + 5 % Leistungszulage, ab 1.4.1968 + 7 % Leistungszulage.

21 Eisen- und Stahlindustrie

21 15 Lohnstarifvertrag für die Metallindustrie in Bayern

Pf

| Datum des Inkrafttretens | erstmalig kündbar zum: | Zeitlohnsätze je Std | | | | | | | | |
|--------------------------|------------------------|--|--------------|---------------------|--|------------|---|--------------|-----|---|
| | | für Arbeitnehmer der höchsten tarifmäßigen Altersstufe (über 21 Jahre) | | | | | | | | |
| | | in Ortsklasse Großstadt A in Lohngruppe | | | | | in Ortsklasse Großstadt B in Lohngruppe | | | für jugendliche ungelernete Arbeiter in Ortsklasse Großstadt A im Alter von 17 Jahren |
| | | 9 | 7 (E) | 4 | 3 | 2 | 1 | 7 | | |
| | | Bestqualifizierte Facharbeiter | Facharbeiter | Ungelernte Arbeiter | Qualifizierte angelernte | Angelernte | Ungelernte | Facharbeiter | | |
| | | | | | Arbeitnehmer, die körperl. leichte Arbeiten verrichten | | | | | |
| 1. 2.59 | | 234 | 195 | 164 | 151 | 141 | 131 | 189 | 183 | 176 |
| 1. 6.59 | | 246 | 205 | 172 | 159 | 148 | 138 | 199 | 193 | 185 |
| 1. 9.59 | | 246 | 205 | 172 | 159 | 148 | 138 | 199 | 193 | 185 |
| 1. 7.60 | | 268 | 223 | 187 | 173 | 161 | 150 | 216 | 210 | 201 |
| 1.10.61 | | 281 | 234 | 197 | 182 | 169 | 158 | 227 | 220 | 211 |
| 1. 1.62 | | 305 | 254 | 213 | 197 | 183 | 170 | 246 | 239 | 231 |
| 1. 7.62 | | 305 | 254 | 213 | 203 | 191 | 183 | 246 | 239 | 231 |
| 1. 1.63 | | 312 | 260 | 218 | 208 | 195 | 187 | 252 | 244 | 239 |
| 1. 5.63 | | 328 | 273 | 229 | 218 | 205 | 197 | 265 | 257 | 251 |
| 1. 1.64 | | 344 | 287 | 241 | 230 | 215 | 207 | 278 | 270 | 267 |
| 1. 1.65 | | 365 | 304 | 255 | 243 | 228 | 219 | 295 | 286 | |
| 1.10.65 | 31. 3.66 | 376 | 313 | 263 | 250 | 235 | 225 | 304 | 294 | |
| 1. 4.66 | | 398 | 332 | 279 | 266 | 249 | 239 | 322 | 312 | |
| 1. 1.67 | | 408 | 340 | 286 | 272 | 255 | 245 | 330 | 320 | |
| 1. 4.67 | 30. 9.67 | 415 | 346 | 291 | 277 | 260 | 249 | 336 | 325 | |
| 1. 2.68 | | 415 | 346 | 291 | 280 | 263 | 253 | 336 | 325 | |
| 1. 4.68 | | 415 | 346 | 291 | 280 | 263 | 253 | 339 | 329 | |
| 16.5.68 | | 432 | 360 | 302 | 292 | 274 | 263 | 353 | 342 | |
| 1. 1.69 | | 445 | 371 | 312 | 301 | 282 | 271 | 364 | 352 | |
| 1. 4.69 | | 445 | 371 | 312 | 301 | 282 | 271 | 367 | 356 | |
| 1.10.69 | 31.10.70 | 481 | 401 | 337 | 325 | 305 | 293 | 397 | 385 | |

1) Ab 1.1.1965 Wegfall der Ortsklasse Provinz B.

21 16 Lohnstarifvertrag für die Oberpfälzische Hüttenindustrie¹⁾ (Eisenwerk - Gesellschaft Maximilianshütte m.b.H.)

Pf

| Datum des Inkraft- tretens | erst- malig kündbar zum: | Zeitlohnsätze je Std | | | | | für jugendliche Arbeitnehmer im Alter von 17 Jahren in % des Vollarbeiterlohnes |
|-------------------------------------|-----------------------------------|--|-------------------------------|--------------|------------------------|------------------------|--|
| | | für Arbeitnehmer der höchsten tarifmäßigen Altersstufe (über 21 Jahre) | | | | | |
| | | in Lohngruppe | | | | | |
| | | 5 | 5 | 4 (E) | 2 | 1 | |
| | | Bestqualifizierte Facharbeiter | Qualifizierte Facharbeiter | Facharbeiter | Angelernte Arbeiter | Ungelernte Arbeiter | |
| 1. 7.58 | | 214 | 196 | 178 | 166 | 160 | 75 |
| 1.10.59 | | 232 | 212 | 193 | 174 | 162 | |
| 1. 7.62 | | 284 | 261 | 237 | 213 | 199 | |
| 1.10.63 | | 300 | 275 | 250 | 225 | 210 | |
| 1. 1.64 | | 307 | 282 | 256 | 230 | 215 | |
| 1. 8.64 | | 319 | 293 | 266 | 239 | 223 | |
| 1. 6.65 | | 338 | 310 | 282 | 254 | 237 | |
| 1. 3.66 | | 348 | 319 | 290 | 261 | 244 | |
| 1. 7.66 | 31. 8.66 | 356 | 327 | 297 | 267 | 249 | |
| 1. 1.67 | | 396 | 363 | 330 | 297 | 277 | |
| 1.10.67 | | 404 | 371 | 337 | 303 | 283 | |
| 1. 3.68 | 31.10.68 | 412 | 377 | 343 | 309 | 288 | |
| 1.11.68 | | 436 | 399 | 363 | 327 | 305 | |
| 1. 9.69 | 31.10.70 | 494 | 457 | 420 | 383 | 361 | |

1) Für den 1.10.1959 gilt an seiner Stelle der Lohnstarifvertrag für die Bayerische Metallindustrie, Ortsklasse Provinz A.

21 Eisen- und Stahlindustrie

21 17 Lohntarifvertrag für die weiterverarbeitende Eisen- und Metallindustrie im Saarland

Pf

| Datum des Inkraft- tretens | erst- malig kündbar zum: | Zeitlohnsätze je Std | | | | | | | | für jugendliche Arbeitnehmer im Alter von 17 Jahren in % des Voll- arbeiterlohnes |
|-------------------------------------|-----------------------------------|--|--------------|---|--|---|--|--|---|--|
| | | für Arbeitnehmer der höchsten tarifmäßigen Altersstufe (über 20 Jahre) | | | | | | | | |
| | | in Ortsklasse I in Lohngruppe | | | | | | | in Ortsklasse II 1) | |
| | | 7 | 5 (E) | 4 | 3 | 2 | 1 | 03 | 01 | |
| | | Hochwertige Facharbeiten | Facharbeiten | Arbeiten, die ein Spezialkönnen voraussetzen | Körperlich er- schwerte Ar- beiten; syste- matisches An- lernen von 3 Monaten und berufliche Fertigkeit | Arbeiten mit erhöhter kör- perlicher Be- lastung, die nach Einwei- sung ausge- führt werden können | Einfache Ar- beiten mit kör- perlicher Bela- stung, die nach kurzer Einwei- sung ausge- führt werden können | Körperlich leichte Arbei- ten, die nach einer Anlern- zeit von 3 Mo- naten ausge- führt werden können | Körperlich leichte Arbei- ten, die ohne vorherige Arbeitskennt- nisse ausge- führt werden können | |
| 1. 4.58 | | . | . | . | . | . | . | . | . | . |
| 1. 4.59 | | . | . | . | . | . | . | . | . | . |
| 6. 7.59 | | 235 | 196 | 182 | 172 | 163 | 159 | 159 | 147 | 95 |
| 1. 3.60 | | 247 | 206 | 192 | 181 | 171 | 167 | 167 | 155 | 70 |
| 1. 9.60 | | 268 | 224 | 208 | 197 | 186 | 181 | 181 | 168 | |
| 1. 7.61 | | 282 | 235 | 219 | 207 | 195 | 191 | 191 | 176 | |
| 1. 1.62 | | 309 | 257 | 239 | 226 | 214 | 208 | 208 | 193 | |
| 1. 5.63 | | 324 | 270 | 251 | 237 | 224 | 219 | 219 | 202 | |
| 1. 1.64 | | 334 | 278 | 259 | 245 | 231 | 225 | 225 | 209 | |
| 1. 4.64 | | 340 | 284 | 264 | 250 | 235 | 230 | 230 | 213 | |
| 1.10.64 | | 361 | 301 | 280 | 265 | 250 | 244 | 244 | 226 | |
| 1. 7.65 | 31.12.65 | 372 | 310 | 288 | 273 | 257 | 251 | 251 | 233 | |
| 1. 1.66 | | 394 | 329 | 306 | 289 | 273 | 266 | 266 | 246 | |
| 1. 1.67 | 30. 6.67 | 415 | 345 | 321 | 304 | 287 | 280 | 280 | 259 | |
| 1. 1.68 | 31. 3.68 | 428 | 357 | 332 | 314 | 296 | 289 | 289 | 268 | 97,5 |
| 1. 4.68 | | 445 | 371 | 345 | 326 | 308 | 301 | 301 | 278 | Fortsetzung s. |
| 1. 1.69 | | 458 | 382 | 355 | 336 | 317 | 309 | 309 | 287 | Ortsklasse I |
| 1. 9.69 | 30. 9.70 | 496 | 413 | 384 | 363 | 343 | 335 | 335 | 310 | |

1) Ab 1.4.1968 Wegfall der Ortsklasse II.

21 18 Lohntarifvertrag für die eisenschaffende Industrie im Saarland

Pf

| Datum des Inkraft- tretens | erst- malig kündbar zum: | Zeitlohnsätze je Std | | | | | | | für jugendliche Arbeitnehmer im Alter von 17 Jahren in % des Voll- arbeiterlohnes |
|-------------------------------------|-----------------------------------|--|-------------------------------|--------------|--|---|---|---|--|
| | | für Arbeitnehmer der höchsten tarifmäßigen Altersstufe (über 20 Jahre) | | | | | | | |
| | | in Lohngruppe | | | | | | | |
| | | 7 | 6 | 5(E) | 4 | 3 | 2 | 1 | |
| | | Hochwertige Facharbeiten | Qualifizierte Facharbeiten | Facharbeiten | Arbeiten, die ein Spezial- können voraussetzen | Körperlich erschwerte Arbeiten, systemati- sches An- lernen von 3 Monaten und berufliche Fertigkeit | Arbeiten mit erhöhter kör- perlicher Be- lastung, die nach Einwei- sung ausge- führt werden können | Einfache Arbeiten mit körperlicher Belastung, die nach kurzer Ein- weisung aus- geführt werden können | |
| 6. 7.59 | | 244 | 223 | 203 | 189 | 179 | 168 | 164 | 70 |
| 1. 9.60 | | 264 | 242 | 220 | 205 | 194 | 183 | 178 | |
| 1. 7.61 | | 277 | 254 | 231 | 215 | 203 | 192 | 187 | |
| 1. 1.62 | | 287 | 263 | 239 | 222 | 210 | 198 | 194 | |
| 1.10.62 | | 301 | 276 | 251 | 233 | 221 | 208 | 203 | |
| 1.11.63 | | 310 | 284 | 259 | 240 | 228 | 215 | 209 | |
| 1. 1.64 | | 320 | 293 | 267 | 248 | 235 | 221 | 216 | |
| 1.11.64 | | 333 | 305 | 278 | 258 | 244 | 230 | 225 | |
| 1. 7.65 | 31. 7.66 | 359 | 329 | 299 | 278 | 263 | 248 | 242 | |
| 1. 8.66 | 31. 5.67 | 371 | 340 | 309 | 287 | 272 | 256 | 250 | |
| 31. 5.67 | | 432 | 396 | 360 | 335 | 317 | 299 | 292 | |
| 1. 2.68 | 30. 9.68 | 446 | 409 | 372 | 346 | 327 | 309 | 301 | |
| 1.10.68 | | 469 | 430 | 391 | 364 | 344 | 325 | 317 | |
| 1. 7.69 | | 479 | 439 | 399 | 371 | 351 | 331 | 323 | |
| 1. 9.69 | 30. 9.70 | 532 | 487 | 443 | 412 | 390 | 368 | 359 | |

24 Maschinenbau

24 1 Lohnarifvertrag für das Schmiede-, Schlosser-, Maschinenbauer-, Landmaschinen-, Messerschmiede- und Kupferschmiedehandwerk in Schleswig-Holstein

Pf

| Datum des Inkraft- tretens | erst- malig kündbar zum: | Zeitlohnsätze je Std | | | | | für jugendliche ungelernte Kräfte bis zu 18 Jahren |
|-------------------------------------|-----------------------------------|---|-------------------|-------------------|--|-----|--|
| | | für Arbeitnehmer der höchsten tarifmäßigen Altersstufe (über 21 Jahre) 1) | | | | | |
| | | in Ortsklasse I in Lohngruppe | | | in Ortsklasse II III in Lohngruppe | | |
| | | Fachkräfte mit Facharbeiterprüfung | Angelernte Kräfte | Ungelernte Kräfte | Fachkräfte mit Facharbeiterprüfung | | |
| 13. 3.58 | | 208 | 178 | 172 | 191 | 182 | 130 |
| 18. 6.59 | | 216 | 186 | 180 | 199 | 190 | 138 |
| 1. 1.60 | | 221 | 191 | 185 | 204 | 195 | 143 |
| 1. 3.60 | | 225 | 195 | 189 | 208 | 199 | 147 |
| 24.10.60 | | 248 | 215 | 208 | 229 | 219 | 162 |
| 1. 7.61 | | 260 | 226 | 218 | 240 | 230 | 170 |
| 26. 2.62 | | 280 | 243 | 235 | 258 | 248 | 183 |
| 1. 4.62 | | 286 | 249 | 240 | 264 | 254 | 187 |
| 1. 4.63 | | 303 | 264 | 250 | 280 | 273 | 212 |
| 1. 4.64 | | 315 | 275 | 260 | 291 | 284 | 220 |
| 1.10.64 | | 323 | 282 | 266 | 299 | 291 | 225 |
| 1. 4.65 | | 336 | 293 | 277 | 311 | 303 | 234 |
| 1. 4.66 30. 6.67 | | 370 | 322 | 305 | 342 | 333 | 259 |
| 10. 5.68 31. 5.69 | | 400 | 348 | 330 | 370 | 360 | 280 |
| 1. 7.69 30. 6.70 | | 430 | 374 | 355 | 398 | 387 | 301 |

1) Fachkräfte: ab 5. Gesellenjahr.

24 2 Lohnarifvertrag für das Schlosser- und Maschinenbauerhandwerk in Niedersachsen

Pf

| Datum des Inkraft- tretens | erst- malig kündbar zum: | Zeitlohnsätze je Std | | | | | | für jugendliche Ungelernte in Ortsklasse I im Alter von 16 und 17 Jahren |
|-------------------------------------|-----------------------------------|--|---|---------------------|---------------------|--|-----|---|
| | | für Arbeitnehmer der höchsten tarifmäßigen Altersstufe (über 21 Jahre) | | | | | | |
| | | in Ortsklasse I in Lohngruppe | | | | in Ortsklasse II III in Lohngruppe | | |
| | | 6 hochqualifizierte Facharbeiter | 3 (E) Facharbeiter ab dem 5. Gesellenjahr | 2 Angelernte | 1 Ungelernte | 3 Facharbeiter | | |
| 15. 4.58 | | 204 | 184 | 173 | 190 | 172 | 124 | |
| 1. 9.59 | | 212 | 191 | 180 | 197 | 178 | 130 | |
| 15. 2.60 | | 218 | 196 | 185 | 202 | 182 | 133 | |
| 1.11.60 | | 238 | 214 | 202 | 220 | 198 | 145 | |
| 1. 7.61 | | 250 | 225 | 213 | 231 | 208 | 153 | |
| 1. 4.62 | | 272 | 245 | 231 | 253 | 230 | 166 | |
| 1. 7.63 | | 292 | 263 | 248 | 276 | 254 | 179 | |
| 1. 7.64 | | 300 | 270 | 255 | 284 | 262 | 184 | |
| 1. 4.65 | | 406 | 325 | 293 | 310 | 290 | 187 | |
| 1. 7.65 31.12.65 | | 419 | 335 | 302 | 320 | 302 | 193 | |
| 1. 4.66 31.12.66 | | 448 | 358 | 322 | 343 | 325 | 206 | |
| 1. 5.68 30. 4.69 | | 466 | 373 | 336 | 358 | 340 | 215 | |
| 1. 5.69 30. 6.70 | | 504 | 403 | 363 | 388 | 370 | 232 | |

24 Maschinenbau

24 3 · Lohnstarifvertrag für das Schlosser- und Maschinenbauerhandwerk in Bremen (ohne Bremerhaven)

Pf

| Datum des Inkraft- tretens | erst- malig kündbar zum: | Zeitlohnsätze je Std | | | für jugendliche Ungelernte im Alter von 16 und 17 Jahren |
|-------------------------------------|-----------------------------------|--|-----------------|-----------------|--|
| | | für Arbeitnehmer der höchsten tarifmäßigen Altersstufe (über 21 Jahre) | | | |
| | | in Lohngruppe | | | |
| | | A Gesellen ab dem 4. Gesellenjahr (E) | B Angelernte | C Ungelernte | |
| 1. 3.58 | | 218 | 196 | 174 | 139 |
| 1.10.59 | | 233 | 210 | 186 | 149 |
| 1.10.60 | | 253 | 228 | 202 | 162 |
| 1.10.61 | | 268 | 242 | 214 | 172 |
| 1. 4.62 | | 284 | 257 | 227 | 182 |
| 1. 8.63 | | 298 | 270 | 238 | 191 |
| 1. 4.64 | | 313 | 283 | 250 | 201 |
| 1. 5.65 | | 332 | 300 | 265 | 213 |
| 1. 7.65 | 31.12.65 | 342 | 309 | 273 | 219 |
| 15. 3.66 | | 363 | 328 | 289 | 232 |
| 1. 1.67 | 30. 6.67 | 381 | 344 | 303 | 244 |
| 1. 7.68 | | 400 | 361 | 318 | 256 |
| 1. 3.69 | | 412 | 372 | 328 | 264 |
| 1. 9.69 | 30. 9.70 | 445 | 409 | 378 | 302 |

24 4 Lohnstarifvertrag für das Schlosser-, Maschinenbauer- und Schmiedehandwerk in Nordrhein-Westfalen

Pf

| Datum des Inkraft- tretens | erst- malig kündbar zum: | Zeitlohnsätze je Std | | | | für jugendliche Hilfsarbeiter im Alter von 16 und 17 Jahren |
|-------------------------------------|-----------------------------------|---|-----------------------------------|--------------------------------------|---|---|
| | | für Arbeitnehmer der höchsten tarifmäßigen Altersstufe (über 21 Jahre) | | | | |
| | | in Ortsklasse I in Lohngruppe | | in Ortsklasse II 1) in Lohngruppe | | |
| | | Facharbeiter mit abgelegter Gesellen- oder Facharbeiterprüfung 5 mit überragendem Können und großer Selbständigkeit usw. | 3 ab 4. Gesellenjahr 2) | 1 Hilfsarbeiter | Facharbeiter mit abgeschlossener Gesellenprüfung im 5. Gesellenjahr | |
| 1. 7.58 | | | 216 | 181 | 206 | 130 |
| 15. 1.60 | | | 238 | 200 | 226 | 143 |
| 31.10.60 | | | 258 | 215 | 246 | 160 |
| 16.10.61 | | | 275 | 230 | 264 | 174 |
| 1. 5.62 | | | 302 | 255 | 290 | 195 |
| 1. 7.63 | | | 320 | 270 | 310 | 208 |
| 8. 6.64 | | | 350 | 298 | 340 | 233 |
| 1. 3.65 | 31.10.65 | | 361 | 307 | 350 | 240 |
| 1. 3.66 | 31. 3.67 | | 383 | 325 | 372 | 256 |
| 22.11.67 | 30. 9.68 | | 406 | 345 | 400 | 271 |
| 14.10.68 | 31.12.69 | 495 | 435 | 370 | Fortsetzung s. Ortsklasse I ab 4. Gesellenjahr | 290 |

1) Ab 1.4.1968 Wegfall der Ortsklasse II. — 2) Vor dem 14.10.1968 im 5. Gesellenjahr.

24 Maschinenbau

24 5 Lohnstarifvereinbarung für das Schlosser- und Maschinenbauerhandwerk in Hessen

Pf

| Datum des Inkraft- tretens | erst- malig kündbar zum: | Zeitlohnsätze je Std | | | | | für jugendliche Hilfsarbeiter in Ortsklasse I im Alter von 16 und 17 Jahren |
|-------------------------------------|-----------------------------------|--|---|------------------------------|------------------------|--|--|
| | | für Arbeitnehmer der höchsten tarifmäßigen Altersstufe (über 23 Jahre) | | | | | |
| | | in Ortsklasse I in Lohngruppe | | | | in Ortsklasse II III in Lohngruppe | |
| | | D Qualifizierter Geselle | C (E) Gesellen (Facharbeiter) | B Angelernte Arbeiter | A Hilfsarbeiter | C Gesellen (Facharbeiter) | |
| 1. 5.58 | | 206 | 175 | 155 | 196 | 185 | 93 |
| 1.10.59 | | 220 | 187 | 165 | 209 | 198 | 99 |
| 1.10.60 | | 240 | 204 | 180 | 228 | 216 | 108 |
| 1. 8.61 | | 252 | 214 | 189 | 239 | 227 | 113 |
| 1. 4.62 | | 278 | 236 | 209 | 264 | 250 | 125 |
| 1. 7.63 | | 292 | 248 | 219 | 277 | 263 | 131 |
| 1. 8.64 | | 314 | 267 | 236 | 298 | 283 | 141 |
| 1. 9.65 | | 403 | 377 | 320 | 358 | 340 | 170 |
| 1.10.66 | 31.12.66 | 415 | 388 | 330 | 369 | 349 | 175 |
| 1. 2.68 | 30. 6.68 | 428 | 400 | 340 | 380 | 360 | 180 |
| 1.11.68 | | 445 | 416 | 354 | 395 | 374 | 187 |
| 1. 7.69 | 31.12.69 | 461 | 431 | 366 | 409 | 388 | 194 |

24 6 Lohnvereinbarung für das Schlosser-, Maschinenbauer- und Elektrohandwerk in Rheinland-Rheinhausen

Pf

| Datum des Inkraft- tretens | erst- malig kündbar zum: | Zeitlohnsätze je Std | | | | für jugendliche Hilfsarbeiter in Ortsklasse I im Alter von 17 Jahren |
|-------------------------------------|-----------------------------------|---|-------------------------------------|--------------------|---|--|
| | | für Arbeitnehmer der höchsten tarifmäßigen Altersstufe (. . . 1)) | | | | |
| | | in Ortsklasse I in Lohngruppe | | | in Ortsklasse II in Lohngruppe | |
| | | A (E) Gesellen nach dem 5. Gesellenjahr | B Fachlich eingearbeitete Kräfte | C Hilfsarbeiter | A Gesellen nach dem 5. Gesellenjahr | |
| 1. 9.58 | | 204 | 186 | 175 | 194 | 90 |
| 15. 2.60 | | 215 | 196 | 185 | 205 | 95 |
| 1. 7.60 | | 220 | 201 | 190 | 210 | 97 |
| 1. 8.61 | | 250 | 225 | 210 | 240 | 125 |
| 1. 8.62 | | 269 | 242 | 226 | 258 | 135 |
| 1. 1.63 | | 275 | 248 | 231 | 264 | 138 |
| 1.11.63 | | 289 | 260 | 243 | 277 | 145 |
| 1. 7.64 | | 302 | 271 | 254 | 289 | 151 |
| 15. 8.65 | 31.10.66 | 370 | 332 | 311 | 354 | 185 |
| 1. 4.68 | 31.12.68 | 400 | 359 | 337 | 383 | 200 |
| 1. 1.69 | 31.12.69 | 428 | 384 | 361 | 410 | 214 |

1) Fachlich eingearbeitete Kräfte über 21 Jahre nach dem vollendeten 5. Berufsjahr; Hilfsarbeiter über 21 Jahre.

24 Maschinenbau

24 7 u. 8 Lohnvereinbarung für das Schlosser- und Maschinenbauerhandwerk in Baden-Württemberg (ohne Südbaden) ¹⁾

Pf

| Datum des Inkraft- tretens | erst- malig kündbar zum: | Zeitlohnsätze je Std | | | | | | | für jugendliche ungelernte Arbeiter in Ortsklasse I A unter 18 Jahren |
|-------------------------------------|-----------------------------------|--|------------------------|--------------|-----|--|-----|-----|--|
| | | für Arbeitnehmer der höchsten tarifmäßigen Altersstufe (über 21 Jahre) ²⁾ | | | | | | | |
| | | in Ortsklasse I A in Lohngruppe | | | | in Ortsklasse ³⁾ in Lohngruppe | | | |
| | | I | II | III | | | | | |
| 6 | 4 (E) | 3 | 1 | 4 | | | | | |
| Vorarbeiter | Facharbeiter | Angelernte Arbeiter | Ungelernte Arbeiter | Facharbeiter | | | | | |
| 1. 3.58 | | 245 | 222 | 204 | 194 | 218 | 208 | 197 | 129 |
| 8. 6.59 | | 255 | 232 | 214 | 204 | 228 | 217 | 205 | 139 |
| 1. 6.60 | | 275 | 252 | 234 | 224 | 246 | 234 | 222 | 159 |
| 1. 6.61 | | 299 | 276 | 258 | 248 | 270 | 256 | 242 | 183 |
| 1. 6.62 | | 320 | 297 | 279 | 269 | 290 | 275 | 260 | 204 |
| 1.10.62 | | 327 | 304 | 286 | 276 | 297 | 282 | 267 | 211 |
| 1. 5.63 | | 343 | 319 | 300 | 290 | 312 | 296 | 280 | 222 |
| 1.10.63 | | 351 | 326 | 307 | 297 | 319 | 303 | 286 | 227 |
| 1. 5.64 | | 358 | 333 | 313 | 303 | 325 | 309 | 292 | 232 |
| 1.10.64 | | 380 | 355 | 335 | 325 | 347 | 331 | 314 | 254 |
| 1. 7.65 | 31.12.65 | 391 | 366 | 346 | 336 | 358 | 342 | 325 | 265 |
| 1. 1.66 | | 416 | 391 | 371 | 361 | 383 | | | 290 |
| 1. 1.67 | 30. 6.67 | 436 | 411 | 391 | 381 | 403 | 367 | 387 | 310 |
| 1. 6.68 | | 453 | 428 | 408 | 398 | 420 | | 404 | 327 |
| 1. 7.69 | | 551 | 441 | 419 | 375 | 432 | 428 | | 319 |

1) Die angeführten Lohnsätze gelten bis zum 31.3.1960 nicht für Südwürttemberg-Hohenzollern. — 2) Vor dem 1.7.1969 über 23 Jahre. — 3) Ab 1.1.1966 Wegfall der Ortsklasse III.

25 Schiffbau

25 1 Lohnvertrag für die Schiffswerften in Ostfriesland und Papenburg

Pf

| Datum des Inkraft- tretens | erst- malig kündbar zum: | Zeitlohnsätze je Std ¹⁾ | | | | | für jugendliche ungelernte Arbeiter in Ortsklasse I im Alter von 16 und 17 Jahren |
|-------------------------------------|-----------------------------------|--|-----------------------------|---------------------|--------------------------------|---|---|
| | | für Arbeitnehmer der höchsten tarifmäßigen Altersstufe (über 21 Jahre) | | | | | |
| | | in Ortsklasse I in Lohngruppe | | | | in Ortsklasse II ²⁾ in Lohngruppe | |
| | | Hochqualifizierte gelernte Arbeiter | Gelernte Arbeiter (E) | Angelernte Arbeiter | Ungelernte Arbeiter | Gelernte Arbeiter | |
| 1. 1.59 | | 191 | 171 | 156 | 183 | 109 | |
| 1. 1.60 | | 200 | 180 | 164 | 197 | 115 | |
| 1. 7.60 | | 217 | 195 | 178 | 214 | 125 | |
| 1. 7.61 | | 228 | 205 | 187 | 225 | 131 | |
| 1. 1.62 | | 250 | 225 | 205 | 247 | 144 | |
| 1. 7.63 | | 263 | 236 | 215 | Fortsetzung s. Ortsklasse I | 151 | |
| 1.12.63 | | 316 | 263 | 237 | 224 | 156 | |
| 1. 1.64 | | 325 | 271 | 244 | 230 | 161 | |
| 1. 4.64 | | 332 | 276 | 249 | 235 | 164 | |
| 1.10.64 | | 351 | 293 | 263 | 249 | 174 | |
| 1. 7.65 | 31.12.65 | 362 | 302 | 272 | 257 | 180 | |
| 1. 1.66 | | 384 | 320 | 288 | 272 | 190 | |
| 1. 1.67 | 30. 6.67 | 403 | 336 | 302 | 286 | 200 | |
| 1. 1.68 | 31. 3.68 | 409 | 341 | 307 | 290 | 203 | |
| 1. 4.68 | | 427 | 356 | 320 | 302 | 212 | |
| 1. 1.69 | | 440 | 367 | 330 | 312 | 218 | |
| 1. 9.69 | 30. 9.70 | 476 | 396 | 357 | 337 | 236 | |

1) Leistungszulage auf den Tariflohn für Zeitlohnarbeiter unter Voraussetzung entsprechender Leistung: Ab 1.7.1960 ab 5. Woche, ab 1.1.1962 ab 7. Woche 5%, ab 1.1.1964 8%. — 2) Ab 1.7.1963 Wegfall der Ortsklasse II.

25 Schiffbau

25 2 Lohnabkommen für die Metallindustrie (See-, Fluß-, Küsten- und Bootswerften) im Unterwesergebiet

Pf

| Datum des Inkraft- tretens | erst- malig kündbar zum; | Zeitlohnsätze je Std 1) | | | für jugendliche Arbeitnehmer (ohne gelernte Arbeiter) unter 18 Jahren in % des Voll- arbeiterlohnes |
|-------------------------------------|-----------------------------------|--|---------------------|---------------------|--|
| | | für Arbeitnehmer der höchsten tarifmäßigen Altersstufe (über 21 Jahre) | | | |
| | | in Lohngruppe | | | |
| | | Gelernte Arbeiter (E) | Angelernte Arbeiter | Ungelernte Arbeiter | |
| 1. 1.59 | | 205 | 188 | 174 | 72 |
| 1. 8.59 | | 213 | 196 | 181 | |
| 1. 7.60 | | 231 | 213 | 196 | |
| 1. 7.61 | | 243 | 224 | 207 | |
| 1. 1.62 | | 266 | 245 | 226 | |
| 1. 7.63 | | 279 | 257 | 237 | |
| 1. 1.64 | | 287 | 264 | 244 | |
| 1. 4.64 | | 293 | 270 | 249 | |
| 1.10.64 | | 311 | 286 | 264 | |
| 1. 7.65 | 30.12.65 | 320 | 294 | 272 | |
| 1. 1.66 | | 339 | 312 | 288 | |
| 1. 1.67 | 30. 6.67 | 356 | 328 | 303 | |
| 1. 4.68 | | 371 | 341 | 315 | |
| 1. 1.69 | | 382 | 351 | 325 | |
| 1. 9.69 | 30. 9.70 | 413 | 380 | 351 | |

1) Hier Grundlöhne. Die Zeitlöhne nach 8-wöchiger Beschäftigungsdauer betragen Grundlohn + 9% garantierter Leistungszulage.

26 Straßen- und Luftfahrzeugbau

26 1 Lohn tariffvertrag für das Kraftfahrzeughandwerk und -gewerbe und den Kraftfahrzeughandel in Schleswig-Holstein

Pf

| Datum des Inkraft- tretens | erst- malig kündbar zum: | Zeitlohnsätze je Std | | | | | für jugendliche Ungelernte in Ortsklasse I bis zu 18 Jahren |
|-------------------------------------|-----------------------------------|--|-----------------|------------------|-----------------|-----------------------------------|---|
| | | für Arbeitnehmer der höchsten tarifmäßigen Altersstufe (über 23 Jahre) | | | | | |
| | | in Ortsklasse I in Lohngruppe | | | | in Ortsklasse II in Lohngruppe | |
| | | Gruppenführer | III Gelernte | II Angelernte | I Ungelernte | III Gelernte | |
| 22. 8.58 | | | 201 | 176 | 162 | 182 | 115 |
| 12.10.59 | | | 211 | 185 | 170 | 191 | 121 |
| 1. 1.60 | | | 216 | 189 | 174 | 195 | 124 |
| 26.10.60 | | | 238 | 209 | 194 | 215 | 144 |
| 1.11.61 | | | 262 | 231 | 215 | 237 | 158 |
| 1. 4.62 | | | 268 | 236 | 220 | 242 | 162 |
| 1. 8.62 | | | 273 | 241 | 224 | 247 | 165 |
| 1. 5.63 | | 332 | 289 | 255 | 237 | 275 | 175 |
| 1. 4.64 | | 346 | 301 | 265 | 247 | 286 | 181 |
| 1.10.64 | | 354 | 308 | 271 | 253 | 293 | 186 |
| 1. 2.65 | 31. 3.65 | 362 | 315 | 277 | 258 | 299 | 189 |
| 21. 5.65 | 31. 3.66 | 380 | 330 | 294 | 277 | 317 | 198 |
| 20. 4.66 | 31. 3.67 | 403 | 350 | 312 | 294 | 340 | 210 |
| 1. 7.68 | 30. 6.69 | 426 | 370 | 329 | 311 | 359 | 227 |
| 1. 9.69 | 30. 6.70 | 465 | 404 | 360 | 339 | 392 | 247 |

26 Straßen- und Luftfahrzeugbau

26 2 Lohntarifvertrag für das Kraftfahrzeuggewerbe in Niedersachsen

Pf

| Datum des Inkraft- tretens | erst- malig kündbar zum: | Zeitlohnsätze je Std | | | | | für jugendliche ungelernte Arbeiter in Ortsklasse I im Alter von 18 Jahren |
|-------------------------------------|-----------------------------------|--|------------------------|------------------------|---|-----|--|
| | | für Arbeitnehmer der höchsten tarifmäßigen Altersstufe (über 21 Jahre) | | | | | |
| | | in Ortsklasse I in Lohngruppe | | | in Ortsklasse II III in Lohngruppe | | |
| | | (E) | | | | | |
| | | Gelernte Arbeiter ab dem 5. Gesellenjahr | Angelernte Arbeiter | Ungelernte Arbeiter | Gelernte Arbeiter ab dem 5. Gesellenjahr | | |
| 2. 5.58 | | 204 | 185 | 166 | 187 | 175 | 132 |
| 13.11.59 | | 218 | 196 | 177 | 199 | 185 | 142 |
| 1. 2.61 | | 238 | 214 | 193 | 218 | 202 | 154 |
| 1. 7.62 | | 257 | 231 | 208 | 237 | 221 | 166 |
| 1. 1.64 | | 273 | 246 | 221 | 253 | 237 | 177 |
| 1. 6.65 | | 298 | 268 | 241 | 283 | 268 | 193 |
| 1. 1.66 | 28. 2.67 | 305 | 275 | 247 | 290 | 275 | 198 |
| 1. 6.68 | 31. 5.69 | 350 | 315 | 284 | 333 | 315 | 227 |
| 1. 9.69 | 31. 5.70 | 394 | 355 | 319 | 376 | 358 | 255 |

26 3 Lohntarifvertrag für das Kraftfahrzeughandwerk und -gewerbe und den Kraftfahrzeughandel in Nordrhein - Westfalen

Pf

| Datum des Inkraft- tretens | erst- malig kündbar zum: | Zeitlohnsätze je Std | | | | | | für jugendliche Hilfsarbeiter in Ortsklasse I im Alter von 17 Jahren in % des Vollarbeiter- lohnes |
|-------------------------------------|-----------------------------------|---|------------------------------------|------------------------|---------------|---|-----|---|
| | | für Arbeitnehmer der höchsten tarifmäßigen Altersstufe (. . 1)) | | | | | | |
| | | in Ortsklasse I in Lohngruppe | | | | in Ortsklasse II III 2) in Lohngruppe | | |
| | | Vorarbeiter | Facharbeiter im 5. Gesellenjahr | Angelernte Arbeiter | Hilfsarbeiter | Vorarbeiter | | |
| 1. 6.58 | | 247 | 220 | 192 | 174 | 228 | 218 | 60% |
| 1. 7.59 | | 249 | 227 | 198 | 179 | 235 | 225 | |
| 1.10.59 | | 256 | 234 | 204 | 184 | 242 | 232 | |
| 1.10.60 | | 279 | 255 | 224 | 204 | 265 | 251 | |
| 1.10.61 | | 299 | 275 | 244 | 224 | 285 | 271 | |
| 1. 7.62 | | 309 | 285 | 254 | 234 | 295 | 281 | |
| 1. 1.63 | | 324 | 299 | 267 | 246 | 311 | 298 | |
| 1. 7.63 | | 332 | 306 | 274 | 252 | 319 | 305 | |
| 1. 5.64 | | 352 | 326 | 290 | 267 | 340 | | |
| 1. 1.65 | 30. 4.65 | 360 | 334 | 297 | 273 | 347 | | |
| 1. 5.65 | | 382 | 354 | 315 | 289 | 368 | | |
| 1. 1.66 | 30. 6.66 | 393 | 365 | 324 | 298 | 379 | | |
| 1. 8.66 | | 417 | 387 | 343 | 316 | 402 | | |
| 1. 1.67 | 30. 9.67 | 425 | 395 | 350 | 322 | 410 | | |
| 1. 1.68 | | 435 | 404 | 358 | 330 | 420 | | |
| 1.10.68 | | 452 | 420 | 372 | 343 | 437 | | |

1) Ohne Altersgliederung; für Facharbeiter vor dem 1.5.1964 ab 5. Berufsjahr. — 2) Ab 1.5.1964 Wegfall der Ortsklasse III.

26 Straßen- und Luftfahrzeugbau

26 4 Lohnstarifvertrag für das Kraftfahrzeughandwerk und -gewerbe und den Kraftfahrzeughandel in Hessen

Pf

| Datum des Inkraft- tretens | erst- malig kündbar zum: | Zeitlohnsätze je Std | | | | | | für jugendliche ungelernte Arbeiter in Ortsklasse I im Alter von 18 und 19 Jahren |
|-------------------------------------|-----------------------------------|--|---------------------------------------|----------------------|---------------------|---|-----|--|
| | | für Arbeitnehmer der höchsten tarifmäßigen Altersstufe (. . . ¹⁾) | | | | | | |
| | | in Ortsklasse I in Lohngruppe | | | | in Ortsklasse 2) II III in Lohngruppe | | |
| | | Vorarbeiter, Spitzenfacharbeiter usw. ab 5. Gesellenjahr | (E) Gesellen ab 4. Gesellenjahr | Angeleitete Arbeiter | Ungelernte Arbeiter | Gesellen ab 4. Gesellenjahr | | |
| 1. 7.58 | | 236 | 205 | 164 | 144 | 195 | 182 | 123 |
| 1.10.59 | | 245 | 213 | 170 | 149 | 202 | 190 | 128 |
| 1. 1.60 | | 252 | 219 | 175 | 153 | 208 | 195 | 131 |
| 1. 1.61 | | 274 | 238 | 190 | 167 | 226 | 212 | 143 |
| 1.10.61 | | 278 | 242 | 194 | 169 | 230 | 215 | 145 |
| 1. 4.62 | | 299 | 260 | 208 | 182 | 247 | 231 | 156 |
| 1. 1.63 | | 306 | 266 | 213 | 186 | 253 | 237 | 160 |
| 1. 7.63 | | 321 | 279 | 223 | 195 | 265 | 248 | 167 |
| 1. 7.64 | | 328 | 285 | 228 | 200 | 271 | 254 | 171 |
| 1. 7.65 | | 354 | 308 | 246 | 216 | 293 | 274 | 185 |
| 1. 1.66 | 31.12.66 | 374 | 325 | 260 | 228 | 309 | 293 | 195 |
| 1. 4.68 | 31. 3.69 | 393 | 342 | 274 | 239 | 325 | 308 | 205 |
| 1. 4.69 | 30. 9.69 | 403 | 350 | 280 | 245 | 333 | 315 | 210 |
| 1.10.69 | | 438 | 381 | 304 | 267 | | 363 | 229 |
| I. 2.70 | 30. 9.70 | 486 | 423 | 338 | 296 | | 402 | 254 |

1) Gesellen vor dem 1.1.1960 ab 5. Gesellenjahr; Angeleitete Arbeiter über 22 Jahre; Ungelernte Arbeiter über 20 Jahre. — 2) Ab 1.10.1969 Wegfall der Ortsklasse III.

26 5 Lohnstarifvertrag für das Kraftfahrzeughandwerk und -gewerbe in Rheinland-Rheinhausen

Pf

| Datum des Inkraft- tretens | erst- malig kündbar zum: | Zeitlohnsätze je Std | | | | | für jugendliche Arbeitnehmer (ohne Lohngruppe VI) im Alter von 17 Jahren in % des Vollarbeiter- lohnes |
|-------------------------------------|-----------------------------------|--|-----------------------|--|--|-----------------------------------|---|
| | | für Arbeitnehmer der höchsten tarifmäßigen Altersstufe (über 21 Jahre) | | | | | |
| | | in Ortsklasse I in Lohngruppe | | | | in Ortsklasse II in Lohngruppe | |
| | | VI | III (E) | II | I | III | |
| | | Höchstqualifizierte Facharbeiter | Gelernte Facharbeiter | Selbständige Arbeiter nach Einarbeitung | Arbeiter ohne besondere Vorkenntnisse | Gelernte Facharbeiter | |
| 1. 8.58 | | 242 | 186 | 174 | 154 | 179 | 65 |
| 15. 2.60 | | 256 | 190 | 178 | 157 | 190 | |
| 1.10.60 | | 263 | 202 | 189 | 167 | 195 | |
| 15. 3.61 | | 289 | 222 | 208 | 184 | 215 | |
| 1.10.61 | | 303 | 233 | 218 | 193 | 226 | |
| 1. 8.62 | | 321 | 247 | 231 | 204 | 240 | |
| 1. 8.63 | | 341 | 262 | 245 | 217 | 254 | |
| 1. 5.64 | | 350 | 269 | 252 | 222 | 260 | |
| 1. 5.65 | | 367 | 282 | 264 | 233 | 273 | |
| 1. 1.66 | | 381 | 293 | 274 | 242 | 284 | |
| 1. 7.66 | 31.12.66 | 390 | 300 | 281 | 248 | 291 | |
| 1. 4.68 | | 416 | 320 | 299 | 264 | 310 | |
| 1. 4.69 | 30. 9.69 | 445 | 342 | 320 | 283 | 332 | |
| 1.10.69 | | 480 | 369 | 345 | 305 | 363 | |
| 1. 2.70 | 30. 9.70 | 503 | 387 | 362 | 319 | 381 | |

26 Straßen- und Luftfahrzeugbau

26 6 Lohnabkommen für das Kraftfahrzeughandwerk in der Pfalz

Pf

| Datum des Inkraft- tretens | erst- malig kundbar zum: | Zeitlohnsätze je Std | | | | | für jugendliche Arbeitnehmer der Lohngruppe I in Ortsklasse I im Alter von 17 Jahren |
|-------------------------------------|-----------------------------------|---|---|--|---|---|---|
| | | für Arbeitnehmer der höchsten tarifmäßigen Altersstufe (über 21 Jahre) | | | | | |
| | | in Ortsklasse I in Lohngruppe | | | | in Ortsklasse II in Lohngruppe | |
| | | VI Höchstqualifiziertes Können mit Verantwortung und Selbständigkeit | IV Fachausbildung mit mehrjähriger Berufserfahrung und Selbständigkeit | III(E) Fachausbildung mit abgeschlossener Gesellenprüfung | I Ohne Vorkenntnisse, einfachste Arbeiten | III Fachausbildung mit abgeschlossener Gesellenprüfung | |
| 21. 6.58 | | 239 | 202 | 184 | 152 | 177 | 90 |
| 1. 6.60 | | 254 | 215 | 195 | 162 | 188 | 96 |
| 1. 3.61 | | 260 | 220 | 200 | 166 | 193 | 99 |
| 20. 5.61 | | 291 | 246 | 224 | 186 | 217 | 111 |
| 9. 7.62 | | 308 | 261 | 238 | 197 | 230 | 118 |
| 1. 8.63 | | 332 | 281 | 255 | 210 | 246 | 124 |
| 1. 4.64 | | 339 | 287 | 261 | 216 | 252 | 127 |
| 1. 7.65 | | 364 | 308 | 280 | 231 | 270 | 137 |
| 1. 1.66 | | 377 | 319 | 290 | 240 | 280 | 142 |
| 1. 8.66 | | 384 | 325 | 295 | 243 | 285 | 144 |
| 1.12.66 | 31. 3.67 | 390 | 330 | 300 | 248 | 290 | 146 |
| 1. 8.68 | 28. 2.69 | 410 | 347 | 315 | 260 | 305 | 153 |
| 1. 4.69 | 31. 3.70 | 445 | 376 | 342 | 282 | 332 | 167 |

26 7 Lohnvereinbarung für das Kraftfahrzeughandwerk und -aewerbe und den Kraftfahrzeughandel in Nordwürttemberg-Nordbaden und Südwürttemberg-Mohenzollern

Pf

| Datum des Inkrafttretens | erstmalig kündbar zum: | Zeitlohnsätze je Std | | | | | für jugendliche Hilfsarbeiter in Ortsklasse I unter 18 Jahren | |
|--------------------------|------------------------|--|---|---------------------|---------------|---|---|-----|
| | | für Arbeitnehmer der höchsten tarifmäßigen Altersstufe (über 22 Jahre) | | | | | | |
| | | in Ortsklasse I in Lohngruppe | | | | in Ortsklasse II III 2) in Lohngruppe | | |
| | | 7 Meister | 4 a Gesellen über 3 Gesellenjahre (E) 1) | Angelernte Arbeiter | Hilfsarbeiter | Gesellen über 4 Gesellenjahre 1) | | |
| 1. 5.58 | | 245 | 201 | 161 | 151 | 191 | 181 | 106 |
| 1. 7.59 | | 256 | 213 | 170 | 160 | 202 | 192 | 112 |
| 1. 3.60 | | 262 | 218 | 174 | 164 | 207 | 196 | 115 |
| 11. 7.60 | | 286 | 238 | 190 | 179 | 226 | 214 | 125 |
| 1. 7.61 | | 314 | 262 | 210 | 197 | 249 | 236 | 138 |
| 1. 7.62 | | 334 | 278 | 222 | 209 | 264 | 250 | 146 |
| 1. 7.63 | | 387 | 298 | 253 | 238 | | 283 | 179 |
| 1. 7.64 | | 395 | 304 | 258 | 243 | | 289 | 182 |
| 1. 4.65 | | 419 | 322 | 274 | 258 | | 306 | 194 |
| 1. 7.65 | | 429 | 330 | 281 | 264 | | 314 | 198 |
| 1.10.65 | 30. 6.66 | 442 | 340 | 289 | 272 | | 323 | 204 |
| 1. 7.66 | | 468 | 360 | 306 | 288 | | 342 | 216 |
| 1. 7.67 | 30. 9.67 | 491 | 378 | 321 | 302 | | 359 | 227 |
| 1. 8.68 | | 511 | 393 | 334 | 314 | Fortsetzung s. Ortsklasse I | | 236 |
| 1. 4.69 | 31. 7.69 | 524 | 403 | 343 | 322 | | | 242 |
| 1. 8.69 | | 568 | 437 | 371 | 350 | | | 263 |
| 1. 1.70 | 31. 7.70 | 654 | 503 | 453 | 402 | | | |

1) Vor dem 1.7.1963 Gesellen über 23 Jahre. — 2) Ab 1.7.1963 Wegfall der Ortsklasse III, ab 1.8.1968 der Ortsklasse II.

26 Straßen- und Luftfahrzeugbau

26 8 Lohntarifvertrag für das Kraftfahrzeughandwerk und -gewerbe und den Kraftfahrzeughandel in Südbaden

Pf

| Datum des Inkraft- tretens | erst- malig kündbar zum: | Zeitlohnsätze je Std | | | | | für jugendliche ungelernte Arbeiter in Ortsklasse I unter 18 Jahren |
|-------------------------------------|-----------------------------------|--|----------|------------------------|--------------------------------------|-----------------------------------|--|
| | | für Arbeitnehmer der höchsten tarifmäßigen Altersstufe (über 23 Jahre)1) | | | | | |
| | | in Ortsklasse I in Lohngruppe | | | in Ortsklasse II 2) in Lohngruppe | | |
| | | Meister im Arbeiterverhältnis | Gesellen | Angelernte Arbeiter | Ungelernte Arbeiter | Angelernte Arbeiter | |
| 1. 5.58 | | 245 | 201 | 193 | 167 | 183 | 109 |
| 1. 7.59 | | 261 | 214 | 205 | 178 | 195 | 116 |
| 1. 7.60 | | 285 | 234 | 225 | 194 | 214 | 126 |
| 1. 7.61 | | 314 | 258 | 247 | 213 | 234 | 139 |
| 1. 7.62 | | 334 | 274 | 263 | 227 | 250 | 148 |
| 1. 4.63 | | 342 | 280 | 269 | 232 | 255 | 151 |
| 1. 7.63 | | 359 | 294 | 282 | 244 | 268 | 159 |
| 1. 7.64 | | 366 | 300 | 288 | 249 | 274 | 162 |
| 1. 3.65 | | 398 | 326 | 313 | 271 | 298 | 176 |
| 1. 9.65 | 28. 2.66 | 410 | 336 | 323 | 279 | 306 | 181 |
| 1. 3.66 | | 437 | 356 | 342 | 295 | 324 | 192 |
| 1. 1.67 | 31. 8.67 | 456 | 374 | 359 | 310 | 341 | 202 |
| 1. 7.68 | | 472 | 387 | 372 | 321 | Fortsetzung siehe Ortsklasse I | 209 |
| 1. 1.69 | 30. 9.69 | 484 | 397 | 381 | 330 | | 214 |
| 1.10.69 | 30. 9.70 | 537 | 440 | 422 | 365 | | 238 |

1) Für Meister im Arbeitsverhältnis: ohne Altersgliederung; für Gesellen und Angelernte Arbeiter: über 5 Gesellenjahre. — 2) Ab 1.7.1968 Wegfall der Ortsklasse II.

26 9 Lohntarifvertrag für das Kraftfahrzeughandwerk und -gewerbe und den Kraftfahrzeughandel in Bayern

Pf

| Datum des Inkraft- tretens | erst- malig kündbar zum: | Zeitlohnsätze je Std | | | | | | für jugendliche Hilfsarbeiter in Ortsklasse I unter 18 Jahren |
|-------------------------------------|-----------------------------------|--|--|---------------|---|-----|-------|--|
| | | für Arbeitnehmer der höchsten tarifmäßigen Altersstufe (über 22 Jahre) | | | | | | |
| | | in Ortsklasse I in Lohngruppe | | | II | III | IV 1) | |
| | | | | | in Lohngruppe | | | |
| | | Vorarbeiter | (E) Kraftfahrzeug- mechaniker mit abgeschlossener Lehre nach dem 4. Gehilfenjahr | Hilfsarbeiter | Kraftfahrzeugmechaniker mit abgeschlossener Lehre nach dem 4. Gehilfenjahr | | | |
| 15. 7.58 | | | 201 | 167 | 192 | 181 | 172 | 126 |
| 1. 9.59 | | | 212 | 178 | 201 | 191 | 180 | 137 |
| 1.11.60 | | | 232 | 196 | 220 | | 209 | 150 |
| 1. 5.62 | | | 260 | 220 | 247 | | 234 | 170 |
| 1. 5.63 | | | 278 | 235 | 264 | | 250 | 185 |
| 1. 6.64 | | | 300 | 255 | 285 | | 270 | 205 |
| 1. 1.66 | 30. 4.66 | | 315 | 270 | 299 | | 284 | 220 |
| 1. 5.66 | 30. 4.67 | | 335 | 287 | 318 | | 302 | 235 |
| 1.10.67 | 31.12.68 | 420 | 350 | 300 | 333 | | 315 | 245 |
| 1. 1.69 | | 435 | 365 | 315 | 347 | | 328 | 260 |
| 1. 4.69 | 31. 3.70 | 460 | 390 | 330 | 370 | | 351 | 275 |

1) Ab 1.11.1960 Wegfall der Ortsklasse IV.

26 Straßen- und Luftfahrzeugbau

26 10 Lohnabkommen für das Kraftfahrzeughandwerk in Berlin (West)

Pf

| Datum des Inkraft- tretens | erst- malig kündbar zum: | Zeitlohnsätze je Std | | | | | für jugendliche Arbeitnehmer der Lohngruppe 2 im Alter von 18 Jahren |
|-------------------------------------|-----------------------------------|--|---|--------------|---------------------|---------------------|--|
| | | für Arbeitnehmer der höchsten tarifmäßigen Altersstufe (über 19 Jahre) ¹⁾ | | | | | |
| | | in Lohngruppe | | | | | |
| | | 7 | 5 | 4 (E) | 2 | 1 | |
| | | Facharbeiter mit hochwertigen Arbeiten | Facharbeiter mit schwierigen Arbeiten | Facharbeiter | Angelernte Arbeiter | Ungelernte Arbeiter | |
| 1. 3.58 | | 262 | 219 | 190 | 162 | 152 | 138 |
| 1. 6.59 | | 267 | 224 | 195 | 167 | 157 | 143 |
| 1. 9.59 | | 270 | 227 | 198 | 170 | 160 | 146 |
| 1. 4.60 | | 290 | 242 | 215 | 181 | 170 | 154 |
| 1. 5.61 | | 306 | 255 | 227 | 191 | 179 | 162 |
| 1.12.61 | | 315 | 263 | 234 | 197 | 184 | 167 |
| 1. 4.62 | | 346 | 288 | 257 | 216 | 201 | 183 |
| 1. 6.63 | | 363 | 302 | 270 | 227 | 211 | 192 |
| 1. 4.64 | | 385 | 320 | 286 | 241 | 224 | 204 |
| 1. 1.65 | | 400 | 333 | 297 | 251 | 233 | 212 |
| 1. 7.65 | 31.12.65 | 412 | 343 | 306 | 259 | 240 | 218 |
| 1. 2.66 | | 437 | 364 | 324 | 275 | 254 | 231 |
| 1. 1.67 | 30. 6.67 | 459 | 382 | 340 | 289 | 267 | 243 |
| 1. 7.67 | 31.12.67 | 459 | 382 | 340 | 289 | 267 | 260 |
| 1. 1.68 | 31.12.68 | 477 | 397 | 354 | 301 | 278 | 271 |
| 1. 1.69 | 30. 9.69 | 496 | 447 | 413 | 313 | 289 | 282 |

1) Für die Lohngruppen 7, 5 und 4: ab 5. Jahr nach der Lehre.

27 Elektrotechnik

27 1 Lohntarifvertrag für das Elektrohandwerk in Schleswig-Holstein

Pf

| Datum des Inkraft- tretens | erst- malig kündbar zum: | Zeitlohnsätze je Std | | | | | für jugendliche ungelernte Arbeiter in Ortsklasse I bis zu 19 Jahren 3) |
|-------------------------------------|-----------------------------------|---|------------------------------|---------------------|--------------------------------------|-----------------------------------|--|
| | | für Arbeitnehmer der höchsten tarifmäßigen Altersstufe (. . . 1) | | | | | |
| | | in Ortsklasse I in Lohngruppe | | | in Ortsklasse II 2) in Lohngruppe | | |
| | | Obermonteure | (E) Gelernte Arbeiter | Angelernte Arbeiter | Ungelernte Arbeiter | Gelernte Arbeiter | |
| 20. 2.58 | | | 225 | 195 | 185 | 210 | 160 |
| 11. 9.59 | | | 245 | 215 | 205 | 230 | 180 |
| 1. 7.60 | | | 265 | 232 | 221 | 248 | 194 |
| 1. 7.61 | | | 282 | 247 | 236 | 264 | 207 |
| 1. 1.62 | | | 295 | 258 | 246 | 276 | 216 |
| 1. 4.62 | | | 302 | 264 | 252 | 282 | 221 |
| 1.11.62 | | 352 | 320 | 280 | 266 | 300 | 240 |
| 1.11.63 | | 370 | 335 | 293 | 280 | 320 | 251 |
| 1.10.64 | | 379 | 343 | 300 | 287 | 328 | 257 |
| 1.11.64 | 31.10.65 | 438 | 365 | 319 | 305 | 355 | 274 |
| 1.11.65 | | 454 | 395 | 356 | 324 | 390 | 296 |
| 1. 5.66 | 31.10.66 | 460 | 400 | 360 | 328 | Fortsetzung siehe Ortsklasse I | 300 |
| 1. 9.67 | 31. 3.68 | 474 | 412 | 371 | 338 | | 309 |
| 1. 9.68 | 31. 8.69 | 530 | 452 | 411 | 378 | | 349 |
| 1. 9.69 | | 550 | 472 | 429 | 395 | | 364 |
| 1. 1.70 | 31.12.70 | 560 | 482 | 438 | 404 | | 372 |

1) Gelernte Arbeiter ab 1.11.1965 im 5. Gesellenjahr; angelernte Arbeiter ab 1.11.1965 über 30 Jahre; ungelernte Arbeiter ab 1.11.1964 über 19 Jahre. — 2) Ab 1.5.1966 Wegfall der Ortsklasse II. — 3) Vor dem 1.7.1961 bis zu 23 Jahren; vor dem 1.10.1964 bis zu 18 Jahren.

27 Elektrotechnik

27 2 Lohnabkommen für das Elektrohandwerk in den Reg.-Bez. Düsseldorf, Köln und Aachen

Pf

| Datum des Inkraft- tretens | erst- malig kündbar zum: | Zeitlohnsätze je Std | | | für jugendliche Hilfsarbeiter in Ortsklasse I im Alter von 16 und 17 Jahren |
|-------------------------------------|-----------------------------------|--|---------------|---|--|
| | | für Arbeitnehmer der höchsten tarifmäßigen Altersstufe (über 21 Jahre) | | | |
| | | in Ortsklasse I in Lohngruppe | | in Ortsklasse II in Lohngruppe | |
| | | Gesellen mit Gesellenprüfung im 4. Berufsjahr 1) | Hilfsarbeiter | Gesellen mit Gesellenprüfung im 4. Berufsjahr 1) | |
| 12. 2.58 | | 255 | 190 | 245 | 130 |
| 1. 1.60 | | 270 | 200 | 260 | 140 |
| 15. 4.61 | | 295 | 225 | 285 | 165 |
| 1. 8.61 | | 305 | 235 | 295 | 175 |
| 1. 2.62 | | 315 | 245 | 305 | 185 |
| 1. 8.62 | | 340 | 270 | 330 | 210 |
| 26. 9.63 | | 365 | 295 | 355 | 235 |
| 1. 1.65 | | 385 | 315 | 375 | 255 |
| 1. 7.65 | 31.12.65 | 395 | 325 | 385 | 265 |
| 1. 1.66 | | 405 | 335 | 395 | 275 |
| 11. 4.66 | 31. 3.67 | 430 | 355 | 420 | 295 |
| 14. 8.68 | 31.12.68 | 445 | 370 | 435 | 310 |
| 1. 5.69 | | 475 | 400 | 465 | 340 |
| 15.11.69 | 31. 3.70 | 520 | 440 | 510 | 375 |

1) Vor dem 26.9.1963 im 5. Berufsjahr.

27 3 Lohnabkommen für das Elektrohandwerk in Westfalen-Lippe

Pf

| Datum des Inkraft- tretens | erst- malig kündbar zum: | Zeitlohnsätze je Std | | | | | für jugendliche Hilfsarbeiter in Ortsklasse I im Alter von 16 und 17 Jahren |
|-------------------------------------|-----------------------------------|--|---------------------------------|-----------------------------|--|-----|--|
| | | für Arbeitnehmer der höchsten tarifmäßigen Altersstufe (über 21 Jahre) ¹⁾ | | | | | |
| | | in Ortsklasse I in Lohngruppe | | | in Ortsklasse II III in Lohngruppe | | |
| | | Gesellen mit Gesellenprüfung im Freileitungsbau | Gesellen mit Gesellenprüfung | Hilfsarbeiter ²⁾ | Gesellen mit Gesellenprüfung | | |
| 1. 6.57 | | 250 | 235 | 160 | 211 | 200 | 102 |
| 2. 5.60 | | 273 | 260 | 185 | 240 | 235 | 140 |
| 3.10.60 | | 289 | 275 | 190 | 250 | 240 | 145 |
| 3. 7.61 | | 319 | 300 | 220 | 276 | 268 | 175 |
| 1. 9.62 | | 345 | 325 | 245 | 315 | 305 | 200 |
| 1. 1.64 | | 370 | 350 | 270 | 340 | 330 | 225 |
| 1. 1.65 | 30. 9.65 | 400 | 380 | 300 | 375 | 365 | 255 |
| 1. 1.66 | 31.12.66 | 425 | 405 | 325 | 400 | 390 | 280 |
| 1. 9.68 | | 465 | 445 | 365 | 440 | 430 | 320 |
| 1. 9.69 | 31.12.69 | 530 | 490 | 400 | 485 | 475 | 350 |

1) Für Gesellen: ab 6. Berufsjahr nach der Lehre; ab 1.9.1962: im 5. Berufstätigkeitsjahr nach der Lehre. — 2) Ohne Hilfsarbeiter im Freileitungsbau.

27 Elektrotechnik

27 4 Lohnabkommen für das Elektrohandwerk in Hessen

Pf

| Datum des Inkraft- tretens | erst- malig kündbar zum: | Zeitlohnsätze je Std | | | | | für jugendliche Hilfs- und angeleitete Arbeiter im Alter von 16 und 17 Jahren in % des Voll- arbeiterlohnes |
|-------------------------------------|-----------------------------------|---|--|----------------------|---------------|--|--|
| | | für Arbeitnehmer der höchsten tarifmäßigen Altersstufe (über 23 Jahre) 1) | | | | | |
| | | in Ortsklasse I in Lohngruppe | | | | in Ortsklasse II | |
| | | | | | | in Lohngruppe | |
| | | Obermonteure | Facharbeiter nach dem 4. Gehilfenjahr (E) | Angeleitete Arbeiter | Hilfsarbeiter | Facharbeiter nach dem 4. Gehilfenjahr | |
| 5. 5.58 | | 242 | 220 | 198 | 176 | 205 | 70 |
| 1.11.59 | | 256 | 233 | 210 | 186 | 217 | |
| 1. 1.61 | | 282 | 256 | 230 | 205 | 238 | |
| 1. 7.61 | | 296 | 269 | 242 | 215 | 250 | |
| 1. 3.62 | | 319 | 290 | 261 | 232 | 270 | |
| 1.10.62 | | 327 | 297 | 267 | 238 | 276 | |
| 20. 6.63 | | 343 | 312 | 281 | 250 | 290 | |
| 15. 7.64 | | 411 | 374 | 337 | 299 | 348 | |
| 1. 1.65 30. 9.65 | | 421 | 383 | 345 | 306 | 356 | |
| 1.11.65 | | 449 | 408 | 367 | 326 | 379 | |
| 1. 4.66 31.10.66 | | 449 | 408 | 367 | 326 | 388 | |
| 1. 1.67 31.12.67 | | 479 | 435 | 392 | 348 | 413 | |
| 1. 9.68 | | 501 | 455 | 410 | 364 | 432 | |
| 1. 4.69 30. 9.69 | | 513 | 466 | 419 | 373 | 443 | |
| 1.11.69 30. 9.70 | | 576 | 524 | 472 | 419 | 511 | |

1) Obermonteure ohne Altersgliederung; Facharbeiter vor dem 15.7.1964 nach dem 5. Gehilfenjahr.

27 5 Lohnabkommen für das Elektrohandwerk in Nordwürttemberg - Nordbaden

Pf

| Datum des Inkraft- tretens | erst- malig kündbar zum: | Zeitlohnsätze je Std | | | | für jugendliche Hilfsarbeiter in Ortsklasse I unter 21 Jahren 3) | |
|-------------------------------------|-----------------------------------|---|------------------------------------|---|--------------------------------|--|-----|
| | | für Arbeitnehmer der höchsten tarifmäßigen Altersstufe (über 21 Jahre) 1) | | | | | |
| | | in Ortsklasse I in Lohngruppe | | in Ortsklasse 2) II III in Lohngruppe | | | |
| | | Obermonteure | Monteure ab 4. Gesellenjahr (E) | Hilfsarbeiter | Monteure ab 4. Gesellenjahr | | |
| 1. 3.58 | | 256 | 213 | 181 | 202 | 192 | 138 |
| 15. 6.59 | | 270 | 225 | 191 | 214 | 203 | 146 |
| 1. 6.60 | | 294 | 245 | 208 | 233 | 221 | 159 |
| 1. 5.61 | | 326 | 272 | 231 | 258 | 245 | 190 |
| 1.10.62 | | 360 | 300 | 255 | 285 | 270 | 210 |
| 1. 5.63 | | 382 | 318 | 270 | 302 | 286 | 223 |
| 1.10.63 | | 391 | 326 | 277 | 310 | 293 | 228 |
| 1. 4.64 | | 400 | 333 | 283 | 316 | 300 | 233 |
| 1.10.64 | | 432 | 360 | 306 | 342 | 324 | 252 |
| 1. 7.65 | 31.12.65 | 448 | 373 | 317 | 354 | 336 | 261 |
| 1. 1.66 | | 458 | 382 | 325 | | 363 | 306 |
| 1. 3.66 | | 481 | 401 | 341 | | 381 | 321 |
| 1. 1.67 | 30. 6.67 | 505 | 421 | 358 | | 400 | 337 |
| 1. 7.68 | | 526 | 438 | 372 | | 416 | 350 |
| 1. 4.69 | | 541 | 451 | 383 | | 428 | 361 |
| 1.10.69 | 30. 9.70 | 584 | 487 | 414 | Fortsetzung s. Ortsklasse I | | 390 |

1) Obermonteure ohne Altersgliederung; vor dem 1.7.1965 Monteure im 5. Gesellenjahr. — 2) Ab 1.1.1966 Wegfall der Ortsklasse III. ab 1.10.1969 ohne Ortsklassengliederung. — 3) Vor dem 1.1.1966 im Alter von 17 Jahren.

27 Elektrotechnik

27 6 Lohnabkommen für das Elektrohandwerk in Südwürttemberg-Hohenzollern

Pf

| Datum des Inkraft- tretens | erst- malig kündbar zum: | Zeitlohnsätze je Std | | | | | für jugendliche Hilfsarbeiter in Ortsklasse A unter 21 Jahren 3) |
|-------------------------------------|-----------------------------------|---|------------------------|-----|-------------------------------------|--------------------------------|--|
| | | für Arbeitnehmer der höchsten tarifmäßigen Altersstufe (über 21 Jahre) 1) | | | | | |
| | | in Ortsklasse A in Lohngruppe | | | in Ortsklasse B 2) in Lohngruppe | | |
| | | Obermonteure | Monteure | | Hilfsarbeiter | Monteure im 4. Gesellenjahr | |
| | | im 4. Gesellenjahr | im 5. Gesellenjahr (E) | | | | |
| 1. 3.58 | | 242 | 182 | 202 | 152 | 173 | 121 |
| 1. 7.59 | | 259 | 194 | 216 | 162 | 185 | 130 |
| 1. 9.60 | | 285 | 213 | 238 | 178 | 204 | 143 |
| 1. 5.61 | | 310 | 245 | 258 | 219 | 233 | 181 |
| 1.10.62 | | 341 | 270 | 284 | 241 | 257 | 199 |
| 1. 5.63 | | 360 | 285 | 300 | 255 | 271 | 210 |
| 1.10.63 | | 368 | 292 | 307 | 261 | 277 | 215 |
| 1. 4.64 | | 380 | 301 | 317 | 269 | 286 | 222 |
| 1.10.64 | | 413 | 327 | 344 | 292 | 311 | 241 |
| 1. 7.65 | 31.12.65 | 428 | 339 | 357 | 303 | 322 | 250 |
| 1. 1.66 | | 438 | | 365 | 310 | 347 | 292 |
| 1. 3.66 | | 470 | | 392 | 333 | 372 | 314 |
| 1. 1.67 | 30. 6.67 | 494 | | 412 | 350 | 391 | 330 |
| 1. 7.68 | | 515 | | 429 | 365 | 408 | 343 |
| 1. 4.69 | | 533 | | 444 | 377 | Fortsetzung s. Ortsklasse A | 355 |
| 1.10.69 | 30. 9.70 | 584 | | 487 | 414 | | 390 |

1) Für Obermonteure: ohne Altersgliederung. — 2) Ab 1.4.1969 Wegfall der Ortsklasse B. — 3) Vor dem 1.5.1963 unter 18 Jahren, vor dem 1.1.1966 unter 19 Jahren.

27 7 Lohnstarifvertrag für das Elektrohandwerk in Berlin (West)

Pf

| Datum des Inkraft- tretens | erst- malig kündbar zum: | Zeitlohnsätze je Std | | | | | für jugendliche ungelernte Arbeiter im Alter von 18 Jahren |
|-------------------------------------|-----------------------------------|--|---|---|---------------------|---------------------|---|
| | | für Arbeitnehmer der höchsten tarifmäßigen Altersstufe (über 19 Jahre) | | | | | |
| | | in Lohngruppe | | | | | |
| | | 7 | 6 | 5 (E) | 3 | 1 | |
| | | Facharbeiter mit völliger Selbständigkeit und Dispositionsvermögen | Facharbeiter mit schwierigen Arbeiten | Facharbeiter mit abgeschlossener Berufsausbildung | Helfer von Gesellen | Ungelernte Arbeiter | |
| 1. 3.58 | | 262 | 219 | 190 | 175 | 152 | 129 |
| 1. 6.59 | | 267 | 224 | 195 | 180 | 157 | 134 |
| 1. 9.59 | | 270 | 227 | 198 | 183 | 160 | 137 |
| 1. 4.60 | | 290 | 242 | 215 | 196 | 170 | 145 |
| 1. 5.61 | | 306 | 255 | 227 | 207 | 179 | 153 |
| 1.12.61 | | 315 | 263 | 234 | 213 | 184 | 158 |
| 1. 4.62 | | 346 | 288 | 257 | 233 | 201 | 174 |
| 1. 6.63 | | 363 | 302 | 270 | 245 | 211 | 183 |
| 1. 4.64 | | 385 | 320 | 286 | 260 | 224 | 194 |
| 1. 1.65 | | 400 | 333 | 297 | 270 | 233 | 202 |
| 1. 7.65 31.12.65 | | 412 | 343 | 306 | 278 | 240 | 208 |
| 1. 2.66 ¹⁾ | | 437 | 364 | 324 | 295 | 254 | 220 |
| 1. 1.67 30. 6.67 | | 459 | 382 | 340 | 310 | 267 | 231 |
| 1. 7.67 31.12.67 | | 459 | 382 | 340 | 310 | 267 | 240 |
| 1. 1.68 31.12.68 | | 477 | 397 | 354 | 322 | 278 | 250 |
| 1. 1.69 30. 9.69 | | 496 | 447 | 413 | 335 | 289 | 260 |

1) Für den Monat Januar wird eine Pauschale in Höhe von DM 1.— je geleisteten Arbeitstag gewährt.

28 Feinmechanik und Optik

28 1 Lohnstarifvertrag für das Mechanikerhandwerk in Berlin (West)

Pf

| Datum des Inkraft- tretens | erst- malig kündbar zum: | Zeitlohnsätze je Std | | | | | für jugendliche ungelernte Arbeitnehmer im Alter von 18 Jahren |
|-------------------------------------|-----------------------------------|---|---|---|------------------------|------------------------|--|
| | | für Arbeitnehmer der höchsten tarifmäßigen Altersstufe (über 19 Jahre) | | | | | |
| | | in Lohngruppe | | | | | |
| | | 7 | 5 | 4 (E) | 2 | 1 | |
| | | Facharbeiter mit völliger Selbständigkeit und Dispositionsvermögen | Facharbeiter mit schwierigen Arbeiten | Facharbeiter mit abgeschlossener Berufsausbildung | Angelernte Arbeiter | Ungelernte Arbeiter | |
| 1. 3.58 | | 262 | 219 | 190 | 162 | 152 | 129 |
| 1. 6.59 | | 267 | 224 | 195 | 167 | 157 | 134 |
| 1. 9.59 | | 270 | 227 | 198 | 170 | 160 | 137 |
| 1. 4.60 | | 290 | 242 | 215 | 181 | 170 | 145 |
| 1. 5.61 | | 306 | 255 | 227 | 191 | 179 | 153 |
| 1.12.61 | | 315 | 263 | 234 | 197 | 184 | 158 |
| 1. 4.62 | | 346 | 288 | 257 | 216 | 201 | 174 |
| 1. 6.63 | | 363 | 302 | 270 | 227 | 211 | 183 |
| 1. 4.64 | | 385 | 320 | 286 | 241 | 224 | 194 |
| 1. 1.65 | | 400 | 333 | 297 | 251 | 233 | 202 |
| 1. 7.65 31.12.65 | | 412 | 343 | 306 | 259 | 240 | 208 |
| 1. 2.66 ¹⁾ | | 437 | 364 | 324 | 275 | 254 | 220 |
| 1. 1.67 30. 6.67 | | 459 | 382 | 340 | 289 | 267 | 231 |
| 1. 7.67 31.12.67 | | 459 | 382 | 340 | 289 | 267 | 240 |
| 1. 1.68 31.12.68 | | 477 | 397 | 354 | 301 | 278 | 250 |
| 1. 1.69 30. 9.69 | | 496 | 447 | 413 | 313 | 289 | 260 |

1) Für den Monat Januar 1966 wird eine Pauschale in Höhe von DM 1,- brutto je geleisteten Arbeitstag gewährt

28 2 Lohnabkommen für das Orthopädie-, Chirurgiemechaniker- und Bandagistenhandwerk im Bundesgebiet (ohne Bayern)

Pf

| Datum des Inkraft- tretens | erst- malig kündbar zum: | Zeitlohnsätze je Std | | | | | für jugendliche Hilfsarbeiter in Ortsklasse S/A unter 18 Jahren | |
|-------------------------------------|-----------------------------------|--|------------------------------|----------------------|-----------------|---|---|-----|
| | | für Arbeitnehmer der höchsten tarifmäßigen Altersstufe (über 23 Jahre) | | | | | | |
| | | in Ortsklasse S/A in Lohngruppe | | | | in Ortsklasse 1) B C in Lohngruppe | | |
| | | I (E) Facharbeiter nach dem 5. Gesellenjahr | II Angelernte Arbeiter | III Hilfsarbeiter | V Näherinnen | I Facharbeiter nach dem 5. Gesellenjahr | | |
| 1. 7.57 ²⁾ | | 220 | 187 | 172 | 141 | 209 | 198 | 121 |
| 1. 6.59 | | 240 | 204 | 188 | 154 | | 228 | 132 |
| 26. 8.60 | | 269 | 226 | 207 | 172 | | 256 | 145 |
| 1. 1.62 | | 301 | 253 | 232 | 189 | | 287 | 163 |
| 1.10.62 | | 310 | 261 | 239 | 195 | | 295 | 169 |
| 1. 2.63 | | 340 | 286 | 262 | 214 | | 323 | 185 |
| 1. 9.64 | | 390 | 332 | 304 | 250 | | 371 | 216 |
| 1. 7.65 30. 9.65 | | 400 | 340 | 312 | 256 | | 380 | 222 |
| 1. 1.66 31. 8.67 | | 450 | 383 | 351 | 288 | | 428 | 250 |
| 1. 8.68 | | 488 | 415 | 390 | 351 | | 464 | 277 |
| 1. 1.69 31.12.69 | | 512 | 436 | 410 | 369 | | 486 | 291 |
| 1. 1.70 30. 9.70 | | 588 | 512 | 470 | 423 | Fortsetzung s. Ortsklasse S/A | | 334 |

1) Ab 1.6.1959 Wegfall der Ortsklasse C, ab 1.1.1970 ohne Ortsklassengliederung. — 2) Nicht bindend für Bayern, Süd- und Nordbaden.

29 Eisen-, Stahl-, Blech- und Metallwarengewerbe

29 1 Lohnstarifvertrag für das Schmiedehandwerk in Berlin (West)

Pf

| Datum des Inkraft- tretens | erst- malig kündbar zum: | Zeitlohnsätze je Std | | | | | für jugendliche ungelernte Arbeitnehmer im Alter von 18 Jahren |
|-------------------------------------|-----------------------------------|---|---|---|------------------------|------------------------|--|
| | | für Arbeitnehmer der höchsten tarifmäßigen Altersstufe (über 19 Jahre) | | | | | |
| | | in Lohngruppe | | | | | |
| | | 7 | 5 | 4 (E) | 2 | 1 | |
| | | Facharbeiter mit völliger Selbständigkeit und Dispositionsvermögen | Facharbeiter mit schwierigen Arbeiten | Facharbeiter mit abgeschlossener Berufsausbildung | Angelernte Arbeiter | Ungelernte Arbeiter | |
| 1. 3.58 | | 262 | 219 | 190 | 162 | 152 | 129 |
| 1. 6.59 | | 267 | 224 | 195 | 167 | 157 | 134 |
| 1. 9.59 | | 270 | 227 | 198 | 170 | 160 | 137 |
| 1. 4.60 | | 290 | 242 | 215 | 181 | 170 | 145 |
| 1. 5.61 | | 306 | 255 | 227 | 191 | 179 | 153 |
| 1.12.61 | | 315 | 263 | 234 | 197 | 184 | 158 |
| 1. 4.62 | | 346 | 288 | 257 | 216 | 201 | 174 |
| 1. 6.63 | | 363 | 302 | 270 | 227 | 211 | 183 |
| 1. 4.64 | | 385 | 320 | 286 | 241 | 224 | 194 |
| 1. 1.65 | | 400 | 333 | 297 | 251 | 233 | 202 |
| 1. 7.65 | 31.12.65 | 412 | 343 | 306 | 259 | 240 | 208 |
| 1. 2.66 ¹⁾ | | 437 | 364 | 324 | 275 | 254 | 220 |
| 1. 1.67 | 30. 6.67 | 459 | 382 | 340 | 289 | 267 | 231 |
| 1. 7.67 | 31.12.67 | 459 | 382 | 340 | 289 | 267 | 240 |
| 1. 1.68 | 31.12.68 | 477 | 397 | 354 | 301 | 278 | 250 |
| 1. 1.69 | 30. 9.69 | 496 | 447 | 413 | 313 | 289 | 260 |

1) Für den Monat Januar 1966 wird eine Pauschale in Höhe von DM 1,- brutto je geleisteten Arbeitstag gewährt.

32 Chemische Industrie

32 1 Lohnstarifvertrag für die Chemische Industrie in Schleswig-Holstein

Pf

| Datum des Inkraft- tretens | erst- malig kündbar zum: | Zeitlohnsätze je Std | | | | | | | für jugendliche Arbeitnehmer im Alter von 16 und 17 Jahren in % des Vollarbeiter- lohnes |
|-------------------------------------|-----------------------------------|--|---------------------------------------|---|-----|--|---|--------------------------------|--|
| | | für Arbeitnehmer der höchsten tarifmäßigen Altersstufe (über 20 Jahre) | | | | | | | |
| | | in Ortsklasse I in Lohngruppe | | | | | in Ortsklasse II ¹⁾ in Lohngruppe | | |
| | | IV Gelernte Facharbeiter | III Angelernte Facharbeiter | II Chemiearbeiter Chemiearbeiter- leichte Arbeiten | | I Hilfsarbeiter Hilfsarbeiter- leichte Arbeiten | | I Hilfsarbeiter | |
| 1. 5.58 | | 200 | 192 | 184 | 160 | 167 | 145 | 160 | 80 |
| 1. 9.59 | | 214 | 205 | 196 | 171 | 178 | 155 | 171 | |
| 1. 9.60 | | 241 | 231 | 221 | 192 | 201 | 175 | 195 | |
| 1.11.61 | | 269 | 258 | 246 | 214 | 224 | 195 | 217 | |
| 1. 4.62 | | 269 | 258 | 246 | 221 | 224 | 202 | 217 | |
| 1. 7.62 | | 269 | 258 | 246 | 221 | 224 | 202 | 220 | |
| 1.11.62 | | 292 | 279 | 267 | 240 | 243 | 219 | 238 | |
| 1. 7.63 | | 292 | 279 | 267 | 248 | 243 | 226 | 238 | |
| 1.10.63 | | 302 | 290 | 277 | 258 | 252 | 234 | 247 | |
| 1. 2.64 | | 310 | 298 | 284 | 264 | 259 | 241 | 254 | |
| 1. 8.64 | 31.10.65 | 337 | 323 | 309 | 287 | 281 | 261 | 278 | |
| 1.11.65 | 30.11.66 | 364 | 348 | 333 | 310 | 303 | 282 | 300 | |
| 1. 1.67 | | 374 | 359 | 343 | 319 | 312 | 290 | Fortsetzung s. Ortsklasse I | |
| 1. 3.67 | 29. 2.68 | 386 | 370 | 354 | 329 | 322 | 299 | | |
| 1. 3.68 | 30. 4.69 | 407 | 389 | 371 | 345 | 339 | 315 | | |
| 1. 5.69 | | 437 | 419 | 400 | 372 | 364 | 339 | | |
| 1.10.69 | | 452 | 434 | 415 | 386 | 377 | 351 | | |
| 1. 1.70 | | 467 | 447 | 428 | 398 | 389 | 362 | | |

1) Ab 1.1.1967 Wegfall der Ortsklasse II.

32 Chemische Industrie

32 2 Lohntarifvertrag für die Chemische Industrie in Hamburg Pf

| Datum des Inkraft- tretens | erst- malig kündbar zum: | Zeitlohnsätze je Std | | | | | | für jugendliche Hilfsarbeiter ohne leichte Arbeiten im Alter von 16 und 17 Jahren |
|-------------------------------------|-----------------------------------|--|---------------------------------------|--|-----|---|-----|--|
| | | für Arbeitnehmer der höchsten tarifmäßigen Altersstufe (über 20 Jahre) | | | | | | |
| | | in Lohngruppe | | | | | | |
| | | IV Gelernte Facharbeiter | III Angelernte Facharbeiter | II Chemiearbeiter Chemiearbeiter - leichte Arbeiten | | I Hilfsarbeiter Hilfsarbeiter - leichte Arbeiten | | |
| 1. 7.58 | | 211 | 202 | 194 | 169 | 176 | 153 | 141 |
| 1. 9.59 | | 224 | 215 | 206 | 179 | 187 | 163 | 150 |
| 1. 9.60 | | 254 | 244 | 233 | 203 | 212 | 184 | 170 |
| 1.11.61 | | 283 | 271 | 260 | 226 | 236 | 205 | 189 |
| 1. 4.62 | | 283 | 271 | 260 | 234 | 236 | 212 | 189 |
| 1.11.62 | | 307 | 294 | 282 | 254 | 256 | 230 | 205 |
| 1. 7.53 | | 307 | 294 | 282 | 262 | 256 | 238 | 205 |
| 1.10.63 | | 318 | 305 | 292 | 272 | 265 | 246 | 212 |
| 1. 2.64 | | 326 | 313 | 299 | 278 | 272 | 253 | 218 |
| 1. 8.64 | 31.10.65 | 353 | 339 | 325 | 302 | 295 | 274 | 236 |
| 1.11.65 | 30.11.66 | 383 | 367 | 351 | 326 | 319 | 297 | 255 |
| 1. 3.67 | 29. 2.68 | 409 | 391 | 375 | 349 | 341 | 317 | 273 |
| 1. 4.68 | 30. 4.69 | 430 | 412 | 394 | 366 | 358. | 333 | 286 |
| 1. 5.69 | | 462 | 443 | 424 | 394 | 385 | 358 | 308 |
| 1.10.69 | | 478 | 458 | 438 | 407 | 398 | 370 | 318 |
| 1. 1.70 | 30. 4.70 | 492 | 472 | 451 | 419 | 410 | 381 | 328 |

32 3 Lohntarifvertrag für die Chemische Industrie in Niedersachsen Pf

| Datum des Inkraft- tretens | erst- malig kündbar zum: | Zeitlohnsätze je Std | | | | | | | | für jugendliche Hilfsarbeiter ohne leichte Arbeiten in Ortsklasse I 2) im Alter von 16 und 17 Jahren |
|-------------------------------------|-----------------------------------|--|---------------------------------------|---|-----|--|---|---------------------------------|-----|--|
| | | für Arbeitnehmer der höchsten tarifmäßigen Altersstufe (über 20 Jahre) nach 1 Monat Beschäftigung 1) | | | | | | | | |
| | | in Ortsklasse I 2) in Lohngruppe | | | | | II in Ortsklasse 2) in Lohngruppe | III | | |
| | | IV Gelernte Facharbeiter | III Angelernte Facharbeiter | II Chemiearbeiter Chemiearbeiter- leichte Arbeiten | | I Hilfsarbeiter Hilfsarbeiter- leichte Arbeiten | | IV Gelernte Facharbeiter | | |
| 1. 6.58 | | 202 | 191 | 180 | 153 | 170 | 145 | 195 | 188 | 128 |
| 1.11.59 | | 217 | 207 | 194 | 166 | 184 | 157 | 211 | 204 | 138 |
| 1. 6.60 | | 223 | 212 | 198 | 170 | 188 | 160 | 216 | 208 | 141 |
| 1.11.60 | | 251 | 237 | 223 | 190 | 210 | 179 | 247 | 244 | 158 |
| 1. 7.61 | | 251 | 237 | 223 | 190 | 210 | 179 | | | 158 |
| 1.11.61 | | 280 | 266 | 249 | 212 | 234 | 200 | 247 | 276 | 175 |
| 1. 1.62 | | 280 | 266 | 249 | 212 | 234 | 200 | | | 175 |
| 1. 4.62 | | 280 | 266 | 249 | 219 | 234 | 207 | | | 175 |
| 1.11.62 | | 305 | 288 | 270 | 238 | 254 | 225 | | | 191 |
| 1. 7.63 | | 305 | 288 | 270 | 246 | 254 | 232 | | | 191 |
| 1.10.63 | | 315 | 298 | 279 | 254 | 263 | 240 | | | 197 |
| 1. 2.64 | | 323 | 307 | 288 | 268 | 270 | 246 | | | 203 |
| 1. 8.64 | 31.10.65 | 353 | 334 | 314 | 286 | 294 | 268 | | | 235 |
| 1.11.65 | 30.11.66 | 381 | 360 | 339 | 309 | 317 | 289 | | | 254 |
| 1. 1.67 | | 393 | 371 | 350 | 319 | 327 | 298 | | | 261 |
| 1. 3.67 | 29. 2.68 | 407 | 384 | 363 | 332 | 339 | 309 | | | 271 |
| 1. 3.68 | 30. 4.69 | 429 | 405 | 382 | 349 | 357 | 325 | | | 286 |
| 1. 5.69 | | 462 | 436 | 411 | 375 | 384 | 350 | | | 307 |
| 1.10.69 | | 478 | 452 | 425 | 388 | 398 | 363 | | | 317 |
| 31.12.69 | 30. 4.70 | 492 | 465 | 439 | 401 | 411 | 374 | | | 327 |

1) Bis 31.7.1964 nach 2 Monaten Beschäftigung. — 2) Ab 1.7.1961 Wwefall der Ortsklasse III, ab 1.1.1962 ohne Ortsklassenzuordnung

32 Chemische Industrie

32 4 Tarifvertrag für die Chemische Industrie in den Reg.-Bez. Aachen, Düsseldorf und Köln¹⁾ Pf

| Datum des Inkraft- tretens | erst- malig kündbar zum: | Zeitlohnsätze je Std | | | | | | | für jugendliche Arbeitnehmer im Alter von 17 Jahren in % des Voll- arbeiterlohnes |
|-------------------------------------|-----------------------------------|--|-----------------------------------|---|-----|--|---|--------------------------------|--|
| | | für Arbeitnehmer der höchsten tarifmäßigen Altersstufe (über 20 Jahre) | | | | | | | |
| | | in Ortsklasse I in Lohngruppe | | | | | in Ortsklasse II ²⁾ in Lohngruppe | | |
| | | IV Gelernte Facharbeiter | III Angelernte Facharbeiter | II Chemiearbeiter Chemiearbeiter- leichte Arbeiten | | I Hilfsarbeiter Hilfsarbeiter- leichte Arbeiten | | II Chemiearbeiter | |
| 1. 5.58 | | 202 | 192 | 178 | 155 | 165 | 144 | 167 | 70 |
| 1.11.59 | | 220 | 209 | 195 | 170 | 181 | 157 | 183 | |
| 1. 1.60 | | 220 | 209 | 195 | 170 | 181 | 157 | 184 | |
| 1. 6.60 | | 225 | 214 | 199 | 173 | 185 | 161 | 191 | |
| 1. 2.61 | | 255 | 243 | 227 | 197 | 210 | 183 | 218 | 73 |
| 1. 6.61 | | 255 | 243 | 227 | 197 | 210 | 183 | 220 | |
| 1. 2.62 | | 284 | 271 | 253 | 220 | 234 | 204 | 245 | |
| 1. 4.62 | | 284 | 271 | 253 | 228 | 234 | 211 | 245 | |
| 1. 6.62 | | 284 | 271 | 253 | 228 | 234 | 211 | 248 | |
| 1. 1.63 | | 307 | 293 | 274 | 247 | 253 | 228 | 269 | |
| 1. 7.63 | | 307 | 293 | 274 | 255 | 253 | 235 | 269 | |
| 1.10.63 | | 323 | 308 | 288 | 268 | 266 | 247 | 282 | |
| 1. 7.64 | 30. 9.65 | 347 | 330 | 309 | 287 | 286 | 266 | 304 | |
| 1.10.65 | | 375 | 356 | 334 | 311 | 309 | 287 | 331 | |
| 1. 7.66 | 31.10.66 | 375 | 356 | 334 | 311 | 309 | 287 | 332 | |
| 1. 1.67 | | 386 | 367 | 344 | 320 | 318 | 296 | 342 | |
| 1. 2.67 | 31. 1.68 | 400 | 380 | 357 | 332 | 330 | 307 | 355 | |
| 1. 2.68 | 31. 3.69 | 421 | 400 | 375 | 349 | 347 | 323 | - | |
| 1. 4.69 | | 453 | 430 | 403 | 375 | 373 | 347 | Fortsetzung s. Ortsklasse I | |
| 1.10.69 | | 469 | 445 | 417 | 388 | 386 | 359 | | |
| 31.12.69 | 31. 3.70 | 484 | 459 | 430 | 400 | 398 | 370 | | |

1) Vor dem 1.2.1961 Tarifgebiet: Nordrhein-Westfalen. — 2) Ab 1. 7. 1967 Wegfall der Ortsklasse II

32 5 Lohnstarifvertrag für die Chemische Industrie in Westfalen Pf

| Datum des Inkraft- tretens | erst- malig kündbar zum: | Zeitlohnsätze je Std | | | | | | | für jugendliche Arbeitnehmer im Alter von 17 Jahren in % des Voll- arbeiterlohnes |
|-------------------------------------|-----------------------------------|--|---------------------------------------|---|-----|--|---|--------------------------|--|
| | | für Arbeitnehmer der höchsten tarifmäßigen Altersstufe (über 20 Jahre) | | | | | | | |
| | | in Ortsklasse I in Lohngruppe | | | | | in Ortsklasse II ¹⁾ in Lohngruppe | | |
| | | IV Gelernte Facharbeiter | III Angelernte Facharbeiter | II Chemiearbeiter Chemiearbeiter- leichte Arbeiten | | I Hilfsarbeiter Hilfsarbeiter- leichte Arbeiten | | II Chemiearbeiter | |
| 1. 7.58 | | 202 | 192 | 178 | 155 | 165 | 144 | 166 | 70 |
| 1.10.59 | | 214 | 204 | 189 | 164 | 175 | 152 | 176 | |
| 1. 6.60 | | 219 | 209 | 193 | 168 | 179 | 156 | 180 | |
| 1.10.60 | | 247 | 237 | 221 | 192 | 207 | 180 | 212 | |
| 1.10.61 | | 253 | 243 | 227 | 197 | 213 | 185 | 220 | 73 |
| 1. 2.62 | | 282 | 271 | 253 | 220 | 237 | 206 | 245 | |
| 1. 4.62 | | 282 | 271 | 253 | 228 | 237 | 213 | 245 | |
| 1.10.62 | | 282 | 271 | 253 | 228 | 237 | 213 | 248 | |
| 1. 1.63 | | 305 | 293 | 273 | 246 | 255 | 230 | 268 | |
| 1. 7.63 | | 305 | 293 | 273 | 254 | 255 | 237 | 268 | |
| 1.10.63 | | 316 | 303 | 283 | 263 | 264 | 245 | 277 | |
| 1. 1.64 | | 316 | 303 | 283 | 263 | 265 | 245 | 277 | |
| 1. 4.64 | | 324 | 311 | 290 | 270 | 272 | 253 | 284 | |
| 1. 9.64 | 30.11.65 | 351 | 337 | 314 | 292 | 294 | 273 | 308 | |
| 1.12.65 | | 379 | 364 | 339 | 315 | 318 | 296 | 332 | |
| 1. 7.66 | 31.12.66 | 379 | 364 | 339 | 315 | 318 | 296 | 336 | |
| 1. 4.67 | 31. 3.68 | 404 | 388 | 362 | 337 | 340 | 316 | 358 | |
| 1. 4.68 | 31. 5.69 | 425 | 408 | 380 | 353 | 357 | 332 | 376 | |
| 1. 6.69 | | 457 | 439 | 409 | 380 | 384 | 357 | Fortsetzung s. | |
| 31.12.69 | 31. 5.70 | 471 | 453 | 422 | 392 | 396 | 368 | Ortsklasse I | |

1) Ab 1.1.1969 ohne Ortsklassengliederung.

32 Chemische Industrie

32 6 Lohnstarifvertrag für die Chemische Industrie in Hessen Pf

| Datum des Inkraft- tretens | erst- malig kündbar zum: | Zeitlohnsätze je Std | | | | | | | | für jugendliche Arbeitnehmer im Alter von 17 und 18 Jahren in % des Voll- arbeiterlohnes |
|-------------------------------------|-----------------------------------|--|---------------------------------------|--------------------------|---|------------------------|---|---------------------------------|-----|--|
| | | für Arbeitnehmer der höchsten tarifmäßigen Altersstufe (über 20 Jahre) | | | | | | | | |
| | | in Ortsklasse S in Lohngruppe | | | | | in Ortsklasse 1) A B in Lohngruppe | | | |
| | | IV Gelernte Facharbeiter | III Angelernte Facharbeiter | II Chemiearbeiter | II Chemiearbeiter- leichte Arbeiten | I Hilfsarbeiter | I Hilfsarbeiter- leichte Arbeiten | IV Gelernte Facharbeiter | | |
| 1. 5.58 | | 203 | 188 | 178 | 157 | 166 | 146 | 191 | 184 | 80 |
| 1. 9.59 | | 215 | 199 | 189 | 164 | 176 | 153 | 202 | 195 | |
| 1. 6.60 | | 220 | 204 | 193 | 168 | 180 | 157 | 207 | 199 | |
| 1. 9.60 | | 244 | 226 | 214 | 186 | 200 | 174 | 230 | 225 | |
| 1.11.61 | | 273 | 253 | 241 | 210 | 224 | 195 | 258 | 253 | |
| 1. 4.62 | | 273 | 253 | 241 | 217 | 224 | 202 | 258 | 253 | |
| 1. 1.63 | | 294 | 272 | 259 | 233 | 241 | 217 | 278 | 277 | |
| 1. 7.63 | | 294 | 272 | 259 | 241 | 241 | 224 | 278 | 277 | |
| 1.10.63 | | 304 | 282 | 268 | 249 | 249 | 232 | 288 | 287 | |
| 1. 1.64 | | 314 | 293 | 278 | 259 | 260 | 242 | | 298 | |
| 1. 7.64 | 30. 9.65 | 341 | 319 | 302 | 281 | 282 | 262 | | 327 | |
| 1.10.65 | | 368 | 345 | 326 | 303 | 305 | 284 | | 353 | |
| 1. 1.66 | 31.10.66 | 368 | 345 | 326 | 303 | 305 | 284 | | 357 | |
| 1. 1.67 | | 379 | 355 | 336 | 312 | 314 | 292 | | 368 | |
| 1. 2.67 | 31. 1.68 | 393 | 368 | 349 | 325 | 326 | 303 | | 381 | |
| 1. 2.68 | 31. 3.69 | 414 | 387 | 367 | 341 | 343 | 319 | | 402 | |
| 1. 4.69 | | 445 | 416 | 395 | 367 | 369 | 343 | | 432 | |
| 1.10.69 | | 461 | 431 | 409 | 380 | 382 | 355 | | 447 | |
| 31.12.69 | | 475 | 444 | 422 | 392 | 394 | 366 | | 461 | |
| 1. 3.70 | 31. 3.70 | 475 | 444 | 422 | 392 | 394 | 366 | | 468 | |

1) Ab 1.1.1964 Wegfall der Ortsklasse B, ab 1.8.1970 ohne Ortsklassengliederung.

32 7 u. 8 Tarifvereinbarung für die Chemische Industrie in Rheinland-Pfalz 1) Pf

| Datum des Inkraft- tretens | erst- malig kündbar zum: | Zeitlohnsätze je Std | | | | | | | | für jugendliche Arbeitnehmer im Alter von 17 Jahren in % des Voll- arbeiterlohnes |
|-------------------------------------|-----------------------------------|--|---------------------------------------|---|-----|--|-----|---|------|--|
| | | für Arbeitnehmer der höchsten tarifmäßigen Altersstufe (über 21 Jahre) | | | | | | | | |
| | | in Ortsklasse I in Lohngruppe | | | | | | in Ortsklasse 2) II III in Lohngruppe | | |
| | | IV Gelernte Facharbeiter | III Angelernte Facharbeiter | II Chemiearbeiter Chemiearbeiter- leichte Arbeiten | | I Hilfsarbeiter Hilfsarbeiter- leichte Arbeiten | | in % der Lohnsätze der Ortsklasse I | | |
| 1. 1.59 | | 198 | 185 | 175 | 152 | 165 | 144 | 96 | 92 | 70 |
| 1. 7.59 | | 200 | 187 | 177 | 154 | 167 | 146 | | | |
| 1.10.59 | | 212 | 199 | 189 | 164 | 179 | 156 | | | |
| 1. 1.60 | | 214 | 200 | 190 | 165 | 180 | 157 | | | |
| 1. 6.60 | | 219 | 205 | 194 | 169 | 184 | 161 | | | |
| 1.11.60 | | 245 | 228 | 216 | 188 | 204 | 177 | | | |
| 1. 1.62 | | 273 | 255 | 242 | 211 | 228 | 198 | | | |
| 1. 4.62 | | 273 | 255 | 242 | 218 | 228 | 205 | | | |
| 1. 7.62 | | 273 | 255 | 242 | 218 | 228 | 205 | 97 | 93 | |
| 1. 1.63 | | 291 | 272 | 258 | 232 | 243 | 219 | | | |
| 1. 7.63 | | 291 | 272 | 258 | 240 | 243 | 226 | | 94 | |
| 1.10.63 | | 314 | 293 | 278 | 259 | 262 | 244 | | | |
| 1. 7.64 | 30. 9.65 | 341 | 319 | 302 | 281 | 284 | 264 | 98 | 95 | 75 |
| 1.10.65 | | 368 | 345 | 327 | 304 | 307 | 286 | 99 | 96,5 | |
| 1.10.66 | 31.10.66 | 368 | 345 | 327 | 304 | 307 | 286 | 100 | 98 | |
| 1. 2.67 | | 393 | 369 | 350 | 326 | 328 | 305 | | | |
| 1.10.67 | 31. 1.68 | 393 | 369 | 350 | 326 | 328 | 305 | | 99 | |
| 1. 4.68 | 31. 3.69 | 414 | 388 | 367 | 341 | 345 | 321 | | | |
| 1. 4.69 | | 445 | 417 | 395 | 367 | 371 | 345 | | 100 | |
| 1.10.69 | | 461 | 432 | 409 | 380 | 384 | 357 | | | |
| 31.12.69 | 31. 3.70 | 475 | 446 | 422 | 392 | 396 | 368 | | | |

1) Vor dem 1.1.1960 gelten die angeführten Lohnsätze nur für das Tarifgebiet Rheinland-Rheinhausen. — 2) Ab 1.10.1966 Wegfall der Ortsklasse II, Fortsetzung der Lohnsätze in Ortsklasse I, ab 1.10.1968 ohne Ortsklassengliederung.

32 Chemische Industrie

32 9 Lohnstarifvertrag für die Chemische Industrie in Nordwürttemberg-Nordbaden

Pf

| Datum des Inkratt- tretens | erst- malig kündbar zum | Zeitlohnsätze je Std | | | | | | | für jugendliche Hilfsarbeiter ohne leichte Arbeiten in Ortsklasse S im Alter von 17 Jahren | |
|-------------------------------------|----------------------------------|--|---------------------------------------|--------------------------|---|------------------------|---|-----------------------------|---|-----|
| | | für Arbeitnehmer der höchsten tarifmäßigen Altersstufe (über 20 Jahre) | | | | | | | | |
| | | in Ortsklasse S in Lohngruppe | | | | | in Ortsklasse ¹⁾ I II in Lohngruppe | | | |
| | | IV Gelernte Facharbeiter | III Angelernte Facharbeiter | II Chemiearbeiter | II Chemiearbeiter- leichte Arbeiten | I Hilfsarbeiter | I Hilfsarbeiter- leichte Arbeiten | II Chemiearbeiter | | |
| 1. 5.58 ²⁾ | | 222 | 199 | 190 | 162 | 180 | 153 | 185 | 179 | 123 |
| 1. 4.59 | | 222 | 199 | 190 | 166 | 180 | 157 | 185 | 179 | 123 |
| 1.10.59 | | 235 | 211 | 201 | 175 | 188 | 164 | 196 | 190 | 128 |
| 1. 6.60 | | 240 | 216 | 206 | 179 | 192 | 167 | 201 | 194 | 131 |
| 1.10.60 | | 266 | 240 | 229 | 199 | 213 | 185 | 224 | 217 | 149 |
| 1.11.61 | | 296 | 269 | 255 | 222 | 236 | 205 | 250 | 246 | 165 |
| 1. 4.62 | | 296 | 269 | 255 | 230 | 236 | 212 | 250 | 246 | 165 |
| 1.11.62 | | 319 | 291 | 275 | 248 | 255 | 230 | 270 | | 175 |
| 1. 7.63 | | 319 | 291 | 275 | 256 | 255 | 237 | 270 | | 175 |
| 1.10.63 | | 330 | 301 | 285 | 265 | 264 | 246 | 279 | | 181 |
| 1. 2.64 | | 338 | 309 | 292 | 272 | 271 | 252 | 286 | | 186 |
| 1. 8.64 | 31.10.65 | 365 | 335 | 316 | 294 | 293 | 272 | 312 | | 205 |
| 1.11.65 | | 394 | 362 | 341 | 317 | 316 | 294 | 339 | | 221 |
| 1.11.66 | 30.11.66 | 394 | 362 | 341 | 317 | 316 | 294 | Fortsetzung s. Ortsklasse S | | 221 |
| 1.12.66 | | 394 | 362 | 341 | 317 | 316 | 294 | | | 221 |
| 1. 1.67 | | 406 | 373 | 351 | 326 | 326 | 303 | | | 228 |
| 1. 3.67 | 29. 2.68 | 420 | 386 | 364 | 339 | 338 | 314 | | | 237 |
| 1. 3.68 | 30. 4.69 | 441 | 406 | 382 | 355 | 355 | 330 | | | 249 |
| 1. 5.69 | | 474 | 436 | 411 | 382 | 382 | 355 | | | 267 |
| 1.10.69 | | 491 | 451 | 425 | 395 | 395 | 367 | | | 277 |
| 31.12.69 | 30. 4.70 | 506 | 465 | 438 | 407 | 407 | 379 | | | 285 |

1) Ab 1.1.1962 Wegfall der Ortsklasse II, ab 1.11.1966 der Ortsklasse I — 2) Für Chemiearbeiter — leichte Arbeiten und Hilfsarbeiter — leichte Arbeiten ab 1.7.1958

32 10 Lohnstarifvertrag für die Chemische Industrie in Südwürttemberg-Hohenzollern

Pf

| Datum des Inkraft- tretens | erst- malig kündbar zum: | Zeitlohnsätze je Std | | | | | | | für jugendliche Hilfsarbeiter ohne leichte Arbeiten in Ortsklasse I ¹⁾ im Alter von 17 und 18 Jahren |
|-------------------------------------|-----------------------------------|--|---|----------------|-------------------------------------|--|------------------------------------|--|---|
| | | für Arbeitnehmer der höchsten tarifmäßigen Altersstufe (über 20 Jahre) | | | | | | | |
| | | in Ortsklasse I ¹⁾ in Lohngruppe | | | | in Ortsklasse ¹⁾ II in Lohngruppe | | | |
| | | IV Gelernte Facharbeiter ²⁾ | III Angelernte Facharbeiter ³⁾ | Chemiearbeiter | Chemiearbeiter- leichte Arbeiten | Hilfsarbeiter | Hilfsarbeiter- leichte Arbeiten | IV Gelernte Facharbeiter ²⁾ | |
| 1. 5.58 | | 191 | 171 | 164 | 143 | 156 | 136 | 180 | 125 |
| 1.10.59 | | 205 | 184 | 176 | 153 | 168 | 146 | 193 | 134 |
| 1. 6.60 | | 210 | 188 | 180 | 157 | 172 | 150 | 197 | 138 |
| 1.11.60 | | 237 | 213 | 204 | 177 | 195 | 170 | 223 | 156 |
| 1.11.61 | | 266 | 242 | 232 | 202 | 220 | 191 | 258 | 176 |
| 1. 4.62 | | 266 | 242 | 232 | 209 | 220 | 198 | 258 | 176 |
| 1.11.62 | | 289 | 265 | 253 | 228 | 239 | 215 | Fortsetzung s. Ortsklasse I | 191 |
| 1. 7.63 | | 289 | 265 | 253 | 235 | 239 | 222 | | 191 |
| 1.10.63 | | 299 | 274 | 262 | 244 | 247 | 230 | | 198 |
| 1. 2.64 | | 307 | 282 | 270 | 251 | 254 | 236 | | 203 |
| 1. 8.64 | 31.10.65 | 335 | 308 | 295 | 274 | 277 | 258 | | 222 |
| 1.11.65 | 30.11.66 | 362 | 337 | 319 | 297 | 299 | 278 | | 239 |
| 1.12.66 | 31.12.66 | 362 | 337 | 319 | 297 | 299 | 278 | | 239 |
| 1. 1.67 | 28. 2.67 | 373 | 347 | 329 | 306 | 308 | 286 | | 246 |
| 1. 3.67 | 29. 2.68 | 387 | 360 | 342 | 318 | 320 | 298 | | 256 |
| 1. 3.68 | 30. 4.69 | 408 | 380 | 360 | 335 | 337 | 313 | | 270 |
| 1. 5.69 | | 439 | 409 | 387 | 360 | 362 | 337 | | 290 |
| 1.10.69 | | 454 | 423 | 401 | 373 | 375 | 349 | | 300 |
| 31.12.69 | 30. 4.70 | 468 | 436 | 413 | 384 | 387 | 360 | | 310 |

1) Ab 1.11.1962 ohne Ortsklassengliederung. — 2) Handwerker, Dampfkesselheizer und Maschinisten mit F.. halten zu den angeführten Lohnsätzen eine Zeitlohnzulage in Höhe von 10 Pf. —
3) Hilfsbandwerker erhalten zu den angeführten Lohnsätzen eine Zeitlohnzulage in Höhe von 4 Pf; diese Zulage ist ab 1.11.1965 in den Tariflohnansatz der Lohngruppe III eingebaut.

32 Chemische Industrie

32 11 Lohntarifvertrag für die Chemische Industrie in Südbaden
Pf

| Datum des Inkrafttretens | erstmalig kündbar zum: | Zeitlohnsätze je Std | | | | | | für jugendliche Arbeitnehmer im Alter von 16 und 17 Jahren in % des Vollarbeiterlohnes |
|--------------------------|------------------------|--|--------------------------------|---------------------------------|-----|--------------------------------|-----|--|
| | | für Arbeitnehmer der höchsten tarifmäßigen Altersstufe (über 20 Jahre) | | | | | | |
| | | in Lohngruppe | | | | | | |
| | | IV Gelernte Facharbeiter | III Angelernte Facharbeiter | II Chemiearbeiter | | I Hilfsarbeiter | | |
| | | | | Chemiearbeiter-leichte Arbeiten | | Hilfsarbeiter-leichte Arbeiten | | |
| 1. 2.59 | | 195 | 186 | 172 | 150 | 159 | 138 | 80 |
| 1.10.59 | | 209 | 199 | 184 | 160 | 170 | 148 | |
| 1. 6.60 | | 214 | 204 | 188 | 164 | 174 | 151 | |
| 1.11.60 | | 240 | 228 | 211 | 184 | 195 | 170 | |
| 1.11.61 | | 269 | 256 | 238 | 207 | 219 | 191 | |
| 1. 4.62 | | 269 | 256 | 238 | 214 | 219 | 197 | |
| 1. 1.63 | | 292 | 278 | 258 | 232 | 238 | 214 | |
| 1. 7.63 | | 292 | 278 | 258 | 240 | 238 | 221 | |
| 1.10.63 | | 302 | 288 | 267 | 248 | 246 | 229 | |
| 1. 4.64 | | 310 | 295 | 274 | 255 | 253 | 235 | |
| 1. 9.64 | 30.11.65 | 338 | 321 | 299 | 278 | 276 | 257 | |
| 1.12.65 | 31.12.66 | 365 | 347 | 323 | 300 | 298 | 277 | |
| 1. 1.67 | | 376 | 357 | 333 | 310 | 308 | 286 | |
| 1. 4.67 | 31. 3.68 | 390 | 370 | 346 | 322 | 320 | 298 | |
| 1. 4.68 | 31. 5.69 | 411 | 390 | 364 | 339 | 337 | 313 | |
| 1. 6.69 | | 442 | 419 | 391 | 364 | 362 | 337 | |
| 1.10.69 | | 457 | 434 | 405 | 377 | 375 | 349 | |
| 31.12.69 | 31. 5.70 | 471 | 447 | 418 | 389 | 387 | 360 | |

32 12 Lohntarifvertrag für die Chemische Industrie in Bayern
Pf

| Datum des Inkrafttretens | erstmalig kündbar zum: | Zeitlohnsätze je Std | | | | | | | | für jugendliche Hilfsarbeiter ohne leichte Arbeiten in Ortsklasse I im Alter von 17 Jahren |
|--------------------------|------------------------|--|-----------------------------------|----------------------|-------------------------------------|--------------------|--|--------------------------------|-----|--|
| | | für Arbeitnehmer der höchsten tarifmäßigen Altersstufe (über 21 Jahre) | | | | | | | | |
| | | in Ortsklasse I in Lohngruppe | | | | | in Ortsklasse 1) I (II) II (III) in Lohngruppe | | | |
| | | IV Gelernte Facharbeiter | III Angelernte Facharbeiter | II Chemiearbeiter | Chemiearbeiter- leichte Arbeiten | I Hilfsarbeiter | Hilfsarbeiter- leichte Arbeiten | II Chemiearbeiter | | |
| 1. 5.58 | | 197 | 185 | 173 | 151 | 165 | 144 | 166 | 156 | 107 |
| 1. 8.59 | | 210 | 197 | 184 | 160 | 175 | 152 | 177 | 167 | 114 |
| 1. 9.60 | | 238 | 224 | 208 | 181 | 198 | 172 | 202 | 193 | 129 |
| 1. 4.61 | | 238 | 224 | 208 | 181 | 198 | 172 | 202 | 196 | 129 |
| 1.11.61 | | 267 | 251 | 233 | 203 | 222 | 193 | 226 | 219 | 144 |
| 1. 4.62 | | 267 | 251 | 233 | 210 | 222 | 200 | 226 | 219 | 144 |
| 1. 1.63 | | 288 | 271 | 252 | 227 | 240 | 216 | 244 | 237 | 156 |
| 1. 7.63 | | 288 | 271 | 252 | 234 | 240 | 223 | 244 | 237 | 156 |
| 1.10.63 | | 298 | 280 | 261 | 243 | 248 | 231 | 253 | 245 | 161 |
| 1. 9.64 | 30.11.65 | 333 | 314 | 293 | 272 | 277 | 258 | 287 | 280 | 180 |
| 1.12.65 | 31.12.66 | 360 | 339 | 316 | 294 | 299 | 278 | 313 | 303 | 194 |
| 1. 1.67 | | 371 | 349 | 325 | 302 | 308 | 286 | 322 | 315 | 200 |
| 1. 4.67 | 31. 3.68 | 385 | 362 | 338 | 314 | 320 | 298 | 335 | 328 | 208 |
| 1. 4.68 | 31. 5.69 | 406 | 381 | 356 | 331 | 337 | 313 | Fortsetzung s. Ortsklasse I | 349 | 219 |
| 1. 6.69 | | 436 | 410 | 383 | 356 | 362 | 337 | | 375 | 235 |
| 31.12.69 | 31. 5.70 | 450 | 423 | 395 | 367 | 373 | 347 | | 387 | 242 |

1) Ab 1.4.1968 Ortsklasse II = I, Ortsklasse III = II.

32 Chemische Industrie

32 13 Lohntarifvertrag für die Chemische Industrie in Berlin (West)

Pf

| Datum des Inkraft- tretens | erst- malig kündbar zum: | Zeitlohnsätze je Ssd | | | | | | für jugendliche Arbeitnehmer im Alter von 17 Jahren in % des Voll- arbeiterlohnes |
|-------------------------------------|-----------------------------------|--|----------------------------|----------------|-------------------------------------|---------------|------------------------------------|--|
| | | für Arbeitnehmer der höchsten tarifmäßigen Altersstufe (über 18 Jahre) | | | | | | |
| | | in Lohngruppe | | | | | | |
| | | IV | III | II | | I | | |
| | | Gelernte Facharbeiter | Angelernte Facharbeiter | Chemiearbeiter | Chemiearbeiter- leichte Arbeiten | Hilfsarbeiter | Hilfsarbeiter- leichte Arbeiten | |
| 1. 5.58 ¹⁾ | | 201 | 183 | 173 | 151 | 164 | 143 | 90 |
| 1. 8.59 | | 213 | 195 | 184 | 160 | 174 | 151 | |
| 1. 6.60 | | 218 | 199 | 188 | 164 | 178 | 155 | |
| 1. 9.60 | | 242 | 220 | 208 | 181 | 198 | 172 | |
| 1.11.61 | | 270 | 248 | 235 | 204 | 223 | 194 | |
| 1. 4.62 | | 270 | 248 | 235 | 212 | 223 | 201 | |
| 1.11.62 | | 292 | 268 | 254 | 229 | 241 | 217 | |
| 1. 7.63 | | 292 | 268 | 254 | 236 | 241 | 224 | |
| 1.10.63 | | 302 | 277 | 263 | 245 | 249 | 232 | |
| 1. 2.64 | | 310 | 285 | 271 | 252 | 256 | 238 | |
| 1. 8.64 | 31.10.65 | 337 | 312 | 296 | 275 | 279 | 259 | |
| 1.11.65 | 30.11.66 | 364 | 337 | 320 | 298 | 301 | 280 | |
| 1. 1.67 | | 375 | 347 | 330 | 307 | 310 | 288 | |
| 1. 4.67 | | 386 | 357 | 340 | 316 | 319 | 296 | |
| 1. 8.67 | 29. 2.68 | 389 | 360 | 343 | 319 | 322 | 300 | |
| 1. 3.68 | 30. 4.69 | 410 | 379 | 361 | 336 | 339 | 315 | |
| 1. 5.69 | | 441 | 407 | 388 | 361 | 364 | 339 | |
| 1.10.69 | | 456 | 421 | 402 | 374 | 377 | 351 | |
| 31.12.69 | 30. 4.70 | 470 | 434 | 414 | 385 | 389 | 362 | |

1) Für Chemie- und Hilfsarbeiter mit leichten Arbeiten ab 1.8.1958.

32 14 Lohntarifvertrag für die Chemische Industrie im Saarland

Pf

| Zeitlohnsätze je Ssd ¹⁾ | | | | | | | | |
|------------------------------------|------------------------|--|---|-----------------------|---------------------------|---|---|--|
| Datum des Inkrafttretens | erstmalig kündbar zum: | für Arbeitnehmer der höchsten tarifmäßigen Altersstufe (über 20 Jahre) | | | | | für jugendliche Arbeitnehmer im Alter von 17 Jahren in % des Vollarbeiterlohnes | |
| | | in Lohngruppe | | | | | | |
| | | IV 3 Hochqualifizierte Handwerker | III 2 Facharbeiter für schwierige und hochwertige Facharbeiten | III 1 Facharbeiter | II Angelernte Arbeiter | I 2 Hilfsarbeiter für Arbeiten erschwerender Art | | I 1 Hilfsarbeiter für einfache und leichte Arbeiten |
| 1. 4.58 | | . | . | . | . | . | . | 80 |
| 1. 4.59 | | . | . | . | . | . | . | |
| 1. 8.59 | | 229 | 209 | 203 | 190 | 182 | 173 | |
| 1. 6.60 | | 255 | 233 | 226 | 212 | 203 | 193 | |
| 1. 7.61 | | 282 | 260 | 253 | 238 | 228 | 217 | |
| 1. 1.63 | | 306 | 281 | 274 | 258 | 247 | 235 | |
| 1. 3.64 | | 326 | 300 | 293 | 275 | 264 | 251 | |
| 1.10.64 | 31.12.65 | 352 | 326 | 317 | 299 | 288 | 275 | |
| 1. 1.66 | | 380 | 352 | 342 | 323 | 311 | 297 | |
| 1. 5.67 | 30. 4.68 | 404 | 375 | 364 | 345 | 331 | 316 | |
| 1. 6.68 | 31. 7.69 | 425 | 394 | 383 | 362 | 348 | 332 | |
| 1. 9.69 | | 457 | 424 | 412 | 389 | 374 | 357 | |
| 1. 1.70 | 31. 7.70 | 487 | 452 | 440 | 415 | 400 | 381 | |

1) Die aufgeführten Lohnsätze erhöhen sich nach 3 Betriebsjahren um 2%, nach 6 Betriebsjahren um 4%, nach 9 Betriebsjahren um 6%, nach 12 Betriebsjahren um 8% und nach 15 Betriebsjahren um 10%.

34 Kunststoffverarbeitung

34 1 Lohntarifvertrag für die Kautschuk-, Asbest- und Kunststoffverarbeitende Industrie in Hamburg

Pf

| Datum des Inkraft- tretens | erst- malig kündbar zum: | Zeitlohnsätze je Std | | | | | | | für „jugendliche Arbeitnehmer der Lohngruppe III im Alter von 16 und 17 Jahren |
|-------------------------------------|-----------------------------------|--|--|---|--|--|---|---|--|
| | | für Arbeitnehmer der höchsten tarifmäßigen Altersstufe (über 20 Jahre) | | | | | | | |
| | | in Lohngruppe | | | | | | | |
| | | VII Qualifizierte Handwerker - Facharbeiten | VI Handwerker - Facharbeiten | V Arbeiten, deren Ausführung ein Fachkönnen voraussetzt | IV Arbeiten meist körperlich schwerer Art, Anlernung | III Einarbeitung, mittlere Arbeits- schwierigkeiten | II Unterweisung und Einar- beitung, ge- wisse Arbeits- schwierigkeiten | I Einweisung, ohne besondere Anforderungen | |
| 1. 2.58 | | 235 | 221 | 198 | 186 | 172 | 153 | 142 | 129 |
| 1. 4.59 | | 247 | 232 | 207 | 194 | 180 | 160 | 149 | 135 |
| 1. 5.60 | | 270 | 254 | 224 | 210 | 196 | 174 | 162 | 147 |
| 1. 7.60 | | 276 | 260 | 229 | 215 | 201 | 178 | 166 | 151 |
| 1. 6.61 | | 288 | 272 | 239 | 224 | 210 | 186 | 174 | 158 |
| 1. 8.61 | | 321 | 304 | 266 | 250 | 233 | 210 | 197 | 175 |
| 1.10.62 | | 348 | 331 | 288 | 271 | 253 | 227 | 213 | 190 |
| 1. 1.63 | | 356 | 339 | 295 | 278 | 259 | 232 | 218 | 194 |
| 1. 2.64 | | 380 | 363 | 315 | 297 | 276 | 249 | 232 | 207 |
| 1. 7.65 | | 427 | 408 | 354 | 334 | 310 | 282 | 264 | 233 |
| 1. 1.66 | 31. 8.66 | 436 | 416 | 362 | 341 | 317 | 288 | 269 | 238 |
| 1. 9.66 | 30. 6.67 | 458 | 437 | 380 | 358 | 333 | 302 | 282 | 250 |
| 1. 5.68 | 30. 6.69 | 482 | 459 | 400 | 376 | 350 | 318 | 297 | 263 |
| 1. 7.69 | 30. 6.70 | 516 | 491 | 427 | 401 | 374 | 339 | 317 | 281 |

34 2 Tarifvertrag für die kunststoffverarbeitende Industrie in Hessen

Pf

| Datum des Inkraft- tretens | erst- malig kündbar zum: | Zeitlohnsätze je Std | | | | | | | | | für jugendliche Arbeitnehmer im Alter von 17 und 18 Jahren in % des Vollarbeiter- lohnes | |
|-------------------------------------|-----------------------------------|--|---|---|--|------------------------|---|---|---|---|--|----|
| | | für Arbeitnehmer der höchsten tarifmäßigen Altersstufe (über 21 Jahre) | | | | | | | | | | |
| | | in Ortsklasse I in Lohngruppe | | | | | | in Ortsklasse 1) II III in Lohngruppe | | | | |
| | | I | II | III | | IV a | IV b | V a | V b | II | | |
| | | Facharbeiter mit meister- lichem Können | Facharbeiter und ihnen Gleich- gestellte | Qualifizierte angelernte Arbeiter | Qualifizierte angelernte Arbeiter - leichte Ar- beiten | Angelernte Arbeiter | Angelernte Arbeiter - leichte Ar- beiten | Sonstige Arbeiter | Sonstige Arbeiter - leichte Ar- beiten | Facharbeiter und ihnen Gleichgestellte | | |
| 1. 5.58 | | 214 | 183 | 171 | 161 | 162 | 130 | 148 | 119 | 174 | 168 | 80 |
| 1. 5.59 | | 225 | 192 | | 180 | 170 | 138 | 155 | 129 | 182 | 177 | |
| 1. 6.60 | | 243 | 207 | | 194 | 184 | 151 | 167 | 140 | 197 | 190 | |
| 1. 8.61 | | 273 | 238 | | 221 | 209 | 178 | 194 | 167 | 227 | 219 | |
| 1. 8.62 | | 292 | 255 | | 236 | 224 | 193 | 208 | 181 | 242 | 235 | |
| 1.10.63 | | 308 | 269 | | 249 | 236 | 203 | 219 | 191 | 256 | 247 | |
| 1. 1.64 | | 315 | 275 | | 255 | 241 | 210 | 224 | 197 | 261 | 256 | |
| 1. 7.64 | | 323 | 282 | | 261 | 247 | 215 | 230 | 202 | 268 | 265 | |
| 1. 4.65 | | 363 | 308 | | 286 | 271 | 237 | 251 | 222 | | 293 | |
| 1. 1.66 | 30. 6.66 | 378 | 320 | | 297 | 282 | 246 | 261 | 231 | | 304 | |
| 1. 7.66 | 30. 6.67 | 401 | 339 | | 315 | 299 | 263 | 277 | 244 | | 325 | |
| 15.10.67 | 30. 9.68 | 412 | 348 | | 324 | 308 | 277 | 285 | 257 | | 338 | |
| 1.10.68 | 30. 9.69 | 439 | 371 | | 345 | 328 | 305 | 304 | 283 | Fortsetzung s. Ortsklasse I | | |
| 1.10.69 | 30. 9.70 | 480 | 412 | | 385 | 368 | 342 | 347 | 323 | | | |

1) Ab 1.4.1965 Wegfall der Ortsklasse III, ab 1.10.1968 ohne Ortsklassengliederung.

35 Gummi- und Asbestverarbeitung

35 1 Lohntarifvertrag für die Gummiwarenindustrie in Niedersachsen

Pf

| Datum des Inkraft- tretens | erst- malig kündbar zum: | Zeitlohnsätze je Std | | | | | | | | | für jugendliche Arbeitnehmer unter 18 Jahren in % des Vollarbeiter- lohnes |
|-------------------------------------|-----------------------------------|--|--|----------------------------------|--------------------------------|-------------------------------------|--|--|------|----|--|
| | | für Arbeitnehmer der höchsten tarifmäßigen Altersstufe (über 20 Jahre) | | | | | | | | | |
| | | in Ortsklasse I in Lohngruppe | | | | | | in Ortsklasse 1) II III | | | |
| | | VI Schwierige und hochwertige Arbeiten, abge- schlossene Be- rufsausbildung | V Lange Anlernzeit, größere Fertigkeit | IV Mittlere Anlernzeit | III Kurze Anlernzeit | II Spezielle Einarbeitung | I Ohne spezielle Ausbildung nach Einweisung | in % der Zeitlohnsätze in Ortsklasse I | | | |
| 1. 2.58 | | 222,2 | 203,3 | 190,5 | 176,5 | 164,3 | 151,8 | 96 | 93 | 70 | |
| 1. 4.59 | | 227,9 | 208,3 | 195,3 | 180,9 | 168,4 | 155,6 | | | | |
| 1. 5.60 | | 248,4 | 227,0 | 212,9 | 197,2 | 183,6 | 169,6 | | 94,5 | | |
| 1. 7.60 | | 254,7 | 232,7 | 218,2 | 202,2 | 188,2 | 173,9 | | | | |
| 1. 8.61 | | 284,1 | 259,5 | 243,3 | 225,5 | 210,7 | 194,9 | | | | |
| 1. 1.62 | | 284,1 | 259,5 | 243,3 | 225,5 | 210,7 | 194,9 | | 96 | | |
| 1.10.62 | | 305,5 | 279,0 | 261,5 | 242,4 | 226,6 | 209,5 | | | | |
| 1. 1.64 | | 326,8 | 298,4 | 279,8 | 259,4 | 242,4 | 224,1 | 97 | 97 | | |
| 1. 7.64 | 31. 3.65 | 338,5 | 309,1 | 289,8 | 268,7 | 251,1 | 232,2 | | | | |
| 1. 4.65 | | 367,3 | 335,4 | 314,4 | 291,5 | 274,9 | 254,2 | | | | |
| 1. 7.65 | 31. 5.66 | 367,3 | 335,4 | 314,4 | 291,5 | 274,9 | 254,2 | 98 | | | |
| 1. 6.66 | | 396,6 | 362,2 | 339,5 | 314,8 | 296,9 | 274,6 | | | | |
| 1. 1.67 | 30. 6.67 | 411,5 | 375,8 | 352,3 | 326,7 | 308,1 | 284,9 | 100 | | | |
| 1. 5.68 | 30. 6.69 | 431,1 | 393,7 | 369,1 | 342,2 | 322,8 | 298,5 | | | | |
| 1. 7.69 | 30. 6.70 | 463,9 | 424,1 | 397,7 | 368,2 | 347,1 | 321,0 | | | | |

1) Ab 1.7.1965 Wegfall der Ortsklasse III, ab 1.1.1967 ohne Ortsklassengliederung.

35 2 Lohntarifvertrag für die Gummiindustrie in Hessen

Pf

| Datum des Inkrafttretens | erstmalig kündbar zum: | Zeitlohnsätze je Std ¹⁾ | | | | | | | für jugendliche Arbeitnehmer im Alter von 17 und 18 Jahren in % des Vollarbeiterlohnes | |
|--------------------------|------------------------|--|---|--|------------------------|---|------------------|--|--|----|
| | | für Arbeitnehmer der höchsten tarifmäßigen Altersstufe (über 21 Jahre) | | | | | | | | |
| | | in Ortsklasse S in Lohngruppe | | | | | in Ortsklasse 2) | | | |
| | | VI | V | IV | III | II | I | A | | B |
| | | Handwerkliche Arbeiten, abgeschlossene Lehre | Lange Anlernzeit, entsprechendes Fachkönnen | Mittlere Anlernzeit, entsprechende Erfahrung | Spezielle Einarbeitung | Arbeiten, die eine Einarbeitung erfordern | Ohne Ausbildung | in % der Zeitlohnsätze in Ortsklasse S | | |
| 1. 2.58 | | 202 | 187 | 178 | 163 | 147 | 139 | 95 | 93 | 80 |
| 1. 4.59 | | 207 | 192 | 182 | 167 | 150 | 142 | | | |
| 1. 5.60 | | 228 | 212 | 201 | 184 | 166 | 158 | | | |
| 1. 7.60 | | 234 | 217 | 206 | 189 | 170 | 163 | | | |
| 1. 8.61 | | 264 | 245 | 232 | 213 | 196 | 185 | | | |
| 1.10.62 | | 284 | 263 | 250 | 229 | 211 | 199 | | | |
| 1. 1.64 | | 305 | 283 | 268 | 246 | 226 | 214 | | | |
| 1. 4.64 | | 305 | 283 | 268 | 246 | 226 | 214 | 97 | 95 | |
| 1. 7.64 | | 316 | 293 | 278 | 255 | 235 | 222 | | | |
| 1. 1.65 | | 346 | 321 | 304 | 279 | 259 | 246 | 98 | | |
| 1. 1.66 | 31. 3.66 | 346 | 321 | 304 | 279 | 259 | 246 | | 99 | |
| 1. 4.66 | | 373 | 346 | 328 | 301 | 280 | 265 | | | |
| 1. 1.67 | 30. 4.67 | 373 | 346 | 328 | 301 | 280 | 265 | | 100 | |
| 20.11.67 | 30. 4.68 | 431 | 400 | 379 | 348 | 323 | 306 | | | |
| 1. 5.68 | 30. 6.69 | 457 | 424 | 402 | 369 | 343 | 325 | | | |
| 1. 7.69 | 30. 6.70 | 472 | 428 | 405 | 372 | 353 | 335 | | | |

1) Ab 28.11.1967 einschl. einer Zeitlohnzulage von 6%, ab 1.5.1968 von 7,5% nach dem 3. Beschäftigungsmonat. — 2) Ab 1.1.1965 Wegfall der Ortsklasse B, ab 1.1.1967 ohne Ortsklassengliederung.

36 Feinkeramische und Glasindustrie

36 1 Lohnvereinbarung für die Feinkeramische Industrie, einschl. Ofenkachel- und Kachelindustrie in Schleswig-Holstein, Hamburg, Niedersachsen, Bremen und Nordrhein-Westfalen

Pf

| Datum des Inkraft- tretens | erst- malig kündbar zum: | Zeitlohnsätze je Std ¹⁾ | | | | | | | für jugendliche Arbeitnehmer im Alter von 16 und 17 Jahren in % des Voll- arbeiterlohnes |
|-------------------------------------|-----------------------------------|---|--|--|---|--|--|-----|---|
| | | für Arbeitnehmer der höchsten tarifmäßigen Altersstufe (über 21 Jahre) | | | | | | | |
| | | in Ortsklasse S in Lohngruppe | | | | | in Ortsklasse ²⁾ I I II in Lohngruppe | | |
| | | V | IV | III | II | I | V | | |
| | | Facharbeiten, die eine fachentsprechende Lehrzeit erfordern | Arbeiten, die einer 6 monatigen Anlern- zeit bedürfen und größere körperliche Beanspruchung erfordern | Arbeiten ohne Ausbildung, die größere körperliche Beanspruchung erfordern | Arbeiten, die einer Anlernzeit von 3-6 Monaten bedürfen u. geringere körper- liche Beanspruchung erfordern | Arbeiten, die nach kurzfristiger Einar- beitungszeit ausge- führt werden können u. geringere körper- liche Beanspruchung erfordern | Facharbeiten, die eine fachentsprechende Lehrzeit erfordern | | |
| 1. 4.58 | | 186 | 167 | 158 | 149 | 140 | (E) | 167 | 70 |
| 1. 7.59 | | 195 | 176 | 166 | 156 | 146 | 181 | 176 | |
| 1. 8.60 | | 215 | 194 | 183 | 172 | 161 | 199 | 194 | |
| 1.10.61 | | 238 | 214 | 202 | 190 | 179 | 220 | 213 | |
| 1.10.62 | | 252 | 227 | 214 | 202 | 189 | 233 | 226 | |
| 1. 7.63 | | 260 | 234 | 221 | 208 | 195 | 241 | 234 | |
| 1. 1.64 | | 273 | 246 | 232 | 218 | 205 | 253 | 249 | |
| 1.10.64 | | 281 | 253 | 239 | 225 | 211 | 260 | 256 | |
| 1. 7.65 | 30. 6.66 | 306 | 275 | 260 | 245 | 230 | 283 | | |
| 1. 7.66 | 31. 7.67 | 326 | 293 | 277 | 261 | 245 | 302 | | |
| 1. 1.68 | 30. 9.68 | 342 | 308 | 291 | 274 | 257 | 317 | | |
| 1.10.69 | | 433 | 394 | 374 | 354 | 334 | Fortsetzung s. Ortsklasse S | | |
| 1. 1.70 | 30. 9.70 | 446 | 406 | 385 | 365 | 344 | | | |

1) Zeitlöhner (vor dem 1.7.1959 ausschließlich der Handwerker und Fließbandarbeiter) erhalten auf die angeführten Lohnsätze einen Zuschlag von 5%, ab 1.8.1960 von 6%, ab 1.10.1961 von 8% ab 1.10.1962 von 10%. - 2) Ab 1.7.1965 Wegfall der Ortsklasse II, ab 1.10.1969 ohne Ortsklassengliederung.

36 2 Lohnabkommen für die Keramische Wand- und Bodenfliesenindustrie in Schleswig-Holstein, Hamburg, Niedersachsen, Bremen u. Nordrhein-Westfalen

Pf

| Datum des Inkraft- tretens | erst- malig kündbar zum: | Zeitlohnsätze je Std 1) | | | | | | für jugendliche Arbeitnehmer der Lohngruppe I im Alter von 16 und 17 Jahren |
|-------------------------------------|-----------------------------------|--|--|---|---|--|---|--|
| | | für Arbeitnehmer der höchsten tarifmäßigen Altersstufe (über 21 Jahre) | | | | | | |
| | | in Lohngruppe | | | | | | |
| | | Handwerker | V (E) Facharbeiten (Modellieren, Gießen, Handformen usw.) | IV Arbeiten, die einer 6 - monatigen Anlernzeit bedürfen und größere körper- liche Beanspruchung erfordern (Formengießen, Laborarbeiten usw.) | III Arbeiten ohne Ausbildung, die größere körperliche Beanspruchung erfordern (Freibrandsätzen in größeren Teilstößen usw.) | II Arbeiten, die einer Anlernzeit von 3-6 Monaten bedürfen u. geringere körperliche Beanspruchung erfordern (Hilfsarbeiten im Laboratorium usw.) | I Arbeiten, die nach 14 - tägiger Einarbei- tungszeit ausgeführt werden können und geringere körperliche Beanspruchung erfordern (Putzen von rohen Fliesen und Formstücken) | |
| 1. 2.58 | | 209 | 190 | 171 | 162 | 152 | 143 | 100 |
| 1. 7.59 | | 220 | 200 | 180 | 170 | 160 | 150 | 105 |
| 1. 8.60 | | 244 | 222 | 200 | 189 | 178 | 167 | 117 |
| 1.10.61 | | 271 | 246 | 221 | 209 | 197 | 185 | 130 |
| 1.10.62 | | 289 | 263 | 237 | 224 | 210 | 197 | 138 |
| 1. 1.64 | | 320 | 291 | 262 | 247 | 233 | 218 | 153 |
| 1. 5.65 | 30. 4.66 | 349 | 317 | 285 | 269 | 254 | 238 | 167 |
| 1. 5.66 | 31. 5.67 | 370 | 336 | 302 | 286 | 269 | 252 | 176 |
| 1. 9.67 | 31. 8.68 | 388 | 353 | 318 | 300 | 282 | 265 | 186 |
| 1. 9.68 | 31. 8.69 | 410 | 373 | 336 | 317 | 298 | 280 | 196 |
| 1. 9.69 | | 487 | 443 | 403 | 382 | 361 | 341 | 239 |
| 1. 1.70 | 31. 8.70 | 502 | 456 | 415 | 394 | 372 | 351 | 246 |

1) Zeitlöhner (vor dem 1.7.1959 ausschließlich der im Zeitlohn arbeitenden Handwerker und Fließbandarbeiter) erhalten auf die angeführten Lohnsätze einen Zuschlag von 5%, ab 1.8.1960 von 8%, ab 1.10.1961 von 9,5%, ab 1.1.1964 von 10%.

36 Feinkeramische und Glasindustrie

36 3 Lohnstarifvertrag für die Industrie der Steine und Erden in Rheinland-Rheinhausen (hier: Feinkeramische Industrie)

Pf

| Datum des Inkrafttretens | erstmalig kündbar zum: | Zeitlohnsätze je Std 1) | | | | | für jugendliche Arbeitnehmer im Alter von 16 Jahren in % des Vollarbeiterlohnes |
|--------------------------|------------------------|--|--|--|---|---|---|
| | | für Arbeitnehmer der höchsten tarifmäßigen Altersstufe (über 19 Jahre) | | | | | |
| | | in Lohngruppe | | | | | |
| | | 6 | 5 | 3 | 2 | 1 | |
| | | Spezialfacharbeiter | Facharbeiter, Betriebs­handwerker mit abgeschlossener Lehre usw. | Hilfsarbeiter, soweit nicht in anderen Lohngruppen | Leichte Arbeiten, längere Ein­arbeitszeit, Stahl­drucker usw. | Leichte Arbeiten, kurze Ein­arbeitszeit, Sortieren usw. | |
| 1. 4.58 | | 199 | 184 | 169 | 152 | 143 | 70 |
| 1. 6.59 | | 207 | 192 | 176 | 159 | 151 | |
| 1. 7.60 | | 233 | 216 | 201 | 175 | 167 | |
| 1. 7.61 | | 263 | 246 | 230 | 204 | 196 | |
| 1. 4.62 | | 277 | 260 | 244 | 214 | 206 | |
| 1.10.63 | | 287 | 269 | 253 | 221 | 213 | |
| 1. 2.64 | | 304 | 286 | 270 | 238 | 230 | |
| 1. 8.65 | 31. 8.66 | 331 | 312 | 294 | 261 | 251 | |
| 1. 9.66 | 30. 9.67 | 356 | 335 | 316 | 281 | 270 | |
| 1. 1.68 | 31. 1.69 | 369 | 347 | 328 | 292 | 281 | |
| 1. 2.69 | | 394 | 371 | 351 | 312 | 301 | |
| 1.11.69 | | 458 | 416 | 396 | 357 | 346 | |
| 1. 7.70 | 31.10.70 | 472 | 428 | 408 | 368 | 356 | |

1) Zulagen für Zeitlohnarbeiter je Stunde: Bis 31.5.1959 Lohngruppe 5 20 Pf, Lohngruppe 3 und 6 10 Pf, vom 1.7.1960 - 30.6.1961 35 Pf bzw. 25 Pf. Ab 1.7.1961 Betriebshandwerker 35 Pf, ab 1.4.1962 alle Zeitlohnarbeiter einschl. Betriebshandwerker 5 Pf, Betriebshandwerker weiterhin 35 Pf.

36 4 Lohnabkommen für die Feinkeramische Industrie in Baden-Württemberg

Pf

| Datum des Inkrafttretens | erstmalig kündbar zum: | Zeitlohnsätze je Std 1) | | | | | | | für jugendliche Arbeitnehmer im Alter von 16 und 17 Jahren in % des Vollarbeiterlohnes |
|--------------------------|------------------------|--|---|---|--|---|---|-----|--|
| | | für Arbeitnehmer der höchsten tarifmäßigen Altersstufe (über 21 Jahre) | | | | | | | |
| | | in Ortsklasse S in Lohngruppe | | | | | in Ortsklasse 2 I II in Lohngruppe | | |
| | | V | IV | III | II | I | V | | |
| | | Facharbeiten, die eine fachentsprechende Lehrzeit erfordern | Arbeiten, die einer 6-monatigen Anlernzeit bedürfen und größere körperliche Beanspruchung erfordern | Arbeiten ohne Ausbildung, die größere körperliche Beanspruchung erfordern | Arbeiten, die einer Anlernzeit von 3-6 Monaten bedürfen u. geringere körperliche Beanspruchung erfordern | Arbeiten, die nach kurzfristiger Einarbeitungszeit ausgeführt werden können und geringere körperliche Beanspruchung erfordern | Facharbeiten, die eine fachentsprechende Lehrzeit erfordern | | |
| 1. 4.58 | | 190 | 171 | 162 | 152 | 143 | (E) | | |
| 1. 7.59 | | 200 | 180 | 170 | 160 | 150 | 176 | 171 | 70 |
| 1. 8.60 | | 217 | 195 | 184 | 174 | 163 | 185 | 179 | |
| 1.10.61 | | 240 | 216 | 204 | 192 | 180 | 201 | 195 | |
| 1.10.62 | | 256 | 230 | 218 | 205 | 192 | 222 | 215 | |
| 1. 7.63 | | 265 | 239 | 225 | 212 | 199 | 237 | 230 | |
| 1. 1.64 | | 279 | 251 | 237 | 223 | 209 | 245 | 238 | |
| 1.10.64 | | 287 | 258 | 244 | 230 | 215 | 258 | 254 | |
| 1. 7.65 | 30. 6.66 | 313 | 282 | 266 | 250 | 235 | 266 | 262 | |
| 1. 7.66 | 31. 7.67 | 335 | 302 | 285 | 268 | 251 | | 290 | |
| 1.11.67 | 31.10.68 | 345 | 311 | 293 | 276 | 259 | | 310 | |
| 1.11.68 | | 365 | 329 | 310 | 292 | 274 | | 319 | |
| 1.10.69 | 31.10.69 | 376 | 338 | 320 | 301 | 282 | | 338 | |
| 1.11.69 | 31.10.70 | 449 | 407 | 387 | 366 | 345 | | 348 | |
| | | | | | | | Fortsetzung s. Ortsklasse S | | |

1) Zuschlag je Stunde für Zeitlohnarbeiter einschl. der im Zeitlohn arbeitenden Handwerker: bis 31.7.1960 3% der Lohnsätze, die am 1.1.1957 gegolten haben; ab 1.8.1960 5%, 1.10.1961 9%, 1.10.1962 10% der jeweils angeführten Lohnsätze. - 2) Ab 1.5.1965 Wegfall der Ortsklasse II, ab 1.11.1969 ohne Ortsklassengliederung.

36 Feinkeramische und Glasindustrie

36 5 Lohnabkommen für die Feinkeramische Industrie in Bayern Pf

| Datum des Inkrafttretens | erstmalig kündbar zum: | Zeitlohnsätze je Std 1) | | | | | | | für jugendliche Arbeitnehmer im Alter von 16 und 17 Jahren in % des Vollarbeiterlohnes |
|--------------------------|------------------------|--|---|---|---|---|---|-----|--|
| | | für Arbeitnehmer der höchsten tarifmäßigen Altersstufe (über 21 Jahre) | | | | | | | |
| | | in Ortsklasse S in Lohngruppe | | | | | in Ortsklasse 2) I II in Lohngruppe | | |
| | | V 3) | IV | III | II | I | III | | |
| | | Facharbeiten, für deren Verrichtung eine fachentsprechende Lehrzeit erforderlich und erfüllt ist | Arbeiten, die einer Anlernzeit von 6 Monaten bedürfen und größere körperliche Beanspruchung erfordern | Arbeiten ohne Ausbildung, die größere körperliche Beanspruchung erfordern | Arbeiten, die einer Anlernzeit von 3-6 Monaten bedürfen und geringere körperliche Beanspruchung erfordern | Arbeiten, die nach kurzfristiger Einarbeitungszeit ausgeführt werden können und geringere körperliche Beanspruchung erfordern | Arbeiten ohne Ausbildung, die größere körperliche Beanspruchung erfordern | | |
| 1. 4.58 | | 189 | 170 | 161 | 151 | 142 | 149 | 145 | 70 |
| 1. 7.59 | | 199 | 179 | 169 | 159 | 149 | 156 | 151 | |
| 1. 8.60 | | 216 | 194 | 184 | 173 | 162 | 170 | 166 | |
| 1.10.61 | | 238 | 214 | 202 | 190 | 179 | 187 | 181 | |
| 1.10.62 | | 253 | 228 | 215 | 202 | 190 | 199 | 193 | |
| 1. 7.63 | | 261 | 235 | 222 | 209 | 196 | 206 | 200 | |
| 1. 1.64 | | 274 | 247 | 233 | 219 | 206 | 216 | 213 | |
| 1.10.64 | | 282 | 254 | 240 | 226 | 212 | 222 | 218 | |
| 1. 7.65 31. 7.66 | | 305 | 275 | 259 | 244 | 229 | | 240 | |
| 1. 8.66 31. 8.67 | | 326 | 293 | 277 | 261 | 245 | | 257 | |
| 1. 4.68 31. 1.69 | | 336 | 302 | 286 | 269 | 252 | | 264 | |
| 1. 3.69 28. 2.70 | | 399 | 362 | 342 | 325 | 306 | | 317 | |

1) Zuschlag je Stunde für Zeitlöhner: Bis 31.7.1960 3% der Lohnsatzesätze, die am 1.1.1957 gegolten haben; ab 1.8.1960 5%, 1.10.1961 8%, 1.10.1962 9,5%, 1.1.1964 10% der jeweils angeführten Lohnsätze. — 2) Ab 1.5.1965 Wegfall der Ortsklasse II. — 3) Handwerker erhalten 110% der Lohngruppe V in Ortsklasse I (Ecklohn) der entsprechenden Altersklasse. — 4) Für Februar 1969 Lohnpauschale je geleistete Arbeitsstunde in Höhe von 26 Pf.

36 6 Lohnvereinbarung für die Speckstein- und Steatit-Industrie in Bayern Pf

| Datum des Inkrafttretens | erstmalig kündbar zum. | Zeitlohnsätze je Std 1) | | | | | | | | | | | für jugendliche Arbeitnehmer im Alter von 16 und 17 Jahren in % des Vollarbeiterlohnes | |
|--------------------------|------------------------|--|---|---|-----------------------------|-------------------|---|---|----------------------------|--|-----------------|-----|--|----|
| | | für Arbeitnehmer der höchsten tarifmäßigen Altersstufe (über 21 Jahre) | | | | | | | | | | | | |
| | | in Ortsklasse S in Lohngruppe | | | | | | | in Ortsklasse 2) I II | | in Lohngruppe V | | | |
| | | Spezialfacharbeiten | | | Branchenfremde Facharbeiten | V Facharbeiten | IV Arbeiten, die einer Anlernzeit von 6 Monaten bedürfen | III Arbeiten, die eine Einarbeitungszeit von höchstens 3 Monaten erfordern | | I Kurzfristige Einarbeitungszeit, geringere körperliche Beanspruchung | | | | |
| bestqualifizierte | qualifizierte | normal | bei mittelschwerer körperlicher Beanspruchung | bei geringerer körperlicher Beanspruchung | | | | Facharbeiten | | | | | | |
| 1. 4.58 | | 236 | 217 | 208 | 200 | 189 | 170 | 161 | 151 | 142 | (E) | 175 | 170 | 70 |
| 1. 7.59 | | 249 | 229 | 219 | 211 | 199 | 179 | 169 | 159 | 149 | | 184 | 178 | |
| 1. 8.60 | | 270 | 248 | 238 | 229 | 216 | 194 | 184 | 173 | 162 | | 200 | 195 | |
| 1.10.61 | | 298 | 274 | 262 | 262 | 238 | 214 | 202 | 190 | 179 | | 220 | 213 | |
| 1.10.62 | | 316 | 291 | 278 | 278 | 253 | 228 | 215 | 202 | 190 | | 234 | 227 | |
| 1. 7.63 | | 326 | 300 | 287 | 287 | 261 | 235 | 222 | 209 | 196 | | 242 | 235 | |
| 1. 1.64 | | 343 | 315 | 301 | 301 | 274 | 247 | 233 | 219 | 206 | | 254 | 250 | |
| 1.10.64 | | 353 | 324 | 310 | 310 | 282 | 254 | 240 | 226 | 212 | | 261 | 257 | |
| 1. 5.65 | | 353 | 324 | 310 | 310 | 282 | 254 | 240 | 226 | 212 | | 261 | 261 | |
| 1. 7.65 31. 7.66 | | 381 | 351 | 336 | 336 | 305 | 275 | 259 | 244 | 229 | | 282 | | |
| 1. 8.66 31. 8.67 | | 408 | 375 | 359 | 359 | 326 | 293 | 277 | 261 | 245 | | 302 | | |
| 1. 4.68 31. 1.69 | | 420 | 386 | 370 | 370 | 336 | 302 | 286 | 269 | 252 | | 311 | | |
| 1. 3.69 28. 2.70 | | 491 | 455 | 435 | 435 | 399 | 362 | 342 | 325 | 306 | | 369 | | |

1) Zuschlag je Stunde für Zeitlohnarbeiten: Bis 31.7.1960 3% der Lohnsatzesätze, die am 1.1.1957 gegolten haben; ab 1.8.1960 5%, 1.10.1961 8%, 1.10.1962 9,5%, 1.1.1964 10% der jeweils angeführten Lohnsätze. — 2) Ab 1.7.1965 Wegfall der Ortsklasse II. — 3) Für Februar 1969 Lohnpauschale je geleistete Arbeitsstunde in Höhe von 26 Pf.

36 Feinkeramische und Glasindustrie

36 7 Lohnvereinbarungen für die sanitärkeramische Industrie in Schleswig-Holstein, Niedersachsen, Nordrhein-Westfalen und Hessen

Pf

| Datum des Inkraft- tretens | erst- malig kündbar zum: | Zeitlohnsätze je Std ¹⁾ | | | | | | für jugendliche Arbeitnehmer im Alter von 16 und 17 Jahren in % des Vollarbeiter- lohnes |
|-------------------------------------|-----------------------------------|--|---|--|--|---|--|--|
| | | für Arbeitnehmer der höchsten tarifmäßigen Altersstufe (über 21 Jahre) | | | | | | |
| | | in Ortsklasse S in Lohngruppe | | | | | | |
| | | Handwerker | V (E) Facharbeiten, für deren Verrichtung eine fachentspre- chende Lehrzeit erforderlich ist | IV Arbeiten, die einer 6 monatigen Anlern- zeit bedürfen und größere körperliche Beanspruchung erfordern | III Arbeiten ohne Ausbildung, die größere körperliche Beanspruchung erfordern | II Arbeiten, die einer Anlernzeit von 3-6 Monaten be- dürfen und geringe körperliche Beanspruchung erfordern | I Arbeiten, die nach kurzfristiger Einar- beitungszeit ausge- führt werden können und geringere kör- perliche Beanspru- chung erfordern | |
| 1. 3.58 | | 209 | 190 | 171 | 162 | 152 | 143 | 70 |
| 1. 7.59 | | 220 | 200 | 180 | 170 | 160 | 150 | |
| 1. 8.60 | | 242 | 220 | 198 | 187 | 176 | 165 | |
| 1.10.61 | | 266 | 242 | 218 | 206 | 194 | 182 | |
| 1.10.62 | | 283 | 257 | 231 | 218 | 206 | 193 | |
| 1. 1.64 | | 307 | 279 | 251 | 237 | 223 | 209 | |
| 1.10.64 | | 318 | 289 | 260 | 246 | 231 | 217 | |
| 1. 7.65 | 30. 6.66 | 347 | 315 | 284 | 268 | 252 | 236 | |
| 1. 7.66 | 30. 6.67 | 370 | 336 | 302 | 286 | 269 | 252 | |
| 1.10.67 | 31. 8.68 | 377 | 343 | 309 | 292 | 274 | 257 | |
| 1. 9.68 | 31. 8.69 | 409 | 372 | 335 | 316 | 298 | 279 | |
| 1. 9.69 | | 484 | 440 | 400 | 379 | 359 | 338 | |
| 1. 1.70 | 31. 8.70 | 498 | 453 | 412 | 390 | 370 | 348 | |

1) Zeitlöhner erhalten auf die angeführten Lohnsätze eine Zulage; diese beträgt (vor dem 1.7.1959 ohne im Zeitlohn arbeitende Handwerker und Fließarbeiter) ab 1.3.1958 5%, ab 1.8.1960 8%, ab 1.10.1962 10%, ab 1.10.1967 12%, ab 1.9.1968 10%, ab 1.9.1969 ist die Zeitlohnzulage in den Zeitlohnsätzen eingebaut.

36 8 Lohnvereinbarung für die Schleifmittelindustrie im Bundesgebiet

Pf

| Datum des Inkrafttretens | erstmalig kündbar zum: | Zeitlohnsätze je Std ¹⁾ | | | | | | | | für jugendliche Arbeitnehmer im Alter von 17 Jahren in % des Vollarbeiterlohnes |
|--------------------------|------------------------|--|--|---|---|---|---|---|---|---|
| | | für Arbeitnehmer der höchsten tarifmäßigen Altersstufe | | | | | | | | |
| | | in Ortsklasse I in Lohngruppe | | | | | | | in Ortsklasse II ²⁾ in Lohngruppe | |
| | | VII Handwerker für besonders schwierige oder hochwertige Facharbeiten | VI Handwerker mit Lehre, Maschinisten | V (E) Qualifizierte und verantwortliche Tätigkeit, Anlernzeit von mindestens 6 Monaten | IV Qualifizierte Arbeiten, Anlernzeit bis zu 3 Monaten | III Einfache Arbeiten, größere körperliche Beanspruchung | II Einfache Arbeiten, körperlich leicht oder schematisch, spezielle Einarbeitung | I Einfachste Arbeiten, geringe körperliche Beanspruchung | V Qualifizierte und verantwortliche Tätigkeit, Anlernzeit von mindestens 6 Monaten | |
| 1. 5.58 | | 234 | 215 | 195 | 176 | 166 | 150 | 140 | 189 | 80 |
| 1. 7.59 | | 246 | 226 | 205 | 185 | 174 | 158 | 148 | Fortsetzung siehe Ortsklasse I | |
| 1.10.60 | | 281 | 257 | 234 | 211 | 199 | 187 | 176 | | |
| 1.10.61 | | 308 | 283 | 257 | 231 | 218 | 206 | 193 | | |
| 1.10.62 | | 329 | 301 | 274 | 247 | 233 | 219 | 206 | | |
| 1. 1.64 | | 366 | 336 | 305 | 275 | 259 | 244 | 229 | | |
| 1. 4.65 | 31. 1.66 | 397 | 364 | 330 | 298 | 282 | 267 | 252 | | |
| 1. 4.66 | 31. 3.67 | 421 | 386 | 350 | 316 | 299 | 283 | 267 | | |
| 1. 4.67 | 30. 9.67 | 434 | 398 | 361 | 326 | 308 | 292 | 275 | | |
| 1.10.67 | | 443 | 407 | 370 | 335 | 317 | 301 | 284 | | |
| 1. 4.68 | 30. 9.68 | 451 | 415 | 378 | 343 | 325 | 309 | 292 | | |
| 1.10.68 | 30. 9.69 | 478 | 440 | 401 | 364 | 345 | 328 | 310 | | |
| 1.10.69 | 30. 9.70 | 530 | 490 | 439 | 402 | 383 | 366 | 348 | | |

1) Zeitlöhner erhalten auf die angeführten Lohnsätze einen Zuschlag, dieser beträgt ab 1.10.1960 5%, ab 1.10.1961 7%, ab 1.10.1962 8,5%, ab 1.1.1964 10%. — 2) Ab 1.7.1959 Wegfall der Ortsklasse II.

37 Sägerei und Holzbearbeitung

37 1 Lohntarifvertrag für die Sägeindustrie in Schleswig-Holstein

Pf

| Datum des Inkraft- tretens | erst- malig kündbar zum: | Zeitlohnsätze je Std | | | | | | für jugendliche Arbeitnehmer im Alter von 18 Jahren in % des Vollarbeiter- lohnes | |
|-------------------------------------|-----------------------------------|--|---------------------|----------------------|---|---|---|---|-------------------|
| | | für Arbeitnehmer der höchsten tarifmäßigen Altersstufe (über 21 Jahre) | | | | | für jugendliche Arbeitnehmer im Alter von 18 Jahren in % des Vollarbeiter- lohnes | | |
| | | in Ortsklasse I in Lohngruppe | | | | II in Ortsklasse in Lohngruppe | | | III ¹⁾ |
| | | 1 Facharbeiter | 2 Angelernte | 3 Hilfskräfte | 4 Arbeitnehmer für körperlich leichte Arbeiten | 2 Angelernte | | | |
| 1. 9.58 | | 200 | 188 | 176 | 148 | 180 | 177 | 85 | |
| 1. 8.59 | | 205 | 193 | 180 | 152 | 185 | 181 | | |
| 1. 1.60 | | 209 | 196 | 184 | 155 | 189 | 184 | | |
| 1. 9.60 | | 224 | 211 | 197 | 166 | 203 | 198 | | |
| 1. 1.61 | | 229 | 215 | 202 | 169 | 206 | 202 | | |
| 1. 6.61 | | 234 | 220 | 206 | 173 | 211 | 207 | | |
| 1.10.61 | | 249 | 234 | 219 | 189 | 225 | 220 | | |
| 1. 1.62 | | 257 | 242 | 226 | 195 | 232 | 227 | | |
| 1.10.62 | | 270 | 254 | 238 | 205 | 243 | 239 | | |
| 1. 1.63 | | 275 | 259 | 242 | 209 | 248 | 243 | | |
| 1.10.63 | | 287 | 270 | 253 | 221 | 259 | 255 | | |
| 1. 1.64 | | 294 | 276 | 259 | 226 | 266 | 261 | | |
| 1.10.64 | | 302 | 284 | 266 | 233 | 274 | 269 | | |
| 1. 4.65 | | 323 | 304 | 284 | 249 | 291 | 286 | | |
| 1.10.65 | 31. 3.66 | 338 | 318 | 297 | 260 | | 305 | | |
| 1. 4.66 | 31. 3.67 | 363 | 341 | 319 | 280 | | 327 | | |
| 1. 5.68 | 31. 3.69 | 384 | 361 | 338 | 296 | | 346 | | |
| 1. 4.69 | | 402 | 378 | 354 | 322 | | 367 | | |
| 1. 8.69 | 31. 3.70 | 407 | | 358 | 326 | | 371 | | |

1) Ab 1.10.1965 Wegfall der Ortsklasse III.

37 2 Lohntarifvertrag für die Sägeindustrie in Niedersachsen

Pf

| Datum des Inkraft- tretens | erst- malig kündbar zum: | Zeitlohnsätze je Std | | | | | | für jugendliche Arbeitnehmer im Alter von 17 Jahren in % des Vollarbeiter- lohnes |
|-------------------------------------|-----------------------------------|--|---------------------|----------------------|---|---|-----|---|
| | | für Arbeitnehmer der höchsten tarifmäßigen Altersstufe (über 21 Jahre) | | | | | | |
| | | In Ortsklasse I in Lohngruppe | | | | in Ortsklasse 1) II III in Lohngruppe | | |
| | | 1 Facharbeiter | 2 Angelernte | 3 Hilfskräfte | 4 Arbeitnehmer für körperlich leichte Arbeiten | 2 Angelernte | | |
| 1. 8.58 | | 199 | 183 | 173 | 149 | 177 | 169 | 65 |
| 1. 8.59 | | 204 | 188 | 177 | 153 | 181 | 174 | |
| 1. 1.60 | | 207 | 190 | 180 | 155 | 184 | 178 | |
| 1. 4.60 | | 212 | 195 | 184 | 159 | 189 | 181 | |
| 1. 4.61 | | 232 | 216 | 204 | 176 | 209 | 203 | |
| 1. 9.61 | | 240 | 223 | 211 | 182 | 217 | 210 | |
| 1. 4.62 | | 258 | 240 | 227 | 196 | 233 | 227 | |
| 1. 1.63 | | 270 | 251 | 238 | 205 | 245 | 239 | |
| 1. 7.63 | | 276 | 257 | 243 | 210 | 250 | 244 | |
| 1. 1.64 | | 282 | 263 | 249 | 215 | 256 | 250 | |
| 1. 2.64 | | 292 | 272 | 257 | 225 | 265 | 259 | |
| 1.11.64 | | 299 | 278 | 263 | 230 | 272 | 264 | |
| 1. 3.65 | | 304 | 283 | 268 | 234 | 275 | 269 | |
| 1. 8.65 | | 322 | 303 | 283 | 248 | 295 | 288 | |
| 1.10.65 | | 332 | 312 | 292 | 256 | 304 | 296 | |
| 1. 1.66 | 30. 9.66 | 340 | 320 | 299 | 262 | 312 | 304 | |
| 1.12.66 | | 350 | 329 | 308 | 270 | 321 | 313 | |
| 1. 5.67 | 30. 9.67 | 355 | 334 | 312 | 273 | 325 | 317 | |
| 1.10.67 | | 364 | 342 | 320 | 280 | 334 | 325 | |
| 1. 4.68 | | 369 | 347 | 325 | 284 | 338 | 331 | |
| 1.10.68 | 31. 3.69 | 376 | 353 | 331 | 290 | 345 | 337 | |
| 1. 4.69 | | 394 | 370 | 347 | 315 | 361 | 357 | |
| 1. 8.69 | 31. 3.70 | 399 | 375 | 351 | 319 | 366 | 362 | |

1) Ab 1.1.1970 Wegfall der Ortsklasse III.

37 Sägerei und Holzbearbeitung

37 3 Lohntarifvertrag für die Säge- und holzbearbeitende Industrie in Nordrhein-Westfalen

Pf

| Datum des Inkraft- tretens | erst- malig kündbar zum | Zeitlohnsätze je Std | | | | | | | für jugendliche Arbeitnehmer (ohne Facharbeiter) im Alter von 17 Jahren in % des Vollarbeiter- lohnes |
|-------------------------------------|----------------------------------|--|----------------------------------|--------------------------|---|---|-----|-----|--|
| | | für Arbeitnehmer der höchsten tarifmäßigen Altersstufe (über 18 Jahre) | | | | | | | |
| | | in Ortsklasse I in Lohngruppe | | | | in Ortsklasse II III 2) in Lohngruppe | | | |
| | | I Facharbeiter ¹⁾ | II Angelernte Arbeiter | III Hilfsarbeiter | IV Hilfskräfte für körperlich leichte Arbeiten | I Facharbeiter | | | |
| 1. 9.58 | | 205 | 197 | 189 | 176 | 150 | 193 | 191 | 65 |
| 1. 7.59 | | 210 | 202 | 193 | 181 | 153 | 197 | 195 | |
| 1. 1.60 | | 214 | 205 | 197 | 184 | 156 | 201 | 199 | |
| 1. 4.60 | | 214 | 205 | 197 | 184 | 156 | 203 | 201 | |
| 1. 9.60 | | 228 | 219 | 210 | 196 | 166 | 217 | 215 | |
| 1. 1.61 | | 234 | 225 | 215 | 201 | 171 | 223 | 221 | |
| 1. 4.61 | | 239 | 229 | 220 | 206 | 174 | 228 | 226 | |
| 1. 7.61 | | 244 | 234 | 224 | 210 | 178 | 233 | 231 | |
| 1. 1.62 | | 262 | | 244 | 231 | 199 | 251 | 249 | |
| 1.10.62 | | 274 | | 255 | 241 | 208 | 263 | 261 | |
| 1. 3.63 | | 280 | | 260 | 246 | 213 | 269 | 267 | |
| 1.10.63 | | 292 | | 272 | 257 | 222 | 281 | 279 | |
| 1. 1.64 | | 299 | | 278 | 263 | 227 | 288 | 286 | |
| 1.10.64 | | 307 | | 286 | 270 | 233 | 296 | 294 | |
| 1. 4.65 | | 324 | | 301 | 285 | 249 | 313 | | |
| 1.10.65 | | 332 | | 309 | 292 | 256 | 320 | | |
| 1. 1.66 | 31. 6.66 | 343 | | 319 | 302 | 264 | 331 | | |
| 1.11.66 | 30. 9.67 | 359 | | 334 | 316 | 276 | 348 | | |
| 1.10.67 | | 368 | | 342 | 324 | 283 | 357 | | |
| 1. 4.68 | | 375 | | 349 | 330 | 289 | 364 | | |
| 1. 8.68 | 31. 3.69 | 380 | | 353 | 334 | 293 | 369 | | |
| 1. 4.69 | | 398 | | 374 | 354 | 318 | 386 | | 80 |
| 1. 8.69 | | 403 | | 379 | 359 | 322 | 391 | | |
| 1.10.69 | | 423 | | 398 | 376 | 338 | 410 | | |
| 1. 4.70 | | 443 | | 416 | 394 | 354 | 430 | | |

1) Ab 1.1.1962 Neubildung der Lohngruppe I Facharbeiter aus I. Facharbeiter aus II. Qualifizierte Angelernte. — 2) Ab 1.4.1965 Wegfall der Ortsklasse III.

37 4 Lohntarifvertrag für die Sägeindustrie in Hessen

Pf

| Datum des Inkraft- tretens | erst- malig kündbar zum: | Zeitlohnsätze je Std | | | | | | | für jugendliche Arbeitnehmer im Alter von 16 und 17 Jahren in % des Voll- arbeiterlohnes |
|-------------------------------------|-----------------------------------|--|--|-----------------------------|-----------------------------|-------------------------------|------------------------------------|-----|--|
| | | für Arbeitnehmer der höchsten tarifmäßigen Altersstufe (über 21 Jahre) | | | | | | | |
| | | in Ortsklasse I in Lohngruppe | | | | | in Ortsklasse II III 1) | | |
| | | | | | | | in Lohngruppe | | |
| | | 1 Facharbeiter | 2 Qualifizierte angelernte Arbeiter | 3 Angelernte Arbeiter | 4 Ungelernte Arbeiter | 5 Leichte Hilfsarbeiten | I Facharbeiter | | |
| 1. 9.58 | | 200 | 192 | 185 | 175 | 152 | 191 | 184 | 70 |
| 1. 7.59 | | 205 | 197 | 190 | 179 | 156 | 196 | 189 | |
| 1. 1.60 | | 208 | 200 | 191 | 181 | 157 | 199 | 194 | |
| 1. 7.60 | | 218 | 209 | 201 | 190 | 164 | 209 | 204 | |
| 1.12.60 | | 226 | 217 | 208 | 197 | 170 | 217 | 212 | |
| 1. 6.61 | | 231 | 222 | 213 | 201 | 173 | 222 | 217 | |
| 1. 8.61 | | 246 | 236 | 226 | 214 | 185 | 237 | 232 | |
| 1.12.61 | | 256 | 246 | 236 | 223 | 192 | 247 | 243 | |
| 1. 9.62 | | 270 | 259 | 248 | 235 | 203 | 261 | 257 | |
| 1. 3.63 | | 275 | 264 | 253 | 239 | 206 | 266 | 262 | |
| 1. 9.63 | | 287 | 276 | 264 | 250 | 218 | 278 | 274 | |
| 1. 1.64 | | 294 | 282 | 270 | 256 | 223 | 284 | 280 | |
| 1. 9.64 | | 301 | 289 | 277 | 262 | 229 | 291 | 287 | |
| 1. 3.66 | | 351 | 337 | 323 | 309 | 281 | 341 | 338 | |
| 1. 2.67 | 28. 2.67 | 363 | 348 | 334 | 319 | 290 | 353 | 350 | |
| 1.10.67 | | 372 | 357 | 342 | 327 | 298 | 362 | 359 | |
| 1. 4.68 | | 377 | 362 | 347 | 332 | 302 | 367 | 364 | |
| 1. 9.68 | 28. 2.69 | 383 | 368 | 352 | 337 | 306 | 373 | 370 | |
| 1. 3.69 | | 401 | 385 | 369 | 353 | 321 | | 390 | |
| 1. 7.69 | 28. 2.70 | 406 | 390 | 374 | 357 | 325 | | 395 | |

1) Ab 1.3.1969 Wegfall der Ortsklasse III.

37 Sägerei und Holzbearbeitung

37 5 Lohnstarifvertrag für die Säge-, Furnier-, Kisten- und Holzwoileindustrie in Rheinland-Rheinessen (hier nur: Sägeindustrie)

Pf

| Datum des Inkraft- tretens | erst- malig kündbar zum: | Zeitlohnsätze je Std | | | | | für jugendliche Arbeitnehmer im Alter von 17 Jahren in % des Voll- arbeiterlohnes |
|-------------------------------------|-----------------------------------|--|----------------------|--------------------------|-----------------------------|---|--|
| | | für Arbeitnehmer der höchsten tarifmäßigen Altersstufe (über 21 Jahre) | | | | | |
| | | in Ortsklasse II (A) in Lohngruppe | | | | in Ortsklasse III (B) in Lohngruppe | |
| | | I Facharbeiter | II Angelernte | III Hilfsarbeiter | IV Einfache Arbeiten | I Facharbeiter | |
| 1.12.58 | | 186 | 171 | 160 | 140 | 175 | 60 |
| 1. 8.59 | | 191 | 176 | 164 | 143 | 180 | |
| 1. 1.60 | | 194 | 178 | 167 | 146 | 185 | |
| 1. 9.60 | | 204 | 188 | 175 | 153 | 195 | |
| 1. 2.61 | | 212 | 195 | 182 | 159 | 203 | |
| 1. 7.61 | | 217 | 200 | 187 | 163 | 208 | |
| 1.10.61 | | 232 | 213 | 200 | 176 | 223 | |
| 1. 3.62 | | 242 | 223 | 208 | 184 | 233 | |
| 1.11.62 | | 254 | 234 | 218 | 193 | 245 | |
| 1. 4.63 | | 260 | 239 | 224 | 198 | 251 | |
| 1. 1.64 | | 272 | 250 | 234 | 207 | 263 | |
| 1. 7.64 | | 278 | 256 | 239 | 211 | 269 | |
| 1. 1.65 | | 285 | 262 | 245 | 217 | 276 | |
| 1. 7.65 | | 304 | 280 | 261 | 231 | 295 | |
| 1.10.65 | | 311 | 286 | 267 | 236 | 302 | 70 |
| 1. 2.66 | 31. 8.66 | 321 | 295 | 276 | 244 | 312 | |
| 1. 9.66 | | 331 | 305 | 285 | 258 | 319 | |
| 1.11.66 | | 331 | 305 | 285 | 258 | 321 | |
| 1. 3.67 | 31. 8.67 | 338 | 311 | 291 | 264 | 328 | |
| 1.10.67 | | 346 | 318 | 298 | 270 | 336 | |
| 1. 4.68 | | 352 | 324 | 303 | 275 | 342 | |
| 1. 9.68 | 28. 2.69 | 357 | 328 | 307 | 278 | 347 | |
| 1. 3.69 | | 387 | 356 | 333 | 310 | 365 | |
| 1. 7.69 | 31. 3.70 | 391 | 360 | 336 | 313 | 371 | |

37 6 Lohnstarifvertrag für die Sägeindustrie und den Holzhandel in der Pfalz

Pf

| Datum des Inkraft- tretens | erst- malig kündbar zum: | Zeitlohnsätze je Std | | | | für jugendliche Arbeitnehmer im Alter von 17 Jahren in % des Voll- arbeiterlohnes | |
|-------------------------------------|-----------------------------------|--|--|---------------|--|--|----|
| | | für Arbeitnehmer der höchsten tarifmäßigen Altersstufe (über 21 Jahre) | | | | | |
| | | in Ortsklasse I in Lohngruppe | | II | in Ortsklasse III in Lohngruppe | | |
| | | Facharbeiter (E) | Spezialarbeiter (angelernte Arbeiter) | Hilfsarbeiter | Facharbeiter | | |
| 1.10.58 | | 183 | 165 | 156 | 176 | 170 | 70 |
| 1. 8.59 | | 188 | 169 | 160 | 180 | 175 | |
| 1. 1.60 | | 192 | 173 | 163 | 184 | 181 | |
| 1.10.60 | | 204 | 184 | 173 | 196 | 192 | |
| 1. 2.61 | | 214 | 193 | 182 | 205 | 201 | |
| 1. 7.61 | | 221 | 199 | 188 | 212 | 208 | |
| 1.10.61 | | 231 | 213 | 199 | 222 | 217 | |
| 1. 3.62 | | 247 | 227 | 212 | 237 | 237 | |
| 1.11.62 | | 259 | 238 | 223 | 249 | 244 | |
| 1. 4.63 | | 266 | 245 | 229 | 255 | 250 | |
| 1. 1.64 | | 278 | 256 | 239 | 267 | 262 | |
| 1. 7.64 | | 284 | 261 | 244 | 273 | 268 | |
| 1. 1.65 | 30. 6.65 | 292 | 269 | 251 | 280 | 275 | |
| 1. 7.65 | | 313 | 288 | 269 | 300 | 295 | |
| 1.10.65 | | 320 | 294 | 275 | 307 | 302 | |
| 1. 2.66 | 31. 8.66 | 331 | 305 | 285 | 318 | 312 | |
| 1. 9.66 | | 341 | 314 | 293 | 328 | 322 | |
| 1. 3.67 | 31. 8.67 | 349 | 321 | 300 | 335 | 328 | |
| 1.10.67 | | 357 | 328 | 307 | 343 | 336 | |
| 1. 4.68 | | 363 | 334 | 312 | 349 | 342 | |
| 1. 9.68 | 28. 2.69 | 369 | 339 | 317 | 354 | 347 | |
| 1. 3.69 | | 387 | 356 | 333 | 373 | 365 | |
| 1. 7.69 | 31. 3.70 | 391 | 360 | 336 | 379 | 371 | |

37 Sägerei und Holzbearbeitung

37 7 u. 8 Lohnstarifvertrag für die Sägeindustrie in Baden - Württemberg 1)

Pf

| Datum des Inkraft- tretens | erst- malig kündbar zum: | Zeitlohnsätze je Std | | | | | | | für jugendliche Arbeitnehmer im Alter von 16 und 17 Jahren in % des Voll- arbeiterlohnes |
|-------------------------------------|-----------------------------------|--|---|--|---|---|-----|-----|--|
| | | für Arbeitnehmer der höchsten tarifmäßigen Altersstufe (über 20 Jahre) | | | | | | | |
| | | in Ortsklasse S in Lohngruppe | | | | in Ortsklasse I II III 2) in Lohngruppe | | | |
| | | I | II | III | | I | | | |
| | | Selbständige Arbeiter an Gatter- sägen usw. | Helfer an Gatter- sägen, Holzschleifer usw. | Alle sonstigen Arbeiter, Hilfsarbeiter | Besonders leichte und einfache Hilfsarbeiten 3) | Selbständige Arbeiter an Gattersägen usw. | | | |
| 1.11.58 | | 217 | 206 | 195 | 163 | (E) 203 | 197 | 191 | 80 |
| 1. 8.59 | | 227 | 216 | 204 | 170 | 212 | 206 | 201 | |
| 1.10.60 | | 240 | 228 | 216 | 180 | 224 | 217 | 213 | |
| 15. 2.61 | | 249 | 237 | 224 | 187 | 233 | 226 | 221 | |
| 1. 6.61 | | 255 | 242 | 230 | 191 | 238 | 231 | 226 | |
| 1.10.61 | | 271 | 257 | 244 | 203 | 253 | 245 | 240 | |
| 1. 2.62 | | 281 | 267 | 253 | 211 | 263 | 255 | 250 | |
| 1.10.62 | | 301 | 286 | 271 | 226 | 281 | 273 | 267 | |
| 1.10.63 | | 313 | 297 | 282 | 238 | 293 | 285 | 279 | |
| 1. 1.64 | | 320 | 304 | 288 | 243 | 300 | 292 | 285 | |
| 1.10.64 | | 328 | 312 | 295 | 253 | 308 | 299 | 292 | |
| 1. 4.65 | | 352 | 334 | 317 | 282 | 330 | 320 | 316 | |
| 1.10.65 | 31. 3.66 | 364 | 346 | 328 | 291 | 342 | 332 | 328 | |
| 1. 4.66 | 30. 4.67 | 388 | 369 | 349 | 310 | 363 | 352 | | |
| 1.10.67 | | 397 | 378 | 357 | 317 | 372 | 360 | | |
| 1. 4.68 | | 404 | 384 | 364 | 323 | 378 | 367 | | |
| 1. 8.68 | 30. 4.69 | 411 | 390 | 370 | 329 | 384 | 372 | | |
| 1. 5.69 | 31. 5.70 | 435 | 413 | 392 | 348 | 407 | 395 | | |

1) Vor dem 1.10.1961 gelten die angeführten Lohnsätze nur für das Tarifgebiet Nordwürttemberg-Nordbaden und Südwürttemberg-Hohenzollern. — 2) Ab 1.4.1966 Wegfall der Ortsklasse III. — 3) Nur in Sägewerken mit angeschlossener Kisten- oder Parkettfabrik.

37 9 Lohnstarifvertrag für Sägewerke, Holzhandlungen und verwandte Betriebe in Bayern

Pf

| Datum des Inkrafttretens | erstmalig kündbar zum: | Zeitlohnsätze je Std | | | | | | | | für jugendliche Arbeitnehmer im Alter von 16 und 17 Jahren in % des Vollarbeiterlohnes |
|--------------------------|------------------------|--|---|--|---|-----------------------------|--|-----|-----|--|
| | | für Arbeitnehmer der höchsten tarifmäßigen Altersstufe (über 20 Jahre) | | | | | | | | |
| | | in Ortsklasse S in Lohngruppe | | | | | in Ortsklasse I II III 1) in Lohngruppe | | | |
| | | S | I | II | III | IV | II | | | |
| | | Sägefacharbeiter usw. | Selbständige Arbeiter an Gattersägen usw. | Helfer an Gattersägen, Verlade, Fuhrleute usw. | Arbeiten mit größeren Anforderungen an körperliche Belastungen ohne besondere Anlernung, Übung und Kenntnisse | Körperlich leichte Arbeiten | Helfer an Gattersägen, Verlade, Fuhrleute usw. | | | |
| 1.11.58 | | | 210 | 200 | 189 | 158 | 186 | 179 | 171 | 80 |
| 27. 7.59 | | | 215 | 204 | 194 | 161 | 191 | 183 | 176 | |
| 1.12.59 | | | 220 | 209 | 198 | 165 | 196 | 188 | 181 | |
| 1. 7.60 | | | 233 | 221 | 210 | 182 | 208 | 200 | 193 | |
| 1. 1.61 | | | 238 | 226 | 214 | 186 | 213 | 205 | 198 | |
| 1. 6.61 | | | 243 | 231 | 219 | 190 | 218 | 210 | 202 | |
| 1. 7.61 | | | 261 | 248 | 235 | 204 | 235 | 227 | 219 | |
| 1. 1.62 | | | 268 | 255 | 241 | 209 | 241 | 234 | 226 | |
| 1. 7.62 | | | 283 | 269 | 255 | 211 | 256 | 248 | 240 | |
| 1. 1.63 | | | 288 | 274 | 259 | 225 | 260 | 253 | 245 | |
| 1. 7.63 | | 327 | 303 | 288 | 273 | 236 | 275 | 267 | 259 | |
| 1. 4.64 | | 335 | 310 | 295 | 279 | 242 | 281 | 274 | 266 | |
| 1.12.64 | | 362 | 335 | 318 | 302 | 261 | 300 | 293 | 284 | |
| 1. 4.65 | 31. 1.66 | 368 | 341 | 324 | 307 | 266 | 306 | 297 | 294 | |
| 1.12.65 | | 377 | 349 | 332 | 314 | 272 | 314 | 305 | 300 | |
| 1. 2.66 | | 410 | 373 | 354 | 336 | 291 | 334 | | 324 | |
| 1. 2.67 | 30. 4.67 | 421 | 383 | 364 | 345 | 299 | 343 | | 333 | |
| 1. 4.68 | | 428 | 389 | 370 | 350 | 303 | 349 | | 338 | |
| 1. 8.68 | 31. 1.69 | 433 | 394 | 374 | 355 | 307 | 353 | | 343 | |
| 1. 2.69 | | 453 | 412 | 391 | 371 | 344 | 372 | | 362 | |
| 1. 9.69 | 30. 4.70 | 458 | 416 | 395 | 374 | 345 | 377 | | 367 | |

1) Ab 1.2.1966 Wegfall der Ortsklasse III.

37 Sägerei und Holzbearbeitung

37 10 Tarifvereinbarung für Sägewerke, Holzhandlungen und verwandte Betriebe im Saarland

Pf

| Datum des Inkraft- tretens | erst- malig kündbar zum: | Zeitlohnsätze je Std | | | | | | für jugendliche Arbeitnehmer im Alter von 17 Jahren in % des Vollarbeiter- lohnes |
|-------------------------------------|-----------------------------------|---|---------------------------|-------------------------------|--------------------------|---|---|---|
| | | für Arbeitnehmer der höchsten tarifmäßigen Altersstufe (über 18 Jahre) | | | | | | |
| | | in Ortsklasse I in Lohngruppe | | | | | in Ortsklasse II ¹⁾ in Lohngruppe | |
| | | I a Handwerker | I (E) Facharbeiter | II Angelernte Arbeiter | III Hilfsarbeiter | IV Hilfsarbeiter für leichte Arbeiten | I Facharbeiter | |
| 1. 4.58 | | . | . | . | . | . | . | . |
| 1. 3.59 | | . | . | . | . | . | . | . |
| 6. 7.59 | | 231 | 210 | 193 | 181 | 168 | 204 | 80 |
| 1. 3.60 | | 249 | 222 | 204 | 191 | 178 | 215 | |
| 1. 1.61 | | 254 | 227 | 209 | 195 | 182 | 220 | |
| 1. 3.61 | | 269 | 240 | 221 | 206 | 192 | 233 | |
| 1. 7.61 | | 273 | 245 | 225 | 211 | 196 | 238 | |
| 1. 4.62 | | 295 | 263 | 245 | 229 | 210 | 255 | |
| 1. 2.63 | | 315 | 281 | 261 | 244 | 225 | 275 | |
| 1. 3.64 | | 327 | 292 | 272 | 254 | 234 | 286 | |
| 1.11.64 | | 335 | 299 | 278 | 260 | 239 | 293 | |
| 1. 3.65 | 31. 7.65 | 342 | 305 | 284 | 265 | 244 | 299 | |
| 1. 8.65 | | 358 | 320 | 298 | 278 | 256 | 314 | |
| 1.10.65 | | 366 | 327 | 304 | 284 | 262 | 320 | |
| 1. 3.66 | 31. 7.66 | 377 | 337 | 313 | 293 | 270 | 330 | |
| 1. 8.66 | | 391 | 349 | 325 | 304 | 279 | 346 | |
| 1. 9.67 | 31. 7.67 | 404 | 361 | 336 | 314 | 289 | 357 | |
| 1. 1.68 | | 414 | 370 | 344 | 322 | 296 | | |
| 1. 4.68 | 31. 7.68 | 419 | 374 | 348 | 325 | 299 | Fortsetzung siehe Ortsklasse I | |
| 1. 8.68 | | 426 | 380 | 353 | 331 | 304 | | |
| 1. 4.69 | 31. 7.69 | 432 | 386 | 359 | 336 | 309 | | |
| 1. 8.69 | | 452 | 404 | 380 | 360 | 323 | | |
| 1.12.69 | | 475 | 424 | 399 | 377 | 339 | | |

1) Ab 1.1.1968 Wegfall der Ortsklasse II.

38 Holzverarbeitung

38 1 Lohntarifvertrag für die Holzverarbeitende Industrie in Schleswig-Holstein

Pf

| Datum des Inkraft- tretens | erst- malig kündbar zum: | Zeitlohnsätze ¹⁾ je Std | | | | | | | für jugendliche Arbeitnehmer unter 18 Jahren in % des Vollarbeiterlohnes |
|-------------------------------------|-----------------------------------|--|--|--|---|--|--|-----|--|
| | | für Arbeitnehmer der höchsten tarifmäßigen Altersstufe (über 22 Jahre) | | | | | | | |
| | | in Ortsklasse I in Lohngruppe | | | | | in Ortsklasse | | |
| | | I (E) | II | III | IV | V | II | III | |
| | | Facharbeiter | Arbeiten, die eine mindestens 3-monatige Anlernung voraussetzen; besonders hohe Anforderungen an körperliche Belastung | Einfache Arbeiten ohne Anlernung, größere Anforderung an körperliche Belastung | Arbeiten, die in der Regel eine Anlernung voraussetzen; keine besondere körperliche Belastung | Einfache Arbeiten ohne besondere Ausbildung; | in % der Lohnsätze der Ortsklasse I | | |
| 1.10.58 | | 211 | 194 | 181 | 165 | 154 | 96 | 94 | 75 |
| 1. 7.59 | | 216 | 199 | 186 | 168 | 158 | | | |
| 1.10.59 | | 220 | 202 | 189 | 172 | 161 | | | |
| 1. 1.60 | | 225 | 207 | 194 | 176 | 164 | | | |
| 1. 5.60 | | 233 | 214 | 200 | 182 | 170 | | 95 | |
| 1.10.60 | | 241 | 222 | 207 | 188 | 176 | | | |
| 1. 1.61 | | 243 | 224 | 209 | 190 | 177 | | | |
| 1. 7.61 | | 253 | 233 | 220 | 202 | 190 | | | |
| 1.11.61 | | 268 | 247 | 233 | 214 | 201 | | | |
| 1. 7.62 | | 276 | 254 | 240 | 221 | 207 | | | |
| 1.10.62 | | 288 | 265 | 251 | 230 | 216 | | | |
| 1. 1.63 | | 296 | 272 | 258 | 237 | 222 | | | |
| 1. 7.63 | | 308 | 283 | 268 | 246 | 231 | | | |
| 1. 1.64 | | 316 | 291 | 275 | 253 | 237 | | | |
| 1. 4.64 | | 323 | 297 | 281 | 258 | 242 | | | |
| 1.10.64 | | 341 | 314 | 297 | 273 | 256 | | | |
| 1. 3.65 | 30. 9.65 | 348 | 320 | 303 | 278 | 261 | | | |
| 1.10.65 | | 366 | 337 | 318 | 293 | 275 | | | |
| 1. 4.66 | 30. 9.66 | 383 | 352 | 333 | 306 | 287 | | | |
| 1. 4.67 | | 393 | 362 | 342 | 314 | 295 | | | |
| 1. 2.68 | | 399 | 367 | 347 | 319 | 299 | | | |
| 1. 7.68 | 31.12.68 | 405 | 373 | 352 | 324 | 304 | | | |
| 1. 1.69 | | 417 | 384 | 363 | 334 | 313 | | | |
| 1. 8.69 | 31.12.69 | 430 | 396 | 374 | 344 | 323 | | | |

1) Die hier angeführten Lohnsätze ermäßigen sich um 7%, ab 1.7.1961 um 6%, für Holzwarenfabriken, Kantelsägereien und Holzwolffabriken; um 10%, ab 1.7.1961 um 9% für Holzspielwarenfabriken und um 5%, ab 1.7.1961 um 4% für Kistenfabriken.

38 Holzverarbeitung

38 2 Lohntarifvertrag für das Tischlerhandwerk in Schleswig-Holstein Pf

| Datum des Inkraft- tretens | erst- malig kündbar zum: | Zeitlohnsätze je Std | | | | | für jugendliche Hilfsarbeiter in Ortsklasse I im Alter von 16 und 17 Jahren |
|-------------------------------------|-----------------------------------|--|------------|--|-------------------|-------------------|--|
| | | für Arbeitnehmer der höchsten tarifmäßigen Altersstufe (über 21 Jahre) | | | | | |
| | | in Ortsklasse I in Lohngruppe | | II in Ortsklasse I in Lohngruppe III | | | |
| | | Fachkräfte (E) | Angelernte | Hilfsarbeiter | Fachkräfte | | |
| 1. 1.59 ¹⁾ | | 234 | 211 | 199 | 224 ¹⁾ | 215 ¹⁾ | 129 |
| 1. 3.59 ²⁾ | | 237 | 213 | 201 | 228 ²⁾ | 219 ²⁾ | 131 |
| 1.10.59 | | 244 | 220 | 207 | 235 | 226 | 135 |
| 1. 1.60 | | 250 | 225 | 213 | 241 | 232 | 139 |
| 1. 4.60 | | 255 | 230 | 217 | 246 | 237 | 141 |
| 1.10.60 | | 265 | 239 | 226 | 256 | 247 | 147 |
| 1. 1.61 | | 279 | 253 | 240 | 270 | 261 | 156 |
| 1.10.61 | | 294 | 270 | 256 | 285 | 276 | 166 |
| 1. 2.62 | | 306 | 282 | 266 | 297 | 288 | 173 |
| 1. 7.62 | | 306 | 282 | 266 | 300 | 294 | 173 |
| 1.10.62 | | 316 | 291 | 275 | 310 | 303 | 179 |
| 1. 1.63 | | 326 | 300 | 284 | 319 | 313 | 185 |
| 1. 3.63 | | 333 | 306 | 290 | 326 | 320 | 189 |
| 1.10.63 | | 345 | 317 | 300 | 338 | 332 | 195 |
| 1. 1.64 | | 353 | 325 | 307 | 346 | 340 | 200 |
| 1. 4.64 | | 359 | 330 | 312 | 352 | 346 | 203 |
| 1.10.64 | | 379 | 349 | 330 | 371 | 364 | 215 |
| 1. 1.65 | | 387 | 356 | 337 | 379 | 372 | 219 |
| 1. 3.65 | 30. 9.65 | 387 | 356 | 337 | 381 | 375 | 219 |
| 1.10.65 | | 407 | 374 | 354 | 401 | 395 | 230 |
| 1. 4.66 | 30. 9.66 | 425 | 391 | 370 | 419 | 412 | 241 |
| 1.10.66 | | 438 | 403 | 381 | 431 | 425 | 248 |
| 1. 4.67 | | 456 | 420 | 397 | 449 | 442 | 258 |
| 1. 8.67 | 30. 9.67 | 459 | 422 | 399 | 452 | 445 | 259 |
| 1. 1.68 | | 465 | 428 | 405 | 458 | 451 | 263 |
| 1. 5.68 | 30. 9.68 | 471 | 433 | 410 | 464 | 457 | 267 |
| 1.10.68 | | 481 | 443 | 419 | 474 | 467 | 272 |
| 1. 3.69 | 30. 9.69 | 497 | 457 | 432 | 490 | 483 | 281 |
| 1.10.69 | | 522 | 480 | 454 | 515 | 508 | 295 |
| 1. 3.70 | 30. 9.70 | 547 | 503 | 476 | 540 | 533 | 309 |

1) Ab 1.12.1958. — 2) Ab 1.2.1959

38 3 Lohnvereinbarung für die holzverarbeitende Industrie in Hamburg Pf

| Datum des Inkraft- tretens | erst- malig kündbar zum: | Zeitlohnsätze je Std | | | | für jugendliche Arbeitnehmer der Lohngruppe 2 im Alter von 16 und 17 Jahren |
|-------------------------------------|-----------------------------------|--|--|---|--|--|
| | | für Arbeitnehmer der höchsten tarifmäßigen Altersstufe (über 21 Jahre) | | | | |
| | | in Lohngruppe | | | | |
| | | 5 Spezialkräfte | 4 (E) Facharbeiten, die vielseitige Handfertigkeiten und umfassende Berufskenntnisse erfordern | 3 Arbeiten, die in der Regel eine mindestens 12 monatige Anlernzeit voraussetzen | 2 Einfache Arbeiten, die ohne vorherige Arbeitskenntnisse ausgeführt werden können; größere Anforderungen an körperliche Kräfte | |
| 27.10.58 | | 249 | 227 | 216 | 130 | |
| 1. 4.59 | | 251 | 229 | 218 | 131 | |
| 1. 9.59 | | 257 | 234 | 223 | 134 | |
| 12.10.59 | | 265 | 241 | 229 | 137 | |
| 1. 4.60 | | 268 | 244 | 232 | 139 | |
| 1.10.60 | | 280 | 256 | 244 | 146 | |
| 1. 1.61 | | 294 | 270 | 256 | 156 | |
| 1.10.61 | | 314 | 289 | 273 | 164 | |
| 1. 1.62 | | 323 | 297 | 281 | 169 | |
| 1.10.62 | | 355 | 311 | 294 | 176 | |
| 1. 1.63 | | 363 | 318 | 301 | 181 | |
| 1. 3.63 | | 370 | 352 | 306 | 184 | |
| 1.10.63 | | 382 | 364 | 317 | 190 | |
| 1. 1.64 | | 392 | 373 | 325 | 195 | |
| 1. 4.64 | | 398 | 379 | 330 | 198 | |
| 1.10.64 | | 419 | 399 | 347 | 208 | |
| 1. 1.65 | 30. 9.65 | 427 | 407 | 354 | 212 | |
| 1.10.65 | | 448 | 427 | 371 | 223 | |
| 1. 4.66 | 30. 9.66 | 468 | 446 | 388 | 233 | |
| 1.10.66 | | 484 | 461 | 401 | 241 | |
| 1. 4.67 | 30. 9.67 | 507 | 483 | 420 | 252 | |
| 1. 1.68 | | 513 | 489 | 425 | 255 | |
| 1. 4.68 | 30. 9.68 | 520 | 495 | 431 | 259 | |
| 1.10.68 | | 534 | 509 | 443 | 266 | |
| 1. 4.69 | 30. 9.69 | 548 | 522 | 454 | 272 | |

38 Holzverarbeitung

38 4 Tarifvertrag für die holzverarbeitende Industrie in Niedersachsen

Pf

| Datum des Inkraft- tretens | erst- malig kündber zum: | Zeitlohnsätze je Std ¹⁾ | | | | | | für jugendliche Arbeitnehmer im Alter von 16 und 17 Jahren in % des Vollarbeiterlohnes | |
|-------------------------------------|-----------------------------------|--|---|--|--|---|--|---|----|
| | | für Arbeitnehmer der höchsten tarifmäßigen Altersstufe (über 21 Jahre) | | | | | | | |
| | | in Ortsklasse I in Lohngruppe | | | | | in Ortsklasse | | |
| | | 5 | 4 | 3 | 2 | 1 | II III | | |
| | | Facharbeiten, umfassende Berufskenntnisse | Arbeiten, die eine mindestens 3-6-monatige Anlernung voraussetzen; erhöhte Anforderung an körperliche Kräfte | Einfache Arbeiten, ohne Anlernung; erhöhte Anforderung an körperliche Kräfte | Arbeiten, die eine Anlernung voraussetzen; ohne besondere körperliche Anstrengung | Einfache Arbeiten ohne Anlernung; ohne körperliche Anstrengung | in % der Lohnsätze der Ortsklasse I | | |
| 1.11.58 | | 212 | 193 | 182 | 163 | 155 | 97 | 94 | 65 |
| 1. 8.59 | | 217 | 197 | 187 | 167 | 158 | | | |
| 1.10.59 | | 221 | 201 | 190 | 170 | 161 | | | |
| 1. 1.60 | | 226 | 206 | 194 | 174 | 165 | | | |
| 1. 7.60 | | 235 | 214 | 202 | 181 | 172 | | | |
| 1.10.60 | | 244 | 222 | 210 | 188 | 178 | | | |
| 1.10.61 | | 258 | 235 | 222 | 201 | 194 | | | |
| 1. 2.62 | | 268 | 244 | 230 | 209 | 201 | | | |
| 1.10.62 | | 278 | 253 | 239 | 217 | 209 | | | 67 |
| 1. 1.63 | | 287 | 261 | 247 | 224 | 215 | | | |
| 1. 4.63 | | 296 | 269 | 255 | 231 | 222 | | 94,5 | |
| 1.10.63 | | 308 | 280 | 265 | 240 | 231 | | | |
| 1. 1.64 | | 315 | 287 | 271 | 246 | 236 | | | |
| 1. 4.64 | | 315 | 287 | 271 | 249 | 239 | | 95 | |
| 1.10.64 | | 324 | 295 | 279 | 256 | 246 | | | |
| 1. 4.65 | | 338 | 311 | 291 | 267 | 257 | | | |
| 1.10.65 | 31. 3.66 | 350 | 322 | 301 | 277 | 266 | | | |
| 1. 4.66 | | 367 | 338 | 316 | 290 | 279 | | | |
| 1.11.66 | | 375 | 345 | 323 | 296 | 285 | | | |
| 1. 2.67 | | 382 | 351 | 329 | 302 | 290 | | | |
| 1. 3.67 | 31. 3.67 | 382 | 351 | 329 | 302 | 290 | | | |
| 1. 4.67 | | 392 | 361 | 337 | 310 | 298 | | 96 | |
| 1. 3.68 | | 397 | 365 | 341 | 314 | 302 | | | |
| 1. 7.68 | | 400 | 368 | 344 | 316 | 304 | | | |
| 1. 9.68 | 31.12.68 | 402 | 370 | 346 | 318 | 306 | | | |

1) Die hier angeführten Lohnsätze ermäßigen sich vor dem 1.10.1962 für die Holzspielwarenindustrie um 8%, für die Stiel-, Rundstab- und Spulenindustrie sowie die Holzwarenindustrie um je 5%; ab 1.10.1962 für die Holzspielwarenindustrie um 5%.

38 5 Lohntarifvereinbarung für das Tischlerhandwerk in Niedersachsen

Pf

| Datum des Inkraft- tretens | erst- malig kündbar zum: | Zeitlohnsätze je Std | | | | | | für jugendliche Hilfsarbeiter in Ortsklasse I im Alter von 16 und 17 Jahren |
|-------------------------------------|-----------------------------------|--|------------------------|------------------------|---------------|--|-----|--|
| | | für Arbeitnehmer der höchsten tarifmäßigen Altersstufe (über 22 Jahre) | | | | | | |
| | | in Ortsklasse I in Lohngruppe | | | | II III in Lohngruppe | | |
| | | Facharbeiter nach dem 4. Gesellenjahr | Angelernte Arbeiter | Ungelernte Arbeiter | Hilfsarbeiter | Facharbeiter nach dem 4. Gesellenjahr | | |
| 1. 3.59 | | 231 | 208 | 189 | 171 | 222 | 213 | 111 |
| 1. 8.59 | | 236 | 212 | 194 | 175 | 227 | 217 | 114 |
| 1. 1.60 | | 242 | 217 | 199 | 179 | 233 | 222 | 117 |
| 1. 4.60 | | 249 | 224 | 204 | 189 | 239 | 229 | 123 |
| 1.11.60 | | 255 | 230 | 209 | 194 | 245 | 235 | 126 |
| 1. 4.61 | | 271 | 244 | 222 | 206 | 260 | 249 | 134 |
| 1. 9.61 | | 279 | 251 | 229 | 212 | 268 | 257 | 138 |
| 1. 4.62 | | 292 | 263 | 239 | 222 | 280 | 269 | 144 |
| 1. 9.62 | | 306 | 275 | 251 | 233 | 294 | 282 | 151 |
| 1. 1.63 | | 313 | 281 | 257 | 238 | 301 | 289 | 155 |
| 1. 4.63 | | 323 | 291 | 265 | 245 | 311 | 299 | 159 |
| 1.10.63 | | 329 | 296 | 270 | 250 | 317 | 305 | 163 |
| 1. 1.64 | | 339 | 305 | 278 | 258 | 327 | 315 | 168 |
| 1. 4.64 | | 354 | 319 | 290 | 269 | 343 | 333 | 175 |
| 1.10.64 | 30. 4.65 | 361 | 325 | 296 | 274 | 350 | 339 | 178 |
| 1. 5.65 | | 376 | 338 | 312 | 293 | 365 | 353 | 190 |
| 1.12.65 | 30. 4.66 | 391 | 352 | 325 | 305 | 379 | 368 | 198 |
| 1. 5.66 | | 413 | 372 | 343 | 330 | 403 | 392 | 215 |
| 1.12.66 | 30. 4.67 | 426 | 383 | 354 | 341 | 415 | 405 | 222 |
| 1. 4.67 | | 437 | 393 | 363 | 350 | 426 | 415 | 228 |
| 1. 2.68 | 31. 8.68 | 447 | 402 | 371 | 358 | 436 | 425 | 233 |
| 1. 9.68 | | 463 | 417 | 384 | 370 | 451 | 440 | 241 |
| 1. 4.69 | 31.12.69 | 479 | 431 | 398 | 383 | 467 | 455 | 249 |

38 Holzverarbeitung

38 6 Lohnarifvertrag für die holzverarbeitende Industrie und das holzverarbeitende Handwerk in Bremen Pf

| Datum des Inkraft- tretens | erst- malig kündbar zum: | Zeitlohnsätze je Std ¹⁾ | | | | für jugendliche Arbeitnehmer im Alter von 16 und 17 Jahren in % des Vollarbeiterlohnes |
|-------------------------------------|-----------------------------------|--|----------------------------------|-----------------------------------|---|---|
| | | für Arbeitnehmer der höchsten tarifmäßigen Altersstufe (über 21 Jahre) ²⁾ | | | | |
| | | in Lohngruppe | | | | |
| | | I (E) Facharbeiter | II Angelernte Arbeiter | III Ungelernte Arbeiter | IV Arbeiter für körperlich leichte Arbeiten | |
| 1. 1.59 | | 248 | 228 | 216 | 186 | 65 |
| 1.10.59 | | 258 | 237 | 224 | 194 | |
| 1. 1.60 | | 264 | 243 | 230 | 198 | |
| 1. 4.60 | | 266 | 245 | 231 | 200 | |
| 1.10.60 | | 278 | 256 | 242 | 209 | |
| 1. 1.61 | | 292 | 269 | 254 | 219 | |
| 1.10.61 | | 310 | 285 | 270 | 233 | |
| 1. 2.62 | | 320 | 294 | 278 | 240 | |
| 1.10.62 | | 335 | 308 | 291 | 251 | |
| 1. 1.63 | | 343 | 316 | 298 | 257 | |
| 1. 3.63 | | 349 | 321 | 304 | 262 | |
| 1.10.63 | | 361 | 332 | 314 | 271 | |
| 1. 1.64 | | 370 | 340 | 322 | 278 | |
| 1. 4.64 | | 376 | 346 | 327 | 282 | |
| 1.10.64 | | 396 | 364 | 345 | 297 | |
| 1. 1.65 | 30. 9.65 | 404 | 372 | 351 | 303 | |
| 1.10.65 | | 424 | 390 | 369 | 318 | |
| 1. 4.66 | 30. 9.66 | 443 | 408 | 385 | 332 | |
| 1.10.66 | | 457 | 420 | 398 | 343 | |
| 1. 4.67 | | 478 | 440 | 416 | 359 | |
| 1. 1.68 | | 484 | 445 | 421 | 363 | |
| 1. 4.68 | 30. 9.68 | 490 | 451 | 426 | 368 | |
| 1.10.68 | | 504 | 464 | 438 | 378 | |
| 1. 4.69 | 30. 9.69 | 517 | 476 | 450 | 388 | |
| 1.10.69 | 30. 9.70 | 562 | 517 | 489 | 422 | |

1) Die angeführten Lohnsätze ermäßigen sich für die Stiel-, Rundstab- und Spulenindustrie um 7%. — 2) Holzverarbeitendes Handwerk: Vor dem 1.10.1965 Facharbeiter nach dem 4. Gesellenjahr, angelernte und ungelernte Arbeiter über 22 Jahre, ab 1.10.1965 Facharbeiter im 4. Gesellenjahr, angelernte und ungelernte Arbeiter über 21 Jahre; Arbeiter für leichte Arbeiter ohne Altersgliederung

38 7 Lohnvereinbarung für die holzverarbeitende Industrie in Nordrhein Pf

| Datum des Inkraft- tretens | erst- malig kündbar zum: | Zeitlohnsätze je Std | | | | | | | für jugendliche Arbeitnehmer der Lohngruppe I in Ortsklasse I im Alter von 16 und 17 Jahren |
|-------------------------------------|-----------------------------------|---|--|--|---|--|--|-----|---|
| | | für Arbeitnehmer der höchsten tarifmäßigen Altersstufe (über 21 Jahre) | | | | | | | |
| | | in Ortsklasse I in Lohngruppe | | | | | in Ortsklasse II III 1) in Lohngruppe | | |
| | | V (E) Facharbeiten, die vielseitige Handfertigkeiten und umfassende Berufskennntnisse erfordern | IV Arbeiten, die in der Regel eine 6-monatige Anlernung voraussetzen bestimmte Fertigkeiten und Kenntnisse über Werkstoffe | II ohne besondere körperliche Belastungen | III Einfache Arbeiten größere Anforderungen an körperliche Belastung | I ohne körperliche Belastung | V Facharbeiten, die vielseitige Handfertigkeiten und umfassende Berufskennntnisse erfordern | | |
| 1. 9.59 | | 226 | 206 | 179 | 194 | 170 | 219 | 212 | 102 |
| 1. 1.60 | | 231 | 211 | 183 | 198 | 174 | 224 | 217 | 104 |
| 1. 5.60 | | 241 | 219 | 190 | 207 | 181 | 234 | 227 | 109 |
| 1.10.60 | | 249 | 227 | 197 | 214 | 187 | 242 | 235 | 112 |
| 1. 1.61 | | 249 | 229 | 199 | 217 | 189 | 242 | 235 | 113 |
| 12. 5.61 | | 264 | 243 | 211 | 230 | 201 | 257 | 250 | 121 |
| 1. 9.61 | | 274 | 252 | 219 | 238 | 208 | 267 | 260 | 125 |
| 1.12.61 | | 274 | 252 | 219 | 238 | 208 | 267 | 260 | 129 |
| 1. 5.62 | | 289 | 266 | 231 | 251 | 220 | 282 | 275 | 136 |
| 1.11.62 | | 295 | 271 | 236 | 257 | 224 | 288 | 281 | 139 |
| 1. 1.63 | | 302 | 278 | 242 | 263 | 230 | 295 | 288 | 143 |
| 1. 5.63 | | 317 | 292 | 254 | 276 | 241 | 310 | 303 | 149 |
| 1. 1.64 | | 325 | 299 | 260 | 283 | 247 | 318 | 311 | 153 |
| 1. 4.64 | | 331 | 305 | 265 | 288 | 252 | 324 | 317 | 156 |
| 1.10.64 | | 350 | 322 | 280 | 305 | 266 | | 343 | 165 |
| 1. 4.65 | 30. 9.65 | 357 | 328 | 286 | 311 | 271 | | 350 | 168 |
| 1.10.65 | | 377 | 347 | 302 | 328 | 287 | | 370 | 178 |
| 1. 4.66 | 30. 9.66 | 392 | 361 | 314 | 341 | 298 | | 385 | 185 |
| 1. 4.67 | | 402 | 370 | 322 | 350 | 306 | | 395 | 190 |
| 1. 1.68 | | 408 | 375 | 326 | 355 | 310 | | 401 | 192 |
| 1. 4.68 | 31. 7.68 | 412 | 379 | 330 | 358 | 313 | | 405 | 194 |
| 1. 9.68 | | 424 | 390 | 339 | 369 | 322 | | 417 | 200 |
| 1. 3.69 | 30. 9.69 | 435 | 400 | 348 | 378 | 331 | | 428 | 205 |
| 1.10.69 | 30. 9.70 | 475 | 442 | 385 | 418 | 361 | | 467 | 260 |

1) Ab 1.10.1964 Wegfall der Ortsklasse III.

38 Holzverarbeitung

38 8 Lohn tafel für die holzverarbeitende Industrie, Möbelindustrie und das Serienmöbelhandwerk in Westfalen-Lippe
Pf

| Datum des Inkraft- tretens | erst- malig kündbar zum: | Zeitlohnsätze je Std | | | | | | | für jugendliche Arbeitnehmer im Alter von 16 und 17 Jahren in Lohngruppe I - III in % des Voll- arbeiterlohnes |
|-------------------------------------|-----------------------------------|--|---|--|--|-------------------------------|--|-----|--|
| | | für Arbeitnehmer der höchsten tarifmäßigen Altersstufe (über 21 Jahre) | | | | | | | |
| | | in Ortsklasse I in Lohngruppe | | | | | in Ortsklasse II/M III in Lohngruppe | | |
| | | V | IV | II | III | I | V | | |
| | | Facharbeiten, die vielseitige Handfertigkeiten und um- fassende Berufskennntnisse erfordern | Arbeiten, die in der Regel eine 6 - monatige Anlernzeit voraussetzen bestimmte Fertigkeiten und Kenntnisse über Werkstoffe | ohne besondere körperliche Belastungen | Einfache Arbeiten größere Anfor- derungen an kör- perlicher Belastung | ohne körperliche Belastung | Facharbeiten, die vielseitige Handfertigkeiten und um- fassende Berufskennntnisse erfordern | | |
| 1. 6.58 | | 216 | 197 | 168 | 186 | 160 | 205 | 201 | 60 |
| 1. 7.59 | | 221 | 201 | 172 | 190 | 164 | 210 | 206 | |
| 1.10.59 | | 225 | 205 | 176 | 194 | 167 | 214 | 210 | |
| 1. 1.60 | | 230 | 209 | 179 | 198 | 170 | 219 | 215 | |
| 1. 7.60 | | 240 | 221 | 192 | 209 | 180 | 229 | 225 | |
| 1.10.60 | | 248 | 228 | 198 | 216 | 186 | 237 | 233 | |
| 1. 7.61 | | 263 | 242 | 210 | 229 | 197 | 252 | 248 | |
| 1.11.61 | | 273 | 251 | 218 | 238 | 205 | 262 | 258 | |
| 1. 1.62 | | 273 | 251 | 218 | 238 | 205 | 262 | 258 | |
| 1. 7.62 | | 288 | 265 | 230 | 251 | 216 | 277 | 273 | 62 |
| 1. 1.63 | | 301 | 277 | 241 | 262 | 226 | 290 | 285 | |
| 1. 8.63 | | 313 | 288 | 250 | 272 | 235 | 302 | 297 | |
| 1. 1.64 | | 320 | 294 | 256 | 278 | 240 | 309 | 304 | |
| 1. 6.64 | | 330 | 304 | 264 | 287 | 248 | 319 | 317 | |
| 1. 1.65 | | 330 | 322 | 280 | 305 | 263 | 339 | 337 | 63 |
| 1. 7.65 | 31.12.65 | 356 | 328 | 285 | 310 | 267 | 345 | 343 | |
| 1. 1.66 | | 356 | 328 | 285 | 310 | 267 | 347 | 345 | |
| 1. 3.66 | | 370 | 340 | 296 | 322 | 278 | 361 | 359 | |
| 1. 4.66 | | 379 | 349 | 303 | 330 | 284 | 370 | 368 | |
| 1.12.66 | 31.12.66 | 391 | 360 | 313 | 340 | 293 | 382 | 380 | |
| 1. 1.67 | | 391 | 360 | 313 | 340 | 293 | 383 | 380 | |
| 1. 4.67 | | 401 | 369 | 321 | 349 | 301 | 393 | 390 | |
| 1. 2.68 | | 407 | 374 | 326 | 354 | 305 | 399 | 396 | |
| 1. 7.68 | 31.12.68 | 413 | 380 | 330 | 359 | 310 | 405 | 402 | |
| 1. 1.69 | | 436 | 405 | 353 | 384 | 331 | 428 | 426 | 73 |
| 1. 4.69 | | 436 | 405 | 353 | 384 | 331 | 428 | 427 | |
| 1. 9.69 | 31.12.69 | 436 | 405 | 353 | 384 | 331 | 428 | 427 | |

1) Ab 1.9.1969 Wegfall der Ortsklasse III.

38 9 Lohn tarifvertrag für das Tischlerhandwerk in Nordrhein-Westfalen

Pf

| Datum des Inkraft- tretens | erst- malig kündbar zum: | Zeitlohnsätze je Std | | | | | | | | für jugendliche Hilfsarbeiter in Ortsklasse I im Alter von 17 Jahren |
|-------------------------------------|-----------------------------------|--|------------|---------------|--|-----------|-----------|-----------|-------------------|--|
| | | für Arbeitnehmer der höchsten tarifmäßigen Altersstufe (über 21 Jahre) | | | | | | | | |
| | | in Ortsklasse I in Lohngruppe | | | in Ortsklasse II III in Lohngruppe | | | | | |
| | | Facharbeiter nach dem 4. Gesellenjahr | Angelernte | Hilfsarbeiter | Facharbeiter | | | | | |
| | | | | | Nordrhein | Westfalen | Nordrhein | Westfalen | | |
| 1. 5.58 | | 236 | 215 | 201 | | 223 | | 214 | 210 ¹⁾ | 121 |
| 1. 6.59 | | 241 | 219 | 205 | | 228 | | 219 | 215 | 123 |
| 1. 9.59 | | 246 | 224 | 209 | | 233 | | 224 | 220 | 125 |
| 1. 1.60 | | 252 | 229 | 214 | | 238 | | 229 | 225 | 128 |
| 9. 5.60 | | 264 | 240 | 224 | | 250 | | 239 | 235 | 134 |
| 1.10.60 | | 272 | 248 | 231 | | 257 | | 247 | 243 | 139 |
| 1. 4.61 | | 290 | 264 | 247 | | 275 | | 265 | 265 | 148 |
| 1. 8.61 | | 297 | 270 | 252 | | 282 | | 272 | 272 | 151 |
| 1. 4.62 | | 315 | 287 | 268 | 302 | 299 | 293 | 288 | | 161 |
| 1. 9.62 | | 320 | 291 | 272 | 307 | 303 | 298 | 292 | | 163 |
| 1. 1.63 | | 327 | 298 | 278 | 317 | 314 | 307 | 304 | | 167 |
| 1. 4.63 | | 342 | 311 | 291 | | 332 | | 322 | | 175 |
| 1. 1.64 | | 353 | 321 | 300 | | 343 | | 333 | | 180 |
| 1. 4.64 | | 368 | 335 | 313 | | 358 | | 348 | | 188 |
| 1.10.64 | 30. 4.65 | 375 | 341 | 319 | | 365 | | 355 | | 191 |
| 1. 5.65 | | 395 | 359 | 336 | | 385 | | 375 | | 205 |
| 1.11.65 | 30. 4.66 | 405 | 369 | 344 | | 395 | | 385 | | 210 |
| 1. 5.66 | 31. 3.67 | 440 | 400 | 374 | | 429 | | 419 | | 228 |
| 1. 4.67 | | 451 | 410 | 383 | | 439 | | 429 | | 234 |
| 1. 1.68 | 31. 5.68 | 461 | 420 | 392 | | 449 | | 439 | | 239 |
| 1. 7.68 | | 476 | 433 | 405 | | 464 | | 454 | | 247 |
| 1. 2.69 | 30. 9.69 | 490 | 446 | 417 | | 478 | | 468 | | 254 |

1) Ab 1.10.1958.

38 Holzverarbeitung

38 10 Lohntarifvertrag für die holzverarbeitende Industrie (ohne Sperrholzindustrie) in Hessen Pf

| Datum des Inkraft- tretens | erst- malig kündbar zum: | Zeitlohnsätze je Std | | | | | | | | für jugendliche Arbeitnehmer im Alter von 16 und 17 Jahren in % des Vollarbeiterlohnes |
|-------------------------------------|-----------------------------------|--|---|------------------------|------------------------|-----------------------------------|--|--------------|-----|---|
| | | für Arbeitnehmer der höchsten tarifmäßigen Altersstufe (über 21 Jahre) | | | | | | | | |
| | | in Ortsklasse I in Lohngruppe | | | | | in Ortsklasse II III in Lohngruppe | | | |
| | | 6 | 5 | 4 | 3 | 2 | 1 | 6 | | |
| | | Facharbeiten | Qualifizierte angelernte Arbeiten | Angelernte Arbeiten | Ungelernte Arbeiten | Leichte angelernte Arbeiten | Leichte Hilfsarbeiten | Facharbeiten | | |
| 1.11.58 | | 211 | 203 | 195 | 185 | 163 | 155 | 201 | 193 | 70 |
| 1. 7.59 | | 216 | 207 | 200 | 189 | 167 | 159 | 206 | 198 | |
| 1.10.59 | | 218 | 209 | 202 | 191 | 169 | 160 | 209 | 202 | |
| 1. 1.60 | | 223 | 214 | 206 | 195 | 173 | 164 | 214 | 207 | |
| 1. 7.60 | | 233 | 224 | 214 | 203 | 179 | 170 | 224 | 217 | |
| 1.12.60 | | 241 | 231 | 222 | 210 | 186 | 176 | 232 | 227 | |
| 1. 8.61 | | 256 | 246 | 236 | 223 | 197 | 187 | 247 | 242 | |
| 1.12.61 | | 266 | 255 | 245 | 231 | 205 | 194 | 257 | 252 | |
| 1. 9.62 | | 280 | 269 | 258 | 244 | 216 | 204 | 271 | 266 | |
| 1. 1.63 | | 287 | 275 | 264 | 250 | 221 | 209 | 277 | 272 | |
| 1. 3.63 | | 292 | 280 | 269 | 254 | 225 | 213 | 282 | 277 | |
| 1. 9.63 | | 304 | 292 | 280 | 264 | 237 | 225 | 294 | 289 | |
| 1. 9.64 | | 312 | 300 | 287 | 271 | 243 | 231 | 302 | 297 | |
| 1.10.64 | 28. 2.65 | 319 | 306 | 293 | 278 | 249 | 236 | 308 | 303 | |
| 1. 3.65 | | 339 | 325 | 312 | 295 | 264 | 251 | 328 | 323 | |
| 1.10.65 | 28. 2.66 | 345 | 331 | 317 | 300 | 269 | 255 | 334 | 329 | |
| 1. 3.66 | | 359 | 345 | 330 | 312 | 280 | 266 | 348 | 343 | |
| 1. 2.67 | 28. 2.67 | 371 | 356 | 341 | 323 | 289 | 275 | 360 | 355 | |
| 1. 2.68 | | 377 | 362 | 347 | 328 | 294 | 279 | 366 | 361 | |
| 1. 9.68 | 31.12.68 | 391 | 375 | 360 | 340 | 305 | 289 | 380 | 375 | |
| 1. 1.69 | | 411 | 395 | 378 | 358 | 321 | 304 | 399 | 395 | |
| 1.10.69 | 28. 2.70 | 421 | 404 | 387 | 366 | 328 | 312 | 408 | 404 | |

38 11 Lohntarifvertrag für das holzverarbeitende Handwerk in Hessen Pf

| Datum des Inkraft- tretens | erst- malig kündbar zum: | Zeitlohnsätze je Std | | | | | | | | für jugendliche ungelernte Arbeiter in Ortsklasse Frankfurt und Kassel im Alter von 16 und 17 Jahren | |
|-------------------------------------|-----------------------------------|--|---|------------------------|-----------------------------------|------------------------|--|--------------|-----|---|-----|
| | | für Arbeitnehmer der höchsten tarifmäßigen Altersstufe (über 22 Jahre) | | | | | | | | | |
| | | in Ortsklasse Frankfurt und Kassel in Lohngruppe | | | | | in Ortsklasse I II III in Lohngruppe | | | | |
| | | 6 | 5 | 4 | 2 | 3 | 1 | 6 | | | |
| | | Facharbeiter | Qualifizierte angelernte Arbeiter | Angelernte Arbeiter | Leichte angelernte Arbeiten | Ungelernte Arbeiter | Leichte ungelernte Arbeiten | Facharbeiter | | | |
| 1. 5.58 | | 225 | 216 | 207 | 173 | 191 | 164 | 220 | 210 | 201 | 134 |
| 1. 4.59 | | 235 | 226 | 216 | 181 | 200 | 172 | 230 | 210 | 201 | 140 |
| 1. 2.60 | | 245 | 235 | 225 | 189 | 208 | 179 | 240 | 220 | 211 | 146 |
| 1. 5.60 | | 256 | 246 | 236 | 197 | 218 | 187 | 251 | 225 | 216 | 153 |
| 1. 1.61 | | 256 | 246 | 236 | 197 | 218 | 187 | 251 | 232 | 222 | 153 |
| 1. 6.61 | | 272 | 261 | 250 | 209 | 231 | 199 | 267 | 248 | 238 | 162 |
| 1.10.61 | | 280 | 269 | 258 | 216 | 238 | 204 | 275 | 256 | 246 | 167 |
| 1. 3.62 | | 280 | 269 | 258 | 216 | 238 | 204 | 275 | 263 | 253 | 167 |
| 1. 7.62 | | 295 | 283 | 271 | 227 | 251 | 215 | 290 | 278 | 268 | 176 |
| 1.11.62 | | 305 | 293 | 281 | 235 | 259 | 223 | 300 | 288 | 278 | 181 |
| 1.10.63 | | 324 | 311 | 298 | 249 | 275 | 237 | 319 | 307 | 296 | 193 |
| 1. 3.64 | | 336 | 323 | 309 | 259 | 286 | 245 | 331 | 319 | 308 | 200 |
| 1.10.64 | | 364 | 349 | 342 | 288 | 317 | 273 | 359 | 347 | 336 | 222 |
| 1. 1.65 | 30. 4.66 | 376 | 361 | 353 | 297 | 327 | 292 | 371 | 359 | 348 | 229 |
| 1. 1.66 | 30. 4.66 | 395 | 379 | 371 | 312 | 344 | 296 | 390 | 377 | 365 | 241 |
| 1. 5.66 | | 410 | 394 | 385 | 324 | 357 | 308 | 404 | 391 | 379 | 250 |
| 1.11.66 | 30. 4.67 | 420 | 403 | 395 | 332 | 365 | 315 | 414 | 401 | 389 | 256 |
| 1.10.67 | 30. 4.68 | 440 | 422 | 414 | 348 | 383 | 330 | 434 | 421 | 408 | 268 |
| 1. 5.68 | | 446 | 428 | 419 | 352 | 388 | 335 | 440 | 427 | 414 | 272 |
| 1. 9.68 | | 456 | 438 | 429 | 360 | 397 | 342 | 450 | 437 | 424 | 278 |
| 1.11.68 | | 461 | 443 | 433 | 364 | 401 | 346 | 455 | 442 | 429 | 281 |
| 1. 4.69 | | 471 | 452 | 443 | 372 | 410 | 353 | 465 | 452 | 439 | 287 |
| 1.10.69 | 31.12.69 | 481 | 462 | 452 | 380 | 418 | 361 | 475 | 462 | 449 | 293 |

38 Holzverarbeitung

38 12 Lohnvereinbarung für das Sattler-, Tapezier- und Polstererhandwerk in Hessen Pf

| Datum des Inkraft- tretens | erst- malig kündbar zum: | Zeitlohnsätze je Std | | | | | für jugendliche Hilfsarbeiter im Alter von 15 und 17 Jahren in % des Vollarbeiterlohnes |
|-------------------------------------|-----------------------------------|--|---------------------|--|--|-----|--|
| | | für Arbeitnehmer der höchsten tarifmäßigen Altersstufe (über 22 Jahre) ¹⁾ | | | | | |
| | | in Ortsklasse I in Lohngruppe | | | in Ortsklasse II I III in Lohngruppe | | |
| | | Facharbeiter | Gelernte Näherinnen | Hilfsarbeiter und Hilfsarbeiterinnen | Facharbeiter | | |
| 1. 7.58 | | 208 | 173 | 168 | 191 | 182 | 80 |
| 1.11.59 | | 220 | 180 | 176 | 202 | 193 | |
| 1.11.60 | | 240 | 204 | 192 | 228 | 221 | |
| 1. 1.61 | | 245 | 208 | 196 | 233 | 225 | |
| 1. 1.62 | | 270 | 230 | 216 | 258 | 250 | |
| 18. 3.63 | | 290 | 247 | 232 | 278 | 270 | |
| 1. 5.64 | | 315 | 268 | 252 | 306 | 299 | |
| 1. 6.65 31. 5.66 | | 355 | 302 | 284 | 344 | 337 | |
| 1. 9.66 | | 377 | 320 | 302 | 369 | 362 | |
| 1.10.66 31. 8.67 | | 390 | 332 | 312 | 382 | 374 | |
| 1.12.67 31.12.68 | | 400 | 340 | 320 | 392 | 384 | |
| 1. 7.69 30. 6.70 | | 430 | 366 | 344 | 421 | 417 | |

1) Für Facharbeiter: Über 3 Jahre, ab 1.6.1965 über 2 Jahre nach der Lehre, für gelernte Näherinnen: Über 30 Jahre, ab 1.11.1959 über 22 Jahre.

38 13 Lohnarbeitsvertrag für die Holzverarbeitende Industrie in Rheinland Pf

| Datum des Inkrafttretens | erstmalig kündbar zum: | Zeitlohnsätze je Std | | | | | | für jugendliche Arbeitnehmer im Alter von 17 Jahren in % des Vollarbeiterlohnes |
|--------------------------|------------------------|--|--|---|---|--|---|---|
| | | für Arbeitnehmer der höchsten tarifmäßigen Altersstufe (über 21 Jahre) | | | | | | |
| | | in Ortsklasse II in Lohngruppe | | | | | in Ortsklasse III in Lohngruppe | |
| | | 5 Facharbeiten, umfassende Berufskennntnisse | 4 Mindestens 6monatige Anlernung, größere Anforderung an körperliche Kräfte | 3 Ohne besondere Ausbildung, größere Anforderung an körperliche Kräfte | 2 Mindestens 6monatige Anlernung, ohne Anforderung an körperliche Kräfte | 1 Ohne besondere Ausbildung, ohne Anforderung an körperliche Kräfte | 5 Facharbeiten, umfassende Berufskennntnisse | |
| 1.10.58 | | 191 | 176 | 166 | 143 | 134 | 180 | 60 |
| 1. 8.59 | | 197 | 181 | 171 | 148 | 138 | 186 | |
| 1. 3.60 | | 203 | 187 | 177 | 152 | 142 | 193 | |
| 1.11.60 | | 215 | 198 | 187 | 166 | 157 | 205 | |
| 1. 3.61 | | 224 | 206 | 195 | 172 | 164 | 214 | |
| 1.11.61 | | 237 | 218 | 206 | 182 | 173 | 227 | |
| 1. 4.62 | | 247 | 227 | 215 | 190 | 180 | 238 | |
| 1.11.62 | | 261 | 240 | 227 | 201 | 191 | 252 | 65 |
| 1. 1.63 | | 267 | 246 | 232 | 206 | 195 | 258 | |
| 1. 4.63 | | 273 | 251 | 238 | 210 | 199 | 264 | |
| 1.12.63 | | 285 | 262 | 248 | 222 | 211 | 276 | 70 |
| 1.11.64 | | 293 | 270 | 255 | 229 | 217 | 284 | |
| 1. 6.65 | | 319 | 293 | 278 | 252 | 239 | 311 | |
| 1. 1.66 30. 6.66 | | 324 | 298 | 282 | 256 | 243 | 317 | |
| 1. 7.66 | | 337 | 310 | 293 | 266 | 253 | 330 | |
| 1. 6.67 30. 6.67 | | 349 | 321 | 304 | 276 | 262 | 342 | |
| 1. 3.68 | | 355 | 327 | 309 | 280 | 266 | 348 | |
| 1. 8.68 | | 358 | 329 | 311 | 283 | 269 | 351 | |
| 1. 9.68 31.12.68 | | 361 | 332 | 314 | 285 | 271 | 353 | |
| 1. 1.69 | | 379 | 349 | 330 | 299 | 284 | 371 | |
| 1. 9.69 31.12.69 | | 388 | 357 | 338 | 307 | 291 | 380 | |

38 Holzverarbeitung

38 14 u. 15 Lohnstarifvertrag für die holz- und kunststoffverarbeitende Industrie in der Pfalz und Rheinhessen

Pf

| Datum des Inkrafttretens | erstmalig kündbar zum: | Zeitlohnsätze je Std | | | | | | | für jugendliche Arbeitnehmer im Alter von 17 Jahren in % des Vollarbeiterlohnes |
|--------------------------|------------------------|--|---------------------|---------------|-----------------------------|-----------------------|--|-----|---|
| | | für Arbeitnehmer der höchsten tarifmäßigen Altersstufe (über 21 Jahre) | | | | | | | |
| | | in Ortsklasse I in Lohngruppe | | | | | in Ortsklasse II III in Lohngruppe | | |
| | | Facharbeiten | Angelernte Arbeiten | Hilfsarbeiten | Leichte angelernte Arbeiten | Leichte Hilfsarbeiten | Facharbeiten | | |
| 1.12.62 | | 279 | 257 | 243 | 215 | 204 | 266 | 263 | 70 |
| 1. 4.63 | | 286 | 263 | 249 | 220 | 209 | 272 | 269 | |
| 1.12.63 | | 298 | 274 | 259 | 232 | 221 | 284 | 280 | |
| 1.12.64 | | 306 | 282 | 266 | 239 | 226 | 293 | 288 | |
| 1. 6.65 | | 332 | 305 | 289 | 262 | 249 | 319 | 312 | |
| 1. 1.66 | 30. 6.66 | 338 | 311 | 294 | 267 | 254 | 324 | 318 | |
| 1. 7.66 | | 352 | 324 | 306 | 278 | 264 | 338 | 331 | |
| 1. 6.67 | 30. 6.67 | 364 | 335 | 317 | 288 | 273 | 349 | 342 | |
| 1. 3.68 | 31. 8.68 | 370 | 340 | 322 | 292 | 278 | 355 | 348 | |
| 1. 9.68 | 31.12.68 | 376 | 346 | 327 | 297 | 282 | 361 | 353 | |
| 1. 1.69 | 31.12.69 | 395 | 363 | 344 | 312 | 296 | 379 | 371 | |

38 16 Lohnstarifvertrag für die Holzindustrie in Nordwürttemberg und Südwürttemberg-Hohenzollern, das Schreinerhandwerk in Nordwürttemberg, Südwürttemberg-Hohenzollern und Nordbaden und für das Glaserhandwerk in Baden-Württemberg¹⁾

Pf

| Datum des Inkrafttretens | erstmalig kündbar zum: | Zeitlohnsätze je Std ²⁾ | | | | | | | | für jugendliche Arbeitnehmer (ohne Facharbeiter) im Alter von 17 Jahren in % des Vollarbeiterlohnes |
|---|---|--|--|---|---|-----|-------------------------------------|---------------|----|---|
| | | für Arbeitnehmer der höchsten tarifmäßigen Altersstufe (über 21 Jahre) ³⁾ | | | | | | | | |
| | | in Ortsklasse I in Lohngruppe | | | | | | in Ortsklasse | | |
| | | II | III | | | | | | | |
| 6 | 5 | 4 | 3 | 2 | 1 | 5 | in % der Lohnsätze der Ortsklasse I | | | |
| Selbständige, schwierige und verantwortungsvolle Facharbeiten | Facharbeiter, umfassende Berufskenntnisse | Mindestens 6monatige Anlernung, größere Anforderung an körperliche Kräfte | Ohne besondere Ausbildung, größere Anforderung an körperliche Kräfte | Anlernung und Übung, ohne Anforderung an körperliche Kräfte | Ohne besondere Ausbildung, ohne Anforderung an körperliche Kräfte | | | | | |
| 1. 2.58 | | 208 | 191 | 177 | 156 | 146 | 95 | 93 | 60 | |
| 1. 8.59 | | 216 | 199 | 184 | 162 | 151 | | | 70 | |
| 1. 4.60 | | 223 | 205 | 190 | 167 | 156 | | | | |
| 1. 9.60 | | 235 | 216 | 200 | 176 | 165 | 96 | 94 | | |
| 1. 1.61 | | 242 | 223 | 206 | 184 | 174 | | | | |
| 1. 9.61 | | 275 | 253 | 234 | 209 | 198 | 97 | 95 | | |
| 1. 2.62 | | 287 | 264 | 244 | 224 | 207 | | | | |
| 1. 4.62 | | 287 | 264 | 244 | 224 | 207 | 98 | 96 | | |
| 1.10.62 | | 301 | 277 | 256 | 235 | 217 | | | | |
| 1. 1.63 | | 308 | 283 | 262 | 240 | 222 | | | | |
| 1. 4.63 | | 316 | 291 | 269 | 246 | 228 | | | | |
| 1.10.63 | | 329 | 303 | 280 | 257 | 243 | | | | |
| 1.10.64 | | 339 | 312 | 288 | 264 | 251 | | | | |
| 1. 1.65 | 31. 3.65 | 347 | 319 | 295 | 270 | 257 | | | | |
| 1. 4.65 | 30. 4.66 | 373 | 343 | 317 | 291 | 276 | | | | |
| 1. 5.66 | | 418 | 391 | 360 | 332 | 313 | | | | |
| 1.11.66 | 31. 5.67 | 427 | 399 | 367 | 339 | 319 | | | | |
| 1. 7.67 | 30. 6.68 | 437 | 409 | 376 | 347 | 327 | | | | |
| 1. 3.68 | | 443 | 414 | 380 | 352 | 330 | | | | |
| 1. 7.68 | 31.12.68 | 449 | 420 | 387 | 357 | 336 | | | | |
| 1. 1.69 | | 494 | 441 | 406 | 379 | 362 | | | | |
| 1. 9.69 | 31. 1.70 | 506 | 452 | 416 | 388 | 371 | | | | |

1) Vor dem 1.10.1962 gelten für das Glaserhandwerk die angeführten Lohnsätze für das Tarifgebiet Nordwürttemberg-Nordbaden und Südwürttemberg-Hohenzollern. - 2) Ab 1.9.1961 einschl. einer Zulage von 8% für Arbeiten im Zeitlohn. - 3) Vor dem 1.8.1959 Facharbeiter über 22 Jahre.

38 Holzverarbeitung

38 17 Lohntarifvertrag für die holzverarbeitende Industrie in Südbaden

Pf

| Datum des Inkraft- tretens | erst- malig kündbar zum: | Zeitlohnsätze je Std ¹⁾ | | | | | | | für jugendliche Arbeitnehmer im Alter von 15 und 17 Jahren in % des Vollarbeiter- lohnes | |
|-------------------------------------|-----------------------------------|---|---|--|---|---|--|--|---|----|
| | | für Arbeitnehmer der höchsten tarifmäßigen Altersstufe (über 21 Jahre) | | | | | | | | |
| | | in Ortsklasse I in Lohngruppe | | | | | in Ortsklasse II III in Lohngruppe | | | |
| | | 7 | 6 | 5 | 4 | 3 | 1 | 5 | | |
| | | Hochwertige Facharbeiten, dispositive verantwortungs- volle Tätigkeit | Selbständige, schwierige und verantwortungs- volle Facharbeiten | Facharbeiten, die vielseitige Handfertigkeiten und umfassende Berufskennntnisse erfordern | Arbeiten, die eine bis zu 5 monatige Anlernung voraussetzen, bestimmte Fertigkeiten und Kenntnisse über Werkstoffe und Betriebs- mittel | geringe Sach- und Arbeits- kenntnisse, geringe Einarbeitung | Einfache Arbeiten ohne Vor- kenntnisse, geringe körperliche Belastung | Facharbeiten, die vielseitige Handfertigkeiten und umfassende Berufskennntnisse erfordern | | |
| 1. 7.58 | | | | 202 | 186 | 172 | 141 | 198 | 189 | 60 |
| 1. 8.59 | | | | 212 | 195 | 180 | 149 | 206 | 199 | |
| 1. 4.60 | | | | 219 | 201 | 186 | 153 | 213 | 206 | |
| 1. 9.60 | | | | 243 | 224 | 206 | 170 | 236 | 229 | |
| 1. 1.61 | | | | 251 | 231 | 213 | 175 | 244 | 236 | |
| 1. 4.61 | | | | 251 | 231 | 213 | 175 | 244 | 238 | |
| 1. 9.61 | | | | 265 | 244 | 225 | 185 | 257 | 252 | |
| 1. 2.62 | | | | 276 | 254 | 235 | 193 | 268 | 263 | |
| 1.10.62 | | | | 290 | 267 | 247 | 203 | 280 | 275 | |
| 1. 1.63 | | | | 296 | 272 | 252 | 207 | 287 | 281 | |
| 1. 4.63 | | | | 305 | 280 | 259 | 213 | 295 | 289 | |
| 1.10.63 | | | | 317 | 292 | 270 | 228 | 308 | 301 | |
| 1.10.64 | | | | 326 | 299 | 277 | 234 | 316 | 310 | |
| 1. 1.65 31. 3.65 | | | | 334 | 306 | 284 | 240 | 324 | 317 | |
| 1. 4.65 30. 4.66 | | | | 361 | 332 | 307 | 260 | 350 | 343 | |
| 1. 5.66 | | | 409 | 382 | 351 | 325 | 283 | 370 | 363 | |
| 1.11.66 31. 5.67 | | | 416 | 389 | 358 | 331 | 288 | 378 | 370 | |
| 1. 7.67 30. 6.68 | | | 426 | 398 | 367 | 339 | 295 | 387 | 379 | |
| 1. 3.68 | | | 437 | 408 | 376 | 347 | 302 | 396 | 388 | |
| 1. 7.68 31.12.68 | | | 444 | 415 | 381 | 352 | 307 | 402 | 394 | |
| 1. 1.69 | | 522 | 497 | 435 | 400 | 374 | 339 | 422 | 414 | |
| 1. 9.69 31. 1.70 | | 535 | 499 | 446 | 410 | 383 | 347 | 433 | 425 | |

1) Ab 1.9.1960 einschl. einer Zulage für Arbeiten im Zeitlohn: ab 1.9.1960 5%, 1.4.1965 6%, 1.5.1966 7%, 1.3.1968 8%

38 18 Lohntarifvertrag für die holzverarbeitende Industrie in Bayern

Pf

| Datum des Inkraft- tretens | erst- malig kündbar zum: | Zeitlohnsätze je Std | | | | | | | | für jugendliche Arbeitnehmer im Alter von 16 und 17 Jahren in % des Voll- arbeiterlohnes |
|-------------------------------------|-----------------------------------|--|---------------------------------|--|--|---|------------------------------|--|-----|--|
| | | für Arbeitnehmer der höchsten tarifmäßigen Altersstufe (über 21 Jahre) | | | | | | | | |
| | | in Ortsklasse I in Lohngruppe | | | | | | in Ortsklasse | | |
| | | S | I | II | III | IV | V | II | III | |
| | | Lehrausbildung, umfassende fachliche Erfahrung | Lehrausbildung, Facharbeiten | Achtwöchige Anlernzeit, Spezialarbeiten, besondere Belastung | Helper für Ar- beitnehmer der Lohngruppen S, I und II; kurze Einweisung, be- sondere körper- liche Belastung | Sechswöchige Anlernzeit, Spezialarbeiten, ohne besondere körperliche Belastung | Alle übrigen Arbeitnehmer | in % der Lohnsätze der Ortsklasse I | | |
| 1. 3.58 | | 224 | 204 | 190 | 177 | 159 | 147 | 96 | 92 | 70 |
| 1. 6.59 | | 231 | 210 | 195 | 183 | 164 | 151 | | | |
| 1. 1.60 | | 242 | 220 | 205 | 191 | 172 | 158 | | | |
| 1. 9.60 | | 256 | 233 | 217 | 203 | 182 | 168 | | | |
| 1. 1.61 | | 264 | 240 | 223 | 209 | 187 | 175 | | | |
| 1.11.61 | | 284 | 258 | 240 | 224 | 201 | 188 | | | |
| 15. 3.62 | | 294 | 267 | 248 | 232 | 208 | 195 | | | |
| 1. 9.62 | | 294 | 267 | 248 | 232 | 208 | 195 | 97 | 94 | |
| 1.12.62 | | 308 | 280 | 260 | 244 | 218 | 204 | | | |
| 1. 1.63 | | 316 | 287 | 267 | 250 | 224 | 210 | | | |
| 1. 4.63 | | 323 | 294 | 273 | 256 | 229 | 215 | | | |
| 1. 1.64 | | 339 | 308 | 286 | 268 | 240 | 225 | | | |
| 1.10.64 | | 348 | 316 | 294 | 275 | 246 | 231 | | | |
| 1. 5.65 | | 373 | 339 | 315 | 295 | 264 | 247 | | | |
| 1.11.65 | 30. 4.66 | 384 | 349 | 325 | 304 | 272 | 255 | | | |
| 1. 5.66 | | 400 | 364 | 339 | 317 | 284 | 266 | | | |
| 1. 1.67 | 31. 5.67 | 415 | 377 | 351 | 328 | 294 | 275 | | | |
| 1.10.67 | | 425 | 386 | 359 | 336 | 301 | 282 | | | |
| 1. 4.68 | | 431 | 392 | 365 | 341 | 306 | 286 | | | |
| 1. 7.68 | 31.12.68 | 437 | 397 | 369 | 345 | 310 | 290 | | | |
| 1. 1.69 | | 460 | 418 | 389 | 364 | 330 | 318 | | | |
| 1. 9.69 | 31. 5.70 | 476 | 433 | 403 | 377 | 342 | 329 | | 95 | |

38 Holzverarbeitung

38 19 Lohntarifvertrag für das Schreinerhandwerk in Bayern

Pf

| Datum des Inkraft- tretens | erst- malig kündbar zum: | Zeitlohnsätze je Std | | | | | | | für jugendliche Arbeitnehmer (ohne Facharbeiter) im Alter von 16 und 17 Jahren in % des Voll- arbeiterlohnes |
|-------------------------------------|-----------------------------------|--|------------------------|---------------|---|---------------|--|----|---|
| | | für Arbeitnehmer der höchsten tarifmäßigen Altersstufe (über 21 Jahre) | | | | | | | |
| | | in Ortsklasse I in Lohngruppe | | | | in Ortsklasse | | | |
| | | I (E) | II | III | | II | III | | |
| | | Facharbeiten | Angelernte Arbeiter | Hilfsarbeiter | Einfache und leichte Arbeiten ¹⁾ | | in % der Lohnsätze der Ortsklasse I | | |
| 1. 6.58 | | 211 | 194 | 179 | 158 | 148 | 95 | 90 | 70 |
| 29. 5.59 | | 218 | 201 | 185 | 164 | 153 | | | |
| 1. 8.59 | | 222 | 204 | 189 | 167 | 155 | | | |
| 1. 4.60 | | 227 | 209 | 193 | 170 | 159 | | | |
| 1. 6.60 | | 239 | 220 | 203 | 179 | 167 | | | |
| 1. 8.60 | | 245 | 225 | 208 | 184 | 172 | | | |
| 1. 5.61 | | 271 | 251 | 234 | 210 | 198 | | | |
| 1. 5.62 | | 295 | 274 | 254 | | 221 | | | |
| 17. 5.63 | | 318 | 296 | 273 | | 239 | 96 | 92 | |
| 1. 1.64 | | 325 | 302 | 280 | | 244 | 97 | 94 | |
| 21. 9.64 | | 350 | 326 | 301 | | 263 | | | |
| 1. 1.65 | 31.10.65 | 358 | 333 | 308 | | 269 | | | |
| 5. 7.65 | 31. 3.66 | 370 | 344 | 318 | | 278 | | 95 | |
| 1.11.65 | | 394 | 366 | 339 | | 296 | | | |
| 1. 3.66 | | 407 | 379 | 350 | | 305 | | | |
| 1. 7.66 | 31.12.66 | 412 | 383 | 354 | | 309 | | | |
| 1. 2.68 | 31.12.68 | 420 | 391 | 362 | | 317 | 98 | 96 | |
| 1. 5.68 | | 426 | 396 | 366 | | 320 | | | |
| 1. 7.68 | | 431 | 401 | 371 | | 323 | | | |
| 1. 1.69 | | 445 | 415 | 384 | | 335 | | | |
| 1. 3.69 | | 456 | 424 | 392 | | 342 | | | |
| 1. 7.69 | 31.12.69 | 466 | 433 | 401 | | 350 | | | |

1) Vor dem 1 5 1962 angelernte Arbeiterinnen und Hilfsarbeiterinnen.

38 20 Lohnabkommen für das Holzgewerbe in Berlin (West) (hier: Holzverarbeitende Industrie)

Pf

| Datum des Inkraft- tretens | erst- malig kündbar zum: | Zeitlohnsätze je Std nach 13-wöchiger Betriebszugehörigkeit | | | | | für jugendliche Arbeitnehmer (ohne Facharbeiter) im Alter von 16 und 17 Jahren in % des Voll- arbeiterlohnes |
|-------------------------------------|-----------------------------------|--|---|--|---|--|---|
| | | für Arbeitnehmer der höchsten tarifmäßigen Altersstufe (über 21 Jahre) ¹⁾ | | | | | |
| | | in Lohngruppe | | | | | |
| | | 5 (E) | 4 | 3 | 2 | 1 | |
| | | Facharbeiten, umfassende Berufskenntnisse | Mindest- Anlernzeit von 6- 12 Monaten, größere Anforderung an körperliche Kräfte | Einfache Arbeiten, größere Anforderung an körperliche Kräfte | Anlernzeit von 6 Monaten, geringe Anforderung an körperliche Kräfte | Einfache Arbeiten, geringe Anforderung an körperliche Kräfte | |
| 1. 5.58 | | 217 | 195 | 180 | 163 | 152 | 65 |
| 24. 5.59 | | 227 | 204 | 188 | 170 | 159 | |
| 1.12.59 | | 230 | 207 | 191 | 173 | 161 | |
| 1. 5.60 | | 235 | 212 | 195 | 176 | 165 | |
| 1.10.60 | | 242 | 218 | 201 | 182 | 169 | |
| 1. 4.61 | | 249 | 224 | 207 | 187 | 174 | |
| 1. 7.61 | | 256 | 230 | 212 | 192 | 179 | |
| 1. 1.62 | | 276 | 248 | 229 | 207 | 193 | |
| 1. 5.62 | | 286 | 257 | 237 | 215 | 200 | |
| 1. 1.63 | | 306 | 275 | 254 | 230 | 214 | |
| 1. 5.63 | | 315 | 284 | 261 | 236 | 221 | |
| 1. 1.64 | | 333 | 300 | 276 | 250 | 233 | |
| 1. 1.65 | | 362 | 333 | 308 | 290 | 272 | |
| 1.10.65 | 31.12.65 | 370 | 340 | 315 | 296 | 278 | |
| 1. 1.66 | | 400 | 368 | 340 | 320 | 300 | |
| 1.10.66 | 31.12.66 | 410 | 377 | 349 | 328 | 308 | |
| 1. 1.67 | | 422 | 388 | 359 | 338 | 317 | |
| 1. 7.67 | 31.12.67 | 433 | 399 | 369 | 347 | 325 | |
| 1. 1.68 | 30. 9.68 | 444 | 408 | 377 | 355 | 333 | |
| 1.10.68 | | 448 | 412 | 381 | 358 | 336 | |
| 1. 1.69 | | 469 | 431 | 399 | 375 | 352 | |
| 1. 7.69 | 31.12.69 | 484 | 445 | 411 | 387 | 363 | |

1) Facharbeiter über 20 Jahre.

38 Holzverarbeitung

38 21 Lohnabkommen für das Holzgewerbe in Berlin (West) (hier: Tischlerhandwerk)

Pf

| Datum des Inkraft- tretens | erst- malig kündbar zum: | Zeitlohnsätze je Std | | | für jugendliche Hilfskräfte im Alter von 16 und 17 Jahren |
|-------------------------------------|-----------------------------------|--|--------------------------|-------------|---|
| | | für Arbeitnehmer der höchsten tarifmäßigen Altersstufe (über 21 Jahre) ¹⁾ | | | |
| | | in Lohngruppe | | | |
| | | Fachkräfte | Angelernte Arbeitskräfte | Hilfskräfte | |
| 1. 5.58 | | 217 | 195 | 180 | 117 |
| 24. 5.59 | | 227 | 204 | 188 | 122 |
| 1.12.59 | | 230 | 207 | 191 | 124 |
| 1. 5.60 | | 235 | 212 | 195 | 127 |
| 1.10.60 | | 242 | 218 | 201 | 131 |
| 1. 4.61 | | 249 | 224 | 207 | 135 |
| 1. 7.61 | | 256 | 230 | 212 | 138 |
| 1. 1.62 | | 276 | 248 | 229 | 149 |
| 1. 5.62 | | 286 | 257 | 237 | 154 |
| 1. 1.63 | | 306 | 275 | 254 | 165 |
| 1. 5.63 | | 315 | 284 | 261 | 170 |
| 1. 1.64 | | 333 | 300 | 276 | 179 |
| 1. 1.65 | | 361 | 332 | 307 | 200 |
| 1.10.65 | 31. 3.66 | 376 | 346 | 320 | 208 |
| 1. 4.66 | | 410 | 377 | 349 | 227 |
| 1.10.66 | 31. 3.67 | 425 | 391 | 361 | 235 |
| 1. 4.67 | | 435 | 400 | 370 | 241 |
| 1. 7.67 | | 446 | 410 | 379 | 246 |
| 1.10.67 | 31.12.67 | 451 | 415 | 383 | 249 |
| 1. 1.68 | | 461 | 424 | 392 | 255 |
| 1.10.68 | 31.12.68 | 466 | 429 | 396 | 257 |
| 1. 1.69 | | 497 | 449 | 414 | 269 |
| 1. 7.69 | 31.12.69 | 500 | 460 | 425 | 276 |

1) Fachkräfte ab 1.1.1962 über 20 Jahre.

38 22 Lohnarbeitsvertrag für die holzverarbeitende Industrie im Saarland (hier: Lohntabelle für Möbel und Sonstige)

Pf

| Datum des Inkrafttretens | erstmalig kündbar zum: | Zeitlohnsätze je Std | | | | | für jugendliche Arbeitnehmer im Alter unter 18 Jahren in % des Vollarbeiterlohnes |
|--------------------------|------------------------|---|--|--|--|---|---|
| | | für Arbeitnehmer der höchsten tarifmäßigen Altersstufe (über 21 Jahre) | | | | | |
| | | in Lohngruppe | | | | | |
| | | VI Vielseitiges fachliches Können, spezielle Erfahrung und Selbständigkeit | IV (E) Arbeiten, die Handfertigkeiten und Arbeitserfahrung voraussetzen | III Arbeiten, die eine Anlernung oder Übung von in der Regel 12 Wochen voraussetzen | II Einfache Arbeiten, geringe Sach- und Arbeitskenntnisse | I Einfachste Arbeiten ohne jegliche Ausbildung, kurze Einweisung | |
| 1. 5.58 | | - | - | - | - | - | 70 |
| 6. 7.59 | | 235 | 210 | 193 | 179 | 158 | |
| 1.11.59 | | 244 | 218 | 201 | 185 | 164 | |
| 1. 1.60 | | 246 | 220 | 202 | 187 | 165 | |
| 1. 6.60 | | 252 | 225 | 207 | 191 | 169 | |
| 1.10.60 | | 270 | 241 | 227 | 207 | 181 | |
| 1. 5.61 | | 278 | 248 | 233 | 213 | 186 | |
| 1.11.61 | | 292 | 261 | 245 | 224 | 196 | |
| 1. 4.62 | | 304 | 271 | 255 | 233 | 203 | |
| 1.11.62 | | 319 | 285 | 268 | 245 | 214 | |
| 1. 1.63 | | 327 | 292 | 274 | 251 | 219 | |
| 1. 4.63 | | 335 | 299 | 281 | 257 | 224 | |
| 1.11.63 | | 348 | 311 | 292 | 267 | 233 | |
| 1. 8.64 | | 362 | 323 | 304 | 278 | 242 | |
| 1. 5.65 | | 383 | 342 | 321 | 294 | 260 | |
| 1.12.65 | 31. 5.66 | 390 | 348 | 327 | 299 | 264 | |
| 1. 6.66 | | 409 | 365 | 343 | 314 | 274 | |
| 1. 6.67 | 30. 6.67 | 418 | 373 | 351 | 321 | 280 | |
| 1. 9.67 | 28. 2.68 | 428 | 382 | 359 | 328 | 290 | |
| 1. 3.68 | | 435 | 388 | 365 | 334 | 295 | |
| 1. 8.68 | 28. 2.69 | 440 | 393 | 369 | 338 | 299 | |
| 1. 3.69 | | 463 | 413 | 388 | 355 | 314 | |
| 1.10.69 | 31. 3.70 | 474 | 423 | 398 | 364 | 321 | |

39 Papiererzeugung und -verarbeitung; Druckereigewerbe

39 1 Lohn tariffvertrag für die Papier-, Pappen-, Zellstoff- und Holzstoffindustrie in Schleswig-Holstein, Hamburg und Niedersachsen (hier nur: Papier- und Zellstoffindustrie) Pf

| Datum des Inkrafttretens | erstmalig kündbar zum: | Zeitlohnsätze je Std | | | | | | | | | für jugendliche Arbeitnehmer der Lohngruppe III in Ortsklasse I im Alter von 17 Jahren |
|--------------------------|------------------------|--|---|--|--|---|---|--|--|--|--|
| | | für Arbeitnehmer der höchsten tarifmäßigen Altersstufe (über 18 Jahre) | | | | | | | | | |
| | | in Ortsklasse I in Lohngruppe | | | | | | | in Ortsklasse II ¹⁾ in Lohngruppe | | |
| | | VIII Hochwertige Facharbeiten mit erhöhter Verantwortung | VII Schwierige Facharbeiten (Führen der Pergamentiermaschine usw.) | VI Facharbeiten, die eine abgeschlossene Anlernausbildung oder Lehre voraussetzen (Handbuttenpapier gautschen usw.) | V Arbeiten, die eine Anlernausbildung oder längere Berufserfahrung erfordern (Führen der Pappmaschine usw.) | IV Arbeiten, die nach kürzerer Unterweisung ausgeführt werden und größere körperliche Beanspruchung erfordern (Zellenfiltern usw.) | III(E) Einfache Arbeiten ohne Unterweisung, größere körperliche Beanspruchung (Helfen an Handpappmaschinen usw.) | II Geringe körperliche Beanspruchung, Arbeiten leichter oder einfacher Art in der Erzeugung | I Verarbeitung | IV Arbeiten, die nach kürzerer Unterweisung ausgeführt werden und größere körperliche Beanspruchung erfordern (Warten von Zellenfiltern usw.) | |
| 1.11.58 ²⁾ | | 214 | 198 | 182 | 174 | 169 | 145 | 138 | 167 | 158 | |
| 1. 8.59 | | 226 | 209 | 192 | 183 | 178 | 154 | 146 | 177 | 166 | |
| 1. 7.60 | | 247 | 229 | 211 | 201 | 195 | 171 | 163 | 196 | 181 | |
| 1.10.60 | | 253 | 234 | 216 | 206 | 199 | 175 | 167 | 201 | 185 | |
| 1. 7.61 | 296 | 278 | 258 | 241 | 230 | 219 | 195 | 188 | 226 | 197 | |
| 23. 9.62 | 323 | 304 | 282 | 263 | 251 | 239 | 220 | 213 | 249 | 215 | |
| 1. 1.63 | 323 | 304 | 282 | 263 | 251 | 239 | 220 | 213 | Fortsetzung s. Ortsklasse I | 215 | |
| 1. 7.63 | 323 | 304 | 282 | 263 | 251 | 239 | 227 | 220 | | 215 | |
| 1. 1.64 | 350 | 329 | 306 | 285 | 272 | 259 | 246 | 238 | | 233 | |
| 1. 4.65 | 381 | 358 | 333 | 310 | 296 | 282 | 268 | 259 | | 254 | |
| 1. 5.65 30. 4.66 | 381 | 361 | 333 | 310 | 296 | 282 | 268 | 259 | | 254 | |
| 1. 6.66 30. 4.67 | 405 | 384 | 354 | 330 | 315 | 300 | 291 | 282 | | 270 | |
| 1. 9.67 | 416 | 394 | 363 | 339 | 323 | 308 | 305 | 293 | | 277 | |
| 1. 5.68 31. 8.68 | 416 | 394 | 363 | 339 | 323 | 308 | 308 | 296 | | 277 | |
| 1. 9.68 31. 8.69 | 437 | 415 | 382 | 356 | 340 | 324 | 324 | 311 | | 292 | |
| 1. 9.69 | 473 | 449 | 414 | 386 | 368 | 351 | 351 | 337 | | 316 | |
| 1. 1.70 31. 8.70 | 498 | 472 | 435 | 406 | 387 | 369 | 369 | 354 | | 332 | |

1) Ab 1.1.1963 Wegfall der Ortsklasse II. — 2) Für die Zellstoffindustrie ab 1.12.1958.

39 2 Lohn tariffvereinbarung für die papiererzeugende Industrie in Düren, Jülich, Euskirchen und Umgebung

Pf

| Datum des Inkraft- tretens | erst- malig kündbar zum: | Zeitlohnsätze je Std | | | | | | | für jugendliche Hilfsarbeiter im Alter von 17 Jahren |
|-------------------------------------|-----------------------------------|--|--|--|--------------------------------|-----------------------|---|--------------|---|
| | | für Arbeitnehmer der höchsten tarifmäßigen Altersstufe (über 20 Jahre) | | | | | | | |
| | | in Lohngruppe | | | | | | | |
| | | I | II | III | IV | V | VI | VII | |
| | | Papier- maschinen- führer usw. | Handwerker mit abgeschlos- sener Lehre usw. | Erste Papier- maschinen- gehilfen usw. | Holländer- gehilfen usw. | Hilfsarbeiter usw. | Geringe körperliche Bean- spruchung, Arbeiten leichter oder einfacher Art in der | | |
| | | | | | | | Erzeugung | Verarbeitung | |
| 1.11.58 | | 210 | 194 | 181 | 170 | 160 | 138 | 131 | 106 |
| 1. 3.59 | | 210 | 194 | 181 | 170 | 160 | 138 | 131 | 112 |
| 1. 8.59 | | 223 | 206 | 192 | 180 | 170 | 146 | 139 | 114 |
| 1.12.59 | | 223 | 206 | 192 | 180 | 170 | 146 | 139 | 118 |
| 1. 8.60 | | 247 | 227 | 213 | 199 | 188 | 162 | 154 | 132 |
| 1.10.60 | | 253 | 232 | 218 | 204 | 192 | 165 | 157 | 144 |
| 1. 8.61 | | 281 | 259 | 245 | 230 | 215 | 191 | 185 | 161 |
| 1.10.62 | | 306 | 281 | 267 | 250 | 233 | 214 | 207 | 175 |
| 1. 8.63 | | 306 | 281 | 267 | 250 | 233 | 221 | 214 | 175 |
| 1.10.63 | | 313 | 287 | 273 | 255 | 237 | 225 | 218 | 178 |
| 1. 3.64 | | 339 | 311 | 295 | 276 | 257 | 244 | 236 | 193 |
| 1. 4.65 | 31. 7.66 | 371 | 340 | 323 | 303 | 281 | 267 | 259 | 211 |
| 1. 8.66 | 30. 9.67 | 398 | 365 | 346 | 324 | 301 | 292 | 283 | 226 |
| 1. 2.68 | 31. 1.69 | 407 | 374 | 355 | 333 | 310 | 306 | 294 | 233 |
| 1. 2.69 | 30. 4.70 | 434 | 399 | 380 | 355 | 332 | 332 | 319 | 249 |

39 Papiererzeugung und -verarbeitung; Druckereigewerbe

39 3 Lohntarifvertrag für die papiererzeugende Industrie in den Reg.-Bez. Düsseldorf und Köln, rechtsrheinisch ¹⁾

Pf

| Datum des Inkraft- tretens | erst- malig kündbar zum: | Zeitlohnsätze je Std | | | | | | | | für jugendliche Hilfsarbeiter mit leichten Arbeiten im Alter von 17 Jahren in % des Voll- arbeiterlohnes |
|-------------------------------------|-----------------------------------|--|---|---|--|--|--|-------------------------|---|---|
| | | für Arbeitnehmer der höchsten tarifmäßigen Altersstufe (über 18 Jahre) ²⁾ | | | | | | | in Ortsklasse II ³⁾ in Lohngruppe | |
| | | in Ortsklasse I in Lohngruppe | | | | | | | | |
| | | I Qualifizierte Fabrikations- arbeiter und qualifizierte Handwerker | II Handwerker und gleichge- stellte Fabrikations- arbeiter | III Hilfshandwerker und angelernte Fabrikations- arbeiter | IV Vollwertige Betriebs- arbeiter | V Hilfsarbeiter mit leichten Arbeiten | VI Geringe körperliche Bean- spruchung, Arbeiten leicht- er oder einfacher Art in der Erzeugung | VII Verarbeitung | | |
| | | | | | | | IV Vollwertige Betriebsarbeiter | | | |
| 1.11.58 | | 218 | 202 | 184 | 175 | 170 | 146 | 139 | 167 | 90 |
| 1. 7.59 | | 228 | 209 | 196 | 182 | 173 | 155 | 147 | 177 | |
| 1. 7.60 | | 250 | 229 | 215 | 199 | 189 | 170 | 161 | 195 | |
| 1. 7.61 | | 287 | 262 | 247 | 229 | 216 | 193 | 186 | 227 | |
| 1. 1.62 | | 287 | 262 | 247 | 229 | 216 | 193 | 186 | Fortsetzung s. Ortsklasse I | |
| 1. 7.62 | | 309 | 281 | 265 | 246 | 232 | 213 | 206 | | |
| 1. 9.62 | | 311 | 284 | 269 | 251 | 236 | 217 | 210 | | |
| 1. 9.63 | | 319 | 291 | 276 | 257 | 242 | 230 | 222 | | |
| 1. 1.64 | | 326 | 298 | 282 | 263 | 248 | 235 | 227 | | |
| 1. 4.65 | 30. 4.66 | 370 | 338 | 321 | 298 | 281 | 267 | 259 | | |
| 1. 5.66 | 30. 4.67 | 394 | 360 | 342 | 318 | 299 | 290 | 281 | | |
| 1. 9.67 | | 403 | 369 | 351 | 330 | 311 | 308 | 295 | | |
| 1. 5.68 | 31. 8.68 | 403 | 369 | 351 | 330 | 311 | 311 | 299 | | |

1) Ab 1.1.1964: Anstelle einer Tarifloohnerhöhung wird jährlich – unter der Voraussetzung der Zugehörigkeit zum Betrieb am 1.1. – eine Lohnpauschale gezahlt. Es erhalten: Vollarbeiter DM 200. Arbeitskräfte unter 18 Jahren je nach Lebensjahr DM 120,- bis 180,-, Handwerker unter 20 Jahren je nach Lebensjahr DM 140,- bis 180,-. 2) Handwerker über 20 Jahre. – 3) Ab 1.1.1962 Fortf. der Ortsklasse II.

39 4 Lohntarifvertrag für die papier-, pappe-, zellstoff- und holzstofferzeugende Industrie in Westfalen (hier nur: Papiererzeugung)

Pf

| Datum des Inkraft- tretens | erst- malig kündbar zum: | Zeitlohnsätze je Std | | | | | | | | für jugendliche Hilfsarbeiter in Ortsklasse I im Alter von 17 Jahren |
|-------------------------------------|-----------------------------------|--|-----------------------------|--|---|--|--|---|---|--|
| | | für Arbeitnehmer der höchsten tarifmäßigen Altersstufe (über 18 Jahre) ¹⁾ | | | | | | | | |
| | | in Ortsklasse I in Lohngruppe | | | | | | in Ortsklasse II ²⁾ in Lohngruppe | | |
| | | 1 Papierma- schinenführer usw. | 2 Handwerker usw. | 3 Angelernte Fabrikations- arbeiter, Kaland- erführer usw. | 4 Tätigkeiten, für die eine kurzfristige Einarbeitung erforderlich ist, Hollän- dergehilfe usw. | 5 Hilfsarbeiter, Hofarbeiter usw. | 6 a Geringe körperliche Bean- spruchung, Arbeiten leichter oder einfacher Art in der Erzeugung | 6 b Verarbeitung | 4 Tätigkeiten, für die eine kurzfristige Einarbeitung erforderlich ist, Holländer- gehilfe usw. | |
| 1.11.58 | | 217 | 200 | 182 | 175 | 168 | 148 | 141 | 168 | 158 |
| 1. 7.59 | | 228 | 209 | 196 | 182 | 175 | 155 | 147 | 175 | 164 |
| 1. 7.60 | | 249 | 229 | 214 | 203 | 195 | 169 | 161 | 198 | 183 |
| 1.10.60 | | 255 | 234 | 219 | 208 | 200 | 173 | 165 | 202 | 188 |
| 1. 7.61 | | 286 | 262 | 248 | 236 | 223 | 198 | 192 | 232 | 212 |
| 1. 7.62 | | 311 | 284 | 270 | 255 | 241 | 222 | 214 | Fortsetzung s. Ortsklasse I | 230 |
| 1. 1.64 | | 337 | 308 | 293 | 277 | 261 | 248 | 241 | | 249 |
| 1. 4.65 | | 368 | 336 | 319 | 302 | 285 | 271 | 263 | | 272 |
| 1.10.65 | 30. 4.66 | 368 | 336 | 322 | 302 | 285 | 271 | 263 | | 272 |
| 1. 6.66 | 30. 4.67 | 392 | 359 | 342 | 321 | 303 | 294 | 285 | | 289 |
| 1. 9.67 | | 403 | 369 | 351 | 330 | 311 | 308 | 295 | | 297 |
| 1. 5.68 | 31. 8.68 | 403 | 369 | 351 | 330 | 311 | 311 | 298 | | 297 |
| 1. 9.68 | 31. 8.69 | 423 | 387 | 370 | 347 | 327 | 327 | 314 | | 312 |

1) Handwerker über 20 Jahre. – 2) Ab 1.7.1962 Wegfall der Ortsklasse II.

39 Papiererzeugung und -verarbeitung; Druckereigewerbe

39 5 Tarifvertrag für die papier-, pappen-, zellstoff- und holzstofferzeugende Industrie in Hessen

Pf

| Datum des Inkrafttretens | erstmalig kündbar zum: | Zeitlohnsätze je Std | | | | | | für jugendliche Arbeitnehmer im Alter von 17 und 18 Jahren in % des Vollarbeiterlohnes |
|--------------------------|------------------------|--|---|---|--|---|---|--|
| | | für Arbeitnehmer der höchsten tarifmäßigen Altersstufe (über 21 Jahre) | | | | | | |
| | | in Ortsklasse A in Lohngruppe | | | | | | |
| | | I Besonders schwierige und verantwortungsvolle Facharbeiten | II Facharbeiten (abgeschl. Lehre oder mehrjähriges Anlernen) | III Arbeiten, die längeres Anlernen erfordern usw. | IV Arbeiten nach eingehender Anleitung usw. | V Einfache Arbeiten mit körperlicher Belastung nach kurzer Einweisung usw. | VI Geringe körperliche Beanspruchung, Arbeiten leichter oder einfacher Art in der Verarbeitung | |
| 1.11.58 ¹⁾ | | 202 | 179 | 173 | 166 | 136 | 80 | |
| 1. 5.59 | | 209 | 185 | 178 | 171 | 140 | | |
| 1. 7.60 | | 228 | 203 | 195 | 188 | 154 | | |
| 1.10.60 | | 233 | 208 | 199 | 192 | 157 | | |
| 1. 7.61 | | 256 | 229 | 219 | 211 | 181 | | |
| 1. 7.62 | | 276 | 248 | 237 | 228 | 203 | | |
| 1. 7.63 | | 284 | 256 | 244 | 235 | 216 | | |
| 1. 1.64 | | 308 | 278 | 265 | 255 | 235 | | |
| 1. 4.65 | 30. 4.66 | 337 | 305 | 290 | 279 | 257 | | |
| 1. 5.66 | 30. 4.67 | 358 | 324 | 309 | 297 | 279 | | |
| 1. 9.67 | 31. 8.68 | 368 | 333 | 318 | 305 | 290 | | |
| 1. 9.68 | 31. 8.69 | 388 | 351 | 335 | 322 | 309 | | |
| 1. 9.69 | | 446 | 425 | 375 | 361 | 347 | | |
| 1. 1.70 | 31. 8.70 | 468 | 446 | 394 | 379 | 364 | | |

1) Für die Zellstoffindustrie ab 1.12.1958.

39 6 Lohnstarifvertrag für die Papiererzeugung (ohne Zellstoffindustrie) in der Pfalz und in Rheinhessen

Pf

| Datum des Inkrafttretens | erstmalig kündbar zum: | Zeitlohnsätze je Std | | | | | | | | | für jugendliche Arbeitnehmer der Lohngruppe V im Alter von 17 Jahren in % des Vollarbeiterlohnes |
|--------------------------|------------------------|---|-----------------------|----------------------------|--|---------------------------|--|---|-----------------------------|-----|--|
| | | für Arbeitnehmer der höchsten tarifmäßigen Altersstufe (über 18 Jahre) 1) | | | | | | | | | |
| | | in Ortsklasse I in Lohngruppe | | | | | | in Ortsklasse 2) II III in Lohngruppe | | | |
| | | I Papiermaschinenführer usw. | II Handwerker usw. | III Erste Gehilfen usw. | IV Packer, Querschneidergehilfen usw. | V (E) Hofarbeiter usw. | VIa 3) Geringe körperliche Beanspruchung, Arbeiten leichter oder einfacher Art in der Erzeugung | VI Verarbeitung | V Hofarbeiter usw. | | |
| 1.11.58 | | 208 | 199 | 188 | 174 | 166 | 143 | 136 | 159 | 154 | 70 |
| 1. 5.59 | | 218 | 209 | 197 | 183 | 174 | 150 | 143 | 169 | 164 | |
| 1. 9.59 | | 218 | 209 | 197 | 183 | 174 | 150 | 143 | 169 | 165 | |
| 1. 7.60 | | 239 | 233 | 220 | 204 | 191 | 164 | 157 | 187 | 184 | |
| 1.10.60 | | 244 | 238 | 224 | 209 | 195 | 168 | 160 | 191 | 188 | |
| 1. 1.61 | | 244 | 240 | 224 | 209 | 195 | 168 | 160 | | | |
| 1. 7.61 | | 272 | 268 | 251 | 233 | 218 | 194 | 187 | 191 | | |
| 26.10.62 | | 295 | 290 | 271 | 253 | 236 | 217 | 210 | 216 | | |
| 1. 4.63 | | 298 | 293 | 274 | 255 | 238 | 219 | 212 | Fortsetzung s. Ortsklasse I | | |
| 1. 1.64 | | 323 | 317 | 297 | 276 | 258 | 245 | 237 | | | |
| 1. 4.65 | 30. 4.66 | 357 | 346 | 323 | 301 | 281 | 267 | 259 | | | 80 |
| 1. 5.66 | | 385 | 373 | 348 | 324 | 303 | 294 | 285 | | | |
| 1. 5.67 | 31. 7.67 | 385 | 373 | 348 | 324 | 303 | 300 | 288 | | | |
| 1. 9.67 | | 393 | 381 | 355 | 331 | 309 | 306 | 294 | | | |
| 1. 5.68 | 31. 8.68 | 393 | 381 | 355 | 331 | 309 | Fortsetzung s. Lohngruppe V | | 297 | | |
| 1. 9.68 | 30.11.69 | 418 | 405 | 378 | 352 | 329 | | 316 | | | |
| 1. 1.70 | | 474 | 460 | 432 | 404 | 380 | | 366 | | | 90 |

1) Lohngruppe I ohne Altersgliederung. - 2) Ab 1.1.1961 Wegfall der Ortsklasse III, ab 1.7.1962 der Ortsklasse II. - 3) Ab 1.5.1968 Wegfall der Lohngruppe VIa, weitere Entlohnung nach Lohngruppe V.

39 Papiererzeugung und -verarbeitung; Druckereigewerbe

39 7 u. 8 Tarifvertrag für die papier-, pappen-, zellstoff- und holzstofferzeugende Industrie in Nordwürttemberg, Nordbaden und Südwürttemberg-Hohenzollern¹⁾ Pf

| Datum des Inkrafttretens | erstmalig kündbar zum: | Zeitlohnsätze je Std | | | | | | | | |
|--------------------------|------------------------|--|---|--|---|---|---|--------------------------------------|---|---|
| | | für Arbeitnehmer der höchsten tarifmäßigen Altersstufe (über 18 Jahre) | | | | | | | | |
| | | in Ortsklasse S in Lohngruppe | | | | | | in Ortsklasse A B 2) in Lohngruppe | | für jugendliche Arbeitnehmer der Lohngruppe IX in Ortsklasse S im Alter von 17 Jahren |
| | | I Führen einer Papier- (Karton-) Maschine (ohne Schrenz) usw. | II Aufsicht beim Stoffaufbereiten, Handwerker usw. | V I. Papiermaschinen-gehilfe (Schrenz) usw. | VII Einstellen der Glättapparate (Preßspan) usw. | IX Packen in Handpappenfabriken usw. | X Geringe körperliche Beanspruchung, Arbeiten leichter oder einfacher Art in der Erzeugung | XI Verarbeitung | VII Einstellen der Glättapparate (Preßspan) usw. | |
| 1.11.58 ³⁾ | | 235 | 215 | 192 | 184 | 177 | 152 | 145 | 181 | 124 |
| 1. 7.60 | | 262 | 240 | 214 | 205 | 197 | 169 | 162 | 202 | 138 |
| 1.10.60 | | 268 | 246 | 219 | 210 | 202 | 174 | 166 | 207 | 141 |
| 1. 7.61 | | 297 | 273 | 245 | 233 | 224 | 199 | 193 | 230 | 157 |
| 1. 7.62 | | 318 | 293 | 263 | 250 | 240 | 221 | 214 | 246 | 168 |
| 1. 9.62 | | 324 | 302 | 271 | 259 | 247 | 221 | 214 | 252 | 173 |
| 1. 7.63 | | 328 | 306 | 275 | 263 | 251 | 232 | 224 | 256 | 176 |
| 1. 1.64 | | 355 | 331 | 298 | 285 | 272 | 251 | 243 | 277 | 190 |
| 1. 4.65 | 30. 4.66 | 388 | 361 | 325 | 311 | 297 | 274 | 265 | 303 | 208 |
| 1. 5.66 | 30. 4.67 | 413 | 384 | 346 | 331 | 316 | 297 | 288 | 323 | 221 |
| 1. 5.67 | | 413 | 384 | 346 | 331 | 316 | 303 | 291 | 323 | 221 |
| 1. 9.67 | | 422 | 393 | 355 | 340 | 325 | 312 | 299 | 332 | 228 |
| 1. 5.68 | 31. 8.68 | 422 | 393 | 355 | 340 | 325 | 315 | 302 | 332 | 228 |
| 1. 9.68 | 31. 8.69 | 444 | 413 | 373 | 358 | 342 | 331 | 318 | 349 | 239 |
| 1. 9.69 | | 480 | 447 | 403 | 387 | 370 | 358 | 344 | 378 | 333 |
| 1. 1.70 | 31. 8.70 | 504 | 469 | 423 | 406 | 389 | 376 | 361 | 397 | 350 |

1) Vor dem 1.7.1962 gelten die angeführten Lohnsätze für die papiererzeugende-, Pappen- und Zellstoffindustrie in Nordwürttemberg-Nordbaden. — 2) Ab 1.7.1961 Wegfall der Ortsklasse B. — 3) Für die Zellstoffindustrie ab 1.12.1958.

39 9 Lohntarifvertrag für die papier-, pappe-, zellstoff- und holzstofferzeugende Industrie in Südbaden Pf

| Datum des Inkrafttretens | erstmalig kündbar zum: | Zeitlohnsätze je Std | | | | | | | | |
|--------------------------|------------------------|--|--|---|-------------------------------|--------------------------|---|----------------------------------|-------------------------------|--|
| | | für Arbeitnehmer der höchsten tarifmäßigen Altersstufe (über 20 Jahre) | | | | | | | | |
| | | in Ortsklasse A in Lohngruppe | | | | | | in Ortsklasse B 1) in Lohngruppe | | für jugendliche Arbeitnehmer im Alter von 16 und 17 Jahren in % des Vollarbeiterlohnes |
| | | I Papiermaschinenführer, Handwerker usw. | II sonstige Handwerker, Linierer usw. | V Halbzeugmüller, angelernte Handwerker usw. | VII Holländergehilfen usw. | IX (E) Hofkehrer usw. | X Geringe körperliche Beanspruchung, Arbeiten leichter oder einfacher Art in der Erzeugung | XI Verarbeitung | VII Holländergehilfen usw. | |
| 1.11.58 ²⁾ | | 216 | 201 | 188 | 173 | 165 | 142 | 135 | 165 | 70 |
| 1. 6.59 | | 227 | 211 | 197 | 182 | 173 | 149 | 142 | 172 | |
| 1. 7.60 | | 250 | 233 | 218 | 201 | 191 | 164 | 157 | 190 | |
| 1.10.60 | | 255 | 238 | 222 | 205 | 195 | 168 | 160 | 194 | |
| 1. 7.61 | | 284 | 265 | 247 | 228 | 217 | 193 | 187 | Fortsetzung s. Ortsklasse A | |
| 1. 7.62 | | 307 | 285 | 267 | 246 | 234 | 215 | 208 | | |
| 1. 7.63 | | 311 | 289 | 271 | 250 | 238 | 226 | 219 | | |
| 1. 1.64 | | 337 | 313 | 293 | 271 | 258 | 245 | 237 | | |
| 1. 4.65 | 30. 4.66 | 367 | 342 | 320 | 296 | 281 | 267 | 259 | | |
| 1. 5.66 | 30. 4.67 | 391 | 364 | 340 | 315 | 299 | 290 | 281 | | |
| 1. 5.67 | | 391 | 364 | 340 | 315 | 299 | 296 | 284 | | |
| 1. 9.67 | | 400 | 373 | 349 | 324 | 308 | 305 | 293 | | |
| 1. 5.68 | 31. 8.68 | 400 | 373 | 349 | 324 | 308 | 308 | 296 | | |
| 1. 9.68 | 31. 8.69 | 424 | 394 | 369 | 342 | 325 | 325 | 312 | | |
| 1. 9.69 | | 469 | 439 | 393 | 378 | 361 | 351 | 337 | | |
| 1. 1.70 | 31. 8.70 | 492 | 461 | 413 | 397 | 379 | 369 | 354 | | |

1) Ab 1.7.1961 Wegfall der Ortsklasse B. — 2) Für die Zellstoffindustrie ab 1.12.1958.

39 Papiererzeugung und -verarbeitung; Druckereigewerbe

39 10 Lohntarifvertrag für die Papier-, Pappen-, Zellstoff- und Holzstofferzeugung in Bayern (hier nur: Papier-, Maschinenpappen- und Zellstoffindustrie) Pf

| Datum des Inkraft- tretens | erst- malig kündbar zum: | Zeitlohnsätze je Std | | | | | | | für jugendliche Arbeitnehmer der Lohngruppe V in Ortsklasse A im Alter von 16 und 17 Jahren |
|-------------------------------------|-----------------------------------|--|-----------------------------------|------------------------|---|--|--------------------|-----|---|
| | | für Arbeitnehmer der höchsten tarifmäßigen Altersstufe (über 18 Jahre) ¹⁾ | | | | | | | |
| | | in Ortsklasse A in Lohngruppe | | | | in Ortsklasse B C 3) in Lohngruppe | | | |
| | | I und II I = Qualifizierte Facharbeiter II = Gelernte Handwerker | III Angelernte Facharbeiter | V (E) Hilfsarbeiten | VI Leichtere Hilfsarbeiten in der Erzeugung Verarbeitung | | V Hilfsarbeiten | | |
| 1.11.58 ²⁾ | | 210 | 190 | 170 | 146 | 139 | 157 | 149 | 136 |
| 1. 9.59 | | 221 | 200 | 177 | 152 | 145 | 165 | 158 | 142 |
| 1. 8.60 | | 241 | 218 | 193 | 166 | 158 | 181 | 173 | 156 |
| 1.10.60 | | 247 | 223 | 197 | 170 | 162 | 185 | 177 | 160 |
| 1. 8.61 | | 274 | 248 | 220 | 196 | 189 | 207 | 199 | 179 |
| 1. 8.62 | | 295 | 267 | 237 | 218 | 211 | 228 | 218 | 192 |
| 1. 8.63 | | 295 | 267 | 237 | 225 | 218 | 228 | 218 | 192 |
| 1.10.63 | | 300 | 271 | 240 | 228 | 221 | 230 | 221 | 195 |
| 1. 1.64 | | 325 | 294 | 260 | 247 | 239 | 255 | 244 | 211 |
| 1. 1.65 | | 325 | 294 | 260 | 247 | 239 | 260 | 244 | 211 |
| 1. 4.65 | 30. 4.66 | 355 | 321 | 283 | 269 | 261 | | 266 | 230 |
| 1. 6.66 | 30. 4.67 | 378 | 342 | 301 | 292 | 283 | | 283 | 245 |
| 1. 9.67 | | 388 | 351 | 309 | 306 | 294 | | 290 | 252 |
| 1. 5.68 | 31. 8.68 | 388 | 351 | 309 | 309 | 297 | | 290 | 252 |
| 1. 9.68 | 31. 8.69 | 407 | 369 | | 324 | 311 | | 308 | 259 |

1) Für Lohngruppe I und III: ohne Altersgliederung. — 2) Für die Zellstoffindustrie ab 1.12.1958. — 3) Ab 1.1.1965 Wegfall der Ortsklasse C.

39 11 Lohntarifvertrag für die papierverarbeitende Industrie in Schleswig-Holstein und Hamburg Pf

| Datum des Inkraft- tretens | erst- malig kündbar zum: | Zeitlohnsätze je Std | | | | | | | für jugendliche Arbeitnehmer der Lohngruppe III in Ortsklasse I im Alter von 17 bis 20 Jahren | |
|---|-----------------------------------|--|---|--|---|--|------------------|-----------------------------|---|-----|
| | | für Arbeitnehmer der höchsten tarifmäßigen Altersstufe (über 21 Jahre) | | | | | | | | |
| | | in Ortsklasse I in Lohngruppe | | | | | in Ortsklasse 1) | | | |
| | | II | III | | | | | | | |
| Ia | I | II | III | V | VI | in % der Lohnsätze der Ortsklasse I | | | | |
| Buchbinder mit abgeschlos- sener Lehrzeit nach dem 3. Gehilfenjahr | Fachkräfte | Qualifizierte Arbeiten, syste- matische Einarbeitung | Arbeiten, die besondere kör- perliche Kräfte erfordern | Arbeiten, die Geschicklichkeit erfordern; ohne stärkere körpe- rliche Beans- pruchung | Einfache und leichte Arbeiten ohne Vorkennt- nisse | | | | | |
| 1. 1.59 | | 239 | 212 | 180 | 165 | 140 | 119 | 98 | 95 | 140 |
| 1. 7.59 | | 244 | 217 | 184 | 169 | 143 | 122 | | | 144 |
| 1. 1.60 | | 255 | 230 | 196 | 179 | 152 | 129 | | 96 | 152 |
| 1. 1.61 | | 277 | 255 | 217 | 199 | 172 | 146 | | | 169 |
| 1. 1.62 | | 310 | 282 | 240 | 220 | 190 | 161 | | | 187 |
| 1. 1.63 | | 333 | 303 | 258 | 236 | 205 | 174 | | | 201 |
| 1. 7.63 | | 340 | 310 | 264 | 242 | 210 | 178 | 99 | 97 | 206 |
| 1. 1.64 | | 357 | 326 | 277 | 254 | 223 | 189 | | 98 | 216 |
| 1. 7.64 | 30. 6.65 | 366 | 334 | 284 | 261 | 228 | 194 | | | 222 |
| 1. 1.65 | | 384 | 351 | 298 | 274 | 240 | 206 | | | 233 |
| 1. 7.65 | 31.12.65 | 394 | 360 | 306 | 281 | 246 | 211 | | | 239 |
| 1. 1.66 | 31.12.66 | 433 | 394 | 335 | 307 | 271 | 233 | | | 261 |
| 1. 1.67 | | 444 | 404 | 343 | 315 | 278 | 238 | | | 268 |
| 1. 6.67 | | 469 | 414 | 352 | 323 | 285 | 244 | | | 275 |
| 1. 9.67 | 31. 3.68 | 469 | 419 | 356 | 327 | 288 | 247 | 99 | | 278 |
| 1. 4.68 | 31. 3.69 | 485 | 434 | 369 | 339 | 299 | 256 | 100 | | 288 |
| 1. 4.69 | 31. 3.70 | 519 | 464 | 394 | 362 | 319 | 274 | Fortsetzung s. Ortsklasse I | | 308 |

1) Ab 1.7.1967 Wegfall der Ortsklasse III, ab 1.1.1968 ohne Ortsklassengliederung.

39 Papiererzeugung und -verarbeitung; Druckereigewerbe

39 12 Lohntarifvereinbarung für die papierverarbeitende Industrie in Niedersachsen und Bremen

Pf

| Datum des Inkrafttretens | erstmalig kündbar zum: | Zeitlohnsätze je Std | | | | | | | | für jugendliche Arbeitnehmer der Lohngruppe III im Alter von 17 bis 20 Jahren |
|--------------------------|------------------------|--|---|--|---|--|--|--|-----|---|
| | | für Arbeitnehmer der höchsten tarifmäßigen Altersstufe (über 21 Jahre) | | | | | | | | |
| | | in Ortsklasse I in Lohngruppe | | | | | | in Ortsklasse 1) II III in Lohngruppe | | |
| | | Ia (E) Graphische Facharbeiter ab 4. Gehilfenjahr | I Fachkräfte mit abgeschlossener Lehrzeit ab 4. Gehilfenjahr | II Qualifizierte Arbeiten, systematische Einarbeitung | III Arbeiten, die besondere körperliche Kräfte erfordern | V Arbeiten, die Geschicklichkeit erfordern; ohne stärkere körperliche Beanspruchung | VI Einfache und leichte Arbeiten ohne Vorkenntnisse | II Qualifizierte Arbeiten, systematische Einarbeitung | | |
| 1. 8.58 | | 224 | 208 | 177 | 160 | 135 | 116 | 173 | 168 | 136 |
| 1. 3.59 | | 239 | 214 | 182 | 166 | 141 | 121 | 178 | 173 | 141 |
| 1. 7.59 | | 244 | 219 | 186 | 170 | 144 | 124 | 182 | 177 | 144 |
| 1. 3.60 | | 255 | 232 | 197 | 180 | 153 | 131 | 193 | 189 | 153 |
| 1. 3.61 | | 277 | 255 | 218 | 199 | 172 | 148 | 214 | 209 | 169 |
| 1. 5.61 | | 277 | 255 | 218 | 199 | 172 | 148 | 216 | 211 | 169 |
| 1. 2.62 | | 310 | 282 | 240 | 220 | 190 | 164 | 238 | 233 | 187 |
| 1. 7.62 | | 310 | 282 | 240 | 220 | 190 | 164 | 238 | 235 | 187 |
| 1. 2.63 | | 333 | 303 | 258 | 236 | 205 | 177 | 255 | 252 | 201 |
| 1. 7.63 | | 340 | 310 | 264 | 242 | 210 | 181 | 261 | 259 | 206 |
| 1. 2.64 | | 357 | 326 | 277 | 254 | 223 | 192 | 274 | 271 | 216 |
| 1. 7.64 | 31. 7.65 | 366 | 334 | 284 | 260 | 228 | 197 | 281 | 278 | 221 |
| 1. 2.65 | | 384 | 351 | 298 | 274 | 240 | 209 | 295 | 292 | 233 |
| 1. 7.65 | 31. 1.66 | 394 | 360 | 306 | 281 | 246 | 214 | 303 | 300 | 239 |
| 1. 2.66 | 31. 1.67 | 433 | 394 | 336 | 309 | 271 | 237 | 333 | 329 | 263 |
| 1. 3.67 | | 469 | 413 | 352 | 323 | 285 | 248 | 348 | 345 | 275 |
| 1. 8.67 | 29. 2.68 | 469 | 420 | 358 | 329 | 289 | 252 | 354 | 351 | 280 |
| 1. 4.68 | 31. 3.69 | 485 | 434 | 371 | 341 | 300 | 262 | Fortsetzung s. Ortsklasse I | | 290 |
| 1. 4.69 | 31. 3.70 | 519 | 464 | 395 | 363 | 320 | 279 | | | 309 |

1) Ab 1.2.1968 Wegfall der Ortsklasse II und III.

39 13 Lohntarifvereinbarung für die papier- und pappeverarbeitende Industrie in Nordrhein

Pf

| Datum des Inkrafttretens | erstmalig kündbar zum: | Zeitlohnsätze je Std | | | | | | | | | für jugendliche Arbeitnehmer der Lohngruppe III in Ortsklasse I im Alter von 16 und 17 Jahren |
|--------------------------|------------------------|--|---|--|---|--|--|--|-----|-----|---|
| | | für Arbeitnehmer der höchsten tarifmäßigen Altersstufe (über 21 Jahre) | | | | | | | | | |
| | | in Ortsklasse I in Lohngruppe | | | | | | in Ortsklasse I ¹⁾ II III in Lohngruppe | | | |
| | | Ia Gelernte Buchbinder ab 4. Gehilfenjahr | I (E) Fachkräfte mit abgeschl. Lehre ab 4. Gehilfenjahr | II Qualifizierte Arbeiten, systematische Einarbeitung | III Arbeiten, die besondere körperliche Kräfte erfordern | V Arbeiten, die Geschicklichkeit erfordern, ohne stärkere körperliche Beanspruchung | VI Einfache und leichte Arbeiten ohne Vorkenntnisse | Ia Gelernte Buchbinder | | | |
| 1. 1.59 | | 239 | 212 | 180 | 165 | 140 | 121 | 234 | 227 | 101 | |
| 1. 7.59 | | 244 | 217 | 184 | 169 | 143 | 124 | 239 | 232 | 103 | |
| 1. 1.60 | | 255 | 230 | 195 | 179 | 152 | 131 | 250 | 245 | 109 | |
| 1. 1.61 | | 277 | 255 | 215 | 198 | 172 | 147 | 271 | 266 | 120 | |
| 1. 5.61 | | 277 | 255 | 215 | 198 | 172 | 147 | 274 | 269 | 120 | |
| 1. 1.62 | | 310 | 282 | 238 | 219 | 190 | 163 | 307 | 301 | 134 | |
| 1. 1.63 | | 333 | 303 | 256 | 236 | 205 | 176 | 330 | 323 | 144 | |
| 1. 7.63 | | 340 | 310 | 262 | 241 | 210 | 180 | 337 | 330 | 147 | |
| 1. 1.64 | | 357 | 326 | 275 | 253 | 223 | 191 | 353 | 350 | 156 | |
| 1. 7.64 | | 366 | 334 | 282 | 259 | 228 | 196 | 362 | 359 | 160 | |
| 1. 1.65 | | 377 | 344 | 290 | 267 | 235 | 202 | 373 | 369 | 165 | |
| 1. 2.65 | | 384 | 351 | 296 | 272 | 239 | 209 | 380 | 376 | 168 | |
| 1.10.65 | 31. 1.66 | 404 | 369 | 310 | 286 | 251 | 219 | 400 | 396 | 176 | |
| 1. 2.66 | 31. 1.67 | 433 | 394 | 331 | 305 | 270 | 236 | 429 | 424 | 188 | |
| 1. 2.67 | | 444 | 404 | 339 | 313 | 277 | 242 | 440 | 435 | 193 | |
| 1. 9.67 | 31. 3.68 | 469 | 419 | 352 | 325 | 287 | 251 | | 464 | 200 | |
| 1. 4.68 | 31. 3.69 | 485 | 434 | 364 | 336 | 297 | 260 | | 480 | 207 | |
| 1. 4.69 | 31. 3.70 | 519 | 464 | 389 | 359 | 317 | 278 | Fortsetzung s. Ortsklasse I | | | 221 |

1) Ab 1.7.1967 Wegfall der Ortsklasse III, ab 1.7.1968 der Ortsklasse II.

39 Papiererzeugung und -verarbeitung; Druckereigewerbe

39 14 Lohn tariffvertrag für die papier- und pappeverarbeitende Industrie in Westfalen

Pf

| Datum des Inkrafttretens | erstmalig kündbar zum: | Zeitlohnsätze je Std | | | | | | | | | für jugendliche Arbeitnehmer der Lohngruppe III im Alter von 16 Jahren |
|--------------------------|------------------------|--|---|--|--|---|--|---|-----|-----|--|
| | | für Arbeitnehmer der höchsten tarifmäßigen Altersstufe (über 21 Jahre) | | | | | | | | | |
| | | in Ortsklasse I in Lohngruppe | | | | | | in Ortsklasse I) II III in Lohngruppe | | | |
| | | Ia | I (E) | II | III | V | VI | Ia | | | |
| | | Buchbinder mit abgeschlossener Lehre ab 4. Gehilfenjahr | Fachkräfte mit abgeschlossener Lehre ab 4. Gehilfenjahr | Qualifizierte Arbeiter, systematische Einarbeitung | Arbeiten, die besondere körperliche Kräfte erfordern | Arbeiten, die Geschicklichkeit erfordern; ohne stärkere körperliche Beanspruchung | Einfache und leichte Arbeiten ohne Vorkenntnisse | Buchbinder mit abgeschlossener Lehre ab 4. Gehilfenjahr | | | |
| 1. 1.59 | | 239 | 212 | 181 | 165 | 140 | 121 | 234 | 227 | 102 | |
| 1. 7.59 | | 244 | 217 | 185 | 169 | 143 | 124 | 239 | 232 | 104 | |
| 1. 1.60 | | 255 | 230 | 196 | 179 | 152 | 131 | 250 | 245 | 110 | |
| 1. 1.61 | | 277 | 255 | 218 | 199 | 172 | 148 | 274 | 269 | 122 | |
| 1. 1.62 | | 310 | 282 | 241 | 220 | 190 | 164 | 307 | 301 | 135 | |
| 1. 1.63 | | 333 | 303 | 259 | 237 | 205 | 177 | 330 | 323 | 146 | |
| 1. 7.63 | | 340 | 310 | 265 | 243 | 210 | 181 | 337 | 330 | 149 | |
| 1. 1.64 | | 357 | 326 | 278 | 255 | 223 | 192 | 353 | 350 | 159 | |
| 1. 7.64 | | 366 | 334 | 285 | 261 | 228 | 197 | 362 | 359 | 163 | |
| 1. 1.65 | | 384 | 351 | 299 | 274 | 239 | 209 | 380 | 376 | 171 | |
| 1. 7.65 | 31.12.65 | 394 | 360 | 307 | 281 | 246 | 214 | 390 | 386 | 176 | |
| 1. 1.66 | | 433 | 394 | 335 | 307 | 271 | 236 | 428 | 424 | 192 | |
| 1. 1.67 | | 444 | 404 | 343 | 315 | 278 | 242 | 439 | 435 | 197 | |
| 1. 6.67 | | 469 | 414 | 351 | 323 | 285 | 248 | 464 | 460 | 202 | |
| 1. 9.67 | 31. 3.68 | 469 | 419 | 355 | 327 | 288 | 251 | 464 | | 204 | |
| 1. 4.68 | 31. 3.69 | 485 | 434 | 367 | 338 | 298 | 260 | Fortsetzung s. Ortsklasse I | | 211 | |
| 1. 1.69 | | 519 | 464 | 392 | 361 | 318 | 278 | | | 225 | |
| 1. 1.70 ²⁾ | 31.12.70 | 571 | 510 | 431 | 397 | 353 | 311 | | | 249 | |

1) Ab 1.7.1967 Wegfall der Ortsklasse III, ab 1.1.1968 der Ortsklasse II. — 2) Für die Monate November und Dezember 1969 Pauschalzahlung von je 40 DM je Arbeitnehmer.

39 15 Lohn tariffvereinbarung für die papier- und pappeverarbeitende Industrie in Hessen

Pf

| Datum des Inkrafttretens | erstmalig kündbar zum: | Zeitlohnsätze je Std | | | | | | | | | für jugendliche Arbeitnehmer der Lohngruppe III im Alter von 16 Jahren |
|--------------------------|------------------------|---|--------------------------------------|--|--|---|--|---|-----|-----|--|
| | | für Arbeitnehmer der höchsten tarifmäßigen Altersstufe (über 21 Jahre) 1) | | | | | | | | | |
| | | in Ortsklasse I in Lohngruppe | | | | | | in Ortsklasse 2) II I III in Lohngruppe | | | |
| | | Ia | I (E) | II | III | V | VI | I | | | |
| | | Buchbinder mit abgeschlossener Lehre | Fachkräfte mit abgeschlossener Lehre | Qualifizierte Arbeiter, systematische Einarbeitung | Arbeiten, die besondere körperliche Kräfte erfordern | Arbeiten, die Geschicklichkeit erfordern; ohne stärkere körperliche Beanspruchung | Einfache und leichte Arbeiten ohne Vorkenntnisse | Fachkräfte mit abgeschlossener Lehre | | | |
| 1. 1.59 | | 239 | 210 | 179 | 164 | 139 | 120 | 206 | 200 | 107 | |
| 1. 5.59 | | 240 | 211 | 180 | 165 | 140 | 121 | 207 | 201 | 108 | |
| 1. 7.59 | | 244 | 216 | 183 | 169 | 142 | 123 | 212 | 205 | 109 | |
| 1. 1.60 | | 255 | 228 | 194 | 178 | 150 | 130 | 223 | 219 | 115 | |
| 1. 1.61 | | 277 | 253 | 215 | 197 | 170 | 147 | 248 | 243 | 127 | |
| 1. 5.61 | | 277 | 253 | 215 | 197 | 170 | 147 | 250 | 245 | 127 | |
| 1. 1.62 | | 310 | 280 | 238 | 218 | 188 | 164 | 277 | 272 | 141 | |
| 1. 1.63 | | 333 | 301 | 256 | 235 | 203 | 177 | 298 | 292 | 152 | |
| 1. 1.64 | | 357 | 323 | 275 | 252 | 220 | 192 | 320 | 317 | 162 | |
| 1. 1.65 | | 384 | 348 | 296 | 271 | 237 | 209 | 344 | 341 | 175 | |
| 1. 7.65 | | 394 | 357 | 303 | 278 | 243 | 216 | 353 | 350 | 179 | |
| 1.10.65 | 31.12.65 | 404 | 366 | 310 | 285 | 249 | 221 | 361 | 358 | 183 | |
| 1. 1.66 | 31.12.66 | 433 | 391 | 331 | 304 | 268 | 238 | 387 | 383 | 196 | |
| 1. 1.67 | | 444 | 401 | 339 | 312 | 275 | 244 | 397 | 393 | 201 | |
| 1. 6.67 | | 469 | 411 | 348 | 320 | 281 | 250 | 407 | 403 | 211 | |
| 1. 9.67 | 31. 3.68 | 469 | 416 | 352 | 323 | 285 | 253 | 412 | | 213 | |
| 1. 4.68 | 31. 3.69 | 485 | 431 | 365 | 335 | 295 | 262 | Fortsetzung s. Ortsklasse I | | 221 | |
| 1. 4.69 | 31. 3.70 | 519 | 460 | 389 | 358 | 315 | 280 | | | 236 | |

1) Für Lohngruppe Ia und I: ab 4. Gehilfenjahr; ab 1.6.1967 für Lohngruppe Ia ab 3. Gehilfenjahr. — 2) Ab 1.7.1967 Wegfall der Ortsklasse III, ab 1.1.1968 der Ortsklasse II.

39 Papiererzeugung und -verarbeitung; Druckereigewerbe

39 16 Lohnstarifvertrag für die papier- und pappeverarbeitende Industrie in Baden - Württemberg (ohne Südbaden)

Pf

| Datum des Inkraft- tretens | erst- malig kündbar zum: | Zeitlohnsätze je Std | | | | | | | für jugendliche Arbeitnehmer der Lohngruppe III in Ortsklasse I im Alter von 17 bis 20 Jahren |
|-------------------------------------|-----------------------------------|---|---|--|--|--|---|----|---|
| | | für Arbeitnehmer der höchsten tarifmäßigen Altersstufe (über 21 Jahre) | | | | | | | |
| | | in Ortsklasse I in Lohngruppe | | | | | in Ortsklasse ¹⁾ II III | | |
| | | I Fachkräfte mit abgeschlossener Lehre ab 4. Gehilfenjahr | II Qualifizierte Arbeiten, systematische Einarbeitung | III Arbeiten, die besondere körperliche Kräfte erfordern | V Arbeiten, die Geschicklichkeit erfordern; ohne stärkere körperli- che Beanspruchung | VI Einfache und leichte Arbeiten ohne Vorkenntnisse | in % der Lohnsätze der Ortsklasse I | | |
| 1. 1.59 | | 212 | 181 | 165 | 140 | 121 | 98 | 95 | 140 |
| 1. 7.59 | | 217 | 185 | 169 | 143 | 124 | | | 144 |
| 1. 1.60 | | 230 | 196 | 179 | 152 | 131 | | 96 | 153 |
| 1. 1.61 | | 255 | 218 | 199 | 172 | 148 | 99 | 97 | 170 |
| 1. 1.62 | | 282 | 240 | 220 | 189 | 164 | | | 187 |
| 1. 1.63 | | 303 | 258 | 237 | 204 | 177 | | | 201 |
| 1. 7.63 | | 310 | 264 | 242 | 209 | 181 | | | 206 |
| 1. 1.65 | | 351 | 298 | 273 | 238 | 209 | | | 232 |
| 1. 7.65 | | 360 | 305 | 280 | 244 | 214 | | 98 | 238 |
| 1.10.65 31.12.65 | | 369 | 312 | 287 | 250 | 219 | | | 244 |
| 1. 1.66 31.12.66 | | 394 | 333 | 306 | 269 | 236 | | | 260 |
| 1. 1.67 | | 404 | 341 | 314 | 276 | 242 | | | 267 |
| 1. 6.67 | | 414 | 350 | 322 | 283 | 248 | | | 274 |
| 1. 9.67 31. 3.68 | | 419 | 354 | 326 | 286 | 251 | | | 277 |
| 1. 4.68 31. 3.69 | | 434 | 366 | 337 | 296 | 260 | | | 287 |
| 1. 4.69 31. 3.70 | | 464 | 391 | 360 | 316 | 279 | | | 307 |

1) Ab 1.7.1968 Wegfall der Ortsklasse II und III.

39 17 Lohnstarifvertrag für die papier- und pappeverarbeitende Industrie in Bayern

Pf

| Datum des Inkrafttretens | erstmalig kündbar zum: | Zeitlohnsätze je Std | | | | | | | für jugendliche Arbeitnehmer der Lohngruppe III in Ortsklasse I im Alter von 16 und 17 Jahren | |
|--------------------------|------------------------|--|--|--|---|--|--|-------------------------------------|---|-----|
| | | für Arbeitnehmer der höchsten tarifmäßigen Altersstufe (über 21 Jahre) ¹⁾ | | | | | | | | |
| | | in Ortsklasse I in Lohngruppe | | | | | in Ortsklasse ²⁾ II III | | | |
| | | Ia Gelernte Buchdrucker und Buchbinder ab 3. Gehilfenjahr | I Fachkräfte mit abgeschl. Lehre ab 4. Gehilfenjahr | II Qualifizierte Arbeiten, systematische Einarbeitung | III Arbeiten, die besondere körperliche Kräfte erfordern | V Arbeiten, die Geschicklichkeit erfordern, ohne stärkere körperliche Beanspruchung | VI Einfache und leichte Arbeiten ohne Vorkenntnisse | in % der Lohnsätze der Ortsklasse I | | |
| 1. 1.59 | | 239 | 212 | 181 | 165 | 141 | 121 | 98 | 95 | 112 |
| 1. 7.59 | | 244 | 217 | 185 | 169 | 144 | 124 | | | 115 |
| 4. 1.60 | | 255 | 228 | 194 | 177 | 153 | 131 | | 96 | 121 |
| 1. 1.61 | | 277 | 253 | 215 | 196 | 173 | 148 | 99 .. | 97 | 134 |
| 1. 1.62 | | 310 | 280 | 238 | 217 | 192 | 164 | | 98 | 148 |
| 1. 1.63 | | 333 | 301 | 256 | 233 | 207 | 177 | | | 159 |
| 1. 7.63 | | 340 | 308 | 262 | 238 | 212 | 181 | | | 163 |
| 1. 1.64 | | 357 | 323 | 275 | 250 | 225 | 192 | | | 171 |
| 1. 7.64 | | 366 | 331 | 282 | 256 | 230 | 197 | | | 175 |
| 1. 1.65 | | 384 | 348 | 296 | 269 | 242 | 209 | | | 184 |
| 1. 7.65 | | 394 | 357 | 303 | 276 | 248 | 214 | | | 189 |
| 1.10.65 31.12.65 | | 403 | 366 | 310 | 283 | 254 | 219 | | | 194 |
| 1. 1.66 31.12.66 | | 433 | 391 | 331 | 302 | 272 | 237 | | | 207 |
| 1. 1.67 | | 444 | 401 | 339 | 310 | 279 | 243 | | | 212 |
| 1. 6.67 | | 469 | 411 | 347 | 318 | 286 | 249 | | | 217 |
| 1. 9.67 31. 3.68 | | 469 | 416 | 352 | 322 | 289 | 252 | 99 | | 220 |
| 1. 4.68 31. 3.69 | | 485 | 431 | 364 | 333 | 299 | 261 | | | 228 |
| 1. 4.69 31.12.69 3) | | 519 | 460 | 389 | 356 | 319 | 279 | Fortsetzung s. Ortsklasse I | | 244 |
| 1. 1.70 31.12.70 | | 571 | 506 | 428 | 392 | 354 | 312 | | | 280 |

1) Lohngruppe I und II: 1959 ab 4. Gehilfenjahr. — 2) Ab 1.9.1967 Wegfall der Ortsklasse III, ab 1.7.1968 ohne Ortsklassengliederung. — 3) Für die Monate November und Dezember 1969 Pauschalzahlung von je 40 DM je Arbeitnehmer.

39 Papiererzeugung und -verarbeitung; Druckereigewerbe

39 18 Lohntarifvertrag für das Graphische Gewerbe im Bundesgebiet ohne Berlin (West)

Pf

| Datum des Inkrafttretens | erstmalig kündbar zum: | Zeitlohnsätze je Sd | | | | | | | | für jugendliche Arbeitnehmer der Lohngruppe IV in Ortsklasse I im Alter von 18 und 19 Jahren 2) |
|--------------------------|------------------------|--|---|---|---|--|---|---------------------------------------|-----|---|
| | | für Arbeitnehmer der höchsten tarifmäßigen Altersstufe (über 21 Jahre) | | | | | | | | |
| | | in Ortsklasse I in Lohngruppe | | | | in Ortsklasse 1) II III in Lohngruppe | | | | |
| | | Maschinen-setzer ab 3. Gehilfen-jahr | Handsetzer usw. ab 3. Gehilfen-jahr | V Arbeiten, die fachliche Einar- beitung, er- höhte Eigenver- antwortung und Berufserfahrung erfordern | IV Körperlich schwere Arbeiten | II Arbeiten, die eine fachliche Einarbeitung erfordern | I Einfache Ar- beiten ohne Vorkenntnisse | Handsetzer usw. ab 3. Gehilfenjahr | | |
| 1. 1.59 | | 293 | 244 | 207 | 200 | 164 | 142 | 239 | 232 | 130 |
| 1. 9.59 | | 306 | 255 | 217 | 209 | 171 | 148 | 250 | 245 | 133 |
| 1. 9.60 | | 332 | 277 | 235 | 227 | 194 | 169 | 274 | 269 | 147 |
| 1. 9.61 | | 371 | 310 | 263 | 253 | 216 | 189 | | 303 | 164 |
| 1. 9.62 | | 399 | 333 | 283 | 273 | 233 | 203 | | 326 | 177 |
| 1. 9.63 | | 429 | 357 | 304 | 293 | 250 | 218 | | 350 | 249 |
| 1. 9.64 | 31. 8.65 | 473 | 394 | 335 | 323 | 276 | 240 | | 390 | 275 |
| 1. 9.65 | | 519 | 433 | 368 | 355 | 303 | 264 | | 428 | 302 |
| 1.10.65 | | 532 | 444 | 377 | 364 | 310 | 271 | | 439 | 309 |
| 1. 1.66 | 31. 8.66 | 532 | 444 | 377 | 364 | 310 | 271 | Fortsetzung s. Ortsklasse I | | 309 |
| 1. 9.66 | 31. 8.67 | 562 | 469 | 398 | 384 | 328 | 286 | | | 327 |
| 1. 2.68 | 31. 1.69 | 582 | 485 | 412 | 398 | 339 | 296 | | | 338 |
| 1. 2.69 | | 623 | 519 | 441 | 426 | 364 | 317 | | | 362 |
| 1.10.69 | 31. 1.70 | 642 | 535 | 455 | 439 | 374 | 326 | | | 373 |

1) Ab 1.9.1961 Wegfall der Ortsklasse III, die bisher in Ortsklasse II eingestuft waren werden in die Ortsklasse I überführt; ab 1.1.1966 Wegfall der Ortsklasse II. — 2) Vor dem 1.9.1963 im Alter von 16 und 17 Jahren.

39 19 Lohnabelle für das Graphische Gewerbe in Berlin (West)

Pf

| Datum des Inkraft- tretens | erst- malig kündbar zum: | Zeitlohnsätze je Sd | | | | | | für jugendliche Arbeitnehmer der Lohngruppe IV im Alter von 18 und 19 Jahren 1) | |
|-------------------------------------|-----------------------------------|--|--|--|---|---|--|--|--|
| | | für Arbeitnehmer der höchsten tarifmäßigen Altersstufe (über 21 Jahre) | | | | | | | |
| | | in Lohngruppe | | | | | | | |
| | | Maschinensetzer ab 3. Gehilfen- jahr | Handsetzer usw. ab 3. Gehilfen- jahr | V Arbeiten, die eine fachliche Einarbeitung, erhöhte Eigen- verantwortung und Berufserfah- rung erfordern | IV Körperlich schwere Arbeiten | III Arbeiten, die eine fachliche Einarbeitung und be- sondere Geschicklichkeit erfordern | II Arbeiten, die eine fachliche Einarbeitung erfordern | | I Einfache Arbeiten ohne Vor- kenntnisse |
| 1. 1.59 | | 293 | 244 | 207 | 200 | 177 | 164 | 142 | 130 |
| 1. 9.59 | | 306 | 255 | 217 | 209 | 185 | 171 | 148 | 136 |
| 1. 9.60 | | 332 | 277 | 235 | 227 | 209 | 194 | 169 | 147 |
| 1. 9.61 | | 371 | 310 | 263 | 253 | 233 | 216 | 189 | 164 |
| 1. 1.63 | | 408 | 340 | 289 | 279 | 257 | 238 | 208 | 181 |
| 1. 9.63 | | 429 | 357 | 304 | 293 | 270 | 250 | 218 | 249 |
| 1. 1.64 | | 439 | 366 | 311 | 300 | 276 | 256 | 223 | 255 |
| 1. 9.64 | 31. 8.65 | 473 | 394 | 335 | 323 | 298 | 276 | 240 | 275 |
| 1. 9.65 | | 519 | 433 | 368 | 355 | 327 | 303 | 264 | 302 |
| 1.10.65 | 31. 8.66 | 532 | 444 | 377 | 364 | 335 | 310 | 271 | 309 |
| 1. 9.66 | 31. 8.67 | 562 | 469 | 396 | 384 | 354 | 328 | 286 | 327 |
| 1. 2.68 | 31. 1.69 | 582 | 485 | 412 | 398 | 366 | 339 | 296 | 338 |
| 1.10.69 | 31. 1.70 | 642 | 535 | 455 | 439 | 404 | 374 | 326 | 373 |

1) Vor dem 1.9.63 im Alter von 16 und 17 Jahren.

41 Ledererzeugung und -verarbeitung

41 1 Lohntarifvertrag für die ledererzeugende Industrie in Hamburg und Schleswig-Holstein

Pf

| Datum des Inkraft- tretens | erst- malig kündbar zum: | Zeitlohnsätze je Std | | | | | | für jugendliche männliche Arbeitnehme bei nasser Arbeit in Ortsklasse I im Alter von 17 Jahren |
|-------------------------------------|-----------------------------------|--|----------------------|------------------------|----------------------|---|-----|---|
| | | für Arbeitnehmer der höchsten tarifmäßigen Altersstufe (über 20 Jahre) | | | | | | |
| | | in Ortsklasse I in Lohngruppe 1) | | | | in Ortsklasse II III in Lohngruppe 1) | | |
| | | Männliche Arbeitnehmer | | Weibliche Arbeitnehmer | | Männliche Arbeitnehmer bei nasser Arbeit | | |
| | | bei nasser Arbeit | bei trockener Arbeit | bei nasser Arbeit | bei trockener Arbeit | | | |
| 15. 3.58 | | 179 | 178 | 136 | 135 | 174 | 169 | 108 |
| 1. 1.60 | | 183 | 182 | 139 | 138 | 178 | 173 | 110 |
| 1. 4.60 | | 189 | 188 | 145 | 144 | 184 | 179 | 116 |
| 1. 6.60 | | 197 | 196 | 153 | 152 | 192 | 187 | 124 |
| 1. 7.61 | | 213 | 212 | 169 | 168 | 208 | 203 | 140 |
| 1. 8.62 | | 226 | 225 | 182 | 181 | 221 | 216 | 153 |
| 1.10.62 | | 231 | 230 | 186 | 185 | 226 | 221 | 157 |
| 1. 8.63 | | 249 | 248 | 202 | 201 | 243 | 238 | 191 |
| 1. 8.64 | 31. 1.65 | 260 | 259 | 212 | 211 | 254 | 249 | 201 |
| 1. 2.65 | 28. 2.66 | 274 | 273 | 226 | 225 | 268 | 263 | 215 |
| 14. 3.66 | | 288 | 287 | 240 | 239 | 282 | 277 | 229 |
| 1. 5.66 | 31. 3.67 | 295 | 294 | 246 | 245 | 289 | 284 | 235 |
| 1. 1.68 | 31. 8.68 | 300 | 299 | 251 | 250 | 294 | 289 | 240 |
| 1. 9.68 | | 312 | 311 | 263 | 262 | 306 | 301 | 252 |
| 1. 9.69 | 28. 2.70 | 338 | 337 | 289 | 288 | 332 | 327 | 278 |

1) Gelernte Arbeitnehmer über 20 Jahre (Gerber, Schlosser usw.) erhalten, wenn sie im Zeitlohn arbeiten, einen Zuschlag von 22%, ab 1.8.1963 von 25%, angelernte Handwerker über 20 Jahre (nicht Lederarbeiter) nach 1 jähriger Ausbildungszeit von 15%.

41 2 Lohntarifvertrag für die ledererzeugende Industrie in Hessen

Pf

| Datum des Inkrafttretens | erstmalig kündbar zum: | Zeitlohnsätze je Std | | | | | | | für jugendliche Hilfsarbeiter in Ortsklasse I im Alter von 16 und 17 Jahren |
|--------------------------|------------------------|--|---------------------|--------------------------|---------------|--|--------------|-----|---|
| | | für Arbeitnehmer der höchsten tarifmäßigen Altersstufe (über 21 Jahre) | | | | | | | |
| | | in Ortsklasse I in Lohngruppe | | | | in Ortsklasse II III in Lohngruppe | | | |
| | | Facharbeiter | Angelernte Arbeiter | Angelernte Arbeiterinnen | Hilfsarbeiter | Hilfsarbeiterinnen | Facharbeiter | | |
| 1. 3.58 | | 188 | 179 | 148 | 169 | 133 | 179 | 169 | 113 |
| 1. 4.60 | | 192 | 182 | 151 | 173 | 136 | 182 | 173 | 115 |
| 1. 7.60 | | 207 | 197 | 166 | 186 | 149 | 197 | 188 | 124 |
| 1. 7.61 | | 223 | 212 | 182 | 201 | 164 | 212 | 203 | 134 |
| 1. 8.62 | | 236 | 225 | 195 | 214 | 177 | 225 | 216 | 147 |
| 1.10.62 | | 241 | 230 | 199 | 219 | 181 | 230 | 221 | 150 |
| 1. 8.63 | | 259 | 248 | 216 | 236 | 197 | 248 | 238 | 166 |
| 1. 8.64 | 31. 1.65 | 270 | 259 | 226 | 241 | 207 | 259 | 249 | 175 |
| 1. 2.65 | 28. 2.66 | 284 | 272 | 240 | 260 | 220 | 273 | 262 | 183 |
| 1. 3.66 | | 298 | 285 | 254 | 273 | 233 | 287 | 275 | 191 |
| 1. 5.66 | 31. 3.67 | 305 | 292 | 260 | 280 | 239 | 294 | 282 | 196 |
| 1. 1.68 | 31. 8.68 | 310 | 297 | 265 | 285 | 244 | 299 | 287 | 199 |
| 1. 9.68 | | 322 | 308 | 277 | 296 | 255 | 311 | 298 | 206 |
| 1. 9.69 | 28. 2.70 | 348 | 333 | 303 | 319 | 278 | 337 | 324 | 222 |

41 Ledererzeugung und -verarbeitung

41 3 Lohnstarifvertrag für die ledererzeugende Industrie in Nordwürttemberg-Nordbaden und Württemberg-Hohenzollern

Pf

| Datum des Inkraft- tretens | erst- malig kündbar zum: | Zeitlohnsätze je Std | | | | | für jugendliche Arbeiter der Lohngruppe 2 in Ortsklasse S im Alter von 16 und 17 Jahren |
|-------------------------------------|-----------------------------------|--|------------------------------------|---------------------------|---|-----|---|
| | | für Arbeitnehmer der höchsten tarifmäßigen Altersstufe (über 21 Jahre) | | | | | |
| | | in Ortsklasse S in Lohngruppe | | | in Ortsklasse I II in Lohngruppe | | |
| | | 1 Facharbeiter mit abgeschlossener Lehre usw. | 2 Abfransen (Kantieren) usw. | 4 Sortierhilfe usw. | 1 Facharbeiter mit abgeschlossener Lehre usw. | | |
| 1. 2.58 | | 194 | 180 | 156 | 185 | 176 | 136 |
| 1. 2.60 | | 207 | 192 | 169 | 197 | 187 | 145 |
| 1. 5.60 | | 212 | 196 | 173 | 202 | 191 | 148 |
| 1. 6.61 | | 229 | 213 | 187 | 218 | 207 | 161 |
| 1. 7.62 | | 242 | 226 | 200 | 231 | 220 | 174 |
| 1.10.62 | | 248 | 231 | 205 | 236 | 225 | 178 |
| 1. 8.63 | | 266 | 249 | 222 | 254 | 242 | 194 |
| 1. 8.64 | 31. 1.65 | 278 | 254 | 232 | 265 | 253 | 204 |
| 1. 2.65 | 28. 2.66 | 292 | 274 | 246 | 279 | 267 | 218 |
| 1.11.65 | 28. 2.66 | 308 | 292 | 266 | 293 | 284 | 252 |
| 1. 3.66 | | 322 | 307 | 280 | 307 | 298 | 265 |
| 1. 5.66 | 31. 3.67 | 331 | 315 | 289 | 315 | 306 | 273 |
| 1. 1.68 | 31. 8.68 | 336 | 320 | 294 | 320 | 310 | 278 |
| 1. 9.68 | | 349 | 333 | 307 | 332 | 322 | 291 |
| 1. 9.69 | 28. 2.70 | 376 | 360 | 334 | 358 | 347 | 318 |

41 4 Lohnstarifvertrag für die Lederwaren-, Reise-, Sportartikel-, Koffer- und Ausrüstungsindustrie in Nordrhein-Westfalen

Pf

| Datum des Inkraft- tretens | erst- malig kündbar zum | Zeitlohnsätze je Std | | | | | | | | für jugendliche Arbeitnehmer im Alter von 17 Jahren in % des Voll- arbeiterlohnes |
|-------------------------------------|----------------------------------|---|--|---|---|---|---|--|---|--|
| | | für Arbeitnehmer der höchsten tarifmäßigen Altersstufe (über 21 Jahre) | | | | | | | | |
| | | in Ortsklasse I in Lohngruppe | | | | | | in Ortsklasse II in Lohngruppe | | |
| | | 1 Facharbeiter und Fachar- beiterinnen mit ab- geschlossener Lehre | 2 z.B. Ausführen von Kantennä- hen an Akten- mappen und Schulranzen | 3 z.B. Einnähen von gezogenen Deckeln und Böden in Koffer | 4 z.B. Stepparbei- ten an Leder- futter bei hochwertigen Taschen | 5 z.B. Zuschnei- den von Futter- stoffen nach Schablone von Hand | 6 z.B. Freies Einkleben von Reißverschlüs- sen an Zu- und Ausschnitten | 7 z.B. Auftragen des Klebstoffes maschinell an Zuschnittsrändern | 1 Facharbeiter und Fachar- beiterinnen mit abge- schlossener Lehre | |
| 15. 1.58 | | 192 | 169 | 163 | 154 | 150 | 138 | 131 | 184 | 75 |
| 1.11.59 | | 205 | 179 | 173 | 164 | 160 | 148 | 140 | 196 | |
| 1. 1.61 | | 228 | 202 | 195 | 185 | 181 | 169 | 159 | 219 | |
| 1. 1.62 | | 251 | 223 | 216 | 205 | 201 | 188 | 178 | 240 | |
| 1. 1.63 | | 266 | 236 | 229 | 217 | 213 | 199 | 189 | 255 | |
| 1. 7.63 | | 272 | 242 | 234 | 222 | 218 | 204 | 194 | 261 | |
| 1. 1.64 | | 285 | 254 | 245 | 233 | 228 | 214 | 204 | 274 | |
| 1. 1.65 | | 292 | 260 | 251 | 239 | 234 | 219 | 209 | 280 | |
| 1. 7.65 | | 302 | 269 | 259 | 247 | 242 | 227 | 217 | 290 | |
| 1.10.65 | | 309 | 276 | 265 | 253 | 248 | 232 | 222 | 297 | |
| 1. 1.66 | | 329 | 295 | 283 | 271 | 265 | 249 | 239 | 316 | |
| 1.12.66 | 31.12.66 | 337 | 302 | 290 | 278 | 272 | 255 | 245 | 324 | |
| 1. 1.68 | 30. 6.68 | 347 | 311 | 299 | 286 | 280 | 263 | 252 | 333 | |
| 1. 7.68 | | 359 | 324 | 310 | 296 | 290 | 274 | 263 | 345 | |
| 1. 7.69 | | 365 | 330 | 316 | 301 | 295 | 279 | 268 | 350 | |
| 1.10.69 | | 377 | 342 | 328 | 313 | 307 | 291 | 280 | 362 | |
| 1. 1.70 | 31.12.70 | 399 | 362 | 347 | 331 | 325 | 308 | 296 | 383 | |

41 Ledererzeugung und -verarbeitung

41 5 Lohnstarifvertrag für die Lederwaren- und Kofferindustrie in Hessen

Pf

| Datum des Inkrafttretens | erstmalig kündbar zum: | Zeitlohnsätze je Std | | | | | | | für jugendliche Arbeitnehmer der Lohngruppe 4 im Alter von 17 Jahren |
|--------------------------|------------------------|--|---|---|--|--|--|--|--|
| | | für Arbeitnehmer der höchsten tarifmäßigen Altersstufe (über 21 Jahre) | | | | | | | |
| | | in Lohngruppe | | | | | | | |
| | | 1 | 2 | 3 | 4 | 5 | 6 | 7 | |
| | | Facharbeiter und Facharbeiterinnen mit abgeschlossener Lehre | z.B. Ausführen von Kantennähen an Aktenmappen und Schulranzen | z.B. Einnähen von gezogenen Deckeln und Böden in Koffer | z.B. Stepparbeiten an Lederfutter bei hochwertigen Taschen | z.B. Zuschneiden von Futterstoffen nach Schablone von Hand | z.B. Freies Einkleben von Reißverschlüssen an Zu- und Ausschnitten | z.B. Auftragen des Klebstoffes maschinell an Zuschnittsrändern | |
| 1. 1.58 | | 192 | 175 | 166 | 157 | 160 | 146 | 129 | 117 |
| 1.11.59 | | 205 | 186 | 177 | 171 | 167 | 156 | 140 | 125 |
| 1.12.60 | | 223 | 204 | 195 | 188 | 184 | 173 | 155 | 138 |
| 1. 1.61 | | 228 | 209 | 199 | 192 | 188 | 177 | 159 | 141 |
| 1. 1.62 | | 251 | 230 | 220 | 212 | 208 | 196 | 178 | 157 |
| 1. 1.63 | | 266 | 244 | 233 | 225 | 220 | 208 | 189 | 166 |
| 1. 7.63 | | 272 | 250 | 239 | 230 | 225 | 213 | 194 | 170 |
| 1. 1.64 | | 285 | 262 | 250 | 241 | 235 | 223 | 204 | 178 |
| 1. 1.65 | | 292 | 269 | 256 | 247 | 241 | 229 | 209 | 182 |
| 1. 7.65 | | 302 | 278 | 264 | 255 | 249 | 237 | 217 | 188 |
| 1.10.65 | | 309 | 285 | 270 | 261 | 255 | 243 | 222 | 193 |
| 1. 1.66 | 31.12.66 | 329 | 304 | 288 | 279 | 272 | 260 | 239 | 206 |
| 1. 3.67 | 31.12.67 | 347 | 321 | 304 | 295 | 287 | 275 | 253 | 217 |
| 1. 7.68 | | 359 | 332 | 315 | 305 | 297 | 285 | 263 | 225 |
| 1. 7.69 | 31.12.69 | 365 | 338 | 321 | 310 | 302 | 290 | 268 | 229 |
| 1.10.69 | | 377 | 350 | 333 | 322 | 314 | 302 | 280 | 238 |
| 1. 1.70 | 31.12.70 | 399 | 370 | 352 | 341 | 332 | 320 | 296 | 252 |

41 6 Lohnvereinbarung für die Lederwarenindustrie in Nordwürttemberg-Nordbaden und Südwürttemberg-Hohenzollern

Pf

| Datum des Inkraft- tretens | erst- malig kündbar zum: | Zeitlohnsätze je Std | | | | | | | | für jugendliche Arbeitnehmer der Lohngruppe 4 in Ortsklasse I im Alter von 16 und 17 Jahren | |
|-------------------------------------|-----------------------------------|--|---|--|--|--|--|---|--|---|-----|
| | | für Arbeitnehmer der höchsten tarifmäßigen Altersstufe (über 21 Jahre) | | | | | | | | | |
| | | in Ortsklasse I in Lohngruppe | | | | | | in Ortsklasse 1) II III in Lohngruppe | | | |
| | | 1 | 2 | 3 | 4 | 5 | 6 | 7 | 1 | | |
| | | Facharbeiter und Facharbei- terinnen mit ab- geschlossener Lehre | z.B. Ausführen von Kantennähen an Akten- mappen und Schulranzen | z.B. Einnähen von gezogenen Deckeln und Böden in Koffer | z.B. Stepparbei- ten an Leder- futter bei hochwertigen Taschen | z.B. Zuschnei- den von Futter- stoffen nach Schablone von Hand | z.B. Freies Einkleben von Reißverschlüs- sen an Zu- und Ausschnitten | z.B. Auftragen des Klebstoffes maschinell an Zuschnittsrändern | Facharbeiter und Fachar- beiterinnen mit abge- schlossener Lehre | | |
| 20. 1.58 | | 192 | 175 | 164 | 152 | 150 | 140 | 129 | 185 | 176 | 119 |
| 2.11.59 | | 205 | 185 | 174 | 163 | 159 | 150 | 139 | 198 | 188 | 129 |
| 1. 4.60 | | 205 | 185 | 174 | 163 | 159 | 150 | 139 | 198 | 191 | 129 |
| 1. 7.60 | | 205 | 185 | 174 | 163 | 159 | 150 | 139 | 198 | 194 | 129 |
| 1.10.60 | | 205 | 185 | 174 | 163 | 159 | 150 | 139 | | 198 | 129 |
| 1. 1.61 | | 228 | 208 | 196 | 184 | 180 | 170 | 159 | | 220 | 145 |
| 1. 1.62 | | 251 | 229 | 217 | 204 | 199 | 189 | 178 | | 241 | 161 |
| 1. 1.63 | | 266 | 243 | 230 | 216 | 211 | 200 | 189 | | 255 | 171 |
| 1. 7.63 | | 272 | 249 | 236 | 221 | 216 | 205 | 194 | | 261 | 175 |
| 1. 1.64 | | 285 | 261 | 247 | 232 | 226 | 215 | 204 | | 274 | 184 |
| 1. 1.65 | 30. 6.65 | 292 | 268 | 253 | 238 | 232 | 220 | 209 | | 280 | 188 |
| 1. 7.65 | | 302 | 277 | 261 | 246 | 240 | 228 | 217 | | 290 | 195 |
| 1.10.65 | | 309 | 284 | 267 | 252 | 246 | 233 | 222 | | 297 | 200 |
| 1. 1.66 | | 329 | 303 | 285 | 270 | 263 | 250 | 239 | | 316 | 226 |
| 1.12.66 | 31.12.66 | 337 | 311 | 292 | 277 | 270 | 256 | 245 | | 324 | 232 |
| 1. 1.68 | 30. 6.68 | 347 | 320 | 301 | 285 | 278 | 264 | 252 | | 334 | 236 |
| 1. 7.68 | | 359 | 331 | 312 | 297 | 290 | 276 | 262 | | 345 | 236 |
| 1. 7.69 | | 365 | 337 | 318 | 302 | 295 | 281 | 267 | | 350 | 239 |
| 1.10.69 | | 377 | 349 | 330 | 314 | 307 | 293 | 279 | | 362 | 249 |
| 1. 1.70 | 31.12.70 | 399 | 369 | 349 | 332 | 325 | 310 | 295 | | 384 | 263 |

1) Ab 1.10.1960 Wegfall der Ortsklasse III.

41 Ledererzeugung und -verarbeitung

41 7 Lohntarifvertrag für die Schuhindustrie im Bundesgebiet ohne Berlin

Pf

| Datum des Inkrafttretens | erstmalig kündbar zum | Zeitlohnsätze je Std | | | | | | | | | | | | für jugendliche Arbeitnehmer der Lohngruppe I in Ortsklasse I im Alter von 16 und 17 Jahren |
|--------------------------|-----------------------|--|--------------------------|---------------------------|--------------------------|------------------------------|-------------------------|------------------------|-----------------------|----------------------------|-------------------------------|--|-------|---|
| | | für Arbeitnehmer der höchsten tarifmäßigen Altersstufe (über 21 Jahre) | | | | | | | | | | | | |
| | | in Ortsklasse I in Lohngruppe | | | | | | | | | | in Ortsklasse II I III in Lohngruppe | | |
| | | 10 | 9 | 8 | 7 | 6 | 5 | 4 | 3 | 2 | 1 | 10 | | |
| | | Oberleder zuschneiden oder stanzen usw. | Ledersohlen stanzen usw. | Gummi-sohlen stanzen usw. | Vorschuh aufsteppen usw. | Futterleder zuschneiden usw. | Oberleder schärfen usw. | Oberleder spalten usw. | Sohlen agosieren usw. | Zwischenfutter kleben usw. | Schaft schnüren von Hand usw. | Oberleder zuschneiden oder stanzen usw. | | |
| 1. 4.58 ¹⁾ | | 210,0 | 202,5 | 194,0 | 186,5 | 179,0 | 171,5 | 163,0 | 157,5 | 151,5 | 146,0 | 204,0 | 197,5 | 95,0 |
| 1. 1.60 | | 218,0 | 210,5 | 202,0 | 194,5 | 187,0 | 179,5 | 171,0 | 165,5 | 159,5 | 154,0 | 211,0 | 204,9 | 100,1 |
| 1. 4.60 | | 232,0 | 224,5 | 215,0 | 207,5 | 199,0 | 191,5 | 182,5 | 176,5 | 170,5 | 165,0 | 225,0 | 218,0 | 107,5 |
| 1. 4.61 | | 248,0 | 240,5 | 231,0 | 223,5 | 215,0 | 207,5 | 198,5 | 192,5 | 186,5 | 181,0 | 241,0 | 233,5 | 118,0 |
| 1. 9.62 | | 260,0 | 252,5 | 243,0 | 235,5 | 227,0 | 219,5 | 210,5 | 204,5 | 198,5 | 193,0 | 252,5 | 244,5 | 125,5 |
| 1.10.62 | | 266,0 | 258,5 | 249,0 | 241,0 | 232,5 | 225,0 | 215,5 | 209,5 | 203,5 | 197,5 | 258,0 | 250,5 | 128,5 |
| 1. 9.63 | | 283,5 | 276,0 | 266,0 | 258,0 | 249,5 | 241,5 | 232,0 | 226,0 | 219,5 | 213,5 | 275,0 | 266,5 | 149,5 |
| 1. 8.64 | 31. 1.65 | 296,5 | 289,0 | 278,5 | 270,5 | 261,5 | 253,5 | 244,0 | 237,5 | 231,0 | 225,0 | 288,0 | 279,0 | 157,5 |
| 1. 2.65 | | 312,5 | 305,0 | 294,5 | 286,5 | 277,5 | 269,5 | 260,0 | 253,5 | 247,0 | 241,0 | 303,5 | 294,0 | 168,7 |
| 1. 7.65 | 28. 2.66 | 320,5 | 313,0 | 302,0 | 294,0 | 284,5 | 276,5 | 266,5 | 260,0 | 253,5 | 247,5 | 311,0 | 301,5 | 173,0 |
| 1. 3.66 | | 335,5 | 328,0 | 317,0 | 309,0 | 299,5 | 291,5 | 281,5 | 275,0 | 268,5 | 262,5 | 325,5 | 315,5 | 184,0 |
| 1. 7.67 | 30. 6.68 | 340,5 | 333,0 | 322,0 | 314,0 | 304,5 | 296,5 | 286,5 | 280,0 | 273,5 | 267,5 | 330,5 | 320,5 | 187,5 |
| 1. 7.68 | | 352,5 | 345,0 | 334,0 | 326,0 | 316,5 | 308,5 | 298,5 | 292,0 | 285,5 | 279,5 | 341,9 | 331,4 | 195,7 |
| 1. 7.69 | 31.12.69 | 358,5 | 351,0 | 340,0 | 332,0 | 322,5 | 314,5 | 304,5 | 298,0 | 291,5 | 285,5 | 347,7 | 337,0 | 199,9 |
| 1.10.69 | | 368,5 | 361,0 | 350,0 | 342,0 | 332,5 | 324,5 | 314,5 | 308,0 | 301,5 | 295,5 | 357,4 | 346,4 | 206,9 |
| 1. 1.70 | 31.12.70 | 390,5 | 383,0 | 372,0 | 364,0 | 354,5 | 346,5 | 336,5 | 330,0 | 323,5 | 317,5 | 378,8 | 367,1 | 222,3 |

1) Ortsklasse II ab 1.6.1958, Ortsklasse III ab 1.1.1959.

42 Textilgewerbe

42 1 Lohntarifvertrag für die Textilindustrie in M. Gladbach, Rheydt und Umgebung

Pf

| Datum des Inkraft- tretens | erst- malig kündbar zum: | Akkordrichtsätze | | | | | | | | | | Zeitlohnsätze |
|-------------------------------------|-----------------------------------|--|---------|---------------------------|--------|------------------------|--------|---------|--|---------------------------|---|---|
| | | je Stunde für Arbeitnehmer der höchsten tarifmäßigen Altersstufe (über 18 Jahre) | | | | | | | | | | |
| | | in Baumwollspinnereien | | in Streichgarnspinnereien | | in Kammgarnspinnereien | | | in Baumwoll- webereien | in Buckskin- webereien | in Seiden- webereien | — |
| | | Drossel- spinnen | Zwirnen | Spinnen | Spulen | Ringspinnen | Spulen | Zwirnen | Weben an zwei breiten Baumwoll- buntstühlen | Weben | Weben von Jacquard- gewebe (ein- schützige Rohware) | Ständige Hilfsarbeiten, sofern nicht in den Branchen- tarifen genannt |
| 1. 4.58 | | 148,0 | 143,9 | 180,7 | 139,2 | 154,9 | 146,7 | 152,1 | 176,6 | 180,7 | 188,9 | 162,0 |
| 1.11.59 | | 165,0 | 160,9 | 197,7 | 156,2 | 171,9 | 163,7 | 169,1 | 193,6 | 197,7 | 205,9 | 179,0 |
| 1. 9.60 | | 181,0 | 176,9 | 213,7 | 172,2 | 187,9 | 179,7 | 185,1 | 209,6 | 213,7 | 221,9 | 195,0 |
| 1. 9. / 1.11.61 | | 201,5 | 197,3 | 235,0 | 192,5 | 208,6 | 200,2 | 205,7 | 230,8 | 235,0 | 243,4 | 215,9 |
| 1. 1.63 | | 219,6 | 215,3 | 254,0 | 210,4 | 226,9 | 218,3 | 223,9 | 249,7 | 254,0 | 262,6 | 234,4 |
| 1. 1.64 | | 232,6 | 228,3 | 267,0 | 223,4 | 239,9 | 231,3 | 236,9 | 262,7 | 267,0 | 275,6 | 247,4 |
| 1. 4.65 30. 6.66 | | 249,6 | 245,3 | 284,0 | 240,4 | 256,9 | 248,3 | 253,9 | 279,7 | 284,0 | 292,6 | 268,4 |
| 1. 9.66 | | 267,6 | 263,3 | 302,0 | 258,4 | 274,9 | 266,3 | 271,9 | 297,7 | 302,0 | 310,6 | 286,4 |
| 1. 6.67 30. 9.67 | | 274,0 | 269,6 | 309,2 | 264,6 | 281,5 | 272,7 | 278,4 | 304,8 | 309,2 | 318,1 | 293,3 |
| 1. 5.68 30. 4.69 | | 288,0 | 283,6 | 323,2 | 278,6 | 295,5 | 286,7 | 292,4 | 318,8 | 323,2 | 332,1 | 309,3 |
| 1. 5.69 | | 310,9 | 305,6 | 345,2 | 300,6 | 317,5 | 308,7 | 314,4 | 340,8 | 345,2 | 354,1 | 334,3 |
| 1. 4.70 30. 4.70 | | 318,7 | 313,3 | 353,8 | 308,1 | 325,4 | 316,4 | 322,3 | 349,3 | 353,8 | 363,0 | 342,7 |

42 Textilgewerbe

42 2 Lohnarbeitsvertrag für die Textilindustrie im Reg.-Bez. Aachen (ohne die Kreise Düren, Jülich und Schleiden)

Pf

| Datum des Inkrafttretens | erstmalig kündbar zum. | Akkordrichtsätze | | | | | Zeitlohnsätze | |
|--------------------------|------------------------|--|--------------------------------------|---|--------------|----------------------|--|---------------|
| | | je Stunde für Arbeitnehmer der höchsten tarifmäßigen Altersstufe (über 18 Jahre) | | | | | | |
| | | Weber und Weberinnen auf Doppelstuhl | Weber und Weberinnen auf einem Stuhl | Selbständige Kammstrickerinnen, gelernte Stöpferinnen | Zwirnerinnen | Maschinenspulerinnen | Musterweber Webstuhlsteller, erste Selfaktor- und Krempelsteller | Hilfsarbeiter |
| 1. 4.58 | | 247 | 200 | 188 | 152 | 136 | 242 | 171 |
| 1. 1.60 | | 264 | 217 | 205 | 169 | 153 | 259 | 188 |
| 1. 9.60 | | 280 | 233 | 221 | 185 | 169 | 279 | 208 |
| 1. 9.61 | | 296 | 249 | 237 | 201 | 185 | 295 | 224 |
| 1. 1.62 | | 303 | 255 | 242 | 206 | 189 | 302 | 229 |
| 1. 1.63 | | 324 | 274 | 261 | 224 | 207 | 323 | 248 |
| 1. 1.64 | | 337 | 287 | 274 | 237 | 220 | 336 | 261 |
| 1. 4.65 | 30. 6.66 | 354 | 304 | 291 | 254 | 237 | 357 | 282 |
| 1. 9.66 | | 372 | 322 | 309 | 272 | 255 | 375 | 300 |
| 1. 6.67 | 30. 9.67 | 381 | 330 | 316 | 279 | 261 | 384 | 307 |
| 1. 5.68 | 30. 4.69 | 395 | 344 | 330 | 293 | 275 | 400 | 323 |
| 1. 5.69 | 30. 4.70 | 417 | 366 | 352 | 315 | 297 | 425 | 348 |

42 3 Lohnabkommen für die Textilindustrie in Düren-Jülich-Euskirchen und Umgebung

Pf

| Datum des Inkrafttretens | erstmalig kündbar zum: | Grundlohnsätze je Std für Arbeitnehmer der höchsten tarifmäßigen Altersstufe (über 18 Jahre) | | | | | |
|--------------------------|------------------------|--|--|---|---------------------------------------|---|--|
| | | in der Tuch-Industrie | in der Teppich-Industrie | | | in der Baumwollspinnerei | |
| | | Weben | Weben von Rutenwaren mit normalen Anforderungen und andere Tätigkeiten | Weben von glatter Ware ohne Rutenapparat und andere Tätigkeiten | Spulen, Zwirnen, Doublieren und Nähen | Bumspinnen, Karden- und Batteurbedienung, Packen mit Warenkenntnissen, Bedienung von Kämmaschinen | Ringspinnen, Flyern, Strecken und Einlegen |
| 1. 4.58 | | 165 | 170 | 165 | 126 | 165 | 132 |
| 1.11.59 | | 182 | 187 | 182 | 143 | 182 | 149 |
| 1. 9.60 | | 202 | 207 | 202 | 163 | 202 | 169 |
| 1.11.61 | | 218 | 223 | 218 | 179 | 218 | 185 |
| 1. 1.62 | | 223 | 228 | 223 | 183 | 223 | 189 |
| 1. 1.63 | | 242 | 247 | 242 | 201 | 242 | 207 |
| 1. 1.64 | | 255 | 260 | 255 | 214 | 255 | 220 |
| 1. 4.65 | 30. 6.66 | 276 | 281 | 276 | 235 | 276 | 241 |
| 1. 9.66 | | 294 | 299 | 294 | 253 | 294 | 259 |
| 1. 6.67 | 30. 9.67 | 301 | 306 | 301 | 259 | 301 | 265 |
| 1. 5.68 | | 317 | 322 | 317 | 275 | 317 | 281 |
| 1. 5.69 | 30. 4.70 | 342 | 347 | 342 | 300 | 342 | 306 |

42 Textilgewerbe

42 4 Lohntarifvertrag für die Textilindustrie im Tarifgebiet Krefeld

Pf

| Datum des Inkraft- tretens | erst- malig kündbar zum: | Akkordrichtsätze je Stunde für Arbeitnehmer der höchsten tarifmäßigen Altersstufe (über 18 Jahre) | | | | | | | |
|-------------------------------------|-----------------------------------|--|---------|--------|-----------|--------------------------------------|--------------------------------------|--------------------------|-------------------------|
| | | in der Seidenweberei | | | | in der Samt- und Plüschweberei | | | |
| | | Weben von Artikeln, zu deren Herstel- lung zweiseitige Wechselstühle aller Breiten und Jacquardma- schinen notwendig sind | Schüren | Winden | Spulen | Weben von | | | Winden und Spulen |
| | | | | | | I | II | III | |
| | | | | | | Jacquard- und Schaffmoquette usw. | Etruisamten, 3/6 Schußsamten usw. | 3/6 Schuß Plüsch usw. | |
| | | | | | I stülbig | | | | |
| 1. 4.58 | | 199,0 | 158,6 | 153,9 | 151,0 | 210,7 | 207,2 | 203,4 | 159,2 |
| 1.11.59 | | 216,0 | 175,6 | 170,9 | 168,0 | 227,7 | 224,2 | 220,4 | 176,2 |
| 1. 9.60 | | 232,0 | 198,6 | 186,0 | 184,0 | 243,7 | 240,2 | 236,4 | 192,2 |
| 1. 9.61 | | 248,0 | 214,6 | 202,9 | 200,0 | 259,7 | 256,2 | 252,4 | 208,2 |
| 1. 1.62 | | 253,7 | 219,5 | 207,6 | 204,6 | 265,7 | 262,1 | 258,2 | 213,0 |
| 1. 1.63 | | 273,1 | 238,1 | 225,9 | 222,8 | 285,4 | 281,7 | 277,7 | 231,4 |
| 1. 1.64 | | 286,1 | 251,1 | 238,9 | 235,8 | 298,4 | 294,7 | 290,7 | 244,4 |
| 1. 4.65 30. 6.66 | | 303,1 | 268,1 | 255,9 | 252,8 | 315,4 | 311,7 | 307,7 | 261,4 |
| 1. 7.66 | | 321,1 | 286,1 | 273,9 | 270,8 | 333,4 | 329,7 | 325,7 | 279,4 |
| 1. 6.67 30. 9.67 | | 328,8 | 293,0 | 280,5 | 277,3 | 341,4 | 337,6 | 333,5 | 286,1 |
| 1. 5.68 30. 4.69 | | 342,8 | 307,0 | 294,5 | 291,3 | 355,4 | 351,6 | 347,5 | 300,1 |
| 1. 5.69 | | 364,8 | 329,0 | 316,5 | 313,3 | 377,4 | 373,6 | 369,5 | 322,1 |
| 1. 4.70 30. 4.70 | | 373,9 | 337,2 | 324,4 | 321,1 | 386,8 | 382,9 | 378,7 | 330,2 |

42 5 Lohntarifvertrag für die rechtsrheinische Textilindustrie

(rechtsrheinischer Teil der Regierungsbezirke Düsseldorf und Köln sowie Stadtgebiet Schwelm und linksrheinischer Teil der Stadtkreise Düsseldorf und Köln)

Pf

| Datum des Inkraft- tretens | erst- malig kündbar zum: | Akkordrichtsätze je Stunde für Arbeitnehmer der höchsten tarifmäßigen Altersstufe (über 18 Jahre) in der höchsten Ortsklasse 1) | | | | | | | | | |
|-------------------------------------|-----------------------------------|---|------------------------------|---|---|-----------------------|---|---|--------------------|---|------------|
| | | in der unela- stischen Bandweberei | in der Gummi- bandweberei | in der Kamm- garnspinnerei | in der Breitweberei | | in der Tuch- weberei | in der Teppich- und Möbel- stoffweberei | | in der Wirkerei und Strickerei | |
| | | Bandweben | Gummiband- weben | Selfaktor- spinnen an 2 Selfaktoren | Weben von Hebe- schaft- und Schlinger- artikeln | Spulen und Zwirnen | Passieren, Weben u.a. Tätigkeiten | Weben von schwerer herzustellen- den Möbel- stoffen und Teppichwaren | Ketten- scheren | Einfache | Schwierige |
| | | (Arbeiter mit ordnungsmaßig abgeschlossener Lehre) | | | | | | | | Tätigkeiten beim Wirken und Stricken | |
| 1. 4.58 | | 196 | 205 | 195 | 195 | 153 | 196 | 205 | 178 | 176 | 195 |
| 1.11.59 | | 213 | 222 | 212 | 212 | 170 | 213 | 222 | 195 | 193 | 212 |
| 1. 9.60 | | 229 | 238 | 228 | 228 | 186 | 229 | 238 | 211 | 209 | 228 |
| 1. 9./ 1.11.61 | | 245 | 254 | 244 | 244 | 202 | 245 | 254 | 227 | 225 | 244 |
| 1. 1.62 | | 251 | 260 | 250 | 250 | 207 | 251 | 260 | 232 | 230 | 250 |
| 1. 1.63 | | 270 | 280 | 269 | 269 | 225 | 270 | 280 | 251 | 249 | 269 |
| 1. 1.64 | | 283 | 293 | 282 | 282 | 238 | 283 | 293 | 264 | 262 | 282 |
| 1. 4.65 30. 6.66 | | 300 | 310 | 299 | 299 | 255 | 300 | 310 | 281 | 279 | 299 |
| 1. 9.66 | | 318 | 328 | 317 | 317 | 273 | 318 | 328 | 299 | 297 | 317 |
| 1. 6.67 30. 9.67 | | 326 | 336 | 325 | 325 | 280 | 326 | 336 | 306 | 304 | 325 |
| 1. 5.68 30. 4.69 | | 340 | 350 | 339 | 339 | 294 | 340 | 350 | 320 | 318 | 339 |
| 1. 5.69 | | 362 | 372 | 361 | 361 | 316 | 362 | 372 | 342 | 340 | 361 |
| 1. 4.70 30. 4.70 | | 371 | 381 | 370 | 370 | 324 | 371 | 381 | 351 | 349 | 370 |

1) Ab 1. 4.1961 Wegfall der Ortsklasse B.

42 Textilgewerbe

42 6 Lohntarifvertrag für die nordbayerische Textilindustrie Pf

| Datum des Inkrafttretens | erstmalig kündbar zum: | Akkordrichtsätze je Std für Arbeitnehmer der höchsten tarifmäßigen Altersstufe (über 18 Jahre) in der höchsten Ortsklasse 1) | | | | |
|--------------------------|------------------------|--|---------------------------------------|--|---------------------------------|-----------------------------|
| | | in der Baumwollspinnerei | | in der Baumwollweberei | | |
| | | Selfaktorspinnen, Selfaktorführen | Strecken, Zwirnen, Spulen und Haspeln | Weben roh an 16 schmalen oder 10 breiten Automaten | Weben roh an 6 schmalen Stühlen | Spulen, Haspeln und Zwirnen |
| 1. 5.58 | | 172 | 151 | 185 | 172 | 151 |
| 1.10.59 | | 189 | 168 | 202 | 189 | 168 |
| 1. 9.60 | | 205 | 184 | 218 | 205 | 184 |
| 1.9./1.10.61 | | 222 | 201 | 235 | 222 | 201 |
| 1. 1.62 | | 227 | 206 | 240 | 227 | 206 |
| 1. 1.63 | | 247 | 225 | 260 | 247 | 225 |
| 1. 1.64 | | 261 | 239 | 274 | 261 | 239 |
| 1. 4.65 30. 6.66 | | 279 | 257 | 292 | 279 | 257 |
| 1. 9.66 | | 297 | 275 | 310 | 297 | 275 |
| 1. 7.67 30. 9.67 | | 304 | 282 | 317 | 304 | 282 |
| 1. 5.68 30. 4.69 | | 318 | 296 | 331 | 318 | 296 |
| 1. 5.69 | | 338 | 316 | 351 | 338 | 316 |
| 1. 4.70 30. 4.70 | | 346 | 324 | 360 | 346 | 324 |

1) Ab 1.7.1966 Wegfall der Ortsklasse II.

43 Bekleidungsgewerbe

43 1a Lohntarifvertrag für die Bekleidungsindustrie der Reg.-Bez. Arnsberg, Detmold und Münster Pf

| Datum des Inkraft- tretens | erst- malig kündbar zum: | Zeitlohnsätze je Std 1) | | | | | | | |
|-------------------------------------|-----------------------------------|--|----------------------------|--|---|----------------|----------------------------------|--|-----------------|
| | | für Arbeitnehmer der höchsten tarifmäßigen Altersstufe | | | | | | | Lohngruppe 15 b |
| | | in Ortsklasse A in Lohngruppe | | | | | in Ortsklasse B in Lohngruppe | | |
| | | 16 Zuschneider (innen) usw. für | | 1 a u. 1 b | 11 B d | 10 c | 10 a | 10 c | |
| | | I Herrenoberbe- kleidung usw. | III Damenwäsche usw. | Schneider(innen) mit Lehrabschluß- prüfung 2) | Büglerinnen: Handbügel und Maschinenbü- gel (einfache Arbeiten) | Näherinnen für | | Näherinnen für schwierige Arbeiten an der Nähmaschine usw | |
| | | | | schwierige Ar- beiten an der Nähmaschine usw. | Handnäharbei- ten usw. | | | | |
| 1. 1.63 | | 132,80 | 119,10 | 264 | 250 | 217 | 211 | 212 | 194 |
| 1.12.63 | | 139,94 | 126,24 | 281 | 267 | 234 | 228 | 231 | 211 |
| 1. 1.65 | | 148,34 | 134,64 | 301 | 287 | 254 | 248 | 251 | 231 |
| 1. 7.65 | | 148,34 | 134,64 | 308 | 294 | 260 | 254 | 257 | 237 |
| 1.10.65 | | 149,16 | 135,46 | 310 | 296 | 262 | 256 | 259 | 239 |
| 1. 1.66 | | 149,16 | 135,46 | 310 | 296 | 262 | 256 | 260 | 239 |
| 1. 4.66 | 31.12.66 | 158,18 | 144,48 | 332 | 318 | 284 | 278 | 282 | 261 |
| 1. 5.68 | 30. 4.69 | 164,82 | 150,88 | 346 | 332 | 298 | 292 | 296 | 275 |
| 1. 1.69 | | 164,82 | 150,88 | 346 | 332 | 298 | 292 | 297 | 275 |
| 1. 5.69 | | 177,61 | 162,52 | 373,4 | 357,6 | 320,4 | 313,7 | Fortsetzung s. Ortsklasse A | 294,5 |
| 1. 4.70 | 30. 4.70 | 177,61 | 162,52 | 382,7 | 366,5 | 328,4 | 321,5 | | 301,9 |

1) Für Zuschneider (innen) je Woche in DM. — 2) Den Schneidern werden die Arbeitnehmer lohnmäßig gleichgestellt, die sich in 5jähriger praktischer Arbeit in den Betrieben das fachliche Können eines gelernten Schneiders angeeignet haben und mit Schneiderarbeiten beschäftigt werden.

43 Bekleidungsgewerbe

43 1b Lohntarifvertrag für die Südwestdeutsche Bekleidungsindustrie Pf

| Datum des Inkraft- tretens | erst- malig kündbar zum: | Zeitlohnsätze je Std 1) | | | | | | | Lohngruppe 15 b für jugendliche Anzulernende (ohne Lehr- oder Anlernvertrag) im Alter von 16 und 17 Jahren in den dritten 6 Wochen ihrer Tätigkeit |
|-------------------------------------|-----------------------------------|--|----------------------------|--|--|--|-----------------------------------|---|---|
| | | für Arbeitnehmer der höchsten tarifmäßigen Altersstufe | | | | | | | |
| | | in Ortsklasse A in Lohngruppe | | | | in Ortsklasse B in Lohngruppe | | | |
| | | 16 Zuschneider (innen) usw. für | | 1 a u. 1 b Schneider(innen) mit Lehrabschluß- prüfung 2) | 11 Bd Büglerinnen: Handbügeln und Maschinenbü- geln (einfache Arbeiten) | 10 c Näherinnen für schwierige Ar- beiten an der Nähmaschine usw. | 10 a Handnäharbei- ten usw. | 10 c Näherinnen für schwierige Arbeiten an der Nähmaschine usw. | |
| | | I Herrenoberbe- kleidung usw. | III Damenwäsche usw. | | | | | | |
| 1. 1.63 | | 133,22 | 119,52 | 265 | 251 | 218 | 212 | 213 | 195 |
| 1. 1.64 | | 140,78 | 127,08 | 283 | 269 | 236 | 230 | 231 | 205 |
| 1. 1.65 | | 140,78 | 127,08 | 290 | 275 | 242 | 236 | 237 | 210 |
| 1. 5.65 | | 149,80 | 136,10 | 312 | 297 | 264 | 258 | 259 | 226 |
| 1. 1.66 | 30. 6.66 | 149,80 | 136,10 | 312 | 297 | 264 | 258 | 260 | 226 |
| 1. 7.66 | | 159,23 | 145,53 | 335 | 320 | 287 | 281 | 283 | 243 |
| 1. 1.67 | 31. 5.67 | 159,23 | 145,53 | 335 | 320 | 287 | 281 | 284 | 243 |
| 1. 5.68 | 30. 4.69 | 165,38 | 151,68 | 349 | 334 | 301 | 295 | 299 | 255 |
| 1. 1.69 | | 165,38 | 151,68 | 349 | 334 | 301 | 295 | 300 | 255 |
| 1. 5.69 | | 174,40 | 160,70 | 372 | 357 | 324 | 318 | 323 | 272 |
| 1. 1.70 | | 174,40 | 160,70 | 372 | 357 | 324 | 318 | 324 | 272 |
| 1. 4.70 | 30. 4.70 | 174,40 | 160,70 | 381 | 366 | 332 | 326 | 332 | 279 |

1) Für Zuschneider (innen) je Woche in DM. — 2) Den Schneidern werden die Arbeitnehmer lohnmäßig gleichgestellt, die sich in 5-jähriger praktischer Arbeit in den Betrieben das fachliche Können eines gelernten Schneiders angeeignet haben und mit Schneiderarbeiten beschäftigt werden.

43 1c Lohntarifvertrag für die Bekleidungsindustrie in Bayern (ohne Reg.-Bez. Unterfranken) Pf

| Datum des Inkraft- tretens | erst- malig kündbar zum: | Zeitlohnsätze je Std ¹⁾ | | | | | | | Lohngruppe 15 b für jugendliche Anzulernende (ohne Lehr- oder Anerkntvertrag) im Alter von 16 und 17 Jahren in den dritten 6 Wochen ihrer Tätigkeit |
|-------------------------------------|-----------------------------------|--|--------------------------------|---|--|----------------|----------------------------------|--|--|
| | | für Arbeitnehmer der höchsten tarifmäßigen Altersstufe | | | | | | | |
| | | in Ortsklasse A in Lohngruppe | | | | | in Ortsklasse B in Lohngruppe | | |
| | | 16 Zuschneider (innen) usw. für | | 1a u. 1b Schneider (innen) mit Lehrabschluß- prüfung 2) | 11 Bd Büglerinnen: Handbügeln und Maschinenbü- geln (einfache Arbeiten) | 10 c | 10 a | 10 c Näherinnen für schwierige Arbeiten an der Nähmaschine usw. | |
| | | I Herrenoberbe- kleidung usw. | III Damenwäsche usw. | | | Näherinnen für | | | |
| 1. 1.63 | | 132,80 | 119,10 | 264 | 250 | 217 | 211 | 212 | 194 |
| 1. 2.64 | | 139,94 | 125,24 | 281 | 267 | 234 | 228 | 230 | 211 |
| 1. 2.65 | | 148,56 | 134,86 | 302 | 288 | 255 | 249 | 251 | 232 |
| 1.10.65 | | 148,56 | 134,86 | 309 | 295 | 261 | 255 | 257 | 238 |
| 1. 4.66 | 30. 6.66 | 153,02 | 138,91 | 318 | 304 | 269 | 263 | 265 | 245 |
| 1. 2.67 | 31.12.67 | 159,17 | 145,06 | 333 | 319 | 284 | 278 | 280 | 260 |
| 1. 5.68 | 30. 4.69 | 165,73 | 151,62 | 347 | 333 | 298 | 292 | 294 | 274 |
| 1. 5.69 | | 176,50 | 161,69 | 372 | 357 | 320 | 314 | 318 | 292 |
| 1. 4.70 | 30. 4.70 | 176,50 | 161,69 | 381 | 366 | 328 | 322 | 326 | 299 |

1) Für Zuschneider (innen) je Woche in DM. — 2) Den Schneidern werden die Arbeitnehmer lohnmäßig gleichgestellt, die sich in 5-jähriger praktischer Arbeit in den Betrieben das fachliche Können eines gelernten Schneiders angeeignet haben und mit Schneiderarbeiten beschäftigt werden.

43 Bekleidungsgewerbe

43 2 Lohntarifvertrag für die Bekleidungsindustrie in Berlin (West)

Pf

| Datum des Inkraft- tretens | erst- malig kundbar zum: | Zeitlohnsätze je Std 1) | | | | | | | | | | |
|-------------------------------------|-----------------------------------|--|--|---|--|---|------------------------|---|--|--|--|--|
| | | Zuschneider und Zuschnei- derinnen nach 3-jähriger Be- rufstätigkeit | Bügler und Büglerinnen für Herren- und Knaben- bekleidung, Mäntel und Kostüme usw. | Schneider, Schneiderinnen und Mützen- macher mit Lehrabschluß- prüfung | Aufzeichner(innen) und Herausschneider(innen) für | | | | Platterinnen für jeder Art Herren- und Damen- wäsche | Näherinnen und Stük- kerinnen für Arbeiten mit der Maschine | Packerinnen, die Beklei- dungsgegen- stände ein- packen und versandfertig machen | für jugendliche Anzulernende (ohne Lehr- oder Anlernvertrag) im Alter von 16 und 17 Jahren in den dritten 6 Wochen ihrer Tätigkeit |
| | | | | | Herrenober- bekleidung, Damenmäntel, Kostüme usw. | Kleider, Blu- sen, Knaben- und Kinderbe- kleidung, Her- renwäsche, hochwertige Damenwäsche (Perlon, Nylon) usw. | Futter und Zutatzen | Kleine Teile, z.B. Patten, Leisten, Krag- enspiegel, Schulter- klappen | | | | |
| 1. 7.58 | | 107,05 | 186 | 186 | 183 | 172 | 156 | 145 | 145 | 140 | 133 | 113 |
| 1. 3.59 | | 108,40 | 189 | 189 | 186 | 175 | 159 | 148 | 148 | 143 | 136 | 116 |
| 1. 5.60 | | 112,50 | 200 | 200 | 200 | 186 | 170 | 155 | 150 | 154 | 143 | 131 |
| 1. 8.61 | | 123,30 | 224 | 224 | 224 | 210 | 194 | 180 | 174 | 178 | 167 | 155 |
| 1. 1.62 | | 128,70 | 234 | 234 | 234 | 219 | 203 | 188 | 182 | 186 | 174 | 162 |
| 4. 6.62 | | 137,00 | 249 | 249 | 248 | 233 | 214 | 203 | 194 | 206 | 190 | 177 |
| 1. 7.63 | | 143,00 | 264 | 264 | 263 | 247 | 227 | 215 | 206 | 218 | 201 | 188 |
| 1. 7.65 | 30. 6.66 | 156,00 | 288 | 288 | 287 | 269 | 247 | 234 | 225 | 238 | 219 | 205 |
| 1. 7.66 | 30. 9.67 | 165,00 | 304 | 304 | 303 | 284 | 261 | 247 | 237 | 252 | 231 | 216 |
| 1. 7.68 | 30. 6.69 | 172,00 | 318 | 320 | 317 | 297 | 273 | 258 | 248 | 268 | 241 | 226 |
| 1. 7.69 | 30. 6.70 | 185,00 | 337 | 339 | 336 | 316 | 292 | 277 | 280 | 290 | 260 | 245 |

1) Für Zuschneider und Zuschneiderinnen je Woche in DM.

43 3 Lohntarifvertrag für das Herrenmaßschneiderhandwerk im Bundesgebiet ohne Hessen und Saarland

Pf

| Datum des Inkraft- tretens | erst- malig kundbar zum. | Zeitlohnsätze je Std in Ortsklasse 1 | | | | | | | | | | | | | |
|-------------------------------------|-----------------------------------|---|-----|---|-----|--------|-----|-------------------|-----|-------------|-----|---------------------|-----|----------------------|-----|
| | | für Stuck-, Änderungs- und Reparaturschneider- und-schneiderinnen ¹⁾ | | | | | | | | | | | | | |
| | | in den Tarifgebieten | | | | | | | | | | | | | |
| | | Hamburg | | Niedersachsen, Nordrhein - Westfalen und Bayern | | Bremen | | Rheinland - Pfalz | | Württemberg | | Baden ²⁾ | | Schleswig - Holstein | |
| | | in Leistungsklasse | | | | | | | | | | | | | |
| | | S | 2 | S | 2 | S | 2 | S | 2 | 1 | 2 | 1 | 2 | S | 2 |
| 26. 5.58 | | 223 | 208 | 208 | 188 | 202 | 183 | 194 | 181 | 207 | 201 | 201 | 195 | 199 | 179 |
| 25. 1.60 | | 238 | 223 | 223 | 203 | 217 | 198 | 209 | 196 | 222 | 216 | 216 | 210 | 214 | 194 |
| 15.10.60 | | 254 | 239 | 239 | 219 | 233 | 214 | 225 | 212 | 238 | 232 | 232 | 226 | 230 | 210 |
| 5. 1.62 | | 272 | 257 | 257 | 237 | 251 | 232 | 243 | 230 | 256 | 250 | 250 | 244 | 248 | 228 |
| 1. 6.62 | | 277 | 252 | 262 | 242 | 256 | 237 | 248 | 235 | 261 | 255 | 255 | 249 | 253 | 233 |
| 1. 3.63 | | 297 | 282 | 280 | 260 | 274 | 255 | 266 | 253 | 279 | 273 | 273 | 267 | 271 | 251 |
| 4. 5.64 | | 317 | 302 | 300 | 280 | 294 | 275 | 286 | 273 | 299 | 293 | 293 | 287 | 291 | 271 |
| 1. 3.65 | | 325 | 309 | 307 | 287 | 301 | 282 | 293 | 280 | 306 | 300 | 300 | 294 | 298 | 278 |
| 1. 6.65 | | 345 | 329 | 327 | 307 | 321 | 302 | 313 | 300 | 326 | 320 | 320 | 314 | 318 | 298 |
| 1. 6.66 | | 367 | 351 | 349 | 329 | 347 | 328 | 339 | 326 | 348 | 342 | 342 | 336 | 340 | 320 |
| 16. 8.68 | | 383 | 367 | 365 | 345 | 363 | 344 | 355 | 342 | 364 | 358 | 358 | 352 | 356 | 336 |
| 1. 4.69 | | 401 | 385 | 383 | 363 | 381 | 362 | 373 | 360 | 382 | 376 | 376 | 370 | 374 | 354 |
| 1. 1.70 | 31. 3.70 | 410 | 394 | 392 | 372 | 390 | 371 | 382 | 369 | 391 | 385 | 385 | 379 | 383 | 363 |

1) Zeitlohnarbeiter und -arbeiterinnen ab 5 Berufsjahr (einschl. der Lehrzeit) erhalten 90% und Zuarbeiterinnen 70% der angeführten Lohnsätze. — 2) Ohne die Städte Karlsruhe, Mannheim und Heidelberg.

43 Bekleidungsgewerbe

43 4b Lohnarifvertrag für das Damenschneiderhandwerk in Niedersachsen

Pf

| Datum des Inkrafttretens | erstmalig kündbar zum: | Zeitlohnsätze je Std | | | | | | |
|--------------------------|------------------------|---|--------------------|--------------------|-----------------------------------|---|-----|-----|
| | | in Ortsklasse I in Lohngruppe | | | in Ortsklasse 1) in Lohngruppe | | | |
| | | Gehilfen (innen) ab 5. Gehilfenjahr, die strenge Kostüme und Mäntel arbeiten und dafür als Spezialarbeiter beschäftigt werden | Gehilfen (innen) | | | Gehilfen (innen) ab 5. Gehilfenjahr, die strenge Kostüme und Mäntel arbeiten und dafür als Spezialarbeiter beschäftigt werden | | |
| | | | im 5. Gehilfenjahr | im 4. Gehilfenjahr | im 3. Gehilfenjahr | | | |
| 1. 5.62 | | 192 | 160 | 152 | 144 | 148 | 184 | 180 |
| 18.11.63 | | 240 | 200 | 190 | 180 | 236 | | 232 |
| 19.10.64 | | 260 | 220 | 210 | 200 | 256 | | 252 |
| 6. 6.66 | | 280 | 240 | 230 | 220 | 276 | | 272 |
| 2. 9.68 | | 298 | 258 | 248 | 238 | 294 | | 290 |
| 17.11.69 | | 328 | 288 | 278 | 268 | 324 | | 320 |

1) Ab 18.11.1963 Wegfall der Ortsklasse IV.

43 5 Lohnarifvertrag für das Damenschneiderhandwerk in Nordrhein - Westfalen (hier: Tarifgebiet Nordrhein)

Pf

| Datum des Inkrafttretens | erstmalig kündbar zum: | Zeitlohnsätze je Std | | | | | |
|--------------------------|------------------------|-------------------------------|---------------------------|-----------------------------------|---------------------------|------------------------------|---------------------------|
| | | in Ortsklasse I in Lohngruppe | | in Ortsklasse 1) in Lohngruppe | | | |
| | | Gehilfinnen | | Gehilfinnen | | | |
| | | ab 4. Jahr nach der Lehre | im 3. Jahr nach der Lehre | ab 4. Jahr nach der Lehre | im 3. Jahr nach der Lehre | ab 4. Jahr nach der Lehre | im 3. Jahr nach der Lehre |
| 9. 7.56 | | 126 | 110 | 121 | 104 | 117 | 102 |
| 1. 9.59 | | 145 | 131 | 138 | 124 | 131 | 118 |
| 1. 1.61 | | 160 | 144 | 153 | 138 | 146 | 131 |
| 1. 3.61 | | 165 | 149 | 158 | 142 | 151 | 136 |
| 26. 3.62 | | 183 | 167 | 176 | 160 | 169 | 154 |
| 1. 8.62 | | 188 | 172 | 181 | 165 | 174 | 159 |
| 1. 7.63 | | 203 | 187 | 196 | 180 | 189 | 174 |
| 1. 9.64 | | 219 | 203 | 212 | 196 | 205 | 190 |
| 1. 4.65 | | 224 | 208 | 217 | 201 | 210 | 195 |
| 1. 1.66 | | 241 | 225 | 235 | 219 | 229 | 214 |
| 5.12.66 | | 259 | 243 | 253 | 237 | Fortsetzung s. Ortsklasse II | |
| 1. 9.68 | | 275 | 257 | 269 | 251 | | |

*) Ab 5.12.1966 Wegfall der Ortsklasse III.

43 Bekleidungsgewerbe

43 6 Lohnarifvertrag für das Damenschneiderhandwerk in Hessen Pf

| Datum des Inkrafttretens | erstmalig kündbar zum: | Zeitlohnsätze je Std | | | | | | | | |
|--------------------------|------------------------|---|-----|---|--|---|--------------------|--------------------------------|-----|-----|
| | | in Ortsklasse I in Lohngruppe | | | | | | in Ortsklasse 2) in Lohngruppe | | |
| | | Gesellinnen, die laufend nur strenge Kostüme und Mäntel arbeiten und dafür als Spezialarbeiterinnen beschäftigt werden, | | Gesellinnen 1) | | | Hilfsarbeiterinnen | II | III | IV |
| | | | | in Betrieben und Betriebsabteilungen, in denen hochwertige Kleidung in besonders sorgfältiger Verarbeitung hergestellt wird | in allen anderen Betrieben und Betriebsabteilungen | in Betrieben und Betriebsabteilungen, in denen hochwertige Kleidung in besonders sorgfältiger Verarbeitung hergestellt wird | | | | |
| | | | | | | im 3. Jahr nach der Lehre | | | | |
| 1. 7.57 | | 177 | 167 | 131 | 121 | 113 | 100 | 162 | 152 | 147 |
| 1. 9.59 | | 194 | 184 | 148 | 138 | 130 | — | 179 | 169 | 164 |
| 2. 1.61 | | 214 | 204 | 168 | 158 | 150 | — | 199 | 189 | 184 |
| 26. 3.62 | | 232 | 222 | 186 | 176 | 168 | — | 217 | 207 | 202 |
| 1. 8.62 | | 237 | 227 | 191 | 181 | 173 | — | 222 | 212 | 207 |
| 1. 7.63 | | 252 | 242 | 206 | 196 | 188 | — | 237 | 227 | 222 |
| 1. 8.64 | | 267 | 257 | 221 | 211 | 203 | — | 252 | | 242 |
| 1. 4.65 | 31. 7.65 | 272 | 262 | 226 | 216 | 208 | — | 257 | | 247 |
| 1.10.65 | | 289 | 279 | 243 | 233 | 225 | — | 275 | | 266 |
| 14.11.66 | | 307 | 297 | 261 | 251 | 243 | — | 304 | | 296 |
| 15. 8.68 | | 323 | 313 | 277 | 267 | 259 | — | 310 | | 303 |
| 29. 9.69 | | 348 | 338 | 302 | 292 | 284 | — | 335 | | 328 |

1) Gesellinnen ab 4. Jahr nach der Lehre; Hilfsarbeiterinnen ohne Altersgliederung. — 2) Ab 1.8.1964 Wegfall der Ortsklasse IV.

43 7 Lohnarifvertrag für das Damenschneiderhandwerk in Baden - Württemberg 1) Pf

| Datum des Inkrafttretens | erstmalig kündbar zum: | Zeitlohnsätze je Std | | | | | | | | |
|--------------------------|------------------------|---|--|---|--|---------------------------|--------------------|--------------------------------|-----|-----|
| | | in Ortsklasse I in Lohngruppe | | | | | | in Ortsklasse 2) in Lohngruppe | | |
| | | Gesellinnen, die laufend nur strenge Kostüme und Mäntel arbeiten und dafür als Spezialarbeiterinnen beschäftigt werden, | | Gesellinnen | | | Hilfsarbeiterinnen | II | III | IV |
| | | | | ab 4. Jahr nach der Lehre | | im 3. Jahr nach der Lehre | | | | |
| | | in Betrieben und Betriebsabteilungen, in denen hochwertige Kleidung in besonders sorgfältiger Verarbeitung hergestellt wird | in anderen Betrieben und Betriebsabteilungen | in Betrieben und Betriebsabteilungen, in denen hochwertige Kleidung in besonders sorgfältiger Verarbeitung hergestellt wird | in anderen Betrieben und Betriebsabteilungen | | | | | |
| 1. 7.57 | | 177 | 167 | 131 | 121 | 113 | 100 | 162 | 152 | 147 |
| 1. 9.59 | | 194 | 184 | 148 | 138 | 130 | — | 179 | 169 | 164 |
| 1. 1.61 | | 214 | 204 | 168 | 158 | 150 | — | 199 | 189 | 184 |
| 26. 3.62 | | 232 | 222 | 186 | 176 | 168 | — | 217 | 207 | 202 |
| 1. 8.62 | | 237 | 227 | 191 | 181 | 173 | — | 222 | 212 | 207 |
| 1. 7.63 | | 252 | 242 | 206 | 196 | 188 | — | 237 | 227 | 222 |
| 1. 8.64 | | 267 | 257 | 221 | 211 | 203 | — | 252 | | 242 |
| 1. 4.65 | | 272 | 262 | 226 | 216 | 208 | — | 257 | | 247 |
| 1.10.65 | | 289 | 279 | 243 | 233 | 225 | — | 275 | | 266 |
| 14.11.66 | | 307 | 297 | 261 | 251 | 243 | — | 294 | | 286 |
| 15. 8.68 | | 323 | 313 | 277 | 267 | 259 | — | 310 | | 303 |
| 29. 9.69 | | 348 | 338 | 302 | 292 | 284 | — | 335 | | 328 |

1) Ab 1.7.1963 ohne Nordwürttemberg, ab 14.11.1966 ohne Baden. — 2) Ab 1.8.1964 Wegfall der Ortsklasse IV.

43 Bekleidungsgewerbe

43 8 Lohntarifvertrag für das Damenschneiderhandwerk in Bayern

Pf

| Datum des Inkrafttretens | erstmalig kündbar zum | Zeitlohnsätze je Std | | | | | | | | | |
|--------------------------|-----------------------|--|---|--|---|---------------------------|--|-----|-------------------------------|-----|--|
| | | in Ortsklasse I in Lohngruppe | | | | | in Ortsklasse I) II III III (alt) IV in Lohngruppe | | | | |
| | | | | | | | Gehilfinnen | | | | |
| | | Gehilfinnen, die laufend nur strenge (englische) Kostüme arbeiten und dafür als Spezialarbeiterinnen beschäftigt werden, | | ab 4. Jahr nach der Lehre | | | Gehilfinnen, die laufend nur strenge (englische) Kostüme arbeiten und dafür als Spezialarbeiterinnen beschäftigt werden, in anderen Betrieben oder Betriebsabteilungen | | | | |
| | | in Betrieben oder Betriebsabteilungen, in denen hochwertige Kleidung in besonders sorgfältiger Verarbeitung hergestellt wird | in anderen Betrieben oder Betriebsabteilungen | in Betrieben oder Betriebsabteilungen, in denen hochwertige Kleidung in besonders sorgfältiger Verarbeitung hergestellt wird | in anderen Betrieben oder Betriebsabteilungen | im 3. Jahr nach der Lehre | | | | | |
| 3.11.58 | | 195 | 185 | 145 | 135 | 125 | 180 | 170 | 165 | 155 | |
| 1. 9.59 | | 208 | 197 | 155 | 145 | 135 | 192 | 182 | | 177 | |
| 1.11.60 | | 223 | 212 | 170 | 160 | 150 | 207 | 197 | | 192 | |
| 26. 3.62 | | 241 | 230 | 188 | 178 | 168 | 225 | 215 | | 210 | |
| 1. 8.62 | | 246 | 235 | 193 | 183 | 173 | 230 | 220 | | 215 | |
| 1. 7.63 | | 261 | 250 | 208 | 198 | 188 | 245 | 235 | | 230 | |
| 1. 9.64 | | 277 | 266 | 224 | 214 | 204 | 261 | 251 | | 246 | |
| 1. 4.65 | | 282 | 271 | 229 | 219 | 209 | 266 | 256 | | 251 | |
| 8.11.66 | | 300 | 289 | 247 | 237 | 227 | 284 | 274 | Fortsetzung s. Ortsklasse III | | |
| 5.12.66 | | 318 | 307 | 265 | 255 | 245 | 302 | 293 | | | |
| 4.11.68 | | 338 | 327 | 285 | 275 | 265 | 333 | 324 | | | |
| 15.12.69 | | 364 | 353 | 311 | 301 | 291 | 359 | 350 | | | |

1) Ab 1.9.1959 Wegfall der Ortsklasse IV, ab 8.11.1965 der Ortsklasse III (alt).

43 9 Lohntarifvertrag für das Kürschnerhandwerk im Bundesgebiet ohne Berlin

Pf

| Datum des Inkraft- tretens | erst- malig kündbar zum | Zeitlohnsätze je Std | | | | | | | | |
|-------------------------------------|----------------------------------|----------------------------------|------------------|-------------|---|------------------|-------------|--|---------------------------------|---|
| | | in Ortsklasse I in Lohngruppe | | | | | | in Ortsklasse I) II II (alt) in Lohngruppe | | für jugendliche Pelznäherinnen bis zum 18. Lebensjahr im 1. Jahr nach der Anlernzeit in Ortsklasse I |
| | | I Kürschner und Kürschnerinnen | | | II Pelznäherinnen nach dem 18. Lebensjahr | | | I Kürschner und Kürschnerinnen | | |
| | | Selbständige | Fortgeschrittene | Ausgelernte | Selbständige | Fortgeschrittene | Ausgelernte | Fortgeschrittene | | |
| 15. 1.59 | | 224 | 214 | 150 | 170 | 158 | 124 | 210 | 206 | 110 |
| 1. 4.60 | | 240 | 228 | 160 | 182 | 168 | 132 | 224 | 220 | 118 |
| 1. 9.60 | | 244 | 232 | 164 | 186 | 172 | 136 | 228 | 224 | 122 |
| 1. 2.62 | | 268 | 256 | 188 | 210 | 196 | 160 | 252 | 248 | 146 |
| 1. 4.63 | | 292 | 280 | 208 | 234 | 220 | 180 | 276 | 272 | 166 |
| 1.10.63 | | 298 | 286 | 214 | 240 | 226 | 184 | 282 | 278 | 170 |
| 1. 5.64 | | 318 | 306 | 234 | 260 | 246 | 204 | 302 | 298 | 190 |
| 1. 5.65 | | 338 | 326 | 254 | 280 | 266 | 224 | 322 | 318 | 210 |
| 1. 1.66 | 31. 3.66 | 346 | 334 | 262 | 288 | 274 | 230 | 330 | 326 | 216 |
| 1. 4.66 | 31. 3.67 | 368 | 356 | 324 | 310 | 296 | 272 | 352 | 348 | 216 |
| 1. 4.67 | | 377 | 364 | 331 | 319 | 304 | 279 | 360 | 356 | 223 |
| 1. 8.67 | 31. 3.68 | 406 | 376 | 340 | 348 | 316 | 288 | 372 | 368 | 230 |
| 1. 9.68 | 31. 3.69 | 426 | 391 | 350 | 368 | 331 | 298 | 385 | Fortsetzung s. Ortsklasse II | 263 |
| 1. 9.69 | 31. 3.70 | 460 | 418 | 368 | 402 | 358 | 316 | 412 | | 281 |

1) Ab 1.9.1968 Wegfall der Ortsklasse II (alt). Vor dem 1.9.1968 Ortsklasse I = S, II = I.

43 Bekleidungsgewerbe

43 10 Tarifvertrag für die Rauchwarenveredelungs- und Pelzbekleidungsindustrie im Bundesgebiet ohne Berlin

(hier: Lohntabelle für die Rauchwarenveredelungsindustrie)

Pf

| Datum des Inkraft- tretens | erst- malig kündbar zum: | Zeitlohnsätze je Std | | | | | | | für jugendliche Arbeitnehmer der Lohngruppe 5 in Ortsklasse 1 im Alter von 16 und 17 Jahren |
|-------------------------------------|-----------------------------------|--|--|---|--------------------------------------|---|---|-----|---|
| | | für Arbeitnehmer der höchsten tarifmäßigen Altersstufe (über 20 Jahre) | | | | | | | |
| | | in Ortsklasse I in Lohngruppe | | | | | in Ortsklasse 1) II III in Lohngruppe | | |
| | | 1 | 2 | 3 | 4 | 5 | 3 | | |
| | | Handwerker, Zurichter, Falzer usw. | Entfleischma- schiner, Ma- schinenbakler | Bügler, Walker, Färbereiarbeiter usw. | Scherer, Spritzer, Schleifer usw. | Zwecker, Hilfsar- beiter beim Spritzen usw. | Bügler, Walker, Färberei- arbeiter usw. | | |
| 1.10.58 | | 206 | 193 | 195 | 155 | 150 | 189 | 171 | 120 |
| 1. 7.60 | | 230 | 224 | 218 | 189 | 186 | 213 | 204 | 154 |
| 1. 1.61 | | 235 | 229 | 223 | 193 | 190 | 218 | 209 | 158 |
| 1. 2.62 | | 260 | 254 | 243 | 219 | 207 | 238 | 228 | 172 |
| 1. 7.63 | | 281 | 275 | 264 | 230 | 227 | 258 | 248 | 191 |
| 1. 9.64 | 30.11.65 | 303 | 297 | 286 | 252 | 249 | 280 | | 213 |
| 1.12.65 | 30.11.66 | 325 | 319 | 308 | 274 | 271 | Fortsetzung s. Ortsklasse 1 | | 235 |

1) Ab 1.9.1964 Wegfall der Ortsklasse III, ab 1.12.1965 der Ortsklasse II.

43 11 Tarifvertrag für die Rauchwarenveredelungs- und Pelzbekleidungsindustrie im Bundesgebiet ohne Berlin (hier: Lohntabelle für die Pelzbekleidungsindustrie)

Pf

| Datum des Inkraft- tretens | erst- malig kündbar zum: | Zeitlohnsätze je Std | | | | | | | | |
|-------------------------------------|-----------------------------------|---|-----------------------|------------------------------|---|-----------------------|------------------------------|---|-----|---|
| | | in Ortsklasse I in Lohngruppe | | | | | | in Ortsklasse 1) II III in Lohngruppe | | für jugendliche Pelznäherinnen 2) über 18 Jahre während der Anlernzeit bis zu 6 Monaten in Ortsklasse I |
| | | Kurschner und Kurschnerinnen mit abgeschlossener Lehre | | | Pelznäherinnen über 18 Jahre mit abgeschlossener Lehre | | | Kurschner und Kurschnerinnen mit abgeschlossener Lehre | | |
| | | Selbständige | Fort- geschrittene | im 1. Jahr nach der Lehre | Selbständige | Fort- geschrittene | im 1. Jahr nach der Lehre | Fortgeschrittene | | |
| 1.10.58 | | 205 | 185 | 140 | 157 | 142 | 115 | 180 | 171 | 104 |
| 1. 7.60 | | 235 | 214 | 167 | 185 | 169 | 136 | 209 | 200 | 129 |
| 1. 1.61 | | 240 | 219 | 171 | 189 | 173 | 139 | 214 | 205 | 132 |
| 1. 2.62 | | 260 | 238 | 186 | 209 | 190 | 158 | 233 | 214 | 145 |
| 1. 7.63 | | 281 | 258 | 205 | 229 | 209 | 177 | 253 | 244 | 163 |
| 1. 9.64 | 30.11.65 | 303 | 280 | 227 | 251 | 231 | 194 | 275 | | 185 |
| 1.12.65 | 30.11.66 | 325 | 302 | 267 | 273 | 253 | 240 | Fortsetzung s. Ortsklasse I | | 207 |

1) Ab 1.9.1964 Wegfall der Ortsklasse III, ab 1.12.1965 der Ortsklasse II. — 2) Vor dem 1.12.1965 im 1. Jahr nach der Anlernzeit.

Herstellung von Musikinstrumenten, Spielwaren, Turn- u. Sportgeräten, Schmuckwaren u. Bearbeitung von Edelsteinen

44 1 Lohnabkommen für die Schmuck- und Silberwarenindustrie und die Taschen- und Armbanduhrenindustrie in Baden-Württemberg

Pf

| Datum des Inkraft- tretens | erst- malig kündbar zum: | Zeitlohnsätze je Std | | | | | | | | | | für jugendliche Hilfsarbeiter für schwierige Arbeiten in Ortsklasse A im Alter von 17 und 18 Jahren in % des Voll- arbeiterlohnes |
|-------------------------------------|-----------------------------------|--|----------------------|------------|---------------|--------------------|----------------------|------------|---------------|---|-----|--|
| | | für Arbeitnehmer der höchsten tarifmäßigen Altersstufe (über 21 Jahre) | | | | | | | | | | |
| | | in Ortsklasse A in Lohngruppe | | | | | | | | in Ortsklasse ¹⁾ B C in Lohngruppe | | |
| | | Schwierige Arbeiten | | | | Leichtere Arbeiten | | | | Gelernte für schwierige Arbeiten | | |
| | | (E) Gelernte | Spezial- arbeiter | Angelernte | Hilfsarbeiter | Gelernte | Spezial- arbeiter | Angelernte | Hilfsarbeiter | | | |
| 1. 1.58 ²⁾ | | 194 | 184 | 175 | 165 | 175 | 165 | 155 | 146 | 189 | 184 | 85 |
| 1. 6.59 ³⁾ | | 198 | 188 | 178 | 168 | 178 | 168 | 158 | 149 | 193 | | |
| 1. 3.60 ⁴⁾ | | 219 | 208 | 197 | 186 | 197 | 186 | 175 | 164 | 214 | | |
| 1. 1.61 | | 224 | 213 | 202 | 190 | 202 | 190 | 179 | 168 | 219 | | |
| 1. 4.61 | | 230 | 219 | 207 | 196 | 207 | 196 | 184 | 173 | 225 | | |
| 1. 2.62 | | 252 | 239 | 227 | 214 | 227 | 214 | 202 | 189 | 247 | | |
| 1. 4.63 | | 265 | 252 | 239 | 225 | 239 | 225 | 212 | 199 | 260 | | |
| 1. 1.64 | | 281 | 267 | 253 | 239 | 253 | 239 | 225 | 211 | 276 | | |
| 1. 1.65 | | 298 | 283 | 268 | 253 | 268 | 253 | 238 | 224 | 293 | | |
| 1.10.65 | 31. 3.66 | 307 | 292 | 276 | 261 | 276 | 261 | 246 | 230 | 302 | | |
| 1. 4.66 | | 325 | 309 | 293 | 276 | 293 | 276 | 260 | 244 | 320 | | |
| 1. 1.67 | 30. 9.67 | 341 | 324 | 307 | 290 | 307 | 290 | 273 | 256 | 336 | | |
| 1.10.67 | | 360 | 342 | 324 | 306 | 324 | 306 | 288 | 270 | 355 | | |
| 1. 5.68 | 31.12.68 | 374 | 355 | 337 | 318 | 337 | 318 | 299 | 281 | 369 | | |
| 1. 2.69 | | 400 | 380 | 360 | 340 | 350 | 340 | 320 | 300 | Fortsetzung s. Ortsklasse A | | |
| 1.11.69 | | 432 | 410 | 389 | 367 | 389 | 367 | 346 | 324 | | | |
| 1. 1.70 | | 436 | 414 | 392 | 371 | 392 | 371 | 349 | 327 | | | |
| 1.10.70 | 31.12.70 | 444 | 422 | 400 | 377 | 400 | 377 | 355 | 333 | | | |

1) Ab 1.6.1959 Wegfall der Ortsklasse C, ab 1.2.1969 ohne Ortsklassengliederung. — 2) Für leichtere Arbeiten ab 1.1.1959. — 3) Für die Taschen- und Armbanduhrenindustrie ab 1.9.1959. — 4) Für die Taschen- und Armbanduhrenindustrie ab 1.4.1960.

44 2 Lohnarbeitsvertrag für die Schmuck- und Metallwarenindustrie im Kreis Birkenfeld

Pf

| Datum des Inkraft- tretens | erst- malig kündbar zum: | Zeitlohnsätze je Std | | | | | | | für jugendliche Arbeitnehmer der Lohngruppe 2 im Alter von 17 Jahren |
|-------------------------------------|-----------------------------------|--|----------------------------|---|---|---|--|------------------------|--|
| | | für Arbeitnehmer der höchsten tarifmäßigen Altersstufe (über 21 Jahre) | | | | | | | |
| | | in Lohngruppe | | | | | | | |
| | | 8 | 7 | 6 (E) | 5 | 3 | 2 | 1 | |
| | | Besonders schwierige Facharbeiten | Schwierige Facharbeiten | Facharbeiten (abgeschlossene Lehre) | Spezialarbeiten, die eine Ausbil- dung in einem Anerkennung erfordern | Einfache Arbeiten, Zweckausbildung oder mit besonderer körperlicher Belastung | Einfache Arbeiten, ohne jegliche Ausbildung | Einfachste Arbeiten | |
| 1. 9.58 | | 194 | 178 | 162 | 146 | 133 | 122 | — | 72 |
| 1. 2.60 | | 222 | 204 | 185 | 167 | 148 | 134 | 120 | 114 |
| 1. 8.61 | | 240 | 220 | 200 | 180 | 160 | 145 | 130 | 123 |
| 1. 1.62 | | 258 | 237 | 215 | 194 | 172 | 156 | 140 | 133 |
| 1. 5.62 | | 270 | 248 | 225 | 203 | 180 | 163 | 146 | 139 |
| 1. 4.63 | | 290 | 265 | 240 | 215 | 190 | 170 | 152 | 145 |
| 1. 1.64 | | 300 | 275 | 250 | 225 | 197 | 177 | 157 | 150 |
| 1. 4.65 | | 326 | 299 | 272 | 245 | 218 | 197 | 177 | 167 |
| 1. 1.66 | | 342 | 314 | 285 | 257 | 228 | 207 | 185 | 176 |
| 1. 5.66 | 31.12.67 | 360 | 330 | 300 | 270 | 240 | 218 | 195 | 185 |
| 1. 1.68 | | 371 | 340 | 309 | 278 | 247 | 224 | 204 | 190 |
| 1. 8.68 | | 385 | 353 | 321 | 289 | 257 | 233 | 213 | 198 |
| 1. 1.69 | | 397 | 364 | 331 | 298 | 265 | 240 | 220 | 204 |
| 1. 5.69 | 31.12.69 | 409 | 375 | 341 | 307 | 273 | 247 | 227 | 210 |

44 Herstellung von Musikinstrumenten, Spielwaren, Turn- und Sportgeräten, Schmuckwaren und Bearbeitung von Edelsteinen

44 3 Lohnstarifvertrag für die Edelmetallindustrie in Bremen (Freie Hansestadt)

Pf

| Datum des Inkraft- tretens | erst- malig kündbar zum: | Zeitlohnsätze je Ssd | | | | | für jugendliche angelehrte Arbeitnehmer im Alter von 17 Jahren |
|-------------------------------------|-----------------------------------|----------------------|-----|-----|-----|-----|--|
| | | in Lohngruppe | | | | | |
| | | Sondergruppe | V | IV | III | I | |
| 1.10.58 | | 278 | 262 | 253 | 245 | 227 | 142 |
| 1.10.59 | | 288 | 272 | 263 | 255 | 237 | 148 |
| 1.10.60 | | 313 | 296 | 287 | 277 | 258 | 161 |
| 1.10.61 | | 329 | 311 | 301 | 291 | 271 | 169 |
| 1. 4.62 | | 360 | 341 | 330 | 319 | 297 | 185 |
| 1. 6.63 | | 379 | 358 | 347 | 335 | 312 | 194 |
| 1. 4.64 | | 386 | 366 | 354 | 342 | 318 | 198 |
| 1.11.64 | | 421 | 399 | 386 | 373 | 347 | 216 |
| 1. 7.65 | 31.12.65 | 434 | 411 | 397 | 384 | 357 | 223 |
| 1. 1.66 | 30. 6.67 | 460 | 435 | 421 | 407 | 379 | 236 |
| 1. 4.68 | | 502 | 475 | 460 | 444 | 413 | 258 |
| 1. 1.69 | | 516 | 489 | 473 | 457 | 425 | 265 |
| 1. 9.69 | 30. 9.70 | 558 | 529 | 511 | 494 | 459 | 287 |

45 Mühलगewerbe, Nahrungsmittel-, Stärke- und Futtermittelindustrie, Bäckerei- und Süßwarengewerbe

45 2 Lohnstarifvertrag für die Mühlenindustrie in Nordrhein-Westfalen

Pf

| Datum des Inkraft- tretens | erst- malig kündbar zum. | Zeitlohnsätze ¹⁾ je Std | | | | | für jugendliche Hilfsarbeiter für schwierige Arbeiten in Ortsklasse I unter 19 Jahren |
|-------------------------------------|-----------------------------------|--|-------------------|---|--|---|---|
| | | für Arbeitnehmer der höchsten tarifmäßigen Altersstufe (über 19 Jahre) ²⁾ | | | | | |
| | | in Ortsklasse I in Lohngruppe | | | | in Ortsklasse II ³⁾ in Lohngruppe | |
| | | A (E) Facharbeiter, Handwerker, Müller usw. | B Absacker | Ca Hilfsarbeiter für schwierige Arbeiten | Cb Hilfsarbeiter für leichte Arbeiten | A Facharbeiter, Handwerker, Müller usw. | |
| 1. 8.58 | | 253 | 241 | 234 | 182 | 235 | 216 |
| 1. 8.59 | | 263 | 251 | 244 | 192 | 245 | 225 |
| 1. 1.60 | | 272 | 260 | 253 | 199 | 254 | 233 |
| 1. 7.60 | | 294 | 281 | 274 | 220 | 273 | 254 |
| 1. 7.61 | | 320 | 306 | 299 | 243 | 299 | 279 |
| 1. 1.62 | | 328 | 313 | 306 | 249 | 306 | 286 |
| 1. 7.62 | | 354 | 338 | 331 | 274 | 332 | 311 |
| 1. 7.63 | | 378 | 362 | 355 | 297 | 356 | 335 |
| 1. 9.64 | | 408 | 391 | 384 | 326 | 386 | 364 |
| 1.10.64 | 31. 8.65 | 418 | 401 | 394 | 334 | 396 | 373 |
| 1. 9.65 | 31. 8.66 | 452 | 435 | 428 | 368 | 430 | 405 |
| 1. 9.66 | 31. 8.67 | 482 | 464 | 456 | 395 | 459 | 431 |
| 1.10.67 | 30. 9.68 | 496 | 478 | 470 | 408 | 473 | 444 |
| 1.10.68 | 30. 9.69 | 521 | 502 | 493 | 430 | Fortsetzung s. Ortsklasse I | 467 |
| 1.10.69 | 30. 9.70 | 571 | 550 | 540 | 475 | | 512 |

1) Die hier angeführten Lohnsätze gelten für Hafemühlensbetriebe. — 2) Lohngruppe B ohne Altersgliederung; Lohngruppe Cb über 18 Jahre. — 3) Ab 1.10.1968 Wegfall der Ortsklasse II.

45 Mühlengewerbe, Nahrungsmittel-, Stärke- und Futtermittelindustrie, Bäckerei- und Süßwarengewerbe

45 3 Lohnstarifvertrag für die Backpulver-, Puddingpulver-, Teigwaren- und diätetische Nahrungsmittelindustrie in Nordrhein - Westfalen

Pf

| Datum des Inkraft- tretens | erst- malig kündbar zum: | Zeitlohnsätze je Std | | | | | für jugendliche ungelernte Arbeitnehmer mit schweren Arbeiten in Ortsklasse I im Alter von 17 Jahren |
|-------------------------------------|-----------------------------------|--|---------------------|------------------------------|---|-----------------------------|---|
| | | für Arbeitnehmer der höchsten tarifmäßigen Altersstufe (über 21 Jahre) ¹⁾ | | | | | |
| | | in Ortsklasse I in Lohngruppe | | | in Ortsklasse II ²⁾ in Lohngruppe | | |
| | | I | II | Ungelernte Arbeitnehmer | | II | |
| | | Handwerker | Angelernte Arbeiter | III mit schweren Arbeiten | IV mit leichten Arbeiten | Angelernte Arbeiter | |
| 1. 1.58 | | 208 | 182 | 166 | 123 | 173 | 136 |
| 1. 6.59 | | 220 | 192 | 175 | 131 | 182 | 143 |
| 1.10.59 | | 225 | 196 | 179 | 134 | 186 | 146 |
| 1. 6.60 | | 240 | 210 | 192 | 145 | 200 | 157 |
| 1. 6.61 | | 264 | 232 | 213 | 165 | 220 | 174 |
| 1. 6.62 | | 284 | 252 | 229 | 181 | 239 | 187 |
| 1. 6.63 | | 301 | 267 | 240 | 192 | 254 | 196 |
| 1. 8.64 | | 321 | 287 | 260 | 212 | 273 | 212 |
| 1. 2.65 | 31. 7.65 | 328 | 294 | 267 | 219 | 279 | 218 |
| 1. 8.65 | 31. 7.66 | 367 | 328 | 300 | 247 | 312 | 246 |
| 1. 8.66 | 31. 7.67 | 389 | 348 | 320 | 267 | 341 | 262 |
| 1. 1.68 | 31. 7.68 | 400 | 359 | 330 | 277 | 352 | 270 |
| 1. 8.68 | 31. 7.69 | 418 | 375 | 345 | 291 | Fortsetzung s. Ortsklasse I | 282 |
| 1. 8.69 | 31. 7.70 | 448 | 403 | 370 | 316 | | 350 |

1) Handwerker und ungelernete Arbeitnehmer mit leichten Arbeiten über 20 Jahre. — 2) Ab 1.8.1968 Wegfall der Ortsklasse II.

45 4 Lohnstarifvertrag für das Bäckerhandwerk in Schleswig-Holstein

Pf

| Datum des Inkraft- tretens | erst- malig kündbar zum: | Zeitlohnsätze je Std | | | | | für jugendliche in Ortsklasse I unter 18 Jahren |
|-------------------------------------|-----------------------------------|---|---|--------------------------------------|--|---|---|
| | | für Arbeitnehmer der höchsten tarifmäßigen Altersstufe 1) | | | | | |
| | | in Ortsklasse I in Lohngruppe | | | in Ortsklasse II 2) in Lohngruppe | | |
| | | I | I | II | IV | I | |
| | | Gesellen, Handwerker und Kraftfahrer mit abgeschlossener Lehre | Sonstige Kraftfahrer bei 47 stündiger Arbeitszeit | Arbeitnehmer für schwere Arbeiten | Arbeitnehmer für leichtere Arbeiten | Gesellen, Handwerker und Kraftfahrer mit abgeschlossener Lehre | |
| 1. 4.58 | | 209 | 202 | 175 | 142 | 202 | 130 |
| 1. 2.59 | | 221 | 208 | 184 | 148 | 215 | 133 |
| 23. 5.60 | | 233 | 220 | 198 | 162 | 227 | 145 |
| 1. 1.61 | | 258 | 242 | 223 | 178 | 253 | 150 |
| 1. 1.62 | | 292 | 275 | 255 | 205 | 288 | 176 |
| 21. 1.63 | | 316 | 299 | 279 | 230 | 313 | 200 |
| 1. 3.64 | | 345 | 325 | 305 | 248 | 343 | 223 |
| 3. 5.65 | 30. 4.66 | 367 | 345 | 325 | 266 | Fortsetzung s. Ortsklasse I | 239 |
| 1. 6.66 | 31. 5.67 | 400 | 374 | 358 | 300 | | 270 |
| 1. 8.67 | 31. 5.68 | 411 | 384 | 367 | 308 | | 276 |
| 1. 6.68 | 31. 5.69 | 424 | 397 | 380 | 320 | | 288 |
| 9. 5.69 | 31. 5.70 | 452 | 423 | 410 | 340 | | 310 |

1) Lohngruppe I: Gesellen über 21 Jahre, übrige Arbeitnehmer ohne Altersklassengliederung. — 2) Ab 3.5.1965 ohne Ortsklassengliederung.

45 Mühlengewerbe, Nahrungsmittel-, Stärke- und Futtermittelindustrie, Bäckerei- und Süßwarengewerbe

45 5 Lohnabkommen für die Brot- und Backwarenindustrie in Hamburg Pf

| Datum des Inkraft- tretens | erst- malig kündbar zum: | Zeitlohnsätze je Std | | | für jugendliche ungelernte Arbeitnehmer für schwere Arbeiten unter 20 Jahren |
|-------------------------------------|-----------------------------------|---|-------------------------|----------------------|--|
| | | für Arbeitnehmer der höchsten tarifmäßigen Altersstufe 1) | | | |
| | | in Lohngruppe | | | |
| | | Facharbeiter, Handwerker und Kraftfahrer | Ungelernte Arbeitnehmer | | |
| | | | für schwere Arbeiten | für leichte Arbeiten | |
| 1.10.58 | | 245 | 217 | 157 | 169 |
| 1.10.59 | | 258 | 229 | 167 | 178 |
| 1.10.60 | | 274 | 242 | 178 | 195 |
| 1.12.60 | | 280 | 248 | 182 | 199 |
| 1. 4.61 | | 280 | 248 | 182 | 206 |
| 1.10.61 | | 305 | 270 | 205 | 239 |
| 1. 1.62 | | 312 | 277 | 209 | 244 |
| 1.10.62 | | 336 | 301 | 233 | 273 |
| 16.11.63 | | 353 | 316 | 248 | 288 |
| 16.11.64 | | 360 | 322 | 254 | 294 |
| 1. 2.65 | | 364 | 326 | 258 | 298 |
| 15. 5.65 | 31. 5.66 | 392 | 352 | 282 | 324 |
| 1. 6.66 | | 421 | 380 | 306 | - |
| 1. 1.67 | 31. 5.67 | 426 | 385 | 310 | - |
| 1. 8.67 | 31. 5.68 | 437 | 395 | 318 | - |
| 1. 6.68 | 31. 5.69 | 449 | 407 | 328 | - |
| 1. 6.69 | 31. 5.70 | 477 | 431 | 348 | - |

1) Ab 1.6.1966 ohne Altersklassengliederung.

45 6 Lohnarbeitsvertrag für die Brot- und Backwarenindustrie in Niedersachsen und Bremen DM/Pf

| Datum des Inkrafttretens | erstmalig kündbar zum: | Zeitlohnsätze je Std 1) | | | | | | | | für jugendliche Hilfskräfte für schwere Arbeiten in Ortsklasse I unter 20 Jahren |
|--------------------------|------------------------|---|-----------------------|---|----------------------|----------------------|---|-----------------------------|-----|--|
| | | für Arbeitnehmer der höchsten tarifmäßigen Altersstufe (über 20 Jahre) 2) | | | | | | | | |
| | | in Ortsklasse I in Lohngruppe | | | | | in Ortsklasse I Bremen II in Lohngruppe | | | |
| | | I | | II | III Hilfskräfte | | IV | I | | |
| | | Teigmacher | Gesellen und Gehilfen | Kraftfahrer (ohne Tourenfahrer mit Provision) | für schwere Arbeiten | für leichte Arbeiten | Ladenverkaufspersonal | Gesellen und Gehilfen | | |
| 1. 2.58 | | 236 | 224 | 99,04 | 181 | 139 | 281,00 | 232 | 214 | 134 |
| 1. 2.59 | | 244 | 232 | 102,88 | 189 | 147 | 299,00 | 240 | 222 | 142 |
| 1. 2.60 | | 259 | 247 | 109,63 | 204 | 162 | 338,00 | 254 | 237 | 157 |
| 1. 2.61 | | 286 | 274 | 118,90 | 230 | 182 | 373,00 | 280 | 264 | 183 |
| 1. 2.62 | | 316 | 304 | 132,10 | 270 | 205 | 408,00 | 305 | 294 | 205 |
| 1. 2.63 | | 340 | 328 | 144,32 | 292 | 226 | 440,00 | Fortsetzung s. Ortsklasse I | 318 | 271 |
| 1. 3.64 | | 363 | 345 | 151,80 | 309 | 240 | 463,00 | | 338 | 288 |
| 1. 4.64 | | 371 | 353 | 151,80 | 316 | 245 | 463,00 | | 346 | 295 |
| 1. 3.65 | | 397 | 379 | 162,97 | 342 | 267 | 513,00 | | 372 | 321 |
| 1.11.65 | 28. 2.66 | 402 | 383 | 162,97 | 346 | 270 | 513,00 | | 376 | 325 |
| 1. 3.66 | 28. 2.67 | 428 | 409 | 173,83 | 370 | 292 | 550,00 | | 404 | 349 |
| 1. 8.67 | 31. 3.68 | 439 | 420 | 178,50 | 380 | 301 | 565,00 | | 415 | 359 |
| 1. 4.68 | | 444 | 425 | 178,50 | 385 | 305 | 565,00 | | 420 | 363 |
| 1. 6.68 | 31. 5.69 | 454 | 435 | 182,70 | 395 | 314 | 580,00 | | 432 | 373 |
| 1. 6.69 | 31. 5.70 | 481 | 462 | 194,04 | 419 | 334 | 617,00 | | 459 | 397 |

1) Für Kraftfahrer je Woche, für Ladenverkaufspersonal je Monat in DM. — 2) Teigmacher ohne Altersgliederung, Ladenverkaufspersonal ab 24. Lebensjahr.

45 Mühlengewerbe, Nahrungsmittel-, Stärke- und Futtermittelindustrie, Bäckerei- und Süßwarengewerbe

45 7 Lohnstarifvertrag für die Brotindustrie in Nordrhein - Westfalen

Pf

| Datum des Inkrafttretens | erstmalig kündbar zum: | Zeitlohnsätze je Std | | | | | | | für jugendliche ungelernte Arbeitskräfte mit schwerer Arbeit in Ortsklasse I im Alter von 18 Jahren |
|--------------------------|------------------------|--|----------|--|--------------------------------------|--------------------------------------|---------------------------------|----------|---|
| | | für Arbeitnehmer der höchsten tarifmäßigen Altersstufe (über 21 Jahre) ¹⁾ | | | | | | | |
| | | in Ortsklasse I in Lohngruppe | | | | in Ortsklasse II 2) in Lohngruppe | | | |
| | | I Bäcker, Betriebshandwerker | | II Brotfahrer, Chauffeure mit Provision | III IV Ungelernte Arbeitskräfte | | I Bäcker, Betriebshandwerker | | |
| | | Schichtführer | Gehilfen | | mit schwerer Arbeit | mit leichterer Arbeit | Schichtführer | Gehilfen | |
| 1. 2.58 | | 271 | 236 | 229 | 204 | 161 | 261 | 227 | 149 |
| 1. 2.59 | | 283 | 248 | 238 | 212 | 166 | 271 | 238 | 154 |
| 1. 2.60 | | 293 | 258 | 248 | 221 | 173 | 283 | 248 | 161 |
| 1. 5.60 | | 300 | 264 | 253 | 226 | 177 | 290 | 253 | 165 |
| 1. 2.61 | | 326 | 290 | 280 | 240 | 195 | 315 | 278 | 182 |
| 1. 5.61 | | 326 | 290 | 280 | 240 | 195 | 317 | 281 | 182 |
| 1. 2.62 | | 352 | 316 | 305 | 272 | 214 | 343 | 307 | 198 |
| 1. 8.62 | | 360 | 323 | 312 | 278 | 219 | 351 | 314 | 202 |
| 1. 2.63 | | 392 | 345 | 333 | 297 | 237 | 381 | 335 | 216 |
| 1. 5.64 | | 416 | 366 | 353 | 315 | 254 | 408 | 359 | 229 |
| 1. 5.65 | | 449 | 395 | 381 | 340 | 278 | 440 | 387 | 286 |
| 1. 5.66 | 30. 4.67 | 488 | 426 | 411 | 366 | 302 | 483 | 422 | 307 |
| 1. 8.67 | 30. 4.68 | 500 | 437 | 421 | 375 | 310 | 495 | 433 | 315 |
| 1. 6.68 | 30. 4.69 | 522 | 456 | 439 | 391 | 323 | 517 | 451 | 329 |
| 1. 5.69 | | 552 | 483 | 465 | 414 | 342 | 546 | 479 | 349 |
| 1. 1.70 | 30. 4.70 | 552 | 483 | 465 | 414 | 342 | Fortsetzung s. Ortsklasse I | | 349 |

1) Schichtführer und Brotfahrer, Chauffeure mit Provision ohne Altersgliederung; Gehilfen über 20 Jahre. — 2) 4b 1 1 1970 ohne Ortsklassengliederung.

45 8 Lohnstarifvertrag für das Bäckerhandwerk in Nordrhein - Westfalen

Pf

| Datum des Inkraft- tretens | erst- malig kündbar zum: | Zeitlohnsätze je Std ¹⁾ | | | | für jugendliche ungelernte Arbeitskräfte im Alter von 17 und 18 Jahren |
|-------------------------------------|-----------------------------------|--|---------------------------------|---|---|---|
| | | für Arbeitnehmer der höchsten tarifmäßigen Altersstufe (über 21 Jahre) ²⁾ | | | | |
| | | in Lohngruppe | | | | |
| | | Gesellen nach vollendetem 4. Gesellenjahr | Kraftfahrer und Brotkutscher | Ungelernte Arbeitskräfte, Beifahrer(innen) | Ungelernte Arbeitskräfte für einfache Arbeiten (außer denen, die mit Spül-, Putz- und Aufräumarbei- ten beschäftigt werden) | |
| 1.10.58 | | 229 | 224 | 196 | 134 | 167 |
| 8. 2.60 | | 246 | 241 | 210 | 144 | 179 |
| 3. 7.61 | | 270 | 265 | 222 | 152 | 188 |
| 28. 1.63 | | 310 | 300 | 260 | 200 | 220 |
| 1. 8.64 | 31. 8.65 | 337 | 327 | 284 | 224 | 241 |
| 15.11.65 | 31.10.66 | 368 | 358 | 316 | 256 | 269 |
| 1. 2.67 | 31. 1.68 | 381 | 371 | 327 | 265 | 278 |
| 29. 4.68 | 28. 2.69 | 398 | 388 | 342 | 277 | 291 |

1) Die angeführten Lohnsätze gelten für Bäckereien, die 3 und mehr Gesellen, vor dem 1.8.1964 5 und mehr Gesellen beschäftigen. — 2) Kraftfahrer und Brotkutscher über 20 Jahre.

45 Mühlgewerbe, Nahrungsmittel-, Stärke- und Futtermittelindustrie, Bäckerei- und Süßwarengewerbe

45 9 Lohnarbeitsvertrag für das Bäckerhandwerk in Baden-Württemberg

Pf

| Datum des Inkraft- tretens | erst- malig kündbar zum: | Zeitlohnsätze je Std | | | | | | Ubrige Betriebe jugendliche Backstuben- arbeiter im Alter von 17 Jahren |
|-------------------------------------|-----------------------------------|---|------------------------------|--------------------|-----|-----|---|--|
| | | für Arbeitnehmer der höchsten tarifmäßigen Altersstufe | | | | | | |
| | | in Lohngruppe | | | | | | |
| | | Bäckereibetriebe, die 5 und mehr Gesellen beschäftigen | | Übrige Betriebe | | | | |
| | | Gesellen | | Gesellen | | | Backstubenarbeit- nehmer ohne Gesellenprüfung | |
| nach vollendetem 5. Gesellenjahr | im 1. Gesellenjahr | nach dem 4. Gesellenjahr 1) | im 2. und 3. Gesellenjahr | im 1. Gesellenjahr | | | | |
| 1. 1.58 | | 208 | 160 | 187 | 158 | 146 | 144 | 133 |
| 1.11.59 | | 231 | 187 | 217 | 187 | 171 | 144 | 133 |
| 1. 8.61 | | 254 | 206 | 247 | 213 | 200 | 200 | 170 |
| 1. 9.62 | | Fortsetzung s. übrige Betriebe | | 302 | 255 | 232 | 232 | 209 |
| 1.10.63 | | | | 320 | 270 | 246 | 246 | 221 |
| 1.10.64 | 30. 9.65 | | | 343 | 290 | 264 | 264 | 238 |
| 1.10.65 | 30. 9.66 | | | 377 | 319 | 290 | 290 | 261 |
| 1. 3.67 | 29. 2.68 | | | 393 | 332 | 302 | 302 | 272 |
| 1. 6.68 | 30. 4.69 | | | 410 | 347 | 315 | 315 | 284 |
| 1. 6.69 | | | | 436 | 369 | 335 | 335 | 302 |
| 1. 1.70 | 31. 5.70 | | | 446 | 377 | 343 | 343 | 309 |

1) Vor dem 1.3.1967 nach dem 5. Gesellenjahr.

45 10 Lohnarbeitsvertrag für die Brotindustrie in Bayern

Pf

| Datum des Inkrafttretens | erstmalig kündbar zum: | Zeitlohnsätze je Std | | | | | | |
|--------------------------|------------------------|---|--|---|---|-------------------------------------|------|--|
| | | für Arbeitnehmer der höchsten tarifmäßigen Altersstufe | | | | | | für jugendliche ungelernte Arbeitskräfte mit schwerer Arbeit in Ortsklasse I unter 18 Jahren |
| | | in Ortsklasse I in Lohngruppe | | | | in Ortsklasse II III | | |
| | | A Bäcker aller Art und Konditoren über 20 Jahre, Handwerker usw. | B Bäcker aller Art und Konditoren unter 20 Jahren, Heizer ohne Prüfung usw. | C Ungelernte Arbeitskräfte mit schwerer Arbeit über 18 Jahre | D Ungelernte Arbeitskräfte mit leichter Arbeit über 18 Jahre | in % der Lohnsätze der Ortsklasse I | | |
| 1. 3.58 | | 202 | 184 | 168 | 135 | 95 | 90 | 151 |
| 1. 7.59 | | 210 | 192 | 178 | 143 | 96 | 92 | 161 |
| 1. 8.60 | | 227 | 207 | 192 | 156 | | | 174 |
| 1. 7.61 | | 250 | 230 | 215 | 175 | | | 195 |
| 1. 7.62 | | 273 | 251 | 235 | 192 | | | 214 |
| 1. 8.63 | | 289 | 266 | 249 | 204 | | | 227 |
| 1. 4.64 | | 298 | 274 | 256 | 210 | | | 234 |
| 1. 1.65 | 31. 1.66 | 320 | 295 | 275 | 225 | 97 | 94 | 252 |
| 1. 2.66 | 31. 1.67 | 346 | 319 | 297 | 243 | | | 272 |
| 1. 2.67 | | 360 | 332 | 309 | 253 | | | 283 |
| 1. 2.68 | | 371 | 342 | 318 | 261 | | | 291 |
| 1. 2.69 | 31. 1.70 | 391 | 361 | 335 | 275 | 97,5 | 94,5 | 307 |

45 Mühlgewerbe, Nahrungsmittel-, Stärke- und Futtermittelindustrie, Bäckerei- und Süßwarengewerbe

45 11 Lohntarifvertrag für die Brot- und Backwarenindustrie in Berlin (West)

DM

| Datum des Inkraft- tretens | erst- malig kündbar zum: | Zeitlohnsätze je Woche | | | | für jugendliche Hilfsarbeiter bis zum vollendeten 19. Lebensjahr |
|-------------------------------------|-----------------------------------|---|--|-------------------------|-----------------------|---|
| | | für Arbeitnehmer der höchsten tarifmäßigen Altersstufe 1) | | | | |
| | | in Lohngruppe | | | | |
| | | Ofengesellen, Teigmacher, 1. Konditoren | Backstubengesellen und nicht selbständig arbei- tende Konditoren ab 2. Gesellenjahr | Hilfsarbeiter, Pförtner | Leichte Hilfsarbeiten | |
| 1. 1.58 | | 110,30 | 105,40 | 93,50 | 71,50 | 85,00 |
| 1. 6.59 | | 115,00 | 110,00 | 97,20 | 74,70 | 88,70 |
| 1. 4.60 | | 122,50 | 117,20 | 103,60 | 79,60 | 94,50 |
| 15. 1.61 | | 130,00 | 123,20 | 108,90 | 83,70 | 99,30 |
| 1. 2.62 | | 143,00 | 134,00 | 119,00 | 91,50 | 108,00 |
| 1. 4.63 | | 154,00 | 145,00 | 130,00 | 101,10 | 119,00 |
| 1. 5.64 31. 3.65 | | 164,00 | 154,00 | 138,00 | 108,00 | 126,00 |
| 1. 4.65 30. 4.66 | | 177,00 | 166,00 | 149,00 | 116,50 | 137,00 |
| 1. 7.66 31. 5.67 | | 190,00 | 178,00 | 159,00 | 125,50 | 147,00 |
| 1. 8.67 30. 6.68 | | 195,00 | 183,00 | 163,50 | 129,50 | 151,50 |
| 1. 7.68 30. 6.69 | | 202,50 | 190,00 | 170,00 | 135,00 | 157,50 |
| 1. 7.69 30. 6.70 | | 215,00 | 201,50 | 180,50 | 143,50 | 167,00 |

1) Ofengesellen usw. ohne Altersgliederung; Hilfsarbeiter, Pförtner ab 19. Lebensjahr; leichte Hilfsarbeiten ab 21. Lebensjahr, ab 1.7.1969 ab 19. Lebensjahr.

45 12 Lohntarifvertrag für das Konditorenhandwerk in Berlin (West)

DM

| Datum des Inkraft- tretens | erst- malig kündbar zum: | Zeitlohnsätze je Woche | | | | | für jugendliche Hilfsarbeiter im Alter von 16 und 17 Jahren |
|-------------------------------------|-----------------------------------|--|--|---------------|----------------|---|---|
| | | für Arbeitnehmer der höchsten tarifmäßigen Altersstufe (über 18 Jahre) ¹⁾ | | | | | |
| | | in Lohngruppe | | | | | |
| | | Selbständige 1. Konditoren, Erst- und Ofengesellen, Teigmacher | Konditoren und Back- stubengesellen | Hilfsarbeiter | Küchenpersonal | Abwasch-, Putz- und Reinemachefrauen | |
| 1. 1.58 | | 103,20 | 98,70 | 76,20 | 59,00 | 54,50 | 46,50 |
| 17. 8.59 | | 107,45 | 102,75 | 79,30 | 61,40 | 56,75 | 48,40 |
| 1. 5.60 | | 114,95 | 109,95 | 84,45 | 65,40 | 60,45 | 51,55 |
| 1. 2.61 | | 122,00 | 117,00 | 95,00 | 69,00 | 68,00 | 55,00 |
| 1./5.11.62 | | 137,00 | 130,00 | 105,10 | 78,00 | 76,00 | 65,00 |
| 1. 4.63 | | 149,00 | 141,00 | 113,50 | 84,00 | 82,00 | 70,00 |
| 1. 5.64 | 30. 6.65 | 161,00 | 152,00 | 122,00 | 91,00 | 88,00 | 75,00 |
| 1. 7.65 | 30. 6.66 | 177,00 | 166,00 | 132,00 | 98,00 | 95,00 | 81,00 |
| 1./3.7.66 | 30. 6.67 | 190,00 | 178,00 | 141,00 | 105,00 | 101,00 | 86,00 |
| 13. 8.67 | 14. 8.68 | 195,00 | 183,00 | 145,50 | 110,00 | 105,00 | 90,50 |
| 1. 9.68 | 31. 8.69 | 202,50 | 190,00 | 151,00 | 118,00 | 110,00 | 95,00 |
| 1. 9.69 | 31. 8.70 | 215,00 | 201,00 | 160,00 | 125,00 | 117,00 | 101,00 |

1) Selbständige 1. Konditoren usw., Konditoren und Backstüben- und Ofengesellen sowie Küchenpersonal ohne Altersgliederung.

45 Mühlengewerbe, Nahrungsmittel-, Stärke- und Futtermittelindustrie, Bäckerei- und Süßwarengewerbe

45 13 Lohnstarifvertrag für die Süßwarenindustrie in Nordrhein-Westfalen

Pf

| Datum des Inkrafttretens | erstmalig kündbar zum: | Zeitlohnsätze je Sd | | | | | | | | | | für jugendliche Arbeitnehmer der Lohngruppe C in Ortsklasse I unter 18 Jahren |
|--------------------------|------------------------|--|---------------------------------|---|---|---|--|-----|-----|-----|-----|---|
| | | für Arbeitnehmer der höchsten tarifmäßigen Altersstufe (über 20 Jahre) ¹⁾ | | | | | | | | | | |
| | | in Ortsklasse I in Lohngruppe | | | | | in Ortsklasse 2) Ia II IIa III in Lohngruppe | | | | | |
| | | A | B | C | D | E | A | | | | | |
| | | Arbeitnehmer (innen) für Facharbeiten | Angelernte Arbeitnehmer (innen) | die körperlich leichtere Arbeiten schwieriger Art verrichten mit Kenntnissen von Wirkstoffen und Betriebsmitteln usw. | die körperlich leichtere Arbeiten schwieriger Art verrichten (mit Einarbeitung) | die körperlich leichtere Arbeiten einfacher Art verrichten (kurze Einweisung) | Arbeitnehmer (innen) für Facharbeiten | | | | | |
| 1. 6.58 ³⁾ | | 218 | 193 | 182 | 147 | 136 | 216 | 211 | 206 | 201 | 150 | |
| 1. 5.59 | | 230 | 203 | 190 | 153 | 142 | 228 | 223 | 217 | 212 | 157 | |
| 1. 5.60 | | 250 | 219 | 203 | 164 | 153 | Fortsetzung s. Ortsklasse I | 243 | 236 | 230 | 168 | |
| 1. 4.61 | | 259 | 227 | 210 | 170 | 158 | | | 252 | 238 | 174 | |
| 1. 5.61 | | 279 | 243 | 225 | 184 | 171 | | 271 | | 257 | 187 | |
| 1. 5.62 | | 299 | 261 | 238 | 197 | 184 | | 290 | | 275 | 198 | |
| 1. 5.63 | | 314 | 275 | 251 | 210 | 197 | | 305 | | 290 | 211 | |
| 1. 6.64 | 31. 5.65 | 334 | 295 | 265 | 224 | 210 | | 324 | | 308 | 223 | |
| 1. 6.65 | | 362 | 318 | 284 | 242 | 227 | | 355 | | 340 | 239 | |
| 1. 1.66 | 30. 4.66 | 366 | 322 | 287 | 245 | 230 | | 359 | | 344 | 242 | |
| 1. 5.66 | 31. 3.67 | 388 | 341 | 304 | 260 | 244 | | 380 | | 365 | 257 | |
| 1. 1.67 | | 388 | 341 | 304 | 260 | 244 | | 380 | | 369 | 257 | |
| 1. 7.67 | 31. 3.68 | 399 | 350 | 312 | 267 | 250 | | 391 | | 379 | 264 | |
| 1. 5.68 | 31. 3.69 | 414 | 362 | 323 | 276 | 260 | | 406 | | 393 | 273 | |
| 1. 4.69 | 31. 3.70 | 441 | 386 | 344 | 296 | 279 | | 433 | | 420 | 291 | |

1) Lohngruppe A und B über 21 Jahre. — 2) Ab 1.1.1960 Wegfall der Ortsklasse Ia, ab 1.8.1960 der Ortsklasse IIa. — 3) Ortsklasse Ia ab 1.1.1959.

45 14 Lohnstarifvertrag für die Süßwarenindustrie in Hessen

Pf

| Datum des Inkrafttretens | erstmalig kündbar zum' | Zeitlohnsätze je Sd | | | | | | | | für jugendliche Arbeitnehmer der Lohngruppe C in Ortsklasse I unter 18 Jahren |
|--------------------------|------------------------|--|-----------------------|--|---|-----------------------------|--|-----|-----|---|
| | | für Arbeitnehmer der höchsten tarifmäßigen Altersstufe (über 20 Jahre) ¹⁾ | | | | | | | | |
| | | in Ortsklasse I in Lohngruppe | | | | | in Ortsklasse 2) II III IV in Lohngruppe | | | |
| | | A | B | C | D | E | A | | | |
| | | Fachkräfte mit vollendeter Lehrzeit | Angelernte Fachkräfte | die körperlich schwere Arbeiten verrichten | Ungelernte Arbeitnehmer die überwiegend mit körperlich leichteren Arbeiten schwie- riger Art beschäftigt werden | für alle sonstigen Arbeiten | Fachkräfte mit vollendeter Lehrzeit | | | |
| 1. 1.58 | | 205 | 180 | 170 | 143 | 133 | 196 | 188 | 180 | 139 |
| 15. 2.59 | | 213 | 187 | 177 | 149 | 138 | 205 | 196 | 188 | 145 |
| 1. 7.59 | | 213 | 187 | 177 | 149 | 138 | 205 | 196 | 189 | 145 |
| 1. 1.60 | | 213 | 187 | 177 | 149 | 138 | 205 | 196 | 190 | 145 |
| 1. 2.60 | | 230 | 202 | 191 | 160 | 149 | 221 | 212 | 205 | 156 |
| 1. 7.60 | | 230 | 202 | 191 | 160 | 149 | 221 | 212 | 206 | 156 |
| 1. 1.61 | | 230 | 202 | 191 | 160 | 149 | 221 | 212 | 207 | 156 |
| 1. 4.61 | | 258 | 226 | 214 | 179 | 166 | 248 | 237 | 232 | 175 |
| 1. 4.62 | | 280 | 245 | 230 | 193 | 179 | 269 | 258 | 252 | 188 |
| 1. 4.63 | | 298 | 261 | 243 | 206 | 192 | 286 | 274 | 271 | 201 |
| 1. 6.64 31. 3.65 | | 321 | 283 | 259 | 222 | 208 | 308 | 295 | | 217 |
| 1. 6.65 | | 351 | 308 | 280 | 242 | 227 | 338 | 325 | | 238 |
| 1. 1.66 30. 4.66 | | 355 | 312 | 283 | 245 | 230 | 342 | 329 | | 241 |
| 1. 5.66 31. 3.67 | | 380 | 333 | 301 | 260 | 244 | 367 | 354 | | 256 |
| 1. 7.67 31. 3.68 | | 392 | 343 | 310 | 267 | 250 | 379 | 366 | | 265 |
| 1. 4.68 30. 4.69 | | 410 | 358 | 323 | 276 | 260 | 397 | 384 | | 276 |
| 1. 5.69 30. 4.70 | | 437 | 382 | 344 | 296 | 279 | 424 | 411 | | 297 |

1) Lohngruppen A und B über 21 Jahre. — 2) Ab 1.6.1964 Wegfall der Ortsklasse IV.

45 Mühlengewerbe, Nahrungsmittel-, Stärke- und Futtermittelindustrie, Bäckerei- und Süßwarengewerbe

45 15 Lohnarifvertrag für die Süßwarenindustrie in Baden-Württemberg¹⁾

Pf

| Datum des Inkraft- tretens | erst- malig kündbar zum: | Zeitlohnsätze je Std. | | | | | | für jugendliche Arbeitnehmer der Lohngruppe C in Ortsklasse I unter 18 Jahren |
|-------------------------------------|-----------------------------------|--|---------------------|----------------------|----------------------|--|----|--|
| | | für Arbeitnehmer der höchsten tarifmäßigen Altersstufe (über 20 Jahre) | | | | | | |
| | | in Ortsklasse I in Lohngruppe | | | | in Ortsklasse | | |
| | | | | II | III | | | |
| | | A | B | C | D | in % der Lohnsätze der Ortsklasse I | | |
| | | Facharbeiter | Angelernte Arbeiter | Ungelernte | | | | |
| | | | | für schwere Arbeiten | für leichte Arbeiten | | | |
| 1.10.58 | | 209 | 192 | 182 | 140 | 95 | 90 | 150 |
| 1. 3.59 | | 217 | 200 | 189 | 145 | | | 156 |
| 1. 4.60 | | 234 | 215 | 203 | 156 | | | 168 |
| 1. 7.61 | | 260 | 239 | 225 | 174 | | | 187 |
| 1.10.62 | | 282 | 259 | 244 | 189 | | | 203 |
| 1. 7.63 | | 298 | 271 | 256 | 200 | 96 | 91 | 212 |
| 1. 7.64 | 30. 6.65 | 318 | 289 | 273 | 213 | | | 227 |
| 1. 7.65 | | 348 | 317 | 299 | 233 | 97 | 92 | 248 |
| 1. 1.66 | 30. 6.66 | 352 | 321 | 303 | 236 | | | 251 |
| 1. 7.66 | 30. 6.67 | 376 | 341 | 321 | 251 | 98 | 93 | 266 |
| 1.10.67 | 30. 6.68 | 386 | 350 | 328 | 257 | | 94 | 272 |
| 1. 7.68 | 31. 7.69 | 401 | 364 | 341 | 267 | | | 290 |
| 1. 8.69 | 31. 7.70 | 428 | 387 | 364 | 287 | | | 309 |

1) Vor dem 1 7 1963 ohne Reg.-Bez. Sudbaden.

45 16 Lohnarifvertrag für die Süßwarenindustrie in Bayern

Pf

| Datum des Inkrafttretens | erstmalig kündbar zum: | Zeitlohnsätze je Std. | | | | | | | | | für jugendliche Arbeitnehmer der Lohngruppe C in Ortsklasse I unter 18 Jahren |
|--------------------------|------------------------|--|-------------------------|---|-------------------------|-----|---|-----|---|-------------------------------|---|
| | | für Arbeitnehmer der höchsten tarifmäßigen Altersstufe (über 20 Jahre) ¹⁾ | | | | | | | | | |
| | | in Ortsklasse I in Lohngruppe | | | | | in Ortsklasse II III IV in Lohngruppe | | | | |
| | | A | B | C | D | E | A | | | | |
| | | Arbeitnehmer für Facharbeiten | Angelernte Arbeitnehmer | mit körperlich leichten Arbeiten schwieriger Art mit Kenntnissen von Werkstoffen und Betriebsmitteln usw. | Ungelernte Arbeitnehmer | | mit körperlich leichteren Arbeiten schwieriger Art (mit Einarbeitung) | | mit körperlich leichteren Arbeiten einfacher Art (kurze Einweisung) | Arbeitnehmer für Facharbeiten | |
| 6. 2.58 | | 200 | 176 | 166 | 141 | 130 | 196 | 186 | 176 | 137 | |
| 26. 1.59 | | 208 | 183 | 173 | 147 | 135 | 204 | 193 | 183 | 142 | |
| 1. 7.59 | | 208 | 183 | 173 | 147 | 135 | 204 | 194 | 184 | 142 | |
| 1. 1.60 | | 225 | 198 | 187 | 160 | 146 | 221 | 212 | 200 | 154 | |
| 1. 7.60 | | 225 | 198 | 187 | 160 | 146 | 221 | 213 | 201 | 154 | |
| 1. 1.61 | | 225 | 198 | 187 | 160 | 146 | 221 | 214 | 203 | 154 | |
| 1. 4.61 | | 248 | 218 | 206 | 176 | 161 | 243 | 236 | 223 | 170 | |
| 1.10.61 | | 248 | 218 | 206 | 176 | 161 | 243 | 236 | 224 | 170 | |
| 1. 1.62 | | 248 | 218 | 206 | 176 | 161 | 243 | 236 | 226 | 170 | |
| 1. 4.62 | | 267 | 235 | 221 | 190 | 174 | 262 | 254 | 243 | 182 | |
| 1.10.62 | | 267 | 235 | 221 | 190 | 174 | 262 | 254 | 246 | 182 | |
| 1. 5.63 | | 283 | 250 | 234 | 202 | 185 | 278 | 270 | 262 | 195 | |
| 1. 6.64 | 30. 5.65 | 304 | 270 | 248 | 215 | 198 | 299 | 291 | 283 | 209 | |
| 1. 6.65 | | 332 | 293 | 267 | 234 | 216 | 327 | 319 | 311 | 225 | |
| 1. 1.66 | 30. 4.66 | 336 | 296 | 270 | 237 | 219 | 331 | 323 | 315 | 228 | |
| 1. 5.66 | 30. 4.67 | 361 | 317 | 288 | 252 | 234 | 356 | 348 | 340 | 243 | |
| 1. 7.67 | 30. 4.68 | 372 | 326 | 296 | 258 | 240 | 367 | 359 | 351 | 251 | |
| 1. 6.68 | 30. 4.69 | 387 | 339 | 308 | 268 | 250 | 382 | 374 | 366 | 261 | |
| 1. 5.69 | 30. 4.70 | 412 | 361 | 326 | 287 | 268 | 407 | 399 | 391 | 280 | |

1) Lohngruppe A und B über 21 Jahre.

45 Mühlgewerbe Nahrungsmittel-, Stärke- und Futtermittelindustrie, Bäckerei- und Süßwarengewerbe

45 17 Lohnstarifvertrag für die Süßwarenindustrie in Berlin (West)

Pf

| Datum des Inkraft- tretens | erst- malig kündbar zum: | Zeitlohnsätze je Std | | | | | für jugendliche Arbeitnehmer der Lohngruppe C unter 18 Jahren |
|-------------------------------------|-----------------------------------|--|-------------------------|---|---|--|---|
| | | für Arbeitnehmer der höchsten tarifmäßigen Altersstufe (über 20 Jahre) ¹⁾ | | | | | |
| | | in Lohngruppe | | | | | |
| | | A | B | C | D | E | |
| | | Arbeitnehmer für Facharbeiten | Ungelernte Arbeitnehmer | mit körperlich leichten Arbeiten schwieriger Art mit Kenntnissen von Werkstoffen und Betriebsmitteln usw. | Ungelernte Arbeitnehmer mit körperlich leichteren Arbeiten schwieriger Art (mit Einarbeitung) | mit körperlich leichteren Arbeiten einfacher Art (kurze Einweisung) | |
| 1. 2.58 | | 203 | 178 | 168 | 143 | 131 | 138 |
| 1. 4.59 | | 211 | 186 | 176 | 149 | 137 | 145 |
| 1. 3.60 | | 227 | 200 | 189 | 160 | 147 | 156 |
| 1. 5.61 | | 250 | 220 | 208 | 176 | 162 | 172 |
| 1. 5.62 | | 281 | 247 | 231 | 196 | 181 | 191 |
| 1. 5.63 | | 296 | 261 | 244 | 209 | 194 | 204 |
| 1. 6.64 | 31. 5.65 | 319 | 282 | 259 | 223 | 208 | 219 |
| 1. 6.65 | | 347 | 305 | 278 | 241 | 226 | 235 |
| 1. 1.66 | 31. 5.66 | 351 | 309 | 281 | 244 | 229 | 238 |
| 1. 6.66 | 31. 5.67 | 376 | 330 | 299 | 259 | 243 | 256 |
| 1. 9.67 | 31. 5.68 | 387 | 340 | 307 | 266 | 249 | 264 |
| 1. 7.68 | 31. 5.69 | 405 | 355 | 320 | 275 | 259 | 277 |
| 1. 6.69 | 31. 5.70 | 432 | 379 | 342 | 295 | 279 | 299 |

1) Lohngruppen A und B über 21 Jahre.

46 Fleisch- und Fischverarbeitung, Milchverwertung, Speiseöl- und Speisefettherstellung; Zuckerindustrie

46 1 Lohnstarifvertrag für die Fleischwarenindustrie in Schleswig-Holstein

Pf

| Datum des Inkraft- tretens | erst- malig kündbar zum: | Zeitlohnsätze je Std | | | für jugendliche ungelernte Arbeitnehmer unter 20 Jahren ¹⁾ |
|-------------------------------------|-----------------------------------|--|-----------------------------|--------------------|---|
| | | für Arbeitnehmer der höchsten tarifmäßigen Altersstufe (über 20 Jahre) ¹⁾ | | | |
| | | in Lohngruppe | | | |
| | | Facharbeiter usw. | Ungelernte Arbeitnehmer für | | |
| | | | schwere Arbeiten | leichtere Arbeiten | |
| 1.10.58 | | 232 | 206 | 169 | 192 |
| 16.10.59 | | 243 | 216 | 178 | 202 |
| 1.11.60 | | 270 | 241 | 201 | 233 |
| 1.10.61 | | 305 | 273 | 231 | 268 |
| 1.10.62 | | 330 | 298 | 256 | 296 |
| 1.10.63 | | 348 | 316 | 274 | |
| 1.12.64 | | 376 | 342 | 300 | |
| 1. 7.65 | 31.12.65 | 385 | 350 | 307 | |
| 1. 1.66 | 31. 1.67 | 415 | 377 | 334 | |
| 1. 7.67 | 30. 4.68 | 423 | 384 | 339 | |
| 1. 5.68 | | 436 | 396 | 350 | |
| 30. 9.68 | 30. 4.69 | 441 | 401 | 354 | |
| 1. 5.69 | 30. 4.70 | 467 | 424 | 375 | |

1) Ab 1.10.1963 ohne Altersgliederung.

46 Fleisch- und Fischverarbeitung, Milchverwertung, Speiseöl- und Speisefettherstellung; Zuckerindustrie

46 2 Lohnvereinbarung für das Schlachterhandwerk und die Fleischwarenindustrie in Hamburg Pf

| Datum des Inkraft- tretens | erst- malig kündbar zum: | Zeitlohnsätze je Std | | | | für jugendliche ungelernte Arbeitnehmer für schwere Arbeit bis zum vollendeten 20. Lebensjahr |
|-------------------------------------|-----------------------------------|--|-------------------------|-----|-----|---|
| | | für Arbeitnehmer der höchsten tarifmäßigen Altersstufe (über 20 Jahre) | | | | |
| | | in Lohngruppe | | | | |
| | | Gesellen, Handwerker usw. | Ungelernte Arbeitnehmer | | | |
| für schwere Arbeit | für leichte Arbeit | | | | | |
| 1.11.58 | | 242 | 198 | 160 | 182 | |
| 15. 8.59 | | 252 | 210 | 171 | 192 | |
| 2. 1.61 | | 277 | 235 | 196 | 220 | |
| 2. 1.62 | | 305 | 260 | 216 | 242 | |
| 2. 1.63 | | 330 | 285 | 236 | 262 | |
| 27. 1.64 | | 350 | 302 | 252 | 279 | |
| 1. 1.65 | 31. 1.66 | 378 | 330 | 280 | 307 | |
| 8. 2.66 | 28. 2.67 | 400 | 350 | 300 | 325 | |
| 1. 8.67 | 31. 7.68 | 410 | 359 | 308 | 333 | |
| 1. 8.68 | 31. 7.69 | 426 | 375 | 330 | 350 | |
| 21. 8.69 | 31. 8.70 | 462 | 407 | 358 | 380 | |

46 3 Lohnarbitvertrag für die Fleischwarenindustrie in Niedersachsen und Bremen Pf

| Datum des Inkraft- tretens | erst- malig kündbar zum: | Zeitlohnsätze je Std | | | | | | | für jugendliche ungelernte Arbeiter mit schweren Arbeiten in Ortsklasse I unter 20 Jahren |
|---|-----------------------------------|--|--------------------------|--|--------------------------|-----------------------------------|-----|------------------------------|--|
| | | für Arbeitnehmer der höchsten tarifmäßigen Altersstufe (über 20 Jahre) | | | | | | | |
| | | in Ortsklasse I in Lohngruppe | | | | in Ortsklasse II in Lohngruppe | | | |
| | | Gesellen, Handwerker usw. | Kraftfahrer | | Ungelernte Arbeiter | | | Gesellen, Handwerker usw. | |
| die ein einschlägiges Handwerk erlernt haben und solche, die Reparaturen selbständig ausführen können | übrige | | mit schweren Arbeiten | mit leichten Arbeiten in verantwortlicher Stellung | mit leichten Arbeiten | | | | |
| 1. 1.59 | | 228 | 228 | 215 | 194 | 163 | 157 | 219 | 162 |
| 1. 1.60 | | 244 | 244 | 231 | 210 | 179 | 173 | 235 | 193 |
| 1. 1.61 | | 270 | | 270 | 236 | 202 | 196 | 262 | 219 |
| 1. 3.62 | | 303 | | 303 | 265 | 230 | 224 | 294 | 248 |
| 1. 2.63 | | 325 | | 325 | 286 | 251 | 245 | 315 | 269 |
| 1. 2.64 | | 343 | | 343 | 303 | 268 | 262 | 333 | 286 |
| 1. 3.65 | | 368 | | 368 | 328 | 293 | 287 | 358 | 307 |
| 1. 4.65 | 28. 2.66 | 381 | | 381 | 340 | 303 | 297 | 371 | 318 |
| 1. 3.66 | 28. 2.67 | 406 | | 406 | 365 | 328 | 322 | 396 | 343 |
| 1. 4.67 | 31. 3.68 | 416 | | 416 | 373 | 336 | 330 | 405 | 351 |
| 1. 4.68 | 31. 3.69 | 430 | | 430 | 385 | 346 | 340 | 419 | 363 |
| 1. 4.69 | 31. 3.70 | 457 | | 457 | 409 | 369 | 363 | 446 | 387 |

46 Fleisch- und Fischverarbeitung, Milchverwertung, Speiseöl- und Speisefettherstellung; Zuckerindustrie

46 4 Lohntarifvertrag für das Fleischerhandwerk in Niedersachsen Pf

| Datum des Inkraft- tretens | erst- malig kündbar zum: | Zeitlohnsätze je Std | | | | | | für jugendliche ungelernte Hilfskräfte in Ortsklasse I bis zum vollendeten 20. Lebensjahr |
|-------------------------------------|-----------------------------------|---|---------------------------------|-----|---------------------------|---|--------------------------------|---|
| | | für Arbeitnehmer der höchsten tarifmäßigen Altersstufe 1) | | | | | | |
| | | in Ortsklasse I in Lohngruppe | | | | in Ortsklasse II in Lohngruppe | | |
| | | Gesellen ab 5. Gesellenjahr | Kraftfahrer | | Ungelernte Hilfskräfte | Arbeitnehmer, die leichtere Arbeiten verrichten | Gesellen ab 5. Gesellenjahr | |
| | | mit abgeschlossener Lehrzeit | ohne abgeschlossene Lehrzeit | | | | | |
| 11. 5.58 | | 215 | 209 | 184 | 178 | 108 | 209 | 139 |
| 1. 5.59 | | 227 | 220 | 194 | 188 | 114 | 220 | 147 |
| 16. 5.60 | | 246 | 238 | 210 | 204 | 124 | 239 | 160 |
| 1. 7.61 | | 269 | 261 | 230 | 224 | 175 | 261 | 176 |
| 15. 4.62 | | 296 | 287 | 253 | 246 | 193 | 287 | 194 |
| 1. 2.63 | | 321 | 314 | 279 | 270 | 210 | 311 | 215 |
| 1. 4.64 | | 340 | 333 | 296 | 286 | — | 330 | 228 |
| 1. 4.65 | 31. 3.66 | 366 | 358 | 318 | 307 | — | 355 | 245 |
| 1. 5.66 | 31. 3.67 | 390 | 382 | 339 | 327 | — | 378 | 261 |
| 16. 6.67 | 30. 6.68 | 400 | 392 | 348 | 335 | — | 388 | 268 |
| 1. 8.68 | 31. 8.69 | 412 | 404 | 358 | 345 | — | 400 | 276 |
| 8.11.69 | 31.10.70 | 454 | 445 | 395 | 380 | — | 440 | 304 |

1) Ohne Altersgliederung; ungelernte Hilfskräfte über 22 Jahre.

46 5 Lohntarifvertrag für die Fleischwarenindustrie in Nordrhein - Westfalen Pf

| Datum des Inkraft- tretens | erst- malig kündbar zum: | Zeitlohnsätze je Std | | | | für jugendliche ungelernte Arbeitnehmer mit schweren Arbeiten in Ortsklasse I unter 18 Jahren |
|-------------------------------------|-----------------------------------|--|--|-------------------------|---|--|
| | | für Arbeitnehmer der höchsten tarifmäßigen Altersstufe (über 20 Jahre) | | | | |
| | | in Ortsklasse I in Lohngruppe | | | in Ortsklasse II ¹⁾ in Lohngruppe | |
| | | 1 | 2 | 3 | 1 | |
| | | Gesellen, Facharbeiter usw. | Ungelernte Arbeitnehmer mit schweren Arbeiten usw. | mit leichteren Arbeiten | Gesellen, Facharbeiter usw. | |
| 1.12.58 | | 228 | 198 | 151 | 224 | 161 |
| 1. 1.60 | | 246 | 214 | 163 | 242 | 188 |
| 1. 1.61 | | 270 | 236 | 184 | 266 | 207 |
| 1. 1.62 | | 296 | 259 | 202 | Fortsetzung s. Ortsklasse I | 227 |
| 1. 1.63 | | 316 | 278 | 220 | | 244 |
| 1. 4.64 | | 336 | 298 | 240 | | 262 |
| 1. 4.65 31. 3.66 | | 375 | 334 | 270 | | 293 |
| 1. 4.66 | | 400 | 357 | 290 | | 313 |
| 1.10.66 31. 3.67 | | 403 | 361 | 296 | | 317 |
| 1. 5.67 31. 3.68 | | 413 | 370 | 303 | | 325 |
| 1. 4.68 31. 3.69 | | 428 | 383 | 315 | | 336 |
| 1. 4.69 31. 3.70 | | 455 | 407 | 338 | | 389 |

1) Ab 1.1.1962 Wegfall der Ortsklasse II.

46 Fleisch- und Fischverarbeitung, Milchverwertung, Speiseöl- und Speisefettherstellung; Zuckerindustrie

46 6 Lohntarifvertrag für das Fleischerhandwerk in Nordrhein-Westfalen Pf

| Datum des Inkraft- tretens | erst- malig kündbar zum: | Zeitlohnsätze je Std | | | | | II für jugendliche ungelernte Arbeitskräfte für schwere Hilfsarbeiten in Ortsklasse I im Alter unter 19 Jahren |
|-------------------------------------|-----------------------------------|---|--|---|--|-----|--|
| | | für Arbeitnehmer der höchsten tarifmäßigen Altersstufe (über 20 Jahre) 1) | | | | | |
| | | in Ortsklasse I in Lohngruppe | | | in Ortsklasse II in Lohngruppe | | |
| | | I Fleischergesellen, Handwerker usw. ab 5. Jahr nach der Lehre | II Ungelernte Arbeitskräfte für schwere Hilfsarbeiten | III für leichte Hilfsarbeiten | I Fleischergesellen, Handwerker usw. ab 5. Jahr nach der Lehre | | |
| 15. 7.58 | | 216 | 186 | 139 | 210 | 134 | |
| 1. 8.59 | | 230 | 198 | 148 | 223 | 143 | |
| 1.11.60 | | 255 | 220 | 164 | 247 | 159 | |
| 1. 3.62 | | 283 | 244 | 182 | 274 | 190 | |
| 1. 3.63 | | 306 | 267 | 205 | 297 | 208 | |
| 1. 6.64 31. 5.65 | | 326 | 285 | 223 | 317 | 222 | |
| 1.12.66 30. 9.67 | | 380 | 332 | 280 | 369 | 259 | |
| 1. 8.68 1. 7.69 | | 410 | 359 | 302 | 399 | 280 | |
| 1. 9.69 31. 8.70 | | 461 | 404 | 340 | 449 | 315 | |

1) Fleischergesellen, Handwerker usw. ohne Altersgliederung.

46 7 Lohntarifvertrag für die Fleischwarenindustrie in Bayern Pf

| Datum des Inkrafttretens | erstmalig kündbar zum: | Zeitlohnsätze je Std | | | | | | für jugendliche ungelernte Arbeitnehmer für schwerere Arbeiten in Ortsklasse I unter 21 Jahren |
|--------------------------|------------------------|--|---|--|--------------------|---|-----|--|
| | | für Arbeitnehmer der höchsten tarifmäßigen Altersstufe (über 21 Jahre) | | | | | | |
| | | in Ortsklasse I in Lohngruppe | | | | in Ortsklasse ¹⁾ II II a in Lohngruppe | | |
| | | S | A | B | C | A | | |
| | | Facharbeiter, die verantwortlich tätig sind | Facharbeiter mit Berufsausbildung, die Facharbeiten verrichten usw. | Ungelernte Arbeitnehmer für schwerere Arbeiten | leichtere Arbeiten | Facharbeiter mit Berufsausbildung, die Facharbeiten verrichten usw. | | |
| 1. 1.59 | | | 192 | 166 | 140 | 196 | 183 | 147 |
| 1. 1.60 | | | 209 | 191 | 153 | 203 | 200 | 160 |
| 1. 1.61 | | | 230 | 199 | 168 | 223 | 220 | 176 |
| 1. 7.61 | | | 235 | 203 | 172 | 228 | 225 | 180 |
| 1. 1.62 | | | 261 | 226 | 191 | 253 | 248 | 200 |
| 1. 1.63 | | | 279 | 241 | 204 | 271 | 265 | 213 |
| 1. 1.64 | | | 300 | 260 | 219 | 291 | 285 | 230 |
| 1. 7.64 | | | 300 | 260 | 219 | 294 | 288 | 230 |
| 1. 3.65 | | | 324 | 285 | 243 | 318 | 311 | 269 |
| 1. 1.66 | | | 324 | 285 | 243 | 318 | 314 | 269 |
| 1. 2.66 | 28. 2.66 | | 332 | 292 | 249 | 325 | 322 | 276 |
| 1. 3.66 | 31. 3.67 | | 355 | 312 | 266 | 348 | 344 | 295 |
| 1. 7.67 | 30. 6.68 | | 368 | 324 | 276 | 361 | 357 | 305 |
| 1. 7.68 | 30. 6.69 | | 393 | 337 | 287 | 375 | 372 | 318 |
| 1. 7.69 | | | 410 | 361 | 308 | 402 | 398 | 340 |
| 1. 1.70 | 30. 6.70 | 457 | 415 | 374 | 332 | 407 | | 361 |

1) Ab 1.1.1970 Wegfall der Ortsklasse II a.

46 Fleisch- und Fischverarbeitung, Milchverwertung, Speiseöl- und Speisefettherstellung; Zuckerindustrie

46 8 Lohnstarifvertrag für das Fleischerhandwerk in Bayern DM

| Datum des Inkraft- tretens | erst- malig kündbar zum: | Zeitlohnsätze je Woche | | | für jugendliche Hilfsarbeiter in Ortsklasse I unter 21 Jahren |
|-------------------------------------|-----------------------------------|---|---------------|-----------------------------------|---|
| | | für Arbeitnehmer der höchsten tarifmäßigen Altersstufe (über 21 Jahre) 1) | | | |
| | | in Ortsklasse I in Lohngruppe | | in Ortsklasse II in Lohngruppe | |
| | | Gehilfen, Kraftfahrer usw. | Hilfsarbeiter | Gehilfen, Kraftfahrer usw. | |
| 1. 4.58 | | 88,80 | 74,88 | 84,00 | 66,24 |
| 1. 6.59 | | 93,60 | 78,72 | 88,80 | 70,08 |
| 1. 6.60 | | 98,44 | 82,80 | 93,38 | 74,06 |
| 1.10.61 | | 110,70 | 94,05 | 105,30 | 83,25 |
| 1. 3.63 | | 121,95 | 103,50 | 115,65 | 91,35 |
| 1.10.64 30. 9.65 | | 132,75 | 112,95 | 126,00 | 99,45 |
| 1. 2.66 31. 1.67 | | 143,55 | 121,95 | 136,35 | 107,55 |
| 1.10.67 | | 147,15 | 125,10 | 142,65 | 110,25 |
| 1. 9.68 30. 6.69 | | 153,00 | 130,05 | 148,50 | 114,75 |
| 1. 8.69 31. 7.70 | | 165,15 | 140,40 | 160,20 | 123,75 |

1) Gehilfen im 5. Jahr nach der Lehre, Kraftfahrer usw. ohne Altersgliederung.

46 9 Lohnstarifvertrag für die Fischindustrie im Bezirk Kiel Pf

| Datum des Inkraft- tretens | erst- malig kündbar zum: | Zeitlohnsätze je Std | | | | für jugendliche Arbeitnehmer für schwere Arbeiten unter 18 Jahren |
|-------------------------------------|-----------------------------------|--|-----------|------------------|--------------------|--|
| | | für Arbeitnehmer der höchsten tarifmäßigen Altersstufe ¹⁾ | | | | |
| | | in Lohngruppe | | | | |
| | | Fischwerker, Handwerker usw. | Räucherer | Arbeitnehmer für | | |
| | | | | schwere Arbeiten | leichtere Arbeiten | |
| 11. 3.57 | | 190 | 180 | 172 | 119 | 137 |
| 1. 8.59 | | 225 | 215 | 203 | 141 | 168 |
| 8. 7.60 | | 237 | 227 | 215 | 151 | 180 |
| 1. 6.61 | | 262 | 257 | 240 | 169 | - |
| 4. 6.62 | | 280 | 275 | 258 | 182 | - |
| 15. 8.62 | | 286 | 281 | 264 | 186 | - |
| 1. 7.63 | | 302 | 297 | 280 | 203 | - |
| 1.10.64 30. 9.65 | | | 326 | 302 | 221 | - |
| 1.10.65 30. 9.66 | | | 352 | 325 | 241 | - |
| 1.12.67 31. 5.68 | | | 372 | 343 | 257 | - |
| 1. 6.68 | | | 381 | 347 | 265 | - |
| 1. 1.69 28. 2.69 | | | 384 | 354 | 265 | - |
| 1. 3.69 | | | 396 | 365 | 273 | - |
| 1. 5.69 | | | 405 | 373 | 279 | - |
| 1. 8.69 | | | 413 | 381 | 285 | - |
| 15.11.69 31.10.70 | | | 443 | 406 | 305 | - |

1) Ohne Altersgliederung.

46 Fleisch- und Fischverarbeitung, Milchverwertung, Speiseöl- und Speisefettherstellung; Zuckerindustrie

46 10 Lohnvereinbarung für die Fischindustrie in Hamburg Pf

| Datum des Inkraft- tretens | erst- malig kündbar zum: | Zeitlohnsätze je Std | | | für jugendliche Arbeitnehmer für schwere Arbeiten unter 18 Jahren |
|-------------------------------------|-----------------------------------|--|--|-----|--|
| | | für Arbeitnehmer der höchsten tarifmäßigen Altersstufe ¹⁾ | | | |
| | | in Lohngruppe | | | |
| | | Fischwerker, Handwerker usw. | Arbeitnehmer für schwere Arbeiten usw. | | |
| 1. 4.58 | | 226 | 206 | 144 | 166 |
| 1. 5.59 | | 236 | 215 | 146 | 175 |
| 1. 6.60 | | 248 | 227 | 161 | 187 |
| 1. 6.61 | | 273 | 250 | 178 | 220 |
| 4. 6.62 | | 293 | 270 | 193 | 240 |
| 1. 7.63 | | 308 | 285 | 208 | 255 |
| 1.10.64 | 30. 9.65 | 332 | 307 | 226 | — |
| 1.10.65 | 30. 9.66 | 358 | 330 | 247 | — |
| 1.10.66 | 30. 9.67 | 379 | 349 | 263 | — |
| 1. 2.68 | 31.12.68 | 390 | 359 | 271 | — |
| 1. 1.69 | | 409 | 376 | 284 | — |
| 1. 5.69 | 31. 1.70 | 419 | 385 | 291 | — |

1) Ohne Altersgliederung.

46 11 Lohntarifvertrag für die Fischindustrie in Bremerhaven Pf

| Datum des Inkraft- tretens | erst- malig kündbar zum: | Zeitlohnsätze je Std | | | | | für jugendliche Arbeitnehmer bei Leistung schwerer Arbeiten unter 18 Jahren | |
|-------------------------------------|-----------------------------------|--|------------------------------|--------------------------|------------|---|--|-----|
| | | für Arbeitnehmer der höchsten tarifmäßigen Altersstufe (über 21 Jahre) ¹⁾ | | | | | | |
| | | in Lohngruppe | | | | | | |
| | | Gelernte Hand- werker | Gelernte Fisch- werker | Rauchere vor dem Ofen | Angelernte | Arbeitnehmer bei Leistung schwerer Arbeiten leichterer Arbeiten | | |
| 1. 4.58 | | 211 | 211 | 198 | 199 | 193 | 137 | 145 |
| 1. 6.59 | | 221 | 221 | 208 | 209 | 201 | 145 | 153 |
| 12. 5.60 | | 233 | 233 | 225 | 221 | 213 | 157 | 159 |
| 1. 5.61 | | 257 | 257 | 248 | 244 | 235 | 173 | 173 |
| 1. 6.62 | | 275 | 275 | 266 | 262 | 253 | 188 | 191 |
| 1. 7.63 | | 289 | 289 | 280 | 276 | 267 | 202 | 205 |
| 1.10.64 | | 336 | | 311 | 322 | 297 | 219 | 220 |
| 1. 9.65 | 30. 9.65 | 344 | | 318 | 329 | 294 | 224 | 225 |
| 1.10.65 | | 365 | | 337 | 349 | 312 | 237 | 239 |
| 1. 6.66 | 30. 9.66 | 372 | | 344 | 356 | 318 | 242 | 244 |
| 1.10.66 | 30. 9.67 | 394 | | 364 | 377 | 337 | 257 | 263 |
| 1. 2.68 | 31.12.68 | 404 | | 374 | 387 | 347 | 265 | 273 |
| 1. 1.69 | | 424 | | 393 | 406 | 364 | 278 | 290 |
| 1. 7.69 | | 434 | | 402 | 416 | 372 | 284 | 297 |
| 1.10.69 | 30. 9.70 | 475 | | 440 | 456 | 407 | 310 | 325 |

1) Arbeitnehmer bei Leistung leichterer Arbeiten über 18 Jahre.

46 Fleisch- und Fischverarbeitung, Milchverwertung, Speiseöl- und Speisefettherstellung; Zuckerindustrie

46 12 Tarifvertrag für die Meiereibetriebe in Schleswig-Holstein DM

| Datum des Inkraft- tretens | erst- malig kündbar zum: | Zeitlohnsätze ¹⁾ | | | | | | | für jugendliche ungelernte Arbeitnehmer für schwere Arbeiten in Ortsklasse I unter 20 Jahren |
|-------------------------------------|-----------------------------------|--|--|---|---------------------------|--|--|--------|---|
| | | für Arbeitnehmer der höchsten tarifmäßigen Altersstufe (über 20 Jahre) ²⁾ | | | | | | | |
| | | in Ortsklasse I in Lohngruppe | | | | in Ortsklasse II III ³⁾ in Lohngruppe | | | |
| | | Obermeister | Meierei - Gehilfen ab 5. Gehilfenjahr | Handwerker mit abgeschlossener Lehre usw. | Ungelernte Arbeitnehmer | | Meterei - Gehilfen ab 5. Gehilfenjahr | | |
| | | | | für schwere Arbeiten | für leichtere Arbeiten | | | | |
| 1.11.58 | | 572,00 | 468,00 | 96,00 | 86,00 | 67,00 | 435,00 | 393,00 | 77,00 |
| 1. 6.61 | | 680,00 | 526,00 | 115,00 | 102,00 | 81,00 | 490,00 | 462,00 | 92,00 |
| 1.11.62 | | 735,00 | 570,00 | 130,24 | 112,20 | 90,20 | 542,00 | 519,00 | 102,08 |
| 1. 1.64 | | 779,00 | 608,00 | 140,80 | 120,12 | 99,00 | | 580,00 | 112,20 |
| 1. 1.65 31.12.65 | | 817,00 | 646,00 | 149,60 | 128,92 | 107,80 | | 617,50 | 121,00 |
| 1. 1.66 31.12.66 | | 855,00 | 675,00 | 156,95 | 135,45 | 114,38 | | 648,00 | 127,28 |
| 1. 7.67 30. 6.68 | | 874,00 | 691,00 | 160,50 | 138,50 | 117,00 | | 661,00 | 130,50 |
| 1. 7.68 | | 908,00 | 718,00 | 166,85 | 144,05 | 121,70 | | 686,00 | 135,45 |
| 1. 1.69 30. 6.69 | | 908,00 | 718,00 | 166,85 | 144,05 | 121,70 | | 696,00 | 135,45 |
| 1. 7.69 30. 6.70 | | 988,00 | 781,00 | 181,50 | 157,85 | 133,75 | | 770,00 | 149,25 |

1) Obermeister und Meierei-Gehilfen je Monat, Handwerker und ungelernte Arbeitnehmer je Woche. — 2) Obermeister, Meierei-Gehilfen und Handwerker ohne Altersgliederung. — 3) Ab 1.1.1964 Wegfall der Ortsklasse III.

46 13 Lohnstarifvertrag für die milchbe- und-verarbeitenden Molkereibetriebe (ohne Milch- und Käseschmelzindustrie) in Niedersachsen und Land Bremen ohne Gebiet Weser-Ems (Reg.-Bez. Oldenburg, Aurich und Osnabrück) Pf

| Datum des Inkraft- tretens | erst- malig kündbar zum: | Zeitlohnsätze je Std ¹⁾ | | | | | | |
|-------------------------------------|-----------------------------------|--|------------|-------------------------------|--|-------------------|--|-----|
| | | für Arbeitnehmer der höchsten tarifmäßigen Altersstufe (über 21 Jahre) ²⁾ | | | | | für jugendliche gewerbliche Arbeitnehmer in Ortsklasse I unter 21 Jahren | |
| | | in Ortsklasse I in Lohngruppe | | | in Ortsklasse II in Lohngruppe III ⁴⁾ | | | |
| | | Molkereifachleute im 4. und 5. Berufsjahr ³⁾ | Handwerker | Gewerbliche Arbeitneh- mer | Arbeitnehmer mit überwiegend leichten Arbeiten | Molkereifachleute | | |
| 1.11.58 | | 454,00 | 214 | 190 | 157 | 419,00 | 394,00 | 159 |
| 1. 3.59 | | 466,00 | 220 | 196 | 163 | 431,00 | 406,00 | 165 |
| 1. 1.60 | | 486,00 | 230 | 206 | 173 | 451,00 | 426,00 | 173 |
| 1. 1.61 | | 528,00 | 271 | 225 | 189 | 488,00 | 466,00 | 189 |
| 1. 1.62 | | 575,00 | 295 | 248 | 212 | 534,00 | 519,00 | 235 |
| 1. 9.62 | | 575,00 | 302 | 254 | 217 | 534,00 | 519,00 | 240 |
| 1. 1.63 | | 608,00 | 320 | 271 | 233 | 567,00 | 550,00 | 257 |
| 1. 4.64 | | 646,00 | 340 | 291 | 253 | | 600,00 | 276 |
| 1. 4.65 31. 3.66 | | 696,00 | 366 | 316 | 274 | | 652,00 | 301 |
| 1. 4.66 31. 3.67 | | 745,00 | 392 | 338 | 293 | | 698,00 | 322 |
| 1. 8.67 30. 6.68 | | 758,00 | 399 | 344 | 298 | | 711,00 | 328 |
| 1. 7.68 | | 792,00 | 417 | 362 | 316 | | 745,00 | 343 |
| 1. 4.69 31.12.69 | | 792,00 | 427 | 370 | 323 | | 745,00 | 351 |
| 1. 1.70 ⁵⁾ 31.12.70 | | 878,00 | 470 | 407 | 355 | | 843,00 | 386 |

1) Für Molkereifachleute je Monat in DM. — 2) Handwerker ohne Altersgliederung, Arbeitnehmer für leichte Arbeiten über 18 Jahre. — 3) Obermeister, Oberkaser usw. erhalten einen Aufschlag von 25%. Buttermeyer und selbständige Käser einen Aufschlag von 10% auf die Lohnsätze der Molkereifachleute. — 4) Ab 1.4.1964 Wegfall der Ortsklasse III. — 5) Für die Monate Oktober bis Dezember 1969 Überbrückungszahlung von 50 DM je Monat.

46 Fleisch- und Fischverarbeitung, Milchverwertung, Speiseöl- und Speisefettherstellung; Zuckerindustrie

46 14 Lohnstarifvertrag für die Molkereien und Käsereien in Nordrhein-Westfalen

Pf

| Datum des Inkraft- tretens | erst- malig kündbar zum: | Zeitlohnsätze je Std | | | | | | | für jugendliche ungelernte Arbeitnehmer mit schwierigen Arbeiten in Ortsklasse I bis zu 19 Jahren |
|-------------------------------------|-----------------------------------|---|---------------------------|-----------------------------|---------------------------|--|------------------------|-----|---|
| | | für Arbeitnehmer der höchsten tarifmäßigen Altersstufe (über 21 Jahre) | | | | | | | |
| | | in Ortsklasse I in Lohngruppe | | | | in Ortsklasse II III ²⁾ in Lohngruppe | | | |
| | | Molkereifachleute und gelernte Handwerker ab 5. Gehilfenjahr ¹⁾ | Kraftfahrer ohne Lehre | Angelernte Facharbeiter | Ungelernte Arbeitnehmer | | Kraftfahrer ohne Lehre | | |
| | | | | mit schwierigen Arbeiten | mit einfachen Arbeiten | | | | |
| 1.10.58 | | 228 | 218 | 206 | 194 | 156 | 207 | 196 | 146 |
| 1.10.59 | | 242 | 230 | 218 | 206 | 165 | 218 | 213 | 154 |
| 1.10.60 | | 262 | 249 | 236 | 223 | 186 | | 237 | 178 |
| 1.10.61 | | 290 | 275 | 261 | 246 | 212 | | 261 | 197 |
| 1. 1.62 | | 295 | 280 | 265 | 251 | 215 | | 266 | 201 |
| 1.10.62 | | 313 | 305 | 282 | 268 | 230 | | 290 | 214 |
| 1. 1.64 | | 333 | 325 | 300 | 285 | 245 | | 309 | 228 |
| 1. 1.65 | 31.12.65 | 360 | 351 | 324 | 308 | 265 | | 333 | 246 |
| 1. 1.66 | 31.12.66 | 391 | 381 | 352 | 334 | 287 | | 370 | 267 |
| 1. 6.67 | 31.12.67 | 399 | 389 | 359 | 341 | 293 | | 377 | 273 |
| 1. 3.68 | 28. 2.69 | 412 | 402 | 372 | 354 | 306 | | 390 | 283 |
| 1. 3.69 | | 440 | 428 | 397 | 377 | 327 | | 416 | 359 |
| 1.10.69 | 28. 2.70 | 480 | 467 | 435 | 414 | 364 | | 455 | 396 |

1) Molkereihilfen in gehobener Stellung (Obermeister, Oberkäser usw.) erhalten einen Zuschlag von 15%, mit Molkereimeisterbrief 20% auf die Lohnsätze der Molkereifachleute. — 2) Ab 1.10. Wegfall der Ortsklasse III.

46 15 Lohnvereinbarung für die milchbearbeitenden und -verarbeitenden Betriebe in Württemberg ohne Allgäu

Pf

| Datum des Inkraft- tretens | erst- malig kündbar zum | Zeitlohnsätze je Std | | | | | | für jugendliche Hilfsarbeiter in Ortsklasse I unter 19 Jahren in % des Voll- arbeiterlohnes |
|-------------------------------------|----------------------------------|--|------------------|---------------|---------------------------------------|-------------------------------------|----|--|
| | | für Arbeitnehmer der höchsten tarifmäßigen Altersstufe (über 21 Jahre) ¹⁾ | | | | | | |
| | | in Ortsklasse I in Lohngruppe | | | | in Ortsklasse II III | | |
| | | Molkereifachleute, Handwerker, Kraftfahrer | Molkereiarbeiter | Hilfsarbeiter | Hilfskräfte für leichtere Arbeiten | in % der Lohnsätze der Ortsklasse I | | |
| 1. 1.59 | | 226 | 210 | 194 | 174 | 95 | 90 | 75 |
| 1. 7.59 | | 237 | 220 | 204 | 182 | | | |
| 1. 6.60 | | 254 | 239 | 221 | 196 | | | |
| 1. 6.61 | | 279 | 262 | 243 | 215 | | | |
| 1. 6.62 | | 301 | 283 | 262 | 235 | 97 | 92 | |
| 1. 6.63 | | 310 | 291 | 270 | 245 | 98 | 94 | |
| 1.10.63 | | 319 | 300 | 278 | 252 | | | |
| 1. 1.64 | | 326 | 306 | 284 | 258 | | | |
| 1. 4.64 | | 339 | 319 | 295 | 268 | | | |
| 1. 1.65 | 30.11.65 | 364 | 346 | 317 | 291 | | 95 | |
| 1.12.65 | | 388 | 369 | 338 | 310 | 99 | 97 | |
| 1.11.66 | 30.11.66 | 397 | 377 | 345 | 318 | | | |
| 1. 3.67 | 29. 2.68 | 409 | 389 | 356 | 327 | | | |
| 1. 4.68 | | 421 | 400 | 366 | 337 | | | |
| 1. 1.69 | 30. 6.69 | 429 | 408 | 373 | 343 | | | |
| 1. 7.69 | | 460 | 437 | 400 | 368 | | | |
| 1. 1.70 | 30. 6.70 | 471 | 447 | 410 | 377 | | | |

1) Molkereifachleute ab 3. Berufsjahr nach der Lehre; Handwerker, Kraftfahrer ab 4. Berufsjahr nach der Lehre oder ab dem 2. Jahr der Betriebszugehörigkeit.

46 Fleisch- und Fischverarbeitung, Milchverwertung, Speiseöl- und Speisefettherstellung; Zuckerindustrie

46 16 Lohntarifvertrag für das Molkerei- und Käsegewerbe in Bayern (ohne Allgäu)

Pf

| Datum des Inkraft- tretens | erst- malig kündbar zum: | Zeitlohnsätze je Std | | | | | | | | E für jugendliche ungelernte Arbeitnehmer in Ortsklasse I bis zu 19 Jahren |
|-------------------------------------|-----------------------------------|--|--------------------------|-----------------------------------|-------------------------------------|---|----------------------------------|-------------------------------------|----|---|
| | | für Arbeitnehmer der höchsten tarifmäßigen Altersstufe (über 19 Jahre) ¹⁾ | | | | | | | | |
| | | in Ortsklasse I in Lohngruppe | | | | in Ortsklasse II III | | | | |
| | | A Qualifizierte Facharbeiter | B Spezialarbeiter | C Gelernte Arbeitnehmer | D Angelernte Arbeitnehmer | E Ungelernte Arbeitnehmer für schwere Arbeiten | F für leichte Arbeiten | in % der Lohnsätze der Ortsklasse I | | |
| 1. 2.58 | | 211 | 193 | 175 | 158 | 149 | 132 | 95 | 90 | 134 |
| 1. 3.59 | | 218 | 200 | 182 | 164 | 155 | 137 | 96 | 92 | 146 |
| 1. 2.60 | | 236 | 217 | 197 | 177 | 167 | 148 | | | 158 |
| 1. 4.60 | | 246 | 226 | 206 | 185 | 174 | 154 | | | 165 |
| 6. 2.61 | | 275 | 252 | 229 | 206 | 195 | 172 | | | 183 |
| 1. 2.62 | | 301 | 276 | 251 | 226 | 214 | 189 | | | 201 |
| 1. 1.63 | | 308 | 282 | 257 | 231 | 219 | 193 | | | 206 |
| 1. 2.63 | | 326 | 299 | 272 | 245 | 231 | 204 | | | 218 |
| 1. 3.64 | | 344 | 317 | 290 | 263 | 249 | 222 | | | 236 |
| 1.12.64 | | 351 | 324 | 297 | 270 | 256 | 229 | | | 243 |
| 1. 5.65 | 30. 4.66 | 380 | 351 | 322 | 293 | 277 | 249 | | | 263 |
| 1. 5.66 | 30. 4.67 | 405 | 374 | 343 | 312 | 295 | 267 | | | 280 |
| 1.10.67 | | 415 | 383 | 352 | 320 | 302 | 274 | 97,5 | 95 | 287 |
| 1. 1.68 | 30. 9.68 | 415 | 383 | 352 | 320 | 302 | 274 | 98 | 96 | 287 |
| 1.10.68 | | 436 | 402 | 370 | 336 | 317 | 288 | | | 301 |
| 1. 9.69 | 30. 9.69 | 441 | 407 | 374 | 340 | 321 | 291 | | | 304 |
| 1.10.69 | 30. 9.70 | 485 | 448 | 413 | 375 | 356 | 326 | | | 339 |

1) Lohngruppe A und B ohne Altersgliederung; Lohngruppe C ab 2. Gehilfenjahr oder 19. Lebensjahr.

46 17 Lohnvereinbarung für die Ölmühlenindustrie in Hamburg

Pf

| Datum des Inkrafttretens | erstmalig kündbar zum: | Zeitlohnsätze je Std | | | | | |
|--------------------------|------------------------|---|---|--|------------------------------------|-----------------------------|----------------------------------|
| | | für Arbeitnehmer der höchsten tarifmäßigen Altersstufe 1) | | | | | |
| | | in Lohngruppe | | | | | |
| | | VII Facharbeiten, Handwerkliche Arbeiten usw. | VI Fabrikationsfacharbeiten usw. | V Angelernte handwerkliche Arbeiten | IV Handwerker-Hilfsarbeiten | III Hofarbeiten usw. | I Reinigungsarbeiten usw. |
| 1. 1.58 | | 238 - 243 | 233 | 222 - 227 | 222 | 215 | 170 |
| 1. 1.59 | | 250 - 255 | 245 | 234 - 239 | 234 | 227 | 182 |
| 4. 4.60 | | 277 | 266 | 259 | 254 | 247 | 197 |
| 1. 4.61 | | 310 | 298 | 290 | 284 | 277 | 221 |
| 2.10.61 | | 325 | 312 | 304 | 298 | 290 | 232 |
| 2. 4.62 | | 354 | 341 | 336 | 328 | 322 | 274 |
| 1.10.62 | | 354 | 341 | 336 | 328 | 322 | 284 |
| 1. 4.63 | | 377 | 364 | 359 | 351 | 345 | 307 |
| 1. 7.64 | | 411 | 397 | 391 | 383 | 376 | 335 |
| 1. 1.65 | 30. 9.65 | 431 | 416 | 410 | 401 | 394 | 351 |
| 1.10.65 | 31.10.66 | 464 | 448 | 441 | 431 | 423 | 377 |
| 1.11.66 | 31.10.67 | 491 | 474 | 466 | 456 | 447 | 400 |
| 1. 5.68 | 30. 4.69 | 513 | 495 | 486 | 475 | 465 | 417 |
| 1. 5.69 | 30. 4.70 | 558 | 526 | 516 | 504 | 494 | 443 |

1) Ohne Altersgliederung.

46 Fleisch- und Fischverarbeitung, Milchverwertung, Speiseöl- und Speisefettherstellung; Zuckerindustrie

46 18 Lohnvereinbarung für die Margarine- und Kunstspeisefettindustrie im Bundesgebiet (ohne Bayern und Berlin) Pf

| Datum des Inkraft- tretens | erst- malig kündbar zum: | Zeitlohnsätze je Std | | | | | | für jugendliche Arbeitnehmer der Lohngruppe I in Ortsklasse I bis zum vollendeten 18. Lebensjahr |
|-------------------------------------|-----------------------------------|--|--|---|-----|--|-----|--|
| | | für Arbeitnehmer der höchsten tarifmäßigen Altersstufe (über 18 Jahre) ¹⁾ | | | | | | |
| | | in Ortsklasse I in Lohngruppe | | | | in Ortsklasse II III in Lohngruppe | | |
| | | 4 | 2 | 1 | 5 | 1 | | |
| | | Arbeitnehmer mit abgeschl. Lehre oder gleichwertiger Ausbildung | Arbeitnehmer mit Arbeiten, deren Ausführung Fachkenntnisse erfordern | Arbeitnehmer für schwere Arbeiten mit Sachkenntnissen | | einfachere Arbeiten | | Arbeitnehmer für schwere Arbeiten mit Sachkenntnissen |
| 1. 4.58 | | 270 | 238 | 225 | 189 | 217 | 204 | 169 |
| 1. 4.59 | | 295 | 260 | 246 | 207 | 237 | 223 | 185 |
| 1. 6.59 | | 295 | 260 | 246 | 209 | 237 | 223 | 185 |
| 1. 6.60 | | 319 | 280 | 266 | 226 | 256 | 241 | 199 |
| 1. 6.61 | | 360 | 317 | 300 | 255 | 288 | 276 | 240 |
| 1.10.61 | | 360 | 317 | 300 | 255 | 291 | 276 | 240 |
| 1. 6.62 | | 389 | 342 | 324 | 282 | 314 | 298 | 259 |
| 1. 7.62 | | 389 | 342 | 324 | 282 | 314 | 301 | 259 |
| 1. 6.63 | | 410 | 361 | 342 | 301 | 333 | 321 | 274 |
| 1.10.63 | | 436 | 383 | 363 | 319 | 354 | 341 | 290 |
| 1. 4.64 | | 448 | 394 | 373 | 332 | 364 | 351 | 298 |
| 1. 6.64 | | 448 | 394 | 373 | 332 | 366 | 354 | 298 |
| 1. 1.65 31.12.65 | | 482 | 424 | 402 | 366 | 394 | 382 | 322 |
| 1. 1.66 | | 516 | 454 | 430 | 400 | 421 | 409 | 344 |
| 1. 1.67 31. 1.67 | | 516 | 454 | 430 | 409 | 421 | 409 | 344 |
| 1. 2.67 31. 1.68 | | 538 | 473 | 448 | 426 | 439 | 426 | 358 |
| 1. 2.68 28. 2.69 | | 559 | 492 | 466 | 443 | 457 | 443 | 373 |
| 1. 3.69 | | 599 | 526 | 499 | 474 | 489 | 474 | 399 |
| 1. 1.70 31.12.70 | | 647 | 569 | 539 | 512 | 534 | 517 | 431 |

1) Lohngruppe 4 über 20 Jahre.

46 19 Lohnarifvertrag für die Bayerischen Margarine-Werke A.G., München

Pf

| Datum des Inkraft- tretens | erst- malig kündbar zum | Zeitlohnsätze je Std | | | | | für jugendliche Arbeitnehmer mit schweren Hilfsarbeiten unter 20 Jahren |
|-------------------------------------|----------------------------------|--|---|----------------------------|--------------|-----|---|
| | | für Arbeitnehmer der höchsten tarifmäßigen Altersstufe (über 20 Jahre) ¹⁾ | | | | | |
| | | in Lohngruppe | | | | | |
| | | Handwerker und Kraftfahrer mit abgeschlossener Lehrzeit | Spezialarbeiter (Schmelzer, Körner, Walzenführer, Kranführer usw.) | Angelernte Arbeitnehmer | Arbeitnehmer | | |
| mit schweren Hilfsarbeiten | mit leichten Hilfsarbeiten | | | | | | |
| 1. 2.58 | | 186 | 174 | 168 | 159 | 123 | 139 |
| 1. 3.59 | | 200 | 188 | 182 | 173 | 135 | 152 |
| 1. 8.60 | | 220 | 207 | 200 | 190 | 152 | 169 |
| 1. 1.61 | | 228 | 214 | 207 | 197 | 157 | 175 |
| 1. 7.61 | | 265 | 245 | 240 | 225 | 185 | 203 |
| 1.10.63 ²⁾ | | 322 | 300 | 295 | 279 | 237 | 256 |

1) Handwerker usw. und Spezialarbeiter usw. ohne Altersgliederung. - 2) Zum 31.8.1954 gekündigt, 1959 noch tarifloser Zustand.

46 Fleisch- und Fischverarbeitung, Milchverwertung, Speiseöl- und Speisefettherstellung; Zuckerindustrie

46 20 Lohntarifvertrag für die Zuckerindustrie in Schleswig-Holstein und Niedersachsen

Pf

| Datum des Inkraft- tretens | erst- malig kündbar zum: | Zeitlohnsätze je Std | | | | | | für jugendliche ungelernte Arbeitnehmer in Ortsklasse I unter 19 Jahren |
|-------------------------------------|-----------------------------------|--|-------------|------------------------|---|-----|-----------------------------|---|
| | | für Arbeitnehmer der höchsten tarifmäßigen Altersstufe (über 21 Jahre) ¹⁾ | | | | | | |
| | | in Ortsklasse I in Lohngruppe | | | in Ortsklasse II ²⁾ in Lohngruppe | | | |
| | | Facharbeiter, Kocher | Vorarbeiter | Angelernte Arbeiter | Ungelernte Arbeitnehmer | | Arbeiter | |
| | | | | Arbeiter | für einfache Arbeiten | | | |
| 1. 2.58 | | 224 | 206 | 198 | 172 | 138 | 169 | 129 |
| 1. 2.59 | | 231 | 214 | 205 | 178 | 142 | 176 | 134 |
| 1. 4.60 | | 241 | 224 | 215 | 188 | 152 | 187 | 144 |
| 1. 5.60 | | 246 | 229 | 220 | 192 | 155 | 191 | 147 |
| 1. 4.61 | | 286 | 264 | 253 | 220 | 176 | Fortsetzung s. Ortsklasse I | 165 |
| 1. 4.62 | | 313 | 289 | 277 | 241 | 193 | | 181 |
| 1. 7.62 | | 325 | 300 | 288 | 250 | 200 | | 188 |
| 1. 6.63 | | 341 | 314 | 301 | 262 | 210 | | 197 |
| 1. 6.64 | | 361 | 334 | 320 | 278 | 222 | | 209 |
| 1. 4.65 | 31. 5.65 | 374 | 346 | 331 | 288 | 230 | | 216 |
| 1. 6.65 | 31. 5.66 | 406 | 374 | 359 | 312 | 250 | | 234 |
| 1. 4.66 | 31. 5.66 | 416 | 384 | 368 | | 320 | | 256 |
| 1. 6.66 | 31. 5.67 | 439 | 406 | 389 | | 338 | | 270 |
| 1. 9.67 | | 446 | 412 | 394 | | 343 | | 274 |
| 1. 2.68 | 31. 5.68 | 450 | 415 | 398 | | 346 | | 277 |
| 1. 7.68 | 31. 5.69 | 468 | 432 | 414 | | 360 | | 288 |
| 1. 6.69 | 31. 5.70 | 501 | 462 | 443 | | 385 | | 308 |

1) Kocher und Vorarbeiter ohne Altersgliederung. — 2) Ab 1.4.1961 Wegfall der Ortsklasse II.

46 21 Lohntarifvertrag für die Zuckerindustrie in Nordrhein-Westfalen

Pf

| Datum des Inkraft- tretens | erst- malig kündbar zum: | Zeitlohnsätze je Std | | | | | | für jugendliche Ungelernte Arbeitskräfte für schwierige Arbeiten in Ortsklasse I unter 19 Jahren |
|-------------------------------------|-----------------------------------|--|-------------|------------------------|--|---|-----------------------------|---|
| | | für Arbeitnehmer der höchsten tarifmäßigen Altersstufe (über 21 Jahre) ¹⁾ | | | | | | |
| | | in Ortsklasse I in Lohngruppe | | | | in Ortsklasse II ²⁾ in Lohngruppe | | |
| | | Facharbeiter, Kocher | Vorarbeiter | Angelernte Arbeiter | Ungelernte Arbeitskräfte mit schwierigen Arbeiten usw. Ungelernte Arbeiter für einfache Arbeiten | Ungelernte Arbeitskräfte mit schwierigen Arbeiten usw. | | |
| 1. 5.58 | | 237 | 218 | 209 | 182 | 146 | 178 | 137 |
| 1. 4.59 | | 248 | 229 | 220 | 191 | 153 | 187 | 143 |
| 1. 4.60 | | 262 | 242 | 232 | 202 | 162 | 197 | 151 |
| 1. 5.60 | | 268 | 248 | 237 | 207 | 166 | 201 | 154 |
| 1. 4.61 | | 296 | 274 | 262 | 228 | 182 | 221 | 171 |
| 1. 5.62 | | 320 | 295 | 283 | 246 | 197 | 239 | 185 |
| 1. 6.63 | | 347 | 320 | 307 | 267 | 214 | 259 | 200 |
| 1. 6.64 | 31. 5.65 | 365 | 337 | 323 | 281 | 225 | 273 | 211 |
| 1. 4.65 | | 378 | 349 | 335 | 291 | 233 | 282 | 218 |
| 1. 5.65 | | 406 | 374 | 359 | 312 | 250 | Fortsetzung s. Ortsklasse I | 234 |
| 1. 4.66 | 30. 4.66 | 416 | 384 | 368 | 320 | 256 | | 240 |
| 1. 5.66 | 30. 4.67 | 439 | 406 | 389 | | 338 | | 270 |
| 1. 9.67 | | 447 | 413 | 396 | | 344 | | 275 |
| 1. 1.68 | 30. 4.68 | 450 | 415 | 398 | | 346 | | 277 |
| 1. 5.68 | 30. 4.69 | 468 | 432 | 414 | | 360 | | 288 |
| 1. 5.69 | 30. 4.70 | 501 | 462 | 443 | | 385 | | 308 |

1) Kocher und Vorarbeiter ohne Altersgliederung. — 2) Ab 1.5.1965 Wegfall der Ortsklasse II.

46 Fleisch- und Fischverarbeitung, Milchverwertung, Speiseöl- und Speisefettherstellung; Zuckerindustrie

46 22 Tarifvereinbarung für die Fleischwarenfabriken, Metzgereien und Schlachtbetriebe im Saarland

Pf

| Datum des Inkrafttretens | erstmalig kündbar zum: | Zeitlohnsätze je Std | | | für jugendliche Arbeitnehmer der Lohngruppe II im Alter ab 18 Jahren |
|--------------------------|------------------------|--|---|-----------------------|--|
| | | für Arbeitnehmer der höchsten tarifmäßigen Altersstufe (über 21 Jahre) | | | |
| | | in Lohngruppe | | | |
| | | I | II | III | |
| | | Fleischergesellen, Handwerker usw. | Ungelernte Arbeitnehmer für schwere Hilfsarbeiten | leichte Hilfsarbeiten | |
| 1. 3.58 | | 224 | 195 | 149 | 157 |
| 6. 7.59 | | 246 | 215 | 164 | 173 |
| 1.11.60 | | 268 | 234 | 179 | 189 |
| 1.12.61 | | 290 | 255 | 195 | 240 |
| 1. 1.63 | | 315 | 280 | 215 | 260 |
| 1. 2.64 | | 340 | 302 | 233 | 280 |
| 1. 4.65 | 28. 2.66 | 360 | 325 | 250 | 300 |
| 1. 3.66 | 28. 2.67 | 375 | 338 | 260 | 312 |
| 1. 3.68 | 31.12.68 | 390 | 352 | 276 | 325 |
| 1. 2.69 | | 400 | 361 | 283 | 335 |
| 1.10.69 ¹⁾ | 30. 6.70 | | | | |

1) Vom Dezember 1969 bis Juni 1970 Überbrückungszulage von 20 Pf je Stunde.

Obst- u. Gemüseverwertung, Kaffee- u. Teeverarbeitung, Herstellung von Gewürzen u. ä., Eisgewinnung u. Kühlhäuser

47 1 Tarifvertrag für die Obst- und Gemüseverwertungsindustrie in Niedersachsen und Land Bremen

Pf

| Datum des Inkraft- tretens | erst- malig kündbar zum: | Zeitlohnsätze je Std | | | | | | für jugendliche ungelernte Arbeitnehmer für schwere Arbeiten in Ortsklasse I unter 18 Jahren |
|-------------------------------------|-----------------------------------|--|---------------------------------------|---|---|--|-----|---|
| | | für Arbeitnehmer der höchsten tarifmäßigen Altersstufe (über 21 Jahre) ¹⁾ | | | | | | |
| | | in Ortsklasse I in Lohngruppe | | | | in Ortsklasse II III ²⁾ in Lohngruppe | | |
| | | I Facharbeiter und Handwerker usw. | II Angelernte Arbeiter usw. | III Ungelernte Arbeitnehmer für schwere Arbeiten | IV leichte Arbeiten einfacherer Art | I Facharbeiter und Handwerker usw. | | |
| 1. 7.58 | | 200 | 180 | 168 | 120 | 195 | 190 | 118 |
| 1. 7.59 | | 212 | 190 | 176 | 129 | 207 | 202 | 126 |
| 1. 5.60 | | 227 | 203 | 189 | 142 | 222 | 217 | 136 |
| 1. 4.61 | | 247 | 223 | 204 | 160 | 242 | 237 | 151 |
| 1. 3.62 | | 253 | 228 | 209 | 164 | 248 | 242 | 154 |
| 1. 4.62 | | 276 | 249 | 227 | 174 | 271 | 265 | 170 |
| 1. 4.63 | | 293 | 264 | 241 | 186 | 288 | 282 | 183 |
| 1. 5.64 | 30. 4.65 | 315 | 284 | 261 | 203 | 310 | 305 | 201 |
| 1. 5.65 | 30. 4.66 | 344 | 309 | 283 | 220 | 339 | 334 | 222 |
| 1. 5.66 | 30. 4.67 | 367 | 330 | 302 | 236 | 362 | 359 | 241 |
| 1. 9.67 | 30. 6.68 | 376 | 338 | 309 | 241 | | 371 | 248 |
| 1. 7.68 | 30. 6.69 | 391 | 352 | 323 | 252 | | 386 | 259 |
| 1. 7.69 | 30. 6.70 | 421 | 381 | 351 | 278 | | 418 | 286 |

1) Ungelernte Arbeitnehmer für leichte Arbeiten über 18 Jahre. — 2) Ab 1.9.1967 Wegfall der Ortsklasse III.

47 Obst- und Gemüseverwertung, Kaffee- und Teeverarbeitung, Herstellung von Gewürzen u. ä., Eisgewinnung und Kühlhäuser

47 2 Lohntarifvertrag für die Obst- und Gemüseverwertungsindustrie in Nordrhein - Westfalen.

Pf

| Datum des Inkraft- tretens | erst- malig kundbar zum: | Zeitlohnsätze je Std | | | | | | für jugendliche ungelernte Arbeitskräfte für schwere Arbeiten in Ortsklasse I im Alter von 18 Jahren |
|-------------------------------------|-----------------------------------|--|-----------------------------|---|--|-----------------------------------|------------|--|
| | | für Arbeitnehmer der höchsten tarifmäßigen Altersstufe (über 21 Jahre) | | | | | | |
| | | in Ortsklasse I in Lohngruppe | | | | in Ortsklasse II in Lohngruppe | | |
| | | 1 | 2 | 3 | 4 a | 4 b | 1 | |
| | | Fachkräfte | Angelernte Arbeitskräfte | Ungelernte Arbeitskräfte für schwere Arbeiten usw. | Ungelernte Arbeitskräfte , für leichtere Arbeiten | | Fachkräfte | |
| | | | | | schwieriger Art | einfacherer Art | | |
| 1. 5.58 | | 212 | 181 | 169 | 123 | 116 | 206 | 148 |
| 1. 6.59 | | 224 | 191 | 179 | 131 | 124 | 217 | 156 |
| 1. 6.60 | | 240 | 206 | 193 | 143 | 138 | 233 | 168 |
| 1. 4.61 | | 264 | 227 | 212 | 161 | 155 | 256 | 184 |
| 1. 3.62 | | 270 | 232 | 217 | 165 | 159 | 262 | 188 |
| 1. 4.62 | | 290 | 250 | 230 | 180 | 174 | 281 | 199 |
| 1. 4.63 | | 306 | 264 | 235 | 198 | 186 | 297 | 203 |
| 1. 4.64 | | 326 | 282 | 255 | 212 | 200 | 316 | 220 |
| 1. 4.65 | 31. 3.66 | 354 | 306 | 277 | 235 | 220 | 343 | 239 |
| 1. 4.66 | 31. 3.67 | 375 | 324 | 294 | 252 | 236 | 364 | 254 |
| 1. 7.67 | 30. 4.68 | 386 | 334 | 303 | 260 | 243 | 380 | 262 |
| 1. 5.68 | | 398 | 344 | 312 | 268 | 252 | 392 | 270 |
| 1.11.68 | 30. 4.69 | 401 | 347 | 315 | 270 | 254 | 395 | 272 |
| 1. 5.69 | | 427 | 370 | 337 | 292 | 274 | 421 | 291 |
| 1. 7.69 | | 437 | 379 | 345 | 299 | 281 | 431 | 298 |
| 1. 1.70 | 31. 3.70 | 437 | 379 | 345 | 299 | 281 | 433 | 298 |

47 3 Lohntarifvertrag für die Essig-, Obst- und Gemüsekonserven-, Sauerkonserven- und Senfindustrie in Nordwürttemberg-Nordbaden

Pf

| Datum des Inkrafttretens | erstmalig kundbar zum | Zeitlohnsätze je Std | | | | | | | III a für jugendliche ungelernete Arbeitnehmer für schwere Arbeiten in Ortsklasse I im Alter von 16 und 17 Jahren |
|--------------------------|-----------------------|---|--|------------------------------------|--|-------------------------------------|-------------------------------------|----|--|
| | | für Arbeitnehmer der höchsten tarifmäßigen Altersstufe (über 20 Jahre) 1) | | | | | | | |
| | | in Ortsklasse I in Lohngruppe | | | | | in Ortsklasse II III | | |
| | | I Facharbeiter und Handwerker usw. | II a Angelernte Arbeitnehmer für schwere Arbeiten usw. | II b für leichtere Arbeiten | III a Ungelernte Arbeitnehmer für schwere Arbeiten | III b für leichtere Arbeiten | in % der Lohnsätze der Ortsklasse I | | |
| 1. 1.59 | | 205 | 183 | 135 | 172 | 128 | 97 | 95 | 144 |
| 1. 1.60 | | 220 | 196 | 148 | 184 | 140 | | | 155 |
| 1. 5.61 | | 250 | 220 | 167 | 206 | 157 | 98 | 97 | 173 |
| 1. 9.62 | | 278 | 245 | 187 | 228 | 175 | | | 191 |
| 1. 5.63 | | 290 | 255 | 199 | 238 | 186 | | | 199 |
| 1. 1.64 | | 302 | 266 | 207 | 247 | 193 | | | 207 |
| 1. 1.65 | 31.12.65 | 328 | 289 | 230 | 268 | 209 | | | 225 |
| 1. 2.66 | | 351 | 309 | 246 | 287 | 224 | | | 241 |
| 1.10.67 | 30. 9.68 | 361 | 318 | 253 | 295 | 230 | | | 248 |
| 1.10.68 | 30. 9.69 | 383 | 338 | 270 | 315 | 247 | | | 265 |
| 1.10.69 | 30. 9.70 | 431 | 381 | 310 | 355 | 284 | | | 303 |

1) Angelernte und ungelernete Arbeitnehmer für leichtere Arbeiten über 18 Jahre.

48 Getränkeherstellung

48 1 Lohntarifvertrag für das Braugewerbe in Hamburg Pf

| Datum des Inkraft- tretens | erst- malig kundbar zum. | Zeitlohnsätze je Std | | | für jugendliche Ungelernte unter 18 Jahren |
|-------------------------------------|-----------------------------------|--|------------|------------------|--|
| | | für Arbeitnehmer der höchsten tarifmäßigen Altersstufe (über 18 Jahre) | | | |
| | | in Lohngruppe | | | |
| | | Gelernte | Ungelernte | Reinemachefrauen | |
| 1. 9.58 | | 264 | 244 | 190 | 190 |
| 1. 5.59 | | 270 | 250 | 194 | 194 |
| 1. 1.60 | | 280 | 258 | 201 | 201 |
| 1. 5.60 | | 305 | 285 | 219 | 219 |
| 1. 5.61 | | 336 | 317 | 251 | 251 |
| 1. 5.62 | | 361 | 343 | 276 | 276 |
| 1. 5.63 | | 379 | 360 | 294 | 294 |
| 1. 5.64 30. 4.65 | | 411 | 391 | 326 | 326 |
| 1. 5.65 | | 436 | 414 | 351 | 351 |
| 1. 1.66 30. 4.66 | | 463 | 440 | 373 | 373 |
| 1. 5.66 30. 4.67 | | 492 | 467 | 402 | 402 |
| 1. 5.67 30. 4.68 | | 506 | 481 | 415 | 415 |
| 1. 5.68 30. 4.69 | | 530 | 504 | 437 | 437 |
| 1. 5.69 30. 4.70 | | 567 | 539 | 468 | 468 |

48 2 Lohntarifvertrag für das Braugewerbe in Niedersachsen Pf

| Datum des Inkraft- tretens | erst- malig kundbar zum | Zeitlohnsätze je Std | | | | | | | für jugendliche Arbeitnehmer unter 18 Jahren in % des Voll- arbeiterlohnes |
|-------------------------------------|----------------------------------|--|-----------------------|---|--|---|-----|-----|--|
| | | für Arbeitnehmer der höchsten tarifmäßigen Altersstufe (über 18 Jahre) | | | | | | | |
| | | in Ortsklasse I in Lohngruppe | | | | in Ortsklasse II a II b III in Lohngruppe | | | |
| | | 1 Gelernte Arbeitnehmer usw. | 2 Fahrpersonal | 3 Ungelernte Arbeitnehmer für schwere Arbeiten | 4 a für leichtere Arbeiten in der Produktion | 1 Gelernte Arbeitnehmer usw. | | | |
| 1.10.58 | | 253 | 241 | 229 | 186 | 249 | 240 | 227 | 75 |
| 1. 4.59 | | 258 | 246 | 234 | 190 | 255 | 246 | 233 | |
| 1. 1.60 | | 268 | 255 | 242 | 197 | 264 | 254 | 241 | |
| 1. 5.60 | | 290 | 277 | 267 | 214 | 286 | 276 | 261 | |
| 1. 1.61 | | 290 | 277 | 267 | 214 | 286 | 280 | 269 | |
| 1. 5.61 | | 320 | 307 | 297 | 244 | 315 | 308 | 297 | |
| 1. 5.62 | | 345 | 331 | 320 | 263 | 340 | 333 | 320 | |
| 1.11.63 | | 371 | 356 | 344 | 306 | 365 | 358 | 344 | |
| 1.11.64 | 31.10.65 | 406 | 389 | 377 | 335 | 400 | 394 | 386 | |
| 1.11.65 | 31.10.66 | 436 | 418 | 405 | 360 | 430 | 423 | 416 | |
| 1.11.66 | | 463 | 444 | 430 | 382 | 456 | 449 | 444 | |
| 1. 1.67 | 31. 1.68 | 492 | 472 | 457 | 406 | 485 | 477 | 472 | |
| 1. 2.68 | 31.10.68 | 506 | 486 | 471 | 420 | 498 | 491 | 486 | |
| 1.11.68 | 31.10.69 | 532 | 512 | 497 | 445 | 524 | 516 | 511 | |
| 1.11.69 | 31.10.70 | 581 | 560 | 544 | 489 | 572 | 564 | 558 | |

48 Getränkeherstellung

48 3 Lohntarifvertrag für die Brauereien und selbständigen Handelsmälzereien in Nordrhein - Westfalen

Pf

| Datum des Inkraft- tretens | erst- malig kündbar zum. | Zeitlohnsätze je Std | | | | | für jugendliche Hilfsarbeiter für schwere Hilfs- arbeiten in Ortsklasse I im Alter von unter 20 Jahren |
|-------------------------------------|-----------------------------------|---|------------------------------|--------------------------------|-----------------------------------|-----------------------|---|
| | | für Arbeitnehmer der höchsten tarifmäßigen Altersstufe (18 Jahre) ¹⁾ | | | | | |
| | | in Ortsklasse I in Lohngruppe | | | in Ortsklasse II in Lohngruppe | | |
| | | 1 | 2 a | 3 a | 1 | | |
| | | Gelernte Facharbeiter | Hilfsarbeiter | | | Gelernte Facharbeiter | |
| | | | für schwere Hilfsarbeiten | für leichtere Hilfsarbeiten | | | |
| 1. 9.58 | | 266 | 242 | 199 | 254 | 194 | |
| 1. 7.59 | | 272 | 248 | 203 | 260 | 198 | |
| 1. 9.59 | | 280 | 255 | 209 | 268 | 204 | |
| 1. 1.60 | | 290 | 264 | 217 | 277 | 211 | |
| 1. 9.60 | | 316 | 290 | 238 | 303 | 232 | |
| 1. 9.61 | | 348 | 319 | 262 | 333 | 255 | |
| 1. 9.62 | | 377 | 347 | 286 | 362 | 277 | |
| 1. 1.63 | | 382 | 351 | 289 | 367 | 280 | |
| 1. 9.63 | | 402 | 371 | 309 | 387 | 300 | |
| 1. 1.64 | | 407 | 376 | 313 | 392 | 304 | |
| 1. 9.64 | | 437 | 403 | 336 | 421 | 326 | |
| 1. 1.65 31. 8.65 | | 443 | 409 | 340 | 426 | 330 | |
| 1. 9.65 31. 8.66 | | 476 | 439 | 376 | 458 | 355 | |
| 1. 9.66 31. 8.67 | | 504 | 466 | 398 | 486 | 376 | |
| 1. 9.67 31. 8.68 | | 515 | 476 | 407 | 497 | 384 | |
| 1. 9.68 31. 8.69 | | 543 | 503 | 433 | 524 | 480 | |
| 1. 9.69 31. 8.70 | | 595 | 552 | 479 | 577 | 529 | |

1) Hilfsarbeiter für schwere Hilfsarbeiten ab 20 Jahre.

48 4 Lohntarifvertrag für die Brauereien und Mälzereien in Hessen

Pf

| Datum des Inkrafttretens | erstmalig kündbar zum: | Zeitlohnsätze je Std | | | | | | IV für jugendliche Ungelernte in Ortsklasse I unter 18 Jahren |
|--------------------------|------------------------|--|------------------------------------|-------------------------------------|--------------------------------|----------------------|-----|---|
| | | für Arbeitnehmer der höchsten tarifmäßigen Altersstufe ¹⁾ | | | | | | |
| | | in Ortsklasse I in Lohngruppe | | | II | III in Lohngruppe | IV | |
| | | I Braucher, Mälzer usw. | II Schwere Hilfsarbeiten | III Leichte Hilfsarbeiten | I Braucher, Malzer usw. | | | |
| 1. 8.58 | | 250 | 238 | 190 | 243 | 235 | 225 | 188 |
| 1. 8.59 | | 258 | 245 | 196 | 250 | 243 | 232 | 194 |
| 1. 2.60 | | 273 | 259 | 208 | 265 | 257 | 246 | 205 |
| 1. 8.60 | | 296 | 281 | 225 | 287 | 278 | 266 | 222 |
| 1. 8.61 | | 327 | 311 | 249 | 317 | 307 | 294 | 245 |
| 1. 8.62 | | 354 | 336 | 269 | 343 | 333 | 319 | 266 |
| 1. 8.63 | | 374 | 355 | 284 | 363 | 352 | 337 | 281 |
| 1. 9.64 | 31. 8.65 | 408 | 388 | 310 | 396 | 384 | 367 | 306 |
| 1. 9.65 | | 437 | 415 | 332 | 426 | 415 | 398 | 328 |
| 1. 7.66 | 31. 8.66 | 464 | 441 | 353 | 453 | 441 | 423 | 349 |
| 1. 9.66 | 31. 8.67 | 492 | 467 | 374 | 482 | 472 | 453 | 369 |
| 1. 9.67 | 31. 8.68 | 504 | 479 | 383 | 494 | 484 | 469 | 378 |
| 1. 9.68 | 31. 8.69 | 529 | 503 | 402 | 518 | 508 | 492 | 397 |
| 1. 9.69 | 31. 8.70 | 568 | 540 | 437 | 557 | 545 | 531 | 426 |

1) Ohne Altersgliederung.

48 Getränkeherstellung

48 5 Lohnstarifvertrag für die Brauereien in Rheinland-Rheinhesen Pf

| Datum des Inkraft- tretens | erst- malig kündbar zum: | Zeitlohnsätze je Std | | | | | für jugendliche Arbeitnehmer der Lohngruppe II in Ortsklasse I unter 21 Jahren |
|-------------------------------------|-----------------------------------|--|---|---|--|-----|---|
| | | für Arbeitnehmer der höchsten tarifmäßigen Altersstufe (über 21 Jahre) ¹⁾ | | | | | |
| | | in Ortsklasse I in Lohngruppe | | | in Ortsklasse II III in Lohngruppe | | |
| | | I | II | III | I | | |
| | | Facharbeiter | Arbeitnehmer für schwere Hilfsarbeiten und Fahrpersonal | Arbeitnehmer für leichtere Hilfsarbeiten | Facharbeiter | | |
| 1. 8.58 | | 245 | 234 | 178 | 234 | 219 | 160 |
| 1. 8.59 | | 252 | 241 | 183 | 241 | 226 | 165 |
| 1. 2.60 | | 266 | 255 | 193 | 255 | 239 | 174 |
| 1. 8.60 | | 287 | 275 | 208 | 275 | 258 | 188 |
| 1. 8.61 | | 316 | 303 | 234 | 303 | 291 | 259 |
| 1. 8.62 | | 341 | 327 | 252 | 328 | 314 | 279 |
| 1. 8.63 | | 363 | 348 | 268 | 350 | 334 | 297 |
| 1.10.64 30. 9.65 | | 392 | 376 | 308 | 380 | 365 | 321 |
| 1.10.65 30. 9.66 | | 421 | 404 | 331 | 410 | 392 | 345 |
| 1.10.66 30. 9.67 | | 460 | 441 | 361 | 449 | 428 | 376 |
| 1.10.67 30. 9.68 | | 472 | 452 | 370 | 463 | 439 | 386 |
| 1.10.68 30. 9.69 | | 512 | 490 | 402 | 504 | 479 | 418 |
| 1.10.69 30. 9.70 | | 561 | 537 | 440 | 552 | 525 | 458 |

1) Facharbeiter ohne Altersgliederung.

48 6 und 7 Lohnabkommen für das Braugewerbe in Baden-Württemberg (ohne Sudbaden) 1)

Pf

| Datum des Inkraft- tretens | erst- malig kündbar zum: | Zeitlohnsätze je Std | | | | | für jugendliche Arbeitnehmer unter 18 Jahren in % des Voll- arbeiterlohnes | |
|-------------------------------------|-----------------------------------|---|------------------------|---|-------------------------------------|------|--|--|
| | | für Arbeitnehmer der höchsten tarifmäßigen Altersstufe 2) | | | | | | |
| | | in Ortsklasse I in Lohngruppe | | | in Ortsklasse II III | | | |
| | | 1 Facharbeiter | 2 Hilfsarbeiter | 3 Mit leichteren Hilfs- arbeiten Beschäftigte | in % der Lohnsätze der Ortsklasse I | | | |
| 1. 5.58 | | 255 | 242 | 191 | 97 | 93 | 90 | |
| 1. 5.59 | | 268 | 255 | 201 | | | | |
| 1.11.59 | | 274 | 260 | 206 | | | | |
| 1. 5.60 | | 293 | 278 | 220 | | | | |
| 1. 3.61 | | 303 | 288 | 228 | | | | |
| 1. 5.61 | | 333 | 316 | 250 | | | | |
| 1. 5.62 | | 360 | 342 | 270 | | 93 | | |
| 1. 3.63 | | 360 | 342 | 270 | 98 | 94 | | |
| 1. 5.63 | | 380 | 361 | 285 | | | | |
| 1. 8.64 31. 7.65 | | 410 | 390 | 308 | 98,5 | 94 | | |
| 1. 8.65 31. 7.66 | | 439 | 417 | 329 | | 95 | | |
| 1. 8.66 | | 468 | 445 | 351 | | 96 | | |
| 1.10.66 31. 8.67 | | 482 | 458 | 362 | | | | |
| 1.10.67 30. 9.68 | | 508 | 483 | 381 | 99 | 96,5 | | |
| 1.10.68 30. 9.69 | | 533 | 506 | 400 | | 97 | 95 | |
| 1.10.69 30. 9.70 | | 570 | 542 | 428 | 99,5 | 97,5 | | |

1) Ohne Klein- und Mittelbrauereien. — 2) Facharbeiter ohne Altersgliederung; für Lohngruppe 2: nach 3jähriger Betriebszugehörigkeit, ab 1.5.1960 nach 2-jähriger Betriebszugehörigkeit, ab 1.5.1961 nach 1-jähriger Betriebszugehörigkeit; für Lohngruppe 3: nach 2-jähriger Betriebszugehörigkeit, ab 1.5.1961 nach 1-jähriger Betriebszugehörigkeit.

48 Getränkeherstellung

48 8 Lohntarifvertrag für das Braugewerbe in Bayern Pf

| Datum des Inkraft- tretens | erst- malig kündbar zum: | Zeitlohnsätze je Std | | | | | | | für jugendliche ungelernte Arbeitnehmer bis zur Vollendung des 18. Lebensjahres in % des Vollarbeiterlohnes |
|-------------------------------------|-----------------------------------|--|--|--|---|--|---------------------|-----|---|
| | | für Arbeitnehmer der höchsten tarifmäßigen Altersstufe (über 18 Jahre) | | | | | | | |
| | | in Ortsklasse I in Lohngruppe | | | | in Ortsklasse II III in Lohngruppe | | | |
| | | 1 | 2 | | 3 a | 3 b | I | | |
| | | Brauer, Mälzer usw. | Mitfahrer und Bierführer, ohne Inkasso, ungelernte Arbeitnehmer usw. | | Ungelernte Arbeitnehmer | | Brauer, Mälzer usw. | | |
| | | | | in der Flaschenfullerei, die mit leichteren Arbeiten beschäftigt werden | die mit leichten Arbeiten beschäftigt werden, z.B. Büroteinigung usw | | | | |
| | | | Bierführer usw. | Hofarbeiter usw. | | | | | |
| 6. 5.58 | | 230 | 207 | 198 | 184 | 161 | 219 | 202 | 70 |
| 15. 5.59 | | 238 | 214 | 205 | 190 | 167 | 228 | 212 | |
| 1.10.59 | | 243 | 219 | 210 | 194 | 171 | 233 | 217 | |
| 1. 1.60 | | 243 | 219 | 210 | 194 | 171 | 234 | 219 | |
| 1. 5.60 | | 260 | 234 | 224 | 208 | 182 | 251 | 234 | |
| 1. 5.61 | | 284 | 256 | 244 | 227 | 199 | 274 | 258 | |
| 1.10.61 | | 291 | 262 | 250 | 232 | 204 | 280 | 264 | |
| 1. 5.62 | | 315 | 284 | 271 | 252 | 221 | 304 | 287 | |
| 1. 7.62 | | 315 | | 284 | 265 | 236 | 304 | 287 | 75 |
| 1. 1.63 | | 315 | | 284 | 265 | 236 | 306 | 290 | |
| 1. 5.63 | | 334 | | 301 | 281 | 251 | 324 | 307 | |
| 1. 1.64 | | 334 | | 301 | 281 | 251 | 324 | 311 | |
| 1. 7.64 | | 360 | | 324 | 302 | 270 | 349 | 335 | |
| 1. 7.65 | 31. 7.65 | 360 | | 324 | 302 | 270 | 351 | 337 | |
| 1. 8.65 | 31. 8.66 | 400 | | 360 | 336 | 300 | 390 | 374 | |
| 1. 9.66 | 31. 8.67 | 424 | | 382 | 356 | 318 | 413 | 396 | |
| 1.11.67 | | 434 | | 391 | 365 | 326 | 423 | 406 | |
| 1. 1.68 | 30. 9.68 | 439 | | 396 | 369 | 330 | 428 | 411 | |
| 1.10.68 | 30. 9.69 | 461 | | 416 | 387 | 347 | 449 | 431 | |
| 1.10.69 | 30. 9.70 | 519 | | 467 | 436 | 389 | 509 | 488 | |

48 9 Lohntarifvertrag für das Braugewerbe in Berlin (West) Pf

| Datum des Inkraft- tretens | erst- malig kündbar zum: | Zeitlohnsätze je Std | | | | für jugendliche Arbeitnehmer im Alter von 17 Jahren in % des Vollarbeiterlohnes |
|-------------------------------------|-----------------------------------|--|--------------|------------|-------------|--|
| | | für Arbeitnehmer der höchsten tarifmäßigen Altersstufe (über 18 Jahre) | | | | |
| | | in Lohngruppe | | | | |
| | | A 1 | A 2 | B | C | |
| | | Gelernte | Fahrpersonal | Ungelernte | Hilfskräfte | |
| 1. 4.58 | | 244 | 221 | 221 | 171 | 80 |
| 1. 4.59 | | 254 | 254 | 230 | 178 | |
| 1. 4.60 | | 277 | 277 | 251 | 194 | |
| 15. 9.60 | | 287 | 287 | 259 | 201 | |
| 1. 4.61 | | 317 | 317 | 286 | 222 | |
| 1. 6.62 | | 347 | 347 | 316 | 252 | |
| 1. 7.63 | | 366 | 366 | 335 | 266 | |
| 1. 8.64 | | 400 | 385 | 365 | 290 | |
| 1. 8.65 | 31. 1.66 | 416 | 400 | 380 | 302 | |
| 1. 2.66 | 31.10.66 | 437 | 421 | 401 | 323 | |
| 1.11.66 | | 463 | 447 | 427 | 349 | |
| 1. 1.67 | 31.10.67 | 477 | 461 | 440 | 360 | |
| 1.11.67 | 31.10.68 | 506 | 488 | 467 | 384 | |
| 1.11.68 | 31.10.69 | 531 | 513 | 492 | 406 | |
| 1.11.69 | 31.10.70 | 584 | 564 | 541 | 447 | |

48 Getränkeherstellung

48 10 Lohntarifvertrag für die Spirituosenindustrie in Nordrhein-Westfalen Pf

| Datum des Inkrafttretens | erstmalig kündbar zum: | Zeitlohnsätze je Std | | | | | |
|--------------------------|------------------------|--|--------------------------|--------------------------|------------------------|--------------------------------|---|
| | | für Arbeitnehmer der höchsten tarifmäßigen Altersstufe (über 20 Jahre) ¹⁾ | | | | | |
| | | in Ortsklasse I in Lohngruppe | | | | in Ortsklasse II in Lohngruppe | für jugendliche ungelernte Arbeitskräfte für schwere Arbeiten in Ortsklasse I unter 18 Jahren |
| | | 1 | 2 | 3 | 4 | 1 | |
| | | Handwerker usw. | Angelernte Arbeiter usw. | Ungelernte Arbeitskräfte | | Handwerker usw. | |
| | | | | für schwere Arbeiten | für leichtere Arbeiten | | |
| 17. 1.56 | | 172 | 155 | 139 | 109 | 163 | 102 |
| 1. 5.57 ²⁾ | | 182 | 164 | 147 | 116 | 173 | 108 |
| 1.11.60 | | 250 | 215 | 194 | 155 | 240 | 157 |
| 1. 9.62 | | 278 | 243 | 222 | 183 | 267 | 180 |
| 1.10.63 | | 294 | 258 | 236 | 197 | 283 | 191 |
| 1. 3.64 | | 301 | 264 | 241 | 201 | 289 | 195 |
| 1. 1.65 31.12.65 | | 322 | 285 | 262 | 222 | 310 | 212 |
| 1. 1.66 31.12.66 | | 345 | 308 | 285 | 245 | 333 | 231 |
| 1. 6.67 31. 5.68 | | 357 | 319 | 295 | 254 | 345 | 239 |
| 1. 7.68 31. 5.69 | | 373 | 333 | 308 | 265 | 361 | 250 |
| 1. 6.69 31. 5.70 | | 400 | 357 | 330 | 284 | 392 | 268 |

1) Handwerker usw. über 21 Jahre. — 2) Tarifloser Zustand; die angeführten Lohnsätze haben der Verband Nordrheinischer Spirituosenfabrikanten e.V., Köln, der Verband Nordrheinischer Kornbrenner e.V., Köln und der Landesverband der Spirituosenfabrikanten von Westfalen und Lippe e.V., Düsseldorf, ihren Mitgliedsfirmen zur Anwendung empfohlen.

48 11 Lohnvereinbarung für die Sektellereien, Brennereien und Spirituosenbetriebe in Rheinland-Pfalz Pf

| Datum des Inkrafttretens | erstmalig kündbar zum: | Zeitlohnsätze je Std | | | | | |
|--------------------------|------------------------|--|-------------------------|-----------------------------|-----------------------------|--------------------------------|---|
| | | für Arbeitnehmer der höchsten tarifmäßigen Altersstufe (über 21 Jahre) | | | | | |
| | | in Ortsklasse I in Lohngruppe | | | | in Ortsklasse II in Lohngruppe | III für jugendliche Arbeitnehmer für schwerere Hilfsarbeiten in Ortsklasse I unter 18 Jahren |
| | | I | II | III | IV | I | |
| | | Gelernte Arbeitnehmer | Angelernte Arbeitnehmer | Arbeitnehmer | | Gelernte Arbeitnehmer | |
| | | | | für schwerere Hilfsarbeiten | für leichtere Hilfsarbeiten | | |
| 1.10.58 | | 193 | 173 | 155 | 124 | 183 | 118 |
| 1.10.59 | | 203 | 182 | 163 | 132 | 192 | 124 |
| 1.10.60 | | 221 | 198 | 179 | 145 | 209 | 136 |
| 1.10.61 | | 246 | 223 | 204 | 170 | 234 | 161 |
| 1.10.62 | | 266 | 241 | 220 | 184 | 254 | 174 |
| 1.10.63 | | 282 | 255 | 233 | 196 | 269 | 186 |
| 1. 3.64 | | 288 | 261 | 238 | 200 | 275 | 190 |
| 1. 1.65 31.12.65 | | 308 | 279 | 256 | 222 | 294 | 204 |
| 1. 1.66 31.12.66 | | 328 | 299 | 276 | 242 | 315 | 224 |
| 1. 8.67 30. 6.68 | | 336 | 306 | 288 | 253 | 323 | 234 |
| 1. 7.68 | | 351 | 320 | 301 | 264 | 337 | 245 |
| 1. 7.69 | | 363 | 331 | 312 | 273 | 348 | 254 |
| 1.11.69 | | 400 | 368 | 349 | 310 | 384 | 291 |
| 1. 4.70 31.12.70 | | 419 | 387 | 368 | 329 | 402 | 310 |

48 Getränkeherstellung

48 12 Lohntarifvertrag für die Spirituosen-, Essig- und Essenzenindustrie und den Weinhandel in Bayern

Pf

| Datum des Inkraft- tretens | erst- malig kündbar zum: | Zeitlohnsätze je Std | | | | | | für jugendliche Arbeitnehmer für schwere oder schwierige Hilfsarbeiten in Ortsklasse I bis zum 20. Lebensjahr |
|-------------------------------------|-----------------------------------|--|--------------------------------------|--|--|--|-----|--|
| | | für Arbeitnehmer der höchsten tarifmäßigen Altersstufe (über 21 Jahre) ¹⁾ | | | | | | |
| | | in Ortsklasse I in Lohngruppe | | | | in Ortsklasse II III in Lohngruppe | | |
| | | I Facharbeiter | II Angelernte Arbeitnehmer | III Arbeitnehmer für schwere oder schwierige Hilfsarbeiten | IV für leichtere Hilfsarbeiten | I Facharbeiter | | |
| 15.10.58 | | 190 | 175 | 163 | 134 | 181 | 171 | 152 |
| 1.11.59 | | 201 | 185 | 173 | 141 | 192 | 182 | 161 |
| 1. 6.60 | | 206 | 189 | 177 | 144 | 196 | 186 | 165 |
| 1.11.60 | | 226 | 208 | 194 | 158 | 216 | 206 | 181 |
| 1. 1.62 | | 246 | 228 | 214 | 178 | 236 | 226 | 201 |
| 1. 2.63 | | 262 | 244 | 228 | 191 | 252 | 242 | 215 |
| 1. 7.64 | 30. 4.65 | 286 | 266 | 249 | 209 | 276 | 266 | 236 |
| 1. 5.65 | 31. 5.66 | 309 | 287 | 269 | 226 | 298 | 287 | 255 |
| 1. 6.66 | 31. 5.67 | 342 | 318 | 298 | 252 | 331 | 320 | 284 |
| 1. 2.68 | 31.12.68 | 354 | 329 | 308 | 261 | 343 | 331 | 294 |
| 1. 2.69 | 31.12.69 | 375 | 349 | 326 | 278 | 364 | 352 | 312 |
| 1. 1.70 | 31.12.70 | 413 | 384 | 359 | 308 | 400 | 387 | 343 |

1) Arbeitnehmer für schwere und für leichtere Hilfsarbeiten über 20 Jahre.

48 13 Lohntarifvertrag für die Brauereien im Saarland

Pf

| Datum des Inkraft- tretens | erst- malig kündbar zum: | Zeitlohnsätze je Std | | | für jugendliche Arbeitnehmer im Alter von 17 Jahren in % des Voll- arbeiterlohnes |
|-------------------------------------|-----------------------------------|--|--|--|--|
| | | für Arbeitnehmer der höchsten tarifmäßigen Altersstufe (über 20 Jahre) | | | |
| | | in Lohngruppe | | | |
| | | I Facharbeiter, wie Brauer, Malzer, Küfer usw. | II Angelernte Arbeitnehmer und Arbeitnehmer für schwere Hilfsarbeiten | III Arbeitnehmer für leichte Hilfsarbeiten | |
| 1. 1.59 | | • | • | • | 80 |
| 5. 7.59 | | 253 | 230 | 202 | |
| 1.10.59 | | 270 | 246 | 216 | |
| 1. 8.60 | | 292 | 266 | 233 | |
| 1. 9.60 | | 299 | 272 | 239 | |
| 1. 7.61 | | 309 | 281 | 247 | |
| 1. 8.61 | | 336 | 306 | 269 | |
| 1. 8.62 | | 360 | 329 | 289 | |
| 1. 7.63 | | 371 | 339 | 298 | |
| 1. 8.63 | | 385 | 358 | 308 | |
| 1. 9.64 | 31. 8.65 | 408 | 379 | 326 | |
| 1. 9.65 | 30. 9.66 | 446 | 415 | 357 | |
| 1.10.66 | 30. 9.67 | 473 | 440 | 378 | |
| 1.10.67 | 30. 9.68 | 484 | 450 | 387 | |
| 1.10.68 | 30. 9.69 | 509 | 473 | 407 | |
| 1.10.69 | 30. 9.70 | 560 | 521 | 448 | |

49 Tabakwarenherstellung

49 1 a/11 Lohntarifvertrag für die Zigarettenfabrikation der Firma H.F. und Ph.F. Reemtsma, Hamburg Pf

| Datum des Inkrafttretens | erstmalig kündbar zum: | Zeitlohnsätze je Std | | | | | | |
|--------------------------|------------------------|--|------------------------------------|--|------------------------------|---|---|--|
| | | für Arbeitnehmer der höchsten tarifmäßigen Altersstufe ¹⁾ | | | | | | |
| | | III c | III b | II c | I e | I c | I b | I a |
| | | Facharbeiter des graphischen Gewerbes usw. | Nichtmetallhandwerker, Heizer usw. | Arbeitnehmer, die auf Grund ihrer Ausbildung und Erfahrung qualifizierte Tätigkeiten ausüben | Vorarbeiter der Lohngruppe I | Arbeitnehmer an Aggregaten der Virginia- und Orientstraße | Arbeitnehmer der Lohngruppe I nach 3monatiger Mitarbeit | Arbeitnehmer während der ersten 3 Monate ihrer Mitarbeit, soweit sie nicht unter eine andere Lohngruppe fallen |
| 1. 1.61 | | | 355 | 325 | 315 | 262 | 248 | 230 |
| 1. 6.62 | | | 390 | 365 | 345 | 295 | 280 | 260 |
| 1. 1.63 | | | 390 | 365 | 345 | 295 | 280 | 260 |
| 1. 3.63 | | | 413 | 388 | 368 | 318 | 303 | 283 |
| 1. 1.64 | | | 433 | 408 | 388 | 338 | 323 | 303 |
| 1. 1.65 31.12.65 | | | 463 | 438 | 418 | 365 | 353 | 333 |
| 1. 1.66 31. 3.67 | | | 508 | 482 | 462 | 413 | 395 | 375 |
| 1. 4.67 31. 3.68 | | | 528 | 501 | 479 | 430 | 412 | 391 |
| 1. 4.68 31. 3.69 | | | 550 | 522 | 500 | 450 | 432 | 408 |
| 1. 5.69 31. 3.70 | | 680 | 591 | 563 | 537 | 487 | 467 | 441 |

1) Ohne Altersgliederung.

49 1 b/1 Lohntarifvertrag für die Zigarettenfabrikation der Firmen Brinkmann AG., Bremen und Muratti AG., Berlin DM

| Datum des Inkrafttretens | erstmalig kündbar zum: | Zeitlohnsätze je Monat | | | | | |
|--------------------------|------------------------|--|-----------------|--------------------------------|--|-----------------------------|---|
| | | für Arbeitnehmer der höchsten tarifmäßigen Altersstufe ¹⁾ | | | | | |
| | | IV b | III a | II c | II b | II a | I b |
| | | Maschinenführer mit mehr als 3 Maschinen usw. | Handwerker usw. | Fabrikationshelfer | | Fabrikationshelfer, Wächter | Arbeitnehmer nach 3-monatiger Mitarbeit |
| | | | | mit qualifizierten Tätigkeiten | nach 3-monatiger Betriebszugehörigkeit | | |
| 1. 6.66 31. 8.67 | | 1 125 | 925 | 835 | 790 | 750 | 690 |
| 1. 9.67 31. 8.68 | | 1 175 | 959 | 867 | 822 | 782 | 720 |
| 1. 9.68 31. 8.69 | | 1 230 | 996 | 904 | 857 | 818 | 755 |
| 1. 7.69 30. 6.70 | | 1 330 | 1 066 | 975 | 922 | 880 | 816 |

1) Ohne Altersgliederung.

49 Tabakwarenherstellung

49 2 Lohnstarifvertrag für das Rauch- und Schnupftabakgewerbe im Bundesgebiet einschl. Berlin (West) (ohne Rheinland-Rheinessen und Saarland) (hier nur: Rauchtobakgewerbe) Pf

| Datum des Inkrafttretens | erstmalig kündbar zum: | Zeitlohnsätze je Std | | | | | | | |
|--------------------------|------------------------|--|------------------------------------|----------------------|--|--|-------------------------|--|---|
| | | für Arbeitnehmer der höchsten tarifmäßigen Altersstufe (über 21 Jahre) | | | | | | | |
| | | in Ortsklasse I in Lohngruppe | | | | | | in Ortsklasse II I III in Lohngruppe | |
| | | I Handwerker, Maschinenehrer usw. | II Tabakfeuchter, -mischer usw. | III Platzarbeiten | IV Banderolierer an Banderoliermaschinen usw. | V Abwiegen von Hand und Handpaketieren usw. | VI Sonstige Arbeiten | I Handwerker, Maschinenehrer usw. | für jugendliche Arbeitnehmer der Lohngruppe I in Ortsklasse I unter 18 Jahren |
| 1. 9.58 | | 210 | 195 | 180 | 149 | 138 | 128 | 192 | 147 |
| 1.10.59 | | 218 | 203 | 188 | 157 | 146 | 136 | 200 | 155 |
| 1. 7.60 | | 220 | 205 | 190 | 159 | 148 | 138 | 202 | 157 |
| 1. 1.61 | | 236 | 221 | 206 | 175 | 164 | 154 | 218 | 173 |
| 1. 2.61 | | 241 | 226 | 211 | 179 | 168 | 158 | 223 | 177 |
| 1. 1.62 | | 260 | 244 | 228 | 193 | 181 | 171 | 241 | 191 |
| 1. 1.63 | | 273 | 257 | 240 | 204 | 192 | 182 | 258 | 202 |
| 1. 1.64 | | 289 | 273 | 256 | 220 | 208 | 198 | 274 | 218 |
| 1. 1.65 31.12.65 | | 313 | 297 | 276 | 240 | 228 | 218 | 298 | 242 |
| 1. 1.66 28. 2.67 | | 333 | 317 | 296 | 260 | 248 | 238 | 318 | 262 |
| 1. 3.68 28. 2.69 | | 341 | 325 | 304 | 270 | 258 | 248 | 334 | 270 |
| 1. 3.69 28. 2.70 | | 361 | 345 | 324 | 290 | 278 | 268 | 354 | 290 |

51 Hoch-, Tief- und Ingenieurbau

51 1 Lohnstabelle für das Baugewerbe in Schleswig-Holstein Pf

| Datum des Inkraft- tretens | erst- malig kündbar zum: | Zeitlohnsätze je Std ¹⁾ | | | | | | | für jugendliche Bauhilfsarbeiter im Alter von 17 Jahren in % des Vollarbeiterlohnes |
|-------------------------------------|-----------------------------------|--|--------------------|---------------|------------------|----------------------------------|--|-----|--|
| | | für Arbeitnehmer der höchsten tarifmäßigen Altersstufe (über 19 Jahre) | | | | | | | |
| | | in Ortsklasse I in Lohngruppe | | | | Elmshorn, Uetersen, Quickborn | in Ortsklasse II III in Lohngruppe | | |
| | | I | III b(E) | IV | V a | III b | | | |
| | | Maurerhilfsspoliere | Maurerfacharbeiter | Hochbauhelfer | Bauhilfsarbeiter | Maurerfacharbeiter | | | |
| 1. 5.58 | | 296 | 255 | 233 | 224 | 260 | 241 | 80 | |
| 1. 5.59 | | 308 | 265 | 242 | 233 | 270 | 250 | 235 | |
| 1.10.59 | | 311 | 267 | 244 | 234 | 273 | 252 | 236 | |
| 1. 5.60 | | 328 | 282 | 258 | 247 | 288 | 268 | 253 | |
| 1. 1.61 | | 328 | 282 | 258 | 247 | 288 | 271 | 257 | |
| 1. 6.61 | | 357 | 311 | 287 | 276 | 317 | 300 | 286 | |
| 1. 4.62 | | 378 | 330 | 304 | 293 | 336 | 318 | 303 | |
| 1.10.62 | | 389 | 340 | 313 | 302 | 346 | 328 | 312 | |
| 1. 5.63 | | 406 | 357 | 330 | 319 | 363 | 345 | 329 | |
| 1. 4.64 | | 440 | 390 | 362 | 351 | 396 | 378 | 361 | |
| 1. 4.65 31. 3.66 | | 477 | 423 | 393 | 381 | 430 | 411 | 392 | |
| 1. 1.66 | | 486 | 432 | 402 | 390 | 439 | 420 | 401 | |
| 1. 4.66 31. 3.67 | | 511 | 454 | 423 | 410 | 461 | 442 | 422 | |
| 1. 7.67 | | 524 | 465 | 433 | 420 | 472 | 453 | 432 | |
| 1. 9.67 31. 3.68 | | 528 | 469 | 437 | 424 | 476 | 457 | 436 | |
| 1. 5.68 31. 3.69 | | 546 | 485 | 452 | 439 | 492 | 473 | 452 | |
| 1. 4.69 | | 581 | 516 | 481 | 467 | 523 | 503 | 481 | |
| 1.10.69 | | 595 | 528 | 492 | 478 | 535 | 515 | 492 | |
| 15.12.69 30. 4.70 | | 626 | 559 | 523 | 509 | 566 | 546 | 523 | |

¹⁾ Von den angeführten Lohnsätzen werden bis zum 31.9.1959 4 Pf je Stunde vom Arbeitgeber an eine Lohnausgleichskasse für Arbeitsausfälle in der Winterperiode abgeführt; zur entsprechenden Regelung ab 1.10.1959 vgl. „Wichtige tarifliche Regelungen“, ab 1.1.1966 hat der Arbeitgeber je geleistete Arbeitsstunde eine zusätzliche vermögenswirksame Leistung (Arbeitgeberzulage) in Höhe von DM 0,09 zu gewähren, wenn der Arbeitnehmer mindestens DM 0,02 je geleistete Arbeitsstunde vermögenswirksam anlegt.

51 Hoch-, Tief- und Ingenieurbau

51 2 Lohntabelle für das Bauhauptgewerbe in Hamburg Pf

| Datum des Inkrafttretens | erstmalig kundbar zum: | Zeitlohnsätze je Std ¹⁾ | | | | für jugendliche Bauhilfsarbeiter im Alter von 17 Jahren in % des Vollarbeiterlohnes |
|--------------------------|------------------------|--|--------------------|---------------|------------------|---|
| | | für Arbeitnehmer der höchsten tarifmäßigen Altersstufe (über 19 Jahre) | | | | |
| | | in Lohngruppe | | | | |
| | | I | III b (E) 2) | IV | V | |
| | | Maurerhilfsspoliere | Maurerfacharbeiter | Hochbauhelfer | Bauhilfsarbeiter | |
| 1. 5.58 | | 306 | 262 | 241 | 230 | 80 |
| 1. 5.59 | | 318 | 272 | 250 | 239 | |
| 1.10.59 | | 321 | 274 | 252 | 240 | |
| 1. 5.60 | | 339 | 289 | 266 | 253 | |
| 1. 6.61 | | 368 | 318 | 295 | 282 | |
| 1. 4.62 | | 390 | 337 | 313 | 299 | |
| 1.10.62 | | 402 | 347 | 322 | 308 | |
| 1. 5.63 | | 419 | 364 | 339 | 325 | |
| 1. 4.64 | | 454 | 397 | 372 | 357 | |
| 1. 4.65 31. 3.66 | | 493 | 430 | 403 | 387 | |
| 1. 1.66 | | 502 | 439 | 412 | 396 | |
| 1. 4.66 31. 3.67 | | 528 | 461 | 433 | 417 | |
| 1. 7.67 | | 541 | 472 | 444 | 427 | |
| 1. 9.67 31. 3.68 | | 545 | 476 | 448 | 431 | |
| 1. 5.68 31. 3.69 | | 564 | 492 | 463 | 446 | |
| 1. 4.69 | | 600 | 523 | 493 | 474 | |
| 1.10.69 | | 614 | 535 | 505 | 485 | |
| 15.12.69 | | 645 | 566 | 536 | 516 | |

1) Von den angeführten Lohnsätzen werden bis zum 31.9.1959 4 Pf je Stunde vom Arbeitgeber an eine Lohnausgleichskasse für Arbeitsausfälle in der Winterperiode abgeführt; zur entsprechenden Regelung ab 1.10.1959 vgl. „Wichtige tarifliche Regelungen“, ab 1.1.1966 hat der Arbeitgeber je geleistete Arbeitsstunde eine zusätzliche vermögenswirksame Leistung (Arbeitgeberzulage) in Höhe von DM 0,09 zu gewähren, wenn der Arbeitnehmer mindestens DM 0,02 je geleistete Arbeitsstunde vermögenswirksam anlegt. — 2) Sonderlohngebiet Hamburg = Bundesdecklohn + 7 Pf.

51 3 Lohntabelle für das Baugewerbe in Niedersachsen und Nordrhein-Westfalen Pf

| Datum des Inkraft- tretens | erst- malig kundbar zum: | Zeitlohnsätze je Std ¹⁾ | | | | | | | für jugendliche Bauhilfsarbeiter im Alter von 17 Jahren in % des Vollarbeiterlohnes |
|-------------------------------------|-----------------------------------|--|------------------------|---------------|------------------|---|-----|-----|--|
| | | für Arbeitnehmer der höchsten tarifmäßigen Altersstufe (über 19 Jahre) | | | | | | | |
| | | in Ortsklasse I in Lohngruppe | | | | in Ortsklasse II III IV ²⁾ in Lohngruppe | | | |
| | | I | III b(E) | IV | V a3) | III b | | | |
| | | Mauer- hilfsspoliere | Mauer- facharbeiter | Hochbauhelfer | Bauhilfsarbeiter | Maurerfacharbeiter | | | |
| 1. 5.58 | | 296 | 255 | 233 | 224 | 241 | 226 | 208 | 80 |
| 1. 5.59 | | 308 | 265 | 242 | 233 | 250 | 235 | 220 | |
| 1.10.59 | | 311 | 267 | 244 | 234 | 252 | | 237 | |
| 1. 5.60 | | 328 | 282 | 258 | 247 | 268 | | 253 | |
| 1. 1.61 | | 328 | 282 | 258 | 247 | 271 | | 257 | |
| 1. 6.61 | | 357 | 311 | 287 | 276 | 300 | | 286 | |
| 1. 4.62 | | 378 | 330 | 304 | 293 | 318 | | 303 | |
| 1.10.62 | | 389 | 340 | 313 | 302 | 328 | | 312 | |
| 1. 5.63 | | 406 | 357 | 330 | 319 | 345 | | 329 | |
| 1. 4.64 | | 440 | 390 | 362 | 351 | 378 | | 361 | |
| 1. 4.65 31. 3.66 | | 477 | 423 | 393 | 381 | 411 | | 392 | |
| 1. 1.66 | | 486 | 432 | 402 | 390 | 420 | | 401 | |
| 1. 4.66 31. 3.67 | | 511 | 454 | 423 | 410 | 442 | | 422 | |
| 1. 7.67 | | 524 | 465 | 433 | 420 | 453 | | 432 | |
| 1. 9.67 31. 3.68 | | 528 | 469 | 437 | 424 | 457 | | 436 | |
| 1. 5.68 31. 3.69 | | 546 | 485 | 452 | 439 | 473 | | 452 | |
| 1. 4.69 | | 581 | 515 | 481 | 467 | 503 | | 481 | |
| 1.10.69 | | 595 | 528 | 492 | 478 | 515 | | 492 | |
| 15.12.69 30. 4.70 | | 626 | 559 | 523 | 509 | 546 | | 523 | |

1) Von den angeführten Lohnsätzen werden bis zum 31.9.1959 4 Pf je Stunde vom Arbeitgeber an eine Lohnausgleichskasse für Arbeitsausfälle in der Winterperiode abgeführt; zur entsprechenden Regelung ab 1.10.1959 vgl. „Wichtige tarifliche Regelungen“, ab 1.1.1966 hat der Arbeitgeber je geleistete Arbeitsstunde eine zusätzliche vermögenswirksame Leistung (Arbeitgeberzulage) in Höhe von DM 0,09 zu gewähren, wenn der Arbeitnehmer mindestens DM 0,02 je geleistete Arbeitsstunde vermögenswirksam anlegt. — 2) Nur für Niedersachsen; ab 1.10.1959 Wegfall der Ortsklasse IV. — 3) Nur für Nordrhein-Westfalen.

51 Hoch-, Tief- und Ingenieurbau

51 4 Lohntabelle für das Baugewerbe in Bremen Pf

| Datum des Inkraft- tretens | erst- malig kündbar zum: | Zeitlohnsätze je Std ¹⁾ | | | für jugendliche Bauhilfsarbeiter im Alter von 17 Jahren in % des Vollarbeiterlohnes |
|-------------------------------------|-----------------------------------|--|------------------------------------|---------------------------|--|
| | | für Arbeitnehmer der höchsten tarifmäßigen Altersstufe (über 19 Jahre) | | | |
| | | in Lohngruppe | | | |
| | | I Maurerhilfsspoliere | III b(E) Maurerfacharbeiter | V Bauhilfsarbeiter | |
| 1. 5.58 | | 296 | 255 | 224 | 80 |
| 1. 5.59 | | 308 | 265 | 233 | |
| 1.10.59 | | 311 | 267 | 234 | |
| 1. 5.60 | | 328 | 282 | 247 | |
| 1. 6.61 | | 357 | 311 | 276 | |
| 1. 4.62 | | 378 | 330 | 293 | |
| 1.10.62 | | 389 | 340 | 302 | |
| 1. 5.63 | | 406 | 357 | 319 | |
| 1. 4.64 | | 440 | 390 | 351 | |
| 1. 4.65 31. 3.66 | | 477 | 423 | 381 | |
| 1. 1.66 | | 486 | 432 | 390 | |
| 1. 4.66 31. 3.67 | | 511 | 454 | 410 | |
| 1. 7.67 | | 524 | 465 | 420 | |
| 1. 9.67 31. 3.68 | | 528 | 469 | 424 | |
| 1. 5.68 31. 3.69 | | 546 | 485 | 439 | |
| 1. 4.69 | | 581 | 516 | 467 | |
| 1.10.69 | | 595 | 528 | 478 | |
| 15.12.69 31. 3.70 | | 626 | 559 | 509 | |

1) Von den angeführten Lohnsätzen werden bis zum 31.9.1959 4 Pf je Stunde vom Arbeitgeber an eine Lohnausgleichskasse für Arbeitsausfälle in der Winterperiode abgeführt; zur entsprechenden Regelung ab 1.10.1959 vgl. „Wichtige tarifliche Regelungen“, ab 1.1.1966 hat der Arbeitgeber je geleistete Arbeitsstunde eine zusätzliche vermögenswirksame Leistung (Arbeitgeberzulage) in Höhe von DM 0,09 zu gewähren, wenn der Arbeitnehmer mindestens DM 0,02 je geleistete Arbeitsstunde vermögenswirksam anlegt.

51 5 Lohntabelle für das Baugewerbe in Hessen DM/Pf

| Datum des Inkraft- tretens | erst- malig kündbar zum: | Zeitlohnsätze je Std ¹⁾ | | | | | | | für jugendliche Bauhilfsarbeiter im Alter von 17 Jahren in % des Voll- arbeiterlohnes |
|-------------------------------------|-----------------------------------|--|-------------------------------------|-------------------------|-----------------------------|---|-----|-----|--|
| | | für Arbeitnehmer der höchsten tarifmäßigen Altersstufe (über 19 Jahre) | | | | | | | |
| | | in Ortsklasse I in Lohngruppe | | | | in Ortsklasse II III IV ²⁾ in Lohngruppe | | | |
| | | I Maurerhilfsspoliere ³⁾ | III b (E) Maurerfacharbeiter | IV Hochbauhelfer | V a Bauhilfsarbeiter | III b Maurerfacharbeiter | | | |
| 1. 5.58 | | 133,80 | 255 | 236 | 224 | 241 | 225 | 212 | 80 |
| 1. 5.59 | | 138,80 | 265 | 245 | 233 | 250 | 234 | 220 | |
| 1.10.59 | | 137,00 | 267 | 247 | 235 | 252 | 236 | 221 | |
| 1. 5.60 | | 145,00 | 282 | 261 | 248 | 268 | 253 | 239 | |
| 1. 1.61 | | 145,00 | 282 | 261 | 248 | 271 | 257 | 243 | |
| 1. 6.61 | | 158,00 | 311 | 290 | 277 | 300 | 286 | 272 | |
| 1.10.61 | | 158,00 | 311 | 290 | 277 | 300 | 286 | | |
| 1. 4.62 | | 167,00 | 330 | 307 | 294 | 318 | | 303 | |
| 1.10.62 | | 167,00 | 340 | 316 | 303 | 328 | | 312 | |
| 1. 5.63 | | 174,00 | 357 | 333 | 320 | 345 | | 329 | |
| 1. 4.64 | | 184,00 | 390 | 366 | 352 | 378 | | 361 | |
| 1. 4.65 31. 3.66 | | 195,00 | 423 | 397 | 382 | 411 | | 392 | |
| 1. 1.66 | | 198,60 | 432 | 406 | 391 | 420 | | 401 | |
| 1. 4.66 31. 3.67 | | 208,60 | 454 | 427 | 411 | 442 | | 422 | |
| 1. 7.67 | | 213,60 | 465 | 437 | 421 | 453 | | 432 | |
| 1. 9.67 31. 3.68 | | 215,60 | 469 | 441 | 425 | 457 | | 436 | |
| 1. 5.68 31. 3.69 | | 222,60 | 485 | 456 | 440 | 473 | | 452 | |
| 1. 4.69 | | 236,60 | 516 | 485 | 468 | 503 | | 481 | |
| 1.10.69 31. 3.70 | | 236,60 | 528 | 496 | 479 | 515 | | 492 | |

1) Lohngruppe I je Woche in DM. — Von den angeführten Lohnsätzen werden bis zum 31.9.1959 4 Pf je Stunde vom Arbeitgeber an eine Lohnausgleichskasse für Arbeitsausfälle in der Winterperiode abgeführt; zur entsprechenden Regelung ab 1.10.1959 vgl. „Wichtige tarifliche Regelungen“, ab 1.1.1966 hat der Arbeitgeber je geleistete Arbeitsstunde eine zusätzliche vermögenswirksame Leistung (Arbeitgeberzulage) in Höhe von DM 0,09 zu gewähren, wenn der Arbeitnehmer mindestens DM 0,02 je geleistete Arbeitsstunde vermögenswirksam anlegt. — 2) Ab 1.10.1961 Wegfall der Ortsklasse IV. — 3) Ab 1.1.1966 bei einer Wochenarbeitszeit von 40 Stunden.

51 Hoch-, Tief- und Ingenieurbau

51 6 Lohnstabelle für das Baugewerbe im Tarifgebiet Rheinland Pf

| Datum des Inkraft- tretens | erst- malig kündbar zum: | Zeitlohnsätze je Std ¹⁾ | | | | | | | | für jugendliche Bauhilfsarbeiter im Alter von 17 Jahren in % des Voll- arbeiterlohnes |
|-------------------------------------|-----------------------------------|--|--------------------------------------|--------------------------|------------------------------|--|-----|-----|-----|--|
| | | für Arbeitnehmer der höchsten tarifmäßigen Altersstufe (über 19 Jahre) | | | | | | | | |
| | | in Ortsklasse I in Lohngruppe | | | | in Ortsklasse 2) II a II III IV | | | | |
| | | in Lohngruppe | | | | III b | | | | |
| | | I Maurer- hilfspolierere | III b (E) Maurer- facharbeiter | IV Hochbau- helfer | V a Bauhilfs- arbeiter | | | | | |
| | | | | | | Maurerfacharbeiter | | | | |
| 1. 5.58 | | 297 | 255 | 234 | 221 | 247 | 241 | 226 | 211 | 80 |
| 1. 5.59 | | 309 | 265 | 243 | 230 | 257 | 250 | 235 | 219 | |
| 1.10.59 | | 312 | 267 | 245 | 231 | 259 | 252 | 236 | 220 | |
| 1. 5.60 | | 329 | 282 | 259 | 244 | 278 | 268 | 253 | 238 | |
| 1. 1.61 | | 329 | 282 | 259 | 244 | Fortsetzung s Ortsklasse I | 271 | 257 | 243 | |
| 1. 6.61 | | 358 | 311 | 288 | 273 | | 300 | 286 | 272 | |
| 1. 4.62 | | 379 | 330 | 305 | 289 | | 318 | 303 | 288 | |
| 1.10.62 | | 390 | 340 | 314 | 298 | | 328 | 312 | 297 | |
| 1. 5.63 | | 407 | 357 | 331 | 315 | | 345 | | 329 | |
| 1. 4.64 | | 441 | 390 | 364 | 347 | | 378 | | 361 | |
| 1. 4.65 | | 479 | 423 | 395 | 377 | | 410 | | 392 | |
| 1. 1.66 31. 3.66 | | 488 | 432 | 404 | 386 | | 419 | | 401 | |
| 1. 4.66 31. 3.67 | | 513 | 454 | 425 | 406 | | 441 | | 422 | |
| 1. 7.67 | | 526 | 465 | 435 | 416 | | 452 | | 432 | |
| 1. 9.67 31. 3.68 | | 530 | 469 | 439 | 420 | | 456 | | 436 | |
| 1. 5.68 31. 3.69 | | 548 | 485 | 454 | 434 | | 472 | | 452 | |
| 1. 4.69 | | 583 | 516 | 483 | 462 | | 502 | | 481 | |
| 1.10.69 | | 597 | 528 | 494 | 473 | | 514 | | 492 | |
| 15.12.69 31. 3.70 | | 628 | 559 | 525 | 504 | | 545 | | 523 | |

1) Von den angeführten Lohnsätzen werden bis zum 31.9.1959 4 Pf je Stunde vom Arbeitgeber an eine Lohnausgleichskasse für Arbeitsausfälle in der Winterperiode abgeführt, zur entsprechenden Regelung ab 1.10.1959 vgl. „Wichtige tarifliche Regelungen“, ab 1.1.1966 hat der Arbeitgeber je geleistete Arbeitsstunde eine zusätzliche vermögenswirksame Leistung (Arbeitgeberzulage) in Höhe von DM 0,09 zu gewähren, wenn der Arbeitnehmer mindestens DM 0,02 je geleistete Arbeitsstunde vermögenswirksam anlegt. — 2) Ab 1.8.1960 Wegfall der Ortsklasse IIa, ab 1.5.1963 der Ortsklasse IV.

51 7 Lohnstabelle für das Baugewerbe in Rheinhessen Pf

| Datum des Inkrafttretens | erstmalig kündbar zum: | Zeitlohnsätze je Std 1) | | | | | | | für jugendliche Bauhilfsarbeiter im Alter von 17 Jahren in % des Vollarbeiterlohnes |
|--------------------------|------------------------|--|-------------------------------------|-------------------------|-----------------------------|--|-----|-----|---|
| | | für Arbeitnehmer der höchsten tarifmäßigen Altersstufe (über 19 Jahre) | | | | | | | |
| | | in Ortsklasse I in Lohngruppe | | | | in Ortsklasse II III IV 2) in Lohngruppe | | | |
| | | I Maurerhilfspolierere | III b (E) Maurerfacharbeiter | IV Hochbauhelfer | V a Bauhilfsarbeiter | III b Maurerfacharbeiter | | | |
| 1. 5.58 | | 293 | 255 | 236 | 225 | 241 | 226 | 213 | 80 |
| 1. 5.59 | | 305 | 265 | 245 | 234 | 250 | 235 | 221 | |
| 1.10.59 | | 308 | 267 | 247 | 236 | 252 | 237 | 222 | |
| 1. 5.60 | | 325 | 282 | 261 | 249 | 268 | 254 | 240 | |
| 1. 1.61 | | 325 | 282 | 261 | 249 | 271 | 257 | 243 | |
| 1. 6.61 | | 354 | 311 | 290 | 278 | 300 | 286 | 272 | |
| 1. 4.62 | | 375 | 330 | 307 | 295 | 318 | 303 | 288 | |
| 1.10.62 | | 386 | 340 | 316 | 304 | 328 | 312 | 297 | |
| 1. 5.63 | | 403 | 357 | 333 | 321 | 345 | | 329 | |
| 1. 4.64 | | 437 | 390 | 366 | 353 | 378 | | 361 | |
| 1. 4.65 | | 474 | 423 | 397 | 383 | 411 | | 392 | |
| 1. 1.66 31. 3.66 | | 483 | 432 | 406 | 392 | 420 | | 401 | |
| 1. 4.66 31. 3.67 | | 508 | 454 | 427 | 412 | 442 | | 422 | |
| 1. 7.67 | | 520 | 465 | 437 | 422 | 453 | | 432 | |
| 1. 9.67 31. 3.68 | | 524 | 469 | 441 | 426 | 457 | | 436 | |
| 1. 5.68 31. 3.69 | | 542 | 485 | 456 | 441 | 473 | | 452 | |
| 1. 4.69 | | 577 | 516 | 485 | 469 | 503 | | 481 | |
| 1.10.69 | | 591 | 528 | 496 | 480 | 515 | | 492 | |
| 15.12.69 31. 3.70 | | 622 | 559 | 527 | 511 | 546 | | 523 | |

1) Von den angeführten Lohnsätzen werden bis zum 31.9.1959 4 Pf je Stunde vom Arbeitgeber an eine Lohnausgleichskasse für Arbeitsausfälle in der Winterperiode abgeführt, zur entsprechenden Regelung ab 1.10.1959 vgl. „Wichtige tarifliche Regelungen“, ab 1.1.1966 hat der Arbeitgeber je geleistete Arbeitsstunde eine zusätzliche vermögenswirksame Leistung (Arbeitgeberzulage) in Höhe von DM 0,09 zu gewähren, wenn der Arbeitnehmer mindestens DM 0,02 je geleistete Arbeitsstunde vermögenswirksam anlegt. — 2) Ab 1.1.1963 Wegfall der Ortsklasse IV.

51 Hoch-, Tief- und Ingenieurbau

51 8 und 9 Lohntabelle für das Baugewerbe in Baden - Württemberg (ohne Südbaden)
Pf

| Datum des Inkraft- tretens | erst- malig kündbar zum | Zeitlohnsätze je Std ¹⁾ | | | | | | | | für jugendliche Bauhilfsarbeiter im Alter von 17 Jahren in % des Voll- arbeiterlohnes |
|-------------------------------------|----------------------------------|--|-------------------------|--------------------|-----------------------|---|-----|-----|-----|--|
| | | für Arbeitnehmer der höchsten tarifmäßigen Altersstufe (über 19 Jahre) | | | | | | | | |
| | | in Ortsklasse I in Lohngruppe | | | | in Ortsklasse II *) II III IV ²⁾ in Lohngruppe | | | | |
| | | I | III b (E) | IV | V a | III b | | | | |
| | | Maurer- hilfsspoliere | Maurer- facharbeiter | Hochbau- helfer | Bauhilfs- arbeiter | Maurerfacharbeiter | | | | |
| 1. 5.58 | | 296 | 255 | 229 | 224 | 247 | 241 | 226 | 211 | 80 |
| 1. 5.59 | | 308 | 265 | 238 | 233 | 257 | 250 | 235 | 219 | |
| 1.10.59 | | 311 | 267 | 240 | 234 | 259 | 252 | 236 | 220 | |
| 1. 5.60 | | 328 | 282 | 253 | 247 | 276 | 268 | 253 | 238 | |
| 1. 1.61 | | 328 | 282 | 253 | 247 | 276 | 271 | 257 | 243 | |
| 1. 6.61 | | 357 | 311 | 282 | 276 | 305 | 300 | 286 | | |
| 1. 4.62 | | 378 | 330 | 299 | 293 | 323 | 318 | 303 | | |
| 1.10.62 | | 389 | 340 | 308 | 302 | 333 | 328 | 312 | | |
| 1. 5.63 | | 406 | 357 | 325 | 319 | 350 | 345 | 329 | | |
| 1. 4.64 | | 440 | 390 | 357 | 351 | 383 | 378 | 361 | | |
| 1. 4.65 | | 477 | 423 | 387 | 381 | 416 | 411 | 392 | | |
| 1. 1.66 31. 3.66 | | 486 | 432 | 396 | 390 | 425 | 420 | 401 | | |
| 1. 4.66 31. 3.67 | | 511 | 454 | 417 | 410 | 447 | 442 | 422 | | |
| 1. 7.67 | | 524 | 465 | 427 | 420 | 458 | 453 | 432 | | |
| 1. 9.67 31. 3.68 | | 528 | 469 | 431 | 424 | 462 | 457 | 436 | | |
| 1. 5.68 31. 3.69 | | 546 | 485 | 446 | 439 | 478 | 473 | 452 | | |
| 1. 4.69 | | 581 | 516 | 474 | 467 | 508 | 503 | 481 | | |
| 1.10.69 | | 595 | 528 | 485 | 478 | 520 | 515 | 492 | | |
| 15.12.69 30. 4.70 | | 626 | 559 | 516 | 509 | 551 | 546 | 523 | | |

1) Von den angeführten Lohnsätzen werden bis zum 31.9.1959 4 Pf je Stunde vom Arbeitgeber an eine Lohnausgleichskasse für Arbeitsausfälle in der Winterperiode abgeführt, zur entsprechenden Regelung ab 1.10.1959 vgl. „Wichtige tarifliche Regelungen“, ab 1.1.1966 hat der Arbeitgeber je geleistete Arbeitsstunde eine zusätzliche vermögenswirksame Leistung (Arbeitgeberzulage) in Höhe von DM 0,09 zu gewähren, wenn der Arbeitnehmer mindestens DM 0,02 je geleistete Arbeitsstunde vermögenswirksam anlegt. — 2) Ab 1.6.1961 Wegfall der Ortsklasse IV.

51 10 Lohntabelle für das Baugewerbe in Südbaden

Pf

| Datum des Inkraft- tretens | erst- malig kündbar zum: | Zeitlohnsätze je Std ¹⁾ | | | | | | | für jugendliche Bauhilfsarbeiter im Alter von 17 Jahren in % des Voll- arbeiterlohnes |
|-------------------------------------|-----------------------------------|--|--|------------------------------|----------------------------------|--------------------------------|----------------------|------------------|--|
| | | für Arbeitnehmer der höchsten tarifmäßigen Altersstufe (über 19 Jahre) | | | | | | | |
| | | in Ortsklasse I in Lohngruppe | | | | II | III in Lohngruppe | IV ²⁾ | |
| | | I Maurer- hilfsspoliere | IIIb(E) ³⁾ Maurer- facharbeiter | IV Hochbau- helfer | V a Bauhilfs- arbeiter | IIIb Maurerfacharbeiter | | | |
| 1. 5.58 | | 291 | 250 | 225 | 214 | 240 | 225 | 212 | 80 |
| 1. 5.59 | | 302 | 260 | 234 | 222 | 249 | 234 | 220 | |
| 1.10.59 | | 306 | 262 | 235 | 224 | 251 | 235 | 222 | |
| 1. 5.60 | | 326 | 279 | 251 | 239 | 267 | 252 | 240 | |
| 1. 1.61 | | 326 | 279 | 251 | 239 | 271 | 257 | 243 | |
| 1. 6.61 | | 358 | 311 | 283 | 271 | 300 | | 286 | |
| 1. 4.62 | | 379 | 330 | 300 | 287 | 318 | | 303 | |
| 1.10.62 | | 390 | 340 | 309 | 296 | 328 | | 312 | |
| 1. 5.63 | | 407 | 357 | 326 | 313 | 345 | | 329 | |
| 1. 4.64 | | 441 | 390 | 358 | 345 | 378 | | 361 | |
| 1. 4.65 | | 479 | 423 | 389 | 374 | 410 | | 392 | |
| 1. 1.66 31. 3.66 | | 488 | 432 | 398 | 383 | 419 | | 401 | |
| 1. 4.66 31. 3.67 | | 513 | 454 | 419 | 403 | 441 | | 422 | |
| 1. 7.67 | | 526 | 465 | 429 | 413 | 452 | | 432 | |
| 1. 9.67 31. 3.68 | | 530 | 469 | 433 | 417 | 456 | | 436 | |
| 1. 5.68 31. 3.69 | | 548 | 485 | 448 | 431 | 472 | | 452 | |
| 1. 4.69 | | 583 | 516 | 477 | 458 | 502 | | 481 | |
| 1.10.69 | | 597 | 528 | 488 | 469 | 514 | | 492 | |
| 15.12.69 31. 3.70 | | 628 | 559 | 519 | 500 | 545 | | 523 | |

1) Von den angeführten Lohnsätzen werden bis zum 31.9.1959 4 Pf je Stunde vom Arbeitgeber an eine Lohnausgleichskasse für Arbeitsausfälle in der Winterperiode abgeführt; zur entsprechenden Regelung ab 1.10.1959 vgl. „Wichtige tarifliche Regelungen“, ab 1.1.1966 hat der Arbeitgeber je geleistete Arbeitsstunde eine zusätzliche vermögenswirksame Leistung (Arbeitgeberzulage) in Höhe von DM 0,09 zu gewähren, wenn der Arbeitnehmer mindestens DM 0,02 je geleistete Arbeitsstunde vermögenswirksam anlegt. — 2) Ab 1.6.1961 Wegfall der Ortsklasse IV. — 3) Bis 1.1.1961 98% des Bundesdecklohnes.

51 Hoch-, Tief- und Ingenieurbau

51 11 Lohntarifvertrag für das Baugewerbe in Bayern DM/Pf

| Datum des Inkraft- tretens | erst- malig kündbar zum | Zeitlohnsätze je Std ¹⁾ | | | | | | | für jugendliche Bauhilfsarbeiter im Alter von 17 Jahren in % des Voll- arbeiterlohnes |
|-------------------------------------|----------------------------------|--|-------------------------|--------------------|-----------------------|--|-----|-----|--|
| | | für Arbeitnehmer der höchsten tarifmäßigen Altersstufe (über 19 Jahre) | | | | | | | |
| | | in Ortsklasse A in Lohngruppe | | | | in Ortsklasse I II III in Lohngruppe | | | |
| | | I | III b (E) | IV | V a | III b | | | |
| | | Maurer- hilfsspoliere 2) | Maurer- facharbeiter | Hochbau- helfer | Bauhilfs- arbeiter | Maurerfacharbeiter | | | |
| 15. 5.58 | | 134,05 | 255 | 238 | 224 | 244 | 223 | 202 | 80 |
| 1. 5.59 | | 139,35 | 265 | 247 | 233 | 254 | 233 | 211 | |
| 1.10.59 | | 137,55 | 267 | 249 | 234 | 256 | 233 | 212 | |
| 1. 5.60 | | 145,21 | 282 | 263 | 247 | 271 | 249 | 231 | |
| 1. 1.61 | | 145,21 | 282 | 263 | 247 | 271 | 256 | 237 | |
| 1. 4.61 | | 145,21 | 282 | 263 | 247 | 271 | 256 | 243 | |
| 1. 6.61 | | 158,00 | 311 | 292 | 276 | 300 | 286 | 272 | |
| 1. 4.62 | | 167,50 | 330 | 310 | 293 | 318 | 303 | 288 | |
| 1.10.62 | | 172,50 | 340 | 319 | 302 | 328 | 312 | 297 | |
| 1. 5.63 | | 179,00 | 357 | 336 | 319 | 345 | 329 | 314 | |
| 1. 4.64 | | 189,30 | 390 | 369 | 351 | 378 | 361 | 346 | |
| 1. 4.65 | 31. 3.66 | 198,40 | 423 | 401 | 381 | 411 | 392 | 376 | |
| 1. 1.66 | | 202,00 | 432 | 410 | 390 | 420 | 401 | 385 | |
| 1. 4.66 | 31. 3.67 | 212,50 | 454 | 431 | 410 | 442 | 422 | 405 | |
| 1. 8.67 | 31. 3.68 | 219,80 | 470 | 447 | 425 | 458 | 437 | 420 | |
| 1. 5.68 | 31. 3.69 | 226,90 | 485 | 461 | 439 | 473 | 452 | 433 | |
| 1. 4.69 | | 241,40 | 516 | 490 | 467 | 503 | 481 | 461 | |
| 1.10.69 | | 241,40 | 528 | 502 | 478 | 515 | 492 | 472 | |
| 15.12.69 | 30. 4.70 | 253,80 | 559 | 533 | 509 | 546 | 523 | 503 | |

1) Lohngruppe I je Woche in DM. — Von den angeführten Lohnsätzen werden bis zum 31.9.1959 4 Pf je Stunde vom Arbeitgeber an eine Lohnausgleichskasse für Arbeitsausfälle in der Winterperiode abgeführt, zur entsprechenden Regelung ab 1.10.1959 vgl. „Wichtige tarifliche Regelungen“, ab 1.1.1966 hat der Arbeitgeber je geleistete Arbeitsstunde eine zusätzliche vermögenswirksame Leistung (Arbeitgeberzulage) in Höhe von DM 0,09 zu gewähren, wenn der Arbeitnehmer mindestens DM 0,02 je geleistete Arbeitsstunde vermögenswirksam anlegt. — 2) Ab 1.4.1965 bei einer Wochenarbeitszeit von 40 Stunden.

51 12 Lohntarifvertrag für das Baugewerbe in Berlin (West) Pf

| Datum des Inkraft- tretens | erst- malig kündbar zum | Zeitlohnsätze je Std ¹⁾ | | | | für jugendliche Bauhilfsarbeiter im Alter von 17 Jahren in % des Voll- arbeiterlohnes |
|-------------------------------------|----------------------------------|--|--------------------|---------------|------------------|--|
| | | für Arbeitnehmer der höchsten tarifmäßigen Altersstufe (über 19 Jahre) | | | | |
| | | in Lohngruppe | | | | |
| | | I | III b (E) | IV | V a | |
| | | Maurerhilfsspoliere | Maurerfacharbeiter | Hochbauhelfer | Bauhilfsarbeiter | |
| 1.10.58 | | 300 | 255 | 232 | 222 | 80 |
| 1. 7.59 | | 308 | 265 | 241 | 231 | |
| 1. 4.60 | | 315 | 267 | 242 | 232 | |
| 1. 6.60 | | 333 | 282 | 256 | 245 | |
| 1. 7.61 | | 362 | 311 | 285 | 274 | |
| 1. 5.62 | | 384 | 330 | 304 | 293 | |
| 1.10.62 | | 396 | 340 | 313 | 302 | |
| 1. 6.63 | | 413 | 357 | 330 | 319 | |
| 1. 4.64 | | 447 | 390 | 362 | 351 | |
| 1. 4.65 | 31. 3.66 | 485 | 423 | 393 | 381 | |
| 1. 1.66 | | 494 | 432 | 402 | 390 | |
| 1. 4.66 | 31. 3.67 | 520 | 454 | 423 | 410 | |
| 1. 7.67 | | 533 | 465 | 433 | 420 | |
| 1. 9.67 | 31. 3.68 | 537 | 469 | 437 | 424 | |
| 1. 5.68 | 31. 3.69 | 555 | 485 | 452 | 439 | |
| 1. 4.69 | | 590 | 516 | 481 | 467 | |
| 1.10.69 | | 604 | 528 | 492 | 478 | |
| 1. 1.70 | 30. 4.70 | 635 | 559 | 523 | 509 | |

1) Von den angeführten Lohnsätzen werden bis zum 31.3.1960 4 Pf je Stunde vom Arbeitgeber an eine Lohnausgleichskasse für Arbeitsausfälle in der Winterperiode abgeführt, zur entsprechenden Regelung ab 1.4.1960 vgl. „Wichtige tarifliche Regelungen“, ab 1.1.1966 hat der Arbeitgeber je geleistete Arbeitsstunde eine zusätzliche vermögenswirksame Leistung (Arbeitgeberzulage) in Höhe von DM 0,09 zu gewähren, wenn der Arbeitnehmer mindestens DM 0,02 je geleistete Arbeitsstunde vermögenswirksam anlegt.

51 Hoch-, Tief- und Ingenieurbau

51 13 Lohnstarifvertrag für das Baugewerbe im Saarland Pf

| Datum des Inkraft- tretens | erst- malig kündbar zum. | Zeitlohnsätze je Std 1) | | | | | | | für jugendliche Hilfsarbeiter im Alter von 17 Jahren in % des Voll- arbeiterlohnes |
|-------------------------------------|-----------------------------------|--|--------------------------------------|--------------------------|----------------------|--|-----|-----|---|
| | | für Arbeitnehmer der höchsten tarifmäßigen Altersstufe (über 19 Jahre) | | | | | | | |
| | | in Ortsklasse I in Lohngruppe | | | | in Ortsklasse 2) II a II III in Lohngruppe | | | |
| | | I Maurer- hilfsspoliere | III b (E) Maurer- facharbeiter | IV Hochbau- helfer | V a Hilfsarbeiter | III b Maurerfacharbeiter | | | |
| 1. 7.58 | | . | . | . | . | . | . | . | |
| 1. 3.59 | | . | . | . | . | . | . | . | |
| 6. 7.59 | | 308 | 265 | 238 | 233 | 257 | 250 | 242 | |
| 1.10.59 | | 311 | 267 | 240 | 234 | 259 | 252 | 243 | |
| 1. 5.60 | | 328 | 282 | 253 | 247 | 276 | 268 | 257 | |
| 1. 1.61 | | 328 | 282 | 253 | 247 | 276 | 271 | 257 | |
| 1. 6.61 | | 357 | 311 | 282 | 276 | 305 | 300 | 286 | |
| 1. 4.62 | | 378 | 330 | 299 | 293 | 323 | 318 | 303 | |
| 1.10.62 | | 389 | 340 | 308 | 302 | 333 | 328 | 312 | |
| 1. 5.63 | | 406 | 357 | 325 | 319 | 350 | 345 | 329 | |
| 1. 4.64 | | 440 | 390 | 357 | 351 | 383 | 378 | 361 | |
| 1. 4.65 | 31. 3.66 | 477 | 423 | 387 | 381 | 416 | 411 | 392 | |
| 1. 1.66 | | 486 | 432 | 396 | 390 | 425 | 420 | 401 | |
| 1. 4.66 | 31. 3.67 | 511 | 454 | 417 | 410 | 447 | 442 | 422 | |
| 1. 7.67 | | 524 | 465 | 427 | 420 | 458 | 453 | 432 | |
| 1. 9.67 | 31. 3.68 | 528 | 469 | 431 | 424 | 462 | 457 | 436 | |
| 1. 5.68 | 31. 3.69 | 546 | 485 | 446 | 439 | 478 | 473 | 452 | |
| 1. 4.69 | | 581 | 516 | 474 | 467 | entfällt | 503 | 481 | |
| 1.10.69 | | 595 | 528 | 485 | 478 | | 515 | 492 | |
| 15.12.69 | 31. 3.70 | 626 | 559 | 516 | 509 | | 546 | 523 | |

1) Von den angeführten Lohnsätzen werden bis zum 31.9.1959 4 Pf je Stunde vom Arbeitgeber an eine Lohnausgleichskasse für Arbeitsausfälle in der Winterperiode abgeführt, zur entsprechenden Regelung ab 1.10.1959 vgl. „Wichtige tarifliche Regelungen“, ab 1.1.1966 hat der Arbeitgeber je geleistete Arbeitsstunde eine zusätzliche vermögenswirksame Leistung (Arbeitgeberzulage) in Höhe von DM 0,09 zu gewähren, wenn der Arbeitnehmer mindestens DM 0,02 je geleistete Arbeitsstunde vermögenswirksam anlegt. — 2) Ab 1.4.1969 Aufteilung der Ortsklasse IIa auf die Ortsklassen I und II.

51 14 Lohnabkommen für die Schrottaufbereitungs- und Industrieabbruchbetriebe in Nordrhein - Westfalen Pf

| Datum des Inkraft- tretens | erst- malig kündbar zum: | Zeitlohnsätze je Std | | | | | | für jugendliche Arbeitnehmer der Lohngruppe V in Ortsklasse A im Alter von 16 und 17 Jahren |
|-------------------------------------|-----------------------------------|--|---------------------------------------|--|--------------------------------------|-------------------------------------|-------------------------------------|---|
| | | für Arbeitnehmer der höchsten tarifmäßigen Altersstufe (über 21 Jahre) | | | | | | |
| | | in Ortsklasse A in Lohngruppe | | | | | in Ortsklasse B 1) in Lohngruppe | |
| | | I Vorarbeiter | II Gelernte Handwerker usw. | III Qualifizierte Brenner usw. | IV Brenner, Sortierer usw. | V Verlader, Platzarbeiter | IV Brenner, Sortierer usw. | |
| 1. 4.58 | | 215 | 200 | 190 | 180 | 170 | 171 | 130 |
| 1. 7.59 | | 230 | 215 | 205 | 195 | 185 | 189 | 145 |
| 1. 8.59 | | 235 | 220 | 210 | 200 | 190 | 195 | 150 |
| 1. 7.60 | | 255 | 245 | 230 | 220 | 210 | 213 | 170 |
| 1. 9.61 | | 275 | 265 | 250 | 240 | 230 | 233 | 190 |
| 1. 8.62 | | 291 | 281 | 266 | 256 | 246 | 249 | 205 |
| 1. 1.63 | | 298 | 287 | 272 | 262 | 252 | 255 | 211 |
| 1. 8.63 | | 316 | 304 | 288 | 278 | 267 | Fortsetzung s. Ortsklasse A | 224 |
| 1. 2.65 | | 332 | 319 | 302 | 292 | 280 | | 235 |
| 1. 9.65 | | 342 | 329 | 311 | 301 | 288 | | 242 |
| 1. 9.68 | | 382 | 370 | 348 | 337 | 322 | | 270 |
| 1. 4.69 | 31.12.69 | 393 | 381 | 358 | 347 | 332 | | 278 |

1) Ab 1.8.1963 Wegfall der Ortsklasse B.

51 Hoch-, Tief- und Ingenieurbau

51 15 Lohn Tabelle für das Baugewerbe in der Pfalz

Pf

| Datum des Inkraft- tretens | erst- malig kündbar zum: | Zeitlohnsätze je Std 1) | | | | | | | für jugendliche Bauhilfsarbeiter im Alter von 17 Jahren in % des Voll- arbeiterlohnes |
|-------------------------------------|-----------------------------------|--|--------------------|---------------|------------------|--|-----|-----|--|
| | | für Arbeitnehmer der höchsten tarifmäßigen Altersstufe (über 19 Jahre) | | | | | | | |
| | | in Ortsklasse I in Lohngruppe | | | | in Ortsklasse II a 2) II III in Lohngruppe | | | |
| | | I | III b (E) | IV | V a | III b | | | |
| | | Mauerhilfsspoliere | Maurerfacharbeiter | Hochbauhelfer | Bauhilfsarbeiter | Maurerfacharbeiter | | | |
| 1. 5.58 | | 296 | 255 | 229 | 224 | 247 | 241 | 227 | 80 |
| 1. 5.59 | | 308 | 265 | 238 | 233 | 257 | 250 | 236 | |
| 1.10.59 | | 311 | 267 | 240 | 234 | 259 | 252 | 237 | |
| 1. 5.60 | | 328 | 282 | 253 | 247 | 278 | 268 | 254 | |
| 1. 1.61 | | 328 | 282 | 253 | 247 | | 271 | 257 | |
| 1. 6.61 | | 357 | 311 | 282 | 276 | Fortsetzung + Ortsklasse I | | 300 | 286 |
| 1. 4.62 | | 378 | 330 | 299 | 293 | | 318 | 303 | |
| 1.10.62 | | 389 | 340 | 308 | 302 | | 328 | 312 | |
| 1. 5.63 | | 406 | 357 | 325 | 319 | | 345 | 329 | |
| 1. 4.64 | | 440 | 390 | 357 | 351 | | 378 | 361 | |
| 1. 4.65 | | 477 | 423 | 387 | 381 | | 411 | 392 | |
| 1. 1.66 31. 3.66 | | 486 | 432 | 396 | 390 | | 420 | 401 | |
| 1. 4.66 31. 3.67 | | 511 | 454 | 417 | 410 | | 442 | 422 | |
| 1. 7.67 | | 524 | 465 | 427 | 420 | | 453 | 432 | |
| 1. 9.67 31. 3.68 | | 528 | 469 | 431 | 424 | | 457 | 436 | |
| 1. 5.68 31. 3.69 | | 546 | 485 | 446 | 439 | | 473 | 452 | |
| 1. 4.69 | | 581 | 516 | 474 | 467 | | 503 | 481 | |
| 1.10.69 | | 595 | 528 | 485 | 478 | | 515 | 492 | |
| 15.12.69 31. 3.70 | | 626 | 559 | 516 | 509 | | 546 | 523 | |

1) Von den angeführten Lohnsätzen werden bis zum 31.9.1959 4 Pf je Stunde vom Arbeitgeber an eine Lohnausgleichskasse für Arbeitsausfälle in der Winterperiode abgeführt; zur entsprechenden Regelung ab 1.10.1959 vgl. „Wichtige tarifliche Regelungen“, ab 1.1.1966 hat der Arbeitgeber je geleistete Arbeitsstunde eine zusätzliche vermögenswirksame Leistung (Arbeitgeberzulage) in Höhe von DM 0,09 zu gewähren, wenn der Arbeitnehmer mindestens DM 0,02 je geleistete Arbeitsstunde vermögenswirksam anlegt. — 2) Ab 1.8.1960 Wegfall der Ortsklasse II a.

55 Zimmerei und Dachdeckerei

55 1-4 Lohn Tabelle für das Dachdeckerhandwerk im Bundesgebiet (ohne Bayern und Berlin)¹⁾

Pf

| Datum des Inkraft- tretens | er- st- malig kündbar zum: | Zeitlohnsätze je Std ²⁾ | | | | | | | für jugendliche Hilfsarbeiter in Ortsklasse I im Alter von 17 Jahren |
|-------------------------------------|--|--|---------------------------------|--|--|---|-----|-----|--|
| | | für Arbeitnehmer der höchsten tarifmäßigen Altersstufe (über 19 Jahre) | | | | | | | |
| | | in Ortsklasse I in Lohngruppe | | | | in Ortsklasse II III IV ³⁾ in Lohngruppe | | | |
| | | Dachdeckervor- arbeiter | (E) Dachdeckerge- sellten | Junggesellen im 2. Gesellenjahr ⁴⁾ | Dachdeckerhils- arbeiter ab 3. Jahr der Be- rufszugehörigkeit | Dachdeckergesellen | | | |
| 1. 9.58 | | 296 | 270 | 243 | 243 | 256 | 240 | 226 | 184 |
| 1. 7.59 | | 309 | 281 | 253 | 253 | 266 | 250 | 235 | 191 |
| 1.10.59 | | 316 | 287 | 258 | 258 | 272 | 255 | 240 | 195 |
| 1. 5.60 | | 328 | 298 | 268 | 268 | 286 | 268 | 253 | 202 |
| 1. 1.61 | | 328 | 298 | 268 | 268 | 286 | 271 | 256 | 202 |
| 1. 6.61 | | 357 | 327 | 294 | 297 | 315 | 300 | 285 | 226 |
| 1. 5.62 | | 381 | 351 | 316 | 320 | 338 | 322 | 306 | 242 |
| 1.10.62 | | 390 | 359 | 323 | 327 | 346 | 329 | 313 | 247 |
| 1. 5.63 | | 407 | 376 | 338 | 344 | 363 | 346 | 330 | 261 |
| 1. 4.64 | | 441 | 410 | 369 | 377 | 396 | 376 | 362 | 286 |
| 1. 4.65 31. 3.66 | | 470 | 437 | 393 | 402 | 422 | 404 | 386 | 305 |
| 1. 4.66 31. 3.67 | | 494 | 460 | 414 | 423 | 444 | 425 | | 321 |
| 1. 8.67 31. 3.68 | | 510 | 475 | 428 | 437 | 459 | 440 | | 332 |
| 1. 5.68 31. 3.69 | | 528 | 492 | 443 | 453 | 476 | 456 | | 344 |
| 1. 4.69 | | 563 | 525 | 473 | 483 | 508 | 487 | | 367 |
| 1.10.69 | | 580 | 541 | 487 | 498 | 524 | 502 | | 378 |
| 2. 1.70 30. 4.70 | | 614 | 573 | 516 | 528 | 556 | 534 | | 402 |

1) Vor dem 1.1.1961 auch ohne Saarland. — 2) Von den angeführten Lohnsätzen werden bis zum 30.4.1960 4 Pf je Stunde vom Arbeitgeber an eine Lohnausgleichskasse für Arbeitsausfälle in der Winterperiode abgeführt, zur entsprechenden Regelung ab 1.1.1966 vgl. „Wichtige tarifliche Regelungen“. — 3) Ab 1.4.1966 Wegfall der Ortsklasse IV. — 4) Ab 2.1.1970 Junggesellen vor vollendetem 19. Lebensjahr.

55 Zimmerei und Dachdeckerei

55 5 Lohnstabelle für das Dachdeckerhandwerk in Bayern

Pf

| Datum des Inkraft- tretens | erst- malig kündbar zum: | Zeitlohnsätze je Std 1) | | | | | | | für jugendliche Hilfsarbeiter ab 5. Monat der Berufszugehörigkeit bis zum Ablauf von 2 Jahren in Ortsklasse A im Alter von 17 Jahren in % des Voll- arbeiterlohnes |
|-------------------------------------|-----------------------------------|--|--------------------------------|---|--|--|-----|-----|--|
| | | für Arbeitnehmer der höchsten tarifmäßigen Altersstufe (über 19 Jahre) | | | | | | | |
| | | in Ortsklasse A in Lohngruppe | | | | in Ortsklasse I II III in Lohngruppe | | | |
| | | Dachdecker- vorarbeiter | (E) Dachdecker- gesellen | Hilfsarbeiter ab 3. Jahr der Berufs- zugehörigkeit | bis zu 4 Monaten Berufs- zugehörigkeit | Dachdecker- gesellen | | | |
| 1.10.59 | | 330 | 300 | 257 | 230 | 280 | 252 | 225 | |
| 1. 5.60 | | 342 | 311 | 270 | 238 | 297 | 271 | 246 | |
| 1.10.60 | | 342 | 311 | 270 | 238 | 299 | 271 | 246 | |
| 1. 1.61 | | 342 | 311 | 270 | 238 | 299 | 274 | 252 | |
| 1. 4.61 | | 342 | 311 | 270 | 238 | 299 | 277 | 258 | |
| 1. 6.61 | | 371 | 340 | 295 | 267 | 328 | 306 | 287 | |
| 1.10.61 | | 371 | 340 | 295 | 267 | 328 | 309 | 292 | |
| 1. 5.62 | | 395 | 364 | 318 | 286 | 351 | 331 | 313 | |
| 1.10.62 | | 404 | 372 | 325 | 293 | 359 | 339 | 320 | |
| 1. 5.63 | | 421 | 389 | 342 | 310 | 376 | 356 | 337 | |
| 1. 4.64 | | 456 | 423 | 375 | 342 | 419 | 389 | 370 | |
| 1. 4.65 31. 3.66 | | 485 | 449 | 399 | 363 | 436 | 413 | 393 | |
| 1. 4.66 31. 3.67 | | 510 | 472 | 420 | 382 | 458 | 434 | 413 | |
| 1. 8.67 31. 3.68 | | 526 | 487 | 434 | 394 | 473 | 449 | 428 | |
| 1. 5.68 31. 3.69 | | 544 | 504 | 449 | 408 | 490 | 466 | 444 | |
| 1. 4.69 | | 579 | 537 | 479 | 435 | 522 | 497 | 475 | |
| 1.10.69 | | 596 | 553 | 494 | 448 | 538 | 512 | 490 | |
| 2. 1.70 30. 4.70 | | 630 | 585 | 524 | 478 | 570 | 544 | 522 | |

1) Von den angeführten Lohnsätzen werden bis zum 30.4.1960 4 Pf je Stunde vom Arbeitgeber an eine Lohnausgleichskasse für Arbeitsausfälle in der Winterperiode abgeführt; zur entsprechende Regelung ab 1.1.1966 vgl. „Wichtige tarifliche Regelungen“.

56 Bauinstallation

56 1 Lohnvereinbarung für das Klempner- und Installateurhandwerk in Homburg

Pf

| Datum des Inkrafttretens | erstmalig kündbar zum: | Zeitlohnsätze je Std | | | | | für jugendliche ungelernte Arbeitnehmer unter 19 Jahren |
|--------------------------|------------------------|--|----------------|--|-------------------------|-------------------------|---|
| | | für Arbeitnehmer der höchsten tarifmäßigen Altersstufe (über 21 Jahre) ¹⁾ | | | | | |
| | | in Lohngruppe | | | | | |
| | | V | IV | III(E) | II | I | |
| | | Werkmeister | Postengesellen | Gelernte Arbeitnehmer mit Beginn des 3. Gesellenjahres | Angelernte Arbeitnehmer | Ungelernte Arbeitnehmer | |
| 1. 1.59 | | 359 | 316 | 287 | 254 | 223 | 167 |
| 31. 7.59 | | 371 | 327 | 297 | 263 | 230 | 173 |
| 1. 3.60 | | 390 | 343 | 312 | 278 | 243 | 181 |
| 1. 3.61 | | 428 | 376 | 342 | 304 | 267 | 198 |
| 1.11.61 | | 443 | 389 | 354 | 315 | 276 | 205 |
| 1. 3.62 | | 473 | 416 | 378 | 336 | 295 | 219 |
| 1. 6.63 | | 503 | 442 | 402 | 358 | 314 | 233 |
| 1. 1.65 31.12.65 | | 548 | 482 | 438 | 394 | 350 | 245 |
| 1. 3.66 | | 585 | 515 | 468 | 421 | 374 | 262 |
| 1. 1.67 31.12.67 | | 623 | 548 | 498 | 448 | 398 | 279 |
| 1. 5.68 | | 653 | 574 | 522 | 470 | 418 | 293 |
| 1. 4.69 31. 3.70 | | 675 | 594 | 540 | 486 | 432 | 302 |

1) Werkmeister und Postengesellen ohne Altersgliederung; Angelernte Arbeitnehmer über 21 Jahre nach mindestens 4-jähriger Tätigkeit im Gewerbe.

56 Bauinstallation

56 2 Lohnstarifvertrag für das Installateur-, Klempner- und Kupferschmiedehandwerk in Niedersachsen Pf

| Datum des Inkraft- tretens | erst- malig kündbar zum: | Zeitlohnsätze je Std | | | | | für jugendliche ungelernte Arbeitnehmer in Ortsklasse I 2) im Alter von 18 und 19 Jahren |
|-------------------------------------|-----------------------------------|---|---|------------------------------|------------------------------|---|---|
| | | für Arbeitnehmer der höchsten tarifmäßigen Altersstufe (über 21 Jahre) 1) | | | | | |
| | | in Ortsklasse I 2) in Lohngruppe | | | | in Ortsklasse II III in Lohngruppe | |
| | | 6 Hochqualifizierte Facharbeiter | 3 (E) Facharbeiter ab 5. Gesellenjahr | 2 Angelernte Arbeiter | 1 Ungelernte Arbeiter | 3 Facharbeiter ab 5. Gesellenjahr | |
| 15. 4.58 | | 236 | 210 | 186 | 216 | 194 | 151 |
| 1.11.60 | | 270 | 240 | 213 | 246 | 220 | 173 |
| 1. 7.61 | | 282 | 251 | 223 | 257 | 230 | 181 |
| 1. 4.62 | | 304 | 271 | 240 | 279 | 252 | 195 |
| 1. 7.63 | | 324 | 288 | 256 | 299 | 272 | 207 |
| 1. 7.64 | | 332 | 295 | 262 | 307 | 280 | 212 |
| 1. 4.65 | 448 | 358 | 322 | 286 | 333 | 302 | 243 |
| 1. 7.65 31.12.65 | 460 | 368 | 331 | 294 | 343 | 312 | 250 |
| 1. 4.66 31.12.66 | 489 | 391 | 352 | 313 | 366 | 335 | 266 |
| 1. 5.68 30. 4.69 | 508 | 406 | 365 | 325 | 381 | 350 | 276 |
| 1. 5.69 30. 6.70 | 545 | 436 | 392 | 349 | 411 | 380 | 297 |

1) Hochqualifizierte Facharbeiter ohne Altersgliederung. — 2) Für den Stadt- und Landkreis Hannover erhöhen sich die angeführten Lohnsätze bis zum 31.3.1965 um 1-2 Pf.

56 3 Lohnstarifvertrag für das Installateur-, Klempner-, Zentralheizungsbauer- und Kupferschmiede-Handwerk in Nordrhein-Westfalen Pf

| Datum des Inkraft- tretens | erst- malig kündbar zum: | Zeitlohnsätze je Std | | | | |
|-------------------------------------|-----------------------------------|--|-----------|--|--|-----|
| | | für Arbeitnehmer der höchsten tarifmäßigen Altersstufe 1) | | | | |
| | | in Ortsklasse I in Lohngruppe | | | in Ortsklasse II III 2) in Lohngruppe | |
| | | Gesellen und Monteure mit bestandener Gesellenprüfung im 5. Berufsjahr | Schweißer | Helfer im Heizungsfach im 5. Helferjahr | Gesellen und Monteure mit bestandener Gesellenprüfung im 5. Berufsjahr | |
| 20. 4.58 | | 260 | 221 | 211 | 239 | 221 |
| 15. 3.59 | | 268 | 221 | 211 | 246 | 228 |
| 11. 4.60 | | 285 | 235 | 225 | 262 | 243 |
| 1. 4.61 | | 305 | 255 | 245 | 282 | 263 |
| 16. 5.62 | | 326 | 273 | 262 | 302 | 281 |
| 1.10.62 | | 333 | 279 | 268 | 309 | 287 |
| 15. 4.63 | | 353 | 296 | 284 | 328 | 304 |
| 5. 4.64 | | 371 | 311 | 298 | 344 | 319 |
| 1.10.64 | | 380 | 318 | 305 | 352 | 327 |
| 1. 7.65 30. 6.66 | | 407 | 340 | 326 | 377 | 350 |
| 1. 7.66 | | 431 | 360 | 346 | 400 | 371 |
| 1. 1.67 30. 6.67 | | 441 | 369 | 354 | 410 | 380 |
| 1. 4.68 31.12.68 | | 452 | 378 | 363 | 420 | 405 |
| 1. 1.69 31.12.69 | | 482 | 403 | 387 | 447 | |

1) Schweißer ohne Altersgliederung. — 2) Ab 1.1.1969 Wegfall der Ortsklasse III.

56 Bauinstallation

56 4 Lohntarifvertrag für das Klempner-, Installateur-, Zentralheizungsbauer- und Kupferschmiedehandwerk in Hessen Pf

| Datum des Inkraft- tretens | erst- malig kundbar zum. | Zeitlohnsätze je Std | | | | | | | | für jugendliche Hilfsarbeiter in Ortsklasse I im Alter unter 18 Jahren |
|-------------------------------------|-----------------------------------|--|--------------------------|--|--|------------------------|---------------|---|-----|---|
| | | für Arbeitnehmer der höchsten tarifmäßigen Altersstufe (über 22 Jahre) ¹⁾ | | | | | | | | |
| | | in Ortsklasse I in Lohngruppe | | | | | | in Ortsklasse II III 2) in Lohngruppe | | |
| | | Obermonteure, Meistergesellen | Monteure, Vorgesellen | Facharbeiter A ³⁾ Gesellen ab 5. Berufsjahr | Facharbeiter B ⁴⁾ Gesellen im 4. Berufsjahr | Angelernte Arbeiter | Hilfsarbeiter | Facharbeiter A ³⁾ Gesellen ab 5. Berufsjahr | | |
| 1. 3.58 | | 279 | 265 | 243 | 218 | 206 | 195 | 223 | 210 | 146 |
| 1. 4.59 | | 293 | 278 | 255 | 229 | 216 | 205 | 234 | 221 | 153 |
| 1. 6.60 | | 319 | 303 | 278 | 250 | 235 | 223 | 264 | 250 | 167 |
| 1. 5.61 | | 355 | 330 | 300 | 280 | 254 | 241 | 285 | 273 | 180 |
| 1.10.62 | | 392 | 360 | 327 | 305 | 277 | 263 | 311 | 298 | 196 |
| 1.10.63 | | 401 | 369 | 335 | 312 | 284 | 269 | 318 | 305 | 201 |
| 1. 1.64 | | 432 | 397 | 361 | 334 | 304 | 288 | | 343 | 215 |
| 1.10.64 | | 447 | 411 | 374 | 346 | 315 | 298 | | 355 | 223 |
| 1. 4.65 | | 454 | 417 | 379 | 351 | 319 | 302 | | 360 | 226 |
| 1.10.65 | 31.12.65 | 470 | 432 | 392 | 363 | 330 | 313 | | 372 | 234 |
| 1. 1.66 | | 498 | 458 | 416 | 385 | 350 | 332 | | 395 | 248 |
| 1. 3.67 | | 510 | 469 | 426 | 395 | 359 | 340 | | 405 | 254 |
| 1.12.67 | | 520 | 478 | 434 | 402 | 366 | 346 | | 412 | 259 |
| 1. 7.68 | 31.10.68 | 527 | 485 | 440 | 408 | 371 | 351 | | 418 | 263 |
| 1.12.68 | 31.12.69 | 559 | 515 | 467 | 433 | 394 | 372 | | 444 | 279 |

1) Obermonteure und Meistergesellen, Monteure und Vorgesellen sowie Facharbeiter A im Zentralheizungsbau ohne Gliederung nach Alters- oder Berufsjahren. — 2) Ab 1.1.1964 Wegfall der Ortsklasse III — 3) Ohne Zentralheizungsbau — 4) Im Zentralheizungsbau ab 4. Berufsjahr, im Klempner-, Installateur- und Kupferschmiedehandwerk im 4. Berufsjahr.

56 5 Lohntarifvertrag für das Elektro-, Spengler-, Installateur- und Zentralheizungsbauerhandwerk in der Pfalz

| Datum des Inkraft- tretens | erst- malig kündbar zum: | Zeitlohnsätze je Std ¹⁾ | | | | | | für jugendliche Hilfsarbeiter in Ortsklasse I im Alter von 17 Jahren |
|-------------------------------------|-----------------------------------|--|---|--|------------------------|--------------------------------------|------------------------------------|--|
| | | für Arbeitnehmer der höchsten tarifmäßigen Altersstufe (über 21 Jahre) ²⁾ | | | | | | |
| | | in Ortsklasse I in Lohngruppe | | | | in Ortsklasse II in Lohngruppe | | |
| | | A Handwerker | | B Fachlich eingearbeitete Kräfte ab dem 5. Berufsjahr | C Hilfsarbeiter | A Handwerker | | |
| | | Obermonteur | (E) Gesellen ab dem 5. Gesellenjahr | | | Obermonteur | Gesellen ab dem 5. Gesellenjahr | |
| 1. 8.58 | | 224 | 202 | 185 | 162 | 216 | 196 | 96 |
| 1. 7.60 | | 242 | 218 | 200 | 175 | 233 | 212 | 104 |
| 1. 1.61 | | 248 | 223 | 205 | 179 | 238 | 217 | 106 |
| 15. 7.61 | | 310 | 258 | 236 | 206 | 304 | 253 | 122 |
| 1. 8.62 | | 336 | 280 | 256 | 224 | 330 | 275 | 132 |
| 1.10.63 | | 355 | 295 | 270 | 235 | 350 | 290 | 140 |
| 1. 7.64 | | 363 | 302 | 276 | 240 | 358 | 297 | 144 |
| 1. 4.65 | 30. 6.66 | 442 | 370 | 327 | 278 | 430 | 358 | 167 |
| 1. 9.66 | 31. 8.67 | 477 | 400 | 353 | 300 | 464 | 387 | 180 |
| 1. 8.68 | | 511 | 426 | 376 | 320 | 496 | 413 | 192 |
| 1. 1.69 | 31.12.69 | 528 | 440 | 388 | 330 | 512 | 427 | 198 |

1) In den tariflichen Lohnsätzen sind ab 1.9.1966 8 Pf, ab 1.8.1968 10 Pf Urlaubsgeld enthalten. — 2) Gesellen und Obermonteure ohne Altersgliederung.

56 Bauinstallation

56 6. Lohnstarifvertrag für das Flaschner-, Installateur- und Kupferschmiedehandwerk in Baden-Württemberg (ohne Südbaden) ¹⁾

Pf

| Datum des Inkrafttretens | erstmalig kundbar zum: | Zeitlohnsätze je Std | | | | | |
|--------------------------|------------------------|--|-----------------------|--------------------------|--|--|-----|
| | | für Arbeitnehmer der höchsten tarifmäßigen Altersstufe ²⁾ | | | | | |
| | | in Ortsklasse I in Lohngruppe | | | | in Ortsklasse ³⁾ II ↓ III in Lohngruppe | |
| | | Obermonteure | Selbständige Monteure | Monteur im 3. Berufsjahr | Helfer über 21 Jahre unter 21 Jahre | Selbständige Monteure | |
| 1. 4.58 | | 276 | 253 | 219 | 191 170 | 241 | 228 |
| 1. 4.59 | | 290 | 266 | 230 | 201 179 | 253 | 240 |
| 1. 4.60 | | 314 | 288 | 252 | 217 194 | 274 | 260 |
| 1. 4.61 | | 349 | 320 | 279 | 242 215 | 304 | 288 |
| 1.10.62 | | 384 | 352 | 307 | 266 237 | 334 | 317 |
| 1. 5.63 | | 408 | 374 | 326 | 282 252 | 355 | 337 |
| 1. 4.64 | | 442 | 405 | 353 | 305 272 | | 385 |
| 1.10.64 | | 450 | 413 | 360 | 311 278 | | 392 |
| 1. 4.65 | | 486 | 446 | 389 | 336 300 | | 424 |
| 1.10.65 | 31. 3.66 | 497 | 455 | 397 | 344 306 | | 432 |
| 1. 4.66 | | 527 | 483 | 421 | 364 325 | | 459 |
| 1. 1.67 | 30. 9.67 | 553 | 507 | 443 | 383 341 | | 482 |
| 1. 7.68 | | 575 | 527 | 460 | 398 354 | | 501 |
| 1. 1.69 | 30. 9.69 | 592 | 542 | 473 | 409 365 | | 515 |
| 1.10.69 | | 616 | 567 | 493 | 419 394 | Fortsetzung s. Ortsklasse I | |

1) Ab 1.7.1968 einschl. Sudwürttemberg-Hohenzollern. — 2) Ohne Altersgliederung. — 3) Ab 1.4.1964 Wegfall der Ortsklasse III, ab 1.10.1969 ohne Ortsklassengliederung.

56 7 Lohnstarifvertrag für das Spengler-, Installateur- und Kupferschmiedehandwerk in Bayern ¹⁾

Pf

| Datum des Inkrafttretens | erstmalig kundbar zum: | Zeitlohnsätze je Std | | | | |
|--------------------------|------------------------|--|---|---------------|---|-----|
| | | für Arbeitnehmer der höchsten tarifmäßigen Altersstufe ²⁾ | | | | |
| | | in Ortsklasse I in Lohngruppe | | | in Ortsklasse II ↓ III in Lohngruppe | |
| | | Selbständige Spengler, Installateure und Kupferschmiede | Spengler, Installateure und Kupferschmiede nach dem 2. Gesellenjahr | Hilfsarbeiter | Selbständige Spengler, Installateure und Kupferschmiede | |
| 15. 4.58 | | 240 | 216 | 194 | 216 | 202 |
| 1. 9.59 | | 251 | 227 | 205 | 226 | 211 |
| 1. 1.60 | | 251 | 227 | 200 | 226 | 211 |
| 15. 9.60 | | 285 | 255 | 210 | 257 | 239 |
| 1. 6.61 | | 320 | 290 | 235 | 288 | 269 |
| 1. 1.62 | | 320 | 290 | 235 | 304 | 288 |
| 1. 6.62 | | 345 | 305 | 250 | 328 | 311 |
| 1.10.62 | | 353 | 312 | 256 | 335 | 318 |
| 4. 6.63 | | 370 | 330 | 265 | 352 | 333 |
| 1.10.63 | | 379 | 338 | 271 | 360 | 341 |
| 5. 6.64 | | 400 | 360 | 290 | 380 | 360 |
| 1.10.64 | 31. 5.65 | 410 | 369 | 297 | 390 | 369 |
| 1. 6.65 | 31. 5.66 | 435 | 388 | 312 | 413 | 392 |
| 6. 6.66 | | 460 | 410 | 320 | 437 | 414 |
| 1. 1.67 | 31. 5.67 | 472 | 420 | 328 | 448 | 425 |
| 15. 9.67 | 14. 9.68 | 485 | 430 | 340 | 461 | 437 |
| 1.11.68 | | 510 | 455 | 360 | 485 | 459 |
| 1. 1.69 | 30. 9.69 | 510 | 455 | 360 | 485 | 469 |
| 1.10.69 | | 550 | 490 | 400 | 523 | 506 |
| 1. 1.70 | 30. 9.70 | 550 | 490 | 400 | 523 | 517 |

1) Ohne Reg.-Bez. Oberfranken und die Landkreise Bogen, Cham, Grafenau, Kotzing, Neunburg v. Wald, Regen, Roding, Viechtach, Waldmünchen, Wegscheid und Wolfstein; ab 15.9.1960 für das Land Bayern. — 2) Ohne Altersgliederung.

56 Bauinstallation

56 8 Lohnstarifvertrag für das Rohrinstallateur-, Klempner-, Kupferschmiede- und Zentralheizungsbauerhandwerk in Berlin (West) Pf

| Datum des Inkrafttretens | erstmalig kundbar zum: | Zeitlohnsätze je Std | | | | |
|--------------------------|------------------------|--|---------------------------------------|--|--------------------------------------|--|
| | | für Arbeitnehmer der höchsten tarifmäßigen Altersstufe ¹⁾ | | | | |
| | | in Lohngruppe | | | | |
| | | V Meistergesellen, Monteure | IV Installateure, Gesellen usw. | III Rohrinstallateur - Helfer ab 3. Berufsjahr | I Lager- und Transportarbeiter | II Helferarbeiten im 1. Halbjahr |
| 1. 2.58 | | 273 | 253 | 218 | 203 | 192 |
| 1. 5.59 | | 283 | 262 | 227 | 211 | 199 |
| 1. 8.59 | | 290 | 268 | 232 | 216 | 204 |
| 1. 5.60 | | 307 | 285 | 250 | 234 | 222 |
| 24. 4.61 | | 327 | 305 | 270 | 254 | 242 |
| 1. 9.61 | | 333 | 311 | 276 | 260 | 248 |
| 1. 4.62 | | 344 | 322 | 287 | 271 | 259 |
| 1.10.62 | | 356 | 333 | 297 | 280 | 268 |
| 15. 5.63 | | 377 | 353 | 315 | 297 | 284 |
| 1. 1.64 | | 398 | 373 | 332 | 314 | 300 |
| 1. 1.65 | 31.12.65 | 428 | 401 | 357 | 338 | 323 |
| 1. 2.66 | 31.12.66 | 457 | 428 | 381 | 361 | 345 |
| 1. 1.67 | 31.10.67 | 480 | 449 | 400 | 379 | 362 |
| 1. 1.68 | | 499 | 467 | 416 | 394 | 376 |
| 1. 9.68 | 31.12.68 | 509 | 476 | 424 | 402 | 384 |
| 1. 1.69 | 31.12.69 | 603 | 564 | 503 | 476 | 455 |

1) Ohne Altersgliederung.

57 Ausbaugewerbe

57 1 Lohnstarifvertrag für das Malerhandwerk in Schleswig-Holstein Pf

| Datum des Inkrafttretens | erstmalig kundbar zum: | Zeitlohnsätze je Std | | | | | | | |
|--------------------------|------------------------|--|--------------------|-----------------------------|-------------------------|--|--|---------------------|--|
| | | für Arbeitnehmer der höchsten tarifmäßigen Altersstufe ¹⁾ | | | | | | | |
| | | in Ortsklasse I in Lohngruppe | | | | | in Ortsklasse II III ²⁾ in Lohngruppe | | für jugendliche Hilfsarbeiter in Ortsklasse I im Alter von 17 Jahren |
| | | A 4 Werkmeister ohne Meisterprüfung | A 3 Vorarbeiter | A 2 Spezial- arbeiter | A 1 (E) Facharbeiter | A 5 Jungesellen im 2. Gesellenjahr | B Hilfsarbeiter | A 1 Facharbeiter | |
| 5. 6.58 | | 305 | 257 | 247 | 225 | 214 | 203 | 211 | 164 |
| 1. 7.59 | | 325 | 273 | 261 | 237 | 225 | 213 | 223 | 170 |
| 1. 9.60 | | 362 | 304 | 290 | 264 | 251 | 238 | 251 | 190 |
| 1. 1.61 | | 375 | 315 | 301 | 274 | 260 | 247 | 260 | 198 |
| 13. 7.61 | | 416 | 350 | 334 | 304 | 289 | 274 | 289 | 219 |
| 1. 8.62 | | 445 | 374 | 358 | 325 | 309 | 293 | 310 | 234 |
| 1. 5.63 | | 482 | 405 | 387 | 352 | 317 | 317 | 337 | 254 |
| 1.10.63 | | 482 | 405 | 387 | 352 | 317 | 317 | 337 | 254 |
| 1. 5.64 | | 527 | 443 | 424 | 385 | 347 | 347 | 370 | 278 |
| 1.10.64 | | 527 | 443 | 424 | 385 | 347 | 347 | 370 | 278 |
| 1. 5.65 | | 573 | 481 | 460 | 418 | 376 | 376 | 403 | 301 |
| 1.10.65 | 31. 3.66 | 573 | 481 | 460 | 418 | 376 | 376 | 403 | 301 |
| 1. 4.66 | 31. 3.67 | 603 | 506 | 484 | 440 | 396 | 396 | 424 | 317 |
| 1. 1.68 | 30. 9.68 | 621 | 521 | 498 | 453 | 408 | 408 | 437 | 326 |
| 1. 1.69 | | 658 | 552 | 528 | 480 | 432 | 432 | 463 | 346 |
| 1.10.69 | 31. 3.70 | 692 | 581 | 556 | 505 | 455 | 455 | 486 | 364 |

1) Hilfsarbeiter über 20 Jahre, im übrigen ohne Altersgliederung — 2) Ab 1.4.1966 Wegfall der Ortsklasse III

57 Ausbaugewerbe

57 2 Lohntarifvertrag für das Malerhandwerk in Hamburg Pf

| Datum des Inkraft- tretens | erst- malig kundbar zum: | Zeitlohnsätze je Std | | | | für jugendliche Hilfsarbeiter im Alter von 17 Jahren |
|-------------------------------------|-----------------------------------|--|-----------------------------------|-----------------------------------|---------------|---|
| | | für Arbeitnehmer der höchsten tarifmäßigen Altersstufe ¹⁾ | | | | |
| | | in Lohngruppe | | | | |
| | | Vorarbeiter | Gesellen (E) ab 3 Gesellenjahr | Junggesellen im 2 Gesellenjahr | Hilfsarbeiter | |
| 19. 5.58 | | 285 | 257 | 244 | 232 | 207 |
| 1. 7.59 | | 297 | 269 | 256 | 244 | 219 |
| 1. 9.60 | | 317 | 289 | 276 | 264 | 239 |
| 1. 7.61 | | 346 | 318 | 305 | 293 | 268 |
| 1. 4.62 | | 366 | 338 | 325 | 313 | 288 |
| 1. 5.63 | | 393 | 365 | 352 | 340 | 314 |
| 1. 4.64 | | 426 | 398 | 385 | 373 | 347 |
| 1. 4.65 31. 3.66 | | 459 | 431 | 418 | 406 | 380 |
| 1. 4.66 31. 3.67 | | 483 | 454 | 440 | 428 | 400 |
| 1. 1.68 | | 496 | 467 | 453 | 441 | 413 |
| 1. 4.68 30. 9.68 | | 506 | 477 | 463 | 451 | 423 |
| 1. 1.69 | | 531 | 500 | 486 | 474 | 446 |
| 1.10.69 31. 3.70 | | 564 | 525 | 515 | 502 | 471 |

1) Vorarbeiter ohne Altersgliederung, Hilfsarbeiter nach vollendetem 19. Lebensjahr

57 3 Lohntarifvertrag für das Malerhandwerk in Niedersachsen Pf

| Datum des Inkraft- tretens | erst- malig kündbar zum: | Zeitlohnsätze je Std | | | | für jugendliche Hilfsarbeiter in Ortsklasse I im Alter von 17 Jahren | |
|-------------------------------------|-----------------------------------|--|--------------|--|----------|--|-----|
| | | für Arbeitnehmer der höchsten tarifmäßigen Altersstufe (über 20 Jahre) ¹⁾ | | | | | |
| | | in Ortsklasse I in Lohngruppe | | in Ortsklasse II III in Lohngruppe | | | |
| | | Vorarbeiter | Gesellen (E) | Hilfsarbeiter | Gesellen | | |
| 15. 4.57 | | 252 | 222 | 202 | 206 | 186 | 164 |
| 1. 7.59 | | 273 | 243 | 223 | 227 | 206 | 185 |
| 1.11.60 | | 299 | 267 | 240 | 251 | 232 | 192 |
| 1. 1.60 | | 302 | 270 | 243 | 256 | 239 | 194 |
| 1. 4.61 | | 307 | 274 | 247 | 260 | 244 | 198 |
| 8. 9.61 | | 336 | 300 | 273 | 286 | 270 | 218 |
| 15.11.61 | | 340 | 304 | 277 | 290 | 274 | 222 |
| 11. 5.62 | | 364 | 325 | 293 | 311 | 295 | 234 |
| 1. 5.63 | | 394 | 352 | 320 | 338 | 321 | 256 |
| 11. 5.64 | | 422 | 377 | 339 | 363 | 346 | 271 |
| 1.10.64 | 30. 4.65 | 433 | 387 | 348 | 372 | 355 | 278 |
| 1. 5.65 | | 470 | 420 | 381 | 405 | 388 | 305 |
| 1.10.65 | | 470 | 420 | 381 | 407 | 395 | 305 |
| 1.11.65 | 31. 3.66 | 474 | 423 | 384 | 410 | 398 | 307 |
| 1. 4.66 | 31. 3.67 | 498 | 445 | 401 | 436 | 427 | 321 |
| 1. 4.68 | 30. 9.68 | 516 | 461 | 415 | 452 | 442 | 332 |
| 1. 1.69 | | 543 | 485 | 437 | 475 | 466 | 350 |
| 1.10.69 | 31. 3.70 | 571 | 510 | 459 | 500 | 490 | 367 |

1) Vorarbeiter ohne Altersgliederung.

b/ Ausbaugewerbe

57 4 Lohn tariffvertrag für das Malerhandwerk in Bremen (Stadt)

Pf

| Datum des Inkrafttretens | erstmalig kündbar zum: | Zeitlohnsätze je Std | | | | für jugendliche Hilfsarbeiter im Alter von 17 Jahren |
|--------------------------|------------------------|--|--------------|---------------------------------|---------------|--|
| | | für Arbeitnehmer der höchsten tarifmäßigen Altersstufe (über 20 Jahre) ¹⁾ | | | | |
| | | in Lohngruppe | | | | |
| | | Dekorationsmaler mit besonderer Ausbildung | Gesellen (E) | Junggesellen im 2. Gesellenjahr | Hilfsarbeiter | |
| 16. 5.58 | | 247 | 235 | 225 | 186 | |
| 1. 7.59 | | 259 | 247 | 237 | 198 | |
| 15. 8.60 | | 280 | 267 | 256 | 217 | |
| 1. 7.61 | | 310 | 297 | 286 | 247 | |
| 1. 4.62 | | 332 | 319 | 308 | 269 | |
| 1.10.62 | | 340 | 327 | 315 | 275 | |
| 20. 4.63 | | 482 | 357 | 344 | 332 | |
| 1. 4.64 | | 527 | 390 | 376 | 364 | |
| 1. 4.65 31. 3.66 | | 571 | 423 | 402 | 395 | |
| 1. 4.66 31. 3.67 | | 601 | 445 | 423 | 416 | |
| 15. 8.67 | | 614 | 455 | 433 | 424 | |
| 15.10.67 31. 3.68 | | 621 | 460 | 438 | 428 | |
| 1. 5.68 30. 9.68 | | 632 | 468 | 446 | 435 | |
| 1. 1.69 | | 655 | 485 | 462 | 449 | |
| 1.10.69 31. 3.70 | | 689 | 510 | 486 | 470 | |

1) Junggesellen im 2. Gesellenjahr vor vollendetem 20. Lebensjahr.

57 5 u. 6 Lohn tariffvertrag für das Malerhandwerk in Nordrhein - Westfalen ¹⁾

Pf

| Datum des Inkraft- tretens | erst- malig kündbar zum: | Zeitlohnsätze je Std | | | | für jugendliche Hilfsarbeiter in Ortsklasse I im Alter von 17 Jahren | |
|-------------------------------------|-----------------------------------|--|--------------|---------------|--|--|-----|
| | | für Arbeitnehmer der höchsten tarifmäßigen Altersstufe (über 20 Jahre) ²⁾ | | | | | |
| | | in Ortsklasse I in Lohngruppe | | | in Ortsklasse II III in Lohngruppe | | |
| | | Vorarbeiter | Gesellen (E) | Hilfsarbeiter | Gesellen | | |
| 16. 6.58 | | 276 | 240 | 216 | 224 | 203 | 173 |
| 1. 7.59 | | 290 | 252 | 227 | 236 | 215 | 182 |
| 1. 9.60 | | 315 | 274 | 247 | 260 | 247 | 198 |
| 15. 7.61 | | 350 | 304 | 274 | 289 | 274 | 219 |
| 16. 4.62 | | 375 | 326 | 293 | 311 | 296 | 234 |
| 1. 5.63 | | 406 | 353 | 318 | 338 | 323 | 254 |
| 1. 5.64 | | 444 | 386 | 347 | 371 | 356 | 278 |
| 1. 4.65 | | 482 | 419 | 377 | 403 | 386 | 302 |
| 1.11.65 31. 3.66 | | 486 | 423 | 381 | 407 | 390 | 305 |
| 1. 4.66 31. 3.67 | | 512 | 445 | 401 | 429 | 412 | 321 |
| 1. 1.68 30. 9.68 | | 527 | 458 | 412 | 442 | 425 | 330 |
| 1. 1.69 | | 558 | 485 | 437 | 469 | 452 | 350 |
| 1.10.69 31. 3.70 | | 587 | 510 | 459 | 494 | 477 | 367 |

1) Vor dem 1.9.1960 galten die angeführten Lohnsätze nur für das Tarifgebiet Nordrhein. — 2) Vorarbeiter und Gesellen ohne Altersgliederung.

57 Ausbaugewerbe

57 7 Lohnarifvertrag für das Malerhandwerk in Hessen

Pf

| Datum des Inkraft- tretens | erst- malig kündbar zum: | Zeitlohnsätze je Std | | | | | | für jugendliche Hilfsarbeiter in Ortsklasse I im Alter von 17 Jahren |
|-------------------------------------|-----------------------------------|--|--|--|-------------------------|--|-----|--|
| | | für Arbeitnehmer der höchsten tarifmäßigen Altersstufe (über 20 Jahre) | | | | | | |
| | | in Ortsklasse I in Lohngruppe | | | | in Ortsklasse II III in Lohngruppe | | |
| | | I Fachvorarbeiter | II Spezial- facharbeiter (Dekorationsmaler usw.) | III Gesellen mit ordnungsgemäßer Ausbildung | IV Hilfsarbeiter | III Gesellen mit ordnungsgemäßer Ausbildung | | |
| 1. 6.58 ¹⁾ | | 277 | 265 | 242 | 219 | 206 | 206 | 177 |
| 1. 7.59 | | 301 | 279 | 254 | 236 | 228 | 218 | 191 |
| 1. 9.60 | | 322 | 308 | 280 | 252 | 251 | 240 | 202 |
| 1. 7.61 | | 352 | 338 | 310 | 282 | 288 | 274 | 226 |
| 1. 5.62 | | 372 | 358 | 330 | 302 | 310 | 294 | 242 |
| 1. 5.63 | | 399 | 385 | 357 | 329 | 339 | 321 | 263 |
| 1. 5.64 | | 433 | 419 | 390 | 351 | 355 | 336 | 281 |
| 1.10.64 | | 433 | 419 | 390 | 351 | 371 | 351 | 281 |
| 1. 4.65 31. 3.66 | | 470 | 455 | 423 | 381 | 402 | 381 | 305 |
| 1. 4.66 31. 3.67 | | 495 | 479 | 445 | 401 | 423 | 401 | 321 |
| 1. 1.68 30. 9.68 | | 509 | 493 | 458 | 412 | 436 | 414 | 330 |
| 1. 1.69 | | 539 | 522 | 485 | 437 | 461 | 437 | 350 |
| 1.10.69 31. 3.70 | | 567 | 549 | 510 | 459 | 485 | 459 | 367 |

1) Die angeführten Lohnsätze gelten nur für die Orte der Kreise Darmstadt, Dieburg, Frankfurt/Main, Friedberg, Groß-Gerau, Hanau, Heppenheim (Bergstraße), Maintaunus, Rheingau, Wiesbaden.

57 8 Lohnarifvertrag für das Malerhandwerk in den Reg.-Bez. Pfalz und Rheinhessen

Pf

| Datum des Inkraft- tretens | erst- malig kündbar zum: | Zeitlohnsätze je Std ¹⁾ | | | | | | | | | | für jugendliche Hilfsarbeiter in Ortsklasse II im Alter von 17 Jahren |
|-------------------------------------|-----------------------------------|--|------------------|--|------------------|---------------|------------------|---|-----|--|------------------|---|
| | | für Arbeitnehmer der höchsten tarifmäßigen Altersstufe (über 20 Jahre) ²⁾ | | | | | | | | | | |
| | | in Ortsklasse II in Lohngruppe | | | | | | in Ortsklasse I III ³⁾ Mainz Ludwigshafen in Lohngruppe | | | | |
| | | Dekorationsmaler usw. | | Gesellen (E) nach dem 3. Gesellenjahr | | Hilfsarbeiter | | Gesellen nach dem 3. Gesellenjahr | | | | |
| | | Pfalz | Rhein- hessen | Pfalz | Rhein- hessen | Pfalz | Rhein- hessen | | | Pfalz | Rhein- hessen | |
| 1. 6.58 | | 246 | | 214 | | 193 | | 242 | 230 | 198 | 154 | |
| 1. 7.59 | | 260 | | 226 | | 203 | | 254 | 242 | 210 | 162 | |
| 1. 9.60 | | 296 | | 257 | | 231 | | 280 | 275 | 243 | 185 | |
| 1. 8.61 | | 327 | | 284 | | 256 | | 310 | 305 | 270 | 205 | |
| 1. 1.62 | | 327 | | 284 | | 256 | | 310 | 305 | | 205 | |
| 1. 5.62 | | — | 351 | — | 305 | — | 275 | 330 | — | Fortsetzung s. Ortsklasse II (Pfalz) | | |
| 1. 6.62 | | 348 | — | 303 | — | 273 | — | — | — | 218 | 220 | |
| 1. 6.63 | | 378 | 381 | 329 | 331 | 296 | 298 | 357 | 325 | 237 | 238 | |
| 1. 5.64 | | 416 | 419 | 362 | 364 | 326 | 328 | 390 | 352 | 261 | 262 | |
| 1. 4.65 | | 451 | 454 | 393 | 395 | 354 | 356 | 423 | 385 | 282 | 285 | |
| 1.11.65 31. 3.66 | | 451 | 454 | 393 | 395 | 354 | 356 | 423 | 418 | 282 | 285 | |
| 1. 4.66 31. 3.67 | | 477 | 478 | 415 | 416 | 374 | 374 | 445 | 423 | 299 | 299 | |
| 1. 1.68 30. 9.68 | | 492 | 493 | 428 | 429 | 385 | 386 | 458 | 445 | 308 | 309 | |
| 1. 1.69 | | 523 | 524 | 455 | 456 | 410 | 410 | 485 | 458 | 328 | 328 | |
| 1.10.69 31. 3.70 | | 552 | 553 | 480 | 481 | 432 | 433 | 510 | 485 | 346 | 346 | |

Nach dem 1.1.1962 getrennte Tariflohnentwicklung der beiden Regierungsbezirke. — 2) Dekorationsmaler ohne Altersgliederung. — 3) Ab 1.1.1962 Wegfall der Ortsklasse III im Reg.-Bez. Pfalz.

57 Ausbaugewerbe

57 9 u. 10 Lohnvereinbarung für das Malerhandwerk in Baden - Württemberg (ohne Südbaden)

Pf

| Datum des Inkraft- tretens | erst- malig kündbar zum: | Zeitlohnsätze je Std | | | | | | | | für jugendliche Hilfsarbeiter in Ortsklasse I im Alter von 17 Jahren |
|-------------------------------------|-----------------------------------|--|-------------|---|---------------|--|-----|-----|-----|--|
| | | für Arbeitnehmer der höchsten tarifmäßigen Altersstufe (über 20 Jahre) ¹⁾ | | | | | | | | |
| | | in Ortsklasse I in Lohngruppe | | | | in Ortsklasse II * 2) II III in Lohngruppe | | | | |
| | | Meister | Altgesellen | (E) Gesellen nach dem 3. Gesellenjahr | Hilfsarbeiter | Gesellen nach dem 3. Gesellenjahr | | | | |
| 2. 6.58 | | 278 | 244 | 232 | 209 | 219 | 211 | 202 | 167 | |
| 1. 7.59 | | 293 | 256 | 244 | 220 | 231 | 223 | 214 | 176 | |
| 1. 9.60 | | 330 | 289 | 275 | 248 | 261 | 250 | 242 | 198 | |
| 1. 7.61 | | 366 | 320 | 305 | 275 | | | 278 | 220 | |
| 1. 5.62 | | 390 | 341 | 325 | 293 | | 290 | 296 | 234 | |
| 1. 5.63 | | 422 | 370 | 352 | 317 | | 309 | 322 | 254 | |
| 1. 5.64 | | 462 | 404 | 385 | 347 | | 336 | 350 | 278 | |
| 1. 5.65 | | 502 | 439 | 418 | 376 | | 366 | 380 | 301 | |
| 1.11.65 31. 3.66 | | 508 | 444 | 423 | 381 | | 397 | 385 | 305 | |
| 1. 4.66 31. 3.67 | | 534 | 467 | 445 | 401 | | 402 | 405 | 321 | |
| 1. 1.68 30. 9.68 | | 550 | 481 | 458 | 412 | | 423 | 417 | 330 | |
| 1. 1.69 | | 582 | 509 | 485 | 437 | | 435 | 441 | 350 | |
| 1.10.69 31. 3.70 | | 612 | 536 | 510 | 459 | | 461 | 464 | 367 | |
| | | | | | | | 485 | | | |

1) Meister und Altgesellen ohne Altersgliederung. — 2) Ab 1.7.1961 Wegfall der Ortsklasse II*.

57 11 Lohnvereinbarung für das Maler- und Lackierhandwerk in Südbaden

Pf

| Datum des Inkrafttretens | erstmalig kündbar zum: | Zeitlohnsätze je Std | | | | | | | |
|---------------------------------------|------------------------------------|---|-----|-------------|---------------------------------------|---------------|--------------------------------------|-----|--|
| | | für Arbeitnehmer der höchsten tarifmäßigen Altersstufe (über 20 Jahre) 1) | | | | | | | für jugendliche Hilfsarbeiter in Ortsklasse I im Alter von 17 Jahren |
| | | in Ortsklasse I in Lohngruppe | | | | | in Ortsklasse II III in Lohngruppe | | |
| | | Meister | | Altgesellen | (E) Gesellen nach dem 3. Gesellenjahr | Hilfsarbeiter | Altgesellen | | |
| in der Stellung eines Betriebsführers | in der Stellung eines Vorarbeiters | | | | | | | | |
| 2. 6.58 | | 262 | 240 | 229 | 218 | 196 | 213 | 205 | 157 |
| 1. 7.59 | | 276 | 253 | 242 | 230 | 207 | 226 | 217 | 166 |
| 1. 9.60 | | 312 | 286 | 273 | 260 | 234 | 259 | 249 | 187 |
| 1. 4.61 | | 324 | 297 | 284 | 270 | 243 | 270 | 258 | 194 |
| 1. 1.62 | | 384 | 352 | 336 | 320 | 288 | 319 | 306 | 230 |
| 1. 5.63 | | 418 | 383 | 365 | 348 | 313 | 348 | 333 | 250 |
| 15. 4.64 | | 451 | 414 | 395 | 376 | 338 | 375 | 359 | 270 |
| 1.10.64 | | 462 | 424 | 404 | 385 | 347 | 384 | 368 | 278 |
| 1. 4.65 | | 502 | 460 | 439 | 418 | 376 | 417 | 399 | 301 |
| 1.11.65 31. 3.66 | | 508 | 465 | 444 | 423 | 381 | 422 | 404 | 305 |
| 1. 4.66 31. 3.67 | | 534 | 490 | 467 | 445 | 401 | 444 | 425 | 321 |
| 1. 5.68 30. 9.68 | | 553 | 507 | 484 | 461 | 415 | 460 | 440 | 332 |
| 1. 1.69 | | 582 | 534 | 509 | 485 | 437 | 484 | 463 | 350 |
| 1.10.69 31. 3.70 | | 612 | 561 | 536 | 510 | 459 | 509 | 487 | 367 |

1) Meister und Altgesellen ohne Altersgliederung.

57 Ausbaugewerbe

57 12 Lohntarifvertrag für das Maler- und Lackierergewerbe in Bayern

Pf

| Datum des Inkraft- tretens | erst- malig kundbar zum: | Zeitlohnsätze je Std | | | | | | für jugendliche Hilfsarbeiter in Ortsklasse A im Alter von 17 Jahren |
|-------------------------------------|-----------------------------------|--|------------------------------------|---------------|--|-----|-----|--|
| | | für Arbeitnehmer der höchsten tarifmäßigen Altersstufe (über 20 Jahre) ¹⁾ | | | | | | |
| | | in Ortsklasse A in Lohngruppe | | | in Ortsklasse I II III in Lohngruppe | | | |
| | | Vorarbeiter | Gesellen (E) ab 3. Gesellenjahr | Hilfsarbeiter | Gesellen ab 3. Gesellenjahr | | | |
| 28. 5.58 | | 254 | 232 | 216 | — | 216 | 198 | 174 |
| 1. 7.59 | | 266 | 244 | 228 | — | 228 | 210 | 186 |
| 1. 9.60 | | 306 | 282 | 263 | 270 | 254 | 240 | 210 |
| 1. 6.61 | | 337 | 313 | 294 | 300 | 283 | 266 | 235 |
| 23. 4.62 | | 360 | 335 | 314 | 320 | 303 | 286 | 255 |
| 15.11.62 | | 368 | 343 | 322 | 327 | 310 | 293 | 263 |
| 1. 5.63 | | 387 | 362 | 341 | 345 | 328 | 310 | 282 |
| 1. 4.64 | | 420 | 395 | 374 | 375 | 358 | 340 | 315 |
| 1. 4.65 31. 3.66 | | 453 | 428 | 407 | 408 | 391 | 373 | 348 |
| 1. 4.66 31. 3.67 | | 480 | 450 | 429 | 430 | 413 | 395 | 370 |
| 1. 1.68 30. 9.68 | | 498 | 463 | 434 | 443 | 426 | 408 | 370 |
| 1. 1.69 | | 525 | 490 | 449 | 470 | 453 | 435 | 385 |
| 1.10.69 31. 3.70 | | 550 | 515 | 464 | 495 | 478 | 460 | 400 |

1) Vorarbeiter ohne Altersgliederung.

57 13 Lohntarifvertrag für das Malergewerbe in Berlin (West)

Pf

| Datum des Inkraft- tretens | erst- malig kundbar zum: | Zeitlohnsätze je Std | | | | | für jugendliche Malerhilfsarbeiter im Alter von 17 Jahren in % des Vollarbeiterlohnes |
|-------------------------------------|-----------------------------------|--|--------------|---|--------------------|------------------|--|
| | | für Arbeitnehmer der höchsten tarifmäßigen Altersstufe (über 20 Jahre) ¹⁾ | | | | | |
| | | in Lohngruppe | | | | | |
| | | Arbeitsstellenleiter (Aufsicht über mindestens 6 Arbeitskräfte) | Gehilfen (E) | Angelernte Arbeiter nach 2-jähriger Berufszugehörigkeit | Malerhilfsarbeiter | Reinemachefrauen | |
| 1. 7.58 | | 254 | 238 | 220 | 192 | 145 | 70 |
| 1. 5.59 | | 266 | 250 | 230 | 204 | 155 | |
| 1. 5.60 | | 285 | 267 | 246 | 218 | 166 | |
| 1.11.60 | | 291 | 273 | 252 | 223 | 170 | |
| 1. 6.61 | | 308 | 290 | 260 | 230 | 180 | |
| 1. 9.61 | | 318 | 300 | 270 | 235 | 190 | |
| 1. 6.62 | | 345 | 322 | 292 | 250 | 212 | |
| 1. 8.62 | | 348 | 325 | 295 | 253 | 215 | |
| 1. 5.63 | | 387 | 352 | 320 | 275 | 235 | |
| 1. 5.64 | | 406 | 370 | 336 | 290 | 250 | |
| 1.10.64 | | 414 | 379 | 344 | 298 | 258 | |
| 1. 5.65 | | 451 | 410 | 373 | 323 | 280 | |
| 1.10.65 31. 3.66 | | 465 | 423 | 385 | 333 | 289 | |
| 1. 4.66 31. 3.67 | | 490 | 445 | 405 | 350 | 305 | |
| 1.11.67 | | 501 | 455 | 414 | 358 | 312 | |
| 1. 2.68 31.12.68 | | 507 | 460 | 419 | 362 | 315 | |
| 1. 1.69 | | 534 | 485 | 444 | 387 | 340 | |
| 1.10.69 31. 3.70 | | 561 | 510 | 469 | 412 | 365 | |

1) Angelernte Arbeiter nach 2-jähriger Berufszugehörigkeit ab dem 25. Lebensjahr

61 Ein- und Ausfuhrhandel

61 1 Lohntarifvertrag für den Groß-, Ein- und Ausfuhrhandel in Schleswig-Holstein Pf

| Datum des Inkrafttretens | erstmalig kündbar zum: | Zeitlohnsätze je Std | | | | | | | für jugendliche Arbeitnehmer in Ortsklasse I im Alter von 18 und 19 Jahren |
|--------------------------|------------------------|--|-----------|---|-----------------------------|-----------------------------------|--|-----|--|
| | | für Arbeitnehmer der höchsten tarifmäßigen Altersstufe (über 20 Jahre) | | | | | | | |
| | | in Ortsklasse I in Lohngruppe | | | | | in Ortsklasse 1) II III in Lohngruppe | | |
| | | Kraftfahrer | Beifahrer | Schwere Lager-, Pack-, Platz- und Transportarbeiten | Pfortner, Wachter und Boten | Arbeitnehmer für leichte Arbeiten | Schwere Lager-, Pack-, Platz- und Transportarbeiten | | |
| 1. 4.58 | | 180 | 165 | 165 | 131 | 125 | 158 | 153 | 125 |
| 1. 8.59 | | 189 | 173 | 173 | 138 | 131 | 166 | 161 | 131 |
| 1.10.60 | | 206 | 189 | 189 | 150 | 145 | 183 | 178 | 145 |
| 1.10.61 | | 227 | 208 | 208 | 165 | 160 | 202 | 196 | 160 |
| 1. 3.63 | | 243 | 221 | 221 | 175 | 170 | 214 | 208 | 170 |
| 1. 3.64 | | 263 | 235 | 235 | 187 | 182 | 228 | 221 | 181 |
| 1.10.65 | 30. 9.66 | 290 | 255 | 255 | 200 | 200 | 247 | 242 | 194 |
| 1. 7.66 | | 307 | 270 | 270 | 212 | 212 | 262 | 257 | 205 |
| 1.10.66 | 30. 9.67 | 322 | 292 | 282 | 222 | 222 | 274 | 268 | 214 |
| 1. 2.68 | 31. 1.69 | 332 | 291 | 291 | 229 | 230 | 282 | 276 | 221 |
| 1. 3.69 | 31. 1.70 | 354 | 310 | 310 | 243 | 246 | 301 | | 235 |
| 1. 2.70 | 31. 1.71 | 396 | 340 | 340 | 265 | 271 | 330 | | 255 |

1) Ab 1.3.1969 Wegfall der Ortsklasse III.

61 2 Lohntarifvertrag für den Groß- und Außenhandel in Hamburg DM

| Datum des Inkraft- tretens | erst- malig kundbar zum: | Zeitlohnsätze je Woche | | | | für jugendliche Arbeitnehmer der Lohngruppe 3 im Alter von 18 Jahren |
|-------------------------------------|-----------------------------------|--|---------|---|---------|--|
| | | für Arbeitnehmer der höchsten tarifmäßigen Altersstufe (über 21 Jahre) ¹⁾ | | | | |
| | | in Lohngruppe | | | | |
| | | 4 | 3 | 2 | 1 | |
| | | Kraftfahrer für LKW über 7,5 t | schwere | Arbeitnehmer, welche mittlere körperliche Arbeiten verrichten | leichte | |
| 1. 5.58 | | 89,00 | 80,00 | 80,00 | 61,00 | 54,00 |
| 15. 3.61 | | 99,00 | 92,00 | 86,00 | 68,00 | 64,00 |
| 1.11.62 | | 105,00 | 99,00 | 90,00 | 75,00 | 69,00 |
| 1. 4.64 | 30. 9.65 | 110,00 | 105,00 | 100,00 | 80,00 | 75,00 |
| 10. 2.66 | 31. 1.67 | 130,00 | 120,00 | 110,00 | 90,00 | 100,00 |
| 1. 7.67 | 30. 9.68 | 145,00 | 127,00 | 115,00 | 100,00 | 103,70 |
| 1.10.68 | 31.12.69 | 153,85 | 135,15 | 125,80 | 110,50 | 114,88 |

1) Lohngruppe 2 und 3 ab 21 Jahre nach 2-jähriger Betriebszugehörigkeit. Lohngruppe 4 nach 2 Jahren Betriebszugehörigkeit

61 Ein- und Ausfuhrhandel

61 3 Lohnstarifvertrag für den Groß- und Außenhandel in Niedersachsen DM

| Datum des Inkrafttretens | erstmalig kündbar zum: | Zeitlohnsätze je Woche ¹⁾ | | | | | | | | | für jugendliche Arbeitnehmer in Ortsklasse I im Alter von 18 Jahren |
|--------------------------|------------------------|--|------------------|----------|----------------|---|------------------|--|--------|-------|---|
| | | für Arbeitnehmer der höchsten tarifmäßigen Altersstufe (über 20 Jahre) | | | | | | | | | |
| | | in Ortsklasse I in Lohngruppe | | | | | | in Ortsklasse S II III ²⁾ in Lohngruppe | | | |
| | | Kraftfahrer und Beifahrer mit Führerschein usw. | Vorarbeiter usw. | Arbeiter | Wachter, Boten | für körperlich leichte Arbeiten sowie Arbeiten von Packfrauen | Reinemachefrauen | Arbeiter | | | |
| 1.10.58 | | 75,00 | 76,00 | 71,00 | 55,00 | 55,00 | 1,10 | 75,00 | 67,00 | 64,00 | 48,00 |
| 1.1.60 | | 87,00 | 81,00 | 76,00 | 59,00 | 59,00 | 1,20 | 80,00 | 71,00 | 68,00 | 52,00 |
| 1.1.61 | | 93,00 | 85,00 | 82,00 | 64,00 | 64,00 | 1,40 | 86,00 | 77,50 | 73,00 | 55,00 |
| 1.2.62 | | 100,50 | 91,50 | 89,50 | 69,00 | 68,50 | 1,65 | 94,00 | 84,50 | 80,00 | 59,50 |
| 1.4.63 | | 108,00 | 96,75 | 94,50 | 74,25 | 74,25 | 1,85 | 99,00 | 90,00 | 85,50 | 62,00 |
| 1.4.64 | | 117,00 | 103,50 | 101,25 | 78,75 | 78,75 | 2,00 | 105,75 | 96,30 | 91,35 | 66,00 |
| 1.10.65 30. 9.66 | | 128,25 | 112,50 | 110,25 | 85,50 | 85,50 | 2,15 | 114,75 | 105,30 | | 70,00 |
| 1.4.67 31. 3.68 | | 132,60 | 116,45 | 114,33 | 88,40 | 88,40 | 2,22 | 118,58 | 109,65 | | 72,40 |
| 1.4.68 31. 3.69 | | 137,28 | 120,70 | 118,58 | 91,80 | 91,80 | 2,30 | 122,83 | 113,90 | | 75,10 |
| 1.5.69 30. 4.70 | | 146,63 | 129,20 | 127,08 | 98,18 | 98,18 | 2,46 | 131,33 | 122,40 | | 82,00 |

1) Für Reinemachefrauen je Std in DM — 2) Ab 1.10.1965 Wegfall der Ortsklasse III.

61 4 Lohnabkommen für den Groß- und Außenhandel im Tarifgebiet M. Gladbach DM

| Datum des Inkraft- tretens | erst- malig kündbar zum: | Zeitlohnsätze je Woche | | | | | | für jugendliche Arbeitnehmer im Alter von 17 Jahren in % des Vollarbeiterlohnes |
|-------------------------------------|-----------------------------------|--|--|---|---|--|--|--|
| | | für Arbeitnehmer der höchsten tarifmäßigen Altersstufe (über 21 Jahre) | | | | | | |
| | | in Lohngruppe | | | | | | |
| | | 1 | 2 | 3 | 4 | 5 | 6 | |
| | | Führerschein- klasse II | Kraftfahrer Führerschein- klasse III | Führerschein- klasse IV und Beifahrer | Platz-, Lager- oder Hafenarbeiter, Packer | Sonstige Arbeiter, die keine schweren körperlichen Arbeiten verrichten, z.B. Boten usw. | Mit leichter Pack- und Sortier- tätigkeit usw. Beschäftigte | |
| 16.11.57 | | 87,00 | 82,00 | 73,00 | 74,00 | 63,00 | 53,00 | 60 |
| 1. 8.59 | | 93,00 | 88,00 | 78,00 | 79,00 | 68,00 | 57,00 | |
| 1. 1.60 | | 97,00 | 91,00 | 81,00 | 82,00 | 70,00 | 59,00 | |
| 1. 1.61 | | 106,00 | 99,00 | 88,00 | 89,00 | 76,00 | 64,00 | |
| 1. 1.62 | | 109,00 | 102,00 | 91,00 | 92,00 | 78,00 | 66,00 | |
| 12. 7.62 | | 116,00 | 108,00 | 97,00 | 98,00 | 83,00 | 70,00 | |
| 1. 8.63 | | 122,00 | 113,00 | 102,00 | 103,00 | 87,00 | 74,00 | 75 |
| 1. 3.64 | | 127,00 | 118,00 | 106,00 | 107,00 | 90,00 | 77,00 | |
| 24. 6.66 30. 6.67 | | 145,00 | 133,00 | 121,00 | 122,00 | 105,00 | 89,00 | |
| 1. 1.68 31.12.68 | | 149,00 | 137,00 | 125,00 | 126,00 | 108,00 | 92,00 | |
| 1. 4.69 31. 3.70 | | 158,00 | 145,00 | 133,00 | 134,00 | 114,00 | 98,00 | |

61 Ein- und Ausfuhrhandel

61 5 Lohnabkommen für den Groß- und Außenhandel im Tarifgebiet Düsseldorf-Niederrhein DM

| Datum des Inkrafttretens | erstmalig kündbar zum: | Zeitlohnsätze je Woche | | | | | | für jugendliche Arbeitnehmer im Alter von 17 Jahren in % des Vollarbeiterlohnes |
|--------------------------|------------------------|--|--|--|--|--|---|---|
| | | für Arbeitnehmer der höchsten tarifmäßigen Altersstufe (über 21 Jahre) | | | | | | |
| | | in Lohngruppe | | | | | | |
| | | 1 | 2 | 3 | 4 | 5 | 6 | |
| | | Führerschein- klasse II | Kraftfahrer Führerschein- klasse III | Führerschein- klasse IV, Beifahrer | Platz-, Lager- oder Hafenarbeiter, Packer | Sonstige Arbeiter, die keine schweren körperlichen Arbeiten verrichten, z.B. Boten usw. | Mit leichter Pack-, Sortiertätigkeit usw. Beschäftigte | |
| 1. 2.58 | | 89,00 | 83,00 | 75,00 | 75,00 | 66,00 | 57,00 | 60 |
| 13. 7.59 | | 95,00 | 89,00 | 80,00 | 80,00 | 71,00 | 61,00 | |
| 1. 1.60 | | 99,00 | 92,00 | 83,00 | 83,00 | 73,00 | 63,00 | |
| 1. 1.60 | | 108,00 | 100,00 | 90,00 | 90,00 | 80,00 | 69,00 | |
| 1. 1.61 | | 111,00 | 103,00 | 93,00 | 93,00 | 82,00 | 71,00 | |
| 12. 7.62 | | 118,00 | 109,00 | 99,00 | 99,00 | 87,00 | 75,00 | |
| 1. 8.63 | | 124,00 | 114,00 | 104,00 | 104,00 | 91,00 | 79,00 | 75 |
| 1. 3.64 | | 129,00 | 119,00 | 108,00 | 108,00 | 95,00 | 82,00 | |
| 2. 7.65 30. 6.66 | | 139,00 | 129,00 | 117,00 | 117,00 | 103,00 | 89,00 | |
| 1. 7.66 30. 6.67 | | 147,00 | 137,00 | 124,00 | 124,00 | 109,00 | 94,00 | |
| 1. 1.68 31.12.68 | | 151,00 | 141,00 | 128,00 | 128,00 | 112,00 | 97,00 | |
| 1. 4.69 31. 3.70 | | 160,00 | 149,00 | 136,00 | 136,00 | 119,00 | 103,00 | |

61 6 Lohnabkommen für den Groß- und Außenhandel in Westfalen-Mitte DM

| Datum des Inkraft- tretens | erst- malig kündbar zum: | Zeitlohnsätze je Woche | | | | | | | für jugendliche Arbeitnehmer im Alter von 17 Jahren in % des Vollarbeiterlohnes |
|-------------------------------------|-----------------------------------|--|--|--|--|--|---|--------------------------------------|--|
| | | für Arbeitnehmer der höchsten tarifmäßigen Altersstufe (über 21 Jahre) | | | | | | | |
| | | in Ortsklasse I in Lohngruppe | | | | | in Ortsklasse II in Lohngruppe | | |
| | | 1 | 2 | 3 | 4 | 5 | 6 | 1 | |
| | | Führerschein- klasse II | Kraftfahrer Führerschein- klasse III | Führerschein- klasse IV, Beifahrer | Platz-, Lager- oder Hafenarbeiter, Packer | Sonstige Arbeiter, die keine schweren körperlichen Arbeiten verrichten (Boten usw.) | Mit leichter Pack- und Sortiertätigkeit Beschäftigte | Kraftfahrer Führerscheinklasse II | |
| 1. 2.58 | | 89,00 | 83,00 | 75,00 | 75,00 | 66,00 | 57,00 | 87,00 | 60 |
| 1.11.59 | | 97,00 | 90,00 | 82,00 | 82,00 | 72,00 | 62,00 | 95,00 | |
| 1. 1.61 | | 106,00 | 98,00 | 89,00 | 89,00 | 78,00 | 68,00 | 104,00 | |
| 1. 1.62 | | 109,00 | 101,00 | 92,00 | 92,00 | 81,00 | 69,00 | 106,00 | |
| 12. 7.62 | | 116,00 | 107,00 | 98,00 | 98,00 | 86,00 | 73,00 | 113,00 | |
| 1. 8.63 | | 122,00 | 112,00 | 103,00 | 103,00 | 90,00 | 77,00 | 119,00 | 75 |
| 1. 3.64 | | 127,00 | 116,00 | 107,00 | 107,00 | 94,00 | 80,00 | 124,00 | |
| 1. 7.66 30. 6.67 | | 145,00 | 132,00 | 122,00 | 122,00 | 108,00 | 92,00 | 142,00 | |
| 1. 1.68 31.12.68 | | 149,00 | 136,00 | 126,00 | 126,00 | 111,00 | 95,00 | 146,00 | |
| 1. 4.69 31. 3.70 | | 158,00 | 144,00 | 134,00 | 134,00 | 118,00 | 101,00 | 155,00 | |

61 Ein- und Ausfuhrhandel

61 7 Lohnabkommen für den Groß- und Außenhandel im Tarifgebiet Köln - Aachen - Bonn DM

| Datum des Inkraft- tretens | erst- malig kündbar zum: | Zeitlohnsätze je Woche | | | | | | | für jugendliche Arbeitnehmer im Alter von 17 Jahren in % des Vollarbeiterlohnes |
|-------------------------------------|-----------------------------------|--|--------|--|--|--|--|--------|--|
| | | für Arbeitnehmer der höchsten tarifmäßigen Altersstufe (über 21 Jahre) | | | | | | | |
| | | in Ortsklasse I ¹⁾ in Lohngruppe | | | | | in Ortsklasse ¹⁾ I (alt) II in Lohngruppe | | |
| | | Kraftfahrer | | Beifahrer, Platz-, Lager- oder Hafenarbeiter usw | Sonstige Arbeiter, die keine schweren körperlichen Arbeiten verrichten, z B Boten usw | Mit leichter Pack- und Sortiertätigkeit usw Beschäftigte | Kraftfahrer Fuhrerscheinklasse II | | |
| Fuhrerschein- klasse II | Fuhrerschein- klasse III | | | | | | | | |
| 1. 3.58 | | 89,00 | 83,00 | 79,00 | 66,00 | 58,00 | 87,00 | 85,00 | 60 |
| 1.10.59 | | 95,00 | 89,00 | 85,00 | 71,00 | 62,00 | 93,00 | 91,00 | 70 |
| 1. 1.60 | | 98,00 | 91,00 | 87,00 | 73,00 | 64,00 | 96,00 | 94,00 | |
| 1. 1.61 | | 108,00 | 100,00 | 96,00 | 80,00 | 70,00 | 106,00 | 104,00 | |
| 1. 7.62 | | 114,00 | 106,00 | 102,00 | 85,00 | 74,00 | Fortsetzung s. Ortsklasse I | 110,00 | |
| 9. 8.63 | | 122,00 | 113,00 | 107,00 | 90,00 | 79,00 | | 118,00 | 75 |
| 1. 3.64 | | 127,00 | 118,00 | 110,00 | 94,00 | 82,00 | | 123,00 | |
| 1. 4.65 31. 3.66 | | 137,00 | 127,00 | 119,00 | 102,00 | 89,00 | | 133,00 | |
| 1. 7.66 30. 6.67 | | 145,00 | 135,00 | 126,00 | 108,00 | 94,00 | | 141,00 | |
| 1. 5.68 31.12.68 | | 150,00 | 140,00 | 130,00 | 112,00 | 97,00 | | 146,00 | |
| 1. 4.69 31. 3.70 | | 159,00 | 148,00 | 138,00 | 119,00 | 103,00 | | 155,00 | |

1) Vor dem 1.7.1962 Ortsklasse I = Sonderklasse S, ab 1.7.1962 Wegfall der Sonderklasse S und Ortsklasse I (alt).

61 8 Lohnabkommen für den Groß- und Außenhandel im Tarifgebiet Münster i.W. DM

| Datum des Inkrafttretens | erstmalig kündbar zum | Zeitlohnsätze je Woche | | | | | | | für jugendliche Arbeitnehmer im Alter von 17 Jahren in % des Vollarbeitslohnes |
|--------------------------|-----------------------|--|--|-----------------------------------|----------------------------|---|---|---------------------------------------|--|
| | | für Arbeitnehmer der höchsten tarifmäßigen Altersstufe (über 21 Jahre) | | | | | | | |
| | | in Ortsklasse I in Lohngruppe | | | | | in Ortsklasse II in Lohngruppe | | |
| | | 1 | 2 | 3 | 4 | 5 | 6 | 1 | |
| | | Führerschein-Klasse II | Kraftfahrer Führerschein-Klasse III | Führerschein-Klasse IV, Beifahrer | Platz-, Lagerarbeiter usw. | Sonstige Arbeiter, die keine schweren körperlichen Arbeiten verrichten, z.B. Boten usw. | Mit leichter Pack- und Sortiertätigkeit usw. Beschäftigte | Kraftfahrer Führerschein-Klasse II | |
| 1. 2.58 | | 87,00 | 81,00 | 73,00 | 73,00 | 64,00 | 55,00 | 85,00 | 60 |
| 1.11.59 | | 95,00 | 88,00 | 80,00 | 80,00 | 70,00 | 60,00 | 93,00 | |
| 1. 1.61 | | 104,00 | 96,00 | 87,00 | 87,00 | 76,00 | 65,00 | 102,00 | |
| 1. 1.62 | | 106,00 | 99,00 | 90,00 | 90,00 | 78,00 | 67,00 | 104,00 | |
| 2. 7.62 | | 113,00 | 105,00 | 96,00 | 96,00 | 83,00 | 71,00 | 111,00 | |
| 1. 8.63 | | 119,00 | 110,00 | 101,00 | 101,00 | 87,00 | 75,00 | 117,00 | 75 |
| 1. 3.64 | | 124,00 | 114,00 | 105,00 | 105,00 | 90,00 | 78,00 | 122,00 | |
| 1. 7.66 30. 6.67 | | 142,00 | 130,00 | 120,00 | 120,00 | 104,00 | 90,00 | 140,00 | |
| 1. 1.68 31.12.68 | | 146,00 | 134,00 | 124,00 | 124,00 | 107,00 | 93,00 | 144,00 | |
| 1. 4.69 31. 3.70 | | 155,00 | 142,00 | 131,00 | 131,00 | 113,00 | 99,00 | 153,00 | |

61 Ein- und Ausfuhrhandel

61 9 Lohnabkommen für den Groß- und Außenhandel in Hessen

DM

| Datum des Inkrafttretens | erstmalig kündbar zum: | Zeitlohnsätze je Woche | | | | | | | | |
|--------------------------|------------------------|--|--------------------|--|---|--|---------------------------------|-----------------------------------|--|---|
| | | für Arbeitnehmer der höchsten tarifmäßigen Altersstufe (über 21 Jahre) | | | | | | | | |
| | | in Ortsklasse A in Lohngruppe 1) | | | | | | in Ortsklasse B C in Lohngruppe | | für jugendliche Arbeitnehmer im Alter von 17 Jahren in % des Vollarbeiterlohnes |
| | | L 1 Handwerker, Facharbeiter | L 4 Kraftfahrer | L 6 Arbeitnehmer, die schwere körperliche Arbeiten verrichten, z.B. Platz-, Lager- oder Hafenarbeiter | L 6 Arbeitnehmer, die mittel-schwere körperliche Arbeiten verrichten, z.B. Lagerarbeiter | L 7 Arbeitnehmer, die leichte körperliche Arbeiten verrichten, z.B. Boten | L 7 Tee-, Kaffee-packer usw. | L 8 Putz- und Spülfrauen | L 6 Arbeitnehmer, die mittelschwere körperliche Arbeiten verrichten, z.B. Lagerarbeiter | |
| 1. 7.58 | | | 86,00 | 78,00 | 75,00 | 67,00 | 54,45 | 55,35 | 72,00 | 65 |
| 1. 1.60 | | | 93,00 | 84,00 | 81,00 | 72,00 | 58,95 | 59,85 | 79,00 | |
| 1. 5.61 | | | 101,00 | 91,00 | 88,00 | 78,00 | 67,50 | 67,50 | 85,00 | 80 |
| 1. 1.63 | | 125 | 110,00 | 100,00 | 95,00 | 85,00 | 85,00 | 79,00 | 92,00 | |
| 1. 4.64 | | 131 | 116,00 | 105,00 | 100,00 | 89,00 | 89,00 | 83,00 | 97,00 | |
| 1.10.64 | | 135 | 118,00 | 108,00 | 102,00 | 91,00 | 91,00 | 84,00 | 99,00 | |
| 1.10.65 | 31.12.66 | 144 | 126,00 | 115,00 | 109,00 | 97,00 | 97,00 | 90,00 | 106,00 | 90 |
| 1. 1.68 | 31.12.68 | 149 | 130,00 | 119,00 | 113,00 | 100,00 | 100,00 | 93,00 | 110,00 | |
| 1. 2.69 | 31. 1.70 | 158 | 138,00 | | 126,00 | | 106,00 | 99,00 | 122,00 | 75 |

1) Ab 1.2.1969 Lohngruppe 6: Platz-, Lager- oder Hafenarbeiter, Beifahrer und Packer, Lohngruppe 7 Hilfsarbeiter, Sortierer, Abpacker, Boten usw.

61 10 Lohn tarifvereinbarung für den Groß- und Außenhandel (ohne Lebensmittelgroßhandel) in Baden - Württemberg

Pf

| Datum des Inkrafttretens | erstmalig kündbar zum: | Zeitlohnsätze je Std | | | | | |
|--------------------------|------------------------|--|----------------------------|--|---|-------------------------------------|-----|
| | | für Arbeitnehmer der höchsten tarifmäßigen Altersstufe (über 22 Jahre) | | | | | |
| | | in Ortsklasse I in Lohngruppe | | | | in Ortsklasse II III 1) | |
| | | Kraftfahrer I und Handwerker | Kraftfahrer II (ungelernt) | Arbeitnehmer mit nicht leichten körperlichen Arbeiten oder besonderer Verantwortung (Lagerarbeiter usw.) | Beschäftigte mit leichter Pack-, Sortier-, Zubringer-tätigkeit usw. | in % der Lohnsätze der Ortsklasse I | |
| 15. 6.57 | | 171 | 160 | 146 | 120 | 97 | 92 |
| 1. 5.60 | | 210 | 185 | 172 | 145 | | 102 |
| 1. 4.62 | | 255 | 225 | 210 | 175 | 96 | 128 |
| 1. 8.63 | | 275 | 240 | 230 | 190 | | 156 |
| 7.10.64 | 31.12.65 | 305 | 260 | 250 | 210 | | 171 |
| 1. 4.66 | 31. 3.67 | 355 | 310 | 295 | 250 | | 186 |
| 12. 2.68 | 31. 3.69 | 375 | 330 | 310 | 265 | | 218 |
| 1. 5.69 | | 405 | 350 | 330 | 285 | | 229 |

1) Ab 1.5.1960 Wegfall der Ortsklasse III.

61 Ein- und Ausfuhrhandel

61 11 Lohnstarifvertrag für den Groß- und Außenhandel in Bayern Pf

| Datum des Inkraft- tretens | erst- malig kündbar zum: | Zeitlohnsätze je Std | | | | | | | für jugendliche Arbeitnehmer im Alter von 16 und 17 Jahren in % des Voll- arbeiterlohnes |
|-------------------------------------|-----------------------------------|--|-----|--|--|--|-------------------------------------|----|--|
| | | für Arbeitnehmer der höchsten tarifmäßigen Altersstufe (über 21 Jahre) | | | | | | | |
| | | in Ortsklasse I in Lohngruppe | | | | in Ortsklasse II III | | | |
| | | Kraftfahrer | | Arbeitnehmer mit schwerer körper- licher Arbeit oder besonderer Verantwortung (Packer, Lager- arbeiter usw.) | Arbeitnehmer mit leichter Arbeit und ohne besondere Verantwortung (Hofarbeiter usw.) | Arbeitnehmer mit leichter Packarbeit, Etikettieren usw. | in % der Lohnsätze der Ortsklasse I | | |
| mit abgeschl. Handw.- Lehre | ohne abgeschl. Handw.- Lehre | | | | | | | | |
| 1. 2.58 | | 189 | 178 | 167 | 158 | 137 | 95 | 90 | 70 |
| 1. 5.59 | | 204 | 192 | 180 | 170 | 148 | | | |
| 1. 6.60 | | 224 | 211 | 200 | 187 | 163 | | | |
| 1. 8.61 | | 235 | 222 | 210 | 196 | 171 | | | |
| 1.10.61 | | 246 | 232 | 220 | 206 | 179 | | | |
| 1. 3.62 | | 255 | 241 | 228 | 213 | 186 | | | |
| 1. 1.63 | | 280 | 265 | 250 | 230 | 200 | | | |
| 1. 7.64 | | 295 | 280 | 265 | 242 | 215 | | | |
| 1. 4.65 30. 9.65 | | 305 | 285 | 270 | 250 | 220 | 96 | 92 | |
| 1.10.65 30. 9.66 | | 330 | 305 | 290 | 270 | 240 | | | |
| 1. 4.66 | | 349 | 322 | 307 | 285 | 254 | | | |
| 1. 4.67 29. 2.68 | | 361 | 333 | 318 | 295 | 263 | 97 | 94 | |
| 1. 5.68 30. 4.69 | | 375 | 346 | 331 | 307 | 274 | | | |
| 1. 5.69 30. 4.70 | | 400 | 365 | 350 | 325 | 290 | 98 | 96 | |

62/63 Binnengroßhandel

62/63 1 Lohnstarifvertrag für den Großhandel in Rheinland-Rheinhausen DM

| DM | | | | | | | | | | | | |
|--------------------------------------|-----------------------------------|--|--------|--|---------------------------------------|---|-------------------|--|--|-------|--------|---|
| Zeitlohnsätze je Woche ¹⁾ | | | | | | | | | | | | |
| Datum des Inkraft- tretens | erst- malig kündbar zum: | für Arbeitnehmer der höchsten tarifmäßigen Altersstufe (über 23 Jahre) | | | | | | | | | | für jugendliche Arbeitnehmer mit überwiegend leichter Arbeit und ohne be- sondere Verant- wortung (Sortierer usw.) in Ortsklasse I im Alter von 17 Jahren |
| | | in Ortsklasse I in Lohngruppe | | | | | | in Ortsklasse ²⁾ II I III in Lohngruppe | | | | |
| | | Kraftfahrer | | Arbeitnehmer mit schwerer körperlicher Arbeit oder Verantwortung | | Arbeitnehmer mit überwiegend leichter Arbeit und ohne besondere Verantwortung | | Putzfrauen | Arbeitnehmer mit schwerer körperlicher Arbeit oder Verantwortung (Packer, Lagerarbeiter usw.) | | | |
| | | mit abgeschlossener Lehre als Kfz.-Handwerker usw. | übrige | Beifahrer mit Inkasso- tätigkeit usw. | Packer, Lager- arbeiter usw. | Hofarbeiter usw. | Sortierer usw. | | | | | |
| 1. 9.57 | | 85,00 | 78,00 | 75,00 | 70,00 | 65,00 | 60,00 | 1,20 | 67,00 | 63,00 | 42,00 | |
| 1. 9.59 | | 90,00 | 83,00 | | 80,00 | 70,00 | 65,00 | 1,40 | | | 46,00 | |
| 1.10.60 | | 94,50 | 87,15 | | 84,00 | 73,50 | 68,25 | 1,47 | 76,00 | | 48,30 | |
| 1. 4.61 | | 100,00 | 92,00 | | 88,00 | 77,00 | 72,00 | 1,60 | 79,80 | | 51,00 | |
| 1. 8.61 | | 104,00 | 96,00 | | 92,00 | 81,00 | 75,00 | 1,62 | 84,00 | | 53,00 | |
| 1. 8.62 | | 110,00 | 102,00 | | 98,00 | 86,00 | 80,00 | 1,75 | 87,00 | | 56,00 | |
| 1. 6.63 | | 118,00 | 109,00 | | 105,00 | 92,00 | 86,00 | 1,87 | 93,00 | | 60,00 | |
| 1.10.64 | 31. 3.66 | 130,00 | 120,00 | | 120,00 | | 100,00 | 2,25 | 100,00 | | 70,00 | |
| 1. 4.66 | | 138,00 | 128,00 | | 128,00 | | 106,00 | 2,50 | 114,00 | | 75,00 | |
| 1.10.66 | 30. 9.67 | 145,00 | 135,00 | | 135,00 | | 115,00 | 2,65 | 122,00 | | 80,00 | |
| 1. 6.68 | 31.12.68 | 150,00 | 140,00 | | 140,00 | | 120,00 | 3,00 | 129,00 | | 85,00 | |
| 1. 2.69 | | 160,00 | 150,00 | | 150,00 | | 130,00 | 3,30 | 133,00 | | 90,00 | |
| 1.10.69 | 31.12.70 | 180,00 | 165,00 | | 165,00 | | 145,00 | 3,65 | 143,00 | | 100,00 | |
| | | | | | | | | | Fortsetzung s. Ortsklasse I | | | |

1) Für Putzfrauen je Std in DM. — 2) Ab 1.9.1959 Wegfall der Ortsklasse III, ab 1.10.1969 ohne Ortsklassengliederung.

62/63 Binnengroßhandel

62/63 2 Lohntarifvertrag für den Großhandel in der Pfalz

DM

| Datum des Inkraft- tretens | erst- malig kündbar zum: | Zeitlohnsätze je Woche ¹⁾ | | | | | | | für jugendliche Arbeitnehmer der Lohngruppe II in Ortsklasse I im Alter von 17 Jahren |
|-------------------------------------|-----------------------------------|--|--|--|---|--|---|--------|--|
| | | für Arbeitnehmer der höchsten tarifmäßigen Altersstufe (über 23 Jahre) | | | | | | | |
| | | in Ortsklasse I in Lohngruppe | | | | | in Ortsklasse II III in Lohngruppe | | |
| | | IV Handwerker, Facharbeiter usw. | III Kraftfahrer ohne abgeschl. handw. Lehre usw. | II Arbeitnehmer mit überwiegend schwe- rer körperlicher Arbeit oder Tätig- keit mit besonderer Verantwortung (Lagerarbeiter usw.) | I Arbeitnehmer mit überwiegend leich- ter körperlicher oder einfacher Tätigkeit (leichte Packarbeit usw.) | V Putzfrauen mit Stunden- beschäftigung | II Arbeitnehmer mit überwiegend schwerer körperlicher Arbeit oder Tätigkeit mit besonderer Verantwortung (Lagerarbeiter usw.) | | |
| 1. 1.59 | | 90,00 | 83,00 | 77,00 | 60,00 | 1,25 | 74,00 | 71,00 | 54,00 |
| 1. 5.60 | | 98,00 | 90,00 | 84,00 | 65,00 | 1,50 | 81,00 | 78,00 | 63,00 |
| 1. 8.61 | | 108,00 | 99,00 | 92,00 | 71,00 | 1,70 | 88,00 | 85,00 | 69,00 |
| 1. 3.63 | | 120,00 | 110,00 | 100,00 | 80,00 | 2,00 | 96,00 | 92,00 | 75,00 |
| 1. 2.67 | 31.12.67 | 143,00 | 131,00 | 119,00 | 95,00 | 2,30 | 114,00 | 109,00 | 83,00 |
| 1.11.68 | 31.10.69 | 152,00 | 139,00 | 127,00 | 101,00 | 2,50 | 122,00 | 117,00 | 89,00 |

1) Für Putzfrauen je Std in DM, ohne Altersgliederung.

62/63 3 Lohntarifvertrag für den Groß- und Außenhandel in Berlin (West)

Pf

| Datum des Inkraft- tretens | erst- malig kündbar zum: | Zeitlohnsätze je Std | | | | für jugendliche Handelshilfsarbeiter für einfache Arbeiten im Alter von 17 Jahren |
|-------------------------------------|-----------------------------------|---|---|--|---|---|
| | | für Arbeitnehmer der höchsten tarifmäßigen Altersstufe (über 22 Jahre) | | | | |
| | | in Lohngruppe | | | | |
| | | L 4 | L 3 | L 2 | L 1 | |
| | | Facharbeiter mit abgeschlossener Berufsausbildung, längerer Erfahrung und besonderer Verantwortung | Facharbeiter mit abgeschlossener Berufsausbildung | Handelsarbeiter für schwierige Arbeiten | Handelshilfsarbeiter für einfache Arbeiten | |
| 1.11.57 | | 190 | 165 | 150 | 140 | 80 |
| 1. 2.59 | | 205 | 176 | 160 | 150 | 85 |
| 13. 6.59 | | 210 | 185 | 170 | 156 | 88 |
| 1.12.60 | | 225 | 200 | 182 | 167 | 93 |
| 1.10.62 | | 245 | 220 | 199 | 180 | 101 |
| 1.11.63 | | 262 | 235 | 213 | 192 | 108 |
| 1.11.64 | | 271 | 243 | 220 | 198 | 112 |
| 1. 5.65 | 30. 6.66 | 312 | 280 | 255 | 228 | 118 |
| 18. 7.66 | | 339 | 304 | 276 | 248 | 128 |
| 1. 4.67 | 30. 9.67 | 350 | 314 | 286 | 256 | 133 |
| 1.11.67 | 31.10.68 | 360 | 324 | 296 | 266 | 143 |
| 1.12.68 | 30.11.69 | 377 | 341 | 313 | 283 | 160 |
| 1.12.69 | 30.11.70 | 430 | 400 | 370 | 340 | 250 |

62/63 Binnengroßhandel

62/63 4 Lohntarifvertrag für den Großhandel im Saarland

Pf

| Datum des Inkrafttretens | erstmalig kündbar zum: | Zeitlohnsätze je Std | | | | | für jugendliche Arbeitnehmer im Alter von 17 Jahren in % des Vollarbeitslohnes |
|--------------------------|------------------------|--|---------------------|---|------------------|------------------|--|
| | | für Arbeitnehmer der höchsten tarifmäßigen Altersstufe (über 20 Jahre) | | | | | |
| | | in Lohngruppe | | | | | |
| | | 6 b | 6 a | 5 (E) | 3 | 1 | |
| | | Kraftfahrer auf Kraftwagen | | Handwerker mit abgeschlossener Lehre ab 5. Gesellenjahr | Arbeitnehmer für | | |
| | | über 2 t Nutzlast | bis zu 2 t Nutzlast | | schwere Arbeiten | leichte Arbeiten | |
| 1. 4.58 | | . | . | . | . | . | . |
| 1. 4.59 | | . | . | . | . | . | . |
| 14.12.59 | | 230 | 220 | 225 | 180 | 140 | 70 |
| 1.12.60 | | 245 | 235 | 250 | 195 | 150 | |
| 1. 3.62 | | 265 | 255 | 275 | 210 | 165 | 80 |
| 1.10.63 | | 279 | 268 | 289 | 221 | 174 | |
| 1. 6.64 | | 288 | 277 | 298 | 228 | 180 | |
| 1. 1.65 | | 308 | 296 | 320 | 244 | 193 | |
| 1. 7.65 30. 6.66 | | 319 | 306 | 331 | 252 | 200 | |
| 1.10.66 30. 9.67 | | 347 | 332 | 360 | 273 | 217 | |
| 1.10.68 31.10.69 | | 365 | 350 | 380 | 290 | 230 | |
| 1.12.69 31.10.70 | | 400 | 385 | 420 | 320 | 255 | |

64 Einzelhandel

64 1 Lohntarifvertrag für den Einzelhandel in Schleswig-Holstein

(ohne Kohleneinzelhandel, Kraftfahrzeug- und Landmaschinenhandel sowie Tankstellenbetriebe)

Pf

| Datum des Inkrafttretens | erstmalig kündbar zum: | Zeitlohnsätze je Std | | | | | | | | für jugendliche Arbeitnehmer im Alter von 17 Jahren in % des Vollarbeitslohn |
|--------------------------|----------------------------------|--|---|------------------------|--|--------------------|-----|------------------|-------------------------------------|--|
| | | für Arbeitnehmer der höchsten tarifmäßigen Altersstufe (über 18 Jahre) | | | | | | | | |
| | | in Ortsklasse I in Lohngruppe | | | | | | in Ortsklasse II | | |
| | | VI f | V Kraftfahrer | | IV | III | II | I | in % der Lohnsätze der Ortsklasse I | |
| Betriebshandwerker usw. | auf Fahrzeugen über 1 t Nutzlast | auf Fahrzeugen bis zu 1 t Nutzlast | Tätigkeiten, die ohne besondere berufliche Vorbildung oder Ausbildung ausgeführt werden können Handelsarbeiter, Lagerarbeiter usw. | Wächter, Pförtner usw. | Leichte Arbeiten, leichte Lager- und Sortierarbeiten (Abpacker, Abwieger usw.) | Reinigungspersonal | | | | |
| 1. 6.58 | | 210 | 175 | 170 | 163 | 142 | 130 | 120 | 95 | 60 |
| 30.11.59 | | 225 | | 190 | 173 | 150 | 138 | 125 | | 70 |
| 1. 2.61 | | 255 | | 215 | 190 | 170 | 150 | 145 | | |
| 1. 7.62 | | 285 | | 250 | 215 | 190 | 170 | 165 | | |
| 1. 1.64 | | 310 | | 270 | 235 | 205 | 185 | 180 | | |
| 1. 5.65 | 30. 9.66 | 350 | | 300 | 260 | 225 | 205 | 200 | 96 | |
| 1.10.66 | 30. 9.67 | 393 | | 337 | 291 | 252 | 230 | 225 | | 80 |
| 1. 1.68 | | 405 | | 348 | 300 | 260 | 237 | 232 | | |
| 1. 1.69 | | 432 | | 372 | 320 | 278 | 255 | 251 | 97 | |
| 3.11.69 | 31. 1.71 | 490 | | 440 | 360 | 310 | 300 | 285 | 98 | |

64 Einzelhandel

64 2 Lohntarifvertrag für den Einzelhandel in Hamburg

Pf

| Datum des Inkrafttretens | erstmalig kündbar zum: | Zeitlohnsätze je Std | | | | | | für jugendliche Arbeitnehmer im Alter von 17 Jahren in % des Vollarbeiterlohnes |
|--------------------------|------------------------|--|---|--|---|--|--------------------|---|
| | | für Arbeitnehmer der höchsten tarifmäßigen Altersstufe (über 21 Jahre) | | | | | | |
| | | in Lohngruppe | | | | | | |
| | | III d | II c | II b | II a | I | | |
| | | Betriebshandwerker und Innendekorateure | Besondere Verantwortung und Kontrollaufgaben (Kraftfahrer usw.) | Ohne besondere berufliche Voroder Ausbildung | Gewisse Fertigkeiten und Geschicklichkeit (Repassiererinnen usw.) | leichte Vorbereitungs- und Sortierarbeiten für den Verkauf | Reinigungspersonal | |
| 1. 4.58 | | 229 | 198 | 182 | 142 | 137 | 133 | 60 |
| 13. 4.59 | | 243 | 210 | 193 | 151 | 145 | 141 | 65 |
| 1. 8.60 | | 267 | 230 | 210 | 166 | 160 | 160 | 70 |
| 15. 1.62 | | 295 | 250 | 232 | 185 | 180 | 180 | |
| 1. 5.63 | | 310 | 263 | 244 | 195 | 189 | 189 | |
| 1. 6.64 | 30. 9.65 | 329 | 279 | 259 | 207 | 200 | 200 | |
| 1.10.65 | | 355 | 300 | 279 | 223 | 216 | 216 | |
| 1. 1.66 | 30. 9.66 | 376 | 318 | 295 | 236 | 229 | 229 | |
| 1.10.66 | 30. 9.67 | 398 | 336 | 312 | 249 | 242 | 242 | |
| 1. 2.68 | 31. 1.69 | 412 | 350 | 321 | 256 | 255 | 255 | |
| 1. 2.69 | | 440 | 373 | 342 | 273 | 272 | 272 | |
| 3.11.69 | 31. 1.71 | 500 | 415 | 380 | 305 | 300 | 300 | |

64 3 Lohntarifvertrag für den Einzelhandel in Niedersachsen

Pf

| Datum des Inkrafttretens | erstmalig kündbar zum: | Zeitlohnsätze je Std | | | | | | | | für jugendliche Arbeitnehmer im Alter von 16 und 17 Jahren in % des Vollarbeiterlohnes |
|--------------------------|------------------------|--|--|--|---|------------------------------|---|-----|-----|--|
| | | für Arbeitnehmer der höchsten tarifmäßigen Altersstufe (über 21 Jahre) | | | | | | | | |
| | | in Ortsklasse I in Lohngruppe | | | | | in Ortsklasse S II III in Lohngruppe | | | |
| | | III c Betriebshandwerker, Innendekorateure, Hausmeister usw. | V b Kraftfahrer für LKW bis zu 1,5 t Nutzlast | II b Körperlich schwere Arbeiten Lagerarbeiter usw. | I b Ohne berufliche Voroder Ausbildung Lagerarbeiter mit leichten Arbeiten usw. | I a Küchenhilfen usw. | III c Betriebshandwerker, Innendekorateure, Hausmeister usw. | | | |
| 15. 3.58 | | 185 | 175 | 155 | 145 | 126 | 195 | 176 | 167 | 75 |
| 1. 9.59 | | 197 | 187 | 165 | 147 | 128 | 207 | 187 | 177 | |
| 1. 1.61 | | 216 | 206 | 182 | 165 | 145 | 226 | 206 | 195 | |
| 9. 4.62 | | 248 | 240 | 210 | 185 | 165 | 260 | 236 | 224 | |
| 28.10.63 | | 261 | 252 | 221 | 195 | 174 | 274 | 248 | 235 | |
| 1. 4.64 | | 268 | 265 | 227 | 200 | 179 | 282 | 254 | 240 | |
| 5. 4.65 | 31. 3.66 | 284 | 281 | 241 | 212 | 190 | 298 | 270 | 256 | |
| 1. 4.66 | 31. 3.67 | 320 | 317 | 271 | 240 | 215 | 336 | 304 | 288 | |
| 1. 1.68 | 31.12.68 | 332 | 328 | 281 | 249 | 223 | 349 | 315 | 299 | |
| 1. 3.69 | | 352 | 348 | 298 | 264 | 236 | 369 | 335 | 317 | |
| 1.12.69 | 31. 1.71 | 391 | 386 | 331 | 293 | 262 | 411 | 371 | 352 | |

64 Einzelhandel

64 4 Lohnstarifvertrag für den Einzelhandel in Nordrhein - Westfalen

DM

| Datum des Inkraft- tretens | erst- malig kündbar zum: | Zeitlohnsätze je Woche 1) | | | | | | | | für jugendliche Arbeitnehmer im Alter von 17 Jahren in % des Voll- arbeiterlohnes |
|-------------------------------------|-----------------------------------|--|---|--|--|---|--|--|--------|--|
| | | für Arbeitnehmer der höchsten tarifmäßigen Altersstufe (über 21 Jahre) | | | | | | | | |
| | | in Ortsklasse I in Lohngruppe | | | | | in Ortsklasse II III in Lohngruppe | | | |
| | | III c | III b | III a | II b | II a | I a | III c | | |
| | | Betriebshand- werker, Innen- dekorateure usw. | Modistinnen, Schneider(innen) für Änderungs- arbeiten in der Herrenoberbe- kleidung usw. | Näher(innen) für schwierigere Arbeiten, Putzmacherinnen usw. | Körperlich schwere Arbeiten (Lagerarbeiter usw.) | Gewisse Fertig- keiten, besondere Geschicklichkeit (Näher(innen) für einfache Arbeiten usw.) | Putzfrauen usw. | Betriebshandwerker, Innendekorateure usw. | | |
| 1. 8.58 | | 96,00 | 84,00 | 75,00 | 75,00 | 69,00 | 1,25 | 94,50 | 93,00 | 65 |
| 1. 4.59 | | 99,00 | 86,00 | 77,00 | 77,00 | 70,00 | 1,30 | 97,50 | 96,00 | |
| 1. 4.60 | | 104,00 | 91,00 | 81,00 | 81,00 | 73,00 | 1,36 | 102,50 | 101,00 | |
| 1. 1.61 | | 108,00 | 95,00 | 85,00 | 85,00 | 76,00 | 1,42 | 106,50 | 105,00 | |
| 1.12.61 | | 119,25 | 105,75 | 94,50 | 94,50 | 83,25 | 1,60 | 117,90 | 116,55 | 75 |
| 1. 5.63 | | 125,10 | 111,15 | 99,00 | 99,00 | 87,30 | 1,68 | 123,75 | 122,40 | |
| 1. 4.64 | | 130,05 | 115,65 | 103,05 | 103,05 | 90,90 | 1,75 | 128,70 | 127,35 | |
| 1. 2.65 | 31. 6.66 | 139,80 | 124,32 | 110,78 | 110,78 | 92,72 | 1,88 | 138,45 | 137,10 | |
| 1. 5.66 | | 153,00 | 131,75 | 119,00 | 119,00 | 104,13 | 2,15 | 151,73 | 150,45 | 75 |
| 1. 4.67 | 30. 6.67 | 161,50 | 138,13 | 125,38 | 125,38 | 110,50 | 2,25 | 160,23 | 158,95 | |
| 1. 4.68 | 31. 1.69 | 167,88 | 143,65 | 130,48 | 130,48 | 114,75 | 2,34 | 166,60 | 165,33 | |
| 1. 4.69 | | 178,08 | 152,15 | 138,13 | 138,13 | 121,55 | 2,48 | 176,80 | 175,53 | |
| 1.11.69 | 30. 9.70 | 199,75 | 170,00 | 157,25 | 157,25 | 136,00 | 3,00 | 198,48 | 197,20 | |

1) Für Lohngruppe I a je Stunde in DM.

64 5b Lohnstarifvertrag für den Einzelhandel in Hessen

DM

| Datum des Inkraft- tretens | erst- malig kündbar zum: | Zeitlohnsätze je Woche | | | | | | | für jugendliche Arbeitnehmer im Alter von 17 Jahren in % des Voll- arbeiterlohnes |
|-------------------------------------|-----------------------------------|---|--------|--|--------|--|--------|-------------------------------|--|
| | | für Arbeitnehmer der höchsten tarifmäßigen Altersstufe (über 20 Jahre) | | | | | | | |
| | | in Ortsklasse I ¹⁾ in Lohngruppe | | | | in Ortsklasse I ¹⁾ II III III ²⁾ in Lohngruppe | | | |
| | | II d Arbeitskräfte, die ihre Lehre oder Anlernzeit beendet haben und in ihrem erlernten Beruf beschäftigt sind usw. Kraftfahrzeug- handwerker usw. | | II a Arbeiten ohne besondere Ausbildung oder nach kurzer Einweisung Hilfsarbeiter usw. | | I b Arbeitskräfte, die ihre Lehre oder Anlernzeit beendet haben und in ihrem erlernten Beruf beschäftigt sind usw. Kraftfahrzeughandwerker usw. | | I a Putzfrauen usw. | |
| 1. 5.61 | | 125,00 | 96,00 | 92,00 | 77,00 | 119,00 | 114,00 | 109,00 | 65 |
| 1. 4.62 | | 135,00 | 105,00 | 101,00 | 85,00 | 128,00 | 123,00 | | |
| 1.10.63 | | 142,00 | 111,00 | 106,00 | 90,00 | 135,00 | 129,00 | | |
| 1.10.64 | | 149,00 | 116,00 | 111,00 | 94,00 | 142,00 | 136,00 | | |
| 1.10.65 | | 159,00 | 124,00 | 118,00 | 101,00 | 151,00 | 145,00 | | |
| 1. 7.66 | 31.12.66 | 169,00 | 132,00 | 125,00 | 107,00 | 161,00 | 154,00 | | 80 |
| 1. 3.68 | | 175,00 | 137,00 | 130,00 | 111,00 | 166,00 | 159,00 | | |
| 1. 2.69 | | 186,00 | 145,00 | 138,00 | 118,00 | 179,00 | 171,00 | | |
| 1.12.69 | 31. 3.70 | 205,00 | 160,00 | 152,00 | 130,00 | 197,00 | 189,00 | | |

1) Vor dem 1.4.1962 Ortsklasse I = S, Ortsklasse II = I und Ortsklasse III = II. — 2) Ab 1.4.1962 Wegfall der Ortsklasse III (alt).

64 Einzelhandel

64 6 Lohnstarifvertrag für den Einzelhandel im Tarifgebiet Rheinland (Koblenz-Montabaur)

DM

| Datum des Inkrafttretens | erstmalig kündbar zum: | Zeitlohnsätze je Woche ¹⁾ | | | | | | | | für jugendliche Arbeitnehmer der Lohngruppe G I in Ortsklasse I im Alter von 17 Jahren |
|--------------------------|------------------------|---|---|---|--|-----------------------------------|---|---|--------|--|
| | | für Arbeitnehmer der höchsten tarifmäßigen Altersstufe (über 23 Jahre) | | | | | | | | |
| | | in Ortsklasse I in Lohngruppe | | | | | | in Ortsklasse II III in Lohngruppe | | |
| | | G 3 | G 2 | G 1 | S IV | S II | S I | G 2 | | |
| | | Gelernte Handwerker, deren Tätigkeit besondere Fachkenntnisse erfordert | Gelernte Handwerker (Schreiner, Polsterer usw.) | Ungelernte gewerbliche Arbeitnehmer (Nachtwächter usw.) | Absteckerinnen, Modistinnen, die schwierige Arbeiten selbständig erledigen | Gelernte Kräfte (Näherinnen usw.) | Ungelernte Kräfte (Repassierinnen usw.) | Gelernte Handwerker (Schreiner, Polsterer usw.) | | |
| 1. 5.58 | | 96,00 | 84,00 | 74,00 | 1,68 | 1,26 | 1,16 | 82,00 | 80,00 | 42,00 |
| 1. 8.59 | | 100,00 | 87,00 | 78,00 | 1,85 | 1,40 | 1,25 | 85,00 | 83,00 | 45,00 |
| 1. 1.61 | | 110,00 | 96,00 | 86,00 | 2,22 | 1,68 | 1,50 | 94,00 | 91,00 | 50,00 |
| 1. 2.63 | | 121,00 | 106,00 | 95,00 | 2,44 | 1,85 | 1,65 | 103,00 | 100,00 | 55,00 |
| 1.12.64 31. 3.66 | | 140,00 | 120,00 | 105,00 | 2,70 | 2,05 | 1,85 | 117,00 | 114,00 | 61,00 |
| 1. 6.66 30. 6.67 | | 154,00 | 132,00 | 115,00 | 3,15 | 2,40 | 2,15 | 129,00 | 125,00 | 67,00 |
| 1. 3.68 31.12.68 | | 160,00 | 137,00 | 119,00 | 3,25 | 2,48 | 2,22 | 133,00 | 130,00 | 70,00 |
| 1. 4.69 31. 3.70 | | 170,00 | 160,00 | 126,00 | 3,35 | 2,70 | 2,30 | 155,00 | 150,00 | 74,00 |

1) Lohngruppen S I - S IV je Std in DM.

64 7 Lohnstarifvertrag für den Einzelhandel in Rheinhessen

DM

| Datum des Inkrafttretens | erstmalig kündbar zum: | Zeitlohnsätze je Woche ¹⁾ | | | | | | | | für jugendliche Arbeitnehmer der Lohngruppe G I in Ortsklasse I im Alter von 17 Jahren |
|--------------------------|------------------------|---|---|---|--|-----------------------------------|---|--|--------|--|
| | | für Arbeitnehmer der höchsten tarifmäßigen Altersstufe (über 23 Jahre) | | | | | | | | |
| | | in Ortsklasse I in Lohngruppe | | | | | | in Ortsklasse II III ²⁾ in Lohngruppe | | |
| | | Gewerbliche Arbeitnehmer | | | Damenschneiderinnen, Näherinnen usw. | | | G II | | |
| | | G III | G II | G I | S IV | S II | S I | Gelernte Handwerker (Schreiner, Polsterer usw.) | | |
| | | Gelernte Handwerker, deren Tätigkeit besondere Fachkenntnisse erfordert | Gelernte Handwerker (Schreiner, Polsterer usw.) | Ungelernte Arbeitnehmer (Nachtwächter usw.) | Absteckerinnen, Modistinnen, die schwierige Arbeiten selbständig erledigen | Gelernte Kräfte (Näherinnen usw.) | Ungelernte Kräfte (Repassierinnen usw.) | | | |
| 1. 1.58 | | 95,00 | 84,00 | 74,00 | 1,80 | 1,35 | 1,25 | 80,00 | 76,00 | 42,00 |
| 18. 5.59 | | 95,00 | 85,00 | 75,00 | 1,80 | 1,35 | 1,25 | 82,00 | 80,00 | 45,00 |
| 1. 1.61 | | 115,00 | 100,00 | 85,00 | 2,10 | 1,60 | 1,40 | 95,00 | 93,00 | 55,00 |
| 1. 1.63 | | 130,00 | 120,00 | 100,00 | 2,50 | 2,00 | 1,80 | 114,00 | 111,00 | 60,00 |
| 1.10.64 | | 140,00 | 130,00 | 110,00 | 2,80 | 2,20 | 1,90 | 124,00 | 120,00 | 60,00 |
| 1.10.66 | | 160,00 | 150,00 | 120,00 | 3,20 | 2,55 | 2,20 | 140,00 | 130,00 | 65,00 |
| 1. 6.68 | | 170,00 | 160,00 | 126,00 | 3,35 | 2,70 | 2,30 | 150,00 | | 68,00 |

1) Lohngruppen S I - IV je Std in DM. - 2) Ab 1.6.1968 Wegfall der Ortsklasse III.

64 Einzelhandel

64 8 Lohntarifvereinbarung für den Einzelhandel in Baden-Württemberg

Pf

| Datum des Inkrafttretens | erstmalig kundbar zum | Zeitlohnsätze je Std | | | | | | | für jugendliche Packer, Hilfsarbeiter in Tankstellen usw. in Ortsklasse I im Alter von 16 und 17 Jahren |
|--------------------------|-----------------------|--|---|--|---|----------------------|--------------------------------------|--|---|
| | | für Arbeitnehmer der höchsten tarifmäßigen Altersstufe (über 18 Jahre) | | | | | | | |
| | | in Ortsklasse I in Lohngruppe | | | | | in Ortsklasse II in Lohngruppe | | |
| | | Handwerker mit selbständiger Tätigkeit, Kraftfahrer mit abgeschlossener Lehre usw. | Tankwarte mit abgeschlossener Tankwart-Berufsausbildung | Packer und Lagerarbeiter mit besonderer Verantwortung usw. | Packer, Hilfsarbeiter in Tankstellen usw. | Putzmacherinnen usw. | Lagerarbeiterinnen, Packerinnen usw. | Packer und Lagerarbeiter mit besonderer Verantwortung usw. | |
| 3. 8.58 | | 203 | 178 | 167 | 161 | 144 | 128 | 160 | 113 |
| 1.12.59 | | 217 | 190 | 180 | 175 | 158 | 145 | 168 | 127 |
| 15. 5.61 | | 250 | 215 | 205 | 195 | 180 | 165 | 197 | 142 |
| 15. 5.62 | | 275 | 235 | 225 | 215 | 200 | 185 | 216 | 161 |
| 1. 7.63 | | 295 | 250 | 240 | 230 | 215 | 200 | 230 | 173 |
| 1. 1.65 31. 3.66 | | 320 | 275 | 260 | 250 | 235 | 220 | 250 | 188 |
| 1. 1.66 30. 6.57 | | 365 | 310 | 295 | 285 | 265 | 250 | 283 | 214 |
| 1.11.67 31.12.68 | | 380 | 322 | 322 | 296 | 276 | 260 | 309 | 237 |
| 1. 1.69 | | 405 | 340 | 340 | 315 | 290 | 275 | 326 | 252 |
| 1.12.69 31. 1.71 | | 460 | 380 | 380 | 350 | 330 | 300 | 365 | 280 |

64 9 Lohntarifvertrag für den Einzelhandel (mit Ausnahme des Buchhandels) in Bayern

Pf

| Datum des Inkraft- tretens | erst- malig kundbar zum | Zeitlohnsätze je Std | | | | | | | für jugendliche Arbeitnehmer im Alter von 16 und 17 Jahren in % des Vollarbeiterlohnes | | |
|-------------------------------------|----------------------------------|--|---|---|---|---|--|---|---|--|----|
| | | für Arbeitnehmer der höchsten tarifmäßigen Altersstufe (über 21 Jahre) | | | | | | | | | |
| | | in Ortsklasse I in Lohngruppe | | | | | in Ortsklasse II III in Lohngruppe | | | | |
| | | A III f Betriebs- handwerker usw | B a Kraftfahrer mit abge- schlossener Lehre als Kfz - Me- chaniker usw | A II c Lagerarbeiter, Packer usw | A III b Bugler, Gardinen- näherin usw | A I b Abfuller, Etikettierer usw | A I a Kuchenhilfen usw | A II a Naher (-innen) für einfache Arbeiten usw | | A II c Lagerarbeiter, Packer usw | |
| 1. 6.58 | | 205 | 189 | 168 | 165 | 157 | 132 | 121 | 95 % | 90 % | 80 |
| 1. 7.59 | | 220 | 204 | 180 | 172 | 165 | 139 | 130 | der Ortsklasse I | | |
| 1. 8.60 | | 235 | 218 | 195 | 185 | 175 | 150 | 140 | | | |
| 1.11.61 | | 256 | 238 | 213 | 202 | 191 | 164 | 153 | | | |
| 1. 4.62 | | 273 | 253 | 226 | 215 | 203 | 174 | 162 | | | |
| 1. 6.63 | | 285 | 266 | 240 | 226 | 215 | 185 | 175 | | | |
| 1. 2.64 | | 295 | 276 | 246 | 233 | 220 | 190 | 180 | | | |
| 1. 1.65 | | 320 | 300 | 270 | 250 | 240 | 205 | 200 | 257 | 243 | |
| 1. 1.66 | 28. 2.66 | 338 | 317 | 285 | 264 | 254 | 217 | 211 | 271 | 256 | |
| 1. 3.66 | 28. 2.67 | 365 | 342 | 305 | 280 | 268 | 230 | 223 | 290 | 275 | |
| 1. 8.67 | 31. 7.68 | 382 | 357 | 320 | 292 | 280 | 240 | 234 | 304 | 288 | |
| 1. 8.68 | 31. 7.69 | 405 | 375 | 335 | 305 | 290 | 255 | 245 | 318 | 302 | |
| 1. 8.69 | 31. 7.70 | 435 | 400 | 356 | 325 | 310 | 272 | 261 | 338 | 320 | |

64 Einzelhandel

64 10 Lohntarifvertrag für den Einzelhandel in Berlin (West) Pf

| Datum des Inkrafttretens | erstmalig kundbar zum: | Zeitlohnsätze je Std | | | | | | | für jugendliche Arbeitnehmer der Lohngruppe L. I im Alter von 17 Jahren |
|--------------------------|------------------------|---|--|---|--|--|--|-------------------------------------|---|
| | | für Arbeitnehmer der höchsten tarifmäßigen Altersstufe (über 22 Jahre) | | | | | | | |
| | | in Lohngruppe | | | | | | | |
| | | L 6 | L 5 | L 4 | L 3 | L 2 | L 1 | S | |
| | | Spitzenfacharbeiter mit abgeschl. Lehrzeit (Betriebshandwerker soweit nicht in L. 5 usw.) | Facharbeiter mit abgeschl. Lehre sowie angelernte Kräfte mit 5-jähriger Tätigkeit (Heizer für Hochdruckanlagen usw.) | Textilfacharbeiter für Arbeiten, die eine systematische Berufsausbildung erfordern (Modisten mit Lehrzeit usw.) | Handelshilfsarbeiter für Arbeiten, die eine mindestens 6-monatige Einarbeitungszeit erfordern (Näher ohne Lehrzeit usw.) | Handelshilfsarbeiter für Arbeiten, die eine Einarbeitungszeit erfordern usw. (Packer usw.) | Handelshilfsarbeiter für einfachste Arbeiten (Abfüller usw.) | Reinigungs- und Aufwartungspersonal | |
| 1. 1.58 | | 197 | 176 | 164 | 157 | 146 | 133 | 129 | 77 |
| 1.12.59 | | 217 | 194 | 181 | 173 | 161 | 147 | 133 | 85 |
| 1. 3.61 | | 241 | 215 | 201 | 192 | 179 | 163 | 150 | 94 |
| 1. 1.62 | | 265 | 237 | 221 | 211 | 197 | 179 | 165 | 103 |
| 1. 3.63 | | 288 | 257 | 240 | 229 | 214 | 194 | 179 | 112 |
| 1. 6.65 | 30. 9.66 | 323 | 288 | 269 | 256 | 240 | 217 | 200 | 125 |
| 1. 4.66 | | 342 | 305 | 285 | 272 | 255 | 230 | 212 | 133 |
| 1. 3.68 | 28. 2.69 | 359 | 320 | 299 | 286 | 268 | 242 | 223 | 140 |
| 1. 3.69 | | 381 | 339 | 317 | 303 | 284 | 257 | 236 | 148 |
| 1.12.69 | 31. 5.70 | 419 | 373 | 349 | 333 | 312 | 283 | 260 | 149 |

64 11 Lohntarifvertrag für Konsumgenossenschaften in Nordrhein - Westfalen Pf

| Datum des Inkraft- tretens | erst- malig kundbar zum: | Zeitlohnsätze je Std | | | | | | | | für jugendliche Arbeitskräfte mit schwerer Arbeit in Ortsklasse (Tarifklasse) I unter 19 Jahren |
|-------------------------------------|-----------------------------------|--|-------------------|---|---|-----------------------|---|---|-----|--|
| | | für Arbeitnehmer der höchsten tarifmäßigen Altersstufe (über 20 Jahre) | | | | | | | | |
| | | in Ortsklasse (Tarifklasse) I in Lohngruppe | | | | | in Ortsklasse (Tarifklasse) II in Lohngruppe | | | |
| | | Schichtführer | Teigmacher usw | Facharbeiter (Bäcker, Fleischer usw.) und Fahrer | Arbeitskräfte mit schwerer Arbeit und Pfortner | Vorarbeiter- innen | Arbeitskräfte mit leichterer Arbeit | Facharbeiter (Bäcker, Fleischer usw.) und Fahrer | | |
| 1. 3.58 | | 289 | 263 | 250 | 224 | 178 | 166 | 240 | 183 | |
| 1. 5.59 | | 301 | 273 | 260 | 233 | 185 | 172 | 249 | 191 | |
| 1. 5.60 | | 316 | 288 | 275 | 247 | 199 | 186 | 263 | 205 | |
| 1. 3.61 | | 323 | 294 | 281 | 253 | 203 | 190 | 269 | 210 | |
| 1. 5.61 | | 351 | 319 | 305 | 274 | 220 | 206 | 291 | 227 | |
| 1. 5.62 | | 375 | 341 | 327 | 294 | 238 | 223 | 312 | 243 | |
| 1. 5.63 | | 403 | 367 | 351 | 316 | 256 | 240 | 335 | 261 | |
| 1. 8.64 | 31. 8.65 | 429 | 391 | 374 | 336 | 273 | 255 | 356 | 278 | |
| 1. 7.65 | | 434 | 395 | 378 | 340 | 276 | 258 | 361 | 281 | |
| 1. 9.65 | | 475 | 433 | 414 | 372 | 302 | 283 | 395 | 308 | |
| 1. 5.66 | 31.10.66 | 481 | 438 | 419 | 376 | 305 | 286 | 400 | 312 | |
| 1. 3.67 | 31.12.67 | 498 | 454 | 434 | 389 | 316 | 296 | 414 | 323 | |
| 1. 3.68 | | 510 | 465 | 445 | 399 | 324 | 303 | 424 | 331 | |
| 1. 5.69 | 30. 4.70 | 540 | 492 | 471 | 422 | 343 | 321 | 449 | 350 | |

64 Einzelhandel

64 12 b Lohn tariffvertrag für die Konsumgenossenschaften in Hessen
Pi

| Datum des Inkraft- tretens | erst- malig kündbar zum: | Zeitlohnsätze je Std | | | | | | | | für jugendliche Arbeitskräfte mit schweren Hilfsarbeiten in Ortsklasse A im Alter unter 20 Jahren |
|-------------------------------------|-----------------------------------|---|-------------------------------|-----------|-------------|-----|---------------------------|-----|--------------------------------|---|
| | | für Arbeitnehmer der höchsten tarifmäßigen Altersstufe (über 20 Jahre) 1) | | | | | | | | |
| | | in Ortsklasse A 2) in Lohngruppe | | | | | in Ortsklasse 2) B C | | | |
| | | in Lohngruppe | | | | | | | | |
| IV | III | II | I | I | III | | | | | |
| Handwerker | Kraftfahrer | schweren | Arbeitskräfte mit leichten | einfachen | Kraftfahrer | | | | | |
| Hilfsarbeiten | | | | | | | | | | |
| 1. 4.61 | | 268 | 268 | 245 | 210 | 187 | 255 | 245 | 215 | |
| 1. 4.62 | | 315 | 295 | 270 | 230 | 205 | 280 | 268 | 235 | |
| 1.10.63 | | 324 | 314 | 278 | 237 | 211 | 298 | 286 | Fortsetzung s. Ortsklasse A | |
| 1.10.64 | | 334 | 324 | 286 | 244 | 217 | 308 | 295 | | |
| 1.10.65 | | 379 | 367 | 324 | 276 | 246 | 349 | 334 | | |
| 1. 7.66 | 31.12.66 | 402 | 389 | 343 | 293 | 261 | 370 | 354 | | |
| 1. 3.68 | 30.11.68 | 417 | 403 | 356 | 304 | | 383 | 367 | | |
| 1. 2.69 | | 442 | 428 | 378 | 323 | | 411 | 394 | | |
| 1.12.69 | 30.11.70 | 487 | 471 | 416 | 356 | | 452 | 433 | | |

1) Ab 1.10.1963 ohne Altersgliederung. — 2) Vor dem 1.4.1962 Ortsklasse A = S, B = I und C = II

64 13 Lohn tariffvertrag für die Konsumgenossenschaften in Baden - Württemberg 1)
Pf

| Datum des Inkraft- tretens | erst- malig kundbar zum: | Zeitlohnsätze je Std | | | | | | | | für jugendliche Arbeitnehmer der Lohngruppe III in Ortsklasse S unter 18 Jahren |
|-------------------------------------|-----------------------------------|--|---|---|-----|---|-----|-----|-----|---|
| | | für Arbeitnehmer der höchsten tarifmäßigen Altersstufe (über 21 Jahre) | | | | | | | | |
| | | in Ortsklasse S in Lohngruppe | | | | in Ortsklasse A B C 2) in Lohngruppe | | | | |
| | | I Handwerker und Kraftfahrer | II Arbeitnehmer für schwere Arbeiten, Beifahrer | III Alle übrigen Arbeitnehmer nicht in anderen Lohngruppen aufgeführte Beschäftigte Arbeitnehmer für leichte Hilfsarbeiten | | II Arbeitnehmer für schwere Arbeiten, Beifahrer | | | | |
| 1.11.57 | | 223 | 212 | 189 | 156 | 207 | 199 | 190 | 134 | |
| 1. 8.59 | | 233 | 222 | 198 | 163 | 216 | 208 | 199 | 140 | |
| 1. 5.60 | | 247 | 235 | 210 | 173 | 229 | 220 | 211 | 148 | |
| 1. 5.61 | | 272 | 259 | 231 | 190 | 252 | 242 | 232 | 163 | |
| 1. 6.62 | | 294 | 280 | 249 | 205 | 272 | | 261 | 176 | |
| 1. 7.63 | | 315 | 300 | 266 | 219 | 291 | | 279 | 188 | |
| 1. 7.64 | 31. 7.65 | 339 | 323 | 286 | 235 | 313 | | 300 | 202 | |
| 1. 8.65 | 31. 7.66 | 368 | 350 | | 310 | 340 | | 326 | 255 | |
| 1. 1.66 | | 390 | 371 | | 328 | 360 | | 345 | 270 | |
| 1. 8.66 | 28. 2.67 | 410 | 390 | | 344 | 378 | | 362 | 284 | |
| 1. 8.67 | 31. 3.69 | 424 | 404 | | 356 | 391 | | 375 | 294 | |
| 1. 4.69 | 31. 3.70 | 444 | 422 | | 371 | 409 | | 392 | 306 | |

1) Auf Arbeitgeberseite abgeschlossen von der Tarifgemeinschaft der Konsumgenossenschaften in Baden - Württemberg. — 2) Ab 1.6.1962 Wegfall der Ortsklasse C.

64 Einzelhandel

64 14 Lohntarifvertrag für die Konsumgenossenschaften in Bayern Pf

| Datum des Inkraft- tretens | erst- malig kündbar zum: | Zeitlohnsätze je Std | | | | | | | für jugendliche Arbeitnehmer der Lohngruppe Ia in Ortsklasse I ¹⁾ bis zum 20. Lebensjahr |
|-------------------------------------|-----------------------------------|--|--|-------------------------------------|----------------------------------|--|--|-----|--|
| | | für Arbeitnehmer der höchsten tarifmäßigen Altersstufe (über 21 Jahre) | | | | | | | |
| | | in Ortsklasse I ¹⁾ in Lohngruppe | | | | | in Ortsklasse | | |
| | | V | IV und III | II | I a | I b | II | III | |
| | | Schreiner mit Gehilfenprüfung | Metzger und Backer aller Art, Konditoren | Kraftfahrer, Kesselheizer usw | Handelshilfs- arbeiter usw | Leichte Handelshilfs- arbeiten (Reinigungs- arbeiten usw.) | in % der Lohnsätze der Ortsklasse I | | |
| 1. 4.58 | | 211 | 205 | 205 | 180 | 141 | 95 | 90 | 162 |
| 1. 7.59 | | 220 | 220 | 220 | 192 | 148 | | | 173 |
| 1. 8.60 | | 235 | 235 | 235 | 206 | 158 | | | 185 |
| 1. 8.61 | | 259 | 259 | 259 | 227 | 175 | | | 204 |
| 1. 4.62 | | 279 | 279 | 279 | 244 | 188 | | | 220 |
| 1. 4.63 | | 296 | 296 | 296 | 259 | 199 | | | 233 |
| 1. 1.64 | | 302 | 302 | 302 | 264 | 203 | | | 238 |
| 1.11.64 | 31.12.65 | 325 | 325 | 325 | 282 | 221 | | | 254 |
| 1. 1.66 | 31.12.66 | 372 | 372 | 372 | 323 | 258 | | | 291 |
| 1. 6.67 | 30. 4.68 | 387 | 387 | 387 | 336 | 268 | | | 303 |
| 1. 8.68 | 31. 7.69 | 387 | 387 | 387 | 340 | 268 | | | 307 |
| 1. 8.69 | 31. 7.70 | 406 | 406 | 406 | 356 | 290 | | | 321 |

1) Für die Städte München und Nürnberg mit Orten im Umkreis von 10 km erhoben sich die Sätze der Ortsklasse I um 5 %

64 15 Lohntarifvertrag für den Einzelhandel im Saarland Pf

| Datum des Inkraft- tretens | erst- malig kündbar zum: | Zeitlohnsätze je Std | | | | | | | | für jugendliche Arbeitskräfte im Alter von 17 Jahren in % des Vollarbeiterlohnes |
|---|--|---|----------------------------------|--|---|---|-----------------|-----|-----|---|
| | | für Arbeitnehmer der höchsten tarifmäßigen Altersstufe (über 21 Jahre) | | | | | | | | |
| | | in Lohngruppe | | | | | | | | |
| | | III c | | III b | II b | III a | II a | I a | I b | |
| Innen- dekorateure, Betriebs- handwerker | Kraftfahrer auf Fahrzeugen über 500 ccm Hubraum | Schneider (-innen), die überwiegend mit Änderungs- arbeiten an Herrenkonfektion beschäftigt werden usw. | Lagerarbeiter, Heizer usw. | Näherinnen für schwierige Arbeiten usw. | Näherinnen für einfache Arbeiten usw | Arbeitskräfte für einfache Tätigkeiten | | | | |
| | | | | | | Kuchenhilfen usw. | Wächter usw. | | | |
| 1. 3.58 | | . | . | . | . | . | . | . | . | |
| 1. 4.59 | | . | . | . | . | . | . | . | . | |
| 6. 7.59 | | 230 | 225 | 190 | 175 | 165 | 150 | 130 | 150 | |
| 1.12.60 | | 250 | 245 | 215 | 195 | 185 | 165 | 145 | 160 | |
| 1. 6.62 | | 280 | 265 | 240 | 215 | 200 | 175 | 155 | 170 | |
| 1.11.63 | | 300 | 284 | 257 | 225 | 214 | 187 | 166 | 182 | |
| 1. 3.65 | 31.12.65 | 329 | 311 | 281 | 247 | 235 | 205 | 182 | 199 | |
| 1. 7.66 | 31.12.66 | 368 | 348 | 314 | 277 | 262 | 230 | 203 | 223 | |
| 1. 1.67 | 30. 6.67 | | 388 | 331 | 292 | 276 | 242 | 214 | 227 | |
| 1. 4.68 | 28. 2.69 | | 400 | 345 | 300 | 290 | 255 | 225 | 235 | |
| 1. 6.69 | 30. 6.70 | | 420 | 365 | 315 | 305 | 270 | 240 | 250 | |

77 Friseurgewerbe und Schönheitssalons

77 1 Lohntarifvertrag für das Friseurhandwerk in Nordrhein DM

| Datum des Inkraft- tretens | erst- malig kundbar zum: | Zeitlohnsätze je Woche | | | | | | | |
|-------------------------------------|-----------------------------------|--|--|--|---|--|--|------------------|--------------------------------------|
| | | für Arbeitnehmer der höchsten tarifmäßigen Altersstufe | | | | | | | |
| | | in Ortsklasse I in Lohngruppe | | | | in Ortsklasse II I III ¹⁾ in Lohngruppe | | | |
| | | IV 1. Kräfte im Damenfach | III 1. Kräfte im Herrenfach | II Kosmetiker ohne abgeschl. Lehre ab 4. Jahr der Berufszugehörigkeit | I Gehilfinnen und Gehilfen, Hand- und Schönheitspflegerinnen mit abgeschl. Lehre | | I Gehilfinnen und Gehilfen, Hand- und Schönheitspflegerinnen mit abgeschl. Lehre | | |
| | | | | | ab 4. Berufsjahr | im 1. Berufsjahr | | | |
| | | | | | | | ab 4. Berufsjahr | im 1. Berufsjahr | ab 5. Berufsjahr im 1. Berufsjahr |
| 25.11.57 | | 92,00 | 83,00 | — | 76,00 | 47,00 | 73,00 | 44,00 | 70,00 41,00 |
| 25. 7.60 | | 106,00 | 101,00 | 69,00 | 85,00 | 53,00 | 81,00 | 50,00 | Fortsetzung s. Ortsklasse II |
| 5. 3.62 | | 116,00 | 116,00 | 76,00 | 93,00 | 58,00 | 89,00 | 55,00 | |
| 4. 5.64 | | 130,00 | 130,00 | 85,00 | 105,00 | 65,00 | 100,00 | 62,00 | |
| 1.11.65 | 31.10.66 | 143,00 | 143,00 | 94,00 | 116,00 | 72,00 | 110,00 | 68,00 | |

1) Ab 25.7.1960 Wegfall der Ortsklasse III

77 2 Lohntarifvertrag für das Friseurhandwerk in Hessen Pf

| Datum des Inkraft- tretens | erst- malig kundbar zum: | Zeitlohnsätze je Std | | | | | | | | | |
|-------------------------------------|-----------------------------------|--|-----------|--|--------------------------------------|-----------------------|--|-----------------------|-----------------------|------------------------------|-----------------------|
| | | für Arbeitnehmer der höchsten tarifmäßigen Altersstufe ¹⁾ | | | | | | | | | |
| | | in Ortsklasse I in Lohngruppe | | | | | in Ortsklasse II I III ²⁾ in Lohngruppe | | | | |
| | | Meister in leitender Stellung: Friseur und Friseurinnen im Herren- und Damenfach | | Friseure und Friseurinnen im Herren- oder Damenfach | | | Friseure und Friseurinnen im Herren- oder Damenfach | | | | |
| | | 1. Kräfte | 2. Kräfte | 1. Kräfte | ab 3. Gehilfenjahr (2. Kräfte) | im 2. Gehilfenjahr | im 1. Gehilfenjahr | im 2. Gehilfenjahr | im 1. Gehilfenjahr | im 2. Gehilfenjahr | im 1. Gehilfenjahr |
| 28. 7.58 | | 182 | 160 | 165 | 146 | 121 | 102 | 107 | 92 | 97 | 87 |
| 6. 6.60 | | 204 | 180 | 185 | 163 | 136 | 114 | 120 | 103 | 109 | 98 |
| 4. 9.61 | | 222 | 197 | 202 | 179 | 150 | 127 | 133 | 115 | 121 | 110 |
| 30. 9.63 | | 286 | 253 | 260 | 230 | 190 | 160 | 175 | 150 | Fortsetzung s. Ortsklasse II | |
| 7.12.64 | | 330 | 286 | 300 | 260 | 220 | 200 | 210 | 190 | | |
| 16. 5.66 | | 358 | 314 | 325 | 285 | 245 | 225 | 235 | 215 | | |
| 8. 4.68 | 31.12.68 | 387 | — | 352 | 315 | 265 | 245 | 253 | 232 | | |

1) Ohne Altersgliederung. — 2) Ab 30.9.1963 Wegfall der Ortsklasse III.

78 Übrige Dienstleistungen (ohne solche im öffentlichen Interesse)

78 1 Lohnstarifvertrag für die Wäschereien in Hamburg ¹⁾

DM/Pf

| Datum des Inkraft- tretens | erst- malig kündbar zum: | Zeitlohnsätze je Std. ²⁾ | | | | | | für Jugendliche im Alter von 17 Jahren in % des Vollarbeiterlohnes |
|-------------------------------------|-----------------------------------|---|--|--|---|--------------------------------------|-------------|--|
| | | für Arbeitnehmer der höchsten tarifmäßigen Altersstufe (über 18 Jahre) | | | | | | |
| | | in Lohngruppe | | | | | | |
| | | VI Arbeiten an Waschmaschinen usw. (abgeschl. Lehrprüfung) | V Arbeiten an Waschmaschinen und Zentrifugen | IV Arbeiten an Tumbler und Schütteln über 15 kg | II Plätten von Hand, Arbeit an der Mangel usw. | I Sortieren von Wäsche usw. | Kraftfahrer | |
| 1. 3.58 | | 207 | 191 | 178 | 135 | 130 | 87,77 | 80 |
| 1. 9.59 | | 225 | 210 | 205 | 150 | 143 | 95,00 | |
| 1. 9.60 | | 250 | 230 | 225 | 165 | 165 | 110,00 | |
| 1. 1.62 | | 272 | 252 | 247 | 187 | 187 | 117,50 | |
| 10. 7.63 | | 282 | 262 | 257 | 200 | 200 | 121,80 | |
| 3. 8.64 | | 302 | 282 | 277 | 220 | 220 | 130,40 | |
| 1. 2.65 | | 308 | 288 | 283 | 226 | 226 | 132,92 | |
| 1. 8.65 | 31. 8.66 | 325 | 305 | 300 | 243 | 243 | 137,20 | |
| 1. 9.66 | 30. 6.67 | 335 | 315 | 310 | 255 | 255 | 141,40 | |
| 1.11.69 | | 404 | 374 | 364 | 304 | 297 | 168,00 | 85 |
| 1. 9.70 | 31.10.70 | 414 | 383 | 373 | 311 | 304 | 168,00 | |

1) Vor dem 1.1.1962 gelten die angeführten Lohnsätze für die Mitgliedsbetriebe der Interessengemeinschaft Groß-Hamburger Wäschereien. — 2) Kraftfahrer je Woche in DM.

78 2 Lohnstarifvertrag für die industriellen Betriebe des Kleiderfärberei- und Chemischreinigungsgewerbes in Hamburg Pf

| Datum des Inkraft- tretens | erst- malig kündbar zum | Zeitlohnsätze je Std | | | | | | | | | | | für jugendliche Arbeitnehmer im Alter von 17 und 18 Jahren in Lohngruppe I/VII |
|---|---|--|------------|----------------------|---------------------------------------|--------------------------------|---|--|--|--|-----|-----|--|
| | | für Arbeitnehmer der höchsten tarifmäßigen Altersstufe (über 18 Jahre) | | | | | | | | | | | |
| | | in Lohngruppe | | | | | | | | | | | |
| | | Sonder- lohngruppe 7 | VII | VI | | III | IV | II | | III | IV | V | |
| Erste Farber, Erste Detacheure 1) | Farber und Chemisch- reiniger ab dem 4. Jahr nach der Lehre mit bestan- dener Gesellen- bzw. Fach- arbeiter- prüfung | Bedienen und Überwachen der chemischen Reinigungsmaschinen | | Detachieren | | Dampfen | | Bugeln | | Arbeiten in der chem. Reinigung, Färberei und Naß- abteilung (einschl. Spülen, Schleudern usw.) | | | |
| | | VII a | VIII | einfache Arbeiten | von weißen Stücken und Seide | Einfache Dampf- arbeiten | von Wetter- manteln usw. Futter nachbugeln von Manteln, Jacken usw. | von Kleidern, Blusen an Kleiderbügel- maschinen, von Wetter- manteln und Popeline- Artikeln | von Gesell- schafts- kleidern (Cocktail- und Abend- kleidern) | | | | |
| | | unter 40 kg | über 40 kg | | | | | | | | | | |
| 1. 8.58 | | 248 | 221 | 188 | 202 | 151 | 167 | 141 | 146 | 155 | 174 | 184 | 116/138 |
| 1. 2.62 | | 318 | 282 | 249 | 263 | 209 | 225 | 197 | 204 | 213 | 232 | 245 | 174/191 |
| 1. 3.63 | | 328 | 292 | 259 | 273 | 219 | 235 | 207 | 214 | 223 | 242 | 255 | 183/199 |
| 1. 3.64 | | 340 | 304 | 271 | 285 | 231 | 247 | 219 | 226 | 235 | 254 | 267 | 194/208 |
| 1. 2.65 | | 349 | 313 | 280 | 294 | 240 | 256 | 228 | 235 | 244 | 263 | 276 | 202/215 |
| 1. 8.65 | 31. 8.66 | 366 | 330 | 297 | 311 | 257 | 273 | 245 | 252 | 261 | 280 | 293 | 217/228 |
| 1. 9.66 | 30. 9.67 | 382 | 346 | 313 | 327 | 273 | 289 | 261 | 268 | 277 | 296 | 309 | 231/241 |
| 1.11.67 | 30. 4.68 | 442 | 360 | | 335 | 285 | 300 | 274 | | 285 | 300 | 315 | 85% des Voll- arbeiterlohnes |
| 1. 7.68 | | 458 | 374 | | 349 | 295 | 310 | 284 | | 295 | 310 | 325 | |
| 1. 3.69 | 30.11.69 | 472 | 386 | | 361 | 303 | 318 | 292 | | 303 | 318 | 333 | |

1) Ab 1.11.1967 Farber und Chemischreiniger mit alleiniger Verantwortung für den Gesamttablauf zuzüglich 15%

78 Übrige Dienstleistungen (ohne solche im öffentlichen Interesse)

78 3 Lohnstarifvertrag für die Wäschereien, Plättereien, Schnellwäschereien, Mietwaschküchen, Automaten - Wäschereien, Heißmangelbetriebe und Waschsalois in Niedersachsen und Bremen

Pf

| Datum des Inkraft- tretens | erst- malig kündbar zum: | Zeitlohnsätze je Std | | | | für Jugendliche im Alter von 17 Jahren in % des Vollarbeiterlohnes |
|-------------------------------------|-----------------------------------|---|--|--------------------------------------|--|--|
| | | für Arbeitnehmer der höchsten tarifmäßigen Altersstufe (über 18 Jahre) | | | | |
| | | in Lohngruppe | | | | |
| | | VI Arbeiten an Waschmaschinen (Kenntnisse über Prüfung und Beurteilung des Wasch- prozesses erforderlich) | V Arbeiten an Waschmaschinen und Zentrifugen | II Arbeiten an der Mangel usw. | I Legen oder Ausschlagen von Wäsche usw. | |
| 1. 1.59 | | 204 | 177 | 127 | 118 | 85 |
| 1. 5.60 | | 220 | 193 | 143 | 134 | |
| 1. 5.61 | | 238 | 211 | 161 | 152 | |
| 1. 1.62 | | 255 | 228 | 178 | 169 | |
| 1. 2.62 | | 260 | 233 | 183 | 174 | |
| 1. 7.64 | | 275 | 245 | 197 | 190 | |
| 1. 2.65 30. 6.65 | | 285 | 255 | 207 | 200 | |
| 1.11.65 | | 305 | 275 | 227 | 220 | |
| 1. 3.66 31. 8.66 | | 312 | 282 | 232 | 225 | |
| 1.10.66 30. 9.67 | | 332 | 302 | 252 | 245 | |
| 1. 8.68 | | 346 | 313 | 263 | 256 | |
| 1. 3.69 | | 358 | 320 | 270 | 263 | |
| 1.11.69 | | 404 | 374 | 304 | 294 | |
| 1. 9.70 31.10.70 | | 414 | 383 | 311 | 301 | |

78 4 Lohnstarifvertrag für Wäschereien, Plättereien, Schnellwäschereien, Mietwaschküchen, Automatenwäschereien, Heißmangelbetriebe und Waschsalois in Nordrhein - Westfalen

Pf

| Datum des Inkraft- tretens | erst- malig kündbar zum: | Zeitlohnsätze je Std | | | | | für Jugendliche im Alter von 17 Jahren in % des Vollarbeiterlohnes | |
|-------------------------------------|-----------------------------------|---|---|----------------------|-------------------------------------|---|--|----|
| | | für Arbeitnehmer der höchsten tarifmäßigen Altersstufe (über 18 Jahre) | | | | | | |
| | | in Lohngruppe | | | | | | |
| | | VI Arbeiten an Wasch- maschinen (Kenntnisse über Prüfung und Beur- teilung des Waschpro- zesses sind erforderlich) | V Arbeiten an Waschmaschinen und Zentrifugen | III Hilfsarbeiten | II Arbeiten an der Mangel usw | I Legen oder Ausschlagen von Wäsche usw. | | |
| 1.11.58 | | 215 | 185 | 156 | 129 | 122 | 80 | |
| 1. 4.60 | | 230 | 200 | 171 | 144 | 137 | | |
| 1.11.60 | | 248 | 218 | 189 | 162 | 155 | | |
| 1. 1.62 | | 265 | 235 | 206 | 179 | 172 | | |
| 1. 2.62 | | 270 | 240 | 211 | 184 | 177 | | |
| 1.10.63 | | 280 | 250 | 221 | 194 | 187 | | |
| 1. 1.64 | | 285 | 255 | 226 | 199 | 192 | | |
| 1. 4.64 | | 305 | 275 | 246 | 219 | 212 | | |
| 1. 2.65 30. 6.65 | | 311 | 281 | 252 | 225 | 218 | | |
| 1. 7.65 31. 8.66 | | 326 | 296 | 267 | 240 | 233 | | |
| 1. 9.66 31. 3.67 | | 333 | 303 | 274 | 247 | 240 | | |
| 1. 8.68 | | 347 | 317 | 285 | 258 | 251 | | |
| 1. 3.69 | | 359 | 329 | 292 | 265 | 258 | | |
| 1.11.69 | | 404 | 374 | 334 | 304 | 294 | | 85 |
| 1. 9.70 31.10.70 | | 414 | 383 | 342 | 311 | 301 | | |

78 Übrige Dienstleistungen (ohne solche im öffentlichen Interesse)

78 5 Lohnstarifvertrag für die Kleiderfärberei- und chemischen Reinigungsbetriebe in Nordrhein-Westfalen, Niedersachsen, Bremen, Schleswig-Holstein, Hessen und Baden-Württemberg¹⁾

Pf

| Datum des Inkraft- tretens | erst- malig kündbar zum: | Zeitlohnsätze je Std | | | | | | | | | | |
|--|-----------------------------------|--|--|---|--|---|-----------------------|--------|-----|--|--|---------------------------------|
| | | für Arbeitnehmer der höchsten tarifmäßigen Altersstufe (über 18 Jahre) | | | | | | | | | | |
| | | VII | | VI | III | IV | II | III | | IV | I/V | |
| | | Erste Färber, Erste Detacheure (Vorarbeiter mit Aufsichts- funktion) ²⁾ | Farber und Chemisch- reiniger mit beständiger Gesellen- bzw. Facharbeiter- prüfung ab dem 4. Jahr nach der Lehre | Bedienen und Überwachen der chem. Reinigungs- maschinen mit Zubehör usw. | Detachieren | | Dämpfen ³⁾ | Bugeln | | von Herren- und Damen- wollmäntel, Sakkos, Kostum- jacken | Hilfs- und Transport- arbeiten ⁴⁾ | |
| hell, grau und dunkel, ausgenommen weiß und Seide | weiße Stücke und Seide | | | | von glatten Damenröcken, Hosen, Trenchcoats, Popeline- mänteln und Anoraks (Windblusen) | von Blusen, Kleidern, Damenröcken mit Falten und sonstiger Damenkleidung und Kinder- kleidung | | | | | | |
| 21. 7.58 | | 237 | 207 | 193 | 145 | 161 | 135 | 145 | 150 | 161 | 128/176 | 108/130 |
| 1. 2.60 | | 255 | 225 | 211 | 163 | 179 | 153 | 163 | 168 | 179 | 146/194 | 123/143 |
| 1.11.60 | | 273 | 243 | 229 | 181 | 197 | 171 | 181 | 186 | 197 | 164/212 | 138/157 |
| 1. 1.62 | | 290 | 260 | 246 | 198 | 214 | 188 | 198 | 203 | 214 | 181/229 | 152/170 |
| 1. 2.62 | | 295 | 265 | 251 | 203 | 219 | 193 | 203 | 208 | 219 | 186/234 | 157/173 |
| 1. 3.63 | | 305 | 275 | 261 | 213 | 229 | 203 | 213 | 218 | 229 | 196/244 | 165/180 |
| 1. 3.64 | | 317 | 287 | 273 | 225 | 241 | 215 | 225 | 230 | 241 | 208/256 | 175/189 |
| 1. 2.65 | | 326 | 296 | 282 | 234 | 250 | 224 | 234 | 239 | 250 | 217/265 | 182/196 |
| 1. 8.65 | 31. 8.66 | 343 | 313 | 299 | 251 | 267 | 241 | 251 | 256 | 267 | 234/282 | 196/209 |
| 1. 9.66 | 30. 9.67 | 359 | 329 | 315 | 267 | 283 | 257 | 267 | 272 | 283 | 250/298 | 209/221 |
| 1.11.67 | 30. 4.68 | 431 | 350 | 325 | 280 | 295 | 270 | | 280 | 295 | 260/305 | 85% des Voll- arbeiterlohnes |
| 1. 7.68 | | 447 | 364 | 339 | 290 | 305 | 280 | | 290 | 305 | 270/315 | |
| 1. 3.69 | | 461 | 376 | 351 | 298 | 313 | 288 | | 298 | 313 | 278/323 | |
| 1.11.69 | | 545 | 439 | 375 | 322 | 337 | 312 | | 322 | 347 | 302/347 | |
| 1. 9.70 | 31.10.70 | 558 | 450 | 384 | 330 | 345 | 319 | | 330 | 355 | 309/355 | |

1) Bis 1966 ohne Südbaden. — 2) Ab 1.11.1967 Farber und Chemischreiniger mit alleiniger Verantwortung für den Gesamtablauf zuzüglich 15% — 3) Die angeführten Lohnsätze gelten vor dem 1.11.1960 nicht für Schleswig-Holstein. — 4) Zwischen den angeführten Beträgen bestehen noch weitere Tariflohnsätze

78 6 Lohnstarifvertrag für Wäschereien, Plättereien, Mietwaschküchen, Heißmangelstuben und Waschsaloins in Bayern

Pf

| Datum des Inkrafttretens | erstmalig kündbar zum: | Zeitlohnsätze je Std | | | | | |
|--------------------------|------------------------|---|--|-----------------------------|--|--|----|
| | | für Arbeitnehmer der höchsten tarifmäßigen Altersstufe (über 18 Jahre) | | | | | |
| | | in Ortsklasse I in Lohngruppe | | | | in Ortsklasse II ¹⁾ in Lohngruppe | |
| | | VI | V | II | I | VI | |
| | | Arbeiten an Waschmaschinen (Kenntnisse über Prüfung und Beurteilung des Waschprozesses sind erforderlich) | Arbeiten an Waschmaschinen und Zentrifugen | Arbeiten an der Mangel usw. | Legen oder Ausschlagen von Wäsche usw. | Arbeiten an Waschmaschinen (Kenntnisse über Prüfung und Beurteilung des Waschprozesses erforderlich) | |
| 1.11.58 | | 200 | 170 | 125 | 120 | 196 | 85 |
| 1. 5.60 | | 215 | 185 | 140 | 135 | 211 | |
| 1.11.60 | | 233 | 203 | 158 | 153 | 229 | |
| 1. 1.62 | | 250 | 220 | 175 | 170 | 246 | |
| 1. 2.62 | | 255 | 225 | 180 | 175 | 251 | |
| 1.11.63 | | 270 | 240 | 195 | 190 | Fortsetzung s. Ortsklasse I | |
| 1.10.64 | | 285 | 255 | 210 | 205 | | |
| 1. 3.65 | | 291 | 261 | 216 | 211 | | |
| 1. 9.65 | | 297 | 267 | 222 | 217 | | |
| 1. 1.66 | | 314 | 284 | 239 | 234 | | |
| 1. 9.66 | | 322 | 292 | 247 | 242 | | |
| 1. 2.67 | 30. 9.67 | 331 | 301 | 255 | 251 | | |
| 1.11.69 | | 404 | 374 | 304 | 294 | | |
| 1. 9.70 | 31.10.70 | 414 | 383 | 311 | 301 | | |

1) Ab 1.11.1963 Wegfall der Ortsklasse II.

78 Übrige Dienstleistungen (ohne solche im öffentlichen Interesse)

78 7 Lohnstarifvertrag für das Farber- und Chemischreinigerhandwerk in Bayern Pf

| Datum des Inkrafttretens | erst-malig kundbar zum: | Zeitlohnsätze je Std | | | | | | | | | für jugendliche Arbeitnehmer im Alter von 16 und 17 Jahren in % des Vollarbeiterlohnes |
|--------------------------|-------------------------|--|--|--|--|---|---|--|--------------------------------|--|--|
| | | für Arbeitnehmer der höchsten tarifmäßigen Altersstufe (über 18 Jahre) und Ortsklasse 1) | | | | | | | | | |
| | | VII Erste Farber, Erste Detacheure 2) | Färber oder Chemischreiniger mit bestandener Gesellen- bzw. Facharbeiterprüfung ab dem 4. Jahr nach der Lehre 3) | VI selbständiges Bedienen und Überwachen der chem. Reinigungsmaschinen mit Zubehör usw. | IV Detachieren von weißen Stücken und Seide usw. Neueinbugeln von Plissee usw. | III a Bügeln von Blusen, Kleidern, Damenröcken mit Falten usw. | III Detachieren (ohne weiße Stücke und Seide) Bügeln von Hosen, Sakkos, Popelarmanteln usw. | II Dampfarbeiten auf Dampf- und Puppen usw. | I Einfache Naharbeiten usw. | I - V Hilfs- und Transportarbeiten 4) | |
| 1. 9.58 | | 231 | 201 | 187 | 155 | 144 | 139 | 129 | 125 | 122/170 | 85 |
| 1. 3.59 | | 235 | 205 | 191 | 159 | 148 | 143 | 133 | 129 | 126/174 | |
| 1. 4.60 | | 250 | 220 | 206 | 174 | 163 | 158 | 148 | 144 | 141/189 | |
| 1.11.60 | | 268 | 238 | 224 | 192 | 181 | 176 | 166 | 162 | 159/207 | |
| 1. 1.62 | | 285 | 255 | 241 | 209 | 198 | 193 | 183 | 179 | 176/224 | |
| 1. 2.62 | | 290 | 260 | 246 | 214 | 203 | 198 | 188 | 184 | 181/229 | |
| 1. 5.63 | | 300 | 270 | 256 | 224 | 213 | 208 | 198 | 194 | 191/239 | |
| 1. 9.63 | | 302 | 272 | 258 | 226 | 215 | 210 | 200 | 196 | 193/241 | |
| 1. 3.64 | | 314 | 284 | 270 | 238 | 227 | 222 | 212 | 208 | 205/253 | |
| 1. 3.65 | | 320 | 290 | 276 | 244 | 233 | 228 | 218 | 214 | 211/259 | |
| 1. 9.65 | | 326 | 296 | 282 | 250 | 239 | 234 | 224 | 220 | 217/265 | |
| 1. 1.66 | | 343 | 313 | 299 | 267 | 256 | 251 | 241 | 239 | 234/282 | |
| 1. 9.66 | | 351 | 321 | 307 | 275 | 264 | 259 | 249 | 247 | 242/290 | |
| 1. 2.67 | 30. 9.67 | 360 | 330 | 316 | 284 | 273 | 268 | 258 | 256 | 251/299 | |
| 1. 7.68 | | 431 | 350 | 325 | 295 | | 280 | 270 | 260 | 260/305 | |
| 1.10.68 | | 445 | 362 | 337 | 303 | | 288 | 278 | 268 | 268/313 | |
| 1. 3.69 | 30.11.69 | 459 | 374 | 349 | 311 | | 296 | 286 | 276 | 276/321 | |

1) Vor dem 1.3.1964 betragen die Lohnsätze in Ortsklasse II 98 %, in Ortsklasse III 96 % der Lohnsätze der Ortsklasse I, ab 1.3.1964 Wegfall der Ortsklasse III, ab 1.9.1965 der Ortsklasse II. - 2) Ab 1.7.1968 Farber und Chemischreiniger mit alleiniger Verantwortung für den Gesamtprozess zuzüglich 15 % - 3) Vor dem 1.7.1968 ab 3. Jahr nach der Lehre - 4) Zwischen den angeführten Beträgen bestehen noch weitere Tariflohnsätze.

78 8 Lohnstarifvertrag für gewerbliche und industrielle Wäschereien in Berlin (West) Pf

| Datum des Inkraft- tretens | erst- malig kundbar zum: | Zeitlohnsätze je Std | | | | | | | | | für jugendliche Arbeitnehmer im Alter von 17 und 18 Jahren in % des Voll- arbeiterlohnes |
|-------------------------------------|-----------------------------------|--|--|--|-------------------------------|-------------|--|---|---|----|---|
| | | für Arbeitnehmer der höchsten tarifmäßigen Altersstufe (über 18 Jahre) | | | | | | | | | |
| | | XIII | V Maschinenwaschen | | IV | III b | III a | III | II | I | |
| | | Wascher- und Plattermeister | schwer (in großen Maschinen, auch Gegenstrom- anlagen); Detachieren usw. | leicht (in kleinen Maschinen bis zu 60 kg Fassungs- vermögen); Zentrifugieren | Hilfsarbeiten im Waschhaus | Handwaschen | Handplatten, Nähen von Wasche (Neuanfertigung oder entsprechende Änderungen) | Sortieren, Zeichnen und Zählen, Ausbessern und Stopfen von Wasche usw | Ausschlagen von Wasche, Anlegen und Abnehmen an der Mangel usw | | |
| 1. 1.58 | | 218 | 159 | 140 | 131 | 127 | 124 | 115 | 109 | 85 | |
| 1.10.59 | | 225 | 175 | 150 | | 135 | 133 | 121 | 116 | | |
| 13. 2.61 | | 240 | 190 | 165 | | 150 | 148 | 136 | 131 | | |
| 1. 7.62 | | 270 | 195 | 170 | | 155 | 153 | 141 | 135 | | |
| 1. 5.64 | | 295 | 211 | 186 | | 169 | 174 | 152 | 148 | | |
| 1. 3.66 | 31. 3.67 | 350 | 240 | 205 | | 200 | 205 | 180 | 175 | | |
| 1. 8.68 | 31.10.69 | 370 | 260 | 225 | | 220 | 225 | 200 | 195 | | |

84 Straßenverkehr

84 1 Lohntarifvertrag für das Private Verkehrsgewerbe in Schleswig-Holstein¹⁾ Pf

| Datum des Inkraft- tretens | erst- malig kündbar zum: | Zeitlohnsätze je Std | | | | | für jugendliche Arbeitnehmer im Alter von 17 Jahren in % des Voll- arbeiterlohnes |
|-------------------------------------|-----------------------------------|--|---|--------------------|---|---|--|
| | | für Arbeitnehmer der höchsten tarifmäßigen Altersstufe (über 20 Jahre) | | | | | |
| | | in Ortsklasse I in Lohngruppe 3) | | | | in Ortsklasse II 2) in Lohngruppe 3) | |
| | | I | II | III | IV | II | |
| | | Handwerker (Autoschlosser, Stellmacher usw.) | Fernfahrer, überwiegend im Güter- oder Mobelfernverkehr tätig usw. | Übrige Kraftfahrer | Transportarbeiter, Möbelträger, Packer usw. | Fernfahrer, überwiegend im Güter- und Mobelfernverkehr tätig usw. | |
| 22.11.57 | | 190 | 180 | 175 | 170 | 175 | 70 |
| 1. 1.60 | | 205 | 195 | 190 | 185 | 190 | |
| 5. 5.61 | | 225 | 215 | 210 | 205 | 210 | |
| 1. 1.63 | | 245 | 230 | 230 | 225 | 225 | |
| 1. 6.64 | 31.12.64 | 260 | 245 | 245 | 240 | 240 | |
| 1. 4.65 | 31. 8.66 | 300 | 275 | 280 | 280 | 270 | |
| 1.11.68 | 31.10.69 | 350 | 300 | 320 | 320 | Fortsetzung s. Ortsklasse I | |
| 1.11.69 | 31.10.70 | 400 | 330 | 350 | 360 | | |

1) Ohne Personenbeförderung – 2) Ab 1.11.1968 Wegfall der Ortsklasse II. – 3) Ab 6. Jahr der Betriebszugehörigkeit

84 2 a Lohntarifvertrag für das Güternahverkehrs- und Speditionsgewerbe in Hamburg Pf

| Datum des Inkraft- tretens | erst- malig kündbar zum: | Zeitlohnsätze je Std | | | | | für jugendliche Beifahrer im Alter von 18 Jahren |
|-------------------------------------|-----------------------------------|--|---|--|-----------|---------|---|
| | | für Arbeitnehmer der höchsten tarifmäßigen Altersstufe (über 21 Jahre) | | | | | |
| | | in Lohngruppe | | | | | |
| | | Betriebshandwerker | Kraftfahrer von Fahrzeugen ab 1 t Nutzlast und Kutscher | Platz-, Transport- und Schuppenarbeiter | Beifahrer | Wachter | |
| 22. 2.58 | | 242 | 228 | 210 | 210 | 128 | 126 |
| 24. 1.59 | | 252 | 238 | 220 | 220 | 140 | 132 |
| 4. 1.60 | | 266 | 250 | 230 | 228 | 148 | 140 |
| 1. 7.61 | | 292 | 276 | 254 | 248 | 164 | 148 |
| 1. 7.62 | | 314 | 296 | 272 | 266 | 176 | 160 |
| 1. 7.63 | | 332 | 312 | 286 | 278 | 186 | 168 |
| 1. 7.64 | 30. 6.65 | 356 | 332 | 306 | 296 | 200 | 180 |
| 1. 7.65 | 30. 6.66 | 388 | 360 | 332 | 322 | 220 | 200 |
| 1. 7.66 | 30. 6.67 | 416 | 386 | 356 | 346 | 236 | 220 |
| 1. 1.68 | 31.12.68 | 430 | 398 | 368 | 358 | 246 | 230 |
| 1. 2.69 | 31. 1.70 | 454 | 420 | 390 | 378 | 270 | 250 |

84 Straßenverkehr

84 2 b Lohntarifvertrag für das Güterfernverkehrsgewerbe in Hamburg

DM

| Datum des Inkraft- tretens | erst- malig kündbar zum: | Zeitlohnsätze je Woche | | | |
|-------------------------------------|-----------------------------------|--|--------|--------|--------|
| | | für Arbeitnehmer der höchsten tarifmäßigen Altersstufe 1) | | | |
| | | in Lohngruppe | | | |
| | | Kraftfahrer und Beifahrer bei einer Wochenarbeitszeit bis zu . . . Stunden | | | |
| | | 66 2) | 60 | 54 | 48 |
| 1. 4.58 | | 122,10 | 111,00 | 99,90 | 88,80 |
| 5. 1.59 | | 132,00 | 120,00 | 108,00 | 96,00 |
| 11. 1.60 | | 134,19 | 127,80 | 115,02 | 102,24 |
| 1. 5.62 | | 157,50 | 150,00 | 135,00 | 120,00 |
| 1. 7.63 | | — | 162,00 | 145,80 | 129,60 |
| 15. 4.66 | 31. 3.67 | — | 180,00 | 162,00 | 144,00 |
| 1.11.68 | | — | 189,00 | 170,10 | 151,20 |
| 1. 5.69 | 31.10.69 | — | 192,00 | 172,80 | 153,60 |

1) Ohne Altersgliederung. — 2) Ab 11.1.1960 bis zu 63 Stunden

84 3 Lohntarifvereinbarung für das private Transportgewerbe in Niedersachsen

Pf

| Datum des Inkraft- tretens | erst- malig kündbar zum: | Zeitlohnsätze je Std 1) | | | | | | | |
|-------------------------------------|-----------------------------------|---|---------|----------|--------|--|-----|-----|-----|
| | | für Arbeitnehmer der höchsten tarifmäßigen Altersstufe (über 20 Jahre) | | | | | | | |
| | | in Ortsklasse I in Lohngruppe | | | | in Ortsklasse II I III 2) in Lohngruppe | | | |
| | | Kraftfahrer im Güter- und Mobelfernverkehr bei einer Wochenarbeitszeit von (über) . . (bis) . . . Stunden | | | | Kraftfahrer mit Fuhrerschein der Klasse 1, Beifahrer mit Fuhrerschein, Mobelpacker usw. | | | |
| | | 54 — 60 | 48 — 54 | 45 — 48 | bei 45 | 1 | 2 | 4 | 1 |
| 1.11.58 | | 106,80 | 94,00 | 82,60 3) | — | 174 | 170 | 166 | 169 |
| 15. 1.60 | | 114,60 | 103,10 | 91,70 | 85,95 | 191 | 186 | 182 | 184 |
| 1. 1.61 | | 126,00 | 113,40 | 100,80 | 94,50 | 210 | 205 | 200 | 202 |
| 15. 3.62 | | 138,00 | 124,20 | 110,40 | 103,50 | 230 | 225 | 220 | 222 |
| 15. 4.63 | | 148,80 | 133,90 | 119,00 | 111,60 | 248 | 243 | 238 | 240 |
| 1. 5.64 | | 157,80 | 142,00 | 126,20 | 118,40 | 263 | 258 | 252 | 254 |
| 1. 1.65 | | 160,80 | 144,70 | 128,60 | 120,60 | 268 | 263 | 257 | 259 |
| 1. 8.65 | | 172,20 | 155,00 | 137,80 | 129,20 | 287 | 281 | 275 | 277 |
| 1. 5.66 | 31.10.66 | 177,60 | 159,80 | 142,10 | 133,20 | 296 | 289 | 283 | 285 |
| 1. 1.68 | 31.12.68 | 183,00 | 164,60 | 146,40 | 137,20 | 305 | 298 | 292 | 294 |
| 1. 1.69 | 31.12.69 | 192,00 | 172,80 | 153,60 | 144,00 | 320 | 313 | 307 | 309 |
| 1. 1.70 | 31.12.70 | 211,20 | 190,10 | 169,00 | 158,00 | 352 | 344 | 338 | 340 |

für jugendliche
Arbeitnehmer
im Alter von
17 Jahren
in % des Voll-
arbeiterlohnes

80

1) Kraftfahrer im Güter- und Mobelfernverkehr je Woche in DM. — 2) Ab 1.1.1968 Wegfall der Ortsklasse III. — 3) Bei 48 Stunden.

84 Straßenverkehr

84 4 Lohntarifvertrag für das Güterfernverkehrsgewerbe in Bremen Lohntarifvertrag für das Güternahverkehrs- und Speditionsgewerbe in Bremen DM

| Datum des Inkraft- tretens | erst- malig kündbar zum: | Zeitlohnsätze je Woche | | | | | |
|-------------------------------------|-----------------------------------|---|--------|---|--------|--|--------|
| | | für Arbeitnehmer der höchsten tarifmäßigen Altersstufe 1) | | | | | |
| | | in Lohngruppe | | | | | |
| | | I Handwerker und Facharbeiter, Kraftfahrer für Fahrzeuge mit Fuhrerschein 2 und 3 bei einer Wochenarbeitszeit von ... Stunden | | | | II Kraftfahrer mit Fuhrerschein 1 und 4, Transportarbeiter, Gutergeleiter usw. | |
| | | Güter- und Mobelfernverkehr | | Güter- und Mobelfernverkehr, Guternahverkehr und Spedition | | | |
| | | 66 ²⁾ | 60 | 54 | 48 | 45 | 45 |
| 1.10.58 | | 132,00 | 120,00 | 108,00 | 96,00 | 90,00 | 85,50 |
| 1. 4.60 | | 138,60 | 132,00 | 118,80 | 105,60 | 99,00 | 94,05 |
| 1.11.61 | | 155,61 | 148,20 | 133,38 | 118,56 | 111,15 | 105,30 |
| 1. 1.63 | | 166,95 | 159,00 | 143,00 | 127,20 | 119,25 | 111,60 |
| 1. 5.64 | | 176,40 | 168,00 | 151,20 | 134,40 | 126,00 | 117,90 |
| 1. 5.65 | 31.10.65 | 178,92 | 170,40 | 153,36 | 136,32 | 127,80 | 119,25 |
| 1.11.65 | — | — | 184,80 | 166,32 | 147,84 | 138,60 | 128,25 |
| 1. 8.66 | 28. 2.67 | — | 190,80 | 171,72 | 152,64 | 143,10 | 132,30 |
| 1. 4.68 | 30. 4.69 | — | 196,20 | 176,58 | 156,96 | 147,15 | 135,90 |
| 1. 6.69 | — | — | 208,80 | 187,92 | 167,04 | 156,60 | 145,35 |
| 1. 6.70 | 30. 9.70 | — | 214,80 | 193,32 | 171,84 | 161,10 | 149,85 |

1) Ohne Altersgliederung. — 2) Ab 1.4.1960 bei einer Wochenarbeitszeit von 63 Stunden.

84 5 Lohntarifvertrag für das private Omnibusgewerbe in Nordrhein-Westfalen DM

| Datum des Inkraft- tretens | erst- malig kündbar zum: | Zeitlohnsätze je Woche (Kraftfahrer je Stunde) | | | | | | | | für jugendliche Arbeitnehmer im Alter von 17 Jahren in % des Voll- arbeiterlohnes |
|-------------------------------------|-----------------------------------|---|----------------------------|----------------------|-----------|---------------|-----------------------------------|------|----|--|
| | | für Arbeitnehmer der höchsten tarifmäßigen Altersstufe (über 20 Jahre) | | | | | | | | |
| | | in Ortsklasse I in Lohngruppe | | | | | in Ortsklasse II in Lohngruppe | | | |
| | | Kraftfahrer | | Handwerker | | Hilfsarbeiter | Kraftfahrer | | | |
| bis zu . . . Stunden | je Stunde | Spezialfacharbeiter mit abgeschlossener Lehre und 4-jähriger Berufstätigkeit | Angelernte Facharbeiter | bis zu . . . Stunden | je Stunde | | | | | |
| 1. 6.58 | | 54 | 1,93 | 99,10 | 81,30 | 75,20 | 54 | 1,83 | 75 | |
| 1. 3.59 | | 51 | 1,93 | 99,10 | 81,30 | 75,20 | 51 | 1,83 | | |
| 1. 2.60 | | 51 | 2,08 | 106,80 | 87,60 | 81,10 | 51 | 1,98 | | |
| 1. 9.62 | | 51 | 2,50 | 128,00 | 105,00 | 97,00 | 51 | 2,38 | | |
| 1. 3.64 | | 51 | 2,68 | 137,20 | 112,60 | 104,00 | 51 | 2,55 | | |
| 1. 6.65 | | 51 | 2,73 | 139,80 | 114,70 | 105,90 | 51 | 2,59 | | |
| 1.10.65 | 31.12.66 | 51 | 3,00 | 155,00 | 126,00 | 117,00 | 51 | 2,85 | | |
| 1. 6.68 | 30. 6.69 | 49 | 3,15 | 162,75 | 132,30 | 122,85 | 49 | 3,00 | | |

84 Straßenverkehr

84 6 Lohnarifvertrag für den privaten Güterverkehr in Nordrhein - Westfalen DM

| Datum des Inkraft- tretens | erst- malig kundbar zum: | Zeitlohnsätze je Woche | | | | | | | | | für jugendliche Arbeitnehmer der Lohngruppe 3 in Ortsklasse I im Alter von 17 Jahren |
|-------------------------------------|-----------------------------------|---|---------|---------|--------|--|--|---|--|--------|---|
| | | für Arbeitnehmer der höchsten tarifmäßigen Altersstufe (über 20 Jahre) | | | | | | | | | |
| | | in Ortsklasse I in Lohngruppe | | | | in Ortsklasse II III ¹⁾ in Lohngruppe | | | | | |
| | | Erste Kraftfahrer im Güterfernverkehr bei einer Wochenarbeitszeit von Stunden | | | | 1 Kraftfahrer, Handwerker, Traktoren- fahrer | 2 Führleute, Packer, Möbelträger usw | 3 Alle sonstigen Arbeiter (Beifahrer usw) | 1 Kraftfahrer, Handwerker, Traktorenfahrer | | |
| | | 61-66 | 55 - 60 | 49 - 54 | 48 | | | | | | |
| 1. 7.58 | | 131,90 | 119,90 | 107,80 | 96,00 | 96,00 | 88,20 | 85,70 | 88,30 | 83,50 | 51,30 |
| 1. 1.60 | | 145,10 | 131,90 | 118,60 | 105,60 | 99,00 | 90,90 | 88,70 | 91,10 | 86,10 | 53,20 |
| 1. 7.61 | | 165,00 | 150,00 | 135,00 | 120,00 | 112,50 | 103,60 | 97,60 | 103,50 | 97,90 | 58,60 |
| 1. 7.62 | | 174,90 | 159,00 | 143,10 | 127,20 | 119,25 | 110,25 | 103,50 | 109,70 | 107,35 | 62,10 |
| 1. 1.64 | | 184,15 | 167,40 | 150,65 | 133,90 | 125,55 | 116,05 | 108,95 | 115,50 | 113,00 | 65,40 |
| 1. 1.65 | | — | 170,40 | 153,35 | 136,30 | 127,80 | 118,15 | 110,90 | 117,60 | 115,00 | 66,50 |
| 1. 7.65 | | — | 184,80 | 166,30 | 147,85 | 138,60 | 128,15 | 120,25 | | 127,50 | 84,20 |
| 1. 4.66 | 31.12.66 | — | 190,80 | 171,70 | 152,65 | 143,10 | 132,30 | 124,15 | | 131,65 | 86,90 |
| 1. 1.68 | 31.12.68 | — | 196,50 | 176,85 | 157,20 | 147,40 | 136,25 | 127,85 | | 135,60 | 89,50 |
| 1. 2.69 | | — | 208,30 | 187,50 | 166,55 | 156,25 | 144,45 | 135,50 | | 143,75 | 94,90 |
| 1. 1.70 | 30. 6.70 | — | 214,20 | 192,80 | 171,35 | 160,65 | 148,50 | 139,35 | | 147,80 | 97,50 |

1) Ab 1. 1. 1965 Wegfall der Ortsklasse III

84 7 Lohnarifvertrag für das private Transport- und Verkehrsgewerbe in Hessen DM

| Datum des Inkraft- tretens | erst- malig kundbar zum: | Zeitlohnsätze je Woche | | | | | | | | | für jugendliche Arbeitnehmer der Lohngruppe 4 in Ortsklasse I im Alter von 17 Jahren |
|-------------------------------------|-----------------------------------|---|---------|---------------------|--------|--|---|--|--|--------|---|
| | | für Arbeitnehmer der höchsten tarifmäßigen Altersstufe (über 20 Jahre) | | | | | | | | | |
| | | in Ortsklasse I in Lohngruppe | | | | in Ortsklasse II III in Lohngruppe | | | | | |
| | | 1 Fernfahrer bei einer Wochenarbeitszeit von über . . . bis . . . Stunden | | | | 2 sonstige Kraftfahrer, Tankwarte usw. | 3 Schaffner, Möbelträger usw | 4 alle übrigen Beschäftigten | 1 Fernfahrer bei einer Wochenarbeitszeit von 48 Stunden | | |
| | | 54 - 60 | 48 - 54 | 45 - 48 | 45 | | | | | | |
| 1. 9.58 | | 114,00 | 102,60 | 91,20 ¹⁾ | . | 89,76 | 85,92 | 81,60 | 85,92 | 79,68 | 61,44 |
| 6. 7.59 | | 121,80 | 109,62 | 97,44 | 91,20 | 89,76 | 85,92 | 81,60 | 91,68 | 84,96 | 61,44 |
| 5.12.60 | | 133,80 | 120,42 | 107,04 | 100,35 | 98,55 | 94,50 | 89,55 | 100,80 | 93,12 | 67,05 |
| 1. 2.62 | | 150,00 | 135,00 | 120,00 | 112,50 | 110,25 | 105,75 | 100,35 | 112,80 | 104,16 | 75,15 |
| 1. 6.63 | | 159,00 | 143,10 | 127,20 | 119,25 | 117,00 | 112,05 | 106,20 | 119,52 | 110,40 | 79,65 |
| 1. 1.64 | | 165,00 | 148,50 | 132,00 | 123,75 | 121,50 | 116,55 | 110,25 | 124,32 | 114,72 | 82,80 |
| 1. 1.65 | 31.12.65 | 180,00 | 162,00 | 144,00 | 135,00 | 132,75 | 127,80 | 121,50 | 136,32 | 126,72 | 94,05 |
| 15. 2.66 | | 198,00 | 178,20 | 158,40 | 148,50 | 144,00 | 139,50 | 135,00 | 148,32 | 138,72 | 108,00 |
| 1. 1.67 | 31. 3.67 | 204,00 | 183,60 | 163,20 | 153,00 | 148,50 | 144,00 | 139,50 | 155,04 | 146,88 | 111,60 |
| 1. 7.68 | | 212,40 | 191,16 | 169,92 | 159,30 | 154,35 | 149,85 | 144,90 | 161,28 | 152,64 | 116,10 |
| 1. 4.69 | | 220,80 | 198,72 | 176,64 | 165,60 | 160,65 | 155,70 | 150,75 | 167,52 | 158,88 | 120,60 |

1) Bis 48 Stunden

84 Straßenverkehr

84 8 Lohnstarifvereinbarung für das private Verkehrsgewerbe in Rheinland-Pfalz¹⁾ Pf

| Datum des Inkraft- tretens | erst- malig kundbar zum: | Zeitlohnsätze je Std | | | | | | | | für jugendliche Arbeitnehmer in Ortsklasse I im Alter von 17 Jahren in % des Voll- arbeiterlohnes |
|-------------------------------------|-----------------------------------|--|---|--|--|------------|--|--|-----|---|
| | | für Arbeitnehmer der höchsten tarifmäßigen Altersstufe (über 20 Jahre) | | | | | | | | |
| | | in Ortsklasse I in Lohngruppe 2) | | | | | in Ortsklasse II I III 3) | | | |
| | | | | | | | in Lohngruppe | | | |
| | | 5 | 3 | 4 | 2 | 1 | 1 | 2 | | |
| | | Omnibusfahrer | Kraftfahrer im Güter- und Mobelfernverkehr | Begleitleute (Beifahrer ohne Führerschein) | Kraftfahrer 4) der Fuhrerscheinklasse | | Hallen-, Lager- und Platzarbeiter, alle Arbeiter im Möbeltransport- gewerbe | Kraftfahrer 4) der Fuhrerscheinklasse 2 | | |
| | | | | | 2 | 1, 3 und 4 | | | | |
| 1.10.58 | | 182 | 182 | 171 | 182 | 177 | 171 | 173 | 167 | |
| 1.10.59 | | 194 | 194 | 182 | 194 | 189 | 182 | 184 | 178 | |
| 11. 8.60 | | 220 | 220 | 202 | 220 | 210 | 202 | 209 | 205 | |
| 1. 1.62 | | 253 | 253 | 230 | 253 | 242 | 230 | | 240 | |
| 1. 4.63 | | 273 | 273 | 250 | 273 | 262 | 250 | | 260 | |
| 1. 4.64 | | 284 | 284 | 261 | 284 | 273 | 261 | | 271 | |
| 1. 1.65 | | 304 | 304 | 281 | 304 | 293 | 281 | | 291 | |
| 1. 1.66 | 30. 6.66 | 312 | 312 | 289 | 312 | 301 | 289 | | 299 | |
| 1. 7.66 | | 332 | 332 | 309 | 332 | 321 | 309 | | 319 | |
| 1. 1.67 | 31.12.67 | 342 | 342 | 319 | 342 | 331 | 319 | | 329 | |
| 1. 7.68 | 30. 6.69 | 350 | 350 | 327 | 350 | 339 | 327 | | 337 | |
| 1. 7.69 | | 371 | 371 | 346 | 371 | 359 | 346 | | 357 | |
| 1. 4.70 | | 381 | 381 | 356 | 381 | 369 | 356 | | 367 | |

1) Die angeführten Lohnsätze gelten nicht für Betriebe der Binnenumschlagspedition und Lagererei (Wasser) sowie Reedereiagenturen und Getreidespedition und -lagererei. — 2) Ab 1.7.1968 ab dem 4. Jahr der Betriebszugehörigkeit. — 3) Ab 1.1.1962 Wegfall der Ortsklasse III. — 4) Außer solchen im Fernverkehr, Mietwagen-, Droschken- und Omnibusgewerbe.

84 9 Lohnvereinbarung für den privaten Kraftomnibusverkehr in Baden-Württemberg (ohne Südbaden)¹⁾ Pf

| Datum des Inkrafttretens | erstmalig kundbar zum: | Zeitlohnsätze je Stunde | | | | | | | für jugendliche Arbeitnehmer im Alter von 17 und 18 Jahren in % des Vollarbeiterlohnes |
|--------------------------|------------------------|--|--|-------------------------------|---|---------------|-------------------------------------|-----|--|
| | | für Arbeitnehmer der höchsten tarifmäßigen Altersstufe (über 21 Jahre) | | | | | | | |
| | | in Ortsklasse I in Lohngruppe | | | | | in Ortsklasse | | |
| | | | | | | | II | III | |
| | | 3 | 4 | 5 | 1 | 5 | in % der Lohnsätze der Ortsklasse I | | |
| | | Fahrdienst | | Werkstatt- und Betriebsdienst | | | | | |
| | | Fahrer | | Schaffner | Spezialhandwerker (Autoelektriker usw.) | Hilfsarbeiter | | | |
| | | mit fachlich einschlagiger Lehrzeit usw | ohne fachlich einschlagiger Lehrzeit usw | | | | | | |
| 1. 4.58 | | 190 | 182 | 168 | . | 167 | 97 | 94 | 90 |
| 1. 4.59 | | 200 | 192 | 177 | . | 176 | | | |
| 1. 7.60 | | 240 | 230 | 212 | 276 | 211 | | | |
| 1. 7.61 | | 271 | 260 | 244 | 312 | 238 | | | |
| 1. 8.62 | | 290 | 278 | 261 | 334 | 255 | 97 | | |
| 1. 9.63 | | 310 | 298 | 279 | 357 | 273 | | | |
| 1.11.64 | 30.11.65 | 330 | 320 | 307 | 380 | 297 | | | |
| 1. 2.66 | 30.11.66 | 350 | 340 | 326 | 403 | 315 | | | |
| 1. 7.68 | 30. 6.69 | 372 | 361 | 346 | 439 | 335 | | | |
| 1. 9.69 | 31. 8.70 | 400 | 388 | 372 | 480 | 372 | | | |

1) Vor dem 1.7.1960 in Nordwürttemberg und Nordbaden

84 Straßenverkehr

84 10 a Lohntarifvertrag für das Güter- und Möbelfernverkehrsgewerbe in Baden-Württemberg¹⁾

DM

| Datum des Inkraft- tretens | erst- malig kündbar zum: | Zeitlohnsätze je Woche | | | | | | | | | |
|---|-----------------------------------|--|--------|--------|--------|--------|--|--------|-------|--|--|
| | | für Arbeitnehmer der höchsten tarifmäßigen Altersstufe ²⁾ | | | | | | | | | |
| | | in Ortsklasse I in Lohngruppe | | | | | in Ortsklasse ³⁾ in Lohngruppe | | | | |
| | | Kraftfahrer und Beifahrer ⁴⁾ | | | | | Kraftfahrer und Beifahrer ⁴⁾ bei einer Wochenarbeitszeit von 48 Stunden | | | | |
| bei einer höchstzulässigen Wochenarbeitszeit von ... Stunden | | bei einer Wochenarbeitszeit von ... Stunden | | | | | | | | | |
| Std | DM | 60 | 54 | 48 | | | | | | | |
| 1.11.58 | 66 | 114,18 | 103,80 | 93,42 | 83,04 | 80,64 | 78,24 | | 75,36 | | |
| 1. 9.59 | 63 | 119,70 | 114,00 | 102,60 | 91,20 | 88,80 | | 85,92 | | | |
| 1. 4.61 | 63 | 138,60 | 132,00 | 118,80 | 105,60 | 99,36 | | 95,04 | | | |
| 1. 5.62 | 63 | 152,46 | 145,20 | 130,68 | 116,16 | 108,96 | | 104,64 | | | |
| 1. 7.63 | 63 | 161,91 | 154,20 | 138,78 | 123,36 | 117,12 | | 114,72 | | | |
| 1. 8.64 30. 6.65 | 61 | 167,14 | 164,40 | 147,96 | 131,52 | 124,80 | | 122,40 | | | |
| 1. 7.65 30. 6.66 | 60 | 176,40 | 176,40 | 158,76 | 141,12 | 136,80 | | 132,48 | | | |
| 1. 8.66 31. 7.67 | 60 | 189,00 | 189,00 | 170,10 | 151,20 | 146,88 | | 143,52 | | | |
| 1. 6.68 30.11.68 | 60 | 196,20 | 196,20 | 176,58 | 156,96 | 152,16 | | 149,28 | | | |
| 1.12.68 | 60 | 209,40 | 209,40 | 188,46 | 167,52 | 162,72 | | 159,36 | | | |
| 1.11.69 31.10.70 | 60 | 232,20 | 232,20 | 208,98 | 185,76 | 180,00 | Fortsetzung s. Ortsklasse II | | | | |

1) Vor dem 1.9.1959 Nordwürttemberg-Nordbaden, vor dem 1.7.1963 Baden-Württemberg ohne Südbaden. — 2) Ohne Altersgliederung. — 3) Ab 1.9.1959 Wegfall der Ortsklasse IV, ab 1.11.1969 der Ortsklasse III. — 4) Bis 1.9.1959: 1. Fahrer.

84 10 b Lohntarifvertrag für das Güternahverkehrs- und Speditionsgewerbe in Baden-Württemberg¹⁾

Pf

| Datum des Inkraft- tretens | erst- malig kündbar zum: | Zeitlohnsätze je Ssd | | | | | | | | für jugendliche Arbeitnehmer der Lohngruppe 4 in Ortsklasse 1 ²⁾ unter 19 Jahren |
|--|---|--|---------------------------------------|---------------------------|--|-----|-----|-------------------------------|-----|---|
| | | für Arbeitnehmer der höchsten tarifmäßigen Altersstufe (über 21 Jahre) | | | | | | | | |
| | | in Ortsklasse 1 ²⁾ in Lohngruppe | | | in Ortsklasse ²⁾ in Lohngruppe | | | | | |
| | | II | | III | III | IV | | | | |
| 2 | | 3 | 4 | 2 | | | | | | |
| Kraftfahrer | | Fuhrleute, Mobelpacker usw. | Lagerarbeiter, Möbelträger usw. | Kraftfahrer ³⁾ | | | | | | |
| nach einjähriger Tätigkeit im Betrieb usw | über 21 Jahre und Verheiratete unter 21 Jahre | | | | | | | | | |
| 1. 7.58 | | 199 | 196 | 191 | 186 | 188 | 183 | 174 | 171 | 145 |
| 1. 8.59 | | 208 | 205 | 199 | 194 | 196 | 191 | 182 | 179 | 151 |
| 1. 1.60 | | 218 | 215 | 209 | 204 | 206 | 201 | 191 | 187 | 159 |
| 1. 1.61 | | | | 227 | 217 | 222 | 212 | Fortsetzung s. Ortsklasse III | | 184 |
| 1. 1.62 | | 236 | | 245 | 235 | 240 | 230 | | | 200 |
| 1. 2.63 | | 255 | | 259 | 248 | 254 | 243 | | | 236 |
| 1. 4.64 | | 270 | | 276 | 264 | 276 | 267 | | | 251 |
| 1. 4.65 31. 3.66 | | 287 | | 295 | 282 | 298 | 289 | | | 268 |
| 1. 4.66 30. 4.67 | | 307 | | 315 | 302 | 318 | 312 | | | 287 |
| 1. 1.68 31.10.68 | | 328 | | 326 | 313 | 330 | 323 | | | 297 |
| 1.11.68 31.10.69 | | 340 | | 348 | 333 | 351 | 344 | | | 316 |
| 1.11.69 31.10.70 | | 362 | | 384 | 368 | 388 | | | | 368 |
| | | 400 | | | | | | | | |

1) Vor dem 1.4.1964 Baden-Württemberg (ohne Südbaden), vor dem 1.2.1963 Nordwürttemberg und Nordbaden, vor dem 1.1.1961 Tarifgebiet Nordwürttemberg. — 2) Vor dem 1.1.1961 Ortsklasse I=S, II=I und III=II. Ab 1.1.1961 Wegfall der Ortsklassen III(alt) und IV, ab 1.11.1969 Wegfall der Ortsklasse III. — 3) Vor dem 1.1.1961 Kraftfahrer über 21 Jahre und Verheiratete unter 21 Jahre.

84 Straßenverkehr

84 11 Lohntarifvertrag für den Güternah- und -fernverkehr und das Speditions-, Lagerei-, Möbeltransport- und Fuhrgewerbe in Bayern DM

| Datum des Inkraft- tretens | erst- malig kündbar zum: | Zeitlohnsätze je Woche | | | | | | | | | | für jugendliche Arbeitnehmer im Alter von 17 Jahren in % des Voll- arbeiterlohnes | |
|-------------------------------------|-----------------------------------|--|---|--|---------------|-----|--|--|--------|---------------|----|--|--|
| | | für Arbeitnehmer der höchsten tarifmäßigen Altersstufe (über 21 Jahre) | | | | | | | | | | | |
| | | im Güter- und Möbelnahverkehr, im Speditions-, Lagerei- und Fuhrgewerbe | | | | | im Güter- und Möbelfernverkehr | | | | | | |
| | | in Ortsklasse I in Lohngruppe | | | in Ortsklasse | | in Ortsklasse I in Lohngruppe | | | in Ortsklasse | | | |
| | | Gwage- meister, Lager- meister usw. | Kraftfahrer und Zugma- schinen- führer (Führer- scheinklassen 2 und 3) mit Aus- bildung als Auto- schlosser oder me- chaniker usw. | Speditions- arbeiter, Mitfahrer, Möbelträger, Hilfs- arbeiter usw. | II | III | in % der Lohnsätze der Ortsklasse I | Kraftfahrer bei einer Wochenarbeitszeit von . . . Stunden 1) | | | | | in % der Lohnsätze der Ortsklasse I |
| 60 | 57 | | | | | | | 51 | 45 | | | | |
| 1. 1.59 | | 103,05 | 94,95 | 84,60 | 95 | 90 | 123,42 | 112,20 | 100,98 | 89,76 | 95 | 90 | 70 |
| 1. 2.60 | | 103,05 | 94,95 | 84,60 | | | 126,00 | 114,00 | 102,00 | 90,00 | | | |
| 1. 6.60 | | 113,40 | 104,40 | 94,50 | | | 138,60 | 125,40 | 112,20 | 99,00 | | | |
| 1.11.61 | | 126,00 | 117,00 | 107,10 | | | 155,61 | 140,79 | 125,97 | 111,15 | | | |
| 1. 1.63 | | 135,00 | 125,10 | 114,75 | | | 166,95 | 151,05 | 135,15 | 119,25 | | | |
| 1.11.64 | 31.10.65 | 144,00 | 135,00 | 126,00 | | | 174,00 | 165,30 | 147,90 | 130,50 | | | |
| 1.11.65 | | 151,20 | 141,75 | 132,30 | | | 183,00 | 173,85 | 155,55 | 137,25 | | | |
| 1. 1.66 | 30. 4.67 | 158,40 | 148,50 | 138,60 | | | 191,40 | 181,83 | 162,69 | 143,55 | | | |
| 1. 3.68 | | 163,80 | 153,00 | 142,65 | | | 197,40 | 187,53 | 167,79 | 148,05 | | | |
| 1. 7.68 | | 165,15 | 154,35 | 144,00 | | | 199,20 | 189,24 | 169,32 | 149,40 | | | |
| 1.11.68 | 28. 2.69 | 166,95 | 156,15 | 145,35 | | | 201,00 | 190,95 | 170,85 | 150,75 | | | |
| 1. 4.69 | | 175,50 | 163,80 | 152,55 | | | 211,20 | 200,64 | 179,52 | 158,40 | | | |
| 1. 7.69 | 31. 5.70 | 175,50 | 163,80 | 152,55 | | | 214,80 | 204,06 | 183,09 | 158,40 | | | |

1) Vor dem 1.2.1960 bei einer Wochenarbeitszeit von 66 (vom 1.2.1960 – 31.10.1964 63 Stunden) – 60 – 54 – 48 Stunden

84 12 Lohntarifvertrag für das private Omnibusgewerbe in Bayern DM

| Datum des Inkrafttretens | erstmalig kündbar zum: | Zeitlohnsätze je Woche | | | | | |
|--------------------------|------------------------|--|---|--|---------------|---|--------|
| | | für Arbeitnehmer der höchsten tarifmäßigen Altersstufe 1) | | | | | |
| | | in Ortsklasse S in Lohngruppe | | | | in Ortsklasse | |
| | | | | | | A (I) | II 2) |
| | | Garagenmeister in Großbetrieben mit mehr als 10 Fahrzeugen | Kraftfahrer mit mehr als 5 Berufsjahren bei 45 Stunden wöchentlich 3) | Angelernte Facharbeiter im 1. Berufsjahr | Hilfsarbeiter | Kraftfahrer mit mehr als 5 Berufsjahren bei 45 Stunden wöchentlich 3) | |
| 15.11.58 | | 122,40 | 97,92 | 88,32 | 86,40 | 96,00 | 93,12 |
| 5.12.60 | | 147,84 | 117,12 | 105,60 | 103,68 | 115,20 | 112,32 |
| 16. 5.62 | | 161,76 | 129,12 | 115,65 | 117,60 | 126,72 | 122,88 |
| 12. 2.64 | | 171,36 | 139,20 | 124,65 | 127,20 | 136,80 | 132,48 |
| 20. 6.65 | | 192,00 | 156,00 | 139,50 | 141,60 | | 151,20 |
| 1. 1.66 | 31.10.66 | 192,00 | 156,00 | 146,25 | 141,60 | | 151,20 |
| 1.10.67 | 30. 9.68 | 201,15 | 162,90 | 153,00 | 148,50 | | 157,95 |
| 15. 7.69 | 30. 9.70 | 215,10 | 174,15 | 163,80 | 158,85 | | 169,20 |

1) Ohne Altersgliederung. — 2) Ab 20.6.1965 Wegfall der Ortsklasse II — 3) Vor dem 20.6.1965 bei 48 Stunden wöchentlich.

87 Verkehrsneben- und -hilfsgewerbe

87 1 Lohnarifvertrag für das Speditions- und Möbelspeditionsgewerbe in Berlin (West) Pf

| Datum des Inkraft- tretens | erst- malig kundbar zum | Zeitlohnsätze je Std | | | | | | | | | | | | | | für jugendliche Wagenbegleiter im Alter von 18 Jahren | | |
|-------------------------------------|--|--|--|--|--|------------------------|--|---|--|------------------------|--|--|--|------------------------|--|--|----------------|---------------------------------|
| | | für Arbeitnehmer der höchsten tarifmäßigen Altersstufe ¹⁾ | | | | | | | | | | | | | | | | |
| | | in Lohngruppe | | | | | | | | | | | | | | | | |
| | | Bodenmeister und Kolonnenführer in der Spedition | | Führer von Kraftwagen und Gabelstaplern | | | | Bodenarbeiter, Mitfahrer, Möbelträger und sonstige Arbeiter, Wagenbegleiter | | | | Möbelpacker und sonstige Betriebs- handwerker ²⁾ | | Wachter in der | | | | |
| | | | | Spedition | | Möbelspedition | | Spedition | | Möbelspedition | | | | Spedition | | | Möbelspedition | |
| Ein- stell- lohn | nach einer Be- triebs- zugeho- rigkeit von 2 Jahren 3) | Ein- stell- lohn | nach einer Be- triebs- zugeho- rigkeit von 2 Jahren 3) | Ein- stell- lohn | nach einer Be- triebs- zugeho- rigkeit von 2 Jahren 3) | Ein- stell- lohn | nach einer Be- triebs- zugeho- rigkeit von 2 Jahren 3) | Ein- stell- lohn | nach einer Be- triebs- zugeho- rigkeit von 2 Jahren 3) | Ein- stell- lohn | nach einer Be- triebs- zugeho- rigkeit von 2 Jahren 3) | Ein- stell- lohn | nach einer Be- triebs- zugeho- rigkeit von 2 Jahren 3) | Ein- stell- lohn | nach einer Be- triebs- zugeho- rigkeit von 2 Jahren 3) | | | |
| 15. 2.58 | | 199 | — | 188 | — | 168 | — | 177 | — | 154 | — | 161 | — | 107 | — | 105 | — | 117 |
| 1. 7.59 | | 207 | 211 | 196 | 200 | 175 | 178 | 184 | 188 | 160 | 163 | 168 | 171 | 111 | 113 | 111 | 113 | 122 |
| 1. 6.60 | | 217 | 226 | 212 | 219 | 212 | 219 | 196 | 203 | 196 | 203 | 205 | 212 | 117 | 121 | 117 | 121 | 128 |
| 10. 7.61 | | 234 | 250 | 229 | 245 | 229 | 245 | 212 | 225 | 212 | 225 | 220 | 235 | 126 | 131 | 126 | 131 | 138 |
| 1. 7.62 | | 260 | 270 | 250 | 265 | 250 | 265 | 230 | 245 | 230 | 245 | 245 | 255 | 140 | 145 | 140 | 145 | 170 |
| 1. 8.63 | | 275 | 285 | 265 | 280 | 265 | 280 | 245 | 260 | 245 | 260 | 260 | 270 | 150 | 155 | 150 | 155 | 196 |
| 1. 8.64 | 31. 8.65 | 290 | 300 | 280 | 295 | 280 | 295 | 260 | 280 | 260 | 280 | 305 | 315 | 165 | 175 | 165 | 175 | 208 |
| 1.10.65 | 31.12.66 | | 330 | | 325 | | 325 | | 310 | | 310 | | 365 | | 200 | | 200 | 248 |
| 1. 9.67 | 31. 8.68 | | 340 | | 335 | | 335 | | 319 | | 319 | | 376 | | 206 | | 206 | 255 |
| 1. 9.68 | 31.10.69 | | 354 | | 348 | | 410 | | 332 | | 375 | | 391 | | 214 | | 214 | 80% des Voll- arbeiterlohnes |
| 1.11.69 | 31.10.70 | | 400 | | 400 | | 470 | | 375 | | 420 | | 470 | | 270 | | 270 | |

1) Ohne Altersgliederung, für Wagenbegleiter über 20 Jahre. — 2) Vor dem 1.8.1964 Lohngruppe Möbelpacker in der Möbelspedition. — 3) Vor dem 1.7.1962 nach einer Betriebszugehörigkeit von 3 Jahren, vor dem 1.8.1964 nach einer Betriebszugehörigkeit von 3 Jahren.

Wichtige tarifliche Regelungen nach dem Stande vom April 1969

11 Steinkohlenbergbau

11 1 Steinkohlenbergbau in Ibbenbüren

| | |
|---|---|
| Arbeitszeit | Schichtzeit der Arbeiter unter Tage 8 Stunden, bei einer Temperatur über 28°C 7 Stunden, über Tage 8 1/2 Stunden; die Arbeitszeit verkürzt sich 1968 um 12 zusätzliche Ruhetage. |
| Sachbezüge | Je nach der Zahl der Haushaltsangehörigen bis zu 120 Ztr. Hausbrandkohle zu 0,40 DM je Ztr. ab Zeche |
| Leistungslohn | Besondere Gedingevereinbarungen; Akkordrichtsatz = 10% über dem Schichtlohn der jeweiligen Lohngruppe |
| Sozialzulagen | Kindergeld: für Kinder unter 14 bzw. 18 Jahren 0,40 DM je Schicht und Kind. Bergmannswohnungsgeld: 2 DM je Schicht, Zuschlag für Eigentümer von Eigenheimen und Kleinsiedlungen von 0,20 DM je Schicht |
| Urlaubsdauer für erwachsene Arbeitnehmer | Je nach Dauer der bergbaulichen Berufstätigkeit unter Tage 15 – 21, über Tage 15 – 18 Arbeitstage |
| Zuschlag für Überstunden u.ä. | Für Über- und Nebenschichten an Werktagen, die über die Zahl der Arbeitstage im Monat verfahren werden, 25%, für Mehrarbeit über 2 Stunden nach einer voll verfahrenen Schicht 50%, Nachtschichtzulage 2 DM je Schicht. Weiterer Nachtarbeitszuschlag von 10% für Arbeit über die regelm. Schichtzeit im Anschluß an die Mittagsschicht bzw. 3. Schicht oder an Sonn- und Feiertagen für Arbeiter der 2. Schicht. Für Arbeit am Sonntag 50%, am Oster- und Pfingstsonntag, 1. Mai, 1. Weihnachtsfeiertag, soweit letztere auf einen Sonntag fallen, 100%, soweit sie auf einen Werktag fallen, 200%, an allen übrigen gesetzl. Feiertagen 150%, Silvester ab 22 Uhr und am Heiligabend ab 18 Uhr Zuschlag wie für 1. Weihnachts- bzw. Neujahrstag. Bei Akkordarbeit sind die Zuschläge für Mehr-, Sonn- und Feiertagsarbeit vom Akkorddurchschnittsverdienst des laufenden Monats zu berechnen. |

11 2 Rheinisch-westfälischer Steinkohlenbergbau

| | |
|---|---|
| Arbeitszeit | Schichtzeit der Arbeiter unter Tage 8 Stunden, bei einer Temperatur über 28°C 7 Stunden, über Tage 8 1/2 Stunden; die Arbeitszeit verkürzt sich ab 1968 um 12 zusätzliche Ruhetage. |
| Sachbezüge | Je nach der Zahl der Haushaltsangehörigen bis zu 120 Ztr. Hausbrandkohle zu 0,40 DM je Ztr. ab Zeche. |
| Leistungslohn | Besondere Gedingevereinbarungen; Akkordrichtsatz = 10% über dem Schichtlohn der jeweiligen Lohngruppe. |
| Sozialzulagen | Kindergeld: für Kinder unter 14 bzw. 18 Jahren 0,40 DM je Schicht und Kind. Bergmannswohnungsgeld: 2 DM je Schicht; Zuschlag für Eigentümer von Eigenheimen und Kleinsiedlungen von 0,20 DM je Schicht. |
| Urlaubsdauer für erwachsene Arbeitnehmer | Je nach Dauer der bergbaulichen Berufstätigkeit unter Tage 15 – 21, über Tage 15 – 18 Arbeitstage. |
| Urlaubsbezahlung ¹⁾ für erwachsene Arbeitnehmer | Urlaubsgeld 180 DM. |
| Zuschlag für Überstunden u.ä. | Für Über- und Nebenschichten an Werktagen, die über die Zahl der Arbeitstage im Monat verfahren werden, 25%, für Mehrarbeit über 2 Stunden nach einer voll verfahrenen Schicht 50%, Nachtschichtzulage 2 DM je Schicht. Weiterer Nachtarbeitszuschlag von 10% für Arbeit über die regelm. Schichtzeit im Anschluß an die Mittagsschicht bzw. 3. Schicht oder an Sonn- und Feiertagen für Arbeiter der 2. Schicht. Für Arbeit am Sonntag 50%, am Oster- und Pfingstsonntag, 1. Mai, 1. Weihnachtsfeiertag, soweit letztere auf einen Sonntag fallen, 100%, soweit sie auf einen Werktag fallen, 200%, an allen übrigen gesetzl. Feiertagen 150%, Silvester ab 22 Uhr und am Heiligabend ab 18 Uhr Zuschlag wie für 1. Weihnachts- bzw. Neujahrstag. Bei Akkordarbeit sind die Zuschläge für Mehr-, Sonn- und Feiertagsarbeit vom Akkorddurchschnittsverdienst des laufenden Monats zu berechnen. |

11 3 Saarbergbau

| | |
|---|---|
| Arbeitszeit | Schichtzeit: für Untertagearbeiter 7 3/4 Stunden; für Übertagearbeiter 8 Stunden einschl. einer halbstündigen Pause; die Arbeitszeit verkürzt sich um 42 Ruhetage unter Tage und 33 über Tage im Jahr. |
| Sachbezüge | Je nach Haushaltszusammensetzung und Lohnform bis zu 180 Ztr. Hausbrand jährlich zu 0,40 DM/Ztr. ab Werk |
| Leistungslohn | Akkordrichtsatz in Übertage-Betrieben 10% über dem Schichtlohn der jeweiligen Lohngruppe |
| Sozialzulagen | Kindergeld: Für das 1. Kind 0,25 DM, für das 2. Kind 0,50 DM je Schicht. Bergmannswohnungsgeld: Für Schichtlohnner 49 DM, für Monatslohnner 53 DM monatlich. |
| Urlaubsdauer für erwachsene Arbeitnehmer | Je nach Dauer der bergbaulichen Tätigkeit 19 – 28 Arbeitstage. |
| Urlaubsbezahlung ¹⁾ für erwachsene Arbeitnehmer | Urlaubsgeld 180 DM. |
| Zuschlag für Überstunden u.ä. | Für Über- und Nebenschichten an Werktagen, die über die Zahl der Arbeitstage im Monat hinaus verfahren werden, 25%, für Arbeit am Sonntag 75%, am Oster- und Pfingstsonntag, 1. Mai, 1. Weihnachtsfeiertag, soweit letztere auf einen Sonntag fallen, 100%, soweit sie auf einen Werktag fallen, 200%; alle übrigen gesetzl. Feiertage, wenn sie auf einen Werktag fallen, 175%. Am Heiligabend ab 18 Uhr Zuschlag wie für 1. Weihnachtsfeiertag, am Silvester ab 22 Uhr wie für Neujahrstag. Überschreitet die Sonn- und Feiertagsarbeit die Stunden einer normalen Werktagsschicht, so sind neben den vorgesehenen Zuschlägen ein weiterer Zuschlag von 25% zu zahlen. Nachtschichtzulage 2 DM je verfahrener Nachtschicht. |

12 Braunkohlenbergbau

12 2 Braunkohlenbergbau in Hessen

| | |
|---|---|
| Arbeitszeit | 8 Stunden täglich, unter Tage einschl., über Tage ausschließl. der Pausen. Arbeitszeitverkürzung durch 52 bezahlte Tage im Jahr (gesetzl. Wochenfeiertage u. tarifliche Ruhetage). |
| Sachbezüge | Verheiratete mit Wohnsitz bei der Familie 120 Ztr. Siebkohle unentgeltlich ab Werk, ohne Wohnsitz bei der Familie 90 Ztr., in privater Unterkunft zusätzlich 30 Ztr. Übrige mit eigenem Hausstand 60 Ztr., ohne Hausstand 40 Ztr. |
| Leistungslohn | Besondere Gedingevereinbarungen. |
| Sozialzulagen | Je Woche 0,90 DM Kindergeld für ein 2. eheliches Kind unter 15 Jahren |
| Urlaubsdauer für erwachsene Arbeitnehmer | Je nach Alter und Dauer der Bergbauzugehörigkeit unter Tage 18 – 25, über Tage 16 – 23 Werktage |
| Zuschlag für Überstunden u.ä. | Für Mehrarbeit 25%, Sonntagsarbeit 50%, für Arbeit an gesetzl. Feiertagen sowie am Oster- und Pfingstsonntag 100%; für Arbeit am 1. Mai und 1. Weihnachtsfeiertag, soweit diese auf einen Werktag fallen, 150%. Wird am Heiligabend die regelmäßige Schichtzeit vor- oder nachverlegt, so besteht für Arbeit ab 18 Uhr Anspruch auf den jeweiligen 1. Weihnachtsfeiertagszuschlag. Beim Zusammentreffen von Sonntags- oder Feiertagszuschlag mit Mehrarbeitszuschlag ist nur der höhere Zuschlag zu zahlen. Nachtschichtzulage 4,40 DM je verfahrener Nachtschicht. |

12 3 Oberbayerischer Pechkohlenbergbau

| | |
|---|--|
| Arbeitszeit | 8 Stunden und 20 Minuten täglich. Die Arbeitszeit wird verkürzt durch 52 Ruhetage im Jahr ausschl. der gesetzlichen Wochenfeiertage. |
| Sachbezüge | Aktive Arbeiter mit Familie erhalten jährl. 84 Ztr. Hausbrandkohle; im übrigen gelten die betriebsüblichen prozentualen Abstaffelungen. |
| Leistungslohn | Betrieblich geregelt. |
| Sozialzulagen | Hausstands- und Bergmannswohnungsgeld monatlich 32 DM, Kindergeld für das 1. und 2. Kind monatlich 7 DM |
| Urlaubsdauer für erwachsene Arbeitnehmer | Je nach Berufstätigkeit: Unter Tage 18 – 22, über Tage 15 – 19 Arbeitstage. |
| Zuschlag für Überstunden u.ä. | Für die ersten beiden Mehrarbeitsstunden 25%, für jede weitere 50%; für Sonntagsarbeit 50%; für Arbeit am Oster- und Pfingstsonntag, 1. Mai und 1. Weihnachtsfeiertag – soweit letztere auf einen Sonntag fallen – 100%; fallen gesetzl. Feiertage auf einen Werktag, so sind für den 1. Mai und 1. Weihnachtsfeiertag 200%, für alle übrigen gesetzl. Feiertage 150% zu zahlen. Für Arbeiten an arbeitsfreien Samstagen (Überarbeit) 40%. |

¹⁾ Über die gesetzliche Regelung hinaus.

13 Erzbergbau

13 1 Salzgitter Erzbergbau AG, Salzgitter

| | |
|--|---|
| Arbeitszeit | 48 Wochenstunden, unter Tage einschl., über Tage ausschl. der Pausen; die Arbeitszeit wird verkürzt durch 52 bezahlte Ruhetage im Jahr. |
| Leistungslohn | Unter Tage: Gedingerichtsatz = 120% des Hauerzeitlohnes, über Tage: Akkordrichtsatz = Zeitlohn zuzügl. 15%. |
| Sozialzulagen | Familien- und Bergmannswohnungsgeld für Verheiratete mit eigenem Hausstand und den ihnen gleichgestellten sowie ledige Belegschaftsmitglieder über 35 Jahre von 1,25 DM, von 25 bis 35 Jahre von 0,63 DM je vergütete Schicht. |
| Urlaubsdauer für erwachsene Arbeitnehmer | Je nach Alter: Unter Tage 17 – 22, über Tage 16 – 20 Arbeitstage. |
| Urlaubsbezahlung ¹⁾ für erwachsene Arbeitnehmer | Urlaubsgeld in Höhe von 30% des zu zahlenden Urlaubsentgeltes ohne Sozialzulagen. |
| Zuschlag für Überstunden u.ä. | Für Mehrarbeit 25%, im Anschluß an eine Schicht ab der 4. Mehrarbeitsstunde 40%; für Sonntagsarbeit 50%, an gesetzl. Feiertagen sowie am Heiligenabend und Silvester ab 18 Uhr – wenn diese auf einen Sonntag fallen – 100%, auf einen Werktag 150%. Mehrarbeit an Sonn- und Feiertagen, ab der 9. Stunde zusätzl. 25%, ab der 12. Stunde 40%. Beim Zusammentreffen mehrerer Zuschläge ist nur der jeweils höhere zu zahlen. Nachtschichtzulage von 15 – 50% des Leistungslohnes je nach verfahrener Nachtschicht am Ruhetag usw. |

13 2 Eisenerzbergbau in Hessen

| | |
|--|---|
| Arbeitszeit | 48 Wochenstunden, unter Tage einschl., über Tage ausschl. der Pausen; die Arbeitszeit wird verkürzt durch 44 bezahlte Ruhetage im Jahr. |
| Leistungslohn | Unter Tage: Gedingerichtsatz = 120% des Hauerzeitlohnes, über Tage: Akkordrichtsatz = Zeitlohn zuzügl. 15%. |
| Sozialzulagen | Familien- und Bergmannswohnungsgeld für Verheiratete mit eigenem Hausstand und den ihnen gleichgestellten von 1 DM je Schicht. |
| Urlaubsdauer für erwachsene Arbeitnehmer | Je nach Alter: Unter Tage 16 – 27, über Tage 15 – 24 Werktage. |
| Urlaubsbezahlung ¹⁾ für erwachsene Arbeitnehmer | Urlaubsgeld in Höhe von 10 DM je Urlaubstag. |
| Zuschlag für Überstunden u.ä. | Für Mehrarbeit 25%, im Anschluß an eine Schicht ab der 4. Mehrarbeitsstunde 40%; für Sonntagsarbeit 50%, an gesetzl. Feiertagen sowie am Heiligenabend und Silvester ab 18 Uhr – wenn diese auf einen Sonntag fallen – 100%, auf einen Werktag 150%. Mehrarbeit an Sonn- und Feiertagen, ab der 9. Stunde zusätzl. 25%, ab der 12. Stunde 40%. Beim Zusammentreffen mehrerer Zuschläge ist nur der jeweils höhere zu zahlen. Nachtschichtzulage 2 DM, wenn mehr als 4 Stunden Nachtschicht verfahren worden sind. |

14 Salzbergbau und Salinen

14 1 Kali- und Steinsalzbergbau in Niedersachsen, Nordrhein-Westfalen, Hessen und Südbaden

| | |
|--|---|
| Arbeitszeit | Wöchentlich 5 Schichten (das sind im Regelfall 40 Stunden) mit der Maßgabe, daß die wöchentliche Arbeitszeit während einer Übergangszeit bis Ende 1970 in einzelnen Wochen 6 Schichten umfaßt. |
| Leistungslohn | Gedinge (mit Ausnahme der Hauergedinge) und Akkorde = 115% des jeweiligen Zeitlohnes der Lohngruppen I – IV. |
| Sozialzulagen | Je verfahrenen Arbeitstag 1,05 DM Hausstandsgeld (einschl. Bergmannswohnungsgeld) und 0,35 DM Kindergeld für höchstens 2 Kinder. |
| Urlaubsdauer für erwachsene Arbeitnehmer | Je nach Alter: Unter Tage 19 – 25, über Tage 18 – 22 Werktage. |
| Urlaubsbezahlung ¹⁾ für erwachsene Arbeitnehmer | Nach dem 15. November Urlaubsgeld in Höhe von 10 DM je Urlaubstag. |
| Bezahlung bei Krankheit ¹⁾ | Fortzahlung der Sozialzulagen je nach Dauer der Betriebszugehörigkeit bis 26 Wochen, höchstens jedoch den Unterschiedsbetrag zwischen Nettolohn und Krankengeld aus der gesetzlichen Krankenversicherung. |
| Zuschlag für Überstunden u.ä. | Für Mehrarbeit 25%, ab der 3. Mehrarbeitsstunde 50%; für Sonntagsarbeit 50%; für Arbeit am Oster- und Pfingstsonntag, am Heiligenabend in der Nacht- und in der vorhergehenden Schicht sowie am 1. Mai und 1. Weihnachtsfeiertag, wenn letztere auf einen Sonntag fallen, 100%, wenn letztere auf einen Wochentag fallen, 200%; für Arbeit an gesetzl. Wochenfeiertagen 150%. Beim Zusammentreffen mehrerer Zuschläge werden die Prozentsätze addiert. Nachtschicht 4,40 DM je Schicht (0,55 DM je Stunde). |

15 Sonstiger Bergbau

15 1 Erdöl- und Erdgas-, Bohr- und Gewinnungsbetriebe im Bundesgebiet

| | |
|--|---|
| Arbeitszeit | 42,5 Wochenstunden im Jahresdurchschnitt. |
| Leistungslohn | Gesonderte Festlegungen. |
| Sozialzulagen | Hausstands- und Kindergeld von je 0,50 DM je bezahlten Kalendertag. |
| Urlaubsdauer für erwachsene Arbeitnehmer | Je nach Alter 16 – 23 Werktage. |
| Urlaubsbezahlung ¹⁾ für erwachsene Arbeitnehmer | Nach dem 15. November Urlaubsgeld in Höhe von 10 DM je Urlaubstag. |
| Zuschlag für Überstunden u.ä. | Für Mehrarbeit 25%; für Sonntagsarbeit 50%; für Arbeiten am Oster- und Pfingstsonntag sowie am 1. Mai, 1. Weihnachtstag, wenn diese auf einen Sonntag fallen, 100%, wenn diese auf einen Werktag fallen mit Anspruch auf Lohnausfallvergütung 200%, ohne Anspruch 100%; für Arbeiten an gesetzl. lohnzahlungspflichtigen Wochenfeiertagen 150%, an nicht lohnzahlungspflichtigen Wochenfeiertagen 50%; für Arbeiten in der Nachtschicht, am Heiligenabend und am Silvesterabend ab 16 Uhr 100%. Beim Zusammentreffen mehrerer Zuschläge ist nur der jeweils höhere zu zahlen. |

17 Gewinnung und Verarbeitung von Steinen, Erden und grobkeramischen Erzeugnissen

17 1 Naturstein- und Naturwerkstein-Industrie in Niedersachsen und Ostwestfalen

| | |
|--|---|
| Arbeitszeit | 42 Stunden. |
| Leistungslohn | Akkordrichtsatz = tariflicher Zeitlohn zuzüglich 20%. |
| Urlaubsdauer für erwachsene Arbeitnehmer | Je nach Alter und Dauer der Betriebszugehörigkeit 15 – 23 Werktage. |
| Urlaubsbezahlung ¹⁾ für erwachsene Arbeitnehmer | Urlaubsgeld in Höhe von 8 DM je Urlaubstag. |
| Zuschlag für Überstunden u.ä. | Mehrarbeit 25%; Nachtarbeit 10%, als Mehrarbeit 50%; Sonntagsarbeit und Arbeit an nicht lohnzahlungspflichtigen Feiertagen 50%, als Mehrarbeit 75%, als Nachtarbeit 100%; Arbeit an lohnzahlungspflichtigen Feiertagen, Neujahr, 1. Oster- und Pfingsttag, 1. Mai, beide Weihnachtsfeiertage 100%, als Mehrarbeit 125%, als Nachtarbeit 150%. |

¹⁾ Über die gesetzliche Regelung hinaus.

17 2 Industrie der Steine und Erden in Hessen (hier: Natursteinindustrie und Sand- und Kiesgruben)

| | |
|--|--|
| Arbeitszeit | 42 1/2 Stunden. |
| Leistungslohn | Akkordrichtsatz = tariflicher Zeitlohn zuzüglich 20%. |
| Sozialzulagen | Kinderzulage für das 1. und 2. Kind je 11 DM, für das 3. und jedes weitere Kind 40 DM monatlich. |
| Urlaubsdauer für erwachsene Arbeitnehmer | Je nach Alter und Dauer der Betriebszugehörigkeit 15 – 24 Werktage. |
| Urlaubsbezahlung ¹⁾ für erwachsene Arbeitnehmer | Urlaubsgeld in Höhe von 8 DM je Urlaubstag. |
| Zuschlag für Überstunden u.ä. | Mehrarbeit 25%; Nachtschichtarbeit 10%, Nachtarbeit 25%, als Mehrarbeit 50%; Sonntagsarbeit 50%, als regelm. Schichtarbeit 25%, als Mehrarbeit 75%, als Nachtarbeit 100%; an lohnzahlungspflichtigen Feiertagen, Neujahr, 1. Oster- und Pfingsttag, 1. Mai, beide Weihnachtsfeiertage, am Heiligenabend ab 18 Uhr 125%, als Mehrarbeit 150%, als Nachtarbeit 175%. |

17 3 Industrie der Steine und Erden in Hessen (hier: Granitgewinnung und -verarbeitung)

| | |
|--|--|
| Arbeitszeit | 42 1/2 Stunden. |
| Leistungslohn | Akkordrichtsatz = tariflicher Zeitlohn zuzüglich 20%. |
| Sozialzulagen | Kinderzulage für das 1. und 2. Kind je 11 DM, für das 3. und jedes weitere Kind 40 DM monatlich. |
| Urlaubsdauer für erwachsene Arbeitnehmer | Je nach Alter und Dauer der Betriebszugehörigkeit 15 – 24 Werktage. |
| Urlaubsbezahlung ¹⁾ für erwachsene Arbeitnehmer | Urlaubsgeld in Höhe von 8 DM je Urlaubstag. |
| Zuschlag für Überstunden u.ä. | Mehrarbeit 25%; Nachtschichtarbeit 10%, Nachtarbeit 25%, als Mehrarbeit 50%; Sonntagsarbeit 50%, als regelm. Schichtarbeit 25%, als Mehrarbeit 75%, als Nachtarbeit 100%; an lohnzahlungspflichtigen Feiertagen, Neujahr, 1. Oster- und Pfingsttag, 1. Mai, beide Weihnachtsfeiertage, am Heiligenabend ab 18 Uhr 125%, als Mehrarbeit 150%, als Nachtarbeit 175%. |

17 4 Industrie der Steine und Erden in Rheinland-Rhein Hessen (hier: Naturstein- und Naturwerksteinindustrie)

| | |
|--|---|
| Arbeitszeit | 42 1/2 Stunden. |
| Leistungslohn | Akkordrichtsatz = tariflicher Zeitlohn zuzüglich 20%. |
| Urlaubsdauer für erwachsene Arbeitnehmer | Je nach Alter und Dauer der Betriebszugehörigkeit 16 – 24 Werktage. Arbeitnehmer unter Tage erhalten nach dreijähriger Betriebszugehörigkeit einen Zusatzurlaub von 1 Tag. |
| Urlaubsbezahlung ¹⁾ für erwachsene Arbeitnehmer | Urlaubsgeld in Höhe von 8 DM je Urlaubstag. |
| Zuschlag für Überstunden u.ä. | Für Mehrarbeit 25%; für Nachtarbeit, die keine regelmäßige Schichtarbeit und auch nicht Mehrarbeit ist, 25%, für Nachtarbeit in regelmäßiger Schicht 10%, für Nachtarbeit, die zugleich Mehrarbeit ist, 50%; für Sonntagsarbeit 50%; für Arbeiten an gesetzlichen Feiertagen, für die kein Lohnausfall zu vergüten ist, 50%; für Arbeiten an Wochenfeiertagen, für die nach gesetzlichen Bestimmungen Lohnausfall zu vergüten ist, 125% (am Neujahrstag, 2. Oster- und 2. Pfingstfeiertag, 1. Mai und an den beiden Weihnachtsfeiertagen 150%, wenn dagegen kein Lohnausfall zu vergüten ist, 75%); für Arbeiten am Oster- und Pfingstsonntag sowie am Neujahrstag, 1. Mai und an den beiden Weihnachtsfeiertagen, wenn diese auf einen Sonntag fallen, 100%. Treffen mehrere Zuschläge zusammen, so ist nur der höhere zu zahlen; die Zuschläge für Nacht- und Nachtschichtarbeit sind jedoch gesondert zu zahlen. |

17 5 Industrie der Steine und Erden in Rheinland-Rhein Hessen (ohne Feuerfeste Industrie und Natur- und Naturwerksteinindustrie)

| | |
|--|---|
| Arbeitszeit | 42 1/2 Stunden. |
| Leistungslohn | Akkordrichtsatz = tariflicher Zeitlohn zuzüglich 20%. |
| Urlaubsdauer für erwachsene Arbeitnehmer | Je nach Alter und Dauer der Betriebszugehörigkeit 16 – 24 Werktage. Arbeitnehmer unter Tage erhalten nach dreijähriger Betriebszugehörigkeit einen Zusatzurlaub von 1 Tag. |
| Urlaubsbezahlung ¹⁾ für erwachsene Arbeitnehmer | Urlaubsgeld in Höhe von 8 DM je Urlaubstag. |
| Zuschlag für Überstunden u.ä. | Für Mehrarbeit 25%; für Nachtarbeit, die keine regelmäßige Schichtarbeit und auch nicht Mehrarbeit ist, 25%, für Nachtarbeit in regelmäßiger Schicht 10%, für Nachtarbeit, die zugleich Mehrarbeit ist, 50%; für Sonntagsarbeit 50%; für Arbeiten an gesetzlichen Feiertagen, für die kein Lohnausfall zu vergüten ist, 50%; für Arbeiten an Wochenfeiertagen, für die nach gesetzlichen Bestimmungen Lohnausfall zu vergüten ist, 125% (am Neujahrstag, 2. Oster- und 2. Pfingstfeiertag, 1. Mai und an den beiden Weihnachtsfeiertagen 150%, wenn dagegen kein Lohnausfall zu vergüten ist, 75%); für Arbeiten am Oster- und Pfingstsonntag sowie am Neujahrstag, 1. Mai und an den beiden Weihnachtsfeiertagen, wenn diese auf einen Sonntag fallen, 100%. Treffen mehrere Zuschläge zusammen, so ist nur der höhere zu zahlen; die Zuschläge für Nacht- und Nachtschichtarbeit sind jedoch gesondert zu zahlen. |

17 6 Granitwerkstein- und Schleiferei- sowie Pflastersteinbetriebe in Bayern

| | |
|--|--|
| Arbeitszeit | 42 Stunden. |
| Leistungslohn | Akkordrichtsatz = tariflicher Zeitlohn zuzüglich 20%. |
| Urlaubsdauer für erwachsene Arbeitnehmer | Je nach Alter und Dauer der Betriebszugehörigkeit 15 – 23 Werktage. |
| Urlaubsbezahlung ¹⁾ für erwachsene Arbeitnehmer | Urlaubsgeld in Höhe von 8 DM je Urlaubstag. |
| Zuschlag für Überstunden u.ä. | Für Mehrarbeit 25%; für Nachtarbeit 15%; für Nachtarbeit, die gleichzeitig Mehrarbeit ist, 50%; für Arbeiten an Sonntagen und gesetzlichen Feiertagen ohne Lohnzahlungspflicht 50%; für Arbeiten am Oster- und Pfingstsonntag, am Neujahrstag, 1. Mai und an den Weihnachtsfeiertagen, auch wenn diese auf einen Sonntag fallen, 150%; für Arbeiten an allen übrigen gesetzlichen Feiertagen mit Lohnzahlungspflicht 125%. Beim Zusammentreffen mehrerer Zuschläge ist nur der jeweils höhere zu zahlen; der Zuschlag für Nachtarbeit und Mehrarbeit an Sonn- und Feiertagen ist jedoch immer zu zahlen. |

17 7 Schotterbetriebe in Bayern

| | |
|--|--|
| Arbeitszeit | 42 Stunden. |
| Leistungslohn | Akkordrichtsatz = tariflicher Zeitlohn zuzüglich 20%. |
| Urlaubsdauer für erwachsene Arbeitnehmer | Je nach Alter und Dauer der Betriebszugehörigkeit 15 – 23 Werktage. |
| Urlaubsbezahlung ¹⁾ für erwachsene Arbeitnehmer | Urlaubsgeld in Höhe von 8 DM je Urlaubstag. |
| Zuschlag für Überstunden u.ä. | Für Mehrarbeit 25%; für Nachtarbeit 15%; für Nachtarbeit, die gleichzeitig Mehrarbeit ist, 50%; für Arbeiten an Sonntagen und gesetzlichen Feiertagen ohne Lohnzahlungspflicht 50%; für Arbeiten am Oster- und Pfingstsonntag, am Neujahrstag, 1. Mai und an den Weihnachtsfeiertagen, auch wenn diese auf einen Sonntag fallen, 150%; für Arbeiten an allen übrigen gesetzlichen Feiertagen mit Lohnzahlungspflicht 125%. Beim Zusammentreffen mehrerer Zuschläge ist nur der jeweils höhere zu zahlen; der Zuschlag für Nachtarbeit und Mehrarbeit an Sonn- und Feiertagen ist jedoch immer zu zahlen. |

1) Über die gesetzliche Regelung hinaus.

17 8 Zementindustrie in Niedersachsen

| | |
|--|---|
| Arbeitszeit | 41 Stunden. |
| Leistungslohn | Akkordrichtsatz = tariflicher Zeitlohn zuzüglich 20%. |
| Urlaubsdauer für erwachsene Arbeitnehmer | Je nach Alter und Dauer der Betriebszugehörigkeit 17 – 24 Werktage. |
| Urlaubsbezahlung ¹⁾ für erwachsene Arbeitnehmer | Urlaubsgeld in Höhe von 2 Tarifstundenlöhnen der Lohngruppe III je Urlaubstag. |
| Zuschlag für Überstunden u.ä. | Für Mehrarbeit 25%; für Nachtarbeit, soweit sie Mehrarbeit ist, 50%, für sonstige Nachtarbeit 20%; für Arbeiten an Sonntagen 50%, für Arbeiten am 1. Oster- und Pfingstfeiertag und an den Weihnachtsfeiertagen sowie am Heiligenabend ab 14 Uhr, 150%; für Arbeiten an bezahlten gesetzlichen Wochenfeiertagen sowie am Neujahrstag, 1. Mai, am 2. Oster- und Pfingsttag sowie an den Vortagen vor Ostern und Pfingsten ab 18 Uhr 100%. An Sonnabenden von 14 bis 22 Uhr für nicht im Akkord geleistete Arbeit 10%. Beim Zusammentreffen mehrerer Zuschläge ist nur der jeweils höhere zu zahlen, ausgenommen der Nachtarbeitszuschlag in Höhe von 20%, der in jedem Fall zu zahlen ist. |

17 9 Zementindustrie in Nordrhein-Westfalen

| | |
|--|---|
| Arbeitszeit | 41 Stunden. |
| Leistungslohn | Akkordrichtsatz = tariflicher Zeitlohn zuzüglich 20%. |
| Urlaubsdauer für erwachsene Arbeitnehmer | Je nach Alter und Dauer der Betriebszugehörigkeit 17 – 24 Werktage. |
| Urlaubsbezahlung ¹⁾ für erwachsene Arbeitnehmer | Urlaubsgeld in Höhe von 2 Tarifstundenlöhnen der Lohngruppe III je Urlaubstag. |
| Zuschlag für Überstunden u.ä. | Für Mehrarbeit 25%; für Nachtarbeit, soweit sie Mehrarbeit ist, 50%, für sonstige Nachtarbeit 20%; für Arbeiten an Sonntagen 50%; für Arbeiten am 1. Oster- und Pfingstfeiertag und an den Weihnachtsfeiertagen sowie am Heiligenabend ab 14 Uhr, 150%; für Arbeiten an bezahlten gesetzlichen Wochenfeiertagen sowie am Neujahrstag, 1. Mai, am 2. Oster- und Pfingsttag sowie an den Vortagen vor Ostern und Pfingsten ab 18 Uhr 100%. An Sonnabenden von 14 bis 22 Uhr für nicht im Akkord geleistete Arbeit 10%. Beim Zusammentreffen mehrerer Zuschläge ist nur der jeweils höhere zu zahlen, ausgenommen der Nachtarbeitszuschlag in Höhe von 20%, der in jedem Fall zu zahlen ist. |

17 10 Industrie der Steine und Erden in Hessen (hier: Zement-, Kalk- und Gipsindustrie)

| | |
|--|--|
| Arbeitszeit | 42 1/2 Stunden. |
| Leistungslohn | Akkordrichtsatz = tariflicher Zeitlohn zuzüglich 20%. |
| Sozialzulagen | Kinderzulage für das 1. und 2. Kind je 11 DM, für das 3. und jedes weitere Kind 40 DM monatlich. |
| Urlaubsdauer für erwachsene Arbeitnehmer | Je nach Alter und Dauer der Betriebszugehörigkeit 15 – 24 Werktage. |
| Urlaubsbezahlung ¹⁾ für erwachsene Arbeitnehmer | Urlaubsgeld in Höhe von 8 DM je Urlaubstag. |
| Zuschlag für Überstunden u.ä. | Mehrarbeit 25%; Nachtschichtarbeit 10%; Nachtarbeit 25%, als Mehrarbeit 50%; Sonntagsarbeit 50%, als regelm. Schichtarbeit 25%, als Mehrarbeit 75%, als Nachtarbeit 100%; an lohnzahlungspflichtigen Feiertagen, Neujahr, 1. Oster- und Pfingsttag, 1. Mai, beide Weihnachtsfeiertage, am Heiligenabend ab 18 Uhr 125%, als Mehrarbeit 150%, als Nachtarbeit 175%. |

17 11 u. 12 Zementindustrie in Baden-Württemberg

| | |
|--|---|
| Arbeitszeit | 42 Stunden. |
| Leistungslohn | Akkordrichtsatz = tariflicher Zeitlohn zuzüglich 20%. |
| Urlaubsdauer für erwachsene Arbeitnehmer | Je nach Alter und Dauer der Betriebszugehörigkeit 15 – 23 Werktage. |
| Urlaubsbezahlung ¹⁾ für erwachsene Arbeitnehmer | Urlaubsgeld in Höhe von 8 DM je Urlaubstag. |
| Zuschlag für Überstunden u.ä. | Für Mehrarbeit 25%; für Nachtarbeit (auch Nachtschichtarbeit) 15%, soweit sie Mehrarbeit ist 50%; für Arbeiten an Sonntagen sowie an gesetzlichen Feiertagen ohne Lohnzahlungspflicht 50%; für Arbeiten am Oster- und Pfingstsonntag, am 1. Mai und am 1. und 2. Weihnachtsfeiertag, auch wenn diese auf einen Sonntag fallen, 150%, an allen übrigen gesetzlichen Feiertagen mit Lohnzahlungspflicht sowie am Heiligenabend ab 14 Uhr 125%. Beim Zusammentreffen mehrerer Zuschläge ist, mit Ausnahme des Zuschlags für Nachtarbeit (15%), nur der jeweils höhere zu zahlen. |

17 13 Zementindustrie in Bayern

| | |
|--|--|
| Arbeitszeit | 42 Stunden. |
| Leistungslohn | Akkordrichtsatz = tariflicher Zeitlohn zuzüglich 20%. |
| Urlaubsdauer für erwachsene Arbeitnehmer | Je nach Alter und Dauer der Betriebszugehörigkeit 15 – 23 Werktage. |
| Urlaubsbezahlung ¹⁾ für erwachsene Arbeitnehmer | Urlaubsgeld in Höhe von 8 DM je Urlaubstag. |
| Zuschlag für Überstunden u.ä. | Für Mehrarbeit 25%; für Nachtarbeit 15%; für Nachtarbeit, die gleichzeitig Mehrarbeit ist, 50%, für Arbeiten an Sonntagen und gesetzlichen Feiertagen ohne Lohnzahlungspflicht 50%; für Arbeiten am Oster- und Pfingstsonntag, am Neujahrstag, 1. Mai und an den Weihnachtsfeiertagen, auch wenn diese auf einen Sonntag fallen, 150%; für Arbeiten an allen übrigen gesetzlichen Feiertagen mit Lohnzahlungspflicht 125%. Beim Zusammentreffen mehrerer Zuschläge ist nur der jeweils höhere zu zahlen; der Zuschlag für Nachtarbeit und Mehrarbeit an Sonn- und Feiertagen ist jedoch immer zu zahlen. |

17 14 Kalkindustrie im rechtsrheinischen Teil des Reg.-Bez. Düsseldorf

| | |
|--|--|
| Arbeitszeit | 41 Stunden. |
| Leistungslohn | Akkordrichtsatz = tariflicher Zeitlohn zuzüglich 20%. |
| Urlaubsdauer für erwachsene Arbeitnehmer | Je nach Alter und Dauer der Betriebszugehörigkeit 18 – 24 Werktage. |
| Urlaubsbezahlung ¹⁾ für erwachsene Arbeitnehmer | Urlaubsgeld je Urlaubstag in Höhe von 2 Tarifstundenlöhnen der Lohngruppe 3. |
| Zuschlag für Überstunden u.ä. | Für Mehrarbeit 25%, für Nachtarbeit 17%, als Mehrarbeit 50%, für Nachtschichtarbeit 25%; für Sonntagsarbeit 50%; für Arbeiten an gesetzlichen lohnzahlungspflichtigen Wochenfeiertagen 125%; für Arbeiten am Neujahrstag, 1. Mai, an den Oster-, Pfingst- und Weihnachtsfeiertagen sowie am Heiligenabend ab 13 Uhr und Silvester ab 17 Uhr, wenn diese Feiertage auf einen Sonntag fallen, 100%; für Arbeiten an den genannten hohen Feiertagen, wenn diese auf einen Werktag fallen, 150%. Beim Zusammentreffen mehrerer Zuschläge ist nur der jeweils höhere zu zahlen. |

1) Über die gesetzliche Regelung hinaus.

17 15 Ziegel- und Dachziegelindustrie in Hamburg, Schleswig-Holstein, Reg.-Bez. Stade und Lüneburg

| | |
|--|---|
| Arbeitszeit | 42 Stunden. |
| Leistungslohn | Akkordrichtsatz = tariflicher Zeitlohn zuzüglich 20%. |
| Urlaubsdauer für erwachsene Arbeitnehmer | Je nach Alter und Dauer der Betriebszugehörigkeit 15 – 23 Werktage. |
| Urlaubsbezahlung ¹⁾ für erwachsene Arbeitnehmer | Urlaubsgeld in Höhe von 8 DM je Urlaubstag. |
| Zuschlag für Überstunden u.ä. | Für Mehrarbeit 25%, für Nacht- und Nachtschichtarbeit 15%, für Nachtarbeit, die gleichzeitig Mehrarbeit ist, 50%, für Arbeiten an Sonn- und gesetzlichen Feiertagen (ohne Lohnzahlungspflicht) 50%, für Arbeiten an lohnzahlungspflichtigen Feiertagen sowie am 17. Juni, auch wenn er auf einen Sonntag fällt 100%, für Arbeiten am Oster- und Pfingstsonntag, am 1. Mai, an den Weihnachtsfeiertagen und am Neujahrstag, auch wenn die 4 letztgenannten auf einen Sonntag fallen 125%, für Arbeiten am Heiligen Abend ab 13 Uhr bzw. Ende der Frühschicht 50%. Beim Zusammentreffen mehrerer Zuschläge ist mit Ausnahme des Nachtarbeitszuschlags nur der höhere zu zahlen. |

17 16 Ziegel- und Dachziegelindustrie in Niedersachsen (ohne Ostfriesland und Oldenburg)

| | |
|--|---|
| Arbeitszeit | 42 Stunden. |
| Leistungslohn | Akkordrichtsatz = tariflicher Zeitlohn zuzüglich 20%. |
| Urlaubsdauer für erwachsene Arbeitnehmer | Je nach Alter und Dauer der Betriebszugehörigkeit 15 – 23 Werktage. |
| Urlaubsbezahlung ¹⁾ für erwachsene Arbeitnehmer | Urlaubsgeld in Höhe von 8 DM je Urlaubstag. |
| Zuschlag für Überstunden u.ä. | Für Mehrarbeit 25%; für Nacht- und Nachtschichtarbeit 15%, für Nachtarbeit, die gleichzeitig Mehrarbeit ist, 50%; für Arbeiten an Sonn- und gesetzlichen Feiertagen (ohne Lohnzahlungspflicht) 50%, für Arbeiten an lohnzahlungspflichtigen Feiertagen sowie am 17. Juni, auch wenn er auf einen Sonntag fällt 100%, für Arbeiten am Oster- und Pfingstsonntag, am 1. Mai, an den Weihnachtsfeiertagen und am Neujahrstag, auch wenn die 4 letztgenannten auf einen Sonntag fallen 125%, für Arbeiten am Heiligen Abend ab 13 Uhr bzw. Ende der Frühschicht 50%. Beim Zusammentreffen mehrerer Zuschläge ist mit Ausnahme des Nachtarbeitszuschlags nur der höhere zu zahlen. |

17 17 Ziegelindustrie im Verwaltungsbezirk Oldenburg und Reg.-Bez. Aurich

| | |
|--|---|
| Arbeitszeit | 42 Stunden. |
| Leistungslohn | Akkordrichtsatz = tariflicher Zeitlohn zuzüglich 20%. |
| Urlaubsdauer für erwachsene Arbeitnehmer | Je nach Alter und Dauer der Betriebszugehörigkeit 15 – 23 Werktage. |
| Urlaubsbezahlung ¹⁾ für erwachsene Arbeitnehmer | Urlaubsgeld in Höhe von 8 DM je Urlaubstag. |
| Zuschlag für Überstunden u.ä. | Für Mehrarbeit 25%, für Nacht- und Nachtschichtarbeit 15%, für Nachtarbeit, die gleichzeitig Mehrarbeit ist, 50%, für Arbeiten an Sonn- und gesetzlichen Feiertagen (ohne Lohnzahlungspflicht) 50%, für Arbeiten an lohnzahlungspflichtigen Feiertagen sowie am 17. Juni, auch wenn er auf einen Sonntag fällt 100%, für Arbeiten am Oster- und Pfingstsonntag, am 1. Mai, an den Weihnachtsfeiertagen und am Neujahrstag, auch wenn die 4 letztgenannten auf einen Sonntag fallen 125%, für Arbeiten am Heiligen Abend ab 13 Uhr bzw. Ende der Frühschicht 50%. Beim Zusammentreffen mehrerer Zuschläge ist mit Ausnahme des Nachtarbeitszuschlags nur der höhere zu zahlen. |

17 18 Ziegelindustrie in Nordrhein-Westfalen

| | |
|--|---|
| Arbeitszeit | 42 Stunden. |
| Leistungslohn | Akkordrichtsatz = tariflicher Zeitlohn zuzüglich 20%. |
| Urlaubsdauer für erwachsene Arbeitnehmer | Je nach Alter und Dauer der Betriebszugehörigkeit 15 – 23 Werktage. |
| Urlaubsbezahlung ¹⁾ für erwachsene Arbeitnehmer | Urlaubsgeld in Höhe von 8 DM je Urlaubstag. |
| Zuschlag für Überstunden u.ä. | Für Mehrarbeit 25%, für Nacht- und Nachtschichtarbeit 15%, für Nachtarbeit, die gleichzeitig Mehrarbeit ist, 50%, für Arbeiten an Sonn- und gesetzlichen Feiertagen (ohne Lohnzahlungspflicht) 50%, für Arbeiten an lohnzahlungspflichtigen Feiertagen sowie am 17. Juni, auch wenn er auf einen Sonntag fällt 100%, für Arbeiten am Oster- und Pfingstsonntag, am 1. Mai, an den Weihnachtsfeiertagen und am Neujahrstag, auch wenn die 4 letztgenannten auf einen Sonntag fallen 125%, für Arbeiten am Heiligen Abend ab 13 Uhr bzw. Ende der Frühschicht 50%. Beim Zusammentreffen mehrerer Zuschläge ist mit Ausnahme des Nachtarbeitszuschlags nur der höhere zu zahlen. |

17 19 Ziegelindustrie in der Pfalz

| | |
|--|---|
| Arbeitszeit | 42 Stunden. |
| Leistungslohn | Akkordrichtsatz = tariflicher Zeitlohn zuzüglich 20%. |
| Urlaubsdauer für erwachsene Arbeitnehmer | Je nach Alter und Dauer der Betriebszugehörigkeit 15 – 23 Werktage. |
| Urlaubsbezahlung ¹⁾ für erwachsene Arbeitnehmer | Urlaubsgeld in Höhe von 8 DM je Urlaubstag. |
| Zuschlag für Überstunden u.ä. | Für Mehrarbeit 25%, für Nacht- und Nachtschichtarbeit 15%, für Nachtarbeit, die gleichzeitig Mehrarbeit ist, 50%, für Arbeiten an Sonn- und gesetzlichen Feiertagen (ohne Lohnzahlungspflicht) 50%, für Arbeiten an lohnzahlungspflichtigen Feiertagen sowie am 17. Juni, auch wenn er auf einen Sonntag fällt 100%, für Arbeiten am Oster- und Pfingstsonntag, am 1. Mai, an den Weihnachtsfeiertagen und am Neujahrstag, auch wenn die 4 letztgenannten auf einen Sonntag fallen 125%, für Arbeiten am Heiligen Abend ab 13 Uhr bzw. Ende der Frühschicht 50%. Beim Zusammentreffen mehrerer Zuschläge ist mit Ausnahme des Nachtarbeitszuschlags nur der höhere zu zahlen. |

17 20 u. 21 Ziegelindustrie in Baden-Württemberg

| | |
|--|---|
| Arbeitszeit | 42 Stunden. |
| Leistungslohn | Akkordrichtsatz = tariflicher Zeitlohn zuzüglich 20%. |
| Urlaubsdauer für erwachsene Arbeitnehmer | Je nach Alter und Dauer der Betriebszugehörigkeit 15 – 23 Werktage. |
| Urlaubsbezahlung ¹⁾ für erwachsene Arbeitnehmer | Urlaubsgeld in Höhe von 8 DM je Urlaubstag. |
| Zuschlag für Überstunden u.ä. | Für Mehrarbeit 25%, für Nacht- und Nachtschichtarbeit 15%, für Nachtarbeit, die gleichzeitig Mehrarbeit ist, 50%, für Arbeiten an Sonn- und gesetzlichen Feiertagen (ohne Lohnzahlungspflicht) 50%, für Arbeiten an lohnzahlungspflichtigen Feiertagen sowie am 17. Juni, auch wenn er auf einen Sonntag fällt 100%; für Arbeiten am Oster- und Pfingstsonntag, am 1. Mai, an den Weihnachtsfeiertagen und am Neujahrstag, auch wenn die 4 letztgenannten auf einen Sonntag fallen 125%, für Arbeiten am Heiligen Abend ab 13 Uhr bzw. Ende der Frühschicht 50%. Beim Zusammentreffen mehrerer Zuschläge ist mit Ausnahme des Nachtarbeitszuschlags nur der höhere zu zahlen. |

17 22 Ziegelindustrie in Bayern

| | |
|--|--|
| Arbeitszeit | 42 Stunden. |
| Leistungslohn | Akkordrichtsatz = tariflicher Zeitlohn zuzüglich 20%. |
| Urlaubsdauer für erwachsene Arbeitnehmer | Je nach Alter und Dauer der Betriebszugehörigkeit 15 – 22 Werktage. |
| Urlaubsbezahlung ¹⁾ für erwachsene Arbeitnehmer | Urlaubsgeld in Höhe von 8 DM je Urlaubstag. |
| Zuschlag für Überstunden u.ä. | Für Mehrarbeit 25%; für Nachtarbeit 15%; für Nachtarbeit, die gleichzeitig Mehrarbeit ist, 50%; für Arbeiten an Sonntagen und gesetzlichen Feiertagen ohne Lohnzahlungspflicht 50%; für Arbeiten am Oster- und Pfingstsonntag, am Neujahrstag, 1. Mai und an den Weihnachtsfeiertagen, auch wenn diese auf einen Sonntag fallen, 150%; für Arbeiten an allen übrigen gesetzlichen Feiertagen mit Lohnzahlungspflicht 125%. Beim Zusammentreffen mehrerer Zuschläge ist nur der jeweils höhere zu zahlen; der Zuschlag für Nachtarbeit und Mehrarbeit an Sonn- und Feiertagen ist jedoch immer zu zahlen. |

¹⁾Über die gesetzliche Regelung hinaus.

17 23 u. 24 Feuerfeste Industrie in Rheinland-Pfalz (ohne den Reg.-Bez. Pfalz) und Niedersachsen

| | |
|--|---|
| Arbeitszeit | 41 Stunden. |
| Leistungslohn | Akkordrichtsatz = tariflicher Zeitlohn zuzüglich 20%. |
| Urlaubsdauer für erwachsene Arbeitnehmer | Je nach Alter und Dauer der Betriebszugehörigkeit 16 – 24 Werktage. |
| Urlaubsbezahlung ¹⁾ für erwachsene Arbeitnehmer | Urlaubsgeld in Höhe von 8 DM je Urlaubstag. |
| Zuschlag für Überstunden u.ä. | Für Mehrarbeit 25%; für Nachtarbeit, die keine regelmäßige Schichtarbeit und auch nicht Mehrarbeit ist, 25%, für Nachtarbeit in regelmäßiger Schicht 10%, für Nachtarbeit, die zugleich Mehrarbeit ist, 50%; für Sonntagsarbeit 50%; für Arbeiten an gesetzlichen Feiertagen, für die kein Lohnausfall zu vergüten ist, 50%; für Arbeiten an Wochenfeiertagen, für die nach gesetzlichen Bestimmungen Lohnausfall zu vergüten ist, 125% (am Neujahrstag, 2. Oster- und 2. Pfingstfeiertag, 1. Mai und an den beiden Weihnachtsfeiertagen 150%, wenn dagegen kein Lohnausfall zu vergüten ist, 75%); für Arbeiten am Oster- und Pfingstsonntag sowie am Neujahrstag, 1. Mai und an den beiden Weihnachtsfeiertagen, wenn diese auf einen Sonntag fallen, 100%. Treffen mehrere Zuschläge zusammen, so ist nur der höhere zu zahlen; die Zuschläge für Nacht- und Nachtschichtarbeit sind jedoch gesondert zu zahlen. |

17 25 Betonsteingewerbe in Niedersachsen

| | |
|--|--|
| Arbeitszeit | 42 Stunden. |
| Leistungslohn | Akkordrichtsatz = tariflicher Zeitlohn zuzüglich 20%. |
| Urlaubsdauer für erwachsene Arbeitnehmer | Je nach Alter und Dauer der Betriebszugehörigkeit 17 – 24 Werktage. |
| Urlaubsbezahlung ¹⁾ für erwachsene Arbeitnehmer | Nach einjähriger Betriebszugehörigkeit Urlaubsgeld in Höhe von 10 DM je Urlaubstag. |
| Zuschlag für Überstunden u.ä. | Für Mehrarbeit 25%; für Nachtarbeit, die gleichzeitig Mehrarbeit ist, 50%, für Nachtarbeit, die keine Schichtarbeit ist, 25%, für Nachtschichtarbeit 10%; für Sonntagsarbeit 50%; für Arbeiten am 1. Oster-, Pfingst- und Weihnachtsfeiertag sowie am 1. Mai 150%, für Arbeiten an Feiertagen, die auf einen Werktag fallen, 100%. Beim Zusammentreffen mehrerer Zuschläge ist jeder Zuschlag zu zahlen. |

17 26 Betonsteingewerbe in Nordrhein-Westfalen

| | |
|--|--|
| Arbeitszeit | 42 Stunden. |
| Leistungslohn | Akkordrichtsatz = tariflicher Zeitlohn zuzüglich 20%. |
| Urlaubsdauer für erwachsene Arbeitnehmer | Je nach Alter und Dauer der Betriebszugehörigkeit 17 – 24 Werktage. |
| Urlaubsbezahlung ¹⁾ für erwachsene Arbeitnehmer | Nach einjähriger Betriebszugehörigkeit Urlaubsgeld in Höhe von 10 DM je Urlaubstag. |
| Zuschlag für Überstunden u.ä. | Für Mehrarbeit 25%; für Nachtarbeit, die gleichzeitig Mehrarbeit ist, 50%, für Nachtarbeit, die keine Schichtarbeit ist, 25%, für Nachtschichtarbeit 10%; für Sonntagsarbeit 50%; für Arbeiten am 1. Oster-, Pfingst- und Weihnachtsfeiertag sowie am 1. Mai 150%, für Arbeiten an Feiertagen, die auf einen Werktag fallen, 100%. Beim Zusammentreffen mehrerer Zuschläge ist jeder Zuschlag zu zahlen. |

17 27 Industrie der Steine und Erden in Hessen (hier: Betonstein- und Leichtbauplatten-Industrie)

| | |
|--|--|
| Arbeitszeit | 42 1/2 Stunden. |
| Leistungslohn | Akkordrichtsatz = tariflicher Zeitlohn zuzüglich 20%. |
| Sozialzulagen | Kinderzulage für das 1. und 2. Kind je 11 DM, für das 3. und jedes weitere Kind 40 DM monatlich. |
| Urlaubsdauer für erwachsene Arbeitnehmer | Je nach Alter und Dauer der Betriebszugehörigkeit 15 – 24 Werktage. |
| Urlaubsbezahlung ¹⁾ für erwachsene Arbeitnehmer | Urlaubsgeld in Höhe von 8 DM je Urlaubstag. |
| Zuschlag für Überstunden u.ä. | Mehrarbeit 25%; Nachtschichtarbeit 10%, Nachtarbeit 25%, als Mehrarbeit 50%; Sonntagsarbeit 50%, als regelm. Schichtarbeit 25%, als Mehrarbeit 75%, als Nachtarbeit 100%; an lohnzahlungspflichtigen Feiertagen, Neujahr, 1. Oster- und Pfingsttag, 1. Mai, beide Weihnachtsfeiertage, am Heiligenabend ab 18 Uhr 125%, als Mehrarbeit 150%, als Nachtarbeit 175%. |

17 28 Industrie der Steine und Erden in Baden-Württemberg (ohne Südbaden) (hier: Betonsteinindustrie)

| | |
|--|---|
| Arbeitszeit | 42 Stunden. |
| Leistungslohn | Akkordrichtsatz = tariflicher Zeitlohn zuzüglich 20%. |
| Urlaubsdauer für erwachsene Arbeitnehmer | Je nach Alter und Dauer der Betriebszugehörigkeit 15 – 23 Werktage. |
| Urlaubsbezahlung ¹⁾ für erwachsene Arbeitnehmer | Urlaubsgeld in Höhe von 8 DM je Urlaubstag. |
| Zuschlag für Überstunden u.ä. | Für Mehrarbeit 25%; für Nachtarbeit 25%, für Nachtarbeit, die gleichzeitig Mehrarbeit ist, 50%; für Nachtschichtarbeit (für die 3. Schicht) 10%; für Arbeiten an Sonntagen und gleichzusetzenden Feiertagen des Werkstandortes 50%; für Arbeiten am Neujahrstag, 1. Mai, 1. Oster- und Pfingsttag, am Heiligenabend ab 13 Uhr sowie an beiden Weihnachtsfeiertagen und an bezahlten gesetzl. Wochenfeiertagen 150%. Beim Zusammentreffen mehrerer Zuschläge ist jeder Zuschlag zu zahlen. |

17 29 Betonsteinindustrie und Betonsteinhandwerk in Bayern

| | |
|--|--|
| Arbeitszeit | 42 Stunden. |
| Leistungslohn | Akkordrichtsatz = tariflicher Zeitlohn zuzüglich 20%. |
| Urlaubsdauer für erwachsene Arbeitnehmer | Je nach Alter und Dauer der Betriebszugehörigkeit 15 – 23 Werktage. |
| Urlaubsbezahlung ¹⁾ für erwachsene Arbeitnehmer | Urlaubsgeld in Höhe von 8 DM je Urlaubstag. |
| Zuschlag für Überstunden u.ä. | Für Mehrarbeit 25%; für Nachtarbeit 15%; für Nachtarbeit, die gleichzeitig Mehrarbeit ist, 50%; für Arbeiten an Sonntagen und gesetzlichen Feiertagen ohne Lohnzahlungspflicht 50%; für Arbeiten am Oster- und Pfingstsonntag, am Neujahrstag, 1. Mai und an den Weihnachtsfeiertagen, auch wenn diese auf einen Sonntag fallen, 150%; für Arbeiten an allen übrigen gesetzlichen Feiertagen mit Lohnzahlungspflicht 125%. Beim Zusammentreffen mehrerer Zuschläge ist nur der jeweils höhere zu zahlen; der Zuschlag für Nachtarbeit und Mehrarbeit an Sonn- und Feiertagen ist jedoch immer zu zahlen. |

17 30 Betonsteingewerbe in Berlin (West)

| | |
|--|--|
| Arbeitszeit | 42 Stunden. |
| Leistungslohn | Akkordrichtsatz = tariflicher Zeitlohn zuzüglich 25%. |
| Urlaubsdauer für erwachsene Arbeitnehmer | 18 Werktage. |
| Urlaubsbezahlung ¹⁾ für erwachsene Arbeitnehmer | Urlaubsgeld in Höhe von 8 DM je Urlaubstag. |
| Zuschlag für Überstunden u.ä. | Für Mehrarbeit 25%; für Nachtarbeit 50% (entfällt bei Schichtarbeit); für Arbeiten an Sonntagen und gesetzlichen Feiertagen 50%; für Arbeiten an ersten Feiertagen und am 1. Mai 100%. Beim Zusammentreffen mehrerer Zuschläge ist nur der jeweils höhere zu zahlen. |

1) Über die gesetzliche Regelung hinaus.

17 Gewinnung und Verarbeitung von Steinen, Erden und grobkeramischen Erzeugnissen

17 31 Kalksandsteinindustrie in Schleswig-Holstein und Hamburg

| | |
|--|---|
| Arbeitszeit | 41 Stunden. |
| Leistungslohn | Akkordrichtsatz = tariflicher Zeitlohn zuzüglich 20%. |
| Urlaubsdauer für erwachsene Arbeitnehmer | Je nach Alter und Dauer der Betriebszugehörigkeit 15 – 24 Werktage. |
| Urlaubsbezahlung ¹⁾ für erwachsene Arbeitnehmer | Urlaubsgeld in Höhe von 9 DM je Urlaubstag. |
| Zuschlag für Überstunden u.ä. | Für Mehrarbeit 25%; für Nacharbeit, die gleichzeitig Mehrarbeit ist, 50%; für Nacharbeit 25%, für Nachtschichtarbeit 15%; für Sonntagsarbeit 50%, für Mehrarbeit an Sonntagen 75%, soweit in der Nachtzeit 100%; für regelmäßige Nachtschichtarbeit 10%, für Arbeiten an Feiertagen ohne Lohnzahlungspflicht 100%, gleichzeitig Mehrarbeit 125%, gleichzeitig Nacharbeit 150%, für Arbeiten an gesetzlichen lohnzahlungspflichtigen Feiertagen jedoch in jedem Fall für den 1. Weihnachtsfeiertag 150%, gleichzeitig Mehrarbeit 175%, gleichzeitig Nacharbeit 200%. |

17 32 Kalksandsteinindustrie in Niedersachsen, Nordrhein-Westfalen und Bremen

| | |
|--|---|
| Arbeitszeit | 41 Stunden. |
| Leistungslohn | Akkordrichtsatz = tariflicher Zeitlohn zuzüglich 20%. |
| Urlaubsdauer für erwachsene Arbeitnehmer | Je nach Alter und Dauer der Betriebszugehörigkeit 15 – 24 Werktage. |
| Urlaubsbezahlung ¹⁾ für erwachsene Arbeitnehmer | Urlaubsgeld in Höhe von 9 DM je Urlaubstag. |
| Zuschlag für Überstunden u.ä. | Für Mehrarbeit 25%; für Nacharbeit, die gleichzeitig Mehrarbeit ist, 50%; für Nacharbeit 25%, für Nachtschichtarbeit 15%; für Sonntagsarbeit 50%, für Mehrarbeit an Sonntagen 75%, soweit in der Nachtzeit 100%; für regelmäßige Nachtschichtarbeit 10%, für Arbeiten an Feiertagen ohne Lohnzahlungspflicht 100%, gleichzeitig Mehrarbeit 125%, gleichzeitig Nacharbeit 150%, für Arbeiten an gesetzlichen lohnzahlungspflichtigen Feiertagen jedoch in jedem Fall für den 1. Weihnachtsfeiertag 150%, gleichzeitig Mehrarbeit 175%, gleichzeitig Nacharbeit 200%. |

17 33 Mörtelindustrie in Berlin (West)

| | |
|--|--|
| Arbeitszeit | 42 Stunden. |
| Leistungslohn | Akkordrichtsatz = tariflicher Zeitlohn zuzüglich 20%. |
| Urlaubsdauer für erwachsene Arbeitnehmer | Je nach Alter und Dauer der Betriebszugehörigkeit 15 – 24 Werktage. |
| Urlaubsbezahlung ¹⁾ für erwachsene Arbeitnehmer | Urlaubsgeld in Höhe von 8 DM je Urlaubstag. |
| Zuschlag für Überstunden u.ä. | Für Mehrarbeit 25%, während der Nachtzeit 50%; für Nachtschichtarbeit 10%; für Sonn- und Feiertagsarbeit 50%; für Arbeiten am 1. Mai, an den Oster-, Pfingst- und Weihnachtsfeiertagen, am Neujahrstag und an staatlichen Feiertagen 100%. Beim Zusammentreffen mehrerer Zuschläge ist nur der jeweils höhere zu zahlen. |

17 34 Baustoff- und Natursteinindustrie im Saarland

| | |
|--|---|
| Arbeitszeit | 42 1/2 Stunden. |
| Leistungslohn | Akkordrichtsatz = tariflicher Zeitlohn zuzüglich 20%. |
| Urlaubsdauer für erwachsene Arbeitnehmer | Je nach Alter und Dauer der Betriebszugehörigkeit 16 – 24 Arbeitstage. |
| Urlaubsbezahlung ¹⁾ für erwachsene Arbeitnehmer | Urlaubsgeld in Höhe von 8 DM je Urlaubstag. |
| Zuschlag für Überstunden u.ä. | Für Mehrarbeit 25%; für Nacharbeit, die keine regelmäßige Schichtarbeit und auch nicht Mehrarbeit ist, 25%, für Nacharbeit im Mehr-Schicht-System 10%, für Nacharbeit, die zugleich Mehrarbeit ist, 50%; für Sonntagsarbeit 50%; für Arbeiten an gesetzlichen Feiertagen, für die kein Lohnausfall zu vergüten ist, 50%; für Arbeiten an Wochenfeiertagen, für die nach gesetzlichen Bestimmungen Lohnausfall zu vergüten ist, 125% (am Neujahrstag, 2. Oster- und 2. Pfingstfeiertag, 1. Mai und an den beiden Weihnachtsfeiertagen, 150%, wenn dagegen kein Lohnausfall zu vergüten ist, 75%); für Arbeiten am Oster- und Pfingstsonntag sowie am Neujahrstag, 1. Mai und am Heiligabend ab 14 Uhr sowie an den beiden Weihnachtsfeiertagen, wenn diese auf einen Sonntag fallen, 100%. Treffen mehrere Zuschläge zusammen, so ist nur der höhere zu zahlen; die Zuschläge für Nacht- und Nachtschichtarbeit sind jedoch gesondert zu zahlen. |

19 Energiewirtschaft

19 1 Norddeutsche Elektrizitäts-Versorgungsunternehmen (Preag-Tarif)

| | |
|--|---|
| Arbeitszeit | 42 Stunden. |
| Urlaubsdauer für erwachsene Arbeitnehmer | Je nach Alter und Dauer der Betriebszugehörigkeit 18 – 27 Arbeitstage. |
| Bezahlung bei Krankheit ¹⁾ | Unterschiedsbetrag zwischen Krankengeld und 90% des Nettolohnes für 26 Wochen nach einjähriger Dienstzeit. |
| Zuschlag für Überstunden u.ä. | Für die ersten beiden täglichen Überstunden 25%, für jede weitere und für Mehrarbeit im Anschluß an Nacharbeit 50%; für regelmäßige Nachtschichtarbeit 25%, für nicht regelmäßige Nacharbeit 50%; für Sonntagsarbeit 50%; für Arbeiten an gesetzlichen Feiertagen, auch wenn sie auf einen Sonntag fallen, sowie am Oster- und Pfingstsonntag 150%; für Arbeiten am Heiligenabend und Silvester zwischen 14 Uhr und 6 Uhr 150%. |

19 2 Gas-, Wasser- und Elektrizitätsunternehmen in Nordrhein-Westfalen

| | |
|--|---|
| Arbeitszeit | 44 Stunden. |
| Sozialzulagen | Familiengeld 30 DM je Monat; Kindergeld 20 DM je Kind und Monat. |
| Urlaubsdauer für erwachsene Arbeitnehmer | Je nach Alter 17 – 27 Werktage. |
| Bezahlung bei Krankheit ¹⁾ | Tariff. Krankengeldzuschuß als Unterschiedsbetrag zwischen dem Nettoverdienst nach dem Arbeiterkrankheitsgesetz und der Barleistung der gesetzlichen Versicherungsträger; unterschiedliche Höhe je nach Familienstand und Dauer der Betriebszugehörigkeit. |
| Zuschlag für Überstunden u.ä. | Für Mehrarbeit im Anschluß an die regelmäßige Arbeitszeit 25%, sonst 50%; für Sonntagsarbeit 50%; für Feiertagsarbeit 125%, für Arbeit an dienstplanmäßig freien Werktagen und am Silvestertag ab 14 Uhr 25%; für Arbeiten am Heiligenabend ab 14 Uhr 50%, für Nacharbeit 25%. Beim Zusammentreffen mehrerer Zuschläge dürfen diese zusammen 200% des Lohnes nicht übersteigen. |

¹⁾ Über die gesetzliche Regelung hinaus.

19 3 Elektrizitäts-Versorgungsunternehmen in Württemberg-Baden

| | |
|--|--|
| Arbeitszeit | 42 Stunden. |
| Sozialzulagen | Familienzulage von 40 DM; Kinderzulage von 35 DM je Kind und Monat. |
| Urlaubsdauer für erwachsene Arbeitnehmer | Je nach Alter und Dauer der Betriebszugehörigkeit 20 – 28 Werktage. |
| Bezahlung bei Krankheit ¹⁾ | Unterschiedsbetrag zwischen Krankengeld und Nettolohn je nach Dauer der Betriebszugehörigkeit bis zu einer Gesamtdauer von 5 Monaten. |
| Zuschlag für Überstunden u.ä. | Für Mehrarbeit bis zur 46. Wochenstunde 25%, darüber hinaus 50%, für regelm. Schichtarbeit 5%, für Arbeit in der Zeit von 20 – 6 Uhr 50%, bei Schichtarbeit in der Zeit von 22 – 6 Uhr 40%, für Sonntagsarbeit 50% (bei Schichtarbeit 55%), für Arbeit am Tag vor Ostern und Pfingsten 50%, für Arbeit (auch Schichtarbeit) am Tage vor Weihnachten und Neujahr nach 12 Uhr sowie ab 6 Uhr, wenn diese Tage auf einen Samstag oder Sonntag fallen 100%, für Arbeiten an gesetzl. Feiertagen, auch wenn sie auf einen Sonntag fallen 145% (bei Schichtarbeit 150%). |

19 4 Bayerische Elektrizitäts-Versorgungsunternehmen

| | |
|--|--|
| Arbeitszeit | 42 Stunden. |
| Sozialzulagen | Haushaltszulage von monatlich 30 DM, Kinderzulage von monatlich 25 DM für das 1. und 2. Kind. |
| Urlaubsdauer für erwachsene Arbeitnehmer | Je nach Alter und Dauer der Betriebszugehörigkeit 17 – 27 Werktage. |
| Bezahlung bei Krankheit ¹⁾ | Unterschiedsbetrag zwischen Krankengeld und Nettolohn je nach Dauer der Betriebszugehörigkeit bis zu einer Gesamt-Krankheitsdauer von 13 – 26 Wochen. |
| Zuschlag für Überstunden u.ä. | Für Mehrarbeit bis zur 51. Wochenarbeitsstunde 25%, darüber hinaus 50%; für Nacharbeit 50%, für Nachtschichtarbeit 30%, für vertretungsweise geleistete Nachtschichtarbeit 50%; für Sonntagsarbeit 75%; für Arbeiten an gesetzlichen, lohnzahlungspflichtigen Feiertagen sowie am 24. und 31.12. ab 12 Uhr 100%, für Arbeiten an den Oster-, Pfingst- und Weihnachtsfeiertagen, am Neujahrstag und am 1. Mai 150%. Beim Zusammentreffen mehrerer Zuschläge ist, mit Ausnahme des Nacharbeitszuschlags (50%), nur der jeweils höhere zu zahlen. |

21 Eisen- und Stahlindustrie

21 1 Eisen-, Metall- und Elektroindustrie in Schleswig-Holstein

| | |
|--|--|
| Arbeitszeit | 40 Stunden. |
| Leistungslohn | Akkordrichtsatz = Grundlohn zuzüglich 10%. |
| Gießereizulage | Für Handformer, Maschinenformer und Kernmacher 13 Pf je Arbeitsstunde. |
| Urlaubsdauer für erwachsene Arbeitnehmer | Je nach Alter 18 – 24 Werktage. |
| Urlaubsbezahlung ¹⁾ für erwachsene Arbeitnehmer | 30% der Urlaubsvergütung. |
| Bezahlung bei Krankheit ¹⁾ | Nach 6monatiger Betriebszugehörigkeit Beihilfe in Höhe von 50% des infolge Krankheit ausgefallenen Nettoarbeitsentgeltes für die Tage, an denen der Arbeitnehmer kein Krankengeld und damit auch keinen Arbeitgeberzuschuß erhält. |
| Zuschlag für Überstunden u.ä. | Für die ersten beiden täglichen Überstunden 20%, darüber hinaus 40%; für regelmäßige Nacharbeit und Nachtschichtarbeit 12,5%, für unregelmäßige Nacharbeit 30%; für Sonntagsarbeit 50%; für Arbeiten am 1. Oster-, Pfingst- und Weihnachtsfeiertag und am Neujahrstag 150%, für Arbeiten am Karfreitag, 2. Oster- und Pfingstfeiertag, 1. Mai, Himmelfahrtstag, 17. Juni, Bußtag und am 2. Weihnachtsfeiertag, wenn diese Feiertage auf einen Sonntag fallen, 100%, wenn sie auf einen Wochentag fallen, 150%. Beim Zusammentreffen mehrerer Zuschläge ist nur der jeweils höhere zu zahlen. |

21 2 Eisen- und Metallindustrie und Metallhandwerk in Hamburg

| | |
|--|---|
| Arbeitszeit | 40 Stunden. |
| Leistungslohn | Akkordrichtsatz = tariflicher Stundenlohn zuzüglich 9%. |
| Gießereizulage | 16 Pf je Arbeitsstunde (nicht akkordfähig). |
| Urlaubsdauer für erwachsene Arbeitnehmer | Je nach Alter 18 – 24 Werktage. |
| Urlaubsbezahlung ¹⁾ für erwachsene Arbeitnehmer | 30% der Urlaubsvergütung. |
| Bezahlung bei Krankheit ¹⁾ | Nach 6monatiger Betriebszugehörigkeit Beihilfe in Höhe von 50% des infolge Krankheit ausgefallenen Nettoarbeitsentgeltes für die Tage, an denen der Arbeitnehmer kein Krankengeld und damit auch keinen Arbeitgeberzuschuß erhält. |
| Zuschlag für Überstunden u.ä. | Für Mehrarbeit 25%, während der Nachtzeit 50%, für sonstige Nacharbeit und Nachtschichtarbeit 12,5%, bei unregelmäßiger Nacharbeit 20%; für Sonntagsarbeit 50%; für Arbeiten an gesetzlichen Wochenfeiertagen, an denen im Betrieb regelmäßig gearbeitet wird, 150%, an denen im Betrieb nicht regelmäßig gearbeitet wird, 100%; für Arbeiten an gesetzlichen Feiertagen, die auf einen Sonntag fallen, 100%. Beim Zusammentreffen mehrerer Zuschläge ist nur der jeweils höhere zu zahlen. |

21 3 u. 4 Niedersächsische Metallindustrie (ohne Schiffswerften, Feinblechpackungsindustrie, Heizungs- und Lüftungsindustrie sowie Schrottgewerbe)

| | |
|--|--|
| Arbeitszeit | 40 Stunden. |
| Leistungslohn | Akkordrichtsatz = tariflicher Grundlohn zuzüglich 9%. |
| Gießereizulage | Die Gießereizulage beträgt mindestens 6,5% vom Grundlohn der Lohngruppe VIII in Ortsklasse I. |
| Urlaubsdauer für erwachsene Arbeitnehmer | Je nach Alter 18 – 24 Werktage. |
| Urlaubsbezahlung ¹⁾ für erwachsene Arbeitnehmer | 30% der Urlaubsvergütung. |
| Zuschlag für Überstunden u.ä. | Für die ersten beiden täglichen Mehrarbeitsstunden 25%, für jede weitere 40%, für die unabhängig von der wöchentlichen Arbeitszeit über 10 Stunden täglich hinausgehende Arbeitszeit 40%, für Mehrarbeit während der Nachtzeit 50%; für Nacharbeit 10%, für Sonntagsarbeit 50%; für Arbeiten am 1. Oster- und Pfingsttag sowie am 1. Januar, 1. Mai, 17. Juni, 1. und 2. Weihnachtsfeiertag (sofern diese Feiertage auf einen Sonntag fallen) sowie für Arbeiten am 24. und 31.12. ab 16 Uhr 100%; für Arbeiten an gesetzlichen Wochenfeiertagen, an denen Lohnausfall zu vergüten ist (1. Januar, Karfreitag, Ostermontag, 1. Mai, Himmelfahrtstag, Pfingstmontag, 17. Juni, Buß- und Bettag und 1. und 2. Weihnachtsfeiertag), 125%. Beim Zusammentreffen mehrerer Zuschläge ist nur der jeweils höhere zu zahlen. |

21 5 Eisen-, Metall-, Elektro- und Fahrzeugindustrie im Reg.-Bez. Osnabrück

| | |
|--|---|
| Arbeitszeit | 40 Stunden. |
| Leistungslohn | Akkordrichtsatz = tariflicher Akkordgrundlohn zuzüglich 10%. |
| Gießereizulage | Für Handformer usw. 20 Pf, für Kernmacher, Gießereihilfsarbeiter und für Kranfahrer 15 Pf je Stunde. |
| Urlaubsdauer für erwachsene Arbeitnehmer | Je nach Alter 18 – 24 Werktage. |
| Urlaubsbezahlung ¹⁾ für erwachsene Arbeitnehmer | 30% des durchschnittlichen tatsächlichen Stundenverdienstes in den letzten 4 Wochen vor Antritt des Urlaubs. |
| Zuschlag für Überstunden u.ä. | Für die ersten beiden tägl. Mehrarbeitsstunden 25%, darüber hinaus 50%, für Mehrarbeit während der Nachtzeit 50%; für Nacharbeit 15% je Stunde vom Tariflohn (Ecklohn) des 21-jährigen Facharbeiters; für Sonntagsarbeit 50%, für Arbeiten am 1.1., 1.5., 17.6., 1. und 2. Weihnachtsfeiertag, sofern diese Tage auf einen Sonntag fallen, ferner am 1. Oster-, Pfingsttag, 24.12. ab 16 Uhr und 31.12. ab 20 Uhr sowie an gesetzlichen Wochenfeiertagen, die auf einen Werktag fallen, der nicht Arbeitstag ist, 100%. Für Arbeiten an gesetzl. Wochenfeiertagen, für die der Lohnausfall zu vergüten ist, und zwar am 1.1., Karfreitag, Ostermontag, 1.5., Himmelfahrtstag, Pfingstmontag, 17.6., Buß- und Bettag, 1. und 2. Weihnachtstag 125%. Beim Zusammentreffen mehrerer Zuschläge ist nur der jeweils höchste zu zahlen. |

¹⁾ Über die gesetzliche Regelung hinaus.

21 6 Eisen-, Metall- und Elektroindustrie in Bremen (Stadt)

| | |
|--|---|
| Arbeitszeit | 40 Stunden. |
| Leistungslohn | Akkordrichtsatz = Grundlohn zuzüglich 10%. |
| Gießereizulage | 15 Pf je Stunde. |
| Urlaubsdauer für erwachsene Arbeitnehmer | Je nach Alter 18 – 24 Werktage. |
| Urlaubsbezahlung ¹⁾ für erwachsene Arbeitnehmer | 30% der Urlaubsvergütung. |
| Bezahlung bei Krankheit ¹⁾ | Nach 6 monatiger Betriebszugehörigkeit 50% (nach einer Betriebszugehörigkeit von mehr als 5 Jahren 65%) des infolge Krankheit ausgefallenen Nettoarbeitsentgeltes für die Tage, an denen der Arbeitnehmer kein Krankengeld und damit auch keinen Arbeitgeberzuschuß erhält. |
| Zuschlag für Überstunden u.ä. | Für die ersten beiden Mehrarbeitsstunden 25%, ab der 3. an normalen Arbeitstagen 50%, nach 22 Uhr im Anschluß an regelmäßige Arbeitszeit 50%, an arbeitsfreien Tagen bis 13 Uhr 40%, nach 13 Uhr 50%, für Nachtarbeit 15%, für unregelmäßige Nachtarbeit 50%; für Sonntagsarbeit 50%, für Arbeiten an arbeitsfreien gesetzlichen Feiertagen 150%, wenn sie auf einen Wochentag fallen, an dem betriebsüblicherweise nicht gearbeitet wird, 150%; für Arbeiten an bezahlten Feiertagen 100%. Beim Zusammentreffen mehrerer Zuschläge ist nur der jeweils höhere zu zahlen. |

21 7a Metall- und Elektroindustrie in Nordrhein-Westfalen

| | |
|--|---|
| Arbeitszeit | 40 Stunden. |
| Leistungslohn | Akkordrichtsatz = tariflicher Grundlohn für Akkordarbeiter zuzüglich 15%. |
| Gießereizulage | 80 Pf je Stunde. |
| Sonderzahlungen | Jeder Arbeiter hat Anspruch auf die jährlichen betrieblichen Sonderzahlungen wie Jahresabschlußvergütung, Weihnachtsgeld, Urlaubsgeld in Höhe von 50% eines Monatseinkommens. |
| Urlaubsdauer für erwachsene Arbeitnehmer | Je nach Alter 18 – 24 Werktage. |
| Urlaubsbezahlung ¹⁾ für erwachsene Arbeitnehmer | 30% der Urlaubsvergütung. |
| Zuschlag für Überstunden u.ä. | Für die ersten beiden täglichen Mehrarbeitsstunden 25%, für jede weitere 50%; für Nachtarbeit und regelmäßige Schichtarbeit an Samstagen (6 – 22 Uhr) – soweit beide nicht Mehrarbeit – 15%, für Samstagnachtarbeit 50% – beide vom Tariflohn des Facharbeiters (Zeitlohn) je Arbeitsstunde; für Nachtarbeit als Mehrarbeit 50%; für Sonntagsarbeit 70%; für Arbeit am 1. Januar, 1. und 2. Oster- und Pfingsttag, Karfreitag, Himmelfahrt, Fronleichnam, 17. Juni, 1. November, Buß- und Bettag und 2. Weihnachtsfeiertag sowie in der dem 1. Weihnachtstag und dem Neujahrstag unmittelbar vorausgehenden Nachtschicht 150%. Beim Zusammentreffen mehrerer Zuschläge ist nur der jeweils höhere zu zahlen, der Zuschlag für Nachtarbeit (15%) ist jedoch immer zu vergüten. |

21 7b Eisen- und Stahlindustrie in Nordrhein-Westfalen

| | |
|--|--|
| Arbeitszeit | 40 Stunden. |
| Leistungslohn | Akkordrichtsatz = tariflicher Grundlohn für Akkordarbeiter zuzüglich 15%. |
| Sonderzahlungen | Jeder Arbeiter hat Anspruch auf die jährlichen betrieblichen Sonderzahlungen wie Jahresabschlußvergütung, Weihnachtsgeld, Urlaubsgeld in Höhe von 50% eines Monatseinkommens. |
| Urlaubsdauer für erwachsene Arbeitnehmer | Je nach Alter 18 – 24 Werktage. |
| Zuschlag für Überstunden u.ä. | Für die ersten beiden täglichen Mehrarbeitsstunden 25%, für jede weitere 50%; für Nachtarbeit und regelmäßige Schichtarbeit an Samstagen (6 – 22 Uhr) – soweit beide nicht Mehrarbeit – 15%, für Samstagnachtarbeit 50% – beide vom Tariflohn des Facharbeiters (Zeitlohn) je Arbeitsstunde; für Nachtarbeit als Mehrarbeit 50%; für Sonntagsarbeit 70%; für Arbeit am 1. Januar, 1. und 2. Oster- und Pfingsttag, Karfreitag, Himmelfahrt, Fronleichnam, 17. Juni, 1. November, Buß- und Bettag und 2. Weihnachtstag 100%; für Arbeit am 1. Mai, 1. Weihnachtsfeiertag sowie in der dem 1. Weihnachtstag und dem Neujahrstag unmittelbar vorausgehenden Nachtschicht 150%. Beim Zusammentreffen mehrerer Zuschläge ist nur der jeweils höhere zu zahlen, der Zuschlag für Nachtarbeit (15%) ist jedoch immer zu vergüten. |

21 8 Eisen-, Metall- und Elektroindustrie in Hessen (Nord)

| | |
|--|--|
| Arbeitszeit | 40 Stunden. |
| Leistungslohn | Akkordrichtsatz = tariflicher Akkordgrundlohn zuzüglich 6%. |
| Urlaubsdauer für erwachsene Arbeitnehmer | Je nach Alter 18 – 24 Werktage. |
| Urlaubsbezahlung ¹⁾ für erwachsene Arbeitnehmer | 30% der Urlaubsvergütung. |
| Zuschlag für Überstunden u.ä. | Für die 1. – 6. Mehrarbeitsstunde pro Woche 25%, darüber hinaus 40%; für regelmäßige Nachtarbeit 25%, für unregelmäßige Nachtarbeit 50%, für Nachtarbeit im Rahmen von Wechselschichten 10%; für Sonntagsarbeit und Arbeiten am 24. und 31. Dez. zwischen 14 und 20 Uhr 50%; für Arbeiten an gesetzl. Feiertagen, wenn sie auf einen Sonntag fallen sowie am 24. und 31.12. ab 20 Uhr 100%, wenn sie auf einen Werktag fallen, 125%. Beim Zusammentreffen mehrerer Zuschläge ist nur der jeweils höhere zu zahlen. |

21 9 Eisen-, Metall- und Elektroindustrie in Hessen (Süd)

| | |
|--|--|
| Arbeitszeit | 40 Stunden. |
| Leistungslohn | Akkordrichtsatz = tariflicher Akkordgrundlohn zuzüglich 6%. |
| Urlaubsdauer für erwachsene Arbeitnehmer | Je nach Alter 18 – 24 Werktage. |
| Urlaubsbezahlung ¹⁾ für erwachsene Arbeitnehmer | 30% der Urlaubsvergütung. |
| Zuschlag für Überstunden u.ä. | Für die 1. – 6. Mehrarbeitsstunde pro Woche 25%, darüber hinaus 40%; für regelmäßige Nachtarbeit 25%, für unregelmäßige Nachtarbeit 50%, für Nachtarbeit im Rahmen von Wechselschichten 10%; für Sonntagsarbeit und Arbeiten am 24. und 31. Dez. zwischen 14 und 20 Uhr 50%; für Arbeiten an gesetzl. Feiertagen, wenn sie auf einen Sonntag fallen sowie am 24. und 31.12. ab 20 Uhr 100%, wenn sie auf einen Werktag fallen, 125%. Beim Zusammentreffen mehrerer Zuschläge ist nur der jeweils höhere zu zahlen. |

21 10 Eisen- und Metallindustrie in Rheinland-Rheinhausen

| | |
|--|---|
| Arbeitszeit | 40 Stunden. |
| Leistungslohn | Akkordrichtsatz = tariflicher Akkordgrundlohn zuzüglich 6%. |
| Urlaubsdauer für erwachsene Arbeitnehmer | Je nach Alter 18 – 24 Werktage. |
| Urlaubsbezahlung ¹⁾ für erwachsene Arbeitnehmer | 30% der Urlaubsvergütung. |
| Zuschlag für Überstunden u.ä. | Für die ersten 6 wöchentlichen Mehrarbeitsstunden 25%, darüber hinaus 40%; für regelmäßige Nachtarbeit 10%, für unregelmäßige Nachtarbeit 50%; für unregelmäßige Sonntagsarbeit 50%, für Arbeiten am 1. Oster-, Pfingst- und Weihnachtsfeiertag, am Neujahrstag und am 1. Mai 150%; für Arbeiten am 24. und 31.12. ab 13 Uhr 50%, ab 20 Uhr 150%; für Arbeiten an gesetzl. lohnzahlungspflichtigen Feiertagen 100%. Beim Zusammentreffen mehrerer Zuschläge ist nur der jeweils höhere zu zahlen. |

1) Über die gesetzliche Regelung hinaus.

21 11 Eisen- und Metallindustrie in der Pfalz

| | |
|--|---|
| Arbeitszeit | 40 Stunden. |
| Leistungslohn | Akkordrichtsatz = tariflicher Akkordgrundlohn zuzüglich 6%. |
| Urlaubsdauer für erwachsene Arbeitnehmer | Je nach Alter 18 – 24 Werktage. |
| Urlaubsbezahlung ¹⁾ für erwachsene Arbeitnehmer | 30% der Urlaubsvergütung. |
| Zuschlag für Überstunden u.ä. | Für die ersten 6 wöchentlichen Mehrarbeitsstunden 25%, darüber hinaus 40%; für regelmäßige Nacharbeit 10%, für unregelmäßige Nacharbeit 50%; für unregelmäßige Sonntagsarbeit 50%; für Arbeiten am 1. Oster-, Pfingst- und Weihnachtsfeiertag, am Neujahrstag und am 1. Mai 150%; für Arbeiten am 24. und 31.12. ab 13 Uhr 50%, ab 20 Uhr 150%; für Arbeiten an gesetzl. lohnzahlungspflichtigen Feiertagen 100%. Beim Zusammentreffen mehrerer Zuschläge ist nur der jeweils höhere zu zahlen. |

21 12 Metallindustrie in Nordwürttemberg - Nordbaden

| | |
|--|---|
| Arbeitszeit | 40 Stunden. |
| Leistungslohn | Akkordrichtsatz = tariflicher Grundlohn zuzüglich 15%. |
| Gießereizulage | In der Ecklohngruppe der Ortsklasse I A 0,37 DM. |
| Urlaubsdauer für erwachsene Arbeitnehmer | Je nach Alter 18 – 24 Werktage. |
| Urlaubsbezahlung ¹⁾ für erwachsene Arbeitnehmer | 30% der Urlaubsvergütung. |
| Zuschlag für Überstunden u.ä. | Für die ersten 10 Mehrarbeitsstunden in der Woche während der Tagesarbeitszeit 25%, darüber hinaus 50%; für die 3. und jede weitere tägl. Mehrarbeitsstunde, die vor oder nach der regelm. tägl. Arbeitszeit geleistet wird, 50%; für Nacharbeit 15%, für die ersten beiden Mehrarbeitsstunden während der Nachtarbeitszeit 40%, für jede weitere tägl. Mehrarbeitsstunde 50%; für Sonntagsarbeit 50%; für Arbeiten an gesetzlich lohnzahlungspflichtigen Feiertagen, die auf einen regelmäßigen betrieblich arbeitsfreien Werktag oder Sonntag fallen sowie am Oster- und Pfingstsonntag 100%, wenn sie auf einen Arbeitstag fallen, 150%. Beim Zusammentreffen mehrerer Zuschläge ist nur der jeweils höhere zu zahlen. |

21 13 Eisen-, Metall- und Elektroindustrie in Südwürttemberg - Hohenzollern

| | |
|--|---|
| Arbeitszeit | 40 Stunden. |
| Leistungslohn | Akkordrichtsatz = Grundlohn zuzüglich 7%. |
| Gießereizulage | 30 Pf je Arbeitsstunde. |
| Urlaubsdauer für erwachsene Arbeitnehmer | Je nach Alter 18 – 24 Werktage. |
| Urlaubsbezahlung ¹⁾ für erwachsene Arbeitnehmer | 30% der Urlaubsvergütung. |
| Zuschlag für Überstunden u.ä. | Für die ersten 10 Mehrarbeitsstunden in der Woche während der Tagesarbeitszeit 25%, darüber hinaus 50%; für die 3. und jede weitere tägl. Mehrarbeitsstunde 50%; für Nachschichtarbeit 15%, für Mehrarbeit während der Nachtarbeitszeit 50%, für Sonntagsarbeit 50%; für Arbeiten an gesetzlich lohnzahlungspflichtigen Feiertagen, die auf einen regelmäßigen betrieblich arbeitsfreien Werktag oder Sonntag fallen sowie am Oster- und Pfingstsonntag 100%, wenn sie auf einen Arbeitstag fallen, 150%. Beim Zusammentreffen mehrerer Zuschläge ist nur der jeweils höhere zu zahlen. |

21 14 Eisen- und Metallindustrie in Südbaden

| | |
|--|---|
| Arbeitszeit | 40 Stunden. |
| Leistungslohn | Akkordrichtsatz = tariflicher Einstelllohn zuzüglich 7%. |
| Urlaubsdauer für erwachsene Arbeitnehmer | Je nach Alter 18 – 24 Werktage. |
| Urlaubsbezahlung ¹⁾ für erwachsene Arbeitnehmer | 30% der Urlaubsvergütung. |
| Zuschlag für Überstunden u.ä. | Mehrarbeit während der Tagesarbeitszeit: für die ersten 10 Mehrarbeitsstunden 25%, für die weiteren in der Woche 50%, für die 3. und jede weitere tägliche Stunde, die vor oder nach der regelm. tägl. Arbeitszeit geleistet wird, 50%; Nacharbeit während der regelm. Arbeitszeit von 19 – 22 Uhr 15%, von 22 – 6 Uhr und für Gießereiarbeiter von 19 – 6 Uhr 20%, ständige Nacharbeit in der Gießerei und gelegentliche Nacharbeit 50%; Mehrarbeit während der Nachtarbeitszeit: für Arbeiter mit einer regelm. Arbeitszeit von 22 – 6 Uhr 45%, von 19 – 22 Uhr 40%, für die 3. und jede weitere tägl. Mehrarbeitsstunde, die vor oder nach der regelm. tägl. Arbeitszeit und während der Nachtarbeitszeit geleistet wird sowie für Arbeit in der Gießerei 50%; für Sonntagsarbeit 50%, für Arbeit an lohnzahlungspflichtigen Feiertagen, die auf einen betrieblich regelm. arbeitsfreien Werktag oder Sonntag fallen sowie am Oster- und Pfingstsonntag 100%, an allen sonstigen gesetzlichen Feiertagen 150%. |

21 15 Metallindustrie in Bayern

| | |
|--|--|
| Arbeitszeit | 40 Stunden. |
| Leistungslohn | Akkordrichtsatz = tariflicher Akkordgrundlohn zuzüglich 15%. |
| Gießereizulage | 30 Pf pro Arbeitsstunde; für Arbeiter, die besonders großen Erschwernissen ausgesetzt sind, 35 Pf. |
| Sozialzulagen | Hausstandszulage 2 Pf, Kinderzulage 2 Pf je Arbeitsstunde. |
| Urlaubsdauer für erwachsene Arbeitnehmer | Je nach Alter 18 – 24 Werktage, bei Anspruch auf Erschwernisurlaub 20 – 26 Werktage. |
| Urlaubsbezahlung ¹⁾ für erwachsene Arbeitnehmer | 30% der Urlaubsvergütung. |
| Zuschlag für Überstunden u.ä. | Für Mehrarbeit bis zur 46. Wochenarbeitsstunde 25%, darüber hinaus 50%; wenn die Wochenarbeitszeit von 40 Stunden nicht überschritten wird, für die 11. Arbeitsstunde täglich 25%, ab der 12. 50%; für Nacharbeit 60%, für Nachschichtarbeit bis 22 Uhr 10%, nach 22 Uhr 12,5%; für Arbeiten an Sonn- und Feiertagen sowie am 24. und 31.12. ab 12 Uhr 50%; für Arbeiten an gesetzlich lohnzahlungspflichtigen Feiertagen sowie am 24. und 31.12. ab 18 Uhr 100%, für Arbeiten am 1. Weihnachtsfeiertag sowie am 1. Mai, wenn diese Tage auf einen Werktag fallen, 150%. Beim Zusammentreffen mehrerer Zuschläge ist nur der jeweils höhere zu zahlen; an Sonn- und Feiertagen wird jedoch ab der 11. Arbeitsstunde zu dem Sonn- und Feiertagszuschlag noch ein Mehrarbeitszuschlag in Höhe von 25% gewährt. |

21 16 Oberpfälzische Hüttenindustrie (Eisenwerk - Gesellschaft Maximilianshütte m.b.H.)

| | |
|--|---|
| Arbeitszeit | 40 Stunden. |
| Leistungslohn | Akkordrichtsatz = tariflicher Akkordgrundlohn zuzüglich 15%. |
| Sozialzulagen | Hausstandszulage 2 Pf, Kinderzulage für das 1. u. 2. eigene Kind 2 Pf je Arbeitsstunde. |
| Urlaubsdauer für erwachsene Arbeitnehmer | Je nach Alter 18 – 24 Werktage, bei Anspruch auf Erschwernisurlaub 20 – 26 Werktage. |
| Urlaubsbezahlung ¹⁾ für erwachsene Arbeitnehmer | 30% der Urlaubsvergütung. |
| Zuschlag für Überstunden u.ä. | Für die 41. bis 46. Wochenarbeitsstunde 25%, darüber hinaus 50%; für Sonntagsarbeit sowie für Arbeiten am 24. u. 31.12. nach 12 Uhr 65%; für Arbeiten am Oster- und Pfingstsonntag sowie an gesetzlichen Feiertagen 100%; für Arbeiten am 1. Mai, 1. Weihnachtsfeiertag sowie in der am 1. Weihnachtsfeiertag und dem Neujahrstag unmittelbar vorausgehenden Nachtschicht 150%; für Nacharbeit 60%, für regelm. Nacharbeit und Nachschichtarbeit zwischen 20 und 22 Uhr 10%, zwischen 22 und 6 Uhr 12 1/2%. Beim Zusammentreffen mehrerer Zuschläge ist nur der jeweils höhere zu zahlen. |

1) Über die gesetzliche Regelung hinaus.

21 Eisen- und Stahlindustrie

21 17 Weiterverarbeitende Eisen- und Metallindustrie im Saarland

| | |
|--|---|
| Arbeitszeit | 40 Stunden. |
| Leistungslohn | Akkordrichtsatz = tariflicher Zeitlohn zuzüglich 6%. |
| Urlaubsdauer für erwachsene Arbeitnehmer | Je nach Alter 18 – 24 Werktage. |
| Urlaubsbezahlung ¹⁾ für erwachsene Arbeitnehmer | 30% der Urlaubsvergütung. |
| Zuschlag für Überstunden u.ä. | Für die 1. bis 6. Mehrarbeitsstunde 25%, ab der 7. 50%; für unregelmäßige Nachtarbeit 50%; für regelmäßige Nachtschichtarbeit 10%; für Sonntagsarbeit 50%; für Arbeiten an gesetzlichen Feiertagen, für die der Lohnausfall zu vergüten ist sowie für Arbeit am 24. und 31. Dezember ab 14 Uhr 100%; für Arbeit am Neujahrstag, am Ostersonntag, am 1. Mai, am Pfingstsonntag, am 1. Weihnachtsfeiertag sowie am 24. und 31. Dezember ab 22 Uhr 150%. Beim Zusammentreffen mehrerer Zuschläge ist nur der jeweils höchste zu zahlen. Ausgenommen sind die Zuschläge für regelm. Nachtarbeit, die zusätzlich zu zahlen sind. |

21 18 Eisenschaffende Industrie im Saarland

| | |
|--|--|
| Arbeitszeit | 40 Stunden. |
| Leistungslohn | Akkordrichtsatz = tariflicher Akkordgrundlohn zuzüglich 15%. |
| Urlaubsdauer für erwachsene Arbeitnehmer | Je nach Alter 18 – 24 Werktage. |
| Urlaubsbezahlung ¹⁾ für erwachsene Arbeitnehmer | 30% der Urlaubsvergütung. |
| Zuschlag für Überstunden u.ä. | Für die 1. bis 6. Mehrarbeitsstunde je Woche 25%, darüber 50%; für regelm. Nachtschichtarbeit, wenn voll in die Nachtzeit fallend, je Arbeitsstunde 15%, mit Arbeitsbereitschaft 10%, für Samstagnachtschicht 50%, jeweils vom Stundenlohn des Facharbeiters (Lohngr. V), für unregelm. Nachtarbeit 50%; für Sonntagsarbeit 70%; für Arbeiten an lohnzahlungspflichtigen Feiertagen sowie für Arbeit am 24. u. 31. Dezember ab 14 Uhr 100%, für Arbeit am Neujahrstag, am Oster- u. Pfingstsonntag, 1. Mai, 1. Weihnachtsfeiertag sowie am 24. u. 31. Dezember ab 22 Uhr 150%. Beim Zusammentreffen mehrerer Zuschläge ist nur der jeweils höhere zu zahlen, mit Ausnahme u.a. für regelm. Nachtschichtarbeit und die Samstagnachtschicht. |

24 Maschinenbau

24 1 Schmiede-, Schlosser-, Maschinenbauer-, Landmaschinen-, Messerschmiede- und Kupferschmiedehandwerk in Schleswig-Holstein

| | |
|--|--|
| Arbeitszeit | 42 Stunden. |
| Leistungslohn | Akkordrichtsatz = tariflicher Stundenlohn zuzüglich 10%. |
| Urlaubsdauer für erwachsene Arbeitnehmer | Je nach Alter und Dauer der Betriebszugehörigkeit 15 – 24 Werktage. |
| Urlaubsbezahlung ¹⁾ für erwachsene Arbeitnehmer | Urlaubsgeld in Höhe von 30% des tariflichen Stundenlohnes nach einjähriger Betriebszugehörigkeit. |
| Zuschlag für Überstunden u.ä. | Für die ersten beiden täglichen Mehrarbeitsstunden 20%, für jede weitere 40%; für regelmäßige Nachtarbeit 10%, für unregelmäßige 25%; für Arbeiten an Sonntagen 50%; für Arbeiten an gesetzlichen Feiertagen, die auf einen Sonntag fallen, 100%, wenn sie auf einen Wochentag fallen, 150%. Beim Zusammentreffen mehrerer Zuschläge ist nur der jeweils höhere zu zahlen. |

24 2 Schlosser- und Maschinenbauerhandwerk in Niedersachsen

| | |
|--|---|
| Arbeitszeit | 42 Stunden. |
| Leistungslohn | Akkordrichtsatz = tariflicher Stundenlohn zuzüglich 15%. |
| Urlaubsdauer für erwachsene Arbeitnehmer | Je nach Alter und Dauer der Betriebszugehörigkeit 16 – 24 Werktage. |
| Zuschlag für Überstunden u.ä. | Für Mehrarbeit 25%; für Nachtarbeit 50%; für Nachtschichtarbeit 10%; für Sonntagsarbeit 50%; für Arbeiten am Oster- und Pfingstsonntag 100%; für Arbeiten an gesetzlichen Feiertagen, die auf einen Sonntag fallen, 100%; für Arbeiten an gesetzlichen Feiertagen, die auf einen Werktag fallen, der nicht Arbeitstag ist, 100%, der Arbeitstag ist, 150%; für Arbeiten am 24. und 31.12. ab 16 Uhr 100%. Beim Zusammentreffen mehrerer Zuschläge ist nur der jeweils höhere zu zahlen. |

24 3 Schlosser- und Maschinenbauerhandwerk in Bremen (ohne Bremerhaven)

| | |
|--|--|
| Arbeitszeit | 40 Stunden. |
| Leistungslohn | Akkordrichtsatz = tariflicher Grundlohn zuzüglich 20 – 25%. |
| Urlaubsdauer für erwachsene Arbeitnehmer | Je nach Alter 18 – 24 Werktage. |
| Urlaubsbezahlung ¹⁾ für erwachsene Arbeitnehmer | Urlaubsgeld in Höhe von 30% des effektiven Stundenverdienstes unter Berücksichtigung der tariflichen Wochenarbeitszeit. |
| Zuschlag für Überstunden u.ä. | Für die ersten beiden Mehrarbeitsstunden 25%, für jede weitere 50%; für regelm. Nachtarbeit 50%, für Nachtschichtarbeit 12,5% für unregelm. Nachtarbeit 20%; für Sonntagsarbeit 50%; für Arbeit an gesetzlichen Wochenfeiertagen, an denen im Betrieb regelmäßig gearbeitet wird 150%, an denen im Betrieb regelmäßig nicht gearbeitet wird, 100%. Beim Zusammentreffen mehrerer Zuschläge ist nur der jeweils höhere zu zahlen. |

24 4 Schlosser-, Maschinenbauer- und Schmiedehandwerk in Nordrhein-Westfalen

| | |
|--|---|
| Arbeitszeit | 40 Stunden. |
| Urlaubsdauer für erwachsene Arbeitnehmer | Je nach Alter 18 – 22 Werktage. |
| Urlaubsbezahlung ¹⁾ für erwachsene Arbeitnehmer | Nach einjähriger ununterbrochener Betriebszugehörigkeit Urlaubsgeld in Höhe von 30% des Urlaubsentgeltes. |
| Zuschlag für Überstunden u.ä. | Für die ersten beiden täglichen Mehrarbeitsstunden 25%, darüber hinaus 50%; für Nachtarbeit 50%, für regelmäßige Nachtarbeit 10%; für Sonntagsarbeit 50%; für Arbeiten an den Weihnachts-, Oster- und Pfingstfeiertagen, am 1.1., 1.5. und in den dem 1. Weihnachtsfeiertag und dem Neujahrstag vorausgehenden Nachtschichten 150%; für Arbeiten an sonstigen lohnzahlungspflichtigen gesetzlichen Feiertagen 100%. Beim Zusammentreffen mehrerer Zuschläge ist nur der jeweils höhere zu zahlen. |

¹⁾ Über die gesetzliche Regelung hinaus.

24 Maschinenbau

24 5 Schlosser- und Maschinenbauerhandwerk in Hessen

| | |
|--|--|
| Arbeitszeit | 40 Stunden. |
| Leistungslohn | Akkordrichtsatz = tariflicher Stundenlohn zuzüglich 10%. |
| Urlaubsdauer für erwachsene Arbeitnehmer | Je nach Alter 18 – 24 Werktage. |
| Urlaubsbezahlung ¹⁾ für erwachsene Arbeitnehmer | Urlaubsgeld in Höhe von 30% der Urlaubsvergütung. |
| Zuschlag für Überstunden u.ä. | Für die ersten 10 Mehrarbeitsstunden 25%, darüber hinaus 50%; für Nachtarbeit 50%, für Nachtschichtarbeit 10%; für Arbeiten an Sonntagen, am 24. und 31.12. zwischen 13 und 20 Uhr 50%; für Arbeiten an gesetzlichen Feiertagen (auch wenn sie auf einen Sonntag fallen) sowie am 24. und 31.12. ab 20 Uhr 150%. Beim Zusammentreffen mehrerer Zuschläge ist nur der jeweils höhere zu zahlen. |

24 6 Schlosser-, Maschinenbauer- und Elektrohandwerk in Rheinland-Rheinessen

| | |
|--|--|
| Arbeitszeit | 42 Stunden. |
| Leistungslohn | Akkordrichtsatz = tariflicher Grundlohn zuzüglich 20%. |
| Urlaubsdauer für erwachsene Arbeitnehmer | Je nach Alter und Dauer der Betriebszugehörigkeit 17 – 23 Werktage. |
| Urlaubsbezahlung ¹⁾ für erwachsene Arbeitnehmer | Urlaubsgeld nach einjähriger Betriebszugehörigkeit von 30% der Urlaubsvergütung. |
| Zuschlag für Überstunden u.ä. | Für die ersten 6 Mehrarbeitsstunden 25%, darüber hinaus 50%; für Nachtarbeit 50%, für Nachtschichtarbeit 25%; für Arbeiten an Sonn- und gesetzlichen lohnzahlungspflichtigen Feiertagen 50%, für Arbeiten am 1. Oster-, Pfingst- und Weihnachtsfeiertag, am 1. Mai sowie am 24.12. ab 16 Uhr 100%. |

24 7 u. 8 Schlosser- und Maschinenbauerhandwerk in Baden-Württemberg (ohne Südbaden)

| | |
|--|--|
| Arbeitszeit | 40 Stunden. |
| Urlaubsdauer für erwachsene Arbeitnehmer | Je nach Alter 18 – 24 Werktage. |
| Urlaubsbezahlung ¹⁾ für erwachsene Arbeitnehmer | Urlaubsgeld in Höhe von 30% der Urlaubsvergütung. |
| Zuschlag für Überstunden u.ä. | Für die erste und zweite Mehrarbeitsstunde 25%, für jede weitere 50%; für Schichtarbeit in der Zeit von 19 – 6 Uhr 15%; für Nachtarbeit im Anschluß an die Tagesarbeit 50%; für Sonntagsarbeit 50%; für Arbeiten an lohnzahlungspflichtigen Feiertagen, die auf einen regelmäßig arbeitsfreien Werktag oder Sonntag fallen sowie am Oster- und Pfingstsonntag 100%; an lohnzahlungspflichtigen Feiertagen, die auf einen Arbeitsstag fallen, 150%. Beim Zusammentreffen mehrerer Zuschläge ist nur der jeweils höhere zu zahlen. |

25 Schiffbau

25 1 Schiffswerften in Ostfriesland und Papenburg

| | |
|--|--|
| Arbeitszeit | 40 Stunden. |
| Leistungslohn | Akkordrichtsatz = Tariflohn zuzüglich 8%; für Werften, die nur die Tätigkeitsgruppen I – IV eingeführt haben, 10%. |
| Gießereizulage | 13 Pf je Stunde. |
| Urlaubsdauer für erwachsene Arbeitnehmer | Je nach Alter 18 – 24 Werktage. |
| Urlaubsbezahlung ¹⁾ für erwachsene Arbeitnehmer | 30% der Urlaubsvergütung. |
| Zuschlag für Überstunden u.ä. | Für Mehrarbeit 25%; für Nachtarbeit 50%; für regelmäßige Nachtschichtarbeit und Wechselschichten, soweit sie in die Nachtzeit fallen, 15%, für unregelmäßige Nachtschichtarbeit 30%; für Sonntagsarbeit 50%; für Arbeiten an gesetzl. Wochenfeiertagen 150%. Beim Zusammentreffen mehrerer Zuschläge ist nur der jeweils höhere zu zahlen. |

25 2 Metallindustrie (See-, Fluß-, Küsten- und Bootswerften) im Unterwesergebiet

| | |
|--|--|
| Arbeitszeit | 40 Stunden. |
| Leistungslohn | Akkordrichtsatz = tariflicher Zeitlohn zuzüglich 9%. |
| Gießereizulage | 15 Pf je Stunde. |
| Urlaubsdauer für erwachsene Arbeitnehmer | Je nach Alter 18 – 24 Werktage. |
| Urlaubsbezahlung ¹⁾ für erwachsene Arbeitnehmer | 30% der Urlaubsvergütung. |
| Bezahlung bei Krankheit ¹⁾ | Beihilfe je nach Dauer der Betriebszugehörigkeit in Höhe von 50 bzw. 65% des infolge der Krankheit ausgefallenen Netto-Arbeitsentgelts für höchstens 3 Krankheitsfälle im Jahr. |
| Zuschlag für Überstunden u.ä. | Für die ersten beiden Mehrarbeitsstunden 25%, für alle weiteren Mehrarbeitsstunden an normalen Arbeitstagen (Montag – Freitag) 50%, nach 22 Uhr 50%; ab der dritten Mehrarbeitsstunde an arbeitsfreien Tagen bis 13 Uhr 40%, nach 13 Uhr 50%; für regelmäßige Nachtarbeit bis 22 Uhr 12,5%, ab 22 Uhr 15%; für unregelmäßige Nachtarbeit bis 22 Uhr 30%, ab 22 Uhr 50%; für Sonntagsarbeit 50%; für Arbeiten am Neujahrstag, 1. Oster- und Pfingsttag, 1. Mai, 17. Juni, 1. und 2. Weihnachtstag, soweit sie auf einen Sonntag fallen, 150%; für Arbeiten an bezahlten Feiertagen 100%, für Arbeiten an gesetzl. Feiertagen, die auf einen Wochentag fallen, an dem betriebsüblicherweise nicht gearbeitet wird, 150%. Beim Zusammentreffen mehrerer Zuschläge ist nur der jeweils höhere zu zahlen. |

26 Straßen- und Luftfahrzeugbau

26 1 Kraftfahrzeughandwerk und -gewerbe und Kraftfahrzeughandel in Schleswig-Holstein

| | |
|--|---|
| Arbeitszeit | 42 Stunden. |
| Leistungslohn | Akkordrichtsatz = tariflicher Stundenlohn zuzüglich 15%. |
| Urlaubsdauer für erwachsene Arbeitnehmer | Je nach Alter und Dauer der Betriebszugehörigkeit 15 – 24 Werktage. |
| Urlaubsbezahlung ¹⁾ für erwachsene Arbeitnehmer | Urlaubsgeld je Urlaubstag = 30% des tariflichen Stundenlohnes ohne Zuschläge x durchschnittlich geleistete Arbeitsstunden je Werktag in den letzten 13 Wochen. |
| Zuschlag für Überstunden u.ä. | Für die ersten beiden täglichen Mehrarbeitsstunden 20%, für jede weitere 40%; für regelmäßige Nachtarbeit 10%, für unregelmäßige 25%; für Arbeiten an Sonntagen 50%; für Arbeiten an gesetzlichen Feiertagen, die auf einen Sonntag fallen, 100%, wenn sie auf einen Wochentag fallen 150%. Beim Zusammentreffen mehrerer Zuschläge ist nur der jeweils höhere zu zahlen. |

¹⁾ Über die gesetzliche Regelung hinaus.

26 2 Kraftfahrzeuggewerbe in Niedersachsen

| | |
|--|---|
| Arbeitszeit | 42 Stunden. |
| Leistungslohn | Betrieblich vereinbart. |
| Urlaubsdauer für erwachsene Arbeitnehmer | Je nach Alter 17 – 23 Werktage. |
| Urlaubsbezahlung ¹⁾ für erwachsene Arbeitnehmer | Urlaubsgeld nach einjähriger Betriebszugehörigkeit von 30% des gesetzlichen Urlaubsentgelts. |
| Zuschlag für Überstunden u.ä. | Für Mehrarbeit 25%, für Nachtarbeit 50%, für Nachtschichtarbeit 10%; für Arbeiten an Sonntagen 50%; für Arbeiten am Ostersonntag und Pfingstsonntag, an gesetzlichen Feiertagen, die auf einen Sonntag fallen, an gesetzlichen Feiertagen, die auf einen Werktag fallen, der nicht Arbeitstag ist sowie am Heiligabend und am 31.12. ab 16 Uhr 100%; für Arbeiten an gesetzlichen Feiertagen, die auf einen Werktag fallen, der Arbeitstag ist, 150%. Beim Zusammentreffen mehrerer Zuschläge ist nur der jeweils höhere zu zahlen. |

26 3 Kraftfahrzeughandwerk und -gewerbe und Kraftfahrzeughandel in Nordrhein-Westfalen

| | |
|--|---|
| Arbeitszeit | 41 Stunden. |
| Urlaubsdauer für erwachsene Arbeitnehmer | Je nach Alter und Dauer der Betriebszugehörigkeit 17 – 24 Werktage. |
| Urlaubsbezahlung ¹⁾ für erwachsene Arbeitnehmer | Urlaubsgeld von 30% des Urlaubsentgelts |
| Zuschlag für Überstunden u.ä. | Für die ersten beiden täglichen Mehrarbeitsstunden 25%, darüber hinaus 50%, für unregelmäßige Nachtarbeit 50%, für Nachtschichtarbeit 10%, für Sonntagsarbeit 50%; für Arbeiten an gesetzlichen Feiertagen, die auf einen Werktag fallen 100%, für Arbeiten am Neujahrstag, 1. Ostertag, 1. Mai, 1. Pfingsttag, 1. Weihnachtstag und für Arbeiten in den Nachtschichten, die dem 1. Weihnachts- und dem Neujahrstag vorangehen, 150%. Beim Zusammentreffen mehrerer Zuschläge ist nur der jeweils höhere zu zahlen. |

26 4 Kraftfahrzeughandwerk und -gewerbe und Kraftfahrzeughandel in Hessen

| | |
|--|--|
| Arbeitszeit | 41 Stunden. |
| Leistungslohn | Akkordrichtsatz = tariflicher Stundenlohn zuzüglich 15%. |
| Urlaubsdauer für erwachsene Arbeitnehmer | Je nach Alter und Dauer der Betriebszugehörigkeit 18 – 24 Werktage. |
| Urlaubsbezahlung ¹⁾ für erwachsene Arbeitnehmer | Urlaubsgeld in Höhe von 30% des Urlaubsentgelts. |
| Zuschlag für Überstunden u.ä. | Für Mehrarbeit 25%; für Nachtarbeit 50%, für regelmäßige Nachtarbeit 10%; für Sonntagsarbeit 50%, für Mehrarbeit an Sonntagen 75%, für Nachtarbeit an Sonntagen 100%; für Arbeiten an gesetzlichen Feiertagen 100%, für Mehrarbeit an diesen Tagen 125%, für Nachtarbeit an diesen Tagen 150%. Beim Zusammentreffen mehrerer Zuschläge ist nur der jeweils höhere zu zahlen. |

26 5 Kraftfahrzeughandwerk und -gewerbe in Rheinland-Rheinessen

| | |
|--|---|
| Arbeitszeit | 41 Stunden. |
| Leistungslohn | Akkordrichtsatz = tariflicher Stundenlohn zuzüglich 15%. |
| Urlaubsdauer für erwachsene Arbeitnehmer | Je nach Alter und Dauer der Betriebszugehörigkeit 18 – 24 Werktage. |
| Urlaubsbezahlung ¹⁾ für erwachsene Arbeitnehmer | Urlaubsgeld in Höhe von 30% des Urlaubsentgelts. |
| Zuschlag für Überstunden u.ä. | Für Mehrarbeit bis zur 47. Wochenarbeitsstunde 25%, darüber hinaus 50%; für Nachtarbeit 50%, für regelm. Nachtarbeit oder Nachtschichtarbeit 25%; für Sonntagsarbeit 50%; für Mehrarbeit an Sonntagen 75%; für Nachtarbeit an Sonntagen und für normale Arbeitsstunden an gesetzlichen Feiertagen 100%; für Mehrarbeit 125%, für Nachtarbeit an gesetzlichen Feiertagen 150%. Beim Zusammentreffen mehrerer Zuschläge ist nur der jeweils höhere zu zahlen. |

26 6 Kraftfahrzeughandwerk in der Pfalz

| | |
|--|---|
| Arbeitszeit | 41 Stunden. |
| Leistungslohn | Akkordrichtsatz = tariflicher Stundenlohn zuzüglich 20%. |
| Urlaubsdauer für erwachsene Arbeitnehmer | Je nach Alter und Dauer der Betriebszugehörigkeit 18 – 24 Werktage. |
| Urlaubsbezahlung ¹⁾ für erwachsene Arbeitnehmer | Zusätzliches Urlaubsgeld in Höhe von 30% des Urlaubsentgelts. |
| Zuschlag für Überstunden u.ä. | Für Mehrarbeit 25%, für Nachtschichtarbeit 25%, für Nachtarbeit 75%, für Arbeiten an Sonn- und Feiertagen 75%; für Arbeiten am 24. und 31.12. ab 12 Uhr und an Sonn- und Feiertagen, an denen auf Grund der gesetzlichen Bestimmungen der Lohn zu zahlen ist, 150%. |

26 7 Kraftfahrzeughandwerk und -gewerbe und Kraftfahrzeughandel in Nordwürttemberg-Nordbaden und Südwürttemberg-Hohenzollern

| | |
|--|--|
| Arbeitszeit | 40 Stunden. |
| Leistungslohn | Akkordrichtsatz = tariflicher Stundenlohn zuzüglich 15%. |
| Urlaubsdauer für erwachsene Arbeitnehmer | Je nach Alter 18 – 23 Werktage. |
| Urlaubsbezahlung ¹⁾ für erwachsene Arbeitnehmer | Urlaubsgeld von 30% des tariflichen Stundenlohns, einschließlich der Zuschläge für Mehrarbeit. |
| Zuschlag für Überstunden u.ä. | Für die ersten beiden täglichen Überstunden 25%, für jede weitere 50%; für Nachtarbeit 50%, für Nachtschichtarbeit 15%; für Sonntags- und Feiertagsarbeit 75%, für Arbeiten am 1. Mai, an den Ostern, Pfingst- und Weihnachtsfeiertagen und am Neujahrstag 100%. Beim Zusammentreffen mehrerer Zuschläge ist nur der jeweils höhere zu zahlen. |

26 8 Kraftfahrzeughandwerk und -gewerbe und Kraftfahrzeughandel in Südbaden

| | |
|--|---|
| Arbeitszeit | 41 Stunden. |
| Leistungslohn | Akkordrichtsatz = tariflicher Stundenlohn zuzüglich 15%. |
| Urlaubsdauer für erwachsene Arbeitnehmer | Je nach Alter 18 – 24 Werktage. |
| Urlaubsbezahlung ¹⁾ für erwachsene Arbeitnehmer | Urlaubsgeld in Höhe von 30% der Urlaubsvergütung. |
| Zuschlag für Überstunden u.ä. | Für die ersten 12 Mehrarbeitsstunden in der Woche 25%, darüber hinaus 50%; für Nachtarbeit 50%, für regelmäßige Nachtarbeit 10%; für Sonntagsarbeit 50%, für Mehrarbeit an Sonntagen 75%, für Nachtarbeit an Sonntagen 100%; für Arbeiten an gesetzlichen lohnzahlungspflichtigen Feiertagen, an Neujahr, Dreikönig, Karfreitag, Ostermontag, 1. Mai, Christi Himmelfahrt, Pfingstmontag, 17. Juni, Fronleichnam, Allerheiligen, Buß- und Bettag, 1. Weihnachtstag, 2. Weihnachtstag, auch wenn diese auf einen Sonntag fallen sowie Ostersonntag und Pfingstsonntag 100%; für Mehrarbeit an diesen Tagen 125%, für Nachtarbeit an diesen Tagen 150%. Beim Zusammentreffen mehrerer Zuschläge ist nur der jeweils höhere zu zahlen. |

¹⁾ Über die gesetzliche Regelung hinaus

26 9 Kraftfahrzeughandwerk und -gewerbe und Kraftfahrzeughandel in Bayern

| | |
|--|--|
| Arbeitszeit | 41 Stunden. |
| Urlaubsdauer für erwachsene Arbeitnehmer | Je nach Alter und Dauer der Betriebszugehörigkeit 17 – 23 Werktage. |
| Urlaubsbezahlung ¹⁾ für erwachsene Arbeitnehmer | Zusätzliches Urlaubsgeld von 30% der Urlaubsvergütung. |
| Zuschlag für Überstunden u.ä. | Für Mehrarbeit 25%; für Nacharbeit 50%, für Nachtschichtarbeit 10%; für Sonntagsarbeit und für Arbeiten an gesetzlichen Feiertagen, die auf einen Werktag fallen 50%, am Oster- und Pfingstsonntag, an den Weihnachtsfeiertagen und am 1. Mai, soweit letztere auf einen Sonntag fallen, 150%. Beim Zusammentreffen mehrerer Zuschläge ist nur der jeweils höhere zu zahlen. |

26 10 Kraftfahrzeughandwerk in Berlin (West)

| | |
|--|--|
| Arbeitszeit | 41,25 Stunden. |
| Leistungslohn | Akkordrichtsatz = tariflicher Stundenlohn zuzüglich 15%. |
| Urlaubsdauer für erwachsene Arbeitnehmer | Je nach Alter und Dauer der Betriebszugehörigkeit 18 – 24 Werktage. |
| Urlaubsbezahlung ¹⁾ für erwachsene Arbeitnehmer | Zusätzliches Urlaubsgeld von 30% der Urlaubsvergütung. |
| Zuschlag für Überstunden u.ä. | Für Mehrarbeit 25%; für regelmäßige Nachtschichtarbeit 10%, für sonstige Nacharbeit 50%, für Nacharbeit im Anschluß an die tägliche Arbeitszeit 60%; für Arbeiten an Sonntagen 50%; für Arbeiten an Feiertagen, an denen auf Grund gesetzlicher Bestimmungen der Lohn zu zahlen ist, 150%. Beim Zusammentreffen mehrerer Zuschläge ist nur der jeweils höhere zu zahlen. |

27 Elektrotechnik

27 1 Elektrohandwerk in Schleswig-Holstein

| | |
|--|--|
| Arbeitszeit | 42 Stunden. |
| Leistungslohn | Akkordrichtsatz = tariflicher Stundenlohn zuzüglich 15%. |
| Urlaubsdauer für erwachsene Arbeitnehmer | Je nach Alter und Dauer der Betriebszugehörigkeit 15 – 24 Werktage. |
| Urlaubsbezahlung ¹⁾ für erwachsene Arbeitnehmer | Urlaubsgeld je Urlaubstag = 30% des tariflichen Stundenlohnes ohne Zuschläge x durchschnittlich geleistete Arbeitsstunden je Werktag in den letzten 13 Wochen. |
| Zuschlag für Überstunden u.ä. | Für die ersten beiden täglichen Mehrarbeitsstunden 20%, für die weiteren 40%; für regelmäßige Nacharbeit 10%, für unregelmäßige 25%; für Arbeiten an Sonntagen 50%; für Arbeiten an gesetzlichen Feiertagen, die auf einen Sonntag fallen 100%, wenn sie auf einen Wochentag fallen 15%. Beim Zusammentreffen mehrerer Zuschläge ist nur der jeweils höhere zu zahlen. |

27 2 Elektrohandwerk in den Reg.-Bez. Düsseldorf, Köln und Aachen

| | |
|--|---|
| Arbeitszeit | 41 Stunden. |
| Urlaubsdauer für erwachsene Arbeitnehmer | Je nach Alter 18 – 21 Werktage. Für je 5 Jahre Betriebszugehörigkeit wird ein Zusatzurlaub von einem Werktag gewährt. |
| Urlaubsbezahlung ¹⁾ für erwachsene Arbeitnehmer | Urlaubsgeld in Höhe von 30% des Urlaubsentgeltes. |
| Zuschlag für Überstunden u.ä. | Für die ersten beiden täglichen Überstunden 25%, darüber hinaus 50%; für Nacharbeit 50%, für regelmäßige Nacharbeit 10%; für Sonntagsarbeit 50%; für Arbeiten in den dem 1. Weihnachtsfeiertag und dem Neujahrstag vorausgehenden Nachtschichten sowie am 1. Mai, an den Oster-, Pfingst- und Weihnachtsfeiertagen und am Neujahrstag 150%; für Arbeiten an sonstigen lohnzahlungspflichtigen gesetzlichen Feiertagen 100%. Beim Zusammentreffen mehrerer Zuschläge ist nur der jeweils höhere zu zahlen. |

27 3 Elektrohandwerk in Westfalen-Lippe

| | |
|--|---|
| Arbeitszeit | 42 Stunden. |
| Urlaubsdauer für erwachsene Arbeitnehmer | Je nach Alter 18 – 21 Werktage. |
| Urlaubsbezahlung ¹⁾ für erwachsene Arbeitnehmer | Nach einjähriger Betriebszugehörigkeit zusätzliches Urlaubsgeld in Höhe von 25% des Urlaubsentgeltes. |
| Zuschlag für Überstunden u.ä. | Für die ersten beiden täglichen Überstunden 25%, darüber hinaus 50%; für Nacharbeit 50%, für regelmäßige Nacharbeit 15%; für Sonntagsarbeit 50%; für Arbeiten in den dem 1. Weihnachtsfeiertag und dem Neujahrstag vorausgehenden Nachtschichten sowie am 1. Mai, an den Oster-, Pfingst- und Weihnachtsfeiertagen und am Neujahrstag 150%; für Arbeiten an sonstigen lohnzahlungspflichtigen gesetzlichen Feiertagen 100%. Beim Zusammentreffen mehrerer Zuschläge ist nur der jeweils höhere zu zahlen. |

27 4 Elektrohandwerk in Hessen

| | |
|--|--|
| Arbeitszeit | 40 Stunden. |
| Urlaubsdauer für erwachsene Arbeitnehmer | Je nach Alter und Dauer der Betriebszugehörigkeit 18 – 24 Werktage. |
| Urlaubsbezahlung ¹⁾ für erwachsene Arbeitnehmer | Urlaubsgeld in Höhe von 30% des Urlaubsentgeltes. |
| Zuschlag für Überstunden u.ä. | Für Mehrarbeit 25%; für Nachtschichtarbeit 60%, für reine Schichtarbeit 10%; für Sonntagsarbeit und für Arbeiten am 24. und 31.12. ab 12 Uhr 50%; für Arbeiten an gesetzlichen lohnzahlungspflichtigen Feiertagen, sowie am 24. und 31.12. ab 20 Uhr 100%. Beim Zusammentreffen mehrerer Zuschläge ist nur der jeweils höhere zu zahlen. |

27 5 Elektrohandwerk in Nordwürttemberg-Nordboden

| | |
|--|---|
| Arbeitszeit | 40 Stunden. |
| Urlaubsdauer für erwachsene Arbeitnehmer | Je nach Alter 18 – 24 Werktage. |
| Urlaubsbezahlung ¹⁾ für erwachsene Arbeitnehmer | Urlaubsgeld in Höhe von 30% des Urlaubsentgeltes. |
| Zuschlag für Überstunden u.ä. | Für die ersten beiden täglichen Überstunden 25%, für die weiteren 50%; für Arbeiten an Sonntagen und lohnzahlungspflichtigen Feiertagen, die auf einen arbeitsfreien Werk- oder Sonntag fallen, ausgenommen Oster-, Pfingstsonntag oder Weihnachtsfeiertage 100%; für Arbeiten an lohnzahlungspflichtigen Feiertagen, die auf einen Arbeitstag fallen sowie am Oster-, Pfingstsonntag und an Weihnachtsfeiertagen 150%; für Nacharbeit 30%, im Anschluß an Tagesarbeit 75%; für Nachtschichtarbeit 20%. |

1) Über die gesetzliche Regelung hinaus.

27 Elektrotechnik

27 6 Elektrohandwerk in Südwürttemberg-Hohenzollern

| | |
|--|--|
| Arbeitszeit | 40 Stunden. |
| Urlaubsdauer für erwachsene Arbeitnehmer | Je nach Alter 18 – 24 Werktage. |
| Urlaubsbezahlung ¹⁾ für erwachsene Arbeitnehmer | Urlaubsgeld in Höhe von 30% des Urlaubsentgeltes. |
| Zuschlag für Überstunden u.ä. | Für die ersten beiden täglichen Überstunden 25%, für die weiteren 50%; für Arbeiten an Sonntagen und lohnzahlungspflichtigen Feiertagen, die auf einen arbeitsfreien Werk- oder Sonntag fallen, ausgenommen Oster-, Pfingstsonntag oder Weihnachtsfeiertage 100%; für Arbeiten an lohnzahlungspflichtigen Feiertagen, die auf einen Arbeitstag fallen sowie am Oster-, Pfingstsonntag und an Weihnachtsfeiertagen 150%; für Nachtarbeit 30%, im Anschluß an Tagesarbeit 75%; für Nachtschichtarbeit 20%. |

27 7 Elektrohandwerk in Berlin (West)

| | |
|--|--|
| Arbeitszeit | 40 Stunden. |
| Leistungslohn | Tariflicher Grundlohn zuzüglich 15%. |
| Urlaubsdauer für erwachsene Arbeitnehmer | Je nach Alter und Dauer der Betriebszugehörigkeit 18 – 24 Werktage. |
| Urlaubsbezahlung ¹⁾ für erwachsene Arbeitnehmer | Urlaubsgeld in Höhe von 30% des Urlaubsentgeltes. |
| Zuschlag für Überstunden u.ä. | Für Mehrarbeit 25%; für Nachtarbeit 50%, für regelmäßige Nachtarbeit 10%, für Nachtarbeit im Anschluß an die tägliche Arbeitszeit 60%; für Arbeiten an Sonntagen 50%; für Arbeiten an Feiertagen, an denen auf Grund gesetzlicher Bestimmungen der Lohn zu zahlen ist, 150%. Beim Zusammentreffen mehrerer Zuschläge ist nur der jeweils höhere zu zahlen. |

28 Feinmechanik und Optik

28 1 Mechanikerhandwerk in Berlin (West)

| | |
|--|--|
| Arbeitszeit | 40 Stunden. |
| Leistungslohn | Akkordrichtsatz = tariflicher Grundlohn zuzüglich 15%. |
| Urlaubsdauer für erwachsene Arbeitnehmer | Je nach Alter und Dauer der Betriebszugehörigkeit 18 – 24 Werktage. |
| Urlaubsbezahlung ¹⁾ für erwachsene Arbeitnehmer | Urlaubsgeld in Höhe von 30% der Urlaubsvergütung. |
| Zuschlag für Überstunden u.ä. | Für Mehrarbeit 25%; für Nachtarbeit 50%, für regelmäßige Nachtarbeit 10%, für Nachtarbeit im Anschluß an die tägliche Arbeitszeit 60%; für Arbeiten an Sonntagen 50%; für Arbeiten an Feiertagen, an denen auf Grund gesetzlicher Bestimmungen der Lohn zu zahlen ist, 150%. Beim Zusammentreffen mehrerer Zuschläge ist nur der jeweils höhere zu zahlen. |

28 2 Orthopädie-, Chirurgiemechaniker- und Bondagistenhandwerk im Bundesgebiet (ohne Bayern)

| | |
|--|--|
| Arbeitszeit | 41 Stunden. |
| Urlaubsdauer für erwachsene Arbeitnehmer | Je nach Alter 18 – 23 Werktage. |
| Urlaubsbezahlung ¹⁾ für erwachsene Arbeitnehmer | Urlaubsgeld in Höhe von 30% der Urlaubsvergütung. |
| Zuschlag für Überstunden u.ä. | Für die ersten 3 täglichen Überstunden 25%, für jede weitere 50%; für Nachtarbeit 50%; für Arbeiten an Sonntagen 75%, für Arbeiten an den Weihnachts-, Oster- und Pfingstfeiertagen, am Neujahrstag, 1. Mai 150%. Für Arbeiten an allen übrigen lohnzahlungspflichtigen Feiertagen 100%. Beim Zusammentreffen mehrerer Zuschläge ist nur der jeweils höhere zu zahlen. |

29 Eisen-, Stahl-, Blech- und Metallwarengewerbe

29 1 Schmiedehandwerk in Berlin (West)

| | |
|--|--|
| Arbeitszeit | 40 Stunden. |
| Leistungslohn | Akkordrichtsatz = tariflicher Grundlohn zuzüglich 15%. |
| Urlaubsdauer für erwachsene Arbeitnehmer | Je nach Alter und Dauer der Betriebszugehörigkeit 18 – 24 Werktage. |
| Urlaubsbezahlung ¹⁾ für erwachsene Arbeitnehmer | Urlaubsgeld in Höhe von 30% der Urlaubsvergütung. |
| Zuschlag für Überstunden u.ä. | Für Mehrarbeit 25%; für Nachtarbeit 50%, für regelmäßige Nachtarbeit 10%, für Nachtarbeit im Anschluß an die tägliche Arbeitszeit 60%; für Arbeiten an Sonntagen 50%; für Arbeiten an Feiertagen, an denen auf Grund gesetzlicher Bestimmungen der Lohn zu zahlen ist, 150%. Beim Zusammentreffen mehrerer Zuschläge ist nur der jeweils höhere zu zahlen. |

32 Chemische Industrie

32 1 Chemische Industrie in Schleswig-Holstein

| | |
|--|--|
| Arbeitszeit | 41,25 Stunden. |
| Leistungslohn | Akkordrichtsatz = Tariflohn zuzüglich 15%. |
| Urlaubsdauer für erwachsene Arbeitnehmer | Je nach Alter und Dauer der Betriebszugehörigkeit 18 – 24 Werktage. |
| Urlaubsbezahlung ¹⁾ für erwachsene Arbeitnehmer | Urlaubsgeld in Höhe von 12 DM je tariflichen Urlaubstag. |
| Zuschlag für Überstunden u.ä. | Für Mehrarbeit 25%; für regelmäßige Nachtarbeit 10%, für nicht regelmäßige Nachtarbeit 20%; für Arbeiten an Sonn- und gesetzlichen Feiertagen 50%; für Arbeiten am 24. Dezember ab 14 Uhr 100%; für Arbeiten an den Wochenfeiertagen, an denen auf Grund gesetzlicher Bestimmungen der Arbeitsausfall zu vergüten ist, für Arbeiten am 1. Mai, an den Oster-, Pfingst- und Weihnachtsfeiertagen und am Neujahrstag auch dann, wenn diese Feiertage auf einen Sonntag oder auf einen an sich arbeitsfreien Werktag fallen, 150%. Treffen Zuschläge von 50% und mehr mit anderen Zuschlägen zusammen, so ist nur der höhere Zuschlag zu zahlen; der Zuschlag für Nachtarbeit ist jedoch immer zu vergüten. |

¹⁾ Über die gesetzliche Regelung hinaus.

32 Chemische Industrie

32 2 Chemische Industrie in Homburg

| | |
|--|---|
| Arbeitszeit | 41,25 Stunden. |
| Leistungslohn | Akkordrichtsatz = Tariflohn zuzüglich 15%. |
| Urlaubsdauer für erwachsene Arbeitnehmer | Je nach Alter und Dauer der Betriebszugehörigkeit 18 – 24 Werktage. |
| Urlaubsbezahlung ¹⁾ für erwachsene Arbeitnehmer | Urlaubsgeld in Höhe von 12 DM je tariflichen Urlaubstag. |
| Zuschlag für Überstunden u.ä. | Für Mehrarbeit 25%; für regelmäßige Nachtarbeit 10%, für nicht regelmäßige Nachtarbeit 20%; für Arbeiten an Sonn- und gesetzlichen Feiertagen 50%; für Arbeiten am 24. Dezember ab 14 Uhr 100%; für Arbeiten an den Wochenfeiertagen, an denen auf Grund gesetzlicher Bestimmungen der Arbeitsausfall zu vergüten ist, für Arbeiten am 1. Mai, an den Oster-, Pfingst- und Weihnachtsfeiertagen und am Neujahrstag 150%. Treffen Zuschläge von 50% und mehr mit anderen Zuschlägen zusammen, so ist nur der höhere Zuschlag zu zahlen; der Zuschlag für Nachtarbeit ist jedoch immer zu vergüten. |

32 3 Chemische Industrie in Niedersachsen

| | |
|--|---|
| Arbeitszeit | 41,25 Stunden. |
| Leistungslohn | Akkordrichtsatz = Tariflohn zuzüglich 15%. |
| Urlaubsdauer für erwachsene Arbeitnehmer | Je nach Alter und Dauer der Betriebszugehörigkeit 18 – 24 Werktage. |
| Urlaubsbezahlung ¹⁾ für erwachsene Arbeitnehmer | Urlaubsgeld in Höhe von 12 DM je tariflichen Urlaubstag. |
| Zuschlag für Überstunden u.ä. | Für Mehrarbeit 25%; für regelmäßige Nachtarbeit 10%, für nicht regelmäßige Nachtarbeit 20%; für Arbeiten an Sonn- und gesetzlichen Feiertagen 50%; für Arbeiten am 24. Dezember ab 14 Uhr 100%; für Arbeiten an den Wochenfeiertagen, an denen auf Grund gesetzlicher Bestimmungen der Arbeitsausfall zu vergüten ist, für Arbeiten am 1. Mai, an den Oster-, Pfingst- und Weihnachtsfeiertagen und am Neujahrstag 150%. Treffen Zuschläge von 50% und mehr mit anderen Zuschlägen zusammen, so ist nur der höhere Zuschlag zu zahlen; der Zuschlag für Nachtarbeit ist jedoch immer zu vergüten. |

32 4 Chemische Industrie in den Reg.-Bez. Aachen, Düsseldorf und Köln

| | |
|--|---|
| Arbeitszeit | 41,25 Stunden. |
| Leistungslohn | Akkordrichtsatz = Tariflohn zuzüglich 15%. |
| Urlaubsdauer für erwachsene Arbeitnehmer | Je nach Alter und Dauer der Betriebszugehörigkeit 18 – 24 Werktage. |
| Urlaubsbezahlung ¹⁾ für erwachsene Arbeitnehmer | Urlaubsgeld in Höhe von 12 DM je tariflichen Urlaubstag. |
| Zuschlag für Überstunden u.ä. | Für Mehrarbeit 25%; für regelmäßige Nachtarbeit 10%, für nicht regelmäßige Nachtarbeit 20%; für Arbeiten an Sonn- und gesetzlichen Feiertagen 50%; für Arbeiten am 24. Dezember ab 14 Uhr 100%; für Arbeiten an den Wochenfeiertagen, an denen auf Grund gesetzlicher Bestimmungen der Arbeitsausfall zu vergüten ist, für Arbeiten am 1. Mai, an den Oster-, Pfingst- und Weihnachtsfeiertagen und am Neujahrstag 150%. Treffen Zuschläge von 50% und mehr mit anderen Zuschlägen zusammen, so ist nur der höhere Zuschlag zu zahlen; der Zuschlag für Nachtarbeit ist jedoch immer zu vergüten. |

32 5 Chemische Industrie in Westfalen

| | |
|--|---|
| Arbeitszeit | 41,25 Stunden. |
| Leistungslohn | Akkordrichtsatz = Tariflohn zuzüglich 15%. |
| Urlaubsdauer für erwachsene Arbeitnehmer | Je nach Alter und Dauer der Betriebszugehörigkeit 18 – 24 Werktage. |
| Urlaubsbezahlung ¹⁾ für erwachsene Arbeitnehmer | Urlaubsgeld in Höhe von 12 DM je tariflichen Urlaubstag. |
| Zuschlag für Überstunden u.ä. | Für Mehrarbeit 25%; für regelmäßige Nachtarbeit 10%, für nicht regelmäßige Nachtarbeit 20%; für Arbeiten an Sonn- und gesetzlichen Feiertagen 50%; für Arbeiten am 24. Dezember ab 14 Uhr 100%; für Arbeiten an den Wochenfeiertagen, an denen auf Grund gesetzlicher Bestimmungen der Arbeitsausfall zu vergüten ist, für Arbeiten am 1. Mai, an den Oster-, Pfingst- und Weihnachtsfeiertagen und am Neujahrstag 150%. Treffen Zuschläge von 50% und mehr mit anderen Zuschlägen zusammen, so ist nur der höhere Zuschlag zu zahlen; der Zuschlag für Nachtarbeit ist jedoch immer zu vergüten. |

32 6 Chemische Industrie in Hessen

| | |
|--|---|
| Arbeitszeit | 41,25 Stunden. |
| Leistungslohn | Akkordrichtsatz = Tariflohn zuzüglich 15%. |
| Sozialzulagen | Familien- und Kinderzulage in Höhe von je 2 Pf je Arbeitsstunde. |
| Urlaubsdauer für erwachsene Arbeitnehmer | Je nach Alter und Dauer der Betriebszugehörigkeit 18 – 24 Werktage. |
| Urlaubsbezahlung ¹⁾ für erwachsene Arbeitnehmer | Urlaubsgeld in Höhe von 12 DM je tariflichen Urlaubstag. |
| Zuschlag für Überstunden u.ä. | Für Mehrarbeit 25%; für regelmäßige Nachtarbeit 15%, für nicht regelmäßige Nachtarbeit 20%; für Arbeiten an Sonn- und gesetzlichen Feiertagen 50%; für Arbeiten am 24. Dezember ab 14 Uhr 100%; für Arbeiten an den Wochenfeiertagen, an denen auf Grund gesetzlicher Bestimmungen der Arbeitsausfall zu vergüten ist, für Arbeiten am 1. Mai, an den Oster-, Pfingst- und Weihnachtsfeiertagen und am Neujahrstag 150%. Treffen Zuschläge von 50% und mehr mit anderen Zuschlägen zusammen, so ist nur der höhere Zuschlag zu zahlen; der Zuschlag für Nachtarbeit ist jedoch immer zu vergüten. |

32 7 u. 8 Chemische Industrie in Rheinland-Pfalz

| | |
|--|---|
| Arbeitszeit | 41,25 Stunden. |
| Leistungslohn | Akkordrichtsatz = Tariflohn zuzüglich 15%. |
| Sozialzulagen | Familienzulage in Höhe von 2 Pf bzw. 4 Pf, Kinderzulage in Höhe von 2 Pf je Arbeitsstunde. |
| Urlaubsdauer für erwachsene Arbeitnehmer | Je nach Alter und Dauer der Betriebszugehörigkeit 18 – 24 Werktage. |
| Urlaubsbezahlung ¹⁾ für erwachsene Arbeitnehmer | Urlaubsgeld in Höhe von 12 DM je tariflichen Urlaubstag. |
| Zuschlag für Überstunden u.ä. | Für Mehrarbeit 25%; für regelmäßige Nachtarbeit 10%, für nicht regelmäßige Nachtarbeit 20%; für Arbeiten an Sonn- und gesetzlichen Feiertagen 50%; für Arbeiten am 24. Dezember ab 14 Uhr 100%; für Arbeiten an den Wochenfeiertagen, an denen auf Grund gesetzlicher Bestimmungen der Arbeitsausfall zu vergüten ist, für Arbeiten am 1. Mai, an den Oster-, Pfingst- und Weihnachtsfeiertagen und am Neujahrstag 150%. Treffen Zuschläge von 50% und mehr mit anderen Zuschlägen zusammen, so ist nur der höhere Zuschlag zu zahlen; der Zuschlag für Nachtarbeit ist jedoch immer zu vergüten. |

¹⁾ Über die gesetzliche Regelung hinaus.

32 9 Chemische Industrie in Nordwürttemberg - Nordbaden

| | |
|--|---|
| Arbeitszeit | 41,25 Stunden. |
| Leistungslohn | Akkordrichtsatz = Tariflohn zuzüglich 15%. |
| Sozialzulagen | Sozialzulage und Kinderzulage in Höhe von je 2 Pf je Arbeitsstunde. |
| Urlaubsdauer für erwachsene Arbeitnehmer | Je nach Alter und Dauer der Betriebszugehörigkeit 18 - 24 Werktage. |
| Urlaubsbezahlung ¹⁾ für erwachsene Arbeitnehmer | Urlaubsgeld in Höhe von 12 DM je tariflichen Urlaubstag. |
| Zuschlag für Überstunden u.ä. | Für Mehrarbeit 25%; für regelmäßige Nachtarbeit 10%, für nicht regelmäßige Nachtarbeit 20%; für Arbeiten an Sonn- und gesetzlichen Feiertagen 50%; für Arbeiten am 24. Dezember ab 14 Uhr 100%; für Arbeiten an den Wochenfeiertagen, an denen auf Grund gesetzlicher Bestimmungen der Arbeitsausfall zu vergüten ist, für Arbeiten am 1. Mai, an den Oster-, Pfingst- und Weihnachtsfeiertagen und am Neujahrstag 150%. Treffen Zuschläge von 50% und mehr mit anderen Zuschlägen zusammen, so ist nur der höhere Zuschlag zu zahlen; der Zuschlag für Nachtarbeit ist jedoch immer zu vergüten. |

32 10 Chemische Industrie in Südwürttemberg - Hohenzollern

| | |
|--|---|
| Arbeitszeit | 41,25 Stunden. |
| Leistungslohn | Akkordrichtsatz = Tariflohn zuzüglich 15%. |
| Sozialzulagen | Sozialzulage und Kinderzulage in Höhe von je 2 Pf je Arbeitsstunde. |
| Urlaubsdauer für erwachsene Arbeitnehmer | Je nach Alter und Dauer der Betriebszugehörigkeit 18 - 24 Werktage. |
| Urlaubsbezahlung ¹⁾ für erwachsene Arbeitnehmer | Urlaubsgeld in Höhe von 12 DM je tariflichen Urlaubstag. |
| Zuschlag für Überstunden u.ä. | Für Mehrarbeit 25%; für regelmäßige Nachtarbeit 10%, für nicht regelmäßige Nachtarbeit 20%; für Arbeiten an Sonn- und gesetzlichen Feiertagen 50%; für Arbeiten am 24. Dezember ab 14 Uhr 100%; für Arbeiten an den Wochenfeiertagen, an denen auf Grund gesetzlicher Bestimmungen der Arbeitsausfall zu vergüten ist, für Arbeiten am 1. Mai, an den Oster-, Pfingst- und Weihnachtsfeiertagen und am Neujahrstag 150%. Treffen Zuschläge von 50% und mehr mit anderen Zuschlägen zusammen, so ist nur der höhere Zuschlag zu zahlen; der Zuschlag für Nachtarbeit ist jedoch immer zu vergüten. |

32 11 Chemische Industrie in Südbaden

| | |
|--|---|
| Arbeitszeit | 41,25 Stunden. |
| Leistungslohn | Akkordrichtsatz = Tariflohn zuzüglich 15%. |
| Urlaubsdauer für erwachsene Arbeitnehmer | Je nach Alter und Dauer der Betriebszugehörigkeit 18 - 24 Werktage. |
| Urlaubsbezahlung ¹⁾ für erwachsene Arbeitnehmer | Urlaubsgeld in Höhe von 12 DM je tariflichen Urlaubstag. |
| Zuschlag für Überstunden u.ä. | Für Mehrarbeit 25%; für regelmäßige Nachtarbeit 10%, für nicht regelmäßige Nachtarbeit 20%; für Arbeiten an Sonn- und gesetzlichen Feiertagen 50%; für Arbeiten am 24. Dezember ab 14 Uhr 100%; für Arbeiten an den Wochenfeiertagen, an denen auf Grund gesetzlicher Bestimmungen der Arbeitsausfall zu vergüten ist, für Arbeiten am 1. Mai, an den Oster-, Pfingst- und Weihnachtsfeiertagen und am Neujahrstag 150%. Treffen Zuschläge von 50% und mehr mit anderen Zuschlägen zusammen, so ist nur der höhere Zuschlag zu zahlen; der Zuschlag für Nachtarbeit ist jedoch immer zu vergüten. |

32 12 Chemische Industrie in Bayern

| | |
|--|---|
| Arbeitszeit | 41,25 Stunden. |
| Leistungslohn | Akkordrichtsatz = Tariflohn zuzüglich 15%. |
| Urlaubsdauer für erwachsene Arbeitnehmer | Je nach Alter und Dauer der Betriebszugehörigkeit 18 - 24 Werktage. |
| Urlaubsbezahlung ¹⁾ für erwachsene Arbeitnehmer | Urlaubsgeld in Höhe von 12 DM je tariflichen Urlaubstag. |
| Zuschlag für Überstunden u.ä. | Für Mehrarbeit 25%; für regelmäßige Nachtarbeit 10%, für nicht regelmäßige Nachtarbeit 20%; für Arbeiten an Sonn- und gesetzlichen Feiertagen 50%; für Arbeiten am 24. Dezember ab 14 Uhr 100%; für Arbeiten an den Wochenfeiertagen, an denen auf Grund gesetzlicher Bestimmungen der Arbeitsausfall zu vergüten ist, für Arbeiten am 1. Mai, an den Oster-, Pfingst- und Weihnachtsfeiertagen und am Neujahrstag 150%. Treffen Zuschläge von 50% und mehr mit anderen Zuschlägen zusammen, so ist nur der höhere Zuschlag zu zahlen; der Zuschlag für Nachtarbeit ist jedoch immer zu vergüten. |

32 13 Chemische Industrie in Berlin (West)

| | |
|--|--|
| Arbeitszeit | 41,25 Stunden. |
| Leistungslohn | Akkordrichtsatz = Tariflohn zuzüglich 15%. |
| Urlaubsdauer für erwachsene Arbeitnehmer | Je nach Alter und Dauer der Betriebszugehörigkeit 18 - 24 Werktage. |
| Urlaubsbezahlung ¹⁾ für erwachsene Arbeitnehmer | Urlaubsgeld in Höhe von 12 DM je tariflichen Urlaubstag. |
| Zuschlag für Überstunden u.ä. | Für Mehrarbeit 25%; für regelmäßige Nachtarbeit 10%, für unregelm. 20%; für Sonntagsarbeit 50%; für Arbeiten am 24.12. ab 14 Uhr 100%; für Arbeiten an gesetzlichen Feiertagen (auch wenn sie auf einen Sonntag fallen), an denen der Arbeitsausfall zu vergüten ist, 150%. Treffen Zuschläge von 50% und mehr mit anderen Zuschlägen zusammen, so ist nur der höhere Zuschlag zu zahlen; der Zuschlag für Nachtarbeit ist jedoch immer zu vergüten. |

32 14 Chemische Industrie im Saarland

| | |
|--|---|
| Arbeitszeit | 41,25 Stunden. |
| Leistungslohn | Akkordrichtsatz = Tariflohn zuzüglich 15%. |
| Urlaubsdauer für erwachsene Arbeitnehmer | Je nach Alter und Dauer der Betriebszugehörigkeit 18 - 24 Werktage. |
| Urlaubsbezahlung ¹⁾ für erwachsene Arbeitnehmer | Urlaubsgeld in Höhe von 12 DM je tariflichen Urlaubstag. |
| Zuschlag für Überstunden u.ä. | Für Mehrarbeit 25%; für regelmäßige Nachtarbeit 10%, für nicht regelmäßige Nachtarbeit 20%; für Arbeiten an Sonn- und gesetzlichen Feiertagen 50%; für Arbeiten am 24. Dezember ab 14 Uhr 100%; für Arbeiten an den Wochenfeiertagen, an denen auf Grund gesetzlicher Bestimmungen der Arbeitsausfall zu vergüten ist, für Arbeiten am 1. Mai, an den Oster-, Pfingst- und Weihnachtsfeiertagen und am Neujahrstag 150%. Treffen Zuschläge von 50% und mehr mit anderen Zuschlägen zusammen, so ist nur der höhere Zuschlag zu zahlen; der Zuschlag für Nachtarbeit ist jedoch immer zu vergüten. |

1) Über die gesetzliche Regelung hinaus.

34 Kunststoffverarbeitung

34 1 Kautschuk-, Asbest- und Kunststoffverarbeitende Industrie in Hamburg

| | |
|--|---|
| Arbeitszeit | 40 Stunden. |
| Leistungslohn | Akkordrichtsatz = tariflicher Stundenlohn zuzüglich 5%. |
| Urlaubsdauer für erwachsene Arbeitnehmer | Je nach Alter und Dauer der Betriebszugehörigkeit 18 – 24 Werktage. |
| Urlaubsbezahlung ¹⁾ für erwachsene Arbeitnehmer | Urlaubsgeld in Höhe von 12 DM je tariflicher Urlaubstag. |
| Zuschlag für Überstunden u.ä. | Für Mehrarbeit 25%; für Nacht- und Sonntagsarbeit 50%; für Nachtschichtarbeit 15%; bei Arbeiten in drei Schichten für die Spätschicht 5%; für Nachtarbeit bei Verlegung der Arbeitszeit infolge außerbetrieblicher Einwirkungen 15%; für Arbeiten an bezahlten Feiertagen 150%, an unbezahlten Feiertagen 100%. Beim Zusammentreffen mehrerer Zuschläge ist nur der jeweils höhere zu zahlen (ausgenommen sind die Schichtzulagen sowie die Zulagen für Nachtarbeit bei Verlegung der Arbeitszeit, die immer zu zahlen sind). |

34 2 Kunststoffverarbeitende Industrie in Hessen

| | |
|--|---|
| Arbeitszeit | 42 Stunden. |
| Leistungslohn | Akkordrichtsatz = tariflicher Stundenlohn zuzüglich 15%. |
| Urlaubsdauer für erwachsene Arbeitnehmer | Je nach Alter und Dauer der Betriebszugehörigkeit 18 – 24 Werktage. |
| Urlaubsbezahlung ¹⁾ für erwachsene Arbeitnehmer | Urlaubsgeld in Höhe von 10 DM je tariflicher Urlaubstag. |
| Zuschlag für Überstunden u.ä. | Für Mehrarbeit 25%; für Nachtarbeit 50%; für Nachtschichtarbeit 10%; für Sonn- und Feiertagsarbeit 50%; für Arbeiten am 1. Mai, an den Oster-, Pfingst- und Weihnachtsfeiertagen und am Neujahrstag 100%. Beim Zusammentreffen mehrerer Zuschläge ist nur der jeweils höhere zu zahlen. |

35 Gummi- und Asbestverarbeitung

35 1 Gummiwarenindustrie in Niedersachsen

| | |
|--|--|
| Arbeitszeit | 40 Stunden. |
| Leistungslohn | Akkordrichtsatz = tariflicher Akkordgrundlohn zuzüglich 15%. |
| Urlaubsdauer für erwachsene Arbeitnehmer | Je nach Alter und Dauer der Betriebszugehörigkeit 18 – 24 Werktage. |
| Urlaubsbezahlung ¹⁾ für erwachsene Arbeitnehmer | Urlaubsgeld in Höhe von 12 DM je tariflicher Urlaubstag. |
| Zuschlag für Überstunden u.ä. | Für Mehrarbeit 25%, für Nachtarbeit 15% und für jede vollverfahrene Nachtschicht weitere 15%; für Sonntagsarbeit 50%, für Arbeiten am Oster- und Pfingstsonntag, sowie – wenn sie auf einen Sonntag fallen – am Neujahrstag, am 1. Mai und am 17. Juni 100%; für Arbeiten am Neujahrstag und am 1. Mai, wenn diese auf einen Werktag fallen, sowie an den Weihnachtsfeiertagen 150%, für Arbeiten an den übrigen gesetzlichen Feiertagen, an denen der Arbeitsausfall zu vergüten ist, 125%. Beim Zusammentreffen von Zuschlägen von 50 und mehr Prozent mit anderen Zuschlägen ist nur der höhere zu zahlen (ausgenommen der Nacht- und der Nachtschichtzuschlag, der immer zu zahlen ist). |

35 2 Gummiindustrie in Hessen

| | |
|--|--|
| Arbeitszeit | 40 Stunden. |
| Leistungslohn | Akkordrichtsatz = tariflicher Akkordgrundlohn zuzüglich 15%. |
| Sozialzulagen | Hausstandszulage und Kindergeld für das 1. und 2. berechnete Kind in Höhe von je 2 Pf je Arbeitsstunde. |
| Urlaubsdauer für erwachsene Arbeitnehmer | Je nach Alter und Dauer der Betriebszugehörigkeit 18 – 24 Werktage. |
| Urlaubsbezahlung ¹⁾ für erwachsene Arbeitnehmer | Urlaubsgeld in Höhe von 12 DM je tariflicher Urlaubstag. |
| Zuschlag für Überstunden u.ä. | Für Mehrarbeit 25%, für Nachtarbeit 15% und für jede vollverfahrene Nachtschicht weitere 15%; für Sonntagsarbeit 50%, für Arbeiten am Oster- und Pfingstsonntag, sowie – wenn sie auf einen Sonntag fallen – am Neujahrstag, am 1. Mai und am 17. Juni 100%; für Arbeiten am Neujahrstag und am 1. Mai, wenn diese auf einen Werktag fallen, sowie an den Weihnachtsfeiertagen 150%, für Arbeiten an den übrigen gesetzlichen Feiertagen, an denen der Arbeitsausfall zu vergüten ist, 125%. Beim Zusammentreffen von Zuschlägen von 50 und mehr Prozent mit anderen Zuschlägen ist nur der höhere zu zahlen (ausgenommen der Nacht- und der Nachtschichtzuschlag, der immer zu zahlen ist). |

36 Feinkeramische und Glasindustrie

36 1 Feinkeramische Industrie, einschl. Ofenkachel- und Kachelindustrie in Schleswig-Holstein, Hamburg, Niedersachsen, Bremen und Nordrhein-Westfalen

| | |
|--|---|
| Arbeitszeit | 42,5 Stunden. |
| Leistungslohn | Akkordrichtsatz = tariflicher Zeitlohn zuzüglich 20%, bei Zeitakkord zuzüglich 10%. |
| Urlaubsdauer für erwachsene Arbeitnehmer | Je nach Alter und Dauer der Betriebszugehörigkeit 18 – 24 Werktage. |
| Urlaubsbezahlung ¹⁾ für erwachsene Arbeitnehmer | Urlaubsgeld in Höhe von 10 DM je tariflicher Urlaubstag. |
| Zuschlag für Überstunden u.ä. | Für Mehrarbeit 25%; für Nachtarbeitszeit 15%; für Arbeiten, die in drei- und mehrschichtigen Wechsel verrichtet wird, bei regelm. Nachtschicht 20%, für die zweite Schicht 5%; für Arbeiten an Sonn- und Feiertagen, an denen kein Lohnausfall zu zahlen ist, 50%; für Arbeiten an Feiertagen, an denen Lohnausfall zu zahlen ist, sowie an den Oster-, Pfingst- und Weihnachtsfeiertagen, am Neujahrstag und am 1. Mai 150%. Beim Zusammentreffen mehrerer Zuschläge, zu denen der Nachtarbeitszuschlag nicht zählt, ist nur der jeweils höhere zu zahlen. |

36 2 Keramische Wand- und Bodenfliesenindustrie in Schleswig-Holstein, Hamburg, Niedersachsen, Bremen und Nordrhein-Westfalen

| | |
|--|---|
| Arbeitszeit | 42,5 Stunden. |
| Leistungslohn | Akkordrichtsatz = tariflicher Zeitlohn zuzüglich 20%, bei Zeitakkord zuzüglich 10%. |
| Urlaubsdauer für erwachsene Arbeitnehmer | Je nach Alter und Dauer der Betriebszugehörigkeit 18 – 24 Werktage. |
| Urlaubsbezahlung ¹⁾ für erwachsene Arbeitnehmer | Urlaubsgeld in Höhe von 10 DM je tariflicher Urlaubstag. |
| Zuschlag für Überstunden u.ä. | Für Mehrarbeit 25%; für Nachtarbeitszeit 15%; für Arbeiten, die in drei- und mehrschichtigen Wechsel verrichtet wird, bei regelm. Nachtschicht 20%, für die zweite Schicht 5%; für Arbeiten an Sonn- und Feiertagen, an denen kein Lohnausfall zu zahlen ist, 50%; für Arbeiten an Feiertagen, an denen Lohnausfall zu zahlen ist, sowie an den Oster-, Pfingst- und Weihnachtsfeiertagen, am Neujahrstag und am 1. Mai 150%. Beim Zusammentreffen mehrerer Zuschläge, zu denen der Nachtarbeitszuschlag nicht zählt, ist nur der jeweils höhere zu zahlen. |

¹⁾ Über die gesetzliche Regelung hinaus.

36 Feinkeramische und Glasindustrie

36 3 Industrie der Steine und Erden in Rheinland - Rheinhessen (hier: Feinkeramische Industrie)

| | |
|---|---|
| Arbeitszeit | 42,5 Stunden. |
| Leistungslohn | Akkordrichtsatz = tariflicher Zeitlohn zuzüglich 20%, bei Zeitakkord zuzüglich 15%. |
| Urlaubsdauer für erwachsene Arbeitnehmer | Je nach Alter und Dauer der Betriebszugehörigkeit 18 - 24 Werktage. |
| Urlaubsbezahlung ¹⁾ für erwachsene Arbeitnehmer | Urlaubsgeld in Höhe von 8 DM je tariflicher Urlaubstag. |
| Zuschlag für Überstunden u.ä. | Für Mehrarbeit 25%; für Nachtarbeit, die keine regelmäßige Schichtarbeit und auch nicht Mehrarbeit ist, 25%, für Nachtarbeit in regelmäßiger Schicht 10%, für Nachtarbeit, die zugleich Mehrarbeit ist, 50%; für Sonntagsarbeit 50%; für Arbeiten an gesetzlichen Feiertagen, für die kein Lohnausfall zu vergüten ist, 50%; für Arbeiten an Wochenfeiertagen, für die nach gesetzlichen Bestimmungen Lohnausfall zu vergüten ist, 125% (am Neujahrstag, 2. Oster- und 2. Pfingstfeiertag, 1. Mai und an den beiden Weihnachtsfeiertagen 150%, wenn dagegen kein Lohnausfall zu vergüten ist, 75%); für Arbeiten am Oster- und Pfingstsonntag sowie am Neujahrstag, 1. Mai, am Heiligabend ab 14 Uhr und an den beiden Weihnachtsfeiertagen, wenn diese auf einen Sonntag fallen, 100%. Treffen mehrere Zuschläge zusammen, so ist nur der höhere zu zahlen; die Zuschläge für Nacht- und Nachtschichtarbeit sind jedoch gesondert zu zahlen. |

36 4 Feinkeramische Industrie in Baden - Württemberg

| | |
|---|---|
| Arbeitszeit | 42,5 Stunden. |
| Leistungslohn | Akkordrichtsatz = tariflicher Zeitlohn zuzüglich 20%, bei Zeitakkord zuzüglich 15%. |
| Urlaubsdauer für erwachsene Arbeitnehmer | Je nach Alter und Dauer der Betriebszugehörigkeit 18 - 24 Werktage. |
| Urlaubsbezahlung ¹⁾ für erwachsene Arbeitnehmer | Urlaubsgeld in Höhe von 9 DM je tariflicher Urlaubstag. |
| Zuschlag für Überstunden u.ä. | Für Mehrarbeit 25%, für Nachtarbeitszeit 15%; für Arbeiten, die in drei- und mehrschichtigen Wechsel verrichtet wird, bei regelm. Nachtschicht 20%, für die zweite Schicht 5%; für Arbeiten an Sonn- und Feiertagen, an denen kein Lohnausfall zu zahlen ist, 50%; für Arbeiten an Feiertagen, an denen Lohnausfall zu zahlen ist, sowie an den Oster-, Pfingst- und Weihnachtsfeiertagen, am Neujahrstag und am 1. Mai 150%. Beim Zusammentreffen mehrerer Zuschläge, zu denen der Nachtarbeitszuschlag nicht zählt, ist nur der jeweils höhere zu zahlen. |

36 5 Feinkeramische Industrie in Bayern

| | |
|---|---|
| Arbeitszeit | 41,25 Stunden. |
| Leistungslohn | Akkordrichtsatz = tariflicher Zeitlohn zuzüglich 20%, bei Zeitakkord zuzüglich 15%. |
| Urlaubsdauer für erwachsene Arbeitnehmer | Je nach Alter und Dauer der Betriebszugehörigkeit 18 - 24 Werktage. |
| Urlaubsbezahlung ¹⁾ für erwachsene Arbeitnehmer | Urlaubsgeld in Höhe von 10 DM je tariflicher Urlaubstag. |
| Zuschlag für Überstunden u.ä. | Für Mehrarbeit 25%; für Nachtarbeitszeit 15%; für Arbeiten, die in drei- und mehrschichtigen Wechsel verrichtet wird, bei regelm. Nachtschicht 20%, für die zweite Schicht 5%; für Arbeiten an Sonn- und Feiertagen, an denen kein Lohnausfall zu zahlen ist, 50%; für Arbeiten an Feiertagen, an denen Lohnausfall zu zahlen ist, sowie an den Oster-, Pfingst- und Weihnachtsfeiertagen, am Neujahrstag und am 1. Mai 150%. Beim Zusammentreffen mehrerer Zuschläge, zu denen der Nachtarbeitszuschlag nicht zählt, ist nur der jeweils höhere zu zahlen. |

36 6 Speckstein- und Steatit-Industrie in Bayern

| | |
|---|---|
| Arbeitszeit | 41,25 Stunden. |
| Leistungslohn | Akkordrichtsatz = tariflicher Zeitlohn zuzüglich 20%, bei Zeitakkord zuzüglich 15%. |
| Urlaubsdauer für erwachsene Arbeitnehmer | Je nach Alter und Dauer der Betriebszugehörigkeit 18 - 24 Werktage. |
| Urlaubsbezahlung ¹⁾ für erwachsene Arbeitnehmer | Urlaubsgeld in Höhe von 10 DM je tariflicher Urlaubstag. |
| Zuschlag für Überstunden u.ä. | Für Mehrarbeit 25%; für Nachtarbeitszeit 15%; für Arbeiten, die in drei- und mehrschichtigen Wechsel verrichtet wird, bei regelm. Nachtschicht 20%, für die zweite Schicht 5%; für Arbeiten an Sonn- und Feiertagen, an denen kein Lohnausfall zu zahlen ist, 50%; für Arbeiten an Feiertagen, an denen Lohnausfall zu zahlen ist, sowie an den Oster-, Pfingst- und Weihnachtsfeiertagen, am Neujahrstag und am 1. Mai 150%. Beim Zusammentreffen mehrerer Zuschläge, zu denen der Nachtarbeitszuschlag nicht zählt, ist nur der jeweils höhere zu zahlen. |

36 7 Sanitärkeramische Industrie in Schleswig - Holstein, Niedersachsen, Nordrhein - Westfalen und Hessen

| | |
|---|---|
| Arbeitszeit | 42,5 Stunden. |
| Leistungslohn | Akkordrichtsatz = tariflicher Zeitlohn zuzüglich 20%, bei Zeitakkord zuzüglich 15%. |
| Urlaubsdauer für erwachsene Arbeitnehmer | Je nach Alter und Dauer der Betriebszugehörigkeit 18 - 24 Werktage. |
| Urlaubsbezahlung ¹⁾ für erwachsene Arbeitnehmer | Urlaubsgeld in Höhe von 10 DM je tariflicher Urlaubstag. |
| Zuschlag für Überstunden u.ä. | Für Mehrarbeit 25%; für Nachtarbeitszeit 15%; für Arbeiten, die in drei- und mehrschichtigen Wechsel verrichtet wird, bei regelm. Nachtschicht 20%, für die zweite Schicht 5%; für Arbeiten an Sonn- und Feiertagen, an denen kein Lohnausfall zu zahlen ist, 50%; für Arbeiten an Feiertagen, an denen Lohnausfall zu zahlen ist, sowie an den Oster-, Pfingst- und Weihnachtsfeiertagen, am Neujahrstag und am 1. Mai 150%. Beim Zusammentreffen mehrerer Zuschläge, zu denen der Nachtarbeitszuschlag nicht zählt, ist nur der jeweils höhere zu zahlen. |

36 8 Schleifmittelindustrie im Bundesgebiet

| | |
|---|---|
| Arbeitszeit | 40 Stunden. |
| Leistungslohn | Akkordrichtsatz = tariflicher Zeitlohn zuzüglich 20%. |
| Urlaubsdauer für erwachsene Arbeitnehmer | Je nach Alter und Dauer der Betriebszugehörigkeit 18 - 24 Werktage. |
| Urlaubsbezahlung ¹⁾ für erwachsene Arbeitnehmer | Urlaubsgeld in Höhe von 13 DM je Urlaubstag. |
| Zuschlag für Überstunden u.ä. | Für die ersten beiden täglichen Überstunden 25%, darüber hinaus 40%, während der Nachtzeit 50%; für sonstige Nachtarbeit (nicht Schichtarbeit) 20%; für Frühschicht- 5%, Spätschicht-10%, für Nachtschichtarbeit 22%; für Arbeiten an Sonntagen 50%; für Arbeiten an lohnzahlungspflichtigen Feiertagen, sowie am 1. Mai, am 1. Oster- und Pfingsttag, an beiden Weihnachtsfeiertagen sowie am Neujahrstag 150%. Beim Zusammentreffen mehrerer Zuschläge ab 50% ist der jeweils höhere Zuschlag zu zahlen. Die Zuschläge für Nacht- und Nachtschichtarbeit sind jedoch gesondert zu zahlen. |

¹⁾ Über die gesetzliche Regelung hinaus.

37 Sägerei und Holzbearbeitung

37 1 Sägeindustrie in Schleswig-Holstein

| | |
|---|--|
| Arbeitszeit | 41 Stunden. |
| Leistungslohn | Akkordrichtsatz = tariflicher Zeitlohn zuzüglich 15%. |
| Urlaubsdauer für erwachsene Arbeitnehmer | Je nach Alter und Beschäftigungsjahren 18 – 24 Werktage. |
| Urlaubsbezahlung ¹⁾ für erwachsene Arbeitnehmer | Urlaubsgeld in Höhe von 8 DM je Urlaubstag. |
| Zuschlag für Überstunden u.ä. | Für Mehrarbeit bis zu 4 Stunden täglich 25%, darüber hinaus 50%; für Arbeiten an Samstagen, die zuschlagspflichtige Mehrarbeit ist, für alle Stunden bis 13 Uhr 25%, nach 13 Uhr 50%; für Nachtschicht- oder regelmäßige Nachtarbeit 10%, für unregelmäßige Nachtarbeit 25%; für Sonntagsarbeit 50%; für Arbeit an gesetzlichen Feiertagen, für die ein Lohnausfallanspruch nicht besteht, sowie am Oster- und Pfingstsonntag 100%; für Arbeit an lohnzahlungspflichtigen Feiertagen 200%. Beim Zusammentreffen mehrerer Zuschläge ist nur der jeweils höhere zu zahlen. |

37 2 Sägeindustrie in Niedersachsen

| | |
|---|--|
| Arbeitszeit | 41 Stunden. |
| Leistungslohn | Akkordrichtsatz = tariflicher Zeitlohn zuzüglich 15%. |
| Urlaubsdauer für erwachsene Arbeitnehmer | Je nach Alter und Beschäftigungsjahren 18 – 24 Werktage. |
| Urlaubsbezahlung ¹⁾ für erwachsene Arbeitnehmer | Urlaubsgeld in Höhe von 8 DM je Urlaubstag. |
| Zuschlag für Überstunden u.ä. | Für Mehrarbeit bis zu 4 Stunden täglich 25%, darüber hinaus 50%; für Arbeiten an Samstagen, die zuschlagspflichtige Mehrarbeit ist, für alle Stunden bis 13 Uhr 25%, nach 13 Uhr 50%; für Nachtschicht- oder regelmäßige Nachtarbeit 10%, für unregelmäßige Nachtarbeit 25%; für Sonntagsarbeit 50%; für Arbeit an gesetzlichen Feiertagen, für die ein Lohnausfallanspruch nicht besteht, sowie am Oster- und Pfingstsonntag 100%; für Arbeit an lohnzahlungspflichtigen Feiertagen 200%. Beim Zusammentreffen mehrerer Zuschläge ist nur der jeweils höhere zu zahlen. |

37 3 Säge- und holzbearbeitende Industrie in Nordrhein-Westfalen

| | |
|---|--|
| Arbeitszeit | 41 Stunden. |
| Leistungslohn | Akkordrichtsatz = tariflicher Zeitlohn zuzüglich 15%. |
| Urlaubsdauer für erwachsene Arbeitnehmer | Je nach Alter und Beschäftigungsjahren 18 – 24 Werktage. |
| Urlaubsbezahlung ¹⁾ für erwachsene Arbeitnehmer | Urlaubsgeld in Höhe von 8 DM je Urlaubstag. |
| Zuschlag für Überstunden u.ä. | Für Mehrarbeit bis zu 4 Stunden täglich 25%, darüber hinaus 50%; für Arbeiten an Samstagen, die zuschlagspflichtige Mehrarbeit ist, für alle Stunden bis 13 Uhr 25%, nach 13 Uhr 50%; für Nachtschicht- oder regelmäßige Nachtarbeit 10%, für unregelmäßige Nachtarbeit 25%; für Sonntagsarbeit 50%; für Arbeit an gesetzlichen Feiertagen, für die ein Lohnausfallanspruch nicht besteht, sowie am Oster- und Pfingstsonntag 100%; für Arbeit an lohnzahlungspflichtigen Feiertagen 200%. Beim Zusammentreffen mehrerer Zuschläge ist nur der jeweils höhere zu zahlen. |

37 4 Sägeindustrie in Hessen

| | |
|---|--|
| Arbeitszeit | 41 Stunden. |
| Leistungslohn | Akkordrichtsatz = tariflicher Zeitlohn zuzüglich 15%. |
| Urlaubsdauer für erwachsene Arbeitnehmer | Je nach Alter und Beschäftigungsjahren 18 – 24 Werktage. |
| Urlaubsbezahlung ¹⁾ für erwachsene Arbeitnehmer | Urlaubsgeld in Höhe von 8 DM je Urlaubstag. |
| Zuschlag für Überstunden u.ä. | Für Mehrarbeit bis zu 4 Stunden täglich 25%, darüber hinaus 50%; für Arbeiten an Samstagen, die zuschlagspflichtige Mehrarbeit ist, für alle Stunden bis 13 Uhr 25%, nach 13 Uhr 50%; für Nachtschicht- oder regelmäßige Nachtarbeit 10%, für unregelmäßige Nachtarbeit 25%; für Sonntagsarbeit 50%; für Arbeit an gesetzlichen Feiertagen, für die ein Lohnausfallanspruch nicht besteht, sowie am Oster- und Pfingstsonntag 100%; für Arbeit an lohnzahlungspflichtigen Feiertagen 200%. Beim Zusammentreffen mehrerer Zuschläge ist nur der jeweils höhere zu zahlen. |

37 5 Säge-, Furnier-, Kisten- und Holzwoleindustrie in Rheinland-Rheinhausen (hier: Sägeindustrie)

| | |
|---|--|
| Arbeitszeit | 41 Stunden. |
| Leistungslohn | Akkordrichtsatz = tariflicher Zeitlohn zuzüglich 15%. |
| Urlaubsdauer für erwachsene Arbeitnehmer | Je nach Alter und Beschäftigungsjahren 18 – 24 Werktage. |
| Urlaubsbezahlung ¹⁾ für erwachsene Arbeitnehmer | Urlaubsgeld in Höhe von 8 DM je Urlaubstag. |
| Zuschlag für Überstunden u.ä. | Für Mehrarbeit bis zu 4 Stunden täglich 25%, darüber hinaus 50%; für Arbeiten an Samstagen, die zuschlagspflichtige Mehrarbeit ist, für alle Stunden bis 13 Uhr 25%, nach 13 Uhr 50%; für Nachtschicht- oder regelmäßige Nachtarbeit 10%, für unregelmäßige Nachtarbeit 25%; für Sonntagsarbeit 50%; für Arbeit an gesetzlichen Feiertagen, für die ein Lohnausfallanspruch nicht besteht, sowie am Oster- und Pfingstsonntag 100%; für Arbeit an lohnzahlungspflichtigen Feiertagen 200%. Beim Zusammentreffen mehrerer Zuschläge ist nur der jeweils höhere zu zahlen. |

37 6 Sägeindustrie und Holzhandel in der Pfalz

| | |
|---|--|
| Arbeitszeit | 41 Stunden. |
| Leistungslohn | Akkordrichtsatz = tariflicher Zeitlohn zuzüglich 15%. |
| Urlaubsdauer für erwachsene Arbeitnehmer | Je nach Alter und Beschäftigungsjahren 18 – 24 Werktage. |
| Urlaubsbezahlung ¹⁾ für erwachsene Arbeitnehmer | Urlaubsgeld in Höhe von 8 DM je Urlaubstag. |
| Zuschlag für Überstunden u.ä. | Für Mehrarbeit bis zu 4 Stunden täglich 25%, darüber hinaus 50%; für Arbeiten an Samstagen, die zuschlagspflichtige Mehrarbeit ist, für alle Stunden bis 13 Uhr 25%, nach 13 Uhr 50%; für Nachtschicht- oder regelmäßige Nachtarbeit 10%, für unregelmäßige Nachtarbeit 25%; für Sonntagsarbeit 50%; für Arbeit an gesetzlichen Feiertagen, für die ein Lohnausfallanspruch nicht besteht, sowie am Oster- und Pfingstsonntag 100%; für Arbeit an lohnzahlungspflichtigen Feiertagen 200%. Beim Zusammentreffen mehrerer Zuschläge ist nur der jeweils höhere zu zahlen. |

¹⁾ Über die gesetzliche Regelung hinaus.

37 Sägerei und Holzbearbeitung

37 7 u. 8 Sägeindustrie in Baden-Württemberg

| | |
|---|--|
| Arbeitszeit | 41 Stunden. |
| Leistungslohn | Akkordrichtsatz = tariflicher Zeitlohn zuzüglich 15%. |
| Urlaubsdauer für erwachsene Arbeitnehmer | Je nach Alter und Beschäftigungsjahren 18 – 24 Werktage. |
| Urlaubsbezahlung ¹⁾ für erwachsene Arbeitnehmer | Urlaubsgeld in Höhe von 8 DM je Urlaubstag. |
| Zuschlag für Überstunden u.ä. | Für Mehrarbeit bis zu 4 Stunden täglich 25%, darüber hinaus 50%; für Arbeiten an Samstagen, die zuschlagspflichtige Mehrarbeit ist, für alle Stunden bis 13 Uhr 25%, nach 13 Uhr 50%; für Nachtschicht- oder regelmäßige Nachtarbeit 10%, für unregelmäßige Nachtarbeit 25%; für Sonntagsarbeit 50%; für Arbeit an gesetzlichen Feiertagen, für die ein Lohnausfallanspruch nicht besteht, sowie am Oster- und Pfingstsonntag 100%; für Arbeit an lohnzahlungspflichtigen Feiertagen 200%. Beim Zusammentreffen mehrerer Zuschläge ist nur der jeweils höhere zu zahlen. |

37 9 Sägewerke, Holzhandlungen und verwandte Betriebe in Bayern

| | |
|---|--|
| Arbeitszeit | 41 Stunden. |
| Leistungslohn | Akkordrichtsatz = tariflicher Zeitlohn zuzüglich 15%. |
| Urlaubsdauer für erwachsene Arbeitnehmer | Je nach Dauer der Betriebszugehörigkeit 18 – 25 Werktage. |
| Urlaubsbezahlung ¹⁾ für erwachsene Arbeitnehmer | Urlaubsgeld in Höhe von 7 DM je Urlaubstag. |
| Zuschlag für Überstunden u.ä. | Für Mehrarbeit 25%; für Arbeiten an Samstagen, die zuschlagspflichtige Mehrarbeit ist, ab 13 Uhr 50%; für Nachtarbeit, die gleichzeitig Mehrarbeit ist, 50%; für Nachtarbeit, die keine Mehrarbeit ist, 25%; für Nachtschichtarbeit 10%; für Sonntagsarbeit 50%; für Arbeiten an gesetzlichen Feiertagen, für die ein Lohnausfall nicht besteht, 50%; für Arbeiten an lohnzahlungspflichtigen Feiertagen 150%. Beim Zusammentreffen mehrerer Zuschläge ist nur der jeweils höhere zu zahlen. |

37 10 Sägewerke, Holzhandlungen und verwandte Betriebe im Saarland

| | |
|---|--|
| Arbeitszeit | 41 Stunden. |
| Leistungslohn | Akkordrichtsatz = tariflicher Zeitlohn zuzüglich 15%. |
| Urlaubsdauer für erwachsene Arbeitnehmer | Je nach Beschäftigungsjahr 18 – 24 Werktage. |
| Urlaubsbezahlung ¹⁾ für erwachsene Arbeitnehmer | Urlaubsgeld in Höhe von 8 DM je Urlaubstag. |
| Zuschlag für Überstunden u.ä. | Für Mehrarbeit 25%; für Nachtarbeit, die gleichzeitig Mehrarbeit ist, 50%; für Nachtschichtarbeit 10%; für Sonn- und Feiertagsarbeit 50%; für Arbeiten am Neujahrstag, am 1. Mai und an den Oster-, Pfingst- und Weihnachtsfeiertagen 100%; für Arbeiten an lohnzahlungspflichtigen Feiertagen 150%. Beim Zusammentreffen mehrerer Zuschläge ist nur der jeweils höhere zu zahlen. |

38 Holzverarbeitung

38 1 Holzverarbeitende Industrie in Schleswig-Holstein

| | |
|---|--|
| Arbeitszeit | 40 Stunden. |
| Leistungslohn | Akkordrichtsatz = tariflicher Stundenlohn zuzüglich 10%. |
| Urlaubsdauer für erwachsene Arbeitnehmer | Je nach Dauer der Betriebszugehörigkeit 18 – 24 Werktage. |
| Urlaubsbezahlung ¹⁾ für erwachsene Arbeitnehmer | Urlaubsgeld in Höhe von 8 DM je Urlaubstag. |
| Zuschlag für Überstunden u.ä. | Für Mehrarbeit bis zu 3 Stunden täglich 25%, ab der 4. Stunde 50%; für Arbeit an Sonnabenden, die zuschlagspflichtige Mehrarbeit ist, bis 13 Uhr 25%, ab 13 Uhr 50%; für Nachtschichtarbeit 15%; für Nachtarbeit 25%; für Arbeiten an Sonntagen 50%; für Arbeiten an Feiertagen, für die ein Lohnausfallanspruch nicht besteht, auch wenn diese auf einen Sonnabend fallen, 100%; für Arbeit an lohnzahlungspflichtigen Feiertagen 200%. Beim Zusammentreffen mehrerer Zuschläge ist nur der jeweils höhere zu zahlen. |

38 2 Tischlerhandwerk in Schleswig-Holstein

| | |
|---|--|
| Arbeitszeit | 40 Stunden. |
| Leistungslohn | Akkordrichtsatz = tariflicher Stundenlohn zuzüglich 10%. |
| Urlaubsdauer für erwachsene Arbeitnehmer | Je nach Dauer der Betriebszugehörigkeit 18 – 24 Werktage. |
| Urlaubsbezahlung ¹⁾ für erwachsene Arbeitnehmer | Urlaubsgeld in Höhe von 8 DM je Urlaubstag. |
| Zuschlag für Überstunden u.ä. | Für Mehrarbeit bis zu 3 Stunden täglich 25%, ab der 4. Stunde 50%; für Arbeit an Sonnabenden, die zuschlagspflichtige Mehrarbeit ist, bis 13 Uhr 25%, ab 13 Uhr 50%; für Nachtschichtarbeit 15%; für Nachtarbeit 25%; für Arbeiten an Sonntagen 50%; für Arbeiten an Feiertagen, für die ein Lohnausfallanspruch nicht besteht, auch wenn diese auf einen Sonnabend fallen, 100%; für Arbeit an lohnzahlungspflichtigen Feiertagen 200%. Beim Zusammentreffen mehrerer Zuschläge ist nur der jeweils höhere zu zahlen. |

38 3 Holzverarbeitende Industrie in Hamburg

| | |
|---|--|
| Arbeitszeit | 40 Stunden. |
| Leistungslohn | Akkordrichtsatz = tariflicher Stundenlohn zuzüglich 15%. |
| Urlaubsdauer für erwachsene Arbeitnehmer | Je nach Dauer der Betriebszugehörigkeit 18 – 24 Werktage. |
| Urlaubsbezahlung ¹⁾ für erwachsene Arbeitnehmer | Urlaubsgeld in Höhe von 8 DM je Urlaubstag. |
| Zuschlag für Überstunden u.ä. | Für Mehrarbeit bis zu 3 Stunden täglich 25%, ab der 4. Stunde 50%; für Arbeit an Sonnabenden, die zuschlagspflichtige Mehrarbeit ist, bis 13 Uhr 25%, ab 13 Uhr 50%; für Nachtschichtarbeit 15%; für Nachtarbeit 25%; für Arbeiten an Sonntagen 50%; für Arbeiten an Feiertagen, für die ein Lohnausfallanspruch nicht besteht, auch wenn diese auf einen Sonnabend fallen, 100%; für Arbeit an lohnzahlungspflichtigen Feiertagen 200%. Beim Zusammentreffen mehrerer Zuschläge ist nur der jeweils höhere zu zahlen. |

38 4 Holzverarbeitende Industrie in Niedersachsen

| | |
|---|--|
| Arbeitszeit | 40 Stunden. |
| Leistungslohn | Akkordrichtsatz = tariflicher Stundenlohn zuzüglich 15%. |
| Urlaubsdauer für erwachsene Arbeitnehmer | Je nach Dauer der Betriebszugehörigkeit 18 – 24 Werktage. |
| Urlaubsbezahlung ¹⁾ für erwachsene Arbeitnehmer | Urlaubsgeld in Höhe von 8 DM je Urlaubstag. |
| Zuschlag für Überstunden u.ä. | Für Mehrarbeit bis zu 3 Stunden täglich 25%, ab der 4. Stunde 50%; für Arbeit an Sonnabenden, die zuschlagspflichtige Mehrarbeit ist, bis 13 Uhr 25%, ab 13 Uhr 50%; für Nachtschichtarbeit 15%; für Nachtarbeit 25%; für Arbeiten an Sonntagen 50%; für Arbeiten an Feiertagen, für die ein Lohnausfallanspruch nicht besteht, auch wenn diese auf einen Sonnabend fallen, 100%; für Arbeit an lohnzahlungspflichtigen Feiertagen 200%. Beim Zusammentreffen mehrerer Zuschläge ist nur der jeweils höhere zu zahlen. |

¹⁾ Über die gesetzliche Regelung hinaus.

38 Holzverarbeitung

38 5 Tischlerhandwerk in Niedersachsen

| | |
|--|--|
| Arbeitszeit | 40 Stunden. |
| Leistungslohn | Akkordrichtsatz = tariflicher Stundenlohn zuzüglich 15 %. |
| Urlaubsdauer für erwachsene Arbeitnehmer | Je nach Dauer der Betriebszugehörigkeit 18 – 24 Werktage. |
| Urlaubsbezahlung ¹⁾ für erwachsene Arbeitnehmer | Urlaubsgeld in Höhe von 8 DM je Urlaubstag. |
| Zuschlag für Überstunden u.ä. | Für Mehrarbeit bis zu 3 Stunden täglich 25%, ab der 4. Stunde 50%; für Arbeit an Sonnabenden, die zuschlagspflichtige Mehrarbeit ist, bis 13 Uhr 25%, ab 13 Uhr 50%; für Nachtschichtarbeit 15%, für Nachtarbeit 25%; für Arbeiten an Sonntagen 50%; für Arbeiten an Feiertagen, für die ein Lohnausfallanspruch nicht besteht, auch wenn diese auf einen Sonnabend fallen, 100%, für Arbeit an lohnzahlungspflichtigen Feiertagen 200%. Beim Zusammentreffen mehrerer Zuschläge ist nur der jeweils höhere zu zahlen. |

38 6 Holzverarbeitende Industrie und holzverarbeitendes Handwerk in Bremen

| | |
|--|--|
| Arbeitszeit | 40 Stunden. |
| Leistungslohn | Akkordrichtsatz = tariflicher Stundenlohn zuzüglich 15%. |
| Urlaubsdauer für erwachsene Arbeitnehmer | Je nach Dauer der Betriebszugehörigkeit 18 – 24 Werktage. |
| Urlaubsbezahlung ¹⁾ für erwachsene Arbeitnehmer | Urlaubsgeld in Höhe von 8 DM je Urlaubstag. |
| Zuschlag für Überstunden u.ä. | Für Mehrarbeit bis zu 3 Stunden täglich 25%, ab der 4. Stunde 50%; für Arbeit an Sonnabenden, die zuschlagspflichtige Mehrarbeit ist, bis 13 Uhr 25%, ab 13 Uhr 50%; für Nachtschichtarbeit 15%, für Nachtarbeit 25%; für Arbeiten an Sonntagen 50%; für Arbeiten an Feiertagen, für die ein Lohnausfallanspruch nicht besteht, auch wenn diese auf einen Sonnabend fallen, 100%, für Arbeit an lohnzahlungspflichtigen Feiertagen 200%. Beim Zusammentreffen mehrerer Zuschläge ist nur der jeweils höhere zu zahlen. |

38 7 Holzverarbeitende Industrie in Nordrhein

| | |
|--|--|
| Arbeitszeit | 40 Stunden. |
| Leistungslohn | Akkordrichtsatz = tariflicher Stundenlohn zuzüglich 15%. |
| Urlaubsdauer für erwachsene Arbeitnehmer | Je nach Dauer der Betriebszugehörigkeit 18 – 24 Werktage. |
| Urlaubsbezahlung ¹⁾ für erwachsene Arbeitnehmer | Urlaubsgeld in Höhe von 8 DM je Urlaubstag. |
| Zuschlag für Überstunden u.ä. | Für Mehrarbeit bis zu 3 Stunden täglich 25%, ab der 4. Stunde 50%; für Arbeit an Sonnabenden, die zuschlagspflichtige Mehrarbeit ist, bis 13 Uhr 25%, ab 13 Uhr 50%; für Nachtschichtarbeit 15%, für Nachtarbeit 25%; für Arbeiten an Sonntagen 50%; für Arbeiten an Feiertagen, für die ein Lohnausfallanspruch nicht besteht, auch wenn diese auf einen Sonnabend fallen, 100%, für Arbeit an lohnzahlungspflichtigen Feiertagen 200%. Beim Zusammentreffen mehrerer Zuschläge ist nur der jeweils höhere zu zahlen. |

38 8 Holzverarbeitende Industrie, Möbelindustrie und Serienmöbelhandwerk in Westfalen-Lippe

| | |
|--|--|
| Arbeitszeit | 40 Stunden. |
| Leistungslohn | Akkordrichtsatz = tariflicher Stundenlohn zuzüglich 15%. |
| Urlaubsdauer für erwachsene Arbeitnehmer | Je nach Dauer der Betriebszugehörigkeit 18 – 24 Werktage. |
| Urlaubsbezahlung ¹⁾ für erwachsene Arbeitnehmer | Urlaubsgeld in Höhe von 8 DM je Urlaubstag. |
| Zuschlag für Überstunden u.ä. | Für Mehrarbeit bis zu 3 Stunden täglich 25%, ab der 4. Stunde 50%; für Arbeit an Sonnabenden, die zuschlagspflichtige Mehrarbeit ist, bis 13 Uhr 25%, ab 13 Uhr 50%; für Nachtschichtarbeit 15%, für Nachtarbeit 25%; für Arbeiten an Sonntagen 50%; für Arbeiten an Feiertagen, für die ein Lohnausfallanspruch nicht besteht, auch wenn diese auf einen Sonnabend fallen, 100%, für Arbeit an lohnzahlungspflichtigen Feiertagen 200%. Beim Zusammentreffen mehrerer Zuschläge ist nur der jeweils höhere zu zahlen. |

38 9 Tischlerhandwerk in Nordrhein-Westfalen

| | |
|--|--|
| Arbeitszeit | 40 Stunden. |
| Leistungslohn | Akkordrichtsatz = tariflicher Stundenlohn zuzüglich 15%. |
| Urlaubsdauer für erwachsene Arbeitnehmer | Je nach Dauer der Betriebszugehörigkeit 18 – 24 Werktage. |
| Urlaubsbezahlung ¹⁾ für erwachsene Arbeitnehmer | Urlaubsgeld in Höhe von 8 DM je Urlaubstag. |
| Zuschlag für Überstunden u.ä. | Für Mehrarbeit bis zu 3 Stunden täglich 25%, ab der 4. Stunde 50%; für Arbeit an Sonnabenden, die zuschlagspflichtige Mehrarbeit ist, bis 13 Uhr 25%, ab 13 Uhr 50%; für Nachtschichtarbeit 15%, für Nachtarbeit 25%; für Arbeiten an Sonntagen 50%; für Arbeiten an Feiertagen, für die ein Lohnausfallanspruch nicht besteht, auch wenn diese auf einen Sonnabend fallen, 100%, für Arbeit an lohnzahlungspflichtigen Feiertagen 200%. Beim Zusammentreffen mehrerer Zuschläge ist nur der jeweils höhere zu zahlen. |

38 10 Holzverarbeitende Industrie (ohne Sperrholzindustrie) in Hessen

| | |
|--|--|
| Arbeitszeit | 41 Stunden. |
| Leistungslohn | Akkordrichtsatz = tariflicher Akkordgrundlohn zuzüglich 15%. |
| Urlaubsdauer für erwachsene Arbeitnehmer | Je nach Alter und Dauer der Betriebszugehörigkeit 18 – 24 Werktage. |
| Urlaubsbezahlung ¹⁾ für erwachsene Arbeitnehmer | Urlaubsgeld in Höhe von 8 DM je Urlaubstag. |
| Zuschlag für Überstunden u.ä. | Für Mehrarbeit 25%; für Nachtarbeit 25%, als Mehrarbeit 50%; für Nachtschichtarbeit 15%; für Sonntagsarbeit 50%; für Arbeiten an nicht lohnzahlungspflichtigen gesetzlichen Feiertagen 100%, an lohnzahlungspflichtigen 150%. Beim Zusammentreffen von Nacht- und Sonntagsarbeit sind beide Zuschläge, in allen anderen Fällen ist nur der jeweils höchste Zuschlag zu zahlen. |

38 11 Holzverarbeitendes Handwerk in Hessen

| | |
|--|--|
| Arbeitszeit | 41 Stunden. |
| Leistungslohn | Akkordrichtsatz = tariflicher Akkordgrundlohn zuzüglich 15%. |
| Urlaubsdauer für erwachsene Arbeitnehmer | Je nach Alter und Dauer der Betriebszugehörigkeit 18 – 24 Werktage. |
| Urlaubsbezahlung ¹⁾ für erwachsene Arbeitnehmer | Urlaubsgeld in Höhe von 8 DM je Urlaubstag. |
| Zuschlag für Überstunden u.ä. | Für Mehrarbeit 25%; für Nachtarbeit 25%, als Mehrarbeit 50%; für Nachtschichtarbeit 15%; für Sonntagsarbeit 50%; für Arbeiten an nicht lohnzahlungspflichtigen gesetzlichen Feiertagen 100%, an lohnzahlungspflichtigen 150%. Beim Zusammentreffen von Nacht- und Sonntagsarbeit sind beide Zuschläge, in allen anderen Fällen ist nur der jeweils höchste Zuschlag zu zahlen. |

¹⁾ Über die gesetzliche Regelung hinaus.

38 Holzverarbeitung

38 12 Sattler-, Tapezierer- und Polstererhandwerk in Hessen

| | |
|---|---|
| Arbeitszeit | 42 Stunden. |
| Leistungslohn | Akkordrichtsatz = Akkordgrundlohn zuzüglich 15%. |
| Urlaubsdauer für erwachsene Arbeitnehmer | Je nach Alter und Dauer der Betriebszugehörigkeit 16 – 24 Werktage. |
| Urlaubsbezahlung ¹⁾ für erwachsene Arbeitnehmer | Urlaubsgeld in Höhe von 6 DM je Urlaubstag. |
| Zuschlag für Überstunden u.ä. | Für Mehrarbeit 25%; für Nachtarbeit 50%; für Arbeiten zwischen 21 und 6 Uhr, die keine Mehrarbeit ist und an Stelle von Tagesarbeit geleistet wird, 20%; für Arbeiten an nicht lohnzahlungspflichtigen Sonn- und Feiertagen 100%; an lohnzahlungspflichtigen Feiertagen 200%. Beim Zusammentreffen mehrerer Zuschläge ist nur der jeweils höhere zu zahlen. |

38 13 Holzverarbeitende Industrie in Rheinland

| | |
|---|---|
| Arbeitszeit | 42 Stunden. |
| Leistungslohn | Akkordrichtsatz = Akkordgrundlohn zuzüglich 15%. |
| Urlaubsdauer für erwachsene Arbeitnehmer | Je nach Alter und Dauer der Betriebszugehörigkeit 18 – 24 Werktage. |
| Urlaubsbezahlung ¹⁾ für erwachsene Arbeitnehmer | Urlaubsgeld in Höhe von 8 DM je Urlaubstag. |
| Zuschlag für Überstunden u.ä. | Für Mehrarbeit 25%; für Nachtarbeit, die keine Mehr- oder Schichtarbeit ist 20%, die gleichzeitig Mehrarbeit ist, 50%; für Mehrarbeit an Samstagen ab der 6. Mehrarbeitsstunde 50%; für Nachtschichtarbeit 15%; für Sonntagsarbeit 50%; für Arbeiten an gesetzlichen Feiertagen 150%. Beim Zusammentreffen mehrerer Zuschläge ist nur der jeweils höhere zu zahlen. |

38 14 u. 15 Holz- und kunststoffverarbeitende Industrie in der Pfalz und Rheinhessen

| | |
|---|---|
| Arbeitszeit | 42 Stunden. |
| Leistungslohn | Akkordrichtsatz = Akkordgrundlohn zuzüglich 15%. |
| Urlaubsdauer für erwachsene Arbeitnehmer | Je nach Alter und Dauer der Betriebszugehörigkeit 18 – 24 Werktage. |
| Urlaubsbezahlung ¹⁾ für erwachsene Arbeitnehmer | Urlaubsgeld in Höhe von 8 DM je Urlaubstag. |
| Zuschlag für Überstunden u.ä. | Für Mehrarbeit 25%; für Nachtarbeit, die keine Mehr- oder Schichtarbeit ist 20%, die gleichzeitig Mehrarbeit ist, 50%; für Mehrarbeit an Samstagen ab der 6. Mehrarbeitsstunde 50%; für Nachtschichtarbeit 15%; für Sonntagsarbeit 50%; für Arbeiten an gesetzlichen Feiertagen 150%. Beim Zusammentreffen mehrerer Zuschläge ist nur der jeweils höhere zu zahlen. |

38 16 Holzindustrie in Nordwürttemberg und Südwürttemberg-Hohenzollern, Schreinerhandwerk in Nordwürttemberg, Südwürttemberg-Hohenzollern und Nordbaden und Glaserhandwerk in Baden-Württemberg

| | |
|---|--|
| Arbeitszeit | 41 Stunden. |
| Leistungslohn | Akkordrichtsatz = Akkordgrundlohn zuzüglich 15%. |
| Urlaubsdauer für erwachsene Arbeitnehmer | Je nach Alter und Dauer der Betriebszugehörigkeit 18 – 24 Werktage; Arbeitnehmer nach 25jähriger Betriebszugehörigkeit erhalten einen zusätzl. Urlaubstag. |
| Urlaubsbezahlung ¹⁾ für erwachsene Arbeitnehmer | Urlaubsgeld in Höhe von 30% des Urlaubsentgeltes. |
| Zuschlag für Überstunden u.ä. | Für Mehrarbeit 25%; für Nachtarbeit, die gleichzeitig Mehrarbeit ist, 50%; für Nachtarbeit, die keine Mehrarbeit ist, 15%; für Sonn- und Feiertagsarbeit 50%; für Arbeiten am 1. Mai, an den Oster-, Pfingst- und Weihnachtsfeiertagen und am Neujahrstag 100%; für Arbeiten an lohnzahlungspflichtigen Feiertagen 150%. Beim Zusammentreffen mehrerer Zuschläge ist nur der jeweils höhere zu zahlen. |

38 17 Holzverarbeitende Industrie in Südbaden

| | |
|---|--|
| Arbeitszeit | 41 Stunden. |
| Leistungslohn | Akkordrichtsatz = tariflicher Stundenlohn zuzüglich 15%. |
| Urlaubsdauer für erwachsene Arbeitnehmer | Je nach Alter und Dauer der Betriebszugehörigkeit 18 – 24 Werktage; Arbeitnehmer nach 25jähriger Betriebszugehörigkeit erhalten einen zusätzl. Urlaubstag. |
| Urlaubsbezahlung ¹⁾ für erwachsene Arbeitnehmer | Urlaubsgeld in Höhe von 30% des Urlaubsentgeltes. |
| Zuschlag für Überstunden u.ä. | Für Mehrarbeit 25%; für Nachtarbeit 15%, als Mehrarbeit 50%; für Sonntags- und Feiertagsarbeit 50%; für Arbeiten am 1. Mai, an den Oster-, Pfingst- und Weihnachtsfeiertagen und am Neujahrstag 100%; für Arbeiten an lohnzahlungspflichtigen Feiertagen 150%. Beim Zusammentreffen mehrerer Zuschläge ist nur der jeweils höhere zu zahlen. |

38 18 Holzverarbeitende Industrie in Bayern

| | |
|---|---|
| Arbeitszeit | 41 Stunden. |
| Leistungslohn | Akkordrichtsatz = tariflicher Stundenlohn zuzüglich 15%. |
| Urlaubsdauer für erwachsene Arbeitnehmer | Je nach Alter und Dauer der Betriebszugehörigkeit 18 – 25 Werktage. |
| Urlaubsbezahlung ¹⁾ für erwachsene Arbeitnehmer | Urlaubsgeld in Höhe von 8 DM je Urlaubstag. |
| Zuschlag für Überstunden u.ä. | Für Mehrarbeit 25%; für Arbeit an Samstagen, die zuschlagspflichtige Mehrarbeit ist, ab 12 Uhr 50%; für Nachtarbeit 25%, die gleichzeitig Mehrarbeit ist, 50%; für Nachtschichtarbeit 10%; für Arbeit an Sonntagen 50%; für Arbeit an nicht lohnzahlungspflichtigen Feiertagen, auch wenn sie auf einen Samstag fallen, 100%, an lohnzahlungspflichtigen Feiertagen 200%. Beim Zusammentreffen mehrerer Zuschläge ist nur der jeweils höhere zu zahlen. |

38 19 Schreinerhandwerk in Bayern

| | |
|---|--|
| Arbeitszeit | 41 Stunden. |
| Leistungslohn | Akkordrichtsatz = tariflicher Stundenlohn zuzüglich 15%. |
| Urlaubsdauer für erwachsene Arbeitnehmer | Je nach Alter und Dauer der Betriebszugehörigkeit 18 – 25 Werktage. |
| Urlaubsbezahlung ¹⁾ für erwachsene Arbeitnehmer | Urlaubsgeld in Höhe von 8 DM je Urlaubstag. |
| Zuschlag für Überstunden u.ä. | Für die ersten 3 Mehrarbeitsstunden 25%, ab der 4. 50%; für Arbeit an Samstagen, die zuschlagspflichtige Mehrarbeit ist, bis 13 Uhr 25%, ab 13 Uhr 50%, für Nachtarbeit 25%, für Nachtschichtarbeit 15%, für Sonntagsarbeit 50%; für Arbeiten an gesetzlichen Feiertagen, für die ein Lohnausfallanspruch nicht besteht, auch wenn diese auf einen Samstag fallen, 100%, für Arbeiten an lohnzahlungspflichtigen Feiertagen 200%. Beim Zusammentreffen mehrerer Zuschläge ist nur der jeweils höhere Zuschlag zu zahlen. |

¹⁾ Über die gesetzliche Regelung hinaus.

38 Holzverarbeitung

38 20 Holzgewerbe in Berlin (West) (hier: Holzverarbeitende Industrie)

| | |
|--|--|
| Arbeitszeit | 41 Stunden. |
| Leistungslohn | Akkordrichtsatz = tariflicher Stundenlohn zuzüglich 15%. |
| Urlaubsdauer für erwachsene Arbeitnehmer | Je nach Alter und Dauer der Betriebszugehörigkeit 18 – 24 Werktage. |
| Urlaubsbezahlung ¹⁾ für erwachsene Arbeitnehmer | Urlaubsgeld in Höhe von 8 DM je Urlaubstag für Arbeitnehmer über 20 Jahre der Lohngruppe fünf. |
| Zuschlag für Überstunden u.ä. | Für Mehrarbeit 25%; für unregelmäßige Nachtarbeit 50%, für ständige Nachtarbeit 10%; für Sonntagsarbeit 50%; für Arbeiten an gesetzlichen Feiertagen 100%. |

38 21 Holzgewerbe in Berlin (West) (hier: Tischlerhandwerk)

| | |
|--|--|
| Arbeitszeit | 41 Stunden. |
| Leistungslohn | Akkordrichtsatz = tariflicher Stundenlohn zuzüglich 15%. |
| Urlaubsdauer für erwachsene Arbeitnehmer | Je nach Alter und Dauer der Betriebszugehörigkeit 18 – 24 Werktage. |
| Urlaubsbezahlung ¹⁾ für erwachsene Arbeitnehmer | Urlaubsgeld in Höhe von 7 DM je Urlaubstag. |
| Zuschlag für Überstunden u.ä. | Für Mehrarbeit 25%; für unregelmäßige Nachtarbeit 50%, für ständige Nachtarbeit 10%; für Sonntagsarbeit 50%; für Arbeiten an gesetzlichen Feiertagen 100%. |

38 22 Holzverarbeitende Industrie im Saarland

| | |
|--|--|
| Arbeitszeit | 41 Stunden. |
| Leistungslohn | Akkordrichtsatz = tariflicher Stundenlohn zuzüglich 15%. |
| Urlaubsdauer für erwachsene Arbeitnehmer | Je nach Beschäftigungsjahr 18 – 24 Werktage. |
| Urlaubsbezahlung ¹⁾ für erwachsene Arbeitnehmer | Urlaubsgeld in Höhe von 8 DM je Urlaubstag. |
| Zuschlag für Überstunden u.ä. | Für Mehrarbeit bis zu 3 Stunden täglich 25%, ab der 4. Stunde 35%, ab der 5. Stunde 50%; für Mehrarbeit an Samstagen, die zuschlagspflichtige Mehrarbeit ist, für alle Stunden bis 13 Uhr 25%, ab 13 Uhr 50%; für Nachtschichtarbeit 15%; für Nachtarbeit, die kein Lehr- oder Schichtarbeit ist, 25%; für Arbeit an Sonntagen 50%; für Arbeit an Feiertagen, für die ein Lohnausfallanspruch nicht besteht, auch wenn diese auf einen Sonntag fallen, 100%, an lohnzahlungspflichtigen Feiertagen 150%. Beim Zusammentreffen mehrerer Zuschläge ist nur der jeweils höchste zu zahlen, mit Ausnahme der Zuschläge für regelm. Nachtschichtarbeit, die zu den sonstigen Zuschlägen zu zahlen sind. |

39 Papiererzeugung und -verarbeitung; Druckereigewerbe

39 1 Papier-, Pappen-, Zellstoff- und Holzstoffindustrie in Schleswig-Holstein, Hamburg und Niedersachsen (hier nur: Papier- und Zellstoffindustrie)

| | |
|--|---|
| Arbeitszeit | 42 Stunden. |
| Leistungslohn | Akkordrichtsatz = tariflicher Stundenlohn zuzüglich 15%. |
| Urlaubsdauer für erwachsene Arbeitnehmer | Je nach Alter und Dauer der Betriebszugehörigkeit 18 – 24 Werktage. |
| Urlaubsbezahlung ¹⁾ für erwachsene Arbeitnehmer | Urlaubsgeld in Höhe von 10 DM je Urlaubstag. |
| Zuschlag für Überstunden u.ä. | Für Mehrarbeit 25%, für Nachtarbeit 25%; für Spätschichtarbeit 5%; für Sonntagsarbeit 65%; für Arbeiten am Heiligabend ab 17 Uhr und an allen sonstigen Feiertagen, für die nach gesetzl. Regelung ausfallende Arbeitszeit zu bezahlen ist, 150%; fallen diese Tage auf einen Sonntag, so beträgt der Zuschlag 65%, am Heiligabend bis 17 Uhr 65%, danach 150%; für Arbeiten an den beiden Oster-, Pfingst- und Weihnachtsfeiertagen 175%. Beim Zusammentreffen mehrerer Zuschläge ist nur der jeweils höhere zu zahlen; der Zuschlag für Nachtarbeit ist jedoch immer zu zahlen. |

39 2 Papiererzeugende Industrie in Düren, Jülich, Euskirchen und Umgebung

| | |
|--|---|
| Arbeitszeit | 42 Stunden. |
| Leistungslohn | Akkordrichtsatz = tariflicher Stundenlohn zuzüglich 15%. |
| Urlaubsdauer für erwachsene Arbeitnehmer | Je nach Alter und Dauer der Betriebszugehörigkeit 18 – 24 Werktage. |
| Urlaubsbezahlung ¹⁾ für erwachsene Arbeitnehmer | Urlaubsgeld in Höhe von 10 DM je Urlaubstag. |
| Zuschlag für Überstunden u.ä. | Für Mehrarbeit 25%, für Nachtarbeit 25%; für Spätschichtarbeit 5%; für Sonntagsarbeit 65%; für Arbeiten am Heiligabend ab 17 Uhr und an allen sonstigen Feiertagen, für die nach gesetzl. Regelung ausfallende Arbeitszeit zu bezahlen ist, 150%; fallen diese Tage auf einen Sonntag, so beträgt der Zuschlag 65%, am Heiligabend bis 17 Uhr 65%, danach 150%; für Arbeiten an den beiden Oster-, Pfingst- und Weihnachtsfeiertagen 175%. Beim Zusammentreffen mehrerer Zuschläge ist nur der jeweils höhere zu zahlen; der Zuschlag für Nachtarbeit ist jedoch immer zu zahlen. |

39 3 Papiererzeugende Industrie in den Reg.-Bez. Düsseldorf und Köln, rechtsrheinisch

| | |
|--|---|
| Arbeitszeit | 42 Stunden. |
| Leistungslohn | Akkordrichtsatz = tariflicher Stundenlohn zuzüglich 15%. |
| Urlaubsdauer für erwachsene Arbeitnehmer | Je nach Alter und Dauer der Betriebszugehörigkeit 18 – 24 Werktage. |
| Urlaubsbezahlung ¹⁾ für erwachsene Arbeitnehmer | Urlaubsgeld in Höhe von 10 DM je Urlaubstag. |
| Zuschlag für Überstunden u.ä. | Für Mehrarbeit 25%, für Nachtarbeit 25%; für Spätschichtarbeit 5%; für Sonntagsarbeit 65%; für Arbeiten am Heiligabend ab 17 Uhr und an allen sonstigen Feiertagen, für die nach gesetzl. Regelung ausfallende Arbeitszeit zu bezahlen ist, 150%; fallen diese Tage auf einen Sonntag, so beträgt der Zuschlag 65%, am Heiligabend bis 17 Uhr 65%, danach 150%; für Arbeiten an den beiden Oster-, Pfingst- und Weihnachtsfeiertagen 175%. Beim Zusammentreffen mehrerer Zuschläge ist nur der jeweils höhere zu zahlen; der Zuschlag für Nachtarbeit ist jedoch immer zu zahlen. |

39 4 Papier-, pappe-, zellstoff- und holzstofferzeugende Industrie in Westfalen (hier: Papiererzeugung)

| | |
|--|---|
| Arbeitszeit | 42 Stunden. |
| Leistungslohn | Akkordrichtsatz = tariflicher Stundenlohn zuzüglich 15%. |
| Urlaubsdauer für erwachsene Arbeitnehmer | Je nach Alter und Dauer der Betriebszugehörigkeit 18 – 24 Werktage. |
| Urlaubsbezahlung ¹⁾ für erwachsene Arbeitnehmer | Urlaubsgeld in Höhe von 10 DM je Urlaubstag. |
| Zuschlag für Überstunden u.ä. | Für Mehrarbeit 25%, für Nachtarbeit 25%; für Spätschichtarbeit 5%; für Sonntagsarbeit 65%; für Arbeiten am Heiligabend ab 17 Uhr und an allen sonstigen Feiertagen, für die nach gesetzl. Regelung ausfallende Arbeitszeit zu bezahlen ist, 150%; fallen diese Tage auf einen Sonntag, so beträgt der Zuschlag 65%, am Heiligabend bis 17 Uhr 65%, danach 150%; für Arbeiten an den beiden Oster-, Pfingst- und Weihnachtsfeiertagen 175%. Beim Zusammentreffen mehrerer Zuschläge ist nur der jeweils höhere zu zahlen; der Zuschlag für Nachtarbeit ist jedoch immer zu zahlen. |

¹⁾ Über die gesetzliche Regelung hinaus.

39 5 Papier-, pappe-, zellstoff- und holzstofferzeugende Industrie in Hessen

| | |
|--|---|
| Arbeitszeit | 42 Stunden. |
| Leistungslohn | Akkordrichtsatz = tariflicher Stundenlohn zuzüglich 15%. |
| Urlaubsdauer für erwachsene Arbeitnehmer | Je nach Alter und Dauer der Betriebszugehörigkeit 18 – 24 Werktage. |
| Urlaubsbezahlung ¹⁾ für erwachsene Arbeitnehmer | Urlaubsgeld in Höhe von 10 DM je Urlaubstag. |
| Zuschlag für Überstunden u.ä. | Für Mehrarbeit 25%, für Nachtarbeit 25%; für Spätschichtarbeit 5%; für Sonntagsarbeit 65%; für Arbeiten am Heiligabend ab 17 Uhr und an allen sonstigen Feiertagen, für die nach gesetzl. Regelung ausfallende Arbeitszeit zu bezahlen ist, 150%; fallen diese Tage auf einen Sonntag, so beträgt der Zuschlag 65%, am Heiligabend bis 17 Uhr 65%, danach 150%; für Arbeiten an den beiden Oster-, Pfingst- und Weihnachtsfeiertagen 175%. Beim Zusammentreffen mehrerer Zuschläge ist nur der jeweils höhere zu zahlen; der Zuschlag für Nachtarbeit ist jedoch immer zu zahlen. |

39 6 Papiererzeugung (ohne Zellstoffindustrie) in der Pfalz und in Rheinhessen

| | |
|--|---|
| Arbeitszeit | 42 Stunden. |
| Leistungslohn | Akkordrichtsatz = tariflicher Stundenlohn zuzüglich 15%. |
| Urlaubsdauer für erwachsene Arbeitnehmer | Je nach Alter und Dauer der Betriebszugehörigkeit 18 – 24 Werktage. |
| Urlaubsbezahlung ¹⁾ für erwachsene Arbeitnehmer | Urlaubsgeld in Höhe von 10 DM je Urlaubstag. |
| Zuschlag für Überstunden u.ä. | Für Mehrarbeit 25%, für Nachtarbeit 25%; für Spätschichtarbeit 5%; für Sonntagsarbeit 65%; für Arbeiten am Heiligabend ab 17 Uhr und an allen sonstigen Feiertagen, für die nach gesetzl. Regelung ausfallende Arbeitszeit zu bezahlen ist, 150%; fallen diese Tage auf einen Sonntag, so beträgt der Zuschlag 65%, am Heiligabend bis 17 Uhr 65%, danach 150%; für Arbeiten an den beiden Oster-, Pfingst- und Weihnachtsfeiertagen 175%. Beim Zusammentreffen mehrerer Zuschläge ist nur der jeweils höhere zu zahlen; der Zuschlag für Nachtarbeit ist jedoch immer zu zahlen. |

39 7 u. 8 Papier-, pappe-, zellstoff- und holzstofferzeugende Industrie in Nordwürttemberg, Nordbaden und Südwürttemberg-Hohenzollern

| | |
|--|---|
| Arbeitszeit | 42 Stunden. |
| Leistungslohn | Akkordrichtsatz = tariflicher Stundenlohn zuzüglich 15%. |
| Urlaubsdauer für erwachsene Arbeitnehmer | Je nach Alter und Dauer der Betriebszugehörigkeit 18 – 24 Werktage. |
| Urlaubsbezahlung ¹⁾ für erwachsene Arbeitnehmer | Urlaubsgeld in Höhe von 10 DM je Urlaubstag. |
| Zuschlag für Überstunden u.ä. | Für Mehrarbeit 25%, für Nachtarbeit 25%; für Spätschichtarbeit 5%; für Sonntagsarbeit 65%; für Arbeiten am Heiligabend ab 17 Uhr und an allen sonstigen Feiertagen, für die nach gesetzl. Regelung ausfallende Arbeitszeit zu bezahlen ist, 150%; fallen diese Tage auf einen Sonntag, so beträgt der Zuschlag 65%, am Heiligabend bis 17 Uhr 65%, danach 150%; für Arbeiten an den beiden Oster-, Pfingst- und Weihnachtsfeiertagen 175%. Beim Zusammentreffen mehrerer Zuschläge ist nur der jeweils höhere zu zahlen; der Zuschlag für Nachtarbeit ist jedoch immer zu zahlen. |

39 9 Papier-, pappe-, zellstoff- und holzstofferzeugende Industrie in Südbaden

| | |
|--|---|
| Arbeitszeit | 42 Stunden. |
| Leistungslohn | Akkordrichtsatz = tariflicher Stundenlohn zuzüglich 15%. |
| Urlaubsdauer für erwachsene Arbeitnehmer | Je nach Alter und Dauer der Betriebszugehörigkeit 18 – 24 Werktage. |
| Urlaubsbezahlung ¹⁾ für erwachsene Arbeitnehmer | Urlaubsgeld in Höhe von 10 DM je Urlaubstag. |
| Zuschlag für Überstunden u.ä. | Für Mehrarbeit 25%, für Nachtarbeit 25%; für Spätschichtarbeit 5%; für Sonntagsarbeit 65%; für Arbeiten am Heiligabend ab 17 Uhr und an allen sonstigen Feiertagen, für die nach gesetzl. Regelung ausfallende Arbeitszeit zu bezahlen ist, 150%; fallen diese Tage auf einen Sonntag, so beträgt der Zuschlag 65%, am Heiligabend bis 17 Uhr 65%, danach 150%; für Arbeiten an den beiden Oster-, Pfingst- und Weihnachtsfeiertagen 175%. Beim Zusammentreffen mehrerer Zuschläge ist nur der jeweils höhere zu zahlen; der Zuschlag für Nachtarbeit ist jedoch immer zu zahlen. |

39 10 Papier-, Pappe-, Zellstoff- und Holzstofferzeugung in Bayern (hier nur: Papier-, Maschinenpappe- und Zellstoffindustrie)

| | |
|--|---|
| Arbeitszeit | 42 Stunden. |
| Leistungslohn | Akkordrichtsatz = tariflicher Stundenlohn zuzüglich 15%. |
| Urlaubsdauer für erwachsene Arbeitnehmer | Je nach Alter und Dauer der Betriebszugehörigkeit 18 – 24 Werktage. |
| Urlaubsbezahlung ¹⁾ für erwachsene Arbeitnehmer | Urlaubsgeld in Höhe von 10 DM je Urlaubstag. |
| Zuschlag für Überstunden u.ä. | Für Mehrarbeit 25%, für Nachtarbeit 25%; für Spätschichtarbeit 5%; für Sonntagsarbeit 65%; für Arbeiten am Heiligabend ab 17 Uhr und an allen sonstigen Feiertagen, für die nach gesetzl. Regelung ausfallende Arbeitszeit zu bezahlen ist, 150%; fallen diese Tage auf einen Sonntag, so beträgt der Zuschlag 65%, am Heiligabend bis 17 Uhr 65%, danach 150%; für Arbeiten an den beiden Oster-, Pfingst- und Weihnachtsfeiertagen 175%. Beim Zusammentreffen mehrerer Zuschläge ist nur der jeweils höhere zu zahlen; der Zuschlag für Nachtarbeit ist jedoch immer zu zahlen. |

39 11 Papierverarbeitende Industrie in Schleswig-Holstein und Hamburg

| | |
|--|--|
| Arbeitszeit | 40 Stunden. |
| Leistungslohn | Akkordrichtsatz = tariflicher Stundenlohn zuzüglich 15%. |
| Urlaubsdauer für erwachsene Arbeitnehmer | Je nach Alter und Dauer der Betriebszugehörigkeit 15 – 20 Werktage (5 Arbeitstage je Woche, mit Ausnahme der gesetzlichen Feiertage). |
| Urlaubsbezahlung ¹⁾ für erwachsene Arbeitnehmer | Urlaubsgeld in Höhe von 25% des Urlaubsentgeltes |
| Zuschlag für Überstunden u.ä. | Für die ersten beiden taglichen Überstunden 25%, für jede weitere je 5% mehr; für Arbeitsstunden von 20 – 22 Uhr 10%, von 22 – 6 Uhr 25%; für Sonntagsarbeit 60%, für Arbeiten am 1. Mai, an den Oster-, Pfingst- und Weihnachtsfeiertagen und am Neujahrstag 150%; für Arbeiten an lohnzahlungspflichtigen Feiertagen 100%. Beim Zusammentreffen von Sonntags- und Feiertagsarbeit und gleichzeitiger Nachtarbeit ist nur der Zuschlag für die Sonn- und Feiertagsarbeit zu entrichten. |

39 12 Papierverarbeitende Industrie in Niedersachsen und Bremen

| | |
|--|--|
| Arbeitszeit | 40 Stunden. |
| Leistungslohn | Akkordrichtsatz = tariflicher Stundenlohn zuzüglich 15%. |
| Urlaubsdauer für erwachsene Arbeitnehmer | Je nach Alter und Dauer der Betriebszugehörigkeit 15 – 20 Werktage (5 Arbeitstage je Woche, mit Ausnahme der gesetzlichen Feiertage). |
| Urlaubsbezahlung ¹⁾ für erwachsene Arbeitnehmer | Urlaubsgeld in Höhe von 25% des Urlaubsentgeltes. |
| Zuschlag für Überstunden u.ä. | Für die ersten beiden taglichen Überstunden 25%, für jede weitere je 5% mehr; für Arbeitsstunden von 20 – 22 Uhr 10%, von 22 – 6 Uhr 25%; für Sonntagsarbeit 60%, für Arbeiten am 1. Mai, an den Oster-, Pfingst- und Weihnachtsfeiertagen und am Neujahrstag 150%; für Arbeiten an lohnzahlungspflichtigen Feiertagen 100%. Beim Zusammentreffen von Sonntags- und Feiertagsarbeit und gleichzeitiger Nachtarbeit ist nur der Zuschlag für die Sonn- und Feiertagsarbeit zu entrichten. |

1) Über die gesetzliche Regelung hinaus.

39 Papiererzeugung und -verarbeitung; Druckereigewerbe

39 13 Papier- und pappeverarbeitende Industrie in Nordrhein

| | |
|---|--|
| Arbeitszeit | 40 Stunden. |
| Leistungslohn | Akkordrichtsatz = tariflicher Stundenlohn zuzüglich 15%. |
| Urlaubsdauer für erwachsene Arbeitnehmer | Je nach Alter und Dauer der Betriebszugehörigkeit 15 – 20 Werktage (5 Arbeitstage je Woche, mit Ausnahme der gesetzlichen Feiertage). |
| Urlaubsbezahlung ¹⁾ für erwachsene Arbeitnehmer | Urlaubsgeld in Höhe von 25% des Urlaubsentgeltes. |
| Zuschlag für Überstunden u.ä. | Für die ersten beiden täglichen Überstunden 25%, für jede weitere je 5% mehr; für Arbeitsstunden von 20 – 22 Uhr 10%, von 22 – 6 Uhr 25%; für Sonntagsarbeit 60%, für Arbeiten am 1. Mai, an den Oster-, Pfingst- und Weihnachtsfeiertagen und am Neujahrstag 150%; für Arbeiten an lohnzahlungspflichtigen Feiertagen 100%. Beim Zusammentreffen von Sonntags- und Feiertagsarbeit und gleichzeitiger Nachtarbeit ist nur der Zuschlag für die Sonn- und Feiertagsarbeit zu entrichten. |

39 14 Papier- und pappeverarbeitende Industrie in Westfalen

| | |
|---|--|
| Arbeitszeit | 40 Stunden. |
| Leistungslohn | Akkordrichtsatz = tariflicher Stundenlohn zuzüglich 15%. |
| Urlaubsdauer für erwachsene Arbeitnehmer | Je nach Alter und Dauer der Betriebszugehörigkeit 15 – 20 Werktage (5 Arbeitstage je Woche, mit Ausnahme der gesetzlichen Feiertage). |
| Urlaubsbezahlung ¹⁾ für erwachsene Arbeitnehmer | Urlaubsgeld in Höhe von 25% des Urlaubsentgeltes. |
| Zuschlag für Überstunden u.ä. | Für die ersten beiden täglichen Überstunden 25%, für jede weitere je 5% mehr; für Arbeitsstunden von 20 – 22 Uhr 10%, von 22 – 6 Uhr 25%; für Sonntagsarbeit 60%, für Arbeiten am 1. Mai, an den Oster-, Pfingst- und Weihnachtsfeiertagen und am Neujahrstag 150%; für Arbeiten an lohnzahlungspflichtigen Feiertagen 100%. Beim Zusammentreffen von Sonntags- und Feiertagsarbeit und gleichzeitiger Nachtarbeit ist nur der Zuschlag für die Sonn- und Feiertagsarbeit zu entrichten. |

39 15 Papier- und pappeverarbeitende Industrie in Hessen

| | |
|---|--|
| Arbeitszeit | 40 Stunden. |
| Leistungslohn | Akkordrichtsatz = tariflicher Stundenlohn zuzüglich 15%. |
| Urlaubsdauer für erwachsene Arbeitnehmer | Je nach Alter und Dauer der Betriebszugehörigkeit 15 – 20 Werktage (5 Arbeitstage je Woche, mit Ausnahme der gesetzlichen Feiertage). |
| Urlaubsbezahlung ¹⁾ für erwachsene Arbeitnehmer | Urlaubsgeld in Höhe von 25% des Urlaubsentgeltes. |
| Zuschlag für Überstunden u.ä. | Für die ersten beiden täglichen Überstunden 25%, für jede weitere je 5% mehr; für Arbeitsstunden von 20 – 22 Uhr 10%, von 22 – 6 Uhr 25%; für Sonntagsarbeit 60%, für Arbeiten am 1. Mai, an den Oster-, Pfingst- und Weihnachtsfeiertagen und am Neujahrstag 150%; für Arbeiten an lohnzahlungspflichtigen Feiertagen 100%. Beim Zusammentreffen von Sonntags- und Feiertagsarbeit und gleichzeitiger Nachtarbeit ist nur der Zuschlag für die Sonn- und Feiertagsarbeit zu entrichten. |

39 16 Papier- und pappeverarbeitende Industrie in Baden-Württemberg (ohne Südbaden)

| | |
|---|--|
| Arbeitszeit | 40 Stunden. |
| Leistungslohn | Akkordrichtsatz = tariflicher Stundenlohn zuzüglich 15%. |
| Urlaubsdauer für erwachsene Arbeitnehmer | Je nach Alter und Dauer der Betriebszugehörigkeit 15 – 20 Werktage (5 Arbeitstage je Woche, mit Ausnahme der gesetzlichen Feiertage). |
| Urlaubsbezahlung ¹⁾ für erwachsene Arbeitnehmer | Urlaubsgeld in Höhe von 25% des Urlaubsentgeltes. |
| Zuschlag für Überstunden u.ä. | Für die ersten beiden täglichen Überstunden 25%, für jede weitere je 5% mehr; für Arbeitsstunden von 20 – 22 Uhr 10%, von 22 – 6 Uhr 25%; für Sonntagsarbeit 60%, für Arbeiten am 1. Mai, an den Oster-, Pfingst- und Weihnachtsfeiertagen und am Neujahrstag 150%; für Arbeiten an lohnzahlungspflichtigen Feiertagen 100%. Beim Zusammentreffen von Sonntags- und Feiertagsarbeit und gleichzeitiger Nachtarbeit ist nur der Zuschlag für die Sonn- und Feiertagsarbeit zu entrichten. |

39 17 Papier- und pappeverarbeitende Industrie in Bayern

| | |
|---|--|
| Arbeitszeit | 40 Stunden. |
| Leistungslohn | Akkordrichtsatz = tariflicher Stundenlohn zuzüglich 15%. |
| Urlaubsdauer für erwachsene Arbeitnehmer | Je nach Alter und Dauer der Betriebszugehörigkeit 15 – 20 Werktage (5 Arbeitstage je Woche, mit Ausnahme der gesetzlichen Feiertage). |
| Urlaubsbezahlung ¹⁾ für erwachsene Arbeitnehmer | Urlaubsgeld in Höhe von 25% des Urlaubsentgeltes. |
| Zuschlag für Überstunden u.ä. | Für die ersten beiden täglichen Überstunden 25%, für jede weitere je 5% mehr; für Arbeitsstunden von 20 – 22 Uhr 10%, von 22 – 6 Uhr 25%; für Sonntagsarbeit 60%, für Arbeiten am 1. Mai, an den Oster-, Pfingst- und Weihnachtsfeiertagen und am Neujahrstag 150%; für Arbeiten an lohnzahlungspflichtigen Feiertagen 100%. Beim Zusammentreffen von Sonntags- und Feiertagsarbeit und gleichzeitiger Nachtarbeit ist nur der Zuschlag für die Sonn- und Feiertagsarbeit zu entrichten. |

39 18 Graphisches Gewerbe im Bundesgebiet ohne Berlin (West)

| | |
|---|--|
| Arbeitszeit | 40 Stunden. |
| Urlaubsdauer für erwachsene Arbeitnehmer | Je nach Alter und Dauer der Betriebszugehörigkeit 18 – 24 Werktage. |
| Urlaubsbezahlung ¹⁾ für erwachsene Arbeitnehmer | Urlaubsgeld je Urlaubstag in Höhe von 35% des Wochenlohnes geteilt durch 6. |
| Zuschlag für Überstunden u.ä. | Für Überstunden bei Tag- oder Frühschicht 30%, bei Spätschicht 50%, bei Nachtschicht 75%; für Nachtarbeit 23% – 45%; für Sonntagsarbeit 88%; für Feiertagsarbeit 150%. |

39 19 Graphisches Gewerbe in Berlin (West)

| | |
|---|--|
| Arbeitszeit | 40 Stunden. |
| Urlaubsdauer für erwachsene Arbeitnehmer | Je nach Alter und Dauer der Betriebszugehörigkeit 18 – 24 Werktage. |
| Urlaubsbezahlung ¹⁾ für erwachsene Arbeitnehmer | Urlaubsgeld je Urlaubstag in Höhe von 35% des Wochenlohnes geteilt durch 6. |
| Zuschlag für Überstunden u.ä. | Für Überstunden bei Tag- oder Frühschicht 30%, bei Spätschicht 50%, bei Nachtschicht 75%; für Nachtarbeit 23% – 45%; für Sonntagsarbeit 88%; für Feiertagsarbeit 150%. |

¹⁾ Über die gesetzliche Regelung hinaus.

41 Ledererzeugung und -verarbeitung

41 1 Ledererzeugende Industrie in Hamburg und Schleswig-Holstein

| | |
|--|---|
| Arbeitszeit | 40 Stunden. |
| Leistungslohn | Akkordrichtsatz = tariflicher Stundenlohn zuzüglich 20%. |
| Urlaubsdauer für erwachsene Arbeitnehmer | Je nach Alter und Dauer der Betriebszugehörigkeit 15 – 20 Werktage. |
| Urlaubsbezahlung ¹⁾ für erwachsene Arbeitnehmer | Urlaubsgeld in Höhe eines Wochenverdienstes. |
| Zuschlag für Überstunden u.ä. | Für Mehrarbeit 25%; für Nacharbeit 50%; für Nachtschichtarbeit 10%; für Sonntagsarbeit 50%; für Arbeiten an gesetzlichen lohnzahlungspflichtigen Feiertagen 100%. |

41 2 Ledererzeugende Industrie in Hessen

| | |
|--|--|
| Arbeitszeit | 40 Stunden. |
| Leistungslohn | Akkordrichtsatz = tariflicher Stundenlohn zuzüglich 15%. |
| Urlaubsdauer für erwachsene Arbeitnehmer | Je nach Alter und Dauer der Betriebszugehörigkeit 15 – 20 Werktage. |
| Urlaubsbezahlung ¹⁾ für erwachsene Arbeitnehmer | Urlaubsgeld in Höhe eines Wochenverdienstes. |
| Zuschlag für Überstunden u.ä. | Für Mehrarbeit 25%; für Nacharbeit 50%; für regelmäßige Nachtschichtarbeit 10%; für Arbeiten an Sonn- und unbezahlten Feiertagen 50%; für Arbeiten an Feiertagen, die nach den gesetzlichen Bestimmungen zu bezahlen sind, sowie am Neujahrstag, am 1. Oster- und Pfingstfeiertag, am 1. Mai und an den Weihnachtsfeiertagen 100%. Beim Zusammentreffen mehrerer Zuschläge ist nur der jeweils höhere zu zahlen. |

41 3 Ledererzeugende Industrie in Nordwürttemberg-Nordbaden und Württemberg-Hohenzollern

| | |
|--|---|
| Arbeitszeit | 40 Stunden. |
| Leistungslohn | Akkordrichtsatz = tariflicher Stundenlohn zuzüglich 10%. |
| Urlaubsdauer für erwachsene Arbeitnehmer | Je nach Alter und Dauer der Betriebszugehörigkeit 15 – 20 Werktage. |
| Urlaubsbezahlung ¹⁾ für erwachsene Arbeitnehmer | Urlaubsgeld in Höhe eines Wochenverdienstes. |
| Zuschlag für Überstunden u.ä. | Für Mehrarbeit 25%, für Nacharbeit 50%; für Nachtschichtarbeit, wenn weniger als die Hälfte der Schichtzeit in die Nachtzeit fällt, 10%, wenn mehr als die Hälfte 20%; für Sonntagsarbeit 50%; für Arbeit an lohnzahlungspflichtigen Feiertagen, gleichgültig ob sie auf einen Sonn- oder Werktag fallen, 100%. Beim Zusammentreffen mehrerer Zuschläge ist nur der jeweils höhere zu zahlen. |

41 4 Lederwaren-, Reise-, Sportartikel-, Koffer- und Ausrüstungsindustrie in Nordrhein-Westfalen

| | |
|--|---|
| Arbeitszeit | 40 Stunden. |
| Leistungslohn | Akkordrichtsatz = tariflicher Stundenlohn zuzüglich 10%. |
| Urlaubsdauer für erwachsene Arbeitnehmer | Je nach Alter und Dauer der Betriebszugehörigkeit 17 – 24 Werktage. |
| Urlaubsbezahlung ¹⁾ für erwachsene Arbeitnehmer | Urlaubsgeld in Höhe eines Wochenverdienstes. |
| Zuschlag für Überstunden u.ä. | Für Mehrarbeit in der Zeit von 6 – 20 Uhr 25%, von 20 – 6 Uhr 50%; für Nachtschichtarbeit 10%; für Arbeiten an Sonntagen 50%; für Arbeiten an lohnzahlungspflichtigen Feiertagen sowie am Neujahrstag, Ostersonntag, 1. Mai, Pfingstsonntag und an den Weihnachtsfeiertagen 100%. Beim Zusammentreffen mehrerer Zuschläge ist nur der jeweils höhere zu zahlen. |

41 5 Lederwaren- und Kofferindustrie in Hessen

| | |
|--|---|
| Arbeitszeit | 40 Stunden. |
| Leistungslohn | Akkordrichtsatz = tariflicher Stundenlohn zuzüglich 10%. |
| Urlaubsdauer für erwachsene Arbeitnehmer | Je nach Alter und Dauer der Betriebszugehörigkeit 15 – 22 Werktage. |
| Urlaubsbezahlung ¹⁾ für erwachsene Arbeitnehmer | Urlaubsgeld in Höhe eines Wochenverdienstes. |
| Zuschlag für Überstunden u.ä. | Für Mehrarbeit in der Zeit von 6 – 20 Uhr 25%, von 20 – 6 Uhr 50%; für Nachtschichtarbeit 10%; für Arbeiten an Sonntagen 50%; für Arbeiten an lohnzahlungspflichtigen Feiertagen sowie am Neujahrstag, Ostersonntag, 1. Mai, Pfingstsonntag und an den Weihnachtsfeiertagen 100%. Beim Zusammentreffen mehrerer Zuschläge ist nur der jeweils höhere zu zahlen. |

41 6 Lederwarenindustrie in Nordwürttemberg-Nordbaden und Südwürttemberg-Hohenzollern

| | |
|--|---|
| Arbeitszeit | 40 Stunden. |
| Leistungslohn | Akkordrichtsatz = tariflicher Stundenlohn zuzüglich 10%. |
| Urlaubsdauer für erwachsene Arbeitnehmer | Je nach Alter und Dauer der Betriebszugehörigkeit 17 – 24 Werktage. |
| Urlaubsbezahlung ¹⁾ für erwachsene Arbeitnehmer | Urlaubsgeld in Höhe eines Wochenverdienstes. |
| Zuschlag für Überstunden u.ä. | Für Mehrarbeit in der Zeit von 6 – 20 Uhr 25%, von 20 – 6 Uhr 50%; für Nachtschichtarbeit 10%; für Arbeiten an Sonntagen 50%; für Arbeiten an lohnzahlungspflichtigen Feiertagen sowie am Neujahrstag, Ostersonntag, 1. Mai, Pfingstsonntag und an den Weihnachtsfeiertagen 100%. Beim Zusammentreffen mehrerer Zuschläge ist nur der jeweils höhere zu zahlen. |

41 7 Schuhindustrie im Bundesgebiet ohne Berlin

| | |
|--|---|
| Arbeitszeit | 40 Stunden. |
| Leistungslohn | Akkordrichtsatz = tariflicher Stundenlohn zuzüglich 10%. |
| Urlaubsdauer für erwachsene Arbeitnehmer | 3 Wochen plus 3 Tage; nach 25jähriger Betriebszugehörigkeit zusätzlich 3 Arbeitstage. |
| Urlaubsbezahlung ¹⁾ für erwachsene Arbeitnehmer | Urlaubsgeld in Höhe eines Wochenverdienstes. |
| Zuschlag für Überstunden u.ä. | Für Mehrarbeit 25%; für Nachtschichtarbeit 10%; für Sonntagsarbeit 50%; für Nacharbeit, für Arbeiten an lohnzahlungspflichtigen Feiertagen sowie am Neujahrstag, 1. Osterfeiertag, 1. Mai, 1. Pfingstfeiertag und an den Weihnachtsfeiertagen 100%. |

¹⁾ Über die gesetzliche Regelung hinaus.

42 Textilgewerbe

42 1 Textilindustrie in M. Gladbach, Rheydt und Umgebung

| | |
|---|---|
| Arbeitszeit | 41 Stunden. |
| Leistungslohn | Akkordrichtsatz richtet sich nach dem jeweils gültigen Lohnstarifvertrag. |
| Sozialzulagen | Je Stunde 1,5 Pf für die Ehefrau und jedes Kind, sofern nicht Kindergeld nach dem Kindergeldgesetz gezahlt wird. |
| Urlaubsdauer für erwachsene Arbeitnehmer | 24 Werktage. |
| Urlaubsbezahlung ¹⁾ für erwachsene Arbeitnehmer | Urlaubsgeld in Höhe von 210 DM. |
| Zuschlag für Überstunden u.ä. | Für Mehrarbeit 25%, ab der 48. Wochenarbeitsstunde 35%, während der Nachtzeit 45%; für Nachtarbeit 20%, für Sonntagsarbeit 50%; für Arbeiten am 1. Januar, Karfreitag, 2. Ostertag, Himmelfahrtstag, 2. Pfingsttag, Fronleichnamstag, 17. Juni, 1. November, Buß- und Betttag, 2. Weihnachtstag, auch soweit diese Tage auf einen Sonntag fallen, 100%; für Arbeiten am 1. Oster-, Pfingst- und Weihnachtstag, 1. Mai, auch wenn diese Tage auf einen Sonntag fallen, ferner für Nachtarbeitsstunden, die dem 1. Oster-, 1. Weihnachts- u. Neujahrstag unmittelbar vorausgehen, 150%. Beim Zusammentreffen mehrerer Zuschläge ist nur der jeweils höhere zu zahlen; unberührt hiervon bleibt der Zuschlag für Nachtarbeit, die gleichzeitig Mehrarbeit ist. |

42 2 Textilindustrie im Reg.-Bez. Aachen (ohne die Kreise Düren, Jülich und Schleiden)

| | |
|---|---|
| Arbeitszeit | 41 Stunden. |
| Leistungslohn | Akkordrichtsatz richtet sich nach dem jeweils gültigen Lohnstarifvertrag. |
| Urlaubsdauer für erwachsene Arbeitnehmer | 24 Werktage. |
| Urlaubsbezahlung ¹⁾ für erwachsene Arbeitnehmer | Urlaubsgeld in Höhe von 210 DM. |
| Zuschlag für Überstunden u.ä. | Für Mehrarbeit 25%, ab der 48. Wochenarbeitsstunde 35%; für regelmäßige Nachtschichtarbeit 15%, für Nachtarbeit 50%; für Sonntagsarbeit 50%; für Arbeiten an gesetzlich bezahlten Feiertagen 120%. Beim Zusammentreffen mehrerer Zuschläge ist nur der jeweils höhere zu zahlen, jedoch ist der Zuschlag für Nachtschichtarbeit zusätzlich zu vergüten. |

42 3 Textilindustrie in Düren - Jülich - Euskirchen und Umgebung

| | |
|---|--|
| Arbeitszeit | 41 Stunden. |
| Leistungslohn | Akkordrichtsatz richtet sich nach dem jeweils gültigen Lohnstarifvertrag. |
| Sozialzulagen | 25 DM monatlich für Verheiratete mit mehr als einem Kind unter 14 Jahren, soweit nur einer der Ehegatten berufstätig ist. Ältere, noch volksschulpflichtige Kinder werden hierbei den Kindern unter 14 Jahren gleichgestellt. |
| Urlaubsdauer für erwachsene Arbeitnehmer | 24 Werktage. |
| Urlaubsbezahlung ¹⁾ für erwachsene Arbeitnehmer | Urlaubsgeld in Höhe von 210 DM. |
| Zuschlag für Überstunden u.ä. | Für Mehrarbeit 25%, ab der 48. Wochenarbeitsstunde 35%; für Nachtarbeit 50%; für Nachtschichtarbeit an Werktagen 10%, an Sonn- und Feiertagen 25%; für Arbeiten an Sonn- und gesetzlichen Feiertagen 50%; für Arbeiten am 1. Mai, an den Oster-, Pfingst- und Weihnachtsfeiertagen, am Neujahrstag sowie an allen anderen Feiertagen, an denen auf Grund gesetzlicher Bestimmungen der Arbeitsausfall zu vergüten ist, 100%. Beim Zusammentreffen mehrerer Zuschläge ist nur der jeweils höhere zu zahlen. |

42 4 Textilindustrie im Tarifgebiet Krefeld

| | |
|---|---|
| Arbeitszeit | 41 Stunden. |
| Leistungslohn | Akkordrichtsatz richtet sich nach dem jeweils gültigen Lohnstarifvertrag. |
| Sozialzulagen | Familienzulage für die Frau und das 1. und 2. Kind von 1,5 Pf je Arbeitsstunde. |
| Urlaubsdauer für erwachsene Arbeitnehmer | 24 Werktage. |
| Urlaubsbezahlung ¹⁾ für erwachsene Arbeitnehmer | Urlaubsgeld in Höhe von 210 DM. |
| Zuschlag für Überstunden u.ä. | Für Mehrarbeit 25%, ab der 50. Wochenarbeitsstunde 35%; Nachtarbeitsstunden 15 - 25%; Sonntagsstunden 50%; für Arbeiten am Karfreitag, 2. Ostertag, Himmelfahrtstag, 2. Pfingsttag, Fronleichnamstag, 17. Juni, 1. November, Buß- und Betttag, 2. Weihnachtstag, auch wenn diese Tage auf einen Sonntag fallen, 100%; für Arbeiten am 1. Januar, 1. Oster-, Pfingst- und Weihnachtstag, 1. Mai, auch wenn diese Tage auf einen Sonntag fallen, 150%; für Nachtarbeitsstunden, welche diesen Feiertagen unmittelbar vorausgehen oder nachfolgen, 50%. Beim Zusammentreffen mehrerer Zuschläge ist - mit Ausnahme der Nachtarbeitszuschläge - nur der jeweils höhere zu zahlen. |

42 5 Rechtsrheinische Textilindustrie der Regierungsbezirke Düsseldorf und Köln usw.

| | |
|---|---|
| Arbeitszeit | 41 Stunden. |
| Leistungslohn | Akkordrichtsatz richtet sich nach dem jeweils gültigen Lohnstarifvertrag. |
| Urlaubsdauer für erwachsene Arbeitnehmer | 24 Werktage. |
| Urlaubsbezahlung ¹⁾ für erwachsene Arbeitnehmer | Urlaubsgeld in Höhe von 210 DM. |
| Zuschlag für Überstunden u.ä. | Für Mehrarbeit 25%, ab der 48. Wochenarbeitsstunde 35%; für Nachtschichtarbeit 15%; für Nachtarbeit 50%; für Sonntagsarbeit 50%; für Arbeiten an lohnzahlungspflichtigen Feiertagen, auch soweit diese Tage auf einen Sonntag fallen, 120%; für Arbeiten am 1. Mai, 1. Weihnachtstag sowie in der dem 1. Weihnachtstag und dem Neujahrstag unmittelbar vorausgehenden Nachtschicht 150% (für Notstandsarbeiten an den vorher genannten Feiertagen 100%). Beim Zusammentreffen mehrerer Zuschläge - mit Ausnahme des Zuschlags für regelmäßige Nachtarbeit - ist nur der jeweils höhere zu zahlen. |

42 6 Nordbayerische Textilindustrie

| | |
|---|--|
| Arbeitszeit | 41 Stunden. |
| Leistungslohn | Akkordrichtsatz richtet sich nach dem jeweils gültigen Lohnstarifvertrag. |
| Urlaubsdauer für erwachsene Arbeitnehmer | 24 Werktage. |
| Urlaubsbezahlung ¹⁾ für erwachsene Arbeitnehmer | Urlaubsgeld in Höhe von 170 DM. |
| Zuschlag für Überstunden u.ä. | Für Mehrarbeit 25%, ab der 48. Wochenarbeitsstunde 35%; für regelmäßige Nachtarbeit 35%, für unregelmäßige Nachtarbeit 50%, ab der 50. Wochenarbeitsstunde 75%, für Nachtschichtarbeit 10 - 35%, soweit es sich um Mehrarbeit handelt 35 - 60%; für Sonntagsarbeit 50%, ab der 9. Stunde 75%; für Arbeiten an gesetzlichen Feiertagen 100%, ab der 9. Stunde 150%; für Arbeiten am Neujahrstag, 1. Oster-, Pfingst- und Weihnachtsfeiertag und am 1. Mai 150%. Beim Zusammentreffen mehrerer Zuschläge ist nur der jeweils höhere zu zahlen. |

¹⁾ Über die gesetzliche Regelung hinaus.

43 Bekleidungsgewerbe

43 1a Bekleidungsindustrie der Reg.-Bez. Arnsberg, Detmold und Münster

| | |
|---|---|
| Arbeitszeit | 41 Stunden. |
| Leistungslohn | Akkordrichtsatz richtet sich nach dem jeweils gültigen Lohntarifvertrag. |
| Urlaubsdauer für erwachsene Arbeitnehmer | 24 Werktage. |
| Urlaubsbezahlung ¹⁾ für erwachsene Arbeitnehmer | Urlaubsgeld in Höhe von 180 DM. |
| Zuschlag für Überstunden u.ä. | Für Mehrarbeit 25%, ab der 48. Wochenarbeitsstunde 35%; bei Wechselschichtarbeit für die 2. Schicht 15%; für Nachtarbeit 50% (entfällt für die 2. Schicht); für Nachtarbeit, die zugleich Mehrarbeit ist: von 20 – 23 Uhr 50%, von 23 – 6 Uhr 75%; für Arbeiten an Sonn- und gesetzlichen Feiertagen 50%; für Arbeiten am 1. Mai, an den Oster-, Pfingst- und Weihnachtsfeiertagen und am Neujahrstag 100%. |

43 1b Südwestdeutsche Bekleidungsindustrie

| | |
|---|---|
| Arbeitszeit | 41 Stunden. |
| Leistungslohn | Akkordrichtsatz richtet sich nach dem jeweils gültigen Lohntarifvertrag. |
| Urlaubsdauer für erwachsene Arbeitnehmer | 24 Werktage. |
| Urlaubsbezahlung ¹⁾ für erwachsene Arbeitnehmer | Urlaubsgeld in Höhe von 120 – 210 DM je nach Dauer der Betriebszugehörigkeit. |
| Zuschlag für Überstunden u.ä. | Für Mehrarbeit 25%, ab der 48. Wochenarbeitsstunde 35%; bei Wechselschichtarbeit für die 2. Schicht 15%; für Nachtarbeit 50% (entfällt für die 2. Schicht); für Nachtarbeit, die zugleich Mehrarbeit ist: von 20 – 23 Uhr 50%, von 23 – 6 Uhr 75%; für Arbeiten an Sonn- und gesetzlichen Feiertagen 50%; für Arbeiten am 1. Mai, an den Oster-, Pfingst- und Weihnachtsfeiertagen und am Neujahrstag 100%. |

43 1c Bekleidungsindustrie in Bayern (ohne Reg.-Bez. Unterfranken)

| | |
|---|---|
| Arbeitszeit | 41 Stunden. |
| Leistungslohn | Akkordrichtsatz richtet sich nach dem jeweils gültigen Lohntarifvertrag. |
| Urlaubsdauer für erwachsene Arbeitnehmer | 24 Werktage. |
| Urlaubsbezahlung ¹⁾ für erwachsene Arbeitnehmer | Urlaubsgeld in Höhe von 120 – 225 DM je nach Dauer der Betriebszugehörigkeit. |
| Zuschlag für Überstunden u.ä. | Für Mehrarbeit 25%, ab der 48. Wochenarbeitsstunde 35%; bei Wechselschichtarbeit für die 2. Schicht 15%; für Nachtarbeit 50% (entfällt für die 2. Schicht); für Nachtarbeit, die zugleich Mehrarbeit ist: von 20 – 23 Uhr 50%, von 23 – 6 Uhr 75%; für Arbeiten an Sonn- und gesetzlichen Feiertagen 50%; für Arbeiten am 1. Mai, an den Oster-, Pfingst- und Weihnachtsfeiertagen und am Neujahrstag 100%. |

43 2 Bekleidungsindustrie in Berlin (West)

| | |
|---|--|
| Arbeitszeit | 42 Stunden. |
| Leistungslohn | Akkordrichtsatz richtet sich nach dem jeweils gültigen Lohntarifvertrag (Ecklohn) |
| Urlaubsdauer für erwachsene Arbeitnehmer | Je nach Dauer der Betriebszugehörigkeit 24 – 27 Werktage. |
| Urlaubsbezahlung ¹⁾ für erwachsene Arbeitnehmer | Urlaubsgeld je nach Dauer der Betriebszugehörigkeit 75 – 180 DM. |
| Zuschlag für Überstunden u.ä. | Für Mehrarbeit 25%; für Nachtarbeit 50%; für Nachtschichtarbeit 15%; für Arbeiten an Sonntagen 50%; für Arbeiten am Neujahrstag, Karfreitag, an den Oster-, Pfingst- und Weihnachtsfeiertagen, am 1. Mai, Himmelfahrtstag, 17. Juni und Bußtag 100%. Beim Zusammentreffen mehrerer Zuschläge ist nur der jeweils höhere zu zahlen. |

43 3 Herrenmaßschneiderhandwerk im Bundesgebiet ohne Saarland und Berlin

| | |
|---|--|
| Arbeitszeit | 43 Stunden. |
| Leistungslohn | Akkordrichtsatz = tariflicher Stundenlohn zuzüglich 10%. |
| Urlaubsdauer für erwachsene Arbeitnehmer | Je nach Dauer der Betriebszugehörigkeit 18 – 21 Werktage. |
| Urlaubsbezahlung ¹⁾ für erwachsene Arbeitnehmer | Urlaubsgeld in Höhe von 3 DM je Urlaubstag. |
| Zuschlag für Überstunden u.ä. | Für Mehrarbeit 25 %, ab der 4. Überstunde pro Woche 35%; für Nachtarbeit 50%; für Nachtarbeit, die zugleich Mehrarbeit ist, in der Zeit von 20 – 23 Uhr 50%, von 23 – 6 Uhr 75%; für Sonntagsarbeit 50%; für Arbeiten an gesetzlichen Feiertagen 150%. Beim Zusammentreffen mehrerer Zuschläge sind diese zu addieren. |

43 4b Damenschneiderhandwerk in Niedersachsen

| | |
|---|---|
| Arbeitszeit | 43 Stunden. |
| Leistungslohn | Akkordrichtsatz = tariflicher Stundenlohn zuzüglich 10%. |
| Urlaubsdauer für erwachsene Arbeitnehmer | Es gelten die jeweiligen gesetzlichen Bestimmungen. |
| Urlaubsbezahlung ¹⁾ für erwachsene Arbeitnehmer | Es gelten die jeweiligen gesetzlichen Bestimmungen. |
| Zuschlag für Überstunden u.ä. | Für Mehrarbeit 25%; für Nachtarbeit 50%; für Nacht- und Sonntagsarbeit, die zugleich Mehrarbeit ist, in der Zeit von 20 – 23 Uhr 50%, ab 23 Uhr 75%; für Arbeiten an Sonn- und gesetzlichen Feiertagen 50%; für Arbeiten an Neujahr, an den Oster-, Pfingst- und Weihnachtsfeiertagen und am 1. Mai 100%. |

43 5 Damenschneiderhandwerk in Nordrhein - Westfalen (hier: Tarifgebiet Nordrhein)

| | |
|---|---|
| Arbeitszeit | 43 Stunden. |
| Leistungslohn | Akkordrichtsatz = tariflicher Stundenlohn zuzüglich 10%. |
| Urlaubsdauer für erwachsene Arbeitnehmer | Je nach Dauer der Berufszugehörigkeit 15 – 21 Werktage. |
| Zuschlag für Überstunden u.ä. | Für Mehrarbeit 25%; für Nachtarbeit 50%; für Nacht- und Sonntagsarbeit, die zugleich Mehrarbeit ist, in der Zeit von 20 – 23 Uhr 50%, ab 23 Uhr 75%; für Arbeiten an Sonn- und gesetzlichen Feiertagen 50%; für Arbeiten an Neujahr, an den Oster-, Pfingst- und Weihnachtsfeiertagen und am 1. Mai 100%. |

1) Über die gesetzliche Regelung hinaus.

43 Bekleidungsgewerbe

43 6 Damenschneiderhandwerk in Hessen

| | |
|--|---|
| Arbeitszeit | 43 Stunden. |
| Leistungslohn | Akkordrichtsatz = tariflicher Stundenlohn zuzüglich 10%. |
| Urlaubsdauer für erwachsene Arbeitnehmer | Grundurlaub für alle Arbeitnehmer von 18 Werktagen. |
| Zuschlag für Überstunden u.ä. | Für Mehrarbeit 25%; für Nachtarbeit 50%; für Nacht- und Sonntagsarbeit, die zugleich Mehrarbeit ist, in der Zeit von 20 – 23 Uhr 50%, ab 23 Uhr 75%; für Arbeiten an Sonn- und gesetzlichen Feiertagen 50%; für Arbeiten an Neujahr, an den Oster-, Pfingst- und Weihnachtsfeiertagen und am 1. Mai 100%. |

43 7 Damenschneiderhandwerk in Baden-Württemberg

| | |
|--|---|
| Arbeitszeit | 43 Stunden. |
| Leistungslohn | Akkordrichtsatz = tariflicher Stundenlohn zuzüglich 10%. |
| Urlaubsdauer für erwachsene Arbeitnehmer | Grundurlaub für alle Arbeitnehmer von 18 Werktagen. |
| Zuschlag für Überstunden u.ä. | Für Mehrarbeit 25%; für Nachtarbeit 50%; für Nacht- und Sonntagsarbeit, die zugleich Mehrarbeit ist, in der Zeit von 20 – 23 Uhr 50%, ab 23 Uhr 75%; für Arbeiten an Sonn- und gesetzlichen Feiertagen 50%; für Arbeiten an Neujahr, an den Oster-, Pfingst- und Weihnachtsfeiertagen und am 1. Mai 100%. |

43 8 Damenschneiderhandwerk in Bayern

| | |
|--|---|
| Arbeitszeit | 43 Stunden. |
| Leistungslohn | Akkordrichtsatz = tariflicher Stundenlohn zuzüglich 10%. |
| Urlaubsdauer für erwachsene Arbeitnehmer | Je nach Dauer der Berufszugehörigkeit 15 – 21 Werktage. |
| Zuschlag für Überstunden u.ä. | Für Mehrarbeit 25%; für Nachtarbeit 50%; für Nacht- und Sonntagsarbeit, die zugleich Mehrarbeit ist, in der Zeit von 20 – 23 Uhr 50%, ab 23 Uhr 75%; für Arbeiten an Sonn- und gesetzlichen Feiertagen 50%; für Arbeiten an Neujahr, an den Oster-, Pfingst- und Weihnachtsfeiertagen und am 1. Mai 100%. |

43 9 Kürschnerhandwerk im Bundesgebiet ohne Berlin ²⁾

| | |
|--|---|
| Arbeitszeit | 42 Stunden. |
| Urlaubsdauer für erwachsene Arbeitnehmer | Je nach Dauer der Betriebszugehörigkeit 21 – 24 Werktage. |
| Zuschlag für Überstunden u.ä. | Für Mehrarbeit 25%, ab der 48. Wochenarbeitsstunde 35%; für Nachtarbeit in der Zeit von 20 – 22 Uhr 75%, nach 22 Uhr 100%; für Sonntagsarbeit 100%; für Arbeiten an gesetzlichen Feiertagen 200%. |

43 10 Rauchwarenveredelungs- und Pelzbekleidungsindustrie im Bundesgebiet ohne Berlin (hier: Rauchwarenveredelungsindustrie) ³⁾

| | |
|--|--|
| Arbeitszeit | 42 Stunden. |
| Leistungslohn | Akkordrichtsatz = Tariflohn zuzüglich 15%. |
| Urlaubsdauer für erwachsene Arbeitnehmer | Je nach Alter und Dauer der Betriebszugehörigkeit 21 – 27 Werktage. |
| Urlaubsbezahlung ¹⁾ für erwachsene Arbeitnehmer | Urlaubsgeld in Höhe eines Wochenverdienstes. |
| Zuschlag für Überstunden u.ä. | Für Mehrarbeit 25%, bei Wechselschichten für die 2. Schicht 15%, für Nachtarbeit 50% (entfällt für die 2. Schicht bei Wechselschichten); für Arbeiten an Sonntagen 50%, an gesetzl. Feiertagen, auch wenn diese auf einen Sonntag fallen, 100%. Beim Zusammentreffen mehrerer Zuschläge ist nur der jeweils höchste zu zahlen. |

43 11 Rauchwarenveredelungs- und Pelzbekleidungsindustrie im Bundesgebiet ohne Berlin (hier: Pelzbekleidungsindustrie)

| | |
|--|--|
| Arbeitszeit | 42 Stunden. |
| Leistungslohn | Akkordrichtsatz = Tariflohn zuzüglich 15%. |
| Urlaubsdauer für erwachsene Arbeitnehmer | Je nach Alter und Dauer der Betriebszugehörigkeit 21 – 27 Werktage. |
| Urlaubsbezahlung ¹⁾ für erwachsene Arbeitnehmer | Urlaubsgeld in Höhe eines Wochenverdienstes. |
| Zuschlag für Überstunden u.ä. | Für Mehrarbeit 25%, bei Wechselschichten für die 2. Schicht 15%, für Nachtarbeit 50% (entfällt für die 2. Schicht bei Wechselschichten); für Arbeiten an Sonntagen 50%, an gesetzlichen Feiertagen, auch wenn diese auf einen Sonntag fallen, 100%. Beim Zusammentreffen mehrerer Zuschläge ist nur der jeweils höchste zu zahlen. |

44 Herstellung von Musikinstrumenten, Spielwaren, Turn- und Sportgeräten, Schmuckwaren und Bearbeitung von Edelsteinen

44 1 Schmuck- und Silberwarenindustrie und Taschen- und Armbanduhrindustrie in Baden-Württemberg

| | |
|--|---|
| Arbeitszeit | 40 Stunden. |
| Leistungslohn | Akkordrichtsatz richtet sich nach dem jeweils gültigen Lohntarifvertrag. |
| Urlaubsdauer für erwachsene Arbeitnehmer | Je nach Alter 18 – 24 Werktage. |
| Urlaubsbezahlung ¹⁾ für erwachsene Arbeitnehmer | 30% der Urlaubsvergütung. |
| Zuschlag für Überstunden u.ä. | Für die ersten 10 Mehrarbeitsstunden in der Woche 25%, darüber hinaus 50%; für Mehrarbeitsstunden während der Nachtzeit 50%, für regelmäßige Nachtarbeit 10%; für Sonntagsarbeit 50%; für Arbeiten an gesetzlichen Feiertagen 100%. Beim Zusammentreffen mehrerer Zuschläge ist nur der jeweils höhere zu zahlen; der 10%ige Zuschlag für regelmäßige Nachtarbeit wird jedoch auch neben einem Mehrarbeitszuschlag gezahlt. |

1) Über die gesetzliche Regelung hinaus. – 2) Jeder Arbeitnehmer hat Anspruch auf eine Jahresprämie, wenn das Arbeitsverhältnis jeweils ein halbes Jahr voll bestanden hat, in Höhe von 144 – 288 DM je nach Dauer der regelmäßigen wöchentlichen Arbeitszeit. – 3) Die vom Arbeitgeber zu erbringende vermögenswirksame Leistung gemäß § 12, Abs. 1, II. VermBG beträgt für den einzelnen Arbeitnehmer DM 312,- in jedem Kalenderjahr.

44 Herstellung von Musikinstrumenten, Spielwaren, Turn- und Sportgeräten, Schmuckwaren und Bearbeitung von Edelsteinen

44 2 Schmuck- und Metallwarenindustrie im Kreis Birkenfeld

| | |
|--|--|
| Arbeitszeit | 40 Stunden. |
| Leistungslohn | Der Akkordrichtsatz ergibt sich aus dem Tariflohn des 21jährigen Arbeitnehmers der jeweiligen Lohngruppe. |
| Urlaubsdauer für erwachsene Arbeitnehmer | Je nach Alter 17 – 22 Werktage. |
| Urlaubsbezahlung ¹⁾ für erwachsene Arbeitnehmer | 30% der Urlaubsvergütung. |
| Zuschlag für Überstunden u.ä. | Für Mehrarbeit 25%, für regelmäßige Nachtarbeit 10%, für unregelmäßige Nachtarbeit 50%; für unregelmäßige Sonntagsarbeit 50%; für Arbeiten an gesetzlichen lohnzahlungspflichtigen Feiertagen, 100%. Beim Zusammentreffen mehrerer Zuschläge ist nur der jeweils höhere zu zahlen. |

44 3 Edelmetallindustrie in Bremen (Freie Hansestadt)

| | |
|--|---|
| Arbeitszeit | 40 Stunden. |
| Urlaubsdauer für erwachsene Arbeitnehmer | Je nach Alter 18 – 24 Werktage. |
| Urlaubsbezahlung ¹⁾ für erwachsene Arbeitnehmer | 30% der Urlaubsvergütung. |
| Zuschlag für Überstunden u.ä. | Für die ersten beiden täglichen Mehrarbeitsstunden 25%, für die 3. und 4. 50%, darüber hinaus sowie für unregelmäßige Nachtarbeit nach 22 Uhr 100%; für Schichtarbeit in der Zeit von 18 – 6 Uhr 20%; für Sonn- und Feiertagsarbeit 100%; für Arbeiten an bezahlten gesetzlichen Feiertagen 150%. Beim Zusammentreffen mehrerer Zuschläge ist nur der jeweils höhere zu zahlen. |

45 Mühlengewerbe, Nahrungsmittel-, Stärke- und Futtermittelindustrie, Bäckerei- und Süßwarengewerbe

45 2 Mühlenindustrie in Nordrhein-Westfalen

| | |
|--|--|
| Arbeitszeit | 40 Stunden (bei Wechselschichtarbeit einschl. einer 30minütigen bezahlten Pause). |
| Urlaubsdauer für erwachsene Arbeitnehmer | Je nach Alter und Dauer der Betriebszugehörigkeit 20 Werktage (ohne Samstage bzw. regelm. arbeitsfreie Werktage). |
| Urlaubsbezahlung ¹⁾ für erwachsene Arbeitnehmer | Nach einem Jahr Betriebszugehörigkeit Urlaubsgeld in Höhe von 12 DM je Urlaubstag. |
| Zuschlag für Überstunden u.ä. | Für die ersten beiden täglichen Mehrarbeitsstunden 25%, darüber hinaus 40%; für Mehrarbeit während der Nachtzeit 65%; für Nachtschichtarbeit 25%; für Sonntagsarbeit 75%; für Arbeiten an gesetzlichen Feiertagen, soweit sie auf einen Werktag fallen, 175%, soweit sie auf einen Sonntag fallen, 100%, für Arbeiten am Neujahrstag, an den Oster-, Pfingst- und Weihnachtsfeiertagen und am 1. Mai, wenn diese Tage auf einen Werktag fallen, 200%, wenn sie auf einen Sonntag fallen, 150%. |

45 3 Backpulver-, Puddingpulver-, Teigwaren- und diätetische Nahrungsmittelindustrie in Nordrhein-Westfalen

| | |
|--|--|
| Arbeitszeit | 42,5 Stunden. |
| Urlaubsdauer für erwachsene Arbeitnehmer | Je nach Alter und Dauer der Betriebszugehörigkeit 21 – 27 Werktage. |
| Urlaubsbezahlung ¹⁾ für erwachsene Arbeitnehmer | Urlaubsgeld in Höhe von 25% des tariflichen Monatslohnes. |
| Zuschlag für Überstunden u.ä. | Für die ersten 2 tägl. Mehrarbeitsstunden 25%, darüber hinaus 30%; für Nachtarbeit 50%; für Wechselschicht in der Nacht von 22 bis 6 Uhr 20%; für regelmäßige Schichtarbeit in der Nacht (mindestens eine Arbeitswoche) 20%; für Schichtarbeit in der Nacht, die gleichzeitig Mehrarbeit ist, 50%; für Arbeiten an Sonntagen 75%; für Arbeiten an lohnzahlungspflichtigen Feiertagen (Neujahr, Karfreitag, Ostermontag, 1. Mai, Himmelfahrt, Pfingstmontag, Fronleichnam, 17. Juni, Buß- und Bettag, Allerheiligen, 1. u. 2. Weihnachtstag) sowie Oster- u. Pfingstsonntag 150%. Beim Zusammentreffen mehrerer Zuschläge ist nur der höhere, bei gleicher Höhe nur ein Zuschlag zu zahlen. |

45 4 Bäckerhandwerk in Schleswig-Holstein

| | |
|--|--|
| Arbeitszeit | 44 Stunden (für Kraftfahrer 47 Stunden). |
| Urlaubsdauer für erwachsene Arbeitnehmer | Je nach Alter und Dauer der Betriebszugehörigkeit 15 – 24 Werktage. |
| Zuschlag für Überstunden u.ä. | Für Mehrarbeit 25%; für Nachtarbeit 50%; für Nachtarbeit vor, während und nach Feiertagen 60%; für Sonntagsarbeit 60%; für lohnzahlungspflichtige Wochenfeiertage 150%; für Arbeiten am Ostersonntag, Pfingstsonntag, Weihnachten 175%. Beim Zusammentreffen mehrerer Zuschläge ist nur der jeweils höhere, beim Zusammentreffen gleicher Zuschläge nur einer zu zahlen. |

45 5 Brot- und Backwarenindustrie in Hamburg

| | |
|--|--|
| Arbeitszeit | 42 Stunden. |
| Urlaubsdauer für erwachsene Arbeitnehmer | Je nach Alter und Dauer der Betriebszugehörigkeit 18 – 24 Werktage. |
| Urlaubsbezahlung ¹⁾ für erwachsene Arbeitnehmer | Urlaubsgeld in Höhe von 75 – 110 DM je nach Dauer der Betriebszugehörigkeit. |
| Zuschlag für Überstunden u.ä. | Für die ersten beiden Mehrarbeitsstunden 25%, ab der 3. Mehrarbeitsstunde 50%; für Nachtarbeit 75%; für Sonntagsarbeit 50%; für Arbeiten an Feiertagen, auch wenn diese auf einen Sonntag fallen, 150%. Beim Zusammentreffen mehrerer Zuschläge ist nur der höhere, bei gleicher Höhe nur einer zu zahlen. |

45 6 Brot- und Backwarenindustrie in Niedersachsen und Bremen

| | |
|--|---|
| Arbeitszeit | 42 Stunden (für Kraftfahrer 44,5 – 50 Stunden; für Ladenverkaufspersonal 43 Stunden zuzüglich 3 Stunden für Vor- und Abschlußarbeiten). |
| Urlaubsdauer für erwachsene Arbeitnehmer | Je nach Alter und Dauer der Betriebszugehörigkeit 18 – 24 Werktage. |
| Urlaubsbezahlung ¹⁾ für erwachsene Arbeitnehmer | Urlaubsgeld in Höhe von 75 – 110 DM je nach Dauer der Betriebszugehörigkeit. |
| Zuschlag für Überstunden u.ä. | Für Mehrarbeit 25%; für Nachtarbeit 50%; für Arbeiten an Sonntagen 75%; für Arbeiten an Feiertagen, auch wenn diese auf einen Sonntag fallen, 150%. Beim Zusammentreffen mehrerer Zuschläge ist nur der jeweils höhere zu zahlen. |

¹⁾ Über die gesetzliche Regelung hinaus.

45 7 Brotindustrie in Nordrhein-Westfalen

| | |
|--|--|
| Arbeitszeit | 42 Stunden. |
| Urlaubsdauer für erwachsene Arbeitnehmer | Je nach Alter und Dauer der Betriebszugehörigkeit 18 – 24 Werktage. |
| Urlaubsbezahlung ¹⁾ für erwachsene Arbeitnehmer | Urlaubsgeld in Höhe von 5 DM je Urlaubstag. |
| Zuschlag für Überstunden u.ä. | Für Mehrarbeit (außer Fahrpersonal) 25%, für Nachtarbeit 50%, für Sonntagsarbeit unter 3 Stunden 75%, bei mehr als 3 Stunden für alle Stunden 50%; für Arbeiten an gesetzlichen Wochenfeiertagen 150%; für Arbeiten am 1. Mai, an den Oster-, Pfingst- und Weihnachtsfeiertagen und am Neujahrstag 200%. Beim Zusammentreffen mehrerer Zuschläge ist nur der jeweils höhere zu zahlen. |

45 8 Bäckereihandwerk in Nordrhein-Westfalen

| | |
|--|--|
| Arbeitszeit | 45 Stunden. |
| Urlaubsdauer für erwachsene Arbeitnehmer | Je nach Alter und Dauer der Betriebszugehörigkeit 15 – 24 Werktage. |
| Zuschlag für Überstunden u.ä. | Für Mehrarbeit 25%; für Nachtarbeit 50%; für Sonntagsarbeit 50%; für Arbeiten an lohnzahlungspflichtigen Wochenfeiertagen 150%. Treffen mehrere Zuschläge zusammen, so ist nur einer, und zwar der höchste Zuschlag zu zahlen. |

45 9 Bäckereihandwerk in Baden-Württemberg

| | |
|--|--|
| Arbeitszeit | 45 Stunden. |
| Urlaubsdauer für erwachsene Arbeitnehmer | Je nach Alter und Dauer der Betriebszugehörigkeit 15 – 26 Werktage. |
| Zuschlag für Überstunden u.ä. | Für Mehrarbeit bis zur 50. Wochenarbeitsstunde 25%, darüber hinaus 40%, für Nachtarbeit 50%; für Arbeiten an Sonn- und nicht lohnzahlungspflichtigen Feiertagen 50%; für Arbeiten an Feiertagen, die auf einen Sonntag fallen, 100%; für Sonntagsarbeit, die Nachtarbeit ist, 75%; für Arbeiten an lohnzahlungspflichtigen Feiertagen sowie am Oster- und Pfingstsonntag 150%. Beim Zusammentreffen mehrerer Zuschläge ist nur der jeweils höhere zu zahlen. |

45 10 Brotindustrie in Bayern

| | |
|--|---|
| Arbeitszeit | 44 Stunden. |
| Urlaubsdauer für erwachsene Arbeitnehmer | Je nach Alter und Dauer der Betriebszugehörigkeit 15 – 25 Werktage. |
| Urlaubsbezahlung ¹⁾ für erwachsene Arbeitnehmer | Nach einjähriger Betriebszugehörigkeit Urlaubsgeld in Höhe von 5 DM je Urlaubstag. |
| Bezahlung bei Krankheit ¹⁾ | Beihilfe in Höhe der Differenz zwischen Kranken- oder Hausgeld und 90% des Nettolohnes bis zu 2 bzw. 4 Wochen je nach Dauer der Betriebszugehörigkeit. |
| Zuschlag für Überstunden u.ä. | Für Mehrarbeit 25%; für Nachtarbeit 50%, für Sonntagsarbeit 75%; für Arbeiten an gesetzlichen Feiertagen, die auf einen Werktag fallen, der Stundenlohn mit einem Zuschlag von 50%; für Arbeiten an den Oster-, Pfingst- oder Weihnachtsfeiertagen, am Neujahrstag und am 1. Mai der Stundenlohn mit einem Zuschlag von 100%. Beim Zusammentreffen mehrerer Zuschläge ist nur der jeweils höhere zu zahlen. |

45 11 Brot- und Backwarenindustrie in Berlin (West)

| | |
|--|--|
| Arbeitszeit | 42,5 Stunden, 48 Stunden für Tourenfahrer und Mitfahrer, soweit diese neben dem tariflichen Grundlohn Provision erhalten. |
| Urlaubsdauer für erwachsene Arbeitnehmer | Je nach Alter und Dauer der Betriebszugehörigkeit 16 – 28 Werktage. |
| Urlaubsbezahlung ¹⁾ für erwachsene Arbeitnehmer | Urlaubsgeld in Höhe von 8 DM je Urlaubstag. |
| Bezahlung bei Krankheit ¹⁾ | Für die Dauer von 6 Wochen Zuschuß zwischen den Barleistungen der Kranken- oder Unfallversicherung und 100% des Netto-Durchschnittsverdienstes. |
| Zuschlag für Überstunden u.ä. | Für Mehrarbeit 25%, für Nachtarbeit 50%; für Sonntagsarbeit 50%; für Arbeiten an gesetzlichen Feiertagen 150%. Beim Zusammentreffen mehrerer Zuschläge ist nur der jeweils höhere zu zahlen. |

45 12 Konditoreihandwerk in Berlin (West)

| | |
|--|--|
| Arbeitszeit | 44 Stunden. |
| Urlaubsdauer für erwachsene Arbeitnehmer | Je nach Alter und Dauer der Betriebszugehörigkeit 16 – 27 Werktage. |
| Zuschlag für Überstunden u.ä. | Für Mehrarbeit 25%; für Nacht- und Sonntagsarbeit 75%, für Feiertagsarbeiten, die auf einen Sonntag fallen, 100%, die auf einen Wochentag fallen, nämlich Karfreitag, 2. Osterfeiertag und 2. Pfingstfeiertag, ggf. Neujahrstag, 1. Mai, 17. Juni, beide Weihnachtsfeiertage sowie Himmelfahrt und Bußtag, 150%. |

45 13 Süßwarenindustrie in Nordrhein-Westfalen

| | |
|--|--|
| Arbeitszeit | 42 Stunden. |
| Leistungslohn | Akkordrichtsatz = tariflicher Stundenlohn zuzüglich 12%. |
| Urlaubsdauer für erwachsene Arbeitnehmer | Je nach Alter und Dauer der Betriebszugehörigkeit 18 – 24 Werktage. |
| Zuschlag für Überstunden u.ä. | Für Mehrarbeit, die am Tage von 6 – 22 Uhr geleistet wird, 25%, an Tagen mit sonst regelmäßiger Arbeitszeit ab 3. Mehrarbeitsstunde 40%, die in der Nacht von 22 – 6 Uhr geleistet wird, 50%, für Schichtarbeit an Sonn- und Feiertagen 25%, für Nachtschichtarbeit 15%, bei einer regelmäßigen Dauer über 14 Tage 20%; für Nachtarbeit, die weder Mehrarbeit noch Schichtarbeit ist, 50%; für Arbeiten an Sonntagen 50%; für Arbeiten an gesetzlichen Feiertagen, die auf einen Werktag fallen, am Oster- und Pfingstsonntag sowie am 1. Weihnachtsfeiertag, am Neujahrstag und am 1. Mai, sofern diese auf einen Sonntag fallen, 150%; für Arbeiten an sonstigen gesetzlichen Feiertagen, sofern sie auf einen Sonntag fallen, 125%. Beim Zusammentreffen mehrerer Zuschläge ist nur der jeweils höhere zu zahlen. |

45 14 Süßwarenindustrie in Hessen

| | |
|--|--|
| Arbeitszeit | 42 Stunden. |
| Leistungslohn | Akkordrichtsatz = tariflicher Stundenlohn zuzüglich 12%. |
| Urlaubsdauer für erwachsene Arbeitnehmer | Je nach Alter und Dauer der Betriebszugehörigkeit 18 – 24 Werktage. |
| Zuschlag für Überstunden u.ä. | Für Mehrarbeit, die am Tage von 6 – 22 Uhr geleistet wird, 25%, an Tagen mit sonst regelmäßiger Arbeitszeit ab 3. Mehrarbeitsstunde 40%, die in der Nacht von 22 – 6 Uhr geleistet wird, 50%, für Schichtarbeit an Sonn- und Feiertagen 25%; für Nachtschichtarbeit 15%, bei einer regelmäßigen Dauer über 14 Tage 20%; für Nachtarbeit, die weder Mehrarbeit noch Schichtarbeit ist, 50%; für Arbeiten an Sonntagen 50%; für Arbeiten an gesetzlichen Feiertagen, die auf einen Werktag fallen, am Oster- und Pfingstsonntag sowie am 1. Weihnachtsfeiertag, am Neujahrstag und am 1. Mai, sofern diese auf einen Sonntag fallen, 150%; für Arbeiten an sonstigen gesetzlichen Feiertagen, sofern sie auf einen Sonntag fallen, 125%. Beim Zusammentreffen mehrerer Zuschläge ist nur der jeweils höhere zu zahlen. |

1) Über die gesetzliche Regelung hinaus.

45 15 Süßwarenindustrie in Baden-Württemberg

| | |
|--|--|
| Arbeitszeit | 42 Stunden. |
| Leistungslohn | Akkordrichtsatz = tariflicher Stundenlohn zuzüglich 12%. |
| Urlaubsdauer für erwachsene Arbeitnehmer | Je nach Alter und Dauer der Betriebszugehörigkeit 18 – 24 Werktage. |
| Zuschlag für Überstunden u.ä. | Für Mehrarbeit, die am Tage von 6 – 22 Uhr geleistet wird, 25%, an Tagen mit sonst regelmäßiger Arbeitszeit ab 3. Mehrarbeitsstunde 40%, die in der Nacht von 22 – 6 Uhr geleistet wird, 50%, für Schichtarbeit an Sonn- und Feiertagen 25%; für Nachtschichtarbeit 15%, bei einer regelmäßigen Dauer über 14 Tage 20%; für Nachtarbeit, die weder Mehrarbeit noch Schichtarbeit ist, 50%; für Arbeiten an Sonntagen 50%; für Arbeiten an gesetzlichen Feiertagen, die auf einen Werktag fallen, am Oster- und Pfingstsonntag sowie am 1. Weihnachtsfeiertag, am Neujahrstag und am 1. Mai, sofern diese auf einen Sonntag fallen, 150%; für Arbeiten an sonstigen gesetzlichen Feiertagen, sofern sie auf einen Sonntag fallen, 125%. Beim Zusammentreffen mehrerer Zuschläge ist nur der jeweils höhere zu zahlen. |

45 16 Süßwarenindustrie in Bayern

| | |
|--|--|
| Arbeitszeit | 42 Stunden. |
| Leistungslohn | Akkordrichtsatz = tariflicher Stundenlohn zuzüglich 12%. |
| Urlaubsdauer für erwachsene Arbeitnehmer | Je nach Alter und Dauer der Betriebszugehörigkeit 18 – 24 Werktage. |
| Zuschlag für Überstunden u.ä. | Für Mehrarbeit, die am Tage von 6 – 22 Uhr geleistet wird, 25%, an Tagen mit sonst regelmäßiger Arbeitszeit ab 3. Mehrarbeitsstunde 40%, die in der Nacht von 22 – 6 Uhr geleistet wird, 50%, für Schichtarbeit an Sonn- und Feiertagen 25%; für Nachtschichtarbeit 15%, bei einer regelmäßigen Dauer über 14 Tage 20%; für Nachtarbeit, die weder Mehrarbeit noch Schichtarbeit ist, 50%; für Arbeiten an Sonntagen 50%; für Arbeiten an gesetzlichen Feiertagen, die auf einen Werktag fallen, am Oster- und Pfingstsonntag sowie am 1. Weihnachtsfeiertag, am Neujahrstag und am 1. Mai, sofern diese auf einen Sonntag fallen, 150%; für Arbeiten an sonstigen gesetzlichen Feiertagen, sofern sie auf einen Sonntag fallen, 125%. Beim Zusammentreffen mehrerer Zuschläge ist nur der jeweils höhere zu zahlen. |

45 17 Süßwarenindustrie in Berlin (West)

| | |
|--|--|
| Arbeitszeit | 42 Stunden. |
| Leistungslohn | Akkordrichtsatz = tariflicher Stundenlohn zuzüglich 12%. |
| Urlaubsdauer für erwachsene Arbeitnehmer | Je nach Alter und Dauer der Betriebszugehörigkeit 18 – 24 Werktage. |
| Zuschlag für Überstunden u.ä. | Für Mehrarbeit, die am Tage von 6 – 22 Uhr geleistet wird, 25%, an Tagen mit sonst regelmäßiger Arbeitszeit ab 3. Mehrarbeitsstunde 40%, die in der Nacht von 22 – 6 Uhr geleistet wird, 50%, für Schichtarbeit an Sonn- und Feiertagen 25%; für Nachtschichtarbeit 15%, bei einer regelmäßigen Dauer über 14 Tage 20%; für Nachtarbeit, die weder Mehrarbeit noch Schichtarbeit ist, 50%; für Arbeiten an Sonntagen 50%; für Arbeiten an gesetzlichen Feiertagen, die auf einen Werktag fallen, am Oster- und Pfingstsonntag sowie am 1. Weihnachtsfeiertag, am Neujahrstag und am 1. Mai, sofern diese auf einen Sonntag fallen, 150%; für Arbeiten an sonstigen gesetzlichen Feiertagen, sofern sie auf einen Sonntag fallen, 125%. Beim Zusammentreffen mehrerer Zuschläge ist nur der jeweils höhere zu zahlen. |

46 Fleisch- und Fischverarbeitung, Milchverwertung, Speiseöl- und Speisefettherstellung; Zuckerindustrie

46 1 Fleischwarenindustrie in Schleswig-Holstein

| | |
|--|---|
| Arbeitszeit | 42,5 Stunden. |
| Urlaubsdauer für erwachsene Arbeitnehmer | Je nach Alter und Dauer der Betriebszugehörigkeit 18 – 24 Werktage. |
| Zuschlag für Überstunden u.ä. | Für Mehrarbeit 25%, am Sonnabend 35%; für Nachtarbeit 50%, für Nachtschichtarbeit 20%; für Sonntagsarbeit 75%; für Arbeiten an gesetzlichen Feiertagen, auch wenn diese auf einen Sonntag fallen, 150%; Arbeitnehmer, die regelmäßig an den gesetzlichen Feiertagen Kühlmaschinen bedienen, heizen oder rauchern, erhalten einen Zuschlag von 100%. Beim Zusammentreffen mehrerer Zuschläge ist nur der jeweils höhere zu zahlen. |

46 2 Schlachterhandwerk und Fleischwarenindustrie in Hamburg

| | |
|--|--|
| Arbeitszeit | 44 Stunden. |
| Urlaubsdauer für erwachsene Arbeitnehmer | Je nach Alter und Dauer der Betriebszugehörigkeit 15 – 24 Werktage. |
| Zuschlag für Überstunden u.ä. | Für Mehrarbeit 25%, für Nachtarbeit 50%; für Sonntagsarbeit 50%; für Arbeiten an gesetzlichen Feiertagen 100%. Beim Zusammentreffen mehrerer Zuschläge ist nur der jeweils höhere zu zahlen. |

46 3 Fleischwarenindustrie in Niedersachsen und Bremen

| | |
|--|---|
| Arbeitszeit | 42,5 Stunden. |
| Urlaubsdauer für erwachsene Arbeitnehmer | Je nach Alter und Dauer der Betriebszugehörigkeit 18 – 26 Werktage. |
| Urlaubsbezahlung ¹⁾ für erwachsene Arbeitnehmer | Nach einjähriger Betriebszugehörigkeit Urlaubsgeld in Höhe von 5 DM je Urlaubstag. |
| Zuschlag für Überstunden u.ä. | Für Mehrarbeit 25%, ab der 3. täglichen Mehrarbeitsstunde 30%; für Nachtarbeit 50%, als Mehrarbeit 60%, für Nachtschichtarbeit 20%; für Sonntagsarbeit 60%; für Arbeiten an gesetzlichen Feiertagen, auch wenn diese Tage auf einen Sonntag fallen, 150%. Beim Zusammentreffen mehrerer Zuschläge – mit Ausnahme des Zuschlags für Nachtschichtarbeit – ist nur der jeweils höhere zu zahlen. |

46 4 Fleischerhandwerk in Niedersachsen

| | |
|--|--|
| Arbeitszeit | 45 Stunden; für das Verkaufspersonal 46 Stunden. |
| Urlaubsdauer für erwachsene Arbeitnehmer | Je nach Alter und Dauer der Betriebszugehörigkeit 16 – 24 Werktage. |
| Zuschlag für Überstunden u.ä. | Für Mehrarbeit 25%, für Nachtarbeit 50%; für Sonntagsarbeit 75%; für Arbeiten an gesetzlichen Feiertagen, die auf einen Arbeitstag fallen, 150%. Beim Zusammentreffen mehrerer Zuschläge ist nur der jeweils höhere zu zahlen. |

46 5 Fleischwarenindustrie in Nordrhein-Westfalen

| | |
|--|--|
| Arbeitszeit | 42,5 Stunden. |
| Leistungslohn | Akkordrichtsatz = tariflicher Zeitlohn zuzüglich 10%. |
| Urlaubsdauer für erwachsene Arbeitnehmer | Je nach Alter und Dauer der Betriebszugehörigkeit 18 – 24 Werktage. |
| Urlaubsbezahlung ¹⁾ für erwachsene Arbeitnehmer | Urlaubsgeld in Höhe von 5 DM je Urlaubstag. |
| Zuschlag für Überstunden u.ä. | Für Mehrarbeit 25%, für Nachtarbeit 50%, für Nachtschichtarbeit 15%, gleichzeitig Mehrarbeit 40%, für Sonntagsarbeit 75%, für Arbeiten an lohnzahlungspflichtigen Wochenfeiertagen (Neujahr, Karfreitag, Ostermontag, 1. Mai, Christi Himmelfahrt, Pfingstmontag, Fronleichnam, 17. Juni, Buß- und Bettag, Allerheiligen, 1. und 2. Weihnachtstag) sowie Oster- und Pfingstsonntag 150%. Beim Zusammentreffen mehrerer Zuschläge ist nur der jeweils höhere, bei gleicher Höhe nur ein Zuschlag zu zahlen. |

¹⁾ Über die gesetzliche Regelung hinaus.

46 6 Fleischerhandwerk in Nordrhein-Westfalen

| | |
|--|--|
| Arbeitszeit | 44 Stunden. |
| Urlaubsdauer für erwachsene Arbeitnehmer | Je nach Alter und Dauer der Betriebszugehörigkeit 18 – 24 Werktage. |
| Zuschlag für Überstunden u.ä. | Für Mehrarbeit 25%, ab der 5. Mehrarbeitsstunde 50%; für Nachtarbeit 50%, für Nachtarbeit, die gleichzeitig Mehrarbeit ist, 100%; für Sonntagsarbeit 100%; für Arbeiten am Neujahrstag, Karfreitag, 1. Mai, Christi Himmelfahrt, Fronleichnam, 17. Juni, Buß- und Bettag, Allerheiligen und an den Oster-, Pfingst- und Weihnachtsfeiertagen 150%. Beim Zusammentreffen mehrerer Zuschläge ist nur der jeweils höhere zu zahlen. |

46 7 Fleischwarenindustrie in Bayern

| | |
|--|---|
| Arbeitszeit | 43,5 Stunden. |
| Urlaubsdauer für erwachsene Arbeitnehmer | Je nach Alter und Dauer der Betriebszugehörigkeit 15 – 25 Werktage. |
| Urlaubsbezahlung ¹⁾ für erwachsene Arbeitnehmer | Urlaubsgeld in Höhe von 5 DM je Urlaubstag. |
| Bezahlung bei Krankheit ¹⁾ | Unterschiedsbetrag zwischen Krankengeld und 100% des Netto Lohnes für weitere 1 – 2 Wochen je nach Dauer der Betriebszugehörigkeit. |
| Zuschlag für Überstunden u.ä. | Für Mehrarbeit nach 43,5 Wochenarbeitsstunden 25%; für Nachtarbeit 50%, für Nachtschichtarbeit 15%; für Arbeiten an Sonntagen 50%; für Arbeiten an gesetzlichen Feiertagen 125%. Für Arbeiten am Neujahrstag, am Ostersonntag, Pfingstsonntag, an Weihnachten und am 1. Mai 150%. Beim Zusammentreffen mehrerer Zuschläge ist nur der jeweils höhere zu zahlen. |

46 8 Fleischerhandwerk in Bayern

| | |
|--|--|
| Arbeitszeit | 45 Stunden. |
| Urlaubsdauer für erwachsene Arbeitnehmer | Je nach Alter und Dauer der Betriebszugehörigkeit 15 – 23 Werktage. |
| Zuschlag für Überstunden u.ä. | Für Mehrarbeit 25%; für Nachtarbeit 50%; für Arbeiten an Sonntagen 50%; für Arbeiten an gesetzlichen Feiertagen 100%; für Arbeiten an Neujahr, Ostern, Pfingsten und Weihnachten 150%. |

46 9 Fischindustrie im Bezirk Kiel

| | |
|--|---|
| Arbeitszeit | 44 Stunden. |
| Leistungslohn | Akkordrichtsatz = tariflicher Zeitlohn zuzüglich 0,26 DM je Stunde. |
| Urlaubsdauer für erwachsene Arbeitnehmer | Je nach Alter und Dauer der Betriebszugehörigkeit 18 – 24 Werktage. |
| Urlaubsbezahlung ¹⁾ für erwachsene Arbeitnehmer | Urlaubsgeld je nach Dauer der Betriebszugehörigkeit 75 – 125 DM. |
| Zuschlag für Überstunden u.ä. | Für Mehrarbeit 25%; für Nachtarbeit 50%, für Nachtschichtarbeit 20%; für Sonntagsarbeit 75%; für Arbeiten an Feiertagen 150%. Beim Zusammentreffen mehrerer Zuschläge ist nur der jeweils höhere zu zahlen. |

46 10 Fischindustrie in Hamburg

| | |
|--|---|
| Arbeitszeit | 44 Stunden. |
| Leistungslohn | Akkordrichtsatz = tariflicher Zeitlohn zuzüglich 21 Pf je Stunde. |
| Urlaubsdauer für erwachsene Arbeitnehmer | Je nach Alter und Dauer der Betriebszugehörigkeit 18 – 24 Werktage. |
| Urlaubsbezahlung ¹⁾ für erwachsene Arbeitnehmer | Urlaubsgeld je nach Dauer der Betriebszugehörigkeit 75 – 125 DM. |
| Zuschlag für Überstunden u.ä. | Für Mehrarbeit 25%; für Nachtarbeit 50%, für Nachtschichtarbeit 20%; für Sonntagsarbeit 75%; für Arbeiten an Feiertagen 150%. Beim Zusammentreffen mehrerer Zuschläge ist nur der jeweils höhere zu zahlen. |

46 11 Fischindustrie in Bremerhaven

| | |
|--|---|
| Arbeitszeit | 44 Stunden. |
| Leistungslohn | Akkordrichtsatz = tariflicher Zeitlohn zuzüglich 10%. |
| Urlaubsdauer für erwachsene Arbeitnehmer | Je nach Alter und Dauer der Betriebszugehörigkeit 15 – 24 Werktage. |
| Urlaubsbezahlung ¹⁾ für erwachsene Arbeitnehmer | Urlaubsgeld in Höhe von 25% des normalen tarifl. Monatslohnes. |
| Zuschlag für Überstunden u.ä. | Für Mehrarbeit 25%; für Nachtarbeit 50%; für Nachtschichtarbeit 10%; für Sonntagsarbeit 65%; für Arbeiten am Karfreitag, 1. Mai, an den Oster-, Pfingst- und Weihnachtsfeiertagen und am Neujahrstag, am 17. Juni, Bußtag, auch wenn diese auf einen Sonntag fallen 150%. Beim Zusammentreffen mehrerer Zuschläge ist nur der jeweils höhere zu zahlen. |

46 12 Meiereibetriebe in Schleswig-Holstein

| | |
|--|--|
| Arbeitszeit | 43 Stunden. |
| Urlaubsdauer für erwachsene Arbeitnehmer | Je nach Alter und Dauer der Betriebszugehörigkeit 18 – 24 Werktage. |
| Bezahlung bei Krankheit ¹⁾ | Unterschiedsbetrag zwischen Krankengeld und 100% des Netto Lohnes für weitere 2 – 8 Wochen je nach Dauer der Betriebszugehörigkeit. |
| Zuschlag für Überstunden u.ä. | Für die ersten 6 Überstunden in der Woche 25%, darüber hinaus 50%; für Nachtarbeit 50%, für Nachtschichtarbeit 25%; für Sonntagsarbeit 60%; für Arbeiten an den gesetzlichen Feiertagen, auch wenn diese auf einen Sonntag fallen, 150%. Beim Zusammentreffen mehrerer Zuschläge ist nur der jeweils höhere zu zahlen. |

46 13 Milchbe- und-verarbeitende Molkereibetriebe in Niedersachsen und Land Bremen ohne Reg.-Bez. Oldenburg, Aurich und Osnabrück

| | |
|--|--|
| Arbeitszeit | 43 Stunden. |
| Urlaubsdauer für erwachsene Arbeitnehmer | Je nach Alter und Dauer der Betriebszugehörigkeit 16 – 24 Werktage. |
| Urlaubsbezahlung ¹⁾ für erwachsene Arbeitnehmer | Urlaubsgeld in Höhe von 60 – 135 DM je nach Dauer der Betriebszugehörigkeit. |
| Zuschlag für Überstunden u.ä. | Für Mehrarbeit 25%; für regelmäßige Nachtarbeit 25%, für unregelmäßige Nachtarbeit 50%; für Sonntagsarbeit 50%; für Arbeiten an gesetzlichen Feiertagen, auch wenn diese Tage auf einen Sonntag fallen, 150%. Beim Zusammentreffen mehrerer Zuschläge ist – mit Ausnahme des Zuschlags für Nachtarbeit – nur der jeweils höhere zu zahlen. |

¹⁾ Über die gesetzliche Regelung hinaus

46 14 Molkereien und Käsereien in Nordrhein-Westfalen

| | |
|--|---|
| Arbeitszeit | 43 Stunden. |
| Urlaubsdauer für erwachsene Arbeitnehmer | Je nach Alter und Dauer der Betriebszugehörigkeit 19 – 24 Werktage. |
| Urlaubsbezahlung ¹⁾ für erwachsene Arbeitnehmer | Urlaubsgeld in Höhe von 6 DM je Urlaubstag. |
| Zuschlag für Überstunden u.ä. | Für Mehrarbeit 25%; für regelmäßige Nachtschichtarbeit 15%, für unregelmäßige Nachtschichtarbeit 25%; für Nachtarbeit, die gleichzeitig Mehrarbeit ist 50%; für Notstandsarbeiten während der Nachtzeit 50%; für Sonntagsarbeit 40%; bei Nichtgewährung von zwei freien Sonntagen im Monat erhält der Arbeitnehmer in diesen Sonntagen einen Zuschlag von 70%; für Arbeiten an gesetzlichen Feiertagen, sofern diese auf einen Wochentag fallen, 140%, soweit sie auf einen Sonntag fallen, 70%. Beim Zusammentreffen mehrerer Zuschläge ist nur der jeweils höhere zu zahlen; bei gleichen Zuschlägen wird nur ein Zuschlag gezahlt. |

46 15 Milchbearbeitende und -verarbeitende Betriebe in Württemberg ohne Allgäu

| | |
|--|--|
| Arbeitszeit | 43 Stunden. |
| Sozialzulagen | Verheiratenzulage DM 20,- monatlich. |
| Urlaubsdauer für erwachsene Arbeitnehmer | Je nach Alter und Dauer der Betriebszugehörigkeit 16 – 28 Werktage. |
| Urlaubsbezahlung ¹⁾ für erwachsene Arbeitnehmer | Urlaubsgeld in Höhe von 7,50 DM je Urlaubstag. |
| Bezahlung bei Krankheit ¹⁾ | Unterschiedsbetrag zwischen Krankengeld und bis zu 90% des Nettolohnes für weitere 1 – 2 Monate je nach Dauer der Betriebszugehörigkeit. |
| Zuschlag für Überstunden u.ä. | Für Mehrarbeit 25%; für unregelmäßige Nachtarbeit 50%, für Nachtschichtarbeit (3. Schicht) 45%; für Sonntagsarbeit 60%; für Arbeiten an gesetzlichen Feiertagen 150%. Beim Zusammentreffen mehrerer Zuschläge ist nur der jeweils höhere zu zahlen, der um 5% erhöht wird. |

46 16 Molkerei- und Käsereigewerbe in Bayern (ohne Allgäu)

| | |
|--|--|
| Arbeitszeit | 44 Stunden. |
| Urlaubsdauer für erwachsene Arbeitnehmer | Je nach Alter und Dauer der Betriebszugehörigkeit 15 – 25 Werktage. |
| Urlaubsbezahlung ¹⁾ für erwachsene Arbeitnehmer | Urlaubsgeld in Höhe von 50 – 150 DM je nach Dauer der Betriebszugehörigkeit. |
| Bezahlung bei Krankheit ¹⁾ | Unterschiedsbetrag zwischen Krankengeld und 90% des Nettolohnes für weitere 7 – 9 Krankheitswochen je nach Dauer der Betriebszugehörigkeit. |
| Zuschlag für Überstunden u.ä. | Für Mehrarbeit 25%; für Sonntagsarbeit 75%; für Feiertagsarbeit 100%, wenn der Feiertag auf einen Werktag fällt, 150%; für regelmäßige Nachtarbeit 25%, für unregelmäßige 50%. Beim Zusammentreffen mehrerer Zuschläge ist nur der jeweils höhere zu zahlen. |

46 17 Ölmühlenindustrie in Hamburg

| | |
|--|---|
| Arbeitszeit | 40 Stunden. |
| Urlaubsdauer für erwachsene Arbeitnehmer | Je nach Alter und Dauer der Betriebszugehörigkeit 18 – 24 Tage. |
| Urlaubsbezahlung ¹⁾ für erwachsene Arbeitnehmer | Urlaubsgeld in Höhe von 15 DM je Urlaubstag. |
| Bezahlung bei Krankheit ¹⁾ | Unterschiedsbetrag zwischen Krankengeld und 100% des Nettolohnes bis zur Dauer von 13 Wochen. |
| Zuschlag für Überstunden u.ä. | Für Mehrarbeit 25%, ab der 3. Mehrarbeitsstunde 40%; für Spätschichtarbeit 10%, für Nachtschichtarbeit 25%, für unregelmäßige Nachtarbeit 40%; für Sonntagsarbeit 75%, für Arbeit an gesetzlichen Wochenfeiertagen sowie am Neujahrstag, an den beiden Oster-, Pfingst- und Weihnachtsfeiertagen, am 1. Mai 150%, an Tagen vor Weihnachten und Neujahr nach 12 Uhr 75%. Beim Zusammentreffen mehrerer Zuschläge ist nur der jeweils höhere zu zahlen, ausgenommen sind Schicht- und Nachtzuschläge, die zu zahlen sind. |

46 18 Margarine- und Kunstspeisefettindustrie im Bundesgebiet (ohne Bayern und Berlin)

| | |
|--|---|
| Arbeitszeit | 40 Stunden. |
| Urlaubsdauer für erwachsene Arbeitnehmer | Je nach Alter und Dauer der Betriebszugehörigkeit 18 – 26 Werktage. |
| Urlaubsbezahlung ¹⁾ für erwachsene Arbeitnehmer | Zusätzlich wird nach einer ununterbrochenen Betriebszugehörigkeit von einem Jahr eine Pauschale von 180 DM und für jeden über 18 Tage hinausgehenden Urlaubstag 16 DM gezahlt. |
| Zuschlag für Überstunden u.ä. | Für die ersten beiden täglichen Mehrarbeitsstunden 25%, darüber hinaus 40%; für Nachtarbeit 40%, für Nachtschichtarbeit 25%; für Arbeiten an Sonn- und gesetzlichen Feiertagen 75%; für Arbeiten am Neujahrstag, am 1. Mai, an den Oster-, Pfingst- und Weihnachtsfeiertagen, Karfreitag, Christi Himmelfahrt und, soweit sie als gesetzliche Feiertage gelten, am 17. Juni, Bußtag, Fronleichnam, Allerheiligen und Tag der Heiligen drei Könige 200%. Beim Zusammentreffen mehrerer Zuschläge ist nur der jeweils höhere zu zahlen. Hiervon ausgenommen sind Zuschläge für Nacht- oder Nachtschichtarbeit, für die Zuschläge in jedem Falle zu zahlen sind. |

46 19 Bayerische Margarine-Werke AG., München

| | |
|--|---|
| Arbeitszeit | 40 Stunden. |
| Urlaubsdauer für erwachsene Arbeitnehmer | Je nach Alter und Dauer der Betriebszugehörigkeit 16 – 24 Werktage. |
| Urlaubsbezahlung ¹⁾ für erwachsene Arbeitnehmer | Zusätzlich wird nach einer ununterbrochenen Betriebszugehörigkeit von einem Jahr eine Pauschale von 120 DM und für jeden über 16 Tage hinausgehenden Urlaubstag 10 DM gezahlt. |
| Zuschlag für Überstunden u.ä. | Für die ersten beiden täglichen Mehrarbeitsstunden 25%, darüber hinaus 40%; für Nachtarbeit 40%, für Nachtschichtarbeit 25%; für Arbeiten an Sonn- und gesetzlichen Feiertagen 75%; für Arbeiten am Neujahrstag, am 1. Mai, an den Oster-, Pfingst- und Weihnachtsfeiertagen, Karfreitag, Christi Himmelfahrt und, soweit sie als gesetzliche Feiertage gelten, am 17. Juni, Bußtag, Fronleichnam, Allerheiligen und Tag der Heiligen drei Könige 200%. Beim Zusammentreffen mehrerer Zuschläge ist nur der jeweils höhere zu zahlen. Hiervon ausgenommen sind Zuschläge für Nacht- oder Nachtschichtarbeit, für die Zuschläge in jedem Falle zu zahlen sind. |

46 20 Zuckerindustrie in Schleswig-Holstein und Niedersachsen

| | |
|--|--|
| Arbeitszeit | 40 Stunden. |
| Leistungslohn | Akkordrichtsatz = tariflicher Stundenlohn zuzüglich 20%. |
| Urlaubsdauer für erwachsene Arbeitnehmer | Je nach Alter 18 – 22 Werktage (ohne Samstage). |
| Urlaubsbezahlung ¹⁾ für erwachsene Arbeitnehmer | Urlaubsgeld für Stammarbeiter und Arbeitnehmer auf Zeit 20 DM je Urlaubstag. |
| Bezahlung bei Krankheit ¹⁾ | Ab dem 11. Beschäftigungsjahr Fortzahlung des Unterschiedsbetrages zwischen dem Krankengeld und dem Nettoarbeitsentgelt bis zu einer Dauer von 8 Wochen, wenn infolge mehrerer Einzelerkrankungen im Kalenderjahr nicht bereits ein Krankengeldzuschuß für insgesamt 8 Wochen gezahlt worden ist. |
| Zuschlag für Überstunden u.ä. | Für Mehrarbeit während der Kampagne ab der 45. Wochenarbeitsstunde bis zu 12 Stunden Arbeitszeit täglich 25%, darüber hinaus 50%; für Mehrarbeit außerhalb der Kampagne ab der 41. Wochenarbeitsstunde für die ersten zwei Mehrarbeitsstunden täglich 25%, darüber hinaus 50%, für Mehrarbeit in den Zuckerraffinerien ab der 46. Wochenarbeitsstunde bis zu 12 Stunden Arbeitszeit tägl. 25%, darüber hinaus 50%; für Nachtarbeit 50%, sofern diese Arbeit regelmäßige Schichtarbeit ist 10%; für Sonntagsarbeit 50%; für Arbeiten an gesetzlichen Feiertagen an Wochentagen und Sonntagen, einschl. 1. Oster- und 1. Pfingstfeiertag, 150%; für Arbeiten am 24.12., 31.12. und am Tag vor Ostern und Pfingsten nach 13 Uhr 100%. Beim Zusammentreffen mehrerer Zuschläge ist nur der jeweils höhere zu zahlen. |

¹⁾ Über die gesetzliche Regelung hinaus.

46 21 Zuckerindustrie in Nordrhein-Westfalen

| | |
|---|---|
| Arbeitszeit | 40 Stunden. |
| Leistungslohn | Akkordrichtsatz = tariflicher Stundenlohn zuzüglich 20%. |
| Urlaubsdauer für erwachsene Arbeitnehmer | Je nach Alter 18 – 22 Werktage. |
| Urlaubsbezahlung ¹⁾ für erwachsene Arbeitnehmer | Urlaubsgeld für Stammarbeiter und Arbeitnehmer auf Zeit 20 DM je Urlaubstag. |
| Bezahlung bei Krankheit ¹⁾ | Ab dem 11. Beschäftigungsjahr Fortzahlung des Unterschiedsbetrages zwischen dem Krankengeld und dem Nettoarbeitsentgelt bis zu einer Dauer von 8 Wochen, wenn infolge mehrerer Einzelerkrankungen im Kalenderjahr nicht bereits ein Krankengeldzuschuß für insgesamt 8 Wochen gezahlt worden ist. |
| Zuschlag für Überstunden u.ä. | Für Mehrarbeit während der Kampagne ab der 45. Wochenarbeitsstunde bis zu 12 Stunden Arbeitszeit täglich 25%, darüber hinaus 50%; für Mehrarbeit außerhalb der Kampagne ab der 41. Wochenarbeitsstunde für die ersten zwei Mehrarbeitsstunden täglich 25%, darüber hinaus 50%; für Mehrarbeit in den Zuckerraffinerien ab der 46. Wochenarbeitsstunde bis zu 12 Stunden Arbeitszeit tagl. 25%, darüber hinaus 50%; für Nacharbeit 50%, sofern diese Arbeit regelmäßige Schichtarbeit ist 10%; für Sonntagsarbeit 50%; für Arbeiten an gesetzlichen Feiertagen an Wochentagen und Sonntagen, einschl. 1. Oster- und 1. Pfingstfeiertag, 150%, für Arbeiten am 24.12., 31.12. und am Tag vor Ostern und Pfingsten nach 13 Uhr 100%. Beim Zusammentreffen mehrerer Zuschläge ist nur der jeweils höhere zu zahlen. |

46 22 Fleischwarenfabriken, Metzgereien und Schlachtbetriebe im Saarland

| | |
|---|---|
| Arbeitszeit | 45 Stunden. |
| Urlaubsdauer für erwachsene Arbeitnehmer | Je nach Alter und Dauer der Betriebszugehörigkeit 15 – 22 Werktage. |
| Zuschlag für Überstunden u.ä. | Für Mehrarbeit 25%; wochentlich für einmalige Nacharbeit 50%, für zweimalige 30%, für mehr als zweimalige Nacharbeit 20%; für Nachtschichtarbeit 15%. Für Sonntagsarbeit 50%, für Arbeiten an Neujahr, Karfreitag, Ostersonntag, 1. Mai, Christi Himmelfahrt, Pfingstsonntag, Ostermontag, Pfingstmontag, Fronleichnam, 17. Juni, Buß- und Bettag, 1. u. 2. Weihnachtsfeiertag 100%; für Maria Himmelfahrt und Allerheiligen, sofern diese Tage auf einen Werktag fallen, 100%. Beim Zusammentreffen mehrerer Zuschläge ist nur der jeweils höhere zu zahlen. |

47 Obst- und Gemüseverwertung, Kaffee- und Teeverarbeitung, Herstellung von Gewürzen u.ä., Eisgewinnung und Kühlhäuser**47 1 Obst- und Gemüseverwertungsindustrie in Niedersachsen und Land Bremen**

| | |
|---|--|
| Arbeitszeit | 43 Stunden. |
| Leistungslohn | Stücklohnrichtsatz = Grundlohn zuzüglich 15%. |
| Urlaubsdauer für erwachsene Arbeitnehmer | Je nach Alter und Dauer der Betriebszugehörigkeit 15 – 24 Werktage. |
| Urlaubsbezahlung ¹⁾ für erwachsene Arbeitnehmer | Urlaubsvergütung je nach Betriebszugehörigkeit in Höhe von 50 DM bis 120 DM. |
| Zuschlag für Überstunden u.ä. | Für Mehrarbeit 25%; für Nacharbeit 50%, für Nachtschichtarbeit 20%; für Arbeiten an Sonn- und nichtlohnzahlungspflichtigen Feiertagen 50%, an lohnzahlungspflichtigen Feiertagen sowie am Ostersonntag, am Pfingstsonntag, an den Weihnachtsfeiertagen, am Neujahrstag und am 1. Mai 150%. Beim Zusammentreffen mehrerer Zuschläge ist nur der jeweils höhere zu zahlen, ausgenommen der Nachtschichtzuschlag, der in jedem Falle zu zahlen ist. |

47 2 Obst- und Gemüseverwertungsindustrie in Nordrhein-Westfalen

| | |
|---|--|
| Arbeitszeit | 43 Stunden. |
| Leistungslohn | Stücklohnrichtsatz = Grundlohn zuzüglich 15%. |
| Urlaubsdauer für erwachsene Arbeitnehmer | Je nach Alter und Dauer der Betriebszugehörigkeit 15 – 24 Werktage. |
| Urlaubsbezahlung ¹⁾ für erwachsene Arbeitnehmer | Urlaubsvergütung je nach Betriebszugehörigkeit in Höhe von 50 DM bis 120 DM. |
| Zuschlag für Überstunden u.ä. | Für Mehrarbeit 25%; für Nacharbeit 50%, für Nachtschichtarbeit 20%; für Arbeiten an Sonn- und nichtlohnzahlungspflichtigen Feiertagen 50%, an lohnzahlungspflichtigen Feiertagen sowie am Ostersonntag, am Pfingstsonntag, an den Weihnachtsfeiertagen, am Neujahrstag und am 1. Mai 150%. Beim Zusammentreffen mehrerer Zuschläge ist nur der jeweils höhere zu zahlen, ausgenommen der Nachtschichtzuschlag, der in jedem Falle zu zahlen ist. |

47 3 Essig-, Obst- und Gemüsekonserven-, Sauerkonserven- und Senfindustrie in Nordwürttemberg-Nordbaden

| | |
|---|--|
| Arbeitszeit | 43 Stunden. |
| Leistungslohn | Stücklohnrichtsatz = Grundlohn zuzüglich 15%. |
| Urlaubsdauer für erwachsene Arbeitnehmer | Je nach Alter und Dauer der Betriebszugehörigkeit 15 – 24 Werktage. |
| Urlaubsbezahlung ¹⁾ für erwachsene Arbeitnehmer | Urlaubsvergütung je nach Betriebszugehörigkeit in Höhe von 50 DM bis 120 DM. |
| Zuschlag für Überstunden u.ä. | Für Mehrarbeit 25%; für Nacharbeit 50%, für Nachtschichtarbeit 20%; für Arbeiten an Sonn- und nichtlohnzahlungspflichtigen Feiertagen 50%, an lohnzahlungspflichtigen Feiertagen sowie am Ostersonntag, am Pfingstsonntag, an den Weihnachtsfeiertagen, am Neujahrstag und am 1. Mai 150%. Beim Zusammentreffen mehrerer Zuschläge ist nur der jeweils höhere zu zahlen, ausgenommen der Nachtschichtzuschlag, der in jedem Falle zu zahlen ist. |

48 Getränkeherstellung**48 1 Braugewerbe in Hamburg**

| | |
|---|---|
| Arbeitszeit | 40 Stunden. |
| Sachbezüge | Erwachsene männliche Arbeiter mindestens 2 Liter Vollbier als Freitrunke, weibliche Arbeitnehmer u. Jugendliche 1 Liter bzw. die gleiche Menge in alkoholfreien Getränken. |
| Urlaubsdauer für erwachsene Arbeitnehmer | Je nach Alter und Dauer der Betriebszugehörigkeit 15 – 25 Werktage. |
| Urlaubsbezahlung ¹⁾ für erwachsene Arbeitnehmer | Urlaubsgeld von 170 – 250 DM je nach Dauer der Betriebszugehörigkeit. |
| Zuschlag für Überstunden u.ä. | Für Mehrarbeit während der ersten zwei Stunden täglich 25%; ab der dritten Stunde täglich 50%; für Mehrarbeit am Sonnabend 35%; für Nacharbeit 50%; für Arbeiten in der Nachtschicht von 22 – 6 Uhr 20%, für Arbeiten am Sonntag 75%; für Arbeiten an Feiertagen, auch wenn diese Tage auf einen Sonntag fallen, 200% (Neujahr, Karfreitag, beide Osterfeiertage, 1. Mai, Himmelfahrt, beide Pfingstfeiertage, 17. Juni, Bußtag, beide Weihnachtsfeiertage); für Arbeiten am Tage vor Weihnachten, Ostern und Pfingsten nach 12 Uhr 50%. Beim Zusammentreffen mehrerer Zuschläge ist – abgesehen vom Schichtzuschlag – nur der jeweils höhere, bei gleicher Höhe nur einer zu zahlen. |

1) Über die gesetzliche Regel hinaus.

48 2 Braugewerbe in Niedersachsen

| | |
|---|--|
| Arbeitszeit | 40 Stunden. |
| Sachbezüge | Für erwachsene männliche Arbeitnehmer 2 Liter, für Frauen und Jugendliche unter 18 Jahren 1 Liter Bier täglich als Freitrunke. |
| Urlaubsdauer für erwachsene Arbeitnehmer | Je nach Alter und Dauer der Betriebszugehörigkeit 18 – 25 Werkstage. |
| Urlaubsbezahlung ¹⁾ für erwachsene Arbeitnehmer | Je nach Alter 8 – 14 DM je Urlaubstag, nach dem 1. Jahr der Betriebszugehörigkeit 25%, nach dem 2. Jahr 50% und nach dem 3. Jahr die vollen Sätze. |
| Zuschlag für Überstunden u.ä. | Für Mehrarbeit 25%, im inneren Betrieb ab der 3. Stunde 50%, während der Nachtzeit 50%; für die 3. Nachtschichtarbeit 25%, für unregelmäßige und unvorhergesehene Nachtarbeit 60%, für Sonntagsarbeit 75%; für Arbeiten an gesetzlichen Feiertagen, auch wenn diese auf einen Sonntag fallen, 200%. Beim Zusammentreffen mehrerer Zuschläge ist nur der höchste, bei gleicher Höhe nur ein Zuschlag zu zahlen. |

48 3 Brauereien und selbständige Handelsmälzereien in Nordrhein-Westfalen

| | |
|---|---|
| Arbeitszeit | 40 Stunden. |
| Sachbezüge | Für männliche Arbeitnehmer über 18 Jahre 2 1/2 Liter und für weibliche Arbeitnehmer über 18 Jahre 1 Liter je Arbeitstag als Freitrunke. |
| Urlaubsdauer für erwachsene Arbeitnehmer | Je nach Alter und Dauer der Betriebszugehörigkeit 18 – 28 Werkstage. |
| Urlaubsbezahlung ¹⁾ für erwachsene Arbeitnehmer | Nach einjähriger ununterbrochener Betriebszugehörigkeit ein Urlaubsgeld in Höhe von 200 DM. |
| Bezahlung bei Krankheit ¹⁾ | Unterschiedsbetrag zwischen Krankengeld und 100% des Nettolohnes je nach Dauer der Betriebszugehörigkeit für weitere 1 – 4 Wochen. |
| Zuschlag für Überstunden u.ä. | Für die ersten beiden täglichen Mehrarbeitsstunden 25%, darüber hinaus und an arbeitsfreien Samstagen 40%, für regelmäßige Nachtarbeit und Nachtschichtarbeit 25%, für unregelmäßige Nachtarbeit 50%, für Nachtarbeit, die gleichzeitig Mehrarbeit ist, 65%, für Sonntagsarbeit 75%; für Arbeiten an gesetzlichen Feiertagen 150%; für Arbeiten am Neujahrstag, an den Oster-, Pfingst- und Weihnachtsfesten und am 1. Mai 200%. Beim Zusammentreffen mehrerer Zuschläge ist nur der jeweils höhere, bei gleicher Höhe nur einer zu zahlen. |

48 4 Brauereien und Mälzereien in Hessen

| | |
|---|---|
| Arbeitszeit | 40 Stunden. |
| Sachbezüge | Je nach Beschäftigungsart und Alter 2 – 4 Liter Bier als Freitrunke je Arbeitstag; bei Mehr-, Sonn- und Feiertagsarbeit je nach deren Dauer zusätzlich 1 – 3 Liter. |
| Urlaubsdauer für erwachsene Arbeitnehmer | Je nach Alter und Dauer der Betriebszugehörigkeit 15 – 22 Werkstage. |
| Urlaubsbezahlung ¹⁾ für erwachsene Arbeitnehmer | Urlaubsgeld von 100 – 150 DM je nach Dauer der Betriebszugehörigkeit. |
| Bezahlung bei Krankheit ¹⁾ | Unterschiedsbetrag zwischen Krankengeld und 100% des Nettolohnes je nach Dauer der Betriebszugehörigkeit für weitere 1 – 4 Wochen. |
| Zuschlag für Überstunden u.ä. | Für Mehrarbeit 25%; für Nachtarbeit zwischen 25 und 50%; für Sonntagsarbeit 50%; für Arbeiten an gesetzlichen Feiertagen, die auf einen Werktag fallen, 150%, für Arbeiten am Oster- und Pfingstsonntag sowie Neujahr, 1. Mai und an den Weihnachtsfeiertagen, wenn letztere auf einen Sonntag fallen, 100%; für Arbeiten am Oster- und Pfingstmontag sowie Neujahr, 1. Mai und den Weihnachtsfeiertagen, wenn letztere auf einen Werktag fallen, 200%; für Arbeit am 24. Dezember ab 12 Uhr 50%. Beim Zusammentreffen mehrerer Zuschläge ist nur der jeweils höhere zu zahlen. Für Nachtarbeit an Sonntagen ist zusätzlich ein Zuschlag von 25% zu zahlen. |

48 5 Brauereien in Rheinland-Rheinessen

| | |
|---|--|
| Arbeitszeit | 40 Stunden. |
| Sachbezüge | Für Facharbeiter 3 Liter Freitrunke täglich, für alle übrigen Arbeiter 2 Liter, für Jugendliche 1 Liter. |
| Urlaubsdauer für erwachsene Arbeitnehmer | Je nach Alter und Dauer der Betriebszugehörigkeit 16 – 25 Werkstage. |
| Urlaubsbezahlung ¹⁾ für erwachsene Arbeitnehmer | Nach einjähriger ununterbrochener Betriebszugehörigkeit ein Urlaubsgeld in Höhe von 200 DM. |
| Zuschlag für Überstunden u.ä. | Für Mehrarbeit 25%; für Mehrarbeit während der Nachtzeit und für unregelmäßige Nachtarbeit 50%, für regelmäßige Nachtarbeit 20%; für Arbeiten an Sonn- und nichtlohnzahlungspflichtigen Feiertagen 50%; für Arbeiten am Ostersonntag, Pfingstsonntag sowie am Neujahrstag, am 1. Mai und an den Weihnachtsfeiertagen, wenn letztere auf einen Sonntag fallen, 150%; für Arbeiten am Neujahrstag, am 1. Mai und an den Weihnachtsfeiertagen, wenn diese auf einen Wochentag fallen, sowie am Oster- und Pfingstmontag 200%; für Arbeiten an lohnzahlungspflichtigen Wochenfeiertagen 150%. Beim Zusammentreffen mehrerer Zuschläge ist nur der jeweils höhere, bei gleicher Höhe nur einer zu zahlen. |

48 6 u. 7 Braugewerbe in Baden-Württemberg (ohne Südbaden)

| | |
|---|---|
| Arbeitszeit | 40 Stunden. |
| Sachbezüge | Alle Arbeitnehmer haben Anspruch auf Hausrunk. |
| Urlaubsdauer für erwachsene Arbeitnehmer | Je nach Alter und Dauer der Betriebszugehörigkeit 17 – 29 Werkstage. |
| Urlaubsbezahlung ¹⁾ für erwachsene Arbeitnehmer | Je nach Dauer der Betriebszugehörigkeit Urlaubsgeld in Höhe von 7 – 10 DM je Urlaubstag. |
| Bezahlung bei Krankheit ¹⁾ | Unterschiedsbetrag zwischen Krankengeld und Nettolohn je nach Dauer der Betriebszugehörigkeit für weitere 1 – 5 Wochen. |
| Zuschlag für Überstunden u.ä. | Für Mehrarbeit 25%; während der Nachtzeit 60%; für Nachtarbeit 40%; für Schichtarbeit 5 – 20%; für Arbeiten an Sonntagen, ausgenommen Oster- und Pfingstsonntag 50%; für Arbeiten an lohnzahlungspflichtigen Feiertagen sowie Oster- und Pfingstsonntag 150%. Beim Zusammentreffen mehrerer Zuschläge ist nur der jeweils höhere zu zahlen. |

48 8 Braugewerbe in Bayern

| | |
|---|---|
| Arbeitszeit | 42 Stunden. |
| Sachbezüge | Für erwachsene männliche Arbeitnehmer 36 Liter, für erwachsene weibliche Arbeitnehmer 18 Liter u. für jugendliche Arbeitnehmer 12 Liter Hausrunk wöchentlich, wovon die Hälfte kostenlos abgegeben wird u. die andere Hälfte zum Preise von 40 Pf je Liter gekauft werden kann. |
| Urlaubsdauer für erwachsene Arbeitnehmer | Je nach Alter und Dauer der Betriebszugehörigkeit 15 – 24 Werkstage. |
| Urlaubsbezahlung ¹⁾ für erwachsene Arbeitnehmer | Je nach Dauer der Betriebszugehörigkeit Urlaubsgeld in Höhe von 5 – 7 DM je Urlaubstag. |
| Bezahlung bei Krankheit ¹⁾ | Unterschiedsbetrag zwischen Krankengeld und 100% des Nettoarbeitsentgeltes je nach Dauer der Betriebszugehörigkeit für weitere 1 – 4 Wochen. |
| Zuschlag für Überstunden u.ä. | Für Mehrarbeit 25%, für Nachtarbeit 50%; für Nachtschichtarbeit 20%; für Arbeiten an Sonntagen 50%; für Arbeiten an gesetzlichen Feiertagen, die auf einen Werktag fallen, 150%; für Arbeiten am Neujahrstag, an den Weihnachtsfeiertagen, am 1. Mai, wenn sie auf einen Sonntag fallen, für Oster- und Pfingstsonntag 100%. Beim Zusammentreffen mehrerer Zuschläge ist nur der jeweils höhere, bei gleicher Höhe nur einer zu zahlen. |

1) Über die gesetzliche Regelung hinaus.

48 Getränkeherstellung

48 9 Braugewerbe in Berlin (West)

| | |
|---|--|
| Arbeitszeit | 40 Stunden. |
| Sachbezüge | Je nach Lohngruppe und Alter 1 – 2 1/2 Liter Freitrunke täglich; jeder Arbeitnehmer monatlich bis zu 2 Kasten Bier als steuerfreien Haustrunke. |
| Urlaubsgeld für erwachsene Arbeitnehmer | Je nach Dauer der Betriebszugehörigkeit 18 – 27 Werktage. |
| Urlaubsbezahlung ¹⁾ für erwachsene Arbeitnehmer | Urlaubsvergütung in Höhe von 140% eines Wochenlohnes. |
| Bezahlung bei Krankheit ¹⁾ | Unterschiedsbetrag zwischen Krankengeld und 100% des Nettolohnes je nach der Dauer der Betriebszugehörigkeit für weitere 1 – 4 Wochen. |
| Zuschlag für Überstunden u.ä. | Für Mehrarbeit an Wochentagen 25%, an Sonnabenden oder sonst dafür gewährten arbeitsfreien Tagen 35%; für Nachtarbeit 25%; für Arbeiten an Sonntagen und für Wechselschichtarbeit an Sonntagen 50%; für Arbeiten an lohnzahlungspflichtigen Feiertagen und Feiertagen, die auf einen Sonntag fallen, 200%. Beim Zusammentreffen mehrerer Zuschläge ist nur der höchste Zuschlag, bei gleicher Höhe nur ein Zuschlag zu zahlen. Nachtzuschläge werden in jedem Falle bezahlt. |

48 10 Spirituosenindustrie in Nordrhein-Westfalen

| | |
|---|--|
| Arbeitszeit | 44 Stunden. |
| Urlaubsdauer für erwachsene Arbeitnehmer | Je nach Alter und Dauer der Betriebszugehörigkeit 18 – 24 Werktage. |
| Zuschlag für Überstunden u.ä. | Für Mehrarbeit 25%; für Nachtarbeit, auch als Mehrarbeit, 50%; für Nachtschichtarbeit 20%; für Sonntagsarbeit 75%; für Arbeiten an lohnzahlungspflichtigen Feiertagen sowie am Oster- und Pfingstsonntag 150%. Beim Zusammentreffen mehrerer Zuschläge ist nur der jeweils höhere zu zahlen. |

48 11 Sektellereien, Brennereien und Spirituosenbetriebe in Rheinland-Pfalz

| | |
|---|---|
| Arbeitszeit | 43 Stunden. |
| Urlaubsdauer für erwachsene Arbeitnehmer | Je nach Alter und Dauer der Betriebszugehörigkeit 15 – 24 Werktage. |
| Zuschlag für Überstunden u.ä. | Für Mehrarbeit 25%; während der Nachtzeit 50%; für regelmäßige Nachtarbeit 15%; für Arbeiten an Sonn- und nichtlohnzahlungspflichtigen Feiertagen 50%; für Arbeiten am Oster- und Pfingstsonntag, am Neujahrstag, 1. Mai und an den Weihnachtsfeiertagen, wenn diese Feiertage auf einen Sonntag fallen, 100%; für Arbeiten am Neujahrstag, 1. Mai und an den Weihnachtsfeiertagen, wenn diese Feiertage auf einen Wochentag fallen, sowie am Oster- und Pfingstmontag 150%; für Arbeiten an lohnzahlungspflichtigen Wochenfeiertagen 100%. Beim Zusammentreffen mehrerer Zuschläge ist nur der jeweils höhere, bei gleicher Höhe nur ein Zuschlag zu zahlen. |

48 12 Spirituosen-, Essig- und Essenzenindustrie und Weinhandel in Bayern

| | |
|---|--|
| Arbeitszeit | 43 Stunden. |
| Urlaubsdauer für erwachsene Arbeitnehmer | Je nach Alter und Dauer der Betriebszugehörigkeit 15 – 25 Werktage. |
| Urlaubsbezahlung ¹⁾ für erwachsene Arbeitnehmer | Je nach Dauer der Betriebszugehörigkeit 50 – 150 DM. |
| Bezahlung bei Krankheit ¹⁾ | Unterschiedsbetrag zwischen Krankengeld und 100% des Nettolohnes je nach der Dauer der Betriebszugehörigkeit für weitere 1 – 2 Wochen. |
| Zuschlag für Überstunden u.ä. | Für Mehrarbeit 25%, für Nachtarbeit 50%, für Nachtschichtarbeit 25%, für Sonntagsarbeit 75%; für Arbeit an gesetzlichen Feiertagen, die auf einen Werktag fallen, 150%; für Arbeiten am Neujahrstag, an Weihnachten und am 1. Mai, wenn diese Tage auf einen Sonntag fallen, und am Oster- und Pfingstsonntag, 100%. Beim Zusammentreffen mehrerer Zuschläge ist nur der jeweils höhere, bei gleicher Höhe nur ein Zuschlag zu zahlen. |

48 13 Brauereien im Saarland

| | |
|---|--|
| Arbeitszeit | 40 Stunden. |
| Sachbezüge | Täglich 1 – 4 Liter Freitrunke (je nach Lohngruppe und Alter). |
| Urlaubsdauer für erwachsene Arbeitnehmer | Je nach Alter und Dauer der Betriebszugehörigkeit 18 – 25 Werktage. |
| Urlaubsbezahlung ¹⁾ für erwachsene Arbeitnehmer | Je nach Dauer der Betriebszugehörigkeit Urlaubsgeld 100 – 120 DM je Urlaubsjahr. |
| Zuschlag für Überstunden u.ä. | Für Mehrarbeit 25%, für Nachtarbeit je nach Anzahl 25 – 50%, für Arbeiten an Sonntagen 50%, an gesetzlichen Feiertagen, die auf einen Werktag fallen, 150%, am Oster- und Pfingstsonntag 100%, am Oster- und Pfingstmontag 200%, am Neujahrstag, 1. Mai und den Weihnachtsfeiertagen, soweit auf einen Sonntag fallend, 100%, auf einen Werktag fallend, 200%. Beim Zusammentreffen mehrerer Zuschläge ist nur der jeweils höhere zu zahlen. |

49 Tabakwarenherstellung

49 1a/II Zigarettenfabrikation der Firma H.F. und Ph. F. Reemtsma, Hamburg

| | |
|---|--|
| Arbeitszeit | 40 Stunden. |
| Leistungslohn | Unterliegt der Regelung zwischen Betriebsleitung und Betriebsvertretung. |
| Urlaubsdauer für erwachsene Arbeitnehmer | Je nach Alter und Dauer der Betriebszugehörigkeit 16 – 23 Arbeitstage. |
| Bezahlung bei Krankheit ¹⁾ | Unterschiedsbetrag zwischen Krankengeld und 90% des Nettolohnes je nach Dauer der Betriebszugehörigkeit von 3 bis zu 12 weiteren Wochen. |
| Zuschlag für Überstunden u.ä. | Für die ersten beiden täglichen Mehrarbeitsstunden 25%, darüber hinaus 35%; für Nachtarbeit 50%, für die 3. Schicht 25%; für Sonntagsarbeit oder an lohnzahlungspflichtigen gesetzlichen Feiertagen 100%; für Arbeiten am Neujahrstag, Karfreitag, 1. Ostertag, 1. Mai, 1. Pfingsttag, 17. Juni und am 1. und 2. Weihnachtstag 150%. |

49 1b/I Zigarettenfabrikation der Firmen Brinkmann AG., Bremen und Muratti AG., Berlin

| | |
|---|--|
| Arbeitszeit | 40 Stunden. |
| Leistungslohn | Unterliegt der Regelung zwischen Betriebsleitung und Betriebsvertretung. |
| Urlaubsdauer für erwachsene Arbeitnehmer | Je nach Alter und Dauer der Betriebszugehörigkeit 16 – 23 Arbeitstage. |
| Bezahlung bei Krankheit ¹⁾ | Unterschiedsbetrag zwischen Krankengeld und 90% des Nettolohnes je nach Dauer der Betriebszugehörigkeit von 3 bis zu 12 weiteren Wochen. |
| Zuschlag für Überstunden u.ä. | Für die ersten beiden täglichen Mehrarbeitsstunden 25%, darüber hinaus 35%, für Nachtarbeit 50%, für die 3. Schicht 25%; für Sonntagsarbeit oder an lohnzahlungspflichtigen gesetzlichen Feiertagen 100%; für Arbeiten am Neujahrstag, Karfreitag, 1. Ostertag, 1. Mai, 1. Pfingsttag, 17. Juni und am 1. und 2. Weihnachtstag 150%. |

¹⁾ Über die gesetzliche Regelung hinaus.

49 Tabakwarenherstellung

49 2 Rauch- und Schnupftabakgewerbe im Bundesgebiet einschl. Berlin (West) ohne Rheinland-Rheinhausen und Saarland

| | |
|---|---|
| Arbeitszeit | 43 Stunden. |
| Sachbezüge | Für Männer 150g, für Frauen 75g Rauchtobak je Woche. |
| Leistungslohn | Unterliegt der Regelung zwischen Betriebsleitung und Betriebsvertretung. |
| Urlaubsdauer für erwachsene Arbeitnehmer | Je nach Alter und Dauer der Betriebszugehörigkeit 15 – 21 Werkstage. |
| Urlaubsbezahlung ¹⁾ für erwachsene Arbeitnehmer | Je nach Dauer der Betriebszugehörigkeit Urlaubsgeld in Höhe von 3 DM je Urlaubstag für 15 bis 18 Arbeitstage. |
| Bezahlung bei Krankheit ¹⁾ | Arbeitnehmer mit über 25 Jahren Beschäftigungsdauer erhalten für weitere 4 Wochen einen Zuschuß zu den Barleistungen des Sozialversicherungsträgers, der zusammen mit diesem 100% des Nettoarbeitsentgeltes erreicht. |
| Zuschlag für Überstunden u.ä. | Für Mehrarbeit 25%, im Anschluß an die 2. bzw. 3. Schicht 50%; für Nachtarbeit 50%, für die 3. Schicht 25%; für Sonntagsarbeit 100%; für Arbeiten an gesetzlichen bzw. lohnzahlungspflichtigen Feiertagen 150%. |

51 Hoch-, Tief- und Ingenieurbau ²⁾

51 1 Baugewerbe in Schleswig-Holstein

| | |
|---|--|
| Arbeitszeit | Vom 1.4. – 31.10. 42 Stunden, vom 1.11. – 31.3. 40 Stunden. |
| Urlaubsdauer für erwachsene Arbeitnehmer | Je nach Alter 18 – 21 Arbeitstage. |
| Zuschlag für Überstunden u.ä. | Für Mehrarbeit 25%; für Nachtarbeit 10%; für Arbeiten an Sonn- und gesetzlichen Feiertagen, sofern sie auf einen Sonntag fallen, 50%; für Arbeiten am Oster- und Pfingstsonntag sowie am 1. Mai und 1. Weihnachtsfeiertag, auch wenn diese auf einen Sonntag fallen, 150%, für Arbeiten an gesetzlichen Wochenfeiertagen 100%. Beim Zusammentreffen mehrerer Zuschläge sind sämtliche Zuschläge zu zahlen. |

51 2 Bauhauptgewerbe in Hamburg

| | |
|---|--|
| Arbeitszeit | Vom 1.4. – 31.10. 42 Stunden, vom 1.11. – 31.3. 40 Stunden. |
| Urlaubsdauer für erwachsene Arbeitnehmer | Je nach Alter 18 – 21 Arbeitstage. |
| Zuschlag für Überstunden u.ä. | Für Mehrarbeit 25%; für Nachtarbeit 10%; für Arbeiten an Sonn- und gesetzlichen Feiertagen, sofern sie auf einen Sonntag fallen, 50%; für Arbeiten am Oster- und Pfingstsonntag sowie am 1. Mai und 1. Weihnachtsfeiertag, auch wenn diese auf einen Sonntag fallen, 150%, für Arbeiten an gesetzlichen Wochenfeiertagen 100%. Beim Zusammentreffen mehrerer Zuschläge sind sämtliche Zuschläge zu zahlen. |

51 3 Baugewerbe in Niedersachsen und Nordrhein-Westfalen

| | |
|---|--|
| Arbeitszeit | Vom 1.4. – 31.10. 42 Stunden, vom 1.11. – 31.3. 40 Stunden. |
| Urlaubsdauer für erwachsene Arbeitnehmer | Je nach Alter 18 – 21 Arbeitstage. |
| Zuschlag für Überstunden u.ä. | Für Mehrarbeit 25%; für Nachtarbeit 10%; für Arbeiten an Sonn- und gesetzlichen Feiertagen, sofern sie auf einen Sonntag fallen, 50%; für Arbeiten am Oster- und Pfingstsonntag sowie am 1. Mai und 1. Weihnachtsfeiertag, auch wenn diese auf einen Sonntag fallen, 150%, für Arbeiten an gesetzlichen Wochenfeiertagen 100%. Beim Zusammentreffen mehrerer Zuschläge sind sämtliche Zuschläge zu zahlen. |

51 4 Baugewerbe in Bremen

| | |
|---|--|
| Arbeitszeit | Vom 1.4. – 31.10. 42 Stunden, vom 1.11. – 31.3. 40 Stunden. |
| Urlaubsdauer für erwachsene Arbeitnehmer | Je nach Alter 18 – 21 Arbeitstage. |
| Zuschlag für Überstunden u.ä. | Für Mehrarbeit 25%; für Nachtarbeit 10%; für Arbeiten an Sonn- und gesetzlichen Feiertagen, sofern sie auf einen Sonntag fallen, 50%; für Arbeiten am Oster- und Pfingstsonntag sowie am 1. Mai und 1. Weihnachtsfeiertag, auch wenn diese auf einen Sonntag fallen, 150%, für Arbeiten an gesetzlichen Wochenfeiertagen 100%. Beim Zusammentreffen mehrerer Zuschläge sind sämtliche Zuschläge zu zahlen. |

51 5 Baugewerbe in Hessen

| | |
|---|--|
| Arbeitszeit | Vom 1.4. – 31.10. 42 Stunden, vom 1.11. – 31.3. 40 Stunden. |
| Urlaubsdauer für erwachsene Arbeitnehmer | Je nach Alter 18 – 21 Arbeitstage. |
| Zuschlag für Überstunden u.ä. | Für Mehrarbeit 25%; für Nachtarbeit 10%; für Arbeiten an Sonn- und gesetzlichen Feiertagen, sofern sie auf einen Sonntag fallen, 50%; für Arbeiten am Oster- und Pfingstsonntag sowie am 1. Mai und 1. Weihnachtsfeiertag, auch wenn diese auf einen Sonntag fallen, 150%, für Arbeiten an gesetzlichen Wochenfeiertagen 100%. Beim Zusammentreffen mehrerer Zuschläge sind sämtliche Zuschläge zu zahlen. |

51 6 Baugewerbe im Tarifgebiet Rheinland

| | |
|---|--|
| Arbeitszeit | Vom 1.4. – 31.10. 42 Stunden, vom 1.11. – 31.3. 40 Stunden. |
| Urlaubsdauer für erwachsene Arbeitnehmer | Je nach Alter 18 – 21 Arbeitstage. |
| Zuschlag für Überstunden u.ä. | Für Mehrarbeit 25%; für Nachtarbeit 10%; für Arbeiten an Sonn- und gesetzlichen Feiertagen, sofern sie auf einen Sonntag fallen, 50%; für Arbeiten am Oster- und Pfingstsonntag sowie am 1. Mai und 1. Weihnachtsfeiertag, auch wenn diese auf einen Sonntag fallen, 150%, für Arbeiten an gesetzlichen Wochenfeiertagen 100%. Beim Zusammentreffen mehrerer Zuschläge sind sämtliche Zuschläge zu zahlen. |

51 7 Baugewerbe in Rheinhausen

| | |
|---|--|
| Arbeitszeit | Vom 1.4. – 31.10. 42 Stunden, vom 1.11. – 31.3. 40 Stunden. |
| Urlaubsdauer für erwachsene Arbeitnehmer | Je nach Alter 18 – 21 Arbeitstage. |
| Zuschlag für Überstunden u.ä. | Für Mehrarbeit 25%; für Nachtarbeit 10%; für Arbeiten an Sonn- und gesetzlichen Feiertagen, sofern sie auf einen Sonntag fallen, 50%; für Arbeiten am Oster- und Pfingstsonntag sowie am 1. Mai und 1. Weihnachtsfeiertag, auch wenn diese auf einen Sonntag fallen, 150%, für Arbeiten an gesetzlichen Wochenfeiertagen 100%. Beim Zusammentreffen mehrerer Zuschläge sind sämtliche Zuschläge zu zahlen. |

¹⁾ Über die gesetzliche Regelung hinaus. – ²⁾ Lohnausgleich, Urlaub und Zusatzversorgung im Baugewerbe: Neben den auf den Lohn Tabellen 51,1 – 13 und 15 angeführten Lohnsätzen wird ab 1.1.1964 vom Arbeitgeber ein Beitrag in Höhe von 11,3% der Bruttolohnsumme an die Einzugsstellen ("Lohnausgleichskasse für die Bauwirtschaft", "Zusatzversorgungskasse des Bauwerbes" und "Gemeinnützige Urlaubskasse für die Bauwirtschaft") abgeführt; dieser Beitrag setzt sich ab 1.1.1968 wie folgt zusammen: für Urlaub 7,30%, Lohnausgleich 2,75% und Zusatzversorgung 1,25%.

51 8 u. 9 Baugewerbe in Baden-Württemberg (ohne Südbaden)

| | |
|---|---|
| Arbeitszeit | Vom 1.4. – 31.10. 42 Stunden, vom 1.11. – 31.3. 40 Stunden. |
| Urlaubsdauer für erwachsene Arbeitnehmer | Je nach Alter 18 – 21 Arbeitstage. |
| Zuschlag für Überstunden u.ä. | Für Mehrarbeit 25%; für Nachtarbeit 10%; für Arbeiten an Sonn- und gesetzlichen Feiertagen, sofern sie auf einen Sonntag fallen, 50%; für Arbeiten am Oster- und Pfingstsonntag, sowie am 1. Mai und 1. Weihnachtsfeiertag, auch wenn diese auf einen Sonntag fallen, 150%, für Arbeiten an gesetzlichen Wochenfeiertagen 100%. Beim Zusammentreffen mehrerer Zuschläge sind sämtliche Zuschläge zu zahlen. |

51 10 Baugewerbe in Südbaden

| | |
|---|---|
| Arbeitszeit | Vom 1.4. – 31.10. 42 Stunden, vom 1.11. – 31.3. 40 Stunden. |
| Urlaubsdauer für erwachsene Arbeitnehmer | Je nach Alter 18 – 21 Arbeitstage. |
| Zuschlag für Überstunden u.ä. | Für Mehrarbeit 25%; für Nachtarbeit 10%; für Arbeiten an Sonn- und gesetzlichen Feiertagen, sofern sie auf einen Sonntag fallen, 50%; für Arbeiten am Oster- und Pfingstsonntag, sowie am 1. Mai und 1. Weihnachtsfeiertag, auch wenn diese auf einen Sonntag fallen, 150%, für Arbeiten an gesetzlichen Wochenfeiertagen 100%. Beim Zusammentreffen mehrerer Zuschläge sind sämtliche Zuschläge zu zahlen. |

51 11 Baugewerbe in Bayern

| | |
|---|---|
| Arbeitszeit | Vom 1.4. – 31.10. 42 Stunden, vom 1.11. – 31.3. 40 Stunden. |
| Urlaubsdauer für erwachsene Arbeitnehmer | Je nach Alter 18 – 21 Arbeitstage. |
| Zuschlag für Überstunden u.ä. | Für Mehrarbeit 25%; für Nachtarbeit 10%; für Arbeiten an Sonn- und gesetzlichen Feiertagen, sofern sie auf einen Sonntag fallen, 50%; für Arbeiten am Oster- und Pfingstsonntag, sowie am 1. Mai und 1. Weihnachtsfeiertag, auch wenn diese auf einen Sonntag fallen, 150%, für Arbeiten an gesetzlichen Wochenfeiertagen 100%. Beim Zusammentreffen mehrerer Zuschläge sind sämtliche Zuschläge zu zahlen. |

51 12 Baugewerbe in Berlin (West)

| | |
|---|---|
| Arbeitszeit | Vom 1.4. – 31.10. 42 Stunden, vom 1.11. – 31.3. 40 Stunden. |
| Leistungslohn | Tariflicher Stundenlohn zuzüglich 25%. |
| Urlaubsdauer für erwachsene Arbeitnehmer | Über 18 Jahre 18 Arbeitstage. |
| Zuschlag für Überstunden u.ä. | Für Mehrarbeit 25%; für Nachtarbeit 10%; für Arbeiten an Sonn- und gesetzlichen Feiertagen, sofern sie auf einen Sonntag fallen, 50%; für Arbeiten am Oster- und Pfingstsonntag, sowie am 1. Mai und 1. Weihnachtsfeiertag, auch wenn diese auf einen Sonntag fallen, 150%, für Arbeiten an gesetzlichen Wochenfeiertagen 100%. Beim Zusammentreffen mehrerer Zuschläge sind sämtliche Zuschläge zu zahlen. |

51 13 Baugewerbe im Saarland

| | |
|---|---|
| Arbeitszeit | Vom 1.4. – 31.10. 42 Stunden, vom 1.11. – 31.3. 40 Stunden. |
| Urlaubsdauer für erwachsene Arbeitnehmer | Je nach Alter 18 – 21 Arbeitstage. |
| Zuschlag für Überstunden u.ä. | Für Mehrarbeit 25%; für Nachtarbeit 10%; für Arbeiten an Sonn- und gesetzlichen Feiertagen, sofern sie auf einen Sonntag fallen, 50%; für Arbeiten am Oster- und Pfingstsonntag, sowie am 1. Mai und 1. Weihnachtsfeiertag, auch wenn diese auf einen Sonntag fallen, 150%, für Arbeiten an gesetzlichen Wochenfeiertagen 100%. Beim Zusammentreffen mehrerer Zuschläge sind sämtliche Zuschläge zu zahlen. |

51 14 Schrottaufbereitungs- und Industrieabbruchbetriebe in Nordrhein-Westfalen

| | |
|---|--|
| Arbeitszeit | 41,5 Stunden. |
| Leistungslohn | Akkordrichtsatz = Tariflohn zuzüglich 15%. |
| Urlaubsdauer für erwachsene Arbeitnehmer | Je nach Alter 18 – 22 Arbeitstage. |
| Urlaubsbezahlung ¹⁾ für erwachsene Arbeitnehmer | Urlaubsentgelt je Urlaubstag in Höhe von 250% des Ecklohnes (Lohngruppe II Facharbeiter). |
| Zuschlag für Überstunden u.ä. | Für die ersten beiden Mehrarbeitsstunden am Tage 25%, darüber hinaus 50%; für Nachtarbeit 50%, für Nachtschichtarbeit 10%, für Nachtarbeit im Anschluß an die tägliche Arbeitszeit 75%; für Sonn- und Feiertagsarbeit 50%; für Arbeiten an gesetzlich lohnzahlungspflichtigen Feiertagen 150%. Beim Zusammentreffen mehrerer Zuschläge ist nur der jeweils höhere zu zahlen. |

51 15 Baugewerbe in der Pfalz

| | |
|---|--|
| Arbeitszeit | Vom 1.4. – 31.10. 42 Stunden, vom 1.11. – 31.3. 40 Stunden. |
| Urlaubsdauer für erwachsene Arbeitnehmer | Je nach Alter 18 – 21 Arbeitstage. |
| Zuschlag für Überstunden u.ä. | Für Mehrarbeit 25%; für Nachtarbeit 10%; für Arbeiten an Sonn- und gesetzlichen Feiertagen, sofern sie auf einen Sonntag fallen, 50%; für Arbeiten am Oster- und Pfingstsonntag sowie am 1. Mai und 1. Weihnachtsfeiertag, auch wenn diese auf einen Sonntag fallen, 150%, für Arbeiten an gesetzlichen Wochenfeiertagen 100%. Beim Zusammentreffen mehrerer Zuschläge sind sämtliche Zuschläge zu zahlen. |

55 Zimmererei und Dachdeckerei ³⁾**55 1 – 4 Dachdeckerhandwerk im Bundesgebiet (ohne Bayern und Berlin)**

| | |
|---|---|
| Arbeitszeit | 41 Stunden. |
| Urlaubsdauer für erwachsene Arbeitnehmer | Je nach Alter und Dauer der Betriebszugehörigkeit 18 – 23 Werktage. |
| Zuschlag für Überstunden u.ä. | Für Mehrarbeit 25%; für Nachtarbeit 10%; für Sonn- und Feiertagsarbeit 50%, für Arbeiten an Feiertagen, an denen Lohnausfall zu vergüten ist, 100%; für Arbeiten am Neujahrstag, am 1. Oster- und Pfingsttag, am 1. Mai und an den Weihnachtsfeiertagen 200%. |

55 5 Dachdeckerhandwerk in Bayern

| | |
|---|---|
| Arbeitszeit | 41 Stunden. |
| Urlaubsdauer für erwachsene Arbeitnehmer | Je nach Alter und Dauer der Betriebszugehörigkeit 18 – 23 Werktage. |
| Zuschlag für Überstunden u.ä. | Für Mehrarbeit 25%; für Nachtarbeit 10%; für Sonn- und Feiertagsarbeit 50%, für Arbeiten an Feiertagen, an denen Lohnausfall zu vergüten ist, 100%; für Arbeiten am Neujahrstag, am 1. Oster- und Pfingsttag, am 1. Mai und an den Weihnachtsfeiertagen 200%. |

¹⁾ Über die gesetzliche Regelung hinaus. – ²⁾ Lohnausgleich, Urlaub und Zusatzversorgung im Baugewerbe: Neben den auf den Lohn tabellen 51 1–13 u. 15 angeführten Lohnsätzen wird ab 1.1.1964 vom Arbeitgeber ein Beitrag in Höhe von 11,3% der Bruttolohnsumme an die Einzugsstellen („Lohnausgleichskasse für die Bauwirtschaft“, „Zusatzversorgungskasse des Baugewerbes“ und „Gemeinnützige Urlaubskasse für die Bauwirtschaft“) abgeführt; dieser Beitrag setzt sich ab 1.1.1968 wie folgt zusammen: für Urlaub 7,30%, Lohnausgleich 2,75% und Zusatzversorgung 1,25%. – ³⁾ Lohnausgleichskasse für das Dachdeckerhandwerk: Neben den auf den Lohn tabellen angeführten Lohnsätzen wird ab 1.1.1966 vom Arbeitgeber ein Beitrag in Höhe von 4,6% der lohnsteuerpflichtigen Bruttolohnsumme an die „Lohnausgleichskasse für das Dachdeckerhandwerk“ abgeführt; dieser Betrag setzt sich zusammen: für Lohnausgleich (zur Förderung der Aufrechterhaltung der Beschäftigungsverhältnisse während der Winterperiode) 3% und Zusatzversorgung (überbetriebliche Alters- und Invalidenbeihilfe) 1,6%.

56 Bauinstallation

56 1 Klempner- und Installateurhandwerk in Hamburg

| | |
|--|---|
| Arbeitszeit | 40 Stunden. |
| Urlaubsdauer für erwachsene Arbeitnehmer | Je nach Alter 18 – 24 Werktage. |
| Zuschlag für Überstunden u.ä. | Für Mehrarbeit 25%, während der Nachtzeit 50%; für sonstige Nachtarbeit und Nachtschichtarbeit 25%; für Sonntagsarbeit 50%; für Arbeiten an gesetzlichen Feiertagen, sofern diese auf einen Sonntag oder auf einen arbeitsfreien Werktag fallen 100%, sofern diese auf einen Werktag fallen 200%. Beim Zusammentreffen mehrerer Zuschläge ist nur der jeweils höhere zu zahlen. |

56 2 Installateur-, Klempner- und Kupferschmiedehandwerk in Niedersachsen

| | |
|--|--|
| Arbeitszeit | 42 Stunden. |
| Leistungslohn | Akkordrichtsatz = tariflicher Zeitlohn zuzüglich 15%. |
| Urlaubsdauer für erwachsene Arbeitnehmer | Je nach Alter und Dauer der Betriebszugehörigkeit 16 – 24 Werktage. |
| Zuschlag für Überstunden u.ä. | Für Mehrarbeit 25%, für Nachtarbeit 50%, für Nachtschichtarbeit 10%; für Sonntagsarbeit 50%; für Arbeiten an gesetzlichen Feiertagen, die auf einen Werktag fallen, der Arbeitstag ist 150%; für Arbeiten am Oster- und Pfingstsonntag, am Heiligabend und am 31.12. ab 16 Uhr sowie an gesetzlichen Feiertagen, die auf einen Sonntag fallen oder auf einen Werktag fallen, der nicht Arbeitstag ist, 100%. Beim Zusammentreffen mehrerer Zuschläge ist nur der jeweils höhere zu zahlen. |

56 3 Installateur-, Klempner-, Zentralheizungsbauer- und Kupferschmiedehandwerk in Nordrhein-Westfalen

| | |
|--|---|
| Arbeitszeit | 40 Stunden. |
| Urlaubsdauer für erwachsene Arbeitnehmer | Je nach Alter 18 – 22 Werktage. |
| Urlaubsbezahlung ¹⁾ für erwachsene Arbeitnehmer | Urlaubsgeld in Höhe von 30% des normalen Urlaubsentgeltes. |
| Zuschlag für Überstunden u.ä. | Für die ersten beiden täglichen Überstunden 25%, darüber hinaus 50%; für Nachtarbeit 50%, für regelmäßige Nachtarbeit 10%; für Sonntagsarbeit 50%; für Arbeiten an den Weihnachts-, Oster- und Pfingstfeiertagen, am Neujahrstag, 1. Mai und für die, dem 1. Weihnachtsfeiertag und dem Neujahrstag vorangehenden Nachtschichten, 150%; für Arbeiten an sonstigen lohnzahlungspflichtigen gesetzlichen Feiertagen 100%. Beim Zusammentreffen mehrerer Zuschläge ist nur der jeweils höhere zu zahlen. |

56 4 Klempner-, Installateur-, Zentralheizungsbauer- und Kupferschmiedehandwerk in Hessen

| | |
|--|--|
| Arbeitszeit | 40 Stunden. |
| Urlaubsdauer für erwachsene Arbeitnehmer | Je nach Alter 18 – 24 Werktage. |
| Urlaubsbezahlung ¹⁾ für erwachsene Arbeitnehmer | 30% der Urlaubsvergütung. |
| Zuschlag für Überstunden u.ä. | Für die ersten 7 Mehrarbeitsstunden je Woche 25%, darüber hinaus 40%; für Nachtarbeit, die nicht im Anschluß an die tägliche Arbeit geleistet wird, 30%; für Nachtschichtarbeit 10%; für Nachtarbeit im Anschluß an die tägliche Arbeitszeit 60%; für Arbeiten an Sonntagen sowie an den Tagen vor Neujahr, 1. Mai und Weihnachten ab 13 Uhr 60%; für Arbeiten an gesetzlichen lohnzahlungspflichtigen Feiertagen sowie an den Tagen vor Neujahr, 1. Mai und Weihnachten ab 20 Uhr 120%. Beim Zusammentreffen mehrerer Zuschläge ist nur der jeweils höhere zu zahlen. |

56 5 Elektro-, Spengler-, Installateur- und Zentralheizungsbauerhandwerk in der Pfalz

| | |
|--|---|
| Arbeitszeit | 41,25 Stunden. |
| Leistungslohn | Akkordrichtsatz = tariflicher Zeitlohn zuzüglich 15%. |
| Urlaubsdauer für erwachsene Arbeitnehmer | Je nach Alter und Dauer der Betriebszugehörigkeit 16 – 22 Werktage. |
| Urlaubsbezahlung ¹⁾ für erwachsene Arbeitnehmer | Für 16 Urlaubstage ist das Urlaubsgeld mit 0,10 DM pro Stunde im Tariflohn enthalten, ab dem 17. Urlaubstag Urlaubsgeld in Höhe von 12,50 DM je Urlaubstag. |
| Zuschlag für Überstunden u.ä. | Für Mehrarbeit 25%; für Nachtarbeit, die gleichzeitig Mehrarbeit ist 60%; für unregelmäßige Nachtarbeit, die nicht gleichzeitig Mehrarbeit ist, 40%; für Nachtschichtarbeit 10%; für Arbeiten an Sonntagen 50%; für Arbeiten an gesetzlichen Feiertagen, die auf einen Sonntag fallen und solche Feiertage, für die keine Lohnzahlungspflicht besteht, 100%; für Arbeiten an gesetzlichen Feiertagen, die auf einen Wochentag fallen und für die Lohnzahlungspflicht besteht, 150%. Beim Zusammentreffen mehrerer Zuschläge ist – mit Ausnahme der Zuschläge für regelmäßige Nachtschichtarbeit – nur der jeweils höhere zu zahlen. |

56 6 Flaschner-, Installateur- und Kupferschmiedehandwerk in Baden-Württemberg (ohne Südbaden)

| | |
|--|--|
| Arbeitszeit | 40 Stunden. |
| Urlaubsdauer für erwachsene Arbeitnehmer | Je nach Alter 18 – 24 Werktage. |
| Urlaubsbezahlung ¹⁾ für erwachsene Arbeitnehmer | Urlaubsgeld in Höhe von 30% der Urlaubsvergütung. |
| Zuschlag für Überstunden u.ä. | Für die ersten beiden Überstunden 25%, für die weiteren 50%; für Nachtschichtarbeit 15%, für Nachtarbeit 75%; für Arbeiten an Sonn- und gesetzlichen Feiertagen 100%; für Arbeit an lohnzahlungspflichtigen Feiertagen 200%. Beim Zusammentreffen mehrerer Zuschläge ist nur der jeweils höhere zu zahlen. |

56 7 Spengler-, Installateur- und Kupferschmiedehandwerk in Bayern

| | |
|--|--|
| Arbeitszeit | 40 Stunden. |
| Leistungslohn | Akkordrichtsatz = tariflicher Zeitlohn zuzüglich 15%. |
| Urlaubsdauer für erwachsene Arbeitnehmer | Je nach Alter und Dauer der Betriebszugehörigkeit 16 – 22 Werktage. |
| Urlaubsbezahlung ¹⁾ für erwachsene Arbeitnehmer | 30% des Urlaubsentgeltes. |
| Zuschlag für Überstunden u.ä. | Für Mehrarbeit 25%; für regelmäßige Nachtarbeit und Wechselschichtarbeit 15%, für unregelmäßige Nachtarbeit 60%; für Sonn- und Feiertagsarbeit 60%; für Arbeiten an gesetzlichen Feiertagen sowie am 24. und 31.12. ab 12 Uhr 100%; für Arbeiten am 1. Oster-, Pfingst- und Weihnachtsfeiertag 150%. Beim Zusammentreffen mehrerer Zuschläge ist nur der jeweils höhere zu zahlen. |

56 8 Rohrinstallateur-, Klempner-, Kupferschmiede- und Zentralheizungsbauerhandwerk in Berlin (West)

| | |
|--|--|
| Arbeitszeit | 40 Stunden. |
| Urlaubsdauer für erwachsene Arbeitnehmer | Je nach Alter 18 – 24 Werktage. |
| Urlaubsbezahlung ¹⁾ für erwachsene Arbeitnehmer | Urlaubsgeld in Höhe von 10,38 DM je Urlaubstag. |
| Zuschlag für Überstunden u.ä. | Für die ersten beiden täglichen Mehrarbeitsstunden 25%, für jede weitere 50%; für Arbeiten an sonst arbeitsfreien Sonntagen für die ersten 4 Arbeitsstunden 25%, darüber hinaus 50%; für Sonntagsarbeit 60%; für Nachtarbeit 50%, für regelmäßige Nachtschichtarbeit 15%, für Nachtarbeit im Anschluß an die tägliche Arbeitszeit 60%; für Arbeiten an gesetzlichen Feiertagen 150%. Beim Zusammentreffen mehrerer Zuschläge ist nur der jeweils höhere zu zahlen. |

¹⁾ Über die gesetzliche Regelung hinaus.

57 Ausbaugewerbe

57 1 Malerhandwerk in Schleswig-Holstein

| | |
|--|---|
| Arbeitszeit | 41 Stunden. |
| Leistungslohn | Akkordrichtsatz = tariflicher Stundenlohn zuzüglich 25%. |
| Urlaubsdauer für erwachsene Arbeitnehmer | Je nach Alter und Dauer der Betriebszugehörigkeit 15 – 20 Werktage. |
| Zuschlag für Überstunden u.ä. | Für Mehrarbeit 25%; für vorangegangene oder anschließende Nachtarbeit 50%, für Nachtschichtarbeit 10%; für Arbeiten an Sonntagen sowie an Feiertagen ohne Lohnzahlungspflicht 50%; für Arbeiten an Feiertagen mit Lohnzahlungspflicht sowie am Neujahrstag, 1. Oster- und Pfingsttag 100%; für Arbeiten an beiden Weihnachtsfeiertagen, am 2. Oster- und 2. Pfingstfeiertag und am 1. Mai 150%. Beim Zusammentreffen mehrerer Zuschläge ist nur der jeweils höhere zu zahlen. |

57 2 Malerhandwerk in Hamburg

| | |
|--|---|
| Arbeitszeit | 41 Stunden. |
| Leistungslohn | Akkordrichtsatz = tariflicher Stundenlohn zuzüglich 25%. |
| Urlaubsdauer für erwachsene Arbeitnehmer | Je nach Alter und Dauer der Betriebszugehörigkeit 15 – 20 Werktage. |
| Zuschlag für Überstunden u.ä. | Für Mehrarbeit 25%; für vorangegangene oder anschließende Nachtarbeit 50%, für Nachtschichtarbeit 10%; für Arbeiten an Sonntagen sowie an Feiertagen ohne Lohnzahlungspflicht 50%; für Arbeiten an Feiertagen mit Lohnzahlungspflicht sowie am Neujahrstag, 1. Oster- und Pfingsttag 100%; für Arbeiten an beiden Weihnachtsfeiertagen, am 2. Oster- und 2. Pfingstfeiertag und am 1. Mai 150%. Beim Zusammentreffen mehrerer Zuschläge ist nur der jeweils höhere zu zahlen. |

57 3 Malerhandwerk in Niedersachsen

| | |
|--|---|
| Arbeitszeit | 41 Stunden. |
| Leistungslohn | Akkordrichtsatz = tariflicher Stundenlohn zuzüglich 25%. |
| Urlaubsdauer für erwachsene Arbeitnehmer | Je nach Alter und Dauer der Betriebszugehörigkeit 15 – 20 Werktage. |
| Zuschlag für Überstunden u.ä. | Für Mehrarbeit 25%; für vorangegangene oder anschließende Nachtarbeit 50%, für Nachtschichtarbeit 10%; für Arbeiten an Sonntagen sowie an Feiertagen ohne Lohnzahlungspflicht 50%; für Arbeiten an Feiertagen mit Lohnzahlungspflicht sowie am Neujahrstag, 1. Oster- und Pfingsttag 100%; für Arbeiten an beiden Weihnachtsfeiertagen, am 2. Oster- und 2. Pfingstfeiertag und am 1. Mai 150%. Beim Zusammentreffen mehrerer Zuschläge ist nur der jeweils höhere zu zahlen. |

57 4 Malerhandwerk in Bremen (Stadt)

| | |
|--|---|
| Arbeitszeit | 41 Stunden. |
| Leistungslohn | Akkordrichtsatz = tariflicher Stundenlohn zuzüglich 25%. |
| Urlaubsdauer für erwachsene Arbeitnehmer | Je nach Alter und Dauer der Betriebszugehörigkeit 15 – 20 Werktage. |
| Zuschlag für Überstunden u.ä. | Für Mehrarbeit 25%; für vorangegangene oder anschließende Nachtarbeit 50%, für Nachtschichtarbeit 10%; für Arbeiten an Sonntagen sowie an Feiertagen ohne Lohnzahlungspflicht 50%; für Arbeiten an Feiertagen mit Lohnzahlungspflicht sowie am Neujahrstag, 1. Oster- und Pfingsttag 100%; für Arbeiten an beiden Weihnachtsfeiertagen, am 2. Oster- und 2. Pfingstfeiertag und am 1. Mai 150%. Beim Zusammentreffen mehrerer Zuschläge ist nur der jeweils höhere zu zahlen. |

57 5 u. 6 Malerhandwerk in Nordrhein-Westfalen

| | |
|--|---|
| Arbeitszeit | 41 Stunden. |
| Leistungslohn | Akkordrichtsatz = tariflicher Stundenlohn zuzüglich 25%. |
| Urlaubsdauer für erwachsene Arbeitnehmer | Je nach Alter und Dauer der Betriebszugehörigkeit 15 – 20 Werktage. |
| Zuschlag für Überstunden u.ä. | Für Mehrarbeit 25%; für vorangegangene oder anschließende Nachtarbeit 50%, für Nachtschichtarbeit 10%; für Arbeiten an Sonntagen sowie an Feiertagen ohne Lohnzahlungspflicht 50%; für Arbeiten an Feiertagen mit Lohnzahlungspflicht sowie am Neujahrstag, 1. Oster- und Pfingsttag 100%; für Arbeiten an beiden Weihnachtsfeiertagen, am 2. Oster- und 2. Pfingstfeiertag und am 1. Mai 150%. Beim Zusammentreffen mehrerer Zuschläge ist nur der jeweils höhere zu zahlen. |

57 7 Malerhandwerk in Hessen

| | |
|--|---|
| Arbeitszeit | 41 Stunden. |
| Leistungslohn | Akkordrichtsatz = tariflicher Stundenlohn zuzüglich 25%. |
| Urlaubsdauer für erwachsene Arbeitnehmer | Je nach Alter und Dauer der Betriebszugehörigkeit 15 – 20 Werktage. |
| Zuschlag für Überstunden u.ä. | Für Mehrarbeit 25%; für vorangegangene oder anschließende Nachtarbeit 50%, für Nachtschichtarbeit 10%; für Arbeiten an Sonntagen sowie an Feiertagen ohne Lohnzahlungspflicht 50%; für Arbeiten an Feiertagen mit Lohnzahlungspflicht sowie am Neujahrstag, 1. Oster- und Pfingsttag 100%; für Arbeiten an beiden Weihnachtsfeiertagen, am 2. Oster- und 2. Pfingstfeiertag und am 1. Mai 150%. Beim Zusammentreffen mehrerer Zuschläge ist nur der jeweils höhere zu zahlen. |

57 8 Malerhandwerk in den Reg.-Bez. Pfalz und Rheinhessen

| | |
|--|---|
| Arbeitszeit | 41 Stunden. |
| Leistungslohn | Akkordrichtsatz = tariflicher Stundenlohn zuzüglich 25%. |
| Urlaubsdauer für erwachsene Arbeitnehmer | Je nach Alter und Dauer der Betriebszugehörigkeit 15 – 20 Werktage. |
| Zuschlag für Überstunden u.ä. | Für Mehrarbeit 25%; für vorangegangene oder anschließende Nachtarbeit 50%, für Nachtschichtarbeit 10%; für Arbeiten an Sonntagen sowie an Feiertagen ohne Lohnzahlungspflicht 50%; für Arbeiten an Feiertagen mit Lohnzahlungspflicht sowie am Neujahrstag, 1. Oster- und Pfingsttag 100%; für Arbeiten an beiden Weihnachtsfeiertagen, am 2. Oster- und 2. Pfingstfeiertag und am 1. Mai 150%. Beim Zusammentreffen mehrerer Zuschläge ist nur der jeweils höhere zu zahlen. |

57 9 u. 10 Malerhandwerk in Baden-Württemberg (ohne Südbaden)

| | |
|--|---|
| Arbeitszeit | 41 Stunden. |
| Leistungslohn | Akkordrichtsatz = tariflicher Stundenlohn zuzüglich 25%. |
| Urlaubsdauer für erwachsene Arbeitnehmer | Je nach Alter und Dauer der Betriebszugehörigkeit 15 – 20 Werktage. |
| Zuschlag für Überstunden u.ä. | Für Mehrarbeit 25%; für vorangegangene oder anschließende Nachtarbeit 50%, für Nachtschichtarbeit 10%; für Arbeiten an Sonntagen sowie an Feiertagen ohne Lohnzahlungspflicht 50%; für Arbeiten an Feiertagen mit Lohnzahlungspflicht sowie am Neujahrstag, 1. Oster- und Pfingsttag 100%; für Arbeiten an beiden Weihnachtsfeiertagen, am 2. Oster- und 2. Pfingstfeiertag und am 1. Mai 150%. Beim Zusammentreffen mehrerer Zuschläge ist nur der jeweils höhere zu zahlen. |

57 Ausbaugewerbe

57 11 Maler- und Lackierhandwerk in Südbaden

| | |
|---|--|
| Arbeitszeit | 41 Stunden. |
| Leistungslohn | Akkordrichtsatz = tariflicher Stundenlohn zuzüglich 25 %. |
| Urlaubsdauer für erwachsene Arbeitnehmer | Je nach Alter und Dauer der Betriebszugehörigkeit 15 – 20 Werktage. |
| Zuschlag für Überstunden u.ä. | Für Mehrarbeit 25%; für vorangegangene oder anschließende Nacharbeit 50%, für Nachtschichtarbeit 10%; für Arbeiten an Sonntagen sowie an Feiertagen ohne Lohnzahlungspflicht 50%; für Arbeiten an Feiertagen mit Lohnzahlungspflicht sowie am Neujahrstag, 1. Oster- und Pfingsttag 100%; für Arbeiten an beiden Weihnachtsfeiertagen, am 2. Oster- und 2. Pfingstfeiertag und am 1. Mai 150%. Beim Zusammentreffen mehrerer Zuschläge ist nur der jeweils höhere zu zahlen. |

57 12 Maler- und Lackierhandwerk in Bayern

| | |
|---|--|
| Arbeitszeit | 41 Stunden. |
| Leistungslohn | Akkordrichtsatz = tariflicher Stundenlohn zuzüglich 25%. |
| Urlaubsdauer für erwachsene Arbeitnehmer | Je nach Alter und Dauer der Betriebszugehörigkeit 15 – 20 Werktage. |
| Zuschlag für Überstunden u.ä. | Für Mehrarbeit 25%; für vorangegangene oder anschließende Nacharbeit 50%, für Nachtschichtarbeit 10%; für Arbeiten an Sonntagen sowie an Feiertagen ohne Lohnzahlungspflicht 50%; für Arbeiten an Feiertagen mit Lohnzahlungspflicht sowie am Neujahrstag, 1. Oster- und Pfingsttag 100%; für Arbeiten an beiden Weihnachtsfeiertagen, am 2. Oster- und 2. Pfingstfeiertag und am 1. Mai 150%. Beim Zusammentreffen mehrerer Zuschläge ist nur der jeweils höhere zu zahlen. |

57 13 Malerhandwerk in Berlin (West)

| | |
|---|--|
| Arbeitszeit | Vom 1.4. – 30.9. 42 Stunden, vom 1.10. – 31.3. 40 Stunden. |
| Leistungslohn | Akkordrichtsatz = tariflicher Stundenlohn zuzüglich 20%. |
| Urlaubsdauer für erwachsene Arbeitnehmer | 18 Werktage. |
| Zuschlag für Überstunden u.ä. | Für Mehrarbeit 25%; für vorangegangene oder anschließende Nacharbeit 50%, für Nachtschichtarbeit 25%; für Arbeiten an Sonntagen 75%; für Arbeiten an gesetzlichen Feiertagen mit Lohnzahlungspflicht 100%; für Arbeiten am Neujahrstag, 1. Oster- und Pfingsttag, 1. Mai und an der Weihnachtsfeiertagen 150%. |

61 Ein- und Ausfuhrhandel

61 1 Groß-, Ein- und Ausfuhrhandel in Schleswig-Holstein

| | |
|---|--|
| Arbeitszeit | 42,5 Stunden. |
| Leistungslohn | Akkordrichtsatz = tariflicher Stundenlohn zuzüglich 15%. |
| Urlaubsdauer für erwachsene Arbeitnehmer | Je nach Alter und Dauer der Betriebszugehörigkeit 17 – 22 Werktage. |
| Zuschlag für Überstunden u.ä. | Für Mehrarbeit 25%; für Nacharbeit 50%, für Nachtschichtarbeit 10%; für Arbeiten an Sonntagen 50%; für Arbeiten an gesetzlichen Feiertagen 100%. Beim Zusammentreffen mehrerer Zuschläge ist nur der jeweils höhere zu zahlen. |

61 2 Groß- und Außenhandel in Hamburg

| | |
|---|---|
| Arbeitszeit | 42,5 Stunden. |
| Urlaubsdauer für erwachsene Arbeitnehmer | Je nach Alter und Dauer der Betriebszugehörigkeit 15 – 21 Werktage. |
| Zuschlag für Überstunden u.ä. | Für Mehrarbeit 25%, ab der 51. Wochenarbeitsstunde 50%; für Nacharbeit 50%; für Sonntagsarbeit 50%; für Arbeiten an gesetzlichen Feiertagen 100%. |

61 3 Groß- und Außenhandel in Niedersachsen

| | |
|---|--|
| Arbeitszeit | 42,5 Stunden. |
| Urlaubsdauer für erwachsene Arbeitnehmer | Je nach Alter 17 – 23 Werktage. |
| Zuschlag für Überstunden u.ä. | Für Mehrarbeit 25%; für Nacharbeit, die gleichzeitig Mehrarbeit ist, 50%, für Nachtschichtarbeit 10%; für Sonntagsarbeit 50%; für Arbeiten an gesetzlichen Feiertagen, die auf einen Sonntag fallen, 100%, wenn sie auf einen Wochentag fallen 125%. Beim Zusammentreffen mehrerer Zuschläge ist nur der jeweils höhere zu zahlen. |

61 4 Groß- und Außenhandel im Tarifgebiet M.Gladbach

| | |
|---|--|
| Arbeitszeit | 42,5 Stunden. |
| Leistungslohn | Unterliegt betrieblicher Vereinbarung. |
| Urlaubsdauer für erwachsene Arbeitnehmer | Je nach Alter und Dauer der Betriebszugehörigkeit 17 – 24 Werktage. |
| Zuschlag für Überstunden u.ä. | Für Mehrarbeit 25%; für Nacharbeit 50%, für Nachtschichtarbeit 5%; für Sonn- und Feiertagsarbeit 100%. Beim Zusammentreffen mehrerer Zuschläge ist nur der jeweils höhere zu zahlen. |

61 5 Groß- und Außenhandel im Tarifgebiet Düsseldorf-Niederrhein

| | |
|---|--|
| Arbeitszeit | 42,5 Stunden. |
| Leistungslohn | Unterliegt betrieblicher Vereinbarung. |
| Urlaubsdauer für erwachsene Arbeitnehmer | Je nach Alter und Dauer der Betriebszugehörigkeit 17 – 24 Werktage. |
| Zuschlag für Überstunden u.ä. | Für Mehrarbeit 25%; für Nacharbeit 50%, für Nachtschichtarbeit 5%; für Sonn- und Feiertagsarbeit 100%. Beim Zusammentreffen mehrerer Zuschläge ist nur der jeweils höhere zu zahlen. |

61 6 Groß- und Außenhandel in Westfalen-Mitte

| | |
|--|---|
| Arbeitszeit | 42,5 Stunden. |
| Leistungslohn | Unterliegt betrieblicher Vereinbarung. |
| Urlaubsdauer für erwachsene Arbeitnehmer | Je nach Alter und Dauer der Betriebszugehörigkeit 17 – 24 Werktage. |
| Zuschlag für Überstunden u.ä. | Für Mehrarbeit 25%; für Nachtarbeit 50%; für Nachtschichtarbeit 5%; für Sonn- und Feiertagsarbeit 100%. Beim Zusammentreffen mehrerer Zuschläge ist nur der jeweils höhere zu zahlen. |

61 7 Groß- und Außenhandel im Tarifgebiet Köln-Aachen-Bonn

| | |
|--|---|
| Arbeitszeit | 42,5 Stunden. |
| Leistungslohn | Unterliegt betrieblicher Vereinbarung. |
| Sozialzulagen | Für die Ehefrau 2 DM, für 1. und 2. Kind je 2 DM wöchentlich. |
| Urlaubsdauer für erwachsene Arbeitnehmer | Je nach Alter und Dauer der Betriebszugehörigkeit 17 – 24 Werktage. |
| Zuschlag für Überstunden u.ä. | Für Mehrarbeit 25%; für Nachtarbeit 50%; für Nachtschichtarbeit 5%; für Sonn- und Feiertagsarbeit 100%. Beim Zusammentreffen mehrerer Zuschläge ist nur der jeweils höhere zu zahlen. |

61 8 Groß- und Außenhandel im Tarifgebiet Münster i. W.

| | |
|--|---|
| Arbeitszeit | 42,5 Stunden. |
| Leistungslohn | Unterliegt betrieblicher Vereinbarung. |
| Urlaubsdauer für erwachsene Arbeitnehmer | Je nach Alter und Dauer der Betriebszugehörigkeit 17 – 24 Werktage. |
| Zuschlag für Überstunden u.ä. | Für Mehrarbeit 25%; für Nachtarbeit 50%; für Nachtschichtarbeit 5%; für Sonn- und Feiertagsarbeit 100%. Beim Zusammentreffen mehrerer Zuschläge ist nur der jeweils höhere zu zahlen. |

61 9 Groß- und Außenhandel in Hessen

| | |
|--|---|
| Arbeitszeit | 42,5 Stunden. |
| Leistungslohn | Akkordrichtsatz = Tariflohn zuzüglich 8%. |
| Sozialzulagen | Für verheiratete männliche und weibliche Arbeitnehmer, die einzige Ernährer ihrer Familie sind, 6 DM wöchentlich. |
| Urlaubsdauer für erwachsene Arbeitnehmer | Je nach Alter und Dauer der Betriebszugehörigkeit 18 – 25 Werktage. |
| Zuschlag für Überstunden u.ä. | Für Mehrarbeit 25%; für Nachtarbeit 50%; für Nachtschichtarbeit 10%; für Sonn- und Feiertagsarbeit 50%; für Arbeiten am 1. Mai und an den Oster-, Pfingst- und Weihnachtsfeiertagen 100%. Beim Zusammentreffen mehrerer Zuschläge ist nur der jeweils höhere zu zahlen. |

61 10 Groß- und Außenhandel (ohne Lebensmittelgroßhandel) in Baden-Württemberg

| | |
|--|--|
| Arbeitszeit | 42,5 Stunden. |
| Urlaubsdauer für erwachsene Arbeitnehmer | Je nach Alter und Dauer der Betriebszugehörigkeit 18 – 24 Werktage. |
| Zuschlag für Überstunden u.ä. | Für Mehrarbeit 25%; während der Nachtzeit 50%; für Sonntagsarbeit 50%; für Arbeiten an gesetzlichen Feiertagen 100%. Beim Zusammentreffen mehrerer Zuschläge ist nur der jeweils höhere zu zahlen. |

61 11 Groß- und Außenhandel in Bayern

| | |
|--|---|
| Arbeitszeit | 42,5 Stunden. |
| Urlaubsdauer für erwachsene Arbeitnehmer | Je nach Alter und Dauer der Betriebszugehörigkeit 17 – 26 Werktage. |
| Zuschlag für Überstunden u.ä. | Für Mehrarbeit 25%; während der Nachtzeit 50%; für Sonntagsarbeit 10%; für Sonntags-Nachtarbeit 100%; für Arbeiten an gesetzlichen Feiertagen 100%. Beim Zusammentreffen mehrerer Zuschläge ist nur der jeweils höhere zu zahlen. |

62/63 Binnengroßhandel

62/63 1 Großhandel in Rheinland-Rheinessen

| | |
|--|---|
| Arbeitszeit | 42,5 Stunden. |
| Sozialzulagen | Verheiraterenzulage 6,- DM wöchentlich, Kinderzulage für das 1. und 2. Kind je 2 DM wöchentlich. |
| Urlaubsdauer für erwachsene Arbeitnehmer | Je nach Alter und Dauer der Betriebszugehörigkeit 17 – 24 Werktage. |
| Zuschlag für Überstunden u.ä. | Für Mehrarbeit 25%; für Nachtarbeit 50%; für Arbeiten an Sonn- und Feiertagen 50%; für Arbeiten am Neujahrstag, an den Oster-, Pfingst- und Weihnachtstagen sowie am 1. Mai 100%. Beim Zusammentreffen mehrerer Zuschläge ist nur der jeweils höhere zu zahlen. |

62/63 2 Großhandel in der Pfalz

| | |
|--|---|
| Arbeitszeit | 42,5 Stunden. |
| Urlaubsdauer für erwachsene Arbeitnehmer | Je nach Dauer der Betriebszugehörigkeit 18 – 24 Werktage. |
| Zuschlag für Überstunden u.ä. | Für Mehrarbeit 25%; für Nachtarbeit 50%; für Nachtschichtarbeit 10%; für Arbeiten an Sonntagen 50%, an Feiertagen 100%. Beim Zusammentreffen mehrerer Zuschläge ist nur der jeweils höhere zu zahlen. |

62/63 3 Groß- und Außenhandel in Berlin (West)

| | |
|--|--|
| Arbeitszeit | 42,5 Stunden. |
| Urlaubsdauer für erwachsene Arbeitnehmer | Je nach Alter und Dauer der Betriebszugehörigkeit 15 – 24 Werktage. |
| Bezahlung bei Krankheit ¹⁾ | Nach siebenjähriger Betriebszugehörigkeit einmal im Jahr von der 7. – 10. Woche der Arbeitsunfähigkeit die Unterschiedsbeträge zwischen Krankengeld und den Nettoeinzügen. |
| Zuschlag für Überstunden u.ä. | Für Mehrarbeit 25%; für Nachtarbeit 50%; für Sonntagsarbeit 50%; für Feiertagsarbeit 100%. Beim Zusammentreffen mehrerer Zuschläge ist nur der jeweils höhere zu zahlen. |

1) Über die gesetzliche Regelung hinaus.

62/63 4 Großhandel im Saarland

| | |
|---|---|
| Arbeitszeit | 42,5 Stunden. |
| Sozialzulagen | Verheiraterenzulage und Kinderzulage für das 1. Kind je 4,70 DM wöchentlich oder 20 DM monatlich. |
| Urlaubsdauer für erwachsene Arbeitnehmer | Je nach Alter und Dauer der Betriebszugehörigkeit 15 – 24 Werktage. |
| Zuschlag für Überstunden u.ä. | Für Mehrarbeit 25%; für Nachtarbeit 50%; für regelmäßige Nachtschichtarbeit 10%; für Arbeiten an Sonn- und Feiertagen 50%; für Arbeiten an den Oster-, Pfingst- und Weihnachtstagen und am 1. Mai 100%. Beim Zusammentreffen mehrerer Zuschläge ist nur der jeweils höhere zu zahlen. |

64 Einzelhandel

64 1 Einzelhandel in Schleswig-Holstein (ohne Kohlenseinzelhandel, Kraftfahrzeug- und Landmaschinenhandel sowie Tankstellenbetriebe)

| | |
|---|--|
| Arbeitszeit | 42,5 Stunden. |
| Urlaubsdauer für erwachsene Arbeitnehmer | Je nach Alter und Dauer der Betriebszugehörigkeit 18 – 24 Werktage. |
| Zuschlag für Überstunden u.ä. | Für Überstunden 25%; für Nacht- und Sonntagsarbeit 50%; Nachtzuschlag bei Mehrschichtbetrieben 10%; für Arbeiten an gesetzlichen Feiertagen, die auf einen Wochentag fallen, 100%. Beim Zusammentreffen mehrerer Zuschläge ist nur der jeweils höhere zu zahlen. |

64 2 Einzelhandel in Hamburg

| | |
|---|--|
| Arbeitszeit | 42,5 Stunden. |
| Urlaubsdauer für erwachsene Arbeitnehmer | Je nach Alter 18 – 24 Werktage. |
| Bezahlung bei Krankheit ¹⁾ | Nach 3jähriger Betriebszugehörigkeit 90% des Lohnes für die ersten 2 Tage. |
| Zuschlag für Überstunden u.ä. | Für Mehrarbeit bis zur 48. Wochenarbeitsstunde 25%, darüber hinaus 50%; für Nachtarbeit 50%; für Sonntagsarbeit 50%; für Arbeiten an gesetzlichen Feiertagen 100%. Beim Zusammentreffen mehrerer Zuschläge ist nur der jeweils höhere zu zahlen. |

64 3 Einzelhandel in Niedersachsen

| | |
|---|---|
| Arbeitszeit | 42,5 Stunden. |
| Sozialzulagen | Sozialzulage für verheiratete Arbeitnehmer in Höhe von 25 DM monatlich. |
| Urlaubsdauer für erwachsene Arbeitnehmer | Je nach Alter 18 – 24 Werktage. |
| Zuschlag für Überstunden u.ä. | Für Mehrarbeit 25%, ab der 7. Mehrarbeitsstunde in der Woche 50%; für Mehrarbeit, die zugleich Nachtarbeit ist, 50%; für Nachtschichtarbeit 10%; für Arbeiten an Sonntagen 50%, für Arbeiten an gesetzlichen Feiertagen 100%. Beim Zusammentreffen mehrerer Zuschläge ist nur der jeweils höhere zu zahlen. |

64 4 Einzelhandel in Nordrhein-Westfalen

| | |
|---|---|
| Arbeitszeit | 42,5 Stunden. |
| Sozialzulagen | Sozialzulage wöchentlich 6,50 DM für verheiratete Arbeitnehmer oder für ein unterhaltsberechtigtes Kind bis zum 14. Lebensjahr bzw. bis zum Abschluß seiner Berufsausbildung; bei monatlicher Lohnzahlung beträgt die Sozialzulage 30 DM. |
| Urlaubsdauer für erwachsene Arbeitnehmer | Je nach Alter 18 – 24 Werktage. |
| Bezahlung bei Krankheit ¹⁾ | Für weitere 6 Wochen nach 10jähriger Betriebszugehörigkeit 90% des durchschnittlichen Nettolohnes der letzten 13 Wochen, nach 20jähriger Betriebszugehörigkeit nach freiem Ermessen. |
| Zuschlag für Überstunden u.ä. | Für Mehrarbeit 25%; für Nachtarbeit 50%; für Sonntagsarbeit 50%; für Arbeiten an gesetzlichen Feiertagen 100%. |

64 5b Einzelhandel in Hessen

| | |
|---|--|
| Arbeitszeit | 42,5 Stunden. |
| Sozialzulagen | Verheiratete Arbeitnehmer, die überwiegend Ernährer ihrer Familie sind, erhalten einen wöchentlichen Zuschlag in Höhe von 4 DM. |
| Urlaubsdauer für erwachsene Arbeitnehmer | Je nach Alter 18 – 24 Werktage. |
| Bezahlung bei Krankheit ¹⁾ | Unterschiedsbetrag zwischen Krankengeld und Nettolohn je nach Dauer der Betriebszugehörigkeit für 1 – 5 Monate. |
| Zuschlag für Überstunden u.ä. | Für Mehrarbeit 25%; für Nachtarbeit 50%; für Arbeiten an Sonntagen 50%; für Arbeiten an gesetzlichen Feiertagen sowie für Nachtarbeit vor diesen Tagen 100%. Garantielohnempfänger erhalten für die 9. Stunde 25%, darüber hinaus 50%. Beim Zusammentreffen mehrerer Zuschläge ist nur der jeweils höhere zu zahlen. |

61 6 Einzelhandel im Tarifgebiet Rheinland (Koblenz-Montabaur)

| | |
|---|--|
| Arbeitszeit | 42,5 Stunden. |
| Sozialzulagen | Haushalts- und Kinderzulage von je 10 DM monatlich, für das 1. und 2. Kind bis zum vollendeten 14. Lebensjahr bzw. der Beendigung seiner Berufsausbildung. |
| Urlaubsdauer für erwachsene Arbeitnehmer | Je nach Alter und Dauer der Betriebszugehörigkeit 18 – 24 Werktage. |
| Zuschlag für Überstunden u.ä. | Für Mehrarbeit 25%; für Nachtarbeit 50%; für Sonn- und Feiertagsarbeit 50%; für Arbeiten am Neujahrstag, 1. Mai, 17. Juni, an beiden Oster-, Pfingst- und Weihnachtsfeiertagen 100%. Beim Zusammentreffen mehrerer Zuschläge ist nur der jeweils höhere zu zahlen. |

64 7 Einzelhandel in Rheinhessen

| | |
|---|--|
| Arbeitszeit | 42,5 Stunden. |
| Sozialzulagen | Haushalts- und Kinderzulage von je 10 DM monatlich für das 1. und 2. Kind bis zum vollendeten 14. Lebensjahr bzw. der Beendigung seiner Berufsausbildung. |
| Urlaubsdauer für erwachsene Arbeitnehmer | Je nach Alter und Dauer der Betriebszugehörigkeit 18 – 24 Werktage. |
| Zuschlag für Überstunden u.ä. | Für Mehrarbeit 25%; für Nachtarbeit 50%; für Sonn- und Feiertagsarbeit 50%; für Arbeiten am Neujahrstag, 1. Mai, 17. Juni, an beiden Oster-, Pfingst- und Weihnachtsfeiertagen 100%. Beim Zusammentreffen mehrerer Zuschläge ist nur der jeweils höhere zu zahlen. |

1) Über die gesetzliche Regelung hinaus.

64 8 Einzelhandel in Baden-Württemberg

| | |
|--|--|
| Arbeitszeit | 42,5 Stunden. |
| Sozialzulagen | Für Verheiratete ohne Kinder 20 DM mit Kindern 30 DM monatlich. |
| Urlaubsdauer für erwachsene Arbeitnehmer | Je nach Alter und Dauer der Betriebszugehörigkeit 17 – 24 Werktage. |
| Zuschlag für Überstunden u.ä. | Für Mehrarbeit 25%; für Nachtarbeit, soweit sie Mehrarbeit ist, 50%, für Sonntagsarbeit 50%; für Arbeiten an gesetzlichen Feiertagen 100%. Beim Zusammentreffen mehrerer Zuschläge ist nur der jeweils höhere zu zahlen. |

64 9 Einzelhandel (mit Ausnahme des Buchhandels) in Bayern

| | |
|--|--|
| Arbeitszeit | 42,5 Stunden. |
| Sozialzulagen | Haushaltszulage monatlich 25 DM. |
| Urlaubsdauer für erwachsene Arbeitnehmer | Je nach Alter und Dauer der Betriebszugehörigkeit 18 – 27 Werktage. |
| Bezahlung bei Krankheit ¹⁾ | Einmal im Jahr nach 5jähriger Betriebszugehörigkeit Unterschiedsbetrag zwischen Krankengeld und Nettolohn je nach Dauer der Betriebszugehörigkeit bis zu 20 Wochen. |
| Zuschlag für Überstunden u.ä. | Für Mehrarbeit 25%; für Nachtarbeit, soweit es sich um Mehrarbeit handelt, 50%; für Sonntagsarbeit in der Zeit von 6 – 20 Uhr 50%, für Sonntagsnachtarbeit 100%; für Arbeiten an gesetzlichen Feiertagen 100%. Beim Zusammentreffen mehrerer Zuschläge ist nur der jeweils höhere zu zahlen. |

64 10 Einzelhandel in Berlin (West)

| | |
|--|--|
| Arbeitszeit | 42,5 Stunden. |
| Urlaubsdauer für erwachsene Arbeitnehmer | Je nach Alter und Dauer der Betriebszugehörigkeit 18 – 24 Werktage. |
| Zuschlag für Überstunden u.ä. | Für Mehrarbeit 25%; für Nachtarbeit 50%, für Nachtschichtarbeit 10%; für Sonntagsarbeit 50%, für Feiertagsarbeit 100%. Beim Zusammentreffen mehrerer Zuschläge ist nur der jeweils höhere zu zahlen. |

64 11 Konsumgenossenschaften in Nordrhein-Westfalen ²⁾

| | |
|--|---|
| Arbeitszeit | 42 Stunden. |
| Urlaubsdauer für erwachsene Arbeitnehmer | Je nach Alter und Dauer der Betriebszugehörigkeit 18 – 25 Werktage. |
| Urlaubsbezahlung ¹⁾ für erwachsene Arbeitnehmer | Für Mitglieder bei einer der tarifvertragschließenden Gewerkschaften Urlaubsgeld in Höhe von 40 bzw. 45% des Monatslohnes je nach Dauer der Betriebszugehörigkeit. |
| Bezahlung bei Krankheit ¹⁾ | Je nach Dauer der Betriebszugehörigkeit bis 2 bzw. 6 Wochen Beihilfe in Höhe der Differenz zwischen Kranken- oder Hausgeld und dem durchschnittlichen Nettolohn. Die Beihilfe darf 50% des Bruttolohnes nicht überschreiten. |
| Zuschlag für Überstunden u.ä. | Für Mehrarbeit 25%; für Nachtarbeit 50%, für regelmäßige Nachtschichtarbeit 20%; für Sonntagsarbeit 50%; für Arbeiten an Feiertagen, wenn sie auf einen Sonntag fallen 100%, wenn sie auf einen Werktag fallen 50%. Beim Zusammentreffen mehrerer Zuschläge ist nur der jeweils höhere zu zahlen. |

64 12b Konsumgenossenschaften in Hessen ²⁾

| | |
|--|---|
| Arbeitszeit | 42,5 Stunden. |
| Sozialzulagen | Haushaltszulage, Verheiraterenzulage und Kinderzulage für jedes Kind in Höhe von je 10 DM für Bezugsberechtigte. |
| Urlaubsdauer für erwachsene Arbeitnehmer | Je nach Alter und Dauer der Betriebszugehörigkeit 18 – 25 Werktage. |
| Urlaubsbezahlung ¹⁾ für erwachsene Arbeitnehmer | Urlaubsgeld in Höhe von 50% des Tarifmonatslohnes. |
| Bezahlung bei Krankheit ¹⁾ | Je nach Dauer der Betriebszugehörigkeit bis 2 bzw. 6 Wochen Beihilfe in Höhe der Differenz zwischen Kranken- oder Hausgeld und dem durchschnittlichen Nettolohn. Die Beihilfe darf 50% des Bruttolohnes nicht überschreiten. |
| Zuschlag für Überstunden u.ä. | Für Mehrarbeit 25%; für Nachtarbeit 50%, für regelmäßige Nachtschichtarbeit 20%; für Sonntagsarbeit 50%; für Arbeiten an Feiertagen, wenn sie auf einen Sonntag fallen 100%, wenn sie auf einen Werktag fallen 50%. Beim Zusammentreffen mehrerer Zuschläge ist nur der jeweils höhere zu zahlen. |

64 13 Konsumgenossenschaften in Baden-Württemberg ²⁾

| | |
|--|---|
| Arbeitszeit | 42,5 Stunden. |
| Urlaubsdauer für erwachsene Arbeitnehmer | Je nach Alter und Dauer der Betriebszugehörigkeit 18 – 25 Werktage. |
| Urlaubsbezahlung ¹⁾ für erwachsene Arbeitnehmer | Für Mitglieder bei einer der tarifvertragschließenden Gewerkschaften Urlaubsgeld in Höhe von 40 bzw. 45% des Monatslohnes je nach Dauer der Betriebszugehörigkeit. |
| Bezahlung bei Krankheit ¹⁾ | Je nach Dauer der Betriebszugehörigkeit bis 2 bzw. 6 Wochen Beihilfe in Höhe der Differenz zwischen Kranken- oder Hausgeld und dem durchschnittlichen Nettolohn. Die Beihilfe darf 50% des Bruttolohnes nicht überschreiten. |
| Zuschlag für Überstunden u.ä. | Für Mehrarbeit 25%; für Nachtarbeit 50%, für regelmäßige Nachtschichtarbeit 20%; für Sonntagsarbeit 50%; für Arbeiten an Feiertagen, wenn sie auf einen Sonntag fallen 100%, wenn sie auf einen Werktag fallen 50%. Beim Zusammentreffen mehrerer Zuschläge ist nur der jeweils höhere zu zahlen. |

64 14 Konsumgenossenschaften in Bayern ²⁾

| | |
|--|---|
| Arbeitszeit | 42,5 Stunden. |
| Urlaubsdauer für erwachsene Arbeitnehmer | Je nach Alter und Dauer der Betriebszugehörigkeit 18 – 25 Werktage. |
| Urlaubsbezahlung ¹⁾ für erwachsene Arbeitnehmer | Für Mitglieder bei einer der tarifvertragschließenden Gewerkschaften Urlaubsgeld in Höhe von 40 bzw. 45% des Monatslohnes je nach Dauer der Betriebszugehörigkeit. |
| Bezahlung bei Krankheit ¹⁾ | Je nach Dauer der Betriebszugehörigkeit bis 2 bzw. 6 Wochen Beihilfe in Höhe der Differenz zwischen Kranken- oder Hausgeld und dem durchschnittlichen Nettolohn. Die Beihilfe darf 50% des Bruttolohnes nicht überschreiten. |
| Zuschlag für Überstunden u.ä. | Für Mehrarbeit 25%; für Nachtarbeit 50%, für regelmäßige Nachtschichtarbeit 20%; für Sonntagsarbeit 50%; für Arbeiten an Feiertagen, wenn sie auf einen Sonntag fallen 100%, wenn sie auf einen Werktag fallen 50%. Beim Zusammentreffen mehrerer Zuschläge ist nur der jeweils höhere zu zahlen. |

1) Über die gesetzliche Regelung hinaus. — 2) Jeder festgestellte Arbeitnehmer ist verpflichtet der Pensionskasse der deutschen Konsumgenossenschaften VVaG beizutreten.

64 Einzelhandel

64 15 Einzelhandel im Saarland

| | |
|---|--|
| Arbeitszeit | 42,5 Stunden. |
| Sozialzulagen | Verheiratenzulage und für das 1. und 2. unterhaltsberechtigten Kind je 4,60 DM wöchentlich oder 20 DM monatlich. |
| Urlaubsdauer für erwachsene Arbeitnehmer | Je nach Alter und Dauer der Betriebszugehörigkeit 20 – 26 Arbeitstage. |
| Bezahlung bei Krankheit¹⁾ | Unterschiedsbetrag zwischen Krankengeld und 90% des Nettolohnes nach 10 – 20 jähriger Betriebszugehörigkeit bis zu 3 Monaten, darüber hinaus nach freiem Ermessen. |
| Zuschlag für Überstunden u.ä. | Für Mehrarbeit 25%; für Nachtarbeit 50%; für Sonntagsarbeit 50%; für Arbeiten an gesetzlichen Feiertagen, auch wenn diese auf einen Sonntag fallen, 100%. |

77 Friseurgewerbe und Schönheitssalons

77 1 Friseurhandwerk in Nordrhein

| | |
|---|---|
| Arbeitszeit | 46 Stunden. |
| Urlaubsdauer für erwachsene Arbeitnehmer | Je nach Alter und Dauer der Betriebszugehörigkeit 15 – 18 Arbeitstage. |
| Zuschlag für Überstunden u.ä. | Für Mehrarbeit 25%; für Arbeitsstunden an Sonntagen vor Weihnachten, sofern nicht durch Freizeit abgegolten, 50%. |

77 2 Friseurhandwerk in Hessen

| | |
|---|---|
| Arbeitszeit | 44 Stunden. |
| Urlaubsdauer für erwachsene Arbeitnehmer | Je nach Alter und Dauer der Betriebszugehörigkeit 15 – 23 Werktage. |
| Zuschlag für Überstunden u.ä. | Für Mehrarbeit 33 1/3 %; für Nachtarbeit 50%; für Sonntagsarbeit 50%; für Feiertagsarbeit 100%. |

78 Übrige Dienstleistungen (ohne solche im öffentlichen Interesse)

78 1 Industrielle Wäschereien und Reinigungsbetriebe in Hamburg

| | |
|--|--|
| Arbeitszeit | 42 Stunden. |
| Leistungslohn | Akkordrichtsatz = tariflicher Stundenlohn zuzüglich 15%. |
| Urlaubsdauer für erwachsene Arbeitnehmer | Je nach Dauer der Betriebszugehörigkeit 18 – 24 Werktage. |
| Urlaubsbezahlung¹⁾ für erwachsene Arbeitnehmer | Je nach Dauer der Betriebszugehörigkeit Urlaubsgeld in Höhe von 2 – 4 Pf je Arbeitsstunde. |
| Zuschlag für Überstunden u.ä. | Für Mehrarbeit 25%; für Nachtarbeit 35%; für Nachtschichtarbeit 10%; für Sonntagsarbeit 50%; für Arbeiten an gesetzlichen Feiertagen 150%. Beim Zusammentreffen mehrerer Zuschläge ist nur der jeweils höhere zu zahlen. |

78 2 Industrielle Betriebe des Kleiderfärberei- und Chemischreinigungsgewerbes in Hamburg

| | |
|--|---|
| Arbeitszeit | 42 Stunden. |
| Leistungslohn | Akkordrichtsätze für einzelne Lohngruppen im Lohntarifvertrag in DM-Beträgen angegeben. |
| Urlaubsdauer für erwachsene Arbeitnehmer | Je nach Dauer der Betriebszugehörigkeit 20 – 24 Werktage. |
| Urlaubsbezahlung¹⁾ für erwachsene Arbeitnehmer | Je nach Dauer der Betriebszugehörigkeit Urlaubsgeld in Höhe von 2 – 4 Pf je Arbeitsstunde. |
| Zuschlag für Überstunden u.ä. | Für Mehrarbeit 25%; für Nachtarbeit 50%; für Nachtschichtarbeit 15%; für Arbeiten an Sonn- und gesetzlichen Feiertagen 50%; für Arbeiten am 1. Mai, an den Oster-, Pfingst- und Weihnachtsfeiertagen und am Neujahrstag 100%. Beim Zusammentreffen mehrerer Zuschläge ist nur der jeweils höhere zu zahlen. |

78 3 Wäschereien, Plättereien, Schnellwäschereien, Mietwaschküchen, Automatenwäschereien, Heißmangelbetriebe und Waschsaloons in Niedersachsen und Bremen

| | |
|--|---|
| Arbeitszeit | 42 Stunden. |
| Leistungslohn | Akkordrichtsätze für einzelne Lohngruppen im Lohntarifvertrag in DM-Beträgen angegeben. |
| Urlaubsdauer für erwachsene Arbeitnehmer | Je nach Alter und Dauer der Betriebszugehörigkeit 18 – 24 Werktage. |
| Urlaubsbezahlung¹⁾ für erwachsene Arbeitnehmer | Je nach Dauer der Betriebszugehörigkeit Urlaubsgeld in Höhe von 2 – 4 Pf je Arbeitsstunde. |
| Zuschlag für Überstunden u.ä. | Für Mehrarbeit 25%; für Nachtarbeit 50%; für Nachtschichtarbeit 15%; für Arbeiten an Sonn- und gesetzlichen Feiertagen 50%; für Arbeiten am 1. Mai, an den Oster-, Pfingst- und Weihnachtsfeiertagen und am Neujahrstag 100%. Beim Zusammentreffen mehrerer Zuschläge ist nur der jeweils höhere zu zahlen. |

78 4 Wäschereien, Plättereien, Schnellwäschereien, Mietwaschküchen, Automatenwäschereien, Heißmangelbetriebe und Waschsaloons in Nordrhein-Westfalen

| | |
|--|---|
| Arbeitszeit | 42 Stunden. |
| Leistungslohn | Akkordrichtsatz = tariflicher Stundenlohn zuzüglich 15%. |
| Urlaubsdauer für erwachsene Arbeitnehmer | Je nach Dauer der Betriebszugehörigkeit 18 – 24 Werktage. |
| Urlaubsbezahlung¹⁾ für erwachsene Arbeitnehmer | Je nach Dauer der Betriebszugehörigkeit Urlaubsgeld in Höhe von 2 – 4 Pf je Arbeitsstunde. |
| Zuschlag für Überstunden u.ä. | Für Mehrarbeit 25%; für Nachtarbeit 50%; für Nachtschichtarbeit 15%; für Arbeiten an Sonn- und gesetzlichen Feiertagen 50%; für Arbeiten am 1. Mai, an den Oster-, Pfingst- und Weihnachtsfeiertagen und am Neujahrstag 100%. Beim Zusammentreffen mehrerer Zuschläge ist nur der jeweils höhere zu zahlen. |

¹⁾ Über die gesetzliche Regelung hinaus.

78 5 Kleiderfärberei- und chemische Reinigungsbetriebe in Nordrhein-Westfalen, Niedersachsen, Bremen, Schleswig-Holstein, Hessen und Baden-Württemberg

| | |
|--|---|
| Arbeitszeit | 42 Stunden. |
| Leistungslohn | Akkordrichtsätze für einzelne Lohngruppen im Lohntarifvertrag in DM-Beträgen angegeben. |
| Urlaubsdauer für erwachsene Arbeitnehmer | Je nach Dauer der Betriebszugehörigkeit 20 – 24 Werktage. |
| Urlaubsbezahlung¹⁾ für erwachsene Arbeitnehmer | Je nach Dauer der Betriebszugehörigkeit Urlaubsgeld in Höhe von 2 – 4 Pf je Arbeitsstunde. |
| Zuschlag für Überstunden u.ä. | Für Mehrarbeit 25%; für Nachtarbeit 50%, für Nachtschichtarbeit 15%, für Arbeiten an Sonn- und gesetzlichen Feiertagen 50%; für Arbeiten am 1. Mai, an den Oster-, Pfingst- und Weihnachtsfeiertagen und am Neujahrstag 100%. Beim Zusammentreffen mehrerer Zuschläge ist nur der jeweils höhere zu zahlen. |

78 6 Wäschereien, Plättereien, Mietwaschkuchen, Heißmangelstuben und Waschsaloons in Bayern

| | |
|--|---|
| Arbeitszeit | 42 Stunden. |
| Leistungslohn | Akkordrichtsätze für einzelne Lohngruppen im Lohntarifvertrag in Pf-Beträgen angegeben, wo keine Sätze ausgewiesen sind beträgt der Akkordrichtsatz 115%. |
| Urlaubsdauer für erwachsene Arbeitnehmer | Je nach Dauer der Betriebszugehörigkeit 18 – 24 Werktage. |
| Urlaubsbezahlung¹⁾ für erwachsene Arbeitnehmer | Je nach Dauer der Betriebszugehörigkeit Urlaubsgeld in Höhe von 2 – 5 Pf je Arbeitsstunde. |
| Zuschlag für Überstunden u.ä. | Für Mehrarbeit 25%; für Nachtarbeit 50%, für Nachtschichtarbeit 15%, für Arbeiten an Sonn- und gesetzlichen Feiertagen 50%; für Arbeiten am 1. Mai, an den Oster-, Pfingst- und Weihnachtsfeiertagen und am Neujahrstag 100%. Beim Zusammentreffen mehrerer Zuschläge ist nur der jeweils höhere zu zahlen. |

78 7 Färber- und Chemischreinigerhandwerk in Bayern

| | |
|--|---|
| Arbeitszeit | 42 Stunden. |
| Leistungslohn | Akkordrichtsätze für einzelne Lohngruppen im Lohntarifvertrag in Pf-Beträgen angegeben, wo keine Sätze ausgewiesen sind beträgt der Akkordrichtsatz 115%. |
| Urlaubsdauer für erwachsene Arbeitnehmer | Je nach Dauer der Betriebszugehörigkeit 18 – 24 Werktage. |
| Urlaubsbezahlung¹⁾ für erwachsene Arbeitnehmer | Je nach Dauer der Betriebszugehörigkeit Urlaubsgeld in Höhe von 2 – 5 Pf je Arbeitsstunde. |
| Zuschlag für Überstunden u.ä. | Für Mehrarbeit 25%; für Nachtarbeit 50%, für Nachtschichtarbeit 15%, für Arbeiten an Sonn- und gesetzlichen Feiertagen 50%; für Arbeiten am 1. Mai, an den Oster-, Pfingst- und Weihnachtsfeiertagen und am Neujahrstag 100%. Beim Zusammentreffen mehrerer Zuschläge ist nur der jeweils höhere zu zahlen. |

78 8 Gewerbliche und industrielle Wäschereien in Berlin (West)

| | |
|---|---|
| Arbeitszeit | 45 Stunden. |
| Leistungslohn | Der Leistungslohn ist für einzelne Lohngruppen als unterste Grenze in DM-Beträgen angegeben. |
| Urlaubsdauer für erwachsene Arbeitnehmer | Mindesturlaub 15 Werktage. |
| Zuschlag für Überstunden u.ä. | Für Mehrarbeit 25%; für Nachtarbeit 50%, für Nachtschichtarbeit 15%; für Arbeiten an Sonn- und gesetzlichen Feiertagen 50%; für Arbeiten am 1. Mai, an den Oster-, Pfingst- und Weihnachtsfeiertagen und am Neujahrstag 100%. Beim Zusammentreffen mehrerer Zuschläge ist nur der jeweils höhere zu zahlen. |

84 Straßenverkehr**84 1 Private Verkehrsgewerbe in Schleswig-Holstein**

| | |
|---|---|
| Arbeitszeit | 45 Stunden. |
| Urlaubsdauer für erwachsene Arbeitnehmer | Je nach Alter und Dauer der Betriebszugehörigkeit 15 – 22 Werktage. |
| Zuschlag für Überstunden u.ä. | Für Mehrarbeit 25%, während der Nachtzeit 50%; für Nachtarbeit 25%, für Nachtschichtarbeit 10%; für Sonntagsarbeit 50%; für Arbeiten an gesetzlichen Wochenfeiertagen 100%. Beim Zusammentreffen mehrerer Zuschläge ist nur der jeweils höhere zu zahlen. |

84 2a Güternahverkehrs- und Speditionsgewerbe in Hamburg

| | |
|---|---|
| Arbeitszeit | 44 Stunden. |
| Urlaubsdauer für erwachsene Arbeitnehmer | Je nach Dauer der Betriebszugehörigkeit 15 – 24 Werktage. |
| Zuschlag für Überstunden u.ä. | Für Mehrarbeit 25%; für Nachtarbeit 30%; für Sonn- und Feiertagsarbeit, soweit die Feiertage auf einen Sonntag fallen, 50%, für Arbeiten an gesetzlichen Wochenfeiertagen 150%. Beim Zusammentreffen mehrerer Zuschläge ist nur der jeweils höhere zu zahlen. |

84 2b Güterfernverkehrsgewerbe in Hamburg

| | |
|---|--|
| Arbeitszeit | Die reine Arbeitszeit am Steuer darf 54 Stunden in der Woche nicht überschreiten; im übrigen kann die regelm. Arbeitszeit in der Doppelwoche einschl. Arbeitsbereitschaft bis zu 120 Stunden betragen. |
| Urlaubsdauer für erwachsene Arbeitnehmer | Je nach Dauer der Betriebszugehörigkeit 17 – 25 Tage. |
| Zuschlag für Überstunden u.ä. | Für Mehrarbeit über 60 Wochenstunden 25%; für Sonntagsarbeit 50%; für Arbeiten an gesetzlichen Wochenfeiertagen 100%. Beim Zusammentreffen mehrerer Zuschläge ist nur der jeweils höhere zu zahlen. |

84 3 Private Transportgewerbe in Niedersachsen

| | |
|---|--|
| Arbeitszeit | 45 Stunden. |
| Urlaubsdauer für erwachsene Arbeitnehmer | Je nach Alter und Dauer der Betriebszugehörigkeit 15 – 22 Werktage. |
| Zuschlag für Überstunden u.ä. | Für Mehrarbeit ab der 46. Wochenarbeitsstunde 15%, ab der 49. Wochenarbeitsstunde 25%; für Nachtarbeit 50%, für Nachtschichtarbeit in Spedition- und Güternahverkehrsunternehmen 10%; für Arbeiten an Sonntagen 50%; für Arbeiten an gesetzlichen Feiertagen 100%. |

¹⁾ Über die gesetzliche Regelung hinaus.

84 Straßenverkehr

84 4 Güterfernverkehrsgewerbe, Güternahverkehrs- und Speditionsgewerbe in Bremen²⁾

| | |
|---|---|
| Arbeitszeit | 45 Stunden. |
| Urlaubsdauer für erwachsene Arbeitnehmer | Je nach Alter und Dauer der Betriebszugehörigkeit 15 – 24 Werktage. |
| Zuschlag für Überstunden u.ä. | Für Mehrarbeit bis zur 54. Wochenarbeitsstunde 10%, darüber hinaus 25%, während der Nachtzeit 50%; für Sonn- und Feiertagsarbeit 50%; für Arbeiten am Neujahrstag, an den Oster-, Pfingst- und Weihnachtsfeiertagen sowie am 1. Mai 100%. Beim Zusammentreffen mehrerer Zuschläge ist nur der jeweils höhere zu zahlen. |

84 5 Private Omnibusgewerbe in Nordrhein-Westfalen

| | |
|---|--|
| Arbeitszeit | Für Werkstätten- und Hilfsarbeiter 44 Stunden; für Fahrer und Schaffner im regelmäßigen ununterbrochenen Linienverkehr 48 Stunden; für Fahrer und Schaffner im Arbeiterberufsverkehr und ununterbrochenen Linienverkehr bis 10 Stunden täglich. |
| Urlaubsdauer für erwachsene Arbeitnehmer | Je nach Alter und Dauer der Betriebszugehörigkeit 15 – 22 Werktage. |
| Zuschlag für Überstunden u.ä. | Für Mehrarbeit der Werkstätten- und Hilfsarbeiter ab der 45., für das Omnibusfahrpersonal ab der 51. Wochenarbeitsstunde 25%; für Nacht- bzw. Nachtschichtarbeit 50 bzw. 20% (entfällt für das Fahrpersonal); für Arbeiten an Sonntagen 50%; für Arbeiten an gesetzlichen Feiertagen 100%. Beim Zusammentreffen mehrerer Zuschläge ist nur der jeweils höhere zu zahlen. |

84 6 Privater Güterverkehr in Nordrhein-Westfalen

| | |
|--|--|
| Arbeitszeit | 45 Stunden. Die reine Arbeitszeit am Steuer darf 54 Stunden in der Woche nicht überschreiten. |
| Urlaubsdauer für erwachsene Arbeitnehmer | Je nach Alter und Dauer der Betriebszugehörigkeit 17 – 23 Werktage. |
| Urlaubsbezahlung¹⁾ für erwachsene Arbeitnehmer | Urlaubsgeld in Höhe von 5 DM je tarifl. Urlaubstag. |
| Zuschlag für Überstunden u.ä. | Für Mehrarbeit ab der 46. Wochenarbeitsstunde 25%; für Nachtarbeit 50%, für Nachtschichtarbeit 15%; für Arbeiten an Sonn- und gesetzlichen Feiertagen, soweit letztere auf einen Sonntag fallen, 50%; für Arbeiten an gesetzlichen Wochenfeiertagen, ferner am Neujahrstag, 1. Oster- und Pfingstfeiertag und 1. Mai 100%. Beim Zusammentreffen mehrerer Zuschläge ist nur der jeweils höhere zu zahlen. |

84 7 Privates Transport- und Verkehrsgewerbe in Hessen

| | |
|---|--|
| Arbeitszeit | 45 Stunden. |
| Urlaubsdauer für erwachsene Arbeitnehmer | Je nach Alter und Dauer der Betriebszugehörigkeit 15 – 20 Werktage. |
| Bezahlung bei Krankheit¹⁾ | Unterschiedsbetrag zwischen Krankengeld und 80% bzw. 90% des tarifl. Nettolohnes je nach Dauer der Betriebszugehörigkeit bis zu insgesamt * 10 Krankheitswochen. |
| Zuschlag für Überstunden u.ä. | Für Mehrarbeit 25%; für Nachtarbeit 50%, für Nachtschichtarbeit 15%; für Arbeiten an Sonntagen 50%; für Arbeiten an gesetzlichen Feiertagen, die auf einen Werktag fallen, 100%. Beim Zusammentreffen mehrerer Zuschläge ist nur der jeweils höhere zu zahlen. |

84 8 Privates Verkehrsgewerbe in Rheinland-Pfalz

| | |
|--|--|
| Arbeitszeit | Für Kraftfahrer im Droschken- und Mietwagengewerbe mit Pkw tägl. 10 Stunden, für Kraftfahrer und Schaffner im Omnibusgewerbe im Linienverkehr 45 Stunden; in Betrieben der Binnenumschlagspedition 44 Stunden. |
| Urlaubsdauer für erwachsene Arbeitnehmer | Je nach Alter und Dauer der Betriebszugehörigkeit 15 – 26 Werktage. |
| Urlaubsbezahlung¹⁾ für erwachsene Arbeitnehmer | Urlaubsgeld in Höhe von 0,25 – 0,45 DM je Arbeitstag und Dauer der Betriebszugehörigkeit. |
| Bezahlung bei Krankheit¹⁾ | Unterschiedsbetrag zwischen Krankengeld und Nettoverdienst je nach Dauer der Betriebszugehörigkeit für weitere 2 bzw. 4 Wochen. |
| Zuschlag für Überstunden u.ä. | Für Mehrarbeit 25%; für Nachtarbeit 50%, für Nachtschichtarbeit 15%; für Sonntagsarbeit 50%; für Feiertagsarbeit 100%. Beim Zusammentreffen mehrerer Zuschläge ist nur der jeweils höhere zu zahlen. |

84 9 Privater Kraftomnibusverkehr in Baden-Württemberg (ohne Südbaden)

| | |
|--|--|
| Arbeitszeit | 43 Stunden, im Fahrdienst 48 Stunden. |
| Urlaubsdauer für erwachsene Arbeitnehmer | Je nach Alter und Dauer der Betriebszugehörigkeit 16 – 25 Arbeitstage. |
| Urlaubsbezahlung¹⁾ für erwachsene Arbeitnehmer | Urlaubsgeld in Höhe von 5 DM je Urlaubstag. |
| Zuschlag für Überstunden u.ä. | Für die ersten 12 Mehrarbeitsstunden in der Woche 25%, für die weiteren 50%, für Nachtarbeit ohne Mehrarbeit 15%; für Sonntagsarbeit außer Fahrdienst 50%, im Fahrdienst 10%; für Feiertagsarbeit 100%. Beim Zusammentreffen mehrerer Zuschläge ist nur der jeweils höhere zu zahlen. Zuschläge für Mehr- und Nachtarbeit sind jedoch nebeneinander zu zahlen. |

84 10 a Güter- und Möbelfernverkehrsgewerbe in Baden-Württemberg

| | |
|---|--|
| Arbeitszeit | Die reine Arbeitszeit am Steuer darf 54 Stunden in der Woche nicht überschreiten; im übrigen kann die regelm. Arbeitszeit in der Doppelwoche einschl. Arbeitsbereitschaft bis zu 120 Stunden betragen. |
| Urlaubsdauer für erwachsene Arbeitnehmer | Je nach Alter und Dauer der Betriebszugehörigkeit 16 – 25 Werktage. |
| Zuschlag für Überstunden u.ä. | Für Mehrarbeit über 60 Wochenstunden 25%; für Sonntagsarbeit 50%; für Arbeiten an gesetzlichen Wochenfeiertagen 100%. Beim Zusammentreffen mehrerer Zuschläge ist nur der jeweils höhere zu zahlen. |

84 10 b Güternahverkehrs- und Speditionsgewerbe in Baden-Württemberg

| | |
|--|--|
| Arbeitszeit | 44 Stunden. |
| Urlaubsdauer für erwachsene Arbeitnehmer | Je nach Alter und Dauer der Betriebszugehörigkeit 16 – 22 Werktage. |
| Urlaubsbezahlung¹⁾ für erwachsene Arbeitnehmer | Urlaubsgeld in Höhe von 5 DM je Urlaubstag. |
| Zuschlag für Überstunden u.ä. | Für Mehrarbeit 25%; für Nachtarbeit 15%, für Sonntagsarbeit 50%; für Arbeiten am Neujahrstag, 1. Mai, 1. und 2. Weihnachtsfeiertag, wenn diese Feiertage auf einen Sonntag fallen, 100%, für Arbeiten an lohnzahlungspflichtigen Feiertagen 150%. Beim Zusammentreffen mehrerer Zuschläge ist nur der jeweils höhere zu zahlen. Treffen Mehrarbeits- und Nachtarbeitszuschlag zusammen, so werden beide Zuschläge bezahlt. |

1) Über die gesetzliche Regelung hinaus. — 2) Nur mit Güternahverkehr, Regelung für das Güterfernverkehrsgewerbe siehe Tabelle Nr. 84 2 b.

84 Straßenverkehr

84 11 Güternah- und fernverkehr und Speditions-, Lagerei, Möbeltransport- und Fuhrgewerbe in Bayern

| | |
|---|--|
| Arbeitszeit | 45 Stunden; Lenkzeit für Kraftfahrer höchstens 54 Stunden. |
| Urlaubsdauer für erwachsene Arbeitnehmer | Je nach Alter und Dauer der Betriebszugehörigkeit 16 – 76 Werktage. |
| Urlaubsbezahlung ¹⁾ für erwachsene Arbeitnehmer | Urlaubsgeld in Höhe von 4 DM je Urlaubstag. |
| Bezahlung bei Krankheit ¹⁾ | Unterschiedsbetrag zwischen Krankengeld und Nettoverdienst je nach Dauer der Betriebszugehörigkeit für weitere 4 – 10 Wochen. |
| Zuschlag für Überstunden u.ä. | Für Mehrarbeit ab der 46. Wochenarbeitsstunde 25%, für Nachtarbeit 50%, für regelmäßige Nachtschichtarbeit 10%; für Sonntagsarbeit 50%; für Sonntagsnachtarbeit 100%, für Arbeiten an Festtagen, die auf einen Sonntag oder einen lohnzahlungspflichtigen Wochenfeiertag fallen, 100%. Beim Zusammentreffen mehrerer Zuschläge ist nur der jeweils höhere zu zahlen. |

84 12 Privates Omnibusgewerbe in Bayern

| | |
|---|--|
| Arbeitszeit | 45 Stunden im Liniennahverkehr, bis 54 Stunden im Linienfern- und Gelegenheitsverkehr. |
| Urlaubsdauer für erwachsene Arbeitnehmer | Je nach Alter und Dauer der Betriebszugehörigkeit 18 – 24 Werktage, für Arbeitsjubilare einmalig im Jubiläumsjahr bei 25- bzw. 40jähriger Betriebszugehörigkeit 4 bzw. 8 Werktage zusätzlich. |
| Bezahlung bei Krankheit ¹⁾ | Unterschiedsbetrag zwischen Krankengeld und 100% des Nettoverdienstes je nach Dauer der Betriebszugehörigkeit für weitere 4 – 10 Wochen. |
| Zuschlag für Überstunden u.ä. | Für Mehrarbeit 25%; für Schichtarbeit im Liniennahverkehr 10%; für Nachtarbeit 50%; für Sonntagsarbeit 50%; für Arbeiten am 1. Mai, an den Oster-, Pfingst- und Weihnachtsfeiertagen und am Neujahrstag sowie an gesetzlichen Wochenfeiertagen 100%. Beim Zusammentreffen mehrerer Zuschläge ist nur der jeweils höhere zu zahlen. |

87 Verkehrsneben- und -hilfsgewerbe

87 1 Speditions- und Möbelspeditionsgewerbe in Berlin (West)

| | |
|---|---|
| Arbeitszeit | 44 Stunden. |
| Urlaubsdauer für erwachsene Arbeitnehmer | Je nach Alter und Dauer der Betriebszugehörigkeit 17 – 24 Werktage. |
| Zuschlag für Überstunden u.ä. | Für Mehrarbeit 25%; für Nachtarbeit 25%, für Nachtschichtarbeit an Wochentagen 10%, an Sonntagen 60%, an Feiertagen 110%; für Sonntagsarbeit 50%; für Feiertagsarbeit 100%. Beim Zusammentreffen mehrerer Zuschläge ist nur der jeweils höhere zu zahlen. |

¹⁾ Über die gesetzliche Regelung hinaus.

Fachserie M:

Preise - Löhne - Wirtschaftsrechnungen

- Reihe 1: Preise und Preisindices für Außenhandelsgüter** (monatlich, jährlich)
- Reihe 2: Index der Grundstoffpreise** (monatlich, jährlich)
- Reihe 3: Preise und Preisindices für industrielle Produkte** (monatlich, jährlich)
- Reihe 4: Preise und Preisindices für die Land- und Forstwirtschaft** (monatlich, jährlich)
- Reihe 5: Preise und Preisindices für Bauwerke und Bauland**
I. Meßzahlen für Bauleistungspreise und Preisindices für Bauwerke (vierteljährlich mit Eilbericht)
II. Baulandpreise (vierteljährlich, jährlich)
- Reihe 6: Preise und Preisindices der Lebenshaltung** (wöchentlich, monatlich mit Eilbericht, jährlich)
- Reihe 7: Preise für Verkehrsleistungen** (vierteljährlich)
- Reihe 8: Index der Großhandelsverkaufspreise** (monatlich, jährlich)
- Reihe 9: Preise im Ausland**
I. Großhandelspreise
Grundstoffe Teil 1: Nahrungs- und Genußmittel, technische Öle u. ä.
Teil 2: Textilien, Leder, Papier, Harze, Treibstoffe, Baustoffe u. ä.
Teil 3: Kohle, Metalle, Chemikalien, Kunststoffe u. ä.
(Die Berichte erscheinen vierteljährlich in monatlichem Abstand)
Weltmarktpreise ausgewählter Waren (monatliche Berichte mit einer Auswahl aus den Teilen 1 bis 3)
II. Einzelhandelspreise (vierteljährlich)
- Reihe 10: Internationaler Vergleich der Preise für die Lebenshaltung** (monatlich, jährlich)
- Reihe 11: Tariflöhne und -gehälter**
I. Tariflöhne (halbjährlich)
II. Tarifgehälter (halbjährlich)
III. Index der Tariflöhne und -gehälter (vierteljährlich)
- Reihe 12: Verdienste und Löhne im Ausland**
I. Arbeitnehmerverdienste und Arbeitszeiten; Streiks und Aussperrungen (jährlich)
II. Tariflöhne und Lohnindices (jährlich)
- Reihe 13: Wirtschaftsrechnungen**
Einnahmen und Ausgaben ausgewählter privater Haushalte (monatlich, jährlich)
Außerdem erscheinen unregelmäßig Sonderbeiträge von Haushalten verschiedener Bevölkerungsgruppen
- Reihe 14: Arbeiterverdienste in der Landwirtschaft** (jährlich)
- Reihe 15: Arbeitnehmerverdienste in Industrie und Handel**
I. Arbeiterverdienste (vierteljährlich mit Eilbericht)
II. Angestelltenverdienste (vierteljährlich mit Eilbericht)
Außerdem erscheinen Sonderbeiträge in unregelmäßiger Folge
- Reihe 16: Arbeiterverdienste im Handwerk** (halbjährlich)
- Reihe 17: Gehalts- und Lohnstrukturerhebungen** (unregelmäßig)
I. Gewerbliche Wirtschaft und Dienstleistungsbereich
Arbeiterverdienste
Angestelltenverdienste
II. Landwirtschaft
Arbeiter- und Angestelltenverdienste
III. Forstwirtschaft
Arbeiter- und Angestelltenverdienste
IV. Erwerbsgartenbau
Arbeiterverdienste
- Reihe 18: Einkommens- und Verbrauchsstichproben** (unregelmäßig)

Systematisches Verzeichnis

Güterverzeichnis für den Privaten Verbrauch (Ausgabe 1963)

Prospekte mit ausführlichen Angaben sind bei dem W. KOHLHAMMER VERLAG, 6500 Mainz 42, Siemensstraße 3, Postfach 120 erhältlich.

HERAUSGEBER: STATISTISCHES BUNDESAMT · WIESBADEN
VERLAG: W. KOHLHAMMER GMBH · STUTTGART UND MAINZ