

STATISTISCHES  
BUNDESAMT  
WIESBADEN

# **PREISE LÖHNE WIRTSCHAFTSRECHNUNGEN**

**Reihe 9**

**Preise und Preisindizes im Ausland**

**1973**



VERLAG W. KOHLHAMMER

STATISTISCHES  
BUNDESAMT  
WIESBADEN

FACHSERIE **M**

# **PREISE LÖHNE WIRTSCHAFTSRECHNUNGEN**

**Reihe 9**

**Preise und Preisindizes im Ausland**

**1973**



Bestellnummer: 310900 — 730000

VERLAG W. KOHLHAMMER, STUTTGART UND MAINZ

# Inhalt

	Seite
Erläuterungen . . . . .	3
Zeichenerklärung und Abkürzungen . . . . .	4
Maße und Gewichte . . . . .	4
Schaubilder:	
Preisindices in ausgewählten Ländern . . . . .	5
Preisentwicklung wichtiger Welthandelsgüter seit 1950 . . . . .	6
Tabellen:	
A. Preisindices	
1. Preisindices für die Lebenshaltung	
a) Zusammenfassende Übersicht (umbasiert auf 1970 = 100) . . . . .	8
b) Nach Ländern und Gütergruppen (Originalbasis) . . . . .	10
Europa . . . . .	10
Afrika . . . . .	31
Amerika . . . . .	38
Asien . . . . .	47
Australien und Ozeanien . . . . .	53
2. Indices der Großhandelspreise bzw. der industriellen Erzeugerpreise	
a) Zusammenfassende Übersicht (umbasiert auf 1970 = 100) . . . . .	54
b) Nach Ländern und Warengruppen (Originalbasis) . . . . .	56
3. Preisindices für Baustoffe und Bauwerke (umbasiert auf 1970 = 100)	
Baustoffe . . . . .	67
Bauwerke . . . . .	67
B. Preise	
1. Verbraucherpreise	
Europa . . . . .	69
Afrika . . . . .	82
Amerika . . . . .	93
Asien . . . . .	99
Australien und Ozeanien . . . . .	104
2. Preise für Welthandelsgüter . . . . .	105
C. Devisenkurse . . . . .	129
Fußnoten . . . . .	132
Alphabetisches Sachregister . . . . .	137

Abgeschlossen im November 1974

Erschienen im März 1975

Nachdruck — auch auszugsweise — nur mit Quellenangabe gestattet

Preis: DM 10,—

## Erläuterungen

Die in diesem Heft wiedergegebenen Preise und Preisindices sind zumeist amtlichen preisstatistischen Veröffentlichungen entnommen. Bei den Preisen für Welthandelsgüter (Tabelle B. 2) wurden außerdem die internationale Wirtschaftspresse und sonstige Fachveröffentlichungen ausgewertet. Die Devisenkurse (Tabelle C) hat die Deutsche Bundesbank zur Verfügung gestellt.

Die Preisindices sind in den zusammenfassenden Übersichten (Tabellen A. 1. a, A. 2. a und A. 3) – soweit möglich – auf 1970 (= 100) umbasiert worden. Die in diesen Tabellen wiedergegebenen jährlichen Veränderungsraten resultieren dagegen aus den Indexzahlen auf der jeweiligen Originalbasis. Die Preise für Welthandelsgüter sind aus Monatsdurchschnittspreisen errechnet, die zumeist als einfaches arithmetisches Mittel aus den täglichen bzw. wöchentlichen Notierungen an den internationalen Börsenplätzen gebildet wurden. Als Devisenkurse (Tabelle C) wurden die Kassa - Mittelkurse an der Frankfurter Börse nach dem Stand von Ende Juni und Ende Dezember aufgeführt. Für Länder, deren Währungen in Frankfurt nicht notiert werden, erfolgte die Umrechnung über Vergleichswerte, die aus den Kursen für den US - \$ bzw. das £ - Sterling in dem betreffenden Land abgeleitet sind.

Die in diesem Heft dargestellten Preise und Preisindices sind nicht uneingeschränkt miteinander vergleichbar. Im Hinblick auf den Vergleich von Land zu Land ist zu bedenken – und das gilt auch für das Schaubild „Preisindices in ausgewählten Ländern“ –, daß die Güterauswahl sowie die Erhebungs- und Berechnungsmethoden Unterschiede aufweisen. Die zeitliche Vergleichbarkeit wird in einigen Fällen durch Änderungen in den Indexberechnungen bzw. in den Güterbeschreibungen gestört. Gewisse Anhaltspunkte zu der Vergleichbarkeit geben die Hinweise zu den in den jeweiligen Indices berücksichtigten Gütergruppen sowie die Fußnoten. In den zusammenfassenden Übersichten (Tabellen A. 1. a, A. 2. a und A. 3) sind außerdem die durch Änderung des Wägungsschemas bedingten Störungen der Kontinuität durch senkrechte Striche gekennzeichnet. Ein „+“ hinter der Anzahl der Waren (Tab. A. 2) bedeutet, daß im Index – soweit bekannt – Fertigwaren mit einem Indexgewicht von etwa 20 % und mehr enthalten sind.

## Zeichenerklärung und Abkürzungen

### Allgemein

—	= nichts vorhanden	API	= American Petroleum Institute	R	= research
.	= kein Nachweis vorhanden	°Bé	= Baumégrade	RE	= Rechnungseinheit (EG)
...	= Angaben fallen später an	B.P.	= British Pharmacopoeia	R G.	= rain grown
oder —	= grundsätzliche Änderung innerhalb einer Reihe, die den zeitlichen Vergleich beeinträchtigt	CTMAL	= Coffee Terminal Market Association of London	ROZ	= Researchoktanzahl
c & f	= Kosten und Fracht inbegriffen	den.	= denier	S.G.	= saw ginned
cif	= Kosten, Versicherungen und Fracht inbegriffen	EG	= Europäische Gemeinschaften	°TW	= Twaddellgrade
faq	= gute Durchschnittsqualität	F.M.	= fair merchantable	UK	= United Kingdom
fas	= frei Langseite des Schiffes	Fi/Ta	= Fichte/Tanne	UNI	= italienische Industrienorm
fob	= frei an Bord	Grpr.	= Grundpreis	US	= United States
fot	= frei Fahrzeug	ICO	= International Coffee Organization	VPr	= Verkaufspreis
loco, spot	= sofort verfügbare Ware	ISC	= International Sugar Council	a)	= Durchschnitt aus weniger als 12 Monatswerten
A.O.	= Afrique occidentale	Ldg.	= Ladung	b)	= Preis zum Jahresende
		Lfg	= Lieferung	p	= vorläufige Zahl
		LM	= Landesmittel	r	= berichtigte Zahl
		N.Y.	= New York		

### Zu den Tabellen A. 1. a, A. 2. a, A. 3

Erhebungszeitpunkt (Tab. A. 1. a, A. 2. a)

MA	= Monatsanfang	D	= Monatsdurchschnitt	Dw	= Durchschnitt aus wöchentlichen Notierungen
MM	= Monatsmitte	VjM	= Vierteljahresmitte		
ME	= Monatsende	vj	= vierteljährlich		

### Waren bzw. Dienstleistungen (Tab. A. 1. a)

N	= Nahrungsmittel	Kö	= Waren und Dienstleistungen für die Körper- u. Gesundheitspflege	S	= Sonstige Waren u. Dienstleistungen, nicht näher bestimmbar; hierbei besteht die Möglichkeit, daß Waren und Dienstleistungen aus den durch einen Punkt als fehlend gekennzeichneten Gruppen in dieser Gruppe enthalten sind.
G	= Genußmittel	B	= Waren und Dienstleistungen für Bildungs- und Unterhaltungszwecke		
W	= Wohnungsmiete	V	= Waren und Dienstleistungen für Verkehrszwecke, Nachrichtenübermittlung		
E	= Elektrizität, Gas, Brennstoffe				
H	= Waren und Dienstleistungen für die Haushaltsführung				
K	= Kleidung, Schuhe				

### Waren bzw. Warengruppen (Tab. A. 2. a)

La	= Landwirtschaftliche Erzeugnisse einschl. Fischerei- und Gartenbauerzeugnisse	C	= Chemikalien, Pharmazeutika, Düngemittel	T	= Textilrohstoffe, Textilerzeugnisse einschl. Bekleidung
Ba	= Baustoffe	Ho	= Holz, Holzwaren, Zellstoff und Papier	N	= Nahrungsmittel, Genußmittel und Getränke, Futtermittel
Be	= Bergbauerzeugnisse	I	= Kautschuk, Gummiwaren, Harze und Wachse	In	= industrielle Erzeugnisse (Warenzusammensetzung nicht näher bekannt)
Mi	= Mineralölerzeugnisse	K	= Kautschuk, Gummiwaren, Harze und Wachse	R	= Rohstoffe und Halbwaren, ohne weitere Aufteilung nach Waren bzw. Warengruppen
E	= elektrische Energie	Ha	= Haute und Felle, Leder und Ledererzeugnisse		
M	= Metalle und Metallerzeugnisse				
Ma	= Maschinen und Fahrzeuge				

### Bauwerkstypen (Tab. A. 3)

W	= Wohngebäude	G	= Gewerbliche Betriebsgebäude	L	= Landwirtschaftliche Betriebsgebäude
B	= Bürogebäude				

### Maße und Gewichte

1 oz	= 28,34952 g	100 lbs	= 45,359 kg	1 pint	= 0,5678 l
1 oz (Costa Rica)	= 28,75 g	107 lbs	= 48,534 kg	1 quart	= 1,1359 l
1 troy oz	= 31,10348 g	112 lbs	= 50,802 kg	1 gallon (US)	= 3,7853 l
1 lb	= 453,59237 g	133,33 lbs	= 60,477 kg	1 imp.gal. (UK)	= 4,5461 l
1 lb (Costa Rica)	= 480 g	2 000 lbs	= 907,185 kg	42 gallons (US)	= 158,9829 l
7,6 lbs	= 3,447 kg	2 240 lbs	= 1 016,047 kg	1 tahil	= 37,8 g
32 lbs	= 14,515 kg	1 inch (")	= 2,54 cm	1 kati	= 804,5 g
34 lbs	= 15,422 kg	1 yard	= 91,44 cm	1 seer	= 933 g
48 lbs	= 21,772 kg	1 in. 2.	= 6,4516 cm <sup>2</sup>	1 maund	= 37,324 kg
56 lbs	= 25,401 kg	31 630 in. 2	= 20,4064 m <sup>2</sup>	1 000 board feet	= 2,3597 m <sup>3</sup>
60 lbs	= 27,216 kg	100 000 in. 2	= 64,5160 m <sup>2</sup>	1 standard	= 4,6723 m <sup>3</sup>
76 lbs	= 34,473 kg	1 liquid pint (US)	= 0,4732 l	1 therm (UK)	= 25 216 kcal

PREISINDIZES IN AUSGEWÄHLTEN LÄNDERN  
Prozentuale Veränderung von 1972 auf 1973

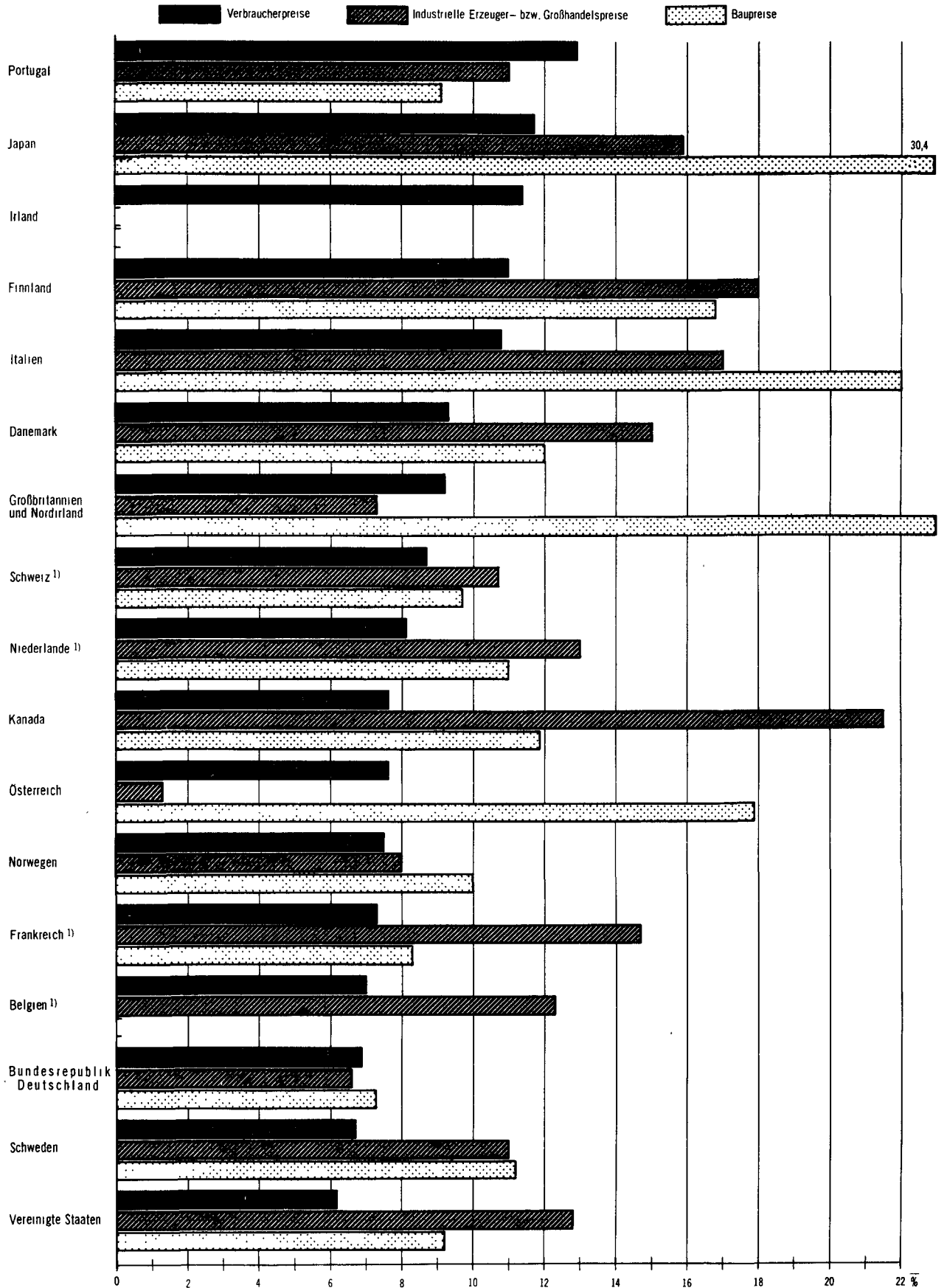

PREISENTWICKLUNG WICHTIGER WELTHANDELSGÜTER  
Logarithmischer Maßstab

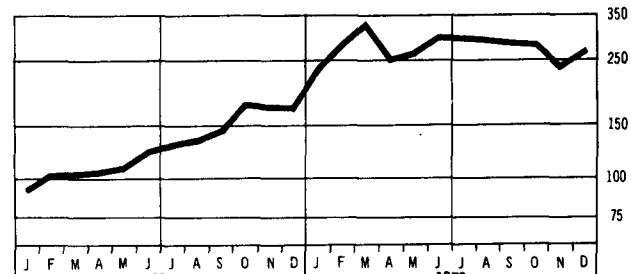
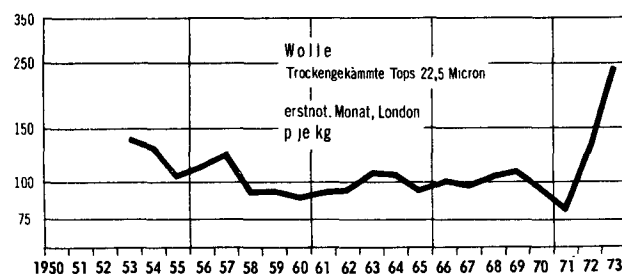
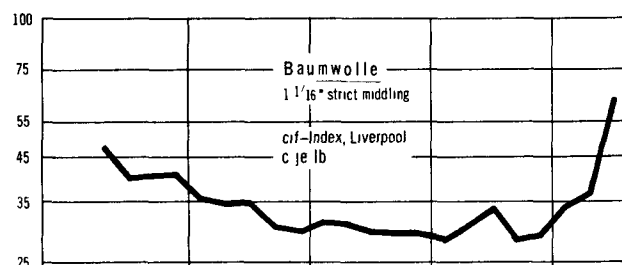
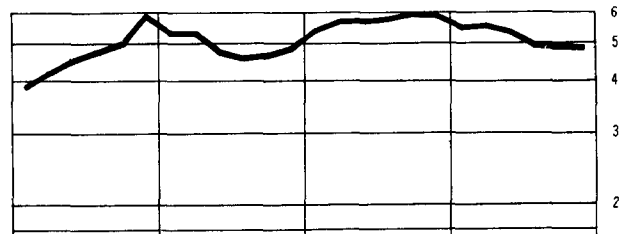
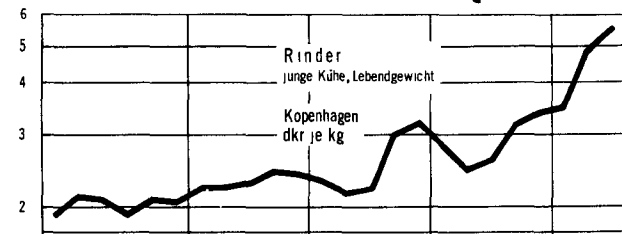
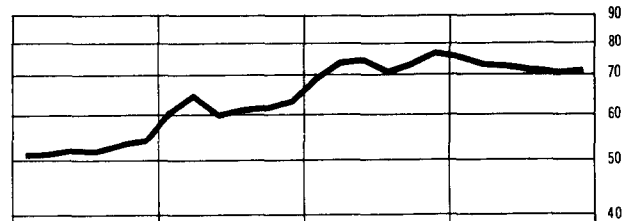
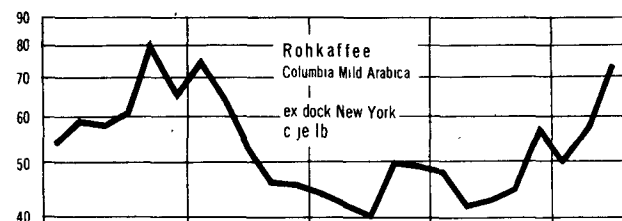
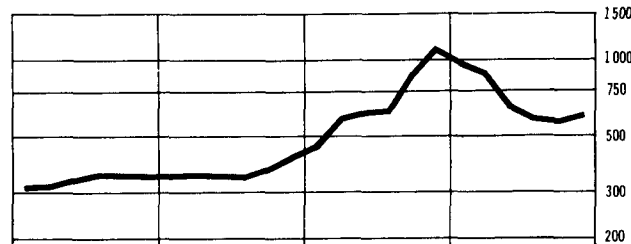
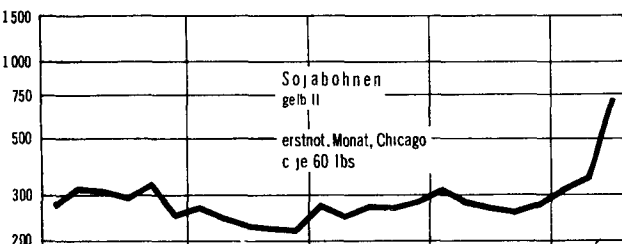
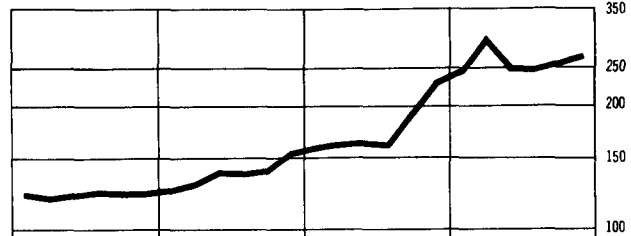
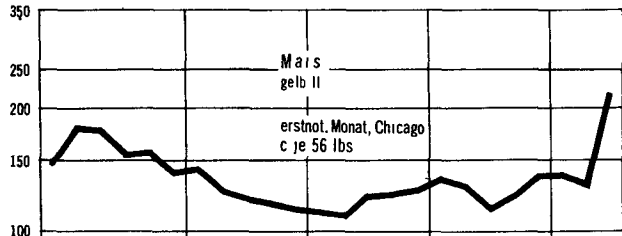
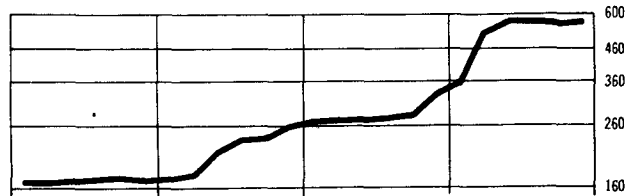
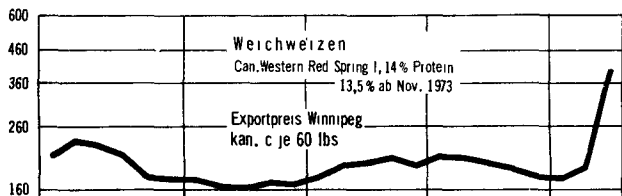

NOCH: PREISENTWICKLUNG WICHTIGER WELTHANDELSGÜTER  
Logarithmischer Maßstab

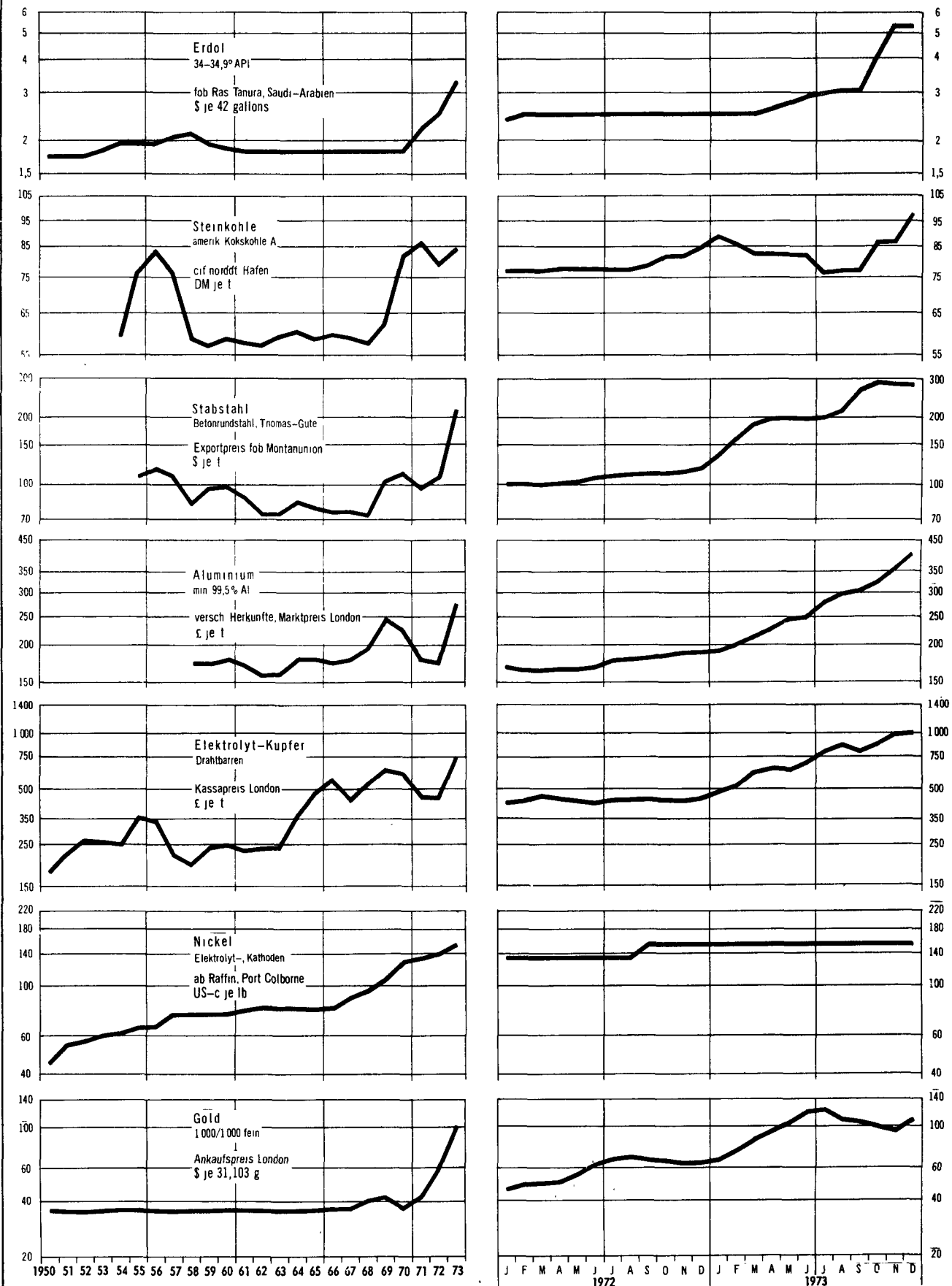



## A. Preis

## 1. Preisindizes für

## a) Zusammenfassende

Lfd. Nr.	Land (Berichtsort bzw. Zahl der Berichtsorte)	Waren bzw. Dienstleistungen	Originalbasis	Erhebungs- zeitpunkt	Umbasiert			
					1962	1964	1965	1966
Europa								
1	Bundesrepublik Deutschland <sup>1)</sup> (119)	N G K W E H V Ko B .	1970	MM	82	86	89	92
2	Belgien (62)	N G K W E H V Ko B .	1971	MM	76	81	84	88
3	Dänemark (200)	N G K W E H V Ko B S	1964		63	69	73	78
4	Finnland (33)	N G K W E H V Ko B .	1972	MM	65	76	80	83
5	Frankreich <sup>2)</sup> (108)	N G K W E H V Ko B .	1970	MM <sup>3)</sup>	73	79	81	83
6	Griechenland (16)	N G K W E H V Ko B .	Januar 1973	D	83	86	88	93
7	Großbritannien und Nordirland <sup>2)</sup> (200)	N G K W E H V Ko B .	Januar 1974	MM	72	76	80	83
8	Irland (120)	N G K W E H V Ko B .	November 1968	VJM	67	74	77	80
9	Island (Reykjavik)	N G K W E H V Ko B S	Januar 1968	MA	38	51	55	61
10	Italien (92)	N G K W E H V Ko B S	1970	D	73	83	86	88
11	Jugoslawien (93)	N G K W E H V Ko B .	1966	D	39	45	60	74
12	Luxemburg (9)	N G K W E H V Ko B .	1965	MA	79	83	86	89
13	Niederlande (34)	N G K W E H V Ko B S	1969	MM				
14	Norwegen (100)	N G K W E H V Ko B .	1968	MM	70	75	79	81
15	Österreich (10)	N G K W E H V Ko B .	1966	MM	76	81	85	87
16	Polen	N G K W E H V Ko B .	1970		91	93	94	95
17	Portugal (Lissabon)	N G K W E H V Ko B .	Juli 48 – Juni 49	MM	67	71	73	77
18	Schweden <sup>2)</sup> (70)	N G K W E H V Ko B .	1949	MM	72	77	80	86
19	Schweiz (33 – 122)	N G K W E H V Ko B .	September 1966	ME	76	82	84	88
20	Spanien	N G K W E H . S	1968	D <sup>3)</sup>	59	69	78	83
21	Türkei (Istanbul)	N G K W E H V Ko B .	1963	D	60	64	67	73
22	Ungarn	N G K W E H . S	1967	D <sup>3)</sup>				
Afrika								
23	Ägypten <sup>4)</sup> (9)	N G K W E H V Ko . S	Juli 66 – Juni 67	D	68	71	82	89
24	Burundi <sup>5)</sup> (Bujumbura)	N G K W E H V Ko . S	April 1963	D		68	81	85
25	Elfenbeinküste <sup>5)</sup> (Abidjan)	N G K W E H V Ko . S	1960	D	79	83	87	89
26	Gabun <sup>5)</sup> (Libreville)	N G K W E H V Ko . S	Januar 1964	MM	65	79	82	87
27	Ghana (Accra)	N G K W E H V Ko . S	Marz 1963	MM	56	65	84	87
28	Kamerun <sup>5)</sup> (Jaunde)	N G K W E H V Ko B S	Mar 1966	D <sup>3)</sup>	74	87	89	91
29	Kenia <sup>6)</sup> (Nairobi)	N G K W E H V Ko B S	August 1971	ME				
30	Kongo <sup>5)</sup> (Brazzaville)	N G K W E H V Ko . S	Januar 1964	D	75	84	88	92
31	Madagaskar <sup>5)</sup> (Tananarive)	N G K W E H V Ko . S	Aug. 71 – Juli 72	MA		78	80	82
32	Marokko (Casablanca)	N G K W E H V Ko . S	Okt. 58 – Sept. 59	D	85	94	97	96
33	Niger <sup>5)</sup> (Niamey)	N G K W E H V Ko . S	Nov. – Dez. 1964	D	69	77	79	82
34	Nigeria <sup>8)</sup> (Lagos)	N G K W E H V Ko . S	1960	D	72	73	76	83
35	Sambia <sup>9)</sup> (8)	N G K W E H V Ko B S	1969	MA				
36	Senegal <sup>5)</sup> (Dakar)	N G K W E H V Ko B .	Juli 1945	MA	84	90	92	94
37	Sudan (3)	N G K W E H V Ko . S	1970	ME				
38	Südafrika <sup>10)</sup> (11)	N G K W E H V Ko B S	April 1970	MA	79	82	85	88
39	Tansania (Darassalam)	N G K W E H V Ko . S	Juli 1969	MM				
40	Tschad <sup>5)</sup> (N'djamena)	N G K W E H V Ko B S	Januar 1964	D	67	76	80	85
41	Tunesien (Tunis)	N G K W E H V Ko B S	1970	D	76	82	87	90
42	Uganda <sup>9)</sup> (Kampala)	N G K W E H V Ko B .	Januar 1961	MM	72	77	81	85
43	Zaire <sup>7)</sup> (Kinshasa)	N G K W E H V Ko B S	1969	MM				
Amerika								
44	Argentinien (Buenos Aires)	N G K W E H V Ko B S	1960	D	21	32	41	54
45	Bolivien (La Paz)	N G K W E H V Ko B .	1966	ME	67	73	75	80
46	Brasilien (Guanabara)	N G K W E H V Ko B S	1965 – 1967	MA	5	18	30	42
47	Chile (Santiago)	N G K W E H V Ko B .	1969	D	12	24	31	39
48	Costa Rica (San José)	N G K W E H V Ko B S	1964	MM	83	89	88	88
49	Dominikanische Republik (Santo Domingo)	N G K W E H V Ko B S	1969	D <sup>3)</sup>	90	97	96	95
50	Ecuador (Quito)	N G K W E H V Ko B .	1965	ME	70	77	79	83
51	El Salvador (San Salvador)	N G K W E H V Ko . S	Juni 1964	D	91	94	95	94
52	Guatemala (Guatemala)	N G K W E H V Ko . S	August 1946	MM	94	94	93	93
53	Jamaika (Kingston)	N G K W E H V Ko B S	Januar 1967	ME	72	75	77	78
54	Kanada (33)	N G K W E H V Ko B S	1961	MA	78	81	83	86
55	Kolumbien (Bogotá)	N G K W E H V Ko . S	Juli 54 – Juni 55	D	39	60	62	74
56	Mexiko (Mexiko)	N G K W E H V Ko . S	1939	D	79	81	84	88
57	Paraguay (Asunción)	N G K W E H V Ko . S	1964	D <sup>3)</sup>		90	94	97
58	Peru (Lima und Callao)	N G K W E H V Ko B S	1966	MM <sup>3)</sup>	46	54	63	69
59	Uruguay (Montevideo)	N G K W E H V Ko B S	März 1973			6	10	18
60	Venezuela (Caracas)	N G K W E H V Ko . S	1968	D	88	91	92	94
61	Vereinigte Staaten (56)	N G K W E H V Ko B S	1967	MM	78	80	81	84
Asien								
62	China/Taiwan (alle Großstädte)	N G K W E H V Ko B S	1966	D				
63	Indien (50)	N G K W E H V Ko B .	1960	D <sup>3)</sup>	57	67	73	80
64	Irak (Bagdad)	N G K W E H V Ko . S	1963	D		85	84	86
65	Iran	N G K W E H V Ko B S	April 69 – März 70	MM	87	91	93	93
66	Israel (30)	N G K W E H V Ko B .	1969	D	68	76	82	89
67	Japan (162)	N G K W E H V Ko B .	1970	D		72	77	81
68	Korea, Süd- (Seoul)	N G K W E H V Ko B .	1970	D	33	51	58	65
69	Laos (Vientiane)	N G K W E H V Ko . S	1964	D	18	66	75	85
70	Malaysia (90)	N G K W E H V Ko . S	1967	MM				
71	Pakistan <sup>12)</sup> (Karachi)	N G K W E H V Ko . S	1961	D	71	76	80	86
72	Philippinen (Manila)	N G K W E H V Ko . S	1965	D <sup>3)</sup>	64	73	75	79
73	Sri Lanka <sup>13)</sup> (Colombo)	N G K W E H V Ko B .	1952	D		81	81	81
74	Thailand (Bangkok)	N G K W E H V Ko B S	1962	D	85	87	88	91
75	Vietnam, Süd- (Saigon)	N G K W E H V Ko B S	1969	D	16	17	20	33
Australien und Ozeanien								
76	Australien (6)	N G K W E H V Ko B .	Juli 66 – Juni 67	vj	80	83	86	88
77	Neuseeland (25)	N G K W E H V Ko B .	1965	D <sup>3)</sup>	72	76	79	81

indices

die Lebenshaltung

Übersicht

auf 1970 = 100							Veränderung in % gegenüber dem Vorjahr										Lfd.
1967	1968	1969	1970	1971	1972	1973	1964	1965	1966	1967	1968	1969	1970	1971	1972	1973	Nr.
93	95	97	100	105	111	119	+ 2,3	+ 3,3	+ 3,6	+ 1,6	+ 1,6	+ 1,9	+ 3,4	+ 5,3	+ 5,5	+ 6,9	1
90	93	96	100	104	110	118	+ 4,2	+ 4,1	+ 4,2	+ 2,8	+ 2,7	+ 3,8	+ 3,9	+ 4,3	+ 5,5	+ 7,0	2
84	91	94	100	106	113	123	+ 3,5	+ 6,4	+ 6,8	+ 7,5	+ 8,0	+ 3,5	+ 6,5	+ 5,8	+ 6,6	+ 9,3	3
87	95	97	100	106	114	127	+ 10	+ 5	+ 4	+ 6	+ 8	+ 3	+ 3	+ 6	+ 7	+ 11	4
85	89	95	100	106	112	120	+ 3,4	+ 2,5	+ 2,7	+ 2,7	+ 4,5	+ 6,4	+ 5,2	+ 5,5	+ 6,2	+ 7,3	5
94	95	97	100	103	107	124	+ 0,8	+ 3,0	+ 5,0	+ 1,7	+ 0,3	+ 2,4	+ 3,2	+ 3,2	+ 4,3	+ 15,5	6
85	89	94	100	109	117	128	+ 3,3	+ 4,8	+ 3,9	+ 2,5	+ 4,7	+ 5,4	+ 6,4	+ 9,4	+ 7,1	+ 9,2	7
82	86	92	100	109	118	132	+ 6,7	+ 5,0	+ 3,0	+ 3,2	+ 4,7	+ 7,4	+ 8,2	+ 8,9	+ 8,7	+ 11,4	8
63	72	87	100	107	117	141	+ 19	+ 7	+ 11	+ 3	+ 14	+ 21	+ 15	+ 7	+ 10	+ 21	9
92	93	95	100	105	111	123	+ 5,9	+ 4,6	+ 2,3	+ 3,7	+ 1,4	+ 2,7	+ 4,9	+ 4,8	+ 5,7	+ 10,8	10
80	84	90	100	116	136	162	+ 12	+ 35	+ 23	+ 7	+ 5	+ 9	+ 11	+ 16	+ 17	+ 20	11
91	93	96	100	105	110	117	+ 3,1	+ 3,3	+ 3,3	+ 2,2	+ 2,6	+ 2,3	+ 4,6	+ 4,7	+ 5,2	+ 6,1	12
		96	100	108	116	126							+ 3,7	+ 7,6	+ 8,0	+ 8,1	13
85	88	90	100	106	114	122	+ 5,7	+ 4,3	+ 3,3	+ 4,4	+ 3,5	+ 3,1	+ 10,6	+ 6,2	+ 7,2	+ 7,5	14
90	93	96	100	105	111	120	+ 3,8	+ 5,4	+ 1,8	+ 4,0	+ 2,8	+ 3,1	+ 4,4	+ 4,7	+ 6,3	+ 7,6	15
96	98	99	100	100	100	101	+ 1,2	+ 0,9	+ 1,2	+ 1,5	+ 1,6	+ 1,2	+ 1,2	+ 0,4	-	+ 0,7	16
81	86	93	100	112	124	140	+ 3,4	+ 3,4	+ 5,1	+ 5,5	+ 6,1	+ 8,1	+ 7,1	+ 11,9	+ 10,7	+ 12,9	17
89	91	93	100	107	114	121	+ 3,4	+ 5,0	+ 6,4	+ 4,3	+ 2,0	+ 2,7	+ 7,0	+ 7,4	+ 6,0	+ 6,7	18
92	94	97	100	107	114	124	+ 3,1	+ 3,4	+ 4,7	+ 4,0	+ 2,4	+ 2,5	+ 3,6	+ 6,6	+ 6,7	+ 8,7	19
88	93	95	100	108	117	131	+ 7,0	+ 13,2	+ 6,2	+ 6,4	+ 4,9	+ 2,2	+ 5,7	+ 8,2	+ 8,3	+ 11,5	20
83	88	93	100	119	137	157	+ 0,2	+ 4,6	+ 8,4	+ 14,1	+ 6,2	+ 4,8	+ 7,9	+ 19,0	+ 15,4	+ 14,0	21
98	97	99	100	102	105	109					-	0,3	+ 1,4	+ 1,3	+ 3,0	+ 3,5	22
90	93	96	100	103	105	110	+ 3,6	+ 15,0	+ 9,0	+ 0,7	+ 4,1	+ 3,4	+ 3,8	+ 3,1	+ 2,1	+ 4,3	23
89	92	97	100	105	115	125	+ 18,1	+ 19,0	+ 4,7	+ 5,1	+ 2,9	+ 5,3	+ 3,3	+ 4,9	+ 9,3	+ 9,2	24
90	93	95	100	104	108	112	+ 3,7	+ 3,9	+ 2,6	+ 1,0	+ 3,7	+ 2,3	+ 5,1	+ 4,1	+ 3,6	+ 4,1	25
89	93	97	100	104	111	124	+ 9,2	+ 4,1	+ 6,2	+ 3,0	+ 3,8	+ 4,1	+ 3,6	+ 3,7	+ 7,1	+ 11,3	26
81	89	97	100	103	117	131	+ 12,5	+ 29,1	+ 4,6	- 7,1	+ 9,9	+ 8,8	+ 2,9	+ 2,8	+ 14,2	+ 11,4	27
94	96	97	100	104	110	118	+ 5,7	+ 2,2	+ 2,3	+ 3,3	+ 2,0	+ 1,5	+ 2,8	+ 3,8	+ 6,1	+ 6,6	28
					103	112										+ 8,2	29
96	99	99	100	104	114	118	+ 4,5	+ 4,1	+ 5,3	+ 3,6	+ 3,7	- 0,8	+ 1,5	+ 4,1	+ 9,7	+ 3,5	30
84	86	95	100	106	113	116	+ 4,8	+ 2,7	+ 2,8	+ 2,7	+ 2,7	+ 10,0	+ 5,2	+ 6,2	+ 6,4	+ 2,2	31
96	96	99	100	104	108	113	+ 4,1	+ 3,4	- 1,0	- 0,8	+ 0,5	+ 2,9	+ 1,3	+ 4,2	+ 3,7	+ 4,1	32
90	94	96	100	104	106	108	+ 4,9	+ 3,4	+ 3,8	+ 9,8	+ 4,0	+ 1,9	+ 4,4	+ 3,6	+ 2,0	+ 2,2	33
79	80	88	100	113	117	121 <sup>a)</sup>	+ 2,5	+ 4,1	+ 8,6	- 3,9	+ 1,1	+ 9,9	+ 13,2	+ 13,5	+ 3,0	+ 3,6	34
		95	100	106	113	120							+ 5,0	+ 5,5	+ 7,1	+ 6,5	35
94	94	98	100	103	106	114	+ 3,7	+ 1,9	+ 3,1	- 0,6	+ 0,5	+ 4,0	+ 2,2	+ 2,6	+ 3,5	+ 7,3	36
					101	113								+ 1,3	+ 11,8	+ 17,0	37
91	92	95	100	106	113	124	+ 2,5	+ 3,7	+ 3,6	+ 3,3	+ 1,8	+ 2,9	+ 5,3	+ 6,1	+ 6,5	+ 9,5	38
		96	100	104	124	131								+ 4,1	+ 3,6	+ 20,0	39
88	89	92	100	106	109	115	+ 8,2	+ 5,5	+ 6,0	+ 3,2	+ 1,0	+ 3,7	+ 8,7	+ 6,0	+ 2,9	+ 5,4	40
93	95	99	100	106	108	113	+ 4,5	+ 6,3	+ 3,9	+ 2,9	+ 2,5	+ 4,2	+ 1,1	+ 5,7	+ 2,2	+ 4,4	41
86	92	98	100	103	108	121	+ 8,7	+ 5,2	+ 4,2	+ 1,7	+ 6,3	+ 6,8	+ 2,1	+ 3,4	+ 4,6	+ 12,0	42
		100			138	159										+ 15,7	43
70	82	88	100	135	213	342	+ 22,1	+ 28,6	+ 31,9	+ 29,2	+ 16,2	+ 7,6	+ 13,6	+ 34,7	+ 58,5	+ 60,3	44
89	94	96	100	104	110	145	+ 10,2	+ 2,8	+ 7,0	+ 11,2	+ 5,5	+ 2,2	+ 3,9	+ 3,7	+ 6,5	+ 31,5	45
55	67	82	100	120	140	158	+ 9,2	+ 6,6	+ 4,1	+ 3,0	+ 2,2	+ 2,2	+ 2,3	+ 2,0	+ 1,6	+ 1,3	46
46	58	75	100	120	213	967	+ 46,0	+ 28,8	+ 22,9	+ 18,2	+ 26,6	+ 30,6	+ 32,5	+ 20,1	+ 77,8	+ 352,8	47
89	93	96	100	103	108	124	+ 3,2	- 0,6	+ 0,1	+ 1,3	+ 4,0	+ 2,7	+ 4,7	+ 3,0	+ 4,7	+ 15,2	48
97	98	96	100	104	113	129	+ 0,6	- 0,9	- 1,4	+ 1,9	+ 1,7	- 1,9	+ 3,8	+ 4,3	+ 7,8	+ 15,1	49
86	89	95	100	108	117	132	+ 3,4	+ 3,2	+ 4,1	+ 3,8	+ 4,3	+ 6,4	+ 5,1	+ 8,4	+ 7,9	+ 12,9	50
95	97	97	100	100 <sup>a)</sup>	102	109	+ 1,7	+ 0,6	- 1,2	+ 1,5	+ 2,5	- 0,3	+ 2,9	+ 0,3	+ 1,7	+ 6,5	51
94	96	98	100	100	100	114	- 0,2	- 0,8	+ 0,6	+ 0,5	+ 1,9	+ 2,2	+ 2,4	- 0,5	+ 0,5	+ 14,4	52
81	86	91	100	107	113	135	+ 2,0	+ 2,6	+ 2,0	+ 3,3	+ 6,0	+ 6,9	+ 9,1	+ 6,5	+ 5,9	+ 19,9	53
89	93	97	100	103	108	116	+ 1,8	+ 2,4	+ 3,7	+ 3,5	+ 4,1	+ 4,5	+ 3,3	+ 2,9	+ 4,8	+ 7,6	54
80	85	94	100	109	125	153	+ 17,6	+ 3,6	+ 19,9	+ 8,2	+ 5,8	+ 10,1	+ 6,8	+ 9,1	+ 14,3	+ 22,7	55
90	92	95	100	103	110	128	+ 2,2	+ 3,6	+ 4,3	+ 3,0	+ 2,3	+ 2,9	+ 5,1	+ 3,3	+ 6,4	+ 16,5	56
98	99	101	100	105	115	129		+ 3,8	+ 2,9	+ 1,4	+ 0,6	+ 2,3	- 0,9	+ 5,0	+ 9,2	+ 12,8	57
75	90	95	100	107	114	125	+ 9,9	+ 16,4	+ 8,9	+ 9,8	+ 19,1	+ 6,2	+ 5,0	+ 6,8	+ 7,2	+ 9,5	58
33	72	86	100	125	225	446	+ 37,9	+ 62,4	+ 78,1	+ 76,8	+ 119,3	+ 20,7	+ 15,4	+ 25,4	+ 79,7	+ 97,9	59
94	95	98	100	103	106	111	+ 2,2	+ 1,7	+ 1,7	-	+ 1,3	+ 2,4	+ 2,6	+ 3,3	+ 3,0	+ 3,9	60
86	90	94	100	104	108	114	+ 1,3	+ 1,7	+ 2,9	+ 2,8	+ 4,2	+ 5,4	+ 6,0	+ 4,3	+ 3,3	+ 6,2	61
92	95	95	100	103	108	122	+ 13	+ 9	+ 11	+ 14	+ 4	-	+ 5	+ 3	+ 6	+ 17	62
89	91	96	100	104	109	114	- 1,3	- 0,9	+ 2,0	+ 3,3	+ 2,2	+ 5,7	+ 4,4	+ 3,6	+ 5,2	+ 4,9	63
94	95	98	100	104	111	122	+ 3,8	+ 2,2	- 0,5	+ 1,6	+ 0,7	+ 3,6	+ 1,7	+ 4,1	+ 6,5	+ 9,8	64
90	92	94	100	112	126	152	+ 5,2	+ 7,6	+ 8,0	+ 1,6	+ 2,1	+ 2,5	+ 6,1	+ 12,0	+ 12,9	+ 19,9	65
84	88	93	100	106	111	124	+ 3,9	+ 6,7	+ 5,1	+ 4,0	+ 5,3	+ 5,3	+ 7,6	+ 6,1	+ 4,5	+ 11,7	66
73	81	89	100	112	126	130	+ 27,9	+ 13,6	+ 12,1	+ 10,8	+ 11,2	+ 10,0	+ 12,7	+ 12,3	+ 11,8	+ 3,1	67
92	97	100	100	101	127	166	+ 97,6	+ 12,7	+ 13,9	+ 8,0	+ 5,0	+ 3,2	+ 0,4	+ 1,3	+ 25,2	+ 30,7	68
99	99	98	100	102	105	116					- 0,2	- 0,4	+ 1,9	+ 1,6	+ 3,2	+ 10,5	69
92	92	95	100	105	114	140	+ 4,3	+ 5,6	+ 7,2	+ 6,8	+ 0,2	+ 3,2	+ 5,4	+ 4,7	+ 8,8	+ 22,7	70

## A. Preisindices

1. Preisindices für die Lebenshaltung  
b) Nach Ländern und Gütergruppen (Originalbasis)Belgien (LM aus 62 Gemeinden) <sup>1)</sup>  
Basis 1971 = 100

Jahr	Insgesamt	Nahrungs- und Genußmittel								
		zusammen	Rindfleisch		Schweinefleisch, Kotelett	Kalbsbraten	Brathuhn	Wurstwaren	Speck, mager	Schinken
			Braten-	Suppen-						
1962 . . . . .	72,9	74,0	59,6	67,1	72,8	64,6	.	.	71,0	68,9
1963 . . . . .	74,5	75,4	60,6	66,4	84,0	66,5	.	.	78,6	74,3
1964 . . . . .	77,6	79,1	70,0	78,4	88,0	72,6	.	.	83,9	78,6
1965 . . . . .	<u>80,7</u>	<u>82,8</u>	<u>76,5</u>	<u>82,6</u>	<u>87,1</u>	<u>79,1</u>	.	.	<u>79,2</u>	<u>79,6</u>
1966 . . . . .	84,1	86,9	78,6	82,3	91,6	80,2	88,5	86,0	84,9	82,5
1967 . . . . .	86,6	89,1	81,4	85,0	92,4	82,6	90,4	88,8	88,7	86,2
1968 . . . . .	88,9	90,6	85,3	88,8	93,8	85,5	90,6	91,5	89,1	89,1
1969 . . . . .	92,2	94,8	92,3	96,0	104,4	91,3	93,4	95,4	101,2	95,9
1970 . . . . .	<u>95,8</u>	<u>98,1</u>	<u>96,8</u>	<u>100,3</u>	<u>103,5</u>	<u>93,8</u>	<u>94,8</u>	<u>98,2</u>	<u>104,1</u>	<u>99,5</u>
1971 . . . . .	100	100	100	100	100	100	100	100	100	100
1972 . . . . .	105,5	106,6	115,5	113,5	107,9	112,4	100,2	105,6	105,6	104,7
1973 . . . . .	112,8	115,2	127,8	125,5	119,7	124,2	110,7	114,5	115,5	113,8

Jahr	Nahrungs- und Genußmittel									
	Kabeljau, Lachs, Sardinen	Eier	Milch „magasin“	Kase	Molkereibutter	Margarine	Haushaltsbrot	Brot „Fantaisie“	Makkaroni und Reis	Kartoffeln
1962	.	78,6	80,2	70,0	87,0	77,7	60,8	61,7	.	113,2
1963	.	91,1	82,4	74,7	91,7	75,5	62,7	62,2	.	94,7
1964	.	81,8	88,4	84,7	98,1	78,3	67,1	66,7	.	89,3
1965	.	<u>93,8</u>	<u>95,0</u>	<u>85,8</u>	<u>101,6</u>	<u>85,3</u>	<u>70,2</u>	<u>71,6</u>	.	<u>106,0</u>
1966	73,7	89,2	96,0	87,0	102,0	88,1	73,4	75,1	82,4	148,6
1967	77,3	87,2	96,5	91,1	102,4	88,1	81,5	82,8	89,0	110,4
1968	78,5	92,3	96,6	94,0	99,4	87,9	85,5	86,6	95,5	81,0
1969	82,7	93,3	96,7	93,6	95,0	86,6	88,7	89,6	97,9	121,1
1970	<u>94,1</u>	<u>85,6</u>	<u>96,8</u>	<u>95,6</u>	<u>94,9</u>	<u>96,2</u>	<u>92,8</u>	<u>93,5</u>	<u>99,6</u>	<u>154,6</u>
1971	100	100	100	100	100	100	100	100	100	100
1972	104,7	107,4	106,1	105,7	103,8	99,8	106,9	107,3	101,6	125,8
1973	112,6	117,4	111,1	108,9	104,4	100,7	117,0	117,5	104,5	192,6

Jahr	Nahrungs- und Genußmittel							Sonstige Waren		
	Gemüse-konserven	Orangen, Bananen	Zucker	Schokolade	Mineralwasser, Limonaden	Kaffee	Bier und Wein	zusammen	Maßanzug	Arbeitshose
1962	87,7	91,6	87,5	78,5	85,6	74,7	.	79,6	67,8	69,8
1963	86,4	97,8	88,1	78,5	85,6	74,8	.	80,8	69,4	72,4
1964	86,5	97,8	92,4	78,6	85,6	80,8	.	83,1	72,8	76,5
1965	<u>89,2</u>	<u>97,8</u>	<u>101,4</u>	<u>78,7</u>	<u>85,6</u>	<u>83,8</u>	.	<u>85,4</u>	<u>76,5</u>	<u>80,6</u>
1966	98,7	93,2	104,1	78,7	96,5	86,6	85,9	88,1	79,8	84,4
1967	103,0	92,1	107,0	83,5	99,1	87,3	89,8	89,7	84,7	86,5
1968	103,0	90,6	107,7	89,4	99,1	87,0	91,9	91,4	87,7	88,5
1969	101,6	96,1	107,2	105,1	98,5	86,3	91,9	93,2	91,3	91,5
1970	<u>102,1</u>	<u>95,3</u>	<u>107,2</u>	<u>102,1</u>	<u>97,9</u>	<u>99,0</u>	<u>95,2</u>	<u>95,7</u>	<u>93,5</u>	<u>95,0</u>
1971	100	100	100	100	100	100	100	100	100	100
1972	98,4	95,5	109,1	99,5	111,2	99,5	103,9	102,8	106,4	105,4
1973	99,1	97,1	113,4	102,9	123,5	100,4	111,7	107,6	114,9	114,6

# A. Preisindizes

## 1. Preisindizes für die Lebenshaltung b) Nach Ländern und Gütergruppen (Originalbasis)

Belgien (LM aus 62 Gemeinden) <sup>1)</sup>

Basis 1971 = 100

Jahr	Sonstige Waren									
	Herren- u. Damen- Regen- bekleidung	Oberhemd	Damen- strümpfe	Schuhe		Elektrischer Strom	Gas	Steinkohle, mager	Möbel	Gardinen- stoff
				Herren-	Damen-					
1962 . . . . .	.	78,3	127,2	73,6	77,1	80,5	92,7	76,0	.	.
1963 . . . . .	.	79,8	121,5	73,8	77,3	81,7	93,0	80,0	.	.
1964 . . . . .	.	83,1	116,5	75,0	78,3	84,3	93,8	83,8	.	.
1965 . . . . .	.	<u>86,8</u>	<u>112,4</u>	<u>77,2</u>	<u>80,4</u>	<u>87,4</u>	<u>95,7</u>	<u>85,1</u>	.	.
1966 . . . . .	85,4	89,6	109,7	78,8	81,8	90,7	97,1	84,7	84,3	99,3
1967 . . . . .	87,5	91,1	108,7	82,4	85,3	94,4	98,5	83,8	86,1	99,2
1968 . . . . .	89,1	93,9	106,8	84,8	86,6	94,8	99,9	84,2	87,8	98,9
1969 . . . . .	90,8	95,2	103,5	88,8	89,6	95,9	100,9	86,4	90,4	98,9
1970 . . . . .	<u>93,8</u>	<u>96,4</u>	<u>100,1</u>	<u>92,8</u>	<u>93,1</u>	<u>95,5</u>	<u>101,5</u>	<u>94,8</u>	<u>92,9</u>	<u>99,0</u>
1971 . . . . .	100	100	100	100	100	100	100	100	100	100
1972 . . . . .	104,5	103,2	98,7	107,3	105,8	97,0	103,1	102,3	103,5	100,5
1973 . . . . .	109,1	106,8	96,7	118,2	115,8	95,8	108,1	107,2	109,2	100,5

Jahr	Sonstige Waren				Dienstleistungen					
	Kuchen- herd und Kühl- schrank	Waschmittel	Benzin	Rundfunk- und Fernseh- geräte	zusammen	Verzehr in Gaststätten		Schuh- besohlung	Putzfrau und chemische Reinigung	Wäscherei
						Mahlzeiten	Bier und Kaffee			
1962	.	.	.	.	59,1	.	.	76,4	.	73,8
1963	.	.	.	.	62,7	.	.	76,8	.	73,8
1964	.	.	.	.	67,0	.	.	78,0	.	75,8
1965	.	.	.	.	<u>70,7</u>	.	.	<u>79,7</u>	.	<u>78,4</u>
1966	92,5	100,4	95,2	97,1	74,1	73,5	74,9	81,9	72,6	79,7
1967	91,8	102,2	93,4	96,6	78,4	77,4	80,6	83,3	77,0	82,0
1968	91,3	102,9	95,1	96,0	82,8	81,3	82,8	86,2	81,6	83,5
1969	91,5	104,1	93,5	96,1	86,6	85,9	83,9	89,0	86,0	85,7
1970	<u>92,0</u>	<u>104,1</u>	<u>92,3</u>	<u>97,6</u>	<u>92,7</u>	<u>90,6</u>	<u>90,2</u>	<u>92,0</u>	<u>89,8</u>	<u>89,4</u>
1971	100	100	100	100	100	100	100	100	100	100
1972	101,6	100,0	104,1	99,5	107,6	105,7	103,1	107,3	109,0	109,8
1973	104,3	99,6	116,5	100,4	117,3	114,6	106,8	127,4	117,0	119,7

Jahr	Dienstleistungen									
	PKW- Ölwechsel und Ver- sicherung	Eisenbahn	Straßen- bahn und Autobus	Post und Telefon	Haarschnitt, Herren-	Arzt- leistungen	Kranken- haus- aufenthalt	Tages- zeitung	Kino	Vollpension im Hotel
1962	.	.	.	.	54,3	.	.	50,3	59,0	.
1963	.	.	.	.	56,0	.	.	57,3	60,2	.
1964	.	.	.	.	58,7	.	.	64,0	62,3	.
1965	.	.	.	.	<u>62,9</u>	.	.	<u>68,8</u>	<u>65,7</u>	.
1966	81,4	75,0	82,4	79,0	67,6	75,3	63,3	68,8	69,2	74,4
1967	82,5	83,2	86,1	85,2	74,5	81,0	69,5	70,4	73,6	78,5
1968	83,9	90,0	89,8	87,0	81,5	83,2	76,5	78,2	80,0	81,6
1969	89,0	90,0	98,3	92,0	83,8	86,8	83,8	80,3	85,8	86,8
1970	<u>91,6</u>	<u>96,9</u>	<u>99,7</u>	<u>98,7</u>	<u>91,7</u>	<u>93,6</u>	<u>92,1</u>	<u>88,3</u>	<u>91,4</u>	<u>91,0</u>
1971	100	100	100	100	100	100	100	100	100	100
1972	102,9	107,0	102,3	116,2	111,1	109,9	110,3	114,7	104,8	106,2
1973	107,7	113,9	109,7	128,2	123,5	120,5	132,9	116,6	111,8	115,5

# A. Preisindizes

## 1. Preisindizes für die Lebenshaltung b) Nach Ländern und Gütergruppen (Originalbasis)

Dänemark (LM aus 200 Gemeinden) <sup>1)</sup>

Basis 1964 = 100

Jahr	Insgesamt		Nahrungsmittel							
	mit Wohnungsmiete	ohne	zusammen	Rind- und Kalb- fleisch,  frisch	Schweine- fleisch,  frisch	Fleisch- waren	Fisch und Fischwaren	Eier	Milch und Sahne	Butter
1962	92,5	91,8	91	77	87	88	92	75	93	93
1963	96,6	96,6	97	83	88	91	92	94	91	92
1964	100	100	100	100	100	100	100	100	100	100
1965	106,4	106,6	108	107	106	105	111	107	106	107
1966	113,6	113,6	113	108	113	111	123	115	113	114
1967	122,1	122,2	123	115	125	123	130	125	120	118
1968	131,9	131,5	134	125	133	135	138	138	127	125
1969	136,5	135,6	141	133	144	144	147	142	129	130
1970	145,4	144,3	153	146	156	156	168	147	135	137
1971	153,9	152,2	162	159	164	168	185	155	144	147
1972	164,0	162,1	177	197	177	182	201	162	155	154
1973	179,3	177,5	201	235	204	203	232	154	183	178

Jahr	Nahrungsmittel				Genußmittel					
	Brot und Nährmittel	Kartoffeln und Gemüse	Obst	Schokolade und Süßwaren	Getränke			Tabakwaren		Zigarren, Tabak, Zigarillos
					zusammen	Kaffee, Tee, Kakao	Bier, versteuert	Wein und Spirituosen	zusammen	
1962	88	120	100	88	91	86	89	94	89	93
1963	<u>91</u>	<u>127</u>	<u>95</u>	<u>97</u>	<u>96</u>	<u>89</u>	<u>90</u>	<u>94</u>	<u>95</u>	<u>96</u>
1964	100	100	100	100	100	100	100	100	100	100
1965	108	128	102	100	106	103	108	105	108	106
1966	115	130	104	98	114	103	118	114	119	116
1967	129	137	106	106	122	102	129	124	128	124
1968	144	155	113	122	130	106	138	134	137	133
1969	150	175	115	133	131	108	139	132	138	134
1970	162	197	117	140	139	126	143	133	140	136
1971	175	189	124	148	144	131	148	136	143	139
1972	190	219	140	159	148	129	153	140	147	146
1973	214	251	153	173	156	140	162	141	156	156

Jahr	Genußmittel	Kleidung, Schuhe				Wohnungs- miete	Elektrizität, Gas, Brennstoffe			
	Tabakwaren	zusammen	Konfektions- kleidung	Unter- bekleidung	Schuhe		zusammen	Elektrischer Strom	Gas	Koks
	Zigaretten									
1962	85	98	98	104	94		93	93	100	86
1963	87	99	97	102	95		96	98	99	95
1964	100	100	100	100	100	100	100	100	100	100
1965	110	104	104	102	104	104,2	105	106	107	106
1966	122	107	108	104	110	113,6	110	114	112	107
1967	131	111	112	107	116	121,6	119	124	122	115
1968	140	116	116	111	121	135,5	130	133	138	124
1969	141	117	116	112	123	146,0	132	133	142	137
1970	143	121	120	117	126	156,9	147	136	145	198
1971	146	124	123	120	129	172,1	167	141	151	231
1972	149	130	129	126	136	184,4	168	146	159	226
1973	158	142	141	136	148	198,1	192	151	166	233

# A. Preisindices

## 1. Preisindices für die Lebenshaltung b) Nach Ländern und Gütergruppen (Originalbasis)

Dänemark (LM aus 200 Gemeinden) <sup>1)</sup>

Basis 1964 = 100

Jahr	Elektrizität, Gas, Brennstoffe	Haushaltsführung						Verkehr		
		Hausrat			Reinigung u. Haushaltshilfen					
		zusammen	Mobel, Teppiche, Bettwaren	Haushalts- maschinen und -geräte	zusammen	Waschen und Reinigen	Wasch- und Reinigungs- mittel	zusammen	Eigene Verkehrsmittel	Öffentliche Verkehrsmittel
1962	99	92	96	92	86	90	93	93	94	92
1963	104	97	99	92	92	91	95	98	98	97
1964	100	100	100	100	100	100	100	100	100	100
1965	100	104	106	103	107	106	100	104	105	103
1966	101	108	111	108	117	115	103	111	111	108
1967	110	113	116	112	128	128	108	119	118	118
1968	119	117	121	113	146	139	112	128	128	124
1969	115	118	124	113	155	144	114	131	130	131
1970	128	124	132	119	166	152	120	140	139	141
1971	154	125	136	117	186	166	127	148	148	147
1972	148	133	140	126	206	180	134	162	161	165
1973	193	142	151	137	233	202	140	174	171	178

Jahr	Nachrichtenübermittlung und Schreibwaren		Körper- und Gesundheitspflege				Bücher, Zeitungen, Zeitschriften		Unterhaltung und Erholung	
	zusammen	Post, Telefon und Telegraf	zusammen	Toiletten- artikel	Friseur- leistungen	Arznei- mittel	zusammen	Zeitungen	zusammen	Radio und Fernsehen
1962	86	.	92	91	87	.	88	87	90	.
1963	90	.	97	95	87	.	94	93	96	.
1964	100	100	100	100	100	100	100	100	100	100
1965	117	117	111	107	111	114	110	112	106	105
1966	129	136	120	113	121	126	120	124	115	117
1967	137	145	130	118	144	135	133	139	127	127
1968	147	156	140	125	165	143	145	152	138	137
1969	152	161	144	123	171	152	157	164	141	139
1970	161	170	155	126	183	170	168	177	149	143
1971	163	171	163	128	192	184	182	193	155	147
1972	166	174	174	133	205	198	197	210	165	153
1973	180	191	187	138	229	211	217	231	178	157

Jahr	Unterhaltung und Erholung		Sondergliederung							
			Waren				Dienstleistungen			
	Verzehr in Gaststätten	Urlaub	zusammen	Agrar- erzeugnisse und Fische	Ein- heimische Industrie- waren	Sonstige	zusammen	Öffent- liche Verkehrs- mittel	im Hause und Reparaturen	für Unterhaltung, Urlaub, Gaststätten u. ä.
1962	88	88	93	91	93	.	88	92	85	87
1963	94	99	97	97	97	.	93	96	91	98
1964	100	100	100	100	100	100	100	100	100	100
1965	108	105	106	109	106	104	108	109	109	107
1966	118	110	113	115	113	108	118	119	121	115
1967	134	118	120	124	121	113	131	131	135	128
1968	147	127	128	135	128	121	144	139	154	139
1969	148	132	132	143	131	122	151	147	165	143
1970	157	140	140	154	138	134	162	156	180	153
1971	163	147	147	164	143	145	172	160	189	160
1972	174	157	156	181	151	151	186	174	218	170
1973	191	168	171	208	162	164	205	189	246	186

# A. Preisindizes

## 1. Preisindizes für die Lebenshaltung

### b) Nach Ländern und Gütergruppen (Originalbasis)

Finnland (LM aus 33 Städten)

Basis Okt. – Dez. 1957 = 100

Frankreich (LM aus 108 Städten) <sup>1)</sup>

Basis 1970 = 100

Jahr	Insgesamt	Nahrungs- und Genuß- mittel	Kleidung, Schuhe	Wohnungs- miete	Elektrizität, Gas, Brennstoffe	Ver- schiedenes	Insgesamt	Nahrungsmittel, einschl. alkoholischer Getränke		
								zusammen	Fleisch- waren und Fisch	Milch, Milch- erzeugnisse, Fette und Eier
1962	115	115	112	121	100	117	72,9	.	.	.
1963	121	120	115	128	105	123	76,4	.	.	.
1964	133	135	132	135	110	134	79,0	.	.	.
1965	140	144	135	140	111	141	81,0	.	.	.
1966	145	149	138	145	116	148	83,2	.	.	.
1967	153	156	143	151	126	160	85,4	.	.	.
1968	166	173	156	158	137	172	89,3	.	.	.
1969	170	178	159	164	139	174	95,0	.	.	.
1970	175	181	161	170	153	179	100	100	100	100
1971	186	189	164	183	179	192	105,5	106,4	105,5	111,4
1972	199	206	174	192	187	206	112,0	114,8	115,6	119,2
1973	223	232	190	225	204	226	120,2	125,6	128,5	124,6

Frankreich (LM aus 108 Städten) <sup>1)</sup>

Basis 1970 = 100

Jahr	Nahrungsmittel, einschl. alkoholischer Getränke				Kleidung, Schuhe, Haushaltswäsche					Wohnungs- miete u. ä.
	Getreide- erzeugnisse	Gemüse und Obst	Alkoholfreie Getränke	Alkoholische Getränke	zusammen	Kleidung			Haushalts- wäsche	zusammen
						Ober- bekleidung und Zubehör	Unter- bekleidung	Sonstige Bekleidung und Zubehör		
1962	.	.	.	.	.	.	.	.	.	.
1963	.	.	.	.	.	.	.	.	.	.
1964	.	.	.	.	.	.	.	.	.	.
1965	.	.	.	.	.	.	.	.	.	.
1966	.	.	.	.	.	.	.	.	.	.
1967	.	.	.	.	.	.	.	.	.	.
1968	.	.	.	.	.	.	.	.	.	.
1969	.	.	.	.	.	.	.	.	.	.
1970	100	100	100	100	100	100	100	100	100	100
1971	105,5	107,4	101,9	103,5	104,3	104,4	104,3	104,3	103,9	105,8
1972	114,9	117,5	103,3	109,0	109,8	109,8	109,6	109,3	109,7	112,0
1973	122,3	132,1	107,0	125,7	118,1	117,8	116,8	115,6	117,4	121,0

Jahr	Wohnungs- miete u. ä.	Elektrizität, Gas, Brennstoffe, Benzin	Haushaltsführung			Körper- und Gesundheitspflege		Verkehr		Verzehr in Gaststätten, Übernachtung
	Wohnungs- miete		Möbel und Teppiche	Heiz- und Koch- geräte	Sonstige Haushalts- geräte	Waren	Dienst- leistungen	Pflege und Reparatur privater Fahrzeuge	Öffent- liche Verkehrs- mittel	
1962	.	.	.	.	.	.	.	.	.	.
1963	.	.	.	.	.	.	.	.	.	.
1964	.	.	.	.	.	.	.	.	.	.
1965	.	.	.	.	.	.	.	.	.	.
1966	.	.	.	.	.	.	.	.	.	.
1967	.	.	.	.	.	.	.	.	.	.
1968	.	.	.	.	.	.	.	.	.	.
1969	.	.	.	.	.	.	.	.	.	.
1970	100	100	100	100	100	100	100	100	100	100
1971	105,4	106,7	103,4	103,1	106,3	101,7	106,5	107,0	106,7	106,1
1972	110,3	109,7	107,0	106,0	111,5	104,3	113,5	113,0	112,7	114,5
1973	118,9	114,1	111,3	106,9	116,8	105,0	124,8	118,8	119,5	125,6

# A. Preisindices

## 1. Preisindices für die Lebenshaltung b) Nach Ländern und Gütergruppen (Originalbasis)

### Griechenland (LM aus 17 Städten) <sup>1)</sup>

Basis Januar 1973 = 100

Jahr	Insgesamt	Nahrungs- mittel	Genuß- mittel	Kleidung, Schuhe	Wohnungs- miete u. ä.	Haushalts- führung	Verkehr, Nachrichten- über- mittlung	Körper- und Gesundheits- pflege	Bildung und Unter- haltung	Verschiedenes
1962	73,6	67,4	78,1	78,8	84,0	85,5	72,4	72,3	79,4	77,1
1963	75,7	71,5	80,8	79,5	85,9	85,7	72,5	72,9	76,5	77,2
1964	76,3	72,1	84,9	80,2	87,3	84,8	73,3	74,2	74,7	77,2
1965	78,7	75,5	91,1	81,3	88,3	85,5	74,7	77,1	71,7	79,7
1966	82,6	79,8	93,2	84,9	90,9	89,1	78,9	80,8	76,3	83,5
1967	84,0	80,4	99,0	88,0	92,8	89,9	80,2	82,5	77,7	84,1
1968	84,3	80,4	99,1	88,0	95,9	89,3	79,4	84,0	77,2	84,3
1969	86,4	83,1	99,1	88,6	96,1	89,7	85,0	86,4	77,9	85,9
1970	88,9	85,7	99,2	90,3	96,5	91,7	88,4	88,6	85,7	87,4
1971	91,6	90,1	99,2	91,4	97,1	94,4	90,6	90,7	88,1	89,7
1972	95,6	93,6	99,5	95,0	98,6	97,6	98,3	98,2	93,5	96,3
1973	110,4	113,6	103,5	108,4	105,2	110,6	108,4	115,2	108,2	112,0

### Großbritannien (LM aus 200 Städten)

Basis 16. Januar 1962 = 100

Jahr	Insgesamt	Nahrungs- und Genußmittel								Zucker, Süßwaren
		zusammen	Fleisch und Fleisch- waren	Fisch und Fisch-	Milch, Käse und Eier	Butter und Speisefette	Brot, Mehl, Backwaren und Nährmittel	Gemüse	Obst	
1962	101,6	102,3	101	98	100	101	102	112	93	107
1963	103,6	104,8	102	100	107	108	104	113	88	115
1964	107,0	107,8	112	105	103	112	109	106	90	120
1965	112,1	111,6	117	111	110	113	113	110	92	120
1966	116,5	115,6	122	116	112	110	118	124	96	119
1967	119,4	118,5	123	118	113	108	122	128	106	124
1968	125,0	123,2	131	122	118	108	129	127	110	130
1969	131,8	131,0	139	131	125	109	135	145	116	142
1970	140,2	140,1	149	149	131	119	145	156	116	153
1971	153,4	155,6	164	168	153	152	160	163	130	167
1972	164,3	169,4	185	195	160	164	173	180	146	176
1973	179,4	194,9	241	250	182	151	190	210	176	174

Jahr	Nahrungs- und Genußmittel			Kleidung, Schuhe						
	Tee, Kaffee, Kakao und alkoholfreie Getränke	Alkoholische Getränke	Tabakwaren	zusammen	Herren-		Damen-		Kinder-	Sonstige Bekleidung
					Ober-	Unter-	Ober-	Unter-		
					bekleidung					
1962 . . . . .	102	100,3	100,0	102,0	103	103	101	103	101	101
1963 . . . . .	103	102,3	100,0	103,5	105	105	103	104	101	102
1964 . . . . .	104	107,9	105,8	104,9	107	106	105	105	103	103
1965 . . . . .	105	117,1	118,0	107,0	110	109	107	107	105	103
1966 . . . . .	105	121,7	120,8	109,9	113	112	109	110	109	106
1967 . . . . .	106	125,3	120,8	111,7	116	113	110	112	111	107
1968 . . . . .	107	127,1	125,5	113,4	118	115	110	113	112	109
1969 . . . . .	110	136,2	135,5	117,7	123	122	115	118	117	113
1970 . . . . .	116	143,9	136,3	123,8	130	130	121	122	123	117
1971 . . . . .	125	152,7	138,5	132,2	142	139	131	132	131	122
1972 . . . . .	128	159,0	139,5	141,8	154	149	141	139	139	127
1973 . . . . .	130	164,2	141,2	155,1	171	167	153	149	150	138



# A. Preisindizes

## 1. Preisindizes für die Lebenshaltung b) Nach Ländern und Gütergruppen (Originalbasis)

Großbritannien (LM aus 200 Städten)

Basis 16. Januar 1962 = 100

Jahr	Kleidung, Schuhe	Wohnungsmiete u. ä.		Elektrizität, Gas, Brennstoffe		Haushaltsführung				Verkehr
	Schuhe	zusammen	Wohnungs- miete	zusammen	Kohle und Koks	zusammen	Möbel und Boden- beläge	Haushalts- geräte incl. Rundfunk- und Fernseh- geräte	Töpfe, Steingut und Glaswaren	zusammen
1962	103	103,3	.	101,3	101	100,4	102	99	100	100,5
1963	106	108,4	.	106,0	105	100,1	104	96	101	100,5
1964	106	114,0	.	109,3	107	102,3	107	97	103	102,1
1965	108	120,5	.	114,5	111	104,8	111	98	106	106,7
1966	113	128,5	.	120,9	122	107,2	114	99	109	109,9
1967	115	134,5	.	124,3	127	109,0	116	100	112	112,2
1968	117	141,3	.	133,8	133	113,2	121	104	116	119,1
1969	121	147,0	.	137,8	140	118,3	128	107	120	123,9
1970	127	158,1	166 a)	145,7	162	126,0	138	112	130	132,1
1971	135	172,6	177	160,9	180	135,4	149	118	141	147,2
1972	147	190,7	194	173,4	200	140,5	158	119	149	155,9
1973	162	213,1	217	178,3	207	148,7	176	117	160	165,0

Jahr	Verkehr		Nachrichtenübermittlung, Unterhaltung u. ä.				Sonstige Waren			
	Motor- fahrzeuge und Fahrräder	Fahrgeld und sonstige Transport- kosten	zusammen	Post und Telefon	Unter- haltung	Sonstige 1)	zusammen	Gesundheits- und Körperpflege- mittel	Bücher, Zeitungen, Zeit- schriften	Papier-, Lederwaren, Sport- und Spielsachen, Foto, Optik
1962	99	103	101,9	100	101	103	100,6	100	101	101
1963	97	107	104,0	102	102	106	101,9	100	105	103
1964	97	112	106,9	103	103	110	105,0	102	112	104
1965	101	119	112,7	110	109	116	109,0	102	126	106
1966	102	127	120,5	116	116	125	112,5	104	130	112
1967	104	130	126,4	123	120	132	113,7	104	133	113
1968	111	136	132,4	127	127	139	124,5	111	156	121
1969	115	142	142,5	137	139	147	132,3	119	163	129
1970	122	156	153,8	144	153	157	142,8	128	186	136
1971	133	192	169,6	173	164	172	159,1	144	216	150
1972	140	208	180,5	179	176	184	168,0	148	240	155
1973	148	216	202,4	195	193	212	172,6	147	245	159

Irland (LM aus 120 Städten)<sup>2)</sup>

Basis November 1968 = 100

Jahr	Insgesamt	Nahrungs- mittel	Kleidung, Schuhe	Wohnungs- miete u. ä.	Elektrizität, Gas, Brennstoffe	Verkehr	Verschiedenes		
							Genuß- mittel 3)	Langlebige Haushalts- güter	Sonstige Waren und Dienst- leistungen 4)
1962	77,0	80,7	85,5	67,2	81,7	.	68,2	83,5	74,1
1963	78,9	81,9	87,6	70,3	85,0	.	70,5	84,7	76,2
1964	84,2	87,0	92,5	74,1	89,9	.	76,5	88,7	82,6
1965	88,4	92,3	94,9	78,6	90,0	.	81,0	90,8	87,1
1966	91,1	92,9	96,3	83,6	91,3	.	87,2	92,9	91,1
1967	94,0	94,6	97,7	88,7	94,5	.	91,8	96,9	94,2
1968	98,4	100,1	99,3	94,8	97,9	.	95,7	98,8	98,8
1969	105,7	106,1	102,7	105,1	102,9	107,5	108,5	106,0	104,3
1970	114,4	114,2	111,4	114,9	112,2	116,1	118,0	114,5	113,7
1971	124,6	122,6	122,0	126,8	125,3	131,7	127,5	123,6	126,5
1972	135,4	137,1	134,0	141,5	137,8	138,6	131,7	134,0	136,4
1973	150,8	159,7	155,3	151,2	147,7	149,1	141,6	150,2	151,2

A. Preisindizes  
1. Preisindizes für die Lebenshaltung  
b) Nach Ländern und Gütergruppen (Originalbasis)

Island (Reykjavik) <sup>1)</sup>  
Basis Januar 1968 = 100

Jahr	Insgesamt		Nahrungs- und Genußmittel							Kleidung, Schuhe
	ohne Mieta, Steuern, Sozialbeiträgen	mit	zusammen	Fleisch und Fleisch-waren	Fisch und Fisch-waren	Milch, Milch-erzeugnisse, Fette und Eier	Brot, Gebäck und Nahrungsmittel	Getränke	Tabakwaren	
1962	54	55	49	37	34	54	51	.	.	69
1963	61	62	57	45	41	62	57	.	.	74
1964	73	74	72	63	49	76	68	.	.	82
1965	79	80	76	72	61	78	74	.	.	90
1966	89	88	88	88	87	86	84	.	.	94
1967	92	91	89	89	98	83	93	.	.	98
1968	104	104	104	105	106	105	104	107	105	104
1969	129	126	131	123	133	133	135	138	130	129
1970	151	145	155	148	170	158	157	157	145	148
1971	162	155	156	150	204	143	173	173	164	163
1972	184	170	181	181	241	162	190	202	205	178
1973	228	205	233	227	305	213	250	267	252	210

Jahr	Wohnungs-miete	Elektrizität, Gas, Brennstoffe	Haushalts-führung	Verkehr, Nachrichtenübermittlung			Körper-pflege	Gesundheits-	Bildung und Unter-haltung	Staatliche Abgaben und dgl. 2)
				Eigene Fahrzeug-haltung	Öffent-liche Verkehrs-mittel	Post und Telefon				
1962	68	58	.	.	.	.	.	.	.	.
1963	71	59	.	.	.	.	.	.	.	.
1964	74	64	.	.	.	.	.	.	.	.
1965	80	66	.	.	.	.	.	.	.	.
1966	88	76	.	.	.	.	.	.	.	.
1967	96	85	.	.	.	.	.	.	.	.
1968	101	103	103	105	108	100	104	108	103	101
1969	106	128	127	132	144	128	130	130	121	123
1970	114	155	148	147	164	133	156	159	143	146
1971	121	165	162	166	176	148	172	183	158	173
1972	138	166	180	190	190	193	194	192	180	.
1973	159	195	220	231	240	238	231	237	220	.

Italien (LM aus 92 Städten) <sup>1)</sup>  
Basis 1970 = 100

Jahr	Insgesamt	Nahrungs- und Genußmittel								
		zusammen	Nahrungsmittel		Fleisch und Fleisch-waren	Fisch und Fisch-waren	Milch, Käse und Eier	Speiseöle und -fette	Brot, Mehl, Teigwaren und Reis	Gemüse und Hülsen-früchte, frisch und getrocknet
			tierischen Ursprungs	pflanzlichen Ursprungs						
1962	72,5	74,5	.	.	68,8	65,0	68,2	90,7	78,9	67,2
1963	78,0	80,7	.	.	75,2	70,6	74,8	106,0	82,9	77,6
1964	82,6	84,7	.	.	83,9	77,4	81,7	103,2	88,4	72,3
1965	86,3	89,3	.	.	88,8	83,2	87,7	106,4	92,0	79,8
1966	88,3	91,1	89,9	91,6	90,5	85,3	90,8	109,9	94,4	77,9
1967	91,6	92,7	91,4	93,2	92,1	87,4	91,8	99,5	94,9	85,4
1968	92,8	92,9	92,3	93,1	93,2	89,5	92,2	97,4	94,8	86,3
1969	95,3	95,6	95,1	95,7	95,5	93,7	94,9	97,5	96,3	91,2
1970	100	100	100	100	100	100	100	100	100	100
1971	104,8	104,0	106,5	102,2	105,3	108,2	109,2	104,3	103,7	102,2
1972	110,8	110,6	117,4	106,0	117,0	119,2	118,6	106,6	107,7	109,6
1973	122,8	123,9	129,4	120,3	131,5	132,0	125,6	119,6	118,5	129,5

# A. Preisindices

## 1. Preisindices für die Lebenshaltung b) Nach Ländern und Gütergruppen (Originalbasis)

Italien (LM aus 92 Städten)<sup>1)</sup>

Basis 1970 = 100

Jahr	Nahrungs- und Genußmittel						Kleidung, Schuhe			
	Obst, frisch und getrocknet	Zucker, Marmelade und Süßwaren	Gewürze und Zutaten	Kaffee und Tee	Getranke	Tabakwaren	zusammen	Bekleidung	Unterbekleidung, Strumpfe und Strickwaren	Anfertigung und Reparaturen
1962	72,5	84,8	88,1	.	.	.	75,7	78,0	81,2	.
1963	77,4	87,6	89,5	.	.	.	80,7	83,3	86,1	.
1964	81,9	89,8	93,5	.	.	.	85,7	88,5	90,3	.
1965	<u>86,5</u>	<u>93,8</u>	<u>95,6</u>	.	.	.	<u>87,8</u>	<u>90,1</u>	<u>91,6</u>	.
1966	89,4	97,3	96,9	95,4	93,3	96,2	88,9	90,3	91,9	82,2
1967	94,9	97,7	96,1	95,4	94,1	96,2	90,2	91,1	92,6	85,1
1968	94,2	97,8	95,6	95,6	94,4	96,2	91,3	91,7	93,0	88,1
1969	<u>100,5</u>	<u>98,6</u>	<u>96,5</u>	<u>96,0</u>	<u>96,5</u>	<u>98,2</u>	<u>93,5</u>	<u>93,6</u>	<u>94,3</u>	<u>92,9</u>
1970	100	100	100	100	100	100	100	100	100	100
1971	97,6	103,3	105,9	102,0	104,3	100,0	106,2	106,9	104,6	106,2
1972	102,2	106,2	108,1	103,7	107,8	100,0	112,7	113,4	109,2	114,1
1973	126,4	109,9	105,4	109,0	129,3	100,0	126,3	125,4	120,7	131,0

Jahr	Kleidung, Schuhe		Wohnungsmiete u. ä.			Elektrizität, Gas, Brennstoffe				Haushaltsführung
	Bekleidungs-zubehör	Schuhe	zusammen	Wohnungsmiete	Instandhaltung und Reparaturen	zusammen	Elektrischer Strom	Gas	Sonstige Heizmittel	zusammen
1962	74,9	78,1	65,4	68,2	.	84,3	92,8	91,4	66,7	73,2
1963	79,0	80,6	71,7	75,0	.	87,0	94,0	91,1	66,7	78,7
1964	84,2	83,9	77,7	80,9	.	91,6	94,8	94,2	83,3	83,5
1965	<u>86,4</u>	<u>85,4</u>	<u>81,0</u>	<u>84,0</u>	.	<u>93,6</u>	<u>96,1</u>	<u>95,2</u>	<u>100,0</u>	<u>85,6</u>
1966	87,7	87,3	84,3	87,3	77,3	94,1	96,9	94,8	100,0	87,2
1967	89,2	89,6	86,7	89,3	80,7	99,3	104,7	100,8	100,0	88,4
1968	90,4	91,6	90,4	93,2	83,5	98,1	103,8	97,1	100,0	90,1
1969	<u>92,7</u>	<u>94,3</u>	<u>94,4</u>	<u>96,9</u>	<u>87,9</u>	<u>95,9</u>	<u>98,7</u>	<u>96,7</u>	<u>100,0</u>	<u>92,7</u>
1970	100	100	100	100	100	100	100	100	100	100
1971	105,8	107,1	103,6	101,7	107,6	103,9	100,5	106,4	100,0	106,3
1972	112,4	116,4	107,8	103,6	116,9	103,9	100,6	108,1	100,0	112,0
1973	126,2	137,9	115,4	106,0	135,6	104,7	96,9	110,8	100,0	123,1

Jahr	Haushaltsführung					Verkehr, Nachrichtenubermittlung				
	Möbel und elektrische Geräte 2)	Haushalts-wasche	Geschirr und sonstiger kurzlebiger Hausrat	Seife und Waschpulver	Dienstleistungen	zusammen	Eigene Verkehrsmittel		Öffentliche Verkehrsmittel	Post und Telefon
							Erwerb	Unterhalt 3)		
1962	95,3	74,4	72,9	78,8	55,2	70,4	75,8	77,3	.	.
1963	96,5	80,7	79,8	81,5	62,2	74,1	77,7	77,3	.	.
1964	96,8	86,7	84,9	85,4	68,4	82,2	87,0	83,8	.	.
1965	<u>96,6</u>	<u>88,3</u>	<u>87,5</u>	<u>89,8</u>	<u>71,1</u>	<u>86,3</u>	<u>88,6</u>	<u>85,0</u>	.	.
1966	92,8	88,6	88,7	91,8	76,2	89,4	91,6	85,9	94,3	83,7
1967	92,6	89,5	90,2	93,9	79,1	91,9	91,8	89,7	95,8	89,0
1968	92,7	90,1	91,6	96,4	84,0	93,5	91,8	90,5	97,0	99,4
1969	<u>93,7</u>	<u>91,9</u>	<u>93,5</u>	<u>97,2</u>	<u>90,6</u>	<u>95,7</u>	<u>92,9</u>	<u>94,2</u>	<u>98,3</u>	<u>99,8</u>
1970	100	100	100	100	100	100	100	100	100	100
1971	105,5	106,8	105,0	103,3	109,6	105,9	106,9	108,4	102,1	100,1
1972	110,2	112,0	110,6	107,5	118,2	111,6	116,3	112,0	104,2	111,6
1973	121,3	129,1	127,7	114,8	124,3	124,6	127,9	124,7	109,5	145,5

A. Preisindices  
1. Preisindices für die Lebenshaltung  
b) Nach Ländern und Gütergruppen (Originalbasis)

Italien (LM aus 92 Städten) <sup>1)</sup>

Basis 1970 = 100

Jahr	Körper- und Gesundheitspflege					Bildung und Unterhaltung				
	zusammen	Toiletten- artikel	Medikamente, Verbands- material	Dienstleistungen für die		zusammen	Rundfunk- und Fernseh- geräte	Bücher, Zeitungen, Zeitschriften, Schreibwaren	Bildung	Dienst- leistungen
				Körper- pflege	Gesund- heits- pflege					
1962 .....	66,9	76,3	91,7	.	.	65,1	.	60,7	.	.
1963 .....	69,5	82,1	92,4	.	.	72,0	.	68,7	.	.
1964 .....	71,7	88,3	93,5	.	.	76,2	.	72,7	.	.
1965 .....	<u>73,0</u>	<u>90,3</u>	<u>94,2</u>	.	.	<u>81,4</u>	.	<u>75,1</u>	.	.
1966 .....	74,7	91,5	95,0	78,6	65,8	85,3	102,6	78,6	86,6	80,7
1967 .....	92,3	92,4	96,4	82,2	92,3	89,2	101,8	83,7	89,8	85,8
1968 .....	94,6	93,5	96,8	86,1	95,2	92,1	100,7	88,6	91,8	90,0
1969 .....	<u>96,8</u>	<u>95,1</u>	<u>98,1</u>	<u>91,0</u>	<u>97,3</u>	<u>95,1</u>	<u>99,8</u>	<u>92,4</u>	<u>94,6</u>	<u>94,9</u>
1970 .....	100	100	100	100	100	100	100	100	100	100
1971 .....	103,9	108,3	101,1	108,5	103,5	107,7	100,5	113,4	109,1	107,3
1972 .....	107,3	113,8	102,3	117,7	106,5	115,2	101,1	123,3	114,2	117,7
1973 .....	113,4	121,4	105,2	134,1	111,7	125,1	103,4	132,7	122,9	131,7

Italien (LM aus 92 Städten) <sup>1)</sup>

Basis 1970 = 100

Jugoslawien (LM aus 93 Städten) <sup>2)</sup>

Basis 1971 = 100

Jahr	Verschiedenes			Sondergliederung			Insgesamt	Nahrungs- mittel	Genußmittel	Kleidung, Schuhe
	zusammen	Verzehr in Gaststätten, Übernachtung	Sonstige Dienst- leistungen	Alle Waren	Alle Waren ohne Nahrungs- mittel	Alle Dienst- leistungen				
1962 .....	74,5	68,7	89,1	.	.	.	34	33	34	38
1963 .....	77,9	73,6	89,1	.	.	.	35	34	34	39
1964 .....	82,4	80,3	89,1	.	.	.	39	40	38	42
1965 .....	<u>86,9</u>	<u>84,6</u>	<u>94,4</u>	.	.	.	52	56	48	51
1966 .....	88,2	86,6	94,4	90,7	89,9	81,6	64	67	66	63
1967 .....	89,8	89,2	94,0	92,4	92,0	89,1	69	69	73	70
1968 .....	91,6	90,8	94,1	92,9	92,7	92,2	72	71	75	74
1969 .....	<u>94,2</u>	<u>93,6</u>	<u>94,0</u>	<u>95,1</u>	<u>94,4</u>	<u>95,2</u>	78	76	79	81
1970 .....	100	100	100	100	100	100	<u>86</u>	<u>86</u>	<u>86</u>	<u>88</u>
1971 .....	105,3	107,4	101,5	104,8	106,1	104,8	100	100	100	100
1972 .....	114,5	117,9	103,0	110,8	111,3	110,7	117	119	120	115
1973 .....	135,8	134,3	104,6	123,3	122,5	121,3	140	145	142	139

Jugoslawien (LM aus 93 Städten) <sup>2)</sup>

Basis 1971 = 100

Jahr	Wohnungs- miete u. ä.	Elektrizität, Gas, Brennstoffe	Haushalts- führung	Verkehr, Nachrichten- übermittlung	Körper- und Gesundheits- pflege	Bildung und Unterhaltung	Sondergliederung			
							Alle Waren	Dienstleistungen		
								zusammen	ohne Wohnungs- miete	Wohnungs- miete
1962 .....	27	30	47	40	31	30	33	28	.	.
1963 .....	29	31	47	40	34	31	35	30	29	30
1964 .....	32	37	48	43	37	32	40	32	33	32
1965 .....	40	56	59	52	50	46	53	43	44	40
1966 .....	53	68	68	66	64	57	65	55	57	53
1967 .....	65	68	72	70	75	65	70	64	63	67
1968 .....	78	70	75	75	76	71	72	73	69	81
1969 .....	93	70	80	79	80	76	78	82	74	98
1970 .....	<u>96</u>	<u>79</u>	<u>89</u>	<u>83</u>	<u>87</u>	<u>86</u>	<u>86</u>	<u>89</u>	<u>84</u>	<u>100</u>
1971 .....	100	100	100	100	100	100	100	100	100	100
1972 .....	108	120	112	118	114	109	118	110	112	104
1973 .....	124	145	130	137	126	129	142	129	135	113

# A. Preisindices

## 1. Preisindices für die Lebenshaltung b) Nach Ländern und Gütergruppen (Originalbasis)

Luxemburg (Stadt) <sup>1)</sup>  
Basis 1965 = 100

Jahr	Insgesamt	Nahrungsmittel								
		zusammen	Fleisch	Fleisch- waren und -konserven	Geflügel, Kaninchen, Eier	Fisch	Milch und Milcher- zeugnisse	Speiseole und -fette	Getreide- erzeugnisse	Gemüse und Obst
1962	91,2	91,4	.	.	.	.	.	.	.	.
1963	93,9	94,1	.	.	.	.	.	.	.	.
1964	96,8	95,8	.	.	.	.	.	.	.	.
1965	100	100	100	100	100	100	100	100	100	100
1966	103,3	103,9	104,6	103,3	97,8	101,4	105,0	102,7	102,4	107,9
1967	105,6	105,3	104,6	105,4	93,1	102,1	107,0	102,5	114,1	104,1
1968	108,3	109,2	114,1	111,0	94,3	104,6	108,4	100,8	124,3	99,1
1969	110,8	113,3	119,7	112,9	99,2	109,7	109,3	102,0	127,0	108,9
1970	116,0	119,1	127,3	118,1	99,7	123,9	110,9	111,4	138,6	116,2
1971	121,4	123,3	132,1	118,2	109,1	135,6	117,2	124,6	150,1	111,1
1972	127,7	131,6	148,9	122,7	114,4	148,3	125,9	125,6	156,1	118,0
1973	135,5	140,9	161,4	129,9	122,7	166,8	130,0	124,4	165,3	134,8

Jahr	Nahrungsmittel	Genußmittel					Kleidung, Schuhe			
	Sonstige Nahrungs- mittel <sup>2)</sup>	zusammen	Kaffee	Getränke zu Hause	in Gaststätten	Tabakwaren	zusammen	Ober- bekleidung und Stoffe	Wäsche und Strumpfe	Bekleidungs- zubehör und Reparaturen
1962	.	.	.	.	.	.	89,2	.	.	.
1963	.	.	.	.	.	.	92,2	.	.	.
1964	.	.	.	.	.	.	97,6	.	.	.
1965	100	100	100	100	100	100	100	100	100	100
1966	101,3	105,0	102,4	106,1	110,2	101,0	101,1	101,2	101,1	101,8
1967	105,7	109,1	104,0	107,6	112,2	112,3	102,7	102,6	102,6	104,9
1968	109,2	112,4	104,2	108,8	114,7	121,5	104,4	103,8	103,5	106,7
1969	114,3	112,1	104,1	108,7	114,7	120,8	106,0	105,4	105,1	108,4
1970	115,4	119,1	120,0	115,0	122,2	121,6	109,4	108,5	108,8	117,6
1971	116,4	125,1	126,8	120,7	127,4	128,1	115,4	113,3	114,0	128,2
1972	119,6	126,9	125,7	123,6	131,8	130,0	121,5	118,3	119,4	132,7
1973	124,8	132,3	124,8	129,3	139,0	136,4	130,7	124,5	127,0	152,6

Jahr	Kleidung, Schuhe	Wohnung							Körper- und Gesundheitspflege	
	Schuhe	zusammen	Möbel und Bettzeug	Ausstattung	Geschirr	Unterhalt, Reparatur und Gebühren	Elektrizität, Gas, Wasser	Heizung	zusammen	Toiletten- artikel
1962	.	.	.	.	.	.	.	.	.	.
1963	.	.	.	.	.	.	.	.	.	.
1964	.	.	.	.	.	.	.	.	.	.
1965	100	100	100	100	100	100	100	100	100	100
1966	100,8	101,2	101,3	99,4	102,3	102,2	98,4	103,9	106,2	106,5
1967	102,4	103,9	101,8	96,1	103,6	105,9	105,4	107,5	108,5	107,2
1968	106,1	104,3	102,0	91,7	103,4	106,4	106,2	110,9	112,0	107,0
1969	107,8	105,3	102,7	85,0	103,6	106,5	106,5	117,3	115,2	107,9
1970	110,4	111,6	105,6	88,3	107,9	114,5	110,6	129,3	121,4	108,9
1971	119,1	117,2	109,1	91,4	115,0	125,3	113,7	136,9	134,8	113,4
1972	128,9	121,4	113,1	93,8	121,6	137,2	120,0	136,4	141,5	114,7
1973	144,5	125,9	118,7	96,3	126,0	148,2	122,8	139,5	150,8	119,2

A. Preisindizes  
1. Preisindizes für die Lebenshaltung  
b) Nach Ländern und Gütergruppen (Originalbasis)  
Luxemburg (Stadt)  
Basis 1965 = 100

Jahr	Körper- und Gesundheitspflege			Sonstige Waren und Dienstleistungen						
	Wasch- und Reinigungsmittel	Friseurleistungen	Arztleistungen und Medikamente	zusammen	Eigene Fahrzeughaltung	Zubehorteile, Treibstoff 1)	Öffentliche Verkehrsmittel	Bildung	Unterhaltung	Ver-schiedenes 2)
1962	.	.	.	.	.	.	.	.	.	.
1963	.	.	.	.	.	.	.	.	.	.
1964	.	.	.	.	.	.	.	.	.	.
1965	100	100	100	100	100	100	100	100	100	100
1966	104,0	102,6	114,6	104,4	104,5	106,8	107,1	102,1	102,3	105,1
1967	104,5	106,0	116,6	108,4	108,1	109,6	117,3	106,4	102,6	109,3
1968	109,3	109,1	120,2	111,1	109,6	111,5	122,3	111,5	103,3	112,0
1969	113,6	113,2	122,3	113,1	109,8	110,2	122,3	116,0	103,7	118,7
1970	113,8	120,7	127,8	115,7	111,6	110,2	122,7	123,6	106,1	120,2
1971	113,0	126,6	181,2	120,6	115,0	111,8	130,4	134,3	110,1	122,3
1972	114,8	129,9	199,8	126,7	123,6	110,9	137,5	141,9	112,1	133,5
1973	116,1	140,9	221,2	132,8	130,7	116,8	138,5	152,2	113,8	143,0

Niederlande (LM aus 34 Gemeinden) 3)  
Basis 1969 = 100

Jahr	Insgesamt	Nahrungsmittel, einschl. alkoholischer Getränke								Kleidung, Schuhe
		zusammen	Fleisch, Fleischwaren und Fisch	Milch-erzeugnisse 4)	Speiseöle und -fette	Getreide-erzeugnisse	Kartoffeln, Gemüse und Obst	Süßwaren, Schokolade, Gewürze 5)	Verzehr in Gaststätten	zusammen
1962	71,0	73,6	65,9	72,6	81,5	64,0	88,4	82,5	.	73,6
1963	73,7	76,4	69,2	78,0	83,3	67,5	87,7	83,3	.	74,3
1964	78,2	81,3	82,1	83,4	90,3	73,4	78,6	90,1	81,0	78,6
1965	81,3	85,2	84,2	89,0	100,0	76,6	83,9	92,1	83,0	81,4
1966	86,0	89,7	87,0	91,0	96,7	83,6	92,1	95,3	90,1	85,5
1967	89,0	90,9	88,8	93,9	96,9	88,0	88,1	96,8	92,1	89,4
1968	92,3	93,1	91,3	96,3	101,4	93,4	85,3	99,6	95,3	92,5
1969	100	100	100	100	100	100	100	100	100	100
1970	103,6	103,5	104,6	100,9	115,4	103,2	104,8	104,2	100,3	104,1
1971	111,4	108,3	109,1	108,4	124,5	109,4	104,9	107,2	106,4	114,8
1972	120,1	115,4	120,4	117,1	116,5	118,5	111,3	108,9	113,5	123,3
1973	129,7	124,6	134,4	122,5	128,7	125,3	126,3	112,7	120,0	135,6

Jahr	Kleidung, Schuhe		Wohnung				Körper- und Gesundheitspflege, Reinigung			
	Bekleidung und Zubehör	Schuhe und Lederwaren	zusammen	Wohnungs-miete und Instand-haltung	Elektrizität, Gas, Brennstoffe	Hausrat	zusammen	Körper-pflege	Gesundheits-pflege	Reinigung und Entgelt für Haushalts-hilfe
1962	74,2	70,2	75,3	66,5	81,9	85,9	56,3	.	.	70,7
1963	75,6	70,9	78,1	70,5	85,0	86,8	59,0	.	.	73,4
1964	80,0	74,4	81,5	73,9	87,5	89,3	63,2	76,3	56,2	78,8
1965	82,7	77,2	83,2	77,4	88,1	89,0	68,0	78,3	62,2	81,2
1966	86,2	83,5	86,6	83,4	88,9	91,2	75,1	82,9	70,8	84,8
1967	89,8	88,5	89,1	86,9	89,4	92,9	83,2	86,2	81,3	87,7
1968	93,0	91,4	92,7	93,4	90,7	94,1	90,8	89,3	90,8	92,2
1969	100	100	100	100	100	100	100	100	100	100
1970	103,3	107,1	103,2	105,3	101,6	102,7	107,9	103,9	110,1	102,7
1971	112,7	123,0	111,3	115,3	105,1	110,1	119,4	112,9	123,3	109,6
1972	119,9	136,0	119,1	125,7	109,6	115,1	135,8	120,8	143,8	117,6
1973	131,2	152,3	128,1	137,6	114,6	121,1	149,6	131,3	160,1	124,4

# A. Preisindizes

## 1. Preisindizes für die Lebenshaltung b) Nach Ländern und Gütergruppen (Originalbasis)

Niederlande (LM aus 34 Gemeinden) <sup>1)</sup> Basis 1969 = 100						Norwegen (LM aus 93 Bezirken) <sup>2)</sup> Basis 1968 = 100				
Jahr	Bildung, Unterhaltung, Tabakwaren und Verkehr				Privat- ver- sicherung	Insgesamt	Nahrungsmittel			
	zusammen	Verkehr	Bildung und Unterhaltung	Tabakwaren			zusammen	Fleisch und Fleisch- waren	Fisch und Fisch- waren	Milch- erzeugnisse und Eier
1962	71,0	71,4	73,7	61,9		79,3	79,6	73,8	70,9	79,4
1963	72,4	72,1	75,1	62,5		81,3	81,0	74,6	74,1	72,8
1964	77,8	77,7	80,6	69,9	79,8	85,9	88,1	79,2	78,2	84,6
1965	80,5	81,7	82,7	72,0	84,4	89,6	90,8	85,7	85,1	83,0
1966	86,8	87,9	86,4	86,1	86,4	92,5	92,9	88,8	92,0	88,3
1967	89,5	93,1	87,6	86,3	92,2	96,6	96,8	94,1	98,8	96,9
1968	91,9	94,8	91,5	86,6	94,3	100	100	100	100	100
1969	100	100	100	100	100	103,1	104	106	102	101
1970	102,0	102,6	103,1	97,4	101,7	114,0	117	117	117	114
1971	110,3	114,0	110,5	99,7	108,5	121,1	125	127	133	120
1972	118,3	124,0	119,0	101,2	119,6	129,8	133	137	146	124
1973	125,6	131,3	129,2	101,1	128,1	139,5	143	144	165	124

## Norwegen (LM aus 93 Bezirken) <sup>2)</sup> Basis 1968 = 100

Jahr	Nahrungsmittel							Genußmittel		
	Speiseöl und -fette	Mehl, Backwaren und Nährmittel	Kartoffeln und Kartoffel- erzeugnisse	Gemüse und Obst <sup>3)</sup>	Zucker <sup>4)</sup>	Kaffee, Tee und <sup>5)</sup> Schokolade	Sonstige	zusammen	Getranke	Tabak- waren
1962	98,0	83,5		80,0	98,5	89,6	76,2		81,1	80,2
1963	95,4	83,3		84,8	127,2	86,1	79,4		82,0	88,2
1964	121,8	89,9		82,8	166,6	107,4	85,2		86,6	89,1
1965	112,1	91,4		91,7	117,4	112,1	91,7		89,9	93,3
1966	110,3	93,2		94,5	98,5	107,0	93,9		93,5	96,5
1967	101,2	95,8		97,7	99,0	102,5	97,1		98,3	99,8
1968	100	100	100	100	100	100	100	100	100	100
1969	99	107	110	104	120	103	104	103	105	101
1970	118	119	130	112	140	134	113	112	114	109
1971	132	126	119	119	168	127	116	124	121	127
1972	136	135	152	125	245	125	123	129	127	132
1973	138	142	175	139	295	140	133	141	135	148

Jahr	Kleidung, Schuhe	Wohnung			Haushalts- führung	Verkehr, Nachrichten- übermittlung	Körperpflege	Bildung und Unter- haltung	Sonstige Waren und Dienst- leistungen
		zusammen	Wohnungsmiete und sonstige Abgaben	Elektrizität, Gas, Brennstoffe					
1962		80,6	82,9		87,2	80,3	63,6		75,1
1963		82,8	84,7		87,9	82,0	67,5		78,5
1964		85,7	86,6		89,3	83,4	73,5		81,6
1965		88,7	89,9		93,5	86,6	80,1		87,6
1966		91,7	93,0		96,1	90,0	87,6		91,2
1967		96,2	96,2		98,4	94,4	96,0		96,0
1968	100	100	100	100	100	100	100	100	100
1969	102	103	103	102	102	102	104	105	104
1970	110	115	111	121	112	111	110	114	118
1971	116	122	118	128	116	120	120	120	124
1972	128	129	125	135	125	129	129	130	133
1973	136	138	135	144	133	140	139	139	142

A. Preisindices  
1. Preisindices für die Lebenshaltung  
b) Nach Ländern und Gütergruppen (Originalbasis)  
Österreich (LM aus 10 Städten) <sup>1)</sup>  
Basis 1966 = 100

Jahr	Insgesamt	Nahrungsmittel, einschl. alkoholischer Getränke								Getreide- erzeugnisse zusammen
		zusammen 2)	Fleisch und Fleischwaren	Geflügel	Fisch und Fischwaren	Milch	Kase	Butter	Speiseöle und -fette	
1962	87,3	86,2	.	.	.	.	.	.	.	.
1963	89,7	89,2	.	.	.	.	.	.	.	.
1964	93,2	92,4	.	.	.	.	.	.	.	.
1965	98,2	99,1	.	.	.	.	.	.	.	.
1966	100	100	100	100	100	100	100	100	100	100
1967	104,0	104,0	104,2	96,5	100,7	125,5	108,5	100,0	98,5	108,4
1968	106,9	105,2	104,3	93,8	101,2	128,6	109,9	100,0	103,3	110,7
1969	110,2	108,8	107,9	91,2	102,2	130,5	110,1	100,0	101,5	111,6
1970	115,0	113,9	116,9	92,0	112,4	130,6	113,2	104,7	106,2	115,1
1971	120,4	118,2	119,7	90,1	130,2	136,8	121,6	110,4	112,5	117,5
1972	128,0	125,1	128,4	91,1	141,3	141,9	128,7	115,3	116,5	122,0
1973	137,7	134,9	138,3	105,1	150,7	150,8	141,6	124,1	118,2	128,5

Jahr	Nahrungsmittel, einschl. alkoholischer Getränke									
	Getreideerzeugnisse		Saisonwaren			Gemüse- und Obst- konserven	Zucker	Bohnen- kaffee	Alkoholfreie Getränke	Alkoholische
	Backwaren	Nahrmittel	zusammen <sup>3)</sup>	Gemüse	Obst					
1962	.	.	.	.	.	.	.	.	.	.
1963	.	.	.	.	.	.	.	.	.	.
1964	.	.	.	.	.	.	.	.	.	.
1965	.	.	.	.	.	.	.	.	.	.
1966	100	100	100	100	100	100	100	100	100	100
1967	108,1	109,6	98,8	99,7	100,2	98,8	100,1	100,0	100,1	100,6
1968	110,2	112,3	96,5	100,8	93,1	98,8	100,0	100,0	100,2	106,9
1969	111,3	112,1	103,5	108,9	93,4	106,1	101,0	100,0	97,9	114,9
1970	116,5	111,2	107,6	115,9	104,0	104,5	103,2	106,7	98,8	119,0
1971	120,2	109,7	113,2	116,9	112,3	104,7	103,1	106,6	102,1	125,3
1972	125,4	111,4	121,5	128,1	120,7	108,9	105,9	106,5	107,1	132,8
1973	130,7	125,3	131,7	138,8	125,6	106,6	109,4	107,0	122,9	144,0

Jahr	Nahrungsmittel, einschl. alkoholischer Getränke	Tabak- waren 4)	Kleidung, Schuhe					Wohnungsmiete u. ä.		
	Verzehr in Gaststätten		zusammen	Ober- bekleidung	Unter- bekleidung	Schuhe	Schuh- reparaturen	zusammen	Wohnungs- miete	Wohnungs- instand- haltung
1962 . . . . .	.	84,4	91,3	.	.	.	.	84,2	.	.
1963 . . . . .	.	87,2	92,9	.	.	.	.	87,3	.	.
1964 . . . . .	.	91,9	95,3	.	.	.	.	91,9	.	.
1965 . . . . .	.	97,9	97,6	.	.	.	.	95,9	.	.
1966 . . . . .	100	100	100	100	100	100	100	100	100	100
1967 . . . . .	103,6	100,0	101,8	101,9	101,6	102,2	103,3	107,3	106,0	111,5
1968 . . . . .	107,6	100,6	103,0	103,2	102,7	103,3	105,9	114,6	113,4	118,9
1969 . . . . .	113,4	101,1	104,1	104,4	104,3	104,4	108,6	122,2	121,7	126,5
1970 . . . . .	121,4	101,1	106,7	106,9	106,9	106,8	115,1	134,7	135,4	138,5
1971 . . . . .	132,7	101,1	110,3	110,6	110,7	111,6	123,3	151,3	152,7	156,2
1972 . . . . .	145,5	115,2	115,8	114,7	115,5	122,0	130,3	167,7	168,3	177,6
1973 . . . . .	164,2	115,2	124,4	121,8	121,6	136,0	144,9	190,8	187,8	214,0



# A. Preisindizes

## 1. Preisindizes für die Lebenshaltung b) Nach Ländern und Gütergruppen (Originalbasis)

Österreich (LM aus 10 Städten) <sup>1)</sup>

Basis 1966 = 100

Jahr	Elektrizität, Gas, Brennstoffe					Haushaltsführung				
	zusammen	Elektrischer Strom	Gas	Kohle und sonstige feste Brennstoffe	Flüssige Brennstoffe (ohne Kraftstoffe)	zusammen	Möbel	Heiz- und Kochgeräte	Elektrische Haushaltsmaschinen	Glas, Porzellan und Stein-gutwaren
1962	89,5	.	.	.	.	91,4	.	.	.	.
1963	90,9	.	.	.	.	92,6	.	.	.	.
1964	95,5	.	.	.	.	96,0	.	.	.	.
1965	98,6	.	.	.	.	98,0	.	.	.	.
1966	100	100	100	100	100	100	100	100	100	100
1967	101,1	102,0	101,1	102,9	64,2	102,3	103,4	103,2	98,5	103,4
1968	103,1	102,0	104,0	105,8	64,2	103,9	104,3	105,6	100,8	104,4
1969	104,7	102,0	106,0	108,1	64,2	104,1	105,5	107,0	97,4	105,7
1970	111,8	102,0	107,5	119,9	64,2	106,9	110,2	112,7	95,4	109,0
1971	119,3	102,6	105,8	132,5	64,2	110,7	115,4	113,7	96,8	112,5
1972	124,1	112,3	105,8	136,4	64,2	115,4	121,4	118,1	100,1	117,2
1973	131,4	124,7	111,1	141,6	74,0	121,1	125,1	120,9	100,4	121,5

Jahr	Reinigung			Verkehr, Nachrichtenübermittlung						
	zusammen	Wäscherei und Reinigung	Putz- und Reinigungsmittel	zusammen	Eigene Verkehrsmittel	Benzin	Reparatur	Versicherung und Steuer	Öffentliche Verkehrsmittel	Nachrichtenübermittlung
1962	88,0	.	.	90,3	.	.	.	.	.	.
1963	90,2	.	.	90,5	.	.	.	.	.	.
1964	94,2	.	.	93,1	.	.	.	.	.	.
1965	96,0	.	.	95,4	.	.	.	.	.	.
1966	100	100	100	100	100	100	100	100	100	100
1967	105,3	104,3	108,5	107,9	100,4	102,4	106,2	102,4	123,6	130,8
1968	107,7	105,9	112,6	112,4	107,7	102,4	121,2	107,5	124,6	130,8
1969	113,4	109,1	115,6	118,3	115,6	102,4	131,2	108,5	139,1	130,8
1970	122,5	112,6	120,2	120,3	119,8	102,4	138,0	108,5	140,6	131,0
1971	125,8	117,3	122,6	123,1	117,5	102,4	160,9	113,1	142,3	131,2
1972	129,8	125,1	123,3	134,5	126,6	108,4	173,9	121,9	171,0	131,2
1973	136,8	139,9	124,9	143,0	132,8	118,7	198,0	132,2	175,3	131,2

Jahr	Körper- und Gesundheitspflege					Bildung und Unterhaltung				
	zusammen	Körperpflege und Kosmetika	Friseurleistungen	Gesundheitspflege		zusammen	Radio-, Fernseh- und Phonogeräte	Fotoartikel	Druckerzeugnisse, Papier- und Schreibwaren	Oper und Theater
				Waren	Dienstleistungen					
1962	89,1	.	.	.	.	85,4	.	.	.	.
1963	89,7	.	.	.	.	89,3	.	.	.	.
1964	92,7	.	.	.	.	93,7	.	.	.	.
1965	97,5	.	.	.	.	95,9	.	.	.	.
1966	100	100	100	100	100	100	100	100	100	100
1967	104,4	100,5	106,2	106,0	108,6	103,4	99,8	100,7	100,5	104,0
1968	111,3	103,3	117,6	110,9	116,3	110,7	102,0	104,4	103,0	110,5
1969	117,6	105,3	118,0	121,5	133,4	111,7	101,6	93,6	107,9	118,6
1970	125,9	106,5	127,0	134,8	154,4	114,0	100,6	94,1	114,3	126,4
1971	138,0	111,4	134,8	155,0	181,7	118,9	101,8	94,8	122,4	133,7
1972	149,5	115,0	148,0	172,0	204,9	123,2	100,7	95,5	129,3	144,4
1973	159,5	118,1	167,7	182,6	219,5	131,2	99,1	95,3	139,0	161,2

# A. Preisindices

## 1. Preisindices für die Lebenshaltung b) Nach Ländern und Gütergruppen (Originalbasis)

Österreich (LM aus 10 Städten) <sup>1)</sup>

Basis 1966 = 100

Jahr	Sondergliederung									
	Insgesamt	Verbrauchs- güter	Gebrauchsgüter			Dienst- leistungen	Saison-  waren	Nicht- saison-  waren	Waren und Dienstleistungen 2)	
			zusammen	lang-  lebig	kurz-					nicht
1962 . . . . .	87,3	.	.	.	.	.	.	.	.	.
1963 . . . . .	89,7	.	.	.	.	.	.	.	.	.
1964 . . . . .	93,2	.	.	.	.	.	.	.	.	.
1965 . . . . .	<u>98,2</u>	.	.	.	.	.	.	.	.	.
1966 . . . . .	100	100	100	100	100	100	100	100	100	100
1967 . . . . .	104,0	103,4	101,6	101,5	101,8	108,0	98,4	104,3	108,8	102,5
1968 . . . . .	106,9	104,6	103,7	104,4	103,0	114,6	96,5	107,4	112,5	104,8
1969 . . . . .	110,2	107,5	105,1	105,9	104,2	120,3	103,4	110,5	114,8	108,0
1970 . . . . .	115,0	112,2	107,5	108,2	106,8	126,4	107,6	115,4	117,6	112,7
1971 . . . . .	120,4	118,4	110,5	110,4	110,6	135,0	113,2	120,7	121,4	117,9
1972 . . . . .	128,0	122,6	115,3	114,4	116,1	147,9	121,5	128,4	129,2	125,0
1973 . . . . .	137,7	130,5	121,4	119,1	123,8	163,8	131,7	138,0	136,1	134,8

Polen (LM aus 350 Städten) <sup>3)</sup>

Basis 1970 = 100

Jahr	Insgesamt	Alle Waren								Dienst- leistungen
		zusammen	Nahrungs- und Genußmittel					Fertigwaren		
			zusammen	Alkoholische Getränke	im Einzel- handel	auf Märkten	Verzehr in Gaststätten	zusammen	Konsum- güter	
1962 . . . . .	91,0	92,9	91,7	95,8	91,3	102,9	81,8	93,8	93,4	79,9
1963 . . . . .	91,8	93,2	90,2	93,0	91,1	91,2	83,6	96,3	96,3	83,5
1964 . . . . .	92,9	94,1	91,3	92,6	92,6	88,9	86,5	97,2	97,4	84,9
1965 . . . . .	93,6	94,8	92,5	94,1	93,3	92,5	88,4	97,3	97,4	86,7
1966 . . . . .	94,8	95,0	91,7	92,9	93,0	88,2	88,4	98,6	99,1	93,8
1967 . . . . .	96,2	96,2	92,8	94,5	93,5	92,4	89,8	99,8	100,0	96,4
1968 . . . . .	97,7	97,4	95,3	97,6	95,8	95,2	92,9	99,9	100,0	99,0
1969 . . . . .	98,8	98,8	97,8	99,6	97,4	102,4	95,1	100,0	100,1	99,2
1970 . . . . .	100	100	100	100	100	100	100	100	100	100
1971 . . . . .	100,4	100,4	101,9	102,5	101,2	107,6	100,9	98,9	97,2	100,5
1972 . . . . .	100,4	100,3	101,8	102,4	100,5	111,9	99,8	98,7	96,9	101,2
1973 . . . . .	101,0	100,5	102,1	102,7	100,5	114,3	99,9	99,0	97,1	103,4

Portugal (Lissabon)

Basis Juli 1948 – Juni 1949 = 100

Jahr	Insgesamt	Nahrungsmittel, einschl. alkoholischer Getränke								pflanzlichen Ursprungs
		zusammen	im Haushalt	tierischen Ursprungs					zusammen	
				zusammen	Fleisch	Geflügel	Fisch und Fisch- konserven	Milch, Milcher- zeugnisse und Eier		
1962 . . . . .	116,7	115,3	113,2	112,0	128,4	103,2	114,8	97,9	68,7	114,4
1963 . . . . .	119,1	118,5	118,4	117,6	133,0	109,6	123,2	101,7	75,0	119,1
1964 . . . . .	123,1	125,5	125,4	127,5	154,5	112,9	126,6	105,8	85,3	123,8
1965 . . . . .	127,3	130,5	131,2	130,1	158,3	112,5	130,9	106,0	87,0	132,2
1966 . . . . .	133,8	140,0	139,5	133,3	165,3	116,7	128,9	110,3	87,0	145,9
1967 . . . . .	141,1	142,4	142,7	144,6	176,5	115,2	152,4	113,7	82,7	142,0
1968 . . . . .	149,7	148,4	146,7	147,7	171,8	109,2	165,4	119,5	72,4	145,6
1969 . . . . .	161,8	160,4	159,5	162,3	192,3	108,5	190,2	122,9	64,7	156,5
1970 . . . . .	173,3	168,4	166,9	176,7	211,8	112,2	215,6	123,5	68,6	156,9
1971 . . . . .	194,0	183,2	180,3	197,7	223,7	137,2	259,6	133,8	75,9	162,3
1972 . . . . .	214,7	201,3	198,6	216,8	241,8	142,2	309,2	130,7	63,8	180,3
1973 . . . . .	242,5	219,8	213,9	236,8	259,9	160,3	346,4	138,8	64,2	191,1

A. Preisindizes

1. Preisindizes für die Lebenshaltung  
b) Nach Ländern und Gütergruppen (Originalbasis)

Portugal (Lissabon)

Basis Juli 1948 – Juni 1949 = 100

Jahr	Nahrungsmittel, einschl. alkoholischer Getränke									Kleidung, Schuhe
	pflanzlichen Ursprungs							Getränke und Erfrischungen	Verzehr in Gaststätten	zusammen
	Fette	Getreiderzeugnisse	Backwaren und Konfekt	Frisch- und Trockengemüse	Zwiebeln und Knollengewächse	Obst	Zucker und Kaffee			
1962	120,8	105,1	94,9	126,0	117,8	160,0	105,2	154,2	108,2	108,1
1963	118,3	110,0	95,7	149,6	125,4	159,3	105,2	143,1	108,2	108,1
1964	122,2	124,8	96,9	151,2	116,8	152,6	109,0	138,1	117,4	108,7
1965	125,3	125,3	96,9	158,1	151,1	158,9	110,3	143,9	120,4	109,3
1966	146,4	125,3	100,0	195,3	183,6	186,4	110,3	144,8	132,9	112,2
1967	158,6	125,7	108,4	170,2	147,9	183,6	110,3	160,7	137,2	121,6
1968	158,6	125,8	113,4	225,3	154,8	200,9	115,0	192,6	140,2	122,9
1969	164,9	125,8	114,8	254,1	195,1	198,0	116,5	201,3	141,8	123,3
1970	179,3	125,8	118,8	292,7	174,8	193,3	117,9	226,4	147,9	125,8
1971	182,7	127,6	139,8	292,6	181,8	225,4	118,7	234,1	170,3	133,5
1972	197,7	127,8	145,7	316,5	228,8	255,7	118,9	236,8	225,3	145,6
1973	236,2	128,5	148,7	346,4	248,7	249,2	118,9	289,9	275,3	182,9

Jahr	Kleidung, Schuhe		Wohnung	Elektrizität, Brennstoffe			Körperpflege und Reinigung			
	Bekleidung	Schuhe		zusammen	Elektrischer Strom	Brennstoffe	zusammen	Körperpflege-mittel	Wasser	Reinigung
1962	108,1	108,1	134,0	98,3	70,5	107,3	116,8	107,9	150,0	102,5
1963	108,3	108,1	134,4	98,3	70,5	107,3	115,6	104,9	150,0	102,5
1964	108,9	107,9	133,8	98,3	70,5	107,3	116,6	105,3	150,0	105,6
1965	109,7	108,5	138,2	98,3	70,5	107,3	122,7	112,8	150,0	114,9
1966	114,9	109,6	139,4	97,6	70,5	106,3	123,7	114,3	150,0	114,9
1967	124,0	115,5	164,9	97,7	70,5	106,5	124,0	114,6	150,0	116,7
1968	124,1	118,3	190,5	97,7	70,5	106,5	126,8	115,4	150,0	122,2
1969	124,5	119,7	227,7	97,7	70,5	106,5	134,6	115,4	150,0	145,9
1970	127,0	123,4	244,0	98,7	70,5	107,9	136,8	115,4	150,0	149,3
1971	133,4	133,9	318,2	101,7	70,5	111,9	159,5	115,4	181,3	189,1
1972	145,0	147,6	381,5	101,7	70,5	111,9	188,0	115,4	225,0	235,8
1973	184,2	184,2	451,4	108,5	70,5	120,9	201,7	115,4	225,0	273,2

Jahr	Verschiedenes									
	zusammen	Hausrat	Dienstleistungen im Haushalt	Verkehr	Körperpflege (Dienstleistungen)	Arztkosten und Medikamente	Bildung und Unterhaltung	Zeitungen und Zeitschriften	Erziehungs- und Ausbildungskosten	Tabakwaren
1962	118,8	88,5	184,4	114,1	123,8	93,9	125,4	108,7	126,1	146,6
1963	122,0	88,7	192,8	121,9	130,0	95,0	127,3	108,7	126,1	146,6
1964	125,1	89,1	208,3	122,1	157,2	95,0	128,5	108,7	126,1	146,6
1965	129,2	95,0	220,2	122,1	165,6	95,0	131,5	145,2	126,1	148,0
1966	134,4	102,3	252,2	122,1	165,6	97,0	134,6	145,2	126,1	148,4
1967	145,5	111,3	298,1	131,3	180,9	103,0	136,5	145,2	130,3	148,4
1968	157,1	114,3	343,3	135,5	198,5	112,5	150,4	145,2	139,9	153,9
1969	170,1	119,1	399,0	144,7	202,6	116,5	159,0	145,2	144,9	170,4
1970	189,7	126,2	472,1	156,9	260,0	124,8	183,9	145,2	160,0	170,4
1971	205,5	131,3	536,7	156,9	292,3	146,8	183,9	145,2	160,2	190,7
1972	219,2	140,3	633,0	159,9	298,9	151,8	184,1	145,2	148,2	190,7
1973	247,6	156,6	735,3	212,6	329,1	163,1	195,1	145,2	110,7	190,7

# A. Preisindizes

## 1. Preisindizes für die Lebenshaltung b) Nach Ländern und Gütergruppen (Originalbasis)

Schweden (LM aus 70 Bezirken)

Basis 1949 = 100

Jahr	Insgesamt	Nahrungsmittel								
		zusammen	Fleisch	Fisch und Fischkonserven	Milcherzeugnisse	Speisefette (ohne Butter)	Getreiderzeugnisse	Kartoffeln und Gemüse	Obst und Südfrüchte	Kolonialwaren
1962	170,3	195	258	211	189	132	204	261	158	179
1963	175,2	205	285	219	196	127	220	250	155	187
1964	181,1	213	321	222	203	130	239	217	157	200
1965	190,2	227	350	245	216	136	257	250	166	197
1966	202,4	242	360	266	221	141	277	288	176	193
1967	211,0	250	380	273	227	143	295	298	173	191
1968	215,2	252	394	278	230	142	304	298	171	189
1969	220,9	261	404	291	235	144	314	326	175	192
1970	236,4	283	430	352	247	160	337	358	180	215
1971	253,9	309	468	387	284	183	383	338	196	228
1972	269,2	337	534	423	316	195	428	388	201	238
1973	287,3	357	546	464	325	203	451	435	213	261

Jahr	Nahrungsmittel	Genußmittel			Kleidung, Schuhe					
	Verzehr in Gaststätten	zusammen	Spirituosen und Weine	Tabakwaren	zusammen	Kleidung				
						zusammen	Oberbekleidung	Pelz- und Lederwaren	Unterbekleidung und Strümpfe	Stoffe und Zubehör
1962	244	187	221	158	135	132	137	127	98	150
1963	264	198	241	163	137	133	138	131	98	160
1964	269	202	248	164	140	137	140	139	98	169
1965	300	210	253	178	145	142	146	147	99	179
1966	330	230	281	191	152	148	152	152	101	193
1967	360	241	287	212	157	153	157	156	102	204
1968	369	253	312	217	157	152	156	158	101	206
1969	386	254	314	219	157	152	156	161	101	201
1970	425	272	324	237	161	156	162	155	103	204
1971	476	299	361	257	175	169	177	172	111	213
1972	517	307	365	263	185	178	184	187	117	235
1973	547	338	401	288	190	181	186	196	120	253

Jahr	Kleidung, Schuhe	Wohnung, Elektrizität, Gas, Brennstoffe			Haushaltsführung und sonstige Gebrauchsgüter					
	Schuhe	zusammen	Wohnung	Elektrizität, Gas, Brennstoffe	zusammen	Möbel	Geräte, Werkzeuge und Haushaltswaren	Haustextilien	Mopeds, Fahrräder, Sportartikel, Spielzeug	Radio und Musikinstrumente
1962	158	164	168	154	148	157	168	142	157	101
1963	159	164	167	157	149	159	175	145	149	100
1964	161	173	180	158	152	158	181	150	149	99
1965	166	180	195	152	159	161	190	154	155	103
1966	174	192	211	155	164	169	196	160	156	104
1967	182	199	225	153	166	170	200	163	161	104
1968	186	207	232	161	167	169	203	165	158	98
1969	185	218	253	154	166	169	199	165	157	96
1970	193	239	278	164	171	182	206	170	162	96
1971	213	247	283	181	188	207	232	184	172	97
1972	231	257	297	182	196	229	242	191	178	98
1973	246	282	317	223	206	246	250	203	184	98

# A. Preisindizes

## 1. Preisindizes für die Lebenshaltung b) Nach Ländern und Gütergruppen (Originalbasis)

Schweden (LM aus 70 Bezirken)

Basis 1949 = 100

Jahr	Verschiedenes									
	zusammen	Haushalts- hilfe	Reinigung	Kraft- fahrzeuge	Nachrichten- über- mittlung	Reisen	Körper- pflege	Gesundheits- pflege	Bildung	Unterhaltung und Erholung
1962	165	234	109	156	171	174	156	153	228	172
1963	169	263	110	155	174	182	161	154	242	181
1964	174	285	110	159	180	187	164	155	262	195
1965	183	309	115	166	186	196	175	156	291	210
1966	197	344	121	179	193	207	180	184	332	226
1967	210	385	129	185	212	236	193	191	362	239
1968	214	412	137	188	213	242	199	192	372	249
1969	222	447	140	193	227	248	203	195	389	277
1970	235	495	147	206	231	265	210	210	414	291
1971	251	540	164	218	247	273	228	227	461	318
1972	269	605	174	227	297	297	245	251	498	339
1973	285	663	180	248	309	315	256	261	525	349

Schweiz <sup>1)</sup>

Basis September 1966 = 100

Jahr	Insgesamt	Nahrungsmittel								
		zusammen	Fleisch und Fleisch- waren	Eier	Milch und Milch- erzeugnisse	Speiseöle und -fette	Getreide- erzeugnisse	Kartoffeln	Gemüse	Obst
1962	86,2	89,1	86,3	103,8	87,1	91,7	92,9	83,8	85,7	87,3
1963	89,2	92,4	89,7 a)	108,9 a)	89,1 a)	92,7 a)	92,9 a)	89,5 a)	100,0 a)	76,5 a)
1964	91,9	93,9	93,9	100,9	91,5	93,3	94,6	82,6	88,2	83,6
1965	95,1	95,9	96,8	108,8	93,5	96,5	96,1	92,7	93,0	95,2
1966	99,6	100,5	99,8	103,0	100,4	99,7	100,0	102,9	102,4	103,8
1967	103,6	103,4	101,2	95,9	106,0	105,6	104,0	107,2	106,6	105,7
1968	106,1	103,4	101,4	99,5	105,2	101,1	104,6	105,7	110,8	102,7
1969	108,8	105,2	101,7	98,9	105,3	99,5	105,2	110,6	118,8	112,4
1970	112,7	107,8	106,4	92,7	106,7	105,1	107,9	115,6	122,2	111,7
1971	120,1	114,8	114,8	97,5	113,7	116,4	115,5	118,4	125,6	119,9
1972	128,1	122,2	123,1	100,3	118,9	118,6	121,6	133,5	138,2	130,5
1973	139,3	129,6	131,6	109,1	123,0	118,9	131,2	137,5	148,5	137,3

Jahr	Nahrungsmittel					Genußmittel				Kleidung, Schuhe
	Gemüse- und Obst- konserven	Zucker	Kakao- haltige Nahrungsmittel, Schokolade	Bohnenkaffee und Kaffee- Extrakt	Verzehr in Gaststätten	zusammen	Alkoholfreie Getränke	Alkoholische	Tabak- waren	zusammen
1962	.	.	99,1	99,4	.	.	.	.	84,3	88,4
1963	.	.	112,6 a)	98,2 a)	.	.	.	.	86,6	90,7
1964	.	.	121,5	97,8	.	.	.	.	87,1	94,0
1965	.	.	105,3	100,1	.	.	.	.	88,6	97,4
1966	100 c)	100 c)	100,0	99,8	100 c)	98,2	100 c)	100 c)	100,0	99,8
1967	100,4	100,1	100,3	99,2	102,5	101,8	101,1	104,3	100,1	101,5
1968	99,6	99,4	100,2	97,3	106,2	103,9	102,2	109,2	100,1	101,9
1969	99,5	101,6	101,9	96,6	109,2	105,7	10 65	110,7	100,1	102,5
1970	100,5	107,7	104,0	101,7	113,8	107,6	109,7	114,2	99,1	105,1
1971	103,9	123,0	104,8	104,7	123,5	112,9	11 67	121,3	101,2	111,3
1972	108,1	144,6	106,8	105,5	135,5	122,3	124,9	134,0	108,5	120,0
1973	114,5	160,8	111,7	110,2	150,0	131,5	130,5	147,5	116,2	132,3

A. Preisindizes  
1. Preisindizes für die Lebenshaltung  
b) Nach Ländern und Gütergruppen (Originalbasis)

Schweiz 1)  
Basis September 1966 = 100

Jahr	Kleidung, Schuhe									
	Oberbekleidung			Kleider- stoffe	Unterbekleidung			Strick- wolle	Schuhe	Schuh- reparaturen
	zusammen	Herren-	Damen-		zusammen	Herren-	Damen-			
1962	85,8	.	.	.	92,4	.	.	86,3	91,8	90,8
1963	88,8	.	.	.	94,0	.	.	90,0	92,6	91,8
1964	92,7	.	.	.	96,4	.	.	96,6	94,7	93,9
1965	<u>96,8</u>	.	.	.	<u>98,7</u>	.	.	<u>98,9</u>	<u>97,6</u>	<u>96,4</u>
1966	99,7	100 c)	100 c)	100 c)	100,0	100 c)	100 c)	99,7	99,8	99,9
1967	101,1	101,3	100,9	101,5	100,4	101,0	99,9	101,2	103,6	103,3
1968	101,1	101,5	100,5	102,8	100,4	101,4	99,5	101,2	105,2	104,3
1969	101,6	102,1	101,0	104,4	100,5	101,8	99,2	101,2	106,3	106,1
1970	104,6	105,3	103,8	107,7	101,1	102,9	99,5	102,3	109,8	109,6
1971	111,9	113,0	110,9	113,8	104,3	106,7	102,1	104,4	116,4	117,2
1972	121,8	122,5	121,0	121,8	108,3	111,2	105,7	107,4	128,1	127,4
1973	134,3	134,6	134,1	136,5	113,0	116,4	109,8	120,0	145,9	145,4

Jahr	Wohnungs- miete	Elektrizität, Gas, Brennstoffe					Haushaltsführung			
		zusammen	Elektrischer Strom	Gas	Feste Brennstoffe	Flüssige	zusammen	Einrichtung		
								zusammen	Möbel	Haushalts- wäsche, Teppiche und Vorhänge
1962	77,7	90,5	.	.	.	.	.	.	.	.
1963	80,9	93,4	.	.	.	.	.	.	.	.
1964	86,0	95,5	.	.	.	.	.	.	.	.
1965	<u>90,7</u>	<u>96,7</u>	.	.	.	.	.	.	.	.
1966	98,1	100,7	100 c)	100 c)	100 c)	100 c)	99,3	100 c)	100 c)	100 c)
1967	107,5	108,5	102,3	100,3	101,1	120,8	100,5	100,3	101,8	100,3
1968	115,5	111,3	102,6	101,5	104,1	126,2	100,1	99,7	102,0	100,4
1969	122,8	112,2	103,7	109,7	111,7	120,7	99,8	99,1	101,3	100,4
1970	130,8	124,1	104,8	111,6	140,4	134,8	102,3	102,5	106,2	102,8
1971	142,0	136,1	107,1	114,5	154,4	156,7	107,3	108,2	114,4	108,2
1972	154,0	132,5	110,6	117,5	163,2	137,3	112,8	114,3	123,1	114,3
1973	164,1	171,1	117,6	126,4	170,7	231,2	119,8	122,0	132,3	124,7

Jahr	Haushaltsführung					Verkehr, Nachrichtenübermittlung				
	Einrichtung		Unterhalt			zusammen	Eigene Verkehrsmittel			
	Elektrische Haushalts- maschinen	Haushalts- waren	zusammen	Wäscherei	Reinigungs- mittel		zusammen	Motor- und Fahrräder	Unterhalt und Betrieb von Pkw	Haft- pflicht- Versicherung
1962	.	86,5	.	79,9	88,1	.	.	.	.	.
1963	.	90,0	.	83,7	91,8	.	.	.	.	.
1964	.	92,5	.	89,6	93,4	.	.	.	.	.
1965	.	<u>95,8</u>	.	<u>95,4</u>	<u>96,8</u>	.	.	.	.	.
1966	100 c)	99,3	100 c)	99,4	99,4	100 c)	100 c)	100 c)	100 c)	100 c)
1967	99,2	100,1	100,7	101,7	100,5	103,5	102,7	100,1	103,3	100,0
1968	96,6	99,9	100,8	103,7	100,3	108,7	104,6	100,5	106,0	96,8
1969	94,8	100,8	101,5	105,6	100,8	111,7	104,5	101,3	105,2	98,3
1970	96,6	105,8	101,9	109,7	100,1	112,9	106,8	104,3	108,0	98,3
1971	99,7	112,6	105,1	116,9	102,2	117,2	113,6	108,9	115,5	108,1
1972	102,3	120,2	109,4	125,1	105,4	126,9	122,5	115,5	127,7	108,1
1973	106,0	127,2	114,4	134,2	109,5	136,5	132,5	124,7	136,0	126,4

# A. Preisindizes

## 1. Preisindizes für die Lebenshaltung b) Nach Ländern und Gütergruppen (Originalbasis)

Schweiz <sup>1)</sup>

Basis September 1966 = 100

Jahr	Verkehr, Nachrichtenübermittlung					Körper- und Gesundheitspflege				
	Eigene Verkehrsmittel	Öffentlicher Verkehr				zusammen	Körperpflege			Gesundheitspflege
	Verkehrssteuern	zusammen	Eisenbahn	Straßenbahn	Nachrichtenübermittlung		zusammen	Toilettenartikel	Friseurleistungen	zusammen
1962	.	.	87,0	83,5	95,2	.	.	.	76,5	.
1963	.	.	88,2	85,5	100,0	.	.	.	79,8	.
1964	.	.	88,2	86,4	100,0	.	.	.	84,9	.
1965	.	.	100,0	92,0	100,0	.	.	.	90,6	.
1966	100 c)	100 c)	100,0	99,6	100,0	100 c)	100 c)	100 c)	98,2	100 c)
1967	107,7	104,1	104,1	106,5	102,7	101,8	101,2	100,2	102,2	102,2
1968	114,4	112,6	106,0	114,0	119,8	105,0	102,5	100,3	104,7	106,4
1969	116,4	118,3	116,0	118,5	120,9	108,6	104,5	100,3	108,8	110,9
1970	117,8	118,6	116,0	119,8	120,9	111,6	107,7	100,7	114,7	113,7
1971	117,7	120,5	118,5	122,4	121,7	119,9	113,5	102,5	124,6	123,4
1972	120,6	130,9	131,0	128,7	132,2	131,0	122,1	104,7	139,6	135,8
1973	130,0	140,3	131,0	132,4	156,8	143,0	133,8	107,3	160,2	148,0

Jahr	Körper- und Gesundheitspflege			Bildung und Unterhaltung						
	Gesundheitspflege			zusammen	Radio und Fernsehen	Fotoartikel	Bücher, Zeitungen, Zeitschriften	Kino	Sportveranstaltungen	Schreibmaterial
	Medikamente, Verbandsmaterial usw.	Arztleistungen	Zahnarztleistungen							
1962	85,9	.	.	.	.	.	83,4	.	.	91,4
1963	86,9	.	.	.	.	.	87,4	.	.	92,8
1964	89,2	.	.	.	.	.	89,0	.	.	95,1
1965	95,7	.	.	.	.	.	96,0	.	.	97,0
1966	98,5	100 c)	100 c)	100 c)	100 c)	100 c)	99,7	100 c)	100 c)	99,5
1967	101,5	104,5	100,0	100,8	99,4	100,0	101,7	105,4	102,1	100,0
1968	104,2	109,0	105,3	103,3	101,1	99,4	105,2	109,4	112,9	100,3
1969	106,7	112,8	112,7	106,0	100,3	99,8	110,0	113,3	126,8	101,6
1970	108,6	118,5	112,7	108,6	100,6	99,3	114,2	124,1	130,6	103,3
1971	114,2	129,1	125,4	113,3	102,9	100,2	120,9	135,3	133,9	106,7
1972	119,3	142,0	144,4	118,6	104,2	101,8	128,1	148,4	149,4	111,7
1973	123,9	160,5	156,7	130,9	120,2	103,2	142,6	164,0	154,7	116,3

Spanien <sup>2)</sup>  
Basis 1968 = 100

Türkei (Istanbul) <sup>2)</sup>  
Basis 1963 = 100

Jahr	Insgesamt	Nahrungs- und Genußmittel	Kleidung, Schuhe	Wohnungsmiete	Ver-schiedenes	Insgesamt	Nahrungs- und Genußmittel	Kleidung, Schuhe	Elektrizität, Gas, Brennstoffe	Ver-schiedenes
1962	64,0	65,9	55,9	65,5	62,0	93,5	93,4	95,6	98,7	92,1
1963	69,6	72,5	61,4	68,4	65,3	100	100	100	100	100
1964	74,5	76,2	69,7	72,2	70,7	100,2	99,6	101,8	100,4	101,1
1965	84,3	88,2	78,5	79,8	77,1	104,8	105,5	104,0	101,3	103,4
1966	89,6	92,2	86,2	86,1	84,6	113,6	115,0	114,1	103,9	109,8
1967	95,3	95,7	96,1	93,6	93,5	129,6	132,6	124,7	107,7	131,5
1968	100	100	100	100	100	137,6	139,4	133,6	124,0	140,4
1969	102,2	102,0	102,5	101,4	103,5	144,2	147,2	138,8	125,0	145,7
1970	108,0	105,7	112,0	106,3	112,3	155,6	157,8	153,0	127,1	161,8
1971	116,9	113,9	121,6	112,6	124,1	185,2	183,2	182,2	179,9	204,1
1972	126,6	124,3	132,3	118,3	134,1	213,7	212,1	199,1	242,5	229,3
1973	141,1	140,1	151,2	130,5	145,5	243,6	243,2	238,5	267,7	244,8

# A. Preisindizes

## 1. Preisindizes für die Lebenshaltung

### b) Nach Ländern und Gütergruppen (Originalbasis)

#### Äthiopien (Addis Abeba)

Basis 1963 = 100

Jahr	Insgesamt	Nahrungs- und Genußmittel			Kleidung, Schuhe	Haushaltsführung	Verkehr, Nachrichtenübermittlung	Körperpflege	Gesundheitspflege	Unterhaltung und Erholung
		zusammen	Fleisch	Getreiderzeugnisse						
1962										
1963	100	100	100	100	100	100	100	100	100	100
1964										
1965										
1966	126,8	135,6	144,3	139,0	116,7	121,4	100,0	145,7	107,2	112,2
1967	127,8	133,2	141,6	127,4	123,0	130,2	100,0	146,8	109,8	113,7
1968	128,0	132,3	147,9	128,9	122,7	132,8	100,0	155,8	119,3	117,5
1969	129,8	135,0	144,6	135,8	128,5	129,6	100,0	155,8	123,8	112,0
1970	143,0	155,6	147,4	180,3	136,8	131,8	100,0	156,3	131,5	121,5
1971	143,7	155,4	147,0	164,7	141,3	133,5	100,0	161,7	138,6	120,7
1972	135,0	136,8	144,2	128,7	146,5	141,3	100,0	157,2	141,6	120,4
1973	147,0	154,3			161,7	142,8	100,0	161,8	148,1	131,1

#### Burundi (Bujumbura) Basis 1. April 1963 = 100

#### Elfenbeinküste (Abidjan) Basis 1960 = 100

Jahr	Insgesamt	Nahrungs- und Genußmittel	Kleidung, Schuhe	Haushaltsführung	Verschiedenes	Insgesamt	Nahrungs- und Genußmittel	Kleidung, Schuhe, Haushaltswäsche	Elektrizität, Gas, Brennstoffe, Wasser	Dienstleistungen im Haushalt
1962						108,2	105,0	110,0	102,0	110,0
1963	103,3	101,3	100,0	105,9	107,6	109,5	105,7	121,3	99,6	110,0
1964	122,0	127,6	107,7	116,6	135,0	113,5	109,7	123,9	97,9	117,0
1965	145,2	165,2	119,7	127,6	155,9	118,0	115,4	130,1	97,6	117,0
1966	152,0	177,8	126,5	130,8	154,9	121,0	119,2	133,3	95,1	117,0
1967	159,8	184,8	140,1	138,3	159,2	122,2	119,5	128,3	94,2	120,0
1968	164,5	188,7	147,5	143,0	162,9	126,7	120,5	144,1	94,1	125,8
1969	173,2	197,9	157,6	147,9	176,7	129,7	123,6	145,8	95,7	130,0
1970	179,0	205,8	172,1	150,2	174,2	136,2	129,2	150,5	97,7	149,2
1971	187,7	214,5	187,8	158,0	176,7	141,8	136,1	153,8	99,0	153,0
1972	205,2	233,7	220,9	168,9	183,6	147,0	142,8	154,1	104,4	153,0
1973	223,9	244,3	280,9	179,7	197,4					

#### Elfenbeinküste (Abidjan) Basis 1960 = 100

#### Gabun (Libreville) Basis Januar 1964 = 100

Jahr	Körper- und Gesundheitspflege, Reinigung	Unterhaltung, Verkehr und Verschiedenes	Insgesamt	Nahrungs- und Genußmittel	Kleidung, Schuhe, Haushaltswäsche	Elektrizität, Gas, Brennstoffe, Wasser	Dienstleistungen im Haushalt	Verkehr und Hausrat	Körper- und Gesundheitspflege, Reinigung	Verschiedenes
1962	113,0	116,0								
1963	113,5	114,9								
1964	114,9	119,9								
1965	118,5	123,8	108,8	109,0	124,0	107,0	108,0			104,0
1966	122,2	125,4	114,6	115,7	128,9	106,7	115,6	112,8	113,9	107,0
1967	123,2	128,3	118,0	120,1	129,8	107,6	119,8	114,1	117,5	110,1
1968	145,2	131,4	122,5	124,2	133,0	107,4	126,8	119,2	120,5	115,5
1969	150,7	135,0	127,5	129,1	135,9	110,6	137,5	121,4	129,7	120,6
1970	157,9	139,1	132,1	135,3	136,6	117,1	135,3	127,3	135,8	121,4
1971	166,6	143,4	137,0	140,1	137,3	119,3	135,3	134,2	139,3	132,5
1972	171,5	148,4	146,8	150,2	145,0	125,5	152,1	139,8	145,2	138,5
1973			163,5	169,5	159,7	126,4	177,3	151,5	156,8	156,7



# A. Preisindizes

## 1) Preisindizes für die Lebenshaltung b) Nach Ländern und Gütergruppen (Originalbasis)

### Ghana (Accra) <sup>1)</sup> Basis März 1963 = 100

Jahr	Insgesamt	Nahrungs- und Genußmittel			Kleidung, Schuhe	Wohnungsmiete	Elektrizität, Gas, Brennstoffe	Verkehr, Nachrichtenübermittlung	Körperpflege, Reinigung	Verschiedenes
		Einheimische Nahrungsmittel	Importierte Nahrungsmittel	Getranke und Tabakwaren						
1962	98	99	92	91	103	100	112	.	.	94
1963 a)	105,1	107,2	101,5	106,1	104,9	100,0	112,1	103,7	103,5	98,0
1964	113,6	116,1	113,0	114,8	115,9	100,0	128,5	118,6	112,7	96,8
1965	142,5	158,2	128,7	123,7	143,7	108,5	151,7	142,4	150,4	110,3
1966	150,1	163,2	135,1	141,9	152,1	110,6	165,1	147,8	175,5	119,5
1967	140,9	136,4	137,3	140,5	156,2	109,9	155,4	160,1	202,7	139,5
1968 a)	149,2	144,3	150,4	145,1	174,6	109,9	147,0	168,2	225,4	150,2
1969 a)	163,7	169,8	151,5	153,6	177,7	109,9	177,5	179,0	222,1	157,1
1970	168,6	176,8	153,1	156,7	176,6	109,9	170,7	189,3	231,6	164,9
1971	...	...	...	...	...	...	...	...	...	...
1972	...	...	...	...	...	...	...	...	...	...
1973	...	...	...	...	...	...	...	...	...	...

### Kamerun (Jaunde) <sup>1)</sup> Basis Mai 1966 = 100

Jahr	Insgesamt	Nahrungsmittel	Genußmittel	Kleidung, Schuhe	Haushaltsführung	Verkehr, Nachrichtenübermittlung	Körper- und Gesundheitspflege	Bildung und Unterhaltung	Dienstleistungen und Verschiedenes	Sondergliederung
										Importwaren
1962	82,0	78,7	.	73,6	.	.	.	.	.	.
1963	90,7	89,0	.	83,7	.	.	.	.	.	.
1964	95,8	93,7	.	93,5	.	.	.	.	.	.
1965	97,8	98,0	.	94,6	.	.	.	.	.	.
1966	100,4	99,2	100 c)	99,8	100 c)	100 c)	100 c)	100 c)	100 c)	100 c)
1967	103,4	100,9	104,4	104,0	102,7	102,8	100,0	103,6	114,0	105,7
1968	105,5	101,2	104,4	107,8	104,6	105,8	100,9	103,0	126,4	109,0
1969	107,0	100,4	107,5	109,1	107,3	106,7	100,2	102,3	133,1	110,1
1970	110,0	103,0	113,1	111,7	109,6	112,2	99,7	103,0	137,0	113,5
1971	114,2	109,3	118,7	112,6	113,2	117,3	99,0	103,6	137,7	118,8
1972	121,2	117,9	124,9	119,8	117,5	119,6	110,9	106,2	148,7	129,3
1973	129,3	126,5	130,2	134,4	122,8	124,9	126,3	108,3	160,6	136,4

### Kenia (Nairobi) <sup>2)</sup> Basis August 1971 = 100

Jahr	Insgesamt	Nahrungsmittel	Genußmittel	Kleidung, Schuhe	Elektrizität, Gas, Brennstoffe, Wasser	Haushaltsführung	Verkehr, Nachrichtenübermittlung	Körper- und Gesundheitspflege	Unterhaltung und Erholung	Schulgeld
1962	.	.	.	.	.	.	.	.	.	.
1963	.	.	.	.	.	.	.	.	.	.
1964	.	.	.	.	.	.	.	.	.	.
1965	.	.	.	.	.	.	.	.	.	.
1966	.	.	.	.	.	.	.	.	.	.
1967	.	.	.	.	.	.	.	.	.	.
1968	91,3	.	.	.	.	.	.	.	.	.
1969	92,1	.	.	.	.	.	.	.	.	.
1970	94,2	.	.	.	.	.	.	.	.	.
1971 a)	97,9	100,3	101,6	100,8	100,1	100,3	100,4	100,0	100,4	100,0
1972	103,2	103,5	103,0	102,9	109,6	102,9	104,4	100,3	103,4	100,0
1973	110,6	108,8	104,2	118,8	115,9	117,9	114,8	103,3	108,8	100,0

# A. Preisindizes

## 1. Preisindizes für die Lebenshaltung

### b) Nach Ländern und Gütergruppen (Originalbasis)

#### Madagaskar (Tananarive) <sup>1)</sup> Basis August 1971 – Juli 1972 = 100

#### Marokko (Casablanca) Basis Oktober 1958 – September 1959 = 100

Jahr	Insgesamt	Nahrungs- mittel	Elektrizität, Gas, Brennstoffe, Wasser	Dienst- leistungen im Haushalt	Verschiedenes		Insgesamt	Nahrungsmittel		
					2)	3)		zusammen	Fleisch	Fisch
1962	64,8	65,0	86,2	66,5	59,3	66,3	112,7	113,7	138,2	116,9
1963	66,6	66,4	89,0	71,8	60,7	68,3	119,2	121,1	165,2	121,3
1964	69,8	69,0	90,0	82,1	63,8	70,6	124,1	128,1	177,5	114,2
1965	71,7	71,2	88,8	84,8	66,4	70,3	128,3	132,6	184,8	119,9
1966	73,7	72,6	88,8	85,6	69,9	72,3	127,0	128,8	168,2	122,6
1967	75,7	74,0	89,2	89,3	72,5	74,0	126,0	127,4	161,6	122,8
1968	77,7	76,3	89,2	91,6	74,2	77,0	126,6	128,3	178,7	128,1
1969	85,5	84,1	92,5	94,1	84,7	82,9	130,3	131,7 <sup>a)</sup>	193,7 <sup>a)</sup>	132,7 <sup>a)</sup>
1970	89,9	88,8	98,1	97,2	89,4	86,3	131,9	133,3	199,8	138,8
1971	95,5	95,1	98,5	98,8	95,2	93,8	137,4	141,8	216,5	149,9
1972	101,6	101,5	100,3	100,7	102,1	101,8	142,6	148,9	231,4	184,1
1973	103,8	106,3	102,5	100,0	102,6	101,7	148,4	156,9	244,8	189,6

#### Marokko (Casablanca) Basis Oktober 1958 – September 1959 = 100

Jahr	Nahrungsmittel						Kleidung, Schuhe, Haushalts- wäsche	Wohnung	Waren und Dienstleistungen	
	Milch- erzeugnisse	Brot und Backwaren	Gemüse frisch	Obst	Trocken- gemüse	Sonstige			zusammen	Verkehr
1962	125,9	100,0	105,6	113,7	105,4	109,6	121,1	106,8	109,3	113,3
1963	130,0	99,0	120,8	117,5	109,1	113,4	130,5	112,6	110,8	113,3
1964	149,8	98,7	116,5	106,1	99,2	129,5	134,4	111,7	113,8	113,3
1965	147,3	99,0	118,2	106,6	112,4	137,9	138,4	114,0	119,6	115,8
1966	123,1	99,4	123,6	120,0	121,3	136,9	145,1	114,9	121,7	118,3
1967	111,8	102,5	118,7	118,1	128,1	136,7	144,7	113,7	120,2	118,7
1968	99,0	100,4	111,6	121,5	118,6	136,7	133,4	116,4	120,1	116,3
1969 <sup>a)</sup>	95,1	99,1	119,9	135,2	130,5	136,4	145,3	118,9	125,6	116,3
1970	92,6	99,8	133,4	128,7	124,3	138,0	146,0	120,3	128,5	116,3
1971	121,0	105,7	121,6	145,2	133,0	138,9	149,1	121,7	130,6	116,3
1972	154,4	111,6	133,5	142,5	138,5	131,9	149,6	127,3	132,2	116,3
1973	154,5	114,5	157,8	146,9	165,1	135,8	154,7	130,2	132,9	116,3

#### Marokko (Casablanca) Basis Oktober 1958 – September 1959 = 100

#### Mauretanien (Nouakchott) Basis Januar 1961 = 100

Jahr	Waren und Dienstleistungen			Insgesamt	Nahrungsmittel					Kleidung, Schuhe
	Körper- pflege, Reinigung	Gesundheits- pflege	Sonstiges		zusammen	Fleisch und Fisch	Milch- erzeugnisse und Eier	Backwaren und Nahrungsmittel	Obst und Gemüse	
1962	111,4	105,5	106,0	104,3	103,3	104,3	101,0	106,4	98,9	103,0
1963	111,4	106,6	110,2	115,0	117,8	107,1	115,3	114,8	116,3	108,1
1964	111,4	118,6	114,7	124,3	127,1	118,1	121,4	121,8	130,8	107,8
1965	111,3	137,5	123,5	123,3	123,2	114,5	122,5	126,0	115,7	99,7
1966	111,3	137,6	123,3	128,8	132,0	127,7	123,3	123,2	134,0	103,7
1967	111,4	137,8	123,7	133,9	136,8	135,4	125,9	120,6	140,2	109,2
1968	112,1	137,8	123,8	138,6	136,6	138,7	120,6	113,5	144,8	122,2
1969	113,6 <sup>a)</sup>	149,9 <sup>a)</sup>	134,8 <sup>a)</sup>	142,8	136,8	144,9	112,6	118,8	137,8	119,7
1970	115,3	154,3	140,5	152,3	145,0	151,4	117,3	123,7	147,6	118,7
1971	120,3	155,4	140,9	163,9	158,9	163,3	131,5	126,7	153,9	123,1
1972	126,2	169,4	132,6	178,2	172,8	191,3	144,1	143,8	158,3	140,3
1973	130,8	171,6	132,6	190,1	192,0	240,5	146,7	157,7	177,0	148,0

# A. Preisindices

## 1. Preisindices für die Lebenshaltung

### b) Nach Ländern und Gütergruppen (Originalbasis)

#### Mauretanien (Nouakchott) Basis Januar 1961 = 100

#### Mosambik (Lourenço Marques)

Basis 1. Oktober 1956 – 30. September 1957 = 100

Jahr	Elektrizität, Gas, Brennstoffe, Wasser	Dienst- leistungen im Haushalt	Ver- schiedenes	Insgesamt	Nahrungs- und Genußmittel				Verzehr in Gaststätten
					zusammen	im Hause	Nahrungsmittel tierischen   pflanzlichen Ursprungs	Getränke und Er- frischungen	
1962	96,1	114,0	109,0	107	103	102	107	100	107
1963	91,5	120,0	121,3	108	103	103	108	99	103
1964	93,0	120,0	142,4	110	110	105	112	100	102
1965	90,8	120,0	152,0	112	105	107	115	102	99
1966	87,5	123,3	156,3	116	112	113	123	104	105
1967	89,5	130,1	162,9	120	116	117	131	107	115
1968	101,9	130,1	175,8	125	119	119	134	110	118
1969	109,0	138,9	187,4	128	125	123	135	113	138
1970	106,7	165,1	199,6	134	132	128	143	117	150
1971	118,6	165,1	214,6	155	150	148	155	143	163
1972	129,4	177,7	232,3	166	171	167	164	171	193
1973	134,0	180,2	236,7	175	168	163	172	156	193

#### Mosambik (Lourenço Marques)

Basis 1. Oktober 1956 – 30. September 1957 = 100

Jahr	Kleidung, Schuhe			Wohnung	Elektrizität, Brennstoffe, Wasser	Körperpflege, Reinigung	Verschiedenes		
	zusammen	Kleidung	Schuhe				zusammen	Verkehr	Gesundheits- pflege
1962	103	104	97	101	87	106	113	111	143
1963	109	112	97	109	89	106	114	111	142
1964	113	116	97	115	90	104	114	111	141
1965	115	119	99	120	89	103	116	111	140
1966	115	117	107	129	88	103	117	111	142
1967	113	116	99	137	92	103	118	114	150
1968	123	126	108	146	94	103	123	117	184
1969	123	126	107	150	94	103	125	127	194
1970	124	126	111	165	95	103	127	128	194
1971	151	154	136	189	103	108	148	132	207
1972	168	173	140	205	109	112	150	141	207
1973	181	184	165	219	110	124	167	143	208

#### Niger (Niamey)

Basis 15. November – 15. Dezember 1964 = 100

#### Sambia <sup>1)</sup>

Basis 1969 = 100

Jahr	Insgesamt	Nahrungs- und Genußmittel	Kleidung, Schuhe, Haushalts- wasche	Elektrizität, Gas, Wasser	Dienst- leistungen im Haushalt	Körper- pflege, Reinigung	Ver- schiedenes	Insgesamt	Nahrungs- und Genußmittel	Kleidung, Schuhe	Wohnungs- miete, Elektrizität, Brennstoffe
1962	88,0	86,1	89,0	90,4	89,0	.	98,2	.	.	.	.
1963	90,8	88,5	93,2	92,1	99,4	.	98,8	.	.	.	.
1964	97,3	95,3	95,9	100,8	100,0	.	101,1	.	.	.	.
1965	101,8	101,3	104,8	105,2	100,0	.	101,0	.	.	.	.
1966	105,3	105,5	106,3	106,6	100,0	101,9	106,5	.	.	.	.
1967	115,5	113,3	113,4	106,6	125,7	110,2	120,7	.	.	.	.
1968	120,3 a)	115,2 a)	121,3 a)	106,6 a)	138,6 a)	111,5 a)	129,9 a)	.	.	.	.
1969	122,8	117,7	121,9	106,6	138,6	115,7	132,9	100	100	100	100
1970	127,7	122,9	127,5	106,6	139,8	119,8	142,2	105,0	103,0	103,5	111,8
1971	132,3	128,4	139,3	106,6	140,6	126,7	146,6	110,9	109,7	109,4	119,7
1972	135,0	133,3	136,1	104,3	140,6	136,0	148,9	118,7	119,9	120,0	121,5
1973	138,0	139,0	136,4	103,5	140,6	149,2	149,6	126,4	128,8	131,9	125,0

# A. Preisindizes

## 1. Preisindizes für die Lebenshaltung

### b) Nach Ländern und Gütergruppen (Originalbasis)

Sambia <sup>1)</sup> Basis 1969 = 100						Senegal (Dakar) Basis Juli 1945 = 100				
Jahr	Haushalts- führung	Verkehr, Nachrichten- übermittlung	Gesundheits- pflege	Bildung und Unter- haltung	Andere Waren und Dienst- leistungen	Insgesamt	Nahrungsmittel, einschl. alkoholischer Getränke			
							zusammen	Fleisch und Fisch	Milch- erzeugnisse und Eier	Obst und Gemüse
1962	.	.	.	.	.	583	591	800	424	495
1963	.	.	.	.	.	599	618	810	442	543
1964	.	.	.	.	.	620	656	815	452	544
1965	.	.	.	.	.	633	671	830	488	535
1966	.	.	.	.	.	652	703	883	510	582
1967	.	.	.	.	.	648	694	873	458	542
1968	.	.	.	.	.	653	685	876	439	503
1969	100	100	100	100	100	677	708	873	457	573
1970	104,7	101,8	100,1	103,8	102,2	692	730	848	466	565
1971	109,1	107,3	102,0	110,3	104,2	710	756	867	534	562
1972	118,5	118,4	108,4	113,6	107,7	736	789	942	561	602
1973	128,6	127,1	113,2	119,1	111,4	...	...	.	...	...

Senegal (Dakar) Basis Juli 1945 = 100						Somalia (Mogadischu) <sup>2)</sup> Basis 1966 = 100				
Jahr	Nahrungs- mittel, einschl. alkoholischer Getränke	Kleidung, Schuhe	Elektrizität, Gas, Brennstoffe, Wasser	Dienst- leistungen im Haushalt	Ver- schiedenes	Insgesamt	Nahrungs- mittel	Kleidung, Schuhe	Wohnungs- miete, Wasser	Elektrizität, Brennstoffe
	Getränke									
1962	602	438	466	722	640	78,3	82,3	68,3	63,4	111,4
1963	670	432	469	722	661	80,5	84,1	71,5	68,5	107,3
1964	814	413	472	722	686	91,0	94,2	79,8	87,8	104,6
1965	833	413	487	722	711	102,8	111,3	92,7	90,5	104,9
1966	855	413	489	722	728	100	100	100	100	100
1967	857	413	491	722	710	99,5	97,7	106,0	99,6	98,8
1968	846	413	493	776	745	103,1	100,6	120,1	101,0	100,2
1969	862	413	498	830	789	109,8	108,8	129,6	107,0	110,4
1970	932	413	508	830	806	110,7	111,4	129,9	97,8	98,3
1971	977	413	540	830	821	110,1 a)	110,8 a)	135,6 a)	84,3 a)	101,3 a)
1972	1 024	414	545	830	876	106,6	107,5	136,5	72,0	99,3
1973	...	...	...	...	...	113,6	119,5	143,2	73,4	72,9

### Südafrika (LM aus 11 Städten) <sup>3)</sup>

Basis April 1970 = 100

Jahr	Insgesamt	Nahrungs- und Genußmittel								
		zusammen	Fleisch	Fisch	Milch, Milch- erzeugnisse und Eier	Öle und Fette	Getreide- erzeugnisse	Gemüse	Obst	Zucker und Süßwaren
1962	79,1	78,2	.	.	.	.	.	.	.	.
1963	80,0	79,0	.	.	.	.	.	.	.	.
1964	82,0	82,6	78,5	73,2	89,4	94,4	92,8	76,7	76,2	76,3
1965	85,0	87,5	87,9	76,1	95,4	97,2	93,1	77,6	84,1	76,1
1966	88,1	90,7	90,3	80,2	99,2	98,5	92,6	83,9	89,0	81,5
1967	91,0	93,9	94,7	84,8	101,5	99,3	95,0	84,3	86,2	93,8
1968	92,6	95,4	98,3	92,1	100,7	99,2	95,9	82,7	89,2	97,9
1969	95,3	96,9	99,9	95,0	99,6	99,4	99,4	85,6	91,7	99,0
1970	100,3	101,2	101,2	100,6	100,4	103,3	100,4	103,4	105,1	100,2
1971	106,4	106,1	108,0	110,8	108,5	111,1	107,7	99,5	103,3	102,0
1972	113,3	113,6	118,3	119,4	111,8	118,2	110,0	123,2	108,4	101,7
1973	124,1	131,0	148,8	134,9	122,4	124,7	125,8	146,0	129,5	103,6

A. Preisindices  
1. Preisindices für die Lebenshaltung  
b) Nach Ländern und Gütergruppen (Originalbasis)  
Südafrika (LM aus 11 Städten) 1)  
Basis April 1970 = 100

Jahr	Nahrungs- und Genußmittel				Kleidung, Schuhe			Wohnung	Elektrizität, Brennstoffe
	Sonstige Nahrungsmittel	Alkoholfreie Getränke	Alkoholische Getränke	Tabakwaren	zusammen	Kleidung	Schuhe		
1962	.	.	.	.	95,2	.	.	70,6	86,2
1963	.	.	.	.	94,3	.	.	70,8	87,7
1964	87,3	90,2	84,9	88,8	94,7	.	.	72,8	89,4
1965	87,2	93,1	87,2	89,0	95,9	.	.	76,0	91,2
1966	88,9	95,0	90,6	92,1	96,7	.	.	80,0	93,7
1967	92,4	98,4	96,1	98,4	97,1	.	.	83,8	94,8
1968	94,6	99,0	97,8	100,5	98,4	98,6	97,2	86,2	97,1
1969	<u>95,9</u>	<u>99,7</u>	<u>99,5</u>	<u>100,8</u>	<u>98,9</u>	<u>99,1</u>	<u>97,8</u>	<u>90,0</u>	<u>98,9</u>
1970	100,1	100,0	99,9	100,0	100,4	100,4	100,6	100,1	100,1
1971	105,0	102,3	118,6	108,9	102,7	102,3	105,1	107,3	103,3
1972	111,2	109,8	125,7	114,1	108,0	107,4	111,7	113,8	111,1
1973	122,3	112,0	128,3	120,0	116,8	115,0	128,9	122,2	122,8

Jahr	Haushaltsführung				Sonstige Waren und Dienstleistungen f. d. Haushaltsführung				Verkehr
	zusammen	Möbel	Elektrische Haushaltsmaschinen	Sonstiges	zusammen	Lohn für Hausgehilfen	Wäscherei und Reinigung	Wasch- und Reinigungsmittel	zusammen
1962	84,1	.	.	.	71,2	.	.	.	83,5
1963	85,1	.	.	.	72,6	.	.	.	84,9
1964	86,9	78,5	97,8	.	74,4	69,1	74,3	94,8	85,5
1965	89,4	83,6	98,2	.	76,1	70,0	77,7	98,1	87,7
1966	91,0	85,6	99,0	.	80,2	74,5	83,6	99,3	90,5
1967	92,6	87,4	99,8	.	83,7	78,4	88,2	99,3	94,4
1968	92,0	88,0	94,9	94,9	86,1	82,9	87,7	97,4	95,5
1969	<u>96,0</u>	<u>94,8</u>	<u>96,3</u>	<u>97,0</u>	<u>90,3</u>	<u>87,5</u>	<u>92,6</u>	<u>99,0</u>	<u>97,8</u>
1970	100,0	100,1	99,7	100,3	99,8	99,3	100,5	101,5	100,2
1971	105,0	106,4	102,9	105,7	107,8	108,9	108,0	105,1	106,7
1972	111,1	111,7	106,4	114,1	116,9	120,7	112,7	110,3	114,3
1973	118,6	116,0	109,6	126,5	129,6	136,5	120,6	118,0	122,1

Jahr	Verkehr			Sonstige Waren und Dienstleistungen					
	Eigene Verkehrsmittel	Sonstige Waren u. Dienstl. für eigene Verkehrsmittel	Öffentliche Verkehrsmittel	zusammen	Nachrichtenübermittlung	Körperpflege	Gesundheitspflege	Bildung	Bücher und Schreibmaterial
1962	.	.	.	76,4	.	.	.	.	.
1963	.	.	.	78,3	.	.	.	.	.
1964	84,5	.	85,3	79,6	79,7	81,2	68,0	85,2	70,8
1965	85,8	.	87,3	82,7	81,4	83,6	73,9	95,3	71,9
1966	88,1	.	91,6	86,2	82,7	85,7	79,7	97,2	80,0
1967	92,8	.	96,6	90,1	100,0	88,7	80,8	97,1	83,4
1968	93,9	96,1	98,0	91,9	100,0	89,9	82,3	97,8	88,2
1969	<u>97,4</u>	<u>97,6</u>	<u>99,3</u>	<u>96,3</u>	<u>100,0</u>	<u>94,0</u>	<u>89,2</u>	<u>99,2</u>	<u>99,0</u>
1970	100,1	100,3	100,0	100,0	100,0	100,5	99,0	100,0	100,8
1971	107,1	106,4	105,4	108,1	118,8	108,7	101,7	113,6	110,0
1972	115,2	113,5	113,7	114,6	125,0	114,3	105,2	124,5	120,3
1973	120,8	121,0	134,8	123,0	138,4	121,2	110,4	138,8	128,9

# A. Preisindices

## 1) Preisindices für die Lebenshaltung

### b) Nach Ländern und Gütergruppen (Originalbasis)

Südafrika (LM aus 11 Städten) <sup>1)</sup> Basis April 1970 = 100					Togo (Lomé) Basis Mai 1961 = 100					
Jahr	Sonstige Waren und Dienstleistungen		Sondergliederung		Insgesamt	Nahrungsmittel	Getränke	Kleidung, Schuhe	Wohnungsmiete	Verkehr, Versicherungen
	Erholung, Unterhaltung, Sport	Verschiedenes	Waren	Dienstleistungen						
1962	.	.	.	.	.	.	.	.	.	.
1963	.	.	.	.	.	.	.	.	.	.
1964	84,4	85,5	.	.	.	.	.	.	.	.
1965	85,1	88,7	.	.	.	.	.	.	.	.
1966	86,8	91,8	92,0	.	120,6	111,0	133,7	132,9	115,3	122,3
1967	89,2	93,7	94,6	86,4	127,6	112,5	137,1	132,3	145,0	122,6
1968	92,5	95,7	95,6	88,8	128,4	116,0	133,6	128,1	144,7	122,4
1969	99,1	98,3	97,6	93,0	127,7	118,2	127,6	128,8	144,0	121,8
1970	100,4	100,7	100,6	100,0	132,2	127,2	128,5	134,0	150,6	124,9
1971	103,2	104,7	105,8	108,0	142,9	133,0	128,5	149,4	180,4	132,5
1972	111,7	111,0	112,6	116,0	149,4	144,0	135,6	160,7	180,3	134,5
1973	126,1	122,4	123,8	127,6	164,3	153,0	142,1	166,7	231,2	130,3

Togo (Lomé) Basis Mai 1961 = 100			Tunesien (Tunis) <sup>2)</sup> Basis 1970 = 100						
Jahr	Körperpflege, Reinigung	Verschiedenes	Insgesamt	Nahrungs- und Genußmittel	Kleidung, Schuhe	Wohnung	Verkehr	Körper- und Gesundheitspflege	Unterhaltung und Verschiedenes
1962	.	.	76,0	74,3	76,6	82,2	66,2	76,1	80,0
1963	.	.	78,0	75,6	86,8	82,3	66,6	79,9	80,4
1964	.	.	81,5	79,5	87,7	85,2	72,6	81,9	83,1
1965	.	.	86,7	85,7	92,3	90,1	77,4	85,1	86,1
1966	128,2	122,8	90,1	88,7	96,6	93,4	80,7	90,1	88,9
1967	130,6	120,8	92,7	91,4	97,6	93,1	84,5	98,6	88,6
1968	133,2	127,4	95,0	93,6	98,5	95,5	92,6	100,6	93,5
1969	128,7	129,2	98,9	98,6	98,8	100,7	99,4	98,6	94,2
1970	119,1	136,6	100	100	100	100	100	100	100
1971	122,0	150,8	105,7	110,3	101,1	100,7	100,6	101,8	100,8
1972	126,2	157,0	108,0	113,0	102,7	102,1	102,3	103,6	103,3
1973	130,6	165,3	112,7	120,5	105,3	103,7	103,0	103,9	107,0

Zaire (Kinshasa) Basis November – Dezember 1961 = 100, umbasiert auf 1970 = 100					Zentralafrikanische Republik (Bangui) Basis 1956 = 100				
Jahr	Insgesamt	Nahrungsmittel, einschl. alkoholischer Getränke	Kleidung, Schuhe	Elektrizität, Brennstoffe, Wasser	Insgesamt	Nahrungs- und Genußmittel	Kleidung, Schuhe	Wohnung	Verschiedenes
1962	.	.	.	.	156,6	162,7	179,9	128,5	147,4
1963	26,2	26,3	.	.	163,7	172,7	193,7	126,4	149,7
1964	36,0	36,2	.	.	180,0	190,8	213,7	129,8	159,4
1965	35,1	37,2	34,2	34,1	197,1	215,3	239,9	132,4	166,3
1966	40,6	45,1	37,9	43,7	202,6	218,4	247,7	134,9	185,9
1967	55,6	63,3	48,4	68,6	206,4	217,4	251,1	141,3	208,7
1968	85,4 a)	88,3 a)	78,0 a)	84,8 a)	216,0	230,7	282,2	145,3	206,0
1969	97,0	96,9	95,6	97,3	216,0 a)	228,2 a)	291,7 a)	154,0 a)	205,3 a)
1970	100	100	100	100	.	.	.	.	.
1971	104,9	110,5	102,4	115,5	243,3 a)	251,7 a)	343,1 a)	162,8 a)	242,9 a)
1972	120,8	130,0	112,2	121,9	264,0 a)	279,4 a)	363,1 a)	175,1 a)	258,0 a)
1973	.	.	.	.	274,9	291,7	394,3	174,9	275,9

# A. Preisindices

## 1. Preisindices für die Lebenshaltung

### b) Nach Ländern und Gütergruppen (Originalbasis)

#### Argentinien (Buenos Aires) Basis 1960 = 100

#### Bolivien (La Paz) Basis 1966 = 100

Jahr	Insgesamt	Nahrungsmittel, einschl. alkoholischer Getränke	Kleidung, Schuhe	Wohnung			Haushalts- führung	Ver- schiedenes	Insgesamt	Nahrungs- mittel
				zusammen	Wohnungs- miete	Elektrizität, Gas, Brennstoffe				
1962	145,7	142,8	150,1	130,9	110,3	135,7	171,4	152,3	.	.
1963	180,7	175,5	187,6	143,3	115,8	184,0	198,2	203,9	.	.
1964	220,7	222,6	224,6	146,7	121,5	184,0	220,4	235,7	.	.
1965	283,8	284,8	289,1	184,0	127,6	267,4	285,1	310,9	.	.
1966	374,3	356,8	387,4	393,2	409,3	369,4	364,3	430,3	100	100
1967	483,7	460,1	499,1	456,3	450,2	465,3	481,5	579,6	111,2	116,1
1968	562,1	532,9	571,0	536,6	495,2	597,7	533,7	700,5	117,3	124,7
1969	604,7	565,8	630,8	565,0	544,8	595,0	560,5	772,3	119,9	127,3
1970	686,9	658,9	690,1	597,5	599,2	595,0	600,2	869,5	124,5	133,1
1971	925,3	933,7	812,8	858,6	932,8	749,0	834,4	1 102,0	129,1	138,4
1972	1 466,2	1 523,1	1 265,4	1 074,3	1 260,2	799,2	1 320,5	1 693,7	137,5	147,2
1973	2 350,5	2 363,2	1 986,3	2 858,5	4 035,2	1 117,8	2 073,1	2 697,0	180,8	198,7

#### Bolivien (La Paz) Basis 1966 = 100

#### Brasilien (Guanabara) <sup>1)</sup> Basis 1965 – 67 = 100

Jahr	Kleidung, Schuhe	Wohnungs- miete, Elektrizität	Ver- schiedenes	Insgesamt	Nahrungs- mittel	Kleidung, Schuhe	Wohnungs- miete	Haushalts- führung, Reinigung	Dienst- leistungen	Ver- schiedenes
1962	.	.	.	13	15	13	12	12	11	8
1963	.	.	.	22	26	24	19	24	19	15
1964	.	.	.	43	50	45	28	48	38	33
1965	.	.	.	<u>71</u>	<u>74</u>	<u>74</u>	<u>55</u>	<u>79</u>	<u>71</u>	<u>66</u>
1966	100	100	100	100	102	97	97	97	97	101
1967	100,4	112,3	102,1	130	125	129	148	124	133	133
1968	102,2	118,0	103,8	159	141	163	201	158	172	159
1969	105,3	120,5	105,9	194	174	191	252	188	215	197
1970	106,2	125,2	107,0	238	218	220	303	215	260	254
1971	114,3	130,7	107,6	286	267	257	354	249	314	315
1972	124,6	138,1	113,8	333	314	289	390	271	381	392
1973	172,6	158,6	147,5	375	360	309	421	296	438	443

#### Chile (Santiago) <sup>1)</sup> Basis Dezember 1969 = 100

#### Costa Rica (San José) <sup>1)</sup> Basis 1964 = 100

Jahr	Insgesamt	Nahrungsmittel, einschl. alkoholischer Getränke	Kleidung, Schuhe	Wohnung	Ver- schiedenes	Insgesamt	Nahrungsmittel			
							zusammen	Fleisch und Fisch	Milch- erzeugnisse, und Eier	Fette und Öle
1962	14,4	14,1	14,5	18,7	10,8	94,0	91,8	.	.	.
1963	20,8	21,1	20,5	24,5	15,9	<u>96,9</u>	<u>94,7</u>	.	.	.
1964	30,3	31,8	30,9	33,1	21,7	100	100	100	100	100
1965	39,1	41,2	38,7	41,9	29,2	99,3	98,6	.	.	.
1966	48,0	50,4	46,5	50,5	38,5	99,5	99,4	105,9	94,1	95,5
1967	56,7	57,7	56,8	60,5	49,1	100,7	100,0	109,7	95,5	97,6
1968	<u>71,8</u>	<u>72,4</u>	<u>71,3</u>	<u>75,3</u>	<u>66,5</u>	104,8	105,6	121,2	96,5	98,6
1969	93,8	94,7	91,2	94,9	92,7	107,6	110,3	131,4	95,5	96,4
1970	124,4	128,1	116,5	119,4	127,6	112,6	118,7	142,0	98,7	98,7
1971	149,3	158,6	146,7	139,0	143,5	116,1	123,0	148,5	109,5	107,0
1972	265,5	341,5	233,2	177,3	230,8	121,4	127,5	160,5 <sup>a)</sup>	111,5 <sup>a)</sup>	110,4 <sup>a)</sup>
1973	1 202,1	1 627,0	1 251,0	562,2	1 001,9	139,9	151,5	...	...	...

A. Preisindizes

1. Preisindizes für die Lebenshaltung

b) Nach Ländern und Gütergruppen (Originalbasis)

Costa Rica (San José),<sup>1)</sup>

Basis 1964 = 100

Jahr	Nahrungsmittel						Kleidung, Schuhe			
	Getreide- erzeugnisse	Gemüse und Hülsen- früchte	Obst	Zucker, Süßwaren	Gewürze	Getränke	zusammen	Herrn-	Damen- bekleidung	Kinder-
1962	.	.	.	.	.	.	100,2	.	.	.
1963	.	.	.	.	.	.	100,1	.	.	.
1964	100	100	100	100	100	100	100	100	100	100
1965	.	.	.	.	.	.	98,7	.	.	.
1966	104,7	93,0	101,7	100,3	99,4	100,9	96,5	102,8	95,2	100,7
1967	106,6	89,2	96,5	100,7	100,6	100,6	97,5	99,3	94,6	99,7
1968	110,4	99,4	106,9	103,6	101,1	100,8	101,1	104,4	96,9	103,7
1969	112,9	106,4	136,0	106,0	101,4	100,5	101,8	105,6	97,3	104,9
1970	118,4	125,2	156,1	109,0	110,4	100,9	101,9	106,4	96,5	104,7
1971	125,6	116,6	170,6	108,4	111,8	101,2	103,0	110,1	94,9	103,5
1972	130,1 a)	117,6 a)	199,0 a)	112,0 a)	115,0 a)	101,3 a)	105,6	115,5 a)	95,8 a)	105,5 a)
1973	...	...	...	...	...	...	119,9	...	...	...

Jahr	Kleidung, Schuhe	Wohnung						Verschiedenes	
	Schuhe	zusammen	Wohnungs- miete	Elektrizität, Brennstoffe	Möbel	Haushalts- textilien und Plastikwaren	Geschirr	zusammen	Verkehr
1962	.	96,1	.	.	.	.	.	94,4	.
1963	.	98,7	.	.	.	.	.	97,9	.
1964	100	100	100	100	100	100	100	100	100
1965	.	100,3	.	.	.	.	.	100,3	.
1966	100,6	100,2	101,6	97,9	100,4	96,9	99,3	101,0	100,1
1967	101,0	101,1	102,5	97,7	102,1	98,7	98,0	103,8	100,0
1968	104,8	103,3	104,8	98,5	106,7	102,2	100,9	106,8	99,3
1969	105,1	105,1	106,9	100,3	108,5	103,0	101,7	108,4	101,0
1970	106,1	108,8	110,1	102,9	107,5	100,5	103,6	110,9	101,8
1971	108,5	110,6	113,1	103,2	106,6	103,5	104,4	116,0	105,0
1972	110,8 a)	114,3	116,7 a)	105,8 a)	120,0 a)	106,4 a)	106,9 a)	127,3	109,3 a)
1973	...	124,3	122,2	...	...	...	...	146,4	...

Costa Rica (San José) <sup>1)</sup>  
Basis 1964 = 100

Dominikanische Republik (Santo Domingo)  
Basis 1969 = 100

Jahr	Verschiedenes				Insgesamt	Nahrungs- und Genußmittel	Kleidung, Schuhe	Wohnung	Ver- schiedenes
	Körper- pflege	Gesundheits-	Bildung	Sonstiges					
1962	.	.	.	.	93,8	93,5	98,0	103,1	82,9
1963	.	.	.	.	100,0	102,3	104,4	104,5	91,7
1964	100	100	100	100	100,6	104,7	100,2	105,9	91,1
1965	.	.	.	.	99,7	105,2	100,2	105,5	87,1
1966	103,1	102,8	100,1	101,6	98,3	103,4	93,3	100,0	92,3
1967	102,6	108,2	103,8	104,0	100,2	104,0	96,9	101,1	96,2
1968	106,4	111,3	106,1	110,3	101,9	106,6	98,1	100,9	98,7
1969	106,6	113,8	108,0	111,7	100	100	100	100	100
1970	108,9	121,5	111,2	113,4	103,8	104,1	95,5	100,1	109,9
1971	115,5	129,2	117,0	118,1	108,3	110,9	98,5	109,0	107,0
1972	120,3 a)	136,1 a)	175,2 a)	125,0 a)	116,8	117,6	114,9	120,8	111,9
1973	...	...	...	...	134,4	139,2	134,9	140,7	121,6



# A. Preisindizes

## 1. Preisindizes für die Lebenshaltung

### b) Nach Ländern und Gütergruppen (Originalbasis)

#### Ecuador (Quito) <sup>1)</sup> Basis 1965 = 100

Jahr	Insgesamt	Nahrungs- mittel	Kleidung, Schuhe	Wohnung	Ver- schiedenes
1962	88,5	85,6	92,5	90,0	95,7
1963	93,7	92,4	96,6	92,0	97,6
1964	96,9	97,0	98,3	94,2	98,3
1965	100	100	100	100	100
1966	104,1	108,5	101,2	102,0	102,4
1967	108,1	114,0	102,9	105,7	106,4
1968	112,7	118,7	105,6	108,1	111,8
1969	119,9	130,4	110,9	109,7	115,8
1970	126,0	134,8	121,3	115,7	122,1
1971	136,6	143,6	134,9	127,7	132,2
1972	147,4	159,5	143,5	134,9	138,0
1973	166,5	191,8	154,8	139,6	150,9

#### El Salvador (San Salvador) Basis Juni 1954 = 100 umbasiert auf 1970 = 100

Jahr	Insgesamt	Nahrungs- mittel	Kleidung, Schuhe	Wohnung	Ver- schiedenes
1962	91,3	86,2	109,5	93,1	96,9
1963	92,7	87,8	114,7	92,3	97,1
1964	94,3	91,0	115,4	91,2	96,6
1965	94,8	89,7	116,7	96,8	98,3
1966	93,7	88,1	113,2	96,6	99,0
1967	95,0	91,8	101,7	99,0	98,7
1968	97,4	95,8	98,1	101,2	99,0
1969	97,2	95,3	97,9	101,8	99,3
1970	100	100	100	100	100
1971	100,3	100,3	102,1	98,6	101,1
1972	102,0	101,4	105,4	101,4	102,6
1973	108,6	109,0	108,5	109,1	106,5

#### Guatemala (Stadt) Basis August 1946 = 100

Jahr	Insgesamt	Nahrungs- mittel	Kleidung, Schuhe	Wohnung	Elektrizität, Brennstoffe	Ver- schiedenes
1962	137,6	149,6	139,5	110,8	103,2	130,6
1963	137,8	150,0	140,9	110,8	104,1	129,3
1964	137,5	149,2	137,8	110,8	105,7	131,6
1965	136,4	149,1	129,0	110,8	107,3	129,0
1966	137,3	149,0	134,2	110,8	109,1	132,5
1967	138,0	149,0	131,9	110,8	109,6	139,2
1968	140,6	154,4	124,8	110,8	114,8	137,7
1969	143,6	156,1	130,2	110,8	115,5	150,8
1970	147,0	162,4	131,7	110,8	114,0	148,2
1971	146,3	159,3	133,4	110,8	115,6	154,9
1972	147,0	159,4	138,3	110,8	117,4	156,2
1973	168,2	190,2	160,3	110,8	130,1	162,6

#### Haiti (Port au Prince) Basis 1948 = 100 umbasiert auf 1970 = 100

Jahr	Insgesamt	Nahrungs- und Genußmittel	Kleidung, Schuhe	Wohnung
1962	78,5	77,0	74,1	85,9
1963	81,8	81,8	74,6	87,4
1964	89,4	92,4	79,0	89,5
1965	91,4	90,2	76,0	106,8
1966	98,3	97,3	74,5	121,4
1967	96,1	93,9	79,1	115,7
1968	97,4	96,3	92,1	104,3
1969	100,3	98,7	99,9	105,2
1970	100	100	100	100
1971	109,7	106,1	102,8	125,5
1972	113,1	116,7	101,9	110,8
1973	138,8	148,7	104,3	135,7

#### Jamaika (Kingston) <sup>1)</sup> Basis Januar 1967 = 100

Jahr	Insgesamt	Nahrungsmittel, einschl. alkoholischer Getranke	Kleidung, Schuhe	Wohnung	Brennstoffe und Haushalts- zubehör	Haushalts- einrichtung und Möbel	Verkehr	Persönliche Ausgaben	Ver- schiedenes
1962	91,8	93,3	90,4	88,5	92,8	95,0	.	85,8	.
1963	93,4	93,3	91,1	93,8	96,5	98,1	.	88,0	.
1964	95,3	95,7	92,8	94,5	97,8	99,3	.	90,3	.
1965	97,8	98,7	94,7	96,9	99,6	99,3	.	94,5	.
1966	99,9	100,6	98,0	99,0	100,0	100,0	.	97,5	.
1967	103,2	104,2	101,2	100,8	101,2	100,4	101,9	107,4	101,0
1968	109,4	111,2	103,3	104,1	108,8	104,1	109,0	116,4	107,0
1969	116,2	118,4	108,2	111,5	115,3	107,4	119,3	122,1	116,2
1970	127,5	131,4	114,5	119,5	127,7	110,5	130,3	130,6	132,9
1971	136,0	141,8	123,9	124,9	135,1	112,9	138,3	134,2	142,1
1972	144,0	146,3	131,4	130,7	147,2	119,4	148,7	145,5	163,1
1973	172,6	184,0	141,6	148,5	173,6	132,3	160,6	167,6	188,4

# A. Preisindizes

## 1. Preisindizes für die Lebenshaltung b) Nach Ländern und Gütergruppen (Originalbasis)

Kanada (LM aus 33 Städten) <sup>1)</sup>

Basis 1961 = 100

Jahr	Insgesamt	Nahrungsmittel								Genußmittel
		zusammen	Rindfleisch	Milch- erzeugnisse	Speisefette und -öle (ohne Butter)	Brot, Mehl, Backwaren, Nährmittel	Gemüse, frisch	Obst,	Verzehr in Gaststätten	
1962	101,2	101,8	109,6	97,3	98,3	102,2	109,7	102,1	101,4	101,3
1963	102,9	105,1	106,5	97,0	96,4	107,1	112,7	111,1	105,2	101,5
1964	104,8	106,8	103,0	99,8	99,0	112,1	118,5	108,8	110,2	103,4
1965	107,4	109,6	107,3	102,5	108,1	112,7	131,9	106,1	113,3	105,2
1966	<u>111,4</u>	<u>116,6</u>	<u>118,1</u>	<u>109,7</u>	<u>113,2</u>	<u>115,7</u>	<u>131,9</u>	<u>104,4</u>	<u>121,6</u>	<u>107,6</u>
1967	115,4	118,1	124,2	117,0	110,9	117,4	126,0	107,4	130,7	110,4
1968	120,1	122,0	126,3	121,5	107,0	120,0	134,6	127,2	136,9	120,4
1969	125,5	127,1	136,7	125,9	105,6	121,5	133,0	117,4	144,9	125,0
1970	129,7	130,0	140,7	127,0	110,6	124,1	138,4	116,0	154,1	126,5
1971	133,4	131,4	144,3	131,9	112,6	126,9	135,0	132,7	161,0	128,6
1972	139,8	141,4	157,6	139,1	113,8	131,3	147,0	143,2	171,0	132,1
1973	150,4	162,0	190,4	149,5	119,9	143,9	180,6	175,6	192,8	136,3

Jahr	Kleidung, Schuhe							Wohnung, Elektrizität, Gas, Brennstoffe; Haushaltsführung		
	zusammen	Herren-	Damen- bekleidung	Kinder-	Meterware und Strickgarn	Schuhe	Dienst- leistungen	zusammen	Wohnung	
									Wohnungsmiete und Mietnebenkosten	
									zusammen	Wohnungsmiete
1962	100,9	101,6	100,0	100,2	103,6	101,2	101,3	101,2	100,3	100,3
1963	103,4	104,2	104,0	101,1	106,4	102,1	103,3	102,3	100,6	100,6
1964	106,0	106,2	108,3	102,3	107,2	103,5	106,1	103,9	101,2	101,2
1965	107,9	108,4	108,8	103,6	108,7	107,2	109,4	105,8	101,9	101,9
1966	<u>112,0</u>	<u>112,1</u>	<u>112,6</u>	<u>104,8</u>	<u>110,4</u>	<u>114,2</u>	<u>114,9</u>	<u>108,6</u>	<u>103,6</u>	<u>103,6</u>
1967	117,6	118,2	117,4	110,5	116,3	121,0	119,6	113,4	107,1	107,1
1968	121,1	122,2	119,4	112,3	118,2	127,7	123,5	118,6	111,8	111,8
1969	124,5	125,3	122,3	115,5	119,9	132,4	126,9	124,7	116,3	116,3
1970	126,8	127,4	123,0	118,0	121,0	136,7	131,2	130,9	120,3	120,3
1971	128,7	129,3	123,6	118,6	121,5	141,0	134,7	136,8	122,5	122,5
1972	132,0	132,1	125,7	121,4	121,6	146,2	139,9	143,2	124,3	124,3
1973	138,6	138,9	132,5	118,6	125,0	155,8	149,8	152,4	126,4	126,4

Jahr	Wohnung, Elektrizität, Gas, Brennstoffe; Haushaltsführung						Verkehr				
	Wohnung	Elektrizität, Gas, Brennstoffe; Haushaltsführung					zusammen	Eigene Verkehrsmittel			
		Eigenheim- kosten	zusammen	Elektr., Gas, Brennstoffe		Haushaltsführung		zusammen	Benzin	Autoreifen	
				Elektrizität	Gas	Möbel					Haushalts- maschinen u. -geräte
1962 . . . . .	102,8	100,5	99,1	100,7	100,8	97,9	99,9	99,4	99,7	96,8	
1963 . . . . .	105,9	100,7	99,3	100,7	102,1	95,8	99,9	99,2	98,4	96,9	
1964 . . . . .	110,4	101,0	98,8	100,7	103,3	95,2	101,0	100,2	102,7	98,1	
1965 . . . . .	115,0	101,7	97,2	100,9	105,0	94,9	104,8	103,7	104,2	102,4	
1966 . . . . .	<u>120,1</u>	<u>103,7</u>	<u>97,3</u>	<u>100,4</u>	<u>109,6</u>	<u>95,1</u>	<u>107,3</u>	<u>105,8</u>	<u>108,7</u>	<u>108,4</u>	
1967 . . . . .	126,9	107,7	104,4	100,6	116,8	97,0	111,8	108,5	111,3	115,4	
1968 . . . . .	136,1	110,6	109,6	102,2	120,3	97,3	114,7	110,9	115,3	116,2	
1969 . . . . .	148,3	113,5	112,2	102,0	123,1	97,4	120,0	113,8	118,2	121,0	
1970 . . . . .	161,3	116,1	121,9	100,8	126,2	96,6	124,8	117,9	120,8	121,6	
1971 . . . . .	174,3	119,6	126,1	102,2	127,7	96,6	129,9	122,7	125,1	118,4	
1972 . . . . .	188,3	123,4	129,5	102,9	131,1	98,0	133,3	125,7	126,1	117,6	
1973 . . . . .	207,0	130,5	140,0	104,6	137,8	99,4	136,8	129,8	134,6	110,7	

# A. Preisindices

## 1. Preisindices für die Lebenshaltung b) Nach Ländern und Gütergruppen (Originalbasis)

Kanada (LM aus 33 Städten) <sup>1)</sup>

Basis 1961 = 100

Jahr	Verkehr						Körper- und Gesundheitspflege			
	Öffentliche Verkehrsmittel						zusammen	Körperpflege		
	Örtliche Verkehrsmittel			Reisen				zusammen	Körperpflegemittel	
	zusammen	Straßenbahn und Bus	Taxi	zusammen	Eisenbahn- fahrt	Busfahrt			zusammen	Zahnpasta
1962 . . . . .	101,0	101,0	101,3	104,0	100,3	102,7	101,9	101,9	100,9	100,7
1963 . . . . .	102,2	102,3	101,1	106,0	101,0	103,5	104,6	104,0	102,8	104,1
1964 . . . . .	106,3	107,3	99,5	102,0	93,3	102,7	108,0	108,3	104,4	106,9
1965 . . . . .	113,4	114,5	106,4	101,5	92,1	102,7	113,0	112,9	108,4	107,1
1966 . . . . .	<u>117,5</u>	<u>118,5</u>	<u>110,8</u>	<u>106,1</u>	<u>101,1</u>	<u>103,2</u>	<u>116,5</u>	<u>118,8</u>	<u>111,9</u>	<u>109,0</u>
1967 . . . . .	135,2	137,8	117,8	109,3	106,7	104,8	122,5	125,0	113,8	110,0
1968 . . . . .	142,4	145,3	123,3	114,8	110,9	109,6	127,4	128,7	115,0	109,0
1969 . . . . .	160,9	165,9	129,1	123,4	122,9	114,9	133,6	134,1	117,2	111,7
1970 . . . . .	170,0	175,5	135,1	130,0	131,8	118,7	139,5	140,3	122,0	114,6
1971 . . . . .	172,9	178,6	136,9	145,3	151,2	125,2	142,4	142,6	123,5	113,2
1972 . . . . .	175,7	180,3	146,7	159,1	174,6	129,1	149,2	150,6	126,3	114,7
1973 . . . . .	173,6	176,7	153,4	163,8	184,4	134,0	156,4	158,2	128,9	111,5

Jahr	Körper- und Gesundheitspflege							Bildung und Unterhaltung		
	Körperpflege				Gesundheitspflege					
	Körperpflegemittel	Dienstleistungen			zusammen	Medikamente	Zahnarztleistungen	zusammen	Bücher, Zeitungen, Zeitschriften	Unterhaltung <sup>2)</sup>
	Toiletten-seife	zusammen	Herrenhaarschnitt	Damenfriseur						
1962	100,6	103,0	104,0	101,9	102,0	99,9	103,6	100,8	102,5	100,3
1963	105,0	105,1	106,5	103,6	104,9	98,0	110,0	102,2	104,2	101,6
1964	107,5	112,3	116,5	107,8	108,1	98,2	113,6	103,9	105,7	103,3
1965	119,5	117,5	122,0	112,7	113,2	98,1	118,4	105,6	107,6	105,0
1966	126,2	126,0	130,9	120,8	115,3	99,3	125,2	108,6	111,7	107,7
1967	125,7	136,7	142,8	130,4	121,2	100,0	131,6	114,1	117,0	113,2
1968	124,6	143,0	149,6	135,8	126,8	96,5	142,7	119,7	125,0	118,0
1969	125,6	151,8	161,4	141,5	133,6	97,4	152,5	126,8	134,3	124,3
1970	131,1	159,4	171,1	146,7	139,5	98,2	162,5	131,2	144,0	127,0
1971	132,8	162,5	174,8	149,3	143,0	97,0	171,4	135,6	155,9	128,8
1972	136,5	176,2	195,1	155,8	148,1	97,7	180,7	139,4	164,4	131,0
1973	144,5	189,9	211,8	167,0	154,5	99,9	191,1	145,2	169,3	136,7

Kolumbien (Bogotá)  
Basis Juli 1954 - Juni 1955 = 100

Mexiko (Stadt)  
Basis 1968 = 100

Jahr	Insgesamt	Nahrungsmittel	Kleidung, Schuhe	Wohnung	Ver-schiedenes	Insgesamt	Nahrungs- und Genußmittel	Kleidung, Schuhe	Haushaltsführung	Andere Waren und Dienstleistungen
1962	175,2	170,7	178,6	169,8	193,3	.	.	.	.	.
1963	231,2	238,7	224,8	204,7	249,2	.	.	.	.	.
1964	272,0	298,2	237,5	233,5	271,6	.	.	.	.	.
1965	281,6	292,8	251,4	261,5	297,4	.	.	.	.	.
1966	337,5	358,6	323,4	293,9	343,1	.	.	.	.	.
1967	365,0	376,2	355,9	325,7	390,7	.	.	.	.	.
1968	386,3	392,1	381,3	350,4	419,4	100	100	100	100	100
1969	423,0	430,4	415,2	388,3	450,8	103,7	102,4	104,0	104,4	102,0
1970	454,6	455,8	458,1	429,3	479,3	109,2	106,6	104,6	111,3	107,4
1971	495,7	490,0	511,1	479,1	520,5	115,4	112,5	112,8	117,0	120,9
1972	566,5	583,9	578,8	524,2	561,8	121,2	118,4	118,9	119,7	124,8
1973	695,4	769,9	726,7	585,9	600,1	134,9	138,7	140,1	134,2	134,1

# A. Preisindizes

## 1. Preisindizes für die Lebenshaltung

### b) Nach Ländern und Gütergruppen (Originalbasis)

#### Niederländische Antillen Basis Dezember 1970 = 100

Jahr	Insgesamt	Nahrungs- und Genußmittel				Kleidung, Schuhe	Wohnung	Verschiedenes		
		zusammen	Fleisch, Fleischwaren, Fisch	Milch- erzeugnisse	Brot und Backwaren			zusammen	Körper- pflege	Gesundheits- pflege
1962	.	.	.	.	.	.	.	.	.	.
1963	.	.	.	.	.	.	.	.	.	.
1964	.	.	.	.	.	.	.	.	.	.
1965	.	.	.	.	.	.	.	.	.	.
1966	.	.	.	.	.	.	.	.	.	.
1967	.	.	.	.	.	.	.	.	.	.
1968	.	.	.	.	.	.	.	.	.	.
1969	.	.	.	.	.	.	.	.	.	.
1970	.	.	.	.	.	.	.	.	.	.
1971	102,1	103,7	103,2	106,7	104,9	100,6	101,3	101,3	101,8	102,0
1972	106,2	110,7	109,7	126,0	109,2	102,7	103,8	104,5	106,0	107,0
1973	114,9	127,8	134,6	138,6	119,6	107,6	107,4	108,9	111,9	113,2

#### Panama (Stadt) Basis 1962 = 100

Jahr	Insgesamt	Nahrungsmittel, einschl. alkoholischer Getränke								Alkoholische Getränke
		zusammen	Fleisch	Milch, Milch- erzeugnisse und Eier	Fette und Öle	Getreide- erzeugnisse	Hülsen- früchte, Gemüse, frisch und getrocknet	Obst und -konserven	Alkoholfreie Getränke	
1962	100	100	100	100	100	100	100	100	100	100
1963	100,5	100,7	100,1	101,0	101,2	100,0	102,0	106,8	98,9	100,9
1964	102,9	105,6	101,7	103,4	103,6	116,0	109,7	120,6	100,3	101,8
1965	103,4	105,9	105,8	104,6	103,5	107,9	113,8	119,1	101,3	105,4
1966	103,6	105,5	107,1	104,6	103,6	99,9	118,2	119,0	101,3	106,5
1967	105,0	107,2	110,9	109,2	104,3	95,8	121,9	138,0	101,3	106,4
1968	106,7	110,5	118,3	110,1	104,6	96,4	124,0	149,2	101,3	107,2
1969	108,6	112,8	123,3	111,3	104,7	96,5	127,2	150,0	101,3	107,1
1970	112,0	116,1	125,6	112,9	103,4	99,5	140,6	162,9	101,4	109,9
1971	114,2	118,9	128,1	114,8	99,7	101,0	140,9	204,4	101,4	113,4
1972	120,3	124,4	133,5	115,0	114,3	101,0	145,0	214,8	102,0	157,0
1973	128,6	136,6	153,5	119,6	118,6	113,4	176,9	252,9	102,9	134,1

Jahr	Kleidung, Schuhe					Wohnung				Verschiedenes
	zusammen	Herren- und Knaben- bekleidung	Damen- und Mädchen- bekleidung	Anfertigung und Reparatur von Kleidung und Schuhen	Reinigung	zusammen	Wohnungs- miete	Elektrizität, Brennstoffe	Haushalts- führung	zusammen
1962	100	100	100	100	100	100	100	100	100	100
1963	100,5	100,8	100,3	100,7	100,0	100,4	100,8	101,0	99,8	100,2
1964	101,2	102,0	100,8	101,0	100,0	100,9	101,7	101,3	100,4	101,4
1965	101,6	102,3	101,8	101,9	100,0	101,7	102,9	101,3	101,6	102,0
1966	102,5	102,7	103,0	105,6	100,0	102,4	104,2	101,3	102,7	102,4
1967	103,6	103,9	103,0	106,9	102,5	104,0	105,7	101,3	106,7	103,6
1968	103,5	104,4	103,1	107,3	100,0	105,1	107,2	101,3	109,0	103,9
1969	104,3	105,0	104,0	109,5	100,0	106,0	109,2	100,0	110,0	106,6
1970	104,8	106,0	104,1	110,3	100,3	106,3	109,6	99,2	111,6	113,2
1971	107,5	111,3	104,8	114,8	100,6	108,6	111,8	101,8	115,6	114,2
1972	111,5	116,9	106,9	124,4	100,6	112,8	116,8	103,6	120,6	123,6
1973	116,2	118,8	110,7	129,4	101,8	115,3	120,0	105,1	124,1	131,8

# A. Preisindizes

## 1. Preisindizes für die Lebenshaltung b) Nach Ländern und Gütergruppen (Originalbasis)

Panama (Stadt) Basis 1962 = 100						Paraguay (Asunción) Basis 1964 = 100				
Jahr	Verschiedenes					Insgesamt	Nahrungs- mittel	Kleidung, Schuhe	Wohnung	Ver- schiedenes
	Verkehr	Körper- pflege	Gesundheits- pflege	Bildung	Unter- haltung					
1962	100	100	100	100	100					
1963	98,4	101,0	107,2	100,0	100,0					
1964	97,9	101,9	110,4	100,1	100,3	100,0	100,0	100,0	100,0	100,0
1965	97,8	102,6	112,3	100,2	101,1	103,8	104,8	100,5	103,9	103,0
1966	97,8	102,9	113,4	101,8	101,6	106,8	107,8	103,0	105,8	107,5
1967	98,5	103,3	115,8	103,3	103,0	108,3	106,0	103,0	104,9	119,6
1968	98,5	104,0	116,9	103,8	103,4	109,0	106,2	103,7	105,6	121,9
1969	98,5	109,0	119,6	119,0	104,5	111,5	108,2	108,6	108,6	123,8
1970	98,5	114,3	127,1	160,8	105,7	110,5	105,9	110,1	108,3	124,2
1971	98,5	119,6	147,0	136,9	108,2	116,0	115,0	111,2	110,0	126,7
1972	113,3	128,5	160,7	135,7	114,1	126,7	127,8	115,1	112,8	142,9
1973	119,5	138,6	188,4	141,0	120,6	142,9	155,5	121,5	120,6	144,1

Peru (Lima u. Callao) <sup>1)</sup> Basis 1966 = 100						Surinam (Paramaribo) <sup>1)</sup> Basis April 1968 – März 1969 = 100				
Jahr	Insgesamt	Nahrungsmittel, einschl. alkoholischer Getränke	Kleidung, Schuhe	Wohnung	Ver- schiedenes	Insgesamt	Nahrungsmittel, einschl. alkoholischer Getränke	Tabakwaren	Kleidung, Schuhe	
									zusammen	Bekleidung
1962	67,8	64	65	78	67	79	70	89	93	94
1963	71,8	69	70	80	69	80	74	93	92	93
1964	78,9	77	83	81	77	83	78	94	92	92
1965	91,8	91	91	93	91	85	80	95	93	94
1966	100	100	100	100	100	89	85	95	94	94
1967	109,8	111,2	108,3	106,6	110,4	99	99	96	95	96
1968	130,7	129,7	122,5	128,4	143,5	99	98	99	99	100
1969	138,9	136,9	128,4	139,3	153,8	110	112	101	100	100
1970	145,9	141,1	136,9	154,3	157,8	104,4	105,8	107,3	98,9	98,5
1971	155,8	150,8	149,9	164,4	166,1	104,6	104,7	118,8	97,2	96,1
1972	167,0	161,9	166,6	176,4	171,8	108,0	108,4	118,7	97,6	96,5
1973	182,9	178,3	182,7	194,6	182,6					

## Surinam (Paramaribo) <sup>1)</sup> Basis April 1968 – März 1969 = 100

Jahr	Kleidung, Schuhe	Wohnung					Verkehr	Gesundheits- pflege	Bildung und Unterhaltung
	Schuhe	zusammen	Wohnungsmiete, Elektrizität, Wasser	Brennstoffe	Hausrat	Reinigung und Dienstleistungen für den Haushalt			
1962	89	100	100	103	71	88	96		85
1963	89	92	100	88	80	88	97		87
1964	89	95	100	93	82	90	97		88
1965	91	98	100	96	81	92	97		91
1966	92	99	100	99	88	96	98		94
1967	93	99	100	100	93	98	100		97
1968	98	100	100	100	99	100	100		100
1969	100	100	100	100	104	104	101		101
1970	100,4	102,4	100,2	100,0	104,9	106,3	105,8	100,0	110,2
1971	100,3	103,8	100,6	100,8	107,9	107,8	109,3	99,6	109,2
1972	101,7	107,3	100,6	101,0	113,3	115,0	117,3	100,9	110,4
1973									

# A. Preisindizes

## 1. Preisindizes für die Lebenshaltung

### b) Nach Ländern und Gütergruppen (Originalbasis)

Uruguay (Montevideo) <sup>1)</sup>  
Basis März 1973 = 100

Venezuela (Caracas) <sup>1)</sup>  
Basis 1968 = 100

Jahr	Insgesamt	Nahrungsmittel, einschl. alkoholischer Getränke	Kleidung, Schuhe	Wohnung	Ver- schiedenes	Insgesamt	Nahrungs- und Genußmittel	Kleidung, Schuhe	Wohnung	Ver- schiedenes
1962	1,0	0,9	.	.	.	.	.	.	.	.
1963	1,2	1,1	0,9	1,5	1,4	.	.	.	.	.
1964	1,7	1,6	1,3	1,9	1,9	.	.	.	.	.
1965	2,7	2,6	2,3	3,2	2,8	97,0	99,6	97,6	97,5	94,6
1966	4,9	4,4	4,9	5,3	5,5	98,7	100,0	97,5	98,4	98,3
1967	8,6	8,4	7,7	8,5	10,1	<u>98,7</u>	<u>98,7</u>	<u>98,8</u>	<u>99,3</u>	<u>98,3</u>
1968	18,9	19,6	15,8	17,9	21,2	100	100	100	100	100
1969	<u>22,8</u>	<u>21,8</u>	<u>19,7</u>	<u>23,9</u>	<u>26,3</u>	102,4	102,9	101,7	101,3	103,1
1970	26,4	24,6	24,4	27,9	30,7	105,0	104,3	105,4	102,6	107,6
1971	33,2	31,1	33,2	34,5	36,3	108,4	107,9	105,8	103,3	113,7
1972	<u>59,6</u>	<u>60,4</u>	<u>60,2</u>	<u>59,3</u>	<u>57,8</u>	111,7	113,2	108,9	104,9	116,3
1973	118,8	125,2	115,9	111,6	113,7	116,1	121,8	117,3	107,2	119,1

Vereinigte Staaten von Amerika (LM aus 56 Städten) <sup>1)2)</sup>  
Basis 1967 = 100

Jahr	Insgesamt mit   ohne Wohnungsmiete		Nahrungsmittel							Verzehr außer Haus
			zusammen	Nahrungsmittel im Hause					Sonstige Nahrungs- mittel 3)	
				zusammen	Fleisch, Geflügel, Fisch	Milch- erzeugnisse	Brot, Mehl, Backwaren, Nährmittel	Obst und Gemüse		
1962 . . . . .	90,6	90,9	89,9	.	91,5	89,2	90,8	89,4	94,3	85,4
1963 . . . . .	91,7	92,1	91,2	.	90,1	88,9	92,1	94,5	96,0	87,3
1964 . . . . .	92,9	93,2	92,4	.	88,7	89,7	92,5	98,1	99,7	88,9
1965 . . . . .	94,5	94,6	94,4	95,5	94,5	90,0	93,8	98,0	99,9	90,9
1966 . . . . .	97,2	97,4	99,1	100,3	102,6	95,8	97,7	100,1	102,0	95,1
1967 . . . . .	100	100	100	100	100	100	100	100	100	100
1968 . . . . .	104,2	104,1	103,6	103,2	102,2	103,3	100,4	107,9	102,6	105,2
1969 . . . . .	109,8	109,0	108,9	108,2	110,8	106,7	103,3	109,3	107,9	111,6
1970 . . . . .	<u>116,3</u>	<u>114,4</u>	<u>114,9</u>	<u>113,7</u>	<u>116,5</u>	<u>111,8</u>	<u>108,9</u>	<u>113,4</u>	<u>114,1</u>	<u>119,9</u>
1971 . . . . .	121,3	119,3	118,4	116,4	116,9	115,3	113,9	119,1	115,9	126,1
1972 . . . . .	125,3	122,9	123,5	121,6	128,0	117,1	114,7	125,0	116,7	131,1
1973 . . . . .	133,1	131,1	141,4	141,4	160,4	127,9	127,7	142,5	130,3	141,4

Jahr	Kleidung, Schuhe				Wohnung					
	zusammen <sup>4)</sup>	Herrn- und Knaben- bekleidung	Damen- und Mädchen- bekleidung	Schuhe	zusammen	Mieten und Eigenheimkosten			Elektrizität, Gas, Brennstoffe	
						zusammen <sup>5)</sup>	Wohnungs- miete	Eigenheim- kosten <sup>6)</sup>	zusammen	Elektrizität, Gas
1962	90,5	90,4	91,8	87,1	91,7	.	94,0	.	97,3	99,4
1963	91,9	91,6	92,5	88,0	92,7	.	95,0	.	98,2	99,4
1964	92,7	92,8	93,1	88,4	93,8	.	95,9	.	98,4	99,4
1965	93,7	94,0	93,8	90,0	94,9	93,8	96,9	92,7	98,3	99,4
1966	96,1	96,5	95,6	95,3	97,2	96,8	98,2	96,3	98,8	99,6
1967	100	100	100	100	100	100	100	100	100	100
1968	105,4	105,7	105,9	105,3	104,2	107,4	102,4	105,7	101,3	100,9
1969	111,5	112,4	111,7	111,8	110,8	113,3	105,7	116,0	103,6	102,8
1970	<u>116,1</u>	<u>117,1</u>	<u>116,0</u>	<u>117,7</u>	<u>118,9</u>	<u>123,6</u>	<u>110,1</u>	<u>128,5</u>	<u>107,6</u>	<u>107,3</u>
1971	119,8	120,3	120,1	121,5	124,3	128,8	115,2	133,7	115,1	114,7
1972	122,3	121,9	123,0	124,9	129,2	134,5	119,2	140,1	120,1	120,5
1973	126,8	126,4	127,3	130,2	135,0	140,7	124,3	146,7	126,9	126,4

# A. Preisindizes

## 1. Preisindizes für die Lebenshaltung

### b) Nach Ländern und Gütergruppen (Originalbasis)

Vereinigte Staaten von Amerika (LM aus 56 Städten) <sup>1)</sup>

Basis 1967 = 100

Jahr	Wohnung		Verkehr			Körper-, Gesundheitspflege und Unterhaltung				Sonstige Waren und Dienstleistungen <sup>3)</sup>
	Elektrizität, Gas, Brennstoffe	Hausrat <sup>2)</sup>	zusammen	Eigene Verkehrsmittel	Öffentliche Verkehrsmittel	zusammen	Körper-pflege	Gesundheits-pflege	Bildung und Unterhaltung	
	Heizöl und Kohle									
1962 . . . . .	91,5	93,8	92,5	93,0	87,4	.	92,2	83,5	91,3	89,1
1963 . . . . .	93,2	94,6	93,0	93,4	88,5	.	93,4	85,6	92,8	90,6
1964 . . . . .	92,7	95,0	94,3	94,7	90,1	.	94,5	87,3	95,0	92,0
1965 . . . . .	94,6	95,3	95,9	96,3	91,9	93,4	95,2	89,5	95,9	94,2
1966 . . . . .	97,0	97,0	97,2	97,5	95,2	96,1	97,1	93,4	97,5	97,2
1967 . . . . .	100	100	100	100	100	100	100	100	100	100
1968 . . . . .	103,1	104,4	103,2	103,0	104,7	105,0	104,2	106,1	104,7	104,6
1969 . . . . .	105,6	109,0	107,2	106,5	112,7	110,3	109,7	113,4	108,7	109,1
1970 . . . . .	<u>110,1</u>	<u>113,4</u>	<u>112,7</u>	<u>111,1</u>	<u>128,5</u>	<u>116,2</u>	<u>113,2</u>	<u>120,6</u>	<u>113,4</u>	<u>116,0</u>
1971 . . . . .	117,5	118,1	118,6	116,6	137,7	122,2	116,8	128,4	119,3	120,9
1972 . . . . .	118,5	121,0	119,9	117,5	143,4	126,1	119,8	132,5	122,8	125,5
1973 . . . . .	136,0	124,9	123,8	121,5	144,8	130,2	125,2	137,7	125,9	129,0

Jahr	Sondergliederung									
	Insgesamt ohne		Alle Waren			Alle Dienst- leistungen	Alle Waren ohne Nahrungsmittel			
			zusammen	Verbrauchs- guter	Gebrauchs- guter		zusammen	Verbrauchsgüter ohne Nahrungsmittel		
								zusammen	Kleidung ohne Schuhe	
1962 . . . . .	90,8		92,8	90,9	97,6	86,8	94,1	91,8	.	.
1963 . . . . .	92,0		93,6	92,0	97,9	88,5	94,8	92,7	.	.
1964 . . . . .	93,2		94,6	93,0	98,8	90,2	95,6	93,5	.	.
1965 . . . . .	94,5	94,9	95,7	94,6	98,4	92,2	96,2	94,8	93,6	94,5
1966 . . . . .	96,7	97,7	98,2	98,1	98,5	96,8	97,5	97,0	96,0	96,2
1967 . . . . .	100	100	100	100	100	100	100	100	100	100
1968 . . . . .	104,4	104,1	103,7	103,9	103,1	105,2	103,7	104,1	105,6	105,7
1969 . . . . .	110,1	109,7	108,4	108,9	107,0	112,5	108,1	108,8	111,9	111,9
1970 . . . . .	116,7	116,1	113,5	114,0	111,8	121,6	112,5	113,1	116,5	116,3
1971 . . . . .	122,1	120,9	117,4	117,7	116,5	128,4	116,8	117,0	120,1	119,9
1972 . . . . .	125,8	124,9	120,9	121,7	118,9	133,3	119,4	119,8	122,7	122,3
1973 . . . . .	130,7	132,9	129,9	132,8	121,9	139,1	123,5	124,8	127,1	126,5

Jahr	Sondergliederung									
	Alle Waren ohne Nahrungsmittel					Alle Dienstleistungen ohne Miete				
	Verbrauchsgüter ohne Nahrungsmittel und Kleidung	Personenkraftwagen		Langlebige Haushaltswaren	Möbel	zusammen	Dienstleistungen im Haushalt ohne Miete	Verkehr	Gesundheitspflege	Sonstige
		neu	gebraucht							
1962 . . . . .	91,8	.	.	.	98,1	85,5	87,1	86,6	80,2	85,6
1963 . . . . .	93,1	.	.	.	97,7	87,3	89,0	87,5	82,6	87,7
1964 . . . . .	93,9	.	.	.	97,6	89,2	90,4	89,6	84,6	90,1
1965 . . . . .	95,5	100,9	99,4	98,7	97,1	91,5	92,1	92,9	87,3	92,6
1966 . . . . .	97,5	99,1	97,0	98,6	98,0	95,3	95,7	96,8	92,0	96,2
1967 . . . . .	100	100	100	100	100	100	100	100	100	100
1968 . . . . .	103,3	102,8	.	103,3	103,9	105,7	105,9	104,0	107,3	105,6
1969 . . . . .	107,0	104,4	103,1	107,4	108,1	113,8	115,3	111,3	116,0	110,6
1970 . . . . .	<u>111,2</u>	<u>107,6</u>	<u>104,3</u>	<u>110,2</u>	<u>111,4</u>	<u>123,7</u>	<u>126,8</u>	<u>123,1</u>	<u>124,2</u>	<u>116,7</u>
1971 . . . . .	115,2	112,0	110,2	112,9	114,3	130,8	132,6	133,1	133,3	122,5
1972 . . . . .	118,2	111,0	110,5	115,0	116,2	135,9	139,2	136,0	138,2	125,8
1973 . . . . .	123,4	111,1	117,6	118,8	119,0	141,8	146,8	136,9	144,3	131,6

A. Preisindizes

1. Preisindizes für die Lebenshaltung

b) Nach Ländern und Gütergruppen (Originalbasis)

China (Taiwan)

Basis 1966 = 100

Jahr	Insgesamt	Nahrungsmittel			Kleidung, Schuhe	Wohnung				Nach- richten- über- mittlung
		zusammen	Fleisch und Fisch	Reis, Mehl und Zuckerwaren		zusammen	Wohnungs- miete	Elektrizität, Brennstoffe, Wasser	Haushalts- führung	
1962	.	.	.	.	.	.	.	.	.	.
1963	.	.	.	.	.	.	.	.	.	.
1964	.	.	.	.	.	.	.	.	.	.
1965	.	.	.	.	.	.	.	.	.	.
1966	100	100	100	100	100	100	100	100	100	100
1967	.	.	.	.	.	.	.	.	.	.
1968	.	.	.	.	.	.	.	.	.	.
1969	.	.	.	.	.	.	.	.	.	.
1970	117,53	121,23	123,35	121,59	97,07	118,81	121,30	110,45	105,55	111,80
1971	120,54	125,58	134,50	120,00	98,07	119,80	121,39	111,37	105,17	119,78
1972	126,39	135,31	148,93	126,04	102,26	120,97	121,75	111,84	105,64	125,22
1973	142,88	154,17	165,89	143,57	127,72	135,45	132,89	121,93	126,00	127,03

China (Taiwan)  
Basis 1966 = 100

Hongkong <sup>1)</sup>

Basis September 1963 – August 1964 = 100

Jahr	Körper- und Gesundheits- pflege	Bildung und Unterhaltung	Ver- schiedenes	Insgesamt	Nahrungs- mittel	Genuß- 2)	Kleidung, Schuhe	Wohnung 3)	Elektrizität, Brennstoffe	Langlebige Haushalts- güter 4)
1962	.	.	.	96	95	100	93	100	97	91
1963	.	.	.	98	99	100	95	100	102	98
1964	.	.	.	102	102	100	102	100	101	101
1965	.	.	.	102	104	100	100	101	100	100
1966	100	100	100	105	108	105	98	102	99	102
1967	.	.	.	111	120	106	100	102	102	103
1968	.	.	.	114	124	106	103	102	101	108
1969	.	.	.	118	131	107	103	102	97	111
1970	129,28	108,92	104,34	127	145	108	103	106	100	118
1971	135,75	109,12	104,73	131	150	111	104	109	103	122
1972	143,76	107,50	105,73	139	161	113	108	115	104	127
1973	167,61	119,57	108,04	164	200	121	119	124	111	148

Hongkong <sup>1)</sup>  
Basis September 1963 – August 1964 = 100

Indien <sup>5)</sup>  
Basis 1960 = 100

Jahr	Dienst- leistungen	Verkehr	Sonstige Waren	Insgesamt	Nahrungs- mittel	Genuß- mittel	Kleidung, Schuhe, Haushaltswäsche	Wohnung	Elektrizität, Brennstoffe	Ver- schiedenes
1962	100	100	83	105	103	.	.	.	.	.
1963	100	100	93	108	107	.	.	.	.	.
1964	100	100	101	123	123	.	.	.	.	.
1965	101	100	100	134	137	.	.	.	.	.
1966	104	102	102	148	151	.	.	.	.	.
1967	106	102	103	169	176	.	.	.	.	.
1968	108	102	107	175	187	165 a)	144 a)	125 a)	157 a)	150 a)
1969	113	102	109	175	190	171	149	128	160	153
1970	117	104	114	184	200	175	159	132	167	161
1971	121	111	117	190	203	183 a)	180	134 a)	179	169 a)
1972	126	127	123	202	216	194	195	139	192	177
1973	142	134	140	236	262	204 a)	223 a)	143 a)	212 a)	189 a)



# A. Preisindizes

## 1. Preisindizes für die Lebenshaltung b) Nach Ländern und Gütergruppen (Originalbasis)

Iran <sup>2)</sup>

Basis April 1969 – März 1970 = 100

Jahr <sup>1)</sup>	Insgesamt	Nahrungsmittel								
		zusammen	Fleisch, Geflügel, Fisch	Milch- erzeugnisse und Eier	Fette und Öle	Brot, Mehl und Reis	Gemüse und Obst	Trocken- obst <sup>3)</sup>	Getranke	Verzehr in Gaststätten
1962	88,5	87,2	69,8	86,5	98,1	98,4	82,8	98,8	93,9	86,7
1963	89,4	89,0	73,8	88,3	92,9	92,8	85,5	107,1	96,2	87,9
1964	93,4	94,7	82,9	95,2	98,3	97,6	91,2	140,3	94,7	91,4
1965	93,6	95,4	87,0	94,4	98,7	103,4	82,4	136,2	96,8	92,8
1966	94,3	96,1	86,6	93,6	94,1	105,5	90,7	115,5	98,9	94,2
1967	95,1	96,6	91,9	95,2	96,7	102,4	89,8	110,7	99,8	96,2
1968	96,6	97,6	97,0	96,9	99,6	100,2	89,8	110,8	100,3	97,9
1969	100	100	100	100	100	100	100	100	100	100
1970	101,5	100,4	98,8	101,0	112,6	104,7	92,2	99,2	101,0	101,2
1971	107,1	110,1	102,9	113,0	127,2	117,4	109,3	105,0	103,2	104,3
1972	113,8	117,2	116,7	121,0	125,0	121,5	113,0	124,1	104,7	111,2
1973	126,5	127,0	140,2 <sup>a)</sup>	118,5 <sup>a)</sup>	132,8 <sup>a)</sup>	125,8 <sup>a)</sup>	126,3 <sup>a)</sup>	140,5 <sup>a)</sup>	108,5 <sup>a)</sup>	122,9 <sup>a)</sup>

Jahr <sup>1)</sup>	Kleidung, Schuhe	Wohnung			Elektrizität, Brennstoffe, Wasser, Telefon	Haushalts- führung	Verkehr	Körper- pflege	Gesundheits- pflege	Sonstige Waren und Dienst- leistungen
		zusammen	Wohnungs- miete	Instand- haltung und Reparaturen						
1962	94,6	84,9	98,0	71,0	87,4	84,3	92,4	89,0	86,1	98,4
1963	94,7	82,9	96,3	68,8	92,4	81,8	90,9	89,4	86,4	99,4
1964	97,3	84,3	95,2	72,5	95,6	81,9	93,6	90,4	89,6	101,3
1965	97,3	84,2	94,6	73,0	91,2	84,2	93,9	91,9	90,4	99,3
1966	97,8	85,0	95,0	74,3	90,3	86,9	95,0	94,8	91,4	99,7
1967	97,5	87,5	96,0	78,4	91,8	87,6	96,6	96,3	94,1	99,6
1968	97,8	89,1	97,4	80,2	96,1	94,2	98,7	98,0	97,2	99,7
1969	100	100	100	100	100	100	100	100	100	100
1970	102,4	104,6	103,9	105,0	99,1	102,0	100,1	101,4	101,5	102,9
1971	105,7	107,6	109,7	106,6	99,3	103,1	101,3	105,6	102,8	107,3
1972	111,5	116,8	117,6	116,5	101,7	113,3	105,0	112,4	107,0	111,2
1973	129,5	137,3	129,2 <sup>a)</sup>	137,3 <sup>a)</sup>	104,5 <sup>a)</sup>	144,0	108,8	123,8	114,4	119,9

Irak (Bagdad)  
Basis 1963 = 100

Israel (LM aus 30 Bezirken) <sup>2)</sup>  
Basis 1969 = 100

Jahr	Insgesamt	Nahrungs- mittel	Kleidung, Schuhe, Haushalts- wasche	Wohnungs- miete	Elektrizität, Brennstoffe	Möbel	Ver- schiedenes	Insgesamt		Gemüse und Obst
								mit Gemüse und Obst	ohne Gemüse und Obst	
1962								72,1	72,0	74,3
1963	100	100	100	100	100	100	100	76,9	76,8	77,6
1964	98,7	99,6	96,9	94,6	97,2	101,6	98,1	80,8	81,0	80,0
1965	97,8	99,0	90,9	94,6	95,7	100,8	98,1	87,1	87,1	86,8
1966	98,9	100,5	90,3	94,6	96,2	101,2	98,1	94,0	94,5	89,1
1967	101,3	103,2	93,2	100,2	99,2	102,7	98,1	95,6	96,1	90,7
1968	102,6	103,7	106,5	94,7	103,2	109,8	98,1	97,6	98,4	89,6
1969	111,9	110,9	113,9	97,6	106,8	121,8	123,5	100	100	100
1970	116,8	115,2	121,2	102,9	108,4	130,8	127,6	106,1	106,5	101,6
1971	121,0	120,0	131,4	104,7	99,0			118,8	119,3	
1972	127,3	126,2	138,4	105,3	100,0			134,1	134,9	
1973	133,5	133,3						160,9	160,9	

# A. Preisindices

## 1. Preisindices für die Lebenshaltung b) Nach Ländern und Gütergruppen (Originalbasis)

Japan <sup>1)</sup>  
Basis 1970 = 100

Jahr	Insgesamt	Nahrungsmittel, einschl. alkoholischer Getränke								Konserven
		zusammen	Fleisch	Fisch		Milch, Eier	Gemüse		Obst	
				frisch	getrocknet und gesalzen		frisch	getrocknet		
1962										
1963	69,2	66,1	66,9	43,8	58,2	86,4	52,5	48,3	72,6	65,4
1964	71,9	68,7	69,3	47,0	63,3	84,9	51,6	65,3	73,4	68,0
1965	76,7	74,7	73,2	56,4	72,3	87,1	64,6	68,0	75,1	73,0
1966	80,6	77,6	80,0	57,1	74,7	90,9	61,6	73,2	80,0	75,9
1967	83,8	81,3	84,8	64,5	79,3	91,1	74,2	78,9	76,9	79,1
1968	88,2	86,5	92,4	73,4	82,9	94,6	71,0	88,4	79,6	83,9
1969	92,9	91,7	97,3	83,0	90,0	97,8	75,1	101,9	81,9	88,3
1970	100	100	100	100	100	100	100	100	100	100
1971	106,1	106,0	103,8	118,8	110,3	105,6	95,6	99,9	95,3	113,6
1972	110,9	110,1	109,2	123,4	116,0	109,7	90,8	106,6	95,5	122,4
1973	123,9	124,4	131,0	138,7	134,6	122,0	118,3	120,7	97,1	147,1

Jahr	Nahrungsmittel, einschl. alkoholischer Getränke			Kleidung, Schuhe			Wohnung			
	Alkoholfreie Getränke	Alkoholische Getränke	Verzehr in Gaststätten	zusammen	Bekleidung	Zubehör	zusammen	Wohnungsmiete	Reparaturen und Instandhaltung	Möbel und Hausrat
1962										
1963	73,8	82,6	62,9	73,1	74,1	70,8	72,9	54,9	64,0	88,5
1964	76,8	84,4	67,3	75,9	76,7	73,8	76,2	61,8	65,4	90,0
1965	79,9	86,5	72,4	78,6	79,3	76,7	79,1	68,9	67,1	90,4
1966	83,2	88,0	75,1	81,7	82,5	79,9	83,1	76,1	71,9	92,1
1967	86,6	90,8	78,4	84,0	84,7	82,1	87,1	81,8	79,1	93,8
1968	89,0	95,1	85,6	87,7	88,5	85,7	90,3	85,7	84,7	95,5
1969	94,0	98,0	92,1	92,0	92,2	91,3	94,0	92,1	90,1	96,7
1970	100	100	100	100	100	100	100	100	100	100
1971	103,4	105,4	111,0	109,0	109,2	108,3	104,8	108,4	111,1	101,3
1972	105,8	105,4	119,5	115,0	115,0	115,0	109,1	117,1	121,7	101,5
1973	109,0	110,5	136,8	139,7	141,8	133,8	120,0	127,0	150,7	107,8

Jahr	Elektrizität, Gas, Brennstoffe		Verschiedenes							
	zusammen	Elektrizität, Gas	zusammen	Tabakwaren	Verkehr und Nachrichtenübermittlung	Körperpflege	Gesundheitspflege	Bildung	Bildung und Erholung	Schreibmaterial
1962										
1963	96,0	101,2	67,6	84,2	67,6	70,0	84,6	62,2	61,4	79,9
1964	95,6	100,2	70,5	84,2	69,0	74,2	81,4	67,6	65,3	80,2
1965	96,3	100,0	75,3	84,2	70,8	78,8	86,9	74,6	70,6	81,3
1966	97,4	100,1	81,3	84,2	82,5	83,0	86,9	81,5	77,7	83,6
1967	96,9	100,2	84,4	84,2	85,9	84,8	87,7	85,9	81,9	83,9
1968	97,8	100,3	89,0	94,7	88,8	88,5	93,7	90,8	86,1	85,2
1969	98,2	100,3	93,9	100,0	94,0	92,9	92,8	95,5	93,0	92,6
1970	100	100	100	100	100	100	100	100	100	100
1971	103,7	99,7	105,9	100,0	103,6	107,3	101,7	106,4	110,2	106,3
1972	105,3	100,7	111,7	100,0	108,8	114,0	111,2	116,3	116,4	114,7
1973	111,0	103,2	120,2	100,0	115,1	125,7	109,8	129,9	128,9	124,8

# A. Preisindizes

## 1. Preisindizes für die Lebenshaltung b) Nach Ländern und Gütergruppen (Originalbasis)

Korea, Süd- (Seoul) <sup>1)</sup>

Basis 1970 = 100

Jahr	Insgesamt	Nahrungsmittel, einschl. alkoholischer Getränke					Kleidung, Schuhe	Wohnung	Elektrizität, Brennstoffe	Ver-schiedenes
		zusammen	Fleisch	Milch, Eier	Getreide- erzeugnisse	Gemüse				
1962 . . . . .	32,9	30,2	.	.	.	.	34,6	39,5	42,0	35,1
1963 . . . . .	39,7	40,1	.	.	.	.	39,5	45,5	42,6	38,1
1964 . . . . .	<u>51,4</u>	<u>54,7</u>	.	.	.	.	<u>55,4</u>	<u>52,7</u>	<u>48,1</u>	<u>44,8</u>
1965 . . . . .	58,4	59,3	51,6	71,0	60,1	70,5	67,6	59,4	58,4	54,0
1966 . . . . .	65,4	63,9	56,9	81,0	62,5	65,0	76,4	70,3	68,3	63,0
1967 . . . . .	72,5	68,9	65,6	82,2	66,1	75,3	85,1	83,9	80,7	69,9
1968 . . . . .	80,6	76,5	86,1	81,4	75,0	68,7	89,9	89,2	90,4	80,2
1969 . . . . .	<u>88,7</u>	<u>85,5</u>	<u>90,0</u>	<u>84,9</u>	<u>87,3</u>	<u>67,4</u>	<u>95,4</u>	<u>94,1</u>	<u>94,7</u>	<u>89,4</u>
1970 . . . . .	100	100	100	100	100	100	100	100	100	100
1971 . . . . .	112,3	117,0	121,0	96,6	123,3	107,1	107,8	106,6	107,6	109,7
1972 . . . . .	125,6	132,4	134,8	102,5	162,6	90,9	118,9	117,6	121,0	121,5
1973 . . . . .	129,5	136,3	144,7	114,9	159,0	98,4	131,1	122,0	128,4	121,5

Malaysia, West-  
Basis 1967 = 100

Jahr	Insgesamt	Nahrungs- mittel	Genuß- mittel	Kleidung, Schuhe	Wohnungsmiete, Elektrizität, Brennstoffe	Haushalts- führung	Verkehr, Nachrichten- übermittlung	Körper- und Gesundheits- pflege	Bildung und Unterhaltung	Ver- schiedenes
1962 . . . . .	.	.	.	.	.	.	.	.	.	.
1963 . . . . .	.	.	.	.	.	.	.	.	.	.
1964 . . . . .	.	.	.	.	.	.	.	.	.	.
1965 . . . . .	.	.	.	.	.	.	.	.	.	.
1966 . . . . .	.	.	.	.	.	.	.	.	.	.
1967 . . . . .	100	100	100	100	100	100	100	100	100	100
1968 . . . . .	99,8	98	100	101	100	100	101	100	104	101
1969 . . . . .	99,4	97	101	101	100	102	101	101	104	103
1970 . . . . .	101,3	99	103	102	101	106	103	102	106	104
1971 . . . . .	102,9	101	103	103	102	108	104	103	111	106
1972 . . . . .	106,2	104	107	106	103	114	107	103	115	113
1973 . . . . .	117,4	120	109	129	104	129	109	108	120	122

Pakistan (Karachi)  
Basis 1961 = 100

Philippinen (Manila) <sup>1)</sup>  
Basis 1965 = 100

Jahr	Insgesamt	Nahrungs- mittel	Kleidung, Schuhe, Haushalts- wasche	Wohnung	Ver- schiedenes 2)	Insgesamt	Nahrungsmittel			
							zusammen	Fleisch	Fisch	Eier
1962 . . . . .	99,4	99,2	96,0 a)	99,0 a)	100,7 a)	85,3	79,3	75,7	81,2	80,7
1963 . . . . .	101,6	102,3	96,1	99,4	103,6	90,1	87,0	87,1	87,9	87,4
1964 . . . . .	105,8	109,5	96,6	100,2	103,9	<u>97,5</u>	<u>98,2</u>	<u>97,4</u>	<u>90,2</u>	<u>93,3</u>
1965 . . . . .	111,7	117,7	98,1	107,1	105,3	100	100	100	100	100
1966 . . . . .	119,8	126,0	102,7	114,0	115,3	105,4	109,9	108,1	105,7	109,6
1967 . . . . .	128,0	135,3	110,1	124,1	119,7	112,0	119,3	113,9	117,0	109,5
1968 . . . . .	128,2	134,2	114,1	124,8	121,3	115,5	119,1	114,6	114,5	111,5
1969 . . . . .	132,3	138,4	118,7	125,1	126,8	116,9	121,0	116,0	119,6	108,8
1970 . . . . .	139,3	148,6	124,0	125,3	130,2	133,7	139,5	129,4	142,3	134,1
1971 . . . . .	145,9	156,3	131,0	128,2	135,7	153,2	167,5	158,2	188,1	170,8
1972 . . . . .	158,8	175,0	138,4	134,9	139,3	168,9	190,0	177,3	214,5	190,0
1973 . . . . .	194,8	225,4	161,6	156,4	151,4	187,5	215,4	..	...	...

# A. Preisindices

## 1. Preisindices für die Lebenshaltung b). Nach Ländern und Gütergruppen (Originalbasis)

Philippinen (Manila) <sup>1)</sup>

Basis 1965 = 100

Jahr	Nahrungsmittel				Kleidung, Schuhe	Wohnung	Elektrizität, Brennstoffe, Wasser	Ver- schiedenes
	Milch- erzeugnisse	Getreide- erzeugnisse	Gemüse und Obst	Sonstige Nahrungs- mittel				
1962	85,4	76,0	78,4	84,5	96,1	92,2	81,5	93,6
1963	96,9	85,4	80,2	89,6	97,0	95,0	82,6	94,7
1964	99,9	102,1	101,7	99,0	97,5	96,8	90,9	97,4
1965	100	100	100	100	100	100	100	100
1966	101,3	111,9	115,7	111,7	101,0	103,6	102,6	100,8
1967	101,7	125,2	136,2	117,8	105,8	107,6	103,0	106,0
1968	102,4	118,1	135,9	124,8	108,5	114,3	104,1	113,8
1969	102,4	118,9	136,8	127,7	109,8	116,9	103,9	113,5
1970	129,0	132,3	163,8	146,1	142,1	127,5	128,7	128,1
1971	148,9	156,0	195,2	167,1	168,5	137,0	144,5	140,9
1972	176,6	165,8	265,0	184,4	185,8	146,1	168,9	148,8
1973	...	...	...	...	218,4	155,5	180,0	162,2

# Singapur

Basis April/Mai 1960 = 100

Jahr	Insgesamt	Nahrungsmittel								Kaffee, Tee und Sonstiges
		zusammen	Fleisch, Geflügel	Fisch	Milch, Eier	Speisefette und -ole	Getreide- erzeugnisse	Gemüse und -konserven	Obst	
1962	100,9	100,9	96	111	102	94	103	100	100	99
1963	103,1	105,1	98	114	103	95	103	102	102	100
1964	104,7	105,9	98	116	107	97	101	109	101	105
1965	105,0	105,4	98	114	108	103	101	109	103	106
1966	107,1	108,6	98	115	113	101	106	113	107	106
1967	110,6	114,3	99	116	109	100	127	114	105	106
1968	111,4	114,6	105	112	108	102	126	114	106	107
1969	111,1	112,2	98	125	100	99	115	118	105	110
1970	111,5	111,5	98	130	98	99	109	121	102	110
1971	113,6	114,3	103	143	102	107	103	121	103	111
1972	116,0	117,4	94	154	109	110	105	128	107	112
1973	142,6	159,1	129	178	123	123	195	154	112	124

# Singapur

Basis April/Mai 1960 = 100

Jahr	Kleidung, Schuhe					Wohnung				Verschiedenes
	zusammen	Bekleidung	Meterware	Schuhe	Schneider- und Waschlohne	zusammen	Wohnungs- miete, hausliche Dienste	Elektrizität, Brennstoffe	Haushalts- führung	zusammen
1962	100,1	100	98	104	100	101,1	103	98	103	100,9
1963	100,0	100	97	103	100	101,3	104	97	103	101,2
1964	100,3	100	101	101	100	103,0	104	101	104	104,4
1965	101,6	100	101	106	98	105,1	105	105	107	105,0
1966	103,3	101	99	118	97	105,3	104	106	116	106,2
1967	103,5	103	98	118	98	108,6	107	107	129	106,5
1968	104,1	104	100	115	100	110,2	108	109	134	107,8
1969	106,3	106	104	115	101	112,5	110	111	135	109,5
1970	106,8	106	104	116	101	113,9	114	110	137	111,3
1971	109,7	106	110	115	110	116,0	116	112	140	111,7
1972	111,7	106	112	118	115	117,7	118	112	141	113,4
1973	133,4	121	148	132	128	125,1	124	118	160	124,5

A. Preisindizes

1. Preisindizes für die Lebenshaltung  
b) Nach Ländern und Gütergruppen (Originalbasis)

Singapur  
Basis April/Mai 1960 = 100

Jahr	Verschiedenes							
	Getranke	Tabakwaren	Verkehr und Nachrichten- übermittlung	Körper- pflege	Gesundheits- pflege	Bildung	Unterhaltung	Sonstiges
1962	100	96	100	101	101	118	100	111
1963	100	96	100	99	101	122	102	110
1964	117	96	100	95	101	123	103	110
1965	117	98	101	96	101	120	102	113
1966	117	98	101	102	101	124	103	113
1967	117	99	101	103	101	122	105	113
1968	117	104	101	104	101	120	106	121
1969	118	106	101	108	111	122	105	129
1970	118	111	101	110	111	124	104	119
1971	118	112	101	111	110	125	105	120
1972	119	115	101	113	109	126	107	151
1973	136	126	102	126	118	133	122	216

Thailand (Bangkok) <sup>1)</sup>  
Basis Oktober 1964 – September 1965 = 100

Jahr	Insgesamt	Nahrungs- mittel	Genuß- mittel	Kleidung, Schuhe	Wohnung	Verkehr	Körper- und Gesundheits- pflege	Bildung und Unterhaltung
1962	96,6	95,5	100,0	103,0	93,5	98,2	98,0	98,3
1963	97,5	95,4	100,0	102,9	98,4	98,2	99,0	97,6
1964	99,4	99,5	100,0	100,9	98,8	98,8	99,0	99,4
1965	100,3	100,1	100,0	99,9	100,6	100,3	100,2	100,1
1966	104,1	106,6	99,9	100,4	102,2	99,9	104,0	101,5
1967	108,2	114,2	99,9	100,4	102,2	99,0	107,9	101,8
1968	<u>110,5</u>	<u>118,1</u>	<u>99,9</u>	<u>100,7</u>	<u>103,0</u>	<u>102,8</u>	<u>107,9</u>	<u>101,9</u>
1969	112,8	122,8	99,9	100,5	104,1	99,1	107,9	101,9
1970	113,7	123,1	100,4	102,4	106,7	100,1	108,1	101,7
1971	116,0	123,9	101,2	103,3	110,3	112,4	110,9	106,1
1972	120,6	131,8	101,2	104,3	111,5	113,2	113,9	107,4
1973	134,8	150,8	103,7	119,2	120,3	129,0	118,1	114,8

Vietnam, Süd- (Saigon) <sup>1)</sup>  
Basis 1963 = 100

Zypern (LM aus 4 Städten) <sup>1)</sup>  
Basis 1967 = 100

Jahr	Insgesamt		Nahrungs- mittel	Kleidung, Schuhe	Wohnung	Verschiedenes	Insgesamt	Nahrungs- mittel, <sup>2)</sup> einschl. alkoholischer Getränke	Kleidung, Schuhe	Wohnungs- miete, Instand- haltung
	mit Wohnungsmiete	ohne Wohnungsmiete								
1962	93,4	93,1	91,7	93,3	96,4	95,0	96,9	94,4	98,3	102,1
1963	100	100	100	100	100	100	98,9	97,9	100,2	101,6
1964	102,9	103,2	103,9	104,8	103,5	99,8	98,6	96,8	99,9	102,5
1965	119,7	122,5	129,0	116,6	109,8	106,7	98,8	97,8	100,0	101,2
1966	194,4	208,4	236,8	173,4	134,1	152,9	<u>99,3</u>	<u>99,0</u>	<u>99,9</u>	<u>100,0</u>
1967	279,0	305,6	363,5	205,2	157,1	208,9	100	100	100	100
1968	354,2	390,3	479,4	237,8	178,1	247,9	103,3	103,9	101,5	99,6
1969	431,6	469,9	584,2	297,2	239,5	275,7	106,2	108,6	102,4	101,1
1970	590,4	640,0	790,6	397,0	365,9	405,3	108,8	110,1	104,2	106,2
1971	698,1	745,5	899,0	473,5	460,7	511,4	113,3	115,4	107,0	113,5
1972	874,5	941,1	1 161,5	521,8	556,9	608,9	118,8	123,2	111,5	119,9
1973	1 263,3	1 364,9	1 707,9	692,5	791,7	856,7	128,1	133,7	120,0	127,0

# A. Preisindices

## 1. Preisindices für die Lebenshaltung

### b) Nach Ländern und Gütergruppen (Originalbasis)

Zypern (LM aus 4 Städten) <sup>1)</sup> Basis 1967 = 100					Australien (LM aus 6 Städten) <sup>2)</sup> Basis .Juli 1966 — .Juli 1967 = 100					
Jahr	Elektrizität, Gas, Brennstoffe	Möbel, Haushalts- maschinen	Reinigung und Reinigungs- mittel	Ver- schiedenes	Insgesamt	Nahrungs- mittel	Kleidung, Schuhe	Wohnung	Haushalts- führung <sup>3)</sup>	Ver- schiedenes
1962	100,1			94,9	89,5	87,7	94,6	85,3	97,9	86,2
1963	100,2			96,5	90,0	87,9	95,0	87,7	96,9	86,9
1964	100,1			96,7	92,1	91,3	96,0	90,5	96,5	89,0
1965	100,1			97,4	95,7	96,8	97,3	93,8	98,3	93,2
1966	<u>100,0</u>			<u>98,1</u>	98,6	98,7	98,8	97,9	99,5	98,3
1967	100	100	100	100	101,8	102,6	101,2	102,3	100,5	101,5
1968	103,0	110,0 <sup>a)</sup>	104,8 <sup>a)</sup>	107,3	<u>104,5</u>	<u>105,2</u>	<u>103,1</u>	<u>106,5</u>	<u>102,0</u>	<u>104,8</u>
1969	104,2	112,3	104,7	108,3	107,5	106,5	105,7	112,1	103,6	109,6
1970	102,5	116,0	107,9	113,1	111,7	110,4	109,2	119,4	105,2	114,2
1971	102,4	118,2	115,9	116,9	118,5	114,7	115,3	128,1	109,7	124,3
1972	102,8	121,0	119,9	120,7	125,5	119,2	121,7	137,6	113,4	134,8
1973	103,6	132,3	124,8	132,1	137,3	137,3	133,0	148,8	119,3	142,8

### Neuseeland (LM aus 25 Städten) <sup>2)</sup>

Basis 1965 = 100

Jahr	Insgesamt	Nahrungsmittel			Kleidung, Schuhe			Mieten und Eigenheimkosten		
		zusammen	Fleisch, Fisch und Geflügel	Obst und Gemüse <sup>4)</sup>	zusammen	Bekleidung	Schuhe	zusammen	Wohnungs- miete	Eigenheim- kosten
1962	91,6	90,3	81,9	94,0	95,6	95,8	95,1	89,1	84,9	91,2
1963	93,5	92,0	85,7	91,7	96,4	96,4	96,4	92,9	90,1	94,2
1964	<u>96,7</u>	<u>97,3</u>	<u>91,8</u>	<u>94,5</u>	<u>97,8</u>	<u>97,8</u>	<u>98,1</u>	<u>96,3</u>	<u>94,4</u>	<u>97,2</u>
1965	100	100	100	100	100	100	100	100	100	100
1966	102,8	101,8	104,0	103,0	101,6	101,3	103,0	105,3	104,8	105,6
1967	109,0	109,2	107,3	110,4	104,4	103,9	106,9	111,7	111,2	112,0
1968	113,7	112,6	110,1	113,8	107,1	106,7	109,0	117,7	116,6	118,2
1969	119,3	118,0	122,2	110,3	111,9	111,3	114,4	124,5	122,4	125,4
1970	127,1	125,8	134,8	118,0	119,9	119,2	123,4	132,7	128,5	134,6
1971	140,3	137,3	142,9	138,4	135,6	135,5	136,4	142,8	135,1	146,1
1972	150,0	143,8	152,2	137,4	144,4	144,0	146,6	156,1	149,8	159,0
1973	162,3	159,9	191,3	144,7	154,4	153,8	157,3	173,5	163,8	177,7

Jahr	Elektrizität, Brennstoffe	Möbel	Hausrat, hausliche Dienste	Verkehr			Verschiedenes			
				zusammen	Eigene Verkehrsmittel	Öffentliche	zusammen	Genuß- mittel	Sonstige Waren	Sonstige Dienst- leistungen
1962	95,5	96,3	89,8	91,6	91,3	92,2	92,3	97,2	89,4	86,9
1963	97,1	96,5	91,1	93,3	93,2	93,4	93,6	97,6	92,6	87,6
1964	<u>98,5</u>	<u>98,0</u>	<u>93,8</u>	<u>96,8</u>	<u>97,4</u>	<u>95,6</u>	<u>95,4</u>	<u>97,6</u>	<u>96,1</u>	<u>91,2</u>
1965	100	100	100	100	100	100	100	100	100	100
1966	102,0	100,3	101,4	103,7	104,3	102,1	103,4	102,3	103,7	104,7
1967	108,3	102,3	112,2	110,2	110,8	108,2	110,5	109,8	109,6	112,5
1968	116,0	106,0	114,0	117,0	119,3	110,4	116,7	115,9	115,4	119,3
1969	117,3	111,9	114,8	121,8	124,4	114,0	123,5	121,3	122,4	128,4
1970	117,9	118,4	119,7	128,0	131,1	118,9	133,6	132,8	133,0	135,4
1971	121,5	130,6	138,7	146,3	147,0	144,3	149,1	147,5	146,7	154,6
1972	125,1	140,1	152,6	158,4	157,5	160,9	160,5	153,3	160,7	171,4
1973	129,5	149,2	156,4	165,7	165,4	166,8	168,9	156,0	168,5	189,8

## 2. Indices der Großhandelspreise

## a) Zusammenfassende

Lfd. Nr.	Land (Berichtsort)	Waren bzw. Warengruppen	Original- basis	Anzahl der Waren	Erhe- bungs- zeit- punkt	Umbasiert			
						1962	1964	1965	1966
Europa									
1	Bundesrepublik Deutschland 1)2)	. Ba Be Mi E M Ma C Ho K Ha T N .	1970	2 280 +)	ME	90	91	94	95
2	Belgien 2)	La Ba Be Mi . M C Ho K Ha T N .	1936 – 1938	135	MM	83	89	90	92
3	Dänemark 2)	La Ba Be Mi . M Ma C Ho K Ha T N .	1968	1 000 +)	ME	76	80	84	86
4	Finnland	La Ba Be Mi E M Ma C Ho K Ha T N .	1949	426 +)	D	68	76	79	81
5	Frankreich	. Ba . . . M . C Ho K Ha T . .	1962	524	ME	78	83	84	86
6	Griechenland (Athen/Piräus)	La . Be Mi . . . . . N In R	1967	102	D	81	89	93	96
7	Großbrit. u. Nordirl. 1)	. . . . M Ma C Ho . Ha T N .	1970	. +)	D	77	80	82	85
8	Irland	La . . . . M Ma C Ho K Ha T N .	1953	730 +)	D	72	77	80	82
9	Italien	La Ba Be Mi . M Ma C Ho K Ha T N .	1970	233 +)	D	80	87	88	90
10	Jugoslawien 1)	. Ba Be Mi E M Ma C Ho K Ha T N .	1973	. +)	D	65	69	79	87
11	Niederlande 2)	La Ba . . . M . C Ho K Ha T N .	1948	196	ME	79	86	89	93
12	Norwegen	La Ba Be Mi E M Ma C Ho K Ha T N .	1961	1 700 +)	MM	80	84	87	88
13	Österreich	La Ba Be Mi . M Ma C Ho . Ha T N .	1964	218 +)	MM	83	86	88	90
14	Portugal (Lissabon)	La Ba Be Mi . M . C Ho K Ha T N .	1948	236 +)	MM	79	81	83	87
15	Schweden	La Ba Be Mi . M Ma C Ho K Ha T N .	1949	327 +)	D	77	84	87	89
16	Schweiz	La Ba Be Mi E M . C Ho K Ha T N .	1963	800 +)	ME	86	91	91	93
17	Spanien	La Ba Be Mi E M Ma C Ho K Ha T N .	1955	296 +)	D	77	83	91	93
18	Türkei	La Ba Be Mi . M C Ho . Ha T N .	1963	90	D	66	69	75	79
Afrika									
19	Ägypten	La Ba Be Mi . M Ma C . . Ha T N .	Juli 1965 – Juni 1966	440	D	75	81	87	94
20	Gabun (Libreville)	La Ba . Mi E M Ma C Ho . Ha T N .	Juni 1966	113	D	65	73	76	80
21	Ghana 3)	La . Be Mi E M Ma C Ho . . N .	1961	114	D	. .	61	70	73
22	Marokko (Casablanca)	La Ba Be . . M . C Ho . Ha T N .	1939	69	MA	83	91	95	97
23	Südafrika	La Ba Be Mi E M Ma C Ho K Ha T N .	April 1970	. +)	D	82	86	88	91
24	Tunesien (Tunis)	La . Be Mi . . . Ho Ha T N .	1962	40	ME	69	76	86	89
25	Zentralafrikan. Rep. (Bangui)	La . Mi E M . . Ho K . T N .	1958	54	. .	73	83	89	89
Amerika									
26	Argentinien	La Ba Be Mi . M Ma C Ho K Ha T N .	1960	300 +)	D	25	40	50	60
27	Brasilien	La Ba Be Mi . M . C Ho K Ha T N .	1965 – 1967	243	D	6,4	21	32	44
28	Chile (Santiago)	La Ba Be . . . . . T N .	1968	288	D	10	23	28	35
29	Costa Rica (San José)	La . . . . . T N In .	1936	62	D	83	86	86	86
30	Dominikan. Rep. (San Domingo)	La . Mi . . . . . N R	1941	56	D	85	93	100	95
31	Ecuador	La . Be Mi . M Ma C . . . N .	1954	203	MM	97	104	105	108
32	El Salvador (San Salvador)	La Ba Mi . . . . . N In .	1955	91	. .	87	94	92	92
33	Guatemala (Guatemala)	La Ba . Mi . . . . . T N .	1950	71	MM	90	93	91	90
34	Kanada	La Ba Be Mi . M . C Ho K Ha T N .	1935 – 1939	603 +)	MM	84	86	87	91
35	Kolumbien	La . Be Mi . M Ma C Ho K Ha T N .	1952	269	MM	41	60	65	76
36	Mexiko (Mexiko)	La Ba Be E M C Ho . . . N .	1954	210	D	81	86	90	90
37	Venezuela	La Ba Be Mi E M Ma C Ho . Ha T N .	1968	. .	D	84	90	93	94
38	Vereinigte Staaten	La Ba Be Mi E M Ma C Ho K Ha T N .	1967	659 +)	MM	86	86	88	90
Asien									
39	China/Taiwan	La Ba Be Mi E M Ma C Ho K Ha T N .	1966	586 +)	D	89	97	93	94
40	Indien	La . Be Mi E M Ma C . . T N .	April 1961 – März 1962	112 +)	D	58	67	72	81
41	Irak (Bagdad)	La Ba . . M . C Ho . T N .	1962	47	D	82	90	87	87
42	Iran	La Ba Be Mi . M Ma C . . Ha T N .	März 1969 – März 1970	160 +)	D	88	92	95	94
43	Israel 1)3)	. . Be Mi . M Ma C Ho K Ha T N .	1968	1 000 +)	MM	. .	82	85	89
44	Japan	La Ba Be Mi E M Ma C Ho K Ha T N .	1970	928 +)	D	87	89	90	92
45	Korea, Süd	La Ba Be Mi E M Ma C Ho K . T N .	1970	609 +)	D	38	62	69	75
46	Pakistan 4)	La . Be Mi E M Ma C Ho K Ha T N .	Juli 1959 – Juni 1960	120	D	75	77	82	90
47	Philippinen (Manila)	La . Be . . M Ma C . . N In R	1955	242	MM	63	72	74	77
48	Syrien	La Ba Be Mi . M . C Ho . Ha T N .	1962	122	MM	81	82	81	89
49	Thailand	La Ba Mi . . Ma C Ho K Ha T N .	1968	256	D	91	80	83	95
50	Vietnam, Süd- (Saigon)	La . Be Mi . . . . . N In R	1949	49	D	31	33	36	47
Australien und Ozeanien									
51	Australien (Melbourne)	. Ba . . . . . . . .	Juli 1966 – Juni 1967	. .	. .	. .	. .	. .	88
52	Neuseeland	La . . . . . . . In .	1958	763 +)	Vj.	78	85	86	87
Indices der									
Großbritannien									
53	Reuters Index	La . . . M . . K . T . .	18. Sept. 1931	17 5)	tagl.	74	85	81	81
Vereinigte Staaten									
54	Moodys Index	La . . . . M . . K Ha T . .	31. Dez. 1931	15 6)	tagl.	90	90	94	96
Bundesrepublik Deutschland									
55	Index des HWWA, Institut für Wirtschaftsforschung, Hamburg	La . Be Mi . M . . Ho K Ha T N .	1952 – 1956	47	tagl.	83	94	92	91

indices

bzw. der industriellen Erzeugerpreise

Übersicht

auf 1970 = 100							Veränderung in % gegenüber dem Vorjahr										Lfd. Nr.
1967	1968	1969	1970	1971	1972	1973	1963	1965	1966	1967	1968	1969	1970	1971	1972	1973	
94	94	95	100	104	107	114	+ 0,4	+ 2,4	+ 1,7	- 0,8	.	+ 1,8	+ 4,9	+ 4,3	+ 2,6	+ 6,6	1
91	91	95	100	99	104	116	+ 2,5	+ 1,1	+ 2,3	- 1,1	+ 0,3	+ 4,9	+ 4,8	- 0,6	+ 4,1	+ 12,3	2
87	89	93	100	104	109	125	+ 4	+ 4	+ 2	+ 1	+ 3	+ 4	+ 8	+ 4	+ 5	+ 15	3
84	93	96	100	105	114	134	+ 3	+ 4	+ 2	+ 3	+ 11	+ 4	+ 4	+ 5	+ 8	+ 18	4
85	84	93	100	102	107	123	+ 2,7	+ 0,8	+ 2,8	- 0,9	- 1,6	+ 10,7	+ 7,5	+ 2,1	+ 4,6	+ 14,7	5
95	95	98	100	102	107	132	+ 5,2	+ 4,3	+ 3,5	- 0,8	- 0,2	+ 2,8	+ 2,4	+ 2,4	+ 4,1	+ 24,3	6
86	90	93	100	109	115	123	+ 1,4	+ 3,4	+ 3,2	+ 1,5	+ 4,2	+ 3,9	+ 7,1	+ 9,0	+ 5,3	+ 7,3	7
84	89	95	100	105	116	137	+ 1,3	+ 3,8	+ 2,0	+ 2,6	+ 6,0	+ 7,2	+ 5,3	+ 5,4	+ 10,4	+ 17,6	8
89	90	93	100	103	108	126	+ 5,3	+ 1,6	+ 1,5	- 0,2	+ 0,4	+ 3,9	+ 7,3	+ 3,4	+ 4,1	+ 17,0	9
89	89	92	100	117	128	145	+ 1	+ 15	+ 11	+ 2	.	+ 3	+ 9	+ 17	+ 11	+ 13	10
93	94	94	100	101	105	118	+ 2	+ 3	+ 5	.	+ 1	.	+ 6	+ 1	+ 3	+ 13	11
90	91	94	100	105	108	117	+ 1	+ 3	+ 2	+ 2	+ 1	+ 4	+ 7	+ 5	+ 3	+ 8	12
92	93	95	100	105	109	111	- 1,6	+ 2,6	+ 1,9	+ 2,4	+ 0,9	+ 2,4	+ 4,8	+ 5,2	+ 3,9	+ 10,3	13
90	93	97	100	102	108	120	+ 1	+ 3	+ 4	+ 4	+ 4	+ 4	+ 3	+ 2	+ 6	+ 11	14
89	90	94	100	104	109	121	+ 3	+ 4	+ 3	.	+ 1	+ 4	+ 7	+ 4	+ 5	+ 11	15
93	93	96	100	102	106	117	+ 3,8	+ 0,6	+ 1,9	+ 0,3	-	+ 3,0	+ 4,1	+ 2,2	+ 3,6	+ 10,7	16
94	96	98	100	106	113	125	+ 4,3	+ 10,1	+ 2,6	+ 0,5	+ 2,3	+ 2,5	+ 1,6	+ 5,7	+ 7,5	+ 10,3	17
85	89	94	100	116	137	164	+ 4,3	+ 8,1	+ 4,8	+ 7,6	+ 4,6	+ 6,0	+ 6,4	+ 16,9	+ 18,0	+ 25,2	18
97	93	97	100	104	104	109	+ 0,7	+ 8,5	+ 7,4	+ 3,7	- 4,1	+ 4,2	+ 3,0	+ 3,9	+ 0,4	+ 4,0	19
81	84	90	100	104	109	116	+ 4,8	+ 4,2	+ 5,3	+ 2,4	+ 3,6	+ 6,1	+ 11,6	+ 3,9	+ 5,0	+ 6,6	20
70	86	94	100	95	113	...	.	+ 14,7	+ 3,7	- 1,0	+ 23,1	+ 9,0	+ 6,9	- 4,7	+ 18,8	...	21
100	91	93	100	104	106	125	+ 3,1	+ 4,8	+ 2,4	+ 2,4	- 8,4	+ 1,6	+ 7,7	+ 4,2	+ 1,6	+ 17,3	22
94	95	97	100	105	113	128	+ 1,4	+ 3,0	+ 3,8	+ 2,5	+ 1,2	+ 2,3	+ 3,2	+ 4,6	+ 8,1	+ 13,2	23
92	95	96	100	106	110	117	+ 5,3	+ 12,8	+ 3,6	+ 3,6	+ 3,3	+ 1,3	+ 4,0	+ 5,6	+ 4,0	+ 6,4	24
93	95	96	100	106	113	...	+ 4,3	+ 7,3	+ 0,3	+ 4,4	+ 2,1	+ 1,2	+ 3,8	+ 5,8	+ 6,5	...	25
75	83	88	100	140	247	371	+ 28,7	+ 23,9	+ 20,0	+ 25,6	+ 9,6	+ 6,1	+ 14,1	+ 39,5	+ 76,4	+ 50,0	26
55	68	82	100	121	143	166	+ 74,0	+ 51,2	+ 37,4	+ 24,8	+ 23,8	+ 20,5	+ 21,8	+ 20,5	+ 18,5	+ 16,5	27
41	54	74	100	118	201	226	+ 53,3	+ 24,5	+ 22,8	+ 19,8	+ 30,0	+ 36,5	+ 36,1	+ 17,9	+ 70,1	+ 511	28
89	95	92	100	102	105	...	+ 2,7	- 0,8	+ 0,4	+ 3,2	+ 7,7	- 3,2	+ 8,3	+ 2,4	+ 2,2	...	29
98	104	100	100	100	103	118	+ 7,8	+ 7,6	- 5,0	+ 2,9	+ 6,7	- 4,0	+ 0,2	.	+ 2,7	+ 15,1	30
110	111	116	.	.	.	.	+ 3,2	+ 1,2	+ 2,8	+ 1,9	+ 1,5	+ 4,5	.	.	.	.	31
93	92	92	100	94	100	121	+ 1,5	- 1,8	.	+ 1,3	- 1,3	- 0,4	+ 8,9	- 5,5	+ 6,3	+ 20,6	32
91	94	98	100	102	101	116	- 0,5	- 2,0	- 0,4	+ 0,2	+ 4,3	+ 3,3	+ 2,4	+ 1,5	- 0,2	+ 14,2	33
92	94	99	100	101	108	132	+ 1,9	+ 2,0	+ 3,6	+ 1,8	+ 2,2	+ 4,6	+ 1,4	+ 1,2	+ 7,0	+ 21,5	34
70	87	93	100	110	132	169	+ 24	+ 8	+ 17	+ 7	+ 6,2	+ 6,7	+ 7,6	+ 11,5	+ 18,3	+ 27,9	35
90	92	94	100	104	107	123	+ 1,5	+ 3,9	+ 1,0	+ 1,0	+ 1,9	+ 2,6	+ 6,0	+ 3,7	+ 2,8	+ 15,7	36
95	97	99	100	103	107	114	+ 3,1	+ 3,2	+ 1,4	+ 1,3	+ 1,7	+ 1,6	+ 1,5	+ 3,5	+ 3,4	+ 6,3	37
91	93	96	100	103	108	122	- 0,3	+ 2,0	+ 3,3	+ 0,2	+ 2,5	+ 3,9	+ 3,7	+ 3,2	+ 4,6	+ 13,1	38
96	98	97	100	100	105	129	+ 6,5	- 4,6	+ 1,5	+ 1,4	+ 2,0	- 0,2	+ 2,7	+ 0,0	+ 4,7	+ 22,9	39
93	92	94	100	104	112	134	+ 4,5	+ 8,2	+ 11,9	+ 15,0	- 0,5	+ 2,1	+ 6,2	+ 3,9	+ 7,8	+ 19,3	40
93	89	91	100	107	103	107	+ 8,0	+ 3,1	- 0,5	+ 7,3	- 4,7	+ 2,7	+ 9,7	+ 6,5	- 3,6	+ 4,2	41
94	94	97	100	106	113	125	+ 0,1	+ 3,0	- 1,1	+ 0,3	+ 0,4	+ 2,3	+ 3,6	+ 6,0	+ 6,5	+ 11,0	42
90	92	94	100	109	122	145	.	+ 3,8	+ 4,8	+ 1,1	+ 2,4	+ 1,9	+ 6,8	+ 9,2	+ 11,6	+ 19,1	43
94	94	97	100	99	100	116	+ 1,7	+ 0,8	+ 2,4	+ 1,9	+ 0,8	+ 2,2	+ 3,6	- 0,8	+ 0,8	+ 15,9	44
79	86	92	100	109	124	132	+ 20,6	+ 10,0	+ 9,0	+ 6,4	+ 8,1	+ 6,8	+ 9,2	+ 8,6	+ 14,0	+ 6,9	45
95	95	99	100	101	117	148	+ 1,0	+ 6,8	+ 9,6	+ 5,6	- 0,3	+ 4,8	+ 0,9	+ 1,0	+ 15,6	+ 26,7	46
81	83	84	100	118	130	162	+ 9,7	+ 2,2	+ 4,3	+ 4,7	+ 2,9	+ 0,7	+ 19,4	+ 17,8	+ 10,1	+ 24,6	47
98	95	93	100	111	105	139	- 1	- 1	+ 10	+ 10	- 3	- 2	+ 7	+ 11	- 5	+ 33	48
102	97	101	100	100	108	133	- 6,6	+ 3,3	+ 14,5	+ 7,3	- 4,2	+ 3,3	- 0,5	+ 0,3	+ 7,9	+ 22,8	49
62	68	81	100	119	159	241	+ 3,3	+ 8,1	+ 30,0	+ 33,2	+ 8,5	+ 19,5	+ 23,9	+ 19,1	+ 33,4	+ 51,9	50
90	92	96	100	106	111	120	.	.	.	+ 1,3	+ 2,8	+ 4,1	+ 4,4	+ 6,2	+ 4,8	+ 8,1	51
85	90	96	100	107	120	144	+ 3,4	+ 1,2	+ 1,3	- 2,1	+ 5,9	+ 5,8	+ 4,6	+ 7,0	+ 12,5	+ 19,7	52
Weltmarktpreise																	
78	88	95	100	94	106	185	+ 12,4	- 4,4	- 0,2	- 3,2	+ 13,2	+ 7,9	+ 4,8	- 6,1	+ 13,0	+ 74,7	53
90	89	96	100	91	102	143	+ 0,8	+ 3,7	+ 2,7	- 6,8	- 1,1	+ 8,8	+ 3,8	- 8,8	+ 12,0	+ 39,6	54
88	87	94	100	101	113	170	+ 8,3	- 2,2	- 0,3	- 3,9	- 0,4	+ 7,7	+ 6,3	+ 1,2	+ 12,0	+ 50,0	55



## A. Preisindizes

## 2. Indizes der Großhandelspreise bzw. der industriellen Erzeugerpreise

## b) Nach Ländern und Warengruppen (Originalbasis)

## Index der Großhandelspreise

Belgien<sup>1)</sup>

1953 = 100

Jahr	Insgesamt	Ernährungsgüter		Mineralische Erzeugnisse					Chemische Erzeugnisse		
		tierischer	pflanzlicher	zusammen	darunter				zusammen	darunter	
		Herkunft			Kohle	Mineralöl- erzeugnisse	Erze und Rohmetalle	Natursteine		Chemie- grundstoffe	Düngemittel
1962	103,2	107,0	95,2	97,7	111,2	119,1	86,9	104,1	104,5	106,9	97,3
1963	105,8	118,0	97,5	99,7	116,1	118,7	87,0	109,5	105,1	107,0	99,3
1964	110,7	126,7	96,0	104,6	120,4	115,5	99,6	114,1	108,4	110,7	101,6
1965	111,9	131,2	98,5	106,5	120,7	119,1	101,3	117,5	109,3	112,3	100,7
1966	114,5	134,0	104,8	106,6	115,4	136,0	96,4	118,9	111,6	114,6	103,0
1967	113,2	134,8	104,3	105,2	112,0	140,2	90,0	120,3	111,9	115,5	101,9
1968	113,5	138,4	99,6	105,1	111,9	139,5	88,8	123,2	111,9	115,8	101,1
1969	119,1	143,2	112,3	107,2	112,8	141,9	91,8	129,7	113,9	117,8	103,1
1970	124,8	138,1	120,4	114,2	125,3	150,2	102,6	131,2	115,9	120,3	103,8
1971	124,1	141,2	108,3	118,4	136,0	137,7	103,2	134,5	114,1	121,3	95,8
1972	129,2	153,5	111,1	119,5	138,8	135,7	102,9	138,9	118,2	122,7	105,9
1973	145,1	172,8	142,9	123,5	140,1	144,9	108,6	141,2	122,8	127,4	110,3

Jahr	Häute und Felle	Holz	Zellstoff und Papier	Textilrohstoffe und Textilerzeugnisse			Mineralische Baustoffe	Metalle und Metallerzeugnisse			
				zusammen	darunter			zusammen	darunter		
					Flachs	Chemie- fasern			Eisen und Stahl	Metall- erzeugnisse	NE-Metalle, raffiniert
1962	105,9	102,5	111,8	90,5	92,9	90,0	125,6	108,5	111,0	112,9	90,4
1963	95,9	103,4	113,3	95,5	100,2	89,1	130,0	109,4	109,1	115,1	93,4
1964	100,1	114,5	114,9	98,8	101,4	90,6	140,4	116,2	110,5	118,8	121,5
1965	104,0	120,2	116,8	93,1	91,8	87,1	143,9	118,0	109,5	120,0	132,6
1966	118,4	127,8	116,2	94,9	90,9	86,8	145,9	118,8	107,6	120,7	141,1
1967	106,5	128,7	116,2	90,7	87,2	85,0	154,9	117,1	107,2	120,8	128,8
1968	108,5	128,8	115,4	91,9	89,9	83,7	158,5	117,5	107,7	120,8	130,9
1969	117,7	143,7	117,3	93,3	91,2	85,5	162,7	125,6	116,9	124,6	151,8
1970	117,1	147,5	125,6	96,8	108,9	85,9	169,2	141,1	138,2	138,9	156,4
1971	106,4	134,7	128,3	100,6	114,0	85,2	177,8	137,6	133,8	139,9	139,5
1972	136,2	134,8	120,9	109,5	116,4	87,8	184,4	139,6	133,7	144,7	137,5
1973	159,9	180,8	125,9	127,9	134,3	88,0	192,1	151,7	151,6	147,6	167,1

## Güter der Ernährungswirtschaft

Frankreich

1949 = 100

Jahr	Insgesamt	Mehl- und stärke- haltige Nahrungs- mittel	Kaffee, Kakao, Zucker	Lebendvieh und Fleisch				Eier und Molkerei- erzeug- nisse	Speiseöle und -fette	Wein, Bier	Futter- mittel
				zusammen	Lebendvieh	Fleisch <sup>2)</sup>	Kaninchen und Geflügel geschlachtet				
1962	180,2	193,5	168,1	200,0	198,2	216,0	155,4	159,1	119,7	167,0	220,0
1963	189,0	181,5	174,2	228,0	229,0	245,0	172,4	173,6	123,5	166,9	214,0
1964	190,4	173,5	178,8	238,0	243,0	255,0	167,3	166,3	124,5	169,7	201,0
1965	196,3	189,2	173,7	241,0	249,3	257,7	163,5	175,5	128,7	166,5	226,0
1966	201,0	193,4	178,0	251,0	278,0	260,0	164,5	174,9	129,0	169,4	225,0
1967	198,7	190,1	186,7	240,0	264,0	248,0	164,0	175,2	129,4	175,3	232,0
1968	204,5	189,7	191,5	245,0	278,0	249,0	170,7	188,5	111,6	191,3	235,0
1969	220,4	208,0	218,0	266,0	300,0	271,0	178,2	188,6	124,8	215,0	240,0
1970	234,6	228,0	225,0	273,0	318,0	276,0	174,9	199,4	145,0	235,0	277,0
1971	242,2	211,0	225,0	288,0	336,0	291,0	182,8	228,0	158,4	233,0	285,0
1972	266,9	242,0	235,0	334,0	410,0	333,0	190,2	237,0	145,9	250,0	284,0
1973	303,2	276,0	252,0	374,0	441,0	380,0	224,0	252,0	178,4	307,0	367,0

## Brennstoffe, Energie und Wasser

1962 = 100

Jahr	Insgesamt		Kohle		Mineralöl- erzeug- nisse	Elektrische Energie	Kokereigas	Erdgas	Wasser
			zusammen	darunter inländisch <sup>3)</sup>					
	ohne Steuern	einschl. Steuern							
1962	100	100	100	100	100	100	100	100	100
1963	100,9	100,9	102,4	103,4	99,3	104,1	98,7	100,7	110,6
1964	100,8	99,9	103,8	105,7	97,3	108,0	98,9	101,5	118,2
1965	100,4	99,6	104,4	105,8	95,8	109,7	98,7	100,7	123,7
1966	101,2	101,2	104,5	105,7	95,7	110,3	99,6	101,3	151,0
1967	102,6	102,6	103,4	104,0	97,1	112,0	100,7	100,5	166,4
1968	104,7	107,8	106,4	107,3	102,2	118,7	104,8	100,1	218,6
1969	110,0	116,5	111,5	112,6	109,5	126,4	110,2	100,1	264,1
1970	119,6	125,8	144,0	140,5	112,6	130,3	115,6	100,1	276,2
1971	132,3	139,8	180,6	166,1	122,3	136,0	126,1	113,6	282,3
1972	135,0	142,6	184,3	168,9	122,5	142,4	133,4	126,7	206,9
1973	140,0	147,9	190,3	175,7	126,8	148,6	140,2	131,6	321,2

# A. Preisindizes

## 2. Indices der Großhandelspreise bzw. der industriellen Erzeugerpreise

### b) Nach Ländern und Warengruppen (Originalbasis)

#### Index der Großhandelspreise

#### Gewerbliche Erzeugnisse

#### Frankreich

1962 = 100

Jahr	Insgesamt		Eisen, Stahl und NE - Metalle			Mineralische Baustoffe	Glas	Chemische Erzeugnisse		Öle und Fette f. technische Zwecke	Kautschuk
			zusammen	Eisen und Stahl	NE - Metalle			zusammen	darunter Düngemittel		
	ohne Steuern	einschl. Steuern									
1962	100	100	100	100	100	100	100	100	100	100	100
1963	102,7	102,7	100,8	99,8	101,8	105,4	102,7	98,7	101,8	103,3	100,1
1964	106,4	106,4	109,2	100,5	118,8	108,9	102,9	99,6	103,4	102,9	99,6
1965	107,2	107,2	113,7	99,8	128,8	111,1	103,4	100,1	104,4	108,4	100,4
1966	110,2	110,2	125,3	97,4	155,8	112,5	103,7	100,3	104,8	108,7	101,2
1967	109,2	109,2	118,5	98,4	140,5	116,1	105,0	99,7	104,0	108,5	99,6
1968	110,3	107,4	116,6	93,2	142,2	113,7	104,2	97,8	103,6	98,4	100,1
1969	119,8	118,9	138,8	100,7	180,5	123,6	109,3	101,6	107,4	107,6	106,1
1970	129,5	127,8	157,3	126,9	189,7	132,1	112,9	105,3	104,6	124,2	108,4
1971	132,3	130,5	148,0	133,4	163,9	142,0	119,9	108,8	109,5	130,6	119,4
1972	138,4	136,5	146,4	136,9	157,1	148,2	123,7	112,6	114,5	124,6	126,6
1973	161,7	156,6	172,5	153,8	192,7	152,6	125,9	120,2	120,9	177,3	138,9

Jahr	Textilien		Haute und Felle	Leder	Rund- und Schnittholz	Holzschliff, Zellstoff, Altpapier	Papier und Pappe	Spezialindizes			
	zusammen	darunter Textilrohstoffe						Gewerbliche Rohstoffe			Gewerbliche Halbwaren
								zusammen	einheimisch	importiert	
einschl. Steuern											
1962	100	100	100	100	100	100	100	100	100	100	100
1963	108,8	108,4	81,8	97,8	101,7	101,5	101,4	103,1	101,2	105,4	102,6
1964	113,6	115,5	98,2	105,3	104,9	106,4	103,5	110,9	107,4	115,2	105,0
1965	108,6	109,7	106,8	108,8	106,1	110,2	104,9	111,9	107,2	117,8	105,7
1966	111,0	110,1	140,1	125,6	106,3	106,6	104,5	115,9	107,8	126,2	108,3
1967	109,4	110,3	92,0	108,4	105,8	101,5	104,6	112,9	105,8	121,8	108,0
1968	108,9	108,8	97,8	111,2	111,4	96,4	102,2	110,2	102,6	119,8	106,5
1969	120,0	115,2	130,5	128,2	125,2	109,9	109,1	126,3	114,6	140,7	116,5
1970	123,4	118,5	108,6	124,6	146,3	139,0	118,6	138,5	130,3	148,8	124,3
1971	127,3	117,4	106,6	131,5	157,9	142,1	124,2	134,1	130,3	139,0	129,3
1972	143,6	130,8	213,8	178,7	161,3	136,1	126,8	137,3	133,4	142,2	136,3
1973	174,7	178,8	214,1	188,5	200,7	147,9	130,1	172,9	152,3	199,0	151,3

#### Index der Grundstoffpreise

#### Großbritannien

1970 = 100

Jahr	Grundstoffe, Brennstoffe und Energie bei Verwendung in der verarbeitenden Industrie				Materialien für die			
	Insgesamt	Grundstoffe	Brennstoffe und Energie 1)	insgesamt ohne Grundst. für die Ernähr. - Ind.	Ernährungs-industrie	Chemische u. verwandte Industrien	Stahl-industrie	Maschinenbau-industrie
1962	76,2	75,9	77,4	75,4	77,5	77,6		72,8
1963	78,0	77,9	78,1	76,5	81,0	79,2	78,8	73,2
1964	81,2	81,4	79,5	79,5	84,5	82,2	80,3	75,5
1965	82,2	81,8	84,8	81,7	83,4	85,3	83,4	78,2
1966	84,2	83,6	88,2	84,3	84,4	86,1	85,4	82,2
1967	83,9	82,9	90,1	82,9	85,9	85,9	86,6	81,9
1968	91,5	91,2	93,5	92,2	89,6	91,2	90,1	85,7
1969	95,0	95,1	94,6	96,0	92,6	93,5	91,7	90,3
1970	100	100	100	100	100	100	100	100
1971	104,6	104,1	107,9	103,6	107,1	108,8	110,3	107,9
1972	109,2	108,6	111,9	107,7	112,9	112,2	114,4	113,0
1973	144,3	146,7	113,5	139,6	148,3	133,2	124,8	127,8

Jahr	Materialien für die						Baustoffe	
	Elektro-technische Industrie	Elektro-maschinen-industrie	Textil-industrie	Bekleidungs- und Schuhwaren-industrie	Holzver-arbeitende Industrie	Papier- und Pappe-industrie	insgesamt	darunter für den Hochbau
1962		68,0	89,5		74,0	75,1	76,3	75,3
1963	65,7	68,5	94,7	83,5	74,5	75,6	77,2	76,2
1964	69,7	70,9	96,6	85,5	77,9	78,0	79,4	78,7
1965	74,5	74,3	92,7	86,7	81,1	82,2	81,9	81,7
1966	81,5	80,8	94,5	89,0	82,6	81,6	83,8	83,6
1967	78,3	79,3	90,9	87,2	82,9	81,1	84,2	83,9
1968	86,4	85,5	97,2	92,2	89,6	87,0	88,6	89,0
1969	93,9	91,0	98,6	96,3	94,5	91,3	92,1	92,3
1970	100	100	100	100	100	100	100	100
1971	100,5	104,6	104,8	105,7	115,9	108,2	109,1	110,1
1972	104,6	108,9	119,0	116,8	114,2	108,9	116,4	118,4
1973	126,7	126,2	164,7	138,3	162,6	124,2	136,1	141,1

A. Preisindizes

2. Indices der Großhandelspreise bzw. der industriellen Erzeugerpreise

b) Nach Ländern und Warengruppen (Originalbasis)

Index der Erzeugerpreise industrieller Produkte

Großbritannien  
1970 = 100

Jahr	Gliederung nach dem produktionswirtschaftlichen Zusammenhang											
	Insgesamt		Eisen und Stahl	Erzeugnisse des Maschinenbaues und verwandter Industrien			Chemische Erzeugnisse	Schnitt-holz, Holz- und Korkwaren	Papier, Pappe und Waren daraus, Druckerei-erzeugnisse	Textilien	Bekleidung und Schuhe	Erzeugnisse der Ernährungs-industrie
	ohne Erzeugnisse der Ernährungs-industrie	zusammen		darunter								
				Maschinen-bau-erzeugnisse	Elektro-technische Erzeugnisse							
1963 . . .	78,0	79,9	77,0	77,7	75,8	78,8	89,8	75,8	76,5	87,3	86,1	78,4
1964 . . .	80,2	81,4	77,4	79,2	77,7	80,2	89,9	78,6	78,0	89,5	87,3	81,5
1965 . . .	83,3	83,6	78,5	81,4	80,5	82,3	90,7	82,4	80,8	90,5	89,1	83,3
1966 . . .	85,5	85,7	80,8	84,0	83,7	84,8	91,4	84,7	82,1	91,8	91,6	84,6
1967 . . .	86,5	86,4	81,7	84,7	84,6	84,7	91,7	85,1	82,3	90,9	92,3	86,2
1968 . . .	89,9	89,8	82,5	87,9	87,3	88,6	94,7	90,0	86,5	94,1	93,8	89,8
1969 . . .	93,4	92,6	86,4	91,3	90,7	91,9	95,5	93,2	90,4	96,9	96,2	93,0
1970 . . .	100	100	100	100	100	100	100	100	100	100	100	100
1971 . . .	109,0	110,2	109,1	110,4	110,6	108,1	108,2	111,1	107,5	104,9	106,6	109,2
1972 . . .	114,8	116,8	115,0	116,2	117,9	113,3	113,7	120,6	113,5	112,2	113,4	114,1
1973 . . .	123,2	126,1	125,9	124,5	126,0	119,5	118,9	141,1	123,5	131,7	122,0	132,6

Jahr	Ausgewählte Indexgruppen und Indexpositionen											
	Steinkohle inländisch	Heizöl, mittel-schwer	Motoren-benzin	Land-maschinen	Maschinen für die Bau-wirtschaft	Elektro-technische Haushalts-geräte	Chemie-grund-stoffe	Pharma-zeutika	Synthetische Fasern und Faden	Nadel-schnittholz (importiert)	Haushalts-mobel	Be-reifungen
1963	75,6	88,9	67,9			91,0	92,6	104,4	113,4	72,1	77,5	84,3
1964	76,1	88,9	69,1			91,3	92,2	103,6	110,9	78,0	79,4	84,5
1965	77,4	88,9	76,2			91,7	91,6	102,4	108,1	81,5	83,3	86,9
1966	85,6	89,4	78,6	83,9		93,2	92,6	100,0	103,6	81,8	85,7	88,9
1967	87,2	96,3	82,6	84,8		93,9	92,9	99,0	98,0	81,8	86,3	88,9
1968	87,9	101,3	89,4	88,2	89,2	94,8	95,3	99,7	97,9	90,6	91,2	88,9
1969	90,1	98,4	98,5	91,6	92,6	95,0	96,4	98,3	98,5	95,5	94,0	92,2
1970	100	100	100	100	100	100	100	100	100	100	100	100
1971	107,0	124,3	105,0	109,4	110,3	107,6	107,0	103,6	103,1	104,2	109,4	111,6
1972	118,4	128,0	106,6	119,2	120,0	113,2	109,8	109,1	103,6	111,6	118,4	115,7
1973	120,6	135,1	111,5	131,0	128,3	115,3	114,4	112,3	105,7	195,8	130,0	119,9

Index der Großhandelspreise

Irland  
1953 = 100

Jahr	Insgesamt	Gliederung nach Warengruppen										
		Lebende Tiere und Nahrungs- mittel	Getranke	Tabak- waren	Nicht- metallische Erzeugnisse	Metall- waren	Maschinenbau- erzeugnisse, elektrotechn. Erzeugnisse	Fahrzeuge	Chemische Erzeugnisse	Öle und Fette	Papier und Pappe	Textilien
1962	118,3	114,1	119,4	148,5	107,0	137,0	120,5	116,0	109,7	122,4	108,3	104,3
1963	119,8	114,6	123,8	152,5	109,4	136,6	121,8	117,8	111,8	120,9	109,7	106,9
1964	126,8	123,1	129,3	160,9	120,3	141,6	125,4	120,0	116,3	124,8	110,9	111,0
1965	131,6	127,8	139,6	172,6	121,1	146,3	127,7	123,5	122,9	130,6	115,7	107,5
1966	134,2	125,5	152,9	188,2	121,3	155,2	130,7	128,3	125,9	140,4	113,9	107,3
1967	137,7	127,6	160,5	198,0	122,6	158,1	133,4	134,6	131,6	144,9	119,7	105,1
1968	145,9	139,0	167,9	207,5	124,2	170,1	137,6	138,2	133,3	151,0	122,8	108,4
1969	156,4	146,5	189,9	227,7	131,8	185,0	145,5	149,3	139,6	155,8	119,9	113,7
1970	164,7	154,2	196,9	233,3	142,7	197,5	153,5	158,8	142,5	158,0	129,9	114,5
1971	173,6	162,1	208,1	233,4	158,3	208,5	161,4	178,4	150,4	164,8	135,9	117,5
1972	191,7	187,7	220,2	235,5	181,2	225,9	171,9	194,8	159,7	166,6	141,7	130,8

Jahr	Gliederung nach Warengruppen	Gliederung nach dem Bearbeitungsgrad			Gliederung nach dem produktionswirtschaftl Zusammenhang		Gliederung nach Hauptverbrauchssektoren				Gliederung nach der Herkunft der Waren	
	Bekleidung	Rohstoffe	Halbwaren	Fertigwaren	Landwirt- schaftliche  Erzeugnisse	Industrielle	Güter				Inlands- Waren	Importierte Waren
							für den privaten Verbrauch	für die Land- wirtschaft	für die Industrie und das Baugewerbe			
									zusammen	darunter für das Baugewerbe		
1962 . . . .	117,3	108,1	109,8	124,5	101,7	120,8	120,8	87,0	106,8	114,7	118,0	112,6
1963 . . . .	119,7	109,3	110,2	126,3	102,2	122,4	122,3	88,3	108,7	115,0	119,5	114,5
1964 . . . .	124,7	121,2	113,9	132,6	113,1	128,1	128,2	89,6	114,8	119,3	127,1	120,4
1965 . . . .	126,9	127,7	115,1	137,7	117,7	132,5	132,7	92,9	117,0	122,9	132,1	122,5
1966 . . . .	129,0	120,9	118,0	143,7	115,9	137,9	137,1	97,1	122,0	125,7	134,7	127,1
1967 . . . .	131,8	120,3	120,6	148,8	118,3	143,0	141,9	99,3	125,7	130,5	138,3	129,9
1968 . . . .	135,7	135,8	125,5	155,5	130,4	149,4	148,9	104,5	132,4	135,6	146,9	136,8
1969 . . . .	140,8	146,0	129,0	168,0	134,1	159,8	159,3	106,2	138,5	149,1	157,7	144,9
1970 . . . .	147,1	154,1	133,4	177,5	140,3	168,3	165,4	110,9	142,6	159,8	166,4	150,2
1971 . . . .	153,6	162,6	137,4	188,0	150,1	176,9	172,0	119,5	148,6	169,9	175,3	157,1
1972 . . . .	160,2	199,1	149,4	201,4	176,5	189,5	185,8	124,8	156,6	179,8	194,0	165,4

A. Preisindizes

2. Indizes der Großhandelspreise bzw. der industriellen Erzeugerpreise

b) Nach Ländern und Warengruppen (Originalbasis)

Index der Großhandelspreise

Italien

1970 = 100

Jahr	Insgesamt	Land- und Forstwirtschaftliche Erzeugnisse					Industrielle Erzeugnisse					
		zusammen	Unbearbeitete Nahrungsmittel pflanzlichen Ursprungs	tierischen	Textil- rohstoffe, Ölsaaten <sup>1)</sup> und Roh- kautschuk	Rund- und Bauholz	zusammen	Nahrungs- Genuß- mittel und Ge- tränke <sup>2)</sup>	Gewebe	Häute und Felle	Papier und Pappe	Mineralische Baustoffe
1962	79,8	79,4	81,0	71,2	112,6	86,3	79,9	79,0	78,2	97,3	83,8	79,7
1963	84,0	86,4	84,4	79,0	115,9	85,9	83,8	85,1	82,1	92,6	88,3	88,1
1964	86,8	84,3	80,6	85,5	115,1	85,1	87,5	90,0	87,3	95,6	86,8	95,8
1965	88,2	87,7	84,7	89,6	110,7	81,1	88,3	93,5	85,7	97,4	83,6	88,1
1966	89,5	89,2	87,6	89,4	111,9	81,6	89,5	94,6	86,6	111,1	82,9	85,3
1967	89,3	88,5	87,7	88,1	104,3	82,0	89,5	91,9	87,9	101,0	84,5	86,2
1968	89,7	90,1	90,5	88,0	104,3	79,8	89,5	90,7	88,7	97,6	84,3	89,4
1969	93,2	95,4	94,5	96,0	107,8	83,8	92,7	94,0	91,9	106,1	89,1	93,6
1970	100	100	100	100	100	100	100	100	100	100	100	100
1971	103,4	102,2	101,2	104,4	95,1	106,0	103,6	104,3	103,5	97,3	95,4	101,9
1972	107,6	112,7	108,4	117,1	122,5	114,6	106,7	107,3	110,1	136,8	96,6	103,2
1973	125,9	143,4	142,4	130,9	220,0	158,6	122,9	118,0	133,3	166,9	117,0	119,0

Jahr	Industrielle Erzeugnisse								Spezialgruppen			
	Metalle und Metallerzeugnisse						Brenn- stoffe, Treib- stoffe und Schmieröle	Chemische Erzeugnisse		Ver- brauchs- güter	Investi- tions- güter	Hilfsstoffe
	zusammen	darunter						zusammen	darunter Chemie grund- stoffe			
		Eisen und Stahl	NE - Metalle	Maschinen- bau- erzeugnisse	Elektro- maschinen und -gerate	Transport- mittel						
1962	81,1	86,3	66,6	76,6	79,9	92,6	78,7	87,2	95,9	80,2	77,6	85,3
1963	83,5	83,6	66,2	82,1	84,0	93,2	81,4	90,3	99,5	84,7	81,1	88,6
1964	84,6	81,6	72,6	84,1	83,5	94,0	85,2	95,0	100,7	87,6	83,3	91,8
1965	85,3	81,0	81,2	84,7	82,8	94,2	85,6	98,0	101,3	89,9	82,7	93,1
1966	86,8	79,3	91,4	85,0	89,1	94,3	85,9	98,7	101,8	91,4	83,4	93,8
1967	86,5	78,4	80,7	86,3	88,3	94,4	91,9	97,8	106,4	90,7	83,3	97,4
1968	87,1	78,0	81,9	87,4	88,9	94,4	94,7	93,9	102,5	90,5	84,4	98,6
1969	91,2	89,5	96,3	89,7	91,4	94,5	94,7	93,9	99,3	94,1	90,0	96,2
1970	100	100	100	100	100	100	100	100	100	100	100	100
1971	101,5	93,6	84,3	107,2	101,7	105,4	102,0	101,1	99,0	103,7	101,3	106,2
1972	104,9	94,5	83,3	112,3	102,9	113,5	110,9	100,2	100,7	109,4	104,2	106,0
1973	122,7	137,0	112,4	129,5	112,5	120,2	121,6	111,7	136,5	125,8	127,2	123,7

Niederlande <sup>3)</sup>

1948 = 100

Jahr	Insgesamt	Landwirtschaftliche Erzeugnisse			Gewerbliche Grund- und Hilfsstoffe						
		zusammen	des Acker- baues	der Tier- haltung	zusammen	Metalle	Chemikalien	Holz	Zellstoff	Häute, Felle und Leder	Textile Grundstoffe
1962	139	122	146	101	160	153	99	146	100	119	112
1963	142	128	147	111	162	150	99	150	100	105	115
1964	151	136	144	128	171	165	103	164	106	103	122
1965	156	146	157	136	174	177	105	170	112	113	114
1966	164	155	170	142	179	178	105	165	108	149	115
1967	164	154	156	152	176	171	103	156	108	124	111
1968	165	151	141	159	176	168	106	156	106	124	114
1969	166	161	160	163	177	180	101	169	111	133	116
1970	176	175	189	163	189	195	109	186	127	130	118
1971	178	161	151	170	200	186	121	190	133	133	123
1972	184	171	163	178	203	186	111	187	121	179	135
1973	207	204	212	197	231	218	133	264	130	195	174

Jahr	Gewerbliche Grund- u. Hilfsstoffe	Fertigwaren									
		zusammen	Metallwaren	Chemische Erzeugnisse	Glas, keramische Erzeugnisse	Holzwaren	Papier- und Pappwaren	Leder- und Gummiwaren	Textilien	Nahrungs- und Genußmittel	Sonstige gewerbliche Fertigwaren
1962	201	140	147	122	183	123	147	142	133	142	145
1963	207	143	147	122	186	125	147	142	135	147	154
1964	216	151	154	126	196	131	153	147	142	161	161
1965	216	155	159	131	202	136	157	150	144	164	169
1966	222	163	169	137	204	139	158	158	148	177	172
1967	225	165	168	138	205	140	161	161	151	179	174
1968	226	168	172	141	207	141	164	163	152	185	166
1969	219	164	167	133	204	135	152	155	150	182	163
1970	235	171	176	136	220	143	165	161	152	187	204
1971	259	178	182	143	240	154	174	175	159	191	203
1972	259	184	189	150	254	161	176	187	169	197	176
1973	279	199	201	156	271	175	188	204	190	211	208

## A. Preisindizes

## 2. Indizes der Großhandelspreise bzw. der industriellen Erzeugerpreise

## b) Nach Ländern und Warengruppen (Originalbasis)

## Index der Großhandelspreise

## Norwegen

1961 = 100

Jahr	Insgesamt	Nahrungs- und Futtermittel						Getranke und Tabakwaren	Vormaterialien			
		zusammen	darunter						zusammen	darunter		
			Fleisch und Fleischwaren	Fisch und Fisch-erzeugnisse	Milch und Molkerei-erzeugnisse	Getreide, Mühlen-erzeugnisse, Backwaren	Futter-mittel			Häute und Felle	Holz	Holzschliff und Zellstoff
1962	102	105	102	104	104	107	106	104	100	95	101	96
1963	103	106	107	108	101	107	108	109	100	80	100	96
1964	107	113	112	118	110	113	113	114	104	84	105	100
1965	110	115	111	127	114	111	119	115	109	95	112	107
1966	112	117	112	133	119	113	120	119	108	117	110	103
1967	114	121	120	123	127	117	120	123	108	91	110	102
1968	115	123	125	108	128	120	130	123	106	85	102	100
1969	119	127	129	110	129	125	139	127	111	96	105	103
1970	127	136	134	133	137	131	149	131	124	94	114	120
1971	133	146	144	181	147	137	156	144	130	98	122	127
1972	137	153	150	190	152	140	158	147	128	168	118	122
1973	148	163	154	200	154	155	186	152	136	191	126	129

Jahr	Vorma- terialien	Brenn- und Treibstoffe, elektrische Energie			Öle und Fette tierischen und pflanzlichen Ursprungs	Chemische Erzeugnisse				Zwischenprodukte		
	darunter  Spinnstoffe	zusammen	darunter			zusammen	darunter			zusammen	darunter	
			Mineralöl- erzeugnisse	Elektrische Energie			Organische und anorganische Chemikalien	Düngemittel	Kunststoffe		Eisen und Stahl, NE - Metalle	EBM – Waren
1962 . . . .	99	100	99	100	82	101	100	102	92	100	99	101
1963 . . . .	103	101	99	102	93	102	101	102	87	100	97	102
1964 . . . .	106	105	99	106	114	102	104	103	84	104	106	104
1965 . . . .	104	103	95	106	125	105	109	107	83	108	113	108
1966 . . . .	100	103	94	106	119	108	109	110	81	112	122	110
1967 . . . .	96	110	99	116	96	110	113	110	79	113	120	113
1968 . . . .	93	113	99	121	83	111	114	111	75	115	125	117
1969 . . . .	92	112	97	122	88	111	114	109	75	120	138	123
1970 . . . .	93	115	96	122	133	114	119	106	76	129	151	134
1971 . . . .	95	130	122	125	134	120	129	111	76	129	136	137
1972 . . . .	104	134	115	138	112	124	131	116	76	133	135	143
1973 . . . .	121	143	131	141	144	131	133	121	82	147	160	153

Jahr	Zwischenprodukte				Erzeugnisse der Investitionsgüterindustrien					Spezialindizes		
	darunter				zusammen	Maschinenbau- erzeugnisse	Motoren	Elektro- technische Erzeugnisse	Fahrzeuge	Produktionsgüter		Verbrauchs- güter
	Glas und Glaswaren	Holzwaren	Papier und Pappwaren	Leder						zusammen	darunter Baustoffe	
1962	99	101	101	103	101	103	100	99	103	101	101	104
1963	97	100	101	96	101	103	101	99	103	101	101	106
1964	96	102	101	99	102	105	104	100	102	106	104	111
1965	96	107	104	101	105	108	105	103	103	110	110	111
1966	99	110	105	112	108	113	107	106	105	112	116	113
1967	100	110	108	100	109	113	108	106	108	113	116	117
1968	99	112	111	97	111	114	107	108	113	114	119	119
1969	100	117	111	105	113	116	107	112	114	118	125	122
1970	109	121	118	103	120	122	114	119	122	127	135	129
1971	114	125	126	101	125	126	125	122	129	134	136	136
1972	120	126	131	143	132	132	133	126	141	136	140	144
1973	130	138	137	151	139	140	135	131	152	147	152	154

## Österreich

1964 = 100

Jahr	Insgesamt	Güter der Ernährungswirtschaft					Gewerbliche Grundstoffe				
		zusammen	darunter			zusammen	Rohstoffe (ohne Brenn- und Treibstoffe)				
			Getreide	Futtermittel	Lebendvieh		Nahrungs- und Genußmittel	zusammen	Dunge- mittel	Rund- und Schnittholz	Häute und Felle
1965 . . . . .	102,6	104,1	101,2	111,5	102,3	104,8	101,7	103,5	104,1	100,8	109,3
1966 . . . . .	104,6	104,5	102,0	112,2	111,4	103,9	105,4	109,1	103,9	102,3	127,9
1967 . . . . .	107,1	110,7	113,2	104,1	108,9	110,5	104,9	100,3	103,8	99,5	98,2
1968 . . . . .	108,1	110,6	114,5	104,7	107,2	110,1	105,9	99,9	110,6	96,4	106,2
1969 . . . . .	110,7	112,6	114,4	113,3	113,5	111,7	109,4	106,8	110,7	100,8	120,6
1970 . . . . .	116,0	115,1	116,1	125,8	118,8	113,5	117,4	119,6	111,9	122,1	99,2
1971 . . . . .	122,0	116,7	118,2	110,1	117,0	116,6	127,4	121,0	116,8	127,7	97,8
1972 . . . . .	126,8	122,3	119,2	122,7	131,7	122,3	130,7	125,8	127,4	124,0	156,5
1973 . . . . .	128,7	128,5	117,8	200,9	142,7	125,0	133,3	153,7	127,7	165,0	146,1

## A. Preisindizes

## 2. Indices der Großhandelspreise bzw. der industriellen Erzeugerpreise

## b) Nach Ländern und Warengruppen (Originalbasis)

## Index der Großhandelspreise

Österreich

1964 = 100

Jahr	Brenn- und Treibstoffe			Gewerbliche Grundstoffe							
	zusammen	Kohle, Koks	Mineralöl- erzeugnisse	zusammen	Halbwaren						
					darunter						
					Eisen und Stahl	NE – Metall- Halbzeug	Chemische Grundstoffe	Tafelglas	Leder	Garne, Gewebe	Mineralische Baustoffe
1965	101,0	102,1	100,0	102,2	101,0	108,6	100,8	104,2	100,7	103,0	104,2
1966	105,0	105,4	104,7	104,3	100,5	119,3	100,2	106,4	114,5	104,0	107,1
1967	106,8	107,0	106,6	103,4	99,4	109,7	102,3	109,5	106,6	106,7	108,6
1968	107,5	108,7	106,5	105,8	101,3	113,3	107,0	115,2	104,6	106,9	111,0
1969	109,8	113,6	106,5	109,8	105,9	123,9	107,2	120,8	110,7	109,0	114,6
1970	116,1	127,4	106,5	118,9	116,6	128,2	122,0	124,9	115,4	110,1	118,6
1971	130,8	139,5	123,4	124,0	122,6	118,0	128,9	131,0	120,4	113,8	126,4
1972	133,7	142,3	126,4	127,4	122,8	115,9	128,8	135,4	151,0	122,1	132,3
1973	129,6	138,2	122,2	130,7	120,9	124,7	144,3	129,5	174,1	124,4	126,2

Jahr	Gewerbliche Fertigwaren										
	zusammen	Maschinenbauerzeugnisse und Fahrzeuge				Glas-, Porzellan-, Metallwaren, Elektrogeräte				Chemische Erzeugnisse	
		zusammen	darunter			zusammen	darunter			zusammen	darunter
			Land-, Bau-, Werkzeug- maschinen	Lastkraft- wagen und Kfz-Teile	Büro- maschinen		Haushalts- waren	Eisenwaren Werkzeuge	Elektro- technische Geräte		Farben und Lacke
1965	101,7	100,4	100,9	100,5	98,7	103,1	100,3	102,4	104,5	101,3	100,2
1966	103,8	102,5	104,3	102,8	97,2	105,8	101,7	104,5	108,5	102,0	100,6
1967	105,5	104,4	105,9	105,1	98,8	106,8	105,8	107,7	104,2	105,4	103,2
1968	107,7	107,7	109,5	108,3	101,8	107,3	106,6	107,7	105,6	109,1	103,7
1969	110,2	112,0	114,2	113,4	103,0	109,0	108,7	111,2	103,4	110,2	102,7
1970	115,2	117,5	120,8	120,5	100,4	113,5	111,3	117,2	104,6	114,6	103,4
1971	121,8	124,4	131,0	126,4	103,4	119,6	119,6	126,0	104,6	119,2	104,7
1972	127,4	131,1	139,1	133,6	105,4	125,7	127,1	132,7	108,8	122,9	108,9
1973	123,2	122,7	131,9	123,1	102,3	118,1	118,7	125,7	100,0	124,8	110,6

Jahr	Gewerbliche Fertigwaren										
	Chemische Erzeugnisse		Papierwaren, Druckereierzeugnisse			Sonstige gewerbliche Fertigwaren					
	darunter		zusammen	darunter		zusammen	Schuhe	Photo- artikel	Uhren	Sport- artikel	Kunststoff- eimer
	Pharma- zeutika, Kranken- pflegebedarf	Drogerie- waren		Papier, Bürobedarf	Druckerei- erzeugnisse						
1965	102,5	100,7	100,9	101,6	100,0	101,5	102,9	100,0	102,4	102,9	101,1
1966	103,3	101,4	103,4	103,9	103,0	103,4	112,2	99,9	106,1	106,8	101,1
1967	103,7	106,4	104,1	105,0	103,3	104,3	114,6	99,8	110,4	105,1	101,1
1968	104,2	112,0	106,6	106,6	107,4	107,5	116,2	108,0	111,5	106,0	101,1
1969	106,7	112,7	111,3	109,3	114,7	108,6	115,6	109,9	114,6	106,2	101,1
1970	119,2	113,0	119,5	115,2	126,3	110,1	115,7	111,1	119,8	106,2	101,1
1971	131,8	113,8	132,5	118,9	151,5	113,5	124,9	117,3	123,7	101,9	100,6
1972	140,9	114,5	138,5	123,8	159,1	118,3	140,3	125,2	125,7	104,2	100,0
1973	140,8	117,5	145,6	118,1	183,0	106,8	137,1	111,0	114,3	93,0	88,3

Schweden

1949 = 100

Jahr	Insgesamt	Nahrungs- mittel tierischen Ursprungs	Getreide und Getreide- erzeugnisse	Sonstige Nahrungs- mittel pflanzlichen Ursprungs	Futter- mittel	Dunge- mittel	Brenn- und Treibstoffe, Schmieröl	Metalle und Metallerzeugnisse		
								zusammen	darunter	
									Eisen und Stahl	Maschinen und Transport- mittel
1962	154	165	181	145	164	123	129	153	152	150
1963	159	180	196	156	176	125	133	153	147	152
1964	166	195	207	153	181	127	134	162	160	157
1965	173	203	216	152	188	130	136	170	158	164
1966	178	207	230	155	190	138	144	178	154	173
1967	178	207	239	155	201	140	145	177	152	177
1968	180	212	240	155	212	139	146	180	152	181
1969	187	217	244	159	213	135	149	197	184	189
1970	200	232	258	165	220	134	162	217	210	204
1971	207	248	272	164	216	138	180	218	202	215
1972	218	267	298	179	217	142	183	227	207	228
1973	242	282			249	149	218	256	251	250

A. Preisindizes

2. Indices der Großhandelspreise bzw. der industriellen Erzeugerpreise

b) Nach Ländern und Warengruppen (Originalbasis)

Index der Großhandelspreise

Schweden

1949 = 100

Jahr	Baustoffe, Ton- und Glaswaren	Chemische Erzeugnisse	Haute, Felle, Leder und -waren	Textil- rohstoffe und -erzeugnisse	Zellstoff, Papier und Pappe 1)	Rund- und Schnitt- holz 2)	Spezialindizes			
							Landwirt- schaftliche	Indu- strielle	Rohstoffe und Halb- fabrikate	Ver- brauchs- güter
Erzeugnisse										
1962	166	105	186	133	159	196	160	153	156	162
1963	172	104	184	136	163	194	174	156	162	171
1964	180	106	186	140	169	208	183	163	171	176
1965	186	111	193	142	175	225	193	168	178	181
1966	192	112	206	144	179	227	197	174	183	188
1967	197	114	205	145	181	221	195	175	179	192
1968	200	115	209	144	185	214	198	176	180	194
1969	202	116	225	146	193	220	204	185	189	201
1970	210	119	225	149	207	234	213	198	202	211
1971	226	124	224	152	219	245	224	204	207	218
1972	240	130	240	162	231	243	246	212	216	237
1973	261	140	270	180	252	289	262	238	246	254

Schweiz

1963 = 100

Jahr	Insgesamt	Ernährungsgüter aus der Landwirtschaft			Ernäh- rungs- güter aus der Industrie	Energieträger und Hilfsstoffe					Metalle und Metallwaren	
		zusammen	darunter			zusammen	darunter				zusammen	darunter
			Schlacht- kuhe	Futter- mittel			Feste Brennstoffe	Flüssige Brenn- und Treibstoffe	Gas für die Industrie	Elek- trische Energie		Eisen und Stahl
1964	101,3	101,7	106,9	97,0	101,3	98,6	107,0	92,7	100,0	101,1	105,3	102,9
1965	101,9	102,9	111,6	98,2	101,9	100,2	107,4	93,9	100,0	103,8	107,4	101,5
1966	103,8	104,1	115,5	100,3	107,2	103,6	107,8	99,0	102,4	106,8	111,1	100,9
1967	104,1	105,7	118,5	97,1	109,6	109,4	106,6	111,9	102,4	109,1	108,0	99,6
1968	104,1	106,0	120,2	96,8	107,7	111,9	106,6	117,5	102,4	109,8	109,0	99,7
1969	107,2	108,3	122,3	99,3	110,9	113,8	119,1	116,3	104,1	111,9	123,2	118,5
1970	111,6	110,5	122,2	111,2	111,6	121,9	158,9	122,3	100,8	114,1	136,1	137,2
1971	114,1	114,0	128,4	110,0	113,7	129,1	172,1	131,0	98,2	119,1	131,3	133,2
1972	118,2	119,5	141,4	110,1	119,8	131,7	171,6	133,4	100,2	122,7	133,2	134,0 r
1973	130,8	130,6	150,9	129,5	130,7	146,1	170,2	159,4	108,2	132,1	153,5	158,0

Jahr	Metalle und Metallwaren		Chemikalien und verwandte Erzeugnisse					Baustoffe, Keramik, Glas				Holz und Holzwaren
	darunter		zusammen	darunter				zusammen	darunter			zusammen
	NE - Metalle und NE - Metall- halbzeug	EBM - Waren		Drogerie- waren	Dunge- mittel	Pharma- zeutika	Kunst- stoffe		Zement	Keramische Waren	Glas und Glaswaren	
1964	113,4	101,6	97,9	101,1	100,4		96,4	102,7	105,5	101,7	102,3	102,5
1965	122,6	102,5	99,2	105,9	102,9		93,6	104,4	103,3	104,3	103,1	102,4
1966	136,7	104,1	99,2	105,9	106,5		90,6	106,1	102,4	106,4	103,3	102,3
1967	124,8	105,6	101,0	108,7	107,3	101,6	88,2	107,8	103,5	106,3	103,4	101,6
1968	129,0	105,9	101,4	97,8	106,2	100,0	86,2	110,6	108,7	106,8	101,9	98,3
1969	147,3	108,4	97,7	95,5	103,8	101,0	84,0	111,9	108,7	108,6	101,6	102,7
1970	146,9	117,9	97,7	93,2	103,6	107,0	85,4	118,2	111,8	116,5	103,9	110,6
1971	127,2	125,1	100,1	96,3	101,4	110,6	85,3	130,3	122,5	126,1	107,4	117,2
1972	124,3	134,0	100,3	100,9	102,0	108,7	83,4	139,9	124,4	134,6	111,2	122,8
1973	153,5	140,9	105,9		102,5	109,6	85,6	149,7	130,5	143,1	114,5	128,6

Jahr	Holz und Holzwaren			Zellstoff, Papier und Papierwaren	Haute, Felle, Leder, Kautschuk und Waren daraus, Kunststoffwaren				Textilien			
	darunter				zusammen	darunter			zusammen	darunter		
	Nutzholz	Schnittholz	Furniere			Leder und Lederwaren	Kautschuk und Gummiwaren	Kunststoff- waren		Garne	Gewebe	Wirk- und Strickwaren
1964	99,8	99,1	113,9	100,3	100,4	104,7	99,0	97,3	101,7	103,4	100,6	100,7
1965	98,8	97,6	104,7	100,8	100,4	109,3	98,5	95,3	98,0	96,6	98,2	103,6
1966	98,6	97,1	102,4	101,6	104,3	126,0	98,3	93,8	95,9	92,9	95,8	103,4
1967	96,2	94,8	96,6	101,1	99,3	121,8	94,5	91,8	92,2	86,7	92,5	104,4
1968	84,1	90,8	97,6	99,6	98,8	122,9	92,5	89,9	92,9	86,0	94,6	104,8
1969	90,4	92,1	122,1	99,0	100,2	128,1	93,3	88,4	93,8	87,8	96,1	106,2
1970	102,3	100,9	112,3	106,5	100,8	129,1	95,8	90,0	96,9	88,8	101,8	109,4
1971	106,5	110,2	98,8	113,2	102,2	135,6	99,7	89,5	97,0	88,0	102,1	112,5
1972	105,2	113,8	109,2	113,5	113,3	160,8	103,8	90,4	101,1	92,9	103,9	115,3
1973	105,9	119,6	90,3	117,6	119,3	179,6	106,9	93,8	126,5	115,0	129,5	121,7

# A. Preisindizes

## 2. Indices der Großhandelspreise bzw. der industriellen Erzeugerpreise

### b) Nach Ländern und Warengruppen (Originalbasis)

#### Index der Großhandelspreise

Spanien  
1955 = 100

Jahr	Insgesamt	Güter der Ernährungswirtschaft									Erze	Brenn- und Treibstoffe, el. Energie zusammen
		zusammen	darunter									
			Schlachtvieh	Fleisch und -waren	Fisch frisch	Fischzubereitungen	Getreide	Obst, frisch	Obst-konserven	Getranke		
1962	157,2	166,7	182,9	172,6	224,5	184,5	147,1	189,2	199,0	175,0	182,8	186,5
1963	164,0	177,1	186,1	171,8	266,6	194,8	161,1	206,2	177,4	176,1	185,9	190,6
1964	168,7	180,8	194,9	170,8	249,0	206,2	169,3	176,4	174,6	182,1	224,2	194,3
1965	185,8	209,2	253,2	227,9	296,9	231,1	174,2	252,1	280,8	199,9	241,8	197,1
1966	190,6	215,6	252,9	218,6	315,3	240,0	177,2	291,5	266,8	201,5	251,6	197,4
1967	191,6	216,3	251,7	213,9	321,8	255,4	179,9	259,7	359,0	221,2	263,1	199,0
1968	196,0	222,9	259,2	217,5	340,4	257,6	182,3	278,5	314,8	258,7	265,7	201,9
1969	200,9	228,3	283,0	229,1	401,7	258,6	182,9	311,9	314,1	271,3	271,5	207,0
1970	204,2	228,6	267,3	230,2	338,0	281,1	184,3	232,5	284,2	243,8	285,7	218,6
1971	215,8	244,9	289,8	259,8	490,7	332,0	188,2	274,1	335,9	287,5	286,2	239,6
1972	230,7	265,7	351,7	310,1	589,7	358,7	190,3	261,9	341,7	398,2	286,8	246,1
1973	254,4	293,4	359,0	322,4	724,2	425,6	207,8	260,2	346,1	511,3	302,9	256,8

Jahr	Brenn- u. Treibstoffe, Elektrische Energie		Metalle und Metallwaren, Maschinen			Chemische Erzeugnisse			Haute und Felle, Leder, Schuhe			
	darunter		zusammen	darunter		zusammen	darunter		zusammen	Haute und Felle	Leder	Schuhe
	Brenn- und Treibstoffe	elektrische Energie		Metalle	Maschinen		Düngemittel	Pharmazeutika				
1962	212,3	152,8	147,9	153,2	134,7	129,4	137,0	89,1	156,2	164,8	153,3	154,8
1963	218,6	154,0	149,2	150,7	133,2	129,9	141,1	98,2	161,3	172,2	147,2	169,7
1964	225,0	154,0	156,1	178,3	135,1	136,4	151,8	98,8	165,9	192,8	143,7	174,2
1965	228,3	156,0	165,1	220,6	138,6	144,4	160,3	99,4	174,4	208,6	151,6	179,6
1966	225,0	162,5	168,5	217,7	140,9	145,4	159,8	101,4	192,7	227,9	178,8	188,7
1967	225,6	165,7	166,5	210,0	143,5	146,4	162,2	108,0	195,3	203,3	187,0	199,4
1968	227,8	170,2	169,8	224,8	143,5	150,5	166,8	108,0	202,9	217,5	191,3	206,9
1969	235,0	172,8	176,1	235,8	143,4	152,1	167,5	108,0	226,4	272,4	203,7	225,4
1970	246,3	186,2	186,2	244,5	149,0	160,7	174,1	108,0	218,0	209,4	201,7	238,4
1971	276,0	195,5	187,1	223,3	153,1	170,5	177,2	108,0	224,7	210,1	202,7	253,9
1972	287,1	195,5	190,4	216,3	156,3	173,5	181,9	108,3	290,1	354,5	256,9	290,3
1973	301,0	202,0	208,9	257,1	165,1	188,3	192,9	108,5	339,6	364,5	301,6	364,4

Jahr	Textilien				Spezialgruppen						Ausfuhrwaren	
	zusammen	darunter			Rohstoffe	Bearbeitete Waren	Land-wirt-schaftliche Erzeugnisse	Indu-strielle	Baustoffe	Einfuhr-waren	zusammen	darunter Landwirt-schaftliche Erzeug-nisse
		aus Baumwolle	aus Wolle	aus Reyon								
1962	126,4	116,4	129,5	133,7	147,1	145,6	166,0	147,0	137,9	157,7	201,5	207,3
1963	126,9	111,1	134,0	137,4	149,8	148,3	176,6	149,3	150,2	162,3	205,2	208,7
1964	131,3	115,0	143,2	140,2	157,2	152,5	177,9	153,8	155,3	167,5	204,8	198,3
1965	132,1	119,2	138,7	148,0	164,2	156,0	205,4	158,5	158,7	181,2	240,7	265,4
1966	134,3	122,5	139,1	148,0	167,0	159,0	214,5	161,5	161,3	183,0	246,7	285,9
1967	136,3	126,1	138,8	150,3	165,2	161,0	212,5	163,6	164,3	177,2	238,5	244,7
1968	134,6	123,4	135,5	151,4	170,2	161,9	219,2	165,5	164,4	182,5	252,4	270,4
1969	135,7	123,9	137,7	151,8	179,4	164,8	223,8	169,0	166,3	186,7	264,6	297,3
1970	138,5	129,4	137,0	153,9	186,8	170,9	224,2	176,0	171,8	187,5	252,4	267,4
1971	139,1	131,1	133,1	160,4	197,9	176,4	236,9	180,5	174,7	195,3	262,5	270,2
1972	145,9	136,6	141,9	170,4	210,5	183,4	249,0	190,3	179,8	202,1	290,0	294,5
1973	168,7	163,6	170,4	180,8	224,8	203,2	272,5	206,6	206,4	219,7	341,0	365,0

Kanada  
1935 - 39 = 100

Jahr	Insgesamt	Pflanzliche Produkte	Tierische	Textil- rohstoffe und -erzeugnisse	Holz und Holz- erzeugnisse	Eisen und Stahl- erzeugnisse	NE - Metalle und deren Erzeugnisse (einschl. Gold)	Nichtme- tallische Mineralien	Chemische Erzeugnisse	Spezialindizes	
										Rohstoffe und Halbwaren	Fertigwaren
1962	240,0	211,6	262,5	241,2	315,8	256,2	192,1	189,1	190,5	223,8	249,0
1963	244,6	227,8	255,6	248,0	323,4	253,6	197,5	189,5	189,3	226,9	254,2
1964	245,4	223,3	250,8	248,4	330,9	256,4	205,9	190,9	191,2	225,7	256,4
1965	250,4	218,4	270,7	246,6	334,0	264,5	217,6	191,6	200,2	231,2	261,3
1966	259,5	225,9	296,2	251,5	337,8	268,0	229,9	193,7	207,1	242,7	268,8
1967	264,1	230,9	293,1	252,7	346,3	274,4	240,2	199,2	212,6	246,1	274,2
1968	269,9	230,8	294,6	256,5	367,4	276,8	250,8	206,0	213,7	249,1	281,6
1969	282,4	237,9	322,4	256,7	389,4	285,8	264,0	210,0	219,7	260,0	294,9
1970	286,4	238,4	326,0	257,0	377,5	305,1	281,0	215,8	225,7	265,0	298,4
1971	289,9	237,1	326,0	261,9	394,4	316,4	260,1	225,8	237,8	255,6	309,2
1972	310,3	249,2	371,8	278,3	436,0	325,0	262,9	233,6	245,5	272,4	331,8
1973	376,9	354,8	455,3	337,8	503,7	354,2	326,4	255,5	261,4	367,6	382,0



A. Preisindices

2. Indices der Großhandelspreise bzw. der industriellen Erzeugerpreise

b) Nach Ländern und Warengruppen (Originalbasis)

Index der Erzeugerpreise industrieller Produkte

Kanada

1961 = 100

Jahr	Mineralöl- erzeugnisse	Steine und Erden, Glas	Eisen, Stahl, NE - Metalle		Metall- waren	Land- maschinen	Motor- fahrzeuge	Geräte und Einrich- tungen zur Elektrizi- tätsumwand- lung und -verteilung	Elektrische Verbraucher- geräte	Rundfunk- und Fernseh- empfangs- geräte	Chemische Erzeugnisse zusammen
			zusammen	darunter Roheisen und Walz- stahl							
1966	95,1	109,2	115,3	101,7	106,3	108,2	99,9	100,9	95,9	97,8	98,4
1967	96,0	113,5	118,9	103,4	110,4	110,2	99,9	103,2	96,0	98,6	100,1
1968	98,1	116,3	120,5	103,0	115,7	114,3	101,8	100,6	96,2	99,0	101,0
1969	100,1	120,5	129,0	106,7	121,0	118,5	102,6	102,1	96,8	99,4	101,2
1970	103,1	124,6	136,9	112,6	126,5	122,1	103,9	108,5	99,4	96,3	101,6
1971	113,9	127,2	132,3	118,0	130,9	125,5	106,5	112,0	100,8	91,8	102,6
1972	115,7	134,2	134,7	121,9	137,0	130,2	108,7	112,5	102,0	91,0	104,4
1973	132,4	140,9	154,7	130,6	142,9	136,8	108,2	115,0	103,2	89,6	110,2

Jahr	Chemische Erzeugnisse		Bearbeitetes Holz und Holzwaren 1)			Möbel und Zubehör	Holzschliff, Zellstoff, Papier und Pappe 2)	Gummiwaren	Leder, Lederwaren und Schuhe	Textilien 3)	
	darunter		zusammen	darunter						zusammen	darunter
	Industriechemikalien	Kunststoffe		Säge- und Hobelwerkserzeugnisse	Furniere und Sperrholz						
1966 . . . . .	95,1	94,6	116,9	116,5	114,7	106,5	106,9	94,4	115,8	103,3	104,7
1967 . . . . .	96,3	93,5	121,3	120,0	118,6	110,1	109,8	96,5	115,8	103,5	107,1
1968 . . . . .	96,3	88,8	135,9	140,0	127,5	112,2	110,4	97,9	118,1	103,5	108,3
1969 . . . . .	96,0	88,4	146,0	146,5	140,8	116,7	113,1	101,6	124,0	104,6	108,7
1970 . . . . .	94,7	88,6	131,3	122,3	127,4	120,6	117,2	105,2	126,6	104,1	108,4
1971 . . . . .	95,4	88,0	145,3	141,8	141,0	123,8	118,3	108,4	130,3	103,5	109,0
1972 . . . . .	97,7	88,5	172,9	175,2	165,7	130,8	119,9	110,4	146,3	107,2	117,9
1973 . . . . .	103,5	94,5	213,2	224,6	191,6	142,0	131,7	111,3	164,3	121,0	135,1

Jahr	Textilien <sup>3)</sup>		Wirk- waren	Herren- bekleidung	Erzeugnisse der Ernährungsindustrie						Tabak- waren
	darunter				zusammen	darunter					
	Gewebe aus Wolle	Garne und Gewebe aus synthetischen Fasern <sup>4)</sup>				Fleisch und Fleisch- waren	Butter und Molkerei- käse	Fisch und Fisch- erzeugnisse	Mühlen- erzeugnisse	Backwaren	
1966 . . . . .	113,9	96,1	99,3	110,5	113,0	119,2	106,8	121,6	113,9	116,5	108,0
1967 . . . . .	117,0	94,6	101,4	113,8	113,9	115,1	114,2	124,0	118,5	117,4	117,2
1968 . . . . .	118,1	93,1	102,2	117,9	115,5	115,2	116,8	125,3	114,8	121,5	119,5
1969 . . . . .	121,0	93,5	101,2	121,9	121,3	129,2	118,4	137,0	115,6	125,0	124,4
1970 . . . . .	122,5	91,4	99,1	127,6	124,3	129,0	119,5	153,8	116,7	129,9	126,4
1971 . . . . .	125,0	87,9	98,8	132,2	127,1	124,8	127,9	163,4	120,2	133,8	131,9
1972 . . . . .	129,1	86,2	99,5	136,6	137,2	144,3	134,5	187,9	123,3	137,3	133,0
1973 . . . . .	154,1	90,9	107,1	146,4	164,1	186,8	141,8	246,0	168,2	153,8	140,1

Index der Großhandelspreise

Vereinigte Staaten

1967 = 100

Jahr	Insgesamt	Güter der Ernährungswirtschaft <sup>5)</sup>										
		zusammen	Landwirtschaftliche Erzeugnisse <sup>5)</sup>					zusammen	Nahrungs- und Futtermittel, Getränke			
			zusammen	darunter			zusammen		darunter			
				Getreide	Lebendvieh	Lebend- geflügel			Getreide- erzeugnisse und Backwaren	Fleisch und Fisch	Molkerei- erzeugnisse	Obst und Gemüse in Dosen und tiefgefroren
1962 . . . . .	94,8	98,0	98,0	107,2	96,5	104,2	91,9	91,9	94,4	87,6	91,4	
1963 . . . . .	94,5	96,0	96,0	110,5	88,3	103,4	92,5	91,6	88,9	88,1	96,0	
1964 . . . . .	94,7	94,6	94,6	102,1	84,1	100,1	92,3	92,1	86,5	88,4	97,8	
1965 . . . . .	96,6	97,1	98,7	97,2	99,4	105,5	95,5	93,1	96,2	88,9	100,0	
1966 . . . . .	99,8	103,5	105,9	105,5	108,8	111,6	101,2	98,5	105,0	97,1	97,8	
1967 . . . . .	100,0	100,0	100,0	100,0	100,0	100,0	100,0	100,0	100,0	100,0	100,0	
1968 . . . . .	102,5	102,4	102,4	88,8	103,7	103,7	102,2	100,9	103,1	104,8	106,5	
1969 . . . . .	106,5	107,9	107,9	90,3	117,0	109,6	107,3	102,6	113,8	108,2	107,9	
1970 . . . . .	110,4	111,6	111,0	98,8	116,7	99,6	112,0	107,6	115,8	111,2	110,4	
1971 . . . . .	113,9	113,8	112,9	100,9	118,3	100,3	114,3	111,4	116,0	115,4	114,3	
1972 . . . . .	119,1	122,4	125,0	102,9	142,5	104,0	120,8	114,7	130,0	118,6	119,7	
1973 . . . . .	134,7	159,1	176,3	183,6	190,4	179,5	148,1	134,4	167,5	131,1	129,6	

A. Preisindizes

2. Indizes der Großhandelspreise bzw. der industriellen Erzeugerpreise

b) Nach Ländern und Warengruppen (Originalbasis)

Index der Großhandelspreise

Vereinigte Staaten

1967 = 100

Jahr	Güter der gewerblichen Wirtschaft										Motorfahrzeuge
	zusammen	Kohle, Gas, elektr. Energie, Erdöl und Mineralerzeugnisse			Metalle und Metallerzeugnisse			Maschinenbauerzeugnisse 1)			
		zusammen	darunter		zusammen	darunter		zusammen	darunter		
			Steinkohle	Mineralöl- erzeugnisse		Eisenerz, Eisen und Stahl	NE — Metalle und - Metall - halbzeug		Metallbear- beitungs- maschinen und Zubehör	Elektro- technische Investitions- güter 2)	
1962 . . . . .	94,8	96,7	93,8	96,1	91,2	95,8	82,1	92,0	88,3	96,7	98,6
1963 . . . . .	94,7	93,3	93,9	95,1	91,3	95,7	82,0	92,2	88,7	95,7	97,8
1964 . . . . .	95,2	93,7	93,9	90,8	93,8	97,0	87,6	92,8	91,0	95,1	98,3
1965 . . . . .	96,4	95,5	93,5	93,8	96,4	98,0	95,3	93,9	91,8	95,1	98,5
1966 . . . . .	98,5	97,8	95,5	97,4	98,8	98,7	100,0	96,8	96,0	97,2	98,6
1967 . . . . .	100	100	100	100	100	100	100	100	100	100	100
1968 . . . . .	102,5	98,9	103,7	98,1	102,6	101,9	103,5	103,2	104,0	101,3	102,8
1969 . . . . .	106,0	101,0	112,5	99,6	108,5	107,1	113,6	106,4	107,8	102,9	104,7
1970 . . . . .	110,0	105,9	150,0	101,1	116,7	115,1	125,0	111,4	114,0	106,4	108,5
1971 . . . . .	114,0	114,2	181,8	106,8	119,0	121,8	116,0	115,5	117,3	109,5	114,7
1972 . . . . .	117,9	118,6	193,8	108,9	123,5	128,4	116,9	117,9	120,2	110,4	118,0
1973 . . . . .	125,9		218,1		132,8	136,2	135,0	121,7	125,5	112,4	119,2

Jahr	Güter der gewerblichen Wirtschaft										Textilien und Bekleidung zusammen
	Chemische Erzeugnisse					Schnitt- und Sperrholz, Bauelemente aus Holz	Holzschliff, Zellstoff, Papier und -waren, Faserplatten	Kautschuk, Gummi- und Kunststoffwaren	Häute, Felle, Leder und Lederwaren		
	zusammen	darunter			zusammen				Haute und Felle		
		Industriechemikalien	Drogen und Pharmazeutika	Düngemittel, Pflanzenschutz- und Schädlingsbekämpfungsmittel <sup>2)</sup>						Kunststoffe	
1962 . . . . .	99,1	98,9	102,1	96,1		91,6	96,3	96,3	92,7	113,0	98,6
1963 . . . . .	97,9	97,3	101,2	94,2		93,5	95,6	96,8	90,0	89,4	98,5
1964 . . . . .	98,3	96,7	101,1	94,4	99,9	95,4	95,4	95,5	90,3	93,1	99,2
1965 . . . . .	99,0	97,5	100,4	97,6	99,2	95,9	96,2	95,9	94,3	118,3	99,8
1966 . . . . .	99,4	98,3	100,5	98,5	99,9	100,2	98,8	97,9	103,4	150,0	100,1
1967 . . . . .	100	100	100	100	100	100	100	100	100	100	100
1968 . . . . .	99,8	101,0	99,3	94,6	92,0	113,3	101,1	103,4	103,2	106,1	103,7
1969 . . . . .	99,9	100,3	99,8	79,2	90,6	125,2	104,2	105,4	108,6	124,1	105,9
1970 . . . . .	102,2	100,9	101,1	88,4	101,8	113,7	108,2	108,6	110,1	104,4	107,2
1971 . . . . .	104,2	102,0	102,4	92,2	99,8	127,0	110,1	109,2	114,0	115,1	108,6
1972 . . . . .	104,2	101,2	103,0	91,7	88,7	144,3	113,4	109,3	131,3	213,7	113,6
1973 . . . . .	110,0	103,4	104,3	96,6	92,1	177,2	122,1	112,4	143,1	253,9	123,8

Jahr	Güter der gewerblichen Wirtschaft				Spezialgruppen						Baustoffe
	Textilien und Bekleidung				Roh- stoffe 3)	Zwischen- produkte 4)	Enderzeugnisse 5)				
	darunter						zusammen	Investi- tions- güter	Verbrauchsgüter 6)		
	Baum- woll- garne und -gewebe	Wollgarne und -gewebe	Chemie- faser- garne und -gewebe	Bekleidung entschl. Wirk- und Strickwaren					zusammen	darunter Nahrungs- mittel, ohne Getranke	
1962 . . . . .	101,0	95,9	108,6	94,9	97,5	94,9	94,0	92,2	94,6	92,5	93,4
1963 . . . . .	99,6	97,7	108,6	95,3	95,4	95,2	93,7	92,4	93,6	91,4	93,6
1964 . . . . .	98,9	99,7	110,8	96,2	94,5	95,5	94,1	93,3	94,3	91,9	94,7
1965 . . . . .	99,5	101,0	109,8	97,0	99,3	96,8	95,7	94,4	96,1	95,4	95,8
1966 . . . . .	101,8	102,6	103,5	98,2	105,7	99,2	98,8	96,8	99,4	101,6	98,8
1967 . . . . .	100	100	100	100	100	100	100	100	100	100	100
1968 . . . . .	104,5	100,4	105,0	103,6	101,6	102,3	102,9	103,5	102,7	103,6	105,6
1969 . . . . .	104,5	101,3	106,6	107,2	108,3	105,9	106,6	106,9	106,5	109,9	111,9
1970 . . . . .	105,6	99,4	102,1	111,0	112,2	109,8	110,4	111,9	109,9	103,4	112,5
1971 . . . . .	110,6	93,5	100,8	112,9	115,0	114,0	113,5	116,6	112,7	115,2	119,5
1972 . . . . .	121,8	99,4	108,0	114,8	127,6	118,7	117,2	119,5	116,6	121,7	126,6
1973 . . . . .	143,6	128,2	121,8	119,0	174,0	.	129,5	123,5	131,2	146,4	138,5

## A. Preisindices

## 2. Indices der Großhandelspreise bzw. der industriellen Erzeugerpreise

## b) Nach Ländern und Warengruppen (Originalbasis)

## Index der Großhandelspreise

Japan  
1070 = 100

Jahr	Insgesamt	Kohle, Erdöl, Mineralölserzeugnisse und Gas				Eisenerz, Eisen und Stahl			NE – Metall- erze, NE – Metalle und NE – Metall- halbzeug	Maschinenbauerzeugnisse		
		zusammen	darunter			zusammen	darunter			zusammen	Metallbear- beitungsma- schinen der span- abhebenden Formung	Büro- maschinen
			Kohle	Erdöl, roh	Mineralöl- erzeugnisse		Roheisen, Ferrole- g. und Stahl- halbzeug	Walz- stahl				
1962 . . . .	87,4	102,4	92,6	121,0	98,5	90,7	85,6	92,6	65,8			
1963 . . . .	88,9	101,8	89,7	121,5	100,3	90,1	85,2	91,5	64,1			
1964 . . . .	89,1	101,0	89,3	120,0	98,7	90,8	85,3	92,1	70,9			
1965 . . . .	89,8	102,5	91,1	116,3	101,8	89,4	84,8	90,4	78,2	89,8	76,2	124,7
1966 . . . .	92,0	100,6	92,9	113,6	100,1	90,4	83,3	92,8	96,3	90,9	75,7	122,6
1967 . . . .	93,7	99,7	91,5	108,7	100,4	92,6	87,3	94,2	85,7	93,3	81,0	117,7
1968 . . . .	94,4	100,4	92,3	107,1	101,6	86,3	86,1	87,0	86,7	95,2	89,7	111,3
1969 . . . .	96,5	97,8	93,4	103,8	97,4	91,6	90,9	92,7	97,0	96,7	96,4	106,9
1970 . . . .	100	100	100	100	100	100	100	100	100	100	100	100
1971 . . . .	99,2	111,9	109,3	115,3	111,4	93,6	97,2	92,8	85,6	101,1	100,7	89,1
1972 . . . .	100,0	111,0	102,4	117,0	110,8	95,9	94,3	95,7	81,2	101,6	98,3	69,2
1973 . . . .	115,9	119,6	103,6	131,4	119,2	110,5	107,3	112,0	106,4	113,1	112,3	63,3

Jahr	Elektro- technische Erzeugnisse	Fahrzeuge	Sonstige Erzeugnisse aus Metall	Chemische Erzeugnisse				Mauersteine, Zement, Glas, Glaswaren, Porzellan- und Töpferwaren	Schnittholz und Holzwaren	Holzschliff, Zellstoff, Papier und Papierwaren	Textilien und Bekleidung	
				zusammen	darunter						zusammen	darunter
					Industrie- chemikalien	Düngemittel	Kunststoffe					Garne
1962 . . . .	104,3	106,9	87,0	106,8	114,4	106,6	128,2	88,1	69,7	85,5	85,8	88,5
1963 . . . .	101,3	106,2	85,3	105,1	110,5	106,0	124,4	87,7	71,3	87,1	93,8	101,3
1964 . . . .	100,6	104,7	87,6	106,5	111,7	110,4	122,0	87,6	72,1	90,9	91,1	93,5
1965 . . . .	101,4	104,2	89,4	107,2	111,4	113,4	116,6	87,1	72,2	88,7	88,6	89,7
1966 . . . .	102,3	103,6	90,0	104,1	107,1	111,7	107,3	88,9	78,0	90,0	89,7	97,6
1967 . . . .	101,6	102,6	93,0	102,6	107,2	104,2	102,7	92,2	87,1	91,6	95,0	102,5
1968 . . . .	101,0	101,6	93,6	100,5	103,7	101,2	97,3	93,9	92,7	90,6	95,9	102,9
1969 . . . .	99,9	99,9	95,8	99,4	99,8	99,9	99,2	95,9	95,8	92,2	94,5	94,7
1970 . . . .	100	100	100	100	100	100	100	100	100	100	100	100
1971 . . . .	96,8	100,0	100,5	99,3	96,4	100,2	99,5	101,9	97,4	97,9	96,7	90,3
1972 . . . .	95,0	100,3	100,1	99,2	93,6	98,9	100,4	102,9	108,3	98,7	98,9	90,7
1973 . . . .	96,7	102,5	112,8	112,0	105,5	106,6	124,4	116,9	156,1	119,5	135,0	135,2

Jahr	Textilien und Bekleidung			Nahrungs- mittel	Spezialgruppen					Investi- tions- güter	Ver- brauchs <sup>1)</sup>	Bergbauliche Erzeugnisse
	darunter				Grundstoffe und Produktionsgüter <sup>1)</sup>							
	Gewebe und Gewirke	Bekleidung	Sonstige textile Fertigwaren		zusammen	Rohstoffe <sup>1)</sup>	Halbwaren <sup>1)</sup>	Brennstoffe und Energie	Baustoffe			
1962	78,2			77,1	87,7	80,0	92,1	100,1	80,4	89,5	81,3	89,1
1963	87,9			82,0	88,9	83,4	93,2	99,6	79,9	88,7	84,4	87,7
1964	86,2			81,6	89,4	84,6	93,2	98,9	80,6	88,7	84,5	88,8
1965	84,5	81,3	93,9	84,5	89,3	84,9	92,5	100,3	81,2	88,8	87,3	90,3
1966	86,9	81,1	92,8	87,5	92,2	90,4	94,0	99,5	87,0	91,9	89,1	92,4
1967	92,6	82,4	93,4	89,2	94,3	93,1	95,0	99,8	91,6	94,4	90,8	96,4
1968	95,2	88,0	94,2	93,7	93,9	94,3	93,8	100,6	91,6	94,8	94,6	97,8
1969	96,3	89,8	94,6	98,0	95,9	97,2	95,4	98,6	95,3	96,8	97,3	99,0
1970	100	100	100	100	100	100	100	100	100	100	100	100
1971	97,5	103,1	101,6	104,3	97,5	98,6	96,8	107,4	95,9	98,6	102,3	105,0
1972	101,8	104,5	103,5	106,3	98,5	96,9	97,3	107,5	101,4	101,0	104,1	101,3
1973	144,8	126,2	134,8	117,5	119,5	123,5	116,1	112,8	130,8	118,3	114,3	110,8

# A. Preisindizes

## 3. Preisindizes für Baustoffe und Bauwerke

Land (Berichtsort)	Originalbasis	Warenzahl Bauwerks- typ	Umbasiert auf 1970 = 100										
			1962	1964	1965	1966	1967	1968	1969	1970	1971	1972	1973
Baustoffe													
Europa													
Bundesrepublik Deutschland 1)2)	1962	65	94	97	98	99	96	90	92	100	108	113	118
Belgien 2)	1953	13	74	83	85	86	92	94	96	100	105	109	135
Danemark 3)	1968	21	67	73	80	83	86	89	93	100	104	111	124
Finnland 3)	1964	.	75	79	82	82	84	91	94	100	106	112	139
Frankreich	1962	.	76	82	84	85	88	86	93	100	107	112	116
Großbrit. und Nordirland	1970	.	75	79	82	84	84	89	92	100	110	118	141
Irland	1953	.	72	75	77	79	82	85	93	100	106	113	...
Italien 3)4)	1970	.	.	.	.	79	80	81	90	100	100	104	131
Jugoslawien	1973	.	51	55	68	76	83	87	90	100	122	134	147
Niederlande	1969	30	64	76	81	81	80	81	92	100	108	113	128
Norwegen (Oslo)	1961	.	75	77	81	86	86	88	93	100	101	104	113
Österreich (Wien) 3)	1945	15	78	84	87	89	92	93	96	100	106	112	117
Portugal (Lissabon) 3)	1. Vj. 1949	.	68	68	80	86	92	93	95	100	104	110	120
Schweden 2)3)	1. 1. 1950	.	77	84	90	94	95	97	92	100	105	111	127
Schweiz 4)	1963	.	.	87	88	89	89	89	92	100	104	109	118
Spanien	1955	15	80	90	92	94	96	96	97	100	102	105	120
Türkei	1963	10	64	68	73	81	85	87	93	100	110	124	138
Afrika													
Ägypten	Juli 1965 — Juni 1966	35	80	81	88	91	90	91	91	100	102	104	114
Marokko (Casablanca)	1939	5	80	85	85	85	85	85	92	100	99	99	111
Senegal (Dakar)	1963	.	79	81	86	88	89	91	94	100	100	101	108
Südafrika	April 1970	.	81	85	88	90	91	92	95	100	104	108	121
Amerika													
Argentinien (Buenos Aires) 3)	1956	rd. 45	25	33	46	69	75	82	92	100	121	204	330
Brasilien	1965 — 1967	.	5	18	29	40	53	72	95	100	115	138	167
Guatemala (Guatemala)	1950	10	91	92	94	96	95	96	98	100	100	99	105
Kanada 3)	1971	.	73	80	84	88	91	96	101	100	105	115	113
Mexiko (Mexiko)	1963	19	85	91	92	93	94	96	87	100	105	106	111
Venezuela	1968	.	73	83	91	96	101	100	100	100	102	104	111
Vereinigte Staaten	1967	rd. 70	83	84	85	88	89	94	99	100	106	113	123
Asien													
China (Taiwan)	1966	44	80	80	84	87	97	100	102	100	99	102	122
Irak (Bagdad)	1962	14	90	88	89	88	89	89	91	100	99	97	102
Iran 4)5)	April 1969 — März 1970	.	88	85	87	87	87	88	96	100	99	107	128
Israel 3)4)	1968	.	.	77	81	83	84	88	90	100	110	122	161
Japan	1970	80	80	81	81	87	92	92	95	100	96	101	131
Korea, Sud-	1970	.	37	53	63	71	72	79	82	100	101	110	124
Syrien	1962	.	69	73	76	79	81	81	85	100	115	112	136
Thailand 4)	1968	.	.	.	.	.	.	95	98	100	97	101	136
Australien und Ozeanien													
Australien 4)	Juli 1966 — Juni 1967	72	.	.	.	89	90	93	97	100	106	112	124
Neuseeland	1958	.	73	75	77	79	81	87	91	100	112	118	125
Bauwerke													
Europa													
Bundesrepublik Deutschland	1962	W 6)	68	75	78	80	79	82	86	100	110	118	127
	1962	B 6)	68	74	77	79	78	81	85	100	110	117	125
	1962	G 6)	67	73	76	78	74	78	85	100	111	116	123
	1962	L 6)	68	75	77	80	78	81	86	100	110	118	126
Belgien	1914	W	67	74	76	80	86	88	91	100	110	123	138
Danemark	1. 1. 1968	W	61	67	74	79	84	87	93	100	105	112	125
	1959	L 7)	54	60	67	71	79	84	90	100	...	...	...
	1964	W	64	72	76	78	83	91	95	100	108	116	136
Finnland	4. Vj. 1953	W	68	80	84	87	88	91	97	100	101	112	122
Frankreich	1970	B 8)	74	78	81	85	86	88	93	100	108	122	150
Großbrit. und Nordirland	1963	W	64	69	72	75	80	81	90	100	111	122	...
Irland	1970	W	.	.	.	74	77	79	87	100	105	111	135
Italien 4)	1. 10. 1955	W	37	45	52	60	62	69	85	100	112	137	164
Island	1969	W	59	68	71	78	76	80	90	100	114	123	137
Niederlande	Jan. 1932	W	73	77	81	85	87	90	95	100	104	109	119
Norwegen (Oslo)	Jan. 1965	W 9)	74	78	82	86	87	90	94	100	104	110	120
	1945	W 10)	61	67	73	77	82	86	90	100	107	121	143
Österreich (Wien)	1. Vj. 1949	W	58	59	69	76	83	86	90	100	110	119	130
Portugal (Lissabon)	1. 1. 1950	W	72	80	84	88	91	94	93	100	104	112	124
Schweden 7)	1. 10. 1966	W	70	81	84	86	87	88	90	100	112	124	136
Schweiz (Zürich)	30. 6. 1967	W	63	74	79	83	86	88	92	100	110	121	134
(Bern)	1. 10. 1966	W	.	84	88	88	91	91	93	100	111	124	138
(Luzern) 4)													
Amerika													
Argentinien (Buenos Aires)	1956	W	21	32	46	59	76	82	89	100	131	202	348
Kanada	1971	W	63	69	72	77	82	88	93	100	109	120	134
	1961	G	65	70	73	78	82	87	92	100	109	117	127
Vereinigte Staaten	1967	W	68	72	74	77	82	88	95	100	108	119	130
	1967	B 11)	67	70	73	76	80	86	93	100	109	117	124
	1967	G	67	71	73	76	81	87	93	106	109	118	126
	1967 4)	L	.	.	.	.	85	.	97	100	107	115	131
Asien													
Japan	1965	W	67	71	72	73	80	83	90	100	102	106	138
	1965	G	70	73	73	74	82	83	90	100	99	103	134

# A. Preisindizes

## 3. Preisindizes für Baustoffe und Bauwerke

Land (Berichtsort)	Originalbasis	Warenzahl Bauwerks- Typ	Veränderung in % gegenüber dem Vorjahr									
			1963	1965	1966	1967	1968	1969	1970	1971	1972	1973
Baustoffe												
Europa												
Bundesrepublik Deutschland 1)2)	1962	65	+ 1,8	+ 1,0	+ 0,8	- 2,6		+ 2,6	+ 8,2	+ 8,3	+ 3,9	+ 5,0
Belgien 2)	1953	13	+ 3,5	+ 2,5	+ 1,4	+ 6,2	+ 2,3	+ 2,6	+ 4,0		+ 3,7	+ 4,2
Danemark 3)	1968	21	+ 5	+ 9	+ 5	+ 3	+ 5	+ 5	+ 8	+ 4	+ 7	+ 11
Finnland 3)	1964	.	+ 3,5	+ 3,6	+ 0,1	+ 2,9	+ 7,3	+ 3,8	+ 6,2	+ 5,9	+ 5,6	+ 24,6
Frankreich	1962	.	+ 5,4	+ 2,0	+ 1,3	+ 3,2	- 2,1	+ 8,7	+ 6,9	+ 7,5	+ 4,5	- 2,8
Großbrit. und Nordirland	1970	.	+ 1,2	+ 3,8	+ 2,3	+ 0,4	+ 0,1	+ 4,0	+ 8,1	+ 9,2	+ 7,5	+ 19,2
Irland	1953	.	+ 0,3	+ 3,0	+ 2,3	+ 3,8	+ 3,9	+ 10,0	+ 7,2	+ 6,3	+ 5,8	...
Italien 3)4)	1970	.				+ 0,4	+ 1,0	+ 11,6	+ 11,4	+ 0,3	+ 3,5	+ 25,7
Jugoslawien	1973	.	+ 2,4	+ 24,4	+ 10,7	+ 0,7	+ 4,4	+ 2,8	+ 12,3	+ 22,0	+ 10,0	+ 9,7
Niederlande	1969	30	+ 4	+ 6	-	- 1	+ 1	+ 14	+ 9	+ 8	+ 4	+ 14
Norwegen (Oslo)	1961	.	-	+ 6	+ 5	-	+ 3	+ 5	+ 8	+ 1	+ 3	+ 9
Österreich (Wien) 3)	1945	15	+ 3,6	+ 3,6	+ 3,2	+ 2,9	+ 1,6	+ 2,5	+ 4,4	+ 6,1	+ 5,3	+ 4,4
Portugal (Lissabon) 3)	1. Vj. 1949	.	- 1,6	+ 17,9	+ 6,8	+ 7,1	+ 1,3	+ 2,2	+ 5,2	+ 3,7	+ 5,9	+ 8,8
Schweden 2)3)	1. 1. 1950	.	+ 2,9	+ 7,0	+ 4,5	+ 1,9	+ 1,4		+ 8,3	+ 4,1	+ 6,5	+ 14,7
Schweiz 4)	1963	.		+ 0,6	+ 0,7	+ 9,7	+ 0,1	+ 3,6	+ 8,8	+ 4,2	+ 4,3	+ 8,2
Spanien	1955	15	+ 8,9	+ 2,2	+ 1,6	+ 1,9	+ 0,1	+ 1,2	+ 3,3	+ 1,7	+ 2,9	+ 14,9
Türkei	1963	10	+ 3,2	+ 6,3	+ 10,9	+ 4,9	+ 3,0	+ 6,4	+ 8,0	+ 9,8	+ 12,8	+ 11,0
Afrika												
Ägypten	Juli 1965 Juni 1966	35	- 0,1	+ 8,9	+ 3,6	- 1,8	+ 1,2	- 0,2	+ 10,4	+ 2,5	+ 1,3	+ 10,1
Marokko (Casablanca)	1939	5	+ 9,3	-	-	- 0,6	- 0,1	+ 9,2	+ 8,1	- 1,4	+ 0,6	+ 12,2
Senegal (Dakar)	1963	.	+ 1,5	+ 5,9	+ 1,9	+ 1,5	+ 2,8	+ 3,1	+ 6,1	- 0,1	+ 0,9	+ 6,8
Südafrika	April 1970	.	+ 2,4	+ 2,9	+ 2,6	+ 0,5	+ 1,6	+ 3,7	+ 4,8	+ 3,7	+ 4,5	+ 11,6
Amerika												
Argentinien (Buenos Aires) 3)	1956	rd 45	+ 14,1	+ 43,0	+ 27,3	+ 26,9	+ 9,5	+ 11,9	+ 8,7	+ 21,5	+ 68,0	+ 61,8
Brasilien	1965 - 1967	.	+ 100,0	+ 62,5	+ 38,5	+ 33,8	+ 35,1	+ 18,6	+ 17,6	+ 14,6	+ 20,1	+ 21,5
Guatemala (Guatemala)	1950	10	+ 0,1	+ 2,1	+ 1,9	- 0,3	+ 1,0	+ 2,2	+ 1,7	- 0,4	- 0,7	+ 5,6
Kanada 3)	1971	.	+ 3,4	+ 5,8	+ 4,1	+ 4,0	+ 5,4	- 5,4	- 1,1	+ 5,6	+ 10,9	+ 12,9
Mexiko (Mexiko)	1963	19	+ 0,5	+ 0,8	+ 1,6	+ 1,5	+ 1,5	+ 1,5	+ 2,8	+ 5,4	+ 0,6	+ 4,6
Venezuela	1968	.	+ 11,7	+ 10,2	+ 5,3	+ 5,3	- 1,0	- 0,5	+ 0,2	+ 2,3	+ 1,9	+ 6,4
Vereinigte Staaten	1967	rd. 70	+ 0,2	+ 1,2	+ 3,1	+ 1,2	+ 5,6	+ 6,0	+ 0,5	+ 6,2	+ 5,9	+ 9,4
Asien												
China (Taiwan)	1966	44	- 1,1	+ 5,2	+ 3,2	+ 11,7	+ 3,6	+ 1,8	- 2,0	- 0,7	+ 2,3	+ 20,0
Irak (Bagdad)	1962	14	- 3,6	+ 1,3	- 1,6	+ 1,6	- 0,9	+ 2,6	+ 9,9	- 0,9	- 1,9	+ 5,4
Iran 4)5)	April 1969 - März 1970	.	- 4,7	+ 2,4	+ 0,1	+ 0,1	+ 0,8	+ 9,6	+ 3,7	- 0,5	+ 7,3	+ 20,3
Israel 3)4)	1968	.		+ 5,4	+ 2,4	+ 0,8	+ 4,8	+ 2,3	+ 10,9	+ 10,5	+ 12,9	+ 31,9
Japan	1970	80	- 0,9	+ 0,7	+ 7,2	+ 5,2	-	+ 4,1	+ 4,9	- 4,1	+ 5,7	+ 29,0
Korea, Süd-	1970	.	+ 6,4	+ 18,5	+ 12,7	+ 1,8	+ 9,1	+ 4,2	+ 21,8	+ 1,1	+ 9,0	+ 12,7
Syrien	1962	.	- 1,0	+ 3,8	+ 4,5	+ 1,7	+ 0,9	+ 4,2	+ 17,9	+ 15,2	- 2	+ 2,1
Thailand 4)	1968	.						+ 3,2	+ 2,3	- 2,8	+ 4,0	+ 34,3
Australien und Ozeanien												
Australien 4)	Juli 1966 - Juni 1967	72	-			+ 1,8	+ 2,8	+ 4,7	+ 3,1	+ 6,5	+ 5,3	+ 10,9
Neuseeland	1958	.	- 0,2	+ 3,5	+ 2,2	+ 3,0	+ 6,9	+ 4,0	+ 10,3	+ 11,8	+ 5,8	+ 5,5
Bauwerke												
Europa												
Bundesrepublik Deutschland	1962	W 6)	+ 5,2	+ 4,2	+ 3,4	- 2,2	+ 4,2	+ 5,3	+ 15,9	+ 10,4	+ 7,1	+ 7,3
	1962	B 6)	+ 5,0	+ 3,7	+ 3,3	- 2,5	+ 3,9	+ 6,1	+ 16,9	+ 10,0	+ 6,4	+ 7,1
	1962	G 6)	+ 4,5	+ 3,9	+ 2,7	- 4,8	+ 5,3	+ 8,6	+ 18,3	+ 10,7	+ 4,9	+ 5,9
	1962	L 6)	+ 5,1	+ 3,7	+ 3,3	- 2,1	+ 4,0	+ 5,4	+ 16,8	+ 10,5	+ 6,8	+ 7,0
Belgien	1914	W	+ 4	+ 3	+ 6	+ 7	+ 3	+ 3	+ 9	+ 10	+ 12	+ 12
Danemark	1. 1. 1968	W	+ 6	+ 11	+ 6	+ 7	+ 9	+ 5	+ 7	+ 5	+ 7	+ 12
	1959	L 7)	+ 4,7	+ 10,6	+ 7,0	+ 10,7	+ 7,0	+ 7,0	+ 10,8			...
Finnland	1964	W	+ 6,0	+ 4,8	+ 3,0	+ 5,8	+ 10,2	+ 4,0	+ 5,7	+ 7,5	+ 8,3	+ 16,8
Frankreich	4. Vj. 1953	W	+ 9,9	+ 5,6	+ 2,7	+ 1,6	+ 4,1	+ 0,4	+ 2,8	+ 1,5	+ 5,9	+ 8,3
Großbrit. und Nordirland	1970	8)	+ 3,1	+ 3,9	+ 4,7	+ 1,8	+ 4,4	+ 4,2	+ 6,5	+ 7,6	+ 13	+ 23
Irland	1963	W	+ 1,0	+ 3,7	+ 4,5	+ 3,4	+ 4,2	+ 11,2	+ 10,8	+ 11,0	+ 19,9	...
Italien 4)	1970	W				+ 3,8	+ 3,0	+ 9,1	+ 15,6	+ 5,3	+ 5,1	+ 22,0
Island	1. 10. 1955	W	+ 6,5	+ 15,7	+ 16,0	+ 2,5	+ 10,8	+ 24,3	+ 17,2	+ 11,6	+ 22,7	+ 19,5
Niederlande	1969	W	+ 8	+ 4	+ 6	-	+ 6	+ 12	+ 11	+ 14	+ 9	+ 12
Norwegen (Oslo)	Jan. 1932	W	+ 1,6	+ 5,2	+ 5,0	+ 3,4	+ 3,2	+ 4,7	+ 5,8	+ 3,8	+ 5,0	+ 9,5
	Jan. 1965	W 9)	+ 1,1	+ 6,2	+ 3,9	+ 1,9	+ 2,8	+ 4,5	+ 6,8	+ 4,0	+ 5,4	+ 9,5
Österreich (Wien)	1945	W 11)	+ 5,8	+ 10,3	+ 4,4	+ 6,9	+ 5,1	+ 4,6	+ 11,0	+ 7,3	+ 12,8	+ 17,9
Portugal (Lissabon)	1. Vj. 1949	W	- 1,0	+ 18,3	+ 9,4	+ 8,8	+ 4,0	+ 4,8	+ 11,1	+ 9,6	+ 8,7	+ 9,1
Schweden 7)	1. 1. 1950	W	+ 4,6	+ 5,8	+ 5,0	+ 3,3	+ 2,7		+ 7,1	+ 4,2	+ 7,2	+ 11,2
Schweiz (Zürich)	1. 10. 1966	W	+ 8,2	+ 3,7	+ 2,7	+ 0,6	+ 8,9	+ 2,8	+ 11,0	+ 11,9	+ 10,6	+ 9,7
(Bern)	30. 6. 1967	W	+ 8,7	+ 6,8	+ 4,4	+ 3,9	+ 1,8	+ 5,0	+ 8,7	+ 9,9	+ 10,1	+ 10,8
(Luzern) 4)	1. 10. 1966	W		+ 4,7		+ 3,1		+ 1,7	+ 7,8	+ 11,2	+ 11,4	+ 11,6
Amerika												
Argentinien (Buenos Aires)	1956	W	+ 24,4	+ 42,4	+ 28,8	+ 28,8	+ 7,6	+ 9,6	+ 11,9	+ 30,9	+ 54,3	+ 72,2
Kanada	1961	W	+ 3,4	+ 5,3	+ 6,1	+ 6,9	+ 6,9	+ 6,6	+ 7,1	+ 8,9	+ 11,1	+ 11,4
	1961	G	+ 3,1	+ 4,7	+ 5,6	+ 5,9	+ 5,4	+ 6,1	+ 8,9	+ 7,8	+ 9,0	+ 8,5
Vereinigte Staaten	1967	W	+ 2,2	+ 3,2	+ 4,3	+ 6,0	+ 7,3	+ 8,3	+ 5,3	+ 8,5	+ 9,8	+ 9,2
	1967	B 11)	+ 2,4	+ 3,4	+ 4,0	+ 6,0	+ 7,0	+ 8,5	+ 7,1	+ 8,5	+ 7,7	+ 5,9
	1967	G	+ 2,2	+ 3,3	+ 4,3	+ 6,5	+ 6,8	+ 7,2	+ 7,5	+ 8,8	+ 8,1	+ 6,7
	1967 4)	L							+ 2,6	+ 6,8	+ 7,9	+ 14,0
Asien												
Japan	1965	W	+ 2,3	+ 2,0	+ 1,6	+ 9,4	+ 3,4	+ 8,7	+ 10,9	+ 1,8	+ 4,2	+ 30,4
	1965	G	+ 1,1	+ 1,0	+ 1,1	+ 10,5	+ 1,3	+ 8,6	+ 11,0	+ 0,7	+ 3,5	+ 30,7

**B. Preise**  
**1. Verbraucherpreise**

Waren	Einheit	1962	1964	1965	1966	1967	1968	1969	1970	1971	1972	1973
<b>Dänemark (LM aus 200 Gemeinden)</b>												
<i>Preise in Kronen</i>												
Rindfleisch, Brust	1 kg	5,40	6,88	7,29	7,19	7,11	7,56	9,47	10,44	11,34	13,73	16,34
Rindfleisch, Keule, o. Kn.	1 kg	9,67	12,80	14,13	14,50	15,36	16,69	18,38	20,28	22,44	28,62	34,37
Kalbfleisch, Braten	1 kg	8,36	11,15	11,96	12,15	13,04	14,51	15,44	16,57	17,82	21,02	25,29
Kalbfleisch, Hals	1 kg	8,56	12,25	13,41	13,56	14,46	15,85	17,31	19,42	21,40	27,68	32,26
Schweinefleisch, Brust	1 kg	7,97	9,22	9,39	9,95	11,07	12,22	13,03	14,29	15,11	15,78	16,75
Schweinefleisch, Braten	1 kg	9,00	10,86	11,35	12,08	13,17	14,37	14,98	16,07	17,24	18,77	22,14
Schweinefl., Kamm, mager	1 kg	12,17	14,09	15,19	15,35	17,73	19,00	20,65	22,24	23,48	24,67	27,25
Mettwurst, grob	1 kg	7,04	8,12	8,47	8,87	9,47	10,21	10,75	11,61	12,29	13,28	14,90
Speckwurst, geräuchert	50 g	0,74	0,82	0,87	0,93	1,04	1,15	1,21	1,29	1,40	1,52	1,68
Preßwurst	50 g	0,85	1,02	1,09	1,20	1,37	1,55	1,73	1,89	2,07	2,26	2,53
Dorsch	1 kg	2,49	2,73	3,08	3,41	3,51	3,66	4,00	4,44	4,89	5,52	6,71
Scholle	1 kg	4,50	4,94	5,84	7,02	7,18	7,04	7,40	8,26	8,76	9,36	11,59
Heringe, frisch	1 kg	2,34	2,50	2,80	3,12	3,45	3,75	4,05	4,72	5,11	5,39	6,20
Makrelen, geräuchert	1 kg	5,67	6,33	6,75	7,40	8,38	9,36	9,85	12,47	13,89	14,61	15,78
Bücklinge	1 kg	5,71	6,27	6,67	7,58	8,82	9,69	10,22	11,84	13,01	14,48	16,33
Raucheraal	1 kg				38,19	36,70	44,36	47,35	53,57	62,33	67,77	74,47
Eier, fr., Kl. B. (60 - 65 g)	10 St	2,68	3,66	3,84	4,23	4,59	5,07	5,21	5,40	5,69	5,95	5,65
Milch, Karton/Schlauch	1 l	0,87	0,93	1,00	1,08	1,15	1,21	1,23	1,29	1,41	1,53	1,89
Käse, 30 %, „Danbo“ 1)	1 kg	6,35	7,37	7,58	8,03	8,84	8,88	7,93	8,64	10,02	11,36	15,10
Butter, gesalzen	1 kg	8,44	9,07	9,74	10,38	10,93	11,45	11,87	12,52	13,42	14,01	16,20
Margarine, Stand.-Qual.	1 kg	3,09	3,34	3,69	3,62	3,65	3,87	4,00	4,88	5,04	4,55	5,53
Schweineschmalz, inländ.	1 kg	2,62	2,67	2,74	2,80	2,91	2,91	3,06	4,04	4,48	4,46	5,07
Roggenbrot	2 kg	1,57	1,64	1,73	1,77	1,96	2,49	2,60	2,86	3,19	3,57	4,18
Mischbrot	1 kg	1,62	1,69	1,81	1,93	2,16	2,41	2,49	2,70	2,95	3,25	3,66
Weißbrot	300 g	0,62	0,69	0,75	0,81	0,92	1,03	1,07	1,16	1,25	1,34	1,51
Weizenmehl	1 kg	1,55	1,52	1,52	1,51	1,54	1,68	1,69	1,79	1,91	1,99	2,26
Hafergrutze	1 kg	1,95	2,18	2,26	2,45	2,70	2,90	2,76	3,11	3,41	3,63	4,06
Kartoffeln	1 kg	0,67	0,51	0,72	0,76	0,71	0,77 a)	0,86 a)	1,18 a)	0,86	0,97 a)	1,38 a)
Weißkohl	1 kg	0,60 a)	0,51 a)	0,60 a)	1,12 a)	0,67 a)	0,97	1,45	1,35	1,11	1,41	1,71
Blumenkohl	1 kg	1,99 a)	2,04 a)	2,73 a)	2,70 a)	3,42	3,82	3,92	4,19	4,45	4,86	5,52
Karotten	1 kg	1,95	1,77	2,45	2,62	1,72	2,21	2,49	2,60	2,72	2,99	3,20
Salatgurken	1 kg	4,34 a)	3,87 a)	4,22 a)	5,10 a)	5,77	5,96	6,46	6,92	7,56	7,69	7,50
Champignons	1 kg					7,25	7,55	7,69	8,72	9,71	9,85	10,32
Zwiebeln	1 kg	2,11	1,78	1,74	2,08	2,38	2,25	3,01	3,60	3,03	3,14	4,64
Erbsen, mittelf., i. Ds. 2)	1/2 kg	1,21	1,16	1,25	1,34	1,48	1,67	2,21	2,36	2,71	3,46	3,68
Orangen	1 kg	2,34	2,32	2,45	2,98	2,61	2,83	3,13	3,10	3,44	3,58	3,66
Bananen	1 kg	3,30	3,31	3,38	3,38	3,11	3,23	3,35	3,62	3,70	3,79	3,82
Äpfel	1 kg	2,64 a)	2,29 a)	2,53 a)	2,81 a)	3,23	3,45	3,57	3,42	3,62	4,25	4,84
Erdbeermarmelade	450 g							2,20	2,37	2,63	3,11	3,55
Zucker	1 kg	1,48	1,33	1,55	1,77	2,20	2,35	2,36	2,45	2,58	2,61	2,67
Salz	1 kg	0,42	0,46	0,50	0,53	0,57	0,64	0,67	0,72	0,77	0,81	0,85
Bohnenkaffee, I. Qual.	1 kg	18,05	20,93	21,95	21,92	21,66	22,48	22,92	26,55	27,34	26,88	29,28
Bohnenkaffee, II. Qual.	1 kg	15,92	18,70	19,74	19,76	19,37	20,23	20,61	24,13	24,95	24,51	26,77
Tee	100 g	3,14	3,08	2,99	3,02	2,97	3,09	3,14	3,28	3,41	3,51	3,56
Bayer. Bier, Steuerkl. I	1/2 Fl	1,01	1,14	1,24	1,35	1,49	1,58	1,60	1,64	1,70	1,76	1,86
Dünnbier	1/2 Fl	0,34	0,37	0,41	0,45	0,51	0,56	0,57	0,61	0,70	0,76	0,84
Gas	1 cbm	0,43	0,43	0,46	0,48	0,51	0,60	0,64	0,64	0,66	0,68	0,72

**B. Preise**  
**1. Verbraucherpreise**

Waren	Einheit	1962	1964	1965	1966	1967	1968	1969	1970	1971	1972	1973
-------	---------	------	------	------	------	------	------	------	------	------	------	------

**Finnland (LM aus 33 Städten)**

**Preise in Finnmark**

Rindfleisch, Schulter . . . . .	1 kg	.	.	.	.	6,04	7,31	7,87	8,77	9,49	10,78	12,83
Schweinefleisch, frisch . . . . .	1 kg	4,04	4,69	5,11	5,37	5,31	5,56	6,04	6,30	6,53	7,05	7,64
Hackfleisch, Rinder- . . . . .	1 kg	3,94	3,99	4,62	5,47	5,88	6,87	7,30	7,92	8,63	9,89	11,94
Würstchen, „Frankfurter“ . . . . .	1 kg	.	.	.	.	.	8,15	8,30	8,58	9,22	9,92	10,90
Heringe, frisch . . . . .	1 kg	1,16	1,46	1,45	1,67	1,49	1,45	1,63	1,71	1,67	1,79	1,99
Heringe, Filet, gesalzen . . . . .	1 kg	2,19	2,52	2,80	3,15	3,52	4,16	4,63	5,31	5,59	5,77	6,50
Eier . . . . .	1 kg	2,81	3,31	3,46	3,57	3,75	3,76	4,05	4,01	4,05	4,40	4,80
Vollmilch . . . . .	1 l	0,43	0,54	0,57	0,58	0,61	0,69	0,70	0,70	0,75	0,82	0,90
Käse, Emmentaler, vollf. . . . .	1 kg	4,83	5,99	6,30	6,32	6,61	7,46	7,77	7,77	7,94	8,60	9,62
Butter, Molkerei-, I. Qual. <sup>1)</sup> . . . . .	500 g	4,64	5,59	6,08	6,17	6,75	8,31	8,44	8,56	7,96	8,40	4,65
Margarine <sup>1)</sup> . . . . .	250 g	3,16	3,50	3,68	3,69	3,99	4,20	4,20	4,20	4,20	4,32	1,16
Roggenbrot <sup>2)</sup> . . . . .	800 g	0,78	0,95	1,00	1,01	1,10	1,15	1,16	1,16	1,00	1,06	1,12
Weißbrot <sup>2)</sup> . . . . .	400 g	1,12	1,37	1,53	1,58	1,58	1,67	1,73	1,73	0,74	0,78	0,85
Knackebrot <sup>3)</sup> . . . . .	250 g	1,28	1,53	1,61	1,62	1,74	0,73	0,74	0,74	0,77	0,90	1,02
Roggenmehl . . . . .	1 kg	0,62	0,70	0,76	0,77	0,78	0,81	0,82	0,82	0,89	0,92	0,97
Weizenmehl <sup>1)</sup> . . . . .	2 kg	1,02	1,22	1,29	1,30	1,29	1,45	1,51	1,51	1,60	1,62	3,36
Haferflocken . . . . .	1 kg	0,90	1,06	1,15	1,24	1,25	1,50	1,52	1,52	1,57	1,59	1,70
Kartoffeln . . . . .	1 kg	0,29	0,29	0,32	0,31	0,41	0,39	0,38	0,38	0,38	0,45	0,70
Orangen . . . . .	1 kg	1,51	1,67	1,84	1,86	2,02	2,25	2,22	2,12	2,19	2,08	2,31
Würfelzucker . . . . .	1 kg	1,33	2,01	1,65	1,49	1,43	1,52	1,56	1,56	1,66	2,04	2,25
Bohnenkaffee <sup>2)</sup> . . . . .	250 g	8,00	8,94	9,38	9,03	8,48	11,80	11,76	11,80	3,15	3,34	3,88

**Frankreich (Paris) <sup>4)</sup>**

**Preise in Francs**

Rindfleisch, Rippenst., zuger. . . . .	1 kg	.	.	.	.	.	.	.	18,50	20,45	23,29	23,76
Rindfleisch, Braten . . . . .	1 kg	7,20	8,19	8,50	8,62	8,75	9,30	10,37	10,66	11,28	12,91	13,71
Rindfleisch z. Kochen, m. Kn. . . . .	1 kg	4,39	5,13	5,29	5,42	5,52	5,74	6,04	6,54	6,89	7,69	8,46
Kalbfleisch, Lendenstück . . . . .	1 kg	12,49	15,76	16,58	17,28	17,41	17,20	16,22	16,99	18,01	20,48	22,10
Kalbfleisch, Brust, m. Kn. . . . .	1 kg	6,97	8,80	9,34	9,65	9,80	9,48	8,75	9,01	9,55	10,81	11,65
Schweinefleisch, Kamm, m. Kn. . . . .	1 kg	7,32	8,30	8,00	8,28	8,15	8,25	8,51	8,49	9,01	10,03	13,10
Hammelfleisch, Rippenst., o. Kn. . . . .	1 kg	14,76	16,56	16,65	16,83	16,93	17,18	18,02	17,42	18,04	20,91	25,40
Brathuhn <sup>5)</sup> . . . . .	1 kg	6,21	5,91	5,51	5,78	5,86	6,07	6,34	6,00	6,08	6,39	7,08
Kaninchen . . . . .	1 kg	7,07	8,05	8,27	8,50	8,82	9,04	9,68	10,07	11,05	11,67	12,98
Pferdefleisch, Beefsteak . . . . .	1 kg	.	15,13	16,37	17,58	18,18	18,47	19,23	20,03	22,08	24,54	27,18
Kalbsleber . . . . .	1 kg	23,61	28,51	30,17	31,67	32,40	32,64	34,46	34,69	36,53	40,95	43,55
Kochwurst . . . . .	1 kg	.	.	.	.	.	.	.	14,89	15,20	15,71	17,34
Schinken „de Paris“, gek. . . . .	1 kg	14,00	15,28	14,76	16,13	15,66	16,36	17,91	18,63	18,48	19,08	22,09
Kabeljau, Filet <sup>6)</sup> . . . . .	1 kg	2,88	2,90	2,90	2,90	2,90	2,91	3,18	9,30	10,43	11,45	13,16

B. Preise  
1. Verbraucherpreise

Waren	Einheit	1962	1964	1965	1966	1967	1968	1969	1970	1971	1972	1973
Frankreich (Paris) <sup>1)</sup>												
Preise in Francs												
Schellfisch . . . . .	1 kg	3,19	2,89	2,91	2,92	2,97	3,01	3,69	4,15	4,97	5,23	5,59
Makrelen . . . . .	1 kg	3,07	2,93	3,15	3,48	3,56	3,74	3,89	4,17	4,68	4,99	5,32
Eier, frisch <sup>2)</sup> . . . . .	12 St	0,25	0,24	0,29	0,28	0,26	0,29	0,29	0,30	0,35	4,28	4,83
Milch, fr. pasteur., l. Fl. . . . .	1 l	0,66	0,70	0,72	0,75	0,77	0,85	0,87	0,95	1,06	1,15	1,21
Käse, Emmentaler, 45 % . . . . .	1 kg							10,20	12,53	12,87	14,16	14,32
Käse, Camembert, 45 % . . . . .	1 Schtl	1,66	1,90	1,98	2,07	2,15	2,24	2,30	2,44	2,77	3,09	3,38
Butter, Molkerei . . . . .	1 kg	9,00	9,89	10,09	10,12	10,24	10,48	10,55	11,18	12,65	13,35	13,29
Butter, Marken . . . . .	1 kg	9,87	10,60	10,64	10,66	10,77	11,28	11,31	11,96	13,27	14,10	13,46
Margarine <sup>3)</sup> . . . . .	250 g	3,16	3,28	3,53	3,59	3,57	3,61	3,64	4,36	1,20	1,20	1,26
Erdnußöl . . . . .	1 l	2,76	2,93	2,96	2,97	3,07	2,64	3,06	3,34	3,89	3,79	4,10
Weißbrot, „Parisien“ . . . . .	400 g								0,82	0,88	0,97	1,02
Weißbrot, Baguette . . . . .	250 g	0,40	0,44	0,44	0,44	0,45	0,53	0,55	0,57	0,60	0,67	0,70
Weizenmehl . . . . .	1 kg	1,21	1,28	1,29	1,30	1,34	1,49	1,55	1,74	1,76	1,88	2,01
Teigwaren <sup>3)</sup> . . . . .	500 g	2,14	2,20	2,24	2,28	2,28	2,31	2,33	2,20	1,19	1,26	1,42
Kartoffeln . . . . .	1 kg	0,44	0,27	0,42	0,45	0,44	0,37	0,47	0,49	0,38	0,51	0,65
Blumenkohl . . . . .	1 kg	1,50	1,39	1,23	1,58	1,41	1,54	1,89	1,68	1,77	1,93	2,54
Karotten . . . . .	1 kg	1,08	0,85	1,10	1,15	1,06	1,34	1,24	1,19	1,59	1,39	1,61
Tomaten . . . . .	1 kg	1,83	2,13	2,03	2,26	2,27	2,53	2,77	2,76	3,27	3,58	3,79
Salat . . . . .	1 kg	2,85	3,18	3,01	3,40	3,26	3,86	3,80	3,25	3,97	3,89	4,20
Lauch . . . . .	1 kg	1,98	1,48	1,57	1,51	1,92	1,71	1,94	1,89	1,93	2,13	2,35
Zwiebeln . . . . .	1 kg	1,25	1,06	1,17	1,19	1,46	1,19	1,30	1,74	1,40	1,53	2,34
Orangen . . . . .	1 kg	1,58	1,55	1,77	1,82	1,83	1,97	2,28	2,01	2,41	2,29	2,42
Zitronen . . . . .	1 kg	2,19	2,37	2,47	2,60	2,85	2,99	3,53	3,15	3,62	4,18	4,19
Bananen . . . . .	1 kg	1,93	1,98	1,98	1,97	1,97	2,14	2,20	2,36	2,34	2,32	2,42
Äpfel . . . . .	1 kg	1,82	1,64	1,72	1,62	1,63	1,55	1,97	1,70	2,03	2,31	3,06
Birnen . . . . .	1 kg	1,79	1,92	2,34	1,95	1,93	1,70	2,22	1,99	2,10	2,58	2,82
Wurfelzucker . . . . .	1 kg	1,24	1,32	1,32	1,32	1,37	1,43	1,52	1,57	1,67	1,79	1,83
Schokolade <sup>4)</sup> . . . . .	125 g	5,28	5,62	5,55	5,43	5,71	6,04	7,19	0,97	0,99	0,96	0,83
Salz, Streudose . . . . .	250 g								0,46	0,48	0,48	0,48
Wennessig . . . . .	1 l	0,92	1,04	1,12	1,23	1,28	1,31	1,30	1,48	1,54	1,69	1,88
Bier . . . . .	1 l	0,58	0,66	0,66	0,68	0,71	0,74	0,82	0,86	0,97	1,00	1,04
Rotwein, Tafel-, 10 % l. Fl. . . . .	1 l	1,29	1,28	1,28	1,27	1,28	1,37	1,52	1,72	1,73	1,75	2,13
Nußkohle, mager . . . . .	100 kg	24,45	25,82	26,48	26,84	26,34	26,78	29,86	33,15	36,02	37,67	39,26
Briketts, Eiform . . . . .	100 kg	15,39	16,29	16,27	16,90	17,06	17,63	19,28	23,64	25,90	27,59	29,53
Benzin . . . . .	1 l	0,98	0,95	0,94	0,94	0,95	0,97	1,05	1,07	1,10	1,11	1,16



B. Preise  
1. Verbraucherpreise

Waren	Einheit	1962	1964	1965	1966	1967	1968	1969	1970	1971	1972	1973
Großbritannien (LM aus 200 Städten)												
		Preise in Pence						Preise in New Pence <sup>1)</sup>				
Rindfl., Lendenst., o. Kn. ....	1 lb	.	.	.	.	.	92,7	99,8	107,3	51,6	60,1	76,3
Rindfleisch, Rumpsteak ....	1 lb	.	.	.	.	.	117,7	126,5	136,2	65,5	75,2	90,3
Rindfleisch, Brustst., m. Kn. ....	1 lb	.	.	.	.	.	39,4	40,7	43,5	21,8	25,6	36,0
Rindfleisch, Rippenst. ....	1 lb	.	.	.	.	.	69,7	73,3	76,7	35,7	41,8	55,0
Schweinefl., Lendenst., m. Kn. ....	1 lb	.	.	.	.	.	71,2	73,9	80,6	35,4	39,9	50,8
Schweinefl., Eisbein ....	1 lb	.	.	.	.	.	60,6	62,4	68,0	30,0	33,5	43,2
Schweinefl., Bauch ....	1 lb	.	.	.	.	.	38,6	39,6	43,4	19,0	21,3	29,4
Lammfl., Lendenst., m. Kn., imp. ....	1 lb	.	.	.	.	.	53,3	59,0	62,2	27,2	33,7	45,8
Lammfleisch, Brust, imp. ....	1 lb	.	.	.	.	.	13,2	14,3	15,2	7,0	8,6	12,8
Lammfleisch, Nacken, imp. ....	1 lb	.	.	.	.	.	42,8	47,7	50,5	22,5	27,1	37,4
Lammfleisch, Schulter, imp. ....	1 lb	.	.	.	.	.	39,2	42,9	44,5	19,7	23,9	32,9
Lammfleisch, Keule, imp. ....	1 lb	.	.	.	.	.	58,2	63,9	67,4	29,9	36,2	47,7
Huhn, brattf., frisch ....	1 lb	.	.	.	.	.	42,8	44,3	46,8	21,2	21,5	25,7
Huhn, brattf., tiefgek. ....	1 lb	.	.	.	.	.	38,5	38,8	39,5	18,2	17,7	23,2
Würstchen, Schweine- ....	1 lb	.	.	.	.	.	40,3	41,5	44,8	20,0	21,5	26,1
Würstchen, Rinds- ....	1 lb	.	.	.	.	.	33,2	34,3	37,2	17,1	18,9	23,6
Bacon, gerauchert ....	1 lb	.	.	.	.	.	72,3	76,7	81,5	35,7	39,6	54,8
Bacon, ungerauchert ....	1 lb	.	.	.	.	.	66,8	72,3	78,4	33,7	39,0	53,8
Schinken ....	1 lb	.	.	.	.	.	115,6	120,9	130,8	57,2	59,9	67,6
Frühstücksfll., in Dosen ....	12 oz	.	.	.	.	.	31,9	31,2	32,5	14,3	14,2	17,5
Kabeljau, Filet ....	1 lb	.	.	.	.	.	42,8	44,5	51,4	26,2	31,8	42,2
Schellfisch, Filet ....	1 lb	.	.	.	.	.	50,1	54,0	60,2	28,1	34,7	45,3
Scholle, Filet ....	1 lb	.	.	.	.	.	40,4	71,9	78,7	35,6	41,1	52,2
Heilbuttschnitten ....	1 lb	.	.	.	.	.	86,2	95,3	110,2	50,7	59,6	74,3
Lachs, in Dosen ....	1/2 Ds	.	.	.	.	.	50,1	54,7	65,5	27,7	30,7	40,9
Schellfisch, ganz, gerauchert ....	1 lb	.	.	.	.	.	46,0	49,3	55,5	26,2	31,9	41,4
Bucklinge ....	1 lb	.	.	.	.	.	32,1	33,6	36,7	18,1	20,9	25,4
Heringe ....	1 lb	.	.	.	.	.	22,7	24,6	27,3	13,9	16,0	20,2
Eier, groß ....	12 St	.	.	.	.	.	50,0	55,7	55,7	25,7	22,3	34,9
Eier, mittlere ....	12 St	.	.	.	.	.	39,4	42,6	41,9	20,3	16,7	30,4
Milch ....	1 pt	.	.	.	.	.	10,3	10,6	11,3	5,3	5,3	5,5
Kase, Cheddar ....	1 lb	.	.	.	.	.	42,2	42,0	44,4	23,3	31,4	32,2
Butter, neuseel. ....	1 lb	.	.	.	.	.	40,0	40,1	41,3	23,8	26,9	21,5
Butter, dan. ....	1 lb	.	.	.	.	.	46,4	46,1	48,9	26,6	28,3	24,3
Margarine, o. Butterzusatz ....	1/2 lb	.	.	.	.	.	11,2	11,2	12,8	6,3	6,1	6,6
Schweineschmalz ....	1 lb	.	.	.	.	.	15,6	16,1	20,5	9,4	9,0	10,6
Mischbrot ....	14 oz	.	.	.	.	.	13,0	13,4	14,5	6,4	7,1	7,8
Weißbrot, geschnitten, gepackt ....	1 3/4 lbs	.	.	.	.	.	19,0	19,9	21,6	9,5	10,1	10,8
Mehl ....	3 lbs	.	.	.	.	.	23,1	23,2	23,6	11,0	11,7	13,3
Kartoffeln, weiß ....	1 lb	.	.	.	.	.	3,7	4,5	5,2	1,9	2,2	2,4
Weißkohl ....	1 lb	.	.	.	.	.	7,3	9,1	8,2	3,9	4,1	4,9
Blumenkohl ....	1 lb	.	.	.	.	.	17,5	18,6	18,3	8,2	8,7	10,1
Grünkohl ....	1 lb	.	.	.	.	.	8,4	10,1	9,4	4,2	4,6	5,4
Karotten ....	1 lb	.	.	.	.	.	8,5	8,7	8,0	4,0	4,3	5,1
Tomaten ....	1 lb	.	.	.	.	.	30,9	34,3	33,7	16,1	17,7	21,3
Zwiebeln ....	1 lb	.	.	.	.	.	9,2	9,8	13,6	4,4	4,8	7,5
Orangen ....	1 lb	.	.	.	.	.	15,4	16,7	16,1	7,3	8,2	9,4
Bananen ....	1 lb	.	.	.	.	.	16,9	17,3	18,3	8,3	9,1	10,4
Äpfel ....	1 lb	.	.	.	.	.	21,8	22,5	20,1	10,0	11,2	12,6
Birnen ....	1 lb	.	.	.	.	.	19,5	19,0	19,1	9,5	10,5	13,1
Zucker ....	2 lbs	.	.	.	.	.	17,0	17,7	18,0	8,3	9,1	9,5
Bohnenkaffee-Extrakt ....	4 oz	.	.	.	.	.	.	57,1	61,8	28,8	28,7	32,1
Tee ....	4 oz	.	.	.	.	.	18,7	18,7	19,3	8,5	8,4	8,4

B. Preise  
1. Verbraucherpreise

Waren	Einheit	1962	1964	1965	1966	1967	1968	1969	1970	1971	1972	1973
<b>Griechenland (Stadtgebiet Athen - Piräus)<sup>1)</sup></b>												
Preise in Drachmen												
Rindfleisch	1 kg	25,02	28,02	31,36	32,24	31,82	31,67	31,32	33,91	38,15	41,80	54,64
Kalbfleisch	1 kg	30,42	36,58	40,17	42,05	42,30	41,98	42,77	49,11	53,60	56,51	71,71
Kabeljau, getrocknet	1 kg										39,18	46,46
Heringe, geräuchert	1 kg	15,61	17,85	17,51	19,57	21,00	21,76	23,06	24,13	27,53	35,92	38,65
Hartkäse	1 kg	33,05	34,51	41,57	47,30	45,81	46,12	47,90	48,05	49,15	51,09	65,80
Weichkäse	1 kg	23,18	24,42	28,71	32,93	32,90	32,85	34,16	34,79	34,85	36,35	44,79
Pflanzenfett	1 kg	28,17	31,84	33,21	34,18	34,97	37,63	40,01	41,14	41,48	48,86	57,07
Olivöl	1 kg	19,98	23,88	25,34	26,23	25,95	28,26	29,75	31,90	31,94	34,11	43,01
Mischbrot	1 kg	4,11	4,18	4,22	4,32	4,43	4,77	4,78	4,79	4,84	4,80	5,38
Weißbrot	1 kg	4,96	4,92	4,98	5,10	5,29	5,49	5,54	5,58	5,64	5,60	6,20
Reis	1 kg	6,74	7,36	6,67	6,84	7,73	7,72	7,15	7,10	7,67	9,14	12,18
Bohnen, l. Qual., getr.	1 kg	8,50	11,60	10,92	10,76	10,65	10,84	11,62	11,47	11,89	19,98	27,48
Kartoffeln	1 kg	2,71	2,75	2,58	3,31	3,37	3,20	3,67	2,78	3,41	4,02	4,68
Zucker	1 kg	10,48	13,12	13,08	13,16	13,18	13,32	13,32	13,32	13,29	13,85	15,62
Bohnenkaffee	1 kg	77,39	87,44	89,94	89,34	88,26	87,81	88,85	102,28	103,86	113,0	120,00
Anzugstoff, Wolle	1 m	295,04	317,72	330,04	349,16	355,54	357,11	325,72	365,71	376,24	417,44	508,61
Baumwollstoff	1 m	29,98	31,54	32,86	34,87	35,57	35,72	37,00	38,01	39,88	56,28	74,92
Strickwolle <sup>2)</sup>	1 g	17,00	18,00	19,00	20,00	20,00	20,00	20,00	19,00	19,00	0,21	0,33
Herrschuhe, mit Ledersohle	1 P	341,31	291,15	292,32	301,42	308,33	308,11	305,39	311,77	317,54	340,93	474,78
Leuchtbl	1 kg	3,58	3,58	3,58	3,61	3,63	3,63	3,63	3,64	3,64	3,20	3,35
Teller, flach	1 St	5,47	5,60	5,99	6,39	6,53	6,47	6,56	6,85	7,02	13,19	13,96
Seife, grün	1 kg	10,74	10,26	9,44	9,46	9,57	9,49	9,62	11,18	13,81	15,48	16,74

**Irland (LM aus 120 Städten)**

Preise in Pence										Preise in New Pence <sup>3)</sup>		
Rindfleisch, Lende	1 lb	50,88	63,13	72,69	72,25	71,00	81,13	90,63	102,15	49,7	58,5	73,3
Rindfleisch, Pökelbrust	1 lb	22,81	26,06	29,44	28,81	27,38	29,88	31,50	35,30	17,2	20,2	28,3
Rindfleisch, Rostbraten	1 lb	45,08	53,94	63,06	63,19	61,50	69,50	76,81	85,75	40,8	47,7	62,0
Schweinefleisch, Schulter	1 lb	43,06	47,13	48,31	49,50	51,38	53,94	54,88	59,68	26,8	29,6	38,8
Hammelfleisch, Lendenkotelett	1 lb	47,13	54,38	59,94	59,44	59,75	66,56	73,63	84,33	38,5	44,7	59,7
Hammelfleisch, Keule	1 lb	40,00	45,19	50,13	49,50	49,13	54,94	60,13	67,60	30,6	35,4	47,1
Hammelfleisch, Halsstück	1 lb	21,63	24,06	26,06	24,88	23,31	25,75	25,06	27,73	12,1	13,8	20,8
Schweinswurst	1 lb	34,75	38,06	38,75	39,06	40,38	41,31	40,25	44,33	19,4	22,1	26,6
Bacon	1 lb	36,44	51,19	53,19	53,13	55,00	56,81	60,75	65,08	29,0	32,2	41,2
Schinken, roh	1 lb	50,31	56,50	57,44	59,25	61,75	64,50	65,69	71,65	32,2	36,8	48,0
Schinken, gekocht	1 lb	86,69	100,69	97,69	104,06	111,44	114,38	122,44	136,63	61,7	67,9	83,2
Kabeljaukotelett	1 lb							48,75	56,08	25,0	27,3	33,0
Weißfisch, Filet	1 lb							35,69	41,65	19,2	21,9	27,6
Eier	12 St	47,63	48,88	53,44	51,00	49,75	54,13	51,31	52,55	23,7	26,3	35,9
Milch, frisch <sup>4)</sup>	1 pt	12,31	13,69	14,13	15,00	15,56	16,00	8,44	8,98	4,3	4,6	5,1
Käse	1 lb	38,94	40,69	41,81	42,31	42,75	42,94	45,00	47,53	20,5	23,7	29,1
Butter, Molkefrei	1 lb	54,50	56,31	56,25	57,50	59,00	59,00	57,75	59,18	25,0	27,7	28,1
Margarine <sup>5)</sup>	1/2 lb	20,75	21,63	23,69	23,75	24,00	23,94	24,00	27,65	6,7	7,1	7,8
Weißbrot	2 lbs	16,00	17,56	18,19	18,25	19,75	22,44	23,69	25,78	11,7	13,0	13,1
Weizenmehl <sup>6)</sup>	2 kg	24,88	27,19	27,50	27,63	28,75	33,81	36,25	37,08	21,0	23,0	23,0
Hafermehl <sup>7)</sup>	1 1/2 kg	104,88	109,63	110,56	111,81	112,81	114,69	38,25	39,79	18,8	19,4	20,1
Kartoffeln <sup>7)</sup>	3 1/2 lbs	39,00	40,50	54,56	46,19	42,63	40,06	15,06	18,05	6,1	8,9	11,4
Weißkohl	1 lb	5,81	6,69	6,94	7,94	7,56	8,13	10,63	10,48	5,2	6,2	7,2
Tomaten	1 lb	25,31	27,94	25,13	34,38	33,38	34,94	38,13	37,95	19,7	21,2	21,1
Zwiebeln	1 lb	10,13	10,00	10,31	12,06	13,44	12,44	12,69	17,85	7,1	8,2	11,6
Zucker <sup>8)</sup>	2 lbs	8,25	9,50	9,75	9,75	9,75	10,19	20,13	20,38	9,3	10,1	10,7
Tee, gute Qualität <sup>8)</sup>	1/4 lb	89,94	94,25	94,25	94,06	94,00	92,56	24,06	24,53	10,4	10,6	11,0
Tee, Konsumsorte <sup>8)</sup>	1/4 lb	74,25	77,94	78,13	78,19	78,25		19,44	20,08	8,5	8,7	9,0

B. Preise  
1. Verbraucherpreise

Waren	Einheit	1962	1964	1965	1966	1967	1968	1969	1970	1971	1972	1973
Island (Reykjavik)												
Preise in Kronen												
Hammelfleisch, Rücken	1 kg	34,87	60,13	67,38	81,68	82,34	102,40	121,90	139,88	134,00	166,78	205,55
Lammfleisch, Braten	1 kg	102,33	178,33	197,21	243,33	240,33	315,00	351,50	407,25	431,00	502,75	600,25
Blutwurst	1 kg	26,61	41,82	48,21	58,50	61,00	65,00	79,25	96,13	112,00	127,25	155,25
Leberwurst	1 kg	34,38	54,47	61,94	74,83	77,00	86,50	108,00	127,75	148,00	168,00	260,50
Dörrfleisch	1 kg	56,17	89,83	101,50	90,00	122,00	148,00	179,50	214,00	200,00	253,00	305,25
Schinken, roh, geräuchert	1 kg	121,67	139,10	176,57	222,92	210,00	210,00	252,50	308,25	322,00	346,00	495,75
Dorsch, Filet, frisch	1 kg	7,92	11,27	13,73	20,90	24,00	27,38	39,13	46,00	58,00	64,88	84,50
Schellfisch, frisch	1 kg	5,72	7,20	8,99	13,20	15,08	17,25	23,88	30,50	38,50	44,75	55,75
Heilbutt, frisch	1 kg	11,83	19,78	24,67	28,33	30,00	34,38	43,75	51,25	65,63	82,50	106,25
Dorsch, gesalzen, geräuchert	1 kg	9,20	15,46	19,10	31,08	36,00	39,00	45,50	51,25	60,00	72,50	93,50
Eier	1 kg	56,90	77,76	84,15	92,85	94,93	107,01	108,60	133,65	150,77	157,68	208,19
Vollmilch, frisch, i. Fl.	1 l	4,38	6,27	6,35	7,20	6,37	9,26	12,71	14,68	13,45	14,53	18,75
Sahne, frisch, i. Fl.	1 l	48,55	67,92	80,25	88,52	90,60	97,90	119,80	131,20	114,00	139,00	176,40
Käse, 30 %	1 kg	.	.	.	.	.	90,84	108,10	129,60	102,50	126,70	161,55
Vollfettkäse, 45 %	1 kg	65,64	98,58	118,13	121,67	110,68	146,20	171,91	206,88	150,25	190,80	243,50
Quark	1 kg	11,99	16,88	20,15	21,40	21,95	23,86	28,75	34,05	25,90	41,80	51,13
Butter	1 kg	72,54	112,15	96,10	81,79	72,20	117,65	159,86	193,25	130,00	174,00	258,73
Margarine	1 kg	18,00	20,33	20,07	31,53	35,81	42,50	56,25	66,50	72,00	72,00	92,00
Roggenbrot	1,5 kg	8,39	10,51	11,33	12,41	13,20	15,88	20,90	24,00	26,00	28,25	37,25
Mischbrot	1,25 kg	8,39	11,01	12,33	13,41	14,20	16,88	21,90	25,00	27,00	30,00	36,50
Weißbrot	0,5 kg	5,42	7,15	7,81	8,55	9,40	10,80	14,40	16,63	18,50	20,38	28,13
Zwieback	1 kg	24,08	32,42	34,38	39,00	43,00	49,25	62,50	71,00	77,00	84,50	110,75
Sandkuchen	0,5 kg	20,50	27,75	28,33	32,50	36,00	41,50	52,50	58,00	60,00	66,00	89,80
Milchkeks, verpackt	1 kg	.	.	.	.	.	58,13	68,20	80,98	90,80	104,40	138,84
Weizenmehl, verpackt	1 kg	.	.	.	.	.	16,00	22,89	25,06	27,56	28,27	39,58
Hafermehl, verpackt	1 kg	.	.	.	.	.	23,71	33,76	36,10	39,65	45,38	57,59
Reis	1 kg	14,93	16,64	17,63	19,47	20,57	28,57	41,85	51,02	54,91	53,18	78,93
Kartoffeln	1 kg	4,27	8,71	9,94	10,94	9,30	10,99	14,45 a)	17,25	9,38	13,32	15,77
Karotten	1 kg	6,56	10,57	11,91	15,00	15,00	21,43	19,67	29,83	24,39	25,64	37,73
Tomaten	1 kg	40,11	54,61	57,95	66,95	79,65	78,80	82,20	96,23	112,79	127,70	156,63
Zwiebeln	1 kg	15,05	13,01	13,82	16,59	16,89	16,43	29,83	38,70	26,75	31,30	65,18
Bohnen, in Dosen	1/2 Ds	.	.	.	.	.	17,08	20,98	24,00	26,20	31,30	37,58
Orangen	1 kg	23,23	28,83	29,93	34,29	35,43	35,14	48,09	51,04	59,20	61,59	79,37
Zitronen	1 kg	24,41	30,02	35,19	37,97	41,42	41,12	59,43	69,98	79,73	108,88	130,05
Bananen	1 kg	30,96	38,10	42,04	42,97	43,22	44,80	56,33	64,03	65,44	70,78	82,45
Äpfel, frisch	1 kg	29,51	31,18	33,42	37,89	39,28	43,38	55,27	62,37	71,34	82,04	110,49
Rosinen, verpackt	1 kg	35,36	41,12	42,81	44,77	45,74	60,79	83,16	90,22	93,21	104,20	212,09
Kristallzucker, verpackt	1 kg	.	.	.	.	.	8,78	15,36	18,18	24,85	36,46	51,61
Kochschokolade <sup>1)</sup>	250 g	132,00	158,88	167,71	178,88	190,35	51,31	69,75	77,60	80,90	90,75	111,55
Kakao, verpackt	1 kg	91,49	89,18	91,89	90,14	91,88	104,58	175,55	195,64	215,66	270,53	302,21
Salz, i. Ds. <sup>5)</sup>	227 g	.	.	.	.	.	15,09	21,21	23,63	26,78	33,04	37,27
Orangensaft, i. Fl.	0,25 l	.	.	5,00	5,38	5,65	6,23	8,00	8,63	9,00	9,75	11,50
Coca-Cola, i. Fl.	0,18 l	.	.	.	.	.	5,23	6,50	7,13	7,50	8,25	9,63
Bohnenkaffee	1 kg	48,50	73,22	84,13	80,60	82,68	104,50	152,00	188,50	210,00	214,00	295,50
Tee, verpackt	1 kg	210,00	204,14	214,08	215,66	219,07	207,23	276,33	306,63	323,25	339,70	348,18
Bier, Pilsener	0,33 l	.	.	.	.	.	8,91	10,50	11,50	13,00	14,50	17,25
Malzbier	0,33 l	.	.	.	.	.	7,56	10,00	11,00	11,50	12,63	14,88
Heizöl	1 l	1,55	1,66	1,67	1,65	1,79	2,51	3,27	3,72 a)	4,28	3,96	5,13
Kernseife, „Sunlicht“ <sup>2)</sup>	160 g	14,16	13,94	15,35	17,77	18,67	9,47	13,18	13,57	15,26	16,93	18,57
Toilettenseife, „Lux“	1 St	7,81	8,85	9,75	10,45	10,50	10,70	14,61	15,38	16,96	19,00	20,52

**B. Preise**  
**1. Verbraucherpreise**

Waren	Einheit	1962	1964	1965	1966	1967	1968	1969	1970	1971	1972	1973
<b>Italien (Mailand)</b>												
<b>Preise in Lire</b>												
Rindfleisch, o. Knochen	1 kg	1 513	1 683	1 852	1 902	1 933	1 980	2 038	2 126	2 274	2 604	2 898
Schweinefleisch <sup>1)</sup>	1 kg	1 177	1 495	1 541	1 640	1 689	1 691	1 768	1 927	1 975	2 074	2 334
Speck <sup>1)</sup>	1 kg	381	434	422	431	440	437	437	464	487	504	535
Salami <sup>1)</sup>	1 kg	1 541	1 731	1 778	1 827	1 879	1 914	1 966	2 117	2 555	2 405	2 598
Schinken	1 kg	2 839	3 433	3 462	3 505	3 802	3 958	4 006	4 212	4 729	5 081	5 337
Eier	1 St	40	40	43	41	41	41	43	42	44	46	50
Milch, frisch	1 l	84	121	122	123	136	140	142	150	160	178	180
Käse, Parmesan	1 kg	1 220	1 522	1 770	2 079	2 151	2 083	2 111	2 370	2 904	3 253	3 429
Butter	1 kg	1 265	1 402	1 454	1 407	1 399	1 479	1 619	1 680	1 794	1 851	1 883
Schweineschmalz <sup>1)</sup>	1 kg	403	446	443	451	455	452	452	468	485	497	516
Olivenöl	1 l	651	806	865	926	840	831	805	806	819	829	1 008
Weißbrot	1 kg	152	178	179	196	204	204	218	223	237	251	288
Weizenmehl <sup>1)</sup>	1 kg	120	130	132	134	135	135	135	138	140	143	153
Reis	1 kg	190	239	247	264	251	251	260	264	278	287	363
Teigwaren	1 kg	194	232	248	256	253	250	261	266	269	270	286
Bohnen, getrocknet <sup>1)</sup>	1 kg	178	256	257	297	303	298	298	311	337	369	398
Kartoffeln	1 kg	82	79	97	95	94	88	99	108	96	113	162
Zucker <sup>1)</sup>	1 kg	209	220	231	240	240	240	241	242	252	257	260
Bohnenkaffee	1 kg	2 037	2 145	2 183	2 181	2 182	2 181	2 192	2 286	2 427	2 423	2 578
Wein	1 l	131	177	178	189	185	185	193	197	207	216	286
Anzugstoff, Wolle <sup>2)</sup>	1 m	5 947	7 032	7 173	7 168	7 360	7 569	7 929	8 712 a)	9 236	9 416	10 255
Damenstrümpfe	1 P	491	449	446	443	435	429	433	452	458	467	476
Strickwolle	1 kg	5 521	6 481	6 538	6 701	6 830	6 830	6 887	7 142	7 453	7 638	9 310
Herrenschuhe	1 P	5 975	5 995	6 125	6 537	7 168	7 581	7 999	8 627	9 584	10 071	12 121
Elektr. Strom	1 kWh	39,4	39,4	39,4	39,4	39,4	39,4	42,4	45,4	45,4	45,4	42,9
Gas	1 cbm	35,4	35,4	35,4	40,4	40,9	40,9	40,9	40,9	40,9	40,9	39,2
Waschseife	1 kg	228	232	253	251	242	247	249	252	289	304	327
Toiletteseife	1 kg	756	922	935	929	929	924	918	935	918	872	904

**Jugoslawien (Belgrad) <sup>3)</sup>**

<b>Preise in Dinar</b>												
<b>a)</b>												
Rindfleisch, m. Knochen	1 kg	.	.	.	.	.	13,10	14,02	17,03	23,32	27,60	32,05
Schweinefleisch, m. Knochen	1 kg	4,84	7,08	9,11	12,33	14,31	12,72	14,92	17,97	20,77	23,70	29,89
Lammfleisch, m. Knochen	1 kg	.	.	.	.	.	12,27	14,18	17,16	21,75 a)	26,52	33,51 a)
Salami	1 kg	5,91	8,36	9,61	11,11	13,68	19,24	21,73	28,31	32,38	35,50	38,76
Speck, gerauchert	1 kg	4,37	5,67	7,77	8,83	9,84	9,88	14,52	18,35	15,89	20,50	25,38
Eier	1 St	0,26	0,32	0,45	0,61	0,59	0,55	0,61	0,66	0,76	0,91	1,14
Milch	1 l	0,58	0,76	1,16	1,46	1,46	1,45	1,46	1,55	2,13	2,80	3,00
Käse, Trappisten	1 kg	.	.	.	.	.	13,19	14,61	17,53	23,27	26,29	27,89
Butter	1 kg	8,80	12,16	17,88	17,20	17,44	19,33	22,01	23,09	27,79	33,65	36,53
Schweineschmalz	1 kg	4,43	5,25	4,99	4,88	4,84	5,26	6,48	7,54	7,44	7,76	8,28
Speiseöl	1 kg	2,91	3,53	4,21	4,85	4,85	5,00	5,21	5,31	5,52	8,12	9,31
Brot	1 kg	0,61	0,79	1,09	1,40	1,40	1,34	1,34 a)	1,51	1,80	1,93	2,30
Weizenmehl, Type 400	1 kg	0,82	1,08	1,64	2,34	2,36	2,36	2,36	2,41	2,62	2,71	2,98
Reis	1 kg	2,02	3,21	3,36	3,82	4,15	4,70	5,40	5,72	6,18	6,45	7,27
Bohnen	1 kg	1,46	1,89	2,14	2,83	2,88	3,45	3,92	4,32	5,94	9,72	12,52
Kartoffeln	1 kg	0,54	0,56	0,95	1,01	0,95	1,11	1,06	1,10	1,39	1,84	3,31
Weißkohl	1 kg	.	.	.	.	.	1,41	1,21	2,06	1,96	2,22	3,15
Karotten	1 kg	0,94	0,98	1,34	1,64	2,16	1,99	2,05	2,17	4,62	5,90	6,78
Zwiebeln	1 kg	1,25	0,67	1,02	1,36	1,97	1,98	2,65	3,13	2,19	3,24	4,61
Bohnenkaffee	1 kg	17,63	16,55	18,81	22,74	23,46	33,10	35,42	35,81	38,96	59,64	79,51
Bier	1 l	.	.	.	.	.	3,01	3,16	3,16	3,48	3,86	4,65
Wein	1 l	2,00	2,04	2,40	4,13	4,25	3,83	4,05	4,05	4,79	6,32	8,16

B. Preise  
1. Verbraucherpreise <sup>1)</sup>

Waren	Einheit	1962	1964	1965	1966	1967	1968	1969	1970	1971	1972	1973
<b>Norwegen (LM aus 53 Gemeinden)</b>												
Preise in Kronen								1968 = 100				
Rindfleisch, Mittelstück	1 kg	13,48	14,32	15,20	14,95	15,42	15,80	107	116	120	141	152
Rindfleisch, Hochrippe	1 kg	9,88	10,46	11,81	12,01	13,12	13,98	108	122	125	129	132
Kalbfleisch, Bratenstück	1 kg	.	.	.	.	.	19,55	102	113	117	124	132
Schweinefleisch, Kotelett	1 kg	12,66	14,81	15,46	16,42	17,37	16,89	112	122	128	136	148
Schweinefleisch, Schinkenstück	1 kg	11,09	11,74	12,21	11,57	12,40	13,44	106	121	131	135	142
Hammelfleisch, Bratenstück	1 kg	.	.	.	.	.	14,38	107	120	130	151	157
Speck, gesalzen	1 kg	10,72	12,36	12,33	12,54	13,52	14,14	100	114	129	145	139
Dauerwurst, Salami	100 g	2,30	2,44	2,63	2,76	2,94	3,08	104	113	121	130	142
Fleischwurst, gerauchert	1 kg	8,17	8,78	9,90	10,69	11,79	12,49	107	119	125	134	139
Schinken, gek., verp.	100 g	.	.	.	.	.	4,28	107	122	131	138	146
Heilbutt, groß, ausgenommen	1 kg	10,82	12,32	13,63	15,16	16,40	15,92	103	117	133	148	166
Heringe, frisch	1 kg	2,92	3,06	3,29	3,56	3,90	4,16	102	122	138	154	169
Heringe, gesalzen	1 kg	3,75	4,06	4,51	5,23	5,80	6,21	103	119	125	138	153
Eier	1 kg	7,91	8,30	8,89	8,75	8,76	9,22	99	108	108	110	110
Vollmilch, i. Karton	1 l	.	.	.	.	.	1,18	102	118	126	126	124
Schlagsahne, 35 %, i. Karton	1/2 l	.	.	.	.	.	5,38	102	112	118	125	128
Käse, Normannen-	1 kg	9,98	10,05	8,50	9,02	9,80	9,99	100	110	113	131	136
Butter, Molkerai-	1/2 kg	.	.	.	.	.	4,30	92	98	124	146	142
Margarine, tierische	1/2 kg	.	.	.	.	.	1,33	106	139	145	136	142
Roggenbrot	1 kg	1,27	1,48	1,53	1,59	1,68	1,87	103	115	125	136	142
Weißbrot	1 kg	1,88	2,01	2,07	2,11	2,15	2,87	103	125	134	145	154
Weizenmehl	2 1/2 kg	.	.	.	.	.	2,89	100	105	105	106	108
Haferflocken	1 kg	1,82	2,07	2,15	2,23	2,25	2,26	100	107	107	109	117
Reis <sup>2)</sup>	1/2 kg	2,74	3,31	3,44	3,45	3,48	1,93	104	115	120	121	135
Teigwaren, Makkaroni	250 g	1,20	1,26	1,35	1,46	1,53	1,54	100	109	113	124	129
Kartoffeln	1 kg	0,75	0,72	0,86	0,79	0,88	0,98	115	134	122	155	189
Karotten	a) 1 kg	1,51	1,49	1,79	1,72	1,60	1,94	110	116	110	112	127
Zwiebeln	1 kg	2,11	2,15	2,29	2,52	2,90	2,87	100	133	135	145	176
Orangen	1 kg	2,51	2,64	2,91	2,96	3,04	3,09	105	103	120	113	118
Bananen	1 kg	3,92	3,90	4,01	3,77	3,47	3,60	102	114	118	119	121
Aprikosen, spanische, ausgesucht	250 g	.	.	.	.	.	2,79	103	127	116	119	129
Äpfel, importiert	a) 1 kg	3,95	4,15	4,43	4,61	4,84	4,98	96	101	107	111	140
Orangenmarmelade	1/3 kg	.	.	.	.	.	2,30	101	113	118	140	160
Zucker, Raffinade	1/2 kg	.	.	.	.	.	0,94	113	127	144	195	230
Kochschokolade	1 T	1,75	1,89	1,80	1,63	1,70	1,78	116	125	126	130	145
Kakao, gepackt	250 g	.	.	.	.	.	2,46	115	137	141	144	155
Bohnenkaffee, geröstet	1 kg	12,56	15,27	15,93	15,19	14,53	14,25	102	137	133	124	140
Tee	100 g	3,52	3,48	3,56	3,54	3,56	3,50	100	106	108	113	116
Haushaltskohle	100 kg	21,36	22,99	23,98	24,80	26,21	.	111	136	146	159	162
Birkenholz, gehackt	2,4 cbm	196,48	215,74	222,93	235,74	256,14	.	99	130	150	160	165
Heizöl, bei Abnahme von 2 000 l	100 l	27,81	27,39	26,50	25,78	26,66	.	100	99	132	124	148

B. Preise  
1. Verbraucherpreise

Waren	Einheit	1962	1964	1965	1966	1967	1968	1969	1970	1971	1972	1973
Österreich (LM aus 10 Städten)												
Preise in Schilling												
Rindfleisch, I. Qual., Hinteres, m. Kn. ....	1 kg	29,00	34,20	38,00	39,80	40,80	41,10	42,20	46,00	48,00	52,20	57,10
Rindfleisch, Vorderes, m. Kn. ....	1 kg	26,00	29,70	32,90	34,10	34,50	34,40	35,40	38,00	39,40	42,80	45,50
Kalbfleisch, I. Qual., Schnitzel, o. Kn. ....	1 kg	57,10	69,40	73,00	77,40	80,30	81,50	87,10	97,10	105,00	119,00	138,50
Kalbfleisch, Schulter, o. Kn. ....	1 kg	.	.	.	63,30	65,60	65,80	70,30	77,20	82,20	91,00	103,40
Schweinefleisch, Schopfbraten, wie gewachsen ..	1 kg	31,50	36,10	36,70	41,30	43,60	43,20	44,20	47,10	47,10	49,80	54,50
Schweinefleisch, Bauch, m. Kn. ....	1 kg	24,10	26,30	26,80	29,50	30,80	30,70	31,40	34,10	33,40	35,70	39,60
Brathuhn, frisch, ausgenommen ....	1 kg	.	.	.	30,90	29,30	28,80	28,00	28,00	27,60	27,90	32,40
Extrawurst, fein ....	1 kg	26,30	28,90	30,50	31,80	33,10	33,10	35,60	39,30	40,90	43,90	46,10
Rindsgulasch, in Dosen ....	450 g	.	.	.	14,60	14,70	14,70	14,30	14,40	14,40	14,70	15,00
Kabeljaufilet, tiefgekühlt ....	1 kg	.	.	.	29,80	29,70	29,30	29,30	31,90	39,30	45,40	51,20
Eier, frisch ....	1 St	1,15	1,12	1,24	1,23	1,20	1,22	1,28	1,28	1,35	1,38	1,54
Vollmilch, offen, 3,6 % Fett ....	1 l	2,40	2,80	2,93	3,00	4,00	4,12	4,20	4,20	4,38	4,53	4,80
Käse, Emmentaler, 45 % ....	1 kg	.	.	.	32,10	35,20	35,70	36,00	36,70	40,70	44,20	53,40
Teobutter, verpackt ....	250 g	8,85	9,25	9,75	10,00	10,00	10,00	10,00	10,50	11,00	11,50	12,40
Schweineschmelz, inländ., I. Qual. ....	1 kg	17,20	16,90	16,70	16,70	17,40	16,90	15,00	15,80	15,20	15,40	16,30
Speiseöl, in Flaschen ....	1 l	16,20	16,20	17,40	16,10	15,70	16,00	15,60	17,10	19,00	19,60	19,90
Schwarzbrötchen ....	1 kg	4,00	4,50	4,70	4,85	5,50	5,70	5,83	6,10	6,28	6,48	6,90
Semmel, 63 g ....	1 St	0,55	0,60	0,61	0,62	0,66	0,65	0,65	0,65	0,65	0,70	0,70
Weizenmehl, Type W 700 ....	1 kg	4,50	5,05	5,11	5,15	5,77	5,79	5,75	5,84	5,90	6,01	6,41
Weizengroß, Type W 550 ....	1 kg	4,80	5,36	5,40	5,43	6,05	6,10	6,12	6,15	6,21	6,31	6,67
Reis, Ø Siam Patna/Splendor 1) ....	1 kg	6,46	7,59	7,35	8,72	8,95	9,75	9,80	9,05	8,13	8,08	11,70
Eierteigwaren, Type W 550 ....	500 g	7,37	7,84	7,85	7,88	8,57	8,77	8,84	8,84	9,02	9,55	9,32
Bohnen, weiß ....	1 kg	.	.	.	11,00	11,10	11,20	11,50	11,80	12,20	12,80	15,80
Kartoffeln ....	1 kg	2,27	1,69	2,63	2,35	2,09	2,21	2,25	2,61	2,64	2,80	3,44
Weißkohl ....	1 kg	4,04	3,52	3,88	3,96	3,50	4,21	4,62	4,42	4,76	5,09	5,85
Spinat, tiefgekühlt ....	500 g	.	.	.	.	.	9,08	9,19	9,50	9,50	9,88	10,60
Zuckererbsen ....	1/1 Os	.	.	.	.	.	.	15,60	13,80	10,60	11,70	10,40
Zwiebeln ....	1 kg	4,70	4,01	4,55	4,46	6,50	4,85	5,29	6,34	4,78	5,40	8,70
Orangen, blond ....	1 kg	7,42	8,01	7,95	8,11	7,94	7,52	8,54	8,28	9,36	9,02	9,37
Zitronen ....	1 St	0,76	0,78	0,78	0,81	0,85	0,87	0,93	1,00	0,98	1,22	1,33
Äpfel ....	1 kg	6,81	7,30	8,74	7,86	7,87	6,82	7,48	6,87	7,68	8,86	10,19
Feinkristallzucker ....	1 kg	.	.	.	7,04	7,06	7,06	7,13	7,28	7,28	7,48	7,73
Milchschokolade ....	100 g	5,00	5,00	5,00	5,00	5,00	5,00	6,15	6,25	5,59	5,50	5,40
Kakao ....	125 g	5,73	4,50	4,50	4,50	4,50	4,60	5,47	5,55	5,55	5,55	5,38
Salz, Tafel, verpackt ....	500 g	2,90	2,90	2,90	2,90	2,90	2,90	2,90	2,90	2,90	2,90	2,77
Apfelsaft ....	1 l	.	.	.	6,80	6,80	6,80	6,28	6,01	6,02	6,61	9,29
Bohnenkaffee, geröstet ....	1 kg	.	.	.	92,70	92,70	92,70	92,70	98,80	98,80	98,70	92,10
Tee, India Spezial, verpackt ....	100 g	14,50	13,63	13,00	12,10	12,10	12,10	12,10	12,10	12,10	12,80	12,40
Bier, inländisch 2) ....	0,5 l	2,86	3,19	3,18	3,20	3,23	3,55	3,81	4,15	4,55	4,17	4,00
Weißwein, inländ., t. Fl. 2) ....	2 l	.	.	.	45,00	40,50	40,90	44,30	44,60	44,30	6,90	37,20
Zigaretten, „Austrie 3“ 3) ....	20 St	0,25	0,25	0,29	6,00	6,00	6,00	6,00	6,00	6,00	7,00	7,00
Herrenhemd, Gr. 40 ....	1 St	113,00	117,00	119,00	126,00	131,00	136,00	141,00	147,00	157,00	169,00	188,00
Herrenunterhose, kurz ....	1 St	34,00	35,50	36,20	38,30	41,70	42,40	43,40	44,50	48,50	52,50	56,80
Damenstrumpfe und Strumpfhosen Ø Perlon/Nylon 4) ....	1 P	20,20	16,60	16,00	15,50	15,10	14,80	14,70	14,70	14,50	20,40	21,30
Herrenhalbschuhe, Gr. 42 5) ....	1 P	244,00	231,00	229,00	226,00	229,00	231,00	234,00	239,00	247,00	274,00	304,00
Bettuch, Baumwolle, ca. 2,4 x 1,5 m ....	1 St	.	.	.	156,00	157,00	161,00	162,00	168,00	179,00	194,00	204,00
Kühlschrank, Kompr. 130 - 160 l ....	1 St	.	.	.	3 555,00	3 526,00	3 545,00	2 268,00	2 052,00	2 172,00	2 327,00	2 553,00
Reglerbügeleisen ....	1 St	.	.	.	297,00	298,00	309,00	303,00	237,00	228,00	230,00	230,00
Kochtopf, 16 cm Ø mit Deckel, Email ....	1 St	35,10	37,30	38,00	39,30	42,40	45,50	46,90	49,00	56,00	63,00	68,60
Suppenteller, Porzellan ....	1 St	11,20	12,40	12,90	13,40	13,70	13,70	13,90	14,40	14,50	14,90	16,10
Plastikeimer, 10 l, ohne Deckel ....	1 St	.	.	.	.	37,60	36,50	36,80	37,50	37,80	39,50	42,90
Fußbodenwachs, in Tuben ....	200 g	.	.	.	10,80	10,80	11,30	12,00	11,10	12,00	12,40	12,70
Waschmittel, Familienpaket 6) ....	1 St	.	.	.	17,30	18,20	18,00	18,40	19,30	19,40	19,50	19,50
Schuhcreme, farblos ....	1 Os	3,80	4,60	4,60	4,60	4,60	4,60	4,67	5,00	5,46	5,50	5,80
Benzin, Normal- ....	1 l	3,20	3,20	3,20	3,32	3,40	3,40	3,40	3,40	3,40	3,60	3,84
Bahntarif, bei 100 km - Strecke ....	1 km	0,32	0,32	0,32	0,37	0,44	0,44	0,53	0,53	0,53	0,61	0,63
Briefporto (Ø aus Karte u. Brief b. 20 g) ....	1 mal	.	.	.	1,25	1,75	1,75	1,75	1,75	1,75	1,75	1,75
Zahnpasta, Normaltube ....	1 Tb	.	.	.	8,18	8,52	8,93	9,05	9,12	9,88	10,40	10,90
Toiletenseife ....	1 St	.	.	.	5,37	5,37	5,57	5,80	5,94	6,47	6,71	7,00
Haarschneiden für Herren ....	1 mal	11,90	12,30	15,00	15,20	16,30	18,20	18,20	19,70	21,10	23,30	26,60
Dauerwellen, kalt ....	1 mal	72,00	72,50	76,60	78,70	82,30	88,70	89,40	95,10	101,00	110,00	128,00
Kinokarte Ø ....	1 St	8,60	10,80	11,20	11,80	12,50	13,50	14,20	15,50	16,60	19,90	22,80

B. Preise  
1. Verbraucherpreise

Waren	Einheit	1962	1964	1965	1966	1967	1968	1969	1970	1971	1972	1973
Portugal (Lissabon)												
Preise in Escudos												
Rindfleisch, I. Qual., o. Kn. ....	1 kg	29,60	32,90	38,00	40,00	40,00	40,00	49,17	50,00	50,00	58,00	62,00
Rindfleisch, II. Qual., m. Kn. ....	1 kg	17,60	19,40	20,00	20,00	20,00	20,00	24,77	25,20	25,20	29,73	32,00
Schweinefleisch, I. Qual., o. Kn. ....	1 kg	33,88	42,93	43,37	43,92	48,90	47,32	49,28	56,15	58,90	58,75	66,07
Schweinefleisch, Kotelett ....	1 kg	26,17	32,40	31,67	31,62	39,98	36,50	38,33	45,82	49,18	49,65	56,83
Schweinefleisch, Entrecôte ....	1 kg	18,47	23,73	22,83	22,72	26,70	22,68	24,83	28,67	30,83	34,17	38,33
Hammelfleisch, Filet ....	1 kg	21,32	25,80 a)	24,82 a)	29,94 a)	30,50	26,05	31,12	36,23	47,68	48,47	52,60
Hammelfleisch, Kotelett ....	1 kg	19,90	24,75 a)	23,82 a)	28,94 a)	29,38 a)	25,59	29,05	35,58	47,88	49,85	52,60
Huhn ....	1 St	41,25	45,00	44,17	43,75	44,58	42,08	43,25	43,33	45,00	45,00	51,40
Kaninchen ....	1 St	35,83	44,17	41,25	41,25	42,91	38,33	41,67	38,33	40,42	42,50	53,08
Speck ....	1 kg	13,53	15,63	16,50	16,50	16,43	14,92	14,00	12,70	13,83	12,42	12,67
Fisch, frisch ....	1 kg	29,33	32,23	34,88	36,45	33,23	33,53	38,63	45,60	51,23	57,01	63,00
Eier, frisch ....	12 St	12,36	13,54	13,38	15,37	13,58	14,05	16,03	15,11	16,33	12,98	16,96
Milch, frisch ....	1 l	3,00	3,18	3,20	3,20	3,45	3,70	3,70	3,70	3,70	3,70	4,10
Käse, „Serra“ ....	1 kg	39,78	51,08	55,07	57,77	62,10	64,22	64,28	70,54	93,01	101,83	107,86
Butter, gesalzen ....	1 kg	40,00	40,00	40,00	40,00	42,50	45,00	45,08	45,00	45,00	45,00	45,00
Schweineschmalz ....	1 kg	12,87	16,10	16,20	16,20	14,82	12,60	9,64	13,06	14,83	11,50	11,33
Olivenöl ....	1 l	15,68	15,95	16,70	20,00	26,50	26,50	26,50	25,96	26,75	28,54	34,86
Erdnußöl ....	1 l	15,47	15,48	15,10	15,10	15,10	16,90	17,50	17,50	18,17	19,50	19,50
Weißbrot, bessere Qual. ....	1 kg	4,40	6,70	6,70	6,70	6,70	6,70	6,70	6,62	6,20	6,20	6,20
Weißbrot, einfache Qual. ....	1 kg	3,40	3,40	3,40	3,40	3,40	3,39	3,40	3,38	3,30	3,30	3,30
Weizenmehl ....	1 kg	6,00	6,00	6,00	6,00	6,00	6,00	6,00	6,27	7,60	7,60	7,60
Reis, inländisch ....	1 kg	5,20	5,35	5,50	5,50 a)	5,89	6,30	6,30	6,30	6,30	6,30	6,30
Reis, großkornig, weiß ....	1 kg	5,60	6,15	6,35	6,67	7,05	7,30	7,30	7,30	7,30	7,30	7,30
Teigwaren ....	1 kg	8,23	8,50	8,50	8,50	8,50	8,50	8,50	8,50	9,42	9,50	9,50
Kichererbsen ....	1 kg	5,75	5,95 a)	6,02 a)	8,51	8,74 a)	5,80	5,70	6,60 a)	8,44 a)	14,66 a)	13,40 a)
Bohnen, Prinzeß, getr., klein ....	1 kg	4,32	5,40	5,60	6,77	7,58	6,33	6,04	6,87	7,63	9,23	9,38
Kartoffeln ....	1 kg	1,88	1,56	2,17	2,82	1,99	1,92	2,54	1,98	2,13	3,02	3,28
Weißkohl ....	1 kg	1,32	1,89	2,14	3,00	2,70	3,00	3,75	3,86	4,20	4,23	5,14
Karotten ....	1 kg	2,88	3,15	3,26	4,47	3,42	3,46	4,38	4,07	4,58	4,82	6,13
Zwiebeln ....	1 kg	2,22	2,52	3,22	3,44	2,55	1,88	5,01	3,71	2,75	5,85	5,15
Bananen ....	1 kg	-	-	9,36	11,35	11,50	12,00	11,74	11,21	11,97	12,03	12,03
Zucker, weiß ....	1 kg	6,68	7,07	7,20	7,20	7,19	7,22	7,21	7,73	8,18	8,30	8,30
Zucker, gelb ....	1 kg	5,62	5,87	6,00	6,00	6,00	6,42	6,60	6,60	6,60	6,60	6,60
Mischkaffee, 20 % Kaffeebohnen ....	1 kg	16,03	16,00	16,00	16,00	16,00	16,03	16,00	16,00	16,00	16,00	16,00
Rotwein ....	1 l	4,10	3,68	3,83	3,83	4,43	5,18	5,33	6,20	6,33	6,50	8,13
Elektrischer Strom ....	1 kWh	2,00	2,00	2,00	2,00	2,00	2,00	2,00	2,00	2,00	2,00	2,00
Steinkohle ....	1 kg	1,48	1,50	1,50	1,50	1,50	1,50	1,50	1,60	1,80	1,80	2,50
Petroleum ....	1 l	2,05	2,05	2,05	2,05	2,05	2,05	2,09	2,10	2,10	2,10	2,10
Waschseife ....	1 kg	5,90	6,00	6,40	6,60	6,60	6,60	6,60	6,60	6,60	6,60	6,60

B. Preise  
1. Verbraucherpreise

Waren	Einheit	1962	1964	1965	1966	1967	1968	1969	1970	1971	1972	1973
<b>Schweden (LM aus 70 Bezirken)</b>												
Preise in Kronen												
Rindfleisch, Braten- . . . . .	1 kg	10,11	12,65	14,48	15,30	16,59	17,15	18,10	19,07	21,17	23,91	24,10
Rindfleisch, Koch- . . . . .	1 kg	7,74	10,17	11,22	11,65	12,58	12,90	13,58	14,52	15,78	18,15	18,58
Kalbfleisch, Mittelstück . . . . .	1 kg								21,33	23,40	26,30	27,34
Schweinefleisch, Kotelett . . . . .	1 kg	10,47	12,39	12,89	14,53	14,40	14,46	15,72	16,58	17,21	18,14	19,80
Speck . . . . .	1 kg	8,54	9,71	10,23	11,56	10,66	10,85	13,02	14,35	14,94	16,24	17,52
Kochwurst . . . . .	1 kg	6,28	8,07	8,27	8,99	9,37	9,41	9,55	10,55	11,53	12,37	13,11
Dorsch . . . . .	1 kg	4,39	4,83	5,34	5,64	5,77	5,96	7,14	7,25	7,49	8,00	9,38
Strömling . . . . .	1 kg	2,55	2,59	2,77	3,02	2,93	2,80	3,02	3,29	3,28	3,52	3,62
Eier . . . . .	1 kg	5,24	5,13	5,64	5,87	6,16	5,80	6,13	6,46	6,77	6,71	6,74
Vollmilch, i. Fl. . . . .	1 l	0,90	0,91	0,98	1,02	1,05	1,03	1,04	1,10	1,31	1,52	1,56
Käse, 45 % <sup>1)</sup> . . . . .	1 kg	8,16	8,87	9,51	10,14	10,70	11,07	11,26	12,14	13,75	15,22	15,59
Butter <sup>2)</sup> . . . . .	500 g	6,64	7,95	8,17	7,44	7,48	8,16	4,42	4,52	5,01	5,25	5,28
Margarine <sup>2)</sup> . . . . .	500 g	3,65	3,56	3,71	3,84	3,92	3,88	1,96	2,23	2,60	2,79	2,92
Knäckebrot <sup>3)</sup> . . . . .	220 g	0,69	0,75	0,81	0,87	0,93	0,97	1,02	1,10	1,24	1,31	1,39
Kuchenbrot <sup>4)</sup> . . . . .	500 g	1,80	2,09	2,24	2,43	2,12	2,16	2,24	2,43	2,79	1,97	2,14
Zwieback . . . . .	250 g							1,86	2,00	2,34	2,70	2,86
Weizenmehl <sup>5)</sup> . . . . .	2 kg	2,80	2,98	3,14	3,28	3,50	3,58	3,02	3,26	3,72	4,05	4,06
Haferflocken <sup>2)</sup> . . . . .	750 g	1,63	1,81	1,92	2,07	2,20	2,27	1,73	1,80	1,95	2,02	2,05
Kartoffeln . . . . .	2 kg	1,52	1,16	1,40	1,54	1,61	1,65	1,82	2,05	1,60	2,04	2,84
Weißkohl . . . . .	1 kg	1,06	0,91	1,07	1,30	1,06	1,23	1,86	1,52	1,39	1,56	1,94
Karotten, frisch <sup>2)</sup> . . . . .	500 g	1,42	1,28	1,62	1,83	1,57	1,92	1,09	1,09	1,29	1,33	1,41
Spinat, tiefgekühlt . . . . .	375 g	1,36	1,56	1,57	1,58	1,61	1,61	1,61	1,65	1,80	1,89	1,99
Zwiebeln, gelbe . . . . .	1 kg	1,79	1,74	1,90	2,12	2,44	2,37	2,66	3,17	2,85	2,98	3,98
Erbsen, in Dosen . . . . .	400 g	0,89	0,97	1,02	1,07	1,11	1,10	1,10	1,14	1,23	1,34	1,47
Orangen . . . . .	1 kg	1,82	1,85	2,05	2,09	2,12	2,13	2,39	2,34	2,67	2,59	2,73
Apfel . . . . . a)	1 kg	2,17	1,77	2,31	2,55	2,32	2,30	2,47	2,37	2,60	3,29	3,99
Zucker . . . . .	2 kg	2,96	3,58	3,17	3,18	3,13	2,93	3,07	3,11	3,43	3,94	4,13
Bohnenkaffee . . . . .	1 kg							9,30	11,67	12,05	12,03	13,73
Bier, Pilsener . . . . .	1/3 l	0,57	0,59	0,63	0,68	0,70	0,70	0,71	0,76	0,83	0,90	1,03
Herrrenanzug, Konfektion . . . . .	1 St	285,73	304,82	322,86	342,39	354,50	351,95	342,25	361,25	395,48	420,80	466,10
Kleiderstoff, Baumwolle . . . . .	1 m	3,97	4,94	5,33	5,85	6,46	6,80	6,70	6,66	7,64	8,70	9,46
Herrrenhemd, Baumwolle . . . . .	1 St										45,96	52,18
Damenstrumpfhosen . . . . .	1 P										6,84	6,03
Herrren - Halbschuhe . . . . .	1 P	60,68	57,95	62,18	65,98	69,30	74,47	71,57	68,16	85,81	100,90	101,90
Damen - Straßenschuhe . . . . .	1 P	52,00	48,79	57,29	59,84	61,41	62,39	64,28	66,14	75,14	80,79	87,63
Kinder - Halbschuhe . . . . .	1 P	26,54	28,24	30,02	32,09	34,46	38,27	39,57	40,21	44,01	44,63	49,69
Reparatur v. Damenabsätzen . . . . .	1 P		5,47	5,84	6,18	6,57	7,36	7,67	8,35	9,46	10,91	11,06
Koks . . . . .	1 hl	9,94	11,52	12,06	12,80	13,21	13,32	14,06	20,48	25,42	25,79	26,69
Gardinenstoff, Baumwolle, 90 cm br. . . . .	1 m	8,55	11,13	12,65	13,86	15,19	16,86	17,59	18,24	19,68	20,44	20,68
Waschpulver <sup>6)</sup> . . . . .	1 Pkt	2,60	2,63	2,75	2,88	3,16	3,43	3,57	3,59	4,00	4,32	4,48
Autobusreisen . . . . .	15 km	2,37	2,57	2,75	2,82	3,09	3,21	3,17	3,37	3,55	3,84	4,28
Toiletteseife, 100 g . . . . .	1 St	0,78	0,80	0,91	0,99	1,05	1,10	1,11	1,15	1,28	1,36	1,38
Haarschneiden für Herren . . . . .	1 mal	5,40	6,34	7,09	7,50	8,24	8,75	9,49	10,57	11,15	12,72	13,95
Kinokarte . . . . .	1 St	3,10	3,59	4,15	4,51	4,92	5,41	5,60	6,23	6,99	7,79	8,66



B. Preise  
1. Verbraucherpreise

Waren	Einheit	1962	1964	1965	1966 <sup>a)</sup>	1967 <sup>a)</sup>	1968	1969	1970	1971	1972	1973
<b>Schweiz (LM aus 33 – 122 Städten)</b>												
Preise in Franken												
Rindfleisch, Roastbeef . . . . .	1 kg	.	.	.	.	20,80	21,66	22,28	23,36	26,22	29,32	32,79
Rindfleisch, Blätzi v. Stotzen . . . . .	1 kg	.	.	.	.	16,60	17,11	17,49	18,38	20,45	22,84	25,51
Rindfleisch, Braten, o. Kn. . . . .	1 kg	.	.	.	.	13,84	14,30	14,52	15,02	16,45	18,01	19,87
Rindfleisch, Siedefleisch, o. Kn. . . . .	1 kg	.	.	.	.	10,77	10,78	10,74	11,08	11,79	12,63	13,77
Kalbfleisch, Blätzi v. Stotzen, o. Kn. . . . .	1 kg	.	.	.	.	21,70	22,20	23,14	24,68	27,92	31,08	34,01
Kalbfleisch, i. Qual., o. Kn. . . . .	1 kg	.	.	.	.	15,86	16,07	16,65	17,45	19,44	21,40	23,37
Schweinefleisch, Kotelett . . . . .	1 kg	10,18	11,52	11,81	12,23	12,74	12,54	12,74	13,72	14,93	15,66	17,00
Schweinefleisch, fr., mag., o. Kn. . . . .	1 kg	.	.	.	.	13,10	12,73	12,76	13,70	14,74	15,55	16,72
Hammelfleisch, Kotelett . . . . .	1 kg	.	.	.	.	14,16	14,18	14,44	14,74	15,62	16,93	19,01
Suppenhuhn, gefroren . . . . .	1 kg	.	.	.	.	4,59	4,49	4,42	4,36	4,24	4,28	4,32
Hähnchen, gefroren . . . . .	1 kg	.	.	.	.	5,19	5,10	5,07	5,06	5,01	5,08	5,53
Carvelatwurst . . . . .	1 St	0,43	0,45	0,49	0,49	0,50	0,50	0,50	0,52	0,56	0,61	0,65
Landjäger . . . . .	1 P	0,95	0,95	0,97	0,99	0,98	0,98	0,98	1,01	1,09	1,16	1,22
Kalbsbratwurst . . . . .	1 St	0,73	0,77	0,80	0,81	0,82	0,83	0,83	0,89	0,95	1,05	1,12
Speck, ger., mager . . . . .	1 kg	8,05	8,46	8,41	8,35	8,39	8,24	8,09	8,20	8,42	8,57	8,80
Schinken, gek., o. Schwarte . . . . .	1 kg	.	.	.	.	13,97	14,09	14,19	14,71	15,65	16,41	17,35
Eier, Trink-, inländ. . . . .	1 St	0,29	0,28	0,30	0,27	0,27	0,29	0,29	0,27	0,29	0,30	0,31
Eier, importiert . . . . .	1 St	0,21	0,21	0,23	0,21	0,21	0,21	0,21	0,20	0,20	0,20	0,22
Vollmilch . . . . .	1 l	0,61	0,66	0,68	0,74	0,76	0,76	0,76	0,77	0,83	0,87	0,93
Käse, Emment-/Gruyzer . . . . .	1 kg	6,87	7,11	7,22	7,61	8,72	8,82	8,90	9,22	10,31	11,34	11,51
Käse, Tilsiter . . . . .	1 kg	.	.	.	.	8,32	7,79	8,10	8,32	9,27	9,83	10,01
Butter, Vorzugs- . . . . .	200 g	.	.	.	.	2,66	2,51	2,50	2,50	2,50	2,50	2,50
Butter, Kaserei- . . . . .	100 g	.	.	.	.	1,23	1,15	1,14	1,14	1,14	1,14	1,14
Butter, Koch- . . . . .	1 kg	8,71	8,98	9,07	9,41	8,01	5,90	6,58	6,85	6,89	7,65	7,66
Margar., m. 10 % Butterzusatz . . . . .	250 g	.	.	.	.	1,44	1,41	1,37	1,33	1,48	1,51	1,52
Margar., o. Butterzusatz . . . . .	250 g	.	.	.	.	1,40	1,33	1,30	1,28	1,39	1,42	1,44
Kokosfett, i. Tafeln . . . . .	500 g	.	.	.	.	2,01	2,12	2,22	2,35	2,57	2,69	2,77
Speisefett, m. 10 % Butterzusatz . . . . .	500 g	.	.	.	.	2,75	2,72	2,63	2,67	2,81	2,95	3,01
Speisefett, rein, Pflanzen- . . . . .	500 g	.	.	.	.	2,72	2,78	2,77	2,79	3,03	3,15	3,19
Erdnußöl . . . . .	1 l	2,97	3,01	3,11	3,20	3,64	3,53	3,48	3,65	4,04	4,15	4,13
Sonnenblumenöl . . . . .	1 l	.	.	.	.	3,80	3,56	3,42	3,59	4,03	4,06	4,03
Rapsöl . . . . .	1 l	.	.	.	.	2,67	2,77	2,68	2,69	2,86	3,06	3,02
Ruchbrot . . . . .	1 kg	0,76	0,79	0,80	0,85	0,98	0,99	0,99	1,06	1,20	1,29	1,44
Mischbrot . . . . .	1 kg	0,87	0,90	0,92	0,96	1,09	1,09	1,10	1,16	1,28	1,36	1,50
Weißbackwaren, Brötchen . . . . .	1 St	.	.	.	.	0,20	0,20	0,20	0,21	0,23	0,25	0,27
Weißbackwaren, Hornchen . . . . .	1 St	.	.	.	.	0,20	0,20	0,20	0,21	0,24	0,26	0,28
Weizenmehl, verpackt . . . . .	1 kg	.	.	.	.	0,93	0,93	0,94	0,94	1,00	1,00	1,02
Backmehl, halbweiß, verpackt . . . . .	1 kg	.	.	.	.	0,85	0,84	0,85	0,86	0,90	0,91	0,93
Reis, gute Qual., verpackt . . . . .	1 kg	.	.	.	.	1,93	1,94	2,00	2,02	1,96	1,90	2,17
Reis, mittl. Qual. glaciert, verpackt . . . . .	1 kg	.	.	.	.	1,55	1,56	1,58	1,62	1,55	1,54	1,75
Maisgrieß für Polenta, verpackt . . . . .	1 kg	.	.	.	.	0,93	0,93	0,94	0,97	1,05	1,13	1,20
Teigwaren, gute Qual., verpackt . . . . .	500 g	.	.	.	.	1,13	1,15	1,17	1,17	1,21	1,28	1,37
Teigwaren, m. Ei, verpackt . . . . .	500 g	.	.	.	.	1,62	1,60	1,62	1,65	1,69	1,73	1,86
Spaghetti, verpackt . . . . .	500 g	.	.	.	.	1,22	1,24	1,25	1,26	1,27	1,32	1,43
Kartoffeln . . . . .	1 kg	0,51	0,48	0,56	0,57	0,56	0,57	0,60	0,65	0,64	0,72	0,75
Kristallzucker, verpackt . . . . .	1 kg	0,82	1,36	0,91	0,84	0,88	0,87	0,89	0,94	1,10	1,36	1,52
Würfelzucker, verpackt . . . . .	1 kg	1,12	1,63	1,17	1,13	1,15	1,14	1,17	1,22	1,32	1,57	1,74
Milchschokolade, i. Tfl. . . . .	100 g	.	.	.	.	1,08	1,08	1,11	1,15	1,14	1,15	1,20
Bienenhonig, inl., i. Glas . . . . .	500 g	.	.	.	.	5,51	5,68	5,68	5,76	5,76	5,82	6,12
Bienenhonig, importiert . . . . .	500 g	.	.	.	.	2,37	2,37	2,40	2,42	2,49	2,68	3,24
Bohnenkaffee, beste Qual., zentralamerikan. . . . .	250 g	.	.	.	.	3,31	3,30	3,30	3,46	3,52	3,55	3,71
Bohnenkaffee, mittlere Qual., „Santos“ . . . . .	250 g	.	.	.	.	2,86	2,86	2,85	2,96	3,01	3,02	3,12
Bohnenkaffee, billigste Qual., „Robusta“ . . . . .	250 g	.	.	.	.	2,07	2,07	2,04	2,22	2,34	2,36	2,50
Tee, Ceylon - Pekoe, verpackt . . . . .	100 g	.	.	.	.	2,01	2,00	1,99	1,98	2,01	2,02	2,10

B. Preise  
1. Verbraucherpreise

Waren	Einheit	1962	1964	1965	1966	1967	1968	1969	1970	1971	1972	1973 a)
Türkei (Istanbul)												
Preise in Kurus												
Rindfleisch, o. Knochen	1 kg	722	842	865	970	1 211	1 267	1 183	1 293	1 769	1 960	2 325
Hammelfleisch	1 kg	802	919	911	1 066	1 350	1 469	1 375	1 406	1 786	2 121	2 780
Eier	1 St	30	32 a)	36	41	44	47	47	53	64	67	77
Milch	1 l	159	163 a)	158	176	196	220	249	251	281	315	433
Joghurt	1 Bech	243	251	276	279	310	333	308 a)	353	390	486	604
Käse, Weiß-	1 kg	710	728	803	809	1 001	1 144	1 089	1 114	1 356	1 564	1 897
Butter, Koch-	1 kg	1 538	1 542 a)	1 700	2 059	2 147	2 264	2 292	2 878	3 332	4 142	
Margarine, „Vita“	1 kg	536	566	578	686	687	674	660	710	790	875	876
Olivenöl	1 kg	546	637 a)	663	727	726	868	835	1 096	1 227	1 654	1 688
Brot	1 kg	89	101	109	113	113	115	120	127	158	169	224
Weizenmehl	1 kg	153	155 a)	164	167	163	165	181	188	206	231	284
Weizengrütze	1 kg	173	161	185	192	192	209	201	212	218	243	305
Reis	1 kg	342	263	477	402	342	391	525	490	504	565	1 081
Makkaroni	1 kg	223	209	233	218	226	219	230	318	413	490	534
Bohnen, getrocknet	1 kg	325	383 a)	308	328	357	455	468	495	546	641	814
Kichererbsen	1 kg	195	272	247	274	291	299	299	318	514	689	660
Kartoffeln	1 kg	88	101 a)	82	102	136	123	96	117	132	204	247
Weißkohl	1 kg	50	72	71	87	117	106	91	114	150	207	262
Tomaten	1 kg	92	81	115	111	149	168	146	157	220	297	392
Oliven	1 kg	517	539	565	630	696	815	832	869	876	1 095	1 448
Bohnen, frisch	1 kg	146	120	145	208	183	214	228	257	297	432	562
Zwiebeln, getrocknet	1 kg	88	39 a)	74	141	95	87	168	158	94	160	284
Orangen	1 kg								242	251	281	410
Zitronen	1 St	26	27	31	28	38	35	38	43	48	74	69
Äpfel	1 kg	203	231	222	240 a)	218 a)	197	224	267	290 a)	323	450
Kristallzucker	1 kg	275	275	275	275	321	325	325	354	395	395	395
Würfelzucker	1 kg	305	305 a)	305	305	351	355	355	384	425	425	447
Salz	1 kg	57	48	48	41	44	47	47	55	55	60	60
Bohnenkaffee, geröstet	1 kg	4 400	4 033	3 850	3 850	3 850	3 850	3 850	3 850	3 721	2 750	2 750
Tee	1 kg	4 000	4 000	4 000	4 000	4 000	4 000	4 000	4 000	4 000	3 500	3 500
Bier	0,5 l	100	131	125	125	148	150	150	150	150	175	175
Elektrischer Strom	1 kWh	23	28	28	24	32	35	35	34	34	34	47
Gas	1 cbm	44	44	44	57	59	59	59	59	59	59	
Koks	1 t	16 633	17 100	17 183	18 425	20 000	20 417	21 000	21 000	21 000	58 000	58 000
Holzkohle	1 kg	50	50	50	50	56	75	75	75	90	140	150
Brennholz	1 kg	18	18	18	18	19	21	21	21	24	32	42
Petroleum	1 l	58	65	72	72	81	84	85	100	125	135	135
Busfahrt	3 km		50	50	50	50	50	50	53	68	75	75
Seife, weiß, geruchlos	1 kg	379	358	383	501	521	540	533	597	802	828	867
Haarschneiden für Herren	1 mal	167	196	198	203	217	265	300	358	475	579	750
Türkisch-Bad f. Herren	1 Bad	208	207	210	213	217	219	225	219	287	402	475

**B. Preise**  
**1. Verbraucherpreise**

Waren	Einheit	1962	1964	1965	1966	1967	1968	1969	1970	1971	1972	1973
<b>Algerien (Algier)</b>												
<b>Preise in Dinar</b>												
Rindfleisch, Rumpsteak	1 kg	12,70 a)		11,54	11,40	11,34	11,62	12,01	11,78	13,26	14,51	
Rindfleisch, Rippe	1 kg	4,09	5,82	6,50	6,12	5,88	6,71	6,41	6,32	6,58		
Hammelfleisch, Keule	1 kg	11,07	8,86	10,60	9,37	9,08	10,28	11,07	10,51	11,76	12,54	
Hammelfleisch, Schulter <sup>1)</sup>	1 kg	5,94	5,43	7,66	7,01	6,75	7,81	8,55	8,15	8,72	11,69	
Huhn	1 kg		6,72	6,75	6,77	6,96	7,25	7,23	6,66	7,82	8,19	
Fisch, Merlan	1 kg	8,49	4,60 a)	4,77	4,29	4,48	5,06	8,09	8,52	8,77	8,63	
Eier	1 St	0,21	0,20	0,22	0,21	0,23	0,23	0,25	0,26	0,31	0,31	
Milch, frisch	1 l	0,76	0,85	0,85	0,85	0,85	0,85	0,85	0,85	0,89	0,90	
Milch, kond., gez., f. Ds.	400 g			1,03	0,99	0,94	1,01		1,04	1,04	1,08	
Butter, imp.	1 kg	5,55	5,80	7,95	7,85	7,83	7,87	7,88	7,87	8,36	9,98	
Butter, ges.	1 kg			12,89	12,08	11,20	11,02	11,01	10,99	11,21	12,87	
Speiseöl <sup>2)</sup>	1 l	2,72	2,13	2,18	2,17	2,18	2,17	2,20	2,19	2,37	2,20	
Brot <sup>3)</sup>	700 g	0,73	0,73	0,73	0,73	0,73	0,73	0,69	0,67	0,69	0,70	
Maisgrieß	1 kg	1,95	1,70	1,70	1,70	1,69	1,69	1,68	1,69	1,70	1,70	
Spaghetti, verpackt <sup>4)</sup>	500 g	2,05	2,10 a)	2,10	2,09	2,10	2,10		1,66	1,70	1,70	
Bohnen, getr.	1 kg	2,67	2,10 a)	2,00	2,00	2,02	2,04	2,00	1,98	1,98	1,90	
Kartoffeln	1 kg	0,72	0,53	0,62	0,69	0,59	0,54	0,59 a)	0,66	0,64	0,63	
Kristallzucker	1 kg	1,12	1,35	1,42	1,69	1,69	1,69	1,70	1,70	1,70	1,70	
Aprikosenkonfitüre <sup>3)</sup>	500 g			3,65	3,76	4,13	4,39	2,03 a)	2,13	2,21	2,27	
Pfefferkörner	1 kg			10,62	11,52	11,53	11,01	11,24 a)	11,19	10,98	11,22	
Mineralwasser	90 cl			0,66	0,70	0,72	0,79	0,80	0,80	0,70	0,77	
Limnade <sup>5)</sup>	1 l		0,61 a)	0,71	0,79	0,85	0,85	0,84	0,83	0,83	0,83	
Bohnenkaffee, verpackt <sup>6)</sup>	250 g	6,75	6,78	7,34	7,32	7,35	7,36	7,60	2,00	2,00	2,00	
Tee, grün	1 kg			18,23	17,61	15,73	19,34	19,56 a)	17,45	15,48	15,42	
Wasser	1 cbm			0,48	0,60	0,60	0,60	0,60	0,60	0,60		
Elektr. Strom	1 kWh		0,376	0,376	0,376	0,376	0,376	0,376	0,301	0,301		
Gas	1 cbm		0,42	0,42	0,35	0,35	0,32	0,21	0,21	0,21		
Holzkohle	1 kg			0,82	0,88	0,86	0,84	0,85	0,89	0,89		
Petroleum	1 l			0,38	0,37	0,38	0,36	0,34	0,35	0,35		
Benzin	1 l			0,89	0,89	0,89	0,89	0,89	0,89	0,89		
Eisenbahnfahrt, 3.Kl.	1 km			0,085	0,085	0,085	0,085	0,085	0,085	0,085		
Öffentl. Verkehrsmittel, stadt., Fahrkarten	20 St			4,80	4,80	4,80	4,50	4,00	4,00	4,00		

**B. Preise**  
**1. Verbraucherpreise**

Waren	Einheit	1962	1964	1965	1966	1967	1968	1969	1970	1971	1972	1973
<b>Angola (Luanda)</b>												
<b>Preise in Escudos</b>												
Rindfleisch, 1. Qual., o. Kn. ....	1 kg	26,00	26,00	29,33	30,00	30,00	30,00	30,00	36,00	36,00	36,00	...
Rindfleisch 2. Qual., o. Kn. ....	1 kg	18,00	18,00	19,33	20,00	20,00	20,00	20,00	20,00	20,00	20,00	...
Kalbfleisch ....	1 kg	29,00	29,00	32,33	33,00	33,00	33,00	32,92	38,00	38,00	38,00	...
Schweinefleisch, frisch ....	1 kg	25,08	26,00	26,30	25,47	26,00	26,00	30,00	30,00	33,13	37,67	...
Schweinefleisch, gepökelt ....	1 kg	11,83	12,75	12,00	12,00	12,00 a)	12,00	12,00	12,00	12,04	12,83	...
Hammelfleisch ....	1 kg	25,00	25,08	25,00	25,00	25,00	25,00	30,00	30,00	33,00	36,00	...
Huhn ....	1 kg	25,02	26,88	28,50	24,33	22,83	22,92	26,39	26,92	27,46	26,80	...
Speck, gerauchert ....	1 kg	34,64	27,07	32,27	30,83	30,79	27,03	37,15	36,48	34,79	37,69	...
Schinken ....	1 kg	79,61	86,96	88,65	80,38	88,33	88,27	94,85	96,05	95,72	91,55	...
Kabeljau ....	1 kg	31,92	37,00	38,70	42,77	46,38	49,17	43,44	49,96	55,14	65,27	...
Sardinen, i. Ds. ....	250 g	5,42	5,33	5,31	5,83	5,94	6,19	5,97	6,28 a)	6,95	7,91	...
Eier ....	12 St	20,40	18,47	19,92	18,36	18,96	18,39	18,16	18,07	18,20	17,54	...
Milch, frisch ....	1 l	4,00	4,25	5,00	5,50	6,00 a)	5,88	6,00	6,00	6,00	6,29	...
Milch, kond., i. Ds. ....	454 g	11,49	12,26	13,30	13,34	13,19	14,08	10,83	11,11	11,34	12,60	...
Butter ....	1 kg	58,97	54,95	55,00	55,04	55,00	55,00	54,65	55,00	55,22	55,41	...
Schweineschmalz ....	1 kg	16,41	16,96	18,34	19,86	19,33	18,03	16,83	17,55	18,73	19,26	...
Olivenöl ....	1 l	28,40	25,52	27,96	28,64	31,96	30,25	30,38	34,15	40,05	41,91	...
Erdnußöl ....	1 l	14,99	15,12	15,20	15,57	16,24	17,53	16,63	16,50	19,51	20,89	...
Weißbrot ....	1 kg	3,76	3,75	3,70	3,75	3,73	3,70	3,70	3,70	4,24	5,00	...
Weizenmehl ....	1 kg	5,28	7,26	5,00	6,70	6,91	6,71	6,71	7,02	6,76	7,63	...
Haferflocken, i. Ds. ....	454 g	13,45	14,28	14,73	15,51	14,68	15,00	14,98	15,05	15,08	15,89	...
Reis, 1. Qual. ....	1 kg	6,72	7,07	7,78	8,34	8,49	9,55	8,80	10,59	10,41	9,62	...
Maizena, 227 g ....	1 Pkt	4,35	5,20	4,99	4,97	5,32	5,05	5,02	5,07	4,99	4,83	...
Kartoffeln ....	1 kg	2,80	3,00	3,29	3,02	3,04	3,00	3,14	3,11	2,86	3,48	...
Blumenkohl ....	1 kg	12,02	10,86	12,25	13,08	12,79	10,71 a)	12,00	9,83	13,67	13,17	...
Tomaten ....	1 kg	7,25	6,86	8,62	7,58	7,75	6,46	7,38	5,48	6,21	7,04	...
Erbsen, grün ....	1 kg	11,70	9,08	8,25	7,66	8,20	7,00 a)	7,68 a)	7,68 a)	9,71 a)	...	...
Bohnen, grün ....	1 kg	9,73	10,70	9,90	8,94	12,26	13,92	10,37	10,80	12,20	16,70	...
Zwiebeln ....	1 kg	5,96	5,86	6,14	5,66	6,47	5,97	5,40	5,98	6,12	6,63	...
Bananen ....	1 kg	2,02	2,15	2,33	2,50	2,50	2,50	2,50	2,53	2,49	2,50	...
Ananas, frisch <sup>1)</sup> ....	1 kg	6,85	6,62	6,60	4,90 a)	4,46	4,33	5,42	4,06	4,44	4,21	...
Marmelade ....	1 kg	15,47	16,00	16,55	14,12	15,53	15,98	15,75	15,72	16,02	19,77	...
Zucker, weiß ....	1 kg	3,70	4,13	4,41	4,36	4,70	4,79	4,76	4,74	4,78	4,81	...
Bohnenkaffee ....	1 kg	37,08	38,90	40,14	30,00	47,50	58,33	57,97	56,53	57,24	59,94	...
Tee ....	1 kg	77,72	76,97	68,78	55,83	73,17	76,67	87,42	84,28	80,00	79,94	...
Branntwein ....	1 l	60,36	70,09	72,95	75,87	75,21	78,92	81,63	86,44	94,64	109,51	...
Wein ....	1 l	9,40	8,60	9,43	9,04	10,04	12,05	12,04	14,42	15,53	16,64	...
Elektr. Strom ....	1 kWh	2,75	1,20	1,20	1,20	1,31	2,50	2,50	2,50	2,50	2,50	...
Steinkohle ....	1 kg	...	...	...	...	...	1,11	1,00	1,75	2,00	3,00	...
Petroleum ....	1 l	3,59	3,46	3,40	3,37	3,50	3,50	3,43	3,44	3,41	3,33	...
Streichhölzer ....	1 Pkt	0,50	0,50	0,50	0,50	0,50	0,50	0,50	0,50	0,50	0,50	...
Seife ....	1 kg	7,55	7,66	7,55	7,81	7,75	7,31	6,55	6,54	6,75	7,55 a)	...
Benzin ....	1 l	5,00	5,14	5,00	5,50	5,50	5,50	5,50	5,50	5,50	5,50	...
Toilettenseife ....	1 St	3,81	4,85	5,00	5,00	5,06	5,04	5,25	5,11	5,69	6,72	...

**B. Preise**  
**1. Verbraucherpreise**

Waren	Einheit	1962	1964	1965	1966	1967	1968	1969	1970	1971	1972	1973
-------	---------	------	------	------	------	------	------	------	------	------	------	------

**Elfenbeinküste (Abidjan)**

**Preise in CFA - Francs**

Rindfleisch, Filet . . . . .	1 kg	520	530	580	580	580	580	580	580	580	580	..
Kalbfleisch . . . . .	1 kg	1 429	1 679	2 100	2 375	2 446	2 400	2 400	2 400	2 550	2 800	...
Schweinefleisch, Kotelett . . . . .	1 kg	375	388	450	450	441	450	450	450	450	450	...
Hammelfleisch, Keule . . . . .	1 kg	423	413	475	475	475	475	475	475	475	475	..
Huhn, bratfertig . . . . .	1 kg	490	458	432	491	401	390	392	408	445	445	..
Fisch, frisch 1) . . . . .	1 kg	150	150	150	156	187	200	111	132	110	100	...
Sardinen, in Ds. . . . .	125 g	40	40	41	44	45	46	45	49	52	47	..
Eier . . . . .	12 St	328	320	244	286	297	265	230	233	241	240	..
Sahne, frisch . . . . .	0,25 l	160	160	160	160	145	130	150	150	182	185	..
Milch, kond., gezuck. . . . .	1 Ds	50	55	54	54	53	50	51	54	60	68	..
Milchpulver, in Ds. . . . .	300 g	173	165	164	169	180	186	189	..	216	195	..
Käse, „Gruyère“ . . . . .	1 kg	698	719	835	825	748	800	750	778	814	953	..
Butter, imp. . . . .	1 kg	394	424	479	383	336	335	336 a)	346 a)	441	464	..
Erdnuöl . . . . .	1 l	121	124	130	133	130	150	160	165	198	198	...
Toastbrot . . . . .	700 g	65	65	65	65	65	60	60	150	150	150	...
Weizenmehl . . . . .	1 kg	74	73	75	75	74	62	62	62	62	64	...
Reis 2) . . . . .	1 kg	38	41	45	45	53	58	61	74	50	50	...
Trogwaren . . . . .	1 kg	168	176	183	188	183	189	180	183	184	193	...
Linzen . . . . .	1 kg	161	159	182	176	181	171	162	166	186	207	..
Bohnen, getr. . . . .	1 kg	131	154	166	166	170	169	170	173	179	226	..
Kartoffeln . . . . .	1 kg	40	31	39	42	41	37	47	52	45	49	..
Karotten 3) . . . . .	1 kg	111	104	108	116	126	226	267	261	232	203	..
Tomaten, imp. . . . .	1 kg	149	173	188	184	181	197	216	212	220	190 a)	...
Zwiebeln . . . . .	1 kg	56	57	53	61	63	57	71	74	62	68	...
Orangen 3) . . . . .	1 kg	57	56	53	51	60	54	51	59	58	52	...
Bananen . . . . .	1 kg	18	20	22	21	19	21	28	31	31	29	..
Würfelzucker . . . . .	1 kg	55	76	66	64	64	67	68	70	70	83	...
Milchschokolade, „Nestlé“ . . . . .	100 g	90	95	100	100	100	98	90	102	105	105	...
Essig, i. Fl. . . . .	1 l	80	80	80	80	81	90	90	108	115	115	..
Bohnenkaffee, ger., einh. . . . .	1 kg	320	320	400	400	460	520	520	522	540	540	...
Bohnenkaffee, ger., gem., imp. . . . .	1 kg	1 000	1 072	1 230	1 240	1 240	1 193	1 200	1 300	1 367	1 500	...
Tee, „Lipton“ . . . . .	100 g	164	160	160	160	168	165	161	175	179	188	...
Bier, einh., i. Fl. . . . .	66 cl	44	45	46	46	46	46	46	47	50	50	...
Bier, imp., i. Fl. . . . .	66 cl	108	116	123	125	125	120	120	120	125	125	...
Cognac, „Martell***“ . . . . .	1 Fl	1 249	1 500	1 662	1 688	1 713	1 706	1 700	2 015	2 015	2 245	...
Rotwein . . . . .	1 l	105	111	109	108	117	118	120	124	128	130	...
Zigaretten, einh. . . . .	20 St	43	47	48	48	48	48	48	48	48	48	...
Zigaretten, imp. . . . .	20 St	100	103	114	115	125	132	135	140	144	137	...
Schuhbesohlung . . . . .	1 P	775	883	942	1 000	1 025	1 050	1 050	1 050	1 200	1 200	...
Wasser . . . . .	1 cbm	31	36	36	36	40	40	45	45	45	50	...
Elektr. Strom . . . . .	1 kWh	26,20	25,00	24,90	24,90	24,90	24,90	25,10	25,50	25,95	27,90	...
Butangas, i. Fl. 4) . . . . .	12,2 kg	1 550	1 578	1 562	1 420	1 340	1 340	1 351	1 385	1 385	1 405	...
Petroleum . . . . .	1 l	28,48	29,82	30,80	30,30	31,17	31,90	31,90	31,90	31,90	31,90	...
Chem. Reinigung, Herrenanzug . . . . .	1 mal	700	700	700	700	800	800	800	800	800	800	...
Toilettenseife . . . . .	1 kg	94	98	104	106	106	106	85	90	103	105	..
Häarschneiden für Herren . . . . .	1 mal	350	400	400	483	500	500	500	500	500	500	...
Kinokarte . . . . .	1 St	260	271	275	275	275	275	275	275	285	285	..

B. Preise  
1. Verbraucherpreise

Waren	Einheit	1962	1964	1965	1966	1967	1968	1969	1970	1971	1972	1973
<b>Gabun (Libreville)</b>												
<b>Preise in CFA - Francs</b>												
Rindfleisch, Filet, imp.	1 kg	.	.	.	1 194	1 200	1 200	1 180	1 141	1 111	1 120	1 558
Kalbschnittzel, imp.	1 kg	.	.	.	2 107	2 099	2 206	2 300	2 522	2 551	2 777	3 500
Schweinefleisch, Braten	1 kg	.	.	.	1 207	1 300	1 325	1 364	1 362	1 412	1 546	1 500
Hammelfleisch, Keule, imp.	1 kg	.	.	.	1 818	2 138	2 325	2 454	2 500	2 249	1 770	1 707
Huhn, imp.	1 kg	.	.	.	604	562	580	619	516	423	511	615
Kaninchen, imp.	1 kg	.	.	.	937	1 071	1 082	1 100	1 279	1 306	1 468	1 421
Pferdefleisch	1 kg	.	.	.	894	889	906	932	942	929	942	1 069
Rinderleber, imp.	1 kg	.	.	.	600	600	597	578	577	577	569	741
Landleberwurst	1 kg	.	.	.	939	973	898	989	1 000	1 077	1 167	998
Schinken	1 kg	.	.	.	1 482	1 631	1 567	1 559	1 703	1 752	1 853	1 976
Fisch, Seesunge	1 kg	.	.	.	151	160	160	160	148	130	130	130
Sardinen, i. Ds.	125 g	.	.	.	.	153	165	157	159	169	230	241
Eier	1 St	.	.	.	35	35	33	25	23	22	23	23
Milch, kond., gez., i. Ds.	400 g	.	.	.	79	80	79	81	76	68	85	108
Käse, „Gruyère“	1 kg	.	.	.	991	1 077	1 084	970	1 139	1 272	1 202	1 283
Käse, „Roquefort“	1 kg	.	.	.	1 832	1 844	1 930	1 988	2 023	2 334	2 175	2 639
Butter, frisch, imp.	250 g	.	.	.	129	123	117	96	94	122	194	305
Erdnuöl	1 l	.	.	.	339	348	299	268	310	351	359	385
Brot, Baguette 1)	290 g	.	.	.	30	30 a)	25	25	26	28	25	26
Weizenmehl	1 kg	.	.	.	100	100	100	100	100	105	110	120
Reis, lose, imp. 2)	500 g	.	.	.	102	102	110	100	150	144	114	113
Teigwaren	500 g	.	.	.	149	159	163	175	165	150	142	123
Kartoffeln, imp.	1 kg	.	.	.	73	79	72	99	124	109	127	171
Blumenkohl, imp.	1 kg	.	.	.	331	326	409	448	519	537	515	588
Kartotten, imp.	1 kg	.	.	.	157	165	253	254	262	322	286	440
Tomaten, imp.	1 kg	.	.	.	252	355	464	529	455	540	556	567
Salat, imp.	1 kg	.	.	.	862	803	630	639	543	578	649	676
Rote Rüben, imp.	1 kg	.	.	.	140	136	162	188	216	222	257	321
Zwiebeln, imp.	1 kg	.	.	.	109	145	142	149	216	193	210	297
Erbsen, extra fein, i. Ds.	1 kg	.	.	.	302	345	338	339	242	248	327	330
Bohnen, extra fein, i. Ds.	1 kg	.	.	.	393	437	440	414	399	421	507	591
Orangen	1 kg	.	.	.	254	223	251	264	312	265	266	249
Bananen	1 kg	.	.	.	32	29	47	60	60	60	60	107
Äpfel	1 kg	.	.	.	255	255	250	276	301	307	331	380
Birnen	1 kg	.	.	.	327	310	305	363	373	385	432	494
Aprikosen, i. Ds.	1 kg	.	.	.	326	401	438	431	404	441	504	519
Aprikosenmarmelade	450 g	.	.	.	.	156	154	174	186	203	248	270
Würfelzucker	1 kg	.	.	.	90	89	90	90	90	90	115	138
Milchschokolade	100 g	.	.	.	101	105	105	109	125	138	145	163
Orangensaft, i. Fl.	13 cl	.	.	.	57	56	62	63	55	58	60	64
Mineralwasser, „Perrier“	80 cl	.	.	.	.	80	80	82	92	97	104	106
Bohnenkaffee, gemahlen	225 g	.	.	.	308	321	321	319	351	338	398	400
Bier, einh., i. Fl. 3)	66 cl	.	.	.	120	127	119	91	90	81	80	86
Cognac, „Martell“	1 Fl	.	.	.	1 765	1 756	1 904	1 849	1 890	1 913	2 306	3 161
Wein	1 l	.	.	.	160	163	176	185	204	205	226	232
Zigaretten, „Gitane“	1 Pkt	.	.	.	82	89	100	115	115	120	120	126
Kaffee, i. Café	1 Port	.	.	.	250	258	273	275	284	286	305	369
Herrenhose	1 St	.	.	.	5 437	5 395	5 400	5 400	5 400	5 400	5 583	5 287
Herrenhemd, Popeline	1 St	.	.	.	3 253	3 050	3 927	3 900	3 900	3 900	3 778	4 000
Herrschuhe	1 P	.	.	.	1 690	1 714	2 175	2 775	2 775	2 775	2 904	3 952
Wasser	1 cbm	.	.	.	35,60	56,50	60,38	65,10	68,57	69,90	75,30	82,63
Elektr. Strom	1 kWh	.	.	.	37,70	38,20	38,26	40,10	41,62	42,40	45,50	47,88
Butangas 4)	1 Fl	.	.	.	3 740	3 740	3 594	3 490	3 857	3 932	3 493	1 874
Lohn f. Haushaltshilfe (Boy)	mtl	.	.	.	11 500	11 875	12 500	14 000	13 167	13 000	14 567	17 700
Benzin	1 l	.	.	.	53	53	59	64	64	65	65	65
Toilettenseife	1 St	.	.	.	54	54	54	51	52	51	67	72
Haarschneiden f. Herren	1 mal	.	.	.	350	350	394	465	483	500	571	586
Wasserwellen f. Damen	1 mal	.	.	.	1 267	1 300	1 300	1 425	1 496	1 538	1 538	1 567
Arztbesuch	1 Bes	.	.	.	1 500	1 500	1 500	1 500	1 500	1 576	1 790	1 836
Plattenspieler	1 St	.	.	.	18 000	18 000	18 500	18 500	18 500	18 974	19 583	19 670
Zeitschrift, „Paris Match“	1 St	.	.	.	210	220	249	268	244	288	307	382
Kinokarte	1 St	.	.	.	300	300	300	300	342	550	550	550
Briefumschläge, Luftpost	1 Pkt	.	.	.	83	96	80	85	90	96	110	114
Schulgeld	1 mtl	.	.	.	3 000	3 000	3 167	3 500	3 500	3 542	3 778	4 000

B. Preise  
1. Verbraucherpreise

Waren	Einheit	1962	1964	1965	1966	1967	1968	1969	1970	1971	1972	1973
<b>Kamerun (Jaunde)</b>												
<b>Preise in CFA - Francs</b>												
Rindfleisch, Filet . . . . .	1 kg	633	675	708	680	696	671	661	660	724	721	913
Rindfleisch, Rumpsteak . . . . .	1 kg	510	534	560	524	539	524	529	521	560	602	732
Kalbfleisch, Braten . . . . .	1 kg	550	625	661	612	627	615	597	611	639	805	985
Schweinefleisch, Braten, m. Kn. . . . .	1 kg	542	625	670	593	623	618	606	608	617	670	845
Hammelfleisch, Kaule . . . . .	1 kg	557	624	680	665	648	641	633	660	686	692	900
Huhn . . . . .	1 kg	550	603	618	598	572	580	580	580	604	628	672
Dauerwurst . . . . .	1 kg	1 200	1 569	1 546	1 716	1 761	1 784	1 780	1 860	1 887	2 004	2 313
Schinken . . . . .	1 kg	1 071	1 470	1 536	1 616	1 593	1 565	1 552	1 572	1 614	1 754	1 845
Fisch, Seesunge, frisch . . . . .	1 kg	200	200	200	200	200	200	200	200	200	200	200
Sardinen, in Ds. . . . .	120 g	39	45	48	47	47	47	48	52	51	54	56
Eier . . . . .	1 St	29	30	30	30	27	25	26	25	25	26	27
Milch, kond., gez., i. Ds. . . . .	400 g	58	75	76	75	73	72	72	75	82	94	96
Käse, Camembert, 45% . . . . .	1 St	174	211	231	246	246	249	256	279	298	321	347
Butter, frisch, imp. . . . .	250 g	144	170	203	174	180	160	139	143	173	264	210
Erdnußöl . . . . .	1 l	296	365	358	352	347	338	316	312	350	402	460
Weißbrot, Baguette 1) . . . . .	240 g	90	90	90	90	100	100	100	100	112	120	40
Weizenmehl . . . . .	1 kg	88	104	107	109	111	113	107	107	128	141	143
Reis . . . . .	1 kg	.	136	140	131	125	126	139	140	129	125	125
Teigwaren . . . . .	453 g	57	46	60	101	98	102	109	108	103	110	110
Linsen, verp. . . . .	500 g	104	94	103	107	109	116	113	118	131	167	170
Kartoffeln, imp. . . . .	1 kg	68	79	90	103	110	109	113	122	120	119	153
Grünkohl . . . . .	1 kg	154	157	158	166	160	154	162	186	180	170	174
Karotten . . . . .	1 kg	178	197	219	164	160	161	170	177	178	169	173
Tomaten . . . . .	1 kg	161	179	182	210	200	187	183	202	207	170	201
Salat . . . . .	1 kg	153	153	163	162	160	163	172	191	190	211	188
Lauch . . . . .	1 kg	207	186	151	196	180	169	183	218	215	209	193
Zwiebeln . . . . .	1 kg	103	143	126	106	118	125	127	132	127	125	135
Erbsen, i. Ds. . . . .	1 kg	167	233	221	216	207	193	196	206	216	240	248
Orangen . . . . .	1 kg	.	.	69	65	66	62	60	73	75	69	73
Bananen . . . . .	1 kg	14	14	14	17	19	20	20	19	20	17	25
Apfel, imp. . . . .	1 kg	306	338	368	337	346	334	313	320	311	257	316
Konfiture, Orangen, i. Ds. . . . .	500 g	181	226	230	209	209	244	240	230	245	264	339
Zucker, Würfel- . . . . .	1 kg	77	107	101	105	90	93	91	93	95	98	110
Schokolade, „Nestlé“ . . . . .	100 g	87	98	102	96	97	96	93	97	100	102	102
Salz . . . . .	500 g	71	78	80	82	72	57	57	76	73	86	90
Essig, Wein- . . . . .	75 cl	161	193	194	194	190	200	204	210	250	260	263
Mineralwasser, „Evian“ 2) . . . . .	1 l	52	49	50	65	65	63	60	111	117	129	130
Bohnenkaffee, gem. . . . .	250 g	244	304	340	343	340	339	363	383	408	416	420
Bier, imp., i. Fl. . . . .	65 cl	.	100	108	135	130	128	131	148	168	166	176
Cognac, „Martell“ . . . . .	0,75 l	991	1 506	1 501	1 505	1 694	1 713	1 802	1 918	1 973	2 160	2 277
Rotwein . . . . .	1 l	121	179	185	168	172	173	184	197	204	220	229
Zigaretten, „Bastos“ . . . . .	1 Pkt	35	40	40	40	40	40	42	45	45	45	45
Wasser . . . . .	1 cbm	30	35	35	35	43	45	55	55	72	80	80
Elektr. Strom . . . . .	1 kWh	28	34	34	35	35	35	35	32	33	34	34
Butangas, i. Fl. . . . .	12,5 kg	2 408	2 409	2 409	2 407	2 373	2 369	2 311	2 267	2 250	2 250	2 258
Teller . . . . .	1 St	67	77	74	95	105	118	119	124	119	122	134
Trinkglas . . . . .	1 St	37	40	40	40	41	52	43	48	47	50	61
Lohn f. Wascher . . . . .	mtl	6 500	6 850	7 100	7 100	7 100	7 193	7 380	7 780	7 780	7 780	8 045
Lohn f. Koch . . . . .	mtl	8 300	8 738	9 050	9 050	9 050	9 240	9 620	10 140	10 140	10 140	10 486
Haarschneiden f. Herren . . . . .	1 mal	398	500	500	500	600	600	600	600	600	600	646
Wasserwellen f. Damen . . . . .	1 mal	943	1 189	1 147	1 139	1 131	1 200	1 200	1 200	1 200	1 219	1 281
Zeitschrift, „Paris Match“ . . . . .	1 St	.	.	.	85	85	110	140	140	140	195	245
Kinokarte . . . . .	1 St	300	300	300	300	300	300	300	300	300	300	300
Briefpapier, Block . . . . .	1 St	.	.	.	80	82	89	89	123	83	96	116
Kleinbildfilm, schw. - w., 20 Aufn. . . . .	1 St	1 060	1 179	1 150	1 150	1 151	1 155	1 235	1 255	1 230	1 262	1 317

B. Preise  
1. Verbraucherpreise

Waren	Einheit	1962	1964	1965	1966	1967	1968	1969	1970	1971	1972	1973
<b>Madagaskar (Tananarive)</b>												
<b>Preise in Madagaskar - Francs</b>												
Rindfleisch, Filet . . . . .	1 kg	284	314	295	305	301	308	395	417	522	638	659
Rindfleisch, Rumpsteak . . . . .	1 kg	.	.	270	273	264	268	304	339	394	420	477
Rindfleisch, m. Kn. . . . .	1 kg	.	.	138	139	140	140	141	146	168	180	228
Schweinefleisch, m. Kn. . . . .	1 kg	296	320	322	388	350	300	220	226	233	251	281
Hammelfleisch, Keule . . . . .	1 kg	267	277	288	323	339	360	409	424	446	561	716
Huhn, bratfertig . . . . .	1 kg	.	301	309	330	339	352	404	415	424	449	485
Huhn, lebend . . . . .	1 kg	175	185	.	.	200	185	206	206	231	252	271
Ente, lebend . . . . .	1 kg	.	.	170	185	185	170	171	175	200	225	232
Kaninchen . . . . .	1 kg	.	.	386	403	406	402	425	464	496	568	617
Rinderleber . . . . .	1 kg	.	.	160	160	160	160	167	170	180	204	242
Schinken . . . . .	1 kg	951	1 254	1 232	1 277	1 411	1 456	1 533	1 626	1 721	1 667	1 516
Seefisch . . . . .	1 kg	.	.	208	200	200	200	200	203	266	340	245
Eier . . . . .	12 St	144	161	174	165	163	159	169	167	191	205	223
Milch, frisch . . . . .	1 l	43	43	43	45	45	52	55	60	60	62	62
Milch, kond. . . . .	1 Ds	.	.	61	62	62	63	63	64	73	83	85
Kase, Camembert . . . . .	1 Sctl	.	.	178	183	197	210	234	249	283	298	313
Butter, imp. . . . .	1 kg	.	496	603	462	447	397	368	393	575	890	679
Erdnußöl . . . . .	1 l	170	174	177	195	174	170	164	164	171	174	174
Brot . . . . .	1 kg	44	49	54	54	54	54	54	54	54	54	55
Biskuits <sup>1)</sup> . . . . .	1 Pkt	.	.	123	132	149	113	103	104	105	105	106
Weizenmehl . . . . .	1 kg	.	.	61	61	61	61	61	61	61	61	61
Reis, einf. Qual. . . . .	1 kg	.	.	33	36	35	34	34	34	34	34	38
Reis, best. Qual. . . . .	1 kg	55	55	55	58	60	60	60	60	60	60	66
Teigwaren . . . . .	250 g	.	.	84	85	90	92	97	101	102	107	123
Bohnen, weiß, getr. . . . .	1 kg a)	.	.	.	.	53	54	57	56	58	62	64
Mais . . . . .	1 kg	.	.	41	40	40	44	58	60	63	65	65
Kartoffeln . . . . .	1 kg	23	24	25	25	25	26	24	28	31	31	32
Weißkohl . . . . .	1 kg	23	26	25	27	27	28	37	44	33	37	36
Karotten . . . . .	1 kg	27	30	35	35	40	34	49	52	50	50	54
Tomaten . . . . .	1 kg	.	.	78	79	70	84	92	99	100	122	117
Zwiebeln . . . . .	1 kg	72 a)	73	76	93	95	81	107	104	112	143	210
Orangen . . . . .	1 kg a)	55	59	59	56	63	66	66	81	75	90	72
Bananen . . . . .	1 kg a)	20	22	24	24	22	22	24	28	30	34	30
Kristallzucker . . . . .	1 kg	61	64	65	65	65	65	67	67	69	69	69
Schokolade . . . . .	100 g	37	36	36	36	38	38	43	46	49	50	52
Salz, einf. . . . .	1 kg	28	29	29	31	31	31	31	32	31	32	32
Salz, Tafel- . . . . .	1 kg	62	69	70	72	70	70	70	70	71	73	76
Mineralwasser . . . . .	1 Fl	.	.	26	26	26	26	28	31	33	33	33
Bohnenkaffee, gerost. . . . .	250 g	73	72	78	77	79	80	87	91	97	102	102
Bier, imp., i. Fl. 2) . . . . .	35 cl	94	99	101	105	108	111	128	138	160	95	99
Bier, einh. . . . .	1 Fl	.	57	58	57	58	58	65	72	74	74	74
Rotwein . . . . .	1 l	112	122	123	123	123	128	140	147	157	160	177
Zigaretten, „Gauloises“ . . . . .	1 Pkt	.	.	68	70	70	70	70	70	73	80	80
Besohlen v. Herrenschuhen . . . . .	1 P	.	.	671	850	850	850	960	960	1 170	1 381	1 300
Elektr. Strom, unter 10 kWh . . . . .	1 kWh	25,15	26,29	26,15	26,18	26,21	26,05	27,27	27,26	26,61	26,69	26,41
Elektr. Strom, über 10 kWh . . . . .	1 kWh	.	.	29,14	29,14	29,27	29,21	30,17	32,60	31,30	31,25	31,46
Butangas . . . . .	12,5 kg	190 0	180 0	180 0	180 0	180 0	180 0	191 0	191 0	164 3	137 5	137 5
Petroleum . . . . .	1 l	.	.	31	31	31	31	31	32	34	36	36
Glühbirne . . . . .	1 St	91	92	92	92	92	92	82	80	85	95	100
Chem. Reinig., Herrenanzug . . . . .	1 mal	.	.	550	575	600	600	660	660	660	660	660
Seife . . . . .	1 kg	82	82	37	107	111	115	125	117	107	119	136
Benzin . . . . .	1 l	46,60	47,20	47,40	48,10	48,10	48,16	48,80	49,21	51,44	52,50	52,20
Haarschneiden f. Herren . . . . .	1 mal	.	.	111	125	125	125	165	165	191	242	242
Kinokarte, Balkon . . . . .	1 St	101	107	113	123	120	121	134	131	165	168	168



B. Preise  
1. Verbraucherpreise

Waren	Einheit	1962	1964	1965	1966	1967	1968	1969	1970	1971 a)	1972 a)	1973
<b>Mali (Bamako)</b>												
Preise in Mali - Francs												
Rindfleisch, m. Kn. 1)	1 kg	192	194	193	231	249	222	244	282	265	...	...
Hammelfleisch, m. Kn.	1 kg	240	214	206	245 a)	275 a)	322	343	392	372	...	...
Huhn, lebend	1 kg	213	260	254	287	309	292	287	327	374	...	...
Fisch, frisch	1 kg	305	315	307	369 a)	320 a)	367	328	376	451	...	...
Fisch, gerauch.	1 kg	200	201	223	254	273	285	284	356	435	...	...
Eier	1 St	18	21	27	27	27	25	25	29	31	...	...
Milch, frisch	1 l	84	95	92	104	125	131	124	117	119	...	...
Milch, kond., gez., i. Ds.	397 g	65	83	97	121	143	140	145	142	164	...	...
Butter, gep. 2)	1 kg	296	306	361	358	388	376	218	187	216	...	...
Erdnuöl	1 l	116	116	118	165	209	194	187	241	251	...	...
Brot	1 kg	...	109	104	162	174 a)	174	171	181	181	...	...
Reis	1 kg	58	82	103	106	99	90	91	116	119	...	...
Hirse	1 kg	23	47	56	46	40	46	41	57	65	...	...
Kartoffeln	1 kg	54	74	70	69	75	112	120	114	110	...	...
Tomaten	1 kg	53	68	60	65	67	83	88	108	107	...	...
Salat	1 kg	70	67	71	81	78	89	77	110	102	...	...
Zwiebeln	1 kg	122	104	113	121	112	164	158	102	142	...	...
Knoblauch	1 kg	332	263 a)	453	376	316	375	367	253	414	...	...
Tomatenmark 3)	1 kg	31	69	61	54	57	104	...	386	416	...	...
Orangen	1 kg	47	81 a)	52 a)	77	69	104	88	58	61	...	...
Bananen	1 kg	42	43	38	42	38	52	51	51	55	...	...
Erdnußkerne	1 kg	44	62	61	84	109	100	91	103	128	...	...
Würfelzucker	1 kg	97	110	115	151	145	133	141	162	235	...	...
Salz	1 kg	33	38	36	69	58	58	59	60	130	...	...
Limonade, i. Fl.	33 cl	35	35	34	43	48	46	49	52	54	...	...
Tee, grün	1 kg	1 158	1 524	1 694	2 005	2 018	2 257	2 237	2 236	2 395	...	...
Zigaretten, einf.	1 Pkt	...	88	80	102	122	118	120	117	120	...	...
Holzkohle	1 kg	12	20 a)	14	21	21	20 a)	22	21	29	...	...
Petroleum	1 l	45	44	44	63	74	72	72	73	74	...	...
Streichhölzer	1 Schtl	11	15	12	19	23	17	13 a)	10	12	...	...
Seife	1 St	117	82	61	101	180	171	158	208	206	...	...
Benzin	1 l	48	49	49	63	75	85	98	100	100	...	...
Busfahrt, stadt.	1 mal	25	25	25	25	28	33	25 a)	25	27	...	...
Taxifahrt	1 mal	100	100	100	100	101	100	100	100	100	...	...

B. Preise  
1. Verbraucherpreise

Waren	Einheit	1962	1964	1965	1966	1967	1968	1969 a)	1970	1971	1972	1973
Marokko (Casablanca)												
Preise in Dirhams												
Rindfleisch .....	1 kg	4,78	6,26	6,28	5,35	5,10	5,59	6,05	6,59	7,04	7,45	7,90
Hammelfleisch .....	1 kg	6,06	7,64	8,03	7,03	6,60	7,28	8,19	8,31	8,91	9,54	9,88
Hammelfleisch, Keule .....	1 kg	6,57	8,15	8,57	7,88	7,59	8,26	9,21	9,18	10,16	10,87	11,64
Hammelfleisch, Schulter .....	1 kg	5,70	7,32	7,98	7,26	6,98	7,72	8,68	8,83	9,51	10,14	10,86
Hammelfleisch, Brust .....	1 kg	4,69	5,50	6,72	7,52	7,59	8,27	9,28	9,20	10,20	10,97	11,64
Huhn, ausgehen. ....	1 kg	5,68	5,75	5,48	5,27	5,38	5,69	5,45	5,19	5,44	5,35	5,52
Leber .....	1 kg	.	.	.	7,89	7,47	7,91	8,19	8,45	9,15	9,76	10,13
Fisch, Merlan .....	1 kg	2,58	2,64	2,80	2,70	2,54	2,81	3,12	3,04	3,56	4,46	4,82
Fisch, Seezunge .....	1 kg	2,07	2,29	2,47	3,13	3,50	3,79	3,94	3,92	4,33	5,86	5,79
Sardinen, frisch .....	1 kg	0,85	0,78	0,83	0,75	0,70	0,68	0,73	0,84	0,81	0,95	1,00
Ülsardinen .....	1/4 Ds	0,43	0,40	0,40	0,40	0,40	0,40	0,40	0,40	0,45	0,49	0,50
Eier .....	12 St	1,75	1,87	1,90	1,97	2,11	2,17	2,09	2,30	2,66	2,67	3,10
Milch, frisch .....	1 l	0,90	1,00	1,00	1,00	1,02	1,01	1,00	1,00	1,00	1,05	1,13
Milch, kond., „Nestlé“ .....	400 g	1,21	1,24	1,23	1,23	1,23	1,23	1,24	1,22	1,28	1,42	1,40
Schmelzkäse .....	1 kg	2,10	2,10	2,11	2,09	2,06	1,97	1,88	1,45	1,41	1,76	1,78
Butter, imp. ....	1 kg	6,46	8,74	7,08	4,64	3,47	2,48	2,02	2,32	5,06	7,73	7,50
Olivenöl .....	1 l	2,30	2,31	2,34	2,33	2,34	2,34	2,35	2,34	2,35	2,36	2,41
Brot .....	1 kg	0,58	0,58	0,58	0,58	0,58	0,58	0,58	0,58	0,60	0,63	0,64
Mehl .....	1 kg	0,61	0,60	0,60	0,60	0,61	0,60	0,60	0,60	0,65	0,70	0,71
Grieß .....	1 kg	0,88	0,82	0,85	0,88	1,09	0,95	0,84	0,91	0,95	0,97	1,09
Reis .....	1 kg	1,32	1,50	1,51	1,68	1,95	1,91	1,81	1,80	1,82	1,82	2,15
Teigwaren .....	1 kg	1,19	1,20	1,20	1,21	1,23	1,25	1,22	1,22	1,26	1,33	1,34
Linsen .....	1 kg	1,16	0,98	1,06	1,23	1,41	1,23	0,97	0,96	1,22	1,19	1,65
Kichererbsen .....	1 kg	0,94	0,95	1,02	1,07	1,06	1,03	0,86	0,98	1,40	1,71	1,60
Kartoffeln .....	1 kg	0,45	0,40	0,50	0,53	0,54	0,50	0,56	0,56	0,57	0,52	0,69
Karotten .....	1 kg	0,34	0,39	0,37	0,46	0,40	0,37	0,46	0,41	0,38	0,43	0,52
Tomaten .....	1 kg	0,39	0,45	0,48	0,43	0,42	0,44	0,42	0,49	0,43	0,52	0,55
Auberginen .....	1 kg	.	.	.	0,43	0,45	0,49	0,44	0,50	0,53	0,63	0,63
Eierfrüchte .....	1 kg	.	.	.	0,65	0,70	0,66	0,71	0,75	0,77	0,74	0,87
Weißer Rüben .....	1 kg	.	.	.	0,76	0,63	0,33	0,36	0,41	0,37	0,36	0,44
Bohnen, dicke .....	1 kg	.	.	.	0,65	0,79	0,64 a)	0,45	0,36	0,48	0,65	0,89
Zwiebeln .....	1 kg	0,33	0,41	0,38	0,46	0,47	0,49	1,17	0,59	0,43	0,52	0,58
Orangen .....	1 kg	0,67	0,38	0,52	0,45	0,60	0,54	0,64	0,56	0,67	0,57	0,66
Zucker .....	1 kg	1,05	1,68	1,90	1,90	1,90	1,90	1,90	1,90	1,78	1,55	1,57
Nescafé .....	50 g	3,26	3,24	3,33	2,94	2,69	2,65	2,62	2,68	2,71	2,75	2,72
Tee, grün .....	1 kg	8,40	8,40	8,40	9,89	17,90	17,99	18,64	18,04	19,23	18,56	18,80
Zigaretten .....	20 St	0,70	0,76	0,85	0,85	0,85	0,85	0,98	1,00	1,00	1,00	1,00
Holzkohle .....	1 kg	0,25	0,30	0,30	0,30	0,30	0,33	0,36	0,35	0,35	0,45	0,45
Brennspiritus .....	1 l	.	.	.	1,18	1,18	1,14	1,17	1,23	1,42	1,45	1,45
Petroleum .....	1 l	0,47	0,45	0,45	0,45	0,45	0,45	0,45	0,45	0,45	0,45	0,45
Seife, 72 % .....	500 g	0,75	0,75	0,75	0,75	0,75	0,75	0,78	0,79	0,82	0,84	0,94
Aspirin .....	24 St	.	.	.	0,87	1,02	1,02	1,02	1,09	1,30	1,30	1,30

B. Preise  
1. Verbraucherpreise

Waren	Einheit	1962	1964	1965	1966	1967	1968 a)	1969	1970	1971 a)	1972	1973
<b>Niger (Niamey)</b>												
Preise in CFA - Francs												
Rindfleisch, Filet . . . . .	1 kg	394	450	450	451	489	500	538	588	600	702	779
Kalbfleisch, Braten . . . . .	1 kg	.	.	450	450	450	450	483	525	572	600	654
Schweinefleisch, Braten . . . . .	1 kg	407	450	458	450	455	452	542	577	603	637	681
Hammelfleisch, Keule . . . . .	1 kg	384	400	410	445	450	452	450	550	568	596	623
Huhn, lebend . . . . .	1 St	122	103	106	113	138	132	133	155	156	187	175
Schinken, „de Paris“ . . . . .	1 kg	1 084	1 507	1 531	1 464	1 488	1 371	1 453	1 700	1 686	1 633	1 796
Fisch, „Capitaine“ . . . . .	1 kg	135	137	178	190	219	199	192	234	231	289	321
Sardinen, i. Ds. . . . .	125 g	47	40	41	45	45	45	45	45	49	50	50
Eier 1) . . . . .	1 St	60	60	66	67	52	31	25	25	25	26	30
Milch, kond., gez., i. Ds. . . . .	400 g	58	57	57	55	66	60	63	64	71	62	68
Käse, „Gruyère“ . . . . .	1 kg	875	972	968	980	1 004	942	834	1 000	1 021	1 072	1 228
Käse, „Roquefort“ . . . . .	1 kg	1 284	1 501 a)	1 641 a)	1 786	1 886	1 855	1 853	2 180	2 246	2 440	2 592
Butter, imp. . . . .	250 g	127	123 a)	145 a)	118	116 a)	115	105	115	160	200	157
Brot, Baguette . . . . .	320 g	30	30	30	30	30	30	30	30	30	30	31
Weizenmehl . . . . .	1 kg	90	119	117	125	130	130	125	123	134	171	184
Teigwaren . . . . .	250 g	43	46	48	50	50	47	45	52	55	54	54
Kartoffeln 2) . . . . .	5 kg	68	78	85	89	95	85	425	410	447	372	450
Grünkohl, imp. . . . .	1 kg	246	287	275	296	301	324	346	388	423	415	447
Karotten, imp. . . . .	1 kg	255	243	254	263	293	352	350	384	424	407	451
Tomaten . . . . .	1 kg	144	.	184	210	238	268	282	237	180	271	339
Salat . . . . .	1 kg	.	600	541	616	599	535	568	526	547	653	666
Zwiebeln . . . . .	1 kg	48	43	45	71	60	76	84	65	68	84	84
Orangen, imp. . . . .	1 kg	314	272	275	294	322	351	369	413	415	359	452
Bananen, imp. . . . .	1 kg	73	72	91	86	95	110	129	134	135	161	168
Ananas, imp. . . . .	1 kg	73 a)	91	86	113	110	111	95	105	96	154	144
Äpfel, imp. . . . .	1 kg	355	329	362	334	357	341	380	438	417	387	465
Birnen, imp. . . . .	1 kg	378	356	372	392	384	379	422	486	556	530	569
Reneklodenmarmelade 3) . . . . .	450 g	160	163	176	192	233	235	205	233	245	278 a)	290 a)
Würfelzucker . . . . .	1 kg	70	90	81	76	76	80	79	80	87	112	111
Schokolade 4) . . . . .	100 g	112	157	152	166	104	120	112	104	131	128 a)	124
Salz, i. Streudose 5) . . . . .	250 g	68	71	71	67	45	45	42	46	45	42	46
Essig 6) . . . . .	0,75 l	113	99	97	118	107	141	136	148	168	177	158
Bohnenkaffee, geröst. . . . .	250 g	236	254	295	302	300	298	304	331	359	353	360
Nescafé, i. Ds. 7) . . . . .	50 g	170	131	124	120	252	245	243	250	254	290	118
Bier, imp. 8) . . . . .	33 cl	95	137	138	141	165	149	150	155	155	85	85
Cognac, „Martell“ 9) . . . . .	1 l	1 156	1 407	1 445	1 374	1 727	1 794	1 780	2 023	2 111	2 206	2 481
Whisky, „Johnnie Walker“ 10) . . . . .	1 Fl	1 040	1 350	1 388	1 408	1 858	1 950	1 939	2 023	2 027	2 037	1 911
Rotwein . . . . .	1 l	137	166	175	189	192	200	200	200	211	218	227
Cinzano . . . . .	1 l	565	720	772	788	786	837	856	887	912	939	941
Zigaretten, „Gauloises“ . . . . .	20 St	55	55	58	61	67	72	70	74	75	78 a)	79
Wasser . . . . .	1 cbm	40	50	50	50	50	50	50	50	50	58	60
Elektr. Strom, Tarif 3 11) . . . . .	1 kWh	.	.	.	.	41,86	41,86	41,86	41,86	41,86	41,86	19,78
Butangas, i. Fl. . . . .	12 kg	2 675	2 731	2 775	2 775	2 775	2 775	2 775	2 775	2 775	2 489 a)	2 275
Teller 12) . . . . .	1 St	100	80	95	96	103	113	121	164	220	234	166
Lohn f. Koch, ohne Sozialabgaben 13) . . . . .	mtl	7 975	9 000	9 000	9 000	12 860	13 800	13 800	13 917	14 000	14 000	9 000
Streichholzer . . . . .	10 Sch	50	50	50	50	50	50	50	50	50	50	50
Waschpulver, „Omo“ 14) . . . . .	1 P	123	111	113	112	112	115	124	125	128	150	195
Benzin . . . . .	1 l	43,20	48,25	47,94	51,10	52,61	51,17	51,93	56,28	57,12	57,70 a)	58,94
Seife, „Palmolive“ 5) . . . . .	100 g	.	.	.	.	76	71	74	77	85	89	71
Toilettenpapier . . . . .	1 R	48	43	42	43	45	45	45	46	50	49 a)	61
Aspirin . . . . .	20 Tabl	80	82	82	82	74	73	84	94	90	100 a)	92
Zeitung, „Le Figaro“ . . . . .	1 St	35	45	45	48	55	68	73	80	83	95 a)	98
Zeitschrift, „Paris Match“ . . . . .	1 St	135	211	210	224	254	275	287	274	265	330 a)	354
Kinokarte . . . . .	1 St	167	204	200	200	200	200	200	215	220	219 a)	220

B. Preise  
1. Verbraucherpreise

Waren	Einheit	1962	1964	1965	1966	1967	1968	1969	1970	1971	1972	1973
-------	---------	------	------	------	------	------	------	------	------	------	------	------

Senegal (Dakar)												
Preise in CFA - Francs												
Rindfleisch, Filet	1 kg	628	674	677	718	702	673	673	693	655	566	672
Schweinefleisch, Braten	1 kg	534	493	498	736	673	608	576	575	571	607	608
Hammelfleisch, Brust	1 kg	455	488	488	512	506	499	508	393	425	426	452
Brathähnchen	1 kg	373	385	383	380	367	376	364	369	372	391	401
Schinken, „Bayonne“ imp.	1 kg	1 793	2 003	1 973	2 521	2 555	2 700	2 700	2 622	2 881	3 325	3 148
Fisch, frisch	1 kg	165	188	193	166	151	180	207	213	221	230	229
Sardinen, imp.	1/4 Ds	49	51	51	65	60	58	60	67	71	74	77
Eier, imp.	1 St	19	21	23	26	21	20	22	20	22	20	22
Milch, steril., imp.	1 l	90	115	120	130	132	136	125	136	139	132	134
Milch, kond., gez., l. Ds.	400 g	49	50	55	55	52	50	51	54	59	61	63
Käse, „Gruyère“	1 kg	653	624	711	712	698	688	677	755	787	823	830
Käse, „Roquefort“	1 kg	1 152	1 363	1 375	1 543	1 570	1 593	1 599	1 686	1 896	2 163	2 392
Butter, imp.	1 kg	404	509	633	523	477	408	419	518	658	833	656
Erdnußöl	1 l	98	98	98	98	97	97	97	97	97	97	97
Brot	750 g	38	38	38	38	38	38	38	38	38	38	70
Mehl, gepackt	1 kg	62	61	59	60	63	62	64	59	59	61	74
Reis, imp.	500 g	47	48	47	55	53	51	55	58	54	62	70
Teigwaren, „Lustucru“	1 kg	271	293	303	339	329	324	324	361	378	388	418
Kartoffeln	1 kg	35	27	32	36	33	30	35	43	35	40	51
Blumenkohl, imp.	1 kg	144	158	158	184	171	176	235	256	264	243	290
Karotten, imp.	1 kg	62	81	78	90	78	79	98	84	82	86	107
Salat, imp.	1 kg	91	91	100	117	110	96	106	101	116	147	130
Orangen, imp.	1 kg	83	80	90	85	91	84	88	87	96	96	101
Bananen	1 kg	67	64	64	64	64	60	60	60	66	65	66
Würfelzucker	1 kg	64	76	70	70	70	70	70	69	70	74	90
Milchschokolade	100 g	86	102	100	106	103	103	101	121	125	125	128
Salz, imp.	500 g	53	63	63	66	63	63	66	85	83	81	83
Bohnenkaffee, geröstet	1 kg	417	409	409	414	401	397	420	471	491	482	482
Bier	66 cl	53	56	59	63	63	63	62	64	67	70	70
Cognac, „Martell“	1 Fl	1 135	1 230	1 244	1 325	1 332	1 332	1 342	1 685	1 763	1 869	2 153
Rotwein, imp.	1 l	99	162	162	166	165	164	167	178	182	191	197
Cinzano/Martini	1 l	500	538	564	566	576	564	583	651	704	749	767
Zigaretten, „Gauloises“	1 Pkt	61	68	69	70	75	72	75	80	80	80	80
Wasser	1 cbm	45,16	45,72	55,47	55,55	55,55	55,55	60,00	60,00	67,50	70,00	70,00
Elektr. Strom	1 kWh	37,29	37,32	37,52	37,53	37,53	37,88	37,86	39,09	39,58	39,45	40,19
Butangas, l. Fl.	10 - 12 kg	1 365	1 365	1 365	1 365	1 365	1 365	1 365	1 365	1 365	1 365	1 365
Seife	1 kg	65	70	70	70	70	70	70	70	75	75	81
Benzin	1 l	46,00	48,40	48,66	48,80	48,80	48,80	51,54	54,64	56,01	56,90	57,93
Haarschneiden für Herren	1 mal	417	400	421	450	450	454	500	500	500	500	500
Aspirin	1 Pkt	77	67	68	69	69	69	89	88	87	89	93

Südafrika (Kapstadt)												
Preise in Cents												
Rindfleisch, Lende <sup>1)</sup>	1 kg	31,9	30,6	37,3	39,4	39,3	41,6	43,3	43,4	47,0	119,9	161,6
Rindfleisch, Rumpsteak <sup>1)</sup>	1 kg	33,2	36,4	43,6	45,2	46,3	50,5	51,9	52,5	57,4	137,7	186,7
Schweinefleisch, Kotelett <sup>1)</sup>	1 kg	31,9	34,5	36,7	37,2	38,2	39,4	40,7	38,8	42,8	104,2	126,9
Schweinefleisch, Keule <sup>1)</sup>	1 kg	31,5	33,9	36,1	36,9	38,0	38,8	39,3	37,4	40,7	100,6	124,3
Hammelfleisch, Keule <sup>1)</sup>	1 kg	30,7	34,5	37,7	39,1	39,3	39,5	39,1	40,4 a)	45,0 a)	145,3	165,2
Hammelfleisch, Schulter <sup>1)</sup>	1 kg	25,5	26,8	29,1	31,2	32,9	31,7	32,5	33,3 a)	35,1	106,8	130,8
Bacon, geschn. <sup>2)</sup>	250 g	42,3	48,8	52,8	52,9	51,8	55,7	55,2	56,0	30,2	34,5	40,5
Fisch <sup>1)</sup>	500 g	9,4	10,8	11,7	13,1	14,9	18,4	19,7	19,7	21,4	23,9	30,1
Eier, frisch	12 St	34,2	33,7	34,8	33,4	32,0	31,6	29,5	28,6	30,0	32,0	36,1
Milch <sup>3)</sup>	1 l	5,8	6,1	6,5	6,9	7,1	7,1	7,1	7,1	7,6	14,1	15,7
Käse, „Cheddar“ <sup>2)</sup>	1 kg	28,0	31,0	32,3	34,0	35,0	35,3	36,0	37,0	88,5	95,2	113,6
Butter <sup>2)</sup>	500 g	30,0	33,9	37,5	39,7	41,0	40,2	39,5	39,9	49,6	46,7	47,1
Margarine <sup>4)</sup>	250 g	10,5	10,5	10,4	10,3	10,2	10,1	9,9	10,4	12,3	16,9	17,4
Weißbrot <sup>5)</sup>	900 g	9,0	9,0	9,0	9,0	9,0	9,1	9,5	9,5	11,0	11,0	12,7
Haferflocken <sup>5)</sup>	1 kg	21,9	23,7	24,3	24,4	23,9	23,3	23,2	23,3	25,4	25,0	30,3
Reis <sup>2)</sup>	500 g	12,7	12,5	12,8	12,5	13,5	14,1	14,6	14,9	16,2	16,7	22,8
Kartoffeln <sup>6)</sup>	1 kg	4,4	5,2	5,5	6,8	5,1	5,3	5,9	13,4	13,0	16,4	23,1
Weißkohl <sup>6)</sup>	1 kg	2,7	3,6	3,6	3,4	3,6	3,0	2,7	9,7	9,0	8,5	10,8
Karotten <sup>6)</sup>	1 kg	3,1	3,5	3,3	3,7	3,9	3,5	4,9	11,8	8,8	10,8	10,8
Tomaten <sup>6)</sup>	1 kg	8,9	9,8	10,8	11,0	11,8	11,7	12,7	32,0	30,9	37,0	36,6
Bohnen <sup>6)</sup>	1 kg	9,7	11,3	12,5	12,1	12,6	13,2	11,6	33,3	32,0	36,3	39,5
Zwiebeln <sup>6)</sup>	1 kg	5,7	5,4	6,2	5,5	10,8	5,5	5,5	16,2	15,0	22,8	26,6
Pfirsiche, i. Ds. <sup>7)</sup>	822 g	26,1	23,9	24,2	24,2	23,8	24,4	24,5	24,2	24,5	25,2	27,8
Marmelade, l. Ds.	907 g	24,5	23,4	22,8	24,1	26,8	26,3	26,6	25,7	25,4	27,8	29,8

B. Preise  
1. Verbraucherpreise

Waren	Einheit	1962	1964	1965	1966	1967	1968	1969	1970	1971	1972	1973 a)
<b>Togo (Lomé)</b>												
Preise in CFA - Francs												
Rindfleisch, Filet, imp. ....	1 kg	750	625	633	610	631	572	654	628	680	766	850
Schweinefleisch, Brust, imp. ....	1 kg	438	410	410	400	388	325	392	419	441	458	480
Hammelfleisch, Keule, imp. ....	1 kg	600	500	488	492	517	447	514	532	546	545	571
Huhn, lebend ....	1 kg	211	195	190	192	188	191	219	223	237	239	255
Ente, lebend ....	1 kg	196	185	175	178	160	159	185	186	202	201	211
Fisch, frisch ....	1 kg	152	171	183	181	172	176	153	178	198	213	196
Eier, frisch ....	12 St	.	232	198	220	217	204	204	180	180	180	180
Milch, kond., i. Ds. ....	400 g	45	47	48	47	47	54	56	59	64	78	79
Kase, „Gruyère“ ....	1 kg	540	595	630	680	693	721	638	700	757	842	808
Butter, imp. ....	250 g	114	106	124	103	93	89	77	82	141	187	166
Margarine, „Astro“, imp. ....	250 g	74	68	68	76	74	78	69	64	79	86	101
Erdnußöl ....	1 l	138	138	136	135	134	113	127	141	200	174	167
Weißbrot, imp. ....	1 kg	78	78	73	75	75	75	76	76	78	74	87
Reis, lose, imp. ....	1 kg	53	51	49	50	53	60	59	57	58	62	54
Linsen, imp. ....	500 g	73	71	63	66	65	66	63	65	68	80	95
Bohnen, getr. ....	1 kg	53	51	50	62	48	38	50	50	60	61	62
Kartoffeln, imp. ....	1 kg	56	52	52	59	59	52	54	73	68	87	77
Blumenkohl, imp. ....	1 kg	215	262	230	285	260	294	370	355	456	416	380
Karotten, imp. ....	1 kg	135	139	137	137	134	177	183	148	206	173	193
Tomaten ....	1 kg	114	75	114	109	100	105	103	123	131	117	136
Zwiebeln, klein ....	1 kg	111	210	155	181	177	149	194	.	197	170	189
Bananen ....	1 kg	21	15	15	17	16	15	16	17	18	21	26
Würfelzucker, imp. ....	1 kg	60	80	72	60	47	47	54	64	71	94	113
Bohnenkaffee, gem. ....	250 g	170	154	141	144	145	145	145	145	149	166	168
Tee, „Lipton“ ....	125 g	135	134	132	132	133	133	137	149	157	164	185

**Tunesien (Tunis)**

Preise in Tunesischen Francs <sup>1)</sup>

Rindfleisch, o. Kn. ....	1 kg	500	550	625	650	650	653	710	789	1 080	1 117	1 143
Rindfleisch, m. Kn. ....	1 kg	303	450	450	450	450	455	534	586	898	961	911
Hammelfleisch, Brust u. Hals ....	1 kg	438	569	638	650	650	653	703	705	960	1 129	1 063
Hammelfleisch, Keule ....	1 kg	508	621	688	700	700	703	760	791	1 056	1 087	1 045
Huhn, lebend ....	1 kg	385	366	414	405	436	451	507	564	643	629	682
Fisch, „Mulet“ ....	1 kg	405	567	528	500	520	525	525	662	815	887	945
Fisch, „Meroux“ ....	1 kg	248	384	349	374	369	360	360	554	831	856	1 012
Eier ....	12 St	188	179	211	228	264	286	300	328	360	346	405
Milch, steril <sup>2)</sup> ....	1/2 l	75	76	76	76	82	84	84	84	84	84	42
Milch, kond., gez. ....	1 Ds	91	101	116	120	120	120	121	110	117	130	132
Kase, holländ. ....	1 kg	482	493	630	640	730	728	730	750	793	988	1 070
Butter, frisch ....	1 kg	630	682	1 210	1 100	930	876	790	690	780	1 000	1 000
Pflanzenöl ....	1 l	203	150	150	163	200	200	195	180	180	180	180
Weißbrot ....	670 g	.	50	50	50	53	55	55	55	55	55	55
Grieß ....	1 kg	65	66	66	66	73	78	78	78	80	80	80
Reis ....	1 kg	76	109	135	162	181	190	190	190	140	140	200
Maisgrieß ....	1 kg	96	94	96	96	101	104	104	104	104	104	104
Teigwaren ....	1 kg	90	90	90	90	95	100	100	100	100	100	100
Kichererbsen ....	1 kg	103	90	93	95	95	95	95	110	191	180	178
Bohnen, getr. ....	1 kg	138	212	276	300	300	300	222	225	260	260	315
Tomaten, i. Ds. ....	1 kg	211	212	212	218	233	233	240	250	250	251	252
Puderzucker ....	1 kg	.	120	120	119	115	115	111	100	100	126	130
Schokolade <sup>3)</sup> ....	1 T	450	500	500	550	550	670	717	810	109	111	112
Salz, fein ....	1 kg	62	70	70	72	80	80	80	80	80	80	80
Bohnenkaffee, geröst. ....	1 kg	760	936	1 227	1 232	1 232	1 312	1 400	1 360	1 320	1 387	1 400
Tee ....	1 kg	1 136	1 445	1 950	1 940	1 800	1 887	2 000	2 000	2 000	2 000	2 000
Zigaretten <sup>4)</sup> ....	1 Pkt	80	90	90	100	100	110	110	110	110	135	135
Wasser ....	1 cbm	40	40	40	40	40	47	68	68	68	68	68
Elektr. Strom ....	1 kWh	40	43	43	43	43	43	43	45	45	45	45
Butangas ....	1 Fl	1 550	1 550	1 550	1 550	1 550	1 550	1 550	1 550	1 550	1 550	1 550
Holzkohle ....	1 kg	36	41	42	44	44	43	43	46	60	70	77
Petroleum ....	1 l	36	38	41	40	37	37	40	40	40	42	42
Benzin ....	1 l	77	79	87	96	94	94	101	101	103	110	110
Seife, 72 % ....	1 kg	113	115	125	139	147	150	148	140	153	160	160

B. Preise  
1. Verbraucherpreise

Waren	Einheit	1962	1964	1965	1966	1967	1968	1969	1970	1971	1972	1973
Argentinien (Buenos Aires)												
Preise in Pesos <sup>1)</sup>												
Rindfleisch, Vorderrippe	1 kg	25,57	48,24	70,88	76,86	91,36	87,66	85,73	1,20	2,38	3,06	5,36
Rindfleisch, Braten	1 kg	42,33	85,99	131,70	145,68	176,46	194,23	192,40	2,60	4,49	5,76	8,96
Rindfleisch, Hufte, mit Knochen	1 kg	70,22	160,63	219,47	244,25	286,69	314,41	318,37	4,19	6,95	11,48	15,96
Schweinefleisch, Kotelett	1 kg	73,30	151,07	187,38	189,75	221,19	311,49	335,91	3,79	5,15	8,13	10,31
Hammelfleisch, Kotelett	1 kg	45,02	118,33	145,82	153,57	161,60	177,66	198,77	2,55	4,00	7,11	9,15
Hammelfleisch, Keule	1 kg	41,31	103,00	133,49	143,44	149,12	164,78	185,61	2,43	3,94	7,02	10,98
Huhn	1 kg	84,07	152,21	161,52	173,77	202,92	248,44	247,44	2,90	3,88	5,42	8,41
Wurst	1 kg	74,61	149,17	182,56	205,50	248,58	337,45	358,41	4,14	6,30	8,95	11,76
Schinken, roh	1 kg	256,27	424,14	537,40	601,02	842,01	1 330,86	1 531,54	16,22	17,45	25,52	35,80
Kabeljau	1 kg	17,00	25,08	25,73	38,77	55,98	82,39	117,65	1,29	1,35	2,22	3,45
Makrelen in Öl, in Dosen	380 g	26,50	40,85	58,43	69,19	82,07	92,37	104,86	1,17	1,63	3,35	4,63
Eier	12 St	35,05	65,85	69,52	75,89	141,43	164,18	162,50	1,82	2,79	3,09	5,06
Milch	1 l	10,06	13,25	15,91	19,88	26,42	30,98	34,31	0,37	0,54	0,80	1,35
Kase, frisch	1 kg	62,05	98,44	139,60	168,69	236,41	293,86	264,82	4,62	4,72	7,02	11,22
Butter	1 kg	100,56	157,13	207,09	251,75	301,80	372,83	427,44	5,57	8,46	10,59	18,05
Schweineschmalz	1 kg	35,14	55,96	64,25	65,17	71,60	87,22	103,30	1,19	1,40	2,07	2,97
Olivöl, in Flaschen	1 l	41,52	71,08	80,25	86,54	103,91	107,37	125,43	1,58	2,05	3,55	4,22
Speiseöl, lose	1 l	34,09	61,06	69,16	68,53	79,88	80,78	104,79	1,29	1,57	2,78	3,48
Schwarzbrod	250 g	3,45	7,70	9,21	12,71	19,64	22,22	24,42	0,29	0,38	0,58	0,96
Weißbrod	1 kg	16,09	23,97	28,13	33,62	48,78	51,52	53,44	0,60	0,79	1,24	2,21
Weizenmehl	1 kg	10,27	19,41	20,23	22,58	35,11	37,83	38,34	0,40	0,49	0,65	1,09
Grieß	1 kg	32,80	42,77	44,52	52,02	75,28	89,28	97,19	1,03	1,15	1,67	2,72
Reis, lose	1 kg	16,94	33,48	35,30	40,50	58,22	72,03	78,27	0,79	0,87	2,05	4,52
Teigwaren, gepackt	1 kg	23,07	35,75	41,21	57,89	90,79	107,85	116,41	1,27	1,57	2,43	3,96
Teigwaren, lose	1 kg	20,40	34,27	38,47	48,90	73,35	83,16	85,86	0,88	1,09	1,57	2,37
Kichererbsen	1 kg	32,92	74,36	65,46	80,04	137,34	196,84	178,18	1,74	2,12	6,16	9,65
Linzen	1 kg	43,88	58,21	57,64	85,89	127,50	172,26	166,55	1,96	2,76	6,23	9,07
Kartoffeln	1 kg	13,76	15,48	8,64	24,65	27,52	34,41	27,93	0,26	0,29	1,57	1,21
Kohl	1 kg	8,34	13,56	13,92	21,11	42,15	47,64	44,52	0,47	0,61	0,78	1,73
Karotten	1 kg	10,25	15,70	20,24	23,28	49,64	42,13	44,15	0,51	0,57	1,12	1,82
Tomaten	1 kg	24,89	34,87	48,15	69,63	89,25	101,87	140,81	1,42	1,78	2,80	4,33
Spinat	1 kg	19,71	28,49	28,79	59,55	84,08	91,30	100,67	0,85	1,03	1,75	3,66
Salat	1 kg	15,65	18,78	34,77	38,86	74,11	68,17	72,52	0,72	0,83	1,47	2,21
Bohnen	1 kg	21,36	52,01	59,30	65,29	91,68	144,77	187,28	2,04	2,22	4,12	6,15
Zwiebeln	1 kg	11,59	11,79	27,44	26,31	47,65	38,27	36,70	0,69	0,65	1,18	2,41
Erbsen, in Dosen	250 g	11,88	21,67	25,38	29,87	42,20	62,65	67,62	0,70	0,75	1,49	2,38
Orangen	1 kg	16,44	21,60	34,81	43,10	60,24	90,23	96,37	0,91	0,89	1,87	2,69
Zitronen	1 kg	26,43	25,52	54,40	61,10	75,66	115,61	89,17	1,05	1,16	1,90	2,11
Bananen	1 kg	21,71	29,10	37,51	55,62	74,89	107,85	119,96	1,28	1,62	2,74	3,43
Pflirsche, in Dosen	850 g	35,22	46,13	62,03	121,42	130,14	131,03	138,91	1,69	1,79	3,27	8,04
Marmelade	1 kg	50,03	90,69	117,31	150,08	200,89	244,89	269,70	2,85	3,35	5,62	11,48
Zucker, gemahlen	1 kg	24,08	39,83	42,66	50,83	64,61	72,05	79,62	0,90	1,28	2,31	3,93
Schokolade	380 g	46,02	65,47	73,27	89,06	150,13	196,37	234,24	2,68	3,13	4,83	8,31
Kakao	1 kg	76,56	105,35	126,79	153,81	194,06	230,69	266,96	2,97	3,48	5,86	9,97
Salz, einfach	1 kg	4,34	5,75	7,47	10,91	14,86	16,86	17,78	0,19	0,26	0,44	0,62
Essig	1 l	22,62	29,56	37,44	53,32	67,63	74,84	79,88	0,88	1,14	2,01	3,39
Bohnenkaffee	1 kg	148,12	227,70	292,16	335,08	457,79	500,66	518,78	7,02	8,68	15,89	24,25
Tee	1 kg	163,19	237,39	288,39	366,95	466,80	547,85	620,47	6,83	7,87	13,05	20,73
Bier	1 l	18,92	28,01	36,85	43,65	59,83	65,62	66,88	0,72	1,10	1,73	2,27
Rotwein, einfach	1 l	16,68	19,41	31,50	47,17	52,07	52,93	57,86	0,68	1,14	2,20	4,09
Herrenoberhemd	1 St	403,72	604,14	799,95	1 034,65	1 329,57	1 504,04	1 682,95	19,17	21,25	37,17	58,75
Herrenunterhose, kurz	1 St	101,44	165,33	221,40	313,12	377,46	435,66	469,09	5,11	5,93	9,38	14,06
Damenstrumpfe, Nylon	1 P	117,80	153,15	172,32	222,81	258,01	274,77	289,25	3,01	3,31	4,15	4,86
Herrenschuhe	1 P	986,58	1 245,23	1 546,75	2 104,96	2 571,26	2 783,84	2 967,41	31,53	37,15	56,27	86,11
Damenschuhe	1 P	706,95	951,83	1 112,42	1 482,09	1 906,41	2 081,91	2 235,67	23,60	27,33	44,57	67,99
Kinderschuhe	1 P	560,36	779,76	974,88	1 245,95	1 579,08	1 698,68	1 817,89	19,60	26,49	37,77	61,40
Elektrischer Strom	1 kWh	3,50	4,79	6,97	9,62	12,12	15,57	15,50	0,16	0,20	0,21	0,29
Gas	1 cbm	3,60	5,50	6,60	8,97	13,37	14,93	14,93	0,15	0,18	0,25	0,38
Kohle	10 kg	53,10	84,20	125,00	146,70	166,40	190,60	232,70	2,89	3,37	4,93	10,98
Lauchöl	1 l	4,97	7,87	10,64	13,73	16,83	17,49	17,91	0,19	0,32	0,50	0,82
Teller	1 St	21,67	34,31	47,52	61,89	72,67	79,69	84,16	0,86	1,08	1,72	2,71
Seife, einfach	1 kg	16,29	30,73	41,75	46,27	49,67	53,12	59,57	0,65	1,00	1,40	1,89
Buskarte	1 St	3,86	5,67	7,27	10,25	12,29	14,60	15,18	0,18	0,25	0,42	0,74
Haarschneiden für Herren	1 mal	40,28	56,94	85,90	144,03	201,11	256,60	268,06	2,88	3,43	4,34	6,33
Haarschneiden für Damen	1 mal	45,10	65,45	87,78	127,78	171,67	228,12	279,86	3,20	3,66	4,74	6,44
Arztbesuch	1 mal	229,33	349,44	411,11	491,29	725,85	1 075,00	1 390,17	17,76	21,23	29,58	45,77
Kinokarte	1 St	32,71	69,12	93,45	132,67	180,45	209,82	235,79	2,44	3,09	5,31	8,06

**B. Preise**  
**1. Verbraucherpreise**

Waren	Einheit	1962	1964	1965	1966	1967	1968	1969	1970	1971	1972	1973
<b>Chile (Santiago)</b>												
<b>Preise in Escudos</b>												
Rindfleisch, Lande . . . . .	1 kg	1,52	3,53	4,76	5,93	7,40	11,75	17,98	24,66	31,07	68,43	451,14
Rindfleisch, Suppen- . . . . .	1 kg	0,80	1,94	2,54	3,00	3,30	3,72	4,00	4,36	4,88	7,10	43,19
Hammelfleisch . . . . .	1 kg	1,07	2,42	3,11	3,73	3,96	4,87	8,36	13,19	21,78	37,47	201,11
Seesal . . . . .	1 kg	1,41	2,40	3,85	5,37	5,75	6,80	8,32	11,30	17,59	40,90	198,49
Stockfisch . . . . .	1 kg	0,23	0,50	0,60	0,69	0,76	0,94	1,16	1,56	2,36	5,79	51,24
Eier . . . . .	1 St	0,05	0,09	0,14	0,20	0,23	0,30	0,43	0,61	0,75	2,19	11,34
Milch, pasteur. 1) . . . . .	1 l	0,11	0,19	0,28	0,35	0,42	0,52	0,65	1,41	1,30	2,33	10,65
Käse, vollfett . . . . .	1 kg	2,09	3,78	6,16	7,85	10,13	14,14	18,16	26,49	34,97	92,21	519,91
Butter . . . . .	1 kg	2,23	4,22	6,56	8,24	9,43	11,45	15,08	19,41	20,72	32,69	316,25
Olivöl . . . . .	1 l	0,85	1,38	1,94	2,51	2,89	4,04	5,58	7,35	8,15	11,25	79,66
Weißbrot 2) . . . . .	1 kg	0,21	0,41	0,53	0,65	0,74	0,88	1,09	3,00	2,70	4,55	15,74
Weizenmehl . . . . .	1 kg	0,17	0,34	0,47	0,64	0,74	0,94	1,30	1,73	1,87	2,90	24,77
Reis . . . . .	1 kg	0,32	0,54	0,74	0,86	1,05	1,31	1,83	2,55	2,85	4,67	54,93
Kartoffeln . . . . .	1 kg	.	.	.	.	.	.	.	1,43	1,51	8,74	42,75
Kohl . . . . .	1 St	0,22	0,33	0,56	0,54	0,77	0,79	1,40	1,27	3,07	7,83	28,51
Karotten . . . . .	1 Bd	0,17	0,30	0,42	0,45	0,58	0,60	0,81	0,99	2,13	5,10	20,01
Erbsen . . . . .	1 kg	0,31	0,51	1,02	1,40	1,61	1,36	2,48	3,10	5,33	13,10	76,88
Zwiebeln . . . . .	1 kg	0,17	0,31	0,18	0,38	0,34	0,46	0,50	0,90	1,12	7,10	23,79
Orangen . . . . .	1 kg	0,18	0,52	0,51	0,98	1,06	1,34	2,63	3,24	3,13	12,16	61,92
Äpfel . . . . .	1 kg	0,40	0,76	1,11	1,59	1,87	2,71	3,93	4,51	5,23	17,72	80,11
Zucker, gran., weiß . . . . .	1 kg	0,21	0,85	0,85	0,94	1,18	1,76	2,32	3,20	3,91	8,03	37,27
Bohnenkaffee, geröstet . . . . .	1 kg	1,86	5,74	8,04	8,09	9,74	12,86	19,37	37,58	48,04	56,27	279,46
Tee . . . . .	1 kg	3,04	8,69	9,31	7,24	7,71	10,02	12,31	16,78	17,60	27,09	98,27

<b>Costa Rica (San José)</b>												
<b>Preise in Colónes</b>												
Rindfleisch, I. Qualität . . . . .	1 lb	2,30	2,49	2,76	2,85	2,96	3,39	3,81	4,28	4,43	4,83	..
Schweinefleisch, Kotelett . . . . .	1 lb	2,97	2,98	3,00	3,08	3,37	3,85	4,13	4,28	4,69	4,96	..
Fisch . . . . .	1 lb	3,38	3,40	3,45	3,66	3,77	3,88	4,02	4,15	4,24	4,70	..
Eier . . . . .	1 St	0,30	0,36	0,34	0,32	0,32	0,31	0,31	0,34	0,35	0,34	..
Milch, frisch . . . . .	1 Fl	0,70	0,70	0,70	0,70	0,70	0,70	0,70	0,73	0,83	0,83	..
Käse . . . . .	1 lb	2,99	3,15	3,15	3,15	3,22	3,42	3,48	3,83	4,25	4,31	..
Butter . . . . .	1 lb	5,55	5,51	5,42	4,56	4,84	5,00	4,98	5,25	5,50	5,65	..
Pflanzenöl, in Flaschen . . . . .	0,67 l	3,34	3,30	3,22	3,23	3,35	3,31	3,28	3,55	3,73	3,86	..
Schweineschmalz . . . . .	1 lb	2,06	2,26 a)	1,78 a)	1,75	1,88	1,85	1,67	1,63	1,81	1,60	..
Brot . . . . .	4 oz	0,25	0,25	0,30	0,28	0,30	0,30	0,30	0,30	0,30	0,31	..
Reis . . . . .	1 lb	0,88	0,86	0,88	0,90	0,90	0,90	0,90	0,92	0,98	1,00	..
Teigwaren . . . . .	1 lb	0,77	0,79	0,79	0,76	0,80	0,80	0,80	0,83	0,85	0,81	..
Bohnen, schwarz . . . . .	1 lb	0,78	0,79	0,75	0,71	0,81	0,88	0,80	1,11	1,02	0,98	..
Kartoffeln . . . . .	1 lb	0,31	0,56	0,40	0,57	0,51	0,52	0,75	0,83	0,66	0,82	..
Weißkohl . . . . .	1 lb	0,30	0,42	0,37	0,35	0,36	0,40	0,47	0,48	0,45	0,69	..
Karotten . . . . .	1 lb	0,44	0,62	0,41	0,56	0,47	0,53	0,68	0,71	0,71	0,68	..
Tomaten . . . . .	1 lb	0,69	1,01	0,66	0,86	0,83	1,02	0,99	1,34	1,37	1,11	..
Zwiebeln . . . . .	1 lb	1,10	1,09	0,71	1,28	0,73	1,09	1,65	1,27	1,02	1,38	..
Orangen . . . . .	1 St	0,07	0,15	0,20	0,15	0,13	0,14	0,18	0,18	0,19	0,35	..
Bananen . . . . .	1 St	0,05	0,08	0,83	0,06	0,07	0,09	0,10	0,10	0,10	0,12	..
Zucker . . . . .	1 lb	0,55	0,55	0,55	0,55	0,55	0,55	0,55	0,55	0,55	0,55	..
Salz . . . . .	1 lb	0,25	0,25	0,25	0,25	0,25	0,25	0,25	0,34	0,31	0,37	..
Essig, in Flaschen . . . . .	0,67 l	0,84	0,93	0,88	0,88	0,88	0,86	0,88	0,90	0,96	1,18	..
Bohnenkaffee . . . . .	1 lb	3,51	3,49	3,59	3,55	3,55	3,55	3,55	3,55	3,55	3,30	..
Herrenanzug, Kaschmir . . . . .	1 St	323,03	313,39	324,43	325,03	335,93	347,43	351,04	370,94	408,36	502,20	..
Hose, einfach 3) . . . . .	1 St	22,28	25,86	33,80	38,74	38,59	36,44	37,20	38,68	38,64	39,68	..
Herrensporthemd . . . . .	1 St	17,81	17,00	18,71	21,86	25,12	27,35	29,89	30,92	29,41	27,65	..
Herrensocken . . . . .	1 P	3,56	3,28	3,74	3,85	3,98	4,11	4,88	5,33	5,53	5,48	..
Herrenschuhe . . . . .	1 P	65,00	68,11	70,56	71,08	73,44	77,44	81,94	89,53	94,38	104,50	..
Damenschuhe . . . . .	1 P	55,95	62,40	62,43	59,23	60,95	59,48	59,77	67,43	72,50	71,50	..
Haarschneiden für Herren . . . . .	1 mal	2,15	2,15	2,08	2,03	2,40	2,80	2,82	3,00	3,43	3,50	..
Kinokarte . . . . .	1 St	2,09	2,05	1,99	1,92	2,00	2,04	2,12	2,28	2,54	2,63	..

**B. Preise**  
**1. Verbraucherpreise**

Waren	Einheit	1962	1964	1965	1966	1967	1968	1969	1970	1971	1972	1973
-------	---------	------	------	------	------	------	------	------	------	------	------	------

Mexiko (Stadt)												
Preise in Pesos												
Rindfleisch, I. Qualität	1 kg	15,02	16,01	16,42	17,20	16,64	17,38	18,91	19,94	21,55	23,48	...
Rindfleisch, Gulasch	1 kg	..	..	15,15	15,89	16,09	16,15	16,60	18,12	20,37	21,79	...
Schweinefleisch, I. Qualität	1 kg	16,25	16,14	16,71	17,80	18,14	17,87	18,72	19,73	21,21	21,83	...
Lammfleisch, I. Qualität	1 kg	15,75	16,97	16,73	18,28	17,96	18,84	20,09	22,70	23,42	26,59	...
Lammfleisch	1 kg	..	..	20,92	22,88	24,52	27,36	28,40	29,99	33,25	37,18	...
Eier	1 St	0,57	0,59	0,56	0,54	0,56	0,54	0,58	0,60	0,60	0,60	...
Milch, frisch	1 l	2,12 a)	2,13	2,15	2,38	2,23	2,20	2,20	2,20	2,20	2,20	...
Milch, pasteur.	1 l	1,60	1,67	1,70	1,99	2,31	2,30	2,30	2,32	2,40	2,40	...
Kase, Hart-	1 kg	16,09	16,57	17,02	17,27	19,00	19,23	20,15	20,30	21,82	21,04	...
Kase, ff. Qualität	1 kg	..	..	10,25	11,39	14,87	14,78	16,09	16,60	17,34	18,05	...
Butter	1 kg	21,91	21,75	22,03	23,02	21,27	22,68	25,12	25,36	25,95	27,77	...
Speiseöl	1 kg	6,91	6,71	7,59	7,63	6,61	6,61	7,04	8,01	7,60	7,60	...
Schweineschmalz	1 kg	9,11	9,27	9,77	9,89	8,98	8,25	8,14	9,27	10,00	10,00	...
Weißbrot	1 kg	2,56	2,64	2,65	2,63	2,50	2,50	2,50	2,50	2,50	2,50	...
Weizenmehl	1 kg	1,85	1,93	1,95	2,01	1,86	1,77	1,78	1,78	1,78	1,78	...
Reis, I. Qualität	1 kg	3,39	3,45	3,48	3,66	3,76	3,82	3,98	4,08	4,11	4,36	...
Teigwaren, einfach	1 kg	3,20	3,27	3,26	3,26	3,17	3,32	3,40	3,60	4,00	4,00	...
Kichererbsen, I. Qualität	1 kg	2,47	3,14	3,73	4,49	4,52	4,18	4,59	4,56	4,73	6,52	...
Bohnen, schwarz	1 kg	..	..	2,75	3,09	3,08	3,17	3,25	3,86	3,21	3,18	...
Bohnen, bunt	1 kg	2,72	2,81	2,80	3,09	3,47	3,71	3,58	4,01	3,58	3,53	...
Linsen	1 kg	4,90	3,37	2,97	3,07	2,94	3,26	3,25	3,90	5,02	5,39	...
Mais, Korn	1 kg	1,11	1,18	1,20	1,27	1,20	1,24	1,26	1,37	1,35	1,39	...
Kartoffeln, gelb	1 kg	2,30	2,46	2,38	2,42	2,56	1,96	1,84	3,56	3,04	2,35	...
Kartoffeln, weiß	1 kg	..	..	1,56	1,64	1,78	1,52	1,59	2,82	2,30	1,77	...
Zucker, gran., I. Qualität	1 kg	1,56	1,57	1,58	1,58	1,55	1,55	1,55	1,55	2,30	2,30	...
Salz, fein	1 kg	1,33	1,33	1,34	1,34	0,85	0,72	0,70	0,70	0,70	0,70	...
Salz, grob	1 kg	..	..	0,79	0,78	0,53	0,60	0,60	0,60	0,60	0,60	...
Bohnenkaffee, gemahlen	1 kg	16,48	16,82	16,79	16,69	16,47	16,61	16,70	17,56	18,30	18,30	...
Seife, einfach	1 kg	4,12	4,06	4,32	4,42	4,27	4,31	4,40	4,92	5,15	5,15	...

Panama (Stadt)												
Preise in Centésimos												
Rindfleisch, ohne Knochen	1 lb	45,0	45,0	47,1	45,6	48,9	54,2	57,5	60,0	60,0	61,9	72,5
Schweinefleisch, Lende	1 lb	..	60,0	60,0	61,3	62,2	62,4	62,8	67,5	76,9	86,2	96,2
Schweinefleisch, Kotelett	1 lb	60,0	60,0	60,0	60,0	60,7	61,7	62,9	67,5	75,6	83,6	89,0
Huhn, ausgenommen 1)	1 lb	55,0	60,0	60,0	60,0	60,0	61,4	60,0	60,0	61,2	60,0	64,0
Würstchen	1 lb	..	..	..	37,2	36,2	38,6	39,4	40,6	47,4	50,6	56,5
Schinken	1 lb	..	..	..	123,1	122,4	121,3	124,6	139,6	142,5	144,5	174,6
Fisch, Corvina, in Dosen	1 lb	..	28,2	29,4	31,0	30,2	31,0	35,6	36,2	37,8	40,8	42,4
Stockfisch 2)	1 lb	17,0	..	38,1	38,5	40,5	40,8	40,7	40,8	49,6	52,8	62,8
Eier	6 St	33,6	32,4	33,4	31,1	31,9	30,8	34,4	36,0	38,5	36,5	38,5
Milch, frisch	0,25 gal	29,0	29,0	29,0	29,0	29,0	29,0	29,0	29,0	29,0	29,0	29,0
Kase, weiß	12 oz	50,4	52,1	53,6	52,8	60,2	59,9	60,2	60,8	61,6	61,7	65,5
Butter	1 lb	71,2	75,3	76,0	76,0	76,1	76,3	76,1	74,0	68,0	91,4	92,8
Margarine	1 lb	..	39,4	40,0	40,0	40,0	40,0	40,0	40,0	40,0	40,0	40,0
Pflanzenöl 3)	0,2 gal	57,2	59,0	59,0	59,3	60,0	60,0	60,0	60,0	60,0	60,0	64,0
Brot	10 oz	..	..	10,0	10,0	10,0	10,0	10,0	10,0	10,0	10,0	..
Reis, I. Qualität	1 lb	15,0	..	..	14,8	14,0	14,0	14,0	14,0	14,0	14,0	15,0
Teigwaren	1 lb	15,0	15,0	15,0	15,0	15,0	15,0	15,0	16,1	17,0	17,0	22,2
Linsen	1 lb	19,6	17,6	17,6	18,7	18,6	18,4	18,6	18,6	18,1	17,1	28,0
Bohnen, bunt, getr	1 lb	16,0	20,6	20,2	20,6	20,7	22,0	24,0	21,0	20,5	19,2	28,0
Kartoffeln	1 lb	10,0	10,0	10,0	10,0	10,0	10,0	10,1	10,1	10,0	10,9	11,5
Tomaten	1 lb	13,5	23,6	23,9	30,7	29,0	27,4	28,8	38,4	33,0	32,5	38,0
Kopfsalat	1 lb	..	22,4	24,5	28,5	28,3	25,9	28,1	33,0	31,9	34,6	41,0
Zwiebeln	1 lb	10,0	10,0	10,2	10,8	11,0	11,1	10,9	11,0	11,0	11,5	16,8
Orangen	12 St	19,8	24,1	27,0	26,2	36,8	40,8	39,2	36,5	49,7	49,9	57,1
Bananen	12 St	..	28,0	31,3	29,9	29,6	31,8	30,7	31,9	33,6	35,0	36,5
Zucker	1 lb	11,0	11,0	11,0	11,0	11,0	11,0	11,0	11,0	11,0	11,0	11,0
Schokoladengetränk, in Dosen	4 oz	..	24,6	24,9	25,0	25,0	25,0	25,0	25,0	25,2	30,4	34,0
Speiseeis	3 oz	..	5,0	5,0	5,0	5,0	5,0	5,0	5,0	5,0	5,0	5,0
Salz	1 lb	6,2	7,3	7,3	7,3	7,3	7,3	7,3	7,3	7,3	7,3	7,3
Essig, in Flaschen	4 oz	..	6,2	10,0	10,0	10,0	10,0	10,0	11,1	11,6	11,9	12,0
Pflirschsäfte, in Dosen	12 oz	..	18,2	18,2	18,6	19,1	18,1	17,8	18,0	19,9	20,0	20,0
Bohnenkaffee, gemahlen	1 lb	70,0	69,2	70,0	70,0	70,0	70,0	70,0	70,0	70,0	70,0	70,0
Tee	1 oz	..	..	12,0	12,0	11,4	11,0	10,6	11,4	11,6	12,4	14,6
Bier	0,2 gal	..	36,4	36,8	36,5	37,1	36,4	36,4	36,4	37,4	51,0	48,6
Whisky	0,2 gal	..	595,0	655,3	670,0	659,6	666,7	665,6	680,2	693,5	933,2	698,9
Essen, außer Haus	1 Port	..	47,5	50,0	60,0	50,9	54,4	55,9	57,5	59,7	60,0	65,0



B. Preise  
1. Verbraucherpreise

Waren	Einheit	1962	1964	1965	1966	1967	1968	1969	1970	1971	1972	1973
Peru (Lima u. Callao)												
Preise in Soles												
Rindfleisch	1 kg	.	.	28,27	30,96	38,33	36,86	38,76	47,67	40,75	48,17	
Lammfleisch	1 kg	.	22,59	23,86	25,36	29,93	31,62	35,50	39,83	55,27	65,09	
Huhn	1 kg	.	39,51	39,14	39,94	44,18	48,03	54,54	63,58	68,74	76,43	
Thunfisch, klein, frisch	1 St	.	8,84	12,39	11,54	13,51	12,21	13,02	13,32	14,83	17,71	
Thunfisch, i. Os.	1 Ds	.	.	.	6,79 a)	8,74	9,37	10,00	10,35	11,38	13,04	
Eier	1 kg	.	.	.	23,72	27,62	32,17	34,55	32,80	29,30	34,80	
Milch, frisch	1 l	.	3,62	3,89	4,39	5,31	5,82	5,90	5,90	6,40	6,60	
Milch, kond.	1 Ds	.	4,45	4,69	5,46 a)	7,31	7,31	7,39	6,90	7,48	7,91	
Butter	1 kg	.	42,04	40,77	40,46	41,73	40,67	41,89	52,13	78,77	92,17	
Margarine	1 kg	.	14,29	15,78	18,17	21,02	23,61	28,96	32,53	32,81	36,05	
Speiseöl	1 Fl	.	7,05	7,20	7,75	9,07	9,29	9,39	9,34	9,38	12,45	
Brot, imp.	1 kg	.	6,26	6,12	7,03	8,75	8,75	8,75	8,75	8,75	8,75	
Reis, imp. 1)	1 kg	.	4,27	4,30	6,50 a)	8,20	8,80	8,80	8,80	8,80	8,80	
Teigwaren	1 kg	.	6,62	7,01	7,95 a)	9,72	9,80	9,81	9,92	10,32	10,58	
Erbsen, getr.	1 kg	.	.	.	11,05	14,71	18,90	18,57	19,25	23,96	31,42	
Linzen	1 kg	.	10,01	11,81	14,88	19,59	20,89	20,16	25,32	30,31	36,30	
Kartoffeln, weiß	1 kg	.	3,00	4,31	3,01	3,62	4,61	4,06	3,96	5,11	6,15	
Kartoffeln, gelb	1 kg	.	4,89	5,51	5,67	6,52	6,49	6,99	6,84	7,64	8,53	
Karotten	1 kg	.	.	.	3,00	3,01	2,21	3,82	3,10	4,93	4,33	
Tomaten	1 kg	.	2,42	4,00	5,96	5,68	6,66	6,71	6,43	8,91	8,08	
Salat	1 kg	.	.	.	8,37	7,32	7,59	7,45	7,98	9,34	11,00	
Zwiebeln	1 kg	.	3,09	2,14	4,88	2,51	3,54	4,20	2,74	6,85	7,02	
Orangen	1 kg	.	.	.	6,04	5,67	6,51	7,23	8,25	9,60	9,74	
Zitronen	1 kg	.	.	.	7,02	7,93	9,00	10,92	10,88	14,11	16,70	
Bananen	1 kg	.	.	.	4,95	4,70	4,81	4,71	4,74	6,25	6,93	
Äpfel	1 kg	.	.	.	6,77	7,18	10,47	9,68	10,74	13,07	15,64	
Zucker, raff.	1 kg	.	3,35	3,60	4,55	5,65	5,65	5,65	5,65	5,65	5,65	
Kakao	1 kg	.	.	.	43,25 a)	45,87	53,65	68,20	74,54	77,22	87,56	
Salz, einf.	1 kg	.	0,50	0,54	0,60	0,60	0,61	0,61	0,61	0,69	1,36	
Pfeffer	1 Btl	.	.	.	0,50	0,64	0,70	0,70	0,73	1,04	1,02	
Bohnenkaffee	1 kg	.	20,02	20,00	20,00 a)	22,10	24,21	29,27	36,33	38,58	43,79	
Tee	1 Pkt	.	.	0,70	0,74	0,87	1,16	1,25	1,25	1,25	1,35	1,50

Surinam (Paramaribo)

Preise in Gulden												
a)												
Salami 2)	1 kg	.	.	6,73	6,39	6,49	6,26	5,67	5,59	...	...	
Eier	1 St	.	.	0,14	0,12	0,13	0,13	0,13	0,11	...	...	
Käse 3)	1 kg	.	.	2,43	2,44	2,47	2,56	2,45	2,39	...	...	
Butter	250 g	.	.	0,80	0,76	0,78	0,80	0,85	0,85	...	...	
Margarine 4)	114 g	.	.	0,36	0,36	0,35	0,35	0,19	0,20	...	...	
Kokosöl	1 l	.	.	0,96	0,99	1,02	1,01	1,03	1,05	...	...	
Weißbrot 5)	85 g	.	.	0,10	0,10	0,10	0,10	0,05	0,05	...	...	
Reis	1 kg	.	.	0,33	0,34	0,31	0,34	0,32	0,34	...	...	
Kartoffeln	1 kg	.	.	0,60	0,59	0,30	0,38	0,48	0,31	...	...	
Weißkohl	1 kg	.	.	1,50	1,35	1,22	1,46	1,64	1,51	...	...	
Gurken	1 kg	.	.	0,31	0,52	0,34	0,48	0,40	0,36	...	...	
Tomaten	1 kg	.	.	0,98	1,46	1,26	1,43	1,45	1,56	...	...	
Zwiebeln	1 kg	.	.	0,63	0,63	0,59	0,63	1,10	0,64	...	...	
Orangen	1 St	.	.	0,05	0,04	0,05	0,05	0,05	0,05	...	...	
Bananen, reife	1 kg	.	.	0,21	0,19	0,21	0,40	0,47	0,45	...	...	
Zucker, weiß	1 kg	.	.	0,48	0,48	0,48	0,48	0,48	0,48	...	...	
Kakaopulver, instant 6)	227 g	.	.	0,49	0,48	0,48	0,49	1,00	1,04	...	...	
Bohnenkaffee 7)	250 g	.	.	1,82	1,59	1,54	1,44	0,95	0,98	...	...	
Tee 8)	100 g	.	.	0,35	0,35	0,35	0,35	0,64	0,61	...	...	
Toilettenseife	85 g	.	.	0,24	0,23	0,23	0,23	0,24 a)	0,26	...	...	

B. Preise  
1. Verbraucherpreise

Waren	Einheit	1962	1964	1965	1966	1967	1968	1969	1970	1971	1972	1973
Vereinigte Staaten von Amerika												
Preise in Cents												
Rindfleisch, Lendensteak	1 lb	110,8	106,3	113,7	117,2	116,4	119,5	129,9	135,1	143,0	153,0	174,9
Rindfleisch, Rostbraten	1 lb	107,8	103,9	108,4	110,7	110,3	114,3	125,2	131,0	136,7	147,4	174,6
Rindfleisch, Rippenstück	1 lb	84,1	82,8	89,7	93,2	94,1	98,8	107,9	111,2	118,7	128,2	152,2
Rindfleisch, Rückenstück	1 lb	62,3	56,8	59,5	62,2	61,3	65,3	62,1	72,4	75,1	82,1	102,8
Rindfleisch, „Hamburger“	1 lb	52,1	49,5	50,8	54,2	54,7	56,1	61,9	66,0	68,4	74,4	95,7
Kalbfleisch, Schnitzel	1 lb	148,1	142,2	146,3	154,5	163,3	175,6	195,0	216,3	242,1	270,9	314,5
Schweinefleisch, Kotelett	1 lb	89,8	88,0	97,3	106,3	99,9	102,9	111,2	118,6	107,7	126,2	155,9
Schweinefleisch, Schinkenst.	1 lb	62,3	60,9	66,6	75,1	69,9	68,9	73,2	82,5	70,9	78,1	106,2
Lammfleisch, Kotelett <sup>1)</sup>	1 lb	72,0	131,9	141,5	154,6	156,5	164,9	177,5	184,5	190,1	199,3	226,6
Huhn, ausgen., bratfertig	1 lb	40,7	37,8	39,0	41,3	38,1	39,8	37,9	41,6	41,0	41,4	59,6
Würstchen, „Frankfurter“	1 lb	63,6	62,1	66,2	72,3	70,9	71,0	77,1	82,9	82,1	89,4	115,9
Bacon, geschn.	1 lb	70,3	66,7	81,3	95,4	83,1	81,4	87,7	97,3	80,1	97,2	132,5
Schellfisch, Filet, gefr.	1 lb	55,4	60,4	62,1	66,3	67,6	67,5	74,2	85,7	100,0	106,8	131,4
Seebarsch, Filet, gefr.	1 lb	50,0	52,8	52,7	54,1	54,0	54,3	55,8	62,4	72,5	77,3	98,8
Thunfisch, i. Ds.	6 1/2 oz	34,7	32,0	32,0	35,3	34,8	34,5	35,8	38,6	44,1	45,6	49,2
Eier, frisch	12 St	54,0	53,9	52,7	59,9	50,1	52,9	64,1	63,6	52,6	52,4	78,1
Milch, fr., Ladenverkauf <sup>2)</sup>	1/2 gal	24,4	47,7	43,3	49,8	51,7	53,7	55,1	57,2	59,0	59,8	65,4
Milch, fr., frei Haus <sup>2)</sup>	1/2 gal	26,1	52,8	52,6	55,5	57,6	60,6	63,0	65,4	67,7	69,0	75,1
Milch, kond., i. Ds.	14 1/2 oz	15,6	14,9	15,2	16,0	16,9	17,1	17,6	18,4	19,9	20,1	22,4
Käse	1/2 lb	36,2	36,7	37,7	42,2	43,8	44,4	47,0	50,0	52,8	54,4	60,4
Butter, Molkerei	1 lb	75,2	74,4	75,4	82,2	83,8	83,6	84,7	86,2	87,6	87,1	91,6
Margarine, gefarbt	1 lb	28,4	26,1	27,9	28,7	28,6	27,9	27,8	29,2	32,8	33,1	37,4
Speiseöl	1 pt	.	32,0	34,9	38,6	47,6	53,1	52,1	55,3	63,6	64,4	70,6
Weißbrot	1 lb	21,2	20,7	20,9	22,2	22,4	22,4	23,0	23,9	25,0	24,7	27,6
Weizenmehl	5 lbs	57,0	56,7	58,1	59,4	60,0	58,4	58,0	58,8	60,0	58,7	75,6
Corn Flakes	12 oz	27,3	28,6	28,9	29,8	31,4	31,3	31,4	31,5	33,3	31,2	32,2
Reis, Langkorn	1 lb	21,4	21,7	21,8	21,8	22,1	22,3	22,6	23,2	23,9	24,0	30,8
Reis, Rundkorn	1 lb	19,1	18,8	19,0	19,0	18,8	18,8	18,8	19,0	19,6	19,6	26,0
Bohnen, getr.	1 lb	17,4	16,7	17,5	19,8	18,4	19,6	19,6	19,1	22,4	24,9	31,2
Kartoffeln	10 lbs	63,2	75,7	93,7	74,9	74,6	76,3	79,9	91,9	84,9	91,0	136,9
Weißkohl	1 lb	10,7	10,3	10,4	12,3	10,9	12,0	12,4	16,3	13,6	14,5	17,8
Karotten	1 lb	15,2	14,9	15,3	16,6	16,3	18,7	17,7	18,2	20,1	21,2	22,0
Tomaten	1 lb	29,7	33,2	34,3	34,8	35,0	40,2	41,3	45,0	45,8	47,2	48,2
Spinat	10 oz	.	28,3	29,1	29,5	30,2	31,5	33,3	34,7	37,9	39,3	41,9
Paprika, grün	1 lb	.	.	.	37,2	37,1 a)	39,7	41,5	63,9	49,1	53,4	54,6
Sellerie	1 lb	10,7	15,7	15,6	16,8	16,4	16,8	18,1	21,6	19,7	29,0	24,0
Salat	1 St	18,9	24,6	25,5	27,6	26,9	27,5	32,0	27,7	34,9	35,5	41,8
Zwiebeln	1 lb	12,2	11,2	11,9	12,9	13,7	15,0	13,6	17,3	14,3	17,8	25,2
Tomaten, i. Ds.	1 lb	15,7	16,0	16,1	17,7	19,5	20,4	19,7	20,7	22,6	22,9	24,7
Erbsen, grün, i. Ds.	1 lb	22,5	22,7	23,7	24,3	25,0	24,9	24,9	25,0	26,3	26,5	27,0
Orangen	12 St	79,3	88,1	77,8	79,9	77,5	96,6	84,0	81,7	94,9	94,5	105,3
Bananen	1 lb	16,3	16,5	16,0	15,7	15,8	15,5	15,9	16,4	14,8	15,8	16,5
Äpfel	1 lb	16,5	17,8	17,8	19,5	20,3	23,8	23,2	21,8	22,7	24,3	30,2
Birnen	1 Ds	.	.	.	48,6	47,3 a)	53,4	50,6	48,7	52,9	53,6	56,6
Fruchtsalat	1 Ds	.	.	.	26,9	26,8 a)	28,3	27,8	27,7	30,8	31,6	33,8
Zucker	5 lbs	58,5	64,0	59,0	60,2	61,0	60,9	61,9	63,8	68,2	69,6	75,5
Schokolade	1 oz	4,5	5,1	5,1	4,6	5,0	5,3	5,9	6,4	6,7	6,7	7,0
Schokoladensirup	1 lb	.	.	.	23,1	22,9 a)	23,2	24,1	25,0	25,5	25,2	26,6
Orangensaft, konz., gefr.	6 oz	.	.	.	22,5	18,7	21,1	24,0	22,8	23,6	25,0	25,1
Ananas - Grapefruitsaft, i. Ds.	46 oz	.	.	.	33,2	32,2 a)	32,2	33,8	35,1	36,4	36,8	38,0
Bohnenkaffee, i. Ds.	1 lb	70,8	81,6	83,3	82,3	77,6	76,4	76,6	88,1	93,2	93,1	104,0
Nescafé	6 oz	.	.	.	90,9	88,2 a)	89,4	93,4	102,7	109,5	109,4	116,0
Tee, schwarz, i. Btl.	48 St	.	62,2	61,2	61,2	61,8 a)	60,7	61,0	62,4	64,4	65,0	66,1

B. Preise  
1. Verbraucherpreise

Waren	Einheit	1962	1964	1965	1966	1967	1968	1969	1970	1971	1972	1973
Vereinigte Staaten von Amerika <sup>1)</sup>												
Preise in Dollars												
Herrenanzug mit 1 Hose . . . . .	1 St	46,70	48,60	50,40	53,10	55,50	59,10	64,90	70,40	74,40	77,90	86,00
Arbeitsanzug . . . . .	1 St	3,75	3,90	3,96	4,13	4,48	4,88	5,22	5,64	6,07	6,54	7,52
Herrenoberhemd, bugelfrei . . . . .	1 St	3,34	3,38	3,44	3,59	3,76	4,04	4,27	4,66	5,49	5,90	6,50
Arbeitshemd, Baumwolle . . . . .	1 St	2,21	2,31	2,40	2,55	2,73	2,94	3,14	3,27	3,69	3,88	4,72
Herrenunterhemd . . . . .	1 St	0,74	0,75	0,75	0,78	0,85	0,91	0,99	1,02	1,15	1,17	1,24
Herrenunterhose . . . . .	1 St	.	.	0,87	0,90	0,94	1,02	1,08	1,11	1,14	1,17	1,23
Damennachthemd <sup>2)</sup> . . . . .	1 St	2,77	2,80	2,86	2,99	3,10	3,28	3,48	3,77	4,44	4,66	5,02
Damenstrümpfe, Nylon . . . . .	1 P	.	0,95	0,94	0,93	0,93	0,94	0,95	0,99	1,02	0,99	1,02
Herrensocken, Baumwolle . . . . .	1 P	0,35	0,36	0,37	0,38	0,40	0,43	0,45	0,47	0,51	0,53	0,59
Herrenschuhe . . . . .	1 P	10,23	10,30	10,50	11,30	12,00	12,70	13,40	14,20	15,00	16,00	17,90
Damenschuhe . . . . .	1 P	6,12	6,10	6,28	6,80	7,18	7,77	8,41	9,37	10,10	10,70	11,68
Herren - Arbeitsschuhe . . . . .	1 P	8,68	8,84	9,11	9,84	10,50	11,00	11,70	12,20	12,80	13,70	15,60
Herren - Gummistiefel . . . . .	1 P	7,16	7,07	7,13	7,18	7,43	7,63	7,98	8,28	8,52	8,75	9,08
Elektr. Strom . . . . .	1 kWh	0,023	0,023	0,023	0,022	0,022	0,022	0,021	0,021	0,022	0,022	0,023
Kohlen, Anthrazit . . . . .	1 t	25,50	26,00	25,80	26,00	26,50	27,40	28,20	30,05	31,40	32,40	34,30
Wohnzimmer - Einrichtung . . . . .	2-tlg	195,00	198,00	202,00	212,00	224,00	239,00	255,00	269,00	280,00	305,00	334,00
Schlafzimmer - Einrichtung . . . . .	3-tlg	181,00	187,00	191,00	199,00	211,00	229,00	247,00	261,00	275,00	295,00	330,00
Esszimmer - Einrichtung . . . . .	8-tlg	279,00	291,00	300,00	312,00	337,00	359,00	386,00	415,00	442,00	474,00	527,00
Federkernmatratze, 54 X 75 inch . . . . .	1 St	43,70	44,40	45,00	46,30	48,00	50,30	97,50	100,80	103,50	109,80	120,80
Küchenvorhänge . . . . .	1 St	2,31	2,37	2,40	2,56	2,65	2,75	2,88	3,07	3,13	3,26	3,52
Badetuch, 22 x 44 inch . . . . .	1 St	0,77	0,82	0,85	0,90	1,03	1,14	1,23	1,32	1,44	1,54	1,73
Bettuch, 81 x 108 inch <sup>3)</sup> . . . . .	1 St	2,27	2,34	2,64	2,70	2,99	3,18	3,29	3,40	3,56	3,76	4,22
Gasherd, 4 - flammig . . . . .	1 St	170,00	175,00	176,00	180,00	184,00	187,00	196,00	202,00	222,00	216,00	224,00
Elektroherd, 4 Platten . . . . .	1 St	226,00	223,00	223,00	222,00	225,00	231,00	229,00	233,00	235,00	238,00	242,00
Kühlschrank, elektr. 14 cu ft <sup>4)</sup> . . . . .	1 St	301,00	313,00	303,00	294,00	288,00	294,00	297,00	301,00	301,00	302,00	306,00
Waschmaschine, elektr. Wringertyp . . . . .	1 St	145,00	146,00	145,00	148,00	151,00	156,00	160,00	164,00	170,00	177,00	183,00
Waschmaschine, vollautomatisch . . . . .	1 St	246,00	239,00	235,00	234,00	236,00	242,00	245,00	248,00	253,00	257,00	260,00
Staubsauger . . . . .	1 St	56,50	51,60	50,70	50,60	51,40	53,00	53,90	54,40	55,00	56,10	57,80
Nähmaschine, elektr. . . . .	1 St	87,20	84,30	83,20	83,30	85,20	87,30	88,90	90,60	95,40	99,70	108,80
Bügeleisen, Dampf <sup>5)</sup> . . . . .	1 St	12,30	12,30	12,30	12,40	14,70	15,10	15,40	15,60	16,00	15,90	16,10
EBsteller, flach <sup>6)</sup> . . . . .	1 St	1,54	1,66	1,69	1,71	0,31	0,33	0,34	0,36	0,39	0,42	0,45
Benzin, ab Tankstelle . . . . .	100 gal	20,40	20,00	20,80	21,60	22,60	22,90	23,90	24,60	25,20	24,50	27,50
Telefongebühr . . . . .	mtl	4,67	4,87	4,98	5,08	5,17	5,30	5,50	5,72	5,96	6,26	6,45
Toilettenseife . . . . .	1 St	0,12	0,13	0,13	0,14	0,14	0,15	0,15	0,15	0,16	0,17	0,19
Radiowecker <sup>7)</sup> . . . . .	1 St	23,10	21,50	20,80	20,20	19,60	20,00	19,30	19,00	24,30	24,40	25,50
Zeitungsabonnement . . . . .	jhrl	11,80	12,30	12,50	12,70	13,20	13,60	14,00	14,90	16,10	17,00	17,50

**B. Preise**  
**1. Verbraucherpreise**

Waren	Einheit	1962	1964	1965	1966	1967	1968	1969	1970	1971	1972	1973
<b>Japan (Tokio)</b>												
<b>Preise in Yen</b>												
Rindfleisch, mittl. Qual. ....	100 g	70,20	80,38	85,40	105,33	123,58	141,58	134,75	136,92	147,00	151,00	197,58
Schweinefleisch, mittl. Qual. ....	100 g	56,92	75,31	74,50	69,43	71,42	84,88	96,05	90,86	93,03	99,21	112,17
Thunfisch ....	100 g	50,00	70,96	75,00	85,15	92,74	105,11	110,47	127,50	159,42	162,41	185,92
Pferdemakrelen, 15 cm u. länger ....	100 g	9,91	14,42	13,40	13,19	21,96	29,97	30,88	41,33	53,79	53,94	70,18
Salm, 220 g ....	1 Ds	97,80	111,00	111,00	116,00	128,00	133,75	140,92	158,08	166,83	163,83	173,08
Eier, Einzelgew. ca 60 g <sup>1)</sup> ....	1 kg	23,00	22,75	21,90	23,99	22,83	24,10	22,63	22,66	22,93	237,40	263,08
Milch, i. Fl. <sup>2)</sup> ....	0,20 l	17,42	19,17	20,00	20,00	20,67	21,36	23,62	25,07	27,17	29,52	32,95
Butter gute Qual., verpackt ....	225 g	176,58	180,00	180,00	180,00	180,00	180,00	180,00	180,00	190,33	198,58	205,00
Speiseöl, i. Fl. <sup>3)</sup> ....	450 g	92,97	90,25	90,49	90,99	97,86	97,23	95,40	94,80	93,86	98,93	101,55
Weißbrot, mittl. Qual. ....	1 kg	87,13	88,54	94,90	96,90	94,47	96,82	107,25	115,83	129,58	146,08	164,58
Reis, gute Qual. <sup>4)</sup> ....	10 kg	98,02	118,17	136,00	145,58	151,25	170,08	181,42	186,25	187,83	2 066,00 a)	2 267,50
Reis, Standard <sup>4)</sup> ....	10 kg	87,90	97,50	112,50	119,00	118,75	119,75	125,00	125,00	125,00	1 462,00 a)	1 600,00
Kartoffeln, weiße ....	1 kg	35,70	32,30	47,30	51,76	64,08	54,55	58,98	94,50	63,48	71,63	105,84
Weißkohl ....	1 kg	38,60	38,31	45,60	37,38	53,12	37,21	44,22	70,70	60,04	44,68	74,78
Karotten <sup>1)</sup> ....	1 kg	7,08	6,29	9,77	6,94	8,69	8,38	10,59	11,69	10,45	92,00	143,99
Zwiebeln <sup>1)</sup> ....	1 kg	5,92	5,11	6,47	5,10	8,81	8,05	4,57	9,59	9,91	68,60	109,80
Mandarinen, Einzelgew. ca 110 g .... a)	1 kg	152,00	159,00	154,00	162,00	143,88	197,33	161,63	197,63	157,00	171,00	151,13
Äpfel, Einzelgew. ca 200 g ....	1 kg	104,03	96,68 a)	147,00	133,00 a)	118,70 a)	148,00 a)	132,81 a)	147,33 a)	139,67 a)	175,81 a)	178,89
Zucker, weiß ....	1 kg	146,75	156,58	130,00	127,75	125,42	128,75	130,33	140,75	144,50	150,50	158,42
Tee, grün, mittl. Qual. ....	100 g	76,30	99,39	112,00	119,67	133,83	139,93	164,50	184,50	210,50	229,66	258,50
Zigaretten ....	10 St	40,00	40,00	40,00	40,00	40,00	47,00	50,00	50,00	50,00	50,00	50,00
Kammgarnstoff, 100 % Wolle, 140 cm breit ....	1 m	2 938	3 434	3 300	3 363	3 440	3 555	3 805	4 578	4 937	5 639	7 149
Bambergseide, 92 cm breit ....	1 m	181	190	193	193	194	203	216	238	260	258	330
Anfertigung eines Herrenanzuges, ohne Weste ....	1 mal	9 670	11 700	12 200	12 750	14 433	15 133	15 825	18 383	20 508	21 250	33 117
Herrenhemd, weiß ....	1 St	673	959	964	1 112	1 118	1 073	1 198	1 630 a)	1 804	1 858	2 238
Damen - Strumpfhosen, Nylon <sup>5)</sup> ....	1 P	365	350	294	223	200	189	174	163	212	255	242
Handstrickgarn, 100 % Wolle, gute Qual. ....	500 g	1 410	1 470	1 500	1 510	1 560	1 568	1 565	1 598	1 667	1 692	2 264
Herrenschuhe, Leder, mittl. Qual. ....	1 P	3 190	3 343	3 350	3 587	3 540	3 617	3 760	3 917	3 845	3 910	4 595
Herrenleinschuhe, Gummisohle ....	1 P	423	438	442	449	470	488	507	560	578	589	643
Elektr. Strom, Grundgebühr ....	mtl	.	.	180,00	180,00	180,00	180,00	180,00	180,00	180,00	180,00	180,00
Elektr. Strom ....	1 kWh	.	.	10,17	10,17	10,17	10,17	10,17	10,17	10,17	10,17	10,17
Leuchtöl ....	18 l	420	402	405	407	375	369	353	369	404	369	405
Kühlschrank, elektr., 150 - 165 l <sup>6)</sup> ....	1 St	50 800	52 900	54 700	55 700	58 500	58 867	50 775	55 933	65 392	71 192	71 183
Waschmaschine, elektr., 1,8 - 2 kg ....	1 St	21 700	21 000	18 400	19 600	30 800	29 950	29 325	27 083	26 092	22 383	21 283
Nähmaschine, Tret- ....	1 St	29 000	29 500	29 800	31 200	31 500	32 475	32 408	33 367	34 892	36 692	38 325
Waschen eines Herrenhemdes ....	1 mal	43,00	48,20	50,30	49,90	48,70	53,01	57,71	62,95	72,88	83,90	93,62
Fahrrad, leicht ....	1 St	18 500	19 700	19 900	20 300	21 100	20 825	21 483	24 175	25 017	25 000	26 167
Busfahrt, Teilstrecke <sup>7)</sup> ....	1 mal	.	2,60	3,27	3,30	3,48	4,01	4,01	4,01	4,01	4,01	39,17
Taxifahrt, Grundgebühr ....	1 mal	70,00	100,00	100,00	100,00	100,00	100,00	100,00	125,00	130,00	167,00	170,00
Toilettenseife, 80 g ....	1 St	28,57	28,10	29,90	31,01	30,00	30,00	30,00	29,88	29,80	30,00	31,08
Haarschneiden für Herren, einschl. Waschen ....	1 mal	237	317	352	384	416	451	491	555	644	746	888
Dauwellen, Kalt ....	1 mal	724	890	993	1 110	1 100	1 253	1 382	1 484	1 713	1 943	2 363
Bad für Erwachsene ....	1 mal	19,00	23,00	26,00	28,00	28,00	32,00	34,25	37,00	39,17	44,66	52,08
Präparat gegen Erkältung <sup>8)</sup> ....	30 Tabl	138	128	162	163	165	166	194	230	230	227	224
Vitamintabletten ....	120 St	233	195	516	518	540	540	540	540	537	534	534
Rundfunkgerät <sup>9)</sup> ....	1 St	9 510	11 300	9 510	9 540	7 350	6 844	6 603	9 209	14 455 a)	14 592	14 575
Fernsehgerät ....	1 St	55 800	55 500	50 300	47 700	66 100	67 717	63 742	40 533	34 208	29 691	28 133
Kleinbildkamera, einschl. Tasche <sup>10)</sup> ....	1 St	16 500	17 900	15 700	24 200	23 700	23 825	23 433	26 558	27 617	28 550	29 217
Tageszeitung, Abonnement ....	mtl	400	450	483	580	580	593	675	750	863	900	1 000
Kinokarte für Erwachsene ....	1 St	160	221	236	247	259	288	326	351	383	427	729
Kleinbildfilm, schwarz/weiß, 36 Aufn. ....	1 St	180	173	173	173	173	178	183	190	189	179	182

**B. Preise**  
**1. Verbraucherpreise**

Waren	Einheit	1962	1964	1965	1966	1967	1968	1969	1970	1971	1972	1973
<b>Malaysia, West- (LM aus 49 Städten)</b>												
<b>Preise in Malaysischen Dollars</b>												
Rindfleisch, o. Kn. . . . .	1 kati	1,98	1,97	1,97	2,01	2,05	2,05	2,07	2,13	2,16	2,22	...
Büffelfleisch, o. Kn. . . . .	1 kati	1,92	1,90	1,91	1,91	1,97	2,00	2,01	2,06	2,09	2,15	...
Schweinefleisch, durchw. . . . .	1 kati	1,52	1,51	1,51	1,48	1,49	1,59	1,46	1,49	1,53	1,50	...
Schweinefleisch, geröst. . . . .	1 kati	2,86	2,85	2,87	2,79	2,79	2,90	2,80	2,73	2,78	2,77	...
Hammelfleisch, austral. . . . .	1 kati	1,69	1,81	1,83	1,85	1,89	1,91	1,88	1,85	1,88	1,90	...
Ziegenfleisch . . . . .	1 kati	2,73	2,74	2,71	2,66	2,66	2,67	2,66	2,65	2,64	2,65	...
Huhn . . . . .	1 kati	1,72	1,74	1,72	1,72	1,67	1,55	1,52	1,52	1,51	1,58	...
Ente . . . . .	1 kati	1,19	1,17	1,16	1,15	1,15	1,12	1,14	1,15	1,13	1,18	...
Würstchen, chines. . . . .	1 kati	2,38	2,42	2,46	2,40	2,40	2,46	2,49	2,48	2,56	2,66	...
Fisch, Kurau . . . . .	1 kati	2,23	2,35	2,43	2,42	2,46	2,41	2,52	2,59	2,80	2,79	...
Fisch, Tengiri . . . . .	1 kati	1,26	1,31	1,32	1,28	1,33	1,28	1,30	1,39	1,41	1,43	...
Fisch, Keli . . . . .	1 kati	0,52	0,46	0,49	0,58	0,55	0,46	0,43	0,48	0,46	0,48	...
Sardinen . . . . .	1 Ds	0,76	0,76	0,77	0,78	0,78	0,79	0,79	0,80	0,81	0,85	...
Krabben . . . . .	1 kati	0,73	0,73	0,73	0,76	0,76	0,75	0,75	0,79	0,83	0,83	...
Garnelen, Seewasser . . . . .	1 kati	1,60	1,60	1,65	1,69	1,74	1,71	1,80	1,82	1,93	2,11	...
Eier . . . . .	1 St	0,13	0,12	0,11	0,12	0,11	0,10	0,11	0,11	0,11	0,11	...
Milch, frisch . . . . .	1 pt	0,29	0,29	0,30	0,30	0,30	0,31	0,31	0,31	0,32	0,33	...
Milch, kond. . . . .	1 Ds	0,62	0,68	0,70	0,70	0,70	0,70	0,68	0,64	0,66	0,70	...
Butter, i. Ds. . . . .	12 oz	1,55	1,58	1,64	1,70	1,72	1,72	1,71	1,69	1,70	1,79	...
Butter aus Büffelmilch, i. Ds. . . . .	1 lb	2,08	2,11	2,14	2,18	2,18	2,06	1,87	1,81	1,98	2,41	...
Speiseöl, i. Fl. . . . .	1 qt	0,69	0,75	0,87	0,79	0,78	0,86	0,82	0,85	0,86	0,80	...
Kokosöl, i. Fl. . . . .	1 qt	0,60	0,69	0,83	0,73	0,72	0,82	0,77	0,80	0,81	0,72	...
Weißbrot . . . . .	1 lb	0,26	0,26	0,26	0,26	0,26	0,26	0,26	0,26	0,26	0,26	...
Gebäck, Kremfüllung . . . . .	1 Ds	2,98	2,98	3,03	3,17	3,27	3,29	3,39	3,99	4,30	4,27	...
Biskuit . . . . .	1 kati	0,47	0,49	0,51	0,51	0,55	0,54	0,55	0,54	0,54	0,54	...
Weizenmehl . . . . .	1 kati	0,24	0,25	0,25	0,27	0,26	0,26	0,26	0,26	0,26	0,26	...
Reis, Siam, weiß . . . . .	1 kati	0,35	0,34	0,35	0,38	0,44	0,44	0,42	0,38	0,36	0,37	...
Erbsen, grün, getr. . . . .	1 kati	0,34	0,36	0,35	0,34	0,39	0,40	0,39	0,39	0,45	0,46	...
Kartoffeln . . . . .	1 kati	0,28	0,26	0,28	0,29	0,29	0,27	0,31	0,34	0,32	0,34	...
Weißkohl . . . . .	1 kati	0,35	0,48	0,46	0,52	0,49	0,42	0,49	0,43	0,41	0,38	...
Gurken . . . . .	1 kati	0,24	0,23	0,24	0,24	0,23	0,23	0,24	0,23	0,24	0,23	...
Spinat . . . . .	1 kati	0,22	0,23	0,22	0,22	0,22	0,21	0,22	0,23	0,23	0,23	...
Bohnen, frisch . . . . .	1 kati	0,28	0,27	0,28	0,27	0,26	0,26	0,27	0,27	0,28	0,27	...
Zwiebeln, klein . . . . .	1 kati	0,34	0,39	0,36	0,42	0,40	0,38	0,42	0,44	0,40	0,47	...
Knoblauch . . . . .	1 kati	0,85	0,64	0,64	0,75	0,92	0,92	1,01	1,03	0,95	1,03	...
Orangen . . . . .	1 St	0,24	0,24	0,24	0,24	0,24	0,25	0,26	0,26	0,27	0,27	...
Bananen . . . . .	1 kati	0,24	0,22	0,21	0,21	0,21	0,21	0,21	0,21	0,23	0,23	...
Ananas, imp. . . . .	1 St	0,20	0,20	0,19	0,21	0,21	0,21	0,21	0,20	0,20	0,21	...
Äpfel . . . . .	5 St	1,09	1,09	1,10	1,13	1,14	1,18	1,22	1,21	1,25	1,30	...
Aprikosenmarmelade . . . . .	1 Ds	0,82	0,82	0,83	0,83	0,84	0,86	0,90	1,05	1,06	1,06	...
Zucker . . . . .	1 kati	0,27	0,50	0,38	0,34	0,33	0,32	0,34	0,36	0,40	0,45	...
Salz . . . . .	1 kati	0,08	0,08	0,08	0,08	0,08	0,08	0,08	0,08	0,10	0,11	...
Essig, i. Fl. . . . .	1 pt	0,23	0,23	0,23	0,23	0,23	0,24	0,24	0,24	0,25	0,25	...
Pfeffer, schwarz . . . . .	1 tahl	0,16	0,15	0,15	0,15	0,14	0,14	0,13	0,16	0,15	0,16	...
Coriander . . . . .	1 kati	0,67	0,62	0,61	0,64	0,71	0,72	0,69	0,68	0,74	0,76	...
Tee, Ceylon, verpackt . . . . .	1 lb	2,75	2,78	2,80	2,82	2,82	2,82	2,81	2,81	2,81	2,81	...

B. Preise  
1. Verbraucherpreise

Waren	Einheit	1962	1964	1965	1966	1967	1968	1969	1970	1971 a)	1972	1973 a)
<b>Pakistan (Karachi)</b>												
Preise in Rupien												
Rindfleisch . . . . .	1 seer	1,25	1,50	1,61	1,62	1,96	2,04	2,48	2,79	3,27	3,18 a)	3,80
Hammelfleisch . . . . .	1 seer	2,50	3,51	4,19	4,14	4,43	4,52	4,97	5,95	6,88	6,96 a)	7,54
Fisch, frisch . . . . .	1 seer	1,89	2,02	2,36	2,50	2,90 a)	3,00	3,43	3,90	4,09	3,92 a)	4,71
Büffelmilch <sup>1)</sup> . . . . .	1 seer	0,75	0,83	0,89	0,99	1,23	1,25	1,25	1,32	1,39	1,50 a)	1,78
Milchpulver, Kindernahr. . . . .	1 lb	4,69	5,01	5,52	5,72	7,03	7,00	6,34	6,57	8,67	10,11	9,52
Milchpulver, „Glaxo“, i. Ds. . . . .	1 lb	4,52	4,54	5,22	5,35	5,97	6,07	5,93	5,91	6,87	6,41	5,90
Butter . . . . .	1 seer	6,44	6,58	6,94	7,06	7,63 a)	7,84	8,15	9,16	9,98	9,60 a)	13,11
Butter, ges., gep. . . . .	2 oz	0,44	0,44	0,48	0,56	0,56	0,56	0,56	0,56	0,58	0,82	0,66
Pflanzenöl, „Dalda“ <sup>2)</sup> . . . . .	5 lbs	8,22	8,64	10,50	11,39	11,89 a)	11,11	11,35	12,14	12,82	12,56 a)	14,05
Brot, geschn. . . . .	1 lb	0,53	0,53	0,54	0,56	0,58	0,61	0,63	0,65	0,65	0,66	0,85
Biskuits, Kremfüllung . . . . .	1/2 lb	1,02	1,03	1,05	1,08	1,15	1,12	1,12	1,12	1,23	1,25	1,47
Weizenmehl . . . . .	1 seer	0,53 a)	0,56	0,56	0,60	0,56 a)	0,47	0,53	0,62	0,63	0,70 a)	0,84
Kartoffeln . . . . .	1 seer	0,48	0,58	0,54	0,62	0,73	0,58	0,74	0,86	0,71	0,73 a)	1,37
Tomaten . . . . .	1 seer	0,76	0,88	0,73	0,95	0,95 a)	0,82	0,88	1,13	0,90	0,96 a)	1,22
Zwiebeln . . . . .	1 seer	0,35	0,35	0,32	0,46	0,38 a)	0,38	0,40	0,33	0,60	0,30 a)	1,41
Marmelade . . . . .	2 lbs		3,26	3,31	3,49	3,59	3,72	4,01	4,29	4,28	4,47	4,47
Salz . . . . .	1 seer	0,26	0,25	0,25	0,27	0,31	0,35	0,37	0,37	0,35	0,37 a)	0,42
Zigaretten, „Capstan Navy Cut“ . . . . .	10 St	0,61	0,75	0,83	0,90	0,90	0,93	0,90	0,95	1,07	1,18	1,21
Zigaretten, „Scissors“ . . . . .	10 St	0,29	0,32	0,34	0,36	0,35	0,36	0,35	0,38	0,42	0,48	0,50
Holzkohle . . . . .	1 maund	6,41	7,46	9,37	11,00	13,95 a)	14,20	14,73	15,00	14,87	15,60 a)	19,33
Brennholz . . . . .	1 maund	3,65	3,71	4,01	4,42	4,96 a)	5,00	5,00	5,00	4,78	5,14 a)	6,31
Leuchtöl . . . . .	1 pt	0,17	0,16	0,20	0,22	0,25	0,25	0,25	0,25	0,29	0,32 a)	0,34
Streichhölzer . . . . .	40 St	0,06	0,06	0,06	0,06	0,06	0,06	0,06	0,06	0,11	0,15 a)	0,15
Washseife <sup>3)</sup> . . . . .	16,5 oz	1,53	1,86	2,11	2,26	2,25 a)	2,07	1,82	1,72 a)	0,93	1,16 a)	1,16
Toiletenseife, „Rexona“ <sup>4)</sup> . . . . .	3,3 oz	0,44	0,47	0,55	0,61	0,62	0,59	0,69	0,75	0,84	1,18 a)	1,25
Zahnpasta, „Forhan's“ . . . . .	1 gr. Tb	1,61	2,01	2,04	2,26	2,34	2,72	2,94	3,10	3,40	3,40	4,12
Rasierseife . . . . .	1 St						1,98	1,99	2,27	2,25	2,45	3,18

B. Preise  
1. Verbraucherpreise

Waren	Einheit	1962	1964	1965	1966	1967	1968	1969	1970	1971	1972	1973
Singapur												
Preise in Singapur - Dollars												
Rindfleisch, frisch	1 kat	2,09	2,09	2,15	2,36	2,37	2,39	2,34	2,41	2,49	2,75	3,87
Rindfleisch, gefroren	1 lb	1,85	1,96	2,02	2,10	2,35	2,40	2,41	2,49	2,71	2,77	3,45
Schweinefleisch, mager	1 kat	2,41	2,50	2,44	2,41	2,41	2,64	2,47	2,43	2,56	2,21	2,94
Schweinefleisch, durchw.	1 kat	1,17	1,28	1,26	1,25	1,25	1,53	1,37	1,35	1,56	1,21	1,99
Hammelfleisch, frisch	1 lb	1,36	1,41	1,45	1,42	1,46	1,47	1,45	1,45	1,46	1,49	2,45
Huhn	1 kat	1,90	1,84	1,79	1,85	1,80	1,71	1,60	1,63	1,61	1,71	1,92
Ente	1 kat	1,26	1,20	1,27	1,34	1,36	1,23	1,22	1,26	1,25	1,32	1,54
Schweineleber	1 kat	3,29	3,42	3,39	3,43	3,53	4,04	4,06	4,14	4,49	4,38	5,57
Eier, Hühner-	10 St	1,06	1,04	1,01	1,10	0,98	0,96	0,92	0,94	0,98	1,05	1,26
Eier, Enten-	10 St	1,15	1,10	1,10	1,35	1,36	1,32	1,25	1,29	1,27	1,33	1,52
Milch, frisch	1/2 pt	0,49	0,60	0,60	0,60	0,60	0,60	0,60	0,60	0,60	0,60	0,60
Milch, kond., i. Ds.	14 oz	0,55	0,63	0,65	0,65	0,64	0,62	0,55	0,50	0,55	0,60	0,68
Butter, gefroren	1/2 lb	0,88	0,90	0,94	0,94	0,93	0,88	0,82	0,80	0,87	0,99	1,02
Schweineschmalz	1 kat	0,75	0,68	0,67	0,64	0,64	0,80	0,64	0,67	0,78	0,57	1,11
Kokosöl, i. Fl.	1 qt	0,64	0,70	0,88	0,81	0,77	0,87	0,81	0,82	0,85	0,82	1,02
Weißbrot	1 lb	0,26	0,26	0,26	0,26	0,27	0,27	0,27	0,27	0,30	0,30	0,35
Weizenmehl	2 katis	0,45	0,47	0,49	0,47	0,47	0,47	0,47	0,47	0,49	0,51	0,72
Reis, Siam, poliert	1 kat	0,35	0,34	0,34	0,37	0,47	0,47	0,42	0,38	0,34	0,36	0,81
Tapiokamehl	2 katis	0,45	0,44	0,44	0,43	0,45	0,44	0,44	0,44	0,49	0,50	0,60
Teigwaren	1 kat	0,25	0,25	0,25	0,25	0,25	0,25	0,25	0,25	0,25	0,25	0,35
Kartoffeln	1 kat	0,25	0,23	0,26	0,27	0,27	0,25	0,29	0,32	0,29	0,30	0,37
Weißkohl	1 kat	0,28	0,49	0,41	0,44	0,42	0,36	0,38	0,35	0,35	0,35	0,45
Tomaten	1 kat	0,41	0,51	0,45	0,56	0,50	0,47	0,50	0,50	0,48	0,52	0,63
Spinat	1 kat	0,21	0,23	0,22	0,22	0,23	0,24	0,23	0,23	0,23	0,24	0,29
Bohnen	1 kat	0,15	0,16	0,15	0,15	0,16	0,16	0,17	0,18	0,17	0,18	0,22
Zwiebeln, groß	1 kat	0,24	0,27	0,28	0,28	0,28	0,27	0,28	0,33	0,31	0,36	0,51
Orangen	1 St	0,19	0,20	0,20	0,20	0,20	0,20	0,20	0,19	0,19	0,20	0,21
Bananen	1 St	0,30	0,29	0,28	0,29	0,29	0,30	0,29	0,28	0,29	0,30	0,30
Äpfel	1 St	0,20	0,20	0,20	0,21	0,20	0,21	0,21	0,20	0,20	0,21	0,22
Zucker	2 katis	0,37	0,74	0,64	0,60	0,62	0,65	0,64	0,67	0,79	0,80	0,88
Salz	2 katis	0,15	0,15	0,15	0,15	0,15	0,15	0,15	0,15	0,26	0,26	0,26
Bohnenkaffee - Extrakt	1 kat	1,97	2,24	2,22	2,24	2,21	2,21	2,21	2,21	2,21	2,21	2,54
Tee, einh.	1/2 lb	1,49	1,50	1,50	1,50	1,51	1,51	1,50	1,50	1,52	1,51	1,52

B. Preise  
1. Verbraucherpreise

Waren	Einheit	1962	1964	1965	1966	1967	1968	1969	1970	1971	1972	1973
Vietnam, Süd- (Saigon)												
Preise in Piaster												
Rindfleisch, Steak . . . . .	1 kg	63,96	78,09	89,18	177,00	224,00	311,00	331,00	505,00	585,00	735,92	1 057,00
Rindfleisch, Rippenst. . . . .	1 kg	40,25	46,16	53,34	107,00	144,00	207,00	224,83	365,00	443,00	511,83	691,00
Schweinefleisch, Braten, o. Kn. . . . .	1 kg	63,07	70,35	92,12	147,00	234,00	361,00	395,17	544,00	617,00	680,00	1 000,00
Huhn, lebend . . . . .	1 kg	45,96	63,98	80,92	148,00	225,00	335,00	364,25	474,00	580,00	626,00	781,00
Fisch, frisch . . . . .	1 kg	41,66	50,48	60,81	126,00	149,00	244,00	306,17	363,00	392,00	441,75	544,00
Eier . . . . .	1 St	2,68	2,89	3,59	6,35	8,84	13,45	13,68	21,90	20,90	25,30	33,00
Milch, kond.° . . . . .	1 Ds	15,01	16,44	16,48	24,73	32,57	37,26	40,91	53,83 a)	64,26	108,08	147,00
Schweineschmelz . . . . .	1 kg	38,22	34,36	41,57	82,80	102,00	139,00	138,42	288,00	221,00	288,87	628,00
Brot . . . . .	1 kg	13,70	14,76	15,40	35,88	48,00	58,45	66,67	90,83	99,17	104,17	184,00
Reis, I. Qual. . . . .	1 kg	7,28	8,06	10,57	16,00	30,96	32,34	39,54	53,20	58,53	90,10	137,00
Teigwaren 1) . . . . .	1 Pkt	30,46	32,27	35,86	67,53	96,04	119,00	147,50	200,00	200,00	200,00	54,00 a)
Kartoffeln . . . . .	1 kg	17,53	17,75	27,34	42,05	53,94	56,60	76,22	97,16	122,10	144,67	169,00
Bohnen, Stangen- . . . . .	1 kg	7,66	10,84	13,21	24,30	33,53	45,95	61,53	64,59	64,08	71,25	82,02
Zucker, Raffinade . . . . .	1 kg	19,69	29,89	29,66	33,25	30,12	33,91	44,60	54,76	121,10	162,83	410,00
Bohnenkaffee - Extrakt 2) . . . . .	1 kg	168,00	159,08	182,00	204,00	222,00	330,00	585,50	817,00	1 095,00	1 186,00	1 301,00
Tee . . . . .	1 kg	88,44	96,01	109,00	146,00	162,00	189,00	293,33	394,00	407,00	529,83	655,00
Bier . . . . .	1 Fl	8,50	8,50	9,76	16,91	20,50	24,71	33,33	46,62	80,00	88,33	103,00
Zigaretten „Bastos“ . . . . .	1 Pkt	8,00	8,00	8,83	12,17	14,00	18,70	21,33	34,72	55,83	61,11	75,80
Stoff, Kattun . . . . .	1 m	22,32	23,71	25,39	36,56	39,92	50,02	64,83	84,42	92,85	108,22	194,00
Anfertigung einer Herrenhose 3) . . . . .	1 mal	900,00	1 083,00	1 200,00	1 671,00	2 667,00	456,00	607,92	732,00	821,00	1 017,00	1 283,00
Anfertigung eines Herrenhemdes . . . . .	1 mal	70,00	67,33	79,34	136,00	228,00	275,00	372,67	494,00	669,00	775,00	988,00
Herrenschuhe, Leder . . . . .	1 P	346,00	362,00	375,00	678,00	840,00	894,00	1 088,60	1 862,00	2 383,00	2 740,00	3 083,00
Wasser . . . . .	1 cbm	6,00	6,00	6,00	6,00	6,00	6,00	9,50	13,00	14,00	19,18	
Elektr. Strom . . . . .	1 kWh	3,58	3,73	3,93	4,50	5,15	5,67	6,02	8,16	9,44	16,04	24,59
Haushaltshilfe, ohne Verpflegung . . . . .	mtl	600,00	702,00	812,19	1 128,42	1 731,00	2 399,00	2 773,08	3 442,00	4 790,00	4 792,00	5 483,00
Washseife, 72 % . . . . .	1 kg	16,80	26,34	26,57	44,70	64,61	70,02	76,62	189,00	175,00	153,75	330,00
Benzin, 6 % Ölgemisch . . . . .	1 l	9,38	9,40	9,40	10,33	11,00	11,05	13,79	20,64	22,50	35,81	75,67
Taxifahrt, Minimum . . . . .	1 km	8,50	8,50	8,50	15,35	20,00	37,73	45,83	58,33	91,67	105,00	155,00
Zahnpasta, mittl. Größe . . . . .	1 Tb	25,67	27,66	28,88	39,48	46,12	48,15	60,20	91,92	90,42	91,67	100,00
Toilettenseife . . . . .	1 St	5,00	5,00	5,25	8,45	12,86	13,31	14,12	26,94	31,72	31,39	42,92
Haarschneiden für Herren . . . . .	1 mal	15,00	15,00	17,08	33,53	48,75	60,91	75,83	98,92	128,00	150,00	190,00
Arztbesuch . . . . .	1 Bes	101,00	101,00	102,00	144,00	214,00	267,00	321,75	401,00	417,00	488,00	574,00
Tageszeitung . . . . .	1 St	2,00	2,00	2,00	2,83	3,00	4,82	6,17	13,75	15,00	25,00	33,00
Kinokarte, 2. Platz . . . . .	1 St	26,17	26,31	26,92	38,61	59,58	75,74	81,73	97,00	158,00	218,00	245,00



B. Preise  
1. Verbraucherpreise

Waren	Einheit	1962 a)	1964	1965	1966	1967	1968	1969	1970	1971	1972	1973
-------	---------	---------	------	------	------	------	------	------	------	------	------	------

Australien (Sydney)

		Preise in Pence 1)					Preise in Cents						
Rindfleisch, Rippenst., o. Kn. ....	1 lb	37,6	49,5	50,5	48,2	44,2	53,5	53,6	57,0	60,0	63,4	81,8	
Schweinefleisch, Kotelett ....	1 lb	50,0	56,4	59,1	59,2	54,0	62,1	60,2	63,1	67,3	65,1	81,3	
Schweinefleisch, Keule ....	1 lb	51,1	57,6	60,1	58,9	54,6	64,9	63,0	64,8	68,3	67,5	85,3	
Hammelfleisch, Keule ....	1 lb	20,7	23,1	27,2	28,9	26,6	30,6	30,2	32,0	32,8	37,7	55,9	
Bacon ....	1 lb	65,0	78,1	78,7	89,9	78,9	94,1	89,9	89,8	95,8	96,0	106,4	
Milch, frisch 2)	1 pt	18,4	19,2	19,2	20,4	18,5	11,0	11,4	11,8	12,5	13,0	14,9	
Käse ....	1 lb	35,4	43,4	43,5	44,0	40,1	47,7	47,7	47,3	47,4	52,1	57,7	
Butter, Molkerei- ....	1 lb	46,5	47,3	48,1	48,7	43,0	51,2	53,6	54,4	56,2	58,0	60,8	
Margarine ....	1 lb								40,5	41,9	42,0	44,4	
Weißbrot ....	2 lb	15,2	15,3	15,8	17,2	15,5	19,3	20,0	20,8	21,8	23,8	27,8	
Weizenmehl ....	25 lbs	187,8	182,1	178,1	178,5	166,2	210,6	228,5	234,4	239,7	263,5	291,0	
Pfirsiche, 29 oz ....	1 Ds	30,4	28,5	29,7	29,6	25,9	31,0	31,5	32,9	33,0	32,8	34,8	
Zucker ....	1 lb	8,8	9,1	9,1	9,1	8,5	11,0	11,0	11,0	10,4	10,7	11,0	
Tee ....	1 lb	60,6	59,3	58,9	59,2	51,7	61,6	57,9	56,8	62,0	65,2	64,8	

Neuseeland (LM aus 25 Städten) 3)

		Preise in Pence 1)					Preise in Cents						
		a)	a)	a)	a)	a)	a)	a)	a)	a)	a)	a)	a)
Rindfleisch, Rippenst. ....	1 lb	32,7	39,3	43,8	46,0	39,7	43,4	46,9	53,6	57,2	61,6	77,5	
Schweinefleisch, Keule ....	1 lb	40,0	41,5	45,8	48,9	45,2	43,9	51,3	56,6	58,1	61,2	83,5	
Schweinefleisch, Kotelett ....	1 lb	42,2	43,5	48,0	51,6	46,7	45,3	52,6	58,0	59,7	63,0	85,2	
Hammelfleisch, Keule ....	1 lb	29,9	34,0	37,6	40,6	33,6	35,1	38,4	42,6	44,3	45,8	56,5	
Bacon ....	1 lb	59,4	59,9	65,0	70,2	66,0	62,7	77,0	79,9	82,0	87,6	121,4	
Milch, frisch 4)	1 pt	9,3	9,3	9,3	9,3	7,9	4,0	4,0	4,0	4,0	4,0	3,9	
Käse, mild ....	1 lb	24,6	25,1	28,1	48,6	40,9	41,1	41,2	42,8	48,9	63,6	64,6	
Butter ....	1 lb	24,0	24,0	23,8	23,6	27,9	27,8	27,8	29,0	31,2	32,9	32,8	
Weißbrot 5)	1 3/4 lbs	7,5	7,5	7,5	7,5	11,3	11,7	12,0	12,8	13,4	14,5	15,2	
Weizenmehl ....	25 lbs	78,4	78,2	78,4	80,9	141,9	141,6	135,4	144,3	151,2	162,8	175,9	
Pflaumen ....	1 lb	39,7	39,6	38,3	38,4	33,4	37,8	39,2	40,1	41,5	42,8	47,6	
Pfirsiche, 29 oz 6)	1 Ds	49,9	52,6	53,1	46,6	37,4	36,7	36,5	39,3	41,7	43,1	42,3	
Zucker ....	1 lb	7,6	15,0	8,9	7,2	5,9	6,1	7,1	7,9	8,8	9,2	9,1	
Bohnenkaffee, ger., lose ....	1 lb	98,7	99,1	102,7	102,5	86,0	89,5	91,2	94,7	100,6	103,8	107,1	
Tee, lose ....	1 lb	73,0	78,1	77,8	81,7	67,8	70,2	70,5	70,4	71,0	76,2	75,7	

B. Preise  
2. Preise für Welthandelsgüter

Jahr	Weizen 1)							
	Frankreich	Niederlande Rotterdam	Italien Mailand	Großbritannien London		Vereinigte Staaten New York		Kanada Winnipeg
	Weich- einheimisch 75 kg/hl Verkaufspreis 2) ab Lagerhaus	amerikan. Hardwinter II Offertenpreis cif	Weich- frei Station Mailand	australisch faq	Can. Western Red Spring I (CWRS) 3) 14 % Protein	Hard Redwinter II	Soft Redwinter II	Standard erstnotierter Monat 4)
	FF	hfl dt	Lire	£ je 2 240 lbs		Cents je 60 lbs		kan. Cents 60 lbs
	ME		Dw					
1962 . . . . .	49,09	24,86	7 060	25,73	28,28	267,29	240,64	208,07
1963 . . . . .	50,90	25,40	7 389	25,58	28,79	269,01	234,87	201,56
1964 . . . . .	50,51	26,52	7 394	26,68	29,67	237,57	206,40	183,34
1965 . . . . .	51,80	23,72	7 417	25,44	29,30	206,70	185,78	151,50
1966 . . . . .	51,94	24,53	7 148	27,14	30,07 a)	229,30	205,86	173,27
1967 . . . . .	52,15	25,75	7 217	26,94	30,52 a)	219,84	188,47	158,87
1968 . . . . .	54,97	24,32	6 851 a)	29,04	33,44	197,36	164,06	133,58
1969 . . . . .	55,03	23,87	6 683	28,64	32,68	189,41	163,73	132,33
1970 . . . . .	59,28	23,93	7 188	29,20	34,06	201,06	189,66	153,90
1971 . . . . .	61,55	23,82	7 423 a)	28,61	33,61	212,64	206,46	159,27
1972 . . . . .	64,64	26,74	7 288	31,62	34,52	228,22	228,89	182,59
1973 . . . . .	67,40		8 901		65,51 a)	397,07	414,48	351,84

Jahr	Weizen 1)		Roggen	Hafer				Futtergerste
	Kanada Winnipeg	Australien	Kanada Winnipeg	EG	Vereinigte Staaten Chicago New York		Kanada Ft. William Winnipeg	
	Western Amber Durum I Klasse 2 Exportpreis	f a q lose Exportpreis fob	Western Nr. I/II erstnotierter Monat 6)	US - Extra Heavy White II (38 lbs) cif Antwerpen/ Rotterdam	weiß Nr. II erstnotierter Monat 4) loco		Western Nr. II Inlands- und Exportpreis ab Lager erstnotierter Monat 6)	
	kan. Cents 60 lbs	austral. Cents 60 lbs	kan. Cents 56 lbs	RE 7) t	Cents je 32 lbs		kan. Cents je 34 lbs	
								kanadisch Importpreis cif Antwerpen Rotterdam
1962 . . . . .	320,99	147,0	134,58		67,09	88,24	89,73	88,53
1963 . . . . .	233,32	145,0	147,68		69,21	91,49	80,40	79,89
1964 . . . . .	211,69	153,0	139,09	58,40 a)	65,55	87,96	80,16	80,17
1965 . . . . .	193,31	136,0	124,48	60,81 a)	69,21	93,71	84,61	84,35
1966 . . . . .	213,97	151,0	133,12	62,56	72,83	96,78	93,06	92,49
1967 . . . . .	225,94	149,0	132,14	58,28	71,81	95,39	93,07	92,70
1968 . . . . .	207,01	142,0	126,12	52,08	70,59	92,24	92,76	92,21
1969 . . . . .	211,60	138,0	123,60	48,66	64,27	85,44	77,83	77,18
1970 . . . . .	181,12	132,5	105,63	61,23	69,87	90,37	80,20	79,60
1971 . . . . .	174,48	140,0	104,20	51,35 a)	72,24	100,41	74,20	74,19
1972 . . . . .	192,98	164,0	112,32		79,24	102,27	76,15	76,52
1973 . . . . .	556,36	277,0	224,66		106,82	137,53	140,56	139,32

Jahr	Futtergerste				Mais			
	Großbritannien London		Liverpool	Kanada Winnipeg	EG	Niederlande Rotterdam	Italien Mailand	Großbritannien London
	kanadisch Nr. I/II cif Termin- lieferung	einheimisch	versch. Typen	Western Nr. I/II erstnotierter Monat 6)	amerikanisch gelb II Importpreis cif Nordsee- häfen	La Plata Offertenpreis cif	einheimisch gewöhnlich	amerikanisch gelb III
	£ je 2 240 lbs		erstnotierter Monat 8)	kan. Cents 48 lbs	RE 7) t	hfl dt	Lire	La Plata gelb faq
								cif
1962 . . . . .	24,48	22,83	22,34	130,72		21,09	4 030	19,65
1963 . . . . .	22,34 a)	21,58	20,68	118,49		23,19	4 306 a)	21,97
1964 . . . . .	22,42	21,56	21,44	119,92		23,04	4 499 a)	22,28
1965 . . . . .	24,48 a)	22,36	23,53	129,27		25,72	4 609 a)	23,39
1966 . . . . .	25,38 a)	21,30	22,44	134,89	64,65 a)	24,51	4 317	23,75
1967 . . . . .	24,18 a)	21,23	22,86	128,74	59,72	23,80	4 908 a)	22,97
1968 . . . . .	23,05 b)	20,83	20,84	118,82	52,72	21,21	5 326 a)	23,68
1969 . . . . .	22,21 a)	20,87	20,69	103,78	56,99	22,58	5 540 a)	25,36
1970 . . . . .	25,55	23,88	23,85	115,01	66,00	25,04	5 751	29,31
1971 . . . . .	26,56 a)	25,29	25,34	116,15	62,38	24,12	5 659	27,56
1972 . . . . .		26,25	26,49	117,01	58,88	25,98	5 903 a)	25,82
1973 . . . . .		41,77		199,88		32,46 a)	7 233	46,66 a)

B. Preise

2. Preise für Welthandelsgüter

Jahr	Mais		Reis					
	Vereinigte Staaten		BR Deutschland		Italien		Vereinigte Staaten	Thailand
	New York	Chicago			Mailand		New York	Bangkok
	gelb II	gelb II	thailändischer	amerikanischer	Muhlen- Originario	Maratelli	Muhlen- Mittelkorn	Mühlen- weiß Nr. 1
	loco	erstnotierter Monat 1)	Langkorn- halbroh Importpreis cif Nordseehäfen		Rundkorn weiß frei Waggon	ab Muhle	ab Lagerhaus	5 % gebrochen Exportpreis fob
	Cents je 56 lbs		DM dt		Lire je dt		Cents je lb	£ je 2 240 lbs
1962 . . . . .	141,99	109,07	63,05	63,26	10 857	14 016	10,69	55,7
1963 . . . . .	154,72	120,15	59,44	58,68	10 835	15 486 a)	10,22	52,3
1964 . . . . .	151,35	121,75	55,62	59,41	11 823	18 632 a)	10,09	47,2
1965 . . . . .	151,25	125,66	54,05	59,38	12 502	16 032	10,09 a)	47,5
1966 . . . . .	158,66	133,85	65,22	64,21	12 753	23 183	9,43	56,9
1967 . . . . .	152,28	127,49	93,79	77,94	12 130	20 441 a)	9,34	80,2
1968 . . . . .	136,47	113,36	90,31	85,50	14 217	20 417 a)	10,24	85,3
1969 . . . . .	146,33	120,83	73,14	77,52	12 390	19 367 a)	10,25	77,5
1970 . . . . .	160,35	136,21	59,44	71,94	12 800	23 958 a)	10,25	61,0
1971 . . . . .	170,66	136,58	55,02	68,94	13 384 a)	17 772 a)	10,25	54,8
1972 . . . . .	157,92	129,35	52,68	59,78 a)	16 065	18 171	10,25	60,1
1973 . . . . .	220,01	218,10		116,57 a)	20 059	23 185	14,99	

Jahr	Weizenmehl		Erdnußkerne			Kopra			
	Großbritannien London				Ver. Staaten Norfolk	Frankreich Marseille	Niederlande Rotterdam	Großbritannien London	
	australisch 72 % Ausmahlung in Säcken cif	kanadisch „Basic Grade“	nigerianisch	sudanesisch 3 %	spanisch Nr. 1 fob Verschiffungs- punkt	Neue Hebriden	philippinisch	Straits F.M. Kontrakt Nr. 2 loco	philippinisch/ indonesisch
			geschalt cif Kontinent			cif	Offertenpreise cif		cif Kontinent
	£ je 280 lbs		2 240 lbs	£ t	Cents lb	FF dt	hfl	£ 2 240 lbs	US — \$
						Dw			
1962 . . . . .	4,04	4,90	61,98	58,90	18,38	81,36	.	60,14 a)	166,89
1963 . . . . .	4,09	4,93	62,22	59,96	19,00	91,88	.	67,63	186,63
1964 . . . . .	4,60	5,23	67,73	64,25	20,49	93,28	69,78	71,63	197,50
1965 . . . . .	4,45	5,15	74,95	75,54 a)	20,19	109,73 a)	80,39	83,48	230,35
1966 . . . . .	4,72	5,15	67,73	66,17 a)	19,27	89,22	68,16	66,22	188,03
1967 . . . . .	4,85	5,57 a)	65,96	63,12	19,11	93,75	72,23	75,09	205,44
1968 . . . . .	4,47	5,92 a)	70,30	66,84	21,62	111,08	83,28	98,15	237,06
1969 . . . . .	5,56	5,94	87,54	84,14 a)	21,69	103,32	73,40	84,97	205,26
1970 . . . . .	5,61	5,99	97,18	89,09 a)	21,83 a)	119,05	81,07	93,11	227,13
1971 . . . . .	5,96	6,34	105,42 a)	107,47 a)	22,12	102,12	68,33 a)	78,08	191,33
1972 . . . . .	5,96	6,34	102,08 a)	133,30 b)	23,80	69,41 a)	.	.	143,32
1973 . . . . .	.	7,96 a)	160,76 a)	.	26,28	152,58 a)	.	.	352,13

Jahr	Kopra	Leinsaat			Palmkerne		Rapssaat	Rizinussaat	Sesamsaat
	Philippinen Manila	Großbritannien London	Ver. Staaten Minneapolis	Kanada Winnipeg	Frankreich Marseille	Großbritannien London			
	Resecada	kanadisch I	US — Standard I	Western I	Kamerun/A.O.	nigerianisch	kanadisch 40 %	ostafrikanisch	sudanesisch 3 %
	fob	cif Terminlieferung	loco	Lieferung Ft. William 2)	cif	cif Terminlieferung			
	Pesos t	\$ 2 240 lbs	Cents 56 lbs	kan. Cents 56 lbs	FF dt	£ je 2 240 lbs			£ t
					Dw				
1962 . . . . .	473,1	53,86	330,14	359,07	66,70	49,59	.	51,89	81,88
1963 . . . . .	540,9	49,34	303,92	325,25	75,89	55,43		50,69	76,05
1964 . . . . .	560,0	49,36	316,60	323,12	76,42	54,72		54,71	67,66
1965 . . . . .	642,5	48,27	309,66	316,10	88,59	65,19	44,78 a)	49,10	74,47
1966 . . . . .	555,7	46,45	313,63	331,51	76,48	56,63	47,29	49,15	87,38 a)
1967 . . . . .	630,7	50,35	317,94	322,82	78,33	59,86	45,32	61,21	95,12
1968 . . . . .	762,0	60,44	311,89	340,03	94,57 a)	75,86 a)	44,21 a)	79,55	93,60
1969 . . . . .	675,7	56,79	299,98	316,55	.	64,81	47,16 a)	68,19	96,12
1970 . . . . .	976,9	53,42	279,84	273,75	.	71,01	57,75	64,65 a)	117,82
1971 . . . . .	888,2	48,33	264,32	245,32	76,61 a)	60,67	58,93	67,25 a)	119,99
1972 . . . . .	685,7	59,50	283,93	302,81	59,26	47,27	56,05	79,19 a)	127,04
1973 . . . . .	1 870,1	130,61 a)	636,33 a)	737,56	107,92	107,67	95,70 a)	.	156,45 a)

B. Preise  
2. Preise für Welthandelsgüter

Jahr	Sojabohnen			Baumwollsaatöl			Erdnußöl		Distelkernöl
	BR Deutschland	Großbritannien London	Ver. Staaten Chicago	Großbritannien Hull Area	Vereinigte Staaten New York		Großbritannien London	Vereinigte Staaten New York	
	amerikanisch gelb Nr. II		gelb II in Wagenladungen erstnotierter Monat 1)	raffiniert		roh	nigerianisch/gambisch 3 - 5 % freie Fettsäure, lose cif	roh in Tanks Inlandspreis fot Mühle	Saffloweroil nonbreak in Tanks
	Importpreis cif Nordseehafen	cif Terminlieferung		netto lose ab Mühle	N. Y. in Tanks	fob Valley			
	DM dt	£ 2 240 lbs	Cents 60 lbs	£ 2 240 lbs	Cents je lb		£ 2 240 lbs	Cents je lb	
1962 . . . . .	40,62	36,52	244,82	111,76	14,54	11,44	99,58	16,38	18,89
1963 . . . . .	43,85	39,99	264,93	111,51	13,24	10,24	97,47	11,79	13,99
1964 . . . . .	44,05	40,13	264,32	118,39	13,01	10,30	114,23	12,83	12,54
1965 . . . . .	46,03	42,38	278,28	127,87	14,22	11,64	117,83	13,53	15,25
1966 . . . . .	49,89	45,82	308,75	124,40	16,89	14,13	107,60	13,75	15,92
1967 . . . . .	45,20	42,28	278,76	127,32	14,49	11,76	104,17	11,89	14,68
1968 . . . . .	42,78	46,85	265,17	136,47	16,01	13,00	114,42	13,26	14,57
1969 . . . . .	40,83	45,23	257,20	155,79	14,07	10,83	140,34	13,74	15,55
1970 . . . . .	43,25	51,25	275,98	184,16	16,58	13,37	160,16	15,91	15,55
1971 . . . . .	44,57	54,38	311,78	209,43 a)	18,67	15,20	185,08	17,43	16,08
1972 . . . . .	45,08	58,61	350,05	181,41	15,26	11,58	172,30	17,15	18,19
1973 . . . . .	76,13	87,83 a)	711,72	246,33 a)	23,00	19,67	224,76	23,29	19,60

Jahr	Kokosöl				Leinöl			
	Frankreich Marseille	Niederlande Rotterdam	Großbritannien London		Frankreich Paris	Niederlande Rotterdam	Großbritannien London	Ver. Staaten New York
	3 % freie Fettsäure	philippinisch	malaysisch 2)	ceylonisch	roh unversteuert in Tanks fob Mühle Pazifikküste	La Plata roh in Kesselwagen zu 15 t frei Bahnstat.	verschiedene Herkunft 4) Offertenpreis 3) cif	roh in Tanks loco
	FF kg	hfl dt	£ je 2 240 lbs		Cents lb	FF dt	hfl £ t	Cents lb
1962 . . . . .	Dw 1,34	Dw .	85,34	91,21	10,77	ME 225,00	Dw 89,00	90,73 15,27
1963 . . . . .	1,49	.	97,08	104,18	11,83	202,00	74,25	76,10 13,74
1964 . . . . .	1,54	.	.	108,44	13,02	200,00	83,14	84,70 14,14
1965 . . . . .	1,69 a)	114,08	.	126,00 a)	14,94	193,00	74,56	76,28 14,49
1966 . . . . .	1,45	94,18	104,14 a)	113,34	12,18	180,00	66,51	68,39 13,84
1967 . . . . .	1,50	103,11	113,70	118,76	13,50	166,20	70,72	73,97 13,96
1968 . . . . .	1,79	121,50	154,23	164,54	16,74	172,42	82,28	97,82 13,79
1969 . . . . .	1,65	102,93	137,02	146,67	13,58	194,86	80,93	99,14 13,19
1970 . . . . .	1,99	117,19	152,08	160,48	16,15	204,69	77,10	94,35 12,17
1971 . . . . .	1,80	98,48	143,84	147,15	13,62	191,16	65,39	79,86 10,34
1972 . . . . .	1,27 a)	63,67	109,67 a)	102,88 a)	9,71	185,01	62,20	82,19 10,73
1973 . . . . .	2,43 a)	137,23 a)	.	.	23,13	382,00	163,12 a)	228,86 20,76

Jahr	Maisöl		Olivenöl			Palmkernöl	Palmöl		
	Vereinigte Staaten New York		Italien Mailand	Großbritannien London	Ver. Staaten New York	Belgien Antwerpen	Niederlande Rotterdam	Großbritannien London	Ver. Staaten New York
	roh	raffiniert	extra fein max. 1 % freie Fettsäure		spanisch eßbar in Fassern	kongolesisch	verschiedene Herkunft Offertenpreis 5) cif	malaysisch 5 % freie Fettsäure cif	geklärt in Tanks fot
	fob Mühle	in Tanks loco		fob	loco	in Fassern cif	hfl dt	£ 2 240 kg	Cents lb
1962 . . . . .	14,6	18,2	695,25	234,08	Dw 2,67	Dw 11,38	Dw 78,50	78,35	11,63
1963 . . . . .	12,1	15,3	832,25	327,91	3,77	13,15	80,92	80,62	11,57
1964 . . . . .	11,1	13,7	761,41	209,16	2,49	.	87,33	86,87	11,83
1965 . . . . .	14,0	16,8	839,50	245,81 a)	2,77 a)	12,54 a)	100,25	98,99	13,37
1966 . . . . .	16,1	19,2	857,31	235,72	2,87	13,22	85,42	85,50	12,66
1967 . . . . .	12,4	15,4	749,52	250,44 a)	3,00	14,25	80,09	82,02	11,06
1968 . . . . .	15,2	18,5	717,96	283,78 a)	3,00	17,67	58,44	71,25	12,09
1969 . . . . .	14,0	17,2	749,67	277,50 b)	2,98	14,41 a)	68,10	79,60 a)	11,69
1970 . . . . .	16,6	20,0	769,51	291,13	3,04	16,39	93,03	109,90	13,43
1971 . . . . .	19,9	22,9	818,89	299,37	3,05	14,68	89,93	109,20	13,03
1972 . . . . .	16,4	19,4	785,42	376,91	4,14	10,00	67,69	88,41	12,29
1973 . . . . .	23,1	25,6	1 027,18 a)	553,02 a)	5,10 a)	16,79	101,72 a)	156,22	15,07

**B. Preise**  
**2. Preise für Welthandelsgüter**

Jahr	Rizinusöl (technisch)		Sojaöl			Sonnenblumenöl		Ölkuchen	
	Großbritannien London	Ver. Staaten New York	Großbritannien London	Vereinigte Staaten New York	Chicago	Niederlande Rotterdam	Großbritannien London	Frankreich Marseille	Italien Mailand
	brasilianisch Nr. 1	III. Sorte	verschiedene Herkünfte 20 lts - Kontrakt erstnotierter Monat 1)	roh		verschiedene Herkünfte		Erdnuß- 53 % Protein 1 000 kg Ldg. frei Fahrzeug ab Werk	Leinsaat- o. Verpackung unversteuert fr. Stat. Mailand
	cif	in Tanks	in Tankwagen fob Decatur	erstnotierter Monat		Offertenpreis cif	20 lts- Kontrakt erstnotierter Monat 1)		
	US - \$ t	Cents lb	£ 2 240 lbs	Cents je lb		hfl. dt	£ 2 240 lbs	FF dt	Lire
1962 . . . . .	332,75	19,09	80,27	9,02				ME	Dw
1963 . . . . .	306,94	19,05	77,97	8,91				46,46	6 428 a)
1964 . . . . .	304,31	16,46	83,19	9,19	8,99			47,79	7 157
1965 . . . . .	241,41	14,08	98,33	11,22	10,77			45,67	7 266
1966 . . . . .	292,87	14,56	94,75	11,59	11,48			47,00	7 180
1967 . . . . .	380,97	18,29	79,35	9,58	9,46			48,50	8 754
1968 . . . . .	349,47	20,78	74,96	8,18	8,00	64,98	72,43 a)	50,00	8 189
1969 . . . . .	269,89	15,17	83,31	9,14	8,69	77,20	89,04	49,25	7 671
1970 . . . . .	294,82	15,23	119,94	11,97	11,49	118,75	139,63	52,88	7 846
1971 . . . . .	345,90	17,05	123,53	12,61	12,52	131,57	153,99	62,58	7 819
1972 . . . . .	435,56 a)	19,95 a)	101,47	10,57	10,59	104,00	132,74	62,92	7 500 a)
1973 . . . . .	1 170,67 a)			19,72	19,29	136,49 a)		62,92	9 100
								113,08	15 212 a)

Jahr	Ölkuchen			Ölkuchenmehl			Schlachtrinder		
	Großbritannien London			BR Deutschland	Großbritannien London	Ver. Staaten Chicago	Dänemark Kopenhagen		Ver. Staaten Kansas City
	Baumwollsaat- ostafrikanisch 46 % 2)	Erdnuß- nigerianisch 54 % Protein Terminlieferung cif UK	Leinsaat- argentinisch 37/38 %	Soja- 42 - 44 % Protein Abn. v. 50 - 500 kg in Säcken ab Lager	Sojabohnen - kanadisch 45 % cif UK	Sojabohnen - lose 44 % erstnot. Monat	junge Kühe prima	Ochsen und Farsen	Stiere fleischig Durchschnitts- preis
	£ je 2 240 lbs			DM 50 kg	£ 2 240 lbs	US - \$ 2 000 lbs	Lebendgewicht		US - \$ 100 lbs
1962 . . . . .	32,48	37,06	34,25 a)	22,19	38,28	64,26	2,15	2,61	24,36
1963 . . . . .	31,89	38,60	36,85	23,53	40,84	70,29	2,22	2,73	22,98
1964 . . . . .	32,51	39,80	36,10	23,59	40,75	65,40	3,00	3,53	18,88
1965 . . . . .	34,53 a)	43,36	37,39	23,82	41,91	66,83 a)	3,19	3,85	22,50
1966 . . . . .	33,59	40,31	43,86 a)	25,15	44,88	78,44	2,80	3,24	25,41
1967 . . . . .	35,33 a)	41,08	40,57	24,29	43,61	73,92	2,43	2,89	24,73
1968 . . . . .	37,46 a)	41,85 a)	45,79 a)	23,59	51,12	76,16	2,60	3,95	25,89
1969 . . . . .	36,84 a)	46,72 a)	45,69 a)	23,59	49,24	73,82	3,14	3,57	29,46
1970 . . . . .	44,10	51,78	43,49 a)	22,84	52,97	78,98	3,39	3,82	30,11
1971 . . . . .	41,87	48,07		23,29	51,39 a)	80,84	3,49	3,98	32,11
1972 . . . . .	48,70	59,13		24,40	53,02 a)	106,09	4,79	5,64	38,83
1973 . . . . .	95,28	130,96		40,95		228,95	5,45	6,26	50,46 a)

Jahr	Schlachtschweine		Rindfleisch			Schweinefleisch		
	Vereinigte Staaten Chicago		Frankreich La Villette	Großbritannien Smithfield		Ver. Staaten New York	Niederlande	Dänemark Kopenhagen
	leicht	schwer	I. Qualität	argentinische Hinterviertel gefroren 3)	einheimische Halften I. Qualität	von ausgewählten Stieren (600 - 700 lbs)	I. Qualität 60 kg	frische Halften bis zu 100 lbs
	Lebendgewicht		ab Großmarkt			ab Schlachthaus	Hochstpreis	Klasse A I 57 - 63 kg ab Schlachthaus
	US - \$ je 100 lbs		FF kg	Neue Pence je lb		US - \$ 100 lbs	hfl kg	Neue Pence lb
1962 . . . . .	17,50	17,31	Dw	Dw	Dw	46,39	2,16	10,08
1963 . . . . .	16,10	15,99	4,55	11,95	10,92	41,74	2,43	10,75
1964 . . . . .	16,23	15,94	4,88	11,04	10,42	39,81	2,68	11,53
1965 . . . . .	22,13	22,13	5,68	13,92	12,99	43,36	2,57	10,83
1966 . . . . .	24,81	24,52	5,76	14,90	13,68	44,17	2,73	12,97
1967 . . . . .	20,54 a)	20,19	5,84	13,89	12,97	45,13	2,68	17,01
1968 . . . . .	20,20 a)	19,96	5,75	13,84	12,48	47,47	2,77	13,75
1969 . . . . .	25,21	25,06	5,90	16,29 a)	16,90	53,59	3,08	13,93
1970 . . . . .	23,92	23,65	6,53	39,15	16,95	51,63	2,94	15,70
1971 . . . . .	19,52	19,53	7,00	45,62 a)	20,45 a)	56,58	2,66	15,37 a)
1972 . . . . .	28,07	27,97	8,71	51,20	23,63	60,71	2,77	18,19
1973 . . . . .	41,56	41,83	9,44	68,13	30,04	70,81	3,62 a)	23,77

B. Preise  
2. Preise für Welthandelsgüter

Jahr	Schweinspeck			Geflügel					
	Großbritannien London		Dänemark Kopenhagen	BR Deutschland	Frankreich Rungis	Belgien	Niederlande	Dänemark Randers	Ver. Staaten New York
	polnisch	danisch	I. Qualität	Jungmast- geflügel Qualität „A“ Lebendgewicht Erzeugerpreis ab Hof 1)	Qualität „extra“ Schlacht- gewicht ab Halles de Paris	Brathähnchen	Junghähnchen 800 – 1 400g	Junghähnchen extra Qualität ab 750 g	junge Brathühner gefroren 4 lbs
	Importeur - Verkaufspreis ab Lager      ab Kai		Exportpreis fob			Lebendgewicht Erzeugerpreis		Schlachtgewicht	
	£ je 2 240 lbs		dkr kg	DM kg	FF kg	bfrs kg	hfl kg	dkr kg	Cents lb
	Dw	Dw						Dw	
1962	231,40	257,10	4,57	2,60	4,07	24,05	1,67	3,22	31,63
1963	258,50		4,94	2,49	4,15	24,07	1,66	3,11	29,83
1964	274,57		5,28	2,46	3,92	22,69	1,68	3,14	28,99
1965	259,39	282,35	5,36	2,32	3,76	23,96	1,66	3,09	31,35 a)
1966	302,91	323,24	5,87	2,28	3,88	22,53	1,70	3,30	32,74
1967	301,68	319,29	5,65	2,00	3,91	22,17	1,57	3,05	31,73
1968	304,15	318,64	5,28	1,80	4,20	23,66	1,69	3,12	33,42
1969	327,30	325,31	5,76	1,81	4,59	24,91	1,58	3,16	34,13
1970	347,54	355,00	6,09	1,74	4,54	24,19	1,59	3,15	31,95
1971	330,88	341,04	5,84	1,67	4,38	24,04	1,51	3,02	33,13
1972	385,58	406,23	6,59	1,68	4,00	23,79	1,53	3,13	33,39
1973	601,58			2,00	4,34	28,11	1,92 a)	4,34	48,14

Jahr	Eier				Butter			
	BR Deutschland Hamburg	Niederlande		Dänemark Kopenhagen	Niederlande	Großbritannien London		Ver. Staaten New York
	Klasse B ab Kenn- zeichnungs- stelle 1)	Erzeuger- durchschnitts- preis	Gewichtsklasse III Exportpreis frei dtsh. Grenze	frisch Erzeugerpreis	84 % in Export- verpackung ab Molkerei	neuseeländisch beste Qualität	danisch lose	I. Qualität frisch
	DM 100 Stück	hfl kg	hfl 100 Stück	dkr kg	hfl kg	Importeur - Verkaufspreis ab Lager		Abrechnungs- preis
						£ je 2 240 lbs		dkr kg
						Dw	Dw	
1962	14,20	1,63		2,76	3,43	297,83	325,25	5,78
1963	18,93	2,00		3,33	3,59	326,25	373,00	6,96
1964	15,37	1,63	11,21	2,28	4,26	338,00	387,08	7,27
1965	18,74	2,26	14,93	3,00	4,70	333,18	368,88	7,11
1966	16,44	1,86	12,51	2,31	5,07	302,36	363,06	7,12
1967	14,95	1,91	12,58	2,06	5,69	300,00	373,00	7,37
1968	14,28	2,02	12,77	2,30	6,10	300,10	359,54	7,31
1969	13,48	1,86	12,15	1,76	6,08	300,00	356,07	7,54
1970	9,81	1,47	10,70	1,43	6,16	310,25	382,27	8,45
1971	12,94	1,82	13,61 a)	1,53	6,38	428,54	502,89	9,40
1972	11,89	1,83	13,28	1,24	6,53	490,63	523,97	9,99
1973	15,35	2,35 a)	16,52 a)	4,41 p	6,39 a)	403,83	479,30 a)	12,83 p

Jahr	Rindertalg		Schweineschmalz				Heringsöl	Menhadenöl	Walöl
	Großbritannien London	Ver. Staaten New York	Italien Mailand	Großbritannien London	Vereinigte Staaten		Großbritannien London	Ver. Staaten New York	Großbritannien London
	einheimisch	bleachable fancy	einheimisch	amerikanisch Prime steam	Prime western steam	lose	islandisch lose	roh	roh, Nr. 1 lose
	Grad 2 ab Werk	frei Käufer N. Y.	in Fassern Großhandels- abgabepreis	lose cif UK	loco	in Tankwagen	cif UK 2)	in Tanks fob Baltimore	ex Tank Rotterdam
	£ 2 240 lbs	Cents lb	Lire kg	£ 2 240 lbs	Cents je lb		£ t	Cents lb	US-\$ t
	Dw		Dw				Dw		Dw
1962	49,02	6,08	181,25	79,08	10,07	9,06	47,81	4,60	134,23
1963	55,65	5,93	233,13	77,67	10,09	8,79	59,74	6,20	204,84
1964	71,06	7,13	200,96	91,75	11,07	9,67	77,00	8,70	230,62
1965	80,17	8,29	155,50	106,33	13,09	11,68	76,40	9,20	247,60
1966	74,53	7,46	188,43	102,58	12,60	11,23	66,94	9,48	237,28
1967	52,08	5,49	145,87	75,42	9,19	7,79	47,50	7,42	165,39 a)
1968	55,93	4,88	96,46	71,67	7,59	6,21	42,50	5,53	129,30 a)
1969	69,76	6,67	147,56	92,42 a)	10,96	9,67	62,30 a)	5,25	163,87
1970	87,34	8,01	180,71	114,86	13,03	11,58	99,34	7,48 a)	255,31
1971	83,65	7,66	142,89	109,35	12,23	10,72	91,63 a)	9,41	252,64 a)
1972	69,90	6,98	114,75	102,93	11,86	10,60		7,34	264,00
1973	148,06	14,90	206,97	146,17 a)	21,42	19,80		10,85	

B. Preise  
2. Preise für Welthandelsgüter

Jahr	Fischmehl		Zucker				Rohkaffee		
	Niederlande Rotterdam	Frankreich Paris	Großbritannien London		Vereinigte Staaten New York		Frankreich Le Havre	Großbritannien London	Kenia Nairobi
	peruan./chilen. 65 % Protein 1)	Weiße 2) Kontrakt I/II Mengen ab 50 t erstnotierter Monat	Zentrifugal- roh 96° Polarisation unverzollt cif UK	Kristall- weiß Expprs. fas Termin- verschiffung	Roh-, geschleudert, 96 ° Pol Weltkontrakt (Kontrakt Nr. 11) erstnotierter Monat 3)		Kamerun Robusta Superieur Grad I cif	Uganda Robusta ungewaschen CTMAL erstnotierter Monat 5)	Kenia A bold light Auktions- Höchstpreis
	hfl dt	FF t	£ je 2 240 lbs		Cents je lb		FF kg	£ 2 240 lbs	£ t
	Dw						Dw		Dw
1962			26,07	34,03	3,02	2,80	3,39	164,08	502,93 a)
1963	52,76		71,68	86,63	8,36	8,31	3,22	219,09	377,06
1964	57,39	467,70 a)	51,53	64,05	5,76	5,73	3,95	280,80	390,20
1965	74,56	329,42	21,80	32,17	2,22	2,01	3,47	240,81	400,74
1966	70,66	292,51	17,98	29,45	1,90	1,76	3,93	266,44	385,15
1967	58,76	264,20	19,43	31,63	2,11	1,89	3,88	265,74	379,36
1968	56,64	252,96	21,93	34,75	2,13	1,85	3,73	313,71	399,34
1969	66,54	384,34	33,88	47,99	3,50	3,21	3,93	292,17	370,16
1970	72,38	493,29	40,31	55,86	3,81	3,67	5,19	372,20	437,04
1971	66,62	687,66	45,26	62,25	4,63	4,46	5,09	373,42	484,94
1972	71,77 a)	1 031,74	72,79	92,48	7,50	7,26	5,14	373,33	490,74 a)
1973	153,78 a)	1 164,13	100,01	124,18	9,55	9,47	5,14 a)	426,97	464,58 a)

Jahr	Rohkaffee					Rohkakao			
	Vereinigte Staaten New York					Frankreich Paris	Niederlande Amsterdam	Großbritannien London	Ver. Staaten New York
	Santos IV mild	Columbia Medellin	Columbia Mild Arabica	Unwashed Arabica	Robusta	good fermented versch. Herk. 7) 10 t - Kontrakt erstnotierter Monat	verschiedene Herkünfte 5 t - Kontrakt erstnotierter Monat	Ghana gut fermentiert	Accra main crop
	bei Lfg. von mehr als 100 Sack ex dock ICO - Preis					FF dt	hfl	£ t	Cents lb
						Dw			
1962	34,01	41,95					161,52	161,29	21,01
1963	34,26	39,88				273,42 a)	198,52	202,53	25,31
1964	47,13	49,36				247,78	178,71	185,35	23,40
1965	45,11	48,93	46,62 a)	43,41 a)	31,73 a)	175,40	127,71	133,17	17,28
1966	41,30	47,95	45,37	40,57	33,54	256,06	184,98	188,15	24,42
1967	38,37	42,53	41,62	37,74	33,53	302,89	213,74	230,95	29,03
1968	37,41	43,14	42,46	37,36	33,86	372,98	260,10	310,22	34,38
1969	40,71	45,23	44,41	40,90	33,11	521,30	335,45	405,78	45,70
1970	54,94 a)	57,22	56,66	55,80	41,44	382,18	247,10	295,22	34,15
1971	43,99 a)	50,07	49,04	44,71	42,26	292,99	188,21	228,85	26,80
1972	49,70 a)	57,35	56,59	52,39	45,14	321,01	207,44	263,57	32,27
1973	66,52	73,30	72,51	69,11	49,91	566,79	354,97	526,07	64,37

Jahr	Rohkakao	Tee				Wolle			
	Ver. Staaten New York	Großbritannien London				Frankreich Roubaix	Belgien Antwerpen	Großbritannien London	
	Bahia Superior	alle Sorten und Herkünfte	nordindisch	ceylonisch	afrikanisch	Kammzüge 8) australische Merino- „Type unique“   „A“ erstnotierter Monat ab Lager R. T.   ab belg. Lager		britische Vlies - Lincoln wethers ab Lager Bradford	Tops trocken gekamm 22,5 Mikron 9) erstnotierter Monat
	loco	Auktionsdurchschnittspreis				FF kg	bfrs. kg	Neue Pence kg	
	Cents lb								
		Dw	Dw	Dw	Dw			Dw	
1962	21,37	49,16	54,58	52,06	36,10	13,17	129,23	49,41	92,35
1963	26,52	46,31	50,27	48,18	36,96	15,09	151,25	52,11	106,55
1964	23,15	46,92	47,51	49,39	39,00	15,24	154,49	61,69	104,96
1965	16,82	46,21	47,46	47,56	41,35	13,17	130,72	43,68	93,53
1966	23,06	44,76	47,64	47,55	39,01	14,63	142,38	43,78	99,98
1967	26,35	45,82	47,88	48,75	36,01	13,50	129,96	34,12	95,45
1968	33,00	43,34	44,74	45,97	37,07	13,50	128,60	35,60	103,22
1969	43,58	41,05	41,99	45,57	37,08	14,16	130,22	40,38	107,47
1970	32,25	45,49	46,75	47,22	49,20	12,69	103,44	34,19	96,69
1971	25,75	43,20	43,07 a)	45,71	46,46	10,75	90,25	32,04	79,30
1972	31,10	42,06	42,04	45,72	43,56	15,88	133,73	52,88	130,59
1973	60,98	43,31 a)	42,75 a)	46,45 a)	44,80 a)	27,75	237,20	86,96	267,91

**B. Preise**  
**2. Preise für Welthandelsgüter**

Jahr	Wolle								
	Großbritannien				Südafrika Port Elizabeth	Ver. Staaten New York	Australien		
	Merino-, 70's Super- bis mittlere Qualität, gekämmt, fehlerfrei	Merino-, 64's	Crossbred-, 56's	Crossbred-, 48's	Kamm- langstapelig im Fell	Schweiß- 1) 64's erstnotierter Monat	70's	Merino- 64's	Crossbred- 56's
	Durchschnittspreise der Dominion - Auktionen Basis reingewaschen, ohne Waschspesen, frei UK.				Auktionsdurch- schnittspreis		Ø - Preis der Wollkommission ab Versteigerungsraum		
	Neue Pence je kg				Cents kg	Cents je lb	australische Cents je kg		
	Dw						Dw	Dw	Dw
1962 . . . . .	92,23	85,89	68,89	57,32	45,55	126,7	221,41	206,29	165,92
1963 . . . . .	104,33	97,90	81,14	68,13	56,57	136,7	253,18	236,56	201,13
1964 . . . . .	102,04	96,30	84,90	73,64	60,01	137,2	250,20	232,81	206,48
1965 . . . . .	91,12	84,60	71,01	62,28	45,17	124,4	221,63	204,37	171,85
1966 . . . . .	99,76	93,05	77,90	59,43	50,71 a)	130,1	237,26	223,86	187,92
1967 . . . . .	93,51	86,44	67,79	50,16	42,42	118,1	225,94	207,70	155,18
1968 . . . . .	112,71	97,00	71,93	46,02	41,78	116,3	249,06	216,87	149,91
1969 . . . . .	104,17	90,76	67,79	46,76	44,33 a)	115,6	235,50	203,07	133,93
1970 . . . . .	92,04	78,63	60,81	44,09	28,84	93,5	214,58	168,63	121,08
1971 . . . . .	77,25	70,00	55,67	45,92	16,43	61,0	156,23 a)	137,26 a)	115,10 a)
1972 . . . . .	130,42	120,58	99,75	79,00	50,58 a)	118,1	261,05 a)	218,20 a)	192,55 a)
1973 . . . . .	310,42	284,58	208,50	137,42	110,00 a)	237,4	468,73 a)	432,07 a)	356,17

Jahr	Wolle	Baumwolle							
	Australien Sydney	Bundesrepublik Deutschland Bremen		Frankreich	Italien	Großbritannien Liverpool			
	Schweiß - Basisqualität Type 78 erstnotierter Monat	türkische Izmir 1 a	nordbrasi- lianisch Nr. IV	amerikanisch 2) strict middling 1 1/8", R. G. ab Einfuhr- hafenlager	amerikanisch 15/16 inch cif ital. Häfen	strict middling 11/16 inches cif Index 3)	amerikanisch middling 1 inch	sudanesisch G 6L	ugandisch BP 52, Nr. 2
	austral. Cents kg	DM je kg		FF kg	US - Cents lb		Neue Pence je kg		
		Dw			Dw				Dw
1962 . . . . .	202,61	2,69		3,34	27,76	30,55	22,29	27,80	28,04
1963 . . . . .	229,50	2,67		3,28	26,17	29,54	21,74	26,58	26,66
1964 . . . . .	230,82	2,72		3,21	25,99	29,37	21,51	30,86	29,36
1965 . . . . .	204,28	2,89		3,19	25,76	29,31	21,11	29,62	28,50 a)
1966 . . . . .	221,19	2,56		3,01	24,38	28,05	20,23	27,14	24,88
1967 . . . . .	202,67	2,67	2,32	2,99	23,68	30,40	20,77	26,47 a)	27,17
1968 . . . . .	210,01	2,78	2,47	4,09	25,92	33,07	26,45	32,88 a)	34,67
1969 . . . . .	203,07	2,49	2,06	3,76	24,08	27,82	23,53	33,96	30,82
1970 . . . . .	161,36	2,37	2,07 a)	4,12	25,54	28,93	25,20	34,40	30,45
1971 . . . . .	136,56	2,64	2,54 a)	4,45	29,77	33,88	29,25	34,72	35,62
1972 . . . . .	214,76	2,70 a)	2,45 a)	4,49	33,86	36,25	33,68	34,17	35,17
1973 . . . . .	426,57	3,61		6,30	51,14	61,68			

Jahr	Baumwolle						Naturseide		
	Vereinigte Staaten New York		Mexiko Sinaloa - Sonora	Peru Lima	Pakistan Karachi		Frankreich Lyon	Großbritannien London	
	middling 1 1/16 inches		middling 1 1/16 inches	Tanguis Nr. 5 1 3/16 inches	S. G.	Punjab Fine	chinesisch 6) weiß A A	chinesisch Grad A A	japanisch
	Kontrakt Nr. 2 erstnotierter Monat 4)	spot Ø - Preis f. 12 Märkte	ab Lager Brownsville 5)	loco	Sind NT	289 F	loco	20 - 22 denier einschließlich Zoll	
	Cents je lb		US - Cents je lb		Rupien je 82,28 lbs		FF kg	Neue Pence je kg	
			Dw	Dw			ME		
1962 . . . . .		34,91	26,31	27,83	87,75	97,31	87,45	473,38	488,30
1963 . . . . .		34,96	26,60	30,91	89,64	92,73	100,91	546,55	577,70
1964 . . . . .		32,03	25,68	27,97	105,40	107,93	84,77	468,79	559,95
1966 . . . . .		28,43	24,83	27,46	94,78	96,00	91,84	488,07	662,76
1967 . . . . .	30,11 a)	27,10	26,94	30,59	84,42	83,43	100,82	552,84	832,64
1968 . . . . .	30,31	30,11	26,63	27,34	95,92	95,11	106,47	694,98	844,58
1969 . . . . .	25,39	35,41	23,67	24,60	105,30	103,12	117,42	707,55	822,29
1970 . . . . .	25,66	25,10	25,35	27,38	111,50	108,12	114,33	815,86	992,47
1971 . . . . .	29,67	27,75	30,18	33,25	132,31	131,50	134,56	788,52	913,81
1972 . . . . .	35,04	34,16	30,01	37,75	142,68	142,09	135,25	834,25	1 117,82
1973 . . . . .	60,43	56,53	52,42	47,95 a)	245,72	230,55	243,11	1 756,11	1 934,00 a)



B. Preise  
2. Preise für Welthandelsgüter

Jahr	Naturseide			Chemiefasern					
	Italien Como	Schweiz Zürich	Ver. Staaten New York	Frankreich		Italien		Großbritannien	
	weiß 1) 20 - 22 denier Grande Exquis Exportnotierung	japanische frei Käufer	japan, weiß Grand AA in Ballen loco	Viskose- Zellwolle glanzend	Reyon 120 denier unversteuert frei Empfänger	Viskose- Reyon 150/36 denier, glanzend versteuert Fabrikverkaufspr. an Webereien	Azetat- Reyon 150/36 denier, glanzend versteuert Fabrikverkaufspr. an Webereien	Viskose - Zellwolle 3 und 4 1/2 denier glanzend u. matt verschiedene Längen	Azetat - Zellw. „Cela fibre“
	Lire je kg	sfrs kg	Cents lb	FF je kg		Lire je kg		Neue Pence je kg	
	Dw	ME		ME	ME	Dw	Dw		
1962 . . . . .	9 899 a)	58,29	6,07	2,92	6,95	1 000	1 145	20,90	33,07
1963 . . . . .	11 546 a)	67,83	7,10 a)	2,92	6,95	1 064	1 190	20,93	33,07
1964 . . . . .	9 000 a)	53,96	5,67	2,92	6,95	1 076	1 199	21,82	34,59
1965 . . . . .	9 411	64,67	6,80 a)	2,88	7,18	1 105	1 228	21,82	34,91
1966 . . . . .	11 031	78,54	8,17	2,70	7,31	1 126	1 249	21,82	34,91
1967 . . . . .	12 696	95,08	9,70	2,70	7,62	1 172	1 295	20,88	35,00
1968 . . . . .	13 291	79,83	9,05	2,75	8,01	1 176	1 299	21,36	37,66
1969 . . . . .	12 700	75,58	8,87	2,78	8,21	1 226	1 354	21,36	37,66
1970 . . . . .	14 264	88,79	10,41	2,95	8,48	1 305	1 438	23,83	39,78
1971 . . . . .	12 925 a)	79,50	9,60	3,24	9,34	1 326	1 459	26,24	44,36
1972 . . . . .	13 506	80,62	9,93	3,58	10,45	1 420	1 474	28,25	45,00
1973 . . . . .	.	133,83	15,87 a)	3,94	12,33	1 493	1 471	29,00	45,00

Jahr	Chemiefasern								
	Großbritannien								Schweiz
	Triazetat- Tricel - Flocke 4 1/2 denier	Polyamid- Nylon 3,3 decitex halbmatt	Polyester- Terylen 3,3 decitex 50 mm fot	Acryl- „Courtelle“ 3 – 9 denier frei Käufer UK	Viscose- Reyon 150/40 denier auf Spinnkuchen	Azetat- Reyon 140/26 denier Beams	15 den., 1 fil.	Nylongarn 30 den., 10 fil. 0,5 turn halbmatt auf Spulen	Polyamid- Nylon 40 denier ab Werk
	Neue Pence je kg								sfrs je kg
1962 . . . . .	49,60	100,13	101,05	77,16 b)	56,49	69,17	314,16	161,67	.
1963 . . . . .	48,81	100,13	101,05	76,39	56,49	70,73	275,58	151,67	.
1964 . . . . .	45,93	95,76	82,67	73,49	56,68	72,16	251,27	156,85	.
1965 . . . . .	45,93	91,40	77,35	73,49	57,41	74,41	242,51	152,49	.
1966 . . . . .	45,93	84,97	73,49	73,49	57,41	74,41	222,30	147,99	.
1967 . . . . .	46,02	79,92	65,50	68,62	57,50	74,41	189,23	105,64	10,68 a)
1968 . . . . .	47,77	75,32	61,45	60,17	59,25	74,87	190,15	106,56	10,60
1969 . . . . .	47,77	75,32	61,55	60,17	61,36	81,75	190,15	106,56	10,05
1970 . . . . .	49,88	75,32	61,55	60,17	66,78	83,50	190,15	106,56	9,83
1971 . . . . .	58,05	75,30	61,51	64,82	72,05	93,80	190,11	98,16	9,00
1972 . . . . .	60,50	75,30 a)	61,50	67,17	76,63	93,25	190,10 a)	97,40	7,40
1973 . . . . .	60,50	.	.	67,50	79,50	89,50	.	.	7,31

Jahr	Chemiefasern							
	Schweiz		Vereinigte Staaten					
	Viskose- Zellwolle Baumwolltyp ab Werk	Reyon 150 denier	Viskose- Zellwolle 1,5 u. 3 denier 1,5 - 2 inch. lg	Azetat- Zellwolle 2 - 17 denier alle Längen	Polyvinyl- Vinyon 3 denier 1 1/4 inch. lg	Polyamid- Nylon 66 halbmatt 1,5 denier fot	Polyacryl- Verel A matt u. glanz. 3 denier fob Kingsport	Dacrongarn halbmatt 70/34 denier fob Verschif- fungspunkt
	sfrs je kg		Cents je lb					
1962 . . . . .	.	.	27,0	37,0	90,0	124,0	75,0	197,0
1963 . . . . .	.	.	27,2	38,2	90,0	124,0	75,0	188,0
1964 . . . . .	.	.	28,0	41,0	90,0	120,5	75,0	182,0
1965 . . . . .	.	.	28,0	41,0	90,0	118,0	77,0	182,0
1966 . . . . .	.	.	28,0	41,0	90,0	118,0	78,0	174,5
1967 . . . . .	2,15 a)	6,80 a)	28,0	41,0	90,0	118,0	78,0	167,0
1968 . . . . .	2,15	6,90	28,0	41,0	90,0	118,0	78,0	167,0
1969 . . . . .	2,15	6,98	28,0	41,0	90,0	118,0	78,0	167,0
1970 . . . . .	2,25	7,05	28,0	41,0	90,0	118,0	77,3	167,0
1971 . . . . .	2,25	7,28	28,0	41,0	90,0	118,0	75,0	167,0
1972 . . . . .	2,29	7,40	30,8	41,0	90,0	118,0	75,0	167,0
1973 . . . . .	2,55	7,65	32,0	41,0	91,7	118,0	75,0	167,0

B. Preise  
2. Preise für Welthandelsgüter

Jahr	Chemiefasern								Flachs
	Vereinigte Staaten								Frankreich
	Polyacryl-		Polyester-		Viskose-	Azetat-	Nylongarn, 1/4 – 1 turn je inch		Standard M Erdroste
	Orlon 4,5 denier	Acrilan, glanz. 2 – 3 denier	Kodel 3 – 4,5 denier	Dacron, glanz. 2,25 – 6 denier	Reyon		100/34 denier	halbmatt 30/10 denier	
	fot	alle Stapellängen fob Verschiffungspunkt		halbmatt fot	150/40 denier glanzend	150/41 denier fob	1. Qualität fob Verschiffungspunkt		Verkaufspreis
Cents je lb									FF dt
1962 . . . . .	110,9	115,9	114,0	114,6	82,0	74,0	170,0	236,0	213,99
1963 . . . . .	102,0	110,0	114,0	114,0	82,0	74,0	170,0	236,0	262,40
1964 . . . . .	102,0	110,0	98,0	98,4	82,0	74,0	170,0	236,0	295,38
1965 . . . . .	102,0	110,0	85,0	84,0	84,0	74,0	170,0	236,0	250,64
1966 . . . . .	102,0	110,0	81,0	80,7	87,0	74,0	170,0	136,0	152,94
1967 . . . . .	99,0	110,0	69,0	64,1	87,0	74,0	170,0	236,0	216,14
1968 . . . . .	86,0	110,0	68,0	61,0	90,0	74,0	170,0	236,0	209,69
1969 . . . . .	86,0	110,0	68,0	61,0	93,0	74,0	170,0	236,0	216,77
1970 . . . . .	84,3	110,0	68,0	61,0	93,0	74,0	170,0	236,0	263,77
1971 . . . . .	76,0 a)	110,0	68,0	61,0	100,1	74,0	170,0	236,0	285,31
1972 . . . . .	76,0		68,0	61,0	100,2	74,0	170,0	236,0	331,00 b)
1973 . . . . .	76,0		68,0	61,0	98,0	74,0	170,0	236,0	351,67

Jahr	Flachs		Echter Hanf				Manila - Abaca		
	Belgien	Großbritannien	Frankreich Beaumont s/Sarthe	Italien		Großbritannien London	Frankreich	Großbritannien London	
	roh Landes- mittel Erzeuger- preis	belgisch Wasserröste mittlere Qualität fob Antwerpen	einheimisch S. A. II 1. Qualität ab Dep. Sarthe frei Fahrzeug	langfaserig Extra Mezzocolore Paesano einschl. Verpackung ab Lager des Hanfkonsortiums	Spago Chiaro Forestiero	jugoslawisch Schwung- Nr. 1	S 2 exc. cleaning versteuert	Non Davao G1) Soft second good cleaning.	S 2 Streaky two excellent cleaning
	dt	bfrs t	FF kg	Lire je dt		£ 2 240 lbs	FF kg	£ je 2 240 lbs	
			ME				Dw	Dw	ME
1962 . . . . .	291,39		1,58	38 645	45 048	207,17	1,99	110,35	145,00
1963 . . . . .	296,70		1,63	35 708	43 451	192,73	2,14	129,59	159,00
1964 . . . . .	257,84	43 500	1,68	33 870	40 650	203,38	2,24	129,20	166,08
1965 . . . . .	206,48	43 008	1,55	36 855	44 185	197,50	2,06	105,19	153,83
1966 . . . . .	209,20 a)	40 383	1,55	39 880	47 810	202,00	1,82	103,46	135,33
1967 . . . . .	251,25	37 792	1,55	39 880	47 810	206,50	1,60	98,67	120,00
1968 . . . . .	271,66	35 792	1,55	39 880	47 810	236,00	1,56	110,99	135,42
1969 . . . . .	239,96	33 583	1,55	39 880	47 810	242,50	1,04	127,46	169,54
1970 . . . . .	309,09	38 333	1,55	39 880	47 810	263,67	2,61	147,08	197,83
1971 . . . . .	285,20	39 875	1,55 a)	39 880	47 810	281,00	2,49	150,37	187,54
1972 . . . . .	251,79	46 042	1,55	39 880	47 810	281,00	2,57	133,26	208,17
1973 . . . . .	309,42	53 483				281,00	2,99 a)	227,90	293,98

Jahr	Sisal					Indischer Hanf	Rohjute		
	Frankreich		Großbritannien London			Großbritannien London		Indien Kalkutta	
	ost- afrikanisch	brasilianisch	ost- afrikanisch	portugiesisch Afrika	Nr. I cif	Benares I/II	Bangla Desh weiß Grad C (BWC) 3)	einheimisch	
	I versteuert cif	2) II cif Kontinent	UK	Antwerpen		cif UK	cif Kontinenthafen	First Grade	Dundee Daisee
	FF je kg		£ je t			£ je 2 240 lbs		ind Rupien je 400 lbs	
1962 . . . . .	Dw 1,38	Dw 1,33	ME 92,08	ME 100,31	ME 100,52	ME 82,50	ME 111,30	ME 229,81	ME 224,58
1963 . . . . .	1,98	1,92	138,60	143,34	143,86	87,29	110,82	230,68	220,70
1964 . . . . .	1,81	1,76	111,06	131,56	128,96	80,33	121,04	235,64	234,09
1965 . . . . .	1,22	1,16 a)	71,80	88,60	86,67	77,83	128,34	284,24	276,36
1966 . . . . .	1,11	1,04 a)	68,86	80,29	78,98	80,00	132,29	298,99	372,38
1967 . . . . .	0,93	0,89	61,50	68,75	68,36	79,58	126,57	346,29	310,37
1968 . . . . .	0,91	0,77	65,03	75,75	75,87	85,42	135,14	416,11	378,28
1969 . . . . .	0,95	0,82	67,00	75,88	74,50	95,83	147,19	427,96	407,56
1970 . . . . .	0,90	0,79 a)	60,48 a)	67,14	66,73 a)	106,92	141,74	356,64	330,87
1971 . . . . .	1,03	0,85	64,84	75,95	73,67	116,83	144,93 a)	370,77	346,19
1972 . . . . .	1,32	1,17 a)	97,67	101,57	103,75	130,17	146,16 a)	422,85	428,12
1973 . . . . .	2,43	2,30	225,92	219,04		142,90 a)	147,75	425,33	396,00

B. Preise

2. Preise für Welthandelsgüter

Jahr	Rindshaute				Kalbfelle		Erdgas	
	Großbritannien London				Vereinigte Staaten Chicago		Ver. Staaten New York	BR Deutschland
	südafrik. Kap- trocken gesalzen 18 – 22 lbs	neuseeländ. Kuh-, Freezers naßgesalzen 30 – 40 lbs	ostafrik. „Firsts“ 30/40/30 8 – 12 lbs, getrocknet	nigerianisch 70/30	Stier- Packertyp, über 58 lbs	Kuh- ungebrannt 30 – 53 lbs	Collector 9 – 12 lbs ungeschoren	niederländisch Einfuhrdurchschnittspreis frei Grenze 1)
	c & f UK				fob		DM m <sup>3</sup>	
	Neue Pence je lb				Cents je lb		US - \$ Fell	FF
	MA	MA	MA	MA	Dw		MA	
1962	7,68	7,22	12,54	13,80	15,20	18,59	7,78	9,53
1963	7,57	6,57	12,38	13,12	11,25	12,81	4,90	9,54
1964	7,01	7,16	12,80 a)	11,95	10,36	13,29	5,04	9,68
1965	6,75	7,78	16,58	11,55	14,01	15,49	6,43	9,49
1966	10,98	10,68	16,66	16,53	17,64	20,56	6,77	9,56
1967	10,16	7,96	13,46	14,90	11,73	16,39	5,61	9,48
1968	10,61	8,20	13,80	15,14	11,09	15,67	6,21	9,76
1969	10,94	11,44	17,22	17,67	14,26	18,13	6,70	9,92
1970	11,22	9,87	17,61	19,13	12,72	16,88	4,15	9,90
1971	12,61	9,87	16,66	18,49	14,29	16,83	3,74	11,57
1972	22,21	20,33	28,90	28,88	29,80	33,95	6,60	12,76
1973	27,58	21,02	36,25	39,21	33,67	38,76	8,26	13,33

Jahr	Erdgas			Erdöl 3)					
	Niederlande	Großbritannien	Ver. Staaten	Algerien Hassi Messaoud	Libyen Zelten	Ver. Staaten Ost - Texas	Venezuela		Irak
	Groningen Tarif Nr III 2) Mengen ab 8, 8 Mill cbm/ Jahr	Nordsee Leman Bank Mengen von 17 Mill. cbm/ tagl	durchschnittl. Ankaufspreis ab Bohrfeld	44° API	39 – 39,9° API Light Libyen	40 – 44,9° API	24 – 24,9° API	Bachaquero	Kirkuk 36 – 36,9° API
	Kontraktpreis	Kontraktpreis	Kontraktpreis	Arzew	fob Marsa el Brega	ab Bohrfeld	Puerto la Cruz	fob Las Piedras	fob Tripoli (Liban. )
	Cents m <sup>3</sup>	Neue Pence therm	US - \$ 28 317 m <sup>3</sup>	US - \$ je 42 gallons					
1962			165,73	2,65	2,21	3,10	2,21	1,88	2,21
1963			168,75	2,33	2,21	3,10	2,21	1,88	2,21
1964			168,13	2,35	2,21	3,10	2,21	1,88	2,21
1965			168,74	2,35	2,21	3,10	2,21	1,88	2,21
1966	4,73		169,46	2,35	2,21	3,11	2,21	1,88	2,21
1967	4,73		171,66	2,35	2,21	3,15	2,21	1,88	2,21
1968	4,73	1,196	174,96	2,35	2,21	3,18	2,21	1,88	2,21
1969	4,40	1,196	177,65	2,60	2,21	3,20	2,21	1,88	2,21
1970	4,90	1,196	182,22	2,65	2,31	3,20	2,21	1,88	2,28
1971	5,35	1,196	193,80	3,21	3,23	3,45	2,68	2,35 p	2,85
1972	5,02	1,196	208,58	3,37	3,68	3,75	2,81	2,48	3,35
1973	7,43		226,40	4,35	5,10	3,78	2,81 a)	2,48 a)	3,60 a)

Jahr	Erdöl 3)				Heizöl			
	Iran	Saudi - Arabien		Kuwait	Bundesrepublik Deutschland		Frankreich Paris	
	34 – 34,9° API Light	34 – 34,9° API		31 – 31,9° API	40 – 49,9° API	extra leicht	schwer	„Domestique“
	Abadan	fob Ras Tanura	Sidon (Liban. )	fob Mena el Ahmadi	Umm Said	Mengen ab 5 000 t einschl. Verbrauchssteuer frei Haus	15 – 200 t frei Betrieb 4)	schwer Nr. 2 Tankwagen bis 12 t versteuert, frei Empfänger Zone D
	US - \$ je 42 gallons				DM		FF	
	hl	hl	hl	hl	hl	t	hl	t
1962	1,73	1,80	2,17	1,59	1,93	13,77	99,99	17,23 a)
1963	1,73	1,80	2,17	1,59	1,93	14,38	101,67	17,65
1964	1,73	1,80	2,17	1,59	1,93	11,52	89,79	17,76
1965	1,73	1,80	2,17	1,59	1,93	11,43	86,66	16,84
1966	1,73	1,80	2,17	1,59	1,93	10,79	91,76	16,58
1967	1,73	1,80	2,17	1,59	1,93	12,16	95,36	17,60
1968	1,73	1,80	2,17	1,59	1,93	11,87	82,81	10,02
1969	1,73	1,80	2,17	1,59	1,93	10,20	83,21	22,58
1970	1,74	1,80	2,24	1,60	1,93	11,60	91,40	29,63
1971	2,14	2,20	2,83	2,10	2,29	12,33	119,04	28,37
1972	2,39	2,47	3,34	2,36	2,58	10,96	98,97	28,82
1973	3,28	3,27	3,81 a)	3,15	3,54	18,63	105,99	30,23

B. Preise  
2. Preise für Welthandelsgüter

Jahr	Heizöl									
	Belgien		Niederlande			Italien		Großbritannien		
	leicht	schwer	extra leicht		schwer	leicht	schwer	leicht	mittelschwer	
	in Tankwagen versteuert, frei Empfänger Zone A		bei privatem	bei industriellem	3 500 sec.	Viskosität bei 50° C		220 sec.	950 sec.	
			Verbrauch		frei Schiff, ab Raffinerie	3 – 5° E	über 10° E	lose Mengen ab 500 gallons	frei Käufer	
			Mengen ab 1 000 Liter			Mengen ab 10 t, Marktpreis		Zone England und Wales		
	bfrs je kg		im Tankwagen, frei Verbraucher			frei Tankwagen, ab Raffinerie				
					hfl je t		Lire je dt		Neue Pence je imp. gallon	
1962		1,51	12,80	13,62			1 625	1 219	6,64	6,17
1963		1,46	13,00	14,65	85,80		1 608	1 169	6,71	6,15
1964	2,11	1,43	12,56	14,21	85,80		1 587	1 074	6,72	6,15
1965	2,20	1,46	13,14	14,79	85,80		1 571	1 070	6,72	6,17
1966	2,66	1,49	13,71	16,41	85,80		1 574	1 198	6,75	6,18
1967	2,76	1,52	14,37	19,37	85,80		1 595	1 238	7,18	6,61
1968	2,79	1,46	14,40	19,45	85,80		1 578	1 231	7,55	6,98
1969	2,69	1,34	13,20	17,60	75,63		1 553	1 162	7,33	6,76
1970	2,84	1,63	11,80	16,20	82,70		1 572	1 256	7,46	6,89
1971	2,70 a)	1,60 a)	12,89 a)	17,29 a)	85,44		1 700 a)	1 323	9,00	8,43
1972	2,62	1,38	11,48	15,88	70,55		1 709	1 314	9,38	8,77
1973	2,83	1,43	16,86	19,88	79,64		1 955 a)	1 447 a)	9,95	9,23

Jahr	Heizöl								
	Großbritannien	Schweden		Dänemark		Schweiz	Ver. Staaten New York	Niederländische Antillen Aruba	
	schwer 3 500 sec. Mengen ab 500 gallons frei Käufer	leicht Nr. 1	schwer Nr. 3	leicht	schwer	extra leicht niedrigster Zonenpreis, versteuert fob ab Grenze	leicht Nr. 2  in Tankwagen	schwer Grad C	leicht Nr. 2
	Neue Pence imperial gallon	Zone O, versteuert Verkaufspreis ab Hafenlager skr je 1 000 Liter		dkr je t		sfrs t	Cents gallon	US - \$ 42 gallons	Cents gallon
1962 . . . . .	5,96	178,50	126,00 a)	.	.	.	10,13	2,00	8,03
1963 . . . . .	5,94	188,40	140,80	.	.	.	9,80	2,00	7,93
1964 . . . . .	5,94	180,00	136,30	.	.	.	9,22	2,00	7,32
1965 . . . . .	5,96	160,00	124,20	.	.	.	.	2,00	6,53
1966 . . . . .	5,97	166,30	132,00	187,89 a)	142,50 a)	109,97	.	2,00	6,36
1967 . . . . .	6,40	164,30	138,30	202,74	165,78	129,54	.	2,00	6,69
1968 . . . . .	6,77	174,90	137,80	215,74	193,18	142,67	11,33	2,00	7,29
1969 . . . . .	6,55	161,40	131,30	209,44	186,94	130,25	11,00	2,00	6,80
1970 . . . . .	6,68	173,62	138,67	227,39	199,97	150,19	11,18	2,00	7,30
1971 . . . . .	8,28	196,77	166,62	266,74	244,49 a)	169,74 a)	11,89	2,00	9,57
1972 . . . . .	8,55	205,11	163,02	236,67	212,70	144,92	11,85	2,00	9,35
1973 . . . . .	8,99	279,76	206,82	279,60	220,86	245,71	14,67	2,60	13,79

Jahr	Heizöl	Gasöl				Benzin		
	Iran	EG	Frankreich Paris	Niederländische Antillen Aruba	Iran Bandar Mashur	EG	BR Deutschland	Frankreich Paris
	leicht Nr. 2 in Schiffsladungen Exportpreis fob Bandar Mashur	53 – 57 Dieselindex EG - Ware fob Leichter Rotterdam/ Amsterdam	Gasöl versteuert frei Tankstelle Paris	43 – 47	53 – 57	53 Diesel- index	90/92 ROZ EG - Ware  fob Leichter Rotterdam/ Amsterdam	Marken- VPr. bei Abnahme ab 15 cbm in Kesselwagen 1) frei Empfangsstation
	Cents gallon	US - \$ t	FF hl	Dieselindex in Schiffsladungen Exportpreis fob		fob	US - \$ t	DM hl
1962 . . . . .	7,70		62,92	8,13	8,33	8,10		46,67
1963 . . . . .	7,69	27,89	62,67	8,03	8,23	8,09	19,17 a)	44,53
1964 . . . . .	7,20	21,25	62,06	7,42	7,62	7,60	18,52	42,54
1965 . . . . .	6,73	18,21	61,05	6,64	6,79	7,10	19,05	41,50
1966 . . . . .	6,77	19,69	60,85	6,40	6,66	7,17	21,09	40,24
1967 . . . . .	6,52	24,48	61,35	6,79	6,99	6,93	30,56	45,47
1968 . . . . .	6,40	25,18	62,38	7,39	7,59	6,80	25,86	45,21
1969 . . . . .	6,28	20,39	66,54	6,90	7,10	6,88	19,55	42,37
1970 . . . . .	6,25	25,96	67,49	7,40	7,60	6,65	21,03	42,77
1971 . . . . .	7,37	29,01	72,49	9,66	9,86	7,77	24,95	45,03
1972 . . . . .	7,79	26,43	73,58	9,45	9,65	8,19	30,66	47,47
1973 . . . . .	10,13	81,85	76,41	13,95	14,15	10,53	84,14	54,23

B. Preise  
2. Preise für Welthandelsgüter

Jahr	Benzin							
	Italien Mailand	Großbritannien	Schweden	Schweiz Basel	Marokko Casablanca	Ver. Staaten New York	Niederländische Antillen Aruba	Iran
	Normal-84 – 86 Oktan	Motoren-Standard	Normal-90 – 94 Oktan versteuert Zone Stockholm Malmö, Göteborg	Normal 90 Oktan Mengen v. 20 t in Tankwagen frei Station		reguläre Grade Handler - VPr. bei Abnahme in Tankwagen	80 R Oktan Regular   98 R Premium	90 R Oktan Regular Exportpreis fob Bandar Mashur
	Marktpreis	England/Wales					in Schiffs-ladungen Exportpreis fob	
	Lire hl	Neue Pence imp. gallon	skr hl	sfrs dt	Dirham hl	Cents je gallon		
	Dw	Dw		ME				
1962 . . . . .	9 000	20,42		53,64	63,25	16,20	7,79	11,44
1963 . . . . .	9 000	20,24		55,09	63,25	16,20	7,35	10,92
1964 . . . . .	10 170	20,63		56,12	67,97	16,20	6,99	10,75
1965 . . . . .	10 297	22,92		56,93	69,60	16,20	6,60	10,40
1966 . . . . .	10 142	23,61	75,5		69,60	16,22	6,60	10,40
1967 . . . . .	11 235	24,96	77,2	65,66 a)	69,60	16,87	6,60	10,40
1968 . . . . .	11 263	26,84	77,3	67,74	69,60	17,54	6,60	10,40
1969 . . . . .	11 899	29,70	74,8	67,31	73,77	18,36	6,60	10,40
1970 . . . . .	12 720	30,17	80,2	67,00	74,60	19,29	6,60	10,45
1971 . . . . .	14 279	31,59	87,3	69,76	82,10	20,10	7,42	11,44
1972 . . . . .	14 200	32,18	88,7	77,13	84,60		8,54	12,40
1973 . . . . .	14 254 a)	33,70	87,8	79,52	90,43	21,06	13,69	17,46

Jahr	Portland - Zement						Holz		
	BR Deutschland	Frankreich Paris	Italien Mailand	Großbritannien London	Schweiz	Ver. Staaten New York	BR Deutschland Bayern	Frankreich	
	Bundesdurchschnittspreis <sup>1)</sup> bei Abn. v. 10 t frei Empfangsstation	Typ 250/315 in Säcken versteuert frei Bau	Typ 425 in Säcken Erzeugerpreis frei Fahrzeug	Lieferung ab 6 t ab Station Charing - Cross	ohne Verpackung nach Abzug von Rabatt und Skonto	in Säcken frei N. Y.	Fichten-, Tannen- und Kiefern Bretter Erzeugerpreis ab Werk <sup>1)</sup>	Gruben-geschalt I. Klasse	Papierholz Fichte und Tanne
	DM 10 t	FF t	Lire dt	£ t	sfrs 10 t	US-\$ 170,55 kg	DM m <sup>3</sup>	FF	FF Ster
		ME	Dw		ME	Dw		ME	ME
1962 . . . . .	705,25	105,93	895,0	5,71	601,72	4,27	168,70	54,91	59,48
1963 . . . . .	703,29	110,24	895,0	5,83	611,52	3,72	165,23	57,54	58,54
1964 . . . . .	704,86	113,57	895,0	5,95	640,92	3,56	161,50	58,68	60,52
1965 . . . . .	705,00	114,60	895,0	6,11	626,22	3,85	163,09	61,65	61,25
1966 . . . . .	709,48	115,41	895,0	6,13	621,32	3,60	163,30	61,84	60,06
1967 . . . . .	705,70	121,86	895,0	6,21	627,85	3,45	144,01	61,18	58,59
1968 . . . . .	629,25	123,99	895,0	6,32	660,52	3,45	131,25	68,56	58,51
1969 . . . . .	614,98	131,24	895,0	6,41	660,52	3,63	147,11	79,58	66,20
1970 . . . . .	653,56	138,12	895,0	7,20	680,12	3,89	169,07	97,95	78,32
1971 . . . . .	712,77	149,42	935,0	8,55	745,78	4,33	174,29	107,67	77,30
1972 . . . . .	714,24	154,42	955,0	9,05	755,58	4,55	165,71	111,84	69,70
1973 . . . . .	717,53	159,58	952,9	9,05	794,78	4,58	188,03	112,64 a)	69,98 a)

Jahr	Holz							
	Frankreich		Italien Mailand				Großbritannien	
	Eiche geglättet	Kiefer	Buchen-slowenische Importbretter prima Qualität	Eichen-slowenische Importbretter prima Qualität	Tannen-Bretter inländisch	Nußbaum-Bretter inländisch	russisch Rotholz „Deals/Battens IV, 7“ ab Archangelsk	Weißholz Offertenpreis cif UK
	Qualität „Charpente“ frei Empfänger		ab Lager				ab Archangelsk	
	FF m <sup>3</sup>		Lire je m <sup>3</sup>				£ je Standard	
	ME	ME	Dw	Dw	Dw	Dw		
1962 . . . . .			71 500	98 500	61 500	60 000	17,00	68,83
1963 . . . . .			71 104	98 500	61 500	69 845	72,92	71,79
1964 . . . . .			70 000	103 230	64 266	84 220	80,92	80,08
1965 . . . . .	678,27	339,68	72 319	114 274	64 500	85 000	88,83	88,25
1966 . . . . .	692,95	341,76	72 500	119 256	64 500	85 833	84,67	83,00
1967 . . . . .	705,88	340,46	72 500	120 000	64 500	95 000	80,73	77,66
1968 . . . . .	766,99	360,56	72 500	120 000	64 500	95 000	87,43	86,21
1969 . . . . .	851,44	402,84	72 500	121 458	64 913	95 000	93,00	93,00
1970 . . . . .	945,44	485,26	73 417	132 569	67 222	107 500	100 000	100,00
1971 . . . . .	1 047,42	510,30	80 750	142 500	72 500	135 000	107,00	100,00
1972 . . . . .	1 143,62	518,75	86 500	142 917	75 000	140 000	108,96	102,51
1973 . . . . .	1 420,02	719,25	132 500	212,083	130 417		154,33	154,33

B. Preise  
2. Preise für Welthandelsgüter

Jahr	Holz							
	Schweden				Schweiz	Elfenbeinküste		
	Fichte	Kiefer	Fichte	Kiefer	Fi/Ta - Bretter Regionen I - IV	Makoré	Tiama	Iroko
	Battens 2 1/2 x 7" u/s Exportierung fob Nederbottens - Distrikt 1)		Battens 2 1/2 x 7" Quinta (V)		ab Sägewerk		Qualität „Loyal et Marchand“ Rund- Durchschnittspreis fob	Mahagoni
	skr je m <sup>3</sup>				sfrs m <sup>3</sup>	CFA - frs je m <sup>3</sup>		
						MA	MA	MA
1962	213	259	191	198		9 375	6 617	8 792
1963	219	263	198	206		9 656	7 042	9 531
1964	244	279	225	232		10 282	7 375	10 104
1965	261	292	241	249		10 958	7 375	9 250
1966	259	294	224	245		11 796	7 094	8 417
1967	247	299	209	236	236,62 a)	11 050	7 417	8 292
1968	248	310	206	238	226,42	11 209	8 271	9 042
1969	262	322	224	246	231,50	12 727	8 724	10 091
1970	279	327	244	258	257,88	14 250	8 606	9 572
1971	282	328	249	265	284,99	10 096	8 866	9 685
1972	288	353	249	276	297,76	13 825	10 654	11 612
1973	531	663	474	547	316,08	24 292	18 417	20 031

Jahr	Holz				Holzschliff			
	Vereinigte Staaten New York			Kanada	BR Deutschland	Frankreich Rouen	Italien Mailand	Schweden
	Douglasie Bau- trocken 2" x 4", R.L. s4s	Weißfichte Ponderosa Nr. 3 1" x 12", R.L.	Fichte Southern	Fichte Bau- 2" x 6", 8/16' D4s 2)	normal Handels- 100/100 Fabrik- verkaufspreis 3) frei Verladestation	importiert mechanisch getrocknet	importiert Tannen- 88 - 90/100 trocken	einheimisch Pappel- naß Export- durchschnitts- preis
	ab Sägewerk			loco		cif	frei Station Mailand	fob
	US - \$ je 1 000 board feet (2,36 cbm)			kan. \$ 1 000 bd. ft.	DM dt	FF	Lire je dt	skr t
			Dw			ME	Dw	Dw
1962	78,64	67,43	85,00 a)	85,50	40,68	41,02	6 460	6 735
1963	79,91	67,38	83,63	85,50	40,58	41,02	6 568	6 828
1964	81,14	65,52	84,36	85,50	40,63	41,78	6 700	6 859
1965	82,18	67,42	84,00	85,50	41,27	44,65	6 626	6 850
1966	85,62	69,39	81,99	86,85	41,27	43,90	6 552	6 791
1967	85,54	71,95	77,00	87,34	40,86	43,90	6 517	6 721
1968	107,85	87,72	84,77	92,33	38,83	43,40	6 500	6 700
1969	113,52	107,18	105,81	96,39	39,60	45,02	6 600	6 800
1970	92,22	83,79	95,99	79,25	42,76	53,15	7 835	7 635
1971	117,68	96,44	118,03	96,88	42,49	54,50	7 950	7 650
1972	144,27	130,91	134,64	134,35	42,19	54,50	7 713	7 413
1973	181,86	179,62	196,13		41,30	57,63	8 288	7 635

Jahr	Papier - Sulfitzellstoff						Papier - Kraftzellstoff	
	BR Deutschland	Frankreich Rouen		Italien Mailand		Schweden	Frankreich Rouen	Italien Mailand
	1 a ungebleicht absolut trocken frei Empfangs- station 3)	ungebleicht	gebleicht	ungebleicht	gebleicht prima	gebleicht Export- durchschnitts- preis fob	ungebleicht	Importeur - VPr. frei Stat. Mailand
	DM dt	FF dt		Lire je dt		skr. je t	cif	Lire dt
		ME	ME	Dw	Dw		ab ostkanadische Muhlen	
1962	68,38	65,75	73,53	9 548	10 177	649	128,6	57,09
1963	67,50	65,10	73,88	9 933	10 649	657	125,3	58,98
1964	72,28	69,46	78,80	10 027	10 912	710	127,6	63,10
1965	72,58	72,37	82,30	10 340	11 232	734	132,3	64,67
1966	68,99	69,20	78,30	10 153	10 941	695	129,3	61,89
1967	66,43	65,18	73,75	10 087	10 803	680	129,1	57,87
1968	62,29	63,38	72,43	10 050	10 750	668	127,6	57,39
1969	62,14	69,45	80,93	10 154	10 981	717	130,0	63,85
1970	71,47	86,84	97,97	11 279	12 942	861	146,6	80,60
1971	72,75	94,34	104,84	11 398	13 344	910	162,4 a)	86,45
1972	63,96	89,28	98,68	11 404	13 350	840	157,6 a)	81,96
1973	64,96	99,59	101,94	12 915	14 038	925		85,59

B. Preise  
2. Preise für Welthandelsgüter

Jahr	Papier-Kraftzellstoff	Chemiefaser-Zellstoff	Zeitungsdruckpapier					Naturkautschuk	
	Schweden		BR Deutschland	Frankreich Paris	Italien Mailand	Ver. Staaten New York	Kanada Quebec	Großbritannien London	Ver. Staaten New York
	Sulfat-ungebleicht	Normalqualität	in Rollen Bundesdurchschnitt Abgabe an Großhandel 1) frei Empfangsstation	Afnor I/1 50 — 52 g/qm in 5-t-Ladg. unversteuert ab Werk	einheimisch in Rollen ab Station	Standard Kontraktpreis in Rollen		Ribbed smoked sheets Nr. 1	
	Exportdurchschnittspreis fob					frei Käufer	fob Süd - Quebec	cif europ. Hafen erstnotierter Monat	frei Fahrzeug, ex dock
	skr t		DM	FF dt	Lire	US - \$ 2 000 lbs	kan \$	Neue Pence kg	Cents je lb
				ME	Dw				
1962 . . . . .	505	792	67,13	74,52	11 028	134,4	124,95	21,22	29,03
1963 . . . . .	538	797	66,44	74,52	11 260	134,4	125,87	19,72	26,82
1964 . . . . .	586	859	66,33	74,52	11 296	134,2	126,24	18,87	25,82
1965 . . . . .	589	883	66,33	74,52	11 472	132,4	125,51	19,47	26,19
1966 . . . . .	568	853	65,80	74,52	11 550	136,2	128,76	17,98	24,05
1967 . . . . .	568	840	67,05	75,59	11 643	139,9	132,85	15,24	20,32
1968 . . . . .	533	811	61,06	78,79	11 800	141,4	133,67	17,18	20,23
1969 . . . . .	548	867	60,59	78,79	11 885	146,1	138,05	22,40	26,82
1970 . . . . .	674	1 001	60,84	83,68	12 405	150,5	137,43	18,16	21,40
1971 . . . . .	724	1 077	61,54	88,32	12 405	157,0	136,61	14,50	18,93
1972 . . . . .	648	974	57,89	88,32	12 405	163,2	139,28	14,94	18,27
1973 . . . . .	716	1 006	59,34	92,20	12 429	170,4		32,16	35,27

Jahr	Naturkautschuk					Synthesekautschuk			
	Ceylon Colombo	Singapur				Frankreich		Italien Mailand	
	Nr. 1	Ribbed smoked sheets			Crêpe Nr. 1 fein gebleicht	Butyl-	Neoprene FN — GNA	SBR 1 712	SBR 1 500 bei
		Nr. 2	Nr. 3			unversteuert frei Wagen ab Importhäfen		Abnahme von 10 t frei Verbraucherwerk	
	fob	Erzeuger - Verkaufspreis fob							
	Ceylon — Rupien t	MS — Cents je kg				FF je kg		Lire je kg	
1962 . . . . .	2 156	172,84	171,43	167,95	182,10	2,71	4,93	254,33	317,35
1963 . . . . .	2 043	159,86	158,75	155,98	180,67	2,71	4,93	246,17	308,50
1964 . . . . .	1 973	150,99	150,00	148,64	163,57	2,71	4,93	229,71	289,58
1965 . . . . .	2 015	154,83	153,99	151,94	163,34	2,71	4,93	216,25	272,46
1966 . . . . .	1 964	144,65	143,45	141,69	155,29	2,71	4,85	216,50	277,00
1967 . . . . .	1 735	119,78	117,31	114,44	126,81	2,71	4,76	216,50	277,00
1968 . . . . .	1 945	117,18	115,08	113,49	137,86	2,71	4,64	205,71	267,17
1969 . . . . .	2 289	153,88	152,82	151,37	168,26	2,73	4,60	195,00	255,00
1970 . . . . .	2 001	124,78	122,18	120,06	139,42	3,00	4,95	201,67	263,67
1971 . . . . .	1 746	102,07	95,07	93,04	125,22	3,07	5,18	204,42	266,08
1972 . . . . .	1 782	93,70	89,87	88,49	95,46	3,07	5,26	198,00	245,00
1973 . . . . .		165,56	158,63	157,10	157,91 a)	3,07	5,49	217,50	267,58

Jahr	Synthesekautschuk		Schellack	Kolophonium				Vereinigte Staaten Savannah	
	Schweiz	Vereinigte Staaten	Indien Kalkutta	Frankreich	Italien Mailand	Großbritannien London			
	Butyl-	Butadien/ Styrol S 1 500 in Wagenladungen	Truly native orange	Grad „WW“		Grad „WW“	Grad „WG“	Grad „WW“ in Fässern	
			loco	unversteuert ab Werk Landes oder Gironde	Importeur-Verkaufspreis frei Station	amerikanisch verzollt, ab Lager		Exportpreis fas südliche Häfen	fob
	sfrs kg	Cents je lb	ind. Rupien 75 kg	FF dt	Lire je kg	£ je 2 240 lbs		Cents je lb	
1962 . . . . .		23,00	90,64	137,36	200,83	108,70	107,08	11,50	11,47
1963 . . . . .		23,00	66,43	128,50	180,69	107,33	104,88	11,50	11,40
1964 . . . . .		23,00	131,50	128,50	175,99	109,29	106,73	11,56	11,47
1965 . . . . .		23,00	168,75	128,50	171,77	106,69	109,92	11,08 a)	11,02 a)
1966 . . . . .		23,00	192,74	128,50	170,29	106,00	103,00	10,48	10,77
1967 . . . . .	2,56 a)	22,73	202,83	128,50	169,50	107,98	104,87	10,46	10,98
1968 . . . . .	2,55	22,43	149,86	128,50	172,26	122,33	119,17	9,83	11,24
1969 . . . . .	2,55	22,88	160,35	128,50	195,61	141,43	127,95 a)	12,18 a)	12,50
1970 . . . . .	2,56	23,00	232,87	128,50	265,28	175,85	159,95	15,18	15,68
1971 . . . . .	2,51	23,00	313,68	128,50	295,76	187,83	182,50	16,73 a)	17,22
1972 . . . . .	2,37	23,00	581,88	128,50	285,97	218,81	188,75 a)	19,65 a)	18,45 a)
1973 . . . . .	2,36	23,00	1 494,90		311,81	299,06 a)		25,13 a)	23,53 a)

B. Preise  
2. Preise für Welthandelsgüter

Jahr	Terpentin		Steinkohle						
	Großbritannien	Ver. Staaten Savannah	Bundesrepublik Deutschland			Frankreich			Belgien
	russisch		Ruhrkokskohle II 10/6 – 0 mm für Hütten und Kokereien	Ruhrnuß- III Spezialbrand I	Anthrazit Nuß IV 22 – 12 mm	Fettnuß- 50 - 80 mm	Flammnuß- 20/30- 15/35 mm	Saar-, A gesiebt fett Frachtlage Benning	Fettnuß- 30 – 50mm frei Waggon ab Zeche Campine
	ab Hafenlager unverzollt	in galvan. Fässern fob	für Hausbrand ab Zeche Ruhrrevier 1)			ab Zeche			
	£ t	Cents 7,23 lbs	DM je t			Nordrevier	Lothringen		bfrs t
								ME	
1962 . . . . .		19,34	64,10	65,30	97,50	75,00	76,25	97,50	820
1963 . . . . .		30,96	65,30	66,70	101,88	76,63	79,98	99,84	835
1964 . . . . .		43,31	66,50	68,50	104,17	78,00	82,50	100,50	845
1965 . . . . .	72,83	54,25 a)	69,50	71,50	109,42	78,00	82,50	100,50	880
1966 . . . . .	73,82	56,27	69,50	71,50	109,25	78,00	82,50	100,50	833
1967 . . . . .	73,82	56,95	69,50	71,50	109,25	78,00	82,50	100,50	810
1968 . . . . .	85,68	70,46 a)	66,00	67,90	103,75	78,00	82,50	101,19	810
1969 . . . . .	125,19	111,71 a)	68,00	69,93	106,50	80,45	84,40	108,83	823
1970 . . . . .	163,75	119,78	78,08	80,96	119,33	100,00	100,50	131,67	955
1971 . . . . .	162,10	120,01 a)	85,32	88,29	129,54	118,21	123,27	192,79	1 080
1972 . . . . .	150,00	118,52 a)	90,40	93,00	134,75	118,50	127,00	202,55	1 095
1973 . . . . .	150,00 a)		94,19	96,92	139,75	125,50	127,00	205,99	

Jahr	Steinkohle							Braunkohlen- briketts	
	Belgien Charleroi	Italien Mailand			Schweiz	Vereinigte Staaten		Pennsylvania	BR Deutschland
	Anthrazit Nuß III 18/30 – 20/30 mm frei Waggon ab Zeche	Gasflam- polnisch 40 – 80 mm	Anthrazit Nuß- deutsch 30 – 50 mm   sudafrikan. 30 – 60 mm in Wagenladungen		Anthrazit Ruhr- 2) 30 – 50 mm Importpreis frei Grenze	bituminous large domestic sizes   screenings industrial	Anthrazit Chestnut	rheinisch Feinkorn- Frachtl. Frechen Preise für Kerngebiet 1)	
	Durchschnittspreis ab Zeche frei Wagen								
	bfrs t	Lire je t			sfrs t	US – \$ je 2 000 lbs		DM t	
		Dw	Dw	Dw	ME				
1962 . . . . .	1 745	11 808	24 925	19 027 a)	184,83	7,51	4,94	13,09	38,00
1963 . . . . .	1 850	13 508	25 775		196,30	7,01	4,75	13,20	38,75
1964 . . . . .	1 996	14 313	26 121	22 772 a)	210,31	6,89	4,80	13,90	41,00
1965 . . . . .	2 100	13 844	26 500	22 230	214,64	6,93	4,79	12,98	44,00
1966 . . . . .	1 954	14 050	26 860	21 807		6,97	4,95	12,82	44,00
1967 . . . . .	1 825	14 050	27 102	22 123	188,25 a)	6,80	5,22	12,85	44,00
1968 . . . . .	1 825	14 050	26 906	21 999	186,16	6,94	5,40	13,81	42,83
1969 . . . . .	1 846	14 309	28 454	22 622	196,99	7,49	6,05	15,02	43,46
1970 . . . . .	2 013	16 838	32 577	27 614	228,56	9,65	7,64	16,57	46,17
1971 . . . . .	2 057	22 526	34 003	29 024	236,85	11,21	9,97	17,67	46,17
1972 . . . . .	2 065	21 567	36 392	28 317	231,91	11,37	10,38	18,23	50,00
1973 . . . . .		20 850	42 675	31 133	234,70		11,82	20,04	54,50

Jahr	Braunkohlenbriketts				Steinkohlenkoks				
	Italien Mailand	Schweiz	Österreich Wien		BR Deutschland	Belgien	Frankreich		Österreich
	in Wagenladungen	„Union“ gebündelt 2) Importpreis	rheinisch „Union“	mitteldeutsche „Rekord“	Ruhr- III 90 – 40 mm  ab Zeche Ruhrrevier 1)	Hütten- 60 – 80 mm  frei Waggon ab Kokerei	Hütten-  nordfranzösisch 60 – 90 mm grob  ab Zeche	Gießerei-	40 – 60 mm Mengen ab 2 t Lieferung frei Großabnehmer
			ab Großhandelslager						
	Lire	sfrs	Schilling je dt		DM	bfrs	FF je t		Schilling dt
	Dw	ME	MM	MM					MM
1962 . . . . .	13 000	76,50	79,46	72,02	77,50	1 100	98,19	113,00	104,17
1963 . . . . .	13 550	89,23	77,99	72,36	81,96	1 100	100,00	115,17	104,45
1964 . . . . .	14 183	96,42	81,65	77,58	84,25	1 119	100,00	117,00	105,30
1965 . . . . .	14 333	98,33	82,33	76,40	88,45	1 144	100,00	117,00	106,80
1966 . . . . .	14 451		83,28	78 13	88,45	1 150	100,00	119,25	110,18
1967 . . . . .	14 442	113,29 a)	86,85	80,67	88,45	1 150	100,00	120,00	111,74
1968 . . . . .	14 462	114,50	91,65	83,45	83,83	1 172	100,00	120,00	112,25
1969 . . . . .	15 393	118,22	94,36	85,67	88,75	1 275	101,49	123,27	117,28
1970 . . . . .	18 031	124,70	97,03	89,09	110,79	1 742	147,88	186,00	146,65
1971 . . . . .	20 402	130,89	105,33	95,90	132,50	1 925	195,83	242,50	169,70
1972 . . . . .	21 226	140,75	107,89	101,48	138,75	1 925	201,00	246,00	163,30
1973 . . . . .	25 392	148,26	116,63	104,81	143,79	1 925	203,33	251,33	151,00



B. Preise  
2. Preise für Welthandelsgüter

Jahr	Steinkohlenkoks					Antimonerz		Bauxit	Chromit
	Italien Mailand		Schweiz		Ver. Staaten Connellsville	Großbritannien London	Ver. Staaten New York	Frankreich	Großbritannien London
	Hütten- 40 – 70 mm	Gießerei-	Gas-	Brech- 40 – 60 mm	Hütten-	Sulfid 60 % Sb	65 % Sb	55 % $Al_2O_3$ 5 % $SiO_2$	russisch <sup>1)</sup> 48 % $Cr_2O_3$
	frei Station in kompletten Wagenladungen				Hot Ofen	cif UK		frei Waggon	cif
	Lire je t		sfrs je t		US - \$ 2 000 lbs	US - \$ 10 kg Sb	US - \$ 20,0 lbs Sb	FF	US - \$
	Dw	Dw	ME	ME			Dw		Dw
1962	18 956	22 975	.	102,90	15,25	3,72	4,51	17,68	42,03
1963	19 354	25 533	.	114,35	15,25	3,92	4,35	17,68	38,14
1964	19 892	24 875	.	124,13	15,25	7,87	7,76	17,68	37,89
1965	19 875	24 875	.	127,13	15,25	6,73	7,66	17,68	37,89
1966	19 904	24 875	.		15,25	5,40	5,89	17,68	37,89
1967	20 009	25 325	131,19 a)	127,37 a)	15,48	6,47	5,98	20,00	37,22
1968	20 209	25 717	132,72	128,79	15,75	6,46	5,95	21,73	37,89
1969	21 805	27 608	153,17	151,78	15,75	10,55	9,98	23,28	38,13
1970	30 539	36 745	221,96	219,26	23,50	31,61	32,98	23,50	43,31
1971	34 783	41 775	228,81	226,31	24,61	10,88	12,18	23,50	51,50
1972	34 069	41 850	217,19	214,94	23,10	7,81	7,90	30,00	51,50
1973	36 458	43 892	218,08	216,35	24,96	13,93	12,88		44,92

Jahr	Chromit	Eisenerz							Manganerz
	Ver. Staaten New York	BR Deutschland	Frankreich	Großbritannien	Schweden	Vereinigte Staaten Lake Superior			Großbritannien London
	türkisch 48 % Cr <sub>2</sub> O <sub>3</sub>	schwedisch	32 % Fe frei Waggon ab Grube Giraumont	schwedisch	Kiruna D 60 % Fe 1,8 % P cif Rotterdam	Mesabi 51,5 % Fe	Old Range	indisch 48 – 50 % Mn	
	frei Wagen Atlantikhäfen	Einfuhr- durchschnitts- preis cif		Einfuhr- durchschnitts- preis cif		Bessemer	Non - Bessemer	Bessemer	cif europ. Häfen
	US - \$ 2 240 lbs	DM	FF	£	skr	US - \$ je 2 240 lbs			£ 10 kg Mn
	Dw								Dw
1962 . . . . .	36,50	51,82	17,80	4,92	56,00	11,00	10,85	11,25	0,27
1963 . . . . .	36,50	46,06	17,18	4,41	52,50	10,80	10,65	11,05	0,24
1964 . . . . .	36,50	43,09	16,36	4,32	52,50	10,73	10,58	10,98	0,25
1965 . . . . .	35,17	43,58	16,30	4,34	52,50	10,70	10,55	10,95	0,28
1966 . . . . .	32,50	42,86	16,30	4,54	51,00	10,70	10,55	10,95	0,29
1967 . . . . .	32,50	39,11	14,30	4,33	45,00	10,70	10,55	10,95	0,27
1968 . . . . .	32,88	37,06	13,70	4,46	43,50	10,70	10,55	10,95	0,27
1969 . . . . .	38,63	38,38	13,70	4,41	43,50	10,70	10,55	10,95	0,22
1970 . . . . .	42,00	37,80	16,40	5,45	48,50	10,95	10,80	11,20	0,22
1971 . . . . .	58,00	42,20	16,40	6,60	53,50	11,32	11,17	11,57	0,27
1972 . . . . .	57,17	41,54	16,40	6,79	50,50	11,32	11,17	11,57	0,24
1973 . . . . .	53,00	40,97	16,40	7,22	44,00	12,06	11,71	12,31	0,31

Jahr	Manganerz	Molybdänierz	Titanerz		Wolframit	Schwefel			Hamatit - Gießerei- Roheisen
	Vereinigte Staaten New York		Großbritannien	Vereinigte Staaten	Großbritannien London	Frankreich Paris	Italien Mailand	Großbritannien London	BR Deutschland
	importiert 48 – 50 % Mn	Konzentrat 90 – 95 % $MoS_2$	Rutil australisch 95 – 97 % $TiO_2$ in Säcken cif	96 % $TiO_2$ Konzentrat fob Atlantikküste	65 % $WO_3$	sublimiert für landwirtschaftl. Verbrauch	raffiniert fein in Papiersäcken Wagenladungen ab Werk	99 % S amerikanisch- mexikanisch c & f nordwest- europäische Häfen	2 – 2,5 % Si 0,08 – 0,12 % P
	unverzollt ab Imp. - Häfen	fob Grube			Weltpreis cif				Frachtlage <sup>3)</sup> Oberhausen - West
	Cents 22,4 lbs Mn	US - \$ lb $MoS_2$	£ t	US - \$ 2 000 lbs	£ 10 kg $WO_3$	FF	Lire	US - \$ 2 240 lbs	DM t
	Dw	Dw	Dw			ME	Dw		
1962	90,000	1,40	33,22	90,24	4,16	44,15	6 677		270,90
1963	81,26	1,40	36,71	102,75	3,47	46,23	6 969		265,80
1964	70,42	1,51	36,91	104,00	5,85	46,65	8 378		247,22
1965	78,29	1,55	38,98	106,79	10,22	47,62	8 323		243,50
1966	80,25	1,55	43,76	119,08	14,53	51,03	8 337	45,63	243,50
1967	74,13	1,62	48,30	120,00	17,63	51,52	8 450	47,00	237,50
1968	65,08	1,62	48,52	122,75	19,00	54,69	8 450	49,00	222,00
1969	58,50	1,69	64,56	143,08	21,44	59,14	7 924	43,69	231,67
1970	56,63	1,72	76,73	173,75	32,48	58,93	6 613	26,23	268,25
1971	63,83	1,72	78,10	185,00	22,51	55,87	5 704	25,60	294,67
1972	63,75	1,72	71,69	175,00	15,62	56,38	5 073	24,19	298,00
1973	68,00	1,72	105,91	195,42	18,17	63,23	5 304	26,25	307,38

# B. Preise

## 2. Preise für Welthandelsgrüter

Jahr	Hamatit - Gießerei - Roheisen			Phosphorhaltiges Gießerei - Roheisen					
	Frankreich	Belgien	Italien Mailand	BR Deutschland	Frankreich	Italien Mailand	Großbritannien	Schweden	Schweiz
	2,5 - 3 % Si 0,06 % S 0,08 - 0,12 % P	Maximum 3 % Si 0,06 - 0,08 % P	0,08 - 0,16 % P	Gießerei III 0,7 - 1 % P ab Werk Frachtlage Oberhausen- West <sup>2)</sup>	Gießerei III 2,5 - 3 % Si 1,4 - 2 % P Frachtlage Uckange <sup>1)</sup>		phosphorreich 0,75 - 1,2 % P	Koksqualität 2,5 - 3 % Si Ø 3 Sorten in Wagenladung fot Werk	in Wagenladung frei Basel
	Frachtlage Longwy <sup>1)</sup>	Ougrée	Hütten - VPr. frei Station			Hütten - VPr. frei Wagen	Mengen ab 10 t frei Käufer		
	FF	bfrs	Lire	DM	FF	Lire	£	skr	sfrs
1962	348,20	3 536	43 610	249,90	287,00	38 170	22,03	280	ME 269,2
1963	348,20	3 455	42 063	244,80	287,00	37 500	22,10	249	233,8
1964	339,80	3 455	41 000	238,30	283,25	37 500	22,10	272	232,6
1965	337,00	3 455	42 000	237,00	282,00	37 500	22,10	285	243,3
1966	337,00	3 455	42 000	237,00	282,00	37 500	22,83	280	
1967	334,00	3 455	42 000	231,00	282,00	37 500	22,44	253	229,7 a)
1968	320,67	3 455	42 000	213,80	274,00	37 500	21,41	248	230,3
1969	318,78	3 455	43 100	225,60	279,98	39 800	22,07	265	246,8
1970	390,30	3 661	52 069	266,50	346,75	44 325	26,08	399	319,9
1971	429,42	4 099	58 980	294,67	399,63	49 370	30,43	445	348,2
1972	435,00	4 105	56 750	298,00	408,33	47 500	32,50	406	331,9
1973	459,25		66 220	307,38	443,42	56 210	34,40	412 a)	312,7

Jahr	Phosphorhaltiges Gießerei - Roheisen		Ferro - Mangan (Hochofen)			Stahlhalbzeug			
	Ver. Staaten	Kanada	Frankreich	Großbritannien	Ver. Staaten	BR Deutschland	Frankreich	Belgien	Luxemburg
	Hütten- durchschnitts- preis	Gießerei I	C - haltig 76 - 80 % Mn 0,2 - 0,3 % P Frachtlage Clavaux <sup>1)</sup>	Standard - Güte 78 % Mn 0,5 % C frei Verbraucher		gewalztes Halbzeug zum Schmieden Gütegruppe II Frachtlage Oberhausen <sup>3)</sup>	Vorblöcke Güteklasse A 33 150 mm Thionville <sup>4)</sup>	Walzknüppel Thomasgüte 60 x 120 mm Frachtlage Charleroi	
		ab Werk			in Ladungen fot Werk				Belval
		US - \$ 2 240 lbs	Kan \$ 2 240 lbs	FF	£	US - \$ 2 240 lbs	DM	FF	bfrs lfrs
1962	65,46	65,00	722,75	56,55	190,0	412,25	351,78	4 100	4 100
1963	62,87	65,00	684,25	52,66	171,7	412,25	367,40	4 100	4 100
1964	62,75	65,00	680,50	47,24	168,1	412,25	367,40	4 100	4 100
1965	62,75	65,00	726,42	47,24	173,8	412,25	367,40	4 100	4 100
1966	62,74	65,00	729,00	49,88	167,5	412,25	367,40	4 100	4 100
1967	62,70	65,00	730,00	50,44	166,3		367,40	4 100	4 100
1968	62,70	65,00	730,00	50,44	164,5	383,28	367,40	4 100	4 100
1969	63,78	65,00	742,46	51,18	164,5	407,75	373,93	4 387	4 181
1970	69,33	67,00	915,50	53,80	181,3	426,66	497,50	5 239	4 300
1971	76,03	70,50	1 033,23	60,63	190,0		528,75	5 250	4 300
1972	80,33	71,00	1 035,00	66,75	190,0	460,38	559,33	5 250	5 058
1973			1 047,50	69,30	196,7	482,97	650,25		

Jahr	Stahlhalbzeug				Stabstahl				
	Großbritannien	Vereinigte Staaten Pittsburgh			Montanunion	BR Deutschland	Frankreich	Luxemburg	Niederlande
	Walzknuppel		Schmiedeknuppel		Betonrundstahl Thomasgüte erzielter Exportpreis fob Antwerpen 6)	Gütegruppe II  Grundpreis Frachtlage Oberhausen 3)	20 – 30 mm Güteklasse A 33 Frachtlage Thionville 4)	Handels- Thomasgüte  Frachtlage Belval/Differd.	St 34   Utrecht 7) fot
	Grad II in Mengen von 50 – 75 fot Werk 5)	Bessemer - Güte							
		Inlandspreis	Exportpreis						
£ t	US - \$ je 2 000 lbs			US - \$	DM	FF t	lfrs	hfl	
					Dw				
1962 . . . . .	32,44	80,00	99,50	108,24	73,37	480,75	459,40	5 000	470,00
1963 . . . . .	32,50	81,02	100,50	109,12	73,69	480,75	476,80	5 000	448,24
1964 . . . . .	32,17	84,00	103,50	112,24	82,49	480,75	476,80	5 000	447,00
1965 . . . . .	32,22	84,00	103,50	112,24	77,99	480,75	476,80	5 000	447,00
1966 . . . . .	33,23	85,22	104,50	113,47	74,62	480,75	476,80	5 000	447,00
1967 . . . . .	33,54	86,00	105,50	114,24	75,87		476,80	5 000	447,00
1968 . . . . .	33,54	88,25	107,75	117,74	72,20	438,75	446,80	5 000	447,00
1969 . . . . .	35,00	97,33	116,83	124,95	103,21	441,88	486,51	5 708	451,33
1970 . . . . .	40,36	103,67	123,17	134,92	113,38	456,77	624,75	6 880	492,08
1971 . . . . .	45,86	116,15	131,48	143,48 a)	97,74	478,75	665,75	6 750	487,50
1972 . . . . .	49,20	125,00	147,50	161,97	107,10	501,60	703,33	6 980	485,00
1973 . . . . .	51,77	126,00	153,50	161,97	215,13	549,86	814,76	8 325	546,67

**B. Preise**  
**2. Preise für Welthandelsgüter**

Jahr	Feinblech	Weißblech					Stahlschrott		
	Ver. Staaten Pittsburgh	BR. Deutschland Neuwied	Belgien	Niederlande	Großbritannien	Ver. Staaten Pittsburgh	BR Deutschland Essen	Frankreich Paris	Niederlande
	18 gange warmgewalzt	elektrolytisch verzinkt	elektrolytisch verzinkt 0,50 lb Auflage Frachtlage		elektrolytisch verzinkt E 25 „0,0088 x 29 x 36“ 0,25 lb Inlandspreis fot Werk		Standardsorte 11	schwer 150 x 50 x 50 komplette Wagenladungen Erzeugerpreis	Nr. 11 chargierfähig 160 x 50 x 50 verstauert frei Bahnhof
	Exportpreis fob	Grundpreis ab Werk 1)	Seraing	Velsen/ Beverwijk			Werks- einkaufs- preis 1)		
	US - \$ 100 lbs	DM	bfrs m2	hfl	£ je 100 000 sq. in.	US - \$ je 31 360 sq. in.	DM	FF t	US - \$
1962	5,18	.	2 605	190,45	.	.	143,92	.	33,50
1963	5,32	.	2 605	190,45	.	.	122,50	94,00	28,97
1964	5,38	.	2 605	190,45	.	.	122,50	95,78	31,36
1965	5,38	.	2 605	190,45	9,90	.	122,50	94,16	32,07
1966	5,43	186,62 a)	2 605	190,45	10,20	.	121,00	84,70	30,37
1967	5,53	186,46	2 605	190,45	10,20	.	118,00	93,05	30,28
1968	5,64	177,92	2 605	190,45	10,28	7,95 a)	122,50	97,79	31,57
1969	6,54	178,37	2 615	189,55	9,90	7,95	128,75	115,85	32,95
1970	7,26	183,33	2 885	183,05	10,61	8,57	140,83	164,95	40,44
1971	7,64 a)	189,32	2 885 a)	195,45	11,84	9,12	117,50	107,86	30,48
1972	8,42	200,39	3 163	207,62	12,47	9,60	.	90,00 a)	33,18
1973	8,42	207,75	3 421	216,84	18,63	9,95	158,33	.	.

Jahr	Stahlschrott							Aluminium	
	Belgien		Italien Mailand	Großbritannien	Vereinigte Staaten Pittsburgh   Chicago		Kanada Hamilton (Ont.)	BR Deutschland	Frankreich Paris
	Siemens - Martin-	Hochofen-	RM 10 150 x 50 x 50	schwer 500 t und mehr	heavy melting steel Nr. 1 ↓ Ankaufspreis frei Verbraucher einschl. Provision		heavy melting Nr 1 Paketschrott Ankaufspreis Hamilt. Distrikt	Hütten-, rein 99,5 % Al Grundpreis frei Bahnhstation Käuferwerk 1)	Blöcke 99,5 % Al unversteuert frei Verbraucherwerk
	chargierfähig Händler - Verkaufspreis frei Verbraucher		frei Verbraucher- werk	Frachtlage Nordost - Kuste					
	bfrs je t		Lire dt	£ t	US - \$ 2 240 lbs		kan. \$ 2 000 lbs	DM dt	FF
	Dw	Dw							
1962 . . . . .	1 681	1 556	2 367	11,23	29,28	27,65	24,80	216,00	243,50
1963 . . . . .	1 565	1 466	2 078	11,23	26,93	27,96	21,50	210,17	246,21
1964 . . . . .	1 772	1 662	2 063	11,23	34,75	34,39	24,88	214,51	250,00
1965 . . . . .	1 677	1 621	2 093	11,23	35,10	34,14	27,86	216,00	258,61
1966 . . . . .	1 520	1 479	1 881	11,23	30,72	31,60	21,63	218,58	263,06
1967 . . . . .	1 502	1 426	2 415	11,23	26,95	27,96	18,53	221,00	267,00
1968 . . . . .	1 571	1 474	2 437	11,23	27,21	25,58	15,42	220,50	272,50
1969 . . . . .	1 855	1 680	2 519	11,23	31,62	29,21	17,15	225,00	289,50
1970 . . . . .	2 263	2 105	2 908	12,02	42,18	41,69	32,67	228,33	333,08
1971 . . . . .	1 646	1 570	2 474	12,12	36,71	33,49	27,85 a)	230,00	339,00
1972 . . . . .	1 670	1 669	2 322	11,89	38,42	36,18	19,54 a)	216,00	333,74
1973 . . . . .	2 675	2 394	4 243	14,41	57,61	57,29	34,37	225,00	326,00

Jahr	Aluminium								Magnesium
	Belgien	Italien Mailand	Großbritannien London		Schweden Goteborg	Schweiz	Vereinigte Staaten	Kanada	Frankreich Paris
	Ingots min. 99,5 % Al	Ingots 99,5 % Al UNI 3 950	einheimisch und kanadisch	sonstige Herkunfte		virgin, inländisch Rohmasseln 99 % Al Frachtl. Basel- Rheinfelden	min. 99,5 % Al Ingots à 50 lbs	Primär- 99,5 % Al Ingots Exportpreis frei europ. Käuferwerk	Ingots Nr. 25 rein
	frei Käuferwerk	frei Werk	min. 99,5 % Al frei Käuferwerk		Grundpreis		frei Käuferwerk		unversteuert ab Werk
	bfrs. t	Lire kg	£ je t		skr	sfrs	Cents lb	US – Cents lb	FF dt
		Dw							
1962 . . . . .	25 283	385,50	177,85	155,07	261	250	23,88	22,59	455,0
1963 . . . . .	25 207	375,17	178,13	158,74	259	250	22,62	22,62	452,5
1964 . . . . .	26 299	375,00	187,87	176,65	273	230	23,73	23,86	445,0
1965 . . . . .	27 010	370,21	192,90	176,44	280	230	24,51	24,50	445,9
1966 . . . . .	27 410	370,00	192,90	171,45	280	230	24,50	24,50	445,9
1967 . . . . .	27 369	370,00	196,59	176,43	280	230	24,98	24,50	445,9
1968 . . . . .	28 032	366,83	230,41	190,93	286	233	25,58	25,08	445,9
1969 . . . . .	29 804	385,00	245,17	243,05	304	248	27,18	26,68	453,5
1970 . . . . .	31 058	396,93	255,86	225,05	318	260	28,72	27,86	491,0
1971 . . . . .	31 200	390,52	257,20	178,35	320	260	29,00	28,00	500,5
1972 . . . . .	27 533	387,00	235,28	172,71	273	260	26,45	26,08	465,9
1973 . . . . .	26 531	414,29	244,00	270,20		260	25,33	27,12	456,7

B. Preise  
2. Preise für Welthandelsgüter

Jahr	Magnesium		Elektrolyt - Kupfer						
	Großbritannien London	Ver. Staaten New York	BR Deutschland	Frankreich Paris		Belgien	Großbritannien London		
	Ingots 99,8 % Mg in Mengen von 10 t frei Käufer	Ingots, „4 x 16“ 99,8 % Mg 10 000 lbs Ldg. fob Freeport/Texas	DEL - Notiz bei Abnahme von 10 t ab Hutte oder ab Lager 1)	Drahtbarren unversteuert	-Draht 3 mm stark unversteuert 2)	unversteuert 10 t und mehr ab Werk	Drahtbarren zu 200 - 275 lbs in Ladungen von 25 t Übernahme im Lagerhaus 3)		
	£ t	Cents lb	DM dt	FF je dt		bfrs je kg	Kassapreis	3 - Monats- Sicht	Settlement- Preis
						Dw			
1962 . . . . .	245,75	36,00	265,36	323,77	489,76	32,22	230,29	228,84	230,42
1963 . . . . .	242,88	36,00	262,36	321,08	488,10	32,25	230,57	230,85	230,71
1964 . . . . .	238,83	36,00	350,67	344,88	534,60	34,00	345,52	325,80	346,36
1965 . . . . .	238,83	36,00	443,30	394,40	653,55	38,51	460,67	423,88	461,73
1966 . . . . .	230,38	36,00	576,35	600,76	969,76	59,86	546,23	529,91	546,98
1967 . . . . .	231,67	36,00	451,00	545,28	717,19 b)	54,31	411,44	399,20	411,85
1968 . . . . .	266,58	36,00	494,76	593,57	687,49	58,80	517,01	487,37	517,48
1969 . . . . .	313,88	36,00	566,22	771,90	881,81	73,27	610,94	594,17	611,39
1970 . . . . .	360,09	36,00	524,59	790,39	911,53	70,17	589,45	588,27	589,80
1971 . . . . .	362,85	37,00	387,50	606,79	714,13	52,84	444,36	453,27	444,64
1972 . . . . .	353,26	37,92	349,21	548,71	656,55	47,15	427,82	436,81	428,09
1973 . . . . .	395,25	39,00	476,51	797,18	927,59	68,79	727,10	701,57	727,65

Jahr	Elektrolyt - Kupfer								Blei
	Italien Mailand	Schweden	Schweiz	Vereinigte Staaten New York			Kanada Montral	Australien	BR Deutschland
	Drahtbarren 99,9 % Cu ab Werk	Drahtbarren Borsenpreis	prompte Lieferung verzollt ab Grenze	Grubenhutten- preis fr. Verbr. -Werk	Exportpreis		inländisch ab Werk	ab Werk Port Kembla	raffin. Weich- min. 99,97 % Pb 5)
					fob Raffinerie Atlantikküste 4)	cif europäische Hafen			
Lire kg	skr t	sfrs dt	Cents je lb			kan. Cents lb	\$ A t	DM dt	
	Dw		MM						
1962 . . . . .	446,25	3 336	310,42	31,00	28,51	29,46	30,97	600,3	62,37
1963 . . . . .	443,33	3 353	309,65	31,00	28,41	29,36	31,50	600,3	69,80
1964 . . . . .	483,55	4 971	399,49	32,35	30,99	31,93	33,46	645,1	10,43
1965 . . . . .	545,65	6 652	483,20	35,36	35,60	36,55	37,65	722,7	126,60
1966 . . . . .	849,26	7 889		36,00	49,51	50,46	44,96	944,7	104,76
1967 . . . . .	791,33	5 810	471,79 a)	38,10	47,19	48,16	47,44	1 031,8	90,20
1968 . . . . .	854,47	6 406	522,36	41,17	50,29	51,39	48,02	1 100,1	95,82
1969 . . . . .	1 004,79	7 559	630,03	47,43	61,91	63,12	51,83	1 324,8	113,16
1970 . . . . .	979,87	7 337	621,39	58,07	62,50 a)	63,87 a)	58,10	1 325,4	110,80
1971 . . . . .	735,26	5 552	457,88	51,43 a)	47,87	49,25	52,77	991,9	88,64
1972 . . . . .	691,40	5 100	422,20	50,62	46,52	48,55	50,90	943,1	96,19
1973 . . . . .	1 082,34	7 752	570,18	58,67	78,76	80,79	63,65	1 229,2	113,50

Jahr	Blei								
	Frankreich Paris	Belgien Antwerpen	Italien Mailand	Großbritannien London		Schweiz	Vereinigte Staaten	Kanada Montreal	Australien
	Weich; unraff. 99,9 % Pb unversteuert ab Imphorhafen oder ab Werk	raffin. Weich- min 99,97 % Pb frei Werk	99,99 % Pb Ingots P 99, UNI 3 165 frei Werk oder Lager	raffin. Weich-, 99,97 % Pb Pigs bis 112 lbs Ladungen von 25 t Übernahme im Lagerhaus 6)		Huttenweich- verzollt ab Grenze	Grad A und B 99,73 - 99,85 % Pb frei Käuferwerk	inländisch virgin brands frei Käufer	fob Port Pirie
	FF dt	bfrs t	Lire kg	£ je t		sfrs dt	Cents lb	kan. Cents lb	\$ A t
			Dw		ME				
1962 . . . . .	84,58	8 151	154,84	55,43	55,61	76,15	9,63	9,92	164,8
1963 . . . . .	91,75	9 124	157,64	62,43	62,46	86,59	11,14	11,04	166,4
1964 . . . . .	140,10	13 784	216,59	99,44	98,80	126,28	13,62	13,42	236,1
1965 . . . . .	159,59	16 098	246,99	113,31	109,57	145,66	16,00	15,50	276,3
1966 . . . . .	134,14	13 763 a)	212,29	93,67	91,89		15,12	14,94	245,8
1967 . . . . .	116,83	11 751 a)	182,29	82,50	82,21	107,75 a)	14,00	14,00	214,1
1968 . . . . .	124,71	12 418	184,74	100,18	98,76	113,08	13,21	13,48	215,1
1969 . . . . .	154,85	14 874	226,49	120,70	120,24	137,08	14,90	15,16	255,1
1970 . . . . .	174,43	15 359	232,53	126,60	124,45	141,45	15,62	15,82	277,7
1971 . . . . .	148,69	12 738	199,73	103,29	105,20	114,27	13,82	13,50	239,1
1972 . . . . .	159,67	13 883	217,55	120,62	121,68	126,08	15,03	15,43	241,2
1973 . . . . .	199,29	17 170	289,02	175,05	177,20	149,30	16,29	15,43	275,1

B. Preise  
2. Preise für Welthandelsgüter

Jahr	Zink							
	Frankreich	Belgien	Italien Mailand	Großbritannien London		Schweiz	Ver. Staaten East St. Louis	Kanada Montreal
	97,75 % Zn unversteuert ab Importhäfen oder ab Werk	Roh- 98 % Zn ab Werk	Elektrolyt- in Blocken Ingots 99,95 % Zn ab Werk	Virgin, 98 % Zn, Blöcke, Platten bis zu 112 lbs, Ladg. v. 25 t Übernahme im Lagerhaus <sup>1)</sup>	Good ordinary brands (GOB)	Huttenroh- prompte Lieferung verzollt frei Grenze	Prime Western	
	FF dt	bfrs je kg	Lire kg	Kassapreis	3 - Monats - Sicht	Produzenten- preis	frei Käufer <sup>2)</sup>	fob
				£ je t		sfrs dt	Cents lb	kan. Cents lb
			Dw					
1962 . . . . .	104,32	10,50	170,68	66,39	67,17		11,63	11,50
1963 . . . . .	110,05	10,87	185,50	75,55	75,06		12,00	12,21
1964 . . . . .	157,01	16,77	242,08	116,03	110,09	113,52	13,57	13,57
1965 . . . . .	156,37	15,88	242,00	111,19	108,95	108,26	14,50	14,50
1966 . . . . .	148,87	14,97	231,66	100,40	96,90	102,16	14,50	14,50
1967 . . . . .	144,29	14,42	218,54	98,96	97,38	100,15	128,18 a)	13,75
1968 . . . . .	140,75	13,90	206,80	109,41	109,31	112,53	125,75	13,50
1969 . . . . .	153,45	14,69	216,56	119,22	120,57	119,59	136,95	14,68
1970 . . . . .	177,00	15,80	226,00	123,13	122,52	127,95	138,46	15,32
1971 . . . . .	195,08	17,19	240,19	126,76	128,11	139,81	140,05	16,13
1972 . . . . .	208,27	18,40	260,87	150,98	154,14	156,25	156,40	18,54
1973 . . . . .	242,55	21,55	384,92	346,70	331,95	214,89	271,78	23,42

Jahr	Zink	Zinn <sup>4)</sup>						
	Australien	BR. Deutschland Hamburg	Frankreich Paris	Belgien	Italien Mailand	Schweiz	Großbritannien London	Ver. Staaten New York
	Good ordinary brands	rein 99,9 % Sn	99,9 % Sn Premieres marques Mengen v. 5 t unversteuert ab Importhäfen	Katanga raffiniert	99,9 % Sn UNI 3 271 in Barren	Straits	min. 99,75 % Sn	Straits 99,8 % Sn
	frei Käufer Melb./Sydney <sup>3)</sup>	loco Duisburg <sup>5)</sup>		ab Werk	ab Werk	verzollt ab Grenze	Übernahme im Lagerhaus Kassapreis 3 - Monats - Sicht	ex dock
	£ A t	DM dt	FF kg	bfrs kg	Lire kg	sfrs dt	£ je t	Cents je lb
					Dw	ME		
1962 . . . . .	196,8	1 022,92	12,76	124,27	1 789	1 101,67	882,47	884,06
1963 . . . . .	207,4	1 032,36	12,93	126,10	1 821	1 117,00	895,50	892,73
1964 . . . . .	286,5	1 392,38	17,48	175,55	2 460	1 447,53	1 217,37	1 196,10
1965 . . . . .	281,5	1 593,80	19,75	193,01	2 842 a)	1 702,65	1 389,61	1 377,73
1966 . . . . .	266,3	1 468,26	18,23	178,57	2 646		1 276,33	1 266,46
1967 . . . . .	256,6	1 362,59	17,02	165,46	2 421	1 473,38 a)	1 203,63	1 201,77
1968 . . . . .	257,9	1 287,66	16,28	157,56	2 302	1 402,05	1 302,79	1 307,04
1969 . . . . .	273,4	1 366,04	18,94	175,15	2 510	1 536,33	1 428,15	1 431,27
1970 . . . . .	290,3	1 392,29	21,29	184,41	2 718	1 604,23	1 530,75	1 528,38
1971 . . . . .	314,7	1 286,79	20,55	174,98	2 568	1 475,22	1 437,71	1 438,32
1972 . . . . .	339,4	1 258,57	20,12	170,11	2 620	1 470,05	1 506,38	1 515,09
1973 . . . . .		1 259,25 a)	22,38	191,81	3 307	1 593,73	1 967,11	1 944,96

Jahr	Zinn <sup>4)</sup>	Antimon				Mangan		
	Malaysia Penang	Frankreich Paris	Italien Mailand	Großbritannien London	Ver. Staaten New York	Kanada	Frankreich Paris	Großbritannien London
	Straits	ausländisch 99 % Sb Mengen von 10 t unversteuert ab Importhäfen	Regulus 99,6 % Sb UNI 3 270	Regulus 99 % Sb englisch netto	RMM - Brand 99,5 % Sb lose	99,6 % Sb	elektrotherm. Gmel A, 97 % Mn Mengen von 10 t	elektrothermisch 99,9 % Mn
	ab Hütte		ab Werk	frei Käufer	fob Laredo	in Kisten ab Werk	ab Werk	frei Käufer
	M \$ 133,33 lbs	FF dt	Lire kg	£ t	Cents lb	kan. Cents lb	FF t	£ t
								in Wagenladungen fob Knoxville
1962 . . . . .	447,82		476,2	226,37	32,50	34,50		32,87
1963 . . . . .	455,55	415,00 b)	549,9	232,64	32,50	35,53	2 400	32,50
1964 . . . . .	620,49	570,52	888,4	343,65	40,31	60,15	2 171	32,50
1965 . . . . .	702,81	499,78	857,8	363,58	44,00	59,38	2 250	30,50
1966 . . . . .	645,40	388,29	713,6	320,97	44,00	53,10	2 250	198,17
1967 . . . . .	600,22	421,21	692,6	323,80	44,00	47,88	2 250	202,54
1968 . . . . .	565,81	478,34	712,1	354,31	44,00	55,00	2 269	227,11
1969 . . . . .	626,02	1 264,90	1 434,3	402,76	55,77	72,74	2 343	238,11
1970 . . . . .	665,13	2 980,92	3 309,6	941,01	141,64	160,37	2 517	294,70
1971 . . . . .	631,34	744,1	1 044,4	653,97	69,30	67,00	2 949	258,44
1972 . . . . .	626,37	643,15	950,0	535,00	57,00	62,00	2 975	225,86
1973 . . . . .	685,96	1 027,85	1 478,33	710,29	66,50	76,38	3 003	335,15

## B. Preise

## 2. Preise für Welthandelsgüter

Jahr	Nickel							Quecksilber	
	Frankreich Le Havre	Italien Mailand	Großbritannien London			Schweiz	Ver. Staaten Port Colborne	Frankreich Paris	Italien Mailand
	raffiniert Mengen ab 1 000 kg einschl. Verpackung ab Werk	Elektro- Kathoden 99,5 % Ni  ab Werk	Standard raffiniert  Mengen ab 4 t Kontraktpreis frei Käufer	Marktpreis		prompte Lieferung verzollt ab Grenze	kanadisch EL. - Kathoden bis 99 % Ni Kontraktpreis ab kan. Raffinerie	ungereinigt	99,998 % Hg
								versteuert ab Importeurlager	in Leihflaschen ab Lager
	FF kg	Lire kg	£ t	US - \$ lb	£ t	sfrs dt	Cents lb	FF dt	Lire 76 lbs
		Dw				MM			Dw
1962 . . . . .	8,85	1 372	638,92	.	573,84	768,0	79,90	2 584	163 747
1963 . . . . .	8,75	1 345	631,86	.	585,12	768,0	79,00	2 489	155 129
1964 . . . . .	8,75	1 345	631,86	.	600,12	768,0	79,00	3 978	192 463
1965 . . . . .	8,75	1 345	631,86	.	596,66	765,6	78,67	8 986	377 888
1966 . . . . .	8,95	1 530	641,48	1,339 a)	710,55		78,97	6 799	306 856 a)
1967 . . . . .	10,00	2 244	726,15	1,571	1 171,82	887,2 a)	87,79	7 179	345 556
1968 . . . . .	10,87	2 248	888,44	1,726	1 260,61	997,1	94,00	7 950	360,000
1969 . . . . .	12,40	2 643	994,42	3 959	2 578,03	1 316,5	105,42	7 674	335 417
1970 . . . . .	15,31	3 189	1 210,32	2,152	1 625,35	1 564,2	128,99	7 353	325 833
1971 . . . . .	16,67	2 361	1 246,50	1,283	1 003,07	1 234,9	133,00	5 527	274 167
1972 . . . . .	16,20	2 227	1 307,04	1,344	1 055,82	1 244,6	139,67	3 660	220 000
1973 . . . . .	15,51	2 385	1 395,16	1,489	1 197,92	1 300,0	153,00	3 883	210 000

Jahr	Quecksilber		Wolfram			Silber			
	Großbritannien London	Ver. Staaten New York	Großbritannien London	Ver. Staaten New York	BR Deutschland	Frankreich Paris	Italien Mailand	Großbritannien London	Österreich Wien
	min. 99,99 % Hg		98 - 99 % W -Pulver	99,99 % W wasserstoff reduziert 1 000 lbs- Ladung ab Lager	fein 999/1 000 in Barren				
	in Flaschen 1) cif europäische Hafen	Abnahme von 50 Flaschen loco	frei Käufer		nicht legiert und legiert Ankaufspreis 2)	unversteuert 3) Verkaufspreis	Grundpreis	Sharps, Pixley & Co.	Ankaufspreis
	US - \$ je 76 lbs		£ kg	US - \$ lb	DM kg	FF kg	Lire kg	Neue Pence 31,103 g	Schilling kg
1962 . . . . .	172,84	191,72	1,21	3,13	139,16	223,19	22 733	38,13	877
1963 . . . . .	172,14	89,93	1,11	2,90	165,74	267,98	26 775	45,88	1 039
1964 . . . . .	284,65	313,08	1,43	3,00	167,09	271,25	27 225	46,63	1 050
1965 . . . . .	609,72	571,19	2,04	3,42	167,86	271,14	27 531	46,49	1 050
1966 . . . . .	438,20	443,75	2,65	4,04	168,27	271,88	27 802	46,59	1 050
1967 . . . . .	490,65	490,47	3,01	5,02	209,23	295,01 a)	33 740	59,16	1 287
1968 . . . . .	541,77	537,69	3,22	5,02	283,12	363,52	46 092	91,47	1 729
1969 . . . . .	498,64	509,90	3,66	5,00	221,47	317,32	38 650	75,32	1 421
1970 . . . . .	411,26	418,14	5,23	5,49	208,05	329,94	37 577	73,70	1 400
1971 . . . . .	282,11	302,94	3,90	6,22	173,49	293,04	32 362	63,06	1 208
1972 . . . . .	203,96	226,76	3,03	6,19	172,61	296,25	33 588	67,40	1 158
1973 . . . . .	273,50	291,77	3,82	5,86	217,01	390,63	48 113	103,78	1 507

Jahr	Silber		Gold					Platin	
	Ver. Staaten New York	Indien Bombay	BR Deutschland	Frankreich Paris	Italien	Großbritannien London	Schweiz Zurich	BR Deutschland	Großbritannien London
	fein 996/1 000		999,9/1 000 in Barren zu 1 kg 4) Fixingpreis	fein 1 000/1 000 in Barren			in Barren		rein raffiniert kanadisch und südafrikan. Kontraktpreis
	Ankaufspreis Handy & Harman	loco		Ankaufspreis			oder als Schwamm 5)		
	Cents 31,103 g	Rupien kg	DM kg	FF g	Lire g	US - \$ 31,103 g	sfrs kg	DM g	£ 31,103 g
		Dw							
1962 . . . . .	108,38	215,03	4 531	5,58	698,51	35,11	4 882	10,53	30,25
1963 . . . . .	127,91	233,27	4 514	5,55	699,38	35,08	4 876	10,53	29,37
1964 . . . . .	129,30	257,20	4 502	5,55	702,53	35,08	4 874	16,74	31,62
1965 . . . . .	129,30	293,89	4 529	5,56	703,06	35,13	4 890	18,56	35,25
1966 . . . . .	129,30	355,42	4 538	5,58	702,64	35,16	4 893	19,12	36,05
1967 . . . . .	154,97	390,88	4 528	5,59	702,25	35,31	4 898	22,23	40,58
1968 . . . . .	214,46	555,00	5 121	6,36	777,64	39,86	5 431	33,75	48,98
1969 . . . . .	179,07	498,12	5 049	7,26	842,17	41,10	5 659	25,45	51,69
1970 . . . . .	177,08	514,44	4 232	6,47	743,15	35,95	4 984	18,41	55,25
1971 . . . . .	154,56	570,06	4 579	7,22	828,43	40,79	5 396	15,05	51,18
1972 . . . . .	168,46	537,33	5 980	9,07	1 119,26	58,10	7 217	14,74	51,50
1973 . . . . .	255,76	676,58	8 290	14,21	1 885,96	97,12	9 985	14,74	64,07

B. Preise  
2. Preise für Welthandelsgüter

Jahr	Platin		Schwefelsäure						Kupfersulfat
	Großbritannien London	Ver. Staaten New York	BR Deutschland	Frankreich	Italien Mailand	Großbritannien London	Ver. Staaten New York	Kanada	Frankreich Paris
	rein raffiniert		66° Be, lose techn. rein Abn v. 100 – 500 t Erzeugerpreis <sup>1)</sup>	20 % Oleum Mengen b. 20 t Zone Nord	Basis 100 % wasserfrei	168° Tw	66° Be		kristallin
	sonstige Herkünfte Marktpreis	Kontraktpreis		ab Werk			in Tanks ab östl. Werke	ab Werk	unversteuert fr. Empfänger
	£ je 31,103 g	US - \$ 31,103 g	DM dt	FF t	Lire dt	£ 2 240 lbs	US - \$ 2 000 lbs	Kan \$ 2 000 lbs	FF dt
1962	27,35	83,90	9,00	145,50	1 950	12,00	19,35	24,00	114,00
1963	27,77	80,93	7,50	145,50	1 950	12,00	19,35	22,35	117,75
1964	45,57	88,48	7,50	145,50	2 135	12,00	19,89	22,35	126,36
1965	50,56	98,04	9,00	145,50	2 150	12,42	23,54 a)	22,64	151,08
1966	51,70	99,47	11,31	151,05	2 175	14,17	24,63	24,48	233,58
1967	61,73	110,25	11,37	168,02	2 295	15,18	28,07	28,42	242,10
1968	98,59	117,21	10,54	172,69	2 308	16,15	32,01	30,59	242,10
1969	81,46	124,19	9,91	175,20	2 200	16,48	32,30	31,00	242,10
1970	62,47	132,50	9,79	174,46	2 283	16,17	32,30	31,00	242,10
1971	45,96	123,04	10,23	163,40	2 311	16,74 a)	31,64	31,00	242,10
1972	50,72	127,13	9,78	163,40	2 400		31,40	31,00	242,10
1973	63,02	152,18	9,66	163,40	2 400	16,41	31,40		209,50

Jahr	Kupfersulfat			Aluminiumsulfat			Salzsäure		
	Italien Mailand	Großbritannien Liverpool	Ver. Staaten New York	Italien Mailand	Großbritannien London	Ver. Staaten New York	Frankreich Paris	Italien Mailand	Großbritannien London
	98 – 99 % CuSO 4 in Wagenladungen ab Werk	abzüglich 2 % Rabatt fob	98 % CuSO 4 kristallin in Wagenladungen ab Werk	17 – 18 % ALSO 4 in Stücken ab Lager	in Säcken fob Liverpool	flüssig fot Werk	21° Be Synthetisch	18 – 20° Be	28° Tw Verpackung extra
	Lire dt	£ t	US - \$ dt	Lire kg	£ 2 240 lbs	US - \$ 1 000 kg	FF t	Lire kg	£ 112 lbs
1962	13 169	77,69	12,50	33,00	16,31	10,00	120,00	14,42	0,65
1963	13 042	77,75	12,50	33,00	16,40	40,00	120,00	15,50	0,65
1964	14 770	89,74	14,07	34,00	21,00	40,00	120,00	19,40	0,70
1965	22 316	118,20	15,34	34,00	21,00	40,00	120,00	19,96	0,72
1966	29 659	150,66	17,27	33,93	18,28	43,20	122,05	18,67	0,74
1967	24 976	133,20	18,49	33,00	17,50	45,40	128,20	18,50	0,74
1968	25 271	159,77	18,50	31,88	18,24	43,90	128,20	18,50	0,74
1969	24 979	184,44	20,12	32,58	18,50	43,90	128,20	18,50	0,76
1970	29 958	192,36	22,40	33,50	18,50	43,90	132,73	21,08	0,76
1971	26 846	165,33	22,18	33,50	18,50	46,50	125,33	22,93	0,80 a)
1972	23 771	163,89	22,15	34,00	22,58	48,70	129,00	25,00	0,94
1973	25 138		23,74	37,63	25,50	49,15	136,50	30,24	0,98

Jahr	Salzsäure	Soda					Pottasche		Chlor
	Ver. Staaten New York	BR Deutschland	Frankreich Varangeville	Italien Mailand	Großbritannien London New York	Ver. Staaten Mailand	Italien London	Großbritannien Paris	Frankreich
	20° Be	98 – 100 % Na <sub>2</sub> CO <sub>3</sub> leicht, lose b. Ladg. bezugen <sup>1)</sup> Erzeugerpreis ab Werk	98 % Na <sub>2</sub> CO <sub>3</sub>  kalzinert Mengen v. 10 t	98 – 100 % Na <sub>2</sub> CO <sub>3</sub>  fest		58 %	96 – 98 % K <sub>2</sub> CO <sub>3</sub>   in 5 – lts – Mengen		flüssig
	in Tanks ab östl. Werke		ab Werk		Mengen v. 1 lt ab Lager	leicht i. Papiersäcken ab Werk	ab Werk		versteuert in Tankwagen ab Werk
	US - \$ 2 000 lbs	DM	FF dt	Lire	£ 2 240 lbs	US - \$ kg	Lire kg	£ 2 240 lbs	FF dt
1962 . . . . .	33,00	16,24	20,19	3 100	.	1,90	150,0	74,50	41,50
1963 . . . . .	33,00	16,83	20,75	3 100	.	1,90	150,0	74,56	41,50
1964 . . . . .	33,00	16,83	20,75	3 100	.	1,90	150,0	76,66	41,50
1965 . . . . .	33,00	17,41	20,75	2 925	.	1,90	150,0	86,97	41,50
1966 . . . . .	33,00	17,60	21,02	2 900	.	1,95	150,0	80,54	42,43
1967 . . . . .	33,00	17,80	21,99	2 900		1,95	150,0	76,00	43,20
1968 . . . . .	32,71	16,70	22,29	2 900	16,575	1,98	145,4	76,00	43,00
1969 . . . . .	34,00	16,70	23,00	2 900	16,575	2,10	145,0	76,00	46,00
1970 . . . . .	34,00	17,87	24,46	2 921	16,575	2,10	145,0	76,00	48,50
1971 . . . . .	38,23	18,30	28,73	3 200	16,575	2,32 a)	145,0	76,00	50,67
1972 . . . . .	40,00	19,21	29,95	3 200	16,575	2,35	147,0	88,00 a)	51,00
1973 . . . . .	40,00	19,73	30,85	3 233	18,870	2,47	167,4	100,00	50,31

B. Preise  
2. Preise für Welthandelsgüter

Jahr	Chlor	Naturphosphat		Thomasphosphat		Superphosphat		Kalidüngemittel	
	Ver. Staaten New York	Frankreich Paris	Ver. Staaten Florida	Frankreich	Italien Mailand	Italien	Danemark	BR Deutschland	Frankreich Elsaß
	Flüssig versteuert in Tankwagen fot	75 % Ca 3 (PO <sub>4</sub> ) <sub>2</sub> tunesisch  frei Werk 1)	70 – 72 % Ca 3 (PO <sub>4</sub> ) <sub>2</sub> gewaschen in Ladungen ab Grube	18 % P <sub>2</sub> O <sub>5</sub> Mengen von 20 t ab Werk	-Schlacke 18 – 20 % P <sub>2</sub> O <sub>5</sub> in Papiersäcken frei Kauferlager	18 – 20 % P <sub>2</sub> O <sub>5</sub> pulverisiert ab Werk	18 % P <sub>2</sub> O <sub>5</sub>	50 % K <sub>2</sub> O 2)	Doppelsylvinit 60 % K <sub>2</sub> O
	US - \$ 100 lbs	FF t	US - \$	FF	Lire dt	Lire	dkr	lose bei Abnahme von 20 t frei Empfangstat.	ungereinigt frei Bestellerstat.
	Dw	ME	Dw	ME	Dw	Dw			ME
1962	3,25	93,03	6,61	5,67	1 736	1 824	22,15 a)	12,11	213,57
1963	3,25	93,26	6,82	6,37	1 740	1 843	20,04 a)	12,10	219,96
1964	3,25	98,29	7,32	6,65	1 815	1 928	22,51 a)	12,13	230,67
1965	3,25	102,41	7,64	7,17	1 963	1 974	23,24 a)	12,13	230,67
1966	3,26	109,61	8,03	7,34	2 130	2 058	24,09 a)	12,13	230,67
1967	3,37	107,85	8,15	7,22	2 130	2 058	23,61 a)	12,01	230,83
1968	3,45	103,23	8,15	7,31	2 130	2 058	24,77	11,46	232,52
1969	3,66	104,25	8,15	7,71	2 130	2 058	26,30	11,42	239,47
1970	3,75	104,22	8,15	7,81	2 130	2 058	26,68	11,42	240,42
1971	3,75 a)	104,94	8,15	8,06	2 130	2 058	27,01	11,72	250,09
1972	3,75	106,11	8,15	8,40	2 130	2 058	28,21	30,50	261,13
1973	3,75	108,03	8,15	8,88	2 130	2 062	28,58	32,50	277,93

Jahr	Formaldehyd		Essigsäure			Oxalsäure		Kunststoffe		
	Italien Mailand	Großbritannien London	Italien Mailand	Großbritannien London	Ver. Staaten New York	Italien Mailand	Ver. Staaten New York	Frankreich		
	40 %		Eis-  C <sub>2</sub> H <sub>4</sub> O <sub>2</sub>		Eis- 99 – 100 %	Eis- technisch synthetisch in Tanks	kristallin 99 %	Polyvinylchlorid Qual. F.A. Mengen von 10 – 20 t		Polyäthylen Mengen von 3 t
	ab Werk	in Kisten frei Bahnstation	frei Lager	in Mengen von 10 lts	frei Käufer	ab Werk		Station	frei ab Werk	
	Lire kg	£ 2 240 lbs	Lire kg	£ 2 240 lbs	US - \$ 100 lbs	Lire kg	Cents lb	FF je kg		
	Dw		Dw		Dw	Dw	Dw			
1962 . . . . .	62,08	31,00	117,92	87,13	10,00	255,21	19,13	1,90	2,76	
1963 . . . . .	60,00	31,00	127,08	83,00	10,00	250,83	19,13	1,76	2,78	
1964 . . . . .	61,46	28,89	143,06	77,05	10,00	263,75	19,21	1,79	2,78	
1965 . . . . .	65,00	28,00	147,50	73,88	10,00	271,15	19,75	1,79	2,78	
1966 . . . . .	60,48	30,25	147,50	73,00	9,00	300,81	21,25	1,78	2,78	
1967 . . . . .	50,92	31,00	147,08	73,00	9,00	279,73	21,25	1,59	2,78	
1968 . . . . .	50,00	37,27	135,61	73,00	9,00	244,24	21,63	1,43	2,78	
1969 . . . . .	54,19	37,38	116,54	73,99	9,00	246,29	22,00	1,54	2,79	
1970 . . . . .	61,26	35,46	107,50	78,00	9,00	274,06	22,00	1,66	2,97	
1971 . . . . .	54,75	36,28	109,89	79,40	9,00 a)	330,66	22,00 a)	1,70	2,95	
1972 . . . . .	49,78	44,24	122,19	83,47	9,00	248,51	22,00	1,70	2,88	
1973 . . . . .	67,79	50,25	158,96	82,90 a)	9,00	255,94	22,00	1,79	3,09	

Jahr	Kunststoffe								
	Frankreich	Italien Mailand			Vereinigte Staaten New York				
	Zelluloseazetat „Acetabel“ Mengen von 500 kg ab Werk	Polyvinyl- chlorid	Polyäthylen naturfarbig	Polystyrol hellfarbig	Polyvinyl- chlorid Allzweck-	Polyäthylen naturfarbig	Polystyrol hellfarbig	Polyester Allzweck-	Zelluloseazetat hellfarbig
	FF kg	ab Werk			Mengen von 20 000 lbs, ab Werk				
	Dw	Dw	Dw	Dw	Dw	Dw	Dw	Dw	Dw
1962	5,35	220,00	326,04	308,65		25,66	18,50	32,00	39,50
1963	5,35	222,81	333,54	270,97		24,50	17,07	32,00	40,00
1964	5,35	242,63	347,50	280,00		24,90	16,30	32,00	40,00
1965	5,35	247,08	347,50	238,54	16,00	20,00	15,00	32,00	40,00
1966	5,35	213,88	304,89	185,11	15,85	19,71	14,85	31,88	40,00
1967	5,37	202,50	232,08	182,08	15,50	19,00	15,13	21,50	40,00
1968	5,39	180,97	169,33	184,58	15,15	19,00	15,50	21,50	40,00
1969	5,46	192,92	172,50	193,33	15,00	18,56	15,50	21,50	40,00
1970	5,61	202,36	185,00	205,00	15,00	18,58	15,43	21,50	40,00
1971	5,63	200,00	191,25	205,00	14,43	15,21	15,00	21,50	40,00
1972	5,64	203,33	205,49	207,92	12,00	12,69	13,00	21,50	40,00
1973	5,95	236,53	262,64	251,67	12,34	14,39	13,18	31,71	40,00



## C. Devisenkurse

## DM - Kurse und errechnete Vergleichswerte für verschiedene Währungen

Land	Währung	Abkürzung	Amtlicher Devisenkurs 1)	Errechneter Vergleichswert 2)	Amtlicher Devisenkurs 1)	Errechneter Vergleichswert 2)
			Ende Juni 1973		Ende Dezember 1973	
			DM			
<b>Europa</b>						
Belgien *)	100 Belg. Francs	brfs	6,740	—	6,549	—
Danemark	100 dan. Kronen	dkr	42,250	—	43,030	—
Finnland	100 Finnmark	Fmk	66,200	—	70,100	—
Frankreich *)	100 Franz. Francs	FF	58,700	—	57,470	—
Griechenland	100 Drachmen	Dr	—	8,402	—	9,218
Großbritannien und Nordirland	1 Pfund Sterling = 100 New Pence	£ P	6,258	—	6,275	—
Irland, Republik	1 Irisches Pfund 3)	Ir£	(6,258)	—	(6,275)	—
Island	100 island. Kronen	ikr	—	2,762	—	3,222
Italien *)	1 000 Italien Lire	Lit	4,180	—	4,448	—
Jugoslawien	100 Jugoslaw. Dinar	Din	—	17,301	—	16,939
Luxemburg *)	100 Luxemb. Francs 4)	lfrs	(6,740)	—	(6,549)	—
Niederlande	100 Holland Gulden	hfl	92,800	—	95,720	—
Norwegen	100 Norweg. Kronen	nkr	45,600	—	47,150	—
Österreich	100 Schilling	S	13,490	—	13,595	—
Portugal	100 Escudos	Esc	10,950	—	10,570	—
Schweden	100 Schwed. Kronen	skr	59,840	—	58,840	—
Schweiz	100 Schweizer Franken	sfr	82,600	—	83,150	—
Spanien	100 Pesetas	Ptas	4,250	—	4,770	—
Türkei *)	1 Türkisches Pfund	TL	—	0,189	—	0,189
<b>Afrika</b>						
Ägypten *)	1 Ägyptisches Pfund	ägypt. £	—	6,184	—	6,884
Algerien	100 Algerische Dinar	DA	—	66,038 5)	—	64,654 5)
Angola	siehe Portugal	—	—	—	—	—
Burundi	100 Burundi - Francs	F Bu	—	3,143	—	3,143
Elfenbeinküste *)	100 CFA - Francs	F C. F. A.	—	1,174 5)	—	1,149 5)
Gabun *)	100 CFA - Francs	F C. F. A.	—	1,174 5)	—	1,149 5)
Ghana	1 Cedi	¢	—	2,190	—	2,350
Kenia	100 Kenia - Schilling	K. Sh.	—	35,139	—	39,168
Madagaskar *)	100 Madagaskar - Francs	FMG	—	1,174 5)	—	1,149 5)
Marokko	1 Dirham	DH	—	0,620	—	0,631 6)
Nigeria	1 Naira	N	—	3,686	—	4,109
Sambia	1 Kwacha	K	—	3,769	—	4,201
Senegal *)	100 CFA - Francs	F C F A	—	1,174 5)	—	1,149 5)
Somalia	100 Somalische Schilling	Sh. So	—	44,292	—	41,923
Sudan	1 Sudanesisches Pfund	sud £	—	6,966	—	7,756
Südafrika, Republik	1 Rand	R	—	3,683	—	4,013
Togo *)	100 CFA - Francs	F C F A.	—	1,174 5)	—	1,149 5)
Tschad *)	100 CFA - Francs	F C. F. A.	—	1,174 5)	—	1,149 5)
Tunesien	1 Tunesischer Dinar = 1 000 tunes. Francs	tD F.	—	6,326	—	6,078
Uganda	100 Uganda - Schilling	U. Sh.	—	34,606	—	39,148
Zaire	1 Zaire	Z	—	4,950	—	5,403
Zentralafrikanische Republik *)	100 CFA - Francs	F C. F. A.	—	1,174 5)	—	1,149 5)
<b>Amerika</b>						
Argentinien *)	100 Argent. Pesos	argent\$	—	24,381	—	27,065 7)
Bolivien	100 Pesos Bolivianos	\$b	—	12,734 8)	—	12,980 7)
Brasilien	100 Cruzeiros	Cr\$	—	39,761	—	43,573
Chile *)	100 Chilen. Escudos	chil Esc	—	1,637 8)9)	—	0,360 7)
Costa Rica *)	100 Costa - Rica - Colones	¢	—	28,296	—	31,540
Dominikanische Republik	1 Dominik. Peso 10)	dom\$	—	2,425 11)	—	2,703 11)
Ecuador *)	100 Sucres	s/	—	10,157 8)	—	10,741 7)
El Salvador	100 El - Salvador - Colones	¢	—	96,855	—	107,958
Guatemala	100 Quetzales	Q	—	241,294	—	268,955
Jamaika	1 Jamaika - Dollar	J\$	—	2,665	—	2,970
Kanada	1 Kan. Dollar = 100 Cents	kan\$ c	2,4250	—	2,7160	—
Kolumbien	100 Kolumbian. Pesos	ko\$	—	10,290 8)	—	10,809 7)
Mexiko	100 Mexican Pesos	mex\$	—	20,306	—	21,598
Nicaragua	100 Cordobas	C\$	—	34,513	—	38,470
Curacao (Niederl. Antillen)	100 Niederl. Ant. - Gulden	NAF	—	134,318	—	150,512
Paraguay *)	100 Guaranies	¢	—	1,754 12)	—	2,020 7)
Peru *)	100 Soles	S/.	—	5,785 8)	—	6,168 7)
Uruguay *)	100 Uruguayische Pesos	urug\$	—	0,286 13)	—	0,289 7)
Venezuela *)	100 Bolivares	Bs.	—	56,494	—	62,970
Vereinigte Staaten	1 US - Dollar = 100 Cents	US - \$ c	2,4250	—	2,7030	—

# C. Devisenkurse

## DM - Kurse und errechnete Vergleichswerte für verschiedene Währungen

Land	Währung	Abkürzung	Amtlicher Devisenkurs 1)	Errechneter Vergleichswert 2)	Amtlicher Devisenkurs 1)	Errechneter Vergleichswert 2)
			Ende Juni 1973		Ende Dezember 1973	
			DM			
<b>Asien</b>						
China, Volksrepublik *)	100 Renminbi Yuan	RMB ¥	—	127,679	—	133,547
Indien	100 Indische Rupien	₹	—	34,000	—	33,250
Iran	100 Rials	Rls.	—	3,557 14)	—	3,969 14)
Irak	1 Irak - Dinar	ID	—	7,999	—	9,136
Israel	1 Israelisches Pfund = 100 Agorot	₪	—	0,581	—	0,642
Japan	100 Yen	¥	0,9300	—	0,9650	—
Katar	100 Katar Riyal	QR	—	63,211	—	68,016
Korea, Sud	100 Won	₩	—	0,650	—	0,679
Kuwait	1 Kuwait - Dinar	KD	—	8,340	—	9,009 7)
Laos *)	100 Kip	₭	—	0,400	—	0,446
Libyen	1 Libyscher Dinar	DL	—	8,183	—	9,122
Malaysia	100 Malaysische Dollar	M\$	—	103,834	—	110,299
Pakistan	100 Pakistanische Rupien	₨	—	26,174	—	27,264
Philippinen	100 Philippinische Pesos	₱	—	36,430	—	40,128
Saudi - Arabien	100 Saudi Riyal	S. Ri.	—	65,013	—	76,141
Singapur	100 Singapur - Dollar	S\$	—	104,622	—	108,658
Sri Lanka *)	100 Sri Lanka - Rupien	S.L. RE	—	39,967	—	40,069
Syrien *)	100 Syrische Pfund	sy£	—	65,854	—	71,633
Taiwan	100 Neue Taiwan - Dollar	NT\$	—	6,369	—	7,062
Thailand	100 Baht	฿	—	11,746	—	13,217
Vietnam, Sud *)	100 Vietnam - Piaster	V. N.\$	—	0,485	—	0,491
Zypern	1 Zypern - Pfund = 1 000 Mils	£ m	—	5,487	—	7,465
<b>Australien und Ozeanien</b>						
Australischer Bund	1 Australischer Dollar = 100 Cents	£ c	—	3,502	—	4,005 6)
Neuseeland	1 Neuseeland - Dollar	NZ\$	—	3,275	—	3,846 6)

### Anmerkungen.

\*) Differenziertes Kurssystem Türkei bis Ende Juli 1973, Ägypten ab 1. September 1973

1) Kassa - Mittelkurs an der Frankfurter Börse. — 2) Sofern in einem Land Devisenkurse für die Deutsche Mark festgestellt werden, wurden entweder der DM - Mittelkurs oder dessen reziproker Wert aufgeführt. In den übrigen Fällen wurde der DM - Vergleichswert über eine dritte Währung (z. B. US - Dollar oder Pfund Sterling) in Verbindung mit der amtlichen Notierung der betreffenden Währung an der Frankfurter Börse errechnet. Bei Ländern mit „differenziertem Kurssystem“ wurde der Errechnung des DM - Vergleichswertes jeweils der Devisenkurs zugrunde gelegt, zu dem überwiegend nichtkommerzielle Devisentransaktionen abgerechnet werden. — 3) Paritätisch (1 : 1) mit dem Pfund Sterling. — 4) Paritätisch (1 : 1) mit dem belgischen Franc. — 5) Unter Zugrundelegung der Währungsparität zum französischen Franc in Verbindung mit dem amtlichen Devisenmittelkurs für den französischen Franc an der Frankfurter Börse. — 6) Vergleichswert vom 28.12.1973. — 7) Vergleichswert vom 27.12.1973. — 8) Vergleichswert vom 28.6.1973. — 9) Unter Zugrundelegung des Ankaufrurses. — 10) Paritätisch (1 : 1) mit dem US - Dollar. — 11) Unter Zugrundelegung der Währungsparität zum US - Dollar in Verbindung mit dem amtlichen Devisenmittelkurs für den US - Dollar an der Frankfurter Börse. — 12) Vergleichswert vom 23.7.1973. — 13) Vergleichswert vom 20.6.1973. — 14) Lediglich für Transaktionen mit Regierungstellen.

**Fußnoten**  
**Sachregister**

## Zu A. 1 Preisindices für die Lebenshaltung

1) Preisindex für die Lebenshaltung aller privaten Haushalte. — 2) Jährlich werden Korrekturen am Wägungsschema vorgenommen. — 3) Unterschiedliche Preiserhebung je nach Art der Waren. — 4) Bis einschl. 1967 Kairo. — 5) Index für Europäer. — 6) Mittlere Einkommensgruppe. — 7) Indexzahlen auf Originalbasis (nicht umbasiert). — 8) Untere Einkommensgruppe. — 9) Obere Einkommensgruppe. — 10) Bis März 1970 9 Städte. — 11) Bisher Kongo (Dem. Rep.). — 12) Ab 1971 nur ehem. Westpakistan. — 13) Bisher Ceylon.

Seite

- 10, 11 1) 1966 und 1971 Neuberechnung der Indices.
- 12, 13 1) 1964 Neuberechnung der Indices.
- 14 1) 1970 Neuberechnung der Indices.
- 15 1) 1969 und Januar 1973 Neuberechnung der Indices.
- 16 1) Darunter: Haushaltshilfen, Friseurleistungen, Schuhreparaturen, Waschen und Reinigung. — 2) November 1968 Neuberechnung der Indices. — 3) Ab 1969 nur alkoholische Getränke. — 4) Darunter: Reinigung, Körperpflege, Bildung, Unterhaltung, Haushaltshilfen und Hotelleistungen.
- 17 1) Neuberechnung der Indices: Island Januar 1968, Italien 1966 und 1970. — 2) Darunter: Steuern, Gebühren, Beiträge zur Sozialversicherung und Krankenkasse.
- 18 1) 1966 und 1970 Neuberechnung der Indices. — 2) Bis 1965 ohne Elektrogeräte. — 3) Bis 1965 einschl. Treibstoffe und Schmiermittel.
- 19 1) 1966 und 1970 Neuberechnung der Indices. — 2) Infolge Änderung des Wägungsschemas im Jahre 1971 sind die Vorzahlen nur bedingt vergleichbar.
- 20 1) 1965 Neuberechnung der Indices. — 2) Darunter: Zucker, Schokolade, Honig, Fertigsuppen und Gewürze.
- 21 1) Vulkanisieren eines Reifens, Versicherung und Steuer. — 2) Post-, Telefon-, Radio- und Fernsehgebühren, Kinokarten, Sportveranstaltungen und Hotelzimmer. — 3) 1964 und 1969 Neuberechnung der Indices. — 4) Bis 1963 ohne Butter. — 5) Bis 1963 einschl. Getränke.
- 22 1) 1964 und 1969 Neuberechnung der Indices. — 2) 1968 Neuberechnung der Indices. — 3) Bis 1967 einschl. Kartoffeln. — 4) Bis 1967 einschl. Schokolade und Süßwaren. — 5) Bis 1967 ohne Schokolade.
- 23 1) 1966 Neuberechnung der Indices. — 2) Bis 1965 ohne Getränke. — 3) Einschl. Kartoffeln. — 4) Bis 1965 einschl. alkoholischer Getränke.
- 24 1) 1966 Neuberechnung der Indices.
- 25 1) 1966 Neuberechnung der Indices. — 2) Die Bezeichnung „preisregelt“ und „nicht preisregelt“ bezieht sich auf die amtliche Preisregelung; ohne Wohnungsaufwand. — 3) 1965 und 1970 Neuberechnung der Indices.
- 28, 29 1) September 1966 Neuberechnung der Indices. — c) September.
- 30 1) September 1966 Neuberechnung der Indices. — 2) Neuberechnung der Indices: Spanien 1968, Türkei 1963. — c) September.
- 32 1) Neuberechnung der Indices: Ghana März 1963, Kamerun Mai 1966. — 2) Mittlere Einkommensgruppe. — c) Mai.
- 33 1) August 1971 — Juli 1972 Neuberechnung der Indices. — 2) Darunter: Kleidung, Wäsche, Hausrat, Körper- und Gesundheitspflege. — 3) Einschl. Kino, Zeitschriften, Verkehr und Tabakwaren.
- 34 1) Obere Einkommensgruppe.
- 35 1) Obere Einkommensgruppe. — 2) 1966 Neuberechnung der Indices. — 3) April 1970 Neuberechnung der Indices; bis März 1970 LM aus 9 Städten.
- 36 1) April 1970 Neuberechnung der Indices; bis März 1970 LM aus 9 Städten.
- 37 1) April 1970 Neuberechnung der Indices; bis März 1970 LM aus 9 Städten. — 2) 1970 Neuberechnung der Indices.
- 38 1) Neuberechnung der Indices: Brasilien 1965 — 67, Chile Dezember 1969, Costa Rica 1964.
- 39 1) 1964 Neuberechnung der Indices.
- 40 1) Neuberechnung der Indices: Ecuador 1965, Jamaika Januar 1967.
- 41 1) Daten des neuen auf Basis 1961 = 100 berechneten Index, stehen erst ab 1967 zur Verfügung.
- 42 1) Siehe Seite 41 Fußnote 1). — 2) Darunter: Spielsachen, Sportartikel, Fahrräder, Rundfunk und Fernsehen.
- 44 1) Neuberechnung der Indices: Peru 1966, Surinam April 1968 — März 1969.
- 45 1) Neuberechnung der Indices: Uruguay Okt. 1970 und März 1973, Venezuela 1968, Vereinigte Staaten v. Amerika 1967. — 2) Bis 1970 LM aus 46 Städten. — 3) Einschl. Eier, Fette, Öl, Zucker, Süßwaren, alkoholfreie Getränke und Fertiggerichte. — 4) Einschl. Kleiderreinigung, Nähbedarf und Schmuckwaren. — 5) Einschl. Kosten für Hotel- und Motelzimmer. — 6) Einschl. Hauskauf, Hypotheken, Steuern, Versicherungen, Instandhaltung und Reparaturen.
- 46 1) 1967 Neuberechnung der Indices; bis 1970 LM aus 46 Städten. — 2) Einschl. Reinigung und Dienstleistungen für die Wohnung. — 3) Einschl. Tabakwaren, alkoholische Getränke, Kosten für Begräbnis, Rechtsberatung und Bankleistungen.
- 47 1) Sept. 1963 — Aug. 1964 Neuberechnung der Indices. — 2) Bis 1964 nur Tabakwaren. — 3) Bis 1964 nur Miete. — 4) Bis 1964 Hausrat. — 5) Daten des neuen auf Basis 1960 = 100 berechneten Index, stehen erst ab 1968 zur Verfügung.
- 48 1) Für Iran mohamedanisches Kalenderjahr, das jeweils am 21. März beginnt. — 2) Neuberechnung der Indices: Iran April 1969 — März 1970, Israel 1964 und 1969. — 3) Bis 1968 einschl. Hülsenfrüchte.
- 49 1) 1965 und 1970 Neuberechnung der Indices.
- 50 1) Neuberechnung der Indices: Korea 1965 und 1970, Philippinen 1965. — 2) Darunter: Reinigung, Körper- und Gesundheitspflege, Verkehr, Bildung, Erholung und Tabakwaren.
- 51 1) 1965 Neuberechnung der Indices.
- 52 1) Neuberechnung der Indices: Thailand Okt. 1964 — Sept. 1965, Vietnam 1963, Zypern 1967. — 2) Bis 1966 ohne Getränke.
- 53 1) 1967 Neuberechnung der Indices. — 2) Neuberechnung der Indices: Australien Juli 1966 — Juni 1967, Neuseeland 1965. — 3) Einschl. Elektrizität, Gas, Brennstoffe. — 4) Bis 1964 einschl. Eier.

## Zu A. 2 Indices der Großhandelspreise bzw. der industriellen Erzeugerpreise.

Seite

- 54 1) Index der Erzeugerpreise industrieller Produkte. — 2) Ohne Mehrwertsteuer (Bundesrepublik Deutschland und Dänemark ab 1968, Niederlande ab 1969, Belgien ab 1971). — 3) Indexzahlen auf Originalbasis, nicht umbasiert. — 4) Ab Januar 1971 nur Westpakistan. — 5) Weizen, Mais, Reis, Zucker, Kakao, Kaffee, Rindfleisch, Erdnüsse, Kopra, Sojabohnen, Wolle, Baumwolle, Kautschuk, Kupfer, Blei, Zinn. — 6) Weizen, Mais, Schweine, Zucker, Kaffee, Kakao, Wolle, Baumwolle, Seide, Häute, Kautschuk, Stahlschrot, Kupfer, Blei, Silber.
- 56 1) Bis Ende 1970 einschl. Umsatzsteuer, ab 1971 ohne Umsatz- (Mehrwert-) steuer. — 2) Ohne Geflügel- und Kaninchenfleisch. — 3) Preise ab Grube; Saisonzu- und -abschläge sind berücksichtigt.
- 57 1) Kohle, Gas und elektrische Energie.
- 59 1) Nur Ölsaaten für industrielle Zwecke. — 2) Ausgenommen Wein. — 3) Bis Ende 1968 einschl. Umsatzsteuer, ab 1969 ohne Umsatz- (Mehrwert) steuer.
- 62 1) Einschl. Holzfaserplatten. — 2) Einschl. Kork und Möbel.
- 64,65 1) Ohne Möbel. — 2) Einschl. Erzeugnisse verwandter Industrien. — 3) Ohne Wirkwaren. — 4) Einschl. Chemiefasern. — 5) Einschl. Textilrohstoffe.
- 65 1) Einschl. elektrotechnische Investitionsgüter. — 2) Bis einschl. 1964 nur Düngemittel. — 3) Zur Weiterverarbeitung, einschl. Nahrungs- und Futtermittelrohstoffe. — 4) Einschl. Zubehör und Hilfsstoffe, ferner einschl. Zwischenprodukte für die Nahrungsmittelindustrie und Futtermittel. — 5) Einschl. unbearbeitete und bearbeitete Nahrungsmittel sowie einschl. Brennstoffe. — 6) Einschl. Nahrungsmittel.
- 66 1) Einschl. der entsprechenden Güter aus der Ernährungswirtschaft.
- 67 1) Gewogener Durchschnitt aus den Preismaßen des Index der Erzeugerpreise industrieller Produkte für „Steine und Erden“, „Formstahl“ und „Schnittholz“. — 2) Ohne Mehrwertsteuer (Bundesrepublik Deutschland ab 1968, Schweden ab 1969, Belgien ab 1971). — 3) Gruppe „Baustoffe“ des Preisindex für Wohngebäude. — 4) Indexzahlen auf Originalbasis, nicht umbasiert. — 5) Ohne Metalle. — 6) Bauleistungen am Gebäude. — 7) Wohngebäude, Wirtschaftsgebäude, Hühnerstall. — 8) Hoch- und Tiefbauten aller Art. — 9) Holzhaus. — 10) Wohnungsrohbau ohne Innenausbau. — 11) Einschl. Miethäuser und Hotelbauten.

## Zu B. 1 Verbraucherpreise

Seite

- 69 1) Bis 1968 45 %. — 2) Bis 1968 Gemüseerbsen.
- 70 1) Bis 1972 1 kg. — 2) Bis 1970 1 kg. — 3) Bis 1967 1 kg. — 4) Ab Januar 1970 Erweiterung der Berichtsstellen auf Groß - Paris. — 5) Ab 1970 Qualitätsänderung. — 6) Bis 1969 450 g.
- 71 1) Siehe Seite 70 Fußnote 4). — 2) Bis 1971 1 St. — 3) Bis 1970 1 kg. — 4) Bis 1969 1 kg.
- 72 1) Ab 15. Februar 1971 Einführung der Dezimalwährung; 1 Pfund Sterling = 100 New Pence.
- 73 1) Bis 1971 LM aus 16 Städten. — 2) Bis 1971 100 g. — 3) Ab 15. Februar 1971 Einführung der Dezimalwährung; 1 Irisches Pfund = 100 New Pence. — 4) Bis 1968 1 qt. — 5) Bis 1970 1 lb. — 6) Bis 1970 3 1/2 lbs. — 7) Bis 1968 14 lbs. — 8) Bis 1968 1 lb.
- 74 1) Bis 1967 1 kg. — 2) Bis 1967 330 g.
- 75 1) LM über Preismaßen errechnet. — 2) Ab 1971 Qualitätsänderung. — 3) Bis 1967 LM aus 93 Städten.
- 76 1) Ab Januar 1969 erfolgen die Angaben in Form von Preismaßen auf der Basis 1968 = 100. — 2) Bis 1967 1 kg.
- 77 1) Bis 1965 nur Splendor. — 2) Ab 1969 Preisänderung infolge Sondersteuer. — 3) Bis 1965 1 St. — 4) Bis 1971 nur Damenstrümpfe. — 5) Ab 1966 Qualitätsänderung. — 6) Ab 1969 Übergang von Listen- auf Nettopreise.
- 79 1) Ab 1972 Sortenwechsel. — 2) Bis 1968 1 kg. — 3) Bis 1971 250 g. — 4) Bis 1966 1 kg, bis 1971 800 g. — 5) Bis 1968 2,5 kg. — 6) Ab 1972 Qualitätsänderung.
- 82 1) Bis 1971 Brust. — 2) 1962 Erdnußöl. — 3) Bis 1968 1 kg. — 4) Bis 1968 Teigwaren, 1 kg. — 5) Bis 1966 90 cl. — 6) Bis 1969 lose, 1 kg.
- 83 1) Bis 1965 1 Dose.
- 84 1) Bis 1968 Seezunge. — 2) Bis 1970 Ladenpreis einschl. Marktpreis. — 3) Bis 1967 Ladenpreis einschl. Marktpreis. — 4) Bis 1965 Flasche zu 10 – 12 kg.
- 85 1) Bis 1967 460 g. — 2) Bis 1969 397 g. — 3) Bis 1968 imp. — 4) Bis 1972 20 kg.
- 86 1) Bis 1972 1 kg. — 2) Bis 1969 „Perrier“, 1 Fl.
- 87 1) Bis 1968 imp. — 2) Bis 1971 Angabe 1 Fl.
- 88 1) Bis 1966 o. Kn. — 2) Bis 1969 Butterschmalz, 1 l. — 3) Bis 1969 Angabe 1 Ds.
- 90 1) Bis 1967 imp. — 2) Bis 1968 1 kg. — 3) Bis 1966 Orangenmarmelade, 500 g. — 4) Bis 1966 200 g. — 5) Bis 1966 Salz, einfach, 500 g. — 6) Bis 1966 1 l. — 7) Von 1967 bis 1972 koffeinfrei, 100 g. — 8) Bis 1971 66 cl. — 9) Von 1967 bis 1970 „Hennessy“. — 10) Bis 1966 „White Horse“. — 11) Bis 1972 Tarif 2. — 12) Ab 1973 Qualitätsänderung. — 13) Bis 1972 einschl. Sozialabgaben. — 14) Bis 1972 290 g. — 15) Bis 1972 150 g.
- 91 1) Bis 1971 1 lb. — 2) Bis 1970 1 lb. — 3) Bis 1971 1 pint. — 4) Bis 1970 1/2 lb. — 5) Bis 1970 2 lbs. — 6) Bis 1969 1 lb. — 7) Bis 1971 30 oz.
- 92 1) 1 000 Tunesische Francs oder 1 000 Millimes = 1 Dinar. — 2) Bis 1972 1 l. — 3) Bis 1970 1 kg. — 4) Ab 1972 Sortenwechsel.
- 93 1) Ab Januar 1970 Währungsumstellung 100 : 1.
- 94 1) Bis 1969 Milch, frisch. — 2) Ab 1970 Qualitätsänderung. — 3) Ab 1965 Qualitätsänderung.
- 95 1) 1962 Huhn, lebend. — 2) 1962 Seebarsch, frisch. — 3) 1962 imp.
- 96 1) Bis 1966 Reis, einheim. — 2) Bis 1969 Schinken. — 3) Ab 1970 Qualitätsänderung. — 4) Bis 1969 225 g. — 5) Bis 1969 200 g. — 6) Bis 1969 113 g. — 7) Bis 1969 1 kg. — 8) Bis 1969 Angabe 1 mittl. Paket.

Seite	
97	1) 1962 Keule. — 2) 1962 1 qt.
98	1) Einzelhandelspreise für landwirtschaftliche Verbraucher. LM gebildet aus den gewogenen Preisen aller Bundesstaaten nach den Erhebungen in „Farmer Stores“. — 2) Ab 1971 Qualitätsänderung. — 3) Bis 1964 81 x 99 inch. — 4) Bis 1966 13 cu ft. — 5) Bis 1966 Bügeleisen (ohne Dampf). — 6) Bis 1966 6 St. — 7) Bis 1970 Radio, Tischgerät.
99	1) Bis 1971 100 g. — 2) Bis 1971 0,18 l. — 3) Ab 1967 Qualitätsänderungen. — 4) Bis 1971 1 kg. — 5) Bis 1971 Damenstrümpfe. — 6) 1970 und 1972 Qualitätsänderungen. — 7) Bis 1972 1 km. — 8) Bis 1968 25 Tabletten. — 9) 1970 und 1971 Qualitätsänderungen. — 10) 1964, 1966 und 1970 Qualitätsänderungen.
101	1) Bis 1971 Kuhmilch. — 2) Bis 1967 Pflanzenmargarine. — 3) Bis 1970 1 seer. — 4) Bis 1971 „Lifebuoy“, 1 St.
103	1) Bis 1972 1 kg. — 2) Bis 1967 Kaffee, gemahlen. — 3) Bis 1967 Anfertigung eines Herren - Sommeranzuges.
104	1) Währungsumstellung (Australien 13. Februar 1966; Neuseeland 9. Juli 1967) 1 £ A = 2 \$ A, 1 \$ A = 100 Cents bzw. 1 £ N.Z. = 2 NZ \$, 1 NZ \$ = 100 Cents. — 2) Bis 1967 1 qt. — 3) Bis 1966 Wellington. — 4) Bis 1966 1 qt. — 5) Bis 1966 2 lbs. — 6) Bis 1966 30 oz.

## Zu B. 2 Preise für Welthandelsgüter

Seite	
105	1) Weizen: Das Internationale Weizen-Übereinkommen (I. W. A.) von 1971 (gültig ab Juli 1971) legt Mindest- und Höchstpreise für Weizen nicht mehr fest. Im Rahmen des Internationalen Weizen-Übereinkommens von 1967 bezogen sich die Exportpreise auf Lieferungen fob amerikanische Golfhäfen. Die Basisqualität war amerikanischer Weizen der Sorte Hard Red Winter Nr. 2. Der Mindestpreis für die Basisqualität betrug 1,73, für kanadischen Manitoba Nr. 1 1,955, für argentinischen Plata 1,73, für australischen FAQ 1,68 und für EG-Standardweizen 1,50 US-\$ je Bushel (= 27,216 kg). Die Höchstpreise lagen jeweils um 40 US-Cents je Bushel über den festgesetzten Mindestpreisen. Bei Verladungen in anderen Häfen wurden besondere Ab- und Zuschläge berechnet. Das Übereinkommen hatte eine Laufzeit von 3 Jahren (von Juli 1968 bis Juni 1971). Für die Zeit vom August 1962 bis Juni 1968 legte ein früheres Übereinkommen einen Höchstpreis von 202,50 und einen Mindestpreis von 162,50 US-Cents je Bushel für die Basisqualität kanadischer Northern Manitoba Nr. 1, ab Lager Fort William/Port Arthur, fest. — 2) Frankreich: Weizen: Verkaufspreise (Prix de retrocession) im Landesmittel. Steuern und monatliche Zuschläge (Reports) sind in den Preisen einbegriffen. — 3) Großbritannien: Weizen: Bis einschl. 1971 kanadischer Northern Manitoba I/II. — 4) Vereinigte Staaten: Weizen Hafer und Mais: Terminnotierungen des Chicago Board of Trade. Lieferung ab lizenziertem Lagerhaus in Chicago. Kontrakteinheit 5 000 Bushel bzw. bei Job - Kontrakt 1 000 Bushel (bei Hafer 2 000 Bushel). — 5) Kanada: Weizen: Bis einschl. 1971 Northern Manitoba I. — 6) Kanada: Terminnotierungen der Winnipeg Grain Exchange, Lieferung „in store“ Fort William oder Port Arthur (Ontario). Kontrakteinheit bei Board - Lot: 5 000 Bushel bzw. bei Job Lot: 1 000 Bushel oder ein Vielfaches davon. — 7) Europäische Gemeinschaften (EG): Die Rechnungseinheit (RE) wurde im Rahmen der gemeinsamen Agrarpolitik durch Verordnung des Rates Nr. 129 und 653/58 (ABl. vom 30. 10. 1962 bzw. L 123 vom 31. 5. 1968) auf 0,8886708 g Feingold festgesetzt. 100 US-\$ entsprachen von 1962 bis 1970 100 RE, 1971 99,7427 RE und 1972 92,1056 RE. — 8) Großbritannien: Gerste: London: Terminnotierungen der London Corn Trade Association für einheimische Gerste, ab Lagerhaus. Bis einschl. Mai 1965 beziehen sich die Preise auf Plata-, kanadische und australische Gerste sowie eine Anzahl anderer Herkunft auf cif-Basis. Die Kontrakteinheit ist 100 lts (= 224 000 lbs). — Liverpool: Terminnotierungen der Liverpool Corn Trade Association für einheimische und kanadische Gerste, ab Lagerhaus Liverpool oder Birkenhead. Bis 15. Okt. 1967 beziehen sich die Preise auf kanadische Futtergerste Nr. 1 und 2, australische Chevalier Nr. 4, westaustralische Cape - und auf eine Anzahl weiterer Herkunft auf cif-Basis.
106	1) Vereinigte Staaten: Mais: Siehe Fußnote 4 Seite 105. — 2) Kanada: Leinsaat: Terminnotierungen der Winnipeg Grain Exchange; Kontrakteinheit: 1 000 Bushel zu 56 lbs, Lieferung ab lizenziertem Lagerhaus in Winnipeg oder „in store“ Fort William/Port Arthur (Ontario).
107	1) Vereinigte Staaten: Sojabohnen: Terminnotierungen des Chicago Board of Trade; Kontrakteinheit: 5 000 Bushel bzw. bei Job - Kontrakt: 1 000 Bushel zu 60 lbs, Lieferung ab Lagerhaus Chicago. — 2) Großbritannien: Kokosöl: 1962 Straits, 3 1/2 % freie Fettsäure. — 3) Niederlande: Leinöl: 1962 erstnotierter Monat der Terminbörse. — 4) Großbritannien: Leinöl: Bis August 1969 argentinisch. — 5) Niederlande: Palmöl: 1962 bis 1966 Sumatra, roh, ab Lager.
108	1) Großbritannien: Sojaöl: Der Terminkontrakt der Londoner Produktenbörse bezieht sich auf ungebleichtes Sojaöl, gepreßt aus gelben Sojabohnen aus Kanada, den Vereinigten Staaten, EG-Ländern und Israel. Lieferung ab lizenzierten Tanks in Rotterdam; Kontrakteinheit: 20 lts (44 800 lbs). Sonnenblumenöl: Der Terminkontrakt der Londoner Produktenbörse bezieht sich auf rohes Sonnenblumenöl guter, handelsüblicher Qualität folgender Herkunft: Argentinien, EG-Länder, DDR, Bulgarien, CSSR, Ungarn, Rumänien, UDSSR und Jugoslawien. Lieferung ab lizenzierten Tanks in Rotterdam, unter Zollverschluß; Kontrakteinheit: 20 lts (44 800 lbs). — 2) Großbritannien: Baumwollsaat-Ölkuchen: Bis einschl. 1969 burmesisch. — 3) Großbritannien: Argentinisches Rindfleisch: Ab November 1969 beziehen sich die Preise auf entbeintes Fleisch.
109	1) Bundesrepublik Deutschland: Geflügel und Eier: Bis Ende 1967 einschl. Umsatzsteuer, ab 1968 ohne Umsatz-(Mehrwert-)steuer. — 2) Großbritannien: Heringsöl: Bis einschl. 1964 verschiedene Herkunft, ab Werk.

- 110 1) **Niederlande: Fischmehl:** Bis einschl. August 1968 60 % Protein. — 2) **Frankreich: Weißzucker:** Terminnotierungen der Pariser Produktenbörse, Andienungshäfen für Paris sind alle wichtigen westeuropäischen Häfen. Kontrakteinheit: 50 000 kg, abgepackt in Jute- oder Baumwollsäcken zu 50 bis 100 kg, Notierungen auf fob-Basis. — 3) **Vereinigte Staaten:** Die Rohzuckerpreise des Kontraktes Nr. 11 (sog. Weltkontrakt) der New Yorker Kaffee- und Zuckerbörse verstehen sich für Zentrifugalrohrzucker mit durchschnittlich 96<sup>o</sup> Polarisation, für den Verbrauch in allen Ländern (außer den USA) bestimmt. Der Kontrakt sieht die Lieferung von Zucker der wichtigsten Exportländer vor. Die Lieferbasis ist fob und gestaut in vom Empfänger gestellten Schiff oder ab Hafenlagerhaus. Kontrakteinheit: 50 lts (112 000 lbs) Handelsgewicht in neuen Säcken von nicht weniger als 130 lbs und nicht mehr als 260 lbs. Bis einschl. Oktober 1970 Kontrakt Nr. 8. — 4) **Der International Sugar Council (ISC):** Preis für Rohzucker stellt ab Januar 1969 das einfache arithmetische Mittel aus den New Yorker loco-Notierungen des Weltkontraktes Nr. 11 und der Londoner Preise cif UK dar, berechnet auf der Basis fob und gestaut karibischer Hafen, lose. Bis Ende 1968 bezog sich der ISC-Preis auf die Basis fob kubanischer Hafen, in Säcken. — 5) **Großbritannien:** Rohkaffee: Der Terminkontrakt an der Londoner Börse (Coffee Terminal Market Association of London = CTMAL) basiert auf der Sorte Uganda Robusta CTMAL Standard Nr. 2, ungewaschen und ohne Fehler, andienbar unter Zollverschuß oder verzollt ab lizenziertem Kai bzw. Lagerhaus in London. Kontrakteinheit: 5 lts (11 200 lbs). — 6) **Vereinigte Staaten:** Rohkaffee: Weltmarktpreise der Internationalen Kaffee-Organisation (I. C. O.): Indikator-Preise für die Durchführung des Internationalen Kaffee-Übereinkommens in US-Cents je lb auf der Basis ex dock New York. Bis einschl. 10. Dezember 1972 traten selektive Exportquotenänderungen in Kraft, falls die Indikator-Preise an 15 aufeinanderfolgenden Tagen über oder unter den jeweiligen vom Internationalen Kaffeerat festgesetzten Preisgrenzen lagen. — 7) **Frankreich: Rohkakao:** Der Terminkontrakt der Pariser Börse bezieht sich auf die Qualität „good fermented“ der Haupternte folgender Länder: Elfenbeinküste, Gabun, Kamerun, Kongo und Togo. Der Kakao ist lieferbar in lizenzierten Lagern in Frankreich und im Ausland. Kontrakteinheit: 10 t. — 8) **Frankreich und Belgien: Kammzüge:** Basis trocken gekämmte Tops aus australischer Merino-Wolle; andere Herkünfte wie Südafrika und Südamerika (in Frankreich auch französische und spanische Tops) können ebenfalls gehandelt werden. Kontrakteinheit: 2 250 kg. — 9) **Großbritannien:** Tops (Kammzüge): Terminnotierungen der Londoner Wool Terminal Market Association (LWTMA) für trockengekämmte Tops, hergestellt von lizenzierten Kammzugmachern im Vereinigten Königreich, Belgien, Frankreich, Italien, Schweiz, Luxemburg, in den Niederlanden, in der Bundesrepublik Deutschland sowie in Australien und Südafrika. Die Basisqualität ist Wolle mit einer Feinheit von 22,5 Mikron (= 0,0225 mm). Zulässig sind alle Feinheiten von 21,0 bis 24,5 Mikron. Kontrakteinheit: 5 000 lbs netto. Bis Ende 1969 bezogen sich die Preise auf ölgekämmte Tops „B“ mit einer Feinheit von 64's.
- 111 1) **Vereinigte Staaten: Schweißwolle:** Terminnotierungen der New York Cotton Exchange. Die Basisqualität ist Schweißwolle mit einer Feinheit von 64's, 2 1/2 inches lang, reinfarbig, gekräuselt. Ferner zulässig 70's 3 1/4 inches bis 60's, 2 1/4 inches lang bei entsprechenden Zu- (+7 %) bzw. Abschlägen (—9 %) auf den oder vom Grundpreis. Kontrakteinheit: 6 000 lbs (Basis gereinigt). — 2) **Frankreich: Baumwolle:** Bis einschl. 1967 1 inch. — 3) **Großbritannien: Baumwolle cif-Index:** Durchschnittspreis der (6) hauptsächlich angebotenen Provenienzen. Bis einschl. 1968 nur amerikanische Baumwolle. cif-Preise: Bis einschl. 1968 ab Lager. — **Sudanesishe Baumwolle:** Bis einschl. 1967 Type Lambert Six. — 4) **Vereinigte Staaten: Baumwolle:** Terminnotierungen der New York Cotton Exchange. Basisqualität ist Middling Baumwolle 1 1/16 inches. Andienbar mit entsprechenden Preiszu- bzw. -abschlägen auch Baumwolle mit den Stapellängen 1 1/32 bis 1 1/8". Lieferung ab lizenziertem Lagerhaus in Galveston, Houston, New Orleans, Memphis und Greenville. Kontrakteinheit: 5 000 lbs brutto. — 5) **Mexiko: Baumwolle:** Bis einschl. 1967 Middling 1 1/32 inches, Anbaugelände Matamoros und Tampico - Altamira. Von 1968 bis Mitte 1972 Torreón - Coahuila. — 6) **Frankreich: Naturseide:** Bis einschl. 1964 japanisch.
- 112 1) **Italien: Naturseide:** Bis einschl. 1971 Notierungen in Mailand.
- 113 1) **Großbritannien: Manila-Abaca:** Bis einschl. 1967 1 2, fair cleaning. — 2) **Frankreich: Sisal:** Bis einschl. 1967 portugiesisch. — 3) **Großbritannien: Rohjute:** Bis einschl. 1965 LJA-First 2 — 3, 1966 und 1967 LJA-Lightnings, von 1968 bis Februar 1972 pakistanisch, weiß, Grad C (PWC).
- 114 1) **Bundesrepublik Deutschland: Erdgas niederländischer Herkunft:** Die Jahreszahlen stellen das nach den jeweiligen Einfuhrmengen gewogene Mittel dar. Die Werte in Nm<sup>3</sup> wurden bis einschl. 1968 aus den Mengenangaben in Doppelzentnern entsprechend dem Verhältnis 1 kg Erdgas = 1,205 Nm<sup>3</sup> umgerechnet. Der durchschnittliche Heizwert für niederländisches Erdgas beträgt 8 400 kcal je Nm<sup>3</sup>, bezogen auf absolut trockenes Gas bei einer Temperatur von 0 Grad Celsius und einem Luftdruck von 1 013 Millibar. — 2) **Niederlande: Erdgas:** Bis einschl. 1968 bei Abnahme von mehr als 1 Mill. m<sup>3</sup> pro Jahr, einschl. Umsatzsteuer. Ab 1969 ohne Umsatz- (Mehrwert-) Steuer. Ab Juli 1972 einschl. Preiszuschlag für Umweltschutz von 0,015 ct/m<sup>3</sup>. — 3) **Erdölexportierende (OPEC-) Länder: Erdöl:** Die angeführten Preise beziehen sich auf die sog. „posted prices“ (= Listenpreise, Steuerreferenzpreise), die als Grundlage für die Berechnung von Steuern und Abgaben dienen, die die Ölgesellschaften an die Förderländer zu entrichten haben. Die „posted prices“ liegen im allgemeinen nicht unerheblich über den effektiven Marktpreisen. — 4) **Bundesrepublik Deutschland: Heizöl:** Bis Ende 1967 einschl. Umsatzsteuer, ab 1968 ohne Umsatz- (Mehrwert-) steuer.
- 115 1) **Bundesrepublik Deutschland: Benzin:** Bis Ende 1967 einschl. Umsatzsteuer, ab 1968 ohne Umsatz- (Mehrwert-) steuer.
- 116 1) **Bundesrepublik Deutschland: Portland-Zement und Schnittholz:** Bis Ende 1967 einschl. Umsatzsteuer, ab 1968 ohne Umsatz- (Mehrwert-) steuer.
- 117 1) **Schweden: Schnittholz:** Die Exportnotierungen fob Nederbottens-Distrikt beziehen sich auf die Verschiffungshäfen Gävle, Söderhamn und Hudiksvall. — 2) **Kanada: Schnittholz:** Bis einschl. 1968 handelsübliche Qualität in den Abmessungen 1" x 6 7/8". — 3) **Bundesrepublik Deutschland: Holzschliff und Zellstoff:** Bis Ende 1967 einschl. Umsatzsteuer, ab 1968 ohne Umsatz- (Mehrwert-) steuer.
- 118 1) **Bundesrepublik Deutschland: Zeitungsdruckpapier:** Bis Ende 1967 einschl. Umsatzsteuer, ab 1968 ohne Umsatz- (Mehrwert-) steuer.
- 119 1) **Bundesrepublik Deutschland: Steinkohle Braunkohlenbriketts und Steinkohlenkoks:** Bis Ende 1967 einschl. Umsatzsteuer, ab 1968 ohne Umsatz- (Mehrwert-) steuer. Die jeweiligen Saisonzu- und -abschläge sind in den Preisen berücksichtigt. — **Steinkohle und Steinkohlenkoks:** Änderung der Sortenbezeichnung am 1. Juni 1970. Ruhrkoks-kohle II, 26 — 32 % flüchtige Bestandteile: Bis Ende Mai 1970 Koks-kohle (Fettkohle), 18 — 30 % flüchtige Bestandteile. Bei Über- oder Unterschreitung des jeweiligen Basiswertes (= mittlerer Gehalt an flüchtigen Bestandteilen) werden Preiszu- bzw. -abschläge von 0,06 DM/t je 1 % Abweichung berechnet. Ruhrnßkohl III, Spezialbrand I: Bis Ende Mai 1970 Gasflammkohle über 80 mm. Ruhrkoks III: Bis Ende Mai 1970 Brechkoks I — II. — 2) **Schweiz: Steinkohle:** Bis Ende 1965 belgischer Anthrazit. — **Braunkohle:** Bis Ende 1965 lose.

- 120 1) **Großbritannien:** Chromit: Bis September 1968 rhodesisch, von Oktober 1968 bis Ende 1970 iranisch. — 2) **Frankreich:** Schwefel: Bis einschl. 1970 für industriellen Verbrauch, Mengen von 5 t, ab Werk. — 3) **Bundesrepublik Deutschland:** Hämatit-Gießereiroheisen: Bis Ende 1967 einschl. Umsatzsteuer, ab 1968 ohne Umsatz- (Mehrwert-) steuer. Preise unter Berücksichtigung der gewährten Rabatte (Treuerabatt und durchschnittlich gewährter Zusatzrabatt).
- 121 1) **Frankreich:** Gießerei-Roheisen: Preise unter Berücksichtigung der gewährten Rabatte. Phosphorhaltiges Gießerei-Roheisen: Bis März 1968 Frachtlage Longwy. Ferromangan: Bis Juli 1966 Frachtlage Boucau. — 2) **Bundesrepublik Deutschland:** Phosphorhaltiges Gießerei-Roheisen: Wie Fußnote 3, S. 120. — 3) **Bundesrepublik Deutschland:** Stahlhalbzeug und Walzstahl: Grundpreise nach den Preislisten für den gemeinsamen Markt der Montanunion, einschl. der Abgaben an die Preisausgleichskassen für revierferne Gebiete von DM 3,25/t und für die eisenverbrauchende Wirtschaft in Berlin (West) von DM 0,50/t (nur bei Walzwerkserzeugnissen). Änderung der Berichtsgrundlage im April 1967: Bei Abnahme von 25 t (bei gewalztem Halbzeug von 200 t) nach Abzug der Rabatte. Bis März 1967 galten die Preise im allgemeinen bei Abnahme von folgenden Mengen: Stab- und Formstahl 5 – 10 t, Grob-, Mittel- und Feinblech 5 – 15 t und Weißblech 15 t. Bis Ende 1967 einschl. Umsatzsteuer, ab 1968 ohne Umsatz- (Mehrwert-) steuer. — 4) **Frankreich:** Walzstahl: Die Preise der aufgeführten Stahlgüteklassen beziehen sich auf Thomas- und Siemens-Martin-Güte. Bis Ende September 1968 (Stahlhalbzeug bis 14.3.1970) galten sie nur für Thomasgüte. Die jeweils gewährten Rabatte sind in den Preisen berücksichtigt. — 5) **Großbritannien:** Stahlhalbzeug und Walzstahl: Preise ab Juni 1969 wegen Änderungen in den Sorten, Abmessungen und Abnahmemengen mit Vorjahreszahlen nur bedingt vergleichbar. — 6) **Montanunion:** Walzstahl: Die Exportpreise fob Antwerpen stellen die durchschnittlichen Erlösnotierungen namhafter Exporteure beim Export von Walzstahl nach „Drittländern“ dar. — 7) **Niederlande:** Stabstahl: Bis Ende 1968 einschl. Umsatzsteuer, ab 1969 ohne Umsatz- (Mehrwert-) steuer.
- 122 1) **Großbritannien:** Walzstahl: Wie Fußnote 5, S. 121. — 2) **Montanunion:** Walzstahl: Wie Fußnote 6, S. 121. — 3) **Bundesrepublik Deutschland:** Walzstahl: Wie Fußnote 3, Seite 121. — 4) **Frankreich:** Grobblech: Wie Fußnote 4, S. 121. — 5) **Niederlande:** Grobblech: Wie Fußnote 7, S. 121.
- 123 1) **Bundesrepublik Deutschland:** Weißblech, Stahlschrott und Aluminium: Bis Ende 1967 einschl. Umsatzsteuer, ab 1968 ohne Umsatz- (Mehrwert-) steuer.
- 124 1) **Bundesrepublik Deutschland:** Kupfer: Bis Ende 1967 einschl. Umsatzsteuer, ab 1968 ohne Umsatz- (Mehrwert-) steuer. — 2) **Frankreich:** Kupferdraht: Bis einschl. 1966 versteuert. — 3) **Großbritannien:** Kupfer: Notierungen der London Metal Exchange (LME) für Elektrolyt-Kupfer in der Form von Drahtbarren bei Übernahme in lizenzierten Lagerhäusern in London, Birmingham, Manchester, Liverpool, Birkenhead, Hull, Newcastle-upon-Tyne, Glasgow, Avonmouth, Swansea, Antwerpen, Rotterdam und Hamburg. Die Kontrakteinheit ist 25 t. — 4) **Vereinigte Staaten:** Kupfer: Die Exportpreise fob Raffinerie Atlantikküste werden ab März 1970 aus den offiziellen Notierungen (= Kassapreisen) der Londoner Metallbörse errechnet, abzüglich der Kosten für Leichterung (0,187 cts/lb), Schiffsfracht (1,116 cts/lb) und Versicherung (0,080 cts/lb), insgesamt 1,383 cts/lb. Bis einschl. Januar 1970 bezogen sich die Preise auf Verkäufe einheimischen und importierten Kupfers ab Raffinerie Atlantikküste. — 5) **Bundesrepublik Deutschland:** Blei: Umrechnungswerte der Londoner Börsennotierungen. Die Notierungen verstehen sich bei Übernahme im englischen oder kontinentalen Lagerhaus (siehe Fußnote 6, S. 124). — 6) **Großbritannien:** Blei und Zink: Notierungen der London Metal Exchange (LME). Für Blei ist die Basisqualität: refined pig lead, für Zink: virgin zinc. Die Preise verstehen sich bei Übernahme in den Lagerhäusern in London, Liverpool, Swansea, Avonmouth und Rotterdam (ausschl. Zoll).
- 125 1) **Großbritannien:** Zink: Wie Fußnote 6, S. 124. — 2) **Vereinigte Staaten:** Zink: Bis einschl. 1970 loco-Preis. Der loco-Preis schloß eine Frachtbelastung bis zu 10 \$ je 2 000 lbs mit ein. — 3) **Australien:** Zink: Bis August 1963 fob Risdon, von September 1963 bis August 1964 cif Newcastle bzw. Port Kembla, von September 1964 bis März 1968 f.o.r. Cockle Creek. — 4) Das vierte „Internationale Zinnabkommen“ (am Juli 1971 in Kraft getreten) legt drei Preiszonen fest, deren Regulierung dem Internationalen Zinnrat übertragen wurde. Die untere Preisgrenze liegt seit dem 4. Juli 1972 bei 583 M\$, die mittlere „Stabilisierungs“-Zone reicht von 633 bis 688 M\$, die obere Preisgrenze liegt bei 718 M\$ je picul (= 133,33 lbs) auf der Basis der Zinn-Notierungen ex works Penang. Bei Preisen, die über oder unter denen der Stabilisierungszone liegen, verfügt der Zinnrat Ver- bzw. Ankäufe aus bzw. für den „Ausgleichsstock“. Die Laufzeit des Abkommens beträgt fünf Jahre (ab 1. Juli 1971). Vor dem 4. Juli 1972 waren die Preisgrenzen des Abkommens in £-Sterling auf der Basis des Kassapreises der Londoner Metallbörse festgelegt. — 5) **Bundesrepublik Deutschland:** Zinn: Bis Ende 1967 einschl. Umsatzsteuer, ab 1968 ohne Umsatz- (Mehrwert-) steuer.
- 126 1) **Großbritannien:** Quecksilber: Bis einschl. 1964 ab Lager. — 2) **Bundesrepublik Deutschland:** Silber: Bis Ende 1967 einschl. Umsatzsteuer, ab 1968 ohne Umsatz- (Mehrwert-) steuer. — 3) **Frankreich:** Silber: Bis einschl. 1966 versteuert. — 4) **Bundesrepublik Deutschland:** Gold: Fixingpreise der Frankfurter Devisenbörse. Bis Mai 1968 Ankaufpreise (VWD-Notierungen). — 5) **Bundesrepublik Deutschland:** Platin: Bis Ende 1967 einschl. Umsatzsteuer, ab 1968 ohne Umsatz- (Mehrwert-) steuer.
- 127 1) **Bundesrepublik Deutschland:** Schwefelsäure und Soda. Bis Ende 1967 einschl. Umsatzsteuer, ab 1968 ohne Umsatz- (Mehrwert-) steuer. Bis einschl. 1965 galten die Preise für Schwefelsäure für Nordrhein-Westfalen.
- 128 1) **Frankreich:** Naturphosphat: Bis einschl. 1963 mit einem Gehalt von 65 bis 68 % Ca<sub>3</sub>(PO<sub>4</sub>)<sub>2</sub>. — 2) **Bundesrepublik Deutschland:** Kalidünger: Bis Ende 1967 einschl. Umsatzsteuer, ab 1968 ohne Umsatz- (Mehrwert-) steuer.



**Sachregister**  
**A. Preisindizes**  
**und**  
**B. 1. Verbraucherpreise**

	Preisindizes für die Lebenshaltung		Indizes der Großhandelspreise bzw. industriellen Erzeugerpreise Indizes der Weltmarktpreise		Preisindizes für Baustoffe und Bauwerke	Verbraucherpreise
	Zusammen- fassende Übersicht	nach Ländern und Gütergruppen	Zusammen- fassende Übersicht	nach Ländern und Warengruppen		
	Seite	Seite	Seite	Seite	Seite	Seite
Ägypten	8, 9		54, 55		67, 68	
Äthiopien		31				
Algerien						82
Angola						83
Argentinien	8, 9	38	54, 55		67, 68	93
Australien	8, 9	53	54, 55		67, 68	104
Belgien	8, 9	10, 11	54, 55	56	67, 68	
Bolivien	8, 9	38				
Brasilien	8, 9	38	54, 55		67, 68	
Bundesrepublik Deutschland	8, 9		54, 55		67, 68	
Burundi	8, 9	31				
Chile	8, 9	38	54, 55			94
China/Taiwan	8, 9	47	54, 55		67, 68	
Costa Rica	8, 9	38, 39	54, 55			94
Dänemark	8, 9	12, 13	54, 55		67, 68	69
Dominikanische Republik	8, 9	39	54, 55			
Ecuador	8, 9	40	54, 55			
Elfenbeinküste	8, 9	31				84
El Salvador	8, 9	40	54, 55			
Finnland	8, 9	14	54, 55		67, 68	70
Frankreich	8, 9	14	54, 55	56, 57	67, 68	70, 71
Gabon	8, 9	31	54, 55			85
Ghana	8, 9	32	54, 55			
Griechenland	8, 9	15	54, 55			73
Großbritannien u. Nordirland	8, 9	15, 16	54, 55	57, 58	67, 68	72
Guatemala	8, 9	40	54, 55		67, 68	
Haiti		40				
Honkong		47				
Indien	8, 9	47	54, 55			
Irak	8, 9	48	54, 55		67, 68	
Iran	8, 9	48	54, 55		67, 68	
Irland	8, 9	16	54, 55	58	67, 68	73
Island	8, 9	17				74
Israel	8, 9	48	54, 55		67, 68	
Italien	8, 9	17, 18, 19	54, 55	59	67, 68	75
Jamaika	8, 9	40				
Japan	8, 9	49	54, 55	66	67, 68	99
Jugoslawien	8, 9	19	54, 55		67, 68	75
Kamerun	8, 9	32				86
Kanada	8, 9	41, 42	54, 55	63, 64	67, 68	
Kenia	8, 9	32				
Kongo	8, 9					
Korea, Süd	8, 9	50	54, 55		67, 68	
Kolumbien	8, 9	42	54, 55			
Laos	8, 9					
Luxemburg	8, 9	20, 21				87
Madagaskar	8, 9	33				100
Malaysia	8, 9	50				88
Mali						89
Marokko	8, 9	33	54, 55		67, 68	
Mauretanien		33, 34				
Mexiko	8, 9	42	54, 55		67, 68	95
Mosambik		34				
Neuseeland	8, 9	53	54, 55		67, 68	104
Niederlande	8, 9	21, 22	54, 55	59	67, 68	
Niederländische Antillen		43				
Niger	8, 9	34				90
Nigeria	8, 9					
Norwegen	8, 9	22	54, 55	60	67, 68	76
Österreich	8, 9	23, 24, 25	54, 55	60, 61	67, 68	77
Pakistan	8, 9	50	54, 55			101
Panama		43, 44				95
Paraguay	8, 9	44				
Peru	8, 9	44				96
Philippinen	8, 9	50, 51	54, 55			
Polen	8, 9	25				
Portugal	8, 9	25, 26	54, 55		67, 68	78
Sambia	8, 9	34, 35				
Schweden	8, 9	27, 28	54, 55	61, 62	67, 68	79
Schweiz	8, 9	28, 29, 30	54, 55	62	67, 68	80
Senegal	8, 9	35			67, 68	91
Singapur		51, 52				102
Somalia		35				
Spanien	8, 9	30	54, 55	63	67, 68	
Sri Lanka	8, 9					
Sudan	8, 9					
Südafrika	8, 9	35, 36, 37	54, 55		67, 68	91
Surinam		44				96
Syrien	8, 9		54, 55		67, 68	
Tansania	8, 9					
Thailand	8, 9	52	54, 55		67, 68	
Togo		37				92
Tschad	8, 9					
Türkei	8, 9	30	54, 55		67, 68	81
Tunesien	8, 9	37	54, 55			92
Uganda	8, 9					
Ungarn	8, 9					
Uruguay	8, 9	45				
Venezuela	8, 9	45	54, 55		67, 68	
Vereinigte Staaten	8, 9	45, 46	54, 55	64, 65	67, 68	97, 98
Vietnam, Süd	8, 9	52	54, 55			103
Zaire	8, 9	37				
Zentralafrikanische Republik		37	54, 55			
Zypern		52, 53				

## B. 2. Preise für Welthandelsgüter

Seite	Seite	Seite	Seite	Seite
Aluminium 123	Fischmehl 110	Leinöl 107	Pottasche 127	Sojaöl 108
Aluminiumsulfat 127	Flachs 113	Mais 105, 106	Quecksilber 126	Sojabohnen 107
Antimonerz 120	Formaldehyd 128	Maisöl 107	Rapsaat 106	Sonnenblumenöl 108
Antimon 125	Formstahl 122	Menhadenöl 109	Reis 106	Stabstahl 121, 122
Baumwollsaatöl 107	Futtergerste 105	Manila - Abaca 113	Rindfleisch 108	Stahlhalbzeug 121
Baumwolle 111	Gasöl 115	Manganerz 120	Rindertalg 109	Stahlschienen 122
Bauxit 120	Geflügel 109	Molybdänerz 120	Rindshäute 114	Stahlschrott 123
Benzin 115, 116	Gold 126	Magnesium 123, 124	Rizinussaat 106	Steinkohle 119
Blei 124	Grobbblech 122	Mangan 125	Rizinusöl 108	Steinkohlenkoks 119, 120
Braunkohlenbriketts 119	Hafer 105	Naturkautschuk 118	Roggen 105	Superphosphat 128
Butter 109	Hamatit - Gießereiroheisen 120, 121	Naturphosphat 128	Rohkaffee 110	Synthesekautschuk 118
Chemiefasern 112, 113	Heizöl 114, 115	Naturseide 111, 112	Rohkakao 110	Tee 110
Chemiefaser - Zellstoff 118	Heringsöl 109	Nickel 126	Rohjute 113	Terpentin 119
Chlor 127, 128	Holz 116, 117	Olivensöl 107	Salzsäure 127	Titanerz 120
Chromit 120	Holzschliff 117	Oxalsäure 128	Schellack 118	Thomasphosphat 128
Distelkernöl 107	Indischer Hanf 113	Ölkuchen 108	Schlachtrinder 108	Walöl 109
Echter Hanf 113	Kalbfelle 114	Ölkuchenmehl 108	Schlachtschweine 108	Weizen 105
Eier 109	Kalidüngemittel 128	Palmkerne 106	Schweinefleisch 108	Weizenmehl 106
Eisenerz 120	Kokosöl 107	Palmkernöl 107	Schweineschmalz 109	Weißblech 123
Erdgas 114	Kolophonium 118	Palmöl 107	Schweinespeck 109	Wolle 110, 111
Erdöl 114	Kopra 106	Papier - Sulfitzellstoff 117	Schwefel 120	Wolfram 126
Erdnußkerne 106	Kupfer 124	Papier - Kraftzellstoff 117, 118	Schwefelsäure 127	Wolframit 120
Erdnußöl 107	Kupfersulfat 127	Phosphorhaltiges - Gießereiroheisen 121	Sesamsaat 106	Zeitungsdruckpapier 118
Essigsäure 128	Kunststoffe 128	Platin 126, 127	Sisal 126	Zinn 125
Feinblech 122, 123	Leinsaat 106	Portland - Zement 116	Soda 127	Zucker 110
Ferro - Mangan 121				

## Fachserie M

# Preise - Löhne - Wirtschaftsrechnungen

- Reihe 1: **Preise und Preisindizes für Außenhandels Güter** (monatlich, jährlich)
- Reihe 2: **Index der Grundstoffpreise** (monatlich, jährlich)
- Reihe 3: **Preise und Preisindizes für industrielle Produkte (Erzeugerpreise)** (monatlich, jährlich)
- Reihe 4: **Preise und Preisindizes für die Land- und Forstwirtschaft** (monatlich, jährlich)
- Reihe 5: **Preise und Preisindizes für Bauwerke und Bauland**  
 I. **Meßzahlen für Bauleistungspreise und Preisindizes für Bauwerke** (vierteljährlich mit Eilbericht)  
 II. **Baulandpreise** (vierteljährlich, jährlich)
- Reihe 6: **Preise und Preisindizes der Lebenshaltung** (monatlich mit Eilbericht, jährlich)
- Reihe 7: **Preise für Verkehrsleistungen** (vierteljährlich)
- Reihe 8: **Index der Großhandelsverkaufspreise** (monatlich, jährlich)
- Reihe 9: **Preise und Preisindizes im Ausland** (monatlich, jährlich)
- Reihe 10: **Internationaler Vergleich der Preise für die Lebenshaltung** (monatlich, jährlich)
- Reihe 11: **Tariflöhne und Tarifgehälter**  
 I. **Tariflöhne** (halbjährlich)  
 II. **Tarifgehälter** (halbjährlich)  
 III. **Index der Tariflöhne und -gehälter** (vierteljährlich)  
 IV. **Dienstbezüge der Bundesbeamten** (unregelmäßig)
- Reihe 12: **Verdienste und Löhne im Ausland**  
 I. **Arbeitnehmerverdienste und Arbeitszeiten; Streiks und Aussperrungen** (jährlich)  
 II. **Tariflöhne und Lohnindizes** (jährlich)
- Reihe 13: **Wirtschaftsrechnungen**  
**Einnahmen und Ausgaben ausgewählter privater Haushalte** (monatlich, jährlich)  
 Außerdem erscheinen unregelmäßig **Sonderbeiträge** von Haushalten verschiedener Bevölkerungsgruppen
- Reihe 14: **Arbeiterverdienste in der Landwirtschaft** (jährlich)
- Reihe 15: **Arbeitnehmerverdienste in Industrie und Handel**  
 I. **Arbeiterverdienste** (vierteljährlich mit Eilbericht)  
 II. **Angestelltenverdienste** (vierteljährlich mit Eilbericht)  
 Außerdem erscheinen **Sonderbeiträge** in unregelmäßiger Folge
- Reihe 16: **Arbeiterverdienste im Handwerk** (halbjährlich)
- Reihe 17: **Gehalts- und Lohnstrukturerhebungen** (unregelmäßig)  
 I. **Gewerbliche Wirtschaft und Dienstleistungsbereich**  
 Arbeiterverdienste  
 Angestelltenverdienste  
 II. **Landwirtschaft**  
 Arbeiter- und Angestelltenverdienste  
 III. **Forstwirtschaft**  
 Arbeiterverdienste  
 IV. **Erwerbsgartenbau**  
 Arbeiter- und Angestelltenverdienste  
 V. **Öffentlicher Dienst**  
 Dienstbezüge, Vergütungen und Löhne
- Reihe 18: **Einkommens- und Verbrauchsstichproben** (unregelmäßig)  
**Systematisches Verzeichnis**  
 Güterverzeichnis für den Privaten Verbrauch (Ausgabe 1963)

**Prospekte** mit ausführlichen Angaben sind bei dem Verlag W. Kohlhammer, 6500 Mainz 42, Philipp-Reis-Straße 3, Postfach 120, erhältlich.