

STATISTISCHES
BUNDESAMT
WIESBADEN

FACHSERIE **M**

**PREISE
LÖHNE
WIRTSCHAFTSRECHNUNGEN**

M-620

Reihe 9

Preise im Ausland

II. Einzelhandelspreise

3. Vierteljahr 1967

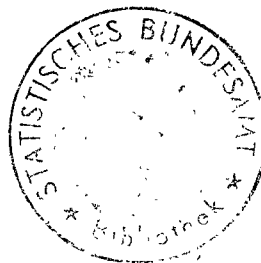

Bestellnummer: 310920-670302

VERLAG: W. KOHLHAMMER GMBH, STUTTGART UND MAINZ

Inhalt

	Seite
Graphik: Preisindices für die Lebenshaltung in verschiedenen Ländern	3
Einzelhandelspreise im Ausland, 3. Vierteljahr 1967	4
Graphik: Veränderung der Preisindices für die Lebenshaltung im Ausland und in der Bundesrepublik Deutschland	7
Preisindex der Lebenshaltung in 110 Ländern und Gebieten	8
Tabellenteil: Preise und Preisindices in den einzelnen Ländern	
Europa	
Belgien	12
Dänemark	13
Finnland	14
Frankreich	15
Griechenland	17
Großbritannien	18
Irland	19
Island	20
Italien	21
Jugoslawien	22
Luxemburg	23
Niederlande	24
Norwegen	25
Österreich	27
Polen	28
Portugal	29
Schweden	30
Schweiz	32
Spanien	33
Türkei	33
Nordamerika	
Kanada	34
Vereinigte Staaten	36
Anhang: Afrika	
Algerien	38
Angola	38
Elfenbeinküste	39
Kamerun	40
Madagaskar	41
Mali	42
Marokko	43
Niger	44
Senegal	45
Südafrika	46
Togo	47
Tschad	48
Tunesien	49
Devisenkurse	50
Quellenverzeichnis	51

Abkürzungen und Zeichenerklärung (soweit nicht an anderer Stelle vermerkt)

D = Durchschnitt (Zwölfmonatsmittel)
 LM = Landesmittel
 - = nichts vorhanden
 . = kein Nachweis vorhanden
 ... = Preisangaben liegen nicht vor

Grundsätzliche Änderungen innerhalb einer Reihe, die den zeitlichen Vergleich beeinträchtigen, sind durch einen Querstrich in der Zahlenreihe angedeutet. Über die Art der Änderung geben die jeweiligen Fußnoten nähere Auskunft.

Erschienen im Januar 1968

Nachdruck - auch auszugsweise - nur mit Quellenangabe gestattet.

Preis DM 3,-

PREISINDICES FÜR DIE LEBENSHALTUNG IN VERSCHIEDENEN LÄNDERN 1958 = 100

Log. Maßstab

— Gesamtlebenshaltung

- - - Ernährung

Log. Maßstab

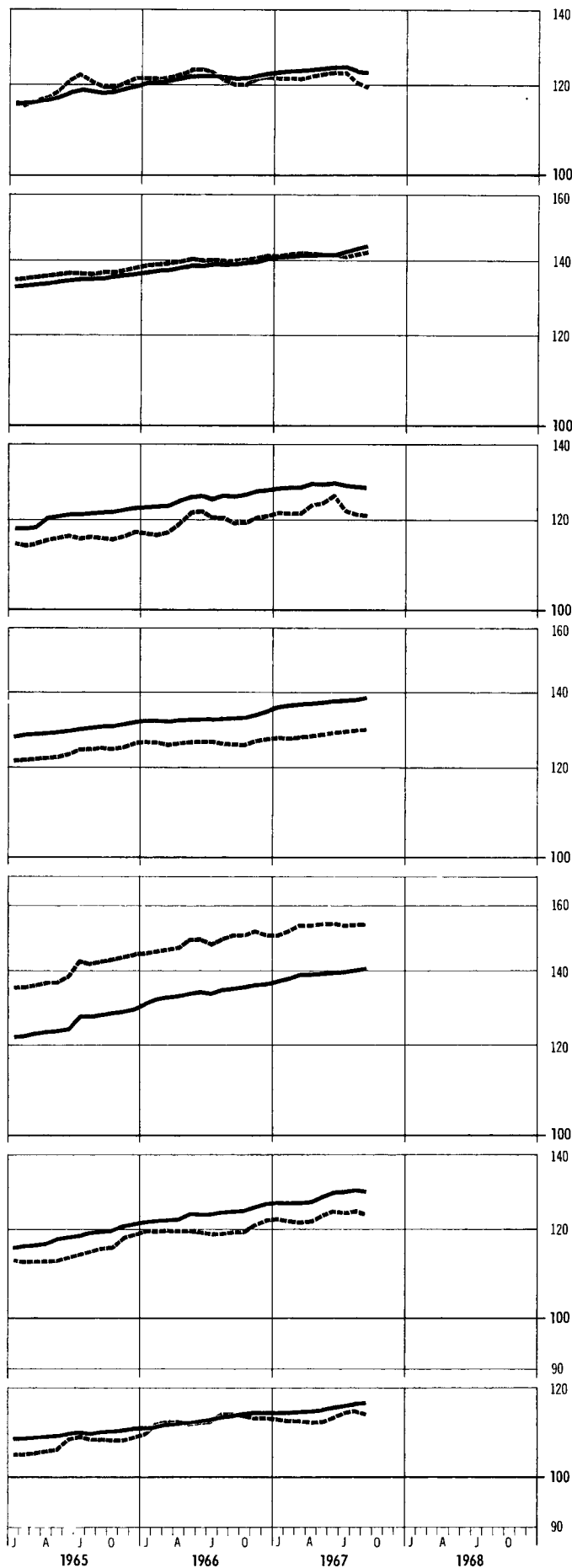
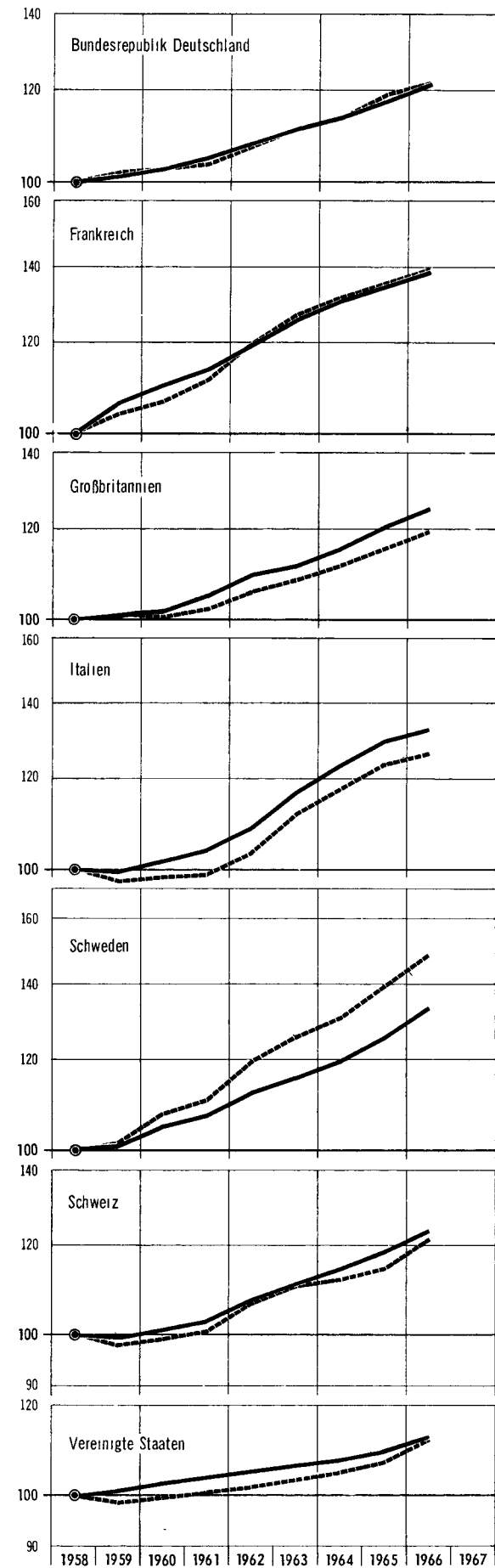

Einzelhandelspreise im Ausland

3. Vierteljahr 1967

Zwischen Juni und September 1967 sind die Verbraucherpreise der 18 unten angeführten Länder im Durchschnitt um 1,1 % gestiegen. Die Teuerungsrate lag somit höher als im 2. Vierteljahr 1967 (+ 0,8 %) und im dritten Quartal des Vorjahres (+ 0,5 %). In den meisten Ländern waren die Einzelhandelspreise für Obst, Gemüse und Kartoffeln - der Saisonlage entsprechend - rückläufig, während u. a. die Preise für Brennstoffe - ebenfalls saisonbedingt - angezogen haben. Durch die Sperre des Suezkanals verteuerten sich Benzin und Heizöl in mehreren europäischen Ländern in unterschiedlichem Ausmaß; entsprechend stiegen die Gruppenindizes für Heizung und Beleuchtung und Verkehr. Dänemark verzeichnete im 3. Vierteljahr mit + 6,9 % den stärksten Preisanstieg, gefolgt von Portugal mit + 4,4 %. Die übrigen Staaten wiesen einen Preisanstieg von weniger als 2 % auf. Für Griechenland, die Bundesrepublik, Deutschland, Großbritannien und die Niederlande ließ sich ein Preisrückgang feststellen, der beim letzten Land mit - 1,5 % am größten war.

Der Vergleich September 1967 gegenüber September 1966, bei dem saisonale Einflüsse weitgehend ausgeschaltet sind, ergab für die Gesamtheit der 18 Länder, daß die Preise für die Ernährung (+ 3,4 %) schwächer angestiegen sind als die für die übrigen Lebenshaltungsgüter (+ 4,1 %). In sechs Ländern jedoch (Dänemark, Portugal, Österreich, Finnland, Südafrika, Norwegen) erhöhten sich die Nahrungsmittelpreise stärker als die übrigen Preise der Lebenshaltung. Insgesamt hat sich die Lebenshaltung in Dänemark und Spanien mit + 10,1 % bzw. + 7,5 % am stärksten verteuert, während die Bundesrepublik mit + 1,3 % und Griechenland mit + 0,5 % den geringsten Anstieg zu verzeichnen hatten. In der Zusammenfassung der 18 Staaten erhöhten sich von September 1965 auf September 1966 die Preise sowohl für die gesamte Lebenshaltung (+ 4,0 %) als auch allein für die Ernährung (+ 3,5 %) fast ebenso stark wie von September 1966 auf September 1967.

Veränderung der Verbraucherpreise in %

Land	September 1967	Juni 1967	September 1967	September 1966			
	gegenüber		Juni 1966	1967		gegenüber September	
	Juni 1967	März 1967		insgesamt	Ernährung	insgesamt	Ernährung
Dänemark	+ 6,9	+ 1,7	+ 1,7a)	+ 10,1b)	+ 12,2b)	+ 6,0c)	+ 4,5c)
Portugal	+ 4,4	- 2,7	+ 2,8	+ 4,9	+ 5,5	+ 4,5	+ 4,9
Spanien	+ 1,9	+ 1,2	- 0,2	+ 7,5	+ 5,4	+ 5,6	+ 3,9
Frankreich	+ 1,6	+ 0,3	+ 0,5	+ 3,7	+ 2,0	+ 3,0	+ 2,4
Österreich	+ 1,6	+ 0,4	- 2,9	+ 5,4	+ 6,1	+ 0,6	- 2,1
Finnland	+ 1,3	+ 0,7	+ 1,4	+ 4,8	+ 6,0	+ 5,0	+ 3,4
Kanada	+ 1,3	+ 1,6	+ 0,9	+ 3,9	+ 1,0	+ 4,3	+ 7,8
Schweden	+ 1,0	+ 0,4	+ 0,6	+ 4,5	+ 2,4	+ 5,4	+ 5,6
Südafrika	+ 0,9	+ 0,8	+ 2,0	+ 2,9	+ 4,2	+ 4,6	+ 4,4
Vereinigte Staaten	+ 0,9	+ 0,9	+ 1,1	+ 2,6	+ 0,3	+ 3,5	+ 5,4
Italien	+ 0,8	+ 0,7	+ 0,3	+ 4,5	+ 3,0	+ 1,7	+ 0,8
Norwegen	+ 0,7	+ 2,0	+ 1,6	+ 4,5	+ 5,1	+ 3,7	+ 2,7
Belgien	+ 0,5	+ 1,1	- 0,5	+ 3,2	+ 2,6	+ 3,7	+ 3,9
Schweiz	+ 0,4	+ 1,9	+ 0,4	+ 4,3	+ 3,5	+ 4,1	+ 3,3
Griechenland	- 0,4	- 1,7	+ 0,8	+ 0,5	- 1,7	+ 4,9	+ 5,4
Bundesrepublik	- 0,8	+ 0,6	- 0,6	+ 1,3	- 0,5	+ 2,8	+ 0,5
Großbritannien	- 0,9	+ 1,1	+ 0	+ 1,5	+ 1,4	+ 3,6	+ 3,0
Niederlande	- 1,5	+ 3,8	- 1,5	+ 3,9	+ 3,1	+ 4,1	+ 2,4

a) Veränderung Oktober gegenüber Juli. - b) Veränderung gegenüber Oktober 1966. -
c) Oktober 1966 gegenüber Oktober 1965.

Belgien: Von Juni auf September 1967 zogen die Preise für die Lebenshaltung im Durchschnitt um 0,5 % an. Die seit dem Frühjahr anhaltende steigende Tendenz der Verbraucherpreise insgesamt hat sich damit zwar fortgesetzt; sie wurde aber durch eine saisonale Verbilligung der Nahrungsmittel abgeschwächt. Einzelne Ernährungsgüter haben sich allerdings verteuert, insbesondere Schinken, Käse und Eier. Durch Regierungsverordnung wurden die Verkaufspreise für Zigaretten um rund 3 Francs erhöht, was eine Vertéuerung um 22,2 % bedeutet. Die Preise für Bekleidung zogen um 0,8 %, für Heizung und Beleuchtung um 1,6 % an. Preiserhöhungen waren auch bei verschiedenen Dienstleistungen zu verzeichnen; so wurden Schuhbesohlung um 1,1 % und Kinokarten um 2,1 % teurer. Von den Bedarfsgruppen hat sich am stärksten der Index für Verkehr erhöht (+ 6,1 %).

Dänemark: Zu Beginn des dritten Vierteljahres wurde anstelle der Umsatzsteuer bisheriger Art eine 10 %ige Mehrwertsteuer eingeführt. Diese Steueränderung dürfte überwiegend der Grund dafür gewesen sein, daß sich der dänische Verbraucherpreisindex von Juni auf September 1967 mit + 6,9 % relativ stark erhöhte. Im 2. Vierteljahr 1967 sowie im 3. Vierteljahr 1966 war er nämlich nur um jeweils 1,7 % gestiegen. Daß die Vertéuerung der Lebenshaltung im 3. Vierteljahr 1967 in der Hauptsache auf die Einführung der Mehrwertsteuer zurückzuführen sein dürfte, ergibt sich auch aus einem Vergleich der Veränderungen bei den verschiedenen Gütergruppen. Diejenigen Gütergruppen, bei denen die Mehrwertsteuer zu einer relativ starken Steuerbelastung führte, zeigten die höchsten Indexaufschläge (Heizung und Beleuchtung + 12,5 %, Tabakwaren + 10 %, Nahrungsmittel + 9,3 %, Unterhaltung + 8,1 %, Körperpflege + 7,9 %).

Dagegen hielt sich die Indexerhöhung bei denjenigen Waren und Leistungen in Grenzen, bei denen sich die Mehrwertsteuer nur als eine relativ geringe Mehrbelastung auswirkte (Bekleidung + 1,8 %, Hausrat + 3,5 %, Haushaltsmaschinen und Geräte + 3,6 %, Bücher und Zeitungen + 2,3 %, Verkehr + 3,4 %). Der Index für Wohnungsmieten, die mehrwertsteuerfrei sind, blieb unverändert.

Finnland: Im dritten Quartal war der Preisanstieg mit durchschnittlich + 1,3 % größer als im vorhergehenden Vierteljahr (+ 0,7 %). Am stärksten verteuerte sich die Ernährung (+ 3,2 %). Bei den Waren und Dienstleistungen der übrigen Bedarfsgruppen war der Preisanstieg deutlich geringer (z. B. Wohnung + 1,3 %, Heizung und Beleuchtung + 0,8 %).

Frankreich: Mit + 1,6 % hat sich der Verbraucherpreisindex im 3. Vierteljahr 1967 stärker als im 2. Quartal 1967 (+ 0,3 %) und im 3. Quartal 1966 (+ 0,5 %) erhöht. Die Gruppen Ernährung (+ 0,5 %), Bekleidung (+ 0,3 %), Hausrat (+ 0,3 %), Reinigung und Körperpflege (+ 0,2 %) sowie Bildung und Unterhaltung (+ 0,4 %) wiesen einen relativ geringen, die Gruppen Miete einschließlich Mietnebenkosten (+ 3,9 %), Heizung und Beleuchtung (+ 3,4 %) und Verkehr (+ 5,0 %) einen größeren Preisanstieg auf. Unter den Nahrungsmittelpreisen erhöhten sich die Preise für Brot, Mehl und Backwaren um 0,6 %, für Fleisch, Fleischwaren und Fische um 0,7 %. Die übrigen Nahrungsmittel blieben im Preis entweder unverändert oder verbilligten sich, wie z. B. saisonbedingt Kartoffeln, Obst und Gemüse.

Griechenland: Während der ersten neun Monate 1967 lagen die Lebenshaltungspreise im April am höchsten. Im Verlauf des 2. Vierteljahres gingen sie um - 1,7 %, im Berichtszeitraum um - 0,4 % zurück. Die Nahrungsmittel verbilligten sich im Durchschnitt um 1,0 %, wobei außer Kartoffeln auch Fisch und Käse im Preis nachgaben. Geringer waren die Verbilligungen bei Verkehr (- 0,6 %), Hausrat (- 0,2 %) und Körperpflege (- 0,1 %).

Die Waren und Dienstleistungen der Verbrauchergruppe Bildung verteuerten sich um 0,2 %, die Mietwohnungen um 1,1 %.

Großbritannien: Nach dem Anstieg im 2. Quartal (+ 1,1 %) sind die Lebenshaltungspreise im 3. Quartal 1967 um 0,9 % zurückgegangen, darunter die Nahrungsmittelpreise um 4,2 %. Die Verbilligung betrug bei Gemüse 27,5 %, Obst 5,5 %, Fleisch 2,4 % und Speisefetten 1,8 %. Die Preise der übrigen Nahrungsmittel blieben unverändert bzw. erhöhten sich geringfügig (z. B. der Teilindex für Milch, Käse und Eier um 2,7 %). Für alkoholische Getränke und Tabakwaren wurden im September die gleichen Preise wie im Juni verlangt. Dagegen erhöhten sich die Preisindizes der Gruppen Wohnung (+ 0,8 %) sowie Heizung und Beleuchtung (+ 0,6 %). Auch die Bekleidungspreise zogen an (+ 0,4 %), darunter die Preise für Schuhwerk um 0,9 %. Ferner stiegen die Gruppenindizes für Dienstleistungen und Verkehr (+ 0,8 % bzw. + 1,2 %).

Italien: In der Berichtszeit kam es bei den Gütern der Lebenshaltung zu einem Preisanstieg von 0,8 %. Von Mitte August an erhöhten sich vor allem die Post- und Telegraphengebühren sowie die Zeitungsverkaufspreise.

Die Gruppenindizes für Bildung und Unterhaltung sowie für Verkehr stiegen dadurch um 2,5 % bzw. 1,8 % an. Bei den anderen Bedarfsgruppen ergaben sich zumeist nur geringe Aufschläge, bei Bekleidung gingen die Preise sogar leicht zurück.

Niederlande: Dem stetigen Anstieg der Verbraucherpreise im 1. Halbjahr 1967 folgte im 3. Quartal, überwiegend saisonbedingt, ein Rückgang. Insgesamt verbilligten sich die Lebenshaltungsgüter um 1,5 % und zeigten damit die gleiche Preisveränderung wie im 3. Quartal 1966. Ausschlaggebend waren die Preisabschläge bei den Ernährungsgütern (- 5,7 %), darunter bei Gemüse, Obst und Kartoffeln um 28,7 %. Brot, Mehl und Backwaren, ferner Speiseöle sowie Eier und Milch wurden dagegen teurer. In den übrigen Bereichen der Lebenshaltung gingen die Preisindizes der Gruppen Hausrat (- 1,7 %) und Bekleidung (- 0,8 %) zurück, während folgende Gruppenindizes anstiegen: Wohnung (+ 7,5 %), Heizung und Beleuchtung (+ 3,7 %), Reinigung (+ 2,2 %), Verkehr (+ 1,5 %), Körperpflege (+ 1,3 %) sowie Bildung und Unterhaltung (+ 0,7 %).

Norwegen: Von Juni bis September 1967 stieg der Preisindex für die Lebenshaltung - aufgrund leichter Preiserhöhungen in allen Bedarfsgruppen - um 0,7 % an. Die Teuerungsrate lag damit niedriger als im 2. Quartal 1967 (+ 2,0 %) und im 3. Quartal 1966 (+ 1,6 %). Unter den Nahrungsmitteln (+ 0,5 %) wurden besonders Mehl und Backwaren (+ 2,3 %), Fleisch (+ 3,5 %) sowie Milch und Milchprodukte (0,2 %) teurer, während Eier (- 10 %), Margarine (- 3,1 %) sowie Schokolade und Zucker (- 8,5 %) billiger wurden.

Österreich: Im 3. Vierteljahr 1967 stiegen die Verbraucherpreise um durchschnittlich 1,6 %, während sie im 2. Vierteljahr 1967 nur um 0,4 % angezogen hatten und im 3. Vierteljahr 1966 sogar um 2,9 % zurückgegangen waren. Der Preisauftrieb betraf mit Ausnahme der Tabakwaren alle Bedarfsgruppen. Nahrungsmittel und Getränke verzeichneten einen Preisanstieg von 0,6 %, wobei einer Verteuierung von Reis, Fleisch, Käse und Eiern eine Verbilligung von Gemüse und Obst gegenüberstand. Der Gruppenindex für Wohnung stieg um 1,0 %, für Bekleidung um 0,4 %, für Heizung und Beleuchtung um 0,6 % und für Hausrat um 0,1 %. Wesentlich stärker zogen die Preise in den Gruppen Körper- und Gesundheitspflege (+ 3,8 %), Bildung und Unterhaltung (+ 8,0 %) sowie Verkehr (+ 1,9 %) an.

Schweden: Der Trend steigender Lebenshaltungspreise (2. Quartal 1967: + 0,4 %) setzte sich in der Berichtszeit verstärkt fort (+ 1,0 %). Der Gruppenindex für Ernährung zeigte allerdings keine Veränderungen, da die Preiserhöhungen bei Fleisch (+ 3,7 %), Molkereiprodukten (+ 0,2 %) sowie bei Kartoffeln und Gemüse (+ 5,9 %) durch Verbilligungen bei Speisefetten (- 5,5 %), Obst und Südfrüchten (- 4,5 %) sowie Kolonialwaren (- 2,6 %) ausgeglichen wurden. Im Durchschnitt unverändert blieben auch die Preise für alkoholische Getränke und Tabakwaren sowie für Hausrat und Bekleidung. Dagegen erhöhten sich die Gruppenindices für Wohnung (+ 0,4 %), Gesundheitspflege (+ 1,1 %), Körperpflege (+ 1,0 %), Reisen (+ 0,4 %), Reinigung (+ 3,1 %), Bildung und Unterhaltung (+ 0,8 %), Motorfahrzeughaltung (+ 0,8 %) sowie besonders Heizung und Beleuchtung (+ 14,6 %).

Schweiz: Die Waren und Dienstleistungen der Lebenshaltung insgesamt verteuerten sich um 0,4 % (gegenüber + 1,9 % im vorhergehenden Quartal). Während Nahrungsmittel um 1,0 % und Hausratsgegenstände um 0,1 % billiger wurden und die Wohnungsmieten unverändert blieben, erhöhten sich die Gruppenindices in den übrigen Bereichen der Lebenshaltung wie folgt: Bekleidung 0,4 %, Bildung und Unterhaltung + 0,4 %, Körperpflege + 0,6 %, Verkehr + 1,4 sowie Heizung und Beleuchtung + 5,8 %.

Kanada: Im Berichtszeitraum stiegen die Lebenshaltungspreise um durchschnittlich 1,3 %, nachdem sie sich im vorhergehenden Vierteljahr um 1,6 % erhöht hatten. Die Nahrungsmittel verteuerten sich am stärksten (+ 2,6 %), wobei vor allem Butter, Frischgemüse und Frischobst sowie verschiedene Fleischsorten im Preis anzogen. Der Preisindex für Bekleidung stieg um 1,7 %, für Wohnung um 1,1 %. Ferner erhöhten sich die Indices für Bildung und Erholung (+ 1,0 %), Körperpflege (+ 0,4 %) sowie Verkehr (+ 0,1 %). Bei Möbeln und Haushaltstextilien überwogen dagegen die Preisrückgänge.

USA: Die Preise für die Lebenshaltung stiegen von Juni auf September 1967 im Durchschnitt um 0,9 % und hatten damit die gleiche Veränderungsrate wie im 2. Quartal (+ 0,9 %). Die Preise für Lebensmittel erhöhten sich insgesamt um 0,7 %. Darunter verzeichneten die Preise für Obst, Südfrüchte und Gemüse einen saisonalen Rückgang um 3,6 %, während der Teilindex für Fleisch, Geflügel und Fisch um 1,6 % und der für Molkereiprodukte um 0,9 % anstieg. Die Gesundheitspflege verteuerte sich um 1,6 %. Ferner erhöhten sich die Gruppenindices für Brennstoffe (+ 0,6 %), Mieten (+ 0,5 %), Hausrat (+ 0,5 %), Körperpflege (+ 1,0 %) sowie Bildung und Unterhaltung (+ 0,7 %).

Im Anhang dieses Berichtes wird ein Überblick über die Entwicklung der Preise in Afrika gegeben.

VERÄNDERUNG DER PREISINDICES FÜR DIE LEBENSHALTUNG IM AUSLAND UND IN DER BUNDESREPUBLIK DEUTSCHLAND

%

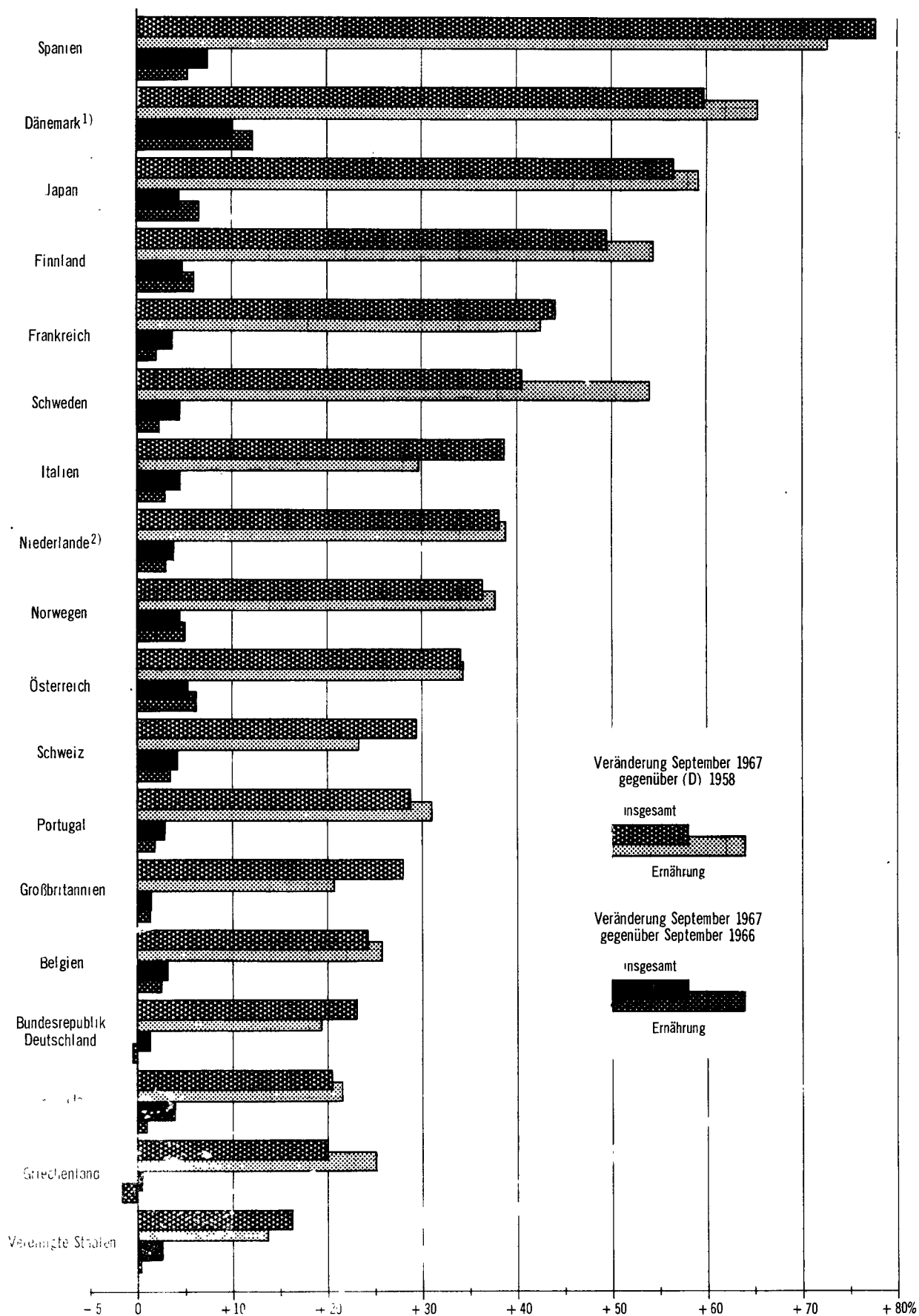

Preisindex für die Lebenshaltung⁰⁾

1962 = 100

Jahr Monat	Europa																			
	Bundes- republik		Belgien		Dänemark		Finnland		Frankreich (Paris)		Gibraltar		Griechenland (19)		Groß- britannien		Irland		Island	
	Ins- gesamt	Ernäh- rung	Ins- gesamt	Ernäh- rung 2)	Ins- gesamt 3)	Ernäh- rung	Ins- gesamt	Ernäh- rung	Ins- gesamt	Ernäh- rung 2)	Ins- gesamt	Ernäh- rung	Ins- gesamt	Ernäh- rung	Ins- gesamt	Ernäh- rung	Ins- gesamt	Ernäh- rung	Ins- gesamt 4)	Ernäh- rung
1950 D	79	75	81	79	66 ^{b)}	64	58	60	53	57	73	.	56	63	62	58	65	63	46	43
1954 D	85	85	90	91	77	77	70	68	69	70	81	85	83	85	78	80	80	81	66	61
1958 D	93	93	96	96	87	85	90	90	84	84	93	96	95	93	91	95	93	96	83	78
1959 D	94	95	97	97	88	89	91	90	89	87	94	98	97	97	92	96	93	96	84	74
1960 D	95	95	98	97	89	90	94	94	92	89	97	98	99	99	93	95	93	95	86	77
1961 D	97	96	99	98	93	92	96	96	95	93	99	98	100	102	96	96	96	98	90	85
1963 D	103	103	102	102	105	106	105	104	105	105	107	105	103	106	102	102	102	101	113	117
1964 D	105	106	106	107	109	109	116	117	108	108	109	109	104	107	105	105	109	108	135	146
1965 D	109	111	111	112	117	118	122	125	111	111	113	113	107	112	110	109	115	114	145	156
1966 D	113	113	115	118	124	124	126	130	115	114	117	113	112	118	115	113	118	115	160	179
1966 Juli	113	114	115	117	124	124	126	130	115	114	116	112	112	117	115	116	-	-	161	182
Aug.	113	112	115	117	-	-	127	130	115	114	-	113	111	118	115	114	120	117	164	184
Sept.	113	112	116	118	-	-	128	130	115	114	-	112	113	119	115	113	-	-	166	185
Okt.	113	112	116	118	126	126	128	130	115	114	119	114	114	120	116	113	-	-	166	185
Nov.	114	113	116	118	-	-	129	130	116	115	-	114	114	119	116	114	120	115	164	182
Dez.	114	114	116	119	-	-	130	130	116	115	-	115	115	120	116	114	-	-	164	182
1967 Jan.	114	113	117	119	126	126	130	131	117	115	120	107	115	122	117	115	-	-	164	182
Febr.	114	113	117	119	127	126	131	131	117	116	-	113	114	122	117	115	120	115	164	180
März	114	113	117	120	127	127	131	132	117	116	-	114	116	123	117	115	-	-	164	180
April	115	114	118	121	128	127	131	132	117	116	120	113	117	124	118	117	-	-	164	180
Mai	115	114	119	122	128	127	132	133	117	116	-	114	115	121	118	117	122	118	164	179
Juni	115	115	119	122	129	130	132	134	118	116	-	115	114	118	118	119	-	-	164	179
Juli	115	115	119	120	137	142	133	136	118	115	120	-	114	118	117	116	-	-	164	179
Aug.	114	112	119	120	138	142	133	136	119	116	-	-	113	117	117	115	122	118	164	179
Sept.	114	111	119	121	138	142	134	138	119	116	-	-	113	117	117	114	-	-	164	179
noch: Europa																				
Jahr Monat	Italien		Jugoslawien		Luxemburg		Malta		Niederlande (6)		Norwegen		Österreich		Polen		Portugal (Lissabon)		Schweden	
	Ins- gesamt	Ernäh- rung 5)	Ins- gesamt	Ernäh- rung	Ins- gesamt 4)	Ernäh- rung	Ins- gesamt	Ernäh- rung	Ins- gesamt	Ernäh- rung 2)	Ins- gesamt	Ernäh- rung	Ins- gesamt	Ernäh- rung	Ins- gesamt	Ernäh- rung	Ins- gesamt	Ernäh- rung	Ins- gesamt	Ernäh- rung
	Ins- gesamt	Ernäh- rung 5)	Ins- gesamt	Ernäh- rung	Ins- gesamt 4)	Ernäh- rung	Ins- gesamt	Ernäh- rung	Ins- gesamt	Ernäh- rung 2)	Ins- gesamt	Ernäh- rung	Ins- gesamt	Ernäh- rung	Ins- gesamt	Ernäh- rung	Ins- gesamt	Ernäh- rung	Ins- gesamt	Ernäh- rung
1950 D	65	73	.	.	83	87	75	75	70	70	60	54	59	60	53	43	87	88	59	52
1954 D	83	87	58	54	92	95	91	94	82	82	80	79	83	84	88	84	87	88	76	70
1958 D	92	97	75	73	98	99	89	92	92	92	90	89	90	90	94	88	92	94	89	84
1959 D	91	95	77	73	98	99	91	93	93	93	92	92	91	90	95	91	93	96	90	85
1960 D	94	95	84	79	99	99	96	96	96	95	93	91	92	92	97	95	96	98	93	90
1961 D	96	96	91	86	99	100	99	102	98	95	95	93	95	94	98	96	98	98	95	92
1963 D	107	108	106	110	103	103	102	100	104	104	103	102	103	103	101	98	102	103	103	105
1964 D	114	114	118	127	106	105	104	102	110	110	108	111	107	107	102	100	105	109	106	109
1965 D	119	120	159	176	110	109	105	105	115	116	113	114	112	115	103	101	109	113	112	116
1966 D	122	122	197	215	112	112	106	105	122	123	117	117	115	116	105	102	115	121	119	124
1966 Juli	121	122	197	214	113	112	106	106	122	123	118	119	115	118	106	105	113	118	119	123
Aug.	122	122	192	202	113	113	107	107	122	122	118	119	114	115	104	100	113	119	119	125
Sept.	122	122	192	202	113	113	107	107	122	122	118	118	114	114	104	98	115	121	120	126
Okt.	122	122	197	211	113	112	105	103	122	121	118	118	114	114	104	100	117	125	120	126
Nov.	123	123	200	218	113	112	106	105	122	122	118	118	116	116	105	100	117	124	121	127
Dez.	124	123	203	219	114	113	105	103	122	122	119	118	116	116	105	101	116	121	121	126
1967 Jan.	125	123	209	221	114	113	107	106	122	121	119	118	118	120	-	-	117	121	122	126
Febr.	125	123	212	221	114	112	106	105	123	122	119	118	118	120	-	-	118	123	123	127
März	125	123	212	219	113	111	106	106	124	122	120	119	118	119	106	102	119	125	123	128
April	126	124	212	217	114	112	108	108	128	130	120	119	118	119	-	-	118	123	123	128
Mai	126	124	216	227	114	112	108	104	127	127	121	120	119	120	-	-	116	119	124	129
Juni	126	125	218	231	115	114	107	106	129	133	122	123	118	120	106	102	116	118	124	129
Juli	127	125	212	221	116	117	106	103	126	126	123	124	119	122	-	-	116	118	124	128
Aug.	127	125	208	210	117	118	105	102	127	127	123	124	119	122	-	-	119	123	125	129
Sept.	127	126	208	208	117	118	107	106	127	126	123	124	120	121	105	99	121	127	125	129
noch: Europa																				
Jahr Monat	Schweiz		Spanien		Tschecho- slowakei		Türkei (Istanbul)		Ungarn		Ägypten (Kairo)		Algerien (Algier) 7)		Elfenbein- küste (Abidjan) 8)		Gabun (Libreville) 8)		Ghana (Accra)	
	Ins- gesamt	Ernäh- rung	Ins- gesamt	Ernäh- rung	Ins- gesamt	Ernäh- rung	Ins- gesamt	Ernäh- rung	Ins- gesamt	Ernäh- rung	Ins- gesamt	Ernäh- rung	Ins- gesamt	Ernäh- rung	Ins- gesamt	Ernäh- rung	Ins- gesamt	Ernäh- rung	Ins- gesamt	Ernäh- rung
	Ins- gesamt	Ernäh- rung	Ins- gesamt	Ernäh- rung	Ins- gesamt	Ernäh- rung	Ins- gesamt	Ernäh- rung	Ins- gesamt	Ernäh- rung	Ins- gesamt	Ernäh- rung	Ins- gesamt	Ernäh- rung	Ins- gesamt	Ernäh- rung	Ins- gesamt	Ernäh- rung	Ins- gesamt	Ernäh- rung
1950 D	82	84	56	56	.	.	38	37	61	53	99	91	.	.	47	52	.	.	63	64
1954 D	88	89	62	59	111	112	45	43	98	99	96	89	.	.	59	57	.	.	75	72
1958 D	93	94	85	86	103	102	70	63	99	98	102	97	.	.	87	89	.	.	83	84
1959 D	93	92	91	92	101	100	88	82	97	95	102	98	.	.	92	94	9*	93	85	86
1960 D	94	93	93	92	99	98	93	89	99	97	103	99	.	.	93	95	95	96	86	86
1961 D	96	95	94	93	99	98	96</													

Preisindex für die Lebenshaltung ¹⁾

1962 = 100

Jahr Monat	noch: Afrika															
	Kamerun (Yaoundé) ³⁾		Kapverdische Inseln (Praia)		Kenia (Nairobi) ⁸⁾		Kongo (b) (Brazzaville)		Kongo (Kinshasa)		Madagaskar (Tananarive) ⁸⁾		Marokko (Casablanca)		Mauretanien (Nouakchott) ³⁾	
	Ins- ges.3)	Ernah- rung	Ins- ges.9)	Ernah- rung	Ins- ges.3)	Ernah- rung	Ins- ges.3)	Ernah- rung	Ins- ges.3)	Ernah- rung	Ins- ges.3)	Ernah- rung	Ins- gesamt	Ernah- rung	Ins- gesamt	Ernah- rung
1950 D	.	.	66	36	65	66	46	56	.	.	51	56	57	57	.	86
1954 D	.	.	85	84	82	87	86	12	.	.	73	92	74	74	.	105
1958 D	.	.	95	94	94	94	87	84	.	.	90	10	89	88	.	100
1959 D	.	.	90	88	94	94	87	90	.	.	95	96	89	88	.	99
1960 D	.	.	91	90	94	94	93	92	.	.	97	97	94	93	.	101
1961 D	97	96	93	91	96	96	96	97	62	63	93	99	95	95	97	100
1963 D	111	113	110	109	103	102	108	109	160	168	103	102	106	107	100	99
1964 D	117	119	111	110	105	105	113	116	224	235	108	106	110	113	110	101
1965 D	119	125	113	111	108	110	118	121	222	241	111	109	114	117	118	102
1966 D	122	127	110	109	111	114	124	129	256	264	114	111	113	113	117	105
1966 Juli	123	128	-	-	112	114	124	128	264	300	114	111	111	124	129	105
Aug.	123	129	-	-	112	114	125	130	267	310	114	111	112	124	129	105
Sept.	123	128	107	105	112	114	124	128	260	298	114	111	114	115	126	105
Okt.	121	125	-	-	112	114	124	129	255	276	115	112	114	117	126	106
Nov.	121	124	-	-	112	114	125	131	258	276	115	111	116	119	126	107
Dez.	121	124	101	108	112	114	124	129	270	296	115	111	115	116	126	107
1967 Jan.	123	126	-	-	112	114	125	127	282	331	115	112	115	117	126	106
Febr.	125	128	-	-	113	114	128	134	279	306	116	113	115	116	126	108
Marz	126	128	-	-	113	112	129	137	296	327	117	115	114	116	128	107
April	126	129	-	-	113	115	129	136	303	340	117	114	112	112	128	104
Mai	126	128	-	-	114	118	127	133	323	365	117	115	109	107	127	107
Juni	-	-	-	-	114	118	127	132	326	373	117	114	109	106	127	105
Juli	-	-	-	-	115	119	128	133	343	388	117	114	108	106	-	106
Aug.	-	-	-	-	115	120	-	-	371	442	117	114	109	108	-	106
Sept.	-	-	-	-	116	120	-	-	389	454	117	113	112	112	-	107
noch: Afrika																
Jahr Monat	Niger ⁸⁾ (Niamey)		Nigeria (Lagos)		Sambia ⁸⁾		Senegal (Dakar) ⁸⁾		Sierra Leone (Freetown)		Somalia (Mogadiscio)		Sudan		Südafrika ¹²⁾	
	Ins- ges.3)	Ernah- rung	Ins- gesamt	Ernah- rung	Ins- gesamt	Ernah- rung	Ins- ges.3)	Ernah- rung	Ins- gesamt	Ernah- rung	Ins- gesamt	Ernah- rung	Ins- gesamt	Ernah- rung	Ins- gesamt	Ernah- rung
	Ins- ges.3)	Ernah- rung	Ins- gesamt	Ernah- rung	Ins- gesamt	Ernah- rung	Ins- ges.3)	Ernah- rung	Ins- gesamt	Ernah- rung	Ins- gesamt	Ernah- rung	Ins- gesamt	Ernah- rung	Ins- gesamt	Ernah- rung
1950 D	.	.	72	69	68	62	63	48	58	52	.	.	59	71	68	64
1954 D	.	.	82	79	81	81	65	59	92	102	.	.	85	87	84	85
1958 D	.	.	85	83	94	96	86	86	94	103	82	83	91	96	94	97
1959 D	.	.	85	83	94	96	91	89	94	103	89	93	91	95	95	97
1960 D	95	93	91	87	96	97	92	90	96	102	92	111	91	88	97	98
1961 D	103	103	96	94	98	99	96	94	101	104	101	100	99	98	101	98
1963 D	106	107	100	92	101	100	103	105	101	94	102	102	105	106	101	101
1964 D	111	112	102	93	105	102	107	112	112	101	116	114	109	113	104	106
1965 D	115	117	106	96	110	107	109	114	117	105	131	135	106	109	108	112
1966 D	119	122	115	113	-	-	112	119	123	108	127	108	112	111	116	105
1966 Juli	120	126	118	120	116	114	113	121	-	-	129	125	107	110	111	115
Aug.	129	124	117	117	116	114	114	123	124	109	126	122	108	112	112	116
Sept.	122	125	115	112	118	115	114	123	-	-	126	121	110	113	113	117
Okt.	124	128	118	117	118	115	114	122	-	-	126	122	114	120	113	118
Nov.	124	126	115	110	118	116	114	123	122	106	125	120	115	123	114	118
Dez.	123	125	114	109	118	116	113	121	-	-	126	121	116	124	114	118
1967 Jan.	126	127	115	112	118	115	110	119	-	-	125	120	117	126	114	118
Febr.	124	124	114	108	119	115	110	117	-	-	123	117	118	126	114	118
Marz	125	126	115	105	119	115	109	117	-	-	125	118	120	126	114	118
April	126	127	115	107	119	116	109	116	-	-	130	126	123	133	115	120
Mai	131	132	114	104	-	-	109	117	130	116	134	134	123	137	115	120
Juni	132	134	113	103	-	-	110	114	-	-	129	126	126	137	115	120
Juli	-	-	110	116	-	-	110	116	-	-	122	115	-	115	122	-
Aug.	-	-	111	101	-	-	111	117	131	119	118	110	-	116	123	-
Sept.	-	-	-	-	-	-	111	118	-	-	116	107	-	116	122	-
noch: Afrika																
Jahr Monat	Tschad ⁸⁾ (Fort Lamy)		Tunesien (Tunis)		Uganda ⁸⁾ (Kampala)		Zentralafrik. Republik (Bangui) ⁸⁾		Argentinien (Buenos Aires)		Barbados (Bridgetown)		Bolivien (La Paz)		Brasilien (São Paulo)	
	Ins- ges.3)	Ernah- rung	Ins- ges.13)	Ernah- rung	Ins- ges.3)	Ernah- rung	Ins- ges.3)	Ernah- rung	Ins- gesamt	Ernah- rung	Ins- gesamt	Ernah- rung	Ins- gesamt	Ernah- rung	Ins- gesamt	Ernah- rung
	Ins- ges.3)	Ernah- rung	Ins- gesamt	Ernah- rung	Ins- gesamt	Ernah- rung	Ins- gesamt	Ernah- rung	Ins- gesamt	Ernah- rung	Ins- gesamt	Ernah- rung	Ins- gesamt	Ernah- rung	Ins- gesamt	Ernah- rung
1950 D	.	.	69	70	56	.	.	5,9	5,3	66	88	0,9	0,6	6,7	5,6	79
1954 D	80	78	106	107	93	96	77	25	25	93	96	6,7	5,2	13	12	95
1958 D	86	84	103	105	94	96	80	79	54	58	95	97	79	85	23	23
1959 D	94	94	100	100	94	96	88	87	59	70	96	99	88	92	47	47
1960 D	98	98	104	105	96	97	94	92	78	78	98	100	94	98	66	63
1963 D	106	107	103	102	104	102	105	105	124	123	101	102	99	97	174	167
1964 D	114	116	107	107	107	104	115	117	151	156	103	104	109	99	325	327
1965 D	121	123	114	115	111	108	126	132	191	199	105	106	112	103	525	491
1966 D	128	132	119	119	115	111	129	134	250	250	107	110	-	770	726	107
1966 Juli	130	134	118	117	116	111	129	133	255	247	114	111	120	110	790	745
Aug.	130	134	116	114	116	111	130	133	258	247	116	112	121	111	802	758
Sept.	130	134	118	117	116	111	132	136	262	250	117	112	124	118	821	762
Okt.	130	133	122	125	116	111	130	132	270	258	108	111	129	128	836	779
Nov.	130	135	122	125	116	111	130	133	276	261	108	111	.	.	851	791
Dez.	133	138	123	126	116	111	131	137	307	310	108	111	.	.	867	807
1967 Jan.	131	136	121	123	116	113	131	135	313	274	109	111	127	125	893	827
Febr.	132	137	120	120	116	110	131	134	294	266	110	113	-	-	906	840
Marz	135	142	119	119	117	114	134	137	306	286	110	113	-	-	954	864
April	132	136	111	117	114	113	133	135	309	291	110	112	-	-	970	878
Mai	135	135	111	117	115	113	131	137	311	292	110	112	-	-	980	884
Juni	134	136	111	113	118	113	131	132	311	291	111	114	-	-	990	876
Juli	136	135	124	126	116	113	131	132	342	326	111	114	-	-	1 013	895
Aug.	131	134	126	118	118	111	131	136	343	328	112	114	-	-	1 023	910
Sept.	135	137	-	-	119	111	130	131	345	325	-	-	-	-	110	103

Druckung und Buchstaben siehe Fußnote 1.

Preisindex für die Lebenshaltung⁰

1962 = 100

Jahr Monat	noch: Amerika																			
	Costa Rica (San José)		Dominik. Republik (San Domingo)		Ecuador (Quito)		El Salvador		Falkland- Inseln		Guatemala (Guatemala Stadt)		Guayana		Grenada		Haiti (Port-au- Prince)		Honduras (Tegucigalpa)	
	Ins- gesamt	Ernäh- rung	Ins- gesamt	Ernäh- rung	Ins- gesamt	Ernäh- rung	Ins- gesamt	Ernäh- rung	Ins- gesamt	Ernäh- rung	Ins- gesamt	Ernäh- rung	Ins- gesamt	Ernäh- rung	Ins- gesamt	Ernäh- rung	Ins- gesamt	Ernäh- rung	Ins- gesamt	Ernäh- rung
1950 D	79	82	90	93	83	83	78	85	.	.	90	90	70	63	.	.	100	109	80	87
1954 D	85	89	95	97	93	97	101	99	.	.	98	100	87	86	.	.	100	109	93	114
1958 D	93	97	99	104	92	94	103	103	88	91	100	104	93	93	86	88	108	109	98	105
1959 D	93	96	99	103	92	92	102	101	89	93	100	102	95	96	88	89	102	101	99	104
1960 D	94	97	95	101	93	93	102	98	94	96	98	99	96	97	91	91	97	96	97	97
1961 D	97	96	92	93	97	98	100	99	98	100	98	98	96	98	96	95	101	99	99	99
1963 D	103	103	108	111	106	108	101	102	105	104	100	100	102	105	102	104	105	107	103	105
1964 D	106	109	111	116	110	115	103	105	111	108	100	100	103	104	100c	100c	114	121	108	111
1965 D	106	107	109	115	113	118	103	104	112	105	99	100	105	108	100	100	117	117	111	114
1966 D	106	108	109	113	119	127	102	102	117	105	100	100	107	111	104	104	126	126	113	113
1966 Juli	107	110	108	114	120	124	102	102	-	-	102	102	107	111	105	105	126	126	110	106
1966 Aug.	106	109	107	111	119	127	102	101	-	-	101	100	108	112	106	106	125	124	113	113
1966 Sept.	106	108	109	106	119	127	102	99	118	106	99	98	109	114	106	106	124	121	115	114
1966 Okt.	106	109	114	117	120	127	102	98	-	-	98	97	107	111	107	107	128	128	114	114
1966 Nov.	107	111	110	108	119	126	102	101	-	-	101	102	108	112	107	107	132	134	115	115
1966 Dez.	107	111	108	105	120	127	102	100	120	107	100	100	107	110	107	108	134	137	116	114
1967 Jan.	106	109	106	106	121	130	103	104	-	-	100	98	109	113	107	108	125	120	114	107
1967 Febr.	106	109	113	110	121	130	102	102	-	-	100	99	110	114	108	108	129	126	117	114
1967 März	105	107	115	114	102	103	103	103	124	106	97	97	109	112	108	108	131	129	117	108
1967 April	105	108	110	110	102	103	103	103	-	-	100	99	109	112	109	110	126	127	118	119
1967 Mai	105	107	109	109	102	103	103	103	-	-	94	98	109	112	110	110	126	128	116	112
1967 Juni	106	108	109	108	103	103	107	107	101	101	109	113	110	111	118	116	118	118	117	117
1967 Juli	106	108	109	110	104	107	107	107	110	116	111	110	116	111	113	119	117	120	120	120
1967 Aug.	108	109	110	115	105	109	109	109	112	117	112	112	117	112	122	122	119	116	113	113
1967 Sept.	108	108	111	118	105	109	109	109	112	117	112	112	117	112	119	117	117	117	105	105

Jahr Monat	noch: Amerika																			
	Jamaika (Kingston)		Kanada		Kolumbien (Bogotá)		Mexiko (Mexiko Stadt)		Nicaragua (Managua)		Niederl.- Antillen (Curacao)		Panama (Panama Stadt)		Paraguay (Asuncion)		Peru (Lima und Callao)		Puerto Rico	
	Ins- gesamt	Ernäh- rung	Ins- gesamt	Ernäh- rung	Ins- gesamt	Ernäh- rung	Ins- gesamt	Ernäh- rung	Ins- gesamt	Ernäh- rung	Ins- gesamt	Ernäh- rung	Ins- gesamt	Ernäh- rung	Ins- gesamt	Ernäh- rung	Ins- gesamt	Ernäh- rung	Ins- gesamt	Ernäh- rung
1950 D	63	60	79	81	47	47	47	47	.	80	83	76	.	97	6	5	42	38	69	65
1954 D	79	81	89	89	56	58	63	63	105	118	88	87	99	100	35	34	57	55	85	83
1958 D	87	90	96	97	81	86	90	94	105	110	97	97	99	99	70	65	73	70	91	88
1959 D	89	92	97	96	86	89	93	94	102	104	98	98	99	98	76	72	83	81	93	91
1960 D	92	94	98	97	90	92	97	98	100	100	99	99	99	99	83	82	90	90	95	95
1961 D	98	100	99	98	98	103	99	100	100	100	100	100	100	100	99	100	94	96	98	98
1963 D	102	100	102	103	132	140	101	100	101	101	101	102	100	101	102	100	106	107	102	104
1964 D	104	103	104	105	155	175	103	102	105	110	102	104	103	106	103	103	116	121	105	106
1965 D	107	106	106	108	161	172	106	107	108	114	103	106	103	106	108	108	136	142	106	110
1966 D	109	108	110	115	193	210	111	112	113	119	104	109	104	105	108	108	148	156	110	114
1966 Juli	109	107	110	116	195	214	111	112	113	119	104	109	-	-	-	-	148	157	111	115
1966 Aug.	109	109	111	117	192	205	112	113	113	119	104	109	-	-	-	-	150	160	112	116
1966 Sept.	109	108	111	117	193	205	113	113	113	119	104	109	104	106	110	112	150	160	112	116
1966 Okt.	110	109	111	115	197	210	112	113	114	122	104	109	-	-	-	-	151	161	112	117
1966 Nov.	110	109	111	115	197	210	113	112	116	125	104	109	-	-	-	-	151	160	112	116
1966 Dez.	111	111	112	115	200	213	113	113	115	122	104	109	104	106	-	-	152	161	112	116
1967 Jan.	109	107	112	115	201	214	113	113	114	121	104	109	-	-	-	-	152	163	113	117
1967 Febr.	110	108	112	114	202	214	113	113	114	122	104	109	-	-	-	-	152	163	113	117
1967 März	110	107	112	114	205	218	113	113	114	122	104	110	105	107	-	-	154	164	113	117
1967 April	110	110	113	114	207	221	113	113	113	119	104	109	-	-	-	-	155	164	115	119
1967 Mai	110	109	113	114	211	227	113	113	111	118	105	110	-	-	-	-	157	169	115	119
1967 Juni	112	112	114	115	214	232	113	113	105	111	105	111	105	107	-	-	158	168	115	120
1967 Juli	113	113	115	118	210	221	114	114	105	112	-	-	-	-	-	-	159	170	115	120
1967 Aug.	113	115	115	120	209	217	115	115	105	112	-	-	-	-	-	-	160	170	115	121
1967 Sept.	113	115	115	118	208	215	114	115	105	112	-	-	-	-	-	-	170	183	115	121

Jahr Monat	noch: Amerika										Asien									
	Surinam (Paramaribo)		Trinidad und Tobago		Uruguay (Montevideo)		Venezuela (Caracas)		Vereinigte Staaten 16)		Aden		Ceylon (Kolumbo)		Hongkong (Victoria)		Indien (Bombay)			
	Ins- gesamt	Ernäh- rung	Ins- gesamt	Ernäh- rung	Ins- gesamt	Ernäh- rung	Ins- gesamt	Ernäh- rung	Ins- gesamt	Ernäh- rung	Ins- gesamt	Ernäh- rung	Ins- gesamt	Ernäh- rung	Ins- gesamt	Ernäh- rung	Ins- gesamt	Ernäh- rung	Ins- gesamt	Ernäh- rung
1950 D	16	13	86	93	80	83	.	.	21	101	91	91	71	72	77	78
1954 D	84	78	82	79	24	21	92	97	89	92	.	.	95	105	99	99	80	83	77	83
1958 D	93	91	92	91	38	37	95	101	96	98	96	98	99	105	98	97	89	92	87	91
1959 D	93	92	94	94	53	56	100	101	96	97	95	95	99	104	105	110	92	97	92	98
1960 D	96	95	96	95	73	79	103	102	98	98	98	97	98	100	101	102	94	99	92	94
1961 D	98	98	97	96	90	90	100	103	99	99	98	98	99	99	102	104	97	98	98	96
1963 D	102	105	104	103	120	118	100	102	101	101	108	111	103	102	103	104	101	102	104	104
1964 D	106	111	105	103	172															

Preisindex für die Lebenshaltung¹⁾

1962 = 100

Jahr Monat	noch: Asien																			
	Irak (Bagdad)		Iran		Israel		Japan		Kambodscha (Pnom-Penh)		Korea, Sud- (Seoul)		Laos (Vientiane)		Malaysia ⁸⁾		Pakistan (Karachi)		Philippinen (Manila)	
	Ins- gesamt	Ernäh- rung	Ins- gesamt	Ernäh- rung	Ins- gesamt	Ernäh- rung	Ins- gesamt	Ernäh- rung	Ins- gesamt	Ernäh- rung	Ins- gesamt	Ernäh- rung	Ins- gesamt	Ernäh- rung	Ins- gesamt	Ernäh- rung	Ins- gesamt	Ernäh- rung	Ins- gesamt	Ernäh- rung
1950 D	89	82	46	47	27	28	60	62	40	38	1,6	1,5	20	19	78	77	74	67	87	82
1954 D	87	81	68	70	66	72	83	85	65	62	3,1	2,8	49	48	93	94	86	79	84	79
1958 D	96	92	79	74	83	85	85	84	81	85	77	74	75	69	97	98	96	94	90	89
1959 D	95	93	87	84	84	86	86	84	85	87	80	74	79	74	98	99	93	91	89	85
1960 D	98	97	96	95	86	88	89	87	91	89	86	85	81	77	99	99	99	99	93	91
1961 D	100	100	99	99	91	94	94	93	98	95	94	92	78	72	99	100	101	101	94	93
1963 D	104	106	100	101	107	104	108	109	106	104	121	133	151	224	101	101	102	103	106	110
1964 D	104	107	104	107	112	108	112	112	108	103	156	181	378	410	100	100	106	110	114	124
1965 D	104	107	106	110	121	115	120	124	112	101	177	196	426	442	101	101	112	119	120	124
1966 D	110	116	106	109	130	121	126	126	112	101	199	213	485	522	103	106	121	127	124	136
1966 Juli	111	117	105	107	131	119	127	129	109	97	203	219	487	527	103	105	121	127	124	137
Aug.	113	118	103	104	130	116	126	128	111	99	206	225	485	522	104	106	122	129	124	138
Sept.	113	119	103	104	131	121	128	130	112	101	207	225	539	608	104	106	123	129	130	147
Okt.	113	120	104	104	133	121	128	130	112	101	212	230	507	551	104	105	123	130	129	146
Nov.	113	120	105	107	132	121	127	127	112	102	207	215	503	545	104	105	124	131	129	146
Dez.	113	119	107	110	133	123	128	129	111	100	208	217	488	514	104	106	125	133	130	148
1967 Jan.	116	122	109	114	133	125	130	133	110	98	208	215			104	106	126	133	131	149
Febr.	117	124	109	110	132	124	130	135	110	98	210	219			104	106	129	137	132	151
März	117	125	111	118	132	125	130	135	112	99	213	222			104	106	128	134	128	143
April	117	125	112	119	134	130	131	134	113	101	217	229			104	105	129	136	124	136
Mai	117	124	110	116	135	131	131	131	113	100	220	232			104	105	129	137	125	137
Juni	117	124	108	113	133	125	130	129	111	95	217	224					136	139	128	143
Juli			106	108	132	122	129	129	109	93	219	225					130	139	130	145
Aug.					131	120	130	132	108	91							132	141		
Sept.					131	120			111	95										

Jahr Monat	noch: Asien										Australien und Ozeanien									
	Singapur		Thailand (Bangkok u. Dhomburi) ¹⁶⁾		Taiwan (Formosa)		Vietnam, Sud- (Saigon)		Zypern		Australien		Fidschi- Inseln		Französisch Polynesien (Papeete)		Neukaledonien (Noumea)		Neuseeland	
	Ins- gesamt	Ernäh- rung	Ins- gesamt	Ernäh- rung	Ins- gesamt	Ernäh- rung	Ins- gesamt	Ernäh- rung	Ins- gesamt	Ernäh- rung	Ins- gesamt	Ernäh- rung	Ins- gesamt	Ernäh- rung	Ins- gesamt	Ernäh- rung	Ins- gesamt	Ernäh- rung	Ins- gesamt	Ernäh- rung
1950 D	85	91	56	56	25	29	39	40	60	62	56	49	73	67	.	.	51	48	62	62
1954 D	100	106	76	74	50	51	78	78	77	79	82	83	92	92	.	.	70	62	81	88
1958 D	99	101	95	94	66	70	90	91	98	101	93	92	96	94	85	.	84	81	92	97
1959 D	99	100	90	87	76	80	93	91	100	100	94	95	95	92	85	.	87	92	90	97
1960 D	99	100	96	95	91	99	91	88	101	102	98	100	97	94	91	94	95	98	96	98
1961 D	100	100	98	97	98	103	97	98	100	100	100	103	98	97	97	99	96	99	97	99
1963 D	102	104	101	100	102	102	107	109	102	104	101	100	100	101	101	101	101	100	102	102
1964 D	104	105	103	104	102	105	110	114	102	103	103	104	101	105	108	110	106	105	106	108
1965 D	104	104	104	105	102	107	129	140	102	104	107	110	104	121	119	124	109	106	109	111
1966 D	106	108	108	112	104	112	208	257	102	105	110	112	112	114			111	106	112	113
1966 Juli	106	108	107	111	105	114	240	308	102	104	-	-	-	-	-	-	111	106	-	113
Aug.	107	109	108	113	104	112	236	297	102	104	-	-	-	-	141	157	111	106	-	112
Sept.	106	108	109	113	106	116	235	295	102	105	110	112	113	113	-	-	111	106	113	113
Okt.	106	107	110	115	107	118	234	290	104	107	-	-	-	-	-	-	111	106	-	112
Nov.	107	108	110	116	106	115	244	301	102	105	-	-	-	-	-	-	113	108	-	112
Dez.	107	109	110	116	105	113	249	308	102	105	111	113	113	120			113	108	113	113
1967 Jan.	109	112	112	119	106	114	262	330	105	109	-	-	-	-			113	107	-	115
Febr.	109	112	111	117	108	117	268	345	106	113	-	-	-	-			113	108	-	119
März	108	111	111	117	106	114	284	372	105	111	112	114	113	111			113	109	116	121
April	107	108	111	117	106	114	274	353	105	110	-	-	-	-			114	109	-	121
Mai	108	109	112	118	106	115	277	358	105	110	-	-	-	-					119	121
Juni	110	112	111	118	107	117	294	381	103	105	113	116	112	108					-	122
Juli	111	115	112	118	108	118	310	407	103	104	-	-	-	-					-	123
Aug.			112	119			321	434	102	103	-	-	-	-						123
Sept.							325	438												123

1) Die Preisindizes für die Lebenshaltung messen die zeitliche Veränderung der Preise für ein feststehendes Verbrauchsschema von Waren und Dienstleistungen, das aus Haushaltsrechnungen von Arbeitnehmerfamilien in den jeweiligen Ländern abgeleitet wurde. Teilweise mußten Umbasierungen von Originalzahlen ohne Dezimalstellen vorgenommen werden, so daß geringfügige Abweichungen gegenüber anderen Umrechnungen auftreten können. Ein Querstrich innerhalb einer Zahlenreihe bedeutet, daß entweder in der Gewichtung oder dem Warenkorb Veränderungen eingetreten sind, die einen Vergleich der neuen mit den vorangegangenen Zahlen nur bedingt zulassen. Über die Gliederung der Indizes und der Originalbasiszeit geben die jeweiligen Landertabellen nähere Auskunft. - 2) Ernährung einschl. alkoholischer Getränke. - 3) Ohne Miete. - 4) Einschl. direkter Steuern. - 5) Ernährung einschl. alkoholischer Getränke und Tabakwaren. - 6) Ohne Lohnsteuer und Sozialversicherung. - 7) 1964 = 100. - 8) Index für Europaer. - 9) Ohne Miete und Bekleidung. - 10) Einschl. Tabakwaren. - 11) Bis 1960 ohne Bekleidung, Miete und Verschiedenes. - 12) Index für weiße Bevölkerung. - 13) Bis 1962 ohne Bekleidung und Miete. - 14) Einschl. Heizung, Beleuchtung, Seife und Tabakwaren. - 15) Bis 1960 einschl. Heizung. - 16) Bis 1963 ohne Alaska und Hawaii. - 17) Ohne Heizung und Beleuchtung. - 18) Bis 1960 nur Bangkok. 19) Bis 1958 Athen. a) D aus weniger als 12 Monaten berechnet. - b) 1950 einschl. Wohnung. - c) Ab 1964 neuer Index 1965 = 100; vor 1964 für landwirtschaftliche Arbeiter.

Jahr Monat	Belgien (LM aus 62 Gemeinden)												
	Preisindex für die Lebenshaltung 1953 = 100							Preismessziffern einiger Waren 1953 = 100					
	insgesamt	Ernährung	Heizung, Beleuchtung, Bekleidung			Dienstleistungen		Weißbrot	Makkaroni	Reis	Erbsen	Kartoffeln	Rind- fleisch
			zusammen	Heizung und Beleuchtung	Bekleidung	zusammen ¹⁾	Verkehr						
1950 D	90,8	89,4	92,8	92	88	77	94	91	89
1954 D	101,2	102,7	99,2	.	.	100,0	100,0	100	100	94	111	98	99
1956 D	103,7	104,2	101,5	.	.	105,5	102,0	100	103	79	122	108	109
1958 D	108,3	107,9	106,2	118,9	104,7	114,6	105,5	100,0	105,5	76,9	134,3	113,0	114,7
1959 D	109,6	109,5	106,6	116,2	106,2	120,0	113,7	105,8	105,6	76,9	134,6	114,7	114,6
1960 D	110,0	109,3	107,0	113,2	108,1	122,6	116,6	108,0	105,6	77,3	135,6	120,0	116,0
1961 D	111,1	110,6	107,4	112,8	108,7	125,7	117,4	108,4	106,1	78,0	124,0	108,1	112,2
1962 D	112,6	112,6	108,3	113,7	109,7	128,5	116,6	113,0	111,9	81,1	110,8	108,1	116,0
1963 D	115,0	114,7	109,9	118	111	136,3	117,4	113,0	111,9	81,1	110,8	108,1	116,0
1964 D	119,8	120,3	113,1	121	114	145,7	131,3	116,5	112,0	88,1	109,1	131,1	126,3
1965 D	124,7	126,0	116,2	124	117	153,8	151,9	130,4	112,1	92,2	109,3	123,7	145,9
1966 D	129,9	132,2	119,8	125	120	161,1	165,2	136,4	117,3	107,5	112,6	146,8	159,5
1967 Jan.	131,4	133,5	121,2	126	121	165,2	173,6	136,4	128,7	117,4	132,2	167,8	165,8
Febr.	131,7	133,7	121,4	126	122	165,8	174,7	143,3	128,7	117,4	132,8	166,0	166,4
März	132,3	134,5	122,0	126	124	166,6	175,1	143,3	128,7	118,1	133,3	165,3	167,5
April	133,3	135,9	122,2	126	124	167,4	175,1	143,3	128,7	124,6	133,3	197,1	168,5
Mai	133,7	136,8	121,9	124	124	167,9	175,1	156,5	128,8	126,8	133,4	204,2	169,6
Juni	133,8	136,7	122,0	124	124	169,6	175,1	156,7	128,8	127,7	133,4	194,6	170,3
Juli	133,6	135,5	122,4	125	124	172,2	175,1	156,7	128,8	128,3	133,4	144,8	170,7
Aug.	133,9	135,7	123,5	125	125	172,8	175,1	156,8	128,8	129,0	133,4	124,3	171,1
Sept.	134,5	135,7	123,7	126		175,8	185,8	156,7	128,8	129,3	133,4	118,8	170,7
Jahr Monat	Fleisch		Speck	Schinken	Fisch Lachs	Rinderfett	Butter Molkerei-	Margarine	Speiseöl	Milch evaporiert	Kase 45 %	Eier	Zucker
	Schweine-	Kalb-											
1950 D	87	85	94	91	94	117	91	102	93	90	98	88	98
1954 D	107	99	117	104	97	95	97	101	103	103	100	96	98
1956 D	104	106	104	102	116	93	98	101	97	100	105	95	98
1958 D	111,2	110,4	110,4	107,4	127,0	94,7	95,1	102,4	92,4	102,4	108,4	89,4	103,2
1959 D	113,1	108,1	115,0	108,9	129,0	93,5	98,8	102,6	91,2	102,6	119,6	89,5	103,0
1960 D	110,8	109,4	112,9	108,2	140,6	93,5	99,3	101,8	94,1	105,0	120,3	91,8	103,1
1961 D	119,3	112,7	124,5	113,1	153,0	93,4	99,0	101,2	96,0	105,7	118,2	96,7	104,4
1962 D	112,9	115,4	120,6	112,3	162,4	93,6	100,8	101,2	94,9	106,3	125,6	89,9	105,5
1963 D	130,2	118,8	133,4	121,1	160,6	93,5	106,2	98,3	91,0	108,5	133,9	104,2	106,1
1964 D	136,5	129,7	142,5	128,1	155,2	97,2	113,6	102,0	91,1	117,4	152,0	93,5	111,3
1965 D	135,0	141,5	134,5	129,6	158,7	98,0	117,7	111,0	99,0	128,0	153,8	107,3	122,1
1966 D	142,0	143,5	144,2	134,5	164,1	99,0	118,1	114,7	99,5	131,2	156,0	102,0	125,4
1967 Jan.	145,3	148,9	151,6	138,3	191,4	99,3	118,4	114,7	99,5	131,5	158,6	111,0	125,6
Febr.	144,4	147,1	151,6	138,4	191,9	99,5	118,5	114,7	99,4	131,6	164,5	97,2	125,6
März	144,1	147,8	152,5	138,8	193,1	99,7	118,5	114,7	99,4	131,5	167,9	94,9	127,8
April	142,8	147,1	151,8	139,1	193,5	100,0	118,6	114,7	99,5	131,7	169,0	93,3	129,5
Mai	143,2	146,3	150,9	139,5	194,7	100,0	118,6	114,7	99,6	131,8	170,3	90,9	129,6
Juni	143,6	144,8	150,6	139,9	195,2	100,0	118,6	114,7	99,7	131,8	170,6	90,9	129,7
Juli	144,0	141,7	149,8	141,0	196,0	100,1	118,6	114,7	99,7	131,8	170,9	92,5	129,7
Aug.	144,1	141,5	149,5	141,6	196,8	99,9	118,6	114,7	99,7	131,8	171,3	97,6	129,7
Sept.	142,5	141,5	149,4	141,8	197,0	100,1	118,6	114,7	99,8	131,8	171,6	106,7	129,7
Jahr Monat	Schokolade	Kaffee geröstet	Bier in Flaschen	Zigaretten	Steinkohle	Elektr. Strom	Gas ²⁾	Herren- anzug	Oberhemd	Herren- schuhe	Haar- schnitt Herren	Schuh- besohlung	Kinokarte
1950 D	102	79	87	.	93	92	89	84	90
1954 D	129	124	100	100	102	101	102	100	101	98	100	100	100
1956 D	109	111	100	102	118	104	103	102	103	99	109	100	109
1958 D	119,2	119,3	109,5	104,5	130,0	107,2	109,1	110,7	111,3	100,0	131,3	101,7	120,4
1959 D	122,7	101,8	109,5	107,5	127,2	103,0	108,5	111,9	113,0	104,6	133,1	107,0	125,4
1960 D	114,4	98,5	109,5	109,1	124,7	99,6	105,6	113,3	115,0	108,4	139,4	111,3	127,5
1961 D	114,0	98,4	109,5	109,1	124,4	98,4	105,0	114,5	116,2	109,2	151,7	111,6	129,8
1962 D	114,0	98,3	109,7	109,9	127,2	99,9	103,6	116,6	118,2	109,8	156,7	111,5	133,1
1963 D	114,0	98,4	109,8	111,4	134,0	99,4	104,1	119,3	120,6	110,1	161,7	112,1	135,7
1964 D	114,2	106,2	114,3	117,5	140,4	102,6	105,5	125,1	125,5	111,8	169,5	113,8	140,4
1965 D	114,3	110,2	121,5	122,7	142,5	106,3	107,0	131,5	131,1	115,1	181,8	116,3	148,2
1966 D	114,3	114,0	124,7	122,7	141,9	110,3	108,6	137,2	135,4	117,6	195,3	119,5	156,1
1967 Jan.	114,4	114,8	125,4	122,7	142,2	115,3	109,3	139,6	137,5	119,1	199,1	120,7	163,0
Febr.	114,7	114,8	125,4	122,7	142,5	115,3	109,3	141,2	137,7	119,9	199,7	121,0	164,2
März	115,2	114,8	135,4	122,7	142,5	115,3	109,3	145,5	138,4	122,5	201,2	121,9	165,0
April	116,0	114,8	135,7	122,7	141,2	115,6	109,5	145,9	138,5	122,7	203,3	122,3	165,6
Mai	116,3	114,8	136,4	122,7	136,6	115,6	109,5	146,0	138,4	122,8	204,6	122,6	166,3
Juni	116,7	114,8	136,5	122,7	136,9	115,6	109,5	146,0	138,5	123,0	211,3	122,8	167,5
Juli	116,9	114,8	136,5	128,8	138,1	115,3	110,2	146,3	138,6	123,3	221,7	123,3	169,1
Aug.	119,0	114,8	136,5	148,6	139,5	115,3	110,4	146,7	138,7	123,4	223,6	123,7	169,6
Sept.	123,1	114,7	136,5	150,0	140,8	115,3	111,3	146,7	138,7	123,4	226,2	124,1	171,1

1) Darunter: Friseurleistungen, Kinobesuch und Zeitschriften.- 2) Mittel aus Leucht- und Butangas.-

Jahr Monat	Dänemark (LM aus 200 Gemeinden)												
	Preise in Kronen												
	Brot			Weizen- mehl lose	Erbsen grün in Dosen	Kartoffeln	Zwiebeln	Apfel I. Sorte	Apfelsinen	Fleisch			
	weid- (Brotchen)	Misch-	Roggen-							Rind-		Schweine-	
										schier ohne Knochen	Brust	Braten mager	Kammstück
	1 kg		4 kg	1 kg	1/2 kg				1 kg				
1950 D	1,33	0,91	1,17	0,89	1,12	0,56	1,35	2,01	.	5,57	3,81	5,45	6,18
1954 D	1,52	1,10	2,07	0,95	1,25	0,48	1,51	1,89 ^{a)}	2,27	7,43	4,75	6,80	8,77
1956 D	1,54	1,20	2,42	1,00	1,25 ^{a)}	0,50	1,56	2,20	2,28	8,23	5,26	7,69	9,93
1958 D	1,68	1,27	2,49	1,25	1,17	0,46	1,22	2,21	2,50	8,89	5,34	7,70	9,68
1959 D	1,73	1,38	2,75	1,35	1,17	0,35	1,37	1,57	2,40	9,16	5,53	8,07	10,45
1960 D	1,82	1,40	2,86	1,41	1,25	0,55	1,46	2,31	2,21	9,44	5,61	8,09	10,63
1961 D	1,99	1,52	3,03	1,48	1,24	0,50	1,51	1,81 ^{a)}	2,31	9,56	5,65	8,49	11,15
1962 D	2,06	1,62	3,14	1,55	1,21	0,60	2,11	2,64 ^{a)}	2,34	9,67	5,40	9,00	12,17
1963 D	2,16	1,61	3,18	1,55	1,21	0,70	1,97	2,02 ^{a)}	2,45	11,00	6,00	10,10	13,15
1964 D	2,30	1,69	3,28	1,52	1,16	0,51	1,78	2,29 ^{a)}	2,32	12,80	6,88	10,86	14,09
1965 D	2,50	1,81	3,45	1,52	1,25	0,54	1,74	2,53 ^{a)}	2,42	14,13	7,23	11,35	15,19
1966 D	2,70	1,93	3,54	1,51	1,34	0,69	2,08	2,81 ^{a)}	2,98	14,50	7,19	12,08	15,35
1967 Jan.	2,77	1,98	3,62	1,47	1,40	0,64	2,01	2,32	2,39	14,13	6,92	12,23	15,32
Febr.	2,73	1,94	3,58	1,47	1,41	0,62	1,98	2,71	2,24	14,45	6,90	12,21	15,31
März	2,77	1,98	3,56	1,46	1,36	0,63	1,94	2,87	2,23	14,44	6,80	12,35	15,72
April	2,93	2,04	3,68	1,47	1,36	0,62	2,48	3,61	2,31	14,61	6,94	12,33	16,10
Mai	2,93	2,04	3,72	1,47	1,36	0,64	3,26	3,85	2,47	14,74	6,95	12,44	17,30
Juni	2,93	2,06	3,72	1,47	1,36	0,62	3,27	4,37	2,55	14,74	6,72	12,48	17,72
Juli	3,27	2,28	4,18	1,62	1,52	0,99 ^{d)}	3,32	5,14	2,92	16,42	7,36	14,09	20,22
Aug.	3,30	2,30	4,14	1,62	1,53	0,82	2,25	3,68	2,87	16,20	7,40	13,88	20,21
Sept.	3,30	2,32	4,18	1,62	1,62	0,76	2,02	2,98	2,94	16,29	7,32	13,97	19,59
Jahr Monat	Kalb- fleisch Braten I. Qualität	Fisch		Schweine- schmalz gepackt	Butter	Margarine	Vollmilch lose	Käse Schweizer- 45 %	Eier frisch 60 - 65 g	Zucker Melis-	Kakao gepackt	Kaffee geröstet I. Qualität	Steinkohle Nuß- frei Keller
		Dorsch	Heringe gesalzen										
							1 Liter	1 kg	20 Stück	1 kg	100 g	1 kg	1 hl
1950 D	4,86	1,29	2,56	4,57	6,47	2,86	0,45	4,88	4,90	0,49	1,24	11,95	10,00
1954 D	6,49	1,68	2,98	3,71	7,33	3,28	0,48	5,37	5,68	0,91	1,89	20,58	11,60
1956 D	7,25	1,84	3,13	2,84	7,84	2,98	0,64	5,72	6,29	1,02	2,10	18,64	15,44
1958 D	7,75	1,91	3,34	2,60	7,34	3,08	0,59	5,55	5,98	1,08	1,54	19,85	13,68
1959 D	8,01	2,08	3,38	2,70	7,26	3,21	0,70	5,65	5,05	1,19	1,63	18,16	12,40
1960 D	8,16	2,31	3,44	2,59	7,17	3,14	0,77 ^{b)}	5,97	5,34	1,22	1,63	17,66	11,83
1961 D	8,28	2,43	3,66	2,80	7,68	3,06	0,81	6,20	5,51	1,27	1,57	17,70	11,99
1962 D	8,36	2,49	3,88	2,62	8,44	3,09	0,87	6,35	5,35	1,48	1,50	18,05	12,32
1963 D	9,68	2,67	4,17	2,59	9,02	2,97	0,90	6,92	7,03	1,41	1,45	19,03	12,89
1964 D	11,15	2,73	4,29	2,67	9,07	3,34	0,93	7,27	7,32	1,33	1,45	20,93	13,27
1965 D	11,96	3,08	4,65	2,74	9,74	3,69	1,00	7,58	7,68	1,25	1,44	21,95	13,71
1966 D	12,15	3,41	5,54	2,80	10,38	3,62	1,08	8,03	8,46	1,77	1,42	21,92	14,36
1967 Jan.	12,08	3,70	5,76	2,89	10,62	3,58	1,12	8,64	8,60	2,10	1,43	21,92	14,18
Febr.	12,21	3,51	5,82	2,85	10,59	3,52	1,11	8,60	8,54	2,09	1,41	21,60	14,07
März	12,14	3,69	5,78	2,80	10,60	3,52	1,12	8,65	8,54	2,09	1,39	21,50	14,06
April	12,33	3,47	5,76	2,78	10,61	3,51	1,12	8,70	8,56	2,09	1,40	21,49	14,18
Mai	12,48	3,07	5,76	2,80	10,60	3,52	1,12	8,81	8,54	2,09	1,41	21,49	14,19
Juni	12,47	3,06	5,76	2,77	10,61	3,52	1,13	8,80	8,58	2,09	1,42	21,49	14,19
Juli	13,78	3,02	6,32	3,03	11,24	3,83	1,16	8,97	9,60	2,30	1,55	21,73	15,56
Aug.	13,80	3,92	6,33	3,00	11,26	3,82	1,17	8,98	9,66	2,30	1,55	21,78	15,46
Sept.	13,79	3,74	6,31	3,03	11,25	3,80	1,18	8,96	9,82	2,30	1,56	21,71	15,60
Preisindex für die Lebenshaltung ¹⁾ Juli 1957 = 100													
Jahr Monat	insgesamt	Ernährung	alkohol. Getranke	Tabakwaren	Heizung und Beleuchtung	Hausrat	Haushalts- maschinen und -geräte	Bekleidung	Reinigung und Haus- haltungshilfe	Körper- pflege	Bücher und Zeitungsm	Unter- haltung	Verkehr
1950 D	75	77	.	.	70	.	.	89
1954 D	87 ^{c)}	93	.	.	77	.	.	88
1956 D	97 ^{c)}	104	.	.	100	.	.	97
1958 D	100,0	100	101	100	91	100	100	98	102	101	101	101	101
1959 D	101,7	105	101	101	86	101	100	98	104	102	104	103	102
1960 D	103,0	106	101	101	83	104	100	100	107	104	110	106	104
1961 D	107,3	109	108	108	83	108	102	102	114	110	120	113	107
1962 D	115,2	118	121	116	83	114	107	107	128	119	136	122	116
1963 D	121,5	125	128	124	85	118	113	108	137	126	145	130	122
1964 D	125,8	129	133	131	89	119	116	109	149	130	154	136	125
1965 D	134,8	139	144	141	92	126	123	113	161	143	170	146	130
1966 D	143,5	146	158	156	95	132	128	117	177	158	185	158	137
1967 Jan.	146,3	148	163	159	97	135	130	119	185	160	194	163	140
Febr.	146,9	148	163	159	97	135	130	119	186	161	200	164	140
März	147,4	149	163	159	97	136	132	119	188	161	200	164	140
April	148,2	149	163	159	97	136	132	120	188	165	203	165	142
Mai	148,7	149	163	159	97	136	132	120	189	165	203	168	142
Juni	150,0	152	163	159	97	136	132	121	191	165	203	169	147
Juli	159,3	166	177	176	108	138	135	122	197	177	206	182	151
Aug.	159,8	166	177	176	108	140	135	122	197	178	206	183	151
Sept.	160,3	166	177	176	109	140	136	124	200	178	208	183	152

1) Die Zahlenangaben bis 1956 sind mit den Zahlenangaben ab 1958 nur bedingt vergleichbar. Der Umbasierungsindex der früheren Index auf der Basis 1935 = 100 zugrunde. - a) D aus weniger als 4 Quartalsangaben berechnet. - b) Ab 1960 Flaschenmilch. - c) Bis 1956 einschl. Wohnung. - d) Neue Ernte.

Finnland (LM aus 33 Städten)													
Jahr Monat	Preise in Finnmark												
	Brot		Weizen- mehl	Makkaroni verpackt	Reis	Erbsen getrocknet	Kartoffeln	Zwiebeln	Pflaumen getrocknet	Fleisch			
	Weizen- (Klein- geback)	Roggen-								Rind- Suppen-	Schweine-		Mastkalb- Braten
											frisch	geräuchert	
	400 g												
							1 kg						
1950 D	.	0,35	0,37	.	.	0,38	0,12	.	.	1,81	2,22	4,00 ^{a)}	2,58
1954 D	0,24	0,46	0,50	1,35	1,35	0,62	0,17	.	.	2,39	2,64	4,96	3,36
1956 D	0,24	0,46	0,45	1,28	1,23	0,80	0,21	1,19	2,30	2,58	3,38	5,26	3,62
1958 D	0,33	0,63	0,75	1,67	1,44	0,87	0,19	1,34	2,68	3,28	3,34	5,85	5,16
1959 D	0,37	0,67	0,88	2,02	1,45	1,01	0,20	1,32	2,59	2,94	3,56	5,93	4,71
1960 D	0,39	0,71	0,93	2,17	1,45	1,08	0,22	1,31	2,92	3,29	4,16	6,32	5,49
1961 D	0,42	0,74	0,97	2,31	1,43	1,05	0,18	1,22	3,11	3,61	3,95	6,61	5,94
1962 D	0,45	0,78	1,02	2,40	1,59	1,10	0,29	1,56	3,15	3,48	4,04	6,62	6,22
1963 D	0,47	0,80	1,06	2,44	1,67	1,26	0,26	1,83	3,03	3,59	4,35	7,13	6,48
1964 D	0,55	0,95	1,22	2,42	1,59	1,33	0,29	1,80	3,27	3,64	4,69	8,24	6,64
1965 D	0,61	1,00	1,29	2,50	1,62	1,31	0,32	1,84	3,14	4,30	5,11	8,56	7,77
1966 D		1,01	1,30			1,35	0,31				5,37		
1967 Jan.		1,10	1,29			1,39	0,34				5,46		
Febr.		1,10	1,29			1,47	0,36				5,36		
März		1,10	1,29			1,48	0,38				5,20		
April		1,10	1,29			1,45	0,38				5,19		
Mai		1,10	1,29			1,45	0,41				5,23		
Juni		1,10	1,29			1,46	0,44				5,24		
Juli		1,10	1,29			1,46	0,45				5,26		
Aug.		1,10	1,29			1,45	0,72				5,27		
Sept.		1,10	1,28			1,46	0,47				5,31		
Jahr Monat	Teewurst	Schinken gekocht	Fisch		Butter I. Qualität	Margarine	Käse Emmentaler	Vollmilch	Eier	Wurzel- zucker	Kaffee geröstet	Zi- garetteten	Toilet- ten- seife
			Hecht	Heringe baltische gesalzen									
		1 kg					1 Liter	20 Stück	1 kg		20 Stück	1 kg	
1950 D	.	.	1,44 ^{a)}	0,54	3,63	1,20	2,54	0,21	1,88	0,70	6,60	0,56	1,16
1954 D	.	.	2,27	0,67	4,05	1,98	3,01	0,26	2,19	0,84	7,00	0,60	1,05
1956 D	2,05	6,35	2,48	0,81	4,15	2,24	3,83	0,30	2,49	1,02	7,60	0,60	1,05
1958 D	2,81	6,97	2,61	1,08	4,76	3,16	4,62	0,37	2,71	1,34	11,40	0,93	1,50
1959 D	2,82	7,12	2,57	1,09	4,51	3,16	4,73	0,40	2,80	1,34	10,60	0,95	1,51
1960 D	3,07	7,84	2,63	1,22	4,64	3,16	4,81	0,41	3,03	1,34	10,40	0,95	1,52
1961 D	3,28	8,20	2,72	1,41	4,64	3,16	4,81	0,41	2,95	1,34	9,12	0,90	1,57
1962 D	3,11	8,67	3,04	1,47	4,64	3,16	4,83	0,43	2,81	1,34	8,00	0,97	1,41
1963 D	3,27	9,49	3,27	1,52	4,90	3,16	5,19	0,47	3,06	1,44	7,80	1,14	1,39
1964 D	3,81	10,76	3,63	1,73	5,59	3,50	5,99	0,54	3,31	2,01	8,94	1,43	1,31
1965 D	3,95	11,39	3,98	1,88	6,08	3,68	6,30	0,57	2,47	1,65	8,38	1,45	1,55
1966 D				2,05	6,17	3,69		0,58	3,57	1,49		1,57	
1967 Jan.			2,18		6,46	3,92		0,60	3,59	1,43		1,81	
Febr.			2,15		6,46	3,92		0,60	3,58	1,43		1,82	
März			2,16		6,46	3,92		0,60	3,77	1,43		1,82	
April			2,13		6,46	3,92		0,60	3,81	1,43		1,82	
Mai			2,20		6,46	3,92		0,59	3,79	1,43		1,82	
Juni			2,18		6,46	3,92		0,60	3,79	1,43		1,82	
Juli			2,20		6,46	3,92		0,60	3,78	1,43		1,82	
Aug.			2,19		6,46	3,92		0,60	3,79	1,43		1,82	
Sept.			2,16		7,33	3,92		0,62	3,79	1,43		1,82	
Jahr Monat	noch: Preise in Finnmark							Preisindex für die Lebenshaltung 1)					
	Wasch- pulver	Brennholz Birken- geschnit- ten	Koks	Gas	Elektr. Strom		Schuhbe- schlun- gen Herrsch- derschlen u. Absätze	insgesamt	Ernährung	Miete	Heizung und Beleuch- tung	Bekleidung	Ver- schiedenes 2)
					Normal- tarif	Grund- gebühr							
		1 Paket 250 g	4 cbm	1 Tonne	1 cbm	1 kWh	1 Monat	1 Paar	Basis Oktober - Dezember 1957 = 100				
1950 D	0,31 ^{a)}	39,79	.	0,14	0,11 ^{a)}		.	67	69	22	53	85	63
1954 D	0,32	67,51	.	0,16	0,15		.	81	79	63	80	102	83
1956 D	0,32	76,78	85,78	0,16	0,16		5,98	87	86	81	92	94	88
1958 D	0,50	71,95	102,63	0,17	0,08	6,73	6,85	103	103	102	99	103	105
1959 D	0,52	66,00	87,12	0,20	0,08	8,24	7,18	105	103	104	95	105	109
1960 D	0,53	64,89	88,75	0,20	0,08	8,50	7,46	108	108	110	95	107	111
1961 D	0,54	69,40	89,53	0,20	0,08	8,44	7,89	110	110	115	97	109	111
1962 D	0,55	74,49	91,85	0,20	0,08	8,49	8,24	115	115	121	100	112	117
1963 D	0,55	83,55	93,93	0,20	0,08	8,48	8,53	121	120	128	105	115	123
1964 D	0,54	88,00	106,68	0,20	0,08	8,48	9,93	133	135	135	110	132	134
1965 D	0,59	88,94	112,74	0,22	0,08	8,67	10,38	140	144	140	111	135	141
1966 D		96,17						145	149	145	116	138	148
1967 Jan.		108,29						150	151	149	123	141	157
Febr.		110,14						151	151	149	124	142	158
März		110,68						151	152	149	125	143	158
April		112,18						151	152	149	125	143	158
Mai		112,44						152	153	149	125	143	159
Juni		112,10						152	154	149	125	143	158
Juli		112,66						153	156	151	126	143	159
Aug.		112,87						153	156	151	126	143	159
Sept.		112,95						154	159	151	126	143	160

1) Die D 1950 bis 1956 sind mit den Zahlenangaben ab 1958 infolge Veränderung des Wägungsschemas nur bedingt vergleichbar. Sie resultieren aus Umbasierungen der früheren Indices auf Basis 1951 bzw. 1935 = 100.- 2) Darunter: Alkoholische Getränke und Tabakwaren, Hausrat, Bildung und Unterhaltung, Verkehr und Dienstleistungen.- a) Aus weniger als 12 Monaten berechnet.- b) Neue Ernte.

Jahr Monat	Frankreich (Paris)												
	Preise in Francs												
	Brot	Mehl	Reis mittlere Qualität	Nudeln	Bohnen weiß getrocknet	Linsen	Kartoffeln	Karotten	Weißkohl	Blumenkohl	Zwiebeln	Apfel	Bananen
	Weizen-	pain de fantaisie											
	700 g												
1950 D	0,35	0,69	1,51	1,47	1,27	1,25	0,27	0,44	0,36	0,58	0,53	0,88	1,21
1954 D	0,48	1,05	1,70	1,99	1,66	2,08	0,24	0,59	0,44	0,77	0,52	1,22	1,51
1956 D	0,48	0,96	1,57	1,68	1,46	1,36	0,26	0,65	0,62	1,19	0,90	1,38	1,81
1958 D	0,53	0,98	1,57	1,62	1,81	2,75	0,34	0,80	0,46	1,09	0,95	2,20	1,86
1959 D	0,55	1,03	1,75	1,98	2,47	3,85	0,35	0,85	0,64	1,06	0,80	1,87	1,82
1960 D	0,58	1,09	1,79	1,98	2,29	3,63	0,32	0,89	0,73	1,15	0,87	1,73	1,84
1961 D	0,61	1,18	1,86	2,13	1,93	2,47	0,32	0,93	0,63	1,23	1,07	1,91	1,90
1962 D	0,63	1,21	1,89	2,14	2,12	2,34	0,44	1,08	0,97	1,50	1,25	1,82	1,93
1963 D	0,67	1,24	1,88	2,21	2,73	2,30	0,34	1,04	1,01	1,86	1,11	1,62	2,09
1964 D	0,69	1,28	2,09 ^{d)}	2,20	2,63	2,32	0,27	0,85	0,73	1,39	1,06	1,64	1,98
1965 D	0,69	1,29	2,06	2,24	2,79	2,82	0,26	1,09	0,77	1,24	1,16	1,98	1,98
1966 D	0,69	1,30	2,09	2,28	2,85	2,84	0,45	1,12	0,94	1,63	1,17	1,80	1,97
1967 Jan.	0,70	1,31	2,07	2,28	2,70	2,79	0,39	0,91	0,69	2,07	1,20	1,41	1,96
Febr.	0,73	1,32	2,06	2,27	2,70	2,76	0,40	0,87	0,71	1,45	1,28	1,54	1,99
März	0,73	1,32	2,06	2,28	2,71	2,78	0,40	0,88	0,91	1,19	1,43	1,64	1,99
April	0,73	1,32	2,07	2,27	2,71	2,78	0,43	1,02	1,37	1,53	1,74	1,85	1,98
Mai	0,73	1,32	2,08	2,28	2,70	2,77	0,72	1,42	1,10	1,36	1,97	2,27	1,99
Juni	0,76	1,32	2,10	2,28	2,70	2,77	0,74	1,37	0,96	1,47	1,87	3,01	1,98
Juli	0,76	1,32	2,12	2,28	2,71	2,77	0,44	1,12	1,01	0,97	1,56	3,27	1,98
Aug.	0,76	1,33	2,12	2,28	2,75	2,78	0,38	1,13	0,81	1,60	1,22	2,17	1,96
Sept.	0,76	1,34	2,13	2,28	2,76	2,78	0,36	1,01	0,81	1,60	1,11	1,93	1,98

Jahr Monat	Apfelsinen	Fleisch							Speck fett	Schinken gekocht "de Paris"	Schlack- wurst Schweine	Brathuhn	Kaninchen
		Rind-		Schweine- Rücken m. Knochen	Kalb-		Hammel- Brust m. Knochen	Pferde- Rumpsteak					
		Beefsteak	Seitentell		Brust	Lendenstück o. Knochen							
1 kg													
1950 D	1,15	5,37	2,08	3,49	2,74	.	2,54	4,13	2,40	7,86	9,60	5,40	3,40
1954 D	1,29	6,85	2,57	5,28	3,67	.	3,03	5,70	2,88	9,44	12,95	6,92	4,34
1956 D	1,57	8,09	2,82	4,84	3,85	7,57	3,45	5,86	3,29	9,88	13,08	6,68	4,31
1958 D	1,67	10,26	3,60	5,86	5,91	10,06	4,55	9,15	3,10	12,91	13,57	6,75	6,29
1959 D	1,54	10,64	3,72	5,72	5,97	10,54	4,05	10,26	2,80	12,69	13,69	6,40	6,36
1960 D	1,44	11,05	4,03	6,08	6,30	12,06	3,83	9,28	2,60	13,23	14,31	6,55	6,54
1961 D	1,79	11,59	4,35	7,17	6,58	11,86	4,24	11,47	2,75	14,39	14,90	6,03	6,32
1962 D	1,59	12,04	4,39	7,32	6,97	12,49	4,70	12,12	2,82	14,00	15,30	6,21	7,07
1963 D	1,88	12,88	4,64	7,68	7,79	13,91	5,04	12,88	3,06	14,68	16,06	6,10	7,84
1964 D	1,55	13,29	5,13	8,30	8,80	15,76	4,50	15,19 ^{e)}	3,66	15,28	17,13	5,91	8,05
1965 D	1,91	14,07	5,29	8,00	9,34	16,58	4,47	16,37	3,82	14,76	16,93	5,51	8,27
1966 D	2,07	14,52	5,42	8,28	9,65	17,28	4,47	17,58	4,20	16,13	17,50	5,78	8,50
1967 Jan.	1,69	14,51	5,50	8,20	9,87	17,49	4,50	17,79	4,56	16,43	17,89	5,56	8,98
Febr.	1,74	14,50	5,51	8,07	9,94	17,52	4,50	18,04	4,57	16,44	17,99	5,65	9,06
März	1,74	14,57	5,50	8,18	9,95	17,54	4,50	18,00	4,59	16,19	17,97	5,93	9,38
April	1,80	14,64	5,48	8,17	9,91	17,48	4,49	18,01	4,60	16,05	18,05	5,90	9,65
Mai	1,86	16,26 ^{e)}	5,47	8,20	9,85	17,44	4,49	18,05	4,73	15,76	18,12	6,08	9,67
Juni	1,94	16,39	5,50	8,14	9,74	17,33	4,49	18,17	4,69	15,41	18,12	5,88	8,77
Juli	2,16	16,20	5,52	8,11	9,73	17,25	4,48	18,05	4,69	15,36	18,15	5,82	8,05
Aug.	2,25	16,47	5,51	8,20	9,70	17,30	4,49	18,41	4,65	15,35	18,12	6,06	8,02
Sept.	2,12	16,60	5,53	8,18	9,70	17,28	4,49	18,56	4,61	15,48	18,23	6,01	7,95

Jahr Monat	Fisch					Schweine- schmalz inländ.	Butter gepackt	Margarine	Speiseöl		Milch frisch los	Käse		Eier frisch				
	Schell-	Seehecht -Mittel- stück	Heringe frisch	Makrelen	Oliven-				Erduß-	Camembert		Gruyère						
1 kg														1 Liter		1 Stück	1 kg	12 Stück
1950 D	1,64	4,74	1,04	1,38	2,97	6,43	2,78	3,14	2,95	0,37	0,97	5,65	2,28					
1954 D	1,91	6,38	1,40	2,03	2,73	7,10	3,08	3,70	2,89	0,44	1,13	5,34	2,76					
1956 D	1,95	7,07	1,65	2,27	2,97	7,43	3,06	4,82	2,52	0,43 ^{b)}	1,19	5,37	2,57					
1958 D	2,03	9,31	2,13	2,51	2,78	7,95	2,92	4,15	2,62	0,52	1,31	5,79	2,99					
1959 D	2,03	9,89	2,40 ^{a)}	2,52	2,88	8,86	3,26	4,25	2,75	0,59	1,44	6,35	2,74					
1960 D	2,07	11,42	2,55	2,57	2,68	8,76	3,11	4,68	2,63	0,63	1,50	7,19	2,87					
1961 D	2,34	12,23	2,62	2,66	2,83	8,65	3,17	4,59	2,78	0,64	1,52	6,88	2,99					
1962 D	3,19	12,75	3,06	3,07	2,89	9,00	3,16	4,58	2,76	0,66	1,66	7,82	3,02					
1963 D	3,19	13,83	3,17	3,15	3,04	9,68	3,20	6,25	2,87	0,70	1,81	8,57	3,47					
1964 D	2,89	14,46	2,97	2,93	3,35	9,89	3,28	5,39	2,93	0,70	1,90	8,81	2,86					
1965 D	2,91	15,28	3,28	3,15	3,45	10,09	3,53	5,51	2,96	0,72	1,98	9,06	3,49					
1966 D	2,92	16,59	3,63	3,48	3,61	10,12	3,59	5,83	2,97	0,75	2,07	9,20	3,32					
1967 Jan.	2,95	20,40	3,89	3,56	3,77	10,20	3,59	6,07	2,97	0,76	2,11	9,32	3,26					
Febr.	2,99	19,19	4,11	3,51	3,78	10,21	3,59	6,20	3,00	0,76	2,12	9,33	2,88					
März	2,99	17,86	4,25	3,42	3,82	10,23	3,60	6,26	3,09	0,76	2,12	9,37	2,90					
April	2,93	15,01	3,77	3,29	3,81	10,23	3,59	6,38	3,10	0,77	2,13	9,35	2,78					
Mai	2,97	15,55	3,36	3,50	3,81	10,26	3,58	6,33	3,10	0,77	2,14	9,37	2,81					
Juni	2,96	13,56	3,62	3,44	3,82	10,26	3,57	6,36	3,09	0,77	2,13	9,39	2,90					
Juli	2,93	13,41	3,40	3,46	3,82	10,26	3,57	6,39	3,09	0,77	2,14	9,37	3,05					
Aug.	2,96	14,64	3,17	3,45	3,83	10,26	3,55	6,39	3,10	0,77	2,15	9,47	3,08					
Sept.	2,99	17,98	3,40	3,88	3,78	10,24	3,55	6,40	3,10	0,77	2,17	9,32	3,35					

a) D aus weniger als 12 Monaten berechnet. - b) Ab 1955 in Flaschen, pasteurisiert, 34 g Fettgehalt je Liter. - c) Ab 1964 Beefsteak. - d) Ab 1964 Qualitätsänderung. - e) Ab Mai 1967 zugerichtet.

Jahr Monat	noch: Frankreich (Paris)												
	noch: Preise in Francs												
	Würfel- zucker	Schokolade Koch-	Kaffee geröstet	Kakao	Bier 4,5°	Rotwein Taigl- 10°	Weinessig	Steinkohle		Briketts	Gas	Elektr. Strom Tarif 1	Benzin
	1 kg	1 kg	1 kg	1 kg	1 Liter	1 Liter	1 Liter	halbfett	Nuß- 1/4 fett	100 kg	1 cbm	1 kWh	1 Liter
1950 D	1,05	3,72	6,69	.	0,30	0,71	0,76	10,03	11,00	7,46	0,164	0,191	0,47
1954 D	1,15	5,69	10,12	.	0,44	0,72	0,79	15,48	15,72	10,94	0,311	0,264	0,64
1956 D	1,01	4,42	9,39	8,31	0,44	0,74	0,67	16,13	16,97	10,60	0,256	0,258	0,65
1958 D	1,08	4,85	10,35	8,23	0,53	1,09	1,01	20,46	21,57	13,28	0,312	0,290	0,93
1959 D	1,16	6,04	10,16	8,95	0,56	1,21	1,06	22,91	23,84	15,11	0,355	0,330	0,98
1960 D	1,20	5,94	10,12	8,85	0,56	1,23	0,96	22,72	23,53	15,01	0,356	0,331	0,99
1961 D	1,21	5,50	10,02	8,97	0,58	1,25	0,94	22,72	23,89	15,20	0,356	0,331	0,98
1962 D	1,24	5,28	10,04	8,90	0,58	1,29	0,92	23,13	24,45	15,39	0,356	0,331	0,98
1963 D	1,30	5,36	10,07	8,98	0,64	1,27	0,97	23,68	24,82	16,01	0,352	0,344	0,97
1964 D	1,32	5,62	10,57	9,20	0,66	1,28	1,04	24,03	25,82	16,29	0,348	0,356	0,95
1965 D	1,32	5,55	10,78	9,24	0,66	1,28	1,12	24,26	26,48	16,27	0,348	0,363	0,94
1966 D	1,32	5,43	11,11	9,27	0,63	1,27	1,23	24,59	26,64	16,70	0,373	0,379	0,94
1967 Jan.	1,37	5,42	11,18	9,24	0,70	1,27	1,24	24,84	26,58	17,28	0,387	0,396	0,94
Febr.	1,37	5,51	11,17	9,28	0,70	1,27	1,25	24,84	26,58	17,28	0,387	0,396	0,94
März	1,38	5,54	11,21	9,36	0,70	1,27	1,26	24,84	26,58	17,28	0,387	0,396	0,94
April	1,37	5,53	11,18	9,44	0,70	1,27	1,26	24,84	26,58	17,28	0,387	0,396	0,94
Mai	1,37	5,60	11,14	9,48	0,70	1,27	1,26	25,74	27,48	16,18	0,387	0,396	0,94
Juni	1,37	5,76	11,16	9,52	0,70	1,27	1,26	25,74	27,48	16,18	0,387	0,396	0,94
Juli	1,37	5,80	11,12	9,56	0,70	1,27	1,28	24,24	25,98	16,68	0,395	0,415	0,95
Aug.	1,37	5,82	11,12	9,56	0,71	1,27	1,30	24,38	26,08	16,84	0,404	0,434	0,96
Sept.	1,37	5,84	11,10	9,56	0,72	1,28	1,30	24,98	26,68	17,44	0,404	0,434	0,97

Preisindex für die Lebenshaltung (LM aus 18 Städten)													
Basis 1962 = 100													
Jahr Monat	insges.	Ernährung							Wohnung, Heizung, Beleuchtung und Hausrat				
		zusammen 1)	Brot, Mehl und Backwaren	Fleisch, Fleisch- waren und Fische	Eier, Milch, Milch- erzeugnisse und Fette	Gemüse und 2) Obst	Süßwaren und 3) Gewürze	Gast- stätten- mahlzeiten	Getränke	zusammen	Wohnung 4) zusammen	Miete und Mietneben- kosten	Heizung und Beleuchtg.
1962 D	100	100	100	100	100	100	100	100	100	100	100	100	100
1963 D	104,8	105,1	107,1	107,4	108,0	100,2	103,3	108,1	100,7	102,2	111,6	111,9	102,8
1964 D	108,4	108,9	111,4	115,0	108,4	99,2	105,0	117,5	107,3	113,2	119,2	117,2	104,8
1965 D	111,1	111,4	112,9	116,7	112,6	103,8	106,0	124,0	104,1	114,1	126,1	123,4	105,2
1966 D	114,0	114,3	115,1	121,0	114,6	106,3	107,3	123,0	101,3	116,1	127,2	121,3	107,1
1967 Jan.	115,9	115,6	116,5	123,2	115,2	108,0	108,7	130,9	104,9	122,0	123,0	129,8	109,9
Febr.	116,0	115,9	117,3	123,6	115,3	107,9	109,0	131,0	105,0	122,0	123,1	129,8	109,9
März	116,3	116,2	117,5	123,9	116,6	107,6	109,2	131,4	105,1	122,1	123,1	129,8	109,9
April	116,4	116,2	117,7	123,2	117,5	108,2	109,2	131,7	105,1	122,8	124,7	129,8	109,9
Mai	116,6	116,2	117,8	123,1	117,5	107,6	109,3	132,1	105,2	122,5	124,8	129,8	109,9
Juni	116,6	116,2	120,4	122,7	116,8	107,8	109,6	132,3	105,2	122,5	124,8	129,8	109,9
Juli	116,9	115,7	120,8	122,2	116,2	106,0	109,8	132,4	105,3	124,3	124,5	129,8	109,9
Aug.	117,3	116,0	121,1	122,7	116,6	106,9	109,0	132,4	105,4	124,1	124,1	129,8	109,9
Sept.	117,7	116,6	121,4	123,6	110,2	107,7	110,0	133,0	105,9	125,1	124,9	129,8	111,7

Jahr Monat	noch: Woh- nung usw.	Bekleidung 5)					Reinigung und Körperpflege		Bildung, Unterhaltung und Sonstiges 6)			Verkehr	Spezial- index Lohn- regulie- render Index d. BFR. 7)
	Hausrat	zusammen	Ober- kleidung	Unter- kleidung u. Kleidungs- zubehör	Haus- halts- wäsche	Schuhwerk	zusammen	Gesund- heits- pflege	zusammen	Veranstal- tungen	Bildung und Unterhaltg.		
1962 D	100	100	100	100	100	100	100	100	100	100	100	100	100
1963 D	102,9	102,7	103,0	102,6	104,5	101,7	105,5	105,7	103,6	109,7	101,6	105,0	104,1
1964 D	104,5	105,9	106,5	106,0	108,7	103,4	109,3	108,3	107,0	117,4	104,1	105,0	106,0
1965 D	105,8	108,0	109,2	107,8	111,1	104,7	113,6	114,9	108,3	126,5	103,8	106,4	105,6
1966 D	107,1	109,8	111,1	109,0	112,6	107,7	117,4	118,2	109,5	134,3	104,2	108,7	105,6
1967 Jan.	108,0	111,3	112,5	109,7	112,6	111,6	119,6	120,9	111,2	147,0	105,1	110,4	105,1
Febr.	108,0	111,4	112,6	109,9	113,1	111,8	119,8	120,9	111,4	149,7	105,1	110,5	105,1
März	108,3	111,6	112,8	110,1	113,4	112,0	119,9	120,9	111,4	150,1	105,1	110,6	105,1
April	108,6	111,8	113,0	110,3	113,9	112,4	120,1	120,9	111,5	150,2	105,0	110,7	105,0
Mai	108,7	111,9	113,1	110,4	114,0	112,6	122,0	124,6	111,5	150,5	105,1	110,8	105,1
Juni	108,8	112,0	113,2	110,4	114,2	112,7	122,1	124,4	111,7	151,5	105,2	111,0	105,2
Juli	108,9	112,0	113,2	110,4	114,2	112,7	122,1	124,5	111,7	151,2	105,3	113,9	105,3
Aug.	108,9	112,1	113,2	110,4	114,2	112,7	122,2	124,4	111,9	152,2	105,4	116,2	105,4
Sept.	109,1	112,3	113,5	110,6	114,3	113,0	122,4	124,5	112,2	153,2	105,6	116,6	105,6

1) Nahrungsmittel und Getränke. - 2) Einschließlich Hotel- und Gaststätten. - 3) Einschließlich Reis und Teigwaren. - 4) Einschließlich Aufwendungen für Wohnungsbau, Ausbesserungen und Erneuerungen sowie Hotel- und Gaststätten. - 5) Einschließlich Fenschaltwäsche. - 6) Darunter Postgebühren, Papierwaren, Unterrichtsge-
bühren, Tabakwaren, Streichhölzer und Versicherungssprachen. - 7) Mit Gesetz vom 17. 9. 1957 wurde die Berechnung eines Lohnregulierenden Index verfügt (Ori-
ginalbezeichnung "L'indice des prix de détail servant de référence à l'indexation du salaire minimum national interprofessionnel garanti" - 179 articles),
der der Festlegung der garantierten nationalen Mindestlöhne für alle Berufe dient. - a) Ab Mai 1967: Nuß/Kohle mager.

Griechenland (LM aus 16 Städten) 1)													
Jahr Monat	Preise in Drachmen												
	Brot		Reis	Bananen	Kartoffeln	Oliven	Fleisch			Fisch		Pflanzen- tett	speziell Oliven-
	Misch-	Weib-					Rind-	Kalb-	Lamm-	Kabeljau getrocknet	Heringe geraucht		
1 kg													
1950 D	2,50	.	8,85	4,27	1,43	6,81	13,26	.	21,45	5,92	6,36	.	11,12
1954 D	2,03	.	7,44	9,26	1,95	9,38	21,52	.	25,67	10,16	13,90	.	14,91
1956 D	2,95	.	6,85	8,62	2,52	13,96	22,12	.	25,77	11,39	11,60	.	23,07
1958 D	3,22	.	6,73	8,89	2,57	12,22	23,20	.	25,52	11,47	12,34	.	18,70
1959 D	3,52	5,07	6,12	10,34	2,69	11,87	23,87	28,68	27,06	12,31	14,24	28,10	19,32
1960 D	3,54	5,11	6,56	10,98	2,13	11,72	24,70	29,95	29,30	13,21	14,4	28,22	13,7
1961 D	3,76	5,03	7,24	9,33	2,89	14,19	25,24	30,39	28,85	13,82	14,3	29,62	20,97
1962 D	4,11	4,96	6,74	8,50	2,71	12,54	25,07	30,42	28,55	13,84	15,61	28,17	19,90
1963 D	4,17	4,91	7,75	11,33	3,07	13,78	24,94	32,13	30,17	14,61	18,68	32,45	24,64
1964 D	4,18	4,92	7,36	11,60	2,75	13,49	28,02	36,58	31,04	17,32	17,65	31,84	23,80
1965 D	4,22	4,98	6,67	10,92	2,58	14,23	31,36	40,17	33,36	18,20	17,91	33,21	25,34
1966 D	4,32	5,10	6,84	10,76	3,31	14,82	32,24	42,05	.	19,55	19,57	34,18	26,23
1966 Okt.	4,39	5,22	7,10	10,65	3,15	15,09	32,05	42,36	39,36	19,65	20,39	34,37	26,05
1966 Nov.	4,42	5,25	7,27	10,73	3,19	14,93	32,08	42,47	.	19,65	20,86	34,46	26,52
1966 Dez.	4,42	5,25	7,27	10,76	3,93	14,93	31,73	42,95	.	19,88	20,89	34,50	26,60
1967 Jan.	4,41	5,28	7,37	10,79	4,36	14,93	31,97	42,72	.	19,73	20,99	34,56	26,55
1967 Febr.	4,42	5,30	7,37	10,81	4,75	15,09	32,01	42,69	.	19,64	20,82	34,63	26,11
1967 März	4,45	5,28	7,41	10,82	5,38	15,09	31,99	42,54	.	19,59	20,74	34,33	26,04
1967 April	4,41	5,29	7,65	10,91	5,95	15,06	31,95	42,45	.	19,52	20,74	34,45	25,86
1967 Mai	4,43	5,22	7,84	10,71	5,79	15,05	32,02	42,20	.	19,45	20,70	34,51	26,04
1967 Juni	4,44	5,28	7,91	10,54	2,24	15,05	31,43	41,88	.	19,22	20,75	34,98	25,74
1967 Juli	4,45	5,26	8,04	10,49	2,01	15,17	31,59	41,96	.	19,10	20,75	35,05	25,55
1967 Aug.	4,45	5,20	8,13	10,56	2,18	15,17	31,77	42,01	.	19,10	20,69	35,14	25,49
Jahr Monat	Kase		Zucker	Kaffee	Zigaretten	Seife grun	Leuchtoi	Anzug- stoff wolle	Herren- weste woll- gemisch	Herren- schuhe mit Leder- sohle	Baumwoll- stoff	Strick- wolle	Teller flach
	Weich-	Hart-											
	1 kg												
1950 D	15,02	.	13,09	52,42	3,01	6,27	1,95	184,39
1954 D	15,27	.	9,70	92,04	4,18	8,23	3,52	293,55
1956 D	18,73	.	11,14	75,76	5,23	11,26	3,52	314,75
1958 D	20,40	.	10,81	77,77	5,23	9,55	3,52	331,15
1959 D	19,83	29,33	11,34	70,85	5,23	9,13	3,77	343,93	63,65	301,82	29,62	17,03	6,06
1960 D	20,40	29,77	11,40	72,68	6,00a	9,66	3,64	292,68	63,24	310,64	29,17	17,16	5,90
1961 D	21,67	31,39	10,74	76,47	6,50a	11,34	3,53	293,27	63,62	307,44	29,64	17,03	5,62
1962 D	23,13	33,05	10,43	77,39	7,00a	10,74	3,53	295,04	64,33	341,71	29,94	16,53	5,47
1963 D	23,69	33,95	13,15	74,43	7,00a	11,21	3,53	302,63	67,03	337,66	30,65	17,03	5,44
1964 D	24,42	34,51	13,12	71,44	7,00a	10,26	3,53	317,72	69,01	341,15	31,11	17,00	5,60
1965 D	24,71	41,57	13,03	81,34	8,00a	9,44	3,53	330,04	70,16	342,32	32,66	16,44	5,99
1966 D	32,93	47,30	13,16	89,34	9,00a	9,46	3,61	349,16	74,01	301,42	34,87	20,00	6,39
1966 Okt.	39,15	46,95	13,16	88,75	.	9,48	3,62	353,97	76,88	308,98	35,63	20,00	6,46
1966 Nov.	33,12	47,01	13,16	88,63	.	9,48	3,62	356,56	77,27	310,23	35,94	20,00	6,46
1966 Dez.	33,20	47,16	13,18	88,63	.	9,51	3,63	357,18	77,27	311,98	35,94	20,00	6,49
1967 Jan.	33,34	47,07	13,18	88,63	.	9,47	3,63	357,18	77,27	311,98	35,94	20,00	6,52
1967 Febr.	33,34	46,91	13,18	88,62	.	9,46	3,63	357,18	77,27	311,98	35,94	20,00	6,41
1967 März	33,30	46,80	13,18	88,62	.	9,49	3,63	357,18	77,49	312,93	35,94	21,00	6,53
1967 April	33,01	46,35	13,17	88,55	.	9,62	3,63	357,18	78,20	312,93	35,81	21,00	6,53
1967 Mai	33,20	45,85	13,17	88,41	.	9,60	3,63	357,18	78,20	312,93	35,81	21,00	6,53
1967 Juni	32,91	45,34	13,17	88,31	.	9,66	3,63	357,18	78,20	312,66	35,81	19,00	6,53
1967 Juli	32,85	44,86	13,21	88,06	.	9,64	3,63	357,18	78,20	314,22	35,83	19,00	6,56
1967 Aug. Sept.	32,63	45,14	13,21	88,03	.	9,65	3,63	353,14	73,73	281,79	35,92	19,00	6,47
Preisindex für die Lebenshaltung 2) Juni 1959 = 100													
Jahr Monat	insgesamt	Ernährung	alkohol. Getränke und Tabakwaren	Wohnung	Hausrat	Bekleidung	Körper- u. Gesund- heits- pflege	Bildung und Unter- haltung	Verkehr	Ver- schiedenes			
1950 D	58,2	65,4	.	14,2	.	55,6	.	.	.	52,7			
1954 D	86,4	87,9	.	24,5	.	92,3	.	.	.	93,3			
1956 D	94,8	94,8	.	31,8	.	96,2	.	.	.	99,8			
1958 D	98,2	98,4	.	100,0	.	100,6	.	.	.	100,8			
1959 D	100,7	100,7	100,0	101,1	99,9	99,9	100,3	99,1	106,0	100,7			
1960 D	102,3	102,1	100,9	103,6	99,9	100,2	101,1	100,7	112,8	101,6			
1961 D	104,1	104,8	106,3	105,1	101,6	99,4	103,4	103,0	112,0	100,6			
1962 D	103,3	103,1	104,8	107,1	99,9	94,5	104,1	102,4	113,7	100,3			
1963 D	106,9	109,3	112,5	109,5	100,2	99,3	109,1	103,7	114,0	100,5			
1964 D	107,3	110,2	114,3	111,4	99,1	100,3	110,2	96,4	115,2	100,5			
1965 D	111,0	110,3	126,5	112,6	99,3	101,6	115,2	92,1	117,4	103,3			
1966 D	118,6	.	129,0	113,0	111,1	126,2	120,1	91,1	124,0	107,3			
1966 Okt.	118,5	123,5	137,9	116,3	105,1	109,8	121,5	99,1	125,9	107,6			
1966 Nov.	118,2	122,6	137,9	116,6	105,2	110,3	121,7	99,1	125,9	107,6			
1966 Dez.	119,5	124,2	137,9	117,2	105,4	110,5	126,1	99,2	125,9	117,4			
1967 Jan.	119,7	125,3	137,9	117,5	105,3	110,6	122,2	100,0	126,4	107,9			
1967 Febr.	118,8	126,2	138,0	117,7	103,9	102,0	122,3	100,1	126,4	107,5			
1967 März	120,3	126,4	138,0	118,0	103,5	111,1	122,7	100,1	126,5	108,0			
1967 April	121,0	127,4	138,0	117,8	105,5	111,1	124,6	100,1	126,5	115,2			
1967 Mai	119,7	125,1	138,0	117,7	105,4	111,1	122,9	100,1	126,5	108,0			
1967 Juni	118,3	121,8	138,0	117,8	105,4	111,2	122,8	100,1	126,5	108,0			
1967 Juli	118,1	121,5	138,0	118,0	105,3	111,2	122,6	100,1	125,9	108,0			
1967 Aug.	116,9	120,0	138,0	118,2	105,4	105,0	122,7	100,1	125,8	108,0			
1967 Sept.	117,8	120,0	138,0	119,1	105,2	111,4	122,7	100,1	125,7	108,1			

1) Bis 1958 Preise in Athen. - 2) Die Zahlenangaben bis 1958 sind mit den Zahlenangaben bis 1959 nur bedingt vergleichbar. Der Umbasierung liegt der frühere Index für Athen auf der Basis 1952 = 100 zugrunde. - a) ab 1960 Kortenwechel; Oktoberpreise, je 25 Stück.

Großbritannien (LM aus 200 Städten)													
Preisindex für die Lebenshaltung ¹⁾ 17. Januar 1962 = 100													
Jahr Monat	Ernährung												
	insgesamt	zusammen	Brot, Mehl, Backwaren und Nahrungsmittel	Fleisch und Fleisch- waren	Fisch und Fischwaren	Speise- fette	Milch, Kase und Eier	Tee, Kaffee, Kakao und alkoholfr. Getränke	Zucker, Süßwaren und Präserven	Gemüse frisch, getrocknet und in Dosen	Obst getrocknet in Dosen	Alkohol- ische Getränke	Tabakwaren
1950 D	63,3	59,0	81,0	.
1954 D	79,1	82,3	76	83	76	112	85	100	89	92	82	91,0	78,9
1956 D	86,8	92,3	84	95	88	109	95	104	94	98	89	93,6	83,8
1958 D	92,8	96,7	94	98	88	91	100	104	96	98	89	97,8	87,2
1959 D	93,3	97,7	94	102	87	107	99	103	99	101	79	92,4	87,3
1960 D	94,2	97,0	95	103	93	104	101	101	99	97	81	90,8	90,5
1961 D	97,4	98,6	98	102	95	97	102	100	99	92	84	94,6	95,2
1962 D	101,6	102,3	102	101	98	101	100	102	107	112	93	100,3	100,0
1963 D	103,6	104,8	104	102	100	108	107	103	115	113	88	102,3	100,0
1964 D	107,0	107,8	109	112	105	112	103	104	120	106	90	107,9	105,8
1965 D	112,1	111,6	113	117	111	113	110	105	120	110	92	117,0	118,0
1966 D	116,5	115,6	118	122	116	110	112	105	119	124	96	121,7	120,8
1967 Jan.	118,5	117,6	122	123	119	110	116	106	121	125	97	125,4	120,7
Febr.	118,6	117,5	122	123	119	110	111	107	123	127	100	125,4	120,8
März	118,6	117,5	122	123	120	110	108	106	123	129	102	125,3	120,8
April	119,5	119,6	122	124	119	110	112	106	124	140	106	125,4	120,8
Mai	119,4	120,1	122	125	119	109	111	106	124	145	106	125,4	120,8
Juni	119,9	121,8	122	125	118	109	111	106	124	160	110	125,4	120,8
Juli	119,2	118,4	123	122	117	107	109	106	124	133	112	125,4	120,8
Aug.	118,9	117,3	123	121	117	107	111	105	123	122	112	125,4	120,8
Sept.	118,8	116,7	123	122	118	107	114	106	123	116	104	125,4	120,8
Jahr Monat	Wohnung ²⁾												
	Wohnung ²⁾	zusammen	Kohle und Koks	sonstige Heiz- und Leucht- mittel	zusammen	Möbel und Boden- beläge	Rundfunk-, Fernseh- und Haushalts- geräte	Töpfe, Steingut und Glaswaren	zusammen	Bücher, Zeit- schriften und Zeitung	Papierwaren, Lederwaren, Sport- und Spieleachen, Foto u. Optik	zusammen	Ober- kleidung Herren-
1950 D	58,5	49,9	.	.	74,6	.	.	.	60,3	.	.	77,4	.
1954 D	67,4	66,8	61	71	91,1	84	105	81	73,2	61	94	91,5	88
1956 D	73,1	77,6	75	80	99,0	93	114	95	79,9	69	98	94,4	94
1958 D	86,6	86,8	84	90	98,4	94	110	95	88,1	83	98	96,6	96
1959 D	90,9	87,7	84	90	96,5	94	103	94	88,5	85	95	96,2	96
1960 D	93,7	89,8	88	92	96,3	95	100	93	89,7	87	94	97,5	97
1961 D	97,9	95,5	93	97	98,2	95	99	96	97,0	97	98	99,1	99
1962 D	103,3	101,3	101	102	100,4	102	99	100	100,6	101	101	102,0	103
1963 D	108,4	106,0	105	107	100,1	104	96	101	101,9	105	103	103,5	105
1964 D	114,0	109,3	107	111	102,3	107	97	103	105,0	112	104	104,9	107
1965 D	120,5	114,5	111	117	104,8	111	98	106	109,0	126	106	107,0	110
1966 D	128,5	120,9	122	120	107,2	114	99	109	112,5	130	112	109,9	113
1967 Jan.	131,3	124,9	132	120	108,8	116	100	111	113,8	130	113	111,4	115
Febr.	131,8	124,9	132	120	108,8	116	100	111	113,4	130	113	111,6	115
März	131,8	124,9	132	120	108,9	116	100	112	113,4	130	113	111,7	116
April	133,4	124,8	132	120	109,0	116	100	112	113,3	131	113	111,7	116
Mai	134,0	120,1	120	120	109,0	116	100	112	112,9	131	113	111,6	116
Juni	134,1	120,2	120	121	109,0	116	100	112	112,9	131	113	111,5	116
Juli	134,6	120,3	120	121	109,0	116	100	112	113,1	131	114	111,6	116
Aug.	134,9	120,6	120	121	109,0	116	100	112	113,1	132	114	111,8	116
Sept.	135,2	120,9	120	121	109,0	116	100	112	113,5	133	114	112,0	116
Jahr Monat	noch: Bekleidung						Dienstleistungen				Verkehr		
	Unter- kleidung Herren-	Ober- kleidung Damen	Unter- kleidung Damen	Kinder- kleidung	sonstige Bekleidung (Strümpfe, Kurzwaren u. dgl.)	Schuhwerk	zusammen	Post und Telefon	Unter- haltung	andere Dienst- leistungen ³⁾	zusammen ⁴⁾	Fahrgeld und sonstige Transport- kosten	Motor- fahrzeuge und Fahrräder
1950 D	56,5
1954 D	86	93	92	93	101	87	71,4	.	73	73	71,3	.	.
1956 D	91	95	93	94	101	91	79,6	78	77	81	80,6	72	97
1958 D	95	98	94	97	99	93	88,0	99	84	88	89,1	83	100
1959 D	94	96	94	97	98	95	89,3	99	85	91	90,5	84	101
1960 D	95	97	96	97	98	98	92,3	98	89	93	93,2	89	100
1961 D	98	99	98	99	99	99	97,0	96	95	98	97,1	95	100
1962 D	103	101	103	101	101	103	101,8	100	101	103	100,5	103	99
1963 D	105	103	104	101	102	106	104,0	102	102	106	100,5	107	97
1964 D	108	105	107	103	103	107	106,9	103	103	110	102,1	112	97
1965 D	109	107	109	105	108	108	112,7	110	109	116	106,7	114	101
1966 D	112	109	110	109	106	113	120,5	116	116	125	109,9	127	102
1967 Jan.	113	110	111	110	107	115	124,7	123	119	130	110,9	128	103
Febr.	113	110	111	111	107	115	124,9	123	119	131	111,2	128	103
März	113	110	112	111	107	115	125,4	123	119	132	110,8	128	103
April	113	110	112	111	107	115	125,7	123	119	132	111,2	129	103
Mai	113	110	112	111	107	115	125,9	123	119	132	111,4	129	104
Juni	113	109	112	111	107	115	126,0	123	119	132	111,4	129	104
Juli	113	109	112	111	107	115	126,3	123	120	133	112,7	130	105
Aug.	113	110	112	111	107	115	126,8	123	120	133	112,6	131	104
Sept.	113	110	112	111	107	116	127,0	123	120	134	112,7	131	104

1) Die D 1950 bis 1955 sind mit den Zahlenangaben ab 1956 z. T. infolge Veränderung des Wägenschemas nur bedingt vergleichbar. Sie resultieren aus Umrechnungen der früheren Indizes auf Basis 1958 (London und Cambridge Economic Service) sowie auf Basis 17. 6. 1947 bzw. 15. 1. 1952 und 17. 1. 1956 (Ministry of Labour). - 2) Vor 1956 mit "Miete und Gebühren" bezeichnet. - 3) Darunter Haushaltstarife, Friseurleistungen, Schuhreparaturen, Waschen, Reinigung. - 4) Vor 1956 Untergruppe "Reisen" aus der Indexgruppe "Dienstleistungen".

Jahr Monat	Irland (LM aus 120 Städten)													
	Preise in Pence													
	Brot	Mehl		Kartoffeln	Weißkohl	Zwiebeln	Tomaten	Orangen	Fleisch					
		Weizen-	Hafer-						Rind-	Schweine-	Lamm-			
											Lende	Pokelbrust	Schulter	Keule
2 lbs	14 lbs		1 Stück	1 lb (454 g)										
1950 D	6,25	34,25	94,50	27,00	28,50	16,75	23,75	29,75	20,63	
1954 D	9,13	51,38	102,13	27,63	6,50	.	.	11,75	33,63	23,00	40,19	37,50	26,06	
1956 D	9,00	50,50	103,06	31,81	5,75	8,25	23,50	14,81	42,88	23,50	41,06	38,31	24,81	
1958 D	14,44	59,14	103,75	44,19	6,13	9,06	22,94	17,63	46,13	24,06	41,44	39,81	25,31	
1959 D	14,50	59,50	103,00	39,44	6,06	7,75	23,44	14,84	50,36	23,13	41,31	39,44	24,88	
1960 D	14,94	53,24	102,25	26,88	5,63	7,56	19,94	14,00	49,34	24,00	42,50	38,88	22,88	
1961 D	15,25	37,75	102,25	38,13	6,00	8,25	23,00	13,75	49,56	22,94	43,19	39,06	22,19	
1962 D	16,00	99,50	104,88	39,00	5,81	10,13	25,31	13,87	50,88	22,81	43,06	40,00	21,63	
1963 D	16,19	101,00	107,25	35,44	5,50	10,06	24,63	14,44	52,69	23,06	43,81	40,75	22,44	
1964 D	17,56	108,76	109,63	40,50	6,69	10,00	27,94	15,38	63,13	26,06	47,13	45,19	24,06	
1965 D	18,19	110,00	110,56	54,56	6,94	10,31	25,13	16,19	72,69	29,44	48,31	50,13	26,06	
1966 D	18,25	110,50	111,81	46,19	7,94	12,06	34,38	17,19	72,25	28,81	49,50	49,50	24,88	
1964 Nov.	17,75	110,00	109,50	49,00	6,75	10,00	27,50	16,00	66,25	27,00	48,00	47,00	24,75	
1965 Febr.	17,75	110,00	109,75	55,75	6,75	10,00	23,00	15,75	72,75	29,75	48,50	50,00	26,50	
1965 Mai	18,25	110,00	110,00	67,75	7,00	10,50	32,00	16,00	73,50	30,00	48,50	50,75	26,75	
1965 Aug.	18,25	110,00	111,00	49,50	7,00	10,75	19,50	16,50	73,25	29,75	48,25	50,50	25,75	
1965 Nov.	18,25	110,00	111,50	45,25	7,00	10,00	26,00	16,50	71,25	28,25	48,00	49,25	25,25	
1966 Febr.	18,25	110,00	111,75	46,25	7,25	10,00	29,75	17,25	71,25	29,00	49,00	49,00	25,75	
1966 Mai	18,25	111,00	111,50	49,25	8,25	11,00	43,25	16,75	75,00	29,75	49,25	51,25	25,75	
1966 Aug.	18,25	111,00	111,75	48,50	8,75	15,25	30,50	17,25	72,75	28,75	49,50	50,00	24,50	
1966 Nov.	18,25	110,00	112,25	40,75	7,50	12,00	34,00	17,50	70,00	27,75	50,25	47,75	23,50	
1967 Febr.	18,25	110,00	112,50	41,50	7,50	12,00	32,75	18,00	70,25	27,75	51,00	49,75	24,00	
1967 Mai	20,25	117,00	112,75	42,25	7,25	14,00	35,25	18,00	71,50	27,75	51,00	50,25	23,75	
1967 Aug.	20,25	117,00	113,00	47,00	7,75	14,75	32,25	18,00	71,25	27,25	51,50	48,50	22,75	
Jahr Monat	Rindsleber	Schweine- wurst	Bacon		Schinken		Fisch Kabeljau -Filet geraucht	Schweine- schmalz	Molkerei- butter	Margarine	Kase	Milch frisch	Eier	
			durch- wachsen	Schulter- stück	gekocht	roh								
1 lb													1 quart (1,14 l)	12 Stück
1950 D	.	26,19	37,13	22,30	.	40,50	26,63	14,00	32,00	18,00	25,88	8,31	42,50	
1954 D	.	31,13	46,06	29,13	74,25	.	31,81	19,19	48,75	19,00	33,81	10,88	48,13	
1956 D	29,69	33,06	46,31	32,88	80,75	47,25	32,88	20,13	45,00	19,00	34,38	11,00	50,00	
1958 D	30,25	32,75	46,63	33,25	81,63	48,44	36,00	18,19	51,88	19,81	34,63	11,44	49,75	
1959 D	31,00	32,94	47,19	32,63	84,31	49,50	36,94	17,94	51,63	19,75	34,50	11,63	49,19	
1960 D	30,86	34,00	48,81	31,88	82,88	49,91	37,56	17,88	53,81	19,75	36,75	11,88	47,81	
1961 D	30,75	34,50	48,81	31,94	85,44	50,75	39,94	17,19	54,63	19,75	38,63	12,00	50,00	
1962 D	30,69	34,75	48,44	32,50	86,69	50,31	40,31	16,19	54,50	20,75	38,94	12,31	47,63	
1963 D	31,63	35,56	48,94	33,44	91,06	51,94	40,94	16,63	55,00	20,75	39,38	12,81	55,56	
1964 D	34,69	38,36	51,19	35,44	100,69	56,50	41,06	16,63	56,31	21,63	40,69	13,69	48,88	
1965 D	38,56	38,75	51,19	38,44	106,69	56,50	41,06	17,13	56,31	21,63	40,69	13,69	48,88	
1966 D	38,06	39,06	53,13	38,38	104,06	59,25	42,13	17,25	57,50	23,75	42,31	15,00	51,00	
1964 Nov.	35,75	38,50	52,25	36,00	103,25	58,00	41,50	16,75	56,25	21,75	40,75	14,00	69,50	
1965 Febr.	37,75	38,75	53,00	35,00	96,75	57,50	39,25	16,25	56,25	23,50	41,00	14,00	50,75	
1965 Mai	39,50	38,75	53,25	35,00	96,75	57,00	40,75	17,50	56,25	23,75	41,75	14,00	37,50	
1965 Aug.	39,25	38,75	53,25	35,75	98,25	57,25	40,75	17,50	56,25	23,75	42,25	14,00	59,00	
1965 Nov.	37,75	38,75	53,25	36,00	98,75	58,00	41,75	17,25	56,25	23,75	42,25	14,50	66,50	
1966 Febr.	38,25	38,75	53,00	36,00	99,50	58,00	42,75	17,25	56,00	23,75	42,25	15,00	44,75	
1966 Mai	38,50	38,75	52,25	36,50	101,25	58,25	40,75	17,25	56,00	23,75	42,00	14,25	39,25	
1966 Aug.	37,75	39,25	53,50	36,50	107,00	60,00	41,25	17,25	59,00	23,75	42,50	15,00	54,25	
1966 Nov.	37,75	39,50	53,75	36,50	108,50	60,75	42,75	17,25	59,00	23,75	42,50	15,75	65,75	
1967 Febr.	37,50	39,75	54,25	36,25	109,25	61,00	43,50	17,50	59,00	24,00	42,75	15,75	43,00	
1967 Mai	37,50	40,25	54,75	42,75	111,00	61,25	42,25	17,50	59,00	24,00	43,00	15,25	37,75	
1967 Aug.	37,50	40,50	55,25	37,00	113,00	61,75	42,25	17,75	59,00	24,00	42,25	15,25	51,75	
Jahr Monat	Zucker	Erdbeer- marmelade	Tee		Preisindex für die Lebenshaltung August 1953 = 100									
			Konsum- sorte	gute Qualität	insgesamt	Ernährung	Wohnung	Heizung und Beleuchtung	Bekleidung	Genußmittel, Hausrat, sonst. Waren, Dienstleistg.	Getranke und Tabak- waren	Hausrat	sonstige Waren und Dienst- leistungen 1)	
1 lb														
1950 D	4,00	20,50	.	32,00	80,8	77,8	.	83,6	84,7	
1954 D	7,00	21,00	58,75 ^{a)}	73,25 ^{a)}	100,1	100,1	103,0	99,9	100,0	100,3	100,0	99,3	100,8	
1956 D	7,00	22,88	85,25	99,75	107,1	104,8	110,9	113,8	101,8	109,9	110,4	104,3	110,6	
1958 D	7,50	24,88	75,00	89,13	116,5	118,6	117,8	119,4	103,3	118,0	121,7	109,0	117,2	
1959 D	7,50	24,94	73,94	88,56	116,5	118,1	120,1	111,3	104,0	119,4	122,4	110,3	119,1	
1960 D	7,50	25,13	73,88	89,25	117,0	116,5	124,0	109,4	105,7	122,2	126,1	111,1	121,5	
1961 D	7,50	25,06	74,13	89,50	120,2	120,6	128,2	113,3	106,7	124,9	129,5	112,2	124,1	
1962 D	8,25	25,75	74,25	89,44	125,3	123,2	133,7	120,3	109,5	133,4	142,0	114,1	130,8	
1963 D	8,38	25,76	74,94	90,69	128,4	125,0	139,8	125,1	112,1	137,3	146,9	115,7	134,6	
1964 D	9,50	27,13	77,94	94,25	137,0	132,8	147,3	132,3	118,4	148,4	159,3	121,1	145,9	
1965 D	9,75	27,69	78,75	94,75	142,9	140,2	158,4	132,4	121,5	156,4	166,9	124,1	153,8	
1966 D	9,75	28,13	78,13	94,66	148,2	141,7	166,3	134,4	123,2	163,3	181,7	126,9	160,9	
1964 Nov.	9,75	27,50	78,00	94,25	140,3	137,1	153,0	132,6	120,0	151,4	161,6	122,1	149,8	
1965 Febr.	9,75	27,50	78,00	94,25	141,8	140,4	153,0	132,2	120,5	151,7	161,5	123,0	150,3	
1965 Mai	9,75	27,75	78,00	94,25	144,3	143,8	153,0	132,2	121,5	154,7	165,2	124,3	153,1	
1965 Aug.	9,75	27,75	78,25	94,25	144,8	140,2	156,4	132,3	121,8	159,5	174,2	124,4	155,7	
1965 Nov.	9,75	27,75	78,25	94,25	144,8	139,0	163,3	133,0	122,0	159,8	174,3	124,7	156,1	
1966 Febr.	9,75	27,75	78,00	94,25	144,9	139,5	163,3	133,1	122,4	159,2	172,2	125,0	156,5	
1966 Mai	9,75	27,75	78,25	94,00	147,6	142,2	163,3	133,1	123,0	163,7	181,1	125,6	158,5	
1966 Aug.	9,75	28,25	78,25	94,00	150,0	143,6	165,3	133,2	123,4	168,5	186,2	126,3	163,8	
1966 Nov.	9,75	28,75	78,25	94,00	150,4	141,5	173,3	138,1	123,8	169,7	187,1	130,5	164,6	
1967 Febr.	9,75	28,50	78,25	94,00	150,6	141,4	173,3	138,6</						

Jahr Monat	Island (Reykjavik)												
	Preise in Kronen												
	Brot		Weizenmehl	Reis	Kartoffeln	Zitronen	Apfel frisch	Fleisch			Schinken roh geräuchert	Fisch	
	Normal-	Weizen-						Rind- Steak	Hammel- Rücken	Pferde- Steak		Schell-	Dorsch
	1,25 kg	500 g						1 kg				frisch	
1950 D	2,77	2,05	2,65	3,24	1,29	6,60 ^{a)}	.	18,00	12,79 ^{a)}	.	26,33	1,27	1,21
1954 D	4,00	2,72	3,14	6,16	1,55	13,39	10,50 ^{a)}	40,59	10,61 ^{a)}	25,00	45,00	2,27	1,89
1956 D	4,59	3,37	3,09	5,30	1,40	17,37	12,02	44,00	24,33	27,00	55,00 ^{c)}	3,30	2,10
1958 D	5,08	3,78	3,35	5,52	1,53	21,21	18,44	46,75	26,01	33,95	72,00 ^{c)}	3,98	3,16
1959 D	5,41	3,91	3,68	8,70	1,56	24,06	22,59	54,46	25,62	48,56	110,00	3,73	2,68
1960 D	6,67	4,34	5,07	10,05	1,60	24,27	25,36	55,68	24,50	50,27	113,31	3,58	2,68
1961 D	7,43	4,77	6,06	12,08	2,10	22,53	26,49	61,47	28,02	54,29	120,00	4,07	2,97
1962 D	8,39	5,42	7,15	14,93	4,27	24,41	29,51	78,46	34,87	57,04	121,67	5,72	3,71
1963 D	9,29	6,01	7,69	15,12	6,76	29,56	30,45	99,89	43,20	67,30	130,00	9,58	4,60
1964 D	11,01	7,15	8,90	16,64	8,71	30,02	31,18	133,66	60,13	88,85	139,10	11,27	5,36
1965 D	12,33	7,81	10,15	17,63	9,94	35,19	33,42	172,09	67,58	129,78	176,57	13,73	6,59
1966 D	13,71	8,55	10,31	19,47	10,94	37,97	37,89	201,88	81,68	151,00	222,92	20,90	10,67
1966 Jan.	13,00	7,30	10,16	18,08	10,55	35,80	32,00	203,00	79,15	151,00	220,00	14,70	7,00
Febr.	13,00	8,30	10,11	18,34	10,80	34,88	32,00	203,00	79,15	151,00	220,00	14,70	7,00
Marz	13,00	8,30	10,13	19,58	10,35	35,10	32,40	203,00	80,50	151,00	220,00	14,70	7,00
April	13,00	8,30	10,22	19,11	10,95	35,06	34,39	203,00	80,50	151,00	220,00	14,70	7,00
Mai	13,00	8,60	10,25	19,11	10,95	37,44	42,09	195,50	80,50	151,00	220,00	14,70	7,00
Juni	13,50	8,60	10,24	19,11	10,95	37,98	42,11	195,50	82,90	151,00	220,00	14,70	7,00
Juli	13,50	8,60	10,27	19,33	10,95	38,31	42,66	195,50	82,90	151,00	225,00	24,00	12,50
Aug.	13,50	8,60	10,39	20,48	10,95	38,38	42,50	198,00	82,90	151,00	225,00	24,00	12,50
Sept.	13,50	8,60	10,33	20,48	10,95	38,63	41,58	198,00	82,90	151,00	225,00	24,00	12,50
Okt.	13,50	8,60	10,38	20,48	11,10	40,93	38,02	198,00	82,90	151,00	225,00	24,00	12,50
Nov.	14,20	9,40	10,47	19,60	11,10	41,04	38,35	215,00	82,90	151,00	225,00	24,00	12,50
Dez.	14,20	9,40	10,82	19,92	11,10	41,20	38,59	215,00	82,90	151,00	225,00	24,00	12,50
Jahr Monat	Butter	Margarine	Speiseöl in Flaschen	Vollfett- kase 45 %	Milch frisch in Flaschen	Eier	Zucker	Koch- schoko- lade	Kaffee geröstet u. gemahlen	Tee	Bier Pilsner in Flaschen	Seife "Lux"	Heizöl
	1 kg		0,35 Liter	1 kg	1 Liter		1 kg			100 g	0,35 Liter	1 Stück	1 Liter
1950 D	34,76	4,61	3,04	17,49	2,29	19,25	3,66	.	24,07	4,25	.	.	.
1954 D	43,50	6,00	5,33	25,00	2,85	28,00	4,98	56,68	44,68	6,67	2,60	3,17 ^{a)}	.
1956 D	54,51	6,08	6,48	31,77	3,44	31,00	4,99	73,60	41,62	8,18	2,37	4,89	.
1958 D	61,32	12,18	15,58	39,85	3,72	37,83	6,30	84,11	42,65	9,86	4,19	5,30	.
1959 D	73,52	15,02	10,85	44,54	3,77	41,52	6,83	97,24	36,72	10,04	4,86	4,78 ^{a)}	1,08
1960 D	57,58	14,18	12,04	48,55	3,77	40,68	8,44	111,27	43,82	13,11	5,42	7,46 ^{a)}	1,28
1961 D	59,34	14,72	14,06	57,62	3,61	43,85	10,54	121,80	47,92	18,31	5,66	7,20	1,45
1962 D	72,54	18,00	15,15	65,64	4,38	56,90	9,23	132,00	49,50	21,00	6,12	7,81	1,55
1963 D	88,38	19,04	15,15	75,71	5,24	59,78	10,82	138,52	48,60	20,42	6,24	7,95	1,56
1964 D	112,15	20,33	17,00	98,58	6,27	75,51	18,34	158,88	73,22	20,41	6,96	8,85	1,66
1965 D	96,10	20,07	20,35	118,13	6,35	84,15	9,98	167,71	84,13	21,41	7,29	9,75	1,67
1966 D	81,79	31,53	20,35	121,67	7,20	92,85	9,63	178,88	80,60	21,57	7,80	10,45	1,65
1966 Jan.	105,20	24,00	20,35	124,50	7,20	90,80	8,59	169,11	80,60	21,21	7,30	10,33	1,64
Febr.	105,30	24,00	20,35	124,50	7,20	90,82	8,54	169,25	80,60	21,44	7,30	10,37	1,63
Marz	105,30	24,00	20,35	125,75	7,30	90,82	8,48	169,25	80,60	21,34	7,30	10,43	1,63
April	105,30	24,00	20,35	125,75	7,30	90,82	8,43	169,25	80,60	21,39	7,30	10,43	1,63
Mai	65,00	35,30	20,35	125,75	7,30	90,82	10,15	169,26	80,60	21,44	7,30	10,44	1,63
Juni	65,00	35,30	20,35	128,80	7,55	94,00	10,20	169,26	80,60	21,45	8,15	10,52	1,67
Juli	65,00	35,30	20,35	128,80	7,55	94,52	10,20	183,99	80,60	21,46	8,15	10,49	1,67
Aug.	65,00	35,30	20,35	128,80	7,55	94,56	10,22	187,60	80,60	21,56	8,15	10,48	1,67
Sept.	65,00	35,30	20,35	128,80	7,55	93,94	10,22	187,60	80,60	21,56	8,15	10,48	1,67
Okt.	65,00	35,30	20,35	106,20	7,55	93,96	10,26	190,22	80,60	21,98	8,15	10,49	1,67
Nov.	65,00	35,30	20,25	106,20	6,20	94,39	10,21	190,72	80,60	21,98	8,15	10,49	1,67
Dez.	65,00	35,30	20,35	106,20	6,20	94,77	10,06	190,67	80,60	21,98	8,15	10,49	1,67
Jahr Monat	Preisindex für die Lebenshaltung ¹⁾ März 1959 = 100												
	Ernährung										Heizung und Beleuch- tung	Be- kleidung	Verschie- denes ³⁾
	insgesamt	zusammen	Brot und Backwaren	Teigwaren	Obst und Gemüse ²⁾	Fleisch und Fleisch- waren	Fisch und Fisch- waren	Milch,Mol- kereiprod- ukte,Fette und Eier	Kolonial- waren	Wohnung			
1950 D	54	58	62 ^{b)}	.	101 ^{b)}	61 ^{b)}	52 ^{b)}	74 ^{b)}	71 ^{b)}	83	44	43	51 ^{b)}
1954 D	79	83	74	.	98	91	79	83	79	89	69	70	68
1956 D	90	97	85	.	94	110	84	99	86	95	84	78	84
1958 D	99	107	94	.	106	118	104	106	97	99	91	89	97
1959 D	101	101	100	100	102	100	104	101	94	100	100	101	101
1960 D	103	105	111	134	108	98	104	99	109	100	111	112	116
1961 D	108	116	123	156	118	111	114	108	130	101	129	126	127
1962 D	119	136	139	171	147	133	135	129	131	103	135	132	142
1963 D	135	159	156	185	175	161	165	150	157	107	137	141	157
1964 D	161	199	186	204	206	225	197	182	204	112	149	157	185
1965 D	172	212	201	221	222	259	241	188	181	121	155	172	200
1966 D	191	244	229	229	247	317	345	208	178	133	178	180	229
1967 Jan.	195	247	254	239	255	325	392	193	179	140	194	184	238
Febr.	195	245	252	239	255	325	392	192	178	140	194	185	238
Marz	195	245	255	241	245	324	392	192	178	140	194	187	238
April	195	245	255	240	245	324	392	192	176	140	194	187	238
Mai	195	243	255	241	230	324	392	192	176	144	194	187	238
Juni	195	243	255	241	233	324	392	192	177	144	194	187	238
Juli	195	244	255	241	237	325	389	192	179	144	194	187	238
Aug.	195	243	255	242	219	325	392	193	185	144	194	188	238
Sept.	195	236	255	243	213	296	392	193	185	150	204	188	238

1) Die D bis 1958 sind mit den Zahlenangaben ab 1959 infolge Veränderung des Wagungsschemas nur bedingt vergleichbar. Der Umbasierung liegt der frühere Index auf Basis März 1950 = 100 zugrunde. - 2) Ab 1959 einschl. Bier und Sprudel. - 3) Darunter: alkoholische Getränke und Tabakwaren, Hausrat, Reinigung und Körperpflege, Bildung und Unterhaltung, Versicherungsbeiträge, Verkehr und ab März 1959 direkte Steuern. - a) D aus weniger als 12 Monaten berechnet. - b) Dezember. - c) Bis 1958 geräucherter Speck.

Italien (Mailand)													
Jahr Monat	Preise in Lire												
	Weißbrot	Weizen- mehl 1)	Makkaroni	Reis	Bohnen getrock- nete 1)	Kar- toffeln	Fleisch		Speck 1)	Schinken roh	Wurst Salam 1)	Stock- fisch	Schweine- schmalz 1)
							Rind- o. Knochen	Schweine- 1)					
1950 D	115	105	144	117	140	60	950	768	457	1 950 ^{a)}	1 331	280	444
1954 D	138	116	156	130	160	58	1 139	862	435	2 274	1 462	293	444
1956 D	145	116	159	130	156	69	1 327	895	502	2 504	1 508	300	465
1958 D	145	119	132	138	167	55	1 481	957	420	2 590	1 531	308	432
1959 D	144	118	192	139	161	55	1 538	977	414	2 728	1 526	341	429
1960 D	140	118	192	133 ^{b)}	165	66	1 550 ^{b)}	982	393	2 877 ^{b)}	1 526	350 ^{c)}	418
1961 D	143	119	192	189	168	65	1 465	1 008	374	2 718	1 524	330	400
1962 D	152	120	194	190	178	82	1 513	1 075	331	2 839	1 542	332	402
1963 D	164	124	212	197	237	82	1 569	1 369	416	3 180	1 632	360	429
1964 D	178	130	232	239	256	79	1 683	1 495	434	3 433	1 731	470	446
1965 D	179	132	248	247	257	97	1 852	1 541	422	3 462	1 778	518	443
1966 D	196	134	256	264	297	95	1 902	1 640	431	3 505	1 827	539	451
1967 Jan.	204	134	255	254	303	93	1 933	1 715	438	3 625	1 861	564	454
Febr.	204	134	255	253	303	94	1 936	1 712	439	3 657	1 865	564	455
März	204	134	254	253	303	93	1 938	1 701	440	3 678	1 869	564	456
April	204	135	254	250	303	95	1 918	1 692	440	3 724	1 869	561	455
Mai	204	135	254	250	303	98	1 921	1 684	440	3 782	1 871	561	455
Juni	204	135	253	249	304	105	1 926	1 631	440	3 814	1 878	561	455
Juli	204	135	253	249	303	92	1 928	1 676	440	3 833	1 882	561	454
Aug.	204	135	253	249	303	98	1 930	1 676	440	3 854	1 882	561	454
Sept.	204	135	247	249	303	88	1 937	1 683	440	3 887	1 887	561	454

Jahr Monat	Butter	Olivenöl	Milch frisch pasteu- risiert	Kase Parmesan	Eier	Zucker fein- gemahlen 1)	Kaffee Santos I. Qualität geröstet 1)	Wein	Toiletten- seife	Gas	Elektr. Strom	Anzugs- stoff			
												Wolle	Baumwoll- Nessel		
														1 Meter	
														1 kg	
1950 D	1 148	458	72	1 249	408	263	1 577	115	1 000	28,3	32,1	2 933 ^{d)}	314		
1954 D	1 145	503	85	1 270	408	263	2 164	108	804	31,1	41,3	5 419	221		
1956 D	1 179	932	80	1 200	462	259	2 187	120	693	35,0	41,3	5 351	222		
1958 D	1 118	700	85	1 210	443	250	2 184	146	699	35,4	41,3	5 712	238		
1959 D	1 149	708	85	1 306	450	249	2 161	135	725	35,4	41,3	5 518	232		
1960 D	1 121	704 ^{b)}	85	1 336	472	233	2 143	127	729	35,4	41,3	5 550	238		
1961 D	1 157	634 ^{b)}	85	1 221	469	204	2 103	128	736	35,4	39,3	5 600	242		
1962 D	1 265	651	84	1 220	480	209	2 075	131	757	35,4	39,4	5 947	265		
1963 D	1 343	820	91	1 299	504	216	2 043	141	835	35,4	39,4	6 463	280 ^{e)}		
1964 D	1 402	806	121	1 522	480	220	2 145	177	922	35,4	39,4	7 032	610		
1965 D	1 454	865	122	1 770	516	231	2 183	178	935	35,4	39,4	7 173	610		
1966 D	1 407	926	123	2 079	492	240	2 181	189	929	40,4	39,4	7 168	604		
1967 Jan.	1 418	843	124	2 168	528	240	2 181	185	927	40,9	39,4	7 228	615		
Febr.	1 409	843	131	2 173	480	240	2 181	185	927	40,9	39,4	7 228	619		
März	1 403	842	134	2 171	480	240	2 181	184	927	40,9	39,4	7 228	622		
April	1 399	842	134	2 166	480	240	2 181	185	927	40,9	39,4	7 359	624		
Mai	1 394	841	134	2 165	480	240	2 181	186	927	40,9	39,4	7 359	624		
Juni	1 383	839	134	2 154	480	240	2 181	186	927	40,9	39,4	7 359	624		
Juli	1 380	839	140	2 148	480	240	2 179	185	933	40,9	39,4	7 359	625		
Aug.	1 379	839	140	2 145	480	240	2 179	185	933	40,9	39,4	7 359	625		
Sept.	1 394	838	140	2 139	492	240	2 179	185	933	40,9	39,4	7 373	625		

Italien (LM aus 92 Städten)													
Preisindex für die Lebenshaltung 2)													
Jahr Monat	insgesamt	Ernährung				Wohnung	Heizung und Beleuchtung	Hausrat 3)	Bekleidung	Gesund- heitspflege	Bildung, Unter- haltung u. Erholung 4)	Verkehr 5)	sonstige Waren und Dienst- leistungen
		zusammen	Brot, Mehl, Feigwaren und Reis	Fleisch und Fleisch- waren	Milch, Kase und Eier								
1950 D	57,2	60,6	79,5	61,5	70,6	33,7	74,3	66,5	74,9
1954 D	68,5	71,3	81,8	72,1	70,9	52,8	87,0	71,6	81,5	.	48,3	63,0	.
1958 D	75,5	79,2	81,2	71,6	71,4	59,9	88,5	72,0	82,5	.	61,9	69,6	.
1959 D	75,1	77,3	81,2	71,6	71,4	59,9	87,9	72,0	81,8	.	63,6	71,3	.
1960 D	76,9	78,1	81,1	73,0	72,8	66,1	86,6	73,4	83,1	.	65,2	73,0	.
1961 D	78,5	78,4	82,2	73,7	73,7	72,0	87,2	74,2	83,5	.	68,6	75,2	.
1962 D	82,1	81,8	83,6	76,0	75,1	78,6	89,6	82,9	86,9	.	72,7	79,6	.
1963 D	88,3	88,6	87,8	83,1	82,4	86,0	92,6	90,4	92,3	.	79,3	88,1	.
1964 D	93,5	93,0	93,6	92,7	90,0	92,6	97,4	97,4	97,6	.	87,0	93,1	.
1965 D	97,7	98,0	97,4	98,1	96,6	96,2	99,5	98,2	99,4	.	93,0	96,8	.
1966 D	100	100	100	100	100	100	100	100	100	100	100	100	100
1967 Jan.	102,5	100,8	100,4	101,2	102,5	101,7	104,3	100,3	101,0	119,0	102,7	101,6	100,3
Febr.	102,8	100,7	100,5	101,2	101,0	102,0	104,3	100,4	101,0	122,1	103,4	102,0	101,2
März	103,0	100,8	100,5	101,4	100,5	102,1	104,2	101,2	101,1	122,9	103,2	102,0	101,4
April	103,1	100,9	100,6	101,7	99,8	102,5	105,3	101,2	101,2	123,5	103,5	102,0	101,4
Mai	103,4	101,3	100,7	102,0	99,3	102,6	105,6	101,4	101,2	123,7	103,6	102,0	101,9
Juni	103,7	101,8	100,8	102,2	99,5	102,6	105,8	101,5	101,4	123,4	103,5	102,2	102,0
Juli	103,9	102,2	100,7	102,0	100,1	103,1	105,9	101,6	101,4	124,1	103,9	102,2	102,0
Aug.	104,1	102,5	100,9	102,0	100,6	103,2	106,1	101,6	101,4	124,1	103,3	102,4	102,1
Sept.	104,6	102,7	100,5	102,0	101,7	103,2	106,2	101,7	101,5	124,2	106,1	104,1	102,2

¹⁾ Landesmittel ab 1958 über Preiszeitzentrum errechnet. - ²⁾ Ab 1954 und ab 1966 Neuberechnung des Index. Die jeweils vorgehenden Ziffern sind mit den nachfolgenden Zahlenangaben infolge Veräusserung des Warenkorbes und des Wägungsschemas nur bedingt vergleichbar. Der Umbasierung liegen die früheren Indices auf der Basis 1938 = 100 bzw. 1951 = 100 zugrunde. - ³⁾ Ab 1966 einschl. Dienstleistungen für die Wohnung. - ⁴⁾ Bis 1965 nur Dienstleistungen. - ⁵⁾ Bis 1965 nur öffentliche Verkehrsmittel, ab 1966 einschl. Postgebühren. a) Juli.- b) Ab 1961 Qualitätsänderung. - c) Bis 1960 gesalzen. - d) Aus weniger als 12 Monaten berechnet. - e) Ab 1964 Qualitätsänderung

Jahr Monat	Jugoslawien (LM aus 93 Städten) ¹⁾												
	Preise in Dinar 2)												
	Mischbrot	Reis	Bohnen getrocknete	Kartoffeln mittlere Qualität	Karotten	Zwiebeln	Fleisch			Speck geräuchert	Schweine- schmalz	Butter frisch gute Qualität	Speiseöl
							Rind-	Schweine-	Lammel-				
							mit Knochen						
1 kg													
1954 D	32	222	76	16	32	23	201	232	169	297	224	455	230
1956 D	45	190	59	21	52	63	230	277	192	396	351	503	336
1958 D	48	180	83	20	47	52	272	361	266	423	361	610	294
1959 D	51	199	95	27	50	42	297	332	270	408	342	657	275
1960 D	51	201	95	30	55	46	385	290	304	357	291	736	276
1961 D	56	201	105	30	66	84	409	457	334	348	316	788	287
1962 D	61	202	146	55	92	124	406	484	359	439	443	868	291
1963 D	71	258	176	44	83	76	484	566	408	485	499	1072	295
1964 D	79	321	189	56	98	68	708	708	558	567	525	1216	353
1965 D	111	336	211	93	136	104	1 016	912	768	649	498	1788	421
1966 D	1,40	3,82	2,83	1,01	1,64	1,36	11,81	12,33	8,80	8,83	4,88	17,20	4,85
1967 Jan.	1,40	4,01	2,91	0,92	1,71	1,41	12,05	14,54	9,33	12,45	5,27	19,44	4,85
Febr.	1,40	4,05	2,89	0,90	1,80	1,69	11,93	14,67	9,83	11,74	5,27	17,72	4,85
März	1,40	4,05	2,89	0,84	1,67	1,77	11,93	14,55	9,33	11,21	5,12	16,84	4,85
April	1,40	4,09	2,86	0,69	2,13	2,35	11,81	14,55	9,42	10,33	5,03	16,84	4,85
Mai	1,40	4,05	2,86	0,69	4,33	4,09	11,81	14,55	9,33	9,89	4,93	17,04	4,85
Juni	1,40	4,09	2,83	1,66	3,69	3,35	11,69	14,30	9,33	8,92	4,78	17,20	4,85
Juli	1,40	4,13	2,80	1,05	2,23	1,89	11,46	14,30	9,33	8,65	4,73	17,86	4,85
Aug.	1,40	4,13	2,86	0,93	1,85	1,41	11,57	14,18	9,50	8,48	4,73	17,36	4,85
Sept.	1,40	4,13	2,89	0,91	1,64	1,28	11,46	14,18	9,33	8,65	4,88	17,20	4,85
Jahr Monat	Milch	Eier	Zucker	Kaffee roh	Bier hell in Flaschen	Wein mittlere Qualität	Wein- brand	Toiletten- seife	Braunkohle	Elektr. Strom Licht-	Schuh- besohlung	Haar- schnitt	Kino- vorstellung
	1 Liter	1 Stück	1 kg	1/2 Liter	1 Liter	1 Liter	1 Stück	1000 kg	1 kWh	1 Paar	Herren-		1 Platz- karte
											1 Paar	1 mal	
1954 D	33	15	145	2 489	39	112	.	.	1 959	12	619	36	41
1956 D	45	16	145	2 117	46	128	594	.	2 556	12	703	47	50
1958 D	41	16	151	2 071	49	171	683	50	2 739	15	771	62	57
1959 D	41	18	170	1 972	54	160	772	49	2 819	16	811	64	60
1960 D	44	20	170	1 896	58	134	842	51	2 886	16	859	72	69
1961 D	52	24	170	1 596	68	178	954	58	3 350	16	913	93	80
1962 D	58	26	170	1 719	69	200	951	64	3 427	16	919	103	83
1963 D	64	31	170	1 977	70	198	934	66	3 521	15	946	112	93
1964 D	75	32	194	1 655	82	204	986	66	4 233	22	982	132	106
1965 D	117	47	237	1 881	106	240	1 133	74	8 064	34	1 272	194	136
1966 D	1,46	0,61	2,61	22,74	1,31	4,13	14,83	0,91	99,32	0,44	17,27	2,53	1,81
1967 Jan.	1,74	0,74	2,61	22,97	1,34	4,30	15,27	1,05	102,30	0,44	19,86	2,73	2,05
Febr.	1,47	0,59	2,61	23,88	1,43	4,30	16,31	1,10	102,30	0,44	20,21	2,78	2,06
März	1,46	0,47	2,61	19,94	1,44	4,34	16,31	1,05	99,32	0,44	20,38	2,88	2,06
April	1,46	0,46	2,61	19,56	1,44	4,30	16,46	1,05	97,33	0,43	20,38	3,06	2,08
Mai	1,46	0,46	2,61	19,37	1,44	4,30	16,31	1,04	96,34	0,43	20,38	3,14	2,08
Juni	1,46	0,49	2,61	19,19	1,44	4,25	16,91	1,04	96,34	0,43	20,38	3,16	2,08
Juli	1,46	0,50	2,61	19,19	1,44	4,25	16,91	1,03	97,33	0,43	20,38	3,21	2,12
Aug.	1,46	0,52	2,61	19,37	1,43	4,21	16,91	1,02	98,33	0,43	20,38	3,24	2,12
Sept.	1,46	0,62	2,61	19,37	1,43	4,21	16,91	1,03	100,31	0,43	20,55	3,24	2,12
Preisindex für die Lebenshaltung 1965 = 100													
Jahr Monat	insgesamt	Ernährung	Getränke und Tabakwaren	Wohnung				Bekleidung	Reinigung	Bildung und Unterhaltung	Verkehr	Spezialindizes	
				zusammen	Miete	Heizung und Beleuchtung	Hausrat					alle Güter	alle Dienst- leistungen
1954 D	36	31	37	31	20	26	73	60	40	41	48	38	26
1956 D	44	40	44	37	23	30	76	66	42	45	56	45	31
1958 D	47	42	53	43	27	34	73	69	48	52	62	49	39
1959 D	48	42	56	45	29	36	72	69	48	53	66	49	41
1960 D	53	45	55	62	63	48	74	69	51	53	67	52	56
1961 D	57	49	61	65	65	52	78	71	58	64	73	56	61
1962 D	63	57	70	67	68	53	80	75	64	67	77	62	65
1963 D	67	62	70	69	72	54	81	76	68	69	77	66	69
1964 D	74	72	79	75	77	65	83	81	75	71	83	74	76
1965 D	100	100	100	100	100	100	100	100	100	100	100	100	100
1966 D	123	123	137	124	131	123	118	125	129	126	125	124	129
1967 Jan.	132	129	139	136	159	124	124	135	141	133	131	130	146
Febr.	134	129	156	137	159	125	125	135	143	133	131	131	147
März	134	128	154	136	159	121	126	136	146	141	133	131	147
April	134	127	154	136	159	119	126	137	151	141	137	131	150
Mai	137	133	154	136	159	119	126	139	153	142	136	135	150
Juni	138	135	154	136	160	119	126	139	154	142	135	136	151
Juli	134	130	154	136	160	119	126	139	154	144	133	133	151
Aug.	132	124	154	136	160	120	126	140	155	144	135	129	152
Sept.	132	123	154	136	160	121	126	140	155	146	135	129	152

1) Bis 1961 LM aus 20 Städten. - 2) Ab Januar 1965 über Preisskizzen errechnet. Januar 1966 Währungsumstellung (100 alte Einheiten = eine neue Einheit).

Jahr Monat	Luxemburg (LM aus 9 Städten)												
	Preise in Francs												
	Brot		Makkaroni	Reis	Erbsen halbe	Bohnen weiße	Kartoffeln	Zwiebeln	Apfel aus- landische	Bananen	Apfelsinen	Rindfleisch	
	Weizen-	Hoggen-			getrocknet							Braten m.Kn.	Roastbeef o.Kn.
					1 kg								
1950 D	7,00	.	18,54	13,93	13,19	12,64	196,25	46,00	70,00
1954 D	7,00	9,00	23,88	18,46	15,96	16,36	217,78	46,00	70,00
1956 D	7,00	9,00	23,85	15,51	16,99	17,22	217,99	12,67	25,03	26,57	20,67	47,05	71,93
1958 D	7,00	9,00	23,84	15,12	16,78	17,93	235,68	11,41	22,80	26,51	24,88	48,00	91,57
1959 D	7,00	9,00	23,78	15,06	16,95	18,02	258,81	11,12	19,70	24,12	22,32	48,00	93,97
1960 D	7,00	9,00	23,51	15,40	17,77	19,07	251,80	11,24	20,69	23,82	22,22	48,00	94,24
1961 D	7,00	9,00	23,30	14,49	17,52	19,05	257,30	11,60	22,44	23,99	23,74	48,00	94,05
1962 D	7,00	9,00	25,50	14,92	17,13	18,69	269,34	13,91	24,99	24,09	24,46	48,00	95,18
1963 D	7,67	9,67	25,56	17,19	20,58	22,21	254,98	13,69	23,35	24,99	26,62	48,00	96,04
1964 D	8,00	10,00	25,56	20,32	21,53	23,12	271,98	12,94	23,74	25,42	25,08	48,00	96,51
1965 D	8,00	10,00	25,63	25,73	21,68	23,76	276,96	14,37	26,59	26,10	25,49	50,67	101,78
1966 D	8,00	11,67	25,64	27,33	22,73	24,65	294,67	15,00	26,14	24,83	25,09	52,00	111,17
1967 Jan.	8,00	12,00	25,66	27,18	23,17	25,38	288,35	15,28	21,05	21,59	22,68	52,00	110,30
Febr.	8,00	12,00	25,66	27,55	23,42	25,22	288,35	15,38	21,95	22,80	23,05	52,00	110,38
März	8,00	12,00	25,66				288,35					52,00	110,91
April	8,00		25,70				288,35					52,00	110,05
Mai	8,00		25,71				288,35					52,00	112,12
Juni	8,00		25,78				380,82					52,00	112,12
Juli	10,80		27,18				329,67					52,00	111,15
Aug.	10,80		29,63				338,23					52,00	111,68
Sept.	10,80		30,36				344,98					52,00	111,46

Jahr Monat	Fleisch				Speck fett geräuchert	Brathuhn	Fisch Kabeljau	Butter Land- und Molkerei-	Margarine	Speiseöl Erdnuß-	Milch lose	Käse hollän- discher	Eier	
	Schweine-		Kalb-											
	Kotelett	Braten mit Knochen	Brust											
	1 kg										1 Liter		1 kg	12 Stück
1950 D	52,49	.	70,55	.	36,39	.	.	86,00	24,30	27,35	4,93	47,11	30,87	
1954 D	61,00	50,00	71,54	48,00	39,81	.	.	83,27	24,67	33,52	5,47	43,10	34,35	
1956 D	62,23	51,35	71,77	49,04	39,49	.	.	83,94	24,66	29,77	5,50	44,32	34,70	
1958 D	75,97	58,00	72,00	56,00	36,96	58,10	43,03	84,00	25,00	26,99	5,50	46,09	32,20	
1959 D	76,09	58,00	72,00	56,09	38,06	57,94	43,37	84,00	25,16	26,24	5,50	52,64	31,85	
1960 D	76,22	58,00	72,00	56,46	37,95	52,94	47,42	84,00	25,00	27,18	5,88	53,23	32,50	
1961 D	76,22	58,00	72,00	56,59	38,07	51,60	50,27	84,00	25,00	27,95	6,00	53,28	32,50	
1962 D	76,25	58,00	72,00	58,26	38,17	53,89	50,10	84,00	24,92	26,85	6,00	53,28	32,21	
1963 D	76,39	58,00	72,00	59,71	38,17	56,42	54,89	84,00	24,00	24,35	6,67	59,86	35,17	
1964 D	79,08	58,67	72,00	64,10	36,44	57,59	61,32	84,17	24,08	25,26	7,00	67,47	31,96	
1965 D	84,48	60,00	77,50	73,09	33,04	58,19	65,41	92,50	26,51	29,65	7,02	73,76	36,36	
1966 D	86,21	60,00	78,00	73,46	35,41	55,50	64,79	96,67	27,93	30,28	7,25	76,33	35,86	
1967 Jan.	85,55	60,00	78,00	76,16	35,33	52,09	64,00	98,00	27,93	30,03	7,25	77,33	40,26	
Febr.	85,50	60,00	78,00	76,16	34,77	52,88	62,31	98,00	27,89	30,06	7,25	77,33	35,32	
März	85,52	60,00	78,00	76,16	34,77			98,00	27,89	30,03	7,25		31,26	
April	85,52	60,00	78,00	76,16	34,77			98,00	27,89	30,11	7,25		31,80	
Mai	85,52	60,00	78,00	68,38	34,49			100,00	27,89	30,40	7,25		30,71	
Juni	85,52	60,00	78,00	64,31	34,42			100,00	27,89	30,48	7,25		30,28	
Juli	85,74	60,00	74,00	58,07	34,44			100,00	27,89	30,87	7,25		30,54	
Aug.	85,74	60,00	76,00	61,87	34,42			100,00	27,89	31,08	7,25		30,69	
Sept.	85,74	60,00	78,00	69,56	34,42			100,00	27,89	31,14	7,25		32,82	

Jahr Monat	Bienen- honig	Würfel- zucker	Kaffee geröstet	Braunkohle Briketts	Koks	Elektr. Strom	Flaschen- gas	Benzin gewöhnl.	Preisindex für die Lebenshaltung Januar 1948 = 100				
				frei Haus					insgesamt	Ernährung	Heizung und Beleuchtung	Bekleidung	Ver- schiedenes 1)
				1 kg									
1950 D	.	14,43	72,27	58,05	.	3,91	.	.	111,2	120,4	96,3	105,1	86,8
1954 D	.	14,20	117,93	62,50	130,73	4,02	.	6,33	123,4	131,6	107,4	121,5	86,2
1956 D	.	14,20	116,02	64,00	133,60	4,02	135,00	6,27	124,0	132,2	108,7	121,9	86,1
1958 D	84,40	14,54	116,12	64,00	144,64	4,02	141,71	6,22	130,5	136,3	112,4	133,7	90,3
1959 D	84,14	14,50	113,12	64,00	151,08	4,02	140,03	6,66	131,0	136,7	114,3	134,0	91,0
1960 D	82,39	14,45	108,39	64,00	147,63	4,01	136,57	6,70	131,6	137,3	113,7	134,5	93,0
1961 D	83,02	14,42	106,51	64,00	149,98	4,00	140,93	6,72	132,3	137,8	117,6	134,7	93,2
1962 D	83,14	14,43	105,58	64,00	154,99	3,92	140,96	6,57	133,5	138,1	123,0	136,1	95,9
1963 D	83,27	14,54	105,07	64,00	156,67	3,93	140,97	6,56	137,3	142,1	124,4	140,6	98,1
1964 D	86,56	15,09	108,59	64,00	166,06	3,95	141,50	6,75	141,5	144,7	125,7	148,9	99,2
1965 D	95,99	16,15	114,43	69,65	167,69	3,81	144,00	6,90	146,3	151,0	125,5	152,5	102,1
1966 D	96,00	16,71	116,57	74,63	170,00	3,83	144,00	7,57	150,1	154,7	128,6	157,1	103,9
1967 Jan.	98,80	16,70	117,79	79,00	175,00	3,85	144,00	7,36	152,0	155,9	132,5	159,1	108,5
Febr.	98,80	16,70	117,89	79,00	175,00	3,86	144,00	7,36	151,5	154,7	132,6	159,5	108,6
März		16,70	117,89	79,00		3,85			150,7	153,8	127,6	159,9	108,6
April		17,46	117,89	79,00		3,85			151,1	154,2	127,6	160,3	108,6
Mai		17,46	117,90	79,00		3,84			151,3	154,0	129,2	160,7	108,7
Juni		17,45	117,90	79,00		3,84			152,6	156,5	129,2	160,8	108,9
Juli		17,45	117,90	79,00		3,85			155,4	161,5	130,9	160,8	108,8
Aug.		17,45	117,93	79,00		3,85			155,9	162,3	130,9	160,9	108,8
Sept.		17,45	117,98	79,00		3,85			156,7	163,5	130,9	161,5	108,9

1) Darunter Seife, Tabak und Zeitungsabonnement.

Jahr Monat	Niederlande (LM aus 34 Gemeinden) 1)												
	Preise in Gulden												
	Brot		Reis ²⁾	Nudeln mittelfein verpackt ³⁾	Hafer- flocken	Bohnen braune	Erbsen grüne	Karotten	Kartoffeln gelbe	Zwiebeln ³⁾	Apfelsinen	Rindfleisch	
	Misch-	Weizen-										Beefsteak	Koch- durchwachsen 30-40% Fett
	800 g		1 kg			500 g					1 kg		
1950 D	0,30	0,37	1,12	0,43	0,28	0,46	0,30	0,39	0,13	0,33	1,00	4,59	3,57
1954 D	0,36	0,41	1,23	0,54	0,45	0,69	0,43	0,44	0,19	0,26	0,97	5,93 ^{b)}	3,76
1956 D	0,38	0,42	0,96	0,55	0,52	0,50	0,39	0,54	0,20	0,46	1,10	7,18 ^{b)}	4,23
1958 D	0,39	0,43	1,03	0,60	0,57	0,50	0,33	0,54	0,22	0,31	1,15 ^{d)}	7,75	4,22 ^{c)}
1959 D	0,39	0,42	0,98	0,60	0,59	0,73	0,39	0,52	0,24	0,43 ^{a)}	1,42 ^{d)}	8,04	4,19 ^{e)}
1960 D	0,41	0,41	0,96	0,60	0,59	0,86	0,36	0,53	0,24	0,42 ^{a)}	1,16	7,90	3,98
1961 D	0,42	0,42	0,94	0,60	0,59	0,55	0,37	0,60	0,23	0,42 ^{a)}	1,29	8,14	4,14
1962 D	0,44	0,44	1,00	0,67	0,59	0,65	0,37	0,60	0,23	0,42 ^{a)}	1,29	8,17	4,02
1963 D	0,48	0,50	1,07	0,75	0,62	0,90	0,34	0,67	0,29	0,65 ^{a)}	1,60	8,56	4,00
1964 D	0,53	0,55	1,02	0,82	0,65	0,78	0,38	0,64	0,24	0,59 ^{a)}	1,34	10,80	5,42
1965 D	0,55	0,57	1,13	0,82	0,69	0,78	0,38	0,72	0,31	0,57 ^{a)}	1,42	11,37	5,55
1966 D	0,62	0,65	1,20	0,83	0,73	0,90	0,33	0,77	0,39	.	1,42	11,69	5,63
1967 Jan.	0,64	0,67	1,26	0,84	0,74	0,92	0,33	0,59	0,30	0,57	1,43	11,76	5,66
Febr.	0,65	0,68	1,26	0,84	0,74	0,91	0,33	0,62	0,29	0,66	1,43	11,76	5,66
März	0,65	0,68	1,30	0,86	0,74	0,89	0,34	0,52	0,30	0,54	1,51	11,76	5,74
April	0,66	0,68	1,30	0,86	0,74	0,88	0,34	0,80	0,36	1,06	1,48	11,76	5,78
Mai	0,66	0,68	1,32	0,86	0,74	0,88	0,34	0,92	0,44	1,21	1,48	12,06	5,78
Juni	0,66	0,68	1,32	0,86	0,84	0,88	0,33	1,48	0,51	.	1,47	12,14	5,70
Juli	0,66	0,68	1,38	0,88	0,78	0,88	0,34	0,89	0,32	.	1,35	12,38	5,58
Aug.	0,66	0,69	1,42	0,88	0,76	0,90	0,35	0,71	0,29	.	1,44	12,22	5,62
Sept.	0,67	0,69	1,42	0,88	0,76	0,90	0,34	0,74	0,30	.	1,51	12,22	5,66

Jahr Monat	Schweinefleisch		Pferde- Rampsteak ³⁾	Speck fett geräuchert	Schinken gekocht 2)	Wurst		Schell- fisch	Salz- heringe	Back- und Bratfett	Rinderfett ausgelassen	Butter	Margarine I. Qualität
	Steak	Kotelett 15-20 % Knochen				Bier-	Leber-						
	1 kg								1 Stück			1 kg	
1950 D	3,67	3,47	.	2,74	5,00	3,30	2,60	1,18	0,13	.	2,53	4,75	1,42
1954 D	4,83	4,32	.	2,72	5,43	3,51	2,40	1,26	0,15	.	1,79	4,61	1,62
1956 D	5,15	.	.	2,42	5,63	3,53	2,53	1,00	0,17	.	1,60	4,87	1,52
1958 D	5,54	.	5,94	2,12	5,34	3,56	2,63	1,26	0,20	.	1,47	4,03	1,52
1959 D	5,80	4,75	5,88	2,12	5,80	3,55	2,60	1,25	0,22	2,00	1,47	5,16	1,54
1960 D	5,56	4,58	5,90	1,88	5,30	3,50	2,60	1,39	0,23	1,63	1,34	3,68	1,48
1961 D	5,94	4,96	6,36	2,14	5,90	3,50	2,60	1,44	0,24	1,88	1,32	4,12	1,44
1962 D	5,90	4,85	6,78	2,08	5,90	3,50	2,60	1,56	0,29	1,88	1,28	4,08	1,40
1963 D	6,46	5,38	6,90	2,28	6,10	3,40	2,30	1,40	0,37	1,92	1,24	4,28	1,44
1964 D	7,48	6,22	7,68	2,70	6,90	3,90	2,30	1,42	0,37	1,92	1,24	4,28	1,44
1965 D	7,54	6,35	8,44	2,47	6,71	3,95	3,30	1,37	0,35	2,25	1,43	5,26	1,73
1966 D	7,90	6,55	9,19	2,54	7,25	4,18	3,51	1,36	0,36	2,20	1,42	5,63	1,64
1967 Jan.	8,06	6,22	9,48	2,64	7,40	4,30	3,60	1,35	0,39	2,16	1,44	5,76	1,60
Febr.	8,18	6,32	9,42	2,64	7,50	4,30	3,60	1,35	0,39	2,16	1,44	5,76	1,60
März	8,24	6,32	9,42	2,62	7,40	4,20	3,60	1,67	0,39	2,16	1,44	6,16	1,60
April	8,24	6,22	9,48	2,60	7,40	4,30	3,60	1,58	0,39	2,16	1,44	6,28	1,60
Mai	8,36	6,82	9,72	2,58	7,40	4,30	3,60	1,43	0,39	2,16	1,48	6,32	1,60
Juni	8,40	6,82	9,72	2,54	7,40	4,20	3,60	1,31	0,55	2,16	1,44	6,32	1,60
Juli	8,46	6,82	9,78	2,56	7,40	4,30	3,70	1,30	0,43	2,16	1,48	6,32	1,60
Aug.	8,46	6,96	9,72	2,54	7,40	4,20	3,60	1,48	0,42	2,16	1,48	6,32	1,60
Sept.	8,46	6,86	9,78	2,56	7,40	4,30	3,70	1,39	0,42	2,16	1,60	6,32	1,64

Jahr Monat	Käse		Vollmilch lose	Schlagrahm	Eier I. Sorte	Zucker fein	Schokolade in Tafeln	Marmelade Misch- frucht	Kaffee	Tee	Kakao ²⁾	Bier 5% Alkoh. ³⁾	Genever jung 35 %
	Gouda- vollfett	Edamer 40 %											
	mittlere Qualität												
	1 kg		1 Liter	1/8 Liter	1 Stück	1 kg	100 g	450 g	250 g	100 g		0,45 Liter	1 Liter
1950 D	2,77	.	0,20	.	0,18	0,75	.	0,68	1,31	0,82	0,37	0,36	5,90
1954 D	3,31	2,56	0,25	.	0,18	0,82	0,80	0,61	2,34	0,88	0,71	0,44	8,25
1956 D	3,42	.	0,30	.	0,19	0,78	0,69	0,66	1,90	0,83	0,65	0,45	8,10
1958 D	3,28	.	0,36	.	0,18	0,95	0,69	0,72	1,79	0,79	0,55	0,47	9,10
1959 D	3,46	3,15	0,36	0,56	0,15	0,98	0,69	0,68	1,70	0,88	0,63	0,47	7,83
1960 D	3,28	3,04	0,40	0,58	0,15	0,97	0,70	0,67	1,57	0,88	0,63	0,47	7,81
1961 D	3,34	3,12	0,41	0,59	0,15	0,97	0,68	0,67	1,51	0,88	0,63	0,52	7,81
1962 D	3,34	3,16	0,42	0,63	0,14	0,97	0,67	0,71	1,50	0,88	0,60	0,52	7,82
1963 D	3,50	3,28	0,44	0,67	0,16	1,00	0,66	0,71	1,50	0,88	0,60	0,53	7,91
1964 D	3,96	3,72	0,48	0,72	0,14	1,09	0,67	0,77	1,79	0,84	0,61	0,58	8,11
1965 D	4,15	3,90	0,49	0,76	0,16	1,13	0,69	0,77	1,81	0,84	0,60	0,59	8,11
1966 D	4,52	4,31	0,51	0,81	0,15	1,17	0,68	0,79	1,92	0,84	0,59	0,65	10,37
1967 Jan.	4,86	4,56	0,53	0,82	0,14	1,17	0,68	0,80	1,89	0,84	0,59	0,66	10,37
Febr.	4,86	4,58	0,53	0,82	0,14	1,19	0,69	0,80	1,89	0,84	0,59	0,66	10,37
März	4,88	4,64	0,53	0,82	0,15	1,19	0,69	0,81	1,89	0,84	0,59	0,67	10,37
April	4,96	4,68	0,53	0,84	0,14	1,20	0,70	0,83	1,82	0,84	0,59	0,67	10,37
Mai	4,98	4,74	0,53	0,84	0,14	1,20	0,69	0,84	1,82	0,84	0,59	0,67	10,37
Juni	5,02	4,72	0,53	0,84	0,14	1,20	0,69	0,84	1,82	0,84	0,60	0,67	10,37
Juli	4,96	4,46	0,53	0,86	0,13	1,22	0,70	0,86	1,82	0,84	0,60	0,67	10,45
Aug.	5,06	4,52	0,53	0,85	0,15	1,23	0,72	0,87	1,82	0,84	0,60	0,67	10,45
Sept.	5,06	4,52	0,53	0,85	0,16	1,23	0,73	0,87	1,82	0,84	0,60	0,67	10,45

1) Landesmittel, 1950 gebildet aus 10 Gemeinden; ab 1954 bis einschl. 1958 aus 21 Gemeinden. Die Preise ab Januar 1963 sind über Preisessiffer errechnet. - 2) Bis einschl. 1958 Preise in Amsterdam. - 3) Bis einschl. 1958 Preise in Rotterdam. - a) D aus weniger als 12 Monaten berechnet. - b) Preise in Rotterdam. - c) Bis 1958 Braten. - d) Ab 1959 kalifornische. - e) Ab Januar 1963 1/1 Dose.

Jahr Monat	noch: Niederlande (LM aus 34 Gemeinden)												
	Preisindex für die Lebenshaltung ¹⁾ 1959/60 = 100												
	insgesamt		Ernährung							Wohnung, Heizung, Beleuchtung und Hausrat			
	mit Lohnsteuer und sozialer Pflichtversicherung	ohne	zusammen	Brot, Mehl, Backwaren Nahrungsmittel und Hülsen- früchte	Kartoffeln, Gemüse und Obst	Zucker, Süß- u. Kolonialw., Getränke	Fleisch, Fleisch- waren und Fische	Speiseöl und -fette	Eier, Milch, Käse u.dgl.	zusammen	Miete, Was- ser und Instand- haltung	Hausrat	Heizung und Beleuch- tung
1950 D	73	•	75	•	•	•	•	•	•	61	53	93	55
1954 D	84	87	88	92	80	96	89	114	74	83	73	97	83
1956 D	87	90	92	94	94	96	96	101	85	86	77	97	91
1958 D	98	98	98	98	96	101	98	99	97	98	95	100	100
1959 D	99	98	99	99	99	100	101	102	97	97	95	100	100
1960 D ^{c)}	102	102	100	102	98	99	97	95	106	106	114	100	100
1961 D	103	103	102	104	99	98	101	96	107	106	114	100	100
1962 D	104	105	105	108	117	98	102	92	107	109	117	101	102
1963 D	107	109	109	114	125	99	107	94	115	113	124	103	106
1964 D	113	115	116	124	104	107	127	102	123	118	130	106	109
1965 D	118	121	122	130	121	110	129	114	129	121	137	108	111
1966 D	124	128	129	142	130	116	134	109	132	127	147	112	112
1967 Jan.	124	128	127	146	113	116	136	107	135	127	147	113	112
Febr.	125	129	128	147	116	117	136	107	135	128	147	114	112
März	126	130	128	148	111	117	136	107	136	128	147	114	112
April	131	134	136	149	156	117	136	108	136	128	147	116	112
Mai	128	133	133	149	139	117	137	108	136	128	147	116	109
Juni	132	135	140	149	174	117	138	108	136	128	147	117	109
Juli	128	133	132	150	132	118	136	108	136	132	158	113	111
Aug.	128	133	133	151	129	119	137	108	138	133	158	116	111
Sept.	128	133	132	152	124	119	137	109	139	133	158	115	113

Jahr Monat	Bekleidung			Reinigung und Körperpflege			Bildung, Unterhaltung und Verkehr			freiwillige Versiche- rungen und gesellschaft- liche Verpflich- tungen	soziale Pflicht- ver- sicherung	Lohn- steuer
	zusammen	Kleidung	Schuhwerk	zusammen	Reinigung u. Entgelt für Haus- gehilfin	Körper- pflege und Gesundheits- dienst	zusammen	Bildung und Unter- haltung	Tabak- waren			
1950 D	114	120	96	74	91	•	76	•	83	•	•	•
1954 D	100	102	91	81	91	75	85	85	88	87	81	57
1956 D	95	97	85	88	95	85	89	88	90	90	90	89
1958 D	99	99	94	96	99	94	98	97	100	99	98	95
1959 D	99	99	99	98	100	98	100	100	100	100	100	95
1960 D ^{c)}	101	101	100	107	102	107	101	101	100	102	96	107
1961 D	101	102	100	105	104	105	101	102	100	101	98	110
1962 D	102	102	101	106	104	108	104	106	100	102	95	98
1963 D	103	104	102	111	109	112	106	108	101	107	97	88
1964 D	109	110	107	119	116	122	114	116	113	111	103	108
1965 D	113	114	111	128	122	132	120	121	116	120	103	103
1966 D	119	119	120	139	131	145	130	129	137	129	105	99
1967 Jan.	116	113	123	140	137	152	133	130	139	133	104	100
Febr.	120	118	125	146	137	153	133	130	139	134	105	103
März	130	132	125	146	137	153	134	132	139	135	107	106
April	131	133	126	147	138	153	135	134	139	135	112	118
Mai	129	131	126	148	138	155	135	134	139	136	104	114
Juni	128	129	126	148	139	155	136	134	139	136	108	122
Juli	124	123	125	149	140	156	136	134	139	138	108	81
Aug.	127	127	126	150	142	156	136	134	139	138	108	83
Sept.	127	126	128	150	142	157	136	135	139	138	108	83

Jahr Monat	Norwegen (LM aus 53 Gemeinden)										
	Preise in Kronen										
	Brot		Makkaroni gepackt	Reis	Bohnen braune	Erbsen gelbe	Kartoffeln	Zwiebeln	Bananen	Kind- mittel- stück	Hammel- fleisch z. 1 kg
	Weizen-	Schwarz-									
	1 kg	250 g			1 kg	1 kg	1 kg	1 kg	1 kg		
1950 D	1,01	0,60	0,47	2,00	1,68	1,27	1,07	1,61	3,42 ^{a)}	5,67	4,11
1954 D	1,28	0,89	0,59	3,13	2,67	2,09	1,41	1,67	3,65	11,77	6,46
1956 D	1,41	1,01	0,70	2,69	2,15	2,24	1,60	1,75	3,48	10,11	6,50
1958 D	1,47	1,05	0,83	2,67	2,31	2,24	1,71	1,71	3,51	10,11	7,53
1959 D	1,59	1,10	0,92	2,64	2,74 ^{a)}	2,32	1,78	1,69	3,61	10,11	7,94
1960 D	1,60	1,11	0,92	2,65	3,15 ^{a)}	2,57 ^{a)}	1,79 ^{a)}	1,81 ^{a)}	3,59 ^{a)}	10,11	7,87
1961 D	1,68	1,15	0,99	2,59	3,05	2,78	1,82	1,94	3,72	11,40	8,10
1962 D	1,88	1,27	1,20	2,74	2,94	2,73	2,11	2,11	3,92	11,40	8,55
1963 D	1,89	1,30	1,21	3,01	3,4	2,76	2,16	2,16	4,00	11,40	8,83
1964 D	2,01	1,48	1,26	3,12	3,12	2,76	2,19	2,19	4,00	11,40	8,92
1965 D	2,07	1,53	1,35	3,44	3,47	3,01	2,68	2,68	4,01	11,40	9,24
1966 D	2,11	1,59	1,46	3,45	3,67	3,25	2,37	2,52	3,77	11,40	9,37
1967 Jan.	2,13	1,63	1,51	3,46	3,72	2,94	2,31	2,71	3,48	15,14	9,67
Febr.	2,13	1,63	1,52	3,46	3,72	2,90	2,43	2,93	3,51	15,14	9,23
März	2,13	1,63	1,53	3,46	3,72	2,90	2,46	2,94	3,52	15,14	9,00
April	2,13	1,63	1,53	3,46	3,72	2,92	2,49	2,99	3,51	15,14	8,24
Mai	2,13	1,63	1,53	3,46	3,72	2,92	2,49	2,99	3,51	15,14	8,80
Juni	2,13	1,63	1,53	3,46	3,70	3,00	2,82	3,31	3,27	15,16	8,82
Juli	2,17	1,72	1,54	3,47	3,72	2,98	2,88	3,28	3,50	15,91	8,83
Aug.	2,17	1,73	1,54	3,48	3,72	3,08	3,39	3,08	3,52	15,92	8,80
Sept.	2,17	1,73	1,54	3,47	3,72	3,10	2,76	2,63	3,56	15,93	8,87

¹⁾ Die Zahlenangaben ab 1954 sowie ab 1960 sind mit den Vorschlägen infolge Veränderung des Wägungsschemas und des Warenkorb nur bedingt vergleichbar. Der Umbasierung liegen die früheren Indizes auf der Basis 1949 = 100 bzw. 1951 = 100 zugrunde. - a) D aus weniger als 12 Monaten berechnet. - b) Ab 1962 Maatkaab Kl. 1. - c) Durchschnitt April-Dezember.

Jahr Monat	noch: Norwegen												
	noch: Preise in Kronen												
	Fisch		Molkerei- butter	Margarine I. Sorte	Vollmilch lose	Schweizer Kase	Eier frisch I. Qualität	Würfel- zucker	Apfel- sinnen- marmelade	Kaffee geröstet	Steinkohle- Haushalts-	Koks Nr. 2 import.	Brennholz- Fichten-
	Dorsch	Heringe gesalzen											
	1 kg				1 Liter		1 kg		3 kg	1 kg	100 kg	1 hl	2,4 cbm
1950 D	1,69	1,65	7,23	1,93	0,45	4,81	4,87	0,81	.	6,95	13,80	9,29	75,13
1954 D	2,53	2,17	8,30	2,48	0,48	8,60	6,11	1,51	10,89	19,99	18,60	10,69	122,11
1956 D	2,80	2,45	9,42	2,84	0,57	10,38	6,52	1,58	8,55	16,45	23,82	15,68	152,91
1958 D	3,29	2,80	9,73	2,94	0,71	10,24	7,18	1,66	10,27	16,12	23,33	14,10	156,85
1959 D	3,51 a)	3,04	10,20	3,22	0,71	10,75	7,34	1,66	10,74	13,88	21,62	12,61	156,33
1960 D	3,64 a)	3,17 a)	10,20	2,89	0,65	10,55 a)	7,26 a)	1,69	11,15	13,00	21,10	12,12	157,29
1961 D	3,83	3,47	10,20	2,65	0,67	11,48	7,17	1,63	10,92	12,92	21,08	12,23	165,06
1962 D	4,14	3,75	10,46	2,67	0,73	12,99	7,91	1,58	11,14	12,56	21,36	13,12	173,50
1963 D	4,34	4,02	10,49	2,56	0,63	12,13	8,02	2,87	12,13	12,14	21,88	14,21	182,20
1964 D	4,52	4,06	10,70	3,34	0,80	13,06	8,30	3,13	15,35	15,27	22,99	15,99	188,95
1965 D	4,97	4,51	10,19	3,03	0,83	11,60	8,89	1,90	14,30	15,93	23,98	17,38	195,49
1966 D	5,43	5,23	10,19	2,97	0,91	12,10	8,75	1,80	13,87	15,19	24,80	17,95	208,84
1967 Jan.	5,87	5,58	10,19	2,79	0,96	12,60	8,29	1,72	13,94	15,00	25,95	18,55	219,87
Febr.	5,91	5,60	10,19	2,75	0,96	12,60	8,25	1,70	13,93	14,62	26,01	18,55	220,09
März	5,93	5,63	10,19	2,75	0,96	12,60	9,13	1,76	13,94	14,58	26,07	18,57	220,62
April	5,94	5,63	10,18	2,72	0,96	12,60	9,16	1,76	13,91	14,60	26,12	18,59	220,95
Mai	5,94	5,66	10,19	2,71	0,96	12,60	7,16	1,84	13,89	14,60	26,12	18,59	221,19
Juni	5,94	5,69	10,19	2,70	1,04	13,10	9,18	2,14	13,86	14,60	26,13	18,58	230,99
Juli	5,94	6,01	10,19	2,70	1,04	13,10	8,26	2,00	13,65	14,60	26,25	18,60	234,10
Aug.	5,94	5,97	10,19	2,70	1,04	13,10	8,24	1,96	13,69	14,60	26,25	18,61	234,95
Sept.	5,94	5,98	10,15	2,66	1,04	13,10	8,26	1,94	13,62	14,59	26,29	18,70	235,12

Jahr Monat	Preisindex für die Lebenshaltung 1)												
	Basis 1959 = 100												
	Ernährung												
	insgesamt	zusammen	Mehl Backwaren und Nährmittel	Fleisch Fleisch- waren und Speck	Fisch und Fisch- waren	Milch und Milch- produkte	Eier	Margarine und sonstige Fette	Kartoffeln Gemüse Obst und Beeren	Schokolade Zucker und Zucker- waren	Kaffee und Tee	sonstige Nahrungs- mittel	Alkoho- lische Getränke
1950 D	64,5	59	66	50	56	63	.	.	75	.	.	55	76
1954 D	86,8	86	78	92	79	76	.	.	94	.	.	88	89
1956 D	90,8	90	86 _{b)}	86	86	89	.	.	101	.	.	91	96
1958 D	97,8	97	93 _{b)}	94	96	97 _{c)}	.	.	103	.	.	99	100 d)
1959 D	100,0	100	100	100	100	100	100	100	100	100	100	100	100
1960 D	100,3	99	101	100	104	95	99	90	101	96	94	102	101
1961 D	102,2	101	105	105	110	98	98	84	104	91	93	105	102
1962 D	108,3	109	116	112	117	106	108	84	116	89	91	113	112
1963 D	111,1	110,4	115,7	113,2	122,4	97,2	110,3	81,8	123,0	115,0	87,5	117,7	113,2
1964 D	117,4	120,1	124,9	120,2	129,1	112,9	113,6	104,4	120,1	150,6	109,1	126,4	119,6
1965 D	122,4	123,7	127,0	130,1	140,5	110,8	121,8	96,1	133,0	106,1	113,9	136,0	124,2
1966 D	126,4	126,6	129,5	134,8	151,9	117,9	119,9	94,5	137,0	89,0	108,7	139,3	129,1
1967 Jan.	129,0	127,9	131,3	138,4	160,8	124,0	113,6	89,4	133,9	83,2	107,3	142,6	135,2
Febr.	129,2	128,2	131,3	139,0	161,3	124,0	113,0	88,2	136,3	81,9	104,7	142,6	135,2
März	129,9	129,3	131,3	139,5	162,1	124,1	125,1	88,2	137,3	85,0	104,5	142,8	135,2
April	130,4	129,2	131,3	138,3	161,2	124,2	125,5	87,4	138,3	85,3	104,6	143,0	135,4
Mai	130,7	129,8	131,5	139,2	162,3	124,2	125,5	87,2	139,2	88,5	104,6	143,3	135,4
Juni	132,5	133,3	131,6	141,8	163,0	132,9	125,8	86,9	142,9	99,6	104,6	143,4	135,6
Juli	133,4	134,7	134,2	144,7	164,3	133,2	113,2	86,9	149,2	94,2	104,6	143,9	136,5
Aug.	133,6	134,9	134,5	145,0	163,1	133,2	112,9	86,9	150,9	91,7	104,6	143,8	136,5
Sept.	133,4	134,0	134,6	146,7	164,1	133,2	113,2	85,7	144,1	91,1	104,5	144,6	136,6

Jahr Monat	Tabak- waren	Wohnung				Hausrat	Bekleidung			Gesund- heits- pflege	Reinigung und Körper- pflege	Verkehr	Verschie- denes
		zusammen	Miete	Elektr. Strom	Heiz- stoffe		zusammen	Kleidung	Schuhwerk				
1950 D	.	.	71	78	54	.	71
1954 D	.	.	80	85	80	.	95
1956 D	.	.	87	91	103	.	94
1958 D	.	.	96	99	103	.	100
1959 D	100	100	100	100	100	100	100	100	100	100	100	100	100
1960 D	101	102	104	101	99	100	101	101	102	101	102	102	101
1961 D	106	105	107	102	101	102	103	102	103	106	108	107	103
1962 D	107	109	110	108	106	104	106	106	106	110	114	110	109
1963 D	117,6	111,9	112,8	110,7	110,5	104,9	108,6	108,5	109,0	116,7	118,2	112,3	113,9
1964 D	118,9	115,9	115,4	117,2	115,8	106,5	112,1	112,3	111,1	127,0	122,5	114,3	118,4
1965 D	124,5	119,9	119,7	120,1	120,1	111,5	118,0	118,5	116,2	138,5	130,9	118,7	127,1
1966 D	128,7	124,0	123,9	122,9	125,3	114,6	121,8	122,5	119,0	151,5	136,2	123,3	132,4
1967 Jan.	132,7	127,3	125,1	130,5	130,1	118,0	123,9	124,8	120,6	158,4	139,2	127,3	135,6
Febr.	132,7	127,4	125,1	130,5	130,2	117,7	124,1	125,0	120,7	158,7	139,3	127,2	135,6
März	132,7	129,0	127,9	130,5	130,5	117,3	124,7	125,6	121,4	158,4	139,7	127,3	136,3
April	132,7	129,2	128,1	130,5	130,6	116,9	124,9	125,8	121,5	167,8	140,2	128,2	136,5
Mai	133,2	129,2	128,1	130,5	130,7	116,7	125,0	125,9	121,6	167,8	140,8	128,2	136,5
Juni	133,2	130,2	128,8	130,5	133,7	116,9	125,5	126,5	122,0	167,9	141,4	128,6	137,9
Juli	133,2	131,0	129,1	131,8	135,4	116,6	126,0	126,9	122,7	168,4	142,1	129,0	138,0
Aug.	133,4	131,3	129,1	131,8	136,7	116,9	126,1	127,0	122,8	168,4	142,3	130,0	138,7
Sept.	133,4	131,2	128,8	131,8	137,1	117,2	126,4	127,3	123,0	168,7	143,1	131,0	138,7

1) Die D bis 1958 sind mit den Zahlenangaben ab 1959 infolge Veränderung des Wagungsschemas nur bedingt vergleichbar. Der Umbasierung liegt der frühere Index auf Basis 1949=100 zugrunde.
a) D aus weniger als 12 Monaten berechnet. - b) Bis 1958 ohne Backwaren. - c) Bis 1958 einschl. Eier. - d) Bis 1958 einschl. Tabakwaren.

Jahr Monat	Österreich (LM aus 10 Städten) 1)												
	Preise in Schilling												
	Brot		Weizen- mehl	Eierteig- waren	Reis Splendor	Kar- toffeln	Weißkohl	Spinat	Zwiebeln	Apfel	Zitronen	Fleisch	
	Weiß- (Semmeln)	Misch-										Rind-	Schweine-
	1 Stück	1 kg										1 Stück	1 kg
1950 D	0,20	2,03	3,11	.	.	0,94	14,01	21,75
1954 D	0,40	3,50	4,30	.	7,50	1,05	2,40	5,41	2,00	5,25 ^{a)}	0,85	21,47	28,25
1956 D	0,41	3,58	4,30	.	7,50	1,29	2,72 ^{a)}	5,61 ^{a)}	3,52	6,60	0,96	25,00	29,92
1958 D	0,45	3,80	4,30	6,51	6,40	1,23	2,05	4,31	2,59	5,96	0,88	26,00	33,08 ^{b)}
1959 D	0,45	3,60	5,30	6,55	5,73	1,58	2,58	6,62	2,90	4,96	0,77	27,10	29,10 ^{b)}
1960 D	0,45	3,60	4,30	6,62	5,57	1,58	2,82	6,18	3,57	5,86	0,85	28,20	29,90
1961 D	0,53	4,00	4,50	6,88	5,79	1,50	2,75	6,63	4,03	5,71	0,81	28,80	30,50
1962 D	0,55	4,00	4,50	7,37	6,46	2,27	4,04	9,32	4,70	6,91	0,76	29,00	31,50
1963 D	0,56	4,17	4,67	7,43	6,80	1,33	4,87	8,88	4,31	6,72	0,99	29,90	32,60
1964 D	0,60	4,50	5,05	7,34	7,59	1,69	3,52	8,37	4,01	7,30	0,78	34,20	36,10
1965 D	0,61	4,70	5,11	7,85	7,55	2,63	3,68	9,66	4,55	8,74	0,78	38,03	36,68
1966 D	0,62	4,85	5,15	7,88	7,77	2,34	3,91	8,54	4,40	7,98	0,81	39,70	41,18
1967 Jan.	0,65	5,50	5,77	8,09	8,95	1,68	3,07	9,20	6,00	6,58	0,79	40,80	44,70
Febr.	0,65	5,50	5,78	8,41	8,90	1,73	3,03	9,20	6,52	7,07	0,75	40,80	44,40
März	0,65	5,50	5,78	8,59	8,43	1,75	3,03	9,20	7,55	6,93	0,70	40,70	43,50
April	0,65	5,50	5,78	8,59	8,76	1,72 ^{a)}	3,11	9,20	8,39	7,95	0,70	40,80	43,30
Mai	0,65	5,50	5,77	8,61	8,77	1,34 ^{a)}	4,43	9,20	12,99	9,34	0,77	40,70	43,10
Juni	0,65	5,50	5,77	8,64	8,76	2,92	4,42	9,20	8,56	10,96	0,87	40,70	43,20
Juli	0,65	5,50	5,76	8,60	8,83	2,55	3,97	9,20	7,25	12,73	0,89	40,70	43,10
Aug.	0,65	5,50	5,76	8,64	8,96	2,34	3,51	9,20	4,75	9,36	0,91	40,70	43,40
Sept.	0,65	5,50	5,76	8,67	9,03	2,17	3,59	9,20	4,07	6,60	0,94	40,70	43,10

Jahr Monat	Falsch- fleisch	Wurst Qualität feine	Schweine- schmalz inland.	Butter Molkerei-	Vollmilch frisch	Käse Emmentaler	Eier inland.	Fein- kristall- zucker	Kakao Ø-Preis	Bier 12° in Flaschen	Weißwein inland.	Oberhemd Gr. 39-40	Halb- schuhe Herren- Gr. 42
1950 D	21,17	18,83	14,00	21,30	1,40	21,18	1,00	4,67	35,67	1,55	16,50	67,50	161,00
1954 D	26,08	22,00	16,00	34,20	2,12	25,60	1,14	6,70	43,00	2,20	16,00	90,00	243,00
1956 D	27,17	23,00	16,17	34,20	2,15	25,60	1,27	6,40	50,00	2,30	14,67	90,75	244,00
1958 D	31,17	24,00	16,80	34,20	2,20	25,60	1,16	6,40	47,00	2,50	18,00	93,00	247,00
1959 D	31,40 ^{c)}	25,30	18,00	35,20	2,20	25,50	1,11	6,09 ^{d)}	48,00	2,84	18,70	103,00	216,00
1960 D	54,08	25,74	17,83	35,20	2,20	25,50	1,14	6,10	48,00	2,83	19,08	106,25	231,00
1961 D	56,30	25,90	17,40	35,20	2,25	25,60	1,17	6,10	48,00	2,84	20,20	110,00	237,00
1962 D	57,10	26,30	17,20	35,40	2,40	25,50	1,15	6,05	45,87	2,86	20,50	113,00	244,00
1963 D	60,20	26,70	17,00	36,48	2,67	28,00	1,25	6,60	36,00	3,01	21,10	114,00	245,00
1964 D	69,40	28,90	16,90	37,00	2,80	28,00	1,12	7,11	36,00	3,19	22,20	117,00	251,00
1965 D	72,98	30,47	16,71	39,00	2,93	30,68	1,24	7,11	36,00	3,18	22,33	119,42	228,50 ^{f)}
1966 D	77,37	31,83	16,61	40,00	3,00	32,05	1,22	7,12	36,00	3,19	22,46	125,34	240,00 ^{f)}
1967 Jan.	79,20	33,10	17,80	40,00	4,00	34,70	1,40	7,05	36,00	3,23	22,30	130,00	229,00
Febr.	78,80	33,20	17,70	40,00	4,00	35,00	1,23	7,04	36,00	3,23	20,00	131,00	229,00
März	78,80	33,30	17,50	40,00	4,00	35,00	1,12	7,04	36,00	3,23	19,85	131,00	229,00
April	79,70	33,20	17,30	40,00	4,00	35,10	1,07	7,06	36,00	3,23	20,50	131,00	228,00
Mai	80,40	33,10	17,20	40,00	4,00	35,00	1,05	7,06	36,00	3,23	20,75	130,00	228,00
Juni	80,40	33,00	17,20	40,00	4,00	35,10	1,07	7,06	36,00	3,23	20,85	130,00	228,00
Juli	80,50	33,00	17,10	40,00	4,00	35,10	1,09	7,06	36,00	3,23	19,70	130,00	228,00
Aug.	80,80	33,00	17,20	40,00	4,00	35,10	1,14	7,06	36,00	3,22	19,80	130,00	228,00
Sept.	80,90	33,10	17,20	40,00	4,00	35,40	1,24	7,06	36,00	3,22	19,80	131,00	230,00

Jahr Monat	noch: Preise in Schilling		Preisindex für die Lebenshaltung 2)										
	Haar- schnitt	Kino- vor- stellung	insgesamt	Nahrungs- mittel 3) u. Getränke	Tabak-4)	Wohnung	Heizung und Beleuch- tung	Hausrat	Be- kleidung	Reinigung	Körper-u. Gesund- heits- pflege	Bildung, Unter- richt, Erholung	Verkehr
	1 mal	1 Platz- karte	Basis 1966 = 100										
1950 D	3,20	1,85	52	51	63	28	53	59	68	53	56	36	37
1954 D	5,50	3,50	73	72	73	65	87	76	79	70	71	64	56
1956 D	6,83	4,67	76	77	73	68	77	79	79	73	76	71	69
1958 D	8,00	5,42	78	77	77	70	84	81	84	76	79	76	74
1959 D	9,50	6,90	80	79	76	73	86	84	85	77	83	78	76
1960 D	10,10	7,50	80,7	79,2	77,6	75,5	86,1	84,9	87,3	80,8	83,7	78,8	77,2
1961 D	10,90	7,90	83,3	80,8	83,7	80,7	87,9	88,6	89,6	84,4	86,3	80,9	88,0
1962 D	11,90	8,60	87,3	86,2	84,4	84,2	89,5	91,4	91,3	89,0	89,1	85,0	90,3
1963 D	12,10	9,10	89,7	89,2	87,2	87,5	90,9	92,6	92,9	90,2	89,7	88,9	90,5
1964 D	12,30	10,80	93,2	92,4	91,9	91,9	95,5	96,0	95,3	94,2	92,7	93,2	93,1
1965 D	14,98	11,16	98,2	99,1	97,9	95,9	98,6	98,0	97,6	96,0	97,5	95,4	95,4
1966 D	15,25	11,82	100	100	100	100	100	100	100	100	100	100	100
1967 Jan.	15,30	12,50	103,3	103,9	100,0	104,9	101,2	101,8	101,4	103,4	102,9	100,9	107,1
Febr.	15,30	12,40	103,2	103,4	100,0	105,6	101,4	102,2	101,5	103,4	102,9	100,8	107,1
März	15,30	12,20	102,9	102,6	100,0	105,9	101,4	102,2	101,5	103,5	102,9	100,8	107,1
April	15,30	12,30	103,0	102,8	100,0	106,1	101,5	102,2	101,5	103,6	103,0	100,5	107,1
Mai	15,30	12,30	103,5	103,9	100,0	106,8	101,1	102,3	101,6	103,6	103,0	100,7	107,1
Juni	15,40	12,30	103,3	103,5	100,0	107,2	100,2	102,3	101,7	103,6	103,1	100,7	107,3
Juli	15,40	12,30	104,0	104,8	100,0	107,4	100,2	102,4	101,8	107,0	103,1	100,6	107,3
Aug.	15,40	12,60	104,2	105,4	100,0	107,8	100,4	102,4	101,9	107,1	103,3	100,7	107,3
Sept.	18,10	12,60	104,9	104,1	100,0	108,3	100,8	102,4	102,1	107,2	107,0	108,8	109,3

1) Bis 1958 Preise in Wien.- 2) Ab 1966 Neuberechnung des Index. Die Zahlenangaben vor 1966 sind infolge Veränderung des Warenkorbes und des Wägungs-schemas nur bedingt vergleichbar. Sie resultieren aus Umbasierungen der früheren Indices auf Basis 1958 = 100.- 3) Bis 1965 ohne Getränke.- 4) Bis 1965 einschl. alkoholischer Getränke.- a) D aus weniger als 12 Monaten berechnet.- b) Ab 1959 Schopfbraten.- c) Ab 1959 Schnitzel.- d) Bis 1958 Würfelzucker.- e) Mischpreis aus alter und neuer Ernte.- f) Qualitätsänderung.

Polen ¹⁾													
Preise in Zloty													
Jahr Monat	Brot		Mehl	Reis	Bohnen weiße	Erbsen gelbe	Kartoffeln	Mohrrüben	Zwiebeln	Weißkohl	Apfel	Fleisch	
	Roggen-	Weizen-	Rind- Rostbraten m. Knochen									Schweine- Schulter stück	
1 kg													
1950 Juni- Dez. 2)	35,00 1,05	61,00 1,83	66,00 2,00	.	125,00 6,37	96,00 3,87	20,00 0,51	154,00 0,75	179,00 1,73	.	.	220,00 6,60	300,00 9,00
1956 D	3,00	4,40	6,70	.	9,60	8,32	1,22	1,84	5,78	1,93	8,75	16,00	27,00
1958 D	3,00	4,40	6,70	14,33	8,58	8,40	1,33	2,07	7,66	2,56 ^{a)}	9,60 ^{a)}	18,00	27,00
1959 D	3,00	4,40	6,70	10,00	9,35	8,97 ^{a)}	1,25	2,63	4,22	2,31 ^{a)}	9,10 ^{a)}	21,11	26,00
1960 D	3,00	4,40	6,70	8,00	11,63	10,42	1,45	4,51	4,82	2,10 ^{a)}	9,72 ^{a)}	26,00	36,00
1961 D	3,00	4,40	6,70	8,00	13,66	11,91	1,57	2,18	6,60	1,44 ^{a)}	7,79 ^{a)}	26,00	36,00
1962 D	3,00	4,40	6,70	8,00	14,02	12,12	1,57	3,22	10,35	2,83	13,01	26,00	36,00
1963 D	3,00	4,40	6,70	8,00	14,47	12,30	1,72	2,12	5,84	2,54	10,58	26,00	36,00
1964 D	3,00	4,40	6,70	8,00	17,63	12,28	1,61	2,24	5,54	2,63	6,86	26,00	36,00
1965 D	3,00	4,40	6,70	8,00	20,83	12,32	1,75	2,04	4,46	1,99	10,77	26,00	36,00
1966 D	3,00	4,40	6,70	8,00	20,83	12,44	1,67	2,07	5,39	1,96	8,18	26,00	36,00
1967 Jan.	3,00	4,40	6,70	8,00	20,67	12,51	1,57	2,19	4,96	1,94	10,23	26,00	36,00
Febr.	3,00	4,40	6,70	8,00	20,71	12,63	1,56	2,77	5,81	2,36	11,47	26,00	36,00
März	3,00	4,40	6,70	8,00	20,77	12,59	1,57	3,62	7,75	2,56	11,79	26,00	36,00
April	3,00	4,40	6,70	8,00	20,69	12,57	1,56	3,83	8,04	2,53	11,84	26,00	36,00
Mai	3,00	4,40	6,70	8,00	20,71	12,63	1,56	5,44	9,88	3,44	16,60	26,00	36,00
Juni	3,00	4,40	6,70	8,00	20,66	12,64	1,70	9,88	17,10	6,54	17,19	26,00	36,00
Juli	3,00	4,40	6,70	8,00	20,54	12,54	2,93	5,90	9,02	1,92	14,54	26,00	36,00
Aug.	3,00	4,40	6,70	8,00	20,74	12,56	2,03	3,08	6,48	1,88	10,87	26,00	36,00
Sept.	3,00	4,40	6,70	8,00	20,63	12,61	1,79	2,10	5,24	1,63	8,03	26,00	36,00
Jahr Monat	Kalo- fleisch	Huhn II. Qualität 1,5 - 2 kg	Speck frisch	Jagd- furst	Fisch		Butter	Margarine	Milch	Rahm	Kase	Eier	Zucker Kristall-
					Dorsen	Heringe gesalzen							
	1'kg	1 Stück			1 kg				1 Liter		1 kg	1 Stück	1 kg
1950 Juni- Dez. 2)	215,00 6,45	270,00 8,10	678,00 29,00	375,00 11,25	.	.	221,00 16,20	19,00 1,28	175,00 5,25
1956 D	13,00	33,06	33,73 ^{d)}	55,00	10,00	18,00	54,17	23,00	2,86 ^{d)}	16,40 ^{d)}	19,50 ^{b)}	1,90	12,00
1958 D	21,72	45,02	23,59	55,00	10,00	18,00	57,00	25,00	2,98	18,30	35,00	2,10	12,00
1959 D	24,41	46,99	30,32	56,04	10,00	18,00	70,00	25,00	3,01	18,79	35,00	2,10	12,00
1960 D	26,00	47,63	34,60	70,00	10,00	18,00	70,00	23,00	3,06	19,22	35,00	2,10	12,00
1961 D	26,00	47,56	34,06	70,00	10,00	18,00	70,00	23,00	3,03	19,40	35,00	1,93	12,00
1962 D	26,00	49,30	34,27	70,00	10,00	18,00	70,00	23,00	3,04	19,66	35,00	2,03	12,00
1963 D	26,00	51,97	36,91	70,00	10,00	18,00	70,00	23,00	3,14	21,10	37,06	2,13	12,00
1964 D	26,00	53,20	37,30	70,00	10,00	18,00	70,00	22,00	3,36	22,37	42,00	2,07	12,00
1965 D	26,00	52,54	36,31	70,00	10,00	18,00	70,00	23,00	3,38	22,37	42,00	2,09	12,00
1966 D	26,00	52,81	35,30	70,00	12,58	15,72	70,00	28,00	3,39	22,37	42,00	2,07	12,00
1967 Jan.	26,00	52,34	34,79	70,00	16,74	18,00	70,00	28,00	3,47	22,18	42,00	2,60	12,00
Febr.	26,00	53,63	34,74	70,00	17,00	18,00	70,00	28,00	3,43	22,25	42,00	2,29	12,00
März	26,00	55,35	34,65	70,00	17,00	18,00	70,00	28,00	3,41	22,54	42,00	1,82	12,00
April	26,00	53,87	34,60	70,00	15,73	18,00	70,00	28,00	3,40	22,55	42,00	1,70	12,00
Mai	26,00	55,46	34,77	70,00	15,00	18,00	70,00	28,00	3,40	22,96	42,00	1,70	12,00
Juni	26,00	51,88	35,09	70,00	15,00	18,00	70,00	28,00	3,42	22,65	42,00	1,70	12,00
Juli	26,00	51,60	35,70	70,00	15,00	18,00	70,00	28,00	3,41	22,48	42,00	1,80	12,00
Aug.	26,00	50,70	36,58	70,00	15,00	18,00	70,00	28,00	3,43	22,80	42,00	1,90	12,00
Sept.	26,00	51,27	36,87	70,00	15,00	18,00	70,00	28,00	3,42	22,82	42,00	2,23	12,00
Preisindex für die Lebenshaltung ²⁾													
Jahr Monat	Frucht- marmelade	Tee	Bier	Wodka	Essig 6 %	insgesamt	alle Waren						Dienst- leistungen
							zusammen	Nahrungsmittel				Fertig- waren	
								zusammen	im Einzel- handel	auf Märkten	in der Gastronomie		
Basis 1965 = 100													
1950 Juni- Dez. 2)	671,00 6,30	5000,00 150,00	.	.	77,00 3,00	51,1 ^{a)}	51,1 ^{a)}	42,5 ^{a)}	43,3 ^{a)}	37,1 ^{a)}	43,2	50,9 ^{a)}	51,4 ^{a)}
1956 D	10,50	142,00	2,30	34,10	5,40	83,0	84,3	83,2	84,2	86,5	73,9	84,8	73,3
1958 D	10,50	140,47	2,00	39,00	5,40	91,4	92,5	87,4	87,9	92,3	78,9	97,8	82,7
1959 D	10,50	140,00	2,00	39,00	5,40	92,5	93,2	90,1	90,2	97,5	81,6	96,3	86,9
1960 D	10,50	140,00	2,00	39,00	5,40	94,0	94,7	93,7	94,0	98,6	86,1	95,5	89,9
1961 D	10,50	140,00	2,15	.	5,40	94,8	95,4	94,8	95,2	97,8	88,5	95,7	91,2
1962 D	10,50	140,00	2,40	41,50	5,40	97,2	98,0	99,1	97,9	111,2	92,5	96,4	92,1
1963 D	10,50	140,00	2,40	43,41	5,52	98,0	98,3	97,5	97,7	98,6	94,5	99,0	96,3
1964 D	10,50	140,00	2,40	48,00	5,80	99,2	99,3	98,7	99,3	96,1	97,8	99,9	97,9
1965 D	10,50	140,00	2,40	48,00	5,80	100	100	100	100	100	100	100	100
1966 D	10,50	140,00	2,40	48,00	5,80	101,2	100,2	99,1	99,7	95,3	100,0	101,4	108,1
1967 Jan.	10,50	140,00	2,40	48,00	5,80
Febr.	10,50	140,00	2,40	48,00	5,80
März	10,50	140,00	2,40	48,00	5,80	103,4	102,0	101,0	100,7	103,0	101,5	103,0	111,5
April	10,50	140,00	2,40	48,00	5,80
Mai	10,50	140,00	2,40	48,00	5,80
Juni	10,50	140,00	2,40	48,00	5,80	103,2	102,1	101,3	100,5	105,4	101,3	102,9	110,7
Juli	10,50	140,00	2,40	48,00	5,80
Aug.	10,50	140,00	2,40	48,00	5,80
Sept.	10,50	140,00	2,40	48,00	5,80	102,0	100,2	97,9	98,9	92,9	100,4	102,7	114,7

1) Ab 1956 LM für Preise in Einzelhandelsgeschäften und Konsumgenossenschaften. - 2) Währungsreform im August 1950. - 3) LM aus 350 Städten.
a) D aus weniger als zwölf Monaten berechnet. - b) Ab 1956 Tilsiter. - c) D 1950. - d) Marktpreise.

Portugal (Lissabon)													
Jahr Monat	Preise in Escudos												
	Brot	Mehl	Makkaroni I. Qualität	Reis einheim.	Erbsen Kicher- große	Bohnen getrocknet	Kartoffeln	Zwiebeln	Bananen	Fleisch			
	Weizen-	Konsum-								Rind-	Schweine-	Kalb-	Hammel- kotelett
1 kg									12 Stück	1 kg			
1950 D	3,40	6,60	.	5,30	.	8,29 ^a	1,60 ^a	1,20 ^a	.	24,00	25,60	32,00	16,40
1954 D	3,40	6,40	8,10	5,30	6,00	5,90	1,57	1,66	.	24,00	25,60	32,00	16,40
1956 D	3,40	6,40	8,10	5,28	6,00	5,1	1,41	2,28	10,00 ^b	29,07	28,65	33,20	18,60
1958 D	3,40	6,40	8,10	5,20	6,30	5,21	1,65	1,67	11,58	29,60	29,60	33,60	19,00
1959 D	3,40	6,00	8,10	5,20	6,50	5,25	1,64	2,73	12,17	29,60	30,43	33,60	19,00
1960 D	3,40	6,00	8,10	5,20	5,98	5,28	1,64	2,73	11,60	29,60	34,00	33,60	19,00
1961 D	3,40	6,00	8,10	5,20	5,95	5,75	1,45	1,75	10,67	29,60	34,00	33,60	19,00
1962 D	3,40	6,00	8,23	5,20	5,75	5,17	1,88	2,22	12,83	29,60	33,68	36,48	20,87
1963 D	3,40	6,00	8,50	5,21	6,19	6,83	1,80	1,95	12,41	29,60	35,63	45,00	22,11
1964 D	3,40	6,00	8,50	5,25	6,00 ^c	6,53	1,56	2,52	12,63	29,60	42,93	53,28	24,75
1965 D	3,40	6,00	8,50	5,50	6,02 ^c	6,23	2,17	3,22	9,36 ^a	38,00	43,37	50,00	23,82
1966 D	3,40	6,00	8,50	5,50 ^c	8,51	6,77 ^c	2,42	3,44	11,35	40,00	43,32	50,00	
1967 Jan.	3,40	6,00	8,50	5,50	8,30	7,40	2,60	3,90	11,60	40,00	43,00	50,00	31,20
Febr.	3,40	6,00	8,50	5,50	8,30	7,40	2,60	3,90	11,60	40,00	43,00	50,00	31,20
Marz	3,40	6,00	8,50	5,50	8,30	7,40	2,60	3,90	11,60	40,00	43,00	50,00	31,20
April	3,40	6,00	8,50	5,50	8,30	7,40	2,60	3,90	11,60	40,00	43,00	50,00	31,20
Ma	3,40	6,00	8,50	5,50	8,30	7,40	2,60	3,90	11,60	40,00	43,00	50,00	31,20
Juni	3,40	6,00	8,50	5,50	8,30	7,40	2,60	3,90	11,60	40,00	43,00	50,00	31,20
Juli	3,40	6,00	8,50	5,50	8,30	7,40	2,60	3,90	11,60	40,00	43,00	50,00	31,20
Aug.	3,40	6,00	8,50	5,50	8,30	7,40	2,60	3,90	11,60	40,00	43,00	50,00	31,20
Sept.	3,40	6,00	8,50	5,50	8,30	7,40	2,60	3,90	11,60	40,00	43,00	50,00	31,20

Jahr Monat	Speck frisch	Huhn	Kaninchen	Fisch frisch	Schweine- schmalz	Butter gesalzen	Speiseöl Oliven-	Milch frisch	Kase "Serra"	Eier frisch	Zucker fein	Kaffee	Rotwein
	1 kg	1 Stück	1 kg	1 kg	1 Liter	1 kg	12 Stück	1 kg	1 Liter				
1950 D	12,40	.	.	21,00 ^a	13,80 ^a	40,00	12,80	3,20 ^a	28,00 ^a	12,36 ^a	4,80	12,00	.
1954 D	15,20	.	.	25,25	14,43	37,08	12,80	3,00	31,58	12,72	5,30	16,00	2,67
1956 D	15,20	45,00	21,50	29,25	16,47	36,25	13,60	3,00	36,94	13,44	5,30	14,00	2,44
1958 D	11,52	40,42	33,75	21,25	13,23	40,00	13,67	3,00	37,63	12,21	5,30	18,00	3,77
1959 D	13,20	41,25	32,75	21,67	14,25	40,00	13,70	3,00	38,93	12,58	5,30	16,00	3,99
1960 D	14,67	42,32	34,58	22,08	15,67	40,00	15,70	3,00	38,93	13,10	5,40	16,00	3,92
1961 D	15,00	42,92	33,96	20,95	15,83	40,00	15,70	3,00	38,93	13,10	5,40	16,00	3,92
1962 D	15,33	41,25	35,83	29,33	12,93	40,00	15,68	3,00	39,78	12,66	5,60	16,00	3,85
1963 D	15,33	44,58	40,42	23,83	14,65	40,00	15,70	3,00	42,69	14,37	5,60	16,00	3,80
1964 D	15,63	45,00	44,17	32,23	16,10	40,00	15,95	3,18	51,08	13,54	5,87	16,00	3,68
1965 D	16,60	44,18	41,25	34,66	16,20	40,00	16,70	3,20	55,07	13,38	6,00	16,00	3,83
1966 D	16,50	43,75	41,25	36,45	16,20	40,00	20,30	3,20	57,77	15,37	7,20	16,00	3,83
1967 Jan.	16,50	45,00	45,00	34,10	16,20	40,00		3,70	59,20	16,50	7,20	16,00	4,00
Febr.	16,50	45,00	45,00	33,20	16,20	40,00	26,50	3,20	59,20	16,20	7,20	16,00	4,20
Marz	16,50	45,00	45,00	34,30	16,20	40,00	26,50	3,20	59,70	13,70	7,20	16,00	4,20
April	16,50	45,00	45,00	29,40	16,20	40,00	26,50	3,20	59,70	14,70	7,20	16,00	4,20
Ma	16,50	45,00	45,00	29,40	16,20	40,00	26,50	3,20	59,70	14,70	7,20	16,00	4,20
Juni	16,50	45,00	35,00	30,40	14,60	40,00	26,50	3,20	61,40	12,40	7,00	16,00	4,40
Juli	16,50	40,00	40,00	32,00	13,80	45,00	26,50	3,70	62,00	12,70	7,20	16,00	4,40
Aug.	16,50	45,00	45,00	34,20	13,80	45,00	26,50	3,70	63,40	13,00	7,20	16,00	4,40
Sept.	16,50	45,00	45,00	37,20	13,80	45,00	26,50	3,70	64,00	13,00	7,20	16,00	4,60

Jahr Monat	Preisindex für die Lebenshaltung												
	Insgesamt	Ernährung	Wohnung	Haar- und Kleiderstoffe	Bekleidung	Reinigung und Körper- pflege	Hausrat, Gesundheitspflege, Kultur, Unterhaltung, Gesundheit, und Verkehr						
							zusammen	Hausrat	Dienst- leistungen im Haushalt	Kultur- plege (Dienst- leistungen)	Gesundheit und Medizin	Bildung und Unter- haltung	Verkehr
Juli 1947 = Juni 1948 = 100													
1950 D	101,5	101,6	97,6	100,0	100,4	117,7	100,7	96,1	112,1	100,4	97,7	100,0	
1954 D	101,5	101,1	96,7	99,7	100,4	117,7	100,7	96,1	112,1	100,4	97,7	100,0	
1956 D	101,5	101,1	96,7	99,7	100,4	117,7	100,7	96,1	112,1	100,4	97,7	100,0	
1958 D	101,5	101,1	96,7	99,7	100,4	117,7	100,7	96,1	112,1	100,4	97,7	100,0	
1960 D	101,5	101,1	96,7	99,7	100,4	117,7	100,7	96,1	112,1	100,4	97,7	100,0	
1961 D	101,5	101,1	96,7	99,7	100,4	117,7	100,7	96,1	112,1	100,4	97,7	100,0	
1962 D	101,5	101,1	96,7	99,7	100,4	117,7	100,7	96,1	112,1	100,4	97,7	100,0	
1963 D	101,5	101,1	96,7	99,7	100,4	117,7	100,7	96,1	112,1	100,4	97,7	100,0	
1964 D	101,5	101,1	96,7	99,7	100,4	117,7	100,7	96,1	112,1	100,4	97,7	100,0	
1965 D	101,5	101,1	96,7	99,7	100,4	117,7	100,7	96,1	112,1	100,4	97,7	100,0	
1966 D	101,5	101,1	96,7	99,7	100,4	117,7	100,7	96,1	112,1	100,4	97,7	100,0	
1967 Jan.	101,5	101,1	96,7	99,7	100,4	117,7	100,7	96,1	112,1	100,4	97,7	100,0	
Febr.	101,5	101,1	96,7	99,7	100,4	117,7	100,7	96,1	112,1	100,4	97,7	100,0	
Marz	101,5	101,1	96,7	99,7	100,4	117,7	100,7	96,1	112,1	100,4	97,7	100,0	
April	101,5	101,1	96,7	99,7	100,4	117,7	100,7	96,1	112,1	100,4	97,7	100,0	
Ma	101,5	101,1	96,7	99,7	100,4	117,7	100,7	96,1	112,1	100,4	97,7	100,0	
Juni	101,5	101,1	96,7	99,7	100,4	117,7	100,7	96,1	112,1	100,4	97,7	100,0	
Juli	101,5	101,1	96,7	99,7	100,4	117,7	100,7	96,1	112,1	100,4	97,7	100,0	
Aug.	101,5	101,1	96,7	99,7	100,4	117,7	100,7	96,1	112,1	100,4	97,7	100,0	
Sept.	101,5	101,1	96,7	99,7	100,4	117,7	100,7	96,1	112,1	100,4	97,7	100,0	

Jahr Monat	Schweden (LM aus 70 Bezirken)												
	Preise in Kronen												
	Brot		Hafer- flocken	Erbsen in Dosen	Kartoffeln	Karotten	Zwiebeln gelbe	Spinat tief gekühlt	Apfel- sinen	Apfel einheim.	Fleisch		
	Hart-	Kuchen-									Rind-		Schweine- Kotelett
			1 kg		400 g	1 kg		375 g	1 kg				
1950 D	1,29	0,86	0,74	0,80	0,28	0,58 ^{a)}	1,23	.	1,67	1,40	2,91	4,35	4,97
1954 D	1,82	1,27	1,13	1,03	0,41	0,68	1,16	1,32 ^{b)}	1,67	1,47	4,39	6,11	6,91
1956 D	1,83	1,34	1,28	1,05	0,50	0,90	1,45	1,25	1,77	1,52 ^{a)}	5,56	7,47	8,13
1958 D	2,12	1,42	1,32	0,95	0,55	0,94	1,33	1,26	1,88	1,72 ^{a)}	5,49	7,79	8,65
1959 D	2,24	1,44	1,41	0,88	0,61	0,94	1,29	1,24	1,73	1,48 ^{a)}	5,65	8,01	8,84
1960 D	2,45	1,52	1,52	0,91	0,56	1,18	1,32	1,26	1,63	1,50 ^{a)}	6,41	8,85	9,39
1961 D	2,53	1,62	1,60	0,88	0,53	0,97	1,42	1,26	1,83	1,82 ^{a)}	7,29 ^{c)}	9,18	9,80
1962 D	2,74	1,79	1,63	0,89	0,76	1,42	1,79	1,36	1,83	2,17 ^{a)}	7,74	10,11	10,47
1963 D	2,84	1,95	1,76	0,95	0,72	1,60	1,81	1,44	2,11	1,72 ^{a)}	8,78	11,26	11,58
1964 D	3,00	2,09	1,81	0,97	0,58	1,28	1,74	1,56	1,85	1,77 ^{a)}	10,17	12,65	12,39
1965 D	3,25	2,24	1,92	1,02	0,71	1,63	1,90	1,57	2,04	2,31 ^{a)}	11,22	14,48	12,89
1966 D	3,48	2,43	2,07	1,07	0,77	1,83	2,12	1,58	2,09	2,55 ^{a)}	11,65	15,30	14,53
1967 Jan.	3,60	2,55	2,16	1,09	0,74	1,31	2,19	1,59	1,74	2,52	12,10	15,51	13,56
Febr.	3,68	2,56	2,16	1,09	0,76	1,35	2,28	1,58	1,71	2,42	12,32	15,37	13,52
März	3,72	2,60	2,18	1,11	0,78	1,38	2,38	1,60	1,72	-	12,60	15,99	13,64
April	3,72	2,65	2,18	1,11	0,79	1,38	2,51	1,60	1,76	-	12,68	16,46	14,04
Mai	3,72	2,65	2,17	1,11	0,79	1,54	2,85	1,61	2,25	-	12,53	16,67	15,45
Juni	3,72	2,66	2,17	1,11	0,81	1,99	2,86	1,62	2,34	-	12,65	16,76	15,43
Juli	3,76	2,66	2,18	1,11	0,95	2,20	2,86	1,62	2,46	-	12,38	17,40	15,35
Aug.	3,72	2,66	2,20	1,11	0,91	1,94	2,62	1,62	2,35	2,38	12,16	17,24	15,36
Sept.	3,72	2,66	2,22	1,11	0,88	1,58	2,37	1,62	2,34	2,35	13,10	17,10	15,56

Jahr Monat	Kalb- fleisch I. Qualität	Fisch			Butter Molkerei-	Margarine	Vollmilch in Flaschen	Kase 45 %	Eier frisch	Streu- zucker	Kaffee Santos geröstet	Bier Pilsner	Toilet- seife
		Dorsch	Ström- ling	Heringe frisch									
					1 kg		1 kg	1 Liter	1 kg	0,3 Liter	100 g		
1950 D	5,78	1,94	1,26	1,20	5,60	2,60	0,34	3,45 ^{a)}	3,41	0,83	8,29	0,33	0,68 ^{b)}
1954 D	8,26	2,84	1,72	1,62	6,90	3,93	0,41	5,48	4,14	1,17	16,24	0,41	0,68
1956 D	9,44	3,09	1,92	1,80	7,62	3,82	0,55	6,12	4,43	1,25	14,59	0,43	0,72
1958 D	10,19	3,39	2,11	2,05	6,06	3,48	0,67	6,67	4,37	1,45	12,91	0,48	0,75
1959 D	10,55	3,54	2,10	2,09	6,41	3,47	0,68	6,84	4,27	1,40	10,83	0,49	0,73
1960 D	11,49	3,91	2,29	2,27	6,65	3,60	0,77 ^{d)}	7,36	4,60	1,47	10,64	0,51	0,78
1961 D	12,36	4,09	2,38	2,32	7,09	3,59	0,80	7,52	4,95	1,42	10,52	0,53	0,77
1962 D	13,17	4,39	2,55	2,58	6,64	3,65	0,90	8,16	5,25	1,48	10,88	0,57	0,78
1963 D	14,48	4,60	2,67	2,67	7,14	3,48	0,92	8,58	5,73	1,81	10,56	0,58	0,80
1964 D	15,96	4,83	2,59	2,64	7,95	3,56	0,91	8,87	5,13	1,79	12,20	0,59	0,80
1965 D	17,65	5,34	2,77	2,86	8,17	3,71	0,98	9,51	5,64	1,59	12,32	0,63	0,91
1966 D	19,19	5,64	3,02	3,09	7,44	3,84	1,02	10,14	5,87	1,59	12,20	0,68	0,99
1967 Jan.	21,00	5,80	3,00	3,32	6,88	3,95	1,04	10,38	5,86	1,56	11,80	0,69	1,02
Febr.	20,39	5,75	3,03	3,30	6,91	3,98	1,04	10,41	5,86	1,60	11,76	0,69	1,03
März	20,57	6,00	3,03	3,26	6,94	4,01	1,07	10,55	6,21	1,61	11,76	0,70	1,04
April	20,19	5,91	3,04	3,03	6,94	4,01	1,06	10,59	6,12	1,61	11,80	0,70	1,04
Mai	20,36	5,65	2,83	3,24	6,99	4,00	1,06	10,66	6,13	1,63	11,76	0,70	1,05
Juni	19,30	5,47	2,87	2,62	7,42	4,00	1,06	10,65	6,13	1,72	11,72	0,70	1,04
Juli	19,32	5,79	2,97	2,84	7,45	4,00	1,06	10,70	6,15	1,65	11,72	0,70	1,05
Aug.	19,52	5,63	3,00	3,39	8,02	4,00	1,07	10,74	6,20	1,58	11,72	0,70	1,05
Sept.	19,94	5,63	2,88	3,25	8,06	3,78	1,03	10,82	6,43	1,46	11,64	0,70	1,05

Jahr Monat	Brennholz Birke	Koks 40 - 80 mm	Heizöl	Herren- anzug	Oberhemd Popeline	Damen- kostüm	Kleider- stoff Baumwolle	Halbschuhe		Straßen- schuhe Damen	Schuhrepa- aturen Absätze	Haar- schnitt	Kino- vor- stellung
								Herren-	Kinder- Boxcalf				
	1 cbm	1 hl	1000 l	1 Stück	1 Stück	1 Meter	1 Meter		1 Paar	1 mal		1 Platz- karte	
1950 Juni	24,41	4,84	.	184,67	16,50	.	2,11	37,44	14,88	34,03	.	2,09	2,00
1954 Juni	31,20	6,91	175,21	207,01	16,82	.	2,11	44,15	28,31	41,54	.	2,87	2,30
1956 D	35,97	9,54	194,21	211,71	16,63	200,80	3,21	46,35	24,01	42,45	.	3,46	2,39
1958 D	36,35	10,16	218,61	230,00 ^{a)}	17,81 ^{a)}	232,58 ^{a)}	2,91 ^{a)}	49,52 ^{a)}	23,98 ^{a)}	46,97 ^{a)}	.	3,98	2,57
1959 D	36,77	8,84	202,12	236,87 ^{e)}	19,15 ^{e)}	220,89	3,17	55,62 ^{a)}	25,16 ^{a)}	50,17 ^{a)}	.	4,12	2,61
1960 D	36,26	8,78	191,11	251,87	19,94	232,00	3,40	59,26	26,68	53,93	.	4,53	2,66
1961 D	38,47	8,95	187,61	262,37	20,14 ^{f)}	236,07	3,64	59,12	26,06	54,67	.	4,88	2,61
1962 D	40,72	9,94	186,11	285,73	27,11	256,31	3,97	60,68	26,54	52,00	.	5,40	3,10
1963 D	43,29	10,66	187,86	296,15	26,22	264,89	4,28	61,86	26,56	46,35	.	5,82	3,34
1964 D	44,83	11,52	182,08	304,82	26,00	273,93	4,94	57,95	28,24	48,79	5,47	6,34	3,59
1965 D	45,85	12,06	169,49	323,28	26,73	285,24	5,35	62,19	30,02	57,29	5,84	7,09	4,15
1966 D	50,85	12,80	176,03	342,39	27,36	283,32	5,85	65,98	32,09	59,84	6,10	7,50	4,51
1967 Jan.	52,82	13,13	168,65	347,09	27,05	267,88	6,17	67,48	34,32	59,98	6,37	7,86	4,75
Febr.	52,82	13,24	176,65	347,01	27,17	275,88	6,16	67,78	33,70	60,36	6,40	8,06	4,79
März	53,40	13,24	151,65	350,80	27,14	283,76	6,24	68,29	33,89	61,33	6,39	8,20	4,80
April	53,40	13,24	151,65	352,68	27,15	294,36	6,30	68,43	33,84	60,94	6,51	8,20	4,80
Mai	52,28	13,22	151,65	353,56	27,20	294,87	6,42	68,63	34,06	60,83	6,55	8,26	4,81
Juni	53,28	13,22	152,65	355,19	27,21	296,33	6,43	68,87	34,46	60,80	6,58	8,26	4,80
Juli	53,28	13,22	181,65	353,41	27,01	282,86	6,50	68,77	34,18	60,40	6,65	8,26	4,82
Aug.	48,94	13,08	181,65	352,59	27,14	287,22	6,61	68,97	33,39	60,79	6,68	8,33	5,07
Sept.	48,94	13,08	196,65	358,71	27,11	300,25	6,61	70,14	35,26	62,38	6,68	8,33	5,07

a) D aus weniger als 12 Monaten berechnet.- b) Juni.- c) Ab 1961 Hochrippe.- d) Bis 1959 lose.- e) Infolge Qualitätsänderung mit den Vorzahlen nur bedingt vergleichbar.- f) Ab 1962 Nylon.

Schweden (LM aus 70 Bezirken)													
Preisindex für die Lebenshaltung 1949 = 100													
Jahr Monat	insgesamt	zusammen	Ernährung							Alkoholische Getränke und Tabakwaren			
			Mehl, Brot und Nahr- mittel	Fleisch	Molkerei- produkte	Speise- fette (ohne Butter)	Kar- toffeln und Gemüse	Obst und Süd- fruchte	Kolonial- waren	Gast- stätten- mahl- zeiten	zusammen	Spiri- tuosen und Weine	Tabak- waren
1950 D	101	102	.	101	.	.	105		107	102	102	104	100
1954 D	129	137	139	164	125	139	142	112	184	142	129	134	128
1956 D	139	154	149	198	149	138	168	128	182	159	135	150	126
1958 D	151,6	163	160	207	158	126	192	141	180	179	171	206	142
1959 D	152,8	165	163	211	159	126	206	137	175	186	173	209	146
1960 D	159,1	175	177	232	169	131	214	146	176	208	179	218	149
1961 D	162,5	180	186	244	176	130	191	147	174	221	180	216	150
1962 D	170,3	195	204	258	189	132	261	158	179	244	187	221	158
1963 D	175,2	205	220	285	196	127	250	155	187	264	198	241	163
1964 D	181,1	213	239	321	203	130	217	157	200	269	202	248	164
1965 D	190,2	227	257	350	216	136	250	166	197	300	210	253	178
1966 D	202,4	242	277	360	221	141	288	176	193	330	230	281	131
1967 Jan.	207,1	245	286	368	221	146	297	171	190	347	232	286	193
Febr.	208,7	247	287	369	222	146	300	177	190	349	232	286	194
März	210,1	250	293	376	225	147	307	173	192	359	243	287	216
April	210,2	250	295	378	225	147	305	174	192	359	243	287	216
Mai	210,6	251	296	379	226	146	289	179	193	363	243	287	216
Juni	211,0	251	297	374	229	146	289	177	194	363	243	288	216
Juli	211,9	250	297	378	229	147	281	177	193	363	243	288	216
Aug.	212,4	251	297	376	232	146	313	172	192	362	242	288	216
Sept.	213,0	251	297	388	230	138	306	169	189	362	243	288	216
Jahr Monat	Wohnung, Heizung u. Beleuchtung			Hausrat und verschiedene Bedarfsgüter						Bekleidung			
	zusammen	Wohnung	Heizung und Beleuch- tung	zusammen	Möbel	Geräte, Werk- zeuge und Haushalts- waren	Haushalts- textilien	Radio und Musik- instrumente	Mopeds, Fahrräder, Sport- artikel u. Spielzeug	zusammen	zusammen	Ober- beklei- dung	Unterklei- dung und Strümpfe
1950 D	99	100	96	101	100	100	100	.	.	102	102	.	.
1954 D	122	120	125	126	134	129	119	109	133	123	122	121	121
1956 D	139	135	147	129	133	132	123	115	135	120	118	121	101
1958 D	154	149	163	134	134	140	129	118	135	125	123	127	97
1959 D	156	155	158	134	135	143	130	109	137	125	122	127	96
1960 D	157	159	153	140	145	152	134	106	144	131	127	132	97
1961 D	163	168	153	142	150	157	136	103	151	131	127	133	96
1962 D	164	168	154	148	157	168	142	101	157	135	132	137	98
1963 D	164	167	157	149	159	175	145	100	149	137	133	138	98
1964 D	173	180	158	152	158	181	150	99	149	140	137	140	98
1965 D	180	195	152	159	161	190	154	103	155	145	142	146	99
1966 D	192	211	155	164	169	196	160	104	156	152	148	152	101
1967 Jan.	200	226	152	164	169	198	161	103	157	154	150	154	101
Febr.	200	224	156	165	170	199	161	104	158	155	151	154	102
März	194	223	144	166	170	200	162	104	160	156	152	157	102
April	194	223	144	167	170	200	163	104	162	157	153	157	102
Mai	194	223	144	167	170	200	163	104	161	157	153	158	102
Juni	195	224	144	167	170	201	163	104	162	158	154	158	102
Juli	201	224	159	167	170	201	163	104	162	157	153	158	102
Aug.	201	224	158	167	170	201	162	104	162	157	154	158	102
Sept.	204	225	165	167	170	201	162	104	162	158	154	158	102
Jahr Monat	noch: Bekleidung		Reinigung, Körperpflege, Bildung, Unterhaltung, Verkehr und Haushaltshilfe										
	noch: Kleidung		Schuhwerk	zusammen	Gesund- heitspflege	Körper- pflege	Reinigung	Bildung	Unter- haltung und Erholung	Post und Telefon	Reisen	Motor- fahrzeug- haltung	Haushalts- hilfe
1950 D	.	.	101	100	99	99	.	104	101	101	101	.	106
1954 D	.	129	132	126	134	119	102	140	127	144	127	.	142
1956 D	113	128	135	134	122	128	96	160	134	154	137	128	161
1958 D	114	134	141	149	151	137	99	173	151	171	156	141	178
1959 D	116	137	143	150	150	138	99	173	151	171	155	142	138
1960 D	122	141	154	155	152	145	103	204	157	169	156	147	199
1961 D	121	140	153	158	153	146	103	209	163	170	165	148	214
1962 D	127	150	156	158	153	156	109	228	172	171	174	156	234
1963 D	131	160	159	169	154	161	110	242	181	174	182	155	263
1964 D	139	169	161	174	155	164	110	262	195	180	187	159	285
1965 D	147	179	166	183	156	175	115	291	210	186	196	166	309
1966 D	152	193	174	197	184	180	121	332	226	193	207	179	344
1967 Jan.	154	200	179	204	189	184	124	353	232	200	228	182	376
Febr.	153	200	179	207	189	188	125	353	232	213	235	183	376
März	154	202	181	209	192	192	126	357	239	213	236	184	376
April	155	202	180	209	190	192	126	358	239	293	236	184	376
Mai	156	204	181	210	190	193	129	361	239	213	236	185	376
Juni	156	204	181	210	190	193	129	365	239	213	236	185	390
Juli	156	205	181	211	191	193	129	364	239	213	236	186	390
Aug.	156	205	180	211	192	195	133	364	241	213	237	186	390
Sept.	156	205	184	212	192	195	133	368	241	213	237	187	390

Schweiz (LM aus 34 Städten)													
Preise in Franken													
Jahr Monat	Brot		Nudeln mittlere Qualität	Weizenmehl	Grieß	Reis	Kartoffeln	Fleisch					Speck mager gerauchert
	Ruch-	Misch- halbweiss						Rind- Braten	Schweine-		Kalb- I. Qualität	Schaf-	
									mager	Kotelett			
1 kg													
1950 D	0,51	0,72	1,21	1,57	1,49	1,34	0,37	6,02	6,91	7,71	7,93	7,11	7,70
1954 D	0,56	0,74	1,37	1,45	1,48	1,66	0,40	6,41	7,55	8,51	8,42	7,56	8,11
1958 D	0,58	0,74	1,38	1,16	1,29	1,36	0,38	7,24	7,60	8,80	9,16	8,11	8,05
1959 D	0,59	0,74	1,37	1,08	1,25	1,27	0,40	7,33	7,79	9,08	9,37	8,23	8,24
1960 D	0,69	0,81	1,37	0,83	1,11	1,20	0,40	7,39	7,54	9,00	9,43	8,23	8,07
1961 D	0,71	0,82	1,43	0,84	1,12	1,14	0,43	7,51	7,57	9,19	9,75	8,31	7,90
1962 D	0,76	0,87	1,83	0,88	1,25	1,19	0,51	7,86	8,21	10,18	10,32	8,67	8,05
1963 D	0,77	0,88	1,76	0,88	1,24	1,25	0,47	8,48	8,53	10,72	10,84	8,93	8,16
1964 D	0,79	0,90	1,75	0,88	1,23	1,28	0,48	9,00	8,97	11,52	11,60	9,55	8,46
1965 D ¹⁾	0,80	0,92	1,76	0,88	1,22	1,32	0,56	9,50	9,16	11,81	11,89	10,08	8,41
1966 D	0,85	0,96	1,74	0,88	1,21	1,38	0,57	10,00	9,53	12,23	12,14	10,38	8,35
1967 März	0,97	1,08	2,24 ^{a)}	0,92 ^{b)}	0,94 ^{c)}	1,54	0,61	13,41 ^{d)}	12,84 ^{d)}	12,59 ^{d)}	15,35 ^{d)}	14,11 ^{e)}	8,31
April	0,98	1,08	2,26	0,92	0,94	1,54	0,63	13,44	12,89	12,63	15,40	13,98	8,34
Mai	0,98	1,09	2,26	0,93	0,94	1,54	0,66	13,62	13,02	12,66	15,60	14,27	8,37
Juni	0,98	1,09	2,26	0,93	0,93	1,55	0,69	13,84	12,96	12,76	15,65	14,13	8,34
Juli	0,98	1,09	2,26	0,93	0,93	1,55	0,54	13,90	13,00	12,82	15,70	14,20	8,36
Aug.	0,98	1,09	2,26	0,94	0,93	1,55	0,49	13,89	13,00	12,79	15,95	14,25	8,42
Sept.	0,98	1,09	2,26	0,93	0,92	1,54	0,48	14,02	13,05	12,82	16,18	14,13	8,42
Jahr Monat	Brat- hähnchen gefroren	Tafelbutter	Kokosfett in Tafeln	Erdnussöl	Milch	Kase Emmentaler	Eier frisch	Würfel- zucker	Bienen- honig	Milch- schokolade	Kaffee		Tee Ceylon
											Kurant- mischung	Santos	
1950 D	.	9,77	2,87	2,87	0,48	5,18	0,30	1,29	7,72	7,31	6,67	8,54	15,67
1954 D	.	10,17	2,97	3,13	0,52	5,70	0,30	1,25	7,81	8,93	10,75	12,96	16,02
1958 D	.	10,67	2,83	2,78	0,56	6,24	0,30	1,32	9,02	9,19	9,60	12,41	16,65
1959 D	.	10,67	2,98	2,70	0,57	6,25	0,29	1,25	9,01	9,73	8,98	11,65	16,63
1960 D	.	10,67	3,05	2,69	0,57	6,26	0,29	1,22	8,94	9,83	8,63	11,46	16,48
1961 D	.	10,90	3,12	2,81	0,59	6,46	0,30	1,17	9,23	9,84	8,43	11,42	16,51
1962 D	.	11,43	3,24	2,97	0,61	6,87	0,29	1,12	9,46	9,10	8,30	11,42	16,56
1963 D	.	11,43	3,27	3,00	0,63	7,10	0,29	1,12	9,98	9,80	8,20	11,48	16,44
1964 D	.	11,43	3,30	3,01	0,66	7,11	0,28	1,63	10,36	10,50	8,16	11,48	16,33
1965 D ¹⁾	.	11,51	3,41	3,11	0,68	7,11	0,30	1,17	10,43	10,67	8,37	11,76	16,44
1966 D	5,11 ^{g)}	11,83	3,53	3,20	0,74	7,61	0,27	1,13	10,47	10,69	8,33	11,91	16,54
1967 März	5,16	13,30 ^{f)}	3,86	3,54	0,72	8,36	0,27	1,12	10,92	10,80	8,16	11,36	20,10
April	5,22	13,30	3,98	3,59	0,72	8,39	0,26	1,12	10,84	10,80	8,20	11,40	20,00
Mai	5,28	14,00	4,00	3,60	0,76	8,74	0,24	1,12	10,88	10,90	8,20	11,36	20,00
Juni	5,26	14,10	4,04	3,65	0,76	8,81	0,26	1,16	11,00	10,80	8,20	11,40	20,10
Juli	5,21	14,05	4,04	3,70	0,76	8,87	0,26	1,17	10,94	10,80	8,24	11,44	20,20
Aug.	5,15	14,10	4,06	3,69	0,76	8,88	0,26	1,18	11,02	10,80	8,32	11,48	20,20
Sept.	5,15	12,60	4,06	3,64	0,76	8,77	0,27	1,17	11,02	10,80	8,32	11,48	20,20
Preisindex für die Lebenshaltung ²⁾													
Jahr Monat	Insgesamt	Ernährung				Getränke und Tabakwaren	Miete	Heizung und Beleuchtung	Hausrat	Bekleidung	Körper- und Gesundheits- pflege	Bildung und Unterhal- tung	Verkehr
		zusammen	Getreide- produkte	Fleisch und Fleisch- waren	Molkerei- produkte								
1950 D	70,4	74,4	74,2	74,2	70,8	.	52,5	81,2	.	77,8	.	.	.
1954 D	75,7	79,7	79,0	77,3	75,1	.	59,5	84,7	.	81,7	.	.	.
1958 D	80,5	83,9	78,2	81,5	80,5	.	67,3	90,4	.	84,5	.	.	.
1959 D	80,0	82,1	77,4	82,6	81,1	.	69,9	89,0	.	83,8	.	.	.
1960 D	81,1	83,1	82,3	81,9	81,2	.	71,7	88,3	.	85,0	.	.	.
1961 D	82,6	84,3	84,1	82,5	82,7	.	74,0	88,8	.	86,4	.	.	.
1962 D	86,2	89,1	92,9	86,3	87,1	.	77,7	90,5	.	88,4	.	.	.
1963 D	89,2	92,4	92,9	89,7	89,1	.	80,9	93,4	.	90,7	.	.	.
1964 D	91,9	93,9	94,6	93,9	91,5	.	86,0	95,5	.	94,0	.	.	.
1965 D	95,1	95,9	96,1	96,8	93,5	.	90,7	96,7	.	97,4	.	.	.
1966 D	99,6	100,5	100,0	99,8	100,4	100 ^{g)}	98,1	100,7	100 ^{g)}	99,8	100 ^{g)}	100 ^{g)}	100 ^{g)}
1967 Jan.	102,2	103,0	102,7	100,5	103,5	100,0	103,6	106,1	100,0	101,0	100,0	100,1	101,7
Febr.	102,0	102,3	103,1	100,0	103,7	100,5	103,6	106,1	100,0	101,0	100,0	100,7	101,7
März	102,0	102,2	103,1	100,1	103,8	100,5	103,6	105,2	100,1	101,4	100,6	100,7	101,5
April	102,1	102,3	103,5	100,3	103,8	100,5	103,6	103,5	100,6	101,4	102,0	100,7	101,5
Mai	103,2	103,5	103,9	100,7	107,8	100,8	108,6	100,5	100,6	101,4	102,0	100,8	102,5
Juni	103,9	104,5	104,2	101,3	108,7	100,8	108,6	100,5	100,6	101,5	102,0	100,8	102,8
Juli	104,3	104,2	104,3	101,6	109,0	100,8	108,6	111,5	100,6	101,5	102,0	100,8	104,1
Aug.	104,7	104,9	104,6	101,7	109,1	103,5	108,6	111,8	100,6	101,5	102,0	101,2	104,2
Sept.	104,3	103,5	104,8	102,0	105,3	103,5	108,6	111,9	100,5	101,9	102,6	101,2	104,2

1) Durchschnitt Januar - September. - 2) LM aus 33 - 122 Städten. Ab September 1966 Neuberechnung, infolge Veränderung des Warenkorbes und des Wägungs-schemas mit den Vorzahlen nur bedingt vergleichbar. - a) Höflich superioren. - b) Abgepackt. - c) 1. Qualität, abgepackt. - d) Ohne Knochen. - e) Kotelett. - f) Vorzugsbutter in 200-Gramm-Packungen. - g) September.

Jahr Monat	Spanien (LM aus 50 Städten)						Türkei (Istanbul)						
	Preisindex für die Lebenshaltung						Preise in Kurus						
	insgesamt	Ernährung	Wohnung	Hausrat	Bekleidung	Ver- schiedenes	Brot	Weizenmehl	Makkaroni	Reis	Bohnen getrocknet	Kicher- erbsen	Kartoffeln
Basis 1958 = 100						kg							
1950 D	65,5	65,2	74,9	63,1	66,9	60,0	36	58	70	133	64	62	21
1954 D	72,3	69,0	87,2	76,0	82,1	72,8	33	63	76	122	104	91	31
1958 D	100	100	100	100	100	100	53	97	163	205	249	177	79
1959 D	107,3	107,3	105,6	108,8	106,5	109,2	64	101	163	261	275	172	71
1960 D	108,6	107,5	106,0	112,5	108,4	117,1	71	91	160	301	277	159	53
1961 D	110,8	108,2	106,1	110,4	108,3	120,6	75	120	205	391	296	169	75
1962 D	117,4	116,8	114,1	112,7	113,1	124,4	89	153	223	342	325	191	88
1963 D	127,5	128,6	120,5	119,7	124,4	132,1	97	154	218	266	423	256	94
1964 D	137,4	136,2	124,6	129,5	141,6	144,1	101	155	209	269	380	271	90
1965 D	155,5	157,8	137,8	139,8	157,9	159,0	109	164	233	477	308	247	82
1966 D	165,3	165,0	147,0	144,9	170,9	175,6	113	167	218	402	328	274	102
1967 Jan.	170,6	169,3	152,0	147,2	179,2	182,6	113	163	220	325	307	283	133
Febr.	171,7	168,6	153,6	147,9	181,6	187,6	113	163	220	347	307	283	167
Marz	172,4	169,1	154,9	147,9	182,3	188,7	113	163	220	347	300	283	200
April	175,1	173,5	156,2	148,3	183,9	189,5	113	163	227	330	358	283	210
Mai	175,5	172,0	157,4	149,8	186,2	192,8	113	163	227	333	372	300	183
Juni	174,5	169,8	158,0	150,0	186,8	192,9	113	163	230	345	388	283	117
Juli	174,6	168,6	158,4	150,0	187,3	196,0	113	163	230	345	388	300	93
Aug.	176,9	171,8	159,8	150,6	188,7	197,7	113	163	230	345	388	300	73
Sept.	177,8	172,9	160,0	151,9	190,1	198,0	113	163	230	353	362	293	100

Jahr Monat	Zwiebeln	Oliven	Fleisch		Koch- butter	Olivenöl	Milch	Eier	Käse	Kristall- zucker	Kaffee	Tee	Salz
			Rind-	Hammel-									
1 kg						1 Liter	1 kg						
1950 D	22	143	226	239	619	230	60	9	219	159	1 050	1 200	12
1954 D	25	158	303	363	794	399	71	11	270	140	1 283	1 217	15
1958 D	34	427	417	501	792	442	93	21	370	225	3 840	2 750	26
1959 D	56	521	580	620	1 171	509	114	28	539	323	4 070	4 000	36
1960 D	48	430	663	663	1 473	525	142	27	636	323	4 400	4 000	57
1961 D	46	433	657	748	1 660	571	148	27	669	275	4 400	4 000	56
1962 D	88	517	722	802	1 538	546	159	30	710	275	4 400	4 000	57
1963 D	81	504	788	863	1 500	886	160	31	732	275	4 400	4 000	47
1964 D	39	539	842	919	1 542	631	163	32	727	275	4 079	4 000	48
1965 D	74	565	865	911	1 700	663	158	36	803	275	3 850	4 000	48
1966 D	141	630	970	1 066	2 059	727	176	41	809	275	3 850	4 000	41
1967 Jan.	103	633	1 017	1 133	2 100	720	193	48	867	275	3 850	4 000	40
Febr.	115	650	1 083	1 200	2 100	687	193	48	900	325	3 850	4 000	40
Marz	118	700	1 133	1 267	2 100	687	180	42	917	325	3 850	4 000	43
April	136	700	1 167	1 300	2 100	687	180	35	967	325	3 850	4 000	43
Mai	108	717	1 267	1 367	2 100	683	187	38	1 000	325	3 850	4 000	43
Juni	122	717	1 267	1 367	2 100	687	193	40	1 000	325	3 850	4 000	43
Juli	80	717	1 233	1 367	2 100	717	200	40	1 000	325	3 850	4 000	43
Aug.	67	717	1 300	1 400	2 100	703	200	38	967	325	3 850	4 000	43
Sept.	80	717	1 300	1 400	2 133	792	200	45	1 000	325	3 850	4 000	43

Jahr Monat	Preisindex für die Lebenshaltung 1958 = 100										
	von Istanbul						von Ankara				
	insgesamt	Ernährung	Miete und Reparaturen	Heizung und Beleuchtung	Bekleidung und Hausrat	Ver- schiedenes 1)	insgesamt	Ernährung	Wohnung 2)	Bekleidung	Ver- schiedenes 1)
1950 D	54	58	.	71	49	48	50	48	49	65	
1954 D	64	67	.	64	56	57	60	58	64	54	
1958 D	100	100	100	100	100	100	100	100	100	100	
1959 D	123,1	123,8	109,7	130,9	119,5	138,4	128	125	125	154	
1960 D	131,2	133,8	118,3	143,0	122,5	141,6	131	131	124	152	
1961 D	136,7	137,9	139,7	143,9	119,3	147,1	130	130	121	156	
1962 D	142,8	143,8	157,1	145,5	119,8	148,9	134	140	120	155	
1963 D	157,1	158,6	189,5	148,7	122,9	156,8	138	148	120	161	
1964 D	160,1	160,6	195,4	153,2	126,6	158,6	140	150	124	166	
1965 D	169,3	176,0	198,6	158,7	127,8	159,2	149	164	126	174	
1966 D	176,8	185,5	205,4	160,2	133,3	163,7	155	169	133	177	
1967 Jan.	183,2	194,2	205,2	162,3	137,6	172,7	161	178	137	176	
Febr.	185,8	198,9	205,2	162,3	138,3	172,8	166	186	138	182	
Marz	187,8	202,8	205,2	162,3	138,2	172,8	167	188	138	182	
April	188,1	202,9	202,8	169,9	138,4	172,9	170	191	138	194	
Mai	189,3	205,5	201,3	171,8	138,6	173,0	169	189	139	194	
Juni	188,0	204,4	199,0	171,8	135,7	173,0	172	194	141	196	
Juli	186,5	201,5	199,0	171,8	135,7	173,8	161	168	141	196	
Aug.	185,4	199,4	199,0	171,8	135,9	173,9	159	161	141	196	
Sept.	186,5	201,4	199,0	171,8	135,8	173,9	165	177	141	196	

1) Darunter Unterhaltung, Verkehr, Körper- und Gesundheitspflege. - 2) Einschl. Miete, Hausrat, Heizung und Beleuchtung.

Kanada (LM aus 64 Gemeinden)													
Jahr Monat	Preise in Cents												
	Weizenbrot	Weizen- mehl	Makkaroni	Erbsen		Kartoffeln	Karotten	Weißkohl	Zwiebeln	Tomaten frisch	Kopfsalat	Apfel	Pfirsiche in Dosen
				ausgelesen in Dosen	grün gefroren								
				1 lb (453,6 g)	1 lb								
1950 D	10,7	7,3	.	12,3 ^{a)}	.	33,7	.	.	8,1	.	.	.	20,5 ^{a)}
1954 D	12,5	7,7	17,2	17,3	27,6	37,5	11,5	7,2	7,8	23,7	18,7	15,1	20,5
1956 D	13,3	7,6	17,2	16,8	25,2	49,7	11,3	8,0	9,9	27,5	20,0	13,3	21,5
1958 D	14,8	8,0	18,3	16,5	23,1	45,7	12,4	9,5	10,1	28,2	19,2	15,0	22,5
1959 D	15,2	8,4	18,3	16,8	23,0	48,9	11,7	9,4	11,4	24,8	18,7	13,1	21,8
1960 D	15,6	8,8	18,4	17,2	22,8	58,0	11,7	9,4	10,0	27,0	19,0	15,7	23,8
1961 D	15,9	9,0	19,8	17,7	23,4	47,8	13,4	8,9	11,1	25,1	18,3	17,8	23,9
1962 D	16,4	9,8	20,2	18,1	23,3	47,3	13,8	11,2	13,7	26,0	22,5	16,2	23,8
1963 D	17,2	10,3	21,7	18,2	23,1	51,4	12,9	11,0	12,8	28,7	24,3	17,6	25,1
1964 D	18,1	10,8	22,1	18,4	23,4	59,6	12,8	10,8	11,8	29,8	24,5	17,6	26,2
1965 D	18,1	10,9	22,0	18,9	23,6	76,7	13,7	11,6	13,9	31,0	24,5	18,4	27,4
1966 D	19,0	11,4	21,8	19,4	24,5	64,0	14,9	13,6	14,8	32,2	26,5	18,6	30,1
1967 Jan.	18,8	11,7	22,6	19,7	25,4	54,0	11,0	14,6	14,2	33,7	21,3	17,0	30,3
Febr.	18,9	11,7	22,4	19,6	25,4	55,2	12,4	15,8	17,1	27,5	28,5	17,4	30,3
März	18,8	11,8	22,2	19,6	25,4	54,4	12,9	13,2	17,8	30,3	17,9	18,4	30,4
April	18,8	11,8	22,5	19,9	25,6	52,1	13,9	12,8	16,7	31,5	20,3	19,7	30,4
Mai	18,7	11,8	22,7	19,9	25,6	49,5	14,8	14,1	16,7	32,2	21,2	20,8	30,3
Juni	18,8	11,8	22,9	19,8	25,8	52,6	15,4	15,8	17,0	32,1	33,5	22,7	30,4
Juli	18,9	11,8	23,1	19,9	25,7	61,9	15,5	14,3	17,2	42,8	45,6	24,0	30,3
Aug.	19,4	11,9	23,3	20,5	25,9	68,7	17,7	12,4	19,2	36,6	24,5	25,8	30,6
Sept.													
Jahr Monat	Erdbeeren gefroren	Apfelsinen mittelgroß	Bananen gelb	Fleisch					Speck Seiten- ge- schnitten	Schinken geköcht 1)	Kurst Schweine- 2)	Huhn aus- genommen 2)	
				Rind-		Schweine-		Kalb- Kotelett					Lamm- Braten
				Lende	Blatt	Kotelett	Schulter- stück						
1950 D	.	39,0 ^{a)}	.	82,7	56,6	.	.	.	85,9 ^{a)}	81,4	.	.	
1954 D	48,2	41,2	19,8	77,0	48,2	66,4	59,6	79,2	78,4	95,9	53,6	52,2	
1956 D	46,8	42,5	20,1	81,6	49,2	64,4	51,0	76,9	76,7	78,0	50,6	51,1	
1958 D	42,8	57,1	20,5	94,4	61,5	72,5	58,2	88,1	81,3	94,0	58,5	46,8	
1959 D	41,9	45,2	20,3	101,0	65,1	67,6	53,3	93,2	76,6	86,2	55,3	46,8	
1960 D	42,1	52,2	19,3	97,7	61,5	69,8	53,5	91,8	76,2	81,0	54,1	43,5	
1961 D	42,9	58,2	18,7	97,1	61,6	72,7	56,6	90,9	73,5	96,9	57,7	45,2	
1962 D	42,2	63,0	19,0	107,4	68,2	74,9	59,1	95,5	73,8	100,4	101,1	46,7	
1963 D	42,4	66,6	19,3	103,7	65,4	74,4	56,5	98,7	75,8	98,4	99,8	43,9	
1964 D	44,0	59,7	19,2	99,9	61,7	73,1	55,8	97,0	74,5	95,2	102,5	45,6	
1965 D	47,0	59,2	18,9	106,6	63,1	71,4	61,8	97,0	81,8	112,4	113,8	49,7	
1966 D	52,2	56,8	18,1	116,7	71,1	91,0	72,3	110,1	89,3	133,0	136,8	50,3	
1967 Jan.	51,3	59,6	18,2	118,5	73,4	85,5	67,1	116,0	78,9	118,2	129,5	47,2	
Febr.	51,1	60,1	16,7	117,7	74,6	82,6	64,9	119,4	82,5	110,3	127,7	48,7	
März	51,2	58,8	18,0	117,0	72,2	83,9	65,6	118,8	78,7	109,0	128,0	46,5	
April	50,8	56,0	17,7	117,1	72,6	82,0	64,4	116,3	78,4	109,0	126,4	47,6	
Mai	51,0	56,6	17,8	115,2	70,8	81,9	61,2	115,2	76,8	107,4	125,2	47,6	
Juni	49,3	50,1	17,6	116,7	69,8	86,8	65,1	117,0	78,1	109,6	126,0	48,0	
Juli	49,6	50,7	18,5	126,0	74,6	88,0	65,3	120,3	82,8	112,8	127,3	44,0	
Aug.	49,5	51,3	18,6	133,0	77,0	87,2	64,3	122,9	88,0	111,8	125,2	47,7	
Sept.													
Jahr Monat	Fisch		Schweine- schmalz	Butter Molkerei-	Margarine	Erdnuss- butter in Glasern	Milch frisch	Kase verpackt	Bier Alasse A	Zucker granuliert	Marmelade Erdbeer- in Glasern	Kaffee geröstet mittlere Qualität	Tee schwarz gepackt
	Lachs in Dosen	Kabeljau Filet 2) gefroren											
	1/2 lb	1 lb											
1950 D	.	.	24,2	61,3	.	.	18,3	29,9	57,7	11,3	26,7 ^{a)}	93,2	52,7
1954 D	23,9	34,4	26,3	64,0	37,9	38,9	21,1	32,6	57,1	9,4	24,9	125,0	51,7
1956 D	27,7	32,5	21,8	63,5	33,1	38,9	21,2	33,7	63,2	9,3	25,8	112,9	62,8
1958 D	29,9	34,6	24,3	69,2	32,5	36,6	23,2	39,9	57,9	10,6	27,3	87,9	60,2
1959 D	30,9	36,7	18,8	69,6	31,3	39,3	23,4	36,5	54,4	9,4	27,1	74,8	59,6
1960 D	33,4	37,7	20,0	69,8	30,0	39,3	23,7	36,6	54,5	9,4	27,0	73,2	59,6
1961 D	35,9	37,5	23,1	69,9	31,0	40,0	23,5	36,5	56,3	9,6	27,0	74,0	60,3
1962 D	35,6	38,6	22,5	62,1	29,7	40,3	23,6	36,4	53,2	9,5	27,0	75,6	61,4
1963 D	35,4	40,5	22,8	58,5	29,0	41,5	23,8	37,6	58,4	15,7	30,4	74,7	61,6
1964 D	36,3	41,2	23,7	55,9	29,3	41,4	24,6	38,7	50,7	14,1	33,7	90,0	61,8 ^{b)}
1965 D	37,8	42,6	27,2	61,4	32,9	44,1	25,0	40,2	54,3	9,8	31,5	92,4	84,6
1966 D	41,4	47,4	30,1	67,1	36,0	45,5	26,8	43,1	64,1	9,5	31,7	93,0	85,2
1967 Jan.	41,6	47,4	30,1	69,3	36,3	45,4	27,8	43,8	65,5	8,6	30,9	92,8	85,0
Febr.	41,5	48,2	29,7	69,2	36,5	45,4	28,3	43,8	64,7	8,6	30,8	92,8	85,4
März	41,5	47,8	29,4	69,2	35,9	45,3	28,4	43,8	52,5	8,8	30,4	91,2	85,3
April	41,5	48,0	28,8	70,6	36,0	44,6	28,4	43,7	54,6	8,8	30,5	88,8	85,0
Mai	41,5	48,4	28,1	70,8	35,4	44,8	28,4	43,8	51,3	9,6	30,3	88,8	84,6
Juni	41,3	48,4	27,9	70,6	35,3	44,7	29,5	44,8	48,3	10,0	30,1	89,0	84,6
Juli	41,3	48,3	27,8	70,8	35,1	43,5	29,5	45,4	47,1	10,1	30,1	87,5	84,1
Aug.	41,2	48,7	28,4	70,9	34,9	44,3	29,5	45,6	55,1	9,7	30,2	89,0	84,2

1) LM aus 7 Städten.- 2) LM aus 11 Städten. ab Juli 1958 aus 15. Städten.- a) September.- b) Ab 1965 Preis je 60 Beutel.

Jahr Monat	noch: Kanada (LM aus 33 Städten)													
	Preisindex für die Lebenshaltung 1949 = 100													
	insgesamt	Ernährung								Alkohol. Getranke und Tabak waren	Wohnung			
		zusammen	Brot,Mehl, Backwaren und Nahrungsmittel	Molkerei- produkte (einschl. Butter)	Speisefette und -ole (ohne Butter)	Gemüse	Obst	sonstige Nahrungs- mittel 1)	Gast-2) stätten- mahlzeiten		zusammen	Miete	Eigenheim- kosten	
1950 D	102,9	102,6	103,4	99,7	.	.	.	106,5	.	102,7	106,2	108,2	103,6	
1954 D	116,2	112,2	122,4	111,8	.	.	.	121,9	.	107,3	126,5	129,8	122,2	
1956 D	118,1	113,4	125,0	112,1	.	.	.	121,8	.	107,7	132,5	135,6	128,4	
1958 D	125,1	122,1	135,9	122,5	102,1	126,7	129,4	122,5	103,8	110,6	138,4	140,5	135,6	
1959 D	126,5	121,1	138,8	123,4	95,5	127,2	120,8	118,4	103,6	114,0	141,4	142,0	140,6	
1960 D	128,0	122,1	141,4	124,5	94,3	135,0	128,7	117,3	104,2	115,8	143,7	142,8	145,0	
1961 D	129,2	124,0	143,8	123,8	100,9	129,1	140,8	118,1	106,1	116,3	145,1	143,3	147,2	
1962 D	130,7	126,2	146,9	120,5	99,2	137,5	141,6	117,8	107,6	117,8	147,5	143,7	151,6	
1963 D	133,0	130,3	154,0	120,1	97,3	140,2	156,7	128,1	111,6	118,1	150,0	144,2	156,1	
1964 D	135,4	132,4	161,2	123,6	99,9	147,8	158,3	134,2	116,9	120,2	155,8	145,0	162,8	
1965 D	138,7	135,9	162,1	126,9	109,1	160,8	152,6	129,0	120,2	122,3	157,8	146,0	169,5	
1966 D	143,9	144,5	166,4	135,9	114,2	162,6	150,9	131,0	129,0	125,1	162,9	148,5	177,0	
1967 Jan.	146,0	144,9	167,0	140,2	115,2	149,1	145,0	129,8	134,7	126,5	166,7	150,6	182,3	
Febr.	146,1	144,1	167,2	141,7	114,6	155,1	144,6	129,9	134,7	126,8	166,8	150,9	182,4	
März	146,5	143,3	167,0	142,1	113,9	148,8	146,4	129,8	134,7	127,5	167,4	151,2	183,2	
April	147,8	144,0	167,5	142,5	113,8	151,1	147,7	129,8	137,5	127,7	169,0	151,6	185,9	
Mai	148,1	143,7	167,0	142,9	112,2	159,0	152,3	130,1	137,5	127,9	169,4	151,9	186,4	
Juni	148,8	144,8	167,5	146,1	111,5	166,7	153,8	130,8	137,5	128,1	170,3	153,5	186,7	
Juli	150,2	148,5	168,3	146,8	110,9	185,6	164,8	131,1	140,0	128,1	171,4	154,1	188,3	
Aug.	150,9	151,2	170,7	147,0	110,5	175,5	165,5	131,6	140,0	128,6	171,8	154,5	188,8	
Sept.	150,7	148,5								128,6	172,2			
Jahr Monat	Heizung, Beleuchtung und Hausrat						Bekleidung							
	zusammen	Heizung	Beleuch- tung	Hausrat	sonstiger Hausrats- bedarf und Dienstleistungen	zusammen	Kleidung			Schuhwerk	Meterware und Strickgarn	Reinigung und Schuh- reparaturen	Schmuck- waren ²⁾	
							Herren-	Damen-	Kinder-					
1950 D	102,4	103,8	103,8	101,5	102,4	99,7	99,2	99,0	101,6	100,8	103,0	.	.	
1954 D	117,4	114,9	115,9	115,6	121,8	109,4	113,8	100,9	107,5	127,6	108,7	.	.	
1956 D	117,1	114,8	115,6	113,2	124,2	108,6	113,4	98,9	105,9	129,6	108,5	.	.	
1958 D	121,0	117,5	115,7	116,8	130,2	109,7	116,4	97,9	105,4	133,5	111,4	135,9	102,8	
1959 D	122,7	118,5	116,8	117,0	134,8	109,9	117,3	96,5	105,0	137,6	112,0	138,0	104,4	
1960 D	123,3	118,1	117,2	116,9	137,0	110,9	117,5	96,4	104,9	144,2	113,2	140,9	105,3	
1961 D	125,0	116,3	117,7	116,3	138,2	112,5	119,4	97,8	106,7	147,2	114,2	142,0	107,3	
1962 D	125,6	115,6	116,5	117,1	140,3	113,5	121,3	97,8	106,9	148,9	118,3	143,8	109,0	
1963 D	123,9	113,7	116,8	118,0	141,1	116,3	124,4	101,7	107,9	150,3	121,5	146,7	112,7	
1964 D	124,2	111,3	116,2	118,7	143,4	119,2	126,8	105,9	109,2	152,3	122,4	150,6	115,2	
1965 D	125,1	111,6	114,3	119,5	146,5	121,4	129,4	106,4	110,5	157,8	124,1	153,3	118,0	
1966 D	127,6	111,7	114,4	122,3	151,2	126,0	133,8	110,2	111,8	168,1	126,1	163,1	122,5	
1967 Jan.	129,5	112,0	114,1	124,7	154,5	128,6	135,6	112,8	113,8	173,8	126,3	166,1	126,1	
Febr.	129,5	112,3	114,1	124,4	154,9	129,1	137,1	113,0	113,6	172,9	130,9	166,1	126,1	
März	130,4	113,4	114,1	125,6	155,1	130,8	139,3	113,9	118,2	173,7	132,1	168,7	126,1	
April	132,4	113,8	125,7	126,9	155,6	131,9	140,5	115,2	117,7	176,2	133,0	168,7	129,2	
Mai	132,6	113,8	125,7	127,1	155,9	131,9	141,0	114,3	117,7	178,9	131,5	168,7	129,2	
Juni	132,9	113,6	125,7	127,7	156,0	132,5	141,6	114,5	117,8	178,9	134,5	171,6	129,6	
Juli	133,3	113,6	125,3	128,4	156,5	132,5	141,2	114,6	118,0	179,2	134,5	170,6	129,6	
Aug.	133,4	113,8	125,3	128,1	157,6	132,2	141,6	113,8	117,7	180,1	134,5	170,6	129,6	
Sept.	133,9					134,7								
Jahr Monat	Gesundheitspflege			Körperpflege			Bildung und Unterhaltung			Verkehr				
	zusammen	Arzt- leistungen	Zahn- behandlung	zusammen	Körper- pflege- mittel	Friseur- leistungen	zusammen	Bildung	Unter- haltung	zusammen	öffentl. Verkehrs- mittel	eigene Fahrzeug- haltung	Reisen	
1950 D	102,2	.	.	100,9	.	.	102,0	.	.	105,4	.	103,8	.	
1954 D	127,4	.	.	117,9	.	.	119,5	.	.	120,0	.	114,7	.	
1956 D	134,2	.	.	120,5	.	.	125,3	.	.	123,3	.	112,1	.	
1958 D	150,1	137,8	145,0	134,4	123,0	151,3	138,4	147,2	135,3	133,8	173,8	121,2	111,3	
1959 D	154,5	141,7	149,6	140,0	126,4	160,6	141,7	150,6	138,6	138,4	185,6	132,0	115,1	
1960 D	158,7	143,6	154,8	144,7	127,7	170,2	144,3	151,9	141,6	140,3	190,6	123,0	119,0	
1961 D	159,6	146,0	158,6	145,4	127,4	172,2	146,1	153,5	143,5	140,6	194,9	122,5	120,5	
1962 D	162,8	150,4	164,3	148,2	128,6	177,3	147,3	157,3	144,0	140,4	196,9	121,8	125,3	
1963 D	167,5	153,1	174,5	151,2	131,0	181,0	149,3	160,0	145,8	140,4	199,2	121,5	127,7	
1964 D	172,6	156,3	180,1	157,5	130,0	193,4	151,8	162,3	148,3	142,0	207,2	122,7	122,9	
1965 D	180,6	160,8	187,8	164,1	138,1	202,3	154,3	165,2	150,7	147,3	221,0	127,0	122,3	
1966 D	184,1	164,6	198,6	172,7	142,6	217,0	158,7	171,5	154,5	150,8	229,0	129,7	127,9	
1967 Jan.	136,7	166,9	204,1	179,3	143,4	231,5	161,9	171,5	158,6	153,0	230,0	131,5	133,4	
Febr.	136,7	166,9	204,1	179,4	143,7	231,5	163,6	177,6	159,0	155,0	253,9	131,8	125,7	
März	136,7	166,9	204,1	179,8	144,2	231,7	163,7	177,6	159,3	155,6	255,4	132,4	125,7	
April	194,1	181,3	209,2	179,9	144,2	232,1	164,0	179,7	159,0	157,0	255,7	132,6	127,3	
Mai	194,3	181,3	209,2	182,3	145,3	236,5	166,6	173,7	162,2	157,2	267,9	132,6	131,6	
Juni	194,3	181,3	209,2	181,7	144,1	236,5	167,1	179,7	163,0	158,2	268,3	133,3	135,9	
Juli	195,8	181,3	209,2	181,3	143,4	236,5	167,8	180,5	163,6	158,3	268,3	133,2	138,8	
Aug.	195,9	181,6	209,2	182,0	144,6	236,5	167,9	180,5	163,8	158,0	268,8	132,9	139,3	
Sept.							168,7			158,4				

1) darunter alkoholfreie Getränke, Zucker und Süßwaren.- 2) 1957 = 100.

Jahr Monat	Vereinigte Staaten von Amerika (LM ⁰ aus 50 Städten)																		
	Preise in Cents																		
	Weiß- brot	Weizen- mehl	Reis kurz- kornig	Bohnen getrocknet	Kartoffeln	Zwiebeln	Erbsen grün in Dosen	Apfel	Apfelsinen Nr.200	Fleisch									
										Rind-		Schweine- Kotelett	Kalb- Schnitzel						
										Rücken- stück	Rost- braten								
1 lb (453,6 g)	5 lbs	1 lb	15 lbs	1 lb	12 Stück	1 lb													
1950 D	14,3	49,1	16,8	15,3	69,2	6,8	19,6	12,0	49,3	61,5	93,7	74,9	107,8						
1954 D	17,2	53,6	19,6	17,6	78,9	7,3	21,4	15,3	55,4	51,4	90,7	86,3	109,8						
1956 D	18,0	53,3	17,2	16,3	101,6	9,5	21,5	15,1	58,2	48,4	88,2	78,2	111,3						
1958 D	19,3	55,2	18,4	18,0	93,9	10,0	21,1	14,7	76,0	63,2	104,2	91,8	132,8						
1959 D	19,7	54,5	18,7	17,2	94,9	11,3	20,4	14,2	66,4	64,1	107,3	85,3	142,1						
1960 D	20,3	55,4	18,6	16,7	107,7	9,2	20,7	14,4	74,8	61,6	105,4	85,8	141,6						
1961 D	20,9	56,0	18,6	16,9	94,4	10,3	22,0	17,3	77,7	59,4	103,6	98,7	143,0						
1962 D	21,2	57,0	19,1	17,4	94,8	12,2	22,5	16,5	79,3	62,3	107,8	89,8	148,1						
1963 D	21,6	57,0	19,4	17,8	97,7	11,4	22,6	17,2	90,4	60,3	106,4	88,2	151,5						
1964 D	20,7	56,7	18,8	16,7	113,6	11,2	22,7	17,8	88,1	56,8	103,9	88,0	142,2						
1965 D	20,9	58,1	19,0	17,5	140,6	11,9	23,7	17,8	77,8	59,5	108,4	97,3	146,3						
1966 D	22,2	59,4	21,8	19,8	112,4	12,9	24,3	19,5	79,9	62,2	110,7	106,3	154,5						
1967 Jan.	22,8	61,2	18,9	29,2	111,8	13,5	25,1	18,1	73,9	60,0	108,1	99,1	156,6						
Febr.	22,7	60,9	18,8	30,1	116,0	15,0	25,1	18,5	71,3	61,1	109,5	97,8	158,7						
Marz	22,6	60,6	18,9	29,9	113,4	14,9	25,0	19,2	70,3	60,9	108,5	96,0	159,7						
April																			
Mai																			
Juni																			
Jahr Monat	Bacon geschnitten	Schinken am Stück	Brathuhn	Fisch		Butter Molkerei-	Margarine Oleo- gefärbt	Milch frisch frei Haus 2)	Kase verpackt	Eier frisch Klasse A	Zucker granuliert	Kaffee geröstet in Dosen	Benzin ab Tank- stelle 3)						
				Schell- Filet gefroren	Barsch Filet gefroren														
				1 lb	1 lb														
1950 D	63,5	62,0	59,5	49,5	41,7	72,9	30,6	20,6	51,8	60,4	45,4	79,4	20,1						
1954 D	81,7	70,0	53,8	49,5	43,9	72,4	29,9	23,0	57,6	58,2	52,6	110,8	21,5						
1956 D	57,4	59,5	48,2	45,5	42,0	72,2	28,9	24,1	57,2	65,2	52,8	103,4	21,6						
1958 D	79,3	67,6	46,4	55,5	45,6	74,2	29,4	25,3	58,0	60,4	56,3	90,8	21,4						
1959 D	66,5	62,2	42,0	58,4	47,5	75,3	28,0	25,3	58,2	53,0	57,2	78,0	21,4						
1960 D	65,5	60,4	42,7	55,7	47,3	74,9	26,9	26,0	68,7	57,4	58,2	75,3	21,0						
1961 D	71,2	61,3	38,5	54,8	47,5	76,4	28,6	26,2	72,8	57,4	58,5	73,6	20,5						
1962 D	70,3	62,3	40,7	55,4	50,0	75,2	28,4	26,1	72,4	54,0	58,5	70,8	20,4						
1963 D	68,3	60,7	40,1	57,5	52,6	75,0	27,5	26,0	72,6	55,1	67,9	69,4	20,1						
1964 D	66,7	60,9	37,7	60,4	52,8	74,4	26,1	26,4	73,4	53,6	64,0	81,6	20,0						
1965 D	81,3	66,6	39,0	62,1	52,7	75,4	27,9	26,3	75,4	52,7	59,0	83,3	20,8						
1966 D	95,4	75,1	41,3	66,3	54,1	82,2	28,7	27,3	84,4	59,9	60,2	82,3	21,6						
1967 Jan.	82,3	73,2	36,9	67,9	54,7	84,9	29,5	29,7	89,0	60,3	61,1	80,4	22,0						
Febr.	81,7	71,7	38,8	68,2	52,4	84,6	29,2	29,7	88,8	51,8	61,2	80,7	22,7						
Marz	81,2	71,0	38,6	68,4	53,7	84,4	29,1	28,6	88,4	52,4	61,2	79,0	22,7						
April																			
Mai																			
Juni																			
Jahr Monat	Preise in Dollars ⁴⁾																		
	Herren- anzug wolle	Herren- hose Wolle	Overall	Oberhemd	Socken Baumwolle	Herrenschuhe		Damen- schuhe "Oxfords"	Straßen- kleid Baumwolle	Nachthemd Baumwolle	Damen- strumpfe Nylon	Wohn- zimmer einfach	Schlaf- zimmer						
						Straßen-	Arbeits-												
	1 Stück	1 Stück	1 Stück	1 Stück	1 Paar	1 Paar	1 Paar	1 Paar	1 Einrichtung	1 Einrichtung									
1950 D	40,70	10,20	3,12	2,91	0,27	8,04	6,23	5,14	5,69	2,38	1,32	165,00	154,25						
1954 D	42,28	10,95	3,55	2,98	0,30	8,63	6,93	5,40	5,94	2,39	1,12	185,50	176,25						
1956 D	42,73	11,00	3,43	3,06	0,31	8,98	7,33	5,58	6,20	2,45	1,07	192,50	183,75						
1958 D	43,60	10,93	3,53	3,10	0,33	9,33	7,81	5,72	6,08	2,55	1,05	196,25	184,00						
1959 D	43,80	11,10	3,50	3,15	0,33	9,71	8,17	5,89	6,35	2,64	1,03	196,00	181,75						
1960 D	45,05	11,17	3,59	3,22	0,34	9,95	8,44	6,04	6,53	2,70	1,01	196,00	182,25						
1961 D	45,80	11,17	3,66	3,29	0,34	10,04	8,57	6,06	6,65	2,73	1,00	193,60	179,00						
1962 D	46,70	11,40	3,75	3,34	0,35	10,23	8,66	6,12	6,79	2,77	1,01	194,50	180,75						
1963 D	47,35	11,53	3,82	3,36	0,36	10,20	8,74	6,15	6,88	2,80	0,99	195,00	182,00						
1964 D	48,60	11,73	3,90	3,38	0,36	10,33	8,84	6,10	7,01	2,80	0,95	198,00	186,50						
1965 D	50,35	12,00	3,96	3,44	0,37	10,55	9,11	6,30	7,15	2,88	0,94	202,00	190,50						
1966 D	53,05	12,57	4,12	3,59	0,39	11,28	9,85	6,80	7,62	2,99	0,93	211,50	198,75						
1967 Jan.	49,30	11,80	3,92	3,39	0,37	10,40	8,95	6,18	7,05	2,81	0,93	201,00	189,00						
Juni	49,30	11,80	3,94	3,36	0,36	10,40	8,96	6,10	6,97	2,77	0,94	202,00	191,00						
Sept.	51,10	12,10	3,97	3,46	0,37	10,60	9,22	6,34	7,33	2,94	0,94	202,00	190,00						
Dez.	51,20	12,20	3,99	3,53	0,38	10,70	9,30	6,48	7,26	2,90	0,95	203,00	192,00						
1966 Jan.	51,70	12,30	4,03	3,52	0,38	11,00	9,53	6,61	7,52	2,96	0,93	207,00	194,00						
Juni	52,80	12,40	4,09	3,53	0,38	11,20	9,65	6,66	7,54	2,94	0,93	210,00	197,00						
Sept.	53,40	12,60	4,16	3,61	0,39	11,40	10,10	6,95	7,74	3,08	0,93	212,00	200,00						
Dez.	54,30	12,80	4,23	3,68	0,39	11,50	10,10	6,98	7,68	2,98	0,94	217,00	204,00						
1967 Jan.	54,40	12,90	4,38	3,70	0,40	11,80	10,40	7,11	7,80	3,07	0,93	219,00	205,00						
Juni	55,00	.	4,45	3,67	0,40	11,80	10,30	7,07	7,73	3,01	0,92	222,00	210,00						

1) Teilweise liegen den Durchschnittspreisen (LM) eine unterschiedliche Anzahl von Berichtsstellen zugrunde. - 2) Ab Dezember 1956 angereichert mit Vitamin "D". - 3) Ohne Lokal- und Staatssteuern. - 4) Einzelhandelspreise für landwirtschaftliche Verbraucher. LM, gebildet aus den gewogenen Preisen aller Bundesstaaten, nach den Erhebungen in "Farmer-Stores".

Jahr Monat	noch: Vereinigte Staaten von Amerika												
	noch: Preise in Dollars ¹⁾												
	Sprung- feder- matratze	Stehlampe	Kühlschrank elektrisch 8 cub.feet	Elektroherd	Gasherd	Bügeleisen elektrisch	Staub- sauger	Nah- maschine	Wasch- automat	Radio Tischgerät 4 Röhren	Elektr. strom	Toiletten- seife	Zi- garten
				4 Kochstellen	elektrisch			elektrisch	elektrisch				
1 Stück											1 kWh	1 Stück	20 Stück
1954 D	32,10	14,90	197,00	212,00	150,00	11,60	67,00	163,00	.	35,00	0,22	0,03	0,01
1954 D	42,00	12,25	244,25 ^{a)}	244,25	169,25	11,90	72,45	157,70	.	26,70 ^{b)}	0,26	0,10	0,01
1956 D	43,10	16,00	244,70	245,50	172,70	11,70	68,90	156,25	.	26,60	0,26	0,10	0,27
1959 D	43,00	16,70	225,30	233,70	172,50	11,75	62,45	145,00	264,00	26,10	0,26	0,11	0,27
1959 D	44,20	17,10	211,75 ^{b)}	233,25	177,25	11,95	62,08	138,75	264,00	25,70	0,25	0,11	0,25
1960 D	44,10	17,25	256,00	235,50	176,50	11,90	57,70	134,25	249,00	24,15	0,22	0,12	0,26
1961 D	43,60	17,20	242,25	226,00	172,50	12,15	48,95	128,50	249,00	24,15	0,22	0,12	0,27
1962 D	43,70	17,35	235,50	226,00	170,25	12,14	56,53	129,00	245,50	23,00	0,23	0,12	0,27
1963 D	43,90	17,55	231,50	224,00	172,75	12,30	53,48	86,15 ^{b)}	242,50	22,33	0,23	0,12	0,27
1964 D	44,40	18,25	226,50	222,50	175,25	12,20	51,63	84,20	238,50	21,53	0,23	0,13	0,27
1965 D	45,00	18,70	219,75	222,50	176,25	12,25	50,65	83,25	235,25	20,80	0,23	0,13	0,29
1966 D	46,28	20,03	214,50	221,50	179,50	12,35	50,55	83,30	233,50	20,15	0,23	0,14	0,30
1965 Marz	44,50	13,40	221,00	224,00	176,00	12,30	50,80	83,20	237,00	21,00	0,23	0,13	0,28
1965 Juni	44,90	18,60	219,00	223,00	175,00	12,30	50,90	82,90	235,00	21,10	0,23	0,13	0,29
1965 Sept.	45,20	18,70	219,00	220,00	177,00	12,20	50,60	83,60	234,00	20,70	0,23	0,13	0,30
1965 Dez.	45,50	19,00	220,00	223,00	177,00	12,20	50,30	83,10	235,00	20,30	0,23	0,13	0,30
1966 Marz	45,80	19,30	216,00	220,00	179,00	12,30	50,30	83,90	233,00	20,40	0,23	0,14	0,30
1966 Juni	46,40	19,80	212,00	220,00	179,00	12,30	50,50	82,70	232,00	20,00	0,23	0,14	0,30
1966 Sept.	46,20	20,20	216,00	222,00	178,00	12,40	50,70	83,30	235,00	20,30	0,22	0,14	0,30
1966 Dez.	46,70	20,80	214,00	224,00	182,00	12,40	50,70	83,30	234,00	19,90	0,22	0,14	0,31
1967 Marz	47,10	21,00	213,00	223,00	181,00	14,50 ^{d)}	51,00	85,00	234,00	19,60	0,22	0,14	0,31
1967 Juni	47,40	21,10	215,00	223,00	183,00	14,50 ^{d)}	51,10	85,50	234,00	19,60	0,22	0,14	0,32

Jahr Monat	Preisindex für die Lebenshaltung ²⁾												
	Basis 1957 - 1959 = 100												
	insgesamt	Ernährung							Wohnung, Heizung, Beleuchtung, Hausrat, Reing. u. dgl.				
		zusammen	Brot, Mehl, Backwaren und Nahrungsmittel	Fleisch, Geflügel und Fisch	Milcherei- produkte (einschl. Butter)	Obst und Gemüse	Sonstige ³⁾ Nahrungs- mittel	Gast- stätten- mahlzeiten	zusammen ⁴⁾	Miete	El. Strom und Gas	Heizöl u. Kohle	Hausrat
1950 D	93,6	85,8	78,8	95,1	84,7	79,0	91,6	-	83,2	79,1	88,1	81,1	96,3
1954 D	93,6	95,4	91,9	97,9	93,7	90,5	103,9	90,0	93,4	93,5	92,5	90,6	101,9
1954 D	94,7	94,7	91,2	98,0	96,0	90,3	102,1	95,0	95,5	95,9	95,9	95,9	98,9
1955 D	100,7	101,9	100,4	104,4	100,3	102,8	101,7	100,1	100,2	100,3	100,3	99,0	99,8
1959 D	101,5	100,3	101,2	100,4	101,0	101,2	96,0	102,8	101,3	101,6	102,8	100,2	99,8
1960 D	103,1	101,4	103,2	99,1	103,2	103,8	96,7	105,6	103,1	103,1	107,0	99,5	100,1
1961 D	104,2	102,6	104,4	99,3	104,0	104,2	97,6	107,9	103,9	104,4	107,9	101,6	99,5
1962 D	105,4	103,6	107,6	101,7	104,1	105,0	96,1	110,7	101,8	105,7	107,9	102,1	98,9
1963 D	106,7	105,1	109,1	100,2	103,8	111,0	95,8	113,2	106,0	106,8	107,9	103,2	98,9
1964 D	108,1	106,4	109,6	98,6	104,7	113,3	101,6	113,2	107,2	107,5	107,9	103,2	98,9
1965 D	109,9	108,8	111,2	105,1	105,0	115,2	101,3	117,3	104,5	108,9	107,8	103,6	97,4
1966 D	113,1	114,2	115,8	114,1	111,9	117,6	103,9	123,2	111,1	110,4	108,1	103,3	98,8
1966 April	112,5	114,0	114,1	115,6	108,9	119,8	103,6	121,6	110,3	110,1	108,3	108,5	98,3
1966 Mai	112,5	113,5	114,3	113,9	109,3	111,2	102,8	122,2	110,7	110,2	108,2	108,0	98,5
1966 Juni	112,9	113,9	114,7	114,2	109,6	121,7	101,3	122,8	111,1	110,2	108,1	107,0	98,6
1966 Juli	113,3	114,3	114,8	114,3	111,0	121,5	102,1	123,5	111,3	110,3	108,1	107,0	98,8
1966 Aug.	113,8	115,8	117,3	114,5	114,8	122,3	104,9	124,0	111,5	110,6	108,1	107,0	98,9
1966 Sept.	114,1	115,6	118,4	114,8	116,0	116,6	103,3	124,6	111,8	110,7	108,1	107,4	99,3
1966 Okt.	114,5	115,6	118,3	113,8	117,1	115,3	106,0	125,2	112,2	111,0	108,0	108,3	99,5
1966 Nov.	114,6	114,8	118,6	116,6	116,7	114,9	104,8	125,7	112,6	111,2	108,1	108,9	99,9
1966 Dez.	114,7	114,8	118,8	110,9	116,5	114,3	105,7	126,3	113,0	111,3	107,9	110,2	100,0
1967 Jan.	114,7	114,7	118,8	110,3	116,4	115,3	104,9	127,0	113,1	111,4	108,3	110,5	99,7
1967 Febr.	114,7	114,2	118,5	110,7	116,1	114,2	102,5	127,4	113,3	111,7	108,3	111,1	100,0
1967 März	115,0	114,2	118,6	110,0	115,7	115,2	102,3	127,7	113,3	111,8	108,3	111,1	100,3
1967 April	115,7	113,7	118,5	109,0	115,7	114,2	101,4	128,3	113,6	111,9	108,4	111,0	100,6
1967 Mai	115,6	113,9	118,8	108,5	115,9	116,4	100,7	128,7	113,9	112,1	108,3	110,8	100,6
1967 Juni	116,0	115,1	118,3	111,6	116,3	119,9	100,0	129,1	114,1	112,2	108,2	110,5	100,7
1967 Juli	116,5	116,0	118,2	112,3	116,4	124,4	100,2	129,7	114,3	112,4	108,3	111,4	100,8
1967 Aug.	116,9	116,6	118,4	113,1	116,6	122,7	102,6	130,3	114,7	112,6	108,5	111,7	100,8
1967 Sept.	117,1	115,9	118,4	113,4	117,3	113,6	102,4	130,8	115,0	112,8	108,9	112,3	101,2

Jahr Monat	Bekleidung		Gesund- heits- pflege	Körper- pflege	Bildung und Unter- haltung	Verkehr			sonst. Waren u. Dienst- leistungen 5)	Spezialgruppen			
	zusammen	Schuhwerk				zusammen	eigene Fahrzeug- haltung	öffentl. Verkehrsmittel		alle Waren		alle Dienst- leistungen	
										zusammen	dauerhafte Waren		Verbrauchs- güter 6)
1950 D	91,5	79,4	73,4	78,9	99,3	80,0	.	.	80,0	87,6	84,0	86,2	91,4
1954 D	97,3	88,9	86,6	86,5	92,5	90,8	.	.	94,3	94,4	94,4	94,4	94,4
1956 D	98,4	94,6	91,0	93,7	93,4	91,3	91,2	92,3	95,0	94,3	94,3	94,3	94,4
1958 D	99,2	99,1	100,1	100,4	100,8	99,7	99,6	100,0	99,8	100,1	100,1	100,1	99,8
1959 D	100,7	103,2	104,4	102,4	102,4	103,8	103,8	103,3	101,3	101,0	101,0	101,0	100,1
1960 D	102,1	106,0	102,1	104,1	104,9	103,8	103,5	106,9	103,0	101,7	101,7	101,7	101,6
1961 D	100,6	107,0	111,2	104,6	107,2	105,0	104,1	111,2	104,6	100,5	100,5	100,5	101,7
1962 D	103,2	109,3	114,2	106,5	109,6	107,2	105,9	115,4	109,3	101,1	101,1	101,1	101,5
1963 D	104,6	113,5	117,9	107,9	111,5	107,2	106,4	116,3	107,1	104,1	104,1	104,1	104,9
1964 D	105,7	111,0	119,4	109,2	114,1	109,3	107,3	119,3	109,3	105,0	105,0	105,0	105,2
1965 D	106,8	112,9	122,3	109,9	115,2	111,1	109,7	121,4	111,4	106,4	106,4	106,4	107,9
1966 D	109,6	119,6	127,7	112,2	117,1	112,7	111,0	125,8	114,9	109,2	102,7	111,8	122,3
1966 April	108,7	118,1	125,8	111,6	116,8	112,0	110,5	122,1	114,3	109,0	102,3	111,4	121,1
1966 Mai	109,3	119,0	126,3	112,0	116,8	112,0	110,5	122,1	114,7	109,8	102,5	111,3	121,5
1966 Juni	109,4	119,8	127,0	112,2	117,0	112,2	110,7	122,0	114,9	109,0	102,6	111,5	122,0
1966 Juli	109,2	119,8	127,7	112,5	117,2	113,5	111,5	121,1	115,3	109,3	103,0	111,8	122,6
1966 Aug.	109,2	120,4	128,4	112,7	117,4	113,5	111,6	120,2	115,5	109,8	103,0	112,5	122,6
1966 Sept.	110,7	121,3	129,4	113,0	117,5	113,3	111,3	129,5	116,7	110,0	102,7	113,9	123,5
1966 Okt.	111,5	122,2	130,4	113,3	118,0	114,3	112,3	129,0	117,4	110,3	103,5	113,1	124,1
1966 Nov.	112,0	122,8	131,3	113,4	118,3	114,5	112,6	130,1	118,0	110,2	103,9	113,9	124,7
1966 Dez.	112,3	122,9	131,9	113,7	118,4	113,8	111,7	129,1	117,9	110,1	103,1	113,0	125,2
1967 Jan.	111,3	122,5	132,9	113,8	118,5	113,4	111,4	129,5	116,2	107,4	102,7	112,7	125,5
1967 Febr.	111,9	123,4	133,6	114,1	118,6	113,8	111,8	130,0	116,7	107,6	102,8	112,7	125,9
1967 März	112,6	124,2	134,6	114,4	118,9	114,2	112,2	130,5	116,4	109,0	102,9	112,9	126,3
1967 April	113,0	124,9	135,1	114,9	119,4	115,1	113,2	130,6	116,6	110,2	103,4	113,0	126,6
1967 Mai	113,3	125,2	135,7	115,0	119,6	115,5	113,3	130,9	116,9	110,5	103,9	113,2	127,0
1967 Juni	113,9	125,4	136,3	115,3	119,7	115,7	113,7	131,2	117,1	111,0	104,1	113,8	127,4
1967 Juli	113,7	125,4	136,9	115,5	119,8	116,2	114,1	132,7	117,8	111,5	104,4	114,3	127,7
1967 Aug.	113,6	126,0	137,2	116,1	120,0	116,4	114,4	132,8	118,9	111,9	104,8	114,8	128,6
1967 Sept.	113,1	126,4	137,5	116,4	120,5	116,8	114,8	133,0	119,0	112,0	104,8	114,8	128,6

Algerien (Algier)															
Jahr Monat	Preise in Dinar														
	Weißbrot	Grieß (Kuskus)	Kartoffeln	Karotten	Zwiebeln	Fleisch		Brathuhn einheimisch	Butter	Speiseöl	Milch frisch	Käse "Gruyere"	Eier frisch		
						Rind-	Hammel-								
						Flachrippe	Keule								
1 kg													1 Liter	1 kg	1 Stück
1950 D	0,44	0,96	0,28	.	.	2,34	3,26	.	6,73	2,05	0,47	.	0,10		
1954 D	0,58	1,39	0,30	.	.	2,50	4,28	.	4,99	2,17	0,56	.	0,14		
1956 D	0,58	1,38	0,35	.	.	2,78	4,83	.	4,57	2,04	0,56	.	0,16		
1958 D	0,64	1,44	0,52	.	.	3,15	6,16	.	4,16	2,11	0,65	.	0,18		
1959 D	0,65	1,63	0,46	.	.	3,43	7,51	.	6,21	2,12	0,70	.	0,20		
1960 D	0,70	1,75	0,52	.	.	3,50	7,15	.	5,59	2,12	0,76	.	0,21		
1961 D	0,73	1,78	0,50	.	.	3,50	8,32	.	5,09	2,19	0,76	.	0,21		
1962 D	0,73	1,94 ^a	0,72 ^a	.	.	4,09 ^b	11,07 ^b	.	5,55 ^b	2,72 ^b	0,76 ^b	.	0,21		
1963 D	0,73	1,94	0,63 ^a	.	.	5,02 ^b	8,44 ^b	.	4,81 ^b	2,55 ^b	0,76 ^b	.	0,20 ^a		
1964 D	0,73	1,70	0,53	0,76	0,65	5,82	8,86	6,72	5,80	2,13	0,85	9,25	0,20		
1965 D	0,73	1,70	0,62	0,72	0,58	6,50	10,60	7,58	7,95	2,18	0,85	9,71	0,22		
1966 Jan.	0,73	1,70	0,68	0,52	0,54	6,31	10,69	7,50	7,89	2,19	0,85	9,42	0,23		
Febr.	0,73	1,70	0,65	0,49	0,49	6,47	10,53	7,30	7,89	2,18	0,85	9,48	0,22		
März	0,73	1,70	0,72	0,52	0,50	6,55	10,31	7,29	7,89	2,18	0,85	9,59	0,21		
April	0,73	1,70	0,74	0,52	0,49	6,23	9,53	7,17	7,89	2,18	0,85	9,61	0,20		
Mai	0,73	1,70	0,67	0,58	0,51	5,94	8,37	7,10	7,86	2,18	0,85	9,55	0,20		
Juni	0,73	1,70	0,59	0,61	0,50	5,83	8,31	6,95	7,83	2,17	0,85	9,56	0,19		
Juli	0,73	1,70	0,68	0,61	0,46	5,86	8,37	.	7,83	2,16	0,85	9,54	0,19		
Aug.	0,73	1,70	0,75	0,57	0,44	5,82	8,28	.	7,85	2,16	0,85	9,31	0,20		

Jahr Monat	noch: Preise in Dinar					Preisindex für die Lebenshaltung							
	Zucker	Kaffee	Zigaretten	Gas	Elektr. Strom	insgesamt	Ernährung	Wohnung	Hausrat	Bekleidung	Körper- und Gesund- heitspflege	Unter- haltung, Erholung und Verschiedenes	Verkehr
	1 kg	1 Paket	1 cbm	1 kWh		1964 = 100							
1950 D	1,04	5,19	0,35	0,21	0,25
1954 D	1,17	7,02	0,46	0,32	0,32
1956 D	0,97	5,42	0,47	0,32	0,32
1958 D	1,02	6,75	0,59	0,36	0,34
1959 D	1,21	6,57	0,67	0,38	0,34
1960 D	1,26	6,50	0,68	0,38	0,34
1961 D	1,26	6,39	0,68	0,38	0,34
1962 D	1,12 ^a	6,75 ^b	0,72	0,38 ^a	0,34 ^a
1963 D	1,03 ^a	5,94 ^b
1964 D	1,35	6,78	0,85	0,42	0,38	100,0	100,0	100,0	100,0	100,0	100,0	100,0	100,0
1965 D	1,42	7,34	0,93	0,42	0,38	105,3	107,3	100,3	103,4	103,5	104,6	108,3	100,3
1966 Jan.	1,44	7,31	0,95	0,42	0,38	106,1	106,4	102,0	104,8	106,9	108,6	111,0	100,5
Febr.	1,44	7,30	0,95	0,34	0,38	106,1	106,3	100,8	107,2	106,9	108,6	111,0	100,6
März	1,44	7,33	0,95	0,34	0,38	105,2	105,5	100,8	107,0	104,0	106,6	111,0	100,6
April	1,44	7,32	0,95	0,34	0,38	103,6	102,7	100,8	105,8	103,7	106,6	111,0	100,4
Mai	1,44	7,32	0,95	0,34	0,38	102,2	100,1	100,7	105,3	102,5	106,8	111,0	100,5
Juni	1,44	7,32	0,95	0,34	0,38	101,5	98,6	100,8	106,4	103,2	106,8	111,0	100,5
Juli	1,44	7,32	0,95	0,34	0,38	101,7	98,7	101,8	106,2	104,2	106,7	111,0	100,5
Aug.	1,44	7,33	0,95	0,34	0,38	101,4	97,8	101,8	106,8	104,6	107,6	111,0	100,5

Angola (Luanda)																
Jahr Monat	Preise in Angolares															
	Weißbrot	Weizenmehl	Reis 1. Qualität	Kartoffeln	Fleisch			Schweine- schmalz	Butter import.	Speiseöl Olivens-	Käse import.	Eier frisch	Zucker			
					Rind-	Schweine-	Hammel-									
1 kg													1 Liter	1 kg	12 Stück	1 kg
1950 D	4,25	5,83	5,67	2,48	10,00	20,00	12,00	22,17	73,67	26,38	58,33	19,47	2,38			
1954 D	3,70	5,00	5,41	2,47	17,00	20,00	16,67	23,00	64,16	24,04	52,50	18,00	3,70			
1956 D	3,70	5,00	6,00	2,38	17,00	20,00	20,00	23,41	60,42	33,42	53,33	18,00	3,70			
1958 D	3,70	5,01	6,00	2,58	25,83	24,00	24,00	22,88	64,58	23,50	52,85	18,96	3,70			
1959 D	3,70	5,12	6,11	2,50	26,00	24,00	24,19	21,56	61,90	24,12	54,48	21,12	3,70			
1960 D	3,70	5,33	6,12	2,21	26,00	24,67	24,66	17,75	61,01	24,96	55,17	20,28	3,70			
1961 D	3,81	5,18	6,26	2,22	26,00	24,83	24,83	14,69	63,43	24,95	57,70	18,60	3,70			
1962 D	3,76	5,28	6,72	2,80	26,00	25,08	25,00	16,41	58,97	28,40	58,99	20,40	3,70			
1963 D	4,59	6,09	7,53	2,77	26,00	25,00	25,00	17,13	59,00	28,16	63,06	17,88	3,70			
1964 D	3,75	7,26	7,07	3,00	26,00	26,00	25,77	16,96	54,95	25,52	70,46	18,47	4,13			
1965 D	3,77	10,00	7,80	3,29	29,33	26,30	25,00	18,34	55,00	27,96	69,20	20,03	4,42			
1966 D	3,75	8,42	8,34	3,02	30,00	26,00	25,00	19,86	55,04	28,64	74,63	18,36	4,36			
1966 Mai	3,75	5,00	9,00	3,00	30,00	26,00	25,00	20,00	55,00	27,00	75,00	18,00	4,35			
Juni	3,75	5,00	9,00	3,00	30,00	26,00	25,00	20,00	55,00	27,00	75,00	18,00	4,35			
Juli	3,75	5,00	9,00	3,00	30,00	26,00	25,00	20,00	55,00	27,00	75,00	18,00	4,35			
Aug.	3,75	5,00	9,00	3,00	30,00	26,00	25,00	19,75	55,00	27,00	80,00	18,00	4,35			
Sept.	3,75	5,00	9,00	3,00	30,00	26,00	25,00	19,75	55,00	28,50	82,50	18,00	4,35			
Okt.	3,75	5,00	9,00	3,00	30,00	26,00	25,00	19,75	55,00	27,00	80,00	18,00	4,35			
Nov.	3,75	7,50	9,00	3,00	30,00	26,00	25,00	19,75	55,00	33,75	75,00	18,00	4,25			
Dek.	3,75	8,50	7,00	3,00	30,00	26,00	25,00	19,75	55,00	32,50	77,50	19,80	4,52			
1967 Jan.	3,75	7,50	7,60	3,00	30,00	26,00	25,00	20,00	55,00	32,50	78,75	20,40	4,70			
Febr.	3,75	7,50	8,20	3,00	30,00	26,00	25,00	20,00	55,00	32,50	77,00	20,40	4,70			
März	3,75	7,50	8,25	3,00	30,00	26,00	25,00	20,00	55,00	32,50	80,00	20,40	4,70			
April	3,75	7,00	8,25	3,00	30,00	26,00	25,00	19,00	55,00	32,50	85,00	20,40	4,70			

a) D aus weniger als 12 Monaten berechnet

a) D aus weniger als 12 Monaten berechnet. - b) Juni.

Jahr Monat	Elfenbeinküste (Abidjan)												
	Preise in C F A - Francs												
	Weißbrot	Weizenmehl	Reis	Nudeln	Bohnen getrocknet	Linsen	Kartoffeln	Fleisch			Fisch Seezunge	Speiseöl Erdnuß-	Butter frisch
								Rind- Filet	Schweine- Kotelett	Hammel- Keule			
1 kg													
1950 D	40	.	37	130	52	.	30	211	183	214	100	111	479
1954 D	38	.	39,0	165	.	.	34 ^{a)}	225	200	250	102	100	462
1956 D	35	.	37,2	.	90 ^{a)}	.	32 ^{a)}	250	262	250	115	100	383
1958 D	35	.	37,5	.	121	.	32	44	465	340	138	115	366
1959 D	40	70	37,5	201	155	180	44	458	373	412	150	115	435
1960 D	40	73	37,5	202	151	175	45	462	374	398	151	115	490
1961 D	40	70	37,5	186	131	164	37	520	375	413	152	120	400
1962 D	40	75	37,5	170	131	161	40	520	375	423	150	121	394
1963 D	40	77	37,5	176	148	157	36	520	375	402	150	123	381
1964 D	41	73	41,0	176	154	159	31	530	388	413	150	124	424
1965 D	44	75	45,0	183	155	162	39	520	450	475	150	139	471
1966 D	44	75	45,0	188	166	176	42	580	450	475	156	133	383
1966 Febr.	44	75	45,0	186	155	180	39	580	450	475	150	133	414
März	44	75	45,0	186	165	190	43	580	450	475	150	133	407
April	44	75	45,0	186	165	190	48	580	450	475	200	133	392
Mai	44	75	45,0	186	165	178	50	580	450	475	175	133	392
Juni	44	75	45,0	192	170	178	51	580	450	475	150	133	396
Juli	44	75	45,0	192	170	170	51	580	450	475	150	133	366
Aug.	44	75	45,0	192	170	170	45	580	450	475	150	133	377
Sept.	44	75	45,0	192	170	170	38	580	450	475	150	133	360
Okt.	44	75	45,0	192	170	170	35	580	450	475	150	133	362
Nov.	44	75	45,0	188	170	170	35	580	450	475	150	133	358
Des.	44	75	45,0	188	170	170	36	580	450	475	150	133	362
1967 Jan.	44	80	45,0	188	160	170	38	580	435	475	175	137	278
Febr.	44	75	45,0	188	170	170	36	580	450	475	162	138	372
März	44	75	45,0	188	188	184	36	580	431	475	188	137	360
April	44	83	55,0	180	160	185	41	580	450	475	150	140	352

Jahr Monat	Eier frisch	Käse	Milch Kondens-	Zucker	Kaffee geröstet	Tafelsalz verpackt	Rotwein	Bier in Flaschen einheim.	Seife	Butangas in Flaschen	Elektr. Strom	Petroleum	Schuh- beschuhung Herren-
	12 Stück	1 kg	400 g	1 kg	1 kg	500 g	1 Liter	66 cl	1 kg	12,5 kg	1 kWh	1 Liter	1 Paar
1950 D	110	431	52	71	144	.	54	45 ^{b)}	53	.	25,0	19,0	.
1954 D	141	.	40	60	250	.	30	.	75	.	27,0	18,8	.
1956 D	125	380	43	57	213	.	48	.	75	.	28,1 ^{a)}	15,1	.
1958 D	320	560	50	60	300	55	107	35	85	1 811	30,9	18,9	650
1959 D	323	598	55	64	300	57	102	35	89	1 550	26,4	18,9	663
1960 D	290	662	60	64	310	57	100	40	94	1 550	25,9	28,5	729
1961 D	310	647	53	61	316	55	93	40	94	1 550	26,2	28,5	775
1962 D	328	698	50	55	320	53	105	44	94	1 550	26,2	28,5	808
1963 D	289	684	48	57	320	57	106	44	94	1 578	25,0	29,8	883
1964 D	320	719	55	76	320	62	111	45	98	1 562	24,9	30,8	942
1965 D	244	835	54	66	400	62	109	46	104	1 420	24,9	30,3	1 000
1966 D	286	825	54	64	400	63	108	46	106	1 420	24,9	30,3	1 000
1966 Febr.	260	825	54	66	400	63	108	46	106	1 420	24,9	30,3	1 000
März	270	825	54	66	400	63	108	46	106	1 420	24,9	30,3	1 000
April	270	825	54	62	400	63	108	46	106	1 420	24,9	30,3	1 000
Mai	270	825	54	63	400	63	108	46	106	1 420	24,9	30,3	1 000
Juni	270	825	54	62	400	63	108	46	106	1 420	24,9	30,3	1 000
Juli	270	825	54	61	400	63	108	46	106	1 420	24,9	30,3	1 000
Aug.	270	825	54	61	400	63	108	46	106	1 420	24,9	30,3	1 000
Sept.	270	825	54	69	400	65	108	46	106	1 420	24,9	30,3	1 000
Okt.	270	825	54	67	400	65	108	46	106	1 420	24,9	30,3	1 000
Nov.	330	825	54	60	400	65	108	46	106	1 420	24,9	30,3	1 000
Des.	295	825	55	63	400	65	108	46	106	1 420	24,9	30,3	1 000
1967 Jan.	310	825	55	63	400	65	118	46	106	1 390	24,9	30,6	1 000
Febr.	300	825	55	62	400	65	117	46	106	1 340	24,9	30,6	1 000
März	295	780	55	64	400	65	117	46	106	1 340	24,9	30,6	1 000
April	295	780	55	65	400	65	117	46	106	1 340	24,9	30,6	1 000

Preisindex für die Lebenshaltung													
Jahr Monat	für Europäer (1960 = 100) ¹⁾						für Afrikaner (Febr. 1960 = 100)						
	insgesamt	Ernährung	Heizung und Beleuchtung	Bekleidung	Dienst- leistungen 2)	Ver- schiedenes 3)	insgesamt	Ernährung	Wohnung	Heizung und Beleuchtung	Hausrat	Bekleidung	Dienst- leistungen
1950 D	51	54	65	62	38
1954 D	64	60	95	94	47
1956 D	68	64	89	86	55
1958 D	94	93	99	91	85
1959 D	99	98	97	96	100
1960 D	100	100	100	100	100	.	102,8	106,5	100,3	93,4	100,6	100,9	101,0
1961 D	105	102	101	108	109	.	114,1	125,6	103,0	99,4	98,1	107,9	101,7
1962 D	108	105	102	110	110	113 ^{b)}	112,4	118,7	108,8	106,0	100,6	110,2	102,7
1963 D	109,5	105,7	99,6	121,3	110,0	113,5	112,4	118,3	108,8	102,9	103,8	112,3	102,7
1964 D	113,5	109,7	97,9	123,9	117,0	114,9	113,9	118,9	109,3	105,6	107,8	120,2	98,4
1965 D	118,0	115,4	97,6	130,1	117,0	118,5	117,0	122,4	113,6	110,1	106,2	128,1	94,1
1966 D	120,8	119,2	95,2	133,3	117,0	122,3	121,3	127,0	114,6	102,7	110,7	132,0	94,9
1966 Febr.	119,3	117,4	95,1	131,6	117,0	120,7	118,0	124,2	114,6	103,1	107,1	131,3	94,9
März	120,6	119,9	95,1	130,8	117,0	121,4	118,0	124,0	114,6	104,5	106,8	132,3	94,9
April	121,4	120,8	95,1	131,6	117,0	122,5	118,9	126,1	114,6	98,4	111,2	132,1	94,9
Mai	121,8	121,6	95,4	132,2	117,0	122,5	121,1	129,6	114,6	103,1	112,3	131,6	94,9
Juni	121,9	121,6	95,4	132,2	117,0	122,8	124,6	130,1	114,6	103,9	112,1	132,5	94,9
Juli	122,0	121,8	95,5	132,5	117,0	122,8	127,2	135,2	114,6	103,3	111,7	132,6	94,9
Aug.	121,6	120,6	95,5	135,2	117,0	122,8	124,6	131,5	114,6	97,2	112,8	131,7	94,9
Sept.	121,3	119,6	95,5	135,2	117,0	122,8	123,6	128,3	114,6	100,5	112,9	132,6	94,9
Okt.	120,5	118,1	95,2	135,2	117,0	122,8	123,6	127,7	114,8	104,6	113,0	132,6	94,9
Nov.	120,1	116,1	94,7	135,2	117,0	122,8	121,8	123,9	114,8	104,6	113,3	132,0	94,9
Des.	120,2	116,6	94,7	135,3	117,0	122,9	116,2	120,1	114,6	104,5	107,3	131,4	94,9
1967 Jan.	121,4	118,6	94,5	137,3	117,0	122,9	125,6	130,8	114,8	108,4	112,7	121,6	94,9
Febr.	120,6	117,2	93,5	137,5	117,0	122,2	124,0	127,8	114,8	107,8	112,5	129,0	94,9
März	120,5	117,3	94,3	137,7	117,0	121,0	124,9	129,4	114,8	108,2	113,3	129,0	94,9
April	121,4	119,1	94,3	137,5	117,0	121,1	126,0	131,8	114,8	107,5	111,4	129,0	94,9

a) D aus weniger als 12 Monaten berechnet. - b) November. - 1) Die Zahlenangaben bis 1962 sind mit den Zahlenangaben ab 1963 nur bedingt vergleichbar. Der Umkreis liegt der frühere Index auf der Basis Sept. 1947 = 100 zugrunde. - 2) Aufwendungen für Hausangestellte. - 3) Darunter Hausrat, Reinigung, Körperpflege und Zeitschriften.

Kamerun 1)													
Preise in C F A - Francs													
Jahr Monat	Weißbrot	Reis import.	Nudeln	Linsen verpackt	Kar- toffeln import.	Zwiebeln	Karotten import.	Fleisch				Schinken	Brat- hühner import.
								Rind- Filet	Schweine-	Kalb-	Hammel- Keule		
									Braten				
1 kg		250 g		1 kg									
1950 Nov.	40	35	.	.	15	.	.	180	195	.	232	.	.
1954 D	77	57	44	107	35	57	84	359	360	400	390	756	554
1956 D	67	56	41	95	35	68	99	410	388	400	421	756	493
1958 D	70	58	42	161	49	88	98	567	407	482	485	849	561
1959 D	80	58	44	213	50	88	115	591	438	511	511	977	542
1960 D	82	55	41	224	62	92	144	635	477	531	582	1 015	578
1961 D	90	56	51	224	67	84	177	650	561	558	550	1 056	607
1962 D	90	56	57	208	68	103	178	633	542	550	557	1 071	607
1963 D	90	73a)	56	202	82	131	209	652	580	567	618	1 177	649
1964 D	90	136a)	47	188	79	143	197	670	625	625	623	1 470	714
1965 D	90	140	60	221	90	128	219	711	670	661	680	1 536	745
1966 D	90	131	106	214	112	105	165	687	615	622	664	1 598	597
1966 Febr.	90	140	78b)	224	108	125	238	740	675	700	700	1 584	679
März	90	130	110b)	224	106	110	250	650	630	600	650	1 584	679
April	90	130	110	224	105	108c)	157c)	683	600	613	660	1 617	616c)
Mai	90	130	110	224	110	108	170	697	617	633	680	1 667	603
Juni	90	128	103	206	142	108	170	673	603	625	673	1 617	588
Juli	90	128	98	196	142	108	173	673	603	613	673	1 650	608
Aug.	90	128	98	226	117	108	173	715	610	625	670	1 600	592
Sept.	90	128	98	224	110	108	173	697	602	617	667	1 617	620
Okt.	90	130	95	206	103	100	157	660	580	587	633	1 567	577
Nov.	90	130	95	190	100	100	157	660	580	587	633	1 567	577
Dez.	90	130	95	190	100	100	157	660	580	587	633	1 567	563
1967 Jan.	100	125	95	210	98	107	160	660	613	600	633	1 567	563
Febr.	100	125	98	190	98	110	160	690	647	620	650	1 567	575
März	100	125	100	190	110	113	160	668	613	620	633	1 600	580
April	100	125	100	224	110	110	160	700	587	673	650	1 600	568
Mai	100	125	98	196	110	110	160	737	587	653	650	1 600	568
Jahr Monat	Fisch "capitaine" frisch	Butter import.	Speiseöl Erdnuß- in Flaschen	Kondens- milch in Dosen	Eier einheim.	Käse Camembert	Würfel- zucker	Milch- schoko- lade	Kaffee gemahlen in Dosen	Flaschen- bier einheim.	Rotwein 12°	Butan- gas in Flaschen	Elektr. Strom
1 kg		1 Liter		400 g	1 Stück		1 kg	100 g	250 g	0,65 Liter	1 Liter	12 kg	1 kWh
1950 Nov.	.	300	118	35	10,0	.	67	34	115	50	50	.	23
1954 D	147	560	201	41	12,5	108	61	49	138	45	45	1 925	30
1956 D	170	469	226	44	10,6	123	65	61	150	47	67	1 700	28
1958 D	208	459	274	50	14,0	141	65	54	147	46	116	2 045	28
1959 D	230	559	291	53	18,1	153	68	62	146	46	115	2 140	28
1960 D	208	627	285	60	20,0	163	68	60	147	47	110	2 240	28
1961 D	200	579	291	59	28,4	161	68	87	247	60	109	2 416	28
1962 D	200	566	296	58	29,5	174	77	87	244	60	121	2 408	28
1963 D	200	620	333	65	29,8	194	73	96	270	62	161	2 421	31
1964 D	200	680	365	74	30,0	214	102	99	309	64	184	2 408	34
1965 D	200	812	358	76	30,0	230	99	102	341	64	184	2 409	34
1966 D	200	720	358	75	30,0	243	105	95	342	63	169	2 407	35
1966 Juli	200	708	358	75	30,0	243	103	102	335	63	165	2 407	35
Aug.	200	708	358	75	30,0	245	103	100	335	63	165	2 407	35
Sept.	200	680	355	75	30,0	245	103	93	333	63	168	2 407	35
Okt.	200	668	358	75	30,0	238	97	93	333	63	172	2 407	35
Nov.	200	668	358	75	30,0	238	90	93	333	62	173	2 407	35
Dez.	200	668	355	75	30,0	238	92	93	333	62	173	2 407	35
1967 Jan.	200	772	348	75	30,0	238	110	97	335	62	173	2 373	35
Febr.	200	772	337	75	30,0	238	110	97	335	62	173	2 373	35
März	200	692	335	73	30,0	238	102	97	335	62	173	2 373	35
April	200	748	333	73	28,0	233	93	98	335	62	172	2 373	35
Mai	200	748	345	73	25,0	233	93	97	335	62	172	2 373	35
Preisindex für die Lebenshaltung													
Jahr Monat	in Yaounde						in Duala						
	insgesamt 2)	Ernährung	Dienst- leistungen im Haushalt	Heizung und Beleuch- tung 3)	Bekleidung und Hausrat	Ver- schiedenes	insgesamt 2)	Ernährung	Dienst- leistungen im Haushalt	Heizung und Beleuch- tung 3)	Bekleidung und Hausrat	Verkehr	Ver- chiedenes
	März 1961 = 100						1952 = 100						
1954 D	107,1	105,2	109,4	106,1	98,5	.	118,2
1956 D	112,0	113,5	118,0	99,1	90,4	.	123,5
1958 D	131,8	138,0	133,5	105,6	109,5	.	138,0
1959 D	139,4	147,0	141,1	105,9	106,0	.	152,6
1960 D	148,0	154,7	152,9	107,3	118,2	.	161,4
1961 D	100,8	101,0	100,6	99,9	102,5	100,3	149,6	153,4	156,0	108,9	121,7	.	.
1962 D	104,0	104,9	100,0	100,5	101,0	106,0	154,3	163,2	154,1	108,4	120,1	.	105,4a)
1963 D	115,0	118,6	100,0	106,6	114,9	115,9	105,2a)	107,6a)	100,0a)	102,1a)	115,4a)	.	106,3a)
1964 D	121,5	124,9	105,3	110,7	128,4	121,0	108,7a)	110,4a)	104,5a)	98,2a)	117,3a)	.	.
1965 D	124,2	130,7	109,0	108,4	129,9	119,6
1966 D	126,8	133,3	109,0	111,2	137,3	118,6
1966 Febr.	127,2	136,1	109,0	111,2	134,5	118,6
März	126,5	134,0	109,0	111,2	136,0	119,2
April	127,0	134,0	109,0	111,2	136,3	120,7	100	100	100	100	100	100	100
Mai	126,9	133,9	109,0	110,9	139,0	119,7	100	100	100	100	100	100	100
Juni	127,0	133,8	109,0	111,6	138,9	118,6	101,4	103,2	100,0	97,7	97,6	100,8	100,2
Juli	127,7	134,3	109,0	111,6	139,7	119,9	101,9	104,2	100,0	99,4	100,8	99,4	99,8
Aug.	127,8	134,7	109,0	112,2	140,1	115,8	102,8	105,0	100,0	100,0	100,4	100,2	101,5
Sept.	127,9	134,3	109,0	110,9	138,7	118,7	102,7	104,3	100,0	100,0	100,7	100,4	100,0
Okt.	126,4	130,7	109,0	110,9	136,9	119,6	103,6	105,5	100,0	100,0	105,4	101,8	100,0
Nov.	126,1	130,4	109,0	110,9	136,9	116,7	103,2	104,8	100,0	100,0	103,0	101,9	100,0
Dez.	126,3	130,3	109,0	110,9	139,1	117,7	103,5	104,8	100,0	100,0	103,3	103,6	100,0
1967 Jan.	127,8	132,2	109,0	110,7	135,0	113,6	103,0	103,2	100,0	100,0	106,5	104,3	100,0
Febr.	129,9	134,7	109,0	110,5	137,7	112,9	102,2	102,1	100,0	100,0	103,1	103,5	100,0
März	130,5	134,4	109,0	110,5	146,5	121,9	103,3	104,7	100,0	100,0	103,1	102,3	100,0
April	130,7	134,8	109,0	110,5	146,8	122,5	103,4	105,4	100,0	100,0	102,8	101,9	100,0
Mai	130,7	134,4	109,0	110,5	148,2	122,5	103,4	105,6	100,0	100,0	103,8	101,5	100,0

1) Yaounde; bis 1960 Duala.- 2) Ohne Miete.- 3) Einschl. Wasser.- a) Ab 1964 einheimischer.- b) Ab März 1966 453 g.- c) Ab April 1966 einheimische.- d) Febr. 1963 = 100.

Madagaskar (Tananarivo)														
Jahr Monat	Preise in Francs													
	Brot	Reis	Kartoffeln	Zwiebeln	Karotten	Weißkohl	Bananen	Fleisch			Schinken	Huhn lebend	Butter import.	
								Rind- Filet	Schweine- Braten mit Knochen	Hammel- Keule				
1 kg														
1950 D ^{a)}	38	32	17	80	110	80	.	.	.	500
1954 D	36	55	17	59	25	17	24	255	252	206	783	152	475	
1956 D	34	55	15	.	21	15	20	224	250	210	700	150	427	
1958 D	37	55	17	.	29	20	20	228	253	228	700	151	407	
1959 D	36	54	21	.	31	24	25	236	255	242	711	160	481	
1960 D	36	55	23	.	25	22	21	249	265	264	767	162	577	
1961 D	43	55	22	72 ^{a)}	42	21	21	262	281	265	927	170	504	
1962 D	44	55	25	68	35	24	22	298	304	267	951	175	462	
1963 D	46	55	24	73	30	26	22	314	320	277	1 254	301 ^{e)}	474	
1964 D	49	55	25	76	35	25	24	295	322	288	1 232	309	496	
1965 D	54	57	25	93	25	27	24	305	388	322	1 277	330	603	
1966 D	54	56	25	98	25	26	24	310	400	325	1 263	335	462	
1966 Juli	54	40	25	100	25	28	23	310	400	325	1 289	335	460	
Aug.	54	60	25	95	43	29	24	305	400	330	1 300	335	454	
Sept.	54	60	25	80	48	27	25	305	400	375	1 390	335	450	
Okt.	54	60	28	72	58	29	28	300	400	335	1 390	335	440	
Nov.	54	60	28	68	61	28	25	300	400	335	1 390	335	450	
Dez.	54	60	23	120	50	26	22	300	450	335	1 390	335	440	
1967 Jan.	54	60	23	100	50	30	22	300	475	335	1 400	335	440	
Febr.	54	60	25	90	50	35	22	300	300 ^{d)}	335	1 400	338	450	
März	54	60	25	94	40	37	22	300	300 ^{d)}	335	1 400	338	450	
April	54	60	25	114	40	34	22	300	300 ^{d)}	337	1 400	340	450	
Mai	54	60	25	125	33	26	23	300	300 ^{d)}	340	1 400	340	450	
Juni	54	60	25	92	30	24	23	300	300 ^{d)}	345	1 400	340	450	
Juli	54	60	25	92	30	24	23	300	300 ^{d)}	345	1 400	340	450	
Aug.	54	60	25	92	30	24	23	300	300 ^{d)}	345	1 400	340	450	
Sept.	54	60	25	92	30	24	23	300	300 ^{d)}	345	1 400	340	450	
Jahr Monat	Speiseöl Erdnuß-	Milch frisch	Eier	Zucker einheim.	Kaffee geröstet	Rotwein	Salz	Bier import. in Flaschen	Seife	Elektr. Strom	Benzin	Glühbirne 100 Watt	Kino- vorstellung	
1 Liter		12 Stück		1 kg		1 Liter	1 kg	66 cl.	1 kg	1 kWh	1 Liter	1 Stück	1 Platzkarte Balkon	
1950 D ^{a)}	14	36,0	105	54	132	83	.	78	96	10,45	.	.	.	
1954 D	161	42,1	133	59	203 ^{b)}	64	19	80	83	19,62	31,3	115	90	
1956 D	158	42,5	130	60	316	67	18	75	80	20,22	34,0	100	90	
1958 D	162	42,5	139	61	356	112	19	90	83	22,69	39,2	100	90	
1959 D	163	42,5	135	61	358	123	19	93	81	24,91	43,3	92	90	
1960 D	165	42,5	151	61	323	110	20	95	82	25,17	41,7	80	90	
1961 D	169	42,5	136	61	311	110	26	95	84	25,36	43,5	88	90	
1962 D	170	42,5	144	61	290	112	28	94	82	25,15	46,6	91	101	
1963 D	169	42,5	153	61	280	113	29	92	80	25,69	46,6	91	106	
1964 D	174	42,5	161	64	288	122	29	99	82	26,29	47,2	92	107	
1965 D	177	42,5	174	65	312	123	29	101	82	26,15	47,4	92	113	
1966 D	195	42,5	165	65	308	123	31	105	107	26,15	48,1	92	123	
1966 Juli	200	42,5	150	65	308	123	31	105	106	26,10	48,1	92	118	
Aug.	200	42,5	150	65	308	123	31	105	109	26,37	48,1	92	117	
Sept.	190	42,5	150	65	308	123	31	105	109	26,37	48,1	92	116	
Okt.	190	42,5	150	65	308	123	31	105	109	26,37	48,1	92	118	
Nov.	187	42,5	150	65	308	123	31	107	109	26,46	48,1	92	118	
Dez.	173	42,5	150	65	308	123	31	107	109	26,40	48,1	92	121	
1967 Jan.	173	45,0	180	65	308	123	31	107	109	26,40	48,1	92	118	
Febr.	173	45,0	180	65	308	123	31	107	109	26,37	48,1	92	119	
März	173	45,0	180	65	308	123	31	107	109	26,37	48,1	92	119	
April	173	45,0	180	65	308	123	31	108	112	26,37	48,1	92	121	
Mai	173	45,0	180	65	308	123	31	108	112	26,25	48,1	92	120	
Juni	173	45,0	150	65	308	123	31	108	112	26,25	48,1	92	120	
Juli	174	45,0	150	65	320	123	31	108	112	26,25	48,1	92	122	
Aug.	174	45,0	150	65	320	123	31	108	112	26,02	48,1	92	122	
Sept.	174	45,0	150	65	320	123	31	108	112	26,02	48,1	92	120	
Preisindex für die Lebenshaltung ¹⁾ (März 1962 = 100)														
Jahr Monat	insgesamt	Nahrungsmittel					Heizung und Beleuchtung 3)	Dienst- leistungen im Haushalt	Verschiedenes					
		zusammen	Brot ²⁾ und Nahrungsmittel	Fleisch und Fischwaren	Milch und Molkerei- produkte	Frisch gemüse			zusammen	Hausrat	Kleidung und Wasche	Körper- pflege	Ge- sundheits- pflege	
1950 D	50,8	55,4	68,0	37,8	80,2	39,6	44,4	37,3	65,7	53,4	71,1	54,6	56,8	
1954 D	78,1	81,3	84,4	83,7	91,4	56,5	74,7	75,4	82,1	59,5	83,3	83,3	71,5	
1956 D	80,4	80,4	79,8	82,5	88,2	58,1	89,5	78,0	78,5	66,5	76,2	82,1	77,5	
1958 D	90,5	89,5	87,0	85,6	91,3	77,1	96,7	94,4	85,3	77,6	82,4	92,0	85,8	
1959 D	95,6	95,2	95,4	88,9	96,7	91,6	103,2	97,4	90,2	77,5	88,2	94,4	88,5	
1960 D	97,2	95,9	96,8	94,3	102,1	75,3	103,7	99,6	94,9	86,4	94,0	95,5	95,9	
1961 D	98,5	98,2	99,9	97,0	99,8	85,1	102,2	100,0	96,9	98,2	95,9	96,2	98,6	
1962 D	100,4	99,4	101,4	101,4	96,7	83,9	99,5	103,1	100,3	99,7	100,3	100,7	100,5	
1963 D ^{a)}	103,3	101,5	101,9	104,3	99,2	88,2	103,9	112,8	103,1	94,3	102,0	111,1	103,7	
1964 D	108,1	105,5	103,3	111,7	103,9	89,2	103,9	127,3	108,0	98,9	107,8	118,2	108,1	
1965 D	111,0	108,8	106,7	111,9	105,7	94,2	102,5	131,6	112,3	102,9	113,6	123,6	108,2	
1966 D	114,1	111,0	108,3	118,1	107,8	99,7	102,5	132,7	118,3	102,8	121,0	130,5	111,7	
1966 Juli	114,2	110,5	107,9	119,5	108,3	100,5	102,2	132,3	119,4	103,4	122,2	130,6	113,2	
Aug.	114,4	110,7	108,5	119,8	108,1	91,5	103,2	132,3	119,8	103,5	122,5	130,6	113,6	
Sept.	114,6	110,6	108,6	119,7	107,2	91,3	103,2	132,3	119,8	101,6	122,5	130,6	113,6	
Okt.	115,0	111,5	108,8	120,8	107,2	93,9	103,3	132,3	120,0	101,6	122,5	130,6	114,7	
Nov.	115,1	110,6	109,9	120,4	106,2	101,1	103,5	134,7	121,2	101,6	124,9	130,6	115,1	
Dez.	115,3	110,5	110,0	120,4	105,5	101,7	103,5	136,9	121,3	102,0	124,9	130,8	115,1	
1967 Jan.	115,7	111,5					103,5	138,2	121,2					
Febr.	116,3	112,8					103,5	138,2	121,6					
März	117,0	114,4					103,5	138,2	121,2					
April	117,0	113,8					103,5	138,2	121,8					
Mai	117,2	114,2					103,0	138,2	121,8					
Juni	117,2	113,3					103,0	138,2	122,8					
Juli	117,3	112,9					103,0	138,2	122,9					
Aug.	117,4	113,0					102,1	138,2	123,2					
Sept.	117,3	112,4					102,1	138,2	123,4					

1) Die Ziffern bis einsch. Februar 1963 sind mit dem Faktor 1,000 multipliziert.

1) Die Ziffern bis einschl. Februar 1963 sind mit den Zahlenangaben ab März 1963 infolge Veränderung des Wägungschemas nur bedingt vergleichbar. Der Umbasierung liegt der frühere Index auf der Basis 1949 = 100 zugrunde. - 2) Einschl. getrockneter Bohnen und Kartoffeln. - 3) Einschl. Wasser und Eis. - a) D aus weniger als 12 Monaten berechnet. - b) Bis 1954 roh. - c) Ab 1964 bratfertig. - d) Taxipreis.

Jahr Monat	Mali (Bamako)												
	Preise in Francs												
	Brot Haushalts-	Hirse	Reis	Bohnen grün	Karotten	Kartoffeln	Zwiebeln	Tomaten frisch	Kopisalat	Bananen	Orangen	Zitronen	Erdnüsse o. Schalen
	1 kg												
1956 D	55	17	43	90	.	.	.	60	.	30	30	.	35
1963 3.Vj.	74a)	16	43	.	.	58	135	78	.	48	69	32	47
1964 D	92a)	25	66	166	122	66	122	53	70	42	46	18	46
1965 D	109	47	82	172	84	74	104	68	67	43	81	35	62
1966 D	104	56	111	186	152	70	113	60	71	38	52	32	61
1966 Juli	94	49	91	278	222	85	115	80	122	36	91	31	69
Aug.	100	49	91	278	113	108	172	122	67	37	36	35	62
Sept.	100	76	126	278	263	90	196	98	59	52	110	29	74
Okt.	119	65	115	.	486	56	135	61	141	37	55	24	62
Nov.	116	66	127	116	115	83	201	42	72	36	42	15	44
Dez.	116	64	119	371	104	105	103	31	48	35	38	14	64
1967 Jan.	116	80	127	112	63	57	88	27	42	35	57	22	72
Febr.	106	48	122	203	45	53	67	27	41	39	78	37	74
Marz	120	50	123	92	42	54	64	33	36	37	64	40	76
April	117	47	100	126	47	52	56	34	58	36	147	40	78
Mai	170	41	102	254	94	53	73	49	97	38	.	32	68
Juni	167	42	110	.	36	80	89	89	129	34	38	31	76
Juli	179	50	102	453	120	93	118	97	159	52	119	26	92
Aug.	204	38	101	.	.	68	188	133	102	56	.	26	95
Sept.	204	34	100	84	.	73	182	106	107	54	90	30	99
Jahr Monat	Fleisch		Fisch		Brathuhn lebend	Butter- schmalz	Speiseöl Erdnuß-	Milch frisch	Kondens- milch gezuckert	Eier	Wurfel- Zucker	Tee grün	Zigaretten
	Rind- o. Kn.	Hammel-	"Capitaine" frisch	getrocknet									
	1 kg												
1956 D	200	200	300	.	.	.	115	65	.	18	75	.	.
1963 3.Vj.	127	.	253	156	184	231	116	70	60	14	75	1 229	.
1964 D	230	250	278	298	195	298	116	95	65	20	97	1 158	45
1965 D	183	214	315	268	260	306	116	95	83	21	110	1 524	45
1966 D	193	206	307	303	248	361	118	92	97	25	115	1 694	65
1966 Juli	217	268	.	336	254	348	118	88	101	25	123	1 713	89
Aug.	211	156	486	302	242	341	118	88	119	30	127	1 875	85
Sept.	218	.	.	374	278	365	118	90	102	30	122	1 600	83
Okt.	201	.	434	289	239	376	118	88	95	26	110	1 639	79
Nov.	170	.	.	305	270	365	120	85	88	25	106	1 654	75
Dez.	180	.	221	263	260	349	120	98	90	27	109	1 637	74
1967 Jan.	210	.	470	259	317	372	120	94	83	27	124	1 800	75
Febr.	192	.	361	346	249	359	124	97	89	28	139	1 700	73
Marz	209	213	192	319	265	370	129	99	85	27	139	1 636	74
April	202	192	340	370	314	321	125	98	89	26	139	1 600	75
Mai	217	213	222	272	282	350	144	99	100	28	131	2 072	119
Juni	194	198	.	288	282	348	165	97	.	27	174	2 703	113
Juli	271	188	340	383	302	352	172	173	142	27	101	2 337	115
Aug.	311	.	.	519	259	349	174	98	160	27	175	2 072	101
Sept.	264	.	.	478	306	356	173	102	144	27	177	2 088	118
Jahr Monat	Seife Haushalts-	Brennholz	Holzkohle	Petroleum	Benzin	Schuh- beschlung Leder-	Haar- schnitt	Sportplatz- Eintritts- karte f. Fußball- spiel	Herren- hose	Sandaletten Kunststoff-	Herren- hemd mit kurzen Ärmeln	Stoff Popeline 0,80 br.	Küchen- messer
	1 Stuck	1 kg		1 Liter		1 Paar	1 Paar	1 Stuck	1 Paar	1 Stuck	1 Meter	1 Stuck	
1956 D	65	125	50	.	600	750	.	.
1963 3.Vj.	134	4	9	42	.	.	133	.	.	506	833	225	.
1964 D	117	5	12	45	48,4	267b)	149	.	.	464	895	.	129
1965 D	82	6	20	44	48,5	315	163	119	988	555	763	310	134
1966 D	61	5	14	44	48,7	438	153	108	721	594	986	724	183
1966 Juli	60	6	21	45	49,0	600	150	117	572	575	792	.	219
Aug.	60	6	18	44	48,0	688	173	117	549	559	892	373	206
Sept.	60	5	13	43	48,0	288	173	115	527	580	967	389	177
Okt.	60	5	11	43	48,0	298	172	105	879	615	1 138	392	158
Nov.	60	6	10	44	40,0	433	144	109	758	616	922	280	144
Dez.	86	8	20	44	49,0	466	151	113	717	596	1 219	327	160
1967 Jan.	63	7	15	45	48,0	438	162	104	875	639	1 196	396	143
Febr.	59	6	15	44	48,0	325	163	108	832	589	766	281	149
Marz	60	6	17	44	48,0	291	183	104	946	599	1 086	276	162
April	60	7	23	45	48,0	600	164	112	739	557	983	270	213
Mai	140	6	19	69	70,0	407	168	118	994	609	1 136	437	225
Juni	50	6	23	72	70,0	428	173	106	1 203	623	1 371	392	220
Juli	146	7	17	73	70,0	467	156	109	1 175	607	1 221	496	244
Aug.	55	9	28	73	70,0	414	167	108	1 152	622	1 307	383	264
Sept.	113	9	26	71	70,0	472	175	109	1 175	622	1 433	453	236

a) Dezember.- b) Oktober.

Jahr Monat	Marokko (Casablanca)												
	Preise in Dirham												
	Brot	Mehl	Reis	Grieß lose	Nudeln I. Qualität verpackt	Erbsen	Linsen	Kartoffeln	Karotten	Zwiebeln getrocknete	Tomaten	Apfelsinen	Rind- Fleisch Brust I. Qualität
	Weizen-												
1 kg													
1950 D	0,33	0,38	0,91	0,55	.	0,54	0,94	0,32	0,23	0,44	0,40	0,57	1,68
1954 D	0,48	0,75	1,39	0,80	.	0,86	1,20	0,31	0,35	0,37	0,64	0,75	2,23
1956 D	0,50	0,75	1,43	0,82	.	.	1,20	0,46	0,51	0,54	0,61	0,86	2,31
1958 D	0,58	0,75	.	0,85	1,16	.	1,44	0,46	0,42	0,43	0,48	0,59	2,74 ^{b)}
1959 D	0,58	0,75	1,06	0,85	1,16	0,90	1,44	0,40	0,35	0,30	0,42	0,75	3,36 ^{b)}
1960 D	0,58	0,60	1,15	0,79	1,09	0,60	1,51	0,39	0,35	0,47	0,32	0,47	4,11
1961 D	0,58	0,61	1,11	0,81	1,11	0,65	1,14	0,39	0,39	0,53	0,46	0,35 ^{a)}	4,25
1962 D	0,58	0,61	1,32	0,88	1,19	0,94	1,16	0,45	0,34	0,33	0,39	0,67 ^{a)}	4,78
1963 D	0,58	0,60	1,50	0,85	1,20	1,03	1,10	0,42	0,39	0,53	0,43	0,52 ^{a)}	5,56
1964 D	0,58	0,60	1,50	0,82	1,20	0,95	0,98	0,40	0,39	0,41	0,44	0,38 ^{a)}	6,26
1965 D	0,58	0,60	1,51	0,85	1,20	1,02	1,16	0,50	0,37	0,38	0,43	0,52	6,28
1966 D	0,58	0,60	1,68	0,88	1,21	1,07	1,23	0,53	0,46	0,46	0,43	0,45	5,35
1966 Juli	0,58	0,60	1,64	0,85	1,20	1,04	1,29	0,57	0,47	0,52	0,54	0,43	0,74
Aug.	0,58	0,60	1,65	0,85	1,20	1,03	1,30	0,64	0,49	0,45	0,46	0,59	4,98
Sept.	0,58	0,60	1,66	0,90	1,21	1,14	1,29	0,71	0,60	0,41	0,40	0,63	5,30
Okt.	0,58	0,60	1,79	0,90	1,22	1,10	1,31	0,67	0,57	0,48	0,47	0,49	5,54
Nov.	0,58	0,60	1,79	1,00	1,22	1,08	1,38	0,53	0,40	0,67	0,63	0,36	6,00
Dez.	0,58	0,60	1,80	1,00	1,23	1,16	1,42	0,49	0,38	0,66	0,60	0,32	6,00
1967 Jan.	0,58	0,60	1,86	0,98	1,22	1,12	1,40	0,52	0,39	0,65	0,42	0,37	6,00
Febr.	0,58	0,60	1,89	0,97	1,22	1,09	1,44	0,62	0,39	0,87	0,68	0,39	5,94
Marz	0,58	0,60	1,92	0,95	1,22	1,01	1,43	0,67	0,36	0,89	0,41	0,46	6,00

Jahr Monat	Hammelfleisch		Huhn ungerupft	Fisch Sardinen		Butter	Speiseöl "Lesieur"	Milch pasteurisiert in Flaschen	Kondens- milch in Dosen	Eier I. Klasse	Zucker Würfel-	Tee grün	Zigaretten "Favorites"							
	Keule	Brust		in Öl	frisch															
	1 kg													1/4 Dose	1 kg	1 Liter	400 g	12 Stück	1 kg	20 Stück
1950 D	.	1,40	2,31	0,38	0,30	6,14	2,14	0,57	0,75	1,15	1,12	7,83	0,40							
1954 D	.	3,25	3,55	0,51	0,62	5,44	2,25	0,73	0,95	1,30	0,94	7,83	0,40							
1956 D	.	3,59	3,80	0,51	1,03	6,01	2,17	0,76	0,95	1,50	0,95	6,33	0,43							
1958 D	.	3,38	4,43	.	0,92	5,09	2,34	0,85	1,12	1,59	1,02	7,70	0,50							
1959 D	5,33	3,55	4,23	0,35	0,85	6,71 ^{a)}	2,26	0,85	1,05	1,43	1,06	7,20	0,50 ^{d)}							
1960 D	5,65	3,68	4,35	0,39	0,77	6,74 ^{a)}	2,23	0,85	1,21	1,50	1,05	8,08	0,65 ^{d)}							
1961 D	5,96	4,12	4,56	0,43	0,68	6,56	2,23	0,85	1,21	1,52	1,05	8,06	0,65							
1962 D	6,57	4,69	5,68	0,43	0,85	6,46	2,30	0,90	1,21	1,75	1,05	8,40	0,70							
1963 D	7,68	6,21	5,62	0,43	0,88	6,78	2,30	0,97	1,21	1,74	1,16	8,40	0,70							
1964 D	8,15	5,50	5,75	0,40	0,78	8,74	2,31	1,00	1,24	1,87	1,68	8,40	0,76							
1965 D	8,57	6,72	5,48	0,40	0,83	7,08	2,34	1,00	1,23	1,90	1,90	8,40	0,85							
1966 D	7,88	7,52	5,27	0,40	0,75	4,64	2,33	1,00	1,23	1,97	1,90	9,89	0,85							
1966 Juli	6,94	6,63	5,13	0,40	0,67	4,60	2,33	1,00	1,23	1,70	1,90	8,40	0,85							
Aug.	7,00	7,00	4,94	0,40	0,68	4,54	2,34	1,00	1,23	1,75	1,90	8,40	0,85							
Sept.	7,44	7,44	5,25	0,40	0,69	4,42	2,34	1,00	1,23	2,00	1,90	8,40	0,85							
Okt.	7,75	7,75	5,50	0,40	0,69	4,45	2,34	1,00	1,23	2,34	1,90	8,40	0,85							
Nov.	9,00	9,00	5,50	0,40	0,71	4,47	2,34	1,00	1,23	2,29	1,90	17,52	0,85							
Dez.	9,00	9,00	5,63	0,40	0,64	3,97	2,34	1,00	1,23	2,30	1,90	17,17	0,85							
1967 Jan.	8,88	8,88	5,56	0,40	0,99	3,75	2,34	1,00	1,23	2,32	1,90	16,99	0,85							
Febr.	8,50	8,50	5,31	0,40	0,86	3,74	2,34	1,00	1,23	2,34	1,90	16,94	0,85							
Marz	8,13	8,13	5,25	0,40	0,77	3,61	2,34	1,00	1,23	2,34	1,90	16,88	0,85							

Jahr Monat	Preisindex für die Lebenshaltung												
	Okt. 1958 - Sept. 1959 = 100												
	insgesamt	Ernährung						Wohnung	Bekleidung	Reinigung und Körperpflege	Gesund- heitspflege	Verkehr	Ver- schiedenes
		zusammen	Brot und Backwaren	Fleisch	Gemüse	Obst	Molkerei- erzeugnisse						
					frisch								
1959 Juni	97,7	97,9	100,9	97,0	100,7	105,7	98,4	93,8	100,1	97,9	100,4	101,3	100,0
1960 D	105,4	105,8	97,7	117,8	96,5	98,2	119,5	103,6	108,9	105,0	103,2	105,3	100,6
1961 D	107,3	107,9	98,8	122,3	117,1	101,9	119,8	105,2	111,1	105,2	103,8	106,6	102,4
1962 D	112,7	113,7	100,0	138,2	105,6	113,7	125,9	106,8	121,1	111,4	105,5	113,3	106,0
1963 D	119,2	121,1	99,0	165,2	120,8	117,5	130,0	112,6	130,5	111,4	106,6	113,3	110,2
1964 D	124,1	128,1	98,7	177,5	116,5	106,1	152,2	113,4	134,4	111,4	118,6	113,3	114,7
1965 D	126,3	132,6	99,0	184,8	118,2	106,6	147,3	115,3	138,4	111,3	137,5	115,8	123,5
1966 D	127,0	128,8	99,4	168,2	123,6	120,0	123,1	115,2	145,1	111,3	137,6	118,3	123,3
1966 Juli	125,2	125,8	98,9	148,8	142,0	112,2	122,2	114,0	145,2	111,2	137,5	118,9	123,1
Aug.	125,8	127,1	98,9	152,1	142,2	119,0	121,9	113,4	145,2	111,2	137,5	118,9	123,1
Sept.	127,9	130,9	99,6	163,0	145,5	132,1	120,8	113,4	145,2	111,2	137,5	118,9	123,1
Okt.	128,7	132,4	99,7	172,1	140,2	132,4	121,0	113,4	145,2	111,2	137,8	118,9	123,1
Nov.	130,5	135,3	100,8	191,5	142,3	128,8	121,4	113,8	145,7	111,2	137,8	118,9	123,1
Dez.	129,6	133,5	100,9	193,5	132,9	120,1	116,4	113,8	145,7	111,2	137,8	118,9	126,0
1967 Jan.	129,0	132,6	100,6	190,8	117,5	124,9	114,3	113,8	145,7	111,2	137,8	118,9	123,8
Febr.	128,8	132,1	100,5	181,1	114,6	123,9	114,2	113,8	145,7	111,2	137,8	118,9	125,5
Marz	128,3	131,5	100,3	178,2	109,1	123,1	112,9	113,7	145,0	111,2	137,8	118,9	123,3

a) D aus weniger als 12 Monaten berechnet. - b) Ab 1959 Stücke marokkanischer Art. - c) Ab 1960 dänische Importbutter. - d) Ab 1960 "Casa-Sport".

Jahr Monat	Niger (Niamey)												
	Preise in C F A - Francs												
	Brot	Teigwaren marokk.	Reis rot	Erbsen	Bohnen	Linsen	Kartoffeln	Zwiebeln	Karotten import.	Orangen	Fleisch		
				grün in Dosen							Rind- Filet	Schweine- Braten	Lamm- Keule
320 g	250 g	1 kg	4/4		500 g	1 kg							
1959 D	30	46	69	227	.	.	58	49 ^{a)}	189	280	350	330	275
1960 D	30	44	60	250	.	75	71	30	165	250	330	350	250
1961 D	30	44	62	248	.	77	76	48	209	303	421	376	323
1962 D	30	43	50	202	297	99	68	48	255	314	394	407	384
1963 D	30	46	54	230	285	81	85	54	220	299	410	400	400
1964 D	30	46	59	279	340	74	79	43	243	272	450	450	400
1965 D	30	48	59	347	357	90	65	45	254	275	450	458	410
1966 D	30	50	64	336	356	88	88	72	263	294	451	450	446
1966 Juli	30	50	67	327	325	82	107	42	266	329	450	450	450
Aug.	30	50	71	320	325	85	90	75	266	308	450	450	450
Sept.	30	50	63	327	325	82	90	80	280	309	450	450	450
Okt.	30	50	72	335	325	82	103	101	285	296	475	450	450
Nov.	30	55	74	320	325	90	90	143	264	288	450	450	450
Dez.	30	50	70	335	427	93	76	139	262	268	450	450	450

Jahr Monat	Huhn lebend	Fisch frisch "Capitaine"	Wurst Dauerware	Schinken gekocht "de Paris"	Butter import.	Margarine	Erdnuß- öl import.	Milch frisch einheim.	Eier import.	Kase "Gruyère"	Wurfel- zucker	Kaffee	Rotwein 12°
	1 Stück	1 kg			250 g		1 Liter		12 Stück	1 kg		250 g	1 Liter
1959 D	97 ^{a)}	128	1 135 ^{a)}	1 002	122	.	.	53 ^{a)}	360	736	79 ^{a)}	246 ^{a)}	.
1960 D	105	160	1 100	958	125	.	220	50	360	800	80	235	130
1961 D	117	148	1 190	1 088	130	.	169	50	399	829	80	239	130
1962 D	122	135	1 215	1 084	127	116	165	50	476	875	70	236	137
1963 D	126	135	1 307	1 178	125	131	168	50	485	932	68	248	146
1964 D	103	137	1 369	1 507	123	123	192	50	490	972	90	254	166
1965 D	106	178	1 620	1 531	145	126	195	50	414	968	81	295	175
1966 D	114	191	1 618	1 462	119	127	204	50	414	981	76	302	189
1966 Juli	115	201	1 551	1 468	116	127	191	50	420	900	76	300	191
Aug.	110	155	1 610	1 486	118	126	205	50	420	978	74	300	194
Sept.	110	176	1 586	1 510	117	126	210	50	420	975	75	300	190
Okt.	125	217	1 613	1 506	117	126	210	.	420	990	76	300	190
Nov.	125	192	1 632	1 420	117	126	205	50	420	964	76	300	190
Dez.	115	213	1 662	1 505	117	123	203	50	420	1 000	76	300	190

Jahr Monat	Preisindex für die Lebenshaltung												
	für Europäer							für Afrikaner					
	insgesamt	Ernährung	Heizung, Beleuchtung, Wasser 1)	Reinigung	Dienst- leistungen im Haushalt	Bekleidung	Sonstiges	insgesamt	Ernährung	Getränke	Wohnung und Hausrat 2)	Bekleidung	Sonstiges 3)
Basis 15. 11. - 15. 12. 1964 = 100							Basis 1. Juli 1962 - 30. Juni 1963 = 100						
1960 D	84,0	50,2	49,6	.	99,0	82,9	94,6	100,4	103,4	.	89,1	97,4	99,3
1961 D	90,6	55,5	94,5	.	89,0	91,9	98,6	104,4	106,6	.	99,5	110,0	99,9
1962 D	88,0	86,1	46,4	.	89,0	99,0	98,2	101,0	101,0	.	102,0	105,2	100,6
1963 D	90,6	86,5	92,1	.	99,4	95,2	98,5	99,2 ^{a)}	99,2 ^{a)}	104,4 ^{a)}	99,5 ^{a)}	105,2 ^{a)}	102,5 ^{a)}
1964 D	97,3	95,3	100,2	.	100,0	95,9	101,1	100,3	99,9	101,9	94,1	97,9	100,9
1965 D	101,8	101,3	105,2	103,9 ^{a)}	100,0	104,0	101,0	104,3	104,0	107,1	106,0	99,8	111,8
1966 D	105,3	105,5	106,7	101,9	100,0	106,3	106,5	116,1	123,1	104,4	106,1	103,0	113,4
1966 Juli	106,0	106,3	106,0	100,0	100,0	107,3	102,9	127,0	144,9	105,2	115,1	102,0	111,9
Aug.	105,2	106,5	106,0	100,4	100,0	107,3	102,9	127,0	144,9	105,2	115,1	102,0	111,9
Sept.	107,7	107,1	106,1	100,0	100,0	107,3	102,9	127,0	144,9	105,2	115,1	102,0	111,9
Okt.	109,6	110,4	107,3	100,0	100,0	107,3	102,9	127,0	144,9	105,2	115,1	102,0	111,9
Nov.	109,2	110,2	107,3	100,0	100,0	107,3	102,9	127,0	144,9	105,2	115,1	102,0	111,9
Dez.	108,7	107,6	107,3	100,0	100,0	107,3	102,9	127,0	144,9	105,2	115,1	102,0	111,9

1) Bis 1964 einschl. Reinigung.- 2) Einschl. Heizung, Beleuchtung und Reinigung.- 3) Darunter: Dienstleistungen, Körper- und Gesundheitspflege, Kultur, Unterhaltung, Tabakwaren und Verkehr.- a) 1. Halbjahr.

Jahr Monat	Senegal (Dakar)												
	Preise in C F A - Francs												
	Brot Haushalts-	Weizenmehl abgepackt	Nudeln "Lustucru"	Reis	Bohnen verpackt	Kartoffeln	Karotten	Tomaten	Bananen	Orangen	Fleisch		
	1 kg				500 g					1 kg	Rind- Filet	Schweine- Braten	Hammel- Brust
1950 D	30	21	181	183	160
1954 D	30	38 ^a)	138 ^a)	.	41 ^a)	22	.	.	.	76	260	299	210
1956 D	30	.	.	33	55	21	.	.	.	260	394	223	223
1958 D	35	45	243	47	64	29	62	81	44	84	378	469	388
1959 D	38	47	252	52	71	30	61	77	43	93	420	496	450
1960 D	38	49	245	.	72	29	76	96	52	83	409	518	470
1961 D	38	71	257	41	63	24	60	102	60	106	436	548	478
1962 D	38	62	271	47	56	35	62	109	67	83	445	534	455
1963 D	38	59	280	44	67	31	63	118	59	101	470	517	504
1964 D	38	61	293	48	75	27	81	125	64	80	458	493	488
1965 D	38	59	303	47	77	32	78	115	64	90	467	498	488
1966 D	38	60	339	55	88	36	90	123	64	85	387	736	512
1966 Juli	38	60	336	54	87	43	109	127	69	79	389	743	519
Aug.	38	60	345	60	86	43	116	144	72	93	389	743	519
Sept.	38	60	336	60	90	33	136	152	64	99	390	743	514
Okt.	38	60	344	55	90	34	122	159	64	109	390	730	513
Nov.	38	60	345	60	87	29	107	139	62	99	390	730	513
Dez.	38	60	345	55	86	29	110	110	64	83	390	730	513
1967 Jan.	38	60	336	55	86	36	77	93	63	77	394	763	498
Febr.	38	60	344	58	85	32	59	81	64	73	394	763	498
Marz	38	63	338	58	87	32	60	91	70	72	394	763	498
April	38	63	333	55	84	32	63	107	67	75	394	763	498
Mai	38	63	333	55	87	34	63	92	64	73	394	763	498
Juni	38	63	333	55	90	38	64	91	64	97	394	763	498
Jahr Monat	Fisch "Capitaine" frisch	Brathuhn einheim.	Schinken gekocht "de Paris" import.	Butter frisch import.	Speiseöl Erdnuß	Milch		Eier	Kase "Gruyère"	Wurfel- zucker	Kaffee geröstet	Schokolade "Nestlé"	Rotwein gewöhnl.
						frisch import.	Kondens- "Nestlé" gezuckert						
	1 kg				1 Liter		400 g	12 Stück	1 kg			100 g	1 Liter
1950 D	.	.	.	460	80 ^a)	.	44	123	.	64	165	.	48
1954 D	117 ^a)	.	760 ^a)	372	92	.	41 ^b)	174 ^b)	423 ^a)	54	272	.	35
1956 D	.	.	.	385	91	.	44	163	433	54	251	.	49
1958 D	115	295	993	350	97	65	47	224	505	60	307	80	112
1959 D	105	345	992	431	98	81	52	234	542	62	305	84	102
1960 D	107	363	1 035	476	98	86	56	234	616	64	293	85	84
1961 D	134	375	1 062	389	98	87	49	210	540	64	293	90	95
1962 D	165	373	1 003	404	98	90	49	228	653	64	291	86	99
1963 D	175	371	1 004	429	98	103	50	276	626	65	262	84	119
1964 D	188	385	1 055	509	98	115	55	252	624	76	291	102	162
1965 D	193	383	1 053	633	98	120	55	276	711	70	300	100	162
1966 D	166	380	1 194	523	98	127	55	312	712	70	314	100	166
1966 Juli	174	383	1 194	527	98	125	55	324	710	70	300	103	164
Aug.	174	383	1 194	527	98	125	55	324	710	70	306	100	169
Sept.	167	379	1 233	527	98	130	55	312	700	70	340	105	171
Okt.	167	379	1 233	527	98	130	55	312	700	70	340	105	167
Nov.	167	379	1 233	527	98	130	55	312	720	70	340	105	171
Dez.	167	379	1 233	527	98	130	55	312	720	70	340	109	171
1967 Jan.	150	378	1 245	527	98	130	54	300	720	70	340	108	176
Febr.	150	378	1 245	527	98	130	54	312	720	70	340	106	166
Marz	150	378	1 245	527	98	130	55	312	720	70	340	113	167
April	150	378	1 245	527	98	130	55	276	725	70	340	113	166
Mai	150	378	1 245	527	98	130	55	216	688	70	340	102	162
Juni	150	378	1 245	527	98	130	55	216	680	70	340	102	162
Jahr Monat	noch: Preise in C F A France							Preisindex für die Lebenshaltung					
	Bier einheim. in Flaschen	Zigaretten	Seife	Elektr. Strom	Butangas in Flaschen	Benzin	Haar- schneiden Herren	inogesamt	Ernährung	Heizung und Beleuchtung 1)	Bekleidung	Dienst- leistungen im Haushalt	Ver- schieden- es 2)
	66 cl	20 Stück	1 kg	1 kWh	10 - 12 kg	1 Liter	1 mal	Juli 1945 = 100					
1950 D	.	.	52	23,2	.	.	.	290	263	283	364	317	230
1954 D	26 ^a)	33 ^a)	60	28,6	1 215	.	.	377	351	365	438	463	350
1956 D	.	19	53	28,3	1 150	.	.	390	371	351	435	463	377
1958 D	51	28	61	32,8	1 277	32	262	500	507	415	474	574	493
1959 D	54	30	64	34,9	1 296	36	276	529	526	430	493	656	532
1960 D	56	30	70	35,3	1 300	36	305	539	529	436	513	668	553
1961 D	56	30	74	36,3	1 344	45	369	559	556	456	482	691	594
1962 D	53	30	65	37,3	1 365	46	417	563	591	466	438	722	640
1963 D	54	32	70	37,1	1 365	47	400	599	618	469	432	722	661
1964 D	50	35	70	37,2	1 365	48	400	623	600	472	413	722	688
1965 D	59	35	70	37,5	1 365	49	421	653	671	473	413	722	728
1966 D	63	36	70	37,5	1 365	49	450	652	703	490	413	722	728
1966 Juli	61	40	70	37,5	1 365	49	450	661	716	490	413	722	738
Aug.	63	40	70	37,5	1 365	49	450	665	725	490	413	722	738
Sept.	65	35	70	37,5	1 365	49	450	665	725	490	413	722	738
Okt.	65	35	70	37,5	1 365	49	450	664	724	491	413	722	738
Nov.	65	35	70	37,5	1 365	49	450	665	726	491	413	722	738
Dez.	64	35	70	37,5	1 365	49	450	651	718	491	413	722	671
1967 Jan.	65	35	75	37,5	1 365	49	450	645	706	491	413	722	671
Febr.	64	35	70	37,5	1 365	49	450	639	694	491	413	722	671
Marz	67	35	70	37,5	1 365	49	450	638	691	492	413	722	671
April	65	35	70	37,5	1 365	49	450	636	688	492	413	722	671
Mai	65	35	70	37,5	1 365	49	450	647	690	492	413	722	738
Juni	62	35	70	37,5	1 365	49	450	640	676	493	413	722	738

1) Einschl. Wasser und Eis.- 2) Darunter: Hausrat, Reinigung, Körperpflege, Unterhaltung, Zigaretten und Porto.- a) Oktober.- b) D aus weniger als 12 Monaten berechnet.

Jahr Monat	Togo (Lomé)																				
	Preise in C F A - Francs																				
	Weißbrot	Nudeln	Reis	Erbsen extra fein in Dosen	Bohnen getrocknet	Linsen	Zwiebeln große	Karotten	Kartoffeln	Tomaten	Bananen	Orangen	Apfel								
	1 kg	250 g	500 g		1 kg	500 g	1 kg														
1958 D	50	•	•	•	34	•	•	70	•	•	•	•	•								
1959 D	50	35	50	•	34	•	49	52	36	•	•	12a)	250a)								
1960 D	55	35	44	•	39	•	72	48	67	•	•	12a)	250a)								
1961 D	•	35	44	•	57	•	60	51	78	•	•	14a)	225a)								
1962 D	78	35	53	118	53	73	69	55	114	21	20	244	244								
1963 D	79	35	51	132	50	72	83	150	57	78	15	15	235								
1964 D	76	34	51	114	51	71	72	139	52	75	15	19	226								
1965 D	73	30	49	108	50	63	62	137	52	114	15	17	225								
1966 D	75	31	50	124	62	66	88	137	59	109	17	21	204								
1966 Juli	73	31	52	123	74	60	72	172	72	117	18	26	240								
Aug.	74	31	54	123	67	60	72	131	67	90	18	32	280								
Sept.	75	31	54	120	52	67	92	138	65	70	20	17	214								
Okt.	74	31	52	128	50	67	91	95	55	90	17	16	167								
Nov.	75	31	52	128	45	67	115	95	53	102	15	13	173								
Dez.	75	31	51	147	42	68	177	94	52	101	15	14	159								
1967 Jan.	75	32	52	146	58	68	145	120	53	122	15	16	162								
Febr.	74	32	52	146	55	64	140	115	53	124	17	20	164								
Marz	77	32	52	136	54	64	73	125	62	151	14	37	158								
April	76	33	52	136	60	64	61	103	64	157	16	37	177								
Mai	76	33	52	123	70	60	59	149	64	135	18	23	201								
Juni	75	32	52	123	54	60	63	157	75	114	16	19	241								
Jahr Monat	Fleisch		Hammel- Keule	Fisch			Brat- hühner lebend	Margarine "Astra"	Erdnuß- öl	Butter frisch import.	Eier frisch	Kase Schweizer-	Kondens- milch import.								
	Rind-	Schweine- Brust		frisch	gerauchert	Olssardinen															
	1 kg					1/4 Dose								1 kg	250 g	1 Liter	250 g	12 Stück	1 kg	400 g	
1958 D	200	150	•	•	153	•	•	130	100 ^{c)}	•	•	•	50								
1959 D	187	175	•	•	175	•	203	137	•	•	•	•	46								
1960 D	187 ^{b)}	179 ^{b)}	200 ^{a)}	•	177	•	210	67	133	108 ^{d)}	120 ^{a)}	50 ^{a)}	47								
1961 D	199	186 ^{b)}	•	•	215	•	194	71	135	•	•	•	45								
1962 D	750	438	600	152	173	33	211	74	138	114	•	540	45								
1963 D	648	398	500	171	254	31	195	68	139	106	243	597	44								
1964 D	625	410	500	171	219	30	195	68	138	106	232	595	47								
1965 D	633	410	488	183	231	29	190	68	136	124	198	630	46								
1966 D	610	400	492	181	195	30	192	76	135	103	220	680	47								
1966 Juli	650	400	500	196	195	30	188	77	135	107	227	683	47								
Aug.	650	400	500	237	199	30	181	77	135	105	219	683	47								
Sept.	575	400	500	232	195	30	177	77	134	98	216	683	47								
Okt.	575	400	450	164	170	30	192	76	134	97	216	686	47								
Nov.	575	400	500	158	144	31	184	80	133	98	216	686	47								
Dez.	575	400	500	159	136	31	212	77	134	100	216	683	47								
1967 Jan.	550	400	500	154	191	31	211	77	134	98	228	687	48								
Febr.	600	400	500	164	189	31	197	78	135	100	228	683	47								
Marz	600	400	500	181	218	31	196	78	135	85	228	683	47								
April	600	400	500	183	261	31	196	78	136	85	228	683	47								
Mai	600	400	550	179	253	31	164	75	132	92	228	717	47								
Juni	700	375	500	167	202	32	177	78	132	93	216	700	47								
Jahr Monat	Wurfel- zucker	Kaffee gemahlen	Tee "Lipton"	Rotwein	Bier	Zigaretten "Gauloises"	Seife	Elektr. Strom	Butangas in Flaschen	Petroleum	Benzin	Haar- schnitt Herren-	Schuh- besohlung								
	1 kg	125 g	66 cl	20 Stück	200 g	1 kWh	12,5 kg	1 Liter	1 mal	1 Paar											
1958 D	•	•	•	123	70	•	•	40,0	•	23,0	•	•	•								
1959 D	68	170	138	72	75	•	14	40,0a)	•	25,5	•	•	•								
1960 D	68	170	149	72	75	35a)	15	35,2a)	•	24,9	•	•	•								
1961 D	67	170	145	72	75	35a)	15	•	•	25,3	•	39	•								
1962 D	60 ^{e)}	170	135	72	73	41	15	35,7	2 262	24,7	•	50	527								
1963 D	60 ^{e)}	165	134	88	76	42	15	35,7	1 990	25,3	35,7	50	531								
1964 D	80	154	134	85	77	42	15	34,2	1 990	24,0	34,3	50	546								
1965 D	72	141	132	80	77	42	17	32,0	1 969	20,2	35,3	50	542								
1966 D	60	144	132	86	77	45	18	32,0	1 990	20,5	36,5	50	548								
1966 Juli	58	142	131	87	77	44	18	32,0	1 990	20,5	36,5	50	525								
Aug.	56	142	133	85	77	44	18	32,0	1 990	20,5	36,5	50	525								
Sept.	51	145	137	88	77	46	18	32,0	1 990	20,5	36,5	50	525								
Okt.	49	145	134	90	77	46	18	32,0	1 990	20,5	36,5	50	525								
Nov.	47	145	134	90	77	46	18	32,0	1 990	20,5	36,5	50	525								
Dez.	49	145	134	90	77	46	18	32,0	1 990	20,5	36,5	50	525								
1967 Jan.	48	142	134	91	78	47	18	32,0	1 990	20,5	36,5	50	525								
Febr.	46	145	134	92	78	46	18	32,0	1 990	20,5	36,5	50	525								
Marz	47	145	134	91	75	46	18	32,0	1 990	20,5	36,5	50	525								
April	47	145	134	91	76	46	18	32,0	1 974	20,5	36,5	50	550								
Mai	46	145	132	93	76	46	18	32,0	1 925	20,5	36,5	50	550								
Juni	46	145	132	92	76	46	18	32,0	1 925	20,5	36,5	50	550								

a) Oktober.- b) Bis 1961 Marktpreise.- c) September.- d) Juni.- e) Bis 1963 Kristallzucker.

Jahr Monat	Tschad (Fort Lamy)												
	Preise in C F A - Francs												
	Weißbrot	Weizenmehl	Makkaroni	Reis	Erbsen in Dosen	Bohnen grün	Kartoffeln	Zwiebeln	Karotten	Tomaten	Blumenkohl	Apfel	Orangen
	1 kg				580 g	1 kg							
1958 D	68	83 ^{a)}	246	62	249	.	71 ^{a)}	57 ^{a)}
1959 D	72	85 ^{a)}	250	130	255	.	110 ^{a)}	59 ^{a)}
1960 D	73	139	261	202	250 ^{c)}	.	141	68
1961 D	73	136	285	.	275 ^{c)}	.	.	41
1962 D	73	136	283	.	278	.	.	56
1963 D	73	136 ^{b)}	278 ^{b)}	.	281 ^{b)}	.	.	87 ^{b)}
1964 D	100	137	170 ^{b)}	160 ^{b)}	323 ^{b)}	.	110 ^{b)}	240 ^{b)}
1965 D	100	144	339	199	286	.	124	84
1966 D	100	150	399	157	336	191	125	85	159	174	603	424	375
1966 Juli	100	140	400	115	360	275	143	96	212	130	587	410	392
Aug.	100	135	428	115	351	150	117	50	212	326	600	575	350
Sept.	100	135	428	115	352	150	117	50	248	193	600	505	388
Okt.	100	187	428	200	359	200	107	50	150	254	650	388	425
Nov.	100	187	372	175	341	200	112	73	185	243	488	430	450
Dez.	100	187	440	175	341	200	118	84	183	311	653	460	373
1967 Jan.	100	187	480	175	337	200	120	84	183	231	550	378	423
Febr.	100	187	480	175	353	175	120	70	150	182	550	387	420
März	100	187	400	115	383	175	112	50	111	116	750	426	400
April	100	160	400	115	355	150	120	50	117	129	580	410	448
Mai	100	150	420	.	342	.	118	50	159	163	645	410	387
Juni	100	150	420	177	342	225	113	60	155	278	645	410	387
Juli	100	150	440	165	331	286	113	50	170	125	525	493	388
Aug.													
Sept.													
Jahr Monat	Fleisch				Kaninchen	Brathuhn	Fisch		Schinken gekocht import.	Butter import.	Margarine	Erdnuß- öl	Kondens- milch
	Rind- Filet	Schweine- Braten	Kalb- Schnitzel	Hammel- Keule			frisch	Olseardinen					
	1 kg						1 Stück	1 kg				125 g	1 kg
1958 D	419	.	.	170	.	.	139	39	1 000	556	.	117 ^{a)}	73
1959 D	435	.	.	340	.	.	165	42	1 100	585	.	126 ^{a)}	75
1960 D	440 ^{a)}	.	.	363	.	.	137	44	1 000 ^{c)}	665	.	122 ^{c)}	81
1961 D	450 ^{a)}	159	44	1 025 ^{c)}	645	.	132 ^{c)}	78
1962 D	513	142	45	1 025	635	.	125	82
1963 D	548 ^{b)}	140	46 ^{b)}	1 146 ^{b)}	632 ^{b)}	.	123 ^{b)}	85 ^{b)}
1964 D	720 ^{b)}	.	.	627 ^{b)}	.	600	130	53	1 134	644 ^{b)}	.	150 ^{b)}	75
1965 D	734	.	.	632	.	726	169	66	1 211	729	.	146	79
1966 D	758	662	846	641	1 223	797	155	79	1 266	722	103	138	83
1966 Juli	747	667	846	640	1 360	827	145	72	1 266	740	100	140	80
Aug.	753	650	840	646	1 275	550	145	88	1 283	724	100	135	87
Sept.	787	647	853	637	988	813	145	76	1 283	712	105	135	80
Okt.	787	647	853	637	1 219	775	145	84	1 283	712	105	135	88
Nov.	787	647	853	637	1 194	775	172	90	1 300	700	100	135	85
Dez.	753	687	853	627	1 395	860	162	90	1 233	716	105	135	85
1967 Jan.	753	687	853	627	1 272	800	200	87	1 333	708	105	135	87
Febr.	753	673	853	680	1 272	813	230	87	1 183	748	105	135	84
März	753	673	853	680	1 272	800	470	94	1 183	732	105	138	85
April	787	687	853	613	1 056	800	187	98	1 175	720	108	130	90
Mai	787	687	853	613	956	672	143	99	1 316	748	103	137	87
Juni	787	687	853	613	956	672	150	99	1 316	748	103	137	87
Juli	787	720	853	680	1 038	748	97	127	1 317	704	103	130	88
Aug.													
Sept.													
Jahr Monat	Eier	Kase "Gruyere"	Würfel- zucker	Schokolade	Bier	Rotwein	Zigaretten "Graven"	Haushalts- seife	Butangas in Flaschen	Elektr. Strom	Glühbirne 75 Watt	Benzin	Kino- vorstellung 1. Platz
	1 Stück	1 kg	100 g	66 cl	1 Liter	50 Stück	1 Stück	20 kg	1 kWh	1 Stück	1 Liter	1 Liter	Platzkarte
1958 D	10	836	105	473	119 ^{c)}	167	197	150	5 400	35,0	75	32,0	200 ^{c)}
1959 D	10	860	110	700 ^{c)}	133 ^{c)}	185	223	150	5 500	38,0	75	36,5	250 ^{c)}
1960 D	12	921	110 ^{a)}	775 ^{c)}	142 ^{c)}	184 ^{c)}	206	148	5 500	41,5	76 ^{c)}	39,5	250 ^{c)}
1961 D	.	970	100 ^{c)}	.	145 ^{c)}	195 ^{c)}	260	166	5 720	42,0	80 ^{c)}	40,5	300 ^{c)}
1962 D	.	1 001	110	.	146	199	255	168	5 678	38,0	88	43,5	300
1963 D	.	1 092 ^{b)}	120	.	175	216 ^{b)}	277	195	5 335 ^{b)}	36,9 ^{b)}	90	45,5 ^{b)}	300
1964 D	30 ^{b)}	1 300 ^{b)}	125	.	173	235 ^{b)}	332	65	4 985 ^{b)}	35,67 ^{b)}	95	46,2 ^{b)}	300
1965 D	37	1 462 ^{e)}	125	.	176	242	365	66	4 994	36,0	100	47,0	300
1966 D	39	983 ^{f)}	132	1 178	198	259	376	76	5 020	22,5	98	47,0	300
1966 Juli	35	1 083	133	1 200	200	258	365	76	5 020	22,5	100	47,0	300
Aug.	37	1 083	132	1 250	204	253	360	80	5 020	22,5	100	47,0	300
Sept.	38	1 067	135	1 150	200	256	360	80	5 020	22,5	95	47,0	300
Okt.	37	1 067	135	1 150	203	265	364	83	5 020	22,5	95	47,0	300
Nov.	43	1 083	135	1 300	198	253	377	85	5 020	22,5	95	47,0	300
Dez.	55	1 083	135	1 170	200	266	377	85	5 020	22,5	90	47,0	300
1967 Jan.	37	1 083	.	1 200	203	268	377	85	5 020	22,5	90	47,0	300
Febr.	40	1 083	135	1 200	203	268	368	93	5 020	22,5	90	47,0	300
März	39	1 083	135	1 250	203	279	368	85	5 020	22,5	90	50,0	300
April	42	1 083	135	1 000	208	222	360	85	5 020	22,5	90	50,0	300
Mai	31	1 083	135	1 000	203	237	360	85	5 020	22,5	90	50,0	300
Juni	31	1 083	135	1 000	203	237	360	.	5 020	22,5	90	50,0	300
Juli	43	1 083	135	1 550	212	264	360	65	5 020	22,5	90	50,0	300
Aug.													
Sept.													

a) April.- b) Dezember.- c) Juli.- d) Bis 1963 1 kg.- e) Roquefort.- f) D aus weniger als 12 Monaten berechnet.

Jahr Monat	Tunesien (Tunis)												
	Preise in Francs												
	Weißbrot	Teigwaren	Grieß		Reis	Erbsen Kicher-	Bohnen getrocknet	Tomaten in Dosen	Fleisch		Fisch		Huhn lebend
			fein	Kuskus					Rind- ohne Kn.	Hammel- keule	"Mulet"	"Meroux"	
	670 g												
1950 D	36	62	.	.	115 ^{b)}	70 ^{b)}	115	.	438	388	268 ^{b)}	.	254
1954 D	55	89	.	.	115 ^{b)}	76	135	.	488	394	268 ^{b)}	.	247
1958 D ^{c)}	52	93	.	98	.	.	164	.	578	506	.	.	301
1959 D ^{c)}	52	93	.	98	90 ^{b)}	.	187	.	562	558	290 ^{b)}	.	300
1960 D	52	93	.	98	.	78	158	.	578	548	319 ^{b)}	.	296
1961 D	52	93	.	97	.	88	138	.	594	692 ^{d)}	395 ^{b)}	.	387
1962 D	52 ^{a)}	90	65	96	76	103	138	211	500	508 ^{d)}	405	248	385
1963 D	50	90	65	92	76	91	219	211	550	547	449	420	398
1964 D	50	90	66	94	109	90	212	212	550	621	567	384	366
1965 D	50	90	66	96	135	93	276	212	625	688	528	349	414
1966 D	50	90	66	96	162	95	299	218	650	700	501	374	405
1966 Juli	50	90	66	96	170	95	300	213	650	700	496	326	389
Aug.	50	90	66	96	170	95	300	213	650	700	456	320	391
Sept.	50	90	66	96	170	95	300	213	650	700	500	320	398
Okt.	50	90	66	96	170	95	300	227	650	700	510	320	389
Nov.	50	90	66	96	170	95	300	233	650	700	500	320	410
Dez.	50	90	66	96	170	95	300	233	650	700	546	432	445
1967 Jan.	50	90	66	96	170	95	300	233	650	700	604	460	440
Febr.	50	90	66	96	170	95	300	233	650	700	600	460	432
Marz	50	90	66	96	170	95	300	233	650	700	600	530	486
April	50	90	66	96	170	95	300	233	650	700	600	495	523
Mai	50	90	66	96	170	95	300	233	650	700	475	304	470
Juni	53	95	72	100	183	95	300	233	650	700	475	320	437
Juli	55	100	79	105	193	95	300	233	650	700	475	260	405
Aug.	55	100	78	105	190	95	300	233	650	700	475	320	396
Jahr Monat	Butter frisch	Oliven- öl 2.Qualit.	Milch		Eier frisch	Kase Hollander-	Kaffee geröstet	Tee schwarz	Koch- schokolade	Zigaretten	Salz fein	Seife 72 %	Brenn- spiritus
			frisch	Kondens- gezuckert									
		1 kg	1 Liter	1 Dose	12 Stück		1 kg		20 Stück		1 kg		1 Liter
1950 D	579	166	48 ^{b)}	.	113	410 ^{b)}	521	890	271	.	20	99	.
1954 D	558	179	60	.	154	372 ^{b)}	1 208	920	475	60 ^{b)}	47	107	.
1958 D	552	209	72 ^{b)}	96	173	.	938	1 459	500	70	55	137	110
1959 D	737	221	72 ^{b)}	98	158	550 ^{b)}	963	1 538	550	75	60	124	106
1960 D	626	235	75	101	155	464 ^{b)}	926	1 403	550	79	60	126	110
1961 D	616	203	75	98	196	506 ^{b)}	837	1 395	550 ^{c)}	80	60	130	110
1962 D	630	203	75	91	188	482	760	1 136	450	80	62	113 ^{f)}	110
1963 D	630	194	73	90	192	460	954 ^{e)}	1 144	496	80	68	116	110
1964 D	682	150	76	101	179	493	936	1 445	500	90	70	115	118
1965 D	1 210	150	76	116	211	630	1 227	1 950	500	90	70	125	152
1966 D	1 095	167	76	120	233	637	1 232	1 940	550	100	73	139	152
1966 Juli	1 060	150	76	120	216	640	1 232	2 000	550	100	70	140	152
Aug.	1 080	150	76	120	228	640	1 232	2 000	550	100	70	140	153
Sept.	1 130	200	76	120	240	640	1 232	1 920	550	100	75	140	152
Okt.	1 130	200	76	120	228	640	1 232	1 800	550	100	80	140	152
Nov.	1 130	200	76	120	276	640	1 232	1 800	550	100	80	140	152
Dez.	1 130	200	76	120	324	640	1 232	1 800	550	100	80	140	152
1967 Jan.	1 130	200	76	120	312	670	1 232	1 800	550	100	80	140	152
Febr.	930	200	76	120	240	750	1 232	1 800	550	100	80	145	152
Marz	930	200	76	120	208	750	1 232	1 800	550	100	80	145	152
April	930	200	76	120	240	750	1 232	1 800	550	100	80	145	152
Mai	930	200	90	120	240	750	1 232	1 800	550	100	80	147	152
Juni	930	200	88	120	228	750	1 232	1 800	550	100	80	149	152
Juli	930	200	84	120	216	750	1 232	1 800	550	100	80	150	152
Aug.	930	200	84	120	252	750	1 232	1 800	550	100	80	150	152
Jahr Monat	noch: Preise in Francs						Preisindex für die Lebenshaltung						
	Holzkohle	Petroleum	Elektr. Strom	Gas		Benzin	insgesamt	Ernährung	Wohnung	Bekleidung	Körper- und Gesund- heitspflege	Unter- haltung u. Sonstiges	Verkehr
				Stadt-	Butan-								
	1 kg	1 Liter	1 kWh	1 cbm	1 Flasche	1 Liter	1962 = 100						
1950 D	20 ^{b)}	19	26	23	.	.	68,8	70,3
1954 D	18 ^{b)}	30	33	37	.	.	89,7	91,9
1958 D	35	37	40	44	.	.	106,0	106,9
1959 D	35	35	40	44	.	.	102,6	104,6
1960 D	35	35	40	44	.	.	99,9	100,2
1961 D	35	35	40	44	.	.	104,1	104,7
1962 D	36	36	40	44	1 550	76,5	100	100	100	100	100	100	100
1963 D	36	36	40	42	1 550	76,5	102,7	101,7	100,1	113,4	105,0	100,5	100,5
1964 D	41	38	43	40	1 550	79,0	107,3	106,9	103,6	114,6	107,6	103,9	109,7
1965 D	42	41	43	40	1 550	87,0	114,1	115,2	109,6	120,5	111,8	107,6	116,9
1966 D	44	41	43	40	1 550	96,0	118,6	119,3	113,6	126,3	118,5	111,2	122,0
1966 Juli	44	41	43	40	1 550	97,0	117,9	117,4	114,9	126,5	119,0	110,9	121,0
Aug.	44	41	43	40	1 550	97,0	116,8	115,1	113,8	126,4	119,0	110,9	121,0
Sept.	44	41	43	40	1 550	97,0	117,9	117,3	113,5	126,8	122,5	110,9	121,4
Okt.	44	37	43	40	1 550	94,0	122,0	124,7	112,9	126,8	122,5	111,3	124,8
Nov.	44	37	43	40	1 550	94,0	122,0	124,7	113,0	126,9	122,5	111,3	124,4
Dez.	44	37	43	40	1 550	94,0	123,0	126,2	113,0	127,3	123,6	111,3	124,9
1967 Jan.	44	37	43	40	1 550	94,0	121,3	122,8	113,3	127,3	123,8	111,3	125,1
Febr.	44	37	43	40	1 550	94,0	120,0	120,4	113,6	127,3	124,1	111,3	125,1
Marz	44	37	43	40	1 550	94,0	119,0	118,6	113,5	127,5	124,1	111,3	125,1
April	44	37	43	40	1 550	94,0	118,6	116,7	113,5	127,6	130,1	113,2	125,1
Mai	41	37	43	40	1 550	94,0	121,0	121,0	112,7	127,4	131,2	113,2	125,1
Juni	42	37	43	40	1 550	94,0	122,2	123,4	112,9	127,6	131,5	110,9	125,1
Juli	42	37	43	40	1 550	94,0	123,7	125,9	112,9	127,6	131,6	108,5	125,1
Aug.	42	37	43	40	1 550	94,0	122,1	122,9	113,2	127,4	131,6	108,5	125,1

1) Die D bis 1961 sind mit den Zahlenangaben ab 1962 infolge Veränderung des Warenkorbes und des Wagungsschemas nur bedingt vergleichbar. Der Umbasierung liegt der frühere Index auf Basis 1938 = 100 zugrunde.
a) Bis 1962 Preis je kg.- b) Oktober.- c) D aus weniger als 12 Monaten berechnet.- d) Bis 1961 Lammkeule.- e) Ab 1963 Sortenwechsel.- f) Ab 1962 Qualitätsänderung.

DM-Kurse und errechnete DM-Vergleichswerte
für verschiedene Währungen
Stand: Ende September 1967

Land	Währung	Abkürzung	Amtlicher Devisenkurs ¹⁾	Errechneter Vergleichswert (Mittelkurs)	
				2)	3)
			DM	DM	DM
Belgien	100 Belg. Francs	bfrs	8,068	-	-
Dänemark	100 Dän. Kronen	dkr	57,765	-	-
Finnland	100 Finnmark	Fmk	-	124,46	-
Frankreich	100 Französ. Francs	FF	81,630	-	-
Griechenland	100 Drachmen	Dr.	-	13,34	-
Großbritannien und Nordirland	1 Pfund Sterling (100 Pence)	£ (d)	11,143 (4,643) ⁴⁾	-	-
Irland, Republik	1 Irisches Pfund ⁵⁾ (100 Pence)	Ir£ (d)	(11,143) (4,643)	-	-
Island	100 Isländ. Kronen	ikr	-	9,30	-
Italien	1000 Ital. Lire	Lit	6,427	-	-
Jugoslawien	100 Jugoslaw. Dinar	Din	-	32,00	-
Luxemburg	100 Luxemburg-Francs ⁶⁾	lfrs	(8,068)	-	-
Niederlande	100 Holländische Gulden	hfl	111,320	-	-
Norwegen	100 Norweg. Kronen	nkr	55,945	-	-
Österreich	100 Schilling	S	15,509	-	-
Polen +)	100 Zloty	Zl	-	100,00	16,67
Portugal	100 Escudos	Esc	13,893	-	-
Schweden	100 Schwed. Kronen	skr	77,510	-	-
Schweiz	100 Schweizer Franken	sfr	92,170	-	-
Vereinigte Staaten	1 US-Dollar = 100 Cents	US-\$ c	4,0035	-	-
Kanada	1 Kanad. Dollar = 100 Cents	kan\$ c	3,7285	-	-
Algerien	100 Algerische Dinar ⁷⁾	DA	(81,630)	-	-
Angola	s. Portugal				
Kenia	100 Kenia-Schilling	K.Sh.	(55,715) ⁸⁾	-	-
Madagaskar	100 Madagaskar-Francs	FMG	(1,63) ⁹⁾	-	-
Marokko	1 Dirham	DH	-	0,796	-
Südafrika, Republik	1 Rand	R	(5,5645) ¹⁰⁾	-	-
Tansania	100 Tansania-Schilling	T.Sh.	(55,715) ⁸⁾	-	-
Tunesien	1 Tunes. Dinar = 1000 Tunes-Francs	tD F.	-	7,6728	-
Dahomey ^{o)} , Elfenbeinküste ^{o)} , Gabun ^{o)} , Kamerun ^{o)} , Kongo (Brazzaville) ^{o)} , Mauretanien ^{o)} , Niger ^{o)} , Obervolta ^{o)} , Réunion, Senegal ^{o)} , Togo ^{o)} , Tschad ^{o)} , Zentralafrikan. Republik ^{o)}	100 CFA-Francs		(1,63) ⁹⁾	-	-

Anmerkungen: 1) Kassa-Mittelkurs an der Frankfurter Börse.- 2) Unter Zugrundelegung des offiziellen Kurses für die DM bzw. den US-\$ im jeweiligen Land.- 3) Unter Zugrundelegung des in dem betreffenden Land für den Reiseverkehr gültigen DM-Kurses.- 4) Errechnet aus dem amtlichen Devisenkurs für das Pfund Sterling.- 5) Paritätisch mit dem Pfund Sterling.- 6) Paritätisch mit dem belgischen Franc.- 7) Paritätisch mit dem französischen Franc.- 8) Errechnet aus dem amtlichen Devisenkurs für das Pfund Sterling unter Berücksichtigung des Wertverhältnisses des K.Sh. bzw. T.Sh. zum Pfund Sterling.- 9) Errechnet aus dem amtlichen Devisenkurs für den französischen Franc (FF) unter Berücksichtigung der Währungsparität zum FF.- 10) Errechnet aus dem amtlichen Devisenkurs für das Pfund Sterling unter Berücksichtigung der R/£-Parität und eines Ab- und Zuschlages.

+) Differenziertes Kurssystem.

o) Mitglied der Westafrikanischen Währungsunion. Emissionsinstitut ist die Banque Centrale des Etats de l'Afrique de l'Ouest, deren CFA-Franc-Geldzeichen nur in ihrem Emissionsgebiet gesetzliche Zahlungsmittel sind.

•) Mitglied der Zentralafrikanischen Zoll- und Wirtschaftsunion (Union Douanière et Economique de l'Afrique Centrale). Emissionsinstitut ist die Banque Centrale des Etats de l'Afrique Equatoriale et du Cameroun, deren CFA-Franc-Geldzeichen nur in ihrem Emissionsgebiet gesetzliche Zahlungsmittel sind.

Quelle: Deutsche Bundesbank

- Angaben ohne Gewähr -

