

**STATISTISCHES
BUNDESAMT
WIESBADEN**

FACHSERIE M

PREISE LÖHNE WIRTSCHAFTSRECHNUNGEN

Reihe 9

Preise im Ausland

I. Großhandelspreise

Weltmarktpreise ausgewählter Waren

Oktober 1969



Bestellnummer : 310912 - 690210
VERLAG: W. KOHLHAMMER GMBH, STUTTGART UND MAINZ

Inhalt

	Seite
Der Preisverlauf an den Weltmärkten im Oktober/November 1969	3
Tabellenteil	
1. Indices der Weltmarktpreise	4
Schaubild: Indices der Weltmarktpreise	5
2. Weltmarktpreise	6

In dem Preisteil werden auch solche Preisreihen nachgewiesen, die in den Weltmarktpreisindices nicht berücksichtigt werden.

Zeichenerklärung

-	=	keine Notierungen
.	=	keine Preisunterlagen
...	=	Preisangaben liegen noch nicht vor
a)	=	Durchschnitt aus weniger als 12 Monatspreisen
b)	=	Preise zum Jahresende
c)	=	Notierungen vom Vortage
p	=	vorläufige Zahl
r	=	berichtigte Zahl

Anmerkungen zur Tabelle "Weltmarktpreise"

+) S. 8/9	Lfd.Nr.	74 - 77	Umgerechnet in DM je 100 Stück
S. 14/15, 16/17	"	196 - 215	" " " 100 Liter
S. 18/19	"	283 - 284	" " " kg
S. 18/19	"	285 - 288	" " " g
S. 18/19	"	294 - 297	" " " cbm
S. 8/9	"	63	Ab Nov. 69 Gefrierfleisch ohne Knochen

Abgeschlossen am 28. November 1969

Erschienen im Dezember 1969

Nachdruck - auch auszugsweise - nur mit Quellenangabe gestattet.

Preis: DM 1,--

Der Preisverlauf an den Weltmärkten
im Oktober/November 1969

Der Anstieg der Weltmarktpreise, der bereits seit dem Frühherbst 1969 zu beobachten ist, setzte sich in der Berichtszeit verstärkt fort. Der Weltmarktpreisindex des HWWA*) für Grundstoffe erhöhte sich vom 14. Oktober bis 14. November um 1,7 % auf 103,1 (1952/56 = 100). Die DM-Aufwertung hat dabei keine unmittelbare Rolle gespielt, da nur eine einzige von DM auf Dollar umgerechnete Preisreihe im Index erscheint: die Notierung für Brechkoks I. Sie ist mit weniger als 1 % am Gesamtgewicht des Index beteiligt.

Wie im Vormonat stiegen auch in der Berichtszeit die Preise für Nahrungs- und Futtermittelrohstoffe am stärksten (+ 3,1 %). Kräftig angezogen haben die Preise für Genußmittelrohstoffe (Kaffee, Tee und Kakao). Auch die Preise für Ölsaaten und Öle sind erneut erheblich gestiegen, besonders die Notierungen für Palmkerne, Erdnußöl, Palmöl und Baumwollsaatöl. Die Industrierohstoffe zeigten einen geringeren durchschnittlichen Preisanstieg (+ 1,1 %). Am stärksten verteuerten sich die Investitionsgüterrohstoffe (+ 1,9 %). Die NE-Metallpreise zogen um 3,6 % an und erreichten mit 168,4 (1952/56 = 100) einen neuen Jahres-Höchststand. Der Kupferpreis, der in dieser Gruppe den stärksten Anteil hat, kam wieder nahe an den Jahres-Höchststand von Anfang September heran. Der Zinnpreis stieg um 3 % und erreichte damit einen Stand, auf dem er zuletzt Ende September 1965 gelegen hatte. Stark erhöht hat sich mit + 8,5 % der Bleipreis. Der Aluminiumpreis blieb unverändert auf seinem Nachkriegs-Höchststand stehen, den er vor gut einem Monat erreicht hatte. Die Preise für Eisen und Stahl zeigten in der Berichtszeit nur wenig Veränderungen. Erheblich verteuert hat sich schwedisches Holz (+ 6,4 %). Der Preis für Naturkautschuk ist stark zurückgefallen.

Außerhalb des HWWA-Index haben sich die Londoner Notierungen für Nickel und Silber kräftig erhöht. Der freie Londoner Nickelpreis stieg von dem letzten Rekordstand aus noch weiter an (14.11.69 : 6 750 £ je lt). Erst in den letzten Novembertagen gab dieser Preis infolge der Beendigung des Streiks in den kanadischen Nickelminen stark nach, während zugleich der Kontraktpreis aufgrund der Kostenerhöhungen um 24 % anstieg. Der Nickelpreis, der vor zwei Jahren (als Kontraktpreis) noch 3,4 % des Silberpreises betrug, ist - als freier Preis - auf 26 % des Silberpreises am 14.11.1969 angestiegen.

Innerhalb des Index zogen die Preise für Konsumgüterrohstoffe um 1,1 % an. Bei den Spinnstoffen (- 0,9 %) stand einem Rückgang des Baumwollpreises eine Erhöhung des Jutepreises gegenüber. Verteuert hat sich vor allem Zellstoff, während argentinische Rindshäute billiger geworden sind.

Die Preise für Brenn- und Treibstoffe haben sich wenig verändert. Lediglich die Brechkoksnotierung in der BR Deutschland zog - auf Dollarbasis - um 2,2 % an. Während die Fob-Exportpreise für Erdöl unverändert blieben, gaben die im Index nicht berücksichtigten Importpreise (fob Leichter Nordseehäfen) für Motorenbenzin um 5 %, für Gasöl um 4 % nach.

Gegenüber dem 14. November 1968 ist der HWWA-Index um rd. 12 % gestiegen. Bei den Hauptgruppen erhöhten sich die Preise der Industrierohstoffe um 13 %, die der Nahrungs- und Futtermittelrohstoffe um 9 %.

Die NE-Metallpreise lagen um rd. ein Drittel höher als vor einem Jahr. Das Kupfer allein verteuerte sich um rd. die Hälfte. Außerhalb des Index gingen die Londoner Preise für Gold und Silber um 5,1 bzw. 7,2 % zurück, während der freie Nickelpreis sich binnen Jahresfrist mehr als vervierfachte. Innerhalb des Index stieg die Gruppe Eisen und Stahl im Preis um 62 %. Stark verteuert haben sich auch Holz und Kautschuk.

Unter den Konsumgüterrohstoffen, die sich preislich im ganzen nicht verändert haben, wurden die Spinnstoffe billiger (- 5,9 %; vor allem Jute und Wolle), während Rindshäute im Preis um 17 % und Zellstoff um 20 % anzogen.

Bei den Nahrungs- und Futtermittelrohstoffen verteuerten sich vor allem Genußmittelrohstoffe nebst Zucker (+ 20 %) und Ölsaaten einschließlich Öle (+ 10 %). Im Preis angezogen hat auch Fleisch, vor allem Schweinefleisch und Hammelfleisch. Schließlich erhöhten sich noch die Eierpreise, während die Käsepreise nachgaben.

Die Seefrachten, die beim Transport von Grundstoffen aus Übersee einen erheblichen Kostenfaktor ausmachen können, haben sich von der ersten Oktoberdekade zur ersten Novemberdekade durchweg erhöht. So stiegen die Reisecharterraten in der Trampfahrt um etwa 4,6 %. Am stärksten haben die Getreidefrachtraten angezogen.

Auch beim Düngemittel- und Kohlentransport erhöhten sich die Frachtraten. In der freien Tankerfahrt zogen die Rohöl-Frachtraten nach Worldscale - zum Teil saisonbedingt - um 26 % an. Sie lagen damit um 11 % höher als vor einem Jahr.

*) Hamburgisches Welt-Wirtschaftsarchiv

1. Indices der Weltmarktpreise

Jahr Monat Tag	Index des Hamburgischen Welt-Wirtschafts-Archivs (HWWA)			Reuters Index	Moody's Index	
	Gesamt	Ernährungs- Grundstoffe	Gewerbliche Grundstoffe			
						1952 - 1956 = 100 1)
				17.9.1931 = 100	31.12.1931 = 100	
1966 D	95,6	85,4	100,5	451,8	393,8	
1967 D	91,9	85,3	95,0	437,4	367,1	
1968 D	91,5	84,4	95,0	495,1	363,0	
1968	Januar	92,7	85,9	95,9	503,2	361,6
	Februar	94,4	86,3	98,3	510,9	361,8
	März	94,0	85,0	98,3	510,4	362,3
	April	91,3	85,6	94,0	491,5	362,2
	Mai	90,9	85,9	93,3	488,9	364,5
	Juni	90,0	82,7	93,6	488,1	366,6
	Juli	89,6	81,3	93,6	481,5	364,8
	August	89,7	81,3	93,7	479,9	357,7
	September	89,9	81,6	94,0	480,0	361,5
	Oktober	90,6	83,0	94,3	489,2	358,5
	November	92,2	86,6	94,9	504,2	365,5
	Dezember	92,8	87,2	95,5	513,4	368,7
1969	Januar	93,9	88,4	96,6	519,8	373,5
	Februar	94,2	88,4	97,1	521,7	376,5
	März	95,2	89,7	97,9	524,4	377,5
	April	96,2	89,3	99,5	528,6	379,4
	Mai	97,2	89,4	100,9	532,9	392,0
	Juni	98,8	90,6	102,8	534,8	397,1
	Juli	98,9	89,8	103,3	531,1	396,7
	August	99,6	87,6	105,4	532,5	401,8
	September	100,2	89,6	105,4	532,3	407,5
	Oktober	101,6	92,4	106,0	543,0	409,4
Oktober	3.	100,8	90,8	105,6	533,8	411,9
	10.	101,4	91,5	106,2	539,2	408,9
	17.	101,3	91,9	105,9	540,8	408,3
	24.	102,6	94,5	106,5	550,6	409,7
	31.	102,4	94,1	106,3	551,9	410,4
November	7.	103,6	93,9	108,3	553,4	412,0
	14.	103,1	94,4	107,3	555,6	413,3
	21.	103,1	93,8	107,6	549,5	411,0
	28.	103,1	94,3	107,4	552,0	413,7

1) Nach Dollar-Werten berechnet.

INDICES DER WELTMARKTPREISE 1962 = 100

— Moody's Index - - - - - Reuter's Index — Hamburgisches Weltwirtschafts-Archiv
(nach Dollarwerten berechnet)

PREISVERLAUF NACH MONATEN

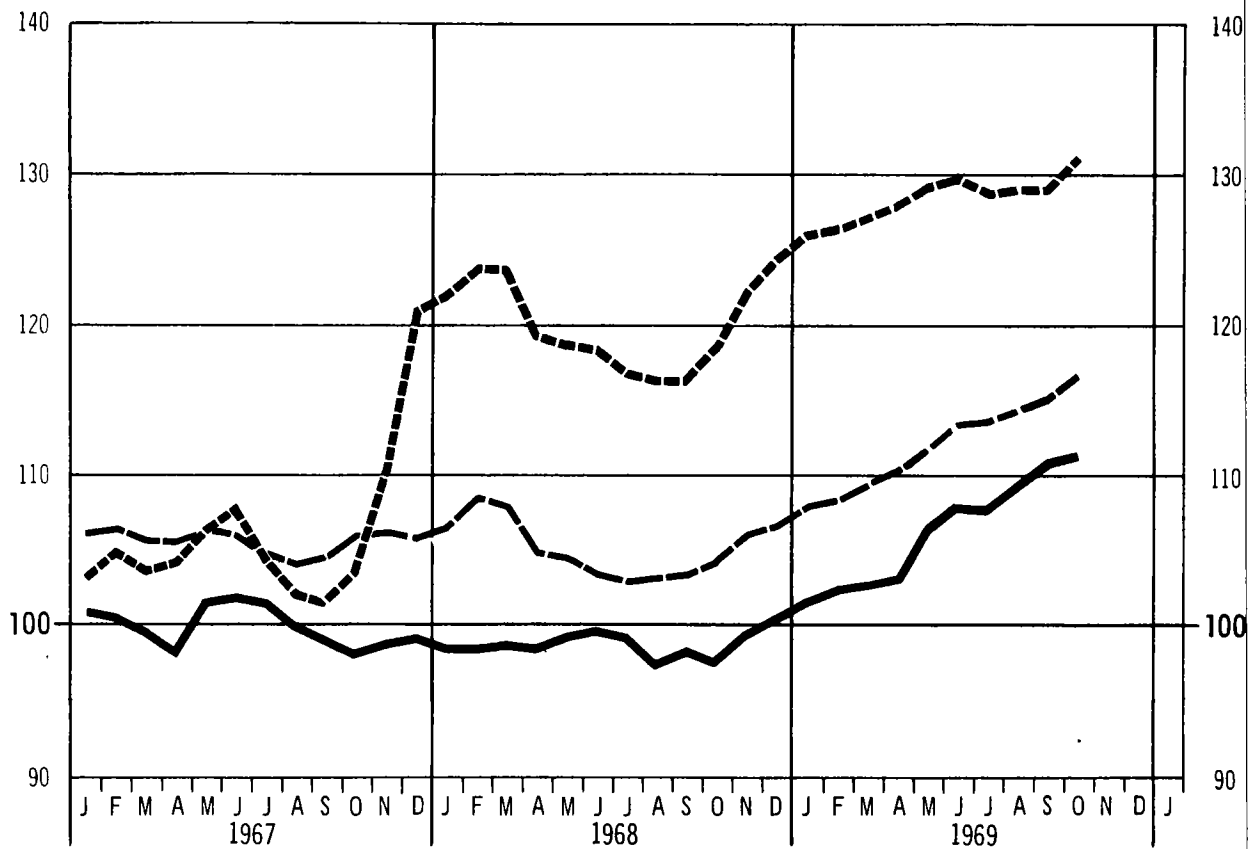

PREISVERLAUF NACH BÖRSENTAGEN

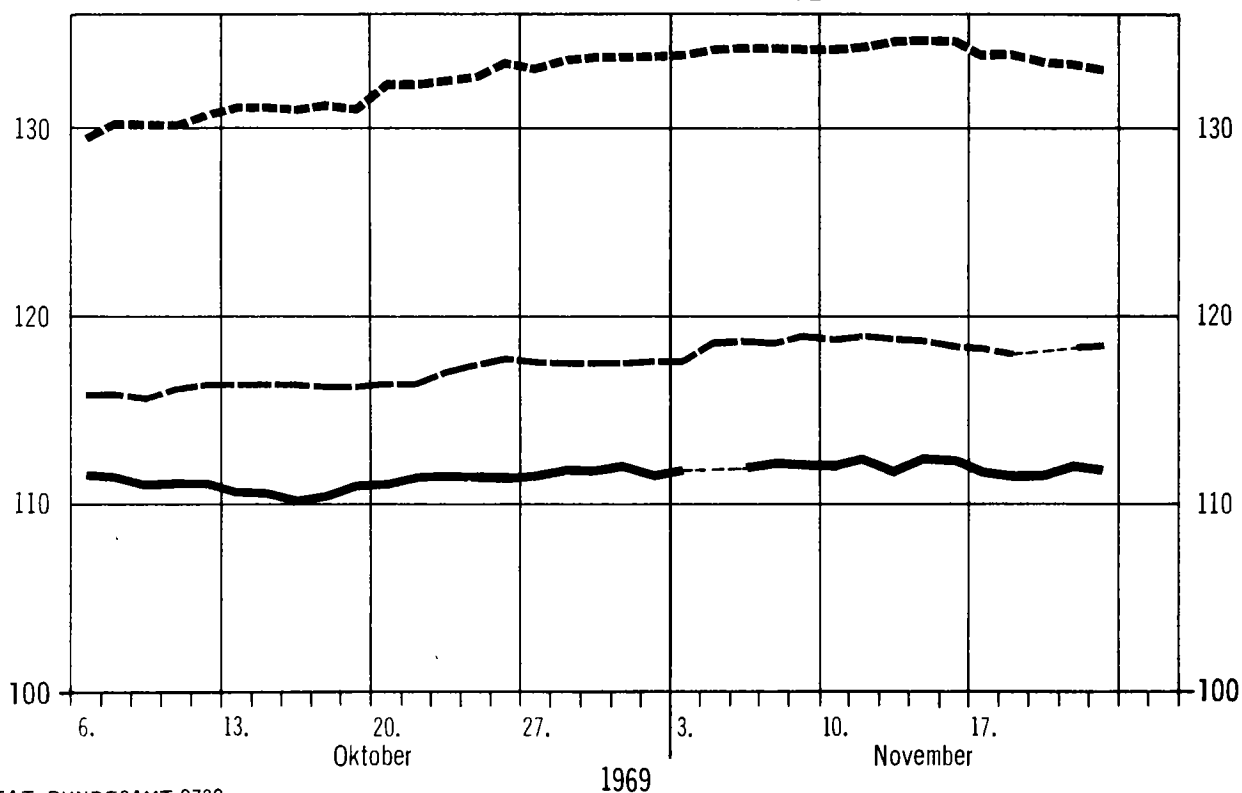

2. Weltmarkt

Lfd. Nr.	Ware	Markort	Währungs- und Mengeneinheit	Jahr	
				1967	1968
				Originalwährung	
<u>Weizen</u>					
1	Standard, erstnotierter Monat	Chicago	cts je 60 lbs	158,87	133,58
2	Hardwinter II, loco	New York	cts je 60 lbs	219,84	197,36
3	Redwinter, II, loco	New York	cts je 60 lbs	188,47	164,06
4	Northern Manitoba I, Exportpreis	Winnipeg	kan. cts je 60 lbs	204,48	195,90
5	Northern Manitoba I/II, ab kan. Atl.-Häfen, cif	London	£ je 2240 lbs	30.10,5a)	33,8.11
6	argentinisch, "La Plata-", cif Terminlieferung	London	£ je 2240 lbs	-	29.11,8a)
7	australisch, f.a.q., cif Terminlieferung	London	£ je 2240 lbs	26,18,9	29,0,10
8	amerikan. Hardwinter II, Offertenpreis cif	Rotterdam	hfl je 100 kg	25,75	24,32
<u>Roggen</u>					
9	Nr. II, erstnotierter Monat	Chicago	cts je 56 lbs	120,28	115,98
10	Western II, cif domestic	New York	cts je 56 lbs	164,48	161,27
11	Western I/II, erstnotierter Monat	Winnipeg	kan. cts je 56 lbs	132,14	126,12
12	einheimisch, Börsennotierung	Kopenhagen	dkr je 100 kg	53,87a)	52,98a)
<u>Hafer</u>					
13	weiß II, erstnotierter Monat	Chicago	cts je 32 lbs	71,81	70,59
14	weiß II, loco	New York	cts je 32 lbs	95,39	92,24
15	Western II, erstnotierter Monat	Winnipeg	kan. cts je 34 lbs	92,70	92,21
<u>Futtergerste</u>					
16	Western I/II, erstnotierter Monat	Winnipeg	kan. cts je 48 lbs	128,74	118,82
17	kanadisch Western I/II, cif Terminlieferung	London	£ je 2240 lbs	24,3,8	-
18	einheim., erstnotierter Monat	London	£ je 2240 lbs	21,4,6	20,16,8
19	zweizeilig, 115 Pd. holl., Börsennotierung	Kopenhagen	dkr je 100 kg	52,53a)	48,70a)
<u>Mais</u>					
20	gelb II, erstnotierter Monat	Chicago	cts je 56 lbs	127,49	113,36
21	gelb II, loco	New York	cts je 56 lbs	152,28	136,47
22	amerikan. gelb III, ab Atl.-Häfen, cif	London	£ je 2240 lbs	22,19,5	23,13,8
23	Plata gelb, cif	London	£ je 2240 lbs	24,1,6a)	25,17,7a)
24	Plata, Offertenpreis cif	Rotterdam	hfl je 100 kg	-	21,21
25	italienisch, fein, ab Lager	Mailand	Lire je 100 kg	7 079a)	7 017a)
<u>Reis</u>					
26	Langkorn-, ab Lager	New York	cts je 1b	11,50	12,07
27	Mittelkorn-, ab Lager	New York	cts je 1b	9,34	10,24
28	Siam Patna I, Langkorn-, ab Lager	London	s.d. je 112 lbs	-	113,5 4/7a)
29	amerikan. Langkorn-, ab Lager	London	s.d. je 112 lbs	93,7 5/7a)	-
30	amerikan. Langkorn-, cif Nordseehäfen	BR-Deutschland	DM je 100 kg	77,94	85,50
31	Vialone, Langkorn-, ab Mühle	Mailand	Lire je 100 kg	25 331a)	20 702
32	Originario, Rundkorn-, ab Mühle	Mailand	Lire je 100 kg	12 130	14 217
<u>Weizenmehl</u>					
33	Hardwinter short patents, 72 %, Exportpreis fas	New York	\$ je 100 lbs	7,00	6,45
34	Spring short patents, 72 %, Exportpreis fas	New York	\$ je 100 lbs	7,42	6,96
35	australisch, 72 % Ausmahlung, cif	London	s.d. je 280 lbs	97,0 1/4	109,5 1/3
36	kanadisch, 72 % Ausmahlung, cif	London	s.d. je 280 lbs	111,5 3/5	118,5 1/8
<u>Zucker</u>					
37	Weltkontrakt Nr. VIII, erstnotierter Monat	New York	cts je 1b	2,11	2,13
38	Roh-, 96 ⁰ , ISC-Preis, fas kuban. Häfen	New York	cts je 1b	1,89	1,83p
39	Roh-, 96 ⁰ , cif UK	London	s.d. je 112 lbs	19,5 1/5	21,11 1/7
40	Kristall-, in Säcken, Exportpreis fas	London/Liverpool	s.d. je 112 lbs	31,7 4/7	34,9
41	Weiß-, 50 t-Kontrakt, erstnot. Monat	Paris	FF je 1000 kg	264,20	252,92
<u>Rohkaffee</u>					
42	versch. Herkünfte, [CO-Preis ex dock	New York	cts je 1b	37,21	36,58a)
43	Santos IV, ex dock	New York	cts je 1b	38,37	37,41
44	Columbia, Medellin, ex dock	New York	cts je 1b	42,53	43,14
45	Santos, extra prime, fob Santos	London	s.d. je 50 kg	305,10	350,2 5/8
46	Uganda Robusta, ungewaschen, CTMAL, erstnot. Monat	London	s.d. je 112 lbs	265,8 7/8	313,8 1/2
47	Kenia A, Auktionspreis, loco	Nairobi	s.d. je 112 lbs	385,5 3/8	405,9

preise

Monat				Stichtag						Lfd. Nr.
1969				Oktober					Nov.	
Aug.	Sept.	Oktober		3.	10.	17.	24.	31.	7.	
Originalwährung			unger.in DM je 100 kg	Originalwährung						
125,38	132,23	135,82	18,62	135,75	135,50	136,50	136,13	135,25	136,13	1
182,52	188,50	192,27	26,36	191,00	191,25	193,63	193,75	192,88	193,25	2
156,02	160,49	164,68	22,57	163,13	163,88	166,13	164,63	165,63	166,63	3
185,10	183,50	183,46	23,33	183,75	183,63	183,38	183,25	183,13	183,00	4
31.19.5	31.16.3	32.3.1	28,22	31.18.9	32.0.0	32.5.0	32.5.0	32.10.0	32.16.3	5
-	-	-	-	-	-	-	-	-	-	6
28.10.5	28.5.0	28.5.0	24,79	28.5.0	28.5.0	28.5.0	28.5.0	28.5.0	28.5.0	7
23,74	22,71	23,60	24,49	23,63	23,53	23,62	23,62	23,62	23,80	8
110,60	110,54	113,74	16,71	113,25	114,25	114,00	113,50	113,50	113,50	9
151,58	153,65	157,41	23,12	155,63	157,63	157,63	158,63	158,63	158,63	10
118,62	118,25	115,06	15,68	112,38	115,38	116,38	115,88	114,75	116,00	11
-	-	54,83p	27,20	-	54,50	55,00	55,00	-	-	12
59,70	61,24	62,45	16,05	64,00	63,50	62,25	61,88	60,50	59,38	13
82,15	81,97	78,17	20,09	82,00	78,25	76,00	70,75	80,25	70,25	14
71,24	69,99	70,00	15,71	70,00	70,00	70,00	70,00	70,00	71,00	15
103,27	103,17	103,25	16,41	103,25	103,25	103,25	103,25	103,25	103,25	16
-	21.3.3	21.13.4	19,02	21.12.6	-	-	-	-	-	17
19.11.1	20.2.3	20.5.1	17,78	20.9.8	20.7.3	20.6.0	20.2.0	20.1.6	20.1.0	18
-	-	45,50p	22,57	-	45,50	45,50	45,50	-	-	19
122,57	119,70	118,65	17,43	118,00	118,00	119,50	120,38	118,00	116,50	20
152,53	147,11	143,80	21,12	144,00	147,50	144,75	141,75	138,25	137,25	21
25.9.6	25.3.2	25.13.10	22,55	24.17.6	24.18.9	26.2.6	25.15.0	26.15.0	25.15.0	22
30.10.7	31.11.6	-	-	-	-	-	-	-	-	23
24,21	24,96	20,56	21,34	17,43	17,29	17,23	25,34	25,52	25,07	24
-	7 500	7 530	44,74	7 500	7 500	7 500	7 500	7 650	7 650	25
11,75	11,75	11,75	96,64	11,75	11,75	11,75	11,75	11,75	11,75	26
10,25	10,25	10,25	84,30	10,25	10,25	10,25	10,25	10,25	10,25	27
-	-	-	-	-	-	-	-	-	-	28
-	-	-	-	-	-	-	-	-	-	29
77,80	78,66	73,30	73,30	77,12	77,10	72,28	72,28	71,55	71,70	30
12 350	-	-	-	-	-	-	-	-	-	31
12 450	12 025	12 020	71,42	11 900	11 950	11 950	12 150	12 150	12 150	32
6,63	6,61	6,44	52,97	6,44	6,44	6,44	6,44	6,44	...	33
6,98	6,85	6,99	57,49	6,99	6,99	6,99	6,99	6,99	...	34
111.3	111.3	111.3	39,05	111.3	111.3	111.3	111.3	111.3	111.3	35
118.9	118.9	118.9	41,69	118.9	118.9	118.9	118.9	118.9	118.9	36
3,30	3,37	3,47	28,54	3,36	3,55	3,30	3,52	3,38	3,45	37
2,95	2,74	2,95	24,26	2,71	2,76	2,92	3,15	3,17	3,08	38
31.2 3/7	29.3 1/7	31.5 1/4	27,59	29.0	29.6	31.0	33.6	34.0	33.0	39
45.4	43.0 6/7	45.6 2/3	39,98	42.9	43.3	45.0	47.9	48.6	47.3	40
346,84	348,05	386,65	25,84	355,00	370,00	385,00	420,00	416,50	410,00	41
37,01	40,26	45,33	372,83	43,07	44,34	46,02	46,82	46,69	46,34	42
38,31	41,15	48,60	399,72	-	-	-	49,75	49,00	48,50	43
41,79	44,24	52,00	427,69	50,50	51,50	52,00	53,00	-	...	44
346.6 3/4	396.0	460.0	410,18	-	-	-	460.0	460.0	-	45
306.6	313.6 2/7	339.0 2/3	297,56	324.9	334.9	353.6	364.3	330.9	321.0	46
342.1 1/5	389.7 1/5	425.10 2/7	373,74	395.0	405.0	436.0	435.0	437.0	430.0	47

Lfd. Nr.	Ware	Markort	Währungs- und Mengeneinheit	Jahr	
				1967	1968
				Originalwährung	
	<u>Rohkakao</u>				
48	Accra, main crop, loco	New York	cts je lb	29,03	34,38
49	Bahia, superior, loco	New York	cts je lb	26,35	33,00
50	Ghana, gut fermentiert, cif Term.-Verschiffung	London	s.d. je 50 kg	230.11 3/7	310.2 5/8
51	versch. Herkünfte, 10 t-Kontrakt, erstnot. Monat	Paris	FF je 100 kg	302,89	372,98
52	versch. Herkünfte, erstnot. Monat	Amsterdam	hfl je 100 kg	213,74	260,10
	<u>Te</u>				
53	alle Herkünfte, Auktionsdurchschnittspreis	London	d je lb	49,88	47,18
54	nordindisch, Auktionsdurchschnittspreis	London	d je lb	52,12	48,71
55	ceylonisch, Auktionsdurchschnittspreis	London	d je lb	53,07	50,04
	<u>Pfeffer</u>				
56	Sarawak, schwarz, cif UK	London	d je lb	26,37	26,99
57	Sarawak, weiß, cif UK	London	d je lb	37,29	35,29
	<u>Rinder</u>				
58	junge Kühe, prima, Lebendgewicht	Kopenhagen	dkr je kg	2,43	2,60
59	Ochsen und Färsen, prima, Lebendgewicht	Kopenhagen	dkr je kg	2,89	3,05
	<u>Schweine</u>				
60	schwer, Lebendgewicht	Chicago	\$ je 100 lbs	20,19	19,96
	<u>Rindfleisch</u>				
61	von ausgew. Stieren (600 - 700 lbs)	New York	\$ je 100 lbs	45,13	47,47
62	einheim. Hälften, Höchstpreis	London	d je lb	29,96	37,79 a)
63	argentin. Hinterviertel, gefroren, Höchstpreis	London	d je lb	33,21	-
64	einheimisch, 1. Qualität, ohne Knochen	La Villette	FF je kg	5,75	5,90
	<u>Schweinefleisch</u>				
65	frische Lenden, 8 - 14 lbs schwer	New York	\$ je 100 lbs	51,48	51,12
66	frisch, bis 100 lbs Schlachtgewicht	London	d je lb	34,02	33,01
67	frisch, 1. Qualität, 63 - 66 kg Schlachtgewicht	Niederlande	hfl je kg	2,68	2,77
68	frisch, Klasse A 1, 57 - 63 kg Schlachtgewicht	Kopenhagen	dkr je kg	4,55	4,21
	<u>Speck</u>				
69	polnisch, Klasse I, Importeur-VPr.	London	s.d. je 112 lbs	301.8 1/8	304.1 3/4
70	dänisch, Klasse II, Importeur-VPr.	London	s.d. je 112 lbs	300.1 1/2	301.2
	<u>Geflügel</u>				
71	junge Brathühnchen, 4 lbs, gefroren	New York	cts je lb	31,73	33,42
72	Junghähnchen, 800 - 1400 g Lebendgewicht	Niederlande	hfl je kg	1,57	1,59
73	Junghähnchen, Extra Qual., ab 750 g Schlachtgew.	Randers	dkr je kg	3,05	3,12
	<u>Eier</u>				
74	Standard, loco	Chicago	cts je 12 Stück	29,68	31,00
75	frisch, inländ., 65 g und mehr	Mailand	- Lire je Stück	25,09	25,85
76	Erzeugerdurchschnittspreis	Niederlande	hfl je kg	1,91	2,02
77	Erz.-Preis bei Abgabe an Exportgenossenschaft	Kopenhagen	dkr je kg	2,06	2,30
	<u>Butter</u>				
78	Molkerei-, Grad A, 92 ⁰ , loco	New York	cts je lb	67,57	67,75
79	australisch, beste Qualität, Imp-VPr. ab Kai	London	s.d. je 112 lbs	330.0	300.0
80	dänisch, Importeur-VPr. ab Kai	London	s.d. je 112 lbs	373.0	359.6 1/2
81	neuseeländ., beste Qual., Imp-VPr. ab Kai	London	s.d. je 112 lbs	300.0	300.1 1/4
82	84 %, in Exportverpackung, ab Molkerei	Niederlande	hfl je kg	5,69	6,10
83	Molkerei-, 1. Qualität, Abrechnungspreis	Kopenhagen	dkr je kg	7,37	7,31
	<u>Käse</u>				
84	40 % Fett, Edamer, Molkerei-VPr.	Niederlande	hfl je kg	2,96	3,06
85	30 % Fett, Molkerei-VPr. für Export	Kopenhagen	dkr je kg	3,20	3,07
86	Gorgonzola, ab Großhandelslager	Mailand	Lire je kg	505,21	546,22
	<u>Schmalz</u>				
87	zerlassen, in Tankwagen	Chicago	cts je lb	7,79	6,21
88	Prime western steam, loco	New York	cts je lb	9,19	7,59
89	amerikan. Prime steam, lose, cif	London	lb je 112 lbs	3.15.5	3.11.9
90	einheimisch, in Fässern, ab Großhändler	Mailand	Lire je kg	145,87	96,46

preis

Monat				Stichtag						Lfd. Nr.
1969				Oktober					Nov.	
Aug.	Sept.	Oktober		3.	10.	17.	24.	31.	7.	
Originalwährung			unger.in DM je 100 kg	Originalwährung						
45,82	45,30	47,03	386,81	46,25	46,00	46,25	47,75	49,38	49,63	48
43,37	43,19	43,70	359,42	43,63	42,88	43,25	44,00	45,38	46,13	49
406.8 5/7	401.0 6/7	401.11 1/8	358,40	400,0	393,9	395,0	407,6	416,3	425,0	50
528,88	530,62	535,56	357,86	530,50	524,00	524,00	542,50	560,00	567,00	51
336,84	323,20	328,45	340,85	325,25	320,50	322,50	334,50	346,25	354,00	52
41,21	44,02	50,59	414,39	44,49	44,42	50,17	52,23	57,13	52,38	53
40,68	59,43	62,57	512,52	60,07	59,73	66,26	63,29	57,13	52,38	54
47,73	46,51	51,06	418,24	47,14	48,81	51,53	50,50	53,93	50,35	55
28,41	37,44	47,42	388,42	48,21	48,75	47,68	46,61	47,14	42,86	56
41,36	54,14	68,22	558,80	69,00	69,00	69,00	66,00	69,00	69,00	57
3,24	3,18	3,01	149,33	2,90	3,08	3,03	3,00	3,00	2,93	58
3,77	3,78	3,65	181,08	3,60	3,65	3,68	3,65	3,65	3,65	59
27,69	26,68	26,80	220,42	27,75	27,75	26,25	26,63	26,38	26,63	60
51,56	50,49	48,60	399,72	49,25	49,25	49,25	48,75	48,75	...	61
40,50	40,06	39,26	321,58	40,00 ^{c)}	40,00 ^{c)}	39,00 ^{c)}	38,00	39,00 ^{c)}	39,00 ^{c)}	62
38,94	40,78	40,67	333,13)	41,00 ^{c)}	41,00 ^{c)}	-	-	-	87,00	63
6,62	6,51	6,44	430,32	6,40	6,46	6,46	6,42	6,40	6,40	64
60,98	61,50	60,88	500,72	60,75	59,50	60,50	61,50	61,50	...	65
30,38	31,94	34,37	281,53	33,00 ^{c)}	34,00 ^{c)}	34,00 ^{c)}	34,00	36,00 ^{c)}	37,00 ^{c)}	66
2,97	3,15	3,08	319,63	3,14	3,10	3,05	3,05	3,05	3,05	67
5,28	5,11	5,20	257,97	5,20	5,20	5,20	5,20	5,20	5,20	68
320,0	313,9	336,4 4/5	295,23	330,0	338,0	338,0	338,0	338,0	338,0	69
330,0	316,6	330,0	289,61	330,0	330,0	330,0	330,0	330,0	330,0	70
35,71	36,67	34,43	283,18	33,00	33,00	34,00	37,00	35,00	...	71
1,58	1,58	1,59	165,00	1,59	1,59	1,59	1,59	1,59	1,59	72
3,20	3,15	3,11	154,29	3,15	3,10	3,10	3,10	3,10	3,10	73
37,10	43,00	42,38	13,18)	42,00	42,00	42,00	42,00	44,50	...	74
27,13	29,25	26,25	15,60)	25,50	25,50	26,25	27,00	27,00	27,00	75
1,83	1,81	1,70	9,88) ⁺	1,62	1,71	1,72	1,75	1,66	1,65	76
1,20	1,20p	1,59	4,42)	1,20	1,20	1,50	2,00	2,00	2,00	77
68,79	70,37	69,32	570,14	71,38	68,75	69,25	68,75	68,75	...	78
300,0	300,0	300,0	263,29	300,0	300,0	300,0	300,0	300,0	300,0	79
348,0	363,7 1/2	375,10 1/2	329,87	-	374,0	376,6	376,6	376,6	376,6	80
300,0	300,0	300,0	263,29	300,0	300,0	300,0	300,0	300,0	300,0	81
6,02	6,02	6,02	624,73	6,02	6,02	6,02	6,02	6,02	6,02	82
7,34	7,83p	8,15p	404,32	8,15	8,15	8,15	8,15	8,15	8,15	83
3,08	3,15	3,15	326,89	3,15	3,15	3,15	3,15	3,15	3,15	84
3,34	3,59p	3,65	181,08	3,65	3,65	3,65	3,65	3,65	3,65	85
587,50	627,50	630,00	374,35	630,00	630,00	630,00	630,00	630,00	630,00	86
10,23	10,01	11,46	94,26	10,75	11,50	11,75	11,75	11,88	12,00	87
11,59	11,31	12,73	104,70	12,38	12,63	12,88	12,88	13,00	...	88
4.12.2	4.16.4	5.11.10	98,15	5.6.0	5.12.0	5.12,6	5.13.0	5.19,0	5.18,0	89
140,83	167,50	155,50	92,40	152,50	152,50	157,50	157,50	157,50	157,50	90

2. Weltmarkt

Lfd. Nr.	Ware	Markort	Währungs- und Mengeneinheit	Jahr	
				1967	1968
				Originalwährung	
	<u>Talg</u>				
91	bleachable fancy, frei Käufer NY	New York	cts je lb	5,49	4,88
92	einheimisch, Grad 2, ab Werk	London	⌚ je 2240 lbs	52.1.6	55.18.8
	<u>Wal- und Fischöl</u>				
93	Walöl, roh Nr. 1, ex Tank Rotterdam	London	⌚ je 1000 kg	60.1.5a)	53.17.6a)
94	Heringsöl, lose, cif UK/Kont.	London	⌚ je 1000 kg	47.10.0	42.10.1
95	Menhadenöl, roh, in Tanks, fob Baltimore	New York	cts je lb	7,42	5,53
	<u>Erdnüsse</u>				
96	nigerisch, geschält, cif Kontinent	London	⌚ je 2240 lbs	65.19.2	70.6.1
97	sudanesisch, 3 %, geschält, cif Kontinent	London	⌚ je 1000 kg	63.2.4	66.16.11
	<u>Kopra</u>				
98	philippinisch, cif Pazifikküste	New York	\$ je 2000 lbs	182,48	206,46
99	philippinisch, cif Kontinent	London	\$ je 2240 lbs	205,44	237,06
100	Neue Hebriden, cif	Marseille	FF je 100 kg	93,75	111,08
	<u>Leinsaat</u>				
101	US Standard I, loco, ab Lagerhaus	Minneapolis	cts je 56 lbs	317,94	311,89
102	Western I, Lfg. Ft. William	Winnipeg	kan. cts je 56 lbs	322,82	340,03
103	kanad. Nr. 1, lose, cif europ. Häfen, Terminfg.	London	⌚ je 2240 lbs	50.7.0	60.8.9
	<u>Palmkerne</u>				
104	nigerisch, cif	London	⌚ je 2240 lbs	59.17.2	75.17.3a)
105	versch. Herkunft, Offertenpreis cif	Rotterdam	hfl je 100 kg	57,98	65,81
	<u>Rizinussaat</u>				
106	ostafrikanisch, cif Terminlieferung	London	⌚ je 2240 lbs	61.4.2	79.11.1
	<u>Sojabohnen</u>				
107	gelb I/II, in Wagenladungen, erstnot. Monat	Chicago	cts je 60 lbs	278,76	265,17
108	amerikanisch, gelb II, cif Terminlieferung	London	⌚ je 2240 lbs	42.5.8	46.17.0
	<u>Baumwollsaatöl</u>				
109	Prime summer yellow, erstnotierter Monat	New York	cts je lb	13,45	14,16
110	gewaschen, netto, lose, ab Mühle	Hull Area	⌚ je 2240 lbs	127.6.4	136.9.4
	<u>Erdnußöl</u>				
111	roh, in Tanks, fot	New York	cts je lb	11,89	13,26
112	nigerian./gambisch, 3 - 5 % fr. Fettsäure, cif	London	⌚ je 2240 lbs	104.3.4	114.8.5
	<u>Kokosöl</u>				
113	roh, in Tanks, unversteuert	New York	cts je lb	13,50	16,74
114	caylonesisch, 1 % fr. Fettsäure, cif Rotterdam	London	⌚ je 2240 lbs	118.15.2	164.10.11
115	versch. Herkunft, Offertenpreis cif	Rotterdam	hfl je 100 kg	103,11	121,50
116	3 %freie Fettsäure, ab Werk	Marseille	FF je kg	1,50	1,79
	<u>Leinöl</u>				
117	roh, in Tanks, loco	New York	cts je lb	13,96	13,79
118	roh, argentinisch, lose, cif Terminlieferung	London	⌚ je 2240 lbs	75.3.1	99.7.10
119	versch. Herkunft, Offertenpreis cif	Rotterdam	hfl 100 kg	70,72	82,28
	<u>Olivenöl</u>				
120	spanisch, eßbar, in Fässern, loco	New York	\$ je 7,6 lbs	3,00	3,00
121	spanisch, eßbar, 1 % fr. Fettsäure, fob	London	⌚ je 1000 kg	250.8.9	283.15.6 a)
122	extra fein, 1 % fr. Fettsäure, Großhandels-VPr.	Mailand	Lire je kg	749,52	717,96
	<u>Palmöl</u>				
123	geklärt, in Tanks, fot Werk Ostküste	New York	cts je lb	11,06	12,09
124	malaysisch, 5 % fr. Fettsäure, cif	London	⌚ je 2240 lbs	82.0.4	71.5.1
	<u>Rizinusöl</u>				
125	Nr. 3, techn., in Tanks	New York	cts je lb	18,29	20,78
126	brasilianisch, Nr. 1, cif	London	⌚ je 2240 lbs	140.13.4	148.7.0
	<u>Sojaöl</u>				
127	roh, in Tankwagen, fob Decatur	New York	cts je lb	9,58	8,18
128	versch. Herkunft, 20 lts-Kontrakt, erstnot. Monat	London	⌚ je 2240 lbs	79.7.0	74.19.2

preise

Monat				Stichtag						Lfd. Nr.
1969				Oktober					Nov.	
Aug.	Sept.	Oktober		3.	10.	17.	24.	31.	7.	
Originalwährung			umger.in DM je 100 kg	Originalwährung						
7,74	8,18	7,48	61,52	7,50	7,38	7,38	7,38	7,63	...	91
73.8.0	82.10.0	85.12.0	75,12	86.0.0	85.0.0	85.0.0	85.0.0	87.0.0	91.0.0	92
64.2.0	66.10.0	77.8.0	69,02	70.0.0	75.0.0	80.0.0	81.0.0	81.0.0	85.0.0	93
59.4.0	61.0.0	nom.	-	nom.	nom.	-	-	-	80.0.0	94
5,25	5,25	5,25	43,18	5,25	5,25	5,25	5,25	5,25	5,25	95
84.11.8	81.7.5	85.10.11	75,08	84.0.0	86.0.0	85.10.0	86.10.0	87.0.0	84.5.0	96
82.13.7	-	80.9.0	71,74	-	87.0.0	80.10.0	80.0.0	81.0.0	81.10.0	97
173,93	179,55	184,67	75,94	180,00	182,00	182,00	190,00	192,50	...	98
201,00	206,48	210,98	77,47	204,50	207,00	210,00	216,00	216,50	219,00	99
100,67	107,00	112,80	75,37	112,00	110,00	112,00	113,00	117,00	116,00	100
288,14	282,29	290,70	42,70	288,00	292,00	292,00	290,00	290,00	...	101
309,38	316,35	322,85	43,99	337,00	317,63	317,25	323,00	328,00	281,50	102
55.3.3	56.19.11	57.2.9	50,14	56.15.0	56.10.0	57.5.0	58.0.0	57.7.6	56.5.0	103
58.16.3	61.19.8	65.1.3	57,10	62.15.0	63.15.0	63.7.6	67.10.0	69.0.0	69.10.0	104
50,22	52,65	55,84	57,95	53,34	54,62	54,51	57,72	59,00	60,31	105
67.3.10	66.13.4	66.5.0	58,14	66.5.0	66.5.0	66.5.0	66.5.0	66.5.0	66.0.0	106
260,47	242,93	242,32	33,22	240,88	240,50	243,38	247,75	243,50	243,63	107
42.0.1	42.11.11	43.14.5	38,37	42.18.9	43.15.0	43.10.0	43.10.0	44.7.6	44.17.6	108
12,16	11,27	11,06	90,97	10,90	10,90	11,00	11,00	11,50	11,50	109
153.0.0	148.0.0	149.15.0	131,42	148.0.0	148.0.0	150.0.0	150.0.0	151.0.0	158.0.0	110
13,48	14,00	14,30	117,61	14,00	14,25	14,25	14,00	15,00	...	111
131.12.5	133.10.10	140.5.6	123,11	136.0.0	140.0.0	nom.	141.10.0	144.10.0	144.10.0	112
13,20	13,56	13,94	114,65	13,63	13,75	13,75	14,13	14,50	...	113
133.10.0	135.4.10	138.7.10	121,45	138.0.0	138.0.0	138.0.0	138.0.0	141.0.0	142.0.0	114
99,95	103,00	105,66	109,65	104,31	105,38	101,46	106,80	110,36	111,25	115
1,52	1,72	1,82	121,61	1,83	1,83	1,80	1,80	1,85	1,88	116
13,07	13,07	13,24	108,90	13,07	13,07	13,07	13,67 ^{c)}	13,67	13,67	117
104.13.10	101.9.1	101.15.0	89,30	99.10.0	102.0.0	102.0.0	102.10.0	101.10.0	101.10.0	118
78,73	82,86	83,59	86,75	82,54	83,44	83,62	84,53	83,80	83,44	119
2,95	2,95	2,95	319,25	2,95	2,95	2,95	2,95	2,95	2,95	120
nom.	nom.	nom.	-	nom.	nom.	nom.	nom.	nom.	nom.	121
770,00	770,00	770,00	457,53	770,00	770,00	770,00	770,00	770,00	770,00	122
11,25	11,25	11,25	92,53	11,25 ^{c)}	11,25	11,25	11,25	11,25	11,25	123
72.18.7	76.11.6	86.10.0	75,91	80.0.0 ^{c)}	85.0.0	87.0.0	87.0.0	90.0.0	-	124
14,45	14,68	14,69	120,82	14,69	14,69	14,69	14,69	14,69	...	125
116.11.0	115.16.8	112.10.9	98,76	114.11.8	112.10.0	112.10.0	111.13.4	110.16.8	110.16.8	126
8,98	9,75	10,67	87,76	10,06 ^{c)}	11,28	10,44	10,30	10,78	11,33	127
77.1.8	85.8.11	101.10.0	89,08	98.5.0	98.10.0	102.0.0	103.10.0	110.0.0	107.10.0	128

Lfd. Nr.	Ware	Markort	Währungs- und Mengeneinheit	Jahr	
				1967	1968
				Originalwährung	
<u>Ölkuchen</u>					
129	von Baumwollsaat, burmes., 43 % Protein, cif UK	London	⬇ je 2240 lbs	35,6.7	37.9.2a)
130	von Baumwollsaat, 46 % Protein, ab Lager	Aarhus	dkr je 100 kg	69,50	70,24
131	von Leinsaat, argentin., 37/38 % Protein, cif UK	London	⬇ je 2240 lbs	40.11.4	45.15.10a)
132	von Leinsaat, frei Station	Mailand	Lire je 100 kg	8 189	7 671
<u>Fischmehl</u>					
133	peruanisch, 65 % Protein, c&f. R'dam/Hbg./Br.	London	\$ je 1 000 kg	—	135,17a)
134	peruan./chilen., 67 % Protein, Importpreis	Niederlande	hfl je 100 kg	58,76	56,64
<u>Wolle</u>					
135	Schweiß-, 64's, ab Lager Groß-Boston, erstnot. Monat	New York	cts je lb	118,1	116,3
136	Lincoln wethers, greasy, ab Lager	Bradford	d je lb	37,14	38,75
137	Schweiß-, Type 78, erstnot. Monat	Sydney	A cts je lb	91,93	95,26
138	Merino-, 64's, gewaschen, ab Versteigerungsraum	Australien	A cts je lb	94,21	98,37
139	Kammzüge, Tops 64's, Bradford "B", erstnot. Monat	London	d je lb	103,91	112,37
140	Kammzüge, ab belg. Lager, erstnot. Monat	Antwerpen	bfrs je kg	129,96	128,60
<u>Baumwolle</u>					
141	middling upland, 1 1/16 inches, Kontr.Nr.2, erstn.Mon.	New York	cts je lb	30,11a)	30,31
142	amerik. middling, 1 inch, cif	Liverpool	d je lb	22,61	28,79
143	Kontrakt Nr. 5, loco	Sao Paulo	Crz je 15 kg	20,54	26,47
144	Mischkontrakt 1 1/16 inches, erstnot. Monat	Bremen	DM je 100 kg	260,12	275,47
<u>Rohseide</u>					
145	jap., weiß, 20 - 22 denier, Grad AA, loco	New York	\$ je lb	9,70	9,05
146	weiß, 20 - 22 denier, Grande Exquis, Exportnotierung	Mailand	Lire je kg	12 696	13 291
147	gelb, 20 - 22 denier, Grad AA, Kassapreis	Yokohama	Yen je kg	7 506	6 866
<u>Viskose-Reyon</u>					
148	150/40 denier, glänzend, auf Kegelspulen, fob	Ver. Staaten	cts je lb	87,00	87,00
149	150/40 denier, glänzend, auf Spinnkuchen	Großbritannien	d je lb	62,59	64,50
150	150/36 denier, glänzend, versteuert	Mailand	Lire je kg	1 172	1 176
<u>Viskose-Zellwolle</u>					
151	1,5 - 3 den., 1,5 - 2 inches, fob	Ver. Staaten	cts je lb	28,00	28,00
152	"Fibro", 3 u. 4 1/2 den., versch. Längen	Großbritannien	d je lb	22,73	23,25
<u>Polyester-Stapelfaser</u>					
153	"Dacron", 3 den., halbmatt, fob	Ver. Staaten	cts je lb	64,10	61,00
154	"Terylen", 3 den., halbmatt, fob	Großbritannien	d je lb	71,33	66,92
<u>Acryl-Stapelfaser</u>					
155	"Orlon" 4,5 - 10 den., fob	Ver. Staaten	cts je lb	99,00	86,00
156	"Courtelle", 3 - 9 den., frei Käufer, UK	Großbritannien	d je lb	74,74	65,50
<u>Nylon-Stapelfaser</u>					
157	1,5 den., 1 1/2, halbmatt, fob	Ver. Staaten	cts je lb	119,00	118,00
158	BNS, 3 - 6 den., Kassapreis, ab Werk	Großbritannien	d je lb	87,00	82,00
<u>Schwungflachs</u>					
159	flämisch "HC", Wasserröste, Exportprs. frei Grenze	Courtrai	bfrs je 100 kg	5 500	5 500
160	flämisch "LDC", Tauröste, Exportpreis frei Grenze	Courtrai	bfrs je 100 kg	3 117	2 896
161	holländ. "TRH", Tauröste, Exportpreis frei Grenze	Rotterdam	hfl je 100 kg	200,08	197,50
162	weißholländ. "WD", Exportpreis frei Grenze	Rotterdam	hfl je 100 kg	221,63	219,58
<u>Manilahanf</u>					
163	Davao I, cif	New York	cts je lb	22,63a)	19,65
164	Non Davao G, cif Kontinent	London	⬇ je 2240 lbs	101.17.6	110.19.10
165	Non Davao S 2, versteuert, cif Kontinent	Frankreich	FF je kg	1,60	1,56
<u>Sisal</u>					
166	ostafrikanisch I, cif	New York	cts je lb	9,97a)	8,31
167	brasilianisch III, cif	New York	cts je lb	8,20	7,64
168	ostafrikanisch I, cif UK	London	⬇ je 2240 lbs	69.17.1	76.19.3
169	ostafrikanisch, versteuert, cif	Frankreich	FF je kg	0,93	0,91

preise

Monat				Stichtag						Lfd. Nr.
1969				Oktober					Nov.	
Aug.	Sept.	Oktober		3.	10.	17.	24.	31.	7.	
Originalwährung			umger.in DM je 100 kg	Originalwährung						
-	-	-	-	-	-	-	-	-	-	129
63,75	64,27	69,92	34,69	65,00	65,00	72,00	72,50	73,50	70,00	130
44.18.3	46.0.0	47.0.9	41,28	46.5.0	47.4.0	47.4.0	47.4.0	47.4.0	47.4.0	131
7 583	7 775	7 800	46,35	7 800	7 800	7 800	7 800	7 800	7 800	132
178,29	182,36	224,17	83,63	202,00	214,00	255,00	240,00	228,00	231,00	133
70,20	71,37	74,43	77,24	72,80	72,80	76,05	-	-	-	134
117,3	116,2	112,3	923,64	108,5	111,9	112,7	113,0	112,5	111,5	135
45,25	43,00	42,40	347,30	43,00	43,00	42,00	42,00	42,00	42,00	136
91,61	89,85	90,64	895,22	88,55	89,60	91,95	90,25	91,00	90,00	137
89,50	88,25	88,60	875,08	88,00	88,00	89,00	89,00	89,00	89,00	138
118,63	118,32	116,97	958,11	117,50	117,55	117,65	113,85	114,05	122,35	139
129,54	128,76	128,60	961,03	129,00	128,75	128,75	128,75	128,50	128,50	140
24,49	24,90	26,39	217,05	25,58	26,49	26,70	26,85	26,77	27,19	141
25,25	25,15	25,45	208,46	25,40	25,40	25,40	25,40	25,65	25,65	142
26,80	26,96	28,02	170,13	27,10	27,60	28,10	28,80	29,00	29,40	143
-	-	-	-	-	-	-	-	-	-	144
9,36	9,54	9,73	8 002,72	9,70	9,70	9,80	9,70	9,70	...	145
12 650	12 875	13 230	7 861,27	13 200	13 200	13 250	13 250	13 250	13 300	146
6 792	6 957	7 186	7 984,44	7 080	7 145	7 290	7 290	7 060	7 040	147
87,00	87,00	87,00	715,56	87,00	87,00	87,00	87,00	87,00	87,00	148
69,00	69,00	69,00	565,19	69,00	69,00	69,00	69,00	69,00	69,00	149
1 276	1 276	1 276	758,20	1 276	1 276	1 276	1 276	1 276	1 276	150
28,00	28,00	30,00	246,74	30,00	30,00	30,00	30,00	30,00	30,00	151
23,25	23,25	23,25	190,44	23,25	23,25	23,25	23,25	23,25	23,25	152
61,00	61,00	61,00	501,71	61,00	61,00	61,00	61,00	61,00	61,00	153
67,00	67,00	67,00	548,80	67,00	67,00	67,00	67,00	67,00	67,00	154
86,00	86,00	86,00	707,33	86,00	86,00	86,00	86,00	86,00	86,00	155
65,50	65,50	65,50	536,52	65,50	65,50	65,50	65,50	65,50	65,50	156
118,00	118,00	118,00	970,52	118,00	118,00	118,00	118,00	118,00	118,00	157
82,00	82,00	82,00	671,67	82,00	82,00	82,00	82,00	82,00	82,00	158
5 250	5 050	...	-	159
2 850	2 850	...	-	160
-	-	-	-	-	-	-	-	-	-	161
-	-	-	-	-	-	-	-	-	-	162
19,00	21,25	21,25	174,78	21,25	21,25	21,25	21,25	21,25	21,25	163
127.14.1	131.9.10	136.10.11	119,83	132.10.0	137.10.0	138.10.0	138.10.0	138.10.0	138.10.0	164
1,47	2,28	2,31	154,35	2,28	2,28	2,28	2,33	2,33	2,33	165
8,72	8,72	8,72	71,72	8,72	8,72	8,72	8,72	8,72	8,72	166
-	-	-	-	-	-	-	-	-	-	167
75.0.0	75.0.0	75.0.0	65,82	75.0.0	75.0.0	75.0.0	75.0.0	75.0.0	75.0.0	168
0,97	1,00	1,00	66,82	1,00	1,00	1,00	1,00	1,00	1,00	169

Lfd. Nr.	Ware	Markort	Währungs- und Mengeneinheit	Jahr	
				1967	1968
				Originalwährung	
<u>Rohjute</u>					
170	pakistan., weiß, Grad C (PWC), cif Kont.	London	£ je 2240 lbs	.	135,2,9
171	indisch, Dundee Daisee 2 - 3, loco	Kalkutta	Rupien je 400 lbs	310,37	378,28
172	First Grade, cif Ital. Häfen	Mailand	£ je 2240 lbs	136,12,6	143,17,5
<u>Rindshäute</u>					
173	Leichte Kuh-, Packertyp, naßges., erstnot. Monat	New York	cts je lb	13,72	11,26
174	Stier-, Packertyp, über 58 lbs schwer	Chicago	cts je lb	11,73	11,09
175	Frigorificos, schwere Ochsen-, 25 kg, gesalzen, c&f UK	London	d je lb	15,63	16,57
176	B.A. Americanos, trocken-gesalzen, c&f UK	London	d je lb	20,43	17,99
177	Kap-, getrocknet, 18 - 22 lbs, c&f UK	London	d je lb	24,38	25,47
<u>Kalbfelle</u>					
178	Collector, 9 - 12 lbs, ungeschoren	New York	\$ je Fell	5,61	6,21
179	Firsts, unter 8 lbs	Manchester	d je lb	45,36	65,83
<u>Naturkautschuk</u>					
180	RSS I, frei Fahrzeug, ex dock	New York	cts je lb	20,32	20,23
181	RSS I, cif kontinent, erstnot. Monat	London	d je lb	16,59	18,70
182	RSS I, in Ballen, Erzeuger-VPr. fob	Singapur	M\$-cts je lb	54,33	53,15
<u>Synthesekautschuk</u>					
183	Butadien/Styrol "S 1500", Grundpreis	Ver. Staaten	cts je lb	22,73	22,43
184	Neopren "GN-A", Grundpreis	Ver. Staaten	cts je lb	41,00	41,00
185	Butadien/Styrol "1500", Grundpreis	Großbritannien	d je lb	18,07	17,00
186	Butyl, unverst., frei Waggon ab Impporthäfen	Frankreich	FF je kg	2,71	2,71
187	SBR 1500, Mengen von 10 t, frei Werk	Mailand	Lire je kg	277,00	267,17
<u>Steinkohle</u>					
188	Anthrazit Stove, ab Zeche	Pennsylvanien	\$ je 2000 lbs	13,14	13,56
189	Gasflamn-, Stücke, ab Zeche Ruhrrevier	BR-Deutschland	DM je 1000 kg	71,50	67,90
190	Fettfuß-, 50/80 mm, ab Zeche Nordrevier	Frankreich	FF je 1000 kg	78,00	78,00
191	Gasflamn-, polnische, 40/80 mm, in Wagenladungen	Mailand	Lire je 1000 kg	14 050	14 050
<u>Höfen</u>					
192	Hütten-, fot Ofen	Connellsville	\$ je 2000 lbs	15,48	15,75
193	Brech- 1/11, 90 - 40 mm, ab Zeche Ruhrrevier	BR-Deutschland	DM je 1000 kg	88,45	83,88
194	Hütten-, über 90 mm, grob, ab Zeche	Frankreich	FF je 1000 kg	100,00	100,00
195	Hütten-, 40 - 70 mm, in Wagenladungen	Mailand	Lire je 1000 kg	20 009	20 209
<u>Erdöl</u>					
196	Ost-Texas, ab Bohrfeld	Ver. Staaten	\$ je 42 gals	3,15	3,18
197	Venezuela, Tia Juana Medium, 26-26,9° B&E, fob Amuay	Venezuela	\$ je 42 gals	2,30	2,30
198	36-36,9° B&E, fob Ras Tanura	Saudi-Arabien	\$ je 42 gals	1,84	1,84
199	Kirkuk, 36-36,9° B&E, fob Tripoli/Libanon	Irak	\$ je 42 gals	2,21	2,21
200	Iran, 34-34,9° B&E, fob Abadan	Iran	\$ je 42 gals	1,73	1,73
201	Kuwait, 31 - 31,9° B&E, fob Mina-al-Ahmadi	Kuwait	\$ je 42 gals	1,59	1,59
202	Hassi Messaoud, 40° B&E, fob Bougie	Algerien	\$ je 42 gals	2,35	2,35
203	Light Libyan 39-39,9° B&E, fob Marsa el Brega	Libyen	\$ je 42 gals	2,21	2,21
<u>Motorenbenzin</u>					
204	80 Oktan "R", regulär, Exportpreis fob	Aruba	cts je gallon	6,60	6,60
205	98 Oktan "R", premium, Exportpreis fob	Aruba	cts je gallon	10,40	10,40
206	90 Oktan "R", fob Bandar Mah Shahr	Iran	cts je gallon	8,45	8,50
207	90/92 Oktan, fob Leichter, E&G-Basis (AFM)	Rotterdam/A'dam	\$ je 1000 kg	30,56	25,86
<u>Dieselmotorenstoff</u>					
208	53-57 Dieselindex, Exportpreis fob	Aruba	cts je gallon	6,99	7,59
209	53 Dieselindex Min., fob Bandar Mah Shahr	Iran	cts je gallon	6,93	6,80
210	Marine-, fob Bandar Mah Shahr	Iran	\$ je 42 gallons	2,69	2,65
211	53-57 Dieselindex, fob Leichter, E&G-Basis (AFM)	Rotterdam/A'dam	\$ je 1000 kg	24,48	25,45

preise

Monat				Stichtag						Lfd. Nr.
1969				Oktober					Nov.	
Aug.	Sept.	Oktober		7.	10.	17.	24.	31.	7.	
Originalwährung			unger.in DM je 100 kg	Originalwährung						
139.1.11	136.14.4	135.1.9	118,56	135.0.0	135.0.0	135.0.0 ^{c)}	135.0.0	136.0.0	137.10.0	170
383,10	311,25	312,00	91,71	305,00	305,00	310,00	320,00	320,00	325,00	171
146.0.0	145.12.6	143.17.6	126,27	145.0.0	144.10.0	144.0.0	143.10.0	143.10.0	143.10.0	172
15,07	15,12	15,19	124,93	15,26	15,50	17,00	14,75	14,75	14,75	173
14,50	15,00	15,50	127,48	174
19,00	19,25	19,25	157,68	175
21,00	22,00	22,00	180,20	176
26,00	26,00	26,00	212,97	177
6,50	6,50	6,50	509,15	178
54,00	53,50	36,00	294,88	179
31,18	28,73	27,09	222,81	28,25	27,00	27,00	26,50	26,50	...	180
27,92	26,22	24,37	199,62	25,88	24,94	25,10	23,35	22,31	22,79	181
80,33	75,35	69,73	200,87	73,63	71,44	71,69	66,38	64,56	65,69	182
...	-	183
...	-	184
17,00	17,00	17,00	139,25	17,00	17,00	17,00	17,00	17,00	17,00	185
2,71	2,71	2,71	181,08	2,71	2,71	2,71	2,71	2,71	2,71	186
255,00	255,00	255,00	151,52	255,00	255,00	255,00	255,00	255,00	255,00	187
15,13	15,63	15,75	6,48	15,75	15,75	15,75	15,75	15,75	...	188
67,90	67,90	76,00	7,60	76,00	76,00	76,00	76,00	76,00	...	189
81,00	81,00	81,00	5,41	81,00	81,00	81,00	81,00	81,00	81,00	190
14 250	14 400	14 750	8,76	14 750	14 750	14 750	14 750	14 750	14 750	191
15,75	15,75	15,75	6,48	15,75	15,75	15,75	15,75	15,75	15,75	192
83,50	84,50	101,50	10,15	101,50	101,50	101,50	101,50	101,50	...	193
100,00	100,00	100,00	6,68	100,00	100,00	100,00	100,00	100,00	100,00	194
20 775	23 025r	23 175	13,77	23 175	23 175	23 175	23 175	23 175	23 325	195
3,20	3,20	3,20	7,51)	3,20	3,20	3,20	3,20	3,20	3,20	196
2,30	2,30	2,30	5,40)	2,30	2,30	2,30	2,30	2,30	2,30	197
1,84	1,84	1,84	4,32)	1,84	1,84	1,84	1,84	1,84	1,84	198
2,21	2,21	2,21	5,19)	2,21	2,21	2,21	2,21	2,21	2,21	199
1,73	1,73	1,73	4,06) ⁺	1,73	1,73	1,73	1,73	1,73	1,73	200
1,59	1,59	1,59	3,73)	1,59	1,59	1,59	1,59	1,59	1,59	201
2,65	2,65	2,65	6,22)	2,65	2,65	2,65	2,65	2,65	2,65	202
2,21	2,21	2,21	5,19)	2,21	2,21	2,21	2,21	2,21	2,21	203
6,60	6,60	6,60	6,50)	6,60	6,60	6,60	6,60	6,60	6,60	204
10,40	10,40	10,40	10,25)	10,40	10,40	10,40	10,40	10,40	10,40	205
8,30	8,30	8,30	8,18) ⁺	8,30	8,30	8,30	8,30	8,30	8,30	206
19,31	19,01	19,19	5,31)	19,61	19,57	19,17	18,75	18,86	18,93	207
6,80	6,80	6,80	6,70)	6,80	6,80	6,80	6,80	6,80	6,80	208
6,60	6,60	6,60	6,50) ⁺	6,60	6,60	6,60	6,60	6,60	6,60	209
2,57	2,57	2,57	6,03) ⁺	2,57	2,57	2,57	2,57	2,57	2,57	210
19,48	19,72	19,44	6,13)	19,94	20,14	19,17	18,89	19,06	19,33	211

Lfd. Nr.	Ware	Markort	Währungs- und Mengeneinheit	Jahr	
				1967	1968
				Originalwährung	
	<u>Heizöl</u>				
212	schwer, Grad C, Exportpreis fob	Aruba	\$ je 42 gals	2,00	2,00
213	schwer, Nr. 6, Regular, fob	New York Harbor	\$ je 42 gals	2,51	2,51
214	leicht, Nr. 2, Exportpreis fob	Aruba	cts je gallon	6,69	7,29
215	leicht, Nr. 2, fob Bandar Mah Shahr	Iran	cts je gallon	6,52	6,40
	<u>Eisenerz</u>				
216	Bessemer, Mesabi, 51,5 % Fe, ab Kai	US Lake Superior	\$ je 2240 lbs	10,70	10,70
217	Pellets, Taconite, ab Kai	US Lake Superior	\$ je 2240 lbs	13,25	13,25
218	Orinoco I, 58 % Fe, fob Puerto Ordaz	Venezuela	\$ je 2240 lbs	7,88	7,88
219	Kiruna D, 60 % Fe, 1,8 % P, cif Rotterdam	Schweden	skr je 1000 kg	45,00	43,50
220	32 % Fe, ab Grube Giraumont	Frankreich	FF je 1000 kg	14,30	13,70
	<u>Hämatit-Gießereieisen</u>				
221	2 = 2,5 % Si, 0,08-0,12 % P, Frachtl. Oberhausen-West	BR-Deutschland	DM je 1000 kg	237,50	222,00
222	bis 0,08 % P, ab 10 lts, fr. Käufer	Großbritannien	£ je 2240 lbs	24.2.10	22.15.0
223	2,5-3 % Si, 0,08-0,12 % P, Frachtl. Uckange	Frankreich	FF je 1000 kg	334,00	320,67
224	2,5-3 % Si, 0,06-0,08 % P, Frachtl. Monceau	Belgien	bfrs je 1000 kg	3 455	3 455
225	0,08-0,12 % P, frei Waggon Mailand	Mailand	Lire je kg	42,00	42,00
	<u>Stahlschrott</u>				
226	schwer, Schmelz- I, frei Käufer	Pittsburgh	\$ je 2240 lbs	26,95	27,21
227	schwer, in 500-lts-Ladungen, N.O.-Küste	Großbritannien	£ je 2240 lbs	11.8.3	11.8.3
228	schwer, Siemens-Martin, frei Verbraucher	Belgien	bfrs je 1000 kg	1 502	1 571
229	schwer, 150x50x50, kompl. Wagenldg., Ankpr.	Frankreich	FF je 1000 kg	93,05	97,79
230	schwer, RM 10, 150x50x50, frei Verbraucher	Mailand	Lire je kg	24,15	24,37
	<u>Halbzeug</u>				
231	Walzknüppel, Bessemer-Güte, Inlandspreis ab Werk	Pittsburgh	\$ je 2000 lbs	86,00	88,25
232	Walzknüppel, Thomas-Güte, in 50-lts-Ladungen	Großbritannien	£ je 2240 lbs	34.1.6	34.1.6
233	Vorblöcke, Thomas-Güte, Frachtlage Thionville	Frankreich	FF je 1000 kg	367,40	367,40
234	Walzknüppel, Thomas-Güte, Frachtlage Clabecq	Belgien	bfrs je 1000 kg	3 750	3 750
	<u>Stabstahl</u>				
235	warmgewalzt, Bessemergüte, Exportpreis fob	Ver. Staaten	\$ je 100 lbs	6,79	7,04
236	rounds + squares, 5/8-2 3/4", Exportpreis fob	Großbritannien	£ je 2240 lbs	41.0.0	41.0.0
237	Betonrundstahl, Thomas-Güte, Exportpreis fob	Montanunion	\$ je 1000 kg	75,87	72,20
238	Rundstahl, SM-Güte, 3/4-1", Exportpreis fob	Japan	\$ je 1000 kg	95,17	85,50
	<u>Walzdraht</u>				
239	Bessemer-Güte, Exportpreis fob	Ver. Staaten	\$ je 100 lbs	6,53	6,76
240	5,5 mm, Thomas-Güte, Exportpreis fob	Montanunion	\$ je 1000 kg	81,01	82,62
	<u>Formstahl</u>				
241	Winkel und Träger, Bessemergüte, Exportpreis fob	Ver. Staaten	\$ je 100 lbs	6,07	6,17
242	Winkel und Träger, SM-Güte, Exportpreis fob	Großbritannien	£ je 2240 lbs	41.10.0	41.10.0
243	Winkel und Träger, Thomasgüte, Exportpreis fob	Montanunion	\$ je 1000 kg	80,91	77,11
244	Träger, SM-Güte, Exportpreis fob	Japan	\$ je 1000 kg	99,75	95,33
	<u>Gröbblech</u>				
245	Behälter-, warmgewalzt, Exportpreis fob	Ver. Staaten	\$ je 100 lbs	5,63	5,92
246	3/16 inch und stärker, SM-Güte, Expo. preis fob	Großbritannien	£ je 2240 lbs	43.5.0	43.5.0
247	3/16 inch und stärker, Thomasgüte, Exportpreis fob	Montanunion	\$ je 1000 kg	86,32	84,02
248	1/8" x 4 ft. x 8 ft, SM-Güte, Exportpreis fob	Japan	\$ je 1000 kg	103,29	88,92
	<u>Feinblech</u>				
249	18 gauge, warmgewalzt, Exportpreis fob	Ver. Staaten	\$ je 100 lbs	5,53	5,64
250	17-20 gauge, kaltgewalzt, SPO, Exportpreis fob	Montanunion	\$ je 1000 kg	106,01	113,44
	<u>Weißblech</u>				
251	elektrolyt. verzinkt, 0,25 lb Auflage, Exportpreis fob	Ver. Staaten	\$ je 107 lbs	9,68	10,17
252	feuerverzinkt, 1,25 lbs Auflage, Exportpreis fob	Japan	\$ je 1000 kg	204,00	202,50
	<u>Gezogener Draht</u>				
253	Blank- und Nageldraht, Exportpreis fob	Montanunion	\$ je 1000 kg	90,49a)	91,63
254	Blank- und Nageldraht, Exportpreis fob	New York	\$ je 100 lbs	8,08	8,14

preise

Monat				Stichtag						Lfd. Nr.
1969				Oktober					Nov.	
Sept.		Oktober		3.	10.	17.	24.	31.	7.	
Originalwährung		umger.in DM je 100 kg		Originalwährung						
2,00	2,00	2,00	4,69)	2,00	2,00	2,00	2,00	2,00	2,00	212
2,51	2,51	2,51	5,89)	2,51	2,51	2,51	2,51	2,51	2,51	213
6,50	6,50	6,50	6,41)+	6,50	6,50	6,50	6,50	6,50	6,50	214
6,20	6,20	6,20	6,11)	6,20	6,20	6,20	6,20	6,20	6,20	215
10,70	10,70	10,70	3,93	10,70	10,70	10,70	10,70	10,70	10,70	216
13,25	13,25	13,25	4,87	13,25	13,25	13,25	13,25	13,25	13,25	217
7,88	7,88	7,88	2,89	7,88	7,88	7,88	7,88	7,88	7,88	218
43,50	43,50	43,50	3,14	43,50	43,50	43,50	43,50	43,50	43,50	219
13,70	13,70	13,70	0,92	13,70	13,70	13,70	13,70	13,70	13,70	220
229,00	239,00	239,00	23,90	239,00	239,00	239,00	239,00	239,00	249,00	221
24.10.0	24.20.0	24.10.0	21,50	24.10.0	24.10.0	24.10.0	24.10.0	24.10.0	24.10.0	222
314,00	320,00r	327,40	21,88	326,00	326,00	326,00	326,00	333,00	333,00	223
3 455	3 455	3 455	25,82	3 455	3 455	3 455	3 455	3 455	3 455	224
43,00	43,00	43,00	25,55	43,00	43,00	43,00	43,00	43,00	43,00	225
34,00	36,19	34,42p	12,64	35,00	35,00	34,00	34,00	34,00	...	226
11.8.3	11.8.3	11.8.3	10,02	11.8.3	11.8.3	11.8.3	11.8.3	11.8.3	11.8.3	227
2 158	2 163	1 965	14,68	2 000	2 000	1 975	1 950	1 900	1 875	228
135,00	130,00	130,00	8,69	130,00	130,00	130,00	130,00	130,00	130,00	229
28,25	27,63	26,17	15,55	26,50	26,50	26,00	26,00	26,00	...	230
99,00	99,00	99,00	40,71	99,00	99,00	99,00	99,00	99,00	...	231
36.16.0	36.16.0	36.16.0	32,30	36.16.0	36.16.0	36.16.0	36.16.0	36.16.0	36.16.0	232
367,40	387,00	387,00	25,86	387,00	387,00	387,00	387,00	387,00	387,00	233
4 600	4 693r	4 800	35,87	4 800	4 800	4 800	4 800	4 800	4 800	234
7,70	7,70	7,70	63,33	7,70	7,70	7,70	7,70	7,70	...	235
118,50	121,31	122,44	45,68	123,00	122,00	122,50	122,50	122,50	122,50	236
100,00	100,00	105,00	39,17	105,00	105,00	105,00	105,00	105,00	...	237
7,41	7,41	7,41	60,95	7,41	7,41	7,41	7,41	7,41	...	238
121,33	nom.	nom.	-	nom.	nom.	nom.	nom.	nom.	nom.	239
6,83	6,83	6,83	52,47	6,83	6,83	6,83	6,83	6,83	...	240
120,00n	nom.	145,00	54,10	nom.	nom.	nom.	145,00	145,00	145,00	241
105,00	105,00	130,00	48,50	130,00	130,00	130,00	130,00	130,00	...	242
6,63	6,63	6,63	54,53	6,63	6,63	6,63	6,63	6,63	...	243
160,00	157,94	156,28	58,30	160,00	157,00	157,50	153,50	153,50	153,50	244
130,00	130,00	nom.	-	nom.	nom.	nom.	nom.	nom.	...	245
6,88	6,93	6,93	57,00	6,93	6,93	6,93	6,93	6,93	6,93	246
159,13	164,50	165,50	61,74	165,00	nom.	164,00	nom.	165,00	164,50	247
10,84	10,84	10,84	83,32	10,84	10,84	10,84	10,84	10,84	10,84	248
202,00	202,00	220,00	82,08	220,00	220,00	220,00	220,00	220,00	220,00	249
130,00	135,00	137,83	51,42	135,00	135,00	143,50	nom.	nom.	nom.	250
8,73	8,73	8,73	71,80	8,73	8,73	8,73	8,73	8,73	8,73	251

Lfd. Nr.	Ware	Markort	Währungs- und Mengeneinheit	Jahr	
				1967	1968
				Originalwährung	
<u>Elektrolyt-Kupfer, Drahtbarren</u>					
255	Grubenhüttenpreis fr. Verbr. -Werk	Ver. Staaten	cts je lb	38,10	41,17
256	Exportpreis fob Raffinerie Atlantikküste	New York	cts je lb	47,19	50,29
257	Kassapreis, Übernahme im Lagerhaus	London	£ je 2240 lbs	418.0.10	525.6.1
258	Erlösnotiz cif europ. Häfen	London	£ je 2240 lbs	405.11.5	499.15.10
259	Produzentenpreis cif europ. Häfen	London	£ je 2240 lbs	405.18.8	499.11.11
260	DEL-Notiz frei Fahrzeug Erzeugerwerk	BR-Deutschland	DM je 100 kg	451,00	494,76
<u>Blei</u>					
261	Grad A und B, 99,73 - 99,85 % Pb, Inlandspreis	New York	cts je lb	14,00	13,21
262	Virgin brands, common grades	Montreal	kan. cts je lb	14,00	13,48
263	raff. Weich-, 99,97 % Pb, Kassaprs., Übern.i. Lagerh.	London	£ je 2240 lbs	83.16.5	101.15.10
<u>Zink</u>					
264	Prime Western, Inlandspreis fob	East St. Louis	cts je lb	13,84	13,50
265	Prime Western	Montreal	kan. cts je lb	13,75	13,50
266	98 % Zn, Ingots, Kassaprs., Übernahme im Lagerhaus	London	£ je 2240 lbs	100.11.0	111.3.3
267	Good ordinary brands, Produzentenpreis	London	£ je 2240 lbs	101.12.3	114.6.8
268	Good ordinary brands, Grundpreis frei Werk	Belgien	bfrs je kg	14,42	13,90
<u>Zinn</u>					
269	Straits, ab Hütte	Penang	M\$ je 60,479 kg	600,22	565,81
270	Straits, 99,8 % Sn, loco	New York	cts je lb	153,44	148,15
271	99,75 % Sn, Kassapreis, Übernahme im Lagerhaus	London	£ je 2240 lbs	1222.19.0	1323.13.11
272	Rein-, 99,9 % Sn, loco Duisburg	Hamburg	DM je 100 kg	1 362,59	1 287,66
<u>Nickel</u>					
273	Elektro-Kathoden, 99 % Ni, ab Raffin. Pt. Colborne	New York	cts je lb	87,79	94,00
274	raffiniert, frei Käufer UK	London	£ je 2240 lbs	737.16.0	902.14.0
275	Anodenschrott, freier Marktpreis	London	£ je 2240 lbs	1190.12.6	1 280.16.9
<u>Aluminium</u>					
276	ab 99,5 % Al, Ingots à 50 lbs. fr. Käuferwerk	New York	cts je lb	24,98	25,58
277	ab 99,5 % Al, Ingots, kanad. u. einheim., frei Käuferw.	London	£ je 2240 lbs	199.14.10	234.2.3
278	ab 99,5 % Al, Ingots, sonstige Herkünfte, fr. Käuferw.	London	£ je 2240 lbs	179.5.2	193.19.11
279	Primär-, 99,5 % Al, Exportpreis frei europ. Käuferw.	Montreal	US-cts je lb	24,50	25,08
<u>Quecksilber</u>					
280	in Flaschen, loco	New York	\$ je 76 lbs	490,47	537,69
281	in Flaschen, loco	London	£ je 76 lbs	180.17.0	228.0.7
282	in Flaschen, loco	Mailand	Lire je 34,507kg	345 556	360 000
<u>Silber</u>					
283	999/1000, in Barren	New York	cts je 31,103 g	154,97	214,46
284	999/1000, in Barren	London	d je 31,103 g	141,98	219,53
<u>Gold</u>					
285	1000/1000, in Barren	London	\$ je 31,103 g	35,33	39,86
<u>Platin</u>					
286	raffiniert	New York	\$ je 31,103 g	110,25	117,21p
287	raffiniert, kanadisch u. südafrikan. Kontraktpreis	London	£ je 31,103 g	40.11.6	48.19.7
288	raffiniert, sonstige Herkünfte, Marktpreis	London	£ je 31,103 g	61.14.7	98.11.9
<u>Zement</u>					
289	Portland-, in Säcken, frei NY	New York	\$ je 170,55 kg	3,45	3,45
290	Normal-, Type 730, in Säcken, ab Werk	Mailand	Lire je 100 kg	895,00	895,00
<u>Holz</u>					
291	Rund-, Tiama, Ghana, cif	Liverpool	£ je 2240 lbs	24.4.1	27.5.3
292	Rund-, Iroko, Nigeria, cif	Liverpool	£ je 2240 lbs	16.18.5	19.4.10
293	Rund-, Lagos Mahagoni, cif	Liverpool	£ je 2240 lbs	27.8.2	31.15.8
294	Schnitt-, russ. Rot-, Deals/Battens IV,7", cif UK	Großbritannien	£ je 4,672 cbm	80.14.8	87.8.6
295	Schnitt-, russ. Weiß-, Deals/Battens IV,7", cif UK	Großbritannien	£ je 4,672 cbm	77.13.3	86.4.2
296	Bretter, slowenische Buchen-, I. Qual., ab Lager	Mailand	Lire je cbm	72 500	72 500
297	Bretter, slowenische Eichen-, I. Qual., ab Lager	Mailand	Lire je cbm	120 000	120 000

preise

Monat				Stichtag						Lfd. Nr.
1969				Oktober					Nov.	
Aug.	Sept.	Oktober		3.	10.	17.	24.	31.	7.	
Originalwährung			unger.in DM je 100 kg	Originalwährung						
48,03r	51,55	52,13p	428,76	52,13	52,13	52,13	52,13	52,13	...	255
68,02	68,53	66,69	543,51	62,10	65,08	65,60	67,25	65,50	67,79	256
679.13.10	668.2.5	657.16.1	577,30	657.5.0	660.15.0	640.10.0	671.10.7	669.0.0	682.15.0	257
676.18.6	670.0.6	655.16.6	575,56	655.13.6	662.5.11	636.19.0	659.16.3	663.15.2	686.1.7	258
680.3.4	668.9.7	658.2.8	577,59	657.10.0	661.0.0	641.0.0	672.0.0	669.10.0	683.0.0	259
623,89	612,06	583,26	583,26	578,00	590,75	571,50	595,00	591,50	604,00	260
15,50	15,50	15,50	127,48	15,50	15,50	15,50	15,50	15,50	15,50	261
15,50	15,50	15,50	118,28	15,50	15,50	15,50	15,50	15,50	...	262
133.13.8	127.19.1	124.5.4	109,06	124.15.0	122.11.3	121.2.6	126.18.9	128.6.3	130.7.6	263
14,50	14,86	15,50	127,48	15,00	15,00	15,50	15,50	15,50	15,50	264
14,50	15,41	15,50	118,28	15,50	15,50	15,50	15,50	15,50	...	265
124.5.6	126.12.9	126.8.7	110,96	126.8.9	126.8.9	125.7.6	126.15.0	128.7.6	128.1.3	266
121.0.0	127.8.7	130.0.0	114,09	130.0.0	130.0.0	130.0.0	130.0.0	130.0.0	130.0.0	267
14,70	14,70	15,58	116,43	14,70	15,80	15,80	15,80	15,80	15,80	268
643,63	636,50	639,20	1 381,01	632,00	636,13	642,13	643,88	644,38	651,13	269
166,04	165,66	166,59	1 370,17	166,00	164,50	167,00	167,75	168,25	170,00	270
1469.5.9	1468.14.9	1496.10.0	1 313,35	1484.10.0	1497.10.0	1498.10.0	1501.10.0	1502.0.0	1505.0.0	271
1 421,04	1 401,98	1 367,60	1 367,60	1 322,00	-	1 380,00	1 383,00	1 372,00	1 388,00	272
103,00	103,00	103,00	847,15	103,00	103,00	103,00	103,00	103,00	...	273
986.0.0	986.0.0	986.0.0	865,33	986.0.0	986.0.0	986.0.0	986.0.0	986.0.0	986.0.0	274
2625.0.0	3400.0.0	4100.0.0	3 598,23	3600.0.0	4150.0.0	4250.0.0	4250.0.0	4250.0.0	5000.0.0	275
27,00	27,00	27,65	227,42	27,00	27,00	27,00	28,00	28,00	28,00	276
247.6.8	247.6.8	254.11.11	223,44	247.6.8	256.13.4	256.13.4	256.13.4	256.13.4	256.13.4	277
258.16.3	259.10.0	259.4.6	227,50	259.10.0	259.10.0	259.10.0	259.10.0	257.0.0	257.0.0	278
26,50	26,50	27,24	224,04	26,50	27,50	27,50	27,50	27,50	27,50	279
489,29	491,43	486,83	5 268,52	485,00	482,00	485,00	490,00	492,00	...	280
219.0.0	219.0.0	220.14.9	5 709,73	219.0.0	219.0.0	219.0.0	219.0.0	230.0.0	230.0.0	281
335 000	335 000	335 000	5 768,60	335 000	335 000	335 000	335 000	335 000	335 000	282
165,26	178,55	187,25	224,60)	187,50	184,50	186,50	187,50	197,00	194,50	283
166,88	179,92r	192,13	229,51)+	186,88	185,75	183,38	186,25	195,88	195,25	284
41,13	40,86	40,48	4,86)	40,99	40,75	40,58	40,05	39,85	38,85	285
122,50	122,50	122,72p	14,72)	122,50	122,50	122,50	122,50	122,50	...	286
51.0.0	51.0.0	51.0.0	14,62)+	51.0.0	51.0.0	51.0.0	51.0.0	51.0.0	53.2.6	287
68.10.0	67.19.7	67.10.0	19,35)	67.10.0	67.10.0	67.10.0	67.10.0	67.10.0	73.10.0	288
3,79	3,90	3,90	8,53	3,90	3,90	3,90	3,90	3,90	3,90	289
895,00	895,00	895,00	5,32	895,00	895,00	895,00	895,00	895,00	895,00	290
27.12.10	27.10.4	27.0.0	23,70	27.0.0	27.0.0	27.0.0	27.0.0	27.0.0	27.0.0	291
19.14.6	19.12.7	19.5.0	16,89	19.5.0	19.5.0	19.5.0	19.5.0	19.5.0	19.5.0	292
32.3.0	32.1.9	31.16.8	27,94	31.16.8	31.16.8	31.16.8	31.16.8	31.16.8	31.16.8	293
93.0.0	93.0.0	93.0.0	177,50)	93.0.0	93.0.0	93.0.0	93.0.0	93.0.0	93.0.0	294
93.0.0	93.0.0	93.0.0	177,50)	93.0.0	93.0.0	93.0.0	93.0.0	93.0.0	93.0.0	295
72 500	72 500	72 500	430,80)+	72 500	72 500	72 500	72 500	72 500	72 500	296
120 000	120 000	125 000	742,75)	125 000	125 000	125 000	125 000	125 000	125 000	297

Lfd. Nr.	Ware	Markort	Währungs- und Mengeneinheit	Jahr	
				1967	1968
				Originalwährung	
	<u>Holzschliff</u>				
298	skandin., naß, Kontraktpreis cif Ostküste UK	Großbritannien	£ je 2240 lbs	30.0.0a)	36.0.0
299	weiß, 90/100 trocken, Exportpreis nach UK	Norwegen	nkr je 1016 kg	600	620
300	skandin., Kontraktpreis cif nordw.-europ. Häfen	Schweden	skr je 1000 kg	432,50	440,00
301	import. Tannen-, lufttrocken, frei Bahnstation	Mailand	Lire je 100 kg	6 517	6 500
	<u>Sulfit-Zellstoff</u>				
302	skandin., ungebl., Kontraktpreis cif Ostküste UK	Großbritannien	£ je 2240 lbs	48.7.11	52.10.0
303	skandin., gebl., Kontraktpreis cif Ostküste UK	Großbritannien	£ je 2240 lbs	54.17.0	59.12.6
304	ungebl., Kontraktpreis cif nordw.-europ. Häfen	Schweden	skr je 1000 kg	667,50	640,00
305	ungebleicht, Importpreis frei Bahnstation	Mailand	Lire je 100 kg	10 087	10 050
	<u>Azeton</u>				
306	Ladungen ab 10 lts, frei Käufer UK	London	£ je 2240 lbs	64.16.11	68.0.0
307	rein, 90 %, frei Großhandelslager	Mailand	Lire je kg	86,00	84,97
	<u>Formaldehyd</u>				
308	40 % in Behältern, frei Bahnstation	London	£ je 2240 lbs	31.0.0	37.5.5
309	36 %, frei Großhandelslager	Mailand	Lire je kg	50,92	50,00
	<u>Phenol</u>				
310	90 - 92 %, in Tanks, ab Werk	New York	cts je lb	10,25	9,94
311	B.P. rein, in 10-lts-Ladungen, frei UK	London	d je lb	16,00	16,00
	<u>Essigsäure</u>				
312	B.P. Eis-, 99-100 %, in 10-lts-Ladungen	London	£ je 2240 lbs	73.0.0	73.0.0
313	96 - 97 %, technisch, frei Großhandelslager	Mailand	Lire je kg	137,08	125,61
	<u>Schwefelsäure</u>				
314	66° B6, in Tanks, ab östliche Werke	New York	\$ je 2000 lbs	28,07	32,01
315	168° Tw., ab Werk	London	£ je 2240 lbs	15.3.6	16.3.0
316	Basis 100 %, wasserfrei, frei Großhandelslager	Mailand	Lire je kg	22,95	23,08
	<u>Kupfersulfat</u>				
317	kristallin, in Wagenladungen, ab Werk	New York	\$ je 100 lbs	18,49	18,50
318	abzüglich 2 % Rabatt, fob	Liverpool	£ je 2240 lbs	135.6.10	162.6.9
319	grob, kristallin, unverteuert, frei Empfänger	Paris	FF je 100 kg	242,10	242,10
320	98-99 %, in Wagenladungen, frei Station Mailand	Mailand	Lire je 100 kg	24 976	25 271
	<u>Salpeter</u>				
321	Chile-, roh, lose, ab Hafenlager	New York	\$ je 2000 lbs	44,00	44,00
322	Chile-, 98 %, NaNO ₃ , in 6 lts-Ladungen	London	£ je 2240 lbs	25.0.0a]	33.5.0
	<u>Schwefels. Ammoniak</u>				
323	Standard, lose, ab Werk	New York	\$ je 2000 lbs	30,83	30,07
324	20-21 % N, frei Großhandelslager	Mailand	Lire je 100 kg	3 473	3 473
	<u>Superphosphat</u>				
325	16 % P ₂ O ₅ , lose, fob Werk	Baltimore/USA	\$ je 2000 lbs	17,54	17,24
	<u>Kalkstickstoff</u>				
326	20-21 % N, in Wagenladungen, frei Großhandelslager	Mailand	Lire je 75 kg	3 860	3 990
	<u>Kalidünger</u>				
327	Kaliumchlorid, 50-52 % K ₂ O, frei Großhandelslager	Mailand	Lire je 100 kg	3 175	3 175
	<u>Kunststoffe</u>				
328	Zellulose-Azetat, hellfarbig, ab Werk	New York	cts je lb	40,00	40,00
329	Zellulose-Azetat "Acetabel", I. Qualität, ab Werk	Frankreich	FF je kg	5,37	5,39
330	Polyvinylchlorid, Allzweck-, ab Werk	New York	cts je lb	15,50	15,15
331	Polyvinylchlorid, Qual.F.A., frei Station	Frankreich	FF je kg	1,59	1,43
332	Polyvinylchlorid, ab Werk	Mailand	Lire je kg	202,50	180,97
333	Polyäthylen, naturfarben, ab Werk	New York	cts je lb	19,00	19,00
334	Polyäthylen "CCP", hellfarbig, ab Werk	Frankreich	FF je kg	3,10	3,10
335	Polystyren, hellfarbig, ab Werk	New York	cts je lb	15,13	15,50
336	Polystyren "Maxolen", Platten, ab Werk	Frankreich	FF je kg	-	4,00
337	Polyester, Allzweck-, ab Werk	New York	cts je lb	21,50	21,50

preise

Monat				Stichtag						Lfd. Nr.
1969				Oktober					Nov.	
Aug.	Sept.	Oktober		3.	10.	17.	24.	31.	7.	
Originalwährung			umger.in DM je 100 kg	Originalwährung						
37.0.0	37.0.0	37.0.0p	32,47	37.0.0p	37.0.0p	37.0.0p	37.0.0p	37.0.0p	37.0.0p	298
637	637	637p	32,72	637p	637p	637p	637p	637p	...	299
442,50	442,50	442,50p	31,97	442,50p	442,50p	442,50p	442,50p	442,50p	...	300
6 500	6 500	6 500	38,62	6 500	6 500	6 500	6 500	6 500	6 700	301
56.10.0	56.10.0	56.10.0p	49,59	56.10.0p	56.10.0p	56.10.0p	56.10.0p	56.10.0p	...	302
65.17.6	65.17.6	65.17.6p	57,81	65.17.6p	65.17.6p	65.17.6p	65.17.6p	65.17.6p	...	303
690,00	690,00	690,00	49,86	690,00	690,00	690,00	690,00	690,00	690,00	304
10 050	10 050	10 050	59,72	10 050	10 050	10 050	10 050	10 050	10 250	305
68.0.0	68.0.0	69.0.0	60,56	68.0.0	70.0.0	70.0.0	-	-	70.0.0	306
85,00	85,00	85,00	50,51	85,00	85,00	85,00	85,00	85,00	85,00	307
37.7.6	37.7.6	37.7.6	32,80	37.7.6	37.7.6	37.7.6	-	-	37.7.6	308
58,00	58,00	58,00	34,46	58,00	58,00	58,00	58,00	58,00	58,00	309
9,50	9,50	9,50	78,14	9,50	9,50	9,50	9,50	9,50	9,50	310
-	-	-	-	-	-	-	-	-	-	311
73.0.0	73.0.0	74.13.4	65,53	73.0.0	73.0.0	73.0.0	73.0.0	73.0.0	73.0.0	312
100,00	100,00	100,00	59,42	100,00	100,00	100,00	100,00	100,00	100,00	313
32,30	32,30	32,30	13,28	32,30	32,30	32,30	32,30	32,30	32,30	314
16.9.6	16.9.6	16.9.6	14,46	16.9.6	16.9.6	16.9.6	16.9.6	16.9.6	16.9.6	315
22,00	22,00	22,00	13,07	22,00	22,00	22,00	22,00	22,00	22,00	316
20,40	20,40	20,40	167,79	20,40	20,40	20,40	20,40	20,40	20,40	317
197.0.0	198.6.8	198.8.0	174,12	196.0.0	199.0.0	199.0.0	199.0.0	199.0.0	203.0.0	318
242,10	242,10	242,10	161,77	242,10	242,10	242,10	242,10	242,10	242,10	319
24 500	24 500	26 750	158,95	26 750	26 750	26 750	26 750	26 750	26 750	320
48,00	48,00	48,00	19,74	48,00	48,00	48,00	48,00	48,00	48,00	321
34.5.0	34.5.0	34.5.0	30,06	34.5.0	34.5.0	34.5.0	34.5.0	34.5.0	34.5.0	322
27,00	27,00	27,00	11,10	27,00	27,00	27,00	27,00	27,00	27,00	323
3 310	3 350	3 390	20,14	3 390	3 390	3 390	3 390	3 390	3 430	324
16,16	16,16	16,16	6,65	16,16	16,16	16,16	16,16	16,16	16,16	325
3 800	3 860	3 900	30,90	3 900	3 900	3 900	3 900	3 900	3 940	326
3 175	3 175	3 175	18,87	3 175	3 175	3 175	3 175	3 175	3 175	327
40,00	40,00	40,00	328,99	40,00	40,00	40,00	40,00	40,00	40,00	328
5,53	5,53	5,53	369,51	5,53	5,53	5,53	5,53	5,53	5,53	329
15,00	15,00	15,00	123,37	15,00	15,00	15,00	15,00	15,00	15,00	330
1,55	1,55	1,55	103,57	1,55	1,55	1,55	1,55	1,55	1,55	331
195,00	195,00	195,00	115,87	195,00	195,00	195,00	195,00	195,00	195,00	332
18,25	18,25	18,25	150,10	18,25	18,25	18,25	18,25	18,25	18,25	333
3,10	3,10	3,10	207,14	3,10	3,10	3,10	3,10	3,10	3,10	334
15,50	15,50	15,50	127,48	15,50	15,50	15,50	15,50	15,50	15,50	335
4,00	4,00	4,00	267,28	4,00	4,00	4,00	4,00	4,00	4,00	336
21,50	21,50	21,50	176,83	21,50	21,50	21,50	21,50	21,50	21,50	337

Veröffentlichungen

über Auslandspreise, Preise für Außenhandelsgüter und Preise für Verkehrsleistungen

in der Fachserie M „Preise, Löhne, Wirtschaftsrechnungen“

Reihe 1: Preise und Preisindices für Außenhandelsgüter

monatlich	1, – DM	} Jahres- abonnement
jährlich		
Ausg. 1968	9, – DM	
		15, – DM

Reihe 7: Preise für Verkehrsleistungen

Preise im Eisenbahnverkehr, Schiffsverkehr, Luftverkehr, Post- und Fernmeldeverkehr des In- und Auslandes – Indices der internationalen Seefrachtraten

vierteljährlich	4, – DM
Jahresabonnement	14, – DM

Reihe 9: Preise im Ausland

I. Großhandelspreise

Grundstoffe

Teil 1: Preise für Getreide, Fleisch und Fette, Molkereiprodukte, Zucker, Genußmittel, Gewürze, Ölsaaten, pflanzliche Öle und andere Nahrungsmittel – Preisindices

vierteljährlich	3, – DM
Jahresabonnement	10, – DM

Teil 2: Preise für Textilien, Häute, Leder, Kautschuk, Mineralöle, Baustoffe, Zellstoff, Holz, Papier, Harze und Wachse – Preisindices

vierteljährlich	3, – DM
Jahresabonnement	10, – DM

Teil 3: Preise für Kohle, Erze und Mineralien, Eisen und Stahl, NE-Metalle, Chemikalien, Düngemittel, Kunststoffe – Preisindices

vierteljährlich	3, – DM
Jahresabonnement	10, – DM

Weltmarktpreise ausgewählter Waren

monatlich	1, – DM
Jahresabonnement	10, – DM

II. Einzelhandelspreise

Preise für Nahrungs- und Genußmittel, Bekleidung und Schuhwerk, Heiz- und Leuchtmittel, Hausrat und andere Bedarfsgüter – Preisindices der Lebenshaltung und Index der Einzelhandelspreise

vierteljährlich	4, – DM
Jahresabonnement	14, – DM

Reihe 10: Internationaler Vergleich der Preise für die Lebenshaltung

Berechnung von Verbrauchergeldparitäten zwischen der DM und Währungen des Auslandes, die Fort- und Rückberechnung der Ergebnisse sowie Devisenkurse in langjähriger Übersicht

monatlich	1, – DM	} Jahres- abonnement
jährlich		
Ausg. 1969	7, – DM	
		15, – DM

Wöchentlich werden Stichtagpreise ausgewählter Waren des Welthandels auch im „Statistischen Wochendienst“ gebracht.

Bestellungen sind an den Buchhandel oder direkt an den Verlag W. Kohlhammer GmbH, 65 Mainz-Hechtsheim, Siemensstraße 3, Postfach 120 zu richten.