

**STATISTISCHES
BUNDESAMT
WIESBADEN**

FACHSERIE M

PREISE LÖHNE WIRTSCHAFTSRECHNUNGEN

Reihe 9

Preise im Ausland

I. Großhandelspreise

Weltmarktpreise ausgewählter Waren

Juli 1969



Bestellnummer : 310912 - 690207

VERLAG: W. KOHLHAMMER GMBH, STUTTGART UND MAINZ

Inhalt

	Seite
Der Preisverlauf an den Weltmärkten im Juli/August 1969	3
Tabellenteil	
1. Indices der Weltmarktpreise	4
Schaubild: Preisverlauf an den Weltwarenmärkten	5
2. Weltmarktpreise	6

In dem Preisteil werden auch solche Preisreihen nachgewiesen, die in den Weltmarktpreisindices nicht berücksichtigt werden.

Zeichenerklärung

- = keine Notierungen
- . = keine Preisunterlagen
- ... = Preisangaben liegen noch nicht vor
- a) = Durchschnitt aus weniger als 12 Monatspreisen
- b) = Preise zum Jahresende
- c) = Notierungen vom Vortage
- p = vorläufige Zahl
- r = berichtigte Zahl

Anmerkungen zur Tabelle "Weltmarktpreise"

+) S. 8/9	Lfd.Nr.	74 - 77	Umgerechnet in DM je 100 Stück
S. 14/15,16/17	"	196 - 215	" " " 100 Liter
S. 18/19	"	283 - 284	" " " kg
S. 18/19	"	285 - 288	" " " g
S. 18/19	"	294 - 297	" " " cbm

Abgeschlossen am 24. August 1969

Erschienen im September 1969

Nachdruck - auch auszugsweise - nur mit Quellenangabe gestattet.

Preis: DM 1,--

Der Preisverlauf an den Weltmärkten im Juli/August 1969

Die Weltmarktpreise haben den seit März anhaltenden Anstieg auch im August fortgesetzt. Der Index der Grundstoffpreise an den Weltmärkten, den das HWWA¹⁾ auf Dollarbasis berechnet, zeigt für die Zeit vom 15. Juli bis 15. August einen Anstieg von 1,1 %. Damit hat der Index seinen Basisstand (1952/56 = 100) wieder erreicht. Vor einem Jahr, am 15. August 1968, hatte der Indexstand noch 89,7 gelautet. Der Anstieg gegenüber dem Vorjahr betrug also 11,5 %.

Bei der Indexveränderung von Mitte Juli bis Mitte August (+ 1,1 %) standen die Preise der Industriegüterrohstoffe mit einem durchschnittlichen Anstieg von 2,8 % im Vordergrund. Kräftig erhöht haben sich hier die Preise der Investitionsgüterrohstoffe (+ 6,9 %). Die NE-Metallpreise setzten nach einer kurzen Pause ihren Anstieg mit + 10,8 % fort. Der Kupferpreis kletterte im Zusammenhang mit dem Streik in einigen kanadischen Kupfergruben und aufgrund von Nachrichten über eine teilweise Verstaatlichung in Sambia um 16,5 % in die Höhe. Zink und Zinn zeigten weniger starke Verteuerungen. Außergewöhnlich war der Preisanstieg um 22 % beim Nickel, das allerdings im HWWA-Index nicht berücksichtigt wird. Der freie Nickelpreis erreichte am 15. August mit 3 775 £ je lgt einen absoluten Nachkriegsrekord, der am 26. August mit 4 600 £ noch weit übertroffen wurde. Beachtlich gestiegen sind in der Berichtszeit auch die Preise für Kautschuk sowie für Stahl und Eisen.

Die Preise der Rohstoffe für gewerbliche Konsumgüter waren im ganzen leicht rückläufig (- 1,2 %). Hier haben vor allem die Preise für Baumwolle und Rohjute nachgegeben. Bei den Energie- und Treibstoffen waren die Preisveränderungen geringfügig.

An den Märkten der Nahrungs- und Futtermittelrohstoffe gingen die Preise insgesamt um 3,0 % zurück. In der Erzeugnisgruppe Getreide standen dem Preisrückgang bei Weizen (- 2,5 %) Preiserhöhungen bei Gerste (+ 1,2 %) und Mais (+ 5,2 %) gegenüber. Die Preise für Zucker, Kakao und Tee haben weiter nachgegeben, während der Kaffeepreis anzog. Die Notierungen für Ölsaaten und Öle gingen nach kurzer Unterbrechung im ganzen weiter zurück, obwohl sich Kopra, Sojabohnen und Kokosöl nochmals verteuerten. Die Fleischpreise waren allgemein rückläufig.

Die Franc-Abwertung vom 8. August hat sich - soweit dies zu erkennen ist - auf die Preisentwicklung an den Grundstoffmärkten unmittelbar kaum ausgewirkt.

Im Vorjahresvergleich (jeweils 15. August) sind die Preise in beiden Hauptgruppen kräftig gestiegen. Die Industriegüterrohstoffe (+ 13,0 %) standen auch dabei im Vordergrund. Um mehr als ein Drittel (+ 37,2 %) verteuerten sich die Investitionsgüterrohstoffe, darunter Stabstahl um rd. 60 %, Kautschuk um 45 % und NE-Metalle um 37 % (Kupfer allein + 58 %). Unter den Konsumgüterrohstoffen (- 2,7 %) verbilligten sich gegenüber August 1968 besonders Baumwolle und Jute, während Wolle, Häute und Felle sowie Zellstoff teurer wurden. Die Energie- und Treibstoffe haben seit dem Vorjahr im Preis leicht nachgegeben (- rd. 1 %).

Die Preise für Nahrungs- und Futtermittelrohstoffe sind seit August 1968 um 7,6 % gestiegen. Während hier die Getreidepreise (- 4,2 %) und die Preise für Ölsaaten und Öle (- 3,2 %) sowie für Eier (- 43 %) z.T. beachtlich zurückgingen, haben sich Kakao (+ 50 %), Zucker (+ 92 %) und Schweinefleisch (+ 26 %) erheblich verteuert.

Von den nicht im Index enthaltenen Grundstoffen verbilligten sich seit dem Vorjahr besonders Silber und Mineralölerzeugnisse, die letzteren jedoch nur nach ihren Importpreisen frei Importhafen der EWG. Der freie Nickelpreis ist seit damals um über 140 % gestiegen.

Am Seefrachtenmarkt, der sich mehr oder weniger stark auf die Entwicklung der Importpreise der Bundesrepublik für die Grundstoffe des Weltmarktes auswirkt, haben sich die Trampfrachtraten der Reisecharter von der ersten Julidekade zur ersten Augustdekade im ganzen nur wenig verändert (+ rd. 1 %). Im einzelnen erhöhten sich dabei besonders die Frachtraten in der Erzfahrt. In der Reisecharter der Tankerfahrt waren die Frachtraten für Rohöl nach Intascale um 1,9 %, für Raffinerieprodukte um 5,3 % zurückgegangen. Gegenüber der ersten Augustdekade 1968 lagen die Trampfrachtraten in der Trockenfahrt um 3,4 %, die Tankerraten um 18 % niedriger.

1) Hamburgisches Welt-Wirtschafts-Archiv

1. Indices der Weltmarktpreise

Jahr Monat Tag	Index des Hamburgischen Welt-Wirtschafts-Archivs (HWWA)			Reuters Index	Moody's Index
	Gesamt	Ernährungs- Grundstoffe	Gewerbliche Grundstoffe		
	1952 - 1956 = 100 1)			17.9.1931 = 100	31.12.1931 = 100
1966 D	95,6	85,4	100,5	451,8	393,8
1967 D	91,9	85,3	95,0	437,4	367,1
1968 D	91,5	84,4	95,0	495,1	363,0
1968 Januar	92,7	85,9	95,9	503,2	361,6
Februar	94,4	86,3	98,3	510,9	361,8
März	94,0	85,0	98,3	510,4	362,3
April	91,3	85,6	94,0	491,5	362,2
Mai	90,9	85,9	93,3	488,9	364,5
Juni	90,0	82,7	93,6	488,1	366,6
Juli	89,6	81,3	93,6	481,5	364,8
August	89,7	81,3	93,7	479,9	357,7
September	89,9	81,6	94,0	480,0	361,5
Oktober	90,6	83,0	94,3	489,2	358,5
November	92,2	86,6	94,9	504,2	365,5
Dezember	92,8	87,2	95,5	513,4	368,7
1969 Januar	93,9	88,4	96,6	519,8	373,5
Februar	94,2	88,4	97,1	521,7	376,5
März	95,2	89,7	97,9	524,4	377,5
April	96,2	89,3	99,5	528,6	379,4
Mai	97,2	89,4	100,9	532,9	392,0
Juni	98,8	90,6	102,8	534,8	397,1
Juli	98,9	89,8	103,3	531,1	396,7
Juli 7.	98,9	90,5	102,9	530,8	395,6 ^{c)}
11.	99,0	90,5	103,2	532,2	396,1
18.	99,0	90,1	103,4	530,5	399,2
25.	98,6	88,8	103,4	529,6	398,0
August 1.	99,4	89,4	104,2	533,1	396,6
8.	99,4	89,4	104,3	532,3	402,8
15.	100,0	87,4	106,1	534,0	402,1
22.	99,3	85,7	105,9	528,2	402,0

1) Nach Dollar-Werten berechnet.

INDICES DER WELTMARKTPREISE 1962 = 100

— Moody's Index - - - - - Reuter's Index — Hamburgisches Weltwirtschafts-Archiv
(nach Dollarwerten berechnet)

PREISVERLAUF NACH MONATEN

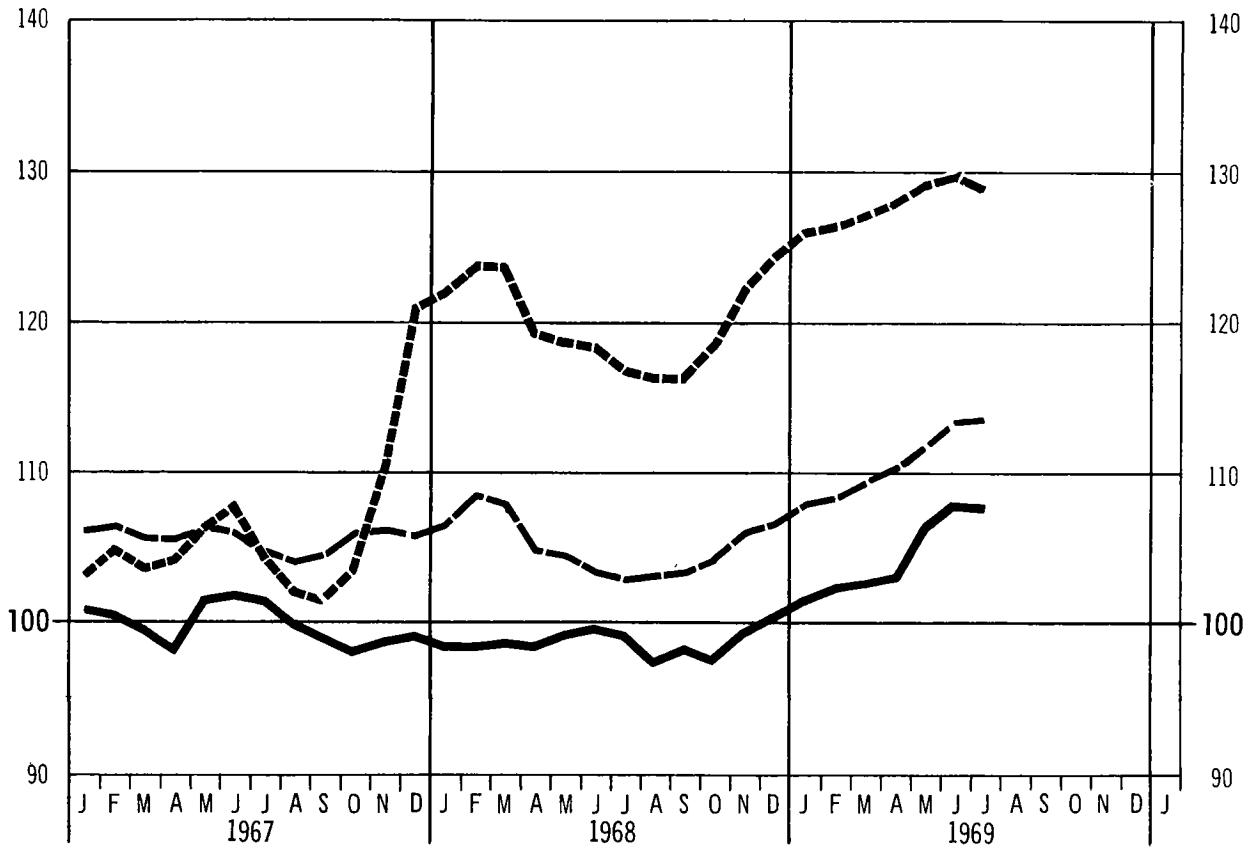

PREISVERLAUF NACH BÖRSENTAGEN

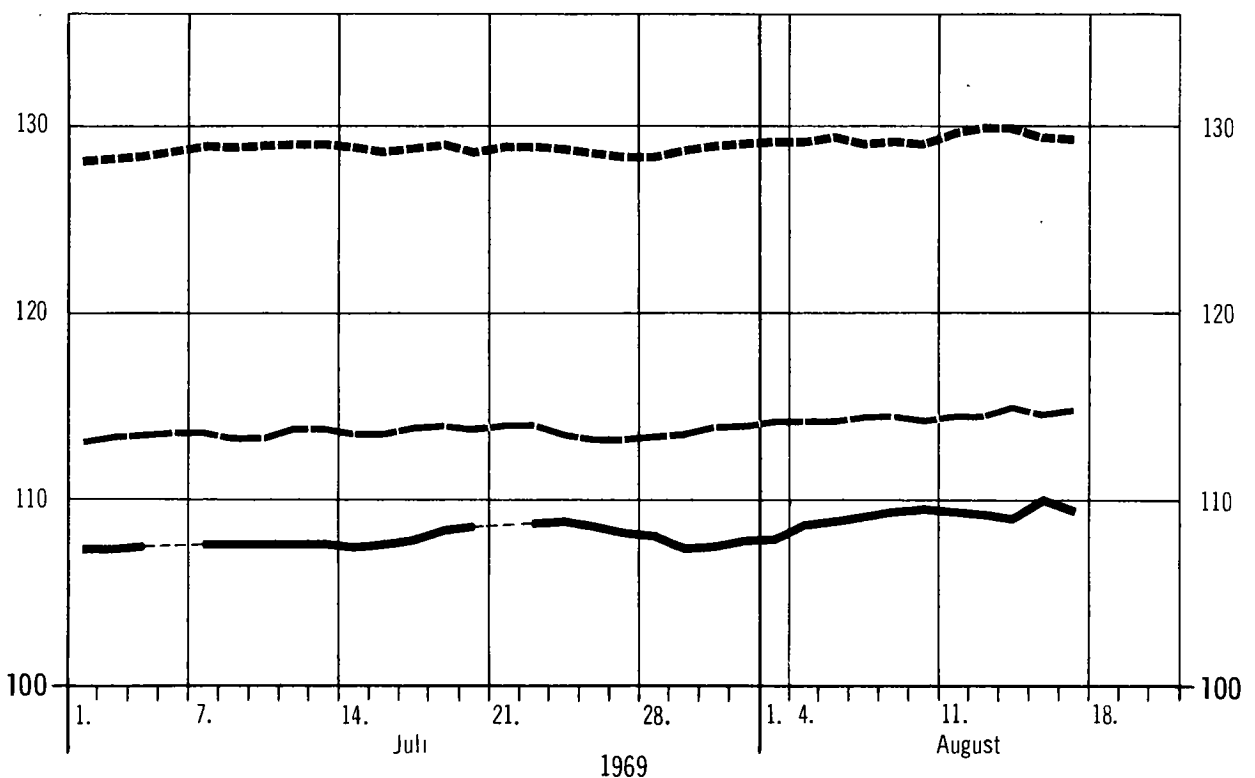

Lfd. Nr.	Ware	Markort	Währungs- und Mengeinheit	Jahr	
				1967	1968
				Originalwährung	
<u>Weizen</u>					
1	Standard, erstnotierter Monat	Chicago	cts je 60 lbs	158,87	133,58
2	Hardwinter II, loco	New York	cts je 60 lbs	219,84	197,36
3	Redwinter II, loco	New York	cts je 60 lbs	188,47	164,06
4	Northern Manitoba I, Exportpreis	Winnipeg	kan. cts je 60 lbs	204,48	195,90
5	Northern Manitoba I/II, ab kan. Atl.-Häfen, cif	London	£ je 2240 lbs	30,10,5a)	33,8,11
6	argentinisch, "La Plata", cif Terminlieferung	London	£ je 2240 lbs	-	29,11,8a)
7	australisch, f.a.q., cif Terminlieferung	London	£ je 2240 lbs	26,18,9	29,0,10
8	amerikan. Hardwinter II, Offertenpreis cif	Rotterdam	hfl je 100 kg	25,75	24,32
<u>Roggen</u>					
9	Nr. II, erstnotierter Monat	Chicago	cts je 56 lbs	120,28	115,98
10	Western II, cif domestic	New York	cts je 56 lbs	164,48	161,27
11	Western I/II, erstnotierter Monat	Winnipeg	kan. cts je 56 lbs	132,14	126,12
12	einheimisch, Börsennotierung	Kopenhagen	dkr je 100 kg	53,87a)	52,98a)
<u>Hafer</u>					
13	weiß II, erstnotierter Monat	Chicago	cts je 32 lbs	71,81	70,59
14	weiß II, loco	New York	cts je 32 lbs	95,39	92,24
15	Western II, erstnotierter Monat	Winnipeg	kan. cts je 34 lbs	92,70	92,21
<u>Futtergerste</u>					
16	Western I/II, erstnotierter Monat	Winnipeg	kan. cts je 48 lbs	128,74	118,82
17	kanadisch Western I/II, cif Terminlieferung	London	£ je 2240 lbs	24,3,8	-
18	einheim., erstnotierter Monat	London	£ je 2240 lbs	21,4,6	20,16,8
19	zweizeilig, 115 Pd. holl., Börsennotierung	Kopenhagen	dkr je 100 kg	52,53a)	48,70a)
<u>Mais</u>					
20	gelb II, erstnotierter Monat	Chicago	cts je 56 lbs	127,49	113,36
21	gelb II, loco	New York	cts je 56 lbs	152,28	136,47
22	amerikan. gelb III, ab Atl.-Häfen, cif	London	£ je 2240 lbs	22,19,5	23,13,8
23	Plata gelb, cif	London	£ je 2240 lbs	24,1,6a)	25,17,7a)
24	Plata, Offertenpreis cif	Rotterdam	hfl je 100 kg	-	21,21
25	italienisch, fein, ab Lager	Mailand	Lire je 100 kg	7 079a)	7 017a)
<u>Reis</u>					
26	Langkorn-, ab Lager	New York	cts je lb	11,50	12,07
27	Mittelkorn-, ab Lager	New York	cts je lb	9,34	10,24
28	Siam Patna I, Langkorn-, ab Lager	London	s.d. je 112 lbs	-	113,6 4/7a)
29	amerikan. Langkorn-, ab Lager	London	s.d. je 112 lbs	93,7 5/7a)	-
30	amerikan. Langkorn-, cif Nordseehäfen	BR-Deutschland	DM je 100 kg	77,94	85,50
31	Vialone, Langkorn-, ab Mühle	Mailand	Lire je 100 kg	25 331a)	20 702
32	Originario, Rundkorn-, ab Mühle	Mailand	Lire je 100 kg	12 130	14 217
<u>Weizenmehl</u>					
33	Hardwinter short patents, 72 %, Exportpreis fas	New York	\$ je 100 lbs	7,00	6,45
34	Spring short patents, 72 %, Exportpreis fas	New York	\$ je 100 lbs	7,42	6,96
35	australisch, 72 % Ausmahlung, cif	London	s.d. je 280 lbs	97,0 1/4	109,5 1/3
36	kanadisch, 72 % Ausmahlung, cif	London	s.d. je 280 lbs	111,5 3/5	118,5 1/8
<u>Zucker</u>					
37	Weltkontrakt Nr. VIII, erstnotierter Monat	New York	cts je lb	2,11	2,13
38	Roh-, 96 ⁰ ISC-Preis, fas kuban. Häfen	New York	cts je lb	1,89	1,83p
39	Roh-, 96 ⁰ , cif UK	London	s.d. je 112 lbs	19,5 1/5	21,11 1/7
40	Kristall-, in Säcken, Exportpreis fas	London/Liverpool	s.d. je 112 lbs	31,7 4/7	34,9
41	WeiB-, 50 t-Kontrakt, erstnot. Monat	Paris	FF je 1000 kg	264,20	252,92
<u>Rohkaffee</u>					
42	versch. Herkünfte, (ICO-Preis ex dock	New York	cts je lb	37,21	36,58a)
43	Santos IV, ex dock	New York	cts je lb	38,37	37,41
44	Columbia, Medellin, ex dock	New York	cts je lb	42,53	43,14
45	Santos, extra prime, fob Santos	London	s.d. je 50 kg	305,10	350,2 5/8
46	Uganda Robusta, ungewaschen, CTMAL, erstnot. Monat	London	s.d. je 112 lbs	265,8 7/8	313,8 1/2
47	Kenia A, Auktionspreis, loco	Nairobi	s.d. je 112 lbs	385,5 3/8	405,9

preise

Monat				Stichtag					Lfd. Nr.
1969				Juli				August	
Mai	Juni	Juli		4.	11.	18.	25.	1.	
Originalwährung			umger.in DM je 100 kg	Originalwährung					
131,55	128,10	126,09	18,53	126,13 ^{c)}	127,63	127,50	125,38	123,75	1
188,18	182,89	179,53	26,38	180,00 ^{c)}	181,25	180,38	178,50	178,88	2
163,10	157,51	159,53	23,44	158,13 ^{c)}	161,38	162,88	158,38	157,13	3
190,29	190,58	190,06	25,84	190,88	191,13	190,88	188,88	188,63	4
32,11.10	32.5.2	32.3.3	30,27	32.6.3	32.3.9	32.0.0	31.15.0	32.6.3	5
30.7.6	-	-	-	-	-	-	-	-	6
28.17.6	28.17.6	28.17.6	27,17	28.17.6	28.17.6	28.17.6	28.17.6	28.17.5	7
24,25	24,37	24,30	26,70	24,80	24,62	24,62	23,53	23,95	8
122,00	116,86	113,35	17,85	116,25 ^{c)}	114,00	112,25	111,50	111,00	9
168,84	166,83	162,11	25,52	165,25 ^{c)}	165,25	165,25	156,25	153,25	10
132,75	130,08	124,69	18,17	130,75	128,50	121,00	119,75	117,00	11
54,39	54,50	54,50p	28,96	54,50	54,50	-	-	-	12
65,89	61,69	61,35	16,90	61,75 ^{c)}	61,13	62,63	59,38	58,88	13
87,90	83,96	83,05	22,88	83,50 ^{c)}	83,00	84,25	81,25	81,00	14
82,10	77,51	73,49	17,63	74,75	74,75	72,00	72,25	72,25	15
101,94	101,98	102,30	17,39	102,00	102,25	101,88	103,00	102,50	16
22.16.11	23.0.0	21.10.0	20,23	21.10.0	21.10.0	21.10.0	-	-	17
22.4.3	19.18.7	19.14.6	18,56	19.13.9	19.15.6	19.13.6	19.14.6	19.14.9	18
42,30	41,93	40,00p	21,25	40,00	-	-	-	-	19
128,06	128,03	126,07	19,85	126,25 ^{c)}	127,75	129,75	121,00	121,75	20
154,83	153,89	151,48	24,23	151,50 ^{c)}	152,75	154,25	146,75	149,50	21
26.16.0	25.15.9	25.6.8	23,84	25.0.0	25.13.9	25.3.9	25.13.9	24.17.6	22
28.15.5	28.11.11	29.17.9	28,13	29.10.0	30.5.0	30.10.0	29.15.0	30.0.0	23
22,19	22,58	23,22	25,51	22,53	22,99	23,53	23,71	23,35	24
8 317	-	-	-	-	-	-	-	-	25
11,75	11,75	11,75	103,60	11,75	11,75	11,75	11,75	11,75	26
10,25	10,25	10,25	90,38	10,25	10,25	10,25	10,25	10,25	27
-	-	-	-	-	-	-	-	-	28
109,0	108,0	-	-	-	-	-	-	-	29
77,71	77,72	77,78	77,78	77,80	77,74	77,80	77,74	77,80	30
18 050	18 050	18 380	117,04	18 050	18 350	18 350	18 350	18 350	31
12 450	12 350	12 330	78,52	12 250	12 250	12 350	12 350	12 450	32
6,50	6,50	6,62	58,37	6,50 ^{c)}	6,70	6,65	6,65	6,63	33
6,85	6,85	7,02	61,90	6,85 ^{c)}	7,05	7,05	7,05	7,13	34
111,3	111,3	111,3	41,88	111,3	111,3	111,3	111,3	111,3	35
118,9	118,9	118,9	44,70	118,9	118,9	118,9	118,9	118,9	36
3,87	4,01	3,78	33,33	3,98 ^{c)}	3,97	3,77	3,47	3,73	37
3,66p	3,64p	3,46p	30,51	3,49 ^{c)}	3,51	3,54	3,35	3,30	38
37.11 4/7	37.9 5/7	36.0 2/3	33,93	36,3	36,3	36,9	35,0	34,6	39
52.10 4/7	52.7 4/7	50,9	47,76	51,0	51,3	51,5	49,6	49,0	40
422,05	416,74	403,36	32,45	427,00	416,50	398,00	376,00	364,00	41
34,96	35,35	35,42	312,30	34,93 ^{c)}	34,96	35,57	36,01	36,16	42
37,20	37,00	37,29	328,79	37,00 ^{c)}	37,00	37,50	37,50	37,50	43
40,63	41,01	40,39	356,13	40,00 ^{c)}	40,00	40,50	40,50	41,25	44
347,2	347,0	346,9 3/4	331,62	347,0	347,0	347,0	346,3	346,3	45
265,5 5/7	273,6 4/7	274,3	258,10	266,3	272,6	278,0	279,3	282,9	46
309,6	289,0	305,0	287,03	268,0	-	-	315,0	332,0	47

Lfd. Nr.	Ware	Markort	Währungs- und Mengeneinheit	Jahr	
				1967	1968
				Originalwährung	
	<u>Rohkakao</u>				
48	Accra, main crop, loco	New York	cts je lb	29,03	34,38
49	Bahia, superior, loco	New York	cts je lb	26,35	33,00
50	Ghana, gut fermentiert, cif Term.-Verschiffung	London	s.d. je 50 kg	230.11 3/7	310.2 5/8
51	versch. Herkünfte, 10 t-Kontrakt, erstnot. Monat	Paris	FF je 100 kg	302,89	372,98
52	versch. Herkünfte, erstnot. Monat	Amsterdam	hfl je 100 kg	213,74	260,10
	<u>Tee</u>				
53	alle Herkünfte, Auktionsdurchschnittspreis	London	d je lb	49,88	47,18
54	nordindisch, Auktionsdurchschnittspreis	London	d je lb	52,12	48,71
55	ceylonesisch, Auktionsdurchschnittspreis	London	d je lb	53,07	50,04
	<u>Pfeffer</u>				
56	Sarawak, schwarz, cif UK	London	d je lb	26,37	26,99
57	Sarawak, weiß, cif UK	London	d je lb	37,29	35,29
	<u>Rinder</u>				
58	junge Kühe, prima, Lebendgewicht	Kopenhagen	dkr je kg	2,43	2,60
59	Ochsen und Färsen, prima, Lebendgewicht	Kopenhagen	dkr je kg	2,89	3,05
	<u>Schweine</u>				
60	schwer, Lebendgewicht	Chicago	\$ je 100 lbs	20,19	19,96
	<u>Rindfleisch</u>				
61	von ausgew. Stieren (600 - 700 lbs)	New York	\$ je 100 lbs	45,13	47,47
62	einheim. Hälften, Höchstpreis	London	d je lb	29,96	37,9 a)
63	argentin. Hinterviertel, gefroren, Höchstpreis	London	d je lb	33,21	-
64	einheimisch, I. Qualität, ohne Knochen	La Villette	FF je kg	5,75	5,90
	<u>Schweinefleisch</u>				
65	frische Lenden, 8 - 14 lbs schwer	New York	\$ je 100 lbs	51,48	51,12
66	frisch, bis 100 lbs Schlachtgewicht	London	d je lb	34,02	33,01
67	frisch, I. Qualität, 63 - 66 kg Schlachtgewicht	Niederlande	hfl je kg	2,68	2,77
68	frisch, Klasse A 1, 57 - 63 kg Schlachtgewicht	Kopenhagen	dkr je kg	4,55	4,21
	<u>Speck</u>				
69	polnisch, Klasse I, Importeur-VPr.	London	s.d. je 112 lbs	301.8 1/8	304.1 3/4
70	dänisch, Klasse II, Importeur-VPr.	London	s.d. je 112 lbs	300.1 1/2	301.2
	<u>Geflügel</u>				
71	junge Brathühnchen, 4 lbs, gefroren	New York	cts je lb	31,73	33,42
72	Junghähnchen, 800 - 1400 g Lebendgewicht	Niederlande	hfl je kg	1,57	1,59
73	Junghähnchen, Extra Qual., ab 750 g Schlachtgew.	Randers	dkr je kg	3,05	3,12
	<u>Eier</u>				
74	Standard, loco	Chicago	cts je 12 Stück	29,68	31,00
75	frisch, inländ., 65 g und mehr	Mailand	Lire je Stück	25,89	25,85
76	Erzeugerdurchschnittspreis	Niederlande	hfl je kg	1,91	2,02
77	Erz.-Preis bei Abgabe an Exportgenossenschaft	Kopenhagen	dkr je kg	2,06	2,30
	<u>Butter</u>				
78	Molkerei-, Grad A, 92 ⁰ , loco	New York	cts je lb	67,57	67,75
79	australisch, beste Qualität, Imp-VPr. ab Kai	London	s.d. je 112 lbs	300.0	300.0
80	dänisch, Importeur-VPr. ab Kai	London	s.d. je 112 lbs	373.0	359.6 1/2
81	neuseeländ., beste Qual., Imp-VPr. ab Kai	London	s.d. je 112 lbs	300.0	300.1 1/4
82	84 %, in Exportverpackung, ab Molkerei	Niederlande	hfl je kg	5,69	6,10
83	Molkerei-, I. Qualität, Abrechnungspreis	Kopenhagen	dkr je kg	7,37	7,31
	<u>Käse</u>				
84	40 % Fett, Edamer, Molkerei-VPr.	Niederlande	hfl je kg	2,96	3,06
85	30 % Fett, Molkerei-VPr. für Export	Kopenhagen	dkr je kg	3,20	3,07
86	Gorgonzola, ab Großhandelslager	Mailand	Lire je kg	505,21	546,22
	<u>Schmalz</u>				
87	zerlassen, in Tankwagen	Chicago	cts je lb	7,79	6,21
88	Prime western steam, loco	New York	cts je lb	9,19	7,59
89	amerikan. Prime steam, lose, cif	London	£ je 112 lbs	3.15.5	3.11.9
90	einheimisch, in Fässern, ab Großhändler	Mailand	Lire je kg	145,87	96,46

preise

Monat				Stichtag					Lfd. Nr.
1969				Juli				August	
Mai	Juni	Juli		4.	11.	18.	25.	1.	
Originalwährung			umger.in DM je 100 kg	Originalwährung					
44,73	46,13	47,73	420,84	47,13 ^{c)}	48,00	48,50	48,88	47,88	48
43,07	44,61	45,54	401,53	45,38	45,63	46,13	46,38	45,38	49
407,10 2/3	405,6 3/7	411,11 1/2	393,91	402,6	413,9	413,9	422,6	412,6	50
507,00	504,38	493,60	397,08	485,75	491,50	496,50	499,00	495,25 ^{c)}	51
330,83	334,69	342,71	376,49	337,50	343,24	344,00	350,50	343,50 ^{c)}	52
42,80	40,38	37,02	325,17	34,68	34,74	38,00	40,65	40,72	53
40,93	34,65	29,06	255,25	25,82	28,00	30,23	32,17	29,49	54
49,22	52,45	51,01	448,05	50,98	50,55	51,60	50,90	50,69	55
27,58	26,20	26,48	232,59	25,98	25,98	26,79	26,79	27,59	56
35,90	35,10	36,00	316,21	34,50	34,50	37,00	37,50	39,00	57
3,32	3,51	3,45	183,30	3,45	3,55	3,45	3,45	3,30	58
3,42	3,74	3,88	206,14	3,85	3,90	3,90	3,90	3,80	59
24,52	26,61	27,14	239,30	27,75 ^{c)}	27,13	27,75	26,88	27,00	60
55,31	57,11	53,83	474,63	55,75 ^{c)}	54,75	53,75	52,25	50,50	61
39,88	44,06	43,31	380,42	44,00 ^{c)}	44,00 ^{c)}	43,50 ^{c)}	43,00 ^{c)}	42,00 ^{c)}	62
41,07	40,83	38,21	335,62	37,00 ^{c)}	38,00 ^{c)}	36,00 ^{c)}	38,00 ^{c)}	40,00 ^{c)}	63
6,81	6,75	6,66	535,76	6,66	6,76	6,70	6,62	6,54	64
47,03	61,31	63,02	555,66	62,00 ^{c)}	63,50	65,50	62,50	59,50	65
33,00	32,53	31,50	276,68	32,00 ^{c)}	32,00 ^{c)}	31,00 ^{c)}	30,00 ^{c)}	32,00 ^{c)}	66
3,02	3,12	3,10	340,56	3,14	3,10	3,10	3,10	3,05	67
4,66	4,07	5,23	277,87	5,06	5,06	5,36	5,36	5,28	68
304,0	350,0	349,0	328,44	355,0	355,0	355,0	355,0	325,0	69
293,0	330,0	334,0	314,13	335,0	335,0	335,0	335,0	330,0	70
33,20	34,52	37,48	330,47	38,00 ^{c)}	40,00	38,00	35,00	35,00	71
1,56	1,56	1,57	172,48	1,57	1,57	1,57	1,57	1,57	72
3,20	3,20	3,20	170,02	3,20	3,20	3,20	3,20	3,20	73
30,11	30,10	33,61	11,20)	33,00 ^{c)}	33,50	35,00	35,00	36,00	74
24,75	27,25	25,70	16,37)	27,00	26,00	25,00	25,00	25,50	75
1,67	1,71	1,67	10,28) ⁺	1,68	1,63	1,67	1,73	1,65	76
1,53	1,29	1,20p	3,57)	1,20	1,20	1,20	1,20	1,20	77
58,42	68,44	68,63	605,12	68,50 ^{c)}	68,50	68,63	68,63	68,88	78
300,0	300,0	300,0	282,33	300,0	300,0	300,0	300,0	300,0	79
348,0	348,0	348,0	327,50	348,0	348,0	348,0	348,0	348,0	80
300,0	300,0	300,0	282,33	300,0	300,0	300,0	300,0	300,0	81
6,10	6,10	6,09	669,03	6,10	6,10	6,10	6,10	6,07	82
6,90	6,90	6,90p	366,60	6,90	6,90	6,90	6,90	6,90	83
3,03	3,11	3,11	341,66	3,11	3,11	3,11	3,11	3,08	84
3,15	3,15	3,15	167,36	3,15	3,15	3,15	3,15	3,15	85
528,75	527,50	566,00	360,43	550,00	565,00	565,00	575,00	575,00	86
8,53	8,73	9,30	82,00	8,88 ^{c)}	9,00	9,50	9,75	10,25	87
9,88	10,12	10,70	94,34	10,25 ^{c)}	10,63	10,88	10,88	11,03	88
3,15,0	3,15,0	3,18,8	74,03	3,15,0	3,15,0	4,3,0	4,3,0	4,3,0	89
140,00	160,00	159,50	101,57	177,50	172,50	162,50	142,50	142,50	90

Lfd. Nr.	Ware	Markort	Währungs- und Mengeneinheit	Jahr	
				1967	1968
				Originalwährung	
<u>Talg</u>					
91	bleachable fancy, frei Käufer NY	New York	cts je lb	5,49	4,88
92	einheimisch, Grad 2, ab Werk	London	£ je 2240 lbs	52.1.6	55.18.8
<u>Wal- und Fischöl</u>					
93	Walöl, roh Nr. 1, ex Tank Rotterdam	London	£ je 1000 kg	60.1.5a)	53.17.6a)
94	Heringsöl, lose, cif UK/Kont.	London	£ je 1000 kg	47.10.0	42.10.1
95	Menhadenöl, roh, in Tanks, fob Baltimore	New York	cts je lb	7,42	5,53
<u>Erdnüsse</u>					
96	nigerisch, geschält, cif Kontinent	London	£ je 2240 lbs	65.19.2	70.6.1
97	sudanesisch, 3 %, geschält, cif Kontinent	London	£ je 1000 kg	63.2.4	66.16.11
<u>Kopra</u>					
98	philippinisch, cif Pazifikküste	New York	\$ je 2000 lbs	182,48	206,46
99	philippinisch, cif Kontinent	London	\$ je 2240 lbs	205,44	237,06
100	Neue Hebriden, cif	Marseille	FF je 100 kg	93,75	111,08
<u>Leinsaat</u>					
101	US Standard I, loco, ab Lagerhaus	Minneapolis	cts je 56 lbs	317,94	311,89
102	Western I, Lfg. Ft. William	Winnipeg	kan. cts je 56 lbs	322,82	340,03
103	kanad. Nr. 1, lose, cif europ. Häfen, Terminlg.	London	£ je 2240 lbs	50.7.0	60.8.9
<u>Palmkerne</u>					
104	nigerisch, cif	London	£ je 2240 lbs	59.17.2	75.17.3a)
105	versch. Herkünfte, Offertenpreis cif	Rotterdam	hfl je 100 kg	57,98	65,81
<u>Rizinussaat</u>					
106	ostafrikanisch, cif Terminlieferung	London	£ je 2240 lbs	61.4.2	79.11.1
<u>Sojabohnen</u>					
107	gelb I/II, in Wagenladungen, erstnot. Monat	Chicago	cts je 60 lbs	278,76	265,17
108	amerikanisch, gelb II, cif Terminlieferung	London	£ je 2240 lbs	42.5.8	46.17.0
<u>Baumwollsaatöl</u>					
109	Prime summer yellow, erstnotierter Monat	New York	cts je lb	13,45	14,16
110	gewaschen, netto, lose, ab Mühle	Hull Area	£ je 2240 lbs	127.6.4	136.9.4
<u>Erdnußöl</u>					
111	roh, in Tanks, fot	New York	cts je lb	11,89	13,26
112	nigerisch/gambisch, 3 - 5 % fr. Fettsäure, lose, cif	London	£ je 2240 lbs	104.3.4	114.8.5
<u>Kokosöl</u>					
113	roh, in Tanks, unverteuert	New York	cts je lb	13,50	16,74
114	ceylonisch, 1 % fr. Fettsäure, cif Rotterdam	London	£ je 2240 lbs	118.15.2	164.10.11
115	versch. Herkünfte, Offertenpreis cif	Rotterdam	hfl je 100 kg	103,11	121,50
116	3 %freie Fettsäure, ab Werk	Marseille	FF je kg	1,50	1,79
<u>Leinöl</u>					
117	roh, in Tanks, loco	New York	cts je lb	13,96	13,79
118	roh, argentinisch, lose, cif Terminlieferung	London	£ je 2240 lbs	75.3.1	99.7.10
119	versch. Herkünfte, Offertenpreis cif	Rotterdam	hfl 100 kg	70,72	82,28
<u>Olivensöl</u>					
120	spanisch, eßbar, in Fässern, loco	New York	\$ je 7,6 lbs	3,00	3,00
121	spanisch, eßbar, 1 % fr. Fettsäure, fob	London	£ je 1000 kg	250.8.9	283.15.6 a)
122	extra fein, 1 % fr. Fettsäure, Großhandels-VPr.	Mailand	Lire je kg	749,52	717,96
<u>Palmöl</u>					
123	geklärt, in Tanks, fot Werk Ostküste	New York	cts je lb	11,06	12,09
124	malaysisch, 5 % fr. Fettsäure, cif	London	£ je 2240 lbs	82.0.4	71.5.1
<u>Rizinusöl</u>					
125	Nr. 3, techn., in Tanks	New York	cts je lb	18,29	20,78
126	brasilianisch, Nr. 1, cif	London	£ je 2240 lbs	140.13.4	148.7.0
<u>Sojaöl</u>					
127	roh, in Tankwagen, fob Decatur	New York	cts je lb	9,58	8,18
128	versch. Herkünfte, 20 lts-Kontrakt, erstnot. Monat	London	£ je 2240 lbs	79.7.0	74.19.2

preise

Monat				Stichtag					Lfd. Nr.
1969				Juli				August	
Mai	Juni	Juli		4.	11.	18.	25.	1.	
Originalwährung			umger.in DM je 100 kg	Originalwährung					
6,61	6,52	6,60	58,19	6,38 ^{c)}	6,38	6,63	6,88	7,13	91
63.4.0	62.7.6	64.12.6	60,82	62.10.0	63.0.0	64.0.0	69.0.0	70.0.0	92
61.10.0	61.10.0	61.15.0	59,05	61.10.0	61.10.0	61.10.0	62.10.0	62.10.0	93
52.12.0	55.0.0	55.0.0	52,59	55.0.0	55.0.0	55.0.0	55.0.0	56.0.0	94
5,25	5,25	5,25	46,29	5,25 ^{c)}	5,25	5,25	5,25	5,25	95
92.16.6	89.19.1	88.1.4	82,88	89.15.0	88.15.0	87.0.0	87.0.0	86.10.0	96
87.0.0	85.0.0	83.9.5	78,98	-	84.0.0	84.0.0	83.0.0	83.0.0	97
165,30	172,10	175,25	77,26	177,50 ^{c)}	172,50	173,50	175,00	176,00	98
184,99	187,71	200,11	78,77	204,00	197,00	199,00	200,00	204,00	99
88,75	91,03	96,35	77,51	98,00	98,00	95,75	96,00	94,00	100
315,00	311,00	298,73	47,03	305,00 ^{c)}	302,00	297,00	297,00	292,00	101
327,53	327,48	335,01	48,81	342,50	339,63	360,00	304,50	307,25	102
57.3.9	57.14.5	54.16.5	51,59	54.13.9	54.0.0	54.2.6	54.7.6	54.10.0	103
60.7.9	60.3.7	60.17.8	57,30	62.0.0	60.12.0	61.0.0	60.5.0	59.0.0	104
49,42	51,33	52,01	57,14	52,80	51,95	51,76	51,52	50,56	105
67.11.6	64.2.5	64.13.4	60,86	65.0.0	nom.	64.0.0	65.0.0	65.10.0	106
266,93	265,33	266,22	39,12	266,75	267,75	268,00	263,75	264,00	107
47.14.8	46.9.5	43.1.7	40,54	46.0.0	41.15.0	42.7.6	42.0.0	42.0.0	108
12,73	12,24	12,25	108,01	12,25 ^{c)}	12,25	12,25	12,25	12,25	109
154.13.4	157.4.0	157.5.0	147,99	157.0.0	157.0.0	158.0.0	157.0.0	157.0.0	110
13,75	13,27	13,47	118,77	13,50 ^{c)}	13,50	13,50	13,50	13,25	111
146.1.7	134.16.8	136.11.9	128,54	135.0.0	137.10.0	137.10.0	137.10.0	136.10.0	112
12,58	12,90	13,42	118,33	13,50 ^{c)}	13,25	13,50	13,50	13,38	113
141.8.7r	138.10.6	131.16.5	124,06	131.0.0	131.0.0	131.0.0 ^{c)}	132.10.0	133.10.0	114
93,16	95,81	99,95	109,80	99,68	98,97	100,75	100,39	99,68	115
1,46	1,44	1,52	122,28	1,47	1,56	--	1,53	1,52	116
13,07	13,07	13,07	115,24	13,07 ^{c)}	13,07	13,07	13,07	13,07	117
96.12.10	96.19.7	104.19.2	98,78	99.0.0	106.10.0	106.10.0	107.10.0	107.10.0	118
78,22	79,80	82,45	90,58	81,27	84,35	83,98	80,18	79,46	119
3,00	3,00	2,96	343,41	3,00	2,95	2,95	2,95	2,95	120
nom.	nom.	-	-	-	-	-	-	-	121
750,00	750,00	770,00	490,34	760,00	760,00	760,00	780,00	780,00	122
11,25	11,25	11,25	99,19	11,25 ^{c)}	11,25	11,25	11,25	11,25	123
70.5.9	69.13.1	68.8.9	64,41	68.0.0	68.0.0	69.0.0	69.0.0	69.0.0	124
14,51	14,50	14,34	126,44	14,31 ^{c)}	14,31	14,31	14,38	14,38	125
115.1.7	110.6.5	116.10.6	109,66	110.16.8	110.16.8	112.10.0	118.15.0	116.13.4	126
8,58	7,82	8,13	71,68	8,05	7,98	8,07	8,09	8,45	127
70.18.0	73.8.4	75.8.5	70,62	76.0.0	76.10.0	74.10.0	74.0.0	75.0.0	128

Lfd. Nr.	Ware	Markort	Währungs- und Mengeinheit	Jahr	
				1967	1968
				Originalwährung	
	<u>Ölkuchen</u>				
129	von Baumwollsaat, burmes., 43 % Protein, cif UK	London	£ je 2240 lbs	35,6.7	37,9.2a)
130	von Baumwollsaat, 46 % Protein, ab Lager	Aarhus	dkr je 100 kg	69,50	70,24
131	von Leinsaat, argentin., 37/38 % Protein, cif UK	London	£ je 2240 lbs	40,11.4	45,15.10a)
132	von Leinsaat, frei Station	Mailand	Lire je 100 kg	8 189	7 671
	<u>Fischmehl</u>				
133	peruanisch, 65 % Protein, c&f. R'dam/Hbg./Br.	London	\$ je 1 000 kg	—	135,17a)
134	peruan./chilen., 67 % Protein, Importpreis	Niederlande	hfl je 100 kg	58,76	56,64
	<u>Wolle</u>				
135	Schweiß-, 64's, ab Lager Groß-Boston, erstnot. Monat	New York	cts je lb	118,1	116,3
136	Lincoln wethers, greasy, ab Lager	Bradford	d je lb	37,14	38,75
137	Schweiß-, Type 78, erstnot. Monat	Sydney	A cts je lb	91,93	95,26
138	Merino-, 64's, gewaschen, ab Versteigerungsraum	Australien	A cts je lb	94,21	98,37
139	Kammzüge, Tops 64's, Bradford "B", erstnot. Monat	London	d je lb	103,91	112,37
140	Kammzüge, ab belg. Lager, erstnot. Monat	Antwerpen	bfrs je kg	129,96	128,60
	<u>Baumwolle</u>				
141	middling upland, 1 1/16 inches, Kontr.Nr.2, erstn.Mon.	New York	cts je lb	30,11a)	30,31
142	amerik. middling, 1 inch, cif	Liverpool	d je lb	22,61	28,79
143	Kontrakt Nr. 5, loco	Sao Paulo	Crz je 15 kg	20,54	26,47
144	Mischkontrakt 1 1/16 inches, erstnot. Monat	Bremen	DM je 100 kg	260,12	275,47
	<u>Rohseide</u>				
145	jap., weiß, 20 - 22 denier, Grad AA, loco	New York	\$ je lb	9,70	9,05
146	weiß, 20 - 22 denier, Grande Exquis, Exportnotierung	Mailand	Lire je kg	12 696	13 291
147	gelb, 20 - 22 denier, Grad AA, Kassapreis	Yokohama	Yen je kg	7 506	6 866
	<u>Viskose-Reyon</u>				
148	150/40 denier, glänzend, auf Kegelspulen, fob	Ver. Staaten	cts je lb	87,00	87,00
149	150/40 denier, glänzend, auf Spinnkuchen	Großbritannien	d je lb	62,59	64,50
150	150/36 denier, glänzend, versteuert	Mailand	Lire je kg	1 172	1 176
	<u>Viskose-Zellwolle</u>				
151	1,5 - 3 den., 1,5 - 2 inches, fob	Ver. Staaten	cts je lb	28,00	28,00
152	"Fibro", 3 u. 4 1/2 den., versch. Längen	Großbritannien	d je lb	22,73	23,25
	<u>Polyester-Stapelfaser</u>				
153	"Dacron", 3 den., halbmatt, fob	Ver. Staaten	cts je lb	64,10	61,00
154	"Terylen", 3 den., halbmatt, fob	Großbritannien	d je lb	71,33	66,92
	<u>Acryl-Stapelfaser</u>				
155	"Orlon" 4,5 - 10 den., fob	Ver. Staaten	cts je lb	99,00	86,00
156	"Acrilan", 3 - 9 den., frei Käufer, UK	Großbritannien	d je lb	74,74	65,50
	<u>Nylon-Stapelfaser</u>				
157	1,5 den., 1 1/2, halbmatt, fob	Ver. Staaten	cts je lb	118,00	118,00
158	BNS, 3 - 6 den., Kassapreis, ab Werk	Großbritannien	d je lb	87,00	82,00
	<u>Schwungflachs</u>				
159	flämisch "HC", Wasserröste, Exportprs. frei Grenze	Courtrai	bfrs je 100 kg	5 500	5 500
160	flämisch "LDC", Tauröste, Exportpreis frei Grenze	Courtrai	bfrs je 100 kg	3 117	2 896
161	holländ. "TRH", Tauröste, Exportpreis frei Grenze	Rotterdam	hfl je 100 kg	200,08	197,50
162	weißholländ. "WD", Exportpreis frei Grenze	Rotterdam	hfl je 100 kg	221,63	219,58
	<u>Manilahanf</u>				
163	Davao I, cif	New York	cts je lb	22,63a)	19,65
164	Non Davao G, cif Kontinent	London	£ je 2240 lbs	101,17.6	110,19.10
165	Non Davao S 2, versteuert, cif Kontinent	Frankreich	FF je kg	1,60	1,56
	<u>Sisal</u>				
166	ostafrikanisch I, cif	New York	cts je lb	9,97a)	8,31
167	brasilianisch III, cif	New York	cts je lb	8,20	7,64
168	ostafrikanisch I, cif UK	London	£ je 2240 lbs	69,17.1	76,19.3
169	ostafrikanisch, versteuert, cif	Frankreich	FF je kg	0,93	0,91

preise

Monat				Stichtag					Lfd. Nr.
1969				Juli				August	
Mai	Juni	Juli		4.	11.	18.	25.	1.	
Originalwährung			umger.in DM je 100 kg	Originalwährung					
36.5.6	35.4.3	36.5.0	34,11	-	36,5.0	-	-	-	129
68,10	66,78	65,21	34,65	66,20	65,70	65,40	64,40	64,40	130
46.11.10	-	44.0.0	41,41	-	-	-	44.0.0	44.0.0	131
7 713	7 550	7 510	47,82	7 450	7 450	7 550	7 500	7 550	132
168,29	177,62	177,35	70,93	180,00	178,00	176,50	174,50	175,00	133
63,87	66,17	69,39	76,23	68,90	68,90	69,55	69,55	69,55	134
116,5	115,6	116,9	1 030,73	116,5 ^{c)}	118,2	116,3	116,5	116,3	135
45,40	46,00	46,00	404,04	46,00	46,00	46,00	46,00	46,00	136
96,52	93,89	90,32	892,06	90,10	90,05	90,60	91,70	91,35	137
95,20	93,75r	...	-	90,00	138
118,34	115,86	117,14	1 028,91	116,00	117,40	117,00	118,00	117,75	139
134,50	129,71	126,79	1 008,87	127,50	126,75	126,50	126,50	127,00	140
25,09	24,77	24,82	218,84	24,32 ^{c)}	25,45	25,09	24,83	24,90	141
26,05	25,09	25,71	225,83	25,90	25,90	25,90	25,15	25,15	142
26,47	26,72	26,80	175,51	26,80	26,80	26,80	26,80	26,80	143
-	-	-	-	-	-	-	-	-	144
8,36	8,93	8,97	7 909,00	9,10 ^{c)}	8,85	8,85	8,85	9,15	145
12 370	12 650	12 660	8 061,89	12 500	12 750	12 750	12 700	12 600	146
6 199	6 401	6 388	7 097,78	.	6 360	.	6 165	6 610	147
87,00	87,00	87,00	767,09	87,00	87,00	87,00	87,00	87,00	148
64,50	64,50	69,00	606,07	69,00	69,00	69,00	69,00	69,00	149
1 176	1 176	1 276	812,56	1 276	1 276	1 276	1 276	1 276	150
28,00	28,00	28,00	246,88	28,00	28,00	28,00	28,00	28,00	151
23,25	23,25	23,25	204,22	23,25	23,25	23,25	23,25	23,25	152
61,00	61,00	61,00	537,85	61,00	61,00	61,00	61,00	61,00	153
67,00	67,00	67,00	588,50	67,00	67,00	67,00	67,00	67,00	154
86,00	86,00	86,00	753,28	86,00	86,00	86,00	86,00	86,00	155
65,50	65,50	65,50	575,32	65,50	65,50	65,50	65,50	65,50	156
118,00	118,00	118,00	1 040,43	118,00	118,00	118,00	118,00	118,00	157
82,00	82,00	82,00	720,25	82,00	82,00	82,00	82,00	82,00	158
5 500	5 500	5 500	437,64	5 500	5 500	5 500	5 500	5 500	159
2 850	2 850	2 850	226,77	2 850	2 850	2 850	2 850	2 850	160
-	-	-	-	-	-	-	-	-	161
-	-	-	-	-	-	-	-	-	162
18,25	18,25	18,25	160,91	18,25	18,25	18,25	18,25	18,25	163
122.11.11	123.0.0	124.1.4	116,76	123.0.0	124.10.0	124.0.0	124.0.0	126.0.0	164
1,92	1,94	1,91	153,65	1,91	1,91	1,91	1,91	1,91	165
9,14	9,04	8,72p	76,89	8,72	8,72	8,72	8,72	...	166
7,15	7,15	-	-	-	-	-	-	-	167
76.0.0	75.14.4	75.0.0	70,58	75.0.0	75.0.0	75.0.0	75.0.0	75.0.0	168
0,90	0,90	0,91	73,20	0,91	0,91	0,91	0,91	0,91	169

Lfd. Nr.	Ware	Markort	Währungs- und Mengeneinheit	Jahr	
				1967	1968
				Originalwährung	
	<u>Rohiute</u>				
170	pakistan., weiß, Grad C (PWC), cif Kont.	London	£ je 2240 lbs	•	135,2,9
171	indisch, Dundee Daisee 2 - 3, loco	Kalkutta	Rupien je 400 lbs	310,37	378,28
172	First Grade, cif ital. Häfen	Mailand	£ je 2240 lbs	136,12,6	143,17,5
	<u>Rindshäute</u>				
173	leichte Kuh-, Packertyp, naßges., erstnot. Monat	New York	cts je lb	13,72	11,26
174	Stier-, Packertyp, über 58 lbs schwer	Chicago	cts je lb	11,73	11,09
175	Frigorificos, schwere Ochsen-, 25 kg, gesalzen, c&f UK	London	d je lb	15,63	16,57
176	B.A. Americanos, trocken-gesalzen, c&f UK	London	d je lb	20,43	17,99
177	Kap-, getrocknet, 18 - 22 lbs, c&f UK	London	d je lb	24,38	25,47
	<u>Kalbfelle</u>				
178	Collector, 9 - 12 lbs, ungeschoren	New York	\$ je Fell	5,61	6,21
179	Firsts, unter 8 lbs	Manchester	d je lb	45,36	65,83
	<u>Naturkautschuk</u>				
180	RSS I, frei Fahrzeug, ex dock	New York	cts je lb	20,32	20,23
181	RSS I, cif Kontinent, erstnot. Monat	London	d je lb	16,59	18,70
182	RSS I, in Ballen, Erzeuger-VPr. fob	Singapur	M\$-cts je lb	54,33	53,15
	<u>Synthesekautschuk</u>				
183	Butadien/Styrol "S 1500", Grundpreis	Ver. Staaten	cts je lb	22,73	22,43
184	Neopren "GN-A", Grundpreis	Ver. Staaten	cts je lb	41,00	41,00
185	Butadien/Styrol "1500", Grundpreis	Großbritannien	d je lb	18,07	17,00
186	Butyl, unverst., frei Waggon ab Importhäfen	Frankreich	FF je kg	2,71	2,71
187	SBR 1500, Mengen von 10 t, frei Werk	Mailand	Lire je kg	277,00	267,17
	<u>Steinkohle</u>				
188	Anthrazit Stove, ab Zeche	Pennsylvanien	\$ je 2000 lbs	13,14	13,56
189	Gasflam-, Stücke, ab Zeche Ruhrrevier	BR-Deutschland	DM je 1000 kg	71,50	67,90
190	Fettfuß-, 50/80 mm, ab Zeche Nordrevier	Frankreich	FF je 1000 kg	78,00	78,00
191	Gasflam-, polnische, 40/80 mm, in Wagenladungen	Mailand	Lire je 1000 kg	14 050	14 050
	<u>Koks</u>				
192	Hütten-, fot Ofen	Connelsville	\$ je 2000 lbs	15,48	15,75
193	Brech- I/II, 90 - 40 mm, ab Zeche Ruhrrevier	BR-Deutschland	DM je 1000 kg	88,45	83,88
194	Hütten-, über 90 mm, grob, ab Zeche	Frankreich	FF je 1000 kg	100,00	100,00
195	Hütten-, 40 - 70 mm, in Wagenladungen	Mailand	Lire je 1000 kg	20 009	20 209
	<u>Erdöl</u>				
196	Ost-Texas, ab Bohrfeld	Ver. Staaten	\$ je 42 gals	3,15	3,18
197	Venezuela, Tia Juana Medium, 26-26,9° B&S, fob Amuay	Venezuela	\$ je 42 gals	2,30	2,30
198	36-36,9° B&S, fob Ras Tanura	Saudi-Arabien	\$ je 42 gals	1,84	1,84
199	Kirkuk, 36-36,9° B&S, fob Tripoli/Libanon	Irak	\$ je 42 gals	2,21	2,21
200	Iran, 34-34,9° B&S, fob Abadan	Iran	\$ je 42 gals	1,73	1,73
201	Kuwait, 31 - 31,9° B&S, fob Mina-al-Ahmadi	Kuwait	\$ je 42 gals	1,59	1,59
202	Hassi Messaoud, 40° B&S, fob Bougie	Algerien	\$ je 42 gals	2,35	2,35
203	Light Libyan 39-39,9° B&S, fob Marsa el Brega	Libyen	\$ je 42 gals	2,21	2,21
	<u>Motorenbenzin</u>				
204	80 Oktan "R", regulär, Exportpreis fob	Aruba	cts je gallon	6,60	6,60
205	98 Oktan "R", premium, Exportpreis fob	Aruba	cts je gallon	10,40	10,40
206	90 Oktan "R", fob Bandar Mah Shahr	Iran	cts je gallon	8,45	8,50
207	90/92 Oktan, fob Leichter, EWG-Basis (AFM)	Rotterdam/A'dam	\$ je 1000 kg	30,56	25,86
	<u>Dieselmkraftstoff</u>				
208	53-57 Dieselindex, Exportpreis fob	Aruba	cts je gallon	6,99	7,59
209	53 Dieselindex Min., fob Bandar Mah Shahr	Iran	cts je gallon	6,93	6,80
210	Marine-, fob Bandar Mah Shahr	Iran	\$ je 42 gallons	2,69	2,65
211	53-57 Dieselindex, fob Leichter, EWG-Basis (AFM)	Rotterdam/A'dam	\$ je 1000 kg	24,48	25,45

preise

Monat				Stichtag					Lfd. Nr.
1969				Juli				August	
Mai	Juni	Juli		4.	11.	18.	25.	1.	
Originalwährung			umger.in DM je 100 kg	Originalwährung					
157.0.0	153.6.8	142.19.2	134,54	148.0.0	142.0.0	142.0.0	142.0.0	140.0.0	170
428,25	446,50	437,83	128,70	445,00	420,00	445,00	440,00	440,00	171
164.12.6	161.18.0	153.10.0	144,46	158.10.0	158.10.0	153.10.0	151.10.0	150.10.0	172
16,27	15,61	15,33	135,17	16,00 ^{c)}	15,50	15,70	15,00	15,00	173
16,13	15,41	14,38	126,79	15,00	14,25	14,25	14,50	14,50	174
20,07	19,66	19,00	166,89	19,00	19,00	.	.	19,00	175
23,00	23,00	23,00	202,02	23,00	176
26,00	26,00	26,00	228,37	26,00	.	.	.	26,00	177
7,38	7,19	6,75	566,82	6,75	6,75	.	.	6,50	178
75,00	74,00	.	-	179
26,66	27,24	28,32	249,70	28,00 ^{c)}	28,00	28,00	29,00	29,00	180
24,32	24,96	26,53	233,03	26,57	26,41	26,63	26,32	27,22	181
69,11	71,32	75,59	217,75	74,82	74,31	75,69	76,19	79,50	182
...	-	183
...	-	184
17,00	17,00	17,00	149,32	17,00	17,00	17,00	17,00	17,00	185
2,71	2,71	2,71	218,01	2,71	2,71	2,71	2,71	2,71	186
255,00	255,00	255,00	162,39	255,00	255,00	255,00	255,00	255,00	187
15,00	15,00	15,00	6,61	15,00	15,00	15,00	15,00	15,00	188
67,90	67,90	67,90	6,79	67,90	67,90	67,90	67,90	67,90	189
81,00	81,00	81,00	6,52	81,00	81,00	81,00	81,00	81,00	190
14 050	14 103	14 250	9,07	14 250	14 250	14 250	14 250	14 250	191
15,75	15,75	15,75	6,94	15,75	15,75	15,75	15,75	15,75	192
83,50	83,50	83,50	8,35	83,50	83,50	83,50	83,50	83,50	193
100,00	100,00	100,00	8,04	100,00	100,00	100,00	100,00	100,00	194
20 775	20 775	20 775	13,23	20 775	20 775	20 775	20 775	20 775	195
3,20	3,20	3,20	8,05)	3,20	3,20	3,20	3,20	3,20	196
2,30	2,30	2,30	5,79)	2,30	2,30	2,30	2,30	2,30	197
1,84	1,84	1,84	4,63)	1,84	1,84	1,84	1,84	1,84	198
2,21	2,21	2,21	5,56)	2,21	2,21	2,21	2,21	2,21	199
1,73	1,73	1,73	4,35) ⁺	1,73	1,73	1,73	1,73	1,73	200
1,59	1,59	1,59	4,00)	1,59	1,59	1,59	1,59	1,59	201
2,65	2,65	2,65	6,67)	2,65	2,65	2,65	2,65	2,65	202
2,21	2,21	2,21	5,56)	2,21	2,21	2,21	2,21	2,21	203
6,60	6,60	6,60	6,97)	6,60	6,60	6,60	6,60	6,60	204
10,40	10,40	10,40	10,99)	10,40	10,40	10,40	10,40	10,40	205
8,42	8,30	8,30	8,79) ⁺	8,30	8,30	8,30	8,30	8,30	206
20,26	19,62	19,47	5,77)	19,50	19,50	19,38	19,50	19,44	207
7,19	6,80	6,80	7,18)	6,80	6,80	6,80	6,80	6,80	208
6,72	6,60	6,60	6,97)	6,60	6,60	6,60	6,60	6,60	209
2,62	2,57	2,57	6,47) ⁺	2,57	2,57	2,57	2,57	2,57	210
20,34	19,53	19,52	6,60)	19,50	19,50	19,57	19,50	19,47	211

Lfd. Nr.	Ware	Markort	Währungs- und Mengeinheit	Jahr	
				1967	1968
				Originalwährung	
	<u>Heizöl</u>				
212	schwer, Grad C, Exportpreis fob	Aruba	\$ je 42 gals	2,00	2,00
213	schwer, Nr. 6, Regular, fob	New York Harbor	\$ je 42 gals	2,51	2,51
214	leicht, Nr. 2, Exportpreis fob	Aruba	cts je gallon	6,69	7,29
215	leicht, Nr. 2, fob Bandar Mah Shahr	Iran	cts je gallon	6,52	6,40
	<u>Eisenerz</u>				
216	Bessemer, Mesabi, 51,5 % Fe, ab Kai	US Lake Superior	\$ je 2240 lbs	10,70	10,70
217	Pellets, Taconite, ab Kai	US Lake Superior	\$ je 2240 lbs	13,25	13,25
218	Orinoco I, 58 % Fe, fob Puerto Ordaz	Venezuela	\$ je 2240 lbs	7,88	7,88
219	Kiruna D, 60 % Fe, 1,8 % P, cif Rotterdam	Schweden	skr je 1000 kg	45,00	43,50
220	32 % Fe, ab Grube Giraumont	Frankreich	FF je 1000 kg	14,30	13,70
	<u>Hämatit-Gießereirohisen</u>				
221	2 - 2,5 % Si, 0,08-0,12 % P, Frachtl. Oberhausen-West	BR-Deutschland	DM je 1000 kg	237,50	222,00
222	bis 0,08 % P, ab 10 lts, fr. Käufer	Großbritannien	£ je 2240 lbs	24.2.10	22.15.0
223	2,5-3 % Si, 0,08-0,12 % P, Frachtl. Uckange	Frankreich	FF je 1000 kg	334,00	320,67
224	2,5-3 % Si, 0,06-0,08 % P, Frachtl. Monceau	Belgien	bfrs je 1000 kg	3 455	3 455
225	0,08-0,12 % P, frei Waggon Mailand	Mailand	Lire je kg	42,00	42,00
	<u>Stahlschrott</u>				
226	schwer, Schmelz- I, frei Käufer	Pittsburgh	\$ je 2240 lbs	26,95	27,21
227	schwer, in 500-lts-Ladungen, N.O.-Küste	Großbritannien	£ je 2240 lbs	11.8.3	11.8.3
228	schwer, Siemens-Martin, frei Verbraucher	Belgien	bfrs je 1000 kg	1 502	1 571
229	schwer, 150x50x50, kompl. Wagenldg., Ankpr.	Frankreich	FF je 1000 kg	93,05	97,79
230	schwer, RM 10, 150x50x50, frei Verbraucher	Mailand	Lire je kg	24,15	24,37
	<u>Halbzeug</u>				
231	Walzknüppel, Bessemer-Güte, Inlandspreis ab Werk	Pittsburgh	\$ je 2000 lbs	86,00	88,25
232	Walzknüppel, Thomas-Güte, in 50-lts-Ladungen	Großbritannien	£ je 2240 lbs	34.1.6	34.1.6
233	Vorblöcke, Thomas-Güte, Frachtlage Thionville	Frankreich	FF je 1000 kg	367,40	367,40
234	Walzknüppel, Thomas-Güte, Frachtlage Clabecq	Belgien	bfrs je 1000 kg	3 750	3 750
	<u>Stabstahl</u>				
235	warmgewalzt, Bessemergüte, Exportpreis fob	Ver. Staaten	\$ je 100 lbs	6,79	7,04
236	rounds + squares, 5/8-2 3/4", Exportpreis fob	Großbritannien	£ je 2240 lbs	41.0.0	41.0.0
237	Betonrundstahl, Thomas-Güte, Exportpreis fob	Montanunion	\$ je 1000 kg	75,87	72,20
238	Rundstahl, SM-Güte, 3/4-1", Exportpreis fob	Japan	\$ je 1000 kg	95,17	85,50
	<u>Walzdraht</u>				
239	Bessemer-Güte, Exportpreis fob	Ver. Staaten	\$ je 100 lbs	6,53	6,76
240	5,5 mm, Thomas-Güte, Exportpreis fob	Montanunion	\$ je 1000 kg	81,01	82,62
	<u>Formstahl</u>				
241	Winkel und Träger, Bessemergüte, Exportpreis fob	Ver. Staaten	\$ je 100 lbs	6,07	6,17
242	Winkel und Träger, SM-Güte, Exportpreis fob	Großbritannien	£ je 2240 lbs	41.10.0	41.10.0
243	Winkel und Träger, Thomasgüte, Exportpreis fob	Montanunion	\$ je 1000 kg	80,91	77,11
244	Träger, SM-Güte, Exportpreis fob	Japan	\$ je 1000 kg	99,75	95,33
	<u>Grobblech</u>				
245	Behälter-, warmgewalzt, Exportpreis fob	Ver. Staaten	\$ je 100 lbs	5,63	5,92
246	3/16 inch und stärker, SM-Güte, Expo preis fob	Großbritannien	£ je 2240 lbs	43.5.0	43.5.0
247	3/16 inch und stärker, Thomasgüte, Exportpreis fob	Montanunion	\$ je 1000 kg	86,32	84,02
248	1/8" x 4 ft x 8 ft, SM-Güte, Exportpreis fob	Japan	\$ je 1000 kg	103,29	88,92
	<u>Feinblech</u>				
249	18 gauge, warmgewalzt, Exportpreis fob	Ver. Staaten	\$ je 100 lbs	5,53	5,64
250	17-20 gauge, kaltgewalzt, SPO, Exportpreis fob	Montanunion	\$ je 1000 kg	106,01	113,44
	<u>Weißblech</u>				
251	elektrolyt. verzinkt, 0,25 lb Auflage, Exportprs. fob	Ver. Staaten	\$ je 107 lbs	9,68	10,17
252	feuerverzinkt, 1,25 lbs Auflage, Exportpreis fob	Japan	\$ je 1000 kg	204,00	202,50
	<u>Gezogener Draht</u>				
253	Blank- und Nageldraht, Exportpreis fob	Montanunion	\$ je 1000 kg	90,49a)	91,63
254	Blank- und Nageldraht, Exportpreis fob	New York	\$ je 100 lbs	8,08	8,74

preise

Monat				Stichtag					Lfd. Nr.
1969				Juli				August	
Mai	Juni	Juli		4.	11.	18.	25.	1.	
Originalwährung			umger.in DM je 100 kg	Originalwährung					
2,00	2,00	2,00	5,03)	2,00	2,00	2,00	2,00	2,00	212
2,51	2,51	2,51	6,31)	2,51	2,51	2,51	2,51	2,51	213
6,89	6,50	6,50	6,87) ⁺	6,50	6,50	6,50	6,50	6,50	214
6,32	6,20	6,20	6,55)	6,20	6,20	6,20	6,20	6,20	215
10,70	10,70	10,70	4,21	10,70	10,70	10,70	10,70	10,70	216
13,25	13,25	13,25	5,22	13,25	13,25	13,25	13,25	13,25	217
7,88	7,88	7,88	3,10	7,88	7,88	7,88	7,88	7,88	218
43,50	43,50	43,50	3,36	43,50	43,50	43,50	43,50	43,50	219
13,70	13,70	13,70	1,10	13,70	13,70	13,70	13,70	13,70	220
229,00	229,00	229,00	22,90	229,00	229,00	229,00	229,00	229,00	221
22.15.0	23.13.8	24.10.0	23,06	24.10.0	24.10.0	24.10.0	24.10.0	24.10.0	222
314,00	314,00	314,00	25,26	314,00	314,00	314,00	314,00	314,00	223
3 455	3 455	3 455	27,49	3 455	3 455	3 455	3 455	3 455	224
42,00	43,00	43,00	27,38	43,00	43,00	43,00	43,00	43,00	225
30,38	30,52	30,83p	12,14	30,00 ^{c)}	30,00	31,50	32,00	33,50	226
11.8.3	11.8.3	11.8.3	10,74	11.8.3	11.8.3	11.8.3	11.8.3	11.8.3	227
1 869	1 942	2 000	15,91	2 000	2 000	2 000	2 000	2 000	228
113,25	125,00	134,00	10,78	130,00	135,00	135,00	135,00	135,00	229
24,00	26,00	28,25	17,99	28,25	28,25	28,25	28,25	28,25	230
99,00	99,00	99,00	43,64	99,00	99,00	99,00	99,00	99,00	231
34.1.6	35.10.7	36.16.0	34,63	36.16.0	36.16.0	36.16.0	36.16.0	36.16.0	232
367,40	367,40	367,40	29,56	367,40	367,40	367,40	367,40	367,40	233
4 100r	4 100	4 377	34,83	4 300	4 300	4 300	4 600	4 600	234
7,35	7,35	7,35	64,81	7,35	7,35	7,35	7,35	7,35	235
41.0.0	41.0.0	.	-	236
94,31	104,50	111,88	44,75	110,00	112,00	112,00	112,00	115,00	237
89,06	100,40	105,00p	41,99	105,00	105,00	105,00	238
7,06	7,06	7,06	62,25	7,06	7,06	7,06	7,06	7,06	239
101,71	107,38	116,50	46,59	115,00	nom.	117,00	117,00	nom.	240
6,48	6,48	6,48	57,15	6,48	6,48	6,48	6,48	6,48	241
41.10.0	41.10.0	.	-	242
102,88	109,88	117,50	46,99	112,50	nom.	nom.	nom.	120,00	243
109,10	110,00	110,00p	43,99	110,00	110,00	110,00	244
6,28	6,28	6,28	55,37	6,28	6,28	6,28	6,28	6,28	245
43.5.0	43.5.0	.	-	246
131,50	140,89	149,17	59,66	145,00	nom.	nom.	150,00	155,00	247
100,00	107,00	130,00p	51,99	130,00	130,00	130,00	248
6,63	6,63	6,63	58,46	6,63	6,63	6,63	6,63	6,63	249
145,00	150,00	153,29	61,31	154,00	154,00	152,00	152,00	155,00	250
10,84	10,84	10,84	89,33	10,84	10,84	10,84	10,84	10,84	251
202,00	202,00	202,00p	80,79	202,00	202,00	202,00	252
103,00	nom.	nom.	-	nom.	nom.	nom.	nom.	nom.	253
8,48	8,48	8,48	74,77	8,48	8,48	8,48	8,48	8,48	254

Lfd. Nr.	Ware	Markort	Währungs- und Mengeneinheit	Jahr	
				1967	1968
				Originalwährung	
	<u>Elektrolyt-Kupfer, Drahtbarren</u>				
255	Grubenhüttenpreis fr. Verbr. -Werk	Ver. Staaten	cts je lb	38,10	41,17
256	Exportpreis fob Raffinerie Atlantikküste	New York	cts je lb	47,19	50,29
257	Kassapreis, Übernahme im Lagerhaus	London	£ je 2240 lbs	418,0,10	525,6,1
258	Erlösnotiz cif europ. Häfen	London	£ je 2240 lbs	405,11,5	499,15,10
259	Produzentenpreis cif europ. Häfen	London	£ je 2240 lbs	405,18,8	499,11,11
260	DEL-Notiz frei Fahrzeug Erzeugerwerk	BR-Deutschland	DM je 100 kg	451,00	494,76
	<u>Blei</u>				
261	Grad A und B, 99,73 - 99,85 % Pb, Inlandspreis	New York	cts je lb	14,00	13,21
262	Virgin brands, common grades	Montreal	kan. cts je lb	14,00	13,48
263	raff. Weich-, 99,97 % Pb, Kassaprs., Übern.f. Lagerh.	London	£ je 2240 lbs	83,16,5	101,15,10
	<u>Zink</u>				
264	Prime Western, Inlandspreis fob	East St. Louis	cts je lb	13,84	13,50
265	Prime Western	Montreal	kan. cts je lb	13,75	13,50
266	98 % Zn, Ingots, Kassaprs., Übernahme im Lagerhaus	London	£ je 2240 lbs	100,11,0	111,3,3
267	Good ordinary brands, Produzentenpreis	London	£ je 2240 lbs	101,12,3	114,6,8
268	Good ordinary brands, Grundpreis ab Werk	Belgien	bfrs je kg	14,42	13,90
	<u>Zinn</u>				
269	Straits, ab Hütte	Penang	M\$ je 60,479 kg	600,22	565,81
270	Straits, 99,8 % Sn, loco	New York	cts je lb	153,44	148,15
271	99,75 % Sn, Kassapreis, Übernahme im Lagerhaus	London	£ je 2240 lbs	1222,19,0	1323,13,11
272	Rein-, 99,9 % Sn, loco Duisburg	Hamburg	DM je 100 kg	1 362,59	1 287,66
	<u>Nickel</u>				
273	Elektro-Kathoden, 99 % Ni, ab Raffin. Pt. Colborne	New York	cts je lb	87,79	94,00
274	raffiniert, frei Käufer UK	London	£ je 2240 lbs	737,18,0	902,14,0
275	Anodenschrott, freier Marktpreis	London	£ je 2240 lbs	1190,12,6	1 280,16,9
	<u>Aluminium</u>				
276	ab 99,5 % Al, Ingots à 50 lbs. fr. Käuferwerk	New York	cts je lb	24,98	25,58
277	ab 99,5 % Al, Ingots, kanad. u. einheim., frei Käuferw.	London	£ je 2240 lbs	199,14,10	234,2,3
278	ab 99,5 % Al, Ingots, sonstige Herkünfte, fr. Käuferw.	London	£ je 2240 lbs	179,5,2	193,19,11
279	Primär-, 99,5 % Al, Exportpreis frei europ. Käuferw.	Montreal	US-cts je lb	24,50	25,08
	<u>Quecksilber</u>				
280	in Flaschen, loco	New York	\$ je 76 lbs	490,47	537,69
281	in Flaschen, loco	London	£ je 76 lbs	180,17,0	228,0,7
282	in Flaschen, loco	Mailand	Lire je 34,507kg	345 556	360 000
	<u>Silber</u>				
283	999/1000, in Barren	New York	cts je 31,103 g	154,97	214,46
284	999/1000, in Barren	London	d je 31,103 g	141,98	219,53
	<u>Gold</u>				
285	1000/1000, in Barren	London	\$ je 31,103 g	35,33	39,86
	<u>Platin</u>				
286	raffiniert	New York	\$ je 31,103 g	110,25	117,21p
287	raffiniert, kanadisch u. südafrikan., Kontraktpreis	London	£ je 31,103 g	40,11,6	48,19,7
288	raffiniert, sonstige Herkünfte, Marktpreis	London	£ je 31,103 g	61,14,7	98,11,9
	<u>Zement</u>				
289	Portland-, in Säcken, frei NY	New York	\$ je 170,55 kg	3,45	3,45
290	Normal-, Type 730, in Säcken, ab Werk	Mailand	Lire je 100 kg	895,00	895,00
	<u>Holz</u>				
291	Rund-, Tiama, Ghana, cif	Liverpool	£ je 2240 lbs	24,4,1	27,5,3
292	Rund-, Iroko, Nigeria, cif	Liverpool	£ je 2240 lbs	16,18,5	19,4,10
293	Rund-, Lagos Mahagoni, cif	Liverpool	£ je 2240 lbs	27,8,2	31,15,8
294	Schnitt-, russ. Rot-, Deals/Battens IV, 7", cif UK	Großbritannien	£ je 4,672 cbm	80,14,8	87,8,6
295	Schnitt-, russ. Weiß-, Deals/Battens IV, 7", cif UK	Großbritannien	£ je 4,672 cbm	77,13,3	86,4,2
296	Bretter, slowenische Buchen-, I. Qual., ab Lager	Mailand	Lire je cbm	72 500	72 500
297	Bretter, slowenische Eichen-, I. Qual., ab Lager	Mailand	Lire je cbm	120 000	120 000

preise

Monat				Stichtag					Lfd. Nr.
1969				Juli				August	
Mai	Juni	Juli		4.	11.	18.	25.	1.	
Originalwährung			umger. in DM je 100 kg	Originalwährung					
45,50	46,13	46,13	406,74	46,13 ^{c)}	46,13	46,13	46,13	46,13	255
58,86	61,13	61,64	543,49	61,78 ^{c)}	52,90	53,95	62,43	65,25	256
588,17.10	626,18.10	615,1.4	578,84	615,10.0	600,5.0	611,10.0	618,15.0	641,10.0	257
586,18.0	626,12.4	612,16.7	576,73	616,16.3	602,15.1	613,12.8	620,0.2	639,18.6	258
589,7.11	627,16.3	615,10.0	579,25	616,0.0	600,10.0	612,0.0	619,0.0	642,0.0	259
543,01	577,75	568,25	568,25	568,75	555,25	564,00	572,00	592,25	260
14,50	14,86	15,45	136,23	15,00	15,50	15,50	15,50	15,50	261
15,00	15,21	15,50	126,46	15,50	15,50	15,50	15,50	15,50	262
117,14.4	120,15.9	131,10.7	123,78	128,7.6	131,12.6	135,7.6	133,17.6	134,11.3	263
14,50	14,50	14,50	127,85	14,50	14,50	14,50	14,50	14,50	264
14,50	14,50	14,50	118,30	14,50	14,50	14,50	14,50	14,50	265
117,18.10	119,0.3	120,9.2	113,36	119,2.6	119,10.0	122,8.9	120,7.6	121,15.0	266
120,7.4	121,0.0	121,0.0	113,87	121,0.0	121,0.0	121,0.0	121,0.0	121,0.0	267
14,70	14,70	14,70	116,97	14,70	14,70	14,70	14,70	14,70	268
612,76	617,13	625,71	1 351,87	618,75 ^{c)}	625,00	622,50	631,13	643,00	269
156,69	159,02	162,01	1 428,47	160,50 ^{c)}	160,00	162,00	164,00	166,25	270
1420,17.10	1430,14.3	1456,1.1	1 370,29	1454,10.0	1451,0.0	1450,10.0	1465,10.0	1479,15.0	271
1 351,48	1 372,44r	1 388,89	1 388,89	1 368,00	1 381,00	1 372,00	1 394,00	1 419,00	272
103,00	103,00	103,00	908,17	103,00	103,00	103,00	103,00	103,00	273
986,0.0	986,0.0	986,0.0	927,92	986,0.0	986,0.0	986,0.0	986,0.0	986,0.0	274
1818,15.0	1806,5.0	2095,0.0	1 971,60	1750,0.0	1825,0.0	2100,0.0	2400,0.0	2400,0.0	275
27,00	27,00	27,00	238,06	27,00	27,00	27,00	27,00	27,00	276
247,6.8	247,6.8	247,6.8	232,78	247,6.8	247,6.8	247,6.8	247,6.8	247,6.8	277
249,5.0	250,10.0	252,3.4	237,31	250,10.0	250,10.0p	250,10.0p	253,10.0	255,0.0	278
26,50	26,50	26,50	233,65	26,50	26,50	26,50	26,50	26,50	279
518,81	503,24	508,48	5 899,15	498,00 ^{c)}	508,00	515,00	515,00	...	280
223,0.0	223,0.0	223,0.0	6 185,49	223,0.0	223,0.0	223,0.0	223,0.0	219,0.0	281
335 000	335 000	335 000	6 182,17	335 000	335 000	335 000	335 000	335 000	282
176,10	164,55	161,83	208,09)	156,00 ^{c)}	162,00	165,00	163,00	161,00	283
178,56	166,43	163,93	209,98) ⁺	159,25	164,25	166,75	166,50	162,75	284
43,56	41,44	41,76	5,37)	41,60	41,89	41,95	41,85	41,39	285
122,50	122,50	122,50	15,75)	122,50	122,50	122,50	122,50	122,50	286
51,0.0	51,0.0	51,0.0	15,68) ⁺	51,0.0	51,0.0	51,0.0	51,0.0	51,0.0	287
80,0.0	76,15.3	70,5,10	21,61)	72,0.0	70,0.0	70,0.0	68,10.0	68,10.0	288
3,45	3,45	3,45	8,09	3,45	3,45	3,45	3,45	3,45	289
895,00	895,00	895,00	5,70	895,00	895,00	895,00	895,00	895,00	290
27,14.0	27,15.2	27,12.10	26,01	27,12.10	27,12.10	27,12.10	27,12.10	27,12.10	291
19,8.9	19,14,11	19,14,6	18,56	19,14,6	19,14,6	19,14,6	19,14,6	19,14,6	292
32,1.5	32,2.6	32,3,0	30,26	32,3,0	32,3,0	32,3,0	32,3,0	32,3,0	293
93,0.0	93,0.0	93,0,0	190,34)	93,0.0	93,0,0	93,0,0	93,0,0	93,0,0	294
93,0.0	93,0.0	93,0,0	190,34) ⁺	93,0.0	93,0,0	93,0,0	93,0,0	93,0,0	295
72 500	72 500	72 500	461,68) ⁺	72 500	72 500	72 500	72 500	72 500	296
120 000	120 000	120 000	764,16)	120 000	120 000	120 000	120 000	120 000	297

Lfd. Nr.	Ware	Markort	Währungs- und Mengeneinheit	Jahr	
				1967	1968
				Originalwährung	
	<u>Holzschliff</u>				
298	skandin., naß, Kontraktpreis cif Ostküste UK	Großbritannien	£ je 2240 lbs	30.0.0a)	36.0.0
299	weiß, 90/100 trocken, Exportpreis nach UK	Norwegen	nkr je 1016 kg	600	620
300	skandin., Kontraktpreis cif nordw.-europ. Häfen	Schweden	skr je 1000 kg	432,50	440,00
301	import. Tannen-, lufttrocken, frei Bahnstation	Mailand	Lire je 100 kg	6 517	6 500
	<u>Sulfit-Zellstoff</u>				
302	skandin., ungebl., Kontraktpreis cif Ostküste UK	Großbritannien	£ je 2240 lbs	48.7.11	52.10.0
303	skandin., gebl., Kontraktpreis cif Ostküste UK	Großbritannien	£ je 2240 lbs	54.17.0	59.12.6
304	ungebl., Kontraktpreis cif nordw.-europ. Häfen	Schweden	skr je 1000 kg	667,50	640,00
305	ungebleicht, Importpreis frei Bahnstation	Mailand	Lire je 100 kg	10 087	10 050
	<u>Azeton</u>				
306	Ladungen ab 10 lts, frei Käufer UK	London	£ je 2240 lbs	64.16.11	68.0.0
307	rein, 90 %, frei Großhandelslager	Mailand	Lire je kg	86,00	84,97
	<u>Formaldehyd</u>				
308	40 % in Behältern, frei Bahnstation	London	£ je 2240 lbs	31.0.0	37.5.5
309	36 %, frei Großhandelslager	Mailand	Lire je kg	50,92	50,00
	<u>Phenol</u>				
310	90 - 92 %, in Tanks, ab Werk	New York	cts je lb	10,25	9,94
311	B.P. rein, in 10-lts-Ladungen, frei UK	London	d je lb	16,00	16,00
	<u>Essigsäure</u>				
312	B.P. Eis-, 99-100 %, in 10-lts-Ladungen	London	£ je 2240 lbs	73.0.0	73.0.0
313	96 - 97 %, technisch, frei Großhandelslager	Mailand	Lire je kg	137,08	125,61
	<u>Schwefelsäure</u>				
314	66° B _e , in Tanks, ab östliche Werke	New York	\$ je 2000 lbs	28,07	32,01
315	168° Tw., ab Werk	London	£ je 2240 lbs	15.3.6	16.3.0
316	Basis 100 %, wasserfrei, frei Großhandelslager	Mailand	Lire je kg	22,95	23,08
	<u>Kupfersulfat</u>				
317	kristallin, in Wagenladungen, ab Werk	New York	\$ je 100 lbs	18,49	18,50
318	abzüglich 2 % Rabatt, fob	Liverpool	£ je 2240 lbs	135.6.10	162.6.9
319	grob, kristallin, unversteuert, frei Empfänger	Paris	FF je 100 kg	242,10	242,10
320	98-99 %, in Wagenladungen, frei Station Mailand	Mailand	Lire je 100 kg	24 976	25 271
	<u>Salpeter</u>				
321	Chile-, roh, lose, ab Hafenlager	New York	\$ je 2000 lbs	44,00	44,00
322	Chile-, 98 %, NaNO ₃ , in 6 lts-Ladungen	London	£ je 2240 lbs	25.0.0a)	33.5.0
	<u>Schwefels. Ammoniak</u>				
323	Standard, lose, ab Werk	New York	\$ je 2000 lbs	30,83	30,07
324	20-21 % N, frei Großhandelslager	Mailand	Lire je 100 kg	3 473	3 473
	<u>Superphosphat</u>				
325	16 % P ₂ O ₅ , lose, fob Werk	Baltimore/USA	\$ je 2000 lbs	17,54	17,24
	<u>Kalkstickstoff</u>				
326	20-21 % N, in Wagenladungen, frei Großhandelslager	Mailand	Lire je 75 kg	3 860	3 990
	<u>Kalidünger</u>				
327	Kaliumchlorid, 50-52 % K ₂ O, frei Großhandelslager	Mailand	Lire je 100 kg	3 175	3 175
	<u>Kunststoffe</u>				
328	Zellulose-Azetat, hellfarbig, ab Werk	New York	cts je lb	40,00	40,00
329	Zellulose-Azetat "Acetabel", l. Qualität, ab Werk	Frankreich	FF je kg	5,37	5,39
330	Polyvinylchlorid, Allzweck-, ab Werk	New York	cts je lb	15,50	15,15
331	Polyvinylchlorid, Qual.F.A., frei Station	Frankreich	FF je kg	1,59	1,43
332	Polyvinylchlorid, ab Werk	Mailand	Lire je kg	202,50	180,97
333	Polyäthylen, naturfarben, ab Werk	New York	cts je lb	19,00	19,00
334	Polyäthylen "CCP", hellfarbig, ab Werk	Frankreich	FF je kg	3,10	3,10
335	Polystyren, hellfarbig, ab Werk	New York	cts je lb	15,13	15,50
336	Polystyren "Naxolen", Platten, ab Werk	Frankreich	FF je kg	-	4,00
337	Polyester, Allzweck-, ab Werk	New York	cts je lb	21,50	21,50

preise

Monat				Stichtag					Lfd. Nr.
1969				Juli				August	
Mai	Juni	Juli		4.	11.	18.	25.	1.	
Originalwährung			umger.in DM je 100 kg	Originalwährung					
37,0,0	37,0,0	37,0,0	34,82	37,0,0	37,0,0	37,0,0	37,0,0	37,0,0	298
637	637	637	35,12	637	637	637	637	637	299
442,50	442,50	442,50	34,23	442,50	442,50	442,50	442,50	442,50	300
6 500	6 500	6 500	41,39	6 500	6 500	6 500	6 500	6 500	301
53,15,0	53,15,0	56,10,0	53,17	56,10,0	56,10,0	56,10,0	56,10,0	56,10,0	302
62,5,0	62,5,0	65,17,6	61,99	65,17,0	65,17,6	65,17,6	65,17,6	65,17,6	303
655,00	655,00	690,00	53,37	690,00	690,00	690,00	690,00	690,00	304
10 050	10 050	10 050	64,00	10 050	10 050	10 050	10 050	10 050	305
68,0,0	68,0,0	68,0,0	64,00	68,0,0	68,0,0	68,0,0	68,0,0	68,0,0	306
85,00	85,00	85,00	54,13	85,00	85,00	85,00	85,00	85,00	307
37,7,6	37,7,6	37,7,6	35,17	37,7,6	37,7,6	37,7,6	37,7,6	37,7,6	308
52,00	52,00	54,33	34,60	54,00	54,00	54,00	54,00	54,00	309
9,50	9,50	9,50	83,76	9,50	9,50	9,50	9,50	9,50	310
-	-	-	-	-	-	-	-	-	311
73,0,0	73,0,0	73,0,0	68,70	73,0,0	73,0,0	73,0,0	73,0,0	73,0,0	312
104,00	100,00	100,00	63,68	100,00	100,00	100,00	100,00	100,00	313
32,30	32,30	32,30	14,24	32,30	32,30	32,30	32,30	32,30	314
16,3,0	16,3,0	.	-	315
22,00	22,00	22,00	14,01	22,00	22,00	22,00	22,00	22,00	316
20,40	20,40	20,40	179,87	20,40	20,40	20,40	20,40	20,40	317
180,15,0	183,0,0	185,12,0	174,67	185,0,0	185,0,0	185,0,0	185,0,0	188,0,0	318
242,10	242,10	242,10	194,76	242,10	242,10	242,10	242,10	242,10	319
24 500	24 500	24 500	156,02	24 500	24 500	24 500	24 500	24 500	320
48,00	48,00	48,00	21,16	48,00	48,00	48,00	48,00	48,00	321
34,5,0	34,5,0	34,5,0	32,23	34,5,0	34,5,0	34,5,0	34,5,0	34,5,0	322
27,00	27,00	27,00	11,90	27,00	27,00	27,00	27,00	27,00	323
3 590	3 590	3 310	21,08	3 310	3 310	3 310	3 310	3 310	324
16,16	16,16	16,16	7,12	16,16	16,16	16,16	16,16	16,16	325
4 120	4 120	3 800	32,26	3 800	3 800	3 800	3 800	3 800	326
3 175	3 175	3 175	20,22	3 175	3 175	3 175	3 175	3 175	327
40,00	40,00	40,00	352,87	40,00	40,00	40,00	40,00	40,00	328
5,39	5,39	5,53	444,86	5,53	5,53	5,53	5,53	5,53	329
15,00	15,00	15,00	132,26	15,00	15,00	15,00	15,00	15,00	330
1,53	1,53	1,53	123,08	1,53	1,53	1,53	1,53	1,55	331
195,00	195,00	195,00	124,18	195,00	195,00	195,00	195,00	195,00	332
19,00	17,63	.	-	333
3,10	3,10	3,10	249,38	3,10	3,10	3,10	3,10	3,10	334
15,50	15,50	15,50	136,67	15,50	15,50	15,50	15,50	15,50	335
4,00	4,00	4,00	321,78	4,00	4,00	4,00	4,00	4,00	336
21,50	21,50	21,50	189,57	21,50	21,50	21,50	21,50	21,50	337

Veröffentlichungen

über Auslandspreise, Preise für Außenhandelsgüter und Preise für Verkehrsleistungen

in der Fachserie M „Preise, Löhne, Wirtschaftsrechnungen“

Reihe 1: Preise und Preisindices für Außenhandelsgüter

monatlich	1, – DM	} Jahres- abonnement
jährlich		
Ausg. 1967	9, – DM	
		15, – DM

Reihe 7: Preise für Verkehrsleistungen

Preise im Eisenbahnverkehr, Schiffsverkehr, Luftverkehr, Post- und Fernmeldeverkehr des In- und Auslandes – Indices der internationalen Seefrachtraten

vierteljährlich	4, – DM
Jahresabonnement	14, – DM

Reihe 9: Preise im Ausland

I. Großhandelspreise

Grundstoffe

Teil 1: Preise für Getreide, Fleisch und Fette, Molkereiprodukte, Zucker, Genußmittel, Gewürze, Ölsaaten, pflanzliche Öle und andere Nahrungsmittel – Preisindices

vierteljährlich	3, – DM
Jahresabonnement	10, – DM

Teil 2: Preise für Textilien, Häute, Leder, Kautschuk, Mineralöle, Baustoffe, Zellstoff, Holz, Papier, Harze und Wachse – Preisindices

vierteljährlich	3, – DM
Jahresabonnement	10, – DM

Teil 3: Preise für Kohle, Erze und Mineralien, Eisen und Stahl, NE-Metalle, Chemikalien, Düngemittel, Kunststoffe – Preisindices

vierteljährlich	3, – DM
Jahresabonnement	10, – DM

Weltmarktpreise ausgewählter Waren

monatlich	1, – DM
Jahresabonnement	10, – DM

II. Einzelhandelspreise

Preise für Nahrungs- und Genußmittel, Bekleidung und Schuhwerk, Heiz- und Leuchtmittel, Hausrat und andere Bedarfsgüter – Preisindices der Lebenshaltung und Index der Einzelhandelspreise

vierteljährlich	4, – DM
Jahresabonnement	14, – DM

Reihe 10: Internationaler Vergleich der Preise für die Lebenshaltung

Berechnung von Verbrauchergeldparitäten zwischen der DM und Währungen des Auslandes, die Fort- und Rückberechnung der Ergebnisse sowie Devisenkurse in langjähriger Übersicht

monatlich	1, – DM	} Jahres- abonnement
jährlich		
Ausg. 1968	5, – DM	
		15, – DM

Wöchentlich werden Stichtagpreise ausgewählter Waren des Welthandels auch im „Statistischen Wochendienst“ gebracht.

Bestellungen sind an den Buchhandel oder direkt an den Verlag W. Kohlhammer GmbH, 65 Mainz-Hechtsheim, Siemensstraße 3, Postfach 120 zu richten.