

**STATISTISCHES  
BUNDESAMT  
WIESBADEN**

**FACHSERIE M**

# **PREISE LÖHNE WIRTSCHAFTSRECHNUNGEN**

**Reihe 9**

**Preise im Ausland**

**I. Großhandelspreise**

**Weltmarktpreise ausgewählter Waren**

**Oktober 1968**



Bestellnummer : 310912 - 680210

**VERLAG: W. KOHLHAMMER GMBH, STUTTGART UND MAINZ**

## Inhalt

	Seite
Der Preisverlauf an den Weltmärkten im Oktober/November 1968 .....	3
Indices der Weltmarktpreise .....	4
Schaubild: Preisverlauf an den Weltwarenmärkten .....	5
Weltmarktpreise .....	6

In dem Preisteil werden auch solche Preisreihen nachgewiesen,  
die in den Weltmarktpreisindices nicht berücksichtigt werden.

### Zeichenerklärung

- = keine Notierungen
- . = keine Preisunterlagen
- ... = Preisangaben liegen noch nicht vor
- a) = Durchschnitt aus weniger als 12 Monats-  
preisen
- b) = Preise zum Jahresende
- c) = Notierungen vom Vortage
- p = vorläufige Zahl
- r = berichtigte Zahl

### Anmerkungen zur Tabelle "Weltmarktpreise"

+) S. 8/9	Lfd.Nr. 74 - 77	Umgerechnet in DM je 100 Stück
S. 14/15, 16/17	198 - 219	" " " 100 Liter
S. 18/19	288 - 289	" " " kg
S. 18/19	290 - 293	" " " g
S. 18/19, 20/21	299 - 307	" " " cbm

Abgeschlossen am 3. Dezember 1968

Erschienen im Dezember 1968

Nachdruck - auch auszugsweise - nur mit Quellenangabe gestattet.

Preis: DM 1,--

Der Preisverlauf an den Weltmärkten  
im Oktober/November 1968

Von Mitte Oktober bis Mitte November 1968 haben sich die Weltmarktpreise zum Teil kräftig erhöht. Der HWWA \*)-Index zog vom 15. 10. bis 15. 11. 1968 um 2,2 % an. Dabei hatte die turbulente Entwicklung an den internationalen Devisenmärkten, die erst um den 21. November zu beobachten war, zu jener Zeit noch keinen Einfluß auf die Preisbewegung an den Weltmärkten.

An der kräftigen Preiserhöhung von Mitte Oktober bis Mitte November waren zur Hauptsache die Nahrungs- und Genußmittelrohstoffe beteiligt, deren Preise im ganzen um 5,8 % gestiegen sind. Demgegenüber war die Preisbewegung bei den Industrierohstoffen mit + 0,6 % sehr viel geringer.

Im Bereich der Nahrungsmittel- und Futtermittelrohstoffe stieg vor allem der Gruppenindex "Genußmittel" (einschl. Zucker) um + 15,7 %. Neben dem Zuckerpreis, der sich nach dem Abschluß des neuen Internationalen Zuckerabkommens (am 23. Oktober 1968) um mehr als die Hälfte erhöhte, hat vor allem der Kakaopreis angezogen (+ 20%). Gleichzeitig blieb der Kaffeepreis unverändert, während der Teepreis sogar um 12,8% nachgab. Starke Preisbewegungen zeigten sich außerdem bei der Gruppe Molkereiprodukte und Eier, die insgesamt einen Preisanstieg von 2,2 % zeigte. Die Preise für dänische Butter und Eier zogen saisonbedingt stark an, während niederländischer Käse im Preis unverändert blieb. Bei den Ölsaaten und Ölen (insgesamt + 1,1 %) verteuerten sich besonders Erdnüsse und Erdnußöl sowie Palmkerne und Baumwollsaatöl.

Bei den Industrierohstoffen zeigten die Investitionsgüterrohstoffe nicht nur im ganzen (+ 1,4 %), sondern auch im einzelnen die stärkste Preisbewegung. So verteuerten sich Kautschuk um 4 % und Zinn um 8,3 %. Kupfer, auf das in diesem Bereich das stärkste Gewicht entfällt, zeigte dagegen mit + 0,7 % nur eine geringe Preisveränderung. Gold und Silber, die allerdings in den Index nicht einbezogen sind, verteuerten sich am Londoner Markt um 2,3 % bzw. 5,8 %.

Die Konsumgüterrohstoffe haben sich ebenso wie die Brenn- und Treibstoffe preislich im ganzen wenig verändert (+ 0,3 bzw. + 0,1 %). Im einzelnen verteuerten sich Jute und Wolle.

Im Vergleich zum Preisstand von Mitte November 1967 war der Gesamtindex der Weltmarktpreise um 1,0 % rückläufig. Am stärksten war der Preisrückgang bei den Investitionsgüterrohstoffen (- 3,3 %). Der Kupferpreis hat in dieser Zeit um 19 % nachgegeben; auf der anderen Seite erhöhte sich der Kautschukpreis um ebenfalls 19 %. Die Preise für Industrierohstoffe waren seit November 1967 insgesamt um 1,1 %, der Gruppenindex für die Nahrungs- und Genußmittelrohstoffe um 0,6 % rückläufig.

Die Seefrachtraten hatten gegen Ende Oktober den tiefsten Stand im bisherigen Verlauf des Jahres 1968 erreicht. Sie haben seitdem kräftig angezogen. Von der ersten Oktober-Dekade bis zur ersten November-Dekade sind die Trampfrachtraten der Reisecharter in der Trockenfahrt im ganzen um etwa 7,7 % gestiegen. Vornehmlich betraf diese Ratenerhöhung die Getreide- und die Erzfrachten. Seit November 1967 sind die Reisecharterraten um etwa 17 % zurückgefallen.

Die Tankerraten in der freien Reisecharter zogen im Verlauf des Oktober weiter kräftig an. Nach Intascale erhöhten sich die £-Raten in der Rohölfahrt um rd. 22 %. Im Vergleich zum Stand von Anfang November 1967, also gegenüber der Zeit knapp vor der £-Abwertung, sind diese Raten um 18 % zurückgegangen.

\*) Hamburgisches Welt-Wirtschafts-Archiv

# Indices der Weltmarktpreise

Jahr Monat Tag	Index des Hamburgischen Welt-Wirtschafts-Archivs <sup>1)</sup> (HWWA)			Reuters Index	Moody's Index
	Gesamt	Ernährungs- Grundstoffe	Gewerbliche Grundstoffe		
	1952 = 1956 = 100			17.9.1931 = 100	31.12.1931 = 100
1966 D	95,6	85,4	100,5	451,8	393,8
1967 D	91,9	85,3	95,0	437,4	367,1
1967 Januar	92,3	83,7	96,4	425,5	370,7
Februar	92,6	85,0	96,3	432,5	369,1
März	91,9	84,0	95,7	426,9	366,2
April	91,8	86,0	94,5	429,8	360,5
Mai	92,6	87,8	94,9	438,6	373,1
Juni	92,2	86,8	94,8	445,2	373,8
Juli	90,9	83,9	94,2	429,6	372,7
August	90,5	83,5	93,9	420,7	367,2
September	90,9	84,9	93,8	418,3	363,9
Oktober	92,2	86,8	94,8	426,6	360,8
November	92,4	86,0	95,5	456,6	362,6
Dezember	92,1	85,1	95,5	499,0	364,3
1968 Januar	92,7	85,9	95,9	503,2	361,6
Februar	94,4	86,3	98,3	510,9	361,8
März	94,0	85,0	98,3	510,4	362,3
April	91,3	85,6	94,0	491,5	362,2
Mai	90,9	85,9	93,3	488,9	364,5
Juni	90,0	82,7	93,6	488,1	366,6
Juli	89,6	81,3	93,6	481,5	364,8
August	89,7	81,3	93,7	479,9	357,7
September	89,9	81,6	94,0	480,0	361,5
Oktober	90,6	83,0	94,3	489,2	358,5
1968 Oktober 4.	89,8	81,0	94,0	482,8	359,2
11.	90,3	82,0	94,3	486,6	358,2
18.	90,7	83,2	94,3	489,3	357,3
25.	91,2	84,5	94,4	495,8	356,8
1968 November 1.	91,6	85,3	94,6	498,3	362,2
8.	92,0	86,4	94,7	501,8	363,5
15.	92,4	87,1	94,9	501,9	367,4
22.	92,5	87,2	95,0	508,9	367,1
29.	92,6	87,2	95,2	508,8	368,1

1) Ab 21. November 1967 einheitlich nach Dollar - Werten berechnet.

# MONATLICHER PREISVERLAUF AN DEN WELTWARENMÄRKTEN

1962 = 100

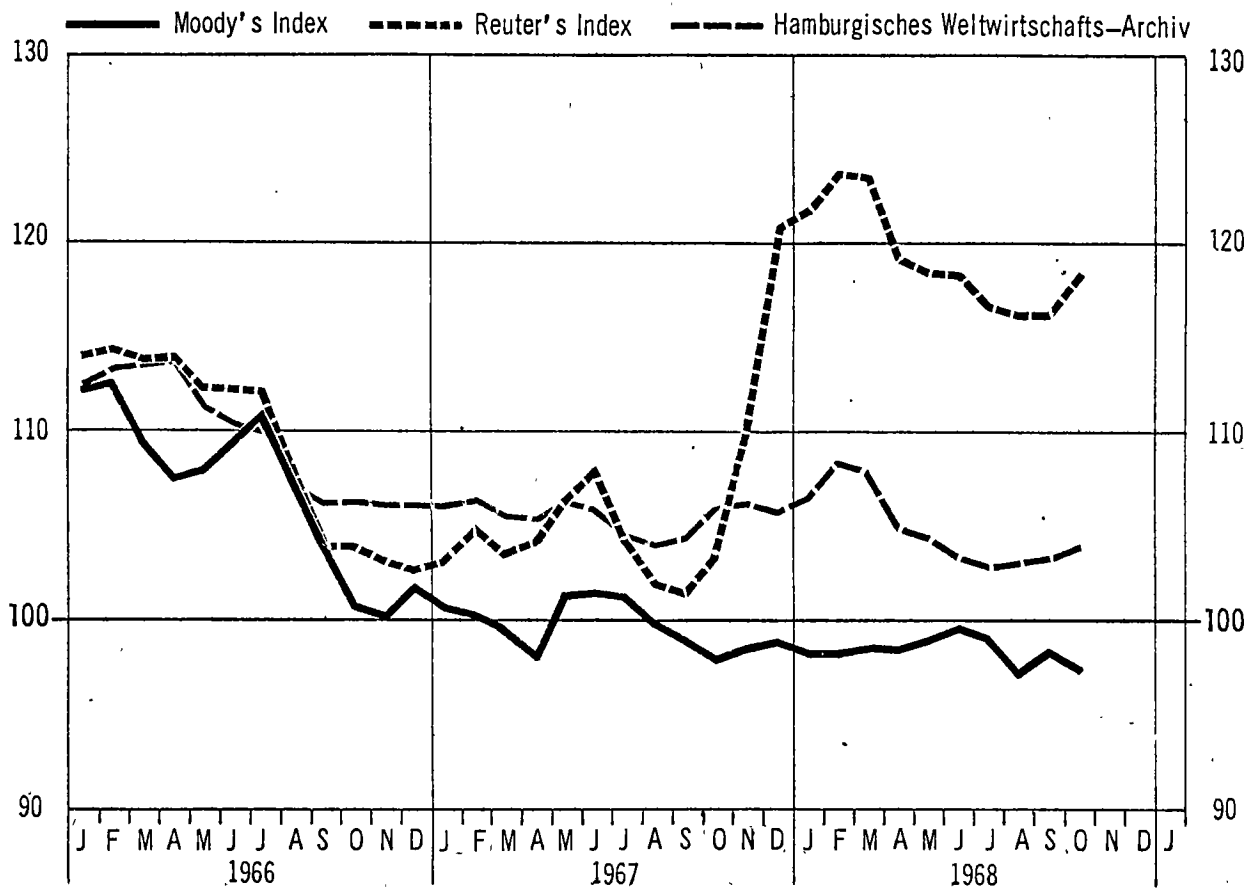

## PREISVERLAUF NACH BÖRSENTAGEN

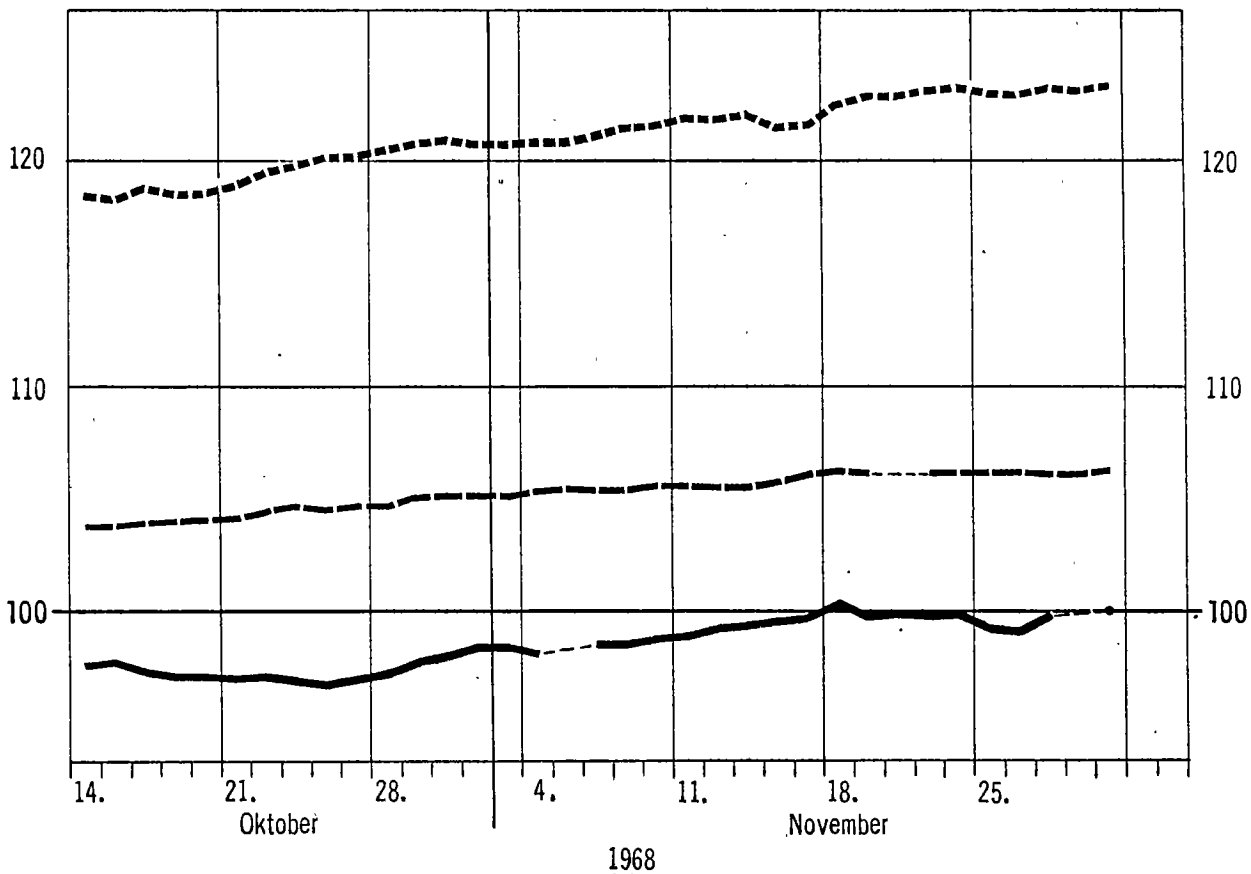

Lfd. Nr.	Ware	Markort	Währungs- und Mengeneinheit	Jahr	
				1966	1967
				Originalwährung	
1	<u>Weizen</u> Standard, erstnotierter Monat	Chicago	cts je 60 lbs	173,27	158,87
2	Hardwinter II, loco	New York	cts je 60 lbs	229,30	219,84
3	Redwinter II, loco	New York	cts je 60 lbs	205,86	188,47
4	Northern Manitoba I, Exportpreis	Winnipeg	kan. cts je 60 lbs	207,12	204,48
5	Northern Manitoba I/II, ab kan. Atl.-Häfen, cif	London	£ je 2240 lbs	30.1.4 <sup>a</sup>	30.10.5 <sup>a</sup>
6	argentinischer "UP RIVER", cif Terminlieferung	London	£ je 2240 lbs	26.5.0 <sup>a</sup>	-
7	australischer, FAQ, cif Terminlieferung	London	£ je 2240 lbs	27.2.10	26.18.9
8	Weich-, versch. Herkünfte, mittlerer cif-Preis	EWG	DM je 100 kg	23,73	25,04
9	<u>Roggen</u> Nr. II, erstnotierter Monat	Chicago	cts je 56 lbs	127,16	120,28
10	Western II, cif domestic	New York	cts je 56 lbs	167,84	164,48
11	kan. Western I/II, erstnotierter Monat	Winnipeg	kan. cts je 56 lbs	133,12	132,14
12	dänischer, Börsennotierung	Kopenhagen	dkr je 100 kg	56,76	53,87
13	<u>Hafer</u> weiß II, erstnotierter Monat	Chicago	cts je 32 lbs	72,83	71,81
14	weiß II, loco	New York	cts je 32 lbs	96,78	95,39
15	kan. Western II, erstnotierter Monat	Winnipeg	kan. cts je 34 lbs	92,49	92,70
16	<u>Futtergerste</u> kan. Western I/II, erstnotierter Monat	Winnipeg	kan. cts je 48 lbs	134,89	128,74
17	kanadische Western I/II, cif Terminlieferung	London	£ je 2240 lbs	25.7.7 <sup>a</sup>	24.3.8 <sup>a</sup>
18	versch. Typen, erstnotierter Monat, cif-Basis	London	£ je 2240 lbs	21.6.0	21.4.6
19	zweizeilig, Börsennotierung	Kopenhagen	dkr je 100 kg	51,02	53,53
20	<u>Mais</u> gelb II, erstnotierter Monat	Chicago	cts je 56 lbs	133,85	127,49
21	gelb II, loco	New York	cts je 56 lbs	158,66	152,28
22	amerikan. gelb II, ab Atl.-Häfen, cif	London	£ je 2240 lbs	23.15.0	22.19.5
23	La Plata gelb, faq, cif	London	£ je 2240 lbs	25.12.1 <sup>a</sup>	24.1.6 <sup>a</sup>
24	versch. Typen, erstnotierter Monat, cif-Basis	London	£ je 2240 lbs	23.8.9	22.7.8 <sup>a</sup>
25	italienischer, fein, ab Lager	Mailand	Lire je 100 kg	6 893 <sup>a</sup>	7 079 <sup>a</sup>
26	<u>Reis</u> Bluebonnet, Langkorn-, ab Lager	New York	cts je 1b	11,48	11,50
27	Nato, Mittelkorn-, ab Lager	New York	cts je 1b	9,43	9,34
28	Siam Patna I, Langkorn-, ab Lager	London	s.d. je 112 lbs	83.2 1/2 <sup>a</sup>	-
29	Bluebonnet 10 %, Langkorn-, ab Lager	London	s.d. je 112 lbs	82.0 1/5	93.7 5/7 <sup>a</sup>
30	Amerikan. Langkorn-, cif Nordseehäfen	BR-Deutschland	DM je 100 kg	64,21	77,94
31	Vialone, Langkorn-, ab Mühle	Mailand	Lire je 100 kg	24 656 <sup>a</sup>	25 331 <sup>a</sup>
32	Originario, Rundkorn-, ab Mühle	Mailand	Lire je 100 kg	12 753	12 130
33	<u>Weizenmehl</u> Hardwinter straights, 72 %, Exportpreis fas	New York	\$ je 100 lbs	7,41	7,00
34	Spring short patents, 72 %, Exportpreis fas	New York	\$ je 100 lbs	7,67	7,42
35	australisches, 72 % Ausmahlung, cif	London	s.d. je 280 lbs	94,4	97.0.1/4
36	kanadisches, 72 % Ausmahlung, cif	London	s.d. je 280 lbs	102.11 6/7	111.5 3/5
37	<u>Zucker</u> Weltkontrakt Nr. VIII, erstnotierter Monat	New York	cts je 1b	1,90	2,11
38	Roh-, 96 <sup>o</sup> ISC-Preis, fas kuban. Häfen	New York	cts je 1b	1,76	1,89
39	Roh-, 96 <sup>o</sup> , unverzollt, cif UK	London	s.d. je 112 lbs	17.11 3/4	19.5 1/5
40	Kristall-, in Säcken, Exportpreis fas	London	s.d. je 112 lbs	29.5 2/5	31.7 4/7
41	WeiB-, 50 t-Kontrakt, erstnot. Monat	Paris	FF je 1000 kg	292,51	264,20
42	<u>Rohkaffee</u> versch. Herkünfte, Weltmarktpreise des I.C.O., ex dock	New York	cts je 1b	39,63	37,21
43	Santos IV, ex dock	New York	cts je 1b	41,30	38,37
44	Columbia, Medellin, ex dock	New York	cts je 1b	47,95	42,53
45	Santos, extra prime, fob Santos	London	s.d. je 50 kg	319.4 3/8	305,10
46	Uganda Robusta, ungewaschen, CTMAL, erstnot. Monat	London	s.d. je 112 lbs	266.5 1/3	265.8 7/8
47	Kenya A, Auktions-Höchstpreis, loco	Nairobi	s.d. je 112 lbs	390.3 4/5	385.5 3/8

preise

Monat				Stichtag					Lfd. Nr.
1968				Oktober				Nov.	
Aug.	Sept.	Oktober		4.	11.	18.	25.	1.	
Originalwährung			umger.in DM je 100 kg	Originalwährung					
119,73	119,17	125,00	18,29	121,75	124,88	125,75	126,50	128,75	1
186,35	182,48	191,07	27,95	189,50	191,50	191,38	191,38	193,00	2
151,83	149,28	153,98	22,52	150,25	153,38	154,63	155,88	158,13	3
200,03	200,64	197,31	26,90	198,88	199,00	195,88	196,88	195,38	4
33.11.9	33.11.9	33.9.5	31,34	33.10.0	33.10.0	33.10.0	33.10.0	33.7.6	5
30.4.8	29.0.0	28.12.5	26,80	28.15.0	28.10.0	28.10.0	28.10.0	29.0.0	6
29.3.3	29.2.6	29.2.6	27,27	29.2.6	29.2.6	29.2.6	29.2.6	29.2.6	7
23,25	23,62	23,62	23,62	23,62	23,62	23,62	23,62	...	8
109,76	113,22	115,39	18,09	113,13	114,13	116,00	116,75	117,50	9
153,06	157,67	160,80	25,20	158,75	159,50	161,38	162,13	162,88	10
118,25	120,42	121,24	17,71	120,25	121,00	121,75	119,75	121,13	11
-	47,96	48,92p	25,95	-	49,00	49,00	48,75	49,00	12
58,09	61,62	65,16	17,87	63,25	64,00	66,00	66,50	67,50	13
79,67	81,64	81,02	22,22	79,88	79,75	81,75	81,75	84,75	14
90,03	90,01	89,53	21,54	90,13	90,25	90,25	88,00	85,25	15
114,23	112,86	111,75	19,05	112,00	113,00	113,00	109,38	109,25	16
-	-	24.0.0	22,48	24.0.0	24.0.0	24.0.0	24.0.0	nom.	17
19.15.11	20.12.2	21.9.4	20,10	21.9.6	21.9.6	21.9.0	21.10.0	21.12.3	18
-	40,31	40,50p	21,48	-	40,50	40,50	40,50	41,00	19
105,54	103,97	106,15	16,64	102,00	103,88	106,50	109,13	110,88	20
130,98	132,07	131,35	20,59	132,75	133,75	126,13	130,00	129,75	21
22.8.4	21.19.3	22.17.8	21,43	23.0.0	23.2.6	22.0.0	24.0.0	24.10.0	22
25.3.2	25.2.2	24.6.7	22,78	25.0.0	24.0.0	24.2.6	24.5.0	24.13.9	23
-	-	-	-	-	-	-	-	-	24
-	6 850	6 900	44,11	6 850	6 850	6 850	6 900	7 050	25
12,28	11,75	11,75	103,13	11,75	11,75	11,75	11,75	11,75	26
10,43	9,94	10,13	88,91	10,13	10,13	10,13	10,13	10,13	27
113.9.3/5	-	111.6	104,42	113.0	111.0	111.0	111.0	111.0	28
-	-	-	-	-	-	-	-	-	29
80,73	80,93	83,36	83,36	82,70	82,70	83,10	83,00	85,30	30
19 250	19 100	18 950	121,15	18 950	18 950	18 950	18 950	18 950	31
15 417	15 200	13 130	83,94	12 950	13 200	13 200	13 150	13 150	32
6,25	6,35	6,41	56,26	6,40	6,40	6,40	6,40	6,45	33
6,83	6,96	6,99	61,35	6,95	7,00	7,00	7,00	7,05	34
111.3	111.3	111.3	41,67	111.3	111.3	111.3	111.3	111.3	35
118.9 1/8	118.9	118.9	44,48	118.9	118.9	118.9	118.9	118.9	36
1,75	1,55	2,06	18,08	1,64	1,84	2,15	2,44	2,53	37
1,49p	1,33p	1,72p	15,10	1,44	1,52	1,71	2,11	2,09	38
18.3.3/7	16.11 5/7	20.6 5/7	19,25	17.9	18.6	20.3 <sup>c)</sup>	24.0	24.6	39
30.6 2/3	29.2 2/5	33.1	30,98	30.3	31.0	33.0	37.3	37.3 <sup>c)</sup>	40
224,71	196,62	223,15	17,86	203,00	198,00	232,50	246,00	255,00 <sup>c)</sup>	41
-	-	32,68	286,83	37,34	37,42	37,43	37,34	37,38	42
37,43	37,35	37,50	329,14	37,50	37,50	37,50	37,50	37,50	43
43,41	43,10	43,64	383,03	43,25	43,75	43,75	44,00	43,75	44
346,3	355.6	351.3	334,21	361.3	-	344.6	348.0	348.0	45
308.7 1/2	309.8	301.7 1/6	282,44	305.9	301.9	299.9	298.3	294.9	46
396.0	391.9	395.6	370,37	410.0	-	-	-	381.0	47

Lfd. Nr.	Ware	Markort	Währungs- und Mengeneinheit	Jahr	
				1966	1967
				Originalwährung	
	<u>Rohkakao</u>				
48	Accra, main crop, loco	New York	cts je lb	24,42	29,03
49	Bahia, superior, loco	New York	cts je lb	23,06	26,35
50	Ghana, gut fermentiert, cif Term.-Verschiffung	London	s.d. je 50 kg	188,1 5/6	230,11 3/7
51	versch. Herkünfte, 10 t-Kontrakt, erstnot. Monat	Paris	FF je 100 kg	256,06	302,89
52	versch. Herkünfte, erstnot. Monat	Amsterdam	hfl je 100 kg	184,98	213,74
	<u>Tee</u>				
53	Auktionsdurchschnittspreis	London	d je lb	48,73	49,88
54	Pekoe, clean black, Auktionshöchstpreis	Kalkutta	Rupien je kg	5,63 <sup>a)</sup>	5,78 <sup>a)</sup>
55	Orange Pekoe, good medium broken, Aukt.-Höchstpreis	Colombo	Ceylon-cts je lb	222,56	226,20
	<u>Pfeffer</u>				
56	Canton, schwarz, cif UK	London	d je lb	33,21	26,37
57	Canton, weiß, cif UK	London	d je lb	46,29	37,29
	<u>Rinder</u>				
58	Kühe, junge, 1. Qualität, Lebendgewicht	Kopenhagen	dkr je kg	2,80	2,43
59	Ochsen u. Färsen, prima, Lebendgewicht	Kopenhagen	dkr je kg	3,24	2,89
	<u>Schweine</u>				
60	schwere, Lebendgewicht	Chicago	\$ je 100 lbs	24,52	20,19
	<u>Rindfleisch</u>				
61	von ausgew. Stieren (600 - 700 lbs)	New York	\$ je 100 lbs	44,17	45,13
62	engl. longsides, 1. Qualität	London	d je lb	31,13	29,96
63	argentin. Hinterviertel, gefroren, Höchstpreis	London	d je lb	33,33	33,21
64	französisches, 1. Qualität, ohne Knochen	La Villette	FF je kg	5,84	5,75
	<u>Schweinefleisch</u>				
65	frische Lenden, 8 - 12 lbs schwer	New York	\$ je 100 lbs	56,81	51,48
66	frische Hälften, bis 100 lbs schwer	London	d je lb	31,13	34,02
67	frische Hälften, 1. Qualität, 63 - 66 kg schwer	Niederlande	hfl je kg	2,73	2,68
68	frische Hälften, Klasse A 1, 57 - 63 kg schwer	Kopenhagen	dkr je kg	4,77	4,55
	<u>Speck</u>				
69	polnischer, Standard, Kl. A, Importeur-VPr.	London	s.d. je 112 lbs	302,10 7/8	301,8 1/8
70	dänischer, frische Seiten, importeur-VPr.	London	s.d. je 112 lbs	303,2 5/6	300,1 1/2
	<u>Geflügel</u>				
71	junge Brathühner, 4 lbs, gefroren	New York	cts je lb	32,74	31,73
72	Junghähnchen, 800 - 1400 g, Lebendgewicht	Niederlande	hfl je kg	1,69	1,57
73	Junghähnchen, Extra Qual., ab 750 g Schlachtgew.	Randers	dkr je kg	3,30	3,05
	<u>Eier</u>				
74	große, gemischte Farben, loco	Chicago	cts je 12 Stück	40,37	29,68
75	frische inländ., 65 g und schwerer	Mailand	Lire je Stück	25,66	25,89
76	Erzeugerdurchschnittspreis	Niederlande	hfl je kg	1,85	1,91
77	Erz.-Preis bei Abgabe an Exportgenossenschaft	Kopenhagen	dkr je kg	2,31	2,06
	<u>Butter</u>				
78	Molkerei-, A Qualität 92 <sup>0</sup> , loco	New York	cts je lb	67,23	67,57
79	australische, beste Qualität, Imp-VPr., ab Kai	London	s.d. je 112 lbs	300,11	300,0
80	dänische, Importeur-VPr., ab Kai	London	s.d. je 112 lbs	363,0 5/7	373,0
81	neuseeländ., beste Qual., Imp-VPr., ab Kai	London	s.d. je 112 lbs	302,4 1/3	300,0
82	84 %, lose, ab Molkerei	Niederlande	hfl je kg	5,07	5,69
83	Molkerei-, 1. Qualität, Abrechnungspreis	Kopenhagen	dkr je kg	7,12	7,37
	<u>Käse</u>				
84	40 % Fett, Edamer, Molkerei-VPr.	Niederlande	hfl je kg	2,78	2,96
85	30 % Fett, Molkerei-VPr. für Export	Kopenhagen	dkr je kg	3,24	3,20
86	Gorgonzola, ab Großhandelslager	Mailand	Lire je kg	527,50	505,21
	<u>Schmalz</u>				
87	Prime steam, zerlassen, in Tankwagen	Chicago	cts je lb	11,23	7,79
88	Prime western steam, loco	New York	cts je lb	12,60	9,19
89	amerikan. Prime steam, lose, cif	London	£ je 112 lbs	5,2,7	3,15,5
90	inländisches, ab Großhändler	Mailand	Lire je kg	188,43	145,87



## preise

Monat				Stichtag					Lfd. Nr.
1968				Oktober				Nov.	
Aug.	Sept.	Oktober		4.	11.	18.	25.	1.	
Originalwährung			umger.in DM je 100 kg	Originalwährung					
30,91	36,85	39,37	345,55	37,88	39,63	38,88	39,88	43,88	48
30,15	36,26	38,48	337,74	37,25	38,75	37,88	38,88	42,38	49
281.3 1/4	332.7 4/5	359.9 1/8	342,31	348,9	357.6	355.0	363.9	398.3	50
340,75	396,00	428,75	343,20	410,00	418,25	427,50	429,00	459,00	51
236,15	275,69	301,51	329,93	291,50	301,75	297,00	301,50	338,50	52
43,82	41,85	49,21	430,12	44,78	45,45	49,41	52,10	52,10	53
6,30	6,20	6,20	330,66	6,20	6,00	6,20	6,20	6,20	54
211,43	219,00	226,33	335,31	225,00	217,00	235,00	227,00	227,00	55
24,66	25,23	26,08	227,95	25,18	25,98	26,52	27,05	26,79	56
33,00	32,53	33,88	296,13	32,50	33,25	35,00	35,00	35,00	57
2,56	2,55	2,43	128,89	2,43	2,43	2,43	2,43	2,43	58
2,88	2,84	2,75	145,86	2,75	2,75	2,75	2,75	2,75	59
20,76	20,67	18,95	166,32	20,00	18,88	18,38	17,75	18,75	60
47,60	47,71	46,58	408,83	46,25	46,25 <sup>c)</sup>	46,75	46,75 <sup>c)</sup>	46,25	61
-	33,90	32,83	286,95	34,00 <sup>c)</sup>	32,00 <sup>c)</sup>	-	32,50 <sup>c)</sup>	-	62
-	-	-	-	-	-	-	-	-	63
6,00 r	5,90 r	5,66	453,07	5,74	5,70	5,60	5,66	5,66	64
51,64	53,83	48,29	423,84	52,00	49,00	46,50	45,50	49,50	65
31,69	32,23	33,00	288,43	33,00	33,00 <sup>c)</sup>	33,00 <sup>c)</sup>	33,00 <sup>c)</sup>	32,00	66
2,81	2,91	2,89	316,24	2,92	2,87	2,87	2,87	2,94	67
4,22	4,34	4,34	230,19	4,34	4,34	4,34	4,34	4,34	68
312,0	301,9	308,0	288,43	308,0	308,0	308,0	308,0	308,0	69
305,0	305,0	305,0	285,62	305,0	305,0	305,0	305,0	305,0	70
35,00	34,80	31,02	272,26	32,00	31,00	30,75	30,75	29,75	71
1,57	1,61	1,63	178,37	1,63	1,63	1,63	1,64	1,63	72
3,09	3,05	3,05	161,77	3,05	3,05	3,05	3,05	3,05	73
29,80	37,70	36,65	12,16)	38,00	38,00	36,00	34,00	34,00	74
25,88	26,75	27,85	17,80)	27,50	27,50	27,75	28,25	28,25	75
1,99	2,06	2,29	14,03)	2,18	2,27	2,29	2,31	2,42	76
2,09	2,71	2,71	8,05)	2,50	2,50	2,80	2,80	3,00	77
67,68	69,10	68,65	602,54	69,25	68,63	68,63	67,63	67,88	78
300,0	300,0	300,0	280,94	300,0	300,0	300,0	300,0	300,0	79
347.2 2/5	347.6	347.6	325,42	-	347.6	347.6	347.6	347.6	80
300,0	300,0	300,0	280,94	300,0	300,0	300,0	300,0	300,0	81
6,32	6,32	6,32	691,58	6,32	6,32	6,32	6,32	6,32	82
6,80	6,84	7,10p	376,58	7,10	7,10	7,10	7,10	7,10	83
3,11	3,18	3,28	358,92	3,18	3,23	3,33	3,33	3,33	84
2,91	3,10	3,23	171,32	3,10	3,20	3,20	3,40	3,40	85
531,25	596,25	615,00	393,17	615,00	615,00	615,00	615,00	615,00	86
5,61	5,68	6,58	57,75	6,00	6,25	6,63	7,50	7,63	87
6,98	7,04	8,30	72,85	7,38	7,63	8,00	8,63	9,13	88
3.4.9	3.3.6	3.10.8	66,18	3.8.6	3.9.0	3.11.0	3.11.0	4.3.0	89
87,50	110,63	98,00	62,65	95,00	95,00	95,00	95,00	110,00	90

Lfd. Nr.	Ware	Markort	Währungs- und Mengeneinheit	Jahr	
				1966	1967
				Originalwährung	
	<u>Talg</u>				
91	bleachable fancy, frei Käufer	New York	cts je lb	7,46	5,49
92	home melt, good colour, lose, ab Werk	London	£ je 2240 lbs	74,10.6	52,1.6
	<u>Wal- und Fischöl</u>				
93	Walöl, roh Nr. 1, ex Tank Rotterdam	London	£ je 1000kg	84,14.10	60,1.5 <sup>a)</sup>
94	Heringsöl, lose, cif UK/Kont.	London	£ je 1000kg	66,18.10	47,10.0
95	Menhadenöl, roh, in Tanks, fob Baltimore	New York	cts je lb	9,48	7,42
	<u>Erdnüsse</u>				
96	nigerische, geschält, cif Kontinent	London	£ je 2240 lbs	67,14.6	65,19.2
97	sudanesische, 3 %, geschält, cif Kontinent	London	£ je 1000 kg	66,3.4 <sup>a)</sup>	63,2.4
	<u>Kopra</u>				
98	philippinische, cif Pazifikküste	New York	\$ je 2000 lbs	168,68	182,48
99	philippinische, cif Kontinent	London	\$ je 2240 lbs	188,03	205,44
100	Neue Hebriden, cif	Marseille	FFje 100 kg	89,22	93,75
	<u>Leinsaat</u>				
101	US Standard 1, loco, ab Lagerhaus	Minneapolis	cts je 56 lbs	313,63	317,94
102	kanad. Western 1, Lfg. Ft. William	Winnipeg	kan.cts je 56 lbs	331,51	322,82
103	kanad. Nr. 1, lose, cif europ. Häfen, Terminlfg.	London	£ je 2240 lbs	46,9.0	50,7.0
	<u>Palmkerne</u>				
104	nigerische, cif	London	£ je 2240 lbs	56,12.8	59,17.2
105	westafrikanische, cif	Marseille	FF je 100 kg	76,48	78,33
	<u>Rizinussaat</u>				
106	ostafrikanische, cif Terminlieferung	London	£ je 2240 lbs	49,3.0	61,4.2
	<u>Sojabohnen</u>				
107	gelb, 1/11, in Wagenladungen, erstnot. Monat	Chicago	cts je 60 lbs	308,75	278,76
108	kanadische, Nr. 2, gelb, lose, cif Terminlfg.	London	£ je 2240 lbs	47,13.5 <sup>a)</sup>	-
	<u>Baumwollsaatöl</u>				
109	Prime summer yellow, erstnotierter Monat	New York	cts je lb	15,85	13,45
110	roh, lose, Exportpreis, fob New Orleans	New York	cts je lb	15,15 <sup>a)</sup>	12,65
111	gewaschen, netto, lose, ab Mühle	Hull Area	£ je 2240 lbs	124,8.0	127,6.4
	<u>Erdnußöl</u>				
112	roh, in Tanks, fot	New York	cts je lb	13,75	11,89
113	roh, nigerisches 3 - 5 % fr. Fettsäure lose, cif	London	£ je 2240 lbs	107,12.0	104,3.4
	<u>Kokosöl</u>				
114	Manila, roh, in Tanks, unversteuert	New York	cts je lb	12,18	13,50
115	Ceylon, 1 % fr. Fettsäure, cif Rotterdam	London	£ je 2240 lbs	113,6.11	118,15.2
116	versch. Herkünfte, Offertenpreis cif	Rotterdam	hfl je 100 kg	94,18	103,11
	<u>Leinöl</u>				
117	roh, in Tanks, loco	New York	cts je lb	13,84	13,96
118	roh, argentinisches, lose, cif Terminlieferung	London	£ je 2240 lbs	69,9.8	75,3.1
119	versch. Herkünfte, Offertenpreis, cif	Rotterdam	hfl 100 kg	66,51	70,72
	<u>Oliveöl</u>				
120	spanisches, eßbar, in Fässern, loco	New York	\$ je 7,6 lbs	2,87	3,00
121	spanisches, eßbar, 1 % fr. Fettsäure, fob	London	£ je 1000 kg	235,14.4	250,8.9
122	tunesisches, 1 % Fettsäure, c & f	London	£ je 1000 kg	247,11.7 <sup>a)</sup>	253,3.1 <sup>a)</sup>
	<u>Palmöl</u>				
123	geklärt, in Tankwagen, Ostküste	New York	cts je lb	12,66	11,06
124	malaysisches, 5 % fr. Fettsäure, cif	London	£ je 2240 lbs	85,10.1	82,0.4
	<u>Rizinusöl</u>				
125	Nr. 3, techn., in Tanks	New York	cts je lb	14,56	18,29
126	brasilian. 1, cif	London	£ je 2240 lbs	106,10.11 <sup>a)</sup>	140,13.4
	<u>Sojaöl</u>				
127	roh, in Tankwagen, fob Decatur	New York	cts je lb	11,59	9,58
128	roh, lose, Exportpreis, fob New York	New York	cts je lb	13,13 <sup>a)</sup>	10,81

## preise

Monat				Stichtag					Lfd. Nr.
1958				Oktober				Nov.	
Aug.	Sept.	Oktober		4.	11.	18.	25.	1.	
Originalwährung			umger.in DM je 100 kg	Originalwährung					
4,60 55.6.0	4,58 55.0.0	4,71 55.17.6	41,34 52,33	4,50 56.0.0	4,63 56.0.0	4,75 56.0.0	4,88 55.10.0	5,25 55.10.0	91 92
51.4.0 38.2.0 5,25	50.0.0 38.2.6 5,25	52.10.0 45.0.0 5,25	49,95 42,82 46,08	52.10.0 nom. 5,25	52.10.0 45.0.0 5,25	52.10.0 45.0.0 5,25	52.10.0 45.0.0 5,25	52.10.0 45.0.0 5,25	93 94 95
68.4.4 63.0.0	68.15.8 65.0.0	70.6.3 66.18.9	65,85 63,69	69.5.0 66.0.0	70.0.0 67.0.0	70.10.0 67.5.0	71.0.0 67.10.0	72.0.0 68.10.0	96 97
190,34 217,48 98,25	168,70 200,68 96,38	165,83 194,19 93,75	72,77 76,09 75,04	165,00 195,00 94,00	165,00 193,00 93,00	165,00 195,00 93,50	167,50 194,00 94,75	165,00 195,00 93,50	98 99 100
300,00 334,34 59.2.11	301,65 338,86 59.7.2	307,35 330,34 58.14.1	48,17 48,26 54,97	305,00 330,50 57.5.0	305,00 336,63 58.3.9	305,00 345,25 59.10.0	314,00 317,38 59.18.9	311,00 310,50 59.2.6	101 102 103
66.18.5 "	64.13.5 "	64.15.8 "	60,67 "	63.15.0 "	64.10.0 "	65.12.6 "	65.10.0 "	65.10.0 "	104 105
75.15.9	76.10.6	77.7.0	72,44	78.0.0	77.10.0	77.0.0	77.0.0	77.0.0	106
265,03 "	256,77 "	250,72 "	36,68 "	248,75 "	250,38 "	251,00 "	250,75 "	251,50 "	107 108
15,68 16,11 132.15.0	13,32 13,06 135.0.0	12,10 ... 135.0.0	106,20 " 126,42	12,40 10,50 135.0.0	12,00 10,25 135.0.0	12,15 ... 135.0.0	12,25 ... 135.0.0	12,50 ... 135.0.0	109 110 111
14,58 112.17.9	12,73 115.8.6	12,43 114.3.11	109,10 106,94	12,25 114.0.0	12,00 114.0.0	12,25 114.0.0	13,50 115.0.0	12,50 116.10.0	112 113
16,05 157.11.10 112,33	13,33 157.17.0 100,20	12,81 150.18.4 97,30	112,43 141,33 106,47	12,75 152.0.0 98,20	12,75 152.0.0 94,60	12,75 150.0.0 98,50	13,00 151.0.0 98,50	12,75 151.0.0 96,70	114 115 116
13,51 96.16.2 80,45	12,98 100.5.6 83,06	12,98 98.11.4 82,16	113,93 92,30 89,91	12,98 98.10.0 82,40	12,98 98.0.0 82,00	12,98 97.10.0 80,80	12,98 99.10.0 81,90	12,98 100.0.0 83,70	117 118 119
3,00 282.0.0 290.0.0	3,00 282.0.0 290.0.0	3,00 282.0.0 290.0.0	346,46 268,32 275,94	3,00 282.0.0 290.0.0	3,00 282.0.0 290.0.0	3,00 282.0.0 290.0.0	3,00 282.0.0 290.0.0	3,00 282.0.0 290.0.0	120 121 122
12,00 63.12.9	12,00 60.0.0	12,00 60.0.0	105,32 56,19	12,00 60.0.0	12,00 60.0.0	12,00 60.0.0	12,00 60.0.0	12,00 60.0.0	123 124
21,41 133.12.5	19,95 146.0.0	18,98 135.1.3	166,59 126,48	19,25 141.13.4	19,13 135.8.4	19,13 133.6.8	18,00 129.3.4	18,50 127.1.8	125 126
7,44 8,19	7,50 8,20	7,25 ...	63,63 "	7,24 7,82	7,13 7,81	7,31 ...	7,26 ...	7,45 ...	127 128

Lfd. Nr.	Ware	Markort	Währungs- und Mengeneinheit	Jahr	
				1966	1967
				Originalwährung	
	<u>Ölkuchen</u>				
129	von Baumwollsaat, burmes., 43 % Protein, cif UK	London	£ je 2240 lbs	33.11.11	35.6.7
130	von Baumwollsaat, 46 % Protein, ab Lager	Aarhus	dkr je 100 kg	69,60	69,50
131	von Leinsaat, argentin., 30 % Protein, cif UK	London	£ je 2240 lbs	43.17.3 <sup>a)</sup>	40.11.4
132	von Leinsaat, frei Station	Mailand	Lire je 100 kg	8 754	8 189
	<u>Fischmehl</u>				
133	Peru/Chile, 65% Protein, 25t-AbschL. erstnot. Monat, Hbg/	London	£ je 1 000 kg	-	48.13.2 <sup>a)</sup>
134	Peru/Chile, 69 % Protein, Importpreis Br/R'dam	Niederlande	hfl je 100 kg	70,66	58,76
	<u>Wolle</u>				
135	Schweiß-, 64's, ab Lager Groß-Boston, erstnot. Monat	New York	cts je lb	130,1	118,1
136	Lincoln wethers, greasy	Bradford	d je lb	47,66	37,14
137	Lincoln hogs, greasy	Bradford	d je lb	52,50	41,85
138	Schweiß-, Type 78, erstnot. Monat	Sydney	Acts je lb	100,33	91,93
139	Merino-, 64's, ab Versteigerungsraum	Australien	Acts je lb	101,54	94,21
140	Merino-, 3 inches, 64's, im Fell	Melbourne	Acts je lb	41.10.	34,18
141	Crossbred-, 3 1/2 inches, 56-60's, im Fell	Melbourne	Acts je lb	37,41	28,89
142	Kammzüge, Tops 64's, Bradford "B", erstnot. Monat	London	d je lb	108,84	103,91
143	Kammzüge, ab belg. Lager, erstnot. Monat	Antwerpen	bfrs je kg	142,38	129,96
	<u>Baumwolle</u>				
144	middling upland, 1 inch, loco	New York	cts je lb	28,34	24,73
145	amerik. middling, 1 inch, loco	Liverpool	d je lb	22,02	22,61
146	Menoufi, sehr gute Qualität, Exportpreis fob	Alexandria	Tal. je 99,05 lbs	108,20	118,96 <sup>a)</sup>
147	Kontrakt Nr. 5, loco	Sao Paulo	Crz je 15 kg	14,71	20,54
148	pakistanische 289 F. SG spot	Karachi	Rupien je 37,32 kg	96,00	83,43
149	Mischkontrakt 1 1/16 inch., erstnotierter Monat	Bremen	DM je 100 kg	250,30	260,12
	<u>Rohseide</u>				
150	jap., weiß, 20 - 22 denier "AA", Kassapreis	New York	\$ je lb	8,17	9,70
151	gelb, 20 - 22 denier, extra, Exportnotierung	Mailand	Lire je kg	10 559	10 018
152	gelb, 20 - 22 denier, "A", extra, Kassapreis	Yokohama	Yen je kg	6 278	7 506
	<u>Viskose-Reyon</u>				
153	150/40 denier, glänzend, auf Kegelspulen, fob	Ver. Staaten	cts je lb	87,00	87,00
154	150/40 denier, glänzend, auf Spinnkuchen	Großbritannien	d je lb	62,50	62,59
155	150/36 denier, glänzend, versteuert, auf Spinnk.	Mailand	Lire je kg	1 126	1 172
	<u>Viskose-Zellwolle</u>				
156	1,5 - 3 den., 1,5 - 2 inches, fob	Ver. Staaten	cts je lb	28,00	28,00
157	"Fibro", 3 u. 4 1/2 den., versch. Längen	Großbritannien	d je lb	23,75	22,73
	<u>Acryl-Stapelfaser</u>				
158	"Courtelle", 3-9 den., frei Käufer, UK	Großbritannien	d je lb	80,00	74,74
	<u>Nylon-Stapelfaser</u>				
159	1,5 den., 1 1/8 - 4 1/2 inches, halbmatt, fob	Ver. Staaten	cts je lb	118,00	118,00
160	BNS, 3 - 10 den., Kassapreis, ab Werk	Großbritannien	d je lb	92,50	87,00
	<u>Schwungflachs</u>				
161	flämischer "HC", Wasserröste, Exportprs., frei Grenze	Courtrai	bfrs je 100 kg	5 500	5 500
162	flämischer "LDC", Tauröste, Exportprs., frei Grenze	Courtrai	bfrs je 100 kg	3 129	3 121
163	holland. "TRH", Tauröste, Exportpreis, frei Grenze	Rotterdam	hfl je 100 kg	215,08	200,08
164	weißholländer "WD", Exportpreis, frei Grenze	Rotterdam	hfl je 100 kg	239,08	221,63
	<u>Manihahanf</u>				
165	Davao I, cif	New York	cts je lb	22,90 <sup>a)</sup>	22,63 <sup>a)</sup>
166	Non Davao J 2, cif Kontinent	London	£ je 2240 lbs	103.9.3	98.13.4
167	Non Davao S 2, versteuert, cif Kontinent	Frankreich	FF je kg	1,82	1,60
	<u>Sisal</u>				
168	ostafrikanischer I, cif	New York	cts je lb	10,65	9,97 <sup>a)</sup>
169	brasilianischer III, cif	New York	cts je lb	8,87	8,20
170	Tansania/Kenia I, cif UK	London	£ je 2240 lbs	81.11.6	69.17.1
171	portugiesischer, versteuert, cif	Frankreich	FF je kg	1,04	0,89

## preise

Monat				Stichtag					Lfd. Nr.
1968				Oktober				Nov.	
Aug.	Sept.	Oktober		4.	11.	18.	25.	1.	
Originalwährung			umger.in DM je 100 kg	Originalwährung					
37.16,3	38.10.0	38.8.5	35,98	38.10.0	38.10.0	38.10.0	38.0.0 <sup>c)</sup>	38.10.0	129
69,61	68,76	67,80	35,96	67,80	67,80	67,80	67,80	67,80	130
46.15.0	46.15.0	47.0.0	44,01	47.0.0	47.0.0	47.0.0	47.0.0	47.0.0	131
7 550	7 500	7 470	47,76	7 450	7 450	7 450	7 500	7 500	132
59.1.3	55.3.4	52.12.9	50,08	53.15.0	53.15.0	51.17.6	52.5.10	52.1.8	133
61,05	57,74	55,60	60,84	54,25	55,60	55,60	55,60	55,60	134
115,0	116,3	121,1	1 062,90	118,0	122,8	122,2	121,5	121,6	135
37,00	37,00	41,95	366,66	37,00	37,00	45,25	45,25	45,25	136
39,00	39,00	42,60	372,34	39,00	39,00	45,00	45,00	45,00	137
92,59	91,53	96,14	949,55	94,25	96,65	95,95	97,05	96,75	138
95,50	95,50	99,33	981,05	98,00	99,00	99,00	101,00	101,00	139
31,23	31,60	32,63	322,28	32,63	32,63	32,63	32,63	32,63	140
25,35	25,75	25,25	249,39	25,25	25,25	25,25	25,25	25,25	141
114,90	116,43	116,27	1 016,25	115,45	116,90	116,70	116,65	116,40	142
126,56	129,39	133,85	1 058,75	133,25	135,75	133,50	133,75	132,50 <sup>c)</sup>	143
-	-	-	-	-	-	-	-	-	144
28,50	28,50	28,50	249,10	28,50	28,50	28,50	28,50	28,50	145
130,75	137,63	...	-	...	...	...	...	...	146
25,37	26,80	27,04	195,30	26,80	26,80	26,80	27,50	28,00	147
96,22	90,00	...	-	...	...	...	...	...	148
275,93	270,09	267,06	267,06	266,30	267,20	268,00	267,20	266,80	149
8,66	9,12	8,58	7 530,70	9,05	8,45	8,40	8,55	8,45	150
-	12 000	12 000	7 671,60	12 000	12 000	-	-	-	151
6 690	6 979	6 486	7 206,67	6 730	6 400	6 400	6 510	6 600	152
87,00	87,00	87,00	763,60	87,00	87,00	87,00	87,00	87,00	153
64,50	64,50	64,50	563,76	64,50	64,50	64,50	64,50	64,50	154
1 176	1 176	1 176	751,82	1 176	1 176	1 176	1 176	1 176	155
28,00	28,00	28,00	245,76	28,00	28,00	28,00	28,00	28,00	156
23,25	23,25	23,25	203,21	23,25	23,25	23,25	23,25	23,25	157
65,50	65,50	65,50	572,50	65,50	65,50	65,50	65,50	65,50	158
118,00	118,00	118,00	1 035,69	118,00	118,00	118,00	118,00	118,00	159
82,00	82,00	82,00	716,71	82,00	82,00	82,00	82,00	82,00	160
5 500	5 500	5 500	435,05	5 500	5 500	5 500	5 500	5 500	161
2 900	2 950	2 950	233,35	2 950	2 950	2 950	2 950	...	162
202,50	202,50	202,50	221,59	202,50	202,50	202,50	202,50	202,50	163
225,00	225,00	225,00	246,21	225,00	225,00	225,00	225,00	225,00	164
20,35	19,50	19,50	171,15	19,50	19,50	19,50	19,50	19,50	165
108.0.0	108.0.0	108.0.0	101,14	108.0.0	108.0.0	108.0.0	108.0.0	...	166
1,55	1,54	1,55	124,07	1,54	1,54	1,54	1,56	...	167
8,35	8,35	8,35	73,29	8,35	8,35	8,35	8,35	8,35	168
7,50	7,50	7,50	65,83	7,50	7,50	7,50	7,50	7,50	169
81.0.0	81.16.0	82.0.0	76,79	82.0.0	82.0.0	82.0.0	82.0.0	82.0.0	170
-	-	-	-	-	-	-	-	-	171

Lfd. Nr.	Ware	Markort	Währungs- und Mengeinheit	Jahr	
				1966	1967
				Originalwährung	
	<u>Rohjute</u>				
172	pakist. weiß, Grad C (PW) cif Kont.	London	£ je 2240 lbs	132.5.10	126.11.4
173	indische, Dundee Daisee 2 - 3, loco	Kalkutta	Rupien je 400 lbs	372,38	310,37
174	indische, First Grade, cif ital. Häfen	Mailand	£ je 2240 lbs	143.4.8	136.12.6 <sup>a)</sup>
	<u>Rindshäute</u>				
175	Kuh-, leichte Packer-, naßges., erstnot. Monat	New York	cts je lb	19,00	13,72
176	Stier-, Packer-, über 58 lbs schwer	Chicago	cts je lb	17,64	11,73
177	Frigorificos, schwere Ochsen, 25 kg, gesalzen, cif UK	London	d je lb	21,90	15,63
178	B.A. Americanos, trocken-gesalzen, cif UK	London	d je lb	26,08	20,43
179	kap-, trocken, 18 - 22 lbs, 1. Qualität, cif UK	London	d je lb	26,34	24,38
	<u>Kalbfelle</u>				
180	Collector, 9 - 12 lbs, ungeschoren	New York	\$ je Fell	6,77	5,61
181	Firsts, unter 8 lbs	Manchester	d je lb	54,20 <sup>a)</sup>	45,36
	<u>Naturkautschuk</u>				
182	RSS I, frei Fahrzeug, ex dock	New York	cts je lb	24,05	20,32
183	RSS I, cif Kontinent, erstnot. Monat	London	d je lb	19,57	16,59
184	RSS I, in Ballen, Erz.-VPr., Terminfg., fob	Singapur	M\$-cts je lb	65,61	54,33
	<u>Kunstkautschuk</u>				
185	Butadien/Styren "S 1500", Grundprs.	Ver. Staaten	cts je lb	23,00	22,73
186	Neoprene "GN-A", Grundpreis	Ver. Staaten	cts je lb	41,00	41,00
187	Butadien/Styren "1500", Grundpreis	Großbritannien	d je lb	18,85	18,07
188	Butyl, unverst., frei Waggon ab Importhäfen	Frankreich	FF je kg	2,71	2,71
189	S.B.R. 1500, Mengen von 10 t, frei Werk	Mailand	Lire je kg	277,00	277,00
	<u>Steinkohle</u>				
190	Anthrazit Stove, ab Zeche	Pennsylvanien	\$ je 2000 lbs	13,15	13,14
191	Gasflam-, Stücke, ab Zeche Ruhrrevier	BR-Deutschland	DM je 1000 kg	71,50	71,50
192	Fett-, 50/80 mm, ab nordfranz. Zeche	Frankreich	FF je 1000 kg	78,00	78,00
193	Flamm-, polnische, 40/80 mm, in Wagenladungen	Mailand	Lire je 1000 kg	14 050	14 050
	<u>Koks</u>				
194	Hütten-, fot Ofen, Standard	Connelsville	\$ je 2000 lbs	15,25	15,48
195	Brech- I/II, 80 - 40 mm ab Zeche Ruhrrevier	BR-Deutschland	DM je 1000 kg	88,45	88,45
196	Hütten-, über 90 mm, grob, ab nordfranz. Zeche	Frankreich	FF je 1000 kg	100,00	100,00
197	Hütten-, 40 - 70 mm, in Wagenladungen	Mailand	Lire je 1000 kg	19 904	20 009
	<u>Erdöl</u>				
198	Pennsylvanien, 44,6° B&S, ab Bohrfeld	Bradford/USA	\$ je 42 gals	4,61	4,63
199	Venezuela, Tia Juana Medium, 26-26,9° B&S, fob Amuay	Venezuela	\$ je 42 gals	2,30	2,30
200	Aramco, 36-36,9° B&S, fob Ras Tanura	Saudi Arabien	\$ je 42 gals	1,84	1,84
201	Kirkuk, 36-36,9° B&S, fob Tripoli/Libanon	Irak	\$ je 42 gals	2,21	2,21
202	Iran, 34-34,9° B&S, fob Abadan	Iran	\$ je 42 gals	1,73	1,73
203	Kuwait, 31-31,9° B&S, fob Mina al-Ahmadi	Kuwait	\$ je 42 gals	1,59	1,59
204	Algerien, 40° B&S, fob Bougie	Algerien	\$ je 42 gals	2,35	2,35
205	Light Libyan 39 - 39° B&S, fob Mersa el Brega	Libyen	\$ je 42 gals	2,21	2,21
	<u>Motorenbenzin</u>				
206	80 Oktan "R", regulär, Exportpreis fob	Aruba	cts je gallon	6,60	6,60
207	98 Oktan "R", premium, Exportpreis fob	Aruba	cts je gallon	10,40	10,40
208	90 Oktan "R", fob Bandar Mah Shahr	Iran	cts je gallon	8,40	8,45
209	90/92 Oktan, fob leichter, EWG-Basis (AFM)	Rotterdam/A'dam	\$ je 1000 kg	21,09	30,56 <sup>a)</sup>
210	90/92 Oktan, fob leichter, Drittlandsware (AFM)	Rotterdam/A'dam	\$ je 1000 kg	19,32 <sup>a)</sup>	29,76 <sup>a)</sup>
	<u>Dieselmotorenstoff und Gasöl</u>				
211	53-57 Dieselindex, Exportpreis fob	Aruba	cts je gallon	6,66	6,99
212	53 Dieselindex Min., fob Bandar Mah Shahr	Iran	cts je gallon	7,17	6,93
213	Marine-, fob Bandar Mah Shahr	Iran	\$ je 42 gallons	2,75	2,69
214	53-57 Dieselindex, fob leichter, EWG-Basis (AFM)	Rotterdam/A'dam	\$ je 1000 kg	19,69	24,48
215	53-57 Dieselindex, fob leichter, Drittlandsware (AFM)	Rotterdam/A'dam	\$ je 1000 kg	19,14	23,75

## preise

Monat				Stichtag					Lfd. Nr.
1968				Oktober				Nov.	
Aug.	Sept.	Oktober		4.	11.	18.	25.	1.	
Originalwährung			umger.in DM je 100 kg	Originalwährung					
138.7.3	138.0.0	148.15.8	139,33	141.0.0	145.0.0	153.0.0	155.0.0	156.0.0	172
396,19	407,89	450,88	132,54	430,00	430,00	-	460,00	485,00	173
138.10.0	144.15.0	149.0.0	139,53	145.0.0	145.0.0	147.0.0	150.10.0	153.10.0	174
10,46	10,49	10,80	94,79	10,60	10,70	10,50	11,00	12,20	175
10,88	11,56	12,25	107,52	12,25	12,25	12,25	12,25	12,25	176
16,25	16,40	17,00	148,59	17,00	17,00	17,00	17,00	17,00	177
18,00	18,00	18,00	157,33	18,00	18,00	18,00	18,00	18,00	178
25,50	25,50	25,50	222,88	25,50	25,50	25,50	25,50	25,50	179
6,50	6,76	6,90	576,78	6,90	6,90	6,90	6,90	6,90	180
66,88	69,82	72,00	629,31	72,00	72,00	72,00	72,00	72,00	181
21,01	21,76	21,63	189,85	21,00	21,00	22,00	22,25	22,25	182
19,52	19,39	20,10	175,68	19,85	19,81	20,13	20,54	20,38	183
55,15	54,84	56,98	164,14	56,25	56,19	57,19	58,44	57,44	184
22,30	22,30	22,30	195,73	22,30	22,30	22,30	22,30	22,30	185
41,00	41,00	41,00	359,86	41,00	41,00	41,00	41,00	41,00	186
17,00	17,00	17,00	148,59	17,00	17,00	17,00	17,00	17,00	187
2,71	2,71	2,71	216,93	2,71	2,71	2,71	2,71	2,71	188
265,00	265,00	265,00	169,41	265,00	265,00	265,00	265,00	265,00	189
14,00	14,00	14,00	6,14	14,00	14,00	14,00	14,00	14,00	190
67,90	67,90	67,90	6,79	67,90	67,90	67,90	67,90	...	191
78,00	78,00	78,00	6,24	78,00	78,00	78,00	78,00	...	192
14 050	14 050	14 050	8,98	14 050	14 050	14 050	14 050	14 050	193
15,75	15,75	15,75	6,91	15,75	15,75	15,75	15,75	15,75	194
83,50	84,50	85,50	8,55	85,50	85,50	85,50	85,50	...	195
100,00	100,00	100,00	8,00	100,00	100,00	100,00	100,00	100,00	196
20 228	20 325	20 480	13,09	20 325	20 325	20 625	20 625	20 625	197
4,63	4,63	...	- )	...	...	...	...	...	198
2,30	2,30	2,30	5,76)	2,30	2,30	2,30	2,30	2,30	199
1,84	1,84	1,84	4,61)	1,84	1,84	1,84	1,84	1,84	200
2,21	2,21	2,21	5,53)	2,21	2,21	2,21	2,21	2,21	201
1,73	1,73	1,73	4,33)	1,73	1,73	1,73	1,73	1,73	202
1,59	1,59	1,59	3,98)	1,59	1,59	1,59	1,59	1,59	203
2,35	2,35	2,35	5,88)	2,35	2,35	2,35	2,35	2,35	204
2,21	2,21	2,21	5,53)	2,21	2,21	2,21	2,21	2,21	205
6,60	6,60	6,60	6,94)	6,60	6,60	6,60	6,60	6,60	206
10,40	10,40	10,40	10,94)	10,40	10,40	10,40	10,40	10,40	207
8,50	8,50	8,50	8,94)	8,50	8,50	8,50	8,50	8,50	208
24,65	24,52	24,36	7,20)	24,50	24,44	24,38	24,13	23,94	209
-	-	-	-	-	-	-	-	-	210
7,60	7,60	7,60	7,99)	7,60	7,60	7,60	7,60	7,60	211
6,80	6,80	6,80	7,15)	6,80	6,80	6,80	6,80	6,80	212
2,65	2,65	2,65	6,64)	2,65	2,65	2,65	2,65	2,65	213
24,68	25,63	26,57	8,94)	26,50	26,63	26,66	26,50	26,50	214
-	-	-	- )	-	-	-	-	-	215

Lfd. Nr.	Ware	Markort	Währungs- und Mengeneinheit	Jahr	
				1966	1967
				Originalwährung	
	<u>Heizöl</u>				
216	schwer, Grad C, Exportpreis fob	Aruba	\$ je 42 gals	2,00	2,00
217	schwer, Nr. 6, Regular, fob	New York Harbor	\$ je 42 gals	2,51	2,51
218	leicht, Nr. 2, Exportpreis fob	Aruba	cts je gallon	6,36	6,69
219	leicht, Nr. 2, fob Bandar Mah Shahr	Iran	cts je gallon	6,77	6,52
	<u>Eisenerz</u>				
220	Bessemer, Mesabi, 51,5 % Fe, ab Kai	US Lake Superior	\$ je 2240 lbs	10,70	10,70
221	Pellets, Taconite, ab Kai	US Lake Superior	\$ je 2240 lbs	13,25	13,25
222	brasilian., 68 - 69 % Fe, ab Atl.-Häfen	New York	\$ je 2240 lbs	10,40	10,14
223	Kiruna D, 60 % Fe, 1,8 % P, cif Rotterdam	Schweden	skr je 1000 kg	51,00	45,00
224	32 % Fe, Kalkhaltig, ab Grube Girumont	Frankreich	FF je 1000 kg	16,30	14,30
	<u>Hämatit-Gießereierheisen</u>				
225	2 % bis 2,5 % Si, 0,08-0,12 % P, Frachtl. Oberhausen-West	BR-Deutschland	DM je 1000 kg	243,50	237,50
226	2 % Si, 0,03 - 0,05 % P, ab 10 lts, fr. Käufer	Großbritannien	£ je 2240 lbs	24.16.6	24.2.10
227	2,5-3 % Si, 0,08 - 0,12 % P, Frachtl. Uckange	Frankreich	FF je 1000 kg	337,00	334,00
228	2,5-3 % Si, 0,06 - 0,08 % P, Frachtl. Monceau	Belgien	bfrs je 1000 kg	3 455	3 455
229	0,08-0,12 % P, frei Waggon Mailand	Mailand	Lire je kg	42,00	42,00
	<u>Stahlschrott</u>				
230	schwerer Schmelz- I, frei Käufer	Pittsburgh	\$ je 2240 lbs	30,72	26,95
231	schwerer, in 500-lts-Ladungen, N.O.-Küste	Großbritannien	£ je 2240 lbs	11.8.3	11.8.3
232	schwerer, Siemens-Martin, frei Verbraucher	Belgien	bfrs je 1000 kg	1 520	1 502
233	schwerer, 150 x 50 x 50, kompl. Wagenldg. Ankpr.	Frankreich	FF je 1000 kg	84,70	93,05
234	schwerer, 150 x 50 x 50, frei Verbraucher	Mailand	Lire je kg	18,81	24,15
	<u>Halbzeug</u>				
235	Walzknüppel, Bessemer-Güte, Inlandspreis, ab Werk	Pittsburgh	\$ je 2000 lbs	85,22	86,00
236	Walzknüppel, Thomas-Güte, in 100-lts-Ladungen	Großbritannien	£ je 2240 lbs	33.15.3	34.1.6
237	Vorblöcke, Thomas-Güte, Frachtlage Thionville	Frankreich	FF je 1000 kg	367,40	367,40
238	Walzknüppel, Thomas-Güte, Frachtlage Clabecq	Belgien	bfrs je 1000 kg	3 750	3 750
	<u>Walzdraht</u>				
239	Bessemer-Güte, Exportpreis fob	Ver. Staaten	\$ je 100 lbs	6,53	6,53
240	5,5 mm, Thomas-Güte, Exportpreis fob	Montanunion	\$ je 1000 kg	79,91	81,01
	<u>Stabstahl</u>				
241	warmgewalzt, Bessemergüte, Exportpreis fas	Ver. Staaten	\$ je 100 lbs	6,75	6,79
242	rounds + squares, 5/8-2 3/4", Exportpreis fob	Großbritannien	£ je 2240 lbs	41.0.0	41.0.0
243	Betonrundstahl, Thomas-Güte, Exportpreis fob	Montanunion	\$ je 1000 kg	74,62	75,87
244	Rundstahl, SM-Güte, 3/4-1", Exportpreis fob	Japan	\$ je 1000 kg	86,25	95,17
	<u>Formstahl</u>				
245	Winkel und Träger, Bessemergüte, Exportpreis fas	Ver. Staaten	\$ je 100 lbs	6,06	6,07
246	Winkel und Träger, S.M.-Güte, Exportpreis fob	Großbritannien	£ je 2240 lbs	41.10.0	41.10.0
247	Winkel und Träger, Thomasgüte, Exportpreis fob	Montanunion	\$ je 1000 kg	77,94	80,91
248	Träger, S.M.-Güte, Exportpreis fob	Japan	\$ je 1000 kg	97,63	99,75
	<u>Grobbleche</u>				
249	Behälter-, warmgewalzt, Exportpreis fas	Ver. Staaten	\$ je 100 lbs	5,63	5,63
250	3/16 inch und stärker, S.M.-Güte, Exportpreis fob	Großbritannien	£ je 2240 lbs	43.5.0	43.5.0
251	3/8 inch und stärker, Thomasgüte, Exportpreis fob	Montanunion	\$ je 1000 kg	86,59	86,32
252	1/8" x 4 ft o ft, S.M.-Güte, Exportpreis fob	Japan	\$ je 1000 kg	101,36	103,29
	<u>Feinbleche</u>				
253	18 gauge, warmgewalzt, Exportpreis fas	Ver. Staaten	\$ je 100 lbs	5,43	5,53
254	20 gauge, kaltgewalzt, SPD, Exportpreis fob	Montanunion	\$ je 1000 kg	108,73	106,01
	<u>Weißblech</u>				
255	elektrolyt. verzinkt, 0,25 lbs-Auflage, Exportpr. fas	Ver. Staaten	\$ je 107 lbs	9,68	9,68
256	feuerverzinkt, 1,25 lbs-Auflage, Exportpreis fob	Japan	\$ je 1000 kg	204,00	204,00
	<u>Gezogener Draht</u>				
257	Blank- und Nageldraht, Exportpreis fob	Montanunion	\$ je 1000 kg	87,93	90,49 <sup>a)</sup>
258	Blank- und Nageldraht, Exportgrundpreis	New York	\$ je 100 lbs	8,08	8,08



## preise

Monat				Stichtag					Lfd. Nr.
1968				Oktober				Nov.	
Aug.	Sept.	Oktober		4.	11.	18.	25.	1.	
Originalwährung			umger.in DM je 100 kg	Originalwährung					
2,00	2,00	2,00	5,01)	2,00	2,00	2,00	2,00	2,00	216
2,51	2,51	2,51	6,29)	2,51	2,51	2,51	2,51	2,51	217
7,30	7,30	7,30	7,68)	7,30	7,30	7,30	7,30	7,30	218
6,40	6,40	6,40	6,73)	6,40	6,40	6,40	6,40	6,40	219
10,70	10,70	10,70	4,19	10,70	10,70	10,70	10,70	10,70	220
13,25	13,25	13,25	5,19	13,25	13,25	13,25	13,25	13,25	221
9,35	9,35	9,35	3,66	9,35	9,35	9,35	9,35	9,35	222
43,50	43,50	43,50	3,35	43,50	43,50	43,50	43,50	43,50	223
13,70	13,70	13,70	1,10	13,70	13,70	13,70	13,70	13,70	224
222,00	222,00	222,00	22,20	222,00	222,00	222,00	222,00	222,00	225
22.15.0	22.15.0	22.15.0	21,30	22.15.0	22.15.0	22.15.0	22.15.0	22.15.0	226
309,00	309,00	309,00	24,73	309,00	309,00	309,00	309,00	309,00	227
3 455	3 455	3 455	27,33	3 455	3 455	3 455	3 455	3 455	228
42,00	42,00	42,00	26,85	42,00	42,00	42,00	42,00	42,00	229
23,82	24,58r	25,00	9,80	25,00	25,00	25,00	25,00	25,00	230
11.8.3	11.8.3	11.8.3	10,69	11.8.3	11.8.3	11.8.3	11.8.3	11.8.3	231
1 588	1 550	1 535	12,14	1 550	1 550	1 525	1 525	1 525	232
93,00	91,50	90,00	7,20	90,00	90,00	90,00	90,00	90,00	233
23,75	23,75	23,75	15,18	23,75	23,75	23,75	23,75	23,75	234
89,00	89,00	89,00	39,06	89,00	89,00	89,00	89,00	89,00	235
34.1.6	34.1.6	34.1.6	31,91	34.1.6	34.1.6	34.1.6	34.1.6	34.1.6	236
367,40	367,40	367,40	29,41	367,40	367,40	367,40	367,40	367,40	237
3 750	3 750	3 750	29,66	3 750	3 750	3 750	3 750	3 750	238
6,74	6,74	6,88	60,39	6,74	6,74	7,05	7,05	7,05	239
82,78	85,00	85,17	33,91	86,00	86,00	84,50	84,50	84,50	240
7,02	7,02	7,16	62,84	7,02	7,02	7,34	7,34	7,34	241
41.0.0	41.0.0	41.0.0	38,40	41.0.0	41.0.0	41.0.0	41.0.0	41.0.0	242
72,50	71,86	71,38	28,42	71,50	71,50	71,50	71,00	71,00	243
84,00	86,00	86,00	34,24	86,00	86,00	86,00	86,00	...	244
6,11	6,11	6,47	56,79	6,11	6,11	6,46	6,46	6,46	245
41.10.0	41.10.0	41.10.0	38,86	41.10.0	41.10.0	41.10.0	41.10.0	41.10.0	246
76,94	77,07	77,00	30,66	77,00	77,00	77,00	77,00	77,00	247
93,00	95,00	95,00	37,82	95,00	95,00	95,00	95,00	98,00	248
5,91	5,91	6,07	53,28	5,91	5,91	6,26	6,26	6,26	249
43.5.0	43.5.0	43.5.0	40,50	43.5.0	43.5.0	43.5.0	43.5.0	43.5.0	250
85,44	87,31	87,28	34,75	87,00	86,50	87,50	87,50	88,50	251
88,00	88,00	88,00	35,03	88,00	88,00	88,00	88,00	92,00	252
5,61	5,61	5,71	50,12	5,61	5,61	5,84	5,84	5,84	253
115,00	115,00	115,00	45,78	115,00	115,00	115,00	115,00	115,00	254
10,16	10,16	10,44	85,64	10,16	10,16	10,77	10,77	10,77	255
202,00	202,00	202,00	80,42	202,00	202,00	202,00	202,00	202,00	256
91,89	92,00	92,00	36,63	92,00	92,00	92,00	92,00	92,00	257
8,16	8,16	8,16	71,62	8,16	8,16	8,16	8,16	8,16	258

Lfd. Nr.	Ware	Markort	Währungs- und Mengeneinheit	Jahr	
				1966	1967
				Originalwährung	
259	<u>Elektrolyt-Kupfer, Drahtbarren</u>				
260	Grubenhüttenpreis, fr. Verbr.-Werk	Ver. Staaten	cts je lb	36,00	38,10
261	Exportpreis fob Raffinerie Atlantikküste	New York	cts je lb	49,51	47,19
262	Kassapreis, Übernahme im Lagerhaus	London	£ je 2240 lbs	554,19.11	418,0.10
263	Erlösnotiz, cif europ. Häfen	London	£ je 2240 lbs	434,14.3	405,11.5
264	Produzentenpreis, cif europ. Häfen	London	£ je 2240 lbs	433,3.3	405,18.8
265	DEL-Notiz, frei Fahrzeug Erzeugerwerk	BR-Deutschland	DM je 100 kg	576,35	451,00
266	Grundpreis, unverteuert, ab Werk	Belgien	bfrs je kg	59,86	54,29
267	<u>Blei</u>				
268	Grad A und B, 99,73 - 99,85 % Pb, Inlandspreis	New York	cts je lb	15,12	14,00
269	Virgin brands, common grades	Montreal	kan. cts je lb	14,94	14,00
270	Weich-, raff., 99,97 % Pb, Kassaprs., Übern.f. Lagerh.	London	£ je 2240 lbs	95,3.6	83,16.5
271	<u>Zink</u>				
272	Prime Western, Inlandspreis	East St. Louis	cts je lb	14,50	13,84
273	Prime Western	Montreal	kan. cts je lb	14,50	13,50
274	98 % Zn, Ingots, Kassaprs., Übernahme im Lagerhaus	London	£ je 2240 lbs	102,0.2	100,11.0
275	Good ordinary brands, Produzentenpreis	London	£ je 2240 lbs	103,16.0	101,12.3
276	Good ordinary brands, Grundpreis ab Werk	Belgien	bfrs je kg	14,97	14,42
277	<u>Zinn</u>				
278	malaiisches, ab Werk Penang	Singapur	M\$ je 60,479 kg	645,40	600,22
279	Straits, 99,8 % Sn, loco	New York	cts je lb	164,07	153,44
280	99,75 % Sn, Kassapreis, Übernahme im Lagerhaus	London	£ je 2240 lbs	1296,16.3	1 222,19.0
281	Rein-, 99,9 % Sn, Hamburger Notiz	Duisburg	DM je 100 kg	1 468,26	1 362,59
282	<u>Nickel</u>				
283	Elektro-Kathoden, 99 % Ni, fob Pt. Colborne	New York	cts je lb	78,97	87,79
284	raffiniert, frei Käufer UK	London	£ je 2240 lbs	651,15.6	737,16.0
285	Anodenschrott, freier Marktpreis	London	£ je 2240 lbs	721,19.0	1 190,12.6
286	<u>Aluminium</u>				
287	ab 99,5 % Al, Ingots à 50 lbs, fr. Käuferwerk	New York	cts je lb	24,50	24,98
288	ab 99,5 % Al, Ingots, kanad. u. einheim. frei Käuferwerk	London	£ je 2240 lbs	196,0.0	199,14.10
289	ab 99,5 % Al, Ingots, sonstige Herkunft, fr. Käuferwerk	London	£ je 2240 lbs	174,4.1	179,5.2
290	Primär-, 99,5 % Al, Exportpreis frei europ. Käuferwerk	Montreal	US-cts je lb	24,50	24,50
291	<u>Quecksilber</u>				
292	in Flaschen, loco	New York	\$ je 76 lbs	443,75	490,47
293	in Flaschen, loco	London	£ je 76 lbs	159,12.6	180,17.0
294	in Flaschen, loco	Mailand	Lire je 34,507kg	306 856 a)	345 556
295	<u>Silber</u>				
296	999/1000, in Barren	New York	cts je 31,103 g	129,30	154,97
297	999/1000, in Barren	London	d je 31,103 g	111,81	141,98
298	<u>Gold</u>				
299	1000/1000, in Barren	London	\$ je 31,103 g	35,24	35,33
300	<u>Platin</u>				
301	raffiniert	New York	\$ je 31,103 g	99,47	110,25
302	raffiniert, kanadisches und südafrikanisches	London	£ je 31,103 g	36,1.1	40,11.6
303	raffiniert, sonstige Herkunft	London	£ je 31,103 g	51,13.11	61,14.7
304	<u>Zement</u>				
305	Portland-, in Säcken, frei N.Y.	New York	\$ je 170,55 kg	3,60	3,45
306	Normal-, Type 730, in Säcken, ab Werk	Mailand	Lire je 100 kg	895,00	895,00
307	<u>Holz</u>				
308	Rund-, Tiama, Ghana, cif	Liverpool	£ je 2240 lbs	25,8.11	24,4.1
309	Rund-, Iroko, Nigeria cif	Liverpool	£ je 2240 lbs	17,3.2	16,18.5
310	Rund-, Lagos Mahagoni, cif	Liverpool	£ je 2240 lbs	26,3.7	27,8.2
311	Schnitt-, russ. Rot-, Deals/Battens IV, 7", cif UK	Großbritannien	£ je 4,672 cbm	84,13.4	80,14.8
312	Schnitt-, russ. Weiß-, Deals/Battens IV, 7", cif UK	Großbritannien	£ je 4,672 cbm	83,0.0	77,13.3
313	Rund-, Niangon, frei Fahrzeug, ab Importhafen	Frankreich	FF je cbm	375,00	375,00
314	Rund-, Iroko, frei Fahrzeug, ab Importhafen	Frankreich	FF je cbm	360,00	360,00
315	Schnitt-, amerikan. Hemlock clears, frei Fahrzeug	Frankreich	FF je cbm	630,00	630,00

## preise

Monat				Stichtag					Lfd. Nr.
1968				Oktober				Nov.	
Aug.	Sept.	Oktober		1.	11.	18.	25.	1.	
Originalwährung			umger.in DM je 100 kg	Originalwährung					
42,13	42,13	42,13	369,78	42,13	42,13	42,13	42,13	42,13	259
45,04	47,49	46,59	408,92	47,35	47,03	46,90	45,93	43,80	260
446,18.2	469,13.3	458,18.1	429,75	465,15.0	465,10.0	455,5.0	448,15.0	449,10.0	261
446,6.2	468,17.7	457,11.3	428,49	460,2.9	467,15.8	455,13.7	445,19.1	448,1.5	262
447,3.8	469,19.0	457,3.4	428,12	466,0.0	466,0.0	455,10.0	449,0.0	450,0.0	263
429,31	446,25	436,30	436,30	443,75	444,75	434,75	428,50	429,50	264
52,64	55,38	54,00p	427,14	55,16	55,13	53,95	53,22	...	265
12,50	12,50	12,79	112,26	12,50	12,50	13,00	13,00	13,00	266
13,00	13,00	13,23	108,25	13,00	13,00	13,50	13,50	13,50	267
105,15.11	106,7.11	104,16.1	98,15	106,1.3	105,6.3	104,11.3	103,16.3	104,2.8	268
13,50	13,50	13,50	118,49	13,50	13,50	13,50	13,50	13,50	269
13,50	13,50	13,50	110,45	13,50	13,50	13,50	13,50	13,50	270
113,14.4	111,5.5	110,11.4	103,54	109,16.3	110,8.9	110,13.9	110,16.3	110,4.6	271
114,6.8	114,6.8	114,6.8	107,07	114,6.8	114,6.8	114,6.8	114,6.8	114,6.8	272
13,90	13,90	13,90	109,95	13,90	13,90	13,90	13,90	13,90	273
549,18	562,83	571,37	1 234,47	565,00	570,75	568,63	569,50	592,63	274
141,84	147,81	151,29	1 327,88	154,00	154,00	149,00	149,50	158,00	275
1296,15.3	1300,0.0	1316,17.10	1 233,23	1291,10.0	1319,10.0	1313,10.0	1318,0.0	1384,10.0	276
1 268,79	1 281,74	1 305,40	1 305,40	1 284,00	1 298,00	1 295,00	1 295,00	1 350,00	277
94,00	94,00	94,00	825,04	94,00	94,00	94,00	94,00	94,00	278
902,0.0	902,0.0	902,0.0	844,70	902,0.0	902,0.0	902,0.0	902,0.0	902,0.0	279
1192,12.0	1165,0.0	1126,17.6	1 055,29	1100,0.0	1145,0.0	1125,0.0	1137,10.0	1137,10.0	280
26,00	26,00	26,00	228,20	26,00	26,00	26,00	26,00	26,00	281
238,0.0	238,0.0	238,0.0	222,88	238,0.0	238,0.0	238,0.0	238,0.0	238,0.0	282
196,10.0	196,10.0	197,12.3	185,06	196,10.0	196,10.0	196,10.0	198,10.0	200,10.0	283
25,50	25,50	25,50	223,81	25,50	25,50	25,50	25,50	25,50	284
516,27	540,70	547,83	6 326,75	550,00	550,00	550,00	540,00	540,00	285
218,11.1	228,0.0	230,0.0	6 348,30	230,0.0	230,0.0	230,0.0	230,0.0	230,0.0	286
345 000	345 000	345 000	6 391,70	345 000	345 000	345 000	345 000	345 000	287
219,46	220,85	197,28	252,52)	208,00	203,00	188,00	190,00	190,50	288
221,75	223,68	199,67	254,51)	208,00	205,25	189,25	191,75	189,00	289
39,17	40,20	39,21	5,02)	39,05	39,28	39,10	39,25	39,18	290
122,50	122,50	122,50	15,68)	122,50	122,50	122,50	122,50	122,50	291
51,0.0	51,0.0	51,0.0	15,60)	51,0.0	51,0.0	51,0.0	51,0.0	51,0.0	292
107,14.1	109,10.0	106,4.4	32,49)	107,10.0	107,10.0	104,10.0	104,10.0	104,10.0	293
3,45	3,45	3,45	8,05	3,45	3,45	3,45	3,45	3,45	294
895,00	895,00	895,00	5,72	895,00	895,00	895,00	895,00	895,00	295
27,7.6	27,7.6	27,7.6	25,64	27,7.6	27,7.6	27,7.6	27,7.6	27,0.0	296
19,5.9	19,0.0	19,5.9	18,70	19,5.9	19,5.9	19,5.9	19,5.9	19,0.0	297
32,1.0	29,18.8	32,0.0	29,97	32,0.0	32,0.0	32,0.0	32,0.0	31,17.6	298
88,0.0	88,0.0	88,0.0	179,22)	88,0.0	88,0.0	88,0.0	88,0.0	...	299
87,0.0	87,0.0	87,0.0	177,18)	87,0.0	87,0.0	87,0.0	87,0.0	...	300
375,00	...	...	-	...	...	...	...	...	301
360,00	...	...	-	...	...	...	...	...	302
630,00	...	...	-	...	...	...	...	...	303

Lfd. Nr.	Ware	Markort	Währungs- und Mengeinheit	Jahr	
				1966	1967
				Originalwährung	
	<u>noch: Holz</u>				
304	Schnitt-, amerik. Oregon clears, frei Fahrzeug, ab Imp. Häfen	Frankreich	FF je cbm	645,00	645,00
305	Schnitt-, kanad. Spruce, frei Fahrzeug, ab Imp. Häfen	Frankreich	FF je cbm	945,00	945,00
306	Bretter, Buchen-, slowenische, I. Qual., ab Lager	Mailand	Lire je cbm	72 500	72 500
307	Bretter, Eichen-, slowenische, I. Qual., ab Lager	Mailand	Lire je cbm	119 256	120 000
	<u>Holzschliff</u>				
308	skandin., naß, Kontraktpreis, cif Ostküste UK	Großbritannien	£ je 2240 lbs	30.0.0	30.0.0 <sup>a)</sup>
309	weiß, 90/100 trocken, Exportpreis nach UK	Norwegen	nkr je 1016 kg	600	600
310	skandin., Kontraktpreis cif nordw.-europ. Häfen	Schweden	skr je 1000 kg	432,50	432,50
311	import. Tannen-, lufttrocken, frei Bahnstation	Mailand	Lire je 100 kg	6 552	6 517
	<u>Sulfit-Zellstoff</u>				
312	skandin. ungebl., Kontraktpreis, cif Ostküste UK	Großbritannien	£ je 2240 lbs	48.0.0	48.7.11
313	skandin. gebl., Kontraktpreis, cif Ostküste UK	Großbritannien	£ je 2240 lbs	54.10.0	54.17.0
314	ungebl., Kontraktpreis, cif nordw.-europ. Häfen	Schweden	skr je 1000 kg	667,50	667,50
315	ungebleicht, Importeur-Verkaufspreis	Mailand	Lire je 100 kg	10 153	10 087
	<u>Azeton</u>				
316	Ladungen ab 10 lts, frei Käufer UK	London	£ je 2240 lbs	64.0.0	64.16.11
317	rein, 99 %, frei Verkäuferlager	Mailand	Lire je kg	79,25	86,00
	<u>Formaldehyd</u>				
318	40 % in Behältern, frei Bahnstation	London	£ je 2240 lbs	30.5.0	31.0.0
319	36 %, frei Großhandelslager	Mailand	Lire je kg	60,48	50,92
	<u>Phenol</u>				
320	90 - 92 %, in Tanks, ab Werk	New York	cts je lb	9,93	10,25
321	B.P. rein, in 10-lts-Ladungen, frei UK	London	d je lb	16,00	16,00
	<u>Essigsäure</u>				
322	B.P. Eis, 99-100 %, in 10-lts-Ladungen	London	£ je 2240 lbs	73.0.0	73.0.0
323	96 - 97 %, technisch rein, frei Großhandelslager	Mailand	Lire je kg	137,50	137,08
	<u>Schwefelsäure</u>				
324	66° Bè, in Tanks, ab östliche Werke	New York	\$ je 2000 lbs	24,63	28,07
325	168° Tw., ab Werk	London	£ je 2240 lbs	14.3.5	15.3.6
326	Basis 100 %, wasserfrei, frei Großhandelslager	Mailand	Lire je kg	21,75	22,95
	<u>Kupfersulfat</u>				
327	kristallin, in Wagenladungen, ab Werk	New York	\$ je 100 lbs	17,27	18,49
328	abzüglich 2 % Rabatt, fob	Liverpool	£ je 2240 lbs	152.19.5	135.6.10
329	grob, kristallin, unverteuert, frei Empfänger	Paris	FF je 100 kg	233,58	242,10
330	98-99 %, in Wagenladungen, frei Station Mailand	Mailand	Lire je 100 kg	29 659	24 976
	<u>Salpeter</u>				
331	Chile-, 16 % N, in 6-lts-Ladungen	London	£ je 2240 lbs	22.8.2	23.2.11 <sup>a)</sup>
	<u>Schwefels. Ammoniak</u>				
332	21 % N, neutral, in 6-lts-Ladungen	London	£ je 2240 lbs	19.18.10	20.8.7
333	20-21 % N, ab Lager	Mailand	Lire je 100 kg	3 473	3 473
	<u>Superphosphat</u>				
334	18 % P <sub>2</sub> O <sub>5</sub> , wasserlöslich, 6-lts-Ladungen	London	£ je 2240 lbs	15.11.8	16.3.9
	<u>Kalkstickstoff</u>				
335	20-21 % N, in Wagenladungen, ab Lager	Mailand	Lire je 75 kg	3 860	3 860
	<u>Kalidünger</u>				
336	60 % K <sub>2</sub> O, in 1 cwt-Säcken, ab Importeurlager	London	£ je 2240 lbs	20.14.11	20.11.8
	<u>Terpentin</u>				
337	in galvanisierten Fässern, fob	Savannah	cts je 7.23 lbs	56,27	56,95
338	amerikanisches, ab Lager, unverzollt	London	s.d. je 112 lbs	94.8 4/7	100.7 7/8
	<u>Kunststoffe</u>				
339	Zellulose-Azetat, hellfarbig, ab Werk	New York	cts je lb	40,00	40,00
340	Zellulose-Azetat, "Acetabel" I. Qualität, ab Werk	Frankreich	FF je kg	5,35	5,37
341	Polyäthylen, naturfarben, ab Werk	New York	cts je lb	19,71	19,00
342	Polyäthylen "CCP", hellfarbig, ab Werk	Frankreich	FF je kg	3,10	3,10
343	Polystyren, hellfarbig, ab Werk	New York	cts je lb	14,85	15,13
344	Polystyren "Naxolen", Platten, ab Werk	Frankreich	FF je kg	6,30 a)	-
345	Polyester, gen. purpose, ab Werk	New York	cts je lb	31,88	21,50

## preise

Monat				Stichtag					Lfd. Nr.
1968				Oktober				Nov.	
Aug.	Sept.	Oktober		4.	11.	18.	25.	1.	
Originalwährung			umger.in DM je 100 kg	Originalwährung					
645,00	...	...	- )	...	...	...	...	...	304
945,00	...	...	- )	...	...	...	...	...	305
72 500	72 500	72 500	463,49)	72 500	72 500	72 500	72 500	72 500	306
120 000	120 000	120 000	767,16)	120 000	120 000	120 000	120 000	120 000	307
36.0.0	36.0.0	36.0.0	33,71	36.0.0	36.0.0	36.0.0	36.0.0	36.0.0	308
620	620	620	34,01	620	620	620	620	620	309
440,00	440,00	440,00	33,87	440,00	440,00	440,00	440,00	440,00	310
6 500	6 500	6 500	41,55	6 500	6 500	6 500	6 500	6 500	311
52.10.0	52.10.0	52.10.0	49,16	52.10.0	52.10.0	52.10.0	52.10.0	52.10.0	312
60.5.0	60.5.0	60.5.0	56,42	60.5.0	60.5.0	60.5.0	60.5.0	60.5.0	313
640,00	640,00	640,00	49,27	640,00	640,00	640,00	640,00	640,00	314
10 050	10 050	10 050	64,25	10 050	10 050	10 050	10 050	10 050	315
68.0.0	68.0.0	68.0.0	63,68	68.0.0	68.0.0	68.0.0	68.0.0	68.0.0	316
83,50	80,00	85,00	54,34	85,00	85,00	85,00	85,00	85,00	317
37.7.6	37.7.6	37.7.6	35,00	37.7.6	37.7.6	37.7.6	37.7.6	37.7.6	318
50,00	50,00	50,00	31,97	50,00	50,00	50,00	50,00	50,00	319
10,25	10,25	9,00	78,99	9,00	9,00	9,00	9,00	9,00	320
16,00	16,00	16,00	139,85	16,00	16,00	16,00	16,00	16,00	321
73.0.0	73.0.0	73.0.0	68,36	73.0.0	73.0.0	73.0.0	73.0.0	73.0.0	322
123,50	123,50	123,50	78,95	123,50	123,50	123,50	123,50	123,50	323
32,30	32,30	32,30	14,17	32,30	32,30	32,30	32,30	32,30	324
16.3.0	16.3.0	16.3.0	15,12	16.3.0	16.3.0	16.3.0	16.3.0	16.3.0	325
23,00	23,00	23,00	14,70	23,00	23,00	23,00	23,00	23,00	326
18,50	18,50	18,50	162,38	18,50	18,50	18,50	18,50	18,50	327
147.11.11	153.12.6	153.12.6	143,87	155.5.0	153.5.0	153.5.0	152.15.0	149.15.0	328
242,10	242,10	242,10	193,79	242,10	242,10	242,10	242,10	242,10	329
25 000	25 000	25 000	159,83	25 000	25 000	25 000	25 000	24 000	330
33.5.0	33.5.0	33.5.0	31,14	33.5.0	33.5.0	33.5.0	33.5.0	33.5.0	331
...	...	...	-	...	...	...	...	...	332
3 310	3 350	3 390	21,67	3 390	3 390	3 390	3 390	3 430	333
...	...	...	-	...	...	...	...	...	334
3 800	3 860	3 900	33,24	3 900	3 900	3 900	3 900	3 940	335
...	...	...	-	...	...	...	...	...	336
79,25	82,17	83,96	101,93	82,85	82,00	83,85	85,00	85,00	337
130.0	130.0	130.0	121,74	130.0	130.0	130.0	130.0	130.0	338
40,00	40,00	40,00	351,08	40,00	40,00	40,00	40,00	40,00	339
5,39	5,39	5,39	431,45	5,39	5,39	5,39	5,39	5,39	340
19,00	19,00	19,00	166,76	19,00	19,00	19,00	19,00	19,00	341
3,10	3,10	3,10	248,15	3,10	3,10	3,10	3,10	3,10	342
15,50	15,50	15,50	136,04	15,50	15,50	15,50	15,50	15,50	343
4,00	4,00	4,00	320,19	4,00	4,00	4,00	4,00	4,00	344
21,50	21,50	21,50	188,71	21,50	21,50	21,50	21,50	21,50	345

# Veröffentlichungen

## über Auslandspreise, Preise für Außenhandelsgüter und Preise für Verkehrsleistungen

### in der Fachserie M „Preise, Löhne, Wirtschaftsrechnungen“

#### Reihe 1: Preise und Preisindices für Außenhandelsgüter

monatlich	1, – DM	}	Jahres- abonnement
jährlich			
Ausg. 1967	9, – DM		
			15, – DM

#### Reihe 7: Preise für Verkehrsleistungen

Preise im Eisenbahnverkehr, Schiffsverkehr, Luftverkehr, Post- und Fernmeldeverkehr des In- und Auslandes – Indices der internationalen Seefrachtraten

vierteljährlich	4, – DM
Jahresabonnement	14, – DM

#### Reihe 9: Preise im Ausland

##### I. Großhandelspreise

###### Grundstoffe

Teil 1: Preise für Getreide, Fleisch und Fette, Molkereiprodukte, Zucker, Genußmittel, Gewürze, Ölsaaten, pflanzliche Öle und andere Nahrungsmittel – Preisindices

vierteljährlich	3, – DM
Jahresabonnement	10, – DM

Teil 2: Preise für Textilien, Häute, Leder, Kautschuk, Mineralöle, Baustoffe, Zellstoff, Holz, Papier, Harze und Wachse – Preisindices

vierteljährlich	3, – DM
Jahresabonnement	10, – DM

Teil 3: Preise für Kohle, Erze und Mineralien, Eisen und Stahl, NE-Metalle, Chemikalien, Düngemittel, Kunststoffe – Preisindices

vierteljährlich	3, – DM
Jahresabonnement	10, – DM

Weltmarktpreise ausgewählter Waren

monatlich	1, – DM
Jahresabonnement	10, – DM

##### II. Einzelhandelspreise

Preise für Nahrungs- und Genußmittel, Bekleidung und Schuhwerk, Heiz- und Leuchtmittel, Hausrat und andere Bedarfsgüter – Preisindices der Lebenshaltung und Index der Einzelhandelspreise

vierteljährlich	4, – DM
Jahresabonnement	14, – DM

#### Reihe 10: Internationaler Vergleich der Preise für die Lebenshaltung

Berechnung von Verbrauchergeldparitäten zwischen der DM und Währungen des Auslandes, die Fort- und Rückberechnung der Ergebnisse sowie Devisenkurse in langjähriger Übersicht

monatlich	1, – DM	}	Jahres- abonnement
jährlich			
Ausg. 1967	5, – DM		
			15, – DM

---

Wöchentlich werden Stichtagpreise ausgewählter Waren des Welthandels auch im „Statistischen Wochendienst“ gebracht.

---

Bestellungen sind an den Buchhandel oder direkt an den Verlag W. Kohlhammer GmbH, 65 Mainz, Postfach 2727 zu richten.