

STATISTISCHES  
BUNDESAMT  
WIESBADEN

FACHSERIE **M**

# **PREISE LÖHNE WIRTSCHAFTSRECHNUNGEN**

**Reihe 9**

**Preise im Ausland**

**I. Großhandelspreise**

**Weltmarktpreise ausgewählter Waren**

**Juli 1968**



Bestellnummer : 310912 - 680207

VERLAG: W. KOHLHAMMER GMBH, STUTTGART UND MAINZ

## Inhalt

	Seite
Der Preisverlauf an den Weltmärkten im Juli/August 1968.....	3
Indices der Weltmarktpreise.....	4
Schaubild: Preisverlauf an den Weltwarenmärkten.....	5
Weltmarktpreise.....	6

In dem Preisteil werden auch solche Preisreihen nachgewiesen,  
die in den Weltmarktpreisindices nicht berücksichtigt werden.

### Zeichenerklärung

- = keine Notierungen
- . = keine Preisunterlagen
- ... = Preisangaben liegen noch nicht vor
- a) = Durchschnitt aus weniger als 12 Monats-  
preisen
- b) = Preise zum Jahresende
- c) = Notierungen vom Vortage
- p = vorläufige Zahl
- r = berichtigte Zahl

### Anmerkungen zur Tabelle "Weltmarktpreise"

+) S. 8/9	Lfd.Nr.	74 - 77	Umgerechnet	in DM je	100 Stück
S. 14/15, 16/17		198 - 219	"	" " "	100 Liter
S. 18/19		288 - 289	"	" " "	kg
S. 18/19		290 - 293	"	" " "	g
S. 18/19, 20/21		299 - 307	"	" " "	cbm

Abgeschlossen am 27. August 1968

Erschienen im September 1968

Nachdruck - auch auszugsweise - nur mit Quellenangabe gestattet.

Preis DM 1,--

Der Preisverlauf an den Weltmärkten  
im Juli/August 1968

Die Weltmarktpreise für Grundstoffe haben nach dem HWWA-Index von Mitte Juli bis Mitte August 1968 um 0,3 % auf 94,3 (1952/56 = 100) angezogen. Ausschlaggebend für den leichten Anstieg waren die Industrierohstoffpreise, die sich im ganzen um 0,4 % erhöhten. Verteuert haben sich vor allem Kautschuk und NE-Metalle (hier besonders Zink). Außerhalb des Index war auch beim Gasöl ein kräftiger Preisanstieg zu beobachten. Stärkere Preisminderungen ergaben sich bei Stabstahl und - außerhalb des Index - bei Gold und Silber. In der Hauptgruppe der Nahrungs- und Futtermittelrohstoffe haben sich die Weltmarktpreise im ganzen nicht verändert, obwohl sie sich im einzelnen erheblich nach oben und unten bewegten. So zogen die Preise für Kakao, Kaffee, Kopra, Palmkerne und Kokosöl kräftig an, während Getreide (insbesondere Gerste), Zucker, Leinsaat und unter den pflanzlichen Ölen Palmöl, Baumwollsaatöl und Leinsaatöl billiger wurden.

Gegenüber dem Stand von Mitte August 1967 stieg der Gesamtindex um 3,7 %, wobei allerdings zu berücksichtigen ist, daß bei den in £-Sterling notierten Waren infolge der £-Abwertung erhebliche Verteuerungen eingetreten waren. Nach der Eliminierung dieser Preiserhöhungen lag der HWWA-Index Mitte August mit - 0,8 % nur wenig unter dem Stand zur gleichen Zeit des Vorjahres. Nach dem bereinigten Index ermäßigten sich gegenüber Mitte August 1967 die Preise für Nahrungs- und Futtermittelrohstoffe um 2,8 %, während die Preise der Industrierohstoffe im ganzen unverändert blieben.

Im Sektor der Nahrungs- und Futtermittelrohstoffe waren beachtliche Preisrückgänge bei Gerste, Mais, Tee, Leinsaat, Erdnüssen, Sojabohnen, Erdnuß- und Palmöl sowie bei Schweinefleisch, Butter und Käse zu verzeichnen. Ihnen standen erhebliche Preiserhöhungen bei Kakao, Zucker, Kopra, Kokos- und Baumwollsaatöl, Rindfleisch und Eiern gegenüber.

Bei den Industrierohstoffen lagen vor allem die Preise für Wolle, Seide, Zellstoff, Stabstahl, Stahlschrott und Zinn niedriger als vor einem Jahr. Erhöht haben sich dagegen die Preise für Baumwolle, Rindshäute, Kautschuk, Blei und Aluminium. Außerhalb des Index haben sich Gold und Silber im Vergleich zum August des Vorjahres erheblich verteuert, während Mineralölerzeugnisse gegenüber ihrem damaligen Preisstand, der durch die Nahostkrise stark beeinflusst war, billiger geworden sind. Dennoch liegen die Preise für Gasöl und Motorenbenzin immer noch höher als vor dieser Krise (+ 40 % bzw. + 12 %). Die Exportpreise für rohes Erdöl haben sich ohnehin gegenüber der Vorkrisenzeit kaum verändert.

Die Seefrachtraten haben von der ersten Julidekade zur ersten Augustdekade 1968 leicht nachgegeben. Die Trampraten der Reisecharter in der Trockenfahrt gingen um etwa 1 % zurück. Allerdings beruhte dieser Rückgang im wesentlichen auf einer weiteren Ratensenkung in der Getreidefahrt. Bei den übrigen wichtigen Güterarten haben die Frachtraten fast durchweg angezogen, am stärksten - aus Saisongründen - die Kohleraten. Die Zeitcharterraten für Motorschiffe sind im ganzen um etwa 4 % gestiegen. Gegenüber der ersten Augustdekade 1967+) lagen die Trampraten der Reisecharter um etwa 11 %, die Zeitcharterraten um reichlich 12 % niedriger.

In der freien Tankerfahrt waren die Rohölfrachten gegenüber der ersten Julidekade des laufenden Jahres um 23 % rückläufig. Damit dürfte der für die Jahreszeit ungewöhnliche Anstieg der Raten von Februar bis Juni wieder voll abgeklungen sein. Die Tankerraten für Rohöl lagen nach Intascale im Durchschnitt um etwa 55 % niedriger als im August 1967. und nunmehr auch bereits um etwa 12 % niedriger als in der Zeit kurz vor der Nahostkrise im Mai 1967.

+) Beim Vorjahresvergleich wurden die sh-Raten um den Abwertungssatz des £-Sterling bereinigt.

# Indices der Weltmarktpreise

Jahr Monat Tag	Index des Hamburgischen Welt-Wirtschafts-Archivs <sup>1)</sup> (HWWA)			Reuters Index	Moody's Index
	Gesamt	Ernährungs- grundstoffe	Gewerbliche Grundstoffe		
	1952 = 1956 = 100			17.9.1931 = 100	31.12. 1931 = 100
1966 D	95,6	85,4	100,5	451,8	393,8
1967 D	91,9	85,3	95,0	437,4	367,1
1967 Januar	92,3	83,7	96,4	425,5	370,7
Februar	92,6	85,0	96,3	432,5	369,1
März	91,9	84,0	95,7	426,9	366,2
April	91,8	86,0	94,5	429,8	360,5
Mai	92,6	87,8	94,9	438,6	373,1
Juni	92,2	86,8	94,8	445,2	373,8
Juli	90,9	83,9	94,2	429,6	372,7
August	90,5	83,5	93,9	420,7	367,2
September	90,9	84,9	93,8	418,3	363,9
Oktober	92,2	86,8	94,8	426,6	360,8
November	92,4	86,0	92,4	456,6	362,6
Dezember	92,1	85,1	92,1	499,0	364,3
1968 Januar	92,7	85,9	92,7	503,2	361,6
Februar	94,4	86,3	94,4	510,9	361,8
März	94,0	85,0	94,0	510,4	362,3
April	91,3	85,6	91,3	491,5	362,2
Mai	90,9	85,9	93,3	488,9	364,5
Juni	90,0	82,7	93,6	488,1	366,6
Juli	89,6	81,3	93,6	481,5	364,8
1968 Juli 5.	89,7p	81,6p	93,7p	480,2	366,6
12.	89,5p	81,3p	93,6p	478,1	367,8
19.	89,5p	81,2p	93,6p	480,2	363,7
26.	89,5p	81,1p	93,5p	483,1	362,3
1968 August 2.	89,5p	81,5p	93,5p	481,4	357,6
9.	89,6p	81,4p	93,6p	482,0	356,5
16.	89,7	91,2	93,8	479,4	357,1
23.	90,0	81,8	94,0	478,8	360,8

1) Ab 21. November 1967 einheitlich nach Dollar-Werten berechnet.

# MONATLICHER PREISVERLAUF AN DEN WELTWARENMÄRKTEN

1962=100

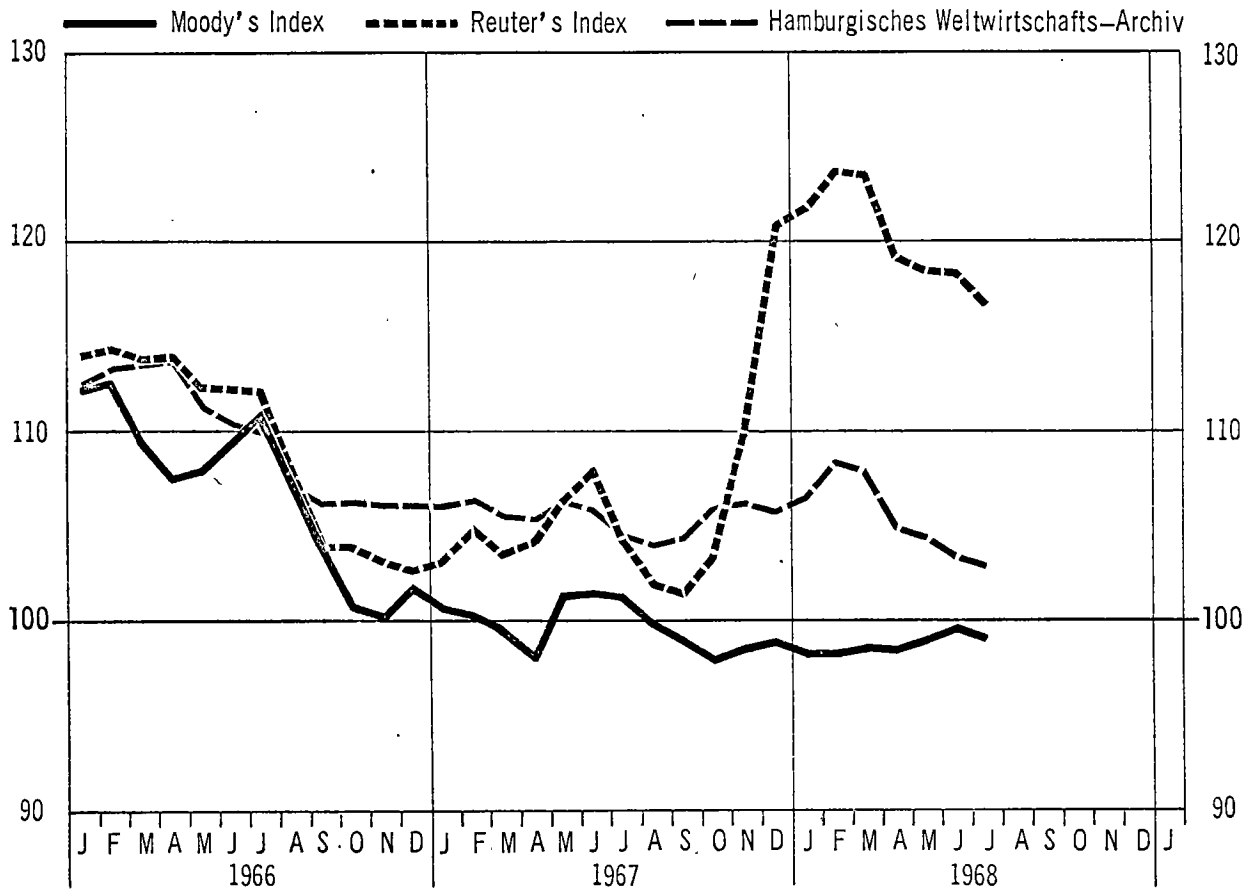

## PREISVERLAUF NACH BÖRSENTAGEN

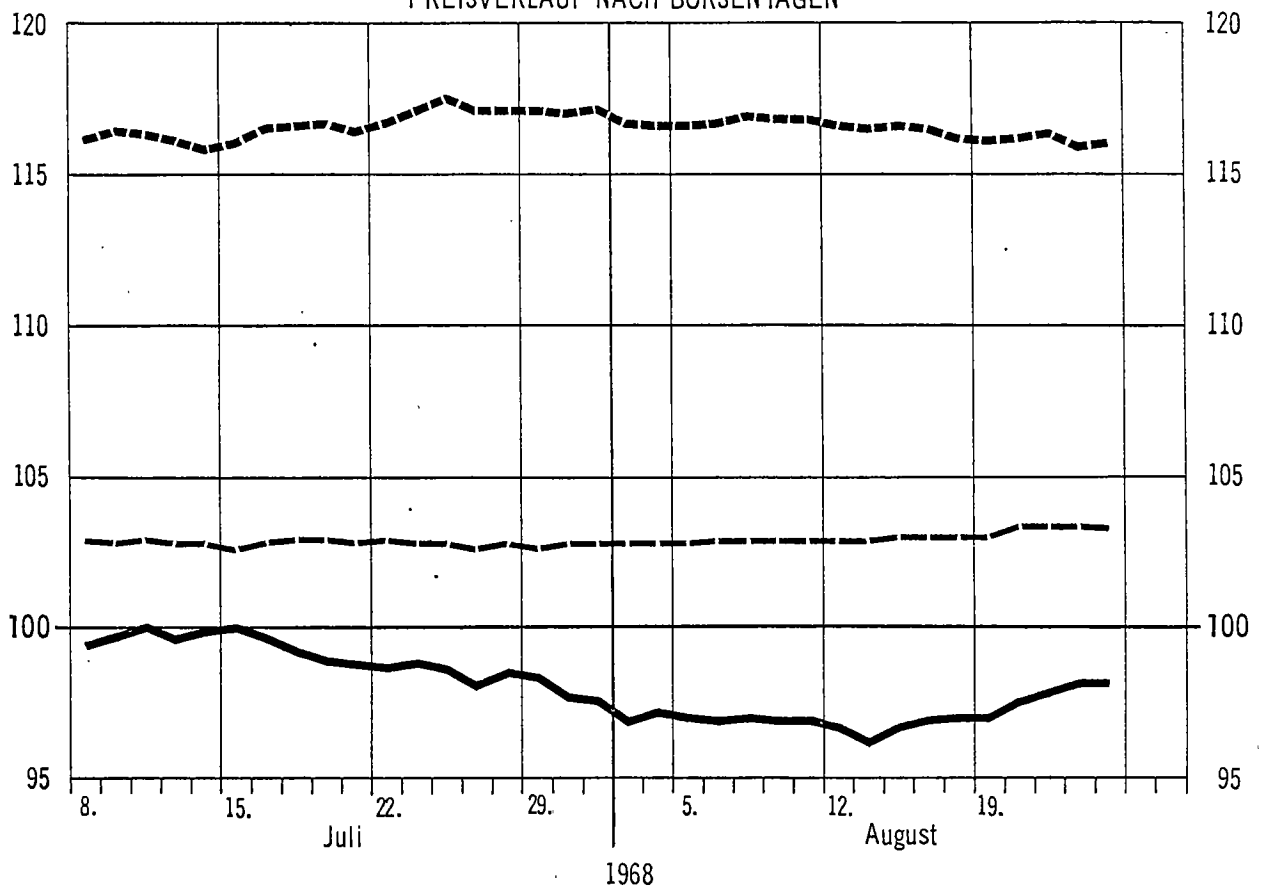

STAT. BUNDESAMT 8600

Lfd. Nr.	Ware	Markort	Währungs- und Mengeneinheit	Jahr	
				1966	1967
				Originalwährung	
	<u>Weizen</u>				
1	Standard, erstnotierter Monat	Chicago	cts je 60 lbs	173,27	158,87
2	Hardwinter II, loco	New York	cts je 60 lbs	229,30	219,84
3	Redwinter II, loco	New York	cts je 60 lbs	205,86	188,47
4	Northern Manitoba I, Exportpreis	Winnipeg	kan. cts je 60 lbs	207,12	204,48
5	Northern Manitoba I/II, ab kan. Atl.-Häfen, cif	London	£ je 2240 lbs	30.1.4 <sup>a</sup>	30.10.5
6	argentinischer "UP RIVER", cif Terminlieferung	London	£ je 2240 lbs	26.5.0 <sup>a</sup>	-
7	australischer, lose, cif Terminlieferung	London	£ je 2240 lbs	27.2.10	26.18.9
8	Weich-, versch. Herkünfte, mittlerer cif-Preis	EWG	DM je 100 kg	23,73	25,04
	<u>Roggen</u>				
9	Nr. II, erstnotierter Monat	Chicago	cts je 56 lbs	127,16	120,28
10	Western II, cif domestic	New York	cts je 56 lbs	167,84	164,48
11	kan. Western I/II, erstnotierter Monat	Winnipeg	kan. cts je 56 lbs	133,12	132,14
12	dänischer, Börsennotierung	Kopenhagen	dkr je 100 kg	56,76	53,87
	<u>Hafer</u>				
13	weiß II, erstnotierter Monat	Chicago	cts je 32 lbs	72,83	71,81
14	weiß II, loco	New York	cts je 32 lbs	96,78	95,39
15	kan. Western II, erstnotierter Monat	Winnipeg	kan. cts je 34 lbs	92,49	92,70
	<u>Futtergerste</u>				
16	kan. Western I/II, erstnotierter Monat	Winnipeg	kan. cts je 48 lbs	134,89	128,74
17	kanadische Western I/II, cif Terminlieferung	London	£ je 2240 lbs	25.7.7 <sup>a</sup>	24.3.8 <sup>a</sup>
18	versch. Typen, erstnotierter Monat, cif-Basis	London	£ je 2240 lbs	21.6.0	21.4.6
19	zweizeilig, Börsennotierung	Kopenhagen	dkr je 100 kg	51,02	53,53
	<u>Mais</u>				
20	gelb II, erstnotierter Monat	Chicago	cts je 56 lbs	133,85	127,49
21	gelb II, loco	New York	cts je 56 lbs	158,66	152,28
22	amerikan. gelb II, ab Atl.-Häfen, cif	London	£ je 2240 lbs	23.15.0	22.19.5
23	La Plata gelb, faq, cif	London	£ je 2240 lbs	25.12.1 <sup>a</sup>	24.1.6 <sup>a</sup>
24	versch. Typen, erstnotierter Monat, cif-Basis	London	£ je 2240 lbs	23.8.9	22.7.8 <sup>a</sup>
25	italienischer, fein, ab Lager	Mailand	Lire je 100 kg	6 893 <sup>a</sup>	7 079 <sup>a</sup>
	<u>Reis</u>				
26	Bluebonnet, Langkorn-, ab Lager	New York	cts je 1b	11,48	11,50
27	Nato, Mittelkorn-, ab Lager	New York	cts je 1b	9,43	9,34
28	Siam Patna I, Langkorn-, ab Lager	London	s.d. je 112 lbs	83.2 1/2 <sup>a</sup>	-
29	Bluebonnet 10 %, Langkorn-, ab Lager	London	s.d. je 112 lbs	82.0 1/5	93.7 5/7 <sup>a</sup>
30	Amerikan. Langkorn-, cif Nordseehäfen	BR-Deutschland	DM je 100 kg	64,21	77,94
31	Vialone, Langkorn-, ab Mühle	Mailand	Lire je 100 kg	24 656	25 331 <sup>a</sup>
32	Originario, Rundkorn-, ab Mühle	Mailand	Lire je 100 kg	12 753	12 130
	<u>Weizenmehl</u>				
33	Hardwinter straights, 72 %, Exportpreis fas	New York	\$ je 100 lbs	7,41	7,00
34	Spring short patents, 72 %, Exportpreis fas	New York	\$ je 100 lbs	7,67	7,42
35	australisches, 72 % Ausmahlung, cif	London	s.d. je 280 lbs	94,4	97.0.1/4
36	kanadisches, 72 % Ausmahlung, cif	London	s.d. je 280 lbs	102.11 6/7	111.5 3/5
	<u>Zucker</u>				
37	Weltkontrakt Nr. VIII, erstnotierter Monat	New York	cts je 1b	1,90	2,11
38	Roh-, 96 <sup>o</sup> ISC-Preis, fas kuban. Häfen	New York	cts je 1b	1,76	1,89
39	Roh-, 96 <sup>o</sup> , unverzollt, cif UK	London	s.d. je 112 lbs	17.11 3/4	19.5 1/5
40	Kristall-, in Säcken, Exportpreis fas	London	s.d. je 112 lbs	29.5 2/5	31.7 4/7
41	Weiß-, 50 t-Kontrakt, erstnot. Monat	Paris	FF je 1000 kg	292,51	264,20
	<u>Rohkaffee</u>				
42	versch. Herkünfte, Weltmarktpreise des I.C.O., ex dock	New York	cts je 1b	39,63	37,21
43	Santos IV, ex dock	New York	cts je 1b	41,30	38,37
44	Columbia, Medellin, ex dock	New York	cts je 1b	47,95	42,53
45	Santos, extra prime, fob Santos	London	s.d. je 50 kg	319.4 3/8	305.10
46	Uganda Robusta, ungewaschen, CTMAL, erstnot. Monat	London	s.d. je 112 lbs	266.5 1/3	265.8 7/8
47	Kenya A, Auktions-Höchstpreis, loco	Nairobi	s.d. je 112 lbs	390.3 4/5	385.5 3/8

preise

Monat				Stichtag					Lfd. Nr.
1968				Juli				August	
Mai	Juni	Juli		5.	12.	19.	26.	2.	
Originalwährung			umger.in DM je 100 kg	Originalwährung					
136,62	130,45	126,75	18,66	124,75	128,00	127,38	128,13	124,00	1
202,98	194,64	188,09	27,70	186,13	189,88	187,50	190,00	189,50	2
166,84	158,86	157,31	23,16	153,13	160,63	158,50	158,13	154,88	3
193,41	196,95	198,68	27,27	198,75	199,00	198,50	198,50	198,50	4
33.0.7	33.15.7	33.14.0	31,76	33.18.9	33.14.3	33.11.9	33.10.0	33.11.9	5
-	-	-	-	-	-	-	-	30.17.6	6
29.0.0	29.5.4	29.10.0	27,81	29.10.0	29.10.0	29.10.0	29.10.0	29.10.0	7
22,51	23,05	23,72	23,72	24,24	23,54	23,54	23,54	23,54	8
114,00	111,73	113,19	17,86	109,25	115,50	117,50	112,50	111,63	9
159,09	156,07	156,79	24,74	156,13	159,38	157,88	155,38	154,50	10
128,83	122,17	120,50	17,71	119,13	120,75	120,75	121,63	119,63	11
54,80p	54,69p	53,88p	28,76	54,00	53,75	-	-	-	12
74,96	69,30	65,19	18,00	67,88	64,75	69,00	61,38	58,50	13
100,70	95,66	86,60	23,91	87,50	84,63	89,13	84,25	81,00	14
95,15	94,69	94,72	22,92	95,00	94,88	95,00	94,25	90,50	15
121,22	118,95	117,73	20,18	119,00	119,00	119,00	114,50	113,25	16
-	-	-	-	-	-	-	-	-	17
20.8.2	20.6.7	20.1.11	18,94	20.1.9	20.0.3	19.18.6	22.0.0	19.14.0	18
54,00p	54,19p	53,13p	28,36	53,50	52,75	-	-	-	19
115,76	113,79	110,30	17,40	112,25	110,88	112,00	109,25	106,00	20
141,46	137,53	135,41	21,36	138,75	136,25	134,00	134,00	131,50	21
23.15.2	23.9.4	23.3.4	21,84	23.10.0	23.0.0	22.19.0	22.19.0	23.2.6	22
26.4.0	27.0.7	26.9.2	24,94	26.18.9	26.17.0	26.0.0	25.15.0	25.5.0	23
-	-	-	-	-	-	-	-	-	24
6 900	6 750	6 850	44,12	6 850	6 850	-	-	-	25
12,63	12,63	12,63	111,59	12,63	12,63	12,63	12,63	12,63	26
10,63	10,63	10,63	93,92	10,63	10,63	10,63	10,63	10,63	27
-	-	115.0	108,40	-	-	115.0	115.0	115.0	28
-	-	-	-	-	-	-	-	-	29
90,88	86,68	79,95	79,95	79,96	79,96	79,96	79,96	79,90	30
21 450	19 750	19 650	126,57	19 750	19 750	19 750	19 750	19 250	31
14 900	15 000	15 320	98,68	15 300	15 350	15 350	15 350	15 250	32
6,36	6,36	6,32	55,84	6,40	6,40	6,40	6,10	6,15	33
6,86	6,84	6,74	59,55	6,85	6,85	6,85	6,78	6,75	34
106.8 2/5	108.2	111.3	41,94	111.3	111.3	111.3	111.3	111.3	35
118.0	116.9 4/5	118.9 1/8	44,78	118.9 3/5	118.9	118.9	118.9	118.9 3/5	36
2,10	1,94	1,84	16,26	1,94	1,81	1,80	1,86	1,88	37
1,82	1,70p	1,58p	13,96	-	1,52	1,53	1,61	1,55	38
21.5 3/4	20.7 1/2	19.4 2/7	18,25	20.0	19.0	18.6	19.9	18.9	39
34.2	33.4 2/7	31.9 4/5	29,90	32.9	31.0	31.0	32.0	31.3	40
251,26	250,05	249,11	20,08	257,50	244,50	243,50	242,50	237,00	41
-	-	-	-	-	-	-	-	-	42
37,39	38,21	37,50	331,32	37,50	37,50	37,50	37,50	37,50	43
43,05	43,26	43,75	386,54	43,75	43,75	43,75	43,75	43,75	44
354,4	352,6	352,0	337,11	352,6	352,6	351,6	351,6	348,3	45
334.5 2/5	323.10	310.4 6/7	292,58	311,6	312,6	313,3	303,9	306,3	46
402.7 1/5	342.0	375.7 1/2	354,05	337,0	357,0	395,0	395,0	400,0	47

Lfd. Nr.	Ware	Markttort	Währungs- und Mengeneinheit	Jahr	
				1966	1967
				Originalwährung	
	<u>Rohkakao</u>				
48	Accra, main crop, loco	New York	cts je lb	24,42	29,03
49	Bahia, superior, loco	New York	cts je lb	23,06	26,35
50	Ghana, gut fermentiert, cif Term.-Verschiffung	London	s.d. je 50 kg	188.1 5/6	230.11 3/7
51	versch. Herkünfte, 10 t-Kontrakt, erstnot. Monat	Paris	FF je 100 kg	256,06	302,89
52	versch. Herkünfte, erstnot. Monat	Amsterdam	hfl je 100 kg	184,98	213,74
	<u>Tee</u>				
53	Auktionsdurchschnittspreis	London	d je lb	48,73	49,88
54	Pekoe, clean black, Auktionshöchstpreis	Kalkutta	Rupien je kg	5,63 <sup>a)</sup>	5,78 <sup>a)</sup>
55	Orange Pekoe, good medium broken, Aukt.-Höchstpreis	Colombo	Ceylon-cts je lb	222,56	226,20
	<u>Pfeffer</u>				
56	Canton, schwarz, cif UK	London	d je lb	33,21	26,37
57	Canton, weiß, cif UK	London	d je lb	46,29	37,29
	<u>Rinder</u>				
58	Kühe, junge, I. Qualität, Lebendgewicht	Kopenhagen	dkr je kg	2,80	2,43
59	Ochsen u. Färsen, prima, Lebendgewicht	Kopenhagen	dkr je kg	3,24	2,89
	<u>Schweine</u>				
60	schwere, Lebendgewicht	Chicago	\$ je 100 lbs	24,52	20,19
	<u>Rindfleisch</u>				
61	von ausgew. Stieren (600 - 700 lbs)	New York	\$ je 100 lbs	44,17	45,13
62	engl. longsides, I. Qualität	London	d je lb	31,13	29,96
63	argentin. Hinterviertel, gefroren, Höchstpreis	London	d je lb	33,33	33,21
64	französisches, I. Qualität, ohne Knochen	La Villette	FF je kg	5,84	6,31
	<u>Schweinefleisch</u>				
65	frische Lenden, 8 - 12 lbs schwer	New York	\$ je 100 lbs	56,81	51,48
66	frische Hälften, bis 100 lbs schwer	London	d je lb	31,13	34,02
67	frische Hälften, I. Qualität, 63 - 66 kg schwer	Niederlande	hfl je kg	2,73	2,68
68	frische Hälften, I. Qualität, 60 - 70 kg schwer	Kopenhagen	dkr je kg	4,77	4,55
	<u>Speck</u>				
69	polnischer, Standard, Kl. A, Importeur-VPr.	London	s.d. je 112 lbs	302.10 7/8	301.8 1/8
70	dänischer, frische Seiten, Importeur-VPr.	London	s.d. je 112 lbs	303.2 5/6	300.1 1/2
	<u>Geflügel</u>				
71	junge Brathühner, 4 lbs, gefroren	New York	cts je lb	32,74	31,73
72	Junghähnchen, 800 - 1400 g, Lebendgewicht	Niederlande	hfl je kg	1,69	1,57
73	Junghähnchen, Extra Qual., ab 750 g Schlachtgew.	Randers	dkr je kg	3,30	3,05
	<u>Eier</u>				
74	große, gemischte Farben, loco	Chicago	cts je 12 Stück	40,37	29,68
75	frische inländ., 65 g und schwerer	Mailand	Lire je Stück	25,66	25,89
76	Erzeugerdurchschnittspreis	Niederlande	hfl je kg	1,85	1,91
77	Erz.-Preis bei Abgabe an Exportgenossenschaft	Kopenhagen	dkr je kg	2,31	2,06
	<u>Butter</u>				
78	Molkerei-, A Qualität 92 <sup>0</sup> , loco	New York	cts je lb	67,23	67,57
79	australische, beste Qualität, Imp-VPr., ab Kai	London	s.d. je 112 lbs	300.11	300.0
80	dänische, Importeur-VPr., ab Kai	London	s.d. je 112 lbs	363.0 5/7	373.0
81	neuseeländ., beste Qual., Imp-VPr., ab Kai	London	s.d. je 112 lbs	302.4 1/3	300.0
82	84 %, lose, ab Molkerei	Niederlande	hfl je kg	5,07	5,69
83	Molkerei-, I. Qualität, Abrechnungspreis	Kopenhagen	dkr je kg	7,12	7,37
	<u>Käse</u>				
84	40 % Fett, Edamer, Molkerei-VPr.	Niederlande	hfl je kg	2,78	2,96
85	30 % Fett, Molkerei-VPr. für Export	Kopenhagen	dkr je kg	3,24	3,20
86	Gorgonzola, ab Großhandelslager	Mailand	Lire je kg	527,50	505,21
	<u>Schmalz</u>				
87	Prime steam, lose, in Tankwagen	Chicago	cts je lb	11,23	7,79
88	Prime western steam, loco	New York	cts je lb	12,60	9,19
89	amerikan. Prime steam, lose, cif	London	£ je 112 lbs	5,2.7	3.15.5
90	inländisches, ab Großhändler	Mailand	Lire je kg	188,43	145,87



preise

Monat				Stichtag					Lfd. Nr.
1968				Juli				August	
Mai	Juni	Juli		5.	12.	19.	26.	2.	
Originalwährung			umger.in DM je 100 kg	Originalwährung					
29,91	29,00	29,63	261,79	-	29,38	30,25	30,25	30,13	48
28,09	27,70	28,54	252,16	-	28,13	29,25	29,25	29,13	49
262,5 3/5	264,5	269,4 1/6	257,95	263,9	267,6	275,0	270,0	272,6	50
311,88	320,38	329,85	265,82	325,00	326,00	326,00	335,75	336,50	51
221,84	220,26	223,33	247,18	216,00	220,50	228,25	228,50	229,25	52
48,17	45,19	44,91	395,09	43,67	45,74	45,34	44,89	44,57	53
-	6,10	6,28	334,93	6,20	6,90	6,00	6,00	6,20	54
231,00	225,00	208,14	308,36	210,00	210,00	212,00	205,00	203,00	55
25,24	25,38	24,35	214,22	25,18	23,84	23,84	24,38	25,71	56
34,96	33,89	33,13	291,46	33,50	33,00	33,00	33,00	33,00	57
2,91	2,78	2,64	140,92	2,70	2,70	2,63	2,58	2,53	58
3,35	3,23	3,03	161,74	3,15	3,10	3,00	2,95	2,90	59
19,48	21,21	22,16	195,79	23,25	22,63	21,50	21,38	21,00	60
49,95	47,19	47,74	421,79	47,50	48,25	48,00	47,25	46,75	61
39,06	39,43	37,43	329,29	37,00	37,00	37,00	38,00	-	62
-	-	-	-	-	-	-	-	-	63
6,72	6,98	6,89	555,24	6,86	6,94	6,90	6,86	6,90	64
49,68	54,80	57,35	506,70	60,00	60,50	58,00	54,00	53,00	65
34,00	32,89	32,00	281,52	32,00	32,00	32,00	32,00	31,00	66
2,57	2,64	2,69	297,73	2,70	2,65	2,65	2,72	2,77	67
3,88p	4,14p	4,18p	223,13	4,18	4,18	4,18	4,18	4,18	68
284,0	312,0	312,0	294,08	312,0	312,0	312,0	312,0	312,0	69
287,6	305,0	305,0	287,49	305,0	305,0	305,0	305,0	305,0	70
34,00	34,35	36,04	318,42	35,00	37,00	37,00	35,00	35,00	71
1,58	1,57	1,56	172,66	1,57	1,57	1,56	1,56	1,56	72
3,19	3,15	3,14	167,61	3,15	3,15	3,15	3,15	3,10	73
23,00	24,93	30,00	10,01)	25,00	30,00	32,00	32,00	28,00	74
23,20	23,44	23,95	15,43)	23,00	21,75	22,00	26,00	27,00	75
1,82	1,68	1,65	10,23)	1,60	1,51	1,64	1,73	1,92	76
1,81p	1,70p	1,59p	4,75)	1,70	1,70	1,50	1,50	1,50	77
67,31	67,22	67,38	595,32	67,38	67,38	67,38	67,38	67,75	78
300,0	300,0	300,0	282,77	300,0	300,0	300,0	300,0	300,0	79
367,0	347,6	347,6	327,54	347,6	347,6	347,6	347,6	347,6	80
300,0	300,3	301,0	283,72	301,0	301,0	301,0	301,0	300,0	81
6,06	6,06	6,09	674,04	6,06	6,06	6,06	6,06	6,32	82
7,28p	6,80p	6,80p	362,98	6,80	6,80	6,80	6,80	6,80	83
2,83	2,93	3,00	332,04	2,93	2,93	3,03	3,08	3,08	84
2,95p	2,90p	2,90p	154,80	2,90	2,90	2,90	2,90	2,90	85
472,50	482,50	515,00	331,71	505,00	515,00	515,00	520,00	520,00	86
5,94	5,52	5,58	49,30	6,00	5,63	5,25	5,25	5,38	87
7,27	6,90	6,96	61,49	7,38	6,88	6,63	6,63	6,75	88
3,8,10	3,3,2	3,9,5	65,43	3,10,0	3,10,0	3,10,0	3,10,0	3,10,0	89
82,50	82,50	82,50	53,14	82,50	82,50	82,50	82,50	82,50	90

Lfd. Nr.	Ware	Markort	Währungs- und Mengeneinheit	Jahr	
				1966	1967
				Originalwährung	
91	<u>Talg</u> bleachable fancy, frei Käufer	New York	cts je lb	7,46	5,49
92	home melt, good colour, lose, ab Werk	London	£ je 2240 lbs	74,10,6	52,1,6
	<u>Wal- und Fischöl</u>				
93	Walöl, roh Nr. 1, ex Tank Rotterdam	London	£ je 1000kg	84,14,10	60,1,5 <sup>a)</sup>
94	Heringsöl, lose, cif UK/Kont.	London	£ je 1000kg	66,18,10	47,10,0
95	Menhadenöl, roh, in Tanks, fob Baltimore	New York	cts je lb	9,48	7,42
	<u>Erdnüsse</u>				
96	nigerische, geschält, cif Kontinent	London	£ je 2240 lbs	67,14,6	65,19,2
97	sudanesische, 3 %, geschält, cif Kontinent	London	£ je 1000 kg	66,3,4 <sup>a)</sup>	63,2,4
	<u>Kopra</u>				
98	philippinische, cif Pazifikküste	New York	£ je 2000 lbs	168,68	182,48
99	philippinische, cif Kontinent	London	£ je 2240 lbs	188,03	205,44
100	Neue Hebriden, cif	Marseille	FFje 100 kg	89,22	93,75
	<u>Leinsaat</u>				
101	US Standard 1, loco, ab Lagerhaus	Minneapolis	cts je 56 lbs	313,63	317,94
102	kanad. Western 1, Lfg. Ft. William	Winnipeg	kan.cts je 56 lbs	331,51	322,82
103	kanad. Nr. 1, lose, cif europ. Häfen, Terminlfg.	London	£ je 2240 lbs	46,9,0	50,7,0
	<u>Palmkerne</u>				
104	nigerische, cif	London	£ je 2240 lbs	56,12,8	59,17,2
105	westafrikanische, cif	Marseille	FF je 100 kg	76,48	78,33
	<u>Rizinussaat</u>				
106	ostafrikanische, cif Terminlieferung	London	£ je 2240 lbs	49,3,0	61,4,2
	<u>Sojabohnen</u>				
107	gelb, 1/11, in Wagenladungen, erstnot. Monat	Chicago	cts je 60 lbs	308,75 <sup>a)</sup>	278,76
108	kanadische, Nr. 2, gelb, lose, cif Terminlfg.	London	£ je 2240 lbs	47,13,5 <sup>a)</sup>	-
	<u>Baumwollsaatöl</u>				
109	Prime summer yellow, erstnotierter Monat	New York	cts je lb	15,85 <sup>a)</sup>	13,45
110	roh, lose, Exportpreis, fob New Orleans	New York	cts je lb	15,15 <sup>a)</sup>	12,65
111	gewaschen, netto, lose, ab Mühle	Hull Area	£ je 2240 lbs	124,8,0	127,6,4
	<u>Erdnußöl</u>				
112	roh, in Tanks, fot	New York	cts je lb	13,75	11,89
113	roh, nigerisches 3 - 5 % fr. Fettsäure lose, cif	London	£ je 2240 lbs	107,12,0	104,3,4
	<u>Kokosöl</u>				
114	Manila, roh, in Tanks, unversteuert	New York	cts je lb	12,18	13,50
115	Ceylon, 1 % fr. Fettsäure, cif Rotterdam	London	£ je 2240 lbs	113,6,11	118,15,2
116	versch. Herkünfte, Offertenpreis cif	Rotterdam	hfl je 100 kg	94,18	103,11
	<u>Leinöl</u>				
117	roh, in Tanks, loco	New York	cts je lb	13,84	13,96
118	roh, argentinisches, lose, cif Terminlieferung	London	£ je 2240 lbs	69,9,8	75,3,1
119	versch. Herkünfte, Offertenpreis, cif	Rotterdam	hfl 100 kg	66,51	70,72
	<u>Oliveöl</u>				
120	spanisches, eßbar, in Fässern, loco	New York	£ je 7,6 lbs	2,87	3,00
121	spanisches, eßbar, 1 % fr. Fettsäure, fob	London	£ je 1000 kg	235,14,4	250,8,9
122	tunesisches, 1 % Fettsäure, c & f	London	£ je 1000 kg	247,11,7 <sup>a)</sup>	253,3,1 <sup>a)</sup>
	<u>Palmöl</u>				
123	geklärt, in Tankwagen, Ostküste	New York	cts je lb	12,66	11,06
124	nigerisches, 5 % fr. Fettsäure, cif	London	£ je 2240 lbs	84,6,7 <sup>a)</sup>	-
	<u>Rizinusöl</u>				
125	Nr. 3, techn., in Tanks	New York	cts je lb	14,56	18,29
126	brasilian. 1, cif	London	£ je 2240 lbs	106,10,11 <sup>a)</sup>	140,13,4
	<u>Sojaöl</u>				
127	roh, in Tankwagen, fob Decatur	New York	cts je lb	11,59	9,58
128	roh, lose, Exportpreis, fob New York	New York	cts je lb	13,13 <sup>a)</sup>	10,81

preise

Monat				Stichtag					Lfd. Nr.
1968				Juli				August	
Mai	Juni	Juli		5.	12.	19.	26.	2.	
Originalwährung			umger.in DM je 100 kg	Originalwährung					
4,99	4,72	4,50	39,76	4,50	4,50	4,50	4,50	4,50	91
59,0.0	58,0.0	56,15.0	53,49	57,0.0	57,0.0	56,10.0	56,10.0	56,0.0	92
52,0.0	52,0.0	52,0.0	49,80	52,0.0	52,0.0	52,0.0	52,0.0	52,0.0	93
44,16.0	40,7.6	39,0.0	37,35	38,10.0	nom.	39,10.0	39,10.0	39,10.0	94
5,25	5,25	5,25	46,39	5,25	5,25	5,25	5,25	5,25	95
70,18,11	70,4.6	67,13.5	63,78	67,0.0	67,0.0	67,15.0	67,17.6	67,15.0	96
68,16.3	67,1.7	63,13.6	60,98	64,0.0	63,10.0	63,10.0	63,0.0	63,0.0	97
249,50	224,12	179,46	79,28	175,00	177,50	185,00	180,00	190,00	98
286,39	251,69	202,49	79,87	196,00	200,00	200,00	198,00	210,00	99
131,33	122,00	95,38	76,86	90,00	102,00	96,00	93,50	94,00	100
318,91	320,80	315,26	49,74	321,00	315,00	315,00	308,00	300,00	101
354,65	350,76	348,17	51,16	356,38	356,50	368,00	325,25	326,75	102
62,11.2	62,0.11	61,13.0	58,11	62,5.0	62,7.6	62,13.9	60,17.6	57,5.0	103
91,5,11	82,6.0	65,11.9	61,82	65,0.0	66,0.0	65,12.6	64,12.6	66,5.0	104
104,00	-	-	-	-	-	-	-	-	105
82,1.3	77,17.5	76,1.4	71,70	75,10.0	76,15.0	76,15.0	76,0.0	75,5.0	106
271,74	268,09	267,07	39,33	266,38	266,00	268,63	266,25	266,00	107
-	-	-	-	-	-	-	-	-	108
15,67	16,24	15,65	138,27	16,25	16,30	14,85	15,85	15,95	109
-	-	-	-	-	-	-	-	-	110
137,0.0	140,5.0	135,16.0	128,00	138,0.0	138,0.0	135,0.0	135,0.0	133,0.0	111
14,00	13,61	13,71	121,13	13,25	13,25	13,50	15,25	15,00	112
114,0.0	118,12.2	111,7.5	104,98	112,0.0	111,0.0	110,10.0	109,0.0	110,10.0	113
21,30	16,96	14,76	130,41	13,00	15,00	15,25	15,50	17,00	114
185,9.7	169,12.3	154,7.0	145,49	154,0.0	154,0.0	154,0.0	154,0.0	155,0.0	115
149,01	131,33	108,23	119,79	106,90	106,85	110,55	106,85	110,00	116
14,28	14,28	14,28	126,17	14,28	14,28	14,28	14,28	14,28	117
102,15.9	103,13.6	97,16.7	92,21	100,5.0	99,0.0	96,10.0	94,10.0	96,0.0	118
84,73	85,68	80,75	89,37	83,30	82,20	-	-	76,75	119
3,00	3,00	3,00	348,99	3,00	3,00	3,00	3,00	3,00	120
282,0.0	282,0.0	282,0.0	270,07	282,0.0	282,0.0	282,0.0	282,0.0	282,0.0	121
291,16.7	290,0.0	290,0.0	277,73	290,0.0	290,0.0	290,0.0	290,0.0	290,0.0	122
12,00	12,00	12,00	106,02	12,00	12,00	12,00	12,00	12,00	123
-	-	-	-	-	-	-	-	-	124
18,41	20,67	21,87	193,23	22,00	22,00	21,75	21,75	21,75	125
135,7.3	155,11.0	152,3.6	143,44	162,10.0	160,8.4	147,18.6	133,6.8	133,6.8	126
8,69	7,85	7,42	65,56	-	7,51	7,45	7,40	7,36	127
-	-	-	-	-	-	-	-	-	128

Lfd. Nr.	Ware	Markttort	Währungs- und Mengeinheit	Jahr	
				1966	1967
				Originalwährung	
	<u>Ölkuchen</u>				
129	von Baumwollsaat, burmes., 43 % Protein, cif UK	London	£ je 2240 lbs	33.11.11	35.6.7
130	von Baumwollsaat, 46 % Protein, ab Lager	Aarhus	dkr je 100 kg	69,60	69,50
131	von Leinsaat, argentin., 30 % Protein, cif UK	London	£ je 2240 lbs	43.17.3 <sup>a)</sup>	40.11.4
132	von Leinsaat, frei Station	Mailand	Lire je 100 kg	8 754	8 189
	<u>Fischmehl</u>				
133	Peru/Chile, 65% Protein, 25t-Abschl. erstnot. Monat, Hbg/Br/R'dam	London	£ je 1 000 kg	-	48.13.2 <sup>a)</sup>
134	Peru/Chile, 69 % Protein, Importpreis	Niederlande	hfl je 100 kg	70,66	58,76
	<u>Wolle</u>				
135	Schweiß-, 64's, ab Lager Groß-Boston, erstnot. Monat	New York	cts je lb	130,1	118,1
136	Lincoln wethers, greasy	Bradford	d je lb	47,66	37,14
137	Lincoln hogs, greasy	Bradford	d je lb	52,50	41,85
138	Schweiß-, Type 78, erstnot. Monat	Sydney	Acts je lb	100,33	91,93
139	Merino-, 64's, ab Versteigerungsraum	Australien	Acts je lb	101,54	94,21
140	Merino-, 3 inches, 64's, im Fell	Melbourne	Acts je lb	41.10.	34,18
141	Crossbred-, 3 1/2 inches, 56-60's, im Fell	Melbourne	Acts je lb	37,41	28,89
142	Kammzüge, Tops 64's, Bradford "B", erstnot. Monat	London	d je lb	108,84	103,91
143	Kammzüge, ab belg. Lager, erstnot. Monat	Antwerpen	bfrs je kg	142,38	129,96
	<u>Baumwolle</u>				
144	middling upland, 1 inch, loco	New York	cts je lb	28,34	24,73
145	amerik. middling, 1 inch, loco	Liverpool	d je lb	22,02	22,61
146	Menoufi, sehr gute Qualität, Exportpreis fob	Alexandria	Tal. je 99,05 lbs	108,20	118,96 <sup>a)</sup>
147	Kontrakt Nr. 5, loco	Sao Paulo	Crz je 15 kg	14,71	20,54
148	pakistanische 289 F. SG spot	Karachi	Rupien je 37,32 kg	96,00	83,43
149	Mischkontrakt 1 1/16 inch., erstnotierter Monat	Bremen	DM je 100 kg	250,30	260,12
	<u>Rohseide</u>				
150	jap., weiß, 20 - 22 denier "AA", Kassapreis	New York	\$ je lb	8,17	9,70
151	gelb, 20 - 22 denier, extra, Exportnotierung	Mailand	Lire je kg	10 559	10 018
152	gelb, 20 - 22 denier, "A", extra, Kassapreis	Yokohama	Yen je kg	6 278	7 506
	<u>Viskose-Reyon</u>				
153	150/40 denier, glänzend, auf Kegelspulen, fob	Ver. Staaten	cts je lb	87,00	87,00
154	150/40 denier, glänzend, auf Spinnkuchen	Großbritannien	d je lb	62,50	62,59
155	150/36 denier, glänzend, versteuert, auf Spinnk.	Mailand	Lire je kg	1 126	1 172
	<u>Viskose-Zellwolle</u>				
156	1,5 - 3 den., 1,5 - 2 inches, fob	Ver. Staaten	cts je lb	28,00	28,00
157	"Fibro", 3 u. 4 1/2 den., versch. Längen	Großbritannien	d je lb	23,75	22,73
	<u>Acryl-Stapelfaser</u>				
158	"Courtelle", 3-9 den, frei Käufer, UK	Großbritannien	d je lb	80,00	74,74
	<u>Nylon-Stapelfaser</u>				
159	1,5 den., 1 1/8 - 4 1/2 inches, halbmatt, fob	Ver. Staaten	cts je lb	118,00	118,00
160	BNS, 3 - 10 den., Kassapreis, ab Werk	Großbritannien	d je lb	92,50	87,00
	<u>Schwungflachs</u>				
161	flämischer "HC", Wasserröste, Exportprs., frei Grenze	Courtrai	bfrs je 100 kg	5 500	5 500
162	flämischer "LOC", Tauröste, Exportprs., frei Grenze	Courtrai	bfrs je 100 kg	3 129	3 121
163	holländ. "TRH", Tauröste, Exportpreis, frei Grenze	Rotterdam	hfl je 100 kg	215,08	200,08
164	weißholländer "WD", Exportpreis, frei Grenze	Rotterdam	hfl je 100 kg	239,08	221,63
	<u>Manillahanf</u>				
165	Davao I, cif	New York	cts je lb	22,90 <sup>a)</sup>	22,63 <sup>a)</sup>
166	Non Davao J 2, cif Kontinent	London	£ je 2240 lbs	103.9.3	98.13.4
167	Non Davao S 2, versteuert, cif Kontinent	Frankreich	FF je kg	1,82	1,60
	<u>Sisal</u>				
168	ostafrikanischer I, cif	New York	cts je lb	10,65	9,97 <sup>a)</sup>
169	brasilianischer III, cif	New York	cts je lb	8,87	8,20
170	Tansania/Kenia I, cif UK	London	£ je 2240 lbs	81.11.6	69.17.1
171	portugiesischer, versteuert, cif	Frankreich	FF je kg	1,04	0,89

## preise

Monat				Stichtag					Lfd. Nr.
1968				Juli				August	
Mai	Juni	Juli		5.	12.	19.	26.	2.	
Originalwährung			umger.in DM je 100 kg	Originalwährung					
36.9.1	36.15.7	36.16.5	34,71	36.10.0	36.15.0	37.0.0	37.0.0	37.0.0	129
72,01	70,57	70,30p	37,53	70,30	70,30	70,30	...	...	130
45.0.0	-	46.15.0	44,07	-	-	46.15.0	46.15.0	46.15.0	131
7 750	7 750	7 640	49,21	7 700	7 700	7 700	7 550	7 550	132
58.7.6	59.5.0	59.5.0	56,74	59.5.0	59.5.0	59.5.0	59.5.0	59.5.0	133
57,41	61,84	62,38	69,04	62,80	62,80	62,10	62,10	62,10	134
115,9	114,3	114,7	1 013,40	113, 0	112,5	116,6	114,8	115,0	135
39,30	40,75	39,25	345,30	40,00	40,00	40,00	37,00	37, 00	136
34,80	37,50	41,25	362,89	42,00	42,00	42,00	39,00	39,00	137
99,49	96,91	92,57	914,29	93,60	90,65	91,80	92,90	92,70	138
100,00	100,00	...	-	99,00	97,00	97,00	96,00	...	139
32,38	31,31	31,56	311,71	31,75	31,50	31,50	31,50	...	140
25,20	24,63	24,06	237,63	24,50	23,00	24,00	24,75	...	141
110,03	111,82	112,03	993,49	112,10	111,85	112,85	114,55	115,00	142
125,65	126,75	126,19	1 012,30	125,75	126,00	126,50	125,50	126,25	143
23,00	23,00	23,00	203,21	-	23,00	23,00	-	-	144
29,00	29,00	28,98	254,95	29,00	29,00	29,00	29,00	29,50	145
130,75	130,75	...	-	...	...	...	...	...	146
24,10	24,11	24,80	207,10	24,80	24,80	24,80	24,80	24,80	147
97,59	105,05	...	-	...	...	...	...	...	148
277,60	276,54	276,44	276,44	277,20	276,80	275,80	276,00	276,00	149
8,89	9,27	8,80	7 775,03	9,21	8,90	8,67	8,47	8,47	150
-	-	12 100	7 793,61	-	-	12 100	12 100	12 100	151
6 619	6 866	6 488	7 164,44	6 670	6 640	6 640	6 200	6 215	152
87,00	87,00	87,00	768,67	87,00	87,00	87,00	87,00	87,00	153
64,50	64,50	64,50	567,43	64,50	64,50	64,50	64,50	64,50	154
1 176	1 176	1 176	757,46	1 176	1 176	1 176	1 176	1 176	155
28,00	28,00	28,00	247,39	28,00	28,00	28,00	28,00	28,00	156
23,25	23,25	23,25	204,54	23,25	23,25	23,25	23,25	23,25	157
65,50	65,50	65,50	576,23	65,50	65,50	65,50	65,50	65,50	158
118,00	118,00	118,00	1 042,56	118,00	118,00	118,00	118,00	118,00	159
82,00	82,00	82,00	721,38	82,00	82,00	82,00	82,0	82,00	160
5 500	5 500	5 500	441,21	5 500	5 500	5 500	5 500	...	161
2 850	2 900	2 900	232,64	2 900	2 900	2 900	2 900	...	162
192,50	202,50	202,50	224,13	202,50	202,50	202,50	202,50	...	163
215,00	225,00	225,00	249,03	225,00	225,00	225,00	225,00	...	164
19,75	19,50	19,50	172,29	19,50	19,50	19,50	19,50	19,50	165
113.0.0	112.0.0	109.0.0	102,74	109.0.0	109.0.0	109.0.0	109.0.0	...	166
1,56	1,60	1,63	131,36	1,63	1,63	1,63	1,63	1,63	167
8,35	8,35	8,35	73,77	8,35	8,35	8,35	8,35	8,35	168
7,50	7,50	7,50	66,26	7,50	7,50	7,50	7,50	7,50	169
74.3.6	78.1.7	79.10.5	74,95	79.0.0	79.0.0	79.0.0	81.0.0	81.0.0	170
0,81	-	0,82	66,08	0,82	0,82	0,82	0,82	0,82	171

Lfd. Nr.	Ware	Markort	Währungs- und Mengeneinheit	Jahr	
				1966	1967
				Originalwährung	
	<u>Rohjute</u>				
172	pakist. weiß, Grad C (PWT) cif Kont.	London	£ je 2240 lbs	132,5.10	126,11,4
173	indische, Dundee Daisee 2 - 3, loco	Kalkutta	Rupien je 400 lbs	372,38	310,37
174	indische, First Grade, cif ital. Häfen	Mailand	£ je 2240 lbs	143,4,8	136,12,6
	<u>Rindshäute</u>				
175	Kuh-, leichte Packer-, naßges., erstnot. Monat	New York	cts je lb	19,00	13,72
176	Stier-, Packer-, über 58 lbs schwer	Chicago	cts je lb	17,64	11,73
177	Frigorificos, schwere Ochsen, 25 kg, gesalzen, cif UK	London	d je lb	21,90	15,63
178	B.A. Americanos, trocken-gesalzen, cif UK	London	d je lb	26,08	20,43
179	kap-, trocken, 18 - 22 lbs, 1. Qualität, cif UK	London	d je lb	26,34	24,38
	<u>Kalbfelle</u>				
180	Collector, 9 - 12 lbs, ungeschoren	New York	\$ je Fell	6,77	5,61
181	Firsts, unter 8 lbs	Manchester	d je lb	54,20 <sup>a)</sup>	45,36
	<u>Naturkautschuk</u>				
182	RSS I, frei Fahrzeug, ex dock	New York	cts je lb	24,05	20,32
183	RSS I, cif Kontinent, erstnot. Monat	London	d je lb	19,57	16,59
184	RSS I, in Ballen, Erz.-VPr., Terminlg., fob	Singapur	M\$-cts je lb	65,61	54,33
	<u>Kunstkautschuk</u>				
185	Butadien/Styren "S 1500", Grundprs.	Ver. Staaten	cts je lb	23,00	22,73
186	Neoprene "GN-A", Grundpreis	Ver. Staaten	cts je lb	41,00	41,00
187	Butadien/Styren "1500", Grundpreis	Großbritannien	d je lb	18,85	18,07
188	Butyl, unverst., frei Waggon ab Importhäfen	Frankreich	FF je kg	2,71	2,71
189	S.B.R. 1500, Mengen von 10 t, frei Werk	Mailand	Lire je kg	277,00	277,00
	<u>Steinkohle</u>				
190	Anthrazit Stove, ab Zeche	Pennsylvanien	\$ je 2000 lbs	13,15	13,14
191	Gasflam-, Stücke, ab Zeche Ruhrrevier	BR-Deutschland	DM je 1000 kg	71,50	71,50
192	Fett-, 50/80 mm, ab nordfranz. Zeche	Frankreich	FF je 1000 kg	78,00	78,00
193	Flam-, polnische, 40/80 mm, in Wagenladungen	Mailand	Lire je 1000 kg	14 050	14 050
	<u>Koks</u>				
194	Hütten-, fot Ofen, Standard	Connelsville	\$ je 2000 lbs	15,25	15,48
195	Brech- I/II, 80 - 40 mm ab Zeche Ruhrrevier	BR-Deutschland	DM je 1000 kg	88,45	88,45
196	Hütten-, über 90 mm, grob, ab nordfranz. Zeche	Frankreich	FF je 1000 kg	100,00	100,00
197	Hütten-, 40 - 70 mm, in Wagenladungen	Mailand	Lire je 1000 kg	19 904	20 009
	<u>Erdöl</u>				
198	Pennsylvanien, 44,6° B&E, ab Bohrfeld	Bradford/USA	\$ je 42 gals	4,61	4,63
199	Venezuela, Tia Juana Medium, 26-26,9° B&E, fob Amuay	Venezuela	\$ je 42 gals	2,30	2,30
200	Aramco, 30-36,9° B&E, fob Ras Tanura	Saudi Arabien	\$ je 42 gals	1,84	1,84
201	Kirkuk, 36-36,9° B&E, fob Tripoli/Libanon	Irak	\$ je 42 gals	2,21	2,21
202	Iran, 34-34,9° B&E, fob Abadan	Iran	\$ je 42 gals	1,73	1,73
203	Kuwait, 31-31,9° B&E, fob Mina al-Ahmadi	Kuwait	\$ je 42 gals	1,59	1,59
204	Algerien, 40° B&E, fob Bougie	Algerien	\$ je 42 gals	2,35	2,35
205	Light Libyan 39 - 39° B&E, fob Mersa el Brega	Libyen	\$ je 42 gals	2,21	2,21
	<u>Motorenbenzin</u>				
206	80 Oktan "R", regulär, Exportpreis fob	Aruba	cts je gallon	6,60	6,60
207	98 Oktan "R", premium, Exportpreis fob	Aruba	cts je gallon	10,40	10,40
208	90 Oktan "R", fob Bandar Mah Shahr	Iran	cts je gallon	8,40	8,45
209	90/92 Oktan, fob leichter, EWG-Basis (AFM)	Rotterdam/A'dam	\$ je 1000 kg	21,09	30,56
210	90/92 Oktan, fob leichter, Drittlandsware (AFM)	Rotterdam/A'dam	\$ je 1000 kg	19,32 <sup>a)</sup>	29,76 <sup>a)</sup>
	<u>Dieselmotorenstoff und Gasöl</u>				
211	53-57 Dieselindex, Exportpreis fob	Aruba	cts je gallon	6,66	6,99
212	53 Dieselindex Min., fob Bandar Mah Shahr	Iran	cts je gallon	7,17	6,93
213	Marine-, fob Bandar Mah Shahr	Iran	\$ je 42 gallons	2,75	2,69
214	55-57 Dieselindex, fob leichter, EWG-Basis (AFM)	Rotterdam/A'dam	\$ je 1000 kg	19,69	24,48
215	53-57 Dieselindex, fob leichter, Drittlandsware (AFM)	Rotterdam/A'dam	\$ je 1000 kg	19,14	23,75

preise

Monat				Stichtag					Lfd. Nr.
1968				Juli				August	
Mai	Juni	Juli		5.	12.	19.	26.	2.	
Originalwährung			umger.in DM je 100 kg	Originalwährung					
125,8,3	127,14,9	130,0,0	122,53	128,0,0	130,0,0	131,0,0	131,0,0	136,0,0	172
343,04	340,53	353,64	103,95	340,00	360,00	360,00	360,00	375,00	
136,0,0	135,12,0	136,10,0	128,66	136,10,0	135,10,0	135,10,0	137,0,0	138,10,0	174
10,75	9,91	10,12	89,41	9,80	10,13	10,00	10,40	10,60	175
12,31	11,53	10,50	92,77	10,25	10,50	10,50	10,50	10,75	176
17,00	16,50	16,50	145,16	16,50	16,50	16,50	16,50	16,50	177
18,00	18,00	18,00	158,35	18,00	18,00	18,00	18,00	18,00	178
25,50	25,50	25,50	224,33	25,50	25,50	25,50	25,50	25,50	179
5,75	5,98	6,40	538,53	6,25	6,25	6,50	6,50	6,50	180
63,25	65,00	66,25	582,83	65,50	66,00	66,00	66,50	66,50	181
19,08	21,39	21,11	186,51	21,25	21,00	21,00	21,00	21,25	182
18,08	19,34	19,14	168,38	19,00	18,81	18,94	19,53	19,63	183
51,44	55,20	54,35	156,57	54,00	53,50	53,63	55,19	55,88	184
22,60	22,60	22,60	199,68	22,60	22,60	22,60	22,60	22,60	185
41,00	41,00	41,00	362,25	41,00	41,00	41,00	41,00	41,00	186
17,00	17,00	17,00	149,56	17,00	17,00	17,00	17,00	17,00	187
2,71	2,71	2,71	218,39	2,71	2,71	2,71	2,71	2,71	188
265,00	265,00	265,00	170,69	265,00	265,00	265,00	265,00	265,00	189
13,00	13,00	13,00	5,74	13,00	13,00	13,00	13,00	14,00	190
67,90	67,90	67,90	6,79	67,90	67,90	67,90	67,90	67,90	191
78,00	78,00	78,00	6,29	78,00	78,00	78,00	78,00	78,00	192
14 050	14 050	14 050	9,05	14 050	14 050	14 050	14 050	14 050	193
15,75	15,75	15,75	6,96	15,75	15,75	15,75	15,75	15,75	194
80,50	81,00	81,50	8,15	81,50	81,50	81,50	81,50	83,50	195
100,00	100,00	100,00	8,06	100,00	100,00	100,00	100,00	100,00	196
19 575	19 775	19 925	12,83	19 925	19 925	19 925	19 925	20 125	197
4,63	4,63	4,63	11,67)	4,63	4,63	4,63	4,63	4,63	198
2,30	2,30	2,30	5,80)	2,30	2,30	2,30	2,30	2,30	199
1,84	1,84	1,84	4,64)	1,84	1,84	1,84	1,84	1,84	200
2,21	2,21	2,21	5,57)+)	2,21	2,21	2,21	2,21	2,21	201
1,73	1,73	1,73	4,36)	1,73	1,73	1,73	1,73	1,73	202
1,59	1,59	1,59	4,01)	1,59	1,59	1,59	1,59	1,59	203
2,35	2,35	2,35	5,92)	2,35	2,35	2,35	2,35	2,35	204
2,21	2,21	2,21	5,57)	2,21	2,21	2,21	2,21	2,21	205
6,60	6,60	6,60	6,99)	6,60	6,60	6,60	6,60	6,60	206
10,40	10,40	10,40	11,01)	10,40	10,40	10,40	10,40	10,40	207
8,50	8,50	8,50	9,00)+)	8,50	8,50	8,50	8,50	8,50	208
27,76	25,16	24,86	7,34)	25,00	25,00	24,75	24,69	24,63	209
-	-	-	-	-	-	-	-	-	210
7,60	7,60	7,60	8,05)	7,60	7,60	7,60	7,60	7,60	211
6,80	6,80	6,80	7,20)	6,80	6,80	6,80	6,80	6,80	212
2,65	2,65	2,65	6,68)+)	2,65	2,65	2,65	2,65	2,65	213
21,94	22,77	22,75	7,70)	22,38	22,50	22,63	23,50	23,75	214
20,63	-	-	- )	-	-	-	-	-	215

Lfd. Nr.	Ware	Markort	Währungs- und Mengeinheit	Jahr	
				1966	1967
				Originalwährung	
	<u>Heizöl</u>				
216	schwer, Grad C, Exportpreis fob	Aruba	\$ je 42 gals	2,00	2,00
217	schwer, Nr. 6, Regular, fob	New York Harbor	\$ je 42 gals	2,51	2,51
218	leicht, Nr. 2, Exportpreis fob	Aruba	cts je gallon	6,36	6,69
219	leicht, Nr. 2, fob Bandar Mah Shahr	Iran	cts je gallon	6,77	6,52
	<u>Eisenerz</u>				
220	Bessemer, Mesabi, 51,5 % Fe, ab Kai	US Lake Superior	\$ je 2240 lbs	10,70	10,70
221	Pellets, Taconite, ab Kai	US Lake Superior	\$ je 2240 lbs	13,25	13,25
222	brasilian., 68 - 69 % Fe, ab Atl.-Häfen	New York	\$ je 2240 lbs	10,40	10,14
223	Kiruna D, 60 % Fe, 1,8 % P, cif Rotterdam	Schweden	skr je 1000 kg	51,00	45,00
224	32 % Fe, Kalkhaltig, ab Grube Girumont	Frankreich	FF je 1000 kg	16,30	14,30
	<u>Hämatit-Gießeisenerz</u>				
225	2 % bis 2,5 % Si, 0,08-0,12 % P, Frachtl. Oberhausen-West	BR-Deutschland	DM je 1000 kg	243,50	237,50
226	2 % Si, 0,03 - 0,05 % P, ab 10 lts, fr. Käufer	Großbritannien	£ je 2240 lbs	24,16,6	24,2,10
227	2,5-3 % Si, 0,08 - 0,12 % P, Frachtl. Uckange	Frankreich	FF je 1000 kg	337,00	334,00
228	2,5-3 % Si, 0,06 - 0,08 % P, Frachtl. Monceau	Belgien	bfrs je 1000 kg	3 455	3 455
229	0,08-0,12 % P, frei Waggon Mailand	Mailand	Lire je kg	42,00	42,00
	<u>Stahlschrott</u>				
230	schwerer Schmelz- I, frei Käufer	Pittsburgh	\$ je 2240 lbs	30,72	26,95
231	schwerer, in 500-lts-Ladungen, N.O.-Küste	Großbritannien	£ je 2240 lbs	11,8,3	11,8,3
232	schwerer, Siemens-Martin, frei Verbraucher	Belgien	bfrs je 1000 kg	1 520	1 502
233	schwerer, 150 x 50 x 50, kompl. Wagenldg. Ankpr.	Frankreich	FF je 1000 kg	84,70	93,05
234	schwerer, 150 x 50 x 50, frei Verbraucher	Mailand	Lire je kg	18,81	24,15
	<u>Halbzeug</u>				
235	Walzknüppel, Bessemer-Güte, Inlandspreis, ab Werk	Pittsburgh	\$ je 2000 lbs	84,50	86,00
236	Walzknüppel, Thomas-Güte, in 100-lts-Ladungen	Großbritannien	£ je 2240 lbs	33,15,3	34,1,6
237	Vorblöcke, Thomas-Güte, Frachtlage Thionville	Frankreich	FF je 1000 kg	367,40	367,40
238	Walzknüppel, Thomas-Güte, Frachtlage Clabecq	Belgien	bfrs je 1000 kg	3 750	3 750
	<u>Walzdraht</u>				
239	Bessemer-Güte, Exportpreis fob	Ver. Staaten	\$ je 100 lbs	6,53	6,53
240	5,5 mm, Thomas-Güte, Exportpreis fob	Montanunion	\$ je 1000 kg	79,91	81,01
	<u>Stabstahl</u>				
241	warmgewalzt, Bessemergüte, Exportpreis fob	Ver. Staaten	\$ je 100 lbs	6,75	6,79
242	rounds + squares, 5/8-2 3/4", Exportpreis fob	Großbritannien	£ je 2240 lbs	41,0,0	41,0,0
243	Betonrundstahl, Thomas-Güte, Exportpreis fob	Montanunion	\$ je 1000 kg	74,62	75,87
244	Rundstahl, SM-Güte, 3/4-1", Exportpreis fob	Japan	\$ je 1000 kg	86,25	95,17
	<u>Formstahl</u>				
245	Winkel und Träger, Bessemergüte, Exportpreis fob	Ver. Staaten	\$ je 100 lbs	6,06	6,07
246	Winkel und Träger, S.M.-Güte, Exportpreis fob	Großbritannien	£ je 2240 lbs	41,10,0	41,10,0
247	Winkel und Träger, Thomasgüte, Exportpreis fob	Montanunion	\$ je 1000 kg	77,94	80,91
248	Träger, S.M.-Güte, Exportpreis fob	Japan	\$ je 1000 kg	97,63	99,75
	<u>Grobbleche</u>				
249	Behälter-, warmgewalzt, Exportpreis fob	Ver. Staaten	\$ je 100 lbs	5,63	5,63
250	3/16 inch und stärker, S.M.-Güte, Exportpreis fob	Großbritannien	£ je 2240 lbs	43,5,0	43,5,0
251	3/8 inch und stärker, Thomasgüte, Exportpreis fob	Montanunion	\$ je 1000 kg	86,59	86,32
252	1/8" x 4 ft o ft, S.M.-Güte, Exportpreis fob	Japan	\$ je 1000 kg	101,36	103,29
	<u>reinbleche</u>				
253	18 gauge, warmgewalzt, Exportpreis fob	Ver. Staaten	\$ je 100 lbs	5,43	5,53
254	20 gauge, kaltgewalzt, SPQ, Exportpreis fob	Montanunion	\$ je 1000 kg	108,73	106,01
	<u>Weißblech</u>				
255	elektrolyt. verzinkt, 0,25 lbs-Auflage, Exp. Preis, fob	Ver. Staaten	\$ je 107 lbs	9,68	9,68
256	feuerverzinkt, 1,25 lbs-Auflage, Exportpreis fob	Japan	\$ je 1000 kg	204,00	204,00
	<u>Gezogener Draht</u>				
257	Blank- und Nageldraht, Exportpreis fob	Montanunion	\$ je 1000 kg	87,93	90,49 <sup>a)</sup>
258	Blank- und Nageldraht, Exportgrundpreis	New York	\$ je 100 lbs	8,08	8,08



preise

Monat				Stichtag					Lfd. Nr.
1968				Juli				August	
Mai	Juni	Juli		5.	12.	19.	26.	2.	
Originalwährung			umger. in DM je 100 kg	Originalwährung					
2,00	2,00	2,00	5,04)	2,00	2,00	2,00	2,00	2,00	216
2,51	2,51	2,51	6,33)	2,51	2,51	2,51	2,51	2,51	217
7,30	7,30	7,30	7,73)	7,30	7,30	7,30	7,30	7,30	218
6,40	6,40	6,40	6,78)	6,40	6,40	6,40	6,40	6,40	219
10,70	10,70	10,70	4,22	10,70	10,70	10,70	10,70	10,70	220
13,25	13,25	13,25	5,23	13,25	13,25	13,25	13,25	13,25	221
9,35	9,35	9,35	3,69	9,35	9,35	9,35	9,35	9,35	222
43,50	43,50	43,50	3,37	43,50	43,50	43,50	43,50	43,50	223
13,70	13,70	13,70	1,10	13,70	13,70	13,70	13,70	13,70	224
222,00	222,00	222,00	22,20	222,00	222,00	222,00	222,00	222,00	225
22.15.0	22.15.0	22.15.0	21,44	22.15.0	22.15.0	22.15.0	22.15.0	22.15.0	226
309,00	309,00	309,00	24,90	309,00	309,00	309,00	309,00	309,00	227
3 455	3 455	3 455	27,72	3 455	3 455	3 455	3 455	3 455	228
42,00	42,00	42,00	27,05	42,00	42,00	42,00	42,00	42,00	229
26,00	24,18	24,00	9,47	24,00	24,00	24,00	24,00	24,00	230
11.8.3	11.8.3	11.8.3	10,76	11.8.3	11.8.3	11.8.3	11.8.3	11.8.3	231
1 610	1 600	1 600	12,84	1 600	1 600	1 600	1 600	1 600	232
100,00	95,00	93,80	7,56	95,00	95,00	93,00	93,00	93,00	233
24,42	23,75	23,75	15,30	23,75	23,75	23,75	23,75	23,75	234
89,00	89,00	89,00	39,32	89,00	89,00	89,00	89,00	89,00	235
34.1.6	34.1.6	34.1.6	32,12	34.1.6	34.1.6	34.1.6	34.1.6	34.1.6	236
367,40	367,40	367,40	29,61	367,40	367,40	367,40	367,40	367,40	237
3 750	3 750	3 750	30,08	3 750	3 750	3 750	3 750	3 750	238
6,74	6,74	6,74	59,53	6,74	6,74	6,74	6,74	6,74	239
81,72	82,00	82,00	32,86	82,00	nom.	nom.	82,00	82,00	240
7,02	7,02	7,02	62,00	7,02	7,02	7,02	7,02	7,02	241
41.0.0	41.0.0	41.0.0	38,65	41.0.0	41.0.0	41.0.0	41.0.0	41.0.0	242
70,72	70,43	73,93	29,63	74,00	74,00	74,00	74,00	72,50	243
80,00	84,00	80,00	32,06	80,00	80,00	80,00	...	...	244
6,11	6,11	6,11	53,97	6,11	6,11	6,11	6,11	6,11	245
41.10.0	41.10.0	41.10.0	39,12	41.10.0	41.10.0	41.10.0	41.10.0	41.10.0	246
76,00	76,14	77,44	39,03	78,00	78,00	76,50	76,50	76,50	247
93,00	93,00	93,00	37,27	93,00	93,00	93,00	93,00	...	248
5,91	5,91	5,91	52,20	5,91	5,91	5,91	5,91	5,91	249
43.5.0	43.5.0	43.5.0	40,77	43.5.0	43.5.0	43.5.0	43.5.0	43.5.0	250
81,00	81,36	82,89	33,22	83,00	82,50	82,75	83,00	83,50	251
88,00	88,00	88,00	35,27	88,00	88,00	88,00	88,00	...	252
5,61	5,61	5,61	49,55	5,61	5,61	5,61	5,61	5,61	253
115,53	113,57	114,33	45,82	113,00	115,00	115,00	115,00	115,00	254
10,16	10,16	10,16	83,89	10,16	10,16	10,16	10,16	10,16	255
202,00	202,00	202,00	80,95	202,00	202,00	202,00	202,00	...	256
90,00	90,00	90,00	36,07	90,00	90,00	90,00	90,00	91,00	257
8,16	8,16	8,16	72,10	8,16	8,16	8,16	8,16	8,16	258

## Weltmarkt

Lfd. Nr.	Ware	Markort	Währungs- und Mengeinheit	Jahr	
				1966	1967
				Originalwährung	
259	<u>Elektrolyt-Kupfer, Drahtbarren</u>	Ver. Staaten	cts je lb	36,00	38,10
260	Grubenhüttenpreis, fr. Verbr.-Werk	New York	cts je lb	49,51	47,19
261	Exportpreis fob Raffinerie Atlantikküste	London	£ je 2240 lbs	554.19.11	418.0.10
262	Kassapreis, Übernahme im Lagerhaus	London	£ je 2240 lbs	434.14.3	405.11.5
263	Erlösnotiz, cif europ. Häfen	London	£ je 2240 lbs	433.3.3	405.18.8
264	Produzentenpreis, cif europ. Häfen	BR-Deutschland	DM je 100 kg	576,35	451,00
265	DEL-Notiz, frei Fahrzeug Erzeugerwerk	Belgien	bfrs je kg	59,86	54,29
266	<u>Blei</u>				
266	Grad A und B, 99,73 - 99,85 % Pb, Inlandspreis	New York	cts je lb	15,12	14,00
267	Virgin brands, common grades	Montreal	kan. cts je lb	14,94	14,00
268	Weich-, raff., 99,97 % Pb, Kassaprs., Übern.i. Lagerh.	London	£ je 2240 lbs	95,3.6	83.16.5
269	<u>Zinn</u>				
269	Prime Western, Inlandspreis	East St. Louis	cts je lb	14,50	13,84
270	Prime Western	Montreal	kan. cts je lb	14,50	13,50
271	98 % Zn, Ingots, Kassaprs., Übernahme im Lagerhaus	London	£ je 2240 lbs	102.0.2	100.11.0
272	Good ordinary brands, Produzentenpreis	London	£ je 2240 lbs	103.16.0	101.12.3
273	Good ordinary brands, Grundpreis ab Werk	Belgien	bfrs je kg	14,97	14,42
274	<u>Zinn</u>				
274	malaiisches, ab Werk Penang	Singapur	M\$ je 60,479 kg	645,40	600,22
275	Straits, 99,8 % Sn, loco	New York	cts je lb	164,07	153,44
276	99,75 % Sn, Kassapreis, Übernahme im Lagerhaus	London	£ je 2240 lbs	1296.16.3	1 222.19.0
277	Rein-, 99,9 % Sn, Hamburger Notiz	Duisburg	DM je 100 kg	1 468,26	1 362,59
278	<u>Nickel</u>				
278	Elektro-Kathoden, 99 % Ni, fob Pt. Colborne	New York	cts je lb	78,97	87,79
279	raffiniert, frei Käufer UK	London	£ je 2240 lbs	651.15.6	737.16.0
280	Anodenschrott, freier Marktpreis	London	£ je 2240 lbs	721.19.0	1 190.12.6
281	<u>Aluminium</u>				
281	ab 99,5 % Al, Ingots à 50 lbs, fr. Käuferwerk	New York	cts je lb	24,50	24,98
282	ab 99,5 % Al, Ingots, kanad. u. einheim. frei Käuferwerk	London	£ je 2240 lbs	196.0.0	199.14.10
283	ab 99,5 % Al, Ingots, sonstige Herkünfte, fr. Käuferwerk	London	£ je 2240 lbs	174.4.1	179.5.2
284	Primär-, 99,5 % Al, Exportpreis frei europ. Käuferwerk	Montreal	US-cts je lb	24,50	24,50
285	<u>Quecksilber</u>				
285	in Flaschen, loco	New York	\$ je 76 lbs	443,75	490,47
286	in Flaschen, loco	London	£ je 76 lbs	159.12.6	180.17.0
287	in Flaschen, loco	Mailand	Lire je 34,507kg	306 856 a)	345 556
288	<u>Silber</u>				
288	999/1000, in Barren	New York	cts je 31,103 g	129,30	154,97
289	999/1000, in Barren	London	d je 31,103 g	111,81	141,98
290	<u>Gold</u>				
290	1000/1000, in Barren	London	\$ je 31,103 g	35,24	35,33
291	<u>Platin</u>				
291	raffiniert	New York	\$ je 31,103 g	99,47	110,25
292	raffiniert, kanadisches und südafrikanisches	London	£ je 31,103 g	36.1.1	40.11.6
293	raffiniert, sonstige Herkünfte	London	£ je 31,103 g	51.13.11	61.14.7
294	<u>Zement</u>				
294	Portland-, in Säcken, frei N.Y.	New York	\$ je 170,55 kg	3,60	3,45
295	Normal-, Type 730, in Säcken, ab Werk	Mailand	Lire je 100 kg	895,00	895,00
296	<u>Holz</u>				
296	Rund-, Tiama, Ghana, cif	Liverpool	£ je 2240 lbs	25.8.11	24.4.1
297	Rund-, Iroko, Nigeria cif	Liverpool	£ je 2240 lbs	17.3.2	16.18.5
298	Rund-, Lagos Mahagoni, cif	Liverpool	£ je 2240 lbs	26.3.7	27.8.2
299	Schnitt-, russ. Rot-, Deals/Battens IV, 7", cif UK	Großbritannien	£ je 4,672 cbm	84.13.4	80.14.8
300	Schnitt-, russ. Weiß-, Deals/Battens IV, 7", cif UK	Großbritannien	£ je 4,672 cbm	83.0.0	77.13.3
301	Rund-, Niangon, frei Fahrzeug, ab Importhafen	Frankreich	FF je cbm	375,00	375,00
302	Rund-, Iroko, frei Fahrzeug, ab Importhafen	Frankreich	FF je cbm	360,00	360,00
303	Schnitt-, amerikan. Hemlock clears, frei Fahrzeug	Frankreich	FF je cbm	630,00	630,00

## preise

Monat				Stichtag					Lfd. Nr.
1968				Juli				August	
Mai	Juni	Juli		5.	12.	19.	26.	2.	
Originalwährung			umger.in DM je 100 kg	Originalwährung					
42,13	42,13	42,13	372,22	42,13	42,13	42,13	42,13	42,13	259
46,00	48,71	45,65	403,06	45,68	45,68	45,03	44,45	44,25	260
463.15.8	480.12.1	445.19.2	420,35	445.10.0	444.15.0	445. 5.0	439.15.0	432.5.0	261
442.17.3	477.15.8	446.19.9	421,32	453.18.0	444.2.3	445.19.3	441.9.2	433.6.6	262
442.8.3	481.5.4	445.17.10	420,29	446.0.0	445.0.0	445.10.0	440.0.0	432.10.0	263
435,25	458,03	429,41	429,41	435,00	427,25	428,75	424,00	419,00	264
52,25	55,53p	52,33p	419,79	...	...	...	...	...	265
13,05	13,00	12,71	112,30	13,00	13,00	12,50	12,50	12,50	266
13,09	13,00	13,00	106,98	13,00	13,00	13,00	13,00	13,00	267
100.10.11	100.18.3	104.10.6	98,52	102.2.6	103.12.6	107.8.9	107.8.9	103.13.9	268
13,50	13,50	13,50	119,28	13,50	13,50	13,50	13,50	13,50	269
13,50	13,50	13,50	111,09	13,50	13,50	13,50	13,50	13,50	270
109.19.5	110.17.7	112.8.6	105,97	110.16.3	110.18.9	114.5.0	116.2.6	114.17.6	271
114.6.8	114.6.8	114.6.8	107,77	114.6.8	114.6.8	114.6.8	114.6.8	114.6.8	272
13,90	13,90	13,90	111,51	13,90	13,90	13,90	13,90	13,90	273
558,68	556,42	554,20	1 197,37	555,88	555,50	555,00	551,75	551,25	274
143,32	141,70	141,49	1 250,10	141,75	141,75	142,25	141,25	...	275
1305.16.11	1 306. 0.0	1 301.13.11	1 226,95	1 306.10.0	1 302.15.0	1 300.15.0	1 300.5.0	1 301.15.0	276
1 276,92	1 274, 62	1275,65	1 275,65	1 267,00	1 273,00	1 273,00	1 267,00	1 270,00	277
94,00	94,00	94,00	830,51	94,00	94,00	94,00	94,00	94,00	278
902.0.0	902.0.0	902.0.0	850,20	902.0.0	902.0.0	902.0.0	902.0.0	902.0.0	279
1 312.10.0	1 234.7.6	1 187.10.0	1 119,31	1 200.0.0	1 200.0.0	1 175.0.0	1 175.0.0	1 200.0.0	280
25,00	26,00	26,00	229,72	26,00	26,00	26,00	26,00	26,00	281
228.13.4	238.0.0r	238.0.0	224,33	238.0.0	238.0.0	238.0.0	238.0.0	238.0.0	282
185.10.0	193.7.2	195.7.10	184,17	194.10.0	194.10.0	196.10.0	196.10.0	196.10.0	283
24,50	25,50	25,50	225,30	25,50	25,50	25,50	25,50	25,50	284
543,18	519,75	509,77	5 926,24	510,00	509,00	510,00	510,00	510,00	285
235.0.0	222.2.11	214.0.0	5 945,17	214.0.0	214.0.0	214.0.0	214.0.0	...	286
365 000	335 000	345 000	6 439,69	345 000	345 000	345 000	345 000	345 000	287
237,68	246,41	231,38	298,13)	247,00	231,00	231,00	227,00	221,00	288
242,59	249,39	236,72	303,70)+)	253,00	235,00	235,50	228,50	224,25	289
40,69	41,11	39,53	5,09)	41,00	39,30	38,70	38,90	38,85	290
111,50	111,50	122,50	15,78)	122,50	122,50	122,50	122,50	122,50	291
46.10.0	46.10.0	51.0.0	15,70)+)	51.0.0	51.0.0	51.0.0	51.0.0	51.0.0	292
93.10.0	102.1.7	106.14.5	32,86)	104.10.0	107.10.0	107.10.0	107.10.0	107.10.0	293
3,45	3,45	3,45	8,11	3,45	3,45	3,45	3,45	3,45	294
895,00	895,00	895,00	5,76	895,00	895,00	895,00	895,00	895,00	295
27.7.6	27.6.6	27.3.1	25,59	27.0.0	27.4.6	27.4.6	27.4.6	27.7.6	296
19.5.9	19.5.8	19.5.2	18,15	19.5.0	19.5.0	19.5.0	19.5.9	19.5.9	297
32.1.8	32.0.10.	31.17.3	30,03	31.15.0	31.15.0	32.0.0	32.0.0	32.1.0	298
88.0.0	88.0.0	88.0.0	180,40)	88.0.0	88.0.0	88.0.0	88.0.0	88.0.0	299
87.0.0	87.0.0	87.0.0	178,35)	87.0.0	87.0.0	87.0.0	87.0.0	87.0.0	300
375,00	375,00	375,00	302,20)	375,00	375,00	375,00	375,00	375,00	301
360,00	360,00	360,00	290,11)	360,00	360,00	360,00	360,00	360,00	302
630,00	630,00	630,00	507,70)	630,00	630,00	630,00	630,00	630,00	303

Lfd. Nr.	Ware	Markttort	Währungs- und Mengeneinheit	Jahr	
				1966	1967
				Originalwährung	
	<u>noch: Holz</u>				
304	Schnitt-, amerik. Oregon clears, frei Fahrz., ab Imp. Häfen	Frankreich	FF je cbm	645,00	645,00
305	Schnitt-, kanad. Spruce, frei Fahrzeug, ab Imp. Häfen	Frankreich	FF je cbm	945,00	945,00
306	Bretter, Buchen-, slowenische, I. Qual., ab Lager	Mailand	Lire je cbm	72 500	72 500
307	Bretter, Eichen-, slowenische, I. Qual., ab Lager	Mailand	Lire je cbm	119 256	120 000
	<u>Holzschliff</u>				
308	skandin., naß, Kontraktpreis, cif Ostküste UK	Großbritannien	£ je 2240 lbs	30.0.0	30.0.0 <sup>a)</sup>
309	weiß, 90/100 trocken, Exportpreis nach UK	Norwegen	nkr je 1016 kg	600	600
310	skandin., Kontraktpreis cif nordw.-europ. Häfen	Schweden	skr je 1000 kg	432,50	432,50
311	import. Tannen-, lufttrocken, frei Bahnstation	Mailand	Lire je 100 kg	6 552	6 517
	<u>Sulfit-Zellstoff</u>				
312	skandin. ungebl., Kontraktpreis, cif Ostküste UK	Großbritannien	£ je 2240 lbs	48.0.0	48.7.11
313	skandin. gebl., Kontraktpreis, cif Ostküste UK	Großbritannien	£ je 2240 lbs	54.10.0	54.17.0
314	ungebl., Kontraktpreis, cif nordw.-europ. Häfen	Schweden	skr je 1000 kg	667,50	667,50
315	ungebleicht, Importeur-Verkaufspreis	Mailand	Lire je 100 kg	10 153	10 087
	<u>Azeton</u>				
316	Ladungen ab 10 lts, frei Käufer UK	London	£ je 2240 lbs	64.0.0	64.16.11
317	rein, 99 %, frei Verkäuferlager	Mailand	Lire je kg	79,25	86,00
	<u>Formaldehyd</u>				
318	40 % in Behältern, frei Bahnstation	London	£ je 2240 lbs	30.5.0	31.0.0
319	36 %, frei Großhandelslager	Mailand	Lire je kg	60,48	50,92
	<u>Phenol</u>				
320	90 - 92 %, methanolfrei, in Fässern, ab Werk	New York	cts je lb	12,43	12,75
321	B.P. rein, in 10-lts-Ladungen, frei UK	London	d je lb	16,00	16,00
	<u>Essigsäure</u>				
322	B.P. Eis, 99-100 %, in 10-lts-Ladungen	London	£ je 2240 lbs	73.0.0	73.0.0
323	96 - 97 %, technisch rein, frei Großhandelslager	Mailand	Lire je kg	137,50	137,08
	<u>Schwefelsäure</u>				
324	66° BÉ, in Tanks, ab östliche Werke	New York	\$ je 2000 lbs	24,63	28,07
325	168° Tw., ab Werk	London	£ je 2240 lbs	14.3.5	15.3.6
326	Basis 100 %, wasserfrei, frei Großhandelslager	Mailand	Lire je kg	21,75	22,95
	<u>Kupfersulfat</u>				
327	kristallin, in Wagenladungen, ab Werk	New York	\$ je 100 lbs	17,27	18,49
328	abzüglich 2 % Rabatt, fob	Liverpool	£ je 2240 lbs	152.19.5	135.6.10
329	grob, kristallin, unverteuert, frei Empfänger	Paris	FF je 100 kg	233,58	242,10
330	98-99 %, in Wagenladungen, frei Station Mailand	Mailand	Lire je 100 kg	29 659	24 976
	<u>Salpeter</u>				
331	Chile-, 16 % N, in 6-lts-Ladungen	London	£ je 2240 lbs	22.8.2	23.2.11 <sup>a)</sup>
	<u>Schwefels. Ammoniak</u>				
332	21 % N, neutral, in 6-lts-Ladungen	London	£ je 2240 lbs	19.18.10	20.8.7
333	20-21 % N, ab Lager	Mailand	Lire je 100 kg	3 473	3 473
	<u>Superphosphat</u>				
334	18 % P <sub>2</sub> O <sub>5</sub> , wasserlöslich, 6-lts-Ladungen	London	£ je 2240 lbs	15.11.8	16.3.9
	<u>Kalkstickstoff</u>				
335	20-21 % N, in Wagenladungen, ab Lager	Mailand	Lire je 75 kg	3 860	3 860
	<u>Kalidünger</u>				
336	60 % K <sub>2</sub> O, in 1 cwt-Säcken, ab Importeurlager	London	£ je 2240 lbs	20.14.11	20.11.8
	<u>Terpentin</u>				
337	in galvanisierten Fässern, fob	Savannah	cts je 7.23 lbs	56.27	56.95
338	amerikanisches, ab Lager, unverzollt	London	s.d. je 112 lbs	100.77/8	100.77/8
	<u>Kunststoffe</u>				
339	Zellulose-Azetat, hellfarbig, ab Werk	New York	cts je lb	40,00	40,00
340	Zellulose-Azetat, "Acetabel" I. Qualität, ab Werk	Frankreich	FF je kg	5,35	5,37
341	Polyäthylén, naturfarben, ab Werk	New York	cts je lb	19,71	19,00
342	Polyäthylén "CCP", hellfarbig, ab Werk	Frankreich	FF je kg	3,10	3,10
343	Polystyren, hellfarbig, ab Werk	New York	cts je lb	14,85	15,13
344	Polystyren "Naxolen", Platten, ab Werk	Frankreich	FF je kg	6,30 a)	-
345	Polyester, gen. purpose, ab Werk	New York	cts je lb	31,88	21,50

Monat				Stichtag					Lfd. Nr.
1968				Juli				August	
Mai	Juni	Juli		5.	12.	19.	26.	2.	
Originalwährung			umger.in DM je 100 kg	Originalwährung					
645,00	645,00	645,00	519,79)	645,00	645,00	645,00	645,00	645,00	304
945,00	945,00	945,00	761,55)+)	945,00	945,00	945,00	945,00	945,00	305
72 500	72 500	72 500	466,97)	72 500	72 500	72 500	72 500	72 500	306
120 000	120 000	120 000	772,92)	120 000	120 000	120 000	120 000	120 000	307
36,0.0	36,0.0	36,0.0	33,93	36,0.0	36,0.0	36,0.0	36,0.0	36,0.0	308
620	620	620	34,79	620	620	620	620	620	309
440,00	440,00	440,00	34,13	440,00	440,00	440,00	440,00	44,000	310
6 500	6 500	6 500	41,87	6 500	6 500	6 500	6 500	6 500	311
52,10.0	52,10.0	52,10.0	49,49	52,10.0	52,10.0	52,10.0	52,10.0	52,10.0	312
59,0.0	59,0.0	60,5.0	56,79	60,5.0	60,5.0	60,5.0	60,5.0	60,5.0	313
640,00	640,00	640,00	49,64	640,00	640,00	640,00	640,00	640,00	314
10 050	10 050	10 050	64,73	10 050	10 050	10 050	10 050	10 050	315
68,0.0	68,0.0	68,0.0	64,10	68,0.0	68,0.0	68,0.0	68,0.0	-	316
86,00	86,00	85,17	54,86	86,00	86,00	86,00	86,00	83,50	317
37,7.6	37,7.6	37,7.6	35,23	37,7.6	-	-	-	37,7.6	318
50,00	50,00	50,00	32,21	50,00	50,00	50,00	50,00	50,00	319
12,75	12,75	12,75	112,65	12,75	12,75	12,75	12,75	12,75	320
16,00	16,00	16,00	140,75	16,00	16,00	16,00	16,00	16,00	321
73,0.0	73,0.0	73,0.0	68,81	73,0.0	73,0.0	73,0.0	73,0.0	73,0.0	322
127,50	127,50	124,83	80,40	127,50	127,50	123,50	123,50	123,50	323
32,30	32,30	32,30	14,27	32,30	32,30	32,30	32,30	32,30	324
16,3.0	16,3.0	16,3.0	15,22	16,3.0	-	-	-	16,3.0	325
23,00	23,00	23,00	14,81	23,00	23,00	23,00	23,00	23,00	326
18,50	18,50	18,50	163,45	18,50	18,50	18,50	18,50	18,50	327
147,13.0	151,1.3	148,14.6	140,18	152,2.6	148,10.0	148,10.0	147,15.0	147,15.0	328
242,10	242,10	242,10	195,10	242,10	242,10	242,10	242,10	242,10	329
26 500	26 000	26 000	167,47	26 000	26 000	26 000	26 000	25 000	330
33,5.0	33,5.0	33,5.0	31,34	33,5.0	33,5.0	33,5.0	33,5.0	33,5.0	331
21,5.0	.	.	-	.	.	.	.	.	332
3 590	3 590	3 310	21,32	3 310	3 310	3 310	3 310	3 310	333
17,16.6	.	.	-	.	.	.	.	.	334
4 120	4 120	3 800	32,63	3 800	3 800	3 800	3 800	3 800	335
23,2.6	.	.	-	.	.	.	.	.	336
65,00	67,40	70,18	85,76	65,70	65,70	70,00	72,50	75,00	337
113.6	114.0	119,2 2/5	112,35	114.0	114.0	114.0	124.0	130.0	338
40,00	40,00	40,00	353,41	40,00	40,00	40,00	40,00	40,00	339
5,39	5,39	5,39	434,36	5,39	5,39	5,39	5,39	5,39	340
19,00	19,00	19,00	167,87	19,00	19,00	19,00	19,00	19,00	341
3,10	3,10	3,10	249,82	3,10	3,10	3,10	3,10	3,10	342
15,50	15,50	15,50	136,95	15,50	15,50	15,50	15,50	15,50	343
4,00	4,00	4,00	322,35	4,00	4,00	4,00	4,00	4,00	344
21,50	21,50	21,50	189,96	21,50	21,50	21,50	21,50	21,50	345

# Veröffentlichungen

## über Auslandspreise, Preise für Außenhandelsgüter und Preise für Verkehrsleistungen

### in der Fachserie M „Preise, Löhne, Wirtschaftsrechnungen“

#### Reihe 1: Preise und Preisindices für Außenhandelsgüter

monatlich	1,— DM	}	Jahres- abonnement
jährlich			
Ausg. 1967	9,— DM		
			15,— DM

#### Reihe 7: Preise für Verkehrsleistungen

Eisenbahnverkehr, Schiffsverkehr, Luftverkehr, Post- und Fernmel-  
deverkehr — Indices der Seefrachten

vierteljährlich	4,— DM
Jahresabonnement	14,— DM

#### Reihe 9: Preise im Ausland

##### I. Großhandelspreise

###### Grundstoffe

Teil 1: Preise für Getreide, Fleisch und Fette, Molkereiprodukte, Zuk-  
ker, Genußmittel, Gewürze, Ölsaaten, pflanzliche Öle und an-  
dere Nahrungsmittel — Indices der Großhandelspreise bzw.  
industriellen Erzeugerpreise

vierteljährlich	3,— DM
Jahresabonnement	10,— DM

Teil 2: Preise für Textilien, Häute, Leder, Kautschuk, Mineralöle,  
Baustoffe, Zellstoff, Holz, Papier, Harze und Wachse

vierteljährlich	3,— DM
Jahresabonnement	10,— DM

Teil 3: Preise für Kohle, Erze und Mineralien, Eisen und Stahl,  
NE-Metalle, Chemikalien, Düngemittel, Kunststoffe

vierteljährlich	3,— DM
Jahresabonnement	10,— DM

Weltmarktpreise ausgewählter Waren

monatlich	1,— DM
Jahresabonnement	10,— DM

##### II. Einzelhandelspreise

Preise für Nahrungs- und Genußmittel, Bekleidung und Schuhwerk,  
Heiz- und Leuchtmittel, Hausrat und andere Bedarfsgüter — Preis-  
indexziffern der Lebenshaltung und Indexziffern der Einzelhandels-  
preise

vierteljährlich	4,— DM
Jahresabonnement	14,— DM

#### Reihe 10: Internationaler Vergleich der Preise für die Lebenshaltung

Berechnungen der Verbrauchergeldparitäten zwischen der DM  
und Währungen des Auslandes, die Fort- und Rückberechnung  
der Ergebnisse sowie Devisenkurse in langjähriger Übersicht

monatlich	1,— DM	}	Jahres- abonnement
jährlich			
Ausg. 1967	5,— DM		
			15,— DM

---

Wöchentlich werden Stichtagpreise ausgewählter Waren des Welthandels auch im „Statistischen Wochendienst“ gebracht

---

Bestellungen sind an den Buchhandel oder direkt an den Verlag W. Kohlhammer GmbH, 65 Mainz, Postfach 2727 zu richten.