

**STATISTISCHES  
BUNDESAMT  
WIESBADEN**

**FACHSERIE M**

# **PREISE LÖHNE WIRTSCHAFTSRECHNUNGEN**

**Reihe 9**

**Preise im Ausland**

**I. Großhandelspreise**

**Weltmarktpreise ausgewählter Waren**

**Dezember 1967**



Bestellnummer : 310912 - 670212

**VERLAG: W. KOHLHAMMER GMBH, STÜTTGART UND MAINZ**

Erschienen im Februar 1968

Nachdruck - auch auszugsweise - nur mit Quellenangabe gestattet.

Preis DM 1,00

Der Preisverlauf an den Weltmärkten  
Dezember 1966/Dezember 1967

Betrachtet man die Veränderung der beiden gebräuchlichen Weltmarktpreisindices (nach Moody und Reuter) von Dezember 1966 bis Dezember 1967 im ganzen, so zeigt sich, daß Reuter's Index im Dezember 1967 um rund 18 % über dem Wert für Dezember 1966 lag. Dieser Anstieg erklärt sich in der Hauptsache aus der Pfundabwertung. Moody's Index, der von der Abwertung der britischen Währungseinheit weniger berührt wurde, ist dagegen in der gleichen Zeit um 2,7% zurückgegangen.

Bei den einzelnen Welthandelsgütern war die Preisveränderung von Dezember 1966 auf Dezember 1967 unterschiedlich. Von den wichtigsten Gütern hat Rohzucker die stärkste Preiserhöhung aufzuweisen (+ 77 % in London, + 78 % in New York). Allerdings ist zu bedenken, daß der Zuckerpreis Ende 1966 besonders niedrig lag. Auch bei Kupfer (+ 27 % in London) war der Preisanstieg beträchtlich (in New York mit + 8 % jedoch weniger stark). Kakao hat sich im Laufe des Jahres 1967 um 21 % verteuert, Zink um 9 %. Dagegen haben die Preise für Rindshäute um 20 % und für US-Weizen um 13 % nachgegeben.

Ein wichtiger Welthandelsartikel - das Mineralöl - wird von beiden Indices nicht erfaßt. Durch die Nahostkrise ist seinerzeit der Mineralölmarkt, insbesondere der Markt der Mineralölerzeugnisse, erheblich beeinflußt worden. Da indessen nur verhältnismäßig geringe Umsätze an diesen Grundstoffen marktmäßig gehandelt werden, erscheint es zweckmäßig, die cif-Einfuhrpreise der Bundesrepublik, die als symptomatisch für die Weltmarktpreisentwicklung auf diesem Preissektor anzusehen sind, für den Vorjahrsvergleich heranzuziehen. Von Dezember 1966 bis Dezember 1967 sind die Einfuhrpreise für rohes Erdöl um 14 % und für Mineralölerzeugnisse um 36 % gestiegen.

Der Anstieg der Importpreise für das rohe Erdöl beruhte im wesentlichen auf einer drastischen Erhöhung der Tankerraten im Zusammenhang mit der Sperrung des Suez-Kanals. Der Index der Tankerfrachten, der sich im Dezember 1966 auf 120,6 belief (1962 = 100), erreichte im Juli seinen Höchststand mit 357,1, bildete sich aber seitdem im Zuge der Wiederaufnahme der Erdöllieferungen durch die nordafrikanischen Länder wieder zurück auf 195,9.

Der Index der Trampfrachtraten in der Trockenfahrt hat sich gegenüber Dezember weniger stark erhöht (von 107,3 auf 137,1). Andererseits erreichte dieser Index erst im November 1967 seinen Höchststand und hat sich seitdem noch nicht nennenswert ermäßigt. Der Ratenindex der Linienfahrt erhöhte sich seit Dezember 1966 um 4,2 % auf 118,6.

#### Anmerkungen zum Tabellenteil

+) Lfd.Nr. 74 - 77 Umgerechnet in DM je 100 Stück  
198 - 219 " " " " 100 Liter  
288 - 289 " " " " kg  
290 - 293 " " " " g  
299 - 307 " " " " cbm

#### Zeichenerklärung

- = keine Notierungen
- . = keine Preisunterlagen
- ... = Preisangaben liegen noch nicht vor
- a) = Durchschnitt aus weniger als 12 Monatspreisen
- b) = Preise zum Jahresende
- c) = Notierungen vom Vortage
- p = vorläufige Zahl
- r = berichtigte Zahl

# MONATLICHER PREISVERLAUF AN DEN WELTWARENMÄRKTEN

1962 = 100

Moody's Index    Reuter's Index    Hamburgisches Weltwirtschafts-Archiv

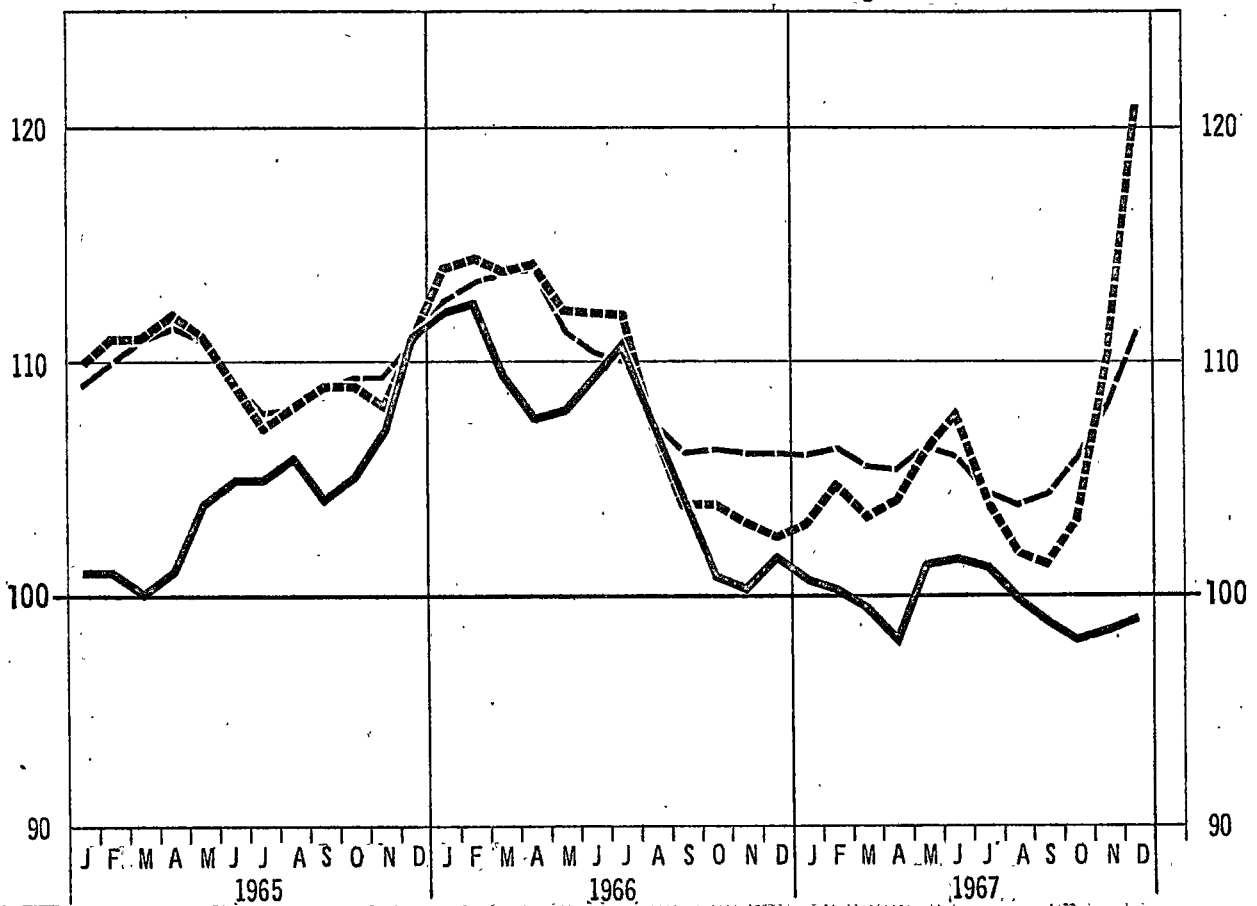

## PREISVERLAUF NACH BÖRSENTAGEN

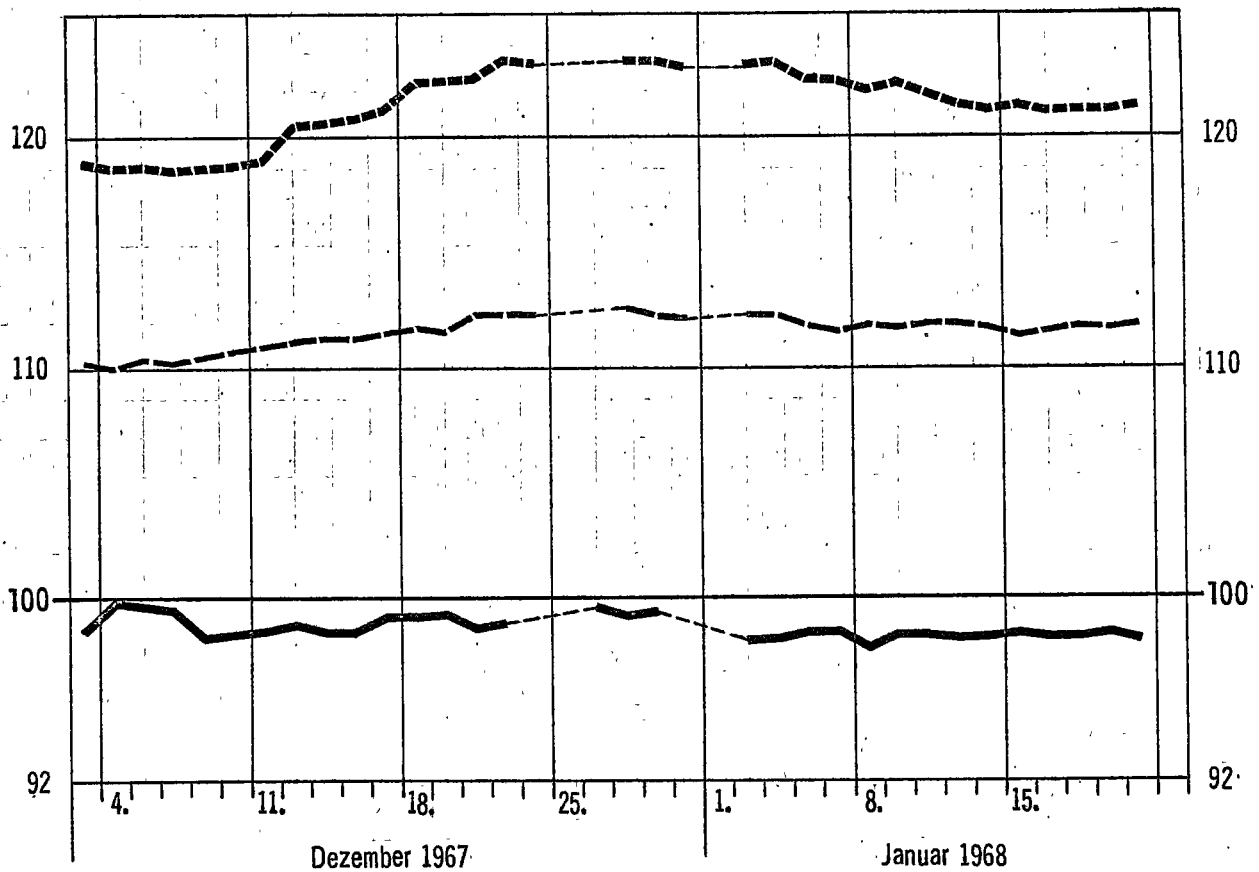

Lfd. Nr.	Ware	Markort	Währungs- und Mengeneinheit	Jahr	
				1966	1967
				Originalwährung	
<u>Weizen</u>					
1	Standard, erstnotierter Monat	Chicago	cts je 60 lbs	173,27	158,87
2	Hardwinter II, loco	New York	cts je 60 lbs	229,30	219,84
3	Redwinter II, loco	New York	cts je 60 lbs	205,86	188,47
4	Northern Manitoba I, Exportpreis	Winnipeg	kan.cts je 60 lbs	207,12	204,48
5	Northern Manitoba I/II, ab kan. Atl.-Häfen, cif	London	£ je 2240 lbs	30.1.4 <sup>a</sup>	30.10.5
6	argentinischer "UP RIVER", cif Terminlieferung	London	£ je 2240 lbs	26.5.0 <sup>a</sup>	-
7	australischer, lose, cif Terminlieferung	London	£ je 2240 lbs	27.2.10	26.18.9
8	Weich-, versch. Herkünfte, mittlerer cif-Preis	EWG	DM je 100 kg	23,73	25,04p
<u>Roggen</u>					
9	Nr. II, erstnotierter Monat	Chicago	cts je 56 lbs	127,16	120,28
10	Western II, cif domestic	New York	cts je 56 lbs	167,84	164,48
11	kan. Western I/II, erstnotierter Monat	Winnipeg	kan. cts je 56 lbs	133,12	132,14
12	dänischer, Börsennotierung	Kopenhagen	dkr je 100 kg	56,76	53,78p
<u>Hafer</u>					
13	weiß II, erstnotierter Monat	Chicago	cts je 32 lbs	72,83	71,81
14	weiß II, loco	New York	cts je 32 lbs	96,78	95,39
15	kan. Western II, erstnotierter Monat	Winnipeg	kan. cts je 34 lbs	92,49	92,70
<u>Futtergerste</u>					
16	kan. Western I/II, erstnotierter Monat	Winnipeg	kan. cts je 48 lbs	134,89	128,74
17	kanadische Western I/II, cif Terminlieferung	London	£ je 2240 lbs	25.7.7 <sup>a</sup>	24.3.8 <sup>a</sup>
18	versch. Typen, erstnotierter Monat, cif-Basis	London	£ je 2240 lbs	21.6.0	21.4.6
19	zweizeilig, Börsennotierung	Kopenhagen	dkr je 100 kg	51,02	53,08p
<u>Mais</u>					
20	gelb II, erstnotierter Monat	Chicago	cts je 56 lbs	133,85	127,49
21	gelb II, loco	New York	cts je 56 lbs	158,66	152,28
22	amerikan. gelb II, ab Atl.-Häfen, cif	London	£ je 2240 lbs	23.15.0	22.19.5
23	La Plata gelb, faq, cif	London	£ je 2240 lbs	25.12.1 <sup>a</sup>	24.1.6 <sup>a</sup>
24	versch. Typen, erstnotierter Monat, cif-Basis	London	£ je 2240 lbs	23.8.9	22.7.8 <sup>a</sup>
25	italienischer, fein, ab Lager	Mailand	Lire je 100 kg	6 893 <sup>a</sup>	7 079 <sup>a</sup>
<u>Reis</u>					
26	Bluebonnet, Langkorn-, ab Lager	New York	cts je 1b	11,48	11,50
27	Nato, Mittalkorn-, ab Lager	New York	cts je 1b	9,43	9,34
28	Siam Patna I, Langkorn-, ab Lager	London	s.d. je 112 lbs	83.2 1/2 <sup>a</sup>	-
29	Bluebonnet 10 %, Langkorn-, ab Lager	London	s.d. je 112 lbs	82.0 1/5	93.7 5/7 <sup>a</sup>
30	Amerikan. Langkorn-, cif Nordseehäfen	BR-Deutschland	DM je 100 kg	64,21	77,94
31	Vialone, Langkorn-, ab Mühle	Mailand	Lire je 100 kg	24 656	25 331 <sup>a</sup>
32	Originario, Rundkorn-, ab Mühle	Mailand	Lire je 100 kg	12 753	12 130
<u>Weizenmehl</u>					
33	Hardwinter straights, 72 %, Exportpreis fas	New York	\$ je 100 lbs	7,41	7,00
34	Spring short patents, 72 %, Exportpreis fas	New York	\$ je 100 lbs	7,67	7,42
35	australisches, 72 % Ausmahlung, cif	London	s.d. je 280 lbs	94,4	97.0.1/4
36	kanadisches, 72 % Ausmahlung, cif	London	s.d. je 280 lbs	102,11 6/7	111.5 3/5
<u>Zucker</u>					
37	Weltkontrakt Nr. VIII, erstnotierter Monat	New York	cts je 1b	1,90	2,11
38	Roh-, 96 <sup>o</sup> ISC-Preis, fas kuban. Häfen	New York	cts je 1b	1,76	1,89p
39	Roh-, 96 <sup>o</sup> , unverzollt, cif UK	London	s.d. je 112 lbs	17.11 3/4	19.5 1/5
40	Kristall-, in Säcken, Exportpreis fas	London	s.d. je 112 lbs	29.5 2/5	31.7 4/7
41	Weiß-, 50 t-Kontrakt, erstnot. Monat	Paris	FF je 1000 kg	292,51	264,20
<u>Rohkaffee</u>					
42	versch. Harkünfte, Weltmarktpreise des I.C.O., ex dock	New York	cts je 1b	39,63	37,21
43	Santos IV, ex dock	New York	cts je 1b	41,30	38,37
44	Columbia, Medellin, ex dock	New York	cts je 1b	47,95	42,53
45	Santos, extra prime, fob Santos	London	s.d. je 50 kg	319.4 3/8	305,10
46	Uganda Robusta, ungewaschen, CTMAL, erstnot. Monat	London	s.d. je 112 lbs	266,5 1/3	265,8 7/8
47	Kenya A, Auktions-Höchstpreis, loco	Nairobi	s.d. je 112 lbs	390,3 4/5	385,5 3/8

Monat 1967				Stichtag						Lfd. Nr.
				Dezember					Jan.	
Oktober	November	Dezember		1.	8.	15.	22.	29.	5.	
Originalwährung			umger. in DM je 100 kg	Originalwährung						
153,68	146,30	146,86	21,50	145,50	145,88	146,25	150,25	148,00	148,25	1
212,26	207,24	207,48	30,38	206,88	208,25	207,25	208,63	206,50	208,63	2
180,62	174,03	175,78	25,74	175,00	175,13	178,25	176,75	174,38	177,63	3
194,12	190,21	191,38	25,95	191,38	191,38	191,50	191,50	191,50	191,63	4
29,12,2	29,11,1	33,14,3	31,83	-	33,10,0	33,15,0	33,15,0	33,15,0	33,12,0	5
-	28,14,0	30,10,2	28,80	30,18,3	30,18,3	30,15,0	29,17,6	29,10,0	29,7,6	6
25,15,0	27,11,11	29,5,5	27,63	30,1,0	29,2,6	29,2,6	29,2,6	29,2,6	28,15,0	7
24,83p	24,18p	23,84p	23,84	...	...	...	...	...	...	8
119,19	116,06	115,58	18,13	112,75	115,38	115,75	118,75	117,25	118,75	9
164,47	161,10	163,40	25,64	159,50	164,88	165,00	165,50	163,00	163,00	10
126,89	126,42	127,78	18,56	125,38	125,75	126,88	132,38	131,25	132,38	11
50,25p	51,25p	52,70p	28,16	52,50	52,50	52,50	52,50	53,00	53,50	12
71,25	71,48	73,79	20,26	72,00	73,63	75,00	74,00	73,88	74,50	13
92,85	93,05	97,72	26,83	93,25	95,38	99,75	100,25	99,63	100,00	14
94,50	94,99	94,94	22,71	95,00	95,00	95,00	94,75	94,75	95,00	15
126,85	126,73	126,65	21,46	126,75	126,63	126,75	126,75	126,75	126,63	16
-	-	-	-	-	-	-	-	-	-	17
19,17,8	20,5,9	21,7,9	20,19	21,4,6	21,9,0	21,12,6	21,7,0	21,5,0	21,1,6	18
47,00p	47,94p	50,45p	26,96	49,25	49,75	50,75	51,25	51,25	51,75	19
113,88	113,08	116,55	18,29	114,25	115,63	115,50	119,38	118,50	118,38	20
140,04	133,11	136,69	21,45	134,25	137,50	138,25	135,75	135,50	135,50	21
21,2,1	22,7,7	24,18,6	23,53	24,5,0	25,5,3	25,3,9	25,1,3	24,10,0	24,5,0	22
-	-	-	-	-	-	-	-	-	-	23
21,0,0	21,0,0	-	-	-	-	-	-	-	-	24
6 738	6 850	6 975	44,54	6 850	6 950	6 950	7 000	7 000	7 050	25
11,52	11,50	11,50	101,04	11,50	11,50	11,50	11,50	11,50	...	26
9,37	9,50	9,50	83,47	9,50	9,50	9,50	9,50	9,50	...	27
-	-	-	-	-	-	-	-	-	-	28
94,0	110,0	111,0	104,79	110,0	110,0	110,6	112,6	-	112,6	29
80,60	83,53	80,87	80,87	83,60	76,20	83,10	83,30	83,30	83,30	30
-	23 000	23 000	146,86	23 000	23 000	23 000	23 000	23 000	23 000	31
12 275	12 863	13 100	83,64	13 100	13 100	13 100	13 100	13 100	13 100	32
7,05	6,93	6,91	60,71	6,90	6,95	6,90	6,90	6,90	6,90	33
7,35	7,26	7,26	63,78	7,25	7,30	7,25	7,25	7,25	7,25	34
93,11 1/2	93,9	109,0	41,16	-	-	-	109,0	109,0	109,0	35
111,6	111,6	-	-	-	-	-	-	-	-	36
2,29	2,48	2,40	21,09	2,18	2,32	2,37	2,56	2,53	2,39	37
1,89	2,15p	2,05p	18,01	2,00	1,97	2,07	-	-	2,12	38
19,1 1/2	22,3 1/2	24,3 4/5	23,11	23,9	24,3	24,3	25,6	25,0	24,6	39
31,4 3/7	35,4 3/8	37,5 1/8	35,33	36,3	37,6	37,6	38,3	38,3	37,9	40
245,39	268,93	284,63	23,13	273,50	286,50	289,00	289,50	295,00 <sup>d)</sup>	...	41
36,44	37,24	36,82	323,50	36,62	36,77	36,88	36,88	36,84	...	42
37,52	37,50	37,22	327,01	37,25	37,00	37,25	37,25	37,25	37,13	43
41,66	44,00	43,12	378,85	43,25	43,00	43,00	43,25	43,25	43,25	44
298,0	301,11 1/4	339,10 1/2	326,01	337,6	337,6	340,6	-	344,0	-	45
249,8 3/7	280,0	317,2 6/7	299,49	294,3	309,3	317,9	328,3	333,9	334,6	46
392,0	425,6	422,10 2/7	399,20	420,0	417,0	428,0	425,0	-	-	47

Lfd. Nr.	Ware	Markort	Währungs- und Mengeneinheit	Jahr	
				1966	1967
				Originalwährung	
	<u>Rohkakao</u>				
48	Accra, main crop, loco	New York	cts je lb	24,42	29,03
49	Bahia, superior, loco	New York	cts je lb	23,06	26,35
50	Ghaná, gut fermentiert, cif Term.-Verschiffung	London	s.d. je 50 kg	188,1 5/6	230,11 3/7
51	versch. Herkünfte, 10 t-Kontrakt, erstnot. Monat	Paris	FF je 100 kg	256,06	302,89
52	versch. Herkünfte, erstnot. Monat	Amsterdam	hfl je 100 kg	184,98	213,74
	<u>Tee</u>				
53	Auktionsdurchschnittspreis	London	d je lb	48,73	49,88
54	Pekoe, clean black, Auktionshöchstpreis	Kalkutta	Rupien je kg	5,63 <sup>a)</sup>	5,78 <sup>a)</sup>
55	Orange Pekoe, good medium broken, Aukt.-Höchstpreis	Colombo	Ceylon-cts je lb	222,56	226,20
	<u>Pfeffer</u>				
56	Canton, schwarz, cif UK	London	d je lb	33,21	27,56
57	Canton, weiß, cif UK	London	d je lb	46,29	37,29
	<u>Rinder</u>				
58	Kühe, junge, I. Qualität, Lebendgewicht	Kopenhagen	dkr je kg	2,80	2,43
59	Ochsen u. Färsen, prima, Lebendgewicht	Kopenhagen	dkr je kg	3,24	2,89
	<u>Schweine</u>				
60	schwere, Lebendgewicht	Chicago	\$ je 100 lbs	24,52	20,19
	<u>Rindfleisch</u>				
61	von ausgew. Stieren (600 - 700 lbs)	New York	\$ je 100 lbs	44,17	45,13
62	engl. longsides, I. Qualität	London	d je lb	31,13	29,96
63	argentin. Hinterviertel, gefroren, Höchstpreis	London	d je lb	33,33	33,21
64	französisches, I. Qualität, ohne Knochen	La Villette	FF je kg	5,84	6,31
	<u>Schweinefleisch</u>				
65	frische Lenden, 8 - 12 lbs schwer	New York	\$ je 100 lbs	56,81	51,48
66	frische Hälften, bis 100 lbs schwer	London	d je lb	31,13	34,02
67	frische Hälften, I. Qualität, 63 - 66 kg schwer	Niederlande	hfl je kg	2,73	2,68
68	frische Hälften, I. Qualität, 60 - 70 kg schwer	Kopenhagen	dkr je kg	4,77	4,56p
	<u>Speck</u>				
69	polnischer, Standard, Kl. A, Importeur-VPr.	London	s.d. je 112 lbs	302,10 7/8	301,8 1/8
70	dänischer, frische Seiten, Importeur-VPr.	London	s.d. je 112 lbs	303,2 5/6	300,1 1/2
	<u>Geflügel</u>				
71	junge Brathühner, 4 lbs, gefroren	New York	cts je lb	32,74	31,73
72	Junghähnchen, 800 - 1400 g, Lebendgewicht	Niederlande	hfl je kg	1,69	1,57
73	Junghähnchen, Extra Qual., ab 750 g Schlachtgew.	Randers	dkr je kg	3,30	3,05
	<u>Eier</u>				
74	große, gemischte Farben, loco	Chicago	cts je 12 Stück	40,37	29,68
75	frische inländ., 65 g und schwerer	Mailand	Lire je Stück	25,66	25,89
76	Erzeugerdurchschnittspreis	Niederlande	hfl je kg	1,85	1,91
77	Erz.-Preis bei Abgabe an Exportgenossenschaft	Kopenhagen	dkr je kg	2,31	2,09p
	<u>Butter</u>				
78	Molkerei-, A Qualität 92 <sup>0</sup> , loco	New York	cts je lb	67,23	67,57
79	australische, beste Qualität, Imp-VPr., ab Kai	London	s.d. je 112 lbs	300,11	300,0
80	dänische, Importeur-VPr., ab Kai	London	s.d. je 112 lbs	363,0 5/7	373,0
81	neuseeländ., beste Qual., Imp-VPr., ab Kai	London	s.d. je 112 lbs	302,4 1/3	300,0
82	84 %, lose, ab Molkerei	Niederlande	hfl je kg	5,07	5,69
83	Molkerei-, I. Qualität, Abrechnungspreis	Kopenhagen	dkr je kg	7,12	7,39p
	<u>Käse</u>				
84	40 % Fett, Edamer, Molkerei-VPr.	Niederlande	hfl je kg	2,78	2,96
85	30 % Fett, Molkerei-VPr. für Export	Kopenhagen	dkr je kg	3,24	3,20p
86	Gorgonzola, ab Großhandelslager	Mailand	Lire je kg	527,50	505,21
	<u>Schmalz</u>				
87	Prime steam, lose, in Tankwagen	Chicago	cts je lb	11,23	7,79
88	Prime western steam, loco	New York	cts je lb	12,60	9,19
89	amerikan. Prime steam, lose, cif	London	£ je 112 lbs	5,27	3,15,5
90	inländisches, ab Großhändler	Mailand	Lire je kg	188,43r	145,87



Monat				Stichtag						Lfd. Nr.
1967				Dezember					Januar	
Oktobar	November	Dezember		1.	8.	15.	22.	29.	5.	
Originalwährung			unger. in DM je 100 kg	Originalwährung						
29,51	31,30	31,49	276,67	30,75	31,13	32,13	32,00	31,38	31,38	48
26,47	28,26	28,63	251,54	28,00	28,38	29,25	29,00	28,63	28,88	49
226,9 1/8	254,0 1/4	279,10 1/2	268,46	268,9	276,3	285,0	287,6	281,3	280,6	50
307,20	332,75	336,69	273,57	330,00	328,75	337,00	340,50	340,50	...	51
217,44	232,17	236,23	261,81	227,50	236,25	238,50 <sup>c)</sup>	243,25	237,00	240,00 <sup>c)</sup>	52
55,54	61,47	59,65	525,58	61,95	60,13	59,33	57,19	-	54,34	53
5,70	6,78	6,73	358,93	6,70	6,70	6,70	6,80	-	6,80	54
225,29	226,60	242,14	448,41	245,00	230,00	245,00	250,00	-	230,00	55
29,24	30,77	32,48	286,19	31,80	31,80	33,00	32,40	33,00	33,00	56
34,83	36,17	36,68	323,19	37,00	36,00	37,00	37,00	37,00	37,00	57
2,20	2,17	2,23	119,16	2,23	2,23	2,23	2,23	2,23	2,23	58
2,72	2,67	2,80	149,62	2,73	2,73	2,80	2,85	2,85	2,85	59
18,64	18,09	18,13	159,29	18,13	18,00	18,50	17,88	17,75	18,35	60
46,81	45,93	46,00	404,15	45,50	46,00	46,00	46,00	46,00	46,50	61
28,75	30,25	36,00	317,20	37,00	-	36,00	36,00	-	42,00	62
32,33	33,80	36,00	317,20	36,00	34,00	34,00	40,00	-	-	63
6,54	6,49	6,49	527,33	6,46	6,46	6,50	6,50	6,50	...	64
50,43	46,49	47,18	414,52	45,50	49,50	47,00	46,50	45,50	49,50	65
34,00	35,20	38,00	334,82	38,00	38,00	38,00	40,00	36,00	34,00	66
2,70	2,81	2,71	300,34	2,77	2,77	2,72	2,67	2,67	2,67	67
4,54p	4,31p	4,39p	234,58	4,26	4,40	4,40	4,40	4,40	4,40	68
302,9	295,3	315,0	297,38	315,0	315,0	315,0	315,0	315,0	315,0	69
300,0	297,6	315,0	297,38	315,0	315,0	315,0	315,0	315,0	315,0	70
30,49	30,75	29,38	258,13	30,75	30,75	28,75	28,75	28,75	30,75	71
1,56	1,54	1,52	168,46	1,52	1,53	1,52	1,51	1,54	1,53	72
3,00	3,02	3,10	165,65	3,10	3,10	3,10	3,10	3,10	3,10	73
28,19	29,45	31,27	10,38)	30,50	29,75	33,00	32,50	30,13	23,00	74
27,19	28,88	28,40	18,13)	28,50	28,00	28,25	28,75	28,75	27,25	75
2,07	2,27	2,24	13,91)	2,30	2,18	2,26	2,27	2,22	2,01	76
2,28p	2,32p	2,95p	8,83)	3,20	3,50	3,00	2,60	2,60	2,60	77
67,77	67,56	68,94	605,70	67,63	69,88	68,75	67,50	69,75	67,25	78
300,0	300,0	300,0	283,22	300,0	300,0	300,0	300,0	300,0	300,0	79
378,9 3/4	378,7 1/2	379,0	357,80	379,0	379,0	379,0	379,0	379,0	379,0	80
300,0	300,0	300,0	283,22	300,0	300,0	300,0	300,0	300,0	300,0	81
5,78	5,78	5,78	640,58	5,78	5,78	5,78	5,78	5,78	5,78	82
7,80p	7,79p	7,55p	403,43	7,55	7,55	7,55	7,55	7,55	8,05	83
2,96	2,96	2,99	331,37	2,97	2,99	2,99	2,99	2,99	3,01	84
3,18p	3,20p	3,15p	168,32	3,15	3,15	3,15	3,15	3,15	3,15	85
540,00	550,00	555,00	354,37	555,00	555,00	555,00	555,00	555,00	555,00	86
6,95	6,34	6,56	57,64	6,38	6,38	6,63	6,75	6,75	6,50	87
8,32	7,71	7,97	70,02	7,75	7,75	8,00	8,50	8,13	7,88	88
3,9,10	3,4,0	3,18,8	74,26	3,15,0	3,15,0	4,1,0	4,2,0	4,2,0	4,0,0	89
136,88	129,50	125,00	79,81	125,00	125,00	125,00	125,00	125,00	115,00	90

Lfd. Nr.	Ware	Markort	Währungs- und Mengeneinheit	Jahr	
				1966	1967
				Originalwährung	
	<u>Talg</u>				
91	bleachable fancy, frei Käufer	New York	cts je lb	7,46	5,49
92	home melt, good colour, lose, ab Werk	London	£ je 2240 lbs	74.10.6	52.1.6
	<u>Wal- und Fischöl</u>				
93	Walöl, roh Nr. 1, ex Tank Rotterdam	London	£ je 1000kg	84.14.10	60.1.5 <sup>a)</sup>
94	Heringsöl, lose, cif UK/Kont.	London	£ je 1000kg	66.18.10	47.10.0
95	Menhadenöl, roh, in Tanks, fob Baltimore	New York	cts je lb	9,48	7,42
	<u>Erdnüsse</u>				
96	nigerische, geschält, cif Kontinent	London	£ je 2240 lbs	67.14.6	65.19.2
97	sudanesische, 3 %, geschält, cif Kontinent	London	£ je 1000 kg	66.3.4 <sup>a)</sup>	63.2.4
	<u>Kopra</u>				
98	philippinische, cif Pazifikküste	New York	\$ je 2000 lbs	168,68	182,48
99	philippinische, cif Kontinent	London	\$ je 2240 lbs	188,03	205,44
100	Neue Hebriden, cif	Marseille	FFje 100 kg	89,22	93,75
	<u>Leinsaat</u>				
101	US Standard 1, loco, ab Lagerhaus	Minneapolis	cts je 56 lbs	313,63	317,94
102	kanad. Western 1, Lfg. Ft. William	Winnipeg	kan.cts je 56 lbs	331,51	322,82
103	kanad. Nr. 1, lose, cif europ. Häfen, Terminlfg.	London	£ je 2240 lbs	46.9.0	50.7.0
	<u>Palmkerne</u>				
104	nigerische, cif	London	£ je 2240 lbs	56.12.8	59.17.2
105	westafrikanische, cif	Marseille	FF je 100 kg	76,48	78,33
	<u>Rizinussaat</u>				
106	ostafrikanische, cif Terminlieferung	London	£ je 2240 lbs	49.3.0	61.4.2
	<u>Sojabohnen</u>				
107	gelb, 1/11, in Wagenladungen, erstnot. Monat	Chicago	cts je 60 lbs	308,75	278,76
108	kanadische, Nr. 2, gelb, lose, cif Terminlfg.	London	£ je 2240 lbs	47.13.5 <sup>a)</sup>	-
	<u>Baumwollsaatöl</u>				
109	Prime summer yellow, erstnotierter Monat	New York	cts je lb	15,85	13,45
110	roh, lose, Exportpreis, fob New Orleans	New York	cts je lb	15,15 <sup>a)</sup>	12,65
111	gewaschen, netto, lose, ab Mühle	Hull Area	£ je 2240 lbs	124.8.0	127.6.4
	<u>Erdnußöl</u>				
112	roh, in Tanks, fot	New York	cts je lb	13,75	11,89
113	roh, nigerisches 3 - 5 % fr. Fettsäure lose, cif	London	£ je 2240 lbs	107.12.0	104.3.4
	<u>Kokosöl</u>				
114	Manila, roh, in Tanks, unversteuert	New York	cts je lb	12,18	13,50
115	Ceylon, 1 % fr. Fettsäure, cif Rotterdam	London	£ je 2240 lbs	113.6.11	118.15.2
116	versch. Herkünfte, Offertenpreis cif	Rotterdam	hfl je 100 kg	94,18	103,11
	<u>Leinöl</u>				
117	roh, in Tanks, loco	New York	cts je lb	13,84	13,96
118	roh, argentinisches, lose, cif Terminlieferung	London	£ je 2240 lbs	69.9.8	75.3.1
119	versch. Herkünfte, Offertenpreis, cif	Rotterdam	hfl 100 kg	66,51	70,72
	<u>Oliveöl</u>				
120	spanisches, eßbar, in Fässern, loco	New York	\$ je 7,6 lbs	2,87	3,00
121	spanisches, eßbar, 1 % fr. Fettsäure, fob	London	£ je 1000 kg	235.14.4	250.8.9
122	tunesisches, 1 % Fettsäure, c & f	London	£ je 1000 kg	247.11.7 <sup>a)</sup>	253.3.1 <sup>a)</sup>
	<u>Palmöl</u>				
123	geklärt, in Tankwagen, Ostküste	New York	cts je lb	12,66	11,06
124	nigerisches, 5 % fr. Fettsäure, cif	London	£ je 2240 lbs	84.6.7 <sup>a)</sup>	-
	<u>Rizinusöl</u>				
125	Nr. 3, techn., in Tanks	New York	cts je lb	14,56	18,29
126	brasilian. 1, cif	London	£ je 2240 lbs	106.10.11 <sup>a)</sup>	140.13.4
	<u>Sojaöl</u>				
127	roh, in Tankwagen, fob Decatur	New York	cts je lb	11,59	9,58
128	roh, lose, Exportpreis, fob New York	New York	cts je lb	13,13 <sup>a)</sup>	10,81

Monat 1967				Stichtag						Lfd. Nr.
				Dezember					Januar	
Oktober	November	Dezember		1.	8.	15.	22.	29.	5.	
Originalwährung			umgerechnet in DM je 100 kg	Originalwährung						
5,39 47,10,0	5,06 48,2,0	5,23 50,6,0	45,95 47,49	5,00 49,0,0	5,18 49,0,0	5,18 49,10,0	5,13 52,0,0	6,13 52,0,0	5,13 53,0,0	91 92
45,0,0 38,2,0 6,13	47,10,0 40,5,0 6,13	57,4,0 50,0,0 6,13	54,87 47,96 53,86	53,0,0 50,0,0 6,13	53,0,0 50,0,0 6,13	60,0,0 50,0,0 6,13	60,0,0 50,0,0 6,13	60,0,0 50,0,0 6,13	60,0,0 50,0,0 6,13	93 94 95
60,2,9 58,6,5	61,6,8 55,16,8	65,13,9 62,10,0	62,01 59,95	66,10,0 -	64,0,0 -	65,10,0 62,10,0	66,0,0 62,10,0	66,0,0 62,10,0	65,10,0 63,10,0	96 97
192,50 224,91 101,00	226,69 255,98 113,25	231,11 261,79 122,25	101,53 102,68 99,33	235,00 260,00 -	235,00 265,00 "	230,00 258,50 "	227,00 261,00 122,50	227,50 260,00 122,00	225,00 265,00 ...	98 99 100
316,32 333,67 52,2,7	314,00 346,27 57,17,8	314,00 348,66 62,14,7	49,26 50,64 59,22	314,00 342,75 61,15,0	314,00 342,88 62,7,6	314,00 351,75 64,0,0	314,00 357,00 62,15,0	314,00 357,00 62,15,0	314,00 356,50 62,6,3	101 102 103
62,13,4 83,75	72,3,4 90,20	83,5,0 94,63	78,59 76,89	83,0,0 94,00	83,0,0 94,00	83,0,0 94,50	83,10,0 95,00	83,10,0 95,00	83,10,0 ...	104 105
67,8,11	68,13,4	89,15,10	84,77	-	-	89,10,0	90,0,0	90,0,0	-	106
263,65 -	264,59 -	266,65 -	39,05 -	266,00 -	266,63 -	267,63 -	266,88 -	266,25 -	265,50 -	107 108
12,76 12,03 123,0,0	12,75 11,85 123,0,0	13,25 12,22 131,0,0	116,41 107,36 123,67	12,75 11,88 nom.	13,05 12,00 nom.	13,40 12,38 nom.	13,55 12,38 131,0,0	13,60 12,63 131,0,0	13,50 12,50 132,0,0	109 110 111
11,32 94,10,9	11,31 91,13,7	11,53 106,8,0	101,30 100,49	11,50 107,0,0	11,50 -	11,63 106,10,0	11,63 105,10,0	11,50 106,0,0	11,50 104,10,0	112 113
15,10 124,4,0 112,95	17,74 148,0,0 133,20	17,25 161,4,3 135,87	151,56 152,19 150,58	17,75 165,0,0 140,00	17,50 161,10,0 139,00	17,00 160,0,0 137,50	17,00 160,0,0 131,10	17,00 159,0,0 131,10	16,63 163,0,0 131,10	114 115 116
14,21 80,4,10 76,48	14,28 89,13,4 80,70	14,28 98,1,4 80,88	125,46 92,58 89,64	14,28 95,10,0 79,90	14,28 96,0,0 79,90	14,28 99,15,0 80,30	14,28 99,10,0 82,45	14,28 100,10,0 82,45	14,28 100,0,0 83,50	117 118 119
3,00 246,10,0 255,0,0	3,00 255,14,0 255,0,0	3,00 292,10,0 -	346,81 280,57 -	3,00 292,10,0 -	3,00 292,10,0 -	3,00 292,10,0 -	3,00 292,10,0 -	3,00 292,10,0 -	3,00 292,10,0 -	120 121 122
12,50 -	12,50 -	12,50 -	109,82 -	12,50 -	12,50 -	12,50 -	12,50 -	12,50 -	12,50 -	123 124
20,05 169,3,4	23,90 189,2,10	24,00 207,7,5	210,86 195,77	24,00 209,3,4	24,00 208,6,8	24,00 207,1,8	24,00 207,1,8	24,00 204,4,0	24,00 202,1,8	125 126
8,78 10,08	8,59 9,73	8,66 9,87	76,09 86,72	8,57 9,82	8,66 9,89	8,71 9,88	- 9,88	8,58 9,88	8,54 9,85	127 128

Lfd. Nr.	Ware	Markort	Währungs- und Mengeneinheit	Jahr	
				1966	1967
				Originalwährung	
	<u>Ölkuchen</u>				
129	von Baumwollsaat, burmes., 43 % Protein, cif UK	London	£ je 2240 lbs	33.11.11	35.6.7
130	von Baumwollsaat, 46 % Protein, ab Lager	Aarhus	dkr je 100 kg	69,60	69,50
131	von Leinsaat, argentin., 30 % Protein, cif UK	London	£ je 2240 lbs	43.17.3 <sup>a)</sup>	40.11.4
132	von Leinsaat, frei Station	Mailand	Lire je 100 kg	8 754 <sup>r</sup>	8 189
	<u>Fischmehl</u>				
133	Peru/Chile, 65% Protein, 25t-Abschl. erstnot. Monat, Hbg/	London	£ je 1 000 kg	-	48.13.2 <sup>a)</sup>
134	Peru/Chile, 69 % Protein, Importpreis Br/R'dam	Niederlande	hfl je 100 kg	70,66	58,76
	<u>Wolle</u>				
135	Schweiß-, 64's, ab Lager Groß-Boston, erstnot. Monat	New York	cts je lb	130,1	118,1
136	Lincoln wethers, greasy	Bradford	d je lb	47,66	37,14
137	Lincoln hogs, greasy	Bradford	d je lb	52,50	41,85
138	Schweiß-, Type 78, erstnot. Monat	Sydney	Acts je lb	100,33	91,93
139	Merino-, 64's, ab Versteigerungsraum	Australien	Acts je lb	101,54	94,21
140	Merino-, 3 inches, 64's, im Fell	Melbourne	Acts je lb	41,10	34,18
141	Crossbred-, 3 1/2 inches, 56-60's, im Fell	Melbourne	Acts je lb	37,41	28,89
142	Kammzüge, Tops 64's, Bradford "B", erstnot. Monat	London	d je lb	108,84	103,91
143	Kammzüge, ab belg. Lager, erstnot. Monat	Antwerpen	bfrs je kg	142,38	129,96
	<u>Baumwolle</u>				
144	middling upland, 1 inch, loco	New York	cts je lb	28,34	24,73
145	amerik. middling, 1 inch, loco	Liverpool	d je lb	22,02	22,61
146	Menoufi, sehr gute Qualität, Exportpreis fob	Alexandria	Tal. je 99,05 lbs	108,20	117,78 <sup>p</sup>
147	Kontrakt Nr. 5, loco	Sao Paulo	Crz je 15 kg	14,71	20,54
148	pakistanische 289 F. SG spot	Karachi	Rupien je 37,32 kg	96,00	82,25 <sup>p</sup>
149	Mischkontrakt 1 1/16 inch., erstnotierter Monat	Bremen	DM je 100 kg	250,30	260,12
	<u>Rohseide</u>				
150	jap., weiß, 20 - 22 denier "AA", Kassapreis	New York	¢ je lb	8,17	9,70
151	gelb, 20 - 22 denier, extra, Exportnotierung	Mailand	Lire je kg	10 559	10 018
152	gelb, 20 - 22 denier, "A", extra, Kassapreis	Yokohama	Yen je kg	6 278	7 506
	<u>Viskose-Reyon</u>				
153	150/40 denier, glänzend, auf Kegelspulen, fob	Ver. Staaten	cts je lb	87,00	87,00
154	150/40 denier, glänzend, auf Spinnkuchen	Großbritannien	d je lb	62,50	62,59
155	150/36 denier, glänzend, versteuert, auf Spinnk.	Mailand	Lire je kg	1 126	1 172
	<u>Viskose-Zellwolle</u>				
156	1,5 - 3 den., 1,5 - 2 inches, fob	Ver. Staaten	cts je lb	28,00	28,00
157	"Fibro", 3 u. 4 1/2 den., versch. Längen	Großbritannien	d je lb	23,75	22,73
	<u>Acryl-Stapelfaser</u>				
158	"Courtelle", 3-9 den, frei Käufer, UK	Großbritannien	d je lb	80,00	74,74
	<u>Nylon-Stapelfaser</u>				
159	1,5 den., 1 1/8 - 4 1/2 inches, halbmatt, fob	Ver. Staaten	cts je lb	118,00	118,00
160	BNS, 3 - 10 den., Kassapreis, ab Werk	Großbritannien	d je lb	92,50	87,00
	<u>Schwungflachs</u>				
161	flämischer "HC", Wasserröste, Exportprs., frei Grenze	Courtrai	bfrs je 100 kg	5 500	5 500
162	flämischer "LDC", Tauröste, Exportprs., frei Grenze	Courtrai	bfrs je 100 kg	3 129	3 121
163	holländ. "TRH", Tauröste, Exportpreis, frei Grenze	Rotterdam	hfl je 100 kg	215,08	200,08
164	weißholländer "WD", Exportpreis, frei Grenze	Rotterdam	hfl je 100 kg	239,08	221,63
	<u>Manilahanf</u>				
165	Davao I, cif	New York	cts je lb	22,90 <sup>a)</sup>	22,63 <sup>p</sup>
166	Non Davao J 2, cif Kontinent	London	£ je 2240 lbs	103.9.3	98.13.4
167	Non Davao S 2, versteuert, cif Kontinent	Frankreich	FF je kg	1,82	1,60
	<u>Sisal</u>				
168	ostafrikanischer I, cif	New York	cts je lb	10,65	9,97 <sup>p</sup>
169	brasilianischer III, cif	New York	cts je lb	8,87	8,20
170	ostafrikanischer I, cif UK	London	£ je 2240 lbs	81.11.6	69.17.1
171	portugiesischer, versteuert, cif	Frankreich	FF je kg	1,04	0,89

Monat				Stichtag						Lfd. Nr.
1967				Dezember					Januar	
Oktober	November	Dezember		1.	8.	15.	22.	29.	5.	
Originalwährung			umger. in DM je 100 kg	Originalwährung						
36.0.7 70,34 39.14.7 8 125	37.7.2 71,88 41.1.5 8 125	40.10.0 71,50 45.13.0 8 000	38,23 38,21 43,10 51,08	40.10.0 71,80 46.0.0 8 100	- 70,40 - 8 050	- 71,80 45.0.0 8 050	- 71,90 45.0.0 7 950	- 71,90 45.0.0 7 950	- 71,90 45.0.0 7 950	129 130 131 132
44.12.9 54,16	50.6.7 54,59	54.4.1 55,43	51,99 61,43	- 54,85	54.8.0 55,20	54.5.0 55,55	54.5.0 55,55	54.5.0 55,55	54.5.0 58,65	133 134
115.6 32,00 40,00 88,95 90,75 31,78 25,88 101,96 126,28	111.3 32,70 40,40 87,12 89,67 29,67 22,83 97,87 122,66	113.1 36,19 41,00 88,88 91,33 29,88 22,75 104,34 124,86	993,68 318,88 361,26 877,84 902,04 295,12 224,70 919,35 1 002,38	111.2 33,75 41,00 89,60 89,00 29,50 23,00 106,70 124,75	113.2 33,75 41,00 89,30 92,00 30,00 23,00 105,50 125,50	114.0 37,00 41,00 88,20 93,00 29,75 22,50 103,80 125,00	113.0 37,00 41,00 88,60 93,00 29,75 22,50 104,80 124,50	112.5 37,00 41,00 88,30 93,00 29,75 22,50 104,05 124,25	111.5 37,00 41,00 88,70 93,00 30,63 22,50 104,10 124,50	135 136 137 138 139 140 141 142 143
25,45 22,30 124,84 22,25 76,41 255,09	26,02 25,20 127,09 25,66 87,81 268,15	25,30 29,50 ... 26,90 ... 276,96	222,28 259,93 - 264,11 - 276,96	26,50 29,50 ... 26,90 ... 271,30	25,00 29,50 ... 26,90 ... 272,20	25,00 29,50 ... 26,90 ... 276,00	25,00 29,50 ... 26,90 ... 282,10	25,00 29,50 ... 26,90 ... 282,30	23,00 29,00 ... 28,50 ... 283,10	144 145 146 147 148 149
10,45 - 7 973	10,52 - 8 266	10,64 14 000 7 991	9 348,16 8 939,00 8 878,88	10,45 - 8 210	10,65 - 8 000	10,65 14 000 7 970	10,65 - 7 970	10,65 - 7 940	10,65 - ...	150 151 152
87,00 62,50 1 176	87,00 62,50 1 176	87,00 63,60 1 176	764,37 560,39 750,88	87,00 62,50 1 176	87,00 62,50 1 176	87,00 64,50 1 176	87,00 64,50 1 176	87,00 64,50 1 176	87,00 64,50 1 176	153 154 155
28,00 22,25	28,00 22,25	28,00 22,80	246,00 200,89	28,00 22,25	28,00 22,25	28,00 23,25	28,00 23,25	28,00 23,25	... 23,25	156 157
64,00	64,00	64,82	571,14	64,00	64,00	65,50	65,50	65,50	65,50	158
118,00 82,00	118,00 82,00	118,00 82,00	1 036,73 722,51	118,00 82,00	118,00 82,00	118,00 82,00	118,00 82,00	118,00 82,00	... 82,00	159 160
5 500 3 100 195,00 215,00	5 500 3 100 192,50 212,50	5 500 3 150p 192,50 212,50	441,54 252,88 213,34 235,51	5 500 3 150 192,50 212, 50	5 500 3 150 192,50 212,50	5 500 3 150 192,50 212,50	5 500 3 150 192,50 212,50	5 500 3 150 192,50 212,50	... ... ... ...	161 162 163 164
22,72 92.0.0 1,45	22,55 92.0.0 1,46	23,00p 105.0.0 1,47	202,07 99,13 119,44	23,00 - 1,46	23,00 - 1,42	23,00 - 1,44	23,00 - 1,51	23,00 105.0.0 1,51	19,75 ... 1,50	165 166 167
9,85 8,00 64.10.0 0,85	9,85 8,00 66.14.0 0,87r	- 8,00 70.12.8 0,81	- 70,29 66,73 65,81	- 8,00 70.0. 0 0,87	- 8,00 70.0.0 0,81	- 8,00 70.0.0 0,81	- 8,00 72.0.0 0,81	- 8,00 72.0.0 0,81	- 8,00 72.0.0 0,81	168 169 170 171

Lfd. Nr.	Ware	Markort	Währungs- und Mengeneinheit	Jahr	
				1966	1967
				Originalwährung	
	<u>Rohjute</u>				
172	indische, LJA "Lightnings", cif Kontinent	London	£ je 2240 lbs	132,5.10	126,11.4
173	indische, Dundee Daisee 2 - 3, loco	Kalkutta	Rupien je 400 lbs	372,38	310,37
174	indische, First Grade, cif ital. Häfen	Mailand	£ je 2240 lbs	143,4.8	136,12.6
	<u>Rindshäute</u>				
175	Kuh-, leichte Packer-, naßges., erstnot. Monat	New York	cts je lb	19,00	13,72
176	Stier-, Packer-, über 58 lbs schwer	Chicago	cts je lb	17,64	11,73
177	Frigorificos, schwere Ochsen, 25 kg, gesalzen, cif UK	London	d je lb	21,90	15,63
178	B.A. Americanos, trocken-gesalzen, cif UK	London	d je lb	26,08	20,43
179	Kap-, trocken, 18 - 22 lbs, 1. Qualität, cif UK	London	d je lb	26,34	24,38
	<u>Kalbfelle</u>				
180	Collector, 9 - 12 lbs, ungeschoren	New York	\$ je Fell	6,77	5,61
181	Firsts, unter 8 lbs	Manchester	d je lb	54,20 <sup>a)</sup>	45,36
	<u>Naturkautschuk</u>				
182	RSS I, frei Fahrzeug, ex dock	New York	cts je lb	24,05	20,32
183	RSS I, cif Kontinent, erstnot. Monat	London	d je lb	19,57	16,59
184	RSS I, in Ballen, Erz.-VPr., Terminfg., fob	Singapur	M\$-cts je lb	65,61	54,33
	<u>Kunstkautschuk</u>				
185	Butadien/Styren "S 1500", Grundprs.	Ver. Staaten	cts je lb	23,00	22,73 <sup>p)</sup>
186	Neoprene "GN-A", Grundpreis	Ver. Staaten	cts je lb	41,00	41,00 <sup>p)</sup>
187	Butadien/Styren "1500", Grundpreis	Großbritannien	d je lb	18,85	18,07
188	Butyl, unverst., frei Waggon ab Importhäfen	Frankreich	FF je kg	2,71	2,71
189	S.B.R. 1500, Mengen von 10 t, frei Werk	Mailand	Lire je kg	277,00	277,00
	<u>Steinkohle</u>				
190	Anthrazit Stove, ab Zeche	Pennsylvanien	\$ je 2000 lbs	13,15	13,00 <sup>p)</sup>
191	Gasflamm-, Stücke, ab Zeche Ruhrrevier	BR-Deutschland	DM je 1000 kg	71,50	71,50
192	Fett-, 50/80 mm, ab nordfranz. Zeche	Frankreich	FF je 1000 kg	78,00	78,00
193	Flamm-, polnische, 40/80 mm, in Wagenladungen	Mailand	Lire je 1000 kg	14 050	14 050
	<u>Koks</u>				
194	Hütten-, fot Ofen, Standard	Connelsville	\$ je 2000 lbs	15,25	15,48
195	Brech- I/II, 60-80 mm ab Zeche Ruhrrevier	BR-Deutschland	DM je 1000 kg	88,45	88,45
196	Hütten-, über 90 mm, grob, ab nordfranz. Zeche	Frankreich	FF je 1000 kg	100,00	100,00
197	Hütten-, 40 - 70 mm, in Wagenladungen	Mailand	Lire je 1000 kg	19 904	20 009
	<u>Erdöl</u>				
198	Pennsylvanien, 44,6 <sup>0</sup> B&B, ab Bohrfeld	Bradford/USA	\$ je 42 gals	4,61	4,63
199	Venezuela, Tia Juana Medium, 26-26,9 <sup>0</sup> B&B, fob Amuay	Venezuela	\$ je 42 gals	2,30	2,30
200	Aramco, 36-36,9 <sup>0</sup> B&B, fob Ras Tanura	Saudi Arabien	\$ je 42 gals	1,84	1,84
201	Kirkuk, 36-36,9 <sup>0</sup> B&B, fob Tripoli/Libanon	Irak	\$ je 42 gals	2,21	2,21
202	Iran, 34-34,9 <sup>0</sup> B&B, fob Abadan	Iran	\$ je 42 gals	1,73	1,73
203	Kuwait, 31-31,9 <sup>0</sup> B&B, fob Mina al-Ahmadi	Kuwait	\$ je 42 gals	1,59	1,59
204	Algerien, 40 <sup>0</sup> B&B, fob Bougie	Algerien	\$ je 42 gals	2,35	2,35
205	Zelten, 39-39 <sup>0</sup> B&B, fob Marsa el Brega	Libyen	\$ je 42 gals	2,21	2,21
	<u>Motorenbenzin</u>				
206	80 Oktan "R", regulär, Exportpreis fob	Aruba	cts je gallon	6,60	6,60
207	98 Oktan "R", premium, Exportpreis fob	Aruba	cts je gallon	10,40	10,40
208	90 Oktan "R", fob Bandar Mah Shahr	Iran	cts je gallon	8,40	8,45
209	90/92 Oktan, fob leichter, EWG-Ware (AFM)	Rotterdam/A'dam	\$ je 1000 kg	21,09	30,56 <sup>a)</sup>
210	90/92 Oktan, fob leichter, Drittlandware (AFM)	Rotterdam/A'dam	\$ je 1000 kg	19,32 <sup>a)</sup>	29,76 <sup>a)</sup>
	<u>Dieselmotorenstoff und Gasöl</u>				
211	53-57 Dieselindex, Exportpreis fob	Aruba	cts je gallon	6,66	6,99
212	53 Dieselindex Min., fob Bandar Mah Shahr	Iran	cts je gallon	7,17	6,93
213	Marine-, fob Bandar Mah Shahr	Iran	\$ je 42 gallons	2,75	2,69
214	53-57 Dieselindex, fob Leichter, EWG-Ware (AFM)	Rotterdam/A'dam	\$ je 1000 kg	19,69	24,48
215	53-57 Dieselindex, fob Leichter, Drittlandware (AFM)	Rotterdam/A'dam	\$ je 1000 kg	19,14	23,75

Monat				Stichtag						Lfd. Nr.
1967				Dezember					Januar	
Oktober	November	Dezember		1.	8.	15.	22.	29.	5.	
Originalwährung			umger. in DM je 100 kg	Originalwährung						
114.17,9	119.14,8	130.4.3	122,93	131.0.0	130.0.0	130.0.0	130.0.0	130.0.0	130.0.0	172
291,47	286,67	291,94	85,82	-	290,00	290,00	295,00	295,00	305,00	173
123.7,6	125.7,6	-	-	-	-	-	-	-	-	174
11,13	12,36	11,94	104,90	12,30	11,73	11,65	12,40	11,57	11,60	175
10,50	10,53	10,54	92,60	10,50	11,13	10,50	10,00	10,00	9,50	176
13,85	15,19	16,13	142,12	16,38	15,38	16,50	16,50	16,50	16,50	177
19,00	20,50	18,00	158,60	22,00	18,00	18,00	18,00	18,00	16,00	178
24,00	24,00	25,50	224,68	24,00	25,50	25,50	25,50	25,50	25,50	179
5,25	5,38	5,67	474,44	5,50	5,75	5,75	5,50	5,50	5,38	180
42,50	49,32	61,00	537,48	54,13	60,00	60,00	62,00	62,00	62,00	181
18,91	17,77	17,83	156,65	17,50	17,75	18,00	18,00	18,00	17,88	182
14,81	15,25	17,09	150,58	16,63	16,72	17,75	17,63	17,44	17,19	183
50,21	49,42	49,80	143,46	49,81	48,94 <sup>a)</sup>	49,94	51,44 <sup>c)</sup>	50,32	49,31	184
22,60p	22,60p	22,60p	198,56	22,60	22,60	22,60	22,60	22,60	...	185
41,00p	41,00p	41,00p	360,22	41,00	41,00	41,00	41,00	41,00	...	186
17,00	17,00	17,00	149,79	17,00	17,00	17,00	17,00	17,00	...	187
2,71	2,71	2,71	220,19	2,71	2,71	2,71	2,71	2,71	...	188
277,00	277,00	277,00	176,86	277,00	277,00	277,00	277,00	277,00	277,00	189
13,00	13,00	13,00p	5,71	13,00	13,00	13,00	13,00	13,00	...	190
71,50	71,50	71,50	7,15	71,50	71,50	71,50	71,50	71,50	...	191
78,00	78,00	78,00	6,34	78,00	78,00	78,00	78,00	78,00	78,00	192
14 050	14 050	14 050	8,97	14 050	14 050	14 050	14 050	14 050	14 050	193
15,75	15,75	15,75	6,92	15,75	15,75	15,75	15,75	15,75	...	194
90,20	91,20	91,20	9,21	91,20	91,20	91,20	91,20	91,20	...	195
100,00	100,00	100,00	8,13	100,00	100,00	100,00	100,00	100,00 <sup>d)</sup>	100,00	196
20 425	20 575	20 575	13,14	20 575	20 575	20 575	20 575	20 575	20 575	197
4,63	4,63	4,63	11,61)	4,63	4,63	4,63	4,63	4,63	4,63	198
2,30	2,30	2,30	5,77)	2,30	2,30	2,30	2,30	2,30	2,30	199
1,84	1,84	1,84	4,61)	1,84	1,84	1,84	1,84	1,84	1,84	200
2,21	2,21	2,21	5,54)	2,21	2,21	2,21	2,21	2,21	2,21	201
1,73	1,73	1,73	4,34)	1,73	1,73	1,73	1,72	1,73	1,73	202
1,59	1,59	1,59	3,99)	1,59	1,59	1,59	1,59	1,59	1,59	203
2,35	2,35	2,35	5,89)	2,35	2,35	2,35	2,35	2,35	2,35	204
2,21	2,21	2,21	5,54)	2,21	2,21	2,21	2,21	2,21	2,21	205
6,60	6,60	6,60	6,95	6,60	6,60	6,60	6,60	6,60	6,60	206
10,40	10,40	10,40	10,95)	10,40	10,40	10,40	10,40	10,40	10,40	207
8,50	8,50	8,50	8,95)	8,50	8,50	8,50	8,50	8,50	8,50	208
37,82	34,91	32,44	9,59)	32,88	32,88	32,00	32,00	32,00	32,00	209
35,76	33,56	-	- )	-	-	-	-	-	...	210
7,30	7,30	7,30	7,69)	7,30	7,30	7,30	7,30	7,30	7,30	211
6,80	6,80	6,80	7,16)	6,80	6,80	6,80	6,80	6,80	6,80	212
2,65	2,65	2,65	6,64)	2,65	2,65	2,65	2,65	2,65	-	213
28,50	29,44	30,63	10,31)	30,25	30,25	31,00	31,00	31,00	...	214
27,50	28,57	29,51	9,94)	29,13	29,13	29,88	29,88	29,88	...	215

Lfd. Nr.	Ware	Markort	Währungs- und Mengeneinheit	Jahr	
				1966	1967
				Originalwährung	
	<u>Heizöl</u>				
216	schwer, Grad C, Exportpreis fob	Aruba	\$ je 42 gals	2,00	2,00
217	schwer, Nr. 6, Regular, fob	New York Harbor	\$ je 42 gals	2,51	2,51
218	leicht, Nr. 2, Exportpreis fob	Aruba	cts je gallon	6,36	6,69
219	leicht, Nr. 2, fob Bandar Mah Shahr	Iran	cts je gallon	6,77	6,52
	<u>Eisenerz</u>				
220	Bessemer, Mesabi, 51,5 % Fe, ab Kai	US Lake Superior	\$ je 2240 lbs	10,70	10,70
221	Pellets, Taconite, ab Kai	US Lake Superior	\$ je 2240 lbs	13,25	13,25
222	brasilian., 68 - 69 % Fe, ab Atl.-Häfen	New York	\$ je 2240 lbs	10,40	10,40
223	Kiruna D, 60 % Fe, 1,8 % P, cif Rotterdam	Schweden	skr je 1000 kg	51,00	45,00
224	32 % Fe, kalkhaltig, ab Grube Giraumont	Frankreich	FF je 1000 kg	16,30	14,30
	<u>Hämatit-Gießereirohisen</u>				
225	2 % bis 2,5 % Si, 0,08-0,12 % P, Frachtl. Oberhausen-West	BR-Deutschland	DM je 1000 kg	243,50	237,50
226	2 % Si, 0,03 - 0,05 % P, ab 10 lts, fr. Käufer	Großbritannien	£ je 2240 lbs	24,16,6	24,2,10
227	2,5-3 % Si, 0,08 - 0,12 % P, Frachtl. Uckange	Frankreich	FF je 1000 kg	337,00	334,00
228	2,5-3 % Si, 0,06 - 0,08 % P, Frachtl. Monceau	Belgien	bfrs je 1000 kg	3 455	3 455
229	0,08-0,12 % P, frei Waggon Mailand	Mailand	Lire je kg	42,00	42,00
	<u>Stahlschrott</u>				
230	schwerer Schmelz- I, frei Käufer	Pittsburgh	\$ je 2240 lbs	30,72	26,95
231	schwerer, in 500-lts-Ladungen, N.O.-Küste	Großbritannien	£ je 2240 lbs	11,8,3	11,8,3
232	schwerer, Siemens-Martin, frei Verbraucher	Belgien	bfrs je 1000 kg	1 520	1 502
233	schwerer, 150 x 50 x 50, kompl. Wagenldg. Ankpr.	Frankreich	FF je 1000 kg	84,70	93,05
234	schwerer, 150 x 50 x 50, frei Verbraucher	Mailand	Lire je kg	18,81	24,15
	<u>Halbzeug</u>				
235	Walzknüppel, Bessemer-Güte, Inlandspreis, ab Werk	Pittsburgh	\$ je 2000 lbs	84,50	86,00
236	Walzknüppel, Thomas-Güte, in 100-lts-Ladungen	Großbritannien	£ je 2240 lbs	33,15,3	34,1,6
237	Vorblöcke, Thomas-Güte, Frachtlage Thionville	Frankreich	FF je 1000 kg	367,40	367,40
238	Walzknüppel, Thomas-Güte, Frachtlage Clabecq	Belgien	bfrs je 1000 kg	3 750	3 750
	<u>Walzdraht</u>				
239	Bessemer-Güte, Exportpreis fob	Ver. Staaten	\$ je 100 lbs	6,53	6,53
240	5,5 mm, Thomas-Güte, Exportpreis fob	Montanunion	\$ je 1000 kg	79,91	81,01
	<u>Stabstahl</u>				
241	warmgewalzt, Bessemergüte, Exportpreis fob	Ver. Staaten	\$ je 100 lbs	6,75	6,79
242	rounds + squares, 5/8-2 <sup>3</sup> / <sub>4</sub> ", Exportpreis fob	Großbritannien	£ je 2240 lbs	41,0,0	41,0,0
243	Betonrundstahl, Thomas-Güte, Exportpreis fob	Montanunion	\$ je 1000 kg	74,62	75,87
244	Rundstahl, SM-Güte, 3/4-1", Exportpreis fob	Japan	\$ je 1000 kg	86,25	95,17
	<u>Formstahl</u>				
245	Winkel und Träger, Bessemergüte, Exportpreis fob	Ver. Staaten	\$ je 100 lbs	6,06	6,07
246	Winkel und Träger, S.M.-Güte, Exportpreis fob	Großbritannien	£ je 2240 lbs	41,10,0	41,10,0
247	Winkel und Träger, Thomasgüte, Exportpreis fob	Montanunion	\$ je 1000 kg	77,94	80,91
248	Träger, S.M.-Güte, Exportpreis fob	Japan	\$ je 1000 kg	97,63	99,75
	<u>Grobbleche</u>				
249	Behälter-, warmgewalzt, Exportpreis fob	Ver. Staaten	\$ je 100 lbs	5,63	5,63
250	3/16 inch und stärker, S.M.-Güte, Exportpreis fob	Großbritannien	£ je 2240 lbs	43,5,0	43,5,0
251	3/8 inch und stärker, Thomasgüte, Exportpreis fob	Montanunion	\$ je 1000 kg	86,59	86,32
252	1/8" x 4 ft 8 ft, S.M.-Güte, Exportpreis fob	Japan	\$ je 1000 kg	101,36	103,29
	<u>Feinbleche</u>				
253	18 gauge, warmgewalzt, Exportpreis fob	Ver. Staaten	\$ je 100 lbs	5,43	5,53
254	20 gauge, kaltgewalzt, SPO, Exportpreis fob	Montanunion	\$ je 1000 kg	108,73	106,01
	<u>Weißblech</u>				
255	elektrolyt. verzinkt, 0,25 lbs-Auflage, Exp.Prs., fob	Ver. Staaten	\$ je 107 lbs	9,68	9,68
256	feuerverzinkt, 1,25 lbs-Auflage, Exportpreis fob	Japan	\$ je 1000 kg	204,00	204,00
	<u>Gezogener Draht</u>				
257	Blank- und Nageldraht, Exportpreis fob	Montanunion	\$ je 1000 kg	87,93	90,49 <sup>a</sup>
258	Blank- und Nageldraht, Exportgrundpreis	New York	\$ je 100 lbs	8,08	8,08



Monat				Stichtag						Lfd. Nr.
1967				Dezember					Januar	
Oktober	November	Dezember		1.	8.	15.	22.	29.	5.	
Originalwährung			umger.in DM je 100 kg	Originalwährung						
2,00	2,00	2,00	5,01)	2,00	2,00	2,00	2,00	2,00	2,00	216
2,51	2,51	2,51	6,29)	2,51	2,51	2,51	2,51	2,51	2,51	217
7,00	7,00	7,00	7,37)	7,00	7,00	7,00	7,00	7,00	7,00	218
6,40	6,40	6,40	6,74)	6,40	6,40	6,40	6,40	6,40	6,40	219
10,70	10,70	10,70	4,20	10,70	10,70	10,70	10,70	10,70	10,70	220
13,25	13,25	13,25	5,20	13,25	13,25	13,25	13,25	13,25	13,25	221
10,40	10,40	10,40	4,08	10,40	10,40	10,40	10,40	10,40	10,40	222
45,00	45,00	45,00	3,47	45,00	45,00	45,00	45,00	45,00	45,00	223
14,30	14,30	14,30	1,16	14,30	14,30	14,30	14,30	14,30	14,30	224
237,50	237,50	237,50	23,75	237,50	237,50	237,50	237,50	237,50	...	225
22,18,6	22,15,0	22,15,0	21,48	22,15,0	22,15,0	22,15,0	22,15,0	22,15,0	...	226
334,00	334,00	334,00	27,14	334,00	334,00	334,00	334,00	334,00	334,00	227
3 455	3 455	3 455	27,74	3 455	3 455	3 455	3 455	3 455	3 455	228
42,00	42,00	42,00	26,82	42,00	42,00	42,00	42,00	42,00	42,00	229
26,05	27,45	30,40	11,92	29,00	29,50	30,00	31,00	33,00 <sup>c)</sup>	33,00	230
11,8,3	11,8,3	11,8,3	10,77	11,8,3	11,8,3	11,8,3	11,8,3	11,8,3	...	231
1 606	1 570	1 550	12,44	1 550	1 550	1 550	1 550	1 550	1 550	232
103,00	103,00	105,50	8,57	103,00	103,00	103,00	108,00	108,00	108,00	233
24,75	24,75	24,75	15,80	24,75	24,75	24,75	24,75	24,75	24,75	234
86,00	86,00	86,00	37,78	86,00	86,00	86,00	86,00	86,00	...	235
34,1,6	34,1,6	34,1,6	32,17	34,1,6	34,1,6	34,1,6	34,1,6	34,1,6	...	236
367,40	367,40	367,40	29,85	367,40	367,40	367,40	367,40	367,40	367,40	237
3 750	3 750	3 750	30,11	3 750	3 750	3 750	3 750	3 750	3 750	238
6,53	6,53	6,53	57,37	6,53	6,53	6,53	6,53	6,53	6,53	239
80,78	79,94	79,93	31,85	80,50	80,00	79,50	79,50	80,50	80,50	240
6,79	6,79	6,79	59,66	6,79	6,79	6,79	6,79	6,79	...	241
41,0,0	41,0,0	41,0,0	38,71	41,0,0	41,0,0	41,0,0	41,0,0	41,0,0	...	242
74,19	73,50	73,71	29,37	73,50	73,50	73,50	73,50	75,00	74,50	243
92,00	92,00	96,00	38,26	96,00	96,00	96,00	96,00	96,00	...	244
6,07	6,07	6,07	53,33	6,07	6,07	6,07	6,07	6,07	6,07	245
41,10,0	41,10,0	41,10,0	39,18	41,10,0	41,10,0	41,10,0	41,10,0	41,10,0	...	246
79,81	78,06	78,07	31,11	78,50	78,00	78,00	78,00	78,00	78,00	247
102,00	102,00	102,00	40,65	102,00	102,00	102,00	102,00	102,00	...	248
5,63	5,63	5,63	49,46	5,63	5,63	5,63	5,63	5,63	5,63	249
43,5,0	43,5,0	43,5,0	40,83	43,5,0	43,5,0	43,5,0	43,5,0	43,5,0	...	250
80,00	78,17	77,64	30,94	78,00	77,50	77,50	77,50	78,00	77,50	251
93,00	93,00	89,00	35,47	89,00	89,00	89,00	89,00	89,00	...	252
5,53	5,53	5,53	48,59	5,53	5,53	5,53	5,53	5,53	5,53	253
99,89	98,78	99,36	39,60	98,00	99,50	99,00	99,50	99,50	100,50	254
9,68	9,68	9,68	79,48	9,68	9,68	9,68	9,68	9,68	9,68	255
204,00	204,00	204,00	81,30	204,00	204,00	204,00	204,00	204,00	...	256
91,67	92,67	93,36	37,21	92,50	93,50	93,50	93,50	93,50	93,50	257
8,08	8,08	8,08	70,99	8,08	8,08	8,08	8,08	8,08	8,08	258

Lfd. Nr.	Ware	Markort	Währungs- und Mengeneinheit	Jahr	
				1966	1967
				Originalwährung	
	<u>Elektrolyt-Kupfer, Drahtbarren</u>				
259	Grubenhüttenpreis, fr. Verbr.-Werk	Ver. Staaten	cts je lb	36,00	38,10
260	Exportpreis fob Raffinerie Atlantikküste	New York	cts je lb	49,51	47,19
261	Kassapreis, Übernahme im Lagerhaus	London	£ je 2240 lbs	554,19.11	418,0.10
262	Erlösnotiz, cif europ. Häfen	London	£ je 2240 lbs	434,14.3	405,11.5
263	Produzentenpreis, cif europ. Häfen	London	£ je 2240 lbs	433,3.3	405,18.8
264	DEL-Notiz, frei Fahrzeug Erzeugerwerk	BR-Deutschland,	DM je 100 kg	576,35	451,00
265	Grundpreis, unversteuert, ab Werk	Belgien	bfrs je kg	59,86	54,31p
	<u>Blei</u>				
266	Grad A und B, 99,73 - 99,85 % Pb, Inlandspreis	New York	cts je lb	15,12	14,00
267	Virgin brands, common grades	Montreal	kan. cts je lb	14,94	14,00
268	Weich-, raff., 99,97 % Pb, Kassaprs., Übern. i. Lagerh.	London	£ je 2240 lbs	95,3.6	83,16.5
	<u>Zink</u>				
269	Prime Western, Inlandspreis	East St. Louis	cts je lb	14,50	13,84
270	Prime Western	Montreal	kan. cts je lb	14,50	13,50
271	98 % Zn, Ingots, Kassaprs., Übernahme im Lagerhaus	London	£ je 2240 lbs	102,0.2	100,11.0
272	Good ordinary brands, Produzentenpreis	London	£ je 2240 lbs	103,16.0	101,12.3
273	Good ordinary brands, Grundpreis ab Werk	Belgien	bfrs je kg	14,97	14,42
	<u>Zinn</u>				
274	malaiisches, ab Werk Penang	Singapur	M\$ je 60,479 kg	645,40	600,22
275	Straits, 99,8 % Sn, loco	New York	cts je lb	164,07	153,44
276	99,75 % Sn, Kassapreis, Übernahme im Lagerhaus	London	£ je 2240 lbs	1296,16.3	1 222,19.0
277	Rein-, 99,9 % Sn, Hamburger Notiz	Duisburg	DM je 100 kg	1 468,26	1 362,59
	<u>Nickel</u>				
278	Elektro-Kathoden, 99 % Ni, fob Pt. Colborne	New York	cts je lb	78,97	87,79
279	raffiniert, frei Käufer UK	London	£ je 2240 lbs	651,15.6	737,16.0
280	Anodenschrott, freier Marktpreis	London	£ je 2240 lbs	721,19.0	1 190,12.6
	<u>Aluminium</u>				
281	ab 99,5 % Al, Ingots à 50 lbs, fr. Käuferwerk	New York	cts je lb	24,50	24,98
282	ab 99,5 % Al, Ingots, kanad. u. einheim. frei Käuferwerk	London	£ je 2240 lbs	196,0.0	199,14.10
283	ab 99,5 % Al, Ingots, sonstige Herkunft, fr. Käuferwerk	London	£ je 2240 lbs	174,4.1	179,5. 2
284	Primär-, 99,5 % Al, Exportpreis frei europ. Käuferwerk	Montreal	US-cts je lb	24,50	24,50
	<u>Quecksilber</u>				
285	in Flaschen, loco	New York	\$ je 76 lbs	443,75	490,47
286	in Flaschen, loco	London	£ je 76 lbs	159,12.6	180,17.0
287	in Flaschen, loco	Mailand	Lire je 34,507kg	306 856 <sup>a)</sup>	345 556
	<u>Silber</u>				
288	999/1000, in Barren	New York	cts je 31,103 g	129,30	154,97
289	999/1000, in Barren	London	d je 31,103 g	111,81	141,98
	<u>Gold</u>				
290	1000/1000, in Barren	London	s.d. je 31,103 g	251.8 7/8	256.9
	<u>Platin</u>				
291	raffiniert	New York	\$ je 31,103 g	99,47	110,25
292	raffiniert, kanadisches und südafrikanisches	London	£ je 31,103 g	36,1.1	40,11.6
293	raffiniert, sonstige Herkunft	London	£ je 31,103 g	51,13.11	61,14.7
	<u>Zement</u>				
294	Portland-, in Säcken, frei N.Y.	New York	\$ je 170,55 kg	3,60	3,45
295	Normal-, Type 730, in Säcken, ab Werk	Mailand	Lire je 100 kg	895,00	895,00
	<u>Holz</u>				
296	Rund-, Tiama, Ghana, cif	Liverpool	£ je 2240 lbs	25,8.11	24,4.1
297	Rund-, Iroko, Nigeria cif	Liverpool	£ je 2240 lbs	17,3. 2	16,18.5
298	Rund-, Lagos Mahagoni, cif	Liverpool	£ je 2240 lbs	26,3.7	27,8.2
299	Schnitt-, russ. Rot-, Deals/Battens IV, 7", cif UK	Großbritannien	£ je 4,672 cbm	84,13.4	80,14.8
300	Schnitt-, russ. Weiß-, Deals/Battens IV, 7", cif UK	Großbritannien	£ je 4,672 cbm	83,0.0	77,13.3
301	Rund-, Niangon, frei Fahrzeug, ab Importhafen	Frankreich	FF je cbm	375,00	375,00
302	Rund-, Iroko, frei Fahrzeug, ab Importhafen	Frankreich	FF je cbm	360,00	360,00
303	Schnitt-, amerikan. Hemlock clears, frei Fahrzeug	Frankreich	FF je cbm	630,00	630,00

Monat				Stichtag						Lfd. Nr.
1967				Dezember					Januar	
Oktober	November	Dezember		1.	8.	15.	22.	29.	5.	
Originalwährung			umger. in DM je 100 kg	Originalwährung						
38,13	38,13	38,13	335,00	38,13	38,13	38,13	38,13	38,13	...	259
47,43	54,69	53,62	471,10	55,08	52,78	52,58	51,73	54,20	54,40	260
412,15.5	533,9.4	560,1.4	528,73	548,5.0	523,5.0	562,15.0	600,0.0	582,15.0	581,10.0	261
395,10.9	500,16.4	526,14.11	497,27	539,11.7	512,6.5	528,17.1	535,11.1	531,3.10	527,6.0	262
399,13.2	503,6.4	526,6.4	496,87	.	.	.	.	.	.	263
450,56	537,68	529,34	529,34	529,75	500,25	525,00	551,00	541,75	546,50	264
54,35	64,51	61,81p	496,21	63,15	60,52	62,04	61,40	...	...	265
14,00	14,00	14,00	123,00	14,00	14,00	14,00	14,00	14,00	14,00	266
14,00	14,00	14,00p	113,88	14,00	14,00	14,00	14,00	14,00	14,00	267
81.19.3	87.16.9	94.3.4	88,90	94.8.9	94.7.6	94.3.9	93.18.9	93.16.3	93.3.9	268
13,50	13,50	13,50	118,61	13,50	13,50	13,50	13,50	13,50	13,50	269
13,50	13,50	13,50	109,81	13,50	13,50	13,50	13,50	13,50	13,50	270
95,15.11	104,3.1.0	112,13.9	106,38	112,13.9	112,6.3	112,11.3	112,13.9	112,11.3	111,16.3	271
98,0.0	104,4.5	114,6.8	107,94	114,6.8	114,6.8	114,6.8	114,6.8	114,6.8	114,6.8	272
14,50	14,50	14,27	114,56	14,50	14,50	14,50	13,90	13,90	13,90	273
594,98	596,92	582,26	1 257,99	587,00	586,25	583,25	576,00	574,00	566,00	274
151,99	155,04	152,63	1 340,99	154,00	154,00	152,50	151,50	151,25	149,25	275
1 190,10.0	1 273,0.0	1 351,8.8	1 275,82	1 358,5.0	1 359,0.0	1 369,5.0	1 342,10.0	1 348,10.0	1 330,0.0	276
1 360,15	1 370,07	1 338,13	1 338,13	1 350,00	1 343,00	1 332,00	1 325,00	1 318,00	1 294,00	277
94,00	94,00	94,00	825,87	94,00	94,00	94,00	94,00	94,00	94,00	278
773,10.0	826,1.4	902,0.0	851,53	902,0.0	902,0.0	902,0.0	902,0.0	902,0.0	902,0.0	279
1 220,0.0	1 235,0.0	1 312,10.0	1 239,07	1 300,0.0	1 312,10.0	1 312,0.0	1 312,10.0	1 312,10.0	1 362,10.0	280
25,00	25,00	25,00	219,65	25,00	25,00	25,00	25,00	25,00	25,00	281
196,0.0	208,5.0	228,13.4	215,87	228,13.4	228,13.4	228,13.4	228,13.4	228,13.4	228,13.4	282
167,12.3	174,15.7	189,8.7	178,83	190,0.0	190,0.0	190,0.0	190,0.0	186,0.0	187,10.0	283
24,50	24,50	24,50	215,25	24,50	24,50	24,50	24,50	24,50	24,50	284
487,73	498,25	512,70	5 926,99	507,50	512,50	517,00	520,50	520,00	520,00	285
175,0.0	190,0.0	218,15.0	6 086,64	215,0.0	220,0.0	220,0.0	220,0.0	220,0.0	220,0.0	286
345 000	345 000	345 000	6 383,70	345 000	345 000	345 000	345 000	345 000	345 000	287
178,59	195,32	206,60	264,71)	196,00	200,00	210,00	210,00	210,00	210,00	288
154,45	181,02	209,34	268,99)+	197,00	200,00	208,00	215,00	217,00	215,00	289
252,10 5/7	267,4 6/7	292,5 1/4	4,51)	290,10 3/4	292,4	293,2	292,9 1/4	292,4	291,11 3/4	290
110,50	110,50	115,05	14,74)	110,50	110,50	116,50	116,50	116,50	116,50	291
39,17.6	42,15.4	47,15.9	14,74)	46,10.0	46,10.0	48,15.0	48,15.0	48,15.0	48,15.0	292
63,15.8	75,10.3	86,11.1	26,69)	85,0.0	85,10.0	87,10.0	87,10.0	87,10.0	87,10.0	293
3,45	3,45	3,45	8,06	3,45	3,45	3,45	3,45	3,45	3,45	294
895,00	895,00	895,00	5,71	895,00	895,00	895,00	895,00	895,00	895,00	295
22,15.0	23,5.0	27,2.6	256,07	27,2.6	27,2.6	27,2.6	27,2.6	27,2.6	...	296
16,5.0	16,0.0	19,5.0	181,73	19,5.0	19,5.0	19,5.0	19,5.0	19,5.0	...	297
27,15.0	27,15.0	32,0.8	302,41	32,0.8	32,0.8	32,0.8	32,0.8	32,0.8	...	298
81,2.0	81,2.0	81,2.0	166,50)	81,2.0	81,2.0	81,2.0	81,2.0	81,2.0	...	299
77,10.0	77,10.0	77,10.0	159,11)	77,10.0	77,10.0	77,10.0	77,10.0	77,10.0	....	300
379,00	375,00	375,00	304,70)	375,00	375,00	375,00	375,00	375,00	...	301
360,00	360,00	360,00	292,51)	360,00	360,00	360,00	360,00	360,00	...	302
630,00	630,00	630,00	511,89)	630,00	630,00	630,00	630,00	630,00	...	303

Lfd. Nr.	Ware	Markttort	Währungs- und Mengeneinheit	Jahr	
				1966	1967
				Originalwährung	
	<u>noch: Holz</u>				
304	Schnitt-, amerik. Oregon clears, frei Fahrz., ab Imp. Häfen	Frankreich	FF je cbm	645,00	645,00
305	Schnitt-, kanad. Spruce, frei Fahrzeug, ab Imp. Häfen	Frankreich	FF je cbm	945,00	945,00
306	Bretter, Buchen-, slowenische, I. Qual., ab Lager	Mailand	Lire je cbm	72 500	72 500
307	Bretter, Eichen-, slowenische, I. Qual., ab Lager	Mailand	Lire je cbm	119 256	120 000
	<u>Holzschliff</u>				
308	skandin., naß, Kontraktpreis, cif Ostküste UK	Großbritannien	£ je 2240 lbs	30.0.0	30.0.0 <sup>a)</sup>
309	weiß, 90/100 trocken, Exportpreis nach UK	Norwegen	nkr je 1016 kg	600	600
310	skandin., Kontraktpreis cif nordw.-europ. Häfen	Schweden	skr je 1000 kg	432,50	432,50
311	import. Tannen-, lufttrocken, frei Bahnstation	Mailand	Lire je 100 kg	6 552	6 517
	<u>Sulfit-Zellstoff</u>				
312	skandin. ungebl., Kontraktpreis, cif Ostküste UK	Großbritannien	£ je 2240 lbs	48.0.0	48.7.11
313	skandin. gebl., Kontraktpreis, cif Ostküste UK	Großbritannien	£ je 2240 lbs	54.10.0	54.17.0
314	ungebl., Kontraktpreis, cif nordw.-europ. Häfen	Schweden	skr je 1000 kg	667,50	...
315	ungebleicht, Importeur-Verkaufspreis	Mailand	Lire je 100 kg	10 153	10 087
	<u>Azeton</u>				
316	Ladungen ab 10 lts, frei Käufer UK	London	£ je 2240 lbs	64.0.0	64.16.11
317	rein, 99 %, frei Verkäuferlager	Mailand	Lire je kg	79,25	86,00
	<u>Formaldehyd</u>				
318	40 % in Behältern, frei Bahnstation	London	£ je 2240 lbs	30.5.0	31.0.0
319	36 %, frei Großhandelslager	Mailand	Lire je kg	60,48	50,92
	<u>Phenol</u>				
320	90 - 92 %, methanolfrei, in Fässern, ab Werk	New York	cts je lb	12,43	12,75
321	B.P. rein, in 10-lts-Ladungen, frei UK	London	d je lb	16,00	16,00
	<u>Essigsäure</u>				
322	B.P. Eis, 99-100 %, in 10-lts-Ladungen	London	£ je 2240 lbs	73.0.0	73.0.0
323	96 - 97 %, technisch rein, frei Großhandelslager	Mailand	Lire je kg	137,50	137,08
	<u>Schwefelsäure</u>				
324	66° Bè, in Tanks, ab östliche Werke	New York	\$ je 2000 lbs	24,63	28,07
325	168° Tw., ab Werk	London	£ je 2240 lbs	14.3.5	15.3.6
326	Basis 100 %, wasserfrei, frei Großhandelslager	Mailand	Lire je kg	21,75	22,95
	<u>Kupfersulfat</u>				
327	kristallin, in Wagenladungen, ab Werk	New York	\$ je 100 lbs	17,27	18,49
328	abzüglich 2 % Rabatt, fob	Liverpool	£ je 2240 lbs	152.19.5	135.6.10
329	grob, kristallin, unverteuert, frei Empfänger	Paris	FF je 100 kg	233,58	242,10
330	98-99 %, in Wagenladungen, frei Station Mailand	Mailand	Lire je 100 kg	29 659	24 976
	<u>Salpeter</u>				
331	Chile-, 16 % N, in 6-lts-Ladungen	London	£ je 2240 lbs	22.8.2	23.2.11 <sup>a)</sup>
	<u>Schwefels. Ammoniak</u>				
332	21 % N, neutral, in 6-lts-Ladungen	London	£ je 2240 lbs	19.18.10	20.8. 7
333	20-21 % N, ab Lager	Mailand	Lire je 100 kg	3 473	3 473
	<u>Superphosphat</u>				
334	18 % P <sub>2</sub> O <sub>5</sub> , wasserlöslich, 6-lts-Ladungen	London	£ je 2240 lbs	15.11.8	16.3. 9
	<u>Kalkstickstoff</u>				
335	20-21 % N, in Wagenladungen, ab Lager	Mailand	Lire je 75 kg	3 860	3 860
	<u>Kalidünger</u>				
336	60 % K <sub>2</sub> O, in 1 cwt-Säcken, ab Importeurlager	London	£ je 2240 lbs	20.14.11	20.11.8
	<u>Terpentin</u>				
337	in galvanisierten Fässern, fob	Savannah	cts je 7.23 lbs	56,27	56,95 <sup>p</sup>
338	amerikanisches, ab Lager, unverzollt	London	s.d. je 112 lbs	94.8 2/7	100.7 7/8
	<u>Kunststoffe</u>				
339	Zellulose-Azetat, hellfarbig, ab Werk	New York	cts je lb	40,00	40,00
340	Zellulose-Azetat, "Acetabel" I. Qualität, ab Werk	Frankreich	FF je kg	5,35	5,37
341	Polyäthylen, naturfarben, ab Werk	New York	cts je lb	19,71	19,00
342	Polyäthylen "CCP", hellfarbig, ab Werk	Frankreich	FF je kg	3,10	3,10
343	Polystyren, hellfarbig, ab Werk	New York	cts je lb	14,85	15,13
344	Polystyren "Naxolen", Platten, ab Werk	Frankreich	FF je kg	6,30 <sup>a)</sup>	-
345	Polyester, gen. purpose, ab Werk	New York	cts je lb	31,88	21,50

Monat				Stichtag						Lfd. Nr.
1967				Dezember					Januar	
Oktober	November	Dezember		1.	8.	15.	22.	29.	5.	
Originalwährung			umgerechnet in DM je 100 kg	Originalwährung						
645,00	645,00	645,00	524,08)	645,00	645,00	645,00	645,00	645,00	...	304
945,00	945,00	945,00	767,83)	945,00	945,00	945,00	945,00	945,00	...	305
72 500	72 500	72 500	462,91)	72 500	72 500	72 500	72 500	72 500	72 500	306
120 000	120 000	120 000	766,20)	120 000	120 000	120 000	120 000	120 000	120 000	307
30.0.0	...	...	"	...	...	...	...	...	.	308
600	...	...	"	...	...	...	...	...	.	309
432,50	432,50	432,50	33,34	432,50	432,50	432,50	432,50	432,50	.	310
6 500	6 500	6 500	41,50	6 500	6 500	6 500	6 500	6 500	6 500	311
48.0.0	48.5.0	52.10.0	49,56	52.10.0	52.10.0	52.10.0	52.10.0	52.10.0	52.10.0	312
54.10.0	54.3.8	59.0.0	55,70	59.0.0	59.0.0	59.0.0	59.0.0	59.0.0	59.0.0	313
667,50	...	...	"	...	...	...	...	...	...	314
10 050	10 050	10 050	64,17	10 050	10 050	10 050	10 050	10 050	10 050	315
66.2.6	68.0.0	68.0.0	64,20	68.0.0	68.0.0	68.0.0	68.0.0	68.0.0	68.0.0	316
86,00	86,00	86,00	54,91	86,00	86,00	86,00	86,00	86,00	86,00	317
31.0.0	31.0.0	31.0.0	29,27	31.0.0	31.0.0	31.0.0	31.0.0	31.0.0	31.0.0	318
50,00	50,00	50,00	31,93	50,00	50,00	50,00	50,00	50,00	50,00	319
12,75	12,75	12,75	112,02	12,75	12,75	12,75	12,75	12,75	12,75	320
16,00	16,00	16,00	140,98	16,00	16,00	16,00	16,00	16,00	16,00	321
73.0.0	73.0.0	73.0.0	68,92	73.0.0	73.0.0	73.0.0	73.0.0	73.0.0	73.0.0	322
137,50	137,50	132,50	84,60	137,50	137,50	137,50	132,50	132,50	132,50	323
30,22	31,15	31,15	13,68	31,15	31,15	31,15	31,15	31,15	31,15	324
15.2.0	15.2.0	16.0.0	15,10	15.2.0	16.0.0	16.0.0	16.0.0	16.0.0	16.0.0	325
24,00	24,00	24,00	15,32	24,00	24,00	24,00	24,00	24,00	24,00	326
18,50	18,50	18,50	162,54	18,50	18,50	18,50	18,50	18,50	18,50	327
134.15.6	160.8.11	176.1.8	166,23	182.5.0	172.15.0	176.5.0	176.5.0	176.5.0	176.5.0	328
242,10	242,10	242,10	196,71	242,10	242,10	242,10	242,10	242,10	...	329
24 000	23 500	24 500	156,43	24 500	24 500	24 500	24 500	24 500	24 500	330
"	"	"	"	"	"	"	"	"	"	331
21.2.0	21.2.0	21.2.0	19,92	21.2.0	21.2.0	21.2.0	21.2.0	21.2.0	21.2.0	332
3 390	3 430	3 470	22,16	3 470	3 470	3 470	3 470	3 470	3 510	333
16.11.0	16.11.0	16.11.0	15,62	16.11.0	16.11.0	16.11.0	16.11.0	16.11.0	16.11.0	334
3 770	3 810	3 850	32,78	3 850	3 850	3 850	3 850	3 850	4 040	335
20.6.0	20.12.0	20.12.0	19,45	20.12.0	20.12.0	20.12.0	20.12.0	20.12.0	20.12.0	336
57,35	57,50	57,75p	70,18	57,75	57,75	57,75	57,75	57,75	...	337
99.0	104.2 2/5	112.0	105,73	112.0	112.0	112.0	112.0	112.0	112.0	338
40,00	40,00	40,00	351,43	40,00	40,00	40,00	40,00	40 00	...	339
5,39	5,39	5,39	437,95	5,39	5,39	5,39	5,39	5,39	5,39	340
19,00	19,00	19,00	166,93	19,00	19,00	19,00	19,00	19,00	...	341
3,10	3,10	3,10	251,88	3,10	3,10	3,10	3,10	3,10	3,10	342
15,50	15,50	15,50	136,18	15,50	15,50	15,50	15,50	15,50	...	343
"	"	"	"	"	"	"	"	"	4,00	344
21,50	21,50	21,50	215,25	21,50	21,50	21,50	21,50	21,50	...	345

# Veröffentlichungen über Auslandspreise sowie Einfuhrpreise und Preise für Verkehrsleistungen in der Fachserie M „Preise, Löhne, Wirtschaftsrechnungen“

**Reihe 1 Preise und Preisindices für Außenhandels Güter**

12 Monatshefte  
1 Jahreshaft

**Reihe 7 Preise für Verkehrsleistungen**

Eisenbahnverkehr, Schiffsverkehr, Luftverkehr, Post- und Fernmeldeverkehr – Indices der Seefrachten

4 Vierteljahreshefte

**Reihe 9 Preise im Ausland**

## **I. Großhandelspreise**

**Grundstoffe Teil 1:** Preise für: Getreide, Fleisch und Fette, Molkereiprodukte, Zucker, Genußmittel, Gewürze, Ölsaaten, pflanzliche Öle und andere Nahrungsmittel – Indices der Großhandelspreise bzw. industriellen Erzeugerpreise

4 Vierteljahreshefte

**Grundstoffe Teil 2:** Preise für: Textilien, Häute, Leder, Kautschuk, Mineralöle, Baustoffe, Zellstoff, Holz, Papier, Harze und Wachse

4 Vierteljahreshefte

**Grundstoffe Teil 3:** Preise für: Kohle, Erze und Mineralien, Eisen und Stahl, NE-Metalle, Chemikalien und Düngemittel

4 Vierteljahreshefte

**Weltmarktpreise ausgewählter Waren**

12 Monatshefte

## **II. Einzelhandelspreise**

Preise für: Nahrungs- und Genußmittel, Bekleidung und Schuhwerk, Heiz- und Leuchtmittel, Hausrat und andere Bedarfs Güter, sowie Preisindexziffern der Lebenshaltung und Indexziffern der Einzelhandelspreise

4 Vierteljahreshefte

**Reihe 10 Internationaler Vergleich der Preise für die Lebenshaltung**

Berechnungen der Verbrauchergeldparitäten zwischen der DM und Währungen, des Auslandes, die Fort- und Rückberechnung der Ergebnisse sowie Devisenkurse in langjähriger Übersicht

12 Monatshefte  
1 Jahreshaft

Wöchentlich werden Stichtagpreise ausgewählter Waren des Welthandels auch im „Statistischen Wochendienst“ gebracht.

Auszugsweise erscheinen ferner in „Wirtschaft und Statistik“ Monatsdurchschnittspreise wichtiger Waren aus der Fachserie M, Reihe 9.