

**STATISTISCHES
BUNDESAMT
WIESBADEN**

FACHSERIE M

PREISE LÖHNE WIRTSCHAFTSRECHNUNGEN

Reihe 9

Preise im Ausland

I. Großhandelspreise

Weltmarktpreise ausgewählter Waren

Oktober 1965



Bestellnummer : M 9/1 - m 10/65

VERLAG: W. KOHLHAMMER GMBH, STUTTGART UND MAINZ

Erschienen im Januar 1966

Nachdruck - auch auszugsweise - nur mit Quellenangabe gestattet

Preis DM 1,--

V e r m e r k

Zum vorliegenden Monatsbericht wird kein besonderer Kommentar gebracht. Die Preisveränderungen an den Weltmärkten von Oktober bis November 1965 wurden bereits im Septemberheft erläutert, das aus arbeitstechnischen Gründen (wegen einer Häufung von Krankheitsfällen im bearbeitenden Referat) erst Ende November abgeschlossen werden konnte. Etwa gleichzeitig mit dem vorliegenden Heft wird das Novemberheft dieser Reihe erscheinen, in dem dann die Berichterstattung sich zeitlich wieder mit den Zahlenübersichten deckt. Wir bitten unsere Leser um Verständnis.

MONATLICHER PREISVERLAUF AN DEN WELTWARENMÄRKTEN 1958=100

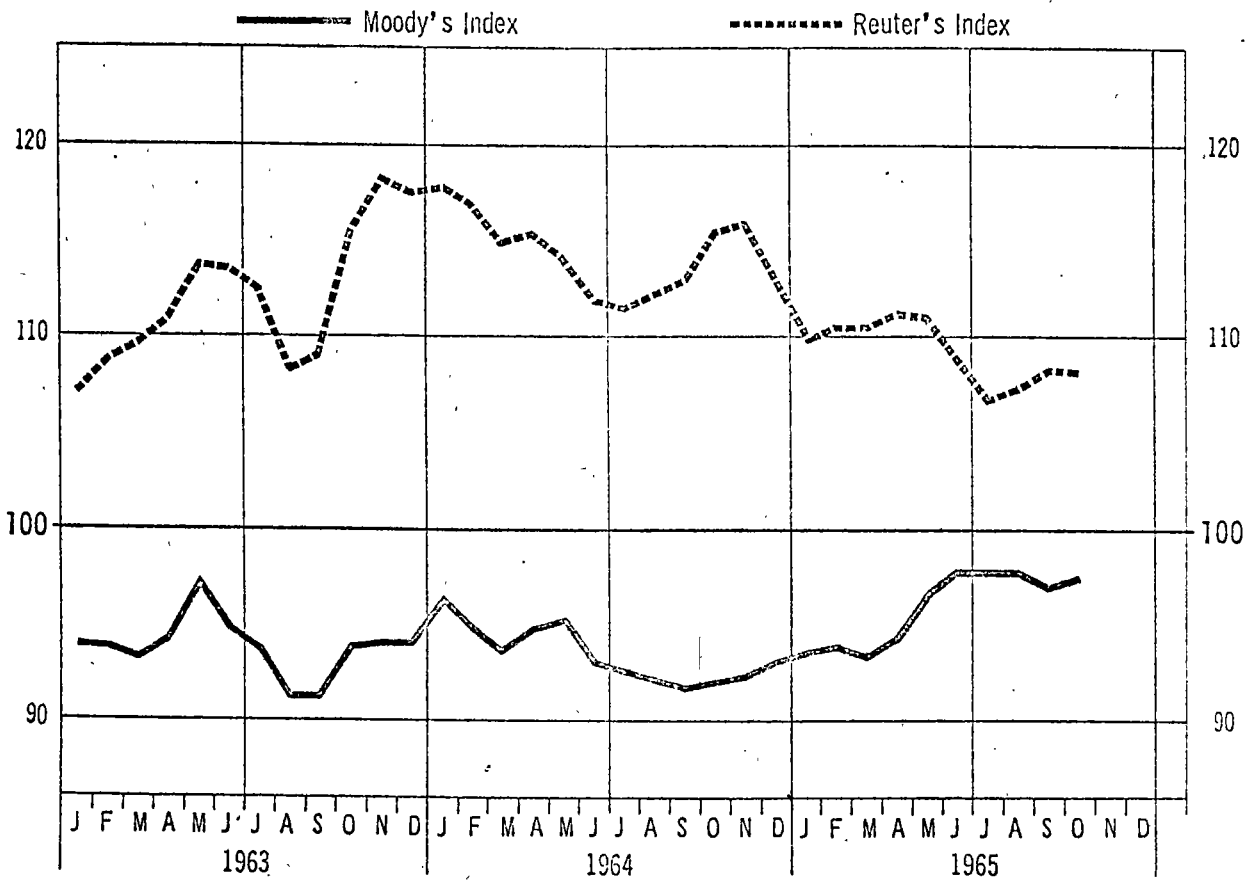

PREISVERLAUF NACH BÖRSENTAGEN

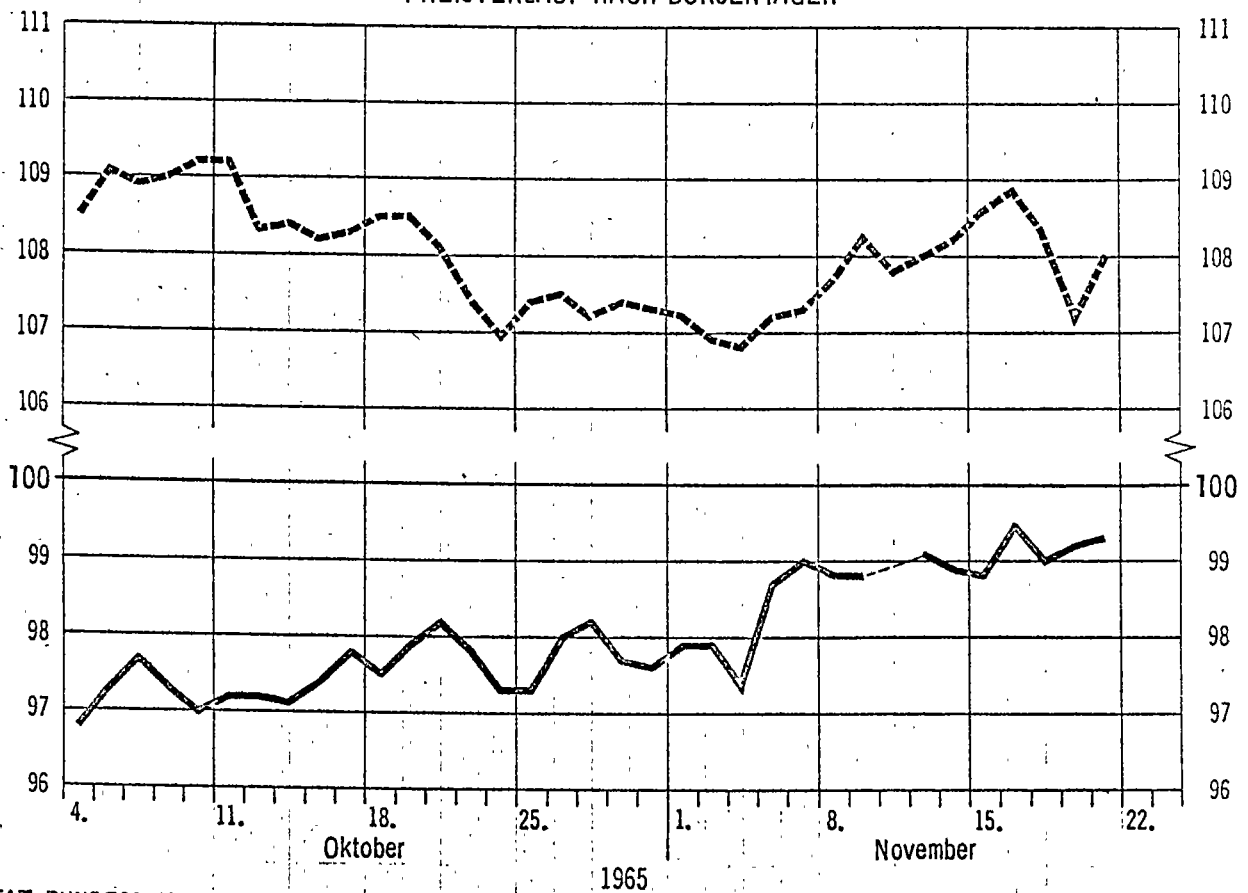

Vorbemerkung

Erläuterungen zu den in vorliegendem Monatsheft der Fachserie M, Reihe 9, "Weltmarktpreise ausgewählter Waren" ausgewiesenen Preisreihen werden in den Vierteljahresheften der Fachserie M, Reihe 9 "Preise im Ausland", I. Großhandelspreise, Grundstoffe, Teil 1 bis 3, gegeben, die auch Preise für weitere Waren und Märkte enthalten. Diese Monatshefte erschienen bis Juli 1962 in der Reihe 8 der Fachserie M. Vor Mai 1960 wurden sie unter der Arb.N. VI/19 veröffentlicht.

Dem Monatsheft Mai-Juni 1960 lag ein Quellenverzeichnis für die laufend in dieser Berichtsreihe veröffentlichten Preise bei, das einen Nachtrag für die ab 1958 neu aufgenommenen Preisreihen enthält.

Bei den Originalpreisen handelt es sich im allgemeinen bei Jahrespreisen um Zwölfmonatsmittel und bei Monatspreisen um das Mittel börsentäglicher Notierungen. Bei auktionsmäßig gehandelten Waren wird anstelle des jeweiligen Stichtagpreises (Freitag) der letzterzielte Auktionspreis eingesetzt.

Für Preisreihen, die aus den Terminnotierungen (erstnotierter Monat bzw. nächste Sicht) einer Warenterminbörse berechnet werden, sind in der Regel die offiziellen Schlußkurse für tatsächlich getätigte Abschlüsse in den jeweiligen Vormittagssitzungen zugrunde gelegt.

Zur Umrechnung der Originalpreise in DM-Beträge werden die amtlichen Devisenkurse (Kassakurse) an der Frankfurter Devisenbörse verwandt. Bei Ländern mit differenziertem Kurssystem werden die von der Deutschen Bundesbank veröffentlichten Freimarktkurse (Ankauf) mit genereller Gültigkeit bzw. die speziellen Exportkurse für die jeweilige Ware benutzt.

Anmerkungen zum Tabellenteil

+) Lfd. Nr.	69 - 72	Umgerechnet in DM je 100 Stück
	195 - 213	" " " " 100 Liter
	280 - 281	" " " " kg
	282 - 285	" " " " g
	291 - 298	" " " " cbm

a) D aus weniger als 12 Monatspreisen berechnet.

b) Preise zum Jahresende.- c) Notierungen vom Vortage.

p = vorläufige Zahl.- r = berichtigte Zahl.

Lfd. Nr.	Ware	Markort	Währungs- und Mengeneinheit	Jahr	
				1963	1964
				Originalwährung	
	<u>Weizen</u>				
1	Standard, erstnotierter Monat	Chicago	cts je 60 lbs	201,56	183,34
2	Hardwinter II, loco	New York	cts je 60 lbs	269,01	237,57
3	Redwinter II, cif domestic	New York	cts je 60 lbs	234,87 ^{a)}	206,40
4	Northern Manitoba I, Exportpreis	Winnipeg	kan. cts je 60 lbs	196,92	206,00
5	Northern Manitoba I/II, ab kan. Atl.-Häfen, cif	London	£ je 2240 lbs	28.15.9	29.12.4 ^{a)}
6	argentinischer "UP RIVER", cif Terminlieferung	London	£ je 2240 lbs	26.4.5 ^{a)}	26.17.6 ^{a)}
7	australischer, lose, cif Terminlieferung	London	£ je 2240 lbs	28.11.6	26.13.7
	<u>Roggen</u>				
8	Nr. II, erstnotierter Monat	Chicago	cts je 56 lbs	136,15	130,02
9	Western II, cif domestic	New York	cts je 56 lbs	176,89	175,89
10	kan. Western I/II, erstnotierter Monat	Winnipeg	kan. cts je 56 lbs	147,68	130,09 ^{a)}
11	einheimischer, Börsennotierung	Kopenhagen	dkr je 100 kg	55,35 ^{a)}	54,72 ^{a)}
	<u>Hafer</u>				
12	weiß II, erstnotierter Monat	Chicago	cts je 32 lbs	69,21	65,55
13	weiß II, loco	New York	cts je 32 lbs	91,49	94,23
14	kan. Western II, erstnotierter Monat	Winnipeg	kan. cts je 34 lbs	79,89	80,17
	<u>Futtergerste</u>				
15	kan. Western I/II, erstnotierter Monat	Winnipeg	kan. cts je 48 lbs	118,49	119,92
16	australische Chevalier III/IV, cif Terminlieferung	London	£ je 2240 lbs	22.17.4 ^{a)}	25.11.7 ^{a)}
17	kanadische Western I/II, cif Terminlieferung	London	£ je 2240 lbs	22.6.10	22.8.4
18	versch. Typen, erstnot. Monat, cif-Basis	London	£ je 2240 lbs	21.11.8	21.11.3 ^{a)}
19	zweizeilig, Börsennotierung	Kopenhagen	dkr je 100 kg	45,52 ^{a)}	44,20 ^{a)}
	<u>Mais</u>				
20	gelb II, erstnotierter Monat	Chicago	cts je 56 lbs	120,15	121,75
21	gelb II, loco	New York	cts je 56 lbs	154,72	151,35
22	amerikan. gelb II, ab Atl.-Häfen, cif	London	£ je 2240 lbs	21.19.5	22.5.6
23	La Plata gelb, faq, cif	London	£ je 2240 lbs	23.15.10	23.16.11
24	versch. Typen, erstnotierter Monat, cif-Basis	London	£ je 2240 lbs	21.11.2	22.2.2 ^{a)}
25	einheimischer, fein, ab Lager	Mailand	Lire je 100 kg	6 133 ^{a)}	6 448 ^{a)}
	<u>Reis</u>				
26	Nato, extra fancy, ab Lagerhaus	New York	cts je lb	10,22	10,00
27	Siam Patna I, ab Lager	London	s.d. je 112 lbs	78.62/3	75.61/4
28	Vialone, I. Qualität, ab Mühle	Mailand	Liro je 100 kg	19 660 ^{a)}	20 850
	<u>Weizenmehl</u>				
29	Hardwinter straights, 72 %, Exportpreis fas	New York	\$ je 100 lbs	6,76	6,70
30	Spring short patents, 72 %, Exportpreis fas	New York	\$ je 100 lbs	6,92	6,90
31	Bakers ordinary, Inlandspreis, frei Käufer	London	s.d. je 280 lbs	105.64/5	112,0
32	australisches, 72 % Ausmahlung, cif	London	s.d. je 280 lbs	81.101/5	91.107/8
33	kanadisches, 72 % Ausmahlung, cif	London	s.d. je 280 lbs	98.75/6	104,6
	<u>Zucker</u>				
34	Weltkontrakt Nr. VIII, erstnotierter Monat	New York	cts je lb	8,36	5,76
35	Roh-, 96°, unverzollt, cif UK	London	s.d. je 112 lbs	71.81/8	51.61/3
36	Roh-, 96°, ISC-Preis, fas kuban. Häfen	New York	cts je lb	8,31	5,73
37	Roh-, 96°, verzollt, loco	New York	cts je lb	8,18	6,90
38	Kristall-, in Säcken, Exportpreis fas	London/Liverpool	s.d. je 112 lbs	86.73/5	64.04/7
	<u>Rohkaffee</u>				
39	Santos IV, ex dock	New York	cts je lb	34,26	47,13
40	Columbia, Medellin, ex dock	New York	cts je lb	38,88	49,36
41	Santos, extra prime, fob Santos	London	s.d. je 50 kg	260.102/7	330.21/4
42	Uganda Robusta, ungewaschen, CTMAL, erstnot. Monat	London	s.d. 112 lbs	219.11/8	280.9/5
43	Kenya A, Auktions-Höchstpreis, loco	Nairobi	s.d. je 112 lbs	383.12/8 ^{a)}	396.54/7
	<u>Rohkakao</u>				
44	Accra, main crop, loco	New York	cts je lb	25,31	23,40
45	Bahia, superior, loco	New York	cts je lb	26,52	23,15
46	Ghana, gut fermentiert, cif Term.-Verschiffung	London	s.d. je 50 kg	202.63/8	185.41/7
47	versch. Typen, erstnotierter Monat	Amsterdam	hfl je 100 kg	198,52	178,71

Monat				Stichtag					Lfd. Nr.
1965				Oktober 1965		November 1965			
August	September	Oktober		22	29	5	12	19	
Originalwährung			umger.in DM je 100 kg	Originalwährung					
151,47	157,56	160,49	23,62	161,50	163,25	166,00	163,75	164,00	1
207,09	209,65	209,99	30,90	210,88	212,50	215,00	212,13	210,50	2
185,00	189,84	191,69	28,21	192,88	195,63	200,33	198,13	198,75	3
193,24	193,41	194,58	26,64	194,75	194,88	194,88	195,25	194,88	4
29.8.3	29.17.8	30.1.2	33,21	30.1.0	30.1.0	30.1.0	30.1.6	29.17.9	5
25.9.6	25.5.0	25.5.0	27,90	25.5.0	25.5.0	25.7.6	25.7.6	25.7.6	6
25.11.9	25.17.6	25.17.6	28,59	25.17.6	25.17.6	25.17.6	26.2.6	26.2.6	7
119,42	120,22	123,36	19,45	123,88	122,38	123,50	121,75	118,88	8
160,20	161,67	162,01	25,55	162,38	161,38	163,00	162,25	161,25	9
126,27	123,92	124,44	18,25	125,50	124,63	126,25	124,13	122,38	10
60,15p	52,70	53,42p	31,03	53,60	53,60	54,05	54,05	54,05p	11
66,75	67,35	66,81	18,44	66,88	67,50	68,13	69,13	69,63	12
91,66	91,49	89,79	24,78	89,63	90,25	90,88	92,38	93,38	13
85,33	86,26	86,35	20,86	86,50	86,50	86,00	86,00	86,00	14
128,39	131,34	131,79	22,55	132,00	132,00	131,38	131,38	131,50	15
-	26.10.10	-	-	-	-	-	-	-	16
-	-	-	-	-	-	25.16.9	25.15.0	25.10.0	17
20.16.8	21.4.10	21.4.1	23,43	21.3.6	21.5.6	21.6.0	21.9.6	21.16.0	18
-	46,00	46,50p	27,01	46,50	46,50	46,50	47,50	47,50p	19
121,84	121,35	114,75	18,09	114,88	114,13	114,50	116,63	115,25	20
151,43	152,19	139,93	21,65	138,88	137,25	137,25	140,13	139,25	21
22.15.2	22.13.6	21.18.11	24,25	22.0.0	21.16.3	22.0.0	22.3.9	22.10.0	22
-	-	-	-	-	-	-	-	-	23
22.1.6	22.2.2	21.9.8	23,74	21.9.0	21.6.0	21.7.0	21.14.0	21.17.0	24
6 375	6 350	6 325	40,55	6 350	6 250	6 250	6 250	6 250p	25
10,25	-	9,50	83,89	9,50	9,50	9,50	9,50	9,50p	26
72.9	74.93/5	75.71/5	83,54	76.0	76.0	76.0	76.0	76.0	27
17 525	17 950	19 000	121,81	-	19 000	19 400	19 750	20 150	28
7,05	6,98	7,05	62,25	7,05	7,05	7,05	7,05	7,05p	29
-	-	7,30	64,46	7,30	7,30	7,40	7,40	7,40p	30
110.0	110.0	110.0	48,62	110.0	110.0	110.0	110.0	110.0	31
90.45/7	92.34/7	90.6	40,00	90.6	90.6	90.6	90.6	91.41/2	32
102.6	102.6	102.6	45,30	102.6	102.6	102.6	102.6	102.6	33
1,79	1,98	2,29	20,22	2,21	2,22	2,15	2,13	2,34	34
19.8	20.53/7	20.111/8	23,12	19.6	18.9	18.6	18.6	18.6	35
1,71	1,77	1,95p	17,22	1,82	1,70	1,67	-	1,64	36
-	-	6,81	60,14	6,75	6,75	6,75	6,75	6,75p	37
30.31/5	30.92/3	31.82/5	35,03	30.0	29.9	29.0	29.0	29.0	38
45,36	44,69	43,70	385,89	43,25	43,50	43,50	43,75	43,75p	39
48.47	50,00	49,24	434,81	49,25	48,88	49,25	49,75	49,75	40
346.51/4	342.3	342.3	384,24	342.3	342.3	342.3	336.9	336.9	41
276.52/5	274.16/7	281.01/2	310,54	279.9	287.0	289.9	279.9	285.0	42
398.6	419.6	424.3	468,78	417.0	438.0	445.0	438.0	446.0	43
15,06	16,73	17,12	151,18	16,25	16,38	17,00	17,88	19,00	44
15,45	16,58	15,56	137,40	15,38	15,75	16,38	17,13	18,25	45
115.9	129.101/8	132.33/5	148,53	125.0	130.0	127.6	136.3	147.6	46
113.49	124.88	128.93	143,44	119,50	125,00	123,75	133,00 ^{a)}		47

Lfd. Nr.	Ware	Markort	Währungs- und Mangeneinheit	Jahr	
				1963	1964
				Originalwährung	
	<u>Tee</u>				
48	Auktionsdurchschnittspreis	London	d je lb	50,41	51,08
49	Pekoe, clean black, Auktionshöchstpreis	Kalkutta	Rupien je kg	5,01a)	5,38a)
50	Orange Pekoe, good medium broken, Aukt.-Höchstpreis	Kolombo	Ceylon-cts je lb	215,67	224,42
	<u>Pfeffer</u>				
51	Canton, schwarz, cif UK	London	d je lb	25,69	28,11
52	Canton, weiß, cif UK	London	d je lb	34,09	34,25
	<u>Rinder</u>				
53	Kühe, junge, I. Qualität, Lebendgewicht	Kopenhagen	dkr je kg	2,22	3,00
54	Ochsen u. Färsen, prima, Lebendgewicht	Kopenhagen	dkr je kg	2,73	3,53
	<u>Schweine</u>				
55	leichte, Lebendgewicht	Chicago	\$ je 100 lbs	16,10	16,23
	<u>Rindfleisch</u>				
56	von ausgew. Stieren (600 - 700 lbs)	New York	\$ je 100 lbs	41,74	39,81
57	engl. longsides, I. Qualität	London	s.d. je lb	2,1	2,71/6
58	argentin. Hinterviertel, gefroren, Höchstpreis	London	s.d. je lb	2,21/2	2,93/7
59	französisches, I. Qualität, ohne Knochen	La Villette	FF je kg	4,88	5,68
	<u>Schweinefleisch</u>				
60	frische Lenden, 8 - 12 lbs schwer	New York	\$ je 100 lbs	44,29	43,58
61	frische Hälften, bis 100 lbs schwer	London	s.d. je lb	2,14/5	2,32/3
62	frische Hälften, I. Qualität, 63 - 66 kg schwer	Niederlande	hfl je kg	2,43	2,68
63	frische Hälften, I. Qualität, 60 - 70 kg schwer	Kopenhagen	dkr je kg	4,06	4,49
	<u>Speck</u>				
64	polnischer, Standard, Kl. A, Importeur-VP.	London	s.d. je 112 lbs	258,10	274,54/5
65	dänischer, frische Seiten, Importeur-VP.	London	s.d. je 112 lbs	257,53/4	278,2
	<u>Geflügel</u>				
66	junge Brathühner, 4 lbs, gefroren	New York	cts je lb	29,83	28,99
67	Junghähnchen, 800-1400 g, Lebendgewicht	Niederlande	hfl je kg	1,68b)	1,68
68	Junghähnchen, extra Qual., ab 750 g Schlachtgew.	Randers	dkr je kg	3,11	3,14
	<u>Eier</u>				
69	große, gemischte Farben, loco	Chicago	cts je 12 Stück	34,53	33,22
70	frische inländ., 60 g und schwerer	Mailand	Lire je Stück	20,02	24,93
71	Erzeugerdurchschnittspreis	Niederlande	hfl je kg	2,00	1,63
72	Erz.-Preis bei Abgabe an Exportgenossenschaft	Kopenhagen	dkr je kg	3,33	2,28
	<u>Butter</u>				
73	Molkerei-, A Qualität, 92°, loco	New York	cts je lb	59,01	59,91
74	australische, beste Qualität, Imp.-VP., ab Kai	London	s.d. je 112 lbs	324,11	337,0
75	dänische, Importeur-VP., ab Kai	London	s.d. je 112 lbs	373,0	387,1
76	neuseeländ., beste Qual., Imp.-VP., ab Kai	London	s.d. je 112 lbs	326,3	338,0
77	84 %, lose, ab Molkerei	Niederlande	hfl je kg	3,59	4,26
78	Molkerei-, I. Qualität, Abrechnungspreis	Kopenhagen	dkr je kg	6,96	7,27
	<u>Käse</u>				
79	40 % Fett, Edamer, Molkerei-VP.	Niederlande	hfl je kg	2,05	2,39
80	30 % Fett, Molkerei-VP. für Export	Kopenhagen	dkr je kg	2,96	3,10
81	Gorgonzola, ab Großhandelslager	Mailand	Lire je kg	422,64	458,00
	<u>Schmalz</u>				
82	Prime steam, lose, in Tankwagen	Chicago	cts je lb	8,79	9,67
83	Prime western steam, loco	New York	cts je lb	10,09	11,07
84	amerikan. Prime steam, lose, cif	London	£ je 112 lbs	3,17,8	4,11,9
85	inländisches, ab Großhändler	Mailand	Lire je kg	233,13	200,96
	<u>Falg</u>				
86	bleachable fancy, frei Käufer N.Y.	New York	cts je lb	5,93	7,13
87	home melt, good colour, lose, ab Werk	London	£ je 2240 lbs	55,12,11	71,1,3

Monat				Stichtag					Lfd. Nr.
1965				Oktober 1965		November 1965			
August	September	Oktober		22	29	5	12	19	
Originalwährung			umger.in DM je 100 kg	Originalwährung					
-	-	-	-	-	-	-	-	-	48
5,55	5,15	5,30	445,20	5,30	5,30	-	5,30	5,10	49
232,50	238,75	221,67	410,51	-	215,00	212,00	207,00	220,00	50
34,50	35,01	37,80	389,83	38,50	38,00	37,50	36,50	35,50	51
43,00	43,42	52,27	539,06	57,00	57,38	55,50	52,00	50,00	52
3,22	3,13	3,06	177,77	3,03	3,03	2,98	2,95	2,95	53
3,69	3,61	3,51	203,91	3,48	3,48	3,48	3,45	3,45	54
25,12	23,36	24,07	212,55	23,38	24,00	25,38	25,00	25,38	55
-	-	43,88	387,48	43,50	43,50	43,50	43,75	43,75p	56
2.101/8	2.81/2	2.73/8	323,57	2.71/2	2.71/2	2.61/2	2.61/2	2,7	57
3.51/4	3.07/8	2.75/8	326,15	2,6	2,5	2.31/2	2.41/2	2,6	58
5,80	5,70	5,57	455,04	5,54	5,54	5,54	5,54	5,54p	59
-	-	57,97	511,90	57,50	58,50	58,50	58,50	-	60
2.01/2	2.03/5	2.15/8	264,27	2,2	2.21/2	2,3	2,4	2.41/2	61
2,49	2,65	2,65	294,83	2,69	2,69	2,74	2,74	2,79	62
3,76	3,86	4,24p	246,32	4,28	4,36	4,36	4,36	4,48	63
263,6	260,0	264,0	291,71	270,0	260,0	260,0	280,0	292,0	64
260,0	260,0	266,0	293,92	270,0	270,0	270,0	280,0	290,0	65
-	-	29,50	260,50	29,00	29,50	32,50	32,50	32,50	66
1,63	1,64	1,73	192,47	1,85	1,67	1,68	1,70	1,70	67
3,20	3,24	3,37p	195,78	3,40	3,40	3,40	3,40	3,40	68
-	-	39,84	13,30)	42,00	37,50	38,50	41,00	44,50	69
30,44	33,44	32,15	20,61)	32,75	34,25	34,50	34,50	36,75	70
2,43	2,44	2,39	14,90)*	2,39	2,46	2,65	2,92	3,37	71
3,16	4,10	4,24p	13,80)	4,20	4,20	4,24	4,24	4,44	72
-	-	63,63	561,88	63,63	63,63	63,63	63,63	63,63p	73
319,0	319,0	319,0	352,49	-	-	-	-	-	74
363,0	363,0	362,104/5	400,99	363,0	362,6	363,0	363,0	362,6	75
322,0	322,0	322,0	355,80	322,0	322,0	322,0	322,0	322,0	76
4,72	4,72	4,72	525,13	4,72	4,72	4,72	4,72	4,72	77
6,75	6,94	7,09p	411,89	7,25	7,25	7,25	7,25	7,25p	78
2,43	2,50	2,51	279,26	2,52	2,52	2,52	2,52	2,52	79
3,00	3,02	3,10p	180,09	3,10	3,10	3,10	3,15	3,15p	80
589,00	615,00	612,50	392,67	610,00	610,00	600,00	600,00	595,00	81
11,58	12,29	12,50	110,38	12,50	12,25	11,88	11,88	11,50	82
-	-	14,00	123,63	13,88	13,63	13,25	13,38 ^{a)}	12,88	83
5.3.4	5.11.11	5.10.0	121,55	5.12.0	5.10.0	5.6.0	5.7.0	5.11.0	84
143,75	186,00	207,50	133,03	200,00	200,00	200,00	180,00	180,00	85
7,50	7,79	8,14	71,88	8,25	8,19	8,13	7,88 ^{a)}	7,75	86
78.7.6	76.12.6	76.13.0	84,70	77.0.0	77.0.0	77.0.0	77.6.0	78.0.0	87

Lfd. Nr.	Ware	Markort	Währungs- und Mengeneinheit	Jahr	
				1963	1964
				Originalwährung	
	<u>Wal- und Fischöl</u>				
88	Walöl, roh Nr. 1, ex Tank Rotterdam	London	£ je 1000 kg	73.3.2a)	82.7.3
89	Heringöl, lose, ab Werk	Liverpool	£ je 2240 lbs	59.14.10	77.0.0
	<u>Erdnüsse</u>				
90	nigerische, geschält, cif Kontinent	London	£ je 2240 lbs	62.4.4	67.14.6
91	sudanesische, 3 %, geschält, cif Kontinent	London	£ je 1000 kg	59.19.3	64.5.0
	<u>Kopra</u>				
92	philippinische, cif Pazifikküste	New York	\$ je 2000 lbs	169,85	179,46
93	philippinische, cif Kontinent	London	\$ je 2240 lbs	186,83	197,50
94	Neue Hebriden, cif	Marseille	FF je 100 kg	91,88	93,28
	<u>Leinsaat</u>				
95	US-Standard I, loco, ab Lagerhaus	Minneapolis	cts je 56 lbs	303,92	316,60
96	kanad. Western I, Lfg. Ft. William	Winnipeg	kan.cts je 56 lbs	325,25	323,12
97	kanad. Nr. 1, lose, cif europ. Häfen, Terminlfg.	London	£ je 2240 lbs	49.6.9	49.7.6
	<u>Palmkerne</u>				
98	malaiische, cif	London	£ je 2240 lbs	55.11.10a)	55.19.3
99	westafrikanische, cif	Marseille	FF je 100 kg	75,89	74,42
	<u>Rizinussaat</u>				
100	ostafrikanische, cif Terminlieferung	London	£ je 2240 lbs	50.13.10	54.14.3
	<u>Sojabohnen</u>				
101	gelb, I/II, in Wagenladungen, erstnot. Monat	Chicago	cts je 60 lbs	264,93	264,32
102	kanadische, Nr. 2, gelb, lose, cif Terminlfg.	London	£ je 2240 lbs	41.17.6a)	43.19.9
	<u>Baumwollsaatöl</u>				
103	Prime summer yellow, erstnotierter Monat	New York	cts je lb	12,45	11,73
104	roh, lose, Exportpreis, fob New Orleans	New York	cts je lb	11,44	11,45
105	gewaschen, netto, lose, ab Mühle	Hull Area	£ je 2240 lbs	111.10.2	118.7.8
	<u>Erdnußöl</u>				
106	roh, in Tanks, fot	New York	cts je lb	11,71	12,83
107	roh, nigerisches 3 - 5 % fr.Fettsäure lose, cif	London	£ je 2240 lbs	.	114.4.8
	<u>Kokosöl</u>				
108	Manila, roh, in Tanks, unversteuert	New York	cts je lb	11,83	13,02
109	Ceylon, 1 % fr. Fettsäure, cif Terminlieferung	London	£ je 2240 lbs	97.1.7a)	108.8.1
110	Philippinen, cif	Rotterdam	hfl je 100 kg	.	69,83
	<u>Leinöl</u>				
111	roh, in Tanks, loco	New York	cts je lb	13,74	14,14
112	roh, argentinisches, lose, cif Terminlieferung	London	£ je 2240 lbs	77.6.4	88.11.2
113	belgisches, in Fässern, ab belg. Mühle	London	bfrs je 1 000 kg	10 835	11 925a)
	<u>Olivenöl</u>				
114	spanisches, eßbar, in Fässern, loco	New York	\$ je 7,6 lbs	3,77	2,49
115	spanisches, eßbar, 1 % fr. Fettsäure, fob	London	£ je 1000 kg	327.18.2	209.3.2
116	tunesisches, 1 % Fettsäure, cif	London	£ je 1000 kg	.	227.9.9a)
	<u>Palmöl</u>				
117	geklärt, in Tankwagen, fot	New York	cts je lb	11,57	11,83
118	nigerisches, 5 % fr. Fettsäure, cif	London	£ je 2240 lbs	79.15.10a)	84.17.2
	<u>Rizinusöl</u>				
119	Nr. 3, techn., in Tanks	New York	cts je lb	19,05	16,46
120	Brazil, BSS, cif	London	£ je 2240 lbs	.	.
	<u>Sojaöl</u>				
121	roh, in Tankwagen, fob Decatur	New York	cts je lb	8,91	9,19
122	roh, lose, Exportpreis, fob New York	New York	cts je lb	9,93	10,26
	<u>Ölkuchen</u>				
123	von Baumwollsaat, burmes., 43 % Protein, cif UK	London	£ je 2240 lbs	31.17.10	32.10.3a)
124	von Baumwollsaat, 46 % Protein, ab Lager	Aarhus	dkr. je 100 kg	67,42	66,74
125	von Leinsaat, argentin., 38 % Protein, cif UK	London	£ je 2240 lbs	36.17.1	36.2.1
126	von Leinsaat, frei Station	Mailand	Lire je 100 kg	7 156	7 266

Monat				Stichtag					Lfd. Nr.
1965				Oktober 1965		November 1965			
August	September	Oktober		22	29	5	12	19	
Originalwährung			umger.in DM je 100 kg	Originalwährung					
89.10.0	87.5.0	85.0.0	95,43	85.0.0	85.0.0	88.0.0	88.0.0	88.0.0	88
78.2.6	74.15.0	72.16.0	80,44	72.0.0	71.0.0	70.0.0	70.0.0	70.0.0	89
72.9.0	75.11.5	75.9.3	83,38	73.15.0	76.0.0	74.10.0	75.15.0	74.10.0	90
-	-	74.2.6	83,22	-	74.2.6	-	-	74.15.0	91
187,66	182,22	188,88	83,39	191,00	192,50	197,50	195,00 ^{a)}	192,50	92
214,00	206,00	215,21	84,84	215,50	220,50	224,00	221,00	218,50	93
103,00	100,00	105,50	86,19	104,50	106,50	107,00	105,50	107,50	94
306,18	301,00	299,26	47,19	304,00	300,00	300,00	303,00	298,00	95
307,70	309,57	305,82	44,84	306,25	300,75	288,25	285,75	285,88	96
47.9.9	48.0.6	47.2.6	52,07	48.0.0 ^{a)}	45.2.6	45.10.0	45.1.3	45.5.0	97
-	-	-	-	-	-	-	-	-	98
85,33	84,00	86,00	70,26	85,75	86,50	88,00	87,50	88,00	99
49.4.0	49.8.8	49.6.3	54,49	49.0.0	48.10.0	48.10.0	49.0.0	48.0.0	100
266,84	253,53	247,00	36,35	248,50	248,00	249,00	252,75	256,00	101
40.12.6	40.18.10	40.12.6	44,89	-	-	-	-	-	102
12,10	12,52	12,64	111,62	12,53	12,32	12,57	13,25	13,60	103
-	12,00	12,15	107,29	12,25	12,25	11,25	12,63	13,00	104
121.16.1	123.0.0	122.16.0	135,69	123.0.0	122.0.0	122.0.0	-	-	105
-	-	12,94	114,27	12,75	13,00	12,75	12,88	14,00	106
109.0.0	112.1.10	117.14.6	130,08	119.0.0	121.0.0	121.0.0	119.0.0	124.0.0	107
-	-	14,36	126,80	14,25	14,50	14,50	14,50	14,25	108
123.15.0	112.3.11	119.12.5	132,18	121.0.0	-	121.0.0	120.0.0	118.10.0	109
100,13	102,05	107,30	119,38	109,40	109,10	112,30	111,60	112,60	110
14,35	13,88	13,88	122,57	13,88	13,88	13,88	13,88	13,88	111
75.12.2	72.12.0	73.0.6	80,69	73.0.0	71.15.0	71.10.0	71.0.0	70.10.0	112
nom	nom	nom	-	nom	nom	nom	nom	nom	113
-	2,75	2,75	319,52	2,75	2,75	2,75	2,75	2,75	114
234.10.0	233.13.8	236.4.3	265,20	236.10.0	235.0.0	235.0.0	235.0.0	235.0.0	115
249.17.8	262.14.6	258.10.5	290,24	250.0.0	250.0.0	250.0.0	245.0.0	245.0.0	116
-	-	13,00	114,79	13,00	13,00	13,00	13,00	13,00	117
89.0.0	88.8.3	89.7.2	98,74	90.0.0	90.0.0	90.0.0	90.0.0	90.0.0	118
14,00	14,00	14,00	123,63	14,00	14,00	14,00	14,00	14,00	119
90.10.0	98.3.8	98.12.3	108,96	nom	99.0.0	99.0.0	nom	nom	120
10,30	11,63	11,47	101,28	11,00	10,43	10,63	11,45	11,56	121
-	12,63	12,26	108,26	11,88	11,30	11,48	12,32	12,50	122
34.7.6	-	35.5.0	38,95	-	35.5.0	35.5.0	35.7.6	35.7.6	123
67,38	66,80	66,68	38,74	66,80	66,30	66,30	66,10	66,50	124
39.10.0	39.19.9	39.2.9	43,25	39.2.6	37.0.0	37.0.0	37.12.6	37.12.6	125
7 125	7 355	7 425	47,60	7 425	7 425	7 425	7 425	7 425	126

Lfd. Nr.	Ware	Marktort	Währungs- und Mengeinheit	Jahr	
				1963	1964
				Originalwährung	
	<u>Wolle</u>				
127	Schweiß-, 64's, ab Lager Groß-Boston, erstnot. Monat	New York	cts je lb	136,7	137,3
128	Low Crossbred-, argent., Vs 50/52, ungerrein. in bond	New York	cts je lb	83,57	101,77
129	Lincoln wethers, greasy	Bradford	d je lb	56,73	67,16
130	Lincoln hogs, greasy	Bradford	d je lb	58,56	67,15
131	Schweiß-, Type 78, erstnot. Monat	Sydney	dA je lb	124,92	125,65
132	Merino-, 64's, ab Versteigerungsraum	Australien	dA je lb	128,77	126,72
133	Merino-, 3 inches, 64's, im Fell	Melbourne	dA je lb	52,46	52,52
134	Crossbred-, 3 1/2 inches, 56-60's, im Fell	Melbourne	dA je lb	47,60	48,69
135	Kammzüge, Tops 64's, Bradford "B", erstnot. Monat	London	d je lb	115,99	114,26
136	Kammzüge, ab belg. Lager, erstnot. Monat	Antwerpen	bfrs je kg	151,25	154,49
	<u>Baumwolle</u>				
137	middling upland, 1 inch, loco	New York	cts je lb	35,40	34,30
138	amerik. middling, 1 inch, loco	Liverpool	d je lb	23,63	23,42
139	Menoufi, sehr gute Qualität, Exportpreis fob	Alexandria	Tal. je 99,05 lbs	91,45	108,31
140	Kontrakt Nr. 5, loco	Sao Paulo	Crz je 15 kg	4205,85	8371,20
141	pakistanische 289 F. SG spot	Karachi	Rupien je 37,32 kg	92,73	92,46
142	Mischkontrakt 1 1/16 inch., erstnotierter Monat	Bremen	DM je 100 kg	259,60	259,50
	<u>Rohseide</u>				
143	jap., weiß, 20 - 22 denier "AA", Kassapreis	New York	\$ je lb	7,10	5,67
144	gelb, 20 - 22 denier, extra, Exportnotierung	Mailand	Lire je kg	11 132	7 928
145	gelb, 20 - 22 denier, "A", extra, Kassapreis	Yokohama	Yen je kg	5 574	4 364a)
	<u>Viskose-Reyon</u>				
146	150/40 denier, matt FVPr. fr. Empf. Stat.	BR-Deutschland	DM je kg	7,00	7,00
147	150/40 denier, glänzend, auf Kegelspulen, fob	Ver. Staaten	cts je lb	82,00	82,00
148	150/40 denier, glänzend, auf Spinnkuchen	Ver. Königreich	d je lb	61,50	61,70
149	150/36 denier, glänzend, versteuert, auf Spinnk.	Mailand	Lire je kg	1 064	1 076
	<u>Viskose-Zellwolle</u>				
150	1,5-3 den., 1,5-2 inches, fob	Ver. Staaten	cts je lb	27,20	28,00
151	"Fibro", 1/4 - 4 1/2 den., versch. Längen, 14 Tg. netto Ks.	Ver. Königreich	d je lb	22,78	23,75
	<u>Protein-Stapelfaser</u>				
152	"Fibrolane", Holltyp, ab 1 1/2 den., versch. Längen	Ver. Königreich	d je lb	42,00	42,00
	<u>Nylon-Stapelfaser</u>				
153	1,5 den., 1 1/8 - 4 1/2 inches, halbmatt, fob	Ver. Staaten	cts je lb	124,00	120,50
154	BNS, 3 - 10 den., Kassapreis, ab Werk	Ver. Königreich	d je lb	109,00	104,25
	<u>Schwungfläche</u>				
155	flämischer "HC", Wasserrüste, Exportprs., fr. Grenze	Courtrai	bfrs je 100 kg	4 354	5 325
156	flämischer "LDC", Taurüste, Exportprs., frei Grenze	Courtrai	bfrs je 100 kg	3 221	3 583
157	holländ. "TRH", Taurüste, Exportpreis, frei Grenze	Rotterdam	hfl je 100 kg	227,71	238,38
158	weißholländer "WD", Exportpreis, frei Grenze	Rotterdam	hfl je 100 kg	245,00	260,33
	<u>Rohhanf</u>				
159	Lungo tiglio E.M.P., verpackt, ab Lager	Mailand	Lire je 100 kg	35 708	33 870
160	Secondo basso, Bologna, cif UK	London	£ je 2240 lbs	253.17.6	246.13.4
	<u>Manilahanf</u>				
161	Davao I, cif	New York	cts je lb	22,62	23,44
162	Non Davao J 2, cif Kontinent	London	£ je 2240 lbs	129.11.10	129.3.11
163	Non Davao S 2, versteuert, cif Kontinent	Frankreich	FF je kg	2,14	2,24
	<u>Sisal</u>				
164	ostafrikanischer I, cif	New York	cts je lb	18,45	17,15
165	brasilianischer II, cif	New York	cts je lb	17,95a)	15,04a)
166	ostafrikanischer I, cif UK	London	£ je 2240 lbs	145.12.10	133.13.6
167	portugiesischer, versteuert, cif	Frankreich	FF je kg	1,92	1,76
	<u>Rohjute</u>				
168	indische, LJA Firsts., cif Kontinent	London	£ je 2240 lbs	110.16.5	121.0.10
169	pakistanische, First marks, loco	Chittagong	Rupien je 400 lbs	209,34a)	239,91
170	indische, Dundee Daisee 2-3, loco	Kalkutta	Rupien je 400 lbs	220,70	234,09
171	indische, First Grade, cif ital. Häfen	Mailand	£ je 2240 lbs	111.12.9	121.5.11

Monat				Stichtag					Lfd. Nr.
1965				Oktober 1965		November 1965			
August	September	Oktober		22	29	5	12	19	
Originalwährung			umger.in DM je 100 kg	Originalwährung					
128,1	127,2	129,0	1 139,12	131,5	130,5	129,7	127,7	127,4	127
-	-	-	-	-	-	-	-	-	128
47,00	47,45	47,75	492,45	47,75	47,75	47,75	48,00	48,00	129
53,00	53,00	53,00	546,59	53,00	53,00	53,00	53,00	53,00	130
112,93	112,41	114,16	939,60	117,30	116,40	116,50	116,10	115,60 ^{a)}	131
110,00	112,50	115,00	946,51	117,00	119,00	120,00	120,00	118,00	132
45,25	45,25	47,00	386,83	48,50	-	48,25	-	47,37	133
41,25	40,00	42,92	353,25	44,75	-	44,25	-	44,00	134
104,80	103,02	104,95	1 082,35	107,35	106,25	106,05	105,20	105,35	135
130,47	131,48	136,18	1 098,29	138,25	136,75	136,50	136,50	136,50	136
32,03	31,85	31,76	280,45	31,75	31,75	31,75	31,65	31,60	137
22,36	22,46	22,45	231,53	22,45	22,45	22,45	22,45	22,45	138
107,00	107,00	107,00	-	107,00	107,00	107,00	107,00	107,00	139
13800,00	13800,00	13967,00	208,56	14100,00	14500,00	14500,00	14500,00	14500,00	140
111,34	98,65	93,80	211,10	84,00	90,45	89,30	88,65	89,90	141
253,20	253,70	255,50	255,50	255,80	255,80	255,10	254,70	253,00	142
-	-	7,21	6 367,16	7,18	7,10	7,05	7,05	7,17	143
8 762	8 875	9 050	5 801,96	9 150	9 100	-	9 200	9 600	144
5 110	5 125	5 396	6 297,13	5 460	5 340	5 400	5 450	5 455	145
-	-	-	-	-	-	-	-	-	146
87,00	87,00	87,00	768,24	87,00	87,00	87,00	87,00	87,00	147
62,50	62,50	62,50	644,56	62,50	62,50	62,50	62,50	62,50	148
1 126	1 126	1 126	721,88	1 126	1 126	1 126	1 126	1 126	149
28,00	28,00	28,00	247,25	28,00	28,00	28,00	28,00	28,00	150
23,75	23,75	23,75	244,93	23,75	23,75	23,75	23,75	23,75	151
45,00	45,00	45,00	464,09	45,00	45,00	45,00	45,00	45,00	152
118,00	118,00	118,00	1 041,99	118,00	118,00	118,00	118,00	118,00	153
96,00	96,00	96,00	990,11	96,00	96,00	96,00	96,00	96,00	154
5 500	5 500	5 500	443,58	5 500	5 500	5 500	5 500	5 500	155
2 900	3 100	3 250	262,11	3 250	3 250	3 300	3 300	3 300	156
210,00	222,50	227,50	253,11	227,50	227,50	222,50	222,50	222,50	157
240,00	250,00	255,00	283,71	255,00	255,00	250,00	250,00	250,00	158
36 250	36 250	36 250	232,40	36 250	36 250	36 250	36 250	36 250	159
267.10.0	267.10.0	-	-	-	-	-	-	-	160
23,13	23,13	23,13	204,25	23,13	23,13	23,13	23,13	23,13	161
102.0.0	101.15.0	101.10.0	112,15	101.0.0	103.0.0	103.0.0	103.0.0	102.0.0	162
2,00	2,00	2,17	177,28	2,15	2,15	2,12	2,06	1,99	163
-	-	11,10	98,02	11,10	11,10	10,85	10,85	10,85	164
-	-	-	-	-	-	-	-	-	165
90.0.0	85.9.1	83.3.10	91,92	82.0.0	82.0.0	82.0.0	81.0.0	81.0.0	166
-	1,12	-	-	-	-	1,06	-	-	167
123.19.0	123.8.3	122.19.0	135,86	123.0.0	122.0.0	122.0.0	122.0.0	122.0.0	168
245,79	240,00	-	-	-	-	-	-	-	169
267,63	275,00	291,05	134,75	290,00	300,00	300,00	310,00	330,00	170
126.0.0	124.10.0	123.7.6	136,33	123.0.0	122.10.0	122.10.0	122.0.0	122.0.0 ^p	171

Lfd. Nr.	Ware	Markort	Währungs- und Mangeneinheit	Jahr	
				1963	1964
				Originalwährung	
	<u>Rindshäute</u>				
172	Kuh-, leichte Packer-, naßges., erstnot. Monat	New York	cts je lb	11,60	11,22
173	Stier-, Packer-, über 58 lbs schwer	Chicago	cts je lb	11,25	10,36
174	Frigorificos, schwere Ochsen, 25 kg, gesalzen, cif UK	London	d je lb	13,27	13,69
175	B.A. Americanos, trocken-gesalzen, cif UK	London	d je lb	17,36	17,47
176	Kap-, trocken, 18 - 22 lbs, 1. Qualität, cif UK	London	d je lb	18,16	16,83
	<u>Kalbfelle</u>				
177	Collector, 9 - 12 lbs, ungeschoren	New York	\$ je Fell	4,90	5,04
178	Firsts, unter 8 lbs	Manchester	d je lb	34,14a)	35,37
	<u>Naturkautschuk</u>				
179	RSS I, frei Fahrzeug, ex dock	New York	cts je lb	26,82	25,82
180	RSS I, cif Kontinent, erstnot. Monat	London	d je lb	21,47	20,54
181	RSS I, in Ballen, Erz.-VPr., Terminfg., fob	Singapur	M\$-cts je lb	72,51	68,49
	<u>Kunstkautschuk</u>				
182	Butadien/Styren "S 1500", Grundprs.	Ver. Staaten	cts je lb	23,00	23,00
183	Neoprene "GN-A", Grundpreis	Ver. Staaten	cts je lb	41,00	41,00
184	Butadien/Styren "1500", Grundpreis	Ver. Königreich	d je lb	19,56	19,38
185	Butyl, unverst., frei Waggon ab Importhäfen	Frankreich	FF je kg	2,71	2,71
186	S. B. R. 1500, Mengen von 10 t, frei Werk	Mailand	Lire je kg	303,50	289,58
	<u>Steinkohle</u>				
187	Anthrazit Stove, ab Zeche	Pennsylvanien	\$ je 2000 lbs	13,72	14,78
188	Gasflam-, Stücke, ab Zeche Ruhrrevier	BR-Deutschland	DM je 1000 kg	66,70	68,50
189	Fett-, 50/80 mm, ab nordfranz. Zeche	Frankreich	FF je 1000 kg	76,63	78,00
190	Flamm-, polnische, 40/80 mm, in Wagenladungen	Mailand	Lire je 1000 kg	13 508	14 313
	<u>Koks</u>				
191	Hütten-, fot Ofen, Standard	Connelsville	\$ je 2000 lbs	15,25	15,25
192	Hütten-, fot Ofen, Nordostküste	Durham	s.d. je 2240 lbs	177,6	177,6
193	Hütten-, über 90 mm, grob, ab nordfranz. Zeche	Frankreich	FF je 1000 kg	100,00	100,00
194	Hütten-, 40 - 70 mm, in Wagenladungen	Mailand	Lire je 1000 kg	19 354	19 892
	<u>Erdöl</u>				
195	Pennsylvanien, 44,6° Bé, ab Bohrfeld	Bradford/USA	\$ je 42 gals	4,63	4,48
196	Venezuela, Tia Juana Medium, 26-26,9° Bé, fob Amuay	Venezuela	\$ je 42 gals	2,33	2,30
197	Aramco, 36-36,9° Bé, fob Ras Tanura	Saudi Arabien	\$ je 42 gals	1,84	1,84
198	Kirkuk, 36-36,9° Bé, fob Tripoli/Libanon	Irak	\$ je 42 gals	2,21	2,21
199	Iran, 34-34,9° Bé, fob Abadan	Iran	\$ je 42 gals	1,73	1,73
200	Kuwait, 31-31,9° Bé, fob Mina-al-Ahmadi	Kuweit	\$ je 42 gals	1,59	1,59
201	Algerien, 40° Bé, fob Bougie	Algerien	\$ je 42 gals	2,33	2,35
202	Zelten, 39-39,9° Bé, fob Marsa el Brega	Libyen	\$ je 42 gals	2,21	2,21
	<u>Benzin</u>				
203	80 Oktan "R", regulär, Exportpreis fob	Aruba	cts je gallon	7,35	6,99
204	98 Oktan "R", premium, Exportpreis fob	Aruba	cts je gallon	10,92	10,75
205	90 Oktan "R", fob Abadan	Iran	cts je gallon	8,63	8,40
	<u>Dieselloil</u>				
206	53-57 Dieselindex, Exportpreis fob	Aruba	cts je gallon	8,33	7,62
207	53 Dieselindex Min., fob Abadan	Iran	cts je gallon	8,09	7,60
208	Marine-, ex wharf UK	Ver. Königreich	s.d. je 2240 lbs	194,11 1/4	195,6
209	Marine-, fob Abadan	Iran	\$ je 42 gals	3,00	2,93
	<u>Heizöl</u>				
210	schwer, Grad C, Exportpreis fob	Aruba	\$ je 42 gals	2,00	2,00
211	schwer, Grad C, fob	New York Harbor	\$ je 42 gals	2,51	2,51
212	leicht, Nr. 2, Exportpreis fob	Aruba	cts je gallon	7,93	7,32
213	leicht, Nr. 2, fob Abadan	Iran	cts je gallon	7,69	7,20
	<u>Eisenerz</u>				
214	Bessemer, Mesabi, 51,5 % Fe, ab Kai	US Lake Superior	\$ je 2240 lbs	10,80	10,73
215	Pellets, Taconite, ab Kai	US Lake Superior	\$ je 2240 lbs	13,25	13,25

Monat				Stichtag					Lfd. Nr.
1965				Oktober 1965					
August	September	Oktober		22	29	5	12	19	
Originalwährung			umger.in DM je 100 kg	Originalwährung					
15,43	14,74	14,69	129,72	14,60	14,75	14,70	15,30	15,40	172
15,68	17,38	16,38	144,64	16,38	16,88	16,88	16,63	15,63	173
18,80	19,00	17,31	178,52	17,00	17,00	16,75	16,50	16,50	174
16,90	17,00	18,00	185,63	19,00	19,00	21,00	21,00	21,00	175
15,50	17,19	17,75	183,06	17,75	17,75	17,75	17,75	17,75	176
6,30	6,50	6,50	546,64	6,50	6,50	6,50	6,50	6,50	177
54,50	59,75	55,50	572,37	55,50	-	55,56	-	56,00	178
-	-	24,53	216,60	24,50	24,50	24,25	24,50	24,50	179
20,15	19,78	19,41	200,18	19,31	19,31	19,50	20,28	20,06	180
67,20	66,29	65,70	189,26	65,44	65,13	65,75	68,75	68,50	181
23,00	23,00	23,00	203,10	23,00	23,00	23,00	23,00	23,00	182
41,00	41,00	41,00	362,05	41,00	41,00	41,00	41,00	41,00	183
19,00	19,00	19,00	195,95	19,00	19,00	19,00	19,00	19,00	184
2,72	2,72	2,72	222,21	2,72	2,72	2,72	2,72	2,72	185
277,00	277,00	277,00	177,58	277,00	277,00	277,00	277,00	277,00	186
13,25	13,25	13,63	6,02	13,75	13,75	13,75	13,75	13,75	187
71,50	71,50	71,50	7,15	71,50	71,50	71,50	71,50	71,50	188
78,00	78,00	78,00	6,37	78,00	78,00	78,00	78,00	78,00	189
13 750	13 750	13 750	8,82	13 750	13 750	13 750	13 750	13 750	190
15,25	15,25	15,25	6,73	15,25	15,25	15,25	15,25	15,25	191
191,0	191,0	191,0	10,55	191,0	191,0	191,0	191,0	191,0	192
100,00	100,00	100,00	8,17	100,00	100,00	100,00	100,00	100,00	193
19 708	20 075	20 327	13,03	20 375	20 375	20 375	20 375	20 375	194
4,48	4,48	4,48	11,29)	4,48	4,48	4,48	4,48	4,48	195
2,30	2,30	2,30	5,79)	2,30	2,30	2,30	2,30	2,30	196
1,84	1,84	1,84	4,64)	1,84	1,84	1,84	1,84	1,84	197
2,21	2,21	2,21	5,57)+	2,21	2,21	2,21	2,21	2,21	198
1,73	1,73	1,73	4,36)	1,73	1,73	1,73	1,73	1,73	199
1,59	1,59	1,59	4,01)	1,59	1,59	1,59	1,59	1,59	200
2,35	2,35	2,35	5,92)	2,35	2,35	2,35	2,35	2,35	201
2,21	2,21	2,21	5,57)	2,21	2,21	2,21	2,21	2,21	202
6,60	6,60	6,60	6,98)	6,60	6,60	6,60	6,60	6,60	203
10,40	10,40	10,40	14,81)+	10,40	10,40	10,40	10,40	10,40	204
8,40	8,40	8,40	8,89)	8,40	8,40	8,40	8,40	8,40	205
6,60	6,60	6,60	6,98)	6,60	6,60	6,60	6,60	6,60	206
7,00	7,00	7,00	7,41)	7,00	7,00	7,00	7,00	7,00	207
195,6	195,6	195,6	10,80)+	195,6	195,6	195,6	195,6	195,6	208
2,75	2,75	2,75	6,93)	2,75	2,75	2,75	2,75	2,75	209
2,00	2,00	2,00	5,04)	2,00	2,00	2,00	2,00	2,00	210
2,49	2,49	2,49	6,27)	2,49	2,49	2,49	2,49	2,49	211
6,30	6,30	6,30	6,67)+	6,30	6,30	6,30	6,30	6,30	212
6,60	6,60	6,60	8,98)	6,60	6,60	6,60	6,60	6,60	213
10,70	10,70	10,70	4,22	10,70	10,70	10,70	10,70	10,70	214
13,25	13,25	13,25	5,22	13,25	13,25	13,25	13,25	13,25	215

Lfd. Nr.	Ware	Markort	Währungs- und Mengeneinheit	Jahr	
				1963	1964
				Originalwährung	
	noch: <u>Eisenerz</u>				
216	schwed. Pellets, 68 % Fe min., ab Atl.-Häfen	New York	\$ je 2240 lbs	14,85	14,00
217	brasilian., 68 - 69 % Fe, ab Atl.-Häfen	New York	\$ je 2240 lbs	11,20	10,40
218	Kiruna D, 60 % Fe, 1,8 % P, cif Rotterdam	Schweden	skr je 1000 kg	52,50	52,50
219	Minette, 32 % Fe, kalkhaltig, ab Grube La Mouriére	Frankreich	FF je 1000 kg	16,30	14,80
	<u>Hämatit-Gießereiroheisen</u>				
220	2 % bis 2,5 % Si, 0,08-0,12 % P, Frachtl. Oberhausen-West	BR-Deutschland	DM je 1000 kg	265,80	247,22
221	2 % Si, 0,03-0,05 % P, ab 10 lts, fr. Käufer	Ver. Königreich	£ je 2240 lbs	25.1.6	24.6.0
222	2,5- 3 % Si, 0,08 - 0,12 % P, Frachtl. Longwy	Frankreich	FF je 1000 kg	348,20	337,00
223	2,5- 3 % Si, 0,06 - 0,08 % P, Frachtl. Monceau	Belgien	bfrs je 1000 kg	3 455	3 455
224	0,08-0,12 % P, frei Wagen Mailand	Mailand	Lire je 1000 kg	42 060	41 000
	<u>Stahlschrott</u>				
225	schwerer Schmelz- I, frei Käufer	Pittsburgh	\$ je 2240 lbs	26,93	34,75
226	schwerer, in 500-lts-Ladungen, N.O.-Küste	Ver. Königreich	£ je 2240 lbs	11.8.3	11.8.3
227	schwerer, Siemens-Martin, frei Verbraucher	Belgien	bfrs je 1000 kg	1 565	1 771
228	schwerer, 150 x 50 x 50, kompl. Wagenldg. Ankpr.	Frankreich	FF je 1000 kg	94,00	95,68
229	schwerer, 150 x 50 x 50, frei Wagen, ab Lager	Mailand	Lire je 100 kg	2 078	2 063
	<u>Halbzeug</u>				
230	Walzknüppel, Bessemer-Güte, Inlandspreis, ab Werk	Pittsburgh	\$ je 2000 lbs	81,00	84,00
231	Walzknüppel, Thomas-Güte, in 100-lts-Ladungen	Ver. Königreich	£ je 2240 lbs	32.10.6	32.2.9
232	Vorblöcke, Thomas-Güte, Frachtlage Thionville	Frankreich	FF je 1000 kg	367,40	367,40
233	Walzknüppel, Thomas-Güte, Frachtlage Clabecq	Belgien	bfrs je 1000 kg	3 750	37 50
	<u>Walzdraht</u>				
234	Bessemer-Güte, Exportpreis fob	Ver. Staaten	\$ je 100 lbs	6,63	6,63
235	5,5 mm, Thomas-Güte, Exportpreis fob	Montanunion	\$ je 1000 kg	78,19	91,53
	<u>Stabstahl</u>				
236	warmgewalzt, Bessemergüte, Exportpreis fob	Ver. Staaten	\$ je 100 lbs	6,50	6,69
237	rounds + squares, 5/8-2 3/4", Exportpreis fob	Ver. Königreich	£ je 2240 lbs	41.12.6	41.12.6
238	Betonrundstahl, Thomas-Güte, Exportprs. fob	Montanunion	\$ je 1000 kg	73,69	82,49
239	Rundstahl, SM-Güte, 3/4-1", Exportpreis fob	Japan	\$ je 1000 kg	83,79	84,96
	<u>Formstahl</u>				
240	Winkel und Träger, Bessemergüte, Exportpreis fob	Ver. Staaten	\$ je 100 lbs	5,77	5,93
241	Winkel und Träger, S.M.-Güte, Exportpreis fob	Ver. Königreich	£ je 2240 lbs	38.12.6	37.13.3
242	Winkel und Träger, Thomasgüte, Exportpreis fob	Montanunion	\$ je 1000 kg	76,05	83,24
243	Träger, S.M.-Güte, Exportpreis fob	Japan	\$ je 1000 kg	89,21	90,68
	<u>Grobbleche</u>				
244	Behälter-, warmgewalzt, Exportpreis fob	Ver. Staaten	\$ je 100 lbs	5,44	5,63
245	3/16 inch und stärker, S.M.-Güte, Exportpreis fob	Ver. Königreich	£ je 2240 lbs	41.12.0	42.17.10
246	3/8 inch und stärker, Thomasgüte, Exportpreis fob	Montanunion	\$ je 1000 kg	83,88	105,76
247	1/8" x 4 ft x 8 ft, S.M.-Güte, Exportpreis fob	Japan	\$ je 1000 kg	113,20	113,00
	<u>Feinbleche</u>				
248	18 gauge, warmgewalzt, Exportpreis fob	Ver. Staaten	\$ je 100 lbs	5,32	5,38
249	20 gauge, kaltgewalzt, SPO, Exportpreis fob	Montanunion	\$ je 1000 kg	109,76	122,03
	<u>Weißblech</u>				
250	feuerverzinkt, 1,25 lbs-Auflage, Exportpreis fob	Ver. Staaten	\$ je 107 lbs	10,87	10,87
251	feuerverzinkt, 1,25 lbs-Auflage, Exportpreis fob	Japan	\$ je 1000 kg	205,00	205,00
	<u>Gezogener Draht</u>				
252	Blank- und Nageldraht, Exportpreis fob	Montanunion	\$ je 1000 kg	.	100,05
253	Blank- und Nageldraht, Exportgrundpreis	New York	\$ je 100 lbs	8,18	8,18
	<u>Elektrolyt-Kupfer</u>				
254	Drahtbarren, Grubenhüttenpreis, fr. Verbr.-Werk	Ver. Staaten	cts je lb	31,00	32,35
255	Drahtbarren, Exportpreis fas	New York	cts je lb	28,54	31,11
256	Drahtbarren, Kassapreis, Übernahme im Lagerhaus	London	£ je 2240 lbs	234.5.5	351.1.4
257	Drahtbarren, Erlösnotiz, cif europ. Häfen	London	£ je 2240 lbs	234.14.6	253.12.9
258	Drahtbarren, Grundpreis, ab Werk, unverst.	Belgien	bfrs je kg	32,25	34,00
259	Drahtbarren, 99,9 % Cu, ab Werk	Mailand	Lire je kg	451,30	535,84

Monat				Stichtag					Lfd. Nr.
1965				Oktober 1965					
				November 1965					
August	September	Oktober		22	29	5	12	19	
Originalwährung			umger.in DM je 100 kg	Originalwährung					
14,00	14,00	14,00	5,52	14,00	14,00	14,00	14,00	14,00	216
10,40	10,40	10,40	4,10	10,40	10,40	10,40	10,40	10,40	217
52,50	52,50	52,50	4,07	52,50	52,50	52,50	52,50	52,50	218
13,80	13,80	13,80	11,27	13,80	13,80	13,80	13,80	13,80	219
243,50	243,50	243,50	24,35	243,50	243,50	243,50	243,50	243,50	220
24.1.6	24.1.6	24.1.6	26,60	24.1.6	24.1.6	24.1.6	24.1.6	24.1.6	221
337,00	337,00	337,00	27,53	337,00	337,00	337,00	337,00	337,00	222
3 455	3 455	3 455	27,86	3 455	3 455	3 455	3 455	3 455	223
42 000	42 000	42 000	26,99	42 000	42 000	42 000	42 000	42 000	224
34,56	31,24	32,00	12,61	32,00	32,00	31,50	31,50	31,50	225
11.8.3	11.8.3	11.8.3	12,61	11.8.3	11.8.3	11.8.3	11.8.3	11.8.3	226
1 650	1 730	1 650	13,31	1 650	1 650	1 600	1 575	1 575	227
94,50	94,50	89,50	7,31	89,50	89,50	89,50	89,50	89,50	228
2 150	2 125	2 100	13,46	2 100	2 100	2 100	2 100	2 100	229
84,00	84,00	84,00	37,09	84,00	84,00	84,00	84,00	84,00	230
32.0.6	32.0.6	32.0.6	35,39	32.0.6	32.0.6	32.0.6	32.0.6	32.0.6	231
367,40	367,40	367,40	30,01	367,40	367,40	367,40	367,40	367,40	232
3 750	3 750	3 750	30,24	3 750	3 750	3 750	3 750	3 750	233
6,53	6,53	6,53	57,66	6,53	6,53	6,53	6,53	6,53	234
85,94	83,78	82,19	32,92	82,00	82,00	79,50	79,50	80,50	235
6,69	6,69	6,69	59,08	6,69	6,69	6,69	6,69	6,69	236
41.0.0	41.0.0	41.0.0	45,30	41.0.0	41.0.0	41.0.0	41.0.0	41.0.0	237
77,06	75,33	71,68	28,71	71,00	71,00	70,50	71,50	71,50	238
88,00	93,00	88,00	35,25	88,00	88,00	88,00	88,00	88,00	239
5,93	5,93	5,93	52,36	5,93	5,93	5,93	5,93	5,93	240
41.10.0	41.10.0	41.10.0	45,86	41.10.0	41.10.0	41.10.0	41.10.0	41.10.0	241
81,44	79,61	73,69	29,52	72,50	72,50	72,50	72,50	72,50	242
98,00	101,00	98,00	39,25	98,00	98,00	98,00	98,00	98,00	243
5,63	5,63	5,63	49,72	5,63	5,63	5,63	5,63	5,63	244
43.5.0	43.5.0	43.5.0	47,79	43.5.0	43.5.0	43.5.0	43.5.0	43.5.0	245
87,19	85,28	82,69	33,12	82,50	82,00	80,50	81,00	79,50	246
110,00	102,00	106,00	42,46	106,00	106,00	106,00	106,00	106,00	247
5,38	5,38	5,38	47,51	5,38	5,38	5,38	5,38	5,38	248
108,00	108,22	101,88	40,81	101,00	101,00	100,50	101,00	102,00	249
10,87	10,87	10,87	89,71	10,87	10,87	10,87	10,87	10,87	250
204,00r	204,00r	204,00r	81,71	204,00	204,00	204,00	204,00	204,00	251
95,00	92,39	90,50	36,25	90,50	90,50	90,50	90,50	89,50	252
8,08	8,08	8,08	71,35	8,08	8,08	8,08	8,08	8,08	253
36,00	36,00	36,00	317,89	36,00	36,00	36,00	36,00	36,00	254
35,81	35,73	38,21	337,41	42,82	42,75	37,68	39,30	39,20	255
438.9.3	481.1.4	508.1.2	561,39	510.10.0	519.0.0	549.0.0	552.10.0	526.15.0	256
294.9.10	296.6.8	299.8.6	330,86	321.12.5	309.16.5	309.11.7	315.11.4	327.5.6	257
54,07	54,20	54,59	440,27	56,60	56,60	56,60	56,60	56,60	258
675,63	728,75	752,45	482,40	772,50	772,50	775,00	805,00	810,00	259

Lfd. Nr.	Ware	Markort	Währungs- und Mengeneinheit	Jahr	
				1963	1964
				Originalwährung	
	<u>Blei</u>				
260	Grad A und B, 99,73 - 99,85 % Pb, Inlandspreis	New York	cts je lb	11,14	13,60p
261	Virgin brands, common grades	Montreal	kan. cts je lb	11,04	13,42p
262	Weich-, raff., 99,97 % Pb, Kassaprs., Übern.i. Lagerh.	London	£ je 2240 lbs	63.8.8	101.0.9
	<u>Zink</u>				
263	Prime Western, Inlandspreis	East St. Louis	cts je lb	12,00	13,56p
264	Prime Western	Montreal	kan. cts je lb	12,21	13,47p
265	98 % Zn, Ingots, Kassaprs., Übernahme im Lagerhaus	London	£ je 2240 lbs	76.15.4	117.17.9
266	Good ordinary brands, Grundpreis ab Werk	Belgien	bfrs je kg	16,87	16,77
	<u>Zinn</u>				
267	malaiisches, ab Werk Penang	Singapur	M\$ je 60,479 kg	455,55	620,49
268	Straits, 99,8 % Sn, loco	New York	cts je lb	116,65	157,56
269	99,75 % Sn, Kassapreis, Übernahme im Lagerhaus	London	£ je 2240 lbs	909.17.4	1236.18.1
	<u>Nickel</u>				
270	Elektro-Kathoden, 99 % Ni, fob Pt. Colborne	New York	cts je lb	79,00	79,00
271	raffiniert, frei Käufer UK	London	£ je 2240 lbs	642.0.0	642.0.0
272	Anodenschrott, freier Marktpreis	London	£ je 2240 lbs	594.10.3	609.15.0
	<u>Aluminium</u>				
273	ab 99,5 % Al, Ingots à 50 lbs, fr. Käuferwerk	New York	cts je lb	22,62	23,71
274	ab 99,5 % Al, Ingots, kanad. u. einheim. frei Käuferwerk	London	£ je 2240 lbs	180.19.9	190.17.8
275	ab 99,5 % Al, Ingots, sonstige Herkünfte, fr. Käuferwerk	London	£ je 2240 lbs	161.4.4a)	179.9.9
276	Primär-, 99,5 % Al, Exportpreis frei europ. Käuferwerk	Montreal	US-cts je lb	22,62	23,86
	<u>Quecksilber</u>				
277	in Flaschen, loco	New York	\$ je 76 lbs	189,93	313,08
278	in Flaschen, loco	London	£ je 76 lbs	61.9.7	101.19.1
279	in Flaschen, loco	Mailand	Lire je 34,507 kg	155 282	231 197
	<u>Silber</u>				
280	999/1000, in Barren	New York	cts je 31,103 g	127,91	129,30
281	999/1000, in Barren	London	d je 31,103 g	110,11	111,92
	<u>Gold</u>				
282	1000/1000, in Barren	London	s.d. je 31,103 g	250.67/8	251.35/7
	<u>Platin</u>				
283	raffiniert	New York	\$ je 31,103 g	80,93	88,48
284	raffiniert, kanadisches und südafrikanisches	London	£ je 31,103 g	29.7.5	31.12.4
285	raffiniert, sonstige Herkünfte	London	£ je 31,103 g	27.15.5	45.11.4
	<u>Zement</u>				
286	Portland-, in Säcken, frei N.Y.	New York	\$ je 170,55 kg	3,72	3,56
287	Normal-, Type 730, in Säcken, ab Werk	Mailand	Lire je 100 kg	895,00	895,00
	<u>Holz</u>				
288	Rund-, Tiama, Ghana, cif	Liverpool	£ je 2240 lbs	20.18.0a)	23.8.7a)
289	Rund-, Iroko, Ghana, cif	Liverpool	£ je 2240 lbs	17.6.8a)	21.10.2a)
290	Rund-, Lagos Mahagoni, Ghana, cif	Liverpool	£ je 2240 lbs	25.14.3a)	26.6.1a)
291	Rund-, Iroko, Ø-Preis, Lfg. Elfenbeink., fob	Bingerville	CFA-frs je cbm	9 531	9 500
292	Rund-, Makoré, Ø-Preis, Lfg. Elfenbeink., fob	Bingerville	CFA-frs je cbm	9 656	10 281
293	Rund-, Mahagoni, Ø-Preis, Lfg. Elfenbeink., fob	Bingerville	CFA-frs je cbm	9 417	10 104
294	Rund-, Mangon	Frankreich	FF je cbm	354,16	364,2 5
295	Rund-, Iroko	Frankreich	FF je cbm	353,75	365,00
296	Schnitt-, Hemlock clears	Frankreich	FF je cbm	595,00	605,42
297	Bretter, Buchen-, slowenische, I. Qual., ab Lager	Mailand	Lire je cbm	71 104	70 000
298	Bretter, Eichen-, slowenische, I. Qual., ab Lager	Mailand	Lire je cbm	98 500	103 230
	<u>Holzschliff</u>				
299	skandin., naß, Kontraktpreis cif Ostküste UK	Ver. Königreich	£ je 2240 lbs	28.10.0	28.15.0
300	weiß, 90/100 trocken, Exportpreis nach UK	Norwegen	nkr je 1016 kg	570	575
301	skandin., Kontraktpreis cif nordw.-europ. Häfen	Schweden	skr je 1000 kg	400,00	403,75
302	import. Tannen-, lufttrocken, frei Bahnstation	Mailand	Lire je 100 kg	6 568	6 700

Monat				Stichtag					Lfd. Nr.
1965				Oktober 1965		November 1965			
August	September	Oktober		22	29	5	12	19	
Originalwährung			umger.in DM je 100 kg	Originalwährung					
16,00	16,00	16,00	141,29	16,00	16,00	16,00	16,00	16,00	260
15,50	15,50	15,50	127,30	15,50	15,50	15,50	15,50	15,50	261
98.13.9	104.19.7	111.6.11	123,03	14.12.6	111.0.0	112.16.3	110.0.0	105.15.0	262
14,50	14,50	14,50	128,04	14,50	14,50	14,50	14,50	14,50	263
14,50	14,50	14,50	119,09	14,50	14,50	14,50	14,50	14,50	264
110.4.1	108.15.1	111.13.0	123,37	113.10.0	110.17.6	110.17.6	109.2.6	107.3.9	265
15,90	15,90	15,90	128,23	15,90	15,90	15,90	15,90	15,90	266
740,29	761,69	727,20	1571,14	719,38	717,13	692,00	690,75	682,38	267
187,23	192,20	185,46	1637,69	183,75	188,00	177,50	176,50	174,00	268
1484.9.6	1527.1.7	1455.1.7	1608,60	1436.0.0	1426.5.0	1363.15.0	1381.5.0	1371.5.0	269
79,00	78,83	77,75	686,56	79,00	77,75	77,75	77,75	77,75	270
642.0.0	642.0.0	642.0.0	709,39	642.0.0	642.0.0	642.0.0	642.0.0	642.0.0	271
607.10.0	607.10.0	607.10.0	669,51	607.10.0	607.10.0	607.10.0	607.10.0	607.10.0	272
24,50	24,50	24,50	216,34	24,50	24,50	24,50	24,50	24,50	273
196.0.0	196.0.0	196.0.0	216,57	196.0.0	196.0.0	196.0.0	196.0.0	196.0.0	274
176.10.0	176.10.0	176.10.0	195,03	176.10.0	176.10.0	176.10.0	176.10.0	176.10.0	275
24,50	24,50	24,50	216,34	24,50	24,50	24,50	24,50	24,50	276
505,00	617,62	615,00	7154,93	600,00	590,00	500,00	540,00	540,00	277
265.0.0	257.10.0	247.10.0	8060,45	245.0.0	235.0.0	220.0.0	220.0.0	200.0.0	278
480 000	450 000	450 000	8360,48	450 000	450 000	450 000	450 000	450 000	279
129,30	129,30	129,30	166,51)	129,30	129,30	129,30	129,30	129,30	280
111,63	111,48	111,01	166,96)+	111,00	111,38	111,38	111,38	111,38	281
251.10.1/2	251.31/2	250.62/7	452,14)+	251.13/4	251.03/4	250.41/4	250.63/4	250.61/2	282
98,50	98,50	98,50	12,68)	98,50	98,50	98,50	98,50	98,50	283
35.0.0	35.0.0	35.0.0	12,63)+	35.0.0	35.0.0	35.0.0	35.0.0	35.0.0	284
49.2.6	49.1.10	49.17.2	17,90)	50.0.0	53.5.0	61.0.0	60.15.0	59.0.0	285
3,85	3,85	3,85	9,04	3,85	3,85	3,85	3,85	3,85	286
895,00	895,00	895,00	5,12	895,00	895,00	895,00	895,00	895,00	287
24.5.0	24.1.9	24.14.9	273,34	24.14.9	24.14.9	24.18.6	24.18.6	24.18.6	288
16.0.0	16.8.9	16.17.6	186,46	16.17.6	16.17.6	16.19.3	16.19.3	16.19.3	289
25.5.0	25.12.0	26.1.0	287,84	26.1.0	26.1.0	26.2.0	26.2.0	26.2.0	290
9 500	9 000	9 000	147,04)	9 000	9 000	8 500	8 500	8 500	291
10 500	11 500	12 000	196,06)	12 000	12 000	12 000	12 000	12 000	292
10 000	9 750	9 750	159,30)+	9 750	9 750	9 750	9 750	9 750	293
375,00	375,00	375,00	306,35)	375,00	375,00	375,00	375,00	375,00	294
360,00	360,00	360,00	294,10)	360,00	360,00	360,00	360,00	360,00	295
630,00	630,00	630,00	514,67	630,00	630,00	630,00	630,00	630,00	296
72 500	72 500	72 500	464,80	72 500	72 500	72 500	72 500	72 500	297
115 000	115 000	115 000	714,83	115 000	115 000	115 000	115 000	115 000	298
30.10.0	30.10.0	30.10.0	33,70	30.10.0	30.10.0	30.10.0	30.10.0	30.10.0	299
610	610	610	34,22	610	610	610	610	610	300
440,00	440,00	440,00	34,15	440,00	440,00	440,00	440,00	440,00	301
6 625	6 615	6 575	42,15	6 575	6 575	6 575	6 575	6 575	302

Lfd. Nr.	Ware	Markort	Währungs- und Mengeneinheit	Jahr	
				1963.	1964
				Originalwährung	
	<u>Sulfit-Zellstoff</u>				
303	skandin. ungebl., Kontraktpreis, cif Ostküste UK	Ver. Königreich	£ je 2240 lbs	44.5.0	48.0.0
304	ungebleicht und gebleicht	Österreich	S je 100 kg	461,50	461,50
305	ungebl., Kontraktpreis, cif nordw.-europ. Häfen	Schweden	skr je 1000 kg	615,00	668,00
306	ungebleicht, Importeur-Verkaufspreis	Mailand	Lire je 100 kg	9 933	10 027
	<u>Azeton</u>				
307	Ladungen ab 10 lts, frei Käufer UK	London	£ je 2240 lbs	66.0.0	64.10.0
308	rein, 99 %, frei Verkäuferlager	Mailand	Lire je kg	81,77	71,58
	<u>Formaldehyd</u>				
309	40 % in Behältern, frei Bahnstation	London	£ je 2240 lbs	31.0.0	28.8.9
310	36 %, frei Großhandelslager	Mailand	Lire je kg	60,00	61,46
	<u>Phenol</u>				
311	90 - 92 %, methanolfrei, in Fässern, ab Werk	New York	cts je lb	12,39	12,25
312	B.P. rein, in 10-lts-Ladungen, frei UK	London	d je lb	16,00	16,00
	<u>Essigsäure</u>				
313	B.P. Eis-, 99-100 %, in 10-lts-Ladungen	London	£ je 2240 lbs	83.0.0	77.0.5
314	96 - 97 %, technisch rein, frei Großhandelslager	Mailand	Lire je kg	117,08	133,96
	<u>Schwefelsäure</u>				
315	66° Bè, in Tanks, ab östliche Werke	New York	\$ je 2000 lbs	19,35	19,89
316	168° Tw., ab Werk	London	£ je 2240 lbs	12.0.0	12.0.0
317	Basis 100 %, wassorfrei, frei Großhandelslager	Mailand	Lire je 100 kg	1 950	2 138
	<u>Kupfersulfat</u>				
318	kristallin, in Wagenladungen, ab Werk	New York	\$ je 100 lbs	12,50	14,07
319	abzüglich 2 % Rabatt, fob	Liverpool	£ je 2240 lbs	79.0.0	91.3.8
320	grob, kristallin, unverteuert, frei Empfänger	Paris	FF je 100 kg	117,75	126,36
321	98-99 %, in Wagenladungen, frei Station Mailand	Mailand	Lire je 100 kg	13 042	14 770
	<u>Salpeter</u>				
322	Chile-, 16 % N, in 6-lts-Ladungen	London	£ je 2240 lbs	22.15.10	22.0.5
	<u>Schwefels. Ammoniak</u>				
323	21 % N, neutral, in 6-lts-Ladungen	London	£ je 2240 lbs	19.5.10	19.5.5
324	20-21 % N, ab Lager	Mailand	Lire je 100 kg	3 133	3 263
	<u>Superphosphat</u>				
325	18 % P ₂ O ₅ , wasserlöslich, 6-lts-Ladungen	London	£ je 2240 lbs	13.10.0	13.10.0
	<u>Kalkstickstoff</u>				
326	20-21 % N, in Wagenladungen, ab Lager	Mailand	Lire je 75 kg	3 580	3 660
	<u>Kalidünger</u>				
327	60 % K ₂ O, in 1 cwt-Säcken, ab Importeurlager	London	£ je 2240 lbs	20.7.6	20.13.3
	<u>Terpentin</u>				
328	in galvanisierten Fässern, fob	Savannah	cts je 7,23 lbs	30,96	43,31
329	amerikanisches, ab Lager, unverzollt	London	s.d. je 112 lbs	.	.
	<u>Kunststoffe</u>				
330	Zellulose-Azetat, hellfarbig, ab Werk	New York	cts je lb	40,00	40,00
331	Zellulose-Azetat, "Acetabel" I. Qualität, ab Werk	Frankreich	FF je kg	5,35	5,35
332	Polyäthylen, naturfarben, ab Werk	New York	cts je lb	24,50	24,90
333	Polyäthylen "CCP", hellfarbig, ab Werk	Frankreich	FF je kg	3,25	3,14
334	Polystyren, hellfarbig, ab Werk	New York	cts je lb	17,07	16,30
335	Polystyren "Maxolen", Platten, ab Werk	Frankreich	FF je kg	6,30	6,30
336	Polyester, gen. purpose, ab Werk	New York	cts je lb	32,00	32,00

Monat				Stichtag					Lfd. Nr.
1965				Oktober 1965			November 1965		
August	September	Oktober		22	29	5	12	19	
Originalwährung			umger.in DM je 100 kg	Originalwährung					
50.10.0	50.10.0	50.10.0	55,80	50.10.0	50.10.0	50.10.0	50.10.0	50.10.0	303
461,50	461,50	461,50	71,50	461,50	461,50	461,50	461,50	461,50	304
705,00	705,00	705,00	54,61	705,00	705,00	705,00	705,00	705,00	305
10 200	10 200	10 238	65,63	10 250	10 250	10 250	10 250	10 250	306
64.0.0	64.0.0	64.0.0	70,72	64.0.0	64.0.0	64.0.0	64.0.0	64.0.0	307
74,00	72,75	71,50	45,84	71,50	71,50	71,50	71,50	71,50	308
28.0.0	28.0.0	28.0.0	30,94	28.0.0	28.0.0	28.0.0	28.0.0	28.0.0	309
65,00	65,00	65,00	41,67	65,00	65,00	65,00	65,00	65,00	310
12,25	12,25	12,25	108,17	12,25	12,25	12,25	12,25	12,25	311
16,00	16,00	16,00	165,00	16,00	16,00	16,00	16,00	16,00	312
73.0.0	73.0.0	73.0.0	80,66	73.0.0	73.0.0	73.0.0	73.0.0	73.0.0	313
137,50	137,50	137,50	88,15	137,50	137,50	137,50	137,50	137,50	314
-	-	24,30	107,29	24,30	24,30	24,30	24,30	24,30	315
12.11.4	12.16.0	12.16.0	141,44	12.16.0	12.16.0	12.16.0	12.16.0	12.16.0	316
2 150	2 150	2 150	137,84	2 150	2 150	2 150	2 150	2 150	317
15,50	15,50	15,50	136,87	15,50	15,50	15,50	15,50	15,50	318
119.3.10	110.0.0	114.3.9	126,17	110.0.0	126.15.0	130.15.0	130.15.0	130.15.0	319
147,35	147,35	147,35	120,38	147,35	147,35	147,35	147,35	147,35	320
22 612	22 500	23 111	148,16	22 650	23 200	23 200	23 200	23 200	321
21.13.0	21.13.0	22.3.0	24,48	22.3.0	22.3.0	22.3.0	22.3.0	22.3.0	322
19.0.0	19.3.0	19.6.0	21,33	19.6.0	19.6.0	19.8.6	19.8.6	19.8.6	323
3 215	3 370	3 424	21,95	3 390	3 430	3 430	3 430	3 430	324
15.0.0	15.0.0	15.0.0	16,57	15.0.0	15.0.0	15.0.0	15.0.0	15.0.0	325
3 553	3 750	3 804	32,52	3 770	3 810	3 810	3 810	3 810	326
20.19.0	20.19.0	20.19.0	23,15	20.19.0	20.19.0	20.19.0	21.7.0	21.7.0	327
-	-	56,13	31,10	56,00	56,50	56,50	56,50	56,50	328
79,6	79,6	79,6	87,85	79,6	79,6	79,6	79,6	80,6	329
40,00	40,00	40,00	353,22	40,00	40,00	40,00	40,00	40,00	330
5,35	5,35	5,35	437,06	5,35	5,35	5,35	5,35	5,35	331
25,00	25,00	25,00	220,76	25,00	25,00	25,00	25,00	25,00	332
3,10	3,10	3,10	253,25	3,10	3,10	3,10	3,10	3,10	333
15,00	15,00	15,00	132,46	15,00	15,00	15,00	15,00	15,00	334
6,30	6,30	6,30	514,67	6,30	6,30	6,30	6,30	6,30	335
32,00	32,00	32,00	282,57	32,00	32,00	32,00	32,00	32,00	336