STATISTISCHES
BUNDESAMT
WIESBADEN

DER VERKEHR

IN DER BUNDESREPUBLIK DEUTSCHLAND

Reihe 4

Eisenbahnverkehr

1956

W. KOHLHAMMER VERLAG

STATISTISCHES
BUNDESAMT
WIESBADEN

DER VERKEHR

IN DER BUNDESREPUBLIK DEUTSCHLAND

Reihe 4

Eisenbahnverkehr

Güterbewegung auf den Eisenbahnen

1956

STATISTISCHES BUNDESAMT
Bibliothek

Jahrgang 1956

VERLAG W. KOHLHAMMER GMBH., STUTTGART

58.3965 c
(54.3246)

Inhalt

Seite

Vorwort 3

Methodische Erläuterungen

1. Räumliche Abgrenzung des Erhebungsbereiches 5
2. Sachliche Abgrenzung des Erhebungsinhaltes 5

Güterverzeichnis für die Verkehrsstatistiken 7

Verzeichnis der Verkehrsbezirke für den Landverkehr 8

Hinweis auf frühere Darstellungen von Verkehrsbezirksabgrenzungen 8

Tabellenteil

Erläuterungen zur Darstellungsweise 11

I. Hauptzusammenstellungen

1. Gesamtüberblick über die Entwicklung des Güterverkehrs auf den Eisenbahnen 12
2. Versand und Empfang der Verkehrsbezirke des Bundesgebietes 14
3. Versand und Empfang des Bundesgebietes sowie Durchgangsverkehr nach Gütergattungen 16
4. Versand und Empfang des Bundesgebietes nach Gütergattungen und Verkehrsbezirken .. 18
5. Der Güterverkehr auf den Eisenbahnen nach Bundesländern 40
6. Stückgutversand der einzelnen Verkehrsbezirke 41

II. Einzelübersichten

Versand und Empfang der einzelnen Vekehrsbezirke des Bundesgebietes nach Gütergattungen und Ein- und Ausladebezirken 43

Übersichtskarte der Verkehrsbezirke für die Güterbewegungsstatistiken 621

Nachdruck — auch auszugsweise — nur mit Quellenangabe gestattet

Erschienen im November 1958

Preis DM 15.—

Vorwort

Die Ergebnisse der Statistik der Güterbewegung auf den Eisenbahnen im Jahre 1956 erscheinen in einem neuen Gewand innerhalb einer neuen Veröffentlichungsreihe. Inhaltlich werden mit diesem Bande die Veröffentlichungen zur „Statistik der Bundesrepublik Deutschland" fortgesetzt (Band 69, 77, 95, 128, 168 und 185 für die Jahre 1950 bis 1955). Die Zahlenunterlagen wurden wiederum von der Deutschen Bundesbahn zusammengestellt. Beim Statistischen Bundesamt wurden die Manuskripte innerhalb der Abteilung des Ltd. Regierungsdirektors Schweda im Hauptreferat des Oberregierungsrates Dr. Trüstedt durch Regierungsrat Mommer bearbeitet.

Wiesbaden, im September 1958

Dr. Gerhard Fürst

Präsident des Statistischen Bundesamtes

Methodische Erläuterungen

1. Räumliche Abgrenzung des Erhebungsbereiches

Den Nachweisungen des Güterverkehrs nach Verkehrsbezirken liegt das am 1. Januar 1950 eingeführte „Verzeichnis der Verkehrsbezirke" zugrunde, das auch für die Güterbewegungsstatistiken der übrigen Verkehrsträger gültig ist (vgl. „Verzeichnis der Verkehrsbezirke", S. 8, sowie die Übersichtskarte der Verkehrsbezirke für die „Güterbewegungsstatistiken", S. 621).

Zum Binnenverkehr des Bundesgebietes rechnen alle Sendungen von einem Bahnhof im Bundesgebiet zu einem anderen Bahnhof des Bundesgebietes. Dabei ist es gleichgültig, ob der Transport auch über Strecken außerhalb des Bundesgebietes geht oder ob der Empfangsbahnhof etwa ein ausländischer Bahnhof auf deutschem Gebiet ist. Abweichend von der allgemeinen Regel erfaßt die Güterbewegungsstatistik auch den Dienstgutverkehr zwischen Bahnhöfen im Bundesgebiet und deutschen Bahnhöfen im Ausland als Binnenverkehr.

Der Verkehr mit den Ostgebieten des Deutschen Reiches (Stand 31. Dezember 1937), zur Zeit unter polnischer und sowjetischer Verwaltung, mußte aus technischen Gründen mit dem für Polen bzw. für die Sowjetunion in einer Zahl ausgewiesen werden. Der Verkehr mit diesen Gebieten war jedoch mengenmäßig belanglos, denn schon der gesamte unter den Positionen „Polen" und „Sowjetunion" ausgewiesene Verkehr war unerheblich.

In der Güterbewegungsstatistik ist für jeden Verkehrsbezirk des Bundesgebietes

1. der Lokalverkehr (Ein- und Ausladeort liegen im gleichen Verkehrsbezirk) und
2. der Wechselverkehr mit
   a) den einzelnen Verkehrsbezirken des Bundesgebietes,
   b) Berlin (West),
   c) dem Sowjetsektor von Berlin und der sowjetischen Besatzungszone,
   d) dem Saarland,
   e) den einzelnen Verkehrsbezirken des Auslandes

nach Gattung und Menge der Güter nachgewiesen. Die Verkehrsbezirke des Auslandes bezeichnen die Versand- bzw. Empfangsländer der Güter. Außerdem ist der Durchgangsverkehr von Ausland zu Ausland und der sonstige Durchgangsverkehr, d. h. der Verkehr vom Saarland bzw. von der sowjetischen Besatzungszone durch das Bundesgebiet nach dem Ausland und umgekehrt dargestellt.

Da die Gliederung der Verkehrsbezirke im wesentlichen nach wirtschaftlichen und verkehrswirtschaftlichen Gesichtspunkten erfolgt ist und sich demgemäß Überschneidungen mit den Grenzen der einzelnen Bundesländer ergeben, sind, um Zusammenfassungen der Ergebnisse nach Bundesländern zu ermöglichen, die durch Ländergrenzen zerschnittenen Verkehrsbezirke 8, 38, 41 und 42 in diesem Bande erstmals nicht mehr in einer „Sondernachweisung", sondern innerhalb der Reihenfolge der übrigen Verkehrsbezirke, nach ihrer jeweiligen Landeszugehörigkeit aufgeteilt, nachgewiesen worden. Von einer Gesamtdarstellung eines jeden der vier genannten Verkehrsbezirke wurde dafür aus Raumersparnisgründen abgesehen. Außerdem findet sich, wie bereits auch in den Bänden 168 und 185, eine Zusammenstellung des Güterverkehrs nach Bundesländern unter den Hauptzusammenstellungen (Hauptzusammenstellung 5 auf Seite 40).

2. Sachliche Abgrenzung des Erhebungsinhalts

Die Statistik der Güterbewegung auf Deutschen Eisenbahnen umfaßt den Güter- und Tierverkehr der Deutschen Bundesbahn und der nichtbundeseigenen Eisenbahnen des öffentlichen Verkehrs (ohne den Güterkraftverkehr der Eisenbahnen).

In der Übersicht I, 1. „Gesamtüberblick über die Entwicklung des Güterverkehrs auf den Eisenbahnen" Seite 12/13 ist der „Güterverkehr insgesamt" in dreifacher Weise aufgegliedert:

1. Aufgliederung:
   a) Güterverkehr in Wagenladungen. Der Güterverkehr in Wagenladungen setzt sich zusammen aus dem Lokal- und Wechselverkehr der Verkehrsbezirke des Bundesgebietes (Versand = Empfang) sowie dem Versand und Empfang der Verkehrsbezirke des Bundesgebietes im Verkehr mit Berlin (West), dem Sowjetsektor von Berlin und der sowjetischen Besatzungszone, dem Saarland, dem Ausland und dem Durchgangsverkehr,
   b) Stückgutversand,
   c) Beförderung lebender Tiere.
2. Aufgliederung:
   a) Öffentlicher Verkehr,
   b) Militärverkehr,
   c) Dienstgutverkehr.
3. Aufgliederung:
   a) Binnenverkehr,
   b) Grenzüberschreitender Verkehr,
   c) Durchgangsverkehr.

Die Güterbewegungsstatistik geht bei der Darstellung des Binnenverkehrs vom Versand aus. Am Versandbahnhof wird auch der Empfangsbahnhof der einzelnen Sendungen (außer beim Stückgut) aufgezeichnet. Die Darstellung des Empfangs ergibt sich als Spiegelbild der Versandstatistik.

Im öffentlichen Güterverkehr werden die Sendungen in Wagenladungen nach 119 Gütergattungen dargestellt. Beförderte lebende Tiere werden nach 7 Tiergattungen in Stück nachgewiesen (vgl. „Güterverzeichnis für die Verkehrsstatistiken", S. 7).

Die Zahlenunterlagen zur Güterbewegungsstatistik werden, soweit es sich um Binnenverkehr des Bundesgebietes handelt, auf Grund von Auszügen aus dem Versand-Rechnungswerk der Eilgut- und der Güterabfertigungen gewonnen, während diejenigen über den grenzüberschreitenden Verkehr auf Anschreibungen bei den Grenzübergangsbahnhöfen beruhen.

Das wirkliche Gewicht jeder Sendung wird auf ganze Tonnen so abgerundet, daß Mengen unter 500 kg gar nicht und Mengen von 500 kg aufwärts als ganze Tonnen gerechnet werden. Sind bei einer Güterabfertigung im Monat mehrere Sendungen derselben Gütergattung nach demselben Verkehrsbezirks aufgekommen, so ist nicht das Gewicht jeder einzelnen Sendung, sondern das Gesamtgewicht abzurunden. Im Gegensatz zur früheren Regelung wird seit 1947 im Binnenverkehr des Bundesgebietes neben den Wagenladungen auch das Stückgut mit Einzelgewicht von weniger als 500 kg (für die Güterbewegung) erfaßt. Dabei wird die Monatssumme der Einzelgewichte jedes Versandbahnhofes auf volle Tonnen aufgerundet. Beim Vergleich mit früheren Jahren ist diese Er-

weiterung der Erhebung zu beachten. Für Stückgut wird, wegen der Vielzahl der vorkommenden Sendungen, weder eine Gütergattung noch der Empfangsbezirk angegeben. Der Stückgutverkehr erscheint daher nur in einer besonderen Übersicht. Im grenzüberschreitenden Verkehr werden Stückgutsendungen mit einem Gewicht von weniger als 500 kg nicht erfaßt.

Folgende Transportleistungen der Eisenbahnen bleiben bei der Güterbewegungsstatistik unberücksichtigt:

a) mit Gas gefüllte Kesselwagen,

b) lebende Tiere auf Tierfrachtbrief, die nicht zu den sieben Tiergattungen gehören,

c) Leichensendungen,

d) Sendungen innerhalb eines Gütertarifbahnhofs einschließlich der Sendungen nach der freien Strecke, die nur einen Tarifbahnhof berühren,

e) leere Privatgüterwagen, für die ermäßigte Fracht oder überhaupt keine Fracht berechnet wird,

f) leere bahneigene Eisenbahnfahrzeuge auf eigenen Rädern, leere Vollspurfahrzeuge auf Schmalspur-Rollfahrzeugen und leere Schmalspurfahrzeuge auf Vollspurfahrzeugen,

g) das Eigengewicht der vollen und leeren auf Versandschein abgefertigten Milchgefäße,

h) das Gewicht der bahneigenen Lademittel, auch das Eigengewicht der voll und leer beförderten Klein- und Großbehälter,

i) Eis und andere Wärmeschutzmittel, Kälteschutzmittel und dgl. zum Schutze von Ladungen, auch wenn für das überschießende Gewicht Fracht berechnet wird,

k) Sonderzüge mit Schaustellergut und dgl.

Das Gewicht der Güter ist, soweit nicht anders vermerkt, in Tonnen (1 t = 1 000 kg) als Bruttogewicht angegeben. Lebende Tiere werden in den Übersichten für die einzelnen Verkehrsbezirke nach Stückzahl ausgewiesen. In der Hauptzusammenstellung I, 1 auf Seite 12/13 ist jedoch auch eine Umrechnung nach Gewicht vorgenommen worden.

Güterverzeichnis für die Verkehrsstatistiken

Tierische Stoffe zur Ernährung

1. Fische, auch Zubereitungen
2. Fleisch, auch Zubereitungen
3. Milch und Rahm
4. Eier

Getreide, Hülsenfrüchte

10. Weizen
11. Roggen
12. Gerste
13. Hafer
14. Mais
15. Reis
16. Hülsenfrüchte

Andere pflanzliche Rohstoffe zu Nahrungs- und Genußmitteln

20. Gemüse
21. Obst, Südfrüchte
22. Kartoffeln
23. Zuckerrüben
24. Ölsaaten, Ölfrüchte
25. Kaffee
26. Rohtabak

Zubereitete Nahrungs- und Genußmittel, Stärke, Spiritus

30. Milcherzeugnisse
31. Speisefette, außer Butter
32. Andere tierische und pflanzliche Fette und Öle
33. Roggen- und Weizenmehl
34. Malz
35. Stärke
36. Rohzucker
37. Verbrauchszucker
38. Wein, Most
39. Bier
40. Spiritus
41. Andere Nahrungs- und Genußmittel

Futtermittel

50. Kleie und Futtermehl aus Getreide
51. Ölkuchen
52. Rauhfutter
53. Stroh
54. Andere Futtermittel

Nicht besonders genannte tierische und pflanzliche Rohstoffe

60. Nicht besonders genannte tierische und pflanzliche Rohstoffe

Erze

70. Eisenerze
71. Schwefelkies
72. Schwefelkiesabbrände
73. Kupfererze
74. Andere Erze
75. Eisenschlacken zur Verhüttung
76. Manganerze

Kohlen, Torf

80. Steinkohlen
81. Steinkohlenbriketts
82. Steinkohlenkoks
83. Rohbraunkohlen
84. Braunkohlenbriketts
85. Braunkohlenkoks
86. Torf

Mineralöle, Mineralölderivate

90. Rohes Erdöl, Stein- und Braunkohlenteer
91. Benzin
92. Benzol
93. Gasöl, Dieselöl
94. Andere Mineralölderivate, Mineralölrückstände

Steine, Erden, Bindemittel

100. Rohe und bearbeitete Natursteine
101. Gewöhnliche Erde, Kies, Sand
102. Kalk und Gips, außer zum Düngen
103. Zement, Mörtel

Andere mineralische Rohstoffe

110. Stein- und Siedesalz
111. Tonerde, Bauxit, Kryolith
112. Andere mineralische Rohstoffe

Chemische Erzeugnisse, außer Düngemitteln

120. Schwefelsäure
121. Soda, Ätznatron, Pottasche
122. Farbstoffe, Farben und Lacke
123. Nicht besonders genannte chemische Erzeugnisse

Düngemittel

130. Düngekalk
131. Thomasmehl
132. Andere Phosphordüngemittel, außer Mischdünger
133. Kalidüngemittel, außer Mischdünger
134. Stickstoffdüngemittel, außer Mischdünger
135. Mischdünger
136. Andere Düngemittel

Rohstoffe und Halbwaren der Lederwirtschaft

140. Pflanzliche Gerbmittel
141. Häute, Felle
142. Leder

Rohstoffe und Halbwaren der Textilwirtschaft

150. Wolle
151. Baumwolle
152. Andere Spinnstoffe
153. Garne
154. Lumpen

Holz und Holzwaren

160. Stammholz über 1,5 m lang, Baustangen
161. Faserholz, Papierholz
162. Grubenholz
163. Anderes unbearbeitetes Holz, Holzabfälle
164. Hölzerne Schwellen
165. Schnittholz, Faßholz, Werkstücke
166. Holzwaren

Zellstoff, Papier

170. Zellstoff, Holzschliff, Strohstoff
171. Papier, Pappe

Kunststein-, Ton-, Glaswaren

180. Betonwaren
181. Künstliche Steine, Platten, Röhren
182. Andere Steingut-, Ton-, Porzellanwaren
183. Glas, Glaswaren

Eisen und Stahl, Eisen- und Stahlwaren

190. Roheisen, Eisenlegierungen
191. Halbzeug aus Stahl
192. Alteisen und Abfälle von Eisen und Stahl
193. Eisenbahnoberbauzeug aus Eisen und Stahl
194. Stab- und Formeisen und -stahl
195. Bleche und Platten aus Eisen und Stahl
196. Rohren und Rohre aus Eisen und Stahl
197. Eisen- und Stahldraht
198. Andere Gießerei- und Walzwerkserzeugnisse
199. Maschinen, Apparate
200. Bauwerksteile aus Eisen und Stahl
201. Andere Eisen- und Stahlwaren
202. Blocke aus Stahl

NE-Metalle und NE-Metallwaren

210. Rohkupfer, Kupferlegierungen
211. Rohzink, Zinklegierungen
212. Rohblei, Bleilegierungen
213. Rohe Leichtmetalle, auch Legierungen
214. Andere rohe NE-Metalle, auch Legierungen
215. Altmetalle und Abfälle von NE-Metallen
216. NE-Metallhalbzeug
217. NE-Metallwaren

Fahrzeuge aller Art

220. Fahrzeuge aller Art

Nicht besonders genannte Industrieerzeugnisse, Sammelgut

230. Nicht besonders genannte Industrieerzeugnisse
231. Sammelgut ohne nähere Bezeichnung

Umzugsgut, gebrauchte Verpackungen, Baugerätschaften

240. Umzugsgut, gebrauchte Verpackungen, Baugerätschaften

Stückgüter des öffentlichen Verkehrs

241. Stückgüter des öffentlichen Verkehrs

Militärverkehr

242/5. Güter des Militärverkehrs

Dienstgutverkehr

246/9. Güter des Dienstgutverkekrs

Lebende Tiere (im öffentlichen Verkehr)

250. Pferde, Esel
251. Rindvieh, außer Kälbern
252. Kälber
253. Schafe, Ziegen
254. Schweine, außer Ferkeln
255. Ferkel
256. Geflügel

Verzeichnis der Verkehrsbezirke für den Landverkehr[1])

(Gültig ab 1. Januar 1950)

Nr.	Bezeichnung	Nr.	Bezeichnung	Nr.	Bezeichnung
1–66	Bundesgebiet	30	Duisburg	63	Oberpfalz und Niederbayern
		31	Rheinhafen des Ruhrgebietes (ohne 30)	64	Oberbayern (ohne 65)
1	Lübeck	32	Gebiet um Krefeld, M.-Gladbach und Neuß	65	München
2	Schleswig-hosteinisches Ostseegebiet (ohne 1)			66	Schwaben und Lindau
3	Schleswig-holsteinisches Nordseegebiet	33	Gebiet um Düsseldorf	98	Berlin (West)
4	Niedersachsen längs der Unterelbe	34	Köln	99	Sowjetsektor von Berlin
5	Hamburg	35	Bergisches Land	100	Sowjetische Besatzungszone
6	Südostteil von Schleswig-Holstein	36	Rheinisches Braunkohlenrevier	195	Saarland
7	Niedersachsen längs der Oberelbe	37	Gebiet um Aachen	198	Ostgebiete des Deutschen Reiches (Stand 31. Dez. 1937) z. Zt. unter polnischer Verwaltung
8	Unterwesergebiet (ohne 9) Teil in Niedersachsen Teil in Bremen	38	Siegkreis, Neuwieder Becken und Eifel Teil in Nordrhein-Westfalen Teil in Rheinland-Pfalz	199	Ostgebiete des Deutschen Reiches (Stand 31. Dez. 1937) z. Zt. unter sowjetischer Verwaltung
9	Bremen (kreisfreie Stadt)	39/40	Moselgebiet		
10	Mittleres Wesergebiet in Niedersachsen	41	Siegerland, Lahn- und Dillgebiet Teil in Nordrhein-Westfalen Teil in Rheinland-Pfalz	201–223	Ausland
11	Oberes Wesergebiet in Niedersachsen und Südharz			201	Finnland
12	Ostwestfalen-Lippe			202	Sowjetunion
13	Kurhessen-Waldeck			203	Polen
14	Gebiet um Braunschweig	42	Rheingau und Rheinhessen Teil in Rheinland-Pfalz Teil in Hessen Teil in Hessen	204	Tschechoslowakei
15	Mittellandkanalgebiet um Hannover und Hildesheim (ohne 16)			205	Österreich
16	Hannover			206	Ungarn
17	Gebiet um Osnabrück	43	Südhessen (Starkenburg)	207	Rumänien
18	Emden	44	Ludwigshafen	208	Bulgarien
19	Oldenburg und Ostfriesland rechts der Ems	45	Mannheim (Wirtschaftsgebiet)	209	Griechenland
		46	Rheinpfalz	210	Türkei
20	Emsland und Ostfriesland links der Ems (ohne 18)	47	Gebiet um Karlsruhe und Bruchsal	211	Jugoslawien und Albanien
		48/50	Mittel- und Südbaden	212	Schweiz
21	Münsterland	51	Südwürttemberg und Hohenzollern	213	Italien
22	Südostwestfalen	52	Württemberg (ohne 51 und 53)	214	Spanien und Portugal
23	Gebiet um Hagen	53	Stuttgart	215	Frankreich
24/26	Ruhrgebiet (ohne 27 und 28)	54	Nordbaden (ohne 45 und 47)	216	Luxemburg
27	Dortmund	55	Untermaingebiet in Hessen (ohne 56)	217	Belgien
28	Essen	56	Frankfurt (Wirtschaftsgebiet)	218	Niederlande
29	Niederrheingebiet unterhalb des Ruhrgebietes	57	Mittelhessen	219	Großbritannien und Irland
		58/60	Unterfranken	220	Dänemark
		61	Ober- und Mittelfranken (ohne 62)	221	Norwegen
		62	Nürnberg und Fürth	222	Schweden
				223	Außereuropäische Gebiete

[1]) Vgl. auch Übersichtskarte der Verkehrsbezirke auf S. 621

Hinweis

In den Bänden 77 und 95 der bisherigen Reihe „Statistik der Bundesrepublik Deutschland" sind in Form einer Übersicht und in kartographischer Darstellung enthalten:

1. Gegenüberstellung der Verkehrsbezirke für die Statistiken des Landverkehres und der Schiffahrt nach Bundesländern,
2. Gegenüberstellung der Verkehrsbezirke für die Statistiken des Landverkehres und der Schiffahrt nach Wasserstraßengebieten,
3. Zusammenfassung der für 1936 und 1950 gültigen Verkehrsbezirke zu vergleichbaren Verkehrsgebieten.

Tabellenteil

über die

Güterbewegung auf den Eisenbahnen im Jahre 1956

In den Vorspalten der Übersichten über die Güterbewegung sind die Verkehrsbezirke nur ihrer Nummer nach bezeichnet worden. Damit aber die Lesbarkeit des Tabellenwerkes erleichtert wird, ist diesem Band als Anhang ein auslegbares "Verzeichnis der in den Übersichten über die Güterbewegung nachgewiesenen Verkehrsbezirke" beigegeben. Landverkehrsbezirke, die mehrere Schiffahrtsbezirke umfassen und deshalb mehr als eine Nummer tragen, sind nur mit ihrer ersten Nummer bezeichnet worden (z.B. Verkehrsbezirk Nr. 24 anstatt 24/26).

Es bedeuten

in den Hauptzusammenstellungen:

"V" den Versand und "E" den Empfang der einzelnen in der Vorspalte genannten Verkehrsbezirke;

in den Einzelübersichten:

"Versand" und "Empfang" den Versand bzw. den Empfang des bezeichneten Verkehrsbezirkes nach bzw. von den in der Vorspalte genannten Verkehrsbezirken;

die Z w i s c h e n s u m m e n die jeweiligen Verkehrsbeziehungen der Bahnhöfe des bezeichneten Verkehrsbezirkes

mit den übrigen Verkehrsbezirken des Bundesgebietes (ohne den Lokalverkehr, das ist der Verkehr innerhalb des Bezirkes)	=	zus.
untereinander (Lokalverkehr)	=	L.V.
mit den übrigen Verkehrsbezirken des Bundesgebietes und untereinander	=	Bund
mit Berlin (West)	=	98
mit dem Sowjetsektor von Berlin und der sowjetischen Besatzungszone	=	99
mit dem Saarland	=	195
mit den Verkehrsbezirken des Auslandes	=	Ausl.

die E n d s u m m e n den Gesamtverkehr des bezeichneten Verkehrsbezirkes (einschl. des Lokalverkehres) = Insges.

In den Nachweisungen über den Versand und den Empfang der durch Überschneidung mit den Ländergrenzen entstandenen Teile der Verkehrsbezirke 8, 38, 41 und 42 sind die Länder, zu denen die betreffenden Teile der Verkehrsbezirke gehören, durch folgende Abkürzungen gekennzeichnet:

Br = Bremen
NS = Niedersachsen
RP = Rheinland-Pfalz
NW = Nordrhein-Westfalen
He = Hessen

Mengen in Tonnen zu 1 000 kg. Lebende Tiere nach Stückzahl.

Verkehrsvorgang	Beförderte 1956	Beförderte 1955
	t	
Güterverkehr insgesamt	310 058 111	288 508 867
Güterverkehr in Wagenladungen 1)	303 724 077	282 360 746
Stückgutversand	5 316 763	5 173 867
Beförderung lebender Tiere	1 017 271	974 254
Öffentlicher Verkehr	275 130 231	254 754 155
Militärverkehr	6 321 745	7 408 511
Dienstgutverkehr	28 606 135	26 346 201
Binnenverkehr	259 281 530	239 924 625
Grenzüberschreitender Verkehr	47 481 105	45 279 103
Durchgangsverkehr 2)	3 295 476	3 305 139
Versand 3) nach		
Verkehrsbezirken des Bundesgebietes	253 108 263	233 910 784
Berlin (West)	2 366 471	2 372 364
dem Sow.S.von Berlin u.d.sowj.Bes.-Zone	1 181 797	781 029
dem Saarland	1 479 108	1 339 828
dem Ausland	21 905 194	20 342 916
zusammen	280 040 833	258 746 921
darunter: Grenzüberschreitender Verkehr	26 932 570	24 836 137
Empfang 3) aus		
Verkehrsbezirken des Bundesgebietes	253 108 263	233 910 784
Berlin (West)	140 317	117 096
dem Sow.S.von Berlin u.d.sowj.Bes.-Zone	4 168 690	4 494 614
dem Saarland	4 093 637	4 769 569
dem Ausland	12 050 024	10 991 679
zusammen	273 560 931	254 283 742
darunter: Grenzüberschreitender Verkehr	20 452 668	20 372 958
Versandüberschuß 3) des Bundesgebietes im Verkehr mit		
Berlin (West)	2 226 154	2 255 268
dem Ausland	9 855 170	9 351 237
im grenzüberschreitenden Verkehr insgesamt	6 479 902	4 463 179
Empfangsüberschuß 3) des Bundesgebietes im Verkehr mit		
dem Sow.S.von Berlin u.d.sowj.Bes.-Zone	2 986 893	3 713 585
dem Saarland	2 614 529	3 429 741

1) Versand insgesamt + Empfang im grenzüberschreitenden Verkehr Durchgangsverkehr), ohne Beförderung lebender Tiere, (vgl.S.17);
2) Durchgang von Ausland zu Ausland und sonstiger Durchgangsverkehr.-

Mengen	Veränderungen			
1954	von 1955 zu 1956	von 1954 zu 1955	von 1955 zu 1956	von 1954 zu 1955
	in t		in vH	
260 207 343	+ 21 549 244	+ 28 301 524	+ 7,46	+ 10,87
253 974 161	+ 21 363 331	+ 28 386 585	+ 7,56	+ 11,17
5 328 517	+ 142 896	- 154 650	+ 2,76	- 2,91
904 665	+ 43 017	+ 69 589	+ 4,41	+ 7,69
228 303 940	+ 20 376 076	+ 26 450 215	+ 7,99	+ 11,58
8 013 709	- 1 086 766	- 605 198	- 14,68	- 7,56
23 889 694	+ 2 259 934	+ 2 456 507	+ 8,57	+ 10,28
218 491 054	+ 19 356 905	+ 21 433 571	+ 8,06	+ 9,80
38 586 543	+ 2 202 002	+ 6 692 560	+ 4,86	+ 17,34
3 129 746	- 9 663	+ 175 393	- 0,30	+ 5,60
212 390 604	+ 19 197 479	+ 21 520 180	+ 8,20	+ 10,13
2 210 058	- 5 893	+ 162 306	- 0,25	+ 7,34
882 538	+ 400 768	- 101 509	+ 51,31	- 11,51
1 102 553	+ 139 280	+ 237 275	+ 10,39	+ 21,52
18 123 441	+ 1 562 278	+ 2 219 475	+ 7,67	+ 12,24
234 709 194	+ 21 293 912	+ 24 037 727	+ 8,22	+ 10,24
22 318 590	+ 2 096 433	+ 2 517 547	+ 8,44	+ 11,28
212 390 604	+ 19 197 479	+ 21 520 180	+ 8,20	+ 10,13
99 071	+ 23 221	+ 18 025	+ 19,83	+ 18,19
4 048 139	- 325 924	+ 446 475	- 7,26	+ 11,02
3 905 660	- 675 932	+ 863 909	- 14,18	+ 22,11
8 140 223	+ 1 058 345	+ 2 851 456	+ 9,62	+ 35,02
228 583 697	+ 19 277 189	+ 25 700 045	+ 7,58	+ 11,24
16 193 093	+ 79 710	+ 4 179 865	+ 0,39	+ 25,81
2 110 987	- 29 114	+ 144 281	- 1,30	+ 6,83
9 983 218	+ 503 933	- 631 981	+ 5,38	- 6,34
6 125 497	+ 2 016 723	- 1 662 318	+ 45,18	- 27,14
3 165 601	- 726 692	+ 547 984	- 19,57	+ 17,31
2 803 107	- 815 212	+ 626 634	- 23,77	+ 22,35

+ Durchgangsverkehr (Durchgang von Ausland zu Ausland und sonstiger
im übrigen siehe auch "Methodische Erläuterungen" auf S.5. -
3) Nur Wagenladungsverkehr (ohne Beförderung lebender Tiere).

Verkehrsbezirk		Versand						
				nach				
Nr.	Bezeichnung	im Lokalverkehr	im Wechselverkehr	Berlin (West)	d.Sow.S.von Berlin u.d. sowjetischen Bes.-Zone	dem Saarland	dem Ausland	Zusammen
1	Lübeck	53 656	769 348	9 194	6 908	1 645	160 846	1 001 597
2	Schleswig-holsteinisches Ostseegebiet (ohne 1)	240 278	505 751	6 531	9 228	1 064	57 798	820 650
3	Schleswig-holsteinisches Nordseegebiet	434 633	821 964	15 088	2 097	690	52 084	1 326 556
4	Niedersachsen längs der Unterelbe	16 596	332 104	4 062	9 829	1 387	13 633	377 611
5	Hamburg	854 778	4 163 355	54 888	571 268	1 825	819 507	6 465 621
6	Südostteil von Schleswig-Holstein	18 863	341 935	6 719	1 233	485	2 360	371 595
7	Niedersachsen längs der Oberelbe	305 870	933 323	43 809	1 925	2 474	26 941	1 314 342
8	Unterwesergebiet (ohne 9)	128 834	2 279 239	6 392	21 868	1 084	180 516	2 617 933
9	Bremen (kreisfreie Stadt)	408 932	2 703 093	17 319	6 329	207	214 929	3 350 809
10	Mittleres Wesergebiet in Niedersachsen	125 903	2 381 821	11 543	4 049	1 304	59 688	2 584 308
11	Oberes Wesergebiet in Niedersachsen und Südharz	565 266	3 186 945	13 702	972	3 660	82 467	3 853 012
12	Ostwestfalen - Lippe	251 866	1 864 454	5 131	1 318	2 016	52 806	2 177 591
13	Kurhessen - Waldeck	1 365 631	2 358 300	2 371	2 539	1 469	150 523	3 880 833
14	Gebiet um Braunschweig	9 043 679	6 524 750	61 119	106 114	2 093	159 667	15 897 422
15	Mittellandkanalgebiet um Hannover und Hildesheim (ohne 16)	869 034	2 857 301	42 330	185	1 826	62 030	3 832 706
16	Hannover	255 040	657 325	4 270	2 672	704	43 052	963 063
17	Gebiet um Osnabrück	431 613	1 102 544	4 006	2 080	592	68 264	1 609 099
18	Emden	5 589	3 772 451	-	-	43	625	3 778 708
19	Oldenburg und Ostfriesland rechts der Ems	143 012	1 026 488	1 379	14	2 437	12 744	1 186 074
20	Emsland und Ostfriesland links der Ems (ohne 18)	208 276	830 058	734	720	541	29 026	1 069 355
21	Münsterland	351 273	1 554 091	1 053	568	179	190 851	2 098 015
22	Südostwestfalen	496 389	2 195 515	14 590	8 928	2 182	165 616	2 883 220
23	Gebiet um Hagen	1 022 744	5 653 858	13 782	45 022	9 930	329 631	7 074 967
24/26	Ruhrgebiet (ohne 27 und 28)	10 049 908	43 121 278	1 245 364	136 935	115 838	6 412 348	61 081 671
27	Dortmund	6 196 693	9 529 534	188 272	96 144	55 786	1 247 223	17 313 652
28	Essen	311 235	5 825 433	251 799	7 356	4 182	943 077	7 343 082
29	Niederrheingebiet unterhalb des Ruhrgebietes	28 057	806 183	1 036	587	783	35 560	872 206
30	Duisburg	2 005 788	8 028 312	7 780	29 199	36 122	166 918	10 274 119
31	Rheinhafen des Ruhrgebietes (ohne 30)	1 513 677	5 400 252	14 908	-	3 892	1 610 927	8 543 656
32	Gebiet um Krefeld, M.-Gladbach und Neuß	710 463	3 277 329	9 834	7 448	6 820	184 066	4 195 960
33	Gebiet um Düsseldorf	1 056 819	7 435 686	3 744	14 582	16 255	198 025	8 725 111
34	Köln	330 071	2 178 644	3 389	1 771	7 366	125 759	2 647 000
35	Bergisches Land	180 707	1 289 694	811	2 860	1 986	66 703	1 542 761
36	Rheinisches Braunkohlenrevier	5 358 055	8 687 363	2 216	313	102 503	594 433	14 744 883
37	Gebiet um Aachen	2 308 501	3 028 724	1 458	781	548 375	3 869 763	9 757 602
38	Siegkreis, Neuwieder Becken und Eifel	696 224	2 683 366	4 249	2 715	35 548	221 901	3 644 003
39/40	Moselgebiet	283 285	1 128 035	2 236	498	60 054	151 591	1 625 699
41	Siegerland, Lahn- und Dillgebiet	1 715 195	5 616 812	7 509	26 586	117 581	330 162	7 813 845
42	Rheingau und Rheinhessen	329 168	1 267 808	4 308	7 154	25 713	56 879	1 691 030
43	Südhessen (Starkenburg)	393 964	745 435	3 083	643	14 935	63 455	1 221 515
44	Ludwigshafen	309 429	1 734 385	5 476	1 287	17 037	245 652	2 313 266
45	Mannheim (Wirtschaftsgebiet)	520 910	2 549 866	2 227	8 031	29 279	107 083	3 217 396
46	Rheinpfalz	718 329	1 524 719	13 815	3 855	126 064	231 235	2 618 017
47	Gebiet um Karlsruhe und Bruchsal	499 738	1 933 922	1 004	-	7 981	26 415	2 469 060
48/50	Mittel- und Südbaden	1 428 758	1 399 846	6 594	4 730	6 326	245 974	3 092 228
51	Südwürttemberg und Hohenzollern	197 734	723 662	5 722	356	3 355	106 368	1 037 197
52	Württemberg (ohne 51 und 53)	2 232 977	2 861 650	5 364	2 397	14 989	190 116	5 307 493
53	Stuttgart	130 904	736 145	3 038	593	16 160	74 367	961 207
54	Nordbaden (ohne 45 und 47)	98 026	588 157	2 913	278	11 982	16 636	717 992
55	Untermaingebiet in Hessen (ohne 56)	56 952	368 220	797	275	3 056	11 646	440 946
56	Frankfurt (Wirtschaftsgebiet)	266 260	1 490 964	6 329	1 486	10 451	109 425	1 884 915
57	Mittelhessen	370 196	1 339 674	3 848	1 120	9 122	58 959	1 782 919
58/60	Unterfranken	987 783	1 630 378	29 361	3 876	10 042	37 609	2 699 049
61	Ober- und Mittelfranken (ohne 62)	514 341	1 348 636	40 548	6 691	5 111	399 061	2 314 388
62	Nürnberg und Fürth	157 171	715 617	5 036	325	3 004	64 263	945 416
63	Oberpfalz und Niederbayern	3 379 206	4 033 045	85 201	3 000	8 935	352 096	7 861 483
64	Oberbayern (ohne 65)	1 349 733	2 407 153	26 175	985	1 231	160 144	3 945 421
65	München	268 682	872 803	28 052	163	458	140 123	1 310 281
66	Schwaben und Lindau	427 025	1 003 801	2 963	911	949	113 628	1 549 277
	Insgesamt	64 979 719	188 128 544	2 366 471	1 181 797	1 479 108	21 905 194	280 040 833

1) Wagenladungsverkehr.

Versand		Empfang								Verkehrsbezirk	
dagegen 1955		im Wechselverkehr	aus				zusammen einschließl. Lokalverkehr	dagegen 1955			
absolut	Zu - (+) oder Abnahme (-) in vH		Berlin (West)	d.Sow.S.von Berlin u.d. sowjetischen Bes.-Zone	dem Saarland	dem Ausland		absolut	Zu - (+) oder Abnahme (-) in vH	Bezeichnung	Nr.
950 884	+ 5,3	1 651 960	799	235 807	1 931	44 396	1 988 549	1 686 611	+ 17,9	Lübeck	1
736 443	+ 11,4	2 244 445	3 514	56 678	309	81 488	2 626 712	2 609 298	+ 0,7	Schleswig-holsteinisches Ostseegebiet (ohne 1)	2
1 177 502	+ 12,7	1 735 951	1 400	189 772	48	29 863	2 391 667	2 164 706	+ 10,5	Schleswig-holsteinisches Nordseegebiet	3
358 254	+ 5,4	794 094	52	64 235	37	8 549	883 563	830 078	+ 6,4	Niedersachsen längs der Unterelbe	4
5 159 596	+ 25,3	4 817 530	15 659	857 436	5 154	949 339	7 499 896	7 229 084	+ 3,7	Hamburg	5
387 097	- 4,0	553 208	397	95 233	21	5 580	673 302	626 589	+ 7,5	Südostteil von Schleswig-Holstein	6
1 515 830	- 13,3	1 241 348	3 023	44 647	49	8 396	1 603 333	1 595 598	+ 0,5	Niedersachsen langs der Oberelbe	7
1 817 998	+ 44,0	1 747 278	9 734	31 002	12	36 361	1 953 221	1 962 410	- 0,5	Unterwesergebiet (ohne 9)	8
2 848 177	+ 17,6	4 414 730	5 564	56 465	4 697	290 306	5 180 694	4 510 012	+ 14,9	Bremen (kreisfreie Stadt)	9
2 468 132	+ 4,7	2 015 549	18 743	79 929	722	55 773	2 296 619	2 164 752	+ 6,1	Mittleres Wesergebiet in Niedersachsen	10
3 767 974	+ 2,3	2 676 484	2 655	304 813	423	88 710	3 638 351	3 631 388	+ 0,2	Oberes Wesergebiet in Niedersachsen und Südharz	11
2 186 432	- 0,4	2 949 952	997	13 018	267	127 885	3 343 985	3 240 771	+ 3,2	Ostwestfalen - Lippe	12
3 564 443	+ 8,9	2 451 549	406	158 946	4 878	37 423	4 018 833	3 942 391	+ 1,9	Kurhessen - Waldeck	13
9 445 234	+ 68,3	3 852 649	11 888	97 458	138	196 118	13 201 930	7 770 889	+ 69,9	Gebiet um Braunschweig	14
3 945 261	- 2,9	2 851 044	823	107 478	162	34 081	3 862 622	3 896 755	- 0,9	Mittellandkanalgebiet um Hannover und Hildesheim (ohne 16)	15
821 114	+ 17,3	1 581 922	3 258	27 988	123	70 621	1 938 952	1 932 711	+ 0,3	Hannover	16
1 490 309	+ 8,0	2 794 041	643	4 108	55	29 473	3 259 933	3 156 164	+ 3,3	Gebiet um Osnabrück	17
3 015 873	+ 25,3	616 900	-	1 636	123	2 715	626 963	879 740	- 28,7	Emden	18
1 106 061	+ 7,2	1 838 617	359	4 356	141	24 780	2 011 265	1 807 282	+ 11,3	Oldenburg und Ostfriesland rechts der Ems	19
916 621	+ 16,7	841 988	310	389	222	53 999	1 105 184	959 146	+ 15,2	Emsland und Ostfriesland links der Ems (ohne 18)	20
2 057 039	+ 2,0	1 780 226	1 180	8 831	675	76 776	2 218 961	2 191 522	+ 1,3	Münsterland	21
2 951 887	- 2,3	3 134 644	849	2 433	590	71 827	3 706 732	3 574 805	+ 3,7	Südostwestfalen	22
6 398 597	+ 10,6	8 800 266	2 161	3 188	5 799	126 625	9 960 783	9 778 569	+ 1,9	Gebiet um Hagen	23
59 152 822	+ 3,3	16 186 524	8 213	47 797	2 494	345 534	26 640 470	24 326 176	+ 9,5	Ruhrgebiet (ohne 27 und 28)	24/26
16 786 164	+ 3,1	9 459 936	3 355	6 194	880	298 868	15 965 926	13 773 502	+ 15,9	Dortmund	27
6 975 324	+ 5,3	2 277 526	1 335	6 405	431	85 865	2 682 797	2 567 327	+ 4,5	Essen	28
787 279	+ 10,8	1 114 159	29	1 722	46	36 549	1 180 562	1 193 200	- 1,1	Niederrheingebiet unterhalb des Ruhrgebietes	29
9 389 484	+ 9,4	13 232 917	2 474	25 388	374	518 984	15 785 925	14 155 875	+ 11,5	Duisburg	30
8 048 392	+ 6,2	3 948 093	16	2 343	28	150 976	5 615 133	5 163 566	+ 8,7	Rheinhäfen des Ruhrgebietes (ohne 30)	31
3 812 155	+ 10,1	4 152 123	2 566	5 575	2 421	218 074	5 091 222	5 136 392	- 0,9	Gebiet um Krefeld, M.-Gladbach und Neuß	32
8 099 050	+ 7,7	6 097 641	2 664	7 424	3 098	245 450	7 413 096	7 255 974	+ 2,2	Gebiet um Düsseldorf	33
2 501 715	+ 5,8	4 739 347	701	10 003	4 649	208 365	5 293 136	5 026 526	+ 5,3	Köln	34
1 429 892	+ 7,9	3 167 868	552	6 386	256	64 976	3 420 745	2 903 229	+ 17,8	Bergisches Land	35
14 766 398	- 0,1	2 372 972	727	2 774	11 860	75 724	7 822 112	7 420 029	+ 5,4	Rheinisches Braunkohlenrevier	36
9 659 892	+ 1,0	2 179 706	11 130	2 428	5 075	214 826	4 711 666	4 795 628	- 1,8	Gebiet um Aachen	37
3 389 184	+ 7,5	3 461 211	849	2 901	34 904	144 479	4 340 568	4 303 690	+ 0,9	Siegkreis, Neuwieder Becken und Eifel	38
1 645 359	- 1,2	1 861 946	1 136	1 402	273 707	181 364	2 602 840	2 522 513	+ 3,2	Moselgebiet	39/40
7 419 799	+ 5,3	5 336 928	1 270	3 446	13 493	101 895	7 172 227	6 977 601	+ 2,8	Siegerland, Lahn- und Dillgebiet	41
1 583 696	+ 6,8	2 028 807	1 459	3 673	97 668	197 284	2 658 059	2 515 709	+ 5,7	Rheingau und Rheinhessen	42
1 115 601	+ 9,5	1 328 066	585	5 051	117 755	64 211	1 909 632	1 821 432	+ 4,8	Südhessen (Starkenburg)	43
2 131 659	+ 8,5	1 122 885	317	10 474	173 561	55 277	1 671 943	1 733 806	- 3,6	Ludwigshafen	44
2 638 288	+ 22,0	1 518 063	2 579	9 215	178 832	278 691	2 508 290	2 518 271	- 0,4	Mannheim (Wirtschaftsgebiet)	45
2 326 711	+ 12,5	2 264 719	4 559	1 792	569 157	354 452	3 913 008	3 541 042	+ 10,5	Rheinpfalz	46
1 894 285	+ 30,3	1 239 885	1 046	6 059	165 499	88 197	2 000 424	1 743 124	+ 14,8	Gebiet um Karlsruhe und Bruchsal	47
2 894 070	+ 6,8	2 571 201	1 564	19 034	466 074	402 213	4 888 844	4 779 327	+ 2,3	Mittel- und Südbaden	48/50
1 063 941	- 2,5	2 350 926	301	4 241	263 206	244 846	3 061 254	2 911 131	+ 5,2	Südwurttemberg und Hohenzollern	51
5 026 974	+ 5,6	4 591 467	822	10 766	466 093	300 528	7 602 653	7 314 409	+ 3,9	Württemberg (ohne 51 und 53)	52
802 656	+ 19,8	3 282 911	710	4 353	208 686	191 393	3 818 957	3 629 873	+ 5,2	Stuttgart	53
713 791	+ 0,6	1 108 066	130	1 643	53 840	43 087	1 304 792	1 351 945	- 3,5	Nordbaden (ohne 45 und 47)	54
454 556	- 3,0	838 345	423	1 442	8 667	51 908	957 737	874 524	+ 9,5	Untermaingebiet in Hessen (ohne 56)	55
1 713 073	+ 10,0	1 919 876	4 912	17 880	46 729	259 434	2 515 091	2 332 047	+ 7,8	Frankfurt (Wirtschaftsgebiet)	56
1 754 642	+ 1,6	1 793 909	470	45 141	8 778	40 098	2 258 592	2 261 240	- 0,1	Mittelhessen	57
2 553 823	+ 5,7	2 399 971	802	56 998	83 598	208 977	3 738 129	3 526 176	+ 6,0	Unterfranken	58/60
2 226 345	+ 4,0	3 315 784	881	466 197	146 905	1 141 436	5 585 544	5 482 526	+ 1,9	Ober- und Mittelfranken (ohne 62)	61
864 928	+ 9,3	2 403 051	1 561	103 215	96 949	209 748	2 971 695	2 766 431	+ 7,4	Nürnberg und Fürth	62
7 534 463	+ 4,3	5 507 560	1 687	313 723	174 640	994 190	10 371 006	10 186 882	+ 1,8	Oberpfalz und Niederbayern	63
3 748 930	+ 5,2	3 631 889	1 208	232 532	77 948	475 773	5 767 083	5 449 126	+ 5,8	Oberbayern (ohne 65)	64
1 282 418	+ 2,2	2 795 963	2 365	113 109	144 536	858 038	4 182 693	4 035 442	+ 3,6	München	65
1 472 404	+ 5,2	3 139 928	505	164 118	164 224	249 230	4 145 030	3 846 780	+ 7,8	Schwaben und Lindau	66
258 746 921	+ 8,2	188 128 544	140 317	4 168 690	4 093 637	12 050 024	273 560 931	254 283 742	+ 7,6	Insgesamt	

Nr.	Gütergattung: Bezeichnung	Beförderte Güter insgesamt (ohne Durchgangsverkehr)	Davon: Verkehr innerhalb des Bundesgebietes: Lokalverkehr (Verkehr innerhalb der Bezirke)	Wechselverkehr (Verkehr der Bezirke untereinander)	Versand des Bundesgebietes nach: Berlin (West)	d.Sow.S.von Berlin u.d. sowjetischen Bes.-Zone	dem Saarland	dem Ausland
	1. Öffentlicher Verkehr							
1	Fische, auch Zubereitungen	238 969	5 681	120 700	556	44 112	2 446	52 899
2	Fleisch, auch Zubereitungen	195 182	13 787	79 711	3 073	32 868	155	16 369
3	Milch und Rahm	142 085	29 349	74 068	-	-	1	48
4	Eier	86 012	735	6 269	557	92	438	178
10	Weizen	971 640	205 741	359 127	2 447	231 659	1 858	151 183
11	Roggen	340 154	101 651	91 527	4 729	31 275	3 291	106 992
12	Gerste	303 106	52 366	196 803	15	-	20	37 772
13	Hafer	82 947	26 501	41 151	99	-	2	14 113
14	Mais	215 806	27 967	93 713	35	7 281	5	69 375
15	Reis	38 693	4 099	3 282	278	3 694	-	8 360
16	Hülsenfrüchte	50 518	9 657	16 390	507	4 052	13	3 015
20	Gemüse	738 838	36 679	281 616	20 496	4 971	771	4 266
21	Obst, Südfrüchte	1 412 121	25 765	411 751	35 371	31 113	777	31 866
22	Kartoffeln	2 523 092	225 449	1 820 261	224 314	7 676	6 235	35 761
23	Zuckerrüben	4 407 942	2 335 470	1 940 244	121	-	15	14
24	Ölsaaten, Ölfrüchte	74 518	2 876	21 703	15	30 634	5	6 867
25	Kaffee	36 854	327	20 591	250	5 087	14	7 761
26	Rohtabak	53 306	6 854	24 234	1 176	7 911	233	4 606
30	Milcherzeugnisse	52 708	5 934	7 902	188	6 539	85	10 031
31	Speisefette, außer Butter	147 638	20 780	76 370	71	20 335	63	20 609
32	Andere tierische und pflanzliche Fette und Öle	303 407	75 177	155 078	388	14 633	56	41 701
33	Roggen- und Weizenmehl	129 813	17 358	101 536	576	-	25	9 734
34	Malz	49 906	9 636	17 814	160	-	3	2 514
35	Stärke	64 721	4 948	27 660	-	-	17	1 937
36	Rohzucker	230 481	46 817	144 131	-	23 682	-	10 487
37	Verbrauchszucker	207 096	47 738	134 443	20	1 992	5	1
38	Wein, Most	420 890	29 312	92 913	901	2 256	33	4 736
39	Bier	90 870	2 641	70 268	322	2 286	235	7 011
40	Spiritus	135 906	17 164	113 714	731	376	2	18
41	Andere Nahrungs- und Genußmittel	332 566	27 538	200 462	2 384	10 544	832	24 382
50	Kleie und Futtermehl aus Getreide	61 476	6 557	47 513	21	-	-	6 897
51	Ölkuchen	174 399	18 555	96 076	30	1 972	492	37 226
52	Rauhfutter	44 616	5 564	28 930	2 568	132	22	6 267
53	Stroh	255 076	43 495	160 783	3 141	-	164	45 669
54	Andere Futtermittel	694 590	227 907	415 118	1 181	2 091	385	22 483
60	Nicht besonders genannte tierische u.pflanzl.Rohstoffe	979 178	113 829	525 749	2 163	9 851	2 027	97 300
70	Eisenerze	21 689 364	8 348 056	12 150 791	25	8 562	21 022	435 196
71	Schwefelkies	863 029	249 943	583 970	-	3 418	-	24 087
72	Schwefelkiesabbrände	754 376	149 500	587 240	-	-	-	1 940
73	Kupfererze	53 996	12 940	36 806	-	576	-	1 197
74	Andere Erze	666 521	154 402	440 127	-	2 111	5 982	6 673
75	Eisenbahnschlacken zur Verhüttung	2 143 954	1 205 207	862 706	-	-	3 878	706
76	Manganerze	69 276	135	54 046	-	-	11 927	850
80	Steinkohlen	45 599 314	9 064 150	24 891 077	1 368 153	174 552	644 896	5 877 767
81	Steinkohlenbriketts	5 469 256	234 556	4 980 860	48 951	20	17 935	132 068
82	Steinkohlenkoks	26 386 475	2 523 654	16 254 647	190 131	48 289	74 882	6 975 095
83	Rohbraunkohlen	8 586 906	3 430 268	4 047 696	-	-	170	841
84	Braunkohlenbriketts	15 908 161	4 927 689	7 063 498	3 843	-	70 114	1 113 770
85	Braunkohlenkoks	679 062	234 266	326 514	633	-	107	30 824
86	Torf	526 100	58 306	427 349	906	-	4 193	27 092
90	Rohes Erdöl, Stein- und Braunkohlenteer	3 909 013	940 252	2 840 587	6 502	-	390	3 612
91	Benzin	1 705 934	188 730	1 400 051	5 335	-	2	16 446
92	Benzol	847 169	238 877	503 598	154	77	25	12 164
93	Gasöl, Dieselöl	2 129 128	250 735	1 796 979	10 436	9 650	-	2 327
94	Andere Mineralölderivate, Mineralölrückstände	3 154 374	431 895	2 339 080	12 690	2 246	965	107 443
100	Rohe und bearbeitete Natursteine	11 151 939	2 571 992	8 397 546	3 773	65	7 034	88 816
101	Gewöhnliche Erde, Kies, Sand	9 968 848	4 092 252	5 453 786	11 389	255	46 636	166 168
102	Kalk und Gips, außer zum Düngen	3 860 178	367 749	3 369 282	6 348	-	25 177	89 474
103	Zement, Mörtel	2 914 421	417 037	1 819 733	33 044	11	13 802	247 152
110	Stein- und Siedesalz	1 244 618	122 805	1 013 052	1 342	15	166	89 681
111	Tonerde, Bauxit, Kryolith	984 742	180 200	628 284	10	2 084	20	59 186
112	Andere mineralische Rohstoffe	5 156 102	748 345	3 221 686	6 367	22 797	134 579	604 483
120	Schwefelsäure	1 195 671	372 758	775 066	11 542	4	19	16 369
121	Soda, Ätznatron, Pottasche	1 149 116	140 768	973 109	15 259	434	-	6 668
122	Farbstoffe, Farben und Lacke	557 705	9 798	97 709	358	3 577	1 369	40 975
123	Nicht besonders genannte chemische Erzeugnisse	4 601 897	833 847	2 919 290	16 710	7 172	9 019	489 422
130	Düngekalk	1 389 501	267 290	1 109 936	3 027	-	81	7 411
131	Thomasmehl	2 397 053	117 580	1 924 521	3 391	142 962	50	59 382
132	Andere Phosphordüngemittel, außer Mischdünger	715 236	57 424	617 996	1 153	17 031	2	15 937
133	Kalidüngemittel, außer Mischdünger	3 298 188	392 035	2 598 548	985	750	-	168 071
134	Stickstoffdüngemittel, außer Mischdünger	3 094 547	211 684	2 487 108	941	-	790	165 123
135	Mischdünger	1 111 545	72 582	978 092	5 823	5 240	20	5 841
136	Andere Düngemittel	137 040	17 811	99 385	204	1 509	909	15 973
140	Pflanzliche Gerbmittel	22 814	3 282	12 379	-	100	1	275
141	Häute, Felle	59 589	7 960	19 362	20	7 134	-	14 145
142	Leder	11 990	4 198	4 293	-	10	19	1 609
150	Wolle	76 001	3 235	36 418	12	6 853	15	21 230
151	Baumwolle	255 382	2 974	170 940	-	3 830	1	45 125
152	Andere Spinnstoffe	247 601	15 988	140 127	7	3 598	26	39 405
153	Garne	49 786	3 937	24 470	3	1 185	19	7 657
154	Lumpen	95 203	6 033	49 777	150	177	376	20 799
160	Stammholz über 1,5 m lang, Baustangen	973 744	114 537	690 020	2 989	12 861	931	42 408
161	Faserholz, Papierholz	1 565 145	127 536	763 915	58	13	1 243	113 107
162	Grubenholz	1 938 614	237 955	1 549 573	41	-	46 288	5 964
163	Anderes unbearbeitetes Holz, Holzabfälle	458 478	77 161	286 439	3 913	1 066	32	8 522
164	Holzerne Schwellen	285 443	66 772	160 326	861	7 505	245	6 093
165	Schnittholz, Faßholz, Werkstucke	984 714	78 589	276 358	8 563	17 933	884	45 006
166	Holzwaren	241 611	21 839	185 612	4 987	258	1 212	11 313
170	Zellstoff, Holzschliff, Strohstoff	838 838	153 412	551 358	6 532	-	135	53 965
171	Papier, Pappe	468 923	32 700	288 411	5 879	402	300	16 807
180	Betonwaren	149 678	24 314	109 468	472	-	157	2 340
181	Künstliche Steine, Platten, Röhren	1 997 045	161 067	1 321 001	2 404	1 241	57 307	241 090
182	Andere Steingut-, Ton-, Porzellanwaren	139 367	16 055	59 225	104	475	1 516	43 886
183	Glas, Glaswaren	512 919	63 867	277 141	802	472	1 007	82 451
190	Roheisen, Eisenlegierungen	2 670 917	500 427	1 916 634	12 022	8 732	29 495	106 234
191	Halbzeug und Stahl	6 345 718	1 296 897	4 821 618	274	40	10 047	29 338
192	Alteisen und Abfälle von Eisen und Stahl	9 950 716	2 640 220	6 574 024	2 350	67	150 829	536 295
193	Eisenbahnoberbauzeug aus Eisen und Stahl	545 651	100 359	367 383	269	3 654	629	65 439
194	Stab- und Formeisen und -stahl	5 776 832	950 716	3 936 326	17 464	37 035	3 145	251 086
195	Bleche und Platten aus Eisen und Stahl	3 512 521	517 916	2 524 458	11 281	35 781	2 991	187 694
196	Röhren und Rohre aus Eisen und Stahl	1 583 213	373 582	1 021 088	712	20 263	2 048	123 405
197	Eisen- und Stahldraht	1 032 331	117 518	767 057	-	4 987	869	35 384
198	Andere Gießerei- und Walzwerkserzeugnisse	937 481	164 880	687 357	7 623	1 162	1 455	61 707
199	Maschinen, Apparate	1 136 139	74 008	607 630	6 240	3 250	15 532	309 177
200	Bauwerksteile aus Eisen und Stahl	667 510	134 316	481 539	406	204	235	39 818
201	Andere Eisen- und Stahlwaren	1 592 896	122 542	1 139 306	10 862	3 622	12 136	206 808
202	Blöcke aus Stahl	838 925	384 412	429 249	86	211	6 521	6 231
210	Rohkupfer, Kupferlegierungen	108 951	6 628	81 672	62	105	34	11 789
211	Rohzink, Zinklegierungen	78 706	13 682	50 041	21	-	1	9 616
212	Rohblei, Bleilegierungen	70 293	13 198	41 399	1 447	50	-	11 282
213	Rohe Leichtmetalle, auch Legierungen	67 154	9 209	43 601	91	-	83	2 655
214	Andere rohe NE-Metalle, auch Legierungen	10 466	820	3 158	9	-	1	3 112
215	Altmetalle und Abfälle von NE-Metallen	98 635	13 453	56 735	24	608	27	3 121
216	NE-Metallhalbzeug	75 968	10 552	35 001	176	239	724	17 931
217	NE-Metallwaren	163 523	7 332	131 143	244	131	348	17 720
220	Fahrzeuge aller Art	979 867	62 975	605 024	4 599	577	3 260	240 781
230	Nicht besonders genannte Industrieerzeugnisse	1 189 704	219 894	676 256	9 508	1 916	6 854	129 829
231	Sammelgut ohne nähere Bezeichnung	1 588 645	175 288	1 070 168	31 071	109	53	205 879
240	Umzugsgut, gebrauchte Verpackungen, Baugerätschaften	1 571 594	651 166	773 323	12 964	2 199	1 686	38 249
	Summe 1	265 930 516	57 233 124	163 909 155	2 245 891	1 181 782	1 476 603	21 478 455
	2. Militärverkehr							
243 244 245	Güter des Militärverkehrs	6 222 565	.	.	.	.	.	.
	Summe 2	6 222 565	.	.	.	.	.	.
	3. Dienstgutverkehr							
247 248 249	Güter des Dienstgutverkehrs	28 340 420	.	.	.	.	.	.
	Summe 3	28 340 420	.	.	.	.	.	.
	Gesamtverkehr	300 493 501	64 979 719	188 128 544	2 366 471	1 181 797	1 479 108	21 905 194
	Außerdem Tierverkehr (in Stück)							
250	Pferde, Esel	90 433	10 302	52 437	3 194	185	17	21 758
251	Rindvieh, außer Kälbern	986 071	87 164	769 938	26 584	8 831	243	2 301
252	Kälber	464 598	22 671	432 012	9 805	4	-	-
253	Schafe, Ziegen	471 628	67 250	339 930	51 568	587	30	12 264
254	Schweine, außer Ferkeln	3 236 196	105 704	2 987 950	45 713	110	6	11
255	Ferkel	140 282	2 432	133 016	4 816	18	-	-
256	Geflügel	113 303	14 630	15 090	1 323	200	3 238	-

a) bis 31.12.1955 in Gütergattung 70 enthalten.
b) bis 31.12.1955 in Gütergattung 191 enthalten.

Davon: Empfang des Bundesgebietes aus: Berlin (West)	d.Sow.S.von Berlin u.d. sowjetischen Bes.-Zone	dem Saarland	dem Ausland	Außerdem: Durchgangsverkehr von Ausland zu Ausland	sonstiger Durchgangsverkehr	Gesamtverkehr einschließl. Durchgangsverkehr	Zu-(+) oder Abnahme(-) 1956 gegenüber 1955 in vH	Gütergattung: Bezeichnung	Nr.
				1. Öffentlicher Verkehr					
5	85	4	12 481	64 012	3 683	306 664	+ 1,6	Fische, auch Zubereitungen	1
5	-	228	48 986	57 438	8 303	260 923	+ 14,6	Fleisch, auch Zubereitungen	2
-	-	-	38 619	746	-	142 831	+ 3,6	Milch und Rahm	3
-	48	-	77 695	42 039	5 419	133 470	+ 12,7	Eier	4
-	27	55	19 543	23 632	9 083	1 004 355	+ 86,1	Weizen	10
-	409	-	280	323	-	340 477	+ 8,0	Roggen	11
-	157	-	15 973	1 695	-	304 801	+ 36,9	Gerste	12
-	-	-	1 081	2 029	-	84 976	+ 37,3	Hafer	13
-	-	-	17 430	1 959	110	217 875	- 10,1	Mais	14
-	-	-	18 980	5 347	622	44 662	+ 47,1	Reis	15
-	15	2	16 867	7 683	1 619	59 820	- 12,0	Hülsenfrüchte	16
-	41	37	389 961	65 883	19 439	824 160	- 8,5	Gemüse	20
10	80	68	875 320	192 371	27 989	1 632 481	- 9,7	Obst, Südfrüchte	21
-	144	70	203 182	108 008	20 840	2 651 940	+ 2,6	Kartoffeln	22
-	-	-	132 078	21	-	4 407 963	- 3,8	Zuckerrüben	23
-	31	-	12 787	11 160	378	86 466	+ 88,1	Ölsaaten, Ölfrüchte	24
-	-	32	2 792	10 313	1 790	48 957	+ 31,6	Kaffee	25
16	-	-	8 276	3 762	286	57 354	+ 19,3	Rohtabak	26
-	-	10	22 019	25 456	8 248	86 412	- 1,3	Milcherzeugnisse	30
-	-	48	9 362	28 250	2 471	178 359	- 22,6	Speisefette, außer Butter	31
335	4 450	55	11 534	47 801	1 886	353 094	+ 6,3	Andere tierische und pflanzliche Fette und Öle	32
-	106	-	478	1 798	2	131 543	- 5,4	Roggen- und Weizenmehl	33
-	-	-	19 779	37 942	30	87 878	- 3,2	Mais	34
-	84	4	30 071	6 269	1 505	72 495	+ 7,9	Stärke	35
-	20	-	5 344	1 576	-	232 057	- 6,4	Rohzucker	36
-	6 168	-	16 729	6 210	-	213 306	- 35,3	Verbrauchszucker	37
12	384	408	289 935	12 271	2 637	435 798	+ 62,7	Wein, Most	38
-	-	-	8 107	2 465	229	93 564	+ 24,6	Bier	39
1 462	69	-	2 370	371	872	137 149	+ 5,3	Spiritus	40
206	2 867	77	63 274	33 178	3 291	369 035	+ 15,6	Andere Nahrungs- und Genußmittel	41
30	-	-	458	773	-	62 249	+ 1,1	Kleie und Futtermehl aus Getreide	50
-	83	-	19 965	3 817	-	178 216	+ 20,9	Ölkuchen	51
-	-	-	1 133	637	821	46 074	- 3,7	Rauhfutter	52
-	8	-	1 816	2 461	948	258 485	+ 14,8	Stroh	53
25	457	-	24 943	11 854	961	707 405	- 7,3	Andere Futtermittel	54
4 988	2 566	387	220 318	72 314	3 140	1 054 632	+ 4,2	Nicht besonders genannte tierische u.pflanzl.Rohstoffe	60
-	1 597	-	724 115	1 623	-	21 690 987	+ 44,2	Eisenerze	70
-	-	-	1 611	-	27	863 056	+ 10,3	Schwefelkies	71
-	-	-	15 696	-	-	754 376	+ 44,2	Schwefelkiesabbrände	72
-	-	192	2 285	129	-	54 125	- 11,5	Kupfererze	73
-	66	89	57 071	2 690	2 473	671 684	- 12,2	Andere Erze	74
30	430	115	72 882	417	-	2 144 371	+ 24,3	Eisenbahnschlacken zur Verhüttung	75
-	732	-	1 286	854	-	70 150	. a)	Manganerze	76
-	-	2 565 247	1 013 472	211 830	415	45 811 559	+ 3,4	Steinkohlen	80
-	-	513	54 353	134	1 830	5 471 220	+ 20,9	Steinkohlenbriketts	81
-	-	99 866	219 909	1 270	235	26 387 980	+ 5,1	Steinkohlenkoks	82
-	201 980	558	905 393	18	-	8 586 924	+ 0,1	Rohbraunkohlen	83
-	2 725 700	-	3 547	127	50 746	15 959 034	+ 1,8	Braunkohlenbriketts	84
-	-	-	86 718	25	4 598	683 686	- 21,5	Braunkohlenkoks	85
-	15	34	8 205	3 234	6	529 340	- 4,0	Torf	86
7 087	80 891	17 502	12 190	2 501	1 320	3 912 834	+ 5,0	Rohes Erdöl, Stein- und Braunkohlenteer	90
440	63 278	37	31 615	10 314	35	1 716 283	+ 10,9	Benzin	91
216	46 735	139	45 184	6 298	3 272	856 739	+ 12,4	Benzol	92
633	27 870	16	50 482	3 750	508	2 133 386	+ 25,7	Gasöl, Dieselöl	93
2 759	66 135	92	187 469	73 525	3 942	3 231 841	+ 9,0	Andere Mineralölderivate, Mineralölrückstände	94
-	8 886	260	73 567	28 498	2 187	11 182 624	+ 7,1	Rohe und bearbeitete Natursteine	100
31	3 846	4 133	190 352	18 638	162	9 987 648	+ 10,7	Gewöhnliche Erde, Kies, Sand	101
32	1 755	-	361	1 048	85	3 861 311	+ 10,9	Kalk und Gips, außer zum Düngen	102
23	233 555	31	150 033	72 551	24 029	3 011 001	- 1,4	Zement, Mörtel	103
18	17 419	-	120	2 835	43	1 247 496	+ 4,3	Stein- und Siedesalz	110
-	446	-	114 512	1 328	-	986 070	+ 6,9	Tonerde, Bauxit, Kryolith	111
416	81 724	2 333	333 372	62 712	5 782	5 224 596	- 0,8	Andere mineralische Rohstoffe	112
-	1 973	-	17 940	382	18	1 196 071	+ 0,5	Schwefelsäure	120
20	13 728	3	1 127	3 148	3 146	1 155 410	+ 3,9	Soda, Atznatron, Pottasche	121
1 163	2 630	7	6 139	5 348	1 932	170 985	+ 14,2	Farbstoffe, Farben und Lacke	122
22 564	121 405	1 646	180 822	87 999	43 477	4 733 973	+ 5,9	Nicht besonders genannte chemische Erzeugnisse	123
-	94	-	1 662	338	-	1 389 839	- 6,3	Düngekalk	130
-	-	-	149 167	61 615	52 642	2 511 310	+ 4,5	Thomasmehl	131
-	1 333	-	4 360	3 623	-	718 859	+ 31,7	Andere Phosphordüngemittel, außer Mischdünger	132
595	137 186	-	16	123	32 023	3 330 334	+ 8,4	Kalidüngemittel, außer Mischdünger	133
324	263	-	228 314	113	785	3 095 445	+ 18,3	Stickstoffdüngemittel, außer Mischdünger	134
-	43 678	-	269	117	1 037	1 112 699	+ 18,0	Mischdünger	135
-	59	20	1 170	890	291	138 221	- 38,3	Andere Düngemittel	136
-	-	-	6 777	210	14	23 038	+ 18,9	Pflanzliche Gerbmittel	140
-	15	1	10 952	16 606	1 887	78 082	- 10,9	Häute, Felle	141
-	-	39	1 822	2 030	29	12 622	+ 4,1	Leder	142
-	1 601	18	6 619	13 623	348	89 972	+ 17,9	Wolle	150
-	164	-	32 348	5 081	6	260 469	+ 18,7	Baumwolle	151
39	2 544	4	45 863	19 034	1 296	267 931	+ 12,7	Andere Spinnstoffe	152
-	89	19	12 407	9 397	555	59 738	+ 5,9	Garne	153
124	25	929	16 813	14 397	4 745	114 345	+ 0,2	Lumpen	154
53	5 100	1 295	103 550	22 545	2 486	992 775	- 9,5	Stammholz über 1,5 m lang, Baustangen	160
238	5 197	9 478	544 360	21 332	282	1 586 759	- 4,4	Faserholz, Papierholz	161
68	7 431	2 217	89 077	1 425	81	1 940 120	- 2,6	Grubenholz	162
632	1 753	2 042	76 918	2 269	2 142	462 889	+ 5,1	Anderes unbearbeitetes Holz, Holzabfälle	163
-	614	3 934	39 293	1 636	113	287 192	- 3,3	Hölzerne Schwellen	164
168	5 946	2 135	549 126	325 917	35 933	1 346 564	- 8,5	Schnittholz, Faßholz, Werkstücke	165
1 284	3 304	177	11 625	13 785	3 177	258 573	+ 3,2	Holzwaren	166
-	185	-	73 251	21 624	3 383	863 845	+ 1,1	Zellstoff, Holzschliff, Strohstoff	170
120	21 342	32	102 930	26 419	10 144	505 486	+ 1,3	Papier, Pappe	171
-	205	59	12 663	3 511	868	154 057	- 4,6	Betonwaren	180
214	75 346	7 643	129 732	50 960	5 688	2 053 693	+ 6,8	Künstliche Steine, Platten, Röhren	181
103	7 945	997	9 061	9 280	4 290	152 937	+ 19,6	Andere Steingut-, Ton-, Porzellanwaren	182
2 609	11 749	7 355	65 466	57 407	10 046	580 372	+ 0,7	Glas, Glaswaren	183
271	10 426	18 588	68 088	15 627	1 070	2 687 614	- 2,9	Roheisen, Eisenlegierungen	190
822	62	6 064	180 556	1 998	187	6 347 903	+ 13,4	Halbzeug und Stahl	191
8 777	1 027	595	36 532	2 921	57	9 953 694	+ 6,0	Alteisen und Abfälle von Eisen und Stahl	192
-	-	195	7 723	7 303	83	553 037	+ 1,9	Eisenbahnoberbauzeug aus Eisen und Stahl	193
108	53	183 162	397 737	33 984	2 434	5 813 250	+ 4,7	Stab- und Formeisen und -stahl	194
107	410	41 886	189 997	36 777	841	3 550 139	+ 19,4	Bleche und Platten aus Eisen und Stahl	195
1 034	585	25 454	15 042	16 685	1 470	1 601 368	+ 6,0	Röhren und Rohre aus Eisen und Stahl	196
264	95	36 148	70 609	3 190	906	1 036 427	+ 13,0	Eisen- und Stahldraht	197
756	457	547	12 537	2 270	151	939 902	+ 22,0	Andere Gießerei- und Walzwerkserzeugnisse	198
13 412	10 682	2 770	93 458	66 688	9 172	1 211 999	+ 4,7	Maschinen, Apparate	199
6 165	782	234	3 811	2 588	125	670 223	+ 17,2	Bauwerksteile aus Eisen und Stahl	200
13 422	5 367	3 234	75 597	27 938	3 954	1 624 788	+ 27,3	Andere Eisen- und Stahlwaren	201
135	-	847	11 233	275	28	839 228	. b)	Blöcke aus Stahl	202
24	2 078	14	6 544	2 641	2	111 594	+ 2,3	Rohkupfer, Kupferlegierungen	210
36	-	-	5 309	2 772	25	81 503	- 5,9	Rohzink, Zinklegierungen	211
-	-	-	2 917	414	-	70 707	+ 12,2	Rohblei, Bleilegierungen	212
1	737	6	10 771	6 129	1 619	74 902	+ 4,4	Rohe Leichtmetalle, auch Legierungen	213
3	-	-	3 363	1 879	7	12 352	+ 6,6	Andere rohe NE-Metalle, auch Legierungen	214
28	308	274	24 057	2 053	258	100 946	- 16,1	Altmetalle und Abfälle von NE-Metallen	215
245	182	1 025	9 893	4 297	136	80 401	- 1,8	NE-Metallhalbzeug	216
981	1 344	45	4 215	1 725	158	165 406	+ 10,7	NE-Metallwaren	217
4 697	2 496	242	55 216	37 779	1 424	1 019 070	+ 6,4	Fahrzeuge aller Art	220
2 519	14 473	356	128 099	75 830	13 757	1 279 291	+ 27,0	Nicht besonders genannte Industrieerzeugnisse	230
1 014	10 685	47	94 331	148 784	4 995	1 742 424	+ 9,1	Sammelgut ohne nähere Bezeichnung	231
6 977	30 402	1 877	52 751	12 695	4 524	1 588 613	+ 45,9	Umzugsgut, gebrauchte Verpackungen, Baugerätschaften	240
110 895	4 146 936	3 059 904	11 087 771	2 716 142	498 345	269 145 003	+ 8,1	. . . Summe 1	
				2. Militärverkehr					
.	.	.	.	3 767	11 629	6 237 961	- 14,8	Güter des Militärverkehrs	243 244 245
.	.	.	.	3 767	11 629	6 237 961	- 14,8	. . . Summe 2	
				3. Dienstgutverkehr					
.	.	.	.	667	26	28 341 113	+ 8,6	Güter des Dienstgutverkehrs	247 248 249
.	.	.	.	667	26	28 341 113	+ 8,6	. . . Summe 3	
140 317	4 168 690	4 093 637	12 050 024	2 720 576	510 000	303 724 077	+ 7,6	. . . Gesamtverkehr	
				Außerdem Tierverkehr (in Stück)					
179	172	24	2 165	41 343	70	131 846	+ 29,5	Pferde, Esel	250
-	-	27	90 983	58 096	291	1 044 458	+ 3,9	Rindvieh, außer Kälbern	251
-	-	-	106	695	-	465 293	- 2,7	Kälber	252
-	-	-	-	1 203	31	472 863	- 10,8	Schafe, Ziegen	253
-	-	153	96 549	29 215	18	3 265 429	+ 4,3	Schweine, außer Ferkeln	254
-	-	-	-	-	-	140 282	- 38,6	Ferkel	255
-	-	-	78 822	3 429 589	240	3 543 132	- 7,3	Geflügel	256

Nummer des VB	Beförderte Güter insgesamt		Fische, auch Zubereitungen		Fleisch,		Milch und Rahm		Eier		Weizen		Roggen	
			1		2		3		4		10		11	
	Versand	Empfang	V	E	V	E	V	E	V	E	V	E	V	E
	1. VERKEHR INNERHALB DES BUNDESGEBIETES (LOKAL- UND WECHSELVERKEHR) 1)													
1	823 004	1 705 616	285	1 907	14 620	1 007	-	-	-	-	74	2 182	30	601
2	746 029	2 484 723	5 817	2 784	22 937	2 775	4 795	271	945	12	9 074	4 722	9 938	9 794
3	1 256 597	2 170 584	1 730	870	1 274	278	3 254	3 262	6	-	519	803	3 120	2 712
4	348 700	810 690	33 109	2 078	41	10	49	444	5	-	50	29	66	11
5	5 018 133	5 672 308	13 511	2 654	24 849	11 561	251	388	3 368	565	23 586	3 307	1 178	3 748
6	360 798	572 071	53	39	8	255	209	214	-	-	496	1 652	194	389
7	1 239 193	1 547 218	278	41	25	15	222	71	-	-	3 334	235	13 390	2 329
8	2 408 073	1 876 112	61 558	2 817	517	608	6 095	1 170	-	1	51 513	1 129	4 112	244
9	3 112 025	4 823 662	1 995	2 727	1 070	1 799	-	80	23	-	42 250	2 985	233	2 911
10	2 507 724	2 141 452	76	162	27	8	1 976	242	-	32	343	19 784	1 800	3 509
11	3 752 211	3 241 750	7	377	-	105	293	501	-	35	8 970	7 032	3 210	3 843
12	2 116 320	3 201 818	5	2 283	144	1 637	1 880	396	7	5	855	1 575	1 086	1 379
13	3 723 931	3 817 180	21	2 392	41	129	4 585	300	-	43	28 813	32 710	11 675	7 312
14	15 568 429	12 896 328	32	552	-	241	514	205	9	40	17 340	14 399	10 998	8 905
15	3 726 335	3 720 078	19	30	20	320	2 197	378	-	-	5 224	9 004	2 462	3 062
16	912 365	1 836 962	12	1 472	256	1 123	-	81	11	204	518	2 264	353	3 204
17	1 534 157	3 225 654	5	41	1 291	912	5 350	180	2	22	-	997	243	175
18	3 778 040	622 489	1 847	180	-	21	-	20	-	-	94 993	1 225	-	350
19	1 169 500	1 981 629	12	49	6 526	1 529	7 896	1 409	52	13	466	10 201	974	562
20	1 038 334	1 050 264	1 618	56	129	485	5 148	-	-	-	17	911	54	168
21	1 905 364	2 131 499	-	405	12	211	104	250	16	119	881	1 030	1 022	1 379
22	2 691 904	3 631 033	-	716	59	175	2 573	115	-	2	1 684	11 274	3 796	3 280
23	6 676 602	9 823 010	6	489	45	1 725	22	3 150	-	16	8	26	115	150
24	53 171 186	26 236 432	71	8 871	780	11 902	8	1 381	10	33	7 980	8 308	1 278	1 337
27	15 726 227	15 656 629	11	1 698	470	2 381	1 364	813	42	41	4 093	3 534	2 190	1 736
28	6 136 668	2 588 761	5	3 223	164	1 402	-	765	-	37	-	96	-	21
29	834 240	1 142 216	58	910	82	34	1 010	55	423	-	3 278	3 231	20	145
30	10 034 100	15 238 705	5	3 188	583	1 205	-	1 388	-	377	1 102	1 879	554	2 507
31	6 913 929	5 461 770	-	12	-	231	-	16	-	-	228	404	45	474
32	3 987 792	4 862 586	18	2 426	290	1 925	1 672	2 173	123	45	2 543	5 969	1 848	5 541
33	8 492 505	7 154 460	59	3 657	592	10 984	5	771	-	2	10 160	12 719	16 638	7 723
34	2 508 715	5 069 418	32	5 951	1 089	3 460	13	603	21	-	2 509	6 111	1 419	5 605
35	1 470 401	3 348 575	-	3 543	447	5 021	28	3 133	24	76	69	158	121	4 518
36	14 045 418	7 731 027	-	-	75	66	-	22	-	-	485	135	563	97
37	5 337 225	4 488 207	5	1 794	498	1 527	277	-	97	-	395	412	351	62
38	3 379 590	4 157 435	-	1 483	-	138	397	466	6	-	710	1 684	700	149
39	1 411 320	2 145 231	31	2 006	1 262	221	436	544	-	6	2 978	7 824	1 561	1 526
41	7 332 007	7 052 123	-	739	102	305	87	227	-	25	1 790	1 447	1 764	3 463
42	1 596 976	2 357 975	75	3 652	264	321	157	922	18	193	5 646	3 826	2 205	1 109
43	1 139 399	1 722 030	-	676	8	102	-	-	-	5	1 844	563	305	51
44	2 043 814	1 432 314	5	176	163	42	-	-	-	-	410	2 965	73	132
45	3 070 776	2 038 973	132	3 142	190	1 059	-	3 251	10	200	5 449	16 307	1 395	2 067
46	2 243 048	2 983 048	11	1 894	1 929	506	-	555	-	26	7 936	1 445	155	388
47	2 433 660	1 739 623	20	1 578	25	220	164	974	15	316	1 482	2 281	178	341
48	2 828 604	3 999 959	82	3 510	854	381	9 552	9 989	26	241	6 053	13 092	1 135	2 016
51	921 396	2 548 660	-	1 465	265	556	4 153	903	26	311	3 588	8 418	229	741
52	5 094 627	6 824 444	13	4 013	17	475	15 557	1 619	84	193	34 079	46 104	1 477	4 859
53	867 049	3 413 815	15	5 311	1 352	4 620	2 812	16 856	220	800	60	917	-	18
54	686 183	1 206 092	1 931	892	7	186	6 870	4 143	10	49	11 639	5 336	733	43
55	425 172	895 297	834	776	-	2 810	-	-	-	-	1 099	3 129	85	1 058
56	1 757 224	2 186 156	10	5 878	1 841	2 810	-	26 084	155	1 808	2 747	4 992	175	414
57	1 709 870	2 164 105	6	1 098	110	330	144	86	11	38	4 751	3 444	2 312	1 151
58	2 618 161	3 387 754	5	2 905	277	54	412	488	-	5	18 278	48 513	7 269	13 357
61	1 862 977	3 830 125	64	5 032	214	1 593	1 912	1 824	112	67	14 872	30 122	18 520	22 784
62	872 788	2 560 222	14	5 266	2 732	3 581	-	711	360	281	82	8 720	46	114
63	7 412 251	8 886 766	47	3 594	493	203	1 518	1 383	110	45	80 653	55 071	48 333	32 943
64	3 756 886	4 981 622	521	1 815	90	309	6 303	2 398	437	153	11 395	68 717	3 906	7 122
65	1 141 485	3 064 645	240	5 850	916	2 904	-	5 193	95	375	3 495	17 541	587	1 044
66	1 430 826	3 566 953	65	3 236	1 426	2 705	1 153	554	125	147	19 972	39 978	4 959	6 505
Se. 1	253 108 263		126 381		93 498		103 417		7 004		564 868		193 178	
	2. VERKEHR DES BUNDESGEBIETES MIT BERLIN(WEST)													
Se. 2	[illegible] 471	[illegible] 317	556	5	3 073	5	-	-	557	-	2 447	-	4 729	-
	3. VERKEHR DES BUNDESGEBIETES MIT DEM SOWJETSEKTOR VON BERLIN UND DER SOWJETISCHEN BESATZUNGSZONE													
Se. 3	1 181 797	4 168 690	44 112	85	32 868	-	-	-	92	48	231 659	27	31 275	409
	4. VERKEHR DES BUNDESGEBIETES MIT DEM SAARLAND													
Se. 4	1 479 108	4 093 637	2 446	4	155	228	1	-	438	-	1 858	55	3 291	-
	5. VERKEHR MIT DEM AUSLAND													
	a) Verkehr der einzelnen Verkehrsbezirke des Bundesgebietes mit dem Ausland													
1	160 846	44 396	436	1 556	237	45	48	-	-	-	-	-	-	-
2	57 798	81 488	1 453	1 044	312	379	-	-	26	9 954	101	-	40	-
3	52 084	29 863	813	16	9	17	-	-	-	24	-	-	-	-
4	13 633	8 549	5 544	455	131	173	-	-	-	6	-	-	-	-
5	819 507	949 339	31 258	2 524	11 823	16 832	-	153	111	6 877	134 981	-	4 514	-
6	2 360	5 580	-	-	-	27	-	-	-	-	-	-	30	-
7	26 941	8 396	124	-	17	37	-	-	-	5	12	-	2 800	-
8	180 516	36 361	11 171	1 270	64	478	-	5	-	69	14 672	-	-	-
9	214 929	290 306	478	18	29	470	-	-	-	91	584	-	-	-
10	59 688	55 773	-	25	-	21	-	-	-	457	-	-	4 072	-
11	82 467	88 710	-	-	3	13	-	10	-	171	4	-	4 673	-
12	52 806	127 885	-	55	2	1 043	-	2	-	363	-	-	7 812	-
13	150 523	37 423	-	7	133	-	-	-	-	523	-	-	4 697	-
14	159 667	196 118	-	-	66	8	-	-	-	317	163	-	1 167	-
15	62 030	34 081	-	-	-	39	-	-	-	28	2	-	808	-
16	43 052	70 621	-	209	-	218	-	-	-	1 452	-	-	987	-
17	68 264	29 473	-	-	-	55	-	-	-	111	-	-	-	-
18	625	2 715	135	48	-	-	-	2	-	-	-	-	-	-
19	12 744	24 780	19	208	-	84	-	-	-	27	-	-	-	-
20	29 026	53 999	24	107	49	552	-	-	-	-	-	-	1	-
21	190 851	76 776	-	9	1	37	-	-	-	88	-	205	-	-
22	165 616	71 827	-	-	-	-	-	-	-	57	-	-	21	-
23	329 631	126 625	4	5	10	859	-	-	-	236	-	-	-	-
24	6 412 348	345 534	-	1 019	-	2 514	-	-	-	223	-	-	110	10
27	1 247 223	298 868	-	197	-	110	-	-	-	254	-	-	-	-
28	943 077	85 865	-	51	41	1 336	-	-	-	508	-	80	-	-
29	35 560	36 549	13	54	-	19	-	-	-	-	-	-	-	-
30	166 918	518 984	-	364	-	215	-	15	-	18	-	-	-	-
31	1 610 927	150 976	-	18	-	40	-	-	-	68	-	-	-	-
32	184 066	218 074	109	121	49	2 242	-	49	-	716	1	-	-	-
33	198 025	245 450	-	177	78	289	-	-	-	512	1	172	-	-
34	125 759	208 365	-	71	61	1 903	-	13	-	259	-	-	-	-
35	66 703	64 976	7	36	34	245	-	-	-	1 267	-	-	-	-
36	594 433	75 724	-	-	-	87	-	-	-	-	-	-	-	-
37	3 869 763	214 826	156	191	19	301	-	-	-	575	30	-	-	-
38	221 901	144 479	-	12	-	-	-	3 011	-	130	6	-	-	-
39	151 591	181 364	32	73	-	472	-	6 186	-	545	-	1 283	-	-
41	330 162	101 895	-	-	-	-	-	-	-	15	-	-	-	-
42	56 879	197 284	-	88	-	51	-	33	-	3 152	8	125	-	-
43	63 455	64 211	5	-	-	-	-	20	-	99	5	10	9	-
44	245 652	55 277	-	-	-	-	-	-	-	100	-	32	-	-
45	107 083	278 691	-	30	7	770	-	620	-	2 100	-	-	-	-
46	231 235	354 452	197	14	51	1 772	-	10 503	-	1 449	213	8 617	-	-
47	26 415	88 197	-	139	58	68	-	-	-	844	50	302	11	-
48	245 974	402 213	265	289	178	1 860	-	67	14	1 285	62	5 934	200	180
51	106 368	244 846	2	38	2	293	-	-	-	1 855	-	422	-	40
52	190 116	300 528	204	54	15	307	-	8 004	-	1 460	1	1 586	-	-
53	74 367	191 393	-	36	1 158	3 236	-	24	27	7 051	-	180	-	-
54	16 636	43 087	5	-	-	-	-	3 786	-	885	31	30	-	-
55	11 646	51 908	-	-	-	-	-	-	-	207	-	85	-	-
56	109 425	259 434	-	107	114	3 808	-	40	-	12 671	-	-	-	-
57	58 959	40 098	-	-	-	161	-	-	-	140	-	480	1 427	-
58	37 609	208 977	-	-	-	117	-	-	-	598	6	-	-	-
61	399 061	1 141 436	12	-	-	349	-	80	-	1 452	5	-	24 556	-
62	64 263	209 748	1	-	-	979	-	3 078	-	4 885	-	-	-	-
63	352 096	994 190	74	20	13	164	-	72	-	814	62	-	47 885	-
64	160 144	473 773	106	1 300	8	607	-	1 971	-	1 709	38	-	90	-
65	140 123	858 038	101	407	1 037	2 710	-	687	-	6 443	-	-	-	-
66	113 628	249 230	151	19	560	574	-	188	-	2 550	145	-	1 082	50
Se. 5a	21 905 194	12 050 024	52 899	12 481	16 369	48 986	48	38 619	178	77 695	151 183	19 543	106 992	280

1) Versand und Empfang der einzelnen in der Vorspalte genannten Verkehrsbezirke.

Gerste		Hafer		Mais		Reis		Hülsenfrüchte		Gemüse		Obst, Südfrüchte		Kartoffeln		Nummer des VB
12		13		14		15		16		20		21		22		
V	E	V	E	V	E	V	E	V	E	V	E	V	E	V	E	
1. VERKEHR INNERHALB DES BUNDESGEBIETES (LOKAL- UND WECHSELVERKEHR) 1)																
156	2 362	20	3	250	2 040	-	-	24	39	381	2 018	449	1 273	2 083	2 573	1
2 172	433	1 549	139	60	73	-	-	308	3 010	14 698	2 201	139	4 216	70 847	14 045	2
1 483	3 445	122	4 580	121	656	-	-	111	135	79 504	6 718	401	1 924	59 431	7 188	3
15	-	53	8	-	-	-	-	35	10	620	716	519	505	171 511	5 587	4
38 569	9 378	12 614	2 425	14 808	20	996	93	4 534	348	13 917	17 508	133 201	13 795	5 622	20 465	5
169	63	242	33	-	506	-	-	58	619	571	123	12	189	51 353	5 225	6
539	335	1 288	173	23	-	-	-	364	251	3 005	2 479	77	58	376 728	24 333	7
77 418	2 682	4 505	78	25 001	14 459	-	67	1 628	800	2 046	2 186	80 402	1 603	43 881	3 460	8
44 668	1 505	11 260	3 616	29 195	3 322	503	15	2 477	451	685	8 039	4 959	12 212	633	3 314	9
138	36 367	222	3 476	7	16 938	-	7	105	1 723	181	2 216	95	943	254 698	26 852	10
953	1 221	531	782	766	1 392	-	-	372	557	491	3 960	180	5 470	3 126	38 112	11
311	8 060	137	1 332	49	10 252	2 486	2 538	199	323	133	5 753	151	9 109	3 958	87 000	12
690	881	675	1 135	50	153	-	18	282	459	247	4 660	787	6 097	11 689	51 218	13
6 114	6 001	1 098	256	25	75	-	-	342	438	923	12 797	195	8 570	72 594	34 720	14
566	597	481	3 282	10	965	-	13	51	322	656	1 654	111	833	11 666	23 234	15
115	173	51	70	29	28	-	-	162	489	338	9 546	886	22 738	755	9 411	16
19	2 561	17	379	5	249	-	-	15	120	172	4 632	11	1 971	9 984	18 561	17
6 083	2 512	15	131	-	-	-	-	74	24	2 246	446	-	850	43	945	18
311	60 940	218	5 615	42	4 251	68	39	89	458	4 542	2 198	300	3 441	59 923	21 893	19
-	1 759	51	141	-	60	-	-	1 192	65	1 179	952	285	1 243	53 958	18 504	20
760	2 328	362	1 089	256	508	4	11	502	724	241	2 255	247	3 973	35 514	83 922	21
190	2 043	316	444	5	278	-	60	19	173	1 032	4 260	271	1 271	9 678	53 218	22
95	103	16	56	-	17	11	1	14	58	141	803	8	2 691	1 223	60 267	23
378	4 794	289	199	85	969	923	378	1 352	976	2 299	7 693	3 272	23 764	5 780	197 817	24
317	26	3	50	21	21	-	15	26	95	782	7 312	3 934	20 107	3 875	61 996	27
6	5	-	64	-	-	-	-	25	140	598	6 485	1 893	16 613	1 770	54 219	28
34	84	7	107	-	-	2	-	10	343	1 612	181	154	92	3 895	32 209	29
3 882	243	332	94	1 285	121	150	8	352	152	109	1 696	335	7 616	722	24 141	30
9	21	-	-	-	70	-	-	370	38	-	137	-	15	106	11 867	31
353	423	8 328	8 349	59	15	-	1 337	170	1 098	5 854	5 182	476	5 624	46 176	56 007	32
371	947	94	101	138	90	4	7	150	205	1 078	3 936	1 274	12 206	3 057	60 985	33
1 629	617	16	27	15	-	-	8	36	82	2 564	5 964	7 239	14 058	5 599	69 618	34
797	116	-	210	-	49	-	12	-	76	187	2 506	644	10 288	3 206	89 690	35
340	1 112	39	236	-	-	-	-	-	-	530	341	22	33	4 318	18 704	36
109	85	91	16	-	19	-	-	111	35	505	233	142	1 557	4 867	43 373	37
661	121	1 137	798	-	30	-	-	20	22	2 479	2 401	1 309	3 570	43 457	56 553	38
44	433	181	200	5	139	-	7	186	23	191	1 243	2 469	1 797	35 080	22 552	39
94	128	80	334	1	33	3	114	34	38	60	1 054	1 181	2 021	8 170	31 369	41
347	258	-	110	61	138	-	213	403	38	4 282	3 523	5 323	4 171	27 944	30 824	42
80	76	17	117	30	68	-	-	86	142	4 855	10 827	2 234	1 289	2 314	27 330	43
-	166	-	-	153	-	-	-	29	54	1 716	1 950	262	86	2 822	4 260	44
1 039	3 538	75	211	1 304	1 282	941	1 085	313	540	1 607	4 044	633	6 895	3 388	9 308	45
833	403	18	237	39	59	-	-	137	46	25 527	8 388	5 084	4 812	41 698	42 927	46
2 650	2 922	41	71	-	16	12	12	196	78	1 467	4 289	732	6 763	2 621	22 464	47
6 332	5 661	320	745	552	93	105	338	1 186	1 353	6 635	7 508	13 500	12 330	20 336	55 745	48
261	5 430	103	498	84	2 852	-	-	208	354	3 689	6 848	2 511	12 427	7 257	26 525	51
9 212	7 229	6 915	8 262	8 534	5 927	505	788	5 316	6 432	5 738	11 935	3 655	15 695	25 862	55 378	52
45	2 161	-	66	-	51	-	48	-	84	4 664	11 600	2 268	24 237	1 194	16 861	53
7 175	789	564	222	68	357	-	4	224	9	4 350	5 986	1 523	1 936	35 330	17 775	54
49	18	230	52	-	6	-	-	45	27	115	1 334	2 166	417	1 231	13 461	55
8	25	52	330	81	73	339	39	105	345	4 631	18 889	13 214	27 584	2 141	18 332	56
216	394	218	274	11	465	-	-	75	215	2 182	1 725	5 831	4 912	13 531	26 939	57
10 306	11 362	1 170	1 831	2 275	3 997	15	5	168	477	5 644	3 534	2 238	5 464	41 867	26 784	58
11 143	25 154	4 049	9 825	1 245	11 306	-	-	260	390	4 250	23 679	1 034	12 722	49 614	27 066	61
15	820	5	114	63	871	19	34	17	31	977	10 492	786	17 476	331	6 761	62
5 190	6 612	6 573	1 526	28 824	8 994	-	55	784	38	9 332	12 219	3 397	7 387	104 956	37 073	63
2 068	3 507	546	1 207	870	6 303	-	-	516	310	7 365	2 734	913	3 411	83 046	59 720	64
409	6 266	86	370	121	787	-	2	63	57	67 323	13 906	120 023	27 061	26 390	31 066	65
1 233	11 474	230	1 556	5 054	20 237	295	10	117	108	5 149	8 801	2 159	16 125	70 861	34 006	66
249 169		67 652		121 680		7 381		26 047		318 295		437 516		2 045 710		Se. 1
2. VERKEHR DES BUNDESGEBIETES MIT BERLIN(WEST)																
15	-	99	-	35	-	278	-	507	-	20 496	-	35 371	10	224 314	-	Se. 2
3. VERKEHR DES BUNDESGEBIETES MIT DEM SOWJETSEKTOR VON BERLIN UND DER SOWJETISCHEN BESATZUNGSZONE																
-	157	-	-	7 281	-	3 694	-	4 052	15	4 971	41	31 113	80	7 676	144	Se. 3
4. VERKEHR DES BUNDESGEBIETES MIT DEM SAARLAND																
20	-	2	-	5	-	-	-	13	2	771	37	777	68	6 235	70	Se. 4
5. VERKEHR MIT DEM AUSLAND																
a) Verkehr der einzelnen Verkehrsbezirke des Bundesgebietes mit dem Ausland																
4 809	-	3 524	-	-	-	-	-	63	36	4	968	-	78	104	43	1
-	-	95	-	-	-	-	-	102	21	356	193	11	916	675	676	2
-	-	106	-	-	-	-	-	-	-	717	145	-	114	607	4 175	3
-	-	-	-	-	-	-	-	-	-	-	71	10	169	3 745	197	4
28 848	539	10 073	-	13 210	38	8 334	2 535	1 421	2 086	1 116	20 570	27 514	40 668	189	8 249	5
-	-	-	-	-	-	-	-	-	-	-	-	-	-	408	-	6
3	-	-	-	-	-	-	-	11	51	26	2	-	12	13 332	183	7
2 193	-	-	-	54 856	-	-	-	-	12	-	148	853	161	423	262	8
1 658	-	-	-	620	-	10	868	12	84	54	4 376	27	4 754	145	1 034	9
-	-	-	-	-	-	-	-	-	51	4	931	-	146	2 602	2 496	10
15	275	-	-	-	-	-	130	64	283	-	1 080	-	1 526	157	2 294	11
-	-	5	-	-	-	-	387	30	434	17	2 643	5	4 342	50	3 486	12
-	-	-	-	-	-	-	-	-	75	-	1 719	-	2 686	30	416	13
-	15	31	-	-	41	-	30	55	174	-	1 912	-	2 699	549	3 215	14
20	15	-	-	-	-	-	30	-	-	-	63	-	32	85	-	211	15
-	-	-	-	-	-	-	-	-	254	-	6 191	-	7 813	-	3 296	16
-	-	-	-	-	-	-	15	1	190	-	763	-	168	-	93	17
-	-	200	-	-	-	-	-	-	59	-	5	-	41	-	15	18
-	-	-	-	-	-	-	76	-	482	73	860	-	338	193	3 516	19
-	-	21	-	-	3	-	30	14	1 125	4	1 803	-	159	15	26 218	20
-	609	-	180	-	1 110	-	31	-	1 228	-	1 153	-	699	-	1 939	21
-	-	-	-	-	-	-	-	10	103	5	344	-	331	25	940	22
-	-	-	-	-	-	-	20	-	229	-	161	-	539	-	562	23
-	-	-	-	-	-	-	444	31	988	5	5 777	3	17 381	-	5 256	24
-	-	-	-	-	-	-	-	-	109	-	8 461	13	31 667	45	3 135	27
-	-	-	-	-	-	-	20	-	453	-	7 835	-	30 408	-	2 630	28
-	-	-	-	-	-	-	-	9	59	6	60	-	5	-	16 934	29
-	-	-	-	-	-	-	43	-	436	-	1 319	-	10 420	-	1 342	30
-	-	-	-	-	-	-	-	-	72	-	10	-	-	-	374	31
-	-	-	-	-	2	-	135	4	1 188	383	2 615	13	4 672	1	6 682	32
-	-	-	-	-	-	-	255	1	3 152	32	10 658	-	24 833	30	5 676	33
-	-	-	-	-	-	-	34	2	489	40	21 074	16	60 941	324	7 334	34
-	-	-	-	-	-	-	-	1	201	-	2 507	-	10 326	-	2 297	35
-	-	-	-	-	10	-	-	-	6	-	63	-	30	-	1 761	36
30	-	1	-	-	-	-	13	44	254	50	348	28	2 058	-	2 532	37
-	-	-	-	-	-	-	3	-	83	10	164	116	1 838	15	1 838	38
-	-	-	-	-	4	-	43	-	3	150	722	202	1 653	28	2 825	39
10	-	-	-	-	-	-	-	-	20	-	362	-	708	47	643	41
-	125	-	-	-	39	-	-	-	49	-	740	204	3 091	45	825	42
-	-	-	2	-	44	-	-	18	158	-	625	62	342	-	413	43
-	42	-	-	-	-	-	27	-	-	4	89	-	391	-	352	44
-	-	-	-	-	25	-	292	-	84	22	6 761	-	12 100	71	4 568	45
3	724	-	-	-	42	-	-	-	135	49	3 333	456	5 553	79	4 130	46
-	1 462	-	-	-	10	-	-	-	-	4	6 627	11	13 764	-	960	47
20	4 027	-	647	687	33	16	1 590	519	241	418	10 440	413	20 822	221	4 083	48
-	196	-	15	-	575	-	130	-	16	5	991	35	11 594	-	655	51
-	1 026	10	-	-	128	-	240	89	363	9	2 393	1	8 531	170	2 080	52
5	-	-	-	-	14	-	2	-	71	-	23 721	17	45 826	-	1 941	53
8	-	-	-	-	41	-	-	20	34	8	352	20	333	90	754	54
-	-	-	224	-	9	-	-	-	-	-	151	-	96	-	504	55
-	-	-	-	2	109	-	-	-	100	195	39 727	15	90 025	76	7 171	56
-	-	1	-	-	59	-	-	-	21	-	624	-	2 747	30	600	57
-	140	-	-	-	265	-	-	40	40	3	516	25	1 555	737	992	58
5	4 077	20	11	-	334	-	15	194	48	205	1 802	-	4 606	708	681	61
-	-	-	-	-	102	-	-	-	82	11	3 582	-	6 833	-	1 323	62
25	476	-	2	-	2 799	-	45	65	170	36	1 408	23	2 921	1 550	1 190	63
80	225	1	-	-	6 303	-	4 999	90	625	42	1 312	-	1 997	4 548	3 712	64
40	1 676	-	-	-	579	-	37	64	33	170	173 401	1 773	368 655	309	40 307	65
-	324	25	-	-	4 712	-	6 461	41	107	33	3 290	-	8 365	3 303	1 160	66
37 772	15 973	14 113	1 081	69 375	17 430	8 360	18 980	3 015	16 867	4 266	389 961	31 866	875 320	35 761	203 182	Se. 5a

1) Versand und Empfang der einzelnen in der Vorspalte genannten Verkehrsbezirke.

Nummer des VB	Zuckerrüben		Ölsaaten, Ölfrüchte		Kaffee		Rohtabak		Milcherzeugnisse		Speisefette, außer Butter		Andere tierische und pflanzliche Fette und Öle	
	23		24		25		26		30		31		32	
	V	E	V	E	V	E	V	E	V	E	V	E	V	E
	noch: 1. VERKEHR INNERHALB DES BUNDESGEBIETES (LOKAL- UND WECHSELVERKEHR) 1)													
1	13 603	11	23	-	-	6	-	12	-	-	-	28	6	1
2	69 878	86 788	196	123	1 380	72	-	-	362	5	437	51	211	151
3	27 755	23 004	42	30	-	-	-	-	30	5	433	392	553	73
4	16 770	18	9	-	-	-	-	-	-	5	50	-	3 553	87
5	9 101	48	1 633	299	17 073	76	16 793	5 940	180	605	30 278	17 090	83 382	103 286
6	59 019	24	35	-	-	-	15	-	10	-	31	-	-	16
7	182 291	256 542	9	14	7	-	-	-	82	-	-	6	6	-
8	6 735	8	10	-	386	-	-	-	1 576	111	24 749	3 715	64 064	7 821
9	59	24	29	25	1 593	339	8 012	295	156	295	620	968	209	223
10	110 337	242	46	108	-	-	-	-	5	36	-	22	30	19
11	157 865	206 871	96	29	-	1	-	-	158	278	15	122	828	236
12	19 112	10 906	-	60	-	-	7	88	-	29	-	30	267	708
13	91 843	41 574	125	89	-	23	-	-	139	22	30	2 091	5	104
14	294 148	301 388	14	5	-	26	16	-	46	9	226	217	147	301
15	77 561	225 563	6	-	2	-	-	-	-	125	159	82	31	16
16	1 074	-	11	63	-	11	17	6 981	24	67	53	40	2	512
17	7 804	20	1	14	-	90	-	-	-	137	-	22 911	867	25 928
18	43	-	264	-	-	-	-	-	-	-	-	-	7	-
19	24 514	982	-	31	-	117	-	-	43	37	208	10 885	36	93
20	1 196	52	10	29	-	-	23	2	286	-	461	49	329	23
21	4 558	56	219	32	-	2 389	-	80	20	98	15	42	97	142
22	15 488	48 435	42	15	-	-	-	-	12	21	15	15	-	36
23	1 139	4 673	-	34	-	222	-	-	14	16	83	462	148	2 532
24	9 086	65	-	385	5	789	-	3	3 439	3 385	21	93	348	2 235
27	4 741	-	14	163	-	337	-	-	46	76	-	-	1 001	17
28	489	32	12	55	-	550	-	-	5	8	373	-	53	623
29	46 706	1 042	9 712	6	-	4	-	74	3	1 346	12 695	2 357	17 050	10 072
30	2 101	-	8	100	-	786	39	67	-	16	-	-	56	113
31	4 068	31	-	-	-	21	-	13	-	31	-	-	-	231
32	127 402	189 335	1 025	7 225	46	1 717	-	-	1 613	1 853	4 396	1 177	21 688	8 578
33	21 567	37	135	97	38	1 210	-	17	204	195	83	50	5 004	7 137
34	21 457	534	14	53	5	1 610	-	-	78	130	182	6 465	338	1 282
35	24 647	101	1	53	23	785	9	9	38	90	-	114	363	3 133
36	72 123	234 774	-	2 030	-	-	-	-	3	-	-	32	-	3 256
37	322 846	240 492	-	510	-	436	-	1	-	85	23	3 058	92	6 500
38	148 693	139 146	-	1 381	25	502	-	18	12	-	7	-	599	681
39	16 158	3 698	11	1	-	348	-	3 539	-	23	61	1	-	150
41	9 779	183	-	9	-	151	-	1	42	51	5	73	676	933
42	330 554	181 096	8 632	18	10	276	-	7	286	276	22	336	1 044	608
43	98 360	145 215	178	7	4	2	-	-	10	105	100	84	651	2 990
44	6 190	-	10	13	-	-	-	-	-	-	2	10	33	657
45	7 213	240	1 484	1 450	1	517	2 965	2 157	69	10	12 649	702	21 494	10 020
46	208 728	437 118	8	8 499	-	6	124	34	22	1	111	18	37	1 740
47	24 262	196 955	36	245	-	237	1 309	259	15	5	35	-	682	246
48	17 483	2 113	28	69	-	286	123	1 487	108	87	229	221	11	1 196
51	12 362	1 090	84	87	128	93	20	30	216	196	8	229	7	70
52	211 487	209 826	33	274	39	1 466	-	155	731	523	7 504	8 152	415	1 040
53	1 514	170 924	6	41	19	1 409	-	5	29	612	51	118	57	93
54	190 702	10	3	1	31	61	116	103	-	-	49	34	128	139
55	63 757	-	-	12	-	161	23	-	36	42	-	-	7	78
56	9 300	23	20	255	42	1 608	-	285	21	142	7	195	500	1 691
57	135 110	165 844	27	39	16	17	34	10	134	12	-	20	675	406
58	240 573	271 847	20	77	-	225	-	49	45	1	467	130	627	72
61	85 806	580	53	95	30	53	23	-	199	103	117	13	231	126
62	914	84	5	31	-	173	-	-	115	1 357	19	12 477	346	19 023
63	399 583	474 775	90	85	-	50	-	57	537	127	16	857	1 016	1 327
64	102 671	310	66	25	-	3	-	-	214	61	15	-	-	383
65	69	5	44	139	3	1 402	1 420	7 130	33	98	14	892	104	882
66	105 320	960	-	49	12	255	-	2 180	2 390	888	26	24	144	159
Se. 1	4 275 714		24 579		20 918		31 088		13 836		97 150		230 255	
	noch: 2. VERKEHR DES BUNDESGEBIETES MIT BERLIN(WEST)													
Se. 2	121	-	15	-	250	-	1 176	16	188	-	71	-	388	335
	noch: 3. VERKEHR DES BUNDESGEBIETES MIT DEM SOWJETSEKTOR VON BERLIN UND DER SOWJETISCHEN BESATZUNGSZONE													
Se. 3	-	-	30 634	31	5 087	-	7 911	-	6 539	-	20 335	-	14 633	4 450
	noch: 4. VERKEHR DES BUNDESGEBIETES MIT DEM SAARLAND													
Se. 4	15	-	5	-	14	32	233	-	85	10	63	48	56	55
	noch: 5. VERKEHR MIT DEM AUSLAND													
	a) Verkehr der einzelnen Verkehrsbezirke des Bundesgebietes mit dem Ausland													
1	-	-	11	-	-	-	-	-	2 020	3	9	-	-	-
2	-	17 890	285	-	111	239	-	-	28	9 169	11	325	348	1
3	-	-	10	-	-	-	-	-	-	44	-	-	23	48
4	-	-	-	-	-	-	-	-	-	14	-	-	-	-
5	-	-	5 870	755	7 454	235	837	2 243	3 121	1 521	4 361	1 314	24 755	1 175
6	-	-	100	-	-	-	-	-	-	5	-	-	-	-
7	-	-	-	-	-	-	-	-	-	-	-	16	-	-
8	-	-	-	-	-	-	-	260	1	481	823	16	984	1 714
9	-	-	-	17	160	611	3 647	509	-	150	11 084	12	908	72
10	-	-	27	26	-	-	-	-	-	5	-	-	7	15
11	-	14 677	-	35	-	-	-	25	-	5	-	-	2	21
12	-	-	-	26	-	-	-	44	-	433	-	-	1	20
13	-	-	1	-	-	5	-	1	1	18	-	-	-	-
14	-	48 814	2	-	-	15	-	6	-	6	19	-	21	19
15	-	15 230	-	20	-	18	-	-	1	3	-	-	-	-
16	-	26	10	23	-	-	-	-	-	56	16	-	-	-
17	-	-	-	22	-	493	-	-	-	17	14	-	64	-
18	-	-	-	-	-	-	-	-	-	1	-	-	-	-
19	-	-	-	-	-	-	-	-	-	409	-	371	-	721
20	-	-	-	310	-	6	4	458	1	1 212	5	124	207	126
21	-	-	-	59	-	8	-	46	-	222	-	10	1	-
22	-	-	-	24	-	-	-	11	-	35	-	-	-	-
23	-	-	-	-	-	15	-	-	-	92	2	-	5	-
24	-	-	-	532	-	10	-	7	1	161	230	628	112	41
27	-	-	-	112	-	-	-	-	-	180	-	41	1	10
28	-	-	-	176	-	18	-	5	-	328	-	44	-	-
29	-	-	-	3 146	-	-	-	35	-	326	319	54	511	1 165
30	-	-	-	55	-	5	-	40	-	31	14	4	35	26
31	-	-	-	38	-	-	-	-	-	-	-	-	-	1
32	-	15	22	652	-	590	-	20	11	1 081	1 924	548	2 416	744
33	-	17	-	115	-	5	-	1	-	1 171	-	114	5 694	1 242
34	-	79	-	162	-	89	-	-	-	185	1	15	7	339
35	-	12	-	63	5	71	-	2	-	173	-	15	-	1 028
36	-	30 251	-	-	-	-	-	-	9	56	-	594	38	101
37	-	4 434	-	49	4	28	-	9	126	355	81	837	1	215
38	-	335	-	-	-	-	-	15	-	-	34	-	1 465	15
39	-	-	-	11	-	-	-	221	3	11	1	302	11	417
41	-	-	-	-	-	-	-	26	-	109	-	-	4	35
42	8	-	5	2	-	-	-	15	-	269	-	15	30	210
43	-	-	8	125	-	-	-	5	-	10	107	15	793	116
44	-	-	-	-	-	-	-	75	-	-	6	-	18	80
45	-	15	2	1 459	-	11	-	390	-	22	404	1 271	377	465
46	-	-	6	40	-	1	29	1	-	199	49	242	-	-
47	-	-	-	40	9	6	18	74	-	-	22	489	1	132
48	-	10	1	30	5	150	37	781	-	32	27	157	169	179
51	-	10	19	57	-	140	3	42	319	752	-	38	2	1
52	-	-	-	372	4	7	-	23	-	-	225	559	33	104
53	-	25	-	92	-	1	-	1	1	68	7	43	8	191
54	-	-	-	70	-	-	-	7	-	8	-	-	-	-
55	-	25	-	15	-	-	-	1	-	-	-	-	92	34
56	-	138	3	177	-	7	-	-	-	819	-	17	1 433	37
57	-	10	3	-	-	5	1	34	-	-	-	310	56	92
58	6	30	-	99	-	-	-	2	1	-	-	45	12	30
61	-	-	230	677	-	-	-	10	50	56	-	15	268	1
62	-	-	10	20	-	-	-	-	-	176	-	10	4	-
63	-	20	22	1 320	3	-	-	2	14	373	756	390	185	384
64	-	-	198	1 266	-	-	30	113	278	174	36	15	115	79
65	-	15	11	469	-	3	-	1 313	1	338	1	338	7	79
66	-	-	11	29	6	-	-	1 403	4 044	655	21	25	477	9
Se. 5a	14	132 078	6 867	12 787	7 761	2 792	4 606	8 276	10 031	22 019	20 609	9 362	41 701	11 534

1) Versand und Empfang der einzelnen in der Vorspalte genannten Verkehrsbezirke.

Roggen- und Weizenmehl		Malz		Stärke		Rohzucker		Verbrauchs-zucker		Wein, Most		Bier		Spiritus		Nummer des VB
33		34		35		36		37		38		39		40		
V	E	V	E	V	E	V	E	V	E	V	E	V	E	V	E	
noch: 1. VERKEHR INNERHALB DES BUNDESGEBIETES (LOKAL- UND WECHSELVERKEHR) 1)																
-	7	-	-	-	2	-	-	289	2 277	81	885	-	1 112	-	24	1
234	-	-	-	12	185	-	-	55	1 441	37	271	710	1 378	1 327	44	2
1 115	1 552	45	33	-	15	-	40	1 116	2 663	50	179	136	1 257	3 074	831	3
-	5	-	-	-	-	-	-	-	106	-	167	-	64	2 183	2 728	4
5 309	20	159	211	4	21	18 752	15	1 133	1 819	2 434	3 804	2 539	3 860	6 068	15 352	5
557	14	-	-	-	-	-	-	-	167	5	49	-	-	75	432	6
120	-	-	58	-	-	-	3 713	5 711	641	10	120	113	305	900	500	7
5	189	-	-	2 437	-	2 505	2	-	80	-	19	2	1 287	151	120	8
3 901	2 543	6 087	6 234	1 138	7 385	52	50	13	751	7 586	8 489	610	5 756	-	1 260	9
843	457	-	10	-	339	-	1	-	1 033	-	90	-	708	784	828	10
7 514	1 992	-	84	-	283	16 495	935	6 699	2 196	52	538	63	1 534	6 849	2 010	11
128	116	-	656	6 235	6 946	101	556	2 182	9 373	166	554	807	631	69	326	12
750	601	20	850	-	76	325	1 319	3 443	4 249	216	474	50	2 739	139	393	13
1 257	286	265	173	5	5	71 971	25 029	9 544	4 318	57	599	256	1 296	996	343	14
271	99	20	99	216	11	8 215	11 968	16 677	1 457	14	100	-	829	2 456	7 210	15
7	406	5	2 626	-	5	5	-	119	6 802	161	1 576	494	1 232	2	101	16
-	23	-	2	-	27	-	16	18	215	25	636	-	372	181	153	17
-	16	-	-	-	-	2 167	-	-	15	6	7	-	-	-	-	18
170	133	24	51	5	115	-	-	1	1 889	7	272	20	1 345	652	1	19
-	57	-	-	2 284	239	-	-	-	434	5	78	-	-	591	451	20
4 929	5 158	15	84	626	206	-	171	5	940	25	253	-	888	3 181	4 216	21
2	516	-	448	-	15	-	5 203	2 854	977	21	125	-	995	4 732	4 724	22
20	16 555	-	45	-	319	-	35	536	6 843	40	466	28	1 364	286	265	23
1 896	4 783	583	249	1 429	1 767	15	260	16	3 235	52	661	39	1 711	14 616	5 984	24
4 039	2 886	15	3 763	-	-	-	-	82	1 483	323	1 485	14 378	77	263	312	27
80	1 605	-	-	-	-	-	-	-	2 560	193	982	-	240	73	232	28
-	27	-	-	1 031	4 673	124	-	-	481	251	262	-	354	219	11	29
9 041	2 041	40	284	-	-	-	-	75	2 184	141	615	806	-	11	379	30
1 850	-	-	127	-	-	-	-	-	612	10	30	-	1 890	2 840	71	31
9 598	1 271	92	391	14 080	555	211	6 109	9 697	3 258	130	761	5	527	865	3 635	32
493	2 571	139	-	17	1 897	-	-	106	3 148	686	1 297	413	719	8 426	13 843	33
12 554	174	-	383	-	22	1 780	-	273	2 585	419	1 666	-	404	50	2 655	34
-	3 909	-	78	5	439	-	-	31	1 944	115	475	1	25	727	2 344	35
450	-	21	-	-	-	3 895	9 566	9 557	151	13	31	-	-	734	536	36
70	-	-	218	-	23	495	-	3 856	413	45	302	-	1 866	599	129	37
380	558	670	-	-	6	-	2 979	2 571	1 923	1 745	2 911	521	1 749	242	2 522	38
228	1 491	-	586	6	49	2	-	204	2 127	15 526	6 972	460	3 017	3 652	95	39
175	1 898	-	266	66	110	-	-	10	751	32	269	543	118	-	9	41
6 881	519	279	8	17	32	182	-	12 564	3 796	11 647	18 534	-	2 158	1 339	1 494	42
-	184	-	12	-	-	-	2 219	5 070	666	30	531	321	42	1 438	2 423	43
5 472	251	-	5	156	288	-	-	15	722	1 588	3 794	-	112	1 590	7 357	44
24 648	9 063	10	36	21	24	22 888	-	325	4 184	615	868	14	1 635	2 736	314	45
119	268	760	353	21	9	34	3 324	21 592	20 282	27 662	13 950	42	1 918	2 123	545	46
469	3 691	1 702	879	21	98	5 786	33 431	11 583	6 447	28 715	1 295	3 993	19	5 040	1 416	47
66	1 709	144	169	216	319	-	5	47	4 242	2 078	3 295	4 596	3 698	1 354	3 085	48
16	1 122	61	64	5	70	16	16	31	5 715	311	1 791	35	91	2 529	736	51
6 357	12 099	439	394	531	1 198	20 470	3 266	13 721	21 221	1 706	8 940	22	5 871	3 595	5 080	52
-	4 983	8	3 530	5	192	-	32 585	15 940	7 621	847	4 785	3 555	103	59	387	53
759	257	-	7	-	15	3	2	37	1 425	54	287	-	1 529	1 062	58	54
15	15	284	-	32	534	-	-	-	308	57	429	-	78	5 439	11 270	55
3 856	1 974	773	-	22	5	2 259	15	364	3 102	951	3 273	185	2 054	48	2 091	56
613	116	-	390	16	5	-	2 259	3 354	62	7	353	19	952	973	14	57
60	537	2 556	312	33	34	6 887	3 415	30	865	5 954	3 156	6 704	2 234	3 946	279	58
185	1 677	9 214	1 938	10	769	-	2 035	-	964	288	2 939	12 620	353	1 038	378	61
25	3 266	-	943	45	1 361	-	1 178	52	1 158	1 057	4 684	3 855	46	5 637	6 594	62
867	22 610	405	114	1 621	1 047	5 313	39 231	20 552	9 241	159	906	1 176	4 749	13 239	5 281	63
214	165	70	126	225	427	-	-	12	2 058	739	336	346	2 463	2 826	1 126	64
258	58	493	88	15	37	-	-	-	5 345	5 980	7 999	12 236	530	6 276	5 681	65
28	371	2 052	73	-	409	-	-	19	6 216	1 101	1 610	189	625	578	200	66
118 894		27 450		32 608		190 948		182 181		122 225		72 909		130 878		Se. 1
noch: 2. VERKEHR DES BUNDESGEBIETES MIT BERLIN(WEST)																
576	-	160	-	-	-	-	-	20	-	901	12	322	-	731	1 462	Se. 2
noch: 3. VERKEHR DES BUNDESGEBIETES MIT DEM SOWJETSEKTOR VON BERLIN UND DER SOWJETISCHEN BESATZUNGSZONE																
-	106	-	-	-	84	23 682	20	1 992	6 168	2 256	384	2 286	-	376	69	Se. 3
noch: 4. VERKEHR DES BUNDESGEBIETES MIT DEM SAARLAND																
25	-	3	-	17	4	-	-	5	-	33	408	235	-	2	-	Se. 4
noch: 5. VERKEHR MIT DEM AUSLAND																
a) Verkehr der einzelnen Verkehrsbezirke des Bundesgebietes mit dem Ausland																
-	-	-	51	-	-	-	-	-	-	-	2 198	-	-	-	-	1
-	-	36	-	-	50	-	-	-	-	19	871	-	232	-	-	2
15	-	-	-	-	20	-	-	-	-	-	90	-	422	-	-	3
-	-	-	-	-	-	-	-	-	-	-	-	-	-	-	-	4
369	14	57	9 169	-	628	5 056	-	-	8 875	1 434	7 315	-	1 795	1	12	5
-	-	-	-	-	-	-	-	-	-	-	-	-	-	-	-	6
-	-	-	-	-	-	-	-	-	-	-	28	-	-	-	-	7
-	-	-	-	9	-	5 383	-	-	-	-	117	-	80	-	-	8
-	-	-	2 827	-	25	-	20	-	106	94	7 006	132	104	-	-	9
180	-	-	-	-	50	-	-	-	-	-	7	-	-	1	-	10
238	-	-	-	-	337	-	11	-	-	-	2 157	-	27	-	-	11
-	-	-	75	346	981	-	21	-	-	-	381	-	-	5	-	12
-	-	-	-	-	103	-	-	-	-	-	71	-	-	-	-	13
1 504	-	-	15	-	178	-	-	-	-	-	155	-	-	-	-	14
-	-	-	-	-	55	-	-	-	-	-	52	-	-	-	-	15
-	-	-	350	10	238	-	-	-	-	-	201	-	170	-	-	16
-	-	-	30	1	847	-	-	-	-	-	887	-	-	-	-	17
-	-	-	-	-	-	-	-	-	-	-	-	-	-	-	-	18
-	-	-	20	-	15	-	-	-	-	-	11	-	-	-	5	19
-	-	-	-	-	1 714	-	-	-	2	-	-	-	-	-	2	20
-	-	-	30	425	2 240	-	-	-	-	-	-	9	-	-	-	21
-	5	-	-	-	25	-	-	-	43	-	98	-	85	-	-	22
45	-	5	-	-	220	-	-	-	-	-	852	5	-	-	-	23
41	-	13	-	1	240	-	-	-	-	1	417	104	46	-	1 745	24
-	-	-	671	-	45	-	26	-	71	31	3 911	1 051	6	-	-	27
-	-	-	-	-	45	-	-	-	-	-	301	4	360	-	-	28
-	-	-	-	59	30	-	-	-	-	19	2 538	-	-	-	-	29
-	-	-	20	-	287	-	-	-	-	-	737	-	-	-	54	30
50	-	-	-	-	-	-	-	-	-	6	1	-	-	1	-	31
20	-	-	328	949	2 138	2	240	-	40	35	5 482	-	1 495	-	221	32
200	-	-	-	-	8 161	-	-	-	-	121	5 475	1	22	-	-	33
100	55	-	-	-	200	-	30	-	28	4	2 119	26	891	-	-	34
-	-	-	-	1	380	-	-	-	20	-	488	307	-	-	-	35
2	-	-	-	-	20	-	3 771	-	161	-	247	-	-	-	245	36
-	-	2	15	1	774	1	131	-	417	46	378	9	515	-	-	37
-	-	-	-	-	185	-	1 094	-	6 180	48	5 690	9	57	-	-	38
-	98	-	-	1	15	-	-	-	260	628	8 195	-	376	-	-	39
-	-	-	45	-	40	-	-	-	-	-	214	-	85	-	-	41
864	-	15	-	-	10	-	-	-	276	349	37 978	20	126	-	42	42
-	-	11	11	-	110	-	-	-	-	-	120	-	-	-	-	43
-	-	-	-	1	139	-	-	-	-	36	4 817	-	-	-	-	44
230	15	-	-	-	230	-	-	-	-	155	1 716	6	-	-	15	45
-	-	-	-	-	122	-	-	-	21	536	90 445	-	223	-	-	46
-	-	72	-	19	81	-	-	-	-	354	11 836	-	-	-	-	47
2 350	82	356	60	94	866	45	-	-	23	121	20 569	194	-	7	10	48
300	-	60	451	2	412	-	-	-	-	18	1 387	-	-	-	-	51
-	-	-	442	-	2 297	-	-	1	-	-	9 488	-	103	2	-	52
-	-	-	682	-	201	-	-	-	-	21	9 155	-	224	-	-	53
445	-	-	-	-	25	-	-	-	-	1	352	-	-	-	-	54
-	-	-	15	-	6	-	-	-	-	77	856	-	-	-	-	55
180	5	-	-	-	282	-	-	-	85	26	2 674	211	263	-	-	56
-	-	-	162	-	35	-	-	-	-	-	58	-	-	-	-	57
-	-	15	387	-	199	-	-	-	-	2	3 528	184	-	1	1	58
47	2	227	525	-	2 161	-	-	-	40	10	353	312	98	-	-	61
-	24	-	197	-	316	-	-	-	-	6	6 763	190	44	-	-	62
639	-	801	524	-	395	-	-	-	30	2	1 182	-	108	-	-	63
915	168	-	433	15	528	-	-	-	51	250	5 218	10	-	-	-	64
606	10	754	2 039	2	225	-	-	-	-	410	19 781	4 227	150	-	18	65
394	-	90	205	1	1 145	-	-	-	-	16	2 969	-	-	-	-	66
9 734	478	2 514	19 779	1 937	30 071	10 487	5 344	1	16 729	4 736	289 935	7 011	8 107	18	2 370	Se. 5a

1) Versand und Empfang der einzelnen in der Vorspalte genannten Verkehrsbezirke.

Nummer des VB	Andere Nahrungs- und Genußmittel 41 V	41 E	Kleie und Futtermehl aus Getreide 50 V	50 E	Ölkuchen 51 V	51 E	Rauhfutter 52 V	52 E	Stroh 53 V	53 E	Andere Futtermittel 54 V	54 E	Nicht besonders genannte tierische und pflanzliche Rohstoffe 60 V	60 E
noch: 1. VERKEHR INNERHALB DES BUNDESGEBIETES (LOKAL- UND WECHSELVERKEHR) 1)														
1	18	720	18	-	-	-	10	277	11	1 754	216	414	1 412	539
2	6 001	1 229	414	490	58	274	467	264	7 748	525	1 800	4 250	6 036	4 586
3	11 422	6 583	132	2 129	230	3 045	513	215	6 037	1 030	10 531	8 986	25 301	5 944
4	44	780	-	65	436	66	329	38	273	1 389	5 981	1 515	500	1 338
5	24 505	12 883	128	471	30 811	982	37	1 211	25	4 537	22 928	11 508	48 072	18 453
6	1 575	117	-	31	64	29	20	80	248	147	328	4 460	896	379
7	272	1 567	98	103	-	233	1 116	545	2 174	139	47 216	36 361	8 364	5 240
8	793	6 452	11	582	423	162	782	26	95	1 939	24 930	18 714	1 772	2 782
9	17 528	5 909	2 508	1 492	6 321	3 325	26	183	5	217	15 062	13 907	35 788	5 526
10	181	3 395	268	3 405	20	16 361	1 226	1 621	10 026	905	3 597	28 943	2 773	8 086
11	4 754	6 348	4 564	382	16	402	182	1 425	1 390	958	17 121	22 907	23 027	21 807
12	1 404	6 997	74	892	138	1 247	795	1 576	242	3 265	1 904	13 780	10 290	14 545
13	3 602	3 058	209	1 417	33	9 395	222	1 251	2 184	367	18 379	31 490	9 617	3 934
14	3 198	2 509	563	684	5	498	167	1 446	2 240	484	41 434	32 699	28 348	27 574
15	645	2 309	36	390	35	935	32	710	921	70	40 732	18 265	28 210	11 859
16	2 915	1 921	-	101	5	21	15	245	58	32	29	557	3 946	3 164
17	137	999	50	174	24	956	16	293	61	229	1 004	3 527	1 035	3 233
18	96	2	-	-	-	-	11	18	-	15	108	34	81	197
19	425	1 561	643	2 920	221	1 080	286	133	5 714	2 508	7 141	11 105	7 239	13 723
20	305	416	46	414	142	245	102	134	227	52	636	1 204	1 312	3 192
21	205	1 460	350	3 532	35	2 315	20	1 567	622	2 284	5 646	12 658	10 656	6 370
22	1 044	701	21	417	-	375	651	623	2 333	7 814	3 756	16 087	5 743	16 858
23	12 083	2 292	9	186	23	60	32	328	492	5 057	90	3 882	1 418	5 625
24	1 144	2 328	1 051	599	1 750	689	97	2 336	3 010	3 891	1 514	7 826	6 466	11 431
27	552	3 634	468	367	-	111	35	918	708	94	186	1 806	8 245	4 053
28	1 115	2 013	70	10	-	-	-	496	26	582	86	437	3 359	1 118
29	271	97	-	59	2 829	573	11	159	288	594	8 549	6 739	2 599	695
30	453	876	3 406	184	164	-	-	185	-	395	213	437	3 979	720
31	76	16	1 413	183	87	5	60	40	51	35	113	821	132	464
32	12 338	6 270	3 827	3 594	27 013	10 422	17	755	7 338	12 505	46 309	21 350	15 235	12 262
33	761	8 035	1 583	4 511	644	2 564	84	908	8 733	913	8 535	10 320	16 759	33 382
34	287	3 459	7 122	22	2 056	114	25	797	555	129	398	3 322	4 098	2 031
35	197	4 069	-	162	-	53	6	508	212	9 764	145	5 498	5 168	11 330
36	273	543	33	25	11	42	10	641	5 264	72	32 637	2 497	16 209	4 724
37	296	1 468	15	47	10	82	19	292	16 832	318	28 249	15 794	15 806	8 563
38	2 234	738	949	1 042	10	63	1 108	321	9 749	565	14 363	6 270	8 988	8 995
39	19 244	1 621	30	221	-	164	284	39	4 165	654	590	1 517	4 807	3 785
41	1 843	1 278	350	2 701	35	595	434	250	505	1 231	224	6 759	3 838	8 987
42	1 712	5 253	1 228	1 219	116	428	3 150	872	20 778	84 692	17 354	7 088	15 796	33 679
43	718	738	15	56	47	142	125	122	1 627	385	9 801	7 842	8 343	10 036
44	4 296	15 189	1 452	26	-	-	-	15	5	23	766	763	3 677	5 043
45	5 095	4 696	6 063	1 531	18 374	639	19	515	114	644	5 791	6 523	12 447	10 558
46	330	1 361	124	932	2 568	155	768	549	33 032	5 557	13 316	4 503	15 378	22 557
47	9 186	7 127	36	472	1	46	24	77	805	113	12 286	2 844	17 894	21 024
48	9 314	5 889	99	1 212	3 462	6 075	3 967	2 649	1 155	17 223	2 386	8 600	6 233	23 402
51	1 098	2 373	62	1 160	37	2 246	6 072	976	4 646	2 596	2 147	8 585	6 371	11 156
52	23 780	22 092	1 696	741	1 793	2 531	1 065	616	6 624	673	26 530	22 337	29 938	53 106
53	1 319	8 315	167	103	16	289	16	80	-	320	18 353	2 071	24 950	4 356
54	1 203	1 645	237	599	52	187	1 686	318	4 174	154	1 222	11 475	25 451	27 331
55	80	531	516	16	16	175	20	912	2 719	302	295	4 622	2 062	2 361
56	6 281	10 166	3 262	51	304	48	27	278	1 067	88	177	1 719	14 139	5 101
57	341	786	412	340	41	1 352	1 398	412	4 391	296	17 483	14 532	4 778	3 137
58	2 984	4 041	137	3 875	11 638	5 716	799	342	5 048	4 550	43 087	31 708	10 586	18 632
61	8 995	3 363	2 456	1 872	702	9 275	303	422	948	1 632	4 514	29 689	11 398	29 663
62	451	5 336	-	44	-	472	-	110	-	157	136	1 840	8 749	9 837
63	8 191	8 571	1 162	846	1 426	17 863	667	224	6 736	1 927	43 562	44 683	12 097	14 822
64	2 068	2 514	1 772	423	142	4 523	2 046	732	5 361	7 293	4 217	19 110	7 364	18 533
65	3 841	7 521	1 753	353	116	540	16	148	42	517	3 065	3 815	9 883	5 017
66	2 481	3 840	962	4 195	131	4 446	3 079	1 271	4 440	7 677	3 857	20 030	14 520	12 773
Se. 1	228 000		54 070		114 631		34 494		204 278		643 025		639 678	
noch: 2. VERKEHR DES BUNDESGEBIETES MIT BERLIN(WEST)														
Se. 2	2 384	206	21	30	30	-	2 568	-	3 141	-	1 181	25	2 163	4 988
noch: 3. VERKEHR DES BUNDESGEBIETES MIT DEM SOWJETSEKTOR VON BERLIN UND DER SOWJETISCHEN BESATZUNGSZONE														
Se. 3	10 544	2 867	-	-	1 972	83	132	-	-	8	2 091	457	9 851	2 566
noch: 4. VERKEHR DES BUNDESGEBIETES MIT DEM SAARLAND														
Se. 4	832	77	-	-	492	-	22	-	164	-	385	-	2 027	387
noch: 5. VERKEHR MIT DEM AUSLAND														
a) Verkehr der einzelnen Verkehrsbezirke des Bundesgebietes mit dem Ausland														
1	11	48	-	-	-	-	-	-	61	103	-	11	326	1 301
2	142	443	110	-	-	95	106	80	5 549	39	20	20	738	4 754
3	98	608	-	-	-	449	30	115	9 220	31	15	409	1 561	1 996
4	24	493	-	-	-	48	23	-	308	252	91	25	15	207
5	15 068	8 384	360	-	14 194	176	-	159	-	77	6 660	3 619	41 382	8 916
6	-	-	15	-	60	30	-	-	58	20	-	12	25	69
7	-	69	-	-	-	-	-	-	-	-	-	15	81	1 803
8	46	350	-	-	-	17	-	-	19	-	292	172	4	58
9	499	515	6	-	-	171	-	13	-	-	6 046	934	5 758	1 137
10	51	444	-	-	-	705	-	-	435	-	-	452	148	1 509
11	2	64	150	-	5	1	-	-	36	-	20	76	2 522	1 458
12	343	658	15	-	-	197	-	-	-	-	47	1 094	585	2 903
13	16	98	-	-	-	-	-	-	91	-	11	226	73	664
14	9	229	44	-	-	75	-	11	125	-	51	220	121	810
15	31	198	-	-	-	-	-	-	117	-	11	242	108	502
16	53	654	32	-	-	-	-	-	167	-	-	13	1 568	2 371
17	94	42	-	-	-	1 405	-	-	-	-	30	169	266	845
18	-	48	-	-	-	-	-	-	-	-	-	-	1	1
19	8	318	-	-	62	1 292	8	-	162	-	191	584	265	952
20	12	703	-	15	-	159	-	-	-	17	90	125	212	6 354
21	28	1 219	-	47	-	5 705	-	103	21	6	83	4 438	2 979	2 621
22	46	219	-	-	-	-	-	-	29	-	-	273	2	5 256
23	257	89	50	-	-	-	-	-	10	-	1	10	173	3 407
24	24	330	-	-	161	386	49	113	396	16	40	944	993	3 077
27	22	646	14	-	-	-	-	36	49	20	20	24	20	274
28	28	155	-	-	-	5	-	-	8	10	-	72	1	605
29	86	145	15	-	8 499	160	-	-	-	72	608	358	973	1 193
30	-	171	232	-	-	-	-	-	-	-	45	166	-	660
31	66	24	-	-	-	-	-	15	-	-	15	126	18	476
32	350	4 360	733	229	8 524	2 890	2	81	73	13	603	1 316	2 229	8 953
33	338	1 482	503	-	-	125	10	134	254	-	-	1 868	783	14 320
34	77	896	535	-	-	40	-	115	29	-	26	774	499	1 125
35	1	182	-	-	-	-	-	30	-	-	30	907	490	8 441
36	-	36	15	-	-	-	-	-	100	-	-	63	139	150
37	91	687	-	-	-	1 359	2	14	204	18	20	134	1 296	11 041
38	318	329	-	-	-	26	9	-	1 412	12	96	225	754	1 739
39	64	8 606	-	4	-	9	-	-	-	55	15	40	817	1 943
41	213	107	-	-	15	50	11	-	-	-	-	142	126	3 899
42	275	636	255	-	-	2	12	7	455	663	535	226	1 620	4 855
43	3	285	19	-	-	15	2	-	201	11	35	143	783	3 142
44	1 302	65	105	-	-	-	-	-	-	-	-	-	125	163
45	952	876	910	-	3 382	365	-	-	-	-	1 676	239	693	1 926
46	52	150	86	20	1 918	35	-	8	281	27	1 221	24	1 695	4 018
47	39	216	15	-	-	-	-	-	198	-	79	557	509	9 512
48	515	4 019	396	95	46	1 043	2 017	25	2 700	45	898	350	4 811	6 559
51	179	211	39	-	-	299	2 745	10	4 257	16	377	321	1 170	2 676
52	356	2 111	409	-	-	408	163	10	4 854	13	248	200	2 011	12 927
53	57	1 066	121	-	-	1	-	-	-	-	17	6	1 982	1 516
54	148	43	385	-	160	-	166	-	2 172	-	20	766	372	4 290
55	287	53	10	-	-	17	-	-	197	7	2	56	334	409
56	417	1 125	184	-	-	-	-	-	24	-	1	37	661	907
57	47	382	-	-	4	17	-	-	94	-	-	55	487	830
58	31	219	5	15	-	432	17	15	194	70	387	225	246	4 037
61	234	1 623	2	-	-	350	-	-	18	102	258	208	959	5 608
62	37	1 003	-	1	-	15	-	-	-	-	20	25	1 578	4 015
63	353	3 990	712	-	196	310	65	-	5 349	-	360	219	1 675	6 293
64	152	3 554	115	32	-	414	423	15	3 635	12	834	320	1 302	27 691
65	280	5 762	285	-	-	398	-	15	12	13	23	225	4 200	4 828
66	150	1 836	15	-	-	269	407	9	2 095	76	315	443	2 037	6 326
Se. 5a	24 382	63 274	6 897	458	37 226	19 965	6 267	1 133	45 669	1 816	22 483	24 943	97 300	220 318

1) Versand und Empfang der einzelnen in der Vorspalte genannten Verkehrsbezirke.

Eisenerze 70		Schwefelkies 71		Schwefelkies-abbrände 72		Kupfererze 73		Andere Erze 74		Eisenschlacken zur Verhüttung 75		Manganerze 76		Nummer des VB
V	E	V	E	V	E	V	E	V	E	V	E	V	E	
noch: VERKEHR INNERHALB DES BUNDESGEBIETES (LOKAL- UND WECHSELVERKEHR) 1)														
37 343	52 127	-	1 007	-	12 462	-	2 828	883	21	-	64	-	1 371	1
2 191	490	168	2	-	-	-	-	5	16	119	22	-	30	2
117	33	-	-	-	-	-	-	5	652	42	42	16	31	3
-	61	-	2	-	-	-	1 082	-	-	-	-	-	-	4
129 889	1 368	1 781	2 613	-	43	140	11 808	7 564	1 240	6 090	636	1 753	2 653	5
-	56	-	-	-	-	-	-	-	10	-	15	-	-	6
-	14 679	2 093	-	-	-	-	35	-	8	16	46	-	-	7
478 544	20	-	-	2 566	-	-	16	173	1 908	45	198	-	-	8
866 097	43	622	-	1 134	35	5	-	4 341	103	5	93	1 137	-	9
837	1 155	-	11 246	4 464	2 613	-	2 401	96	16	443	174	16	1 106	10
539 769	2 359	31	725	341	-	-	4 454	27 472	32 698	2 170	74	-	309	11
1 123 643	1 398	19	13 413	9 480	-	143	-	444	57	2 796	90	-	2 322	12
57	421	-	-	-	391	220	62	431	1 265	51	622	-	537	13
7 966 242	5 509 092	18 521	695	8 487	15 050	24 192	12 325	54 566	87 569	215 855	204 091	-	70	14
20	192 849	-	5	-	24	853	20	6 608	162	122	5 580	-	4 835	15
-	196	25	25	-	-	2	-	836	211	385	346	-	-	16
4 114	585 191	-	41	-	30 295	4 273	-	845	416	40 668	10 980	-	434	17
3 622 334	10	-	-	3 433	-	-	-	6	-	-	-	-	-	18
326 429	382	-	-	-	17	-	-	-	5	113	29	-	187	19
3 455	41	-	-	-	-	16	-	-	-	218	180	-	175	20
16	7 417	36	-	-	-	5	-	38	62	84	185	-	563	21
108 792	147	116	26 851	19 092	2 495	138	109	37 025	32	2 193	1 547	-	-	22
327	1 797 867	-	57	2	59 705	1 292	73	1 640	1 617	99 021	86 648	-	-	23
347 442	2 066 563	30 138	214 930	192 913	131 533	717	5 794	45 645	37 266	242 311	213 271	-	474	24
1 374 171	5 334 959	2 268	-	-	13 825	16	10	8 018	7 052	842 067	919 952	-	1 004	27
974	55 755	-	-	-	2 379	-	51	29 797	58 644	4 052	5 561	-	16	28
49	77	-	-	-	45	-	-	139	28	-	-	133	-	29
737 253	2 417 109	123 460	156 434	212 762	164 508	1 373	4 697	19 402	18 940	59 031	264 328	-	-	30
-	1 053 283	-	14 446	16 270	86 295	-	-	8 835	13 881	3 429	124 922	-	14 352	31
5 181	12 819	-	40 598	75 399	42 202	4 484	319	108 057	82 420	39 849	4 280	937	364	32
138	21 696	55	-	26	298	1 154	162	6 840	1 946	75 383	5 619	533	253	33
8 048	47 887	-	120 835	18 256	12 527	582	14	40 929	4 035	2 607	2 375	2 897	15	34
85	3 080	37	-	14 572	15	303	-	29 855	5 730	19 404	1 044	28	20	35
-	7 346	-	-	1 064	-	-	-	-	40	133 757	72	-	-	36
-	5 050	-	-	-	11 093	724	97	380	138 407	8 100	131	-	2 135	37
141 525	1 255	-	9 330	127	1 162	140	2 106	4 951	849	50 020	4 251	-	410	38
-	274	61	-	9 028	-	-	58	52 596	7 390	-	10	149	-	785	39
1 277 702	809 064	532 709	14 098	11 584	96 969	166	120	46 639	44 818	91 894	83 073	453	11 497	41
20	784	-	21 138	15	-	116	6	77	15	2	270	4 567	58	42
-	31	-	-	-	-	480	-	32	59	470	43	-	15	43
-	284	-	-	147	-	2 349	-	283	602	1 024	40	-	-	44
33	6 788	-	26 597	650	-	21	51	456	703	305	115	102	26	45
9	215	-	-	-	-	-	54	20	150	-	11	-	91	46
-	392	-	4 118	29	-	-	-	38 235	35 366	155	293	-	62	47
741 206	195 653	6	160	-	1 224	-	631	1 195	2 948	12 995	534	-	262	48
25	6 334	-	14 804	11 629	-	-	-	14	407	22	1 975	-	-	51
315 743	16 316	9 244	-	28	3 546	267	-	319	666	839	28 963	25	160	52
-	893	-	-	-	-	54	-	29	49	-	325	-	208	53
-	471	-	-	-	599	-	-	141	311	-	12	-	36	54
-	59	-	-	-	15	132	-	77	193	80	131	-	-	55
520	1 475	72	-	14 137	62	104	341	1 671	472	375	1 036	135	-	56
97 754	1 684	-	12	-	20	-	-	15	37	1 100	154	41 749	-	57
3 397	449	-	29 416	-	5 020	-	-	254	927	6 321	2 174	-	135	58
15	124	-	-	-	130	-	-	967	27	64	21	-	28	61
21	3 737	-	8 521	5 954	53	516	-	186	199	7 083	930	-	546	62
237 320	258 305	110 062	86 156	93 179	38 817	4 660	-	4 257	1 096	89 899	87 705	-	5 913	63
-	920	2 389	15 638	9 961	1 273	15	22	11	776	2 810	491	-	993	64
-	197	-	-	11	-	8	-	78	3	-	-	-	-	65
-	117	-	-	-	-	86	-	1 151	9	19	-	-	-	66
20 498 847		833 913		736 740		49 746		594 529		2 065 913		54 481		Se. 1
noch: 2. VERKEHR DES BUNDESGEBIETES MIT BERLIN(WEST)														
25	-	-	-	-	-	-	-	-	-	-	30	-	-	Se. 2
noch: 3. VERKEHR DES BUNDESGEBIETES MIT DEM SOWJETSEKTOR VON BERLIN UND DER SOWJETISCHEN BESATZUNGSZONE														
8 562	1 597	3 418	-	-	-	576	-	2 111	66	-	430	-	732	Se. 3
noch: 4. VERKEHR DES BUNDESGEBIETES MIT DEM SAARLAND														
21 022	-	-	-	-	-	-	192	5 982	89	3 878	115	11 927	-	Se. 4
noch: 5. VERKEHR MIT DEM AUSLAND														
a) Verkehr der einzelnen Verkehrsbezirke des Bundesgebietes mit dem Ausland														
97	-	-	-	-	-	-	-	-	-	-	-	-	-	1
1	-	-	-	-	-	-	-	1	15	-	-	-	-	2
-	16	-	-	-	-	-	-	-	-	-	-	-	-	3
-	-	-	-	-	-	-	-	-	-	-	-	-	-	4
137 046	38	17 794	15	-	-	8	87	3 502	246	-	-	260	41	5
-	25	-	-	-	-	-	-	-	-	-	-	-	-	6
-	-	-	-	-	-	-	-	-	-	-	-	-	-	7
13 831	-	-	-	-	-	-	136	-	-	-	-	-	-	8
6 973	-	-	-	-	-	36	-	170	-	-	-	-	-	9
-	-	-	-	1	-	-	-	50	107	-	-	-	-	10
-	-	-	-	-	-	-	-	1	2 149	-	-	-	-	11
-	-	-	-	-	-	-	-	-	-	-	-	-	-	12
-	-	60	-	-	-	-	-	-	130	-	-	-	-	13
-	107	-	-	-	-	-	10	13	684	-	-	-	-	14
-	-	-	-	-	-	-	-	-	160	-	-	-	-	15
-	26	-	-	-	-	-	36	-	-	-	40	-	-	16
-	-	-	-	-	-	1	449	-	93	-	-	-	-	17
-	-	-	-	-	-	-	-	-	-	-	-	-	-	18
-	-	-	-	-	-	-	-	-	-	-	-	-	-	19
-	-	-	-	-	-	-	-	-	-	1	-	-	-	20
-	-	-	-	-	-	-	-	-	-	-	-	-	-	21
-	-	-	-	-	-	25	-	-	-	-	-	-	-	22
23	11 307	-	-	-	-	11	110	51	4 480	-	-	-	7	23
89	35 195	-	-	-	-	7	348	131	589	5	20 448	15	20	24
-	133 259	-	-	-	-	-	11	5	11 522	15	44 877	-	-	27
-	-	-	-	-	-	-	-	20	1 401	-	-	-	-	28
55	156	-	-	-	-	-	-	232	8	-	-	2	-	29
1 993	399 588	-	143	-	300	-	120	96	19 811	60	746	-	-	30
-	141 986	1	-	-	-	-	-	19	3	-	-	-	-	31
44	39	-	1 236	-	-	-	8	296	533	110	-	-	-	32
13	481	-	-	-	-	10	18	2	505	1	-	-	6	33
1	32	-	-	-	-	22	9	2	245	-	-	-	20	34
-	-	-	-	-	-	-	-	-	40	-	-	-	-	35
1	10	-	-	-	16	-	-	-	-	63	-	-	-	36
21	1 054	-	-	-	756	49	168	440	6 663	45	85	172	476	37
-	109	10	116	-	189	494	643	21	171	74	120	-	-	38
-	75	-	-	-	-	-	-	-	3 958	-	-	-	-	39
6 553	15	6 222	-	-	2 318	-	20	160	120	-	-	-	-	41
106	15	-	-	-	-	-	-	-	5	-	-	160	-	42
7	-	-	-	-	-	-	-	-	6	-	-	-	-	43
-	1	-	79	-	-	-	-	5	122	-	527	-	-	44
-	-	-	-	-	-	-	-	-	14	-	23	-	40	45
-	3	-	-	-	-	-	-	-	-	-	-	-	-	46
-	15	-	-	-	-	-	-	1 021	163	-	-	-	-	47
-	180	-	-	-	-	-	61	97	49	-	9	-	104	48
-	-	-	-	-	-	-	-	-	5	-	-	-	-	51
55	64	-	-	-	-	66	-	-	108	-	-	-	-	52
-	-	-	-	-	-	309	-	-	1	-	-	-	-	53
-	-	-	-	-	-	-	-	-	-	-	-	-	-	54
-	15	-	-	-	-	-	-	-	19	-	-	-	-	55
-	27	-	22	-	-	-	-	37	154	-	-	-	-	56
96	-	-	-	-	-	-	-	40	93	-	-	240	-	57
-	-	-	-	-	-	-	-	-	581	-	15	-	-	58
268 190	-	-	-	-	-	46	36	36	581	-	-	-	-	61
-	212	-	-	-	-	113	-	18	213	-	52	1	104	62
1	24	-	-	1 939	12 117	-	-	-	105	10	5 866	-	79	63
-	41	-	-	-	-	-	15	207	190	322	74	-	389	64
-	-	-	-	-	-	-	-	-	194	-	-	-	-	65
-	-	-	-	-	-	-	-	-	835	-	-	-	-	66
435 196	724 115	24 087	1 611	1 940	15 696	1 197	2 285	6 673	57 071	706	72 882	850	1 286	Se. 5a

1) Versand und Empfang der einzelnen in der Vorspalte genannten Verkehrsbezirke.

Nummer des VB	Steinkohlen		Steinkohlenbriketts		Steinkohlenkoks		Rohbraunkohlen		Braunkohlenbriketts		Braunkohlenkoks	
	80		81		82		83		84		85	
	V	E	V	E	V	E	V	E	V	E	V	E
	noch: 1. VERKEHR INNERHALB DES BUNDESGEBIETES (LOKAL- UND WECHSELVERKEHR) 1)											
1	1 550	328 270	174	54 928	25 470	409 872	15	86	108	21 330	33	4 683
2	22 235	317 230	1 224	222 116	5 370	321 318	70	1 427	1 658	117 213	182	8 316
3	4 081	198 398	1 411	137 683	1 105	160 754	20	3 428	526	83 040	260	10 982
4	1 027	216 264	261	43 808	779	52 960	17	1 648	208	35 476	22	4 420
5	462 855	762 810	5 179	260 092	95 797	574 528	1 424	2 207	9 558	182 130	379	6 934
6	510	48 432	715	57 580	152	58 456	5	1 699	1 099	50 659	80	2 277
7	2 855	138 295	355	54 785	770	65 667	74	4 294	4 962	90 837	557	8 495
8	398 697	223 281	1 860	65 555	9 317	795 513	104	821	322	50 709	76	1 970
9	371 520	303 310	5 012	136 730	118 016	788 863	11	129	497	48 299	25	9 071
10	2 844	112 825	1 170	95 359	578	56 965	48	4 361	1 793	128 615	18	12 662
11	4 657	398 176	1 067	171 009	3 138	222 121	13 760	120 859	69 833	215 140	67	67 846
12	89 774	865 328	1 463	132 737	18 284	109 589	-	8 921	304	100 927	19	1 467
13	33 031	322 506	5 045	136 181	34 213	162 718	924 086	795 900	36 959	203 004	145	11 431
14	121 292	995 456	3 537	100 031	108 046	425 202	826 748	662 303	887 861	238 359	503 741	209 281
15	219 361	285 032	39 770	96 810	144 784	85 814	82	36 259	1 616	111 642	29	72 267
16	229 018	327 845	805	90 547	1 600	89 437	83	26 961	336	84 518	41	8 966
17	5 916	535 639	221	44 149	17 617	191 389	-	1 193	260	53 742	-	63
18	7 313	211 038	34	12 787	495	207 073	22	25	21	15 784	-	55
19	5 902	154 054	1 054	118 521	2 019	76 200	66	2 208	488	162 144	-	2 763
20	297	53 565	171	54 517	170	16 985	-	100	82	43 181	-	136
21	687 554	375 331	275 472	72 823	20 173	86 620	-	146	238	67 997	12	82
22	5 830	586 010	470	56 457	7 481	379 635	15	3 350	962	108 087	30	492
23	671 082	1 570 254	516 642	92 920	4 153	1 077 842	106	643	911	205 217	15	260
24	15 952 150	3 300 707	1 546 687	64 907	11 706 564	712 250	43	22 541	555	92 993	-	28
27	3 088 769	2 221 675	89 409	27 790	2 823 623	808 562	-	5	485	18 857	-	46
28	1 891 135	401 701	1 408 776	23 118	1 010 025	32 124	32	-	83	8 220	-	5
29	1 468	243 945	-	10 587	3 112	44 858	-	17	23	6 382	-	-
30	456 600	2 546 833	1 833	196 134	424 601	3 073 463	-	6 633	1 513	21 326	-	226
31	2 807 876	1 559 648	787 436	35 902	518 085	1 203 166	-	7 130	-	5 398	-	-
32	37 037	668 290	99	29 800	22 416	129 167	705 273	513 680	703 523	163 985	-	218
33	178 005	1 008 268	57	39 804	99 356	425 322	175	609 979	862	197 462	-	265
34	49 699	426 206	1 953	13 803	13 314	174 660	241	929 602	7 831	442 231	30	868
35	21 219	458 927	250	62 525	2 369	173 741	-	180 095	743	128 489	-	129
36	3 818	121 714	-	6 504	5 608	222 263	3 536 084	1 250 203	8 003 694	3 717 100	44 871	22 736
37	2 443 001	1 510 110	165 234	32 116	371 054	192 815	5 818	440 444	606 549	151 457	-	147
38	5 684	307 668	1 155	35 845	1 850	162 396	90	274 536	172 342	489 716	10	9 293
39	8 363	118 965	1 967	39 799	3 392	123 739	200	887	2 763	237 591	-	4 989
41	12 703	422 897	917	97 604	6 918	870 821	38 947	34 671	5 967	503 784	26	3 891
42	59 097	163 535	3 246	89 013	44 631	72 067	125	5 438	4 622	180 539	616	1 791
43	101 669	157 679	29 439	77 957	26 590	55 844	20	3 341	74 444	106 449	4 569	911
44	105 398	39 576	881	11 329	31 557	30 060	140	214	114 088	18 004	194	603
45	884 838	153 432	252 478	51 729	203 182	117 065	516	973	123 499	44 347	576	2 188
46	10 015	150 415	609	47 709	4 006	130 754	63	3 102	1 511	213 984	-	267
47	486 055	258 078	1 807	81 857	69 134	74 605	60	853	297 384	45 954	79	532
48	126 966	476 588	1 494	106 270	65 247	241 005	3 326	4 233	113 680	214 820	91	406
51	5 648	458 905	2 418	210 218	7 784	249 340	-	5 496	2 157	236 151	57	1 600
52	1 098 098	1 112 566	5 535	388 112	48 206	381 283	790	4 896	302 393	411 149	44	804
53	15 911	993 281	211	113 439	269 889	149 306	15	518	2 376	101 919	552	159
54	2 996	236 767	930	73 710	17 612	69 145	40	1 780	1 143	80 234	-	95
55	18 588	71 287	1 506	59 817	3 833	31 028	35	6 415	25 243	74 350	1 027	488
56	71 579	148 353	37 798	53 414	41 867	61 041	39	1 126	62 115	42 977	-	2 084
57	4 783	219 594	1 932	103 167	957	123 957	149	34 160	1 832	138 025	52	1 449
58	444 122	338 643	1 004	122 941	51 461	94 220	344	16 961	135 004	142 223	169	4 717
61	87 984	540 611	1 017	141 331	14 876	226 989	36 286	107 027	23 598	363 266	267	20 253
62	14 130	809 565	247	67 393	130 846	93 291	122	4 234	4 686	74 969	921	6 614
63	45 615	1 716 852	2 566	87 221	14 770	861 545	210 924	174 328	117 311	458 494	206	6 851
64	12 257	461 845	233	89 304	2 941	451 922	1 168 241	543 637	49 439	161 499	43	10 111
65	38 421	512 678	729	90 535	64 183	283 187	1 832	271 973	2 794	103 993	99	5 451
66	14 329	488 274	451	124 587	32 915	215 779	1 238	337 868	4 333	174 800	550	5 646
Se. 1	33 955 227		5 215 416		18 778 301		7 477 964		11 991 187		560 780	
	noch: 2. VERKEHR DES BUNDESGEBIETES MIT BERLIN(WEST)											
Se. 2	1 368 153	-	48 951	-	190 131	-	-	-	3 843	-	633	-
	noch: 3. VERKEHR DES BUNDESGEBIETES MIT DEM SOWJETSEKTOR VON BERLIN UND DER SOWJETISCHEN BESATZUNGSZONE											
Se. 3	174 552	-	20	-	48 289	-	-	201 980	-	2 725 700	-	-
	noch: 4. VERKEHR DES BUNDESGEBIETES MIT DEM SAARLAND											
Se. 4	644 896	2 565 247	17 935	513	74 882	99 868	170	558	70 114	-	107	-
	noch: 5. VERKEHR MIT DEM AUSLAND											
	a) Verkehr der einzelnen Verkehrsbezirke des Bundesgebietes mit dem Ausland											
1	-	-	-	54	-	-	-	-	-	-	-	-
2	-	580	-	-	-	-	-	-	138	45	-	-
3	-	18	-	-	77	-	-	-	-	20	-	-
4	11	-	-	295	-	-	-	-	-	40	-	-
5	65 867	83	-	-	20	-	-	-	-	-	-	-
6	-	-	-	-	-	-	-	-	-	21	-	-
7	-	48	-	-	-	-	-	-	-	-	-	-
8	13 104	80	-	3 325	-	-	-	-	-	-	-	-
9	43 527	180	-	4 504	-	-	-	-	-	-	-	-
10	-	23	-	415	-	-	-	-	-	-	-	-
11	-	301	-	-	-	-	-	-	353	-	-	-
12	50	195	-	240	1	-	-	-	-	-	-	-
13	-	1 807	-	1 247	-	258	-	-	-	60	-	-
14	60	40	-	25	310	30	635	-	555	-	30 385	-
15	686	421	-	60	1 088	-	-	-	-	-	-	-
16	20	288	-	24	1	20	-	-	-	-	-	-
17	256	260	-	40	-	-	-	-	-	20	-	-
18	-	-	-	200	-	-	-	-	-	-	-	-
19	-	168	-	1 851	-	20	-	20	-	-	-	-
20	335	70	-	520	3 135	-	1	19	-	-	-	50
21	104 199	1 097	1 302	61	20	258	-	-	401	-	-	-
22	42	2 664	-	700	44	26 423	-	-	-	-	-	-
23	143 813	4 468	15 682	165	1 232	10 044	-	-	46	-	-	-
24	1 764 765	2 078	20 846	40	4 053 140	14 601	-	22	6 335	20	41	62
27	131 588	38	3 040	20	973 965	15	-	-	1 916	-	-	-
28	482 722	839	58 887	-	371 142	1 951	5	-	201	-	5	-
29	125	1 420	-	20	41	156	-	-	-	-	-	-
30	30 238	440	128	-	5 799	10 512	-	-	65	-	-	-
31	805 906	343	10 878	-	726 422	-	-	-	2 147	-	-	1
32	2 265	12 833	233	571	474	1 607	-	160	3 974	-	1	-
33	356	777	-	226	240	1 061	-	-	20	36	-	-
34	147	2 304	-	360	209	215	-	1 000	40	120	43	200
35	188	1 804	-	360	-	55	-	-	-	-	-	-
36	18 324	299	192	140	518	-	-	867	492 377	73	258	-
37	2 266 189	3 959	20 769	665	830 031	746	-	40	586 056	-	-	-
38	-	2 252	-	1 055	16	491	-	-	65	20	-	-
39	-	3 187	-	1 150	25	117	-	-	-	180	-	-
41	48	1 904	-	1 850	28	-	-	40	-	20	-	20
42	-	3 611	-	269	76	-	-	864	1	-	-	-
43	15	1 284	-	240	56	350	-	-	-	-	-	-
44	26	3 408	10	-	-	-	-	12	-	-	-	-
45	290	8 234	100	120	4 209	-	-	-	800	20	-	-
46	-	38 130	-	1 711	-	170	-	-	-	62	-	-
47	-	11 940	-	465	-	220	-	-	-	20	-	-
48	2 193	53 725	-	1 388	27	38 822	-	-	336	1 830	25	54
51	50	34 603	-	8 249	-	18 158	-	40	155	363	20	21
52	32	73 997	-	13 781	-	388	-	65	-	199	-	108
53	-	18 000	-	5 093	-	139	-	-	75	120	-	-
54	101	2 859	-	205	2 580	-	-	-	36	-	46	-
55	-	420	-	140	10	-	-	20	-	-	-	-
56	57	3 168	-	312	-	4 789	-	40	-	-	-	-
57	-	1 399	-	1 092	135	17	-	42	-	80	-	-
58	-	24 895	-	60	1	1 171	-	941	-	-	-	-
61	20	212 691	-	62	23	15 474	-	694 469	17 574	-	-	16 011
62	20	100 145	-	301	-	3 972	-	4 154	17	-	-	38
63	112	156 425	-	45	-	17 374	-	188 157	67	-	-	52 378
64	20	86 808	-	131	-	14 249	200	3 797	-	80	-	17 737
65	-	66 677	-	140	-	32 625	-	4 699	20	28	-	20
66	-	63 785	-	366	-	3 411	-	5 925	-	70	-	18
Se. 5a	5 877 767	1 013 472	132 068	54 353	6 975 095	219 909	841	905 393	1 113 770	3 547	30 824	86 718

1) Versand und Empfang der einzelnen in der Vorspalte genannten Verkehrsbezirke.

Torf		Rohes Erdöl, Stein- und Braunkohlenteer		Benzin		Benzol		Gasöl, Dieselöl		Andere Mineralölderivate, Mineralölrückstände		Nummer des VB
86		90		91		92		93		94		
V	E	V	E	V	E	V	E	V	E	V	E	
noch: 1. VERKEHR INNERHALB DES BUNDESGEBIETES (LOKAL- UND WECHSELVERKEHR) 1)												
-	492	1 981	205	368	5 546	2 921	3 725	2 176	7 252	3 739	2 310	1
10 421	2 829	78 177	52 112	87	22 787	1 602	1 776	4 566	34 288	1 431	27 915	2
830	4 513	87 396	416 348	178 540	92 186	330	1 595	113 123	39 811	195 097	104 372	3
21 563	6 674	1 147	14 673	-	1 056	194	893	52	6 940	925	4 838	4
318	21 859	17 911	12 005	254 786	40 606	19 443	16 838	453 603	26 085	971 149	189 748	5
1 414	1 247	124 820	-	-	347	10	-	157	5 904	180	212	6
318	22 342	37 094	1 393	51	10 888	90	21	16 741	14 091	34 034	3 672	7
30 937	24 638	85 934	253	55	2 116	14	5	55 734	7 290	1 636	3 309	8
1 749	80 982	13 467	617	78 562	12 307	3 630	2 476	52 613	21 387	28 319	27 926	9
86 957	37 061	1 040 549	18 899	44 940	17 244	1 971	874	11 260	31 615	36 835	20 513	10
37	6 105	3 389	13 206	30	23 947	242	223	200	43 465	539	23 152	11
3 194	11 192	6 663	3 978	-	29 915	709	2 272	108	55 944	835	23 164	12
15	5 566	5 329	11 291	35	36 814	209	1 543	820	51 871	2 732	16 293	13
45 404	9 148	271 679	43 256	22 390	30 759	19 515	2 365	5 006	53 107	20 064	45 337	14
8 801	7 704	241 123	667 581	47 115	21 653	1 638	940	112 598	35 318	163 517	58 632	15
461	1 544	23 005	1 642	5 025	20 927	846	4 307	202	24 470	3 225	36 470	16
1 260	6 285	10 545	2 889	47	7 460	2 323	619	152	16 202	664	22 433	17
-	145	15	395	-	8 263	-	20	10	7 996	45	1 026	18
200 901	27 340	169 672	1 061	67	14 231	84	522	203	35 263	385	5 485	19
33 128	2 165	466 428	326 905	127 100	20 798	84	523	133 259	26 755	46 225	8 838	20
6 068	3 443	480	2 203	259	29 595	57	4 723	284	27 926	192	39 265	21
118	4 871	1 340	5 181	39	31 057	109	1 169	39	38 186	205	7 453	22
199	4 344	7 265	17 591	181	4 946	1 935	649	105	17 449	1 844	82 198	23
60	5 938	517 354	1 535 566	343 024	52 390	440 523	388 502	445 021	103 516	702 915	299 142	24
63	2 397	231 237	25 780	106	37 527	101 716	11 238	2 774	72 958	41 047	116 621	27
-	2 217	30 019	91 329	5 584	1 564	33 046	8 381	17 926	3 462	37 280	168 647	28
-	2 769	898	406	13	2 549	817	655	120	16 241	176	3 555	29
41	464	17 101	77 334	37 133	34 147	22 097	74 156	82 173	24 201	73 448	96 583	30
24	3 885	43 359	3 954	3 789	4 336	28 434	11 057	-	13 366	25 304	36 758	31
50	4 833	4 738	9 888	106	17 105	1 632	33 465	2 694	10 513	4 424	77 745	32
55	4 061	11 931	9 134	48 217	16 270	3 116	3 810	5 093	11 061	124 015	64 363	33
23	7 059	7 754	13 521	25 195	36 649	774	27 616	1 452	19 179	5 543	51 797	34
15	4 942	669	6 343	87	18 628	489	8 193	128	31 832	2 569	15 868	35
21	3 082	27 004	91 662	41 725	20 321	253	2 171	15	1 265	13 160	34 867	36
11	7 064	4 730	33 316	-	17 819	11 367	12 044	192	16 254	40 156	51 535	37
3 241	8 533	1 927	7 699	659	12 792	156	10 058	499	15 900	475	19 672	38
95	8 919	2 428	6 220	11 184	19 231	1 459	9 973	14 672	25 794	1 054	16 608	39
132	5 123	672	16 043	71	19 347	163	2 731	59	45 813	317	9 905	41
115	7 292	9 052	15 612	1 551	12 531	3 550	2 139	4 390	15 150	8 773	35 940	42
86	3 086	8 262	526	1 671	4 623	1 514	3 502	6 328	9 448	491	16 525	43
30	1 261	756	36 606	73 180	9 575	1 115	10 608	62 038	15 698	30 923	50 779	44
51	4 001	26 049	40 735	26 981	10 133	6 248	3 825	102 149	17 387	53 566	65 309	45
61	8 515	3 168	1 017	80	11 327	20	1 815	142	29 849	279	13 430	46
47	2 821	8 535	9 103	99 277	8 809	6 395	1 759	85 136	13 424	4 765	15 265	47
108	7 931	14 416	30 355	261	71 528	366	2 679	7 269	69 387	8 854	53 386	48
1 338	8 600	5 552	4 908	138	36 830	93	1 777	416	61 686	1 967	22 163	51
169	13 836	11 102	8 514	11 822	43 846	821	4 467	25 583	92 172	7 362	109 097	52
96	5 206	2 191	13 923	262	37 315	4 010	8 461	2 197	57 705	9 649	44 530	53
82	2 683	9 163	805	30	2 693	117	363	105	5 344	132	4 024	54
20	3 486	253	1 543	32	2 131	720	338	1 006	1 858	866	13 854	55
62	3 367	19 910	2 517	55 776	37 414	4 308	14 225	49 292	27 054	3 817	41 117	56
256	4 563	949	4 381	143	30 648	11	207	132	35 603	207	14 223	57
118	3 561	3 455	4 816	18 073	39 201	256	2 911	9 434	62 211	1 765	42 551	58
151	5 028	5 757	12 753	591	52 167	3 623	11 265	2 025	63 695	6 130	62 121	61
18	1 671	5 059	8 502	563	64 837	2 510	4 285	1 734	43 517	4 727	43 485	62
752	8 030	24 930	9 105	1 601	64 760	237	5 118	88 675	99 808	13 146	164 224	63
23 969	13 239	13 878	5 958	533	63 090	1 512	2 174	1 095	78 459	3 982	54 554	64
52	5 123	9 424	23 391	509	128 710	665	6 344	4 563	91 564	21 561	49 280	65
150	8 580	1 748	3 890	19 157	60 490	386	2 085	38 176	96 725	2 313	36 891	66
485 655		3 780 839		1 588 781		742 475		2 027 714		2 770 975		Se. 1
noch: 2. VERKEHR DES BUNDESGEBIETES MIT BERLIN(WEST)												
906	-	6 502	7 087	5 335	440	154	216	10 436	633	12 690	2 759	Se. 2
noch: 3. VERKEHR DES BUNDESGEBIETES MIT DEM SOWJÉTSEKTOR VON BERLIN UND DER SOWJETISCHEN BESATZUNGSZONE												
-	15	-	80 891	-	63 278	77	46 735	9 650	27 870	2 246	66 135	Se. 3
noch: 4. VERKEHR DES BUNDESGEBIETES MIT DEM SAARLAND												
4 193	34	390	17 502	2	37	25	139	-	16	965	3 692	Se. 4
noch: 5. VERKEHR MIT DEM AUSLAND												
a) Verkehr der einzelnen Verkehrsbezirke des Bundesgebietes mit dem Ausland												
23	21	-	-	19	-	41	40	-	-	108	56	1
548	1 610	10	-	28	150	15	-	72	10	268	156	2
11	711	16	-	2 536	-	136	-	1 050	-	18 791	111	3
1 173	67	-	-	-	-	-	3 870	-	-	-	-	4
-	432	85	33	10 350	933	1 647	18 527	19	208	11 733	10 337	5
-	795	-	-	-	-	-	-	-	-	-	28	6
-	32	-	-	-	-	-	-	-	-	1	-	7
3 214	143	-	-	-	-	-	-	-	18	-	-	8
10	59	-	1	235	402	112	28	453	32	15 498	2 847	9
7 590	192	30	-	871	496	4	182	1	-	1 450	222	10
17	68	3	-	-	-	-	-	-	-	21	68	11
13	1 035	-	-	1	-	-	-	-	38	1	195	12
20	95	-	-	-	-	-	-	-	16	-	87	13
65	21	19	-	-	-	2	-	-	-	1 080	81	14
469	81	69	-	583	18	339	-	55	-	9 209	533	15
-	61	-	-	-	14	-	15	-	-	2	218	16
-	82	-	-	-	-	-	-	-	-	32	65	17
-	111	-	-	-	-	-	-	-	-	14	-	18
8 428	1 023	-	-	-	-	-	-	-	-	-	-	19
2 556	235	20	-	-	-	835	-	-	20	5 037	3 391	20
1 857	535	-	-	-	-	26	22	-	-	-	49	21
10	628	-	-	-	15	-	-	-	34	49	32	22
-	80	-	-	-	-	-	-	-	16	94	448	23
36	11	194	17	35	87	7 489	649	348	74	30 883	6 924	24
-	-	-	-	-	-	-	-	-	168	311	2 543	27
-	-	24	15	-	-	61	57	31	161	386	1 957	28
-	-	-	-	-	-	-	-	-	17	4	283	29
-	-	-	-	650	209	39	328	-	496	287	1 336	30
-	-	14	-	-	-	48	-	26	-	86	1 064	31
-	-	84	57	-	310	174	84	-	129	188	1 004	32
-	-	32	38	52	4 437	18	4 665	30	333	480	6 197	33
-	-	12	465	-	704	56	402	-	140	129	558	34
-	-	-	108	-	415	-	309	-	68	181	312	35
27	-	-	-	-	1 156	37	2 146	-	2 092	47	5 266	36
137	-	-	34	-	27	15	212	-	3 583	1 305	6 857	37
-	-	-	306	36	101	45	95	-	110	66	189	38
-	-	-	39	-	16	107	18	-	52	34	16	39
36	25	-	-	1	16	2	15	-	-	69	288	41
-	-	-	83	-	41	-	25	-	35	358	3 123	42
-	-	-	94	-	1 450	-	1 774	-	-	212	3 426	43
-	-	29	104	56	-	346	4 496	42	1 244	1 803	2 306	44
-	-	79	28	-	152	-	493	6	166	1 875	19 805	45
-	-	-	-	-	14	35	539	-	-	-	302	46
-	-	-	-	-	63	-	142	101	621	-	224	47
54	11	2 879	122	13	1 899	16	248	-	1 473	2 278	7 595	48
-	-	-	-	-	314	-	47	48	2 014	66	2 916	51
-	-	-	66	-	504	11	80	-	367	15	1 603	52
-	-	-	-	-	48	17	854	-	593	253	2 022	53
-	-	-	-	-	-	-	-	-	-	4	-	54
-	-	-	41	-	35	-	15	-	-	53	1 230	55
-	-	-	123	279	473	79	3 381	-	254	1 081	14 621	56
238	21	-	-	-	-	-	73	-	-	8	15	57
-	-	-	-	-	18	36	16	7	133	11	13 123	58
-	20	-	17	22	1 014	75	100	-	159	38	918	61
-	-	-	18	-	-	22	21	-	344	461	1 540	62
-	-	13	18	616	3 827	237	441	33	6 027	331	22 277	63
558	-	-	57	50	814	33	108	-	3 451	486	9 935	64
2	-	-	10 306	13	4 156	9	49	-	17 580	92	12 986	65
-	-	-	-	-	7 287	-	618	5	8 206	174	13 784	66
27 092	8 205	3 612	12 190	16 446	31 615	12 164	45 184	2 327	50 482	107 443	187 469	Se. 5a

1) Versand und Empfang der einzelnen in der Vorspalte genannten Verkehrsbezirke.

Nummer des VB	Rohe und bearbeitete Naturstein		Gewöhnliche Erde, Kies, Sand		Kalk und Gips, außer zum Düngen		Zement, Mörtel		Stein- und Siedesalz		Tonerde, Bauxit, Kryolith	
	100		101		102		103		110		111	
	V	E	V	E	V	E	V	E	V	E	V	E
	noch: 1. VERKEHR INNERHALB DES BUNDESGEBIETES (LOKAL- UND WECHSELVERKEHR) 1)											
1	13 473	129 775	1 353	12 604	-	9 062	8 821	4 442	15	179 311	16	3 330
2	5 370	45 481	10 443	12 335	11	11 069	53	14 957	15	2 516	-	5
3	5 476	32 084	8 016	12 285	13 812	5 187	29 122	7 463	18	1 985	-	-
4	453	45 273	16 335	3 989	-	837	3 527	230	3 956	6 239	-	2
5	10 755	140 875	10 354	31 141	129	23 552	365	20 906	200	93 078	3 329	29
6	5 908	10 791	4 098	7 933	5	821	15	3 516	-	2 339	-	-
7	602	35 544	24 845	7 175	616	7 682	328	3 573	10 131	37 286	-	11
8	292	46 157	5 980	13 466	5	12 594	14	37 081	-	6 628	-	5
9	2 804	85 481	7 089	40 024	84	25 867	1 169	190 927	17	14 535	43	2 133
10	546	78 405	1 102	41 716	231	16 199	242	24 952	160 598	3 389	2 081	21
11	1 010 272	161 168	169 416	89 530	270 173	2 144	33 697	15 782	1 213	1 799	-	5 025
12	8 822	67 364	48 992	57 743	16 206	7 343	16 277	7 007	22	2 415	-	6
13	224 996	31 395	16 382	41 749	51 856	4 775	1 871	44 522	109	3 652	-	21
14	25 263	471 827	344 845	355 240	8 920	162 504	7 957	37 070	328 439	42 646	201	285
15	51 973	92 231	23 020	37 578	5 225	28 259	50 027	6 257	19 840	15 910	3	5
16	226	29 711	289	20 778	33	4 014	568	9 125	12 622	3 958	6	73
17	116 494	44 793	5 277	24 903	159	37 741	3 260	42 275	13	588	-	-
18	27	6 780	10	963	-	248	-	1 246	-	87	-	-
19	135	83 299	883	19 293	76	11 580	187	7 736	-	1 927	-	-
20	238	40 182	28	8 222	-	2 534	33	5 961	3	1 925	-	34
21	6 567	38 859	22 677	61 864	16 455	4 674	176 613	72 620	4	2 192	-	5
22	467 173	310 166	3 782	79 986	242 372	21 765	677 191	9 952	-	3 205	-	-
23	1 184 178	269 530	180 365	290 065	544 089	145 503	1 343	38 625	-	2 135	2	83
24	17 521	2 111 029	3 576 597	3 270 052	11 125	606 708	79 090	176 224	63	160 422	31 354	13 784
27	75 204	824 921	643 340	691 813	1 406	456 082	27 705	59 985	10	6 663	-	49
28	4 915	57 762	201 679	210 559	77	5 118	383	67 366	15	5 685	73	-
29	432	267 371	7 846	10 098	82	81 163	-	2 050	252 499	68	-	-
30	6 348	980 149	388 619	223 233	366	532 064	6 083	38 189	6 160	35 735	3 899	3 786
31	82	309 599	121 159	143 473	21	246 876	10 431	25 691	-	3 116	-	322
32	1 341	148 813	349 717	173 041	266	29 303	1 055	26 689	81	9 011	-	45 784
33	3 548 196	104 275	257 472	364 185	1 454 836	36 993	12 196	34 166	3	7 152	-	1 312
34	4 551	214 106	41 618	110 006	40 701	106 468	119	56 256	3 852	47 756	381 792	4 211
35	68 567	31 184	40 888	111 139	7 146	7 782	67	16 995	42	6 799	-	321
36	1 591	170 589	578 632	188 961	73 708	290 289	25	3 872	41 819	73 100	107 334	383 359
37	64 599	52 446	82 662	95 124	231 008	18 190	383	34 781	-	4 901	2 049	1 325
38	468 747	291 074	94 188	139 005	1 224	33 081	93 605	63 070	15	1 934	60	171
39	75 339	72 179	36 494	26 989	123 810	5 371	3 247	26 226	14	1 847	113	2 620
41	762 534	219 254	184 524	356 968	187 449	49 400	107 082	93 891	630	4 149	-	304
42	20 785	60 093	41 510	57 099	1 805	32 581	166 753	15 292	210	6 847	674	414
43	34 245	15 259	7 013	12 185	9 024	17 887	1 057	26 030	28	2 549	91	14
44	75 038	240 682	27 019	56 922	17 394	148 007	401	3 620	12 909	39 262	4 010	167
45	5 762	49 800	106 505	85 512	262	16 891	99	8 581	57	4 304	145	746
46	84 256	72 209	521 880	226 905	95	16 106	39 280	31 793	5	1 059	-	1 004
47	18 900	29 650	421 150	30 007	963	4 895	51	5 671	-	1 164	20	40
48	87 615	64 903	70 802	96 247	9 442	17 611	30 861	87 384	1 885	10 641	12 016	74 874
51	35 581	41 371	9 595	38 155	32 388	28 702	105 757	27 560	56 803	3 132	-	-
52	772 112	864 718	24 556	201 471	59 766	49 009	203 817	133 077	189 001	11 686	629	474
53	1 897	76 109	59 446	672 038	3 821	3 225	229	42 123	40	3 844	7	305
54	45 344	35 830	5 683	97 204	29 639	7 989	55 206	7 389	2 694	2 579	-	258
55	51 396	16 837	4 681	15 146	36	9 616	355	3 154	-	1 873	-	-
56	965	161 467	3 923	28 723	166	19 215	1 301	86 574	399	25 843	-	544
57	243 000	15 618	51 452	52 671	789	3 252	4 027	30 850	-	2 406	-	-
58	85 127	92 678	34 197	60 570	4 240	12 673	89 132	16 046	59	4 156	664	2 482
61	117 440	135 820	79 702	136 611	38 506	26 931	3 865	68 340	42	6 193	96	1 646
62	636	75 028	2 602	24 347	93	10 362	143	18 183	18	4 882	82	22 855
63	869 350	559 445	499 803	162 559	168 153	99 122	81 546	87 659	99	15 981	257 400	161 362
64	52 193	61 423	27 770	52 410	49 897	127 714	29 813	35 451	28 964	118 436	295	72 719
65	378	81 245	4 075	19 289	43	6 404	171	41 694	128	17 783	-	159
66	125 508	67 431	31 658	34 739	6 827	27 997	68 755	128 623	98	53 154	-	-
Se. 1	10 969 538		9 546 038		3 737 031		2 236 770		1 135 857		808 484	
	noch: 2. VERKEHR DES BUNDESGEBIETES MIT BERLIN (WEST)											
Se. 2	3 773	-	11 389	31	6 348	32	33 044	23	1 342	18	10	-
	noch: 3. VERKEHR DES BUNDESGEBIETES MIT DEM SOWJETSEKTOR VON BERLIN UND DER SOWJETISCHEN BESATZUNGSZONE											
Se. 3	65	8 886	255	3 846	-	1 755	11	233 555	15	17 419	2 084	446
	noch: 4. VERKEHR DES BUNDESGEBIETES MIT DEM SAARLAND											
Se. 4	7 034	260	46 636	4 133	25 177	-	13 802	31	166	-	20	-
	noch: 5. VERKEHR MIT DEM AUSLAND											
	a) Verkehr der einzelnen Verkehrsbezirke des Bundesgebietes mit dem Ausland											
1	5 156	35	1	-	1	-	1 203	-	-	-	-	-
2	59	582	35	205	20	-	13	-	1	-	-	-
3	33	2 893	-	-	-	-	-	-	-	-	-	-
4	-	-	-	-	10	-	-	35	1 961	-	-	-
5	398	3 244	354	141	1	5	71	102 376	86	12	-	-
6	1	25	-	-	-	-	-	-	-	-	-	-
7	77	-	-	-	-	-	-	-	5 512	-	500	-
8	-	100	-	-	15	-	-	-	-	-	-	-
9	47	132	-	-	-	10	-	15	10	-	-	-
10	-	41	-	5	-	-	41	-	18 259	-	-	-
11	7 324	99	1 805	26	17 380	15	245	-	115	-	-	1
12	627	394	4 414	-	79	-	20	-	121	-	15	-
13	1 081	531	46	61	127	-	391	-	21	-	20	830
14	321	329	2	3 223	-	-	15	-	38 010	-	-	-
15	290	31	20	-	161	-	209	97	1 554	-	-	-
16	2	211	13	20	-	50	20	-	2 983	-	-	-
17	137	112	1	1	-	-	46	-	-	-	-	-
18	-	1	-	-	-	-	-	-	-	-	-	-
19	37	15	-	-	20	-	-	-	-	-	-	-
20	9	-	4	-	-	-	-	5	-	3	-	-
21	17	405	40	-	567	-	56 573	10	-	15	-	-
22	5 556	1 962	5	210	160	-	113 377	76	-	-	-	-
23	960	98	208	3 751	33 002	-	121	-	-	-	-	-
24	535	125	25 966	15 959	90	-	20 548	231	115	-	1 578	94
27	-	134	100	6 398	9	-	9 551	-	-	-	-	-
28	7	280	2	2 442	-	40	159	141	-	-	-	-
29	94	41	10	525	-	-	-	-	18 754	-	-	102
30	193	98	226	2 080	-	10	894	1 087	-	-	-	156
31	-	44	-	266	-	-	6 850	-	-	-	-	-
32	493	572	8 030	25 127	81	5	332	-	3	-	-	-
33	2 267	3 452	943	53 469	29 136	-	1 506	42	5	-	-	-
34	184	1 941	83	118	171	-	15	252	101	5	26	1
35	95	396	38	634	286	-	22	66	-	-	-	-
36	71	212	4 195	7 340	4 315	10	5	-	-	-	6 031	5
37	1 908	849	3 014	9 930	981	-	8	-	97	-	-	20
38	12 943	484	4 354	20 701	168	1	8 971	403	-	-	-	11
39	2 230	545	38	-	38	-	745	-	85	-	15	-
41	8 767	3 208	9 216	367	1 290	-	1 139	37	-	-	-	-
42	344	322	233	-	26	-	3 166	30	2	-	-	2
43	2 157	361	201	118	15	30	-	-	1	21	-	-
44	174	245	240	366	1	100	22	372	12	-	41 438	-
45	11	176	36	2 139	-	-	8	48	-	-	26	1 692
46	791	1 687	51 821	167	10	-	8 585	202	3	-	-	40
47	46	732	-	8	19	-	5	-	-	-	-	20
48	806	2 459	8 478	270	32	-	8 508	571	29	63	-	11 869
51	168	2 230	175	51	78	-	-	50	-	-	-	-
52	14 720	6 026	85	726	211	-	51	72	972	-	-	-
53	38	2 801	1	2	-	4	-	20	-	-	10	14
54	166	174	-	42	11	-	-	-	680	-	-	-
55	637	1 511	63	75	-	-	2	-	1	-	-	-
56	149	418	125	106	1	10	439	63	58	1	-	-
57	1 324	2 300	101	10	-	-	2 141	-	-	-	-	-
58	1 701	3 959	234	820	-	-	-	198	-	-	-	-
61	6 234	8 126	324	1 646	287	-	182	11 763	-	-	88	65
62	4	1 149	-	121	-	10	-	842	-	-	-	37
63	1 533	3 376	40 804	18 118	161	30	936	11 938	123	-	9 428	99 528
64	110	8 840	32	10 403	40	21	-	12 595	-	-	11	-
65	37	1 672	16	865	-	10	-	2 622	7	-	-	-
66	5 747	1 382	36	1 300	474	-	17	3 782	-	-	-	25
Se. 5a	88 816	73 567	166 168	190 352	89 474	361	247 152	150 033	89 681	120	59 186	114 512

1) Versand und Empfang der einzelnen in der Vorspalte genannten Verkehrsbezirke.

Andere mineralische Rohstoffe		Schwefelsäure		Soda, Atznatron, Pottasche		Farbstoffe, Farben und Lacke		Nicht besonders genannte chemische Erzeugnisse		Düngekalk		Thomasmehl		Nummer des VB
112		120		121		122		123		130		131		
V	E	V	E	V	E	V	E	V	E	V	E	V	E	
noch: 1. VERKEHR INNERHALB DES BUNDESGEBIETES (LOKAL- UND WECHSELVERKEHR) 1)														
569	44 244	-	1 395	-	618	7	771	1 781	17 711	11	2 334	136	6 719	1
521	3 146	16	1 713	5	99	-	536	2 895	12 093	172	79 821	373	69 618	2
2 461	5 987	-	2 705	46	21 472	37	157	9 397	8 014	25 614	53 814	373	50 836	3
2	3 075	-	-	-	247	11	6	121	9 910	69	45 869	271	29 938	4
33 566	55 530	88 586	27 447	2 544	18 660	1 600	14 681	94 872	136 602	112	8 681	316	4 481	5
151	2 423	18	-	-	650	9	61	305	1 167	96	27 245	304	31 062	6
9 034	7 389	18	2 110	-	125	1	95	45 715	14 391	42 393	44 891	559	47 079	7
2 864	1 208	5 873	1 420	-	1 143	96	167	1 011	17 862	74	18 843	281	22 431	8
63 799	115 470	10	5 834	53	3 331	1 297	13 934	28 640	63 924	519	3 621	1 925	2 878	9
12 110	7 888	15 859	10 719	373	6 074	3 376	854	38 012	44 636	16 168	83 426	476	82 948	10
95 458	46 664	326	8 730	-	5 040	158	2 634	32 349	60 340	48 474	17 746	679	26 735	11
17 839	31 560	4 879	6 195	41	8 783	16	1 285	3 646	41 937	17 484	16 956	2 352	67 612	12
24 662	58 021	19	36 520	10	55 476	3 227	574	78 244	50 348	14 432	15 419	793	62 518	13
12 108	53 846	115 842	24 596	632	6 464	864	1 600	14 731	58 374	158 278	27 815	204 727	15 724	14
136 613	52 375	379	38 172	38	8 353	494	1 414	87 713	28 352	50 299	14 249	548	45 039	15
955	32 004	67	5 145	144	3 715	995	2 137	2 528	25 670	98	1 179	-	1 009	16
6 289	38 631	-	9 507	33	3 673	3	753	503	10 404	1 918	7 724	501	34 760	17
12	261	-	-	-	31	-	89	451	5 376	36	2 044	60	1 667	18
530	3 652	91	976	-	1 878	7	3 576	1 001	6 587	1 496	117 482	2 418	127 480	19
191	915	-	2 110	-	6 567	27	107	26 770	8 723	151	17 031	690	63 378	20
509	1 842	49	875	5	3 692	626	208	1 077	16 011	110 295	14 428	669	114 590	21
3 783	12 326	9 241	4 400	10	2 107	33	1 838	49 539	41 042	27 605	9 246	803	67 580	22
242 631	90 207	95	21 250	15	5 289	16	323	18 567	40 762	47 810	3 771	107 813	17 044	23
97 828	393 504	326 192	367 611	105 717	125 062	3 472	1 012	735 719	400 360	41 039	15 339	406 915	29 916	24
15 382	156 574	3 739	72 519	44	11 144	3 082	1 610	21 433	121 355	557	1 860	444 231	7 840	27
4 338	17 866	39 339	18 337	67	42 002	929	488	17 605	22 178	6	1 427	68	1 195	28
1 894	10 522	-	7 482	310 694	4 318	787	98	12 783	6 728	45	15 246	358	34 103	29
40 386	155 994	142 446	3 244	158 948	27 933	95	275	107 909	112 543	5 463	467	451 879	3 379	30
24 736	127 237	200	14 000	-	3 150	2 413	51	44 966	36 417	49	2 015	326 466	4 002	31
63 418	96 406	113 139	50 044	557	82 445	26 108	3 002	70 314	141 363	6 279	13 969	686	24 889	32
211 330	90 359	5 699	21 937	232	132 850	995	1 163	69 638	185 094	71 119	1 030	188	12 409	33
2 673	126 677	70 861	80 595	164 381	45 306	15 357	5 060	200 102	175 999	2 437	917	49	2 911	34
78 314	28 255	23 904	19 777	57	21 583	601	3 474	16 917	66 745	120	5 949	434	23 175	35
113 065	44 369	1 837	2 041	514	53 436	4 396	3 918	569 891	152 665	11 740	12 776	120	12 495	36
51 865	54 106	31	26 547	56	42 316	651	1 910	7 186	40 337	29 113	9 028	573	38 637	37
472 764	320 701	51	72 154	39 004	78 948	2 392	2 432	92 399	78 348	5 362	18 152	1 247	55 404	38
102 559	196 113	44	590	254	674	15	327	36 380	24 868	9 872	13 600	818	26 559	39
813 519	129 410	15 513	11 980	82	2 998	1 360	1 785	33 700	62 848	16 022	18 664	986	35 396	41
41 732	71 920	12 726	39 875	55	29 078	676	1 332	29 430	77 134	79	2 699	718	14 997	42
11 093	15 932	49	6 985	1 648	11 301	1 566	1 474	33 724	40 724	37	6 440	502	17 058	43
25 993	49 231	17 124	21 456	14 264	17 842	12 185	1 160	257 621	152 381	14 077	3 183	233	586	44
30 926	28 024	38 112	6 402	1 320	9 496	1 134	1 509	73 657	58 765	438	5 126	746	2 109	45
47 521	70 418	947	823	182	469	93	1 879	1 934	13 224	376	15 550	646	28 000	46
13 408	2 688	-	204	184	2 499	794	854	5 026	18 223	566	2 782	266	4 507	47
61 630	61 038	5 233	7 184	20 743	15 098	1 192	1 184	84 853	86 494	64 071	74 137	1 483	40 849	48
795	26 145	5	3 742	44	11 292	4	212	14 674	20 969	2 205	13 412	853	45 558	51
37 580	80 273	29	18 509	76 441	15 867	5 637	8 858	8 591	83 095	51 864	13 354	1 163	51 552	52
1 607	10 121	67	2 056	30	2 740	250	2 008	6 206	44 574	5 250	1 269	-	827	53
479	7 873	10	3 001	2	814	190	380	1 355	17 816	2 017	2 911	436	18 296	54
530	4 031	60	967	12	798	703	948	3 192	19 064	45	4 377	90	4 978	55
2 484	13 326	51 184	9 113	52 796	12 164	966	1 496	150 321	163 053	40	5 274	48	1 757	56
4 915	24 271	-	525	5	1 557	19	425	787	12 310	41 858	10 430	1 174	48 485	57
64 301	80 062	-	6 056	903	19 638	1 966	1 843	31 282	43 207	5 716	16 109	400	43 863	58
136 268	204 536	29	1 870	158	4 393	2 109	1 639	3 329	36 592	41 580	41 335	790	77 863	61
2 672	9 528	572	2 746	-	1 131	981	1 043	5 629	35 111	50	1 686	25	6 158	62
591 533	226 577	26 829	15 834	409	106 631	1 192	2 545	50 168	60 270	321 041	90 319	62 316	134 319	63
118 937	222 753	373	5 537	119 502	6 553	104	669	356 716	342 881	50 361	270 535	7 059	113 734	64
2 646	53 521	153	2 651	63	1 359	148	712	6 094	36 025	8	906	298	2 940	65
12 253	91 006	9 907	11 611	40 560	5 505	65	932	51 738	43 141	6 720	31 318	770	78 229	66
3 970 031		1 147 824		1 113 877		107 507		3 753 137		1 377 226		2 042 101		Se. 1
noch: 2. VERKEHR DES BUNDESGEBIETES MIT BERLIN(WEST)														
6 367	416	11 542	-	15 259	20	338	1 163	16 710	22 564	3 027	-	3 391	-	Se. 2
noch: 3. VERKEHR DES BUNDESGEBIETES MIT DEM SOWJETSEKTOR VON BERLIN UND DER SOWJETISCHEN BESATZUNGSZONE														
22 797	81 724	4	1 973	434	13 728	3 577	2 630	7 172	121 405	-	94	142 962	-	Se. 3
noch: 4. VERKEHR DES BUNDESGEBIETES MIT DEM SAARLAND														
134 579	2 333	19	-	-	3	1 369	7	9 019	1 646	81	-	50	-	Se. 4
noch: 5. VERKEHR MIT DEM AUSLAND														
a) Verkehr der einzelnen Verkehrsbezirke des Bundesgebietes mit dem Ausland														
414	18 243	-	-	-	-	1	-	960	158	-	-	-	36	1
430	221	-	-	225	-	120	1	1 238	575	-	-	-	789	2
150	919	-	-	-	-	33	5	9 899	191	-	-	-	760	3
65	45	-	-	-	-	1	-	45	-	-	-	-	-	4
5 719	14 498	130	-	1 833	673	814	787	21 942	25 214	-	32	-	-	5
1	46	-	-	-	-	5	-	47	11	-	-	-	315	6
238	-	-	-	-	-	15	-	509	50	-	-	-	-	7
763	76	-	-	-	-	8	22	51	110	-	-	-	-	8
5 160	29 676	-	16	-	-	15	88	3 015	1 537	-	-	-	34	9
1 567	578	-	-	-	-	74	20	2 630	186	-	-	-	60	10
12 427	569	-	-	-	-	129	98	1 341	368	5 907	15	-	30	11
4 584	796	-	-	-	16	50	22	272	2 452	74	-	6	20	12
6 467	949	15	-	-	-	1 645	17	15 281	1 539	75	-	60	381	13
1 541	1 244	-	-	-	-	216	-	2 254	476	-	-	-	-	14
203	3 066	9	-	2	-	1	2	10 685	620	18	-	-	15	15
458	2 605	-	-	-	-	254	77	749	904	-	-	-	9	16
167	690	-	-	-	-	93	1	126	163	-	-	-	-	17
-	50	-	-	-	-	1	-	-	1	-	-	-	-	18
9	162	-	-	-	-	4	15	70	37	-	-	-	116	19
60	405	-	-	4	-	16	1	11 540	789	15	-	-	5	20
41	229	-	-	-	-	214	23	835	1 097	15	-	-	5	21
2 223	69	-	-	-	-	25	-	1 966	846	-	20	-	30	22
22 271	1 745	1	-	2	-	38	-	1 209	412	22	-	-	-	23
9 083	5 159	29	-	766	-	1 960	64	131 480	22 101	35	-	555	15	24
3 053	1 952	-	-	17	-	3 954	-	1 137	297	-	-	30 256	341	27
688	2 762	-	-	-	-	101	18	1 666	1 115	-	290	-	-	28
95	56	-	-	532	-	18	24	879	30	-	10	-	-	29
2 997	16 741	1 697	-	82	-	151	81	15 633	870	5	-	19 132	1 233	30
511	295	-	-	25	-	1 350	-	6 224	133	-	-	9 164	673	31
14 122	14 984	-	681	2	128	1 751	221	18 113	2 117	15	-	15	5	32
3 094	3 266	-	-	-	-	305	501	10 232	3 996	71	-	15	240	33
3 693	2 683	24	-	117	44	6 791	139	29 449	1 472	28	1	-	252	34
864	1 150	-	-	-	16	47	50	1 834	1 075	125	-	-	5	35
9 266	1 339	19	-	694	-	10 732	144	24 701	6 127	-	-	-	-	36
12 148	2 740	-	3 115	-	15	163	99	2 690	6 836	540	-	2	85	37
41 501	5 181	-	-	-	15	1 520	47	11 369	1 925	20	-	-	21 808	38
48 547	16 644	-	-	-	-	14	36	3 667	469	-	-	40	20 574	39
158 005	4 496	-	-	58	-	880	63	1 830	1 163	10	1 174	-	5 044	41
1 841	1 297	-	1 486	-	-	269	30	5 976	5 109	-	-	-	4 996	42
1 385	1 082	4	-	23	-	124	98	4 639	1 332	17	-	-	6 967	43
1 902	750	-	1 381	-	11	3 148	191	64 525	14 307	-	-	-	-	44
512	2 164	-	192	-	-	125	22	3 898	1 227	-	-	15	30	45
70 515	10 671	-	1 831	-	-	49	-	500	2 762	1	-	-	1 059	46
35	674	-	-	-	-	259	124	1 501	467	-	-	-	229	47
9 323	9 178	-	3 463	30	147	86	511	8 748	9 090	16	-	-	4 213	48
182	1 335	-	3 459	-	-	2	56	803	340	-	1	-	14 166	51
688	11 466	-	173	-	-	581	971	2 994	4 888	45	42	-	12 548	52
33	1 322	-	113	-	-	29	224	197	1 516	-	-	-	77	53
49	228	-	14	-	7	25	-	469	165	-	-	-	2 038	54
288	800	-	-	-	-	43	33	243	428	-	-	-	1 484	55
445	1 715	-	1 455	154	-	1 529	393	24 360	7 211	121	-	-	640	56
991	4 016	-	-	-	-	52	32	283	54	15	-	-	4 190	57
3 452	9 524	-	19	-	-	124	-	495	381	-	-	-	12 541	58
15 189	34 536	-	15	11	-	460*	142	3 094	2 918	133	-	-	7 276	61
534	953	-	-	5	-	163	31	772	1 575	-	21	12	91	62
93 594	72 299	14 441	438	35	55	150	455	1 784	15 442	73	-	110	6 841	63
27 304	6 059	-	-	40	-	115	97	11 077	19 632	-	15	-	9 590	64
465	1 769	-	22	-	-	37	26	676	2 878	-	1	-	225	65
3 131	5 205	-	67	11	-	96	37	4 820	1 638	15	40	-	7 086	66
604 483	333 372	16 369	17 940	4 668	1 127	40 975	6 139	489 422	180 822	7 411	1 662	59 382	149 167	Se. 5a

1) Versand und Empfang der einzelnen in der Vorspalte genannten Verkehrsbezirke.

Nummer des VB	Andere Phosphordüngemittel, außer Mischdünger 132 V	132 E	Kalidüngemittel, 133 V	133 E	Stickstoffdüngemittel, 134 V	134 E	Mischdünger 135 V	135 E	Andere Düngemittel 136 V	136 E	Pflanzliche Gerbmittel 140 V	140 E	Häute, Felle 141 V	141 E
noch: 1. VERKEHR INNERHALB DES BUNDESGEBIETES (LOKAL- UND WECHSELVERKEHR) 1)														
1	9 485	587	17	20 290	7 006	16 587	26 157	4 392	164	184	-	-	19	-
2	9 602	18 755	966	76 003	21 507	100 214	6 820	35 355	732	1 148	-	10	143	174
3	109 422	13 193	865	85 350	984	65 818	786	32 939	1 022	392	73	270	10	414
4	134	5 660	259	52 447	1 755	31 821	637	14 187	406	675	-	352	50	2
5	11 131	1 645	311	254 578	17 072	26 811	5 328	17 135	1 874	2 137	334	137	7 169	659
6	150	8 857	339	40 332	708	40 727	44	12 658	70	773	-	-	29	186
7	621	19 206	878	61 049	5 738	65 873	1 000	23 372	129	968	2 208	2 203	3	-
8	29 663	3 031	554	26 771	36 750	63 464	11 336	9 954	12 670	244	-	-	18	-
9	10 780	715	188	276 633	15 816	212 923	1 307	18 213	340	2 308	12	13	426	85
10	16 767	20 250	68 018	112 737	13 135	90 342	15 789	28 279	2 870	5 258	59	246	9	60
11	2 430	22 902	207 658	93 284	137 663	72 017	1 947	49 136	1 563	1 550	159	370	22	55
12	20 431	11 858	967	61 412	667	56 113	18 920	18 834	659	3 518	42	233	14	1 400
13	120 244	14 605	1 002 908	39 159	1 465	65 216	1 242	27 791	539	950	414	29	13	21
14	11 047	26 546	1 429	38 032	36 545	72 802	17 644	61 254	772	2 351	36	7	5	-
15	80 718	64 653	1 484 651	322 358	24 531	60 052	34 115	31 670	1 243	2 259	-	293	42	55
16	19	776	223	50 802	8 064	8 847	307	2 948	190	690	-	89	43	5
17	5 812	5 097	406	34 011	8 065	31 997	6 410	13 800	55	1 339	-	-	-	-
18	2 299	575	-	732	960	5 342	817	2 112	4 832	67	-	-	-	-
19	649	22 620	2 149	115 724	11 273	93 943	4 249	44 465	18 203	1 819	-	6	8	23
20	29	4 404	303	73 917	7 388	48 260	3 928	19 269	5 753	2 022	-	-	9	-
21	286	6 459	882	113 344	3 815	81 810	344	21 988	476	4 387	-	-	40	112
22	94	5 392	757	40 435	20 903	84 190	90	20 964	235	765	37	68	71	50
23	225	1 457	140	7 812	1 833	11 002	2 419	5 713	414	452	1	-	314	-
24	32 660	2 952	2 469	28 334	869 588	31 826	195 456	9 261	6 700	4 243	16	86	38	99
27	2 303	1 394	106	1 804	66 813	4 629	902	1 752	479	380	122	68	45	-
28	16	91	31	911	12 209	1 002	15	725	140	1 624	-	-	22	-
29	95	4 105	719	35 111	1 252	48 369	315	9 476	221	4 259	-	-	-	3
30	971	1 420	33	6 300	5 890	159 486	225	1 106	3 814	4 933	-	43	3	-
31	4 457	621	46	3 980	14 766	5 987	5	4 132	15	303	-	-	-	-
32	39 086	9 200	2 902	38 177	11 131	49 558	30 898	15 649	2 718	2 912	-	73	22	46
33	54	1 266	580	16 806	2 223	12 549	116	5 338	276	1 684	15	159	41	7
34	685	539	126	10 011	6 206	8 359	275 299	10 974	136	1 092	-	3	84	83
35	73	1 232	211	11 913	152	14 096	66	5 155	4 340	821	-	33	23	9
36	101	2 396	152	19 061	109 769	13 172	26	9 846	187	326	-	-	-	-
37	171	5 658	349	36 762	15 199	36 540	754	13 337	555	448	37	155	20	9
38	27 361	8 617	1 133	35 314	1 903	67 348	20 502	30 257	6 705	1 924	940	38	20	4
39	204	7 444	442	21 683	3 684	37 689	471	21 196	1 653	6 166	700	38	32	253
41	155	6 495	378	20 018	6 247	27 848	1 144	14 865	1 888	4 578	115	91	165	108
42	43 462	15 768	535	19 302	6 918	30 040	3 656	17 405	3 035	4 022	-	202	94	208
43	157	4 810	220	20 821	2 109	18 309	251	8 261	458	1 008	117	467	51	35
44	27 736	217	347	16 746	593 176	81 826	263 875	20 538	2 071	2 223	-	373	1	-
45	15 799	2 538	724	2 120	2 886	5 712	1 755	3 248	1 235	933	2 900	10	8 674	12
46	265	16 358	413	25 961	772	57 926	26 641	40 369	1 921	3 783	187	655	29	191
47	160	5 586	271	5 030	427	10 528	321	8 516	389	1 101	10	1 131	68	31
48	549	10 910	54 396	29 535	30 495	28 242	479	13 686	797	1 931	2 857	258	217	206
51	599	18 814	817	36 122	1 917	35 605	874	25 119	592	1 021	508	1 452	25	603
52	2 110	22 754	884	44 533	7 200	60 850	4 327	38 742	4 053	8 848	92	2 956	300	1 458
53	21	554	78	1 041	189	2 530	147	1 808	841	1 025	-	159	246	110
54	119	8 394	224	16 033	509	19 779	89	12 197	1 514	3 360	22	516	7 209	18 248
55	70	1 387	101	72 596	186	7 022	388	4 201	507	1 305	149	213	20	104
56	129	7 513	169	40 052	307 200	3 782	37 835	2 733	425	858	1	22	267	357
57	576	6 811	143 352	30 648	1 063	38 374	1 027	19 320	3 549	1 098	-	11	181	84
58	338	26 922	448	45 532	2 766	63 674	250	27 470	687	1 848	16	177	20	271
61	394	36 028	676	58 672	1 591	79 871	3 353	34 204	1 981	2 487	2 094	460	48	595
62	18	818	30	1 042	463	3 164	27	1 362	2 335	785	-	230	187	59
63	26 690	59 477	694	106 355	1 611	103 335	396	52 763	945	1 436	410	345	315	533
64	623	46 872	909	85 836	225 300	70 356	3 723	28 446	850	1 439	474	838	113	55
65	69	3 004	57	3 136	639	4 021	135	2 148	3 370	3 354	11	20	159	48
66	5 106	47 212	693	46 073	700	49 217	13 295	18 641	603	1 282	493	53	126	192
Se. 1	675 420		2 990 583		2 698 792		1 050 674		117 196		15 661		27 322	
noch: 2. VERKEHR DES BUNDESGEBIETES MIT BERLIN(WEST)														
Se. 2	1 153	-	985	595	941	324	5 823	-	204	-	-	-	20	-
noch: 3. VERKEHR DES BUNDESGEBIETES MIT DEM SOWJETSEKTOR VON BERLIN UND DER SOWJETISCHEN BESATZUNGSZONE														
Se. 3	17 031	1 333	750	137 188	-	263	5 240	43 678	1 509	59	100	-	7 134	15
noch: 4. VERKEHR DES BUNDESGEBIETES MIT DEM SAARLAND														
Se. 4	2	-	-	-	790	-	20	-	909	20	1	-	-	1
noch: 5. VERKEHR MIT DEM AUSLAND														
a) Verkehr der einzelnen Verkehrsbezirke des Bundesgebietes mit dem Ausland														
1	-	-	-	-	-	-	-	-	-	-	-	-	10	-
2	5 259	101	15	16	-	-	-	-	277	104	-	-	1 136	312
3	-	15	-	-	-	-	-	-	-	-	-	314	31	1
4	-	-	-	-	-	-	-	-	20	-	-	143	-	2
5	-	20	90	-	4 650	131 286	127	-	704	212	-	-	10 359	274
6	-	35	5	-	-	-	-	-	-	-	-	-	-	-
7	-	-	-	-	-	-	-	-	-	-	-	-	-	-
8	-	-	-	-	16 365	5 977	-	-	12	-	-	-	-	-
9	-	145	285	-	35	90 916	-	-	50	19	-	-	49	67
10	-	155	75	-	15	-	-	-	-	-	-	63	-	-
11	-	311	4 264	-	-	25	-	15	29	-	-	129	58	28
12	-	77	1 019	-	-	-	-	-	12	-	-	110	-	28
13	-	525	98 417	-	-	18	-	30	15	-	-	-	15	6
14	-	30	-	-	-	-	-	-	8	-	-	-	2	-
15	-	10	23 663	-	20	-	-	-	31	-	-	12	-	-
16	-	30	-	-	-	-	-	-	-	2	-	16	30	1
17	-	15	-	-	-	-	-	-	-	-	-	-	-	5
18	-	-	-	-	-	-	-	-	-	-	-	-	-	-
19	-	500	-	-	-	-	-	15	7	5	-	11	44	11
20	-	-	-	-	76	-	-	-	4	-	-	-	-	7
21	-	128	-	-	-	-	-	-	-	30	-	-	12	58
22	-	-	-	-	-	-	-	-	1	-	-	-	1	5
23	-	-	-	-	-	-	-	-	-	-	-	-	7	-
24	-	180	97	-	40 330	-	2 290	36	73	16	-	106	104	57
27	675	30	-	-	5 325	-	-	-	173	15	-	-	-	-
28	-	-	-	-	504	-	312	-	15	20	-	-	-	-
29	-	5	80	-	-	-	-	-	25	20	-	-	-	8
30	820	-	30	-	1 380	-	115	-	-	19	-	-	-	2
31	35	-	-	-	-	-	90	-	-	-	-	-	-	-
32	-	42	-	-	-	-	50	78	62	92	16	144	1	522
33	-	738	-	-	-	-	-	15	-	-	17	71	1	24
34	-	152	61	-	-	-	20	30	936	34	45	-	127	290
35	-	20	-	-	-	-	-	-	64	18	-	266	2	83
36	-	-	17	-	480	-	-	-	15	-	-	-	-	2
37	3	250	-	-	341	87	-	25	-	-	-	86	168	224
38	-	80	-	-	-	-	-	-	90	45	23	347	-	14
39	15	10	-	-	2	-	-	-	-	25	-	201	1	148
41	-	15	-	-	-	-	-	-	36	87	-	126	-	110
42	8 970	80	-	-	-	-	-	-	37	75	-	-	19	637
43	2	15	-	-	-	-	-	-	-	-	-	226	1	34
44	9	40	765	-	62 126	-	2 137	-	4 899	-	8	-	-	-
45	80	45	93	-	5	-	-	-	15	-	-	-	-	8
46	-	15	-	-	-	-	100	-	259	-	-	26	7	48
47	-	-	-	-	-	-	-	-	5	-	-	58	-	148
48	-	-	39 039	-	-	-	15	-	200	21	153	49	200	435
51	-	30	-	-	-	-	-	-	56	-	10	277	43	366
52	-	45	6	-	-	-	-	-	207	145	2	1 665	117	890
53	-	-	-	-	-	-	-	-	-	-	-	203	59	713
54	-	-	-	-	-	-	-	-	-	32	-	200	-	2 088
55	-	-	-	-	-	-	-	-	12	-	-	30	-	15
56	-	18	5	-	32 699	-	567	-	7 329	5	-	1	422	925
57	-	5	-	-	-	-	-	-	45	-	-	59	25	335
58	-	15	-	-	-	-	-	15	-	-	1	-	-	42
61	6	73	-	-	-	-	-	-	74	16	-	31	25	78
62	-	-	-	-	-	-	-	-	61	43	-	-	71	302
63	55	95	45	-	-	5	-	-	-	-	-	201	297	332
64	-	90	-	-	770	-	15	10	114	-	-	1 537	587	778
65	3	100	-	-	-	-	-	-	-	-	-	43	71	432
66	5	75	-	-	-	-	3	-	1	70	-	26	43	57
Se. 5a	15 937	4 360	168 071	16	165 123	228 314	5 841	269	15 973	1 170	275	6 777	14 145	10 952

1) Versand und Empfang der einzelnen in der Vorspalte genannten Verkehrsbezirke.

Leder		Wolle		Baumwolle		Andere Spinnstoffe		Garne		Lumpen		Stammholz über 1,5 m lang, Baustangen		Faserholz, Papierholz		Nummer des VB
142		150		151		152		153		154		160		161		
V	E	V	E	V	E	V	E	V	E	V	E	V	E	V	E	
noch: 1. VERKEHR INNERHALB DES BUNDESGEBIETES (LOKAL- UND WECHSELVERKEHR) 1)																
-	4	-	-	141	-	70	50	246	130	300	130	12 322	118	73 572	-	1
705	107	72	151	1	28	2 056	2 720	52	267	230	291	7 134	3 478	806	156	2
65	5	256	58	17 300	2 414	824	89	3	28	208	204	632	2 189	20	45	3
215	-	-	-	-	-	-	17	-	-	-	-	400	1 438	139	18	4
52	228	2 764	1 348	29 161	604	12 358	16 506	851	6 132	2 286	1 033	75 600	10 868	287	324	5
-	-	-	20	-	65	106	662	57	139	10	71	2 653	3 888	59	-	6
-	-	-	-	-	-	464	72	3	22	96	145	5 049	6 112	1 275	2 312	7
-	1	716	4	432	26	8	111	5	5	42	5	8 882	5 879	4 394	10	8
-	3	25 360	2 876	106 305	655	6 943	19 991	519	1 924	962	1 298	72 801	8 612	48	5	9
5	6	-	122	-	3 280	112	105	17	16	765	355	5 342	5 240	1 546	67	10
-	8	17	177	20	280	2 391	5 930	376	763	811	1 071	24 085	33 477	18 192	28 245	11
198	-	28	280	17	52	241	3 306	709	723	2 112	1 860	5 370	188 500	12 275	14 718	12
-	-	462	2 975	40	50	26 344	965	288	2 215	616	766	28 040	10 225	52 031	274	13
-	-	194	79	-	445	810	1 122	511	10	509	696	6 347	5 304	4 114	734	14
-	501	25	-	-	146	1 175	34	12	24	136	792	2 783	13 916	2 538	174	15
15	-	939	8 963	17	85	56	1 800	31	190	563	334	190	963	-	66	16
-	16	-	81	87	13	323	488	125	222	981	946	4 126	7 226	882	614	17
-	-	-	-	-	-	5	1	-	-	-	15	435	1 117	-	-	18
-	15	44	272	161	1 615	276	798	48	420	257	51	5 735	9 312	600	105	19
-	-	-	9	2 189	15 598	574	2 301	251	79	110	33	6 207	3 003	872	170	20
-	5	16	129	3 119	44 106	966	7 405	1 269	1 488	962	1 767	34 937	13 527	1 828	607	21
-	-	911	423	-	-	555	1 306	197	76	384	223	13 956	32 056	29 682	56 916	22
-	-	48	23	-	75	9	292	51	14	182	124	12 527	8 582	6 563	26 816	23
-	19	5	515	62	158	207	159	12	37	1 936	758	62 277	59 069	2 057	10 309	24
5	-	3	8	-	57	3	194	-	-	345	11	7 828	9 000	547	1 236	27
-	-	14	2	-	18	12	52	-	4	367	185	5 852	15 563	276	644	28
34	278	47	21	99	33	438	343	-	10	167	7	1 652	8 460	633	144	29
-	-	33	-	-	-	149	207	5	-	25	117	18 359	7 422	59	107	30
-	-	5	19	-	10	-	41	-	65	-	11	1 192	8 244	736	17 060	31
2	22	112	522	2 682	16 684	16 070	5 135	6 734	1 306	1 326	2 557	2 582	5 104	1 660	611	32
-	4	30	38	143	559	136	373	59	202	454	380	11 569	3 674	1 525	63 740	33
6	4	94	-	963	1 211	10 278	6 123	219	1 182	354	390	4 034	2 817	-	1 039	34
27	1	234	1 362	15	4 753	195	1 310	295	1 150	577	1 267	10 648	7 376	5 229	5 322	35
6	-	3	19	10	-	31	27	-	-	198	39	1 134	2 471	1 344	2 708	36
76	7	837	1 530	272	4 130	671	875	1 695	577	697	1 284	3 640	7 954	5 943	356	37
16	6	42	1 138	29	2 355	17 281	728	17	161	272	477	28 312	18 792	47 780	994	38
39	5	279	4	44	156	32	219	342	116	1 759	205	21 187	6 920	22 158	140	39
8	17	25	18	29	175	56	151	-	39	374	1 425	32 460	14 643	53 481	6 417	41
-	84	34	112	-	161	280	162	7	67	1 765	6 604	8 929	11 961	1 526	76 807	42
-	5	80	195	10	15	160	91	66	46	545	587	4 207	3 564	1 318	147	43
-	-	-	-	-	46	82	16	-	3	246	71	4 674	980	-	110	44
114	5	65	54	247	854	285	3 690	70	86	699	1 170	13 205	6 151	10 963	128 596	45
13	56	165	524	299	5 381	360	913	373	30	1 329	3 146	21 075	11 907	9 698	3 440	46
53	5	36	43	64	637	748	357	25	79	1 896	1 284	9 993	12 644	2 578	30 493	47
31	85	227	664	1 620	19 273	2 484	6 863	3 240	3 504	2 046	2 430	32 757	12 450	48 206	43 592	48
137	44	276	698	823	4 757	2 620	8 153	706	483	1 419	1 039	7 971	15 295	39 104	53 248	51
409	1 704	943	6 727	1 938	12 051	4 789	14 498	1 266	864	3 643	4 234	25 657	41 662	53 197	10 786	52
2	2	280	717	845	1 022	49	880	432	132	2 558	1 993	254	1 378	51	240	53
5 409	3 869	32	4	163	158	564	176	47	65	1 457	1 278	4 081	4 914	2 498	502	54
126	1 183	6	14	-	2	7	-	5	4	224	229	4 867	6 732	433	42 700	55
40	15	120	92	18	30	79	215	25	60	1 536	371	351	1 521	122	380	56
5	6	10	351	37	30	1 075	707	117	275	1 063	313	24 426	6 969	23 651	280	57
-	16	7	89	90	701	577	791	184	79	3 427	4 648	11 416	31 427	12 268	91 361	58
5	87	173	517	1 770	12 656	969	13 377	4 746	984	3 186	1 984	8 595	20 425	79 323	3 696	61
-	5	21	34	78	50	43	41	52	50	1 117	128	97	2 259	59	422	62
118	13	81	333	41	71	34 685	8 241	279	118	3 115	880	41 081	22 832	207 368	72 516	63
20	1	278	960	126	2 693	2 122	4 552	62	63	658	490	20 304	26 721	25 800	81 178	64
-	21	201	401	21	5	191	141	6	163	689	300	556	3 487	17	86	65
535	23	3 003	3 938	2 386	13 485	1 721	10 243	1 700	1 516	1 819	1 308	11 782	6 739	18 120	7 668	66
8 491		39 653		173 914		156 115		28 407		55 810		804 557		891 451		Se. 1
noch: 2. VERKEHR DES BUNDESGEBIETES MIT BERLIN(WEST)																
-	-	12	-	-	-	7	39	3	-	150	124	2 989	53	58	238	Se. 2
noch: 3. VERKEHR DES BUNDESGEBIETES MIT DEM SOWJETSEKTOR VON BERLIN UND DER SOWJETISCHEN BESATZUNGSZONE																
10	-	6 853	1 601	3 830	164	3 598	2 544	1 185	89	177	25	12 861	5 100	13	5 197	Se. 3
noch: 4. VERKEHR DES BUNDESGEBIETES MIT DEM SAARLAND																
19	39	15	18	1	-	26	4	19	19	376	929	931	1 295	1 243	9 478	Se. 4
noch: 5. VERKEHR MIT DEM AUSLAND																
a) Verkehr der einzelnen Verkehrsbezirke des Bundesgebietes mit dem Ausland																
-	-	37	-	-	12	9	149	4	224	524	274	1 425	1 535	111 113	7 375	1
74	-	49	34	1	-	41	25	107	16	39	105	226	1 434	40	111	2
-	2	7	5	3 312	5	20	28	1	-	-	-	-	1 843	-	-	3
-	-	-	-	-	-	-	17	-	-	1	-	-	143	-	-	4
52	22	14 674	453	9 956	61	10 198	5 612	212	717	1 281	122	7 060	5 940	2	1 096	5
-	-	-	5	-	-	16	-	2	1	-	-	-	332	-	404	6
-	-	-	-	-	-	-	18	-	-	-	-	-	225	-	1 363	7
-	-	-	-	-	6	-	23	-	18	-	-	-	249	-	17	8
2	-	4 736	1 015	25 943	45	6 271	1 838	354	238	357	54	30	337	-	-	9
4	18	-	4	-	-	12	60	-	-	69	1	-	918	-	1 803	10
36	15	-	22	-	23	5	835	47	230	66	176	20	2 467	3	32 565	11
23	18	-	75	12	72	11	2 167	6	287	838	335	87	3 495	-	2 807	12
3	27	35	275	-	12	1 627	851	82	234	217	406	200	766	-	2 817	13
1	-	4	31	-	-	-	149	5	6	13	84	-	305	21	22 121	14
-	-	-	17	-	-	-	15	-	10	6	122	-	132	-	1 651	15
-	14	403	243	-	-	135	70	7	5	1 051	1	-	138	-	701	16
-	-	-	2	-	48	3	63	-	219	699	94	-	71	-	2 998	17
-	-	-	-	-	-	-	-	-	-	13	-	-	155	-	-	18
-	-	1	47	1	-	10	120	7	6	-	20	-	156	-	88	19
-	1	26	35	3	515	1	187	31	124	325	14	1	228	-	924	20
-	1	5	36	4 081	6 769	69	12 840	91	829	118	1 213	-	743	-	829	21
-	-	28	28	-	51	2	58	44	18	-	147	-	948	1	2 365	22
3	1	1	13	7	26	29	49	-	-	11	64	10	38	-	812	23
70	32	23	9	4	14	34	309	-	24	862	36	102	2 752	37	2 292	24
-	-	4	2	-	-	-	50	-	-	37	-	6	219	-	1 348	27
8	-	13	16	-	16	-	54	-	11	76	137	4	949	-	257	28
222	36	12	45	-	2	1	92	56	16	-	123	17	197	-	18	29
-	-	-	-	-	10	60	139	-	16	10	-	61	64	-	-	30
-	-	-	-	-	-	-	15	-	13	-	-	-	-	-	30	31
41	28	66	410	927	3 233	3 666	1 663	1 742	1 824	845	2 539	18	511	-	159	32
18	20	8	18	-	248	1	70	20	15	470	177	213	900	-	3 585	33
6	15	2	20	2	-	2 800	159	655	49	314	12	-	482	-	185	34
7	72	26	298	1	31	2	41	93	111	143	200	46	175	1	91	35
-	-	-	5	-	-	11	40	-	-	19	11	-	111	-	32	36
5	23	240	1 511	24	511	188	502	891	370	495	629	115	594	-	99	37
4	5	18	15	-	3	5 651	113	1	34	68	32	119	719	-	817	38
7	11	-	254	-	-	-	308	2	-	196	22	318	280	-	2 352	39
152	55	1	24	-	35	2	78	-	1	39	115	71	5 992	5	5 016	41
28	50	7	32	-	3	15	45	47	32	433	5 831	382	1 425	-	74 229	42
2	33	6	18	-	-	11	5	204	2	8	13	-	25	21	-	43
-	-	7	1	-	-	10	11	-	-	5	111	12	141	-	16	44
1	1	-	-	54	27	7	25	55	41	305	28	128	631	1 417	112 830	45
40	575	27	40	19	210	183	88	2	59	187	254	13	9 010	4	1 336	46
-	21	4	24	10	59	12	27	-	6	1 138	633	-	628	-	1 695	47
24	8	66	355	108	5 168	446	3 489	563	1 849	1 705	514	5 755	3 996	20	95	48
15	14	9	41	174	2 797	310	423	121	928	208	145	4 614	8 943	45	72 715	51
33	178	46	252	103	1 749	32	621	362	572	1 547	316	1 708	1 865	48	328	52
10	40	3	29	51	82	17	26	1	32	976	97	10	83	-	47	53
277	26	6	-	29	50	92	29	3	44	265	255	7	150	125	2 319	54
54	10	-	1	-	-	-	32	-	1	166	3	-	4 825	10	25 560	55
98	112	4	30	14	-	1	21	69	20	753	23	-	712	-	1 649	56
10	18	-	53	-	18	-	80	66	353	76	52	44	497	25	939	57
-	2	1	20	-	16	18	17	316	13	1 517	501	2	2 517	-	81 097	58
12	45	18	100	15	4 260	81	3 059	414	556	239	127	287	888	40	13 338	61
39	42	-	19	-	-	-	7	4	5	129	-	-	69	-	28	62
56	6	249	449	2	131	7 031	436	267	605	575	119	2 411	14 619	82	33 450	63
2	2	19	69	1	497	140	778	189	59	483	278	11 981	11 819	-	23 162	64
23	13	34	21	-	5	23	170	43	33	360	24	1 085	178	-	205	65
147	210	305	98	271	5 528	101	7 684	471	1 531	522	224	3 820	3 986	47	194	66
1 609	1 822	21 230	6 619	45 125	32 348	39 405	45 863	7 657	12 407	20 799	16 813	42 408	103 550	113 107	544 360	Se. 5a

1) Versand und Empfang der einzelnen in der Vorspalte genannten Verkehrsbezirke.

Nummer des VB	Grubenholz		Anderes unbearbeitetes Holz, Holzabfälle		Holzerne Schwellen		Schnittholz, Faßholz, Werkstücke		Holzwaren		Zellstoff, Holzschliff, Strohstoff		Papier, Pappe	
	162		163		164		165		166		170		171	
	V	E	V	E	V	E	V	E	V	E	V	E	V	E
noch: 1. VERKEHR INNERHALB DES BUNDESGEBIETES (LOKAL- UND WECHSELVERKEHR) 1)														
1	266 950	5	21 737	1 022	4 727	536	688	3 005	445	1 022	29 666	75	2 600	900
2	2 680	35	1 952	3 321	2 978	1 489	3 329	3 924	1 656	3 197	838	1 136	7 151	2 209
3	919	-	747	5 595	107	1 177	2 105	6 029	1 283	1 494	1 194	1 307	9 193	1 195
4	3 592	101	478	674	294	487	90	1 106	201	1 548	-	23	25	185
5	-	100	1 915	2 064	1 055	6 945	14 096	7 242	2 545	9 659	3 103	2 570	2 032	20 503
6	4 554	69	1 905	866	290	538	2 663	402	936	168	24	66	-	1 537
7	53 056	202	1 598	569	5 695	6 149	3 305	421	1 010	160	3 011	5	11	144
8	6 322	184	2 724	1 260	3 719	1 809	1 710	5 054	323	1 700	46	2	177	337
9	763	21	5 748	496	1 046	5 887	17 992	11 880	329	7 287	83 534	997	14 148	10 300
10	60 435	770	3 503	1 242	1 757	1 362	1 094	1 646	765	1 103	42	5 488	66	764
11	6 425	2 673	15 064	34 179	4 576	2 248	5 560	7 188	9 500	1 398	3 623	8 643	8 039	4 777
12	13 309	1 987	5 136	26 667	3 056	809	6 893	13 503	22 526	5 339	9 152	13 935	7 038	8 307
13	45 823	7 093	9 243	4 310	4 782	2 086	3 635	4 697	10 888	2 350	280	363	375	36 307
14	25 102	6 239	5 160	8 918	3 282	7 080	4 617	5 950	1 142	2 766	1 194	26 072	9 355	4 310
15	8 805	3 064	1 788	2 371	3 086	3 635	2 831	5 318	7 332	2 546	13	47	118	2 488
16	27	142	2 847	3 605	9 063	8 514	606	7 548	263	2 918	1 378	816	910	4 280
17	12 533	265	920	561	425	1 712	1 080	1 656	1 139	732	308	4 557	1 883	1 464
18	-	-	331	79	35	413	794	545	117	1 392	-	-	-	-
19	14 152	48	7 860	3 278	518	2 361	412	2 830	1 055	7 409	22	128	2 026	3 157
20	17 950	102	814	274	619	1 526	417	1 996	1 724	457	-	103	23	261
21	35 111	5 021	4 149	1 936	1 346	2 857	6 138	4 348	838	1 282	1	232	3 922	4 103
22	51 392	3 859	21 425	3 627	1 986	2 730	6 406	3 059	3 545	698	26 537	19 237	15 424	6 185
23	43 876	23 222	8 896	4 127	991	1 471	4 046	4 723	859	4 102	42	27 104	9 956	5 899
24	262 609	1 028 060	22 046	23 777	63 746	65 596	27 183	51 194	2 612	7 310	14 304	2 008	4 063	6 005
27	39 506	256 456	4 348	4 379	19 010	16 950	3 228	7 506	1 014	2 949	4 407	42	227	5 243
28	37 297	189 535	2 547	1 640	205	4 789	6 613	7 311	231	2 713	8	19	1 048	3 676
29	15 278	1 110	686	2 504	1 454	930	1 450	869	306	398	5	442	179	617
30	27 035	15 031	2 220	2 665	1 817	2 640	7 261	4 361	425	1 900	1 404	27	1 556	663
31	24 532	91 948	2 650	2 073	384	2 865	2 439	2 813	16	327	35 381	34	816	887
32	8 086	739	4 025	3 457	9 881	6 902	1 706	6 879	571	2 988	1 032	3 878	5 569	5 697
33	2 781	1 891	27 014	34 589	23	1 182	4 178	8 726	560	6 101	23 418	44 368	7 155	16 967
34	1 080	1 637	472	12 582	3 415	1 467	1 773	5 453	609	9 098	10 669	14 123	2 780	3 197
35	24 410	3 550	5 435	4 044	551	547	816	4 824	931	4 578	173	18 160	3 520	7 164
36	2 539	1 377	1 855	2 689	3 211	12 563	283	2 213	40	1 135	18	899	334	591
37	17 867	104 838	4 570	3 469	291	1 725	10 169	12 213	1 209	2 465	3 620	20 519	5 666	3 156
38	89 378	2 598	15 749	1 517	3 422	798	3 640	3 240	3 599	3 511	5 995	5 394	3 201	2 759
39	28 485	3 580	7 127	3 416	3 650	923	2 331	1 718	1 248	2 311	405	159	127	1 827
41	48 433	4 623	19 277	30 815	3 131	1 283	8 039	5 949	7 163	4 456	5 684	4 054	3 600	5 629
42	7 196	846	2 557	10 766	6 206	1 546	4 600	5 375	2 104	5 884	43 454	25 494	47 279	6 898
43	10 486	89	3 369	1 024	1 063	1 711	7 100	8 561	2 479	2 693	282	4 181	464	1 057
44	14	61	181	1 558	470	2 732	484	1 372	321	1 795	5 697	143	1 322	1 160
45	77	637	7 058	13 114	127	1 140	4 381	8 086	419	3 308	46 293	3 447	2 955	2 763
46	34 186	1 994	6 378	5 704	11 239	6 293	4 785	4 002	2 282	2 582	238	37 515	6 165	6 846
47	1 880	356	554	2 578	4 847	523	7 996	10 081	1 315	2 837	57 629	14 896	3 036	1 792
48	14 059	805	14 230	5 153	4 764	3 498	19 696	10 353	8 599	5 463	5 750	52 704	22 265	11 203
51	14 963	253	8 157	3 839	78	788	9 482	2 489	5 858	1 753	66 608	34 358	7 014	3 145
52	20 238	1 353	7 410	15 727	1 269	4 388	7 454	13 752	21 827	8 865	8 586	45 175	22 187	37 103
53	168	-	316	3 213	3 353	818	252	5 413	3 292	3 454	14	250	533	6 036
54	1 972	40	5 189	3 864	96	796	1 138	6 266	10 539	842	-	95	7 465	1 125
55	4 209	285	207	652	5 924	3 672	580	3 511	289	935	2 640	340	164	914
56	1 312	104	183	2 855	36	1 408	342	3 990	498	8 120	42	556	767	5 182
57	32 153	4 139	4 324	1 103	3 767	2 359	10 557	1 701	2 124	1 467	75	2 311	422	3 381
58	45 701	1 264	10 139	7 692	3 182	1 188	11 321	4 170	7 568	3 517	77 101	56 797	9 651	3 306
61	108 100	2 013	6 000	7 181	260	536	11 100	8 890	16 924	8 674	2 255	14 459	6 921	10 972
62	1 594	303	1 075	4 599	365	478	349	5 662	1 371	9 982	12	220	877	7 522
63	136 946	3 820	22 322	11 080	8 092	3 769	50 259	8 614	16 370	5 368	35 944	52 353	16 085	6 290
64	33 566	6 526	6 988	8 266	565	1 814	21 512	4 237	6 751	2 042	66 863	51 941	20 591	5 618
65	25	251	438	2 331	49	936	819	4 676	773	12 158	13	20 455	438	7 502
66	15 571	214	10 584	4 634	1 722	1 724	9 124	4 407	4 793	2 745	14 734	60 048	10 197	7 606
Se. 1	1 787 528		363 600		227 098		354 947		207 451		704 770		321 111	
noch: 2. VERKEHR DES BUNDESGEBIETES MIT BERLIN(WEST)														
Se. 2	41	68	3 913	632	861	-	8 563	168	4 987	1 284	6 532	-	5 879	120
noch: 3. VERKEHR DES BUNDESGEBIETES MIT DEM SOWJETSEKTOR VON BERLIN UND DER SOWJETISCHEN BESATZUNGSZONE														
Se. 3	-	7 431	1 066	1 753	7 305	614	17 939	5 946	258	3 304	-	185	402	21 342
noch: 4. VERKEHR DES BUNDESGEBIETES MIT DEM SAARLAND														
Se. 4	46 288	2 217	32	2 042	245	3 934	884	2 135	1 212	177	135	-	300	32
noch: 5. VERKEHR MIT DEM AUSLAND														
a) Verkehr der einzelnen Verkehrsbezirke des Bundesgebietes mit dem Ausland														
1	996	14	264	2 270	-	70	349	3 142	10	24	13 388	70	93	10
2	-	1 039	15	2 890	-	27	245	13 094	135	127	-	390	48	302
3	-	-	-	571	-	-	50	6 928	338	39	26	75	1	59
4	-	-	10	44	35	-	15	1 149	13	13	-	-	-	-
5	39	-	66	810	-	-	1 393	57 227	266	5 394	1 027	2 483	1 081	42 709
6	-	12	20	36	-	23	673	2 649	150	20	-	13	-	-
7	-	-	-	220	-	309	1 318	2 836	57	58	-	-	-	70
8	-	-	-	111	78	-	-	4 878	15	24	-	-	-	1
9	-	76	-	29	3 018	-	1 126	16 755	8	811	785	924	48	2 246
10	-	-	-	340	-	-	135	2 557	103	-	119	135	-	17
11	-	252	36	6 563	-	3 018	1 083	9 636	306	36	388	267	278	65
12	-	579	22	1 348	-	-	3 363	59 389	746	151	-	138	760	747
13	263	47	260	58	18	-	220	2 720	420	29	-	499	19	97
14	-	92	-	197	10	12	821	14 615	228	51	40	14 408	12	11
15	-	12	-	210	-	-	74	5 872	68	40	-	-	3	3
16	-	12	-	370	-	43	3	18 199	17	68	-	142	5	36
17	-	-	-	10	-	-	-	3 570	43	212	2	202	1 037	-
18	-	-	-	-	-	-	-	1 287	5	24	-	-	-	-
19	-	-	-	17	-	-	73	4 196	44	16	-	-	-	21
20	-	-	3	36	-	-	16	2 297	56	29	-	-	6	21
21	-	555	-	77	-	-	115	11 639	70	38	-	-	4	20
22	-	-	111	144	-	-	474	4 614	314	42	61	1 597	396	63
23	36	-	11	31	-	-	79	3 879	55	36	41	36	242	209
24	83	29 139	121	366	1 780	995	208	24 049	110	194	-	-	25	54
27	-	7 934	-	40	-	2 062	56	6 717	24	63	-	7	2	652
28	-	2 803	-	376	-	-	36	5 416	506	63	-	106	-	601
29	-	1 621	-	37	-	52	174	4 178	40	5	-	46	-	11
30	49	39	-	102	-	-	-	4 055	19	92	76	-	6	168
31	-	60	-	156	-	3	-	856	2	1	-	-	-	-
32	111	106	456	361	22	363	142	16 789	169	39	14	9 450	193	2 292
33	-	148	-	524	-	-	122	17 105	99	90	30	1 691	640	1 540
34	-	41	-	326	-	19	20	9 608	151	265	54	1	97	265
35	-	440	-	100	-	-	38	8 263	78	45	-	2 637	359	855
36	-	-	-	1 161	-	-	25	3 473	-	10	-	14	24	52
37	1 173	7 790	1 161	539	-	43	98	3 980	178	75	1	5 199	1 372	1 408
38	1 005	34	850	289	-	61	724	9 116	139	74	101	1 279	35	680
39	408	58	320	13 344	24	1 613	139	2 070	29	150	4	33	105	36
41	35	1 000	-	10 848	-	87	611	6 695	560	168	-	1 668	221	151
42	-	76	43	1 487	95	654	39	2 708	82	403	3 542	1 584	458	354
43	-	-	-	38	2	-	365	3 111	62	424	12	246	46	96
44	-	-	-	371	-	48	10	1 366	4	35	1	-	-	22
45	19	101	43	6 512	-	470	303	6 221	55	144	2 637	130	171	16
46	349	204	105	475	1	14 691	1 629	3 570	93	49	2	601	576	2 887
47	18	283	2	874	-	-	510	2 202	140	26	905	524	48	556
48	-	15	1 473	974	968	5 916	15 665	2 627	352	122	72	4 824	758	1 538
51	-	147	2 049	3 904	18	60	2 241	4 404	404	66	9 226	1 164	58	264
52	-	-	185	364	1	-	1 006	11 817	1 724	214	-	2 633	1 240	1 730
53	-	19	-	77	-	101	19	5 173	164	22	-	-	79	1 015
54	-	210	-	175	-	-	146	1 280	391	35	-	-	56	34
55	-	560	19	1 286	-	209	172	1 391	42	152	33	30	1	31
56	-	55	-	162	-	2	11	2 919	41	254	-	1	1	430
57	161	148	135	684	-	447	439	1 364	61	3	4	502	27	71
58	66	256	171	746	23	-	1 341	3 690	128	110	6 076	224	72	503
61	21	305	82	7 944	-	-	306	4 681	291	73	904	908	1 011	5 784
62	-	-	32	153	-	21	15	3 096	156	15	-	18	37	367
63	1 011	1 424	70	4 292	-	7 210	2 045	43 821	602	73	2 252	2 696	1 738	22 881
64	121	31 264	197	918	-	612	3 922	54 665	366	314	12 142	7 362	1 304	5 655
65	-	1	11	150	-	24	154	5 471	358	353	-	3	32	996
66	-	106	179	451	-	28	650	8 051	226	122	-	6 291	1 982	2 228
Se. 5a	5 964	89 077	8 522	76 918	6 093	39 293	45 006	549 126	11 313	11 625	53 965	73 251	16 807	102 930

1) Versand und Empfang der einzelnen in der Vorspalte genannten Verkehrsbezirke.

Betonwaren		Künstliche Steine, Platten, Röhren		Andere Steingut-, Ton-, Porzellanwaren		Glas, Glaswaren		Roheisen, Eisenlegierungen		Halbzeug aus Stahl		Alteisen und Abfälle von Eisen und Stahl		Nummer des VB
180		181		182		183		190		191		192		
V	E	V	E	V	E	V	E	V	E	V	E	V	E	
noch: 1. VERKEHR INNERHALB DES BUNDESGEBIETES (LOKAL- UND WECHSELVERKEHR) 1)														
1 095	284	949	2 581	1 045	410	6	179	117 480	3 114	887	1 130	32 243	31 354	1
478	1 767	805	3 696	24	367	24	1 101	72	3 998	28	1 343	17 916	2 714	2
549	2 653	2 061	5 349	72	142	29	205	27	2 468	-	1 085	17 607	953	3
-	215	38	926	72	21	22	36	-	163	-	-	3 556	52	4
8 551	3 159	729	11 203	254	8 272	4 672	24 728	1 424	25 870	121	3 323	86 496	21 912	5
70	940	56	390	-	-	142	20	31	3 082	-	70	3 993	3 068	6
285	523	2 314	1 476	99	21	5	388	21	11 572	2	10	6 190	3 106	7
5	269	250	2 391	8	260	381	922	41	894	200	210	23 259	3 064	8
1 384	8 831	2 933	19 615	90	15 351	615	37 410	3 153	23 915	1 538	25 149	94 359	21 848	9
77	1 112	649	3 669	806	386	1 046	656	39	834	69	-	27 581	2 201	10
1 005	741	23 440	18 447	301	274	3 259	1 924	993	21 871	27	230	40 866	19 832	11
199	610	11 909	5 048	54	621	5 534	8 808	20	27 279	81	40 939	131 057	26 119	12
1 875	2 081	13 656	27 782	1 310	835	200	1 663	258	8 090	73	5 793	56 855	22 954	13
166	1 480	3 562	36 825	1 151	868	338	9 399	37 082	93 014	65 072	33 328	285 880	369 172	14
1 537	1 038	482	3 844	612	147	4 173	1 641	455	7 858	66	282	77 240	19 386	15
560	862	271	4 379	80	109	127	5 810	1 752	10 844	3 211	1 743	104 574	23 669	16
989	1 098	2 185	27 684	265	359	7	1 412	161 272	109 647	58 508	8 004	152 584	359 378	17
971	327	62	1 913	-	-	-	29	-	-	-	71	10 713	16	18
726	1 568	2 015	2 729	113	89	1 839	825	65	2 947	-	1 424	42 414	5 464	19
135	219	115	1 936	1	31	6	227	-	1 044	-	131	13 360	331	20
3 331	1 382	5 769	3 873	21	65	105	1 703	178	14 703	16	241	55 724	12 254	21
404	809	2 813	7 926	11	88	123	672	-	15 693	505	315 828	146 654	13 879	22
893	1 732	63 465	72 832	159	688	136	2 912	135 861	195 436	129 250	1 149 711	467 456	547 783	23
4 957	25 470	58 100	254 457	5 672	2 702	87 175	11 169	828 933	402 568	1 407 013	1 012 928	1 318 325	2 070 939	24
5 909	3 012	31 049	97 043	2 869	1 437	137	8 965	49 029	114 341	1 213 370	193 038	546 860	977 892	27
20 509	6 028	17 062	15 986	540	387	24 749	6 387	2 405	34 029	5 604	20 396	435 601	210 739	28
111	72	502	2 291	160	307	-	116	1 159	1 072	-	-	11 805	1 745	29
262	728	66 497	126 909	1 372	318	397	8 815	526 238	175 079	1 999 831	504 247	1 323 077	1 397 378	30
354	242	1 423	50 820	1 481	12	19	935	753	13 367	457 701	2 126	91 845	120 792	31
8 185	3 286	93 346	30 042	370	2 327	260	5 343	10 356	88 619	28 281	37 140	235 241	310 865	32
1 336	2 155	17 076	36 365	306	182	44 934	27 786	5 411	152 284	65 038	947 384	643 424	419 541	33
707	1 118	50 021	20 345	1 601	2 319	402	10 808	2 749	58 556	8 103	26 203	278 490	158 329	34
331	1 633	3 638	11 391	51	97	6 207	7 724	420	38 350	6 080	496 494	312 174	51 948	35
820	4 702	25 644	12 743	1 116	601	39 950	501	9 315	16 063	89	576	35 167	15 136	36
176	2 257	20 723	22 291	1 017	601	46 701	31 720	2 673	24 995	245	65 014	80 321	31 255	37
6 881	1 319	404 593	28 610	8 062	6 086	3 575	2 227	103	118 590	38 782	180 099	103 495	109 644	38
935	1 154	184 733	15 975	1 214	1 136	103	2 724	62	6 953	27	1 200	42 400	11 476	39
1 104	1 457	78 747	49 581	7 907	1 341	2 784	3 760	377 552	207 874	289 759	589 875	273 331	593 398	41
2 026	692	17 238	14 462	498	220	11 478	12 543	3 309	5 055	26	126	55 793	30 030	42
1 314	574	3 958	4 063	6	216	87	1 248	217	2 535	20	13 581	112 247	40 490	43
-	633	3 971	17 107	95	844	363	1 292	6 940	4 905	-	835	51 858	45 916	44
1 197	173	9 728	14 023	441	614	4 927	2 859	4 310	41 192	1 429	6 603	79 072	133 206	45
460	870	99 233	11 811	2 107	351	32	1 607	44	32 923	661	563	42 554	36 381	46
214	541	367	5 142	46	115	68	2 465	3 398	8 385	1 060	828	38 544	26 819	47
5 432	4 258	5 851	24 881	538	1 320	915	5 122	2 189	16 271	31	297	59 456	60 985	48
985	3 238	521	58 290	470	262	318	1 732	43	13 032	75	48 955	62 773	40 500	51
1 126	6 270	6 137	38 360	1 516	1 127	718	9 643	18 487	45 700	23 135	56 498	194 658	190 248	52
81	946	2 418	11 543	338	624	860	10 514	440	20 550	30	1 664	90 753	18 743	53
458	974	2 711	6 046	680	66	42	700	54	2 260	68	232	15 223	1 202	54
600	503	245	2 786	96	97	97	708	20	3 837	-	86	24 127	7 699	55
1 288	908	907	13 780	205	848	697	6 254	5 617	16 068	227	119	99 466	46 974	56
274	1 653	32 853	13 207	349	238	104	821	390	48 450	-	169	49 131	36 128	57
1 477	3 190	5 489	27 793	76	761	2 235	2 076	1 350	14 774	40 450	13 530	98 074	108 248	58
22 325	5 247	33 245	50 074	11 055	3 237	4 489	4 539	2	10 645	10	251	52 913	10 013	61
175	1 881	448	8 149	169	2 131	850	14 429	122	5 429	82	76 213	103 102	16 708	62
1 735	3 969	50 822	64 540	15 968	8 316	29 806	11 896	85 288	57 610	270 750	220 427	96 268	254 930	63
3 254	4 549	6 099	18 377	132	1 933	1 014	1 975	7 082	10 653	63	2 238	97 467	64 962	64
7 162	769	3 867	8 619	142	1 397	465	12 084	13	4 342	16	2 658	104 926	35 422	65
4 337	3 611	2 278	27 652	67	1 308	1 261	4 801	364	15 399	805	6 617	55 706	17 054	66
133 782		1 482 068		75 280		341 008		2 417 061		6 118 515		9 214 244		Se. 1
noch: 2. VERKEHR DES BUNDESGEBIETES MIT BERLIN(WEST)														
472	-	2 404	214	104	103	802	2 609	12 022	271	274	822	2 350	8 777	Se. 2
noch: 3. VERKEHR DES BUNDESGEBIETES MIT DEM SOWJETSEKTOR VON BERLIN UND DER SOWJETISCHEN BESATZUNGSZONE														
-	205	1 241	75 346	475	7 945	472	11 749	8 732	10 426	40	62	67	1 027	Se. 3
noch: 4. VERKEHR DES BUNDESGEBIETES MIT DEM SAARLAND														
157	59	57 307	7 643	1 516	997	1 007	7 355	29 495	18 588	10 047	6 064	150 829	595	Se. 4
noch: 5. VERKEHR MIT DEM AUSLAND														
a) Verkehr der einzelnen Verkehrsbezirke des Bundesgebietes mit dem Ausland														
19	-	727	226	114	121	9	10	5 059	143	24	-	1 567	187	1
-	7	302	483	188	-	58	17	20	17	-	9	1 150	29	2
3	130	11	2 090	4	-	1	6	-	-	24	-	249	1	3
-	-	-	68	-	-	62	-	-	-	-	-	-	-	4
51	6 447	234	17 189	64	5 375	413	38 977	13 665	774	-	7 921	1 832	795	5
-	-	2	42	2	27	-	-	-	-	-	-	69	17	6
50	68	494	164	26	-	-	53	-	50	-	-	18	-	7
-	-	-	598	-	-	6	83	-	-	-	-	127	38	8
23	314	848	4 564	15	46	109	10 590	9 625	33 251	30	3 271	1 953	175	9
1	-	20	200	4	-	648	17	-	-	-	-	254	68	10
78	-	10 280	822	533	31	1 256	12	24	447	4	-	298	57	11
7	17	219	305	73	-	1 098	80	413	61	7	52	399	-	12
15	14	3 079	375	355	1 925	64	5	-	126	1	110	261	1	13
60	218	1 289	3 183	50	20	120	15	3 885	489	103	7 108	779	124	14
4	345	132	702	12	-	381	30	-	-	11	183	440	620	15
22	-	131	291	25	-	40	58	2	45	4	160	509	126	16
-	124	426	4 237	5	2	3	37	826	2 459	14	28	157	299	17
-	-	15	137	-	-	-	-	-	-	-	-	-	-	18
22	13	14	881	204	14	137	-	-	-	-	-	39	-	19
-	14	17	750	55	16	33	5	16	258	-	-	-	-	20
-	1 062	11	140	19	9	54	30	2	-	-	-	7	5	21
73	25	12 516	368	63	-	91	60	22	30	-	97	293	1	22
3	82	2 651	3 694	12	-	31	1	130	3 658	468	41 782	331	1 208	23
17	32	11 768	13 675	411	109	10 045	47	27 719	3 781	21 855	41 185	4 238	12 273	24
-	150	-	9 550	457	1	9	6	126	536	832	385	696	171	27
-	28	84	313	20	22	10 550	36	37	156	76	-	903	2 294	28
-	27	22	6	1 427	11	5	-	-	56	-	-	8	-	29
-	18	9 490	6 487	275	37	259	14	9 427	3 646	257	7 871	2 469	6 562	30
-	13	-	2 943	32	-	27	-	-	-	21	-	24	-	31
12	8	7 140	3 588	2 209	12	109	171	1 872	1 260	766	5 955	403	2 456	32
17	2	1 301	2 011	872	36	23 469	3 246	645	125	1 482	1 672	3 810	443	33
1	26	2 362	412	84	47	110	63	258	427	-	8 882	3 217	828	34
3	13	264	173	20	8	215	79	194	511	213	2 457	1 034	208	35
52	-	2 776	358	2 315	9	5 145	313	602	14	23	-	389	95	36
5	6	1 207	1 317	477	72	12 199	7 108	5 976	3 213	158	30 734	22 371	732	37
432	42	63 183	1 023	2 695	63	791	133	693	108	920	16 445	2 836	520	38
43	20	28 439	1 210	1 099	16	98	18	69	146	20	55	16 278	-	39
42	77	12 613	2 769	9 276	57	483	131	19 144	490	402	546	2 388	1 858	41
10	-	5 431	226	10	67	540	205	42	205	26	3	4 902	40	42
20	-	464	154	46	-	104	6	-	164	-	47	1 501	8	43
2	21	211	250	61	18	101	108	-	178	-	-	4 119	21	44
3	-	318	129	290	39	756	18	-	321	20	70	9 572	99	45
-	-	25 991	189	1 147	146	174	49	29	909	-	18	6 585	98	46
22	13	67	239	51	33	11	14	370	819	-	-	5 636	10	47
489	247	1 536	1 418	1 073	45	125	83	788	708	85	1 437	50 224	342	48
52	23	85	505	238	35	8	50	67	16	4	388	46 124	1	51
197	64	1 306	537	587	18	210	472	400	1 030	38	261	65 825	254	52
1	30	280	248	46	68	7	295	158	453	35	179	35 852	187	53
12	1 081	71	156	56	16	2	38	-	-	-	18	740	30	54
34	16	31	80	401	14	217	11	2	3	-	1	808	8	55
2	174	147	198	41	97	52	263	128	244	27	10	4 207	40	56
1	40	14 927	469	115	101	81	2	-	45	17	-	833	1	57
92	241	816	988	1 546	-	328	18	7	21	-	128	4 403	-	58
21	330	9 171	14 052	8 042	38	1 228	549	-	126	-	117	11 036	30	61
-	89	40	1 078	198	25	181	109	13	42	83	486	20 094	259	62
135	693	5 144	18 206	6 112	91	8 656	494	3 777	154	354	361	26 924	20	63
97	29	473	1 319	71	25	230	390	-	5 597	495	25	40 712	382	64
-	211	58	664	205	80	35	781	2	175	379	29	80 933	2 467	65
95	19	456	1 283	58	19	1 277	60	100	601	60	70	43 469	44	66
2 340	12 663	241 090	129 732	43 886	9 061	82 451	65 466	106 234	68 088	29 338	180 556	536 295	36 532	Se. 5a

1) Versand und Empfang der einzelnen in der Vorspalte genannten Verkehrsbezirke.

Nummer des VB	Eisenbahnoberbauzeug aus Eisen und Stahl		Stab- und Formeisen und -stahl		Bleche und Platten aus Eisen und Stahl		Rohren und Rohre aus Eisen und Stahl		Eisen- und Stahldraht		Andere Gießerei- und Walzwerkserzeugnisse		Maschinen, Apparate	
	193		194		195		196		197		198		199	
	V	E	V	E	V	E	V	E	V	E	V	E	V	E
	noch: 1. VERKEHR INNERHALB DES BUNDESGEBIETES (LOKAL- UND WECHSELVERKEHR) 1)													
1	249	685	541	20 576	1 228	55 552	118	7 090	-	392	128	2 546	1 645	6 542
2	490	1 870	2 691	35 013	6 542	99 886	161	6 268	54	371	1 035	6 660	4 269	7 765
3	979	317	202	5 494	40	6 870	148	1 443	2	183	27	798	776	2 084
4	-	494	68	2 530	20	3 815	8	5 648	-	62	27	228	248	948
5	5 196	12 258	6 463	165 537	4 045	214 051	2 810	66 900	1 728	34 382	560	15 993	13 484	62 877
6	402	90	57	4 142	314	7 985	3	660	-	241	8	1 034	2 032	1 754
7	357	2 345	4	2 277	-	5 110	135	643	40	25	188	400	1 285	2 418
8	266	1 331	418	17 818	815	48 410	234	4 931	-	1 221	146	1 233	906	2 756
9	2 528	42 760	11 644	370 276	19 219	337 394	4 224	202 108	5 581	63 977	958	36 362	12 946	37 826
10	1 355	1 055	505	4 993	860	863	231	2 656	8	128	225	750	1 262	3 643
11	396	1 089	928	17 276	227	19 835	512	2 490	1 633	800	5 088	2 375	11 485	4 816
12	178	1 376	2 896	54 169	1 844	31 928	12 283	7 275	45	8 224	2 673	4 244	11 504	4 226
13	168	4 655	3 088	37 660	1 219	29 600	514	3 630	36	4 891	2 136	5 956	7 256	7 360
14	3 107	7 380	385 546	102 199	379 002	123 653	2 187	21 700	126	1 051	33 617	70 577	26 872	23 743
15	1 755	4 071	4 013	43 970	1 853	26 086	886	5 536	130	1 685	300	1 741	3 998	12 916
16	11 671	1 678	10 782	70 243	4 944	24 624	2 056	4 979	21	3 750	3 056	3 561	4 029	5 011
17	65 188	14 645	222 352	38 575	953	19 440	803	3 347	7 339	21 583	33 919	21 237	4 360	4 666
18	20	459	74	12 396	162	35 983	-	2 046	-	102	52	1 173	135	1 717
19	130	905	2 766	16 001	349	12 650	337	2 480	35	252	1 675	1 358	4 214	3 055
20	194	836	226	8 313	355	5 348	50	5 148	7	998	254	624	2 038	2 025
21	985	2 135	1 488	33 719	326	9 056	1 894	5 451	14	2 983	2 804	3 504	20 797	4 234
22	1 020	950	2 878	47 584	69 194	21 677	13 815	8 894	8 175	35 998	1 999	11 227	7 503	7 470
23	2 202	8 545	623 442	480 014	381 004	76 216	26 813	20 390	99 809	178 256	129 438	34 790	14 133	17 653
24	170 867	132 707	637 924	506 355	701 354	253 256	400 487	118 644	213 959	197 226	188 096	149 261	44 993	65 272
27	51 182	47 864	1 063 308	509 931	774 015	307 503	5 200	22 978	45 215	37 164	64 354	105 645	16 614	30 361
28	4 097	19 057	31 091	149 120	37 498	54 740	4 820	17 239	375	1 997	48 918	6 586	9 098	8 130
29	14	592	50	6 886	1 104	5 041	51	1 173	11	165	60	950	1 126	2 486
30	14 180	25 723	720 543	237 902	161 302	203 546	107 177	172 952	300 264	25 448	121 794	69 495	21 400	19 903
31	72 356	10 328	295 737	30 458	3 130	24 995	2 284	6 930	128 094	2 383	979	32 242	1 363	8 046
32	2 757	12 115	37 418	197 902	2 996	62 620	12 512	16 346	11 405	66 823	28 368	22 961	18 558	16 677
33	5 503	15 455	73 619	371 312	78 207	126 732	539 786	423 114	21 738	56 867	20 209	36 518	26 096	17 216
34	1 228	5 755	29 643	142 237	12 536	129 060	7 818	21 852	14 461	6 553	9 257	11 042	15 665	12 613
35	7 778	2 348	126 679	160 094	2 535	33 520	65 955	16 634	207	33 342	14 765	28 474	7 356	7 384
36	1 858	23 832	1 950	15 298	383	4 803	879	6 819	-	597	475	2 571	4 837	9 577
37	780	8 648	23 208	54 924	2 753	28 585	9 879	6 304	783	16 827	4 663	7 864	7 172	10 113
38	997	2 388	94 898	74 845	46 269	30 159	5 368	6 150	1 603	4 566	35 737	6 598	9 719	11 465
39	1 255	1 167	3 237	18 565	296	2 182	116	1 537	1 168	3 408	1 099	1 750	3 641	5 865
41	240	5 115	45 852	139 596	237 293	200 008	96 646	12 331	1 285	11 816	20 434	36 091	55 327	14 332
42	437	1 292	14 086	19 283	3 192	16 964	1 567	4 380	1 283	633	1 137	1 554	7 607	7 349
43	3 424	1 769	2 382	32 770	1 177	54 217	987	4 098	838	2 257	3 785	4 905	6 527	4 098
44	2 500	2 352	2 832	11 124	3 506	10 508	4 712	15 216	402	78	615	2 042	1 475	5 506
45	2 635	3 349	19 174	27 288	9 334	19 748	6 575	10 472	11 174	10 984	7 308	4 933	18 028	10 267
46	40	591	1 425	10 224	1 141	14 172	3 118	1 951	2 385	4 436	2 114	1 593	15 876	8 101
47	2 118	1 401	5 206	10 561	3 785	7 654	178	3 371	91	298	482	1 766	6 624	3 565
48	935	1 203	5 974	25 732	515	9 766	3 640	8 650	296	1 434	16 746	13 849	19 080	16 583
51	376	1 242	4 003	12 062	243	6 630	2 171	13 661	51	853	4 551	2 848	17 443	7 782
52	7 170	4 703	53 680	89 391	6 903	44 355	5 971	10 887	145	13 267	7 111	20 789	29 557	18 002
53	333	1 744	7 276	79 257	998	25 164	1 213	10 060	25	1 124	2 083	3 728	21 890	6 327
54	204	597	439	9 675	162	2 767	115	1 257	860	697	870	1 701	2 518	4 260
55	1 463	556	297	2 349	232	1 574	371	612	79	534	161	389	2 068	1 772
56	437	3 084	14 206	37 982	2 903	20 900	5 967	14 270	41	3 870	2 162	2 693	8 552	7 869
57	1 889	3 091	1 506	6 939	941	11 254	1 456	2 000	61	160	693	1 309	5 092	4 061
58	470	1 020	14 304	45 186	1 860	15 622	6 796	6 185	376	4 229	2 076	9 532	14 851	14 757
61	46	549	1 152	34 862	145	10 681	135	2 693	322	6 514	486	1 639	14 934	14 012
62	1 838	3 237	46 968	78 169	1 171	37 945	2 897	14 289	136	1 418	1 878	2 334	27 380	13 183
63	2 716	3 016	208 914	36 629	65 916	14 374	14 718	10 778	590	922	12 826	17 914	8 078	23 098
64	609	1 527	7 777	15 384	73	7 580	834	5 537	1	289	1 476	2 334	10 857	14 193
65	2 134	4 169	5 079	63 516	1 474	14 645	943	6 570	3	2 017	3 652	3 558	11 376	14 011
66	2 040	2 227	2 133	32 459	517	13 072	1 106	5 017	65	1 824	504	4 408	31 683	15 897
Se. 1	467 742		4 887 042		3 042 374		1 394 670		884 575		852 237		681 638	
	noch: 2. VERKEHR DES BUNDESGEBIETES MIT BERLIN(WEST)													
Se. 2	269	-	17 464	108	11 281	107	712	1 034	-	264	7 623	756	6 240	13 412
	noch: 3. VERKEHR DES BUNDESGEBIETES MIT DEM SOWJETSEKTOR VON BERLIN UND DER SOWJETISCHEN BESATZUNGSZONE													
Se. 3	3 654	-	37 035	53	35 781	410	20 263	585	4 387	95	1 162	457	3 250	10 682
	noch: 4. VERKEHR DES BUNDESGEBIETES MIT DEM SAARLAND													
Se. 4	629	195	3 145	183 162	2 991	41 886	2 048	25 454	869	36 148	455	547	15 532	2 770
	noch: 5. VERKEHR MIT DEM AUSLAND													
	a) Verkehr der einzelnen Verkehrsbezirke des Bundesgebietes mit dem Ausland													
1	-	-	119	611	260	63	160	2	-	-	22	7	2 371	1 577
2	2	-	216	47	130	86	237	1	29	-	54	23	4 230	2 752
3	1	-	36	32	-	20	34	3	-	-	3	-	653	145
4	-	-	-	-	-	-	15	6	-	-	22	-	68	95
5	18	5 103	445	48 669	1 619	12 228	229	7 831	4	12 632	459	1 524	7 324	22 288
6	-	-	-	-	-	-	-	1	-	-	-	-	499	133
7	-	-	-	-	1	10	50	-	-	-	18	-	398	41
8	-	-	-	104	32	-	1	2	-	-	1	277	233	412
9	-	1 735	563	19 181	1 845	1 969	1 155	479	42	4 873	951	870	2 455	4 194
10	-	-	15	4	-	-	118	99	-	-	1	6	6 407	5 004
11	-	17	21	158	7	119	34	16	1	14	142	35	3 039	459
12	2	-	22	1 074	557	293	2 359	117	381	1 284	626	26	6 836	1 163
13	125	-	55	4 310	-	2 872	198	19	1	-	281	5	7 407	892
14	-	32	4 338	300	2 371	60 080	64	199	-	20	255	85	6 447	679
15	-	-	3	132	2	40	65	561	-	51	19	-	2 083	110
16	39	-	28	531	54	8 567	31	110	2	-	131	3	2 446	529
17	18 895	103	21 678	118	188	745	37	9	6	1	5 553	923	1 163	465
18	-	-	-	-	-	-	-	3	-	-	-	274	108	227
19	-	-	12	-	35	-	10	4	-	-	15	-	881	238
20	114	-	201	21	1	53	184	66	2	-	19	-	733	602
21	44	-	96	183	264	35	766	63	6	-	52	15	11 957	1 387
22	-	-	1 034	1 231	9 741	739	6 527	73	716	1 484	673	16	3 017	251
23	91	-	38 247	10 481	11 185	1 155	1 587	60	6 845	1 253	6 066	168	5 598	788
24	11 530	88	53 213	10 419	43 191	1 759	24 876	181	6 762	1 452	13 013	1 100	15 372	2 072
27	905	22	29 356	4 073	30 655	486	173	32	1 163	-	4 095	56	4 705	263
28	80	27	526	2 607	557	598	726	37	4	-	2 805	68	1 946	650
29	-	-	17	24	1	30	24	7	13	-	5	-	335	122
30	330	-	7 925	3 031	3 243	4 847	4 192	37	4 013	15	1 488	399	4 547	1 149
31	22 178	53	5 909	24	198	-	23	1	2 472	-	274	-	1 531	179
32	4	25	7 388	8 488	2 111	1 441	2 088	82	1 306	63	3 008	1 139	14 986	3 684
33	441	62	7 006	13 411	16 598	3 373	33 142	263	944	1 612	3 319	1 054	13 454	4 531
34	706	20	1 191	13 788	729	4 619	479	86	8 350	17 598	430	549	10 724	2 476
35	106	-	9 684	4 150	1 380	1 857	4 109	19	147	151	2 513	95	9 287	1 113
36	2	-	60	1 989	10	1 004	459	4	32	-	18	236	1 310	390
37	317	26	8 065	27 909	762	3 762	4 320	22	96	1 334	489	322	6 812	3 700
38	86	-	15 321	4 311	19 723	5 765	1 090	44	27	1 187	1 083	29	3 586	419
39	108	68	2 465	8 507	439	347	49	25	48	3 425	168	1	1 636	222
41	6	-	4 603	12 890	35 101	10 182	15 877	482	926	1 815	3 815	115	10 130	513
42	1 077	-	429	6 358	26	2 404	58	7	20	75	147	2	1 248	666
43	152	-	332	7 039	194	8 339	139	-	11	20	1 144	24	2 632	310
44	-	-	46	3 543	8	647	124	-	59	4	62	7	553	107
45	63	-	457	21 919	28	6 150	324	6	202	10 427	396	317	8 801	3 108
46	4	20	70	2 415	89	1 055	5 982	58	10	79	273	964	7 940	703
47	1 184	-	34	3 730	231	1 251	129	87	63	116	273	57	4 435	391
48	392	46	1 231	13 522	422	3 600	386	74	66	2 778	248	51	9 609	2 389
51	8	-	2 494	7 565	44	1 533	917	28	9	23	424	217	12 932	1 955
52	844	181	1 451	20 286	262	5 957	703	132	13	319	1 653	405	21 958	4 348
53	1	-	218	33 162	38	10 922	109	661	19	394	369	12	10 076	2 037
54	34	-	8	5 418	39	767	8	1	22	1 929	4	10	4 130	309
55	1 298	-	21	202	34	669	47	-	8	-	-	-	2 149	149
56	2	-	149	19 367	172	3 617	206	33	58	116	422	49	7 502	1 750
57	170	-	211	491	24	431	2 021	1	14	2	478	3	2 651	385
58	19	-	83	8 709	38	1 035	344	1 885	6	233	352	26	2 973	508
61	40	-	116	1 355	679	411	153	21	326	103	25	18	4 395	1 832
62	495	-	2 127	9 709	129	3 224	343	70	25	129	572	58	7 303	836
63	629	20	12 237	7 403	1 652	2 274	4 074	867	86	3 394	409	431	3 411	1 266
64	45	1	2 201	1 055	60	1 658	423	-	21	68	1 264	28	6 102	788
65	2 312	38	6 238	14 456	431	3 707	343	30	3	33	938	151	3 740	1 514
66	540	36	1 075	7 230	104	1 202	1 084	44	5	103	368	287	7 925	2 173
Se. 5a	65 439	7 723	251 086	397 737	187 694	189 997	123 405	15 042	35 384	70 609	61 707	12 537	309 177	93 438

1) Versand und Empfang der einzelnen in der Vorspalte genannten Verkehrsbezirke.

Bauwerksteile aus Eisen und Stahl		Andere Eisen- und Stahlwaren		Blöcke aus Stahl		Rohkupfer, Kupferlegierungen		Rohzink, Zinklegierungen		Rohblei, Bleilegierungen		Rohe Leichtmetalle, auch Legierungen		Andere rohe NE-Metalle, auch Legierungen		Nummer des VB
200		201		202		210		211		212		213		214		
V	E	V	E	V	E	V	E	V	E	V	E	V	E	V	E	
noch: 1. VERKEHR INNERHALB DES BUNDESGEBIETES (LOKAL- UND WECHSELVERKEHR) 1)																
6 221	1 933	4 128	16 925	24	598	1 340	4 571	-	-	-	-	-	2	-	5	1
5 768	5 913	3 757	14 115	42	565	-	13	-	-	20	-	-	35	-	11	2
93	1 397	847	6 225	-	18	-	9	-	-	-	-	1	-	-	-	3
13	473	586	3 458	-	-	-	2	-	-	-	-	-	-	-	-	4
8 606	23 943	16 621	200 310	18	728	35 399	4 473	208	1 109	565	507	158	197	134	103	5
56	603	371	4 602	-	33	6	21	-	-	-	-	-	-	-	-	6
118	970	778	2 493	-	-	-	26	-	-	-	-	-	-	-	-	7
734	2 591	2 331	8 630	69	11	76	-	1 596	-	1 025	49	-	-	145	-	8
7 141	80 544	9 620	186 185	741	883	25 245	381	588	340	2 221	259	2 506	8	142	49	9
407	1 630	905	3 658	15	23	228	60	-	-	-	-	-	71	-	-	10
679	2 950	13 797	8 193	-	87	654	46	-	152	8 095	618	14	3 325	10	7	11
2 672	2 086	17 519	11 804	-	6 432	-	23	-	67	27	45	-	18	12	-	12
4 465	4 073	13 241	13 275	-	1 272	11	117	-	284	2	243	5	364	5	5	13
14 798	11 474	46 060	30 328	156	1 809	1 267	178	23 183	5 049	5 242	2 425	20	3 435	203	242	14
8 092	3 326	9 373	15 831	22	131	52	10 932	-	60	-	3 235	65	20	-	23	15
5 792	1 993	8 698	13 275	30	1 819	149	757	32	334	50	1 072	1 128	1 719	55	66	16
1 686	2 120	20 076	10 030	138 769	59 397	205	18 909	70	1 171	7	3 183	13	3 090	-	63	17
45	2 102	159	3 369	-	-	-	10	-	21	-	-	-	-	-	-	18
4 722	1 963	3 643	4 933	-	289	-	49	-	-	-	-	-	-	-	-	19
50	1 186	1 227	2 998	-	19	-	74	10	50	4	15	10	15	6	6	20
651	1 858	3 528	10 570	-	56	601	55	-	-	-	5	1	5	-	-	21
3 036	2 783	26 070	7 200	7	4 844	4	86	-	253	50	1 023	-	2 212	-	9	22
19 642	10 538	95 090	23 488	31 738	48 882	414	5 708	69	4 534	731	2 002	1 258	3 595	1	469	23
106 787	124 767	116 786	98 976	191 060	126 534	3 315	2 896	1 910	8 794	191	370	2 465	1 875	1 022	945	24
84 122	47 695	68 829	45 148	141 323	137 358	17	44	106	625	5	49	643	1 990	112	43	27
11 047	10 755	19 732	25 097	2 645	16 644	104	109	3 458	105	-	178	2 532	2 805	-	-	28
1 081	2 190	964	2 434	-	-	-	-	-	-	-	-	-	-	-	-	29
34 508	33 102	34 809	33 287	56 279	75 649	5 691	4 849	14 936	9 301	1 132	1 539	2 926	676	1 412	151	30
20 457	22 893	78 613	10 891	4 607	74	-	-	-	-	21	-	-	126	-	-	31
15 987	25 469	25 173	23 056	43 508	2 976	2 711	6 172	10 112	5 660	1 882	6 813	3 355	1 352	215	140	32
47 176	17 949	51 319	29 349	167 154	195 075	172	279	129	3 649	6	193	483	303	104	486	33
23 574	9 331	28 532	28 546	36	2 477	321	3 389	20	5 146	120	12 539	26	1 192	16	97	34
7 494	3 422	80 885	13 999	203	48 015	-	20	108	328	20	1 296	288	354	36	41	35
7 373	12 851	1 051	10 157	-	94	-	310	-	20	-	35	1 442	534	-	-	36
13 495	19 071	10 509	11 365	178	956	40	137	5 491	1 852	22 309	7 795	250	152	5	342	37
12 972	4 774	15 673	59 574	-	32 146	7 186	971	24	368	8 320	536	-	751	4	4	38
335	740	4 008	6 670	37	6	-	12	-	603	5	119	-	87	2	-	39
36 624	8 663	85 917	25 180	22 827	32 644	326	704	635	3 743	23	262	-	346	5	287	41
2 202	3 501	4 635	9 192	-	-	96	45	-	32	-	46	21	27	10	11	42
15 651	5 013	12 737	18 893	-	222	-	13 842	-	5	1	16	155	1 401	-	2	43
1 309	8 427	1 491	11 121	-	243	-	480	-	191	498	316	-	1 117	5	20	44
4 602	2 743	21 381	15 501	79	360	435	193	115	90	90	277	19	90	31	25	45
7 793	5 861	17 564	5 201	-	107	-	2	2	141	-	10	1	30	-	-	46
3 175	2 739	5 951	3 789	69	9	16	9	82	2	56	56	-	18	-	-	47
6 592	11 164	19 201	13 086	-	11	111	478	-	756	-	41	7 834	7 890	45	59	48
1 755	6 473	15 029	7 232	-	227	82	73	-	28	-	4	57	259	69	7	51
14 773	10 736	40 880	22 035	161	2 624	215	886	247	73	1	3 858	164	2 116	-	15	52
4 074	2 358	29 244	13 163	14	322	77	1 116	32	210	-	10	30	294	-	16	53
470	1 344	7 122	2 628	-	486	-	-	-	35	-	-	1	103	26	14	54
217	1 172	3 552	2 708	15	-	127	89	-	-	-	1	383	1 172	-	5	55
6 742	4 374	17 312	19 280	-	27	682	152	295	378	49	26	788	51	94	65	56
1 311	1 558	8 537	4 598	-	64	-	16	-	2 444	-	157	-	7	-	-	57
7 469	2 913	8 647	9 030	1 033	392	65	47	135	1 353	-	-	-	189	-	15	58
4 219	3 223	5 211	8 923	5	27	23	414	-	106	-	1 855	21	797	-	-	61
7 838	2 088	21 131	13 688	-	375	198	1 587	100	30	1 752	1 297	36	1 425	21	38	62
1 114	12 059	67 480	13 636	10 796	6 305	21	660	20	798	77	177	2 530	965	8	34	63
2 256	6 166	9 229	8 910	-	764	20	56	-	10	-	3	21 085	330	5	26	64
1 983	3 436	10 129	22 483	1	1 995	-	16	-	-	-	5	62	569	-	8	65
1 791	6 386	14 160	11 127	-	557	599	1 748	10	3 423	-	37	35	3 306	18	24	66
615 855		1 261 848		813 661		88 301		63 723		54 597		52 810		3 978		Se. 1
noch: 2. VERKEHR DES BUNDESGEBIETES MIT BERLIN(WEST)																
406	6 165	10 862	13 422	86	135	62	24	21	36	1 447	-	91	1	9	3	Se. 2
noch: 3. VERKEHR DES BUNDESGEBIETES MIT DEM SOWJETSEKTOR VON BERLIN UND DER SOWJETISCHEN BESATZUNGSZONE																
204	782	3 622	5 367	211	-	105	2 078	-	-	50	-	-	737	-	-	Se. 3
noch: 4. VERKEHR DES BUNDESGEBIETES MIT DEM SAARLAND																
235	234	12 136	3 234	6 521	847	34	14	1	-	-	-	83	6	1	-	Se. 4
noch: 5. VERKEHR MIT DEM AUSLAND																
a) Verkehr der einzelnen Verkehrsbezirke des Bundesgebietes mit dem Ausland																
848	-	369	101	-	21	10	-	-	-	-	-	-	-	-	-	1
177	12	2 945	1 585	-	-	17	-	-	-	-	-	29	-	-	1	2
4	-	65	59	-	-	-	-	-	-	-	-	-	-	-	-	3
25	-	99	111	-	-	-	-	-	-	-	-	-	-	-	-	4
1 048	1 400	2 407	29 662	2 863	-	9 354	49	-	1	986	81	183	1 227	547	162	5
-	-	101	60	-	-	-	-	-	-	-	-	-	-	-	-	6
-	14	152	10	-	-	15	-	-	-	-	-	8	-	-	-	7
-	-	48	92	-	-	-	-	591	-	-	-	-	-	-	-	8
157	201	1 007	4 836	1 486	-	66	25	-	30	-	-	129	385	1 523	50	9
-	-	407	312	-	-	-	-	-	-	-	-	1	7	-	-	10
140	-	1 198	157	-	41	-	2	-	-	1 780	-	26	-	3	-	11
321	-	3 539	156	-	-	-	-	-	17	-	-	-	-	-	-	12
470	-	1 308	204	-	-	126	-	-	-	-	-	278	-	-	57	13
1 217	6	6 217	295	-	-	-	-	126	3	410	55	-	310	50	18	14
123	-	920	38	88	-	-	-	-	-	-	-	184	30	-	-	15
231	26	832	182	-	-	2	38	-	54	24	-	-	158	-	34	16
110	-	8 495	265	-	-	89	1 158	-	-	-	-	19	68	3	-	17
-	-	75	6	-	-	-	-	-	-	-	-	-	-	-	-	18
501	-	316	88	-	-	-	-	-	-	-	-	-	-	-	-	19
2	-	410	48	2	-	3	-	-	-	-	-	-	-	-	-	20
152	13	1 203	102	-	-	-	-	-	-	-	-	-	1	8	-	21
347	81	3 038	73	-	-	3	31	-	35	-	-	-	1	-	-	22
1 300	49	15 815	3 601	96	2	21	283	9	30	1	207	81	85	33	72	23
7 849	145	18 345	2 088	455	10 652	579	281	123	568	29	20	25	23	72	139	24
3 270	22	2 861	176	54	1	2	31	-	-	18	47	10	-	46	264	27
534	13	2 809	223	-	-	-	20	461	-	10	-	48	423	307	31	28
30	-	629	29	-	-	-	-	-	-	-	-	-	-	-	-	29
707	37	2 884	599	191	35	1	272	373	604	80	-	-	378	123	708	30
315	83	7 191	85	-	-	2	-	-	15	-	-	-	-	-	-	31
1 866	18	15 070	737	265	13	22	121	455	399	-	51	46	239	2	137	32
4 236	203	7 026	581	361	13	26	195	3	-	5	-	5	307	5	314	33
1 720	106	7 024	2 332	-	-	42	297	1	110	1	201	-	63	7	6	34
731	-	11 812	771	27	10	3	37	1	5	3	45	6	167	1	10	35
389	131	378	173	-	-	-	-	-	-	-	18	912	50	-	38	36
614	78	2 593	680	-	40	1 072	1 621	6 601	198	5 447	1 360	16	511	84	137	37
954	8	3 283	6 985	-	-	4	129	4	38	16	101	19	149	9	7	38
82	-	694	173	-	-	-	51	-	-	2 237	-	6	-	62	17	39
1 268	41	9 577	2 214	219	-	6	196	-	-	-	-	36	5	-	185	41
86	5	652	224	-	15	-	2	-	-	10	-	112	5	-	-	42
1 022	4	11 667	413	-	50	3	24	15	-	-	-	45	126	-	49	43
53	-	361	99	-	-	-	4	-	-	-	-	-	5	-	50	44
676	64	4 010	330	-	-	-	3	15	-	-	-	-	-	4	-	45
1 691	282	2 192	1 057	-	-	-	-	-	-	-	-	1	-	-	17	46
33	2	2 178	599	-	-	-	10	15	-	-	-	-	-	6	-	47
70	19	2 618	758	8	25	231	77	248	61	3	-	201	693	16	15	48
523	31	2 035	502	-	-	5	16	-	-	-	-	1	-	-	-	51
825	68	11 274	3 084	31	63	-	331	16	35	-	-	3	1 343	3	7	52
405	-	2 859	675	4	-	4	84	144	60	-	-	-	190	1	14	53
12	8	408	301	-	-	-	-	-	-	-	-	-	-	-	-	54
26	-	508	162	-	-	19	-	-	20	26	-	8	200	10	4	55
466	-	1 427	1 042	1	-	5	128	30	-	2	-	19	79	156	101	56
218	-	1 934	108	-	-	1	-	20	-	-	-	-	-	-	-	57
173	75	3 032	331	-	-	-	-	-	-	-	-	-	3	-	-	58
8	11	1 513	2 069	-	-	6	38	19	1 031	-	165	1	-	1	182	61
887	130	4 675	245	-	-	77	230	183	513	-	106	1	450	12	220	62
58	324	1 515	1 187	80	-	-	9	56	-	194	150	77	2 876	1	165	63
222	36	2 654	1 085	-	119	30	548	-	360	-	290	87	42	-	57	64
413	38	4 517	746	-	119	9	40	17	37	-	20	12	11	17	38	65
213	27	1 639	691	-	14	34	163	90	1 085	-	-	20	161	-	57	66
39 818	3 811	206 808	75 597	6 231	11 233	11 789	6 544	9 616	5 309	11 282	2 917	2 655	10 771	3 112	3 363	Se. 5a

1) Versand und Empfang der einzelnen in der Vorspalte genannten Verkehrsbezirke.

Nummer des VB	Altmetalle und Abfälle von NE-Metallen 215 V	215 E	NE-Metallhalbzeug 216 V	216 E	NE-Metallwaren 217 V	217 E	Fahrzeuge aller Art 220 V	220 E	Nicht besonders genannte Industrieerzeugnisse 230 V	230 E	Sammelgut ohne nähere Bezeichnung 231 V	231 E	Umzugsgut, gebrauchte Verpackungen, Baugerätschaften 240 V	240 E
noch: 1. VERKEHR INNERHALB DES BUNDESGEBIETES (LOKAL- UND WECHSELVERKEHR) 1)														
1	229	176	-	487	306	2 675	280	35 821	4 782	4 512	2 047	12 730	5 470	4 815
2	101	57	2 745	3 501	278	3 165	1 665	7 695	1 432	8 905	5 665	31 980	10 212	10 511
3	37	-	-	112	23	300	8 361	10 121	2 783	3 656	1 715	5 461	12 146	6 972
4	32	-	5	129	12	254	223	3 347	434	3 025	25	1 068	3 104	2 731
5	4 233	2 835	823	4 787	1 010	27 026	7 680	131 598	13 439	56 887	123 966	106 654	27 308	45 212
6	-	-	-	133	15	524	51	2 019	253	1 299	54	494	1 872	2 286
7	7	115	24	7	5	425	352	1 676	2 804	2 638	98	238	5 491	2 479
8	523	385	229	660	1 579	758	312	2 363	1 731	4 041	3 258	853	10 103	12 526
9	5 853	86	349	2 740	985	33 028	12 501	75 826	6 469	33 426	178 080	176 887	25 948	22 765
10	97	-	2	31	108	579	1 310	1 890	4 563	4 721	357	226	11 793	11 123
11	1 211	822	72	139	1 006	1 255	2 754	2 443	17 062	9 356	207	3 361	16 312	12 488
12	851	2	92	450	226	1 108	5 380	6 155	11 233	11 702	22 666	22 082	11 384	7 743
13	625	213	75	379	319	1 257	23 659	8 895	4 256	14 838	7 054	18 577	16 590	11 518
14	2 561	1 516	414	721	582	2 238	175 408	6 634	159 941	164 155	17 786	17 931	525 788	521 243
15	179	431	278	157	14 398	970	553	5 422	5 852	11 767	478	1 180	11 306	11 472
16	1 136	631	63	223	1 306	702	42 757	4 409	16 870	14 949	32 008	39 362	12 946	8 269
17	880	2 655	1 057	204	12 827	696	5 928	11 227	3 074	6 985	16 693	5 933	6 595	6 126
18	188	-	-	73	50	344	13	78	292	862	-	24	2 133	1 502
19	172	-	67	54	83	710	1 728	2 956	9 359	4 535	2 670	1 396	9 809	8 221
20	54	72	2	153	30	298	136	1 529	3 262	1 912	3 295	122	5 352	7 133
21	94	11	16	371	151	1 324	872	3 756	9 415	6 347	8 447	7 253	10 743	8 225
22	513	304	282	542	1 665	1 197	1 784	4 101	9 936	12 217	653	328	10 248	9 493
23	2 260	3 580	1 480	1 560	12 527	3 752	9 813	6 680	9 763	10 085	73 657	11 281	9 690	12 668
24	4 403	5 572	11 713	3 740	845	5 534	34 587	36 262	21 995	29 913	1 869	3 125	55 536	70 169
27	279	1 035	920	1 058	557	761	15 721	18 179	3 226	19 699	3 092	21 771	29 587	32 498
28	2 794	6 366	122	453	277	232	6 617	12 275	1 082	7 634	18 278	26 003	13 770	11 193
29	16	40	2	71	9	214	102	609	765	1 588	373	24	2 623	3 631
30	3 915	3 186	4 089	1 909	5 084	753	1 132	3 531	883	5 846	57	5 476	16 707	14 078
31	6	211	105	366	12	170	1 081	4 917	279	2 691	7	802	5 739	5 325
32	5 926	2 000	1 127	700	3 293	832	11 308	7 222	30 491	13 798	8 839	17 940	19 334	19 889
33	2 041	2 039	2 265	2 566	1 133	693	8 995	12 516	59 518	16 035	21 345	29 580	22 651	23 907
34	2 455	1 569	1 525	1 483	8 332	1 604	22 510	15 968	8 646	19 578	40 615	40 598	22 371	20 362
35	892	826	960	436	3 946	644	4 497	1 713	9 023	7 656	33 709	21 133	10 428	9 068
36	257	243	22	263	712	701	1 107	4 950	1 014	6 536	24	83	10 106	18 104
37	1 653	7 109	1 024	446	352	557	3 684	4 842	12 062	6 946	10 610	20 933	10 875	11 695
38	3 750	7 188	1 276	265	627	851	2 206	4 170	11 051	8 014	143	1 241	14 306	13 898
39	848	245	215	204	129	468	1 365	6 121	6 659	8 594	22 007	14 376	15 218	13 487
41	1 016	889	642	1 402	998	1 114	7 209	4 867	9 771	12 594	3 246	2 436	15 654	15 752
42	203	252	192	546	385	2 428	1 517	5 378	6 522	12 581	24 627	8 152	14 487	15 249
43	94	81	144	128	10 625	791	51 469	4 566	2 142	9 280	10 652	1 920	13 386	17 730
44	560	1 461	27	622	67	895	120	2 677	7 646	5 448	961	2 450	12 993	10 608
45	1 419	817	590	1 471	7 104	1 934	27 781	15 984	18 107	19 878	12 624	37 426	13 967	17 329
46	727	85	418	167	170	1 174	2 012	6 329	10 688	12 595	21 884	4 959	18 471	15 210
47	683	122	72	168	1 158	931	3 092	11 153	11 792	8 846	16 208	20 206	9 254	9 607
48	2 000	2 741	4 686	1 956	7 144	1 568	20 215	17 376	19 757	22 538	39 680	39 420	23 023	26 033
51	328	16	192	276	3 232	1 970	10 197	6 516	8 796	11 126	14 218	5 626	11 998	11 553
52	1 812	1 057	354	571	3 452	2 695	48 067	17 370	58 038	33 991	8 164	18 159	34 361	27 600
53	1 189	1 019	232	360	1 822	1 670	3 991	3 679	8 631	17 618	62 450	74 453	14 533	17 595
54	463	25	164	170	25	483	2 446	1 820	7 256	4 885	276	218	9 365	9 363
55	113	2 137	1 365	58	1 049	654	2 564	595	9 142	2 664	101	1 139	6 078	9 463
56	1 052	1 076	151	1 039	4 254	1 976	2 338	8 058	25 216	22 185	46 427	76 605	20 488	19 419
57	285	23	79	137	81	460	982	3 910	6 223	7 474	157	1 973	8 472	8 030
58	744	663	204	217	207	1 053	6 668	9 132	14 909	9 506	14 054	19 533	23 292	20 554
61	752	1 305	124	334	9 497	10 253	3 779	13 198	54 921	15 865	66 051	29 442	24 997	32 534
62	602	900	425	1 702	9 550	2 228	10 134	10 878	23 386	20 558	115 012	91 073	13 777	16 435
63	703	478	12	698	754	1 598	11 593	17 524	72 419	14 208	37 747	35 699	39 490	32 844
64	388	368	674	587	769	1 151	10 358	9 168	35 314	32 071	10 135	7 306	33 729	28 216
65	1 828	347	157	707	699	2 065	13 505	18 787	4 336	24 946	50 497	75 748	23 922	27 359
66	2 156	2 746	1 609	664	634	785	9 530	9 118	15 439	27 945	28 438	23 005	27 158	21 181
Se. 1	70 188		45 553		138 475		667 999		896 150		1 245 456		1 424 489	
noch: 2. VERKEHR DES BUNDESGEBIETES MIT BERLIN(WEST)														
Se. 2	24	28	176	245	244	981	4 599	4 697	9 508	2 519	31 071	1 014	12 964	6 977
noch: 3. VERKEHR DES BUNDESGEBIETES MIT DEM SOWJETSEKTOR VON BERLIN UND DER SOWJETISCHEN BESATZUNGSZONE														
Se. 3	608	308	239	182	131	1 364	577	2 496	1 916	14 473	109	10 685	2 199	30 402
noch: 4. VERKEHR DES BUNDESGEBIETES MIT DEM SAARLAND														
Se. 4	27	274	724	1 025	348	45	3 260	242	6 854	356	53	47	1 686	1 877
noch: 5 VERKEHR MIT DEM AUSLAND														
a) Verkehr der einzelnen Verkehrsbezirke des Bundesgebietes mit dem Ausland														
1	-	5	8	-	45	1	111	169	344	440	561	415	190	44
2	22	12	188	4	165	19	1 486	464	1 471	2 047	22 399	782	467	110
3	-	-	1	-	-	-	20	40	211	836	3	-	539	81
4	1	-	-	-	-	-	12	4	21	121	-	29	41	159
5	367	807	955	4 121	137	569	3 360	22 956	3 197	48 241	11 794	54 666	1 739	2 789
6	-	-	3	-	-	-	7	4	45	206	2	-	11	6
7	-	-	80	-	-	-	159	1	585	178	-	-	142	57
8	-	18	1	-	14	-	61	16	60	216	10	1 046	46	141
9	-	2	66	2 246	46	1 477	7 217	3 932	1 617	4 292	3 697	5 361	540	807
10	9	51	43	1	15	397	1 908	172	502	5 447	6	1	562	513
11	8	5	141	1	78	8	46	1	1 376	403	17	15	228	179
12	-	-	17	-	100	-	644	31	4 228	3 823	2 500	498	270	230
13	-	-	9	-	54	9	1 141	68	2 234	559	17	2	227	219
14	2	77	194	1	50	24	49 008	99	1 239	1 257	322	44	350	1 460
15	15	32	208	152	271	-	10	1	2 993	453	76	3	52	342
16	-	4	424	22	112	26	16 481	260	3 655	962	6 831	106	418	434
17	5	169	1 996	58	900	6	1 772	2	1 441	202	870	28	129	464
18	-	-	-	-	-	-	-	-	7	2	-	-	52	15
19	-	-	20	17	12	-	189	14	254	380	-	9	175	144
20	6	1	33	1	18	-	180	9	801	207	700	175	721	518
21	-	-	-	-	5	3	237	36	841	1 149	7	334	376	199
22	3	5	156	4	180	12	111	14	731	491	81	18	111	99
23	24	1 188	1 195	644	1 033	68	1 133	27	2 928	643	9 831	26	195	489
24	98	2 078	556	22	216	80	4 849	262	2 993	1 201	99	21	1 482	2 423
27	-	2 343	39	15	6	5	357	157	306	1 118	38	393	495	921
28	10	7 307	9	7	47	76	1 363	195	666	716	6	25	787	230
29	-	9	-	-	18	-	1	-	148	68	-	-	270	265
30	73	793	990	371	1 442	195	32	18	247	275	7	10	296	648
31	-	15	-	-	6	2	34	15	85	18	1	1	591	324
32	209	1 216	1 537	233	4 686	41	5 194	1 759	5 532	3 094	9 767	1 410	2 618	1 355
33	15	834	283	17	135	185	6 683	594	3 042	2 084	6 883	2 268	1 291	2 697
34	185	42	339	9	2 717	22	18 957	6 713	1 875	2 598	7 545	2 839	2 715	1 874
35	3	425	328	222	651	15	318	157	1 989	853	11 705	157	492	814
36	1	-	37	-	18	2	44	77	1 255	122	22	17	517	725
37	364	392	1 740	124	407	49	4 721	53	2 202	2 068	23 484	4 403	1 075	526
38	192	659	739	8	103	3	203	64	2 462	643	113	398	634	866
39	1	106	325	1	89	20	208	129	1 208	344	2 592	48	841	406
41	13	18	1 573	-	215	25	294	103	3 850	305	135	25	172	362
42	66	20	384	13	40	62	566	136	3 266	1 104	242	586	451	1 311
43	-	-	167	-	88	46	27 367	240	1 723	946	31	96	147	9 420
44	2	137	3	3	38	19	32	31	1 225	811	138	31	187	1 974
45	-	65	9	2	88	-	16 244	73	786	899	4 548	276	482	816
46	114	176	33	29	44	5	1 716	126	1 231	1 319	2 953	382	2 506	394
47	-	13	8	-	54	10	583	29	949	378	927	28	152	455
48	331	669	1 024	287	205	43	12 613	420	3 447	7 432	5 602	3 813	1 537	1 030
51	-	11	67	-	271	12	3 962	359	1 765	803	991	737	314	306
52	23	1 037	395	123	438	177	24 143	7 184	13 663	2 181	222	67	1 298	1 637
53	61	124	6	991	95	72	1 292	357	1 504	1 541	13 873	512	833	472
54	-	14	-	-	8	1	108	9	1 197	163	12	7	75	463
55	34	1	161	-	54	8	1 544	1	1 008	374	19	2	77	111
56	10	119	87	8	112	78	935	1 983	4 358	2 066	7 441	4 403	1 274	2 579
57	-	-	3	-	10	1	171	25	2 339	168	122	17	201	139
58	1	10	13	20	7	5	1 407	89	1 182	885	195	19	96	415
61	433	131	325	51	899	12	420	18	11 201	2 035	2 723	34	489	673
62	82	312	226	7	762	65	2 167	115	5 521	462	11 258	1 278	1 180	573
63	10	226	183	24	88	46	1 904	37	3 283	8 102	22 242	5 859	2 154	894
64	21	44	72	3	160	7	4 933	3 052	3 122	977	1 264	237	564	1 177
65	292	1 466	160	3	160	21	7 356	1 807	1 466	5 370	6 551	230	1 880	3 266
66	15	869	372	28	108	186	2 767	509	6 952	2 021	2 404	144	495	711
Se. 5a	3 121	24 057	17 931	9 893	17 720	4 215	240 781	55 216	129 829	128 099	205 879	94 331	38 249	52 751

1) Versand und Empfang der einzelnen in der Vorspalte genannten Verkehrsbezirke.

Lebende Tiere														Nummer des VB
Pferde, Esel		Rindvieh, außer Kälbern		Kälber		Schafe, Ziegen		Schweine, außer Ferkeln		Ferkel		Geflügel		
250		251		252		253		254		255		256		
V	E	V	E	V	E	V	E	V	E	V	E	V	E	
noch: 1. VERKEHR INNERHALB DES BUNDESGEBIETES (LOKAL- UND WECHSELVERKEHR) 1)														
1 474	394	11 766	5 204	578	47	11	115	975	60	707	134	-	-	1
1 789	1 014	16 708	5 659	2 353	113	4 582	2 319	167 948	2 774	7 927	203	-	-	2
5 833	1 664	82 310	7 991	5 214	664	24 596	13 762	234 940	6 633	2 832	745	3 781	-	3
1 371	496	12 371	620	3 415	110	695	190	25 633	1 731	4 305	124	-	1 548	4
329	1 729	14 350	25 393	824	11 755	14	19 485	14 613	117 301	-	276	-	236	5
396	320	1 754	1 698	233	15	396	442	9 462	32	63	408	-	-	6
958	688	13 905	3 826	11 944	347	7 045	227	139 388	939	12	2 525	13 288	14 066	7
666	187	23 882	3 957	2 406	126	2 102	215	7 186	1 131	29	317	202	-	8
180	259	25 757	33 617	108	441	-	289	1 903	22 449	-	47	-	-	9
2 966	1 164	27 958	3 619	66 184	782	2 718	1 055	698 130	4 497	38 951	1 124	-	782	10
1 232	1 330	10 301	6 141	2 624	344	11 072	3 793	21 201	6 710	-	1 059	18	-	11
644	910	6 568	12 019	19 068	882	7 628	1 639	163 166	4 889	1 805	394	-	979	12
1 646	1 961	14 455	7 582	12 334	553	11 246	9 431	79 791	3 906	13	1 372	-	-	13
1 372	1 335	17 917	17 362	2 897	3 916	13 033	4 567	24 457	42 559	779	3 475	-	-	14
646	700	18 665	10 330	4 829	1 426	7 403	2 581	60 429	12 954	543	3 744	-	3 982	15
419	854	5 430	28 261	161	16 145	443	6 235	2 629	136 975	12	316	-	-	16
410	564	5 336	3 375	13 450	500	594	389	152 187	5 919	7 425	57	-	-	17
8	31	1 306	124	208	1	98	4	590	10	44	-	-	-	18
2 721	956	61 298	9 675	31 772	2 602	2 714	1 093	428 449	31 819	43 619	795	-	-	19
1 680	833	21 885	3 500	20 549	1 596	4 397	26	98 059	2 428	11 265	99	-	-	20
1 773	1 451	33 922	6 644	22 158	310	6 615	2 625	209 333	382	11 887	628	-	-	21
979	477	13 488	5 570	7 591	812	28 156	7 091	70 805	21 662	99	710	42	1 582	22
225	383	1 006	13 007	88	4 241	3 698	3 159	120	63 158	-	582	-	18	23
449	1 410	3 824	31 491	1 215	27 207	5 646	11 503	7 385	323 612	77	529	-	-	24
2 930	2 866	1 304	26 621	61	11 653	2 482	5 492	1 919	101 503	511	135	-	-	27
46	1 015	166	29 829	13	23 555	1 708	2 244	249	188 451	958	4 517	-	-	28
424	647	2 324	2 198	1 008	2 320	1 655	1 791	6 100	2 389	5	205	-	-	29
215	771	192	14 591	104	7 697	620	1 459	715	71 630	-	11	-	-	30
101	546	68	970	3	280	45	550	160	3 722	-	473	-	-	31
191	288	523	9 790	52	1 516	3 673	20 142	206	66 345	-	1 749	-	-	32
104	668	555	15 816	3	20 449	5 018	16 140	4 821	195 814	-	1 679	-	-	33
230	923	578	55 589	78	33 608	558	8 624	4 055	284 009	8	1 734	-	-	34
575	1 714	1 648	24 431	454	19 281	1 842	7 866	805	195 503	-	1 598	-	-	35
31	42	901	3 222	82	125	3 555	7 966	145	2 948	39	6 818	-	-	36
278	1 735	2 010	7 222	688	2 791	3 330	5 511	893	101 883	-	3 012	-	-	37
562	473	10 045	10 936	7 055	3 651	11 206	6 187	21 071	32 065	-	3 855	-	300	38
194	537	4 784	9 888	1 548	3 439	6 225	4 977	4 560	19 897	35	1 958	-	-	39
1 204	884	1 074	6 453	34	784	7 164	2 943	1 564	17 023	-	5 538	-	-	41
579	738	898	15 901	16	5 900	1 160	1 559	808	46 000	254	6 296	-	8	42
576	605	1 068	9 258	84	1 895	2 968	5 576	34	29 182	-	1 633	900	3 413	43
7	172	101	3 215	-	1 513	-	376	-	28 669	-	1 523	-	-	44
74	308	1 890	26 594	41	9 635	140	1 947	1 220	76 157	-	2 231	-	4	45
766	1 507	3 693	15 213	560	5 886	11 244	9 034	980	47 928	-	6 779	-	-	46
181	1 156	1 930	16 614	404	4 399	2 534	5 001	743	23 016	-	3 511	-	10	47
1 085	2 884	7 952	6 917	1 304	5 222	11 690	34 533	3 032	35 002	3	1 209	-	38	48
1 607	1 699	14 455	3 225	25 708	1 027	28 793	9 595	22 821	21 747	-	795	-	-	51
2 850	2 954	30 580	14 912	8 328	3 710	36 059	23 498	45 785	23 558	222	2 796	-	-	52
161	688	10 158	50 107	5 573	57 963	428	15 969	-	97 432	-	1 003	-	-	53
159	713	4 130	10 328	1 443	4 866	8 624	6 915	6 552	30 677	-	800	-	-	54
87	179	304	2 453	86	453	1 643	1 631	-	9 733	-	2 835	-	2 222	55
424	1 753	4 610	68 814	296	33 329	599	13 144	4 130	230 008	-	1 691	85	-	56
1 158	1 497	15 253	8 157	9 561	858	10 018	4 394	19 370	8 191	449	2 924	-	-	57
1 274	1 157	20 563	12 304	7 258	4 812	20 085	17 188	26 481	13 109	457	11 556	-	4	58
1 183	1 999	42 291	6 354	13 214	2 598	17 706	19 077	32 011	33 145	-	4 638	2 859	100	61
199	395	8 776	39 252	226	22 665	1 783	10 900	482	88 641	-	559	-	9	62
4 958	1 411	123 261	14 687	24 609	3 541	20 326	7 556	160 182	19 073	81	7 280	5 356	19	63
3 037	2 933	28 609	5 808	28 907	2 492	15 387	13 340	19 546	10 688	-	13 092	-	-	64
3 028	2 923	30 182	41 807	1 003	71 832	2 889	13 146	5 481	94 519	-	3 247	-	-	65
2 095	849	34 064	19 961	82 676	4 003	19 121	8 674	77 954	29 467	32	6 105	3 189	400	66
62 739		857 102		454 683		407 180		3 093 654		135 448		29 720		Se. 1
noch: 2. VERKEHR DES BUNDESGEBIETES MIT BERLIN(WEST)														
3 194	179	26 584	-	9 805	-	51 568	-	45 713	-	4 816	-	1 323	-	Se. 2
noch: 3. VERKEHR DES BUNDESGEBIETES MIT DEM SOWJETSEKTOR VON BERLIN UND DER SOWJETISCHEN BESATZUNGSZONE														
185	172	8 831	-	4	-	587	-	110	-	18	-	200	-	Se. 3
noch: 4. VERKEHR DES BUNDESGEBIETES MIT DEM SAARLAND														
17	24	243	27	-	-	30	-	[illegible]	153	-	-	3 238	-	Se. 4
noch: 5. VERKEHR MIT DEM AUSLAND														
a) Verkehr der einzelnen Verkehrsbezirke des Bundesgebietes mit dem Ausland														
1 041	-	-	-	-	-	-	-	-	-	-	-	-	-	1
302	199	1	192	-	-	56	-	-	14	-	-	-	-	2
2 240	100	1	94	-	-	2 852	-	-	-	-	-	-	-	3
729	36	-	-	-	-	-	-	-	-	-	-	-	26 001	4
47	124	487	37	-	-	-	-	-	-	-	-	-	-	5
90	5	-	76	-	-	-	-	-	-	-	-	-	2 564	6
95	54	-	-	-	-	-	-	-	-	-	-	-	16 218	7
40	-	-	-	-	-	-	-	-	-	-	-	-	-	8
87	44	751	-	-	-	-	-	-	-	-	-	-	-	9
368	35	-	-	-	-	-	-	-	-	-	-	-	9 900	10
592	279	-	88	-	1	3 022	-	-	-	-	-	-	-	11
25	13	-	30	-	5	-	-	-	196	-	-	-	-	12
76	166	-	265	-	-	706	-	-	-	-	-	-	-	13
118	79	13	743	-	-	3 612	-	-	-	-	-	-	-	14
17	-	-	101	-	8	942	-	-	-	-	-	-	-	15
17	18	3	-	-	-	-	-	-	-	-	-	-	-	16
1	-	-	-	-	-	-	-	-	-	-	-	-	-	17
-	-	1	-	-	-	-	-	-	-	-	-	-	-	18
1 599	-	89	101	-	15	-	-	11	-	-	-	-	1 300	19
1 217	16	-	29	-	8	-	-	-	-	-	-	-	-	20
109	92	-	1 101	-	27	-	-	-	-	-	-	-	-	21
5	6	-	288	-	-	-	-	-	-	-	-	-	-	22
17	3	-	-	-	-	-	-	-	-	-	-	-	-	23
66	13	16	312	-	-	-	-	-	140	-	-	-	-	24
1 464	23	-	-	-	-	-	-	-	-	-	-	-	-	27
10	-	-	19	-	-	-	-	-	-	-	-	-	-	28
17	1	22	266	-	-	-	-	-	-	-	-	-	-	29
-	-	-	6	-	-	-	-	-	2 270	-	-	-	-	30
14	-	-	28	-	-	-	-	-	-	-	-	-	-	31
11	28	14	254	-	2	-	-	-	-	-	-	-	-	32
15	7	-	371	-	-	-	-	-	1 763	-	-	-	-	33
227	41	-	90	-	-	-	-	-	1 722	-	-	-	-	34
-	-	1	40	-	-	-	-	-	-	-	-	-	-	35
-	-	-	-	-	-	-	-	-	-	-	-	-	-	36
768	117	-	1 084	-	-	-	-	-	5 544	-	-	-	-	37
1	29	-	72	-	-	-	-	-	-	-	-	-	-	38
5	78	19	58	-	-	50	-	-	7 228	-	-	-	-	39
-	2	-	2	-	-	-	-	-	-	-	-	-	-	41
7	15	-	110	-	-	150	-	-	-	-	-	-	-	42
137	6	-	25	-	-	-	-	-	-	-	-	-	9 770	43
-	-	-	285	-	-	-	-	-	763	-	-	-	-	44
-	6	-	-	-	-	-	-	-	404	-	-	-	-	45
242	18	-	306	-	-	-	-	-	417	-	-	-	-	46
486	18	-	79	-	-	-	-	-	-	-	-	-	-	47
1 107	42	240	350	-	-	134	-	-	140	-	-	-	-	48
1 565	11	25	408	-	-	-	-	-	-	-	-	-	800	51
263	54	-	201	-	-	190	-	-	-	-	-	-	2 700	52
23	77	478	25 352	-	-	-	-	-	3 421	-	-	-	-	53
-	-	-	181	-	-	-	-	-	-	-	-	-	-	54
56	6	-	76	-	-	-	-	-	-	-	-	-	1 850	55
128	13	30	435	-	-	-	-	-	34	-	-	-	900	56
15	42	-	31	-	-	287	-	-	-	-	-	-	-	57
12	-	-	163	-	-	203	-	-	-	-	-	-	-	58
3	81	-	122	-	-	60	-	-	1 792	-	-	-	-	61
-	-	-	1 040	-	-	-	-	-	679	-	-	-	-	62
938	31	34	5 117	-	27	-	-	-	11 698	-	-	-	3 653	63
3 513	53	72	1 864	-	13	-	-	-	390	-	-	-	3 066	64
1 784	81	3	30 959	-	-	-	-	-	36 292	-	-	-	100	65
49	3	1	18 152	-	-	-	-	-	21 642	-	-	-	-	66
21 758	2 165	2 301	90 983	-	106	12 264	-	11	96 549	-	-	-	78 822	Se. 5a

1) Versand und Empfang der einzelnen in der Vorspalte genannten Verkehrsbezirke.

Nummer des VB	Beforderte Güter insgesamt		Fische, auch Zubereitungen		Fleisch,		Milch und Rahm		Eier		Weizen		Roggen		Gerste	
			1		2		3		4		10		11		12	
	Versand 1)	Empfang 2)	V	E	V	E	V	E	V	E	V	E	V	E	V	E
noch: 5. VERKEHR MIT DEM AUSLAND																
b) Verkehr der einzelnen Verkehrsbezirke des Auslandes mit dem Bundesgebiet																
201	37	273	-	-	5	-	-	-	-	-	-	-	-	-	-	-
202	19 854	112	-	-	-	-	-	-	-	-	-	-	-	-	-	-
203	1 175 597	137 401	173	17	7 474	-	-	-	11 032	-	-	-	-	105 008	156	-
204	2 006 999	602 254	40	26 880	1 070	9 752	148	-	2 235	-	-	117 347	-	433	6 542	25 277
205	1 537 626	2 187 708	281	10 247	619	64	2 845	-	40	-	85	23 674	-	1 105	-	7 437
206	108 696	80 595	40	325	4 200	-	-	-	2 678	-	-	9 412	-	-	-	-
207	44 820	12 951	71	840	437	-	-	-	975	-	-	-	-	-	-	-
208	25 642	16 357	7	1 418	72	-	-	-	3 536	-	-	-	-	-	-	-
209	12 269	14 143	70	63	-	-	-	-	-	-	-	-	-	-	-	-
210	706	2 929	-	-	-	-	-	-	-	-	-	-	-	-	-	-
211	424 500	137 499	1 720	112	4 271	19	37	-	7 951	-	-	-	30	-	-	701
212	244 017	1 418 983	19	1 241	1 656	3 070	2	47	119	135	25	248	-	411	196	3 057
213	1 381 192	2 365 233	82	5 271	1 393	1 882	-	-	107	12	-	-	-	-	10	1 234
214	96 154	13 712	-	-	18	-	-	-	-	-	-	-	-	-	-	-
215	1 748 088	5 937 819	226	4 593	10 536	1 081	65	-	389	22	19 056	258	240	9	8 460	53
216	1 073 816	3 523 886	-	106	-	-	-	-	-	-	-	182	-	-	-	-
217	697 731	1 247 636	567	388	567	146	118	-	2 573	5	-	35	-	4	-	5
218	938 043	3 480 313	2 628	1 280	8 669	275	35 402	-	585	-	377	25	10	1	609	8
219	16 095	21 320	6	21	59	2	-	-	172	-	-	-	-	-	-	-
220	280 779	525 798	2 265	65	7 247	37	-	-	42 811	4	-	2	-	-	-	-
221	4 290	19 302	225	-	638	1	-	-	52	-	-	-	-	-	-	-
222	213 073	158 970	4 061	32	55	40	2	1	2 440	-	-	-	-	21	-	-
223	-	-	-	-	-	-	-	-	-	-	-	-	-	-	-	-
Se. 5b	12 050 024	21 905 194	12 481	52 899	48 986	16 369	38 619	48	77 695	178	19 543	151 183	280	106 992	15 973	37 772

Nummer des VB	Hafer		Mais		Reis		Hulsenfruchte		Gemuse		Obst, Südfruchte		Kartoffeln		Zucker-ruben		Ölsaaten, Ölfruchte	
	13		14		15		16		20		21		22		23		24	
	V	E	V	E	V	E	V	E	V	E	V	E	V	E	V	E	V	E
201	-	-	-	-	-	-	-	-	-	-	-	-	-	-	-	-	-	-
202	-	-	-	-	-	-	-	-	-	-	-	-	-	-	-	-	-	-
203	-	-	-	-	-	-	2 048	-	177	-	1 053	4 813	15 977	15	-	-	175	-
204	13	10 192	-	7 894	15	8 304	66	1 473	2 788	66	1 062	5 740	-	-	-	-	1 091	5 993
205	239	291	536	60 429	-	-	66	397	1 204	457	970	7 751	11	513	55	-	117	401
206	2	-	11 960	132	210	-	549	162	11 089	6	20 816	113	-	-	-	-	1 326	139
207	-	-	-	-	-	-	33	-	637	-	448	-	-	-	-	-	204	-
208	-	-	-	-	-	-	-	-	12 501	-	6 960	-	-	-	-	-	43	-
209	-	-	-	-	-	-	-	-	222	-	10 034	-	-	-	-	-	30	-
210	-	-	-	-	21	-	-	-	-	-	433	-	-	-	-	-	-	-
211	-	-	18	-	-	-	788	29	3 415	3	6 650	7	-	178	-	-	1 782	11
212	-	3 552	-	-	559	56	265	625	19 389	1 143	34 622	7 451	8 734	13 723	25	-	69	85
213	-	2	3 743	-	17 269	-	437	10	245 007	26	605 711	1 263	60 894	16 878	2	6	607	2
214	-	-	-	-	-	-	-	-	3 294	-	89 541	-	2 828	-	-	-	-	-
215	630	1	1	2	5	-	300	186	9 340	948	51 938	1 162	6 054	2 394	56	-	87	166
216	-	15	-	-	-	-	-	20	-	-	86	-	-	311	-	8	-	-
217	-	-	-	-	1	-	121	14	2 851	22	25 251	419	10 859	1 217	31 476	-	400	-
218	197	1	1 172	-	900	-	12 057	68	76 594	514	17 758	635	88 965	450	3 771	-	6 856	17
219	-	-	-	-	-	-	-	-	-	23	14	26	-	13	24	-	-	-
220	-	59	-	918	-	-	92	24	1 453	84	348	1 922	8 860	55	96 669	-	-	17
221	-	-	-	-	-	-	-	2	-	64	-	142	-	-	-	-	-	-
222	-	-	-	-	-	-	45	5	-	910	1 625	422	-	14	-	-	-	36
223	-	-	-	-	-	-	-	-	-	-	-	-	-	-	-	-	-	-
Se. 5b	1 081	14 113	17 430	69 375	18 980	8 360	16 867	3 015	389 961	4 266	875 320	31 866	203 182	35 761	132 078	14	12 787	6 867

Nummer des VB	Kaffee		Rohtabak		Milch-erzeugnisse		Speisefette, außer Butter		Andere tierische und pflanzliche Fette und Öle		Roggen- und Weizenmehl		Malz		Starke		Rohzucker	
	25		26		30		31		32		33		34		35		36	
	V	E	V	E	V	E		E	V	E	V	E	V	E	V	E	V	E
201	-	-	-	-	-	-	-	-	-	-	-	-	-	-	-	-	-	-
202	-	-	-	-	-	-	-	-	-	-	-	-	-	-	-	-	-	-
203	-	-	-	35	-	-	-	-	111	5	16	-	20	-	5 001	-	-	-
204	32	1 699	385	252	16	2 657	15	564	679	3 690	-	-	19 102	-	1 058	-	20	-
205	26	2 150	15	3 565	439	35	314	16 745	293	16 563	-	1 367	364	2	-	201	-	10 440
206	419	1 838	155	377	1 097	14	927	34	505	209	-	2 171	15	-	-	-	-	-
207	-	-	-	-	-	-	637	414	649	1 058	-	-	-	-	-	-	-	-
208	-	-	52	-	-	-	-	-	189	-	-	-	-	-	-	-	-	-
209	11	-	660	-	5	-	-	-	-	2	-	-	-	-	-	-	-	-
210	-	-	-	-	-	-	-	-	-	-	-	-	-	-	-	-	-	-
211	38	-	1 408	-	-	-	-	16	2	70	-	-	-	-	-	-	-	-
212	290	1 878	984	298	974	1 921	105	363	98	4 188	138	5 364	-	1 260	42	574	-	45
213	150	-	3 145	-	505	4 757	607	1 243	277	13 157	28	390	-	1 169	15	-	-	-
214	-	-	-	-	-	-	-	-	-	-	-	-	-	-	-	-	-	-
215	60	34	8	2	425	545	2 010	238	792	221	184	-	-	26	25	10	-	-
216	-	5	-	-	-	43	15	1	-	20	-	50	-	6	-	8	-	2
217	81	4	40	3	96	5	1 040	40	837	135	30	20	-	13	114	60	5 298	-
218	1 685	52	1 424	66	5 810	45	1 824	203	6 551	1 164	68	350	248	-	23 816	1 037	26	-
219	-	-	-	-	497	-	41	-	18	-	-	-	-	-	-	-	-	-
220	-	70	-	8	10 216	-	1 180	462	283	1 077	14	15	15	36	-	47	-	-
221	-	-	-	-	533	-	-	-	17	-	-	-	-	-	-	-	-	-
222	-	31	-	-	1 406	9	647	286	233	142	-	7	15	2	-	-	-	-
223	-	-	-	-	-	-	-	-	-	-	-	-	-	-	-	-	-	-
Se. 5b	2 792	7 761	8 276	4 606	22 019	10 031	9 362	20 609	11 534	41 701	478	9 734	19 779	2 514	30 071	1 937	5 344	10 487

Nummer des VB	Verbrauchs-zucker		Wein, Most		Bier		Spiritus		Andere Nahrungs- und Genußmittel		Kleie und Futtermehl aus Getreide		Ölkuchen		Rauhfutter		Stroh	
	37		38		39		40		41		50		51		52		53	
	V	E	V	E	V	E	V	E	V	E	V	E	V	E	V	E	V	E
201	-	-	-	-	-	-	-	-	-	-	-	-	-	-	-	-	-	-
202	-	-	-	-	-	-	-	-	-	-	-	-	-	-	-	-	-	-
203	-	-	-	-	-	-	-	-	2 202	2 699	-	1 919	-	-	-	-	-	-
204	8 889	-	-	1 215	2 761	-	-	-	4 363	3 483	-	15	-	3 699	-	-	-	-
205	-	-	3 456	707	318	85	-	1	1 412	9 630	-	567	510	7 509	-	113	-	525
206	85	-	3 194	2	173	-	12	-	3 965	2 149	-	-	-	3 549	-	-	-	-
207	-	-	171	-	-	-	-	-	1 438	45	-	-	-	-	-	-	-	-
208	-	-	446	-	-	-	-	-	65	-	-	-	-	-	-	-	-	-
209	-	-	-	-	-	-	-	-	170	-	-	-	-	-	-	-	-	-
210	-	-	-	-	-	-	-	-	44	-	-	-	-	-	-	-	-	-
211	-	-	22 100	260	15	-	15	-	7 198	20	-	-	62	-	15	-	33	-
212	51	1	3 421	253	-	1 181	2	13	4 089	2 334	-	2 356	135	1 558	36	5 291	29	44 572
213	-	-	80 816	308	4	1 601	16	-	12 621	907	15	20	625	395	10	-	26	66
214	-	-	109	1	-	11	-	-	21	-	-	-	-	-	-	-	-	-
215	313	-	175 072	992	550	915	11	-	12 233	528	119	74	1 202	992	69	8	-	-
216	-	-	-	21	-	226	-	-	-	623	-	45	-	770	-	-	-	-
217	6 821	-	471	202	1 566	2 138	409	1	3 911	278	34	14	1 242	245	-	-	5	-
218	498	-	647	112	542	813	1 905	2	7 954	767	289	546	15 797	12 552	165	61	710	18
219	44	-	6	618	-	-	-	-	610	57	-	-	-	-	-	-	-	-
220	21	-	26	8	2 178	-	-	1	348	218	-	170	392	5 870	289	-	1 013	31
221	-	-	-	18	-	-	-	-	33	2	-	-	-	-	41	-	-	-
222	7	-	-	19	-	41	-	-	597	642	1	1 171	-	87	508	794	-	457
223	-	-	-	-	-	-	-	-	-	-	-	-	-	-	-	-	-	-
Se. 5b	16 729	1	289 935	4 736	8 107	7 011	2 370	18	63 274	24 382	458	6 897	19 965	37 226	1 133	6 267	1 816	45 669

1) Versand der einzelnen Verkehrsbezirke des Auslandes nach dem Bundesgebiet = Empfang des Bundesgebietes aus dem Ausland.- 2) Empfang der einzelnen Verkehrsbezirke des Auslandes aus dem Bundesgebiet = Versand des Bundesgebietes nach dem Ausland.

noch: 5. VERKEHR MIT DEM AUSLAND

b) Verkehr der einzelnen Verkehrsbezirke des Auslandes mit dem Bundesgebiet

Nummer des VB	Andere Futtermittel 54		Nicht bes.gen. tierische u. pflanzliche Rohstoffe 60		Eisenerze 70		Schwefelkies 71		Schwefelkiesabbrände 72		Kupfererze 73		Andere Erze 74		Eisenschlacken zur Verhüttung 75		Manganerze 76	
	V	E	V	E	V	E	V	E	V	E	V	E	V	E	V	E	V	E
201	-	-	-	-	-	-	-	-	-	-	-	-	-	-	-	-	-	-
202	-	-	-	-	-	-	-	-	-	-	-	-	-	-	-	-	-	-
203	-	-	5 024	87	-	8 210	-	-	-	-	-	-	1 725	39	-	-	-	-
204	30	2 779	4 551	29 408	11	136 235	46	17 794	-	-	-	-	4 269	382	15	-	-	-
205	1 178	9 456	19 451	12 012	34	285 630	-	1 190	-	1 939	776	1 094	2 548	4 919	72 162	348	-	-
206	151	257	7 251	5 296	-	99	-	-	-	-	-	-	38	79	-	-	-	-
207	54	-	1 711	142	-	51	33	-	-	-	-	-	16	-	-	-	-	-
208	-	-	1 057	-	-	-	-	-	-	-	-	-	-	-	-	-	-	-
209	-	-	537	13	15	-	-	-	-	-	-	-	-	-	-	-	-	-
210	-	-	3	-	-	-	-	-	-	-	-	-	-	-	-	-	-	-
211	95	1	17 804	136	-	162	-	-	-	-	-	-	774	-	-	-	-	20
212	510	2 116	7 197	14 583	47	222	-	5 062	-	-	95	-	496	217	9	11	-	180
213	2 995	865	15 363	7 472	37	1 825	-	30	14 435	-	-	-	4 316	76	20	5	-	100
214	-	-	1	-	1	-	-	-	-	-	-	-	-	38	-	-	-	-
215	4 121	3 959	27 678	12 690	176 243	662	-	-	-	-	-	-	35 488	245	-	214	237	140
216	-	17	1 265	170	545 512	21	-	-	-	-	-	13	-	42	-	-	-	-
217	3 425	163	9 803	3 852	134	956	259	-	1 261	-	190	-	800	364	200	-	-	33
218	11 204	473	69 223	8 988	1 955	1 007	1 258	11	-	1	1 184	82	5 446	242	106	128	1 049	211
219	20	-	493	27	17	-	-	-	-	-	-	-	-	-	-	-	-	-
220	1 160	1 015	16 399	992	109	101	15	-	-	-	-	40	-	49	14	-	-	-
221	-	12	310	6	-	-	-	-	-	-	-	-	-	-	-	-	-	1
222	-	1 370	15 197	1 426	-	15	-	-	-	-	-	8	106	16	370	-	-	165
223	-	-	-	-	-	-	-	-	-	-	-	-	-	-	-	-	-	-
Se. 5b	24 943	22 483	220 318	97 300	724 115	435 196	1 611	24 087	15 696	1 940	2 285	1 197	57 071	6 673	72 882	706	1 286	850

Nummer des VB	Steinkohlen 80		Steinkohlenbriketts 81		Steinkohlenkoks 82		Rohbraunkohlen 83		Braunkohlenbriketts 84		Braunkohlenkoks 85		Torf 86		Rohes Erdol, Stein- und Braunkohlenteer 90	
	V	E	V	E	V	E	V	E	V	E	V	E	V	E	V	E
201	-	-	-	-	-	-	-	-	-	-	-	-	-	-	-	-
202	-	-	-	-	-	-	-	-	-	-	-	-	-	-	-	-
203	640 909	17	182	-	7 019	23	164	-	-	-	81	-	-	-	-	-
204	28 245	-	-	-	55 952	-	902 104	-	-	-	86 251	-	-	-	-	-
205	31	502 032	-	8 682	108	332 447	20	200	80	194 445	-	-	-	800	806	128
206	-	-	-	-	-	12 823	-	-	-	-	-	-	-	-	-	-
207	-	-	-	-	-	-	-	-	-	-	-	-	-	-	-	-
208	-	-	-	-	-	-	-	-	-	-	-	-	-	-	-	-
209	92	-	-	-	-	-	12	-	-	-	-	-	-	-	-	-
210	-	-	-	-	-	16	-	-	-	-	-	-	-	-	-	-
211	2	-	-	-	-	1 463	23	-	-	-	2	-	-	-	8 722	-
212	5 030	245 326	654	16 894	2 449	48 230	-	-	1 957	124 197	93	3 970	-	18 101	-	3 202
213	61	1 097 175	-	34 354	81 499	2 848	979	-	-	98 837	-	-	-	840	860	-
214	-	-	-	-	-	-	-	-	-	-	-	-	-	-	-	30
215	240 502	1 634 653	1 098	5 931	5 220	3 115 781	1 731	-	82	218 744	-	21	-	1 605	184	37
216	469	139 910	-	322	12 754	3 123 634	-	-	101	129 190	-	46	-	404	126	-
217	57 965	468 615	37 582	1 193	47 700	10 387	-	1	1 106	73 596	240	73	-	1 074	111	-
218	40 068	1 755 695	14 837	49 193	7 208	229 981	360	5	135	274 445	50	59	2 147	4 145	1 313	63
219	-	300	-	-	-	61	-	-	-	316	-	-	-	71	-	-
220	98	33 376	-	15 499	-	84 998	-	635	86	-	-	26 635	6 047	-	-	66
221	-	-	-	-	-	1	-	-	-	-	-	-	-	-	-	-
222	-	668	-	-	-	12 402	-	-	-	-	1	20	11	52	68	86
223	-	-	-	-	-	-	-	-	-	-	-	-	-	-	-	-
Se. 5b	1 013 472	5 877 767	54 353	132 068	219 309	6 975 095	905 393	841	3 547	1 113 770	86 718	30 824	8 205	27 092	12 190	3 612

Nummer des VB	Benzin 91		Benzol 92		Gasol, Dieselol 93		Andere Mineralolderivate, Mineralolrückstände 94		Rohe und bearbeitete Natursteine 100		Gewöhnliche Erde, Kies, Sand 101		Kalk und Gips, außer zum Düngen 102		Zement, Mörtel 103	
	V	E	V	E	V	E	V	E	V	E	V	E	V	E	V	E
201	-	-	-	-	-	-	-	-	21	1	-	-	-	195	-	-
202	-	-	-	-	-	-	919	-	-	-	-	-	-	-	-	-
203	-	145	1 899	49	-	-	1 243	19	118	91	49	-	-	-	1 761	17
204	8 003	360	35 362	11	3 731	1	59 200	730	59	83	275	900	-	-	143 388	35
205	134	9 450	737	822	17 531	544	40 743	24 199	7 653	5 731	24 678	14 804	161	1 214	653	8 848
206	-	31	243	1	-	-	6 302	239	598	40	-	-	-	-	316	-
207	23	15	20	-	-	-	5 040	92	172	-	-	-	-	-	-	26
208	-	-	-	-	-	-	14	31	90	-	-	-	-	-	-	155
209	-	2	-	80	-	-	-	-	-	52	-	51	-	-	-	70
210	-	-	-	-	-	-	-	9	-	-	-	-	-	-	-	-
211	66	-	-	95	-	5	-	390	2 186	141	142	10	-	60	-	462
212	26	1 479	87	449	144	427	3 191	30 108	16 694	10 659	145	50 077	35	175	11	10 297
213	10 114	28	874	883	21 181	98	21 699	7 633	23 572	7 666	70	12 845	10	115	-	5 388
214	-	-	-	-	-	-	-	13	56	57	-	-	-	-	-	55
215	19	702	95	4 067	32	16	2 863	15 832	8 509	1 062	2 522	35 219	10	8 965	2 768	2 289
216	-	1	-	2	-	4	829	78	50	6 540	-	15 116	-	265	-	1 632
217	1 742	635	4 382	1 280	3	-	15 655	7 483	3 798	14 502	51 013	6 846	140	2 123	633	2 705
218	11 286	760	1 357	3 442	7 841	67	29 380	6 309	380	32 244	111 267	26 657	1	71 930	329	213 899
219	116	-	57	-	-	-	14	-	150	106	-	2	-	-	19	77
220	86	2 546	71	845	-	1 136	166	11 936	3 512	7 645	136	2 230	4	2 778	141	359
221	-	1	-	-	-	-	-	21	2	175	-	71	-	2	-	35
222	-	291	-	138	19	29	211	2 321	5 947	2 021	55	1 340	-	1 652	14	805
223	-	-	-	-	-	-	-	-	-	-	-	-	-	-	-	-
Se. 5b	31 615	16 446	45 184	12 164	50 482	2 327	187 469	107 443	73 567	88 816	190 352	166 168	361	89 474	150 033	247 152

Nummer des VB	Stein- und Siedesalz 110		Tonerde, Bauxit, Kryolith 111		Andere mineralische Rohstoffe 112		Schwefelsäure 120		Soda, Ätznatron, Pottasche 121		Farbstoffe, Farben und Lacke 122		Nicht bes.gen. chemische Erzeugnisse 123		Düngekalk 130	
	V	E	V	E	V	E	V	E	V	E	V	E	V	E	V	E
201	-	-	-	-	-	-	-	-	-	-	-	-	-	-	-	-
202	-	-	-	-	-	-	-	-	-	-	-	-	-	-	-	-
203	-	-	790	88	5 025	2 554	-	-	-	-	328	25	5 099	3 260	-	66
204	12	-	164	27	91 823	13 119	-	-	713	39	546	1 358	30 572	6 263	32	-
205	1	159	11	52 513	177 885	62 588	22	14 443	-	90	253	5 306	6 400	31 152	232	5 849
206	-	-	-	20	164	3 290	-	-	135	1 802	44	1 414	1 250	5 612	-	-
207	-	-	-	-	100	86	-	-	-	-	16	288	2 943	2 098	-	-
208	-	-	-	-	-	180	-	-	-	-	-	236	68	1 516	21	-
209	-	-	1	-	-	81	-	-	-	-	-	24	-	151	-	-
210	-	-	-	-	-	6	-	-	-	-	-	3	48	73	-	-
211	-	10	100 784	10	3 812	2 586	-	44	-	20	133	1 006	8 809	7 717	-	-
212	12	29	-	1 103	10 825	81 978	11 750	8	147	232	227	4 069	10 114	49 678	284	90
213	30	5	-	12	8 713	113 581	-	31	73	24	1 330	4 996	14 121	98 442	36	92
214	-	-	-	303	-	57	-	-	-	-	-	5	-	87	-	-
215	26	120	12 324	21	19 353	137 813	2 356	-	44	72	1 828	11 021	31 456	71 384	332	18
216	-	2 658	-	-	79	31 833	-	2	-	-	2	157	24	1 620	-	-
217	-	46 274	20	544	4 806	65 274	3 796	1 335	15	163	340	4 643	15 744	69 169	364	396
218	18	916	418	4 545	8 699	71 221	16	270	-	1 726	978	4 333	34 747	82 678	303	661
219	-	-	-	-	72	161	-	-	-	-	17	2	2 643	3 391	-	-
220	-	37 537	-	-	635	12 945	-	115	-	480	27	838	6 618	42 292	58	117
221	-	-	-	-	1	501	-	-	-	-	1	16	796	1 179	-	-
222	21	1 973	-	-	1 380	4 629	-	121	-	20	69	1 235	9 370	11 660	-	122
223	-	-	-	-	-	-	-	-	-	-	-	-	-	-	-	-
Se. 5b	120	89 681	114 512	59 186	333 372	604 483	17 940	16 369	1 127	4 668	6 139	40 975	180 822	489 422	1 662	7 411

noch: 5. VERKEHR MIT DEM AUSLAND

b) Verkehr der einzelnen Verkehrsbezirke des Auslandes mit dem Bundesgebiet

Nummer des VB	Thomasmehl 131		Andere Phosphordüngemittel, 132		Kalidüngemittel, 133		Stickstoffdüngemittel, 134		Mischdünger 135		Andere Düngemittel 136		Pflanzliche Gerbmittel 140		Häute, Felle 141		Leder 142		Wolle 150	
	V	E	V	E	V	E	V	E	V	E	V	E	V	E	V	E	V	E	V	E
201	-	-	-	-	-	-	-	-	-	-	-	-	-	-	1	-	-	-	-	-
202	-	-	-	-	-	-	-	-	-	-	-	-	-	-	-	-	-	-	-	-
203	-	-	-	-	-	-	-	-	-	-	51	5	-	-	13	-	98	-	-	1
204	-	-	-	6	-	-	-	20 971	-	-	67	502	-	-	83	6 139	48	72	472	12 457
205	-	13 330	-	10 498	-	37 169	228 160	3 584	-	264	121	152	4 394	19	1 695	3 257	57	151	71	3 188
206	-	-	-	10	-	-	18	-	-	-	49	-	539	17	40	1 151	40	-	95	1 570
207	-	-	-	-	-	-	-	-	-	-	-	-	-	-	25	331	6	-	84	11
208	-	-	-	-	-	-	-	77	-	-	-	-	-	-	45	-	-	-	72	-
209	-	-	-	-	-	-	-	-	-	-	-	-	-	-	63	-	-	-	-	-
210	-	-	-	-	-	-	-	-	-	-	-	-	-	-	-	-	-	-	-	-
211	-	21 345	-	-	-	31 634	-	27 844	-	-	19	-	264	-	186	-	51	21	22	224
212	69	6	-	80	-	29 092	-	22	-	50	44	693	67	198	1 064	648	194	259	288	1 146
213	30	-	-	8	-	30 383	-	130	-	1 128	69	8 680	154	16	3 722	552	48	38	238	350
214	-	-	-	-	-	-	-	-	-	-	-	-	-	-	-	-	-	-	-	-
215	-	12	62	-	-	86	-	566	-	15	228	705	104	18	879	184	778	192	2 424	311
216	133 202	40	-	-	-	1 523	-	1	-	-	-	2	1 161	-	3	8	39	2	-	-
217	15 852	2	4 081	9	-	4 390	87	1 477	155	-	73	768	78	7	503	239	154	84	1 521	1 253
218	5	19 331	217	50	16	11 995	25	7 120	114	2 807	338	253	16	-	2 226	222	242	407	1 169	573
219	-	-	-	-	-	-	-	-	-	-	-	-	-	-	-	-	-	-	87	-
220	-	5 301	-	5 271	-	21 724	24	102 731	-	1 577	101	4 195	-	-	345	1 199	32	262	65	119
221	-	-	-	-	-	-	-	-	-	-	10	-	-	-	-	-	-	8	-	15
222	9	15	-	5	-	75	-	600	-	-	-	18	-	-	59	215	35	113	11	12
223	-	-	-	-	-	-	-	-	-	-	-	-	-	-	-	-	-	-	-	-
Se. 5b	149 167	59 382	4 360	15 937	16	168 071	228 314	165 123	269	5 841	1 170	15 973	6 777	275	10 952	14 145	1 822	1 609	6 619	21 230

Nummer des VB	Baumwolle 151		Andere Spinnstoffe 152		Garne 153		Lumpen 154		Stammholz über 1,5 m lang, Baustangen 160		Faserholz, Papierholz 161		Grubenholz 162		Anderes unbearbeitetes Holz, Holzabfälle 163	
	V	E	V	E	V	E	V	E	V	E	V	E	V	E	V	E
201	-	-	-	-	-	-	-	-	-	-	-	-	-	-	-	-
202	-	12	-	-	-	-	-	-	7 928	-	7 309	-	-	-	-	-
203	10	-	493	1 663	16	245	1 471	-	1 017	-	178 476	24	106	-	10 495	-
204	49	5 697	419	5 980	7	376	62	373	16 204	565	78 424	-	27	-	192	-
205	208	15 062	13 251	3 590	4 354	1 201	944	296	15 765	4 359	17 995	-	50 193	107	13 627	88
206	25	4 423	105	4 680	7	326	100	85	-	194	-	82	21	991	-	-
207	17	93	165	127	-	369	20	-	50	-	15	-	-	-	-	-
208	6	-	145	991	-	-	-	-	-	-	-	-	-	-	-	-
209	-	-	-	14	20	-	-	-	-	56	-	-	-	-	-	-
210	-	-	-	-	-	-	-	-	-	-	-	-	-	-	-	-
211	112	86	2 974	7 454	15	1 016	72	133	73	-	177 878	-	119	16	48	-
212	2 637	10 053	668	2 325	2 338	650	1 190	954	1 415	3 777	40	112 778	-	-	324	1 761
213	16 742	1 809	3 750	1 235	1 464	1 184	4 313	9 491	375	23 797	-	9	19	121	95	1 837
214	-	-	-	-	-	-	-	-	-	-	-	-	-	-	6	-
215	298	1 426	1 258	1 453	1 407	323	2 280	3 129	27 251	1 648	63 436	94	2 499	57	16 301	200
216	18	-	-	-	-	14	-	-	599	302	1 327	-	3 760	134	1 578	53
217	2 613	564	8 045	3 922	823	443	688	589	6 466	23	443	16	1 788	-	11 527	177
218	9 602	5 685	12 549	4 958	1 875	1 097	4 992	5 722	14 483	6 337	2 282	101	23 743	4 538	4 360	4 274
219	-	5	-	7	1	1	6	-	-	-	-	-	11	-	-	-
220	1	121	205	803	61	290	27	1	2 672	1 350	69	2	5 634	-	7 505	97
221	-	-	21	-	-	5	-	-	-	-	-	1	-	-	-	-
222	10	89	1 815	203	19	117	648	26	9 252	-	16 666	-	1 157	-	10 860	35
223	-	-	-	-	-	-	-	-	-	-	-	-	-	-	-	-
Se. 5b	32 348	45 125	45 863	39 405	12 407	7 657	16 813	20 799	103 550	42 408	544 360	113 107	89 077	5 964	76 918	8 522

Nummer des VB	Hölzerne Schwellen 164		Schnittholz, Faßholz, Werkstücke 165		Holzwaren 166		Zellstoff, Holzschliff, Strohstoff 170		Papier, Pappe 171		Betonwaren 180		Künstliche Steine, Platten, Röhren 181		Andere Steingut-, Ton-, Porzellanwaren 182	
	V	E	V	E	V	E	V	E	V	E	V	E	V	E	V	E
201	-	-	-	-	-	-	-	-	-	-	-	-	-	77	-	-
202	-	-	3 698	-	-	-	-	-	-	-	-	-	-	-	-	-
203	-	-	21 477	-	44	48	-	-	246	1	-	-	931	621	128	598
204	60	-	28 996	137	4 304	134	8 183	36	14 305	864	8 078	-	44 177	355	7 205	12
205	166	3 713	325 385	1 080	1 728	445	57 682	14 100	71 130	1 651	2 359	179	67 857	22 975	133	3 624
206	-	-	123	391	90	402	7	7	35	378	-	-	299	338	540	53
207	-	-	27 273	-	2	-	13	-	-	-	-	-	-	144	7	-
208	-	-	11	-	-	6	-	785	-	20	-	-	50	211	-	-
209	-	-	-	1	5	31	-	-	-	4	-	-	-	639	-	1 247
210	-	-	65	-	-	1	-	-	-	-	-	-	-	27	-	33
211	-	-	32 267	17	1 385	31	1 652	68	149	41	16	-	374	3 154	-	89
212	100	428	953	9 273	393	1 509	159	16 528	566	2 275	181	358	677	29 569	98	4 680
213	-	8	433	1 077	423	578	32	18 430	66	1 275	176	337	676	36 791	212	13 983
214	-	-	-	-	-	-	-	-	-	42	-	1	-	546	2	43
215	36 534	43	14 989	16 883	404	1 717	464	3 279	5 689	4 309	50	428	2 656	45 662	302	4 856
216	1 548	95	157	401	35	267	-	1	-	71	-	242	22	23 000	39	610
217	15	22	1 991	963	583	1 028	201	454	1 352	2 181	170	176	3 913	31 766	80	4 344
218	813	1 774	5 126	6 405	668	4 151	4 300	242	7 820	3 204	1 540	372	442	23 327	216	5 969
219	-	-	8	2 347	38	136	-	-	61	11	84	-	961	1 055	23	88
220	27	-	3 954	1 393	373	292	47	35	159	304	2	52	5 941	8 922	66	1 232
221	-	-	7	415	40	35	-	-	10	-	-	7	-	1 801	1	129
222	30	10	82 213	4 223	1 110	502	511	-	1 342	176	7	188	756	10 090	9	2 296
223	-	-	-	-	-	-	-	-	-	-	-	-	-	-	-	-
Se. 5b	39 293	6 093	549 126	45 006	11 625	11 313	73 251	53 965	102 930	16 807	12 663	2 340	129 732	241 090	9 061	43 886

Nummer des VB	Glas, Glaswaren 183		Roheisen, Eisenlegierungen 190		Halbzeug aus Stahl 191		Alteisen und Abfälle von Eisen und Stahl 192		Eisenbahnoberbauzeug aus Eisen und Stahl 193		Stab- und Formeisen und -stahl 194		Bleche und Platten aus Eisen und Stahl 195		Röhren und Rohre aus Eisen und Stahl 196	
	V	E	V	E	V	E	V	E	V	E	V	E	V	E	V	E
201	-	-	-	-	-	-	-	-	-	-	-	-	-	-	-	-
202	-	-	-	-	-	-	-	-	-	-	-	-	-	20	-	-
203	397	44	7 362	399	37 946	-	27	52	-	-	538	380	307	596	-	47
204	44 436	13	3 141	9 284	78 094	-	3 911	27	3 819	28	33 693	21 647	6 598	51 945	6 805	3 918
205	5 855	3 715	41 716	21 928	5 017	958	1 233	1 767	2 203	4 605	29 046	18 118	19 176	8 363	1 213	17 053
206	467	-	948	2 523	288	-	-	14	-	30	5 420	845	2 281	2 456	1 310	2 531
207	1 074	-	21	-	-	306	-	17	-	63	9	2 178	-	-	16	584
208	-	52	-	-	-	-	-	35	-	-	-	5 777	-	2 897	-	147
209	-	317	-	50	-	-	-	15	-	11	-	7	-	24	17	316
210	-	333	-	-	-	-	-	-	-	-	-	-	-	18	-	77
211	143	81	71	718	-	-	561	34	-	149	4	3 091	52	6 597	27	3 446
212	77	9 307	546	22 264	14	2 200	1 280	7 504	7	16 102	477	52 987	261	37 094	377	19 372
213	529	12 272	485	14 668	6	7 520	383	435 977	-	4 999	1 108	26 022	2 094	22 620	236	7 443
214	-	54	-	19	-	-	-	-	-	-	-	32	-	30	-	167
215	1 448	3 000	7 270	4 459	18 235	7 813	5 545	44 407	183	108	57 245	28 135	71 743	16 513	873	1 697
216	-	170	790	8 675	35 372	-	565	10 270	1 137	96	242 240	218	47 089	91	12	1 162
217	6 117	13 817	1 334	12 734	4 968	7 318	1 671	31 802	70	7 795	18 289	21 421	11 041	10 655	92	11 110
218	4 616	35 127	3 984	7 494	567	3 178	19 157	4 216	287	31 168	2 904	67 432	28 949	25 481	1 246	41 780
219	118	597	-	11	32	11	114	20	-	2	11	259	257	160	-	60
220	122	1 896	22	589	2	10	837	34	-	251	21	1 658	47	1 221	187	5 092
221	-	164	16	20	-	-	-	1	-	3	-	43	-	8	-	530
222	67	1 492	382	399	15	24	1 248	103	17	29	6 732	836	102	905	2 631	6 873
223	-	-	-	-	-	-	-	-	-	-	-	-	-	-	-	-
Se. 5b	65 466	82 451	68 088	106 234	180 556	29 338	36 532	536 295	7 723	65 439	397 737	251 086	189 997	187 694	15 042	123 405

noch: 5. VERKEHR MIT DEM AUSLAND

b) Verkehr der einzelnen Verkehrsbezirke des Auslandes mit dem Bundesgebiet

Nummer des VB	Eisen- und Stahldraht		Andere Gießerei- u. Walzwerkserzeugnisse		Maschinen, Apparate		Bauwerksteile aus Eisen und Stahl		Andere Eisen- und Stahlwaren		Blöcke aus Stahl		Rohkupfer, Kupferlegierungen		Rohzink, Zinklegierungen		Rohblei, Bleilegierungen	
	197		198		199		200		201		202		210		211		212	
	V	E	V	E	V	E	V	E	V	E	V	E	V	E	V	E	V	E
201	-	-	-	-	-	-	-	-	-	-	-	-	-	-	-	-	-	-
202	-	-	-	14	-	66	-	-	-	-	-	-	-	-	-	-	-	-
203	-	20	15	36	60	1 376	-	13	3 154	658	10 268	-	-	-	-	-	79	-
204	8 251	782	481	125	11 441	1 857	32	780	17 077	635	356	1 084	-	45	311	1 283	19	2 012
205	8 353	1 161	3 889	15 701	9 350	32 895	2 022	3 625	26 409	16 505	269	172	1 332	9 374	289	1 906	330	1 806
206	1 309	88	356	11	1 837	641	-	38	2 090	685	-	1 780	10	15	-	168	-	629
207	-	436	-	71	31	454	-	-	10	552	-	-	-	-	-	-	-	-
208	-	48	-	-	-	192	-	-	-	367	-	-	-	-	-	-	-	-
209	-	2	-	72	93	2 795	15	113	5	645	-	-	-	48	-	-	-	-
210	-	12	-	-	34	201	-	-	13	113	-	-	-	-	-	-	-	-
211	-	681	39	438	108	5 380	3	499	556	3 044	-	13	19	106	-	-	420	-
212	45	6 082	1 867	13 528	25 267	31 657	167	6 108	4 104	23 001	10	1 210	96	235	182	243	86	23
213	-	4 230	479	8 900	4 391	41 711	24	6 553	4 145	18 366	-	1 096	14	49	2 718	540	-	2 040
214	-	-	31	63	1	2 941	-	316	31	241	-	-	-	3	-	-	-	-
215	11 875	2 946	1 934	2 514	5 580	53 116	295	1 942	5 187	11 756	140	96	410	542	-	111	16	315
216	38 497	313	917	605	455	4 902	10	531	336	4 412	54	-	-	12	-	-	-	-
217	761	9 066	1 407	3 107	8 309	36 475	716	6 418	4 427	31 271	59	233	1 933	68	894	4 416	1 413	1 995
218	62	7 401	1 097	14 148	12 993	56 604	221	7 224	4 605	61 385	76	426	2 658	1 219	915	946	536	2 461
219	-	44	-	428	2 205	3 766	83	79	121	1 205	-	-	1	-	-	-	18	-
220	37	1 997	3	119	7 679	9 005	79	887	1 350	15 895	1	101	3	45	-	3	-	1
221	-	1	-	28	374	3 796	8	275	362	1 007	-	-	25	-	-	-	-	-
222	1 419	74	22	1 799	3 230	19 347	136	4 417	1 615	15 065	-	20	43	28	-	-	-	-
223	-	-	-	-	-	-	-	-	-	-	-	-	-	-	-	-	-	-
Se. 5b	70 609	35 384	12 537	61 707	93 438	309 177	3 811	39 818	75 597	206 808	11 233	6 231	6 544	11 789	5 309	9 616	2 917	11 282

Nummer des VB	Rohe Leichtmetalle, auch Legierungen		Andere rohe NE-Metalle,		Altmetalle und Abfälle von NE-Metallen		NE-Metallhalbzeug		NE-Metallwaren		Fahrzeuge aller Art		Nicht bes.gen. Industrieerzeugnisse	
	213		214		215		216		217		220		230	
	V	E	V	E	V	E	V	E	V	E	V	E	V	E
201	-	-	-	-	-	-	-	-	-	-	-	-	10	-
202	-	-	-	-	-	-	-	-	-	-	-	-	-	-
203	295	-	-	-	3 751	-	-	2	426	18	3	173	591	955
204	1 501	114	355	248	3 845	795	1 333	1 239	71	48	13 092	170	26 517	904
205	4 018	261	52	1 911	734	1 454	5 475	1 083	2 212	512	15 111	29 411	25 469	15 088
206	197	15	21	186	181	-	227	301	-	73	295	46	3 948	627
207	20	-	-	-	-	-	-	69	5	22	-	27	93	284
208	-	-	-	-	-	10	-	106	-	36	3	48	128	72
209	-	-	1	18	-	-	-	27	1	118	52	5 299	54	1 026
210	-	-	-	-	7	-	-	-	-	9	10	1 584	-	331
211	-	151	160	4	822	-	28	79	27	592	165	1 367	2 034	1 654
212	717	570	9	135	1 177	251	334	2 153	158	798	1 448	32 124	9 048	21 812
213	2 411	522	677	209	92	88	77	1 009	55	771	11 652	11 632	11 047	15 728
214	-	-	-	-	-	-	-	-	8	5	8	4 807	24	178
215	782	165	237	18	932	214	86	2 801	302	643	5 636	27 377	5 136	9 468
216	-	-	-	1	-	-	1	59	1	892	39	2 941	211	2 637
217	142	204	644	57	961	114	952	1 491	304	2 314	2 411	46 821	5 547	16 134
218	629	511	1 081	265	10 884	156	302	6 580	515	9 841	4 428	51 672	16 648	23 303
219	11	-	-	-	6	-	-	19	18	32	184	1 493	1 314	1 445
220	28	135	101	53	197	35	56	444	54	415	441	15 147	1 001	4 913
221	10	-	24	1	26	-	-	5	3	3	9	2 017	311	1 829
222	10	7	1	6	442	4	1 022	464	55	578	229	6 625	18 968	11 441
223	-	-	-	-	-	-	-	-	-	-	-	-	-	-
Se. 5b	10 771	2 655	3 363	3 112	24 057	3 121	9 893	17 931	4 215	17 720	55 216	240 781	128 099	129 829

Nummer des VB	Sammelgut ohne nähere Bezeichnung		Umzugsgut, gebrauchte Verpackungen, Baugerätschaften		Lebende Tiere: Pferde, Esel		Rindvieh, außer Kälbern		Kälber		Schafe, Ziegen		Schweine, außer Ferkeln		Ferkel		Geflügel	
	231		240		250		251		252		253		254		255		256	
	V	E	V	E	V	E	V	E	V	E	V	E	V	E	V	E	V	E
201	-	-	-	-	-	-	-	-	-	-	-	-	-	-	-	-	-	-
202	-	-	-	-	-	-	-	-	-	-	-	-	-	-	-	-	-	-
203	45	32	253	193	25	33	-	-	-	-	-	-	-	-	-	-	-	-
204	21 035	983	1 669	1 454	-	65	-	-	-	-	-	-	-	-	-	-	-	-
205	26 410	50 505	6 861	5 795	85	63	5 470	26	41	-	-	-	-	11	-	-	1 650	-
206	5 194	53	263	104	-	-	16 091	-	-	-	-	-	40 717	-	-	-	-	-
207	-	1 556	36	102	12	-	17 606	-	-	-	-	-	216	-	-	-	-	-
208	41	914	20	30	-	-	27	-	-	-	-	-	-	-	-	-	-	-
209	10	329	74	330	-	-	-	21	-	-	-	56	-	-	-	-	-	-
210	2	23	26	60	-	-	-	-	-	-	-	-	-	-	-	-	-	-
211	95	123	567	265	30	1	16 964	50	-	-	-	-	31 560	-	-	-	62 613	-
212	26 244	49 151	7 804	2 308	208	3 173	23 846	1 220	-	-	-	11 537	3 327	-	-	-	-	-
213	454	5 246	2 637	2 585	80	5 564	187	240	-	-	-	-	94	-	-	-	1 316	-
214	4	1 634	10	121	-	85	-	42	-	-	-	-	-	-	-	-	-	-
215	2 916	12 052	4 092	4 936	43	9 137	1 411	601	-	-	-	268	1 219	-	-	-	-	-
216	-	2 492	956	325	-	-	-	34	-	-	-	-	11 654	-	-	-	-	-
217	4 694	32 505	11 204	2 876	89	3 260	726	-	-	-	-	403	7 469	-	-	-	-	-
218	2 483	16 109	10 208	13 423	144	163	4 180	64	65	-	-	-	293	-	-	-	13 243	-
219	3 095	1 767	356	137	2	84	-	-	-	-	-	-	-	-	-	-	-	-
220	34	6 892	3 351	2 263	1 318	39	4 468	2	-	-	-	-	-	-	-	-	-	-
221	186	4 779	195	62	12	-	-	-	-	-	-	-	-	-	-	-	-	-
222	1 389	18 734	2 169	880	117	91	7	1	-	-	-	-	-	-	-	-	-	-
223	-	-	-	-	-	-	-	-	-	-	-	-	-	-	-	-	-	-
Se. 5b	94 331	205 879	52 751	38 249	2 165	21 758	90 983	2 301	106	-	-	12 264	96 549	11	-	-	78 822	-

5. Der Güterverkehr auf den Eisenbahnen nach Bundesländern[1])

a) Versand und Empfang der Bundesländer nach Bereichen

Land	Versand				Empfang			
	nach eigenem Gebiet	nach anderen Bundesländern	über die Grenzen des Bundesgebietes	zusammen	aus eigenem Gebiet	aus anderen Bundeslandern	über die Grenzen des Bundesgebietes	zusammen
Schleswig-Holstein	1 338 776	1 847 652	333 970	3 520 398	1 338 776	5 594 218	747 236	7 680 230
Hamburg	854 778	4 163 355	1 447 488	6 465 621	854 778	4 817 530	1 827 588	7 499 896
Niedersachsen	19 693 483	17 681 572	1 011 205	38 386 260	19 693 483	14 671 772	1 381 151	35 746 406
Bremen	534 715	3 185 316	328 151	4 048 182	534 715	4 874 318	407 191	5 816 224
Nordrhein-Westfalen	101 150 486	44 674 947	19 463 339	165 288 772	101 150 486	21 801 318	3 220 755	126 172 559
Hessen	5 155 243	6 360 602	558 648	12 074 493	5 155 243	8 834 670	976 785	14 966 698
Rheinland-Pfalz	4 106 895	7 362 774	1 359 550	12 829 219	4 106 895	7 630 408	1 995 221	13 732 524
Baden-Württemberg	11 508 616	4 393 679	900 278	16 802 573	11 508 616	10 262 950	3 413 648	25 185 214
Bayern	14 213 425	4 881 949	1 529 941	20 625 315	14 213 425	16 064 662	6 483 093	36 761 180
Insgesamt	158 556 417	94 551 846	26 932 570	280 040 833	158 556 417	94 551 846	20 452 668	273 560 931

b) Binnen- und Wechselverkehr der Bundesländer

von \ nach	Schleswig-Holstein	Hamburg	Niedersachsen	Bremen	Nordrhein-Westfalen	Hessen	Rheinland-Pfalz	Baden-Württemberg	Bayern	zusammen
Schleswig-Holstein	1 338 776	294 779	464 519	30 373	599 548	81 816	40 625	135 785	200 207	3 186 428
Hamburg	566 071	854 778	1 026 586	86 513	680 240	218 419	76 925	380 304	1 128 297	5 018 133
Niedersachsen	1 353 804	1 014 427	19 693 483	972 243	11 559 302	798 676	395 097	464 313	1 123 710	37 375 055
Bremen	25 547	47 960	810 635	534 715	1 072 546	247 520	161 034	199 148	620 926	3 720 031
Nordrhein-Westfalen	3 137 089	2 753 960	10 595 711	3 136 407	101 150 486	5 601 096	4 641 540	5 239 256	9 569 888	145 825 433
Hessen	260 352	216 497	764 453	274 391	1 870 850	5 155 243	1 072 474	744 081	1 157 504	11 515 845
Rheinland-Pfalz	121 584	88 099	500 568	85 771	3 358 508	860 706	4 106 895	1 547 471	800 067	11 469 669
Baden-Württemberg	55 287	169 256	138 344	90 538	1 300 039	359 388	816 764	11 508 616	1 464 063	15 902 295
Bayern	74 484	232 552	370 956	198 082	1 360 285	667 049	425 949	1 552 592	14 213 425	19 095 374
Insgesamt	6 932 994	5 672 308	34 365 255	5 409 033	122 951 804	13 989 913	11 737 303	21 771 566	30 278 087	253 108 263

c) Versand und Empfang der Bundesländer im grenzüberschreitenden Verkehr nach Richtungen

Land	Versand					Empfang				
	nach Berlin (West)	nach dem Sowjetsektor v.Berlin u.d. sowjetischen Bes.-Zone	nach dem Saarland	nach dem Ausland	zusammen	aus Berlin (West)	aus dem Sowjetsektor v.Berlin u.d. sowjetischen Bes.-Zone	aus dem Saarland	aus dem Ausland	zusammen
Schleswig-Holstein	37 532	19 466	3 884	273 088	333 970	6 110	577 490	2 309	161 327	747 236
Hamburg	54 888	571 268	1 825	819 507	1 447 488	15 659	857 436	5 154	949 339	1 827 588
Niedersachsen	187 752	134 649	17 483	671 321	1 011 205	41 797	749 866	2 196	587 292	1 381 151
Bremen	22 913	22 108	869	282 261	328 151	15 255	74 638	4 708	312 590	407 191
Nordrhein-Westfalen	1 771 703	370 632	932 876	16 388 128	19 463 339	30 088	155 764	57 189	2 977 714	3 220 755
Hessen	18 445	11 288	51 289	477 626	558 648	7 298	231 477	213 328	524 682	976 785
Rheinland-Pfalz	29 040	20 050	351 080	959 380	1 359 550	7 949	16 816	1 117 723	852 733	1 995 221
Baden-Württemberg	26 862	16 385	90 072	766 959	900 278	7 152	55 311	1 802 230	1 548 955	3 413 648
Bayern	217 336	15 951	29 730	1 266 924	1 529 941	9 009	1 449 892	888 800	4 135 392	6 483 093
Insgesamt	2 366 471	1 181 797	1 479 108	21 905 194	26 932 570	140 317	4 168 690	4 093 637	12 050 024	20 452 668

1) Nur Wagenladungsverkehr.

6. Stückgutversand der einzelnen Verkehrsbezirke nach Verkehrsarten

Verkehrsbezirk		Stückgutversand insgesamt	darunter im öffentlichen Verkehr
Nummer	Bezeichnung		
1	Lübeck	15 532	14 492
2	Schleswig-holsteinisches Ostseegebiet (ohne 1)	52 034	48 788
3	Schleswig-holsteinisches Nordseegebiet	85 174	83 255
4	Niedersachsen längs der Unterelbe	20 583	19 813
5	Hamburg	121 821	115 562
6	Südostteil von Schleswig-Holstein	13 186	12 348
7	Niedersachsen längs der Oberelbe	19 383	18 444
8	Unterwesergebiet (ohne 9)		
	Teil in Niedersachsen	5 854	5 629
	Teil in Bremen	50 304	29 816
9	Bremen (kreisfreie Stadt)	67 691	64 180
10	Mittleres Wesergebiet in Niedersachsen	51 254	49 161
11	Oberes Wesergebiet in Niedersachsen und Südharz	119 734	115 400
12	Ostwestfalen - Lippe	182 456	175 162
13	Kurhessen - Waldeck	108 310	95 949
14	Gebiet um Braunschweig	54 838	49 880
15	Mittellandkanalgebiet um Hannover und Hildesheim (ohne 16)	60 784	58 270
16	Hannover	97 842	89 890
17	Gebiet um Osnabrück	51 810	47 324
18	Emden	3 112	2 819
19	Oldenburg und Ostfriesland rechts der Ems	49 608	46 167
20	Emsland und Ostfriesland links der Ems (ohne 18)	18 119	17 080
21	Münsterland	88 590	85 626
22	Südostwestfalen	111 668	106 185
23	Gebiet um Hagen	229 764	215 385
24/26	Ruhrgebiet (ohne 27 und 28)	149 332	136 123
27	Dortmund	45 250	43 766
28	Essen	51 410	49 555
29	Niederrheingebiet unterhalb des Ruhrgebietes	19 956	19 081
30	Duisburg	39 033	36 181
31	Rheinhäfen des Ruhrgebietes (ohne 30)	7 325	7 113
32	Gebiet um Krefeld, M.-Gladbach und Neuß	79 574	75 655
33	Gebiet um Düsseldorf	161 032	156 149
34	Köln	118 205	112 530
35	Bergisches Land	186 398	174 566
36	Rheinisches Braunkohlenrevier	23 650	23 092
37	Gebiet um Aachen	58 270	55 477
38	Siegkreis, Neuwieder Becken und Eifel		
	Teil in Nordrhein-Westfalen	59 486	58 064
	Teil in Rheinland-Pfalz	42 806	39 942
39/40	Moselgebiet	76 185	68 620
41	Siegerland, Lahn- und Dillgebiet		
	Teil in Nordrhein-Westfalen	98 668	94 914
	Teil in Rheinland-Pfalz	39 605	37 708
	Teil in Hessen	50 903	46 755
42	Rheingau und Rheinhessen		
	Teil in Rheinland-Pfalz	51 487	46 417
	Teil in Hessen	34 351	30 719
43	Südhessen (Starkenburg)	60 220	54 981
44	Ludwigshafen	22 457	21 368
45	Mannheim (Wirtschaftsgebiet)	74 579	71 722
46	Rheinpfalz	81 539	70 629
47	Gebiet um Karlsruhe und Bruchsal	64 298	57 527
48/50	Mittel- und Südbaden	157 877	142 893
51	Südwürttemberg und Hohenzollern	134 542	129 863
52	Württemberg (ohne 51 und 53)	294 177	279 908
53	Stuttgart	122 262	117 263
54	Nordbaden (ohne 45 und 47)	59 299	56 667
55	Untermaingebiet in Hessen (ohne 56)	53 064	49 662
56	Frankfurt (Wirtschaftsgebiet)	139 561	128 877
57	Mittelhessen	70 797	65 568
58/60	Unterfranken	102 101	92 338
61	Ober- und Mittelfranken (ohne 62)	207 661	196 131
62	Nürnberg und Fürth	108 019	98 917
63	Oberpfalz und Niederbayern	136 942	127 400
64	Oberbayern (ohne 65)	95 110	86 912
65	München	121 039	109 350
66	Schwaben und Lindau	138 842	130 929
	Zusammen	5 316 763	4 967 957

II. Einzelübersichten über die Güterbewegung auf den Eisenbahnen im Jahre 1956

Versand und Empfang der einzelnen Verkehrsbezirke des Bundesgebietes nach Gütergattungen und Ein- und Ausladebezirken

Nachweis der Verkehrsbezirke

Verkehrsbezirk Nr.	Bezeichnung	Seite
1	Lübeck	44
2	Schlesw.-holst.Ostseegebiet (ohne 1)	53
3	Schlesw.-holst.Nordseegebiet	62
4	Niedersachsen längs der Unterelbe	71
5	Hamburg	80
6	Südostteil von Schleswig-Holstein	89
7	Niedersachsen längs der Oberelbe	98
8	Unterwesergebiet (ohne 9)	
	Teil in Niedersachsen	107
	Teil in Bremen	116
9	Bremen (kreisfreie Stadt)	125
10	Mittleres Wesergebiet in Niedersachsen	134
11	Oberes Wesergebiet in Niedersachsen und Südharz	143
12	Ostwestfalen-Lippe	152
13	Kurhessen-Waldeck	161
14	Gebiet um Braunschweig	170
15	Mittellandkanalgebiet um Hannover und Hildesheim (ohne 16)	179
16	Hannover	188
17	Gebiet um Osnabrück	197
18	Emden	206
19	Oldenburg und Ostfriesland rechts der Ems	215
20	Emsland und Ostfriesland links der Ems (ohne 18)	224
21	Münsterland	233
22	Südostwestfalen	242
23	Gebiet um Hagen	251
24/26	Ruhrgebiet (ohne 27 und 28)	260
27	Dortmund	269
28	Essen	278
29	Niederrheingebiet unterhalb des Ruhrgebietes	287
30	Duisburg	296
31	Rheinhäfen des Ruhrgebietes (ohne 30)	305
32	Gebiet um Krefeld, M.-Gladbach und Neuß	314
33	Gebiet um Düsseldorf	323
34	Köln	332
35	Bergisches Land	341
36	Rheinisches Braunkohlenrevier	350
37	Gebiet um Aachen	359
38	Siegkreis, Neuwieder Becken und Eifel	
	Teil in Nordrhein-Westfalen	368
	Teil in Rheinland-Pfalz	377
39/40	Moselgebiet	386
41	Siegerland, Lahn- und Dillgebiet	
	Teil in Nordrhein-Westfalen	395
	Teil in Rheinland-Pfalz	404
	Teil in Hessen	413
42	Rheingau und Rheinhessen	
	Teil in Rheinland-Pfalz	422
	Teil in Hessen	431
43	Südhessen (Starkenburg)	440
44	Ludwigshafen	449
45	Mannheim (Wirtschaftsgebiet)	458
46	Rheinpfalz	467
47	Gebiet um Karlsruhe und Bruchsal	476
48/50	Mittel- und Südbaden	485
51	Südwürttemberg und Hohenzollern	494
52	Württemberg (ohne 51 und 53)	503
53	Stuttgart	512
54	Nordbaden (ohne 45 und 47)	521
55	Untermaingebiet in Hessen (ohne 56)	530
56	Frankfurt (Wirtschaftsgebiet)	539
57	Mittelhessen	548
58/60	Unterfranken	557
61	Ober- und Mittelfranken (ohne 62)	566
62	Nürnberg und Fürth	575
63	Oberpfalz und Niederbayern	584
64	Oberbayern (ohne 65)	593
65	München	602
66	Schwaben und Lindau	611

Nr. des V.-B	Beförderte Güter insgesamt	Fische,	Fleisch, auch Zubereitungen	Milch und Rahm	Eier	Weizen	Roggen	Gerste	Hafer	Mais	Reis	Hülsenfrüchte	Gemüse	Obst, Südfrüchte	Kartoffeln	Zuckerrüben	Ölsaaten, Ölfrüchte	Kaffee	Rohtabak	Milcherzeugnisse	Speisefette, außer Butter	Andere tierische und pflanzliche Fette und Öle
		1	2	3	4	10	11	12	13	14	15	16	20	21	22	23	24	25	26	30	31	32
												Versand										
2	34 083	15	50	-	-	-	30	-	-	-	-	-	-	20	51	2 559	-	-	-	-	-	-
3	12 852	-	-	-	-	10	-	-	-	-	-	-	-	-	14	12	-	-	-	-	-	-
4	2 470	-	-	-	-	-	-	-	-	-	-	-	-	-	-	-	-	-	-	-	-	-
5	48 606	4	37	-	-	-	-	-	-	-	-	-	-	14	192	-	-	-	-	-	-	-
6	14 138	-	-	-	-	-	-	-	-	-	-	-	-	-	16	-	-	-	-	-	-	-
7	19 812	-	-	-	-	-	-	-	-	-	-	10	-	-	5	1 637	-	-	-	-	-	-
8	1 253	2	-	-	-	-	-	-	-	-	-	-	-	-	6	-	-	-	-	-	-	-
9	8 040	-	-	-	-	-	-	-	-	-	-	-	10	22	-	-	-	-	-	-	-	-
10	3 038	-	-	-	-	-	-	-	-	-	-	-	-	-	39	-	23	-	-	-	-	-
11	28 428	-	-	-	-	16	-	-	-	-	-	-	5	22	13	2 684	-	-	-	-	-	-
12	11 651	2	9	-	-	-	-	-	-	-	-	-	39	100	294	-	-	-	-	-	-	-
13	2 501	-	-	-	-	-	-	-	-	-	-	-	-	-	24	-	-	-	-	-	-	-
14	60 451	-	183	-	-	-	-	-	-	-	-	-	192	2	46	6 587	-	-	-	-	-	-
15	6 542	-	-	-	-	-	-	-	-	-	-	5	-	-	-	124	-	-	-	-	-	-
16	5 419	8	16	-	-	-	-	-	-	-	-	-	-	15	-	-	-	-	-	-	-	-
17	34 319	-	14	-	-	-	-	-	-	-	-	-	-	10	16	-	-	-	-	-	-	-
18	92	-	-	-	-	-	-	-	-	-	-	-	-	-	-	-	-	-	-	-	-	-
19	3 770	-	679	-	-	8	-	-	-	-	-	5	-	-	133	-	-	-	-	-	-	-
20	2 486	-	369	-	-	-	-	-	-	-	-	-	-	-	170	-	-	-	-	-	-	-
21	3 337	-	81	-	-	15	-	-	-	-	-	-	-	6	80	-	-	-	-	-	-	6
22	2 410	-	48	-	-	15	-	-	-	-	-	-	-	-	64	-	-	-	-	-	-	-
23	6 352	-	434	-	-	-	-	-	-	-	-	-	-	-	40	-	-	-	-	-	-	-
24	189 603	-	2 372	-	-	-	-	-	-	-	-	-	23	27	48	-	-	-	-	-	-	-
27	50 999	-	880	-	-	-	-	-	-	-	-	-	27	97	16	-	-	-	-	-	-	-
28	17 310	-	-	-	-	-	-	-	-	-	-	-	3	28	17	-	-	-	-	-	-	-
29	1 404	-	-	-	-	-	-	-	-	-	-	-	-	-	-	-	-	-	-	-	-	-
30	7 719	-	514	-	-	-	-	-	-	-	-	-	-	14	19	-	-	-	-	-	-	-
31	26 491	-	185	-	-	-	-	-	-	-	-	-	-	-	-	-	-	-	-	-	-	-
32	7 276	-	100	-	-	-	-	-	-	-	-	-	-	6	-	-	-	-	-	-	-	-
33	6 008	-	3 215	-	-	-	-	-	-	-	-	-	5	28	24	-	-	-	-	-	-	-
34	2 146	-	334	-	-	10	-	-	-	-	-	-	11	12	86	-	-	-	-	-	-	-
35	3 665	4	613	-	-	-	-	-	-	-	-	-	-	21	27	-	-	-	-	-	-	-
36	1 956	-	-	-	-	-	-	-	-	-	-	-	-	-	29	-	-	-	-	-	-	-
37	24 245	-	412	-	-	-	-	-	-	-	-	-	-	-	15	-	-	-	-	-	-	-
38	1 565	-	3	-	-	-	-	-	-	-	-	-	-	-	120	-	-	-	-	-	-	-
39	801	-	13	-	-	-	-	-	-	-	-	4	-	-	64	-	-	-	-	-	-	-
41	4 041	-	247	-	-	-	-	-	-	-	-	-	-	-	44	-	-	-	-	-	-	-
42	6 150	-	-	-	-	-	-	-	-	-	-	-	-	-	-	-	-	-	-	-	-	-
43	1 975	-	-	-	-	-	-	-	-	-	-	-	-	-	16	-	-	-	-	-	-	-
44	355	-	16	-	-	-	-	-	-	-	-	-	-	-	-	-	-	-	-	-	-	-
45	39 914	-	77	-	-	-	-	-	-	-	-	-	-	-	-	-	-	-	-	-	-	-
46	1 159	-	56	-	-	-	-	-	-	-	-	-	-	-	26	-	-	-	-	-	-	-
47	306	-	4	-	-	-	-	-	-	-	-	-	-	-	48	-	-	-	-	-	-	-
48	4 644	6	36	-	-	-	-	119	20	-	-	-	-	5	103	-	-	-	-	-	-	-
51	6 753	-	34	-	-	-	-	-	-	-	-	-	-	-	16	-	-	-	-	-	-	-
52	10 070	-	10	-	-	-	-	-	-	-	-	-	-	-	58	-	-	-	-	-	-	-
53	3 011	7	1 622	-	-	-	-	-	-	-	-	-	-	-	-	-	-	-	-	-	-	-
54	634	-	48	-	-	-	-	-	-	-	-	-	-	-	26	-	-	-	-	-	-	-
55	959	-	643	-	-	-	-	-	-	-	-	-	48	-	30	-	-	-	-	-	-	-
56	889	-	43	-	-	-	-	-	-	-	-	-	5	-	-	-	-	-	-	-	-	-
57	667	-	116	-	-	-	-	-	-	-	-	-	-	-	16	-	-	-	-	-	-	-
58	2 506	5	16	-	-	-	-	-	-	-	-	-	-	-	19	-	-	-	-	-	-	-
61	13 772	31	143	-	-	-	-	37	-	-	-	-	13	-	-	-	-	-	-	-	-	-
62	979	112	26	-	-	-	-	-	-	-	-	-	-	-	-	-	-	-	-	-	-	-
63	10 619	17	9	-	-	-	-	-	-	-	-	-	-	-	-	-	-	-	-	-	-	-
64	2 753	-	-	-	-	-	-	-	-	250	-	-	-	-	13	-	-	-	-	-	-	-
65	1 158	42	405	-	-	-	-	-	-	-	-	-	-	-	-	-	-	-	-	-	-	-
66	2 796	7	508	-	-	-	-	-	-	-	-	-	-	-	-	-	-	-	-	-	-	-
zus.	769 348	262	14 620	-	-	74	30	156	20	250	-	24	381	449	2 083	13 603	23	-	-	-	-	6
L.V.	53 656	23	-	-	-	-	-	-	-	-	-	-	-	-	-	-	-	-	-	-	-	-
Bund	823 004	285	14 620	-	-	74	30	156	20	250	-	24	381	449	2 083	13 603	23	-	-	-	-	6
												Empfang										
2	22 857	186	59	-	-	2 159	563	-	-	-	-	13	113	-	494	11	-	-	-	-	-	-
3	20 766	30	-	-	-	-	-	-	3	-	-	-	821	-	424	-	-	-	-	-	-	-
4	1 774	148	-	-	-	-	-	-	-	-	-	-	5	-	21	-	-	-	-	-	-	-
5	94 887	612	759	-	-	-	-	2 362	-	2 040	-	25	74	315	41	-	-	6	12	-	-	1
6	4 355	-	-	-	-	-	-	-	-	-	-	-	-	-	142	-	-	-	-	-	-	-
7	12 018	-	-	-	-	-	38	-	-	-	-	-	12	-	448	-	-	-	-	-	-	-
8	3 750	903	10	-	-	-	-	-	-	-	-	-	59	785	-	-	-	-	-	-	-	-
9	3 268	-	5	-	-	-	-	-	-	-	-	-	-	-	-	-	-	-	-	-	-	-
10	41 939	-	-	-	-	-	-	-	-	-	-	-	-	-	328	-	-	-	-	-	-	-
11	156 676	-	-	-	-	-	-	-	-	-	-	-	-	-	29	-	-	-	-	-	-	-
12	34 545	-	-	-	-	-	-	-	-	-	-	-	-	-	-	-	-	-	-	-	-	-
13	2 624	-	-	-	-	-	-	-	-	-	-	-	-	-	-	-	-	-	-	-	-	-
14	199 340	-	-	-	-	15	-	-	-	-	-	1	48	-	-	-	-	-	-	-	21	-
15	25 323	-	-	-	-	-	-	-	-	-	-	-	18	-	-	-	-	-	-	-	-	-
16	9 264	-	17	-	-	-	-	-	-	-	-	-	-	-	-	-	-	-	-	-	-	-
17	2 964	-	-	-	-	-	-	-	-	-	-	-	-	-	-	-	-	-	-	-	-	-
18	155	-	-	-	-	-	-	-	-	-	-	-	10	-	-	-	-	-	-	-	-	-
19	684	-	-	-	-	-	-	-	-	-	-	-	43	-	74	-	-	-	-	-	-	-
20	867	5	-	-	-	-	-	-	-	-	-	-	-	-	40	-	-	-	-	-	-	-
21	865	-	-	-	-	-	-	-	-	-	-	-	-	-	-	-	-	-	-	-	-	-
22	1 431	-	-	-	-	-	-	-	-	-	-	-	-	-	-	-	-	-	-	-	-	-
23	15 748	-	-	-	-	8	-	-	-	-	-	-	-	2	-	-	-	-	-	-	-	-
24	626 287	-	-	-	-	-	-	-	-	-	-	-	-	-	-	-	-	-	-	-	-	-
27	140 414	-	-	-	-	-	-	-	-	-	-	-	-	-	-	-	-	-	-	-	-	-
28	47 117	-	-	-	-	-	-	-	-	-	-	-	-	-	-	-	-	-	-	-	-	-
29	611	-	-	-	-	-	-	-	-	-	-	-	-	-	-	-	-	-	-	-	-	-
30	8 944	-	-	-	-	-	-	-	-	-	-	-	-	-	-	-	-	-	-	-	-	-
31	10 705	-	-	-	-	-	-	-	-	-	-	-	-	-	-	-	-	-	-	-	-	-
32	3 433	-	-	-	-	-	-	-	-	-	-	-	7	-	119	-	-	-	-	-	-	-
33	4 432	-	-	-	-	-	-	-	-	-	-	-	-	-	6	-	-	-	-	-	6	-
34	4 865	-	34	-	-	-	-	-	-	-	-	-	-	-	-	-	-	-	-	-	-	-
35	1 940	-	-	-	-	-	-	-	-	-	-	-	-	-	-	-	-	-	-	-	-	-
36	13 245	-	-	-	-	-	-	-	-	-	-	-	-	-	6	-	-	-	-	-	-	-
37	13 079	-	-	-	-	-	-	-	-	-	-	-	-	-	-	-	-	-	-	-	-	-
38	20 107	-	-	-	-	-	-	-	-	-	-	-	-	-	-	-	-	-	-	-	-	-
39	2 243	-	-	-	-	-	-	-	-	-	-	-	-	14	-	-	-	-	-	-	-	-
41	25 869	-	-	-	-	-	-	-	-	-	-	-	-	19	-	-	-	-	-	-	-	-
42	879	-	-	-	-	-	-	-	-	-	-	-	18	31	-	-	-	-	-	-	-	-
43	18 011	-	-	-	-	-	-	-	-	-	-	-	19	-	-	-	-	-	-	-	-	-
44	7 980	-	-	-	-	-	-	-	-	-	-	-	94	-	5	-	-	-	-	-	-	-
45	399	-	-	-	-	-	-	-	-	-	-	-	-	-	-	-	-	-	-	-	-	-
46	2 308	-	-	-	-	-	-	-	-	-	-	-	267	-	51	-	-	-	-	-	-	-
47	212	-	-	-	-	-	-	-	-	-	-	-	-	-	-	-	-	-	-	-	-	-
48	5 074	-	26	-	-	-	-	-	-	-	-	-	-	30	-	-	-	-	-	-	-	-
51	1 004	-	-	-	-	-	-	-	-	-	-	-	-	-	-	-	-	-	-	-	-	-
52	3 771	-	-	-	-	-	-	-	-	-	-	-	-	-	-	-	-	-	-	-	-	-
53	1 234	-	9	-	-	-	-	-	-	-	-	-	-	-	-	-	-	-	-	-	-	-
54	402	-	-	-	-	-	-	-	-	-	-	-	-	-	-	-	-	-	-	-	-	-
55	92	-	-	-	-	-	-	-	-	-	-	-	-	6	-	-	-	-	-	-	-	-
56	5 395	-	5	-	-	-	-	-	-	-	-	-	-	-	-	-	-	-	-	-	1	-
57	2 416	-	-	-	-	-	-	-	-	-	-	-	-	71	-	-	-	-	-	-	-	-
58	548	-	-	-	-	-	-	-	-	-	-	-	16	-	94	-	-	-	-	-	-	-
61	3 378	-	-	-	-	-	-	-	-	-	-	-	-	-	140	-	-	-	-	-	-	-
62	2 690	-	-	-	-	-	-	-	-	-	-	-	-	-	-	-	-	-	-	-	-	-
63	9 142	-	-	-	-	-	-	-	-	-	-	-	26	-	54	-	-	-	-	-	-	-
64	894	-	-	-	-	-	-	-	-	-	-	-	245	-	-	-	-	-	-	-	-	-
65	902	-	77	-	-	-	-	-	-	-	-	-	123	-	57	-	-	-	-	-	-	-
66	5 828	-	6	-	-	-	-	-	-	-	-	-	-	-	-	-	-	-	-	-	-	-
zus.	1 651 960	1 884	1 007	-	-	2 182	601	2 362	3	2 040	-	39	2 018	1 273	2 573	11	-	6	12	-	28	1
L.V.	53 656	23	-	-	-	-	-	-	-	-	-	-	-	-	-	-	-	-	-	-	-	-
Bund	1 705 616	1 907	1 007	-	-	2 182	601	2 362	3	2 040	-	39	2 018	1 273	2 573	11	-	6	12	-	28	1

Nr des V.-B.	Roggen- und Weizenmehl	Malz	Stärke	Rohzucker	Verbrauchszucker	Wein, Most	Bier	Spiritus	Andere Nahrungs- und Genußmittel	Kleie u. Futtermehl aus Getreide	Ölkuchen	Rauhfutter	Stroh	Andere Futtermittel	Nicht bes. genannte tierische u. pflanzl. Rohstoffe	Eisenerze	Schwefelkies	Schwefelkiesabbrände	Kupfererze	Andere Erze	Eisenschlacken zur Verhüttung	Manganerze
	33	34	35	36	37	38	39	40	41	50	51	52	53	54	60	70	71	72	73	74	75	76
Versand																						
2	-	-	-	-	289	40	-	-	-	-	-	10	11	-	100	-	-	-	-	-	-	-
3	-	-	-	-	-	-	-	-	-	8	-	-	-	32	-	-	-	-	-	-	-	-
4	-	-	-	-	-	-	-	-	-	-	-	-	-	-	210	-	-	-	-	-	-	-
5	-	-	-	-	-	15	-	-	-	-	-	-	-	9	63	-	-	-	-	434	-	-
6	-	-	-	-	-	10	-	-	-	-	-	-	-	29	-	-	-	-	-	-	-	-
7	-	-	-	-	-	-	-	-	-	-	-	-	-	-	1	-	-	-	-	-	-	-
8	-	-	-	-	-	-	-	-	-	-	-	-	-	-	-	-	-	-	-	-	-	-
9	-	-	-	-	-	-	-	-	-	-	-	-	-	-	2	-	-	-	-	-	-	-
10	-	-	-	-	-	-	-	-	-	-	-	-	-	-	254	-	-	-	-	-	-	-
11	-	-	-	-	-	-	-	-	-	-	-	-	-	-	138	318	-	-	-	-	-	-
12	-	-	-	-	-	-	-	-	-	-	-	-	-	-	7	-	-	-	-	-	-	-
13	-	-	-	-	-	-	-	-	-	-	-	-	-	-	5	-	-	-	-	-	-	-
14	-	-	-	-	-	-	-	-	-	-	-	-	-	5	15	-	-	-	-	449	-	-
15	-	-	-	-	-	-	-	-	-	-	-	-	-	-	-	-	-	-	-	-	-	-
16	-	-	-	-	-	16	-	-	-	-	-	-	-	-	-	-	-	-	-	-	-	-
17	-	-	-	-	-	-	-	-	-	-	-	-	-	-	31	31 422	-	-	-	-	-	-
18	-	-	-	-	-	-	-	-	-	-	-	-	-	-	-	-	-	-	-	-	-	-
19	-	-	-	-	-	-	-	-	-	-	-	-	-	-	10	127	-	-	-	-	-	-
20	-	-	-	-	-	-	-	-	-	-	-	-	-	-	-	-	-	-	-	-	-	-
21	-	-	-	-	-	-	-	-	-	-	-	-	-	-	45	-	-	-	-	-	-	-
22	-	-	-	-	-	-	-	-	-	-	-	-	-	-	-	-	-	-	-	-	-	-
23	-	-	-	-	-	-	-	-	-	-	-	-	-	-	25	694	-	-	-	-	-	-
24	-	-	-	-	-	-	-	-	-	-	-	-	-	-	4	2 133	-	-	-	-	-	-
27	-	-	-	-	-	-	-	-	-	-	-	-	-	-	5	-	-	-	-	-	-	-
28	-	-	-	-	-	-	-	-	-	-	-	-	-	-	11	-	-	-	-	-	-	-
29	-	-	-	-	-	-	-	-	-	-	-	-	-	-	-	-	-	-	-	-	-	-
30	-	-	-	-	-	-	-	-	-	-	-	-	-	-	12	-	-	-	-	-	-	-
31	-	-	-	-	-	-	-	-	-	-	-	-	-	-	24	-	-	-	-	-	-	-
32	-	-	-	-	-	-	-	-	-	-	-	-	-	-	4	-	-	-	-	-	-	-
33	-	-	-	-	-	-	-	-	-	-	-	-	-	-	42	348	-	-	-	-	-	-
34	-	-	-	-	-	-	-	-	-	-	-	-	-	-	11	-	-	-	-	-	-	-
35	-	-	-	-	-	-	-	-	-	-	-	-	-	-	10	-	-	-	-	-	-	-
36	-	-	-	-	-	-	-	-	-	-	-	-	-	-	-	-	-	-	-	-	-	-
37	-	-	-	-	-	-	-	-	-	-	-	-	-	-	4	253	-	-	-	-	-	-
38	-	-	-	-	-	-	-	-	-	-	-	-	-	-	-	-	-	-	-	-	-	-
39	-	-	-	-	-	-	-	-	-	-	-	-	-	-	6	-	-	-	-	-	-	-
41	-	-	-	-	-	-	-	-	-	-	-	-	-	-	7	747	-	-	-	-	-	-
42	-	-	-	-	-	-	-	-	-	-	-	-	-	-	11	-	-	-	-	-	-	-
43	-	-	-	-	-	-	-	-	-	-	-	-	-	-	26	-	-	-	-	-	-	-
44	-	-	-	-	-	-	-	-	-	-	-	-	-	-	-	-	-	-	-	-	-	-
45	-	-	-	-	-	-	-	-	-	-	-	-	-	-	7	171	-	-	-	-	-	-
46	-	-	-	-	-	-	-	-	-	-	-	-	-	-	56	-	-	-	-	-	-	-
47	-	-	-	-	-	-	-	-	-	-	-	-	-	-	17	-	-	-	-	-	-	-
48	-	-	-	-	-	-	-	-	-	-	-	-	-	-	31	-	-	-	-	-	-	-
51	-	-	-	-	-	-	-	-	-	-	-	-	-	-	22	-	-	-	-	-	-	-
52	-	-	-	-	-	-	-	-	-	-	-	-	-	-	25	-	-	-	-	-	-	-
53	-	-	-	-	-	-	-	-	-	-	-	-	-	-	10	-	-	-	-	-	-	-
54	-	-	-	-	-	-	-	-	-	-	-	-	-	-	17	-	-	-	-	-	-	-
55	-	-	-	-	-	-	-	-	-	-	-	-	-	-	-	-	-	-	-	-	-	-
56	-	-	-	-	-	-	-	-	5	-	-	-	-	-	15	-	-	-	-	-	-	-
57	-	-	-	-	-	-	-	-	-	-	-	-	-	-	-	-	-	-	-	-	-	-
58	-	-	-	-	-	-	-	-	-	-	-	-	-	-	-	-	-	-	-	-	-	-
61	-	-	-	-	-	-	-	-	3	-	-	-	-	-	45	-	-	-	-	-	-	-
62	-	-	-	-	-	-	-	-	-	-	-	-	-	-	20	-	-	-	-	-	-	-
63	-	-	-	-	-	-	-	-	-	-	-	-	-	-	-	1 130	-	-	-	-	-	-
64	-	-	-	-	-	-	-	-	-	-	-	-	-	-	40	-	-	-	-	-	-	-
65	-	-	-	-	-	-	-	-	-	-	-	-	-	-	14	-	-	-	-	-	-	-
66	-	-	-	-	-	-	-	-	10	10	-	-	-	-	10	-	-	-	-	-	-	-
zus.	-	-	-	-	289	81	-	-	18	18	-	10	11	75	1 412	37 343	-	-	-	883	-	-
L.V.	-	-	-	-	-	-	-	-	-	-	-	-	-	141	-	-	-	-	-	-	-	-
Bund	-	-	-	-	289	81	-	-	18	18	-	10	11	216	1 412	37 343	-	-	-	883	-	-
Empfang																						
2	-	-	-	-	-	-	-	-	-	-	-	37	1 682	19	57	-	-	-	-	-	-	-
3	-	-	-	-	746	-	-	-	-	-	-	22	21	52	62	48	-	-	-	-	-	-
4	-	-	-	-	-	-	-	-	-	-	-	-	-	-	21	-	-	-	-	-	-	-
5	-	-	-	-	-	75	-	-	178	-	-	7	-	-	228	-	-	-	-	21	-	-
6	-	-	-	-	-	-	-	-	-	-	-	-	33	-	-	-	-	-	-	-	-	-
7	-	-	-	-	297	-	-	-	-	-	-	10	-	126	-	-	-	-	-	-	-	-
8	-	-	-	-	-	-	-	-	-	-	-	-	-	-	11	-	-	-	-	-	-	-
9	-	-	-	-	-	5	-	-	-	-	-	-	-	-	15	-	-	-	-	-	-	-
10	-	-	-	-	-	-	-	-	-	-	-	6	10	-	-	-	-	4 259	-	-	-	-
11	-	-	-	-	15	-	-	-	47	-	-	-	-	15	-	2 545	-	-	-	-	-	-
12	-	-	-	-	-	-	-	-	5	-	-	-	-	14	-	22 617	-	5 967	123	-	-	-
13	-	-	-	-	-	-	-	-	-	-	-	2	-	-	-	-	-	-	-	-	-	-
14	-	-	-	-	1 039	-	-	-	-	-	-	-	-	-	40	24 756	-	74	403	-	-	-
15	-	-	-	-	180	-	-	-	-	-	-	-	-	-	-	-	-	-	-	-	-	-
16	-	-	-	-	-	-	-	2	115	-	-	-	-	-	21	-	-	-	-	-	-	-
17	-	-	-	-	-	-	-	-	-	-	-	-	-	-	-	-	-	-	-	-	-	-
18	-	-	-	-	-	-	-	-	-	-	-	-	-	-	-	-	-	-	-	-	-	-
19	-	-	-	-	-	-	-	-	-	-	-	-	-	-	-	-	-	-	-	-	-	-
20	-	-	-	-	-	-	-	-	-	-	-	-	-	-	5	495	-	-	-	-	-	-
21	-	-	-	-	-	-	-	-	-	-	-	-	-	-	9	-	-	-	-	-	-	-
22	-	-	-	-	-	-	-	-	-	-	-	-	-	-	-	-	-	-	-	-	31	-
23	-	-	-	-	-	-	-	-	245	-	-	-	-	-	5	-	-	-	-	-	33	-
24	7	-	-	-	-	-	-	-	-	-	-	-	-	-	-	52	1 007	2 114	-	-	-	-
27	-	-	-	-	-	-	126	-	-	-	-	-	-	-	-	-	-	-	-	-	-	-
28	-	-	-	-	-	14	-	-	-	-	-	-	-	-	-	-	-	-	-	-	-	-
29	-	-	-	-	-	-	-	-	-	-	-	-	-	-	-	-	-	-	-	-	-	-
30	-	-	-	-	-	-	-	-	-	-	-	-	-	-	-	-	-	-	-	-	-	-
31	-	-	-	-	-	-	-	-	-	-	-	-	-	-	-	-	-	-	-	-	-	-
32	-	-	-	-	-	-	-	-	-	-	-	-	-	-	-	-	-	-	-	-	-	-
33	-	-	-	-	-	-	-	-	-	-	-	-	-	-	-	-	-	-	-	-	-	-
34	-	-	-	-	-	-	-	-	-	-	-	-	-	-	-	-	-	-	-	-	-	-
35	-	-	-	-	-	-	-	-	-	-	-	-	-	-	-	-	-	-	-	-	-	-
36	-	-	-	-	-	-	-	-	-	-	-	-	-	20	-	-	-	-	-	-	-	-
37	-	-	-	-	-	-	-	-	-	-	-	-	-	-	-	-	-	-	-	-	-	-
38	-	-	-	-	-	-	-	-	-	-	-	-	-	-	-	424	-	-	23	-	-	-
39	-	-	-	-	-	271	-	-	-	-	-	-	-	-	-	-	-	-	-	-	-	-
41	-	-	-	-	-	-	-	-	11	-	-	-	-	-	-	1 170	-	-	-	-	-	129
42	-	-	-	-	-	196	-	-	-	-	-	-	-	22	-	-	-	-	-	-	-	-
43	-	-	-	-	-	-	-	-	-	-	-	-	-	-	-	-	-	-	-	-	-	-
44	-	-	-	-	-	-	-	-	96	-	-	-	-	-	-	-	-	-	-	-	-	-
45	-	-	-	-	-	-	-	-	-	-	-	-	-	5	-	-	-	-	-	-	-	-
46	-	-	-	-	-	240	-	-	-	-	-	-	-	-	-	-	-	-	-	-	-	-
47	-	-	-	-	-	85	-	16	5	-	-	-	-	-	-	-	-	-	-	-	-	-
48	-	-	-	-	-	-	-	-	-	-	-	-	-	-	6	-	-	-	-	-	-	-
51	-	-	-	-	-	-	-	-	-	-	-	143	-	-	-	-	-	-	-	-	-	-
52	-	-	-	-	-	-	-	-	-	-	-	20	-	-	-	-	-	-	-	-	-	-
53	-	-	-	-	-	-	-	-	5	-	-	-	-	-	1	-	-	-	-	-	-	-
54	-	-	-	-	-	-	-	-	-	-	-	-	-	-	-	-	-	-	-	-	-	-
55	-	-	-	-	-	-	-	-	-	-	-	-	-	-	-	-	-	-	-	-	-	-
56	-	-	2	-	-	-	-	-	-	-	-	-	-	-	-	-	-	-	-	-	-	-
57	-	-	-	-	-	-	-	-	-	-	-	-	-	-	24	20	-	-	-	-	-	1 242
58	-	-	-	-	-	-	10	-	-	-	-	-	-	-	-	-	-	-	-	-	-	-
61	-	-	-	-	-	-	741	-	-	-	-	-	-	-	-	-	-	-	-	-	-	-
62	-	-	-	-	-	-	150	-	-	-	-	-	-	-	3	-	-	-	-	-	-	-
63	-	-	-	-	-	1	-	6	13	-	-	-	-	-	25	-	-	48	2 279	-	-	-
64	-	-	-	-	-	-	-	-	-	-	-	6	-	-	-	-	-	-	-	-	-	-
65	-	-	-	-	-	-	85	-	-	-	-	-	-	-	6	-	-	-	-	-	-	-
66	-	-	-	-	-	-	-	-	-	-	-	24	6	-	-	-	-	-	-	-	-	-
zus	7	-	2	-	2 277	885	1 112	24	720	-	-	277	1 754	273	539	52 127	1 007	12 462	2 828	21	64	1 371
L.V.	-	-	-	-	-	-	-	-	-	-	-	-	-	141	-	-	-	-	-	-	-	-
Bund	7	-	2	-	2 277	885	1 112	24	720	-	-	277	1 754	414	539	52 127	1 007	12 462	2 828	21	64	1 371

Nr. des V.-B.	Steinkohlen	Steinkohlenbriketts	Steinkohlenkoks	Rohbraunkohlen	Braunkohlenbriketts	Braunkohlenkoks	Torf	Rohes Erdöl, Stein- und Braunkohlenteer	Benzin	Benzol	Gasöl, Dieselöl	Andere Mineralölderivate, Mineralölrückstände	Rohe und bearbeitete Natursteine	Gewöhnliche Erde, Kies, Sand	Kalk und Gips, außer zum Düngen	Zement, Mörtel	Stein- und Siedesalz	Tonerde, Bauxit, Kryolith
	80	81	82	83	84	85	86	90	91	92	93	94	100	101	102	103	110	111
Versand																		
2	114	46	773	-	40	33	-	90	324	-	76	1 130	66	10	-	357	-	-
3	-	-	106	-	-	-	-	-	-	8	26	17	-	-	-	51	-	-
4	-	-	21	-	-	-	-	-	-	-	-	-	-	-	-	-	-	-
5	100	-	1 896	-	-	-	-	226	44	952	435	1 333	60	-	-	1 659	15	-
6	-	-	421	-	21	-	-	-	-	-	-	-	-	82	-	1 180	-	-
7	-	-	-	-	-	-	-	-	-	-	18	-	-	-	-	-	-	-
8	-	-	-	-	-	-	-	-	-	-	-	-	-	-	-	-	-	-
9	-	-	-	-	-	-	-	-	-	-	-	-	-	-	-	-	-	-
10	-	-	-	-	-	-	-	293	-	19	-	385	-	-	-	10	-	-
11	-	-	-	-	-	-	-	-	-	-	-	-	233	-	-	-	-	16
12	-	-	-	-	-	-	-	-	-	-	-	-	-	-	-	-	-	-
13	-	-	-	-	-	-	-	-	-	-	-	15	-	-	-	65	-	-
14	-	-	-	-	-	-	-	-	-	-	35	167	15	-	-	30	-	-
15	-	-	-	-	-	-	-	-	-	-	-	-	-	-	-	13	-	-
16	-	-	-	-	-	-	-	-	-	-	-	-	-	-	-	508	-	-
17	-	-	-	-	-	-	-	-	-	-	-	-	-	-	-	-	-	-
18	-	-	-	-	-	-	-	-	-	-	-	-	-	-	-	-	-	-
19	-	-	-	-	-	-	-	-	-	-	-	-	-	-	-	-	-	-
20	-	-	-	-	-	-	-	-	-	-	-	-	-	-	-	106	-	-
21	-	-	-	-	-	-	-	-	-	-	-	-	-	-	-	-	-	-
22	20	-	-	-	-	-	-	-	-	-	-	-	-	-	-	-	-	-
23	-	-	-	-	-	-	-	486	-	-	-	-	-	-	-	-	-	-
24	-	-	-	-	-	-	-	778	-	62	-	-	-	-	-	155	-	-
27	-	-	-	-	-	-	-	-	-	-	-	-	-	-	-	80	-	-
28	-	-	-	-	-	-	-	-	-	-	-	-	-	-	-	-	-	-
29	-	-	-	-	-	-	-	-	-	-	-	-	-	-	-	-	-	-
30	-	-	-	-	-	-	-	-	-	-	-	-	-	-	-	-	-	-
31	-	-	-	-	-	-	-	-	-	-	-	-	-	-	-	-	-	-
32	-	-	-	-	-	-	-	-	-	-	-	-	88	-	-	-	-	-
33	-	-	-	-	-	-	-	-	-	-	-	7	-	-	-	240	-	-
34	-	-	-	-	-	-	-	-	-	262	-	-	-	-	-	-	-	-
35	-	-	-	-	-	-	-	-	-	-	-	-	-	-	-	95	-	-
36	-	-	-	-	-	-	-	-	-	64	-	-	-	-	-	-	-	-
37	-	-	-	-	-	-	-	-	-	-	-	-	-	-	-	185	-	-
38	-	-	-	-	-	-	-	-	-	-	-	-	-	-	-	91	-	-
39	-	-	-	-	-	-	-	-	-	-	-	-	-	-	-	150	-	-
41	-	-	-	-	-	-	-	-	-	-	-	-	-	-	-	30	-	-
42	-	-	-	-	-	-	-	-	-	-	-	-	-	-	-	50	-	-
43	-	-	-	-	-	-	-	-	-	-	-	-	440	-	-	5	-	-
44	-	-	-	-	-	-	-	-	-	-	-	-	-	-	-	140	-	-
45	-	-	-	-	-	-	-	47	-	46	-	-	-	-	-	-	-	-
46	-	-	-	-	-	-	-	-	-	-	-	-	97	-	-	38	-	-
47	-	-	-	-	-	-	-	-	-	-	-	-	-	-	-	20	-	-
48	-	-	-	-	-	-	-	-	-	-	-	-	-	-	-	280	-	-
51	-	-	-	-	-	-	-	-	-	-	-	-	293	-	-	10	-	-
52	-	-	-	-	-	-	-	-	-	-	-	-	32	-	-	-	-	-
53	-	-	-	-	-	-	-	-	-	-	-	-	-	-	-	170	-	-
54	-	-	-	-	-	-	-	-	-	-	-	-	-	-	-	-	-	-
55	-	-	-	-	-	-	-	-	-	-	-	217	-	-	-	-	-	-
56	-	-	-	-	-	-	-	-	-	-	-	20	-	-	-	-	-	-
57	-	-	-	-	-	-	-	-	-	-	-	-	18	-	-	-	-	-
58	-	-	-	-	-	-	-	-	-	-	-	-	111	-	-	30	-	-
61	-	-	-	-	-	-	-	-	-	-	-	-	10 624	117	-	440	-	-
62	-	-	-	-	-	-	-	-	-	-	-	-	-	-	-	165	-	-
63	-	-	-	-	-	-	-	-	-	-	-	-	871	-	-	290	-	-
64	-	-	-	-	-	-	-	-	-	-	-	-	146	-	-	155	-	-
65	-	-	21	-	-	-	-	-	-	-	-	-	-	-	-	267	-	-
66	-	-	-	-	-	-	-	-	-	-	-	-	257	-	-	398	-	-
zus.	234	46	3 238	-	61	33	-	1 920	368	1 413	590	3 291	13 351	209	-	7 463	15	16
L. V.	1 316	128	22 232	15	47	-	-	61	-	1 508	1 586	448	122	1 144	-	1 358	-	-
Bund	1 550	174	25 470	15	108	33	-	1 981	368	2 921	2 176	3 739	13 473	1 353	-	8 821	15	16
Empfang																		
2	664	40	177	-	-	-	167	-	15	35	36	19	16	328	-	-	-	-
3	20	-	-	-	-	-	-	-	4 357	-	3 051	46	-	631	749	1 755	-	-
4	-	-	-	-	-	-	34	-	-	-	-	-	-	306	-	-	798	-
5	25 850	104	6 592	-	-	-	-	27	348	2 079	2 422	1 312	-	20	-	-	-	3 314
6	70	75	12	-	-	-	-	-	-	-	-	-	15	89	-	-	-	-
7	490	122	102	36	164	308	-	-	-	-	-	-	-	-	16	26	5170	-
8	-	-	-	-	-	-	104	-	-	-	20	-	-	-	-	-	-	-
9	785	-	132	-	-	-	-	-	404	-	-	-	-	-	-	-	-	-
10	298	-	-	-	-	-	10	-	-	-	-	-	-	14	30	-	35616	-
11	-	-	-	15	843	-	-	-	-	-	-	-	127 859	8 783	7 856	8	-	-
12	-	-	-	-	-	-	-	-	-	-	-	16	-	255	-	10	-	-
13	-	-	-	-	-	-	-	-	-	-	-	-	432	-	-	4	-	-
14	1 911	-	-	20	1 173	4 375	14	105	37	-	-	-	45	119	-	-	130784	-
15	676	-	30	-	-	-	-	-	-	-	-	431	5	-	-	-	2634	-
16	-	-	-	-	-	-	-	-	-	-	-	-	-	-	-	-	4309	-
17	-	-	-	-	-	-	-	-	-	-	-	-	-	16	-	-	-	-
18	21	-	-	-	-	-	-	-	-	-	-	-	-	-	-	-	-	-
19	-	-	-	-	-	-	163	-	-	-	-	-	-	-	-	-	-	-
20	-	-	-	-	-	-	-	-	-	-	-	-	-	-	-	-	-	-
21	312	75	-	-	-	-	-	-	-	-	-	-	-	-	48	-	-	-
22	-	-	-	-	-	-	-	-	-	-	-	-	243	11	-	191	-	-
23	803	6 992	-	-	-	-	-	-	-	-	-	-	-	-	31	16	-	-
24	269 280	16 868	251 327	-	-	-	-	12	59	-	116	6	-	303	-	42	-	-
27	7 746	3 020	110 811	-	-	-	-	-	-	-	-	-	-	-	-	-	-	-
28	9 685	22 901	14 285	-	-	-	-	-	-	-	-	-	-	-	-	-	-	-
29	-	-	-	-	-	-	-	-	-	-	-	-	-	-	-	-	-	-
30	-	-	2 143	-	-	-	-	-	156	103	-	-	-	-	-	92	-	-
31	2 079	4 603	1 972	-	-	-	-	-	-	-	-	-	-	-	-	45	-	-
32	-	-	43	-	2 637	-	-	-	-	-	-	-	-	-	-	-	-	-
33	17	-	-	-	-	-	-	-	-	-	-	26	-	55	199	19	-	-
34	-	-	-	-	-	-	-	-	170	-	-	-	-	-	-	-	-	-
35	-	-	-	-	-	-	-	-	-	-	-	-	20	-	-	-	-	-
36	-	-	-	-	10 125	-	-	-	-	-	-	-	-	-	-	-	-	-
37	6 247	-	-	-	6 316	-	-	-	-	-	-	-	25	-	-	-	-	-
38	-	-	-	-	25	-	-	-	-	-	-	-	41	20	-	93	-	-
39	-	-	-	-	-	-	-	-	-	-	-	-	11	-	-	-	-	-
41	-	-	14	-	-	-	-	-	-	-	-	-	-	-	102	169	-	-
42	-	-	-	-	-	-	-	-	-	-	-	-	-	-	-	59	-	-
43	-	-	-	-	-	-	-	-	-	-	-	-	-	-	-	-	-	-
44	-	-	-	-	-	-	-	-	-	-	-	6	-	-	-	-	-	16
45	-	-	-	-	-	-	-	-	-	-	-	-	-	-	-	-	-	-
46	-	-	-	-	-	-	-	-	-	-	-	-	-	273	-	456	-	-
47	-	-	-	-	-	-	-	-	-	-	-	-	-	-	-	-	-	-
48	-	-	-	-	-	-	-	-	-	-	21	-	20	-	-	-	-	-
51	-	-	-	-	-	-	-	-	-	-	-	-	16	-	-	-	-	-
52	-	-	-	-	-	-	-	-	-	-	-	-	541	-	-	-	-	-
53	-	-	-	-	-	-	-	-	-	-	-	-	2	-	-	-	-	-
54	-	-	-	-	-	-	-	-	-	-	-	-	-	-	-	-	-	-
55	-	-	-	-	-	-	-	-	-	-	-	-	-	-	-	-	-	-
56	-	-	-	-	-	-	-	-	-	-	-	-	-	-	-	4	-	-
57	-	-	-	-	-	-	-	-	-	-	-	-	-	-	-	95	-	-
58	-	-	-	-	-	-	-	-	-	-	-	-	72	-	-	-	-	-
61	-	-	-	-	-	-	-	-	-	-	-	-	102	-	28	-	-	-
62	-	-	-	-	-	-	-	-	-	-	-	-	-	-	3	-	-	-
63	-	-	-	-	-	-	-	-	-	-	-	-	157	237	-	-	-	-
64	-	-	-	-	-	-	-	-	-	-	-	-	-	-	-	-	-	-
65	-	-	-	-	-	-	-	-	-	-	-	-	-	-	-	-	-	-
66	-	-	-	-	-	-	-	-	-	-	-	-	31	-	-	-	-	-
zus.	326 954	54 800	387 640	71	21 283	4 683	492	144	5 546	2 217	5 666	1 862	129 653	11 460	9 062	3 084	179311	3 330
L. V.	1 316	128	22 232	15	47	-	-	61	-	1 508	1 586	448	122	1 144	-	1 358	-	-
Bund	328 270	54 928	409 872	86	21 330	4 683	492	205	5 546	3 725	7 252	2 310	129 775	12 604	9 062	4 442	179311	3 330

Nr des V.-B.	Andere mineral. Rohstoffe	Schwefelsäure	Soda, Ätznatron, Pottasche	Farbstoffe, Farben und Lacke	Nicht bes. genannte chemische Erzeugnisse	Düngekalk	Thomasmehl	Andere Phosphordüngemittel,	Kalidüngemittel,	Stickstoffdüngemittel,	Mischdünger	Andere Düngemittel	Pflanzliche Gerbmittel	Häute, Felle	Leder	Wolle	Baumwolle	Andere Spinnstoffe	Garne	Lumpen	Stammholz über 1,5 m lang, Baustangen
									außer Mischdünger												
	112	120	121	122	123	130	131	132	133	134	135	136	140	141	142	150	151	152	153	154	160
Versand																					
2	5	-	-	-	-	11	30	1 119	-	2 696	4 597	28	-	5	-	-	-	70	-	16	527
3	20	-	-	-	123	-	30	1 373	-	1 381	3 568	20	-	-	-	-	-	-	-	-	201
4	-	-	-	-	-	-	-	288	-	-	350	-	-	-	-	-	-	-	-	-	254
5	146	-	-	-	145	-	-	802	-	520	1 446	32	-	4	-	-	-	-	-	7	541
6	-	-	-	-	-	-	15	1 309	-	1 988	2 897	18	-	-	-	-	-	-	-	-	63
7	-	-	-	7	10	-	31	2 719	-	159	1 948	-	-	-	-	-	-	-	-	-	377
8	-	-	-	-	-	-	-	16	-	129	30	-	-	-	-	-	-	-	-	-	77
9	15	-	-	-	-	-	-	-	-	-	-	-	-	-	-	-	-	-	5	-	110
10	-	-	-	-	-	-	-	405	-	-	402	-	-	-	-	-	-	-	-	-	465
11	-	-	-	-	1 176	-	-	228	-	77	1 197	-	-	-	-	-	-	-	-	5	3 138
12	-	-	-	-	-	-	-	11	-	-	-	28	-	-	-	-	-	-	-	16	747
13	-	-	-	-	-	-	-	24	-	-	84	-	-	-	-	-	-	-	5	-	56
14	27	-	-	-	18	-	-	929	-	-	1 469	-	-	-	-	-	-	-	-	-	119
15	-	-	-	-	5	-	-	151	-	-	477	-	-	-	-	-	-	-	-	80	88
16	5	-	-	-	-	-	-	-	-	-	15	-	-	-	-	-	-	-	-	-	-
17	-	-	-	-	15	-	-	-	-	-	75	-	-	-	-	-	-	-	-	-	645
18	-	-	-	-	-	-	-	-	-	-	-	-	-	-	-	-	-	-	-	-	-
19	-	-	-	-	-	-	-	25	-	5	149	-	-	-	-	-	-	-	-	-	57
20	16	-	-	-	-	-	-	-	-	-	161	-	-	-	-	-	-	-	-	-	346
21	-	-	-	-	-	-	-	3	-	-	8	-	-	-	-	-	108	-	-	-	1 091
22	-	-	-	-	-	-	-	-	-	-	15	-	-	-	-	-	-	-	-	18	172
23	-	-	-	-	-	-	-	-	-	-	-	-	-	-	-	-	-	-	-	-	-
24	25	-	-	-	-	-	-	-	-	-	15	6	-	-	-	-	-	-	-	-	80
27	-	-	-	-	-	-	-	-	-	-	35	-	-	-	-	-	-	-	-	-	53
28	-	-	-	-	-	-	-	-	-	-	-	-	-	-	-	-	-	-	-	-	-
29	-	-	-	-	-	-	-	-	-	-	-	-	-	-	-	-	-	-	-	-	867
30	-	-	-	-	-	-	-	-	-	-	-	-	-	-	-	-	-	-	-	-	-
31	-	-	-	-	-	-	-	-	-	-	-	-	-	-	-	-	-	-	-	-	58
32	-	-	-	-	-	-	-	-	-	-	-	-	-	-	-	-	21	-	-	16	355
33	15	-	-	-	-	-	-	-	-	-	-	-	-	-	-	-	-	-	11	11	148
34	-	-	-	-	-	-	-	-	-	-	-	-	-	-	-	-	-	-	-	-	-
35	-	-	-	-	-	-	-	-	-	-	-	-	-	-	-	-	-	-	-	11	791
36	-	-	-	-	-	-	-	-	-	-	-	-	-	-	-	-	-	-	-	-	-
37	-	-	-	-	-	-	-	-	-	-	15	-	-	-	-	-	-	-	-	-	63
38	-	-	-	-	-	-	-	-	-	-	-	-	-	-	-	-	-	-	-	-	242
39	-	-	-	-	-	-	-	-	-	-	-	-	-	-	-	-	-	-	-	-	364
41	-	-	-	-	-	-	-	-	-	-	66	-	-	-	-	-	-	-	-	17	151
42	5	-	-	-	-	-	-	-	-	-	-	-	-	-	-	-	-	-	-	-	-
43	21	-	-	-	-	-	-	-	-	-	-	-	-	-	-	-	-	-	-	-	-
44	-	-	-	-	4	-	-	-	-	15	-	-	-	-	-	-	-	-	-	-	-
45	10	-	-	-	-	-	-	-	-	-	-	-	-	-	-	-	-	-	-	-	-
46	-	-	-	-	-	-	-	-	-	-	-	-	-	-	-	-	-	-	-	12	-
47	-	-	-	-	-	-	-	-	-	-	-	-	-	-	-	-	-	-	32	-	-
48	-	-	-	-	85	-	-	-	-	-	-	-	-	-	-	-	-	-	103	-	-
51	-	-	-	-	-	-	-	-	-	-	-	-	-	-	-	-	-	-	41	38	-
52	-	-	-	-	-	-	-	-	-	-	-	-	-	10	-	-	-	-	5	-	-
53	123	-	-	-	15	-	-	-	-	-	-	-	-	-	-	-	-	-	-	-	-
54	80	-	-	-	-	-	-	-	-	-	-	32	-	-	-	-	-	-	-	15	-
55	-	-	-	-	-	-	-	-	-	-	-	-	-	-	-	-	-	-	-	-	-
56	5	-	-	-	5	-	-	-	-	-	-	-	-	-	-	-	-	-	-	-	-
57	-	-	-	-	5	-	-	-	-	-	15	-	-	-	-	-	-	-	-	-	25
58	-	-	-	-	-	-	-	18	-	-	1 530	-	-	-	-	-	6	-	-	-	-
61	-	-	-	-	-	-	-	-	-	-	1 290	-	-	-	-	-	6	-	-	15	-
62	-	-	-	-	-	-	-	-	-	-	28	-	-	-	-	-	-	-	-	-	-
63	-	-	-	-	-	-	-	-	-	-	2 266	-	-	-	-	-	-	-	-	5	-
64	-	-	-	-	-	-	-	-	-	-	1 129	-	-	-	-	-	-	-	-	18	-
65	15	-	-	-	-	-	-	-	-	-	57	-	-	-	-	-	-	-	-	-	-
66	-	-	-	-	-	-	-	-	-	-	807	-	-	-	-	-	-	-	44	-	-
zus.	533	-	-	7	1 606	11	106	9 420	-	6 970	26 141	164	-	19	-	-	141	70	246	300	12 271
L. V.	36	-	-	-	175	-	30	65	17	36	16	-	-	-	-	-	-	-	-	-	51
Bund	569	-	-	7	1 781	11	136	9 485	17	7 006	26 157	164	-	19	-	-	141	70	246	300	12 322
Empfang																					
2	89	-	-	-	17	-	-	16	15	130	15	5	-	-	-	-	-	-	-	-	-
3	5	-	-	-	3 311	130	-	261	-	47	-	-	-	-	-	-	-	-	-	-	10
4	-	-	-	-	16	-	-	-	-	-	-	-	-	-	-	-	-	-	-	-	-
5	266	1 395	-	-	838	-	-	-	-	360	-	5	-	-	-	-	-	-	10	87	11
6	5	-	-	-	5	-	-	44	-	-	-	-	-	-	-	-	-	-	-	-	31
7	5	-	-	-	2 055	75	-	-	-	17	6	-	-	-	-	-	-	-	-	-	-
8	-	-	-	-	-	-	-	-	-	320	10	144	-	-	-	-	-	-	-	-	-
9	-	-	-	-	-	-	-	-	-	45	-	-	-	-	-	-	-	-	-	-	-
10	35	-	-	-	795	-	-	-	68	-	-	6	-	-	-	-	-	-	-	11	-
11	412	-	-	-	632	274	-	-	-	4 031	-	-	-	-	-	-	-	36	-	-	-
12	4 555	-	-	-	-	-	-	-	15	-	-	-	-	-	-	-	-	-	-	-	-
13	-	-	-	10	36	-	-	-	728	-	-	-	-	-	-	-	-	-	-	-	-
14	-	-	-	-	307	759	1 238	32	-	1 183	-	-	-	-	-	-	-	-	-	-	-
15	6	-	-	-	264	252	-	121	19 427	89	50	-	-	-	-	-	-	-	-	-	-
16	4	-	-	-	-	-	-	-	-	-	-	5	-	-	-	-	-	-	-	12	-
17	-	-	-	-	-	-	-	-	-	-	-	-	-	-	-	-	-	-	-	-	-
18	-	-	-	-	-	-	-	-	-	-	-	-	-	-	-	-	-	-	-	-	-
19	-	-	-	-	-	-	-	-	-	71	-	-	-	-	-	-	-	-	-	-	-
20	-	-	-	-	55	-	-	-	-	39	-	-	-	-	-	-	-	-	-	-	-
21	-	-	-	-	-	-	-	-	-	-	-	-	-	-	-	-	-	-	-	-	-
22	-	-	-	-	27	-	-	-	-	130	-	-	-	-	-	-	-	-	-	-	-
23	-	-	-	-	6	658	293	-	-	-	149	-	-	-	-	-	-	-	-	-	-
24	100	-	-	5	217	16	4 343	-	-	4 416	1 073	-	-	-	-	-	-	-	-	-	-
27	-	-	-	5	21	-	284	16	15	30	-	-	-	-	-	-	-	-	-	-	-
28	-	-	-	-	-	-	-	-	-	-	-	-	-	-	-	-	-	-	-	-	-
29	-	-	579	-	-	-	-	-	-	-	-	-	-	-	-	-	-	-	-	-	-
30	227	-	39	-	10	-	471	32	-	-	-	-	-	-	-	-	-	-	-	-	-
31	-	-	-	-	101	-	60	-	-	-	-	-	-	-	-	-	-	-	-	-	-
32	-	-	-	67	383	-	-	-	-	-	-	-	-	-	-	-	-	-	10	-	-
33	-	-	-	-	28	50	-	-	-	-	-	-	-	-	-	-	-	-	-	-	-
34	-	-	-	3	866	-	-	-	-	-	279	-	-	-	-	-	-	-	-	-	-
35	-	-	-	5	92	-	-	-	-	-	-	-	-	-	-	-	-	-	-	-	-
36	231	-	-	-	2 008	59	-	-	-	290	-	-	-	-	-	-	-	-	-	-	-
37	-	-	-	-	-	18	-	-	-	-	-	-	-	-	-	-	-	-	7	10	-
38	13 097	-	-	-	131	27	-	-	-	-	-	-	-	-	-	-	-	6	-	-	-
39	1 838	-	-	-	-	-	-	-	-	-	-	19	-	-	-	-	-	-	-	-	-
41	16 898	-	-	-	10	-	-	-	5	-	-	-	-	-	-	-	-	-	-	-	-
42	-	-	-	-	53	-	-	-	-	-	-	-	-	-	-	-	-	-	-	-	-
43	-	-	-	-	557	-	-	-	-	-	-	-	-	-	-	-	-	-	-	-	-
44	82	-	-	218	942	-	-	-	-	4 050	686	-	-	-	-	-	-	-	-	-	-
45	128	-	-	-	15	-	-	-	-	-	-	-	-	-	-	-	-	-	-	-	-
46	26	-	-	-	2	-	-	-	-	15	30	-	-	-	-	-	-	-	-	-	-
47	-	-	-	-	-	-	-	-	-	-	-	-	-	-	-	-	-	-	-	-	-
48	857	-	-	-	3 283	-	-	-	-	-	-	-	-	-	-	-	-	-	-	-	-
51	-	-	-	-	2	-	-	-	-	-	-	-	-	-	-	-	-	-	6	-	-
52	-	-	-	406	19	-	-	-	-	-	-	-	-	-	-	-	-	-	49	-	-
53	-	-	-	10	37	-	-	-	-	-	-	-	-	-	-	-	-	-	-	-	-
54	-	-	-	-	-	-	-	-	-	-	-	-	-	-	-	-	-	-	-	-	-
55	-	-	-	-	-	-	-	-	-	-	-	-	-	-	4	-	-	-	-	-	-
56	-	-	-	25	342	-	-	-	-	955	2 066	-	-	-	-	-	-	-	-	-	-
57	-	-	-	-	-	16	-	-	-	10	-	-	-	-	-	-	-	-	-	-	-
58	-	-	-	-	-	-	-	-	-	-	-	-	-	-	-	-	-	-	10	-	-
61	1 075	-	-	-	-	-	-	-	-	-	-	-	-	-	-	-	-	-	25	-	15
62	-	-	-	2	15	-	-	-	-	-	-	-	-	-	-	-	-	-	13	-	-
63	4 267	-	-	10	-	-	-	-	-	15	-	-	-	-	-	-	-	-	-	-	-
64	-	-	-	-	21	-	-	-	-	308	12	-	-	-	-	-	-	8	-	10	-
65	-	-	-	5	5	-	-	-	-	-	-	-	-	-	-	-	-	-	-	-	-
66	-	-	-	-	12	-	-	-	-	-	-	-	-	-	-	-	-	-	-	-	-
zus.	44 208	1 395	618	771	17 536	2 334	6 689	522	20 273	16 551	4 376	184	-	-	4	-	-	50	130	130	67
L. V.	36	-	-	-	175	-	30	65	17	36	16	-	-	-	-	-	-	-	-	-	51
Bund	44 244	1 395	618	771	17 711	2 334	6 719	587	20 290	16 587	4 392	184	-	-	4	-	-	50	130	130	118

Nr. des V.-B.	Faserholz, Papierholz	Grubenholz	Anderes unbearb. Holz, Holzabfälle	Hölzerne Schwellen	Schnittholz, Faßholz, Werkstücke	Holzwaren	Zellstoff, Holzschliff, Strohstoff	Papier, Pappe	Betonwaren	Künstliche Steine, Platten, Röhren	Andere Steinguß-, Ton-, Porzellanwaren	Glas, Glaswaren	Roheisen, Eisenlegierungen	Halbzeug aus Stahl	Alteisen und Abfälle von Eisen und Stahl	Eisenbahnoberbauzeug aus Eisen und Stahl	Stab- und Formeisen und -stahl	Bleche und Platten aus Eisen und Stahl	Röhren und Rohre aus Eisen und Stahl	Eisen- und Stahldraht
	161	162	163	164	165	166	170	171	180	181	182	183	190	191	192	193	194	195	196	197
Versand																				
2	-	-	1 339	445	30	39	-	47	363	15	-	-	2 012	817	43	12	84	100	-	-
3	-	-	502	186	-	-	-	24	514	73	-	6	1 828	-	-	-	46	7	-	-
4	-	-	-	48	-	-	-	6	-	11	-	-	75	-	-	-	-	5	-	-
5	-	-	30	1 376	9	69	-	-	-	559	718	-	13 832	-	2 557	-	120	443	17	-
6	-	-	676	255	83	-	-	2	203	-	-	-	1 573	-	856	-	10	75	-	-
7	-	-	14	1 655	-	-	-	42	5	15	-	-	9 238	-	671	-	20	80	-	-
8	-	-	-	18	-	18	-	4	-	-	-	-	485	40	-	-	19	-	-	-
9	-	-	-	-	37	11	-	24	5	93	77	-	6 023	-	-	-	31	10	5	-
10	-	-	-	5	-	-	37	2	-	5	24	-	438	-	-	-	-	-	-	-
11	10 539	-	327	41	1	-	-	37	5	-	-	-	6 240	-	202	-	-	-	2	-
12	193	19	6 302	-	35	-	-	25	-	-	-	-	2 851	25	29	-	-	-	-	-
13	-	1 266	478	-	101	-	-	20	-	-	-	-	167	-	-	-	-	-	5	-
14	-	1 515	5 658	42	64	42	23 439	2 095	-	146	-	-	12 351	-	3 662	-	10	22	9	-
15	-	308	1 441	-	-	-	-	27	-	-	-	-	2 770	-	309	13	-	-	-	-
16	-	-	-	-	-	25	-	43	-	-	-	-	3 428	-	-	-	24	-	8	-
17	-	-	-	-	-	25	-	2	-	-	-	-	281	-	1 484	-	-	25	-	-
18	-	-	-	13	-	-	-	-	-	-	-	-	-	-	-	-	-	-	10	-
19	-	-	8	-	-	19	-	17	-	-	-	-	1 791	-	-	-	-	105	-	-
20	-	-	-	284	-	-	-	-	-	-	-	-	408	-	-	-	-	-	-	-
21	-	-	-	-	16	-	-	-	-	-	-	-	593	-	-	-	-	-	-	-
22	-	-	662	-	15	-	-	-	-	-	-	-	1 234	-	-	-	-	-	-	-
23	-	1 362	-	-	-	-	-	18	-	-	-	-	2 366	-	39	-	-	-	3	-
24	-	178 016	-	-	36	-	-	2	-	-	-	-	3 260	5	1 212	31	2	-	6	-
27	-	37 605	-	82	-	-	-	-	-	-	-	-	9 107	-	414	28	77	143	4	-
28	-	9 527	-	-	-	-	-	54	-	-	-	-	6 660	-	511	-	-	47	-	-
29	-	19	127	-	33	-	-	-	-	-	-	-	37	-	-	-	-	-	-	-
30	-	506	-	-	-	19	-	-	-	-	-	-	4 738	-	338	-	-	4	-	-
31	8 749	17 378	-	-	-	-	-	-	-	-	-	-	78	-	-	-	-	-	-	-
32	-	-	-	-	16	-	-	-	-	-	-	-	4 624	-	328	-	-	-	-	-
33	-	-	-	-	-	7	-	-	-	2	-	-	1 300	-	150	-	-	-	16	-
34	-	-	-	-	-	-	-	9	-	-	-	-	805	-	-	-	-	-	-	-
35	-	-	182	-	-	-	40	-	-	-	-	-	1 613	-	-	-	-	-	-	-
36	-	-	-	-	-	-	-	-	-	-	-	-	793	-	15	-	5	7	6	-
37	-	19 357	-	-	-	-	-	2	-	-	-	-	1 203	-	-	-	8	3	5	-
38	-	72	-	-	-	-	-	-	-	-	-	-	953	-	-	-	-	-	-	-
39	-	-	-	-	-	8	-	4	-	-	-	-	118	-	-	-	-	-	-	-
41	-	-	-	-	59	-	-	-	-	-	-	-	1 752	-	581	-	-	-	-	-
42	2 596	-	2 646	-	6	-	-	-	-	-	-	-	41	-	189	-	-	-	-	-
43	-	-	-	-	-	-	-	-	-	-	-	-	116	-	-	-	-	-	-	-
44	-	-	-	-	-	-	-	-	-	-	-	-	173	-	-	-	-	-	-	-
45	38 864	-	-	-	-	5	-	-	-	-	-	-	274	-	-	-	-	-	-	-
46	-	-	-	-	-	-	50	-	-	-	-	-	793	-	-	-	-	-	-	-
47	-	-	67	-	-	-	-	18	-	-	-	-	61	-	-	-	-	-	-	-
48	1 866	-	-	-	-	-	-	-	-	4	-	-	1 575	-	-	-	-	-	-	-
51	-	-	-	-	-	-	5 875	-	-	-	-	-	282	-	63	-	-	-	-	-
52	6 014	-	8	-	-	-	-	-	-	-	-	-	2 762	-	-	-	-	-	-	-
53	-	-	-	-	-	-	-	-	-	-	-	-	922	-	-	-	-	-	-	-
54	-	-	-	-	-	-	-	-	-	-	-	-	276	-	-	-	-	-	-	-
55	-	-	-	-	-	-	-	-	-	-	-	-	-	-	-	-	-	-	-	-
56	-	-	-	-	-	19	-	-	-	-	-	-	540	-	-	-	-	-	-	-
57	-	-	-	-	105	-	-	-	-	-	-	-	-	-	294	-	-	-	-	-
58	90	-	-	-	-	-	-	-	-	-	-	-	492	-	-	-	-	-	8	-
61	-	-	-	-	-	-	225	70	-	-	24	-	41	-	-	-	-	-	-	-
62	-	-	-	-	-	-	-	-	-	-	-	-	183	-	-	-	-	21	-	-
63	4 661	-	252	-	14	-	-	-	-	3	-	-	231	-	-	-	-	-	-	-
64	-	-	547	-	-	-	-	6	-	-	-	-	289	-	-	-	-	-	-	-
65	-	-	-	-	12	-	-	-	-	-	-	-	184	-	-	-	-	-	-	-
66	-	-	-	-	-	5	-	-	-	7	-	-	333	-	-	-	-	-	9	-
zus.	73 572	266 950	21266	4 450	672	311	29 666	2 600	1 095	933	843	6	116 591	887	13 947	84	456	1 097	113	-
L.V.	-	-	471	277	16	134	-	-	-	16	202	-	889	-	18 296	165	85	131	5	-
Bund	73 572	266 950	21737	4 727	688	445	29 666	2 600	1 095	949	1 045	6	117 480	887	32 243	249	541	1 228	118	-
Empfang																				
2	-	-	5	95	17	47	-	57	30	2	-	-	-	-	3 664	-	375	68	-	-
3	-	-	-	-	-	-	2	246	-	-	-	-	-	-	1 495	7	-	-	64	-
4	-	-	-	-	-	-	-	-	-	-	-	-	-	-	96	-	-	-	-	-
5	-	-	-	41	980	34	5	-	159	95	14	16	26	2	6 520	47	103	25	24	-
6	-	-	158	107	556	-	-	-	-	-	-	-	15	-	153	8	2	13	-	-
7	-	5	51	-	5	5	-	-	-	96	-	-	-	-	248	-	-	-	-	-
8	-	-	-	-	-	-	-	-	-	-	-	-	-	-	157	-	-	-	-	-
9	-	-	-	-	-	-	-	-	-	-	-	-	-	-	318	-	-	-	15	-
10	-	-	275	16	-	8	-	-	-	-	-	-	-	-	5	-	-	-	-	-
11	-	-	15	-	-	92	-	88	-	107	-	-	-	-	-	-	-	-	56	-
12	-	-	-	-	-	216	-	155	-	60	-	-	-	-	-	-	-	-	-	-
13	-	-	-	-	-	9	-	-	-	94	-	15	-	-	-	-	-	-	-	-
14	-	-	30	-	92	-	-	7	-	33	-	-	105	35	29	-	4 709	5 771	3	-
15	-	-	-	-	261	32	-	-	-	-	15	6	-	-	-	-	-	-	9	-
16	-	-	-	-	17	-	-	-	-	-	-	-	-	5	-	-	-	-	67	5
17	-	-	-	-	-	-	-	-	-	-	-	-	-	-	-	49	643	2	-	-
18	-	-	-	-	-	-	-	-	-	-	-	-	-	-	-	-	-	-	-	-
19	-	-	-	-	-	2	-	5	7	40	-	-	-	-	51	-	-	-	-	-
20	-	-	-	-	-	-	-	-	-	-	-	-	-	-	-	-	-	-	-	-
21	-	-	-	-	-	30	-	-	-	-	-	-	-	-	-	-	-	-	-	-
22	-	-	-	-	-	6	-	10	-	-	-	-	-	-	81	-	33	81	68	5
23	-	-	-	-	-	-	-	-	25	-	-	1	-	107	77	-	315	2 517	20	22
24	-	-	-	-	-	5	-	-	-	10	-	27	139	622	25	260	6 652	38 171	2 382	70
27	-	-	-	-	-	9	-	-	-	-	-	-	30	109	-	52	5 785	4 589	75	22
28	-	-	-	-	-	-	-	-	-	-	-	-	-	5	28	-	15	47	5	-
29	-	-	-	-	-	5	-	-	-	-	-	-	-	-	-	-	-	-	-	-
30	-	-	-	-	-	12	-	-	-	376	20	13	161	183	-	-	933	3 312	175	34
31	-	-	-	-	-	-	-	-	-	-	-	-	-	-	-	96	597	-	54	180
32	-	-	-	-	-	-	-	-	-	23	-	-	-	-	-	-	-	-	-	6
33	-	-	-	-	-	-	-	-	33	-	-	18	-	38	8	-	196	387	1 360	48
34	-	-	-	-	-	-	-	2	-	-	20	-	-	-	-	-	-	15	-	-
35	-	-	-	-	-	-	18	36	-	-	-	-	-	-	-	-	32	47	42	-
36	-	-	-	-	-	-	-	-	-	253	-	7	-	-	-	-	-	-	-	-
37	-	-	-	-	-	-	-	48	-	-	-	19	-	-	-	-	10	33	16	-
38	-	-	-	-	11	-	23	-	15	763	-	17	-	-	-	-	17	171	-	-
39	-	-	-	-	-	2	-	-	-	43	-	-	-	-	-	-	-	-	-	-
41	-	-	-	-	-	-	-	-	-	191	36	-	1 747	24	52	-	-	100	2 182	-
42	-	-	-	-	-	20	-	-	-	59	-	-	-	-	-	-	15	-	-	-
43	-	-	-	-	-	2	-	-	-	-	-	-	-	-	-	-	-	5	-	-
44	-	-	-	-	-	-	-	-	-	-	-	-	-	-	-	-	-	-	-	-
45	-	-	-	-	-	-	-	22	-	8	5	-	-	-	-	-	51	-	10	-
46	-	-	-	-	-	31	-	23	-	94	-	-	-	-	-	-	-	-	5	-
47	-	-	-	-	31	-	-	-	-	-	-	-	-	-	-	-	-	-	-	-
48	-	-	6	-	110	14	-	-	-	-	-	-	-	-	45	-	-	-	-	-
51	-	-	-	-	55	5	5	-	-	-	-	-	-	-	-	-	-	-	-	-
52	-	-	-	-	4	35	-	101	-	-	44	-	-	-	5	-	-	-	-	-
53	-	-	-	-	-	2	-	-	-	-	-	6	-	-	-	-	-	-	-	-
54	-	-	-	-	-	67	-	-	-	-	-	-	-	-	-	-	-	-	-	-
55	-	-	-	-	-	-	5	-	-	-	-	-	-	-	-	-	-	-	-	-
56	-	-	-	-	3	-	-	-	-	-	-	5	-	-	1	1	-	20	16	-
57	-	-	-	-	15	30	-	-	-	22	-	-	-	-	-	-	-	-	5	-
58	-	-	11	-	65	29	-	-	-	5	-	-	-	-	-	-	-	-	50	-
61	-	-	-	-	36	34	-	-	-	191	42	8	-	-	-	-	-	-	-	-
62	-	-	-	-	-	-	-	-	-	-	3	6	-	-	-	-	-	16	-	-
63	-	-	-	-	656	50	-	89	-	-	5	11	-	-	-	-	-	31	289	-
64	-	-	-	-	15	11	-	-	15	-	-	4	-	-	-	-	-	-	-	-
65	-	-	-	-	-	-	-	-	-	-	4	-	2	-	-	-	-	-	-	-
66	-	-	-	-	60	44	17	11	-	-	-	-	-	-	-	-	8	-	93	-
zus.	-	5	551	259	2 989	888	75	900	284	2 565	208	179	2 225	1 130	13 058	520	20 491	55421	7 085	392
L.V.	-	-	471	277	16	134	-	-	-	16	202	-	889	-	18 296	165	85	131	5	-
Bund	-	5	1 022	536	3 005	1 022	75	900	284	2 581	410	179	3 114	1 130	31 354	685	20 576	55552	7 090	392

Nr. des V B	Andere Gießerei- u Walzwerkserzeugnisse	Maschinen, Apparate	Bauwerksteile aus Eisen u. Stahl	Andere Eisen- und Stahlwaren	Blöcke aus Stahl	Rohkupfer, Kupferlegierungen	Rohzink, Zinklegierungen	Rohblei, Bleilegierungen	Rohe Leichtmetalle, auch Legierungen	Andere roh. NE-Metalle	Altmetalle u Abfälle von NE-Metallen	NE-Metallhalbzeug	NE-Metallwaren	Fahrzeuge aller Art	Nicht bes. genannte Industrieerzeugnisse	Sammelgut ohne nähere Bezeichnung	Umzugsgut, gebr. Verpackungen, Baugerätschaften	Lebende Tiere: Pferde, Esel	Rindvieh, außer Kälbern	Kälber	Schafe, Ziegen	Schweine, außer Ferkeln	Ferkel	Geflügel
	198	199	200	201	202	210	211	212	213	214	215	216	217	220	230	231	240	250	251	252	253	254	255	256
Versand																								
2	-	19	21	54	-	-	-	-	-	-	-	-	9	70	60	701	412	28	354	7	-	-	-	-
3	19	4	160	422	-	-	-	-	-	-	-	-	1	10	36	-	124	31	996	63	7	-	-	-
4	-	10	80	727	-	-	-	-	-	-	-	-	6	5	270	-	10	-	-	1	-	-	-	-
5	2	52	1 447	530	-	-	-	-	-	-	115	-	97	17	239	1 345	293	-	39	1	-	315	-	-
6	-	12	-	-	-	-	-	-	-	-	-	-	-	7	9	-	47	4	70	4	4	-	-	-
7	-	13	-	5	-	-	-	-	-	-	-	-	-	-	73	-	21	152	304	8	-	-	-	-
8	-	18	-	261	-	-	-	-	-	-	-	-	4	2	2	-	27	-	175	-	-	-	-	-
9	-	33	587	31	-	-	-	-	-	-	-	-	-	-	-	-	177	-	-	-	-	-	-	-
10	-	36	14	-	-	-	-	-	-	-	-	-	5	1	79	-	5	27	270	103	-	-	-	-
11	20	-	-	59	-	-	-	-	-	-	-	-	5	-	148	-	63	169	199	5	-	-	14	-
12	-	11	15	560	-	-	-	-	-	-	-	-	-	-	106	-	43	77	-	-	-	-	-	-
13	-	7	-	50	-	-	-	-	-	-	-	-	-	1	64	-	-	17	3	-	-	-	-	-
14	-	51	63	35	-	-	-	-	-	-	-	-	-	1	317	-	56	124	1 143	32	-	104	388	-
15	-	-	-	39	-	-	-	-	-	-	-	-	5	-	32	-	-	54	844	25	-	-	120	-
16	-	10	6	48	24	-	-	-	-	-	10	-	7	5	15	1	26	4	84	-	-	5	10	-
17	-	7	-	16	-	15	-	-	-	-	-	-	-	-	-	-	18	30	61	2	-	-	-	-
18	-	-	-	5	-	-	-	-	-	-	-	-	-	-	6	-	-	18	-	-	-	-	-	-
19	-	7	27	14	-	-	-	-	-	-	-	-	-	14	154	-	11	11	791	92	-	-	-	-
20	-	2	-	4	-	-	-	-	-	-	-	-	-	-	2	-	-	-	100	2	-	-	-	-
21	-	16	-	31	-	-	-	-	-	-	-	-	30	-	5	-	6	11	146	2	-	-	-	-
22	-	20	5	-	-	-	-	-	-	-	-	-	-	-	48	-	74	-	8	-	-	-	-	-
23	-	24	-	-	-	583	-	-	-	-	-	-	-	-	13	-	10	2	41	-	-	-	-	-
24	20	39	27	-	-	-	-	-	-	-	-	-	-	5	132	-	307	6	244	5	-	-	-	-
27	-	9	14	76	-	-	-	-	-	-	-	-	2	-	32	-	115	114	38	-	-	-	-	-
28	-	10	103	105	-	-	-	-	-	-	48	-	16	2	81	-	63	-	6	-	-	-	-	-
29	-	5	-	308	-	-	-	-	-	-	-	-	-	8	-	-	-	-	-	-	-	-	-	-
30	-	14	115	6	-	-	-	-	-	-	25	-	-	1	571	-	225	-	-	-	-	-	-	-
31	-	15	-	-	-	-	-	-	-	-	-	-	-	-	-	-	4	-	363	-	-	-	-	-
32	-	175	308	12	-	-	-	-	-	-	-	-	-	-	66	-	130	26	1 074	1	-	-	-	-
33	-	27	55	17	-	-	-	-	-	-	-	-	-	-	18	-	116	-	56	-	-	-	-	-
34	-	20	-	-	-	-	-	-	-	-	-	-	36	-	52	-	20	-	1 516	46	-	-	22	-
35	-	41	11	-	-	-	-	-	-	-	-	-	-	-	88	-	-	-	18	-	-	-	-	-
36	-	27	690	4	-	-	-	-	-	-	-	-	-	-	201	-	115	-	620	4	-	-	-	-
37	7	86	2 137	14	-	-	-	-	-	-	-	-	-	85	21	-	54	1	535	-	-	-	14	-
38	-	34	24	-	-	-	-	-	-	-	-	-	-	6	4	-	16	45	600	116	-	-	47	-
39	-	50	8	5	-	-	-	-	-	-	-	-	-	-	-	-	7	-	13	-	-	-	-	-
41	-	37	-	17	-	164	-	-	-	-	-	-	22	2	13	-	78	22	-	-	-	-	-	-
42	-	44	5	20	-	-	-	-	-	-	-	-	-	-	181	-	352	-	98	1	-	-	-	-
43	-	-	-	30	-	-	-	-	-	-	-	-	13	-	11	-	1 297	-	32	4	-	-	-	-
44	-	2	-	1	-	-	-	-	-	-	-	-	-	-	-	-	4	-	-	-	-	-	-	-
45	-	22	-	65	-	-	-	-	-	-	-	-	-	9	314	-	3	-	12	-	-	-	-	-
46	-	15	4	-	-	-	-	-	-	-	-	-	-	-	-	-	5	201	79	2	-	-	-	-
47	-	-	-	8	-	-	-	-	-	-	-	-	-	-	6	-	7	6	11	1	-	-	-	-
48	-	31	-	-	-	140	-	-	-	-	-	-	-	2	20	-	19	22	91	-	-	-	-	-
51	-	16	4	17	-	-	-	-	-	-	-	-	-	1	2	-	39	-	-	-	-	-	-	-
52	25	39	4	22	-	92	-	-	-	-	-	-	-	1	911	-	33	25	29	1	-	12	18	-
53	-	5	-	-	-	10	-	-	-	-	-	-	-	-	78	-	47	-	-	-	-	-	-	-
54	-	1	3	-	-	-	-	-	-	-	-	-	-	1	2	-	129	162	180	5	-	23	55	-
55	-	-	-	5	-	-	-	-	-	-	-	-	-	-	6	-	10	-	-	-	-	-	-	-
56	2	11	-	20	-	-	-	-	-	-	-	-	-	7	4	-	166	2	212	3	-	-	19	-
57	-	9	-	8	-	-	-	-	-	-	-	-	-	-	-	-	-	24	131	3	-	-	-	-
58	-	41	2	-	-	-	-	-	-	-	-	-	-	4	59	-	60	15	28	-	-	-	-	-
61	-	85	8	67	-	81	-	-	-	-	-	-	19	-	40	-	330	30	7	-	-	516	-	-
62	-	33	6	260	-	35	-	-	-	-	-	-	-	-	11	-	79	2	-	34	-	-	-	-
63	-	80	177	5	-	-	-	-	-	-	-	-	-	8	64	-	35	8	65	2	-	-	-	-
64	-	58	14	2	-	-	-	-	-	-	-	-	-	2	39	-	26	-	-	-	-	-	-	-
65	-	33	-	2	-	-	-	-	-	-	-	-	29	-	8	-	62	-	-	-	-	-	-	-
66	2	55	11	4	-	220	-	-	-	-	-	-	-	-	5	-	89	4	80	3	-	-	-	-
zus.	97	1 519	6 155	3 989	24	1340	-	-	-	-	198	-	306	277	4 718	2 047	5 465	1 474	11 766	578	11	975	707	-
L.V.	31	126	66	139	-	-	-	-	-	-	31	-	-	3	64	-	5	-	-	-	-	-	-	-
Bund	128	1 645	6 221	4 128	24	1340	-	-	-	-	229	-	306	280	4 782	2 047	5 470	1 474	11 766	578	11	975	707	-
Empfang																								
2	6	24	1	41	-	-	-	-	-	-	7	-	-	25	4	23	149	212	1 207	8	-	23	134	-
3	-	50	-	-	-	-	-	-	-	-	-	-	-	2	172	-	523	50	3 019	-	51	6	-	-
4	5	-	-	19	-	-	-	-	-	-	-	-	-	27	20	-	-	30	125	-	-	-	-	-
5	40	124	-	890	-	-	-	-	-	-	76	-	18	72	453	2 407	246	3	204	21	-	-	-	-
6	-	7	-	-	-	-	-	-	-	-	-	-	-	-	5	-	64	-	14	-	-	-	-	-
7	-	1	36	10	-	-	-	-	-	-	-	-	-	4	5	8	141	66	192	13	-	-	-	-
8	5	6	-	9	-	-	-	-	-	-	-	-	-	3	-	-	36	13	31	-	-	-	-	-
9	-	-	1	49	-	-	-	-	-	-	-	-	-	9	33	-	83	-	-	-	-	-	-	-
10	-	1	-	13	-	-	-	-	-	-	-	-	-	13	22	3	5	5	55	4	6	10	-	-
11	36	18	10	1 310	-	-	-	-	2	-	-	-	-	1	257	10	46	7	9	-	-	-	-	-
12	-	24	-	76	-	-	-	-	-	-	-	-	7	20	77	-	37	-	-	-	-	-	-	-
13	5	22	6	204	-	-	-	-	-	-	-	-	-	-	-	-	488	-	-	-	-	-	-	-
14	-	133	96	104	-	-	-	-	-	-	-	-	10	16 468	10	2 334	70	1	31	-	-	-	-	-
15	-	-	-	48	-	-	-	-	-	-	41	-	98	1	5	-	55	3	-	-	-	-	-	-
16	-	5	-	51	-	-	-	-	-	-	-	-	72	1 123	20	2 639	90	-	117	-	-	15	-	-
17	709	29	14	36	99	-	-	-	-	-	21	5	21	549	5	133	-	-	-	-	-	-	-	-
18	-	-	-	-	-	-	-	-	-	-	-	-	-	-	6	-	36	-	-	-	-	-	-	-
19	-	20	49	17	-	-	-	-	-	-	-	-	-	-	15	-	38	1	106	-	-	6	-	-
20	-	-	-	-	-	-	-	-	-	-	-	-	-	-	9	-	5	-	12	-	-	-	-	-
21	5	65	-	47	-	12	-	-	-	-	-	-	-	5	33	-	16	1	-	-	-	-	-	-
22	-	65	9	255	-	-	-	-	-	-	-	-	1	2	65	-	93	-	-	-	58	-	-	-
23	246	13	8	1 077	43	-	-	-	-	-	-	7	239	2	29	965	7	-	-	-	-	-	-	-
24	861	71	408	302	218	-	-	-	-	-	-	227	2	9	135	-	49	-	-	-	-	-	-	-
27	86	49	145	506	98	-	-	-	-	-	-	88	-	5	21	2	-	1	-	-	-	-	-	-
28	37	5	-	3	-	-	-	-	-	-	-	-	-	-	-	-	15	-	-	-	-	-	-	-
29	-	-	-	25	-	-	-	-	-	-	-	-	-	-	2	-	-	-	-	-	-	-	-	-
30	186	20	62	128	10	-	-	-	-	-	-	-	12	1	10	-	17	-	-	-	-	-	-	-
31	-	-	-	580	16	-	-	-	-	-	-	-	-	-	-	-	9	-	-	-	-	-	-	-
32	-	7	5	62	-	-	-	-	-	-	-	-	-	-	-	-	59	-	-	-	-	-	-	-
33	121	212	338	362	114	-	-	-	-	-	-	-	6	117	239	351	54	-	-	-	-	-	-	-
34	25	10	149	270	-	-	-	-	-	-	-	23	5	2 950	15	2	23	-	-	-	-	-	-	-
35	46	74	8	624	-	-	-	-	-	-	-	13	117	20	170	468	14	-	-	-	-	-	-	-
36	-	28	-	-	-	-	-	-	-	-	-	-	-	-	-	-	61	-	-	-	-	-	-	-
37	-	40	42	13	-	-	-	-	-	-	-	-	1	-	12	10	105	-	-	-	-	-	-	-
38	-	26	-	48	-	4559	-	-	-	-	-	-	41	84	283	2	10	-	-	-	-	-	-	-
39	-	10	-	5	-	-	-	-	-	-	-	-	-	-	10	-	15	-	-	-	-	-	-	-
41	10	100	48	520	-	-	-	-	-	-	-	-	-	20	112	-	23	-	-	-	-	-	-	-
42	-	31	-	-	-	-	-	-	-	-	-	-	2	-	47	314	5	-	-	-	-	-	-	-
43	-	1 309	23	4 249	-	-	-	-	-	-	-	5	211	11 623	-	8	-	-	-	-	-	-	-	-
44	-	-	-	24	-	-	-	-	-	-	-	-	-	-	46	-	1 715	-	-	-	-	-	-	-
45	-	24	10	83	-	-	-	-	-	-	-	-	14	10	2	12	-	-	-	-	-	-	-	-
46	35	75	106	247	-	-	-	-	-	-	-	-	2	2	6	270	46	-	-	-	-	-	-	-
47	-	22	-	31	-	-	-	-	-	-	-	8	-	7	-	2	5	1	-	-	-	-	-	-
48	-	5	-	21	-	-	-	-	-	-	-	-	535	15	49	14	17	-	1	-	-	-	-	-
51	-	34	-	99	-	-	-	-	-	-	-	10	164	264	160	25	13	-	-	-	-	-	-	-
52	44	21	122	90	-	-	-	-	-	-	-	-	5	2 154	9	30	52	-	-	-	-	-	-	-
53	-	156	45	308	-	-	-	-	-	-	-	15	37	11	165	386	39	-	-	-	-	-	-	-
54	-	-	-	511	-	-	-	-	-	-	-	5	-	10	-	-	9	-	-	-	-	-	-	-
55	-	35	-	20	-	-	-	-	-	-	-	-	6	-	7	-	9	-	-	-	-	-	-	-
56	7	51	81	240	-	-	-	-	-	-	-	7	375	-	81	1 061	44	-	-	-	-	-	-	-
57	-	1	-	19	-	-	-	-	-	-	-	-	-	-	48	-	5	-	-	1	-	-	-	-
58	-	22	-	45	-	-	-	-	-	-	-	51	24	6	29	-	8	-	-	-	-	-	-	-
61	-	204	6	55	-	-	-	-	-	-	-	1	344	3	217	2	107	-	-	-	-	-	-	-
62	-	679	-	757	-	-	-	-	-	-	-	4	140	10	102	803	4	-	-	-	-	-	-	-
63	-	9	39	-	-	-	-	-	-	-	-	-	151	32	578	-	31	-	20	-	-	-	-	-
64	-	35	-	11	-	-	-	-	-	5	-	-	2	45	94	13	14	-	-	-	-	-	-	-
65	-	90	-	58	-	-	-	-	-	-	-	18	13	94	46	212	-	-	61	-	-	-	-	-
66	-	2 354	-	2 428	-	-	-	-	-	-	-	-	-	-	508	221	5	-	-	-	-	-	-	-
zus.	2 515	6 416	1 867	16 786	598	4571	-	-	2	5	145	487	2 675	35 818	4 448	12 730	4 810	394	5 204	47	115	60	134	-
L.V.	31	126	66	139	-	-	-	-	-	-	31	-	-	3	64	-	5	-	-	-	-	-	-	-
Bund	2 546	6 542	1 933	16 925	598	4571	-	-	2	5	176	487	2 675	35 821	4 512	12 730	4 815	394	5 204	47	115	60	134	-

Nr des V.-B	Beförderte Güter insgesamt	Fische, auch Zubereitungen	Fleisch, auch Zubereitungen	Milch und Rahm	Eier	Weizen	Roggen	Gerste	Hafer	Mais	Reis	Hülsenfrüchte	Gemüse	Obst, Südfrüchte	Kartoffeln	Zuckerrüben	Ölsaaten, Ölfrüchte	Kaffee	Rohtabak	Milcherzeugnisse	Speisefette, außer Butter	Andere tierische und pflanzliche Fette und Öle
		1	2	3	4	10	11	12	13	14	15	16	20	21	22	23	24	25	26	30	31	32
Versand																						
Bund	823 004	285	14 620	–	–	74	30	156	20	250	–	24	381	449	2 083	13 603	23	–	–	–	–	6
98	9 194	–	35	–	–	–	–	–	–	–	–	–	77	14	164	–	–	–	–	–	–	–
99	6 908	380	–	–	–	–	–	–	–	–	–	–	–	–	–	–	–	–	–	–	–	–
195	1 645	209	15	–	–	–	–	–	–	–	–	–	–	–	–	–	–	–	–	–	–	–
201	–	–	–	–	–	–	–	–	–	–	–	–	–	–	–	–	–	–	–	–	–	–
202	–	–	–	–	–	–	–	–	–	–	–	–	–	–	–	–	–	–	–	–	–	–
203	31	–	–	–	–	–	–	–	–	–	–	–	–	–	–	–	–	–	–	–	–	–
204	167	156	–	–	–	–	–	–	–	–	–	–	–	–	–	–	–	–	–	–	8	–
205	2 814	232	–	–	–	–	–	5	45	–	–	–	–	–	–	–	–	–	–	–	–	–
206	–	–	–	–	–	–	–	–	–	–	–	–	–	–	–	–	–	–	–	–	–	–
207	–	–	–	–	–	–	–	–	–	–	–	–	–	–	–	–	–	–	–	–	–	–
208	–	–	–	–	–	–	–	–	–	–	–	–	–	–	–	–	–	–	–	–	–	–
209	50	–	–	–	–	–	–	–	–	–	–	–	–	–	–	–	–	–	–	–	–	–
210	–	–	–	–	–	–	–	–	–	–	–	–	–	–	–	–	–	–	–	–	–	–
211	815	–	–	–	–	–	–	701	–	–	–	–	–	–	–	–	11	–	–	–	–	–
212	138 494	11	221	47	–	–	–	2 869	3 479	–	–	61	–	–	74	–	–	–	–	1 385	–	–
213	6 336	21	–	–	–	–	–	1 234	–	–	–	–	–	–	–	–	–	–	–	635	–	–
214	–	–	–	–	–	–	–	–	–	–	–	–	–	–	–	–	–	–	–	–	–	–
215	1 030	7	16	–	–	–	–	–	–	–	–	–	4	–	–	–	–	–	–	–	–	–
216	1 453	–	–	–	–	–	–	–	–	–	–	–	–	–	–	–	–	–	–	–	–	–
217	1 458	3	–	–	–	–	–	–	–	–	–	–	–	–	30	–	–	–	–	–	–	–
218	4 354	–	–	–	–	–	–	–	–	–	–	–	–	–	–	–	–	–	–	–	1	–
219	–	–	–	–	–	–	–	–	–	–	–	–	–	–	–	–	–	–	–	–	–	–
220	2 169	6	–	–	–	–	–	–	–	–	–	2	–	–	–	–	–	–	–	–	–	–
221	43	–	–	–	–	–	–	–	–	–	–	–	–	–	–	–	–	–	–	–	–	–
222	1 632	–	–	1	–	–	–	–	–	–	–	–	–	–	–	–	–	–	–	–	–	–
223	–	–	–	–	–	–	–	–	–	–	–	–	–	–	–	–	–	–	–	–	–	–
Ausl	160 846	436	237	48	–	–	–	4 809	3 524	–	–	63	4	–	104	–	11	–	–	2 020	9	–
Insges.	1 001 597	1 310	14 907	48	–	74	30	4 965	3 544	250	–	87	462	463	2 351	13 603	34	–	–	2 020	9	6
Empfang																						
Bund	1 705 616	1 907	1 007	–	–	2 182	601	2 362	3	2 040	–	39	2 018	1 273	2 573	11	–	6	12	–	28	1
98	799	–	–	–	–	–	–	–	–	–	–	–	–	–	–	–	–	–	–	–	–	–
99	235 807	–	–	–	–	–	–	–	–	–	–	–	–	–	–	–	–	–	–	–	–	–
195	1 931	4	–	–	–	–	–	–	–	–	–	–	–	–	–	–	–	–	–	–	–	–
201	–	–	–	–	–	–	–	–	–	–	–	–	–	–	–	–	–	–	–	–	–	–
202	–	–	–	–	–	–	–	–	–	–	–	–	–	–	–	–	–	–	–	–	–	–
203	39	–	–	–	–	–	–	–	–	–	–	–	–	–	–	–	–	–	–	–	–	–
204	18 157	–	–	–	–	–	–	–	–	–	–	–	18	–	–	–	–	–	–	–	–	–
205	2 442	–	–	–	–	–	–	–	–	–	–	5	–	–	–	–	–	–	–	–	–	–
206	84	–	–	–	–	–	–	–	–	–	–	–	–	–	–	–	–	–	–	–	–	–
207	8	–	–	–	–	–	–	–	–	–	–	–	–	–	–	–	–	–	–	–	–	–
208	–	–	–	–	–	–	–	–	–	–	–	–	–	–	–	–	–	–	–	–	–	–
209	–	–	–	–	–	–	–	–	–	–	–	–	–	–	–	–	–	–	–	–	–	–
210	–	–	–	–	–	–	–	–	–	–	–	–	–	–	–	–	–	–	–	–	–	–
211	255	–	–	–	–	–	–	–	–	–	–	–	–	–	–	–	–	–	–	–	–	–
212	2 036	–	–	–	–	–	–	–	–	–	–	–	–	5	–	–	–	–	–	3	–	–
213	1 124	–	–	–	–	–	–	–	–	–	–	–	260	16	–	–	–	–	–	–	–	–
214	–	–	–	–	–	–	–	–	–	–	–	–	–	–	–	–	–	–	–	–	–	–
215	2 526	–	17	–	–	–	–	–	–	–	–	–	15	22	–	–	–	–	–	–	–	–
216	282	–	–	–	–	–	–	–	–	–	–	–	–	–	–	–	–	–	–	–	–	–
217	209	42	–	–	–	–	–	–	–	–	–	–	–	5	–	–	–	–	–	–	–	–
218	443	91	–	–	–	–	–	–	–	–	–	31	9	30	43	–	–	–	–	–	–	–
219	–	–	–	–	–	–	–	–	–	–	–	–	–	–	–	–	–	–	–	–	–	–
220	1 332	48	28	–	–	–	–	–	–	–	–	–	666	–	–	–	–	–	–	–	–	–
221	225	37	–	–	–	–	–	–	–	–	–	–	–	–	–	–	–	–	–	–	–	–
222	15 234	1 338	–	–	–	–	–	–	–	–	–	–	–	–	–	–	–	–	–	–	–	–
223	–	–	–	–	–	–	–	–	–	–	–	–	–	–	–	–	–	–	–	–	–	–
Ausl.	44 396	1 556	45	–	–	–	–	–	–	–	–	36	968	78	43	–	–	–	–	3	–	–
Insges.	1 988 549	3 467	1 052	–	–	2 182	601	2 362	3	2 040	–	75	2 986	1 351	2 616	11	–	6	12	3	28	1

Nr des V.-B	Roggen- und Weizenmehl	Malz	Stärke	Rohzucker	Verbrauchszucker	Wein, Most	Bier	Spiritus	Andere Nahrungs- und Genußmittel	Klee u. Futtermehl aus Getreide	Ölkuchen	Rauhfutter	Stroh	Andere Futtermittel	Nicht bes. genannte tierische u. pflanzl. Rohstoffe	Eisenerze	Schwefelkies	Schwefelkiesabbrände	Kupfererze	Andere Erze	Eisenschlacken zur Verhüttung	Mangenerze
	33	34	35	36	37	38	39	40	41	50	51	52	53	54	60	70	71	72	73	74	75	76
Versand																						
Bund	–	–	–	–	289	81	–	–	18	18	–	10	11	216	1 412	37 343	–	–	–	883	–	–
98	–	–	–	–	–	–	–	–	–	–	–	–	–	–	9	–	–	–	–	–	–	–
99	–	–	–	–	–	–	–	–	–	–	–	–	–	14	120	–	–	–	–	–	–	–
195	–	–	–	–	–	–	–	–	–	–	–	–	–	–	–	–	–	–	–	–	–	–
201	–	–	–	–	–	–	–	–	–	–	–	–	–	–	–	–	–	–	–	–	–	–
202	–	–	–	–	–	–	–	–	–	–	–	–	–	–	–	–	–	–	–	–	–	–
203	–	–	–	–	–	–	–	–	–	–	–	–	–	–	–	–	–	–	–	–	–	–
204	–	–	–	–	–	–	–	–	3	–	–	–	–	–	–	–	–	–	–	–	–	–
205	–	–	–	–	–	–	–	–	2	–	–	–	–	–	–	50	–	–	–	–	–	–
206	–	–	–	–	–	–	–	–	–	–	–	–	–	–	–	–	–	–	–	–	–	–
207	–	–	–	–	–	–	–	–	–	–	–	–	–	–	–	–	–	–	–	–	–	–
208	–	–	–	–	–	–	–	–	–	–	–	–	–	–	–	–	–	–	–	–	–	–
209	–	–	–	–	–	–	–	–	–	–	–	–	–	–	–	–	–	–	–	–	–	–
210	–	–	–	–	–	–	–	–	–	–	–	–	–	–	–	–	–	–	–	–	–	–
211	–	–	–	–	–	–	–	–	–	–	–	–	–	–	–	47	–	–	–	–	–	–
212	–	–	–	–	–	–	–	–	–	–	–	–	10	–	53	–	–	–	–	–	–	–
213	–	–	–	–	–	–	–	–	–	–	–	–	–	–	10	–	–	–	–	–	–	–
214	–	–	–	–	–	–	–	–	–	–	–	–	–	–	–	–	–	–	–	–	–	–
215	–	–	–	–	–	–	–	–	–	–	–	–	–	–	228	–	–	–	–	–	–	–
216	–	–	–	–	–	–	–	–	3	–	–	–	–	–	–	–	–	–	–	–	–	–
217	–	–	–	–	–	–	–	–	–	–	–	–	–	–	15	–	–	–	–	–	–	–
218	–	–	–	–	–	–	–	–	–	–	–	–	–	–	6	–	–	–	–	–	–	–
219	–	–	–	–	–	–	–	–	–	–	–	–	–	–	–	–	–	–	–	–	–	–
220	–	–	–	–	–	–	–	–	2	–	–	–	–	–	2	–	–	–	–	–	–	–
221	–	–	–	–	–	–	–	–	–	–	–	–	–	–	–	–	–	–	–	–	–	–
222	–	–	–	–	–	–	–	–	1	–	–	–	51	–	12	–	–	–	–	–	–	–
223	–	–	–	–	–	–	–	–	–	–	–	–	–	–	–	–	–	–	–	–	–	–
Ausl	–	–	–	–	–	–	–	–	11	–	–	–	61	–	326	97	–	–	–	–	–	–
Insges.	–	–	–	–	289	81	–	–	29	18	–	10	72	230	1 867	37 440	–	–	–	883	–	–
Empfang																						
Bund	7	–	2	–	2 277	885	1 112	24	720	–	–	277	1 754	414	539	52 127	1 007	12 462	2 828	21	64	1 371
98	–	–	–	–	–	–	–	–	–	–	–	–	–	–	–	–	–	–	–	–	–	–
99	–	–	–	–	32	–	–	–	14	–	–	–	–	–	50	–	–	–	–	–	–	–
195	–	–	–	–	–	–	–	–	–	–	–	–	–	–	–	–	–	–	–	–	–	–
201	–	–	–	–	–	–	–	–	–	–	–	–	–	–	–	–	–	–	–	–	–	–
202	–	–	–	–	–	–	–	–	–	–	–	–	–	–	–	–	–	–	–	–	–	–
203	–	–	–	–	–	–	–	–	–	–	–	–	–	–	–	–	–	–	–	–	–	–
204	–	–	–	–	–	–	–	–	–	–	–	–	–	–	20	–	–	–	–	–	–	–
205	–	51	–	–	–	–	–	–	–	–	–	–	–	11	18	–	–	–	–	–	–	–
206	–	–	–	–	–	12	–	–	–	–	–	–	–	–	–	–	–	–	–	–	–	–
207	–	–	–	–	–	–	–	–	–	–	–	–	–	–	8	–	–	–	–	–	–	–
208	–	–	–	–	–	–	–	–	–	–	–	–	–	–	–	–	–	–	–	–	–	–
209	–	–	–	–	–	–	–	–	–	–	–	–	–	–	–	–	–	–	–	–	–	–
210	–	–	–	–	–	–	–	–	–	–	–	–	–	–	–	–	–	–	–	–	–	–
211	–	–	–	–	–	85	–	–	–	–	–	–	–	–	101	–	–	–	–	–	–	–
212	–	–	–	–	–	–	–	–	46	–	–	–	–	–	104	–	–	–	–	–	–	–
213	–	–	–	–	–	732	–	–	–	–	–	–	–	–	5	–	–	–	–	–	–	–
214	–	–	–	–	–	–	–	–	–	–	–	–	–	–	–	–	–	–	–	–	–	–
215	–	–	–	–	–	1 369	–	–	–	–	–	–	–	–	138	–	–	–	–	–	–	–
216	–	–	–	–	–	–	–	–	–	–	–	–	–	–	–	–	–	–	–	–	–	–
217	–	–	–	–	–	–	–	–	–	–	–	–	–	–	72	–	–	–	–	–	–	–
218	–	–	–	–	–	–	–	–	1	–	–	–	–	–	59	–	–	–	–	–	–	–
219	–	–	–	–	–	–	–	–	–	–	–	–	–	–	–	–	–	–	–	–	–	–
220	–	–	–	–	–	–	–	–	1	–	–	–	103	–	76	–	–	–	–	–	–	–
221	–	–	–	–	–	–	–	–	–	–	–	–	–	–	180	–	–	–	–	–	–	–
222	–	–	–	–	–	–	–	–	–	–	–	–	–	–	520	–	–	–	–	–	–	–
223	–	–	–	–	–	–	–	–	–	–	–	–	–	–	–	–	–	–	–	–	–	–
Ausl	–	51	–	–	–	2 198	–	–	48	–	–	–	103	11	1 301	–	–	–	–	–	–	–
Insges	7	51	2	–	2 309	3 083	1 112	24	782	–	–	277	1 857	425	1 890	52 127	1 007	12 462	2 828	21	64	1 371

Nr. des V.-B.	Steinkohlen	Steinkohlenbriketts	Steinkohlenkoks	Rohbraunkohlen	Braunkohlenbriketts	Braunkohlenkoks	Torf	Rohes Erdöl, Stein- und Braunkohlenteer	Benzin	Benzol	Gasöl, Dieselöl	Andere Mineralölderivate, Mineralölrückstände	Erze und bearbeitete Natursteine	Gewöhnliche Erde, Kies, Sand	Kalk und Gips, außer zum Düngen	Zement, Mörtel	Stein- und Siedesalz	Tonerde, Bauxit, Kryolith
	80	81	82	83	84	85	86	90	91	92	93	94	100	101	102	103	110	111
Versand																		
Bund	1 550	174	25 470	15	108	33	–	1 981	368	2 921	2 176	3 739	13 473	1 353	–	8 821	15	16
98	–	–	–	–	–	–	–	–	–	–	–	–	–	–	–	–	–	–
99	–	–	–	–	–	–	–	–	–	–	–	–	–	–	–	–	–	–
195	–	–	–	–	–	–	–	–	–	–	–	–	829	–	–	260	–	–
201	–	–	–	–	–	–	–	–	–	–	–	–	–	–	–	–	–	–
202	–	–	–	–	–	–	–	–	–	–	–	–	–	–	–	–	–	–
203	–	–	–	–	–	–	–	–	19	–	–	–	–	–	–	–	–	–
204	–	–	–	–	–	–	–	–	–	–	–	–	–	–	–	–	–	–
205	–	–	–	–	–	–	13	–	–	–	–	–	1 052	–	–	285	–	–
206	–	–	–	–	–	–	–	–	–	–	–	–	–	–	–	–	–	–
207	–	–	–	–	–	–	–	–	–	–	–	–	–	–	–	–	–	–
208	–	–	–	–	–	–	–	–	–	–	–	–	–	–	–	–	–	–
209	–	–	–	–	–	–	–	–	–	–	–	–	–	–	–	–	–	–
210	–	–	–	–	–	–	–	–	–	–	–	–	–	–	–	–	–	–
211	–	–	–	–	–	–	–	–	–	–	–	–	–	–	–	–	–	–
212	–	–	–	–	–	–	10	–	–	–	–	–	2 508	–	–	135	–	–
213	–	–	–	–	–	–	–	–	–	41	–	93	1 036	–	–	87	–	–
214	–	–	–	–	–	–	–	–	–	–	–	–	–	–	–	–	–	–
215	–	–	–	–	–	–	–	–	–	–	–	–	122	–	–	–	–	–
216	–	–	–	–	–	–	–	–	–	–	–	–	206	–	–	60	–	–
217	–	–	–	–	–	–	–	–	–	–	–	–	33	–	–	–	–	–
218	–	–	–	–	–	–	–	–	–	–	–	–	199	1	–	580	–	–
219	–	–	–	–	–	–	–	–	–	–	–	–	–	–	–	–	–	–
220	–	–	–	–	–	–	–	–	–	–	–	15	–	–	–	11	–	–
221	–	–	–	–	–	–	–	–	–	–	–	–	–	–	1	–	–	–
222	–	–	–	–	–	–	–	–	–	–	–	–	–	–	–	45	–	–
223	–	–	–	–	–	–	–	–	–	–	–	–	–	–	–	–	–	–
Ausl.	–	–	–	–	–	–	23	–	19	41	–	108	5 156	1	1	1 203	–	–
Insges.	1 550	174	25 470	15	108	33	23	1 981	387	2 962	2 176	3 847	19 458	1 354	1	10 284	15	16
Empfang																		
Bund	328 270	54 928	409 872	86	21 330	4 683	492	205	5 546	3 725	7 252	2 310	129 775	12 604	9 062	4 442	179311	3 330
98	–	–	–	–	–	–	–	200	–	–	158	–	–	–	–	–	–	–
99	–	–	–	–	214 873	–	15	–	–	–	–	–	–	176	30	15 866	–	–
195	–	–	–	–	–	–	–	–	–	–	–	–	–	–	–	15	–	–
201	–	–	–	–	–	–	–	–	–	–	–	–	–	–	–	–	–	–
202	–	–	–	–	–	–	–	–	–	–	–	–	–	–	–	–	–	–
203	–	–	–	–	–	–	–	–	–	–	–	–	–	–	–	–	–	–
204	–	–	–	–	–	–	–	–	–	40	–	–	–	–	–	–	–	–
205	–	–	–	–	–	–	–	–	–	–	–	–	–	–	–	–	–	–
206	–	–	–	–	–	–	–	–	–	–	–	56	–	–	–	–	–	–
207	–	–	–	–	–	–	–	–	–	–	–	–	–	–	–	–	–	–
208	–	–	–	–	–	–	–	–	–	–	–	–	–	–	–	–	–	–
209	–	–	–	–	–	–	–	–	–	–	–	–	–	–	–	–	–	–
210	–	–	–	–	–	–	–	–	–	–	–	–	–	–	–	–	–	–
211	–	–	–	–	–	–	–	–	–	–	–	–	–	–	–	–	–	–
212	–	–	–	–	–	–	–	–	–	–	–	–	–	–	–	–	–	–
213	–	–	–	–	–	–	–	–	–	–	–	–	–	–	–	–	–	–
214	–	–	–	–	–	–	–	–	–	–	–	–	–	–	–	–	–	–
215	–	–	–	–	–	–	–	–	–	–	–	–	35	–	–	–	–	–
216	–	–	–	–	–	–	–	–	–	–	–	–	–	–	–	–	–	–
217	–	–	–	–	–	–	–	–	–	–	–	–	–	–	–	–	–	–
218	–	54	–	–	–	–	–	–	–	–	–	–	–	–	–	–	–	–
219	–	–	–	–	–	–	–	–	–	–	–	–	–	–	–	–	–	–
220	–	–	–	–	–	–	21	–	–	–	–	–	–	–	–	–	–	–
221	–	–	–	–	–	–	–	–	–	–	–	–	–	–	–	–	–	–
222	–	–	–	–	–	–	–	–	–	–	–	–	–	–	–	–	–	–
223	–	–	–	–	–	–	–	–	–	–	–	–	–	–	–	–	–	–
Ausl.	–	54	–	–	–	–	21	–	–	40	–	56	35	–	–	–	–	–
Insges.	328 270	54 982	409 872	86	236 203	4 683	528	405	5 546	3 765	7 410	2 366	129 810	12 780	9 092	20 323	179311	3 330

Nr. des V.-B.	Andere mineral. Rohstoffe	Schwefelsäure	Soda, Ätznatron, Pottasche	Farbstoffe, Farben und Lacke	Nicht bes. genannte chemische Erzeugnisse	Düngekalk	Thomasmehl	Andere Phosphordüngemittel, außer Mischdünger	Kalkdüngemittel, außer Mischdünger	Stickstoffdüngemittel, außer Mischdünger	Mischdünger	Andere Düngemittel	Pflanzliche Gerbmittel	Häute, Felle	Leder	Wolle	Baumwolle	Andere Spinnstoffe	Garne	Lumpen	Stammholz über 1,5 m lang, Baustangen
	112	120	121	122	123	130	131	132	133	134	135	136	140	141	142	150	151	152	153	154	160
Versand																					
Bund	569	–	–	7	1 781	11	136	9 485	17	7 006	26 157	164	–	19	–	–	141	70	245	300	12 322
98	–	–	–	–	–	–	–	–	–	–	4 084	–	–	–	–	–	–	–	–	–	7
99	–	–	–	–	–	–	–	–	–	–	5 240	–	–	–	–	–	–	–	–	–	–
195	4	–	–	–	17	–	–	–	–	–	–	–	–	–	–	–	–	–	–	–	–
201	–	–	–	–	–	–	–	–	–	–	–	–	–	–	–	–	–	–	–	–	–
202	–	–	–	–	–	–	–	–	–	–	–	–	–	–	–	–	–	–	–	–	–
203	–	–	–	–	–	–	–	–	–	–	–	–	–	–	–	–	–	–	–	–	–
204	–	–	–	–	–	–	–	–	–	–	–	–	–	–	–	–	–	–	–	–	–
205	2	–	–	–	63	–	–	–	–	–	–	–	–	–	–	37	–	–	–	–	–
206	–	–	–	–	–	–	–	–	–	–	–	–	–	–	–	–	–	–	–	–	–
207	–	–	–	–	–	–	–	–	–	–	–	–	–	–	–	–	–	–	–	–	–
208	–	–	–	–	–	–	–	–	–	–	–	–	–	–	–	–	–	–	–	–	–
209	–	–	–	–	–	–	–	–	–	–	–	–	–	–	–	–	–	–	–	–	–
210	–	–	–	–	–	–	–	–	–	–	–	–	–	–	–	–	–	–	–	–	–
211	–	–	–	–	6	–	–	–	–	–	–	–	–	–	–	–	–	–	–	–	–
212	152	–	–	–	16	–	–	–	–	–	–	–	–	–	–	–	–	–	1	–	–
213	28	–	–	1	–	–	–	–	–	–	–	–	–	–	–	–	–	–	–	409	–
214	–	–	–	–	–	–	–	–	–	–	–	–	–	–	–	–	–	–	–	–	–
215	5	–	–	–	39	–	–	–	–	–	–	–	–	–	–	–	–	–	–	21	–
216	75	–	–	–	15	–	–	–	–	–	–	–	–	–	–	–	–	–	–	–	–
217	–	–	–	–	–	–	–	–	–	–	–	–	–	–	–	–	–	6	–	5	–
218	25	–	–	–	78	–	–	–	–	–	–	–	–	–	–	–	–	–	–	66	1 425
219	–	–	–	–	–	–	–	–	–	–	–	–	–	–	–	–	–	–	–	–	–
220	92	–	–	–	71	–	–	–	–	–	–	–	–	10	–	–	–	3	3	–	–
221	–	–	–	–	–	–	–	–	–	–	–	–	–	–	–	–	–	–	–	–	–
222	35	–	–	–	672	–	–	–	–	–	–	–	–	–	–	–	–	–	–	23	–
223	–	–	–	–	–	–	–	–	–	–	–	–	–	–	–	–	–	–	–	–	–
Ausl.	414	–	–	1	960	–	–	–	–	–	–	–	–	10	–	37	–	9	4	524	1 425
Insges.	987	–	–	8	2 758	11	136	9 485	17	7 006	35 481	164	–	29	–	37	141	79	250	824	13 754
Empfang																					
Bund	44 244	1 395	618	771	17 711	2 334	6 719	587	20 290	16 587	4 392	184	–	–	4	–	–	50	130	130	118
98	–	–	–	–	5	–	–	–	–	–	–	–	–	–	–	–	–	–	–	–	–
99	19	–	–	3	109	–	–	–	–	–	–	–	–	–	–	–	–	–	–	–	–
195	–	–	–	–	–	–	–	–	–	–	–	–	–	–	–	–	–	–	–	–	–
201	–	–	–	–	–	–	–	–	–	–	–	–	–	–	–	–	–	–	–	–	–
202	–	–	–	–	–	–	–	–	–	–	–	–	–	–	–	–	–	–	–	–	–
203	–	–	–	–	–	–	–	–	–	–	–	–	–	–	–	–	–	–	–	10	–
204	17 771	–	–	–	26	–	–	–	–	–	–	–	–	–	–	–	–	–	–	–	–
205	190	–	–	–	2	–	–	–	–	–	–	–	–	–	–	–	–	–	–	237	–
206	–	–	–	–	–	–	–	–	–	–	–	–	–	–	–	–	–	–	–	–	–
207	–	–	–	–	–	–	–	–	–	–	–	–	–	–	–	–	–	–	–	–	–
208	–	–	–	–	–	–	–	–	–	–	–	–	–	–	–	–	–	–	–	–	–
209	–	–	–	–	–	–	–	–	–	–	–	–	–	–	–	–	–	–	–	–	–
210	–	–	–	–	–	–	–	–	–	–	–	–	–	–	–	–	–	–	–	–	–
211	–	–	–	–	8	–	–	–	–	–	–	–	–	–	–	–	–	–	–	–	–
212	15	–	–	–	78	–	–	–	–	–	–	–	–	–	–	–	–	119	224	–	–
213	58	–	–	–	–	–	6	–	–	–	–	–	–	–	–	–	–	–	–	–	–
214	–	–	–	–	–	–	–	–	–	–	–	–	–	–	–	–	–	–	–	–	–
215	167	–	–	–	–	–	–	–	–	–	–	–	–	–	–	–	–	–	–	–	–
216	–	–	–	–	–	–	–	–	–	–	–	–	–	–	–	–	–	–	–	–	–
217	–	–	–	–	–	–	30	–	–	–	–	–	–	–	–	–	–	5	–	–	–
218	–	–	–	–	25	–	–	–	–	–	–	–	–	–	–	–	12	25	–	7	–
219	–	–	–	–	–	–	–	–	–	–	–	–	–	–	–	–	–	–	–	–	–
220	27	–	–	–	–	–	–	–	–	–	–	–	–	–	–	–	–	–	–	–	–
221	–	–	–	–	–	–	–	–	–	–	–	–	–	–	–	–	–	–	–	–	–
222	15	–	–	–	19	–	–	–	–	–	–	–	–	–	–	–	–	–	–	20	1 535
223	–	–	–	–	–	–	–	–	–	–	–	–	–	–	–	–	–	–	–	–	–
Ausl.	18 243	–	–	–	158	–	36	–	–	–	–	–	–	–	–	–	12	149	224	274	1 535
Insges.	62 506	1 395	618	774	17 983	2 334	6 755	587	20 290	16 587	4 392	184	–	–	4	–	12	199	354	404	1 653

Nr. des V.-B.	Faserholz, Papierholz	Grubenholz	Anderes unbearb. Holz, Holzabfälle	Hölzerne Schwellen	Schnittholz, Faßholz, Werkstücke	Holzwaren	Zellstoff, Holzschliff, Strohstoff	Papier, Pappe	Betonwaren	Künstliche Steine, Platten, Röhren	Andere Steingut-, Ton-, Porzellanwaren	Glas, Glaswaren	Roheisen, Eisenlegierungen	Halbzeug aus Stahl	Altesen und Abfälle von Eisen und Stahl	Eisenbahnoberbauzeug aus Eisen und Stahl	Stab- und Formeisen und -stahl	Bleche und Platten aus Eisen und Stahl	Röhren und Rohre aus Eisen und Stahl	Eisen- und Stahldraht
	161	162	163	164	165	166	170	171	180	181	182	183	190	191	192	193	194	195	196	197
Versand																				
Bund	73572	266 950	21737	4 727	688	445	29 666	2 600	1 095	949	1 045	6	117 480	887	32 243	249	541	1 228	118	-
98	-	-	87	-	-	31	-	-	-	-	-	-	3 933	-	335	-	-	-	-	-
99	-	-	-	1 039	-	-	-	-	-	-	-	-	-	-	-	-	-	-	-	-
195	-	31	-	-	-	-	-	-	-	-	-	-	225	-	-	-	-	-	-	-
201	-	-	-	-	-	-	-	-	-	-	-	-	-	-	-	-	-	-	-	-
202	-	-	-	-	-	-	-	-	-	-	-	-	-	-	-	-	-	-	-	-
203	-	-	-	-	-	-	-	-	-	-	-	-	-	-	-	-	-	-	-	-
204	-	-	-	-	-	-	-	-	-	-	-	-	-	-	-	-	-	-	-	-
205	-	-	-	-	-	-	-	-	-	-	-	-	645	-	64	-	-	-	84	-
206	-	-	-	-	-	-	-	-	-	-	-	-	-	-	-	-	-	-	-	-
207	-	-	-	-	-	-	-	-	-	-	-	-	-	-	-	-	-	-	-	-
208	-	-	-	-	-	-	-	-	-	-	-	-	-	-	-	-	-	-	-	-
209	-	-	-	-	-	-	-	-	-	-	-	-	50	-	-	-	-	-	-	-
210	-	-	-	-	-	-	-	-	-	-	-	-	-	-	-	-	-	-	-	-
211	-	-	-	-	-	-	-	-	-	-	-	-	45	-	-	-	-	-	-	-
212	111113	-	-	-	335	2	13 387	90	-	-	1	-	1 969	-	-	-	22	-	3	-
213	-	-	-	-	-	-	-	-	-	213	69	-	-	-	763	-	97	259	-	-
214	-	-	-	-	-	-	-	-	-	-	-	-	-	-	-	-	-	-	-	-
215	-	-	-	-	-	-	-	1	-	-	-	-	457	-	46	-	-	-	-	-
216	-	-	-	-	-	-	-	-	-	-	-	-	924	-	98	-	-	-	-	-
217	-	-	-	-	-	2	-	-	-	38	-	-	521	24	596	-	-	-	7	-
218	-	996	264	-	-	6	-	-	-	19	1	-	448	-	-	-	-	-	18	-
219	-	-	-	-	-	-	-	-	-	-	-	-	-	-	-	-	-	-	-	-
220	-	-	-	-	-	-	1	1	19	366	41	9	-	-	-	-	-	-	-	-
221	-	-	-	-	-	-	-	-	-	-	-	-	-	-	-	-	-	-	-	-
222	-	-	-	-	14	-	-	1	-	91	2	-	-	-	-	-	-	1	48	-
223	-	-	-	-	-	-	-	-	-	-	-	-	-	-	-	-	-	-	-	-
Ausl.	111113	996	264	-	349	10	13 388	93	19	727	114	9	5 059	24	1 567	-	119	260	160	-
Insges.	184685	267 977	22088	5 766	1 037	486	43 054	2 693	1 114	1 676	1 159	15	126 697	911	34 145	249	660	1 488	278	-
Empfang																				
Bund	-	5	1 022	536	3 005	1 022	75	900	284	2 581	410	179	3 114	1 130	31 354	685	20 576	55 552	7 090	392
98	-	-	-	-	-	-	-	-	-	-	-	-	-	-	-	-	-	-	-	-
99	-	-	-	-	-	7	-	41	-	2 142	28	25	-	-	-	-	-	-	-	-
195	-	-	-	-	-	-	-	-	-	-	-	-	-	-	-	-	-	-	1 911	-
201	-	-	-	-	-	-	-	-	-	-	-	-	-	-	-	-	-	-	-	-
202	-	-	-	-	-	-	-	-	-	-	-	-	-	-	-	-	-	-	-	-
203	-	-	-	-	-	-	-	-	-	29	-	-	-	-	-	-	-	-	-	-
204	-	-	-	-	50	-	16	-	-	114	101	-	-	-	-	-	-	-	-	-
205	-	-	-	-	1 396	-	-	-	-	47	-	5	143	-	10	-	248	-	-	-
206	-	-	-	-	-	-	-	-	-	-	-	-	-	-	-	-	-	-	-	-
207	-	-	-	-	-	-	-	-	-	-	-	-	-	-	-	-	-	-	-	-
208	-	-	-	-	-	-	-	-	-	-	-	-	-	-	-	-	-	-	-	-
209	-	-	-	-	-	-	-	-	-	-	-	-	-	-	-	-	-	-	-	-
210	-	-	-	-	-	-	-	-	-	-	-	-	-	-	-	-	-	-	-	-
211	-	-	-	-	60	-	-	-	-	-	-	-	-	-	-	-	-	-	-	-
212	-	-	-	-	89	6	-	-	-	-	-	-	-	-	-	-	-	-	-	-
213	-	-	-	-	-	-	-	-	-	-	20	-	-	-	-	-	-	-	-	-
214	-	-	-	-	-	-	-	-	-	-	-	-	-	-	-	-	-	-	-	-
215	-	-	-	40	24	3	-	-	-	-	-	5	-	-	-	-	82	40	-	-
216	-	-	-	-	-	-	-	-	-	-	-	-	-	-	-	-	281	1	-	-
217	-	-	-	-	-	-	-	-	-	21	-	-	-	-	-	-	-	-	2	-
218	-	-	13	-	-	-	-	-	-	-	-	-	-	-	-	-	-	-	-	-
219	-	-	-	-	-	-	-	-	-	-	-	-	-	-	-	-	-	-	-	-
220	-	-	-	-	71	-	-	-	-	15	-	-	-	-	-	-	-	22	-	-
221	-	-	-	-	-	-	-	-	-	-	-	-	-	-	-	-	-	-	-	-
222	7 375	14	2 257	30	1 452	15	54	10	-	-	-	-	-	-	177	-	-	-	-	-
223	-	-	-	-	-	-	-	-	-	-	-	-	-	-	-	-	-	-	-	-
Ausl.	7 375	14	2 270	70	3 142	24	70	10	-	226	121	10	143	-	187	-	611	63	2	-
Insges.	7 375	19	3 292	606	6 147	1 053	145	951	284	4 949	559	214	3 257	1 130	31 541	685	21 187	55 615	9 003	392

Nr. des V.-B.	Andere Gießerei- u. Walzwerkserzeugnisse	Maschinen, Apparate	Bauwerksteile aus Eisen u. Stahl	Andere Eisen- und Stahlwaren	Blöcke aus Stahl	Rohkupfer, Kupferlegierungen	Rohzink, Zinklegierungen	Rohblei, Bleilegierungen	Rohe Leichtmetalle, auch Legierungen	Andere roh NE-Metalle	Altmetalle u. Abfälle von NE-Metallen	NE-Metallhalbzeug	NE-Metallwaren	Fahrzeuge aller Art	Nicht bes. gen. Industrieerzeugn.	Sammelgut ohne nähere Bezeichnung	Umzugsgut, gebr. Verpackungen, Baugerätschaften	Lebende Tiere: Pferde, Esel	Rindvieh, außer Kälbern	Kälber	Schafe, Ziegen	Schweine, außer Ferkeln	Ferkel	Geflügel
	198	199	200	201	202	210	211	212	213	214	215	216	217	220	230	231	240	250	251	252	253	254	255	256
Versand																								
Bund	128	1 645	6 221	4 128	24	1 340	-	-	-	-	229	-	306	280	4 782	2 047	5 470	1 474	11 766	578	11	975	707	-
98	-	17	10	57	-	-	-	-	-	-	-	-	-	-	27	-	171	249	1 451	67	1	172	338	-
99	-	28	-	-	-	-	-	-	-	-	-	-	22	-	55	-	10	-	-	-	-	-	-	-
195	-	39	-	-	-	-	-	-	-	-	-	-	-	2	14	-	-	-	-	-	-	-	-	-
201	-	-	-	-	-	-	-	-	-	-	-	-	-	-	-	-	-	-	-	-	-	-	-	-
202	-	-	-	-	-	-	-	-	-	-	-	-	-	-	-	-	-	-	-	-	-	-	-	-
203	-	6	-	1	-	-	-	-	-	-	-	-	-	-	-	-	5	-	-	-	-	-	-	-
204	-	-	-	-	-	-	-	-	-	-	-	-	-	-	-	-	-	-	-	-	-	-	-	-
205	-	182	7	14	-	-	-	-	-	-	-	-	1	1	11	5	14	-	-	-	-	-	-	-
206	-	-	-	-	-	-	-	-	-	-	-	-	-	-	-	-	-	-	-	-	-	-	-	-
207	-	-	-	-	-	-	-	-	-	-	-	-	-	-	-	-	-	-	-	-	-	-	-	-
208	-	-	-	-	-	-	-	-	-	-	-	-	-	-	-	-	-	-	-	-	-	-	-	-
209	-	-	-	-	-	-	-	-	-	-	-	-	-	-	-	-	-	-	-	-	-	-	-	-
210	-	-	-	-	-	-	-	-	-	-	-	-	-	-	-	-	-	-	-	-	-	-	-	-
211	-	4	-	-	-	-	-	-	-	-	-	-	-	-	1	-	-	-	-	-	-	-	-	-
212	18	103	23	64	-	-	-	-	-	-	-	-	2	-	149	144	37	-	-	-	-	-	-	-
213	3	365	756	75	-	10	-	-	-	-	-	1	-	43	15	12	60	-	-	-	-	-	-	-
214	-	-	-	-	-	-	-	-	-	-	-	-	-	-	-	-	-	-	-	-	-	-	-	-
215	-	37	7	6	-	-	-	-	-	-	-	-	-	-	2	-	32	979	-	-	-	-	-	-
216	-	72	-	-	-	-	-	-	-	-	-	-	-	-	-	-	-	-	-	-	-	-	-	-
217	-	98	48	23	-	-	-	-	-	-	-	-	-	8	1	-	-	34	-	-	-	-	-	-
218	-	137	7	26	-	-	-	-	-	-	-	-	1	16	32	-	2	28	-	-	-	-	-	-
219	-	-	-	-	-	-	-	-	-	-	-	-	-	-	-	-	-	-	-	-	-	-	-	-
220	1	1 322	-	47	-	-	-	-	-	-	-	2	6	19	33	50	35	-	-	-	-	-	-	-
221	-	20	-	-	-	-	-	-	-	-	-	-	-	-	3	19	-	-	-	-	-	-	-	-
222	-	25	-	113	-	-	-	-	-	-	-	5	35	24	97	331	5	-	-	-	-	-	-	-
223	-	-	-	-	-	-	-	-	-	-	-	-	-	-	-	-	-	-	-	-	-	-	-	-
Ausl.	22	2 371	848	369	-	10	-	-	-	-	-	8	45	111	344	561	190	1 041	-	-	-	-	-	-
Insges.	150	4 100	7 079	4 554	24	1 350	-	-	-	-	229	8	375	393	5 222	2 608	5 841	2 764	13 217	645	12	1 147	1 045	-
Empfang																								
Bund	2 546	6 542	1 933	16 925	598	4 571	-	-	2	5	176	487	2 675	35 821	4 512	12 730	4 815	394	5 204	47	115	60	134	-
98	103	62	9	93	-	-	-	-	-	-	-	-	38	5	106	-	20	-	-	-	-	-	-	-
99	-	-	-	-	-	-	-	-	-	-	-	-	-	-	20	87	627	2	-	-	-	-	-	-
195	-	-	-	-	-	-	-	-	-	-	-	-	-	-	-	-	1	-	-	-	-	-	-	-
201	-	-	-	-	-	-	-	-	-	-	-	-	-	-	-	-	-	-	-	-	-	-	-	-
202	-	-	-	-	-	-	-	-	-	-	-	-	-	-	-	-	-	-	-	-	-	-	-	-
203	-	-	-	-	-	-	-	-	-	-	-	-	-	-	-	-	-	-	-	-	-	-	-	-
204	-	-	-	1	-	-	-	-	-	-	-	-	-	-	-	-	-	-	-	-	-	-	-	-
205	1	2	-	34	21	-	-	-	-	-	-	-	-	-	9	-	12	-	-	-	-	-	-	-
206	-	-	-	-	-	-	-	-	-	-	-	-	-	-	16	-	-	-	-	-	-	-	-	-
207	-	-	-	-	-	-	-	-	-	-	-	-	-	-	-	-	-	-	-	-	-	-	-	-
208	-	-	-	-	-	-	-	-	-	-	-	-	-	-	-	-	-	-	-	-	-	-	-	-
209	-	-	-	-	-	-	-	-	-	-	-	-	-	-	-	-	-	-	-	-	-	-	-	-
210	-	-	-	-	-	-	-	-	-	-	-	-	-	-	-	-	-	-	-	-	-	-	-	-
211	-	-	-	-	-	-	-	-	-	-	-	-	1	-	-	-	-	-	-	-	-	-	-	-
212	6	785	-	10	-	-	-	-	-	-	-	-	-	103	22	413	8	-	-	-	-	-	-	-
213	-	26	-	-	-	-	-	-	-	-	-	-	-	-	1	-	-	-	-	-	-	-	-	-
214	-	-	-	-	-	-	-	-	-	-	-	-	-	-	-	-	-	-	-	-	-	-	-	-
215	-	567	-	1	-	-	-	-	-	-	-	-	-	-	-	-	1	-	-	-	-	-	-	-
216	-	-	-	-	-	-	-	-	-	-	-	-	-	-	-	-	-	-	-	-	-	-	-	-
217	-	17	-	-	-	-	-	-	-	-	-	-	-	-	6	-	9	-	-	-	-	-	-	-
218	-	11	-	21	-	-	-	-	-	-	5	-	-	-	2	-	4	-	-	-	-	-	-	-
219	-	-	-	-	-	-	-	-	-	-	-	-	-	-	-	-	-	-	-	-	-	-	-	-
220	-	156	-	29	-	-	-	-	-	-	-	-	-	64	2	-	3	-	-	-	-	-	-	-
221	-	4	-	-	-	-	-	-	-	-	-	-	-	2	-	2	-	-	-	-	-	-	-	-
222	-	9	-	5	-	-	-	-	-	-	-	-	-	-	382	-	7	-	-	-	-	-	-	-
223	-	-	-	-	-	-	-	-	-	-	-	-	-	-	-	-	-	-	-	-	-	-	-	-
Ausl.	7	1 577	-	101	21	-	-	-	-	-	5	-	1	169	440	415	44	-	-	-	-	-	-	-
Insges.	2 656	8 181	1 942	17 119	619	4 571	-	-	2	5	181	487	2 714	35 995	5 078	13 232	5 507	396	5 204	47	115	60	134	-

Nr. des V.-B.	Beförderte Güter insgesamt	Fische, auch Zubereitungen	Fleisch, auch Zubereitungen	Milch und Rahm	Eier	Weizen	Roggen	Gerste	Hafer	Mais	Reis	Hülsenfrüchte	Gemüse	Obst, Südfrüchte	Kartoffeln	Zuckerrüben	Ölsaaten, Ölfrüchte	Kaffee	Rohtabak	Milcherzeugnisse	Speisefette, außer Butter	Andere tierische und pflanzliche Fette und Öle
		1	2	3	4	10	11	12	13	14	15	16	20	21	22	23	24	25	26	30	31	32
											Versand											
1	22 857	186	59	-	-	2 159	563	-	-	-	-	13	113	-	494	11	-	-	-	-	-	-
3	149 483	98	-	9	-	31	13	128	119	37	-	18	330	7	1 905	3 501	-	-	-	5	-	-
4	5 668	152	-	-	-	5	-	-	-	-	-	-	-	-	95	-	-	-	-	-	-	-
5	69 111	35	47	-	176	1 098	502	5	-	-	-	-	686	31	3 263	31	-	-	-	305	-	21
6	10 629	-	8	-	-	543	-	24	25	-	-	-	50	-	834	-	-	-	-	-	-	-
7	22 214	-	-	-	-	25	-	10	27	-	-	15	60	-	1 632	5 654	-	-	-	-	-	-
8	4 016	349	10	-	-	5	-	-	10	-	-	-	38	-	92	-	-	-	-	-	405	136
9	5 345	11	-	48	-	-	-	-	-	-	-	-	97	7	14	-	-	32	-	-	-	-
10	5 202	-	-	-	1	5	-	15	10	-	-	-	14	-	1 346	-	5	-	-	-	-	-
11	5 002	5	-	15	5	47	-	93	63	-	-	-	82	-	747	84	-	1	-	-	-	-
12	10 132	22	71	52	-	23	-	217	156	-	-	61	20	5	7 494	-	-	-	-	-	-	-
13	4 716	31	-	170	-	-	-	13	67	-	-	5	150	-	2 802	-	-	20	-	-	-	-
14	12 571	80	18	-	15	77	-	236	15	-	-	26	716	21	1 409	554	-	-	-	-	-	-
15	5 430	-	-	-	-	101	-	53	45	-	-	18	38	10	639	9	-	-	-	-	-	-
16	2 285	14	8	-	125	-	-	60	25	-	-	-	74	-	50	-	28	-	-	-	-	-
17	3 637	-	253	42	14	20	10	15	17	-	-	-	173	-	681	-	-	6	-	-	30	-
18	191	-	-	-	-	-	-	-	15	-	-	-	48	-	16	-	-	-	-	-	-	-
19	3 726	-	362	84	2	10	-	91	92	-	-	-	124	-	662	-	10	12	-	-	-	-
20	5 706	-	55	-	-	10	18	-	31	-	-	-	-	-	2 120	-	-	-	-	-	2	-
21	10 607	44	5	52	119	50	16	169	115	-	-	13	198	-	9 255	-	-	12	-	-	-	-
22	3 446	-	-	-	-	17	-	91	36	-	-	-	115	-	1 473	-	-	-	-	-	-	-
23	3 082	26	894	91	-	-	-	-	-	-	-	-	85	-	639	-	-	20	-	-	-	-
24	18 316	358	5 467	125	-	-	-	15	-	-	-	-	1 108	-	2 412	-	-	34	-	-	-	-
27	4 674	119	824	111	-	-	-	-	-	-	-	-	936	-	180	-	-	48	-	7	-	-
28	2 547	105	277	-	-	-	-	-	-	-	-	-	448	-	540	-	-	-	-	-	-	-
29	985	-	11	-	-	-	-	-	-	-	-	-	31	-	740	-	-	-	-	-	-	-
30	2 885	135	621	23	-	-	-	-	-	-	-	-	24	-	133	-	-	10	-	-	-	-
31	416	3	4	-	-	-	-	-	-	-	-	13	11	-	100	-	-	-	-	-	-	-
32	6 940	323	813	11	-	-	-	73	49	-	-	-	344	-	1 103	-	-	5	-	-	-	-
33	5 370	51	2 536	109	-	15	-	-	-	-	-	-	119	-	1 393	-	-	34	-	-	-	-
34	4 225	341	1 385	129	-	-	16	34	-	-	-	-	70	-	1 534	-	-	65	-	-	-	-
35	5 704	378	3 030	54	-	-	-	-	-	-	-	-	40	-	873	-	-	15	-	-	-	-
36	1 454	-	-	-	-	32	-	15	15	-	-	-	113	-	678	-	-	-	-	-	-	-
37	2 877	8	848	-	-	49	24	16	-	-	-	-	76	-	822	-	-	7	-	-	-	-
38	3 777	82	115	-	-	15	-	27	15	-	-	-	652	-	2 342	-	-	-	-	-	-	-
39	2 243	2	-	45	-	15	-	15	15	-	-	-	113	-	1 804	-	-	3	-	-	-	-
41	3 524	7	5	22	-	17	-	30	-	-	-	-	44	-	1 234	-	-	3	-	-	-	-
42	7 869	136	233	-	56	32	-	-	21	-	-	-	147	-	1 307	15	-	-	-	-	-	-
43	2 517	-	-	-	5	-	-	-	15	-	-	-	431	-	726	-	-	-	-	-	-	-
44	412	5	-	-	-	-	-	-	-	-	-	-	24	-	247	-	-	-	-	-	-	-
45	1 532	56	354	223	-	-	-	30	16	-	-	-	18	-	106	-	-	97	-	-	-	-
46	2 964	95	197	-	4	37	-	-	105	-	-	-	457	-	1 489	-	-	-	-	-	-	-
47	929	20	58	149	-	-	-	-	-	-	-	-	17	-	224	-	-	42	-	-	-	-
48	4 830	-	25	281	-	-	-	170	47	-	-	5	210	7	993	-	12	52	-	-	-	-
51	1 540	-	43	153	48	-	-	81	45	-	-	-	5	-	455	-	-	22	-	28	-	-
52	4 168	211	68	224	6	-	-	186	78	-	-	-	16	28	1 367	-	20	30	-	-	-	-
53	2 877	210	243	340	71	-	-	15	15	-	-	-	57	-	183	-	-	140	-	-	-	-
54	1 047	7	94	-	-	-	-	-	-	-	-	-	-	-	442	-	-	-	-	-	-	-
55	4 693	4	1 144	-	-	-	-	-	-	-	-	-	120	-	327	-	-	-	-	-	-	-
56	7 778	77	295	390	267	-	-	-	30	-	-	-	1 342	-	480	-	-	199	-	-	-	-
57	3 159	-	11	-	-	5	-	15	30	-	-	13	157	-	1 165	-	-	-	-	-	-	-
58	3 630	86	-	102	-	-	-	-	15	-	-	-	158	-	683	-	-	8	-	-	-	-
61	4 069	118	377	103	-	-	-	-	-	-	-	45	1 399	-	224	3	-	13	-	-	-	-
62	5 809	378	-	514	14	-	-	-	-	-	-	-	166	13	30	84	-	106	-	-	-	-
63	4 781	121	51	313	-	-	-	16	-	-	-	-	84	-	229	-	10	35	-	-	-	-
64	1 535	123	147	-	-	-	-	28	27	-	-	5	44	4	278	-	-	-	-	-	-	-
65	4 571	312	981	386	-	-	-	-	-	-	-	-	1 264	-	54	-	-	188	-	11	-	-
66	3 748	64	768	188	5	-	-	15	68	-	-	-	237	6	156	-	-	51	-	6	-	-
zus.	505 751	4 988	22 815	4 538	933	4 443	1 162	2 001	1 474	37	-	250	13 693	139	64 715	9 946	85	1 310	-	362	437	157
L.V.	240 278	829	122	257	12	4 631	8 776	171	75	23	-	58	1 005	-	6 132	59 932	111	70	-	-	-	54
Bund	746 029	5 817	22 937	4 795	945	9 074	9 938	2 172	1 549	60	-	308	14 698	139	70 847	69 878	196	1 380	-	362	437	211
											Empfang											
1	34 083	15	50	-	-	-	30	-	-	-	-	-	-	20	51	2 559	-	-	-	-	-	-
3	141 142	82	-	-	-	-	608	41	8	-	-	2	334	-	3 574	8 696	-	-	-	-	5	-
4	7 038	180	5	-	-	-	-	-	-	-	-	-	-	-	96	-	-	-	-	-	-	-
5	192 617	1 421	2 507	-	-	-	-	193	-	50	-	2 875	56	795	277	486	-	2	-	-	-	50
6	35 547	-	-	-	-	5	68	-	37	-	-	41	-	-	1 943	15 110	-	-	-	-	31	-
7	17 046	-	-	-	-	25	222	-	8	-	-	9	28	-	661	-	-	-	-	-	-	-
8	11 812	228	-	-	-	19	5	-	-	-	-	-	246	2 486	54	-	-	-	-	-	-	39
9	7 127	6	-	-	-	-	-	-	-	-	-	-	-	-	7	-	-	-	-	-	-	-
10	62 302	7	-	-	-	-	61	-	2	-	-	-	-	-	178	-	-	-	-	-	-	8
11	57 562	-	-	-	-	-	-	12	-	-	-	-	-	-	-	-	-	-	-	-	-	-
12	4 762	-	-	-	-	-	16	-	-	-	-	-	-	-	52	-	-	-	-	-	-	-
13	58 586	-	-	-	-	-	-	-	-	-	-	5	-	13	76	-	12	-	-	-	-	-
14	128 520	-	-	-	-	37	-	5	7	-	-	-	16	-	91	-	-	-	-	-	15	-
15	82 732	-	-	-	-	5	6	-	-	-	-	-	-	-	-	-	-	-	-	-	-	-
16	4 662	-	-	-	-	-	-	-	-	-	-	-	-	-	-	-	-	-	-	-	-	-
17	7 473	-	-	-	-	-	-	-	-	-	-	-	-	-	-	-	-	-	-	-	-	-
18	83	-	-	-	-	-	-	-	-	-	-	-	-	-	-	-	-	-	-	-	-	-
19	2 155	-	-	-	-	-	-	-	-	-	-	-	-	5	-	-	-	-	-	-	-	-
20	1 060	9	-	-	-	-	-	-	2	-	-	-	-	-	-	-	-	-	-	-	-	-
21	2 897	-	-	-	-	-	-	-	-	-	-	-	-	-	-	-	-	-	-	-	-	-
22	3 846	-	-	-	-	-	-	-	-	-	-	-	-	-	14	5	-	-	-	-	-	-
23	45 307	-	-	-	-	-	-	-	-	-	-	-	-	-	-	-	-	-	-	-	-	-
24	654 152	-	-	-	-	-	-	-	-	-	-	-	-	5	25	-	-	-	-	-	-	-
27	168 824	-	-	-	-	-	-	-	-	-	-	-	13	14	-	-	-	-	-	-	-	-
28	118 231	-	-	-	-	-	-	-	-	-	-	-	1	11	18	-	-	-	-	-	-	-
29	249	-	-	-	-	-	-	-	-	-	-	-	-	-	-	-	-	-	-	-	-	-
30	32 018	-	-	-	-	-	-	-	-	-	-	-	-	-	-	-	-	-	-	-	-	-
31	39 822	-	-	-	-	-	-	-	-	-	-	11	-	-	-	-	-	-	-	-	-	-
32	45 030	-	-	-	-	-	-	-	-	-	-	-	-	-	66	-	-	-	-	-	-	-
33	9 240	-	-	-	-	-	-	-	-	-	-	-	-	8	-	-	-	-	-	-	-	-
34	16 422	-	-	-	-	-	-	-	-	-	-	-	-	-	-	-	-	-	-	-	-	-
35	2 025	-	-	-	-	-	-	-	-	-	-	-	1	-	-	-	-	-	-	-	-	-
36	61 027	-	-	-	-	-	-	-	-	-	-	-	-	-	-	-	-	-	-	-	-	-
37	28 741	-	-	-	-	-	-	-	-	-	-	-	-	-	-	-	-	-	-	-	-	-
38	7 806	-	-	-	-	-	-	-	-	-	-	-	5	160	-	-	-	-	-	-	-	-
39	529	-	-	-	-	-	-	-	-	-	-	-	-	82	18	-	-	-	-	-	-	-
41	12 831	-	-	-	-	-	-	-	-	-	-	-	-	-	-	-	-	-	-	-	-	-
42	1 688	-	-	14	-	-	-	5	-	-	-	-	5	205	17	-	-	-	-	-	-	-
43	1 827	-	-	-	-	-	-	-	-	-	-	-	14	19	-	-	-	-	-	-	-	-
44	32 286	-	-	-	-	-	-	-	-	-	-	-	6	-	-	-	-	-	-	-	-	-
45	1 739	-	-	-	-	-	-	-	-	-	-	-	-	-	-	-	-	-	-	-	-	-
46	2 535	-	7	-	-	-	-	-	-	-	-	-	301	37	84	-	-	-	-	-	-	-
47	382	-	-	-	-	-	-	-	-	-	-	-	5	-	-	-	-	-	-	-	-	-
48	3 427	-	-	-	-	-	-	-	-	-	-	-	-	99	-	-	-	-	-	5	-	-
51	2 141	-	-	-	-	-	-	-	-	-	-	-	-	-	-	-	-	-	-	-	-	-
52	4 026	-	-	-	-	-	-	-	-	-	-	-	-	-	-	-	-	-	-	-	-	-
53	4 197	-	67	-	-	-	-	-	-	-	-	-	-	-	-	-	-	-	-	-	-	-
54	382	-	-	-	-	-	-	-	-	-	-	-	5	14	-	-	-	-	-	-	-	-
55	684	-	-	-	-	-	-	-	-	-	-	-	-	121	-	-	-	-	-	-	-	-
56	6 276	-	-	-	-	-	-	-	-	-	-	-	-	-	-	-	-	-	-	-	-	-
57	48 338	-	-	-	-	-	-	-	-	-	-	-	-	-	-	-	-	-	-	-	-	-
58	661	-	-	-	-	-	-	-	-	-	-	-	28	17	33	-	-	-	-	-	-	-
61	3 783	-	-	-	-	-	-	-	-	-	-	-	-	6	48	-	-	-	-	-	-	-
62	4 894	-	-	-	-	-	-	-	-	-	-	-	-	-	-	-	-	-	-	-	-	-
63	8 580	-	-	-	-	-	-	6	-	-	-	9	-	-	295	-	-	-	-	-	-	-
64	4 128	-	-	-	-	-	2	-	-	-	-	-	24	-	131	-	-	-	-	-	-	-
65	3 594	7	-	-	-	-	-	-	-	-	-	-	108	99	88	-	-	-	-	-	-	-
66	3 560	-	17	-	-	-	-	-	-	-	-	-	-	-	16	-	-	-	-	-	-	-
zus.	2 244 445	1 955	2 653	14	-	91	1 018	262	64	50	-	2 952	1 196	4 216	7 913	26 856	12	2	-	5	51	97
L.V.	240 278	829	122	257	12	4 631	8 776	171	75	23	-	58	1 005	-	6 132	59 932	111	70	-	-	-	54
Bund	2 484 723	2 784	2 775	271	12	4 722	9 794	433	139	73	-	3 010	2 201	4 216	14 045	86 788	123	72	-	5	51	151

Nr des V.-B.	Roggen- und Weizenmehl	Malz	Stärke	Rohzucker	Verbrauchszucker	Wein, Most	Bier	Spiritus	Andere Nahrungs- und Genußmittel	Kleie u. Futtermehl aus Getreide	Ölkuchen	Rauhfutter	Stroh	Andere Futtermittel	Nicht bes. genannte tierische u. pflanzl. Rohstoffe	Eisenerze	Schwefelkies	Schwefelkiesabbrände	Kupfererze	Andere Erze	Eisenschlacken zur Verhüttung	Mangan-erze
	33	34	35	36	37	38	39	40	41	50	51	52	53	54	60	70	71	72	73	74	75	76
Versand																						
1	-	-	-	-	-	-	-	-	-	-	-	37	1 682	19	57	-	-	-	-	-	-	-
3	15	-	10	-	32	-	687	-	2 105	174	2	48	237	313	774	-	-	-	-	-	-	-
4	-	-	-	-	-	-	-	442	-	-	-	-	419	41	129	-	-	-	-	-	-	-
5	-	-	-	-	-	-	-	731	18	-	-	70	468	184	544	-	168	-	-	-	97	-
6	-	-	-	-	-	-	-	87	-	-	-	10	110	126	5	15	-	-	-	-	-	-
7	-	-	-	-	-	-	-	-	-	-	-	-	83	-	278	-	-	-	-	-	-	-
8	-	-	-	-	-	-	-	-	5	-	-	-	221	-	-	-	-	-	-	-	-	-
9	-	-	-	-	-	-	3	-	-	-	-	20	-	-	15	-	-	-	-	-	-	-
10	-	-	-	-	-	-	-	-	871	-	-	124	73	45	494	-	-	-	-	-	-	-
11	-	-	-	-	-	-	-	-	-	-	-	-	42	77	96	20	-	-	-	-	-	-
12	-	-	-	-	-	-	-	-	-	-	-	67	21	30	499	-	-	-	-	-	-	-
13	-	-	-	-	-	-	4	-	-	-	-	-	-	60	15	-	-	-	-	-	-	-
14	-	-	-	-	-	-	-	-	-	-	-	12	-	33	193	-	-	-	-	5	-	-
15	-	-	-	-	-	-	-	-	-	-	-	-	-	131	27	-	-	-	-	-	-	-
16	-	-	-	-	-	-	-	-	-	-	5	-	-	10	42	-	-	-	-	-	-	-
17	-	-	-	-	-	-	-	-	-	-	-	11	18	-	28	-	-	-	-	-	-	-
18	-	-	-	-	-	-	-	-	-	-	-	-	-	-	-	-	-	-	-	-	-	-
19	-	-	-	-	-	-	-	-	568	-	-	-	-	10	6	-	-	-	-	-	-	-
20	-	-	-	-	-	-	-	-	-	-	-	-	-	-	-	-	-	-	-	-	-	-
21	-	-	-	-	-	-	-	64	-	15	-	12	11	-	11	-	-	-	-	-	-	-
22	-	-	-	-	-	-	-	-	-	-	-	-	167	5	62	-	-	-	-	-	-	-
23	-	-	-	-	-	-	-	-	-	-	-	-	-	8	51	152	-	-	-	-	-	-
24	-	-	-	-	-	-	-	3	11	-	-	-	112	10	-	1 457	-	-	-	-	-	-
27	-	-	-	-	-	-	-	-	-	-	-	-	-	37	-	-	-	-	-	-	-	-
28	-	-	-	-	-	-	-	-	6	-	-	-	-	-	-	-	-	-	-	-	-	-
29	-	-	-	-	-	-	-	-	-	-	-	-	-	6	-	-	-	-	-	-	-	-
30	-	-	-	-	-	-	-	-	-	-	-	-	-	-	-	-	-	-	-	-	-	-
31	-	-	-	-	-	-	-	-	-	-	-	-	-	-	-	-	-	-	-	-	-	-
32	-	-	-	-	-	-	-	-	961	-	-	-	78	11	333	-	-	-	-	-	-	-
33	19	-	-	-	-	-	-	-	-	-	-	-	-	4	188	-	-	-	-	-	-	-
34	-	-	-	-	-	-	-	-	-	-	-	8	-	-	16	-	-	-	-	-	-	-
35	-	-	-	-	-	-	-	-	-	-	-	-	34	-	-	-	-	-	-	-	-	-
36	-	-	-	-	-	-	-	-	-	-	-	-	-	5	-	-	-	-	-	-	-	-
37	-	-	-	-	-	-	-	-	-	-	-	-	113	-	5	-	-	-	-	-	-	-
38	-	-	-	-	-	-	-	-	-	-	-	-	10	10	-	-	-	-	-	-	-	-
39	-	-	-	-	-	-	-	-	-	-	-	-	-	-	44	-	-	-	-	-	-	-
41	-	-	-	-	-	-	-	-	-	-	-	-	-	-	118	523	-	-	-	-	-	-
42	-	-	-	-	-	-	-	-	-	-	-	-	1 986	2	24	-	-	-	-	-	-	-
43	-	-	-	-	-	-	-	-	-	-	-	-	-	-	15	-	-	-	-	-	-	-
44	-	-	-	-	-	-	-	-	-	-	-	-	11	-	-	-	-	-	-	-	-	-
45	-	-	-	-	-	-	-	-	250	-	-	-	-	-	-	-	-	-	-	-	-	-
46	-	-	-	-	-	-	-	-	-	-	-	-	-	2	24	-	-	-	-	-	-	-
47	-	-	-	-	-	-	-	-	-	-	-	-	-	-	17	-	-	-	-	-	-	-
48	-	-	-	-	-	-	-	-	135	-	-	-	1 469	1	19	-	-	-	-	-	-	-
51	-	-	-	-	-	-	-	-	-	-	-	-	10	8	-	-	-	-	-	-	-	-
52	-	-	-	-	-	-	-	-	627	-	-	-	-	-	106	-	-	-	-	-	-	-
53	-	-	-	-	-	-	-	-	-	-	-	11	-	6	15	-	-	-	-	-	-	-
54	-	-	-	-	-	-	-	-	-	-	-	-	-	-	322	-	-	-	-	-	-	-
55	-	-	-	-	-	-	-	-	-	-	-	-	-	-	-	-	-	-	-	-	-	-
56	-	-	-	-	-	-	-	-	-	-	-	-	-	-	22	-	-	-	-	-	-	-
57	-	-	-	-	-	-	-	-	15	-	-	-	-	-	24	-	-	-	-	-	-	-
58	-	-	-	-	-	-	-	-	-	-	-	-	-	1	60	-	-	-	-	-	-	-
61	-	-	-	-	-	-	-	-	30	-	-	-	-	-	47	-	-	-	-	-	-	-
62	-	-	-	-	-	-	-	-	-	-	-	-	-	-	-	-	-	-	-	-	-	-
63	200	-	-	-	-	-	-	-	-	-	-	-	-	65	-	-	-	-	-	-	-	-
64	-	-	-	-	-	-	-	-	-	-	-	-	-	-	44	-	-	-	-	-	-	-
65	-	-	-	-	-	-	-	-	-	-	-	-	-	21	6	-	-	-	-	-	-	-
66	-	-	2	-	-	-	-	-	370	-	-	-	20	-	119	-	-	-	-	-	-	-
zus	234	-	12	-	32	-	694	1 327	5 972	189	7	430	7 395	1 281	4 894	2 167	168	-	-	5	97	-
L.V	-	-	-	-	23	37	16	-	29	225	51	37	353	519	1 142	24	-	-	-	-	22	-
Bund	234	-	12	-	55	37	710	1 327	6 001	414	58	467	7 748	1 800	6 036	2 191	168	-	-	5	119	-
Empfang																						
1	-	-	-	-	289	40	-	-	-	-	-	10	11	-	100	-	-	-	-	-	-	-
3	-	-	-	-	-	-	1	-	2	-	-	21	144	1 381	252	11	-	-	-	-	-	-
4	-	-	-	-	-	-	-	-	-	-	-	-	-	-	-	-	-	-	-	-	-	-
5	-	-	-	-	15	60	-	44	499	-	223	-	-	537	1 904	-	-	-	-	-	-	-
6	-	-	-	-	-	-	-	-	-	-	-	20	-	5	205	-	-	-	-	-	-	-
7	-	-	-	-	5	-	-	-	-	-	-	-	-	316	173	-	-	-	-	-	-	-
8	-	-	-	-	-	-	-	-	-	-	-	-	-	-	-	-	-	-	-	-	-	-
9	-	-	-	-	-	-	80	-	31	-	-	-	5	-	3	-	-	-	-	-	-	-
10	-	-	-	-	-	-	-	-	-	-	-	10	7	-	-	-	-	-	-	-	-	-
11	-	-	-	-	-	-	-	-	25	215	-	-	-	28	55	-	-	-	-	-	-	-
12	-	-	-	-	-	-	-	-	-	-	-	-	-	-	-	-	-	-	-	-	-	-
13	-	-	-	-	-	-	-	-	-	-	-	-	-	-	-	-	-	-	-	16	-	-
14	-	-	-	-	79	-	-	-	-	-	-	-	-	285	232	-	-	-	-	-	-	-
15	-	-	-	-	30	-	-	-	-	-	-	-	-	114	145	-	-	-	-	-	-	-
16	-	-	-	-	-	-	371	-	322	-	-	-	-	-	2	-	-	-	-	-	-	-
17	-	-	-	-	-	-	-	-	-	-	-	-	5	-	-	-	-	-	-	-	-	-
18	-	-	-	-	-	-	-	-	-	-	-	-	-	-	-	-	-	-	-	-	-	-
19	-	-	-	-	-	-	-	-	-	-	-	-	-	-	42	-	-	-	-	-	-	-
20	-	-	-	-	-	-	-	-	6	-	-	-	-	-	20	-	-	-	-	-	-	-
21	-	-	-	-	-	-	-	-	-	-	-	-	-	10	26	-	-	-	-	-	-	-
22	-	-	-	-	-	-	-	-	-	-	-	-	-	-	5	-	-	-	-	-	-	-
23	-	-	-	-	-	-	-	-	236	-	-	-	-	-	-	-	-	-	-	-	-	-
24	-	-	-	-	-	-	-	-	12	-	-	-	-	25	-	-	-	-	-	-	-	-
27	-	-	-	-	-	-	225	-	-	-	-	-	-	-	-	-	-	-	-	-	-	-
28	-	-	-	-	-	-	-	-	-	-	-	-	-	-	-	-	-	-	-	-	-	-
29	-	-	-	-	-	-	-	-	-	-	-	11	-	-	35	-	-	-	-	-	-	-
30	-	-	-	-	-	-	111	-	-	-	-	-	-	-	-	-	-	-	-	-	-	-
31	-	-	-	-	-	-	-	-	-	20	-	-	-	-	-	-	-	-	-	-	-	-
32	-	-	185	-	-	-	-	-	-	-	-	-	-	76	2	-	-	-	-	-	-	-
33	-	-	-	-	-	-	-	-	-	-	-	-	-	-	-	-	-	-	-	-	-	-
34	-	-	-	-	-	-	-	-	-	30	-	-	-	21	-	-	-	-	-	-	-	-
35	-	-	-	-	-	4	-	-	-	-	-	-	-	-	16	-	-	-	-	-	-	-
36	-	-	-	-	-	-	-	-	12	-	-	-	-	667	-	-	-	-	-	-	-	-
37	-	-	-	-	-	-	-	-	-	-	-	-	-	153	16	-	-	-	-	-	-	-
38	-	-	-	-	-	9	-	-	4	-	-	-	-	71	10	-	-	-	-	-	-	-
39	-	-	-	-	-	37	-	-	-	-	-	-	-	-	-	-	-	-	-	-	-	-
41	-	-	-	-	-	-	-	-	10	-	-	-	-	-	-	455	-	-	-	-	-	-
42	-	-	-	-	-	51	-	-	-	-	-	-	-	-	-	-	-	-	-	-	-	-
43	-	-	-	-	-	-	-	-	-	-	-	-	-	-	-	-	-	-	-	-	-	-
44	-	-	-	-	-	-	-	-	-	-	-	-	-	-	2	-	-	-	-	-	-	-
45	-	-	-	-	-	-	-	-	-	-	-	-	-	-	-	-	-	-	-	-	-	-
46	-	-	-	-	-	17	-	-	-	-	-	-	-	-	2	-	-	-	-	-	-	-
47	-	-	-	-	-	-	-	-	-	-	-	-	-	-	-	-	-	-	-	-	-	-
48	-	-	-	-	-	-	10	-	-	-	-	33	-	5	27	-	-	-	-	-	-	-
51	-	-	-	-	-	-	-	-	-	-	-	54	-	22	17	-	-	-	-	-	-	-
52	-	-	-	-	-	11	-	-	-	-	-	43	-	-	6	-	-	-	-	-	-	-
53	-	-	-	-	-	-	-	-	-	-	-	-	-	-	7	-	-	-	-	-	-	-
54	-	-	-	-	-	-	-	-	-	-	-	12	-	-	-	-	-	-	-	-	-	-
55	-	-	-	-	-	-	-	-	-	-	-	-	-	-	-	-	-	-	-	-	-	-
56	-	-	-	-	-	-	-	-	-	-	-	-	-	-	-	-	2	-	-	-	-	-
57	-	-	-	-	-	-	-	-	-	-	-	-	-	-	-	-	-	-	-	-	-	30
58	-	-	-	-	-	5	-	-	-	-	-	-	-	15	-	-	-	-	-	-	-	-
61	-	-	-	-	-	-	108	-	-	-	-	-	-	-	7	-	-	-	-	-	-	-
62	-	-	-	-	-	-	147	-	-	-	-	-	-	-	24	-	-	-	-	-	-	-
63	-	-	-	-	-	-	-	-	8	-	-	-	-	-	33	-	-	-	-	-	-	-
64	-	-	-	-	-	-	-	-	-	-	-	-	-	-	38	-	-	-	-	-	-	-
65	-	-	-	-	-	-	309	-	33	-	-	-	-	-	-	-	-	-	-	-	-	-
66	-	-	-	-	-	-	-	-	-	-	-	13	-	-	38	-	-	-	-	-	-	-
zus	-	-	185	-	418	234	1 362	44	1 200	265	223	227	172	3 731	3 444	466	2	-	-	16	-	30
L.V	-	-	-	-	23	37	16	-	29	225	51	37	353	519	1 142	24	-	-	-	-	22	-
Bund	-	-	185	-	441	271	1 378	44	1 229	490	274	264	525	4 250	4 586	490	2	-	-	16	22	30

Nr des V.-B.	Steinkohlen	Steinkohlenbriketts	Steinkohlenkoks	Rohbraunkohlen	Braunkohlenbriketts	Braunkohlenkoks	Torf	Rohes Erdöl, Stein- und Braunkohlenteer	Benzin	Benzol	Gasöl, Dieselöl	Andere Mineralölderivate, Mineralölrückstände	Rohe und bearbeitete Natursteine	Gewöhnliche Erde, Kies, Sand	Kalk und Gips, außer zum Düngen	Zement, Mörtel	Stein- und Siedesalz	Tonerde, Bauxit, Kryolith
	80	81	82	83	84	85	86	90	91	92	93	94	100	101	102	103	110	111
Versand																		
1	664	40	177	-	-	-	167	-	15	35	36	19	16	328	-	-	-	-
3	988	162	317	-	124	36	1 252	72 495	-	-	2 415	317	3 947	5 994	1	12	-	-
4	-	-	-	-	-	-	156	125	-	-	-	-	-	-	-	-	-	-
5	20	-	38	-	-	-	2 249	1 591	20	750	133	152	1	1 032	-	-	-	-
6	55	39	153	-	41	-	196	-	-	-	-	-	-	77	-	-	-	-
7	25	20	118	-	-	-	247	-	-	-	-	-	13	-	-	-	-	-
8	-	-	-	-	-	-	-	-	-	-	-	7	-	-	-	-	-	-
9	-	-	-	-	-	-	20	142	-	-	-	-	5	-	-	1	-	-
10	-	-	-	-	-	-	-	-	-	-	-	-	-	28	-	-	-	-
11	16	-	-	-	-	-	42	-	-	-	15	-	38	-	-	10	-	-
12	-	-	-	-	-	-	-	-	-	-	-	-	-	-	-	5	-	-
13	-	-	-	-	-	-	133	-	-	-	-	6	20	-	-	-	-	-
14	-	40	-	-	-	-	33	18	-	-	-	-	-	-	-	-	-	-
15	-	-	20	-	-	-	38	-	-	-	-	18	-	-	-	-	-	-
16	-	-	-	-	-	-	11	-	-	-	-	20	-	-	-	-	-	-
17	-	-	-	-	-	-	-	-	-	-	-	-	-	-	-	-	-	-
18	-	-	-	-	-	-	-	-	-	-	-	-	-	-	-	-	-	-
19	-	-	-	-	-	-	45	-	-	-	-	-	-	28	-	-	-	-
20	20	-	-	-	-	-	-	-	-	-	-	-	-	-	-	-	-	-
21	-	-	-	-	-	-	21	-	-	-	-	10	-	-	-	-	-	-
22	-	-	-	-	-	-	170	-	-	-	-	-	-	-	-	-	-	-
23	-	-	-	-	-	-	398	-	-	-	-	-	-	-	-	-	-	-
24	5	-	-	-	-	-	-	210	-	-	10	30	-	-	-	-	-	-
27	-	-	-	-	-	-	22	-	-	-	-	10	-	-	-	-	-	-
28	6	-	-	-	-	-	-	-	-	-	-	-	-	-	-	-	-	-
29	-	-	-	-	-	-	-	-	-	-	-	-	-	-	-	-	-	-
30	-	-	-	-	-	-	-	-	-	-	-	-	-	-	-	-	-	-
31	-	-	-	-	-	-	-	-	-	-	-	-	-	-	-	-	-	-
32	-	-	-	-	-	-	11	-	-	-	-	90	-	-	-	-	-	-
33	-	-	-	-	-	-	-	7	-	-	-	8	-	-	-	-	-	-
34	-	-	-	-	-	-	-	-	-	15	-	-	-	-	-	-	-	-
35	-	-	-	-	-	-	-	-	-	-	-	-	-	-	-	-	-	-
36	-	-	-	-	-	-	-	-	-	132	-	105	-	-	-	-	-	-
37	-	-	-	-	-	-	-	-	-	-	-	-	-	-	-	-	-	-
38	-	-	-	-	-	-	10	-	-	-	-	-	5	-	-	-	-	-
39	-	-	-	-	-	-	-	-	-	-	-	-	-	17	-	-	-	-
41	-	-	-	-	-	-	15	-	-	-	-	13	19	-	-	-	-	-
42	-	-	-	-	-	-	-	-	-	-	-	-	-	-	-	-	-	-
43	-	-	-	-	-	-	-	-	-	-	-	-	-	-	-	-	-	-
44	-	-	-	-	-	-	36	17	-	-	-	14	-	-	-	-	-	-
45	-	-	-	-	-	-	30	-	-	-	-	7	-	-	-	-	-	-
46	-	-	-	-	-	-	41	-	-	-	-	-	-	-	-	-	-	-
47	-	-	-	-	-	-	60	-	-	-	-	-	-	-	-	-	-	-
48	-	-	-	-	-	-	271	155	-	22	-	-	-	-	-	-	-	-
51	-	-	-	-	-	-	297	-	-	11	-	30	-	-	-	-	-	-
52	-	-	-	-	-	-	486	-	-	-	-	50	21	-	-	-	-	-
53	-	-	-	-	-	-	120	-	-	-	-	-	-	-	-	-	-	-
54	-	-	-	-	-	-	77	-	-	-	-	-	-	-	-	5	-	-
55	-	-	-	-	-	-	-	-	-	-	-	20	-	-	-	-	-	-
56	-	-	-	-	-	-	-	-	-	-	-	-	-	-	-	-	-	-
57	-	-	-	-	-	-	27	-	17	-	-	-	-	-	-	-	-	-
58	-	-	-	-	-	-	89	-	-	-	-	-	-	-	-	-	-	-
61	-	-	-	-	-	-	410	-	-	-	-	-	30	-	-	-	-	-
62	-	-	-	-	-	-	167	-	-	-	-	-	-	-	-	-	-	-
63	-	-	-	-	-	-	431	-	-	-	-	-	5	-	-	-	-	-
64	-	-	-	-	-	-	561	-	-	-	-	-	-	-	-	-	-	-
65	-	-	-	-	-	-	400	-	-	-	-	-	-	-	-	-	-	-
66	-	-	-	-	-	-	745	-	-	-	-	-	-	-	-	-	-	-
zus.	1 799	301	823	-	165	36	9 484	74 760	52	965	2 609	926	4 120	7 504	1	33	-	-
L.V.	20 436	923	4 547	70	1 493	146	937	3 417	35	637	1 957	505	1 250	2 939	10	20	15	-
Bund	22 235	1 224	5 370	70	1 658	182	10 421	78 177	87	1 602	4 566	1 431	5 370	10 443	11	53	15	-
Empfang																		
1	114	46	773	-	40	33	-	90	324	-	76	1 130	66	10	-	357	-	-
3	667	255	163	-	54	8	29	1 665	12 051	328	14 584	11 978	18	4 547	5 769	13 855	-	-
4	-	-	-	-	-	-	741	-	-	-	15	-	28	1 182	-	-	-	-
5	5 128	120	6 322	-	615	-	-	133	4 460	520	15 868	13 055	41	-	-	-	-	-
6	40	71	15	-	597	-	373	-	-	-	45	-	-	602	-	-	-	-
7	124	-	-	-	578	25	-	-	-	-	-	-	-	50	-	1	48	-
8	18	-	-	-	-	-	580	-	-	-	86	-	-	-	-	-	-	-
9	-	-	18	-	-	-	-	-	305	-	338	44	-	47	-	-	-	-
10	-	-	-	-	-	-	28	46 760	-	-	16	128	-	-	-	-	1 080	5
11	-	-	-	85	2 406	-	-	-	-	-	-	-	8 988	109	4 178	-	-	-
12	-	-	-	-	-	-	-	-	-	-	-	-	-	465	-	10	-	-
13	-	-	-	35	-	-	-	-	-	-	-	-	10 260	-	-	7	-	-
14	-	-	-	1 237	814	8 104	14	-	-	-	-	-	-	-	-	-	438	-
15	-	-	-	-	-	-	31	8	-	-	42	396	338	-	87	4	930	-
16	-	-	-	-	-	-	-	-	-	-	-	-	7	-	-	-	-	-
17	-	-	22	-	-	-	-	-	-	-	-	-	32	-	-	-	-	-
18	-	-	-	-	-	-	-	-	-	-	-	-	-	-	-	-	-	-
19	-	-	-	-	-	-	96	-	-	-	-	-	-	-	-	-	-	-
20	-	-	-	-	-	-	-	21	-	-	592	-	-	-	-	-	-	-
21	20	840	-	-	-	-	-	-	-	-	-	-	-	-	-	-	-	-
22	-	-	-	-	-	-	-	-	-	-	-	-	1 144	-	-	-	-	-
23	1 160	28 780	43	-	-	-	-	-	-	-	-	-	57	-	518	-	-	-
24	249 260	71 625	209 488	-	-	-	-	10	5 232	52	664	27	-	1 174	-	9	-	-
27	19 635	3 236	89 965	-	75	-	-	-	-	-	-	37	-	-	-	-	-	-
28	7 781	97 826	8 800	-	-	-	-	-	-	-	-	-	-	-	-	12	-	-
29	48	-	-	-	-	-	-	-	-	-	-	-	-	-	-	-	5	-
30	95	-	255	-	-	-	-	-	303	219	-	-	-	-	-	21	-	-
31	12 346	18 259	907	-	-	-	-	-	-	-	-	-	-	16	-	15	-	-
32	358	-	-	-	39 624	-	-	-	-	-	-	-	-	124	-	-	-	-
33	-	-	-	-	-	-	-	-	-	-	-	598	340	-	167	2	-	-
34	-	-	-	-	-	-	-	-	77	-	-	-	16	-	-	-	-	-
35	-	-	-	-	-	-	-	-	-	-	-	-	-	-	-	-	-	-
36	-	-	-	-	45 350	-	-	-	-	-	-	-	-	-	-	-	-	-
37	-	135	-	-	25 567	-	-	-	-	-	-	-	49	381	-	-	-	-
38	-	-	-	-	-	-	-	-	-	-	-	-	4 286	32	-	32	-	-
39	-	-	-	-	-	-	-	-	-	-	-	-	-	-	-	33	-	-
41	-	-	-	-	-	-	-	-	-	-	-	-	16	65	335	369	-	-
42	-	-	-	-	-	-	-	-	-	-	-	-	-	-	-	160	-	-
43	-	-	-	-	-	-	-	-	-	-	-	-	22	-	-	-	-	-
44	-	-	-	-	-	-	-	-	-	-	-	7	-	-	-	-	-	-
45	-	-	-	-	-	-	-	8	-	-	-	-	-	-	-	-	-	-
46	-	-	-	-	-	-	-	-	-	5	-	-	-	37	-	12	-	-
47	-	-	-	-	-	-	-	-	-	-	-	-	-	-	-	-	-	-
48	-	-	-	-	-	-	-	-	-	15	5	-	35	72	-	-	-	-
51	-	-	-	-	-	-	-	-	-	-	-	-	47	-	-	-	-	-
52	-	-	-	-	-	-	-	-	-	-	-	-	2 481	-	5	-	-	-
53	-	-	-	-	-	-	-	-	-	-	-	-	16	-	-	1	-	-
54	-	-	-	-	-	-	-	-	-	-	-	-	-	-	-	-	-	-
55	-	-	-	-	-	-	-	-	-	-	-	-	67	-	-	-	-	-
56	-	-	-	-	-	-	-	-	-	-	-	-	-	-	-	13	-	-
57	-	-	-	-	-	-	-	-	-	-	-	-	11 464	24	-	20	-	-
58	-	-	-	-	-	-	-	-	-	-	-	-	65	-	-	-	-	-
61	-	-	-	-	-	-	-	-	-	-	-	-	303	-	-	-	-	-
62	-	-	-	-	-	-	-	-	-	-	-	-	-	-	-	-	-	-
63	-	-	-	-	-	-	-	-	-	-	-	-	3 567	459	-	4	-	-
64	-	-	-	-	-	-	-	-	-	-	-	10	-	-	-	-	-	-
65	-	-	-	-	-	-	-	-	-	-	-	-	-	-	-	-	-	-
66	-	-	-	-	-	-	-	-	-	-	-	-	478	-	-	-	-	-
zus.	296 794	221 193	316 771	1 357	115 720	8 170	1 892	48 695	22 752	1 139	32 331	27 410	44 231	9 396	11 059	14 937	2 501	5
L.V.	20 436	923	4 547	70	1 493	146	937	3 417	35	637	1 957	505	1 250	2 939	10	20	15	-
Bund	317 230	222 116	321 318	1 427	117 213	8 316	2 829	52 112	22 787	1 776	34 288	27 915	45 481	12 335	11 069	14 957	2 516	5

Nr. des V.-B.	Andere mineral. Rohstoffe	Schwefelsäure	Soda, Ätznatron, Pottasche	Farbstoffe, Farben und Lacke	Nicht bes. genannte chemische Erzeugnisse	Düngekalk	Thomasmehl	Andere Phosphordüngemittel, außer Mischdünger	Kalidüngemittel, außer Mischdünger	Stickstoffdüngemittel, außer Mischdünger	Mischdünger	Andere Düngemittel	Pflanzliche Gerbmittel	Häute, Felle	Leder	Wolle	Baumwolle	Andere Spinnstoffe	Garne	Lumpen	Stammholz über 1,5 m lang, Baustangen
	112	120	121	122	123	130	131	132	133	134	135	136	140	141	142	150	151	152	153	154	160
Versand																					
1	89	-	-	-	17	-	-	16	15	130	15	5	-	-	-	-	-	-	-	-	-
3	90	-	-	-	21	48	51	1 526	605	7 071	2 349	107	-	-	5	-	-	20	-	11	865
4	-	-	-	-	18	-	-	95	-	129	60	-	-	-	-	-	-	-	-	-	-
5	21	-	-	-	93	-	-	151	-	341	131	262	-	5	-	11	-	-	-	5	2 629
6	10	-	-	-	5	-	45	551	-	2 358	182	24	-	-	-	-	-	-	-	-	98
7	-	-	-	-	5	-	-	2 371	-	67	25	13	-	-	-	-	-	-	-	-	222
8	-	-	-	-	-	-	-	-	-	15	15	-	-	-	-	-	-	-	-	-	136
9	10	-	-	-	22	-	-	-	-	-	-	2	-	-	-	11	-	5	-	27	91
10	2	-	-	-	20	-	-	74	-	65	23	-	-	-	-	-	-	-	-	18	86
11	22	-	-	-	881	-	-	63	-	14	33	1	-	-	-	-	-	28	-	-	499
12	5	-	5	-	-	-	-	-	-	-	-	43	-	-	-	5	-	-	-	18	172
13	42	-	-	-	6	-	-	-	-	-	-	3	-	-	-	16	-	-	-	-	48
14	-	16	-	-	6	-	-	314	-	30	221	-	-	-	-	-	-	-	-	-	93
15	-	-	-	-	4	-	-	82	-	17	278	58	-	-	501	-	-	-	-	10	46
16	6	-	-	-	5	-	-	16	-	-	-	5	-	-	-	16	-	-	-	-	-
17	-	-	-	-	-	-	-	-	-	-	-	-	-	-	16	-	-	-	-	-	90
18	-	-	-	-	-	-	-	-	-	-	-	-	-	-	-	-	-	-	-	-	26
19	6	-	-	-	-	-	-	16	-	44	15	-	-	-	-	-	-	-	-	-	129
20	-	-	-	-	-	-	-	-	-	-	-	-	-	-	-	-	-	-	-	-	209
21	-	-	-	-	-	-	-	12	-	-	-	-	-	-	-	-	-	-	-	22	42
22	-	-	-	-	-	-	-	-	-	-	-	-	-	-	-	-	-	-	-	-	80
23	-	-	-	-	-	-	-	-	-	-	-	-	-	-	-	4	-	-	-	-	-
24	-	-	-	-	131	-	-	-	-	16	-	-	-	-	-	-	-	-	-	-	-
27	-	-	-	-	-	-	-	-	-	-	-	-	-	-	-	-	-	-	-	-	30
28	27	-	-	-	-	-	-	-	-	-	-	-	-	-	-	-	-	-	-	-	-
29	-	-	-	-	-	-	-	-	-	-	-	-	-	-	-	-	-	-	-	-	95
30	-	-	-	-	76	-	-	-	-	-	-	-	-	-	-	-	-	-	-	-	-
31	-	-	-	-	-	-	-	-	-	-	-	-	-	-	-	-	-	-	-	-	-
32	-	-	-	-	-	-	-	-	-	-	-	-	-	-	-	-	1	6	-	16	34
33	30	-	-	-	-	-	-	-	-	7	-	-	-	-	-	-	-	-	-	-	-
34	-	-	-	-	15	-	-	-	-	-	-	13	-	-	-	-	-	-	-	-	-
35	-	-	-	-	-	-	-	-	-	-	-	-	-	-	-	4	-	-	-	4	38
36	-	-	-	-	-	-	-	-	-	-	-	-	-	-	-	-	-	-	-	-	-
37	-	-	-	-	20	-	-	-	-	-	-	-	-	-	2	-	-	-	-	22	-
38	-	-	-	-	1	-	-	-	-	-	-	-	-	-	-	-	-	-	-	-	72
39	-	-	-	-	-	-	-	-	-	-	7	-	-	-	-	-	-	-	-	-	21
41	-	-	-	-	10	-	-	-	-	-	-	-	-	-	-	-	-	-	-	-	-
42	17	-	-	-	34	-	-	-	-	-	-	-	-	-	-	-	-	-	-	-	-
43	-	-	-	-	31	-	-	-	-	-	-	-	-	-	-	-	-	-	-	-	-
44	-	-	-	-	17	-	-	-	-	-	-	-	-	-	-	-	-	-	-	-	-
45	-	-	-	-	-	-	-	-	-	-	-	-	-	-	-	-	-	-	-	-	-
46	20	-	-	-	-	-	-	-	-	-	-	-	-	-	-	-	-	13	-	-	-
47	-	-	-	-	-	-	-	-	-	-	-	-	-	-	-	-	-	-	8	-	-
48	-	-	-	-	103	-	-	6	-	-	-	-	-	-	-	-	-	12	25	-	-
51	-	-	-	-	10	-	-	-	-	-	-	21	-	-	-	-	-	10	-	-	-
52	-	-	-	-	33	-	-	-	-	-	-	149	-	6	84	5	-	6	-	28	76
53	-	-	-	-	21	-	-	-	-	-	-	15	-	-	-	-	-	-	-	16	-
54	-	-	-	-	-	-	-	-	-	-	-	-	-	-	-	-	-	-	-	-	-
55	-	-	-	-	30	-	-	-	-	-	-	-	-	-	-	-	-	-	-	-	-
56	-	-	-	-	5	-	-	-	-	-	10	-	-	-	-	-	-	-	-	-	-
57	-	-	-	-	5	-	-	-	-	-	-	-	-	-	-	-	-	-	-	-	-
58	-	-	-	-	-	-	-	983	-	-	15	-	-	-	-	-	-	-	-	-	-
61	-	-	-	-	60	-	-	581	-	-	-	-	-	-	-	-	-	15	4	10	401
62	-	-	-	-	15	-	-	-	-	-	-	-	-	-	-	-	-	-	-	-	-
63	-	-	-	-	60	-	-	389	-	-	15	-	-	-	-	-	-	-	-	-	-
64	-	-	-	-	10	-	-	390	-	-	-	-	-	-	-	-	-	16	-	-	-
65	-	-	-	-	10	-	-	-	-	-	-	-	-	-	-	-	-	-	-	-	-
66	-	-	-	-	5	-	-	403	-	-	-	-	-	-	-	-	-	267	10	3	-
zus.	397	16	5	-	1 805	48	96	8 039	620	10 304	3 394	721	-	11	608	72	1	398	47	210	6 328
L.V.	124	-	-	-	1 090	124	277	1 563	346	11 203	3 426	11	-	132	97	-	-	1 658	5	20	806
Bund	521	16	5	-	2 895	172	373	9 602	966	21 507	6 820	732	-	143	705	72	1	2 056	52	230	7 134
Empfang																					
1	5	-	-	-	-	11	30	1 119	-	2 696	4 597	28	-	5	-	-	-	70	-	16	527
3	73	-	-	-	1 048	12 593	55	12 323	153	247	167	418	-	-	-	10	-	657	-	5	10
4	-	-	-	-	-	16	-	-	-	15	-	-	-	-	-	-	-	-	-	-	-
5	389	1 688	-	10	692	80	-	-	31	5 214	384	110	-	-	-	52	2	56	17	128	913
6	93	-	-	-	38	-	-	-	20	30	-	-	-	-	-	-	-	80	-	-	177
7	6	-	-	-	1 600	6 372	7	13	8	252	-	-	-	-	-	-	-	-	-	-	220
8	-	-	-	-	-	-	-	16	-	3 403	1 092	124	-	-	-	-	-	-	-	-	21
9	-	-	-	-	21	-	254	-	-	1 180	50	-	-	5	-	14	-	-	-	-	-
10	10	-	-	392	649	4 540	-	-	4 967	549	794	55	-	-	-	-	-	14	-	25	176
11	112	-	-	-	239	3 487	65	-	30	23 402	103	16	-	-	-	-	-	19	5	-	31
12	20	-	-	-	8	167	15	158	-	-	891	-	-	7	-	-	-	12	-	8	-
13	10	-	-	-	8	16	-	107	3 227	25	-	-	-	-	-	-	-	33	-	-	-
14	36	23	-	-	23	36 931	18 959	55	-	4 808	85	-	-	-	-	15	-	-	-	-	-
15	10	-	-	-	256	6 092	67	2 748	67 178	748	506	215	-	-	-	18	-	-	-	-	-
16	-	-	-	-	-	5	-	-	-	15	-	-	-	-	-	5	-	-	-	11	-
17	-	-	-	-	-	-	-	47	-	-	15	-	-	-	-	-	-	-	6	35	-
18	-	-	-	-	-	-	-	-	-	-	-	-	-	-	-	-	-	-	-	-	-
19	-	-	-	-	-	-	-	-	-	170	25	-	-	-	-	-	-	-	-	16	-
20	-	-	-	-	-	-	-	-	-	101	-	-	-	-	-	-	-	-	-	-	-
21	-	-	-	-	7	100	-	-	-	-	-	-	-	-	-	-	-	-	-	-	-
22	-	-	-	-	116	81	-	-	18	471	-	-	-	-	-	-	-	19	-	-	-
23	131	-	-	-	-	3 797	622	16	-	-	521	20	-	-	-	-	-	-	-	-	-
24	136	-	10	-	328	444	12 730	150	10	7 886	2 769	-	-	-	-	-	-	-	-	-	-
27	-	-	-	-	-	16	13 117	90	-	81	7	15	-	-	-	-	-	-	-	-	-
28	-	-	-	-	-	-	-	-	-	-	-	-	-	-	-	-	-	-	-	-	-
29	-	-	35	-	-	-	15	-	-	-	-	-	-	-	-	-	-	-	-	-	-
30	58	-	-	-	213	53	18 198	239	-	15	15	85	-	-	-	-	-	-	-	-	-
31	-	-	-	-	18	-	5 117	42	-	-	-	-	-	-	-	-	-	-	-	-	-
32	35	-	-	41	5	128	50	-	-	164	255	-	-	-	-	-	-	11	-	-	-
33	14	-	-	-	18	1 134	-	-	-	-	25	-	-	-	-	-	-	2	-	-	43
34	-	2	-	59	454	97	-	32	-	50	11 357	-	-	-	-	-	-	-	-	-	-
35	-	-	-	-	-	-	-	-	-	-	-	-	-	-	-	-	-	-	-	-	-
36	5	-	-	8	4 398	1 469	-	-	-	7 903	-	-	-	-	-	-	-	-	-	-	-
37	18	-	-	-	-	376	20	-	-	-	-	3	-	-	-	35	5	10	-	19	-
38	305	-	-	-	10	-	-	-	-	15	385	-	-	-	-	-	-	14	-	-	-
39	-	-	-	-	2	10	-	-	-	-	-	-	-	-	-	-	-	-	42	-	-
41	390	-	-	-	46	285	-	-	-	-	-	15	-	-	-	-	-	-	-	-	-
42	66	-	-	-	44	-	20	-	-	-	19	-	-	-	-	-	-	-	-	-	-
43	-	-	-	-	24	-	-	-	-	-	-	-	-	5	-	-	5	5	-	-	-
44	690	-	-	3	78	-	-	37	15	24 778	5 892	-	-	-	-	-	-	-	-	-	5
45	-	-	-	-	192	-	-	-	-	15	-	-	-	-	-	-	-	6	-	-	-
46	25	-	-	6	25	-	-	-	-	10	504	1	-	-	-	2	-	-	17	-	-
47	-	-	-	5	2	-	-	-	-	-	-	-	-	-	-	-	-	-	8	-	-
48	10	-	-	-	341	-	-	-	-	44	-	12	-	-	-	-	-	-	20	-	294
51	-	-	-	-	10	-	-	-	-	-	-	-	-	-	-	-	-	-	48	8	255
52	30	-	-	-	7	-	-	-	-	-	-	-	-	-	-	-	11	-	10	-	-
53	-	-	-	-	7	-	-	-	-	-	-	-	-	-	-	-	-	-	-	-	-
54	-	-	-	-	20	-	-	-	-	-	-	-	-	-	-	-	5	2	-	-	-
55	-	-	-	-	-	-	-	-	-	-	-	-	-	-	-	-	-	-	-	-	-
56	20	-	54	-	11	-	-	-	-	2 577	1 461	-	-	20	-	-	-	-	-	-	-
57	-	-	-	-	-	1 397	-	-	-	-	-	10	-	-	-	-	-	-	-	-	-
58	-	-	-	-	-	-	-	-	-	-	-	-	-	-	-	-	-	16	-	-	-
61	31	-	-	10	-	-	-	-	-	-	10	10	-	-	-	-	-	-	57	-	-
62	1	-	-	-	-	-	-	-	-	-	-	-	-	-	-	-	-	-	-	-	-
63	34	-	-	-	-	-	-	-	-	-	-	-	-	-	10	-	-	31	-	-	-
64	73	-	-	-	17	-	-	-	-	2 147	-	-	10	-	-	-	-	5	-	-	-
65	-	-	-	-	15	-	-	-	-	-	-	-	-	-	-	-	-	-	-	-	-
66	186	-	-	2	13	-	-	-	-	-	-	-	-	-	-	-	-	-	32	-	-
zus.	3 022	1 713	99	536	11 003	79 697	69 341	17 192	75 657	89 011	31 929	1 137	10	42	10	151	28	1 062	262	271	2 672
L.V.	124	-	-	-	1 090	124	277	1 563	346	11 203	3 426	11	-	132	97	-	-	1 658	5	20	806
Bund	3 146	1 713	99	536	12 093	79 821	69 618	18 755	76 003	100 214	35 355	1 148	10	174	107	151	28	2 720	267	291	3 478

Nr. des V.B.	Faserholz, Papierholz	Grubenholz	Anderes unbearb. Holz, Holzabfälle	Hölzerne Schwellen	Schnittholz, Faßholz, Werkstücke	Holzwaren	Zellstoff, Holzschliff, Strohstoff	Papier, Pappe	Betonwaren	Künstliche Steine, Platten, Röhren	Andere Steingut-, Ton-, Porzellanwaren	Glas, Glaswaren	Roheisen, Eisenlegierungen	Halbzeug aus Stahl	Altesen und Abfälle von Eisen und Stahl	Eisenbahnoberbauzeug aus Eisen und Stahl	Stab- und Formeisen und -stahl	Bleche und Platten aus Eisen und Stahl	Röhren und Rohre aus Eisen und Stahl	Eisen- und Stahldraht
	161	162	163	164	165	166	170	171	180	181	182	183	190	191	192	193	194	195	196	197
Versand																				
1	-	-	5	95	17	47	-	57	30	2	-	-	-	-	3 664	-	375	68		-
3	-	-	138	419	70	16	-	82	199	449	-	-	-	-	186	-	98	-	11	-
4	-	-	46	150	-	-	-	15	-	-	-	-	-	-	-	-	-	-	-	-
5	-	-	143	429	160	65	10	945	-	-	19	-	21	-	1 899	17	83	535	-	-
6	-	22	122	80	34	5	-	38	-	15	-	-	-	-	214	-	13	-	-	-
7	-	-	16	325	36	5	-	8	88	-	-	-	13	-	80	-	-	-	-	-
8	-	-	5	-	4	7	-	17	-	-	-	-	-	-	36	-	-	51	-	-
9	-	-	-	126	1 125	34	-	150	-	4	-	-	-	-	42	-	33	-	-	-
10	-	-	59	22	-	10	-	16	74	-	-	-	-	-	-	-	-	-	-	-
11	21	22	158	-	-	-	-	259	-	55	-	-	-	-	5	130	-	-	-	-
12	-	-	148	-	31	7	-	211	-	-	-	-	-	-	-	-	-	-	-	-
13	-	-	-	-	7	64	-	90	-	-	-	-	-	-	-	-	-	-	2	-
14	-	101	11	102	-	57	-	241	-	38	-	-	-	-	5 543	43	-	-	-	-
15	-	-	-	54	-	15	-	80	-	-	-	-	-	-	62	-	-	-	-	-
16	-	-	15	-	105	4	-	241	16	-	-	-	23	-	20	-	-	-	-	-
17	-	-	-	-	-	-	-	291	-	-	-	-	-	-	1 150	-	-	-	-	-
18	-	-	-	-	22	-	-	-	-	-	-	-	-	-	-	-	-	-	-	5
19	-	-	298	64	66	17	-	79	-	2	-	-	-	-	-	105	-	-	2	-
20	-	-	-	263	9	40	-	-	-	-	-	-	-	-	-	-	-	-	-	-
21	-	-	11	-	-	2	-	107	-	1	-	-	15	-	80	-	-	-	-	-
22	-	-	6	-	32	2	-	34	-	-	-	-	-	-	-	14	-	-	-	-
23	-	85	-	-	-	5	-	40	-	11	-	-	-	-	121	-	-	-	-	-
24	311	1 726	-	130	41	24	-	5	-	38	-	-	-	-	1 251	-	-	-	-	-
27	272	15	-	-	2	8	-	116	-	-	-	-	-	-	216	-	-	5	-	-
28	-	140	20	-	222	4	-	19	-	-	-	-	-	-	580	-	-	-	-	-
29	-	-	-	-	56	-	-	24	-	-	-	-	-	-	-	-	-	-	-	-
30	-	127	31	-	-	-	-	16	-	-	-	2	-	6	886		-	-	-	-
31	21	129	-	114	-	3	-	-	-	-	-	-	-	-	-	-	-	-	-	-
32	-	-	-	-	42	269	-	-	-	-	-	-	-	-	107	-	-	22	-	-
33	-	-	15	-	-	25	48	71	-	34	-	-	-	22	106	-	-	-	6	-
34	-	-	-	-	-	-	-	116	-	-	-	-	-	-	68	-	-	-	-	-
35	-	-	7	-	-	16	-	20	10	-	-	-	-	-	-	-	-	-	-	-
36	-	-	-	-	-	3	-	-	-	-	-	-	-	-	-	-	-	-	-	-
37	-	313	-	40	-	44	-	26	-	-	-	-	-	-	-	13	-	-	-	-
38	-	-	10	-	-	69	-	231	-	-	-	-	-	-	-	-	3	-	-	-
39	-	-	-	-	-	5	-	11	-	-	-	-	-	-	-	-	-	-	-	-
41	-	-	-	-	-	20	-	187	-	-	-	-	-	-	119	-	12	11	-	17
42	-	-	173	-	-	108	-	5	-	-	-	-	-	-	-	-	-	-	-	-
43	-	-	32	-	160	50	-	-	-	-	-	-	-	-	-	-	-	-	10	-
44	-	-	-	-	-	15	-	10	-	-	-	-	-	-	-	-	-	-	-	-
45	-	-	10	-	-	36	-	74	-	-	-	-	-	-	-	-	-	-	-	-
46	-	-	-	-	40	-	-	10	-	-	-	-	-	-	-	-	-	-	-	-
47	-	-	-	-	22	29	-	64	-	-	-	-	-	-	-	-	-	-	-	-
48	-	-	12	-	-	2	-	90	-	-	-	-	-	-	-	-	-	-	-	-
51	-	-	-	-	5	-	-	31	-	-	-	-	-	-	-	-	-	-	-	-
52	-	-	11	-	-	5	5	31	-	-	-	-	-	-	-	-	-	-	-	-
53	-	-	-	-	-	30	-	834	-	6	-	-	-	-	-	-	-	4	-	-
54	-	-	-	-	-	-	-	-	-	-	-	-	-	-	-	-	-	-	-	-
55	46	-	6	-	-	-	-	5	-	-	-	-	-	-	-	-	-	-	-	-
56	-	-	108	-	20	110	-	728	-	-	-	-	-	-	-	-	-	-	-	-
57	-	-	-	-	-	-	-	21	-	5	-	-	-	-	323	-	-	5	-	-
58	-	-	-	-	-	1	-	-	-	-	-	-	-	-	-	-	-	-	-	-
61	-	-	-	-	-	31	-	-	-	-	-	-	-	-	2	-	-	-	-	-
62	-	-	-	-	43	130	-	531	-	-	-	-	-	-	11	-	-	-	-	-
63	-	-	-	-	-	-	-	-	-	-	-	-	-	-	2	-	-	4	-	-
64	-	-	-	-	8	-	-	15	-	20	-	-	-	-	-	-	-	-	-	-
65	-	-	-	-	-	81	-	417	-	-	-	-	-	-	2	-	-	-	-	-
66	-	-	-	-	-	-	-	25	-	-	-	-	-	-	-	-	-	-	-	-
zus.	671	2 680	1 616	2 413	2 379	1 520	63	6 734	417	680	19	2	72	28	16 775	322	617	705	31	22
L.V.	135	-	336	565	950	136	775	417	61	125	5	22	-	-	1 141	168	2 074	5 837	130	32
Bund	806	2 680	1 952	2 978	3 329	1 656	838	7 151	478	805	24	24	72	28	17 916	490	2 691	6 542	161	54
Empfang																				
1	-	-	1 339	445	30	39	-	47	363	15	-	-	2 012	817	43	12	84	100	-	-
3	-	20	5	71	275	26	13	897	39	15	-	-	-	-	277	924	13	-	10	-
4	-	-	-	-	-	-	-	-	-	-	-	-	-	-	-	-	-	-	-	-
5	-	-	6	-	739	76	247	5	3	8	38	162	-	12	706	145	736	354	181	3
6	-	-	140	20	5	106	-	-	47	31	-	-	-	-	-	27	-	-	-	-
7	-	-	16	107	41	7	-	-	-	5	-	-	-	-	41	-	-	-	-	-
8	-	-	18	-	-	7	-	-	-	-	-	-	-	-	-	-	-	-	-	-
9	-	-	287	-	5	4	-	-	-	-	-	-	-	20	87	-	238	16	5	-
10	-	-	73	-	-	33	-	-	-	-	-	-	-	-	36	-	-	-	32	-
11	-	-	357	-	17	332	-	80	32	316	-	11	-	-	-	15	-	5	1	-
12	-	-	325	-	20	411	-	-	-	85	-	-	-	-	-	-	1	-	38	-
13	-	-	30	-	28	235	-	-	-	78	24	-	-	-	-	-	5	-	-	-
14	21	-	120	10	5	57	-	-	-	15	-	-	101	-	-	4	6 864	42 245	-	-
15	-	-	32	-	-	325	-	23	-	-	-	40	-	-	-	19	-	-	26	-
16	-	-	-	-	-	5	2	-	28	-	5	-	-	-	137	-	-	-	10	-
17	-	-	-	-	-	-	-	-	5	-	-	-	-	-	-	15	3 732	-	-	4
18	-	-	-	-	-	-	-	-	-	-	-	-	-	-	-	-	-	-	-	-
19	-	-	12	-	-	-	-	36	102	77	23	-	-	-	-	-	2	-	-	-
20	-	-	-	-	-	-	-	-	-	-	-	-	-	-	-	-	-	-	-	-
21	-	-	-	-	-	58	-	-	5	-	-	-	-	-	-	-	-	-	5	-
22	-	15	69	-	37	163	-	103	-	-	-	-	-	-	7	-	16	182	101	-
23	-	-	-	-	-	-	-	-	3	20	1	23	-	62	-	-	364	2 366	1	10
24	-	-	-	61	82	11	-	-	-	229	-	402	876	133	32	276	5 816	19 407	564	107
27	-	-	-	-	-	18	-	-	-	-	-	-	20	216	20	39	11 103	20 409	-	-
28	-	-	-	-	-	-	-	-	-	-	-	-	-	-	-	5	37	2	-	-
29	-	-	-	-	-	5	-	-	-	-	-	-	-	-	-	-	-	-	-	-
30	-	-	-	-	-	16	-	-	-	49	-	-	640	-	-	-	2 738	7 701	511	17
31	-	-	-	-	-	-	-	-	-	-	-	9	-	15	54	216	504	-	489	118
32	-	-	-	-	-	1	-	-	18	37	-	-	-	-	-	-	8	-	-	-
33	-	-	1	-	-	5	-	230	-	-	-	82	-	10	49	-	212	141	2 547	69
34	-	-	2	-	-	5	-	-	-	-	-	-	-	-	64	-	148	206	40	7
35	-	-	-	-	-	-	-	2	-	24	-	-	-	-	-	-	54	-	116	1
36	-	-	-	-	-	-	-	-	-	387	-	135	44	-	-	-	-	-	203	-
37	-	-	-	-	-	-	-	7	6	-	-	146	-	-	-	-	35	-	672	-
38	-	-	-	-	23	5	22	-	10	1 634	-	10	-	-	-	-	76	229	174	-
39	-	-	-	-	-	29	-	-	-	56	62	-	-	-	-	-	-	-	-	-
41	-	-	-	-	31	46	-	106	-	291	96	-	288	-	20	-	19	645	269	-
42	-	-	7	-	-	85	77	30	9	8	15	-	-	-	-	-	47	9	75	-
43	-	-	-	-	1	5	-	-	-	13	-	-	-	-	-	-	-	9	2	-
44	-	-	-	-	-	-	-	-	-	3	5	-	-	-	-	-	-	6	-	-
45	-	-	-	-	-	-	-	-	-	-	6	-	-	-	-	-	12	-	-	-
46	-	-	-	-	10	16	-	14	-	43	4	-	-	-	-	-	-	-	-	-
47	-	-	-	-	-	9	-	5	-	-	-	-	-	-	-	-	-	-	-	-
48	-	-	90	-	315	95	-	33	8	-	3	-	-	5	-	-	23	-	-	3
51	-	-	34	-	94	22	-	-	-	-	6	-	-	-	-	-	-	-	11	-
52	-	-	-	-	2	42	-	10	-	34	-	-	-	-	-	-	-	-	-	-
53	-	-	-	-	-	2	-	-	-	34	-	-	-	-	-	5	-	5	5	-
54	-	-	-	-	-	101	-	-	-	-	-	2	-	53	-	-	27	-	-	-
55	-	-	10	-	-	-	-	-	-	-	-	-	-	-	-	-	-	-	-	-
56	-	-	-	-	-	-	-	-	-	-	1	45	-	-	-	-	20	2	-	-
57	-	-	-	-	78	21	-	-	-	14	-	-	-	-	-	-	-	-	-	-
58	-	-	12	-	88	55	-	8	5	-	-	-	-	-	-	-	5	-	-	-
61	-	-	-	-	23	294	-	10	1 002	6	72	-	-	-	-	-	-	-	-	-
62	-	-	-	-	-	-	-	9	-	-	-	2	-	-	-	-	-	-	-	-
63	-	-	-	210	839	197	-	92	-	31	1	10	17	-	-	-	-	-	22	-
64	-	-	-	-	111	41	-	10	-	13	-	-	-	-	-	-	-	-	1	-
65	-	-	-	-	-	-	-	-	-	-	-	-	-	-	-	-	-	10	-	-
66	-	-	-	-	75	51	-	35	21	-	-	-	-	-	-	-	-	-	27	-
zus	21	35	2 985	924	2 974	3 061	361	1 792	1 706	3 571	362	1 079	3 998	1 343	1 573	1 702	32 939	94 049	6 138	339
L.V.	135	-	336	565	950	136	775	417	61	125	5	22	-	-	1 141	168	2 074	5 837	130	32
Bund	156	35	3 321	1 489	3 924	3 197	1 136	2 209	1 767	3 696	367	1 101	3 998	1 343	2 714	1 870	35 013	99 886	6 268	371

Nr. des V.-B	Andere Gießerei- u. Walzwerkserzeugnisse	Maschinen, Apparate	Bauwerksteile aus Eisen u. Stahl	Andere Eisen- und Stahlwaren	Blöcke aus Stahl	Rohkupfer, Kupferlegierungen	Rohzink, Zinklegierungen	Rohblei, Bleilegierungen	Rohe Leichtmetalle, auch Legierungen	Andere roh NE-Metalle	Altmetalle u. Abfälle von NE-Metallen	NE-Metallhalbzeug	NE-Metallwaren	Fahrzeuge aller Art	Nicht bescgen. Industrieerzeugn	Sammelgut ohne nähere Bezeichnung	Umzugsgut, gebr Verpackungen, Baugerätschaften	Lebende Tiere: Pferde, Esel	Rindvieh, außer Kälbern	Kälber	Schafe, Ziegen	Schweine, außer Ferkeln	Ferkel	Geflügel
	198	199	200	201	202	210	211	212	213	214	215	216	217	220	230	231	240	250	251	252	253	254	255	256
Versand																								
1	6	24	1	41	-	-	-	-	-	-	7	-	-	25	4	23	149	212	1 207	8	-	23	154	-
3	5	145	192	96	-	-	-	-	-	-	-	4	5	98	232	765	778	146	1 276	140	3 290	2 441	279	-
4	-	2	-	53	-	-	-	-	-	-	-	-	-	1	-	-	80	28	79	37	-	11	11	-
5	29	701	25	339	-	-	-	20	-	-	38	-	19	416	46	4 146	1 379	130	4 602	1 554	540	44 334	5	-
6	-	37	-	7	-	-	-	-	-	-	-	-	-	19	37	39	192	100	88	4	326	16	110	-
7	-	8	-	-	-	-	-	-	-	-	-	-	-	12	36	-	103	43	192	11	-	40	127	-
8	-	81	21	92	-	-	-	-	-	-	-	-	10	3	19	-	231	16	-	-	-	-	-	-
9	24	102	1 482	249	11	-	-	-	-	-	-	-	12	21	16	-	178	10	17	-	-	102	-	-
10	-	27	-	2	-	-	-	-	-	-	-	-	-	15	20	-	460	17	4	-	-	-	75	-
11	-	94	-	41	-	-	-	-	-	-	-	-	-	-	-	-	118	37	38	4	-	287	-	-
12	-	34	-	1	-	-	-	-	-	-	-	-	-	-	43	-	93	26	18	5	-	-	52	-
13	-	4	-	69	-	-	-	-	-	-	-	-	-	5	23	-	66	18	209	18	10	101	177	-
14	15	125	27	-	-	-	-	-	-	-	-	-	-	100	16	23	98	11	774	30	5	3 271	271	-
15	-	32	8	8	-	-	-	-	-	-	-	-	-	5	18	-	340	60	36	-	-	5 720	1 580	-
16	-	12	3	-	-	-	-	-	-	-	-	-	-	17	2	9	209	25	90	1	-	32	12	-
17	90	23	-	-	-	-	-	-	-	-	28	-	-	-	-	-	16	42	-	-	-	-	57	-
18	28	-	-	11	-	-	-	-	-	-	-	-	1	1	-	-	8	-	1	-	-	-	-	-
19	12	39	-	-	-	-	-	-	-	-	-	-	-	22	2	-	210	42	4	-	-	12	-	-
20	-	21	-	-	-	-	-	-	-	-	-	-	-	-	-	-	17	-	1	-	-	-	-	-
21	5	29	-	50	-	-	-	-	-	-	-	-	-	-	12	-	5	16	18	-	-	-	-	-
22	-	6	57	-	-	-	-	-	-	-	-	-	-	-	-	19	53	-	27	-	-	29	-	-
23	-	15	9	-	-	-	-	-	-	-	-	-	5	-	33	31	88	6	27	3	-	2 121	-	-
24	253	164	186	30	-	-	-	-	-	-	-	-	-	25	1	91	604	12	30	12	-	3 584	-	-
27	47	8	-	-	-	-	-	-	-	-	-	-	-	-	6	24	330	92	28	-	-	2 330	-	-
28	4	40	1	3	-	-	-	-	-	-	-	-	-	2	4	-	28	1	475	48	-	4 931	58	-
29	-	5	-	-	-	-	-	-	-	-	-	-	-	-	4	5	8	-	-	-	-	318	-	-
30	-	83	31	2	-	-	-	-	-	-	-	-	-	5	-	-	113	-	-	1	-	366	-	-
31	-	-	-	8	-	-	-	-	-	-	-	-	-	-	-	-	10	11	-	-	-	-	-	-
32	-	114	-	87	-	-	-	-	-	-	-	-	3	68	6	5	169	5	264	20	-	701	-	-
33	3	27	-	4	-	-	-	-	-	-	26	-	-	4	41	8	199	-	110	6	-	4 293	-	-
34	-	84	-	76	24	-	-	-	-	-	2	-	-	9	2	-	169	13	796	10	-	2 402	-	-
35	-	33	-	-	-	-	-	-	-	-	-	-	-	5	21	120	38	2	40	3	-	431	-	-
36	-	-	118	10	7	-	-	-	-	-	-	-	-	2	-	31	172	-	-	-	-	-	-	-
37	-	151	-	-	-	-	-	-	-	-	-	-	-	-	97	-	20	108	544	1	-	89	45	-
38	-	42	-	-	-	-	-	-	-	-	-	-	3	-	-	5	53	3	264	4	-	109	-	-
39	-	11	37	-	-	-	-	-	-	-	-	-	-	-	-	1	25	14	158	10	-	12	289	-
41	-	24	62	7	-	-	-	-	-	-	-	-	-	24	5	5	90	1	197	16	-	923	-	-
42	-	31	-	-	-	-	-	-	-	-	-	-	-	-	1	42	75	1	45	-	-	651	45	-
43	3	-	173	44	-	-	-	-	-	-	-	-	-	4	45	-	770	34	122	16	-	5 300	19	-
44	-	6	-	-	-	-	-	-	-	-	-	-	-	5	-	-	5	-	43	9	-	15 390	193	-
45	-	142	-	51	-	-	-	-	-	-	-	-	-	20	-	-	12	-	108	111	-	22 588	610	-
46	-	19	-	46	-	-	-	-	-	-	-	-	-	-	-	-	25	3	148	46	-	8 651	171	-
47	-	-	-	-	-	-	-	-	-	-	-	-	-	-	-	-	14	66	26	-	-	976	-	-
48	24	116	-	2	-	-	-	-	-	-	-	-	1	16	8	-	103	23	46	3	-	4 050	55	-
51	-	19	-	13	-	-	-	-	-	-	-	-	-	10	9	-	140	2	147	1	-	1 381	-	-
52	-	54	5	22	-	-	-	-	-	-	-	-	-	1	10	-	111	15	185	11	-	871	19	-
53	-	58	-	22	-	-	-	-	-	-	-	-	-	-	4	-	17	7	28	-	-	2 601	936	-
54	-	12	-	-	-	-	-	-	-	-	-	-	-	70	5	-	10	4	49	25	-	11 451	-	-
55	-	2	-	7	-	-	-	-	-	-	-	-	-	-	-	-	46	-	31	-	-	-	111	-
56	-	-	481	4	-	-	-	-	-	-	-	-	-	18	-	-	21	-	951	4	-	5 445	-	-
57	-	30	-	3	-	-	-	-	-	-	-	-	-	-	-	-	46	174	269	18	-	363	336	-
58	-	32	-	-	-	-	-	-	-	-	-	-	-	2	-	7	21	8	496	9	-	2 423	286	-
61	-	60	-	5	-	-	-	-	-	-	-	-	-	-	7	10	84	54	90	7	-	378	164	-
62	-	36	-	5	-	-	-	-	-	-	-	-	-	1	-	117	398	-	122	3	-	1 477	10	-
63	-	32	5	-	-	-	-	-	-	-	-	-	-	34	1	23	27	1	561	19	-	458	784	-
64	-	32	-	-	-	-	-	-	-	-	-	-	-	6	16	-	40	9	215	14	-	704	721	-
65	-	31	23	11	-	-	-	-	-	-	-	-	-	-	50	13	102	5	28	-	-	579	-	-
66	-	69	-	-	-	-	-	-	-	-	-	-	-	-	31	20	70	10	693	45	-	1 190	50	-
zus.	548	3128	2 947	1 521	42	-	-	20	-	-	101	4	59	1 091	933	5 582	9 036	1663	16017	2287	4 171	165936	7 792	-
L.V.	487	1141	2 821	2 236	-	-	-	-	-	-	-	2741	219	574	499	83	1 176	126	691	66	411	2012	135	-
Bund	1 035	4269	5 768	3 757	42	-	-	20	-	-	101	2745	278	1 665	1432	5 665	10 212	1789	16708	2353	4 582	167948	7 927	-
Empfang																								
1	-	19	21	54	-	-	-	-	-	-	-	-	9	70	60	701	412	28	354	7	-	-	-	-
3	-	46	4	61	-	-	-	-	-	-	-	-	-	62	128	-	2030	517	4210	-	1759	646	-	-
4	-	19	-	12	-	-	-	-	-	-	-	-	-	6	-	2	42	6	17	-	-	-	-	-
5	23	260	66	376	-	-	-	-	-	-	-	-	66	363	571	5 613	1128	2	185	-	-	46	-	-
6	8	119	-	9	-	6	-	-	-	-	-	-	-	7	11	5	106	96	10	-	-	20	-	-
7	-	31	15	31	-	-	-	-	-	-	-	-	-	42	12	4	96	5	6	-	-	4	-	-
8	-	14	-	-	-	-	-	-	-	-	-	-	172	11	22	4	116	5	-	-	-	-	-	-
9	15	43	2	78	-	-	-	-	-	-	3	12	11	218	32	180	641	5	-	-	-	-	-	-
10	-	130	-	4	-	7	-	-	-	-	-	-	-	163	37	2	113	23	-	-	40	-	56	-
11	54	97	-	53	-	-	-	-	-	-	-	-	-	15	1 457	24	107	17	3	-	-	1	-	-
12	-	159	7	108	-	-	-	-	-	-	-	33	-	14	102	1 040	23	14	-	-	-	-	-	-
13	7	35	-	436	-	-	-	-	-	-	-	5	-	29	53	40	81	12	-	-	-	-	-	-
14	572	270	51	482	-	-	-	-	-	-	-	-	23	2167	121	18	46	13	-	-	108	-	-	-
15	-	6	-	124	-	-	-	-	-	-	-	-	575	13	270	8	289	-	-	-	-	-	-	-
16	18	38	7	122	-	-	-	-	3	-	-	5	21	649	36	524	145	11	42	-	1	28	12	-
17	429	65	12	118	10	-	-	-	-	-	-	31	60	2	7	868	69	-	-	-	-	-	-	-
18	-	5	-	-	-	-	-	-	-	-	-	-	-	-	-	-	72	1	2	-	-	-	-	-
19	419	29	159	25	-	-	-	-	-	-	-	37	5	82	197	11	100	-	36	38	-	-	-	-
20	-	94	-	4	-	-	-	-	-	-	-	-	-	7	42	6	33	-	21	-	-	-	-	-
21	-	518	-	42	-	-	-	-	-	-	-	-	5	18	43	5	98	7	-	-	-	-	-	-
22	-	77	7	767	-	-	-	-	-	-	-	1	-	7	62	12	44	2	-	-	-	-	-	-
23	200	23	-	1 413	22	-	-	-	-	-	-	6	13	6	69	3 763	36	8	-	-	-	-	-	-
24	2 783	225	1735	1 051	88	-	-	-	-	-	-	173	2	56	156	116	710	-	-	-	-	-	-	-
27	810	208	207	1 006	438	-	-	-	-	-	-	24	-	32	18	-	121	7	-	-	-	-	-	-
28	383	49	8	193	-	-	-	-	-	-	-	-	7	-	8	-	18	-	-	-	-	-	-	-
29	-	6	7	28	-	-	-	-	-	-	-	-	-	2	12	-	11	-	14	-	-	-	-	-
30	67	10	-	57	-	-	-	-	-	-	6	-	20	4	6	5	7	-	-	-	-	-	-	-
31	-	11	60	739	-	-	-	-	-	-	-	-	-	-	5	-	11	-	-	-	-	-	-	-
32	11	98	24	175	-	-	-	-	-	-	-	-	-	24	-	1 603	14	6	-	-	-	-	-	-
33	58	249	90	269	2	-	-	-	-	-	-	11	99	45	458	1 209	102	-	-	-	-	-	-	-
34	102	12	73	242	-	-	-	-	-	-	-	84	138	529	60	2 285	17	40	1	-	-	-	-	-
35	48	67	4	155	5	-	-	-	-	-	-	1	1	168	22	645	78	2	-	-	-	-	-	-
36	-	-	-	17	-	-	-	-	-	-	-	-	-	-	-	2	28	-	-	-	-	-	-	-
37	-	68	-	27	-	-	-	-	-	-	-	-	-	-	11	4	64	5	-	-	-	-	-	-
38	-	42	8	79	-	-	-	-	-	-	-	3	1	6	27	7	15	26	-	-	-	-	-	-
39	6	47	-	5	-	-	-	-	-	-	-	-	5	-	32	15	36	7	-	-	-	-	-	-
41	17	148	62	962	-	-	-	-	-	5	-	229	1	18	91	19	43	-	-	-	-	-	-	-
42	4	141	24	88	-	-	-	-	-	-	-	5	-	33	5	398	5	-	-	-	-	-	-	-
43	-	4	389	23	-	-	-	-	-	-	-	5	-	690	-	14	578	-	-	-	-	-	-	-
44	-	-	3	9	-	-	-	-	-	-	-	-	-	-	92	-	655	-	-	-	-	-	-	-
45	-	191	-	206	-	-	-	-	-	-	3	5	-	247	13	828	5	-	-	-	-	-	-	-
46	-	216	-	47	-	-	-	-	-	-	-	5	-	8	23	64	233	-	-	-	-	-	-	-
47	-	7	8	13	-	-	-	-	-	-	45	-	238	6	6	11	14	-	-	-	-	-	-	-
48	-	322	-	328	-	-	-	-	-	-	-	33	12	394	26	359	154	-	-	-	-	-	-	-
51	-	53	-	81	-	-	-	-	-	-	-	-	377	35	66	636	27	-	-	-	-	-	-	-
52	-	316	2	487	-	-	-	-	-	-	-	4	3	259	28	63	35	11	47	2	-	17	-	-
53	3	138	-	116	-	-	-	-	-	-	-	-	34	1	7	3 635	10	-	-	-	-	-	-	-
54	-	78	-	46	-	-	-	-	-	-	-	-	-	1	6	-	10	-	20	-	-	-	-	-
55	-	3	-	7	-	-	-	-	16	-	-	-	37	-	34	2	96	-	-	-	-	-	-	-
56	2	66	-	146	-	-	-	-	11	6	-	-	21	11	22	1 517	65	5	-	-	-	-	-	-
57	-	88	-	21	-	-	-	-	-	-	-	10	-	29	58	1	15	-	-	-	-	-	-	-
58	64	30	18	53	-	-	-	-	-	-	-	5	-	91	5	13	30	-	-	-	-	-	-	-
61	-	72	-	30	-	-	-	-	5	-	-	-	81	11	466	1 067	36	7	-	-	-	-	-	-
62	-	292	1	115	-	-	-	-	-	-	-	-	905	22	142	3 182	12	-	-	-	-	-	-	-
63	43	88	-	111	-	-	-	-	-	-	-	-	-	109	2 074	5	84	-	-	-	-	-	-	-
64	-	74	-	11	-	-	-	-	-	-	-	-	4	102	1 058	28	50	-	-	-	-	-	-	-
65	27	77	13	18	-	-	-	-	-	-	-	5	-	217	16	572	87	-	-	-	-	-	-	-
66	-	1031	5	599	-	-	-	-	-	-	-	28	-	40	21	762	32	-	-	-	-	-	-	-
zus.	6 173	6624	3092	11879	565	13	-	-	35	11	57	760	2946	7121	8406	31897	9 335	888	4968	47	1908	762	68	-
L.V.	487	1141	2821	2236	-	-	-	-	-	-	-	2741	219	574	499	83	1 176	126	691	66	411	2012	135	-
Bund	6 660	7765	5913	14115	565	13	-	-	35	11	57	3501	3165	7695	8905	31980	10 511	1014	5659	113	2319	2774	203	-

Nr des V.-B.	Beförderte Güter insgesamt	Fische, auch Zubereitungen	Fleisch, auch Zubereitungen	Milch und Rahm	Eier	Weizen	Roggen	Gerste	Hafer	Mais	Reis	Hülsenfrüchte	Gemüse	Obst, Südfrüchte	Kartoffeln	Zuckerrüben	Ölsaaten, Ölfrüchte	Kaffee	Rohtabak	Milcherzeugnisse	Speisefette, außer Butter	Andere tierische und pflanzliche Fette und Öle
		1	2	3	4	10	11	12	13	14	15	16	20	21	22	23	24	25	26	30	31	32
Versand																						
Bund	746 029	5 817	22 937	4795	945	9 074	9 938	2 172	1 549	60	–	308	14 698	139	70 847	69 878	196	1 380	–	362	437	211
98	6 531	193	595	–	–	–	–	–	–	–	–	–	688	–	313	–	–	–	–	–	–	–
99	9 228	1 997	1 113	–	–	–	–	–	–	–	–	–	–	–	200	–	–	–	–	–	424	–
195	1 064	52	–	–	317	277	–	–	–	–	–	–	–	–	297	–	–	–	–	–	–	–
201	–	–	–	–	–	–	–	–	–	–	–	–	–	–	–	–	–	–	–	–	–	–
202	–	–	–	–	–	–	–	–	–	–	–	–	–	–	–	–	–	–	–	–	–	–
203	24	–	–	–	–	–	–	–	–	–	–	–	–	–	–	–	–	–	–	–	–	–
204	606	81	–	–	–	–	–	–	95	–	–	102	–	–	–	–	270	–	–	–	–	–
205	807	489	–	–	–	–	30	–	–	–	–	–	–	5	–	–	15	–	–	–	–	–
206	40	–	–	–	–	–	–	–	–	–	–	–	–	–	–	–	–	–	–	–	–	40
207	300	–	–	–	–	–	–	–	–	–	–	–	–	–	–	–	–	–	–	–	–	300
208	1	–	–	–	–	–	–	–	–	–	–	–	–	–	–	–	–	–	–	–	–	–
209	9	–	–	–	–	–	–	–	–	–	–	–	–	–	–	–	–	–	–	–	–	–
210	63	–	–	–	–	–	–	–	–	–	–	–	–	–	–	–	–	–	–	–	–	–
211	99	–	–	–	–	–	–	–	–	–	–	–	–	–	15	–	–	–	–	–	–	–
212	7 646	163	159	–	–	–	10	–	–	–	–	–	23	–	395	–	–	–	–	–	–	–
213	2 293	205	97	–	–	–	–	–	–	–	–	–	–	–	180	–	–	–	–	–	–	–
214	33	–	–	–	–	–	–	–	–	–	–	–	–	–	–	–	–	–	–	–	–	–
215	1 457	187	40	–	22	90	–	–	–	–	–	–	131	–	60	–	–	–	–	–	–	–
216	182	–	–	–	–	–	–	–	–	–	–	–	–	–	–	–	–	–	–	–	–	–
217	1 542	167	–	–	–	–	–	–	–	–	–	–	–	–	25	–	–	–	–	–	–	–
218	2 411	135	11	–	–	11	–	–	–	–	–	–	–	–	–	–	–	41	–	26	–	–
219	25	1	1	–	–	–	–	–	–	–	–	–	–	–	–	–	–	–	–	–	–	–
220	19 675	–	4	–	4	–	–	–	–	–	–	–	–	–	–	–	–	70	–	–	1	8
221	5 238	–	–	–	–	–	–	–	–	–	–	–	–	–	–	–	–	–	–	–	–	–
222	15 347	25	–	–	–	–	–	–	–	–	–	–	202	6	–	–	–	–	–	2	10	–
223	–	–	–	–	–	–	–	–	–	–	–	–	–	–	–	–	–	–	–	–	–	–
Ausl.	57 798	1 453	312	–	26	101	40	–	95	–	–	102	356	11	675	–	285	111	–	28	11	348
Insges.	820 650	9 512	24957	4795	1288	9 452	9 978	2 172	1 644	60	–	410	15742	150	72332	69878	481	1491	–	390	872	559
Empfang																						
Bund	2 484 723	2 784	2 775	271	12	4 722	9 794	433	139	73	–	3010	2 201	4216	14045	86788	123	72	–	5	51	151
98	3 514	–	–	–	–	–	–	–	–	–	–	–	–	–	–	–	–	–	–	–	–	–
99	56 678	–	–	–	–	–	–	–	–	–	–	–	–	–	–	–	–	–	–	–	–	–
195	309	–	–	–	–	–	–	–	–	–	–	–	–	–	–	–	–	–	–	–	–	–
201	–	–	–	–	–	–	–	–	–	–	–	–	–	–	–	–	–	–	–	–	–	–
202	34	–	–	–	–	–	–	–	–	–	–	–	–	–	–	–	–	–	–	–	–	–
203	766	–	–	–	–	–	–	–	–	–	–	–	–	–	–	–	–	–	–	–	–	–
204	482	–	–	–	–	–	–	–	–	–	–	–	–	18	–	–	–	–	–	–	–	–
205	3 193	–	–	–	–	–	–	–	–	–	–	–	–	–	–	–	–	–	–	–	–	–
206	91	–	12	–	–	–	–	–	–	–	–	–	–	–	–	–	–	–	–	–	–	–
207	180	–	–	–	–	–	–	–	–	–	–	–	–	–	–	–	–	–	–	–	–	–
208	–	–	–	–	–	–	–	–	–	–	–	–	–	–	–	–	–	–	–	–	–	–
209	–	–	–	–	–	–	–	–	–	–	–	–	–	–	–	–	–	–	–	–	–	–
210	–	–	–	–	–	–	–	–	–	–	–	–	–	–	–	–	–	–	–	–	–	–
211	382	–	–	–	–	–	–	–	–	–	–	–	–	20	–	–	–	7	–	17	–	–
212	1 179	14	–	–	–	–	–	–	–	–	–	–	–	–	–	–	–	15	–	–	–	–
213	1 295	–	–	–	–	–	–	–	–	–	–	–	–	149	–	–	–	–	–	–	–	–
214	149	–	–	–	–	–	–	–	–	–	–	–	–	41	–	–	–	–	–	–	–	–
215	2 778	–	15	–	–	–	–	–	–	–	–	–	–	–	–	–	–	–	–	–	–	–
216	28	–	–	–	–	–	–	–	–	–	–	–	–	15	–	–	–	53	–	–	–	–
217	1 214	–	–	–	–	–	–	–	–	–	–	6	15	141	150	–	–	164	–	–	–	–
218	4 020	15	10	–	6	–	–	–	–	–	–	–	–	–	–	–	–	–	–	–	–	–
219	33	–	–	–	–	–	–	–	–	–	–	–	178	98	526	17890	–	–	–	8089	325	1
220	50 817	405	333	–	9646	–	–	–	–	–	–	–	–	–	–	–	–	–	–	342	–	–
221	644	23	–	–	6	–	–	–	–	–	–	–	–	–	–	–	–	–	–	721	–	–
222	14 203	587	9	–	296	–	–	–	–	–	–	15	–	434	–	–	–	–	–	–	–	–
223	–	–	–	–	–	–	–	–	–	–	–	–	–	–	–	–	–	–	–	–	–	–
Ausl.	81 488	1 044	379	–	9954	–	–	–	–	–	–	21	193	916	676	17890	–	239	–	9169	325	1
Insges.	2 626 712	3 828	3 154	271	9966	4 722	9 794	433	139	73	–	3031	2 394	5132	14721	104678	123	311	–	9174	376	152

Nr des V.-B.	Roggen- und Weizenmehl	Malz	Stärke	Rohzucker	Verbrauchszucker	Wein, Most	Bier	Spiritus	Andere Nahrungs- und Genußmittel	Kleie u. Futtermehl aus Getreide	Ölkuchen	Rauhfutter	Stroh	Andere Futtermittel	Nicht bes. genannte tierische u. pflanzl. Rohstoffe	Eisenerze	Schwefelkies	Schwefelkiesabbrände	Kupfererze	Andere Erze	Eisenschlacken zur Verhüttung	Manganerze
	33	34	35	36	37	38	39	40	41	50	51	52	53	54	60	70	71	72	73	74	75	76
Versand																						
Bund	234	–	12	–	55	37	710	1 327	6 001	414	58	467	7748	1 800	6 036	2 191	168	–	–	5	119	–
98	–	–	–	–	–	–	–	–	–	–	–	120	973	86	89	–	–	–	–	–	–	–
99	–	–	–	–	–	–	–	–	–	–	–	–	–	–	5	–	–	–	50	–	–	–
195	–	–	–	–	–	–	–	–	4	–	–	–	–	–	–	–	–	–	–	–	–	–
201	–	–	–	–	–	–	–	–	–	–	–	–	–	–	–	–	–	–	–	–	–	–
202	–	–	–	–	–	–	–	–	–	–	–	–	–	–	–	–	–	–	–	–	–	–
203	–	–	–	–	–	–	–	–	–	–	–	–	–	–	–	–	–	–	–	–	–	–
204	–	–	–	–	–	–	–	–	28	–	–	–	–	–	–	–	–	–	–	–	–	–
205	–	–	–	–	–	–	–	–	3	–	–	–	–	–	–	–	–	–	–	–	–	–
206	–	–	–	–	–	–	–	–	–	–	–	–	–	–	–	–	–	–	–	–	–	–
207	–	–	–	–	–	–	–	–	–	–	–	–	–	–	–	–	–	–	–	–	–	–
208	–	–	–	–	–	–	–	–	–	–	–	–	–	–	–	–	–	–	–	–	–	–
209	–	–	–	–	–	–	–	–	–	–	–	–	–	–	–	–	–	–	–	–	–	–
210	–	–	–	–	–	–	–	–	–	–	–	–	–	–	–	–	–	–	–	–	–	–
211	–	–	–	–	–	–	–	–	–	–	–	–	–	–	–	–	–	–	–	–	–	–
212	–	–	–	–	–	–	–	–	–	–	–	–	5249	–	334	–	–	–	–	–	–	–
213	–	–	–	–	–	–	–	–	–	–	–	–	28	–	57	–	–	–	–	–	–	–
214	–	–	–	–	–	–	–	–	–	–	–	–	–	–	–	–	–	–	–	–	–	–
215	–	–	–	–	–	–	–	–	14	–	–	–	–	–	54	–	–	–	–	–	–	–
216	–	–	–	–	–	–	–	–	–	–	–	–	–	–	–	–	–	–	–	–	–	–
217	–	–	–	–	–	–	–	–	–	–	–	–	–	–	3	–	–	–	–	–	–	–
218	–	–	–	–	–	–	–	–	41	–	–	–	–	–	31	–	–	–	–	–	–	–
219	–	–	–	–	–	–	–	–	–	–	–	–	–	–	–	–	–	–	–	–	–	–
220	–	36	–	–	–	1	–	–	45	20	–	–	31	20	130	1	–	–	–	1	–	–
221	–	–	–	–	–	18	–	–	1	–	–	–	–	–	1	–	–	–	–	–	–	–
222	–	–	–	–	–	–	–	–	10	90	–	106	241	–	128	–	–	–	–	–	–	–
223	–	–	–	–	–	–	–	–	–	–	–	–	–	–	–	–	–	–	–	–	–	–
Ausl.	–	36	–	–	–	19	–	–	142	110	–	106	5549	20	738	1	–	–	–	1	–	–
Insges.	234	36	12	–	55	56	710	1 327	6 147	524	58	693	14270	1 906	6 868	2 192	168	–	50	6	119	–
Empfang																						
Bund	–	–	185	–	441	271	1378	44	1 229	490	274	264	525	4 250	4 586	490	2	–	–	16	22	30
98	–	–	–	–	–	–	–	–	–	–	–	–	–	–	23	–	–	–	–	–	–	–
99	–	–	–	–	–	–	–	–	33	–	–	–	–	–	–	–	–	–	–	–	–	–
195	–	–	–	–	–	–	–	–	–	–	–	–	–	–	–	–	–	–	–	–	–	–
201	–	–	–	–	–	–	–	–	–	–	–	–	–	–	–	–	–	–	–	–	–	–
202	–	–	–	–	–	–	–	–	–	–	–	–	–	–	–	–	–	–	–	–	–	–
203	–	–	50	–	–	–	–	–	–	–	–	–	–	–	31	–	–	–	–	–	–	–
204	–	–	–	–	–	–	–	–	–	–	–	–	–	–	126	–	–	–	–	–	–	–
205	–	–	–	–	–	–	–	–	–	–	–	–	–	–	47	–	–	–	–	–	–	–
206	–	–	–	–	–	–	–	–	–	–	–	–	–	–	–	–	–	–	–	–	–	–
207	–	–	–	–	–	–	–	–	–	–	–	–	–	–	–	–	–	–	–	–	–	–
208	–	–	–	–	–	–	–	–	–	–	–	–	–	–	–	–	–	–	–	–	–	–
209	–	–	–	–	–	–	–	–	–	–	–	–	–	–	–	–	–	–	–	–	–	–
210	–	–	–	–	–	–	–	–	–	–	–	–	–	–	–	–	–	–	–	–	–	–
211	–	–	–	–	–	29	–	–	–	–	–	–	–	–	77	–	–	–	–	–	–	–
212	–	–	–	–	–	–	–	–	69	–	–	–	–	5	7	–	–	–	–	–	–	–
213	–	–	–	–	–	223	–	–	208	–	–	–	–	15	35	–	–	–	–	–	–	–
214	–	–	–	–	–	–	–	–	–	–	–	–	–	–	–	–	–	–	–	–	–	–
215	–	–	–	–	–	614	–	–	–	–	–	–	–	–	313	–	–	–	–	–	–	–
216	–	–	–	–	–	–	–	–	–	–	–	–	–	–	–	–	–	–	–	–	–	–
217	–	–	–	–	–	–	–	–	–	–	–	–	–	–	33	–	–	–	–	–	–	–
218	–	–	–	–	–	–	–	–	116	–	–	–	–	–	2 192	–	–	–	–	–	–	–
219	–	–	–	–	–	–	–	–	–	–	–	–	–	–	–	–	–	–	–	–	–	–
220	–	–	–	–	–	5	232	–	29	–	95	31	39	–	1 534	–	–	–	–	15	–	–
221	–	–	–	–	–	–	–	–	21	–	–	–	–	–	–	–	–	–	–	–	–	–
222	–	–	–	–	–	–	–	–	–	–	–	49	–	–	359	–	–	–	–	–	–	–
223	–	–	–	–	–	–	–	–	–	–	–	–	–	–	–	–	–	–	–	–	–	–
Ausl.	–	–	50	–	–	871	232	–	443	–	95	80	39	20	4 754	–	–	–	–	15	–	–
Insges.	–	–	235	–	441	1 142	1610	44	1 705	490	369	344	564	4 270	9 363	490	2	–	–	31	22	30

Nr. des V.-B.	Steinkohlen	Steinkohlenbriketts	Steinkohlenkoks	Rohbraunkohlen	Braunkohlenbriketts	Braunkohlenkoks	Torf	Rohes Erdöl, Stein- und Braunkohlenteer	Benzin	Benzol	Gasöl, Dieselöl	Andere Mineralölderivate, Mineralölrückstände	Rohe und bearbeitete Natursteine	Gewöhnliche Erde, Kies, Sand	Kalk und Gips, außer zum Düngen	Zement, Mörtel	Stein- und Siedesalz	Tonerde, Bauxit, Kryolith
	80	81	82	83	84	85	86	90	91	92	93	94	100	101	102	103	110	111
Versand																		
Bund	22 235	1 224	5 370	70	1 658	182	10 421	78 177	87	1 602	4 566	1 431	5 370	10 443	11	53	15	–
98	–	–	–	–	–	–	–	–	–	–	–	–	–	10	–	–	–	–
99	–	–	–	–	–	–	–	–	–	–	–	–	–	–	–	–	–	–
195	–	–	–	–	–	–	–	–	–	–	–	–	–	–	–	–	–	–
201	–	–	–	–	–	–	–	–	–	–	–	–	–	–	–	–	–	–
202	–	–	–	–	–	–	–	–	–	–	–	–	–	–	–	–	–	–
203	–	–	–	–	–	–	–	–	–	–	–	–	–	–	–	–	–	–
204	–	–	–	–	–	–	–	–	–	–	–	–	–	–	–	–	–	–
205	–	–	–	–	–	–	40	–	–	–	–	–	–	–	–	–	–	–
206	–	–	–	–	–	–	–	–	–	–	–	–	–	–	–	–	–	–
207	–	–	–	–	–	–	–	–	–	–	–	–	–	–	–	–	–	–
208	–	–	–	–	–	–	–	–	–	–	–	–	–	–	–	–	–	–
209	–	–	–	–	–	–	–	–	–	–	–	–	–	–	–	–	–	–
210	–	–	–	–	–	–	–	–	–	–	–	–	–	–	–	–	–	–
211	–	–	–	–	–	–	–	–	–	–	–	–	–	–	–	–	–	–
212	–	–	–	–	–	–	419	–	–	–	–	–	–	–	–	11	–	–
213	–	–	–	–	–	–	24	–	–	–	–	15	10	–	–	2	–	–
214	–	–	–	–	–	–	–	–	–	–	–	–	–	–	–	–	–	–
215	–	–	–	–	–	–	53	–	–	–	–	–	2	–	–	–	–	–
216	–	–	–	–	–	–	12	–	–	–	–	–	20	–	–	–	–	–
217	–	–	–	–	–	–	–	–	–	–	–	–	–	–	–	–	–	–
218	–	–	–	–	138	–	–	–	27	–	–	–	13	–	–	–	–	–
219	–	–	–	–	–	–	–	–	–	–	–	–	–	–	–	–	–	–
220	–	–	–	–	–	–	–	10	–	15	72	236	5	35	20	–	1	–
221	–	–	–	–	–	–	–	–	1	–	–	–	–	–	–	–	–	–
222	–	–	–	–	–	–	–	–	–	–	–	17	9	–	–	–	–	–
223	–	–	–	–	–	–	–	–	–	–	–	–	–	–	–	–	–	–
Ausl.	–	–	–	–	138	–	548	10	28	15	72	268	59	35	20	13	1	–
Insges.	22 235	1 224	5 370	70	1 796	182	10 969	78 187	115	1 617	4 638	1 699	5 429	10 488	31	66	16	–
Empfang																		
Bund	317 230	222 116	321 318	1 427	117 213	8 316	2 829	52 112	22 787	1 776	34 288	27 915	45 481	12 335	11 069	14 957	2 516	5
98	–	–	–	–	–	–	–	73	–	–	–	25	–	–	–	–	–	–
99	–	–	–	–	44 051	–	–	130	75	–	–	109	–	395	247	3 743	85	220
195	25	–	–	–	–	–	–	–	–	–	–	–	–	–	–	–	–	–
201	–	–	–	–	–	–	–	–	–	–	–	–	–	–	–	–	–	–
202	–	–	–	–	–	–	–	–	–	–	–	–	–	–	–	–	–	–
203	580	–	–	–	–	–	–	–	–	–	–	–	–	–	–	–	–	–
204	–	–	–	–	–	–	–	–	–	–	–	–	–	–	–	–	–	–
205	–	–	–	–	–	–	–	–	–	–	–	–	–	–	–	–	–	–
206	–	–	–	–	–	–	–	–	–	–	–	49	–	–	–	–	–	–
207	–	–	–	–	–	–	–	–	–	–	–	–	–	–	–	–	–	–
208	–	–	–	–	–	–	–	–	–	–	–	–	–	–	–	–	–	–
209	–	–	–	–	–	–	–	–	–	–	–	–	–	–	–	–	–	–
210	–	–	–	–	–	–	–	–	–	–	–	–	–	–	–	–	–	–
211	–	–	–	–	–	–	–	–	66	–	–	–	–	–	–	–	–	–
212	–	–	–	–	–	–	–	–	–	–	–	–	146	–	–	–	–	–
213	–	–	–	–	–	–	–	–	–	–	–	–	91	–	–	–	–	–
214	–	–	–	–	–	–	–	–	–	–	–	–	–	–	–	–	–	–
215	–	–	–	–	–	–	–	–	–	–	–	–	–	–	–	–	–	–
216	–	–	–	–	–	–	–	–	–	–	–	–	–	–	–	–	–	–
217	–	–	–	–	–	–	–	–	–	–	–	81	–	–	–	–	–	–
218	–	–	–	–	–	–	–	–	84	–	10	–	–	165	–	–	–	–
219	–	–	–	–	–	–	–	–	–	–	–	–	15	–	–	–	–	–
220	–	–	–	–	45	–	1 610	–	–	–	–	26	312	40	–	–	–	–
221	–	–	–	–	–	–	–	–	–	–	–	–	–	–	–	–	–	–
222	–	–	–	–	–	–	–	–	–	–	–	–	18	–	–	–	–	–
223	–	–	–	–	–	–	–	–	–	–	–	–	–	–	–	–	–	–
Ausl.	580	–	–	–	45	–	1 610	–	150	–	10	156	582	205	–	–	–	–
Insges.	317 835	222 116	321 318	1 427	161 309	8 316	4 439	52 315	23 012	1 776	34 298	28 205	46 063	12 935	11 316	18 700	2 601	225

Nr. des V.-B.	Andere mineral. Rohstoffe	Schwefelsäure	Soda, Ätznatron, Pottasche	Farbstoffe, Farben und Lacke	Nicht bes. genannte chemische Erzeugnisse	Düngekalk	Thomasmehl	Andere Phosphordüngemittel,	Kalidüngemittel, außer Mischdünger	Stickstoffdüngemittel,	Mischdünger	Andere Düngemittel	Pflanzliche Gerbmittel	Häute, Felle	Leder	Wolle	Baumwolle	Andere Spinnstoffe	Garne	Lumpen	Stammholz über 1,5 m lang, Bauskangen
	112	120	121	122	123	130	131	132	133	134	135	136	140	141	142	150	151	152	153	154	160
Versand																					
Bund	521	16	5	–	2 895	172	373	9 602	966	21 507	6 820	732	–	143	705	72	1	2 056	52	230	7 134
98	–	–	–	–	5	–	–	–	–	–	–	–	–	–	–	–	–	–	–	–	4
99	–	–	–	–	–	–	1 272	3 497	–	–	–	–	–	–	5	–	–	50	–	–	–
195	–	–	–	–	–	–	–	–	–	–	–	–	–	–	–	–	–	–	–	–	–
201	–	–	–	–	–	–	–	–	–	–	–	–	–	–	–	–	–	–	–	–	–
202	–	–	–	–	–	–	–	–	–	–	–	–	–	–	–	–	–	–	–	–	–
203	–	–	–	–	–	–	–	–	–	–	–	–	–	–	–	–	–	–	–	–	–
204	–	–	–	–	–	–	–	–	–	–	–	–	–	–	–	–	–	–	–	–	–
205	–	–	–	–	1	–	–	–	–	–	–	–	–	24	–	2	–	–	–	–	–
206	–	–	–	–	–	–	–	–	–	–	–	–	–	–	–	–	–	–	–	–	–
207	–	–	–	–	–	–	–	–	–	–	–	–	–	–	–	–	–	–	–	–	–
208	–	–	–	–	–	–	–	–	–	–	–	–	–	–	–	–	–	–	–	–	–
209	–	–	–	–	–	–	–	–	–	–	–	–	–	–	–	–	–	–	–	–	–
210	–	–	–	–	–	–	–	–	–	–	–	–	–	–	–	–	–	–	–	–	–
211	–	–	–	–	–	–	–	–	–	–	–	–	–	–	–	–	–	–	–	–	–
212	–	–	–	–	12	–	–	–	–	–	–	–	–	–	1	–	–	–	4	–	–
213	7	–	–	11	–	–	–	–	–	–	–	–	–	–	–	–	–	–	–	27	–
214	–	–	–	–	–	–	–	–	–	–	–	–	–	–	–	–	–	–	–	–	–
215	–	–	–	–	5	–	–	–	–	–	–	–	–	–	–	–	–	–	1	–	–
216	–	–	–	–	–	–	–	–	–	–	–	–	–	–	–	–	–	–	–	–	–
217	–	–	–	–	1	–	–	–	–	–	–	–	–	–	1	–	–	–	–	–	–
218	–	–	–	2	154	–	–	–	–	–	–	–	–	–	12	–	–	–	–	12	42
219	–	–	–	–	–	–	–	–	–	–	–	–	–	–	–	–	–	–	–	–	–
220	153	–	225	37	991	–	–	5 259	–	–	–	277	–	976	58	47	1	37	101	–	184
221	22	–	–	4	7	–	–	–	–	–	–	–	–	–	–	–	–	–	1	–	–
222	248	–	–	66	67	–	–	–	15	–	–	–	–	136	2	–	–	4	–	–	–
223	–	–	–	–	–	–	–	–	–	–	–	–	–	–	–	–	–	–	–	–	–
Ausl.	430	–	225	120	1 238	–	–	5 259	15	–	–	277	–	1 136	74	49	1	41	107	39	226
Insges.	951	16	230	120	4 138	172	1 645	18 358	981	21 507	6 820	1 009	–	1 279	784	121	2	2 147	159	269	7 364
Empfang																					
Bund	3 146	1 713	99	536	12 093	79 821	69 618	18 755	76 003	100 214	35 355	1 148	10	174	107	151	28	2 720	267	291	3 478
98	–	–	–	–	22	–	–	–	–	–	–	–	–	–	–	–	–	–	–	–	–
99	4 988	–	–	–	788	–	–	–	6	–	–	–	–	–	–	–	–	–	–	–	–
195	–	–	–	–	–	–	–	–	–	–	–	–	–	–	–	–	–	–	–	–	–
201	–	–	–	–	–	–	–	–	–	–	–	–	–	–	–	–	–	–	–	–	–
202	–	–	–	–	–	–	–	–	–	–	–	–	–	–	–	–	–	–	–	–	–
203	–	–	–	–	–	–	–	–	–	–	–	–	–	–	–	–	–	–	–	–	–
204	–	–	–	–	13	–	–	–	–	–	–	–	–	–	–	–	–	–	–	–	–
205	22	–	–	–	12	–	–	–	–	–	–	–	–	–	–	–	–	–	–	–	22
206	–	–	–	–	–	–	–	–	–	–	–	–	–	–	–	–	–	–	–	–	–
207	–	–	–	–	–	–	–	–	–	–	–	–	–	–	–	–	–	–	–	–	–
208	–	–	–	–	–	–	–	–	–	–	–	–	–	–	–	–	–	–	–	–	–
209	–	–	–	–	–	–	–	–	–	–	–	–	–	–	–	–	–	–	–	–	–
210	–	–	–	–	–	–	–	–	–	–	–	–	–	–	–	–	–	–	–	–	–
211	–	–	–	–	–	–	–	–	–	–	–	–	–	–	–	–	–	–	–	–	–
212	–	–	–	–	1	–	–	–	–	–	–	–	–	–	–	4	–	–	1	–	–
213	–	–	–	–	198	–	–	–	–	–	–	–	–	77	–	–	–	–	–	–	–
214	–	–	–	–	–	–	–	–	–	–	–	–	–	–	–	–	–	–	–	–	–
215	–	–	–	–	1	–	–	–	–	–	–	–	–	–	–	4	–	–	–	–	20
216	–	–	–	–	–	–	–	–	–	–	–	–	–	–	–	–	–	–	–	–	–
217	–	–	–	–	34	–	789	61	–	–	–	–	–	5	–	1	–	25	3	–	–
218	15	–	–	1	40	–	–	40	16	–	–	104	–	64	–	3	–	–	–	88	–
219	–	–	–	–	18	–	–	–	–	–	–	–	–	–	–	–	–	–	–	–	–
220	184	–	–	–	23	–	–	–	–	–	–	–	–	166	–	14	–	–	11	5	1 094
221	–	–	–	–	–	–	–	–	–	–	–	–	–	–	–	–	–	–	–	–	–
222	–	–	–	–	235	–	–	–	–	–	–	–	–	–	–	8	–	–	1	12	298
223	–	–	–	–	–	–	–	–	–	–	–	–	–	–	–	–	–	–	–	–	–
Ausl.	221	–	–	1	575	–	789	101	16	–	–	104	–	312	–	34	–	25	16	105	1 434
Insges.	8 355	1 713	99	537	13 478	79 821	70 407	18 856	76 025	100 214	35 355	1 252	10	486	107	185	28	2 745	283	396	4 912

Nr. des V.-B.	Faserholz, Papierholz	Grubenholz	Anderes unbearb. Holz, Holzabfälle	Hölzerne Schwellen	Schnittholz, Faßholz, Werkstücke	Holzwaren	Zellstoff, Holzschliff, Strohstoff	Papier, Pappe	Betonwaren	Künstliche Steine, Platten, Röhren	Andere Steingut-, Ton-, Porzellanwaren	Glas, Glaswaren	Roheisen, Eisenlegierungen	Halbzeug aus Stahl	Altesen und Abfälle von Eisen und Stahl	Eisenbahnoberbauzeug aus Eisen und Stahl	Stab- und Formeisen und -stahl	Bleche und Platten aus Eisen und Stahl	Röhren und Rohre aus Eisen und Stahl	Eisen- und Stahldraht
	161	162	163	164	165	166	170	171	180	181	182	183	190	191	192	193	194	195	196	197
Versand																				
Bund	806	2 680	1 952	2 978	3 329	1 656	838	7 151	478	805	24	24	72	28	17 916	490	2 691	6 542	161	54
98	–	–	205	–	232	165	–	502	–	–	–	–	–	–	222	–	–	–	–	–
99	–	–	137	–	143	–	–	–	–	–	–	–	–	–	–	–	–	–	–	–
195	–	–	–	–	–	–	–	11	–	–	–	–	–	–	15	–	–	–	–	–
201	–	–	–	–	–	–	–	–	–	–	–	–	–	–	–	–	–	–	–	–
202	–	–	–	–	–	–	–	–	–	–	–	–	–	–	–	–	–	–	–	–
203	–	–	–	–	–	–	–	–	–	–	–	–	–	–	–	–	–	–	–	–
204	–	–	–	–	–	–	–	–	–	22	–	–	–	–	–	–	–	–	–	–
205	–	–	–	–	–	–	–	–	–	–	14	–	–	–	–	–	–	–	–	–
206	–	–	–	–	–	–	–	–	–	–	–	–	–	–	–	–	–	–	–	–
207	–	–	–	–	–	–	–	–	–	–	–	–	–	–	–	–	–	–	–	–
208	–	–	–	–	–	–	–	–	–	–	–	–	–	–	–	–	–	–	–	–
209	–	–	–	–	–	–	–	–	–	–	–	–	–	–	–	–	–	–	–	–
210	–	–	–	–	–	–	–	–	–	–	–	–	–	–	–	–	–	–	–	–
211	–	–	–	–	–	–	–	–	–	–	–	–	–	–	–	–	–	–	–	–
212	–	–	–	–	–	–	–	–	–	17	–	–	–	–	–	–	–	–	–	–
213	–	–	–	–	–	–	–	–	–	27	–	–	–	–	898	–	–	74	–	–
214	–	–	–	–	–	–	–	–	–	–	–	–	–	–	–	–	–	–	–	–
215	–	–	–	–	–	1	–	14	–	–	–	–	–	–	87	–	4	–	7	–
216	–	–	–	–	–	–	–	–	–	–	–	–	–	–	126	–	–	–	–	–
217	15	–	–	–	–	30	–	15	–	16	1	4	–	–	20	–	–	–	1	–
218	25	–	10	–	4	95	–	–	–	2	1	1	–	–	–	–	–	–	–	–
219	–	–	–	–	–	–	–	–	–	–	–	–	–	–	–	–	–	–	–	–
220	–	–	5	–	22	8	–	17	–	27	59	31	5	–	4	2	45	51	208	28
221	–	–	–	–	–	–	–	–	–	6	16	9	–	–	–	–	–	–	10	–
222	–	–	–	–	219	1	–	2	–	185	97	13	15	–	15	–	167	5	11	1
223	–	–	–	–	–	–	–	–	–	–	–	–	–	–	–	–	–	–	–	–
Ausl.	40	–	15	–	245	135	–	48	–	302	188	58	20	–	1 150	2	216	130	237	29
Insges.	846	2 680	2 309	2 978	3 949	1 956	838	7 712	478	1 107	212	82	92	28	19 303	492	2 907	6 672	398	83
Empfang																				
Bund	156	35	3 321	1 489	3 924	3 197	1 136	2 209	1 767	3 696	367	1 101	3 998	1 343	2 714	1 870	35 013	99 886	6 268	371
98	–	–	–	–	–	259	–	5	–	–	–	–	–	–	–	–	–	–	11	7
99	–	–	–	–	3	19	–	246	–	243	33	29	–	–	–	–	–	–	–	–
195	–	–	–	–	–	6	–	–	–	14	–	–	24	–	–	–	162	–	3	–
201	–	–	–	–	–	–	–	–	–	–	–	–	–	–	–	–	–	–	–	–
202	–	–	–	–	34	–	–	–	–	–	–	–	–	–	–	–	–	–	–	–
203	–	–	–	–	18	–	–	–	–	65	–	–	–	–	–	–	–	–	–	–
204	–	–	–	–	226	–	–	–	–	–	–	–	–	–	4	–	47	–	–	–
205	–	–	–	–	3 039	–	–	5	–	–	–	–	–	–	–	–	–	–	–	–
206	–	–	–	–	–	–	–	–	–	–	–	–	14	–	–	–	–	–	–	–
207	–	–	–	–	180	–	–	–	–	–	–	–	–	–	–	–	–	–	–	–
208	–	–	–	–	–	–	–	–	–	–	–	–	–	–	–	–	–	–	–	–
209	–	–	–	–	–	–	–	–	–	–	–	–	–	–	–	–	–	–	–	–
210	–	–	–	–	–	–	–	–	–	–	–	–	–	–	–	–	–	–	–	–
211	–	–	–	–	210	–	–	–	–	–	–	–	–	–	–	–	–	–	–	–
212	–	–	–	–	–	–	–	11	–	–	–	–	–	–	–	–	–	–	–	–
213	–	–	–	–	–	–	–	–	–	–	–	–	–	–	–	–	–	–	–	–
214	–	–	–	–	–	–	–	–	–	–	–	–	–	–	–	–	–	–	–	–
215	–	–	32	–	259	4	–	–	–	–	–	–	–	9	–	–	–	–	–	–
216	–	–	–	–	–	–	–	–	–	–	–	–	–	–	–	–	–	20	–	–
217	–	–	–	–	5	–	–	–	–	–	–	–	–	–	–	–	–	50	–	–
218	26	–	–	–	–	–	–	12	–	–	–	–	–	–	–	–	–	–	1	–
219	–	–	–	–	–	–	–	–	–	–	–	–	–	–	–	–	–	–	–	–
220	46	531	2 746	27	1 787	24	–	–	–	148	–	17	3	–	25	–	–	16	–	–
221	–	–	–	–	–	20	–	–	–	–	–	–	–	–	–	–	–	–	–	–
222	39	508	112	–	7 336	79	390	274	7	270	–	–	–	–	–	–	–	–	–	–
223	–	–	–	–	–	–	–	–	–	–	–	–	–	–	–	–	–	–	–	–
Ausl.	111	1 039	2 890	27	13 094	127	390	302	7	483	–	17	17	9	29	–	47	86	1	–
Insges.	267	1 074	6 211	1 516	17 021	3 608	1 526	2 762	1 774	4 436	400	1 147	4 039	1 352	2 743	1 870	35 222	99 972	6 285	378

Nr. des V.-B.	Andere Gießerei- u. Walzwerkserzeugnisse	Maschinen, Apparate	Bauwerksteile aus Eisen u. Stahl	Andere Eisen- und Stahlwaren	Blöcke aus Stahl	Rohkupfer, Kupferlegierungen	Rohzink, Zinklegierungen	Rohblei, Bleilegierungen	Rohe Leichtmetalle, auch Legierungen	Andere roh NE-Metalle,	Alt metalle u. Abfälle von NE-Metallen	NE-Metallhalbzeug	NE-Metallwaren	Fahrzeuge aller Art	Nicht bes. gen. Industrieerzeugn.	Sammelgut ohne nähere Bezeichnung	Umzugsgut, gebr. Verpackungen, Baugerätschaften	Lebende Tiere: Pferde, Esel	Rindvieh, außer Kälbern	Kälber	Schafe, Ziegen	Schweine, außer Ferkeln	Ferkel	Geflügel
	198	199	200	201	202	210	211	212	213	214	215	216	217	220	230	231	240	250	251	252	253	254	255	256
Versand																								
Bund	1 035	4 269	5 768	3 757	42	–	–	20	–	–	101	2745	278	1 665	1 432	5 665	10 212	1 789	16 708	2 353	4 582	167 948	7 927	–
98	–	376	–	22	–	–	–	–	–	–	–	–	–	10	14	36	76	78	713	65	2	355	156	–
99	–	287	–	20	–	–	–	–	–	–	–	–	–	5	10	–	13	–	–	–	–	5	–	–
195	–	40	–	5	–	–	–	–	–	–	–	–	–	5	37	–	4	–	–	–	–	–	–	–
201	–	–	–	–	–	–	–	–	–	–	–	–	–	–	–	–	–	–	–	–	–	–	–	–
202	–	–	–	–	–	–	–	–	–	–	–	–	–	–	–	–	–	–	–	–	–	–	–	–
203	–	20	–	–	–	–	–	–	–	–	–	–	–	–	4	–	–	–	–	–	–	–	–	–
204	–	–	–	–	–	–	–	–	–	–	–	–	–	–	4	–	4	–	–	–	–	–	–	–
205	–	119	–	36	–	–	–	–	–	–	–	–	–	7	11	1	10	4	–	–	–	–	–	–
206	–	–	–	–	–	–	–	–	–	–	–	–	–	–	–	–	–	–	–	–	–	–	–	–
207	–	–	–	–	–	–	–	–	–	–	–	–	–	–	–	–	–	–	–	–	–	–	–	–
208	–	–	–	–	–	–	–	–	–	–	–	–	–	–	–	–	1	–	–	–	–	–	–	–
209	–	7	–	–	–	–	–	–	–	–	–	–	–	–	2	–	–	–	–	–	56	–	–	–
210	–	7	–	–	–	–	–	–	–	–	–	–	–	56	–	–	–	–	–	–	–	–	–	–
211	–	66	–	5	–	–	–	–	–	–	–	–	–	1	–	12	–	–	–	–	–	–	–	–
212	12	176	9	589	–	–	–	–	–	–	–	–	9	22	22	–	10	24	–	–	–	–	–	–
213	1	258	4	165	–	–	–	–	–	–	–	–	–	12	189	1	1	18	–	–	–	–	–	–
214	–	–	–	–	–	–	–	–	–	–	–	–	–	–	–	33	–	–	–	–	–	–	–	–
215	–	258	–	405	–	–	–	–	–	–	–	–	–	6	10	–	5	212	–	–	–	–	–	–
216	–	11	–	13	–	–	–	–	–	–	–	–	–	–	–	–	–	–	–	–	–	–	–	–
217	24	436	8	24	–	–	–	–	–	–	–	–	6	673	72	–	–	17	–	–	–	–	–	–
218	13	1 073	81	228	–	8	–	–	–	–	3	–	1	36	70	1	63	5	–	–	–	–	–	–
219	–	7	–	13	–	–	–	–	–	–	–	–	–	–	–	–	–	–	–	–	–	–	–	–
220	3	736	34	952	–	9	–	–	29	–	19	154	126	225	700	6 621	234	11	1	–	–	–	–	–
221	–	275	–	51	–	–	–	–	–	–	–	–	–	11	52	4 753	–	–	–	–	–	–	–	–
222	1	781	41	464	–	–	–	–	–	–	–	34	23	437	335	10 977	139	11	–	–	–	–	–	–
223	–	–	–	–	–	–	–	–	–	–	–	–	–	–	–	–	–	–	–	–	–	–	–	–
Ausl.	54	4 230	177	2 945	–	17	–	–	29	–	22	188	165	1 486	1 471	22 399	467	302	1	–	56	–	–	–
Insges.	1 089	9 202	5 945	6 749	42	17	–	20	29	–	123	2933	443	3 171	2 964	28 100	10 772	2 169	17 422	2 418	4 640	168 308	8 085	–
Empfang																								
Bund	6 660	7 765	5 913	14 115	565	13	–	–	35	11	57	3501	3 165	7 695	8 905	31 980	10 511	1 014	5 659	113	2 319	2 774	203	–
98	–	403	20	961	–	–	–	–	–	–	–	–	–	571	18	11	50	–	–	–	–	–	–	–
99	10	241	–	14	–	–	–	–	–	–	–	–	–	–	–	39	266	–	–	–	–	–	–	–
195	12	29	–	15	–	–	–	–	–	–	–	–	8	–	3	–	8	–	–	–	–	–	–	–
201	–	–	–	–	–	–	–	–	–	–	–	–	–	–	–	–	–	–	–	–	–	–	–	–
202	–	–	–	–	–	–	–	–	–	–	–	–	–	–	–	–	–	–	–	–	–	–	–	–
203	–	–	–	–	–	–	–	–	–	–	–	–	–	–	17	–	5	–	–	–	–	–	–	–
204	–	–	–	47	–	–	–	–	–	–	–	–	–	–	1	–	–	–	–	–	–	–	–	–
205	–	6	4	4	–	–	–	–	–	–	–	–	–	2	4	4	22	–	–	–	–	–	–	–
206	–	–	–	–	–	–	–	–	–	–	–	–	–	–	16	–	–	–	–	–	–	–	–	–
207	–	–	–	–	–	–	–	–	–	–	–	–	–	–	–	–	–	–	–	–	–	–	–	–
208	–	–	–	–	–	–	–	–	–	–	–	–	–	–	–	–	–	–	–	–	–	–	–	–
209	–	–	–	–	–	–	–	–	–	–	–	–	–	–	–	–	–	–	–	–	–	–	–	–
210	–	–	–	–	–	–	–	–	–	–	–	–	–	–	–	–	–	–	–	–	–	–	–	–
211	–	–	–	–	–	–	–	–	–	–	–	–	–	–	–	–	–	–	–	–	–	–	–	–
212	22	319	–	322	–	–	–	–	–	–	–	–	–	116	3	70	25	–	–	–	–	–	–	–
213	–	50	–	–	–	–	–	–	–	–	–	–	–	2	376	–	5	–	–	–	–	–	–	–
214	–	–	–	–	–	–	–	–	–	–	–	–	–	–	–	–	–	–	–	–	–	–	–	–
215	–	14	–	844	–	–	–	–	–	–	–	–	–	199	2	2	–	–	–	–	–	–	–	–
216	–	–	8	–	–	–	–	–	–	–	–	–	–	–	–	–	–	–	–	–	–	–	–	–
217	–	15	–	11	–	–	–	–	–	–	–	–	–	–	3	–	1	–	–	–	–	–	–	–
218	–	205	–	133	–	–	–	–	–	–	–	–	7	–	186	2	3	1	18	–	–	14	–	–
219	–	–	–	–	–	–	–	–	–	–	–	–	–	–	–	–	–	–	–	–	–	–	–	–
220	1	1 916	–	171	–	–	–	–	–	1	12	–	11	115	161	23	20	197	174	–	–	–	–	–
221	–	23	–	16	–	–	–	–	–	–	–	–	–	6	76	111	–	–	–	–	–	–	–	–
222	–	204	–	37	–	–	–	–	–	–	–	4	1	24	1 202	570	29	1	–	–	–	–	–	–
223	–	–	–	–	–	–	–	–	–	–	–	–	–	–	–	–	–	–	–	–	–	–	–	–
Ausl.	23	2752	12	1 585	–	–	–	–	–	1	12	4	19	464	2 047	782	110	199	192	–	–	14	–	–
Insges.	6 705	11190	5 945	16 690	565	13	–	–	35	12	69	3505	3 192	8 730	10 973	32 812	10 945	1 213	5 851	113	2 319	2 788	203	–

Nr. des V.-B.	Beförderte Güter insgesamt	Fische, auch Zubereitungen	Fleisch, auch Zubereitungen	Milch und Rahm	Eier	Weizen	Roggen	Gerste	Hafer	Mais	Reis	Hülsenfrüchte	Gemüse	Obst, Südfrüchte	Kartoffeln	Zuckerrüben	Ölsaaten, Ölfrüchte	Kaffee	Rohtabak	Milcherzeugnisse	Speisefette, außer Butter	Andere tierische und pflanzliche Fette und Öle
		1	2	3	4	10	11	12	13	14	15	16	20	21	22	23	24	25	26	30	31	32
												Versand										
1	20 766	30	-	-	-	-	-	-	3	-	-	-	821	-	424	-	-	-	-	-	-	-
2	141 142	82	-	-	-	-	608	41	8	-	-	2	334	-	3 574	8 696	-	-	-	-	5	-
4	3 659	2	-	-	-	-	-	-	-	-	-	-	103	-	208	-	-	-	-	5	-	-
5	135 244	41	-	1	6	-	-	-	-	-	-	-	2 773	81	1 111	-	-	-	-	-	10	543
6	12 812	5	-	-	-	5	-	-	-	-	-	-	14	-	487	-	-	-	-	-	-	-
7	9 766	-	-	-	-	-	-	5	-	-	-	-	2 024	-	825	-	-	-	-	-	-	-
8	3 178	20	-	-	-	-	-	-	-	-	-	-	1 133	5	67	-	-	-	-	-	-	-
9	6 035	-	-	-	-	-	-	-	-	-	-	-	2 402	39	21	-	-	-	-	-	64	-
10	15 865	5	-	-	-	-	-	-	-	-	-	-	644	-	762	-	-	-	-	-	-	-
11	6 837	30	-	-	-	60	-	-	-	-	-	-	836	-	691	-	-	-	-	-	16	-
12	11 947	26	-	-	-	-	-	5	15	-	-	-	1 677	-	4 323	-	-	-	-	-	-	10
13	13 245	11	-	-	-	-	-	-	-	-	-	-	1 278	-	1 482	-	-	-	-	-	-	-
14	24 576	41	4	-	-	20	-	10	5	-	-	-	2 724	-	604	432	-	-	-	-	-	-
15	58 269	-	-	-	-	67	-	15	20	-	-	-	236	-	580	-	-	-	-	-	-	-
16	12 062	145	68	-	-	15	-	-	15	-	-	-	1 451	-	197	-	-	-	-	-	-	-
17	8 081	-	-	-	-	-	-	-	-	-	-	4	1 911	-	1 012	-	-	-	-	-	-	-
18	648	-	-	-	-	-	-	-	-	-	-	-	227	-	-	-	-	-	-	-	-	-
19	12 372	-	12	-	-	25	-	7	-	-	-	-	654	5	622	-	-	-	-	-	-	-
20	4 824	5	-	-	-	-	-	-	-	-	-	-	445	8	2 247	21	-	-	-	-	-	-
21	4 944	10	-	-	-	76	-	-	-	-	-	-	661	-	2 792	-	-	-	-	-	-	-
22	4 361	27	-	-	-	100	-	-	-	-	-	-	1 414	-	1 236	-	-	-	-	-	-	-
23	3 018	10	-	-	-	-	-	-	-	-	-	-	151	-	1 214	-	15	-	-	-	-	-
24	16 364	103	-	-	-	-	-	-	-	-	-	-	1 037	-	3 426	-	-	-	-	-	-	-
27	6 844	-	169	-	-	-	-	-	-	-	-	-	1 131	9	614	-	-	-	-	-	-	-
28	2 952	17	-	-	-	-	-	-	-	-	-	-	778	8	717	-	-	-	-	-	-	-
29	1 757	-	-	-	-	-	-	-	-	-	-	-	53	-	1 407	-	-	-	-	-	-	-
30	3 555	17	-	-	-	-	-	-	-	-	-	-	176	3	244	-	-	-	-	-	-	-
31	1 524	-	-	-	-	-	-	-	-	-	-	-	84	-	217	-	-	-	-	-	-	-
32	12 331	62	-	-	-	6	-	-	-	-	-	-	2 019	-	1 677	-	-	-	-	20	-	-
33	7 758	195	199	-	-	-	-	-	-	-	-	-	443	-	3 506	-	-	-	-	-	-	-
34	4 823	6	-	-	-	5	-	-	-	-	-	-	71	-	2 750	-	-	-	-	-	-	-
35	8 560	10	-	-	-	-	-	-	-	-	-	-	260	-	3 975	-	-	-	-	-	-	-
36	2 407	-	-	-	-	-	-	16	-	-	-	-	24	-	2 038	-	-	-	-	-	-	-
37	3 154	329	-	-	-	-	-	-	-	-	-	-	54	-	1 086	-	-	-	-	-	-	-
38	6 342	-	-	-	-	15	-	-	-	-	-	-	309	-	2 176	-	-	-	-	-	-	-
39	1 780	-	-	-	-	-	-	-	-	-	-	-	319	-	906	-	-	-	-	-	-	-
41	3 798	11	-	-	-	-	-	-	-	-	-	-	428	-	518	-	-	-	-	-	-	-
42	5 702	6	-	-	-	-	-	-	-	-	-	-	1 648	18	937	-	-	-	-	-	-	-
43	7 594	-	-	-	-	-	-	-	-	-	-	-	6 131	-	494	-	-	-	-	-	-	-
44	2 604	-	-	-	-	-	-	-	-	-	-	-	1 471	-	121	-	-	-	-	-	-	-
45	4 052	-	-	-	-	-	-	-	-	-	-	-	862	-	46	-	-	-	-	-	-	-
46	6 474	17	-	-	-	-	-	-	-	-	-	-	3 532	-	693	-	-	-	-	-	-	-
47	1 707	-	-	-	-	-	-	-	-	-	-	-	405	-	154	-	-	-	-	5	-	-
48	13 811	19	38	-	-	-	-	-	-	-	-	-	1 034	11	969	-	-	-	-	-	-	-
51	6 628	-	-	-	-	-	-	-	-	-	-	-	171	71	266	-	-	-	-	-	-	-
52	14 437	-	-	-	-	15	-	10	-	-	-	-	2 146	-	781	-	-	-	-	-	-	-
53	6 295	6	92	-	-	-	-	-	-	-	-	-	487	-	94	-	-	-	-	-	-	-
54	3 101	-	-	-	-	-	-	-	-	-	-	-	1 476	-	456	-	-	-	-	-	-	-
55	3 344	-	81	-	-	-	-	-	-	-	-	-	707	-	171	-	-	-	-	-	-	-
56	8 593	16	389	-	-	-	-	-	-	-	-	1	5 745	-	247	-	-	-	-	-	10	-
57	3 648	6	-	-	-	-	-	-	-	-	-	-	930	-	701	-	-	-	-	-	-	-
58	5 972	5	-	-	-	-	-	-	-	-	-	-	805	-	507	-	-	-	-	-	-	-
61	24 525	63	5	-	-	-	-	-	-	-	-	-	7 377	23	84	-	-	-	-	-	-	-
62	8 577	122	206	-	-	-	-	-	-	-	-	-	1 308	8	17	-	-	-	-	-	-	-
63	17 390	5	-	-	-	-	-	-	-	-	-	-	1 848	-	85	-	-	-	-	-	-	-
64	19 140	-	-	-	-	-	-	-	-	-	-	-	578	-	314	-	-	-	-	-	-	-
65	34 316	-	10	-	-	-	-	-	-	-	-	-	3 941	52	16	-	-	-	-	-	-	-
66	25 454	-	-	-	-	-	-	-	-	-	-	-	888	-	213	-	-	-	-	-	-	-
zus.	821 964	1 505	1 269	1	6	409	608	109	66	-	-	7	74 589	341	57 102	9 149	15	-	-	30	105	553
L.V.	434 633	225	5	3253	-	110	2 512	1 374	56	121	-	104	4 915	60	2 329	18 606	27	-	-	-	328	-
Bund	1 256 597	1 730	1 274	3254	6	519	3 120	1 483	122	121	-	111	79 504	401	59 431	27 755	42	-	-	30	433	553
												Empfang										
1	12 852	-	-	-	-	10	-	-	-	-	-	-	-	-	14	12	-	-	-	-	-	-
2	149 483	98	-	9	-	31	13	128	119	37	-	18	330	7	1 905	3 501	-	-	-	5	-	-
4	6 381	31	-	-	-	-	-	-	-	-	-	-	5	28	115	-	-	-	-	-	-	-
5	232 228	249	-	-	-	597	-	1 932	4 395	498	-	-	969	901	193	122	3	-	-	-	64	16
6	132 682	-	-	-	-	13	8	-	-	-	-	-	14	-	390	654	-	-	-	-	-	-
7	16 826	-	-	-	-	-	162	11	10	-	-	-	80	-	1 111	11	-	-	-	-	-	-
8	3 024	179	-	-	-	-	-	-	-	-	-	-	59	710	36	-	-	-	-	-	-	5
9	5 818	-	11	-	-	30	-	-	-	-	-	-	-	-	-	-	-	-	-	-	-	-
10	125 174	-	-	-	-	-	17	-	-	-	-	-	-	-	189	-	-	-	-	-	-	-
11	45 105	-	-	-	-	5	-	-	-	-	-	5	10	-	-	-	-	-	-	-	-	31
12	1 143	-	-	-	-	-	-	-	-	-	-	-	-	-	7	-	-	-	-	-	-	-
13	44 599	-	-	-	-	-	-	-	-	-	-	-	-	20	11	-	-	-	-	-	-	-
14	95 657	-	-	-	-	7	-	-	-	-	-	8	-	-	40	77	-	-	-	-	-	-
15	72 687	-	-	-	-	-	-	-	-	-	-	-	10	5	-	-	-	-	-	-	-	-
16	3 436	-	-	-	-	-	-	-	-	-	-	-	-	-	-	-	-	-	-	-	-	-
17	1 616	-	-	-	-	-	-	-	-	-	-	-	-	-	-	-	-	-	-	-	-	-
18	167	-	-	-	-	-	-	-	-	-	-	-	-	-	-	-	-	-	-	-	-	-
19	3 509	-	-	-	-	-	-	-	-	-	-	-	5	-	72	-	-	-	-	-	-	-
20	1 819	-	-	-	-	-	-	-	-	-	-	-	-	-	16	-	-	-	-	-	-	-
21	2 520	-	-	-	-	-	-	-	-	-	-	-	-	-	11	-	-	-	-	-	-	-
22	3 189	-	-	-	-	-	-	-	-	-	-	-	-	20	15	-	-	-	-	-	-	-
23	23 361	-	-	-	-	-	-	-	-	-	-	-	-	-	-	-	-	-	-	-	-	-
24	370 462	-	-	-	-	-	-	-	-	-	-	-	-	-	16	-	-	-	-	-	-	-
27	64 956	-	-	-	-	-	-	-	-	-	-	-	-	-	-	-	-	-	-	-	-	-
28	72 608	-	10	-	-	-	-	-	-	-	-	-	-	-	-	-	-	-	-	-	-	-
29	1 618	-	-	-	-	-	-	-	-	-	-	-	9	-	-	-	-	-	-	-	-	-
30	15 904	-	-	-	-	-	-	-	-	-	-	-	-	-	-	-	-	-	-	-	-	-
31	20 144	-	-	-	-	-	-	-	-	-	-	-	-	-	-	-	-	-	-	-	-	-
32	25 815	-	11	-	-	-	-	-	-	-	-	-	31	-	39	-	-	-	-	-	-	-
33	4 064	-	-	-	-	-	-	-	-	-	-	-	75	-	35	-	-	-	-	-	-	-
34	19 016	-	-	-	-	-	-	-	-	-	-	-	5	-	-	-	-	-	-	-	-	-
35	475	-	-	-	-	-	-	-	-	-	-	-	5	-	16	-	-	-	-	-	-	-
36	39 195	-	-	-	-	-	-	-	-	-	-	-	17	-	36	-	-	-	-	-	-	-
37	19 146	-	5	-	-	-	-	-	-	-	-	-	5	-	16	21	-	-	-	-	-	-
38	4 280	-	-	-	-	-	-	-	-	-	-	-	20	32	-	-	-	-	-	-	-	3
39	539	-	-	-	-	-	-	-	-	-	-	-	-	-	-	-	-	-	-	-	-	-
41	3 709	-	-	-	-	-	-	-	-	-	-	-	-	-	-	-	-	-	-	-	-	-
42	716	-	-	-	-	-	-	-	-	-	-	-	-	21	-	-	-	-	-	-	-	-
43	466	-	-	-	-	-	-	-	-	-	-	-	5	6	-	-	-	-	-	-	-	18
44	20 248	-	-	-	-	-	-	-	-	-	-	-	-	-	-	-	-	-	-	-	-	-
45	615	-	-	-	-	-	-	-	-	-	-	-	-	-	-	-	-	-	-	-	-	-
46	1 357	-	130	-	-	-	-	-	-	-	-	-	70	5	29	-	-	-	-	-	-	-
47	156	-	-	-	-	-	-	-	-	-	-	-	-	-	-	-	-	-	-	-	-	-
48	1 699	-	-	-	-	-	-	-	-	-	-	-	-	-	-	-	-	-	-	-	-	-
51	598	-	-	-	-	-	-	-	-	-	-	-	-	-	-	-	-	-	-	-	-	-
52	19 755	-	-	-	-	-	-	-	-	-	-	-	-	-	16	-	-	-	-	-	-	-
53	102	-	-	-	-	-	-	-	-	-	-	-	-	-	-	-	-	-	-	-	-	-
54	217	-	-	-	-	-	-	-	-	-	-	-	-	24	20	-	-	-	-	-	-	-
55	196	-	-	-	-	-	-	-	-	-	-	-	-	16	-	-	-	-	-	-	-	-
56	5 904	-	-	-	-	-	-	-	-	-	-	-	-	-	8	-	-	-	-	-	-	-
57	24 135	-	-	-	-	-	-	-	-	-	-	-	-	31	-	-	-	-	-	-	-	-
58	574	-	-	-	-	-	-	-	-	-	-	-	-	-	-	-	-	-	-	-	-	-
61	3 055	-	-	-	-	-	-	-	-	-	-	-	43	-	8	-	-	-	-	-	-	-
62	272	-	-	-	-	-	-	-	-	-	-	-	-	-	-	-	-	-	-	-	-	-
63	6 309	-	106	-	-	-	-	-	-	-	-	-	-	-	272	-	-	-	-	-	-	-
64	3 518	88	-	-	-	-	-	-	-	-	-	-	-	-	150	-	-	-	-	-	-	-
65	215	-	-	-	-	-	-	-	-	-	-	-	36	38	-	-	-	-	-	-	-	-
66	647	-	-	-	-	-	-	-	-	-	-	-	-	-	73	-	-	-	-	-	-	-
zus.	1 735 951	645	273	9	-	693	200	2 071	4 524	535	-	31	1 803	1 864	4 859	4 398	3	-	-	5	64	73
L.V.	434 633	225	5	3 253	-	110	2 512	1 374	56	121	-	104	4 915	60	2 329	18 606	27	-	-	-	328	-
Bund	2 170 584	870	278	3 262	-	803	2 712	3 445	4 580	656	-	135	6 718	1 924	7 188	23 004	30	-	-	5	392	73

Nr des V.-B.	Roggen- und Weizenmehl	Malz	Stärke	Rohzucker	Verbrauchszucker	Wein, Most	Bier	Spiritus	Andere Nahrungs- und Genußmittel	Kleie u. Futtermehl aus Getreide	Ölkuchen	Rauhfutter	Stroh	Andere Futtermittel	Nicht bes. genannte heimische u. pflanzl. Rohstoffe	Eisenerze	Schwefelkies	Schwefelkiesabbrände	Kupfererze	Andere Erze	Eisenschlacken zur Verhüttung	Manganerze
	33	34	35	36	37	38	39	40	41	50	51	52	53	54	60	70	71	72	73	74	75	76
Versand																						
1	-	-	-	-	746	-	-	-	-	-	-	22	21	52	62	48	-	-	-	-	-	-
2	-	-	-	-	-	-	1	-	2	-	-	21	144	1 381	252	11	-	-	-	-	-	-
4	-	-	-	-	-	-	-	149	-	-	-	-	114	5	69	-	-	-	-	-	-	-
5	-	-	-	-	-	-	-	1 209	6 659	-	-	353	501	117	568	-	-	-	-	-	-	-
6	14	-	-	-	-	-	-	5	6	6	-	20	26	143	65	25	-	-	-	-	-	-
7	-	-	-	-	-	-	-	-	-	-	-	-	-	60	310	-	-	-	-	-	-	-
8	-	-	-	-	-	-	-	-	-	-	-	-	-	28	76	-	-	-	-	-	-	-
9	-	-	-	-	-	-	-	113	3	-	-	-	-	21	17	-	-	-	-	5	-	-
10	-	-	-	-	-	-	-	-	-	-	-	-	-	132	352	-	-	-	-	-	-	-
11	-	-	-	-	-	-	-	-	-	-	-	10	48	144	342	-	-	-	-	-	-	-
12	-	-	-	-	-	-	-	-	-	-	-	15	142	256	1 043	-	-	-	-	-	-	-
13	-	-	-	-	-	-	-	-	15	-	-	-	-	15	392	-	-	-	-	-	-	-
14	-	-	-	-	-	-	-	-	-	-	7	5	16	70	503	-	-	-	-	-	-	-
15	-	-	-	-	-	-	-	313	486	-	-	-	-	81	205	-	-	-	-	-	-	-
16	-	-	-	-	-	-	-	-	10	-	-	-	3	3	151	-	-	-	-	-	-	-
17	-	-	-	-	-	-	-	-	-	-	-	-	-	18	205	-	-	-	-	-	-	-
18	-	-	-	-	-	-	-	-	-	-	-	-	-	-	4	-	-	-	-	-	-	-
19	-	-	-	-	-	-	-	-	5	-	-	16	31	90	415	-	-	-	-	-	-	-
20	-	-	-	-	-	-	-	-	-	-	-	-	-	-	130	-	-	-	-	-	-	-
21	-	-	-	-	-	-	-	92	-	-	-	-	-	56	550	-	-	-	-	-	-	-
22	-	-	-	-	-	-	-	89	-	-	-	-	133	-	352	-	-	-	-	-	-	-
23	-	45	-	-	-	-	-	-	-	-	-	-	-	-	213	-	-	-	-	-	-	-
24	-	-	-	-	-	-	-	70	-	-	-	-	17	220	683	-	-	-	-	-	-	-
27	-	-	-	-	-	-	-	-	41	-	-	11	-	41	245	-	-	-	-	-	-	-
28	-	-	-	-	-	-	-	-	20	-	-	-	-	10	181	-	-	-	-	-	-	-
29	-	-	-	-	-	-	-	-	-	-	-	-	-	38	149	-	-	-	-	-	-	-
30	-	-	-	-	-	-	-	-	-	-	-	-	-	25	42	-	-	-	-	-	-	-
31	-	-	-	-	-	-	-	-	-	-	-	-	-	19	98	-	-	-	-	-	-	-
32	-	-	-	-	-	-	-	-	137	-	-	4	-	36	227	-	-	-	-	-	-	-
33	-	-	-	-	-	-	-	436	3	-	-	-	-	447	327	-	-	-	-	-	-	-
34	-	-	-	-	-	-	-	-	-	-	-	-	-	85	107	-	-	-	-	-	-	-
35	-	-	-	-	-	-	-	-	-	-	-	-	53	-	241	-	-	-	-	-	-	-
36	-	-	-	-	-	-	-	-	-	-	-	-	-	-	165	-	-	-	-	-	-	-
37	-	-	-	-	-	-	-	-	28	-	-	-	-	5	229	-	-	-	-	-	-	-
38	-	-	-	-	-	-	-	-	-	-	-	-	-	-	430	-	-	-	-	-	-	-
39	-	-	-	-	-	-	-	-	-	-	-	-	-	10	253	-	-	-	-	-	-	-
41	-	-	-	-	-	-	-	-	-	-	-	-	27	12	958	-	-	-	-	-	-	-
42	-	-	-	-	-	-	-	-	-	-	-	-	822	136	340	-	-	-	-	-	-	-
43	-	-	-	-	-	-	-	-	-	-	-	-	-	71	242	-	-	-	-	-	-	-
44	-	-	-	-	-	-	-	46	-	-	-	-	-	5	123	-	-	-	-	-	-	-
45	-	-	-	-	-	-	-	-	41	-	-	-	-	524	116	-	-	-	-	-	-	-
46	-	-	-	-	-	-	-	-	5	-	-	-	-	62	409	-	-	-	-	-	-	-
47	-	-	-	-	-	-	-	15	5	-	-	-	-	50	101	-	-	-	-	-	-	-
48	-	-	-	-	-	-	-	29	-	-	-	-	3 396	36	683	-	-	-	-	-	-	-
51	-	-	-	-	-	-	-	-	-	-	-	-	12	51	3 221	-	-	-	-	-	-	-
52	-	-	-	-	-	-	-	217	46	-	-	-	-	523	602	-	-	-	-	-	-	-
53	-	-	-	-	-	-	-	-	26	-	-	-	-	36	53	-	-	-	-	-	-	-
54	-	-	-	-	-	-	-	-	-	-	-	-	-	16	261	-	-	-	-	-	-	-
55	-	-	-	-	-	-	-	108	-	-	-	20	-	6	178	-	-	-	-	-	-	-
56	-	-	-	-	-	-	-	-	5	-	-	-	-	112	450	-	-	-	-	-	-	-
57	-	-	-	-	-	-	-	-	5	-	-	-	-	-	368	-	-	-	-	-	-	-
58	-	-	-	-	-	-	-	-	5	-	-	-	-	71	813	-	-	-	-	-	-	-
61	-	-	-	-	-	-	-	-	737	-	-	-	-	93	1 292	-	-	-	-	-	-	-
62	-	-	-	-	-	-	-	68	-	-	-	-	-	5	265	-	-	-	-	-	-	-
63	-	-	-	-	-	-	-	66	27	-	-	-	-	15	658	-	-	-	-	-	-	-
64	-	-	-	-	-	-	-	-	-	-	-	-	-	11	1 062	-	-	-	-	-	-	-
65	-	-	-	-	-	-	-	49	13	-	-	-	-	10	410	-	-	-	-	-	-	-
66	-	-	-	-	-	-	-	-	-	-	-	-	20	30	518	-	-	-	-	-	-	-
zus.	14	45	-	-	746	-	1	3 074	8330	6	7	497	5 526	5283	22776	84	-	-	-	5	-	-
L.V.	1 101	-	-	-	370	50	135	-	3092	126	223	16	511	5248	2525	33	-	-	-	-	42	16
Bund	1 115	45	-	-	1 116	50	136	3 074	11422	132	230	513	6 037	10531	25301	117	-	-	-	5	42	16
Empfang																						
1	-	-	-	-	-	-	-	-	-	8	-	-	-	32	-	-	-	-	-	-	-	-
2	15	-	10	-	32	-	687	-	2 105	174	2	48	237	313	774	-	-	-	-	-	-	-
4	-	-	-	-	-	-	-	360	-	-	279	-	-	-	-	-	-	-	-	-	-	-
5	321	-	-	40	977	84	-	-	955	-	2 193	20	-	936	1 086	-	-	-	-	-	-	-
6	-	-	-	-	-	-	-	-	285	-	-	-	8	1	2	-	-	-	-	-	-	-
7	-	-	-	-	535	-	-	-	-	-	-	-	87	125	599	-	-	-	-	-	-	-
8	-	-	-	-	-	-	-	-	-	-	-	-	-	-	-	-	-	-	-	-	-	-
9	-	-	-	-	-	-	152	-	6	-	-	-	-	-	-	-	-	-	-	-	-	-
10	-	-	-	-	-	-	-	105	-	-	-	32	57	16	6	-	-	-	-	-	-	-
11	115	-	-	-	-	-	-	-	-	1 716	-	-	-	-	165	-	-	-	-	-	-	-
12	-	-	-	-	-	-	-	-	-	-	-	-	-	-	22	-	-	-	-	-	-	-
13	-	-	-	-	-	-	-	-	-	-	-	-	-	-	5	-	-	-	-	-	-	-
14	-	-	5	-	714	-	-	-	-	-	-	-	-	1 045	21	-	-	-	-	-	-	-
15	-	-	-	-	35	-	-	5	-	-	-	-	-	329	22	-	-	-	-	16	-	-
16	-	-	-	-	-	-	-	-	-	-	-	-	-	-	-	-	-	-	-	-	-	-
17	-	-	-	-	-	-	-	-	-	-	-	-	15	-	-	-	-	-	-	-	-	-
18	-	-	-	-	-	-	-	-	-	-	-	-	-	-	-	-	-	-	-	-	-	-
19	-	-	-	-	-	-	-	241	-	-	74	-	115	-	38	-	-	-	-	-	-	-
20	-	-	-	-	-	-	-	-	-	-	-	-	-	-	118	-	-	-	-	-	-	-
21	-	-	-	-	-	-	-	-	-	-	-	-	-	-	17	-	-	-	-	-	-	-
22	-	-	-	-	-	4	-	103	1	-	-	-	-	-	-	-	-	-	-	-	-	-
23	-	-	-	-	-	-	-	-	17	-	-	-	-	-	-	-	-	-	-	-	-	-
24	-	-	-	-	-	-	-	15	-	-	-	-	-	-	-	-	-	-	-	-	-	-
27	-	-	-	-	-	-	-	-	-	-	-	-	-	10	-	-	-	-	-	-	-	-
28	-	-	-	-	-	-	-	-	-	-	-	-	-	-	-	-	-	-	-	-	-	-
29	-	-	-	-	-	-	-	-	-	-	200	-	-	5	9	-	-	-	-	-	-	-
30	-	-	-	-	-	-	203	-	-	-	-	-	-	-	-	-	-	-	-	-	-	-
31	-	-	-	-	-	-	-	-	-	-	-	-	-	-	-	-	-	-	-	-	-	-
32	-	-	-	-	-	-	-	-	12	-	-	-	-	425	29	-	-	-	-	-	-	-
33	-	-	-	-	-	-	33	-	57	15	-	-	-	-	10	-	-	-	-	-	-	-
34	-	-	-	-	-	-	-	-	-	-	-	-	-	-	-	-	-	-	-	-	-	-
35	-	-	-	-	-	-	-	-	-	-	-	-	-	-	9	-	-	-	-	-	-	-
36	-	-	-	-	-	-	-	-	-	-	-	-	-	147	5	-	-	-	-	-	-	-
37	-	-	-	-	-	-	-	-	-	-	-	-	-	-	26	-	-	-	-	-	-	-
38	-	-	-	-	-	-	-	-	19	-	-	-	-	23	37	-	-	-	-	-	-	-
39	-	-	-	-	-	9	-	-	-	-	-	-	-	-	-	-	-	-	-	-	-	-
41	-	-	-	-	-	-	-	-	5	15	-	-	-	-	27	-	-	-	-	-	-	-
42	-	-	-	-	-	24	-	-	4	10	-	30	-	-	5	-	-	-	-	-	-	-
43	-	-	-	-	-	6	-	-	-	-	-	-	-	6	10	-	-	-	-	-	-	-
44	-	-	-	-	-	2	-	-	-	-	-	-	-	-	-	-	-	-	-	-	-	-
45	-	-	-	-	-	-	-	-	-	-	74	-	-	175	-	-	-	-	-	-	-	-
46	-	-	-	-	-	-	-	-	-	-	-	-	-	-	2	-	-	-	-	-	-	-
47	-	-	-	-	-	-	-	-	-	-	-	-	-	-	7	-	-	-	-	-	-	-
48	-	-	-	-	-	-	-	-	-	-	-	11	-	15	28	-	-	-	-	-	-	-
51	-	-	-	-	-	-	-	2	-	-	-	47	-	-	48	-	-	-	-	-	-	-
52	-	-	-	-	-	-	-	-	-	-	-	-	-	-	94	-	-	-	-	6	-	-
53	-	-	-	-	-	-	-	-	-	-	-	-	-	-	5	-	-	-	-	-	-	-
54	-	-	-	-	-	-	-	-	-	-	-	-	-	-	2	-	-	-	-	-	-	-
55	-	-	-	-	-	-	-	-	-	-	-	-	-	-	29	-	-	-	-	2	-	-
56	-	-	-	-	-	-	-	-	-	50	-	-	-	-	19	-	-	-	-	-	-	-
57	-	-	-	-	-	-	-	-	-	-	-	-	-	-	15	-	-	-	-	-	-	15
58	-	5	-	-	-	-	-	-	-	-	-	-	-	125	28	-	-	-	-	-	-	-
61	-	28	-	-	-	-	14	-	-	-	-	-	-	5	17	-	-	-	-	-	-	-
62	-	-	-	-	-	-	33	-	-	-	-	-	-	-	-	-	-	-	-	-	-	-
63	-	-	-	-	-	-	-	-	11	-	-	-	-	5	58	-	-	-	-	628	-	-
64	-	-	-	-	-	-	-	-	14	15	-	-	-	-	8	-	-	-	-	-	-	-
65	-	-	-	-	-	-	-	-	-	-	-	-	-	-	5	-	-	-	-	-	-	-
66	-	-	-	-	-	-	-	-	-	-	-	11	-	-	12	-	-	-	-	-	-	-
zus.	451	33	15	40	2 293	129	1122	831	3 491	2 003	2 822	199	519	3 738	3 419	-	-	-	-	652	-	15
L.V.	1 101	-	-	-	370	50	135	-	3 092	126	223	16	511	5 248	2 525	33	-	-	-	-	42	16
Bund	1 552	33	15	40	2 663	179	1257	831	6 583	2 129	3 045	215	1 030	8 986	5 944	33	-	-	-	652	42	31

Nr des V.-B.	Steinkohlen	Steinkohlenbriketts	Steinkohlenkoks	Rohbraunkohlen	Braunkohlenbriketts	Braunkohlenkoks	Torf	Rohes Erdöl, Stein- und Braunkohlenteer	Benzin	Benzol	Gasöl, Dieselöl	Andere Mineralölderivate, Mineralölrückstände	Rohe und bearbeitete Natursteine	Gewöhnliche Erde, Kies, Sand	Kalk und Gips, außer zum Düngen	Zement, Mörtel	Stein- und Siedesalz	Tonerde, Bauxit, Kryolith
	80	81	82	83	84	85	86	90	91	92	93	94	100	101	102	103	110	111
Versand																		
1	20	-	-	-	-	-	-	-	4 357	-	3 051	46	-	631	749	1 755	-	-
2	667	255	163	-	54	8	29	1 665	12 051	328	14 584	11 978	18	4 547	5 769	13 855	-	-
4	35	-	-	-	22	-	-	-	-	-	16	-	-	-	183	-	-	-
5	643	47	89	-	40	-	74	894	13 300	-	5 991	50 539	1 962	522	3 964	4 995	-	-
6	-	46	-	-	-	-	182	-	108	-	1 249	-	25	50	106	1 209	-	-
7	-	-	-	-	27	-	13	-	471	-	1 230	-	-	-	147	45	-	-
8	-	-	-	-	-	-	-	-	-	-	-	-	-	-	525	15	-	-
9	-	-	-	-	-	-	-	-	-	-	-	179	-	-	411	17	-	-
10	-	-	-	-	-	-	-	119	1 838	-	221	5 714	-	-	186	-	-	-
11	20	-	-	-	-	-	-	-	1 191	-	438	617	-	65	-	102	-	-
12	-	-	-	-	-	-	20	-	2 011	-	1 313	32	-	-	-	-	-	-
13	-	-	-	-	-	-	-	-	918	-	415	3 626	-	-	-	-	-	-
14	-	-	46	-	-	-	-	-	216	-	2 393	6 971	-	-	-	11	-	-
15	6	-	-	-	-	-	16	15	1 181	-	7 829	55	-	-	-	-	-	-
16	-	-	-	-	-	-	-	-	57	-	275	6 586	-	-	-	-	-	-
17	169	-	-	-	-	-	-	-	106	-	-	5	-	-	-	-	-	-
18	-	-	-	-	-	-	-	-	-	-	-	10	-	-	-	-	-	-
19	20	-	-	-	-	-	39	-	2 097	-	-	16	-	-	-	-	-	-
20	-	-	-	-	-	-	-	-	-	-	-	53	-	-	-	-	-	-
21	-	-	-	-	-	-	-	-	54	-	15	-	-	-	-	-	-	-
22	-	-	-	-	-	-	-	-	34	-	-	47	-	-	-	-	-	-
23	-	-	-	-	-	-	-	-	317	-	11	217	-	-	80	-	-	-
24	-	-	-	-	-	-	-	29	1 459	-	-	5 030	-	-	-	-	-	-
27	-	-	-	-	-	-	-	-	1 129	-	-	2 174	-	-	-	-	-	-
28	-	-	-	-	-	-	-	-	-	-	-	711	-	-	-	-	-	-
29	-	-	-	-	-	-	-	-	-	-	-	-	-	-	-	-	-	-
30	-	-	-	-	-	-	-	-	1 338	-	11	56	-	-	-	-	-	-
31	-	-	-	-	-	-	-	-	947	-	-	-	-	-	-	-	-	-
32	-	-	-	-	-	-	-	-	28	-	-	124	-	-	-	-	-	-
33	-	-	-	-	-	-	-	-	-	-	-	1 225	-	-	-	-	-	-
34	-	-	-	-	-	-	-	-	99	-	86	728	-	-	-	-	-	-
35	-	-	-	-	-	-	-	-	2 515	-	-	-	-	-	-	-	-	-
36	-	-	-	-	-	-	-	-	-	-	-	49	-	-	-	-	-	-
37	-	-	-	-	-	-	-	-	-	-	15	-	-	-	-	-	-	-
38	-	-	-	-	-	-	-	-	-	-	-	1 036	-	-	-	-	-	-
39	-	-	-	-	-	-	-	-	-	-	-	171	-	-	-	-	-	-
41	-	-	-	-	-	-	-	-	626	-	16	355	-	-	-	-	-	-
42	-	-	-	-	-	-	-	-	695	-	195	618	-	-	-	-	-	-
43	-	-	-	-	-	-	-	31	-	-	-	411	-	-	-	-	-	-
44	-	-	-	-	-	-	-	-	421	-	46	241	-	-	-	-	-	-
45	-	-	-	-	-	-	-	-	-	-	70	1 289	-	-	-	-	-	-
46	-	-	-	-	-	-	-	-	460	-	-	1 105	-	-	-	-	-	-
47	-	-	-	-	-	-	-	-	-	-	16	822	-	-	-	-	-	-
48	-	-	-	-	-	-	-	-	1 598	-	1 231	2 373	-	-	-	-	-	-
51	-	-	-	-	-	-	-	-	1 022	-	633	509	-	-	-	-	-	-
52	-	-	-	-	-	-	-	-	2 662	-	1 218	4 301	-	-	-	-	-	-
53	-	-	-	-	-	-	-	-	1 100	-	1 212	2 906	-	-	-	-	-	-
54	-	-	-	-	-	-	-	-	-	-	-	412	-	-	-	-	-	-
55	-	-	-	-	-	-	-	-	-	-	-	1 813	-	-	-	-	-	-
56	-	-	-	-	-	-	-	-	21	-	75	241	-	-	-	-	-	-
57	-	-	-	-	-	-	-	-	602	-	273	77	-	-	-	-	-	-
58	-	-	-	-	-	-	-	-	1 226	-	1 128	623	-	-	-	-	-	-
61	-	-	-	-	-	-	-	-	1 144	-	1 027	9 042	-	-	-	-	-	-
62	-	-	-	-	-	-	-	-	4 882	-	334	865	-	-	-	-	-	-
63	-	-	-	-	-	-	-	-	3 384	-	4 647	188	-	-	-	-	-	-
64	-	-	-	-	-	-	-	-	4 124	-	7 830	971	-	-	-	-	-	-
65	-	-	-	-	-	-	-	-	15 826	-	12 359	1 240	-	-	-	-	-	-
66	-	-	-	-	-	-	-	-	7 735	-	11 052	3 124	-	-	-	-	-	-
zus.	1 580	348	298	-	143	8	373	2 753	95 350	328	82 505	131 521	2 005	5 815	12 120	22 004	-	-
L.V.	2 501	1 063	807	20	383	252	457	84 643	83 190	2	30 618	63 576	3 471	2 201	1 692	7 118	18	-
Bund	4 081	1 411	1 105	20	526	260	830	87 396	178 540	330	113 123	195 097	5 476	8 016	13 812	29 122	18	-
Empfang																		
1	-	-	106	-	-	-	-	-	-	8	26	17	-	-	-	51	-	-
2	988	162	317	-	124	36	1 252	72 495	-	-	2 415	317	3 947	5 994	1	12	-	-
4	-	-	-	-	-	-	1 127	152	-	-	-	-	19	400	-	-	15	-
5	14 848	235	5 954	20	1 759	117	41	5 571	2 945	1 174	6 472	39 668	65	445	-	-	15	-
6	-	27	21	-	47	-	876	124 678	-	-	14	-	-	-	-	-	-	-
7	242	-	31	-	952	-	-	-	-	-	-	-	-	-	18	-	16	-
8	-	-	-	-	-	-	233	-	-	-	33	-	-	-	-	-	-	-
9	33	-	55	-	-	-	-	19	66	-	-	113	-	-	-	5	-	-
10	-	-	-	-	-	-	3	94 729	5 657	-	-	44	-	34	-	-	1 706	-
11	-	-	-	121	4 022	-	-	-	-	-	-	-	2 903	837	1 306	-	-	-
12	-	-	-	-	-	-	-	-	-	-	-	-	-	156	-	75	-	-
13	-	-	-	67	-	-	-	-	-	-	-	-	11 407	76	-	5	-	-
14	103	-	-	3 200	1 877	10 577	-	33 993	-	120	-	-	1 266	-	10	-	127	-
15	-	-	-	-	-	-	-	45	-	-	-	185	62	-	-	-	88	-
16	-	-	-	-	-	-	-	-	-	-	-	-	-	-	-	-	-	-
17	-	-	20	-	-	-	-	-	-	-	-	17	-	-	-	-	-	-
18	-	-	-	-	-	-	-	-	-	-	-	-	-	-	-	-	-	-
19	-	-	-	-	-	-	498	-	-	-	-	-	-	-	-	-	-	-
20	-	-	-	-	-	-	9	-	-	-	-	406	-	-	-	-	-	-
21	64	1 335	-	-	-	-	-	-	-	-	-	-	-	-	47	5	-	-
22	-	-	-	-	-	-	-	-	-	-	-	-	1 197	5	-	-	-	-
23	975	17 166	-	-	-	-	-	-	-	-	-	-	168	7	893	-	-	-
24	154 672	45 445	117 374	-	-	-	-	-	244	156	198	6	-	1 601	-	-	-	-
27	9 818	1 136	35 350	-	-	-	-	-	-	-	-	18	-	-	-	-	-	-
28	8 559	62 102	627	-	-	-	-	-	-	-	30	-	-	-	-	-	-	-
29	-	-	-	-	-	-	-	-	-	-	-	-	-	-	-	-	-	-
30	-	-	70	-	-	-	-	-	82	135	-	-	-	-	-	-	-	-
31	5 575	9 014	-	-	-	-	-	-	-	-	-	-	-	-	-	-	-	-
32	-	-	-	-	24 200	-	-	-	-	-	-	-	-	-	-	-	-	-
33	-	-	-	-	-	-	-	-	-	-	-	-	-	20	1 193	7	-	-
34	-	-	22	-	-	-	-	-	-	-	-	-	54	-	-	-	-	-
35	-	-	-	-	-	-	-	-	-	-	-	-	-	-	-	-	-	-
36	-	-	-	-	32 232	-	-	-	-	-	-	-	-	-	-	-	-	-
37	20	-	-	-	17 351	-	-	18	-	-	-	-	-	-	-	-	-	-
38	-	-	-	-	93	-	-	-	-	-	-	-	2 356	-	-	-	-	-
39	-	-	-	-	-	-	-	-	-	-	-	-	-	-	-	-	-	-
41	-	-	-	-	-	-	-	-	-	-	-	-	46	2	10	120	-	-
42	-	-	-	-	-	-	-	-	-	-	-	-	-	-	-	50	-	-
43	-	-	-	-	-	-	-	-	-	-	-	-	-	-	-	-	-	-
44	-	-	-	-	-	-	-	-	-	-	-	-	-	-	2	-	-	-
45	-	-	-	-	-	-	-	-	-	-	-	5	-	-	-	-	-	-
46	-	-	-	-	-	-	-	-	-	-	-	-	-	70	-	-	-	-
47	-	-	-	-	-	-	-	-	-	-	5	-	-	-	-	-	-	-
48	-	-	-	-	-	-	-	-	-	-	-	-	-	-	-	-	-	-
51	-	-	-	-	-	-	-	-	-	-	-	-	-	-	-	-	-	-
52	-	-	-	-	-	-	17	5	-	-	-	-	438	16	15	-	-	-
53	-	-	-	-	-	-	-	-	-	-	-	-	15	-	-	-	-	-
54	-	-	-	-	-	-	-	-	-	-	-	-	-	-	-	-	-	-
55	-	-	-	-	-	-	-	-	-	-	-	-	-	-	-	-	-	-
56	-	-	-	-	-	-	-	-	2	-	-	-	-	-	-	-	-	-
57	-	-	-	-	-	-	-	-	-	-	-	-	3 810	28	-	-	-	-
58	-	-	-	-	-	-	-	-	-	-	-	-	-	-	-	-	-	-
61	-	-	-	-	-	-	-	-	-	-	-	-	501	-	-	15	-	-
62	-	-	-	-	-	-	-	-	-	-	-	-	-	-	-	-	-	-
63	-	-	-	-	-	-	-	-	-	-	-	-	342	393	-	-	-	-
64	-	-	-	-	-	-	-	-	-	-	-	-	-	-	-	-	-	-
65	-	-	-	-	-	-	-	-	-	-	-	-	-	-	-	-	-	-
66	-	-	-	-	-	-	-	-	-	-	-	-	17	-	-	-	-	-
zus.	195 897	136 620	159 947	3 408	82 657	10 730	4 056	331 705	8 996	1 593	9 193	40 796	28 613	10 084	3 495	345	1 967	-
L.V.	2 501	1 063	807	20	383	252	457	84 643	83 190	2	30 618	63 576	3 471	2 201	1 692	7 118	18	-
Bund	198 398	137 683	160 754	3 428	83 040	10 982	4 513	416 348	92 186	1 595	39 811	104 372	32 084	12 285	5 187	7 463	1 985	-

Nr. des V.-B.	Andere mineral. Rohstoffe	Schwefelsäure	Soda, Ätznatron, Pottasche	Farbstoffe, Farben und Lacke	Nicht bes. genannte chemische Erzeugnisse	Düngekalk	Thomasmehl	Andere Phosphordüngemittel,	Kalidüngemittel,	Stickstoffdüngemittel,	Mischdünger	Andere Düngemittel	Pflanzliche Gerbmittel	Häute, Felle	Leder	Wolle	Baumwolle	Andere Spinnstoffe	Garne	Lumpen	Stammholz über 1,5 m lang, Baustangen
								außer Mischdünger													
	112	120	121	122	123	130	131	132	133	134	135	136	140	141	142	150	151	152	153	154	160
Versand																					
1	5	-	-	-	3 311	130	-	261	-	47	-	-	-	-	-	-	-	-	-	-	10
2	73	-	-	-	1 048	12 593	55	12 323	153	247	167	418	-	-	-	10	-	657	-	5	10
4	10	-	-	-	-	173	-	601	-	-	58	-	57	-	-	-	-	-	-	-	-
5	42	-	16	-	2 043	219	-	357	-	21	-	114	-	-	-	6	418	5	-	5	109
6	28	-	-	-	-	1 463	-	5 142	-	116	10	118	-	-	-	-	-	-	-	-	8
7	5	-	-	-	-	105	-	2 024	-	7	-	-	-	-	-	-	-	-	-	-	21
8	15	-	-	-	-	37	-	869	-	5	-	-	-	-	-	-	-	-	-	-	164
9	-	-	-	-	221	31	-	66	-	15	-	-	-	-	-	2	-	-	-	-	54
10	15	-	-	-	62	63	-	2 563	-	-	-	15	-	-	-	-	2 244	-	-	16	-
11	-	-	-	-	43	-	-	1 025	-	-	15	-	16	-	-	2	-	-	-	-	-
12	21	-	-	-	63	-	-	37	-	-	-	-	-	-	-	-	-	-	-	-	-
13	63	-	-	-	22	-	33	3 501	-	-	-	-	-	-	-	-	-	-	-	-	-
14	24	-	-	-	121	-	-	2 063	-	-	-	-	-	-	-	-	-	-	-	-	-
15	10	-	-	-	-	-	-	46 213	401	-	16	-	-	-	-	-	7	-	-	17	37
16	-	-	-	-	-	-	-	34	-	-	-	-	-	-	-	42	73	5	-	-	-
17	15	-	-	-	-	-	-	274	-	-	-	-	-	-	-	-	8	-	-	-	-
18	-	-	-	-	-	-	-	322	-	-	-	-	-	-	-	-	-	-	-	-	-
19	81	-	-	-	-	-	15	5 756	-	-	-	15	-	-	-	-	-	-	-	-	90
20	40	-	-	-	10	21	-	572	15	-	-	-	-	-	-	-	1 054	-	-	-	-
21	5	-	-	-	9	-	15	272	-	-	14	-	-	-	-	-	-	23	-	21	-
22	-	-	-	-	-	-	-	60	-	-	-	-	-	-	-	-	-	-	-	-	-
23	35	-	-	-	-	-	-	-	-	-	-	-	-	-	-	-	-	-	-	-	-
24	266	-	-	-	21	-	-	15	-	-	-	-	-	-	-	-	-	-	-	-	-
27	228	-	-	-	-	-	-	-	-	-	-	-	-	-	-	-	-	-	-	-	-
28	-	-	-	-	-	-	-	-	-	-	-	-	-	-	-	-	-	-	-	-	-
29	-	-	-	-	-	-	-	6	-	-	-	9	-	-	-	-	-	-	-	-	-
30	-	-	-	-	-	-	-	-	-	-	-	-	-	-	-	-	-	-	-	7	-
31	-	-	-	-	-	-	-	15	-	-	-	-	-	-	-	-	-	-	-	-	-
32	-	-	-	-	-	-	-	5	-	-	-	-	-	-	-	5	7 583	-	-	10	-
33	135	-	-	-	-	-	-	5	-	-	-	-	-	-	-	-	-	-	-	-	-
34	15	-	-	-	-	-	-	-	-	-	-	30	-	-	-	-	-	-	-	-	-
35	-	-	-	-	-	-	-	-	-	-	-	-	-	-	-	176	401	-	-	-	-
36	-	-	-	-	3	-	-	-	-	-	-	-	-	-	-	-	-	-	-	-	-
37	-	-	-	-	-	-	-	-	-	-	-	-	-	-	-	10	381	-	-	-	-
38	-	-	-	10	-	-	-	15	-	-	-	-	-	-	-	-	2 218	-	-	-	-
39	-	-	-	-	-	-	-	-	-	-	-	-	-	-	-	-	-	-	-	-	-
41	-	-	-	-	-	302	-	30	-	-	-	-	-	-	-	-	-	-	-	-	-
42	-	-	-	-	50	-	-	69	-	-	-	-	-	-	-	-	-	6	-	-	-
43	21	-	-	-	89	-	-	16	-	-	-	-	-	-	-	-	-	-	-	-	-
44	-	-	-	-	45	-	-	13	-	7	-	-	-	-	-	-	-	-	-	-	-
45	-	-	-	-	960	-	-	-	-	-	-	-	-	-	-	-	-	-	-	-	-
46	-	-	-	-	-	-	-	30	-	-	-	-	-	-	-	-	23	-	-	-	-
47	-	-	-	-	-	-	-	-	-	-	-	-	-	-	-	-	-	-	-	25	-
48	-	-	-	-	12	-	-	64	-	-	-	-	-	10	-	-	1 273	6	-	10	-
51	15	-	-	-	-	-	-	537	-	-	-	-	-	-	-	-	-	31	-	-	-
52	45	-	-	-	-	-	-	904	-	-	-	248	-	-	65	-	-	-	-	6	-
53	-	-	-	-	48	-	-	76	-	-	-	-	-	-	-	-	-	-	-	-	-
54	-	-	-	-	-	-	-	349	-	-	-	-	-	-	-	-	-	-	-	53	-
55	-	-	-	-	-	-	-	37	-	-	-	-	-	-	-	-	-	-	-	-	-
56	17	-	-	-	39	-	-	148	-	-	-	-	-	-	-	-	-	2	-	-	-
57	-	-	-	-	15	-	15	490	-	-	-	-	-	-	-	-	-	-	-	-	-
58	-	-	-	-	-	-	-	647	-	-	-	-	-	-	-	-	-	-	-	-	-
61	5	-	-	-	-	-	-	3 348	-	-	-	-	-	-	-	-	-	54	-	11	57
62	30	-	-	-	-	-	-	-	-	-	-	-	-	-	-	-	-	-	-	14	-
63	75	-	-	-	891	-	-	5 331	-	-	-	-	-	-	-	-	-	-	-	-	-
64	73	-	-	-	-	-	-	2 494	-	-	-	-	-	-	-	-	1 617	4	-	-	-
65	-	-	-	-	-	-	-	97	-	-	-	-	-	-	-	-	-	21	-	-	-
66	-	-	-	-	-	-	-	1 746	-	-	-	-	-	-	-	-	-	-	-	-	-
zus.	1 412	-	16	10	9 126	15 135	133	100 822	569	465	280	967	73	10	65	253	17 300	814	-	200	560
L.V.	1 049	-	30	27	271	10 479	240	8 600	296	519	506	55	-	-	-	3	-	10	3	8	72
Bund	2 461	-	46	37	9 397	25 614	373	109 422	865	984	786	1 022	73	10	65	256	17 300	824	3	208	632
Empfang																					
1	20	-	-	-	123	-	30	1 373	-	1 381	3 568	20	-	-	-	-	-	-	-	-	201
2	90	-	-	-	21	48	51	1 526	605	7 071	2 349	107	-	-	5	-	-	20	-	11	865
4	-	-	-	7	6	-	-	-	-	15	-	-	-	-	-	-	-	-	-	-	-
5	51	2 633	-	-	925	-	221	15	92	6 248	438	10	-	403	-	2	2 399	17	20	5	499
6	2	-	-	-	-	16	-	-	-	45	-	5	-	-	-	-	-	-	-	-	-
7	-	-	-	-	11	4 577	-	-	-	77	-	-	5	-	-	-	-	-	-	-	114
8	-	-	-	-	-	-	-	126	15	736	554	9	-	-	-	-	-	-	-	-	18
9	-	-	-	-	-	-	256	-	-	1 850	20	-	-	-	-	16	-	-	-	-	40
10	-	-	-	-	996	2 791	-	-	17 105	451	149	15	-	-	-	-	-	-	-	-	-
11	216	-	-	-	162	3 598	-	21	10	13 477	15	-	-	-	-	-	-	-	-	-	-
12	15	-	-	-	-	53	-	71	48	-	108	-	-	-	-	-	-	-	-	-	20
13	10	-	-	-	168	34	-	30	3 790	20	-	15	26	-	-	-	-	-	-	26	44
14	31	-	-	-	5	22 628	11 313	32	15	753	31	-	-	-	-	-	-	-	-	-	-
15	161	-	-	-	15	4 665	29	1 187	63 289	599	259	78	-	-	-	-	-	-	-	-	-
16	-	-	-	-	-	-	-	-	10	-	-	-	-	-	-	20	-	-	-	-	-
17	-	-	-	-	-	16	-	31	-	-	-	-	-	-	-	-	-	-	-	-	16
18	-	-	-	-	-	-	-	-	-	15	-	-	-	-	-	-	-	-	-	-	10
19	-	-	-	-	-	-	-	-	-	47	-	-	-	-	-	-	-	-	-	-	-
20	-	-	-	-	-	-	-	16	2	10	-	19	-	-	-	-	-	-	-	-	-
21	-	-	-	-	7	436	15	-	-	-	-	5	-	-	-	-	-	-	-	-	-
22	-	-	-	-	11	389	-	-	-	70	-	-	-	-	-	-	-	-	-	-	-
23	128	-	-	-	-	515	181	-	-	15	440	-	-	-	-	-	-	-	-	-	-
24	11	-	48	-	443	822	13 926	32	18	6 369	1 876	10	-	-	-	-	-	-	-	-	56
27	82	-	-	-	-	-	7 828	53	-	30	33	-	-	-	-	-	-	-	-	-	49
28	-	-	-	-	-	-	-	-	-	-	-	-	-	-	-	-	-	-	-	-	-
29	-	-	1 324	-	-	-	-	16	-	-	-	-	-	-	-	-	-	-	-	-	-
30	10	-	-	-	398	82	13 307	32	-	-	-	-	-	-	-	-	-	-	-	-	-
31	-	-	-	5	2	-	3 404	16	-	-	-	-	-	-	-	-	-	-	-	-	-
32	-	-	-	90	227	67	-	-	-	45	-	-	-	-	-	-	-	25	-	-	-
33	374	-	-	-	338	825	-	-	-	54	10	-	-	-	-	-	-	-	-	-	-
34	23	51	379	-	626	-	15	16	15	124	16 970	-	-	-	-	-	-	-	-	11	-
35	-	-	-	-	-	-	-	-	-	-	-	-	-	-	-	-	-	-	-	5	-
36	-	4	-	28	696	379	-	-	-	4 847	-	-	-	-	-	-	-	-	-	-	-
37	-	-	-	-	-	472	-	-	-	16	-	18	-	11	-	5	-	5	-	-	-
38	63	-	82	-	377	-	20	-	-	-	211	-	-	-	-	-	-	5	-	15	37
39	-	-	-	-	-	-	-	-	-	5	-	-	-	-	-	-	-	-	-	-	-
41	107	-	-	-	-	234	-	-	-	15	-	-	-	-	-	-	-	-	-	27	-
42	31	-	-	-	83	-	-	-	-	5	10	-	-	-	-	-	-	-	-	-	-
43	16	-	-	-	5	-	-	-	-	-	-	-	18	-	-	6	-	-	-	-	-
44	230	-	-	-	498	8	-	-	-	16 058	3 413	15	-	-	-	-	-	-	-	-	-
45	-	-	-	-	27	-	-	-	-	-	-	-	60	-	-	-	-	-	-	-	-
46	5	-	-	-	-	-	-	-	-	-	469	-	-	-	-	-	-	-	-	15	-
47	-	-	-	-	13	-	-	-	-	-	-	-	-	-	-	-	-	-	-	5	-
48	-	-	318	-	252	-	-	-	35	15	-	-	20	-	-	6	-	-	5	-	58
51	-	-	-	-	-	-	-	-	5	-	11	-	-	-	-	-	-	-	-	-	20
52	-	-	18 629	-	5	-	-	-	-	-	-	11	7	-	-	-	-	7	-	18	-
53	-	-	-	-	-	-	-	-	-	-	-	-	-	-	-	-	-	-	-	10	-
54	-	-	-	-	4	-	-	-	-	-	-	-	-	-	-	-	-	-	-	-	-
55	-	-	-	-	8	-	-	-	-	-	-	-	-	-	-	-	-	-	-	-	-
56	-	17	568	-	1 025	-	-	-	-	2 609	1 499	-	-	-	-	-	-	-	-	5	-
57	-	-	-	-	-	680	-	-	-	-	-	-	-	-	-	-	-	-	-	-	26
58	-	-	-	-	9	-	-	-	-	-	-	-	-	-	-	-	-	-	-	7	18
61	768	-	-	-	17	-	-	-	-	-	-	-	66	-	-	-	15	-	-	21	-
62	1	-	-	-	20	-	-	-	-	-	-	-	-	-	-	-	-	-	-	-	-
63	2 466	-	-	-	-	-	-	-	-	-	-	-	43	-	-	-	-	-	-	15	26
64	8	-	-	-	108	-	-	-	-	2 227	-	-	19	-	-	-	-	-	-	-	-
65	-	-	-	-	-	-	-	-	-	-	-	-	-	-	-	-	-	-	-	-	-
66	19	-	94	-	112	-	-	-	-	-	-	-	6	-	-	-	-	-	-	-	-
zus.	4 938	2 705	21 442	130	7 743	43 335	50 596	4 593	85 054	65 299	32 433	337	270	414	5	55	2 414	79	25	196	2 117
L.V.	1 049	-	30	27	271	10 479	240	8 600	296	519	506	55	-	-	-	3	-	10	3	8	72
Bund	5 987	2 705	21 472	157	8 014	53 814	50 836	13 193	85 350	65 818	32 939	392	270	414	5	58	2 414	89	28	204	2 189

Nr des V.-B	Faserholz, Papierholz	Grubenholz	Anderes unbearb. Holz, Holzabfälle	Hölzerne Schwellen	Schnittholz, Faßholz, Werkstücke	Holzwaren	Zellstoff, Holzschliff, Strohstoff	Papier, Pappe	Betonwaren	Künstliche Steine, Platten, Röhren	Andere Steingut-, Ton-, Porzellanwaren	Glas, Glaswaren	Roheisen, Eisenlegierungen	Halbzeug aus Stahl	Alteisen und Abfälle von Eisen und Stahl	Eisenbahnoberbauzeug aus Eisen und Stahl	Stab- und Formeisen und -stahl	Bleche und Platten aus Eisen und Stahl	Röhren und Rohre aus Eisen und Stahl	Eisen- und Stahldraht
	161	162	163	164	165	166	170	171	180	181	182	183	190	191	192	193	194	195	196	197
Versand																				
1	-	-	-	-	-	-	2	246	-	-	-	-	-	-	1 495	7	-	-	64	-
2	-	20	5	71	275	26	13	897	39	15	-	-	-	-	277	924	13	-	10	-
4	-	-	-	-	-	1	-	103	-	-	-	-	-	-	-	-	-	-	-	-
5	-	-	14	-	-	72	162	185	-	13	12	-	-	-	1 576	27	30	-	5	-
6	-	-	16	-	3	-	-	5	-	-	-	1	-	-	106	-	-	35	-	-
7	-	-	-	16	-	-	-	22	5	-	-	-	-	-	78	-	-	-	-	-
8	-	-	-	-	67	1	-	-	5	-	-	-	-	-	-	-	-	-	-	-
9	-	-	11	-	26	-	25	1 038	-	-	-	-	-	-	17	15	-	-	-	-
10	-	-	-	-	-	-	-	10	-	-	-	-	-	-	-	-	-	-	-	-
11	-	15	-	-	-	-	53	154	-	-	-	-	-	-	22	2	-	-	-	-
12	-	-	-	2	-	22	83	655	-	-	-	-	-	-	-	2	-	-	-	-
13	-	-	10	-	-	5	1	85	-	-	-	-	-	-	-	-	-	-	-	-
14	-	18	8	-	11	-	1	301	-	-	-	-	-	-	7 199	-	-	-	-	-
15	-	-	-	-	-	10	-	170	-	-	-	-	27	-	114	-	-	-	-	-
16	-	-	23	-	-	-	63	1 114	-	-	-	-	-	-	14	2	-	-	-	-
17	-	-	-	-	-	-	19	180	-	27	-	-	-	-	2 431	-	-	-	-	-
18	-	-	-	-	-	-	-	-	-	-	-	-	-	-	-	-	-	-	-	-
19	-	-	16	-	-	878	1	315	12	-	-	-	-	-	-	-	-	-	-	-
20	-	-	-	-	-	-	-	-	-	-	-	-	-	-	-	-	-	-	-	-
21	-	-	-	-	-	-	-	27	11	-	-	-	-	-	55	-	-	-	-	-
22	-	-	4	-	-	3	-	34	-	-	-	-	-	-	-	-	-	-	-	-
23	-	-	-	-	-	-	-	29	-	-	-	-	-	-	220	-	-	-	-	-
24	-	645	11	-	-	41	-	-	-	-	-	-	-	-	1 033	-	-	-	-	-
27	-	-	5	-	-	-	5	386	-	-	-	-	-	-	421	-	-	-	-	-
28	-	38	49	-	-	5	1	171	-	-	-	-	-	-	101	-	-	-	-	-
29	-	-	-	-	-	-	-	11	-	-	-	-	-	-	-	-	-	-	-	-
30	-	50	5	-	-	-	1	39	-	-	-	-	-	-	1 172	-	-	-	-	-
31	-	108	-	-	-	2	-	-	-	-	-	-	-	-	20	-	-	-	-	-
32	-	-	8	-	-	5	-	28	-	-	-	-	-	-	194	-	-	-	-	-
33	-	-	37	-	-	-	194	301	-	-	-	-	-	-	98	-	-	-	3	-
34	-	-	-	-	-	-	5	260	-	-	-	-	-	-	21	-	-	-	-	-
35	-	-	11	-	-	-	-	266	-	-	-	-	-	-	-	-	-	-	-	-
36	-	-	-	-	-	-	-	33	-	-	-	-	-	-	-	-	-	-	-	-
37	-	25	13	-	-	-	-	119	-	-	-	-	-	-	13	-	-	-	-	-
38	-	-	1	-	-	-	-	58	-	-	-	-	-	-	-	-	-	-	-	-
39	-	-	-	-	-	-	-	102	-	-	-	-	-	-	-	-	-	-	-	-
41	-	-	30	-	-	10	-	198	-	-	-	-	-	-	162	-	-	-	-	-
42	-	-	-	-	-	-	-	120	-	-	-	-	-	-	-	-	-	-	-	-
43	-	-	-	-	-	12	1	58	-	-	-	-	-	-	-	-	-	-	-	-
44	-	-	-	-	-	-	-	-	-	-	-	-	-	-	-	-	-	-	-	-
45	-	-	-	-	15	-	-	5	-	-	-	-	-	-	62	-	-	-	-	-
46	-	-	-	-	-	-	-	71	-	-	-	-	-	-	-	-	-	-	-	-
47	-	-	-	-	-	-	-	16	-	-	-	-	-	-	-	-	-	-	-	-
48	-	-	-	-	-	-	6	22	-	-	-	-	-	-	-	-	-	-	-	-
51	-	-	-	-	-	-	-	5	-	-	-	-	-	-	-	-	-	-	-	-
52	-	-	5	-	-	-	322	229	-	-	-	-	-	-	-	-	-	-	-	-
53	-	-	13	-	-	-	-	19	-	-	-	-	-	-	-	-	-	-	-	-
54	-	-	-	-	-	-	21	23	-	-	-	-	-	-	-	-	-	-	-	-
55	-	-	-	-	-	-	-	-	-	-	-	-	-	-	-	-	-	-	-	-
56	-	-	-	-	-	-	132	835	-	-	-	-	-	-	-	-	-	-	-	-
57	-	-	-	-	-	-	-	20	-	-	-	-	-	-	86	-	-	-	-	-
58	-	-	-	-	-	-	-	34	-	-	-	-	-	-	-	-	-	-	-	-
61	-	-	-	-	-	52	-	24	-	-	-	-	-	-	-	-	-	-	-	-
62	-	-	-	-	-	5	10	-	-	-	-	17	-	-	-	-	-	-	-	-
63	-	-	-	-	-	6	-	-	-	-	-	-	-	-	-	-	-	-	-	-
64	-	-	-	-	-	4	-	-	-	-	-	-	-	-	-	-	-	-	-	-
65	-	-	-	-	-	-	73	34	-	-	-	-	-	-	-	-	-	-	-	-
66	-	-	-	-	-	-	-	28	4	-	-	-	-	-	-	-	-	-	-	-
zus.	-	919	295	89	397	1 160	1 194	9 085	76	55	12	18	27	-	16 987	979	43	35	82	-
L.V.	20	-	452	18	1 708	123	-	108	473	2 006	60	11	-	-	620	-	159	5	66	2
Bund	20	919	747	107	2 105	1 283	1 194	9 193	549	2 061	72	29	27	-	17 607	979	202	40	148	2
Empfang																				
1	-	-	502	186	-	-	-	24	514	73	-	6	1 828	-	-	-	46	7	-	-
2	-	-	138	419	70	16	-	82	199	449	-	-	-	-	186	-	98	-	11	-
4	-	-	31	-	-	2	-	-	-	-	-	-	-	-	-	-	-	-	-	-
5	-	-	517	39	3 267	6	423	-	156	14	19	14	-	-	134	55	251	102	101	-
6	-	-	928	75	27	25	-	-	-	18	-	-	16	-	-	24	-	5	-	-
7	-	-	43	185	50	-	219	2	-	18	-	-	-	-	-	-	-	-	5	-
8	-	-	74	-	-	-	-	-	-	-	-	-	-	-	-	-	-	-	-	-
9	-	-	1 866	-	39	1	-	-	5	-	-	-	-	-	-	-	20	21	-	-
10	-	-	91	-	5	17	-	-	-	-	-	25	-	-	-	-	-	-	10	-
11	-	-	83	-	26	45	-	34	-	72	11	50	-	-	-	-	-	-	-	-
12	-	-	-	-	-	82	-	17	-	91	-	-	-	-	-	-	-	-	5	-
13	-	-	-	-	-	16	-	-	31	195	-	-	-	-	-	-	-	-	-	-
14	25	-	105	-	-	22	-	-	-	34	17	-	22	18	-	13	1 715	2 604	-	-
15	-	-	50	-	-	6	-	-	-	118	-	12	-	-	-	39	25	16	-	-
16	-	-	-	27	5	2	-	-	35	24	16	-	-	987	-	-	34	-	13	-
17	-	-	-	-	-	9	-	-	-	-	-	-	-	-	-	-	140	-	-	-
18	-	-	-	-	-	106	-	-	-	-	-	-	-	-	-	-	-	-	-	-
19	-	-	691	-	1	13	-	114	-	76	-	-	-	-	-	-	-	-	-	-
20	-	-	-	-	-	338	-	-	-	-	-	-	-	-	-	-	-	-	-	-
21	-	-	-	-	-	9	-	-	3	-	-	-	-	-	-	-	-	-	-	-
22	-	-	-	-	-	32	-	7	-	-	-	5	-	-	10	-	-	39	2	-
23	-	-	-	-	-	-	-	-	-	92	-	-	-	-	-	23	73	116	-	1
24	-	-	-	-	-	-	-	-	-	6	-	2	371	-	-	25	369	2 066	706	4
27	-	-	-	-	-	15	-	-	-	5	-	-	20	80	-	89	1 340	1 529	55	-
28	-	-	-	-	-	5	-	-	-	-	-	15	-	-	-	26	9	5	-	-
29	-	-	-	-	-	33	4	-	10	-	-	-	-	-	-	-	-	-	-	-
30	-	-	-	-	-	-	-	-	-	41	-	-	191	-	-	-	189	301	-	154
31	-	-	-	-	-	2	401	-	-	-	-	-	-	-	-	23	621	-	45	-
32	-	-	-	-	-	8	-	4	41	150	-	-	-	-	-	-	5	12	11	-
33	-	-	-	-	-	-	5	-	-	-	-	57	-	-	-	-	31	11	235	22
34	-	-	-	-	-	-	-	-	41	-	-	-	-	-	-	-	14	-	9	-
35	-	-	-	-	-	5	-	-	-	-	-	2	-	-	-	-	-	-	2	-
36	-	-	-	-	-	5	-	-	-	430	11	4	-	-	-	-	-	-	-	-
37	-	-	-	-	-	-	-	-	-	-	-	-	-	-	-	-	-	-	-	-
38	-	-	-	-	-	-	-	7	-	669	2	-	-	-	-	-	16	-	20	-
39	-	-	-	-	-	2	-	2	-	95	-	-	-	-	-	-	316	-	-	-
41	-	-	-	-	-	2	-	-	4	18	-	-	20	-	-	-	-	30	111	-
42	-	-	-	-	-	-	258	-	6	7	-	-	-	-	-	-	-	-	5	-
43	-	-	-	-	-	-	-	-	-	-	-	-	-	-	-	-	-	-	5	-
44	-	-	-	-	-	-	1	-	-	-	-	-	-	-	-	-	-	1	-	-
45	-	-	-	-	15	-	-	-	-	63	-	-	-	-	-	-	-	-	1	-
46	-	-	-	15	-	4	-	5	-	356	-	-	-	-	-	-	-	-	-	-
47	-	-	-	-	-	-	-	-	-	-	-	-	-	-	-	-	-	-	-	-
48	-	-	-	-	45	28	-	668	-	-	-	-	-	-	-	-	10	-	13	-
51	-	-	8	-	314	18	-	-	-	-	-	-	-	-	3	-	-	-	-	-
52	-	-	-	-	19	5	-	88	-	11	6	-	-	-	-	-	-	-	-	-
53	-	-	-	-	-	-	-	-	-	-	-	-	-	-	-	-	-	-	-	-
54	-	-	-	-	6	69	-	-	-	-	-	-	-	-	-	-	-	-	-	-
55	-	-	-	-	-	15	-	-	-	-	-	-	-	-	-	-	-	-	-	-
56	-	-	-	-	-	-	-	-	-	-	-	-	-	-	-	-	13	-	-	-
57	-	-	-	-	-	5	-	-	-	7	-	-	-	-	-	-	-	-	5	-
58	-	-	5	-	24	-	-	27	-	-	-	-	-	-	-	-	-	-	-	-
61	-	-	-	-	67	146	-	6	1 135	72	-	-	-	-	-	-	-	-	-	-
62	-	-	-	-	-	-	-	-	-	4	-	-	-	-	-	-	-	-	-	-
63	-	-	11	213	233	253	-	-	-	129	-	2	-	-	-	-	-	-	-	-
64	-	-	-	-	44	2	-	-	-	6	-	-	-	-	-	-	-	-	7	-
65	-	-	-	-	-	-	-	-	-	-	-	-	-	-	-	-	-	-	-	-
66	-	-	-	-	64	2	-	-	-	-	-	-	-	-	-	-	-	-	-	-
zus.	25	-	5 143	1 159	4 321	1 371	1 307	1 087	2 180	3 343	82	194	2 468	1 085	333	317	5 335	6 865	1 377	181
L.V.	20	-	452	18	1 708	123	-	108	473	2 006	60	11	-	-	620	-	159	5	66	2
Bund	45	-	5 595	1 177	6 029	1 494	1 307	1 195	2 653	5 349	142	205	2 468	1 085	953	317	5 494	6 870	1 443	183

Nr. des VB	Andere Gießerei- u. Walzwerkserzeugnisse	Maschinen, Apparate	Bauwerksteile aus Eisen u. Stahl	Andere Eisen- und Stahlwaren	Bleche aus Stahl	Rohkupfer, Kupferlegierungen	Rohzink, Zinklegierungen	Rohblei, Bleilegierungen	Rohe Leichtmetalle, auch Legierungen	Andere roh. NE-Metalle	Altmetalle u. Abfälle von NE-Metallen	NE-Metallhalbzeug	NE-Metallwaren	Fahrzeuge aller Art	Nicht bes. gen. Industrieerzeugn.	Sammelgut ohne nähere Bezeichnung	Umzugsgut, gebr. Verpackungen, Bausgerätschaften	Lebende Tiere: Pferde, Esel	Rindvieh, außer Kälbern	Kälber	Schafe, Ziegen	Schweine, außer Ferkeln	Ferkel	Geflügel
	198	199	200	201	202	210	211	212	213	214	215	216	217	220	230	231	240	250	251	252	253	254	255	256
Versand																								
1	–	50	–	–	–	–	–	–	–	–	–	–	–	2	172	–	523	50	3 019	–	51	6	–	–
2	–	46	4	61	–	–	–	–	–	–	–	–	–	62	128	–	2 030	517	4 210	–	1 759	646	–	–
4	–	1	–	113	–	–	–	–	–	–	–	–	–	–	–	–	18	34	14	4	165	–	–	1 008
5	6	78	–	30	–	–	–	–	1	–	–	–	–	95	22	1 550	2 793	626	11 922	3 480	11 718	53 106	2	236
6	5	23	–	3	–	–	–	–	–	–	–	–	–	28	2	–	121	117	997	–	103	–	–	–
7	–	5	–	25	–	–	–	–	–	–	–	–	–	3	–	11	55	27	85	6	–	61	–	778
8	–	–	–	33	–	–	–	–	–	–	–	–	–	–	5	2	24	–	29	–	–	148	–	–
9	–	3	–	15	–	–	–	–	–	–	–	–	–	2	49	10	371	21	1 177	–	–	119	–	–
10	–	10	–	–	–	–	–	–	–	–	–	–	–	9	–	–	473	13	103	–	–	–	–	782
11	–	–	–	9	–	–	–	–	–	–	–	–	–	3	9	7	92	180	532	11	236	3 900	–	–
12	–	6	–	5	–	–	–	–	–	–	–	–	–	3	29	–	21	64	36	–	–	207	–	–
13	–	5	–	7	–	–	–	–	–	–	–	–	–	–	10	–	42	154	689	76	364	1 686	56	–
14	–	83	–	99	–	–	–	–	–	–	–	–	–	22	32	–	415	49	1 196	66	2	12 450	6	–
15	–	5	–	7	–	–	–	–	–	–	–	–	–	–	33	–	62	68	375	12	–	612	315	977
16	–	6	–	6	–	–	–	–	–	–	–	–	–	25	33	–	31	48	943	6	369	1 686	–	–
17	–	–	–	–	–	–	–	–	–	–	–	–	1	–	37	–	5	12	48	5	–	5	–	–
18	–	–	–	29	–	–	–	–	–	–	–	–	–	–	–	–	56	–	–	–	–	–	–	–
19	–	35	–	–	–	–	–	–	–	–	–	–	–	6	66	–	5	43	72	–	–	2 606	–	–
20	–	5	–	5	–	–	–	–	–	–	–	–	–	–	–	–	139	–	3	–	–	–	–	–
21	–	11	–	55	–	–	–	–	–	–	–	–	–	2	2	–	5	31	264	–	–	30	–	–
22	–	10	–	–	–	–	–	–	–	–	–	–	–	7	–	–	91	2	37	–	–	53	–	–
23	–	10	–	12	–	–	–	–	–	–	–	–	–	1	28	1	114	19	734	65	–	5 157	–	–
24	–	14	–	–	–	–	–	–	–	–	–	–	–	15	–	–	243	6	975	7	–	10 086	–	–
27	–	–	–	–	–	–	–	–	–	–	–	–	–	2	35	–	116	201	2 214	8	–	1 003	–	–
28	–	13	–	20	–	–	–	–	–	–	–	–	–	–	20	–	24	–	1 565	30	–	2 269	–	–
29	–	4	–	–	–	–	–	–	–	–	–	–	–	1	–	–	77	5	26	–	–	–	–	–
30	–	–	–	–	–	–	–	–	–	–	–	–	–	–	17	–	99	17	1 423	23	14	4 170	6	–
31	–	–	–	–	–	–	–	–	–	–	–	–	–	–	–	–	14	–	–	–	–	–	–	–
32	–	15	–	3	–	–	–	–	–	–	–	–	–	1	8	–	126	22	1 172	7	522	1 136	–	–
33	–	9	–	9	–	–	–	–	–	–	12	–	–	–	56	–	116	2	922	8	–	220	–	–
34	–	7	4	2	–	–	–	–	–	–	22	–	–	–	33	–	49	128	8 186	147	155	600	–	–
35	–	–	–	–	–	–	–	–	–	–	–	–	–	2	8	–	80	34	1 532	72	–	82	–	–
36	–	–	–	–	–	–	–	–	–	–	–	–	–	30	–	–	34	–	496	15	–	461	–	–
37	–	–	–	–	–	–	–	–	–	–	–	–	–	1	674	–	13	471	602	12	–	858	–	–
38	–	10	–	–	–	–	–	–	–	–	3	–	–	1	–	6	54	44	262	–	–	120	–	–
39	–	–	–	–	–	–	–	–	–	–	–	–	–	–	–	–	13	101	1 292	33	–	748	–	–
41	–	–	–	–	–	–	–	–	–	–	–	–	–	–	5	–	15	20	628	–	124	2 567	–	–
42	–	12	–	5	–	–	–	–	–	–	–	–	–	–	–	–	7	3	1 821	27	–	4 301	–	–
43	–	5	–	2	–	–	–	–	–	–	–	–	–	–	–	–	10	24	1 201	5	4	1 982	–	–
44	–	9	4	31	–	–	–	–	–	–	–	–	–	–	–	–	25	4	120	–	200	5 273	–	–
45	–	21	–	–	–	–	–	–	–	–	–	–	–	–	41	–	–	1	2 602	166	–	20 753	63	–
46	–	3	–	10	–	–	–	–	–	–	–	–	–	–	–	–	53	218	3 102	70	–	14 510	129	–
47	–	–	–	–	–	–	–	–	–	–	–	–	–	–	–	–	–	444	2 600	158	–	8 106	–	–
48	–	–	–	–	–	–	–	–	–	–	–	–	–	3	850	–	138	220	2 121	–	–	4 790	–	–
51	–	6	–	5	–	–	–	–	–	–	–	–	–	5	6	–	49	93	38	–	–	7 002	–	–
52	–	91	–	17	–	–	–	–	–	–	–	–	–	–	2	–	88	40	1 621	2	–	10 167	108	–
53	–	5	–	2	–	–	–	–	–	–	–	–	–	–	10	–	10	11	1 662	1	781	10 374	–	–
54	–	–	–	8	–	–	–	–	–	–	–	–	–	–	–	–	26	43	1 145	175	7	11 498	19	–
55	–	25	–	–	–	–	–	–	–	–	–	–	–	2	–	–	175	10	84	–	–	632	–	–
56	–	2	–	7	–	–	–	–	–	–	–	–	–	3	12	–	41	31	8 920	129	44	10 206	20	–
57	–	–	–	–	–	–	–	–	–	–	–	–	–	–	–	–	–	254	273	44	21	2 103	287	–
58	–	–	–	6	–	–	–	–	–	–	–	–	–	2	–	–	3	58	324	2	–	2 500	1 602	–
61	–	5	–	–	–	–	–	–	–	–	–	–	–	–	–	–	39	89	131	23	–	1 427	143	–
62	–	10	–	–	–	–	–	–	–	–	–	–	–	–	2	–	77	11	569	–	125	5 012	–	–
63	–	40	–	7	–	–	–	–	–	–	–	–	–	–	–	–	98	8	149	6	–	527	64	–
64	–	5	–	–	–	–	–	–	–	–	–	–	–	–	–	–	21	12	103	–	–	992	–	–
65	–	–	–	25	–	–	–	–	–	–	–	–	–	–	14	–	42	11	22	–	–	952	–	–
66	–	–	–	–	–	–	–	–	–	–	–	–	–	–	2	–	77	47	840	–	–	2 075	2	–
zus.	11	703	8	673	–	–	–	–	1	–	37	–	1	338	2 452	1 587	9 538	4758	77228	4 901	16764	231980	2 822	3 781
LV	16	73	85	174	–	–	–	–	–	–	–	–	22	8 023	331	128	2 608	1075	5082	313	7832	2960	10	–
Bund	27	776	93	847	–	–	–	–	1	–	37	–	23	8 361	2 783	1 715	12 146	5833	82310	5 214	24596	234940	2 832	3 781
Empfang																								
1	19	4	160	422	–	–	–	–	–	–	–	–	1	10	36	–	124	31	996	63	7	–	–	–
2	5	145	192	96	–	–	–	–	–	–	–	4	5	98	232	765	778	146	1 276	140	3 290	2 441	279	–
4	–	–	–	80	–	–	–	–	–	–	–	–	–	1	–	5	48	2	14	–	–	–	–	–
5	22	121	31	779	18	–	–	–	–	–	–	5	–	102	387	4 526	1 278	42	24	–	–	–	–	–
6	–	7	9	5	–	–	–	–	–	–	–	–	10	9	15	–	64	82	302	13	383	19	–	–
7	–	22	–	9	–	–	–	–	–	–	–	–	–	10	9	–	77	19	66	132	180	243	–	–
8	–	–	–	57	–	–	–	–	–	–	–	–	16	5	–	–	18	–	28	1	142	–	–	–
9	–	–	–	26	–	–	–	–	–	–	–	–	–	70	15	–	84	23	–	–	–	–	–	–
10	17	22	2	7	–	9	–	–	–	–	–	–	–	81	11	–	270	5	12	–	–	17	456	–
11	–	44	–	352	–	–	–	–	–	–	–	–	–	2	507	–	84	13	18	–	289	–	–	–
12	–	75	–	67	–	–	–	–	–	–	–	–	–	13	12	21	20	94	–	–	577	952	–	–
13	56	7	36	106	–	–	–	–	–	–	–	–	2	6	22	8	19	2	–	–	–	–	–	–
14	13	166	125	1 442	–	–	–	–	–	–	–	–	6	604	157	–	119	5	126	2	–	1	–	–
15	–	7	–	45	–	–	–	–	–	–	–	–	21	2	41	–	50	–	–	–	–	–	–	–
16	57	3	22	49	–	–	–	–	–	–	–	–	4	167	8	–	80	23	15	–	21	–	–	–
17	42	99	–	–	–	–	–	–	–	–	–	–	18	2	–	–	5	–	–	–	–	–	–	–
18	–	–	–	–	–	–	–	–	–	–	–	–	–	–	–	–	–	–	–	–	–	–	–	–
19	–	52	2	102	–	–	–	–	–	–	–	–	–	29	52	–	78	–	11	–	57	–	–	–
20	–	7	–	1	–	–	–	–	–	–	–	–	–	–	–	–	20	2	6	–	–	–	–	–
21	–	161	5	10	–	–	–	–	–	–	–	–	–	–	8	–	18	–	–	–	80	–	–	–
22	–	109	7	285	–	–	–	–	–	–	–	–	2	17	119	–	16	1	–	–	–	–	–	–
23	5	41	327	320	–	–	–	–	–	–	–	5	–	4	–	2	18	2	–	–	–	–	–	–
24	141	132	74	240	–	–	–	–	–	–	–	2	11	7	132	–	76	–	1	–	–	–	–	–
27	56	3	143	118	–	–	–	–	–	–	–	22	–	6	9	–	93	4	–	–	–	–	–	–
28	99	10	5	2	–	–	–	–	–	–	–	–	–	–	–	–	23	–	–	–	–	–	–	–
29	–	–	–	–	–	–	–	–	–	–	–	–	–	–	–	–	12	–	–	–	–	–	–	–
30	103	–	–	2	–	–	–	–	–	–	–	3	5	–	5	–	36	–	–	–	–	–	–	–
31	–	–	13	66	–	–	–	–	–	–	–	–	–	–	14	–	10	–	–	–	–	–	–	–
32	–	12	8	91	–	–	–	–	–	–	–	–	–	5	–	–	112	–	–	–	515	–	–	–
33	44	49	15	93	–	–	–	–	–	–	–	–	–	26	282	2	80	1	–	–	–	–	–	–
34	2	1	33	92	–	–	–	–	–	–	–	17	21	76	–	–	–	4	–	–	–	–	–	–
35	–	5	8	36	–	–	–	–	–	–	–	–	11	4	19	–	14	4	–	–	–	–	–	–
36	–	–	–	5	–	–	–	–	–	–	–	–	–	–	–	–	171	–	–	–	338	–	–	–
37	20	2	–	38	–	–	–	–	–	–	–	–	–	1	12	–	10	11	7	–	40	–	–	–
38	–	82	–	14	–	–	–	–	–	–	–	–	–	–	9	–	7	–	–	–	–	–	–	–
39	–	–	–	5	–	–	–	–	–	–	–	–	–	1	–	–	10	1	4	–	–	–	–	–
41	37	27	27	353	–	–	–	–	–	–	–	–	2	4	–	–	8	3	–	–	–	–	–	–
42	6	–	–	27	–	–	–	–	–	–	–	36	–	4	17	–	66	20	–	–	–	–	–	–
43	–	2	39	41	–	–	–	–	–	–	–	–	–	246	2	–	–	–	–	–	–	–	–	–
44	–	–	–	1	–	–	–	–	–	–	–	–	–	–	7	–	12	–	–	–	–	–	–	–
45	7	27	20	88	–	–	–	–	–	–	–	6	–	46	–	–	–	–	–	–	–	–	–	–
46	–	80	–	9	–	–	–	–	–	–	–	–	–	–	9	4	42	–	–	–	–	–	–	–
47	–	–	–	16	–	–	–	–	–	–	–	–	2	–	–	–	85	–	–	–	–	–	–	–
48	–	22	–	–	–	–	–	–	–	–	–	–	1	49	17	–	25	–	2	–	–	–	–	–
51	–	13	–	5	–	–	–	–	–	–	–	–	–	53	–	–	19	–	–	–	–	–	–	–
52	–	59	–	150	–	–	–	–	–	–	–	–	3	29	18	–	16	–	–	–	–	–	–	–
53	–	9	2	24	–	–	–	–	–	–	–	5	–	20	2	–	10	–	–	–	–	–	–	–
54	–	23	–	45	–	–	–	–	–	–	–	2	–	2	3	–	–	40	–	–	11	–	–	–
55	–	–	–	7	–	–	–	–	–	–	–	–	4	–	6	–	–	–	–	–	–	–	–	–
56	18	–	2	18	–	–	–	–	–	–	–	–	–	–	–	–	51	3	–	–	–	–	–	–
57	4	12	–	2	–	–	–	–	–	–	–	–	–	–	7	–	26	–	1	–	–	–	–	–
58	9	–	–	10	–	–	–	–	–	–	–	5	–	100	49	–	30	–	–	–	–	–	–	–
61	–	47	5	3	–	–	–	–	–	–	–	–	8	–	28	–	20	1	–	–	–	–	–	–
62	–	22	–	2	–	–	–	–	–	–	–	–	120	2	–	–	16	4	–	–	–	–	–	–
63	–	49	–	174	–	–	–	–	–	–	–	–	–	23	744	–	6	–	–	–	–	–	–	–
64	–	85	–	14	–	–	–	–	–	–	–	–	5	38	296	–	5	–	–	–	–	–	–	–
65	–	32	–	–	–	–	–	–	–	–	–	–	–	11	2	–	–	1	–	–	–	–	–	–
66	–	114	–	–	–	–	–	–	–	–	–	–	–	113	5	–	5	–	–	–	–	–	–	–
zus.	782	2011	1 312	6 051	18	9	–	–	–	–	–	112	278	2098	3 325	5 333	4 364	589	2 909	351	5930	3 673	735	–
LV	16	73	85	174	–	–	–	–	–	–	–	–	22	8023	331	128	2 608	1075	5 082	313	7832	2 960	10	–
Bund	798	2084	1 397	6 225	18	9	–	–	–	–	–	112	300	10121	3 656	5 461	6 972	1664	7 991	664	13762	6 633	745	–

Nr des V.-B.	Beförderte Güter insgesamt	Fische, auch Zubereitungen	Fleisch, auch Zubereitungen	Milch und Rahm	Eier	Weizen	Roggen	Gerste	Hafer	Mais	Reis	Hülsenfrüchte	Gemüse	Obst, Südfrüchte	Kartoffeln	Zuckerrüben	Ölsaaten, Ölfrüchte	Kaffee	Rohtabak	Milcherzeugnisse	Speisefette, außer Butter	Andere tierische und pflanzliche Fette und Öle
		1	2	3	4	10	11	12	13	14	15	16	20	21	22	23	24	25	26	30	31	32
Versand																						
Bund	1 256 597	1 730	1 274	3254	6	519	3 120	1 483	122	121	–	111	79 504	401	59 431	27 755	42	–	–	30	433	553
98	15 088	–	–	–	–	–	–	–	–	–	–	–	7 104	13	3 332	–	–	–	–	–	–	–
99	2 097	748	–	–	–	–	–	–	–	–	–	–	12	–	340	–	–	–	–	–	–	75
195	690	3	–	–	–	–	–	–	–	–	–	–	62	45	390	–	–	–	–	–	–	–
201	–	–	–	–	–	–	–	–	–	–	–	–	–	–	–	–	–	–	–	–	–	–
202	–	–	–	–	–	–	–	–	–	–	–	–	–	–	–	–	–	–	–	–	–	–
203	–	–	–	–	–	–	–	–	–	–	–	–	–	–	–	–	–	–	–	–	–	–
204	106	–	–	–	–	–	–	–	106	–	–	–	–	–	–	–	–	–	–	–	–	–
205	922	–	–	–	–	–	–	–	–	–	–	–	–	–	30	–	–	–	–	–	–	3
206	–	–	–	–	–	–	–	–	–	–	–	–	–	–	–	–	–	–	–	–	–	–
207	–	–	–	–	–	–	–	–	–	–	–	–	–	–	–	–	–	–	–	–	–	–
208	–	–	–	–	–	–	–	–	–	–	–	–	–	–	–	–	–	–	–	–	–	–
209	1	–	–	–	–	–	–	–	–	–	–	–	–	–	–	–	–	–	–	–	–	–
210	–	–	–	–	–	–	–	–	–	–	–	–	–	–	–	–	–	–	–	–	–	–
211	35	–	–	–	–	–	–	–	–	–	–	–	–	–	–	–	–	–	–	–	–	–
212	21 519	–	9	–	–	–	–	–	–	–	–	–	153	–	382	–	–	–	–	–	–	–
213	5 008	–	–	–	–	–	–	–	–	–	–	–	–	–	120	–	–	–	–	–	–	18
214	–	–	–	–	–	–	–	–	–	–	–	–	–	–	–	–	–	–	–	–	–	–
215	2 270	773	–	–	–	–	–	–	–	–	–	–	320	–	75	–	10	–	–	–	–	–
216	98	–	–	–	–	–	–	–	–	–	–	–	–	–	–	–	–	–	–	–	–	–
217	953	40	–	–	–	–	–	–	–	–	–	–	–	–	–	–	–	–	–	–	–	–
218	1 033	–	–	–	–	–	–	–	–	–	–	–	–	–	–	–	–	–	–	–	–	2
219	–	–	–	–	–	–	–	–	–	–	–	–	–	–	–	–	–	–	–	–	–	–
220	19 079	–	–	–	–	–	–	–	–	–	–	–	–	–	–	–	–	–	–	–	–	–
221	12	–	–	–	–	–	–	–	–	–	–	–	–	–	–	–	–	–	–	–	–	–
222	1 048	–	–	–	–	–	–	–	–	–	–	–	244	–	–	–	–	–	–	–	–	–
223	–	–	–	–	–	–	–	–	–	–	–	–	–	–	–	–	–	–	–	–	–	–
Ausl	52 084	813	9	–	–	–	–	–	106	–	–	–	717	–	607	–	10	–	–	–	–	23
Insges.	1 326 556	3 294	1 283	3254	6	519	3 120	1 483	228	121	–	111	87 399	459	64 100	27 755	52	–	–	30	433	651
Empfang																						
Bund	2 170 584	870	278	3262	–	803	2 712	3 445	4 580	656	–	135	6 718	1 924	7 188	23 004	30	–	–	5	392	73
98	1 400	–	–	–	–	–	–	–	–	–	–	–	–	–	–	–	–	–	–	–	–	–
99	189 772	–	–	–	–	–	–	–	–	–	–	–	–	–	–	–	–	–	–	–	–	–
195	48	–	–	–	–	–	–	–	–	–	–	–	–	–	–	–	–	–	–	–	–	–
201	–	–	–	–	–	–	–	–	–	–	–	–	–	–	–	–	–	–	–	–	–	–
202	16	–	–	–	–	–	–	–	–	–	–	–	–	–	–	–	–	–	–	–	–	–
203	384	–	–	–	–	–	–	–	–	–	–	–	–	–	–	–	–	–	–	–	–	–
204	116	–	–	–	–	–	–	–	–	–	–	–	–	–	–	–	–	–	–	–	–	–
205	3 128	–	–	–	–	–	–	–	–	–	–	–	–	–	–	–	–	–	–	–	–	–
206	136	–	–	–	–	–	–	–	–	–	–	–	–	–	–	–	–	–	–	–	–	–
207	240	–	–	–	–	–	–	–	–	–	–	–	–	–	–	–	–	–	–	–	–	–
208	–	–	–	–	–	–	–	–	–	–	–	–	–	–	–	–	–	–	–	–	–	–
209	–	–	–	–	–	–	–	–	–	–	–	–	–	–	–	–	–	–	–	–	–	–
210	–	–	–	–	–	–	–	–	–	–	–	–	–	–	–	–	–	–	–	–	–	–
211	285	–	–	–	–	–	–	–	–	–	–	–	–	–	–	–	–	–	–	–	–	–
212	272	–	–	–	–	–	–	–	–	–	–	–	–	–	–	–	–	–	–	–	–	–
213	101	–	–	–	–	–	–	–	–	–	–	–	–	10	–	–	–	–	–	–	–	1
214	10	–	–	–	–	–	–	–	–	–	–	–	–	10	–	–	–	–	–	–	–	–
215	305	6	17	–	–	–	–	–	–	–	–	–	–	23	–	–	–	–	–	–	–	–
216	74	–	–	–	–	–	–	–	–	–	–	–	–	–	–	–	–	–	–	–	–	–
217	1 338	–	–	–	–	–	–	–	–	–	–	–	–	–	–	–	–	–	–	–	–	–
218	6 619	10	–	–	–	–	–	–	–	–	–	–	45	34	4 068	–	–	–	–	–	–	30
219	–	–	–	–	–	–	–	–	–	–	–	–	–	–	–	–	–	–	–	–	–	–
220	9 951	–	–	–	24	–	–	–	–	–	–	–	100	13	107	–	–	–	–	44	–	–
221	109	–	–	–	–	–	–	–	–	–	–	–	–	–	–	–	–	–	–	–	–	17
222	6 779	–	–	–	–	–	–	–	–	–	–	–	–	24	–	–	–	–	–	–	–	–
223	–	–	–	–	–	–	–	–	–	–	–	–	–	–	–	–	–	–	–	–	–	–
Ausl.	29 863	16	17	–	24	–	–	–	–	–	–	–	145	114	4 175	–	–	–	–	44	–	48
Insges.	2 391 657	886	295	3262	24	803	2 712	3 445	4 580	656	–	135	6 863	2 038	11 363	23 004	30	–	–	49	392	121

Nr des V.-B.	Roggen- und Weizenmehl	Malz	Stärke	Rohzucker	Verbrauchszucker	Wein, Most	Bier	Spirituosen	Andere Nahrungs- und Genußmittel	Kleie u. Futtermehl aus Getreide	Ölkuchen	Rauhfutter	Stroh	Andere Futtermittel	Nicht bes. genannte tierische u. pflanzl. Rohstoffe	Eisenerze	Schwefelkies	Schwefelkiesabbrände	Kupfererze	Andere Erze	Eisenschlacken zur Verhüttung	Manganerze
	33	34	35	36	37	38	39	40	41	50	51	52	53	54	60	70	71	72	73	74	75	76
Versand																						
Bund	1 115	45	–	–	1 116	50	136	3 074	11422	132	230	513	6 037	10531	25301	117	–	–	–	9	42	16
98	–	–	–	–	–	–	–	–	10	–	–	–	122	33	737	–	–	–	–	–	–	–
99	–	–	–	–	–	–	–	–	–	–	–	–	–	–	24	–	–	–	–	–	–	–
195	–	–	–	–	–	–	–	–	8	–	–	–	–	–	148	–	–	–	–	–	–	–
201	–	–	–	–	–	–	–	–	–	–	–	–	–	–	–	–	–	–	–	–	–	–
202	–	–	–	–	–	–	–	–	–	–	–	–	–	–	–	–	–	–	–	–	–	–
203	–	–	–	–	–	–	–	–	–	–	–	–	–	–	–	–	–	–	–	–	–	–
204	–	–	–	–	–	–	–	–	–	–	–	–	–	–	–	–	–	–	–	–	–	–
205	–	–	–	–	–	–	–	–	–	–	–	–	10	–	245	–	–	–	–	–	–	–
206	–	–	–	–	–	–	–	–	–	–	–	–	–	–	–	–	–	–	–	–	–	–
207	–	–	–	–	–	–	–	–	–	–	–	–	–	–	–	–	–	–	–	–	–	–
208	–	–	–	–	–	–	–	–	–	–	–	–	–	–	–	–	–	–	–	–	–	–
209	–	–	–	–	–	–	–	–	–	–	–	–	–	–	–	–	–	–	–	–	–	–
210	–	–	–	–	–	–	–	–	–	–	–	–	–	–	–	–	–	–	–	–	–	–
211	–	–	–	–	–	–	–	–	–	–	–	–	–	–	–	–	–	–	–	–	–	–
212	–	–	–	–	–	–	–	–	–	–	–	10	9 037	–	883	–	–	–	–	–	–	–
213	–	–	–	–	–	–	–	–	41	–	–	–	8	–	12	–	–	–	–	–	–	–
214	–	–	–	–	–	–	–	–	–	–	–	–	–	–	–	–	–	–	–	–	–	–
215	–	–	–	–	–	–	–	–	40	–	–	–	–	–	3	–	–	–	–	–	–	–
216	–	–	–	–	–	–	–	–	1	–	–	–	–	–	20	–	–	–	–	–	–	–
217	–	–	–	–	–	–	–	–	10	–	–	–	–	–	29	–	–	–	–	–	–	–
218	–	–	–	–	–	–	–	–	6	–	–	–	–	–	152	–	–	–	–	–	–	–
219	–	–	–	–	–	–	–	–	–	–	–	–	–	–	–	–	–	–	–	–	–	–
220	15	–	–	–	–	–	–	–	–	–	–	–	–	–	91	–	–	–	–	–	–	–
221	–	–	–	–	–	–	–	–	–	–	–	–	–	–	1	–	–	–	–	–	–	–
222	–	–	–	–	–	–	–	–	–	–	–	20	165	15	125	–	–	–	–	–	–	–
223	–	–	–	–	–	–	–	–	–	–	–	–	–	–	–	–	–	–	–	–	–	–
Ausl	15	–	–	–	–	–	–	–	98	–	–	30	9 220	15	1561	–	–	–	–	–	–	–
Insges.	1 130	45	–	–	1 116	50	136	3 074	11538	132	230	543	15 379	10579	27771	117	–	–	–	5	42	16
Empfang																						
Bund	1 552	33	15	40	2 663	179	1257	831	6 583	2 129	3 045	215	1 030	8 986	5 944	33	–	–	–	652	42	31
98	–	–	–	–	–	–	–	–	–	30	–	–	–	–	–	–	–	–	–	–	–	–
99	–	–	–	–	–	–	–	–	29	–	–	–	–	–	17	–	–	–	–	–	–	–
195	–	–	–	–	–	–	–	–	–	–	–	–	–	–	5	–	–	–	–	–	–	–
201	–	–	–	–	–	–	–	–	–	–	–	–	–	–	–	–	–	–	–	–	–	–
202	–	–	–	–	–	–	–	–	–	–	–	–	–	–	–	–	–	–	–	–	–	–
203	–	–	–	–	–	–	–	–	247	–	–	–	–	–	39	–	–	–	–	–	–	–
204	–	–	–	–	–	–	–	–	–	–	–	–	–	–	20	–	–	–	–	–	–	–
205	–	–	–	–	–	–	–	–	–	–	149	–	–	99	–	–	–	–	–	–	–	–
206	–	–	–	–	–	–	–	–	120	–	–	–	–	–	–	–	–	–	–	–	–	–
207	–	–	–	–	–	–	–	–	–	–	–	–	–	–	116	–	–	–	–	–	–	–
208	–	–	–	–	–	–	–	–	–	–	–	–	–	–	–	–	–	–	–	–	–	–
209	–	–	–	–	–	–	–	–	–	–	–	–	–	–	–	–	–	–	–	–	–	–
210	–	–	–	–	–	–	–	–	–	–	–	–	–	–	–	–	–	–	–	–	–	–
211	–	–	–	–	–	–	–	–	40	–	–	–	–	–	5	–	–	–	–	–	–	–
212	–	–	–	–	–	–	–	–	182	–	–	–	–	15	–	–	–	–	–	–	–	–
213	–	–	–	–	–	13	–	–	–	–	–	–	–	–	11	–	–	–	–	–	–	–
214	–	–	–	–	–	–	–	–	–	–	–	–	–	–	–	–	–	–	–	–	–	–
215	–	–	–	–	–	77	–	–	–	–	–	–	–	15	11	–	–	–	–	–	–	–
216	–	–	–	–	–	–	–	–	–	–	–	–	–	–	58	–	–	–	–	–	–	–
217	–	–	–	–	–	–	–	–	–	–	–	–	–	30	61	–	–	–	–	–	–	–
218	–	–	20	–	–	–	–	–	19	–	50	–	–	45	1 434	–	–	–	–	–	–	–
219	–	–	–	–	–	–	–	–	–	–	–	–	–	–	–	–	–	–	–	–	–	–
220	–	–	–	–	–	–	422	–	–	–	250	115	31	205	236	16	–	–	–	–	–	–
221	–	–	–	–	–	–	–	–	–	–	–	–	–	–	–	–	–	–	–	–	–	–
222	–	–	–	–	–	–	–	–	–	–	–	–	–	–	7	–	–	–	–	–	–	–
223	–	–	–	–	–	–	–	–	–	–	–	–	–	–	–	–	–	–	–	–	–	–
Ausl	–	–	20	–	–	90	422	–	508	–	449	115	31	409	1 996	16	–	–	–	–	–	–
Insges.	1 552	33	35	40	2 663	269	1679	831	7 220	2 159	3 494	330	1 061	9 395	7 962	49	–	–	–	652	42	31

Nr des V-B	Steinkohlen	Steinkohlenbriketts	Steinkohlenkoks	Rohbraunkohlen	Braunkohlenbriketts	Braunkohlenkoks	Torf	Rohes Erdöl, Stein- und Braunkohlenteer	Benzin	Benzol	Gasöl, Dieselöl	Andere Mineralölderivate, Mineralölrückstände	Rohe und bearbeitete Natursteine	Gewöhnliche Erde, Kies, Sand	Kalk und Gips, außer zum Düngen	Zement, Mörtel	Stein- und Siedesalz	Tonerde, Bauxit, Kryolith
	80	81	82	83	84	85	86	90	91	92	93	94	100	101	102	103	110	111
Versand																		
Bund	4 081	1 411	1 105	20	526	260	830	87 396	178 540	330	113 123	195 097	5 476	8 016	13 812	29 122	18	–
98	–	–	–	–	–	–	–	–	–	–	1 401	181	–	17	–	–	–	–
99	–	–	–	–	–	–	–	–	–	–	–	–	–	–	–	–	–	–
195	–	–	–	–	–	–	–	–	–	–	–	–	–	–	–	–	–	–
201	–	–	–	–	–	–	–	–	–	–	–	–	–	–	–	–	–	–
202	–	–	–	–	–	–	–	–	–	–	–	–	–	–	–	–	–	–
203	–	–	–	–	–	–	–	–	–	–	–	–	–	–	–	–	–	–
204	–	–	–	–	–	–	–	–	–	–	–	–	–	–	–	–	–	–
205	–	–	–	–	–	–	–	–	580	–	–	1	–	–	–	–	–	–
206	–	–	–	–	–	–	–	–	–	–	–	–	–	–	–	–	–	–
207	–	–	–	–	–	–	–	–	–	–	–	–	–	–	–	–	–	–
208	–	–	–	–	–	–	–	–	–	–	–	–	–	–	–	–	–	–
209	–	–	–	–	–	–	–	–	–	–	–	–	–	–	–	–	–	–
210	–	–	–	–	–	–	–	–	–	–	–	–	–	–	–	–	–	–
211	–	–	–	–	–	–	–	–	–	–	–	–	–	–	–	–	–	–
212	–	–	–	–	–	–	11	–	–	–	–	10 552	–	–	–	–	–	–
213	–	–	–	–	–	–	–	–	–	–	–	–	–	–	–	–	–	–
214	–	–	–	–	–	–	–	–	–	–	–	–	–	–	–	–	–	–
215	–	–	–	–	–	–	–	–	–	–	–	–	–	–	–	–	–	–
216	–	–	–	–	–	–	–	–	–	–	–	–	–	–	–	–	–	–
217	–	–	–	–	–	–	–	–	–	–	–	–	–	–	–	–	–	–
218	–	–	–	–	–	–	–	–	–	–	–	1	18	–	–	–	–	–
219	–	–	–	–	–	–	–	–	–	–	–	–	–	–	–	–	–	–
220	–	–	77	–	–	–	–	16	1 956	136	1 050	8 237	15	–	–	–	–	–
221	–	–	–	–	–	–	–	–	–	–	–	–	–	–	–	–	–	–
222	–	–	–	–	–	–	–	–	–	–	–	–	–	–	–	–	–	–
223	–	–	–	–	–	–	–	–	–	–	–	–	–	–	–	–	–	–
Ausl.	–	–	77	–	–	–	11	16	2 536	136	1 050	18 791	33	–	–	–	–	–
Insges.	4 081	1 411	1 182	20	526	260	841	87 412	181 076	466	115 574	214 069	5 509	8 033	13 812	29 122	18	–
Empfang																		
Bund	198 398	137 683	160 754	3 428	83 040	10 982	4 513	416 348	92 186	1 595	39 811	104 372	32 084	12 285	5 187	7 463	1 985	–
98	–	–	–	–	–	–	–	–	–	–	–	–	–	20	12	–	–	–
99	–	–	–	–	183 133	–	–	–	–	–	–	60	–	90	–	2 702	–	–
195	40	–	–	–	–	–	–	–	–	–	–	–	–	–	–	–	–	–
201	–	–	–	–	–	–	–	–	–	–	–	–	–	–	–	–	–	–
202	–	–	–	–	–	–	–	–	–	–	–	–	–	–	–	–	–	–
203	–	–	–	–	–	–	–	–	–	–	–	–	–	–	–	–	–	–
204	–	–	–	–	–	–	–	–	–	–	–	–	–	–	–	–	–	–
205	–	–	–	–	–	–	–	–	–	–	–	–	–	–	–	–	–	–
206	–	–	–	–	–	–	–	–	–	–	–	16	–	–	–	–	–	–
207	–	–	–	–	–	–	–	–	–	–	–	–	–	–	–	–	–	–
208	–	–	–	–	–	–	–	–	–	–	–	–	–	–	–	–	–	–
209	–	–	–	–	–	–	–	–	–	–	–	–	–	–	–	–	–	–
210	–	–	–	–	–	–	–	–	–	–	–	–	–	–	–	–	–	–
211	–	–	–	–	–	–	–	–	–	–	–	–	–	–	–	–	–	–
212	–	–	–	–	–	–	–	–	–	–	–	–	14	–	–	–	–	–
213	–	–	–	–	–	–	–	–	–	–	–	–	–	–	–	–	–	–
214	–	–	–	–	–	–	–	–	–	–	–	–	–	–	–	–	–	–
215	–	–	–	–	–	–	–	–	–	–	–	–	–	–	–	–	–	–
216	–	–	–	–	–	–	–	–	–	–	–	–	–	–	–	–	–	–
217	–	–	–	–	–	–	–	–	–	–	–	–	–	–	–	–	–	–
218	–	–	–	–	–	–	–	–	–	–	–	–	–	–	–	–	–	–
219	–	–	–	–	–	–	–	–	–	–	–	–	–	–	–	–	–	–
220	18	–	–	–	20	–	711	–	–	–	–	–	2 879	–	–	–	–	–
221	–	–	–	–	–	–	–	–	–	–	–	–	–	–	–	–	–	–
222	–	–	–	–	–	–	–	–	–	–	–	–	–	–	–	–	–	–
223	–	–	–	–	–	–	–	–	–	–	–	–	–	–	–	–	–	–
Ausl.	18	–	–	–	20	–	711	–	–	–	–	111	2 893	–	–	–	–	–
Insges.	198 456	137 683	160 754	3 428	266 193	10 982	5 224	416 348	92 186	1 595	39 811	104 543	34 977	12 395	5 199	10 165	1 985	–

Nr des V-B	Andere mineral. Rohstoffe	Schwefelsäure	Soda, Ätznatron, Pottasche	Farbstoffe, Farben und Lacke	Nicht bes genannte chemische Erzeugnisse	Düngekalk	Thomasmehl	Andere Phosphordüngemittel,	Kalidüngemittel,	Stickstoffdüngemittel,	Mischdünger	Andere Düngemittel	Pflanzliche Gerbmittel	Häute, Felle	Leder	Wolle	Baumwolle	Andere Spinnstoffe	Garne	Lumpen	Stammholz über 1,5 m lang, Baustangen
								außer Mischdünger													
	112	120	121	122	123	130	131	132	133	134	135	136	140	141	142	150	151	152	153	154	160
Versand																					
Bund	2 461	–	46	37	9 397	25 614	373	109 422	865	984	786	1 022	73	10	65	256	17300	824	3	208	632
98	–	–	–	–	891	–	–	–	–	–	448	–	–	–	–	–	–	–	–	–	–
99	–	–	–	–	–	–	–	–	–	–	–	–	–	–	–	–	–	–	–	–	–
195	4	–	–	–	7	–	–	–	–	–	–	–	–	–	–	–	–	–	–	–	–
201	–	–	–	–	–	–	–	–	–	–	–	–	–	–	–	–	–	–	–	–	–
202	–	–	–	–	–	–	–	–	–	–	–	–	–	–	–	–	–	–	–	–	–
203	–	–	–	–	–	–	–	–	–	–	–	–	–	–	–	–	–	–	–	–	–
204	–	–	–	–	–	–	–	–	–	–	–	–	–	–	–	–	–	–	–	–	–
205	–	–	–	–	6	–	–	–	–	–	–	–	–	–	–	–	5	–	–	–	–
206	–	–	–	–	–	–	–	–	–	–	–	–	–	–	–	–	–	–	–	–	–
207	–	–	–	–	–	–	–	–	–	–	–	–	–	–	–	–	–	–	–	–	–
208	–	–	–	–	–	–	–	–	–	–	–	–	–	–	–	–	–	–	–	–	–
209	–	–	–	–	–	–	–	–	–	–	–	–	–	–	–	–	–	–	–	–	–
210	–	–	–	–	–	–	–	–	–	–	–	–	–	–	–	–	–	–	–	–	–
211	15	–	–	–	17	–	–	–	–	–	–	–	–	–	–	–	–	–	–	–	–
212	52	–	–	–	59	–	–	–	–	–	–	–	–	–	–	–	234	–	–	–	–
213	–	–	–	20	2 747	–	–	–	–	–	–	–	–	–	–	–	1 712	–	–	–	–
214	–	–	–	–	–	–	–	–	–	–	–	–	–	–	–	–	–	–	–	–	–
215	–	–	–	11	78	–	–	–	–	–	–	–	–	–	–	–	910	–	–	–	–
216	1	–	–	–	6	–	–	–	–	–	–	–	–	–	–	–	–	–	–	–	–
217	81	–	–	–	54	–	–	–	–	–	–	–	–	–	–	7	362	17	–	–	–
218	–	–	–	2	98	–	–	–	–	–	–	–	–	–	–	–	–	–	–	–	–
219	–	–	–	–	–	–	–	–	–	–	–	–	–	–	–	–	–	–	–	–	–
220	–	–	–	–	6 746	–	–	–	–	–	–	–	–	31	–	–	–	3	1	–	–
221	–	–	–	–	–	–	–	–	–	–	–	–	–	–	–	–	–	–	–	–	–
222	1	–	–	–	88	–	–	–	–	–	–	–	–	–	–	–	89	–	–	–	–
223	–	–	–	–	–	–	–	–	–	–	–	–	–	–	–	–	–	–	–	–	–
Ausl.	150	–	–	33	9 899	–	–	–	–	–	–	–	–	31	–	7	3 312	20	1	–	–
Insges.	2 615	–	46	70	20 194	25 614	373	109 422	865	984	1 234	1 022	73	41	65	263	20 612	844	4	208	632
Empfang																					
Bund	5 987	2 705	21 472	157	8 014	53 814	50 836	13 193	85 350	65 818	32 939	392	270	414	5	58	2 414	89	28	204	2 189
98	–	–	–	–	25	–	–	–	–	–	–	–	–	–	–	–	–	–	–	–	–
99	–	–	1 729	–	175	–	–	–	–	5	15	–	–	–	–	–	–	–	–	–	–
195	–	–	–	–	–	–	–	–	–	–	–	–	–	–	–	–	–	–	–	–	–
201	–	–	–	–	–	–	–	–	–	–	–	–	–	–	–	–	–	–	–	–	–
202	–	–	–	–	–	–	–	–	–	–	–	–	–	–	–	–	–	–	–	–	–
203	–	–	–	–	–	–	–	–	–	–	–	–	–	–	–	–	–	–	–	–	–
204	45	–	–	–	24	–	–	–	–	–	–	–	–	–	–	–	–	–	–	–	–
205	246	–	–	–	–	–	–	–	–	–	–	–	267	–	–	–	–	–	–	–	379
206	–	–	–	–	–	–	–	–	–	–	–	–	–	–	–	–	–	–	–	–	–
207	–	–	–	–	–	–	–	–	–	–	–	–	–	–	–	–	–	–	–	–	–
208	–	–	–	–	–	–	–	–	–	–	–	–	–	–	–	–	–	–	–	–	–
209	–	–	–	–	–	–	–	–	–	–	–	–	–	–	–	–	–	–	–	–	–
210	–	–	–	–	–	–	–	–	–	–	–	–	–	–	–	–	–	–	–	–	–
211	–	–	–	–	–	–	–	–	–	–	–	–	47	–	–	–	–	8	–	–	–
212	15	–	–	–	8	–	–	–	–	–	–	–	–	–	–	–	–	–	–	–	–
213	16	–	–	5	20	–	–	–	–	–	–	–	–	–	–	–	–	–	–	–	–
214	–	–	–	–	–	–	–	–	–	–	–	–	–	–	–	–	–	–	–	–	–
215	–	–	–	–	10	–	–	–	–	–	–	–	–	1	–	–	–	–	–	–	–
216	–	–	–	–	–	–	–	–	–	–	–	–	–	–	–	–	–	–	–	–	–
217	–	–	–	–	36	–	760	15	–	–	–	–	–	–	–	5	5	20	–	–	–
218	597	–	–	–	–	–	–	–	–	–	–	–	–	–	–	–	–	–	–	–	116
219	–	–	–	–	–	–	–	–	–	–	–	–	–	–	2	–	–	–	–	–	291
220	–	–	–	–	20	–	–	–	–	–	–	–	–	–	–	–	–	–	–	–	–
221	–	–	–	–	42	–	–	–	–	–	–	–	–	–	–	–	–	–	–	–	1 057
222	–	–	–	–	31	–	–	–	–	–	–	–	–	–	–	–	–	–	–	–	–
223	–	–	–	–	–	–	–	–	–	–	–	–	–	–	–	–	–	–	–	–	–
Ausl.	919	–	–	5	191	–	760	15	–	–	–	–	314	1	2	5	5	28	–	–	1 843
Insges.	6 906	2 705	23 201	162	8 405	53 814	51 596	13 208	85 350	65 823	32 954	392	584	415	7	63	2 419	117	28	204	4 032

Nr. des V.-B.	Faserholz, Papierholz	Grubenholz	Anderes unbearb. Holz, Holzabfälle	Hölzerne Schwellen	Schnittholz, Faßholz, Werkstücke	Holzwaren	Zellstoff, Holzschliff, Strohstoff	Papier, Pappe	Betonwaren	Künstliche Steine, Platten, Röhren	Andere Steingut-, Ton-, Porzellanwaren	Glas, Glaswaren	Roheisen, Eisenlegierungen	Halbzeug aus Stahl	Altesen und Abfälle von Eisen und Stahl	Eisenbahnoberbauzeug aus Eisen und Stahl	Stab- und Formeisen und -stahl	Bleche und Platten aus Eisen und Stahl	Röhren und Rohre aus Eisen und Stahl	Eisen- und Stahldraht
	161	162	163	164	165	166	170	171	180	181	182	183	190	191	192	193	194	195	196	197
Versand																				
Bund	20	919	747	107	2 105	1 283	1 194	9 193	549	2 061	72	29	27	-	17 607	979	202	40	148	2
98	-	-	58	-	-	-	62	-	71	-	-	-	-	-	120	-	-	-	-	-
99	-	-	-	185	689	-	-	-	-	-	-	-	-	-	-	-	-	-	-	-
195	-	-	-	-	-	-	-	-	-	-	-	-	-	-	-	-	-	-	-	-
201	-	-	-	-	-	-	-	-	-	-	-	-	-	-	-	-	-	-	-	-
202	-	-	-	-	-	-	-	-	-	-	-	-	-	-	-	-	-	-	-	-
203	-	-	-	-	-	-	-	-	-	-	-	-	-	-	-	-	-	-	-	-
204	-	-	-	-	-	-	-	-	-	-	-	-	-	-	-	-	-	-	-	-
205	-	-	-	-	-	-	-	-	-	-	-	-	-	-	-	-	-	-	-	-
206	-	-	-	-	-	-	-	-	-	-	-	-	-	-	-	-	-	-	-	-
207	-	-	-	-	-	-	-	-	-	-	-	-	-	-	-	-	-	-	-	-
208	-	-	-	-	-	-	-	-	-	-	-	-	-	-	-	-	-	-	-	-
209	-	-	-	-	-	-	-	-	-	-	-	-	-	-	-	-	-	-	-	-
210	-	-	-	-	-	-	-	-	-	-	-	-	-	-	-	-	-	-	-	-
211	-	-	-	-	-	-	-	-	-	-	-	-	-	-	-	-	-	-	-	-
212	-	-	-	-	-	-	-	-	-	11	-	-	-	-	1	-	-	-	-	-
213	-	-	-	-	-	-	-	1	3	-	-	-	-	24	248	-	-	-	6	-
214	-	-	-	-	-	-	-	-	-	-	-	-	-	-	-	-	-	-	-	-
215	-	-	-	-	-	-	-	-	-	-	2	-	-	-	-	-	-	-	-	-
216	-	-	-	-	-	-	-	-	-	-	-	-	-	-	-	1	-	-	1	-
217	-	-	-	-	-	-	-	-	-	-	-	-	-	-	-	-	-	-	1	-
218	-	-	-	-	20	1	-	-	-	-	1	-	-	-	-	-	20	-	23	-
219	-	-	-	-	-	-	-	-	-	-	-	-	-	-	-	-	-	-	-	-
220	-	-	-	-	-	156	26	-	-	-	1	1	-	-	-	-	16	-	-	-
221	-	-	-	-	-	-	-	-	-	-	-	-	-	-	-	-	-	-	-	-
222	-	-	-	-	30	181	-	-	-	-	-	-	-	-	-	-	-	-	3	-
223	-	-	-	-	-	-	-	-	-	-	-	-	-	-	-	-	-	-	-	-
Ausl.	-	-	-	-	50	338	26	1	3	11	4	1	-	24	249	1	36	-	34	-
Insges.	20	919	805	292	2 844	1 621	1 282	9 194	623	2 072	76	30	27	24	17 976	980	238	40	182	2
Empfang																				
Bund	45	-	5 595	1 177	6 029	1 494	1 307	1 195	2 653	5 349	142	205	2 468	1 085	953	317	5 494	6 870	1 443	183
98	-	-	-	-	-	37	-	-	-	-	-	-	-	-	-	-	-	-	24	-
99	-	-	-	-	-	11	-	163	-	138	96	8	-	-	-	-	-	-	-	-
195	-	-	-	-	-	-	-	-	-	-	-	-	-	-	-	-	-	-	-	-
201	-	-	-	-	-	-	-	-	-	-	-	-	-	-	-	-	-	-	-	-
202	-	-	-	-	16	-	-	-	-	-	-	-	-	-	-	-	-	-	-	-
203	-	-	-	-	32	-	-	-	-	47	-	-	-	-	-	-	-	-	-	-
204	-	-	-	-	16	-	6	-	-	-	-	-	-	-	-	-	-	-	-	-
205	-	-	-	-	1 562	-	-	-	130	269	-	-	-	-	-	-	-	-	-	-
206	-	-	-	-	-	-	-	-	-	-	-	-	-	-	-	-	-	-	-	-
207	-	-	-	-	91	-	-	-	-	-	-	-	-	-	-	-	-	-	-	-
208	-	-	-	-	-	-	-	-	-	-	-	-	-	-	-	-	-	-	-	-
209	-	-	-	-	-	-	-	-	-	-	-	-	-	-	-	-	-	-	-	-
210	-	-	-	-	-	-	-	-	-	-	-	-	-	-	-	-	-	-	-	-
211	-	-	-	-	168	-	-	-	-	-	-	-	-	-	-	-	-	-	-	-
212	-	-	-	-	-	-	36	-	-	-	-	-	-	-	-	-	-	-	-	-
213	-	-	-	-	-	-	-	-	-	-	-	-	-	-	-	-	-	-	-	-
214	-	-	-	-	-	-	-	-	-	-	-	-	-	-	-	-	-	-	-	-
215	-	-	-	-	93	2	-	6	-	-	-	5	-	-	-	-	17	20	-	-
216	-	-	-	-	-	-	-	-	-	-	-	-	-	-	-	-	15	-	-	-
217	-	-	-	-	-	-	-	-	-	-	-	-	-	-	-	-	-	-	-	-
218	-	-	34	-	5	-	-	-	-	-	-	-	-	-	-	-	-	-	3	-
219	-	-	-	-	-	-	-	-	-	-	-	-	-	-	-	-	-	-	-	-
220	-	-	317	-	308	-	33	-	-	1 726	-	1	-	-	1	-	-	-	-	-
221	-	-	-	-	-	-	-	-	-	-	-	-	-	-	-	-	-	-	-	-
222	-	-	220	-	4 637	37	-	53	-	48	-	-	-	-	-	-	-	-	-	-
223	-	-	-	-	-	-	-	-	-	-	-	-	-	-	-	-	-	-	-	-
Ausl.	-	-	571	-	6 928	39	75	59	130	2 090	-	6	-	-	1	-	32	20	3	-
Insges.	45	-	6 166	1 177	12 957	1 581	1 382	1 417	2 783	7 577	238	219	2 468	1 085	954	317	5 526	6 890	1 470	183

Nr. des V.-B.	Andere Gießerei- u. Walzwerkserzeugnisse	Maschinen, Apparate	Bauwerksteile aus Eisen u. Stahl	Andere Eisen- und Stahlwaren	Blöcke aus Stahl	Rohkupfer, Kupferlegierungen	Rohzink, Zinklegierungen	Rohblei, Bleilegierungen	Rohe Leichtmetalle, auch Legierungen	Andere roh NE-Metalle,	Altmetalle u. Abfälle von NE-Metallen	NE-Metallhalbzeug	NE-Metallwaren	Fahrzeuge aller Art	Nicht bes. gen Industrieerzeugn.	Sammelgut ohne nähere Bezeichnung	Umzugsgut, gebr. Verpackungen, Baugerätschaften	Lebende Tiere: Pferde, Esel	Rindvieh, außer Kälbern	Kälber	Schafe, Ziegen	Schweine, außer Ferkeln	Ferkel	Geflügel
	198	199	200	201	202	210	211	212	213	214	215	216	217	220	238	231	240	250	251	252	253	254	255	256
Versand																								
Bund	27	776	93	847	-	-	-	-	1	-	37	-	23	8 361	2 783	1 715	12 146	5 833	82 310	5 214	24 596	234 940	2 832	3 781
98	-	-	-	40	-	-	-	-	-	-	-	-	-	-	62	7	200	173	3 535	20	1 673	15 377	997	-
99	-	4	-	-	-	-	-	-	-	-	-	-	-	-	12	-	8	-	-	-	-	-	-	-
195	-	12	-	-	-	-	-	-	2	-	-	-	-	-	6	-	3	-	-	-	-	-	-	-
201	-	-	-	-	-	-	-	-	-	-	-	-	-	-	-	-	-	-	-	-	-	-	-	-
202	-	-	-	-	-	-	-	-	-	-	-	-	-	-	-	-	-	-	-	-	-	-	-	-
203	-	-	-	-	-	-	-	-	-	-	-	-	-	-	-	-	-	-	-	-	-	-	-	-
204	-	-	-	-	-	-	-	-	-	-	-	-	-	-	-	-	-	-	-	-	-	-	-	-
205	-	30	-	1	-	-	-	-	-	-	-	-	-	-	11	-	-	-	-	-	-	-	-	-
206	-	-	-	-	-	-	-	-	-	-	-	-	-	-	-	-	-	-	-	-	-	-	-	-
207	-	-	-	-	-	-	-	-	-	-	-	-	-	-	-	-	-	-	-	-	-	-	-	-
208	-	-	-	-	-	-	-	-	-	-	-	-	-	-	-	-	-	-	-	-	-	-	-	-
209	-	-	-	-	-	-	-	-	-	-	-	-	-	-	-	1	-	-	-	-	-	-	-	-
210	-	-	-	-	-	-	-	-	-	-	-	-	-	-	-	-	-	-	-	-	-	-	-	-
211	-	1	-	-	-	-	-	-	-	-	-	-	-	-	2	-	-	-	-	-	-	-	-	-
212	-	61	-	13	-	-	-	-	-	-	-	1	-	12	21	-	17	52	-	-	2 852	-	-	-
213	3	22	-	1	-	-	-	-	-	-	-	-	-	-	22	-	-	-	-	-	-	-	-	-
214	-	-	-	-	-	-	-	-	-	-	-	-	-	-	-	-	-	-	-	-	-	-	-	-
215	-	33	-	2	-	-	-	-	-	-	-	-	-	-	11	2	-	1 638	-	-	-	-	-	-
216	-	8	2	1	-	-	-	-	-	-	-	-	-	-	57	-	-	-	-	-	-	-	-	-
217	-	51	-	7	-	-	-	-	-	-	-	-	-	-	14	-	-	525	-	-	-	-	-	-
218	-	347	2	28	-	-	-	-	-	-	-	-	-	-	28	-	284	6	-	-	-	-	-	-
219	-	-	-	-	-	-	-	-	-	-	-	-	-	-	-	-	-	-	-	-	-	-	-	-
220	-	49	-	9	-	-	-	-	-	-	-	-	-	8	12	-	227	3	1	-	-	-	-	-
221	-	9	-	-	-	-	-	-	-	-	-	-	-	-	2	-	-	-	-	-	-	-	-	-
222	-	42	-	3	-	-	-	-	-	-	-	-	-	-	31	-	11	16	-	-	-	-	-	-
223	-	-	-	-	-	-	-	-	-	-	-	-	-	-	-	-	-	-	-	-	-	-	-	-
Ausl.	3	653	4	65	-	-	-	-	-	-	-	1	-	20	211	3	539	2 240	1	-	2 852	-	-	-
Insges.	30	1445	97	952	-	-	-	-	3	-	37	1	23	8 381	3 074	1 725	12 896	8 246	85 846	5 234	29 121	250 317	3 829	3 781
Empfang																								
Bund	798	2084	1 397	6 225	18	9	-	-	-	-	-	112	300	10121	3 656	5 461	6 972	1 664	7 991	664	13 762	6 633	745	-
98	-	252	-	928	-	-	-	-	-	-	-	-	-	-	-	7	65	-	-	-	-	-	-	-
99	-	-	-	-	-	-	-	-	-	-	-	-	-	-	28	61	378	2	-	-	-	-	-	-
195	-	-	-	-	-	-	-	-	-	-	-	-	-	-	-	-	3	-	-	-	-	-	-	-
201	-	-	-	-	-	-	-	-	-	-	-	-	-	-	-	-	-	-	-	-	-	-	-	-
202	-	-	-	-	-	-	-	-	-	-	-	-	-	-	-	-	-	-	-	-	-	-	-	-
203	-	-	-	-	-	-	-	-	-	-	-	-	-	-	19	-	-	-	-	-	-	-	-	-
204	-	-	-	-	-	-	-	-	-	-	-	-	-	-	-	-	5	-	-	-	-	-	-	-
205	-	-	-	6	-	-	-	-	-	-	-	-	-	-	3	-	18	-	-	-	-	-	-	-
206	-	-	-	-	-	-	-	-	-	-	-	-	-	-	-	-	-	-	-	-	-	-	-	-
207	-	-	-	-	-	-	-	-	-	-	-	-	-	-	33	-	-	-	-	-	-	-	-	-
208	-	-	-	-	-	-	-	-	-	-	-	-	-	-	-	-	-	-	-	-	-	-	-	-
209	-	-	-	-	-	-	-	-	-	-	-	-	-	-	-	-	-	-	-	-	-	-	-	-
210	-	-	-	-	-	-	-	-	-	-	-	-	-	-	-	-	-	-	-	-	-	-	-	-
211	-	2	-	-	-	-	-	-	-	-	-	-	-	-	17	-	-	-	-	-	-	-	-	-
212	-	-	-	-	-	-	-	-	-	-	-	-	-	1	-	-	1	-	-	-	-	-	-	-
213	-	-	-	-	-	-	-	-	-	-	-	-	-	-	17	-	8	-	-	-	-	-	-	-
214	-	-	-	-	-	-	-	-	-	-	-	-	-	-	-	-	-	-	-	-	-	-	-	-
215	-	-	-	-	-	-	-	-	-	-	-	-	-	-	-	-	2	-	-	-	-	-	-	-
216	-	1	-	-	-	-	-	-	-	-	-	-	-	-	-	-	-	-	-	-	-	-	-	-
217	-	28	-	-	-	-	-	-	-	-	-	-	-	-	2	-	6	-	-	-	-	-	-	-
218	-	71	-	-	-	-	-	-	-	-	-	-	-	-	24	-	14	-	-	-	-	-	-	-
219	-	-	-	-	-	-	-	-	-	-	-	-	-	-	-	-	-	-	-	-	-	-	-	-
220	-	34	-	52	-	-	-	-	-	-	-	-	-	39	33	-	10	100	94	-	-	-	-	-
221	-	-	-	-	-	-	-	-	-	-	-	-	-	-	47	-	3	-	-	-	-	-	-	-
222	-	9	-	1	-	-	-	-	-	-	-	-	-	-	641	-	14	-	-	-	-	-	-	-
223	-	-	-	-	-	-	-	-	-	-	-	-	-	-	-	-	-	-	-	-	-	-	-	-
Ausl.	-	145	-	59	-	-	-	-	-	-	-	-	-	40	836	-	81	100	94	-	-	-	-	-
Insges.	798	2481	1 397	7 212	18	9	-	-	-	-	-	112	300	10161	4 520	5 529	7 499	1 766	8 085	664	13 762	6 633	745	-

Nr. des V.-B.	Beförderte Güter insgesamt	Fische, auch Zubereitungen	Fleisch, auch Zubereitungen	Milch und Rahm	Eier	Weizen	Roggen	Gerste	Hafer	Mais	Reis	Hülsenfrüchte	Gemüse	Obst, Südfrüchte	Kartoffeln	Zuckerrüben	Ölsaaten, Ölfrüchte	Kaffee	Rohtabak	Milcherzeugnisse	Speisefette, außer Butter	Andere tierische und pflanzliche Fette und Öle
		1	2	3	4	10	11	12	13	14	15	16	20	21	22	23	24	25	26	30	31	32
													Versand									
1	1 774	148	-	-	-	-	-	-	-	-	-	-	5	-	21	-	-	-	-	-	-	-
2	7 038	180	5	-	-	-	-	-	-	-	-	-	-	-	96	-	-	-	-	-	-	-
3	6 381	31	-	-	-	-	-	-	-	-	-	-	5	28	115	-	-	-	-	-	-	-
5	30 387	206	9	-	-	-	-	-	-	-	-	5	-	55	1 118	-	-	-	-	-	19	10
6	2 220	-	-	-	-	-	-	-	-	-	-	-	-	-	395	-	-	-	-	-	-	-
7	6 063	-	-	-	-	-	-	-	-	-	-	-	10	2	784	1 740	-	-	-	-	-	-
8	6 215	247	-	49	-	-	-	-	-	-	-	-	-	-	175	-	-	-	-	-	31	1 802
9	16 414	-	-	-	-	-	-	-	-	-	-	-	32	8	171	-	-	-	-	-	-	-
10	10 097	18	-	-	-	-	-	-	-	-	-	-	118	5	3 706	-	-	-	-	-	-	-
11	4 292	99	-	-	-	-	25	2	-	-	-	30	14	11	3 317	-	-	-	-	-	-	-
12	11 659	235	-	-	-	-	-	-	15	-	-	-	5	19	10 873	28	-	-	-	-	-	-
13	5 505	681	-	-	-	-	-	-	-	-	-	-	-	-	4 189	-	-	-	-	-	-	-
14	15 983	10	-	-	5	-	-	5	-	-	-	-	153	-	1 760	12 351	-	-	-	-	-	-
15	4 517	-	-	-	-	50	-	8	-	-	-	-	19	-	1 403	2 625	-	-	-	-	-	-
16	1 718	284	-	-	-	-	-	-	-	-	-	-	-	-	427	-	-	-	-	-	-	-
17	2 210	27	-	-	-	-	11	-	23	-	-	-	52	-	1 010	-	-	-	-	-	-	-
18	176	168	-	-	-	-	-	-	-	-	-	-	-	-	-	-	-	-	-	-	-	-
19	1 885	4	-	-	-	-	15	-	15	-	-	-	17	-	527	26	-	-	-	-	-	-
20	1 018	7	-	-	-	-	-	-	-	-	-	-	-	8	432	-	-	-	-	-	-	-
21	8 964	24	-	-	-	-	15	-	-	-	-	-	-	-	8 851	-	-	-	-	-	-	-
22	6 542	211	-	-	-	-	-	-	-	-	-	-	-	-	6 121	-	-	-	-	-	-	-
23	4 060	23	-	-	-	-	-	-	-	-	-	-	-	-	2 934	-	-	-	-	-	-	-
24	23 400	2 726	-	-	-	-	-	-	-	-	-	-	-	23	17 672	-	9	-	-	-	-	-
27	4 298	250	-	-	-	-	-	-	-	-	-	-	-	101	2 405	-	-	-	-	-	-	-
28	5 585	377	-	-	-	-	-	-	-	-	-	-	-	26	4 748	-	-	-	-	-	-	-
29	13 853	4	-	-	-	-	-	-	-	-	-	-	-	17	12 082	-	-	-	-	-	-	1 740
30	3 541	1 525	-	-	-	-	-	-	-	-	-	-	-	16	1 622	-	-	-	-	-	-	-
31	4 123	2	-	-	-	-	-	-	-	-	-	-	-	-	3 992	-	-	-	-	-	-	-
32	17 917	483	-	-	-	-	-	-	-	-	-	-	-	10	16 608	-	-	-	-	-	-	-
33	7 265	1 315	-	-	-	-	-	-	-	-	-	-	14	-	5 670	-	-	-	-	-	-	-
34	6 722	1 498	5	-	-	-	-	-	-	-	-	-	-	25	4 951	-	-	-	-	-	-	-
35	8 602	931	-	-	-	-	-	-	-	-	-	-	-	-	7 204	-	-	-	-	-	-	-
36	2 305	-	-	-	-	-	-	-	-	-	-	-	-	-	2 222	-	-	-	-	-	-	-
37	8 025	484	-	-	-	-	-	-	-	-	-	-	-	-	7 348	-	-	-	-	-	-	-
38	7 575	445	-	-	-	-	-	-	-	-	-	-	-	5	6 918	-	-	-	-	-	-	-
39	3 753	588	-	-	-	-	-	-	-	-	-	-	-	-	1 818	-	-	-	-	-	-	-
41	3 884	402	-	-	-	-	-	-	-	-	-	-	-	9	3 233	-	-	-	-	-	-	-
42	7 326	1 169	-	-	-	-	-	-	-	-	-	-	-	8	3 558	-	-	-	-	-	-	-
43	2 896	72	-	-	-	-	-	-	-	-	-	-	-	20	2 308	-	-	-	-	-	-	-
44	287	16	-	-	-	-	-	-	-	-	-	-	-	-	269	-	-	-	-	-	-	-
45	1 992	644	-	-	-	-	-	-	-	-	-	-	-	19	554	-	-	-	-	-	-	-
46	3 152	537	-	-	-	-	-	-	-	-	-	-	43	-	1 881	-	-	-	-	-	-	-
47	1 529	488	-	-	-	-	-	-	-	-	-	-	-	-	897	-	-	-	-	-	-	-
48	3 948	968	1	-	-	-	-	-	-	-	-	-	-	-	2 705	-	-	-	-	-	-	-
51	1 197	222	-	-	-	-	-	-	-	-	-	-	-	-	500	-	-	-	-	-	-	-
52	4 275	406	-	-	-	-	-	-	-	-	-	-	35	14	2 772	-	-	-	-	-	-	1
53	2 508	2 012	2	-	-	-	-	-	-	-	-	-	47	-	287	-	-	-	-	-	-	-
54	1 532	145	6	-	-	-	-	-	-	-	-	-	-	-	1 220	-	-	-	-	-	-	-
55	1 525	32	-	-	-	-	-	-	-	-	-	-	-	-	1 286	-	-	-	-	-	-	-
56	2 632	2 025	-	-	-	-	-	-	-	-	-	-	23	-	475	-	-	-	-	-	-	-
57	2 576	197	-	-	-	-	-	-	-	-	-	-	16	-	2 143	-	-	-	-	-	-	-
58	2 847	697	2	-	-	-	-	-	-	-	-	-	-	-	879	-	-	-	-	-	-	-
61	2 666	1 342	-	-	-	-	-	-	-	-	-	-	-	-	189	-	-	-	-	-	-	-
62	2 460	2 286	-	-	-	-	-	-	-	-	-	-	-	5	93	-	-	-	-	-	-	-
63	3 103	1 079	-	-	-	-	-	-	-	-	-	-	12	16	204	-	-	-	-	-	-	-
64	1 692	771	6	-	-	-	-	-	-	-	-	-	-	-	135	-	-	-	-	-	-	-
65	3 649	2 824	5	-	-	-	-	-	-	-	-	-	-	59	16	-	-	-	-	-	-	-
66	2 346	1 546	-	-	-	-	-	-	-	-	-	-	-	-	121	-	-	-	-	-	-	-
zus.	332 104	33 109	41	49	5	50	66	15	53	-	-	35	620	509	169 410	16 770	9	-	-	-	50	3 553
L.V.	16 596	-	-	-	-	-	-	-	-	-	-	-	-	10	2 101	-	-	-	-	-	-	-
Bund	348 700	33 109	41	49	5	50	66	15	53	-	-	35	620	519	171 511	16 770	9	-	-	-	50	3 553
													Empfang									
1	2 470	-	-	-	-	-	-	-	-	-	-	-	-	-	-	-	-	-	-	-	-	-
2	5 668	152	-	-	-	5	-	-	-	-	-	-	-	-	95	-	-	-	-	-	-	-
3	3 659	2	-	-	-	-	-	-	-	-	-	-	103	-	208	-	-	-	-	5	-	-
5	47 586	307	10	-	-	-	-	-	-	-	-	-	485	387	20	-	-	-	-	-	-	87
6	2 502	-	-	-	-	-	-	-	8	-	-	-	-	-	58	18	-	-	-	-	-	-
7	30 853	-	-	-	-	5	11	-	-	-	-	10	24	-	1 748	-	-	-	-	-	-	-
8	28 951	1 602	-	-	-	-	-	-	-	-	-	-	-	-	562	-	-	-	-	-	-	-
9	5 491	-	-	-	-	-	-	-	-	-	-	-	-	-	8	-	-	-	-	-	-	-
10	34 015	-	-	-	-	-	-	-	-	-	-	-	-	-	282	-	-	-	-	-	-	-
11	32 840	-	-	-	-	-	-	-	-	-	-	-	-	-	-	-	-	-	-	-	-	-
12	909	-	-	-	-	4	-	-	-	-	-	-	-	-	6	-	-	-	-	-	-	-
13	25 015	-	-	-	-	-	-	-	-	-	-	-	-	-	16	-	-	-	-	-	-	-
14	52 169	-	-	-	-	-	-	-	-	-	-	-	-	-	73	-	-	-	-	-	-	-
15	53 126	-	-	-	-	5	-	-	-	-	-	-	-	-	-	-	-	-	-	-	-	-
16	1 091	-	-	-	-	-	-	-	-	-	-	-	-	-	-	-	-	-	-	-	-	-
17	8 620	-	-	-	-	-	-	-	-	-	-	-	-	-	-	-	-	-	-	-	-	-
18	46	-	-	-	-	-	-	-	-	-	-	-	-	-	-	-	-	-	-	-	-	-
19	4 404	-	-	444	-	-	-	-	-	-	-	-	-	-	29	-	-	-	-	-	-	-
20	260	7	-	-	-	-	-	-	-	-	-	-	13	-	105	-	-	-	-	-	-	-
21	2 715	-	-	-	-	-	-	-	-	-	-	-	-	-	-	-	-	-	-	-	-	-
22	1 121	-	-	-	-	-	-	-	-	-	-	-	-	11	-	-	-	-	-	-	-	-
23	7 638	-	-	-	-	-	-	-	-	-	-	-	-	-	-	-	-	-	-	-	-	-
24	264 274	5	-	-	-	-	-	-	-	-	-	-	-	-	15	-	-	-	-	-	-	-
27	38 534	-	-	-	-	-	-	-	-	-	-	-	-	-	-	-	-	-	-	-	-	-
28	25 888	-	-	-	-	-	-	-	-	-	-	-	-	-	-	-	-	-	-	-	-	-
29	125	-	-	-	-	-	-	-	-	-	-	-	-	-	-	-	-	-	-	-	-	-
30	6 291	-	-	-	-	-	-	-	-	-	-	-	-	-	-	-	-	-	-	-	-	-
31	5 612	-	-	-	-	-	-	-	-	-	-	-	-	-	-	-	-	-	-	-	-	-
32	6 526	-	-	-	-	-	-	-	-	-	-	-	-	-	44	-	-	-	-	-	-	-
33	6 492	-	-	-	-	-	-	-	-	-	-	-	-	-	19	-	-	-	-	-	-	-
34	4 743	-	-	-	-	-	-	-	-	-	-	-	-	-	-	-	-	-	-	-	-	-
35	5 027	-	-	-	-	-	-	-	-	-	-	-	-	-	24	-	-	-	-	-	-	-
36	17 119	-	-	-	-	-	-	-	-	-	-	-	-	-	17	-	-	-	-	-	-	-
37	10 650	-	-	-	-	-	-	-	-	-	-	-	-	28	-	-	-	-	-	-	-	-
38	3 753	-	-	-	-	-	-	-	-	-	-	-	6	-	15	-	-	-	-	-	-	-
39	515	-	-	-	-	-	-	-	-	-	-	-	-	-	-	-	-	-	-	-	-	-
41	3 896	-	-	-	-	-	-	-	-	-	-	-	-	44	5	-	-	-	-	-	-	-
42	5 787	-	-	-	-	-	-	-	-	-	-	-	-	8	-	-	-	-	-	-	-	-
43	355	-	-	-	-	-	-	-	-	-	-	-	11	-	-	-	-	-	-	-	-	-
44	10 606	-	-	-	-	-	-	-	-	-	-	-	-	-	-	-	-	-	-	-	-	-
45	461	-	-	-	-	-	-	-	-	-	-	-	-	-	-	-	-	-	-	-	-	-
46	10 266	-	-	-	-	-	-	-	-	-	-	-	20	-	11	-	-	-	-	-	-	-
47	101	-	-	-	-	-	-	-	-	-	-	-	-	-	-	-	-	-	-	-	-	-
48	964	-	-	-	-	-	-	-	-	-	-	-	-	-	-	-	-	-	-	-	-	-
51	137	-	-	-	-	-	-	-	-	-	-	-	-	-	-	-	-	-	-	-	-	-
52	509	3	-	-	-	-	-	-	-	-	-	-	-	-	-	-	-	-	-	-	-	-
53	42	-	-	-	-	-	-	-	-	-	-	-	-	-	-	-	-	-	-	-	-	-
54	48	-	-	-	-	-	-	-	-	-	-	-	10	-	-	-	-	-	-	-	-	-
55	44	-	-	-	-	-	-	-	-	-	-	-	-	-	18	-	-	-	-	-	-	-
56	3 804	-	-	-	-	-	-	-	-	-	-	-	-	-	-	-	-	-	-	-	-	-
57	2 843	-	-	-	-	-	-	-	-	-	-	-	-	6	-	-	-	-	-	-	-	-
58	352	-	-	-	-	-	-	-	-	-	-	-	35	-	-	-	-	-	-	-	-	-
61	667	-	-	-	-	-	-	-	-	-	-	-	-	-	-	-	-	-	-	-	-	-
62	287	-	-	-	-	-	-	-	-	-	-	-	-	-	-	-	-	-	-	-	-	-
63	3 465	-	-	-	-	10	-	-	-	-	-	-	-	-	45	-	-	-	-	-	-	-
64	2 492	-	-	-	-	-	-	-	-	-	-	-	-	-	37	-	-	-	-	-	-	-
65	115	-	-	-	-	-	-	-	-	-	-	-	9	11	-	-	-	-	-	-	-	-
66	157	-	-	-	-	-	-	-	-	-	-	-	-	-	26	-	-	-	-	-	-	-
zus	794 094	2 078	10	444	-	29	11	-	8	-	-	10	716	495	3 486	18	-	-	-	5	-	87
L.V.	16 596	-	-	-	-	-	-	-	-	-	-	-	-	10	2 101	-	-	-	-	-	-	-
Bund	810 690	2 078	10	444	-	29	11	-	8	-	-	10	716	505	5 587	18	-	-	-	5	-	87

Nr des V.-B	Roggen- und Weizenmehl	Malz	Stärke	Rohzucker	Verbrauchszucker	Wein, Most	Bier	Spiritus	Andere Nahrungs- und Genußmittel	Kleie u. Futtermehl aus Getreide	Ölkuchen	Rauhfutter	Stroh	Andere Futtermittel	Nicht bes genannte tierische u. pflanzl Rohstoffe	Eisenerze	Schwefelkies	Schwefelkiesabbrände	Kupfererze	Andere Erze	Eisenschlacken zur Verhüttung	Manganerze
	33	34	35	36	37	38	39	40	41	50	51	52	53	54	60	70	71	72	73	74	75	76
Versand																						
1	-	-	-	-	-	-	-	-	-	-	-	-	-	-	21	-	-	-	-	-	-	-
2	-	-	-	-	-	-	-	-	-	-	-	-	-	-	-	-	-	-	-	-	-	-
3	-	-	-	-	-	-	-	360	-	-	279	-	-	-	-	-	-	-	-	-	-	-
5	-	-	-	-	-	-	-	751	-	-	157	14	-	-	16	-	-	-	-	-	-	-
6	-	-	-	-	-	-	-	-	-	-	-	-	-	-	-	-	-	-	-	-	-	-
7	-	-	-	-	-	-	-	380	-	-	-	-	-	75	10	-	-	-	-	-	-	-
8	-	-	-	-	-	-	-	-	-	-	-	-	-	349	54	-	-	-	-	-	-	-
9	-	-	-	-	-	-	-	136	-	-	-	-	-	-	-	-	-	-	-	-	-	-
10	-	-	-	-	-	-	-	490	-	-	-	253	177	523	7	-	-	-	-	-	-	-
11	-	-	-	-	-	-	-	-	-	-	-	5	-	-	267	-	-	-	-	-	-	-
12	-	-	-	-	-	-	-	-	-	-	-	13	-	15	12	-	-	-	-	-	-	-
13	-	-	-	-	-	-	-	-	-	-	-	-	-	-	27	-	-	-	-	-	-	-
14	-	-	-	-	-	-	-	-	33	-	-	22	65	83	-	-	-	-	-	-	-	-
15	-	-	-	-	-	-	-	66	-	-	-	5	-	2	-	-	-	-	-	-	-	-
16	-	-	-	-	-	-	-	-	-	-	-	-	-	-	4	-	-	-	-	-	-	-
17	-	-	-	-	-	-	-	-	-	-	-	-	-	22	-	-	-	-	-	-	-	-
18	-	-	-	-	-	-	-	-	-	-	-	-	-	-	-	-	-	-	-	-	-	-
19	-	-	-	-	-	-	-	-	-	-	-	-	-	355	5	-	-	-	-	-	-	-
20	-	-	-	-	-	-	-	-	-	-	-	-	-	-	-	-	-	-	-	-	-	-
21	-	-	-	-	-	-	-	-	-	-	-	-	-	36	-	-	-	-	-	-	-	-
22	-	-	-	-	-	-	-	-	-	-	-	-	-	75	-	-	-	-	-	-	-	-
23	-	-	-	-	-	-	-	-	-	-	-	-	-	-	5	-	-	-	-	-	-	-
24	-	-	-	-	-	-	-	-	-	-	-	-	-	16	-	-	-	-	-	-	-	-
27	-	-	-	-	-	-	-	-	-	-	-	-	-	-	-	-	-	-	-	-	-	-
28	-	-	-	-	-	-	-	-	-	-	-	-	-	-	-	-	-	-	-	-	-	-
29	-	-	-	-	-	-	-	-	-	-	-	-	-	10	-	-	-	-	-	-	-	-
30	-	-	-	-	-	-	-	-	-	-	-	-	-	-	-	-	-	-	-	-	-	-
31	-	-	-	-	-	-	-	-	-	-	-	-	-	-	-	-	-	-	-	-	-	-
32	-	-	-	-	-	-	-	-	-	-	-	-	-	-	-	-	-	-	-	-	-	-
33	-	-	-	-	-	-	-	-	-	-	-	-	-	30	17	-	-	-	-	-	-	-
34	-	-	-	-	-	-	-	-	-	-	-	-	-	55	-	-	-	-	-	-	-	-
35	-	-	-	-	-	-	-	-	-	-	-	-	-	91	-	-	-	-	-	-	-	-
36	-	-	-	-	-	-	-	-	-	-	-	-	-	-	-	-	-	-	-	-	-	-
37	-	-	-	-	-	-	-	-	-	-	-	-	-	-	-	-	-	-	-	-	-	-
38	-	-	-	-	-	-	-	-	-	-	-	-	-	20	-	-	-	-	-	-	-	-
39	-	-	-	-	-	-	-	-	-	-	-	-	-	5	-	-	-	-	-	-	-	-
41	-	-	-	-	-	-	-	-	-	-	-	-	-	19	-	-	-	-	-	-	-	-
42	-	-	-	-	-	-	-	-	-	-	-	-	11	15	-	-	-	-	-	-	-	-
43	-	-	-	-	-	-	-	-	-	-	-	-	-	-	12	-	-	-	-	-	-	-
44	-	-	-	-	-	-	-	-	-	-	-	-	-	-	-	-	-	-	-	-	-	-
45	-	-	-	-	-	-	-	-	-	-	-	-	-	590	-	-	-	-	-	-	-	-
46	-	-	-	-	-	-	-	-	-	-	-	-	-	90	-	-	-	-	-	-	-	-
47	-	-	-	-	-	-	-	-	-	-	-	-	-	18	-	-	-	-	-	-	-	-
48	-	-	-	-	-	-	-	-	5	-	-	-	-	43	-	-	-	-	-	-	-	-
51	-	-	-	-	-	-	-	-	-	-	-	-	-	96	-	-	-	-	-	-	-	-
52	-	-	-	-	-	-	-	-	5	-	-	-	-	238	5	-	-	-	-	-	-	-
53	-	-	-	-	-	-	-	-	1	-	-	-	-	-	-	-	-	-	-	-	-	-
54	-	-	-	-	-	-	-	-	-	-	-	-	-	60	-	-	-	-	-	-	-	-
55	-	-	-	-	-	-	-	-	-	-	-	-	-	-	5	-	-	-	-	-	-	-
56	-	-	-	-	-	-	-	-	-	-	-	-	-	-	10	-	-	-	-	-	-	-
57	-	-	-	-	-	-	-	-	-	-	-	-	-	-	-	-	-	-	-	-	-	-
58	-	-	-	-	-	-	-	-	-	-	-	-	-	969	-	-	-	-	-	-	-	-
61	-	-	-	-	-	-	-	-	-	-	-	-	-	674	-	-	-	-	-	-	-	-
62	-	-	-	-	-	-	-	-	-	-	-	-	-	-	-	-	-	-	-	-	-	-
63	-	-	-	-	-	-	-	-	-	-	-	-	-	605	9	-	-	-	-	-	-	-
64	-	-	-	-	-	-	-	-	-	-	-	-	-	409	14	-	-	-	-	-	-	-
65	-	-	-	-	-	-	-	-	-	-	-	-	-	160	-	-	-	-	-	-	-	-
66	-	-	-	-	-	-	-	-	-	-	-	-	-	233	-	-	-	-	-	-	-	-
zus.	-	-	-	-	-	-	-	2 183	44	-	436	312	253	5 981	500	-	-	-	-	-	-	-
L.V.	-	-	-	-	-	-	-	-	-	-	-	17	20	-	-	-	-	-	-	-	-	-
Bund	-	-	-	-	-	-	-	2 183	44	-	436	329	273	5 981	500	-	-	-	-	-	-	-
Empfang																						
1	-	-	-	-	-	-	-	-	-	-	-	-	-	-	210	-	-	-	-	-	-	-
2	-	-	-	-	-	-	-	442	-	-	-	-	419	41	129	-	-	-	-	-	-	-
3	-	-	-	-	-	-	-	149	-	-	-	-	114	5	69	-	-	-	-	-	-	-
5	-	-	-	-	-	30	-	369	618	-	66	-	-	1 145	25	61	-	-	-	-	-	-
6	-	-	-	-	-	-	-	-	-	-	-	-	55	10	-	-	-	-	-	-	-	-
7	5	-	-	-	45	-	-	58	15	-	-	11	97	129	314	-	-	-	-	-	-	-
8	-	-	-	-	-	-	2	25	-	-	-	-	23	12	197	-	-	-	-	-	-	-
9	-	-	-	-	-	10	-	-	-	-	-	-	-	11	-	-	-	-	-	-	-	-
10	-	-	-	-	-	-	-	61	-	-	-	-	297	-	122	-	-	-	-	-	-	-
11	-	-	-	-	-	-	-	625	-	50	-	-	64	-	-	-	-	-	-	-	-	-
12	-	-	-	-	-	-	-	-	-	-	-	-	-	-	5	-	2	-	-	-	-	-
13	-	-	-	-	-	-	-	-	-	-	-	-	-	-	2	-	-	-	-	-	-	-
14	-	-	-	-	46	-	-	-	-	-	-	-	110	10	-	-	-	-	-	-	-	-
15	-	-	-	-	15	-	-	-	-	-	-	-	126	10	-	-	-	-	-	-	-	-
16	-	-	-	-	-	-	-	-	-	-	-	-	-	-	-	-	-	-	-	-	-	-
17	-	-	-	-	-	-	-	-	-	-	-	-	6	-	-	-	-	-	-	-	-	-
18	-	-	-	-	-	-	-	-	-	-	-	-	-	-	-	-	-	-	-	-	-	-
19	-	-	-	-	-	-	-	75	-	-	-	-	58	-	119	-	-	-	-	-	-	-
20	-	-	-	-	-	-	-	-	15	-	-	-	-	-	8	-	-	-	-	-	-	-
21	-	-	-	-	-	-	-	570	-	-	-	-	-	-	21	-	-	-	-	-	-	-
22	-	-	-	-	-	-	-	293	-	-	-	-	-	-	-	-	-	-	-	-	-	-
23	-	-	-	-	-	-	-	-	-	-	-	-	-	-	-	-	-	-	-	-	-	-
24	-	-	-	-	-	-	-	-	-	-	-	-	-	-	-	-	-	-	-	-	-	-
27	-	-	-	-	-	-	-	-	-	-	-	-	-	-	-	-	-	-	-	-	-	-
28	-	-	-	-	-	-	-	-	-	-	-	-	-	-	13	-	-	-	-	-	-	-
29	-	-	-	-	-	-	-	-	-	-	-	-	-	-	-	-	-	-	-	-	-	-
30	-	-	-	-	-	-	57	-	-	15	-	-	-	-	-	-	-	-	-	-	-	-
31	-	-	-	-	-	-	-	-	-	-	-	-	-	-	-	-	-	-	-	-	-	-
32	-	-	-	-	-	-	-	31	-	-	-	-	-	15	-	-	-	-	-	-	-	-
33	-	-	-	-	-	-	-	-	-	-	-	-	-	-	22	-	-	-	-	-	-	-
34	-	-	-	-	-	-	-	-	-	-	-	-	-	-	18	-	-	-	-	-	-	-
35	-	-	-	-	-	-	-	-	-	-	-	-	-	-	9	-	-	-	-	-	-	-
36	-	-	-	-	-	-	-	30	11	-	-	-	-	67	-	-	-	-	-	-	-	-
37	-	-	-	-	-	-	-	-	-	-	-	-	-	-	6	-	-	-	-	-	-	-
38	-	-	-	-	-	107	-	-	-	-	-	-	-	-	3	-	-	-	19	-	-	-
39	-	-	-	-	-	10	-	-	-	-	-	-	-	-	-	-	-	-	-	-	-	-
41	-	-	-	-	-	-	-	-	-	-	-	-	-	-	8	-	-	-	-	-	-	-
42	-	-	-	-	-	10	-	-	-	-	-	-	-	-	-	-	-	-	-	-	-	-
43	-	-	-	-	-	-	-	-	-	-	-	-	-	-	-	-	-	-	-	-	-	-
44	-	-	-	-	-	-	-	-	-	-	-	-	-	-	-	-	-	-	1 063	-	-	-
45	-	-	-	-	-	-	-	-	-	-	-	-	-	36	2	-	-	-	-	-	-	-
46	-	-	-	-	-	-	-	-	-	-	-	-	-	-	15	-	-	-	-	-	-	-
47	-	-	-	-	-	-	-	-	-	-	-	-	-	-	-	-	-	-	-	-	-	-
48	-	-	-	-	-	-	-	-	-	-	-	-	-	-	-	-	-	-	-	-	-	-
51	-	-	-	-	-	-	-	-	-	-	-	-	-	-	-	-	-	-	-	-	-	-
52	-	-	-	-	-	-	-	-	-	-	-	-	-	-	-	-	-	-	-	-	-	-
53	-	-	-	-	-	-	-	-	-	-	-	-	-	-	-	-	-	-	-	-	-	-
54	-	-	-	-	-	-	-	-	-	-	-	-	-	-	7	-	-	-	-	-	-	-
55	-	-	-	-	-	-	-	-	-	-	-	-	-	-	-	-	-	-	-	-	-	-
56	-	-	-	-	-	-	-	-	-	-	-	-	-	-	-	-	-	-	-	-	-	-
57	-	-	-	-	-	-	-	-	-	-	-	-	-	-	-	-	-	-	-	-	-	-
58	-	-	-	-	-	-	-	-	24	-	-	-	-	-	4	-	-	-	-	-	-	-
61	-	-	-	-	-	-	-	-	97	-	-	-	-	14	-	-	-	-	-	-	-	-
62	-	-	-	-	-	-	5	-	-	-	-	-	-	-	-	-	-	-	-	-	-	-
63	-	-	-	-	-	-	-	-	-	-	-	-	-	10	-	-	-	-	-	-	-	-
64	-	-	-	-	-	-	-	-	-	-	-	10	-	-	-	-	-	-	-	-	-	-
65	-	-	-	-	-	-	-	-	-	-	-	-	-	-	-	-	-	-	-	-	-	-
66	-	-	-	-	-	-	-	-	-	-	-	-	-	-	10	-	-	-	-	-	-	-
zus.	5	-	-	-	106	167	64	2 728	780	65	66	21	1 369	1 515	1 338	61	2	-	1 082	-	-	-
L.V.	-	-	-	-	-	-	-	-	-	-	-	17	20	-	-	-	-	-	-	-	-	-
Bund	5	-	-	-	106	167	64	2 728	780	65	66	38	1 389	1 515	1 338	61	2	-	1 082	-	-	-

Nr des V-B	Steinkohlen	Steinkohlenbriketts	Steinkohlenkoks	Rohbraunkohlen	Braunkohlenbriketts	Braunkohlenkoks	Torf	Rohes Erdöl, Stein- und Braunkohlenteer	Benzin	Benzol	Gasöl, Dieselöl	Andere Mineralölderivate, Mineralölrückstände	Rohe und bearbeitete Natursteine	Gewöhnliche Erde, Kies, Sand	Kalk und Gips, außer zum Düngen	Zement, Mörtel	Stein und Siedesalz	Tonerde-Bauxit Kryolith
	80	81	82	83	84	85	86	90	91	92	93	94	100	101	102	103	110	111
Versand																		
1	-	-	-	-	-	-	34	-	-	-	-	-	-	306	-	-	798	-
2	-	-	-	-	-	-	741	-	-	-	15	-	28	1 182	-	-	-	-
3	-	-	-	-	-	-	1 127	152	-	-	-	-	19	400	-	-	15	-
5	184	20	569	-	-	-	7 889	170	-	40	-	49	-	2 936	-	2 525	2 822	-
6	-	-	30	-	-	-	408	-	-	-	-	-	-	946	-	192	-	-
7	68	-	11	-	-	-	769	-	-	-	-	-	-	644	-	30	-	-
8	88	-	-	-	-	-	990	-	-	-	-	-	-	767	-	90	-	-
9	21	-	-	-	-	-	4 489	-	-	-	-	-	134	8 067	-	365	-	-
10	-	-	-	-	-	15	576	287	-	-	-	-	-	-	-	241	-	-
11	-	-	-	-	-	-	131	-	-	-	18	-	-	21	-	-	-	-
12	-	-	-	-	-	-	-	-	-	-	-	-	-	-	-	-	-	-
13	-	-	-	-	-	-	192	-	-	-	19	237	-	-	-	-	-	-
14	-	-	-	-	-	-	48	-	-	-	-	-	5	-	-	-	-	-
15	5	-	-	-	-	-	55	-	-	-	-	-	-	-	-	-	-	-
16	-	-	-	-	-	-	58	-	-	-	-	170	-	75	-	-	-	-
17	-	-	-	-	-	-	-	-	-	-	-	181	-	-	-	-	-	-
18	-	-	-	-	-	-	-	-	-	-	-	-	-	-	-	-	-	-
19	81	-	-	-	-	-	17	-	-	-	-	-	-	575	-	-	-	-
20	-	-	-	-	-	-	-	-	-	-	-	-	-	-	-	-	-	-
21	-	-	-	-	-	-	-	-	-	-	-	-	-	-	-	-	-	-
22	-	-	-	-	-	-	-	-	-	-	-	-	-	-	-	-	-	-
23	-	-	-	-	-	-	-	-	-	-	-	-	-	-	-	-	-	-
24	-	-	-	-	-	-	-	-	-	-	-	-	-	-	-	-	-	-
27	-	-	-	-	-	-	-	-	-	-	-	-	-	-	-	-	-	-
28	-	-	-	-	-	-	-	-	-	-	-	-	-	-	-	-	-	-
29	-	-	-	-	-	-	-	-	-	-	-	-	-	-	-	-	-	-
30	-	-	-	-	-	-	-	-	-	-	-	-	-	-	-	-	-	-
31	-	-	-	-	-	-	-	-	-	-	-	-	-	-	-	-	-	-
32	-	-	-	-	-	-	73	470	-	-	-	-	-	-	-	-	171	-
33	-	-	-	-	-	-	49	-	-	-	-	-	-	-	-	-	-	-
34	-	-	-	-	-	-	90	-	-	-	-	-	-	-	-	-	-	-
35	-	-	-	-	-	-	96	-	-	-	-	-	-	-	-	-	150	-
36	-	-	-	-	-	-	27	-	-	-	-	-	-	-	-	-	-	-
37	-	-	-	-	-	-	16	-	-	-	-	-	-	-	-	-	-	-
38	-	-	-	-	-	-	48	-	-	-	-	-	-	-	-	-	-	-
39	-	-	-	-	-	-	81	-	-	-	-	-	-	-	-	-	-	-
41	-	-	-	-	-	-	98	-	-	-	-	-	-	-	-	-	-	-
42	-	-	-	-	-	-	282	-	-	-	-	-	-	-	-	-	-	-
43	-	-	-	-	-	-	151	-	-	-	-	-	-	-	-	-	-	-
44	-	-	-	-	-	-	-	-	-	-	-	-	-	-	-	-	-	-
45	-	-	-	-	-	-	-	-	-	-	-	-	-	-	-	-	-	-
46	-	-	-	-	-	-	77	-	-	-	-	-	-	-	-	-	-	-
47	-	-	-	-	-	-	124	-	-	-	-	-	-	-	-	-	-	-
48	-	-	-	-	-	-	49	68	-	-	-	-	-	-	-	-	-	-
51	-	-	-	-	-	-	270	-	-	-	-	-	-	-	-	-	-	-
52	-	-	-	-	-	-	269	-	-	-	-	-	-	-	-	-	-	-
53	-	-	-	-	-	-	59	-	-	-	-	-	-	-	-	-	-	-
54	-	-	-	-	-	-	89	-	-	-	-	-	-	-	-	-	-	-
55	-	-	-	-	-	-	99	-	-	-	-	-	-	-	-	-	-	-
56	-	-	-	-	-	-	10	-	-	-	-	-	-	-	-	-	-	-
57	-	-	-	-	-	-	127	-	-	-	-	15	-	-	-	-	-	-
58	-	-	-	-	-	-	152	-	-	-	-	-	-	-	-	-	-	-
61	-	-	-	-	-	-	150	-	-	-	-	273	-	-	-	-	-	-
62	-	-	-	-	-	-	40	-	-	-	-	-	-	-	-	-	-	-
63	-	-	-	-	-	-	124	-	-	39	-	-	-	-	-	-	-	-
64	-	-	-	-	-	-	89	-	-	36	-	-	-	-	-	-	-	-
65	-	-	-	-	-	-	14	-	-	79	-	-	-	-	-	-	-	-
66	-	-	-	-	-	-	110	-	-	-	-	-	-	-	-	-	-	-
zus	447	20	610	-	-	15	20 387	1 147	-	194	52	925	186	15 919	-	3 443	3 956	-
LV	580	241	169	17	208	7	1 176	-	-	-	-	-	267	416	-	84	-	-
Bund	1 027	261	779	17	208	22	21 563	1 147	-	194	52	925	453	16 335	-	3 527	3 956	-
Empfang																		
1	-	-	21	-	-	-	-	-	-	-	-	-	-	-	-	-	-	-
2	-	-	-	-	-	-	156	125	-	-	-	-	-	-	-	-	-	-
3	35	-	-	-	22	-	-	-	-	-	16	-	-	-	183	-	-	-
5	4 957	120	1 495	-	369	49	-	-	899	-	6 267	4 606	51	19	5	-	-	-
6	-	-	-	-	-	-	-	-	-	-	34	-	-	-	-	-	-	-
7	111	17	30	-	496	-	-	-	-	-	-	-	-	459	4	5	-	-
8	96	-	157	-	-	-	2 446	69	-	-	177	-	-	-	-	-	-	-
9	170	-	89	-	-	-	-	-	50	-	156	-	16	13	-	-	-	-
10	36	6	-	-	15	-	-	14 479	-	-	-	-	-	-	-	-	5 597	-
11	-	-	-	20	1 167	-	-	-	-	-	-	-	18 679	1 640	242	-	-	-
12	-	-	-	-	-	-	-	-	-	-	-	-	141	87	-	-	-	-
13	-	-	-	-	-	-	-	-	-	-	-	5	12 081	-	-	-	-	-
14	-	-	394	1 611	4 087	4 364	-	-	-	-	-	-	128	20	14	-	450	2
15	-	-	-	-	-	-	-	-	15	-	-	12	3 869	600	-	-	177	-
16	-	-	-	-	-	-	-	-	-	-	-	-	-	-	-	-	-	-
17	-	-	-	-	-	-	-	-	-	-	-	-	8 086	-	-	-	-	-
18	-	-	-	-	-	-	-	-	-	-	-	-	-	-	-	-	-	-
19	-	-	-	-	-	-	2 883	-	-	-	-	-	-	19	-	-	-	-
20	-	-	-	-	-	-	13	-	-	-	-	22	-	-	-	-	-	-
21	286	1 349	-	-	-	-	-	-	-	-	-	-	-	-	-	-	-	-
22	-	-	-	-	-	-	-	-	-	-	-	-	382	24	-	-	-	-
23	227	6 511	20	-	-	-	-	-	-	-	-	-	-	-	242	-	-	-
24	181 872	13 566	39 717	-	-	-	-	-	37	893	10	-	-	236	14	-	-	-
27	19 173	1 377	10 495	-	-	-	-	-	-	-	-	-	-	-	-	-	-	-
28	6 115	19 390	232	-	-	-	-	-	-	-	31	16	-	-	-	-	-	-
29	-	-	84	-	-	-	-	-	-	-	-	-	-	-	-	-	15	-
30	26	-	-	-	-	-	-	-	35	-	-	-	-	263	-	-	-	-
31	2 580	1 231	-	-	-	-	-	-	-	-	-	-	-	-	-	-	-	-
32	-	-	57	-	5 902	-	-	-	-	-	-	-	-	1	-	-	-	-
33	-	-	-	-	-	-	-	-	20	-	-	48	-	-	128	-	-	-
34	-	-	-	-	-	-	-	-	-	-	16	-	-	-	-	-	-	-
35	-	-	-	-	-	-	-	-	-	-	-	-	-	-	-	-	-	-
36	-	-	-	-	13 132	-	-	-	-	-	-	-	-	-	-	-	-	-
37	-	-	-	-	10 033	-	-	-	-	-	17	-	-	-	-	-	-	-
38	-	-	-	-	45	-	-	-	-	-	-	-	455	16	-	-	-	-
39	-	-	-	-	-	-	-	-	-	-	-	-	-	-	-	-	-	-
41	-	-	-	-	-	-	-	-	-	-	-	-	-	16	5	115	-	-
42	-	-	-	-	-	-	-	-	-	-	216	127	-	-	-	1	-	-
43	-	-	-	-	-	-	-	-	-	-	-	-	-	-	-	-	-	-
44	-	-	-	-	-	-	-	-	-	-	-	2	-	-	-	-	-	-
45	-	-	-	-	-	-	-	-	-	-	-	-	-	-	-	19	-	-
46	-	-	-	-	-	-	-	-	-	-	-	-	-	-	-	6	-	-
47	-	-	-	-	-	-	-	-	-	-	-	-	-	-	-	-	-	-
48	-	-	-	-	-	-	-	-	-	-	-	-	-	-	-	-	-	-
51	-	-	-	-	-	-	-	-	-	-	-	-	-	-	-	-	-	-
52	-	-	-	-	-	-	-	-	-	-	-	-	225	-	-	-	-	-
53	-	-	-	-	-	-	-	-	-	-	-	-	-	-	-	-	-	-
54	-	-	-	-	-	-	-	-	-	-	-	-	-	-	-	-	-	-
55	-	-	-	-	-	-	-	-	-	-	-	-	-	-	-	-	-	-
56	-	-	-	-	-	-	-	-	-	-	-	-	-	-	-	-	-	-
57	-	-	-	-	-	-	-	-	-	-	-	-	686	-	-	-	-	-
58	-	-	-	-	-	-	-	-	-	-	-	-	5	-	-	-	-	-
61	-	-	-	-	-	-	-	-	-	-	-	-	81	-	-	-	-	-
62	-	-	-	-	-	-	-	-	-	-	-	-	-	-	-	-	-	-
63	-	-	-	-	-	-	-	-	-	-	-	-	121	160	-	-	-	-
64	-	-	-	-	-	-	-	-	-	-	-	-	-	-	-	-	-	-
65	-	-	-	-	-	-	-	-	-	-	-	-	-	-	-	-	-	-
66	-	-	-	-	-	-	-	-	-	-	-	-	-	-	-	-	-	-
zus	215 684	43 567	52 791	1 631	35 268	4 413	5 498	14 673	1 056	893	6 940	4 838	45 006	3 573	837	146	6 239	2
LV	580	241	169	17	208	7	1 176	-	-	-	-	-	267	416	-	84	-	-
Bund	216 264	43 808	52 960	1 648	35 476	4 420	6 674	14 673	1 056	893	6 940	4 838	45 273	3 989	837	230	6 239	2

Nr des V.-B	Andere mineral. Rohstoffe	Schwefelsäure	Soda, Ätznatron, Pottasche	Farbstoffe, Farben und Lacke	Nicht bes. genannte chemische Erzeugnisse	Düngekalk	Thomasmehl	Andere Phosphordüngemittel,	Kalidüngemittel, außer Mischdünger	Stickstoffdüngemittel,	Mischdünger	Andere Düngemittel	Pflanzliche Gerbmittel	Häute, Felle	Leder	Wolle	Baumwolle	Andere Spinnstoffe	Garne	Lumpen	Stammholz über 1,5 m lang, Baustangen
	112	120	121	122	123	130	131	132	133	134	135	136	140	141	142	150	151	152	153	154	160
Versand																					
1	-	-	-	-	16	-	-	-	-	-	-	-	-	-	-	-	-	-	-	-	-
2	-	-	-	-	-	16	-	-	-	15	-	-	-	-	-	-	-	-	-	-	-
3	-	-	-	7	6	-	-	-	-	15	-	-	-	-	-	-	-	-	-	-	-
5	-	-	-	-	20	-	-	-	-	59	50	-	-	10	-	-	-	-	-	-	-
6	-	-	-	-	-	-	-	-	-	31	-	-	-	-	-	-	-	-	-	-	44
7	-	-	-	-	-	-	-	16	5	94	-	-	-	-	-	-	-	-	-	-	-
8	-	-	-	-	-	-	-	34	24	155	59	5	-	-	-	-	-	-	-	-	87
9	2	-	-	-	-	-	-	-	-	35	-	-	-	-	-	-	-	-	-	-	23
10	-	19	-	-	-	-	-	-	-	128	44	16	-	-	6	-	-	-	-	-	-
11	-	-	-	-	58	-	-	-	-	-	-	-	-	-	-	-	-	-	-	-	-
12	-	-	-	-	-	-	-	-	-	-	-	-	-	-	-	-	-	-	-	-	152
13	-	33	-	2	-	-	-	-	-	-	5	-	-	-	-	-	-	-	-	-	-
14	-	-	-	-	-	-	-	-	-	10	15	-	-	-	-	-	-	-	-	-	-
15	-	-	-	-	-	-	-	-	-	-	28	15	-	-	-	-	-	-	-	-	-
16	-	-	-	-	-	-	-	-	-	-	-	-	-	-	-	-	-	-	-	-	-
17	-	-	-	-	-	-	-	-	-	-	-	-	-	-	-	-	-	-	-	-	45
18	-	-	-	-	-	-	-	-	-	-	-	-	-	-	-	-	-	-	-	-	-
19	-	-	-	-	-	-	9	-	7	-	-	-	-	-	-	-	-	-	-	-	-
20	-	-	-	-	-	-	-	-	-	-	-	-	-	-	-	-	-	-	-	-	-
21	-	-	-	-	-	-	-	-	-	-	-	-	-	-	-	-	-	-	-	-	-
22	-	-	-	-	-	-	-	-	-	-	-	-	-	-	-	-	-	-	-	-	-
23	-	-	-	-	-	-	-	-	-	-	-	-	-	-	-	-	-	-	-	-	-
24	-	-	-	-	-	-	-	-	-	-	-	-	-	-	-	-	-	-	-	-	44
27	-	-	-	-	-	-	-	-	-	-	-	-	-	-	-	-	-	-	-	-	-
28	-	-	-	-	-	-	-	-	-	-	-	-	-	-	-	-	-	-	-	-	-
29	-	-	-	-	-	-	-	-	-	-	-	-	-	-	-	-	-	-	-	-	-
30	-	-	-	-	-	-	-	-	-	-	-	-	-	-	-	-	-	-	-	-	-
31	-	-	-	-	-	-	-	-	-	-	-	-	-	-	-	-	-	-	-	-	-
32	-	-	-	-	-	-	-	-	-	-	-	-	-	-	-	-	-	-	-	-	-
33	-	-	-	-	-	-	-	-	-	-	-	-	-	-	-	-	-	-	-	-	-
34	-	-	-	-	-	-	-	-	-	-	-	-	-	-	-	-	-	-	-	-	-
35	-	-	-	-	-	-	-	-	-	-	-	-	-	-	-	-	-	-	-	-	-
36	-	-	-	-	-	-	-	-	-	-	-	-	-	-	-	-	-	-	-	-	-
37	-	-	-	-	-	-	-	-	-	-	-	-	-	-	-	-	-	-	-	-	-
38	-	-	-	-	-	-	-	-	-	-	-	-	-	-	-	-	-	-	-	-	-
39	-	-	-	-	-	-	-	-	-	-	10	-	-	-	-	-	-	-	-	-	-
41	-	-	-	-	-	-	-	-	-	-	-	-	-	-	-	-	-	-	-	-	-
42	-	-	-	-	-	-	-	-	-	-	-	-	-	-	-	-	-	-	-	-	-
43	-	-	-	-	-	-	-	-	-	-	-	12	-	-	-	-	-	-	-	-	-
44	-	-	-	-	-	-	-	-	-	-	-	-	-	-	-	-	-	-	-	-	-
45	-	-	-	-	-	-	-	-	-	-	-	-	-	-	-	-	-	-	-	-	-
46	-	-	-	-	-	-	-	-	-	-	-	-	-	-	-	-	-	-	-	-	-
47	-	-	-	-	-	-	-	-	-	-	-	-	-	-	-	-	-	-	-	-	-
48	-	-	-	-	-	-	-	-	-	-	-	-	-	-	-	-	-	-	-	-	-
51	-	-	-	-	-	-	-	-	-	-	-	-	-	40	-	-	-	-	-	-	-
52	-	-	-	-	-	-	-	-	-	-	-	-	-	-	209	-	-	-	-	-	-
53	-	-	-	2	-	-	-	-	-	-	31	15	-	-	-	-	-	-	-	-	-
54	-	-	-	-	-	-	-	-	-	-	-	-	-	-	-	-	-	-	-	-	-
55	-	-	-	-	-	-	-	-	-	-	15	-	-	-	-	-	-	-	-	-	-
56	-	-	-	-	-	-	-	-	-	-	-	-	-	-	-	-	-	-	-	-	-
57	-	-	-	-	-	-	-	-	-	-	11	-	-	-	-	-	-	-	-	-	-
58	-	-	-	-	-	-	-	-	-	-	13	-	-	-	-	-	-	-	-	-	-
61	-	-	-	-	-	-	-	-	-	-	-	-	-	-	-	-	-	-	-	-	-
62	-	-	-	-	-	-	-	-	-	-	-	-	-	-	-	-	-	-	-	-	-
63	-	-	-	-	-	-	-	-	-	-	-	-	-	-	-	-	-	-	-	-	-
64	-	-	-	-	-	-	-	-	-	-	-	-	-	-	-	-	-	-	-	-	-
65	-	-	-	-	-	-	-	-	-	-	-	-	-	-	-	-	-	-	-	-	-
66	-	-	-	-	-	-	-	-	-	-	-	-	-	-	-	-	-	-	-	-	-
zus.	2	52	-	11	100	16	9	50	36	542	281	63	-	50	215	-	-	-	-	-	395
L.V.	-	-	-	-	21	53	262	84	223	1 213	356	343	-	-	-	-	-	-	-	-	5
Bund	2	52	-	11	121	69	271	134	259	1 755	637	406	-	50	215	-	-	-	-	-	400
Empfang																					
1	-	-	-	-	-	-	-	288	-	-	350	-	-	-	-	-	-	-	-	-	254
2	-	-	-	-	18	-	-	95	-	129	60	-	-	-	-	-	-	-	-	-	-
3	10	-	-	-	-	173	-	601	-	-	58	-	57	-	-	-	-	-	-	-	-
5	23	-	-	-	179	-	-	-	-	833	22	40	-	-	-	-	-	-	-	-	-
6	-	-	-	-	-	-	-	-	-	-	-	-	-	-	-	-	-	-	-	-	284
7	-	-	-	-	-	9 464	-	22	15	137	45	15	-	-	-	-	-	-	-	-	57
8	-	-	-	-	15	-	30	2 923	-	412	138	48	-	-	-	-	-	-	-	-	321
9	-	-	-	-	5	-	579	-	-	1 942	81	5	-	-	-	-	-	-	-	-	4
10	79	-	-	-	1 245	880	15	282	7 686	975	483	66	-	-	-	-	-	-	-	-	14
11	51	-	-	-	44	1 864	-	50	15	4 743	15	-	-	-	-	-	-	-	-	-	58
12	15	-	-	-	-	16	-	182	-	16	191	-	-	-	-	-	-	-	-	-	-
13	-	-	-	-	92	16	-	82	4 604	5	-	-	-	-	-	-	-	-	-	-	125
14	-	-	-	1	10	24 844	11 080	118	-	584	-	20	-	-	-	-	-	-	-	-	-
15	-	-	-	-	38	6 598	16	519	39 834	543	211	46	-	-	-	-	-	5	-	-	-
16	-	-	-	-	-	-	-	-	25	173	-	-	-	-	-	-	-	-	-	-	-
17	-	-	-	-	-	-	-	109	-	62	15	-	-	-	-	-	-	-	-	-	-
18	-	-	-	-	-	-	-	-	-	-	46	-	-	-	-	-	-	-	-	-	-
19	-	-	-	-	-	-	-	-	-	99	53	27	-	-	-	-	-	-	-	-	-
20	-	-	-	-	-	-	-	-	-	10	49	-	-	2	-	-	-	-	-	-	-
21	-	-	-	-	-	18	-	-	-	-	-	-	-	-	-	-	-	-	-	-	-
22	-	-	-	-	2	16	-	-	-	47	-	-	-	-	-	-	-	-	-	-	70
23	-	-	-	-	-	263	60	-	-	-	25	50	-	-	-	-	-	-	-	-	-
24	16	-	-	-	598	423	8 503	157	-	3 894	5 358	15	-	-	-	-	-	-	-	-	-
27	-	-	-	-	-	52	4 537	-	30	30	30	-	-	-	-	-	-	-	-	-	-
28	-	-	-	-	4	-	-	-	-	-	-	-	-	-	-	-	-	-	-	-	-
29	-	-	-	-	13	-	-	-	-	-	-	-	-	-	-	-	-	-	-	-	-
30	-	-	68	-	5	32	3 330	32	-	30	-	-	-	-	-	-	-	-	-	-	-
31	-	-	-	-	-	-	1 526	-	-	-	-	-	-	-	-	-	-	-	-	-	-
32	-	-	-	-	-	59	-	69	-	5	18	-	-	-	-	-	-	-	-	-	-
33	-	-	-	5	54	568	-	-	-	69	-	-	-	-	-	-	-	-	-	-	-
34	-	-	-	-	140	85	-	-	-	59	3 950	-	-	-	-	-	-	-	-	-	-
35	39	-	-	-	4 812	-	-	-	-	-	-	-	-	-	-	-	-	-	-	-	-
36	-	-	-	-	270	386	-	-	-	3 111	-	-	-	-	-	-	-	-	-	-	-
37	-	-	-	-	-	79	-	-	-	-	-	-	-	-	-	-	-	-	-	-	-
38	2 659	-	20	-	36	-	-	-	15	-	15	-	-	-	-	-	-	-	-	-	-
39	-	-	-	-	-	-	-	-	-	-	-	-	-	-	-	-	-	-	-	-	185
41	40	-	-	-	1 952	-	-	-	-	-	-	-	26	-	-	-	-	-	-	-	-
42	-	-	-	-	-	-	-	-	-	5	15	-	-	-	-	-	-	-	-	-	-
43	-	-	-	-	-	-	-	-	-	-	-	-	-	-	-	-	-	12	-	-	-
44	100	-	-	-	-	-	-	47	-	7 697	1 684	-	-	-	-	-	-	-	-	-	-
45	-	-	-	-	28	-	-	-	-	-	-	-	15	-	-	-	-	-	-	-	-
46	-	-	-	-	6	-	-	-	-	-	207	-	-	-	-	-	-	-	-	-	-
47	-	-	-	-	-	-	-	-	-	-	-	-	-	-	-	-	-	-	-	-	-
48	15	-	-	-	-	-	-	-	-	45	-	-	-	-	-	-	-	-	-	-	-
51	-	-	-	-	11	-	-	-	-	-	-	-	-	-	-	-	-	-	-	-	-
52	-	-	-	-	15	-	-	-	-	-	-	-	-	-	-	-	-	-	-	-	-
53	-	-	-	-	-	-	-	-	-	-	-	-	-	-	-	-	-	-	-	-	-
54	-	-	-	-	-	-	-	-	-	-	-	-	-	-	-	-	-	-	-	-	-
55	-	-	-	-	-	-	-	-	-	-	-	-	-	-	-	-	-	-	-	-	-
56	-	-	-	-	86	-	-	-	-	2 974	682	-	-	-	-	-	-	-	-	-	-
57	-	-	-	-	-	-	-	-	-	-	-	-	-	-	-	-	-	-	-	-	61
58	-	-	-	-	-	-	-	-	-	-	-	-	-	-	-	-	-	-	-	-	-
61	28	-	-	-	-	-	-	-	-	-	-	-	254	-	-	-	-	-	-	-	-
62	-	-	-	-	-	-	-	-	-	-	-	-	-	-	-	-	-	-	-	-	-
63	-	-	146	-	206	-	-	-	-	-	-	-	-	-	-	-	-	-	-	-	-
64	-	-	-	-	5	-	-	-	-	1 964	30	-	-	-	-	-	-	-	-	-	-
65	-	-	13	-	-	-	-	-	-	-	-	-	-	-	-	-	-	-	-	-	-
66	-	-	-	-	-	-	-	-	-	15	-	-	-	-	-	-	-	-	-	-	-
zus.	3 075	-	247	6	9 889	45 816	29 676	5 576	52 224	30 608	13 831	332	352	2	-	-	-	17	-	-	1 433
L.V.	-	-	-	-	21	53	262	84	223	1 213	356	343	-	-	-	-	-	-	-	-	5
Bund	3 075	-	247	6	9 910	45 869	29 938	5 660	52 447	31 821	14 187	675	352	2	-	-	-	17	-	-	1 438

Nr des V.-B	Feserholz, Papierholz	Grubenholz	Anderes unbearb. Holz, Holzabfälle	Hölzerne Schwellen	Schnittholz, Faßholz, Werkstücke	Holzwaren	Zellstoff, Holzschliff, Strohstoff	Papier, Pappe	Betonwaren	Künstliche Steine, Platten, Röhren	Andere Steingut-, Ton-, Porzellanwaren	Glas, Glaswaren	Roheisen, Eisenlegierungen	Halbzeug aus Stahl	Alteisen und Abfälle von Eisen und Stahl	Eisenbahnoberbauzeug aus Eisen und Stahl	Stab- und Formeisen und -stahl	Bleche und Platten aus Eisen und Stahl	Röhren und Rohre aus Eisen und Stahl	Eisen- und Stahldraht
	161	162	163	164	165	166	170	171	180	181	182	183	190	191	192	193	194	195	196	197
Versand																				
1	-	-	-	-	-	-	-	-	-	-	-	-	-	-	96	-	-	-	-	-
2	-	-	-	-	-	-	-	-	-	-	-	-	-	-	-	-	-	-	-	-
3	-	-	31	-	-	2	-	-	-	-	-	-	-	-	-	-	-	-	-	-
5	-	-	-	-	-	4	-	-	-	-	-	-	-	-	694	-	15	-	-	-
6	-	-	-	-	-	2	-	-	-	-	-	-	-	-	-	-	-	-	-	-
7	-	-	-	192	-	5	-	-	-	11	-	-	-	-	15	-	-	-	-	-
8	-	-	87	-	15	2	-	-	-	-	-	-	-	-	2	-	-	-	-	-
9	-	-	17	-	17	-	-	-	-	-	-	-	-	-	13	-	-	-	-	-
10	-	-	148	-	-	10	-	-	-	-	-	-	-	-	-	-	8	20	-	-
11	-	-	56	-	-	-	-	-	-	-	-	-	-	-	-	-	-	-	-	-
12	33	-	25	-	-	51	-	-	-	-	-	-	-	-	-	-	-	-	-	-
13	-	-	-	-	15	-	-	-	-	-	-	-	-	-	-	-	-	-	-	-
14	-	-	21	-	-	-	-	-	-	-	-	-	-	-	914	-	-	-	-	-
15	-	-	-	25	-	-	-	-	-	-	-	-	-	-	-	-	-	-	-	-
16	-	-	-	77	-	-	-	-	-	-	-	-	-	-	-	-	-	-	-	-
17	-	-	-	-	-	-	-	-	-	-	-	-	-	-	802	-	-	-	-	-
18	-	-	-	-	-	-	-	-	-	-	-	-	-	-	-	-	-	-	-	-
19	-	-	-	-	-	-	-	-	-	-	-	-	-	-	50	-	-	-	-	-
20	-	-	-	-	-	-	-	-	-	-	-	-	-	-	-	-	-	-	-	-
21	-	-	-	-	-	-	-	-	-	-	-	-	-	-	-	-	-	-	-	-
22	-	-	1	-	-	-	-	-	-	-	-	-	-	-	2	-	-	-	-	-
23	-	58	-	-	-	-	-	-	-	-	-	-	-	-	127	-	-	-	-	-
24	-	1 632	29	-	-	-	-	-	-	-	67	-	-	-	281	-	-	-	-	-
27	-	1 394	-	-	-	22	-	-	-	-	-	-	-	-	63	-	-	-	-	-
28	-	242	-	-	-	-	-	-	-	-	-	-	-	-	30	-	-	-	-	-
29	-	-	-	-	-	-	-	-	-	-	-	-	-	-	-	-	-	-	-	-
30	-	-	-	-	-	5	-	-	-	-	-	-	-	-	343	-	-	-	-	-
31	-	129	-	-	-	-	-	-	-	-	-	-	-	-	-	-	-	-	-	-
32	-	-	-	-	-	-	-	-	-	-	-	-	-	-	-	-	-	-	-	-
33	-	-	-	-	-	-	-	-	-	-	-	-	-	-	-	-	-	-	-	-
34	-	-	-	-	-	-	-	-	-	-	-	-	-	-	22	-	-	-	-	-
35	-	-	-	-	-	11	-	-	-	-	-	-	-	-	-	-	-	-	-	-
36	-	42	-	-	-	-	-	-	-	-	-	-	-	-	-	-	-	-	-	-
37	-	63	-	-	-	-	-	22	-	-	-	-	-	-	-	-	-	-	-	-
38	-	-	-	-	-	5	-	-	-	-	-	-	-	-	-	-	-	-	-	-
39	-	-	-	-	-	-	-	1	-	-	-	-	-	-	-	-	-	-	-	-
41	-	-	-	-	-	51	-	-	-	-	-	-	-	-	45	-	-	-	-	-
42	-	-	-	-	-	-	-	-	-	-	-	-	-	-	-	-	-	-	-	-
43	-	-	-	-	-	-	-	-	-	-	-	-	-	-	-	-	-	-	-	-
44	-	-	-	-	-	-	-	-	-	-	-	-	-	-	-	-	-	-	-	-
45	106	-	63	-	-	-	-	-	-	-	-	-	-	-	-	-	-	-	-	-
46	-	-	-	-	-	-	-	-	-	-	-	-	-	-	-	-	-	-	-	-
47	-	-	-	-	-	-	-	-	-	-	-	-	-	-	-	-	-	-	-	-
48	-	-	-	-	-	-	-	-	-	-	-	-	-	-	-	-	-	-	-	-
51	-	-	-	-	-	-	-	-	-	-	-	-	-	-	8	-	-	-	-	-
52	-	-	-	-	-	-	-	-	-	-	-	-	-	-	-	-	-	-	-	-
53	-	-	-	-	-	10	-	-	-	-	-	-	-	-	-	-	-	-	-	-
54	-	-	-	-	-	-	-	-	-	-	-	-	-	-	-	-	-	-	-	-
55	-	-	-	-	-	-	-	1	-	-	-	22	-	-	-	-	-	-	-	-
56	-	-	-	-	-	-	-	-	-	-	-	-	-	-	-	-	-	-	-	-
57	-	-	-	-	-	11	-	-	-	-	-	-	-	-	21	-	-	-	-	-
58	-	-	-	-	-	-	-	-	-	-	-	-	-	-	2	-	-	-	-	-
61	-	-	-	-	-	3	-	1	-	-	-	-	-	-	2	-	-	-	8	-
62	-	-	-	-	-	3	-	-	-	-	-	-	-	-	-	-	-	-	-	-
63	-	-	-	-	-	-	-	-	-	-	-	-	-	-	-	-	-	-	-	-
64	-	-	-	-	-	-	-	-	-	-	-	-	-	-	-	-	-	-	-	-
65	-	-	-	-	-	-	-	-	-	-	-	-	-	-	-	-	-	-	-	-
66	-	-	-	-	-	4	-	-	-	-	-	-	-	-	-	-	-	-	-	-
zus.	139	3 560	478	294	47	201	-	25	-	11	67	22	-	-	3 532	-	23	20	8	-
L.V.	-	32	-	-	43	-	-	-	-	27	5	-	-	-	24	-	45	-	-	-
Bund	139	3 592	478	294	90	201	-	25	-	38	72	22	-	-	3 556	-	68	20	8	-
Empfang																				
1	-	-	-	48	-	-	-	6	-	11	-	-	75	-	-	-	-	5	-	-
2	-	-	46	150	-	-	-	15	-	-	-	-	-	-	-	-	-	-	-	-
3	-	-	-	-	-	1	-	103	-	-	-	-	-	-	-	-	-	-	-	-
5	-	-	-	5	62	-	-	-	92	5	-	-	-	-	-	26	82	73	13	-
6	-	-	-	-	-	109	-	-	-	-	-	-	-	-	-	-	-	-	-	-
7	-	55	-	45	-	11	-	-	-	-	-	-	-	-	8	-	-	-	2	-
8	-	-	142	30	14	18	-	-	5	-	-	-	-	-	-	-	28	31	-	-
9	-	-	-	-	32	-	-	-	-	2	-	-	-	-	-	5	12	42	-	10
10	-	-	-	-	24	-	-	-	-	-	-	-	-	-	-	18	3	-	-	-
11	18	-	381	-	89	150	-	5	16	53	-	10	-	-	-	7	-	-	-	-
12	-	-	-	-	-	23	-	4	-	18	-	-	-	-	-	-	-	-	10	-
13	-	-	-	-	-	24	18	-	-	-	-	-	-	-	-	-	-	-	-	-
14	-	-	-	-	-	4	-	-	-	-	-	-	-	-	-	20	1 201	1 612	-	-
15	-	-	14	-	17	-	-	-	-	-	-	-	-	-	-	95	-	-	-	-
16	-	-	-	-	-	2	-	-	-	-	-	-	-	-	-	-	18	-	-	-
17	-	-	-	-	-	-	-	-	-	5	-	-	-	-	-	2	50	-	-	4
18	-	-	-	-	-	-	-	-	-	-	-	-	-	-	-	-	-	-	-	-
19	-	-	-	-	-	-	-	10	-	-	11	-	-	-	-	-	-	-	-	15
20	-	-	-	-	-	-	-	-	-	-	-	-	-	-	-	-	-	-	-	-
21	-	-	-	-	-	2	-	-	-	324	-	-	-	-	-	-	5	-	-	-
22	-	-	16	-	34	-	-	-	-	-	-	-	-	-	-	-	-	5	-	-
23	-	-	18	-	-	-	-	26	-	-	-	-	-	-	-	-	5	2	-	-
24	-	-	-	-	-	-	-	-	-	-	-	10	68	-	-	242	70	569	135	33
27	-	-	-	30	-	5	-	-	-	-	-	-	-	-	-	21	716	295	-	-
28	-	-	-	-	-	5	-	-	-	-	-	-	-	-	-	6	5	-	-	-
29	-	-	-	-	-	11	-	-	-	-	-	-	-	-	-	-	-	-	-	-
30	-	-	-	-	-	-	-	-	-	-	-	-	20	-	-	-	58	1 160	749	-
31	-	-	-	-	-	-	-	-	-	-	-	-	-	-	-	50	116	-	24	-
32	-	-	-	-	-	-	-	2	19	-	-	-	-	-	-	-	15	-	-	-
33	-	-	-	-	-	-	-	-	-	-	-	-	-	-	-	-	22	-	4 684	-
34	-	-	-	-	-	5	-	1	-	-	-	-	-	-	-	-	-	-	-	-
35	-	-	-	-	-	-	-	-	-	-	-	-	-	-	-	-	6	-	-	-
36	-	-	-	-	-	-	-	-	-	18	5	-	-	-	-	-	-	-	-	-
37	-	-	-	-	-	-	-	-	-	-	-	-	-	-	-	-	-	-	-	-
38	-	-	-	-	-	-	-	-	78	37	-	-	-	-	-	-	73	-	-	-
39	-	-	-	-	-	4	-	-	-	80	-	-	-	-	-	-	-	-	-	-
41	-	-	-	-	-	-	-	-	-	-	-	16	-	-	-	-	-	21	21	-
42	-	-	9	40	-	25	-	-	-	4	-	-	-	-	-	-	-	-	-	-
43	-	-	7	-	-	-	-	-	-	-	-	-	-	-	-	-	-	-	-	-
44	-	-	-	-	-	-	-	-	-	-	-	-	-	-	-	-	-	-	-	-
45	-	-	-	-	-	-	-	-	-	240	-	-	-	-	-	-	-	-	-	-
46	-	-	-	-	-	14	5	-	-	73	-	-	-	-	-	-	-	-	10	-
47	-	-	-	-	-	-	-	-	-	-	-	-	-	-	-	-	-	-	-	-
48	-	-	27	-	64	37	-	-	5	-	-	-	-	-	-	-	-	-	-	-
51	-	-	14	-	24	55	-	-	-	10	-	-	-	-	-	-	-	-	-	-
52	-	-	-	-	33	7	-	-	-	-	-	-	-	-	-	-	-	-	-	-
53	-	-	-	-	-	-	-	-	-	-	-	-	-	-	-	-	-	-	-	-
54	-	-	-	-	-	-	-	-	-	-	-	-	-	-	-	-	-	-	-	-
55	-	-	-	-	-	-	-	-	-	-	-	-	-	-	-	-	-	-	-	-
56	-	-	-	-	-	-	-	-	-	-	-	-	-	-	-	-	-	-	-	-
57	-	-	-	-	-	2	-	-	-	2	-	-	-	-	-	-	-	-	-	-
58	-	-	-	139	-	92	-	-	-	17	-	-	-	-	-	-	-	-	-	-
61	-	-	-	-	18	31	-	-	-	-	-	-	-	-	-	-	-	-	-	-
62	-	-	-	-	-	-	-	-	-	-	-	-	-	-	-	-	-	-	-	-
63	-	14	-	-	555	905	-	-	-	-	-	-	-	-	-	-	-	-	-	-
64	-	-	-	-	80	-	-	13	-	-	-	-	-	-	-	-	-	-	-	-
65	-	-	-	-	-	-	-	-	-	-	-	-	-	-	-	-	-	-	-	-
66	-	-	-	-	17	6	-	-	-	-	-	-	-	-	20	-	-	-	-	-
zus.	18	69	674	487	1 063	1 548	23	185	215	899	16	36	163	-	28	494	2 485	3 815	5 648	62
L.V.	-	32	-	-	43	-	-	-	-	27	5	-	-	-	24	-	45	-	-	-
Bund	18	101	674	487	1 106	1 548	23	185	215	926	21	36	163	-	52	494	2 530	3 815	5 648	62

Nr des V B	Andere Gießerei- u. Walzwerkserzeugnisse	Maschinen, Apparate	Bauwerksteile aus Eisen u Stahl	Andere Eisen- und Stahlwaren	Blöcke aus Stahl	Rohkupfer, Kupferlegierungen	Rohzink, Zinklegierungen	Rohblei, Bleilegierungen	Rohe Leichtmetalle, auch Legierungen	Andere roh NE-Metalle	Altmetalle u Abfälle von NE-Metallen	NE-Metallhalbzeug	NE-Metallwaren	Fahrzeuge aller Art	Nicht bes gen Industrieerzeugn	Sammelgut ohne nähere Bezeichnung	Umzugsgut, gebr Verpackungen, Baugerätschaften	Lebende Tiere: Pferde, Esel	Rindvieh, außer Kälbern	Kälber	Schafe, Ziegen	Schweine, außer Ferkeln	Ferkel	Geflügel
	198	199	200	201	202	210	211	212	213	214	215	216	217	220	230	231	240	250	251	252	253	254	255	256
Versand																								
1	5	-	-	19	-	-	-	-	-	-	-	-	-	27	20	-	-	30	125	-	-	-	-	-
2	-	19	-	12	-	-	-	-	-	-	-	-	-	6	-	2	42	6	17	-	-	-	-	-
3	-	-	-	80	-	-	-	-	-	-	-	-	-	1	-	5	48	2	14	-	-	-	-	-
5	-	25	11	94	-	-	-	-	-	-	-	-	-	15	10	-	313	48	1 693	570	374	5 192	9	-
6	-	4	-	-	-	-	-	-	-	-	-	-	-	-	-	-	22	11	-	-	-	-	-	-
7	-	9	-	-	-	-	-	-	-	-	-	-	-	6	19	-	124	30	154	2	-	-	-	-
8	-	10	2	36	-	-	-	-	-	-	-	-	-	2	133	5	321	20	19	2	-	82	89	-
9	-	2	-	22	-	-	-	-	-	-	-	-	-	1	-	-	303	15	71	77	-	2 900	-	-
10	-	3	-	-	-	-	-	-	-	-	-	-	-	18	-	-	85	177	99	105	-	-	-	-
11	-	-	-	-	-	-	-	-	-	-	-	-	-	-	-	-	41	33	368	9	-	2	165	-
12	-	-	-	15	-	-	-	-	-	-	-	-	-	-	-	-	15	3	75	-	-	78	119	-
13	-	-	-	42	-	-	-	-	-	-	-	-	-	-	36	-	19	7	688	9	42	52	375	-
14	-	24	-	-	-	-	-	-	-	-	-	-	-	20	5	-	180	87	2 058	921	35	4 089	558	-
15	-	-	-	-	-	-	-	-	-	-	-	-	-	-	5	-	14	34	487	33	46	-	251	-
16	-	-	-	-	-	-	-	-	-	-	-	-	-	-	-	-	35	31	1 103	128	112	2 959	59	-
17	22	-	-	-	-	-	-	-	-	-	-	-	-	-	-	-	15	2	8	-	-	308	-	-
18	-	-	-	-	-	-	-	-	-	-	-	-	-	2	-	-	6	-	-	-	-	-	-	-
19	-	17	-	4	-	-	-	-	-	-	-	-	-	2	-	-	135	-	15	-	-	-	-	-
20	-	-	-	-	-	-	-	-	-	-	-	-	-	-	-	-	27	1	-	-	-	-	-	-
21	-	-	-	16	-	-	-	-	-	-	-	-	-	-	-	-	20	30	13	-	-	-	-	-
22	-	20	-	-	-	-	-	-	-	-	-	-	5	-	-	-	14	-	42	-	-	-	-	-
23	-	-	-	-	-	-	-	-	-	-	-	-	-	-	-	-	35	3	214	49	22	223	1	-
24	-	4	-	-	-	-	-	-	-	-	-	-	-	-	38	-	176	31	50	897	-	2 897	-	-
27	-	-	-	-	-	-	-	-	-	-	-	-	-	-	-	-	63	8	55	-	-	35	-	-
28	-	-	-	16	-	-	-	-	-	-	32	-	-	-	-	-	114	-	426	179	-	222	-	-
29	-	-	-	-	-	-	-	-	-	-	-	-	-	-	-	-	-	-	-	-	-	-	-	-
30	-	-	-	-	-	-	-	-	-	-	-	-	-	-	-	-	30	-	-	-	-	-	-	-
31	-	-	-	-	-	-	-	-	-	-	-	-	-	-	-	-	-	-	-	-	-	-	-	-
32	-	-	-	-	-	-	-	-	-	-	-	-	-	6	-	-	28	26	569	15	-	62	-	-
33	-	44	-	27	-	-	-	-	-	-	-	-	-	-	-	-	74	7	192	39	-	97	-	-
34	-	2	-	-	-	-	-	-	-	-	-	-	-	-	4	-	68	47	1 211	69	40	10	-	-
35	-	-	-	-	-	-	-	-	-	-	-	-	-	-	-	-	66	308	698	49	-	148	-	-
36	-	3	-	-	-	-	-	-	-	-	-	-	-	-	-	-	11	-	25	1	-	-	-	-
37	-	-	-	-	-	-	-	-	-	-	-	-	-	-	11	-	44	68	315	181	-	-	-	-
38	-	5	-	-	-	-	-	-	-	-	-	-	-	-	-	-	48	11	97	5	-	151	-	-
39	-	-	-	-	-	-	-	-	-	-	-	-	-	-	-	-	5	1	26	-	-	8	-	-
41	-	-	-	-	-	-	-	-	-	-	-	-	-	-	-	-	12	1	64	-	-	-	-	-
42	-	3	-	18	-	-	-	-	-	-	-	-	-	-	11	-	30	2	70	1	-	320	200	-
43	-	-	-	-	-	-	-	-	-	-	-	-	-	-	-	-	38	5	132	-	-	-	53	-
44	-	2	-	-	-	-	-	-	-	-	-	-	-	-	-	-	-	2	60	2	-	7	-	-
45	-	-	-	5	-	-	-	-	-	-	-	-	-	-	-	-	10	-	-	-	-	-	-	-
46	-	5	-	-	-	-	-	-	-	-	-	-	-	-	-	-	9	13	143	3	3	52	-	-
47	-	-	-	-	-	-	-	-	-	-	-	-	-	-	-	-	-	-	10	-	-	31	-	-
48	-	-	-	44	-	-	-	-	-	-	-	-	-	-	-	-	27	-	5	-	-	303	35	-
51	-	-	-	12	-	-	-	-	-	-	-	-	-	-	-	-	24	-	-	-	-	122	16	-
52	-	-	-	19	-	-	-	-	-	-	-	-	-	-	32	-	45	-	-	-	-	1 081	-	-
53	-	-	-	-	-	-	-	-	-	-	-	-	-	-	-	-	30	-	-	-	-	-	-	-
54	-	12	-	-	-	-	-	-	-	-	-	-	-	-	-	-	-	3	-	-	-	-	-	-
55	-	-	-	40	-	-	-	-	-	-	-	5	-	-	5	-	15	-	-	-	-	69	-	-
56	-	-	-	18	-	-	-	-	-	-	-	-	-	-	-	-	35	4	604	48	10	53	111	-
57	-	-	-	-	-	-	-	-	-	-	-	-	-	2	5	8	20	6	173	7	-	-	94	-
58	-	16	-	-	-	-	-	-	-	-	-	-	-	2	-	-	8	-	-	-	-	-	1 259	-
61	-	-	-	-	-	-	-	-	-	-	-	-	-	-	10	-	4	-	-	-	-	500	468	-
62	-	-	-	-	-	-	-	-	-	-	-	-	-	6	-	-	18	-	-	-	-	1 205	60	-
63	-	3	-	-	-	-	-	-	-	-	-	-	-	-	-	5	-	3	8	-	-	97	284	-
64	-	10	-	-	-	-	-	-	-	-	-	-	-	1	68	-	11	-	-	-	-	183	-	-
65	-	-	-	15	-	-	-	-	-	-	-	-	-	-	-	-	2	-	10	-	-	71	-	-
66	-	5	-	-	-	-	-	-	-	-	-	-	-	-	-	-	5	3	-	-	-	316	99	-
zus	27	247	13	554	-	-	-	-	-	-	32	5	5	117	412	25	2 884	1119	12206	3 401	684	23 925	4 305	-
L V.	-	1	-	32	-	-	-	-	-	-	-	-	7	106	22	-	220	252	165	14	11	1 708	-	-
Bund	27	248	13	586	-	-	-	-	-	-	32	5	12	223	434	25	3 104	1371	12371	3 415	695	25 633	4 305	-
Empfang																								
1	-	10	80	727	-	-	-	-	-	-	-	-	6	5	270	-	10	-	-	1	-	-	-	-
2	-	2	-	53	-	-	-	-	-	-	-	-	-	1	-	-	80	28	79	37	-	11	11	-
3	-	1	-	113	-	-	-	-	-	-	-	-	-	-	-	-	18	34	14	4	165	-	-	1 008
5	2	49	28	417	-	-	-	-	-	-	-	-	8	160	255	-	120	7	11	-	-	12	-	-
6	-	-	-	-	-	-	-	-	-	-	-	-	-	-	22	-	25	3	-	-	-	-	-	-
7	-	13	-	-	-	-	-	-	-	-	-	-	-	10	7	-	64	14	84	4	-	-	-	-
8	4	6	-	113	-	-	-	-	-	-	-	-	-	10	55	-	120	29	5	1	-	-	-	-
9	15	15	-	31	-	-	-	-	-	-	-	5	2	275	5	2	427	3	-	-	-	-	-	-
10	-	12	5	-	-	2	-	-	-	-	-	-	-	27	7	-	35	92	24	-	-	-	-	-
11	5	35	-	197	-	-	-	-	-	-	-	-	-	4	125	-	47	4	3	-	-	-	-	-
12	-	16	-	26	-	-	-	-	-	-	-	-	-	2	5	-	7	1	-	-	-	-	-	-
13	-	-	-	42	-	-	-	-	-	-	-	-	-	27	32	-	41	1	-	-	-	-	-	-
14	30	61	4	27	-	-	-	-	-	-	-	-	1	1 034	14	-	152	3	12	-	-	-	-	-
15	-	16	5	30	-	-	-	-	-	-	-	-	3	14	16	-	42	-	64	-	-	-	-	-
16	-	1	-	460	-	-	-	-	-	-	-	-	-	190	11	-	95	2	7	30	14	-	-	-
17	30	-	-	53	-	-	-	-	-	-	-	-	9	-	47	-	10	-	-	-	-	-	-	-
18	-	-	-	-	-	-	-	-	-	-	-	-	-	-	-	-	-	-	15	-	-	-	-	-
19	-	24	-	7	-	-	-	-	-	-	-	-	-	15	282	-	136	9	71	4	-	-	113	-
20	-	-	-	5	-	-	-	-	-	-	-	-	-	-	-	-	6	-	60	1	-	-	-	-
21	-	115	-	7	-	-	-	-	-	-	-	-	-	-	-	-	15	5	-	-	-	-	-	-
22	-	25	5	99	-	-	-	-	-	-	-	-	-	2	9	-	51	-	-	-	-	-	-	-
23	-	9	42	121	-	-	-	-	-	-	-	-	-	6	-	-	7	-	-	-	-	-	-	-
24	96	26	31	53	-	-	-	-	-	-	-	-	2	50	92	-	40	-	-	-	-	-	-	-
27	-	-	45	49	-	-	-	-	-	-	-	-	-	10	20	-	8	-	-	-	-	-	-	-
28	-	6	-	17	-	-	-	-	-	-	-	2	-	-	-	-	20	-	-	-	-	-	-	-
29	-	-	-	-	-	-	-	-	-	-	-	-	-	-	-	-	-	-	-	-	-	-	-	-
30	2	-	20	169	-	-	-	-	-	-	-	-	199	-	-	-	21	-	-	-	-	-	-	-
31	-	-	-	85	-	-	-	-	-	-	-	-	-	-	-	-	-	-	-	-	-	-	-	-
32	5	11	-	19	-	-	-	-	-	-	-	-	10	5	2	-	8	-	-	-	-	-	-	-
33	7	-	1	36	-	-	-	-	-	-	-	70	-	1	115	-	364	5	1	-	-	-	-	-
34	8	-	-	81	-	-	-	-	-	-	-	18	2	313	-	-	28	-	-	-	-	-	-	-
35	-	-	-	11	-	-	-	-	-	-	-	34	-	22	-	-	1	-	-	-	-	-	-	-
36	-	9	-	-	-	-	-	-	-	-	-	-	-	-	-	-	-	-	-	-	-	-	-	-
37	5	-	-	-	-	-	-	-	-	-	-	-	-	-	9	-	2	-	-	-	-	-	-	-
38	-	7	-	-	-	-	-	-	-	-	-	-	-	-	44	-	24	-	-	-	-	-	-	-
39	-	-	-	-	-	-	-	-	-	-	-	-	-	-	11	189	21	-	-	-	-	-	-	-
41	-	19	96	88	-	-	-	-	-	-	-	-	-	4	17	-	64	-	-	-	-	-	-	-
42	-	-	2	7	-	-	-	-	-	-	-	-	-	13	-	-	11	-	-	-	-	-	-	-
43	-	25	-	-	-	-	-	-	-	-	-	-	-	300	-	-	-	-	-	-	-	-	-	-
44	-	7	-	-	-	-	-	-	-	-	-	-	-	-	6	-	-	-	-	-	-	-	-	-
45	-	-	-	8	-	-	-	-	-	-	-	-	-	90	21	-	2	-	-	-	-	-	-	-
46	19	259	72	194	-	-	-	-	-	-	-	-	-	-	1	-	-	-	5	14	-	-	-	-
47	-	-	-	5	-	-	-	-	-	-	-	-	-	-	-	-	96	-	-	-	-	-	-	-
48	-	59	-	-	-	-	-	-	-	-	-	-	-	294	415	-	3	-	-	-	-	-	-	-
51	-	5	-	-	-	-	-	-	-	-	-	-	-	3	-	-	15	-	-	-	-	-	-	-
52	-	12	-	32	-	-	-	-	-	-	-	-	-	55	-	-	127	-	-	-	-	-	-	-
53	-	17	-	15	-	-	-	-	-	-	-	-	-	-	-	-	5	-	-	-	-	-	-	-
54	-	5	-	5	-	-	-	-	-	-	-	-	-	9	7	-	5	-	-	-	-	-	-	-
55	-	20	-	-	-	-	-	-	-	-	-	-	-	-	5	-	1	-	-	-	-	-	-	-
56	-	-	12	4	-	-	-	-	-	-	-	-	-	-	-	-	45	-	-	-	-	-	-	-
57	-	5	-	5	-	-	-	-	-	-	-	-	-	-	412	-	23	4	-	-	-	-	-	-
58	-	-	-	10	-	-	-	-	-	-	-	-	-	2	9	-	10	-	-	-	-	-	-	-
61	-	31	-	-	-	-	-	-	-	-	-	-	-	-	89	-	8	-	-	-	-	-	-	-
62	-	10	-	5	-	-	-	-	-	-	-	-	5	173	45	12	7	-	-	-	-	-	-	-
63	-	-	-	-	-	-	-	-	-	-	-	-	-	34	253	865	9	-	-	-	-	-	-	540
64	-	7	-	-	-	-	-	-	-	-	-	-	-	47	268	-	2	-	-	-	-	-	-	-
65	-	6	-	-	-	-	-	-	-	-	-	-	-	4	-	-	16	-	-	-	-	-	-	-
66	-	16	-	-	-	-	-	-	-	-	-	-	-	30	-	-	17	-	-	-	-	-	-	-
zus	228	947	473	3 426	-	2	-	-	-	-	-	129	247	3 241	3 003	1 068	2 511	244	455	96	179	23	124	1 548
L V	-	1	-	32	-	-	-	-	-	-	-	-	7	106	22	-	220	252	165	14	11	1 708	-	-
Bund	228	948	473	3 458	-	2	-	-	-	-	-	129	254	3 347	3 025	1 068	2 731	496	620	110	190	1 731	124	1 548

Nr. des V.-B.	Beförderte Güter insgesamt	Fische, auch Zubereitungen	Fleisch, auch Zubereitungen	Milch und Rahm	Eier	Weizen	Roggen	Gerste	Hafer	Mais	Reis	Hülsenfrüchte	Gemüse	Obst, Südfrüchte	Kartoffeln	Zuckerrüben	Ölsaaten, Ölfrüchte	Kaffee	Rohtabak	Milcherzeugnisse	Speisefette, außer Butter	Andere tierische und pflanzliche Fette und Öle
		1	2	3	4	10	11	12	13	14	15	16	20	21	22	23	24	25	26	30	31	32
Versand																						
Bund	348 700	33 109	41	49	5	50	66	15	53	-	-	35	620	519	171 511	16 770	9	-	-	-	50	3 553
98	4 062	125	-	-	-	-	-	-	-	-	-	-	-	-	3 245	-	-	-	-	-	-	-
99	9 829	7 982	-	-	-	-	-	-	-	-	-	-	-	314	123	-	-	-	-	-	-	-
195	1 387	808	-	-	-	-	-	-	-	-	-	-	-	-	351	-	-	-	-	-	-	-
201	-	-	-	-	-	-	-	-	-	-	-	-	-	-	-	-	-	-	-	-	-	-
202	-	-	-	-	-	-	-	-	-	-	-	-	-	-	-	-	-	-	-	-	-	-
203	-	-	-	-	-	-	-	-	-	-	-	-	-	-	-	-	-	-	-	-	-	-
204	214	214	-	-	-	-	-	-	-	-	-	-	-	-	-	-	-	-	-	-	-	-
205	1 538	1 295	-	-	-	-	-	-	-	-	-	-	-	-	-	-	-	-	-	-	-	-
206	-	-	-	-	-	-	-	-	-	-	-	-	-	-	-	-	-	-	-	-	-	-
207	-	-	-	-	-	-	-	-	-	-	-	-	-	-	-	-	-	-	-	-	-	-
208	-	-	-	-	-	-	-	-	-	-	-	-	-	-	-	-	-	-	-	-	-	-
209	31	31	-	-	-	-	-	-	-	-	-	-	-	-	-	-	-	-	-	-	-	-
210	-	-	-	-	-	-	-	-	-	-	-	-	-	-	-	-	-	-	-	-	-	-
211	5	-	-	-	-	-	-	-	-	-	-	-	-	-	-	-	-	-	-	-	-	-
212	3 568	331	8	-	-	-	-	-	-	-	-	-	-	-	1 893	-	-	-	-	-	-	-
213	2 110	973	12	-	-	-	-	-	-	-	-	-	-	-	996	-	-	-	-	-	-	-
214	16	-	-	-	-	-	-	-	-	-	-	-	-	-	-	-	-	-	-	-	-	-
215	2 473	1 920	57	-	-	-	-	-	-	-	-	-	-	-	285	-	-	-	-	-	-	-
216	106	103	-	-	-	-	-	-	-	-	-	-	-	-	-	-	-	-	-	-	-	-
217	592	140	-	-	-	-	-	-	-	-	-	-	-	-	371	-	-	-	-	-	-	-
218	848	537	43	-	-	-	-	-	-	-	-	-	-	-	200	-	-	-	-	-	-	-
219	10	-	-	-	-	-	-	-	-	-	-	-	-	-	-	-	-	-	-	-	-	-
220	2 026	-	-	-	-	-	-	-	-	-	-	-	-	-	-	-	-	-	-	-	-	-
221	1	-	-	-	-	-	-	-	-	-	-	-	-	-	-	-	-	-	-	-	-	-
222	95	-	11	-	-	-	-	-	-	-	-	-	-	10	-	-	-	-	-	-	-	-
223	-	-	-	-	-	-	-	-	-	-	-	-	-	-	-	-	-	-	-	-	-	-
Ausl.	13 633	5 544	131	-	-	-	-	-	-	-	-	-	-	10	3 745	-	-	-	-	-	-	-
Insges.	377 611	47 568	172	49	5	50	66	15	53	-	-	35	620	843	178 975	16 770	9	-	-	-	50	3 553
Empfang																						
Bund	810 690	2 078	10	444	-	29	11	-	8	-	-	10	716	505	5 587	18	-	-	-	5	-	87
98	52	-	-	-	-	-	-	-	-	-	-	-	-	-	-	-	-	-	-	-	-	-
99	64 235	-	-	-	-	-	-	-	-	-	-	-	-	-	-	-	-	-	-	-	-	-
195	37	-	-	-	-	-	-	-	-	-	-	-	-	-	-	-	-	-	-	-	-	-
201	-	-	-	-	-	-	-	-	-	-	-	-	-	-	-	-	-	-	-	-	-	-
202	20	-	-	-	-	-	-	-	-	-	-	-	-	-	-	-	-	-	-	-	-	-
203	51	-	-	-	-	-	-	-	-	-	-	-	-	-	-	-	-	-	-	-	-	-
204	3 891	-	-	-	-	-	-	-	-	-	-	-	-	-	-	-	-	-	-	-	-	-
205	652	-	-	-	-	-	-	-	-	-	-	-	-	-	-	-	-	-	-	-	-	-
206	65	-	65	-	-	-	-	-	-	-	-	-	-	-	-	-	-	-	-	-	-	-
207	-	-	-	-	-	-	-	-	-	-	-	-	-	-	-	-	-	-	-	-	-	-
208	-	-	-	-	-	-	-	-	-	-	-	-	-	-	-	-	-	-	-	-	-	-
209	-	-	-	-	-	-	-	-	-	-	-	-	-	-	-	-	-	-	-	-	-	-
210	-	-	-	-	-	-	-	-	-	-	-	-	-	-	-	-	-	-	-	-	-	-
211	247	-	96	-	-	-	-	-	-	-	-	-	-	-	-	-	-	-	-	-	-	-
212	708	-	-	-	-	-	-	-	-	-	-	-	-	13	-	-	-	-	-	-	-	-
213	79	-	-	-	-	-	-	-	-	-	-	-	-	47	-	-	-	-	-	-	-	-
214	23	-	-	-	-	-	-	-	-	-	-	-	-	23	-	-	-	-	-	-	-	-
215	31	3	-	-	-	-	-	-	-	-	-	-	-	-	-	-	-	-	-	-	-	-
216	-	-	-	-	-	-	-	-	-	-	-	-	-	-	-	-	-	-	-	-	-	-
217	114	8	-	-	-	-	-	-	-	-	-	-	-	-	-	-	-	-	-	-	-	-
218	1 042	174	-	-	-	-	-	-	-	-	-	-	55	86	197	-	-	-	-	11	-	-
219	-	-	-	-	-	-	-	-	-	-	-	-	-	-	-	-	-	-	-	-	-	-
220	647	155	-	-	6	-	-	-	-	-	-	-	16	-	-	-	-	-	-	3	-	-
221	17	-	12	-	-	-	-	-	-	-	-	-	-	-	-	-	-	-	-	-	-	-
222	962	115	-	-	-	-	-	-	-	-	-	-	-	-	-	-	-	-	-	-	-	-
223	-	-	-	-	-	-	-	-	-	-	-	-	-	-	-	-	-	-	-	-	-	-
Ausl.	8 549	455	173	-	6	-	-	-	-	-	-	-	71	169	197	-	-	-	-	14	-	-
Insges.	883 563	2 533	183	444	6	29	11	-	8	-	-	10	787	674	5 784	18	-	-	-	19	-	87

Nr. des V.-B.	Roggen- und Weizenmehl	Malz	Stärke	Rohzucker	Verbrauchszucker	Wein, Most	Bier	Spiritus	Andere Nahrungs- und Genußmittel	Kleie u. Futtermehl aus Getreide	Ölkuchen	Rauhfutter	Stroh	Andere Futtermittel	Nicht bes. genannte tierische u. pflanzl. Rohstoffe	Eisenerze	Schwefelkies	Schwefelkiesabbrände	Kupfererze	Andere Erze	Eisenschlacken zur Verhüttung	Mangan erze
	33	34	35	36	37	38	39	40	41	50	51	52	53	54	60	70	71	72	73	74	75	76
Versand																						
Bund	-	-	-	-	-	-	-	2 183	44	-	436	329	273	5 981	500	-	-	-	-	-	-	-
98	-	-	-	-	-	-	-	-	-	-	-	-	-	45	-	-	-	-	-	-	-	-
99	-	-	-	-	-	-	-	-	-	-	-	-	-	-	-	-	-	-	-	-	-	-
195	-	-	-	-	-	-	-	-	20	-	-	-	-	-	-	-	-	-	-	-	-	-
201	-	-	-	-	-	-	-	-	-	-	-	-	-	-	-	-	-	-	-	-	-	-
202	-	-	-	-	-	-	-	-	-	-	-	-	-	-	-	-	-	-	-	-	-	-
203	-	-	-	-	-	-	-	-	-	-	-	-	-	-	-	-	-	-	-	-	-	-
204	-	-	-	-	-	-	-	-	-	-	-	-	-	-	-	-	-	-	-	-	-	-
205	-	-	-	-	-	-	-	-	-	-	-	-	-	45	15	-	-	-	-	-	-	-
206	-	-	-	-	-	-	-	-	-	-	-	-	-	-	-	-	-	-	-	-	-	-
207	-	-	-	-	-	-	-	-	-	-	-	-	-	-	-	-	-	-	-	-	-	-
208	-	-	-	-	-	-	-	-	-	-	-	-	-	-	-	-	-	-	-	-	-	-
209	-	-	-	-	-	-	-	-	-	-	-	-	-	-	-	-	-	-	-	-	-	-
210	-	-	-	-	-	-	-	-	-	-	-	-	-	-	-	-	-	-	-	-	-	-
211	-	-	-	-	-	-	-	-	-	-	-	-	-	-	-	-	-	-	-	-	-	-
212	-	-	-	-	-	-	-	-	-	-	-	-	308	45	-	-	-	-	-	-	-	-
213	-	-	-	-	-	-	-	-	17	-	-	-	-	1	-	-	-	-	-	-	-	-
214	-	-	-	-	-	-	-	-	-	-	-	-	-	-	-	-	-	-	-	-	-	-
215	-	-	-	-	-	-	-	-	-	-	-	-	-	-	-	-	-	-	-	-	-	-
216	-	-	-	-	-	-	-	-	-	-	-	-	-	-	-	-	-	-	-	-	-	-
217	-	-	-	-	-	-	-	-	3	-	-	-	-	-	-	-	-	-	-	-	-	-
218	-	-	-	-	-	-	-	-	1	-	-	-	-	-	-	-	-	-	-	-	-	-
219	-	-	-	-	-	-	-	-	-	-	-	-	-	-	-	-	-	-	-	-	-	-
220	-	-	-	-	-	-	-	-	-	-	-	-	-	-	-	-	-	-	-	-	-	-
221	-	-	-	-	-	-	-	-	-	-	-	-	-	-	-	-	-	-	-	-	-	-
222	-	-	-	-	-	-	-	-	3	-	-	23	-	-	-	-	-	-	-	-	-	-
223	-	-	-	-	-	-	-	-	-	-	-	-	-	-	-	-	-	-	-	-	-	-
Ausl.	-	-	-	-	-	-	-	-	24	-	-	23	308	91	15	-	-	-	-	-	-	-
Insges.	-	-	-	-	-	-	-	2 183	88	-	436	352	581	6 117	515	-	-	-	-	-	-	-
Empfang																						
Bund	5	-	-	-	106	167	64	2 728	780	65	66	38	1 389	1 515	1 338	61	2	-	1 082	-	-	-
98	-	-	-	-	-	-	-	-	-	-	-	-	-	-	-	-	-	-	-	-	-	-
99	-	-	-	-	-	-	-	-	6	-	-	-	-	-	-	-	-	-	-	-	-	-
195	-	-	-	-	-	-	-	-	-	-	-	-	-	-	-	-	-	-	-	-	-	-
201	-	-	-	-	-	-	-	-	-	-	-	-	-	-	-	-	-	-	-	-	-	-
202	-	-	-	-	-	-	-	-	-	-	-	-	-	-	-	-	-	-	-	-	-	-
203	-	-	-	-	-	-	-	-	-	-	-	-	-	-	-	-	-	-	-	-	-	-
204	-	-	-	-	-	-	-	-	-	-	-	-	-	-	-	-	-	-	-	-	-	-
205	-	-	-	-	-	-	-	-	-	-	-	-	-	-	-	-	-	-	-	-	-	-
206	-	-	-	-	-	-	-	-	-	-	-	-	-	-	-	-	-	-	-	-	-	-
207	-	-	-	-	-	-	-	-	-	-	-	-	-	-	-	-	-	-	-	-	-	-
208	-	-	-	-	-	-	-	-	-	-	-	-	-	-	-	-	-	-	-	-	-	-
209	-	-	-	-	-	-	-	-	-	-	-	-	-	-	-	-	-	-	-	-	-	-
210	-	-	-	-	-	-	-	-	-	-	-	-	-	-	-	-	-	-	-	-	-	-
211	-	-	-	-	-	-	-	-	-	-	-	-	-	-	10	-	-	-	-	-	-	-
212	-	-	-	-	-	-	-	-	469	-	-	-	-	15	159	-	-	-	-	-	-	-
213	-	-	-	-	-	-	-	-	11	-	-	-	-	-	21	-	-	-	-	-	-	-
214	-	-	-	-	-	-	-	-	-	-	-	-	-	-	-	-	-	-	-	-	-	-
215	-	-	-	-	-	-	-	-	-	-	-	-	-	-	17	-	-	-	-	-	-	-
216	-	-	-	-	-	-	-	-	-	-	-	-	-	-	-	-	-	-	-	-	-	-
217	-	-	-	-	-	-	-	-	-	-	-	-	-	-	-	-	-	-	-	-	-	-
218	-	-	-	-	-	-	-	-	13	-	48	-	-	-	-	-	-	-	-	-	-	-
219	-	-	-	-	-	-	-	-	-	-	-	-	-	-	-	-	-	-	-	-	-	-
220	-	-	-	-	-	-	-	-	-	-	-	-	252	10	-	-	-	-	-	-	-	-
221	-	-	-	-	-	-	-	-	-	-	-	-	-	-	-	-	-	-	-	-	-	-
222	-	-	-	-	-	-	-	-	-	-	-	-	-	-	-	-	-	-	-	-	-	-
223	-	-	-	-	-	-	-	-	-	-	-	-	-	-	-	-	-	-	-	-	-	-
Ausl.	-	-	-	-	-	-	-	-	493	-	48	-	252	25	207	-	-	-	-	-	-	-
Insges.	5	-	-	-	106	167	64	2 728	1 279	65	114	38	1 641	1 540	1 545	61	2	-	1 082	-	-	-

Nr. des V.-B.	Steinkohlen	Steinkohlenbriketts	Steinkohlenkoks	Rohbraunkohlen	Braunkohlenbriketts	Braunkohlenkoks	Torf	Rohes Erdöl, Stein- und Braunkohlenteer	Benzin	Benzol	Gasöl, Dieselöl	Andere Mineralölderivate, Mineralölrückstände	Rohe und bearbeitete Natursteine	Gewöhnliche Erde, Kies, Sand	Kalk und Gips, außer zum Düngen	Zement, Mörtel	Stein- und Siedesalz	Tonerde, Bauxit, Kryolith
	80	81	82	83	84	85	86	90	91	92	93	94	100	101	102	103	110	111
Versand																		
Bund	1 027	261	779	17	208	22	21 563	1 147	-	194	52	925	453	16 335	-	3 527	3 956	-
98	-	-	-	-	-	-	-	-	-	-	-	-	-	605	-	-	-	-
99	-	-	-	-	-	-	-	-	-	77	-	-	-	100	-	-	-	-
195	-	-	-	-	-	-	169	-	-	-	-	-	-	-	-	-	-	-
201	-	-	-	-	-	-	-	-	-	-	-	-	-	-	-	-	-	-
202	-	-	-	-	-	-	-	-	-	-	-	-	-	-	-	-	-	-
203	-	-	-	-	-	-	-	-	-	-	-	-	-	-	-	-	-	-
204	-	-	-	-	-	-	-	-	-	-	-	-	-	-	-	-	-	-
205	-	-	-	-	-	-	131	-	-	-	-	-	-	-	10	-	-	-
206	-	-	-	-	-	-	-	-	-	-	-	-	-	-	-	-	-	-
207	-	-	-	-	-	-	-	-	-	-	-	-	-	-	-	-	-	-
208	-	-	-	-	-	-	-	-	-	-	-	-	-	-	-	-	-	-
209	-	-	-	-	-	-	-	-	-	-	-	-	-	-	-	-	-	-
210	-	-	-	-	-	-	-	-	-	-	-	-	-	-	-	-	-	-
211	-	-	-	-	-	-	-	-	-	-	-	-	-	-	-	-	-	-
212	-	-	-	-	-	-	876	-	-	-	-	-	-	-	-	-	-	-
213	-	-	-	-	-	-	-	-	-	-	-	-	-	-	-	-	-	-
214	-	-	-	-	-	-	-	-	-	-	-	-	-	-	-	-	-	-
215	11	-	-	-	-	-	166	-	-	-	-	-	-	-	-	-	-	-
216	-	-	-	-	-	-	-	-	-	-	-	-	-	-	-	-	-	-
217	-	-	-	-	-	-	-	-	-	-	-	-	-	-	-	-	-	-
218	-	-	-	-	-	-	-	-	-	-	-	-	-	-	-	-	-	-
219	-	-	-	-	-	-	-	-	-	-	-	-	-	-	-	-	-	-
220	-	-	-	-	-	-	-	-	-	-	-	-	-	-	-	-	1 946	-
221	-	-	-	-	-	-	-	-	-	-	-	-	-	-	-	-	-	-
222	-	-	-	-	-	-	-	-	-	-	-	-	-	-	-	-	15	-
223	-	-	-	-	-	-	-	-	-	-	-	-	-	-	-	-	-	-
Ausl.	11	-	-	-	-	-	1 173	-	-	-	-	-	-	-	10	-	1 961	-
Insges.	1 038	261	779	17	208	22	22 905	1 147	-	271	52	925	453	17 040	10	3 527	5 917	-
Empfang																		
Bund	216 264	43 808	52 960	1 648	35 476	4 420	6 674	14 673	1 056	893	6 940	4 838	45 273	3 989	837	230	6 239	2
98	-	-	-	-	-	-	-	-	-	-	-	-	-	-	-	-	-	-
99	-	-	-	42	53 399	-	-	71	-	2 333	1 995	-	680	21	-	2	-	-
195	-	-	-	-	-	-	-	-	-	-	-	-	-	-	-	-	-	-
201	-	-	-	-	-	-	-	-	-	-	-	-	-	-	-	-	-	-
202	-	-	-	-	-	-	-	-	-	-	-	-	-	-	-	-	-	-
203	-	-	-	-	-	-	-	-	-	-	-	-	-	-	-	-	-	-
204	-	-	-	-	-	-	-	-	-	3 870	-	-	-	-	-	-	-	-
205	-	-	-	-	-	-	-	-	-	-	-	-	-	-	-	-	-	-
206	-	-	-	-	-	-	-	-	-	-	-	-	-	-	-	-	-	-
207	-	-	-	-	-	-	-	-	-	-	-	-	-	-	-	-	-	-
208	-	-	-	-	-	-	-	-	-	-	-	-	-	-	-	-	-	-
209	-	-	-	-	-	-	-	-	-	-	-	-	-	-	-	-	-	-
210	-	-	-	-	-	-	-	-	-	-	-	-	-	-	-	-	-	-
211	-	-	-	-	-	-	-	-	-	-	-	-	-	-	-	-	-	-
212	-	-	-	-	-	-	-	-	-	-	-	-	-	-	-	-	-	-
213	-	-	-	-	-	-	-	-	-	-	-	-	-	-	-	-	-	-
214	-	-	-	-	-	-	-	-	-	-	-	-	-	-	-	-	-	-
215	-	-	-	-	-	-	-	-	-	-	-	-	-	-	-	-	-	-
216	-	-	-	-	-	-	-	-	-	-	-	-	-	-	-	-	-	-
217	-	-	-	-	40	-	-	-	-	-	-	-	-	-	-	35	-	-
218	-	295	-	-	-	-	-	-	-	-	-	-	-	-	-	-	-	-
219	-	-	-	-	-	-	-	-	-	-	-	-	-	-	-	-	-	-
220	-	-	-	-	-	-	67	-	-	-	-	-	-	-	-	-	-	-
221	-	-	-	-	-	-	-	-	-	-	-	-	-	-	-	-	-	-
222	-	-	-	-	-	-	-	-	-	-	-	-	-	-	-	-	-	-
223	-	-	-	-	-	-	-	-	-	-	-	-	-	-	-	-	-	-
Ausl.	-	295	-	-	40	-	67	-	-	3 870	-	-	-	-	-	35	-	-
Insges.	216 264	44 103	52 960	1 690	88 915	4 420	6 741	14 744	1 056	7 096	8 935	4 838	45 953	4 010	837	267	6 239	2

Nr. des V.-B.	Andere mineral. Rohstoffe	Schwefelsäure	Soda, Ätznatron, Pottasche	Farbstoffe, Farben und Lacke	Nicht bes. genannte chemische Erzeugnisse	Düngekalk	Thomasmehl	Andere Phosphordüngemittel, außer Muschdünger	Kalidüngemittel, außer Muschdünger	Stickstoffdüngemittel, außer Muschdünger	Muschdünger	Andere Düngemittel	Pflanzliche Gerbstoffe	Häute, Felle	Leder	Wolle	Baumwolle	Andere Spinnstoffe	Garne	Lumpen	Stammholz über 1,5 m lang, Baustangen
	112	120	121	122	123	130	131	132	133	134	135	136	140	141	142	150	151	152	153	154	160
Versand																					
Bund	2	52	-	11	121	69	271	134	259	1 755	637	406	-	50	215	-	-	-	-	-	400
98	-	-	-	-	-	-	-	-	-	-	-	-	-	-	-	-	-	-	-	-	-
99	-	-	-	-	-	-	-	-	-	-	-	1 190	-	-	-	-	-	-	-	-	-
195	-	-	-	-	-	-	-	-	-	-	-	-	-	-	-	-	-	-	-	-	-
201	-	-	-	-	-	-	-	-	-	-	-	-	-	-	-	-	-	-	-	-	-
202	-	-	-	-	-	-	-	-	-	-	-	-	-	-	-	-	-	-	-	-	-
203	-	-	-	-	-	-	-	-	-	-	-	-	-	-	-	-	-	-	-	-	-
204	-	-	-	-	-	-	-	-	-	-	-	-	-	-	-	-	-	-	-	-	-
205	-	-	-	-	10	-	-	-	-	-	-	-	-	-	-	-	-	-	-	-	-
206	-	-	-	-	-	-	-	-	-	-	-	-	-	-	-	-	-	-	-	-	-
207	-	-	-	-	-	-	-	-	-	-	-	-	-	-	-	-	-	-	-	-	-
208	-	-	-	-	-	-	-	-	-	-	-	-	-	-	-	-	-	-	-	-	-
209	-	-	-	-	-	-	-	-	-	-	-	-	-	-	-	-	-	-	-	-	-
210	-	-	-	-	-	-	-	-	-	-	-	-	-	-	-	-	-	-	-	-	-
211	-	-	-	-	-	-	-	-	-	-	-	-	-	-	-	-	-	-	-	-	-
212	-	-	-	1	1	-	-	-	-	-	-	5	-	-	-	-	-	-	-	-	-
213	-	-	-	-	1	-	-	-	-	-	-	-	-	-	-	-	-	-	-	-	-
214	-	-	-	-	-	-	-	-	-	-	-	-	-	-	-	-	-	-	-	-	-
215	-	-	-	-	6	-	-	-	-	-	-	15	-	-	-	-	-	-	-	-	-
216	-	-	-	-	1	-	-	-	-	-	-	-	-	-	-	-	-	-	-	-	-
217	65	-	-	-	-	-	-	-	-	-	-	-	-	-	-	-	-	-	-	1	-
218	-	-	-	-	5	-	-	-	-	-	-	-	-	-	-	-	-	-	-	-	-
219	-	-	-	-	-	-	-	-	-	-	-	-	-	-	-	-	-	-	-	-	-
220	-	-	-	-	19	-	-	-	-	-	-	-	-	-	-	-	-	-	-	-	-
221	-	-	-	-	-	-	-	-	-	-	-	-	-	-	-	-	-	-	-	-	-
222	-	-	-	-	2	-	-	-	-	-	-	-	-	-	-	-	-	-	-	-	-
223	-	-	-	-	-	-	-	-	-	-	-	-	-	-	-	-	-	-	-	-	-
Ausl.	65	-	-	1	45	-	-	-	-	-	-	20	-	-	-	-	-	-	-	1	-
Insges.	67	52	-	12	166	69	271	134	259	1 755	637	1 616	-	50	215	-	-	-	-	1	400
Empfang																					
Bund	3 075	-	247	6	9 910	45 869	29 938	5 660	52 447	31 821	14 187	675	352	2	-	-	-	17	-	-	1 438
98	-	-	-	-	-	-	-	-	-	-	-	-	-	-	-	-	-	-	-	-	-
99	-	-	15	-	35	-	-	-	-	-	-	-	-	-	-	-	-	-	-	-	-
195	-	-	-	-	-	-	-	-	-	-	-	-	-	-	-	-	-	-	-	-	-
201	-	-	-	-	-	-	-	-	-	-	-	-	-	-	-	-	-	-	-	-	-
202	-	-	-	-	-	-	-	-	-	-	-	-	-	-	-	-	-	-	-	-	-
203	-	-	-	-	-	-	-	-	-	-	-	-	-	-	-	-	-	-	-	-	-
204	-	-	-	-	-	-	-	-	-	-	-	-	-	-	-	-	-	-	-	-	-
205	45	-	-	-	-	-	-	-	-	-	-	-	64	-	-	-	-	-	-	-	-
206	-	-	-	-	-	-	-	-	-	-	-	-	-	-	-	-	-	-	-	-	-
207	-	-	-	-	-	-	-	-	-	-	-	-	-	-	-	-	-	-	-	-	-
208	-	-	-	-	-	-	-	-	-	-	-	-	-	-	-	-	-	-	-	-	-
209	-	-	-	-	-	-	-	-	-	-	-	-	-	-	-	-	-	-	-	-	-
210	-	-	-	-	-	-	-	-	-	-	-	-	-	-	-	-	-	-	-	-	-
211	-	-	-	-	-	-	-	-	-	-	-	-	79	-	-	-	-	-	-	-	-
212	-	-	-	-	-	-	-	-	-	-	-	-	-	-	-	-	-	-	-	-	-
213	-	-	-	-	-	-	-	-	-	-	-	-	-	-	-	-	-	-	-	-	-
214	-	-	-	-	-	-	-	-	-	-	-	-	-	-	-	-	-	-	-	-	-
215	-	-	-	-	-	-	-	-	-	-	-	-	-	-	-	-	-	-	-	-	-
216	-	-	-	-	-	-	-	-	-	-	-	-	-	-	-	-	-	-	-	-	-
217	-	-	-	-	-	-	-	-	-	-	-	-	-	-	-	-	-	-	-	-	-
218	-	-	-	-	-	-	-	-	-	-	-	-	-	2	-	-	-	-	-	-	51
219	-	-	-	-	-	-	-	-	-	-	-	-	-	-	-	-	-	-	-	-	-
220	-	-	-	-	-	-	-	-	-	-	-	-	-	-	-	-	-	-	-	-	-
221	-	-	-	-	-	-	-	-	-	-	-	-	-	-	-	-	-	-	-	-	-
222	-	-	-	-	-	-	-	-	-	-	-	-	-	-	-	-	-	-	-	-	92
223	-	-	-	-	-	-	-	-	-	-	-	-	-	-	-	-	-	-	-	-	-
Ausl.	45	-	-	-	-	-	-	-	-	-	-	-	143	2	-	-	-	-	-	-	143
Insges.	3 120	-	262	6	9 945	45 869	29 938	5 660	52 447	31 821	14 187	675	495	4	-	-	-	17	-	-	1 581

Nr des V-B	Faserholz, Papierholz	Grubenholz	Anderes unbearb Holz, Holzabfälle	Hölzerne Schwellen	Schnittholz, Faßholz, Werkstücke	Holzwaren	Zellstoff, Holzschliff, Strohstoff	Papier, Pappe	Betonwaren	Künstliche Steine, Platten, Röhren	Andere Steingut-, Ton-, Porzellanwaren	Glas, Glaswaren	Roheisen, Eisenlegierungen	Halbzeug aus Stahl	Alteisen und Abfälle von Eisen und Stahl	Eisenbahnoberbauzeug aus Eisen und Stahl	Stab- und Formeisen und -stahl	Bleche und Platten aus Eisen und Stahl	Röhren und Rohre aus Eisen und Stahl	Eisen- und Stahldraht
	161	162	163	164	165	166	170	171	180	181	182	183	190	191	192	193	194	195	196	197
Versand																				
Bund	139	3 592	478	294	90	201	-	25	-	38	72	22	-	-	3 556	-	68	20	8	-
98	-	-	-	-	-	-	-	-	-	-	13	1	-	-	-	-	-	-	-	-
99	-	-	-	-	38	-	-	-	-	-	-	-	-	-	-	-	-	-	-	-
195	-	-	-	-	-	36	-	-	-	-	-	-	-	-	-	-	-	-	-	-
201	-	-	-	-	-	-	-	-	-	-	-	-	-	-	-	-	-	-	-	-
202	-	-	-	-	-	-	-	-	-	-	-	-	-	-	-	-	-	-	-	-
203	-	-	-	-	-	-	-	-	-	-	-	-	-	-	-	-	-	-	-	-
204	-	-	-	-	-	-	-	-	-	-	-	-	-	-	-	-	-	-	-	-
205	-	-	-	-	-	-	-	-	-	-	-	-	-	-	-	-	-	-	-	-
206	-	-	-	-	-	-	-	-	-	-	-	-	-	-	-	-	-	-	-	-
207	-	-	-	-	-	-	-	-	-	-	-	-	-	-	-	-	-	-	-	-
208	-	-	-	-	-	-	-	-	-	-	-	-	-	-	-	-	-	-	-	-
209	-	-	-	-	-	-	-	-	-	-	-	-	-	-	-	-	-	-	-	-
210	-	-	-	-	-	-	-	-	-	-	-	-	-	-	-	-	-	-	-	-
211	-	-	-	-	-	-	-	-	-	-	-	-	-	-	-	-	-	-	-	-
212	-	-	-	35	-	-	-	-	-	-	-	2	-	-	-	-	-	-	-	-
213	-	-	-	-	-	-	-	-	-	-	-	-	-	-	-	-	-	-	-	-
214	-	-	-	-	-	-	-	-	-	-	-	-	-	-	-	-	-	-	-	-
215	-	-	10	-	-	-	-	-	-	-	-	-	-	-	-	-	-	-	-	-
216	-	-	-	-	-	-	-	-	-	-	-	-	-	-	-	-	-	-	-	-
217	-	-	-	-	-	-	-	-	-	-	-	2	-	-	-	-	-	-	-	-
218	-	-	-	-	-	13	-	-	-	-	-	8	-	-	-	-	-	-	-	-
219	-	-	-	-	-	-	-	-	-	-	-	-	-	-	-	-	-	-	-	-
220	-	-	-	-	-	-	-	-	-	-	-	50	-	-	-	-	-	-	6	-
221	-	-	-	-	-	-	-	-	-	-	-	-	-	-	-	-	-	-	-	-
222	-	-	-	-	15	-	-	-	-	-	-	-	-	-	-	-	-	-	9	-
223	-	-	-	-	-	-	-	-	-	-	-	-	-	-	-	-	-	-	-	-
Ausl	-	-	10	35	15	13	-	-	-	-	-	62	-	-	-	-	-	-	15	-
Insges.	139	3 592	488	329	143	250	-	25	-	38	85	85	-	-	3 556	-	68	20	23	-
Empfang																				
Bund	18	101	674	487	1 106	1 548	23	185	215	926	21	36	163	-	52	494	2 530	3 815	5 648	62
98	-	-	-	-	-	5	-	-	-	-	-	-	-	-	-	-	-	-	-	-
99	-	-	-	-	17	19	-	16	-	3 623	354	-	-	-	-	-	-	-	-	-
195	-	-	-	-	-	-	-	-	-	-	-	-	-	-	-	-	-	-	-	-
201	-	-	-	-	-	-	-	-	-	-	-	-	-	-	-	-	-	-	-	-
202	-	-	-	-	20	-	-	-	-	-	-	-	-	-	-	-	-	-	-	-
203	-	-	-	-	-	-	-	-	-	51	-	-	-	-	-	-	-	-	-	-
204	-	-	-	-	18	-	-	-	-	-	-	-	-	-	-	-	-	-	-	-
205	-	-	-	-	520	-	-	-	-	-	-	-	-	-	-	-	-	-	-	-
206	-	-	-	-	-	-	-	-	-	-	-	-	-	-	-	-	-	-	-	-
207	-	-	-	-	-	-	-	-	-	-	-	-	-	-	-	-	-	-	-	-
208	-	-	-	-	-	-	-	-	-	-	-	-	-	-	-	-	-	-	-	-
209	-	-	-	-	-	-	-	-	-	-	-	-	-	-	-	-	-	-	-	-
210	-	-	-	-	-	-	-	-	-	-	-	-	-	-	-	-	-	-	-	-
211	-	-	-	-	62	-	-	-	-	-	-	-	-	-	-	-	-	-	-	-
212	-	-	-	-	-	-	-	-	-	-	-	-	-	-	-	-	-	-	-	-
213	-	-	-	-	-	-	-	-	-	-	-	-	-	-	-	-	-	-	-	-
214	-	-	-	-	-	-	-	-	-	-	-	-	-	-	-	-	-	-	-	-
215	-	-	-	-	-	-	-	-	-	-	-	-	-	-	-	-	-	-	-	-
216	-	-	-	-	-	-	-	-	-	-	-	-	-	-	-	-	-	-	-	-
217	-	-	-	-	-	-	-	-	-	-	-	-	-	-	-	-	-	-	-	-
218	-	-	-	-	-	7	-	-	-	-	-	-	-	-	-	-	-	-	-	-
219	-	-	-	-	-	-	-	-	-	-	-	-	-	-	-	-	-	-	-	-
220	-	-	19	-	34	6	-	-	-	-	-	-	-	-	-	-	-	-	-	-
221	-	-	-	-	-	-	-	-	-	-	-	-	-	-	-	-	-	-	-	-
222	-	-	25	-	495	-	-	-	-	17	-	-	-	-	-	-	-	-	6	-
223	-	-	-	-	-	-	-	-	-	-	-	-	-	-	-	-	-	-	-	-
Ausl	-	-	44	-	1 149	13	-	-	-	68	-	-	-	-	-	-	-	-	6	-
Insges.	18	101	718	487	2 272	1 585	23	201	215	4 617	375	36	163	-	52	494	2 530	3 815	5 654	62

Nr des V-B	Andere Gießerei- u. Walzwerkserzeugnisse	Maschinen, Apparate	Bauwerksteile aus Eisen u Stahl	Andere Eisen- und Stahlwaren	Blöcke aus Stahl	Rohkupfer, Kupferlegierungen	Rohzink, Zinklegierungen	Rohblei, Bleilegierungen	Rohe Leichtmetalle, auch Legierungen	Andere roh NE-Metalle,	Altmetalle u Abfälle von NE-Metallen	NE-Metallhalbzeug	NE-Metallwaren	Fahrzeuge aller Art	Nicht bes. gen. Industrieerzeugn	Sammelgut ohne nähere Bezeichnung	Umzugsgut, gelr Verpackungen, Baugerätschaften	Lebende Tiere: Pferde, Esel	Rindvieh, außer Kälbern	Kälber	Schafe, Ziegen	Schweine, außer Ferkeln	Ferkel	Geflügel
	198	199	200	201	202	210	211	212	213	214	215	216	217	220	230	231	240	250	251	252	253	254	255	256
Versand																								
Bund	27	248	13	586	-	-	-	-	-	-	32	5	12	223	434	25	3 104	1 371	12 371	3 415	695	25 633	4 305	-
98	-	-	-	-	-	-	-	-	-	-	-	-	-	-	18	-	10	142	591	255	7	1 911	732	-
99	-	-	-	-	-	-	-	-	-	-	-	-	-	-	-	-	5	-	-	-	-	-	-	-
195	-	1	-	1	-	-	-	-	-	-	-	-	-	-	1	-	-	-	-	-	-	-	-	-
201	-	-	-	-	-	-	-	-	-	-	-	-	-	-	-	-	-	-	-	-	-	-	-	-
202	-	-	-	-	-	-	-	-	-	-	-	-	-	-	-	-	-	-	-	-	-	-	-	-
203	-	-	-	-	-	-	-	-	-	-	-	-	-	-	-	-	-	-	-	-	-	-	-	-
204	-	-	-	-	-	-	-	-	-	-	-	-	-	-	-	-	-	-	-	-	-	-	-	-
205	4	13	-	-	-	-	-	-	-	-	-	-	-	-	10	-	5	-	-	-	-	-	-	-
206	-	-	-	-	-	-	-	-	-	-	-	-	-	-	-	-	-	-	-	-	-	-	-	-
207	-	-	-	-	-	-	-	-	-	-	-	-	-	-	-	-	-	-	-	-	-	-	-	-
208	-	-	-	-	-	-	-	-	-	-	-	-	-	-	-	-	-	-	-	-	-	-	-	-
209	-	-	-	-	-	-	-	-	-	-	-	-	-	-	-	-	-	-	-	-	-	-	-	-
210	-	-	-	-	-	-	-	-	-	-	-	-	-	-	-	-	-	-	-	-	-	-	-	-
211	-	-	-	5	-	-	-	-	-	-	-	-	-	-	-	-	-	-	-	-	-	-	-	-
212	-	5	-	49	-	-	-	-	-	-	-	-	-	9	-	-	-	416	-	-	-	-	-	-
213	18	26	25	15	-	-	-	-	-	-	-	-	-	-	1	-	25	48	-	-	-	-	-	-
214	-	-	-	16	-	-	-	-	-	-	-	-	-	-	-	-	-	-	-	-	-	-	-	-
215	-	3	-	-	-	-	-	-	-	-	-	-	-	-	-	-	-	234	-	-	-	-	-	-
216	-	-	-	-	-	-	-	-	-	-	-	-	-	2	-	-	-	-	-	-	-	-	-	-
217	-	3	-	1	-	-	-	-	-	-	-	-	-	-	-	-	-	23	-	-	-	-	-	-
218	-	13	-	7	-	-	-	-	-	-	1	-	-	1	8	-	11	8	-	-	-	-	-	-
219	-	-	-	-	-	-	-	-	-	-	-	-	-	-	-	-	-	-	-	-	-	-	-	-
220	-	1	-	2	-	-	-	-	-	-	-	-	-	-	2	-	-	-	-	-	-	-	-	-
221	-	1	-	-	-	-	-	-	-	-	-	-	-	-	-	-	-	-	-	-	-	-	-	-
222	-	3	-	4	-	-	-	-	-	-	-	-	-	-	-	-	-	-	-	-	-	-	-	-
223	-	-	-	-	-	-	-	-	-	-	-	-	-	-	-	-	-	-	-	-	-	-	-	-
Ausl.	22	68	25	99	-	-	-	-	-	-	1	-	-	12	21	-	41	729	-	-	-	-	-	-
Insges.	49	317	38	686	-	-	-	-	-	-	33	5	12	235	474	25	3 160	2 242	12 962	3 670	702	27 544	5 037	-
Empfang																								
Bund	228	948	473	3 458	-	2	-	-	-	-	-	129	254	3 347	3 025	1 068	2 731	496	620	110	190	1 731	124	1 548
98	-	44	-	3	-	-	-	-	-	-	-	-	-	-	-	-	-	-	-	-	-	-	-	-
99	-	-	-	4	-	-	-	-	-	-	-	-	-	-	7	102	1 111	-	-	-	-	-	-	-
195	-	10	-	27	-	-	-	-	-	-	-	-	-	-	-	-	-	-	-	-	-	-	-	-
201	-	-	-	-	-	-	-	-	-	-	-	-	-	-	-	-	-	-	-	-	-	-	-	-
202	-	-	-	-	-	-	-	-	-	-	-	-	-	-	-	-	-	-	-	-	-	-	-	-
203	-	-	-	-	-	-	-	-	-	-	-	-	-	-	-	-	-	-	-	-	-	-	-	-
204	-	-	-	-	-	-	-	-	-	-	-	-	-	-	-	-	3	-	-	-	-	-	-	-
205	-	-	-	-	-	-	-	-	-	-	-	-	-	-	5	-	18	-	-	-	-	-	-	-
206	-	-	-	-	-	-	-	-	-	-	-	-	-	-	-	-	-	-	-	-	-	-	-	-
207	-	-	-	-	-	-	-	-	-	-	-	-	-	-	-	-	-	-	-	-	-	-	-	-
208	-	-	-	-	-	-	-	-	-	-	-	-	-	-	-	-	-	-	-	-	-	-	-	-
209	-	-	-	-	-	-	-	-	-	-	-	-	-	-	-	-	-	-	-	-	-	-	-	-
210	-	-	-	-	-	-	-	-	-	-	-	-	-	-	-	-	-	-	-	-	-	-	-	-
211	-	-	-	-	-	-	-	-	-	-	-	-	-	-	-	-	-	-	-	-	-	-	-	17 641
212	-	23	-	-	-	-	-	-	-	-	-	-	-	-	-	29	-	-	-	-	-	-	-	-
213	-	-	-	-	-	-	-	-	-	-	-	-	-	-	-	-	-	-	-	-	-	-	-	-
214	-	-	-	-	-	-	-	-	-	-	-	-	-	-	-	-	-	-	-	-	-	-	-	-
215	-	9	-	2	-	-	-	-	-	-	-	-	-	-	-	-	-	-	-	-	-	-	-	-
216	-	-	-	-	-	-	-	-	-	-	-	-	-	-	-	-	-	-	-	-	-	-	-	-
217	-	15	-	-	-	-	-	-	-	-	-	-	-	-	16	-	-	-	-	-	-	-	-	-
218	-	1	-	95	-	-	-	-	-	-	-	-	-	-	2	-	5	10	-	-	-	-	-	8 360
219	-	-	-	-	-	-	-	-	-	-	-	-	-	-	-	-	-	-	-	-	-	-	-	-
220	-	35	-	14	-	-	-	-	-	-	-	-	-	4	2	-	24	26	-	-	-	-	-	-
221	-	-	-	-	-	-	-	-	-	-	-	-	-	-	-	-	5	-	-	-	-	-	-	-
222	-	12	-	-	-	-	-	-	-	-	-	-	-	-	96	-	104	-	-	-	-	-	-	-
223	-	-	-	-	-	-	-	-	-	-	-	-	-	-	-	-	-	-	-	-	-	-	-	-
Ausl	-	95	-	111	-	-	-	-	-	-	-	-	-	4	121	29	159	36	-	-	-	-	-	26 001
Insges.	228	1 097	473	3 603	-	2	-	-	-	-	-	129	254	3 351	3 153	1 199	4 001	532	620	110	190	1 731	124	27 549

Nr des V.-B	Beförderte Güter insgesamt	Fische, auch Zubereitungen	Fleisch, auch Zubereitungen	Milch und Rahm	Eier	Weizen	Roggen	Gerste	Hafer	Mais	Reis	Hülsenfrüchte	Gemüse	Obst, Südfrüchte	Kartoffeln	Zuckerrüben	Ölsaaten, Ölfrüchte	Kaffee	Rohtabak	Milcherzeugnisse	Speisefette, außer Butter	Andere tierische und pflanzliche Fette und Öle
		1	2	3	4	10	11	12	13	14	15	16	20	21	22	23	24	25	26	30	31	32
											Versand											
1	94 887	612	759	-	-	-	-	2 362	-	2 040	-	25	74	315	41	-	-	6	12	-	-	1
2	192 617	1 421	2 507	-	-	-	-	193	-	50	-	2 875	56	795	277	486	-	2	-	-	-	50
3	232 228	249	-	-	-	597	-	1 932	4 395	498	-	-	969	901	193	122	3	-	-	-	64	16
4	47 586	307	10	-	-	-	-	-	-	-	-	-	485	387	20	-	-	-	-	-	-	87
6	46 339	12	166	-	-	1 076	298	30	-	506	-	597	4	130	44	-	-	-	-	-	-	-
7	128 506	-	-	-	-	25	-	133	45	-	-	71	89	-	172	2 162	-	-	-	-	6	-
8	20 875	575	402	-	-	-	-	-	-	-	-	-	2	302	11	-	-	-	-	-	2 674	4 928
9	78 190	29	1 509	-	-	-	-	-	15	193	-	30	869	5 106	11	-	-	9	206	-	22	61
10	223 688	9	7	-	-	1 031	-	564	694	135	7	31	3	59	38	-	66	-	-	-	-	-
11	69 064	-	-	-	7	43	-	44	30	88	-	-	116	1 037	254	2 554	-	-	-	-	55	16
12	85 163	18	599	-	5	29	-	75	309	1 009	-	18	82	1 467	504	-	24	-	-	-	-	-
13	73 344	5	47	-	28	698	-	29	73	14	-	-	46	1 721	44	-	15	-	-	7	2 052	-
14	113 835	5	15	-	6	35	-	192	-	-	-	11	355	3 229	89	3 777	-	-	-	-	-	48
15	95 780	-	93	-	-	30	-	-	-	-	13	9	31	263	27	-	-	-	-	54	45	51
16	70 754	293	769	-	33	-	-	-	-	-	-	-	193	5 755	65	-	-	-	6 402	-	20	10
17	176 838	-	325	-	7	-	-	-	30	-	-	-	6	46	57	-	-	68	-	-	11 920	11 479
18	4 767	-	-	-	-	-	-	-	101	-	-	-	-	-	-	-	-	-	-	-	-	-
19	67 412	-	102	-	-	-	-	30	1 118	-	19	15	9	366	45	-	-	-	-	-	-	-
20	15 804	-	59	-	-	-	-	30	-	-	-	-	59	43	19	-	-	-	-	-	-	-
21	29 066	43	28	-	-	-	-	45	-	16	-	-	45	1 589	162	-	9	2 187	-	-	8	112
22	17 211	8	7	-	-	-	-	8	-	-	-	-	48	63	438	-	-	-	-	-	15	-
23	61 553	323	39	-	-	-	-	15	-	-	1	-	-	677	43	-	-	202	-	16	-	31
24	124 527	856	757	-	10	-	-	200	-	-	128	154	237	8 933	321	-	72	739	-	-	77	65
27	37 853	111	22	-	10	-	-	-	-	-	15	2	515	7 767	-	-	143	282	-	-	-	8
28	20 012	293	109	-	10	-	-	-	-	-	-	-	697	4 690	91	-	17	550	-	-	-	152
29	4 262	164	7	-	-	-	-	-	-	-	-	-	-	35	18	-	-	-	14	-	20	1 464
30	60 268	217	29	-	-	-	-	60	-	-	8	-	96	2 050	30	-	32	740	-	-	-	11
31	8 736	7	4	-	-	-	-	-	-	-	-	-	-	-	-	-	-	21	-	-	-	13
32	40 679	522	192	-	24	-	-	-	-	-	257	-	46	2 809	125	-	24	1 618	-	19	492	75
33	49 481	386	227	-	-	-	-	-	-	-	7	45	242	5 146	405	-	35	895	-	-	1	2 709
34	50 246	222	244	-	-	-	-	-	-	-	8	-	456	6 962	152	-	14	1 537	-	-	9	27
35	18 425	217	189	-	50	-	-	-	-	-	11	-	164	3 410	72	-	13	624	-	-	52	366
36	4 139	-	-	-	-	15	-	-	-	-	-	-	-	-	-	-	-	-	-	-	32	-
37	21 730	15	112	-	-	-	-	-	-	-	-	-	-	87	129	-	20	429	1	-	1	9
38	43 969	5	-	-	-	118	-	-	-	-	-	-	117	702	108	-	3	431	18	-	-	47
39	20 586	63	74	-	6	45	-	60	-	-	5	2	15	909	94	-	1	345	-	-	1	12
41	10 565	-	8	-	-	-	-	-	-	15	1	-	-	154	82	-	-	143	1	-	17	267
42	28 779	631	28	-	107	-	-	-	-	60	2	-	175	769	75	-	10	257	-	-	-	187
43	28 804	16	86	-	-	-	-	-	-	30	-	-	18	16	141	-	-	-	-	1	15	2 840
44	19 625	3	-	-	-	-	-	-	-	-	-	-	115	-	-	-	-	-	-	-	-	159
45	63 864	127	160	-	169	-	-	123	-	-	79	-	279	1 682	13	-	80	417	197	-	61	645
46	9 945	6	46	-	5	-	-	-	-	31	-	-	234	708	54	-	-	-	-	-	-	5
47	18 974	78	5	-	137	21	-	-	-	-	-	-	200	1 818	32	-	230	195	1	-	-	1
48	53 657	272	-	-	137	330	-	-	-	-	308	143	137	3 497	64	-	19	221	7	-	205	787
51	27 062	135	321	-	101	282	-	652	36	303	-	-	15	1 507	16	-	33	-	-	-	-	9
52	131 136	439	74	8	64	640	-	1 169	1 025	961	-	107	78	2 563	110	-	141	1 372	46	46	99	191
53	77 156	254	328	7	268	157	-	143	-	-	-	-	609	10 691	32	-	30	1 014	2	-	48	28
54	8 455	154	25	-	18	20	-	-	85	76	-	-	6	216	48	-	1	-	39	-	-	-
55	8 498	-	349	-	-	-	-	-	-	-	-	-	-	246	6	-	-	154	-	-	-	8
56	68 335	151	399	-	1 183	-	-	-	-	30	-	-	1 371	9 974	45	-	200	956	215	-	13	16
57	29 783	14	16	-	-	129	-	72	58	108	-	14	28	2 084	-	-	-	15	10	-	-	65
58	60 032	47	13	-	-	1 382	43	2 146	140	881	5	119	86	456	-	-	5	214	-	-	54	10
61	106 107	269	533	-	42	2 638	-	8 652	2 075	3 354	-	19	246	1 908	21	-	9	10	-	-	-	60
62	93 819	394	762	-	162	447	-	-	-	23	5	-	134	4 471	-	-	26	67	-	-	47	4
63	447 645	377	99	-	38	3 842	-	2 406	-	644	25	-	52	1 399	15	-	34	15	-	-	841	2
64	154 739	594	103	-	43	3 701	-	1 276	60	1 200	-	35	-	483	15	-	15	-	-	-	-	19
65	184 863	573	960	-	208	2 149	-	4 538	-	600	2	13	1 010	16 732	-	-	70	1 207	4 524	-	15	122
66	81 092	667	620	-	122	2 709	-	2 059	15	1 928	-	-	15	2 666	-	-	8	126	-	-	-	6
zus	4 163 355	11 988	14 344	15	3 000	22 189	341	29 238	10 304	14 793	906	4 335	10 934	131791	4 868	9 101	1 402	17 058	11 695	143	18 981	27 279
L.V.	854 778	1 523	10 505	236	368	1 397	837	9 331	2 310	15	90	199	2 983	1410	754	-	231	15	5 098	37	11 297	56 103
Bund	5 018 133	13 511	24 849	251	3 368	23 586	1 178	38 569	12 614	14 808	996	4 534	13 917	133201	5 622	9 101	1 633	17 073	16 793	180	30 278	83 382
											Empfang											
1	48 606	4	37	-	-	-	-	-	-	-	-	-	-	14	192	-	-	-	-	-	-	-
2	69 111	35	47	-	176	1 098	502	5	-	-	-	-	686	31	3 263	31	-	-	-	305	-	21
3	136 244	41	-	1	6	-	-	-	-	-	-	-	2 773	81	1 111	-	-	-	-	-	10	543
4	30 387	206	9	-	-	-	-	-	-	-	-	5	-	55	1 118	-	-	-	-	-	19	10
6	40 818	-	8	-	-	288	39	-	-	-	-	-	11	-	1 058	-	-	-	-	-	-	-
7	114 623	-	17	125	-	489	2 329	-	16	-	-	49	292	-	6 278	-	-	-	-	33	-	-
8	71 342	384	-	-	-	-	-	-	-	-	-	15	39	370	199	-	10	-	-	84	5 614	45 352
9	41 786	30	144	-	-	-	-	-	99	-	-	10	56	176	81	-	-	35	721	13	-	16
10	86 841	-	-	-	-	-	21	-	-	-	-	-	-	-	780	-	-	-	-	-	-	-
11	160 571	-	-	-	-	10	-	-	-	-	-	5	-	7	14	-	-	-	-	-	-	-
12	24 088	5	-	-	-	-	-	-	-	-	-	-	-	11	-	-	-	-	-	-	-	-
13	107 524	-	-	-	-	-	-	-	-	-	-	-	-	51	-	-	-	-	-	-	-	5
14	228 929	-	-	-	-	-	-	30	-	-	-	32	148	65	424	-	-	-	-	-	-	20
15	237 028	-	-	-	-	15	-	5	-	-	-	-	20	-	16	-	-	-	-	-	-	-
16	35 260	-	7	-	-	-	-	-	-	-	-	-	36	10	-	-	-	-	-	-	-	-
17	35 375	-	31	-	-	-	-	-	-	-	-	-	11	-	13	-	-	-	-	-	-	275
18	404	-	-	-	-	-	-	-	-	-	-	-	38	-	-	-	-	-	-	-	-	-
19	9 601	5	-	-	-	-	-	-	-	-	-	-	352	15	80	-	-	-	-	5	-	15
20	10 240	-	31	-	-	-	-	-	-	-	-	-	129	53	120	-	-	-	-	-	-	-
21	24 103	-	-	-	-	-	-	-	-	-	-	-	19	-	-	-	-	-	-	-	-	-
22	27 541	-	-	-	-	-	-	-	-	-	-	-	-	-	-	-	-	-	-	-	-	-
23	111 148	-	-	-	-	-	-	-	-	-	-	-	-	-	16	-	-	-	-	-	-	-
24	1 533 645	-	-	-	-	-	-	-	-	-	-	-	39	24	-	-	-	-	-	49	-	115
27	322 471	-	-	-	-	-	-	-	-	-	-	-	38	58	-	-	-	-	-	-	-	-
28	172 579	-	-	-	-	-	-	-	-	-	-	-	16	24	-	-	-	-	-	-	-	-
29	4 605	-	-	-	-	-	-	-	-	-	-	-	9	-	-	-	-	-	-	-	-	7
30	44 211	-	44	-	-	-	-	-	-	-	-	23	-	14	25	-	-	-	-	-	-	-
31	55 453	-	-	-	-	-	-	-	-	-	-	-	-	-	-	-	-	-	-	-	-	-
32	64 648	-	39	-	5	-	-	-	-	-	-	-	65	19	201	-	-	-	-	1	-	217
33	57 809	-	32	-	-	-	-	-	-	-	-	-	20	24	6	-	-	12	-	-	-	141
34	43 452	-	10	-	-	-	-	-	-	-	-	-	159	118	42	-	-	-	-	-	-	-
35	43 327	-	-	-	-	-	-	-	-	-	-	-	11	17	-	-	-	6	-	-	-	-
36	95 569	-	-	-	-	-	-	-	-	-	-	-	59	10	16	-	-	-	-	-	-	-
37	84 108	-	13	-	10	-	-	-	-	-	-	-	79	10	-	-	-	-	-	-	-	-
38	29 830	-	-	-	-	-	-	-	-	-	-	-	82	74	-	-	-	-	-	-	-	14
39	7 676	-	37	-	-	-	-	-	-	5	-	-	72	-	6	-	-	-	-	-	-	-
41	50 264	-	-	-	-	-	-	-	-	-	-	-	-	11	-	-	-	-	-	-	-	34
42	12 897	-	-	-	-	-	-	7	-	-	-	-	171	433	-	-	-	-	-	-	-	-
43	26 224	-	-	-	-	-	-	-	-	-	-	-	299	23	-	-	6	-	-	-	-	5
44	33 162	-	-	-	-	-	-	-	-	-	-	-	122	-	42	-	-	-	-	-	-	-
45	16 469	-	-	-	-	-	-	-	-	-	-	-	10	10	-	-	3	1	-	-	-	33
46	18 372	-	92	-	-	-	-	-	-	-	-	-	2 105	44	809	-	-	-	-	-	-	-
47	9 748	5	-	-	-	-	-	-	-	-	-	-	213	5	-	-	-	-	21	-	17	-
48	41 261	-	33	-	-	-	-	-	-	-	-	5	267	1 624	32	-	10	-	-	3	-	-
51	20 582	-	46	-	-	-	-	-	-	-	-	-	9	-	-	-	-	-	-	-	-	-
52	47 019	-	-	-	-	-	-	-	-	-	3	-	17	-	-	-	10	7	-	-	1	1
53	30 142	-	58	-	-	-	-	-	-	-	-	-	-	16	-	-	-	-	-	-	-	-
54	4 035	-	2	-	-	-	-	-	-	-	-	-	281	231	-	-	-	-	59	-	-	-
55	2 598	-	-	-	-	-	-	-	-	-	-	-	2	221	-	-	-	-	-	-	-	-
56	26 542	-	29	-	-	-	-	-	-	-	-	-	101	211	59	-	-	-	-	-	-	-
57	34 710	-	-	-	-	-	-	-	-	-	-	-	-	112	17	-	-	-	-	-	-	2
58	10 475	-	-	26	-	-	-	-	-	-	-	5	58	61	-	-	-	-	-	18	15	-
61	29 966	-	-	-	-	-	-	-	-	-	-	-	18	21	-	-	-	-	-	26	117	-
62	39 584	-	8	-	-	-	-	-	-	-	-	-	18	20	-	-	-	-	-	5	-	1
63	48 959	39	-	-	-	10	-	-	-	-	-	-	42	74	145	-	-	-	-	9	-	356
64	41 091	375	38	-	-	-	20	-	-	-	-	-	195	16	19	-	29	-	-	5	-	-
65	37 093	-	12	-	-	-	-	-	-	-	-	-	5 338	7 921	3 529	17	-	-	41	10	-	-
66	25 384	2	232	-	-	-	-	-	-	-	-	-	-	-	-	-	-	-	-	2	-	-
zus	4 817 530	1 131	1 056	152	197	1 910	2 911	47	115	5	3	149	14 525	12 385	19 711	48	68	61	842	568	5 793	47183
L.V.	854 778	1 523	10 505	236	368	1 397	837	9 331	2 310	15	90	199	2 983	1 410	754	-	231	15	5 098	37	11 297	56103
Bund	5 672 308	2 654	11 561	388	565	3 307	3 748	9 378	2 425	20	93	348	17 508	13 795	20 465	48	299	76	5 940	605	17 090	103286

Nr des V.-B.	Roggen- und Weizenmehl	Malz	Stärke	Rohzucker	Verbrauchszucker	Wein, Most	Bier	Spiritus	Andere Nahrungs- und Genußmittel	Kleie u. Futtermehl aus Getreide	Ölkuchen	Rauhfutter	Stroh	Andere Futtermittel	Nicht bes. genannte tierische u. pflanzl. Rohstoffe	Eisenerze	Schwefelkies	Schwefelkiesabbrände	Kupfererze	Andere Erze	Eisenschlacken zur Verhüttung	Mangenerze
	33	34	35	36	37	38	39	40	41	50	51	52	53	54	60	70	71	72	73	74	75	76
Versand																						
1	-	-	-	-	-	75	-	-	178	-	-	7	-	-	228	-	-	-	-	21	-	-
2	-	-	-	-	15	60	-	44	499	-	223	-	-	537	1 904	-	-	-	-	-	-	-
3	321	-	-	40	977	84	-	-	955	-	2 193	20	-	936	1 086	-	-	-	-	-	-	-
4	-	-	-	-	-	30	-	369	618	-	66	-	-	1 145	25	61	-	-	-	-	-	-
6	-	-	-	-	-	10	-	-	29	-	-	-	1	207	84	-	-	-	-	-	-	-
7	-	-	-	-	-	-	-	-	514	40	233	-	-	834	1 667	-	-	-	-	-	-	-
8	-	-	-	-	-	-	-	85	17	-	55	-	-	294	2	-	-	-	-	107	55	-
9	-	-	-	-	-	70	5	171	90	-	743	-	-	613	168	-	-	-	-	-	-	-
10	-	-	-	-	-	-	-	29	84	-	12 062	-	-	1 664	2 377	-	-	-	-	-	-	-
11	10	-	-	473	-	33	-	-	15	-	271	-	-	1 454	2 365	51	-	-	-	3 520	-	6
12	-	-	-	30	-	-	-	-	1 102	-	588	-	-	694	743	-	-	-	-	-	-	5
13	-	-	-	-	30	15	-	5	127	-	2 720	-	-	849	114	-	-	-	62	-	-	2
14	-	-	-	-	-	11	-	-	329	-	457	-	-	1 431	929	5 058	5	-	-	2 660	-	21
15	-	-	-	1 573	-	-	-	149	31	-	882	-	-	2 385	183	-	-	-	-	-	-	16
16	19	-	-	-	-	47	818	-	277	-	-	-	-	207	331	-	-	-	-	-	-	-
17	-	-	-	-	-	-	-	-	19	-	351	-	-	395	71	82 607	-	-	-	-	-	-
18	-	-	-	-	-	-	-	-	-	-	-	-	-	-	14	-	-	-	-	-	-	-
19	-	-	-	-	-	5	284	-	42	-	486	-	-	660	668	-	-	-	-	-	-	3
20	-	-	-	-	-	-	-	-	-	-	5	-	-	75	10	-	-	-	-	-	-	-
21	-	-	-	-	-	5	12	550	426	-	144	-	-	84	260	-	-	-	-	-	-	-
22	-	-	-	-	-	20	-	228	115	-	20	-	-	45	160	-	52	-	-	32	-	-
23	-	-	-	-	-	-	-	-	88	-	-	-	-	55	727	38 862	-	-	21	58	-	-
24	-	-	-	-	-	3	30	56	354	-	31	-	-	94	245	48	-	-	37	-	5 896	5
27	-	-	-	-	-	28	26	-	498	-	15	-	-	-	153	38	-	-	-	-	-	1 004
28	-	-	-	-	-	33	-	-	432	-	-	-	-	7	215	15	-	-	-	25	-	-
29	-	-	-	-	-	-	-	-	7	-	-	-	-	-	91	-	-	-	-	-	-	-
30	-	-	-	-	-	24	-	-	232	-	-	-	-	-	55	-	-	-	-	87	17	-
31	-	-	-	-	-	-	-	-	-	-	-	-	-	-	21	6	1 705	-	-	-	-	-
32	-	-	-	-	-	49	380	363	1 798	-	269	-	-	5	882	32	-	-	-	-	-	233
33	-	-	-	-	-	-	1	-	330	-	594	-	-	21	2 545	15	-	-	-	102	-	-
34	-	-	-	-	45	-	-	-	928	-	84	-	-	2	343	70	-	-	-	-	-	-
35	-	-	-	-	-	15	-	-	263	-	-	-	-	21	868	-	-	-	-	-	-	20
36	-	-	-	-	-	-	-	-	-	-	-	-	-	-	163	-	-	-	-	-	-	-
37	-	-	-	-	-	-	222	-	975	-	-	-	-	-	927	-	-	-	-	113	-	8
38	-	-	-	-	-	96	-	-	96	-	-	-	-	33	151	10	-	-	-	440	-	-
39	-	-	-	-	-	65	-	-	103	-	-	-	-	-	1 326	-	-	-	-	11	-	-
41	57	-	-	-	-	2	-	-	21	-	11	-	-	-	191	1 512	-	-	-	-	86	21
42	-	-	-	-	-	82	-	-	371	-	-	-	-	-	470	256	-	-	-	-	-	58
43	-	-	-	-	6	5	-	-	15	-	5	-	-	-	127	-	-	-	-	-	-	-
44	-	-	-	-	-	-	-	-	3	-	-	-	-	-	98	256	-	-	-	32	-	-
45	-	-	-	-	-	-	251	-	1 266	16	36	-	-	974	810	-	-	-	-	-	-	-
46	-	-	-	-	-	279	-	-	6	-	5	-	-	125	546	-	-	-	-	-	-	25
47	-	-	-	-	-	30	-	-	230	-	-	-	-	15	262	-	-	-	-	-	-	-
48	-	5	-	-	-	15	464	5	1 038	5	2 244	-	-	196	852	88	-	-	-	210	-	-
51	-	-	-	-	-	16	-	-	84	-	37	-	-	56	334	-	-	-	-	-	-	-
52	-	-	-	-	-	175	-	-	2 346	-	25	-	-	279	1 887	115	-	-	-	-	-	27
53	-	-	-	-	-	26	-	-	2 990	-	-	-	-	113	428	-	-	-	-	6	-	-
54	-	-	-	-	-	-	-	-	35	-	-	-	-	55	1 018	-	-	-	-	-	-	-
55	-	-	-	-	-	-	-	-	29	-	-	-	-	5	26	-	-	-	-	-	23	-
56	-	-	-	-	5	74	-	7	1 322	-	-	-	-	9	667	146	-	-	-	8	-	-
57	-	-	-	-	-	1	-	-	38	-	30	-	-	88	236	20	-	-	-	-	-	-
58	-	-	-	-	-	64	-	-	236	-	1 331	-	-	1 832	2 100	37	-	-	-	-	-	135
61	48	-	-	-	-	30	-	-	63	-	670	5	-	903	1 531	-	-	-	-	-	-	28
62	-	-	-	-	-	-	11	-	273	-	293	-	-	30	722	20	-	-	-	-	-	-
63	4 854	-	-	16 636	-	-	26	6	46	-	1 937	-	-	718	671	195	-	-	-	-	-	11
64	-	-	-	-	-	-	-	-	24	-	904	-	-	419	6 159	-	-	-	-	-	-	8
65	-	-	-	-	-	-	-	-	444	-	50	-	-	33	183	-	-	-	-	-	-	-
66	-	-	-	-	-	-	-	-	98	-	247	-	-	616	1 393	-	-	-	-	-	-	-
zus.	5 309	5	-	18 752	1 078	1 577	2 530	2 067	22 549	61	30 317	32	1	21 213	42 812	129 518	1 762	-	120	7 432	6 077	1 636
LV	-	154	4	-	55	857	9	4 001	1 956	67	494	5	24	1 715	5 260	371	19	-	20	132	13	117
Bund	5 309	159	4	18 752	1 133	2 434	2 539	6 068	24 505	128	30 811	37	25	22 928	48 072	129 889	1 781	-	140	7 564	6 090	1 753
Empfang																						
1	-	-	-	-	-	15	-	-	-	-	-	-	-	9	63	-	-	-	-	434	-	-
2	-	-	-	-	-	-	-	731	18	-	70	468	184	544	-	168	-	-	-	-	97	-
3	-	-	-	-	-	-	-	1 209	6 659	-	-	353	501	117	568	-	-	-	-	-	-	-
4	-	-	-	-	-	-	-	759	-	-	157	14	-	-	16	-	-	-	-	-	-	-
6	-	-	-	-	-	-	-	20	-	-	-	-	10	-	5	-	-	-	-	-	-	-
7	-	-	-	-	573	-	-	579	145	-	-	366	1 780	3 812	5 466	-	2 088	-	-	-	-	-
8	-	-	-	-	-	-	-	-	46	-	-	-	-	76	28	-	-	-	-	-	-	-
9	20	-	-	-	-	98	-	-	255	-	2	-	-	30	101	-	-	-	-	12	-	-
10	-	-	-	-	-	-	-	241	-	-	16	32	1 232	15	117	-	-	-	-	-	-	-
11	-	-	-	-	21	-	-	1 275	188	80	-	-	141	36	225	-	-	-	-	-	-	-
12	-	-	5	-	-	5	-	-	-	-	-	-	-	-	118	-	-	-	-	-	-	-
13	-	-	-	-	-	5	-	-	-	-	-	-	-	23	49	-	-	-	-	19	-	-
14	-	-	-	15	843	-	-	-	27	-	-	-	-	3 012	2 052	-	-	-	5 066	49	-	-
15	-	-	-	-	327	-	-	-	20	-	-	-	25	1 185	464	-	-	-	853	-	2	-
16	-	-	-	-	-	-	61	-	-	-	5	-	-	-	41	-	-	-	-	-	-	-
17	-	-	-	-	-	-	-	-	-	-	-	-	-	3	187	-	-	-	2 985	-	-	-
18	-	-	-	-	-	-	-	-	-	-	-	-	-	-	-	-	-	-	-	-	-	-
19	-	18	-	-	-	-	-	17	12	4	-	-	351	124	100	-	-	-	-	-	-	-
20	-	-	-	-	-	-	-	294	5	-	-	-	5	-	120	-	-	-	16	-	-	-
21	-	-	-	-	-	-	-	350	-	3	-	-	-	18	42	-	-	-	-	-	-	-
22	-	-	-	-	-	-	-	432	-	-	-	-	-	-	-	-	-	-	-	26	-	-
23	-	-	-	-	-	-	3	-	1 104	-	-	-	-	-	24	-	-	2	168	15	-	-
24	-	-	-	-	-	-	-	899	22	-	27	-	-	13	52	5	-	22	16	220	116	-
27	-	-	-	-	-	-	571	-	15	-	-	-	-	17	-	-	-	-	16	-	-	-
28	-	-	-	-	-	-	-	-	-	-	-	-	-	-	8	-	-	-	-	-	-	-
29	-	-	-	-	-	-	-	-	-	-	-	-	-	100	119	-	-	-	-	-	-	-
30	-	-	-	-	-	-	-	-	-	-	-	-	-	-	-	257	-	19	-	24	-	-
31	-	-	-	-	-	-	-	150	-	-	-	-	-	-	-	-	-	-	-	-	-	-
32	-	-	12	-	-	-	-	56	2	16	21	-	-	499	10	-	-	-	-	16	-	16
33	-	-	-	-	-	-	360	335	-	-	-	-	-	22	57	-	-	-	-	-	-	-
34	-	-	-	-	-	-	-	-	12	-	-	-	-	-	16	-	-	-	291	38	-	-
35	-	-	-	-	-	-	-	-	16	-	-	-	-	1	87	-	-	-	-	-	-	-
36	-	-	-	-	-	-	-	31	-	-	-	-	-	184	-	-	-	-	-	-	-	-
37	-	-	-	-	-	-	-	-	-	-	-	-	-	-	10	-	-	-	694	-	5	-
38	-	-	-	-	-	53	-	-	149	-	-	-	-	33	20	18	-	-	33	101	-	-
39	-	-	-	-	-	798	-	41	51	-	-	-	-	5	74	-	-	-	-	-	-	-
41	-	-	-	-	-	-	-	-	31	-	-	-	-	-	9	717	326	-	-	-	403	26
42	-	-	-	-	-	757	-	-	182	-	-	5	-	-	30	-	-	-	106	27	-	1 806
43	-	-	-	-	-	13	-	-	-	-	-	-	-	-	126	-	-	-	144	-	-	-
44	-	-	-	-	-	2	-	-	-	120	-	-	-	-	39	-	-	-	1 267	17	-	-
45	-	-	-	-	-	-	-	-	18	30	-	-	-	25	-	-	-	-	-	-	-	-
46	-	-	-	-	-	500	-	-	-	-	119	-	-	87	100	-	-	-	-	-	-	-
47	-	-	-	-	-	471	-	-	52	-	-	-	-	-	25	-	-	-	-	-	-	-
48	-	-	-	-	-	22	15	-	86	-	130	-	-	-	212	-	6	-	-	73	-	-
51	-	-	-	-	-	-	-	-	23	-	1	325	-	20	77	-	-	-	-	8	-	-
52	-	-	-	-	-	-	-	-	781	-	-	5	-	44	197	-	6	-	-	-	-	-
53	-	-	-	-	-	1	-	-	18	-	-	-	-	-	12	-	-	-	-	10	-	-
54	-	-	-	-	-	-	-	-	-	-	-	22	-	8	18	-	-	-	-	-	-	-
55	-	-	-	-	-	-	-	97	65	-	-	-	-	-	96	-	-	-	33	-	-	-
56	-	-	-	-	-	15	-	-	23	65	-	-	-	-	24	-	-	-	-	-	-	-
57	-	-	-	-	-	-	-	-	-	-	-	-	-	-	5	-	-	-	-	-	-	688
58	-	-	-	-	-	61	1 592	-	67	-	-	-	-	25	15	-	-	-	-	10	-	-
61	-	39	-	-	-	-	334	-	331	-	-	-	-	54	120	-	-	-	-	-	-	-
62	-	-	-	-	-	-	32	1 108	24	-	-	-	-	-	160	-	-	-	31	-	-	-
63	-	-	-	-	-	18	-	263	96	40	10	14	-	7	730	-	-	-	-	-	-	-
64	-	-	-	-	-	43	-	17	163	30	-	-	-	-	167	-	-	-	-	-	-	-
65	-	-	-	-	-	70	883	2 455	216	16	-	-	-	5	240	-	-	-	8	9	-	-
66	-	-	-	-	-	-	-	-	5	-	-	-	-	-	10	-	-	-	61	-	-	-
zus.	20	57	17	15	1 764	2 947	3 851	11 351	10 927	404	488	1 206	4 513	9 793	13 193	997	2 594	43	11 788	1 108	623	2 536
LV	-	154	4	-	55	857	9	4 001	1 956	67	494	5	24	1 715	5 260	371	19	-	20	132	13	117
Bund	20	211	21	15	1 819	3 804	3 860	15 352	12 883	471	982	1 211	4 537	11 508	18 453	1 368	2 613	43	11 808	1 240	636	2 653

Nr. des V.-B.	Steinkohlen	Steinkohlenbriketts	Steinkohlenkoks	Rohbraunkohlen	Braunkohlenbriketts	Braunkohlenkoks	Torf	Rohes Erdöl, Stein- und Braunkohlenteer	Benzin	Benzol	Gasöl, Dieselöl	Andere Mineralölderivate, Mineralölrückstände	Rohe und bearbeitete Natursteine	Gewöhnliche Erde, Kies, Sand	Kalk und Gips, außer zum Düngen	Zement, Mörtel	Stein und Siedesalz	Tonerde, Bauxit, Kryolith
	80	81	82	83	84	85	86	90	91	92	93	94	100	101	102	103	110	111
Versand																		
1	25 850	104	6 592	-	-	-	-	27	348	2 079	2 422	1 312	-	20	-	-	-	3 314
2	5 128	120	6 322	-	615	-	-	133	4 460	520	15 868	13 055	41	-	-	-	-	-
3	14 848	233	5 954	20	1 759	117	41	5 571	2 945	1 174	6 472	39 668	65	445	-	-	15	-
4	4 957	120	1 495	-	369	49	-	-	899	-	6 267	4 606	51	19	5	-	-	-
6	2 909	244	6 300	25	927	76	-	-	218	-	4 059	39	-	372	-	-	-	-
7	14 798	304	858	29	571	-	14	152	3 354	5	6 583	788	-	41	-	27	-	-
8	514	64	17	-	-	-	32	204	1 591	-	2 527	1 606	-	183	-	-	-	-
9	679	608	-	21	-	-	-	64	3 873	971	10 912	18 270	470	26	10	15	10	-
10	6 554	290	375	-	42	-	40	2 024	3 110	48	14 966	9 980	-	-	-	-	-	-
11	7 014	640	137	-	70	-	16	121	1 830	-	11 301	18 895	5	1 196	-	6	-	-
12	1 974	20	-	-	-	-	-	33	3 609	18	11 576	17 545	138	-	-	-	-	-
13	10 118	233	268	-	20	-	-	126	1 911	15	12 940	5 771	-	-	-	11	-	5
14	8 052	780	293	-	20	-	-	389	2 267	444	12 089	19 074	165	20	-	-	-	-
15	4 697	101	19	-	-	-	-	2 882	6 117	525	6 762	28 196	119	-	-	-	-	-
16	5 822	359	141	-	-	-	-	17	6 082	16	4 465	8 769	62	-	-	-	5	-
17	769	-	-	-	-	-	-	40	889	-	2 039	15 465	111	-	-	-	-	-
18	-	-	-	-	-	-	-	-	33	-	821	549	-	-	-	-	-	-
19	60	21	31	-	-	-	-	29	2 259	11	6 732	2 415	212	-	-	2	-	-
20	268	-	-	-	-	-	-	30	292	-	1 262	3 711	-	-	17	-	-	-
21	185	-	-	-	-	-	-	47	815	89	1 908	2 659	253	-	-	-	-	-
22	1 604	-	1 854	-	-	-	-	-	823	-	2 393	989	28	-	-	-	-	-
23	4 186	-	-	-	-	-	-	-	108	16	407	5 630	-	-	-	-	-	-
24	1 438	-	96	5	-	-	-	-	1 340	1 941	17 365	36 533	-	-	-	17	-	10
27	671	-	-	-	-	-	-	-	933	-	280	13 150	-	-	-	-	-	-
28	194	-	-	-	-	-	-	-	264	15	-	5 787	-	-	-	14	-	-
29	83	-	-	-	-	-	-	-	438	-	13	322	-	-	-	-	-	-
30	85	-	-	-	-	-	-	-	7 175	5	1 120	24 180	364	-	-	-	-	-
31	-	-	-	-	-	-	-	-	15	-	6 196	35	-	-	-	-	-	-
32	43	-	-	-	-	-	-	-	3 051	16	313	11 095	-	-	-	2	-	-
33	232	-	-	-	-	-	-	-	3 324	17	765	21 321	-	-	-	-	-	-
34	-	-	-	51	-	-	-	1 571	3 449	140	2 097	14 636	-	12	-	-	-	-
35	869	-	-	-	-	-	-	-	1 993	96	494	2 054	-	-	-	-	-	-
36	-	-	-	-	-	-	-	-	-	42	35	1 738	4	-	-	67	-	-
37	482	-	-	-	-	-	-	-	96	17	221	5 203	-	-	-	-	-	-
38	64	-	-	-	-	-	-	-	89	-	810	4 576	-	-	-	-	-	-
39	494	-	-	-	-	-	-	45	277	50	1 119	8 320	-	-	-	-	-	-
41	114	-	-	-	-	-	-	-	636	-	1 630	1 603	30	-	-	-	-	-
42	-	-	-	-	-	-	-	-	1 202	4	1 225	17 242	34	-	-	-	-	-
43	-	-	-	-	-	-	-	-	1 185	-	328	6 940	-	-	-	-	-	-
44	-	-	-	-	-	-	-	69	704	-	1 138	15 317	-	-	-	-	-	-
45	-	-	-	-	-	-	-	-	2 601	300	2 850	37 764	-	-	-	-	-	-
46	-	-	-	-	-	-	-	-	783	18	447	2 501	-	-	-	-	-	-
47	-	-	-	-	-	-	-	-	1 022	82	846	6 369	-	-	-	4	-	-
48	193	-	-	-	-	-	-	1 326	3 502	40	3 511	20 578	-	189	75	-	9	-
51	1 328	-	-	-	-	-	-	24	4 556	17	7 706	6 566	2	-	-	4	-	-
52	1 375	-	-	-	-	-	-	90	9 914	63	13 196	68 974	-	-	-	-	16	-
53	464	-	-	-	-	-	-	275	9 320	474	16 749	19 965	-	-	-	-	-	-
54	-	-	-	-	-	-	-	-	1 142	38	625	1 111	-	-	-	-	-	-
55	21	-	-	-	-	-	-	-	1 371	-	662	2 921	-	5	-	-	-	-
56	21	-	-	-	-	-	-	2 089	9 460	63	4 809	14 913	-	-	2	19	-	-
57	890	-	-	-	-	-	-	44	4 433	7	3 910	7 780	-	-	-	-	-	-
58	69	-	21	-	-	-	-	-	6 254	-	9 924	25 546	17	-	-	-	-	-
61	1 971	-	-	-	-	-	-	5	10 616	-	27 056	26 235	195	-	-	-	-	-
62	148	-	20	-	-	-	-	-	11 600	-	21 163	31 140	-	-	-	-	-	-
63	180 885	-	-	-	-	-	-	-	20 725	93	41 461	140 862	13	-	-	-	-	-
64	25 164	-	16	-	-	-	-	-	23 210	-	38 472	30 762	20	-	-	-	-	-
65	20 372	-	-	-	-	-	-	-	36 658	29	41 647	35 143	15	-	-	-	-	-
66	1 946	-	-	-	-	-	-	-	7 432	60	27 364	17 033	-	-	-	-	-	-
zus.	360 602	4 241	30 809	151	4 393	242	143	17 427	238 603	9 558	442 318	905 207	2 414	2 528	109	188	55	3 329
L.V.	102 253	938	64 988	1 273	5 165	137	175	484	16 183	9 885	11 285	65 942	8 341	7 826	20	177	145	-
Bund	462 855	5 179	95 797	1 424	9 558	379	318	17 911	254 786	19 443	453 603	971 149	10 755	10 354	129	365	200	3 329
Empfang																		
1	100	-	1 896	-	-	-	-	226	44	952	435	1 333	60	-	-	1 659	15	-
2	20	-	38	-	-	-	2 249	1 591	20	750	133	152	1	1 032	-	-	-	-
3	643	47	89	-	40	-	74	894	13 300	-	5 991	50 539	1 962	522	3 964	4 995	-	-
4	184	20	569	-	-	-	7 889	170	-	40	-	49	-	2 936	-	2 525	2 822	-
6	112	156	30	-	20	25	76	142	-	-	-	15	5 893	2 772	-	-	-	-
7	273	41	179	-	1 227	175	-	61	-	90	45	135	21	6 209	5	25	4 861	-
8	-	-	2 274	-	-	-	4 362	85	-	-	1 369	48	-	-	-	-	-	-
9	43	-	721	-	-	-	299	3 837	5 308	-	2 709	6 260	5	-	46	156	-	-
10	20	26	52	-	-	-	2 802	230	1 268	-	24	7 182	23	1	-	-	48 936	11
11	-	-	20	-	4 757	-	-	155	-	-	-	-	60 126	1 791	6 839	55	649	-
12	-	-	-	-	-	-	-	52	-	-	6	26	-	667	6 997	240	-	-
13	-	-	-	-	-	-	-	-	-	23	485	-	13 751	20	-	141	-	-
14	-	-	349	934	4 271	6 551	-	3 462	36	283	18	3 676	1 168	96	52	-	31 887	2
15	-	20	321	-	-	-	169	84	42	76	183	44 166	12 650	49	170	225	103	-
16	-	-	-	-	-	-	-	-	33	-	15	39	-	-	-	-	3 602	-
17	-	-	-	-	-	-	26	166	-	94	-	-	-	-	-	11	-	-
18	-	-	-	-	-	-	-	-	-	-	-	13	5	-	-	-	-	-
19	-	-	-	-	-	-	3 675	221	-	-	-	135	15	-	-	-	-	-
20	-	-	-	-	-	-	45	-	602	-	1 362	1 705	111	-	-	-	-	-
21	9 922	1 795	177	-	-	-	-	-	-	-	-	-	-	-	525	3 548	-	-
22	-	-	-	-	-	-	-	-	-	5	-	31	5 960	52	48	4 483	-	-
23	2 696	31 380	-	-	-	-	-	12	5	-	-	50	258	-	809	20	-	-
24	553 952	80 264	346 956	-	-	-	-	40	1 796	2 096	1 561	2 137	-	2 746	-	214	-	11
27	54 901	12 243	130 973	-	60	-	-	-	-	314	9	75	-	-	-	-	-	-
28	19 950	111 777	22 207	-	-	-	-	-	-	247	-	16	-	-	-	-	-	-
29	-	-	303	-	-	-	-	-	-	-	-	-	-	-	-	-	58	-
30	-	-	365	-	-	-	-	-	1 753	1 940	-	577	36	123	-	286	-	-
31	17 558	21 385	1 999	-	-	-	-	-	-	-	-	-	-	-	-	-	-	-
32	58	-	-	-	23 165	-	5	-	-	10	-	16	-	162	-	161	-	-
33	10	-	-	-	-	-	-	6	159	-	-	3 479	2 188	-	2 784	52	-	-
34	-	-	22	-	-	-	2	-	15	-	-	252	-	-	-	20	-	-
35	-	-	-	-	-	-	-	-	-	-	-	39	8	15	36	5	-	-
36	-	-	-	-	73 898	10	-	-	5	7	-	-	-	24	-	-	-	-
37	115	-	-	-	69 238	-	-	10	-	-	-	5	11	15	-	-	-	-
38	-	-	-	-	289	-	-	-	-	7	8	15	2 470	65	-	399	-	-
39	-	-	-	-	-	-	-	-	-	-	-	1	-	-	-	20	-	-
41	-	-	-	-	-	-	-	-	-	-	-	28	83	164	10	485	-	-
42	-	-	-	-	-	-	-	-	-	-	11	66	5	38	1	802	-	-
43	-	-	-	-	-	36	-	-	-	-	-	29	55	-	-	-	-	-
44	-	-	-	-	-	-	-	-	-	-	9	351	7	-	17	-	-	5
45	-	-	-	-	-	-	-	12	30	-	10	28	11	-	2	2	-	-
46	-	-	-	-	-	-	-	-	-	-	-	6	-	197	-	111	-	-
47	-	-	-	-	-	-	-	-	-	-	-	45	-	-	-	-	-	-
48	-	-	-	-	-	-	3	-	-	-	395	9	292	310	-	-	-	-
51	-	-	-	-	-	-	-	-	-	-	-	4	67	-	-	-	-	-
52	-	-	-	-	-	-	-	7	-	-	-	50	5 144	96	25	-	-	-
53	-	-	-	-	-	-	-	-	-	15	-	128	16	-	-	6	-	-
54	-	-	-	-	-	-	-	-	-	-	-	-	-	-	-	-	-	-
55	-	-	-	-	-	-	-	-	-	2	-	-	245	16	-	-	-	-
56	-	-	-	-	-	-	-	1	-	-	-	112	10	20	-	5	-	-
57	-	-	-	-	-	-	-	-	-	-	-	6	5 431	21	-	27	-	-
58	-	-	-	-	-	-	-	34	-	-	-	-	91	-	75	-	-	-
61	-	-	-	-	-	-	-	-	-	-	-	8	2 792	-	1 127	14	-	-
62	-	-	-	-	-	-	8	3	7	2	-	404	44	-	-	-	-	-
63	-	-	-	-	-	-	-	14	-	-	-	46	10 433	3 140	-	37	-	-
64	-	-	-	-	-	-	-	-	-	-	7	277	17	-	-	-	-	-
65	-	-	-	-	-	-	-	-	-	-	15	29	1	-	-	-	-	-
66	-	-	-	-	-	-	-	6	-	-	-	14	1 068	16	-	-	-	-
zus.	660 557	259 154	509 540	934	176 965	6 797	21 684	11 521	24 423	6 953	14 800	123 806	132 534	23 315	23 532	20 729	92 933	29
L.V.	102 253	938	64 988	1 273	5 165	137	175	484	16 183	9 885	11 285	65 942	8 341	7 826	20	177	145	-
Bund	762 810	260 092	574 528	2 207	182 130	6 934	21 859	12 005	40 606	16 838	26 085	189 748	140 875	31 141	23 552	20 906	93 078	29

Nr des V-B	Andere mineral. Rohstoffe	Schwefelsäure	Soda, Ätznatron, Pottasche	Farbstoffe, Farben und Lacke	Nicht bes. genannte chemische Erzeugnisse	Düngekalk	Thomasmehl	Andere Phosphordüngemittel,	Kalidüngemittel,	Stickstoffdüngemittel,	Mischdünger	Andere Düngemittel	Pflanzliche Gerbmittel	Häute, Felle	Leder	Wolle	Baumwolle	Andere Spinnstoffe	Garne	Lumpen	Stammholz über 1,5 m lang, Baustangen
									außer Mischdünger												
	112	120	121	122	123	130	131	132	133	134	135	136	140	141	142	150	151	152	153	154	160
Versand																					
1	266	1 395	-	-	838	-	-	-	-	360	-	5	-	-	-	-	-	-	10	87	11
2	389	1 688	-	10	692	80	-	-	31	5 214	384	110	-	-	-	52	2	56	17	128	913
3	51	2 633	-	-	925	-	221	15	92	6 248	438	10	-	403	-	2	2 399	17	20	5	499
4	23	-	-	-	179	-	-	-	-	833	22	40	-	-	-	-	-	-	-	-	-
6	33	-	-	9	27	-	62	-	50	1 539	85	17	-	184	-	5	32	18	16	51	1 447
7	4 915	1 998	-	22	988	-	-	10	5	1 414	138	-	-	-	-	-	-	-	-	145	2 465
8	82	-	-	5	417	-	-	-	-	32	193	-	-	-	-	-	-	-	-	-	856
9	688	1 515	8	5	830	-	-	-	-	44	15	-	-	-	-	282	90	30	23	10	535
10	371	10 371	-	-	1 085	-	15	-	10	225	443	80	10	31	-	-	61	-	-	120	738
11	95	-	-	16	442	-	-	-	-	64	-	-	-	-	-	29	21	20	-	128	6 576
12	150	102	-	6	712	-	-	-	-	-	35	-	15	1 122	-	5	-	178	27	42	30 153
13	164	3 875	-	7	6 106	-	-	-	-	15	15	15	-	6	-	14	10	152	-	56	2 701
14	465	-	-	-	349	16	-	5 536	-	328	53	107	5	-	-	-	130	44	-	17	982
15	280	827	-	18	630	-	-	16	-	79	33	-	-	29	-	-	-	-	-	10	2 771
16	122	35	-	47	1 315	-	-	-	-	15	15	-	-	-	-	82	-	2	5	2	-
17	4	462	-	5	6	-	-	-	-	-	160	-	-	-	-	-	-	-	-	-	629
18	16	-	-	15	34	-	-	-	-	-	15	-	-	-	-	-	-	1	-	-	72
19	4	15	-	-	87	-	-	13	31	109	2 459	239	-	-	-	105	14	-	-	-	1 408
20	78	10	-	-	75	-	-	-	-	-	732	987	-	-	-	-	6 421	-	-	11	80
21	16	-	-	-	1 005	-	-	-	-	-	-	-	-	11	-	5	7 378	105	-	6	612
22	-	-	-	-	1 231	-	-	-	-	-	-	-	-	-	-	33	-	50	-	-	4 465
23	39	13	-	14	466	-	-	-	-	-	-	-	-	-	-	10	-	51	6	-	-
24	143	997	-	-	17 443	-	-	-	-	-	-	-	-	74	-	6	66	-	-	-	367
27	249	-	-	-	37	-	-	-	-	-	-	-	-	-	-	-	-	-	-	-	-
28	-	-	-	1	672	-	-	-	-	-	-	-	-	-	-	2	-	-	-	-	-
29	-	-	-	12	15	-	-	-	-	-	-	-	-	-	1	3	-	-	-	-	-
30	2	-	-	13	114	-	-	-	-	-	-	-	1	-	-	-	-	-	-	-	-
31	-	-	-	-	255	-	-	-	-	-	-	-	-	-	-	-	-	-	-	-	35
32	27	-	-	21	3 630	-	-	-	-	-	36	-	28	24	-	84	2 667	31	82	121	17
33	194	-	-	241	1 009	-	-	-	-	-	-	-	-	5	-	-	177	-	-	28	104
34	152	3 378	-	27	747	-	-	-	-	-	-	-	3	-	-	-	482	5	5	-	35
35	92	-	-	20	78	-	-	-	-	-	-	-	-	-	-	134	287	-	4	34	12
36	-	-	-	-	62	-	-	-	-	-	-	-	-	-	-	4	-	-	-	23	-
37	3	-	-	5	173	-	-	-	-	-	-	-	-	1	-	60	254	-	2	13	29
38	111	30 415	-	4	683	-	-	-	-	-	-	-	23	-	-	10	16	-	-	-	106
39	35	-	-	24	363	-	-	-	-	45	-	-	6	243	2	-	35	15	-	-	5
41	91	-	-	6	273	-	-	-	-	-	-	14	-	17	-	15	5	10	-	22	480
42	126	-	-	-	593	-	-	-	-	-	-	-	-	74	-	-	-	2	-	220	18
43	2 913	-	-	67	58	-	-	-	-	-	-	-	-	-	-	-	-	5	-	39	43
44	16	-	-	-	329	-	-	-	-	-	-	62	-	-	-	-	-	-	-	-	-
45	18	-	-	92	3 072	-	-	-	-	-	-	-	-	-	-	-	3	2 191	4	13	119
46	203	-	-	1	250	-	-	-	-	-	-	-	-	182	-	3	913	13	-	130	16
47	32	-	-	-	43	-	-	-	-	-	-	-	-	9	-	-	159	-	4	7	81
48	105	-	-	21	1 525	-	-	-	-	-	-	15	-	124	-	49	2 413	1 532	3	201	480
51	546	-	-	-	108	-	-	-	-	-	-	-	1	480	-	44	396	25	-	24	439
52	666	-	-	41	2 257	16	-	-	-	-	27	82	188	809	49	323	1 684	4 364	60	47	683
53	85	-	-	45	1 040	-	-	-	-	-	-	-	-	38	-	86	27	4	26	11	-
54	-	-	-	-	125	-	-	-	-	15	-	-	25	2 195	-	-	-	17	-	31	527
55	7	-	-	141	57	-	-	-	1	-	-	25	-	57	-	-	-	-	-	-	459
56	123	-	-	99	1 216	-	-	5 536	8	-	-	-	2	179	-	1	1	17	-	117	-
57	24	-	-	-	41	-	-	-	-	-	-	-	-	7	-	10	-	3	57	51	357
58	10	-	-	10	726	-	-	-	-	-	-	-	-	9	-	-	11	19	1	229	267
61	3 382	-	-	55	379	-	-	-	-	30	-	-	6	532	-	24	1 422	143	310	10	4 016
62	121	-	-	11	376	-	-	-	-	-	15	36	-	25	-	-	-	-	23	8	-
63	2 600	1 635	2 090	41	719	-	-	-	-	61	-	-	21	136	-	-	23	2 743	-	15	2 356
64	4 121	-	6	-	4 406	-	-	-	-	61	-	15	-	22	-	43	277	42	-	15	5 666
65	169	-	-	272	1 392	-	-	-	-	15	-	-	-	21	-	58	-	-	-	5	255
66	18	-	-	-	2 593	-	-	-	-	-	-	-	-	18	-	65	1 217	330	75	32	194
zus.	24 635	61 364	2 104	1 449	65 298	112	298	11 126	228	16 746	5 313	1 859	334	7 067	52	1 648	29 093	12 235	780	2 264	75 079
L.V.	8 931	27 222	440	151	29 574	-	18	5	83	326	15	15	-	102	-	1 116	68	123	71	22	521
Bund	33 566	88 586	2 544	1 600	94 872	112	316	11 131	311	17 072	5 328	1 874	334	7 169	52	2 764	29 161	12 358	851	2 286	75 600
Empfang																					
1	146	-	-	-	145	-	-	802	-	520	1 446	32	-	4	-	-	-	-	-	7	541
2	21	-	-	-	93	-	-	151	-	341	131	262	-	5	-	11	-	-	-	5	2 629
3	42	-	16	-	2 043	219	-	357	-	21	-	114	-	-	-	6	418	5	-	5	109
4	-	-	-	-	20	-	-	-	-	59	50	-	-	10	-	-	-	-	-	-	-
6	-	18	-	9	15	5	-	-	-	5	-	5	-	-	-	-	-	-	-	-	948
7	270	18	-	-	2 437	512	-	-	-	95	19	-	-	-	-	-	-	5	-	63	577
8	156	-	-	15	43	-	-	-	-	2 325	185	516	-	18	-	-	-	-	-	-	283
9	1 086	-	-	-	525	-	-	-	5	217	-	40	-	352	-	31	33	104	29	-	345
10	769	63	34	38	3 030	144	-	-	760	107	28	329	59	-	-	-	-	14	-	92	46
11	1 818	-	-	10	2 624	1 807	-	-	46 859	6 513	-	-	-	-	-	9	-	135	-	24	1 002
12	35	-	-	-	32	305	-	-	15	15	-	9	-	-	-	-	-	4	-	-	-
13	1 453	-	-	391	4 859	-	-	45	53 335	-	-	-	-	-	-	5	-	2 381	12	-	218
14	167	26	-	94	321	2 954	1 591	34	-	822	-	-	-	-	-	-	-	5	-	-	380
15	4 543	-	-	-	9 243	1 252	15	149	143 609	76	128	40	-	-	-	-	-	-	-	-	30
16	2	-	-	-	59	-	-	-	-	20	7	28	-	-	8	-	11	-	-	110	-
17	-	-	-	-	5	-	-	16	-	-	15	-	-	-	-	-	-	53	1	-	12
18	-	-	-	-	-	-	-	-	-	-	-	-	-	-	-	-	-	-	-	-	-
19	35	-	-	-	19	-	-	-	-	-	-	151	-	-	-	10	-	-	-	31	171
20	-	-	-	1	3 374	-	-	-	-	-	-	22	-	-	-	-	-	-	-	-	-
21	-	-	-	-	34	31	-	-	-	-	-	-	-	-	-	-	5	5	54	-	-
22	-	-	-	-	2 935	37	-	16	-	-	-	-	-	-	-	7	-	-	-	2	-
23	279	-	-	2	111	242	-	-	-	4	-	-	-	-	-	-	-	-	1	-	-
24	462	16	1 709	996	8 719	334	784	16	-	7 277	2 171	-	-	-	-	-	14	-	-	559	-
27	20	-	15	-	7	-	867	-	-	875	10	-	-	-	-	-	-	-	-	-	-
28	-	-	-	-	26	-	-	-	-	127	-	-	-	-	-	-	-	-	-	-	-
29	-	-	2 622	29	13	-	-	-	-	-	-	-	-	-	-	-	-	-	-	-	-
30	33	-	2 405	10	825	16	1 021	32	-	15	-	30	-	-	-	-	-	-	-	-	26
31	-	-	-	25	467	-	185	-	-	988	-	-	-	-	-	-	-	-	-	-	-
32	30	-	-	3 930	3 401	34	-	1	-	16	15	10	-	-	-	-	-	4 578	3934	14	-
33	105	23	1	75	1 971	248	-	-	-	10	-	13	-	-	-	-	-	-	1	-	-
34	48	-	6 437	1 797	7 448	27	-	-	-	-	294	15	-	-	-	-	-	4 065	143	-	-
35	22	-	20	12	208	-	-	-	-	3	-	11	-	-	-	5	-	-	9	16	15
36	565	15	-	43	16 274	136	-	-	-	762	-	-	-	-	-	-	-	-	-	-	-
37	42	-	-	-	36	47	-	-	-	-	-	-	-	-	-	36	-	348	251	-	-
38	4 360	-	540	33	5 304	-	-	-	18	-	-	3	-	-	-	-	-	1 557	-	-	-
39	32	-	-	-	36	-	-	-	-	-	-	-	-	-	-	-	-	-	-	11	-
41	871	-	-	35	53	61	-	-	-	-	-	20	-	-	3	-	-	-	-	-	286
42	35	-	-	168	1 593	-	-	5	-	-	35	-	-	-	-	-	-	-	-	-	-
43	-	-	21	54	2 321	-	-	-	-	-	-	-	-	5	-	-	-	-	5	-	-
44	1 945	-	26	6 070	7 762	-	-	-	-	1 861	11 415	-	-	-	-	-	-	2	-	-	-
45	7	-	-	1	1 513	1	-	-	-	-	-	26	66	-	-	-	-	32	12	5	-
46	156	-	-	20	482	-	-	-	-	-	90	-	-	-	-	-	-	10	7	-	545
47	-	-	2	47	60	-	-	-	-	-	-	8	-	2	-	-	-	1	-	-	-
48	689	-	90	54	7 005	17	-	-	-	-	-	-	-	-	4	64	10	40	321	-	536
51	16	-	-	-	22	-	-	-	-	-	-	3	-	-	-	17	-	13	16	-	987
52	18	-	5	113	172	-	-	-	-	-	71	88	-	27	5	10	36	35	225	15	11
53	22	1	9	93	766	-	-	-	-	-	-	3	-	-	-	-	-	2	299	11	3
54	17	-	-	-	73	-	-	-	-	-	-	5	-	-	-	-	-	-	-	-	91
55	7	11	-	-	21	-	-	-	-	-	-	-	-	-	-	-	-	-	-	9	161
56	117	34	2 232	107	2 281	-	-	16	-	1 771	752	12	-	42	2	-	1	2	-	16	-
57	82	-	-	-	3	247	-	-	9 894	-	-	-	-	-	-	-	-	-	11	16	154
58	139	-	-	49	47	-	-	-	-	-	-	-	-	-	-	-	-	5	37	-	31
61	966	-	-	47	507	-	-	-	-	-	-	23	-	-	2	-	-	5	478	-	2
62	5	-	-	52	142	-	-	-	-	-	-	227	-	92	-	-	-	1	12	-	-
63	2 429	-	51	31	124	-	-	-	-	-	-	5	12	-	-	18	8	2 969	142	-	56
64	20 899	-	1 954	10	4 001	-	-	-	-	1 625	258	8	-	-	-	-	-	6	5	-	152
65	46	-	-	32	859	-	-	-	-	15	-	-	-	-	-	3	-	1	-	-	-
66	1 592	-	31	37	519	5	-	-	-	-	-	64	-	-	204	-	-	-	56	-	-
zus.	46 599	225	18 220	14 530	107028	8 681	4 463	1 640	254 495	26 485	17 120	2 122	137	557	228	232	536	16383	6061	1011	10 347
L.V.	8 931	27 222	440	151	29574	-	18	5	83	326	15	15	-	102	-	1 116	68	123	71	22	521
Bund	55 530	27 447	18 660	14 681	136602	8 681	4 481	1 645	254 578	26 811	17 135	2 137	137	659	228	1 348	604	16506	6132	1033	10 868

Nr des V.-B	Faserholz, Papierholz	Grubenholz	Anderes unbearb Holz, Holzabfälle	Hölzerne Schwellen	Schnittholz, Fastholz, Werkstücke	Holzwaren	Zellstoff, Holzschliff, Strohstoff	Papier, Pappe	Betonwaren	Künstliche Steine, Platten, Röhren	Andere Steingut-, Ton-, Porzellanwaren	Glas, Glaswaren	Roheisen, Eisenlegierungen	Halbzeug aus Stahl	Alteisen und Abfälle von Eisen und Stahl	Eisenbahnoberbauzeug aus Eisen und Stahl	Stab- und Formeisen und -stahl	Bleche und Platten aus Eisen und Stahl	Röhren und Rohre aus Eisen und Stahl	Eisen- und Stahldraht
	161	162	163	164	165	166	170	171	180	181	182	183	190	191	192	193	194	195	196	197
Versand																				
1	-	-	-	41	980	34	5	-	159	95	14	16	26	2	6 520	47	103	25	24	-
2	-	-	6	-	739	76	247	5	3	8	38	162	-	12	706	145	736	354	181	3
3	-	-	517	39	3 267	6	423	-	156	14	19	14	-	-	134	55	251	102	101	-
4	-	-	-	5	62	-	-	-	92	5	-	-	-	-	-	28	82	73	13	-
6	-	-	25	-	202	14	-	52	-	-	-	2	423	-	1 757	44	413	63	4	-
7	-	-	-	675	51	6	-	-	-	20	-	-	459	-	762	283	29	7	6	-
8	-	-	-	-	295	4	-	-	-	-	25	-	-	13	43	8	119	174	2	-
9	-	-	23	-	780	20	-	29	6 335	181	10	36	75	-	441	11	564	117	336	58
10	-	-	52	-	103	11	-	-	-	-	-	52	-	-	2	39	20	5	-	-
11	-	-	49	19	99	54	103	19	-	-	-	11	-	-	22	124	45	45	-	-
12	-	-	140	-	545	40	458	25	11	-	-	-	-	-	147	-	-	25	-	-
13	-	-	-	-	744	32	-	31	-	-	-	3	17	-	25	5	-	-	-	-
14	-	-	10	-	299	22	-	15	10	-	-	257	-	-	20 607	150	174	6	42	-
15	-	-	-	-	59	27	-	-	2	-	-	9	-	-	845	29	44	-	8	-
16	-	-	13	-	672	23	-	300	-	-	-	2	48	5	281	-	15	6	131	-
17	-	-	-	-	67	8	-	15	-	-	-	16	-	-	23 417	-	6	-	15	11
18	-	-	-	-	103	1	-	-	52	-	-	-	-	-	-	-	96	88	-	-
19	-	-	5	-	94	19	-	1	5	4	16	-	-	-	18	11	60	3	10	-
20	-	-	-	-	123	1	-	-	-	-	-	-	-	-	-	12	28	73	18	-
21	-	-	-	-	323	13	-	-	-	-	-	5	-	-	65	-	5	13	-	-
22	-	-	-	-	-	2	-	-	-	-	-	4	-	-	-	-	154	-	10	-
23	-	-	-	-	8	22	-	-	-	-	-	7	-	15	1 355	-	2	39	2	7
24	-	-	-	-	80	222	-	10	-	15	-	574	3	-	7 521	61	55	228	115	14
27	-	-	-	-	15	20	-	-	-	-	-	656	-	-	2 819	61	6	69	4	-
28	-	-	-	-	19	-	-	-	8	-	-	179	-	-	1 824	-	5	462	8	-
29	-	-	-	-	-	-	-	-	-	-	5	11	-	-	7	-	-	-	-	-
30	-	-	-	-	17	8	-	-	-	-	-	279	65	-	3 279	-	19	-	5	-
31	-	-	-	-	25	-	-	-	-	-	-	30	-	-	122	-	7	17	7	-
32	-	-	-	-	2	-	-	-	3	4	-	42	-	-	1 307	-	17	-	46	-
33	-	-	16	-	126	21	100	49	-	49	-	540	-	-	612	-	-	6	41	-
34	-	-	-	-	150	172	-	-	102	88	-	70	-	-	33	-	-	-	59	-
35	-	-	-	-	20	10	562	-	-	-	-	86	-	-	-	-	6	-	-	-
36	-	-	-	-	69	4	-	-	-	-	-	79	-	-	20	-	-	16	7	-
37	-	-	7	-	303	23	436	-	-	-	-	61	10	-	-	-	31	13	3	8
38	-	-	-	-	2	18	45	-	-	-	-	137	5	-	180	-	29	-	-	-
39	-	-	-	-	17	46	-	-	-	-	-	45	-	-	196	-	2	-	16	-
41	-	-	335	-	49	39	-	2	-	12	-	7	139	-	319	-	7	2	106	-
42	-	-	-	-	57	56	16	-	-	11	18	1	-	-	4	-	-	-	11	-
43	7	7	16	-	55	21	-	34	-	2	-	-	-	-	-	-	-	37	-	-
44	-	-	-	-	126	-	-	-	-	-	-	168	-	-	17	-	-	-	12	-
45	138	-	-	-	-	17	-	28	-	-	-	36	-	-	-	-	22	-	20	-
46	-	-	-	-	-	123	-	4	-	-	-	8	-	-	-	-	-	-	-	-
47	-	-	-	-	-	68	-	-	-	-	-	18	-	-	-	-	-	-	-	-
48	51	-	-	-	342	42	-	71	-	7	1	12	-	-	18	-	-	-	-	7
51	-	-	-	-	71	25	11	-	4	-	-	-	-	-	-	-	-	-	-	-
52	-	-	25	-	71	82	112	69	-	6	19	5	-	-	15	-	-	-	-	-
53	-	-	-	-	38	-	20	-	-	-	2	31	-	-	334	15	30	96	9	-
54	91	-	-	-	95	6	-	-	-	-	-	-	-	-	-	-	-	-	-	-
55	-	-	-	-	8	7	15	-	-	-	-	-	-	-	-	-	5	-	-	-
56	-	-	-	-	263	5	-	47	-	6	-	-	-	-	-	-	-	-	-	-
57	-	-	-	-	112	78	-	427	-	-	20	-	-	-	203	-	-	26	-	-
58	-	-	-	-	273	116	-	-	-	-	-	29	-	-	85	-	105	60	-	-
61	-	-	25	-	209	49	316	31	-	1	-	69	-	-	-	-	-	-	-	-
62	-	-	-	-	113	134	-	-	-	-	-	113	-	-	-	-	-	14	-	-
63	-	-	40	-	67	61	-	5	-	7	-	32	-	-	17	-	-	186	25	1
64	-	-	502	-	353	21	-	-	-	-	-	80	-	-	-	-	-	5	-	-
65	-	-	15	-	105	142	-	170	-	31	-	450	-	-	85	-	1	-	20	-
66	-	-	-	-	72	33	205	-	-	-	-	69	154	-	19	-	-	-	13	-
zus.	287	-	1 821	779	12 939	2 104	3 074	1 439	6 942	566	187	4 513	1 424	47	76 183	1 128	3 293	2 455	1 430	109
L.V.	-	-	94	276	1 157	441	29	593	1 609	163	67	159	-	74	10 313	4 068	3 170	1 590	1 380	1 619
Bund	287	-	1 915	1 055	14 096	2 545	3 103	2 032	8 551	729	254	4 672	1 424	121	86 496	5 196	6 463	4 045	2 810	1 728
Empfang																				
1	-	-	30	1 376	9	69	-	-	-	559	718	-	13 832	-	2 557	-	120	443	17	-
2	-	-	143	429	160	65	10	945	-	-	19	-	21	-	1 899	17	83	535	-	-
3	-	-	14	-	-	72	162	185	-	13	12	-	-	-	1 576	27	30	-	5	-
4	-	-	-	-	-	4	-	-	-	-	-	-	-	-	694	-	15	-	-	-
6	9	-	205	76	252	88	-	-	23	-	-	87	-	-	914	343	10	296	-	-
7	-	63	16	1 879	531	42	-	-	51	152	-	-	21	-	241	207	-	-	18	-
8	-	-	-	7	38	11	-	-	-	-	-	76	-	-	593	22	-	363	-	-
9	-	-	11	-	68	40	8	15	26	41	-	137	66	-	1 669	-	2 419	157	435	34
10	-	-	5	11	19	108	9	15	-	-	-	32	-	-	105	-	9	-	54	-
11	-	-	320	74	98	723	264	1 263	-	530	56	91	-	-	-	7	28	5	107	17
12	-	-	-	92	29	327	55	719	-	225	5	409	-	-	154	-	-	187	3 977	-
13	-	-	347	-	70	748	33	10	-	237	429	-	-	-	-	-	23	26	167	-
14	137	-	60	31	52	17	-	-	-	24	24	5	91	202	47	126	47 757	41 411	402	5
15	-	20	-	10	-	908	-	-	279	-	-	64	-	22	-	235	148	17	32	-
16	-	-	-	380	-	6	-	6	-	-	-	7	-	-	-	21	166	27	55	-
17	-	-	-	73	20	37	154	49	5	137	142	-	1 570	-	5	3 472	9 350	6	25	1 099
18	-	-	-	-	-	-	-	-	-	-	-	-	-	-	88	-	-	-	-	-
19	-	-	-	-	30	7	-	52	-	63	17	29	-	-	40	-	20	-	3	-
20	-	-	-	30	-	10	-	-	-	-	-	-	-	-	-	-	-	-	-	-
21	-	-	-	-	11	-	-	47	-	-	-	5	12	-	-	11	-	17	280	-
22	-	-	56	-	12	204	-	1 367	-	18	-	-	-	44	-	-	60	2 432	897	2 689
23	12	-	-	-	-	30	-	696	96	146	13	1	16	110	118	-	11 522	6 948	223	2 290
24	-	-	2	1 651	43	58	5	21	22	222	55	5 048	8 765	519	338	1 621	27 378	82 086	19 810	18 002
27	-	-	-	15	40	6	-	-	-	-	48	-	30	1 188	32	901	29 817	54 299	124	1 116
28	-	-	5	-	20	2	8	-	-	21	-	4 052	-	-	-	33	147	197	85	-
29	-	-	-	-	-	6	-	-	-	-	128	-	-	-	-	-	-	-	-	-
30	-	-	-	-	-	10	-	-	-	462	665	15	597	641	242	31	10 499	6 711	2 476	2 533
31	-	-	-	-	-	-	-	-	-	-	-	5	-	-	16	1 000	4 436	-	387	1 096
32	-	-	-	5	10	-	-	89	9	252	35	146	5	-	-	-	1 317	321	518	978
33	-	-	-	-	26	18	-	43	-	74	44	3 696	8	261	225	29	1 756	2 145	10 874	578
34	-	-	-	-	23	16	792	25	50	75	56	109	-	-	-	2	862	202	471	272
35	-	-	11	-	-	9	11	33	124	108	7	5	36	109	-	13	1 070	54	8 380	19
36	-	-	-	-	-	8	-	-	16	176	-	1 148	-	-	-	-	-	-	68	-
37	-	-	139	-	-	16	5	1 324	-	35	337	2 327	-	76	-	-	180	368	612	-
38	-	-	-	-	150	270	479	11	15	2 765	215	1 234	-	-	-	-	2 610	445	91	65
39	-	-	-	-	32	17	-	-	-	2 275	456	-	-	-	-	-	5	4	10	382
41	-	-	-	-	181	81	-	91	15	398	619	132	712	31	21	-	604	10 769	10 882	114
42	-	-	-	-	-	460	19	255	-	103	107	392	-	7	-	-	99	26	56	-
43	-	-	-	-	4	145	-	-	5	62	-	25	-	-	-	44	58	29	130	-
44	-	-	-	-	6	6	-	4	-	130	17	-	-	-	-	-	39	20	42	-
45	-	-	-	-	26	-	-	37	3	57	39	57	18	-	-	5	166	198	178	570
46	-	-	22	18	22	9	-	337	-	336	1 103	-	-	-	-	-	73	22	64	16
47	-	-	-	-	20	15	-	6	-	-	-	13	1	-	-	-	5	89	-	-
48	-	-	470	-	248	259	49	3 117	63	4	104	81	8	-	10	-	5	6	17	53
51	131	-	16	-	157	206	5	24	-	15	270	5	-	-	-	-	-	9	788	-
52	-	-	20	-	176	1 122	396	3 944	4	68	70	173	-	5	-	7	136	2	128	8
53	-	-	-	-	-	90	4	11	-	51	79	407	-	-	-	-	26	10	104	13
54	-	-	-	-	-	69	-	5	-	-	-	-	-	-	14	-	-	7	8	-
55	-	-	-	-	-	5	18	-	-	-	-	-	-	-	-	-	24	21	-	-
56	-	-	-	-	-	63	1	22	10	5	20	120	-	15	-	-	8	167	271	-
57	-	-	-	117	348	44	-	9	-	581	-	11	-	-	-	-	5	21	2	61
58	-	-	13	-	160	796	-	80	445	132	-	510	-	7	-	-	81	38	85	2
61	-	1	-	-	101	849	37	565	108	87	1 868	1 040	2	-	-	-	-	-	2	166
62	10	-	-	-	-	10	3	65	-	1	36	289	7	6	1	-	190	8	391	-
63	25	16	65	395	2 684	554	-	444	-	284	361	1 890	47	-	-	16	8 633	1 271	1 439	585
64	-	-	-	-	159	156	-	2 238	-	57	22	55	-	-	-	-	21	-	21	-
65	-	-	-	-	23	59	2	37	179	3	6	83	5	6	-	-	212	4	72	-
66	-	-	-	-	27	268	12	1 704	2	56	3	558	-	-	-	-	145	42	237	-
zus.	324	100	1 970	6 669	6 085	9 218	2 541	19 910	1 550	11 040	8 205	24 569	25 870	3 249	11 599	8 190	162 367	212 461	65 520	32 763
L.V.	-	-	94	276	1 157	441	29	593	1 609	163	67	159	-	74	10 313	4 068	3 170	1 590	1 380	1 619
Bund	324	100	2 064	6 945	7 242	9 659	2 570	20 503	3 159	11 203	8 272	21 728	25 870	3 323	21 912	12 258	165 537	214 051	66 900	34 382

Nr des V.-B.	Andere Gießerei- u Walzwerkserzeugnisse	Maschinen, Apparate	Bauwerksteile aus Eisen u. Stahl	Andere Eisen- und Stahlwaren	Blöcke aus Stahl	Rohkupfer, Kupferlegierungen	Rohzink, Zinklegierungen	Rohblei, Bleilegierungen	Rohe Leichtmetalle, auch Legierungen	Andere roh. NE Metalle	Altmetalle u. Abfälle von NE-Metallen	NE-Metallhalbzeug	NE-Metallwaren	Fahrzeuge aller Art	Nicht bestimmbare Industrieerzeugn	Sammelgut ohne nähere Bezeichnung	Umzugsgut, gebr. Verpackungen, Baugerätschaften	Lebende Tiere: Pferde, Esel	Rindvieh, außer Kälbern	Kälber	Schafe, Ziegen	Schweine, außer Ferkeln	Ferkel	Geflügel
	198	199	200	201	202	210	211	212	213	214	215	216	217	220	230	231	240	250	251	252	253	254	255	256
Versand																								
1	40	124	-	890	-	-	-	-	-	-	76	-	18	72	453	2 407	246	3	204	21	-	-	-	-
2	23	260	66	376	-	-	-	-	-	-	-	-	66	363	571	5 613	1 128	2	185	-	-	46	-	-
3	22	121	31	779	18	-	-	-	-	-	-	5	-	102	387	4 526	1 278	42	24	-	-	-	-	-
4	2	49	28	417	-	-	-	-	-	-	-	-	8	160	255	-	120	7	11	-	-	12	-	-
6	-	93	-	760	-	-	-	-	-	-	-	-	13	18	123	84	228	-	5	-	-	-	-	-
7	-	195	45	34	-	-	-	-	-	-	-	-	-	63	537	41	283	-	36	-	-	-	-	-
8	36	163	-	99	-	-	-	-	-	-	-	48	12	42	93	5	830	-	27	-	-	129	-	-
9	91	535	4 254	2 042	-	-	-	-	-	-	31	5	71	327	300	2 229	1 364	-	299	-	-	395	-	-
10	-	75	-	259	-	-	-	-	-	-	-	-	6	61	261	5	372	9	25	-	-	-	-	-
11	-	83	16	150	-	-	-	120	-	-	-	-	2	122	223	1 444	375	8	63	-	-	237	-	-
12	-	21	6	140	-	-	-	-	-	-	-	-	-	165	291	3 196	152	5	785	3	-	258	-	-
13	3	85	26	239	-	-	-	-	-	-	-	-	-	157	392	1 914	237	5	71	-	-	127	-	-
14	6	168	86	188	-	-	-	-	-	-	135	-	11	68	666	2 539	706	7	340	60	-	785	-	-
15	1	88	41	479	-	3730	-	371	-	-	64	-	3	46	175	619	369	-	498	6	-	190	-	-
16	19	134	42	246	-	730	-	-	-	17	-	-	7	249	908	3 660	380	1	647	-	-	182	-	-
17	21	90	9	255	-	6300	-	53	-	-	295	-	61	92	17	1 675	170	-	868	-	-	214	-	-
18	2	25	33	25	-	-	-	-	-	-	-	-	-	2	68	2	165	-	-	-	-	-	-	-
19	13	29	-	183	-	-	-	-	-	-	-	-	-	85	64	1 220	447	1	935	694	-	667	-	-
20	-	48	1	141	-	-	-	-	-	5	-	62	-	56	15	-	199	-	-	-	-	-	-	-
21	-	73	2	112	-	-	-	-	-	-	-	-	15	83	101	1 730	86	6	256	-	14	-	-	-
22	2	147	83	42	-	-	-	-	51	-	11	-	2	57	140	21	191	-	659	-	-	70	-	-
23	51	189	22	89	-	1004	-	6	5	-	188	-	40	26	39	1 836	376	-	1 844	24	-	1 067	-	-
24	9	1 368	797	404	-	45	-	-	-	-	108	-	-	267	355	2 383	1 297	22	1 312	-	-	2 067	-	-
27	56	1 881	176	124	-	-	-	-	-	5	27	-	-	136	339	3 192	335	-	125	-	-	48	-	-
28	12	91	65	42	-	-	-	-	2	-	48	-	-	119	2	2 475	143	-	24	-	-	258	-	-
29	-	185	1	29	-	-	-	-	-	-	-	-	-	-	28	-	196	1	24	-	-	-	-	-
30	-	69	111	85	-	2949	-	-	-	42	215	-	-	146	20	2 380	324	2	-	-	-	-	-	-
31	-	44	29	2	-	-	-	-	-	-	-	-	-	11	6	-	61	-	-	-	-	-	-	-
32	-	196	87	42	-	3038	-	-	-	-	-	-	11	185	64	1 849	354	8	211	-	-	-	-	-
33	-	174	141	235	-	10	-	-	-	-	288	-	-	184	162	3 862	1 211	2	-	-	-	5 001	-	-
34	-	189	117	129	-	2207	-	-	-	-	4	-	10	306	38	5 312	533	17	705	-	-	-	-	-
35	-	92	9	21	-	-	-	-	-	-	2	-	-	48	4	2 828	210	1	309	-	-	-	-	-
36	-	269	98	73	-	-	-	-	-	-	-	-	49	59	17	1	860	-	51	-	-	-	-	-
37	4	118	14	36	-	82	-	-	-	-	91	-	-	152	82	2 064	377	59	27	-	-	16	-	-
38	4	103	4	29	-	367	-	-	-	-	1 819	-	175	63	8	1 117	260	-	341	-	-	296	-	-
39	5	102	21	408	-	-	-	-	-	-	-	-	-	105	12	2 002	196	-	235	-	-	243	-	-
41	-	131	4	54	-	171	-	-	-	-	46	-	-	25	4	969	168	-	807	-	-	455	-	-
42	-	123	5	25	-	45	-	-	-	-	46	-	-	128	34	1 667	246	5	400	16	-	143	-	-
43	-	44	4	187	-	11116	-	-	-	-	-	-	15	149	103	29	496	-	42	-	-	32	-	-
44	-	41	19	337	-	298	-	-	-	1	15	-	-	15	10	-	226	-	26	-	-	-	-	-
45	-	193	79	4	-	5	-	-	-	-	-	-	10	87	504	3 960	240	-	56	-	-	-	-	-
46	5	131	32	11	-	-	-	-	-	-	-	-	-	60	31	7	280	-	30	-	-	-	-	-
47	-	42	58	39	-	-	-	-	-	-	-	5	-	46	20	2 321	877	-	90	-	-	-	-	-
48	6	418	133	42	-	93	-	-	-	-	32	29	10	67	349	3 923	525	-	17	-	-	116	-	-
51	1	52	65	150	-	-	-	-	-	-	-	-	-	74	125	5	91	-	-	-	-	141	-	-
52	10	52	26	336	-	363	-	-	2	-	10	-	1	172	227	2 879	178	6	13	-	-	201	-	-
53	-	69	18	279	-	514	-	-	-	-	182	-	18	341	179	7 591	200	-	148	-	-	-	-	-
54	-	29	32	47	-	-	-	-	-	-	-	-	-	15	19	-	425	-	-	-	-	102	-	-
55	-	47	2	94	-	-	-	-	-	-	-	-	6	13	44	-	267	-	-	-	-	-	-	-
56	-	157	66	162	-	-	-	-	-	-	-	-	24	201	374	8 346	827	2	1 140	-	-	126	-	-
57	-	72	1	171	-	-	-	-	-	-	-	-	31	127	93	1 190	171	-	152	-	-	-	-	-
58	-	132	34	72	-	15	-	-	-	-	-	-	-	105	42	1 542	161	1	-	-	-	-	-	-
61	-	353	15	48	-	76	-	-	-	-	-	-	56	127	440	2 801	567	3	17	-	-	42	-	-
62	-	253	156	26	-	1006	-	5	-	-	6	-	2	181	154	6 768	408	-	237	-	-	750	-	-
63	1	459	84	44	-	649	-	-	86	6	56	297	158	152	62	1 898	181	5	-	-	-	25	-	-
64	-	268	18	16	-	-	-	-	-	-	-	-	6	93	243	73	317	5	29	-	-	-	-	-
65	10	378	77	61	-	-	-	-	10	-	20	-	-	312	42	10 287	810	91	-	-	-	150	-	-
66	5	536	48	34	-	586	-	-	-	-	64	-	26	57	257	1 712	232	3	-	-	-	22	-	-
zus	460	11656	7 437	11 843	18	35399	-	555	156	76	3 879	451	943	6 744	10 572	122199	23 952	329	14 350	824	14	14 613	-	-
L.V.	100	1828	1 169	4 778	-	-	208	10	2	58	354	372	67	936	2 867	1767	3 356	-	-	-	-	-	-	-
Bund	560	13484	8 606	16 621	18	35399	208	565	158	134	4 233	823	1 010	7 680	13 439	123966	27 308	329	14 350	824	14	14 613	-	-
Empfang																								
1	2	52	1 447	530	-	-	-	-	-	-	115	-	97	17	239	1 345	293	-	39	1	-	315	-	-
2	29	701	25	339	-	-	-	20	-	-	38	-	19	416	46	4 146	1 379	130	4 602	1 554	540	44 334	5	-
3	6	78	-	30	-	-	-	-	1	-	-	-	-	95	22	1 550	2 793	626	11 922	3 480	11 718	53 106	2	236
4	-	25	11	94	-	-	-	-	-	-	-	-	-	15	10	-	313	48	1 693	570	374	5 192	9	-
6	-	414	-	20	-	-	-	-	-	-	-	-	-	13	34	16	234	4	24	-	-	170	-	-
7	-	180	-	162	-	-	-	-	-	-	5	-	-	14	336	48	485	248	3 011	1 789	783	10 263	6	-
8	16	25	418	274	-	-	500	21	-	-	99	18	87	51	30	40	955	3	47	27	33	5	-	-
9	192	464	289	2 011	-	13	-	-	-	-	67	-	19	958	196	2 626	2 379	-	-	-	-	-	-	-
10	-	17	-	119	-	16	-	-	-	-	92	-	-	61	338	132	389	60	2 426	4 192	243	3 774	240	-
11	498	156	141	2 160	-	-	-	420	-	-	-	10	321	125	306	32	381	26	1	-	754	-	-	-
12	215	281	328	2 288	-	-	-	-	-	-	9	3	10	364	323	2 356	244	4	-	-	163	-	-	-
13	5	668	574	1 300	-	-	-	-	-	-	14	-	20	14 293	241	1 261	200	5	-	-	527	-	-	-
14	643	3 321	2 693	7 654	-	806	396	23	-	-	136	119	137	40 628	2 328	5 296	636	56	203	75	1 444	-	-	-
15	-	497	331	833	-	-	-	-	47	-	2	-	2 202	70	679	87	809	241	47	-	606	-	-	-
16	217	390	694	1 185	5	33	-	-	6	-	-	14	238	12 715	214	7 005	1 170	-	115	-	-	-	-	-
17	831	453	510	1 261	18	-	-	-	13	-	313	93	1 890	2 054	95	1 568	480	-	-	-	-	-	-	-
18	-	-	-	35	-	-	-	-	-	-	-	-	-	-	18	-	204	-	16	-	-	-	-	-
19	39	86	19	320	-	-	-	-	-	-	7	-	15	46	55	13	726	9	534	67	64	142	14	-
20	32	59	-	12	-	-	-	-	-	-	3	-	-	16	1 187	14	58	-	-	-	-	-	-	-
21	-	2 094	22	494	-	182	-	-	-	-	-	7	3	48	266	1 791	174	14	-	-	-	-	-	-
22	-	260	428	3 228	-	-	-	-	-	-	3	54	74	65	37	11	287	-	-	-	-	-	-	-
23	1 706	1 310	1 227	18 434	127	-	-	-	-	1	220	162	3 972	265	1 853	7 172	250	-	-	-	374	-	-	-
24	3 972	2 541	1 091	9 745	286	45	-	-	-	39	52	1 067	164	104	1 244	191	1 493	34	-	-	-	-	-	-
27	1 653	607	1 201	2 887	254	-	-	-	-	-	-	34	175	247	11	2	971	-	-	-	-	-	-	-
28	377	328	330	918	-	-	-	-	-	-	-	33	15	120	54	3 059	467	-	-	-	-	-	-	-
29	-	15	139	306	-	-	-	-	-	-	-	-	7	5	82	-	160	-	-	-	-	-	-	-
30	626	259	336	1 086	-	1 396	-	-	6	-	74	29	983	32	129	9	1 788	-	-	-	-	-	-	-
31	5	1	348	1 370	-	-	-	-	-	-	-	6	-	3	68	2	-	-	-	-	-	-	-	-
32	356	1 222	986	6 175	-	-	5	12	-	-	57	516	104	910	2 930	1 103	1 007	1	-	-	60	-	-	-
33	944	688	2 910	7 180	22	-	-	-	-	-	5	290	442	1 617	7 573	2 471	1 190	6	-	-	1 105	-	-	-
34	199	630	266	5 694	-	-	-	-	8	-	502	280	572	3 829	675	4 017	1 277	-	-	-	351	-	-	-
35	882	415	854	21 644	16	-	-	-	-	-	-	99	679	525	1 780	3 968	342	-	-	-	206	-	-	-
36	6	92	14	7	-	-	-	-	19	-	-	-	-	8	156	7	75	-	-	-	-	-	-	-
37	298	382	197	2 205	-	-	-	-	-	-	-	91	4	12	438	1 275	336	14	-	-	-	-	-	-
38	165	840	139	951	-	1 917	-	-	-	-	5	15	62	93	382	31	415	-	-	-	-	-	-	-
39	-	126	24	1 212	-	-	-	-	-	-	7	19	53	28	190	1 199	369	-	-	-	-	-	-	-
41	513	2 115	1 071	6 262	-	-	-	-	-	-	-	110	33	340	415	973	297	-	-	-	-	-	-	-
42	95	217	62	632	-	-	-	-	-	-	-	115	91	100	450	1 197	518	3	-	-	-	-	-	-
43	139	1 139	500	2 043	-	-	-	-	-	-	27	-	21	14 903	366	1 892	1 393	-	-	-	-	-	-	-
44	3	18	18	130	-	-	-	-	-	-	-	5	14	10	726	47	846	-	-	-	-	-	-	-
45	51	857	710	3 183	-	-	-	-	-	-	16	56	566	5 241	381	762	1 367	-	-	-	-	-	-	-
46	15	1 034	98	5 970	-	-	-	-	-	-	11	292	90	589	296	1 917	132	-	-	-	-	-	-	-
47	7	1 310	152	2 699	-	-	-	-	-	-	-	8	135	345	104	1 647	1 690	-	-	-	-	-	-	-
48	-	3 375	65	5 680	-	-	-	-	-	-	35	190	3 479	3 610	1 497	5 618	626	-	-	-	-	-	-	-
51	-	4 802	388	3 999	-	4	-	-	-	-	-	53	1 659	1 418	2 202	2 483	268	-	2	-	-	-	-	-
52	363	2 022	299	8 345	-	-	-	1	-	-	-	19	1 210	15 032	3 031	1 547	552	3	7	-	-	-	-	-
53	12	3 318	191	15 179	-	-	-	-	-	-	-	141	673	1 410	1 249	4 035	1 442	-	-	-	-	-	-	-
54	155	51	14	2 468	-	-	-	-	-	-	-	33	7	131	121	10	94	-	-	-	-	-	-	-
55	-	141	-	811	-	32	-	-	30	-	-	82	86	76	150	26	53	-	-	-	-	-	-	-
56	415	621	211	8 254	-	10	-	-	34	5	-	42	2 206	156	428	3 209	1 840	11	42	-	-	-	-	-
57	47	391	26	3 022	-	-	-	-	-	-	-	2	1	26	433	32	115	98	-	-	110	-	-	-
58	53	1 284	136	1 739	-	3	-	-	-	-	-	40	71	244	140	1 241	506	-	-	-	-	-	-	-
61	-	848	20	1 465	-	-	-	-	-	-	200	39	1 301	410	5 355	7 662	290	1	-	-	30	-	-	-
62	15	8 570	541	8 523	-	-	-	-	-	-	2	117	1 805	1 988	5 032	6 523	1 640	-	88	-	-	-	-	-
63	21	644	2	1 417	-	16	-	-	-	-	18	3	226	1 055	2 054	2 335	569	23	433	-	-	-	-	-
64	46	757	25	2 002	-	-	-	-	25	-	16	49	295	1 002	2 462	487	420	-	2	-	-	-	-	-
65	24	2 466	34	2 282	-	-	-	-	6	-	312	26	175	2 561	435	4 050	1 809	36	139	-	-	-	-	-
66	5	5 392	219	5 264	-	-	-	-	-	-	19	34	451	153	2 128	3 351	660	25	-	-	-	-	-	-
zus	15 893	61049	22 774	195532	728	4 473	901	497	195	45	2 481	4 415	26 959	130662	54 020	104887	41 856	1 729	25 393	11 755	19 485	117 301	276	236
L.V.	100	1828	1 169	4778	-	-	208	10	2	58	354	372	67	936	2 867	1767	3 356	-	-	-	-	-	-	-
Bund	15 993	62877	23 943	200310	728	4 473	1 109	507	197	103	2 835	4 787	27 026	131598	56 887	106654	45 212	1 729	25 393	11 755	19 485	117 301	276	236

Nr des V.-B.	Beförderte Güter insgesamt	Fische, auch Zubereitungen	Fleisch, auch Zubereitungen	Milch und Rahm	Eier	Weizen	Roggen	Gerste	Hafer	Mais	Reis	Hülsenfrüchte	Gemüse	Obst, Südfrüchte	Kartoffeln	Zuckerrüben	Ölsaaten, Ölfrüchte	Kaffee	Rohtabak	Milcherzeugnisse	Speisefette, außer Butter	Andere tierische und pflanzliche Fette und Öle
		1	2	3	4	10	11	12	13	14	15	16	20	21	22	23	24	25	26	30	31	32
Versand																						
Bund	5 018 133	13 511	24 849	251	3 368	23 586	1 178	38 569	12 614	14 808	996	4 534	13 917	133201	5 622	9 101	1 633	17 073	16 793	180	30 278	83 382
98	54 888	123	914	-	549	1 295	-	-	-	10	278	308	1 712	12458	508	-	15	250	1 152	1	59	387
99	571 268	15 742	31 732	-	92	226 937	20 506	-	-	7 281	3 694	4 052	4 821	29251	-	-	30 634	5 087	7 157	2 698	16 455	13 303
195	1 825	651	-	-	95	-	-	-	-	-	-	-	6	-	-	-	-	-	-	-	11	-
201	-	-	-	-	-	-	-	-	-	-	-	-	-	-	-	-	-	-	-	-	-	-
202	-	-	-	-	-	-	-	-	-	-	-	-	-	-	-	-	-	-	-	-	-	-
203	8 596	5	-	-	-	-	3 365	-	-	-	-	-	-	4813	-	-	-	-	35	-	-	-
204	464 775	24 078	9 752	-	-	116 684	141	25 277	9 991	7 207	8 304	797	-	5740	-	-	5 493	1 699	247	2 517	556	3 688
205	194 351	2 355	22	-	-	8 913	1 007	3 571	-	4 987	-	341	49	7551	-	-	157	2 119	65	-	2 493	12 836
206	41 406	325	-	-	-	9 384	-	-	-	98	-	142	-	18	-	-	139	1 838	377	-	34	124
207	2 982	840	-	-	-	-	-	-	-	-	-	-	-	-	-	-	-	-	-	-	414	745
208	1 367	1 285	-	-	-	-	-	-	-	-	-	-	-	-	-	-	-	-	-	-	-	-
209	180	32	-	-	-	-	-	-	-	-	-	-	-	-	-	-	-	-	-	-	-	-
210	95	-	-	-	-	-	-	-	-	-	-	-	-	-	-	-	-	-	-	-	-	-
211	1 245	-	-	-	-	-	-	-	-	-	-	-	-	-	-	-	-	-	-	-	16	50
212	28 252	284	1 778	-	99	-	-	-	23	-	30	25	540	6472	80	-	28	1 722	104	204	1	693
213	16 774	1 596	3	-	12	-	-	-	-	-	-	-	4	16	41	-	-	-	-	394	82	5 457
214	41	-	-	-	-	-	-	-	-	-	-	-	-	-	-	-	-	-	-	-	-	-
215	5 955	219	18	-	-	-	-	-	-	-	-	98	189	162	-	-	-	34	2	-	51	49
216	289	-	-	-	-	-	-	-	-	-	-	-	-	-	-	-	-	5	-	-	-	2
217	10 992	25	128	-	-	-	-	-	-	-	-	-	17	84	-	-	-	-	-	-	-	-
218	7 450	177	70	-	-	-	1	-	-	-	-	-	36	438	-	-	-	6	-	-	-	66
219	29	12	-	-	-	-	-	-	-	-	-	-	12	-	-	-	-	-	-	-	-	-
220	26 056	22	32	-	-	-	-	-	59	918	-	18	65	1795	54	-	17	-	7	-	444	918
221	684	-	-	-	-	-	-	-	-	-	-	-	64	131	-	-	-	-	-	-	-	-
222	8 008	3	20	-	-	-	-	-	-	-	-	-	140	294	14	-	36	31	-	6	270	127
223	-	-	-	-	-	-	-	-	-	-	-	-	-	-	-	-	-	-	-	-	-	-
Ausl.	819 507	31 258	11 823	-	111	134 981	4 514	28 848	10 073	13 210	8 334	1 421	1 116	27514	189	-	5 870	7 454	837	3 121	4 361	24755
Insges.	6 465 621	61 285	69 318	251	4 215	386 799	26 198	67 417	22 687	35 309	13 302	10 315	21 572	202424	6 319	9 101	38 152	29 864	25 939	6 000	51 164	121827
Empfang																						
Bund	5 672 308	2 654	11 561	388	565	3 307	3 748	9 378	2 425	20	93	348	17 508	13 795	20 465	48	299	76	5 940	605	17 090	103286
98	15 659	-	-	-	-	-	-	-	-	-	-	-	-	10	-	-	-	-	-	-	-	235
99	857 436	85	-	-	48	-	409	-	-	-	-	15	16	-	-	-	-	-	-	-	-	4355
195	5 154	-	-	-	-	-	-	-	-	-	-	-	-	-	-	-	-	-	-	-	-	-
201	1	-	-	-	-	-	-	-	-	-	-	-	-	-	-	-	-	-	-	-	-	-
202	199	-	-	-	-	-	-	-	-	-	-	-	-	-	-	-	-	-	-	-	-	-
203	24 001	118	5 632	-	4 112	-	-	-	-	-	-	1 695	167	1 019	-	-	155	-	-	-	-	91
204	405 833	-	885	146	54	-	-	539	-	-	-	35	101	56	-	-	433	32	375	16	-	407
205	289 932	12	-	-	-	-	-	-	-	-	-	9	7	-	-	-	-	26	-	-	-	45
206	31 057	-	794	-	46	-	-	-	-	-	45	172	127	3 762	-	-	74	91	10	221	-	-
207	3 229	71	234	-	-	-	-	-	-	-	-	-	-	-	-	-	-	-	-	-	345	54
208	1 463	7	25	-	-	-	-	-	-	-	-	-	-	953	-	-	-	-	-	-	-	74
209	553	40	-	-	-	-	-	-	-	-	-	-	2	231	-	-	10	-	230	-	-	-
210	17	-	-	-	-	-	-	-	-	-	-	-	-	-	-	-	-	-	-	-	-	-
211	6 522	141	947	-	56	-	-	-	-	-	-	30	105	614	-	-	45	-	624	-	-	-
212	29 297	5	40	-	-	-	-	-	-	-	-	6	1 487	3 338	1 418	-	-	-	302	246	-	40
213	52 370	11	415	-	31	-	-	-	-	35	2 490	74	9 667	24 148	4 624	-	-	17	683	-	-	-
214	2 719	-	-	-	-	-	-	-	-	-	-	-	219	2 376	124	-	-	-	-	-	-	-
215	12 281	95	176	-	-	-	-	-	-	-	-	-	1 158	2 749	145	-	10	60	8	-	11	-
216	874	-	-	-	-	-	-	-	-	-	-	-	-	-	-	-	-	-	-	-	-	-
217	8 479	55	82	7	63	-	-	-	-	-	-	-	188	132	120	-	-	9	2	3	-	42
218	26 229	93	1 222	-	8	-	-	-	-	3	-	50	7 200	844	1 818	-	28	-	9	103	1	160
219	963	-	-	-	-	-	-	-	-	-	-	-	-	-	-	-	-	-	-	-	-	-
220	18 327	225	5 721	-	2 348	-	-	-	-	-	-	-	142	113	-	-	-	-	-	580	847	54
221	1 653	147	626	-	5	-	-	-	-	-	-	-	-	-	-	-	-	-	-	-	-	-
222	33 340	1 504	33	-	154	-	-	-	-	-	-	15	-	333	-	-	-	-	-	352	110	208
223	-	-	-	-	-	-	-	-	-	-	-	-	-	-	-	-	-	-	-	-	-	-
Ausl.	949 339	2 524	16 832	153	6 877	-	-	539	-	38	2 535	2 086	20 570	40 668	8 249	-	755	235	2 243	1 521	1 314	1175
Insges.	7 499 896	5 263	28 393	541	7 490	3 307	4 157	9 917	2 425	58	2 628	2 449	38 094	54 473	28 714	48	1 054	311	8 183	2 126	18 404	109051

Nr des V.-B.	Roggen- und Weizenmehl	Malz	Stärke	Rohzucker	Verbrauchszucker	Wein, Most	Bier	Spiritus	Andere Nahrungs- und Genußmittel	Kleie u. Futtermehl aus Getreide	Ölkuchen	Rauhfutter	Stroh	Andere Futtermittel	Nicht bes genannte tierische u pflanzl. Rohstoffe	Eisenerze	Schwefelkies	Schwefelkiesabbrände	Kupfererze	Andere Erze	Eisenschlacken zur Verhüttung	Mangenerze
	33	34	35	36	37	38	39	40	41	50	51	52	53	54	60	70	71	72	73	74	75	76
Versand																						
Bund	5 309	159	4	18 752	1 133	2 434	2 539	6 068	24 505	128	30 811	37	25	22 928	48 072	129 889	1 781	-	140	7 564	6 090	1 753
98	-	-	-	-	-	66	19	100	363	-	-	-	-	-	174	25	-	-	-	-	-	-
99	-	-	-	23 682	1 992	1 103	2 286	376	7 784	-	1 972	132	-	1 228	5 381	8 562	3 418	-	-	2 106	-	-
195	-	-	-	-	-	-	-	-	4	-	6	-	-	-	4	-	-	-	-	15	-	-
201	-	-	-	-	-	-	-	-	-	-	-	-	-	-	-	-	-	-	-	-	-	-
202	-	-	-	-	-	-	-	-	-	-	-	-	-	-	-	-	-	-	-	-	-	-
203	-	-	-	-	-	-	-	-	108	-	-	-	-	-	46	-	-	-	-	-	-	-
204	-	-	-	-	-	1 135	-	-	3 289	-	3 699	-	-	2 779	28 943	136 235	17 794	-	-	21	-	-
205	120	-	-	5 056	-	255	-	1	8 336	-	2 204	-	-	2 621	4 071	509	-	-	-	3 428	-	-
206	249	-	-	-	-	-	-	-	2 097	-	1 379	-	-	257	5 121	99	-	-	-	44	-	-
207	-	-	-	-	-	-	-	-	45	-	-	-	-	-	111	51	-	-	-	-	-	-
208	-	-	-	-	-	-	-	-	-	-	-	-	-	-	-	-	-	-	-	-	-	-
209	-	-	-	-	-	-	-	-	-	-	-	-	-	-	-	-	-	-	-	-	-	-
210	-	-	-	-	-	-	-	-	-	-	-	-	-	-	-	-	-	-	-	-	-	-
211	-	-	-	-	-	-	-	-	8	-	-	-	-	-	23	20	-	-	-	-	-	20
212	-	-	-	-	-	-	-	-	854	-	1 043	-	-	428	1 324	37	-	-	-	-	-	20
213	-	46	-	-	-	14	-	-	181	-	20	-	-	1	78	30	-	-	-	-	-	60
214	-	-	-	-	-	-	-	-	-	-	-	-	-	-	-	-	-	-	-	-	-	-
215	-	-	-	-	-	-	-	-	14	-	15	-	-	237	378	-	-	-	-	9	-	-
216	-	-	-	-	-	-	-	-	4	-	-	-	-	1	4	-	-	-	-	-	-	-
217	-	11	-	-	-	7	-	-	6	-	-	-	-	-	149	20	-	-	-	-	-	10
218	-	-	-	-	-	22	-	-	28	-	-	-	-	1	153	30	-	-	-	-	-	-
219	-	-	-	-	-	-	-	-	-	-	-	-	-	-	-	-	-	-	-	-	-	-
220	-	-	-	-	-	1	-	-	65	-	5 747	-	-	229	283	-	-	-	-	-	-	-
221	-	-	-	-	-	-	-	-	-	-	-	-	-	12	4	-	-	-	-	-	-	-
222	-	-	-	-	-	-	-	-	33	360	87	-	-	94	694	15	-	-	8	-	-	150
223	-	-	-	-	-	-	-	-	-	-	-	-	-	-	-	-	-	-	-	-	-	-
Ausl.	369	57	-	5 056	-	1 434	-	1	15 068	360	14 194	-	-	6 660	41 382	137 046	17 794	-	8	3 502	-	260
Insges.	5 678	216	4	47 490	3 125	5 037	4 844	6 545	47 724	488	46 983	169	25	30 816	95 013	275 522	22 993	-	148	13 187	6 090	2 013
Empfang																						
Bund	20	211	21	15	1 819	3 804	3 860	15 352	12 883	471	982	1 211	4 537	11 508	18 453	1 368	2 613	43	11 808	1 240	636	2 653
98	-	-	-	-	-	-	-	373	52	-	-	-	-	-	1 811	-	-	-	-	-	-	-
99	106	-	74	-	4 597	85	-	-	1 008	-	-	-	8	302	463	-	-	-	-	-	-	-
195	-	-	-	-	-	-	-	-	9	-	-	-	-	-	-	-	-	-	-	-	-	-
201	-	-	-	-	-	-	-	-	-	-	-	-	-	-	-	-	-	-	-	-	-	-
202	-	-	-	-	-	-	-	-	-	-	-	-	-	-	-	-	-	-	-	-	-	-
203	-	-	309	-	-	-	-	-	1 308	-	-	-	-	-	252	-	-	-	-	-	-	-
204	-	9 154	318	-	8 783	-	1 529	-	2 068	-	-	-	-	-	1 527	11	-	-	-	49	-	-
205	-	-	-	-	-	59	208	-	207	-	-	-	-	259	310	10	-	-	87	54	-	-
206	-	15	-	-	85	207	-	12	1 193	-	-	-	-	70	641	-	-	-	-	13	-	-
207	-	-	-	-	-	28	-	-	235	-	-	-	-	22	193	-	-	-	-	-	-	-
208	-	-	-	-	-	85	-	-	1	-	-	-	-	-	133	-	-	-	-	-	-	-
209	-	-	-	-	-	-	-	-	-	-	-	-	-	-	-	15	-	-	-	-	-	-
210	-	-	-	-	-	-	-	-	-	-	-	-	-	-	3	-	-	-	-	-	-	-
211	-	-	-	-	-	509	-	-	348	-	-	-	21	63	899	-	-	-	-	-	-	-
212	-	-	-	-	-	116	-	-	856	-	-	-	-	90	202	-	-	-	-	27	-	-
213	-	-	-	-	-	3 166	-	-	1 318	-	-	-	-	897	753	-	-	-	-	-	-	-
214	-	-	-	-	-	-	-	-	-	-	-	-	-	-	-	-	-	-	-	-	-	-
215	-	-	-	-	-	3 122	1	-	55	-	-	-	-	146	850	-	-	-	-	33	-	-
216	-	-	-	-	-	-	-	-	-	-	-	-	-	-	44	-	-	-	-	-	-	-
217	-	-	-	-	-	-	-	-	43	-	-	-	-	40	256	-	-	-	-	-	-	-
218	-	-	1	-	-	2	-	-	187	-	146	66	-	1 177	1 195	-	-	-	-	36	-	41
219	-	-	-	-	-	-	-	-	5	-	-	-	-	-	-	-	-	-	-	-	-	-
220	14	-	-	-	-	21	57	-	69	-	30	93	56	855	760	2	15	-	-	34	-	-
221	-	-	-	-	-	-	-	-	11	-	-	-	-	-	34	-	-	-	-	-	-	-
222	-	-	-	-	7	-	-	-	480	-	-	-	-	-	864	-	-	-	-	-	-	-
223	-	-	-	-	-	-	-	-	-	-	-	-	-	-	-	-	-	-	-	-	-	-
Ausl.	14	9 169	628	-	8 875	7 315	1 795	12	8 384	-	176	159	77	3 619	8 916	38	15	-	87	246	-	41
Insges.	140	9 380	723	15	15 291	11 204	5 655	15 737	22 336	471	1 158	1 370	4 622	15 429	29 643	1 406	2 628	43	11 895	1 486	636	2 694

Nr. des V.-B.	Steinkohlen	Steinkohlenbriketts	Steinkohlenkoks	Rohbraunkohlen	Braunkohlenbriketts	Braunkohlenkoks	Torf	Rohes Erdöl, Stein- und Braunkohlenteer	Benzin	Benzol	Gasöl, Dieselöl	Andere Mineralölderivate, Mineralölrückstände	Rohe und bearbeitete Natursteine	Gewöhnliche Erde, Kies, Sand	Kalk und Gips, außer zum Düngen	Zement, Mörtel	Stein- und Sandesseiz	Tonerde, Bauxit, Kryolith
	80	81	82	83	84	85	86	90	91	92	93	94	100	101	102	103	110	111
Versand																		
Bund	462 855	5 179	95 797	1 424	9 558	379	318	17 911	254 786	19 443	453 603	971 149	10 755	10 354	129	365	200	3 329
98	-	-	-	-	-	-	-	695	2 761	18	6 853	8 707	-	-	-	-	-	-
99	14 521	-	-	-	-	-	-	-	-	-	9 650	1 561	-	-	-	-	-	2 052
195	-	-	-	-	-	-	-	-	-	-	-	26	-	-	-	-	-	-
201	-	-	-	-	-	-	-	-	-	-	-	-	-	-	-	-	-	-
202	-	-	-	-	-	-	-	-	-	-	-	-	-	-	-	-	-	-
203	-	-	-	-	-	-	-	-	-	-	-	-	-	-	-	-	-	-
204	-	-	-	-	-	-	-	-	36	-	-	339	-	-	-	-	-	-
205	65 867	-	-	-	-	-	-	-	8 634	93	-	1 352	331	22	-	50	-	-
206	-	-	-	-	-	-	-	-	-	-	-	222	-	-	-	-	-	-
207	-	-	-	-	-	-	-	-	-	-	-	36	-	-	-	-	-	-
208	-	-	-	-	-	-	-	-	-	-	-	-	-	-	-	-	-	-
209	-	-	-	-	-	-	-	-	-	-	-	-	-	-	-	-	-	-
210	-	-	-	-	-	-	-	-	-	-	-	9	-	-	-	-	-	-
211	-	-	-	-	-	-	-	-	-	31	5	46	-	-	-	-	-	-
212	-	-	-	-	-	-	-	20	243	254	-	1 952	11	331	-	10	-	-
213	-	-	-	-	-	-	-	-	15	117	-	3 178	-	-	-	2	-	-
214	-	-	-	-	-	-	-	-	-	-	-	-	-	-	-	-	-	-
215	-	-	-	-	-	-	-	-	8	896	-	171	-	-	-	-	-	-
216	-	-	-	-	-	-	-	-	1	-	-	23	-	-	-	8	-	-
217	-	-	-	-	-	-	-	-	615	2	-	111	16	1	-	-	-	-
218	-	-	-	-	-	-	-	16	30	93	-	753	10	-	1	1	-	-
219	-	-	-	-	-	-	-	-	-	-	-	-	-	-	-	-	-	-
220	-	-	20	-	-	-	-	-	478	53	14	1 627	25	-	-	-	71	-
221	-	-	-	-	-	-	-	-	-	-	-	14	-	-	-	-	-	-
222	-	-	-	-	-	-	-	49	290	108	-	1 900	5	-	-	-	15	-
223	-	-	-	-	-	-	-	-	-	-	-	-	-	-	-	-	-	-
Ausl.	65 867	-	20	-	-	-	-	85	10 350	1 647	19	11 733	398	354	1	71	86	-
Insges.	543 243	5 179	95 817	1 424	9 558	379	318	18 691	267 897	21 108	470 125	993 176	11 153	10 708	130	436	286	5 381
Empfang																		
Bund	762 810	260 092	574 528	2 207	182 130	6 934	21 859	12 005	40 606	16 838	26 085	189 748	140 875	31 141	23 552	20 906	93 078	29
98	-	-	-	-	-	-	-	849	-	6	-	325	-	11	-	-	-	-
99	-	-	-	-	349 794	-	-	7 702	1 070	4 362	-	23 264	-	306	949	123 598	16 956	-
195	-	-	-	-	-	-	-	-	-	-	-	-	-	-	-	-	-	-
201	-	-	-	-	-	-	-	-	-	-	-	-	-	-	-	-	-	-
202	-	-	-	-	-	-	-	-	-	-	-	-	-	-	-	-	-	-
203	23	-	-	-	-	-	-	-	-	28	-	363	-	-	-	1 761	-	-
204	-	-	-	-	-	-	-	-	-	18 444	189	2 322	-	-	-	100 244	12	-
205	-	-	-	-	-	-	-	-	-	-	-	221	88	-	5	45	-	-
206	-	-	-	-	-	-	-	-	-	-	-	423	47	-	-	316	-	-
207	-	-	-	-	-	-	-	-	-	-	-	-	44	-	-	-	-	-
208	-	-	-	-	-	-	-	-	-	-	-	-	-	-	-	-	-	-
209	-	-	-	-	-	-	-	-	-	-	-	-	-	-	-	-	-	-
210	-	-	-	-	-	-	-	-	-	-	-	-	-	-	-	-	-	-
211	-	-	-	-	-	-	-	-	-	-	-	-	160	-	-	-	-	-
212	-	-	-	-	-	-	-	-	-	-	-	10	1 185	54	-	-	-	-
213	-	-	-	-	-	-	-	-	58	-	-	315	402	-	-	-	-	-
214	-	-	-	-	-	-	-	-	-	-	-	-	-	-	-	-	-	-
215	-	-	-	-	-	-	-	-	-	-	-	1 080	484	-	-	10	-	-
216	-	-	-	-	-	-	-	-	-	-	-	60	-	-	-	-	-	-
217	60	-	-	-	-	-	-	-	30	-	-	130	651	-	-	-	-	-
218	-	-	-	-	-	-	-	18	759	-	-	5 141	-	9	-	-	-	-
219	-	-	-	-	-	-	-	-	-	-	-	14	-	-	-	-	-	-
220	-	-	-	-	-	-	432	-	86	55	-	87	183	78	-	-	-	-
221	-	-	-	-	-	-	-	-	-	-	-	-	-	-	-	-	-	-
222	-	-	-	-	-	-	-	15	-	-	19	171	-	-	-	-	-	-
223	-	-	-	-	-	-	-	-	-	-	-	-	-	-	-	-	-	-
Ausl.	83	-	-	-	-	-	432	33	933	18 527	208	10 337	3 244	141	5	102 376	12	-
Insges.	762 893	260 092	574 528	2 207	531 924	6 934	22 291	20 589	42 609	39 733	26 293	223 674	144 119	31 599	24 506	246 680	110046	29

Nr. des V.-B.	Andere mineral. Rohstoffe	Schwefelsäure	Soda, Ätznatron, Pottasche	Farbstoffe, Farben und Lacke	Nicht bes. genannte chemische Erzeugnisse	Düngekalk	Thomasmehl	Andere Phosphordüngemittel, außer Muschelünger	Kalkdüngemittel, außer Muschelünger	Stickstoffdüngemittel,	Muschdünger	Andere Düngemittel	Pflanzliche Gerbmittel	Häute, Felle	Leder	Wolle	Baumwolle	Andere Spinnstoffe	Garne	Lumpen	Stammholz über 1,5 m lang, Baustangen
	112	120	121	122	123	130	131	132	133	134	135	136	140	141	142	150	151	152	153	154	160
Versand																					
Bund	33 566	88 586	2 544	1 600	94 872	112	316	11 131	311	17 072	5 328	1 874	334	7 169	52	2 764	29 161	12 358	851	2 286	75 600
98	56	4 923	-	4	2 973	-	-	-	-	92	-	-	-	1	-	5	-	1	2	-	453
99	14 730	-	-	1 425	2 382	-	-	2 313	-	-	-	11	100	7 121	-	6 352	3 030	3 029	1 049	94	12 775
195	1	-	-	39	143	-	-	-	-	-	-	-	-	-	-	-	-	-	-	-	-
201	-	-	-	-	-	-	-	-	-	-	-	-	-	-	-	-	-	-	-	-	-
202	-	-	-	-	-	-	-	-	-	-	-	-	-	-	-	-	-	-	-	-	-
203	-	-	-	-	-	-	-	-	-	-	-	-	-	-	-	-	-	197	-	-	-
204	4 077	-	31	16	885	-	-	-	-	4 606	-	502	-	6 138	-	12 387	5 580	5 209	21	373	565
205	596	-	-	152	3 001	-	-	-	-	-	35	15	-	2 197	-	268	135	1 797	31	72	4 131
206	333	-	1 802	171	2 561	-	-	-	-	-	-	-	-	1 151	-	1 490	3 886	2 897	46	85	116
207	-	-	-	54	405	-	-	-	-	-	-	-	-	272	-	-	-	-	-	-	-
208	-	-	-	20	58	-	-	-	-	-	-	-	-	-	-	-	-	-	-	-	-
209	-	-	-	-	5	-	-	-	-	-	-	-	-	-	-	-	-	-	-	-	-
210	6	-	-	-	12	-	-	-	-	-	-	-	-	-	-	-	-	-	-	-	-
211	36	5	-	244	202	-	-	-	-	-	-	-	-	-	-	97	-	-	11	-	-
212	220	-	-	43	1 674	-	-	-	-	-	-	64	-	465	7	154	275	27	18	10	1 065
213	27	-	-	30	983	-	-	-	-	-	-	-	-	17	-	15	27	45	15	142	14
214	-	-	-	-	-	-	-	-	-	-	-	-	-	-	-	-	-	-	-	-	-
215	12	-	-	9	771	-	-	-	-	-	-	-	-	-	-	54	-	13	45	-	2
216	-	-	-	-	19	-	-	-	-	-	-	-	-	-	-	-	-	-	-	-	-
217	183	-	-	18	670	-	-	-	-	-	-	-	-	4	-	99	-	-	1	28	-
218	150	-	-	4	655	-	-	-	-	44	92	-	-	2	20	71	53	2	1	571	1
219	-	-	-	-	-	-	-	-	-	-	-	-	-	-	-	-	-	-	-	-	-
220	54	109	-	38	9 191	-	-	-	90	-	-	123	-	89	5	34	-	11	22	-	1 166
221	-	-	-	-	161	-	-	-	-	-	-	-	-	-	-	5	-	-	-	-	-
222	25	16	-	15	689	-	-	-	-	-	-	-	-	24	20	-	-	-	1	-	-
223	-	-	-	-	-	-	-	-	-	-	-	-	-	-	-	-	-	-	-	-	-
Ausl.	5 719	130	1 833	814	21 942	-	-	-	90	4 650	127	704	-	10 359	52	14 674	9 956	10 198	212	1 281	7 060
Insges.	54 072	93 639	4 377	3 882	122 312	112	316	13 444	401	21 814	5 455	2 589	434	24 650	104	23 795	42 947	25 586	2 114	3 661	95 888
Empfang																					
Bund	55 530	27 447	18 660	14 681	136 602	8 681	4 481	1 645	254 578	26 811	17 135	2 137	137	659	228	1 348	604	16 506	6 132	1 033	10 868
98	-	-	-	1 111	6 399	-	-	-	572	-	-	-	-	-	-	-	-	-	-	-	20
99	565	111	9 852	632	43 230	-	-	1 161	135 038	255	43 160	59	-	-	-	1 452	154	2 330	-	22	18
195	22	-	-	-	-	-	-	-	-	-	-	-	-	-	-	-	-	-	-	-	-
201	-	-	-	-	-	-	-	-	-	-	-	-	-	1	-	-	-	-	-	-	-
202	-	-	-	-	-	-	-	-	-	-	-	-	-	-	-	-	-	-	-	-	19
203	-	-	-	-	571	-	-	-	-	-	-	-	-	-	-	-	10	-	-	10	6
204	8 078	-	538	519	10 728	32	-	-	-	-	-	47	-	83	-	248	31	48	7	5	51
205	5 922	-	-	68	2 234	-	-	-	-	131 244	-	56	-	40	-	-	-	5 047	359	97	2 344
206	63	-	135	44	364	-	-	-	-	18	-	30	-	35	-	76	6	49	7	-	-
207	-	-	-	-	322	-	-	-	-	-	-	-	-	-	-	-	-	-	-	-	-
208	-	-	-	-	10	-	-	-	-	-	-	-	-	1	-	30	6	-	-	-	-
209	-	-	-	-	-	-	-	-	-	-	-	-	-	-	-	-	-	-	20	-	-
210	-	-	-	-	-	-	-	-	-	-	-	-	-	-	-	-	-	-	-	-	-
211	-	-	-	-	373	-	-	-	-	-	-	-	-	-	14	-	3	125	-	-	-
212	-	-	-	-	1 087	-	-	-	-	-	-	-	-	-	5	6	-	39	268	-	35
213	75	-	-	32	198	-	-	-	-	-	-	-	-	3	-	31	4	50	9	5	111
214	-	-	-	-	-	-	-	-	-	-	-	-	-	-	-	-	-	-	-	-	-
215	116	-	-	84	276	-	-	20	-	-	-	-	-	71	1	13	-	-	42	-	187
216	-	-	-	-	-	-	-	-	-	-	-	-	-	-	1	-	-	-	-	-	-
217	200	-	-	13	344	-	-	-	-	-	-	5	-	2	1	6	-	44	-	5	330
218	8	-	-	-	1 779	-	-	-	-	-	-	-	-	8	-	17	-	150	5	-	1 762
219	-	-	-	-	739	-	-	-	-	-	-	-	-	-	-	-	-	-	-	-	-
220	19	-	-	11	139	-	-	-	-	24	-	64	-	5	-	26	1	55	-	-	755
221	1	-	-	-	633	-	-	-	-	-	-	10	-	-	-	-	-	-	-	-	-
222	16	-	-	16	5 417	-	-	-	-	-	-	-	-	25	-	-	-	5	-	-	340
223	-	-	-	-	-	-	-	-	-	-	-	-	-	-	-	-	-	-	-	-	-
Ausl.	14 498	-	673	787	25 214	32	-	20	-	131 286	-	212	-	274	22	453	61	5 612	717	122	5 940
Insges.	70 615	27 558	29 185	17 211	211 445	8 713	4 481	2 826	390 188	158 352	60 295	2 408	137	933	250	3 253	819	24 448	6 849	1 177	16 846

Nr des V.-B	Faserholz, Papierholz	Grubenholz	Anderes unbearb Holz, Holzabfälle	Hölzerne Schwellen	Schnittholz, Faßholz, Werkstücke	Holzwaren	Zellstoff, Holzschliff, Strohstoff	Papier, Pappe	Betonwaren	Künstliche Steine, Platten, Röhren	Andere Steingut-, Ton-, Porzellanwaren	Glas, Glaswaren	Roheisen, Eisenlegierungen	Halbzeug aus Stahl	Alteisen und Abfälle von Eisen und Stahl	Eisenbahnoberbauzeug aus Eisen und Stahl	Stab- und Formeisen und -stahl	Bleche und Platten aus Eisen und Stahl	Rohren und Rohre aus Eisen und Stahl	Eisen und Stahldraht
	161	162	163	164	165	166	170	171	180	181	182	183	190	191	192	193	194	195	196	197
Versand																				
Bund	287	-	1 915	1 055	14 096	2 545	3 103	2 032	8 551	729	254	4 672	1 424	121	86 496	5 196	6 463	4 045	2 810	1 728
98	-	-	-	-	768	60	249	6	-	-	-	245	-	-	15	-	-	-	-	-
99	-	-	71	-	4 257	165	-	24	-	145	-	249	-	-	-	-	401	1 135	-	99
195	-	-	-	2	-	12	-	12	-	1	2	-	-	-	249	-	-	-	47	-
201	-	-	-	-	-	-	-	-	-	-	-	-	-	-	-	-	-	-	-	-
202	-	-	-	-	-	-	-	-	-	-	-	-	-	-	-	-	-	-	-	-
203	-	-	-	-	-	-	-	-	-	-	-	-	-	-	-	-	-	-	-	-
204	-	-	-	-	117	115	-	-	-	-	-	10	4 762	-	-	-	-	-	-	-
205	-	39	44	-	185	34	984	679	-	41	7	281	6 347	-	94	-	153	1 545	25	3
206	-	-	-	-	44	-	-	-	-	-	6	-	2 523	-	-	-	-	-	10	-
207	-	-	-	-	-	-	-	-	-	-	-	-	-	-	-	-	-	-	-	-
208	-	-	-	-	-	-	-	-	-	-	-	-	-	-	-	-	-	-	-	-
209	-	-	-	-	-	-	-	-	-	-	-	-	-	-	-	-	-	-	-	-
210	-	-	-	-	-	-	-	-	-	-	-	-	-	-	-	-	-	-	-	-
211	-	-	-	-	-	-	43	-	-	-	-	-	-	-	-	-	42	-	22	-
212	-	-	-	-	385	13	-	80	14	105	-	54	-	-	24	18	31	51	3	-
213	-	-	-	-	36	3	-	20	36	43	10	5	-	-	1 389	-	19	-	41	-
214	-	-	-	-	-	-	-	-	-	-	-	-	-	-	-	-	-	-	-	-
215	-	-	-	-	1	9	-	7	-	11	1	13	32	-	49	-	22	-	4	-
216	-	-	-	-	-	10	-	-	-	-	-	-	-	-	70	-	-	-	2	-
217	-	-	-	-	-	1	-	51	-	25	7	-	-	-	197	-	28	-	11	-
218	-	-	-	-	23	38	-	160	-	5	17	8	1	-	-	-	144	20	36	-
219	-	-	-	-	-	-	-	-	-	-	-	-	-	-	-	-	-	-	-	-
220	2	-	20	-	425	38	-	21	1	3	1	3	-	-	7	-	1	2	72	1
221	-	-	-	-	33	-	-	-	-	-	11	3	-	-	-	-	-	-	2	-
222	-	-	2	-	144	5	-	63	-	1	4	36	-	-	2	-	5	1	1	-
223	-	-	-	-	-	-	-	-	-	-	-	-	-	-	-	-	-	-	-	-
Ausl	2	39	66	-	1 393	266	1 027	1 081	51	234	64	413	13 665	-	1 832	18	445	1 619	229	4
Insges.	289	39	2 052	1 057	20 514	3 048	4 379	3 155	8 602	1 109	320	5 579	15 089	121	88 592	5 214	7 309	6 799	3 086	1 831
Empfang																				
Bund	324	100	2 064	6 945	7 242	9 659	2 570	20 503	3 159	11 203	8 272	24 728	25 870	3 323	21 912	12 258	165 537	214 051	66 900	34 382
98	-	-	7	-	30	-	-	-	-	4	-	26	-	-	-	-	6	-	280	-
99	-	20	2	-	74	2 215	33	17 048	-	7 961	5 058	9 296	-	-	-	-	15	-	307	73
195	-	-	-	-	64	-	-	4	-	203	124	21	-	1	-	-	23	35	3 932	-
201	-	-	-	-	-	-	-	-	-	-	-	-	-	-	-	-	-	-	-	-
202	-	-	-	-	180	-	-	-	-	-	-	-	-	-	-	-	-	-	-	-
203	1 074	-	96	-	3 162	17	-	-	-	187	87	397	227	-	-	-	538	307	-	-
204	-	-	51	-	23 127	3 944	2 029	8 935	5 570	5 440	4 703	34 036	375	7 555	531	3 819	33 036	6 233	5 855	8 251
205	-	-	-	-	12 745	733	303	33 529	823	10 804	9	2 953	87	366	-	1 284	9 268	3 321	371	3 050
206	-	-	-	-	59	45	7	19	-	95	540	439	-	-	-	-	4 859	2 133	1 231	1 309
207	-	-	-	-	648	-	-	-	-	-	-	1 019	-	-	-	-	-	-	-	-
208	-	-	-	-	-	-	-	-	-	-	-	-	-	-	-	-	-	-	-	-
209	-	-	-	-	-	-	-	-	-	-	-	-	-	-	-	-	-	-	-	-
210	-	-	-	-	-	-	-	-	-	-	-	-	-	-	-	-	-	-	-	-
211	-	-	-	-	1 004	24	-	-	-	-	-	5	-	-	-	-	-	-	-	-
212	-	-	-	-	27	11	2	19	-	126	-	-	-	-	-	-	9	-	250	16
213	-	-	-	-	71	57	-	-	52	15	1	19	-	-	-	-	43	-	-	-
214	-	-	-	-	-	-	-	-	-	-	-	-	-	-	-	-	-	-	-	-
215	-	-	-	-	156	6	-	-	-	15	1	15	37	-	-	-	306	23	-	3
216	-	-	-	-	-	-	-	-	-	-	18	-	-	-	-	-	540	111	-	-
217	-	-	-	-	69	2	-	175	-	21	-	-	-	-	-	-	53	67	2	3
218	22	-	8	-	250	125	110	7	-	-	9	77	32	-	16	-	6	-	51	-
219	-	-	-	-	-	-	-	-	-	-	-	-	-	-	-	-	-	-	-	-
220	-	-	522	-	643	139	-	3	2	337	1	-	-	-	50	-	11	5	54	-
221	-	-	-	-	-	16	-	10	-	-	-	-	16	-	-	-	-	-	-	-
222	-	-	133	-	15 086	275	32	12	-	149	6	17	-	-	198	-	-	28	17	-
223	-	-	-	-	-	-	-	-	-	-	-	-	-	-	-	-	-	-	-	-
Ausl	1 096	-	810	-	57 227	5 394	2 483	42 709	6 447	17 189	5 375	38 977	774	7 921	795	5 103	48 669	12 228	7 831	12 632
Insges.	1 420	120	2 883	6 945	64 637	17 268	5 086	80 264	9 606	36 560	18 829	73 046	26 644	11 245	22 707	17 361	214 250	226 314	79 250	47 087

Nr des V.-B	Andere Gießerei- u Walzwerkserzeugnisse	Maschinen, Apparate	Bauwerksteile aus Eisen u Stahl	Andere Eisen- und Stahlwaren	Blöcke aus Stahl	Rohkupfer, Kupferlegierungen	Rohzink, Zinklegierungen	Rohblei, Bleilegierungen	Rohe Leichtmetalle, auch Legierungen	Andere roh NE-Metalle	Alt metalle u Abfälle von NE-Metallen	NE-Metallhalbzeug	NE-Metallwaren	Fahrzeuge aller Art	Nicht bes gen Industrieerzeugn	Sammelgut ohne nähere Bezeichnung	Umzugsgut, gebr Verpackungen, Baugerätschaften	Lebende Tiere: Pferde, Esel	Rindvieh, außer Kälbern	Kälber	Schafe, Ziegen	Schweine, außer Ferkeln	Ferkel	Geflügel
	198	199	200	201	202	210	211	212	213	214	215	216	217	220	230	231	240	250	251	252	253	254	255	256
Versand																								
Bund	560	13484	8 606	16 621	18	35399	208	565	158	134	4 233	823	1 010	7 680	13 439	123966	27 308	329	14 350	824	14	14 613	-	-
98	42	181	89	466	-	-	-	-	-	-	8	-	47	18	241	1097	564	19	823	7	34	195	-	-
99	-	335	84	225	-	-	-	-	-	-	-	-	72	109	1 183	107	148	1	917	-	-	-	-	-
195	-	296	1	19	-	-	-	-	1	-	-	-	-	86	96	-	-	-	-	-	-	-	-	-
201	-	-	-	-	-	-	-	-	-	-	-	-	-	-	-	-	-	-	-	-	-	-	-	-
202	-	-	-	-	-	-	-	-	-	-	-	-	-	-	-	-	-	-	-	-	-	-	-	-
203	-	12	-	-	-	-	-	-	-	-	-	-	-	-	13	-	2	-	-	-	-	-	-	-
204	-	119	-	24	1 083	45	-	-	-	16	789	1	59	276	167	361	-	-	-	-	-	-	-	-
205	317	1149	51	381	-	9114	-	720	122	341	351	7	24	1 477	630	7171	188	-	-	-	-	-	-	-
206	-	29	-	9	1 780	15	-	16	-	186	-	102	53	22	125	-	1	-	-	-	-	-	-	-
207	-	-	-	2	-	-	-	-	-	-	-	-	-	-	-	-	7	-	-	-	-	-	-	-
208	-	-	-	-	-	-	-	-	-	-	-	-	-	-	-	-	4	-	-	-	-	-	-	-
209	-	68	3	3	-	-	-	-	-	-	-	-	-	46	1	8	14	-	-	-	-	-	-	-
210	-	29	-	1	-	-	-	-	-	-	-	-	-	-	38	-	-	-	-	-	-	-	-	-
211	-	124	-	40	-	74	-	-	-	-	-	-	-	6	42	5	33	-	-	-	-	-	-	-
212	26	424	17	102	-	41	-	-	10	19	-	-	2	180	203	3704	114	9	486	-	-	-	-	-
213	70	1143	165	285	-	25	-	250	-	1	-	-	17	97	303	115	39	8	-	-	-	-	-	-
214	-	16	-	3	-	-	-	-	-	-	-	-	-	19	-	-	3	-	-	-	-	-	-	-
215	23	1053	17	119	-	38	-	-	50	-	-	14	-	235	256	269	103	1	-	-	-	-	-	-
216	-	56	48	4	-	-	-	-	-	-	-	-	-	-	9	-	23	-	-	-	-	-	-	-
217	-	687	230	122	-	-	-	-	-	-	-	12	13	357	159	139	23	-	-	-	-	-	-	-
218	23	1155	50	491	-	-	-	-	1	-	-	20	13	561	662	108	316	9	-	-	-	-	-	-
219	-	5	-	-	-	-	-	-	-	-	-	-	-	-	-	-	-	-	-	-	-	-	-	-
220	-	375	76	215	-	1	-	-	-	-	-	10	10	161	278	44	367	1	-	-	-	-	-	-
221	-	148	59	19	-	-	-	-	-	-	-	-	-	6	10	-	1	-	-	-	-	-	-	-
222	-	732	332	587	-	1	-	-	-	-	-	1	4	134	192	64	140	19	1	-	-	-	-	-
223	-	-	-	-	-	-	-	-	-	-	-	-	-	-	-	-	-	-	-	-	-	-	-	-
Ausl	459	7324	1 048	2 407	2 863	9354	-	986	183	547	367	955	137	3 360	3 197	11794	1 739	47	487	-	-	-	-	-
Insges.	1 061	21620	9 828	19 738	2 881	44753	208	1 551	342	681	4 608	1 728	1 266	11 253	18 156	136964	29 759	396	16 577	831	48	14 808	-	-
Empfang																								
Bund	15 993	62877	23 943	200310	728	4 473	1 109	507	197	103	2 835	4 787	27 026	131598	56 887	106654	45 212	1 729	25 393	11 755	19 485	117 301	276	236
98	-	920	189	1357	-	-	36	-	-	-	-	-	5	265	184	110	345	-	-	-	-	-	-	-
99	164	6130	564	3171	-	-	-	-	-	-	-	-	1 047	1970	9 498	8603	2 059	149	-	-	-	-	-	-
195	57	165	-	167	-	12	-	-	-	-	43	200	7	1	28	-	15	-	-	-	-	-	-	-
201	-	-	-	-	-	-	-	-	-	-	-	-	-	-	-	-	-	-	-	-	-	-	-	-
202	-	-	-	-	-	-	-	-	-	-	-	-	-	-	-	-	-	-	-	-	-	-	-	-
203	-	-	-	19	-	-	-	79	-	-	-	-	-	2	138	-	41	-	-	-	-	-	-	-
204	381	9506	32	16434	-	-	-	-	638	119	-	680	70	10759	24 352	21022	206	-	-	-	-	-	-	-
205	584	3433	1 223	10214	-	20	-	-	505	-	61	3 113	468	9271	14 141	17463	687	-	4	-	-	-	-	-
206	354	1271	-	2075	-	-	-	-	77	-	111	227	-	295	1 990	4721	9	-	-	-	-	-	-	-
207	-	-	-	-	-	-	-	-	-	-	-	-	-	-	14	-	-	-	-	-	-	-	-	-
208	-	-	-	-	-	-	-	-	-	-	-	-	-	-	123	15	-	-	-	-	-	-	-	-
209	-	2	-	-	-	-	-	-	-	-	-	-	-	-	2	-	1	-	-	-	-	-	-	-
210	-	-	-	12	-	-	-	-	-	-	-	-	-	-	-	1	1	-	-	-	-	-	-	-
211	-	15	-	-	-	-	-	-	-	4	-	25	-	56	281	20	11	-	-	-	-	-	-	-
212	76	5142	-	244	-	10	-	-	-	-	161	26	2	409	383	11009	513	-	-	-	-	-	-	-
213	-	232	-	20	-	-	-	-	1	-	-	-	-	2004	136	80	16	8	-	-	-	-	-	-
214	-	-	-	-	-	-	-	-	-	-	-	-	-	-	-	-	-	-	-	-	-	-	-	-
215	58	303	50	64	-	-	-	-	-	-	15	-	1	34	94	2	32	3	-	-	-	-	-	-
216	-	-	-	-	-	-	-	-	-	-	-	-	-	1	-	-	99	-	-	-	-	-	-	-
217	71	174	-	40	-	-	1	2	6	15	18	15	3	24	75	191	36	-	-	-	-	-	-	-
218	-	250	-	87	-	-	-	-	-	-	10	-	3	41	236	22	546	-	2	-	-	-	-	-
219	-	95	-	-	-	-	-	-	-	-	-	-	-	-	80	-	-	-	-	-	-	-	-	-
220	-	1616	55	96	-	-	-	-	-	-	109	22	21	52	293	11	201	49	31	-	-	-	-	-
221	-	5	8	2	-	19	-	-	-	24	26	-	-	-	48	10	1	-	-	-	-	-	-	-
222	-	244	32	355	-	-	-	-	-	-	296	13	1	8	5 855	99	389	64	-	-	-	-	-	-
223	-	-	-	-	-	-	-	-	-	-	-	-	-	-	-	-	-	-	-	-	-	-	-	-
Ausl.	1 524	22288	1 400	29662	-	49	1	81	1 227	162	807	4 121	569	22956	48 241	54666	2 789	124	37	-	-	-	-	-
Insges.	17 738	92378	26 096	234667	728	4 534	1 146	588	1 424	265	3 685	9 108	28 654	156790	114 838	170033	50 420	2 002	25 430	11 755	19 485	117 301	276	236

Nr. des V.-B.	Beförderte Güter insgesamt	Fische, auch Zubereitungen	Fleisch,	Milch und Rahm	Eier	Weizen	Roggen	Gerste	Hafer	Mais	Reis	Hülsenfrüchte	Gemüse	Obst, Südfrüchte	Kartoffeln	Zuckerrüben	Ölsaaten, Ölfrüchte	Kaffee	Rohtabak	Milcherzeugnisse	Speisefette, außer Butter	Andere tierische und pflanzliche Fette und Öle
		1	2	3	4	10	11	12	13	14	15	16	20	21	22	23	24	25	26	30	31	32
											Versand											
1	4 355	-	-	-	-	-	-	-	-	-	-	-	-	-	142	-	-	-	-	-	-	-
2	35 547	-	-	-	-	5	68	-	37	-	-	41	-	-	1 943	15 110	-	-	-	-	31	-
3	132 682	-	-	-	-	13	8	-	-	-	-	-	14	-	390	654	-	-	-	-	-	-
4	2 502	-	-	-	-	-	-	-	8	-	-	-	-	-	58	18	-	-	-	-	-	-
5	40 818	-	8	-	-	288	39	-	-	-	-	-	11	-	1 058	-	-	-	-	-	-	-
7	47 676	8	-	-	-	8	19	-	-	-	-	-	-	-	459	42 912	-	-	-	-	-	-
8	866	-	-	-	-	-	-	10	5	-	-	-	-	-	28	-	-	-	-	-	-	-
9	5 339	-	-	-	-	-	-	-	-	-	-	-	-	-	45	-	-	-	-	-	-	-
10	1 842	-	-	-	-	-	-	-	6	-	-	-	77	-	630	-	-	-	-	-	-	-
11	1 659	20	-	-	-	20	-	-	-	-	-	-	41	-	849	-	-	-	-	-	-	-
12	9 182	-	-	-	-	-	-	27	15	-	-	-	34	-	7 006	-	-	-	-	-	-	-
13	2 111	-	-	-	-	-	-	-	-	-	-	-	-	12	2 028	-	-	-	-	-	-	-
14	2 882	-	-	-	-	-	-	5	13	-	-	-	122	-	804	325	-	-	-	-	-	-
15	1 516	-	-	-	-	-	-	5	43	-	-	-	10	-	773	-	-	-	-	-	-	-
16	2 306	-	-	-	-	-	-	16	-	-	-	-	-	-	171	-	-	-	10	-	-	-
17	859	-	-	-	-	-	-	-	-	-	-	-	5	-	486	-	5	-	-	-	-	-
18	37	-	-	-	-	-	-	-	-	-	-	-	-	-	-	-	-	-	-	-	-	-
19	2 356	10	-	-	-	10	30	36	10	-	-	-	17	-	611	-	-	-	-	-	-	-
20	1 767	-	-	-	-	-	-	-	-	-	-	-	20	-	1 671	-	-	-	-	-	-	-
21	3 698	10	-	-	-	25	-	30	36	-	-	-	18	-	3 441	-	-	-	-	-	-	-
22	2 105	-	-	-	-	8	-	24	9	-	-	-	-	-	1 897	-	-	-	-	-	-	-
23	2 037	-	-	-	-	-	-	-	-	-	-	-	1	-	1 098	-	-	-	-	-	-	-
24	8 647	-	-	-	-	-	-	-	-	-	-	12	71	-	4 874	-	-	-	-	-	-	-
27	1 157	-	-	-	-	-	-	-	-	-	-	-	-	-	600	-	-	-	-	-	-	-
28	1 395	-	-	-	-	-	-	-	-	-	-	-	37	-	678	-	-	-	-	-	-	-
29	831	-	-	-	-	-	-	-	-	-	-	-	-	-	806	-	-	-	-	-	-	-
30	1 358	-	-	-	-	-	-	-	-	-	-	-	-	-	379	-	-	-	-	-	-	-
31	846	-	-	-	-	-	-	-	-	-	-	-	-	-	142	-	-	-	-	-	-	-
32	2 044	-	-	-	-	11	-	-	-	-	-	-	-	-	1 369	-	-	-	-	10	-	-
33	3 124	-	-	-	-	-	-	-	-	-	-	-	-	-	2 841	-	-	-	-	-	-	-
34	1 731	-	-	-	-	-	-	-	-	-	-	-	-	-	1 565	-	-	-	-	-	-	-
35	1 482	-	-	-	-	-	-	-	-	-	-	-	-	-	1 339	-	-	-	-	-	-	-
36	1 022	-	-	6	-	-	-	-	-	-	-	-	-	-	1 001	-	-	-	-	-	-	-
37	1 270	-	-	-	-	-	-	-	-	-	-	-	-	-	1 126	-	-	-	-	-	-	-
38	1 398	-	-	-	-	7	-	-	-	-	-	5	41	-	1 110	-	-	-	-	-	-	-
39	574	-	-	-	-	55	-	-	-	-	-	-	-	-	435	-	-	-	-	-	-	-
41	818	-	-	-	-	-	-	-	-	-	-	-	-	-	390	-	-	-	-	-	-	-
42	1 014	-	-	-	-	-	-	-	-	-	-	-	-	-	765	-	-	-	-	-	-	-
43	510	-	-	-	-	-	-	-	-	-	-	-	-	-	416	-	6	-	-	-	-	-
44	227	-	-	-	-	-	-	-	-	-	-	-	-	-	216	-	-	-	-	-	-	-
45	371	-	-	-	-	16	-	10	-	-	-	-	-	-	179	-	-	-	-	-	-	-
46	1 376	-	-	-	-	-	-	-	-	-	-	-	-	-	1 290	-	-	-	-	-	-	-
47	151	-	-	-	-	-	-	-	-	-	-	-	8	-	121	-	-	-	-	-	-	-
48	1 121	-	-	-	-	-	-	-	-	-	-	-	-	-	520	-	-	-	-	-	-	-
51	379	-	-	-	-	-	-	-	15	-	-	-	-	-	294	-	-	-	-	-	-	-
52	854	-	-	-	-	15	-	-	15	-	-	-	-	-	681	-	-	-	-	-	-	-
53	387	-	-	-	-	-	-	-	-	-	-	-	-	-	65	-	-	-	-	-	-	-
54	236	-	-	-	-	15	-	-	-	-	-	-	-	-	173	-	-	-	5	-	-	-
55	387	-	-	-	-	-	-	-	-	-	-	-	15	-	339	-	12	-	-	-	-	-
56	400	-	-	-	-	-	-	-	30	-	-	-	24	-	199	-	-	-	-	-	-	-
57	876	-	-	-	-	-	-	-	-	-	-	-	-	-	656	-	-	-	-	-	-	-
58	334	-	-	-	-	-	-	-	-	-	-	-	-	-	227	-	12	-	-	-	-	-
61	154	-	-	-	-	-	-	-	-	-	-	-	-	-	24	-	-	-	-	-	-	-
62	5	-	-	-	-	-	-	-	-	-	-	-	-	-	-	-	-	-	-	-	-	-
63	933	-	-	-	-	-	30	6	-	-	-	-	-	-	108	-	-	-	-	-	-	-
64	237	-	-	-	-	-	-	-	-	-	-	-	-	-	164	-	-	-	-	-	-	-
65	57	-	-	15	-	-	-	-	-	-	-	-	5	-	14	-	-	-	-	-	-	-
66	87	-	-	-	-	-	-	-	-	-	-	-	-	-	32	-	-	-	-	-	-	-
zus.	341 935	48	8	21	-	496	194	169	242	-	-	58	571	12	50 726	59 019	35	-	15	10	31	-
L.V.	18 863	5	-	188	-	-	-	-	-	-	-	-	-	-	627	-	-	-	-	-	-	-
Bund	360 798	53	8	209	-	496	194	169	242	-	-	58	571	12	51 353	59 019	35	-	15	10	31	-
											Empfang											
1	14 138	-	-	-	-	-	-	-	-	-	-	-	-	-	16	-	-	-	-	-	-	-
2	10 629	-	8	-	-	543	-	24	25	-	-	-	50	-	834	-	-	-	-	-	-	-
3	12 812	5	-	-	-	5	-	-	-	-	-	-	14	-	487	-	-	-	-	-	-	-
4	2 220	-	-	-	-	-	-	-	-	-	-	-	-	-	395	-	-	-	-	-	-	-
5	46 339	12	166	-	-	1 076	298	30	-	506	-	597	4	130	44	-	-	-	-	-	-	-
7	18 165	-	-	-	-	-	81	-	-	-	-	-	20	-	1 525	-	-	-	-	-	-	-
8	5 204	17	8	-	-	-	-	-	-	-	-	-	-	37	91	-	-	-	-	-	-	-
9	2 451	-	-	-	-	-	-	-	-	-	-	-	-	-	-	-	-	-	-	-	-	-
10	9 578	-	-	-	-	-	-	-	-	-	-	7	-	-	247	-	-	-	-	-	-	-
11	32 926	-	-	-	-	-	10	2	-	-	-	5	-	-	-	-	-	-	-	-	-	-
12	3 025	-	-	-	-	-	-	-	-	-	-	-	-	-	-	-	-	-	-	-	-	-
13	12 379	-	-	26	-	-	-	-	-	-	-	-	-	-	-	-	-	-	-	-	-	-
14	37 652	-	-	-	-	15	-	-	8	-	-	-	-	-	135	-	-	-	-	-	-	-
15	40 030	-	-	-	-	-	-	-	-	-	-	-	-	-	14	-	-	-	-	-	-	-
16	383	-	-	-	-	-	-	-	-	-	-	-	-	-	-	-	-	-	-	-	-	-
17	601	-	-	-	-	-	-	-	-	-	-	-	-	-	17	-	-	-	-	-	-	-
18	5	-	-	-	-	-	-	-	-	-	-	-	-	-	-	-	-	-	-	-	-	-
19	1 271	-	-	-	-	-	-	-	-	-	-	-	-	-	241	-	-	-	-	-	-	-
20	42	-	-	-	-	-	-	-	-	-	-	-	-	-	11	-	-	-	-	-	-	-
21	1 171	-	-	-	-	-	-	-	-	-	-	-	-	-	-	-	-	-	-	-	-	-
22	654	-	-	-	-	-	-	-	-	-	-	-	-	-	14	-	-	-	-	-	-	-
23	9 388	-	-	-	-	-	-	-	-	-	-	-	-	-	-	-	-	-	-	-	-	-
24	123 896	-	-	-	-	-	-	-	-	-	-	-	-	-	-	-	-	-	-	-	-	-
27	23 292	-	-	-	-	-	-	7	-	-	-	-	-	-	-	-	-	-	-	-	-	-
28	25 272	-	-	-	-	-	-	-	-	-	-	-	-	-	-	-	-	-	-	-	-	-
29	12	-	-	-	-	-	-	-	-	-	-	-	-	-	-	-	-	-	-	-	-	-
30	12 571	-	-	-	-	-	-	-	-	-	-	-	-	-	-	-	-	-	-	-	-	-
31	5 986	-	-	-	-	-	-	-	-	-	-	-	-	-	-	-	-	-	-	-	-	-
32	5 764	-	-	-	-	-	-	-	-	-	-	-	-	-	-	24	-	-	-	-	-	-
33	1 360	-	-	-	-	-	-	-	-	-	-	-	-	-	-	-	-	-	-	-	-	-
34	3 352	-	-	-	-	-	-	-	-	-	-	-	-	-	-	-	-	-	-	-	-	16
35	378	-	-	-	-	-	-	-	-	-	-	-	-	-	-	-	-	-	-	-	-	-
36	35 010	-	-	-	-	-	-	-	-	-	-	-	-	-	-	-	-	-	-	-	-	-
37	12 671	-	-	-	-	-	-	-	-	-	-	-	-	-	17	-	-	-	-	-	-	-
38	1 554	-	-	-	-	-	-	-	-	-	-	-	-	-	-	-	-	-	-	-	-	-
39	202	-	-	-	-	-	-	-	-	-	-	-	-	-	-	-	-	-	-	-	-	-
41	1 657	-	-	-	-	-	-	-	-	-	-	-	-	-	-	-	-	-	-	-	-	-
42	147	-	-	-	-	-	-	-	-	-	-	-	-	-	-	-	-	-	-	-	-	-
43	1 075	-	-	-	-	-	-	-	-	-	-	-	-	-	-	-	-	-	-	-	-	-
44	14 919	-	-	-	-	-	-	-	-	-	-	-	-	-	-	-	-	-	-	-	-	-
45	695	-	-	-	-	-	-	-	-	-	-	-	-	-	-	-	-	-	-	-	-	-
46	727	-	40	-	-	-	-	-	-	-	-	-	20	-	16	-	-	-	-	-	-	-
47	21	-	-	-	-	-	-	-	-	-	-	-	-	-	-	-	-	-	-	-	-	-
48	818	-	27	-	-	-	-	-	-	-	-	-	-	-	-	-	-	-	-	-	-	-
51	1 415	-	-	-	-	-	-	-	-	-	-	-	-	-	-	-	-	-	-	-	-	-
52	621	-	-	-	-	-	-	-	-	-	-	-	-	-	-	-	-	-	-	-	-	-
53	97	-	-	-	-	-	-	-	-	-	-	-	-	10	-	-	-	-	-	-	-	-
54	88	-	-	-	-	-	-	-	-	-	-	-	-	-	-	-	-	-	-	-	-	-
55	78	-	-	-	-	-	-	-	-	-	-	-	-	-	-	-	-	-	-	-	-	-
56	3 780	-	-	-	-	-	-	-	-	-	-	-	-	-	-	-	-	-	-	-	-	-
57	7 377	-	-	-	-	-	-	-	-	-	-	-	-	12	-	-	-	-	-	-	-	-
58	247	-	-	-	-	-	-	-	-	-	-	-	-	-	17	-	-	-	-	-	-	-
61	1 886	-	-	-	-	-	-	-	-	-	-	-	-	-	16	-	-	-	-	-	-	-
62	197	-	-	-	-	-	-	-	-	-	-	-	-	-	-	-	-	-	-	-	-	-
63	3 183	-	-	-	-	13	-	-	-	-	-	-	-	-	400	-	-	-	-	-	-	-
64	1 487	-	-	-	-	-	-	-	-	-	-	-	-	-	61	-	-	-	-	-	-	-
65	56	-	6	-	-	-	-	-	-	-	-	-	15	-	-	-	-	-	-	-	-	-
66	254	-	-	-	-	-	-	-	-	-	-	10	-	-	-	-	-	-	-	-	-	-
zus.	553 208	34	255	26	-	1 652	389	63	33	506	-	619	123	189	4 598	24	-	-	-	-	-	16
L.V.	18 863	5	-	188	-	-	-	-	-	-	-	-	-	-	627	-	-	-	-	-	-	-
Bund	572 071	39	255	214	-	1 652	389	63	33	506	-	619	123	189	5 225	24	-	-	-	-	-	16

Nr des V.-B	Roggen- und Weizenmehl	Malz	Stärke	Rohzucker	Verbrauchszucker	Wein, Most	Bier	Spiritus	Andere Nahrungs- und Genußmittel	Kleie u. Futtermehl aus Getreide	Ölkuchen	Rauhfutter	Stroh	Andere Futtermittel	Nicht bes genannte tierische u pflanzl Rohstoffe	Eisenerze	Schwefelkies	Schwefelkiesabbrände	Kupfererze	Andere Erze	Eisenschlacken zur Verhüttung	Mangan erze
	33	34	35	36	37	38	39	40	41	50	51	52	53	54	60	70	71	72	73	74	75	76
Versand																						
1	-	-	-	-	-	-	-	-	-	-	-	-	35	-	-	-	-	-	-	-	-	-
2	-	-	-	-	-	-	-	-	-	-	-	20	-	5	205	-	-	-	-	-	-	-
3	-	-	-	-	-	-	-	-	285	-	-	-	8	1	2	-	-	-	-	-	-	-
4	-	-	-	-	-	-	-	-	-	-	-	-	55	10	-	-	-	-	-	-	-	-
5	-	-	-	-	-	-	-	20	-	-	-	-	10	-	5	-	-	-	-	-	-	-
7	-	-	-	-	-	-	-	-	16	-	-	-	10	187	13	-	-	-	-	-	-	-
8	-	-	-	-	-	-	-	-	-	-	-	-	-	-	-	-	-	-	-	-	-	-
9	-	-	-	-	-	-	-	-	-	-	-	-	-	-	5	-	-	-	-	-	-	-
10	-	-	-	-	-	-	-	-	-	-	-	-	-	10	2	-	-	-	-	-	-	-
11	-	-	-	-	-	-	-	-	-	-	-	-	-	-	132	-	-	-	-	-	-	-
12	-	-	-	-	-	-	-	-	568	-	-	-	-	-	134	-	-	-	-	-	-	-
13	-	-	-	-	-	-	-	-	-	-	-	-	-	-	4	-	-	-	-	-	-	-
14	-	-	-	-	-	-	-	-	-	-	-	-	29	32	17	-	-	-	-	-	-	-
15	-	-	-	-	-	-	-	-	-	-	-	-	-	-	-	-	-	-	-	-	-	-
16	-	-	-	-	-	-	-	-	-	-	-	-	-	-	-	-	-	-	-	-	-	-
17	-	-	-	-	-	-	-	-	-	-	-	-	-	-	-	-	-	-	-	-	-	-
18	-	-	-	-	-	-	-	-	-	-	-	-	-	-	-	-	-	-	-	-	-	-
19	-	-	-	-	-	-	-	-	-	-	-	-	-	-	79	-	-	-	-	-	-	-
20	-	-	-	-	-	-	-	-	-	-	-	-	-	15	11	-	-	-	-	-	-	-
21	-	-	-	-	-	-	-	23	-	-	-	-	-	-	-	-	-	-	-	-	-	-
22	-	-	-	-	-	-	-	-	-	-	-	-	-	-	14	-	-	-	-	-	-	-
23	-	-	-	-	-	-	-	-	-	-	-	-	-	-	-	-	-	-	-	-	-	-
24	-	-	-	-	-	-	-	-	474	-	-	-	-	-	-	-	-	-	-	-	-	-
27	-	-	-	-	-	-	-	-	-	-	-	-	-	-	-	-	-	-	-	-	-	-
28	-	-	-	-	-	-	-	-	-	-	-	-	-	-	-	-	-	-	-	-	-	-
29	-	-	-	-	-	-	-	-	-	-	-	-	-	-	-	-	-	-	-	-	-	-
30	-	-	-	-	-	-	-	-	-	-	-	-	-	-	-	-	-	-	-	-	-	-
31	-	-	-	-	-	-	-	-	-	-	-	-	-	-	-	-	-	-	-	-	-	-
32	-	-	-	-	-	-	-	-	-	-	-	-	-	-	8	-	-	-	-	-	-	-
33	-	-	-	-	-	-	-	-	-	-	-	-	-	-	14	-	-	-	-	-	-	-
34	-	-	-	-	-	-	-	-	-	-	-	-	-	-	-	-	-	-	-	-	-	-
35	-	-	-	-	-	-	-	-	-	-	-	-	-	-	-	-	-	-	-	-	-	-
36	-	-	-	-	-	-	-	-	-	-	-	-	-	-	13	-	-	-	-	-	-	-
37	-	-	-	-	-	-	-	-	-	-	-	-	-	-	5	-	-	-	-	-	-	-
38	-	-	-	-	-	-	-	-	-	-	-	-	-	-	-	-	-	-	-	-	-	-
39	-	-	-	-	-	-	-	-	-	-	-	-	-	-	5	-	-	-	-	-	-	-
41	-	-	-	-	-	-	-	-	-	-	-	-	-	-	-	-	-	-	-	-	-	-
42	-	-	-	-	-	-	-	-	-	-	-	-	101	-	12	-	-	-	-	-	-	-
43	-	-	-	-	-	-	-	-	-	-	-	-	-	-	8	-	-	-	-	-	-	-
44	-	-	-	-	-	-	-	-	-	-	-	-	-	-	-	-	-	-	-	-	-	-
45	-	-	-	-	-	-	-	-	-	-	-	-	-	-	-	-	-	-	-	-	-	-
46	-	-	-	-	-	5	-	-	-	-	-	-	-	-	8	-	-	-	-	-	-	-
47	-	-	-	-	-	-	-	-	-	-	-	-	-	-	-	-	-	-	-	-	-	-
48	-	-	-	-	-	-	-	-	-	-	64	-	-	-	4	-	-	-	-	-	-	-
51	-	-	-	-	-	-	-	-	-	-	-	-	-	-	28	-	-	-	-	-	-	-
52	-	-	-	-	-	-	-	-	-	-	-	-	-	-	-	-	-	-	-	-	-	-
53	-	-	-	-	-	-	-	-	232	-	-	-	-	6	68	-	-	-	-	-	-	-
54	-	-	-	-	-	-	-	-	-	-	-	-	-	-	5	-	-	-	-	-	-	-
55	-	-	-	-	-	-	-	-	-	-	-	-	-	-	-	-	-	-	-	-	-	-
56	-	-	-	-	-	-	-	-	-	-	-	-	-	-	12	-	-	-	-	-	-	-
57	-	-	-	-	-	-	-	-	-	-	-	-	-	-	5	-	-	-	-	-	-	-
58	-	-	-	-	-	-	-	-	-	-	-	-	-	-	5	-	-	-	-	-	-	-
61	-	-	-	-	-	-	-	-	-	-	-	-	-	-	19	-	-	-	-	-	-	-
62	-	-	-	-	-	-	-	-	-	-	-	-	-	-	5	-	-	-	-	-	-	-
63	557	-	-	-	-	-	-	-	-	-	-	-	-	-	5	-	-	-	-	-	-	-
64	-	-	-	-	-	-	-	-	-	-	-	-	-	-	39	-	-	-	-	-	-	-
65	-	-	-	-	-	-	-	-	-	-	-	-	-	-	-	-	-	-	-	-	-	-
66	-	-	-	-	-	-	-	-	-	-	-	-	-	-	5	-	-	-	-	-	-	-
zus	557	-	-	-	-	5	-	43	1 575	-	64	20	248	266	896	-	-	-	-	-	-	-
L.V.	-	-	-	-	-	-	-	32	-	-	-	-	-	62	-	-	-	-	-	-	-	-
Bund	557	-	-	-	-	5	-	75	1 575	-	64	20	248	328	896	-	-	-	-	-	-	-
Empfang																						
1	-	-	-	-	-	10	-	-	-	-	-	-	-	29	-	-	-	-	-	-	-	-
2	-	-	-	-	-	-	-	87	-	-	-	10	110	126	5	15	-	-	-	-	-	-
3	14	-	-	-	-	-	-	5	6	6	-	20	26	143	65	25	-	-	-	-	-	-
4	-	-	-	-	-	-	-	-	-	-	-	-	-	-	-	-	-	-	-	-	-	-
5	-	-	-	-	-	10	-	-	29	-	-	-	1	207	84	-	-	-	-	-	-	-
7	-	-	-	-	45	-	-	117	32	-	-	-	-	3 273	31	-	-	-	-	-	-	-
8	-	-	-	-	-	-	-	-	-	-	-	-	-	-	5	-	-	-	-	-	-	-
9	-	-	-	-	-	-	-	-	26	-	-	15	-	-	-	-	-	-	-	-	-	-
10	-	-	-	-	-	-	-	88	-	-	-	-	10	5	-	-	-	-	-	10	-	-
11	-	-	-	-	-	-	-	-	-	25	-	-	-	-	-	-	-	-	-	-	-	-
12	-	-	-	-	-	-	-	-	-	-	-	-	-	-	-	-	-	-	-	-	-	-
13	-	-	-	-	-	-	-	-	-	-	-	-	-	-	-	-	-	-	-	-	-	-
14	-	-	-	-	72	-	-	-	-	-	-	-	-	494	-	-	-	-	-	-	-	-
15	-	-	-	-	50	-	-	-	-	-	-	-	-	5	7	-	-	-	-	-	-	-
16	-	-	-	-	-	-	-	-	-	-	-	-	-	-	-	-	-	-	-	-	-	-
17	-	-	-	-	-	-	-	6	-	-	-	-	-	-	66	-	-	-	-	-	-	-
18	-	-	-	-	-	-	-	-	-	-	-	-	-	-	-	-	-	-	-	-	-	-
19	-	-	-	-	-	-	-	-	-	-	-	-	-	-	21	-	-	-	-	-	-	-
20	-	-	-	-	-	-	-	-	-	-	-	-	-	-	-	-	-	-	-	-	-	-
21	-	-	-	-	-	-	-	-	-	-	-	-	-	-	28	-	-	-	-	-	-	-
22	-	-	-	-	-	-	-	91	-	-	-	-	-	-	-	-	-	-	-	-	-	-
23	-	-	-	-	-	-	-	-	-	-	-	-	-	-	-	-	-	-	-	-	-	-
24	-	-	-	-	-	-	-	6	-	-	-	-	-	9	18	-	-	-	-	-	15	-
27	-	-	-	-	-	-	-	-	-	-	-	-	-	-	-	-	-	-	-	-	-	-
28	-	-	-	-	-	-	-	-	-	-	-	-	-	-	-	-	-	-	-	-	-	-
29	-	-	-	-	-	-	-	-	-	-	-	-	-	-	-	-	-	-	-	-	-	-
30	-	-	-	-	-	-	-	-	-	-	-	-	-	-	-	-	-	-	-	-	-	-
31	-	-	-	-	-	-	-	-	-	-	-	-	-	-	-	-	-	-	-	-	-	-
32	-	-	-	-	-	-	-	-	24	-	-	-	-	-	6	-	-	-	-	-	-	-
33	-	-	-	-	-	-	-	-	-	-	-	-	-	-	29	-	-	-	-	-	-	-
34	-	-	-	-	-	-	-	-	-	-	-	-	-	-	-	-	-	-	-	-	-	-
35	-	-	-	-	-	-	-	-	-	-	-	-	-	-	-	-	-	-	-	-	-	-
36	-	-	-	-	-	-	-	-	-	-	-	-	-	76	-	-	-	-	-	-	-	-
37	-	-	-	-	-	-	-	-	-	-	-	-	-	-	-	-	-	-	-	-	-	-
38	-	-	-	-	-	-	-	-	-	-	-	-	-	31	-	-	-	-	-	-	-	-
39	-	-	-	-	-	17	-	-	-	-	-	-	-	-	-	-	-	-	-	-	-	-
41	-	-	-	-	-	-	-	-	-	-	-	-	-	-	-	16	-	-	-	-	-	-
42	-	-	-	-	-	-	-	-	-	-	-	-	-	-	5	-	-	-	-	-	-	-
43	-	-	-	-	-	-	-	-	-	-	-	11	-	-	-	-	-	-	-	-	-	-
44	-	-	-	-	-	-	-	-	-	-	-	-	-	-	3	-	-	-	-	-	-	-
45	-	-	-	-	-	-	-	-	-	-	-	-	-	-	-	-	-	-	-	-	-	-
46	-	-	-	-	-	12	-	-	-	-	-	-	-	-	-	-	-	-	-	-	-	-
47	-	-	-	-	-	-	-	-	-	-	-	-	-	-	-	-	-	-	-	-	-	-
48	-	-	-	-	-	-	-	-	-	-	-	-	-	-	-	-	-	-	-	-	-	-
51	-	-	-	-	-	-	-	-	-	-	-	24	-	-	2	-	-	-	-	-	-	-
52	-	-	-	-	-	-	-	-	-	-	-	-	-	-	-	-	-	-	-	-	-	-
53	-	-	-	-	-	-	-	-	-	-	-	-	-	-	-	-	-	-	-	-	-	-
54	-	-	-	-	-	-	-	-	-	-	-	-	-	-	-	-	-	-	-	-	-	-
55	-	-	-	-	-	-	-	-	-	-	-	-	-	-	-	-	-	-	-	-	-	-
56	-	-	-	-	-	-	-	-	-	-	-	-	-	-	-	-	-	-	-	-	-	-
57	-	-	-	-	-	-	-	-	-	-	-	-	-	-	-	-	-	-	-	-	-	-
58	-	-	-	-	-	-	-	-	-	-	-	-	-	-	-	-	-	-	-	-	-	-
61	-	-	-	-	-	-	-	-	-	-	-	-	-	-	4	-	-	-	-	-	-	-
62	-	-	-	-	-	-	-	-	-	-	-	-	-	-	-	-	-	-	-	-	-	-
63	-	-	-	-	-	-	-	-	-	-	29	-	-	-	-	-	-	-	-	-	-	-
64	-	-	-	-	-	-	-	-	-	-	-	-	-	-	-	-	-	-	-	-	-	-
65	-	-	-	-	-	-	-	-	-	-	-	-	-	-	-	-	-	-	-	-	-	-
66	-	-	-	-	-	-	-	-	-	-	-	-	-	-	-	-	-	-	-	-	-	-
zus	14	-	-	-	167	49	-	400	117	31	29	80	147	4 398	379	56	-	-	-	10	15	-
L.V	-	-	-	-	-	-	-	32	-	-	-	-	-	62	-	-	-	-	-	-	-	-
Bund	14	-	-	-	167	49	-	432	117	31	29	80	147	4 460	379	56	-	-	-	10	15	-

Nr des V.-B	Steinkohlen	Steinkohlenbriketts	Steinkohlenkoks	Rohbraunkohlen	Braunkohlenbriketts	Braunkohlenkoks	Torf	Rohes Erdöl, Stein- und Braunkohlenteer	Benzin	Benzol	Gasöl, Dieselöl	Andere Mineralölderivate, Mineralölrückstände	Rohe und bearbeitete Natursteine	Gewöhnliche Erde, Kies, Sand	Kalk und Gips, außer zum Düngen	Zement, Mörtel	Stein- und Siedesalz	Tonerde, Bauxit, Kryolith
	80	81	82	83	84	85	86	90	91	92	93	94	100	101	102	103	110	111
Versand																		
1	70	75	12	-	-	-	-	-	-	-	-	-	15	89	-	-	-	-
2	40	71	15	-	597	-	373	-	-	-	45	-	-	602	-	-	-	-
3	-	27	21	-	47	-	876	124 678	-	-	14	-	-	-	-	-	-	-
4	-	-	-	-	-	-	-	-	-	-	34	-	-	-	-	-	-	-
5	112	156	30	-	20	25	76	142	-	-	-	15	5 893	2 772	-	-	-	-
7	21	45	17	5	-	-	-	-	-	-	-	-	-	-	-	-	-	-
8	-	-	-	-	-	-	-	-	-	-	-	-	-	-	-	-	-	-
9	-	-	-	-	-	-	-	-	-	-	15	39	-	-	-	-	-	-
10	-	-	-	-	17	-	-	-	-	-	-	-	-	-	-	-	-	-
11	-	-	-	-	-	-	-	-	-	-	16	-	-	-	-	-	-	-
12	-	-	-	-	-	-	-	-	-	-	-	-	-	-	-	-	-	-
13	-	-	-	-	-	-	-	-	-	-	16	-	-	-	-	-	-	-
14	-	-	-	-	-	-	-	-	-	-	-	1	-	15	-	-	-	-
15	-	-	-	-	-	-	-	-	-	-	-	-	-	-	-	-	-	-
16	-	-	-	-	-	-	-	-	-	-	-	-	-	45	-	-	-	-
17	-	-	-	-	-	-	-	-	-	-	-	-	-	-	-	-	-	-
18	-	-	-	-	-	-	-	-	-	-	-	-	-	-	-	-	-	-
19	-	-	-	-	-	-	-	-	-	-	-	-	-	-	-	-	-	-
20	-	-	-	-	-	-	-	-	-	-	-	-	-	-	-	-	-	-
21	-	-	-	-	-	-	-	-	-	-	-	-	-	-	-	-	-	-
22	-	-	-	-	-	-	-	-	-	-	-	-	-	-	-	-	-	-
23	-	-	-	-	-	-	-	-	-	-	-	-	-	-	-	-	-	-
24	-	-	-	-	-	-	-	-	-	-	-	-	-	-	-	-	-	-
27	-	-	-	-	-	-	-	-	-	-	-	-	-	-	-	-	-	-
28	-	-	-	-	-	-	-	-	-	-	-	-	-	-	-	-	-	-
29	-	-	-	-	-	-	-	-	-	-	-	-	-	-	-	-	-	-
30	-	-	-	-	-	-	-	-	-	-	-	-	-	-	-	-	-	-
31	-	-	-	-	-	-	-	-	-	-	-	-	-	-	-	-	-	-
32	-	-	-	-	-	-	-	-	-	10	-	4	-	-	-	-	-	-
33	-	-	-	-	-	-	-	-	-	-	-	-	-	-	-	-	-	-
34	-	-	-	-	-	-	-	-	-	-	-	-	-	8	-	-	-	-
35	-	-	-	-	-	-	-	-	-	-	-	-	-	-	-	-	-	-
36	-	-	-	-	-	-	-	-	-	-	-	-	-	-	-	-	-	-
37	-	-	-	-	-	-	-	-	-	-	-	-	-	-	-	-	-	-
38	-	-	-	-	-	-	-	-	-	-	-	-	-	-	-	-	-	-
39	-	-	-	-	-	-	-	-	-	-	-	-	-	-	-	-	-	-
41	-	-	-	-	-	-	-	-	-	-	-	-	-	-	-	15	-	-
42	-	-	-	-	-	-	-	-	-	-	-	17	-	-	-	-	-	-
43	-	-	-	-	-	-	-	-	-	-	-	-	-	-	-	-	-	-
44	-	-	-	-	-	-	-	-	-	-	-	-	-	-	-	-	-	-
45	-	-	-	-	-	-	-	-	-	-	-	-	-	-	-	-	-	-
46	-	-	-	-	-	-	-	-	-	-	-	-	-	-	-	-	-	-
47	-	-	-	-	-	-	-	-	-	-	-	-	-	-	-	-	-	-
48	-	-	-	-	-	-	-	-	-	-	-	-	-	-	-	-	-	-
51	-	-	-	-	-	-	-	-	-	-	17	-	-	-	-	-	-	-
52	-	-	-	-	-	-	-	-	-	-	-	17	-	-	-	-	-	-
53	-	-	-	-	-	-	-	-	-	-	-	-	-	-	-	-	-	-
54	-	-	-	-	-	-	-	-	-	-	-	-	-	-	-	-	-	-
55	-	-	-	-	-	-	-	-	-	-	-	-	-	-	-	-	-	-
56	-	-	-	-	-	-	-	-	-	-	-	75	-	-	-	-	-	-
57	-	-	-	-	-	-	-	-	-	-	-	16	-	-	-	-	-	-
58	-	-	-	-	-	-	-	-	-	-	-	-	-	-	-	-	-	-
61	-	-	-	-	-	-	-	-	-	-	-	-	-	-	-	-	-	-
62	-	-	-	-	-	-	-	-	-	-	-	-	-	-	-	-	-	-
63	-	-	-	-	-	-	-	-	-	-	-	-	-	-	-	-	-	-
64	-	-	-	-	-	-	-	-	-	-	-	-	-	-	-	-	-	-
65	-	-	-	-	-	-	-	-	-	-	-	-	-	-	-	-	-	-
66	-	-	-	-	-	-	-	-	-	-	-	-	-	-	-	-	-	-
zus.	243	374	95	5	681	25	1 325	124 820	-	10	157	180	5 908	3 531	-	15	-	-
L V	267	341	57	-	418	55	89	-	-	-	-	-	-	567	5	-	-	-
Bund	510	715	152	5	1 099	80	1 414	124 820	-	10	157	180	5 908	4 098	5	15	-	-
Empfang																		
1	-	-	421	-	21	-	-	-	-	-	-	-	-	82	-	1 180	-	-
2	55	39	153	-	41	-	196	-	-	-	-	-	-	77	-	-	-	-
3	-	46	-	-	-	-	182	-	108	-	1 249	-	25	50	106	1 209	-	-
4	-	-	30	-	-	-	408	-	-	-	-	-	-	946	-	192	-	-
5	2 909	244	6 300	25	927	76	-	-	218	-	4 059	39	-	372	-	-	-	-
7	180	-	-	-	765	-	-	-	-	-	-	-	-	21	-	-	-	-
8	-	-	20	-	-	-	38	-	-	-	200	-	-	7	-	-	-	-
9	-	-	-	-	-	-	-	-	-	-	379	-	5	-	-	525	-	-
10	-	-	-	-	-	-	53	-	-	-	-	173	-	2	-	-	56	-
11	-	-	-	-	927	-	-	-	-	-	-	-	4 518	3 730	595	-	-	-
12	-	-	-	-	-	-	-	-	-	-	-	-	-	20	-	267	-	-
13	-	-	-	-	-	-	-	-	-	-	-	-	3 692	-	-	1	-	-
14	-	-	-	1 659	725	2 146	-	-	-	-	-	-	17	95	-	-	2 246	-
15	-	15	-	-	-	-	-	-	-	-	-	-	20	-	-	-	2	-
16	-	-	-	-	-	-	-	-	-	-	-	-	-	-	-	-	35	-
17	-	-	-	-	-	-	-	-	-	-	-	-	5	-	-	-	-	-
18	-	-	-	-	-	-	-	-	-	-	-	-	-	-	-	-	-	-
19	-	-	-	-	-	-	281	-	-	-	-	-	-	-	-	-	-	-
20	-	-	-	-	-	-	-	-	-	-	-	-	-	-	-	-	-	-
21	52	651	-	-	-	-	-	-	-	-	-	-	-	-	-	-	-	-
22	-	-	16	-	-	-	-	-	-	-	-	-	110	-	-	-	-	-
23	376	5 967	-	-	-	-	-	-	-	-	-	-	-	-	5	-	-	-
24	40 072	22 679	37 666	-	-	-	-	-	21	-	17	-	-	920	-	-	-	-
27	1 987	955	13 323	-	-	-	-	-	-	-	-	-	-	-	-	-	-	-
28	1 582	23 085	399	-	-	-	-	-	-	-	-	-	-	-	-	5	-	-
29	-	-	-	-	-	-	-	-	-	-	-	-	-	-	-	-	-	-
30	-	-	33	-	-	-	-	-	-	-	-	-	-	-	-	-	-	-
31	952	3 558	-	-	-	-	-	-	-	-	-	-	-	-	-	-	-	-
32	-	-	-	-	4 705	-	-	-	-	-	-	-	-	195	-	-	-	-
33	-	-	38	-	-	-	-	-	-	-	-	-	-	-	94	-	-	-
34	-	-	-	-	-	-	-	-	-	-	-	-	-	-	-	-	-	-
35	-	-	-	-	-	-	-	-	-	-	-	-	-	-	-	-	-	-
36	-	-	-	15	29 726	-	-	-	-	-	-	-	-	-	-	-	-	-
37	-	-	-	-	12 283	-	-	-	-	-	-	-	-	-	-	-	-	-
38	-	-	-	-	121	-	-	-	-	-	-	-	101	-	-	107	-	-
39	-	-	-	-	-	-	-	-	-	-	-	-	16	-	-	-	-	-
41	-	-	-	-	-	-	-	-	-	-	-	-	-	12	11	11	-	-
42	-	-	-	-	-	-	-	-	-	-	-	-	-	-	-	-	-	-
43	-	-	-	-	-	-	-	-	-	-	-	-	-	-	-	-	-	-
44	-	-	-	-	-	-	-	-	-	-	-	-	-	-	-	-	-	-
45	-	-	-	-	-	-	-	-	-	-	-	-	-	-	-	-	-	-
46	-	-	-	-	-	-	-	-	-	-	-	-	-	-	-	19	-	-
47	-	-	-	-	-	-	-	-	-	-	-	-	-	-	-	-	-	-
48	-	-	-	-	-	-	-	-	-	-	-	-	240	-	-	-	-	-
51	-	-	-	-	-	-	-	-	-	-	-	-	-	15	-	-	-	-
52	-	2	-	-	-	-	-	-	-	-	-	-	352	-	5	-	-	-
53	-	-	-	-	-	-	-	-	-	-	-	-	-	-	-	-	-	-
54	-	-	-	-	-	-	-	-	-	-	-	-	-	-	-	-	-	-
55	-	-	-	-	-	-	-	-	-	-	-	-	-	-	-	-	-	-
56	-	-	-	-	-	-	-	-	-	-	-	-	-	-	-	-	-	-
57	-	-	-	-	-	-	-	-	-	-	-	-	772	-	-	-	-	-
58	-	-	-	-	-	-	-	-	-	-	-	-	-	-	-	-	-	-
61	-	-	-	-	-	-	-	-	-	-	-	-	151	-	-	-	-	-
62	-	-	-	-	-	-	-	-	-	-	-	-	-	-	-	-	-	-
63	-	-	-	-	-	-	-	-	-	-	-	-	722	822	-	-	-	-
64	-	-	-	-	-	-	-	-	-	-	-	-	-	-	-	-	-	-
65	-	-	-	-	-	-	-	-	-	-	-	-	-	-	-	-	-	-
66	-	-	-	-	-	-	-	-	-	-	-	-	45	-	-	-	-	-
zus	48 165	57 239	58 399	1 699	50 241	2 222	1 158	-	347	-	5 904	212	10 791	7 366	816	3 516	2 339	-
L V	267	341	57	-	418	55	89	-	-	-	-	-	-	567	5	-	-	-
Bund	48 432	57 580	58 456	1 699	50 659	2 277	1 247	-	347	-	5 904	212	10 791	7 933	821	3 516	2 339	-

Nr des V.-B.	Andere mineral Rohstoffe	Schwefel säure	Soda, Ätznatron, Pottasche	Farbstoffe, Farben und Lacke	Nicht bes. genannte chemische Erzeugnisse	Düngekalk	Thomasmehl	Andere Phosphordüngemittel, außer Mischdünger	Kalidüngemittel, außer Mischdünger	Stickstoffdüngemittel, außer Mischdünger	Mischdünger	Andere Düngemittel	Pflanzliche Gerbmittel	Häute, Felle	Leder	Wolle	Baumwolle	Andere Spinnstoffe	Garne	Lumpen	Stammholz über 1,5 m lang, Bau stangen
	112	120	121	122	123	130	131	132	133	134	135	136	140	141	142	150	151	152	153	154	160
Versand																					
1	5	-	-	-	5	-	-	44	-	-	-	-	-	-	-	-	-	-	-	-	31
2	93	-	-	-	38	-	-	-	20	30	-	-	-	-	-	-	-	80	-	-	177
3	2	-	-	-	-	16	-	-	-	45	-	5	-	-	-	-	-	-	-	-	-
4	-	-	-	-	-	-	-	-	-	-	-	-	-	-	-	-	-	-	-	-	284
5	-	18	-	9	15	5	-	-	-	5	-	5	-	-	-	-	-	-	-	-	948
7	-	-	-	-	-	-	-	-	-	10	-	-	-	-	-	-	-	-	-	-	32
8	-	-	-	-	-	18	-	-	-	-	-	-	-	-	-	-	-	-	-	-	256
9	-	-	-	-	-	-	-	-	-	-	-	-	-	-	-	-	-	-	-	-	150
10	-	-	-	-	-	-	-	-	-	-	-	57	-	-	-	-	-	-	-	-	94
11	-	-	-	-	24	-	-	-	-	-	-	-	-	-	-	-	-	-	-	-	-
12	-	-	-	-	-	-	-	-	-	-	-	-	-	-	-	-	-	-	-	-	70
13	-	-	-	-	16	-	-	-	-	-	-	-	-	-	-	-	-	-	5	-	-
14	-	-	-	-	-	-	-	-	-	-	-	-	-	-	-	-	-	-	-	-	21
15	-	-	-	-	-	-	-	-	-	15	-	-	-	-	-	-	-	-	-	-	-
16	-	-	-	-	-	-	-	-	-	-	-	-	-	-	-	-	-	-	-	-	18
17	-	-	-	-	-	-	-	-	-	-	-	-	-	-	-	-	-	-	-	-	-
18	-	-	-	-	-	-	-	-	-	-	-	-	-	-	-	-	-	-	-	-	16
19	-	-	-	-	-	-	-	-	-	-	-	-	-	-	-	-	-	-	-	-	237
20	-	-	-	-	-	-	-	-	-	-	-	-	-	-	-	-	-	-	-	-	-
21	-	-	-	-	-	-	-	-	-	-	-	-	-	-	-	-	-	-	-	-	-
22	-	-	-	-	-	-	-	-	-	-	-	-	-	-	-	-	-	-	-	-	25
23	-	-	-	-	30	-	-	-	-	-	-	-	-	-	-	-	-	-	-	-	76
24	-	-	-	-	4	-	-	-	-	-	-	-	-	-	-	-	-	-	-	-	26
27	-	-	-	-	-	-	-	-	-	-	-	-	-	-	-	-	-	-	-	-	-
28	-	-	-	-	-	-	-	-	-	-	-	-	-	-	-	-	-	-	-	-	-
29	-	-	-	-	-	-	-	-	-	-	-	-	-	-	-	-	-	-	-	-	-
30	-	-	-	-	-	-	-	-	-	-	-	-	-	-	-	-	-	-	-	-	-
31	-	-	-	-	-	-	-	-	-	-	-	-	-	-	-	-	-	-	-	-	-
32	-	-	-	-	-	-	-	-	-	-	-	-	-	-	-	-	-	-	-	-	-
33	-	-	-	-	57	-	-	-	-	-	-	-	-	-	-	-	-	-	-	-	-
34	-	-	-	-	-	-	-	-	-	-	-	-	-	-	-	-	-	-	-	-	-
35	-	-	-	-	18	-	-	-	-	-	-	-	-	-	-	-	-	-	-	-	-
36	-	-	-	-	-	-	-	-	-	-	-	-	-	-	-	-	-	-	-	-	-
37	-	-	-	-	-	-	-	-	-	-	-	-	-	-	-	-	-	-	-	-	-
38	-	-	-	-	12	-	-	-	-	-	-	-	-	-	-	-	-	-	5	-	56
39	-	-	-	-	-	-	-	-	-	-	-	-	-	-	-	-	-	-	-	-	-
41	21	-	-	-	18	-	-	-	-	-	-	-	-	-	-	-	-	-	-	-	41
42	-	-	-	-	-	-	-	-	-	-	-	-	-	-	-	-	-	-	-	-	-
43	-	-	-	-	-	-	-	-	-	-	-	-	-	-	-	-	-	-	-	-	-
44	-	-	-	-	-	-	-	-	-	-	-	-	-	-	-	-	-	-	-	-	-
45	-	-	-	-	-	-	-	-	-	-	-	-	-	-	-	-	-	-	-	-	-
46	-	-	-	-	-	-	-	-	-	-	-	-	-	-	-	-	-	-	-	-	-
47	-	-	-	-	-	-	-	-	-	-	-	-	-	-	-	-	-	-	-	-	-
48	-	-	-	-	-	-	-	-	-	-	-	-	-	-	-	-	-	-	47	-	-
51	-	-	-	-	-	-	-	-	-	-	-	-	-	-	-	-	-	18	-	-	-
52	-	-	-	-	-	-	-	16	-	-	-	-	-	29	-	-	-	-	-	10	-
53	-	-	-	-	-	-	-	-	-	-	-	-	-	-	-	-	-	-	-	-	-
54	-	-	-	-	-	-	-	-	-	-	-	-	-	-	-	-	-	-	-	-	-
55	-	-	-	-	-	-	-	-	-	-	-	-	-	-	-	-	-	-	-	-	-
56	-	-	-	-	-	-	-	-	-	-	-	-	-	-	-	-	-	-	-	-	5
57	-	-	-	-	-	-	-	-	-	10	-	-	-	-	-	-	-	-	-	-	-
58	-	-	-	-	-	-	-	-	-	-	-	-	-	-	-	-	-	-	-	-	34
61	-	-	-	-	-	-	-	-	-	-	-	-	-	-	-	-	-	3	-	-	56
62	-	-	-	-	-	-	-	-	-	-	-	-	-	-	-	-	-	-	-	-	-
63	-	-	-	-	5	-	-	-	-	-	-	-	-	-	-	-	-	-	-	-	-
64	-	-	-	-	8	-	-	-	-	-	-	-	-	-	-	-	-	5	-	-	-
65	-	-	-	-	5	-	-	-	-	-	-	-	-	-	-	-	-	-	-	-	-
66	-	-	-	-	-	-	-	-	-	-	-	-	-	-	-	-	-	-	-	-	-
zus.	121	18	-	9	255	39	-	60	20	115	-	67	-	29	-	-	-	106	57	10	2 653
L V.	30	-	-	-	50	57	304	90	319	593	44	3	-	-	-	-	-	-	-	-	-
Bund	151	18	-	9	305	96	304	150	339	708	44	70	-	29	-	-	-	106	57	10	2 653
Empfang																					
1	-	-	-	-	-	-	15	1 309	-	1 986	2 897	18	-	-	-	-	-	-	-	-	63
2	10	-	-	-	5	-	45	551	-	2 358	182	24	-	-	-	-	-	-	-	-	98
3	28	-	-	-	-	1 463	-	5 142	-	116	10	118	-	-	-	-	-	-	-	-	8
4	-	-	-	-	-	-	-	-	-	31	-	-	-	-	-	-	-	-	-	-	44
5	33	-	-	9	27	-	62	-	50	1 539	85	17	-	184	-	5	32	18	16	51	1 447
7	20	-	-	-	69	3 427	-	-	15	169	48	-	-	-	-	-	-	-	-	-	20
8	-	-	-	-	-	-	-	58	-	828	338	16	-	-	-	-	-	-	-	-	-
9	98	-	-	-	-	-	168	-	17	935	15	-	-	-	-	-	-	-	-	-	106
10	10	-	-	-	1	2 247	-	-	4 526	227	340	271	-	-	-	-	-	-	-	15	32
11	31	-	-	-	14	2 480	-	-	-	6 252	-	-	-	2	-	3	-	4	-	-	713
12	-	-	-	-	-	121	-	696	-	-	300	-	-	-	-	-	-	-	-	-	-
13	35	-	-	-	50	205	-	105	2 426	5	-	-	-	-	-	-	-	5	-	-	-
14	5	-	-	-	-	8 479	14 898	86	-	661	30	-	-	-	-	-	-	-	-	-	941
15	-	-	-	-	82	2 776	-	407	32 961	931	429	80	-	-	-	-	-	-	-	-	34
16	-	-	-	-	-	-	-	-	-	25	-	-	-	-	-	-	-	-	-	-	-
17	-	-	-	-	-	-	-	131	-	15	18	-	-	-	-	-	-	-	-	-	-
18	-	-	-	-	-	-	-	-	-	-	-	-	-	-	-	-	-	-	-	-	-
19	-	-	-	-	9	-	-	-	-	74	-	10	-	-	-	-	-	-	-	-	134
20	-	-	-	-	-	-	-	-	-	-	-	-	-	-	-	-	-	-	-	-	21
21	-	-	-	-	18	181	-	-	-	-	-	-	-	-	-	-	-	-	-	5	-
22	-	-	-	-	-	161	-	-	-	76	-	-	-	-	-	-	-	-	-	-	-
23	154	-	-	-	-	1 272	166	-	-	-	32	100	-	-	-	-	-	-	-	-	-
24	15	-	-	-	39	303	3 841	97	-	4 106	1 674	35	-	-	-	-	20	-	-	-	-
27	-	-	-	-	-	-	3 535	-	-	57	15	-	-	-	-	-	-	-	-	-	-
28	-	-	-	-	30	-	-	-	-	-	-	-	-	-	-	-	-	-	-	-	-
29	-	-	-	-	-	-	-	-	-	-	-	-	-	-	-	-	-	-	-	-	-
30	53	-	650	-	107	-	6 972	68	-	-	-	33	-	-	-	-	-	-	-	-	60
31	-	-	-	-	-	-	1 041	-	-	15	-	-	-	-	-	-	-	-	-	-	-
32	5	-	-	15	5	116	-	61	-	-	56	-	-	-	-	-	-	41	-	-	-
33	15	-	-	-	15	676	-	-	-	5	5	-	-	-	-	-	-	-	-	-	-
34	4	-	-	26	14	527	-	-	-	30	2 419	-	-	-	-	-	-	-	-	-	-
35	-	-	-	-	180	-	-	-	-	-	-	6	-	-	-	-	-	-	-	-	-
36	25	-	-	-	83	1 587	-	-	-	3 373	-	-	-	-	-	-	-	-	-	-	-
37	44	-	-	-	-	228	15	-	-	-	-	-	-	-	-	-	-	-	-	-	-
38	77	-	-	-	50	-	-	-	18	-	-	-	-	-	-	-	-	584	-	-	-
39	64	-	-	-	-	-	-	-	-	5	-	-	-	-	-	-	-	-	-	-	-
41	381	-	-	-	25	201	-	-	-	10	-	-	-	-	-	-	-	-	-	-	26
42	21	-	-	-	27	-	-	8	-	50	-	-	-	-	-	-	-	-	-	-	5
43	-	-	-	-	18	-	-	-	-	-	-	-	-	-	-	-	-	-	-	-	29
44	66	-	-	-	5	-	-	16	-	12 125	2 665	15	-	-	-	-	-	-	-	-	-
45	-	-	-	-	5	-	-	32	-	-	-	-	-	-	-	-	-	-	-	-	-
46	20	-	-	-	-	-	-	-	-	82	447	-	-	-	-	-	-	-	-	-	8
47	-	-	-	-	3	-	-	-	-	-	-	-	-	-	-	-	-	-	-	-	-
48	128	-	-	-	189	-	-	-	-	15	-	14	-	-	-	12	-	-	-	-	50
51	20	-	-	-	-	-	-	-	-	-	-	13	-	-	-	-	-	10	11	-	-
52	21	-	-	6	-	-	-	-	-	-	-	-	-	-	-	-	-	-	5	-	-
53	-	-	-	-	7	-	-	-	-	-	-	-	-	-	-	-	-	-	-	-	-
54	-	-	-	-	-	-	-	-	-	-	-	-	-	-	-	-	-	-	-	-	-
55	-	-	-	-	-	-	-	-	-	-	-	-	-	-	-	-	-	-	-	-	-
56	107	-	-	-	2	-	-	-	-	2 911	609	-	-	-	-	-	-	-	-	-	-
57	-	-	-	-	-	738	-	-	-	-	-	-	-	-	-	-	-	-	-	-	8
58	-	-	-	5	-	-	-	-	-	-	-	-	-	-	-	-	-	-	-	-	21
61	637	-	-	-	-	-	-	-	-	-	-	-	-	-	-	-	13	-	107	-	-
62	51	-	-	-	26	-	-	-	-	-	-	-	-	-	-	-	-	-	-	-	-
63	106	-	-	-	6	-	-	-	-	-	-	-	-	-	-	-	-	-	-	-	-
64	109	-	-	-	-	-	-	-	-	1 120	-	-	-	-	-	-	-	-	-	-	20
65	-	-	-	-	6	-	-	-	-	-	-	-	-	-	-	-	-	-	-	-	-
66	-	-	-	-	-	-	-	-	-	-	-	-	-	-	-	-	-	-	-	-	-
zus.	2 393	-	650	61	1 117	27 188	30 758	8 767	40 013	40 134	12 614	770	-	186	-	20	65	662	139	71	3 888
L V	30	-	-	-	50	57	304	90	319	593	44	3	-	-	-	-	-	-	-	-	-
Bund	2 423	-	650	61	1 167	27 245	31 062	8 857	40 332	40 727	12 658	773	-	186	-	20	65	662	139	71	3 888

Nr des V.-B.	Faserholz, Papierholz	Grubenholz	Anderes unbearb. Holz, Holzabfälle	Hölzerne Schwellen	Schnittholz, Faßholz, Werkstücke	Holzwaren	Zellstoff, Holzschliff, Strohstoff	Papier, Pappe	Betonwaren	Künstliche Steine, Platten, Röhren	Andere Steingut-, Ton-, Porzellanwaren	Glas, Glaswaren	Roheisen, Eisenlegierungen	Halbzeug aus Stahl	Altesen und Abfälle von Eisen und Stahl	Eisenbahnoberbauzeug aus Eisen und Stahl	Stab- und Formeisen und -stahl	Bleche und Platten aus Eisen und Stahl	Röhren und Rohre aus Eisen und Stahl	Eisen und Stahldraht
	161	162	163	164	165	166	170	171	180	181	182	183	190	191	192	193	194	195	196	197
Versand																				
1	-	-	158	107	556	-	-	-	-	-	-	-	15	-	153	8	2	13	-	-
2	-	-	140	20	5	106	-	-	47	31	-	-	-	-	-	27	-	-	-	-
3	-	-	928	75	27	25	-	-	-	18	-	-	16	-	-	24	-	5	-	-
4	-	-	-	-	-	109	-	-	-	-	-	-	-	-	-	-	-	-	-	-
5	9	-	205	76	252	88	-	-	23	-	-	87	-	-	914	343	10	296	-	-
7	-	-	220	-	59	-	-	-	-	-	-	-	-	-	116	-	-	-	-	-
8	-	-	-	-	15	75	-	-	-	-	-	-	-	-	-	-	-	-	-	-
9	-	-	6	-	870	16	-	-	-	-	-	25	-	-	-	-	-	-	-	-
10	-	-	-	-	-	5	-	-	-	-	-	-	-	-	-	-	-	-	-	-
11	35	-	88	-	-	-	-	-	-	-	-	-	-	-	27	-	-	-	-	-
12	-	-	28	-	30	6	-	-	-	2	-	-	-	-	-	-	-	-	-	-
13	-	-	-	-	-	-	-	-	-	-	-	-	-	-	-	-	-	-	-	-
14	-	-	-	-	-	4	-	-	-	-	-	-	-	-	1 257	-	5	-	-	-
15	-	-	-	-	140	-	-	-	-	-	-	-	-	-	49	-	-	-	-	-
16	-	-	-	-	17	9	-	-	-	-	-	-	-	-	-	-	-	-	-	-
17	-	-	13	-	-	2	-	-	-	-	-	-	-	-	245	-	-	-	3	-
18	-	-	-	-	-	-	-	-	-	-	-	-	-	-	-	-	-	-	-	-
19	-	-	-	-	107	32	-	-	-	-	-	-	-	-	-	-	-	-	-	-
20	-	-	-	-	-	4	-	-	-	-	-	-	-	-	-	-	-	-	-	-
21	-	-	-	-	24	-	-	-	-	-	-	-	-	-	-	-	-	-	-	-
22	-	-	-	-	20	-	-	-	-	-	-	-	-	-	-	-	-	-	-	-
23	-	708	5	-	15	6	-	-	-	-	-	-	-	-	24	-	-	-	-	-
24	-	2 076	-	-	87	133	-	-	-	5	-	-	-	-	63	-	-	-	-	-
27	-	433	-	-	-	-	-	-	-	-	-	-	-	-	65	-	-	-	-	-
28	-	486	-	-	-	-	-	-	-	-	-	-	-	-	164	-	-	-	-	-
29	-	-	11	-	-	-	-	-	-	-	-	-	-	-	-	-	-	-	-	-
30	-	96	-	-	-	49	-	-	-	-	-	-	-	-	542	-	-	-	-	-
31	-	674	-	-	-	-	-	-	-	-	-	-	-	-	-	-	-	-	-	-
32	-	-	10	-	18	11	-	-	-	-	-	-	-	-	111	-	-	-	-	-
33	-	-	-	-	35	10	-	-	-	-	-	-	-	-	-	-	12	-	-	-
34	-	-	-	-	10	92	-	-	-	-	-	-	-	-	-	-	-	-	-	-
35	-	-	-	-	-	49	-	-	-	-	-	-	-	-	-	-	-	-	-	-
36	-	-	-	-	-	-	-	-	-	-	-	-	-	-	-	-	-	-	-	-
37	-	60	-	-	55	-	-	-	-	-	-	-	-	-	-	-	-	-	-	-
38	-	21	-	-	57	7	-	-	-	-	-	-	-	-	-	-	-	-	-	-
39	-	-	-	-	-	-	-	-	-	-	-	-	-	-	-	-	-	-	-	-
41	-	-	73	-	-	41	-	-	-	-	-	-	-	-	94	-	-	-	-	-
42	-	-	-	-	-	34	-	-	-	-	-	-	-	-	-	-	-	-	-	-
43	-	-	-	-	33	-	-	-	-	-	-	-	-	-	-	-	-	-	-	-
44	-	-	-	-	-	-	-	-	-	-	-	-	-	-	-	-	-	-	-	-
45	15	-	-	-	12	-	24	-	-	-	-	-	-	-	-	-	-	-	-	-
46	-	-	-	-	35	-	-	-	-	-	-	-	-	-	-	-	-	-	-	-
47	-	-	-	-	-	-	-	-	-	-	-	-	-	-	-	-	-	-	-	-
48	-	-	-	-	133	-	-	-	-	-	-	-	-	-	-	-	-	-	-	-
51	-	-	-	-	-	-	-	-	-	-	-	-	-	-	-	-	-	-	-	-
52	-	-	-	-	-	-	-	-	-	-	-	11	-	-	-	-	-	-	-	-
53	-	-	-	-	-	-	-	-	-	-	-	-	-	-	-	-	-	-	-	-
54	-	-	-	-	-	-	-	-	-	-	-	19	-	-	-	-	-	-	-	-
55	-	-	-	-	-	-	-	-	-	-	-	-	-	-	-	-	-	-	-	-
56	-	-	-	-	-	-	-	-	-	-	-	-	-	-	-	-	-	-	-	-
57	-	-	-	-	-	-	-	-	-	-	-	-	-	-	137	-	-	-	-	-
58	-	-	20	-	-	-	-	-	-	-	-	-	-	-	-	-	-	-	-	-
61	-	-	-	-	-	-	-	-	-	-	-	-	-	-	-	-	-	-	-	-
62	-	-	-	-	-	-	-	-	-	-	-	-	-	-	-	-	-	-	-	-
63	-	-	-	-	-	-	-	-	-	-	-	-	-	-	-	-	28	-	-	-
64	-	-	-	-	-	-	-	-	-	-	-	-	-	-	-	-	-	-	-	-
65	-	-	-	-	6	-	-	-	-	-	-	-	-	-	-	-	-	-	-	-
66	-	-	-	-	45	-	-	-	-	-	-	-	-	-	-	-	-	-	-	-
zus.	59	4 554	1 905	278	2 663	913	24	-	70	56	-	142	31	-	3 961	402	57	314	3	-
L.V.	-	-	-	12	-	23	-	-	-	-	-	-	-	-	32	-	-	-	-	-
Bund	59	4 554	1 905	290	2 663	936	24	-	70	56	-	142	31	-	3 993	402	57	314	3	-
Empfang																				
1	-	-	676	255	83	-	-	2	203	-	-	-	1 573	-	856	-	10	75	-	-
2	-	22	122	80	34	5	-	38	-	15	-	-	-	-	214	-	13	-	-	-
3	-	-	16	-	3	-	-	5	-	-	-	1	-	-	106	-	-	35	-	-
4	-	-	-	-	-	2	-	-	-	-	-	-	-	-	-	-	-	-	-	-
5	-	-	25	-	202	14	-	52	-	-	-	2	423	-	1 757	44	413	63	4	-
7	-	47	-	157	-	-	-	-	-	-	-	-	-	-	-	-	-	-	-	20
8	-	-	-	-	-	-	-	-	-	-	-	-	-	-	-	-	10	-	-	-
9	-	-	-	-	-	-	-	-	-	-	-	-	-	-	52	-	15	-	-	-
10	-	-	-	-	-	-	-	-	-	7	-	-	-	-	-	-	-	5	-	-
11	-	-	-	-	-	26	-	-	-	5	-	5	-	-	-	-	-	-	-	-
12	-	-	-	-	-	8	-	20	-	-	-	-	-	-	-	-	-	-	-	-
13	-	-	-	-	-	2	-	-	-	49	-	-	-	-	11	-	-	-	-	-
14	-	-	-	-	35	-	-	-	-	-	-	-	-	-	-	-	1 382	1 739	-	-
15	-	-	-	-	-	5	-	-	-	-	-	-	16	-	-	-	-	17	10	-
16	-	-	-	34	-	-	-	-	-	-	-	-	-	-	-	-	-	-	-	-
17	-	-	-	-	-	-	-	-	-	14	-	-	-	-	-	-	84	-	-	-
18	-	-	-	-	-	-	-	-	-	-	-	-	-	-	-	-	-	-	-	-
19	-	-	-	-	-	-	-	234	-	-	-	-	-	-	-	-	-	-	-	-
20	-	-	-	-	-	-	-	-	-	-	-	-	-	-	-	-	-	-	-	-
21	-	-	-	-	-	-	-	-	-	-	-	-	-	-	-	-	-	-	-	-
22	-	-	16	-	-	-	-	-	-	-	-	-	-	-	-	-	-	23	-	10
23	-	-	-	-	-	2	-	-	-	-	-	-	-	21	7	-	33	361	325	-
24	-	-	-	-	-	5	-	-	-	2	-	-	115	5	-	9	807	1 269	107	5
27	-	-	-	-	-	-	-	-	-	-	-	-	70	13	-	37	986	743	-	5
28	-	-	-	-	-	1	-	-	-	-	-	-	-	-	-	-	-	2	-	-
29	-	-	-	-	-	-	-	-	-	-	-	-	-	-	-	-	-	-	-	-
30	-	-	-	-	-	-	-	-	-	-	-	-	447	31	21	-	276	3 540	40	-
31	-	-	-	-	-	-	-	-	-	-	-	-	-	-	-	-	20	-	-	-
32	-	-	-	-	-	-	-	-	-	-	-	-	-	-	-	-	13	-	-	-
33	-	-	-	-	-	-	-	-	-	-	-	3	-	-	5	-	-	21	79	195
34	-	-	-	-	-	-	-	-	-	-	-	-	-	-	7	-	30	41	-	-
35	-	-	-	-	-	-	-	1	-	-	-	-	-	-	-	-	-	-	-	-
36	-	-	-	-	-	-	-	-	-	4	-	-	10	-	-	-	-	-	-	-
37	-	-	-	-	-	-	-	-	-	-	-	-	-	-	-	-	-	-	-	-
38	-	-	-	-	-	1	55	-	-	243	-	-	-	-	-	-	35	-	-	-
39	-	-	-	-	-	-	-	-	-	-	-	-	-	-	-	-	-	-	-	-
41	-	-	-	-	1	14	-	-	4	5	-	-	428	-	-	-	-	39	33	-
42	-	-	-	-	-	-	-	-	-	-	-	-	-	-	-	-	-	-	-	-
43	-	-	-	-	10	-	-	-	-	-	-	-	-	-	-	-	-	-	4	-
44	-	-	-	-	-	-	11	-	-	1	-	-	-	-	-	-	-	-	-	-
45	-	-	-	-	-	-	-	-	-	-	-	-	-	-	-	-	15	5	-	-
46	-	-	-	-	-	3	-	-	-	19	-	-	-	-	-	-	-	-	-	-
47	-	-	-	-	-	-	-	-	-	-	-	-	-	-	-	-	-	-	-	-
48	-	-	-	-	-	-	-	66	-	-	-	-	-	-	-	-	-	-	-	-
51	-	-	-	-	2	1	-	1 109	-	-	-	-	-	-	-	-	-	-	-	-
52	-	-	-	-	-	11	-	-	-	-	-	-	-	-	-	-	-	-	-	-
53	-	-	-	-	-	-	-	-	-	-	-	5	-	-	-	-	-	-	-	-
54	-	-	-	-	-	16	-	-	-	-	-	-	-	-	-	-	-	-	-	-
55	-	-	-	-	-	-	-	-	-	-	-	-	-	-	-	-	-	-	-	-
56	-	-	-	-	-	-	-	-	-	-	-	3	-	-	-	-	-	-	-	-
57	-	-	-	-	-	-	-	-	-	11	-	-	-	-	-	-	-	-	-	-
58	-	-	11	-	-	10	-	-	-	-	-	-	-	-	-	-	-	-	7	-
61	-	-	-	-	-	19	-	-	718	-	-	-	-	-	-	-	-	-	-	-
62	-	-	-	-	-	-	-	-	-	-	-	1	-	-	-	-	-	7	2	-
63	-	-	-	-	21	-	-	5	15	15	-	-	-	-	-	-	-	-	49	-
64	-	-	-	-	-	-	-	5	-	-	-	-	-	-	-	-	-	-	-	-
65	-	-	-	-	11	-	-	-	-	-	-	-	-	-	-	-	-	-	-	-
66	-	-	-	-	-	-	-	-	-	-	-	-	-	-	-	-	-	-	-	6
zus.	-	69	866	526	402	145	66	1 537	940	390	-	20	3 082	70	3 036	90	4 142	7 985	660	241
L.V.	-	-	-	12	-	23	-	-	-	-	-	-	-	-	32	-	-	-	-	-
Bund	-	69	866	538	402	168	66	1 537	940	390	-	20	3 082	70	3 068	90	4 142	7 985	660	241

Nr des V.-B	Andere Gießerei- u Walzwerkserzeugnisse	Maschinen, Apparate	Bauwerksteile aus Eisen u Stahl	Andere Eisen- und Stahlwaren	Blöcke aus Stahl	Rohkupfer, Kupferlegierungen	Rohzink, Zinklegierungen	Rohblei, Bleilegierungen	Rohe Leichtmetalle, auch Legierungen	Andere roh NE-Metalle	Altmetalle u Abfälle von NE-Metallen	NE-Metallhalbzeug	NE-Metallwaren	Fahrzeuge aller Art	Nicht bes gen Industrieerzeugn	Sammelgut ohne nähere Bezeichnung	Umzugsgut, gebr. Verpackungen, Baugeräteschaften	Lebende Tiere: Pferde, Esel	Rindvieh, außer Kälbern	Kälber	Schafe, Ziegen	Schweine, außer Ferkeln	Ferkel	Geflügel
	198	199	200	201	202	210	211	212	213	214	215	216	217	220	230	231	240	250	251	252	253	254	255	256
Versand																								
1	-	7	-	-	-	-	-	-	-	-	-	-	-	-	5	-	64	-	14	-	-	-	-	-
2	8	119	-	9	-	6	-	-		-	-	-	-	7	11	5	106	96	10	-	-	20	-	-
3	-	7	9	5	-	-	-	-		-	-	-	10	9	15	-	64	82	302	13	383	19	-	-
4	-	-	-	-	-	-	-	-	-	-	-	-	-	-	22	-	25	3	-	-	-	-	-	-
5	-	414	-	20	-	-	-	-	-	-	-	-	-	13	34	16	234	4	24	-	-	170	-	-
7	-	1	-	-	-	-	-	-	-	-	-	-	-	-	-	-	47	-	76	45	-	36	-	-
8	-	-	-	-	-	-	-	-	-	-	-	-	-	-	-	-	20	-	-	-	-	-	-	-
9	-	581	-	-	-	-	-	-	-	-	-	-	-	-	-	-	69	2	-	-	-	-	-	-
10	-	7	8	-	-	-	-	-	-	-	-	-	-	1	-	25	87	12	-	-	-	-	-	-
11	-	12	-	2	-	-	-	-	-	-	-	-	-	1	11	-	15	2	3	-	-	68	-	-
12	-	17	-	7	-	-	-	-	-	-	-	-	-	-	2	-	21	3	-	-	-	-	-	-
13	-	19	-	-	-	-	-	-	-	-	-	-	-	1	5	-	5	3	-	-	-	184	-	-
14	-	2	-	-	-	-	-	-	-	-	-	-	-	4	2	-	13	6	81	10	-	150	19	-
15	-	7	9	-	-	-	-	-	-	-	-	-	-	-	38	-	267	1	22	-	-	-	-	-
16	-	22	-	74	-	-	-	-	-	-	-	-	-	1	10	8	21	24	9	-	13	1	-	-
17	-	-	-	-	-	-	-	-	-	-	-	-	-	1	-	-	5	2	-	-	-	-	-	-
18	-	2	14	5	-	-	-	-	-	-	-	-	-	-	-	-	-	-	-	-	-	-	-	-
19	-	4	-	-	-	-	-	-	-	-	-	-	-	-	14	-	59	8	-	-	-	-	-	-
20	-	21	-	15	-	-	-	-	-	-	-	-	-	-	-	-	10	-	-	-	-	-	-	-
21	-	10	2	-	-	-	-	-	-	-	-	-	-	-	-	-	-	1	-	-	-	-	-	-
22	-	11	-	-	-	-	-	-	-	-	-	-	-	-	-	-	33	-	187	-	-	410	8	-
23	-	-	-	-	-	-	-	-	-	-	-	-	-	-	-	-	18	3	264	38	-	166	29	-
24	-	46	-	25	-	-	-	-	-	-	-	-	-	-	4	-	166	6	39	-	-	29	-	-
27	-	27	-	-	-	-	-	-	-	-	-	-	-	-	-	-	15	13	1	-	-	346	-	-
28	-	5	-	-	-	-	-	-	-	-	-	-	-	-	-	-	3	-	-	-	-	77	-	-
29	-	-	-	9	-	-	-	-	-	-	-	-	-	-	-	-	5	-	-	-	-	-	-	-
30	-	2	-	15	-	-	-	-	-	-	-	-	-	-	-	-	5	-	-	-	-	-	-	-
31	-	25	-	-	-	-	-	-	-	-	-	-	-	-	-	-	5	-	307	126	-	3 251	-	-
32	-	34	-	-	-	-	-	-	-	-	-	-	-	-	-	-	42	-	13	-	-	179	-	-
33	-	5	-	-	-	-	-	-	-	-	-	-	-	-	2	-	20	-	47	-	-	891	7	-
34	-	-	-	8	-	-	-	-	-	-	-	-	-	-	-	-	48	4	22	-	-	-	-	-
35	-	11	-	-	-	-	-	-	-	-	-	-	-	3	-	-	49	1	9	-	-	-	-	-
36	-	-	-	-	-	-	-	-	-	-	-	-	-	-	-	-	2	-	-	-	-	-	-	-
37	-	11	-	-	-	-	-	-	-	-	-	-	-	-	5	-	6	-	-	-	-	1 545	-	-
38	-	19	-	43	-	-	-	-	-	-	-	-	-	-	-	-	15	14	28	-	-	519	-	-
39	-	-	-	-	-	-	-	-	-	-	-	-	-	2	-	-	2	-	20	-	-	42	-	-
41	-	16	-	-	-	-	-	-	-	-	-	-	-	-	-	-	5	-	-	-	-	-	-	-
42	-	8	14	16	-	-	-	-	-	-	-	-	-	7	-	-	-	-	-	-	-	-	-	-
43	-	43	-	2	-	-	-	-	-	-	-	-	-	-	-	-	2	-	-	-	-	-	-	-
44	-	11	-	-	-	-	-	-	-	-	-	-	-	-	-	-	-	23	7	-	-	-	-	-
45	-	14	-	18	-	-	-	-	-	-	-	-	-	1	-	-	82	-	4	-	-	-	-	-
46	-	6	-	16	-	-	-	-	-	-	-	-	-	-	-	-	-	11	2	-	-	83	-	-
47	-	22	-	-	-	-	-	-	-	-	-	-	-		-	-	-	-	109	-	-	145	-	-
48	-	335	-	6	-	-	-	-	-	-	-	-	-	-	-	-	12	1	-	-	-	251	-	-
51	-	-	-	-	-	-	-	-	-	-	-	-	-	-	-	-	7	-	-	-	-	257	-	-
52	-	33	-	22	-	-	-	-	-	-	-	-	-	-	-	-	5	2	18	1	-	201	-	-
53	-	11	-	5	-	-	-	-	-	-	-	-	-	-	-	-	-	8	-	-	-	422	-	-
54	-	19	-	-	-	-	-	-	-	-	-	-	-	-	-	-	-	-	20	-	-	-	-	-
55	-	5	-	-	-	-	-	-	-	-	-	-	-	-	-	-	16	-	-	-	-	-	-	-
56	-	32	-	1	-	-	-	-	-	-	-	-	-	-	10	-	12	-	-	-	-	-	-	-
57	-	-	-	6	-	-	-	-	-	-	-	-	5	-	27	-	14	14	6	-	-	-	-	-
58	-	3	-	33	-	-	-	-	-	-	-	-	-	-	-	-	-	-	-	-	-	-	-	-
61	-	-	-	-	-	-	-	-	-	-	-	-	-	-	29	-	23	-	-	-	-	-	-	-
62	-	-	-	-	-	-	-	-	-	-	-	-	-	-	-	-	-	13	-	-	-	-	-	-
63	-	-	-	4	-	-	-	-	-	-	-	-	-	-	-	-	-	5	-	-	-	-	-	-
64	-	3	-	-	-	-	-	-	-	-	-	-	-	-	3	-	10	3	8	-	-	-	-	-
65	-	5	-	-	-	-	-	-	-	-	-	-	-	-	-	-	5	13	-	-	-	-	-	-
66	-	-	-	-	-	-	-	-	-	-	-	-	-	-	-	-	5	4	-	-	-	-	-	-
zus	8	2 014	56	366	-	6	-	-	-	-	-	-	15	51	249	54	1 764	387	1 652	233	396	9 462	63	-
LV	-	18	-	5	-	-	-	-	-	-	-	-	-	-	4	-	108	9	102	-	-	-	-	-
Bund	8	2 032	56	371	-	6	-	-	-	-	-	-	15	51	253	54	1 872	396	1 754	233	396	9 462	63	-
Empfang																								
1	-	12	-	-	-	-	-	-	-	-	-	-	-	7	9	-	47	4	70	4	4	-	-	-
2	-	37	-	7	-	-	-	-	-	-	-	-	-	19	37	39	192	100	88	4	326	16	110	-
3	5	23	-	3	-	-	-	-	-	-	-	-	-	28	2	-	121	117	997	-	103	-	-	-
4	-	4	-	-	-	-	-	-	-	-	-	-	-	-	-	-	22	11	-	-	-	-	-	-
5	-	93	-	760	-	-	-	-	-	-	-	-	13	18	123	84	228	-	5	-	-	-	-	-
7	-	20	-	16	-	-	-	-	-	-	-	-	-	10	-	-	75	4	19	2	-	-	-	-
8	-	-	-	11	-	-	-	-	-	-	-	-	17	9	-	-	24	-	-	-	-	-	-	-
9	-	-	-	12	-	-	-	-	-	-	-	-	-	2	-	2	58	2	-	-	-	-	-	-
10	-	18	45	2	-	5	-	-	-	-	-	-	-	16	-	-	104	13	5	3	-	16	143	-
11	14	18	-	81	-	-	-	-	-	-	-	-	-	5	30	-	10	2	-	-	-	-	-	-
12	-	47	-	9	-	-	-	-	-	-	-	-	-	-	-	-	32	6	4	-	-	-	-	-
13	-	6	3	3	-	-	-	-	-	-	-	-	-	-	9	-	25	1	-	-	-	-	-	-
14	11	124	25	175	-	-	-	-	-	-	-	25	21	1 042	5	211	46	4	5	1	-	-	-	-
15	-	5	-	71	-	-	-	-	-	-	-	-	10	-	-	-	44	-	-	-	-	-	-	-
16	-	9	-	10	-	-	-	-	-	-	-	-	5	78	16	3	27	20	1	-	9	-	-	-
17	5	99	-	11	-	-	-	-	-	-	-	-	-	9	-	3	5	1	8	-	-	-	-	-
18	-	-	-	-	-	-	-	-	-	-	-	-	-	-	-	-	5	-	-	-	-	-	-	-
19	-	-	-	5	-	-	-	-	-	-	-	-	-	10	-	-	88	-	35	1	-	-	155	-
20	-	3	-	-	-	-	-	-	-	-	-	-	-	-	-	-	7	-	13	-	-	-	-	-
21	-	196	-	-	-	-	-	-	-	-	-	-	-	-	-	-	36	-	-	-	-	-	-	-
22	-	2	-	49	-	-	-	-	-	-	-	11	-	2	-	-	59	-	-	-	-	-	-	-
23	16	18	116	83	-	-	-	-	-	-	-	-	16	-	3	26	7	4	-	-	-	-	-	-
24	-	74	8	2 034	-	16	-	-	-	-	-	16	2	4	44	-	99	-	-	-	-	-	-	-
27	744	34	54	15	33	-	-	-	-	-	-	5	-	16	-	-	5	4	-	-	-	-	-	-
28	-	5	-	1	-	-	-	-	-	-	-	-	-	-	-	-	12	-	-	-	-	-	-	-
29	-	-	-	-	-	-	-	-	-	-	-	-	-	-	-	-	12	-	-	-	-	-	-	-
30	-	-	-	-	-	-	-	-	-	-	-	-	12	-	2	-	7	-	-	-	-	-	-	-
31	-	-	-	331	-	-	-	-	-	-	-	-	-	-	-	-	-	-	-	-	-	-	-	-
32	115	44	14	92	-	-	-	-	-	-	-	-	-	-	-	-	42	-	-	-	-	-	-	-
33	-	34	12	10	-	-	-	-	-	-	-	-	-	-	18	7	99	2	-	-	-	-	-	-
34	14	86	-	71	-	-	-	-	-	-	-	-	-	12	3	-	2	-	5	-	-	-	-	-
35	-	9	-	40	-	-	-	-	-	-	-	-	5	49	17	16	35	-	-	-	-	-	-	-
36	-	-	-	-	-	-	-	-	-	-	-	-	-	-	-	-	41	-	-	-	-	-	-	-
37	-	5	-	5	-	-	-	-	-	-	-	-	-	-	-	-	14	-	-	-	-	-	-	-
38	-	46	-	2	-	-	-	-	-	-	-	8	12	3	22	2	33	-	-	-	-	-	-	-
39	-	44	-	7	-	-	-	-	-	-	-	-	-	2	-	-	37	-	-	-	-	-	-	-
41	21	79	7	41	-	-	-	-	-	-	-	-	-	4	-	3	-	-	-	-	-	-	-	-
42	-	15	-	2	-	-	-	-	-	-	-	-	-	-	-	10	4	-	-	-	-	-	-	-
43	-	97	73	272	-	-	-	-	-	-	-	68	44	434	-	-	15	-	-	-	-	-	-	-
44	-	-	-	5	-	-	-	-	-	-	-	-	-	-	6	-	-	-	-	-	-	-	-	-
45	3	74	11	145	-	-	-	-	-	-	-	-	246	145	-	5	9	-	-	-	-	-	-	-
46	-	18	-	17	-	-	-	-	-	-	-	-	-	-	-	2	4	1	-	-	-	-	-	-
47	-	7	-	-	-	-	-	-	-	-	-	-	-	-	6	-	5	-	-	-	-	-	-	-
48	-	-	-	6	-	-	-	-	-	-	-	-	38	4	8	1	20	-	-	-	-	-	-	-
51	-	7	54	17	-	-	-	-	-	-	-	-	15	1	8	6	100	-	-	-	-	-	-	-
52	35	40	58	51	-	-	-	-	-	-	-	-	-	11	3	-	23	5	-	-	-	-	-	-
53	-	2	6	38	-	-	-	-	-	-	-	-	-	-	4	20	-	-	-	-	-	-	-	-
54	51	18	-	-	-	-	-	-	-	-	-	-	-	-	3	-	-	-	-	-	-	-	-	-
55	-	10	-	8	-	-	-	-	-	-	-	-	-	-	-	-	60	-	-	-	-	-	-	-
56	-	14	-	22	-	-	-	-	-	-	-	-	17	-	-	15	80	-	-	-	-	-	-	-
57	-	10	-	-	-	-	-	-	-	-	-	-	-	-	5	-	18	-	-	-	-	-	-	-
58	-	38	72	14	-	-	-	-	-	-	-	-	-	-	7	-	45	-	315	-	-	-	-	-
61	-	31	-	5	-	-	-	-	-	-	-	-	33	2	18	1	39	-	-	-	-	-	-	-
62	-	30	5	26	-	-	-	-	-	-	-	-	12	2	13	22	-	3	-	-	-	-	-	-
63	-	69	35	5	-	-	-	-	-	-	-	-	6	8	729	5	12	-	-	-	-	-	-	-
64	-	1	-	2	-	-	-	-	-	-	-	-	-	6	109	11	13	-	-	-	-	-	-	-
65	-	-	-	5	-	-	-	-	-	-	-	-	-	11	-	-	2	7	26	-	-	-	-	-
66	-	61	5	-	-	-	-	-	-	-	-	-	-	50	36	-	29	-	-	-	-	-	-	-
zus	1 034	1 736	603	4 597	33	21	-	-	-	-	-	133	524	2 019	1 295	494	2 178	311	1 596	15	442	32	408	-
LV	-	18	-	5	-	-	-	-	-	-	-	-	-	-	4	-	108	9	102	-	-	-	-	-
Bund	1 034	1 754	603	4 602	33	21	-	-	-	-	-	133	524	2 019	1 299	494	2 286	320	1 698	15	442	32	408	-

Nr des V.-B	Beförderte Güter insgesamt	Fische, auch Zubereitungen	Fleisch, auch Zubereitungen	Milch und Rahm	Eier	Weizen	Roggen	Gerste	Hafer	Mais	Reis	Hülsenfrüchte	Gemüse	Obst, Südfrüchte	Kartoffeln	Zuckerrüben	Ölsaaten, Ölfrüchte	Kaffee	Rohtabak	Milcherzeugnisse	Speisefette, außer Butter	Andere tierische und pflanzliche Fette und Öle
		1	2	3	4	10	11	12	13	14	15	16	20	21	22	23	24	25	26	30	31	32
Versand																						
Bund	360 798	53	8	209	–	496	194	169	242	–	–	58	571	12	51 353	59 019	35	–	15	10	31	–
98	6 719	–	–	–	–	175	–	–	–	–	–	–	–	–	5 843	–	–	–	–	–	–	–
99	1 233	–	–	–	–	–	–	–	–	–	–	–	–	89	30	–	–	–	–	–	–	–
195	485	–	–	–	–	85	–	–	–	–	–	–	–	15	330	–	–	–	–	–	–	–
201	–	–	–	–	–	–	–	–	–	–	–	–	–	–	–	–	–	–	–	–	–	–
202	–	–	–	–	–	–	–	–	–	–	–	–	–	–	–	–	–	–	–	–	–	–
203	8	–	–	–	–	–	–	–	–	–	–	–	–	–	–	–	–	–	–	–	–	–
204	–	–	–	–	–	–	–	–	–	–	–	–	–	–	–	–	–	–	–	–	–	–
205	128	–	–	–	–	–	30	–	–	–	–	–	–	–	20	–	10	–	–	–	–	–
206	–	–	–	–	–	–	–	–	–	–	–	–	–	–	–	–	–	–	–	–	–	–
207	–	–	–	–	–	–	–	–	–	–	–	–	–	–	–	–	–	–	–	–	–	–
208	–	–	–	–	–	–	–	–	–	–	–	–	–	–	–	–	–	–	–	–	–	–
209	–	–	–	–	–	–	–	–	–	–	–	–	–	–	–	–	–	–	–	–	–	–
210	–	–	–	–	–	–	–	–	–	–	–	–	–	–	–	–	–	–	–	–	–	–
211	–	–	–	–	–	–	–	–	–	–	–	–	–	–	–	–	–	–	–	–	–	–
212	668	–	–	–	–	–	–	–	–	–	–	–	–	–	236	–	–	–	–	–	–	–
213	252	–	–	–	–	–	–	–	–	–	–	–	–	–	75	–	–	–	–	–	–	–
214	1	–	–	–	–	–	–	–	–	–	–	–	–	–	–	–	–	–	–	–	–	–
215	104	–	–	–	–	–	–	–	–	–	–	–	–	–	15	–	75	–	–	–	–	–
216	–	–	–	–	–	–	–	–	–	–	–	–	–	–	–	–	–	–	–	–	–	–
217	108	–	–	–	–	–	–	–	–	–	–	–	–	–	62	–	–	–	–	–	–	–
218	518	–	–	–	–	–	–	–	–	–	–	–	–	–	–	–	15	–	–	–	–	–
219	2	–	–	–	–	–	–	–	–	–	–	–	–	–	–	–	–	–	–	–	–	–
220	81	–	–	–	–	–	–	–	–	–	–	–	–	–	–	–	–	–	–	–	–	–
221	115	–	–	–	–	–	–	–	–	–	–	–	–	–	–	–	–	–	–	–	–	–
222	375	–	–	–	–	–	–	–	–	–	–	–	–	–	–	–	–	–	–	–	–	–
223	–	–	–	–	–	–	–	–	–	–	–	–	–	–	–	–	–	–	–	–	–	–
Ausl	2 360	–	–	–	–	–	30	–	–	–	–	–	–	–	408	–	100	–	–	–	–	–
Insges.	371 595	53	8	209	–	756	224	169	242	–	–	58	571	116	57 964	59 019	135	–	15	10	31	–
Empfang																						
Bund	572 071	39	255	214	–	1 652	389	63	33	506	–	619	123	189	5 225	24	–	–	–	–	–	16
98	397	–	–	–	–	–	–	–	–	–	–	–	–	–	–	–	–	–	–	–	–	–
99	95 233	–	–	–	–	–	–	–	–	–	–	–	–	–	–	–	–	–	–	–	–	–
195	21	–	–	–	–	–	–	–	–	–	–	–	–	–	–	–	–	–	–	–	–	–
201	–	–	–	–	–	–	–	–	–	–	–	–	–	–	–	–	–	–	–	–	–	–
202	19	–	–	–	–	–	–	–	–	–	–	–	–	–	–	–	–	–	–	–	–	–
203	524	–	–	–	–	–	–	–	–	–	–	–	–	–	–	–	–	–	–	–	–	–
204	74	–	–	–	–	–	–	–	–	–	–	–	–	–	–	–	–	–	–	–	–	–
205	640	–	–	–	–	–	–	–	–	–	–	–	–	–	–	–	–	–	–	–	–	–
206	–	–	–	–	–	–	–	–	–	–	–	–	–	–	–	–	–	–	–	–	–	–
207	29	–	–	–	–	–	–	–	–	–	–	–	–	–	–	–	–	–	–	–	–	–
208	–	–	–	–	–	–	–	–	–	–	–	–	–	–	–	–	–	–	–	–	–	–
209	–	–	–	–	–	–	–	–	–	–	–	–	–	–	–	–	–	–	–	–	–	–
210	–	–	–	–	–	–	–	–	–	–	–	–	–	–	–	–	–	–	–	–	–	–
211	15	–	–	–	–	–	–	–	–	–	–	–	–	–	–	–	–	–	–	–	–	–
212	167	–	–	–	–	–	–	–	–	–	–	–	–	–	–	–	–	–	–	–	–	–
213	45	–	–	–	–	–	–	–	–	–	–	–	–	–	–	–	–	–	–	–	–	–
214	–	–	–	–	–	–	–	–	–	–	–	–	–	–	–	–	–	–	–	–	–	–
215	205	–	27	–	–	–	–	–	–	–	–	–	–	–	–	–	–	–	–	–	–	–
216	–	–	–	–	–	–	–	–	–	–	–	–	–	–	–	–	–	–	–	–	–	–
217	492	–	–	–	–	–	–	–	–	–	–	–	–	–	–	–	–	–	–	–	–	–
218	199	–	–	–	–	–	–	–	–	–	–	–	–	–	6	–	–	–	–	–	–	–
219	–	–	–	–	–	–	–	–	–	–	–	–	–	–	–	–	–	–	–	–	–	–
220	1 051	–	–	–	–	–	–	–	–	–	–	–	–	–	–	–	–	–	–	–	–	–
221	9	–	–	–	–	–	–	–	–	–	–	–	–	–	–	–	–	–	–	–	–	–
222	2 111	–	–	–	–	–	–	–	–	–	–	–	–	–	–	–	–	–	–	5	–	–
223	–	–	–	–	–	–	–	–	–	–	–	–	–	–	–	–	–	–	–	–	–	–
Ausl.	5 580	–	27	–	–	–	–	–	–	–	–	–	–	–	6	–	–	–	–	5	–	–
Insges	673 302	39	282	214	–	1 652	389	63	33	506	–	619	123	189	5 231	24	–	–	–	5	–	16

Nr des V.-B	Roggen- und Weizenmehl	Malz	Stärke	Rohzucker	Verbrauchszucker	Wein, Most	Bier	Spiritus	Andere Nahrungs- und Genußmittel	Kleie u. Futtermehl aus Getreide	Ölkuchen	Rauhfutter	Stroh	Andere Futtermittel	Nicht bes. genannte tierische u. pflanzl. Rohstoffe	Eisenerze	Schwefelkies	Schwefelkiesabbrände	Kupfererze	Andere Erze	Eisenschlacken zur Verhüttung	Manganerze
	33	34	35	36	37	38	39	40	41	50	51	52	53	54	60	70	71	72	73	74	75	76
Versand																						
Bund	557	–	–	–	–	5	–	75	1 575	–	64	20	248	328	896	–	–	–	–	–	–	–
98	–	–	–	–	–	–	–	–	–	–	–	12	–	–	11	–	–	–	–	–	–	–
99	–	–	–	–	–	–	–	–	331	–	–	–	–	–	–	–	–	–	–	–	–	–
195	–	–	–	–	5	–	–	–	1	–	–	–	–	–	–	–	–	–	–	–	–	–
201	–	–	–	–	–	–	–	–	–	–	–	–	–	–	–	–	–	–	–	–	–	–
202	–	–	–	–	–	–	–	–	–	–	–	–	–	–	–	–	–	–	–	–	–	–
203	–	–	–	–	–	–	–	–	–	–	–	–	–	–	–	–	–	–	–	–	–	–
204	–	–	–	–	–	–	–	–	–	–	–	–	–	–	–	–	–	–	–	–	–	–
205	–	–	–	–	–	–	–	–	–	–	–	–	–	–	19	–	–	–	–	–	–	–
206	–	–	–	–	–	–	–	–	–	–	–	–	–	–	–	–	–	–	–	–	–	–
207	–	–	–	–	–	–	–	–	–	–	–	–	–	–	–	–	–	–	–	–	–	–
208	–	–	–	–	–	–	–	–	–	–	–	–	–	–	–	–	–	–	–	–	–	–
209	–	–	–	–	–	–	–	–	–	–	–	–	–	–	–	–	–	–	–	–	–	–
210	–	–	–	–	–	–	–	–	–	–	–	–	–	–	–	–	–	–	–	–	–	–
211	–	–	–	–	–	–	–	–	–	–	–	–	–	–	–	–	–	–	–	–	–	–
212	–	–	–	–	–	–	–	–	–	–	60	–	58	–	–	–	–	–	–	–	–	–
213	–	–	–	–	–	–	–	–	–	–	–	–	–	–	–	–	–	–	–	–	–	–
214	–	–	–	–	–	–	–	–	–	–	–	–	–	–	–	–	–	–	–	–	–	–
215	–	–	–	–	–	–	–	–	–	–	–	–	–	–	–	–	–	–	–	–	–	–
216	–	–	–	–	–	–	–	–	–	–	–	–	–	–	–	–	–	–	–	–	–	–
217	–	–	–	–	–	–	–	–	–	–	–	–	–	–	–	–	–	–	–	–	–	–
218	–	–	–	–	–	–	–	–	–	–	–	–	–	–	4	–	–	–	–	–	–	–
219	–	–	–	–	–	–	–	–	–	–	–	–	–	–	–	–	–	–	–	–	–	–
220	–	–	–	–	–	–	–	–	–	–	–	–	–	–	2	–	–	–	–	–	–	–
221	–	–	–	–	–	–	–	–	–	–	–	–	–	–	–	–	–	–	–	–	–	–
222	–	–	–	–	–	–	–	–	–	15	–	–	–	–	–	–	–	–	–	–	–	–
223	–	–	–	–	–	–	–	–	–	–	–	–	–	–	–	–	–	–	–	–	–	–
Ausl	–	–	–	–	–	–	–	–	–	15	60	–	58	–	25	–	–	–	–	–	–	–
Insges.	557	–	–	–	5	5	–	75	1 907	15	124	32	306	328	932	–	–	–	–	–	–	–
Empfang																						
Bund	14	–	–	–	167	49	–	432	117	31	29	80	147	4 460	379	56	–	–	–	10	15	–
98	–	–	–	–	–	–	–	–	–	–	–	–	–	–	–	–	–	–	–	–	–	–
99	–	–	–	–	–	–	–	–	–	–	–	–	–	–	–	–	–	–	–	–	–	–
195	–	–	–	–	–	–	–	–	–	–	–	–	–	–	–	–	–	–	–	–	–	–
201	–	–	–	–	–	–	–	–	–	–	–	–	–	–	–	–	–	–	–	–	–	–
202	–	–	–	–	–	–	–	–	–	–	–	–	–	–	–	–	–	–	–	–	–	–
203	–	–	–	–	–	–	–	–	–	–	–	–	–	–	5	–	–	–	–	–	–	–
204	–	–	–	–	–	–	–	–	–	–	–	–	–	–	–	–	–	–	–	–	–	–
205	–	–	–	–	–	–	–	–	–	–	–	–	–	–	31	–	–	–	–	–	–	–
206	–	–	–	–	–	–	–	–	–	–	–	–	–	–	–	–	–	–	–	–	–	–
207	–	–	–	–	–	–	–	–	–	–	–	–	–	–	–	–	–	–	–	–	–	–
208	–	–	–	–	–	–	–	–	–	–	–	–	–	–	–	–	–	–	–	–	–	–
209	–	–	–	–	–	–	–	–	–	–	–	–	–	–	–	–	–	–	–	–	–	–
210	–	–	–	–	–	–	–	–	–	–	–	–	–	–	–	–	–	–	–	–	–	–
211	–	–	–	–	–	–	–	–	–	–	–	–	–	5	10	–	–	–	–	–	–	–
212	–	–	–	–	–	–	–	–	–	–	–	–	–	–	13	–	–	–	–	–	–	–
213	–	–	–	–	–	–	–	–	–	–	–	–	–	–	–	–	–	–	–	–	–	–
214	–	–	–	–	–	–	–	–	–	–	–	–	–	–	1	–	–	–	–	–	–	–
215	–	–	–	–	–	–	–	–	–	–	–	–	–	–	–	–	–	–	–	–	–	–
216	–	–	–	–	–	–	–	–	–	–	–	–	–	–	–	–	–	–	–	–	–	–
217	–	–	–	–	–	–	–	–	–	–	–	–	–	7	–	–	–	–	–	–	–	–
218	–	–	–	–	–	–	–	–	–	–	15	–	–	–	6	–	–	–	–	–	–	–
219	–	–	–	–	–	–	–	–	–	–	–	–	–	–	–	–	–	–	–	–	–	–
220	–	–	–	–	–	–	–	–	–	–	15	–	20	–	3	25	–	–	–	–	–	–
221	–	–	–	–	–	–	–	–	–	–	–	–	–	–	–	–	–	–	–	–	–	–
222	–	–	–	–	–	–	–	–	–	–	–	–	–	–	–	–	–	–	–	–	–	–
223	–	–	–	–	–	–	–	–	–	–	–	–	–	–	–	–	–	–	–	–	–	–
Ausl	–	–	–	–	–	–	–	–	–	–	30	–	20	12	69	25	–	–	–	–	–	–
Insges	14	–	–	–	167	49	–	432	117	31	59	80	167	4 472	448	81	–	–	–	10	15	–

Nr des V.-B.	Steinkohlen	Steinkohlenbriketts	Steinkohlenkoks	Rohbraunkohlen	Braunkohlenbriketts	Braunkohlenkoks	Torf	Rohes Erdöl, Stein- und Braunkohlenteer	Benzin	Benzol	Gasöl, Dieselöl	Andere Mineralölderivate, Mineralölrückstände	Rohe und bearbeitete Natursteine	Gewöhnliche Erde, Kies, Sand	Kalk und Gips, außer zum Düngen	Zement, Mörtel	Stein und Siedesalz	Tonerde, Bauxit, Kryolith
	80	81	82	83	84	85	86	90	91	92	93	94	100	101	102	103	110	111
Versand																		
Bund	510	715	152	5	1 099	80	1 414	124 820	–	10	157	180	5 908	4 098	5	15	–	–
98	–	–	–	–	–	–	–	–	–	–	–	–	–	64	–	–	–	–
99	–	–	–	–	–	–	–	–	–	–	–	–	–	–	–	–	–	–
195	–	–	–	–	–	–	–	–	–	–	–	–	–	–	–	–	–	–
201	–	–	–	–	–	–	–	–	–	–	–	–	–	–	–	–	–	–
202	–	–	–	–	–	–	–	–	–	–	–	–	–	–	–	–	–	–
203	–	–	–	–	–	–	–	–	–	–	–	–	–	–	–	–	–	–
204	–	–	–	–	–	–	–	–	–	–	–	–	–	–	–	–	–	–
205	–	–	–	–	–	–	–	–	–	–	–	–	–	–	–	–	–	–
206	–	–	–	–	–	–	–	–	–	–	–	–	–	–	–	–	–	–
207	–	–	–	–	–	–	–	–	–	–	–	–	–	–	–	–	–	–
208	–	–	–	–	–	–	–	–	–	–	–	–	–	–	–	–	–	–
209	–	–	–	–	–	–	–	–	–	–	–	–	–	–	–	–	–	–
210	–	–	–	–	–	–	–	–	–	–	–	–	–	–	–	–	–	–
211	–	–	–	–	–	–	–	–	–	–	–	–	–	–	–	–	–	–
212	–	–	–	–	–	–	–	–	–	–	–	–	–	–	–	–	–	–
213	–	–	–	–	–	–	–	–	–	–	–	–	–	–	–	–	–	–
214	–	–	–	–	–	–	–	–	–	–	–	–	–	–	–	–	–	–
215	–	–	–	–	–	–	–	–	–	–	–	–	–	–	–	–	–	–
216	–	–	–	–	–	–	–	–	–	–	–	–	–	–	–	–	–	–
217	–	–	–	–	–	–	–	–	–	–	–	–	1	–	–	–	–	–
218	–	–	–	–	–	–	–	–	–	–	–	–	–	–	–	–	–	–
219	–	–	–	–	–	–	–	–	–	–	–	–	–	–	–	–	–	–
220	–	–	–	–	–	–	–	–	–	–	–	–	–	–	–	–	–	–
221	–	–	–	–	–	–	–	–	–	–	–	–	–	–	–	–	–	–
222	–	–	–	–	–	–	–	–	–	–	–	–	–	–	–	–	–	–
223	–	–	–	–	–	–	–	–	–	–	–	–	–	–	–	–	–	–
Ausl.	–	–	–	–	–	–	–	–	–	–	–	–	1	–	–	–	–	–
Insges.	510	715	152	5	1 099	80	1 414	124 820	–	10	157	180	5 909	4 162	5	15	–	–
Empfang																		
Bund	48 432	57 580	58 456	1 699	50 659	2 277	1 247	–	347	–	5 904	212	10 791	7 933	821	3 516	2 339	–
98	–	–	–	–	–	–	–	33	–	–	–	–	–	–	–	–	–	–
99	–	–	–	–	88 464	–	–	–	–	–	–	–	–	–	–	2 381	30	–
195	–	–	20	–	–	–	–	–	–	–	–	–	–	–	–	–	–	–
201	–	–	–	–	–	–	–	–	–	–	–	–	–	–	–	–	–	–
202	–	–	–	–	–	–	–	–	–	–	–	–	–	–	–	–	–	–
203	–	–	–	–	–	–	–	–	–	–	–	–	–	–	–	–	–	–
204	–	–	–	–	–	–	–	–	–	–	–	14	–	–	–	–	–	–
205	–	–	–	–	–	–	–	–	–	–	–	14	–	–	–	–	–	–
206	–	–	–	–	–	–	–	–	–	–	–	–	–	–	–	–	–	–
207	–	–	–	–	–	–	–	–	–	–	–	–	–	–	–	–	–	–
208	–	–	–	–	–	–	–	–	–	–	–	–	–	–	–	–	–	–
209	–	–	–	–	–	–	–	–	–	–	–	–	–	–	–	–	–	–
210	–	–	–	–	–	–	–	–	–	–	–	–	–	–	–	–	–	–
211	–	–	–	–	–	–	–	–	–	–	–	–	–	–	–	–	–	–
212	–	–	–	–	–	–	–	–	–	–	–	–	–	–	–	–	–	–
213	–	–	–	–	–	–	–	–	–	–	–	–	–	–	–	–	–	–
214	–	–	–	–	–	–	–	–	–	–	–	–	–	–	–	–	–	–
215	–	–	–	–	–	–	–	–	–	–	–	–	–	–	–	–	–	–
216	–	–	–	–	–	–	–	–	–	–	–	–	–	–	–	–	–	–
217	–	–	–	–	–	–	–	–	–	–	–	–	–	–	–	–	–	–
218	–	–	–	–	–	–	–	–	–	–	–	–	–	–	–	–	–	–
219	–	–	–	–	–	–	–	–	–	–	–	–	–	–	–	–	–	–
220	–	–	–	–	21	–	795	–	–	–	–	–	25	–	–	–	–	–
221	–	–	–	–	–	–	–	–	–	–	–	–	–	–	–	–	–	–
222	–	–	–	–	–	–	–	–	–	–	–	–	–	–	–	–	–	–
223	–	–	–	–	–	–	–	–	–	–	–	–	–	–	–	–	–	–
Ausl.	–	–	–	–	21	–	795	–	–	–	–	28	25	–	–	–	–	–
Insges.	48 432	57 580	58 476	1 699	139 144	2 277	2 042	33	347	–	5 904	240	10 816	7 933	821	5 897	2 369	–

Nr des V.-B.	Andere mineral Rohstoffe	Schwefelsäure	Soda, Ätznatron, Pottasche	Farbstoffe, Farben und Lacke	Nicht bes. genannte chemische Erzeugnisse	Düngekalk	Thomasmehl	Andere Phosphordüngemittel,	Kalidüngemittel, außer Mischdünger	Stickstoffdüngemittel,	Mischdünger	Andere Düngemittel	Pflanzliche Gerbmittel	Häute, Felle	Leder	Wolle	Baumwolle	Andere Spinnstoffe	Garne	Lumpen	Stammholz über 1,5 m lang, Baustangen
	112	120	121	122	123	130	131	132	133	134	135	136	140	141	142	150	151	152	153	154	160
Versand																					
Bund	151	18	–	9	305	96	304	150	339	708	44	70	–	29	–	–	–	106	57	10	2 653
98	–	–	–	–	–	–	–	–	–	–	–	–	–	–	–	–	–	–	–	–	26
99	–	–	–	–	–	–	–	–	–	–	–	–	–	–	–	–	–	–	–	–	–
195	–	–	–	–	2	–	–	–	–	–	–	–	–	–	–	–	–	–	–	–	–
201	–	–	–	–	–	–	–	–	–	–	–	–	–	–	–	–	–	–	–	–	–
202	–	–	–	–	–	–	–	–	–	–	–	–	–	–	–	–	–	–	–	–	–
203	–	–	–	–	–	–	–	–	–	–	–	–	–	–	–	–	–	–	–	–	–
204	–	–	–	–	–	–	–	–	–	–	–	–	–	–	–	–	–	–	–	–	–
205	–	–	–	–	18	–	–	–	–	–	–	–	–	–	–	–	–	–	–	–	–
206	–	–	–	–	–	–	–	–	–	–	–	–	–	–	–	–	–	–	–	–	–
207	–	–	–	–	–	–	–	–	–	–	–	–	–	–	–	–	–	–	–	–	–
208	–	–	–	–	–	–	–	–	–	–	–	–	–	–	–	–	–	–	–	–	–
209	–	–	–	–	–	–	–	–	–	–	–	–	–	–	–	–	–	–	–	–	–
210	–	–	–	–	–	–	–	–	–	–	–	–	–	–	–	–	–	–	–	–	–
211	–	–	–	–	–	–	–	–	–	–	–	–	–	–	–	–	–	–	–	–	–
212	1	–	–	–	1	–	–	–	–	–	–	–	–	–	–	–	–	–	–	–	–
213	–	–	–	–	–	–	–	–	–	–	–	–	–	–	–	–	–	16	–	–	–
214	–	–	–	–	1	–	–	–	–	–	–	–	–	–	–	–	–	–	–	–	–
215	–	–	–	–	3	–	–	–	–	–	–	–	–	–	–	–	–	–	–	–	–
216	–	–	–	–	–	–	–	–	–	–	–	–	–	–	–	–	–	–	–	–	–
217	–	–	–	5	2	–	–	–	–	–	–	–	–	–	–	–	–	–	–	–	–
218	–	–	–	–	13	–	–	–	–	–	–	–	–	–	–	–	–	–	–	–	–
219	–	–	–	–	–	–	–	–	–	–	–	–	–	–	–	–	–	–	–	–	–
220	–	–	–	–	1	–	–	–	5	–	–	–	–	–	–	–	–	–	2	–	–
221	–	–	–	–	–	–	–	–	–	–	–	–	–	–	–	–	–	–	–	–	–
222	–	–	–	–	8	–	–	–	–	–	–	–	–	–	–	–	–	–	–	–	–
223	–	–	–	–	–	–	–	–	–	–	–	–	–	–	–	–	–	–	–	–	–
Ausl.	1	–	–	5	47	–	–	–	5	–	–	–	–	–	–	–	–	16	2	–	–
Insges.	152	18	–	14	354	96	304	150	344	708	44	70	–	29	–	–	–	122	59	10	2 679
Empfang																					
Bund	2 423	–	650	61	1 167	27 245	31 062	8 857	40 332	40 727	12 658	773	–	186	–	20	65	662	139	71	3 888
98	–	–	–	–	–	–	–	–	–	–	–	–	–	–	–	–	–	–	–	–	–
99	19	–	–	–	424	–	–	–	–	3	–	–	–	–	–	–	–	–	–	–	–
195	–	–	–	–	–	–	–	–	–	–	–	–	–	–	–	–	–	–	–	–	–
201	–	–	–	–	–	–	–	–	–	–	–	–	–	–	–	–	–	–	–	–	–
202	–	–	–	–	–	–	–	–	–	–	–	–	–	–	–	–	–	–	–	–	–
203	–	–	–	–	–	–	–	–	–	–	–	–	–	–	–	–	–	–	–	–	–
204	–	–	–	–	–	–	–	–	–	–	–	–	–	–	–	–	–	–	–	–	–
205	–	–	–	–	5	–	–	–	–	–	–	–	–	–	–	–	–	–	–	–	–
206	–	–	–	–	–	–	–	–	–	–	–	–	–	–	–	–	–	–	–	–	–
207	–	–	–	–	–	–	–	–	–	–	–	–	–	–	–	–	–	–	–	–	–
208	–	–	–	–	–	–	–	–	–	–	–	–	–	–	–	–	–	–	–	–	–
209	–	–	–	–	–	–	–	–	–	–	–	–	–	–	–	–	–	–	–	–	–
210	–	–	–	–	–	–	–	–	–	–	–	–	–	–	–	–	–	–	–	–	–
211	–	–	–	–	–	–	–	–	–	–	–	–	–	–	–	–	–	–	–	–	–
212	–	–	–	–	–	–	–	–	–	–	–	–	–	–	–	–	–	–	–	–	37
213	–	–	–	–	–	–	–	–	–	–	–	–	–	–	–	5	–	–	–	–	–
214	–	–	–	–	–	–	–	–	–	–	–	–	–	–	–	–	–	–	–	–	–
215	–	–	–	–	–	–	–	–	–	–	–	–	–	–	–	–	–	–	–	–	18
216	–	–	–	–	–	–	–	–	–	–	–	–	–	–	–	–	–	–	–	–	–
217	–	–	–	–	3	–	315	35	–	–	–	–	–	–	–	–	–	–	–	–	117
218	46	–	–	–	3	–	–	–	–	–	–	–	–	–	–	–	–	–	–	–	96
219	–	–	–	–	–	–	–	–	–	–	–	–	–	–	–	–	–	–	–	–	–
220	–	–	–	–	–	–	–	–	–	–	–	–	–	–	–	–	–	–	1	–	34
221	–	–	–	–	–	–	–	–	–	–	–	–	–	–	–	–	–	–	–	–	–
222	–	–	–	–	–	–	–	–	–	–	–	–	–	–	–	–	–	–	–	–	30
223	–	–	–	–	–	–	–	–	–	–	–	–	–	–	–	–	–	–	–	–	–
Ausl.	46	–	–	–	11	–	315	35	–	–	–	–	–	–	–	5	–	–	1	–	332
Insges.	2 488	–	650	61	1 602	27 245	31 377	8 892	40 332	40 730	12 658	773	–	186	–	25	65	662	140	71	4 220

Nr. des V.-B	Faserholz, Papierholz	Grubenholz	Anderes unbearb. Holz, Holzabfälle	Hölzerne Schwellen	Schnittholz, Faßholz, Werkstücke	Holzwaren	Zellstoff, Holzschliff, Strohstoff	Papier, Pappe	Beton waren	Künstliche Steine, Platten, Röhren	Andere Steingut-, Ton-, Porzellanwaren	Glas, Glaswaren	Roheisen, Eisenlegierungen	Halbzeug aus Stahl	Altesen und Abfälle von Eisen und Stahl	Eisenbahnoberbauzeug aus Eisen und Stahl	Stab- und Formeisen und stahl	Bleche und Platten aus Eisen und Stahl	Röhren und Rohre aus Eisen und Stahl	Eisen- und Stahldraht
	161	162	163	164	165	166	170	171	180	181	182	183	190	191	192	193	194	195	196	197
Versand																				
Bund	59	4 554	1 905	290	2 663	936	24	–	70	56	–	142	31	–	3 993	402	57	314	3	–
98	–	–	13	–	481	14	–	–	–	–	–	–	–	–	–	–	–	–	–	–
99	–	–	–	262	485	–	–	–	–	–	–	–	–	–	–	–	–	–	–	–
195	–	–	–	–	–	–	–	–	–	–	–	–	–	–	46	–	–	–	–	–
201	–	–	–	–	–	–	–	–	–	–	–	–	–	–	–	–	–	–	–	–
202	–	–	–	–	–	–	–	–	–	–	–	–	–	–	–	–	–	–	–	–
203	–	–	–	–	–	–	–	–	–	–	–	–	–	–	–	–	–	–	–	–
204	–	–	–	–	–	–	–	–	–	–	–	–	–	–	–	–	–	–	–	–
205	–	–	–	–	–	–	–	–	–	–	–	–	–	–	–	–	–	–	–	–
206	–	–	–	–	–	–	–	–	–	–	–	–	–	–	–	–	–	–	–	–
207	–	–	–	–	–	–	–	–	–	–	–	–	–	–	–	–	–	–	–	–
208	–	–	–	–	–	–	–	–	–	–	–	–	–	–	–	–	–	–	–	–
209	–	–	–	–	–	–	–	–	–	–	–	–	–	–	–	–	–	–	–	–
210	–	–	–	–	–	–	–	–	–	–	–	–	–	–	–	–	–	–	–	–
211	–	–	–	–	–	–	–	–	–	–	–	–	–	–	–	–	–	–	–	–
212	–	–	20	–	–	2	–	–	–	–	–	–	–	–	–	–	–	–	–	–
213	–	–	–	–	35	–	–	–	–	–	–	–	–	–	69	–	–	–	–	–
214	–	–	–	–	–	–	–	–	–	–	–	–	–	–	–	–	–	–	–	–
215	–	–	–	–	–	–	–	–	–	–	–	–	–	–	–	–	–	–	–	–
216	–	–	–	–	–	–	–	–	–	–	–	–	–	–	–	–	–	–	–	–
217	–	–	–	–	–	–	–	–	–	1	1	–	–	–	–	–	–	–	–	–
218	–	–	–	–	275	58	–	–	–	–	1	–	–	–	–	–	–	–	–	–
219	–	–	–	–	–	–	–	–	–	–	–	–	–	–	–	–	–	–	–	–
220	–	–	–	–	58	–	–	–	–	1	–	–	–	–	–	–	–	–	–	–
221	–	–	–	–	52	23	–	–	–	–	–	–	–	–	–	–	–	–	–	–
222	–	–	–	–	253	67	–	–	–	–	–	–	–	–	–	–	–	–	–	–
223	–	–	–	–	–	–	–	–	–	–	–	–	–	–	–	–	–	–	–	–
Ausl.	–	–	20	–	673	150	–	–	–	2	2	–	–	–	69	–	–	–	–	–
Insges.	59	4 554	1 938	552	4 302	1 100	24	–	70	58	2	142	31	–	4 108	402	57	314	3	–
Empfang																				
Bund	–	69	866	538	402	168	66	1 537	940	390	–	20	3 082	70	3 068	90	4 142	7 985	660	241
98	–	–	–	–	20	6	–	–	–	–	–	11	–	–	–	–	–	–	–	–
99	569	–	746	–	286	60	–	–	–	1 518	–	–	–	–	–	–	–	–	–	–
195	–	–	–	–	–	–	–	–	–	–	–	–	–	–	–	–	–	–	–	–
201	–	–	–	–	–	–	–	–	–	–	–	–	–	–	–	–	–	–	–	–
202	–	–	–	–	19	–	–	–	–	–	–	–	–	–	–	–	–	–	–	–
203	404	–	–	–	88	–	–	–	–	–	27	–	–	–	–	–	–	–	–	–
204	–	–	–	–	34	–	10	–	–	–	–	–	–	–	–	–	–	–	–	–
205	–	–	–	–	533	–	–	–	–	42	–	–	–	–	–	–	–	–	–	–
206	–	–	–	–	–	–	–	–	–	–	–	–	–	–	–	–	–	–	–	–
207	–	–	–	–	29	–	–	–	–	–	–	–	–	–	–	–	–	–	–	–
208	–	–	–	–	–	–	–	–	–	–	–	–	–	–	–	–	–	–	–	–
209	–	–	–	–	–	–	–	–	–	–	–	–	–	–	–	–	–	–	–	–
210	–	–	–	–	–	–	–	–	–	–	–	–	–	–	–	–	–	–	–	–
211	–	–	–	–	15	–	–	–	–	–	–	–	–	–	–	–	–	–	–	–
212	–	–	–	–	–	–	–	–	–	–	–	–	–	–	–	–	–	–	–	–
213	–	–	–	–	–	–	–	–	–	–	–	–	–	–	–	–	–	–	–	–
214	–	–	–	–	–	–	–	–	–	–	–	–	–	–	–	–	–	–	–	–
215	–	–	–	23	10	–	–	–	–	–	–	–	–	–	–	–	–	–	–	–
216	–	–	–	–	–	–	–	–	–	–	–	–	–	–	–	–	–	–	–	–
217	–	12	–	–	–	–	–	–	–	–	–	–	–	–	–	–	–	–	–	–
218	–	–	–	–	19	–	–	–	–	–	–	–	–	–	–	–	–	–	1	–
219	–	–	–	–	–	–	–	–	–	–	–	–	–	–	–	–	–	–	–	–
220	–	–	17	–	57	–	3	–	–	–	–	–	–	–	17	–	–	–	–	–
221	–	–	–	–	–	–	–	–	–	–	–	–	–	–	–	–	–	–	–	–
222	–	–	19	–	1 845	20	–	–	–	–	–	–	–	–	–	–	–	–	–	–
223	–	–	–	–	–	–	–	–	–	–	–	–	–	–	–	–	–	–	–	–
Ausl.	404	12	36	23	2 649	20	13	–	–	42	27	–	–	–	17	–	–	–	1	–
Insges.	973	81	1 648	561	3 357	254	79	1 537	940	1 950	27	31	3 082	70	3 085	90	4 142	7 985	661	241

Nr. des V.-B	Andere Gießerei- u. Walzwerkserzeugnisse	Maschinen, Apparate	Bauwerksteile aus Eisen u. Stahl	Andere Eisen- und Stahlwaren	Blöcke aus Stahl	Rohkupfer, Kupferlegierungen	Rohzink, Zinklegierungen	Rohblei, Bleilegierungen	Rohe Leichtmetalle, auch Legierungen	Andere roh NE-Metalle,	Altmetalle u. Abfälle von NE-Metallen	NE-Metallhalbzeug	NE-Metallwaren	Fahrzeuge aller Art	Nichtbestgenannte Industrieerzeugnisse	Sammelgut ohne nähere Bezeichnung	Umzugsgut, gebr. Verpackungen, Baugerüstschotten	Lebende Tiere: Pferde Esel	Rindvieh, außer Kalbern	Kalber	Schafe Ziegen	Schweine, außer Ferkeln	Ferkel	Geflügel
	198	199	200	201	202	210	211	212	213	214	215	216	217	220	230	231	240	250	251	252	253	254	255	256
Versand																								
Bund	8	2032	56	371	–	6	–	–	–	–	–	–	15	51	253	54	1 872	396	1 754	233	396	9 462	63	–
98	–	19	–	–	–	–	–	–	–	–	–	–	–	–	52	–	9	16	28	5	–	4 197	–	–
99	–	–	–	–	–	–	–	–	–	–	–	–	–	–	–	–	36	–	–	–	–	–	–	–
195	–	1	–	–	–	–	–	–	–	–	–	–	–	–	–	–	–	–	–	–	–	–	–	–
201	–	–	–	–	–	–	–	–	–	–	–	–	–	–	–	–	–	–	–	–	–	–	–	–
202	–	–	–	–	–	–	–	–	–	–	–	–	–	–	–	–	–	–	–	–	–	–	–	–
203	–	3	–	–	–	–	–	–	–	–	–	–	–	5	–	–	–	–	–	–	–	–	–	–
204	–	–	–	–	–	–	–	–	–	–	–	–	–	–	–	–	–	–	–	–	–	–	–	–
205	–	25	–	–	–	–	–	–	–	–	–	–	–	–	6	–	–	2	–	–	–	–	–	–
206	–	–	–	–	–	–	–	–	–	–	–	–	–	–	–	–	–	–	–	–	–	–	–	–
207	–	–	–	–	–	–	–	–	–	–	–	–	–	–	–	–	–	–	–	–	–	–	–	–
208	–	–	–	–	–	–	–	–	–	–	–	–	–	–	–	–	–	–	–	–	–	–	–	–
209	–	–	–	–	–	–	–	–	–	–	–	–	–	–	–	–	–	–	–	–	–	–	–	–
210	–	–	–	–	–	–	–	–	–	–	–	–	–	–	–	–	–	–	–	–	–	–	–	–
211	–	–	–	–	–	–	–	–	–	–	–	–	–	–	–	–	–	–	–	–	–	–	–	–
212	–	239	–	47	–	–	–	–	–	–	–	–	–	–	–	1	3	1	–	–	–	–	–	–
213	–	57	–	–	–	–	–	–	–	–	–	–	–	–	–	–	–	–	–	–	–	–	–	–
214	–	–	–	–	–	–	–	–	–	–	–	–	–	–	–	–	–	–	–	–	–	–	–	–
215	–	5	–	1	–	–	–	–	–	–	–	–	–	2	3	–	–	82	–	–	–	–	–	–
216	–	–	–	–	–	–	–	–	–	–	–	–	–	–	–	–	–	–	–	–	–	–	–	–
217	–	21	–	11	–	–	–	–	–	–	–	–	–	–	–	–	1	–	–	–	–	–	–	–
218	–	69	–	40	–	–	–	–	–	–	–	3	–	–	33	1	6	–	–	–	–	–	–	–
219	–	–	–	–	–	–	–	–	–	–	–	–	–	–	2	–	–	–	–	–	–	–	–	–
220	–	11	–	–	–	–	–	–	–	–	–	–	–	–	1	–	–	5	–	–	–	–	–	–
221	–	40	–	–	–	–	–	–	–	–	–	–	–	–	–	–	–	–	–	–	–	–	–	–
222	–	29	–	2	–	–	–	–	–	–	–	–	–	–	–	–	1	–	–	–	–	–	–	–
223	–	–	–	–	–	–	–	–	–	–	–	–	–	–	–	–	–	–	–	–	–	–	–	–
Ausl.	–	499	–	101	–	–	–	–	–	–	–	3	–	7	45	2	11	90	–	–	–	–	–	–
Insges.	8	2551	56	472	–	6	–	–	–	–	–	3	15	58	350	56	1 928	502	1 782	238	396	14 459	63	–
Empfang																								
Bund	1 034	1754	603	4 602	33	21	–	–	–	–	–	133	524	2 019	1 299	494	2 286	320	1 698	15	442	32	408	–
98	–	322	–	–	–	–	–	–	–	–	–	–	–	–	–	–	5	–	–	–	–	–	–	–
99	–	–	–	–	–	–	–	–	–	–	–	–	–	–	–	–	291	–	–	–	–	–	–	–
195	–	1	–	–	–	–	–	–	–	–	–	–	–	–	–	–	–	–	–	–	–	–	–	–
201	–	–	–	–	–	–	–	–	–	–	–	–	–	–	–	–	–	–	–	–	–	–	–	–
202	–	–	–	–	–	–	–	–	–	–	–	–	–	–	–	–	–	–	–	–	–	–	–	–
203	–	–	–	–	–	–	–	–	–	–	–	–	–	–	–	–	–	–	–	–	–	–	–	–
204	–	15	–	–	–	–	–	–	–	–	–	–	–	–	–	–	1	–	–	–	–	–	–	–
205	–	–	–	15	–	–	–	–	–	–	–	–	–	–	–	–	–	–	–	–	–	–	–	–
206	–	–	–	–	–	–	–	–	–	–	–	–	–	–	–	–	–	–	–	–	–	–	–	–
207	–	–	–	–	–	–	–	–	–	–	–	–	–	–	–	–	–	–	–	–	–	–	–	–
208	–	–	–	–	–	–	–	–	–	–	–	–	–	–	–	–	–	–	–	–	–	–	–	–
209	–	–	–	–	–	–	–	–	–	–	–	–	–	–	–	–	–	–	–	–	–	–	–	–
210	–	–	–	–	–	–	–	–	–	–	–	–	–	–	–	–	–	–	–	–	–	–	–	–
211	–	–	–	–	–	–	–	–	–	–	–	–	–	–	–	–	–	–	–	–	–	–	–	2 564
212	–	65	–	44	–	–	–	–	–	–	–	–	–	–	6	–	–	–	–	–	–	–	–	–
213	–	27	–	–	–	–	–	–	–	–	–	–	–	–	–	–	–	–	–	–	–	–	–	–
214	–	–	–	–	–	–	–	–	–	–	–	–	–	–	–	–	–	–	–	–	–	–	–	–
215	–	6	–	–	–	–	–	–	–	–	–	–	–	–	–	–	1	–	–	–	–	–	–	–
216	–	–	–	–	–	–	–	–	–	–	–	–	–	–	–	–	–	–	–	–	–	–	–	–
217	–	–	–	–	–	–	–	–	–	–	–	–	–	–	–	–	3	–	–	–	–	–	–	–
218	–	5	–	1	–	–	–	–	–	–	–	–	–	–	–	–	1	–	–	–	–	–	–	–
219	–	–	–	–	–	–	–	–	–	–	–	–	–	–	–	–	–	–	–	–	–	–	–	–
220	–	6	–	–	–	–	–	–	–	–	–	–	–	4	8	–	–	5	76	–	–	–	–	–
221	–	9	–	–	–	–	–	–	–	–	–	–	–	–	–	–	–	–	–	–	–	–	–	–
222	–	–	–	–	–	–	–	–	–	–	–	–	–	–	192	–	–	–	–	–	–	–	–	–
223	–	–	–	–	–	–	–	–	–	–	–	–	–	–	–	–	–	–	–	–	–	–	–	–
Ausl.	–	133	–	60	–	–	–	–	–	–	–	–	–	4	206	–	6	5	76	–	–	–	–	2 564
Insges.	1 034	2210	603	4 662	33	21	–	–	–	–	–	133	524	2 023	1 505	494	2 588	325	1 774	15	442	32	408	2 564

Nr des V.-B	Beförderte Güter insgesamt	Fische, auch Zubereitungen	Fleisch, auch Zubereitungen	Milch und Rahm	Eier	Weizen	Roggen	Gerste	Hafer	Mais	Reis	Hülsenfrüchte	Gemüse	Obst, Südfrüchte	Kartoffeln	Zuckerrüben	Ölsaaten, Ölfrüchte	Kaffee	Rohtabak	Milcherzeugnisse	Speisefette, außer Butter	Andere tierische und pflanzliche Fette und Öle
		1	2	3	4	10	11	12	13	14	15	16	20	21	22	23	24	25	26	30	31	32
												Versand										
1	12 018	-	-	-	-	-	38	-	-	-	-	-	12	-	448	-	-	-	-	-	-	-
2	17 046	-	-	-	-	25	222	-	8	-	-	9	28	-	661	-	-	-	-	-	-	-
3	16 826	-	-	-	-	-	162	11	10	-	-	-	80	-	1 111	11	-	-	-	-	-	-
4	30 853	-	-	-	-	5	11	-	-	-	-	10	24	-	1 748	-	-	-	-	-	-	-
5	114 623	-	17	125	-	489	2 329	-	16	-	-	49	292	-	6 278	-	-	-	-	33	-	-
6	18 165	-	-	-	-	-	81	-	-	-	-	-	20	-	1 525	-	-	-	-	-	-	-
8	6 419	-	-	-	-	-	7	-	-	-	-	-	198	-	660	8	-	-	-	-	-	-
9	4 119	-	-	-	-	30	983	-	-	-	-	15	48	-	221	-	-	-	-	-	-	-
10	59 842	2	-	16	-	591	1 903	90	71	-	-	33	855	-	12 869	64	-	-	-	13	-	-
11	18 817	4	-	12	-	42	934	17	72	-	-	-	17	-	10 360	-	-	-	-	-	-	-
12	25 336	-	-	-	-	51	363	33	99	-	-	21	98	-	19 114	-	-	-	-	16	-	-
13	16 517	-	-	-	-	5	30	-	68	-	-	-	-	-	11 603	-	-	-	-	-	-	-
14	29 194	-	-	-	-	38	38	22	22	1	-	28	44	27	9 011	1 465	-	-	-	-	-	-
15	38 560	-	-	-	-	60	368	28	34	-	-	13	145	-	7 485	5 513	-	-	-	-	-	-
16	14 519	10	-	-	-	1 584	2 156	-	-	-	-	12	24	-	2 802	-	4	-	-	-	-	-
17	18 855	-	-	-	-	1	96	29	62	-	-	-	56	-	8 221	20	-	-	-	-	-	-
18	412	-	-	-	-	-	-	-	-	-	-	-	51	-	213	-	-	-	-	-	-	-
19	17 086	5	-	-	-	7	153	51	202	-	-	-	180	-	9 055	-	-	-	-	-	-	6
20	9 330	-	-	-	-	1	51	1	29	-	-	-	16	-	6 698	-	5	-	-	-	-	-
21	36 459	15	-	-	-	71	364	21	113	-	-	15	16	-	30 013	-	-	-	-	-	-	-
22	14 310	-	-	-	-	8	240	22	15	-	-	-	-	-	13 233	-	-	-	-	-	-	-
23	21 476	-	-	-	-	-	-	-	8	-	-	-	15	-	8 845	-	-	-	-	-	-	-
24	81 694	-	-	-	-	-	72	15	10	-	-	-	15	10	30 652	-	-	-	-	16	-	-
27	14 772	-	-	-	-	-	-	-	-	-	-	-	17	-	6 792	-	-	-	-	-	-	-
28	10 571	-	-	-	-	-	-	-	-	-	-	-	5	-	4 781	-	-	-	-	-	-	-
29	3 302	-	-	-	-	-	-	-	27	-	-	-	-	-	3 051	-	-	-	-	-	-	-
30	8 173	-	-	-	-	-	-	-	-	-	-	-	-	-	1 625	-	-	-	-	4	-	-
31	2 616	-	-	-	-	-	-	-	-	-	-	-	-	-	937	-	-	-	-	-	-	-
32	17 893	-	-	-	-	55	20	-	-	-	-	-	-	-	5 917	-	-	-	-	-	-	-
33	7 598	-	-	-	-	-	-	-	-	-	-	11	-	-	6 520	-	-	-	-	-	-	-
34	15 424	-	-	-	-	15	-	15	-	-	-	-	-	9	8 222	-	-	-	-	-	-	-
35	16 895	-	-	-	-	-	-	-	-	-	-	16	-	-	7 016	-	-	-	-	-	-	-
36	5 239	-	-	-	-	29	-	-	-	-	-	-	-	-	2 650	-	-	-	-	-	-	-
37	18 481	-	-	-	-	-	-	-	-	-	-	-	24	-	8 602	-	-	-	-	-	-	-
38	17 630	16	-	-	-	-	31	-	21	-	-	5	-	-	11 027	-	-	-	-	-	-	-
39	7 809	-	-	-	-	13	126	-	17	-	-	-	12	-	6 106	-	-	-	-	-	-	-
41	13 491	-	5	-	-	-	45	-	36	-	-	-	-	8	6 642	-	-	-	-	-	-	-
42	12 907	-	-	-	-	-	36	-	16	-	-	-	16	-	10 266	-	-	-	-	-	-	-
43	9 930	3	-	-	-	-	15	-	-	-	-	15	45	-	9 053	-	-	-	-	-	-	-
44	5 106	-	-	-	-	-	-	-	-	-	-	-	-	-	1 353	-	-	-	-	-	-	-
45	2 152	-	-	-	-	-	5	-	-	-	-	-	-	-	814	-	-	-	-	-	-	-
46	12 716	-	-	-	-	25	1	30	35	-	-	-	-	-	10 904	-	-	-	-	-	-	-
47	5 068	11	-	-	-	-	-	-	14	-	-	-	33	-	4 716	-	-	-	-	-	-	-
48	12 348	137	-	-	-	-	13	-	46	-	-	-	19	-	8 880	-	-	-	-	-	-	-
51	9 519	20	-	-	-	-	93	13	40	-	-	-	-	-	5 212	-	-	-	-	-	-	-
52	16 833	-	-	-	-	-	166	-	91	-	-	15	-	-	11 311	-	-	-	-	-	-	-
53	3 023	7	-	-	-	-	-	-	-	-	-	-	-	-	1 118	-	-	-	-	-	-	-
54	5 032	-	-	-	-	-	-	-	-	-	-	-	-	-	4 377	-	-	-	-	-	-	-
55	3 617	-	-	-	-	-	-	-	-	-	-	-	-	-	2 762	-	-	-	-	-	-	-
56	4 399	-	-	-	-	15	35	-	-	22	-	-	230	-	2 629	-	-	7	-	-	-	-
57	17 363	6	-	-	-	30	30	-	20	-	-	-	14	-	10 885	-	-	-	-	-	-	-
58	5 110	-	-	-	-	-	15	-	-	-	-	-	-	-	1 614	-	-	-	-	-	-	-
61	5 098	-	-	-	-	-	-	-	-	-	-	-	108	10	693	-	-	-	-	-	-	-
62	3 502	-	3	-	-	-	-	-	-	-	-	-	79	8	89	-	-	-	-	-	-	-
63	5 343	-	-	-	-	-	33	-	-	-	-	-	-	-	282	-	-	-	-	-	-	-
64	5 822	30	-	-	-	-	-	-	-	-	-	-	-	-	516	-	-	-	-	-	-	-
65	1 175	-	-	-	-	-	-	-	-	-	-	-	61	5	205	-	-	-	-	-	-	-
66	4 890	-	-	-	-	-	15	-	-	-	-	-	-	-	454	-	-	-	-	-	-	-
zus	933 323	266	25	153	-	3 190	11 280	398	1 202	23	-	267	2 897	77	360 847	7 081	9	7	-	82	-	6
L.V	305 870	12	-	69	-	144	2 110	141	86	-	-	97	108	-	15 881	175 210	-	-	-	-	-	-
Bund	1 239 193	278	25	222	-	3 334	13 390	539	1 288	23	-	364	3 005	77	376 728	182 291	9	7	-	82	-	6
												Empfang										
1	19 812	-	-	-	-	-	-	-	-	-	-	10	-	-	5	1 637	-	-	-	-	-	-
2	22 214	-	-	-	-	25	-	10	27	-	-	15	60	-	1 632	5 654	-	-	-	-	-	-
3	9 766	-	-	-	-	-	-	5	-	-	-	-	2 024	-	825	-	-	-	-	-	-	-
4	6 063	-	-	-	-	-	-	-	-	-	-	-	10	2	784	1 740	-	-	-	-	-	-
5	128 506	-	-	-	-	25	-	133	45	-	-	71	89	-	172	2 162	-	-	-	-	6	-
6	47 676	8	-	-	-	8	19	-	-	-	-	-	-	-	459	42 912	-	-	-	-	-	-
8	14 933	-	-	-	-	-	-	-	-	-	-	-	-	-	211	190	-	-	-	-	-	-
9	12 897	-	15	-	-	-	-	15	-	-	-	15	-	-	-	40	-	-	-	-	-	-
10	82 462	-	-	2	-	-	119	-	-	-	-	-	-	5	1 318	17 261	-	-	-	-	-	-
11	55 623	7	-	-	-	-	14	6	-	-	-	-	-	-	9	-	3	-	-	-	-	-
12	6 648	-	-	-	-	-	-	-	-	-	-	-	-	-	49	24	-	-	-	-	-	-
13	25 179	-	-	-	-	-	-	-	-	-	-	-	-	-	5	-	-	-	-	-	-	-
14	184 871	-	-	-	-	17	18	18	-	-	-	-	-	-	625	9 712	-	-	-	-	-	-
15	83 716	14	-	-	-	7	13	-	-	-	-	-	-	-	28	-	-	-	-	-	-	-
16	8 496	-	-	-	-	2	36	-	-	-	-	12	-	-	13	-	1	-	-	-	-	-
17	17 865	-	-	-	-	-	-	-	-	-	-	5	-	-	36	-	-	-	-	-	-	-
18	161	-	-	-	-	5	-	-	-	-	-	-	-	-	-	-	5	-	-	-	-	-
19	6 043	-	-	-	-	-	-	-	-	-	-	5	-	-	212	-	-	-	-	-	-	-
20	558	-	-	-	-	-	-	-	15	-	-	-	-	-	365	-	-	-	-	-	-	-
21	5 582	-	-	-	-	-	-	-	-	-	-	-	17	-	127	-	-	-	-	-	-	-
22	2 557	-	-	-	-	2	-	-	-	-	-	-	-	-	6	-	-	-	-	-	-	-
23	10 371	-	-	-	-	-	-	-	-	-	-	-	-	-	-	-	-	-	-	-	-	-
24	279 245	-	-	-	-	-	-	-	-	-	-	-	-	-	-	-	-	-	-	-	-	-
27	40 079	-	-	-	-	-	-	7	-	-	-	-	-	-	31	-	-	-	-	-	-	-
28	24 950	-	-	-	-	-	-	-	-	-	-	-	-	-	-	-	-	-	-	-	-	-
29	1 060	-	-	-	-	-	-	-	-	-	-	-	-	-	48	-	-	-	-	-	-	-
30	9 702	-	-	-	-	-	-	-	-	-	-	-	-	-	-	-	-	-	-	-	-	-
31	8 413	-	-	-	-	-	-	-	-	-	-	-	-	-	-	-	-	-	-	-	-	-
32	6 021	-	-	-	-	-	-	-	-	-	-	-	-	-	71	-	-	-	-	-	-	-
33	8 079	-	-	-	-	-	-	-	-	-	-	-	-	-	16	-	-	-	-	-	-	-
34	11 102	-	-	-	-	-	-	-	-	-	-	-	-	-	-	-	-	-	-	-	-	-
35	3 118	-	-	-	-	-	-	-	-	-	-	-	-	-	28	-	-	-	-	-	-	-
36	5 508	-	-	-	-	-	-	-	-	-	-	-	-	-	7	-	-	-	-	-	-	-
37	1 791	-	-	-	-	-	-	-	-	-	-	-	-	-	-	-	-	-	-	-	-	-
38	16 504	-	-	-	-	-	-	-	-	-	-	-	-	-	-	-	-	-	-	-	-	-
39	246	-	-	-	-	-	-	-	-	-	-	-	5	-	-	-	-	-	-	-	-	-
41	6 319	-	-	-	-	-	-	-	-	-	-	-	-	-	31	-	-	-	-	-	-	-
42	415	-	-	-	-	-	-	-	-	-	-	-	12	-	5	-	-	-	-	-	-	-
43	437	-	-	-	-	-	-	-	-	-	-	-	10	-	15	-	-	-	-	-	-	-
44	25 741	-	-	-	-	-	-	-	-	-	-	-	-	-	-	-	-	-	-	-	-	-
45	116	-	-	-	-	-	-	-	-	-	-	-	-	-	-	-	-	-	-	-	-	-
46	1 299	-	-	-	-	-	-	-	-	-	-	-	88	23	19	-	-	-	-	-	-	-
47	24	-	-	-	-	-	-	-	-	-	-	-	6	-	-	-	-	-	-	-	-	-
48	505	-	-	-	-	-	-	-	-	-	-	-	-	-	-	-	-	-	-	-	-	-
51	271	-	-	-	-	-	-	-	-	-	-	-	-	-	-	-	-	-	-	-	-	-
52	1 597	-	-	-	-	-	-	-	-	-	-	21	-	-	6	-	-	-	-	-	-	-
53	13	-	-	-	-	-	-	-	-	-	-	-	-	-	-	-	-	-	-	-	-	-
54	59	-	-	-	-	-	-	-	-	-	-	-	-	-	-	-	-	-	-	-	-	-
55	136	-	-	-	-	-	-	-	-	-	-	-	-	-	-	-	-	-	-	-	-	-
56	3 403	-	-	-	-	-	-	-	-	-	-	-	-	-	-	-	-	-	-	-	-	-
57	14 163	-	-	-	-	-	-	-	-	-	-	-	-	-	41	-	-	-	-	-	-	-
58	94	-	-	-	-	-	-	-	-	-	-	-	-	-	-	-	-	-	-	-	-	-
61	2 404	-	-	-	-	-	-	-	-	-	-	-	-	-	86	-	-	-	-	-	-	-
62	101	-	-	-	-	-	-	-	-	-	-	-	-	-	-	-	5	-	-	-	-	-
63	5 258	-	-	-	-	-	-	-	-	-	-	-	-	-	575	-	-	-	-	-	-	-
64	9 331	-	-	-	-	-	-	-	-	-	-	-	-	-	469	-	-	-	-	-	-	-
65	176	-	-	-	-	-	-	-	-	-	-	-	50	28	28	-	-	-	-	-	-	-
66	1 669	-	-	-	-	-	-	-	-	-	-	-	-	-	95	-	-	-	-	-	-	-
zus	1 241 348	29	15	2	-	91	219	194	87	-	-	154	2 371	58	8 452	81 332	14	-	-	-	6	-
L.V	305 870	12	-	69	-	144	2 110	141	86	-	-	97	108	-	15 881	175 210	-	-	-	-	-	-
Bund	1 547 218	41	15	71	-	235	2 329	335	173	-	-	251	2 479	58	24 333	256 542	14	-	-	-	6	-

Nr des V.-B	Roggen- und Weizenmehl	Malz	Stärke	Rohzucker	Verbrauchszucker	Wein, Most	Bier	Spiritus	Andere Nahrungs- und Genußmittel	Kleie u. Futtermehl aus Getreide	Ölkuchen	Rauhfutter	Stroh	Andere Futtermittel	Nicht bes genannte heimische u pflanzl Rohstoffe	Eisenerze	Schwefelkies	Schwefelkiesabbrände	Kupfererze	Andere Erze	Eisenschlacken zur Verhüttung	Manganerze
	33	34	35	36	37	38	39	40	41	50	51	52	53	54	60	70	71	72	73	74	75	76
Versand																						
1	-	-	-	-	297	-	-	-	-	-	-	10	-	126	-	-	-	-	-	-	-	-
2	-	-	-	-	5	-	-	-	-	-	-	-	-	316	173	-	-	-	-	-	-	-
3	-	-	-	-	535	-	-	-	-	-	-	-	87	125	599	-	-	-	-	-	-	-
4	5	-	-	-	45	-	-	58	15	-	-	11	97	129	314	-	-	-	-	-	-	-
5	-	-	-	-	573	-	-	579	145	-	-	366	1 780	3 812	5 466	-	2 088	-	-	-	-	-
6	-	-	-	-	45	-	-	117	32	-	-	-	-	3 273	31	-	-	-	-	-	-	-
8	-	-	-	-	-	-	-	15	-	-	-	-	-	16	-	-	-	-	-	-	-	-
9	-	-	-	-	135	-	-	-	12	7	-	-	-	39	-	-	-	-	-	-	-	-
10	-	-	-	-	386	-	-	-	-	45	-	71	31	1 929	76	-	-	-	-	-	16	-
11	-	-	-	-	87	-	-	-	-	-	-	61	15	33	184	-	-	-	-	-	-	-
12	-	-	-	-	714	-	-	-	-	-	-	37	11	97	52	-	-	-	-	-	-	-
13	-	-	-	-	-	-	-	-	-	-	-	-	-	52	25	-	-	-	-	-	-	-
14	-	-	-	-	490	-	-	36	-	10	-	90	14	3 873	343	-	-	-	-	-	-	-
15	-	-	-	-	-	-	-	-	-	-	-	16	15	18	4	-	-	-	-	-	-	-
16	-	-	-	-	1 317	-	-	-	2	-	-	5	-	36	41	-	-	-	-	-	-	-
17	-	-	-	-	30	-	-	-	-	-	-	-	-	22	5	-	-	-	-	-	-	-
18	-	-	-	-	-	-	-	-	-	-	-	-	-	-	-	-	-	-	-	-	-	-
19	-	-	-	-	276	-	-	-	-	-	-	-	5	103	193	-	-	-	-	-	-	-
20	-	-	-	-	15	-	-	-	-	-	-	-	-	-	72	-	-	-	-	-	-	-
21	-	-	-	-	25	-	-	48	-	-	-	-	-	5	2	-	-	-	-	-	-	-
22	-	-	-	-	15	-	-	-	-	-	-	-	10	25	98	-	5	-	-	-	-	-
23	70	-	-	-	242	-	-	-	-	-	-	-	-	15	-	-	-	-	-	-	-	-
24	-	-	-	-	135	-	-	-	-	-	-	-	45	15	48	-	-	-	-	-	-	-
27	-	-	-	-	45	-	-	-	-	-	-	-	-	-	-	-	-	-	-	-	-	-
28	-	-	-	-	-	-	-	-	-	-	-	-	-	-	-	-	-	-	-	-	-	-
29	-	-	-	-	-	-	-	-	-	-	-	-	-	-	2	-	-	-	-	-	-	-
30	-	-	-	-	-	-	-	-	-	-	-	-	-	-	-	-	-	-	-	-	-	-
31	-	-	-	-	-	-	-	-	-	-	-	-	-	-	-	-	-	-	-	-	-	-
32	-	-	-	-	-	-	-	-	-	-	-	-	-	-	-	-	-	-	-	-	-	-
33	-	-	-	-	-	-	-	-	-	-	-	-	-	-	-	-	-	-	-	-	-	-
34	-	-	-	-	-	-	-	-	-	-	-	-	-	-	-	-	-	-	-	-	-	-
35	-	-	-	-	-	-	-	-	-	-	-	-	-	-	7	-	-	-	-	-	-	-
36	-	-	-	-	-	-	-	-	-	-	-	-	-	-	-	-	-	-	-	-	-	-
37	-	-	-	-	-	-	-	-	-	-	-	-	-	-	-	-	-	-	-	-	-	-
38	45	-	-	-	-	-	-	-	-	-	-	-	-	-	19	-	-	-	-	-	-	-
39	-	-	-	-	-	-	-	-	-	-	-	-	-	4	-	-	-	-	-	-	-	-
41	-	-	-	-	-	-	-	-	-	-	-	-	-	-	32	-	-	-	-	-	-	-
42	-	-	-	-	-	-	-	-	-	-	-	-	18	-	9	-	-	-	-	-	-	-
43	-	-	-	-	-	-	-	-	-	-	-	-	-	-	7	-	-	-	-	-	-	-
44	-	-	-	-	-	-	-	-	-	-	-	-	-	-	-	-	-	-	-	-	-	-
45	-	-	-	-	-	-	-	-	-	-	-	-	-	-	-	-	-	-	-	-	-	-
46	-	-	-	-	-	-	-	-	-	-	-	-	-	-	-	-	-	-	-	-	-	-
47	-	-	-	-	-	-	-	-	-	-	-	-	-	-	3	-	-	-	-	-	-	-
48	-	-	-	-	-	-	-	-	-	-	-	-	-	6	-	-	-	-	-	-	-	-
51	-	-	-	-	-	-	-	-	-	-	-	-	-	-	62	-	-	-	-	-	-	-
52	-	-	-	-	-	-	-	-	-	-	-	-	15	-	17	-	-	-	-	-	-	-
53	-	-	-	-	-	-	-	-	-	-	-	-	-	-	-	-	-	-	-	-	-	-
54	-	-	-	-	-	-	-	-	-	-	-	-	-	-	3	-	-	-	-	-	-	-
55	-	-	-	-	-	-	-	-	-	-	-	-	-	-	17	-	-	-	-	-	-	-
56	-	-	-	-	-	-	-	-	8	-	-	-	-	-	6	-	-	-	-	-	-	-
57	-	-	-	-	-	-	-	-	-	-	-	-	-	20	-	-	-	-	-	-	-	-
58	-	-	-	-	-	-	-	-	-	-	-	-	-	-	8	-	-	-	-	-	-	-
61	-	-	-	-	-	-	-	-	-	-	-	-	-	-	33	-	-	-	-	-	-	-
62	-	-	-	-	-	-	-	-	-	-	-	-	-	-	-	-	-	-	-	-	-	-
63	-	-	-	-	-	-	-	-	-	-	-	-	5	-	10	-	-	-	-	-	-	-
64	-	-	-	-	-	-	-	-	-	-	-	-	-	5	18	-	-	-	-	-	-	-
65	-	-	-	-	-	-	-	-	-	-	-	-	-	-	3	-	-	-	-	-	-	-
66	-	-	-	-	-	-	-	-	-	-	-	-	-	9	-	-	-	-	-	-	-	-
zus	120	-	-	-	5 412	-	-	853	214	62	-	667	2 148	14 103	7 982	-	2 093	-	-	-	16	-
LV	-	-	-	-	299	10	113	47	58	36	-	449	26	33 113	382	-	-	-	-	-	-	-
Bund	120	-	-	-	5 711	10	113	900	272	98	-	1 116	2 174	47 226	8 364	-	2 093	-	-	-	16	-
Empfang																						
1	-	-	-	-	-	-	-	-	-	-	-	-	-	-	1	-	-	-	-	-	-	-
2	-	-	-	-	-	-	-	-	-	-	-	-	83	-	278	-	-	-	-	-	-	-
3	-	-	-	-	-	-	-	-	-	-	-	-	-	60	310	-	-	-	-	-	-	-
4	-	-	-	-	-	-	-	380	-	-	-	-	-	75	10	-	-	-	-	-	-	-
5	-	-	-	-	-	-	-	-	514	40	233	-	-	834	1 667	-	-	-	-	-	-	-
6	-	-	-	-	-	-	-	-	16	-	-	-	10	187	13	-	-	-	-	-	-	-
8	-	-	-	-	-	-	-	-	-	-	-	-	-	334	109	-	-	-	-	-	-	-
9	-	-	-	-	-	-	-	-	-	-	-	-	-	45	121	-	-	-	-	-	-	-
10	-	-	-	-	-	-	-	-	2	5	-	30	-	209	52	-	-	-	-	-	-	-
11	-	-	-	-	21	-	-	73	-	22	-	-	-	-	259	-	-	-	-	-	-	-
12	-	-	-	-	-	-	-	-	-	-	-	-	-	5	549	-	-	-	-	-	-	-
13	-	-	-	-	-	-	-	-	-	-	-	-	-	-	25	-	-	-	-	-	-	-
14	-	-	-	3 713	229	25	-	-	91	-	-	-	5	524	339	-	-	-	-	-	-	-
15	-	-	-	-	92	-	-	-	-	-	-	-	-	724	32	-	-	-	-	-	-	-
16	-	-	-	-	-	20	-	-	-	-	-	-	-	-	15	-	-	-	-	-	-	-
17	-	-	-	-	-	-	-	-	-	-	-	-	-	-	-	-	-	-	-	-	-	-
18	-	-	-	-	-	-	-	-	-	-	-	-	-	-	55	-	-	-	-	-	-	-
19	-	-	-	-	-	-	-	-	-	-	-	-	15	20	726	-	-	-	-	-	-	-
20	-	-	-	-	-	-	-	-	-	-	-	-	-	-	5	-	-	-	-	-	-	-
21	-	-	-	-	-	-	-	-	-	-	-	-	-	78	7	-	-	-	-	-	-	-
22	-	-	-	-	-	-	-	-	-	-	-	-	-	-	14	-	-	-	35	-	-	-
23	-	-	-	-	-	-	-	-	-	-	-	-	-	-	-	-	-	-	-	-	-	-
24	-	-	-	-	-	-	-	-	-	-	-	-	-	-	31	44	-	-	-	-	-	-
27	-	-	-	-	-	-	-	-	-	-	-	-	-	-	-	-	-	-	-	-	-	-
28	-	-	-	-	-	-	-	-	-	-	-	-	-	-	-	-	-	-	-	-	-	-
29	-	-	-	-	-	-	-	-	-	-	-	-	-	-	-	-	-	-	-	-	-	-
30	-	-	-	-	-	-	-	-	-	-	-	-	-	-	-	-	-	-	-	-	-	-
31	-	-	-	-	-	-	-	-	-	-	-	-	-	-	-	-	-	-	-	-	-	-
32	-	-	-	-	-	-	-	-	-	-	-	-	-	67	-	-	-	-	-	-	-	-
33	-	-	-	-	-	-	-	-	-	-	-	-	-	-	89	-	-	-	-	-	-	-
34	-	-	-	-	-	-	-	-	-	-	-	-	-	-	-	-	-	-	-	-	-	-
35	-	-	-	-	-	-	-	-	-	-	-	-	-	-	-	-	-	-	-	-	-	-
36	-	-	-	-	-	-	-	-	-	-	-	-	-	40	-	-	-	-	-	-	26	-
37	-	-	-	-	-	-	-	-	-	-	-	-	-	-	5	-	-	-	-	-	-	-
38	-	-	-	-	-	-	-	-	-	-	-	-	-	-	-	13 807	-	-	-	-	-	-
39	-	-	-	-	-	28	-	-	-	-	-	-	-	-	-	-	-	-	-	-	-	-
41	-	-	-	-	-	-	-	-	-	-	-	-	-	-	-	813	-	-	-	8	20	-
42	-	-	-	-	-	37	-	-	-	-	-	5	-	-	61	-	-	-	-	-	-	-
43	-	-	-	-	-	-	-	-	-	-	-	-	-	-	-	-	-	-	-	-	-	-
44	-	-	-	-	-	-	-	-	-	-	-	-	-	-	3	-	-	-	-	-	-	-
45	-	-	-	-	-	-	-	-	-	-	-	-	-	-	-	-	-	-	-	-	-	-
46	-	-	-	-	-	-	-	-	-	-	-	-	-	-	-	-	-	-	-	-	-	-
47	-	-	-	-	-	-	-	-	-	-	-	-	-	-	16	-	-	-	-	-	-	-
48	-	-	-	-	-	-	-	-	-	-	-	-	-	-	-	-	-	-	-	-	-	-
51	-	-	-	-	-	-	-	-	-	-	-	26	-	-	-	-	-	-	-	-	-	-
52	-	-	-	-	-	-	-	-	-	-	-	16	-	46	16	-	-	-	-	-	-	-
53	-	-	-	-	-	-	-	-	-	-	-	-	-	-	-	-	-	-	-	-	-	-
54	-	-	-	-	-	-	-	-	-	-	-	11	-	-	-	-	-	-	-	-	-	-
55	-	-	-	-	-	-	-	-	-	-	-	-	-	-	-	-	-	-	-	-	-	-
56	-	-	-	-	-	-	-	-	-	-	-	-	-	-	-	-	-	-	-	-	-	-
57	-	-	-	-	-	-	-	-	-	-	-	8	-	-	-	15	-	-	-	-	-	-
58	-	-	-	-	-	-	-	-	-	-	-	-	-	-	-	-	-	-	-	-	-	-
61	-	58	-	-	-	-	127	-	-	-	-	-	-	-	5	-	-	-	-	-	-	-
62	-	-	-	-	-	-	27	-	-	-	-	-	-	-	-	-	-	-	-	-	-	-
63	-	-	-	-	-	-	-	-	35	-	-	-	-	-	17	-	-	-	-	-	-	-
64	-	-	-	-	-	-	-	-	-	-	-	-	-	-	1	-	-	-	-	-	-	-
65	-	-	-	-	-	-	38	-	-	-	-	-	-	-	-	-	-	-	-	-	-	-
66	-	-	-	-	-	-	-	-	851	-	-	-	-	-	27	-	-	-	-	-	-	-
zus	-	58	-	3 713	342	110	192	453	1 509	67	233	96	113	3 248	4 858	14 679	-	-	35	8	46	-
LV	-	-	-	-	299	10	113	47	58	36	-	449	26	33 113	382	-	-	-	-	-	-	-
Bund	-	58	-	3 713	641	120	305	500	1 567	103	233	545	139	36 361	5 240	14 679	-	-	35	8	46	-

Nr des V.-B	Steinkohlen	Steinkohlenbriketts	Steinkohlenkoks	Rohbraunkohlen	Braunkohlenbriketts	Braunkohlenkoks	Torf	Rohes Erdöl, Stein- und Braunkohlenteer	Benzin	Benzol	Gasöl, Dieselöl	Andere Mineralölderivate, Mineralölrückstände	Rohe und bearbeitete Natursteine	Gewöhnliche Erde, Kies, Sand	Kalk und Gips, außer zum Düngen	Zement, Mörtel	Stein- und Siedesalz	Tonerde Bauxit, Kryolith
	80	81	82	83	84	85	86	90	91	92	93	94	100	101	102	103	110	111
Versand																		
1	490	122	102	36	164	308	-	-	-	-	-	-	-	-	16	26	5 170	-
2	124	-	-	-	578	25	-	-	-	-	-	-	-	50	-	1	48	-
3	242	-	31	-	952	-	-	-	-	-	-	-	-	-	18	-	16	-
4	111	17	30	-	496	-	-	-	-	-	-	-	-	459	4	5	-	-
5	273	41	179	-	1 227	175	-	61	-	90	45	135	21	6 209	5	25	4 861	-
6	180	-	-	-	765	-	-	-	-	-	-	-	-	21	-	-	-	-
8	16	-	-	-	44	-	-	-	-	-	-	-	-	-	-	-	16	-
9	90	-	-	-	-	-	-	-	-	-	-	37	-	-	-	2	-	-
10	245	45	5	-	61	13	33	-	-	-	209	715	50	15 255	10	-	-	-
11	21	-	-	-	-	-	-	-	-	-	262	417	-	26	-	-	-	-
12	-	-	-	-	-	-	-	-	-	-	37	170	-	-	-	12	-	-
13	-	-	-	-	-	-	-	-	-	-	667	1 118	-	-	-	18	-	-
14	48	23	75	-	10	-	-	2 222	-	-	627	91	21	75	-	2	-	-
15	38	-	-	-	-	-	-	15 754	14	-	32	39	-	-	-	-	-	-
16	-	-	-	-	-	-	-	-	-	-	-	-	-	631	-	-	-	-
17	-	-	-	-	-	-	-	-	-	-	-	108	-	-	-	-	-	-
18	-	-	-	-	-	-	-	-	-	-	-	-	-	-	-	-	-	-
19	-	-	-	-	-	-	-	-	-	-	258	874	-	-	-	-	-	-
20	-	-	-	-	-	-	-	21	-	-	12	272	-	-	-	-	20	-
21	-	-	-	-	-	-	-	-	-	-	-	78	5	-	-	-	-	-
22	-	-	-	-	-	-	-	-	-	-	-	62	-	-	-	-	-	-
23	-	-	-	-	-	-	-	9 512	-	-	-	-	-	-	-	4	-	-
24	-	-	-	-	-	-	-	9 120	-	-	743	-	-	-	-	2	-	-
27	-	-	-	-	-	-	-	-	-	-	-	31	-	-	-	13	-	-
28	-	-	-	-	-	-	-	-	-	-	-	-	-	-	-	-	-	-
29	-	-	-	-	-	-	-	-	-	-	-	28	-	-	-	-	-	-
30	-	-	-	-	-	-	-	-	-	-	-	-	-	-	-	-	-	-
31	-	-	-	-	-	-	-	-	-	-	-	-	-	-	-	-	-	-
32	-	-	-	-	-	-	-	-	-	-	-	31	-	-	-	-	-	-
33	-	-	-	-	-	-	-	-	-	-	-	-	-	-	-	-	-	-
34	-	-	-	-	-	-	-	-	-	-	-	-	-	-	-	-	-	-
35	-	-	-	-	-	-	-	-	-	-	-	-	-	-	-	-	-	-
36	-	-	-	-	-	-	-	-	-	-	-	-	-	-	-	-	-	-
37	-	-	-	-	-	-	-	-	-	-	-	-	-	-	-	13	-	-
38	-	-	-	-	-	-	-	-	-	-	-	-	-	48	-	6	-	-
39	-	-	-	-	-	-	-	-	-	-	91	1 108	-	-	-	-	-	-
41	-	-	-	-	-	-	-	-	-	-	339	623	-	-	-	-	-	-
42	-	-	-	-	-	-	-	-	-	-	77	14	5	-	-	-	-	-
43	-	-	-	-	-	-	-	-	-	-	-	57	-	-	5	-	-	-
44	-	-	-	-	-	-	-	-	-	-	-	-	-	-	-	-	-	-
45	-	-	-	-	-	-	-	82	-	-	-	-	5	-	-	-	-	-
46	-	-	-	-	-	-	-	-	-	-	-	30	-	-	-	-	-	-
47	-	-	-	-	-	-	-	-	-	-	-	-	-	-	-	-	-	-
48	-	-	-	-	-	-	-	-	-	-	667	2 154	-	-	-	-	-	-
51	-	-	-	-	-	-	-	-	-	-	1 174	2 424	-	-	-	-	-	-
52	-	-	-	-	-	-	-	-	-	-	1 297	3 215	-	-	-	10	-	-
53	-	-	-	-	-	-	-	-	-	-	63	813	-	-	-	-	-	-
54	-	26	-	-	-	-	-	-	-	-	238	357	-	-	-	-	-	-
55	-	-	-	-	-	-	-	-	-	-	-	-	11	-	-	15	-	-
56	-	-	-	-	-	-	-	-	-	-	-	-	-	-	-	152	-	-
57	-	-	-	-	-	-	-	-	-	-	1 632	2 889	-	-	-	-	-	-
58	-	-	-	-	-	-	-	-	-	-	334	2 577	-	-	-	20	-	-
61	-	-	-	-	-	-	-	-	-	-	655	3 156	-	-	-	-	-	-
62	-	-	-	-	-	-	-	-	-	-	491	1 517	-	-	-	-	-	-
63	-	-	-	-	-	-	-	-	-	-	2 180	2 468	-	-	-	-	-	-
64	-	-	-	-	-	-	-	-	-	-	2 331	2 134	-	-	-	-	-	-
65	-	-	-	-	-	-	-	-	-	-	-	378	-	-	-	2	-	-
66	-	-	-	-	-	-	-	-	-	-	1 582	2 634	-	-	-	-	-	-
zus.	1 878	274	422	36	4 297	521	33	36 772	14	90	16 043	32 754	118	22 774	58	328	10 131	-
L.V.	977	81	348	38	665	36	285	322	37	-	698	1 280	484	2 071	558	-	-	-
Bund	2 855	355	770	74	4 962	557	318	37 094	51	90	16 741	34 034	602	24 845	616	328	10 131	-
Empfang																		
1	-	-	-	-	-	-	-	-	-	-	18	-	-	-	-	-	-	-
2	25	20	118	-	-	-	247	-	-	-	-	-	13	-	-	-	-	-
3	-	-	-	-	27	-	13	-	471	-	1 230	-	-	-	147	45	-	-
4	68	-	11	-	-	-	769	-	-	-	-	-	-	644	-	30	-	-
5	14 798	304	858	29	571	-	14	152	3 354	5	6 583	788	-	41	-	27	-	-
6	21	45	17	5	-	-	-	-	-	-	-	-	-	-	-	-	-	-
8	-	-	77	-	-	-	953	-	-	-	1 228	-	-	-	-	-	-	-
9	418	-	15	-	-	-	-	37	4 406	-	3 104	43	-	-	-	15	-	-
10	60	145	57	-	-	-	138	621	11	-	-	517	127	-	152	-	36 336	-
11	-	-	-	110	347	-	10	-	-	-	-	-	10 537	227	945	-	-	-
12	24	-	-	-	-	-	17	-	-	-	-	-	82	7	-	238	-	-
13	-	-	-	-	-	-	-	-	-	-	-	-	9 975	-	-	15	-	-
14	20	-	173	4 112	88 977	8 459	15 913	261	-	-	-	-	115	861	167	68	45	-
15	122	250	1 517	-	-	-	-	-	113	-	49	278	9 205	257	337	2 714	90	-
16	147	102	-	-	-	-	-	-	-	-	-	-	12	-	-	-	-	-
17	-	-	-	-	-	-	-	-	-	-	-	-	-	-	-	-	-	-
18	-	-	-	-	-	-	-	-	-	-	-	-	-	-	-	-	-	-
19	-	-	-	-	-	-	3 903	-	-	-	-	-	-	-	-	-	-	-
20	-	-	-	-	-	-	13	-	-	-	18	82	-	-	-	-	-	-
21	709	3 317	-	-	-	-	45	-	-	-	-	-	20	-	-	30	-	-
22	-	27	-	-	20	-	-	-	-	-	-	-	242	-	245	-	-	-
23	228	6 914	-	-	-	-	-	-	-	-	-	-	-	25	-	-	-	-
24	106 655	18 316	46 986	-	-	-	22	-	2 404	-	1 142	502	-	1 875	-	-	-	-
27	12 379	555	15 207	-	-	-	-	-	-	-	-	-	-	20	-	-	-	-
28	775	22 873	283	-	-	-	-	-	-	-	11	-	-	-	-	-	-	-
29	-	-	-	-	-	-	-	-	-	-	-	-	-	-	-	-	815	-
30	61	-	-	-	-	-	-	-	92	16	-	8	-	21	-	-	-	-
31	426	1 836	-	-	-	-	-	-	-	-	-	-	-	-	-	-	-	-
32	382	-	-	-	20	-	-	-	-	-	-	-	-	956	-	-	-	-
33	-	-	-	-	-	-	-	-	-	-	-	141	-	-	5 101	11	-	-
34	-	-	-	-	-	-	-	-	-	-	-	-	-	-	30	-	-	-
35	-	-	-	-	-	-	-	-	-	-	-	-	-	-	-	-	-	-
36	-	-	-	-	110	-	-	-	-	-	-	-	-	-	-	-	-	-
37	-	-	-	-	100	-	-	-	-	-	-	-	-	-	-	-	-	-
38	-	-	-	-	-	-	-	-	-	-	-	-	1 076	-	-	20	-	-
39	-	-	-	-	-	-	-	-	-	-	-	-	-	-	-	-	-	-
41	-	-	-	-	-	-	-	-	-	-	-	-	128	36	-	115	-	-
42	-	-	-	-	-	-	-	-	-	-	-	-	-	-	-	215	-	-
43	-	-	-	-	-	-	-	-	-	-	-	28	-	-	-	-	-	-
44	-	-	-	-	-	-	-	-	-	-	-	4	-	-	-	-	-	11
45	-	-	-	-	-	-	-	-	-	-	10	-	-	-	-	-	-	-
46	-	-	-	-	-	-	-	-	-	-	-	-	-	-	-	30	-	-
47	-	-	-	-	-	-	-	-	-	-	-	-	-	-	-	-	-	-
48	-	-	-	-	-	-	-	-	-	-	-	-	-	-	-	-	-	-
51	-	-	-	-	-	-	-	-	-	-	-	-	-	-	-	-	-	-
52	-	-	-	-	-	-	-	-	-	-	-	-	343	20	-	-	-	-
53	-	-	-	-	-	-	-	-	-	-	-	-	-	-	-	-	-	-
54	-	-	-	-	-	-	-	-	-	-	-	-	-	-	-	-	-	-
55	-	-	-	-	-	-	-	-	-	-	-	-	30	-	-	-	-	-
56	-	-	-	-	-	-	-	-	-	-	-	-	-	-	-	-	-	-
57	-	-	-	-	-	-	-	-	-	-	-	-	128	41	-	-	-	-
58	-	-	-	-	-	-	-	-	-	-	-	-	7	-	-	-	-	-
61	-	-	-	-	-	-	-	-	-	-	-	-	541	-	-	-	-	-
62	-	-	-	-	-	-	-	-	-	-	-	1	-	-	-	-	-	-
63	-	-	-	-	-	-	-	-	-	-	-	-	1 886	73	-	-	-	-
64	-	-	-	-	-	-	-	-	-	-	-	-	-	-	-	-	-	-
65	-	-	-	-	-	-	-	-	-	-	-	-	-	-	-	-	-	-
66	-	-	-	-	-	-	-	-	-	-	-	-	593	-	-	-	-	-
zus.	137 318	54 704	65 319	4 256	90 172	8 459	22 057	1 071	10 851	21	13 393	2 392	35 060	5 104	7 124	3 573	37 286	11
L.V.	977	81	348	38	665	36	285	322	37	-	698	1 280	484	2 071	558	-	-	-
Bund	138 295	54 785	65 667	4 294	90 837	8 495	22 342	1 393	10 888	21	14 091	3 672	35 544	7 175	7 682	3 573	37 286	11

Nr. des V.-B.	Andere mineral. Rohstoffe	Schwefelsäure	Soda, Ätznatron, Pottasche	Farbstoffe, Farben und Lacke	Nicht besonders genannte chemische Erzeugnisse	Düngekalk	Thomasmehl	Andere Phosphordüngemittel, außer Muschelünger	Kalkdüngemittel, außer Muschelünger	Stickstoffdüngemittel, außer Muschelünger	Muschelünger	Andere Düngemittel	Pflanzliche Gerbmittel	Häute, Felle	Leder	Wolle	Baumwolle	Andere Spinnstoffe	Garne	Lumpen	Stammholz über 1,5 m lang, Baustangen
	112	120	121	122	123	130	131	132	133	134	135	136	140	141	142	150	151	152	153	154	160
Versand																					
1	5	-	-	-	2 055	75	-	-	-	17	6	-	-	-	-	-	-	-	-	-	-
2	6	-	-	-	1 600	6 372	7	13	8	252	-	-	-	-	-	-	-	-	-	-	220
3	-	-	-	-	11	4 577	-	-	-	77	-	-	5	-	-	-	-	-	-	-	114
4	-	-	-	-	-	9 464	-	22	15	137	45	15	-	-	-	-	-	-	-	-	57
5	270	18	-	-	2 437	512	-	-	-	95	19	-	-	-	-	-	-	5	-	63	577
6	20	-	-	-	69	3 427	-	-	15	169	48	-	-	-	-	-	-	-	-	-	20
8	-	-	-	-	498	888	-	-	31	26	-	-	-	-	-	-	-	-	-	-	131
9	69	-	-	-	7	130	-	-	-	28	-	-	-	-	-	-	-	-	-	-	148
10	176	-	-	-	4 464	4 819	16	21	61	313	147	58	-	-	-	-	-	-	-	-	84
11	898	-	-	-	5	-	-	16	-	15	-	-	-	-	-	-	-	418	-	-	7
12	10	-	-	-	293	48	-	-	-	-	-	-	-	-	-	-	-	-	-	-	890
13	157	-	-	-	40	-	-	-	-	20	-	-	-	-	-	-	-	-	-	-	4
14	3	-	-	-	1 635	156	-	64	62	910	176	8	-	-	-	-	-	-	-	-	132
15	37	-	-	-	31	643	-	-	34	50	15	-	-	-	-	-	-	-	-	-	274
16	-	-	-	-	240	-	-	-	-	-	-	-	-	-	-	-	-	-	-	-	-
17	5	-	-	-	15	-	-	-	-	-	-	-	-	-	-	-	-	-	-	-	85
18	6	-	-	-	-	16	-	-	-	-	-	-	-	-	-	-	-	-	-	-	44
19	474	-	-	-	17	990	-	-	-	15	-	-	-	-	-	-	-	-	3	-	97
20	-	-	-	-	1 867	-	-	-	-	-	-	-	-	-	-	-	-	-	-	-	18
21	107	-	-	-	16	-	-	-	-	-	-	-	-	-	-	-	-	-	-	-	320
22	12	-	-	-	15	-	-	-	-	-	-	-	-	-	-	-	-	-	-	-	38
23	182	-	-	-	341	-	-	-	-	-	-	-	-	-	-	-	-	-	-	-	54
24	166	-	-	-	3 263	-	-	-	-	-	-	-	-	-	-	-	-	-	-	-	-
27	63	-	-	-	-	-	-	-	8	-	-	-	-	-	-	-	-	-	-	-	-
28	17	-	-	-	214	-	-	-	-	-	-	-	-	-	-	-	-	-	-	-	-
29	-	-	-	-	14	-	-	-	-	-	-	-	-	-	-	-	-	-	-	-	14
30	21	-	-	-	16	-	-	-	-	-	-	-	-	-	-	-	-	-	-	-	-
31	-	-	-	-	-	-	-	-	-	-	-	-	-	-	-	-	-	-	-	-	-
32	79	-	-	-	7 127	-	-	-	-	-	-	-	-	-	-	-	-	-	-	-	13
33	139	-	-	-	284	-	-	-	-	-	-	-	-	-	-	-	-	-	-	-	34
34	842	-	-	-	3 588	-	-	-	-	-	-	10	-	-	-	-	-	-	-	-	-
35	15	-	-	-	5 719	-	-	-	-	-	-	-	-	-	-	-	-	-	-	-	-
36	-	-	-	-	652	-	-	-	-	-	-	-	-	-	-	-	-	-	-	-	-
37	33	-	-	-	29	-	-	-	-	-	-	-	-	-	-	-	-	-	-	-	-
38	45	-	-	-	4 031	-	-	-	-	-	-	-	-	-	-	-	-	-	-	-	99
39	-	-	-	-	17	-	-	-	-	-	-	-	-	-	-	-	-	-	-	-	13
41	-	-	-	-	2 610	135	-	-	-	-	-	-	-	-	-	-	-	-	-	-	56
42	7	-	-	-	58	-	-	-	-	-	-	-	-	-	-	-	-	-	-	-	-
43	16	-	-	-	560	-	-	-	-	5	-	-	-	-	-	-	-	-	-	-	-
44	3 698	-	-	-	14	-	-	-	-	-	-	-	-	-	-	-	-	-	-	-	-
45	248	-	-	-	165	-	-	-	-	-	-	-	-	-	-	-	-	-	-	-	15
46	117	-	-	-	-	-	-	-	-	-	-	-	-	-	-	-	-	-	-	-	-
47	-	-	-	-	27	-	-	-	-	-	-	-	-	-	-	-	-	-	-	-	-
48	-	-	-	-	-	-	-	-	-	-	-	-	-	-	-	-	-	-	-	-	-
51	6	-	-	-	-	-	-	-	-	-	-	-	-	-	-	-	-	-	-	-	21
52	79	-	-	-	91	-	-	-	-	-	-	-	-	-	-	-	-	-	-	-	102
53	74	-	-	-	-	-	-	-	-	-	-	-	-	-	-	-	-	-	-	33	2
54	-	-	-	-	-	-	-	-	-	-	-	-	-	-	-	-	-	-	-	-	-
55	229	-	-	-	199	-	-	-	-	-	-	-	-	-	-	-	-	-	-	-	60
56	287	-	-	1	489	-	-	-	-	-	-	-	-	3	-	-	-	-	-	-	-
57	32	-	-	-	15	-	-	-	-	-	-	-	-	-	-	-	-	-	-	-	18
58	13	-	-	-	-	-	-	-	-	-	-	-	-	-	-	-	-	-	-	-	132
61	138	-	-	-	-	-	-	-	-	-	-	-	-	-	-	-	-	-	-	-	-
62	91	-	-	-	470	-	-	-	-	-	-	-	-	-	-	-	-	-	-	-	-
63	88	-	-	-	-	-	-	-	-	-	-	-	-	-	-	-	-	-	-	-	-
64	10	-	-	-	189	-	-	-	-	-	-	-	-	-	-	-	-	4	-	-	-
65	17	-	-	-	55	-	-	-	-	-	-	-	-	-	-	-	-	-	-	-	-
66	22	-	-	-	44	-	-	-	-	-	-	-	-	-	-	-	-	-	-	-	-
zus.	9 029	18	-	1	45 596	32 252	23	136	234	2 129	456	91	5	3	-	-	-	427	3	96	3 893
L V	5	-	-	-	119	10 141	536	485	644	3 609	544	38	2 203	-	-	-	-	37	-	-	1 156
Bund	9 034	18	-	1	45 715	42 393	559	621	878	5 738	1 000	129	2 208	3	-	-	-	464	3	96	5 049
Empfang																					
1	-	-	-	7	10	-	31	2 719	-	159	1 948	-	-	-	-	-	-	-	-	-	377
2	-	-	-	-	5	-	-	2 371	-	67	25	13	-	-	-	-	-	-	-	-	222
3	5	-	-	-	-	103	-	2 024	-	7	-	-	-	-	-	-	-	-	-	-	21
4	-	-	-	-	-	-	-	16	5	94	-	-	-	-	-	-	-	-	-	-	-
5	4 915	1 998	-	22	988	-	-	10	5	1 414	138	-	-	-	-	-	-	-	-	145	2 465
6	-	-	-	-	-	-	-	-	-	10	-	-	-	-	-	-	-	-	-	-	32
8	20	-	-	-	25	-	21	2 368	-	852	195	319	-	-	-	-	-	-	-	-	102
9	-	-	-	-	16	-	98	-	-	1 421	15	5	-	-	-	-	-	15	-	-	787
10	262	-	-	40	233	1 403	20	1 383	13 119	890	718	185	-	-	-	-	-	-	-	-	157
11	31	-	-	-	109	4 520	-	360	5	9 480	25	16	-	-	-	-	-	-	-	-	229
12	-	-	-	-	2	140	15	987	48	-	92	-	-	-	-	-	-	-	-	-	-
13	32	-	-	-	-	81	-	75	2 783	40	96	-	-	-	-	-	-	-	-	-	-
14	-	78	2	-	53	11 474	26 812	363	31	3 123	304	31	-	-	-	-	-	-	-	-	335
15	758	32	-	-	174	1 932	15	5 337	44 345	1 329	1 868	66	-	-	-	-	-	15	-	-	10
16	19	-	-	-	-	-	-	-	-	580	-	-	-	-	-	-	-	-	-	-	-
17	-	-	-	-	-	-	-	235	-	75	41	-	-	-	-	-	-	-	-	-	-
18	-	-	-	-	-	-	-	-	-	-	15	58	-	-	-	-	-	-	-	-	-
19	5	-	-	-	-	-	-	-	-	57	113	75	-	-	-	-	-	-	-	-	-
20	-	-	-	-	22	-	-	-	-	-	-	-	-	-	-	-	-	-	-	-	-
21	-	-	-	-	5	66	-	-	-	25	-	-	-	-	-	-	-	-	-	-	-
22	-	-	-	-	-	630	-	-	-	201	-	-	-	-	-	-	-	-	-	-	-
23	304	-	-	-	202	631	189	-	-	-	83	81	-	-	-	-	-	-	-	-	-
24	96	-	-	-	11 589	7 135	7 814	176	-	4 849	2 633	-	-	-	-	-	-	-	-	-	-
27	-	-	-	-	-	-	6 487	16	-	176	-	-	-	-	-	-	-	-	-	-	-
28	-	-	-	-	4	-	-	-	-	15	-	-	-	-	-	-	-	-	-	-	-
29	-	-	111	-	-	-	30	-	-	-	-	-	-	-	-	-	-	-	-	-	-
30	-	-	-	-	88	1 467	3 285	-	-	-	-	-	-	-	-	-	-	-	-	-	-
31	-	-	-	-	35	-	1 726	-	-	-	-	-	-	-	-	-	-	-	-	-	-
32	10	-	-	-	3	671	-	200	-	31	132	35	-	-	-	-	-	-	-	-	-
33	4	-	-	-	77	1 098	-	-	-	-	-	-	-	-	-	-	-	-	-	-	-
34	-	2	-	-	96	119	-	-	16	16	10 586	-	-	-	-	-	-	-	-	-	-
35	-	-	-	-	-	18	-	-	-	-	-	-	-	-	-	-	-	-	6	-	-
36	-	-	-	-	59	735	-	-	-	3 552	-	-	-	-	-	-	-	-	-	-	-
37	-	-	-	-	-	265	-	-	-	-	-	-	-	-	-	-	-	-	-	-	-
38	86	-	-	-	23	-	-	34	-	-	-	-	-	-	-	-	-	-	-	-	30
39	-	-	-	-	2	-	-	-	-	-	-	-	-	-	-	-	-	-	-	-	-
41	611	-	-	11	-	176	-	-	-	-	10	40	-	-	-	-	-	-	-	-	-
42	-	-	-	-	35	-	-	-	-	-	10	-	-	-	-	-	-	-	-	-	-
43	-	-	-	-	-	-	-	-	-	-	-	-	-	-	-	-	-	-	-	-	34
44	173	-	-	-	373	-	-	47	15	22 539	2 562	-	-	-	-	-	-	-	-	-	-
45	-	-	-	-	-	-	-	-	-	37	-	-	-	-	-	-	-	-	-	-	-
46	-	-	-	-	-	-	-	-	-	22	347	-	-	-	-	-	-	-	-	-	28
47	-	-	-	-	-	-	-	-	-	-	-	-	-	-	-	-	-	-	-	-	-
48	-	-	-	-	-	-	-	-	-	282	-	-	-	-	-	-	-	-	16	-	50
51	-	-	-	-	-	-	-	-	-	-	-	-	-	-	-	-	-	-	-	-	-
52	-	-	-	-	-	-	-	-	-	-	-	6	-	-	-	-	-	-	-	-	-
53	-	-	-	-	-	-	-	-	-	-	-	-	-	-	-	-	-	-	-	-	-
54	-	-	-	-	-	-	-	-	-	-	-	-	-	-	-	-	-	-	-	-	-
55	-	-	-	-	7	-	-	-	-	-	-	-	-	-	-	-	-	-	-	-	-
56	16	-	12	-	37	-	-	-	-	2 427	862	-	-	-	-	-	-	-	-	-	-
57	-	-	-	-	-	2 086	-	-	33	-	-	-	-	-	-	-	-	-	-	-	61
58	-	-	-	-	-	-	-	-	-	-	-	-	-	-	-	-	-	-	-	-	-
61	17	-	-	-	-	-	-	-	-	-	-	-	-	-	-	-	-	5	-	-	-
62	-	-	-	-	-	-	-	-	-	-	-	-	-	-	-	-	-	-	-	-	-
63	-	-	-	15	-	-	-	-	-	15	-	-	-	-	-	-	-	-	-	-	16
64	20	-	-	-	-	-	-	-	-	8 479	10	-	-	-	-	-	-	-	-	-	-
65	-	-	-	-	-	-	-	-	-	-	-	-	-	-	-	-	-	-	-	-	-
66	-	-	-	-	-	-	-	-	-	-	-	-	-	-	-	-	-	-	-	-	-
zus.	7 384	2 110	125	95	14 272	34 750	46 543	18 721	60 405	62 264	22 828	930	-	-	-	-	-	35	22	145	4 956
L V.	5	-	-	-	119	10 141	536	485	644	3 609	544	38	2 203	-	-	-	-	37	-	-	1 156
Bund	7 389	2 110	125	95	14 391	44 891	47 079	19 206	61 049	65 873	23 372	968	2 203	-	-	-	-	72	22	145	6 112

Nr des V-B	Faserholz, Papierholz	Grubenholz	Anderes unbearb Holz, Holzabfälle	Hölzerne Schwellen	Schnittholz, Faßholz, Werkstücke	Holzwaren	Zellstoff, Holzschliff, Strohstoff	Papier, Pappe	Betonwaren	Künstliche Steine, Platten, Röhren	Andere Steingut-, Ton-, Porzellanwaren	Glas, Glaswaren	Roheisen, Eisenlegierungen	Halbzeug aus Stahl	Altesen und Abfälle von Eisen und Stahl	Eisenbahnoberbauzeug aus Eisen und Stahl	Stab- und Formeisen und -stahl	Bleche und Platten aus Eisen und Stahl	Röhren und Rohre aus Eisen und Stahl	Eisen- und Stahldraht
	161	162	163	164	165	166	170	171	180	181	182	183	190	191	192	193	194	195	196	197
Versand																				
1	-	5	51	-	5	5	-	-	-	96	-	-	-	-	248	-	-	-	-	-
2	-	-	16	107	41	7	-	-	-	5	-	-	-	-	41	-	-	-	-	-
3	-	-	43	185	50	-	219	2	-	18	-	-	-	-	-	-	-	-	5	-
4	-	55	-	45	-	11	-	-	-	-	-	-	-	-	8	-	-	-	2	-
5	-	63	16	1 879	531	42	-	-	51	152	-	-	21	-	241	207	-	-	18	-
6	-	47	-	157	-	-	-	-	-	-	-	-	-	-	-	-	-	-	-	20
8	-	-	15	290	55	-	-	-	6	20	5	-	-	-	-	-	-	-	-	-
9	-	-	-	548	417	41	-	-	-	132	92	-	-	-	-	-	-	-	-	-
10	5	32	235	323	5	30	-	-	-	6	-	-	-	-	1	-	-	-	1	-
11	-	-	529	46	25	47	-	-	-	60	-	5	-	-	37	-	-	-	-	-
12	104	20	49	100	6	34	-	-	-	171	-	-	-	-	-	-	-	-	-	-
13	-	-	26	35	182	11	-	-	13	99	-	-	-	-	-	-	-	-	3	-
14	-	819	-	690	21	20	-	-	20	269	-	-	-	-	2 612	70	-	-	-	-
15	-	272	-	373	69	24	-	-	-	-	-	-	-	-	37	-	-	-	15	-
16	-	-	14	234	21	12	-	-	-	-	-	-	-	-	33	-	-	-	-	-
17	-	-	-	82	-	8	-	-	-	78	-	-	-	-	1 436	-	-	-	-	-
18	-	-	-	32	-	-	-	-	-	40	-	-	-	-	5	-	-	-	-	-
19	-	-	8	113	-	60	18	-	-	-	-	-	-	-	5	-	4	-	-	-
20	-	-	-	9	-	-	-	-	-	-	-	-	-	-	-	-	-	-	-	-
21	-	717	-	-	-	16	-	-	-	26	-	-	-	-	9	-	-	-	-	-
22	-	-	-	69	50	4	-	-	20	43	-	-	-	-	-	-	-	-	-	-
23	-	807	-	-	-	6	-	-	-	99	-	-	-	-	-	-	-	-	-	-
24	246	31 749	10	35	22	8	-	-	98	81	-	-	-	-	448	-	-	-	67	-
27	46	6 566	-	72	-	4	-	-	-	199	-	-	-	-	467	-	-	-	-	-
28	68	5 261	-	-	-	5	-	-	19	11	-	-	-	-	-	-	-	-	-	-
29	-	-	-	36	-	2	-	-	-	-	-	-	-	-	-	-	-	-	6	-
30	-	619	-	-	-	-	-	-	-	22	-	-	-	-	-	-	-	-	-	-
31	-	1 572	-	-	-	2	-	-	-	20	-	-	-	-	-	-	-	-	1	-
32	-	81	-	-	10	4	-	-	-	-	-	-	-	-	127	-	-	-	12	-
33	-	-	-	5	-	18	-	-	-	22	-	-	-	-	-	-	-	-	-	-
34	-	-	-	-	-	26	-	-	-	67	-	-	-	-	19	-	-	-	-	-
35	-	-	-	-	-	6	-	-	-	-	-	-	-	-	-	-	-	-	-	-
36	-	-	-	-	-	-	-	-	-	101	-	-	-	-	-	-	-	-	-	-
37	144	3 452	-	-	-	2	1 348	-	-	30	-	-	-	-	-	-	-	-	-	-
38	-	35	10	-	-	-	-	-	-	36	-	-	-	-	-	-	-	-	-	-
39	-	61	-	-	2	-	-	-	-	5	-	-	-	-	-	-	-	-	-	-
41	-	-	88	-	5	21	-	-	-	-	-	-	-	-	226	-	-	-	-	-
42	-	-	4	-	-	183	-	-	-	64	-	-	-	-	-	-	-	-	-	-
43	-	-	-	-	15	22	-	-	-	-	-	-	-	-	-	-	-	-	-	-
44	-	-	-	-	9	4	-	-	-	-	-	-	-	-	-	-	-	-	-	-
45	506	45	48	-	-	4	-	-	-	-	-	-	-	-	-	-	-	-	-	-
46	-	14	7	-	-	12	1 406	-	-	-	-	-	-	-	-	-	-	-	-	-
47	-	-	-	-	-	24	-	-	-	-	-	-	-	-	-	-	-	-	-	-
48	-	-	-	-	204	34	-	-	-	-	-	-	-	-	-	-	-	-	-	-
51	-	-	193	-	97	43	15	-	-	-	-	-	-	-	-	-	-	-	5	-
52	-	-	28	-	180	44	-	-	11	54	-	-	-	-	-	-	-	-	-	-
53	-	-	10	-	651	58	-	2	-	-	-	-	-	2	-	-	-	-	-	-
54	-	-	-	-	-	-	-	-	-	27	-	-	-	-	-	-	-	-	-	-
55	-	-	-	-	21	-	-	-	-	56	-	-	-	-	-	-	-	-	-	-
56	-	-	5	-	2	2	-	-	16	5	-	-	-	-	-	-	-	-	-	-
57	-	18	-	-	39	14	-	-	-	11	-	-	-	-	122	-	-	-	-	-
58	156	-	14	-	14	10	-	-	-	25	2	-	-	-	-	-	-	-	-	-
61	-	-	50	-	-	24	-	-	-	-	-	-	-	-	-	-	-	-	-	-
62	-	25	-	-	469	12	-	-	-	43	-	-	-	-	-	-	-	-	-	-
63	-	-	30	-	52	4	-	-	-	25	-	-	-	-	-	-	-	-	-	-
64	-	398	5	-	18	15	-	-	17	38	-	-	-	-	-	-	-	-	-	-
65	-	248	-	-	17	2	-	-	-	50	-	-	-	-	-	-	-	-	-	-
66	-	-	20	-	-	17	-	-	-	-	-	-	-	-	-	-	-	-	-	-
zus	1 275	52 981	1 524	5 465	3 305	1 004	3 006	4	271	2 306	99	5	21	2	6 122	277	4	-	135	20
LV	-	75	74	230	-	6	5	7	14	8	-	-	-	-	68	80	-	-	-	20
Bund	1 275	53 056	1 598	5 695	3 305	1 010	3 011	11	285	2 314	99	5	21	2	6 190	357	4	-	135	40
Empfang																				
1	-	-	14	1 655	-	-	-	42	5	15	-	-	9 238	-	671	-	20	80	-	-
2	-	-	16	325	36	5	-	8	88	-	-	-	13	-	80	-	-	-	-	-
3	-	-	-	16	-	-	-	22	5	-	-	-	-	-	78	-	-	-	-	-
4	-	-	-	192	-	5	-	-	-	11	-	-	-	-	15	-	-	-	-	-
5	-	-	-	675	51	6	-	-	-	20	-	-	459	-	762	283	29	7	6	-
6	-	-	220	-	59	-	-	-	-	-	-	-	-	-	116	-	-	-	-	-
8	-	-	-	-	14	-	-	-	-	-	-	-	-	-	26	-	-	-	-	-
9	-	-	-	-	-	-	-	-	12	-	-	-	-	-	144	-	33	-	-	-
10	-	-	118	860	110	5	-	-	3	49	-	-	-	-	167	-	18	-	8	-
11	-	-	-	-	17	15	-	23	55	119	-	10	-	-	35	18	-	-	-	-
12	-	-	-	8	-	-	-	5	-	202	16	-	-	-	40	-	-	-	17	-
13	-	-	-	19	-	6	-	-	-	235	-	-	-	-	-	-	-	-	1	-
14	-	13	42	297	5	-	-	-	-	-	-	-	357	-	268	9	904	56	-	-
15	-	-	33	-	-	3	-	-	-	-	-	-	-	-	140	6	29	26	14	-
16	-	-	-	1 156	-	-	-	-	-	-	5	-	2	-	231	2	77	22	23	-
17	-	-	-	-	-	-	-	2	-	11	-	-	-	-	-	1 286	45	-	-	-
18	-	-	-	-	-	-	-	-	-	-	-	-	-	-	-	-	-	-	-	-
19	-	-	19	-	-	10	-	-	-	21	-	-	-	-	57	-	-	-	-	-
20	-	-	-	-	-	-	-	-	-	-	-	-	-	-	-	-	-	-	-	-
21	-	-	-	-	-	-	-	-	-	75	-	-	-	-	-	-	29	-	-	-
22	-	-	-	-	-	-	-	-	-	-	-	-	-	-	-	-	-	37	1	-
23	-	-	-	-	-	7	-	-	-	13	-	-	-	-	-	8	8	119	-	-
24	-	-	22	-	-	-	-	-	-	-	-	242	1 419	10	-	515	124	225	310	-
27	-	-	-	114	-	6	-	-	-	-	-	17	-	-	-	18	572	176	-	-
28	-	-	-	-	-	-	-	-	-	-	-	5	-	-	23	-	-	7	5	-
29	-	-	-	-	-	-	-	-	-	-	-	-	-	-	-	-	-	-	5	-
30	-	-	-	-	-	-	-	-	-	13	-	-	26	-	-	-	135	4 266	2	-
31	-	-	-	-	-	-	-	-	-	-	-	-	-	-	80	120	62	-	-	-
32	-	-	-	-	-	-	-	-	-	-	-	-	-	-	-	-	-	-	-	-
33	-	-	-	-	-	-	-	-	11	14	-	6	-	-	-	-	5	-	161	5
34	-	-	-	-	-	-	-	-	-	-	-	-	-	-	-	-	-	-	-	-
35	-	-	-	-	-	-	-	-	-	5	-	-	-	-	17	-	84	-	-	-
36	-	-	-	-	-	-	-	-	-	143	-	65	-	-	-	-	-	-	-	-
37	-	-	-	-	-	-	-	-	-	-	-	38	-	-	-	-	-	-	-	-
38	51	-	-	-	-	-	-	-	-	472	-	-	-	-	-	-	103	46	-	-
39	-	-	-	-	-	-	-	-	-	-	-	-	-	-	-	-	-	-	-	-
41	-	-	-	-	-	-	-	-	-	-	-	-	38	-	25	-	-	43	45	-
42	-	-	-	-	-	-	-	-	-	16	-	-	-	-	-	-	-	-	-	-
43	-	-	-	-	5	-	-	-	-	-	-	-	-	-	-	-	-	-	-	-
44	-	-	-	-	-	-	-	-	-	-	-	-	-	-	-	-	-	-	-	-
45	-	-	-	-	-	2	-	-	-	-	-	5	-	-	-	-	-	-	-	-
46	-	-	-	522	-	-	-	-	-	7	-	-	-	-	-	-	-	-	-	-
47	-	-	-	-	-	2	-	-	-	-	-	-	-	-	-	-	-	-	-	-
48	56	-	-	-	-	-	-	15	15	15	-	-	-	-	-	-	-	-	-	-
51	-	20	-	-	-	37	-	-	-	-	-	-	-	-	-	-	-	-	30	-
52	-	-	-	-	-	5	-	-	-	-	-	-	-	-	-	-	-	-	-	-
53	-	-	-	-	-	-	-	-	-	-	-	-	-	-	-	-	-	-	-	-
54	-	-	-	-	-	15	-	-	-	2	-	-	-	-	-	-	-	-	-	-
55	-	-	-	-	-	5	-	-	-	-	-	-	-	-	-	-	-	-	-	-
56	-	-	-	-	-	-	-	-	-	-	-	-	-	-	-	-	-	-	-	-
57	-	-	-	-	10	-	-	-	-	-	-	-	-	-	-	-	-	-	-	-
58	-	-	-	30	-	-	-	-	7	-	-	-	-	-	-	-	-	-	5	-
61	1 112	-	-	-	-	19	-	-	46	10	-	-	-	-	63	-	-	-	-	-
62	-	-	-	-	-	1	-	-	-	-	-	-	-	-	-	-	-	-	-	-
63	1 093	54	11	50	95	-	-	-	256	-	-	-	20	-	-	-	-	-	-	-
64	-	40	-	-	19	-	-	20	6	-	-	-	-	-	-	-	-	-	-	-
65	-	-	-	-	-	-	-	-	-	-	-	-	-	-	-	-	-	-	-	-
66	-	-	-	-	-	-	-	-	-	-	-	-	-	-	-	-	-	-	10	-
zus	2 312	127	495	5 919	421	154	-	137	509	1 468	21	388	11 572	10	3 038	2 265	2 277	5 110	643	5
LV	-	75	74	230	-	6	5	7	14	8	-	-	-	-	68	80	-	-	-	20
Bund	2 312	202	569	6 149	421	160	5	144	523	1 476	21	388	11 572	10	3 106	2 345	2 277	5 110	643	25

Nr des V.-B	Andere Gießerei- u Walzwerkserzeugnisse	Maschinen, Apparate	Bauwerksteile aus Eisen u. Stahl	Andere Eisen- und Stahlwaren	Blöcke aus Stahl	Rohkupfer, Kupferlegierungen	Rohzink, Zinklegierungen	Rohblei, Bleilegierungen	Rohe Leichtmetalle, auch Legierungen	Andere roh NE-Metalle	Altmetalle u. Abfälle von NE-Metallen	NE-Metallhalbzeug	NE-Metallwaren	Fahrzeuge aller Art	Nicht bes. gen Industrieerzeugn	Sammelgut ohne nähere Bezeichnung	Umzugsgut, gebr. Verpackungen, Baugerätschaften	Lebende Tiere: Pferde, Esel	Rindvieh, außer Kälbern	Kälber	Schafe, Ziegen	Schweine, außer Ferkeln	Ferkel	Geflügel
	198	199	200	201	202	210	211	212	213	214	215	216	217	220	230	231	240	250	251	252	253	254	255	256
Versand																								
1	-	1	36	10	-	-	-	-	-	-	-	-	-	4	5	8	141	66	192	13	-	-	-	-
2	-	31	15	31	-	-	-	-	-	-	-	-	-	42	12	4	96	5	6	-	-	4	-	-
3	-	22	-	9	-	-	-	-	-	-	-	-	-	10	9	-	77	19	66	132	180	243	-	-
4	-	13	-	-	-	-	-	-	-	-	-	-	-	10	7	-	64	14	84	4	-	-	-	-
5	-	180	-	162	-	-	-	-	-	-	5	-	-	14	336	48	485	248	3 011	1 789	783	10 263	6	-
6	-	20	-	16	-	-	-	-	-	-	-	-	-	10	-	-	75	4	19	2	-	-	-	-
8	-	6	-	29	-	-	-	-	-	-	-	-	-	-	38	-	12	2	25	2	-	-	-	-
9	3	7	-	25	-	-	-	-	-	-	-	-	-	26	38	-	28	4	2 169	-	-	226	-	-
10	-	53	-	-	-	-	-	-	-	-	-	-	-	20	55	-	152	86	301	5	4	5	-	-
11	23	45	-	-	-	-	-	-	-	-	-	-	-	3	6	-	74	25	182	2	90	3	-	-
12	-	44	-	1	-	-	-	-	-	-	-	-	-	1	44	-	125	14	365	5	-	-	-	-
13	-	39	-	7	-	-	-	-	-	-	-	-	-	4	14	-	43	-	277	4	-	-	-	-
14	-	34	-	125	-	-	-	-	-	-	-	-	-	15	41	3	170	49	666	65	20	355	-	-
15	5	38	2	35	-	-	-	-	-	-	-	-	-	8	5	-	213	74	356	769	612	5 285	-	-
16	-	15	5	9	-	-	-	-	-	-	-	-	-	21	56	-	146	5	437	129	-	2 974	-	-
17	-	31	-	-	-	-	-	-	-	-	-	-	-	1	-	-	26	-	-	-	-	-	-	-
18	-	-	-	-	-	-	-	-	-	-	-	-	-	-	4	-	-	-	-	-	-	-	-	-
19	-	5	-	35	-	-	-	-	-	-	-	-	-	2	12	8	124	8	21	-	-	-	-	-
20	-	1	-	2	-	-	-	-	-	-	-	-	-	15	-	-	41	-	-	-	-	-	-	-
21	-	12	-	2	-	-	-	-	-	-	-	-	-	2	2	-	42	2	8	-	-	-	-	-
22	-	5	-	7	-	-	-	-	-	-	-	-	-	2	-	-	147	-	136	-	-	2 548	-	-
23	-	-	-	5	-	-	-	-	-	-	-	-	-	-	-	-	266	-	-	-	-	-	-	-
24	-	21	-	16	-	-	-	-	-	-	-	-	-	15	149	-	574	1	487	40	333	8 414	-	-
27	45	5	-	21	-	-	-	-	-	-	-	-	-	-	7	-	103	7	465	62	-	-	-	-
28	-	5	-	18	-	-	-	-	-	-	-	-	-	-	87	-	80	76	1 075	432	72	6 472	-	-
29	-	14	-	-	-	-	-	-	-	-	-	-	-	-	-	-	26	-	-	29	-	-	-	-
30	-	-	-	-	-	-	-	-	-	-	2	-	-	-	13	-	75	-	38	132	-	4 174	-	-
31	-	-	-	-	-	-	-	-	-	-	-	-	-	-	-	5	52	-	-	-	-	-	-	-
32	-	2	-	-	-	-	-	-	-	-	-	-	-	1	5	-	85	-	197	1	-	42	-	-
33	-	-	-	2	-	-	-	-	-	-	-	-	-	-	103	-	216	-	86	334	-	5 871	-	-
34	-	14	6	52	-	-	-	-	-	-	-	-	-	-	1	-	115	-	603	6	-	51	-	-
35	-	-	-	-	-	-	-	-	-	-	-	-	-	-	30	-	88	3	519	384	-	1 131	-	-
36	-	-	-	5	-	-	-	-	-	-	-	-	-	-	-	-	54	-	23	4	-	-	-	-
37	-	7	-	29	-	-	-	-	-	-	-	-	-	-	351	-	52	17	48	-	17	102	-	-
38	-	20	-	-	-	-	-	-	-	-	-	-	-	-	3	-	23	8	1	-	-	-	-	-
39	-	17	-	-	-	-	-	-	-	-	-	-	-	-	6	-	40	-	1	-	-	-	-	-
41	-	2	-	2	-	-	-	-	-	-	-	-	-	-	29	-	292	-	5	2	-	121	-	-
42	-	-	-	-	-	-	-	-	-	-	-	-	-	-	86	-	17	1	11	1 091	671	5 965	-	-
43	-	-	-	-	-	-	-	-	-	-	-	-	5	51	11	-	45	24	158	263	1 039	10 770	4	-
44	-	-	-	11	-	-	-	-	-	-	-	-	-	-	16	-	1	-	7	-	-	-	-	-
45	-	3	-	1	-	-	-	-	-	-	-	-	-	-	16	-	1	-	-	241	-	-	-	-
46	-	2	-	12	-	-	-	-	-	-	-	-	-	-	104	-	17	2	16	-	-	2	-	-
47	-	-	-	-	-	-	-	-	-	-	-	-	-	-	21	-	152	-	-	-	-	-	-	-
48	-	37	-	6	-	-	-	-	-	-	-	-	-	-	10	-	125	-	17	-	-	-	-	-
51	-	12	26	-	-	-	-	-	-	-	-	15	-	7	2	-	15	-	-	-	-	30	-	-
52	-	14	-	5	-	-	-	-	-	-	-	-	-	-	36	-	37	-	6	85	-	-	-	-
53	5	-	-	-	-	-	-	-	-	-	-	9	-	-	171	-	5	-	-	-	-	-	-	-
54	-	1	-	-	-	-	-	-	-	-	-	-	-	-	3	-	-	-	7	-	-	-	-	-
55	-	-	-	-	-	-	-	-	-	-	-	-	-	-	146	-	10	2	49	11	-	-	-	-
56	-	-	-	10	-	-	-	-	-	-	-	-	-	-	215	17	5	-	266	5 722	3 217	72 790	-	-
57	-	-	-	-	-	-	-	-	-	-	-	-	-	-	-	-	17	1	125	2	-	802	-	-
58	-	150	-	20	-	-	-	-	-	-	-	-	-	5	1	-	-	-	7	-	-	-	-	-
61	-	102	-	-	-	-	-	-	-	-	-	-	-	14	9	-	89	-	-	-	-	-	-	-
62	-	7	-	-	-	-	-	-	-	-	-	-	-	2	170	-	25	-	-	-	-	33	-	-
63	-	25	-	18	-	-	-	-	-	-	-	-	-	-	61	-	10	-	13	-	-	8	-	-
64	-	8	-	-	-	-	-	-	-	-	-	-	-	-	27	-	19	-	32	2	-	108	-	-
65	-	14	-	-	-	-	-	-	-	-	-	-	-	-	54	-	29	-	-	-	-	-	-	-
66	-	12	-	15	-	-	-	-	-	-	-	-	-	2	17	-	47	-	-	-	-	-	-	-
zus	81	1 096	90	753	-	-	-	-	-	-	7	24	5	307	2 644	93	5 088	767	12583	11764	7 038	138792	10	-
LV	107	189	28	25	-	-	-	-	-	-	-	-	-	45	160	5	403	191	1322	180	7	596	2	13288
Bund	188	1 285	118	778	-	-	-	-	-	-	7	24	5	352	2 804	98	5 491	958	13905	11944	7 045	139388	12	13288
Empfang																								
1	-	13	-	5	-	-	-	-	-	-	-	-	-	-	73	-	21	152	304	8	-	-	-	-
2	-	8	-	-	-	-	-	-	-	-	-	-	-	12	36	-	103	43	192	11	-	40	127	-
3	-	5	-	25	-	-	-	-	-	-	-	-	-	3	-	11	55	27	85	6	-	61	-	778
4	-	9	-	-	-	-	-	-	-	-	-	-	-	6	19	-	124	30	154	2	-	-	-	-
5	-	195	45	34	-	-	-	-	-	-	-	-	-	63	537	41	283	-	36	-	-	-	-	-
6	-	1	-	-	-	-	-	-	-	-	-	-	-	-	-	-	47	-	76	45	-	36	-	-
8	-	-	-	-	-	-	-	-	-	-	-	-	10	4	-	-	38	8	219	25	-	-	-	-
9	-	2	14	17	-	-	-	-	-	-	-	-	5	7	-	-	42	1	-	-	-	-	-	-
10	-	38	5	3	-	2	-	-	-	-	-	-	-	89	-	-	169	56	206	17	-	90	1 671	-
11	78	33	-	29	-	-	-	-	-	-	-	-	4	13	38	-	61	11	32	-	38	-	-	-
12	-	28	-	25	-	-	-	-	-	-	-	-	-	14	99	143	14	-	-	-	-	-	-	-
13	-	28	14	15	-	-	-	-	-	-	-	-	-	3	3	-	38	-	4	-	-	-	-	-
14	15	207	6	247	-	-	-	-	-	-	-	-	3	453	240	-	152	39	49	1	67	31	-	-
15	7	38	4	142	-	-	-	-	-	-	-	-	190	5	84	11	42	15	78	8	-	-	38	-
16	-	56	19	12	-	-	-	-	-	-	-	-	5	167	34	-	130	9	-	-	-	11	-	-
17	87	118	-	33	-	-	-	-	-	-	-	-	27	-	20	-	78	13	13	-	-	-	-	-
18	-	-	-	-	-	-	-	-	-	-	-	-	-	-	17	-	6	-	27	-	-	-	-	-
19	-	61	7	33	-	-	-	-	-	-	-	-	-	20	24	-	48	80	861	23	115	-	81	-
20	-	6	-	-	-	-	-	-	-	-	-	-	-	-	-	-	32	5	166	19	-	66	606	-
21	-	155	-	16	-	24	-	-	-	-	-	-	-	-	34	2	97	4	-	-	-	-	-	-
22	-	58	6	52	-	-	-	-	-	-	19	-	-	4	-	-	64	-	-	-	-	-	-	-
23	7	13	614	181	-	-	-	-	-	-	-	-	-	28	25	-	48	-	-	-	-	-	-	-
24	-	39	59	77	-	-	-	-	-	-	-	-	-	7	82	-	24	-	1	1	-	-	-	-
27	74	-	5	27	-	-	-	-	-	-	-	7	-	18	-	-	10	-	-	-	-	-	-	-
28	-	142	23	24	-	-	-	-	-	-	-	-	-	7	-	-	6	3	-	-	-	-	-	-
29	-	1	-	-	-	-	-	-	-	-	-	-	-	-	-	-	22	-	-	-	-	-	-	-
30	-	-	-	76	-	-	-	-	-	-	-	-	-	-	-	-	4	-	-	-	-	-	-	-
31	-	-	-	-	-	-	-	-	-	-	-	-	-	-	-	-	5	-	-	-	-	-	-	-
32	5	48	-	10	-	-	-	-	-	-	-	-	-	2	-	-	12	-	1	1	-	-	-	-
33	-	56	17	7	-	-	-	-	-	-	-	-	-	-	103	-	5	-	-	-	-	-	-	-
34	6	6	-	20	-	-	-	-	-	-	-	-	97	87	-	5	-	-	-	-	-	-	-	-
35	-	58	1	19	-	-	-	-	-	-	-	-	-	2	4	-	38	-	-	-	-	-	-	-
36	-	-	-	-	-	-	-	-	-	-	-	-	-	-	-	-	-	-	-	-	-	-	-	-
37	-	1	-	-	-	-	-	-	-	-	-	-	-	-	-	-	79	-	-	-	-	-	-	-
38	-	106	-	5	-	-	-	-	-	-	89	-	-	2	3	-	-	-	-	-	-	8	-	-
39	-	20	-	-	-	-	-	-	-	-	7	-	-	-	2	-	-	-	-	-	-	-	-	-
41	9	48	47	133	-	-	-	-	-	-	-	-	-	4	-	-	16	-	-	-	-	-	-	-
42	-	-	5	4	-	-	-	-	-	-	-	-	-	-	5	-	5	1	-	-	-	-	-	-
43	5	-	32	20	-	-	-	-	-	-	-	-	-	288	-	-	-	-	-	-	-	-	-	-
44	-	-	-	-	-	-	-	-	-	-	-	-	-	-	11	-	-	-	-	-	-	-	-	-
45	-	35	-	-	-	-	-	-	-	-	-	-	7	18	-	-	2	-	-	-	-	-	-	-
46	-	156	-	23	-	-	-	-	-	-	-	-	-	-	-	4	-	-	-	-	-	-	-	-
47	-	-	-	-	-	-	-	-	-	-	-	-	-	-	-	-	-	-	-	-	-	-	-	-
48	-	28	-	5	-	-	-	-	-	-	-	-	-	18	-	-	5	-	-	-	-	-	-	-
51	-	67	-	19	-	-	-	-	-	-	-	-	-	56	1	-	15	-	-	-	-	-	-	-
52	-	54	-	980	-	-	-	-	-	-	-	-	-	45	2	-	19	-	-	-	-	-	-	-
53	-	2	-	-	-	-	-	-	-	-	-	-	-	-	4	-	7	-	-	-	-	-	-	-
54	-	5	-	17	-	-	-	-	-	-	-	-	-	-	6	-	-	-	-	-	-	-	-	-
55	-	-	-	-	-	-	-	-	-	-	-	-	-	-	-	-	-	-	-	-	-	-	-	-
56	-	-	-	-	-	-	-	-	-	-	-	-	-	2	-	16	5	-	-	-	-	-	-	-
57	-	-	9	6	-	-	-	-	-	-	-	-	-	-	-	-	6	-	-	-	-	-	-	-
58	-	2	-	39	-	-	-	-	-	-	-	-	-	4	-	-	-	-	-	-	-	-	-	-
61	-	157	-	44	-	-	-	-	-	-	-	-	77	2	17	-	6	-	-	-	-	-	-	-
62	-	64	-	3	-	-	-	-	-	-	-	-	-	-	-	-	-	-	-	-	-	-	-	-
63	-	17	-	41	-	-	-	-	-	-	-	-	-	106	759	-	42	-	-	-	-	-	-	-
64	-	28	-	-	-	-	-	-	-	-	-	-	-	25	196	-	-	-	-	-	-	-	-	-
65	-	10	-	-	-	-	-	-	-	-	-	-	-	7	-	-	15	-	-	-	-	-	-	-
66	-	7	10	-	-	-	-	-	-	-	-	-	-	40	-	-	36	-	-	-	-	-	-	-
zus	293	2229	942	2 468	-	26	-	-	-	-	115	7	425	1 631	2 478	233	2 076	497	2 504	167	220	343	2 523	778
LV	107	189	28	25	-	-	-	-	-	-	-	-	-	45	160	5	403	191	1 322	180	7	596	2	13288
Bund	400	2418	970	2 493	-	26	-	-	-	-	115	7	425	1 676	2 638	238	2 479	688	3 826	347	227	939	2 525	14066

Nr des V.-B.	Beförderte Güter insgesamt	Fische, auch Zubereitungen	Fleisch, auch Zubereitungen	Milch und Rahm	Eier	Weizen	Roggen	Gerste	Hafer	Mais	Reis	Hülsenfrüchte	Gemüse	Obst, Südfrüchte	Kartoffeln	Zuckerrüben	Ölsaaten, Ölfrüchte	Kaffee	Rohtabak	Milcherzeugnisse	Speisefette, außer Butter	Andere tierische und pflanzliche Fette und Öle
		1	2	3	4	10	11	12	13	14	15	16	20	21	22	23	24	25	26	30	31	32
Versand																						
Bund	1 239 193	278	25	222	-	3 334	13390	539	1 288	23	-	364	3 005	77	376728	182291	9	7	-	82	-	6
98	43 809	-	-	-	-	-	77	-	-	-	-	22	-	-	4175 t	-	-	-	-	49	-	-
99	1 925	-	-	-	-	-	-	-	-	-	-	-	-	-	1549	-	-	-	-	-	-	-
195	2 474	-	-	-	-	135	-	-	-	-	-	-	-	15	2290	15	-	-	-	-	-	-
201	-	-	-	-	-	-	-	-	-	-	-	-	-	-	-	-	-	-	-	-	-	-
202	-	-	-	-	-	-	-	-	-	-	-	-	-	-	-	-	-	-	-	-	-	-
203	2 740	-	-	-	-	-	2740	-	-	-	-	-	-	-	-	-	-	-	-	-	-	-
204	-	-	-	-	-	-	-	-	-	-	-	-	-	-	-	-	-	-	-	-	-	-
205	625	-	-	-	-	-	-	-	-	-	-	-	-	-	60	-	-	-	-	-	-	-
206	-	-	-	-	-	-	-	-	-	-	-	-	-	-	-	-	-	-	-	-	-	-
207	-	-	-	-	-	-	-	-	-	-	-	-	-	-	-	-	-	-	-	-	-	-
208	-	-	-	-	-	-	-	-	-	-	-	-	-	-	-	-	-	-	-	-	-	-
209	41	-	-	-	-	-	-	-	-	-	-	-	-	-	-	-	-	-	-	-	-	-
210	47	-	-	-	-	-	-	-	-	-	-	-	-	-	-	-	-	-	-	-	-	-
211	36	-	-	-	-	-	-	-	-	-	-	-	-	-	28	-	-	-	-	-	-	-
212	6 870	71	2	-	-	-	60	-	-	-	-	-	-	-	6028	-	-	-	-	-	-	-
213	6 216	-	-	-	-	-	-	-	-	-	-	1	11	-	5968	-	-	-	-	-	-	-
214	17	-	-	-	-	-	-	-	-	-	-	-	-	-	-	-	-	-	-	-	-	-
215	1 216	53	15	-	-	-	-	-	-	-	-	1	15	-	944	-	-	-	-	-	-	-
216	147	-	-	-	-	12	-	-	-	-	-	-	-	-	80	-	-	-	-	-	-	-
217	590	-	-	-	-	-	-	-	-	-	-	-	-	-	223	-	-	-	-	-	-	-
218	1 961	-	-	-	-	-	-	3	-	-	-	9	-	-	-	-	-	-	-	-	-	-
219	10	-	-	-	-	-	-	-	-	-	-	-	-	-	-	-	-	-	-	-	-	-
220	4 112	-	-	-	-	-	-	-	-	-	-	-	-	-	1	-	-	-	-	-	-	-
221	19	-	-	-	-	-	-	-	-	-	-	-	-	-	-	-	-	-	-	-	-	-
222	2 294	-	-	-	-	-	-	-	-	-	-	-	-	-	-	-	-	-	-	-	-	-
223	-	-	-	-	-	-	-	-	-	-	-	-	-	-	-	-	-	-	-	-	-	-
Ausl.	26 941	124	17	-	-	12	2800	3	-	-	-	11	26	-	13332	-	-	-	-	-	-	-
Insges.	1 314 342	402	42	222	-	3 481	16267	542	1 288	23	-	397	3 031	92	435650	182306	9	7	-	131	-	6
Empfang																						
Bund	1 547 218	41	15	71	-	235	2 329	335	173	-	-	251	2 479	58	24 333	256542	14	-	-	-	6	-
98	3 023	-	-	-	-	-	-	-	-	-	-	-	-	-	-	-	-	-	-	-	-	-
99	44 647	-	-	-	-	-	-	-	-	-	-	-	-	-	-	-	-	-	-	-	-	-
195	49	-	-	-	-	-	-	-	-	-	-	-	-	-	-	-	-	-	-	-	-	-
201	-	-	-	-	-	-	-	-	-	-	-	-	-	-	-	-	-	-	-	-	-	-
202	15	-	-	-	-	-	-	-	-	-	-	-	-	-	-	-	-	-	-	-	-	-
203	2 178	-	-	-	-	-	-	-	-	-	-	-	-	-	-	-	-	-	-	-	-	-
204	397	-	-	-	-	-	-	-	-	-	-	-	-	-	-	-	-	-	-	-	-	-
205	1 342	-	-	-	-	-	-	-	-	-	-	-	-	-	-	-	-	-	-	-	-	-
206	64	-	-	-	-	-	-	-	-	-	-	36	-	-	-	-	-	-	-	-	-	-
207	745	-	-	-	-	-	-	-	-	-	-	-	-	-	-	-	-	-	-	-	-	-
208	-	-	-	-	-	-	-	-	-	-	-	-	-	-	-	-	-	-	-	-	-	-
209	-	-	-	-	-	-	-	-	-	-	-	-	-	-	-	-	-	-	-	-	-	-
210	-	-	-	-	-	-	-	-	-	-	-	-	-	-	-	-	-	-	-	-	-	-
211	590	-	37	-	-	-	-	-	-	-	-	-	-	-	-	-	-	-	-	-	-	-
212	9	-	-	-	-	-	-	-	-	-	-	-	-	-	-	-	-	-	-	-	-	-
213	551	-	-	-	-	-	-	-	-	-	-	-	-	-	-	-	-	-	-	-	-	-
214	-	-	-	-	-	-	-	-	-	-	-	-	-	-	-	-	-	-	-	-	-	-
215	356	-	-	-	-	-	-	-	-	-	-	6	-	-	-	-	-	-	-	-	-	-
216	10	-	-	-	-	-	-	-	-	-	-	-	-	-	-	-	-	-	-	-	-	-
217	282	-	-	-	-	-	-	-	-	-	-	-	-	-	-	-	-	-	-	-	-	-
218	1 149	-	-	-	-	-	-	-	-	-	-	9	2	-	183	-	-	-	-	-	-	-
219	-	-	-	-	-	-	-	-	-	-	-	-	-	-	-	-	-	-	-	-	-	-
220	253	-	-	-	5	-	-	-	-	-	-	-	-	-	-	-	-	-	-	-	-	-
221	-	-	-	-	-	-	-	-	-	-	-	-	-	-	-	-	-	-	-	-	-	-
222	455	-	-	-	-	-	-	-	-	-	-	-	-	12	-	-	-	-	-	-	-	-
223	-	-	-	-	-	-	-	-	-	-	-	-	-	-	-	-	-	-	-	-	-	-
Ausl.	8 396	-	37	-	5	-	-	-	-	-	-	51	2	12	183	-	-	-	-	-	-	-
Insges.	1 603 333	41	52	71	5	235	2 329	335	173	-	-	302	2 481	70	24 516	256542	14	-	-	-	6	-

Nr des V.-B.	Roggen- und Weizenmehl	Malz	Stärke	Rohzucker	Verbrauchszucker	Wein, Most	Bier	Spiritus	Andere Nahrungs- und Genußmittel	Kleie u. Futtermehl aus Getreide	Ölkuchen	Rauhfutter	Stroh	Andere Futtermittel	Nicht bes. genannte tierische u. pflanzl. Rohstoffe	Eisenerze	Schwefelkies	Schwefelkiesabbrände	Kupfererze	Andere Erze	Eisenschlacken zur Verhüttung	Manganerze
	33	34	35	36	37	38	39	40	41	50	51	52	53	54	60	70	71	72	73	74	75	76
Versand																						
Bund	120	-	-	-	5 711	10	113	900	272	98	-	1 116	2 174	47216	8 364	-	2 093	-	-	-	16	-
98	-	-	-	-	-	-	-	-	-	-	-	-	15	25	4	-	-	-	-	-	-	-
99	-	-	-	-	-	-	-	-	-	-	-	-	-	-	-	-	-	-	-	-	-	-
195	-	-	-	-	-	-	-	-	-	-	-	-	-	-	2	-	-	-	-	-	-	-
201	-	-	-	-	-	-	-	-	-	-	-	-	-	-	-	-	-	-	-	-	-	-
202	-	-	-	-	-	-	-	-	-	-	-	-	-	-	-	-	-	-	-	-	-	-
203	-	-	-	-	-	-	-	-	-	-	-	-	-	-	-	-	-	-	-	-	-	-
204	-	-	-	-	-	-	-	-	-	-	-	-	-	-	-	-	-	-	-	-	-	-
205	-	-	-	-	-	-	-	-	-	-	-	-	-	-	-	-	-	-	-	-	-	-
206	-	-	-	-	-	-	-	-	-	-	-	-	-	-	-	-	-	-	-	-	-	-
207	-	-	-	-	-	-	-	-	-	-	-	-	-	-	-	-	-	-	-	-	-	-
208	-	-	-	-	-	-	-	-	-	-	-	-	-	-	-	-	-	-	-	-	-	-
209	-	-	-	-	-	-	-	-	-	-	-	-	-	-	-	-	-	-	-	-	-	-
210	-	-	-	-	-	-	-	-	-	-	-	-	-	-	-	-	-	-	-	-	-	-
211	-	-	-	-	-	-	-	-	-	-	-	-	-	-	-	-	-	-	-	-	-	-
212	-	-	-	-	-	-	-	-	-	-	-	-	-	-	-	-	-	-	-	-	-	-
213	-	-	-	-	-	-	-	-	-	-	-	-	-	-	29	-	-	-	-	-	-	-
214	-	-	-	-	-	-	-	-	-	-	-	-	-	-	-	-	-	-	-	-	-	-
215	-	-	-	-	-	-	-	-	-	-	-	-	-	-	21	-	-	-	-	-	-	-
216	-	-	-	-	-	-	-	-	-	-	-	-	-	-	3	-	-	-	-	-	-	-
217	-	-	-	-	-	-	-	-	-	-	-	-	-	-	3	-	-	-	-	-	-	-
218	-	-	-	-	-	-	-	-	-	-	-	-	-	-	3	-	-	-	-	-	-	-
219	-	-	-	-	-	-	-	-	-	-	-	-	-	-	-	-	-	-	-	-	-	-
220	-	-	-	-	-	-	-	-	-	-	-	-	-	-	-	-	-	-	-	-	-	-
221	-	-	-	-	-	-	-	-	-	-	-	-	-	-	-	-	-	-	-	-	-	-
222	-	-	-	-	-	-	-	-	-	-	-	-	-	-	22	-	-	-	-	-	-	-
223	-	-	-	-	-	-	-	-	-	-	-	-	-	-	-	-	-	-	-	-	-	-
Ausl.	-	-	-	-	-	-	-	-	-	-	-	-	-	-	81	-	-	-	-	-	-	-
Insges.	120	-	-	-	5 711	10	113	900	272	98	-	1 116	2 189	47241	8 451	-	2 093	-	-	-	16	-
Empfang																						
Bund	-	58	-	3 713	641	120	305	500	1 567	103	233	545	139	36361	5 240	14 679	-	-	35	8	46	-
98	-	-	-	-	-	-	-	-	-	-	-	-	-	-	2 850	-	-	-	-	-	-	-
99	-	-	-	-	-	-	-	-	-	-	-	-	-	-	280	-	-	-	-	-	-	-
195	-	-	-	-	-	-	-	-	-	-	-	-	-	-	-	-	-	-	-	-	-	-
201	-	-	-	-	-	-	-	-	-	-	-	-	-	-	-	-	-	-	-	-	-	-
202	-	-	-	-	-	-	-	-	-	-	-	-	-	-	-	-	-	-	-	-	-	-
203	-	-	-	-	-	-	-	-	-	-	-	-	-	-	579	-	-	-	-	-	-	-
204	-	-	-	-	-	-	-	-	-	-	-	-	-	-	19	-	-	-	-	-	-	-
205	-	-	-	-	-	-	-	-	-	-	-	-	-	-	-	-	-	-	-	-	-	-
206	-	-	-	-	-	-	-	-	-	-	-	-	-	-	18	-	-	-	-	-	-	-
207	-	-	-	-	-	-	-	-	69	-	-	-	-	-	-	-	-	-	-	-	-	-
208	-	-	-	-	-	-	-	-	-	-	-	-	-	-	-	-	-	-	-	-	-	-
209	-	-	-	-	-	-	-	-	-	-	-	-	-	-	-	-	-	-	-	-	-	-
210	-	-	-	-	-	-	-	-	-	-	-	-	-	-	-	-	-	-	-	-	-	-
211	-	-	-	-	-	-	-	-	-	-	-	-	-	-	-	-	-	-	-	-	-	-
212	-	-	-	-	-	-	-	-	-	-	-	-	-	-	1	-	-	-	-	-	-	-
213	-	-	-	-	-	28	-	-	-	-	-	-	-	-	522	-	-	-	-	-	-	-
214	-	-	-	-	-	-	-	-	-	-	-	-	-	-	-	-	-	-	-	-	-	-
215	-	-	-	-	-	-	-	-	-	-	-	-	-	-	35	-	-	-	-	-	-	-
216	-	-	-	-	-	-	-	-	-	-	-	-	-	-	-	-	-	-	-	-	-	-
217	-	-	-	-	-	-	-	-	-	-	-	-	-	-	1	-	-	-	-	-	-	-
218	-	-	-	-	-	-	-	-	-	-	-	-	-	15	548	-	-	-	-	-	-	-
219	-	-	-	-	-	-	-	-	-	-	-	-	-	-	-	-	-	-	-	-	-	-
220	-	-	-	-	-	-	-	-	-	-	-	-	-	-	63	-	-	-	-	-	-	-
221	-	-	-	-	-	-	-	-	-	-	-	-	-	-	-	-	-	-	-	-	-	-
222	-	-	-	-	-	-	-	-	-	-	-	-	-	-	17	-	-	-	-	-	-	-
223	-	-	-	-	-	-	-	-	-	-	-	-	-	-	-	-	-	-	-	-	-	-
Ausl.	-	-	-	-	-	28	-	-	69	-	-	-	-	15	1 803	-	-	-	-	-	-	-
Insges.	-	58	-	3 713	641	148	305	500	1 636	103	233	545	139	36376	10 173	14 679	-	-	35	8	46	-

Nr des V.-B.	Steinkohlen	Steinkohlenbriketts	Steinkohlenkoks	Rohbraunkohlen	Braunkohlenbriketts	Braunkohlenkoks	Torf	Rohes Erdöl, Stein- und Braunkohlenteer	Benzin	Benzol	Gasöl, Dieselöl	Andere Mineralölderivate, Mineralölrückstände	Rohe und bearbeitete Natursteine	Gewöhnliche Erde, Kies, Sand	Kalk und Gips, außer zum Düngen	Zement, Mörtel	Stein- und Siedesalz	Tonerde, Bauxit, Kryolith
	80	81	82	83	84	85	86	90	91	92	93	94	100	101	102	103	110	111
Versand																		
Bund	2 855	355	770	74	4 962	557	318	37 094	51	90	16 741	34 034	602	24 845	616	328	10 131	–
98	–	–	–	–	–	–	–	–	–	–	–	–	–	–	–	–	–	–
99	–	–	–	–	–	–	–	–	–	–	–	–	–	–	–	–	–	–
195	–	–	–	–	–	–	–	–	–	–	–	–	–	–	–	–	–	–
201	–	–	–	–	–	–	–	–	–	–	–	–	–	–	–	–	–	–
202	–	–	–	–	–	–	–	–	–	–	–	–	–	–	–	–	–	–
203	–	–	–	–	–	–	–	–	–	–	–	–	–	–	–	–	–	–
204	–	–	–	–	–	–	–	–	–	–	–	–	–	–	–	–	–	–
205	–	–	–	–	–	–	–	–	–	–	–	–	–	–	–	–	–	500
206	–	–	–	–	–	–	–	–	–	–	–	–	–	–	–	–	–	–
207	–	–	–	–	–	–	–	–	–	–	–	–	–	–	–	–	–	–
208	–	–	–	–	–	–	–	–	–	–	–	–	–	–	–	–	–	–
209	–	–	–	–	–	–	–	–	–	–	–	–	–	–	–	–	–	–
210	–	–	–	–	–	–	–	–	–	–	–	–	–	–	–	–	–	–
211	–	–	–	–	–	–	–	–	–	–	–	–	–	–	–	–	–	–
212	–	–	–	–	–	–	–	–	–	–	–	–	–	–	–	–	–	–
213	–	–	–	–	–	–	–	–	–	–	–	1	–	–	–	–	–	–
214	–	–	–	–	–	–	–	–	–	–	–	–	–	–	–	–	–	–
215	–	–	–	–	–	–	–	–	–	–	–	–	–	–	–	–	–	–
216	–	–	–	–	–	–	–	–	–	–	–	–	–	–	–	–	–	–
217	–	–	–	–	–	–	–	–	–	–	–	–	–	–	–	–	–	–
218	–	–	–	–	–	–	–	–	–	–	–	–	70	–	–	–	–	–
219	–	–	–	–	–	–	–	–	–	–	–	–	–	–	–	–	–	–
220	–	–	–	–	–	–	–	–	–	–	–	–	7	–	–	–	4 040	–
221	–	–	–	–	–	–	–	–	–	–	–	–	–	–	–	–	–	–
222	–	–	–	–	–	–	–	–	–	–	–	–	–	–	–	–	1 472	–
223	–	–	–	–	–	–	–	–	–	–	–	–	–	–	–	–	–	–
Ausl	–	–	–	–	–	–	–	–	–	–	–	1	77	–	–	–	5 512	500
Insges.	2 855	355	770	74	4 962	557	318	37 094	51	90	16 741	34 035	679	24 845	616	328	15 643	500
Empfang																		
Bund	138 295	54 785	65 667	4 294	90 837	8 495	22 342	1 393	10 888	21	14 091	672	35 544	7 175	7 682	3 573	37 286	11
98	–	–	–	–	–	–	–	–	–	–	–	–	–	–	–	–	–	–
99	–	–	–	–	40 750	–	–	21	–	–	–	119	–	–	–	2 336	–	–
195	–	–	–	–	–	–	–	–	–	–	–	–	–	–	–	–	–	–
201	–	–	–	–	–	–	–	–	–	–	–	–	–	–	–	–	–	–
202	–	–	–	–	–	–	–	–	–	–	–	–	–	–	–	–	–	–
203	48	–	–	–	–	–	–	–	–	–	–	–	–	–	–	–	–	–
204	–	–	–	–	–	–	–	–	–	–	–	–	–	–	–	–	–	–
205	–	–	–	–	–	–	–	–	–	–	–	–	–	–	–	–	–	–
206	–	–	–	–	–	–	–	–	–	–	–	–	–	–	–	–	–	–
207	–	–	–	–	–	–	–	–	–	–	–	–	–	–	–	–	–	–
208	–	–	–	–	–	–	–	–	–	–	–	–	–	–	–	–	–	–
209	–	–	–	–	–	–	–	–	–	–	–	–	–	–	–	–	–	–
210	–	–	–	–	–	–	–	–	–	–	–	–	–	–	–	–	–	–
211	–	–	–	–	–	–	–	–	–	–	–	–	–	–	–	–	–	–
212	–	–	–	–	–	–	–	–	–	–	–	–	–	–	–	–	–	–
213	–	–	–	–	–	–	–	–	–	–	–	–	–	–	–	–	–	–
214	–	–	–	–	–	–	–	–	–	–	–	–	–	–	–	–	–	–
215	–	–	–	–	–	–	–	–	–	–	–	–	–	–	–	–	–	–
216	–	–	–	–	–	–	–	–	–	–	–	–	–	–	–	–	–	–
217	–	–	–	–	–	–	–	–	–	–	–	–	–	–	–	–	–	–
218	–	–	–	–	–	–	–	–	–	–	–	–	–	–	–	–	–	–
219	–	–	–	–	–	–	–	–	–	–	–	–	–	–	–	–	–	–
220	–	–	–	–	–	–	32	–	–	–	–	–	–	–	–	–	–	–
221	–	–	–	–	–	–	–	–	–	–	–	–	–	–	–	–	–	–
222	–	–	–	–	–	–	–	–	–	–	–	–	–	–	–	–	–	–
223	–	–	–	–	–	–	–	–	–	–	–	–	–	–	–	–	–	–
Ausl	48	–	–	–	–	–	32	–	–	–	–	–	–	–	–	–	–	–
Insges.	138 343	54 785	65 667	4 294	131 587	8 495	22 374	1 414	10 888	21	14 091	3 791	35 544	7 175	7 682	5 909	37 286	11

Nr des V.-B.	Andere mineral. Rohstoffe	Schwefelsäure	Soda, Ätznatron, Pottasche	Farbstoffe, Farben und Lacke	Nicht besonderes genannte chemische Erzeugnisse	Düngekalk	Thomasmehl	Andere Phosphordüngemittel	Kalidungemittel, außer Mischdünger	Stickstoffdüngemittel, außer Mischdünger	Mischdünger	Andere Düngemittel	Pflanzliche Gerbmittel	Häute, Felle	Leder	Wolle	Baumwolle	Andere Spinnstoffe	Garne	Lumpen	Stammholz über 1,5 m lang Bau- stangen
	112	120	121	122	123	130	131	132	133	134	135	136	140	141	142	150	151	152	153	154	160
Versand																					
Bund	9 034	18	–	1	45 715	42 393	559	621	878	5 738	1 000	129	2 208	3	–	–	–	464	3	96	5 049
98	108	–	–	–	672	–	–	–	–	–	10	12	–	–	–	–	–	–	–	–	133
99	–	–	–	–	–	–	–	–	–	–	–	–	–	–	–	–	–	–	–	–	43
195	–	–	–	–	–	–	–	–	–	–	–	–	–	–	–	–	–	–	–	–	–
201	–	–	–	–	–	–	–	–	–	–	–	–	–	–	–	–	–	–	–	–	–
202	–	–	–	–	–	–	–	–	–	–	–	–	–	–	–	–	–	–	–	–	–
203	–	–	–	–	–	–	–	–	–	–	–	–	–	–	–	–	–	–	–	–	–
204	–	–	–	–	–	–	–	–	–	–	–	–	–	–	–	–	–	–	–	–	–
205	10	–	–	–	3	–	–	–	–	–	–	–	–	–	–	–	–	–	–	–	–
206	–	–	–	–	–	–	–	–	–	–	–	–	–	–	–	–	–	–	–	–	–
207	–	–	–	–	–	–	–	–	–	–	–	–	–	–	–	–	–	–	–	–	–
208	–	–	–	–	–	–	–	–	–	–	–	–	–	–	–	–	–	–	–	–	–
209	–	–	–	–	–	–	–	–	–	–	–	–	–	–	–	–	–	–	–	–	–
210	–	–	–	–	10	–	–	–	–	–	–	–	–	–	–	–	–	–	–	–	–
211	–	–	–	–	–	–	–	–	–	–	–	–	–	–	–	–	–	–	–	–	–
212	56	–	–	–	33	–	–	–	–	–	–	–	–	–	–	–	–	–	–	–	–
213	–	–	–	15	156	–	–	–	–	–	–	–	–	–	–	–	–	–	–	–	–
214	–	–	–	–	–	–	–	–	–	–	–	–	–	–	–	–	–	–	–	–	–
215	–	–	–	–	10	–	–	–	–	–	–	–	–	–	–	–	–	–	–	–	–
216	–	–	–	–	–	–	–	–	–	–	–	–	–	–	–	–	–	–	–	–	–
217	34	–	–	–	23	–	–	–	–	–	–	–	–	–	–	–	–	–	–	–	–
218	84	–	–	–	263	–	–	–	–	–	–	–	–	–	–	–	–	–	–	–	–
219	–	–	–	–	–	–	–	–	–	–	–	–	–	–	–	–	–	–	–	–	–
220	15	–	–	–	3	–	–	–	–	–	–	–	–	–	–	–	–	–	–	–	–
221	–	–	–	–	3	–	–	–	–	–	–	–	–	–	–	–	–	–	–	–	–
222	39	–	–	–	5	–	–	–	–	–	–	–	–	–	–	–	–	–	–	–	–
223	–	–	–	–	–	–	–	–	–	–	–	–	–	–	–	–	–	–	–	–	–
Ausl	238	–	–	15	509	–	–	–	–	–	–	–	–	–	–	–	–	–	–	–	–
Insges.	9 380	18	–	16	46 896	42 393	559	621	878	5 738	1 010	141	2 208	3	–	–	–	464	–	96	5 225
Empfang																					
Bund	7 389	2 110	125	95	14 391	44 891	47 079	19 206	61 049	65 873	23 372	968	2 203	–	–	–	–	72	22	145	6 112
98	–	–	–	–	35	–	–	–	–	–	–	–	–	–	–	–	–	–	–	–	–
99	85	35	–	–	5	–	–	–	–	–	–	–	–	–	–	–	–	–	–	–	7
195	–	–	–	–	–	–	–	–	–	–	–	–	–	–	–	–	–	–	–	–	–
201	–	–	–	–	–	–	–	–	–	–	–	–	–	–	–	–	–	–	–	–	–
202	–	–	–	–	–	–	–	–	–	–	–	–	–	–	–	–	–	–	–	–	–
203	–	–	–	–	–	–	–	–	–	–	–	–	–	–	–	–	–	–	–	–	40
204	–	–	–	–	–	–	–	–	–	–	–	–	–	–	–	–	–	–	–	–	129
205	–	–	–	–	–	–	–	–	–	–	–	–	–	–	–	–	–	–	–	–	–
206	–	–	–	–	10	–	–	–	–	–	–	–	–	–	–	–	–	–	–	–	–
207	–	–	–	–	–	–	–	–	–	–	–	–	–	–	–	–	–	–	–	–	–
208	–	–	–	–	–	–	–	–	–	–	–	–	–	–	–	–	–	–	–	–	–
209	–	–	–	–	–	–	–	–	–	–	–	–	–	–	–	–	–	–	–	–	–
210	–	–	–	–	–	–	–	–	–	–	–	–	–	–	–	–	–	–	–	–	–
211	–	–	–	–	–	–	–	–	–	–	–	–	–	–	–	–	–	–	–	–	–
212	–	–	–	–	–	–	–	–	–	–	–	–	–	–	–	–	–	–	–	–	–
213	–	–	–	–	–	–	–	–	–	–	–	–	–	–	–	–	–	–	–	–	–
214	–	–	–	–	–	–	–	–	–	–	–	–	–	–	–	–	–	–	–	–	–
215	–	–	–	–	–	–	–	–	–	–	–	–	–	–	–	–	–	–	–	–	–
216	–	–	–	–	–	–	–	–	–	–	–	–	–	–	–	–	–	–	–	–	–
217	–	–	–	–	15	–	–	–	–	–	–	–	–	–	–	–	–	10	–	–	–
218	–	–	–	–	–	–	–	–	–	–	–	–	–	–	–	–	–	8	–	–	56
219	–	–	–	–	–	–	–	–	–	–	–	–	–	–	–	–	–	–	–	–	–
220	–	–	–	–	–	–	–	–	–	–	–	–	–	–	–	–	–	–	–	–	–
221	–	–	–	–	–	–	–	–	–	–	–	–	–	–	–	–	–	–	–	–	–
222	–	–	–	–	25	–	–	–	–	–	–	–	–	–	–	–	–	–	–	–	–
223	–	–	–	–	–	–	–	–	–	–	–	–	–	–	–	–	–	–	–	–	–
Ausl.	–	–	–	–	50	–	–	–	–	–	–	–	–	–	–	–	–	18	–	–	225
Insges.	7 474	2 145	125	95	14 481	44 891	47 079	19 206	61 049	65 873	23 372	968	2 203	–	–	–	–	90	22	145	6 344

Nr des V.-B	Faserholz, Papierholz	Grubenholz	Anderes unbearb Holz, Holzabfälle	Hölzerne Schwellen	Schnittholz, Faßholz, Werkstücke	Holzwaren	Zellstoff, Holzschliff, Strohstoff	Papier, Pappe	Beton waren	Künstliche Steine, Platten, Röhren	Andere Steingut-, Ton-, Porzellanwaren	Glas, Glaswaren	Roheisen, Eisenlegierungen	Halbzeug aus Stahl	Alteisen und Abfälle von Eisen und Stahl	Eisenbahnoberbauzeug aus Eisen und Stahl	Stab- und Formeisen und -stahl	Bleche und Platten aus Eisen und Stahl	Rohren und Rohre aus Eisen und Stahl	Eisen und Stahldraht
	161	162	163	164	165	166	170	171	180	181	182	183	190	191	192	193	194	195	196	197
Versand																				
Bund	1 275	53 056	1 598	5 695	3 305	1 010	3 011	11	285	2 314	99	5	21	2	6 190	357	4	–	135	40
98	–	–	89	107	66	2	–	–	–	38	–	–	–	–	–	–	–	–	–	–
99	–	–	34	284	10	–	–	–	–	–	–	–	–	–	–	–	–	–	–	–
195	–	14	–	–	–	–	–	–	–	–	–	–	–	–	–	–	–	–	–	–
201	–	–	–	–	–	–	–	–	–	–	–	–	–	–	–	–	–	–	–	–
202	–	–	–	–	–	–	–	–	–	–	–	–	–	–	–	–	–	–	–	–
203	–	–	–	–	–	–	–	–	–	–	–	–	–	–	–	–	–	–	–	–
204	–	–	–	–	–	–	–	–	–	–	–	–	–	–	–	–	–	–	–	–
205	–	–	–	–	–	–	–	–	–	4	–	–	–	–	–	–	–	–	3	–
206	–	–	–	–	–	–	–	–	–	–	–	–	–	–	–	–	–	–	–	–
207	–	–	–	–	–	–	–	–	–	–	–	–	–	–	–	–	–	–	–	–
208	–	–	–	–	–	–	–	–	–	–	–	–	–	–	–	–	–	–	–	–
209	–	–	–	–	–	–	–	–	–	–	–	–	–	–	–	–	–	–	–	–
210	–	–	–	–	–	–	–	–	–	–	–	–	–	–	–	–	–	–	37	–
211	–	–	–	–	–	–	–	–	–	–	–	–	–	–	–	–	–	–	–	–
212	–	–	–	–	511	26	–	–	–	–	–	–	–	–	–	–	–	1	–	–
213	–	–	–	–	6	–	–	–	–	–	–	–	–	–	–	–	–	–	–	–
214	–	–	–	–	–	–	–	–	–	–	17	–	–	–	–	–	–	–	–	–
215	–	–	–	–	–	–	–	–	–	–	–	–	–	–	–	–	–	–	–	–
216	–	–	–	–	–	–	–	–	–	–	–	–	–	–	–	–	–	–	–	–
217	–	–	–	–	79	–	–	–	–	53	–	–	–	–	18	–	–	–	–	–
218	–	–	–	–	98	12	–	–	50	401	9	–	–	–	–	–	–	–	–	–
219	–	–	–	–	10	–	–	–	–	–	–	–	–	–	–	–	–	–	–	–
220	–	–	–	–	18	2	–	–	–	–	–	–	–	–	–	–	–	–	10	–
221	–	–	–	–	2	–	–	–	–	–	–	–	–	–	–	–	–	–	–	–
222	–	–	–	–	594	17	–	–	–	36	–	–	–	–	–	–	–	–	–	–
223	–	–	–	–	–	–	–	–	–	–	–	–	–	–	–	–	–	–	–	–
Ausl	–	–	–	–	1 318	57	–	–	50	494	26	–	–	–	18	–	–	1	50	–
Insges	1 275	53 070	1 721	6 086	4 699	1 069	3 011	11	335	2 846	125	5	21	2	6 208	357	4	1	185	40
Empfang																				
Bund	2 312	202	569	6 149	421	160	5	144	523	1 476	21	388	11 572	10	3 106	2 345	2 277	5 110	643	25
98	–	–	–	–	–	–	–	–	–	–	–	–	–	–	–	–	–	–	–	–
99	69	–	336	–	–	3	–	6	–	117	–	8	–	–	–	–	–	–	14	–
195	–	–	–	–	–	–	–	–	–	–	–	–	–	–	–	–	49	–	–	–
201	–	–	–	–	–	–	–	–	–	–	–	–	–	–	–	–	–	–	–	–
202	–	–	–	–	15	–	–	–	–	–	–	–	–	–	–	–	–	–	–	–
203	1 350	–	52	–	67	–	–	–	–	42	–	–	–	–	–	–	–	–	–	–
204	–	–	–	–	16	–	–	–	68	122	–	43	–	–	–	–	–	–	–	–
205	–	–	–	–	1 340	–	–	–	–	–	–	–	–	–	–	–	–	–	–	–
206	–	–	–	–	–	–	–	–	–	–	–	–	–	–	–	–	–	–	–	–
207	–	–	–	–	676	–	–	–	–	–	–	–	–	–	–	–	–	–	–	–
208	–	–	–	–	–	–	–	–	–	–	–	–	–	–	–	–	–	–	–	–
209	–	–	–	–	–	–	–	–	–	–	–	–	–	–	–	–	–	–	–	–
210	–	–	–	–	–	–	–	–	–	–	–	–	–	–	–	–	–	–	–	–
211	–	–	–	–	553	–	–	–	–	–	–	–	–	–	–	–	–	–	–	–
212	–	–	–	–	–	–	–	–	–	–	–	–	–	–	–	–	–	–	–	–
213	–	–	–	–	–	–	–	–	–	–	–	–	–	–	–	–	–	–	–	–
214	–	–	–	–	–	–	–	–	–	–	–	–	–	–	–	–	–	–	–	–
215	–	–	–	309	–	–	–	–	–	–	–	–	–	–	–	–	–	–	–	–
216	–	–	–	–	–	–	–	–	–	–	–	–	–	–	–	–	–	10	–	–
217	–	–	–	–	–	–	–	–	–	–	–	–	50	–	–	–	–	–	–	–
218	–	–	136	–	–	19	–	–	–	–	–	10	–	–	–	–	–	–	–	–
219	–	–	–	–	–	–	–	–	–	–	–	–	–	–	–	–	–	–	–	–
220	–	–	10	–	48	39	–	20	–	–	–	–	–	–	–	–	–	–	–	–
221	–	–	–	–	–	–	–	–	–	–	–	–	–	–	–	–	–	–	–	–
222	13	–	22	–	121	–	–	50	–	–	–	–	–	–	–	–	–	–	–	–
223	–	–	–	–	–	–	–	–	–	–	–	–	–	–	–	–	–	–	–	–
Ausl	1 363	–	220	309	2 836	58	–	70	68	164	–	53	50	–	–	–	–	10	–	–
Insges	3 744	202	1 125	6 458	3 257	221	5	220	591	1 757	21	449	11 622	10	3 106	2 345	2 326	5 120	657	25

Nr des V.-B	Andere Gießerei- u Walzwerkserzeugnisse	Maschinen, Apparate	Bauwerksteile aus Eisen u Stahl	Andere Eisen- und Stahlwaren	Blöcke aus Stahl	Rohkupfer, Kupferlegierungen	Rohzink, Zinklegierungen	Rohblei, Bleilegierungen	Rohe Leichtmetalle, auch Legierungen	Andere roh NE Metalle	Altmetalle u Abfälle von NE-Metallen	NE-Metallhalbzeug	NE-Metallwaren	Fahrzeuge aller Art	Nicht bes gen Industrieerzeugn	Sammelgut ohne nähere Bezeichnung	Umzugsgut, gebr Verpackungen, Baugerätschaften	Lebende Tiere: Pferde, Esel	Rindvieh, außer Kälbern	Kälber	Schafe, Ziegen	Schweine, außer Ferkeln	Ferkel	Geflügel
	198	199	200	201	202	210	211	212	213	214	215	216	217	220	230	231	240	250	251	252	253	254	255	256
Versand																								
Bund	188	1285	118	778	–	–	–	–	–	–	7	24	5	352	2 804	98	5 491	958	13905	11944	7 045	139388	12	13288
98	–	6	–	–	–	–	–	–	–	–	–	–	–	1	442	–	28	50	2	–	–	2	–	–
99	–	–	–	–	–	–	–	–	–	–	–	–	–	–	–	–	5	–	–	–	–	–	–	–
195	–	–	–	–	–	–	–	–	–	–	–	–	–	–	1	1	1	–	–	–	–	6	–	–
201	–	–	–	–	–	–	–	–	–	–	–	–	–	–	–	–	–	–	–	–	–	–	–	–
202	–	–	–	–	–	–	–	–	–	–	–	–	–	–	–	–	–	–	–	–	–	–	–	–
203	–	–	–	–	–	–	–	–	–	–	–	–	–	–	–	–	–	–	–	–	–	–	–	–
204	–	–	–	–	–	–	–	–	–	–	–	–	–	–	–	–	–	–	–	–	–	–	–	–
205	–	2	–	13	–	15	–	–	–	–	–	–	–	4	6	–	5	–	–	–	–	–	–	–
206	–	–	–	–	–	–	–	–	–	–	–	–	–	–	–	–	–	–	–	–	–	–	–	–
207	–	–	–	–	–	–	–	–	–	–	–	–	–	–	–	–	–	–	–	–	–	–	–	–
208	–	–	–	–	–	–	–	–	–	–	–	–	–	–	–	–	–	–	–	–	–	–	–	–
209	–	25	–	–	–	–	–	–	–	–	–	–	–	11	5	–	–	–	–	–	–	–	–	–
210	–	–	–	–	–	–	–	–	–	–	–	–	–	–	–	–	–	–	–	–	–	–	–	–
211	–	–	–	–	–	–	–	–	8	–	–	–	–	–	–	–	–	–	–	–	–	–	–	–
212	4	20	–	32	–	–	–	–	–	–	–	–	–	4	17	–	5	3	–	–	–	–	–	–
213	–	18	–	–	–	–	–	–	–	–	–	–	–	9	–	–	2	–	–	–	–	–	–	–
214	–	–	–	–	–	–	–	–	–	–	–	–	–	–	–	–	–	–	–	–	–	–	–	–
215	–	36	–	–	–	–	–	–	–	–	–	80	–	5	22	–	6	92	–	–	–	–	–	–
216	–	39	–	1	–	–	–	–	–	–	–	–	–	8	4	–	–	–	–	–	–	–	–	–
217	–	74	–	1	–	–	–	–	–	–	–	–	–	10	50	–	–	–	–	–	–	–	–	–
218	–	180	–	65	–	–	–	–	–	–	–	–	–	106	407	–	119	–	–	–	–	–	–	–
219	–	–	–	–	–	–	–	–	–	–	–	–	–	–	–	–	–	–	–	–	–	–	–	–
220	–	2	–	3	–	–	–	–	–	–	–	–	–	2	4	–	5	–	–	–	–	–	–	–
221	–	–	–	14	–	–	–	–	–	–	–	–	–	–	–	–	–	–	–	–	–	–	–	–
222	14	2	–	23	–	–	–	–	–	–	–	–	–	–	70	–	–	–	–	–	–	–	–	–
223	–	–	–	–	–	–	–	–	–	–	–	–	–	–	–	–	–	–	–	–	–	–	–	–
Ausl	18	398	–	152	–	15	–	–	8	–	–	80	–	159	585	–	142	95	–	–	–	–	–	–
Insges	206	1689	118	930	–	15	–	–	8	–	7	104	5	512	3 832	99	5 667	1103	13907	11944	7 045	139396	12	13288
Empfang																								
Bund	400	2 418	970	2 493	–	26	–	–	–	–	115	7	425	1 676	2 638	238	2 479	688	3 826	347	227	939	2 525	14066
98	–	30	–	4	–	–	–	–	–	–	–	–	–	16	79	–	9	–	–	–	–	–	–	–
99	–	3	–	–	–	–	–	–	–	–	–	–	–	–	–	43	312	–	–	–	–	–	–	–
195	–	–	–	–	–	–	–	–	–	–	–	–	–	–	–	–	–	–	–	–	–	–	–	–
201	–	–	–	–	–	–	–	–	–	–	–	–	–	–	–	–	–	–	–	–	–	–	–	–
202	–	–	–	–	–	–	–	–	–	–	–	–	–	–	–	–	–	–	–	–	–	–	–	–
203	–	–	–	–	–	–	–	–	–	–	–	–	–	–	–	–	–	–	–	–	–	–	–	–
204	–	–	–	–	–	–	–	–	–	–	–	–	–	–	–	–	–	–	–	–	–	–	–	–
205	–	1	–	–	–	–	–	–	–	–	–	–	–	1	–	–	–	–	–	–	–	–	–	–
206	–	–	–	–	–	–	–	–	–	–	–	–	–	–	–	–	–	–	–	–	–	–	–	–
207	–	–	–	–	–	–	–	–	–	–	–	–	–	–	–	–	–	–	–	–	–	–	–	–
208	–	–	–	–	–	–	–	–	–	–	–	–	–	–	–	–	–	–	–	–	–	–	–	–
209	–	–	–	–	–	–	–	–	–	–	–	–	–	–	–	–	–	–	–	–	–	–	–	–
210	–	–	–	–	–	–	–	–	–	–	–	–	–	–	–	–	–	–	–	–	–	–	–	–
211	–	–	–	–	–	–	–	–	–	–	–	–	–	–	–	–	–	–	10	–	–	–	–	12635
212	–	–	–	–	–	–	–	–	–	–	–	–	–	–	3	–	5	2	–	–	–	–	–	–
213	–	–	–	–	–	–	–	–	–	–	–	–	–	–	–	–	1	–	–	–	–	–	–	–
214	–	–	–	–	–	–	–	–	–	–	–	–	–	–	–	–	–	–	–	–	–	–	–	–
215	–	5	–	–	–	–	–	–	–	–	–	–	–	–	–	–	1	–	–	–	–	–	–	–
216	–	–	–	–	–	–	–	–	–	–	–	–	–	–	–	–	–	–	–	–	–	–	–	–
217	–	1	14	1	–	–	–	–	–	–	–	–	–	–	–	–	–	–	–	–	–	–	–	–
218	–	6	–	2	–	–	–	–	–	–	–	–	–	–	1	–	28	–	–	–	–	–	–	3583
219	–	–	–	–	–	–	–	–	–	–	–	–	–	–	–	–	–	–	–	–	–	–	–	–
220	–	23	–	5	–	–	–	–	–	–	–	–	–	–	5	–	3	42	–	–	–	–	–	–
221	–	–	–	–	–	–	–	–	–	–	–	–	–	–	–	–	–	–	–	–	–	–	–	–
222	–	5	–	2	–	–	–	–	–	–	–	–	–	–	169	–	19	–	–	–	–	–	–	–
223	–	–	–	–	–	–	–	–	–	–	–	–	–	–	–	–	–	–	–	–	–	–	–	–
Ausl	–	41	14	10	–	–	–	–	–	–	–	–	–	1	178	–	57	54	–	–	–	–	–	16218
Insges	400	2 492	984	2 507	–	26	–	–	–	–	115	7	425	1 693	2 895	281	2 857	742	3 826	347	227	939	2 525	30284

Verkehrsbezirk Nr. 8: Unterwesergebiet (ohne 9)

— in Niedersachsen gelegener Anteil[1]) —

1956

Nr des V B	Beförderte Güter insgesamt	Fische, auch Zubereitungen	Fleisch,	Milch und Rahm	Eier	Weizen	Roggen	Gerste	Hafer	Mais	Reis	Hülsenfrüchte	Gemüse	Obst, Südfrüchte	Kartoffeln	Zuckerrüben	Ölsaaten, Ölfrüchte	Kaffee	Rohtabak	Milcherzeugnisse	Speisefette, außer Butter	Andere tierische und pflanzliche Fette und Öle
		1	2	3	4	10	11	12	13	14	15	16	20	21	22	23	24	25	26	30	31	32
										Versand												
1	1 691	13	–	–	–	–	–	–	–	–	–	–	–	–	–	–	–	–	–	–	–	–
2	8 304	10	–	–	–	19	5	–	–	–	–	–	–	–	54	–	–	–	–	–	–	39
3	1 848	–	–	–	–	–	–	–	–	–	–	–	–	–	36	–	–	–	–	–	–	5
4	8 161	–	–	–	–	–	–	–	–	–	–	–	–	–	562	–	–	–	–	–	–	–
5	65 168	–	–	–	–	–	–	–	–	–	–	–	–	–	199	–	–	–	–	84	5599	45257
6	5 064	–	–	–	–	–	–	–	–	–	–	–	–	–	91	–	–	–	–	–	–	–
7	13 815	–	–	–	–	–	–	–	–	–	–	–	–	–	211	190	–	–	–	–	–	–
8Br	15 671	–	–	–	–	–	15	–	–	–	–	–	–	–	157	–	–	–	–	–	–	–
9	55 005	–	–	–	–	774	1 130	276	1 933	1 203	–	40	99	15	210	–	–	236	–	11	–	53
10	64 656	–	–	–	–	5 548	125	20102	810	7 315	–	294	–	–	811	–	–	–	–	–	–	19
11	45 453	12	–	–	–	258	–	188	–	150	–	–	–	–	900	403	–	–	–	–	–	–
12	34 086	53	–	–	–	212	–	4701	30	3 502	–	–	–	–	1 642	–	–	–	–	–	–	–
13	15 098	5	–	–	–	3 627	–	29	–	42	–	108	–	–	1 964	–	–	–	–	–	–	–
14	35 771	17	–	–	–	20	–	–	–	–	–	–	26	–	551	3 240	–	–	–	–	–	5
15	47 837	5	–	–	–	91	–	103	–	24	–	–	12	12	270	2 821	–	–	–	–	–	–
16	16 690	10	–	–	–	–	–	–	–	18	–	–	–	–	63	–	–	–	–	36	–	356
17	137 220	–	–	–	–	392	15	1654	28	33	–	28	–	–	487	–	–	–	–	–	7735	13469
18	9 472	–	–	–	–	–	–	–	–	–	–	–	–	6	–	–	–	–	–	–	–	–
19	110 888	24	–	228	–	1 823	57	44655	1 656	1 541	–	30	–	–	313	–	–	105	–	–	10838	15
20	6 105	–	–	–	–	85	–	535	–	60	–	–	–	–	324	–	–	–	–	–	16	–
21	16 398	20	–	–	–	–	–	558	–	61	–	–	–	–	1 398	–	–	–	–	–	–	–
22	8 015	–	–	–	–	30	–	876	–	80	–	–	–	–	1 583	–	–	–	–	–	–	–
23	141 232	–	–	–	–	–	–	–	–	–	–	–	–	–	904	–	–	–	–	–	–	–
24	22 086	50	–	–	–	–	–	30	–	30	–	–	–	–	3 830	–	–	–	–	–	–	160
27	194 197	–	–	–	–	–	–	–	–	–	–	–	–	–	1 712	–	–	–	–	–	–	–
28	82 843	5	–	–	–	–	–	–	–	–	–	–	–	–	998	–	–	–	–	–	–	12
29	2 423	–	–	–	–	15	–	–	–	–	–	–	–	–	1 052	–	–	–	–	–	30	602
30	4 510	–	–	–	–	–	–	–	–	–	–	–	–	–	970	–	–	–	–	–	–	–
31	21 332	–	–	–	–	–	–	–	–	–	–	–	–	–	883	–	–	–	–	–	–	–
32	14 839	–	–	–	–	325	–	–	–	–	–	–	–	–	5 175	–	–	–	–	–	12	526
33	2 769	–	–	–	–	–	–	–	–	–	–	–	–	–	1 665	–	–	–	–	–	–	159
34	4 019	–	–	–	–	750	–	–	–	–	–	–	–	–	1 555	–	–	–	–	–	–	284
35	2 851	–	–	–	–	–	–	–	–	–	–	–	–	–	2 166	–	–	–	–	–	–	25
36	993	–	–	–	–	–	–	–	–	–	–	–	–	–	914	–	–	–	–	–	–	–
37	1 852	–	–	–	–	10	–	–	–	–	–	–	–	–	1 198	–	–	–	–	–	–	3
38NW	1 622	–	–	–	–	–	–	–	–	–	–	–	–	–	1 045	–	–	–	–	–	–	35
38RF	1 115	–	–	–	–	160	–	–	–	–	–	–	–	–	348	–	–	–	–	–	–	–
39	9 192	24	–	–	–	1 176	–	–	–	–	–	–	–	–	574	–	–	–	–	–	–	–
41NW	3 704	3	–	–	–	115	–	–	–	–	–	–	–	–	153	–	–	–	–	–	–	–
41RF	8 583	–	–	–	–	–	–	–	–	–	–	–	–	–	120	–	–	–	–	–	–	33
41He	12 039	–	–	–	–	30	–	–	–	–	–	24	–	–	154	–	–	–	–	–	–	–
42RF	2 402	–	–	–	–	–	–	–	–	–	–	–	–	–	433	–	–	–	–	–	–	–
42He	1 297	–	–	–	–	–	–	–	–	–	–	–	–	–	126	–	–	–	–	–	–	–
43	805	5	–	–	–	–	–	–	–	–	–	–	–	–	356	–	–	–	–	–	–	2
44	386	–	–	–	–	–	–	–	–	–	–	–	–	–	142	–	–	–	–	–	–	–
45	4 826	–	–	–	–	–	–	–	–	–	–	–	–	–	87	–	–	–	–	–	15	1493
46	34 836	–	–	–	–	73	–	–	–	–	–	–	–	–	344	–	–	–	–	–	–	–
47	1 571	–	–	–	–	–	–	–	–	–	–	–	–	–	246	–	–	–	–	–	–	66
48	2 646	–	–	–	–	628	–	–	–	–	–	–	–	–	472	–	–	–	–	–	–	–
51	2 836	27	–	–	–	316	–	–	–	303	–	15	–	–	538	–	–	–	–	–	–	–
52	6 897	11	–	–	–	1 241	–	157	–	597	–	120	–	–	2 079	–	–	–	–	–	–	5
53	1 518	5	–	–	–	95	–	–	–	–	–	–	–	–	–	–	–	–	–	–	–	–
54	1 040	–	–	–	–	20	–	–	–	–	–	–	–	–	184	–	–	–	–	–	–	–
55	442	4	–	–	–	–	–	–	–	–	–	–	–	–	215	–	–	–	–	–	–	–
56	7 246	10	–	5 825	–	–	–	–	–	–	–	–	–	–	169	–	–	–	–	–	–	26
57	5 344	3	–	–	–	439	–	143	5	114	–	42	–	–	625	–	–	–	–	12	–	76
58	5 972	–	–	–	–	2 853	–	–	–	147	–	104	–	–	176	–	–	–	–	–	–	–
61	10 623	–	–	–	–	2 687	–	85	–	1 431	–	–	–	–	44	–	–	–	–	–	–	–
62	6 644	12	–	–	–	2 188	8	–	–	–	–	–	–	–	32	–	–	–	–	–	216	5
63	380 160	–	–	–	–	8 357	2 086	15	–	595	–	–	–	–	48	–	–	–	–	–	–	51
64	12 211	–	–	–	–	8 498	520	15	–	–	–	–	–	–	39	–	–	–	–	–	–	27
65	10 990	–	–	–	–	1 916	–	–	–	100	–	–	–	–	–	–	–	–	–	–	–	3
66	10 348	10	–	–	–	5 648	–	1182	–	338	–	–	–	–	29	–	–	–	–	–	–	34
zus	1 765 657	338	–	6 053	–	50 419	3 961	75304	4 462	17 684	–	805	137	33	43 626	6 654	–	341	–	143	24461	62845
L V	34 410	7	–	42	–	1 094	151	2112	43	7 317	–	773	–	–	195	–	–	–	–	–	29	15
Bund	1 800 067	345	–	6 095	–	51 513	4 112	77416	4 505	25 001	–	1 578	137	33	43 821	6 654	–	341	–	143	24490	62860
										Empfang												
1	218	–	–	–	–	–	–	–	–	–	–	–	–	–	6	–	–	–	–	–	–	–
2	1 176	–	–	–	–	5	–	–	–	–	–	–	38	–	92	–	–	–	–	–	405	136
3	1 985	–	–	–	–	–	–	–	–	–	–	–	313	–	67	–	–	–	–	–	–	–
4	3 557	–	–	49	–	–	–	–	–	–	–	–	–	–	136	–	–	–	–	–	21	1 771
5	12 552	–	–	–	–	–	–	–	–	–	–	–	–	5	–	–	–	–	–	–	2 674	4 923
6	320	–	–	–	–	–	–	10	5	–	–	–	–	–	28	–	–	–	–	–	–	–
7	5 670	–	–	–	–	–	7	–	–	–	–	–	198	–	423	8	–	–	–	–	–	–
8Br	5 681	–	–	–	–	–	–	–	–	–	–	–	–	–	–	–	–	–	–	–	16	840
9	29 833	15	–	–	–	25	30	511	–	7 131	18	6	247	–	–	–	–	–	–	–	12	–
10	7 881	–	–	–	–	–	11	–	6	–	–	–	–	–	943	–	–	–	–	–	–	–
11	22 416	–	–	–	–	–	–	–	–	–	–	–	–	–	–	–	–	–	–	–	–	–
12	8 268	–	–	–	–	–	–	–	–	–	–	–	–	–	5	–	–	–	–	–	–	–
13	7 637	–	–	–	–	–	–	–	–	–	–	–	–	–	–	–	–	–	–	–	12	–
14	16 500	–	–	–	–	–	10	14	5	–	–	–	–	–	46	–	–	–	–	–	24	–
15	26 436	–	–	5	–	–	–	–	–	–	–	–	–	–	–	–	–	–	–	–	–	–
16	1 793	–	–	–	–	–	5	–	–	–	–	–	–	–	–	–	–	–	–	–	31	–
17	10 632	–	–	22	–	–	–	–	–	–	–	–	–	–	–	–	–	–	–	–	–	–
18	343	–	–	–	–	–	–	–	–	–	–	–	325	–	–	–	–	–	–	–	–	–
19	30 127	–	–	1 052	–	5	15	20	9	11	49	8	1	–	536	–	–	–	–	–	208	–
20	775	–	–	–	–	–	–	–	–	–	–	–	–	–	–	–	–	–	–	–	–	–
21	27 937	–	–	–	–	–	–	–	–	–	–	–	–	–	–	–	–	–	–	–	–	–
22	727	–	–	–	–	–	–	–	–	–	–	–	–	–	–	–	–	–	–	–	–	–
23	7 314	–	–	–	–	–	–	–	–	–	–	–	–	–	–	–	–	–	–	–	–	–
24	662 904	–	–	–	–	–	–	–	–	–	–	–	–	–	–	–	–	–	–	–	–	–
27	253 704	–	–	–	–	–	–	–	–	–	–	–	–	–	19	–	–	–	–	–	–	–
28	23 434	–	–	–	–	–	–	–	–	–	–	–	–	–	–	–	–	–	–	–	219	32
29	1 452	–	–	–	–	–	–	–	–	–	–	–	–	–	–	–	–	–	–	–	21	5
30	6 832	–	–	–	–	–	–	–	–	–	–	–	–	–	–	–	–	–	–	–	–	–
31	7 050	–	–	–	–	–	–	–	–	–	–	–	–	–	–	–	–	–	–	–	–	–
32	5 266	–	–	–	–	–	–	–	–	–	–	–	–	–	–	–	–	–	–	–	–	–
33	2 474	–	–	–	–	–	–	–	–	–	–	–	–	–	–	–	–	–	–	–	–	–
34	3 792	–	–	–	–	–	–	–	–	–	–	–	–	–	–	–	–	–	–	–	–	–
35	252	–	–	–	–	–	–	–	–	–	–	–	–	–	–	–	–	–	–	–	–	–
36	29 005	–	–	–	–	–	–	–	–	–	–	–	–	–	–	–	–	–	–	–	–	–
37	4 133	–	–	–	–	–	–	–	–	–	–	–	–	–	–	–	–	–	–	–	–	–
38NW	774	–	–	–	–	–	–	–	–	–	–	–	–	–	–	–	–	–	–	–	–	–
38RF	1 048	–	–	–	–	–	–	–	–	–	–	–	–	–	–	–	–	–	–	–	–	–
39	85	–	–	–	–	–	–	–	–	–	–	–	–	–	–	–	–	–	–	–	–	–
41NW	898	–	–	–	–	–	–	–	–	–	–	–	–	–	–	–	–	–	–	–	–	–
41RF	659	–	–	–	–	–	–	–	–	–	–	–	–	–	–	–	–	–	–	–	–	–
41He	109	–	–	–	–	–	–	–	–	–	–	–	–	–	–	–	–	–	–	–	–	–
42RF	144	–	–	–	–	–	–	–	–	–	–	–	–	–	–	–	–	–	–	–	–	–
42He	49	–	–	–	–	–	–	–	–	–	–	–	–	–	–	–	–	–	–	–	–	–
43	65	–	–	–	–	–	–	–	–	–	–	–	–	–	–	–	–	–	–	–	–	–
44	3 785	–	–	–	–	–	–	–	–	–	–	–	–	–	–	–	–	–	–	–	–	–
45	73	–	–	–	–	–	–	–	–	–	–	–	–	–	–	–	–	–	–	–	–	–
46	8 412	–	–	–	–	–	–	–	–	–	–	–	18	–	5	–	–	–	–	–	–	–
47	135	–	–	–	–	–	–	–	–	–	–	–	–	–	–	–	–	–	–	–	–	–
48	478	–	–	–	–	–	–	–	–	–	–	–	–	–	–	–	–	–	–	–	–	–
51	202	–	–	–	–	–	–	–	–	–	–	–	–	–	–	–	–	–	–	–	–	–
52	122	–	–	–	–	–	–	–	–	–	–	–	–	–	–	–	–	–	–	–	–	–
53	106	–	–	–	–	–	–	–	–	–	–	–	–	–	–	–	–	–	–	–	–	–
54	116	–	–	–	–	–	–	15	–	–	–	–	–	–	–	–	–	–	–	–	–	–
55	97	–	–	–	–	–	–	–	–	–	–	–	–	–	–	–	–	–	–	–	–	–
56	1 088	–	–	–	–	–	–	–	–	–	–	–	–	–	–	–	–	–	–	–	–	–
57	2 102	–	–	–	–	–	–	–	–	–	–	–	–	–	–	–	–	–	–	–	–	–
58	149	–	–	–	–	–	–	–	–	–	–	–	–	–	–	–	–	–	–	–	28	28
61	485	–	–	–	–	–	–	–	–	–	–	–	–	–	–	–	–	–	–	–	–	15
62	9	–	–	–	–	–	–	–	–	–	–	–	–	–	–	–	–	–	–	–	–	–
63	1 874	–	–	–	–	–	–	–	–	–	–	–	–	–	–	–	–	–	–	–	–	–
64	2 734	–	–	–	–	–	–	–	–	–	–	–	–	–	49	–	–	–	–	–	–	–
65	232	–	–	–	–	–	–	–	–	–	–	–	–	25	–	–	–	–	–	–	–	–
66	225	–	–	–	–	–	–	–	–	–	–	–	–	–	11	–	–	–	–	–	–	20
zus	1 256 331	15	–	1 128	–	35	78	570	25	7 142	67	14	1 140	30	2 366	8	–	–	–	–	3 671	7 770
L V	34 410	7	–	42	–	1 094	151	2 112	43	7 317	–	773	–	–	195	–	–	–	–	–	29	15
Bund	1 290 741	22	–	1 170	–	1 129	229	2 682	68	14 459	67	787	1 140	30	2 561	8	–	–	–	–	3 700	7 785

[1]) Bremerhaven, Wesermünde, Osterholz und Wesermarsch.

noch: Verkehrsbezirk Nr. 8: Unterwesergebiet (ohne 9)

— in Niedersachsen gelegener Anteil[1]) —

Nr des V.-B.	Roggen- und Weizenmehl	Malz	Stärke	Rohzucker	Verbrauchszucker	Wein, Most	Bier	Spiritus	Andere Nahrungs- und Genußmittel	Kleie u Futtermehl aus Getreide	Ölkuchen	Rauhfutter	Stroh	Andere Futtermittel	Nicht bes genannte herstammende pflanzl Rohstoffe	Eisenerze	Schwefelkies	Schwefelkiesabbrände	Kupfererze	Andere Erze	Eisenschlacken zur Verhüttung	Mangan erze
	33	34	35	36	37	38	39	40	41	50	51	52	53	54	60	70	71	72	73	74	75	76
Versand																						
1	-	-	-	-	-	-	-	-	-	-	-	-	-	-	11	-	-	-	-	-	-	-
2	-	-	-	-	-	-	-	-	-	-	-	-	-	-	-	-	-	-	-	-	-	-
3	-	-	-	-	-	-	-	-	-	-	-	-	-	-	-	-	-	-	-	-	-	-
4	-	-	-	-	-	-	-	25	-	-	-	-	23	12	157	-	-	-	-	-	-	-
5	-	-	-	-	-	-	-	-	-	-	-	-	-	10	15	-	-	-	-	-	-	-
6	-	-	-	-	-	-	-	-	-	-	-	-	-	-	-	-	-	-	-	-	-	-
7	-	-	-	-	-	-	-	-	-	-	-	-	-	-	-	-	-	-	-	-	-	-
8Br	-	-	-	-	-	-	-	-	-	-	-	-	5	30	-	-	-	-	-	-	-	-
9	-	-	1 759	-	-	-	-	73	141	-	373	-	-	63	44	-	-	-	-	-	-	-
10	-	-	-	-	-	-	-	-	-	-	-	545	20	157	20	-	-	-	-	-	-	-
11	-	-	-	-	-	-	-	-	-	-	-	52	-	-	5	-	-	-	-	-	-	-
12	-	-	-	-	-	-	-	-	-	-	-	-	-	22	11	-	-	-	-	-	-	-
13	-	-	-	-	-	-	-	-	9	-	-	-	-	-	5	-	-	-	-	-	-	-
14	-	-	-	-	-	-	-	-	-	-	-	40	-	-	-	-	-	-	-	145	-	-
15	-	-	-	-	-	-	-	-	-	-	-	19	-	40	-	-	-	-	-	-	-	-
16	-	-	-	-	-	-	-	-	-	-	-	-	-	5	-	-	-	-	-	-	-	-
17	-	-	-	-	-	-	-	-	-	-	-	20	-	-	-	90 644	-	-	-	-	-	-
18	-	-	-	-	-	-	-	-	-	-	-	-	-	-	-	-	-	-	-	-	-	-
19	-	-	-	-	-	-	-	-	-	-	-	5	10	552	6	-	-	-	-	-	-	-
20	-	-	5	-	-	-	-	-	-	-	-	-	-	-	-	-	-	-	-	-	-	-
21	-	-	-	-	-	-	-	46	-	-	-	-	-	42	-	-	-	-	-	-	-	-
22	-	-	-	-	-	-	-	-	-	-	-	-	-	-	-	-	-	-	-	-	-	-
23	-	-	281	-	-	-	-	-	-	-	-	-	-	-	-	134 507	-	-	-	-	-	-
24	-	-	-	-	-	-	-	-	-	-	-	-	-	48	-	11 315	-	-	-	-	-	-
27	-	-	-	-	-	-	-	-	-	-	-	-	-	5	-	189 527	-	-	-	-	-	-
28	-	-	-	-	-	-	-	-	-	-	-	-	-	-	-	-	-	-	-	-	-	-
29	-	-	-	-	-	-	-	-	-	-	-	-	-	12	-	-	-	-	-	-	-	-
30	-	-	-	-	-	-	-	-	-	-	-	-	-	5	-	2 273	-	-	-	-	-	-
31	-	-	-	-	-	-	-	-	-	-	-	-	-	-	-	20 109	-	-	-	-	-	-
32	-	-	120	-	-	-	-	-	-	-	-	-	-	11	-	7 731	-	-	-	-	-	-
33	-	-	-	-	-	-	-	-	-	-	-	-	-	30	-	-	-	-	-	-	-	-
34	-	-	-	-	-	-	-	-	-	-	-	-	-	15	-	-	-	-	-	-	-	-
35	-	-	72	-	-	-	-	-	125	-	-	-	-	-	-	-	-	-	-	-	-	-
36	-	-	-	-	-	-	-	-	-	-	-	-	-	-	6	-	-	-	-	-	-	-
37	-	-	23	-	-	-	-	-	90	-	-	-	-	-	-	-	-	-	-	-	-	-
38NW	-	-	-	-	-	-	-	-	-	-	-	-	-	-	-	-	-	-	-	-	-	-
38RP	-	-	-	-	-	-	-	-	-	-	-	-	-	-	-	-	-	-	-	-	-	-
39	-	-	-	-	-	-	-	-	-	-	-	-	-	5	-	-	-	-	-	-	-	-
41NW	-	-	-	-	-	-	-	-	-	-	-	-	-	-	-	3 008	-	149	-	-	-	-
41RP	-	-	-	-	-	-	-	-	-	-	-	-	-	-	-	7 449	-	681	-	-	-	-
41He	-	-	-	-	-	-	-	-	-	-	-	-	-	-	-	9 598	-	1 736	-	-	-	-
42RP	-	-	-	-	-	-	-	-	-	-	-	-	-	17	-	-	-	-	-	-	-	-
42He	-	-	-	-	-	-	-	-	-	-	-	-	-	-	-	-	-	-	-	-	-	-
43	-	-	-	-	-	-	-	-	-	-	-	-	-	-	-	-	-	-	-	-	-	-
44	-	-	-	-	-	-	-	-	-	-	-	-	-	-	-	-	-	-	-	-	-	-
45	-	-	-	-	-	-	-	-	-	-	-	-	-	62	9	-	-	-	-	-	-	-
46	-	-	-	-	-	-	-	-	-	-	-	-	-	-	-	-	-	-	-	-	-	-
47	-	-	21	-	-	-	-	-	-	-	-	-	-	5	-	-	-	-	-	-	-	-
48	-	-	18	-	-	-	-	-	-	-	-	-	-	5	-	-	-	-	-	-	-	-
51	-	-	-	-	-	-	-	-	-	-	-	-	-	-	5	-	-	-	-	-	-	-
52	-	-	-	-	-	-	-	-	-	-	-	-	-	45	-	-	-	-	-	-	-	-
53	5	-	-	-	-	-	-	-	-	-	-	-	-	25	-	-	-	-	-	-	-	-
54	-	-	-	-	-	-	-	-	-	-	-	-	-	-	-	-	-	-	-	-	-	-
55	-	-	-	-	-	-	-	-	-	-	-	-	10	-	-	-	-	-	-	-	-	-
56	-	-	-	-	-	-	-	-	-	-	-	-	-	-	535	5	-	-	-	-	-	-
57	-	-	-	-	-	-	-	-	-	-	-	-	-	5	-	-	-	-	-	-	-	-
58	-	-	19	-	-	-	-	-	-	-	-	-	-	12	-	-	-	-	-	-	-	-
61	-	-	38	-	-	-	-	-	-	-	-	-	-	15	-	-	-	-	-	-	-	-
62	-	-	-	-	-	-	-	-	-	-	-	-	-	5	-	-	-	-	-	-	-	-
63	-	-	48	-	-	-	-	-	-	-	-	-	-	5	-	1 906	-	-	-	-	-	-
64	-	-	-	-	-	-	-	-	-	-	-	-	-	5	-	-	-	-	-	-	-	-
65	-	-	-	-	-	-	-	-	-	-	-	-	-	5	4	-	-	-	-	-	-	-
66	-	-	33	-	-	-	-	-	-	-	-	-	-	23	26	-	-	-	-	-	-	-
zus.	5	-	2 437	-	-	-	-	144	365	-	373	681	68	1 298	859	478 072	-	2 566	-	145	-	-
L.V.	-	-	-	-	-	-	-	-	11	-	-	16	20	498	-	-	-	-	-	7	-	-
Bund	5	-	2 437	-	-	-	-	144	376	-	373	697	88	1 796	859	478 072	-	2 566	-	152	-	-
Empfang																						
1	-	-	-	-	-	-	-	-	-	-	-	-	-	-	-	-	-	-	-	-	-	-
2	-	-	-	-	-	-	-	-	-	-	-	-	61	-	-	-	-	-	-	-	-	-
3	-	-	-	-	-	-	-	-	-	-	-	-	-	20	21	-	-	-	-	-	-	-
4	-	-	-	-	-	-	-	-	-	-	-	-	-	349	54	-	-	-	-	-	-	-
5	-	-	-	-	-	-	-	-	1	-	55	-	-	186	-	-	-	-	-	107	55	-
6	-	-	-	-	-	-	-	-	-	-	-	-	-	-	-	-	-	-	-	-	-	-
7	-	-	-	-	-	-	-	15	-	-	-	-	-	16	-	-	-	-	-	-	-	-
8Br	-	-	-	-	-	-	-	-	-	11	-	-	7	-	-	-	-	-	-	-	-	-
9	14	-	-	-	-	-	-	-	5 030	160	-	-	-	338	2 541	20	-	-	-	809	-	-
10	-	-	-	-	-	-	-	-	-	15	-	-	232	139	-	-	-	-	-	15	-	-
11	-	-	-	-	-	-	-	-	-	15	-	-	15	22	-	-	-	-	-	-	-	-
12	-	-	-	-	-	-	15	-	-	-	-	-	-	-	-	-	-	-	-	13	-	-
13	-	-	-	-	-	-	-	-	-	-	-	-	-	-	-	-	-	-	-	-	-	-
14	-	-	-	-	-	-	-	-	-	-	-	-	10	78	-	-	-	-	16	-	-	-
15	-	-	-	-	-	-	-	-	-	-	-	-	10	29	2	-	-	-	-	28	-	-
16	-	-	-	-	-	-	-	-	-	-	-	-	-	-	37	-	-	-	-	-	-	-
17	-	-	-	-	-	-	-	-	-	-	-	-	15	-	-	-	-	-	-	11	-	-
18	-	-	-	-	-	-	-	-	-	-	-	-	-	-	-	-	-	-	-	6	-	-
19	158	-	-	-	1	-	-	-	26	355	45	5	1 085	866	11	-	-	-	-	-	31	-
20	-	-	-	-	-	-	-	-	-	-	-	-	-	-	-	-	-	-	-	-	-	-
21	-	-	-	-	-	-	-	-	-	-	-	-	-	-	5	-	-	-	-	-	-	-
22	-	-	-	-	-	-	-	-	-	-	-	-	-	-	-	-	-	-	-	-	-	-
23	-	-	-	-	-	-	-	-	-	-	-	-	-	-	-	-	-	-	-	96	-	-
24	-	-	-	-	-	-	-	-	10	-	-	-	-	19	16	-	-	-	-	394	32	-
27	-	-	-	-	-	-	-	-	-	-	-	-	-	-	-	-	-	-	-	178	16	-
28	-	-	-	-	-	-	-	-	-	-	-	-	-	-	-	-	-	-	-	-	-	-
29	-	-	-	-	-	-	-	-	-	-	-	-	-	-	-	-	-	-	-	35	-	-
30	-	-	-	-	-	-	-	-	-	-	-	-	-	-	-	-	-	-	-	-	16	-
31	-	-	-	-	-	-	-	-	-	-	-	-	-	-	-	-	-	-	-	-	-	-
32	-	-	-	-	-	-	-	-	-	-	-	-	-	11	-	-	-	-	-	20	-	-
33	-	-	-	-	-	-	-	-	-	-	-	-	-	-	-	-	-	-	-	-	-	-
34	-	-	-	-	-	-	-	-	-	-	-	-	-	16	-	-	-	-	-	17	-	-
35	-	-	-	-	-	-	-	-	-	-	-	-	-	-	-	-	-	-	-	17	-	-
36	-	-	-	-	-	-	-	-	-	-	-	-	-	60	-	-	-	-	-	-	-	-
37	-	-	-	-	-	-	-	-	-	-	-	-	-	-	-	-	-	-	-	-	-	-
38NW	-	-	-	-	-	-	-	-	16	15	-	-	-	10	-	-	-	-	-	-	-	-
38RP	-	-	-	-	-	-	-	-	-	-	-	-	-	-	-	-	-	-	-	-	-	-
39	-	-	-	-	-	-	-	-	-	-	-	-	-	-	-	-	-	-	-	-	-	-
41NW	-	-	-	-	-	-	-	-	-	-	-	-	-	-	-	-	-	-	-	34	-	-
41RP	-	-	-	-	-	-	-	-	-	-	-	-	-	-	-	-	-	-	-	-	-	-
41He	-	-	-	-	-	-	-	-	-	-	-	-	-	-	11	-	-	-	-	-	-	-
42RP	-	-	-	-	-	-	-	-	-	-	-	-	-	-	-	-	-	-	-	-	-	-
42He	-	-	-	-	-	-	-	-	-	-	-	-	-	-	-	-	-	-	-	-	-	-
43	-	-	-	-	-	-	-	-	-	-	-	-	-	-	-	-	-	-	-	-	-	-
44	-	-	-	-	-	-	-	-	-	-	-	-	-	-	-	-	-	-	-	-	-	-
45	-	-	-	-	-	-	-	-	-	-	-	-	-	-	-	-	-	-	-	-	-	-
46	-	-	-	-	-	-	-	-	-	-	-	-	-	-	-	-	-	-	-	-	-	-
47	-	-	-	-	-	-	-	-	-	-	-	-	-	-	-	-	-	-	-	40	-	-
48	-	-	-	-	-	-	-	-	-	-	-	-	-	-	-	-	-	-	-	-	-	-
51	-	-	-	-	-	-	-	-	-	-	-	-	10	-	-	-	-	-	-	-	-	-
52	-	-	-	-	-	-	-	-	-	-	-	5	-	-	-	-	-	-	-	-	-	-
53	-	-	-	-	-	-	-	-	-	-	-	-	-	-	-	-	-	-	-	-	-	-
54	-	-	-	-	-	-	-	-	-	-	-	-	-	2	-	-	-	-	-	-	-	-
55	-	-	-	-	-	-	-	-	-	-	-	-	-	-	-	-	-	-	-	-	-	-
56	-	-	-	-	-	-	-	-	-	-	-	-	-	-	-	-	-	-	-	-	-	-
57	-	-	-	-	-	-	-	-	-	-	-	-	-	-	-	-	-	-	-	-	-	-
58	-	-	-	-	-	-	-	-	-	-	-	-	-	-	-	-	-	-	-	-	-	-
61	-	-	-	-	-	-	-	-	-	-	61	-	-	-	-	-	-	-	-	-	-	-
62	-	-	-	-	-	-	-	-	-	-	-	-	-	-	-	-	-	-	-	-	-	-
63	-	-	-	-	-	-	-	-	-	-	-	-	-	-	-	-	-	-	-	54	-	-
64	-	-	-	-	-	-	-	-	-	-	-	-	-	-	-	-	-	-	-	-	-	-
65	-	-	-	-	-	-	22	-	-	-	-	-	-	-	-	-	-	-	-	-	-	-
66	-	-	-	-	-	-	-	-	-	-	-	-	-	-	-	-	-	-	-	27	-	-
zus.	172	-	-	-	1	-	37	15	5 083	571	161	10	1 445	2 161	2 698	20	-	-	16	1 901	150	-
L.V.	-	-	-	-	-	-	-	-	11	-	-	16	20	498	-	-	-	-	-	7	-	-
Bund	172	-	-	-	1	-	37	15	5 094	571	161	26	1 465	2 659	2 698	20	-	-	16	1 908	150	-

1) Landkreise Wesermünde, Osterholz und Wesermarsch.

noch: Verkehrsbezirk Nr. 8: Unterwesergebiet (ohne 9)

— in Niedersachsen gelegener Anteil[1]) —

Nr des V.-B.	Steinkohlen	Steinkohlenbriketts	Steinkohlenkoks	Rohbraunkohlen	Braunkohlenbriketts	Braunkohlenkoks	Torf	Rohes Erdöl, Stein- und Braunkohlenteer	Benzin	Benzol	Gasöl, Dieselöl	Andere Mineralölderivate, Mineralölrückstände	Rohe und bearbeitete Natursteine	Gewöhnliche Erde, Kies, Sand	Kalk und Gips, außer zum Düngen	Zement, Mörtel	Stein- und Siedesalz	Tonerde, Bauxit, Kryolith
	80	81	82	83	84	85	86	90	91	92	93	94	100	101	102	103	110	111
Versand																		
1	-	-	-	-	-	-	104	-	-	-	20	-	-	-	-	-	-	-
2	18	-	-	-	-	-	580	-	-	-	86	-	-	-	-	-	-	-
3	-	-	-	-	-	-	233	-	-	-	33	-	-	-	-	-	-	-
4	-	-	20	-	-	-	2 362	69	-	-	177	-	-	-	-	-	-	-
5	-	-	-	-	-	-	3 888	85	-	-	1 369	11	-	-	-	-	-	-
6	-	-	20	-	-	-	38	-	-	-	200	-	-	7	-	-	-	-
7	-	-	77	-	-	-	953	-	-	-	1 228	-	-	-	-	-	-	-
8Br	187	7	10	20	15	-	1 420	-	-	-	414	-	27	-	-	-	-	-
9	3 270	-	58	-	-	11	6 161	-	-	-	2 882	108	-	-	-	-	-	-
10	478	-	-	-	-	-	298	-	-	-	2 871	32	129	612	-	-	-	-
11	380	-	60	-	-	-	88	-	-	-	2 852	-	-	-	-	-	-	-
12	294	-	-	-	-	-	53	-	-	-	1 040	15	-	-	-	-	-	-
13	200	-	-	-	-	-	522	-	-	-	1 363	-	-	-	-	-	-	-
14	192	-	20	-	-	-	201	-	-	-	2 585	-	-	-	-	-	-	-
15	85	-	-	-	-	-	82	2 744	-	-	915	6	-	-	-	-	-	-
16	-	-	28	-	-	-	6	-	-	-	1 595	-	-	-	-	-	-	-
17	130	-	-	-	-	-	-	14	-	-	445	-	-	-	-	-	-	-
18	-	-	-	-	-	-	-	-	-	-	3 915	-	-	-	-	-	-	-
19	3 563	85	18	-	-	-	175	16	37	-	15 532	37	-	-	-	-	-	-
20	40	-	-	-	-	-	21	31	-	-	1 752	-	-	-	-	-	-	-
21	65	-	-	-	-	-	-	43	18	-	875	-	-	-	-	-	-	-
22	-	-	-	-	-	-	20	-	-	-	175	-	-	-	-	-	-	-
23	105	-	-	-	-	-	16	-	-	-	-	-	-	-	-	-	-	-
24	-	-	-	-	-	-	28	18	-	-	-	-	-	-	-	-	-	-
27	-	-	-	-	-	-	-	-	-	-	-	-	-	-	-	-	-	-
28	-	-	-	-	-	-	11	79 882	-	-	-	-	-	-	-	-	-	-
29	-	-	-	-	-	-	5	-	-	-	-	15	-	-	-	-	-	-
30	-	-	-	-	-	-	-	85	-	-	-	-	-	-	-	-	-	-
31	-	-	-	-	-	-	-	-	-	-	-	-	-	-	-	-	-	-
32	190	-	-	-	-	-	29	-	-	-	-	-	-	-	-	-	-	-
33	60	-	-	-	-	-	21	-	-	-	-	-	-	-	-	-	-	-
34	-	-	-	-	-	-	-	-	-	-	-	-	-	-	-	-	-	-
35	48	-	-	-	-	-	15	-	-	-	-	-	-	-	-	-	-	-
36	-	-	-	-	-	-	-	-	-	-	-	-	-	-	-	-	-	-
37	-	-	-	-	-	-	-	-	-	-	-	-	-	-	-	-	-	-
38NW	-	-	-	-	-	-	17	-	-	-	-	-	-	-	-	-	-	-
38RP	-	-	-	-	-	-	12	-	-	-	-	-	-	-	-	-	-	-
39	-	-	-	-	-	-	116	-	-	-	-	-	-	-	-	-	-	-
41NW	60	-	-	-	-	-	65	-	-	-	16	-	-	-	-	-	-	-
41RP	-	-	-	-	-	-	25	-	-	-	145	-	-	-	-	-	-	-
41He	206	-	-	-	-	-	20	-	-	-	137	-	-	-	-	-	-	-
42RP	-	-	-	-	-	-	495	-	-	-	-	-	-	-	-	-	-	-
42He	-	-	-	-	-	-	175	-	-	-	-	-	-	-	-	-	-	-
43	-	-	-	-	-	-	240	-	-	-	-	-	-	-	-	-	-	-
44	-	-	-	-	-	-	91	-	-	-	-	-	-	-	-	-	-	-
45	-	-	-	-	-	-	264	-	-	-	-	60	-	-	-	-	-	-
46	-	-	-	-	-	-	471	-	-	-	-	7	-	-	-	-	-	-
47	-	-	-	-	-	-	366	-	-	-	595	-	-	-	-	-	-	-
48	-	-	-	-	-	-	634	126	-	-	333	-	-	-	-	-	-	-
51	-	-	-	-	-	-	925	-	-	-	503	-	-	-	-	-	-	-
52	-	-	-	-	-	-	1 579	-	-	-	666	-	-	-	-	-	-	-
53	-	-	-	-	-	-	546	12	-	-	463	-	-	-	-	-	-	-
54	-	-	-	-	-	-	525	-	-	-	36	-	-	-	-	-	-	-
55	-	-	-	-	-	-	122	-	-	-	-	-	-	-	-	-	-	-
56	-	-	-	-	-	-	188	-	-	-	236	-	-	-	-	-	-	-
57	-	-	-	-	-	-	522	-	-	-	695	-	-	-	-	-	-	-
58	-	-	-	-	-	-	398	-	-	-	315	-	-	-	-	-	-	-
61	-	-	-	-	-	-	947	-	-	-	1 501	-	-	-	-	-	-	-
62	2 555	-	-	-	-	-	307	-	-	-	925	-	-	-	-	-	-	-
63	362 328	-	-	-	-	-	254	19	-	-	2 545	-	-	-	-	-	-	-
64	710	-	-	-	-	-	399	35	-	-	1 383	-	-	-	-	-	-	-
65	7 084	-	-	-	-	-	439	644	-	-	320	-	-	-	-	-	-	-
66	-	-	-	-	-	-	1 048	50	-	-	815	-	-	-	5	-	-	-
zus.	382 248	92	311	20	15	11	28 520	83 873	55	-	53 953	291	156	619	5	-	-	-
L.V.	1 898	189	290	50	82	-	180	-	-	-	498	-	24	101	-	-	-	-
Bund	384 146	281	601	70	97	11	28 700	83 873	55	-	54 451	291	180	720	5	-	-	-
Empfang																		
1	-	-	-	-	-	-	-	-	-	-	-	-	-	-	-	-	-	-
2	-	-	-	-	-	-	-	-	-	-	-	-	-	-	-	-	-	-
3	-	-	-	-	-	-	-	-	-	-	-	-	-	-	511	15	-	-
4	20	-	-	-	-	-	186	-	-	-	-	-	-	30	-	25	-	-
5	238	-	17	-	-	-	-	204	394	-	128	252	-	183	-	-	-	-
6	-	-	-	-	-	-	-	-	-	-	-	-	-	-	-	-	-	-
7	16	-	-	-	44	-	-	-	-	-	-	-	-	-	-	-	16	-
8Br	441	79	519	-	12	-	-	-	-	-	-	-	82	2 167	-	-	-	-
9	3 944	30	1 044	11	-	-	20	-	15	-	-	483	-	85	-	-	-	-
10	20	20	-	-	-	-	165	-	-	-	-	-	5	-	-	-	2 016	-
11	-	-	-	21	263	-	-	-	-	-	-	-	9 111	629	973	-	-	-
12	26	20	-	-	-	-	20	-	-	-	-	-	62	106	3 572	89	-	-
13	-	-	-	-	-	-	-	-	-	-	-	-	3 478	-	-	-	-	-
14	-	-	-	588	43	1 217	25	4	-	-	494	26	47	-	-	-	25	-
15	-	15	-	-	-	-	-	-	-	-	-	-	130	32	-	-	109	-
16	35	-	-	-	-	-	-	-	-	-	11	7	-	-	-	-	-	-
17	-	-	-	-	-	-	-	-	-	-	-	-	8 822	158	-	-	-	-
18	-	-	-	-	-	-	-	-	-	-	-	-	-	-	-	-	-	-
19	543	181	1 481	25	77	-	15 753	5	-	-	-	-	53	26	-	18	-	-
20	27	-	97	-	-	-	451	-	-	-	-	-	-	-	-	-	-	-
21	3 284	4 471	-	-	-	-	-	-	-	-	-	-	-	443	7 161	8 348	-	-
22	-	20	-	-	-	-	-	-	-	-	-	-	98	-	-	16	-	-
23	378	5 360	-	-	-	-	-	-	-	-	-	-	88	16	-	-	-	-
24	99 813	11 501	522 818	-	-	-	-	-	-	-	1 768	-	16	153	-	224	-	-
27	6 966	111	236 427	-	-	-	-	-	-	-	-	-	-	142	-	-	-	-
28	3 457	12 078	7 382	-	-	-	-	-	-	5	33	-	-	-	-	-	-	-
29	-	-	-	-	-	-	-	-	-	-	-	-	-	-	-	-	15	-
30	28	-	529	-	-	-	-	-	-	-	45	-	-	1 498	-	17	-	-
31	2 412	2 374	999	-	-	-	-	-	-	-	-	-	-	-	-	-	-	-
32	-	-	-	-	4 469	-	-	-	-	-	-	-	-	-	-	-	-	-
33	-	-	-	-	-	-	-	-	-	-	-	-	120	15	188	-	-	-
34	-	-	-	-	-	-	-	-	-	-	-	-	1	-	-	8	-	-
35	-	-	-	-	-	-	-	-	-	-	-	-	-	-	-	-	-	-
36	-	-	-	-	27 232	-	-	-	-	-	-	-	-	-	-	-	-	-
37	700	-	-	-	3 042	-	-	-	-	-	-	-	-	-	-	-	-	-
38NW	-	-	-	-	18	-	-	-	-	-	-	-	-	20	-	-	-	-
38RP	-	-	-	-	-	-	-	-	-	-	-	-	246	-	-	-	-	-
39	-	-	-	-	-	-	-	-	-	-	-	-	-	-	-	-	-	-
41NW	-	-	-	-	-	-	-	-	-	-	-	-	-	-	-	-	-	-
41RP	-	-	-	-	-	-	-	-	-	-	-	-	-	86	5	250	-	-
41He	-	-	-	-	-	-	-	-	-	-	-	-	-	-	-	-	-	-
42RP	-	-	-	-	-	-	-	-	-	-	-	-	-	-	-	28	-	-
42He	-	-	-	-	-	-	-	-	-	-	-	-	-	-	-	-	-	-
43	-	-	-	-	-	-	-	-	-	-	-	-	-	-	-	-	-	-
44	-	-	-	-	-	-	-	-	-	-	-	-	-	-	-	-	-	-
45	-	-	-	-	-	-	-	-	-	-	-	-	-	-	-	-	-	-
46	-	-	-	-	-	-	-	-	-	-	-	-	112	-	-	-	-	-
47	20	-	-	-	-	-	-	-	-	-	-	-	-	-	-	-	-	-
48	-	-	-	-	-	-	-	-	-	-	-	-	-	-	-	-	-	-
51	-	-	-	-	-	-	-	-	-	-	-	-	-	-	-	-	-	-
52	-	-	-	-	-	-	-	-	-	-	-	-	-	-	-	-	-	-
53	-	-	-	-	-	-	-	-	-	-	-	-	18	-	-	-	-	-
54	-	-	-	-	-	-	-	-	-	-	-	-	-	-	-	-	-	-
55	-	-	-	-	-	-	-	-	-	-	-	-	16	-	-	-	-	-
56	-	-	-	-	-	-	-	-	-	-	-	-	-	-	-	-	-	-
57	-	-	-	-	-	-	-	-	-	-	-	-	117	-	-	-	-	-
58	-	-	-	-	-	-	-	-	-	-	-	-	-	-	-	-	-	-
61	-	-	-	-	-	-	-	-	-	-	-	-	5	21	-	-	-	-
62	-	-	-	-	-	-	-	-	-	-	-	-	-	-	-	-	-	-
63	-	-	-	-	-	-	-	-	-	-	15	-	684	42	-	-	-	-
64	-	-	-	-	-	-	-	-	-	-	-	5	-	-	-	-	-	-
65	-	-	-	-	-	-	-	-	-	-	-	-	-	-	-	-	-	-
66	-	-	-	-	-	-	-	-	-	-	-	-	-	-	-	-	-	-
zus.	122 368	36 260	771 313	645	35 200	1 217	16 620	213	409	5	2 494	773	23 311	5 852	12 410	9 038	2 181	-
L.V.	1 898	189	290	50	82	-	180	-	-	-	498	-	24	101	-	-	-	-
Bund	124 266	36 449	771 603	695	35 282	1 217	16 800	213	409	5	2 992	773	23 335	5 953	12 410	9 038	2 181	-

1) Landkreise Wesermünde, Osterholz und Wesermarsch.

noch: Verkehrsbezirk Nr. 8: Unterwesergebiet (ohne 9)

— in Niedersachsen gelegener Anteil[1]) —

Nr des V.-B	Andere mineral. Rohstoffe	Schwefelsäure	Soda, Ätznatron, Pottasche	Farbstoffe, Farben und Lacke	Nicht bes genannte chemische Erzeugnisse	Düngekalk	Thomasmehl	Andere Phosphordüngemittel,	Kalidüngemittel,	Stickstoffdüngemittel,	Mischdünger	Andere Düngemittel	Pflanzliche Gerbmittel	Häute, Felle	Leder	Wolle	Baumwolle	Andere Spinnstoffe	Garne	Lumpen	Stammholz über 1,5 m lang, Baustangen
									außer Mischdünger												
	112	120	121	122	123	130	131	132	133	134	135	136	140	141	142	150	151	152	153	154	160
Versand																					
1	-	-	-	-	-	-	-	-	-	187	10	144	-	-	-	-	-	-	-	-	-
2	-	-	-	-	-	-	-	16	-	3 273	1 092	124	-	-	-	-	-	-	-	-	21
3	-	-	-	-	-	-	-	126	15	639	554	9	-	-	-	-	-	-	-	-	18
4	-	-	-	-	15	-	30	2 905	-	412	138	37	-	-	-	-	-	-	-	-	321
5	-	-	-	15	20	-	-	-	-	2 320	185	516	-	-	-	-	-	-	-	-	283
6	-	-	-	-	-	-	-	58	-	784	338	16	-	-	-	-	-	-	-	-	-
7	20	-	-	-	20	-	21	2 368	-	339	195	319	-	-	-	-	-	-	-	-	102
8Br	-	-	-	-	-	-	-	-	14	-	-	-	-	-	-	-	-	-	-	-	59
9	118	2 428	-	-	33	-	-	274	-	30	232	42	-	-	-	-	-	-	-	-	258
10	17	-	-	-	-	-	-	4 322	-	186	608	1 455	-	-	-	-	-	-	-	-	407
11	5	-	-	-	-	-	-	2 539	-	99	503	223	-	-	-	-	-	-	-	-	626
12	2	-	-	-	-	-	-	764	52	30	108	1 255	-	-	-	-	-	-	-	-	882
13	15	-	-	-	-	-	-	826	19	15	116	107	-	-	-	-	-	-	-	-	387
14	-	-	-	-	-	-	-	1 384	-	66	514	487	-	-	-	-	-	-	-	-	56
15	-	-	-	-	5	-	-	1 183	15	107	835	285	-	-	-	-	-	-	-	-	67
16	-	-	-	-	4	-	-	27	-	311	54	110	-	-	-	-	-	-	-	-	-
17	-	1 403	-	-	-	-	15	193	-	362	278	474	-	-	-	-	-	-	-	-	1 007
18	-	-	-	-	-	-	-	67	-	30	13	-	-	-	-	-	-	-	-	-	19
19	150	792	-	-	26	10	72	5 037	38	5 213	2 562	848	-	-	-	-	-	-	-	-	657
20	-	19	-	-	73	-	15	1 158	-	517	479	-	-	-	-	-	-	-	-	-	719
21	-	-	-	-	-	-	18	560	-	287	130	318	-	-	-	-	-	-	-	-	609
22	10	-	-	-	-	-	-	510	-	15	105	77	-	-	-	-	-	-	-	-	45
23	-	-	-	-	-	-	-	15	-	-	18	95	-	-	-	-	-	-	-	-	42
24	25	-	-	-	-	-	-	192	-	-	65	657	-	-	-	-	-	-	-	-	121
27	-	-	-	-	-	-	-	19	-	-	-	54	-	-	-	-	-	-	-	-	336
28	-	-	-	-	-	-	-	-	-	-	-	867	-	-	-	-	-	-	-	-	57
29	-	-	-	-	-	-	-	-	-	-	81	10	-	-	-	-	-	-	-	-	536
30	-	-	-	-	-	-	-	-	-	-	-	41	-	-	-	-	-	-	-	-	-
31	-	-	-	-	-	-	-	45	-	-	-	22	-	-	-	-	-	-	-	-	-
32	51	-	-	-	-	-	-	30	-	-	138	28	-	-	-	-	-	-	-	-	112
33	-	-	-	-	250	-	-	-	-	-	-	101	-	-	-	-	-	-	-	-	185
34	-	-	-	-	-	-	-	-	-	811	-	28	-	-	-	-	-	-	-	-	-
35	19	-	-	-	-	-	-	15	-	-	30	111	-	-	-	-	-	-	-	-	97
36	20	-	-	-	-	-	-	-	-	-	15	-	-	-	-	-	-	-	-	-	15
37	5	-	-	-	20	-	-	70	-	-	-	-	-	-	-	-	-	-	-	-	35
38NW	150	-	-	-	6	-	-	16	-	-	268	17	-	-	-	-	-	-	-	-	44
38RP	-	-	-	-	-	-	-	-	-	15	244	6	-	-	-	-	-	-	-	-	313
39	400	-	-	-	-	-	-	-	-	-	290	62	-	-	-	-	-	-	-	-	123
41NW	-	-	-	-	-	-	-	15	-	-	30	27	-	-	-	-	-	-	-	-	-
41RP	60	-	-	-	2	-	-	-	-	-	30	5	-	-	-	-	-	-	-	-	-
41He	-	-	-	-	-	-	-	-	-	-	76	6	-	-	-	-	-	-	-	-	-
42RP	-	-	-	-	-	-	-	-	-	-	-	53	-	-	-	-	-	-	-	-	-
42He	-	-	-	-	-	-	-	-	-	-	-	68	-	-	-	-	-	-	-	-	-
43	-	-	-	-	2	-	-	14	-	-	2	180	-	-	-	-	-	-	-	-	-
44	-	-	-	-	15	-	-	-	-	-	-	84	-	-	-	-	-	-	-	-	-
45	-	-	-	-	-	-	-	-	-	-	-	386	-	-	-	-	-	-	-	-	-
46	-	-	-	-	-	-	-	-	-	-	-	344	-	-	-	-	-	-	-	-	-
47	5	-	-	-	10	-	-	-	-	-	-	208	-	-	-	-	-	-	-	-	-
48	61	-	-	-	-	-	-	15	-	-	-	275	-	-	-	-	-	-	-	-	-
51	-	-	-	-	-	-	-	16	19	-	-	135	-	-	-	-	-	-	-	8	-
52	5	-	-	-	-	11	-	-	-	-	-	182	-	-	-	-	-	-	-	-	-
53	-	-	-	-	-	-	-	-	-	-	-	109	-	-	-	-	-	-	-	6	-
54	-	-	-	-	-	-	-	31	-	-	-	218	-	-	-	-	-	-	-	-	-
55	41	-	-	-	-	-	-	-	-	-	18	11	-	-	-	-	-	-	-	-	21
56	16	-	-	-	5	-	-	16	-	-	-	191	-	-	-	-	-	-	-	-	1
57	77	-	-	-	20	-	-	32	-	-	206	18	-	-	-	-	-	-	-	-	-
58	-	-	-	-	-	-	-	1 318	-	-	226	159	-	-	-	-	-	-	-	-	-
61	1 092	-	-	-	-	-	-	992	-	-	120	238	-	-	-	-	-	-	-	-	-
62	-	-	-	-	-	-	-	34	-	-	-	177	-	-	-	-	-	-	-	-	-
63	20	-	-	-	-	-	-	420	-	-	60	31	-	-	-	-	-	-	-	-	-
64	2	-	-	-	-	-	-	443	-	-	-	39	-	-	-	-	-	-	-	-	-
65	-	-	-	-	-	-	-	45	-	-	-	163	-	-	-	-	-	-	-	-	-
66	-	-	-	-	-	-	-	627	-	-	-	148	-	-	-	-	-	-	-	5	-
zus.	2 386	4 642	-	15	526	21	171	28 737	172	16 048	10 966	12 400	-	-	-	-	-	-	-	19	8 581
L.V.	-	1 231	-	-	-	29	110	908	329	467	280	58	-	-	-	-	-	-	-	-	301
Bund	2 386	5 873	-	15	526	50	281	29 645	501	16 515	11 246	12 458	-	-	-	-	-	-	-	19	8 882
Empfang																					
1	-	-	-	-	-	-	-	16	-	-	30	-	-	-	-	-	-	-	-	-	77
2	-	-	-	-	-	-	-	-	-	15	15	-	-	-	-	-	-	-	-	-	53
3	15	-	-	-	-	5	-	841	-	-	-	-	-	-	-	-	-	-	-	-	38
4	-	-	-	-	-	-	-	34	24	130	59	-	-	-	-	-	-	-	-	-	2
5	62	-	-	-	346	-	-	-	-	32	193	-	-	-	-	-	-	-	-	-	827
6	-	-	-	-	-	18	-	-	-	-	-	-	-	-	-	-	-	-	-	-	239
7	-	-	-	-	496	699	-	-	31	26	-	-	-	-	-	-	-	-	-	-	62
8Br	-	-	-	-	-	6	-	-	20	27	-	23	-	-	-	-	-	-	-	-	-
9	87	-	-	16	47	-	50	16	25	643	159	10	-	-	-	2	-	-	-	-	333
10	-	189	-	7	322	32	15	204	1 314	447	75	5	-	-	-	-	-	-	-	-	453
11	48	-	-	-	-	3 279	-	30	-	3 060	15	-	-	-	-	-	-	-	-	-	179
12	-	-	-	-	-	276	-	107	-	-	105	-	-	-	-	-	-	-	-	-	-
13	-	-	-	-	-	-	-	-	2 026	-	-	-	-	-	-	-	-	-	-	-	54
14	227	-	-	-	21	4 789	3 236	16	15	79	-	-	-	-	-	-	-	-	-	-	19
15	5	-	-	-	-	1 973	30	666	21 898	205	50	11	-	-	-	-	-	17	-	-	111
16	-	-	-	-	-	-	-	-	-	97	-	-	-	-	-	-	-	-	-	-	-
17	-	-	-	-	-	16	-	21	-	59	26	-	-	-	-	-	-	68	-	-	-
18	-	-	-	-	-	-	-	-	-	-	-	-	-	-	-	-	-	-	-	-	-
19	56	-	-	-	12	2	15	-	7	384	180	-	-	-	-	-	-	-	3	-	134
20	-	-	-	-	-	-	-	-	-	5	106	-	-	-	-	-	-	-	-	-	45
21	5	-	4	-	16	3 018	-	-	-	-	-	-	-	-	-	-	-	-	-	-	-
22	-	-	-	-	15	156	-	-	-	15	-	-	-	-	-	-	-	-	-	-	-
23	2	-	-	-	-	443	210	-	-	-	15	-	-	-	-	-	-	-	-	-	-
24	-	-	-	-	659	684	8 115	37	-	1 406	1 239	-	-	-	-	-	-	6	-	-	94
27	-	-	-	-	-	-	4 468	16	-	30	15	-	-	-	-	-	-	-	-	-	-
28	-	-	-	-	-	-	-	-	-	-	-	-	-	-	-	-	-	-	-	-	-
29	-	-	802	-	7	-	-	-	-	-	-	-	-	-	-	-	-	-	-	-	-
30	-	-	-	-	-	95	4 295	32	-	15	15	-	-	-	-	-	-	-	-	-	-
31	-	-	-	-	-	-	978	-	-	-	-	-	-	-	-	-	-	-	-	-	-
32	-	-	18	6	-	54	-	28	-	-	53	-	-	-	-	-	-	-	-	-	-
33	-	-	-	-	348	1 300	-	-	-	-	-	-	-	-	-	-	-	-	-	-	-
34	-	-	-	35	-	-	-	-	-	-	2 526	-	-	-	-	-	-	-	-	-	-
35	-	-	-	-	35	-	-	-	-	-	-	-	-	-	-	-	-	-	-	-	-
36	-	-	-	-	235	146	-	-	-	1 072	-	-	-	-	-	-	-	-	-	-	-
37	-	-	-	-	17	346	17	-	-	-	-	-	-	-	-	-	-	-	-	-	-
38NW	-	-	303	-	-	-	-	-	-	-	13	-	-	-	-	-	-	-	-	-	26
38RP	-	-	-	-	8	-	-	-	-	-	-	-	-	-	-	-	-	-	-	-	-
39	-	-	-	-	-	-	-	-	-	-	-	-	-	-	-	-	-	-	-	-	-
41NW	-	-	-	-	-	-	-	-	-	-	-	-	-	-	-	-	-	-	-	-	249
41RP	-	-	-	-	-	-	-	-	-	-	-	-	-	-	-	-	-	-	-	-	86
41He	-	-	-	-	-	-	-	-	-	-	-	-	-	-	-	-	-	-	-	-	-
42RP	20	-	-	-	-	-	-	-	-	-	-	-	-	-	-	-	-	-	-	-	79
42He	5	-	-	-	-	-	-	-	-	-	5	-	-	-	-	-	-	-	-	-	-
43	-	-	-	-	9	-	-	-	-	-	-	-	-	-	-	-	-	-	-	-	-
44	10	-	-	-	705	-	-	-	-	2 645	360	-	-	-	-	-	-	-	-	-	-
45	-	-	-	-	5	-	-	-	-	-	-	-	-	-	-	-	-	-	-	-	-
46	-	-	-	-	-	-	-	-	-	-	-	-	-	-	-	-	-	-	-	-	21
47	-	-	-	-	-	-	-	-	-	-	-	-	-	-	-	-	-	-	-	-	-
48	-	-	16	-	-	-	-	-	-	15	-	-	-	-	-	-	-	-	-	-	323
51	-	-	-	-	-	-	-	-	-	-	-	-	-	-	-	-	-	-	-	-	153
52	1	-	-	-	-	-	-	-	-	-	-	-	-	-	-	-	-	-	-	-	52
53	-	-	-	-	-	-	-	-	-	-	-	-	-	-	-	-	-	-	-	-	-
54	-	-	-	11	5	-	-	-	-	-	-	-	-	-	-	-	-	-	-	-	-
55	-	-	-	-	-	-	-	-	-	-	-	-	-	-	-	-	-	-	-	-	76
56	-	-	-	-	-	-	-	-	-	956	91	-	-	-	-	-	-	-	-	-	-
57	-	-	-	-	-	16	-	-	-	-	-	-	-	-	-	-	-	-	-	-	94
58	8	-	-	-	-	-	-	-	-	-	-	-	-	-	-	-	-	-	-	-	18
61	33	-	-	-	-	-	-	-	-	-	-	-	-	-	-	-	-	-	-	-	-
62	-	-	-	-	-	-	-	-	-	-	-	-	-	-	-	-	-	-	-	-	-
63	-	-	-	-	-	-	-	-	-	-	-	-	-	-	-	-	-	-	-	-	547
64	78	-	-	-	-	-	-	-	-	1 424	15	-	-	-	-	-	-	-	-	-	-
65	-	-	-	-	-	-	-	-	-	15	-	-	-	-	-	-	-	-	-	-	-
66	15	-	-	-	-	-	-	-	-	-	-	-	-	-	-	-	-	-	-	-	-
zus.	677	189	1 143	75	3 308	17 353	21 429	2 064	25 360	12 802	5 360	49	-	-	-	2	-	91	3	-	4 444
L.V.	-	1 231	-	-	-	29	110	908	329	467	280	58	-	-	-	-	-	-	-	-	301
Bund	677	1 420	1 143	75	3 308	17 382	21 539	2 972	25 689	13 269	5 640	107	-	-	-	2	-	91	3	-	4 745

1) Landkreise Wesermünde, Osterholz und Wesermarsch.

noch: Verkehrsbezirk Nr. 8: Unterwesergebiet (ohne 9)

— in Niedersachsen gelegener Anteil[1]) —

Nr des V. B	Faserholz, Papierholz	Grubenholz	Anderes unbearb. Holz, Holzabfälle	Hölzerne Schwellen	Schnittholz, Faßholz, Werkstücke	Holzwaren	Zellstoff Holzschliff, Strohstoff	Papier, Pappe	Betonwaren	Künstliche Steine, Platten, Röhren	Andere Steingut-, Ton-, Porzellanwaren	Glas, Glaswaren	Roheisen, Eisenlegierungen	Halbzeug aus Stahl	Alteisen und Abfälle von Eisen und Stahl	Eisenbahnoberbauzeug aus Eisen und Stahl	Stab- und Formeisen und -stahl	Bleche und Platten aus Eisen und Stahl	Röhren und Rohre aus Eisen und Stahl	Eisen- und Stahldraht
	161	162	163	164	165	166	170	171	180	181	182	183	190	191	192	193	194	195	196	197
Versand																				
1	-	-	-	-	-	-	-	-	-	-	-	-	-	-	-	-	-	-	-	-
2	-	-	-	-	-	2	-	-	-	-	-	-	-	-	-	-	-	-	-	-
3	-	-	58	-	-	-	-	-	-	-	-	-	-	-	-	-	-	-	-	-
4	-	-	142	28	-	-	-	-	-	-	-	-	-	-	-	-	-	-	-	-
5	-	-	-	7	32	-	-	-	-	-	-	43	-	-	30	-	-	-	-	-
6	-	-	-	-	-	-	-	-	-	-	-	-	-	-	-	-	-	-	-	-
7	-	-	-	-	-	-	-	-	-	-	-	-	-	-	-	-	-	-	-	-
8Br	-	-	106	72	-	-	-	-	-	-	-	-	-	-	2	-	5	-	-	-
9	-	-	-	2 511	200	21	-	5	-	167	-	261	23	-	652	-	41	47	8	-
10	-	-	45	10	2	-	-	-	-	-	-	-	-	-	-	-	-	-	-	-
11	-	-	-	-	26	-	-	-	-	-	-	15	-	-	-	-	-	-	-	-
12	-	36	-	25	-	-	-	-	-	-	-	18	-	-	-	-	-	-	5	-
13	-	-	-	-	-	-	-	-	-	-	-	-	-	-	-	-	-	-	-	-
14	-	-	-	61	-	-	-	-	-	-	-	-	-	-	67	-	-	-	-	-
15	-	-	-	195	-	-	-	-	-	-	-	-	-	-	15	-	-	-	-	-
16	-	-	-	-	-	5	-	-	-	-	-	-	-	-	-	16	-	-	-	-
17	-	33	-	-	-	-	-	-	-	-	-	-	-	-	1 022	-	-	-	-	-
18	-	-	-	15	-	-	-	-	-	-	-	-	-	-	-	-	-	-	-	-
19	-	-	-	112	348	-	-	-	-	-	-	4	-	-	626	-	49	-	-	-
20	-	-	10	-	-	-	-	-	-	-	-	-	-	-	-	-	-	-	-	-
21	-	-	-	-	67	-	-	-	-	-	-	-	-	-	19	-	-	-	-	-
22	-	-	-	-	-	-	-	-	-	-	-	-	-	-	-	-	-	-	-	-
23	4 394	184	-	-	-	-	-	-	-	-	-	-	-	-	18	-	-	-	-	-
24	-	2 549	15	76	-	-	-	-	-	-	-	-	-	-	640	-	-	77	-	-
27	-	2 041	-	27	-	-	-	-	-	-	-	-	-	-	151	-	-	-	-	-
28	-	590	-	-	-	-	-	-	-	-	-	-	-	-	-	-	-	-	-	-
29	-	-	-	-	-	-	-	-	-	-	-	-	-	-	-	-	-	-	-	-
30	-	-	-	-	-	-	-	-	-	-	-	-	-	-	298	-	-	-	-	-
31	-	273	-	-	-	-	-	-	-	-	-	-	-	-	-	-	-	-	-	-
32	-	-	-	-	-	-	-	-	-	-	-	-	-	-	1	-	-	-	-	-
33	-	-	-	-	-	-	-	-	-	-	-	-	-	-	165	-	-	-	-	-
34	-	-	-	-	-	-	-	-	-	75	-	-	-	-	-	-	-	-	-	-
35	-	15	-	-	-	-	-	-	-	-	-	-	-	-	-	-	-	-	-	-
36	-	-	-	-	-	-	-	-	-	-	-	-	-	-	-	-	-	-	-	-
37	-	366	-	-	-	-	-	-	-	-	-	-	-	-	-	-	-	-	-	-
38NW	-	-	-	-	-	-	-	-	-	-	-	-	-	-	-	-	-	-	-	-
38RP	-	-	-	-	-	-	-	-	-	-	-	-	-	-	-	-	-	-	-	-
39	-	-	-	-	-	-	-	-	-	-	-	-	-	-	-	-	-	-	-	-
41NW	-	-	-	17	-	-	-	-	-	-	-	-	-	-	-	-	-	-	-	-
41RP	-	-	-	-	-	-	-	-	-	-	-	-	-	-	-	-	-	-	-	-
41He	-	-	-	-	-	-	-	-	-	-	-	-	-	-	32	-	-	-	-	-
42RP	-	-	671	-	-	-	-	-	-	-	-	-	-	-	-	-	-	-	-	-
42He	-	-	-	-	5	-	-	-	-	-	-	-	-	-	-	-	-	-	-	-
43	-	-	-	-	-	-	-	-	-	-	-	-	-	-	-	-	-	-	-	-
44	-	-	-	-	-	-	-	-	-	-	-	-	-	-	-	-	-	-	-	-
45	-	-	-	-	-	-	-	-	-	-	-	-	-	-	-	-	-	-	-	-
46	-	-	-	-	-	-	-	-	-	-	-	-	-	-	-	-	-	-	-	-
47	-	22	-	-	-	-	-	-	-	-	-	-	-	-	-	-	-	-	-	-
48	-	-	-	-	-	-	-	-	-	-	-	-	-	-	-	-	-	-	-	-
51	-	-	-	-	-	-	-	-	-	-	-	-	-	-	-	-	-	-	-	-
52	-	-	-	-	-	-	-	-	-	-	-	-	-	-	-	-	-	-	-	-
53	-	-	-	-	-	-	-	-	-	-	-	-	-	-	-	-	-	-	-	-
54	-	-	-	-	-	-	-	-	-	-	-	-	-	-	-	-	-	-	-	-
55	-	-	-	-	-	-	-	-	-	-	-	-	-	-	-	-	-	-	-	-
56	-	-	-	-	-	5	-	-	-	-	-	-	-	-	-	-	-	-	-	-
57	-	-	-	-	-	-	-	-	-	-	-	-	-	-	82	-	-	-	-	-
58	-	-	-	-	-	-	-	-	-	-	-	-	-	-	-	-	-	-	-	-
61	-	-	-	-	-	-	-	-	-	-	-	-	-	-	-	-	-	-	-	-
62	-	-	-	-	-	-	-	-	-	-	-	-	-	-	-	-	-	-	-	-
63	-	-	-	-	-	-	-	-	-	-	-	-	-	-	-	-	-	-	-	-
64	-	-	-	-	-	-	-	-	-	-	-	-	-	-	-	-	-	-	-	-
65	-	-	-	-	-	-	-	-	-	-	-	-	-	-	-	-	-	-	-	-
66	-	-	-	-	-	-	-	-	-	-	-	-	-	-	-	-	-	-	-	-
zus	4 394	6 109	1 047	3 156	680	33	-	5	-	242	-	341	23	-	3 820	16	95	124	13	-
L V	-	-	53	132	111	5	-	-	-	5	-	-	-	-	-	-	8	10	17	-
Bund	4 394	6 109	1 100	3 288	791	38	-	5	-	247	-	341	23	-	3 820	16	103	134	30	-
Empfang																				
1	-	-	-	-	-	-	-	4	-	-	-	-	-	-	-	-	-	-	-	-
2	-	-	-	-	4	-	-	-	-	-	-	-	-	-	-	-	-	-	-	-
3	-	-	-	-	-	1	-	-	5	-	-	-	-	-	-	-	-	-	-	-
4	-	-	20	-	-	2	-	-	-	-	-	-	-	-	-	-	-	-	-	-
5	-	-	-	-	241	-	-	-	-	-	-	-	-	-	-	3	41	30	2	-
6	-	-	-	-	-	-	-	-	-	-	-	-	-	-	-	-	-	-	-	-
7	-	-	15	258	-	-	-	-	6	15	-	-	-	-	-	-	-	-	-	-
8Br	-	-	30	5	-	-	-	-	-	-	-	-	-	-	-	-	40	28	-	-
9	-	-	-	35	234	-	2	-	3	2	-	-	-	-	-	17	285	532	22	-
10	-	-	59	43	-	5	-	-	4	22	-	-	-	-	-	-	15	148	-	-
11	-	-	98	21	37	2	-	-	-	27	-	-	-	-	13	5	-	-	-	-
12	-	-	8	138	-	12	-	-	-	-	-	-	-	-	-	-	-	-	-	-
13	-	-	-	18	-	-	-	-	-	-	-	-	-	-	-	-	-	-	-	-
14	10	-	12	33	-	-	-	-	-	2	-	-	-	-	-	-	246	3 519	10	-
15	-	-	-	-	5	17	-	-	-	-	-	-	-	-	-	-	-	16	-	-
16	-	-	-	20	-	-	-	-	-	-	-	-	-	-	-	9	-	15	2	-
17	-	-	-	22	-	-	-	-	-	-	-	-	-	-	-	367	150	13	-	-
18	-	-	-	-	-	-	-	-	-	-	-	-	-	-	-	-	-	-	-	-
19	-	-	-	330	18	181	-	-	-	277	-	-	-	-	-	-	45	10	-	-
20	-	-	-	-	-	-	-	-	-	-	-	-	-	-	-	-	-	-	-	-
21	-	-	-	-	-	-	-	-	5	-	-	-	-	-	-	-	-	-	-	-
22	-	-	-	-	-	-	-	-	-	-	-	-	-	-	-	-	-	25	-	-
23	-	-	-	-	-	-	-	-	-	5	15	1	-	-	-	-	8	478	-	-
24	-	-	-	-	27	-	-	-	-	96	-	31	-	-	-	58	819	2 439	1 323	-
27	-	-	-	-	-	-	-	-	-	-	-	-	-	5	-	7	2 047	2 149	7	6
28	-	-	-	-	-	-	-	-	-	-	-	-	-	-	-	-	27	47	2	21
29	-	-	-	-	-	-	-	-	-	-	-	-	-	-	-	-	-	16	-	-
30	-	-	-	-	-	-	-	-	-	69	-	-	-	-	-	-	72	11	27	-
31	-	-	-	-	-	-	-	-	-	-	-	-	-	-	-	124	-	-	45	-
32	-	-	-	21	-	-	-	-	4	109	-	-	-	-	45	-	-	-	-	-
33	-	-	-	-	-	-	-	-	-	48	19	-	-	-	-	-	27	14	70	8
34	-	-	-	-	-	-	-	-	-	-	-	-	-	-	-	-	-	-	12	1 005
35	-	-	-	-	-	-	-	-	-	58	-	-	-	-	-	-	-	5	-	-
36	-	-	-	-	-	-	-	-	-	23	-	-	-	-	-	4	-	-	-	-
37	-	-	-	-	-	5	-	-	-	-	-	-	-	-	-	-	-	-	-	-
38NW	-	-	-	-	-	-	-	-	19	254	7	-	-	-	25	-	5	-	-	-
38RP	-	-	-	15	35	-	-	-	-	134	-	-	-	-	-	-	-	-	-	-
39	-	-	-	23	-	-	-	-	-	41	-	-	-	-	-	-	-	-	-	-
41NW	-	-	-	-	-	-	-	-	-	-	-	-	17	-	-	-	-	47	76	-
41RP	-	-	-	-	-	-	-	-	-	136	-	-	-	-	-	-	-	7	-	-
41He	-	-	-	13	-	9	-	-	-	-	-	-	-	-	-	-	-	-	17	-
42RP	-	-	-	-	-	-	-	-	-	-	-	-	-	-	-	-	-	-	-	-
42He	-	-	-	-	-	8	-	-	-	24	-	-	-	-	-	-	5	-	-	-
43	-	-	-	15	-	-	-	-	-	-	-	-	-	-	-	-	-	-	-	-
44	-	-	-	-	-	-	-	1	-	-	-	-	-	-	-	-	-	-	-	-
45	-	-	-	-	-	-	-	-	-	21	-	-	-	-	-	-	-	5	5	-
46	-	-	-	-	-	-	-	-	-	305	-	-	-	-	-	-	-	-	-	-
47	-	-	-	-	-	-	-	-	-	-	-	-	-	-	-	-	-	-	-	-
48	-	-	-	-	49	-	-	-	-	-	-	-	-	-	-	-	-	-	-	-
51	-	-	-	-	5	-	-	-	-	-	-	-	-	-	-	-	-	-	-	-
52	-	-	-	-	-	2	-	-	-	-	-	-	-	-	-	16	-	-	-	-
53	-	-	-	-	-	-	-	-	-	-	-	-	-	-	-	-	-	-	-	-
54	-	-	-	-	-	53	-	-	-	-	-	-	-	-	-	-	-	-	-	-
55	-	-	-	-	-	-	-	-	-	-	-	-	-	-	-	-	-	-	-	-
56	-	-	-	-	-	2	-	-	-	-	-	-	-	-	-	-	-	-	-	-
57	-	-	-	-	-	-	-	-	-	71	-	-	-	-	-	-	-	-	42	-
58	-	-	-	16	-	-	-	-	-	-	-	-	-	-	-	-	-	-	15	4
61	-	184	-	-	-	11	-	-	-	13	-	-	-	-	-	-	-	-	-	-
62	-	-	-	-	-	-	-	-	-	-	-	-	-	-	-	-	-	-	-	-
63	-	-	-	-	290	-	-	-	-	8	-	-	-	-	-	-	-	-	-	-
64	-	-	-	-	26	4	-	-	-	-	-	-	-	-	-	-	-	-	-	-
65	-	-	-	-	-	-	-	-	-	-	-	-	-	-	-	-	-	-	-	-
66	-	-	-	-	-	-	-	-	-	-	-	-	-	-	-	-	-	-	-	-
zus	10	184	242	1 026	971	314	2	5	46	1 760	41	32	17	5	83	610	3 832	9 554	1 677	1 044
L V	-	-	53	132	111	5	-	-	-	5	-	-	-	-	-	-	8	10	17	-
Bund	10	184	295	1 158	1 082	319	2	5	46	1 765	41	32	17	5	83	610	3 840	9 564	1 694	1 044

1) Landkreise Wesermünde, Osterholz und Wesermarsch.

noch: Verkehrsbezirk Nr. 8: Unterwesergebiet (ohne 9)

— in Niedersachsen gelegener Anteil[1]) —

Nr. des V B	Andere Gießerei- u. Walzwerkserzeugnisse	Maschinen, Apparate	Bauwerksteile aus Eisen u. Stahl	Andere Eisen- und Stahlwaren	Blöcke aus Stahl	Rohkupfer, Kupferlegierungen	Rohzink, Zinklegierungen	Rohblei, Bleilegierungen	Rohe Leichtmetalle, auch Legierungen	Andere roh. NE-Metalle	Altmetalle u. Abfälle von NE-Metallen	NE-Metallhalbzeug	NE-Metallwaren	Fahrzeuge aller Art	Nicht bes. genannte Industrieerzeugn.	Sammelgut ohne nähere Bezeichnung	Umzugsgut, gebr. Verpackungen, Baugerätschaften	Lebende Tiere: Pferde, Esel	Rindvieh, außer Kälbern	Kälber	Schafe, Ziegen	Schweine, außer Ferkeln	Ferkel	Geflügel
	198	199	200	201	202	210	211	212	213	214	215	216	217	220	230	231	240	250	251	252	253	254	255	256
Versand																								
1	-	-	-	-	-	-	-	-	-	-	-	-	-	3	-	-	31	13	31	-	-	-	-	-
2	-	-	-	-	-	-	-	-	-	-	-	-	172	11	13	-	35	5	-	-	-	-	-	-
3	-	-	-	-	-	-	-	-	-	-	-	-	16	5	-	-	-	-	-	-	142	-	-	-
4	-	-	-	16	-	-	-	-	-	-	-	-	-	3	23	-	41	29	5	1	-	-	-	-
5	-	6	5	19	-	-	500	21	-	-	99	-	80	31	5	-	657	3	47	27	33	5	-	-
6	-	-	-	11	-	-	-	-	-	-	-	-	17	9	-	-	5	-	-	-	-	-	-	-
7	-	-	-	-	-	-	-	-	-	-	-	-	10	4	-	-	24	8	219	25	-	-	-	-
8Br	-	11	-	6	-	-	-	-	-	-	-	-	29	35	-	-	9	9	-	-	-	-	-	-
9	-	122	-	89	69	-	249	233	-	-	-	-	206	12	120	922	176	-	279	25	129	96	-	-
10	-	-	-	-	-	23	-	-	-	-	-	-	41	-	-	-	40	71	274	30	-	-	-	-
11	-	-	-	2	-	-	-	-	-	-	-	-	6	2	-	-	35	15	731	13	-	66	5	-
12	-	15	-	39	-	-	16	15	-	-	-	-	113	4	5	-	68	33	660	130	10	95	-	-
13	-	5	-	6	-	-	-	-	-	-	-	-	-	-	-	-	10	24	453	22	303	13	3	-
14	-	-	-	14	-	-	71	289	-	-	-	-	42	-	-	-	77	4	1 690	131	105	154	-	-
15	-	-	-	-	-	-	-	25	-	-	-	-	-	-	-	-	127	9	1 597	165	13	2	-	202
16	-	-	-	2	-	-	99	-	-	-	-	-	4	-	2	-	40	3	1 674	184	324	166	-	-
17	-	-	-	-	-	-	47	-	-	-	9	-	130	-	14	-	2	38	33	-	-	-	-	-
18	-	-	-	-	-	-	6	-	-	-	-	-	7	7	-	-	15	-	-	-	-	-	-	-
19	12	21	-	46	-	-	-	-	-	-	-	-	159	1	-	-	154	114	392	15	4	-	-	-
20	-	-	7	22	-	-	5	-	-	-	-	-	31	12	-	-	-	36	92	-	4	2	-	-
21	-	7	-	-	-	-	-	-	-	-	-	-	37	12	-	-	21	4	77	-	-	-	-	-
22	-	-	-	-	-	-	-	-	-	-	-	-	10	-	-	-	75	-	67	-	-	-	-	-
23	-	-	-	-	-	-	40	10	-	54	-	-	11	-	-	-	-	6	259	15	5	48	-	-
24	-	2	15	-	-	-	171	-	-	-	-	-	20	-	1	-	84	10	823	215	82	166	-	-
27	-	-	2	-	-	-	-	-	-	38	57	-	12	-	-	-	12	20	1 883	311	141	134	-	-
28	-	7	-	-	-	-	-	-	-	-	-	-	15	-	-	-	125	13	267	33	-	18	-	-
29	-	4	-	-	-	-	-	-	-	-	-	-	-	-	-	-	61	4	65	40	-	-	-	-
30	-	-	-	-	-	-	-	412	-	-	-	-	-	-	121	-	20	-	121	-	-	-	-	-
31	-	-	-	-	-	-	-	-	-	-	-	-	-	-	-	-	-	-	5	-	-	-	-	-
32	-	-	-	-	-	-	-	-	-	-	-	-	-	-	-	-	187	9	1 054	55	406	44	-	-
33	-	-	-	-	-	-	75	-	-	-	-	-	-	3	-	-	35	6	1 699	442	339	214	-	-
34	-	7	-	-	-	-	-	10	-	-	-	-	-	2	-	-	84	4	1 570	100	4	34	-	-
35	-	-	-	-	-	-	-	-	-	-	-	-	2	5	5	-	18	3	413	20	14	644	-	-
36	-	-	-	-	-	-	-	-	-	-	-	-	-	-	-	-	8	12	419	1	-	-	3	-
37	-	-	-	-	-	-	-	-	-	25	-	-	-	-	-	-	7	-	109	7	-	-	-	-
38NW	-	-	-	-	-	-	-	-	-	-	-	-	19	-	-	-	5	-	492	16	-	7	-	-
38RP	-	-	-	-	-	-	-	-	-	-	-	-	-	-	-	-	-	1	23	-	1	471	-	-
39	-	-	-	-	-	-	-	-	-	-	-	-	4	-	-	-	20	-	344	28	7	-	8	-
41NW	-	-	-	-	-	-	15	-	-	-	-	-	5	-	-	-	26	-	-	-	-	-	-	-
41RP	-	-	-	-	-	-	-	-	-	-	-	-	-	-	-	-	12	6	15	-	-	-	-	-
41He	-	-	-	-	-	-	-	10	-	-	-	-	-	-	-	-	10	-	-	33	-	-	-	-
42RP	-	-	-	-	-	-	-	-	-	-	-	-	-	-	-	-	-	-	350	125	12	65	-	-
42He	-	-	-	-	-	-	-	-	-	-	-	-	-	-	-	-	-	-	308	65	-	-	10	-
43	-	2	-	-	-	-	-	-	-	-	-	-	-	-	-	-	-	22	26	5	-	-	-	-
44	-	-	-	-	-	-	-	-	-	-	-	-	35	-	-	-	19	-	13	1	-	-	-	-
45	-	-	-	-	-	-	-	-	-	-	-	-	-	-	-	-	34	-	-	-	-	-	-	-
46	-	-	-	-	-	-	-	-	-	-	-	-	26	-	-	-	69	-	21	12	-	-	-	-
47	-	-	-	-	-	-	-	-	-	-	-	-	-	-	-	-	10	-	29	-	-	-	-	-
48	-	-	-	-	-	-	-	-	-	-	-	-	29	-	-	-	-	-	-	-	-	-	-	-
51	-	-	-	-	-	-	-	-	-	-	-	-	2	-	-	-	23	-	10	-	-	-	-	-
52	-	-	-	-	-	-	-	-	-	-	10	-	-	-	-	-	12	12	28	-	-	-	-	-
53	-	20	-	-	-	-	200	-	-	-	-	-	14	-	-	-	16	-	-	-	-	-	-	-
54	-	-	-	-	-	-	-	-	-	-	-	-	21	-	-	-	5	-	21	-	-	-	-	-
55	-	-	-	-	-	-	-	-	-	-	-	-	-	-	-	-	-	10	65	2	-	1	-	-
56	-	-	-	-	-	-	-	-	-	-	-	-	18	-	-	-	-	-	731	48	-	44	-	-
57	-	-	-	-	-	-	-	-	-	-	-	-	-	-	-	-	15	18	364	16	-	33	-	-
58	-	10	-	-	-	-	-	-	-	-	-	-	4	-	-	-	15	10	-	-	-	-	-	-
61	-	-	-	-	-	-	-	-	-	-	-	-	41	-	-	-	33	-	-	-	-	177	-	-
62	-	-	-	-	-	-	-	-	-	20	-	-	13	-	-	-	-	-	-	-	-	-	-	-
63	-	-	-	-	-	-	102	-	-	-	-	-	-	-	7	-	68	-	73	-	-	-	-	-
64	-	-	-	-	-	-	-	-	-	-	-	-	-	-	-	-	22	-	1	-	10	-	-	-
65	-	-	-	-	-	-	-	-	-	8	-	-	29	-	-	-	13	45	6	-	-	-	-	-
66	-	8	-	-	-	-	-	-	-	-	-	-	78	-	-	-	4	2	-	-	-	-	-	-
zus.	12	247	29	272	69	23	1 596	1 025	-	145	175	-	1 508	161	316	922	2 714	631	19 928	2 358	2 088	2 699	29	202
L.V.	-	47	-	5	-	-	-	-	-	-	-	-	24	19	51	10	36	18	184	25	8	114	-	-
Bund	12	294	29	277	69	23	1 596	1 025	-	145	175	-	1 532	180	367	932	2 750	649	20 112	2 383	2 096	2 813	29	202
Empfang																								
1	-	-	-	10	-	-	-	-	-	-	-	-	-	2	2	-	2	-	166	-	-	-	-	-
2	-	5	-	35	-	-	-	-	-	-	-	-	10	3	19	-	95	16	-	-	-	-	-	-
3	-	-	-	26	-	-	-	-	-	-	-	-	-	-	5	-	24	-	14	-	-	148	-	-
4	-	10	2	-	-	-	-	-	-	-	-	-	-	2	5	-	64	18	19	2	-	-	89	-
5	14	12	-	29	-	-	-	-	-	-	-	48	2	33	37	-	517	-	-	-	-	-	-	-
6	-	-	-	-	-	-	-	-	-	-	-	-	-	-	-	-	15	-	-	-	-	-	-	-
7	-	6	-	23	-	-	-	-	-	-	-	-	-	-	38	-	7	2	25	2	-	-	-	-
8Br	3	34	-	12	-	-	-	-	-	-	-	-	-	-	7	-	153	-	2	-	-	-	-	-
9	-	330	170	161	-	-	-	26	-	-	36	13	54	279	242	5	791	-	35	34	-	-	-	-
10	-	2	-	-	-	-	-	-	-	-	-	-	-	11	25	-	33	40	24	21	-	74	183	-
11	-	37	10	2	-	-	-	-	-	-	-	-	-	-	-	-	8	-	25	-	-	-	-	-
12	-	6	21	15	-	-	-	-	-	-	29	-	-	-	68	-	108	-	-	-	-	-	-	-
13	-	5	-	11	-	-	-	-	-	-	-	-	-	-	-	-	6	4	2	-	-	-	-	-
14	-	9	-	25	-	-	-	-	-	-	57	-	2	10	25	2	56	11	37	8	-	-	-	-
15	-	7	-	33	-	-	-	-	-	-	-	-	12	1	24	-	109	2	27	1	-	-	-	-
16	-	2	-	8	-	-	-	-	-	-	-	-	77	33	3	-	33	3	1	-	18	-	-	-
17	-	14	5	-	-	-	-	-	-	-	-	-	5	-	11	-	10	1	-	-	-	-	-	-
18	-	-	-	-	-	-	-	-	-	-	-	-	-	-	-	-	12	-	-	-	-	-	-	-
19	12	21	36	32	-	-	-	-	-	-	5	-	-	5	60	-	237	53	158	33	189	-	29	-
20	-	-	-	-	-	-	-	-	-	-	-	-	-	3	-	-	19	-	4	-	-	-	-	-
21	-	77	29	22	-	-	-	-	-	-	-	-	-	-	-	-	15	-	16	-	-	-	-	-
22	-	-	-	38	-	-	-	-	-	-	-	-	-	-	26	-	249	-	-	-	-	-	-	-
23	5	5	15	54	-	-	-	-	-	-	47	5	-	-	5	-	8	-	3	-	-	-	-	-
24	2	20	107	89	-	-	-	-	-	-	-	9	-	-	13	-	101	-	-	-	-	-	-	-
27	30	77	28	198	-	-	-	-	-	-	7	-	-	-	-	-	49	-	-	-	-	-	-	-
28	-	5	24	11	-	-	-	-	-	-	-	8	-	-	-	-	83	-	-	-	-	-	-	-
29	-	-	5	-	-	-	-	-	-	-	-	-	-	-	2	-	544	-	-	-	-	-	-	-
30	2	-	-	19	-	-	-	-	-	-	-	-	-	-	-	-	5	-	-	-	-	-	-	-
31	-	-	-	-	-	-	-	-	-	-	-	-	-	-	-	-	-	-	-	-	-	-	-	-
32	-	5	10	17	-	-	-	-	-	-	171	-	18	-	-	-	32	-	-	-	-	-	-	-
33	21	-	78	46	-	-	-	-	-	-	-	8	-	-	38	8	84	-	-	-	-	-	-	-
34	25	-	7	10	-	-	-	-	-	-	20	5	27	1	18	-	58	-	-	-	-	-	-	-
35	-	-	-	24	-	-	-	-	-	-	-	-	-	-	-	-	5	-	-	-	-	-	-	-
36	-	-	-	5	-	-	-	-	-	-	-	-	-	-	-	-	82	-	-	-	-	-	-	-
37	5	-	-	-	-	-	-	-	-	-	-	-	-	-	-	-	-	-	-	-	-	-	-	-
38NW	-	-	-	1	-	-	-	-	-	-	-	11	-	-	21	-	10	-	-	-	-	-	-	-
38RP	-	-	-	-	-	-	-	-	-	-	-	-	-	-	-	-	-	-	-	-	-	-	-	-
39	-	-	-	17	-	-	-	-	-	-	-	-	-	-	-	-	2	-	-	-	-	-	-	-
41NW	-	320	37	81	-	-	-	23	-	-	-	-	7	-	-	-	-	-	-	-	-	-	-	-
41RP	-	2	-	17	-	-	-	-	-	-	-	-	-	-	-	-	10	-	-	-	-	-	-	-
41He	-	-	-	7	-	-	-	-	-	-	-	-	-	-	-	-	-	-	-	-	-	-	-	-
42RP	5	-	-	-	-	-	-	-	-	-	-	-	-	-	-	-	12	-	-	-	-	-	-	-
42He	-	-	-	-	-	-	-	-	-	-	-	-	-	2	-	-	-	-	-	-	-	-	-	-
43	-	27	14	-	-	-	-	-	-	-	-	-	-	-	-	-	-	-	-	-	-	-	-	-
44	-	2	-	1	-	-	-	-	-	-	-	-	-	-	61	-	-	-	-	-	-	-	-	-
45	-	-	8	24	-	-	-	-	-	-	-	-	-	-	-	-	5	-	-	-	-	-	-	-
46	-	15	-	6	-	-	-	-	-	-	-	-	-	-	-	-	19	-	-	-	-	-	-	-
47	-	-	-	-	-	-	-	-	-	-	-	-	-	-	-	-	-	-	-	-	-	-	-	-
48	-	10	-	-	-	-	-	-	-	-	-	-	2	6	25	-	32	-	-	-	-	-	-	-
51	-	7	-	22	-	-	-	-	-	-	-	-	-	-	-	-	5	-	-	-	-	-	-	-
52	-	20	-	6	-	-	-	-	-	-	-	-	-	2	5	-	13	-	-	-	-	-	-	-
53	-	39	-	41	-	-	-	-	-	-	-	-	-	8	-	-	-	-	-	-	-	-	-	-
54	-	5	-	14	-	-	-	-	-	-	-	-	-	-	-	-	-	-	-	-	-	-	-	-
55	-	-	-	-	-	-	-	-	-	-	-	-	-	-	-	-	5	-	-	-	-	-	-	-
56	-	-	7	18	-	-	-	-	-	-	-	-	-	-	-	-	14	-	-	-	-	-	-	-
57	-	-	-	-	-	-	-	-	-	-	-	-	-	-	6	-	4	-	-	-	-	-	-	-
58	-	2	-	2	-	-	-	-	-	-	-	8	-	8	2	-	10	-	-	-	-	-	-	-
61	-	35	-	8	-	-	-	-	-	-	-	-	9	-	23	-	11	-	-	-	-	-	-	-
62	-	8	-	-	-	-	-	-	-	-	-	-	-	-	-	-	1	-	-	-	-	-	-	-
63	-	-	-	-	-	-	-	-	-	-	-	-	-	-	133	-	11	-	-	-	-	-	-	-
64	-	-	-	17	-	-	-	-	-	-	-	-	-	26	20	-	76	-	-	-	-	-	-	-
65	-	5	-	62	-	-	-	-	-	-	-	-	-	-	-	-	28	-	-	-	-	-	-	-
66	-	26	-	-	-	-	-	-	-	-	-	-	-	-	13	-	113	-	-	-	-	-	-	-
zus.	124	1 212	613	1 299	-	-	-	49	-	-	372	115	225	435	982	15	3 995	150	558	101	207	222	301	-
L.V.	-	47	-	5	-	-	-	-	-	-	[illegible]	[illegible]	24	19	51	10	36	18	184	25	8	114	-	-
Bund	124	1 259	613	1 304	-	-	-	49	-	-	[illegible]	[illegible]	[illegible]	454	1 033	25	4 031	168	742	126	215	336	301	-

1) Landkreise Wesermünde, Osterholz und Wesermarsch.

noch: Verkehrsbezirk Nr. 8: Unterwesergebiet (ohne 9)

— in Niedersachsen gelegener Anteil[1]) —

Nr. des V.-B.	Beförderte Güter insgesamt	Fische, auch Zubereitungen	Fleisch, auch Zubereitungen	Milch und Rahm	Eier	Weizen	Roggen	Gerste	Hafer	Mais	Reis	Hülsenfrüchte	Gemüse	Obst, Südfrüchte	Kartoffeln	Zucker rüben	Ölsaaten, Ölfrüchte	Kaffee	Rohtabak	Milcherzeugnisse	Speisefette, außer Butter	Andere tierische und pflanzliche Fette und Öle
		1	2	3	4	10	11	12	13	14	15	16	20	21	22	23	24	25	26	30	31	32
Versand																						
Bund	1 800 067	345	-	6 095	-	51 513	4 112	77 416	4 505	25 001	-	1 578	137	33	43 821	6 654	-	341	-	143	24 490	62 860
98	798	-	-	-	-	-	-	-	-	-	-	-	-	-	443	-	-	-	-	-	-	-
99	6 089	173	-	-	-	2 545	-	-	-	-	-	-	-	-	119	-	-	-	-	-	-	-
195	422	-	-	-	-	-	-	-	-	-	-	-	-	-	74	-	-	-	-	-	-	-
201	-	-	-	-	-	-	-	-	-	-	-	-	-	-	-	-	-	-	-	-	-	-
202	-	-	-	-	-	-	-	-	-	-	-	-	-	-	-	-	-	-	-	-	-	-
203	1 720	12	-	-	-	-	-	-	-	-	-	-	-	-	-	-	-	-	-	-	-	-
204	525	-	-	-	-	-	-	-	-	-	-	-	-	-	-	-	-	-	-	-	-	-
205	98 749	-	-	-	-	14 672	-	2 193	-	54 822	-	-	-	-	-	-	-	-	-	-	823	809
206	100	-	-	-	-	-	-	-	-	34	-	-	-	-	-	-	-	-	-	-	-	-
207	-	-	-	-	-	-	-	-	-	-	-	-	-	-	-	-	-	-	-	-	-	-
208	-	-	-	-	-	-	-	-	-	-	-	-	-	-	-	-	-	-	-	-	-	-
209	-	-	-	-	-	-	-	-	-	-	-	-	-	-	-	-	-	-	-	-	-	-
210	-	-	-	-	-	-	-	-	-	-	-	-	-	-	-	-	-	-	-	-	-	-
211	22	-	-	-	-	-	-	-	-	-	-	-	-	-	-	-	-	-	-	-	-	-
212	3 416	-	-	-	-	-	-	-	-	-	-	-	-	-	348	-	-	-	-	-	-	31
213	343	-	-	-	-	-	-	-	-	-	-	-	-	-	75	-	-	-	-	1	-	-
214	-	-	-	-	-	-	-	-	-	-	-	-	-	-	-	-	-	-	-	-	-	-
215	7 532	-	-	-	-	-	-	-	-	-	-	-	-	-	-	-	-	-	-	-	-	-
216	13	-	-	-	-	-	-	-	-	-	-	-	-	-	-	-	-	-	-	-	-	-
217	127	-	-	-	-	-	-	-	-	-	-	-	-	-	-	-	-	-	-	-	-	-
218	443	102	-	-	-	-	-	-	-	-	-	-	-	-	-	-	-	-	-	-	-	28
219	6	-	-	-	-	-	-	-	-	-	-	-	-	-	-	-	-	-	-	-	-	-
220	170	-	-	-	-	-	-	-	-	-	-	-	-	-	-	-	-	-	-	-	-	116
221	-	-	-	-	-	-	-	-	-	-	-	-	-	-	-	-	-	-	-	-	-	-
222	18	-	-	-	-	-	-	-	-	-	-	-	-	-	-	-	-	-	-	-	-	-
223	-	-	-	-	-	-	-	-	-	-	-	-	-	-	-	-	-	-	-	-	-	-
Ausl.	113 184	114	-	-	-	14 672	-	2 193	-	54 856	-	-	-	-	423	-	-	-	-	1	823	984
Insges.	1 920 560	632	-	6 095	-	68 730	4 112	79 609	4 505	79 857	-	1 578	137	33	44 880	6 654	-	341	-	144	25 313	63 844
Empfang																						
Bund	1 290 741	22	-	1 170	-	1 129	229	2 682	68	14 459	67	787	1 140	30	2 561	8	-	-	-	-	3 700	7 785
98	43	-	-	-	-	-	-	-	-	-	-	-	-	-	-	-	-	-	-	-	-	-
99	12 829	-	-	-	-	-	-	-	-	-	-	-	-	-	-	-	-	-	-	-	-	-
195	1	-	-	-	-	-	-	-	-	-	-	-	-	-	-	-	-	-	-	-	-	-
201	-	-	-	-	-	-	-	-	-	-	-	-	-	-	-	-	-	-	-	-	-	-
202	16	-	-	-	-	-	-	-	-	-	-	-	-	-	-	-	-	-	-	-	-	-
203	290	-	-	-	-	-	-	-	-	-	-	-	-	-	-	-	-	-	-	-	-	-
204	93	-	-	-	-	-	-	-	-	-	-	-	-	-	-	-	-	-	-	-	-	-
205	1 061	-	1	-	-	-	-	-	-	-	-	-	-	-	-	-	-	-	-	-	-	-
206	21	-	-	-	-	-	-	-	-	-	-	-	-	-	-	-	-	-	-	21	-	-
207	114	-	-	-	-	-	-	-	-	-	-	-	-	-	-	-	-	-	-	-	-	-
208	-	-	-	-	-	-	-	-	-	-	-	-	-	-	-	-	-	-	-	-	-	-
209	-	-	-	-	-	-	-	-	-	-	-	-	-	-	-	-	-	-	-	-	-	-
210	-	-	-	-	-	-	-	-	-	-	-	-	-	-	-	-	-	-	-	-	-	-
211	-	-	-	-	-	-	-	-	-	-	-	-	-	-	-	-	-	-	-	-	-	-
212	17	-	-	-	-	-	-	-	-	-	-	-	-	-	-	-	-	-	-	-	-	-
213	862	-	-	-	-	-	-	-	-	-	-	-	-	-	-	-	-	-	-	-	-	-
214	-	-	-	-	-	-	-	-	-	-	-	-	-	-	-	-	-	-	-	-	-	-
215	8 372	-	-	-	-	-	-	-	-	-	-	-	-	-	-	-	-	-	-	-	-	-
216	-	-	-	-	-	-	-	-	-	-	-	-	-	-	-	-	-	-	-	-	-	-
217	14	-	-	-	-	-	-	-	-	-	-	-	-	-	-	-	-	-	-	-	-	-
218	2 228	-	-	-	-	-	-	-	-	-	-	-	11	-	-	-	-	-	-	1	16	1 714
219	-	-	-	-	-	-	-	-	-	-	-	-	-	-	-	-	-	-	-	-	-	-
220	497	-	-	-	-	-	-	-	-	-	-	-	-	-	-	-	-	-	-	-	-	-
221	-	-	-	-	-	-	-	-	-	-	-	-	-	-	-	-	-	-	-	-	-	-
222	492	-	12	-	-	-	-	-	-	-	-	-	-	-	-	-	-	-	-	10	-	-
223	-	-	-	-	-	-	-	-	-	-	-	-	-	-	-	-	-	-	-	-	-	-
Ausl.	14 077	-	13	-	-	-	-	-	-	-	-	-	11	-	-	-	-	-	-	32	16	1 714
Insges.	1 317 691	22	13	1 170	-	1 129	229	2 682	68	14 459	67	787	1 151	30	2 561	8	-	-	-	32	3 716	9 499

Nr. des V.-B.	Roggen- und Weizenmehl	Malz	Stärke	Rohzucker	Verbrauchszucker	Wein, Most	Bier	Spiritus	Andere Nahrungs- und Genußmittel	Kleie u. Futtermehl aus Getreide	Ölkuchen	Rauhfutter	Stroh	Andere Futtermittel	Nicht besonders genannte tierische u. pflanzl. Rohstoffe	Eisenerze	Schwefelkies	Schwefelkiesabbrände	Kupfererze	Andere Erze	Eisenschlacken zur Verhüttung	Mangan erze
	33	34	35	36	37	38	39	40	41	50	51	52	53	54	60	70	71	72	73	74	75	76
Versand																						
Bund	5	-	2 437	-	-	-	-	144	376	-	373	697	88	1 796	859	478 072	-	2 566	-	152	-	-
98	-	-	-	-	-	-	-	-	-	-	-	-	-	-	-	-	-	-	-	-	-	-
99	-	-	-	-	-	-	-	-	-	-	-	-	-	-	-	-	-	-	-	-	-	-
195	-	-	-	-	-	-	-	-	-	-	-	-	-	-	-	-	-	-	-	-	-	-
201	-	-	-	-	-	-	-	-	-	-	-	-	-	-	-	-	-	-	-	-	-	-
202	-	-	-	-	-	-	-	-	-	-	-	-	-	-	-	-	-	-	-	-	-	-
203	-	-	-	-	-	-	-	-	-	-	-	-	-	-	-	1 708	-	-	-	-	-	-
204	-	-	-	-	-	-	-	-	-	-	-	-	-	-	-	-	-	-	-	-	-	-
205	-	-	-	-	-	-	-	-	-	-	-	-	-	-	-	12 123	-	-	-	-	-	-
206	-	-	-	-	-	-	-	-	-	-	-	-	-	-	-	-	-	-	-	-	-	-
207	-	-	-	-	-	-	-	-	-	-	-	-	-	-	-	-	-	-	-	-	-	-
208	-	-	-	-	-	-	-	-	-	-	-	-	-	-	-	-	-	-	-	-	-	-
209	-	-	-	-	-	-	-	-	-	-	-	-	-	-	-	-	-	-	-	-	-	-
210	-	-	-	-	-	-	-	-	-	-	-	-	-	-	-	-	-	-	-	-	-	-
211	-	-	-	-	-	-	-	-	-	-	-	-	-	-	-	-	-	-	-	-	-	-
212	-	-	-	-	-	-	-	-	-	-	-	-	19	-	-	-	-	-	-	-	-	-
213	-	-	-	-	-	-	-	-	-	-	-	-	-	-	-	-	-	-	-	-	-	-
214	-	-	-	-	-	-	-	-	-	-	-	-	-	-	-	-	-	-	-	-	-	-
215	-	-	-	-	-	-	-	-	-	-	-	-	-	-	-	-	-	-	-	-	-	-
216	-	-	-	-	-	-	-	-	-	-	-	-	-	-	-	-	-	-	-	-	-	-
217	-	-	-	-	-	-	-	-	-	-	-	-	-	-	-	-	-	-	-	-	-	-
218	-	-	9	-	-	-	-	-	-	-	-	-	-	-	-	-	-	-	-	-	-	-
219	-	-	-	-	-	-	-	-	-	-	-	-	-	-	-	-	-	-	-	-	-	-
220	-	-	-	-	-	-	-	-	33	-	-	-	-	-	-	-	-	-	-	-	-	-
221	-	-	-	-	-	-	-	-	-	-	-	-	-	-	-	-	-	-	-	-	-	-
222	-	-	-	-	-	-	-	-	12	-	-	-	-	-	-	-	-	-	-	-	-	-
223	-	-	-	-	-	-	-	-	-	-	-	-	-	-	-	-	-	-	-	-	-	-
Ausl.	-	-	9	-	-	-	-	-	45	-	-	-	19	-	-	13 831	-	-	-	-	-	-
Insges.	5	-	2 446	-	-	-	-	144	421	-	373	697	107	1 796	859	491 903	-	2 566	-	152	-	-
Empfang																						
Bund	172	-	-	-	1	-	37	15	5 094	571	161	26	1 465	2 659	2 698	20	-	-	16	1 908	150	-
98	-	-	-	-	-	-	-	-	-	-	-	-	-	-	-	-	-	-	-	-	-	-
99	-	-	-	-	-	4	-	-	-	-	-	-	-	-	-	-	-	-	-	-	-	-
195	-	-	-	-	-	-	-	-	-	-	-	-	-	-	-	-	-	-	-	-	-	-
201	-	-	-	-	-	-	-	-	-	-	-	-	-	-	-	-	-	-	-	-	-	-
202	-	-	-	-	-	-	-	-	-	-	-	-	-	-	-	-	-	-	-	-	-	-
203	-	-	-	-	-	-	-	-	-	-	-	-	-	-	-	-	-	-	-	-	-	-
204	-	-	-	-	-	-	-	-	-	-	-	-	-	-	-	-	-	-	-	-	-	-
205	-	-	-	-	-	-	-	-	-	-	-	-	-	8	8	-	-	-	136	-	-	-
206	-	-	-	-	-	-	-	-	-	-	-	-	-	-	-	-	-	-	-	-	-	-
207	-	-	-	-	-	-	-	-	-	-	-	-	-	-	14	-	-	-	-	-	-	-
208	-	-	-	-	-	-	-	-	-	-	-	-	-	-	-	-	-	-	-	-	-	-
209	-	-	-	-	-	-	-	-	-	-	-	-	-	-	-	-	-	-	-	-	-	-
210	-	-	-	-	-	-	-	-	-	-	-	-	-	-	-	-	-	-	-	-	-	-
211	-	-	-	-	-	-	-	-	-	-	-	-	-	-	-	-	-	-	-	-	-	-
212	-	-	-	-	-	-	-	-	-	-	-	-	-	-	-	-	-	-	-	-	-	-
213	-	-	-	-	-	-	-	-	15	-	-	-	-	30	-	-	-	-	-	-	-	-
214	-	-	-	-	-	-	-	-	-	-	-	-	-	-	-	-	-	-	-	-	-	-
215	-	-	-	-	-	-	-	-	-	-	-	-	-	-	-	-	-	-	-	-	-	-
216	-	-	-	-	-	-	-	-	-	-	-	-	-	-	-	-	-	-	-	-	-	-
217	-	-	-	-	-	-	-	-	-	-	-	-	-	-	-	-	-	-	-	-	-	-
218	-	-	-	-	-	-	-	-	-	-	17	-	-	34	21	-	-	-	-	-	-	-
219	-	-	-	-	-	-	-	-	-	-	-	-	-	-	-	-	-	-	-	-	-	-
220	-	-	-	-	-	-	-	-	-	-	-	-	-	-	-	-	-	-	-	-	-	-
221	-	-	-	-	-	-	-	-	-	-	-	-	-	-	-	-	-	-	-	-	-	-
222	-	-	-	-	-	-	-	-	-	-	-	-	-	-	-	-	-	-	-	-	-	-
223	-	-	-	-	-	-	-	-	-	-	-	-	-	-	-	-	-	-	-	-	-	-
Ausl.	-	-	-	-	-	-	-	-	15	-	17	-	-	72	43	-	-	-	136	-	-	-
Insges.	172	-	-	-	1	4	37	15	5 109	571	178	26	1 465	2 731	2 741	20	-	-	152	1 908	150	-

1) Landkreise Wesermünde, Osterholz und Wesermarsch.

noch: Verkehrsbezirk Nr. 8: Unterwesergebiet (ohne 9)

— in Niedersachsen gelegener Anteil[1]) —

Nr des V. B	Steinkohlen	Steinkohlenbriketts	Steinkohlenkoks	Rohbraunkohlen	Braunkohlenbriketts	Braunkohlenkoks	Torf	Rohes Erdöl, Stein und Braunkohlenteer	Benzin	Benzol	Gasöl, Dieselöl	Andere Mineralölderivate, Mineralölrückstände	Rohe und bearbeitete Natursteine	Gewöhnliche Erde, Kies, Sand	Kalk und Gips, außer zum Düngen	Zement, Mörtel	Stein- und Siedesalz	Tonerde, Bauxit, Kryolith
	80	81	82	83	84	85	86	90	91	92	93	94	100	101	102	103	110	111
Versand																		
Bund	384 146	281	601	70	97	11	28 700	83 873	55	-	54 451	291	180	720	5	-	-	-
98	-	-	-	-	-	-	126	-	-	-	-	-	-	-	-	-	-	-
99	-	-	-	-	-	-	-	-	-	-	-	-	-	-	-	-	-	-
195	-	-	-	-	-	-	44	-	-	-	-	-	-	-	-	-	-	-
201	-	-	-	-	-	-	-	-	-	-	-	-	-	-	-	-	-	-
202	-	-	-	-	-	-	-	-	-	-	-	-	-	-	-	-	-	-
203	-	-	-	-	-	-	-	-	-	-	-	-	-	-	-	-	-	-
204	-	-	-	-	-	-	-	-	-	-	-	-	-	-	-	-	-	-
205	13 104	-	-	-	-	-	-	-	-	-	-	-	-	-	-	-	-	-
206	-	-	-	-	-	-	-	-	-	-	-	-	-	-	-	-	-	-
207	-	-	-	-	-	-	-	-	-	-	-	-	-	-	-	-	-	-
208	-	-	-	-	-	-	-	-	-	-	-	-	-	-	-	-	-	-
209	-	-	-	-	-	-	-	-	-	-	-	-	-	-	-	-	-	-
210	-	-	-	-	-	-	-	-	-	-	-	-	-	-	-	-	-	-
211	-	-	-	-	-	-	-	-	-	-	-	-	-	-	-	-	-	-
212	-	-	-	-	-	-	2 984	-	-	-	-	-	-	-	-	-	-	-
213	-	-	-	-	-	-	-	-	-	-	-	-	-	-	-	-	-	-
214	-	-	-	-	-	-	-	-	-	-	-	-	-	-	-	-	-	-
215	-	-	-	-	-	-	-	-	-	-	-	-	-	-	-	-	-	-
216	-	-	-	-	-	-	-	-	-	-	-	-	-	-	-	-	-	-
217	-	-	-	-	-	-	-	-	-	-	-	-	-	-	-	-	-	-
218	-	-	-	-	-	-	-	-	-	-	-	-	-	-	15	-	-	-
219	-	-	-	-	-	-	-	-	-	-	-	-	-	-	-	-	-	-
220	-	-	-	-	-	-	-	-	-	-	-	-	-	-	-	-	-	-
221	-	-	-	-	-	-	-	-	-	-	-	-	-	-	-	-	-	-
222	-	-	-	-	-	-	-	-	-	-	-	-	-	-	-	-	-	-
223	-	-	-	-	-	-	-	-	-	-	-	-	-	-	-	-	-	-
Ausl	13 104	-	-	-	-	-	2 984	-	-	-	-	-	-	-	15	-	-	-
Insges	397 250	281	601	70	97	11	31 854	83 873	55	-	54 451	291	180	720	20	-	-	-
Empfang																		
Bund	124 266	36 449	771 603	695	35 282	1 217	16 800	213	409	5	2 992	773	23 335	5 953	12 410	9 038	2 181	-
98	-	-	-	-	-	-	-	-	-	-	7	-	-	-	-	-	-	-
99	-	-	-	-	11 252	-	-	-	-	-	-	-	-	-	-	47	-	-
195	-	-	-	-	-	-	-	-	-	-	-	-	-	-	-	-	-	-
201	-	-	-	-	-	-	-	-	-	-	-	-	-	-	-	-	-	-
202	-	-	-	-	-	-	-	-	-	-	-	-	-	-	-	-	-	-
203	-	-	-	-	-	-	-	-	-	-	-	-	-	-	-	-	-	-
204	-	-	-	-	-	-	-	-	-	-	-	-	-	-	-	-	-	-
205	-	-	-	-	-	-	-	-	-	-	-	-	-	-	-	-	-	-
206	-	-	-	-	-	-	-	-	-	-	-	-	-	-	-	-	-	-
207	-	-	-	-	-	-	-	-	-	-	-	-	-	-	-	-	-	-
208	-	-	-	-	-	-	-	-	-	-	-	-	-	-	-	-	-	-
209	-	-	-	-	-	-	-	-	-	-	-	-	-	-	-	-	-	-
210	-	-	-	-	-	-	-	-	-	-	-	-	-	-	-	-	-	-
211	-	-	-	-	-	-	-	-	-	-	-	-	-	-	-	-	-	-
212	-	-	-	-	-	-	-	-	-	-	-	-	-	-	-	-	-	-
213	-	-	-	-	-	-	-	-	-	-	-	-	-	-	-	-	-	-
214	-	-	-	-	-	-	-	-	-	-	-	-	-	-	-	-	-	-
215	-	-	-	-	-	-	-	-	-	-	-	-	100	-	-	-	-	-
216	-	-	-	-	-	-	-	-	-	-	-	-	-	-	-	-	-	-
217	-	-	-	-	-	-	-	-	-	-	-	-	-	-	-	-	-	-
218	-	360	-	-	-	-	-	-	-	-	-	-	-	-	-	-	-	-
219	-	-	-	-	-	-	-	-	-	-	-	-	-	-	-	-	-	-
220	-	-	-	-	-	-	143	-	-	-	-	-	-	-	-	-	-	-
221	-	-	-	-	-	-	-	-	-	-	-	-	-	-	-	-	-	-
222	-	-	-	-	-	-	-	-	-	-	-	-	-	-	-	-	-	-
223	-	-	-	-	-	-	-	-	-	-	-	-	-	-	-	-	-	-
Ausl	-	360	-	-	-	-	143	-	-	-	-	-	100	-	-	-	-	-
Insges	124 266	36 809	771 603	695	46 534	1 217	16 943	213	409	5	2 999	773	23 435	5 953	12 410	9 085	2 181	-

Nr des V. B	Andere mineral Rohstoffe	Schwefelsäure	Soda, Ätznatron, Pottasche	Farbstoffe, Farben und Lacke	Nicht bes genannte chemische Erzeugnisse	Düngekalk	Thomasmehl	Andere Phosphordüngemittel, außer Mischdünger	Kalkdüngemittel, außer Mischdünger	Stickstoffdüngemittel, außer Mischdünger	Mischdünger	Andere Düngemittel	Pflanzliche Gerbmittel	Häute, Felle	Leder	Wolle	Baumwolle	Andere Spinnstoffe	Garne	Lumpen	Stammholz über 1,5 m lang, Baustangen
	112	120	121	122	123	130	131	132	133	134	135	136	140	141	142	150	151	152	153	154	160
Versand																					
Bund	2 386	5 873	-	15	526	50	281	29 645	501	16 515	11 246	12 458	-	-	-	-	-	-	-	19	8 882
98	22	-	-	-	-	-	-	-	-	-	-	118	-	-	-	-	-	-	-	-	-
99	-	-	-	-	-	-	-	3 052	-	-	-	-	-	-	-	-	-	-	-	-	-
195	20	-	-	-	-	-	-	-	-	-	-	256	-	-	-	-	-	-	-	-	-
201	-	-	-	-	-	-	-	-	-	-	-	-	-	-	-	-	-	-	-	-	-
202	-	-	-	-	-	-	-	-	-	-	-	-	-	-	-	-	-	-	-	-	-
203	-	-	-	-	-	-	-	-	-	-	-	-	-	-	-	-	-	-	-	-	-
204	-	-	-	-	-	-	-	-	-	-	-	-	-	-	-	-	-	-	-	-	-
205	174	-	-	-	20	-	-	-	-	-	-	-	-	-	-	-	-	-	-	-	-
206	-	-	-	-	-	-	-	-	-	-	-	-	-	-	-	-	-	-	-	-	-
207	-	-	-	-	-	-	-	-	-	-	-	-	-	-	-	-	-	-	-	-	-
208	-	-	-	-	-	-	-	-	-	-	-	-	-	-	-	-	-	-	-	-	-
209	-	-	-	-	-	-	-	-	-	-	-	-	-	-	-	-	-	-	-	-	-
210	-	-	-	-	-	-	-	-	-	-	-	-	-	-	-	-	-	-	-	-	-
211	14	-	-	-	-	-	-	-	-	-	-	-	-	-	-	-	-	-	-	-	-
212	-	-	-	4	2	-	-	-	-	-	-	12	-	-	-	-	-	-	-	-	-
213	240	-	-	-	6	-	-	-	-	-	-	-	-	-	-	-	-	-	-	-	-
214	-	-	-	-	-	-	-	-	-	-	-	-	-	-	-	-	-	-	-	-	-
215	20	-	-	-	-	-	-	-	-	-	-	-	-	-	-	-	-	-	-	-	-
216	-	-	-	-	5	-	-	-	-	-	-	-	-	-	-	-	-	-	-	-	-
217	90	-	-	-	-	-	-	-	-	-	-	-	-	-	-	-	-	-	-	-	-
218	225	-	-	-	-	-	-	-	-	-	-	-	-	-	-	-	-	-	-	-	-
219	-	-	-	-	-	-	-	-	-	-	-	-	-	-	-	-	-	-	-	-	-
220	-	-	-	-	-	-	-	-	-	-	-	-	-	-	-	-	-	-	-	-	-
221	-	-	-	-	-	-	-	-	-	-	-	-	-	-	-	-	-	-	-	-	-
222	-	-	-	-	-	-	-	-	-	-	-	-	-	-	-	-	-	-	-	-	-
223	-	-	-	-	-	-	-	-	-	-	-	-	-	-	-	-	-	-	-	-	-
Ausl	763	-	-	4	33	-	-	-	-	-	-	12	-	-	-	-	-	-	-	-	-
Insges	3 191	5 873	-	19	559	50	281	32 697	501	16 515	11 246	12 844	-	-	-	-	-	-	-	19	8 882
Empfang																					
Bund	677	1 420	1 143	75	3 308	17 382	21 539	2 972	25 689	13 269	5 640	107	-	-	-	2	-	91	3	-	4 745
98	-	-	-	-	-	-	-	-	-	-	-	-	-	-	-	-	-	-	-	-	-
99	-	-	-	-	5	-	-	-	-	-	-	-	-	-	-	-	-	-	-	-	-
195	-	-	-	-	-	-	-	-	-	-	-	-	-	-	-	-	-	-	-	-	-
201	-	-	-	-	-	-	-	-	-	-	-	-	-	-	-	-	-	-	-	-	-
202	-	-	-	-	-	-	-	-	-	-	-	-	-	-	-	-	-	-	-	-	-
203	-	-	-	-	-	-	-	-	-	-	-	-	-	-	-	-	-	-	-	-	-
204	-	-	-	-	-	-	-	-	-	-	-	-	-	-	-	-	-	-	-	-	-
205	-	-	-	-	55	-	-	-	-	-	-	-	-	-	-	-	-	-	-	-	45
206	-	-	-	-	-	-	-	-	-	-	-	-	-	-	-	-	-	-	-	-	-
207	-	-	-	-	-	-	-	-	-	-	-	-	-	-	-	-	-	-	-	-	-
208	-	-	-	-	-	-	-	-	-	-	-	-	-	-	-	-	-	-	-	-	-
209	-	-	-	-	-	-	-	-	-	-	-	-	-	-	-	-	-	-	-	-	-
210	-	-	-	-	-	-	-	-	-	-	-	-	-	-	-	-	-	-	-	-	-
211	-	-	-	-	-	-	-	-	-	-	-	-	-	-	-	-	-	-	-	-	-
212	-	-	-	-	-	-	-	-	-	-	-	-	-	-	-	-	-	-	-	-	-
213	-	-	-	-	-	-	-	-	-	-	-	-	-	-	-	-	-	-	-	-	-
214	-	-	-	-	-	-	-	-	-	-	-	-	-	-	-	-	-	-	-	-	-
215	59	-	-	-	-	-	-	-	-	-	-	-	-	-	-	-	-	-	-	-	-
216	-	-	-	-	-	-	-	-	-	-	-	-	-	-	-	-	-	-	-	-	-
217	-	-	-	-	-	-	-	-	-	-	-	-	-	-	-	-	-	-	-	-	-
218	-	-	-	22	-	-	-	-	-	-	-	-	-	-	-	-	-	-	-	-	21
219	-	-	-	-	-	-	-	-	-	-	-	-	-	-	-	-	-	-	-	-	-
220	-	-	-	-	27	-	-	-	-	-	-	-	-	-	-	-	-	-	-	-	143
221	-	-	-	-	-	-	-	-	-	-	-	-	-	-	-	-	-	-	-	-	-
222	17	-	-	-	-	-	-	-	-	-	-	-	-	-	-	-	-	-	-	-	40
223	-	-	-	-	-	-	-	-	-	-	-	-	-	-	-	-	-	-	-	-	-
Ausl.	76	-	-	22	82	-	-	-	-	-	-	-	-	-	-	-	-	-	-	-	249
Insges.	753	1 420	1 143	97	3 395	17 382	21 539	2 972	25 689	13 269	5 640	107	-	-	-	2	-	91	3	-	4 994

1) Landkreise Wesermünde, Osterholz und Wesermarsch.

noch: Verkehrsbezirk Nr. 8: Unterwesergebiet (ohne 9)

— in Niedersachsen gelegener Anteil[1]) —

Nr. des V.-B.	Faserholz, Papierholz	Grubenholz	Anderes unbearb. Holz, Holzabfälle	Hölzerne Schwellen	Schnittholz, Faßholz, Werkstücke	Holzwaren	Zellstoff, Holzschliff, Strohstoff	Papier, Pappe	Beton waren	Künstliche Steine, Platten, Röhren	Andere Steingut-, Ton-, Porzellanwaren	Glas, Glaswaren	Roheisen, Eisenlegierungen	Halbzeug aus Stahl	Alteisen und Abfälle von Eisen und Stahl	Eisenbahnoberbauzeug aus Eisen und Stahl	Stab- und Formeisen und -stahl	Bleche und Platten aus Eisen und Stahl	Röhren und Rohre aus Eisen und Stahl	Eisen und Stahldraht
	161	162	163	164	165	166	170	171	180	181	182	183	190	191	192	193	194	195	196	197
Versand																				
Bund	4 394	6 109	1 100	3 288	791	38	–	5	–	247	–	341	23	–	3 820	16	103	134	30	–
98	–	–	5	–	–	–	–	–	–	–	–	–	–	–	–	–	–	–	–	–
99	–	–	–	–	–	–	–	–	–	–	–	–	–	–	–	–	–	–	–	–
195	–	–	–	–	–	–	–	–	–	–	–	–	–	–	–	–	–	–	–	–
201	–	–	–	–	–	–	–	–	–	–	–	–	–	–	–	–	–	–	–	–
202	–	–	–	–	–	–	–	–	–	–	–	–	–	–	–	–	–	–	–	–
203	–	–	–	–	–	–	–	–	–	–	–	–	–	–	–	–	–	–	–	–
204	–	–	–	–	–	–	–	–	–	–	–	–	–	–	–	–	–	–	–	–
205	–	–	–	–	–	–	–	–	–	–	–	–	–	–	–	–	–	–	–	–
206	–	–	–	–	–	–	–	–	–	–	–	–	–	–	–	–	–	–	–	–
207	–	–	–	–	–	–	–	–	–	–	–	–	–	–	–	–	–	–	–	–
208	–	–	–	–	–	–	–	–	–	–	–	–	–	–	–	–	–	–	–	–
209	–	–	–	–	–	–	–	–	–	–	–	–	–	–	–	–	–	–	–	–
210	–	–	–	–	–	–	–	–	–	–	–	–	–	–	–	–	–	–	–	–
211	–	–	–	–	–	–	–	–	–	–	–	–	–	–	–	–	–	–	–	–
212	–	–	–	–	–	–	–	–	–	–	–	–	–	–	–	–	–	–	–	–
213	–	–	–	–	–	–	–	–	–	–	–	–	–	–	19	–	–	–	–	–
214	–	–	–	–	–	–	–	–	–	–	–	–	–	–	–	–	–	–	–	–
215	–	–	–	–	–	–	–	–	–	–	–	–	–	–	–	–	–	–	–	–
216	–	–	–	–	–	–	–	–	–	–	–	–	–	–	–	–	–	–	–	–
217	–	–	–	–	–	1	–	–	–	–	–	–	–	–	–	–	–	–	–	–
218	–	–	–	–	–	–	–	–	–	–	–	–	–	–	–	–	–	–	1	–
219	–	–	–	–	–	–	–	–	–	–	–	6	–	–	–	–	–	–	–	–
220	–	–	–	–	–	–	–	–	–	–	–	–	–	–	–	–	–	–	–	–
221	–	–	–	–	–	–	–	–	–	–	–	–	–	–	–	–	–	–	–	–
222	–	–	–	–	–	–	–	–	–	–	–	–	–	–	–	–	–	–	–	–
223	–	–	–	–	–	–	–	–	–	–	–	–	–	–	–	–	–	–	–	–
Ausl.	–	–	–	–	–	1	–	–	–	–	–	6	–	–	19	–	–	–	1	–
Insges.	4 394	6 109	1 105	3 288	791	39	–	5	–	247	–	347	23	–	3 839	16	103	134	31	–
Empfang																				
Bund	10	184	295	1 158	1 082	319	2	5	46	1 765	41	32	17	5	83	610	3 840	9 564	1 694	1 044
98	–	–	–	–	–	4	–	–	–	–	–	–	–	–	–	–	–	–	–	–
99	–	–	–	–	–	–	–	–	–	1 375	–	–	–	–	–	–	–	–	–	–
195	–	–	–	–	–	1	–	–	–	–	–	–	–	–	–	–	–	–	–	–
201	–	–	–	–	–	–	–	–	–	–	–	–	–	–	–	–	–	–	–	–
202	–	–	–	–	16	–	–	–	–	–	–	–	–	–	–	–	–	–	–	–
203	17	–	–	–	261	12	–	–	–	–	–	–	–	–	–	–	–	–	–	–
204	–	–	–	–	–	–	–	–	–	79	–	–	–	–	–	–	–	–	–	–
205	–	–	–	–	791	–	–	–	–	–	–	–	–	–	–	–	–	–	–	–
206	–	–	–	–	–	–	–	–	–	–	–	–	–	–	–	–	–	–	–	–
207	–	–	–	–	100	–	–	–	–	–	–	–	–	–	–	–	–	–	–	–
208	–	–	–	–	–	–	–	–	–	–	–	–	–	–	–	–	–	–	–	–
209	–	–	–	–	–	–	–	–	–	–	–	–	–	–	–	–	–	–	–	–
210	–	–	–	–	–	–	–	–	–	–	–	–	–	–	–	–	–	–	–	–
211	–	–	–	–	–	–	–	–	–	–	–	–	–	–	–	–	–	–	–	–
212	–	–	–	–	–	–	–	–	–	–	–	–	–	–	–	–	–	–	–	–
213	–	–	–	–	–	–	–	–	–	–	–	–	–	–	–	–	–	–	–	–
214	–	–	–	–	–	–	–	–	–	–	–	–	–	–	–	–	–	–	–	–
215	–	–	–	–	–	–	–	–	–	–	–	–	–	–	–	–	–	–	–	–
216	–	–	–	–	–	–	–	–	–	–	–	–	–	–	–	–	–	–	–	–
217	–	–	–	–	–	–	–	–	–	6	–	–	–	–	–	–	–	–	–	–
218	–	–	–	–	–	–	–	–	–	–	–	–	–	–	–	–	–	–	–	–
219	–	–	–	–	–	–	–	–	–	–	–	–	–	–	–	–	–	–	–	–
220	–	–	111	–	37	–	–	–	–	–	–	–	–	–	–	–	–	–	–	–
221	–	–	–	–	–	–	–	–	–	–	–	–	–	–	–	–	–	–	–	–
222	–	–	–	–	313	–	–	–	–	–	–	–	–	–	38	–	–	–	–	–
223	–	–	–	–	–	–	–	–	–	–	–	–	–	–	–	–	–	–	–	–
Ausl.	17	–	111	–	1 518	12	–	–	–	85	–	–	–	–	38	–	–	–	–	–
Insges.	27	184	406	1 158	2 600	336	2	5	46	3 225	41	32	17	5	121	610	3 840	9 564	1 694	1 044

Nr. des V.-B.	Andere Gießerei- u. Walzwerkserzeugnisse	Maschinen, Apparate	Bauwerksteile aus Eisen u. Stahl	Andere Eisen- und Stahlwaren	Blöcke aus Stahl	Rohkupfer, Kupferlegierungen	Rohzink, Zinklegierungen	Rohblei, Bleilegierungen	Rohe Leichtmetalle auch Legierungen	Andere roh NE-Metalle	Altmetalle u. Abfälle von NE-Metallen	NE-Metallhalbzeug	NE-Metallwaren	Fahrzeuge aller Art	Nichtbesondere Industrieerzeugn.	Sammelgut ohne nähere Bezeichnung	Umzugsgut, gebr. Verpackungen, Baugeräteschaften	Lebende Tiere: Pferde, Esel	Rindvieh, außer Kälbern	Kälber	Schafe, Ziegen	Schweine, außer Ferkeln	Ferkel	Geflügel
	198	199	200	201	202	210	211	212	213	214	215	216	217	220	230	231	240	250	251	252	253	254	255	256
Versand																								
Bund	12	294	29	277	69	23	1 596	1 025	–	145	175	–	1 532	180	367	932	2 750	649	20 112	2 383	2 096	2 813	29	202
98	–	–	–	–	–	–	–	–	–	–	–	–	–	–	–	–	–	–	–	1	1 155	57	–	–
99	–	–	–	–	–	–	–	50	–	–	–	–	16	49	80	–	5	–	–	–	–	–	–	–
195	–	15	–	13	–	–	–	–	–	–	–	–	–	–	–	–	–	–	–	–	–	–	–	–
201	–	–	–	–	–	–	–	–	–	–	–	–	–	–	–	–	–	–	–	–	–	–	–	–
202	–	–	–	–	–	–	–	–	–	–	–	–	–	–	–	–	–	–	–	–	–	–	–	–
203	–	–	–	–	–	–	–	–	–	–	–	–	–	–	–	–	–	–	–	–	–	–	–	–
204	–	–	–	–	–	–	525	–	–	–	–	–	–	–	–	–	–	–	–	–	–	–	–	–
205	–	–	–	–	–	–	–	–	–	–	–	–	–	3	–	–	6	–	–	–	–	–	–	–
206	–	–	–	–	–	–	66	–	–	–	–	–	–	–	–	–	–	–	–	–	–	–	–	–
207	–	–	–	–	–	–	–	–	–	–	–	–	–	–	–	–	–	–	–	–	–	–	–	–
208	–	–	–	–	–	–	–	–	–	–	–	–	–	–	–	–	–	–	–	–	–	–	–	–
209	–	–	–	–	–	–	–	–	–	–	–	–	–	–	–	–	–	–	–	–	–	–	–	–
210	–	–	–	–	–	–	–	–	–	–	–	–	–	–	–	–	–	–	–	–	–	–	–	–
211	–	8	–	–	–	–	–	–	–	–	–	–	–	–	–	–	–	–	–	–	–	–	–	–
212	–	3	–	3	–	–	–	–	–	–	–	–	–	–	1	9	–	–	–	–	–	–	–	–
213	–	2	–	–	–	–	–	–	–	–	–	–	–	–	–	–	–	24	–	–	–	–	–	–
214	–	–	–	–	–	–	–	–	–	–	–	–	–	–	–	–	–	–	–	–	–	–	–	–
215	–	–	–	–	–	–	–	–	–	–	–	–	–	1	4	–	–	16	–	–	–	–	–	–
216	–	1	–	–	–	–	–	–	–	–	–	–	3	–	4	–	–	–	–	–	–	–	–	–
217	–	3	–	19	–	–	–	–	–	–	–	–	9	5	–	–	–	–	–	–	–	–	–	–
218	–	13	–	5	–	–	–	–	–	–	–	–	2	34	6	1	2	–	–	–	–	–	–	–
219	–	–	–	–	–	–	–	–	–	–	–	–	–	–	–	–	–	–	–	–	–	–	–	–
220	–	19	–	–	–	–	–	–	–	–	–	1	–	–	1	–	–	–	–	–	–	–	–	–
221	–	–	–	–	–	–	–	–	–	–	–	–	–	–	–	–	–	–	–	–	–	–	–	–
222	–	–	–	–	–	–	–	–	–	–	–	–	–	6	–	–	–	–	–	–	–	–	–	–
223	–	–	–	–	–	–	–	–	–	–	–	–	–	–	–	–	–	–	–	–	–	–	–	–
Ausl.	–	49	–	27	–	–	591	–	–	–	–	1	14	49	16	10	8	40	–	–	–	–	–	–
Insges.	12	358	29	317	69	23	2 187	1 075	–	145	175	1	1 562	278	463	942	2 763	689	20 112	2 384	3 251	2 870	29	202
Empfang																								
Bund	124	1 259	613	1 304	–	–	–	49	–	–	372	115	249	454	1 033	25	4 031	168	742	126	215	336	301	–
98	–	–	4	18	–	–	–	–	–	–	–	–	–	–	–	–	10	–	–	–	–	–	–	–
99	–	–	–	–	–	–	–	–	–	–	–	–	–	–	–	10	136	–	–	–	–	–	–	–
195	–	–	–	–	–	–	–	–	–	–	–	–	–	–	–	–	–	–	–	–	–	–	–	–
201	–	–	–	–	–	–	–	–	–	–	–	–	–	–	–	–	–	–	–	–	–	–	–	–
202	–	–	–	–	–	–	–	–	–	–	–	–	–	–	–	–	–	–	–	–	–	–	–	–
203	–	–	–	–	–	–	–	–	–	–	–	–	–	–	–	–	–	–	–	–	–	–	–	–
204	–	–	–	–	–	–	–	–	–	–	11	–	–	–	–	–	3	–	–	–	–	–	–	–
205	–	–	–	7	–	–	–	–	–	–	–	–	–	–	–	–	10	–	–	–	–	–	–	–
206	–	–	–	–	–	–	–	–	–	–	–	–	–	–	–	–	–	–	–	–	–	–	–	–
207	–	–	–	–	–	–	–	–	–	–	–	–	–	–	–	–	–	–	–	–	–	–	–	–
208	–	–	–	–	–	–	–	–	–	–	–	–	–	–	–	–	–	–	–	–	–	–	–	–
209	–	–	–	–	–	–	–	–	–	–	–	–	–	–	–	–	–	–	–	–	–	–	–	–
210	–	–	–	–	–	–	–	–	–	–	–	–	–	–	–	–	–	–	–	–	–	–	–	–
211	–	–	–	–	–	–	–	–	–	–	–	–	–	–	–	–	–	–	–	–	–	–	–	–
212	–	15	–	–	–	–	–	–	–	–	–	–	–	–	–	–	2	–	–	–	–	–	–	–
213	–	–	–	–	–	–	–	–	–	–	–	–	–	–	–	–	–	–	–	–	–	–	–	–
214	–	–	–	–	–	–	–	–	–	–	–	–	–	–	–	–	–	–	–	–	–	–	–	–
215	–	1	–	–	–	–	–	–	–	–	–	–	–	–	–	–	–	–	–	–	–	–	–	–
216	–	–	–	–	–	–	–	–	–	–	–	–	–	–	–	–	–	–	–	–	–	–	–	–
217	–	–	–	–	–	–	–	–	–	–	7	–	–	–	–	–	–	–	–	–	–	–	–	–
218	–	6	–	2	–	–	–	–	–	–	–	–	–	2	–	–	1	–	–	–	–	–	–	–
219	–	–	–	–	–	–	–	–	–	–	–	–	–	–	–	–	–	–	–	–	–	–	–	–
220	–	3	–	–	–	–	–	–	–	–	–	–	–	–	32	–	1	–	–	–	–	–	–	–
221	–	–	–	–	–	–	–	–	–	–	–	–	–	–	–	–	–	–	–	–	–	–	–	–
222	–	28	–	19	–	–	–	–	–	–	–	–	–	–	14	–	1	–	–	–	–	–	–	–
223	–	–	–	–	–	–	–	–	–	–	–	–	–	–	–	–	–	–	–	–	–	–	–	–
Ausl.	–	53	–	28	–	–	–	–	–	–	18	–	–	2	46	–	18	–	–	–	–	–	–	–
Insges.	124	1 312	617	1 350	–	–	–	49	–	–	390	115	249	456	1 079	35	4 195	168	742	126	215	336	301	–

1) Landkreise Wesermünde, Osterholz und Wesermarsch.

noch: Verkehrsbezirk Nr. 8: Unterwesergebiet (ohne 9)

— in Bremen gelegener Anteil[2]) —

Nr. des V.-B.	Beförderte Güter insgesamt	Fische, auch Zubereitungen	Fleisch, auch Zubereitungen	Milch und Rahm	Eier	Weizen	Roggen	Gerste	Hafer	Mais	Reis	Hülsenfrüchte	Gemüse	Obst, Südfrüchte	Kartoffeln	Zuckerrüben	Ölsaaten, Ölfrüchte	Kaffee	Rohtabak	Milcherzeugnisse	Speisefette, außer Butter	Andere tierische und pflanzliche Fette und Öle
		1	2	3	4	10	11	12	13	14	15	16	20	21	22	23	24	25	26	30	31	32
												Versand										
1	2 059	890	10	-	-	-	-	-	-	-	-	-	59	785	-	-	-	-	-	-	-	-
2	3 508	218	-	-	-	-	-	-	-	-	-	-	246	2 486	-	-	-	-	-	-	-	-
3	1 176	179	-	-	-	-	-	-	-	-	-	-	59	710	-	-	-	-	-	-	-	-
4	20 790	1 602	-	-	-	-	-	-	-	-	-	-	-	-	-	-	-	-	-	-	-	-
5	6 174	384	-	-	-	-	-	-	-	-	-	15	39	370	-	-	10	-	-	-	15	95
6	140	17	8	-	-	-	-	-	-	-	-	-	-	37	-	-	-	-	-	-	-	-
7	1 118	-	-	-	-	-	-	-	-	-	-	-	-	-	-	-	-	-	-	-	-	-
8NS	5 681	-	-	-	-	-	-	-	-	-	-	-	-	-	-	-	-	-	-	-	16	840
9	22 413	719	-	-	-	-	-	-	-	-	-	23	181	1 795	-	-	-	45	-	-	222	-
10	4 769	108	1	-	-	-	-	-	-	-	-	-	-	-	5	-	-	-	-	-	-	-
11	4 813	145	-	-	-	-	-	-	-	-	-	-	94	1 145	-	-	-	-	-	-	-	-
12	5 541	1 587	-	-	-	-	-	-	-	-	-	-	124	1 306	-	-	-	-	-	-	-	1
13	4 233	1 509	8	-	-	-	-	-	-	-	-	-	64	1 086	-	-	-	-	-	-	-	-
14	7 625	335	-	-	-	-	-	-	-	-	-	-	69	1 042	-	-	-	-	-	-	-	-
15	3 816	5	-	-	-	-	-	-	-	-	-	-	-	-	-	81	-	-	-	-	-	-
16	5 415	561	12	-	-	-	-	-	-	-	-	-	131	1 499	-	-	-	-	-	-	-	-
17	6 820	-	-	-	-	-	-	-	-	-	-	-	48	694	-	-	-	-	-	-	-	-
18	688	-	-	-	-	-	-	-	-	-	-	-	35	537	-	-	-	-	-	-	-	-
19	6 820	5	-	-	-	-	-	2	-	-	-	-	92	1 454	-	-	-	-	-	-	-	20
20	855	11	-	-	-	-	-	-	-	-	-	-	-	-	-	-	-	-	-	-	-	-
21	1 710	86	-	-	-	-	-	-	-	-	-	-	84	1 193	31	-	-	-	-	-	-	-
22	1 623	406	-	-	-	-	-	-	-	-	-	-	17	-	-	-	-	-	-	-	-	-
23	991	82	-	-	-	-	-	-	-	-	-	-	-	652	-	-	-	-	-	-	-	-
24	10 209	4 139	59	-	-	-	-	-	-	-	-	-	-	3 940	-	-	-	-	-	-	-	-
27	3 315	1 164	4	-	-	-	-	-	-	-	-	-	-	1 778	-	-	-	-	-	-	-	-
28	7 118	2 409	15	-	-	-	-	-	-	-	-	-	14	1 936	-	-	-	-	-	-	-	-
29	2 155	742	-	-	-	-	-	-	-	-	-	-	-	-	-	-	-	-	-	1 343	-	-
30	5 951	1 289	-	-	-	-	-	-	-	-	-	-	-	3 142	24	-	-	-	-	-	-	-
31	555	-	-	-	-	-	-	-	-	-	-	-	-	-	-	-	-	-	-	-	-	-
32	2 952	1 036	8	-	-	-	-	-	-	-	-	-	-	1 017	-	-	-	-	-	60	-	31
33	3 139	1 472	8	-	-	-	-	-	-	-	-	-	6	1 458	-	-	-	-	-	-	-	-
34	6 092	3 678	9	-	-	-	-	-	-	-	-	-	10	2 198	-	-	-	-	-	-	-	-
35	3 279	1 780	8	-	-	-	-	-	-	-	-	-	-	1 440	-	-	-	-	-	-	-	3
36	358	-	-	-	-	-	-	-	-	-	-	-	-	-	-	-	-	-	-	-	-	-
37	2 243	947	-	-	-	-	-	-	-	-	-	-	-	865	-	-	-	-	-	-	-	-
38NW	2 476	750	-	-	-	-	-	-	-	-	-	-	-	1 422	-	-	-	-	-	-	-	8
38RP	837	132	-	-	-	-	-	-	-	-	-	-	-	-	-	-	-	-	-	-	-	-
39	12 180	1 292	-	-	-	-	-	-	-	-	-	-	-	-	-	-	-	-	-	-	-	-
41NW	1 316	89	-	-	-	-	-	-	-	-	-	-	-	1 143	-	-	-	-	-	-	-	-
41RP	195	40	-	-	-	-	-	-	-	-	-	-	-	-	-	-	-	-	-	30	-	120
41He	785	122	-	-	-	-	-	-	-	-	-	-	-	-	-	-	-	-	-	-	-	-
42RP	16 185	960	-	-	-	-	-	-	-	-	-	-	-	1 496	-	-	-	-	-	-	-	29
42He	21 974	629	-	-	-	-	-	-	-	-	-	-	-	-	-	-	-	-	-	-	-	-
43	9 530	538	-	-	-	-	-	-	-	-	-	-	-	800	-	-	-	-	-	-	-	32
44	142	137	-	-	-	-	-	-	-	-	-	-	-	-	-	-	-	-	-	-	-	-
45	39 148	2 185	-	-	-	-	-	-	-	-	-	-	-	2 181	-	-	-	-	-	-	-	-
46	32 915	1 171	-	-	-	-	-	-	-	-	-	-	-	1 268	-	-	-	-	-	-	-	-
47	3 416	932	-	-	-	-	-	-	-	-	-	-	-	1 929	-	-	-	-	-	-	-	-
48	4 170	1 975	-	-	-	-	-	-	-	-	-	-	-	1 887	-	-	-	-	-	-	-	-
51	3 112	1 025	15	-	-	-	-	-	-	-	-	-	103	1 677	-	-	-	-	-	-	-	-
52	7 325	1 338	26	-	-	-	-	-	-	-	-	-	174	3 093	-	-	-	-	-	-	6	-
53	5 687	2 625	77	-	-	-	-	-	-	-	-	-	197	2 485	-	-	-	-	-	-	-	-
54	2 000	559	-	-	-	-	-	-	-	-	-	-	-	921	-	-	-	-	-	-	-	-
55	6 104	389	43	-	-	-	-	-	-	-	-	-	-	-	-	-	-	-	-	-	-	-
56	26 067	2 885	52	-	-	-	-	-	-	-	-	-	16	3 453	-	-	-	-	-	-	-	-
57	80 723	736	13	-	-	-	-	-	-	-	-	-	-	1 869	-	-	-	-	-	-	-	7
58	8 673	1 617	10	-	-	-	-	-	-	-	-	-	-	1 509	-	-	-	-	-	-	-	-
61	29 620	3 037	-	-	-	-	-	-	-	-	-	-	-	5 234	-	-	-	-	-	-	-	-
62	6 449	1 799	-	-	-	-	-	-	-	-	-	-	-	2 146	-	-	-	-	-	-	-	-
63	9 319	1 905	-	-	-	-	-	-	-	-	-	-	-	2 387	-	-	-	-	-	-	-	-
64	2 635	464	-	-	-	-	-	-	-	-	-	-	-	813	-	-	-	-	-	-	-	-
65	24 922	1 976	23	-	-	-	-	-	-	-	-	-	5	5 426	-	-	-	-	-	-	-	-
66	10 885	917	-	-	-	-	-	-	-	-	-	-	-	1 468	-	-	-	-	-	-	-	18
zus	534 934	59729	409	-	-	-	-	2	-	-	-	38	1 867	79172	60	81	10	45	-	1 433	259	1 204
LV.	73 072	1484	108	-	-	-	-	-	-	-	-	12	42	1197	-	-	-	-	-	-	-	-
Bund	608 006	61213	517	-	-	-	-	2	-	-	-	50	1 909	80369	60	81	10	45	-	1 433	259	1 204
												Empfang										
1	1 035	2	-	-	-	-	-	-	-	-	-	-	-	-	-	-	-	-	-	-	-	-
2	2 840	349	10	-	-	-	-	-	10	-	-	-	-	-	-	-	-	-	-	-	-	-
3	1 193	20	-	-	-	-	-	-	-	-	-	-	820	5	-	-	-	-	-	-	-	-
4	2 658	247	-	-	-	-	-	-	-	-	-	-	-	-	39	-	-	-	-	-	10	31
5	8 323	575	402	-	-	-	-	-	-	-	-	-	2	297	11	-	-	-	-	-	-	5
6	546	-	-	-	-	-	-	-	-	-	-	-	-	-	-	-	-	-	-	-	-	-
7	749	-	-	-	-	-	-	-	-	-	-	-	-	-	237	-	-	-	-	-	-	-
8NS	15 671	-	-	-	-	-	15	-	-	-	-	-	-	-	157	-	-	-	-	-	-	-
9	30 298	93	47	-	1	-	-	-	-	-	-	1	-	10	195	-	-	-	-	75	5	-
10	4 562	-	-	-	-	-	-	-	-	-	-	-	-	-	83	-	-	-	-	-	-	-
11	14 095	-	-	-	-	-	-	-	-	-	-	-	-	-	-	-	-	-	-	-	-	-
12	3 366	-	-	-	-	-	-	-	-	-	-	-	-	-	-	-	-	-	-	-	-	-
13	5 557	-	-	-	-	-	-	-	-	-	-	-	-	-	-	-	-	-	-	-	-	-
14	21 900	-	-	-	-	-	-	-	-	-	-	-	-	-	-	-	-	-	-	36	-	-
15	4 030	-	-	-	-	-	-	-	-	-	-	-	-	-	-	-	-	-	-	-	-	-
16	3 416	-	-	-	-	-	-	-	-	-	-	-	-	-	-	-	-	-	-	-	-	-
17	1 261	-	-	-	-	-	-	-	-	-	-	-	10	-	-	-	-	-	-	-	-	-
18	29	17	-	-	-	-	-	-	-	-	-	-	-	-	-	-	-	-	-	-	-	-
19	4 969	-	-	-	-	-	-	-	-	-	-	-	-	-	-	-	-	-	-	-	-	-
20	817	-	-	-	-	-	-	-	-	-	-	-	-	-	-	-	-	-	-	-	-	-
21	5 236	-	-	-	-	-	-	-	-	-	-	-	-	-	-	-	-	-	-	-	-	-
22	29 709	-	-	-	-	-	-	-	-	-	-	-	-	-	-	-	-	-	-	-	-	-
23	15 070	-	-	-	-	-	-	-	-	-	-	-	-	-	-	-	-	-	-	-	-	-
24	209 316	-	-	-	-	-	-	-	-	-	-	-	-	-	-	-	-	-	-	-	-	-
27	25 522	-	-	-	-	-	-	-	-	-	-	-	-	-	-	-	-	-	-	-	-	-
28	14 545	-	-	-	-	-	-	-	-	-	-	-	-	-	-	-	-	-	-	-	-	-
29	528	8	-	-	-	-	-	-	-	-	-	-	-	-	10	-	-	-	-	-	-	-
30	4 901	-	-	-	-	-	-	-	-	-	-	-	-	-	-	-	-	-	-	-	-	-
31	2 662	-	-	-	-	-	-	-	-	-	-	-	-	-	-	-	-	-	-	-	-	-
32	2 826	-	-	-	-	-	-	-	-	-	-	-	-	-	117	-	-	-	-	-	-	-
33	1 706	-	-	-	-	-	-	-	-	-	-	-	-	-	-	-	-	-	-	-	-	-
34	958	-	-	-	-	-	-	-	-	-	-	-	-	-	-	-	-	-	-	-	-	-
35	185	-	-	-	-	-	-	-	-	-	-	-	-	-	5	-	-	-	-	-	-	-
36	6 391	-	-	-	-	-	-	-	-	-	-	-	-	-	-	-	-	-	-	-	-	-
37	7 718	-	-	-	-	-	-	-	-	-	-	-	-	-	-	-	-	-	-	-	-	-
38NW	177	-	-	-	-	-	-	-	-	-	-	-	5	6	-	-	-	-	-	-	-	-
38RP	1 545	-	-	-	-	-	-	-	-	-	-	-	-	-	-	-	-	-	-	-	-	-
39	2 203	-	-	-	-	-	-	-	-	-	-	-	-	-	-	-	-	-	-	-	-	-
41NW	804	-	-	-	-	-	-	-	-	-	-	-	-	-	-	-	-	-	-	-	-	-
41RP	325	-	-	-	-	-	-	-	-	-	-	-	-	-	-	-	-	-	-	-	-	-
41He	907	-	-	-	-	-	-	-	-	-	-	-	-	-	-	-	-	-	-	-	-	-
42RP	5 356	-	-	-	-	-	-	-	-	-	-	-	-	6	-	-	-	-	-	-	-	-
42He	598	-	-	-	-	-	-	-	-	-	-	-	-	-	-	-	-	-	-	-	-	-
43	1 765	-	-	-	-	-	-	-	-	-	-	-	11	12	-	-	-	-	-	-	-	-
44	1 951	-	-	-	-	-	-	-	-	-	-	-	-	-	-	-	-	-	-	-	-	-
45	5 445	-	-	-	-	-	-	-	-	-	-	-	-	-	-	-	-	-	-	-	-	-
46	5 469	-	-	-	-	-	-	-	-	-	-	-	34	4	28	-	-	-	-	-	-	-
47	327	-	-	-	-	-	-	-	-	-	-	-	-	-	-	-	-	-	-	-	-	-
48	711	-	-	-	-	-	-	-	-	-	-	-	-	24	-	-	-	-	-	-	-	-
51	290	-	-	-	-	-	-	-	-	-	-	-	-	-	-	-	-	-	-	-	-	-
52	2 178	-	12	-	-	-	-	-	-	-	-	-	-	-	-	-	-	-	-	-	-	-
53	210	-	-	-	-	-	-	-	-	-	-	-	-	-	-	-	-	-	-	-	-	-
54	710	-	-	-	-	-	-	-	-	-	-	-	31	2	-	-	-	-	-	-	-	-
55	488	-	-	-	-	-	-	-	-	-	-	-	-	-	-	-	-	-	-	-	-	-
56	7 805	-	-	-	-	-	-	-	-	-	-	-	-	-	-	-	-	-	-	-	-	-
57	3 608	-	-	-	-	-	-	-	-	-	-	-	-	-	-	-	-	-	-	-	-	-
58	1 600	-	-	-	-	-	-	-	-	-	-	-	73	-	17	-	-	-	-	-	-	-
61	797	-	29	-	-	-	-	-	-	-	-	-	-	-	-	-	-	-	-	-	-	-
62	537	-	-	-	-	-	-	-	-	-	-	-	-	-	-	-	-	-	-	-	-	-
63	4 917	-	-	-	-	-	-	-	-	-	-	-	-	-	-	-	-	-	-	-	-	-
64	4 060	-	-	-	-	-	-	-	-	-	-	-	-	-	-	-	-	-	-	-	-	-
65	825	-	-	-	-	-	-	-	-	-	-	-	18	10	-	-	-	-	-	-	-	-
66	2 105	-	-	-	-	-	-	-	-	-	-	-	-	-	-	-	-	-	-	-	-	-
zus	512 299	1 311	500	-	1	-	15	-	10	-	-	1	1 004	376	899	-	-	-	-	111	15	36
LV	73 072	1 484	108	-	-	-	-	-	-	-	-	12	42	1 197	-	-	-	-	-	-	-	-
Bund	585 371	2 795	608	-	1	-	15	-	10	-	-	13	1 046	1 573	899	-	-	-	-	111	15	36

2) Kreisfreie Stadt Bremerhaven.

noch: Verkehrsbezirk Nr. 8: Unterwesergebiet (ohne 9)

— in Bremen gelegener Anteil[2]) —

Nr des V.-B.	Roggen- und Weizenmehl	Malz	Stärke	Rohzucker	Verbrauchszucker	Wein, Most	Bier	Sprittus	Andere Nahrungs- und Genußmittel	Kleie u. Futtermehl aus Getreide	Ölkuchen	Rauhfutter	Stroh	Andere Futtermittel	Nicht bes. genannte tierische u. pflanzl. Rohstoffe	Eisenerze	Schwefelkies	Schwefelkiesabbrände	Kupfererze	Andere Erze	Eisenschlacken zur Verhüttung	Mangenerze
	33	34	35	36	37	38	39	40	41	50	51	52	53	54	60	70	71	72	73	74	75	76
Versand																						
1	-	-	-	-	-	-	-	-	-	-	-	-	-	-	-	-	-	-	-	-	-	-
2	-	-	-	-	-	-	-	-	-	-	-	-	-	-	-	-	-	-	-	-	-	-
3	-	-	-	-	-	-	-	-	-	-	-	-	-	-	-	-	-	-	-	-	-	-
4	-	-	-	-	-	-	2	-	-	-	-	-	-	-	40	-	-	-	-	-	-	-
5	-	-	-	-	-	-	-	-	46	-	-	-	-	66	13	-	-	-	-	-	-	-
6	-	-	-	-	-	-	-	-	-	-	-	-	-	-	5	-	-	-	-	-	-	-
7	-	-	-	-	-	-	-	-	-	-	-	-	-	334	109	-	-	-	-	-	-	-
8NS	-	-	-	-	-	-	-	-	-	11	-	-	7	-	-	-	-	-	-	-	-	-
9	-	-	-	-	-	-	-	-	119	-	-	-	-	3 833	362	-	-	-	-	21	-	-
10	-	-	-	-	-	-	-	-	82	-	50	80	-	824	104	-	-	-	-	-	27	-
11	-	-	-	-	-	-	-	-	-	-	-	-	-	-	-	-	-	-	-	-	-	-
12	-	-	-	-	-	-	-	-	-	-	-	-	-	516	-	-	-	-	-	-	-	-
13	-	-	-	-	-	-	-	-	3	-	-	-	-	-	-	-	-	-	-	-	-	-
14	-	-	-	-	-	-	-	-	-	-	-	-	-	-	10	-	-	-	-	-	-	-
15	-	-	-	-	-	-	-	-	-	-	-	-	-	25	62	-	-	-	-	-	-	-
16	-	-	-	-	-	-	-	-	13	-	-	-	-	-	-	-	-	-	-	-	-	-
17	-	-	-	-	-	-	-	-	-	-	-	5	-	15	-	-	-	-	-	-	-	-
18	-	-	-	-	-	-	-	-	-	-	-	-	-	-	-	-	-	-	-	-	-	-
19	-	-	-	-	-	-	-	-	6	-	-	-	-	991	28	-	-	-	-	-	-	-
20	-	-	-	-	-	-	-	-	-	-	-	-	-	-	-	-	-	-	-	-	-	-
21	-	-	-	-	-	-	-	-	-	-	-	-	-	65	-	-	-	-	-	-	-	-
22	-	-	-	-	-	-	-	-	-	-	-	-	-	75	-	-	-	-	-	-	-	-
23	-	-	-	-	-	-	-	-	-	-	-	-	-	-	-	-	-	-	-	-	-	-
24	-	-	-	-	-	-	-	-	-	-	-	-	-	75	-	-	-	-	-	-	-	-
27	-	-	-	-	-	-	-	-	-	-	-	-	-	30	-	-	-	-	-	-	-	-
28	-	-	-	-	-	-	-	-	-	-	-	-	-	-	-	-	-	-	-	-	-	-
29	-	-	-	-	-	-	-	-	-	-	-	-	-	-	-	-	-	-	-	-	-	-
30	-	-	-	-	-	-	-	-	-	-	-	-	-	-	-	-	-	-	-	-	-	-
31	-	-	-	-	-	-	-	-	-	-	-	-	-	-	-	472	-	-	-	-	-	-
32	-	-	-	341	-	-	-	-	1	-	-	-	-	-	-	-	-	-	-	-	-	-
33	-	-	-	-	-	-	-	-	2	-	-	-	-	-	-	-	-	-	-	-	-	-
34	-	-	-	-	-	-	-	-	2	-	-	-	-	15	-	-	-	-	-	-	-	-
35	-	-	-	-	-	-	-	-	-	-	-	-	-	-	5	-	-	-	-	-	-	-
36	-	-	-	-	-	-	-	-	-	-	-	-	-	-	-	-	-	-	-	-	-	-
37	-	-	-	-	-	-	-	-	-	-	-	-	-	-	20	-	-	-	-	-	-	-
38NW	-	-	-	-	-	-	-	-	-	-	-	-	-	-	-	-	-	-	-	-	-	-
38RP	-	-	-	-	-	-	-	-	-	-	-	-	-	-	-	-	-	-	-	-	-	-
39	-	-	-	-	-	-	-	-	-	-	-	-	-	-	-	-	-	-	-	-	-	-
41NW	-	-	-	-	-	-	-	-	5	-	-	-	-	-	-	-	-	-	-	-	18	-
41RP	-	-	-	-	-	-	-	-	-	-	-	-	-	-	-	-	-	-	-	-	-	-
41He	-	-	-	-	-	-	-	-	-	-	-	-	-	-	-	-	-	-	-	-	-	-
42RP	-	-	-	-	-	-	-	-	-	-	-	-	-	-	-	-	-	-	-	-	-	-
42He	-	-	-	-	-	-	-	-	-	-	-	-	-	-	-	-	-	-	-	-	-	-
43	-	-	-	-	-	-	-	-	-	-	-	-	-	-	-	-	-	-	-	-	-	-
44	-	-	-	-	-	-	-	-	-	-	-	-	-	-	-	-	-	-	-	-	-	-
45	-	-	-	-	-	-	-	-	-	-	-	-	-	30	-	-	-	-	-	-	-	-
46	-	-	-	-	-	-	-	-	-	-	-	-	-	-	28	-	-	-	-	-	-	-
47	-	-	-	-	-	-	-	-	-	-	-	-	-	-	-	-	-	-	-	-	-	-
48	-	-	-	-	-	-	-	-	-	-	-	-	-	15	-	-	-	-	-	-	-	-
51	-	-	-	-	-	-	-	-	-	-	-	-	-	-	-	-	-	-	-	-	-	-
52	-	-	-	-	-	-	-	-	-	-	-	-	-	45	64	-	-	-	-	-	-	-
53	-	-	-	-	-	-	-	-	1	-	-	-	-	137	26	-	-	-	-	-	-	-
54	-	-	-	-	-	-	-	-	-	-	-	-	-	-	-	-	-	-	-	-	-	-
55	-	-	-	-	-	-	-	-	-	-	-	-	-	-	-	-	-	-	-	-	-	-
56	-	-	-	-	-	-	-	7	2	-	-	-	-	-	-	-	-	-	-	-	-	-
57	-	-	-	-	-	-	-	-	1	-	-	-	-	-	-	-	-	-	-	-	-	-
58	-	-	-	-	-	-	-	-	-	-	-	-	-	-	-	-	-	-	-	-	-	-
61	-	-	-	-	-	-	-	-	-	-	-	-	-	-	5	-	-	-	-	-	-	-
62	-	-	-	-	-	-	-	-	-	-	-	-	-	5	-	-	-	-	-	-	-	-
63	-	-	-	2 164	-	-	-	-	-	-	-	-	-	-	-	-	-	-	-	-	-	-
64	-	-	-	-	-	-	-	-	-	-	-	-	-	-	32	-	-	-	-	-	-	-
65	-	-	-	-	-	-	-	-	-	-	-	-	-	-	-	-	-	-	-	-	-	-
66	-	-	-	-	-	-	-	-	-	-	-	-	-	150	-	-	-	-	-	-	-	-
zus.	-	-	-	2 505	-	-	2	7	283	11	50	85	7	7 246	913	472	-	-	-	21	45	-
L.V.	-	-	-	-	-	-	-	-	134	-	-	-	-	15 888	-	-	-	-	-	-	-	-
Bund	-	-	-	2 505	-	-	2	7	417	11	50	85	7	23 134	913	472	-	-	-	21	45	-
Empfang																						
1	-	-	-	-	-	-	-	-	-	-	-	-	-	-	-	-	-	-	-	-	-	-
2	-	-	-	-	-	-	-	-	5	-	-	-	160	-	-	-	-	-	-	-	-	-
3	-	-	-	-	-	-	-	-	-	-	-	-	-	8	55	-	-	-	-	-	-	-
4	-	-	-	-	-	-	-	-	-	-	-	-	-	-	-	-	-	-	-	-	-	-
5	-	-	-	-	-	-	-	85	16	-	-	-	-	108	2	-	-	-	-	-	-	-
6	-	-	-	-	-	-	-	-	-	-	-	-	-	-	-	-	-	-	-	-	-	-
7	-	-	-	-	-	-	-	-	-	-	-	-	-	-	-	-	-	-	-	-	-	-
8NS	-	-	-	-	-	-	-	-	-	-	-	-	5	30	-	-	-	-	-	-	-	-
9	-	-	-	2	3	17	31	-	82	-	-	-	-	-	5	-	-	-	-	-	-	-
10	-	-	-	-	-	-	-	-	-	-	-	-	231	-	-	-	-	-	-	-	-	-
11	-	-	-	-	-	-	-	-	53	-	-	-	-	-	-	-	-	-	-	-	-	-
12	-	-	-	-	-	-	787	-	-	-	-	-	-	-	-	-	-	-	-	-	-	-
13	-	-	-	-	-	-	-	-	-	-	-	-	-	-	-	-	-	-	-	-	-	-
14	-	-	-	-	76	-	-	-	985	-	-	-	-	-	14	-	-	-	-	-	-	-
15	17	-	-	-	-	-	-	-	-	1	-	-	-	-	-	-	-	-	-	-	-	-
16	-	-	-	-	-	-	-	-	-	-	-	-	-	-	-	-	-	-	-	-	-	-
17	-	-	-	-	-	-	-	-	-	-	-	-	5	-	-	-	-	-	-	-	-	-
18	-	-	-	-	-	-	-	-	-	-	-	-	-	-	-	-	-	-	-	-	-	-
19	-	-	-	-	-	-	-	-	-	-	-	-	-	-	-	-	-	-	-	-	-	-
20	-	-	-	-	-	-	-	-	31	-	-	-	-	-	5	-	-	-	-	-	48	-
21	-	-	-	-	-	-	-	-	-	-	-	-	5	-	-	-	-	-	-	-	-	-
22	-	-	-	-	-	-	-	-	-	-	-	-	-	-	-	-	-	-	-	-	-	-
23	-	-	-	-	-	-	-	-	-	-	-	-	-	-	-	-	-	-	-	-	-	-
24	-	-	-	-	-	-	-	-	-	-	-	-	38	6	-	-	-	-	-	-	-	-
27	-	-	-	-	-	-	24	-	-	-	-	-	30	-	-	-	-	-	-	-	-	-
28	-	-	-	-	-	-	-	-	-	-	-	-	-	-	-	-	-	-	-	-	-	-
29	-	-	-	-	-	-	-	-	-	-	-	-	-	5	-	-	-	-	-	-	-	-
30	-	-	-	-	-	-	-	-	-	-	-	-	-	-	-	-	-	-	-	-	-	-
31	-	-	-	-	-	-	-	-	-	-	-	-	-	-	-	-	-	-	-	-	-	-
32	-	-	-	-	-	-	-	-	-	-	-	-	-	-	-	-	-	-	-	-	-	-
33	-	-	-	-	-	-	-	-	-	-	-	-	-	-	-	-	-	-	-	-	-	-
34	-	-	-	-	-	-	-	-	-	-	-	-	-	-	-	-	-	-	-	-	-	-
35	-	-	-	-	-	-	-	-	-	-	-	-	-	-	-	-	-	-	-	-	-	-
36	-	-	-	-	-	-	-	-	-	-	-	-	-	10	-	-	-	-	-	-	-	-
37	-	-	-	-	-	-	-	-	-	-	-	-	-	-	-	-	-	-	-	-	-	-
38NW	-	-	-	-	-	-	-	-	-	-	-	-	-	-	-	-	-	-	-	-	-	-
38RP	-	-	-	-	-	-	-	-	-	-	-	-	-	-	-	-	-	-	-	-	-	-
39	-	-	-	-	-	-	-	20	-	10	-	-	-	-	-	-	-	-	-	-	-	-
41NW	-	-	-	-	-	-	-	-	-	-	-	-	-	-	-	-	-	-	-	-	-	-
41RP	-	-	-	-	-	-	-	-	-	-	-	-	-	-	-	-	-	-	-	-	-	-
41He	-	-	-	-	-	-	-	-	-	-	-	-	-	-	-	-	-	-	-	-	-	-
42RP	-	-	-	-	-	-	-	-	6	-	-	-	-	-	-	-	-	-	-	-	-	-
42He	-	-	-	-	-	-	-	-	-	-	-	-	-	-	-	-	-	-	-	-	-	-
43	-	-	-	-	-	-	-	-	36	-	-	-	-	-	-	-	-	-	-	-	-	-
44	-	-	-	-	-	-	-	-	-	-	-	-	-	-	2	-	-	-	-	-	-	-
45	-	-	-	-	-	-	-	-	-	-	-	-	-	-	-	-	-	-	-	-	-	-
46	-	-	-	-	-	-	-	-	-	-	-	-	-	-	-	-	-	-	-	-	-	-
47	-	-	-	-	-	-	-	-	-	-	-	-	-	-	-	-	-	-	-	-	-	-
48	-	-	-	-	-	-	-	-	-	-	-	-	-	-	-	-	-	-	-	-	-	-
51	-	-	-	-	-	-	-	-	-	-	-	-	-	-	-	-	-	-	-	-	-	-
52	-	-	-	-	-	-	-	-	-	-	-	-	-	-	-	-	-	-	-	-	-	-
53	-	-	-	-	-	-	-	-	-	-	-	-	-	-	-	-	-	-	-	-	-	-
54	-	-	-	-	-	-	-	-	-	-	-	-	-	-	-	-	-	-	-	-	-	-
55	-	-	-	-	-	-	-	-	-	-	-	-	-	-	-	-	-	-	-	-	-	-
56	-	-	-	-	-	-	-	-	-	-	-	-	-	-	-	-	-	-	-	-	-	-
57	-	-	-	-	-	-	-	-	-	-	1	-	-	-	-	-	-	-	-	-	-	-
58	-	-	-	-	-	2	40	-	4	-	-	-	-	-	-	-	-	-	-	-	-	-
61	-	-	-	-	-	-	302	-	-	-	-	-	-	-	-	-	-	-	-	-	-	-
62	-	-	-	-	-	-	66	-	-	-	-	-	-	-	-	-	-	-	-	-	-	-
63	-	-	-	-	-	-	-	-	6	-	-	-	-	-	-	-	-	-	-	-	-	-
64	-	-	-	-	-	-	-	-	-	-	-	-	-	-	1	-	-	-	-	-	-	-
65	-	-	-	-	-	-	-	-	-	-	-	-	-	-	-	-	-	-	-	-	-	-
66	-	-	-	-	-	-	-	-	-	-	-	-	-	-	-	-	-	-	-	-	-	-
zus.	17	-	-	2	79	19	1 250	105	1 224	11	1	-	474	167	84	-	-	-	-	-	48	-
L.V.	-	-	-	-	-	-	-	-	134	-	-	-	-	15 888	-	-	-	-	-	-	-	-
Bund	17	-	-	2	79	19	1 250	105	1 358	11	1	-	474	16 055	84	-	-	-	-	-	48	-

2) Kreisfreie Stadt Bremerhaven.

noch: Verkehrsbezirk Nr. 8: Unterwesergebiet (ohne 9)

— in Bremen gelegener Anteil[2]) —

Nr des V.-B	Steinkohlen	Steinkohlenbriketts	Steinkohlenkoks	Rohbraunkohlen	Braunkohlenbriketts	Braunkohlenkoks	Torf	Rohes Erdöl, Stein- und Braunkohlenteer	Benzin	Benzol	Gasöl, Dieselöl	Andere Mineralölderivate, Mineralölrückstände	Rohe und bearbeitete Natursteine	Gewöhnliche Erde, Kies, Sand	Kalk und Gips, außer zum Düngen	Zement, Mörtel	Stein- und Siedesalz	Tonerde Bauxit Kryolith
	80	81	82	83	84	85	86	90	91	92	93	94	100	101	102	103	110	111
Versand																		
1	-	-	-	-	-	-	-	-	-	-	-	-	-	-	-	-	-	-
2	-	-	-	-	-	-	-	-	-	-	-	-	-	-	-	-	-	-
3	-	-	-	-	-	-	-	-	-	-	-	-	-	-	-	-	-	-
4	96	-	137	-	-	-	84	-	-	-	-	-	-	-	-	-	-	-
5	-	-	2 274	-	-	-	474	-	-	-	-	37	-	-	-	-	-	-
6	-	-	-	-	-	-	-	-	-	-	-	-	-	-	-	-	-	-
7	-	-	-	-	-	-	-	-	-	-	-	-	-	-	-	-	-	-
8NS	441	79	519	-	12	-	-	-	-	-	-	-	82	2 167	-	-	-	-
9	133	83	-	-	24	-	772	-	-	-	570	410	-	-	-	-	-	-
10	-	-	-	-	-	-	-	1 919	-	-	-	-	-	22	-	-	-	-
11	-	-	-	-	-	-	10	-	-	-	-	-	-	-	-	-	-	-
12	-	-	13	-	-	-	-	-	-	-	-	-	-	-	-	-	-	-
13	-	-	-	-	-	-	10	-	-	-	-	-	-	-	-	-	-	-
14	-	-	-	-	-	-	-	-	-	-	-	-	-	-	-	-	-	-
15	-	-	-	-	-	-	-	-	-	-	-	17	-	-	-	-	-	-
16	-	-	-	-	-	-	-	-	-	-	-	-	-	-	-	-	-	-
17	-	-	-	-	-	-	-	-	-	-	-	-	-	-	-	-	-	-
18	-	-	-	-	-	-	-	-	-	-	-	-	-	-	-	-	-	-
19	-	-	-	-	-	-	-	-	-	-	192	39	-	-	-	-	-	-
20	-	-	-	-	-	-	-	-	-	-	-	-	-	-	-	-	-	-
21	-	-	-	-	-	-	-	-	-	-	-	-	-	-	-	-	-	-
22	-	-	-	-	-	-	-	-	-	-	-	-	-	-	-	-	-	-
23	-	-	-	-	-	-	-	-	-	-	-	-	-	-	-	-	-	-
24	-	-	-	-	-	-	-	-	-	-	-	-	-	-	-	-	-	-
27	-	-	-	-	-	-	-	-	-	-	-	-	-	-	-	-	-	-
28	-	-	-	-	-	-	-	-	-	-	-	-	-	-	-	-	-	-
29	-	-	-	-	-	-	-	-	-	-	-	-	-	-	-	-	-	-
30	-	-	-	-	-	-	-	-	-	-	-	-	-	-	-	-	-	-
31	-	-	-	-	-	-	-	-	-	-	-	-	-	-	-	-	-	-
32	-	-	-	-	-	-	-	-	-	-	-	-	-	-	-	-	-	-
33	-	-	-	-	-	-	-	-	-	-	-	-	-	-	-	-	-	-
34	-	-	-	-	-	-	-	-	-	-	-	-	-	-	-	-	-	-
35	-	-	-	-	-	-	-	-	-	-	-	-	-	-	-	-	-	-
36	-	-	-	-	-	-	-	-	-	-	-	-	-	-	-	-	-	-
37	-	-	-	-	-	-	-	-	-	-	-	-	-	-	-	-	-	-
38NW	-	-	-	-	-	-	-	-	-	-	-	-	-	-	-	-	-	-
38RP	-	-	-	-	-	-	-	-	-	-	-	-	-	-	-	-	-	-
39	-	-	-	-	-	-	10	-	-	-	-	-	-	-	-	-	-	-
41NW	-	-	-	-	-	-	-	-	-	-	-	-	-	-	-	-	-	-
41RP	-	-	-	-	-	-	-	-	-	-	-	-	-	-	-	-	-	-
41He	-	-	-	-	-	-	10	-	-	-	-	-	-	-	-	-	-	-
42RP	-	-	-	-	-	-	40	-	-	-	-	-	-	-	-	-	-	-
42He	-	-	-	-	-	-	20	-	-	-	-	2	-	-	-	-	-	-
43	-	-	-	-	-	-	-	-	-	-	-	-	-	-	-	-	-	-
44	-	-	-	-	-	-	-	-	-	-	-	-	-	-	-	-	-	-
45	-	-	-	-	-	-	10	-	-	-	-	-	-	-	-	-	-	-
46	-	-	-	-	-	-	65	-	-	-	-	-	-	-	-	-	-	-
47	-	-	-	-	-	-	11	-	-	-	-	-	-	-	-	-	-	-
48	-	-	-	-	-	-	63	113	-	-	-	-	-	-	-	-	-	-
51	-	-	-	-	-	-	38	-	-	-	-	-	-	-	-	-	-	-
52	-	-	-	-	-	-	69	-	-	-	-	-	-	-	-	-	-	-
53	-	-	-	-	-	-	-	-	-	14	-	-	-	-	-	-	-	-
54	-	-	-	-	-	-	-	-	-	-	-	-	-	-	-	-	-	-
55	-	-	-	-	-	-	-	-	-	-	-	-	-	-	-	-	-	-
56	-	-	-	-	-	-	-	-	-	-	-	1	-	-	-	-	-	-
57	-	-	-	-	-	-	35	-	-	-	-	-	-	-	-	-	-	-
58	-	-	-	-	-	-	48	-	-	-	-	-	-	-	-	-	-	-
61	-	-	-	-	-	-	69	-	-	-	-	-	-	-	-	-	-	-
62	-	-	-	-	-	-	37	-	-	-	-	-	-	-	-	-	-	-
63	-	-	-	-	-	-	26	-	-	-	-	-	-	-	-	-	-	-
64	-	-	-	-	-	-	45	-	-	-	-	-	-	-	-	-	-	-
65	-	-	-	-	-	-	21	-	-	-	-	-	-	-	-	-	-	-
66	-	-	-	-	-	-	22	-	-	-	-	-	-	-	-	-	-	-
zus.	670	162	2 943	-	36	-	1 989	2 032	-	14	762	506	82	2 189	-	-	-	-
L.V.	13 881	1 417	5 773	34	189	65	248	29	-	-	521	839	30	3 071	-	14	-	-
Bund	14 551	1 579	8 716	34	225	65	2 237	2 061	-	14	1 283	1 345	112	5 260	-	14	-	-
Empfang																		
1	-	-	-	-	-	-	-	-	-	-	-	-	-	-	-	-	-	-
2	-	-	-	-	-	-	-	-	-	-	-	7	-	-	-	-	-	-
3	-	-	-	-	-	-	-	-	-	-	-	-	-	-	14	-	-	-
4	68	-	-	-	-	-	804	-	-	-	-	-	-	737	-	65	-	-
5	276	64	-	-	-	-	32	-	1 197	-	2 399	1 354	-	-	-	-	-	-
6	-	-	-	-	-	-	-	-	-	-	-	-	-	-	-	-	-	-
7	-	-	-	-	-	-	-	-	-	-	-	-	-	-	-	-	-	-
8NS	187	7	10	20	15	-	1 420	-	-	-	414	-	27	-	-	-	-	-
9	2 764	-	849	-	61	-	1 025	-	-	-	893	223	100	2 041	-	-	2	-
10	-	25	-	-	21	-	2 104	-	-	-	-	-	-	-	-	-	1 593	-
11	-	-	-	-	-	-	-	-	-	-	-	-	7 538	1 079	111	-	-	-
12	-	-	-	-	-	-	-	-	-	-	-	-	114	-	-	15	-	-
13	-	-	-	-	-	-	-	-	-	-	-	-	4 025	-	-	-	-	-
14	-	-	-	72	-	688	30	-	-	-	-	-	5 592	-	-	-	2 558	-
15	-	-	-	-	-	-	346	11	-	-	-	51	899	-	-	15	210	-
16	41	-	-	-	-	-	-	-	-	-	-	-	-	-	-	-	10	-
17	-	-	-	-	-	-	134	-	-	-	-	-	-	-	-	-	-	-
18	-	-	-	-	-	-	-	-	-	-	-	-	-	-	-	-	-	-
19	-	-	-	-	-	-	1 571	-	-	-	-	-	-	-	-	-	-	-
20	-	-	-	-	-	-	124	-	510	-	60	-	-	-	-	-	-	-
21	1 341	2 956	-	-	-	-	-	-	-	-	-	-	-	-	45	451	-	-
22	-	-	-	-	-	-	-	-	-	-	-	-	1 622	-	-	27 318	-	-
23	95	5 868	-	-	-	-	-	-	-	-	-	-	-	-	12	52	-	-
24	73 603	7 053	13 475	-	-	-	-	-	-	-	6	15	-	291	-	-	-	-
27	3 196	314	3 703	-	-	-	-	-	-	-	-	-	16	217	-	15	-	-
28	3 385	10 610	90	-	-	-	-	-	-	-	-	-	-	-	-	-	-	-
29	-	-	-	-	-	-	-	-	-	-	-	-	-	-	-	-	74	-
30	19	-	-	-	-	-	-	-	-	-	-	-	-	-	-	-	-	-
31	154	792	-	-	-	-	-	-	-	-	-	-	-	-	-	-	-	-
32	5	-	-	-	2 351	-	-	-	-	-	-	-	-	-	-	-	-	-
33	-	-	10	-	-	-	-	-	-	-	-	11	25	-	-	-	-	-
34	-	-	-	-	-	-	-	-	-	-	-	-	-	-	-	-	-	-
35	-	-	-	-	-	-	-	-	-	-	-	-	-	-	-	-	-	-
36	-	-	-	-	5 268	-	-	-	-	-	-	-	-	-	-	-	-	5
37	-	-	-	-	7 497	-	-	-	-	-	-	-	-	-	-	-	-	-
38NW	-	-	-	-	25	-	-	-	-	-	-	-	-	-	-	14	-	-
38RP	-	-	-	-	-	-	-	-	-	-	-	-	-	-	-	-	-	-
39	-	-	-	-	-	-	-	-	-	-	-	-	-	-	-	-	-	-
41NW	-	-	-	-	-	-	-	-	-	-	-	-	90	-	-	-	-	-
41RP	-	-	-	-	-	-	-	-	-	-	-	-	-	-	-	84	-	-
41He	-	-	-	-	-	-	-	-	-	-	-	-	55	-	-	-	-	-
42RP	-	-	-	-	-	-	-	-	-	-	-	-	-	-	-	-	-	-
42He	-	-	-	-	-	-	-	-	-	-	-	-	-	-	-	-	-	-
43	-	-	-	-	-	-	-	-	-	-	-	-	-	-	-	-	-	-
44	-	-	-	-	-	-	-	-	-	-	-	9	-	-	2	-	-	-
45	-	-	-	-	-	-	-	-	-	-	-	-	-	-	-	-	-	-
46	-	-	-	-	-	-	-	-	-	-	-	-	-	10	-	-	-	-
47	-	-	-	-	-	-	-	-	-	-	-	-	-	-	-	-	-	-
48	-	-	-	-	-	-	-	-	-	-	5	-	72	-	-	-	-	-
51	-	-	-	-	-	-	-	-	-	-	-	-	-	-	-	-	-	-
52	-	-	-	-	-	-	-	-	-	-	-	-	321	-	-	-	-	-
53	-	-	-	-	-	-	-	-	-	-	-	-	18	-	-	-	-	-
54	-	-	-	-	-	-	-	-	-	-	-	-	-	-	-	-	-	-
55	-	-	-	-	-	-	-	-	-	-	-	-	-	-	-	-	-	-
56	-	-	-	-	-	-	-	-	-	-	-	-	-	-	-	-	-	-
57	-	-	-	-	-	-	-	-	-	-	-	-	397	-	-	-	-	-
58	-	-	-	-	-	-	-	-	-	-	-	-	-	-	-	-	-	-
61	-	-	-	-	-	-	-	-	-	-	-	10	17	-	-	-	-	-
62	-	-	-	-	-	-	-	-	-	-	-	-	-	-	-	-	-	-
63	-	-	-	-	-	-	-	-	-	-	-	-	1 886	67	-	-	-	-
64	-	-	-	-	-	-	-	-	-	-	-	17	-	-	-	-	-	-
65	-	-	-	-	-	-	-	-	-	-	-	-	-	-	-	-	-	-
66	-	-	-	-	-	-	-	-	-	-	-	-	18	-	-	-	-	-
zus.	85 134	27 689	18 137	92	15 238	688	7 590	11	1 707	-	3 777	1 697	22 792	4 442	184	28 029	4 447	5
L.V.	13 881	1 417	5 773	34	189	65	248	29	-	-	521	839	30	3 071	-	14	-	-
Bund	99 015	29 106	23 910	126	15 427	753	7 838	40	1 707	-	4 298	2 536	22 822	7 513	184	28 043	4 447	5

2) Kreisfreie Stadt Bremerhaven.

noch: Verkehrsbezirk Nr. 8: Unterwesergebiet (ohne 9)

— in Bremen gelegener Anteil[2]) —

Nr des V-B	Andere mineral. Rohstoffe	Schwefelsäure	Soda, Atznatron, Pottasche	Farbstoffe, Farben und Lacke	Nicht bes genannte chemische Erzeugnisse	Düngekalk	Thomasmehl	Andere Phosphordüngemittel, außer Mischdünger	Kalidüngemittel, außer Mischdünger	Stickstoffdüngemittel, außer Mischdünger	Mischdünger	Andere Düngemittel	Pflanzliche Gerbmittel	Häute, Felle	Leder	Wolle	Baumwolle	Andere Spinnstoffe	Garne	Lumpen	Stammholz über 1,5 m lang, Baustangen
	112	120	121	122	123	130	131	132	133	134	135	136	140	141	142	150	151	152	153	154	160
Versand																					
1	-	-	-	-	-	-	-	-	-	133	-	-	-	-	-	-	-	-	-	-	-
2	-	-	-	-	-	-	-	-	-	130	-	-	-	-	-	-	-	-	-	-	-
3	-	-	-	-	-	-	-	-	-	97	-	-	-	-	-	-	-	-	-	-	-
4	-	-	-	-	-	-	-	18	-	-	-	11	-	-	-	-	-	-	-	-	-
5	156	-	-	-	23	-	-	-	-	5	-	-	-	18	-	-	-	-	-	-	-
6	-	-	-	-	-	-	-	-	-	44	-	-	-	-	-	-	-	-	-	-	-
7	-	-	-	-	5	-	-	-	-	513	-	-	-	-	-	-	-	-	-	-	-
8NS	-	-	-	-	-	6	-	-	20	27	-	23	-	-	-	-	-	-	-	-	-
9	271	-	-	-	288	-	-	-	15	101	-	-	-	-	-	317	211	-	-	23	-
10	20	-	-	-	-	-	-	-	-	678	-	-	-	-	-	7	-	-	5	-	-
11	-	-	-	1	58	-	-	-	-	2 817	30	-	-	-	-	-	-	-	-	-	-
12	-	-	-	-	3	-	-	-	-	711	5	-	-	-	-	-	-	-	-	-	-
13	-	-	-	-	-	-	-	-	-	713	-	-	-	-	-	102	-	-	-	-	-
14	-	-	-	-	3	18	-	-	18	4 926	20	-	-	-	-	-	-	-	-	-	-
15	-	-	-	-	-	-	-	-	-	3 116	27	-	-	-	-	-	-	-	-	-	-
16	-	-	-	-	-	-	-	-	-	699	-	-	-	-	-	210	-	-	-	-	-
17	-	-	-	-	-	-	-	-	-	45	-	-	-	-	-	-	-	-	-	-	-
18	-	-	-	-	-	-	-	-	-	-	-	-	-	-	-	-	-	-	-	-	-
19	-	-	-	17	-	-	-	-	-	89	8	-	-	-	-	12	12	-	-	-	-
20	-	-	-	-	-	-	-	-	-	10	-	-	-	-	-	-	-	-	-	-	-
21	-	-	-	-	-	-	-	-	-	159	-	-	-	-	-	-	39	-	-	-	-
22	-	-	-	-	-	-	-	-	-	1 090	-	-	-	-	-	-	-	-	-	-	-
23	-	-	-	-	-	-	-	-	-	176	-	-	-	-	-	-	-	-	-	-	-
24	-	-	-	-	-	-	-	-	-	183	-	-	-	-	-	-	-	-	-	-	-
27	-	-	-	-	-	-	-	-	-	83	-	-	-	-	-	-	-	-	-	-	-
28	-	-	-	-	-	-	-	-	-	-	-	-	-	-	-	-	-	-	-	-	-
29	-	-	-	-	-	-	-	-	-	70	-	-	-	-	-	-	-	-	-	-	-
30	-	-	-	-	89	-	-	-	-	-	-	-	-	-	-	-	-	-	-	-	-
31	-	-	-	-	-	-	-	-	-	23	-	-	-	-	-	-	-	-	-	-	-
32	-	-	-	-	-	-	-	-	-	417	-	-	-	-	-	-	12	-	-	-	-
33	-	-	-	-	-	-	-	-	-	65	-	-	-	-	-	-	-	-	-	-	-
34	-	-	-	-	-	-	-	-	-	120	-	-	-	-	-	-	-	-	-	-	-
35	-	-	-	-	-	-	-	-	-	10	-	-	-	-	-	-	-	-	-	-	-
36	-	-	-	-	-	-	-	-	-	268	-	-	-	-	-	-	-	-	-	-	-
37	-	-	-	-	-	-	-	-	-	390	-	-	-	-	-	-	10	-	-	-	-
38NW	-	-	-	-	-	-	-	-	-	256	-	-	-	-	-	-	-	-	-	-	-
38RP	-	-	-	-	-	-	-	-	-	15	-	16	-	-	-	-	-	-	-	-	-
39	-	-	-	-	-	-	-	-	-	125	-	-	-	-	-	-	-	-	-	-	-
41NW	-	-	-	-	-	-	-	-	-	10	-	-	-	-	-	-	-	-	-	-	-
41RP	-	-	-	-	-	-	-	-	-	-	-	-	-	-	-	-	-	-	-	-	-
41He	-	-	-	-	-	-	-	-	-	15	-	-	-	-	-	-	-	-	-	-	-
42RP	-	-	-	-	-	-	-	-	-	83	-	-	-	-	-	-	-	-	-	-	-
42He	-	-	-	-	-	-	-	-	-	-	-	-	-	-	-	-	-	-	-	-	-
43	-	-	-	-	-	-	-	-	-	5	-	-	-	-	-	-	-	-	-	-	-
44	-	-	-	-	-	-	-	-	-	-	-	-	-	-	-	-	-	-	-	-	-
45	-	-	-	-	-	-	-	-	-	-	-	-	-	-	-	-	-	-	-	-	-
46	-	-	-	-	-	-	-	-	-	10	-	-	-	-	-	-	-	-	-	-	-
47	-	-	-	-	-	-	-	-	-	-	-	-	-	-	-	-	-	-	-	-	-
48	6	-	-	-	-	-	-	-	-	30	-	34	-	-	-	-	-	-	-	-	-
51	-	-	-	-	-	-	-	-	-	72	-	-	-	-	-	-	94	-	-	-	-
52	-	-	-	2	-	-	-	-	-	167	-	7	-	-	-	21	10	-	-	-	-
53	-	-	-	-	-	-	-	-	-	-	-	-	-	-	-	-	-	-	-	-	-
54	-	-	-	-	-	-	-	-	-	10	-	40	-	-	-	-	-	-	-	-	-
55	-	-	-	-	-	-	-	-	-	5	-	-	-	-	-	-	-	-	-	-	-
56	-	-	-	-	-	-	-	-	-	30	-	-	-	-	-	-	-	-	-	-	-
57	-	-	-	-	-	-	-	-	-	79	-	-	-	-	-	-	-	-	-	-	-
58	-	-	-	-	-	-	-	-	-	176	-	-	-	-	-	-	-	-	-	-	-
61	-	-	-	-	-	-	-	-	-	210	-	-	-	-	-	-	44	-	-	-	-
62	-	-	-	-	-	-	-	-	-	-	-	-	-	-	-	-	-	-	-	-	-
63	-	-	-	-	-	-	-	-	-	616	-	-	-	-	-	-	-	-	-	-	-
64	-	-	-	-	-	-	-	-	-	195	-	12	-	-	-	-	-	8	-	-	-
65	-	-	-	-	-	-	-	-	-	91	-	-	-	-	-	-	-	-	-	-	-
66	-	-	-	-	-	-	-	-	-	127	-	14	-	-	-	45	-	-	-	-	-
zus	453	-	-	20	469	24	-	18	53	20 235	90	157	-	18	-	714	432	8	5	23	-
L V	25	-	-	61	16	-	-	-	-	-	-	55	-	-	-	2	-	-	-	-	-
Bund	478	-	-	81	485	24	-	18	53	20 235	90	212	-	18	-	716	432	8	5	23	-
Empfang																					
1	-	-	-	-	-	-	-	-	-	129	-	-	-	-	-	-	-	-	-	-	-
2	-	-	-	-	-	-	-	-	-	-	-	-	-	-	-	-	-	-	-	-	83
3	-	-	-	-	-	32	-	28	-	5	-	-	-	-	-	-	-	-	-	-	126
4	-	-	-	-	-	-	-	-	-	25	-	5	-	-	-	-	-	-	-	-	85
5	20	-	-	5	71	-	-	-	-	-	-	-	-	-	-	-	-	-	-	-	29
6	-	-	-	-	-	-	-	-	-	-	-	-	-	-	-	-	-	-	-	-	17
7	-	-	-	-	2	189	-	-	-	-	-	-	-	-	-	-	-	-	-	-	69
8NS	-	-	-	-	-	-	-	-	14	-	-	-	-	-	-	-	-	-	-	-	59
9	163	-	-	24	186	-	-	-	-	70	38	-	-	-	-	-	26	20	-	-	234
10	-	-	-	-	-	-	-	-	-	5	-	-	-	-	-	-	-	-	-	-	73
11	9	-	-	-	12	318	-	-	-	114	-	-	-	-	-	-	-	-	-	-	105
12	-	-	-	-	-	-	-	-	-	-	-	-	-	-	-	-	-	-	-	-	-
13	-	-	-	-	-	-	-	-	107	-	-	-	-	-	-	-	-	-	-	-	-
14	-	-	-	-	-	367	445	-	15	20	-	-	-	-	-	-	-	-	-	-	-
15	15	-	-	-	527	106	-	31	946	15	7	7	-	-	-	-	-	-	-	-	-
16	-	-	-	-	-	-	-	-	-	5	-	-	-	-	-	-	-	-	-	-	-
17	-	-	-	-	-	-	-	-	-	-	-	-	-	-	-	-	-	-	-	5	-
18	-	-	-	-	-	-	-	-	-	-	-	-	-	-	-	-	-	-	-	-	-
19	13	-	-	-	-	-	-	-	-	-	-	35	-	-	-	-	-	-	2	-	-
20	-	-	-	-	-	-	-	-	-	-	-	-	-	-	-	-	-	-	-	-	-
21	-	-	-	-	2	369	-	-	-	-	-	-	-	-	-	-	-	-	-	-	-
22	-	-	-	-	90	-	-	-	-	11	-	-	-	-	-	-	-	-	-	-	-
23	17	-	-	-	5	16	-	-	-	15	-	-	-	-	-	-	-	-	-	-	-
24	132	-	-	-	11 525	-	327	-	-	42 629	89	-	-	-	-	-	-	-	-	-	51
27	-	-	-	-	-	-	60	-	-	1 657	-	-	-	-	-	-	-	-	-	-	12
28	-	-	-	-	-	-	-	-	-	-	-	-	-	-	-	-	-	-	-	-	-
29	-	-	-	-	73	-	-	-	-	-	-	-	-	-	-	-	-	-	-	-	-
30	5	-	-	-	-	-	15	-	-	2 072	-	5	-	-	-	-	-	-	-	-	-
31	-	-	-	-	-	-	45	-	-	709	-	-	-	-	-	-	-	-	-	-	-
32	-	-	-	-	-	-	-	-	-	116	-	-	-	-	-	-	-	-	-	-	-
33	2	-	-	-	18	64	-	-	-	70	-	-	-	-	-	-	-	-	-	-	-
34	-	-	-	-	-	-	-	-	-	72	44	-	-	-	-	-	-	-	-	-	-
35	-	-	-	-	-	-	-	-	-	-	-	-	-	-	-	-	-	-	-	-	-
36	-	-	-	-	581	-	-	-	-	192	-	-	-	-	-	-	-	-	-	-	-
37	-	-	-	-	-	-	-	-	-	15	-	30	-	-	-	-	-	-	-	-	-
38NW	-	-	-	-	-	-	-	-	-	-	15	-	-	-	-	-	-	-	-	-	-
38RP	-	-	-	-	140	-	-	-	-	-	-	-	-	-	-	-	-	-	-	-	-
39	-	-	-	-	-	-	-	-	-	-	-	-	-	-	-	-	-	-	-	-	-
41NW	-	-	-	-	-	-	-	-	-	-	-	-	-	-	-	-	-	-	-	-	-
41RP	-	-	-	-	-	-	-	-	-	-	-	-	-	-	-	-	-	-	-	-	186
41He	8	-	-	-	11	-	-	-	-	-	-	-	-	-	-	-	-	-	-	-	-
42RP	-	-	-	-	-	-	-	-	-	757	-	-	-	-	-	-	-	-	-	-	-
42He	21	-	-	-	-	-	-	-	-	-	-	-	-	-	-	-	-	-	-	-	-
43	-	-	-	-	-	-	-	-	-	-	-	-	-	-	-	-	-	-	-	-	-
44	91	-	-	-	1 295	-	-	-	-	175	5	-	-	-	-	-	-	-	-	-	-
45	-	-	-	-	-	-	-	-	-	-	-	-	-	-	-	-	-	-	-	-	-
46	-	-	-	-	-	-	-	-	-	-	-	-	-	-	-	-	-	-	-	-	-
47	-	-	-	-	-	-	-	-	-	-	-	-	-	-	-	-	-	-	-	-	-
48	10	-	-	-	-	-	-	-	-	15	-	-	-	-	-	-	-	-	-	-	5
51	-	-	-	-	-	-	-	-	-	-	-	-	-	-	-	-	-	-	-	-	-
52	-	-	-	-	-	-	-	-	-	6	-	-	-	-	-	-	-	-	-	-	-
53	-	-	-	-	-	-	-	-	-	-	-	-	-	-	-	-	-	-	-	-	-
54	-	-	-	-	-	-	-	-	-	-	-	-	-	-	-	-	-	-	-	-	-
55	-	-	-	-	-	-	-	-	-	-	-	-	-	-	-	-	-	-	-	-	-
56	-	-	-	-	-	-	-	-	-	1 226	4 116	-	-	-	-	-	-	-	-	-	-
57	-	-	-	-	-	-	-	-	-	-	-	-	-	-	-	-	-	-	-	-	-
58	-	-	-	-	-	-	-	-	-	-	-	-	-	-	-	-	-	-	-	-	-
61	-	-	-	-	-	-	-	-	-	-	-	-	-	-	1	-	-	-	-	-	-
62	-	-	-	2	-	-	-	-	-	-	-	-	-	-	-	-	-	-	-	-	-
63	-	-	-	-	-	-	-	-	-	-	-	-	-	-	-	-	-	-	-	-	-
64	-	-	-	-	-	-	-	-	-	70	-	-	-	-	-	-	-	-	-	-	-
65	-	-	-	-	-	-	-	-	-	-	-	-	-	-	-	-	-	-	-	-	-
66	-	-	-	-	-	-	-	-	-	-	-	-	-	-	-	-	-	-	-	-	-
zus	506	-	-	31	14 538	1 461	892	59	1 082	50 195	4 314	82	-	-	1	-	26	20	2	5	1 134
L V.	25	-	-	61	16	-	-	-	-	-	-	55	-	-	-	2	-	-	-	-	-
Bund	531	-	-	92	14 554	1 461	892	59	1 082	50 195	4 314	137	-	-	1	2	26	20	2	5	1 134

2) Kreisfreie Stadt Bremerhaven.

noch: Verkehrsbezirk Nr. 8: Unterwesergebiet (ohne 9)

— in Bremen gelegener Anteil[2]) —

Nr des V.-B	Faserholz, Papierholz	Grubenholz	Anderes unbearb Holz, Holzabfälle	Hölzerne Schwellen	Schnittholz, Faßholz, Werkstücke	Holzwaren	Zellstoff, Holzschliff, Strohstoff	Papier, Pappe	Betonwaren	Künstliche Steine, Platten, Röhren	Andere Steingut-, Ton-, Porzellanwaren	Glas, Glaswaren	Roheisen, Eisenlegierungen	Halbzeug aus Stahl	Alteisen und Abfälle von Eisen und Stahl	Eisenbahnoberbauzeug aus Eisen und Stahl	Stab- und Formeisen und -stahl	Bleche und Platten aus Eisen und Stahl	Röhren und Rohre aus Eisen und Stahl	Eisen und Stahldraht
	161	162	163	164	165	166	170	171	180	181	182	183	190	191	192	193	194	195	196	197
Versand																				
1	-	-	-	-	-	-	-	-	-	-	-	-	-	-	157	-	-	-	-	-
2	-	-	18	-	-	5	-	-	-	-	-	-	-	-	-	-	-	-	-	-
3	-	-	16	-	-	-	-	-	-	-	-	-	-	-	-	-	-	-	-	-
4	-	-	-	2	14	18	-	-	5	-	-	-	-	-	-	-	28	31	-	-
5	-	-	-	-	6	11	-	-	-	-	-	33	-	-	563	22	-	363	-	-
6	-	-	-	-	-	-	-	-	-	-	-	-	-	-	-	-	10	-	-	-
7	-	-	-	-	14	-	-	-	-	-	-	-	-	-	26	-	-	-	-	-
8NS	-	-	30	5	-	-	-	-	-	-	-	-	-	-	-	-	40	28	-	-
9	-	-	-	89	150	15	-	-	-	-	6	-	18	111	4 012	-	86	65	131	-
10	-	-	-	-	-	-	-	-	-	-	-	-	-	-	-	-	-	-	-	-
11	-	-	11	-	-	-	-	-	-	-	-	-	-	-	-	-	-	-	-	-
12	-	-	-	-	-	1	-	1	-	-	-	-	-	-	44	-	-	-	-	-
13	-	-	-	-	16	14	-	3	-	-	-	-	-	-	-	-	-	-	-	-
14	-	-	-	-	24	7	-	-	-	-	-	-	-	-	217	-	-	-	-	-
15	-	-	-	-	-	20	-	-	-	-	-	-	-	-	217	-	-	-	-	-
16	-	-	-	-	-	-	-	1	-	-	-	-	-	-	-	-	-	-	-	-
17	-	-	-	-	-	-	46	-	-	-	-	-	-	-	5 517	-	-	-	-	-
18	-	-	-	-	-	-	-	-	-	-	-	-	-	-	-	-	27	-	-	-
19	-	-	1 211	-	-	-	-	-	-	-	-	-	-	-	148	-	-	-	-	-
20	-	-	-	-	-	-	-	-	-	-	-	-	-	-	-	-	-	16	-	-
21	-	-	23	-	20	-	-	-	-	-	-	-	-	-	-	-	-	-	-	-
22	-	-	-	-	-	-	-	-	-	-	-	-	-	-	-	-	-	-	-	-
23	-	-	-	-	-	-	-	-	-	-	-	-	-	-	51	-	-	-	-	-
24	-	213	-	-	-	-	-	-	-	-	-	-	-	-	704	-	-	-	-	-
27	-	-	-	-	-	-	-	11	-	-	-	-	-	-	140	-	2	2	-	-
28	-	-	-	-	-	3	-	2	-	-	-	-	-	-	2 383	-	-	121	-	-
29	-	-	-	-	-	-	-	-	-	-	-	-	-	-	-	-	-	-	-	-
30	-	-	-	-	-	-	-	-	-	-	-	-	-	-	1 407	-	-	-	-	-
31	-	-	-	-	12	-	-	-	-	-	-	-	-	-	-	-	-	-	-	-
32	-	-	4	-	3	-	-	-	-	-	-	-	-	-	18	-	-	-	2	-
33	-	-	-	-	4	-	-	16	-	-	-	-	-	-	45	-	-	-	-	-
34	-	-	-	-	-	16	-	3	-	-	-	-	-	-	-	-	-	-	-	-
35	-	-	-	-	-	-	-	11	-	-	-	-	-	-	5	-	-	-	-	-
36	-	-	-	-	-	-	-	-	-	-	-	-	-	-	-	-	-	-	-	-
37	-	-	-	-	-	-	-	5	-	-	-	-	-	-	-	-	-	-	-	-
38NW	-	-	-	-	6	5	-	9	-	-	-	-	-	-	-	-	-	-	-	-
38RP	-	-	-	-	-	5	-	-	-	-	-	-	-	-	-	-	-	-	-	-
39	-	-	-	-	-	-	-	2	-	-	-	-	-	-	-	-	-	-	-	-
41NW	-	-	-	-	-	5	-	2	-	-	-	-	-	-	-	-	-	-	-	-
41RP	-	-	-	-	-	5	-	-	-	-	-	-	-	-	-	-	-	-	-	-
41He	-	-	-	-	-	14	-	-	-	-	-	-	-	-	624	-	-	-	-	-
42RP	-	-	-	-	-	-	-	3	-	-	-	-	-	-	-	-	-	-	-	-
42He	-	-	-	-	-	-	-	-	-	-	-	-	-	-	-	-	-	-	-	-
43	-	-	-	-	-	9	-	-	-	-	-	-	-	-	-	-	-	-	-	-
44	-	-	-	-	-	-	-	-	-	-	-	-	-	-	-	-	-	-	-	-
45	-	-	-	-	-	-	-	1	-	-	-	-	-	-	13	-	-	-	-	-
46	-	-	-	-	-	5	-	-	-	-	-	-	-	-	-	-	-	-	-	-
47	-	-	-	-	-	-	-	-	-	-	-	-	-	-	-	-	-	-	-	-
48	-	-	-	-	-	-	-	11	-	-	-	-	-	-	-	-	-	-	-	-
51	-	-	-	-	-	-	-	-	-	-	-	-	-	-	-	-	-	-	-	-
52	-	-	-	-	-	38	-	14	-	-	-	-	-	-	-	-	24	-	-	-
53	-	-	-	-	-	-	-	8	-	-	-	-	-	-	-	-	-	-	-	-
54	-	-	-	-	-	4	-	-	-	-	-	-	-	-	-	-	-	-	-	-
55	-	-	-	-	-	-	-	3	-	-	-	-	-	-	-	-	-	-	-	-
56	-	-	-	-	-	-	-	27	-	-	-	-	-	-	-	-	-	-	-	-
57	-	-	-	-	-	-	-	3	-	-	-	-	-	-	440	-	-	-	-	-
58	-	-	-	-	-	3	-	3	-	-	-	-	-	-	-	-	-	-	-	-
61	-	-	-	-	-	8	-	1	-	-	-	-	-	-	-	-	-	-	-	-
62	-	-	-	-	-	-	-	2	-	-	-	-	-	-	-	-	-	-	-	-
63	-	-	-	-	-	5	-	3	-	-	-	-	-	-	-	-	-	-	-	-
64	-	-	-	-	-	-	-	-	-	-	-	-	-	-	-	-	-	-	-	-
65	-	-	-	-	-	10	-	-	-	-	-	7	-	-	-	-	-	-	-	-
66	-	-	-	-	-	59	-	-	-	-	-	-	-	-	-	-	-	-	-	-
zus.	-	213	1 313	96	269	285	46	145	5	-	6	40	18	111	16 731	22	217	626	133	-
L.V	-	-	311	335	650	-	-	27	-	3	2	-	-	89	2 708	228	98	55	71	-
Bund	-	213	1 624	431	919	285	46	172	5	3	8	40	18	200	19 439	250	315	681	204	-
Empfang																				
1	-	-	-	18	-	18	-	-	-	-	-	-	483	40	-	-	19	-	-	-
2	-	-	5	-	-	7	-	17	-	-	-	-	-	-	36	-	-	51	-	-
3	-	-	-	-	67	-	-	-	-	-	-	-	-	-	-	-	-	-	-	-
4	-	-	67	-	15	-	-	-	-	-	-	-	-	-	2	-	-	-	-	-
5	-	-	-	-	54	4	-	-	-	-	25	-	-	13	43	5	78	144	-	-
6	-	-	-	-	15	75	-	-	-	-	-	-	-	-	-	-	-	-	-	-
7	-	-	-	32	55	-	-	-	-	5	5	-	-	-	-	-	-	-	-	-
8NS	-	-	106	72	-	-	-	-	-	-	-	-	-	-	2	-	5	-	-	-
9	-	-	139	-	1 213	6	-	2	164	-	5	228	-	-	165	2	2 327	632	1 604	4
10	-	-	-	-	27	-	-	-	-	-	-	-	-	-	17	-	55	133	-	-
11	-	-	92	-	135	16	-	19	-	152	-	-	-	-	-	-	5	-	24	-
12	-	-	155	-	-	4	-	-	40	29	-	-	-	-	-	-	-	-	-	-
13	-	-	-	-	5	21	-	-	-	185	-	-	-	-	-	-	-	-	-	-
14	-	-	-	-	33	-	-	-	-	-	-	-	-	4	-	4	1 340	6 903	-	5
15	-	-	-	-	19	4	-	-	-	-	-	-	-	-	8	-	-	-	-	-
16	-	-	-	55	-	2	-	-	-	-	-	-	-	-	-	8	350	191	12	-
17	-	-	-	-	59	-	-	-	-	-	-	-	-	-	-	107	232	-	-	-
18	-	-	-	-	-	-	-	-	-	-	-	-	-	-	-	-	-	-	-	-
19	-	-	10	-	5	2	-	21	-	-	-	-	-	-	-	10	-	38	-	-
20	-	-	-	-	-	-	-	-	-	-	-	-	-	-	-	-	-	-	-	-
21	-	-	-	-	-	-	-	-	-	-	-	-	-	-	-	-	-	-	-	-
22	-	-	49	-	-	2	-	-	-	-	-	-	-	-	-	-	-	82	7	-
23	-	-	-	-	-	-	-	-	-	-	-	-	-	-	-	-	278	5 745	-	5
24	-	-	-	-	-	8	-	-	-	7	-	278	110	-	-	104	3 264	14 920	715	111
27	-	-	-	-	-	11	-	-	-	-	-	-	-	21	-	226	4 845	8 095	10	36
28	-	-	-	-	-	7	-	-	-	29	-	-	-	-	-	-	45	15	-	-
29	-	-	-	-	-	27	-	-	-	-	-	-	-	-	-	-	-	-	-	-
30	-	-	-	-	-	-	-	-	-	-	-	-	148	18	-	6	438	1 367	235	-
31	-	-	-	-	-	-	-	-	-	-	-	-	-	-	-	19	390	-	121	-
32	-	-	-	-	-	-	-	-	-	16	-	-	-	-	-	-	73	13	-	-
33	-	-	-	-	-	10	-	-	-	-	-	-	-	20	-	-	29	299	196	16
34	-	-	-	-	-	-	-	-	-	-	-	-	-	-	-	-	62	-	13	-
35	-	-	-	-	-	13	-	-	-	-	-	-	-	-	-	-	39	-	17	-
36	-	-	-	-	-	-	-	-	-	125	14	118	-	-	-	-	-	-	-	-
37	-	-	-	-	-	-	-	6	-	-	-	31	-	-	-	-	-	-	12	-
38NW	-	-	-	-	-	-	-	-	-	18	-	20	-	-	-	-	5	-	-	-
38RP	-	-	-	-	-	-	-	-	6	28	-	-	-	-	-	-	-	-	-	-
39	-	-	-	-	-	-	-	-	-	-	35	-	-	-	-	-	-	5	-	-
41NW	-	-	-	-	-	-	-	-	-	-	-	-	115	-	-	-	1	158	121	-
41RP	-	-	-	-	-	-	-	-	-	-	-	-	21	-	-	-	-	-	-	-
41He	-	-	-	-	-	-	-	-	-	-	-	-	-	-	-	-	-	-	10	-
42RP	-	-	-	-	-	5	-	5	-	-	-	-	-	-	-	-	-	-	-	-
42He	-	-	-	-	-	-	-	125	-	8	-	-	-	-	-	-	-	-	5	-
43	-	-	-	-	-	-	-	-	-	-	-	-	-	-	-	-	-	-	-	-
44	-	-	-	-	-	-	-	-	-	-	-	-	-	-	-	-	-	-	-	-
45	-	-	-	-	-	5	-	79	-	-	-	-	-	-	-	-	-	-	-	-
46	-	-	-	19	-	-	-	10	-	-	-	-	-	-	-	-	-	-	-	-
47	-	-	-	-	30	-	-	-	-	-	-	-	-	-	-	-	-	-	-	-
48	-	-	-	105	393	-	-	-	-	-	-	-	-	-	-	-	-	-	-	-
51	-	-	16	-	-	6	-	-	-	-	-	-	-	-	-	-	-	-	2	-
52	-	-	-	-	5	11	-	-	-	-	-	-	-	-	-	-	-	-	-	-
53	-	-	-	-	-	-	-	-	-	-	-	-	-	-	-	-	-	-	-	-
54	-	-	-	-	-	-	-	16	-	-	-	-	-	-	-	-	-	-	-	-
55	-	-	-	-	-	-	-	-	-	-	-	-	-	-	-	-	-	-	-	-
56	-	-	-	-	-	-	-	-	-	-	-	-	-	-	-	-	-	-	1	-
57	-	-	-	-	17	33	-	-	-	-	-	-	-	-	-	2	-	-	-	-
58	-	-	-	-	25	15	-	-	-	-	-	-	-	-	-	-	-	-	-	-
61	-	-	-	-	-	13	-	-	8	5	20	-	-	-	-	-	-	-	-	-
62	-	-	-	-	-	2	-	5	-	-	-	-	-	-	-	-	-	-	48	-
63	-	-	-	15	1 099	1 035	-	-	-	16	113	-	-	-	-	-	-	-	-	-
64	-	-	-	-	51	-	-	-	5	-	-	-	-	-	-	-	-	-	-	-
65	-	-	-	-	-	-	-	-	-	-	-	-	-	-	-	-	-	-	-	-
66	-	-	15	-	-	19	-	-	-	-	-	215	-	-	-	-	-	-	13	-
zus	-	-	654	316	3 322	1 381	-	305	223	623	217	890	877	116	273	493	13 880	38 791	3 166	177
L.V	-	-	311	335	650	-	-	27	-	3	2	-	-	89	2 708	228	98	55	71	-
Bund	-	-	965	651	3 972	1 381	-	332	223	626	219	890	877	205	2 981	721	13 978	38 846	3 237	177

2) Kreisfreie Stadt Bremerhaven.

noch: Verkehrsbezirk Nr. 8: Unterwesergebiet (ohne 9)

— in Bremen gelegener Anteil[2]) —

Nr des V B	Andere Gießerei- u Walzwerkserzeugnisse	Maschinen, Apparate	Bauwerksteile aus Eisen u Stahl	Andere Eisen- und Stahlwaren	Blöcke aus Stahl	Rohkupfer, Kupferlegierungen	Rohzink, Zinklegierungen	Roh blei, Bleilegierungen	Rohe Leichtmetalle, auch Legierungen	Andere roh NE Metalle	Altmetalle u Abfälle von NE-Metallen	NE-Metallhalbzeug	NE-Metallwaren	Fahrzeuge aller Art	Nicht bez. gen Industrieerzeugn	Sammelgut ohne nähere Bezeichnung	Umzugsgut, gebr Verpackungen, Baugerätschaften	Lebende Tiere: Pferde, Esel	Rindvieh, außer Kälbern	Kälber	Schafe, Ziegen	Schweine, außer Ferkeln	Ferkel	Geflügel
	198	199	200	201	202	210	211	212	213	214	215	216	217	220	230	231	240	250	251	252	253	254	255	256
Versand																								
1	5	6	-	9	-	-	-	-	-	-	-	-	-	-	-	-	5	-	-	-	-	-	-	-
2	-	14	-	-	-	-	-	-	-	-	-	-	-	-	9	4	81	-	-	-	-	-	-	-
3	-	-	-	57	-	-	-	-	-	-	-	-	-	-	-	-	18	-	28	1	-	-	-	-
4	4	6	-	97	-	-	-	-	-	-	-	-	-	7	32	-	79	-	-	-	-	-	-	-
5	16	19	413	255	-	-	-	-	-	-	-	18	7	20	25	40	298	-	-	-	-	-	-	-
6	-	-	-	-	-	-	-	-	-	-	-	-	-	-	-	-	19	-	-	-	-	-	-	-
7	-	-	-	-	-	-	-	-	-	-	-	-	-	-	-	-	14	-	-	-	-	-	-	-
8NS	3	34	-	12	-	-	-	-	-	-	-	-	-	-	7	-	153	-	2	-	-	-	-	-
9	71	110	-	320	-	-	-	-	-	-	15	-	-	42	64	835	777	-	3	-	-	2 589	-	-
10	-	40	-	-	-	-	-	-	-	-	-	-	-	-	-	-	13	-	14	1	-	-	-	-
11	-	5	-	-	-	-	-	-	-	-	-	-	-	-	-	36	123	3	-	-	-	-	-	-
12	-	-	-	6	-	-	-	-	-	-	-	-	-	-	1	168	202	-	-	-	-	-	-	-
13	-	2	-	-	-	-	-	-	-	-	-	-	-	-	5	-	-	-	-	-	-	-	-	-
14	-	-	-	24	-	-	-	-	-	-	-	-	-	11	-	84	668	-	26	20	-	-	-	-
15	-	-	-	-	-	-	-	-	-	-	-	-	-	-	-	-	30	11	165	1	-	18	-	-
16	35	3	-	3	-	-	-	-	-	-	-	-	-	2	-	1 010	10	3	59	-	6	136	-	-
17	-	2	-	5	-	-	-	-	-	-	72	-	-	3	-	-	11	-	-	-	-	-	-	-
18	-	87	-	-	-	-	-	-	-	-	-	-	-	2	-	-	-	-	-	-	-	-	-	-
19	-	24	-	32	-	-	-	-	-	-	-	-	-	4	2	-	93	-	32	-	-	-	-	-
20	-	4	21	-	-	-	-	-	-	-	-	-	-	-	-	-	7	-	-	-	-	-	-	-
21	-	5	-	-	-	-	-	-	-	-	-	-	-	-	-	-	5	-	-	-	-	-	-	-
22	-	-	-	-	-	-	-	-	-	-	-	-	-	-	-	-	16	-	-	-	-	-	-	-
23	-	3	-	17	-	-	-	-	-	-	-	-	-	-	-	-	10	-	-	-	-	-	-	-
24	-	-	-	-	-	52	-	-	-	-	-	8	-	-	7	-	120	-	-	-	-	850	-	-
27	-	-	-	4	-	1	-	-	-	-	-	52	-	-	-	-	44	-	-	-	-	-	-	-
28	-	-	-	5	-	-	-	-	-	-	215	-	-	5	-	-	5	-	-	-	-	-	-	-
29	-	-	-	-	-	-	-	-	-	-	-	-	-	-	-	-	-	-	-	-	-	-	-	-
30	-	-	-	-	-	-	-	-	-	-	-	-	-	-	-	-	-	-	-	-	-	-	-	-
31	-	-	-	-	-	-	-	-	-	-	-	-	-	-	-	-	31	-	-	-	-	-	-	-
32	-	-	-	-	-	-	-	-	-	-	-	-	-	-	-	-	-	-	75	-	-	-	-	-
33	-	-	-	45	-	-	-	-	-	-	-	-	-	-	-	-	18	-	-	-	-	197	-	-
34	-	-	-	8	-	-	-	-	-	-	-	-	-	2	-	15	16	-	155	-	-	-	-	-
35	-	-	-	6	-	-	-	-	-	-	-	-	-	2	-	-	2	-	26	-	-	-	-	-
36	-	-	-	7	-	-	-	-	-	-	-	-	-	-	4	-	79	-	14	-	-	-	-	-
37	-	-	-	-	-	-	-	-	-	-	-	-	-	-	-	-	6	-	11	-	-	-	-	-
38NW	-	-	-	-	-	-	-	-	-	-	3	-	-	-	-	-	6	-	10	-	-	-	-	-
38RP	-	-	-	3	-	-	-	-	-	-	-	-	-	-	-	-	-	-	-	-	-	-	-	-
39	-	-	-	-	-	-	-	-	-	-	-	-	-	-	-	-	3	-	-	-	-	-	-	-
41NW	-	-	-	5	-	-	-	-	-	-	-	-	-	-	-	-	-	-	-	-	-	-	-	-
41RP	-	-	-	-	-	-	-	-	-	-	-	-	-	-	-	-	-	-	-	-	-	-	-	-
41He	-	-	-	-	-	-	-	-	-	-	-	-	-	-	-	-	-	-	-	-	-	-	-	-
42RP	-	-	-	75	-	-	-	-	-	-	-	-	-	-	-	-	10	-	-	-	-	-	-	-
42He	-	-	-	-	-	-	-	-	-	-	-	-	-	-	-	-	10	-	-	-	-	-	-	-
43	-	7	-	-	-	-	-	-	-	-	-	-	-	-	17	75	20	-	45	-	-	-	-	-
44	-	-	-	-	-	-	-	-	-	-	-	-	-	-	-	-	5	-	-	-	-	-	-	-
45	-	13	-	-	-	-	-	-	-	-	-	-	-	-	-	-	7	-	-	-	-	-	-	-
46	-	-	-	-	-	-	-	-	-	-	-	-	-	-	-	-	-	-	-	-	-	-	-	-
47	-	-	-	-	-	-	-	-	-	-	-	-	-	-	-	-	6	-	-	-	-	-	-	-
48	-	-	-	15	-	-	-	-	-	-	-	-	-	-	-	-	-	-	-	-	-	-	-	-
51	-	-	-	-	-	-	-	-	-	-	-	-	5	-	8	3	-	-	-	-	-	-	-	-
52	-	-	-	-	-	-	-	-	-	-	-	-	-	7	-	-	-	-	-	-	-	-	-	-
53	-	2	-	-	-	-	-	-	-	-	-	-	-	1	-	-	5	-	-	-	-	-	-	-
54	-	-	-	-	-	-	-	-	-	-	-	-	-	-	2	-	-	-	-	-	-	-	-	-
55	-	20	-	-	-	-	-	-	-	-	-	-	-	-	-	-	-	-	-	-	-	-	-	-
56	-	14	-	-	-	-	-	-	-	-	-	-	-	5	16	-	3	-	90	-	-	-	-	-
57	-	-	-	-	-	-	-	-	-	-	-	-	-	-	-	-	5	-	9	-	-	-	-	-
58	-	-	-	-	-	-	-	-	-	-	-	-	-	-	-	3	35	-	-	-	-	-	-	-
61	-	7	-	-	-	-	-	-	-	-	19	-	-	-	-	-	112	-	-	-	-	-	-	-
62	-	-	-	-	-	-	-	-	-	-	-	-	-	-	-	-	34	-	-	-	-	-	-	-
63	-	-	-	-	-	-	-	-	-	-	-	-	-	-	-	-	-	-	-	-	-	-	-	-
64	-	-	-	-	-	-	-	-	-	-	-	-	-	-	-	4	3	-	-	-	-	-	-	-
65	-	13	-	3	-	-	-	-	-	-	11	-	-	-	-	-	12	-	-	-	-	-	-	-
66	-	6	-	2	-	-	-	-	-	-	-	-	-	-	-	-	14	-	-	-	-	-	-	-
zus	134	446	434	1 015	-	53	-	-	-	-	335	78	12	113	199	2 277	3 243	17	764	23	6	3 790	-	-
L V.	-	166	271	1 039	-	-	-	-	-	-	13	151	35	19	1 165	49	4 110	-	3 006	-	-	583	-	-
Bund	134	612	705	2 054	-	53	-	-	-	-	348	229	47	132	1 364	2 326	7 353	17	3 770	23	6	4 373	-	-
Empfang																								
1	-	18	-	251	-	-	-	-	-	-	-	-	4	-	-	-	25	-	9	-	-	-	-	-
2	-	76	21	57	-	-	-	-	-	-	-	-	-	-	-	-	136	-	-	-	-	-	-	-
3	-	-	-	7	-	-	-	-	-	-	-	-	-	-	-	2	-	-	15	-	-	-	-	-
4	-	-	-	36	-	-	-	-	-	-	-	-	-	-	128	5	257	2	-	-	-	82	-	-
5	22	151	-	70	-	-	-	-	-	-	-	-	10	9	56	5	313	-	27	-	-	129	-	-
6	-	-	-	-	-	-	-	-	-	-	-	-	-	-	-	-	5	-	-	-	-	-	-	-
7	-	-	-	6	-	-	-	-	-	-	-	-	-	-	-	-	5	-	-	-	-	-	-	-
8NS	-	11	-	6	-	-	-	-	-	-	-	-	29	35	-	-	9	9	-	-	-	-	-	-
9	31	64	668	703	-	-	-	-	-	-	-	-	37	127	258	166	2 013	-	6	-	-	-	-	-
10	2	2	5	-	-	-	-	-	-	-	-	-	-	-	-	-	83	1	-	-	-	-	16	-
11	-	16	-	6	-	-	-	-	-	-	-	-	4	3	32	-	11	-	-	-	-	-	-	-
12	29	32	5	11	-	-	-	-	-	-	-	-	7	-	7	6	122	-	-	-	-	-	-	-
13	-	1	-	29	-	-	-	-	-	-	-	6	-	2	11	4	18	-	-	-	-	-	-	-
14	-	16	-	89	-	-	-	-	-	-	-	-	1	892	10	445	21	-	24	-	-	-	-	-
15	-	-	-	27	-	-	-	-	-	-	-	-	77	-	2	-	7	1	128	-	-	1	-	-
16	20	2	8	703	-	-	-	-	-	-	-	12	6	42	19	104	59	2	-	-	-	-	-	-
17	250	52	-	42	11	-	-	-	-	-	-	-	20	74	37	12	-	-	-	-	-	-	-	-
18	-	-	-	-	-	-	-	-	-	-	-	-	-	2	-	-	10	-	-	-	-	-	-	-
19	32	-	-	5	-	-	-	-	-	-	-	-	-	19	80	2	41	4	-	-	-	-	-	-
20	-	-	-	-	-	-	-	-	-	-	-	-	-	-	-	-	28	-	-	-	-	-	-	-
21	-	56	-	-	-	-	-	-	-	-	-	-	-	-	-	-	11	-	-	-	-	-	-	-
22	-	33	-	371	-	-	-	-	-	-	-	-	4	-	-	-	26	-	-	-	-	-	-	-
23	23	-	65	538	-	-	-	-	-	-	-	-	7	1	17	-	74	-	-	-	-	-	-	-
24	255	38	111	217	-	-	-	-	-	-	-	261	6	-	117	1	52	-	-	-	-	-	-	-
27	56	18	281	430	-	-	-	-	-	-	-	-	-	11	-	-	51	-	-	-	-	-	-	-
28	190	-	-	5	-	-	-	-	-	-	-	-	-	-	-	-	7	-	-	-	-	-	-	-
29	-	-	237	5	-	-	-	-	-	-	-	-	-	-	-	-	35	-	-	-	-	-	-	-
30	9	-	-	553	-	-	-	-	-	-	-	-	-	-	-	-	8	-	-	-	-	-	-	-
31	-	-	-	273	-	-	-	-	-	-	-	7	-	-	-	-	-	-	-	-	-	-	-	-
32	-	-	-	-	-	-	-	-	-	-	-	-	-	-	5	-	6	-	-	-	-	-	-	-
33	31	36	199	148	-	-	-	-	-	-	-	38	-	244	150	-	86	-	-	-	-	-	-	-
34	29	-	48	464	-	-	-	-	-	-	-	61	91	31	-	-	43	-	-	-	-	-	-	-
35	2	-	2	64	-	-	-	-	-	-	-	-	-	29	4	-	8	-	-	-	-	-	-	-
36	-	-	-	-	-	-	-	-	-	-	-	-	8	-	-	-	-	-	-	-	-	-	-	-
37	-	-	-	-	-	-	-	-	-	-	-	-	-	-	7	-	-	-	-	-	-	-	-	-
38NW	-	24	-	-	-	-	-	-	-	-	-	8	22	3	-	-	6	-	-	-	-	-	-	-
38RP	-	5	-	10	-	-	-	-	-	-	-	-	-	-	-	-	19	-	-	-	-	-	-	-
39	-	5	-	-	-	-	-	-	-	-	-	-	-	-	-	-	3	-	-	-	-	-	-	-
41NW	63	17	23	256	-	-	-	-	-	-	-	-	-	-	-	-	-	-	-	-	-	-	-	-
41RP	-	14	-	20	-	-	-	-	-	-	-	-	-	-	-	-	-	-	-	-	-	-	-	-
41He	-	5	-	-	-	-	-	-	-	-	-	-	-	-	1	-	8	-	-	-	-	-	-	-
42RP	-	-	-	-	-	-	-	-	-	-	-	-	-	-	-	-	25	-	-	-	-	-	-	-
42He	-	-	5	6	-	-	-	-	-	-	-	-	-	-	-	-	37	-	-	-	-	-	-	-
43	25	-	8	5	-	-	-	-	-	-	-	-	-	100	-	-	13	-	-	-	-	-	-	-
44	-	-	-	7	-	-	-	-	-	-	-	-	-	-	60	-	-	-	-	-	-	-	-	-
45	-	-	-	77	-	-	-	-	-	-	-	-	21	2	-	-	35	-	-	-	-	-	-	-
46	30	5	-	10	-	-	-	-	-	-	-	-	-	-	-	-	7	-	-	-	-	-	-	-
47	-	5	-	5	-	-	-	-	-	-	-	1	-	-	-	-	9	-	-	-	-	-	-	-
48	-	5	-	8	-	-	-	-	-	-	-	-	15	6	7	-	14	-	-	-	-	-	-	-
51	-	64	-	39	-	-	-	-	-	-	-	-	8	27	10	1	38	-	-	-	-	-	-	-
52	-	6	-	10	-	-	-	-	-	-	-	-	15	129	6	1	15	-	-	-	-	-	-	-
53	-	12	-	20	-	-	-	-	-	-	-	-	-	16	-	-	2	-	-	-	-	-	-	-
54	-	11	11	361	-	-	-	-	-	-	-	-	-	1	-	-	-	-	-	-	-	-	-	-
55	-	10	-	-	-	-	-	-	-	-	-	-	-	2	-	-	10	-	-	-	-	-	-	-
56	-	2	10	14	-	-	-	-	-	-	-	-	5	2	5	-	21	-	-	-	-	-	-	-
57	-	-	-	-	-	-	-	-	-	-	-	-	-	-	224	-	58	-	-	-	-	-	-	-
58	-	-	-	-	-	-	-	-	-	-	-	-	-	-	5	-	3	-	-	-	-	-	-	-
61	-	18	-	-	-	-	-	-	-	-	-	-	38	9	57	5	27	-	-	-	-	-	-	-
62	-	52	-	29	-	-	-	-	-	-	-	-	38	4	4	-	5	-	-	-	-	-	-	-
63	10	19	-	-	-	-	-	-	-	-	-	-	-	15	111	5	18	-	-	-	-	-	-	-
64	-	-	-	-	-	-	-	-	-	-	-	-	-	51	413	15	11	-	-	-	-	-	-	-
65	-	-	-	-	-	-	-	-	-	-	-	-	1	-	-	-	27	-	-	-	-	-	-	-
66	-	430	-	294	-	-	-	-	-	-	-	-	-	2	-	-	404	-	-	-	-	-	-	-
zus	1 109	1 331	1 707	6 287	11	-	-	-	-	-	-	394	474	1 890	1 843	779	4 385	19	209	-	-	212	16	-
L V	-	166	271	1 039	-	-	-	-	-	-	13	151	35	19	1 165	49	4 110	-	3 006	-	-	583	-	-
Bund	1 109	1 497	1 978	7 326	11	-	-	-	-	-	13	545	509	1 909	3 008	828	8 495	19	3 215	-	-	795	16	-

2) Kreisfreie Stadt Bremerhaven.

noch: Verkehrsbezirk Nr. 8: Unterwesergebiet (ohne 9)

— in Bremen gelegener Anteil[2]) —

Nr des V.-B.	Beförderte Güter insgesamt	Fische, auch Zubereitungen	Fleisch, auch Zubereitungen	Milch und Rahm	Eier	Weizen	Roggen	Gerste	Hafer	Mais	Reis	Hülsenfrüchte	Gemüse	Obst, Südfrüchte	Kartoffeln	Zuckerrüben	Ölsaaten, Ölfrüchte	Kaffee	Rohtabak	Milcherzeugnisse	Speisefette, außer Butter	Andere tierische und pflanzliche Fette und Öle
		1	2	3	4	10	11	12	13	14	15	16	20	21	22	23	24	25	26	30	31	32
Versand																						
Bund	608 006	61 213	517	-	-	-	-	2	-	-	-	50	1 909	80369	60	81	10	45	-	1 433	259	1 204
98	5 594	45	-	-	-	-	-	-	-	-	-	-	-	3857	-	-	-	-	-	-	-	-
99	15 779	15 752	-	-	-	-	-	-	-	-	-	-	-	-	-	-	-	-	-	-	-	-
195	662	659	-	-	-	-	-	-	-	-	-	-	-	-	-	-	-	-	-	-	-	-
201	-	-	-	-	-	-	-	-	-	-	-	-	-	-	-	-	-	-	-	-	-	-
202	-	-	-	-	-	-	-	-	-	-	-	-	-	-	-	-	-	-	-	-	-	-
203	-	-	-	-	-	-	-	-	-	-	-	-	-	-	-	-	-	-	-	-	-	-
204	18 718	2 351	-	-	-	-	-	-	-	-	-	-	-	-	-	-	-	-	-	-	-	-
205	11 110	5 394	-	-	-	-	-	-	-	-	-	-	-	-	-	-	-	-	-	-	-	-
206	-	-	-	-	-	-	-	-	-	-	-	-	-	-	-	-	-	-	-	-	-	-
207	-	-	-	-	-	-	-	-	-	-	-	-	-	-	-	-	-	-	-	-	-	-
208	-	-	-	-	-	-	-	-	-	-	-	-	-	-	-	-	-	-	-	-	-	-
209	1	-	-	-	-	-	-	-	-	-	-	-	-	-	-	-	-	-	-	-	-	-
210	-	-	-	-	-	-	-	-	-	-	-	-	-	-	-	-	-	-	-	-	-	-
211	67	23	-	-	-	-	-	-	-	-	-	-	-	-	-	-	-	-	-	-	-	-
212	1 276	327	-	-	-	-	-	-	-	-	-	-	-	650	-	-	-	-	-	-	-	-
213	2 421	2 357	-	-	-	-	-	-	-	-	-	-	-	-	-	-	-	-	-	-	-	-
214	-	-	-	-	-	-	-	-	-	-	-	-	-	-	-	-	-	-	-	-	-	-
215	32 778	286	32	-	-	-	-	-	-	-	-	-	-	-	-	-	-	-	-	-	-	-
216	58	-	-	-	-	-	-	-	-	-	-	-	-	-	-	-	-	-	-	-	-	-
217	258	13	-	-	-	-	-	-	-	-	-	-	-	203	-	-	-	-	-	-	-	-
218	492	306	32	-	-	-	-	-	-	-	-	-	-	-	-	-	-	-	-	-	-	-
219	-	-	-	-	-	-	-	-	-	-	-	-	-	-	-	-	-	-	-	-	-	-
220	142	-	-	-	-	-	-	-	-	-	-	-	-	-	-	-	-	-	-	-	-	-
221	6	-	-	-	-	-	-	-	-	-	-	-	-	-	-	-	-	-	-	-	-	-
222	5	-	-	-	-	-	-	-	-	-	-	-	-	-	-	-	-	-	-	-	-	-
223	-	-	-	-	-	-	-	-	-	-	-	-	-	-	-	-	-	-	-	-	-	-
Ausl.	67 332	11 057	64	-	-	-	-	-	-	-	-	-	-	853	-	-	-	-	-	-	-	-
Insges.	697 373	88 726	581	-	-	-	-	2	-	-	-	50	1 909	85079	60	81	10	45	-	1 433	259	1 204
Empfang																						
Bund	585 371	2 795	608	-	1	-	15	-	10	-	-	13	1 046	1 573	899	-	-	-	-	111	15	36
98	9 691	-	-	-	-	-	-	-	-	-	-	-	-	-	-	-	-	-	-	-	-	-
99	18 173	-	-	-	-	-	-	-	-	-	-	-	-	-	-	-	-	-	-	-	-	-
195	11	-	-	-	-	-	-	-	-	-	-	-	-	-	-	-	-	-	-	-	-	-
201	-	-	-	-	-	-	-	-	-	-	-	-	-	-	-	-	-	-	-	-	-	-
202	-	-	-	-	-	-	-	-	-	-	-	-	-	-	-	-	-	-	-	-	-	-
203	28	19	9	-	-	-	-	-	-	-	-	-	-	-	-	-	-	-	-	-	-	-
204	20	-	-	-	-	-	-	-	-	-	-	-	-	-	-	-	-	-	-	-	-	-
205	9 368	1	-	-	-	-	-	-	-	-	-	-	-	-	-	-	-	-	-	-	-	-
206	42	-	23	-	-	-	-	-	-	-	-	-	-	-	-	-	-	-	-	-	-	-
207	16	-	-	-	-	-	-	-	-	-	-	-	-	-	-	-	-	-	-	-	-	-
208	-	-	-	-	-	-	-	-	-	-	-	-	-	-	-	-	-	-	-	-	-	-
209	-	-	-	-	-	-	-	-	-	-	-	-	-	-	-	-	-	-	-	-	-	-
210	-	-	-	-	-	-	-	-	-	-	-	-	-	-	-	-	-	-	-	-	-	-
211	673	21	377	-	-	-	-	-	-	-	-	-	-	-	-	-	-	-	259	-	-	-
212	1 786	-	-	-	-	-	-	-	-	-	-	-	17	-	-	-	-	-	-	83	-	-
213	511	-	-	-	-	-	-	-	-	-	-	-	46	160	90	-	-	-	-	-	-	-
214	-	-	-	-	-	-	-	-	-	-	-	-	-	-	-	-	-	-	-	-	-	-
215	1 098	-	-	-	-	-	-	-	-	-	-	-	-	-	-	-	-	-	-	-	-	-
216	104	-	-	-	-	-	-	-	-	-	-	-	-	-	-	-	-	-	-	-	-	-
217	186	8	-	-	-	-	-	-	-	-	-	-	-	-	29	-	-	-	-	-	-	-
218	4 158	357	31	5	-	-	-	-	-	-	-	12	74	-	143	-	-	-	1	43	-	-
219	27	-	-	-	-	-	-	-	-	-	-	-	-	-	-	-	-	-	-	-	-	-
220	2 874	400	25	-	64	-	-	-	-	-	-	-	-	1	-	-	-	-	-	219	-	-
221	138	-	-	-	-	-	-	-	-	-	-	-	-	-	-	-	-	-	-	104	-	-
222	1 255	464	-	-	5	-	-	-	-	-	-	-	-	-	-	-	-	-	-	-	-	-
223	-	-	-	-	-	-	-	-	-	-	-	-	-	-	-	-	-	-	-	-	-	-
Ausl.	22 284	1 270	465	5	69	-	-	-	-	-	-	12	137	161	262	-	-	-	260	449	-	-
Insges.	635 530	4 065	1 073	5	70	-	15	-	10	-	-	25	1 183	1 734	1 161	-	-	-	260	560	15	36

Nr des V.-B.	Roggen- und Weizenmehl	Malz	Stärke	Rohzucker	Verbrauchszucker	Wein, Most	Bier	Spiritus	Andere Nahrungs- und Genußmittel	Kleie u. Futtermehl aus Getreide	Ölkuchen	Rauhfutter	Stroh	Andere Futtermittel	Nicht besonders genannte tierische u. pflanzl. Rohstoffe	Eisenerze	Schwefelkies	Schwefelkiesabbrände	Kupfererze	Andere Erze	Eisenschlacken zur Verhüttung	Mangan erze
	33	34	35	36	37	38	39	40	41	50	51	52	53	54	60	70	71	72	73	74	75	76
Versand																						
Bund	-	-	-	2 505	-	-	2	7	417	11	50	85	7	23134	913	472	-	-	-	21	45	-
98	-	-	-	-	-	-	-	-	-	-	-	-	-	-	-	-	-	-	-	-	-	-
99	-	-	-	-	-	-	-	-	-	-	-	-	-	-	-	-	-	-	-	-	-	-
195	-	-	-	-	-	-	-	-	2	-	-	-	-	-	-	-	-	-	-	-	-	-
201	-	-	-	-	-	-	-	-	-	-	-	-	-	-	-	-	-	-	-	-	-	-
202	-	-	-	-	-	-	-	-	-	-	-	-	-	-	-	-	-	-	-	-	-	-
203	-	-	-	-	-	-	-	-	-	-	-	-	-	-	-	-	-	-	-	-	-	-
204	-	-	-	-	-	-	-	-	-	-	-	-	-	-	-	-	-	-	-	-	-	-
205	-	-	-	5 383	-	-	-	-	-	-	-	-	-	206	-	-	-	-	-	-	-	-
206	-	-	-	-	-	-	-	-	-	-	-	-	-	-	-	-	-	-	-	-	-	-
207	-	-	-	-	-	-	-	-	-	-	-	-	-	-	-	-	-	-	-	-	-	-
208	-	-	-	-	-	-	-	-	-	-	-	-	-	-	-	-	-	-	-	-	-	-
209	-	-	-	-	-	-	-	-	-	-	-	-	-	-	-	-	-	-	-	-	-	-
210	-	-	-	-	-	-	-	-	-	-	-	-	-	-	-	-	-	-	-	-	-	-
211	-	-	-	-	-	-	-	-	-	-	-	-	-	-	-	-	-	-	-	-	-	-
212	-	-	-	-	-	-	-	-	-	-	-	-	-	86	-	-	-	-	-	-	-	-
213	-	-	-	-	-	-	-	-	-	-	-	-	-	-	-	-	-	-	-	-	-	-
214	-	-	-	-	-	-	-	-	-	-	-	-	-	-	-	-	-	-	-	-	-	-
215	-	-	-	-	-	-	-	-	-	-	-	-	-	-	-	-	-	-	-	-	-	-
216	-	-	-	-	-	-	-	-	1	-	-	-	-	-	-	-	-	-	-	-	-	-
217	-	-	-	-	-	-	-	-	-	-	-	-	-	-	-	-	-	-	-	-	-	-
218	-	-	-	-	-	-	-	-	-	-	-	-	-	-	4	-	-	-	-	-	-	-
219	-	-	-	-	-	-	-	-	-	-	-	-	-	-	-	-	-	-	-	-	-	-
220	-	-	-	-	-	-	-	-	-	-	-	-	-	-	-	-	-	-	-	-	-	-
221	-	-	-	-	-	-	-	-	-	-	-	-	-	-	-	-	-	-	-	-	-	-
222	-	-	-	-	-	-	-	-	-	-	-	-	-	-	-	-	-	-	-	-	-	-
223	-	-	-	-	-	-	-	-	-	-	-	-	-	-	-	-	-	-	-	-	-	-
Ausl.	-	-	-	5 383	-	-	-	-	1	-	-	-	-	292	4	-	-	-	-	-	-	-
Insges.	-	-	-	7 888	-	-	2	7	420	11	50	85	7	23426	917	472	-	-	-	21	45	-
Empfang																						
Bund	17	-	-	2	79	19	1 250	105	1 358	11	1	-	474	16055	84	-	-	-	-	-	48	-
98	-	-	-	-	-	-	-	-	-	-	-	-	-	-	-	-	-	-	-	-	-	-
99	-	-	-	-	-	-	-	-	-	-	-	-	-	-	15	-	-	-	-	-	-	-
195	-	-	-	-	-	-	-	-	-	-	-	-	-	-	-	-	-	-	-	-	-	-
201	-	-	-	-	-	-	-	-	-	-	-	-	-	-	-	-	-	-	-	-	-	-
202	-	-	-	-	-	-	-	-	-	-	-	-	-	-	-	-	-	-	-	-	-	-
203	-	-	-	-	-	-	-	-	-	-	-	-	-	-	-	-	-	-	-	-	-	-
204	-	-	-	-	-	-	-	-	-	-	-	-	-	-	-	-	-	-	-	-	-	-
205	-	-	-	-	-	-	-	-	-	-	-	-	-	-	-	-	-	-	-	-	-	-
206	-	-	-	-	-	19	-	-	-	-	-	-	-	-	-	-	-	-	-	-	-	-
207	-	-	-	-	-	-	-	-	-	-	-	-	-	-	-	-	-	-	-	-	-	-
208	-	-	-	-	-	-	-	-	-	-	-	-	-	-	-	-	-	-	-	-	-	-
209	-	-	-	-	-	-	-	-	-	-	-	-	-	-	-	-	-	-	-	-	-	-
210	-	-	-	-	-	-	-	-	-	-	-	-	-	-	-	-	-	-	-	-	-	-
211	-	-	-	-	-	-	-	-	-	-	-	-	-	-	-	-	-	-	-	-	-	-
212	-	-	-	-	-	-	-	-	198	-	-	-	-	-	-	-	-	-	-	-	-	-
213	-	-	-	-	-	78	-	-	112	-	-	-	-	-	-	-	-	-	-	-	-	-
214	-	-	-	-	-	-	-	-	-	-	-	-	-	-	-	-	-	-	-	-	-	-
215	-	-	-	-	-	20	-	-	-	-	-	-	-	-	-	-	-	-	-	-	-	-
216	-	-	-	-	-	-	-	-	-	-	-	-	-	-	-	-	-	-	-	-	-	-
217	-	-	-	-	-	-	-	-	1	-	-	-	-	-	10	-	-	-	-	-	-	-
218	-	-	-	-	-	-	80	-	-	-	-	-	-	100	5	-	-	-	-	-	-	-
219	-	-	-	-	-	-	-	-	3	-	-	-	-	-	-	-	-	-	-	-	-	-
220	-	-	-	-	-	-	-	-	1	-	-	-	-	-	-	-	-	-	-	-	-	-
221	-	-	-	-	-	-	-	-	-	-	-	-	-	-	-	-	-	-	-	-	-	-
222	-	-	-	-	-	-	-	-	20	-	-	-	-	-	-	-	-	-	-	-	-	-
223	-	-	-	-	-	-	-	-	-	-	-	-	-	-	-	-	-	-	-	-	-	-
Ausl.	-	-	-	-	-	117	80	-	335	-	-	-	-	100	15	-	-	-	-	-	-	-
Insges.	17	-	-	2	79	136	1 330	105	1 693	11	1	-	474	16155	114	-	-	-	-	-	48	-

2) Kreisfreie Stadt Bremerhaven.

noch: Verkehrsbezirk Nr. 8: Unterwesergebiet (ohne 9)

— in Bremen gelegener Anteil[2]) —

Nr des V.-B.	Steinkohlen	Steinkohlenbriketts	Steinkohlenkoks	Rohbraunkohlen	Braunkohlenbriketts	Braunkohlenkoks	Torf	Rohes Erdöl, Stein- und Braunkohlenteer	Benzin	Benzol	Gasöl, Dieselöl	Andere Mineralölderivate, Mineralölrückstände	Rohe und bearbeitete Natursteine	Gewöhnliche Erde, Kies, Sand	Kalk und Gips, außer zum Düngen	Zement, Mörtel	Stein- und Siedesalz	Tonerde Bauxit Kryolith
	80	81	82	83	84	85	86	90	91	92	93	94	100	101	102	103	110	111
Versand																		
Bund	14 551	1 579	8 716	34	225	65	2 237	2 061	-	14	1 283	1 345	112	5 260	-	14	-	-
98	-	-	-	-	-	-	-	-	-	-	-	-	-	-	-	-	-	-
99	-	-	-	-	-	-	-	-	-	-	-	-	-	-	-	-	-	-
195	-	-	-	-	-	-	-	-	-	-	-	-	-	-	-	-	-	-
201	-	-	-	-	-	-	-	-	-	-	-	-	-	-	-	-	-	-
202	-	-	-	-	-	-	-	-	-	-	-	-	-	-	-	-	-	-
203	-	-	-	-	-	-	-	-	-	-	-	-	-	-	-	-	-	-
204	-	-	-	-	-	-	-	-	-	-	-	-	-	-	-	-	-	-
205	-	-	-	-	-	-	-	-	-	-	-	-	-	-	-	-	-	-
206	-	-	-	-	-	-	-	-	-	-	-	-	-	-	-	-	-	-
207	-	-	-	-	-	-	-	-	-	-	-	-	-	-	-	-	-	-
208	-	-	-	-	-	-	-	-	-	-	-	-	-	-	-	-	-	-
209	-	-	-	-	-	-	-	-	-	-	-	-	-	-	-	-	-	-
210	-	-	-	-	-	-	-	-	-	-	-	-	-	-	-	-	-	-
211	-	-	-	-	-	-	-	-	-	-	-	-	-	-	-	-	-	-
212	-	-	-	-	-	-	191	-	-	-	-	-	-	-	-	-	-	-
213	-	-	-	-	-	-	-	-	-	-	-	-	-	-	-	-	-	-
214	-	-	-	-	-	-	-	-	-	-	-	-	-	-	-	-	-	-
215	-	-	-	-	-	-	10	-	-	-	-	-	-	-	-	-	-	-
216	-	-	-	-	-	-	10	-	-	-	-	-	-	-	-	-	-	-
217	-	-	-	-	-	-	-	-	-	-	-	-	-	-	-	-	-	-
218	-	-	-	-	-	-	19	-	-	-	-	-	-	-	-	-	-	-
219	-	-	-	-	-	-	-	-	-	-	-	-	-	-	-	-	-	-
220	-	-	-	-	-	-	-	-	-	-	-	-	-	-	-	-	-	-
221	-	-	-	-	-	-	-	-	-	-	-	-	-	-	-	-	-	-
222	-	-	-	-	-	-	-	-	-	-	-	-	-	-	-	-	-	-
223	-	-	-	-	-	-	-	-	-	-	-	-	-	-	-	-	-	-
Ausl.	-	-	-	-	-	-	230	-	-	-	-	-	-	-	-	-	-	-
Insges.	14 551	1 579	8 716	34	225	65	2 467	2 061	-	14	1 283	1 345	112	5 260	-	14	-	-
Empfang																		
Bund	99 015	29 106	23 910	126	15 427	753	7 838	40	1 707	-	4 298	2 536	22 822	7 513	184	28 043	4 447	5
98	-	-	-	-	-	-	-	-	-	-	-	32	-	-	-	-	-	-
99	-	-	-	-	14 771	-	-	-	-	-	-	-	-	-	-	58	-	-
195	-	-	-	-	-	-	-	-	-	-	-	-	-	-	-	-	-	-
201	-	-	-	-	-	-	-	-	-	-	-	-	-	-	-	-	-	-
202	-	-	-	-	-	-	-	-	-	-	-	-	-	-	-	-	-	-
203	-	-	-	-	-	-	-	-	-	-	-	-	-	-	-	-	-	-
204	-	-	-	-	-	-	-	-	-	-	-	-	-	-	-	-	-	-
205	-	-	-	-	-	-	-	-	-	-	-	-	-	-	-	-	-	-
206	-	-	-	-	-	-	-	-	-	-	-	-	-	-	-	-	-	-
207	-	-	-	-	-	-	-	-	-	-	-	-	-	-	-	-	-	-
208	-	-	-	-	-	-	-	-	-	-	-	-	-	-	-	-	-	-
209	-	-	-	-	-	-	-	-	-	-	-	-	-	-	-	-	-	-
210	-	-	-	-	-	-	-	-	-	-	-	-	-	-	-	-	-	-
211	-	-	-	-	-	-	-	-	-	-	-	-	-	-	-	-	-	-
212	-	-	-	-	-	-	-	-	-	-	-	-	-	-	-	-	-	-
213	-	-	-	-	-	-	-	-	-	-	-	-	-	-	-	-	-	-
214	-	-	-	-	-	-	-	-	-	-	-	-	-	-	-	-	-	-
215	-	-	-	-	-	-	-	-	-	-	-	-	-	-	-	-	-	-
216	-	-	-	-	-	-	-	-	-	-	-	-	-	-	-	-	-	-
217	80	-	-	-	-	-	-	-	-	-	-	-	-	-	-	-	-	-
218	-	2 965	-	-	-	-	-	-	-	-	18	-	-	-	-	-	-	-
219	-	-	-	-	-	-	-	-	-	-	-	-	-	-	-	-	-	-
220	-	-	-	-	-	-	-	-	-	-	-	-	-	-	-	-	-	-
221	-	-	-	-	-	-	-	-	-	-	-	-	-	-	-	-	-	-
222	-	-	-	-	-	-	-	-	-	-	-	-	-	-	-	-	-	-
223	-	-	-	-	-	-	-	-	-	-	-	-	-	-	-	-	-	-
Ausl.	80	2 965	-	-	-	-	-	-	-	-	18	-	-	-	-	-	-	-
Insges.	99 095	32 071	23 910	126	30 198	753	7 838	40	1 707	-	4 316	2 568	22 822	7 513	184	28 101	4 447	5

Nr des V.-B.	Andere mineral Rohstoffe	Schwefelsäure	Soda, Ätznatron, Pottasche	Farbstoffe, Farben und Lacke	Nicht bes. genannte chemische Erzeugnisse	Düngekalk	Thomasmehl	Andere Phosphordüngemittel,	Kalidüngemittel,	Stickstoffdüngemittel,	Mischdünger	Andere Düngemittel	Pflanzliche Gerbmittel	Häute, Felle	Leder	Wolle	Baumwolle	Andere Spinnstoffe	Garné	Lumpen	Stammholz über 1,5 m lang, Baustangen
								außer Mischdünger													
	112	120	121	122	123	130	131	132	133	134	135	136	140	141	142	150	151	152	153	154	160
Versand																					
Bund	478	-	-	81	485	24	-	18	53	20 235	90	212	-	18	-	716	432	8	5	23	-
98	-	-	-	-	-	-	-	-	-	-	-	-	-	-	-	-	-	-	-	-	-
99	-	-	-	-	-	-	-	-	-	-	-	-	-	-	-	-	-	15	-	-	-
195	-	-	-	-	-	-	-	-	-	-	-	-	-	-	-	-	-	-	-	-	-
201	-	-	-	-	-	-	-	-	-	-	-	-	-	-	-	-	-	-	-	-	-
202	-	-	-	-	-	-	-	-	-	-	-	-	-	-	-	-	-	-	-	-	-
203	-	-	-	-	-	-	-	-	-	-	-	-	-	-	-	-	-	-	-	-	-
204	-	-	-	-	-	-	-	-	-	16 365	-	-	-	-	-	-	-	-	-	-	-
205	-	-	-	-	15	-	-	-	-	-	-	-	-	-	-	-	-	-	-	-	-
206	-	-	-	-	-	-	-	-	-	-	-	-	-	-	-	-	-	-	-	-	-
207	-	-	-	-	-	-	-	-	-	-	-	-	-	-	-	-	-	-	-	-	-
208	-	-	-	-	-	-	-	-	-	-	-	-	-	-	-	-	-	-	-	-	-
209	-	-	-	-	-	-	-	-	-	-	-	-	-	-	-	-	-	-	-	-	-
210	-	-	-	-	-	-	-	-	-	-	-	-	-	-	-	-	-	-	-	-	-
211	-	-	-	-	-	-	-	-	-	-	-	-	-	-	-	-	-	-	-	-	-
212	-	-	-	-	-	-	-	-	-	-	-	-	-	-	-	-	-	-	-	-	-
213	-	-	-	-	-	-	-	-	-	-	-	-	-	-	-	-	-	-	-	-	-
214	-	-	-	-	-	-	-	-	-	-	-	-	-	-	-	-	-	-	-	-	-
215	-	-	-	-	-	-	-	-	-	-	-	-	-	-	-	-	-	-	-	-	-
216	-	-	-	-	-	-	-	-	-	-	-	-	-	-	-	-	-	-	-	-	-
217	-	-	-	-	-	-	-	-	-	-	-	-	-	-	-	-	-	-	-	-	-
218	-	-	-	4	2	-	-	-	-	-	-	-	-	-	-	-	-	-	-	-	-
219	-	-	-	-	-	-	-	-	-	-	-	-	-	-	-	-	-	-	-	-	-
220	-	-	-	-	-	-	-	-	-	-	-	-	-	-	-	-	-	-	-	-	-
221	-	-	-	-	-	-	-	-	-	-	-	-	-	-	-	-	-	-	-	-	-
222	-	-	-	-	1	-	-	-	-	-	-	-	-	-	-	-	-	-	-	-	-
223	-	-	-	-	-	-	-	-	-	-	-	-	-	-	-	-	-	-	-	-	-
Ausl.	-	-	-	4	18	-	-	-	-	16 365	-	-	-	-	-	-	-	-	-	-	-
Insges.	478	-	-	85	503	24	-	18	53	36 600	90	212	-	18	-	716	432	23	5	23	-
Empfang																					
Bund	531	-	-	92	14 554	1 461	892	59	1 082	50 195	4 314	137	-	-	1	2	26	20	2	5	1 134
98	-	-	-	-	-	-	-	-	-	-	-	-	-	-	-	-	-	-	-	-	-
99	-	-	-	-	17	-	-	-	-	-	-	-	-	-	-	-	-	-	-	-	-
195	-	-	-	-	-	-	-	-	-	-	-	-	-	-	-	-	-	-	-	-	-
201	-	-	-	-	-	-	-	-	-	-	-	-	-	-	-	-	-	-	-	-	-
202	-	-	-	-	-	-	-	-	-	-	-	-	-	-	-	-	-	-	-	-	-
203	-	-	-	-	-	-	-	-	-	-	-	-	-	-	-	-	-	-	-	-	-
204	-	-	-	-	-	-	-	-	-	-	-	-	-	-	-	-	6	-	-	-	-
205	-	-	-	-	-	-	-	-	-	5 977	-	-	-	-	-	-	-	-	-	-	-
206	-	-	-	-	-	-	-	-	-	-	-	-	-	-	-	-	-	-	-	-	-
207	-	-	-	-	-	-	-	-	-	-	-	-	-	-	-	-	-	-	-	-	-
208	-	-	-	-	-	-	-	-	-	-	-	-	-	-	-	-	-	-	-	-	-
209	-	-	-	-	-	-	-	-	-	-	-	-	-	-	-	-	-	-	-	-	-
210	-	-	-	-	-	-	-	-	-	-	-	-	-	-	-	-	-	-	-	-	-
211	-	-	-	-	-	-	-	-	-	-	-	-	-	-	-	-	-	-	-	-	-
212	-	-	-	-	5	-	-	-	-	-	-	-	-	-	-	-	-	-	-	-	-
213	-	-	-	-	-	-	-	-	-	-	-	-	-	-	-	-	-	-	-	-	-
214	-	-	-	-	-	-	-	-	-	-	-	-	-	-	-	-	-	-	-	-	-
215	-	-	-	-	14	-	-	-	-	-	-	-	-	-	-	-	-	-	-	-	-
216	-	-	-	-	-	-	-	-	-	-	-	-	-	-	-	-	-	-	-	-	-
217	-	-	-	-	-	-	-	-	-	-	-	-	-	-	-	-	-	13	18	-	-
218	-	-	-	-	-	-	-	-	-	-	-	-	-	-	-	-	-	10	-	-	-
219	-	-	-	-	-	-	-	-	-	-	-	-	-	-	-	-	-	-	-	-	-
220	-	-	-	-	9	-	-	-	-	-	-	-	-	-	-	-	-	-	-	-	-
221	-	-	-	-	-	-	-	-	-	-	-	-	-	-	-	-	-	-	-	-	-
222	-	-	-	-	-	-	-	-	-	-	-	-	-	-	-	-	-	-	-	-	-
223	-	-	-	-	-	-	-	-	-	-	-	-	-	-	-	-	-	-	-	-	-
Ausl.	-	-	-	-	28	-	-	-	-	5 977	-	-	-	-	-	-	6	23	18	-	-
Insges.	531	-	-	92	14 599	1 461	892	59	1 082	56 172	4 314	137	-	-	1	2	32	43	20	5	1 134

2) Kreisfreie Stadt Bremerhaven.

noch: Verkehrsbezirk Nr. 8: Unterwesergebiet (ohne 9)

— in Bremen gelegener Anteil[2]) —

Nr des V-8	Faserholz, Papierholz	Grubenholz	Anderes unbearb Holz, Holzabfälle	Hölzerne Schwellen	Schnittholz, Faßholz, Werkstucke	Holzwaren	Zellstoff, Holzschliff, Strohstoff	Papier, Pappe	Betonwaren	Künstliche Steine, Platten, Röhren	Andere Steingut-, Ton-, Porzellanwaren	Glas, Glaswaren	Roheisen, Eisenlegierungen	Halbzeug aus Stahl	Alteisen und Abfälle von Eisen und Stahl	Eisenbahnoberbauzeug aus Eisen und Stahl	Stab- und Formeisen und -stahl	Bleche und Platten aus Eisen und Stahl	Rohren und Rohre aus Eisen und Stahl	Eisen und Stahldraht
	161	162	163	164	165	166	170	171	180	181	182	183	190	191	192	193	194	195	196	197
Versand																				
Bund	–	213	1 624	431	919	285	46	172	5	3	8	40	18	200	19 439	250	315	681	204	–
98	–	–	–	–	–	–	–	–	–	–	–	–	–	79	–	–	–	–	–	–
99	–	–	–	–	–	–	–	–	–	–	–	–	–	–	–	–	–	–	–	–
195	–	–	–	–	–	–	–	–	–	–	–	–	–	–	–	–	–	–	–	–
201	–	–	–	–	–	–	–	–	–	–	–	–	–	–	–	–	–	–	–	–
202	–	–	–	–	–	–	–	–	–	–	–	–	–	–	–	–	–	–	–	–
203	–	–	–	–	–	–	–	–	–	–	–	–	–	–	–	–	–	–	–	–
204	–	–	–	–	–	–	–	–	–	–	–	–	–	–	–	–	–	–	–	–
205	–	–	–	78	–	–	–	–	–	–	–	–	–	–	–	–	–	32	–	–
206	–	–	–	–	–	–	–	–	–	–	–	–	–	–	–	–	–	–	–	–
207	–	–	–	–	–	–	–	–	–	–	–	–	–	–	–	–	–	–	–	–
208	–	–	–	–	–	–	–	–	–	–	–	–	–	–	–	–	–	–	–	–
209	–	–	–	–	–	–	–	–	–	–	–	–	–	–	–	–	–	–	–	–
210	–	–	–	–	–	–	–	–	–	–	–	–	–	–	–	–	–	–	–	–
211	–	–	–	–	–	–	–	–	–	–	–	–	–	–	–	–	–	–	–	–
212	–	–	–	–	–	–	–	–	–	–	–	–	–	–	–	–	–	–	–	–
213	–	–	–	–	–	–	–	–	–	–	–	–	–	–	15	–	–	–	–	–
214	–	–	–	–	–	–	–	–	–	–	–	–	–	–	–	–	–	–	–	–
215	–	–	–	–	–	–	–	–	–	–	–	–	–	–	24	–	–	–	–	–
216	–	–	–	–	–	–	–	–	–	–	–	–	–	–	47	–	–	–	–	–
217	–	–	–	–	–	–	–	–	–	–	–	–	–	–	19	–	–	–	–	–
218	–	–	–	–	–	14	–	–	–	–	–	–	–	–	3	–	–	–	–	–
219	–	–	–	–	–	–	–	–	–	–	–	–	–	–	–	–	–	–	–	–
220	–	–	–	–	–	–	–	–	–	–	–	–	–	–	–	–	–	–	–	–
221	–	–	–	–	–	–	–	–	–	–	–	–	–	–	–	–	–	–	–	–
222	–	–	–	–	–	–	–	–	–	–	–	–	–	–	–	–	–	–	–	–
223	–	–	–	–	–	–	–	–	–	–	–	–	–	–	–	–	–	–	–	–
Ausl.	–	–	–	78	–	14	–	–	–	–	–	–	–	–	108	–	–	32	–	–
Insges.	–	213	1 624	509	919	299	46	172	5	3	8	40	18	279	19 547	250	315	713	204	–
Empfang																				
Bund	–	–	965	651	3 972	1 381	–	332	223	626	219	890	877	205	2 981	721	13 978	38 846	3 237	177
98	–	–	–	–	–	–	–	–	–	–	–	–	–	–	–	–	–	–	18	–
99	–	–	–	–	–	120	–	–	–	1 987	–	13	–	–	–	–	–	–	–	–
195	–	–	–	–	–	9	–	–	–	–	–	–	–	–	–	–	–	–	2	–
201	–	–	–	–	–	–	–	–	–	–	–	–	–	–	–	–	–	–	–	–
202	–	–	–	–	–	–	–	–	–	–	–	–	–	–	–	–	–	–	–	–
203	–	–	–	–	–	–	–	–	–	–	–	–	–	–	–	–	–	–	–	–
204	–	–	–	–	–	–	–	–	–	–	–	–	–	–	–	–	–	–	–	–
205	–	–	–	–	2 713	–	–	–	–	513	–	82	–	–	–	–	–	–	–	–
206	–	–	–	–	–	–	–	–	–	–	–	–	–	–	–	–	–	–	–	–
207	–	–	–	–	16	–	–	–	–	–	–	–	–	–	–	–	–	–	–	–
208	–	–	–	–	–	–	–	–	–	–	–	–	–	–	–	–	–	–	–	–
209	–	–	–	–	–	–	–	–	–	–	–	–	–	–	–	–	–	–	–	–
210	–	–	–	–	–	–	–	–	–	–	–	–	–	–	–	–	–	–	–	–
211	–	–	–	–	16	–	–	–	–	–	–	–	–	–	–	–	–	–	–	–
212	–	–	–	–	–	–	–	–	–	–	–	–	–	–	–	–	–	–	–	–
213	–	–	–	–	–	–	–	1	–	–	–	–	–	–	–	–	–	–	–	–
214	–	–	–	–	–	–	–	–	–	–	–	–	–	–	–	–	–	–	–	–
215	–	–	–	–	–	–	–	–	–	–	–	–	–	–	–	–	–	–	–	–
216	–	–	–	–	–	–	–	–	–	–	–	–	–	–	–	–	104	–	–	–
217	–	–	–	–	–	–	–	–	–	–	–	–	–	–	–	–	–	–	–	–
218	–	–	–	–	–	–	–	–	–	–	–	–	–	–	–	–	–	–	2	–
219	–	–	–	–	–	–	–	–	–	–	–	–	–	–	–	–	–	–	–	–
220	–	–	–	–	–	5	–	–	–	–	–	1	–	–	–	–	–	–	–	–
221	–	–	–	–	–	2	–	–	–	–	–	–	–	–	–	–	–	–	–	–
222	–	–	–	–	615	5	–	–	–	–	–	–	–	–	–	–	–	–	–	–
223	–	–	–	–	–	–	–	–	–	–	–	–	–	–	–	–	–	–	–	–
Ausl	–	–	–	–	3 360	12	–	1	–	513	–	83	–	–	–	–	104	–	2	–
Insges	–	–	965	651	7 332	1 522	–	333	223	3 126	219	986	877	205	2 981	721	14 082	38 846	3 259	177

Nr des V-8	Andere Gießerei- u Walzwerkserzeugnisse	Maschinen, Apparate	Bauwerksteile aus Eisen u Stahl	Andere Eisen- und Stahlwaren	Blöcke aus Stahl	Rohkupfer, Kupferlegierungen	Rohzink, Zinklegierungen	Rohblei, Bleilegierungen	Rohe Leichtmetalle, auch Legierungen	Andere roh NE-Metalle	Altmetalle u Abfälle von NE-Metallen	NE-Metallhalbzeug	NE-Metallwaren	Fahrzeuge aller Art	Nicht bes gen Industrieerzeugn	Sammelgut ohne nähere Bezeichnung	Umzugsgut, gebr Verpackungen, Baugerat schaften	Lebende Tiere: Pferde, Esel	Rindvieh, außer Kälbern	Kälber	Schafe, Ziegen	Schweine, außer Ferkeln	Ferkel	Geflügel
	198	199	200	201	202	210	211	212	213	214	215	216	217	220	230	231	240	250	251	252	253	254	255	256
Versand																								
Bund	134	612	705	2 054	–	53	–	–	–	–	348	229	47	132	1 364	2 326	7 353	17	3 770	23	6	4 373	–	–
98	–	–	–	–	–	–	–	–	–	–	–	–	–	–	–	–	11	–	–	–	–	–	–	–
99	–	–	–	–	–	–	–	–	–	–	–	–	–	12	–	–	–	–	–	–	–	–	–	–
195	–	–	–	–	–	–	–	–	–	–	–	–	1	–	–	–	–	–	–	–	–	–	–	–
201	–	–	–	–	–	–	–	–	–	–	–	–	–	–	–	–	–	–	–	–	–	–	–	–
202	–	–	–	–	–	–	–	–	–	–	–	–	–	–	–	–	–	–	–	–	–	–	–	–
203	–	–	–	–	–	–	–	–	–	–	–	–	–	–	–	–	–	–	–	–	–	–	–	–
204	–	–	–	–	–	–	–	–	–	–	–	–	–	2	–	–	–	–	–	–	–	–	–	–
205	–	–	–	–	–	–	–	–	–	–	–	–	–	2	–	–	–	–	–	–	–	–	–	–
206	–	–	–	–	–	–	–	–	–	–	–	–	–	–	–	–	–	–	–	–	–	–	–	–
207	–	–	–	–	–	–	–	–	–	–	–	–	–	–	–	–	–	–	–	–	–	–	–	–
208	–	–	–	–	–	–	–	–	–	–	–	–	–	–	–	–	–	–	–	–	–	–	–	–
209	–	–	–	–	–	–	–	–	–	–	–	–	–	1	–	–	–	–	–	–	–	–	–	–
210	–	–	–	–	–	–	–	–	–	–	–	–	–	–	–	–	–	–	–	–	–	–	–	–
211	–	44	–	–	–	–	–	–	–	–	–	–	–	–	–	–	–	–	–	–	–	–	–	–
212	–	–	–	4	–	–	–	–	–	–	–	–	–	–	3	–	15	–	–	–	–	–	–	–
213	–	8	–	9	–	–	–	–	–	–	–	–	–	–	21	–	–	–	–	–	–	–	–	–
214	–	–	–	–	–	–	–	–	–	–	–	–	–	–	–	–	–	–	–	–	–	–	–	–
215	–	2	–	–	–	–	–	–	–	–	–	–	–	–	1	–	–	–	–	–	–	–	–	–
216	–	–	–	–	–	–	–	–	–	–	–	–	–	–	–	–	–	–	–	–	–	–	–	–
217	–	18	–	–	–	–	–	–	–	–	–	–	–	5	–	–	–	–	–	–	–	–	–	–
218	1	10	–	5	–	–	–	–	–	–	–	–	–	2	17	–	2	–	–	–	–	–	–	–
219	–	–	–	–	–	–	–	–	–	–	–	–	–	–	–	–	–	–	–	–	–	–	–	–
220	–	100	–	2	–	–	–	–	–	–	–	–	–	–	–	–	17	–	–	–	–	–	–	–
221	–	1	–	–	–	–	–	–	–	–	–	–	–	–	1	–	3	–	–	–	–	–	–	–
222	–	1	–	1	–	–	–	–	–	–	–	–	–	–	1	–	1	–	–	–	–	–	–	–
223	–	–	–	–	–	–	–	–	–	–	–	–	–	–	–	–	–	–	–	–	–	–	–	–
Ausl	1	184	–	21	–	–	–	–	–	–	–	–	–	12	44	–	38	–	–	–	–	–	–	–
Insges.	135	796	705	2 075	–	53	–	–	–	–	348	229	48	156	1 408	2 326	7 402	17	3 770	23	6	4 373	–	–
Empfang																								
Bund	1 109	1497	1 978	7 326	11	–	–	–	–	–	13	545	509	1 909	3 008	828	8 495	19	3 215	–	–	795	16	–
98	–	50	8	253	–	–	–	–	–	–	–	–	–	31	–	–	80	–	–	–	–	–	–	–
99	–	42	–	42	–	–	–	–	–	–	–	–	–	32	125	71	522	–	–	–	–	–	–	–
195	–	–	–	–	–	–	–	–	–	–	–	–	–	–	–	–	–	–	–	–	–	–	–	–
201	–	–	–	–	–	–	–	–	–	–	–	–	–	–	–	–	–	–	–	–	–	–	–	–
202	–	–	–	–	–	–	–	–	–	–	–	–	–	–	–	–	–	–	–	–	–	–	–	–
203	–	–	–	–	–	–	–	–	–	–	–	–	–	–	–	–	–	–	–	–	–	–	–	–
204	–	–	–	–	–	–	–	–	–	–	–	–	–	–	7	–	7	–	–	–	–	–	–	–
205	–	17	–	16	–	–	–	–	–	–	–	–	–	12	16	5	5	–	–	–	–	–	–	–
206	–	–	–	–	–	–	–	–	–	–	–	–	–	–	–	–	–	–	–	–	–	–	–	–
207	–	–	–	–	–	–	–	–	–	–	–	–	–	–	–	–	–	–	–	–	–	–	–	–
208	–	–	–	–	–	–	–	–	–	–	–	–	–	–	–	–	–	–	–	–	–	–	–	–
209	–	–	–	–	–	–	–	–	–	–	–	–	–	–	–	–	–	–	–	–	–	–	–	–
210	–	–	–	–	–	–	–	–	–	–	–	–	–	–	–	–	–	–	–	–	–	–	–	–
211	–	–	–	–	–	–	–	–	–	–	–	–	–	–	–	–	–	–	–	–	–	–	–	–
212	277	157	–	–	–	–	–	–	–	–	–	–	–	–	15	1 024	5	–	–	–	–	–	–	–
213	–	–	–	–	–	–	–	–	–	–	–	–	–	1	7	16	–	–	–	–	–	–	–	–
214	–	–	–	–	–	–	–	–	–	–	–	–	–	–	–	–	–	–	–	–	–	–	–	–
215	–	–	–	2	–	–	–	–	–	–	–	–	–	–	–	–	–	–	–	–	–	–	–	–
216	–	–	–	–	–	–	–	–	–	–	–	–	–	–	–	–	–	–	–	–	–	–	–	–
217	–	13	–	11	–	–	–	–	–	–	–	–	–	–	–	–	3	–	–	–	–	–	–	–
218	–	1	–	19	–	–	–	–	–	–	–	–	–	1	25	1	25	–	–	–	–	–	–	–
219	–	–	–	–	–	–	–	–	–	–	–	–	–	–	–	–	–	–	–	–	–	–	–	–
220	–	165	–	3	–	–	–	–	–	–	–	–	–	–	20	–	1	–	–	–	–	–	–	–
221	–	1	–	13	–	–	–	–	–	–	–	–	–	–	18	–	–	–	–	–	–	–	–	–
222	–	5	–	–	–	–	–	–	–	–	–	–	–	–	62	–	77	–	–	–	–	–	–	–
223	–	–	–	–	–	–	–	–	–	–	–	–	–	–	–	–	–	–	–	–	–	–	–	–
Ausl	277	359	–	64	–	–	–	–	–	–	–	–	–	14	170	1 046	123	–	–	–	–	–	–	–
Insges.	1 386	1948	1 986	7 685	11	–	–	–	–	–	13	545	509	1 986	3 303	1 945	9 220	19	3 215	–	–	795	16	–

2) Kreisfreie Stadt Bremerhaven.

Nr des V.-B.	Beförderte Güter insgesamt	Fische, auch Zubereitungen	Fleisch, auch Zubereitungen	Milch und Rahm	Eier	Weizen	Roggen	Gerste	Hafer	Mais	Reis	Hülsenfrüchte	Gemüse	Obst, Südfrüchte	Kartoffeln	Zuckerrüben	Ölsaaten, Ölfrüchte	Kaffee	Rohtabak	Milcherzeugnisse	Speisefette, außer Butter	Andere tierische und pflanzliche Fette und Öle
		1	2	3	4	10	11	12	13	14	15	16	20	21	22	23	24	25	26	30	31	32
											Versand											
1	3 268	-	5	-	-	-	-	-	-	-	-	-	-	-	-	-	-	-	-	-	-	-
2	7 127	6	-	-	-	-	-	-	-	-	-	-	-	-	7	-	-	-	-	-	-	-
3	5 818	-	11	-	-	30	-	-	-	-	-	-	-	-	-	-	-	-	-	-	-	-
4	5 491	-	-	-	-	-	-	-	-	-	-	-	-	-	8	-	-	-	-	-	-	-
5	41 786	30	144	-	-	-	-	-	99	-	-	10	56	176	81	-	-	35	721	13	-	16
6	2 451	-	-	-	-	-	-	-	-	-	-	-	-	-	-	-	-	-	-	-	-	-
7	12 897	-	15	-	-	-	-	15	-	-	-	15	-	-	-	40	-	-	-	-	-	-
8	60 131	108	47	-	1	25	30	511	-	7 131	18	7	247	10	195	-	-	-	-	75	17	-
10	119 651	-	-	-	-	11 291	71	14 535	1 664	9 419	-	1 258	60	579	11	-	-	-	-	-	-	-
11	61 370	5	-	-	-	730	-	340	188	346	-	25	4	32	-	-	-	-	-	-	-	15
12	106 764	134	-	-	-	150	16	1 852	303	5 674	-	30	33	114	11	-	-	-	46	-	-	-
13	20 245	5	11	-	-	1 557	-	5	15	43	-	-	-	39	-	-	-	-	-	15	-	71
14	69 315	10	-	-	-	-	-	873	-	67	-	5	-	70	-	-	-	26	-	-	-	-
15	42 665	10	15	-	-	108	-	163	3 000	941	-	-	1	65	16	19	-	-	-	-	-	-
16	39 508	39	12	-	-	-	-	-	-	-	-	63	9	119	-	-	-	11	297	-	-	-
17	244 140	-	9	-	-	488	-	723	28	164	-	16	30	135	22	-	-	15	-	-	-	2
18	3 797	-	-	-	-	15	-	-	-	-	-	-	11	110	11	-	-	-	-	-	-	-
19	94 588	-	23	-	-	838	39	15 504	2 221	2 704	1	314	40	14	85	-	-	-	-	-	-	16
20	18 170	-	-	-	-	65	-	120	-	-	-	20	46	73	7	-	-	-	-	-	-	-
21	45 036	64	-	-	-	60	-	281	-	213	-	54	3	103	-	-	-	188	20	-	-	-
22	10 598	32	3	-	-	30	-	262	15	105	-	-	-	-	-	-	-	-	-	-	-	6
23	304 931	15	11	-	-	-	-	-	-	-	-	32	3	52	32	-	-	-	-	-	-	-
24	103 316	207	60	-	-	40	-	-	15	-	100	65	-	166	-	-	-	16	-	-	-	8
27	224 188	9	18	-	-	-	-	-	-	-	-	-	-	83	-	-	-	7	-	-	-	-
28	59 590	7	64	-	-	-	-	-	-	-	-	-	-	140	34	-	-	-	-	-	-	-
29	1 282	-	-	-	-	-	-	-	-	-	-	-	-	-	-	-	-	4	60	-	-	-
30	19 380	-	-	-	-	-	-	-	-	-	-	-	-	120	-	-	-	36	-	-	-	6
31	23 291	-	-	-	-	-	-	-	-	-	-	-	-	-	-	-	-	-	-	-	-	-
32	15 032	-	-	-	-	115	-	-	-	-	265	-	-	227	-	-	-	49	-	-	-	6
33	21 548	27	38	-	-	-	-	-	-	-	-	-	21	226	-	-	-	260	-	13	-	-
34	23 631	40	64	-	-	-	-	-	-	-	-	-	10	311	-	-	-	13	-	-	-	-
35	10 090	72	119	-	-	-	-	-	-	-	1	-	-	66	33	-	-	129	-	-	-	-
36	11 899	-	-	-	-	-	-	-	-	-	-	-	-	-	-	-	-	-	-	-	-	-
37	15 815	-	20	-	-	-	-	-	-	-	-	-	-	72	-	-	-	-	-	-	1	-
38	18 693	5	-	-	-	245	-	-	-	-	-	-	-	72	21	-	-	46	-	-	-	18
39	19 657	-	15	-	-	750	-	-	-	30	2	2	-	-	-	-	-	-	1 159	-	-	-
41	39 170	10	17	-	-	145	-	-	-	-	-	-	-	53	-	-	-	5	-	-	-	-
42	19 891	8	12	-	15	-	-	-	-	-	-	-	-	27	12	-	-	-	-	-	-	-
43	14 965	-	5	-	-	-	-	-	-	-	-	-	6	-	11	-	-	-	-	-	-	-
44	2 128	-	-	-	-	-	-	-	-	-	-	-	-	-	-	-	-	-	-	-	-	-
45	26 813	6	-	-	-	425	-	-	-	-	80	-	10	9	-	-	-	-	1 749	-	-	-
46	39 197	-	-	-	7	-	-	-	-	-	-	-	-	16	-	-	-	-	-	-	-	-
47	3 649	-	-	-	-	-	-	-	-	-	-	-	-	92	-	-	-	-	-	-	-	-
48	29 512	6	6	-	-	702	-	-	-	-	-	-	-	-	-	-	-	8	1 383	-	-	6
51	11 964	-	25	-	-	361	-	748	-	-	-	15	-	-	-	-	-	-	10	-	-	-
52	50 561	21	-	-	-	1 758	-	195	-	43	1	37	24	16	11	-	-	25	71	-	1	2
53	10 742	5	57	-	-	95	-	-	-	-	-	-	-	158	-	-	-	242	3	-	-	5
54	1 049	-	-	-	-	-	-	-	-	-	10	-	-	-	-	-	-	61	11	-	-	-
55	8 634	-	-	-	-	-	-	-	-	-	-	-	-	-	-	-	-	-	-	-	-	-
56	8 227	51	17	-	-	-	-	17	-	-	5	1	29	217	-	-	-	401	54	31	-	4
57	21 009	10	7	-	-	357	-	28	-	144	-	-	-	-	-	-	-	-	-	-	-	-
58	44 225	6	-	-	-	2 456	-	181	109	15	-	133	-	5	-	-	-	3	13	-	-	-
61	35 915	29	-	-	-	2 007	28	2 264	1 954	90	-	15	-	-	-	-	-	-	-	-	-	-
62	22 088	5	-	-	-	841	-	30	-	15	-	-	-	39	-	-	-	-	-	-	-	-
63	298 216	30	-	-	-	4 607	-	570	-	45	15	15	-	-	-	-	-	-	3	-	-	-
64	54 756	-	-	-	-	6 642	-	75	-	60	-	80	-	-	-	-	-	-	-	-	-	-
65	30 947	19	27	-	-	1 678	-	1 440	-	15	-	-	16	141	25	-	4	7	400	-	-	-
66	42 276	-	155	-	-	2 951	-	2 955	-	-	-	-	-	-	-	-	-	-	1 931	-	-	28
zus	2 703 093	1 031	1 032	-	23	41 562	184	43 687	9 611	27 274	488	2 212	659	3 947	633	59	4	1 587	7 931	147	19	209
LV.	408 932	964	38	-	-	688	49	981	1 649	1 921	15	265	26	1 012	-	-	25	6	81	9	601	-
Bund	3 112 025	1 995	1 070	-	23	42 250	233	44 668	11 260	29 195	503	2 477	685	4 959	633	59	29	1 593	8 012	156	620	209
											Empfang											
1	8 040	-	-	-	-	-	-	-	-	-	-	-	10	22	-	-	-	-	-	-	-	-
2	5 345	11	-	48	-	-	-	-	-	-	-	-	97	7	14	-	-	32	-	-	-	-
3	6 035	+	-	-	-	-	-	-	-	-	-	-	2 402	39	21	-	-	-	-	-	64	-
4	16 414	-	-	-	-	-	-	-	-	-	-	-	32	8	171	-	-	-	-	-	-	-
5	78 190	29	1 509	-	-	-	-	-	15	193	-	30	869	5 106	11	-	-	9	206	-	22	61
6	5 339	-	-	-	-	-	-	-	-	-	-	-	-	-	45	-	-	-	-	-	-	-
7	4 119	-	-	-	-	30	983	-	-	-	-	15	48	-	221	-	-	-	-	-	-	-
8	77 418	719	-	-	-	774	1 130	276	1 933	1 203	-	63	280	1 810	210	-	-	281	-	11	222	53
10	61 675	-	-	-	-	29	138	19	-	-	-	-	7	-	1 110	-	-	-	-	-	-	-
11	170 140	-	-	-	-	-	-	-	-	-	-	-	9	13	-	-	-	-	-	-	-	2
12	31 521	-	10	-	-	-	8	-	-	-	-	-	5	24	16	-	-	-	-	-	-	-
13	145 846	-	-	-	-	-	-	-	-	-	-	-	-	13	-	-	-	-	-	10	-	-
14	236 165	-	-	-	-	-	-	229	7	-	-	-	-	-	6	-	-	-	-	-	-	-
15	132 962	-	-	-	-	-	5	-	-	-	-	-	-	5	5	-	-	-	-	-	-	-
16	28 555	-	-	-	-	-	-	-	-	-	-	-	9	-	-	6	-	-	-	-	-	-
17	126 358	-	-	-	-	-	12	-	-	-	-	-	11	-	16	-	-	-	-	-	-	-
18	2 730	757	-	-	-	1 409	-	-	-	-	-	-	24	-	-	-	-	-	-	-	-	-
19	54 487	-	-	1	-	-	564	-	-	-	-	-	542	6	65	-	-	-	-	3	-	11
20	9 476	247	2	-	-	-	-	-	-	-	-	-	89	37	11	-	-	-	-	2	-	-
21	142 370	-	-	-	-	-	-	-	-	-	-	-	-	-	-	-	-	-	-	-	-	20
22	111 429	-	-	-	-	-	-	-	-	-	-	-	-	15	-	-	-	-	-	-	-	-
23	177 699	-	-	-	-	-	-	-	-	-	-	-	-	-	-	-	-	-	-	-	-	-
24	1 191 883	-	-	-	-	-	22	-	-	-	-	-	105	-	-	-	-	-	-	-	-	-
27	505 581	-	78	-	-	-	-	-	-	-	-	-	-	10	16	-	-	-	-	-	-	-
28	115 038	-	-	-	-	-	-	-	-	-	-	-	-	36	-	-	-	-	-	-	-	-
29	2 282	-	-	-	-	-	-	-	-	-	-	-	-	-	16	-	-	-	-	-	-	76
30	70 699	-	76	-	-	-	-	-	-	-	-	27	6	5		-	-	-	-	-	-	-
31	49 504	-	-	-	-	-	-	-	-	-	-	-	-	-	-	-	-	-	-	-	-	-
32	44 158	-	-	-	-	-	-	-	-	-	-	-	10	-	223	-	-	-	-	-	-	-
33	150 025	-	18	-	-	-	-	-	-	-	-	-	-	6	-	-	-	-	-	18	25	-
34	35 681	-	29	-	-	-	-	-	-	-	-	-	12	49	-	-	-	-	-	-	-	-
35	51 396	-	-	-	-	-	-	-	-	-	-	-	-	-	-	-	-	5	-	-	-	-
36	50 970	-	-	-	-	-	-	-	-	-	-	-	-	-	13	-	-	-	-	-	-	-
37	15 442	-	28	-	-	-	-	-	-	-	-	-	25	19	8	-	-	-	-	-	-	-
38	35 070	-	-	-	-	-	-	-	-	-	-	-	24	10	-	-	-	-	-	-	-	-
39	8 233	-	-	-	-	-	-	-	-	-	-	-	2	38	-	-	-	-	-	-	34	-
41	82 867	-	-	-	-	-	-	-	-	-	-	-	-	10	-	-	-	-	-	-	-	-
42	5 033	-	-	-	-	-	-	-	-	-	-	-	120	206	4	-	-	-	-	-	-	-
43	9 403	-	-	-	-	-	-	-	-	-	-	-	12	30	-	-	-	-	-	-	-	-
44	15 162	-	-	-	-	-	-	-	-	-	-	6	88	-	-	-	-	-	-	-	-	-
45	9 659	-	-	-	-	-	-	-	-	-	-	-	5	6	-	-	-	-	7	-	-	-
46	13 172	-	-	-	-	-	-	-	-	-	-	-	474	6	37	-	-	-	-	-	-	-
47	6 320	-	-	-	-	55	-	-	-	-	-	-	-	5	-	-	-	-	-	-	-	-
48	12 812	-	-	-	-	-	-	-	-	-	-	-	90	232	-	-	-	-	1	5	-	-
51	5 751	-	-	-	-	-	-	-	-	-	-	-	-	-	-	-	-	-	-	-	-	-
52	28 087	-	-	-	-	-	-	-	-	-	-	-	-	-	-	-	-	-	-	-	-	-
53	14 997	-	-	-	-	-	-	-	-	-	-	-	6	-	-	-	-	-	-	-	-	-
54	3 041	-	-	-	-	-	-	-	-	-	-	-	-	-	-	-	-	-	-	-	-	-
55	3 741	-	-	-	-	-	-	-	-	-	-	-	-	27	-	-	-	-	-	-	-	-
56	20 744	-	5	-	-	-	-	-	-	-	-	-	29	15	32	-	-	-	-	-	-	-
57	42 425	-	-	-	-	-	-	-	-	-	-	-	7	5	-	-	-	-	-	-	-	-
58	7 480	-	-	-	-	-	-	-	-	-	-	-	-	5	-	-	-	-	-	-	-	-
61	17 219	-	-	-	-	-	-	-	-	-	-	-	-	-	-	-	-	-	-	-	-	-
62	16 251	-	-	-	-	-	-	-	-	-	-	-	5	-	-	-	-	-	-	-	-	-
63	74 504	-	8	-	-	-	-	-	6	-	-	40	15	16	-	-	-	-	-	-	-	-
64	34 990	-	-	-	-	-	-	-	-	5	-	5	77	-	-	13	-	-	-	-	-	-
65	21 106	-	-	-	-	-	-	-	6	-	-	-	2 467	3 359	1 043	5	-	-	-	-	-	-
66	11 691	-	-	31	-	-	-	-	-	-	-	-	-	-	-	-	-	6	-	237	-	-
zus	4 414 730	1 763	1 761	80	-	2 297	2 862	524	1 967	1 401	-	186	8 013	11 200	3 314	24	-	333	214	286	367	223
LV.	408 932	964	38	-	-	688	49	981	1 649	1 921	15	265	26	1 012	-	-	25	6	81	9	601	-
Bund	4 823 662	2 727	1 799	80	-	2 985	2 911	1 505	3 616	3 322	15	451	8 039	12 212	3 314	24	25	339	295	295	968	223

Nr des V.-B	Roggen- und Weizenmehl	Malz	Stärke	Rohzucker	Verbrauchszucker	Wein, Most	Bier	Spiritus	Andere Nahrungs- und Genußmittel	Kleie u. Futtermehl aus Getreide	Ölkuchen	Rauhfutter	Stroh	Andere Futtermittel	Nicht bes genannte tierische u. pflanzl. Rohstoffe	Eisenerze	Schwefelkies	Schwefelkiesabbrände	Kupfererze	Andere Erze	Eisenschlacken zur Verhüttung	Mangenerze
	33	34	35	36	37	38	39	40	41	50	51	52	53	54	60	70	71	72	73	74	75	76
Versand																						
1	-	-	-	-	-	5	-	-	-	-	-	-	-	-	15	-	-	-	-	-	-	-
2	-	-	-	-	-	-	80	-	31	-	-	-	5	-	3	-	-	-	-	-	-	-
3	-	-	-	-	-	-	152	-	6	-	-	-	-	-	-	-	-	-	-	-	-	-
4	-	-	-	-	-	10	-	-	-	-	-	-	-	11	-	-	-	-	-	-	-	-
5	20	-	-	-	-	98	-	-	255	-	2	-	-	30	101	-	-	-	-	12	-	-
6	-	-	-	-	-	-	-	-	26	-	-	15	-	-	-	-	-	-	-	-	-	-
7	-	-	-	-	-	-	-	-	-	-	-	-	-	45	121	-	-	-	-	-	-	-
8	14	-	-	2	3	17	31	-	5 112	160	-	-	-	338	2 546	20	-	-	-	809	-	-
10	30	-	329	-	-	5	109	-	1 588	1 686	3 851	-	-	4 929	2 054	34	622	-	-	-	-	-
11	-	-	15	-	-	-	18	-	387	-	-	-	-	60	381	1 078	-	-	-	74	-	-
12	35	-	-	-	-	-	12	-	3 122	-	178	-	-	413	2 470	-	-	-	-	-	-	-
13	-	-	-	-	-	-	-	-	5	-	47	-	-	15	290	5	-	-	-	58	-	-
14	-	-	-	-	-	-	-	-	15	-	-	-	-	96	188	16 405	-	-	-	2 482	-	-
15	-	-	-	-	-	-	30	-	40	-	-	-	-	338	125	-	-	-	-	-	-	-
16	-	-	-	-	-	-	-	-	68	-	-	-	-	-	63	131	-	-	-	-	-	-
17	15	-	22	-	-	220	28	-	12	-	95	-	-	42	42	187 997	-	-	-	-	-	-
18	16	-	-	-	-	-	-	-	-	-	-	-	-	-	-	-	-	-	-	-	-	-
19	70	-	-	-	-	100	94	-	400	186	216	-	-	1 437	8 759	-	-	-	-	-	-	-
20	-	-	-	-	-	5	-	-	-	15	45	-	-	6	8	-	-	-	-	-	-	-
21	-	-	-	-	-	-	-	-	94	18	100	-	-	179	177	16	-	-	-	-	-	-
22	-	-	-	-	-	-	-	-	-	-	15	11	-	184	478	-	-	-	-	-	-	-
23	1 171	-	-	-	-	-	-	-	-	-	-	-	-	-	568	284 591	-	-	-	-	-	-
24	464	-	-	-	-	-	-	-	14	-	48	-	-	10	278	34 173	-	-	-	285	-	20
27	-	-	-	-	-	-	-	-	48	-	-	-	-	-	1 180	210 712	-	1 134	-	-	-	-
28	-	-	-	-	-	-	-	-	20	-	-	-	-	-	4	54 231	-	-	-	8	-	-
29	-	-	-	-	-	-	-	-	-	-	-	-	-	-	3	17	-	-	-	-	-	-
30	-	-	-	-	-	-	-	-	25	-	-	-	-	-	37	3 054	-	-	-	23	-	-
31	-	-	-	-	-	-	-	-	-	-	-	-	-	-	55	22 493	-	-	-	-	5	-
32	-	-	2	-	-	69	31	-	292	-	-	-	-	30	65	22	-	-	-	9	-	8
33	-	-	-	-	-	12	-	-	56	-	-	-	-	72	2 120	-	-	-	-	-	-	-
34	-	-	-	-	-	144	-	-	31	-	13	-	-	30	42	2 032	-	-	-	-	-	-
35	-	-	-	-	-	-	-	-	87	-	-	-	-	-	223	-	-	-	-	-	-	-
36	-	-	-	-	-	-	-	-	-	-	-	-	-	-	2 518	-	-	-	-	-	-	-
37	-	-	-	-	-	-	-	-	-	-	-	-	-	-	377	383	-	-	-	-	-	-
38	-	-	-	-	-	35	-	-	11	-	-	-	-	15	50	60	-	-	-	-	-	-
39	-	-	-	-	-	88	-	-	1	-	-	-	-	-	3	-	-	-	-	-	-	-
41	-	-	-	-	-	-	-	-	-	-	-	-	-	-	141	32 494	-	-	-	3	-	139
42	-	-	-	-	-	1	-	-	-	-	-	-	-	20	63	21	-	-	-	-	-	-
43	-	-	-	-	-	-	-	-	-	-	-	-	-	-	100	-	-	-	-	-	-	-
44	-	-	-	-	-	30	-	-	-	-	-	-	-	-	10	-	-	-	-	-	-	-
45	-	-	-	-	-	15	-	-	11	-	15	-	-	15	374	-	-	-	-	-	-	-
46	-	-	-	-	-	20	-	-	-	-	-	-	-	30	502	10	-	-	-	-	-	-
47	-	-	-	-	-	63	-	-	1	-	-	-	-	-	154	-	-	-	-	-	-	-
48	-	-	-	-	-	30	-	-	-	-	-	-	-	25	1 590	-	-	-	-	-	-	-
51	-	-	-	-	-	-	-	-	-	-	-	-	-	15	122	-	-	-	-	-	-	-
52	-	-	2	-	-	70	-	-	505	-	-	-	-	57	1 103	38	-	-	-	5	-	-
53	-	-	-	-	-	63	-	-	99	-	15	-	-	187	129	-	-	-	-	16	-	-
54	-	-	-	-	-	-	-	-	252	-	-	-	-	46	62	-	-	-	-	-	-	-
55	-	-	-	-	-	-	-	-	-	-	-	-	-	-	41	-	-	-	-	-	-	-
56	-	-	-	-	-	104	-	-	311	-	-	-	-	-	52	29	-	-	5	-	-	-
57	-	-	-	-	-	-	-	-	-	-	-	-	-	144	43	-	-	-	-	-	-	-
58	-	-	-	-	-	-	-	-	4	-	4	-	-	27	761	-	-	-	-	-	-	-
61	-	-	-	-	-	-	20	-	5	-	-	-	-	45	184	67	-	-	-	-	-	-
62	-	-	-	-	-	-	-	-	48	-	-	-	-	65	12	342	-	-	-	-	-	-
63	2 051	-	-	-	-	-	-	-	-	-	-	-	-	62	477	14 990	-	-	-	-	-	-
64	-	-	-	-	-	1	-	-	-	15	32	-	-	10	2 773	652	-	-	-	557	-	970
65	-	-	-	-	-	217	-	-	61	-	-	-	-	100	68	-	-	-	-	-	-	-
66	-	-	-	-	-	15	-	-	5	-	-	-	-	-	404	-	-	-	-	-	-	-
zus	3 886	-	370	2	3	1 437	605	-	13 048	2 080	4 676	26	5	9 128	34 509	866 097	622	1 134	5	4 341	5	1 137
LV	15	6 087	768	50	10	6 149	5	-	4 480	428	1 645	-	-	5 934	1 279	-	-	-	-	-	-	-
Bund	3 901	6 087	1 138	52	13	7 586	610	-	17 528	2 508	6 321	26	5	15 062	35 788	866 097	622	1 134	5	4 341	5	1 137
Empfang																						
1	-	-	-	-	-	-	-	-	-	-	-	-	-	-	2	-	-	-	-	-	-	-
2	-	-	-	-	-	-	3	-	-	-	-	20	-	-	15	-	-	-	-	-	-	-
3	-	-	-	-	-	-	-	113	3	-	-	-	-	21	17	-	-	-	-	5	-	-
4	-	-	-	-	-	-	-	136	-	-	-	-	-	-	-	-	-	-	-	-	-	-
5	-	-	-	-	-	70	5	171	90	-	743	-	-	613	168	-	-	-	-	-	-	-
6	-	-	-	-	-	-	-	-	-	-	-	-	-	-	5	-	-	-	-	-	-	-
7	-	-	-	-	135	-	-	-	12	7	-	-	-	39	-	-	-	-	-	-	-	-
8	-	-	1 759	-	-	-	-	73	260	-	373	-	-	3 896	406	-	-	-	-	21	-	-
10	252	-	-	-	-	-	-	40	-	-	-	39	173	35	23	-	-	-	-	-	-	-
11	2 268	-	-	-	15	22	-	-	28	593	-	-	-	62	263	-	-	-	-	-	-	-
12	-	-	4 652	-	-	-	-	-	-	-	-	16	-	5	5	-	-	-	-	-	-	-
13	-	-	-	-	-	-	-	-	15	-	-	-	-	2	21	-	-	-	-	-	-	-
14	-	-	-	-	125	-	-	-	39	-	-	-	-	1 559	12	-	-	-	-	-	-	-
15	-	-	95	-	466	-	7	-	-	-	-	-	-	638	49	-	-	-	-	-	-	-
16	-	-	-	-	-	-	-	-	-	-	-	-	-	-	92	-	-	-	-	-	-	-
17	-	-	-	-	-	5	-	-	-	-	-	-	-	6	-	-	-	-	-	-	-	-
18	-	-	-	-	-	-	-	-	-	-	-	11	-	-	-	-	-	-	-	-	-	-
19	-	-	-	-	-	-	1	233	-	-	97	10	11	15	91	41	-	-	-	-	-	-
20	-	-	111	-	-	-	-	75	15	-	100	29	4	3	25	-	-	-	-	-	-	-
21	-	-	-	-	-	-	-	-	-	-	-	-	-	-	118	-	-	-	-	1	-	-
22	-	-	-	-	-	-	-	-	-	-	-	-	-	-	7	-	-	-	-	-	-	-
23	-	-	-	-	-	-	16	-	425	-	-	-	-	-	34	-	-	-	-	10	-	-
24	-	147	-	-	-	-	-	11	9	-	-	-	-	57	13	2	-	18	-	-	40	-
27	-	-	-	-	-	-	1 120	-	-	-	-	-	-	-	16	-	-	-	-	-	-	-
28	-	-	-	-	-	-	-	-	-	-	-	-	-	-	-	-	-	-	-	-	-	-
29	-	-	-	-	-	-	-	-	5	-	99	-	-	-	-	-	-	-	-	-	-	-
30	-	-	-	-	-	-	-	-	-	-	-	-	-	-	-	-	-	-	-	-	-	-
31	-	-	-	-	-	-	-	7	-	-	-	-	-	-	-	-	-	-	-	-	-	-
32	-	-	-	-	-	-	-	-	1	164	-	-	-	621	433	-	-	-	-	-	-	-
33	8	-	-	-	-	-	-	-	57	-	147	-	-	8	-	-	-	-	-	-	-	-
34	-	-	-	-	-	11	-	-	-	300	-	-	-	6	-	-	-	-	-	-	-	-
35	-	-	-	-	-	-	1	-	-	-	-	-	-	-	13	-	-	-	-	-	-	-
36	-	-	-	-	-	-	-	-	-	-	-	-	-	80	-	-	-	-	-	-	-	-
37	-	-	-	-	-	-	-	-	-	-	-	-	-	61	37	-	-	-	-	-	-	-
38	-	-	-	-	-	-	-	-	21	-	-	-	-	-	-	-	-	-	-	-	-	-
39	-	-	-	-	-	858	-	22	49	-	-	-	-	6	-	-	-	-	-	-	-	-
41	-	-	-	-	-	-	-	-	15	-	-	-	-	-	4	-	-	-	-	-	53	-
42	-	-	-	-	-	436	-	-	134	-	-	-	-	-	14	-	-	-	-	-	-	-
43	-	-	-	-	-	-	-	-	-	-	2	-	-	-	5	-	-	-	-	-	-	-
44	-	-	-	-	-	-	-	103	-	-	-	-	-	-	15	-	-	-	-	-	-	-
45	-	-	-	-	-	-	-	-	-	-	-	-	-	-	8	-	-	-	-	-	-	-
46	-	-	-	-	-	415	-	-	-	-	75	-	-	68	53	-	-	-	-	-	-	-
47	-	-	-	-	-	461	-	-	-	-	-	-	-	-	-	-	-	-	-	-	-	-
48	-	-	-	-	-	-	100	-	5	-	44	-	-	20	11	-	-	-	-	66	-	-
51	-	-	-	-	-	-	-	-	2	-	-	53	-	1	20	-	-	-	-	-	-	-
52	-	-	-	-	-	-	-	-	16	-	-	-	-	45	748	-	-	-	-	-	-	-
53	-	-	-	-	-	-	-	-	-	-	-	-	-	2	271	-	-	-	-	-	-	-
54	-	-	-	-	-	16	-	-	-	-	-	5	-	-	-	-	-	-	-	-	-	-
55	-	-	-	-	-	-	-	-	-	-	-	-	-	-	82	-	-	-	-	-	-	-
56	-	-	-	-	-	25	2	-	-	-	-	-	9	-	-	-	-	-	-	-	-	-
57	-	-	-	-	-	-	-	-	-	-	-	-	-	-	-	-	-	-	-	-	-	-
58	-	-	-	-	-	21	2 503	-	13	-	-	-	-	-	4	-	-	-	-	-	-	-
61	-	-	-	-	-	-	229	-	123	-	-	-	20	97	25	-	-	-	-	-	-	-
62	-	-	-	-	-	-	104	-	28	-	-	-	-	-	79	-	-	-	-	-	-	-
63	-	-	-	-	-	-	-	114	15	-	-	-	-	6	346	-	-	17	-	-	-	-
64	-	-	-	-	-	-	-	-	15	-	-	-	-	-	549	-	-	-	-	-	-	-
65	-	-	-	-	-	-	1 660	162	16	-	-	-	-	1	49	-	-	-	-	-	-	-
66	-	-	-	-	-	-	-	-	18	-	-	-	-	-	99	-	-	-	-	-	-	-
zus	2 528	147	6 617	-	741	2 340	5 751	1 260	1 429	1 064	1 680	183	217	7 973	4 247	43	-	35	-	103	93	-
LV	15	6 087	768	50	10	6 149	5	-	4 480	428	1 645	-	-	5 934	1 279	-	-	-	-	-	-	-
Bund	2 543	6 234	7 385	50	751	8 489	5 756	1 260	5 909	1 492	3 325	183	217	13 907	5 526	43	-	35	-	103	93	-

Nr des V.-B.	Steinkohlen	Steinkohlenbriketts	Steinkohlenkoks	Rohbraunkohlen	Braunkohlenbriketts	Braunkohlenkoks	Torf	Rohes Erdöl, Stein- und Braunkohlenteer	Benzin	Benzol	Gasöl, Dieselöl	Andere Mineralölderivate, Mineralölrückstände	Rohe und bearbeitete Natursteine	Gewöhnliche Erde, Kies, Sand	Kalk und Gips, außer zum Düngen	Zement, Mörtel	Stein- und Siedesalz	Tonerde, Bauxit Kryolith
	80	81	82	83	84	85	86	90	91	92	93	94	100	101	102	103	110	111
Versand																		
1	785	-	132	-	-	-	-	-	404	-	-	-	-	-	-	-	-	-
2	-	-	18	-	-	-	-	-	305	-	338	44	-	47	-	-	-	-
3	33	-	55	-	-	-	-	19	66	-	-	113	-	-	-	5	-	-
4	170	-	89	-	-	-	-	-	50	-	156	-	16	13	-	-	-	-
5	43	-	721	-	-	-	299	3 837	5 308	-	2 709	6 260	5	-	46	156	-	-
6	-	-	-	-	-	-	-	-	-	-	379	-	5	-	-	525	-	-
7	418	-	15	-	-	-	-	37	4 406	-	3 104	43	-	-	-	15	-	-
8	6 708	30	1 893	11	61	-	1 045	-	15	-	893	706	100	2 126	-	-	2	-
10	15 436	20	1 360	-	5	-	13	5 966	8 029	121	7 010	222	-	581	17	120	-	-
11	7 018	-	89	-	-	-	-	239	4 777	-	4 047	653	359	153	-	-	-	-
12	5 443	-	42	-	-	-	-	-	3 564	249	1 303	140	-	-	-	-	-	-
13	2 613	-	-	-	-	-	-	1 115	452	3	1 241	56	1 023	-	-	-	-	-
14	891	-	75	-	-	-	-	-	8 295	-	5 385	485	-	-	-	-	-	-
15	5 412	-	95	-	-	-	-	78	2 824	-	2 750	955	5	21	-	-	-	-
16	1 709	-	423	-	-	-	-	-	7 024	79	3 336	176	-	-	-	-	-	-
17	1 981	12	-	-	-	-	-	-	35	183	222	243	10	-	-	-	-	-
18	-	-	-	-	-	-	-	36	39	-	65	130	7	-	10	-	-	-
19	11 050	40	5 062	-	64	-	119	21	3 914	-	6 095	347	5	232	-	-	-	-
20	1 138	-	36	-	-	-	-	-	-	-	173	-	-	-	-	45	-	13
21	1 679	-	-	-	-	-	-	-	192	-	223	40	1	-	-	-	-	-
22	903	-	28	-	-	-	-	-	10	-	33	-	-	-	-	-	-	-
23	4 834	-	-	-	-	-	-	16	-	-	-	209	-	-	-	-	-	-
24	2 040	-	-	-	-	-	-	91	21	2 448	3 588	765	152	-	-	-	-	30
27	22	-	40	-	-	-	-	18	-	-	41	215	-	-	-	-	-	-
28	34	-	-	-	-	-	-	82	-	17	-	41	-	-	-	-	-	-
29	351	-	-	-	-	-	-	-	-	-	-	-	-	-	-	-	-	-
30	-	-	191	-	-	-	-	35	31	-	14	3 820	-	-	-	-	-	-
31	-	-	-	-	-	-	-	-	-	-	-	14	-	-	-	-	-	-
32	1 756	-	58	-	-	-	-	78	-	-	40	207	-	-	-	-	-	-
33	393	-	176	-	-	-	-	-	-	-	-	531	31	-	-	-	-	-
34	670	-	37	-	-	-	-	77	11 142	-	46	189	-	-	-	-	-	-
35	732	-	215	-	-	-	-	-	-	-	10	-	-	-	-	-	-	-
36	-	-	-	-	-	-	-	-	-	-	-	-	-	-	-	-	-	-
37	519	-	-	-	-	-	-	35	-	-	-	962	-	-	-	-	-	-
38	162	-	-	-	-	-	-	97	-	-	-	137	-	-	-	-	-	-
39	528	-	-	-	-	-	-	38	-	-	11	-	8	-	-	-	-	-
41	78	-	-	-	-	-	-	-	-	-	15	99	-	-	-	-	-	-
42	22	-	-	-	-	-	-	-	-	-	19	41	-	-	-	21	-	-
43	-	-	-	-	-	-	-	-	-	-	61	-	-	-	-	-	-	-
44	-	-	-	-	-	-	-	-	-	-	-	1 888	-	-	-	-	-	-
45	-	-	-	-	-	-	-	590	-	-	15	1 783	-	-	-	-	-	-
46	96	-	-	-	-	-	-	-	-	-	77	46	-	-	-	-	-	-
47	-	-	-	-	-	-	-	-	-	-	503	18	-	-	-	-	-	-
48	-	-	-	-	-	-	-	182	206	-	167	33	-	-	-	-	-	-
51	624	-	-	-	-	-	-	-	109	-	161	27	-	-	-	-	-	-
52	4 265	-	-	-	-	-	-	17	-	-	293	262	26	-	-	-	-	-
53	41	-	-	-	-	-	-	119	-	-	34	221	-	-	-	-	-	-
54	-	-	-	-	-	-	-	-	-	-	-	-	-	-	-	-	-	-
55	142	-	-	-	-	-	-	-	-	-	-	1 218	-	-	-	-	-	-
56	-	-	-	-	-	-	-	30	-	-	-	319	-	-	-	-	-	-
57	338	-	-	-	-	-	-	-	15	-	364	10	350	-	-	-	-	-
58	233	-	-	-	-	-	-	264	35	-	355	204	-	-	-	-	-	-
61	1 672	-	-	-	-	-	-	142	2 407	-	1 021	20	259	-	-	-	-	-
62	3 691	-	-	-	-	-	-	86	2 079	-	761	295	-	-	-	-	-	-
63	245 149	-	-	-	-	-	-	-	1 549	-	271	617	-	-	-	-	-	-
64	2 467	-	-	-	-	-	-	-	1 410	-	631	1 064	-	-	-	-	-	-
65	12 825	-	-	-	-	-	-	84	3 168	-	-	94	-	-	-	-	-	-
66	499	-	-	-	-	-	-	-	810	-	31	132	-	-	-	-	-	-
zus.	347 813	102	10 850	11	130	-	1 476	13 429	72 691	3 100	47 991	26 094	2 362	3 173	73	887	2	43
L V	23 707	910	107 166	-	367	25	273	38	5 871	530	4 622	2 225	442	3 916	11	282	15	-
Bund	371 520	5 012	118 016	11	497	25	1 749	13 467	78 562	3 630	52 613	28 319	2 804	7 089	84	1 169	17	43
Empfang																		
1	-	-	-	-	-	-	-	-	-	-	-	-	-	-	-	-	-	-
2	-	-	-	-	-	-	20	142	-	-	-	-	5	-	-	1	-	-
3	-	-	-	-	-	-	-	-	-	-	-	179	-	-	411	17	-	-
4	21	-	-	-	-	-	4 489	-	-	-	-	-	134	8 067	-	365	-	-
5	679	608	-	21	-	-	-	64	3 873	971	10 912	18 270	470	26	10	15	10	-
6	-	-	-	-	-	-	-	-	-	-	15	39	-	-	-	-	-	-
7	90	-	-	-	-	-	-	-	-	-	-	37	-	-	-	2	-	-
8	3 403	83	58	-	24	11	6 933	-	-	-	3 452	518	-	-	-	-	-	-
10	579	68	90	-	1 238	-	34 967	47	23	-	-	618	-	624	-	39	7 697	2 000
11	-	27	-	-	1 205	-	-	-	-	-	-	-	12 107	16 669	11 578	70	386	-
12	76	-	-	-	15	-	-	-	-	-	-	14	1 021	4 223	15	51	-	-
13	47	-	-	-	-	-	-	-	-	-	-	-	8 945	73	15	149	-	-
14	40	-	-	108	1 368	9 035	102	-	-	-	-	-	121	-	-	262	3 710	-
15	35	161	526	-	-	-	1 840	96	34	90	931	3 704	15 350	128	-	7 444	122	-
16	161	25	-	-	-	-	5	-	-	-	-	-	-	-	15	489	2 589	-
17	-	-	21	-	-	-	580	-	-	-	40	20	22 435	41	-	11	-	-
18	-	-	-	-	-	-	-	15	-	-	-	-	-	-	-	-	-	-
19	226	207	-	-	78	-	30 952	-	19	-	-	-	-	-	-	-	-	-
20	-	-	-	-	-	-	722	-	312	-	828	23	-	-	-	18	-	-
21	9 074	30 051	6	-	-	-	26	-	-	-	-	-	36	103	3 476	92 196	-	-
22	45	-	-	-	-	-	-	-	-	-	-	-	1 166	17	-	85 809	-	-
23	3 331	18 870	-	-	-	-	-	-	-	-	-	8	63	20	8 952	20	-	2
24	202 378	25 764	455 802	-	-	-	15	136	211	364	438	1 270	21	1 395	-	495	-	22
27	14 878	1 424	197 779	-	-	-	10	37	-	33	-	41	-	-	-	2	-	-
28	29 938	44 564	19 252	-	-	-	-	-	-	20	-	-	46	-	-	72	-	73
29	-	-	-	-	-	-	-	-	-	-	-	-	-	-	-	-	-	-
30	91	-	1 993	-	143	-	-	-	517	468	21	153	6	-	-	218	-	-
31	14 209	9 848	6 170	-	-	-	-	6	-	-	-	-	50	142	-	-	-	-
32	76	-	-	-	5 171	-	-	-	-	-	-	-	-	135	12	11	-	-
33	95	-	-	-	-	-	2	-	1	-	-	486	103	5	1 276	457	-	-
34	-	-	-	-	-	-	-	-	1 442	-	-	2	18	-	-	-	-	-
35	-	-	-	-	-	-	-	-	-	-	-	2	5	534	-	16	-	-
36	-	-	-	-	37 825	-	5	-	-	-	-	-	-	20	-	-	-	36
37	115	-	-	-	865	-	-	16	-	-	-	-	109	824	-	20	-	-
38	-	-	-	-	-	-	20	-	-	-	11	11	1 062	52	5	424	-	-
39	-	-	-	-	-	-	-	-	-	-	-	-	68	-	-	181	-	-
41	16	-	-	-	-	-	-	-	-	-	-	8	305	733	60	611	-	-
42	-	-	-	-	-	-	-	-	-	-	-	-	5	-	-	619	-	-
43	-	-	-	-	-	-	-	-	-	-	56	-	90	-	-	-	-	-
44	-	-	-	-	-	-	-	-	-	-	-	108	1	-	-	2	-	-
45	-	120	-	-	-	-	-	10	-	-	-	25	-	-	5	-	-	-
46	-	-	-	-	-	-	-	-	-	-	-	-	2	198	-	225	-	-
47	-	-	-	-	-	-	-	-	-	-	-	-	2	-	-	-	-	-
48	-	-	-	-	-	-	-	-	-	-	61	6	3	54	-	1	-	-
51	-	-	-	-	-	-	-	-	-	-	-	-	-	-	-	-	-	-
52	-	-	-	-	-	-	-	-	-	-	-	-	842	-	21	-	-	-
53	-	-	-	-	-	-	-	-	-	-	-	125	9	1	-	10	-	-
54	-	-	-	-	-	-	-	-	-	-	-	-	6	-	-	-	-	-
55	-	-	-	-	-	-	-	-	-	-	-	-	1 952	15	-	265	-	-
56	-	-	-	-	-	-	-	-	-	-	-	-	4	6	-	29	-	-
57	-	-	-	-	-	-	-	-	-	-	-	1	1 007	-	-	3	-	-
58	-	-	-	-	-	-	-	10	-	-	-	4	367	-	-	-	-	-
61	-	-	-	-	-	-	-	-	4	-	-	5	1 931	-	5	25	-	-
62	-	-	-	-	-	-	-	-	-	-	-	9	3	-	-	-	-	-
63	-	-	-	-	-	-	5	-	-	-	-	-	14 499	1 964	-	-	-	-
64	-	-	-	-	-	-	16	-	-	-	-	10	81	-	-	-	-	-
65	-	-	-	-	-	-	-	-	-	-	-	5	-	-	-	-	6	-
66	-	-	-	-	-	-	-	-	-	-	-	-	589	39	-	1	-	-
zus.	279 603	131 820	681 697	129	47 932	9 046	80 709	579	6 436	1 946	16 765	25 701	85 039	36 108	25 856	190645	14520	2 133
L V	23 707	4 910	107 166	-	367	25	273	38	5 871	530	4 622	2 225	442	3 916	11	282	15	-
Bund	303 310	136 730	788 863	129	48 299	9 071	80 982	617	12 307	2 476	21 387	27 926	85 481	40 024	25 867	190927	14535	2 133

Nr des V B	Andere mineral. Rohstoffe	Schwefelsäure	Soda, Ätznatron, Pottasche	Farbstoffe, Farben und Lacke	Nicht besonannte chemische Erzeugnisse	Düngekalk	Thomasmehl	Andere Phosphordüngemittel,	Kalkdüngemittel,	Stickstoffdüngemittel,	Mischdünger	Andere Düngemittel	Pflanzliche Gerbmittel	Häute, Felle	Leder	Wolle	Baumwolle	Andere Spinnstoffe	Garne	Lumpen	Stammholz über 1,5 m lang, Baustangen
								außer Mischdünger													
	112	120	121	122	123	130	131	132	133	134	135	136	140	141	142	150	151	152	153	154	160
Versand																					
1	-	-	-	-	-	-	-	-	-	45	-	-	-	-	-	-	-	-	-	-	-
2	-	-	-	-	21	-	254	-	-	1 180	50	-	-	5	-	14	-	-	-	-	-
3	-	-	-	-	-	-	256	-	-	1 850	20	-	-	-	-	16	-	-	-	-	40
4	-	-	-	-	5	-	579	-	-	1 942	81	5	-	-	-	-	-	-	-	-	4
5	1 086	-	-	-	525	-	-	-	5	217	-	40	-	352	-	31	33	104	29	-	345
6	98	-	-	-	-	-	168	-	17	935	15	-	-	-	-	-	-	-	-	-	106
7	-	-	-	-	16	-	98	-	-	1 421	15	5	-	-	-	-	-	15	-	-	787
8	250	-	-	40	233	-	50	16	25	713	197	10	-	-	-	2	26	20	-	-	567
10	3 619	5	-	7	755	73	286	11	38	2 934	317	-	-	20	-	74	924	26	-	2	1 977
11	14 725	-	-	15	88	12	125	-	-	120	-	-	-	-	-	116	25	233	2	166	1 242
12	27	-	-	5	92	-	-	5 488	-	30	-	-	-	-	-	208	-	1 761	-	79	47 452
13	49	-	-	5	48	-	-	-	14	35	-	-	-	-	-	1 867	32	30	16	10	1 057
14	425	-	-	-	38	-	-	3 666	15	81	5	-	-	-	-	-	258	128	-	-	-
15	144	-	-	6	36	-	-	-	15	281	35	45	-	-	-	-	-	15	-	-	5 421
16	-	-	-	-	6	-	-	-	-	15	-	5	-	-	-	7 417	-	-	-	-	95
17	39	-	-	-	27	-	-	1 583	15	85	20	-	-	-	-	22	-	23	5	92	244
18	-	-	-	16	14	-	-	-	-	15	-	-	-	-	-	-	-	-	-	-	173
19	171	5	32	1 109	55	-	15	-	44	2 191	478	10	-	-	-	61	1 450	5	-	-	1 098
20	16	-	-	-	2	-	-	16	-	555	30	-	-	-	-	-	7 820	2	-	5	-
21	6	-	-	-	71	-	49	-	-	159	-	-	-	-	-	21	32 219	523	-	108	46
22	-	-	-	-	-	-	-	-	-	15	-	-	-	-	-	165	-	611	-	11	3 269
23	32	-	-	-	191	-	-	-	-	15	-	-	-	-	-	-	75	-	-	-	-
24	85	-	-	-	23 104	-	-	-	-	46	-	-	-	8	-	418	46	-	-	2	152
27	-	-	-	-	-	-	-	-	-	-	-	-	-	-	-	-	-	-	-	-	87
28	143	-	-	-	-	-	-	-	-	-	-	-	-	-	-	-	-	-	-	-	110
29	-	-	-	-	555	-	-	-	-	-	-	-	-	-	-	-	-	-	-	-	-
30	48	-	-	-	434	-	-	-	-	-	-	-	-	-	-	-	-	-	-	-	-
31	-	-	-	-	11	-	-	-	-	-	-	-	-	-	-	-	-	-	-	-	-
32	9	-	-	-	80	-	-	-	-	507	-	-	-	-	-	144	3 678	54	122	15	-
33	5	-	-	-	-	-	-	-	-	-	-	-	-	-	-	-	359	2	-	9	-
34	35	-	-	-	20	-	-	-	-	-	-	-	-	-	-	-	717	9	-	10	-
35	83	-	-	-	-	-	-	-	-	15	-	-	-	-	-	648	3 415	6	11	10	60
36	8 823	-	-	-	51	-	-	-	-	-	-	-	-	-	-	5	-	-	-	-	-
37	-	-	-	-	12	-	-	-	-	-	-	-	-	-	-	1 107	2 502	-	-	-	-
38	447	-	-	-	50	-	-	-	-	-	-	-	-	-	-	1 023	13	-	-	-	656
39	-	-	-	-	2	-	-	-	-	-	-	3	-	-	-	-	87	-	-	3	-
41	-	-	-	-	-	-	-	-	-	-	-	15	-	-	-	3	30	-	-	46	33
42	5	-	-	-	-	-	-	-	-	-	-	-	-	-	-	-	-	-	-	-	-
43	38	-	-	-	-	-	-	-	-	-	-	-	-	-	-	131	-	-	-	-	-
44	-	-	-	-	-	-	-	-	-	-	-	-	-	-	-	-	-	-	-	-	-
45	-	-	-	-	-	-	-	-	-	-	-	-	-	-	-	-	84	1 317	-	10	-
46	7	-	-	-	-	-	-	-	-	-	-	-	-	-	-	285	4 045	2	-	2	-
47	-	-	-	-	-	-	-	-	-	-	-	-	-	-	-	-	290	-	-	10	-
48	-	-	-	-	719	-	-	-	-	-	-	-	-	-	-	348	14 465	133	-	20	-
51	187	-	-	-	3	-	-	-	-	-	-	-	-	-	-	443	3 609	77	-	16	28
52	128	-	11	-	38	8	-	-	-	16	-	170	-	-	-	5 233	8 870	1 413	18	58	478
53	15	-	5	-	34	-	-	-	-	-	-	-	-	1	-	561	59	2	86	22	-
54	-	-	-	-	-	-	-	-	-	-	-	-	-	9	-	-	17	-	-	-	43
55	-	-	-	-	356	-	-	-	-	-	-	-	-	-	-	-	-	-	-	-	49
56	24	-	-	-	55	-	-	-	-	-	-	-	-	17	-	15	-	14	13	-	-
57	-	-	-	-	-	11	-	-	-	15	-	17	-	5	-	166	-	-	-	-	26
58	-	-	-	-	-	-	-	-	-	16	-	-	-	-	-	-	160	-	-	68	14
61	2 301	-	-	-	23	-	-	-	-	-	-	-	-	7	-	201	9 523	16	49	104	409
62	15	-	5	-	403	-	-	-	-	-	-	-	-	2	-	-	12	-	-	-	-
63	8 017	-	-	-	16	-	-	-	-	-	-	-	-	-	-	213	6	153	-	16	381
64	3 577	-	-	-	-	-	-	-	-	-	-	4	-	-	-	316	674	8	-	16	1 740
65	-	-	-	-	-	-	-	-	-	-	-	-	-	-	-	5	-	-	-	-	75
66	4 294	-	-	-	-	-	-	-	-	-	-	-	-	-	-	2 987	10 741	239	32	23	-
zus.	48 973	10	53	1 203	28 189	104	1 880	10 780	188	15 449	1 263	329	-	426	-	24 266	106264	6 941	383	933	68 264
L V	14 826	-	-	94	451	415	45	-	-	367	44	11	12	-	-	1 094	41	2	136	29	4 537
Bund	63 799	10	53	1 297	28 640	519	1 925	10 780	188	15 816	1 307	340	12	426	-	25 360	106305	6 943	519	962	72 801
Empfang																					
1	15	-	-	-	-	-	-	-	-	-	-	-	-	-	-	-	-	-	5	-	110
2	10	-	-	-	22	-	-	-	-	-	-	2	-	-	-	11	-	5	-	27	91
3	-	-	-	-	221	31	-	66	-	15	-	-	-	-	-	2	-	-	-	-	54
4	2	-	-	-	-	-	-	-	-	35	-	-	-	-	-	-	-	-	-	-	23
5	688	1 515	8	5	830	-	-	-	-	44	15	-	-	-	-	282	90	30	23	10	535
6	-	-	-	-	-	-	-	-	-	-	-	-	-	-	-	-	-	-	-	-	150
7	69	-	-	-	7	130	-	-	-	28	-	-	-	-	-	-	-	-	-	-	148
8	389	2 428	-	-	321	-	-	274	15	131	232	42	-	-	-	317	211	-	-	23	258
10	48	1 330	-	184	2 497	5	20	-	43	30	-	5	-	-	-	-	-	-	-	71	190
11	14 773	-	-	-	316	715	-	-	83 409	4 262	-	-	-	-	-	-	-	21	11	262	162
12	167	-	-	-	149	78	-	-	325	-	48	17	-	-	-	-	1	3	-	100	37
13	4 340	-	-	572	9 136	-	-	-	102 990	-	25	-	-	-	-	-	-	9 396	49	-	50
14	4 171	339	-	34	393	293	1 430	-	-	1 110	-	-	-	-	-	-	-	-	-	7	94
15	26 390	-	-	-	919	241	-	348	56 689	17	115	2	-	-	-	-	-	-	7	10	68
16	74	-	-	-	30	-	-	-	-	15	-	6	-	-	-	64	1	-	-	-	-
17	2	-	-	-	12	-	-	26	-	-	35	-	-	-	-	-	-	59	-	11	425
18	12	-	-	-	-	-	-	-	-	-	-	-	-	-	-	-	-	-	-	-	-
19	81	-	-	7	30	26	-	-	-	28	15	1 770	-	8	-	14	13	19	5	49	10
20	-	-	-	6	2 494	-	-	-	-	15	-	24	-	-	-	-	28	5	-	15	-
21	1	-	-	-	-	529	-	-	-	-	-	-	-	-	-	-	9	18	227	398	15
22	-	18	-	-	244	64	-	-	18	174	10	-	-	-	-	197	-	-	-	6	10
23	106	5	-	1	854	374	60	-	-	277	-	-	1	9	-	-	-	-	2	1	-
24	245	-	-	914	13 941	-	598	-	15	137 785	5 858	-	-	-	-	-	-	-	7	38	-
27	17	-	-	536	144	-	363	-	-	51 103	108	-	-	-	-	-	-	-	-	-	10
28	-	-	-	-	208	-	-	-	-	2 906	-	-	-	-	-	-	-	-	-	-	-
29	-	-	1 117	16	37	-	-	-	-	-	-	-	-	-	-	-	-	-	-	7	-
30	11	-	39	19	26	-	332	-	-	325	-	-	-	-	-	-	-	-	-	-	-
31	-	-	-	91	247	-	30	-	-	1 430	-	-	-	-	-	-	-	-	-	-	-
32	583	-	-	6 698	3 258	-	-	-	-	10	20	10	-	-	-	-	141	2 316	253	-	-
33	652	-	-	10	594	539	-	-	-	-	-	-	-	-	-	-	-	-	14	5	-
34	30	-	120	402	2 053	-	-	-	-	-	635	-	-	-	-	-	10	150	10	-	-
35	31	-	1	9	93	-	-	-	-	-	-	-	-	1	-	10	-	-	20	5	-
36	46	199	-	371	8 007	-	-	-	-	287	-	-	-	-	-	-	-	-	-	-	-
37	-	-	-	-	-	108	-	-	-	797	-	-	-	-	-	-	-	8	247	-	-
38	1 398	-	-	15	1 790	-	-	-	-	-	-	-	-	-	-	-	-	758	-	27	23
39	850	-	-	15	1	-	-	-	-	-	-	-	-	-	-	27	-	-	-	-	65
41	4 591	-	-	79	60	-	-	-	-	-	-	234	-	-	-	-	-	-	-	-	84
42	1	-	-	27	293	-	-	-	-	74	-	19	-	-	-	-	-	-	-	8	153
43	-	-	29	1 488	1 655	-	-	-	-	-	-	13	-	-	-	-	-	-	-	10	18
44	655	-	-	767	1 056	-	-	1	15	4 515	6 877	-	-	-	-	-	-	-	-	-	-
45	1	-	-	-	467	-	-	-	-	-	-	-	-	-	1	-	-	-	35	-	-
46	908	-	-	1	81	26	-	-	-	31	1 458	65	-	-	-	3	12	2	-	11	26
47	-	-	-	-	14	-	-	-	-	-	-	-	-	-	-	-	-	-	1	5	-
48	1 856	-	-	28	944	-	-	-	-	-	-	-	-	-	-	3	11	10	208	-	352
51	52	-	-	-	377	47	-	-	-	-	20	42	-	-	-	-	-	6	7	-	20
52	5	-	-	1 300	33	-	-	-	-	-	-	7	-	-	-	36	31	10	210	67	8
53	28	-	5	34	235	-	-	-	-	-	-	-	-	-	-	-	33	1	96	15	-
54	-	-	-	-	29	-	-	-	-	-	-	-	-	-	-	-	5	-	-	-	29
55	-	-	-	-	-	-	-	-	-	-	-	-	-	-	-	-	-	-	-	5	-
56	17	-	134	4	638	-	-	-	-	6 236	2 627	-	-	67	-	-	-	-	4	4	-
57	1 630	-	-	-	-	-	-	-	33 114	-	-	8	-	-	-	-	-	11	-	14	27
58	180	-	-	164	6	-	-	-	-	-	-	-	-	-	-	-	-	15	132	31	64
61	2 605	-	-	16	57	-	-	-	-	-	-	-	-	-	2	-	-	54	133	-	59
62	90	-	-	2	56	-	-	-	-	-	5	20	-	-	-	1	-	-	8	-	-
63	19 488	-	-	-	7 669	-	-	-	-	15	-	-	-	-	-	3	5	6 925	15	-	227
64	12 636	-	1 866	2	704	-	-	-	-	861	66	11	-	-	-	5	-	33	23	5	459
65	2	-	12	21	151	-	-	-	-	-	-	-	-	-	-	-	-	-	-	17	21
66	698	-	-	2	74	-	-	-	-	-	-	-	-	-	-	807	13	134	36	5	-
zus.	100644	5 834	3 331	13 840	63 473	3 206	2 833	715	276 633	212 556	18 169	2 297	1	85	3	1 782	614	19989	1788	1269	4 075
L V	14826	-	-	94	451	415	45	-	-	367	44	11	12	-	-	1 094	41	2	136	29	4 537
Bund	115470	5 834	3 331	13 934	63 924	3 621	2 878	715	276 633	212 923	18 213	2 308	13	85	3	2 876	655	19991	1924	1298	8 612

Nr des V B	Faserholz, Papierholz	Grubenholz	Anderes unbearb. Holz, Holzabfälle	Hölzerne Schwellen	Schnittholz, Faßholz, Werkstücke	Holzwaren	Zellstoff, Holzschliff, Strohstoff	Papier, Pappe	Betonwaren	Künstliche Steine, Platten, Röhren	Andere Steingut-, Ton-, Porzellanwaren	Glas, Glaswaren	Roheisen, Eisenlegierungen	Halbzeug aus Stahl	Altereisen und Abfälle von Eisen und Stahl	Eisenbahnoberbauzeug aus Eisen und Stahl	Stab- und Formeisen und -stahl	Bleche und Platten aus Eisen und Stahl	Röhren und Rohre aus Eisen und Stahl	Eisen und Stahldraht
	161	162	163	164	165	166	170	171	180	181	182	183	190	191	192	193	194	195	196	197
Versand																				
1	-	-	-	-	-	-	-	-	-	-	-	-	-	-	318	-	-	-	15	-
2	-	-	287	-	5	4	-	-	-	-	-	-	-	20	87	-	238	16	5	-
3	-	-	1 866	-	39	1	-	-	5	-	-	-	-	-	-	-	20	21	-	-
4	-	-	-	-	32	-	-	-	-	2	-	-	-	-	-	5	12	42	-	10
5	-	-	11	-	68	40	8	15	26	41	-	137	66	-	1 669	-	2 419	157	435	34
6	-	-	-	-	-	-	-	-	-	-	-	-	-	-	52	-	15	-	-	-
7	-	-	-	-	-	-	-	-	12	-	-	-	-	-	144	-	33	-	-	-
8	-	-	139	35	1 447	6	2	2	167	2	5	228	-	-	165	19	2 612	1 164	1 626	4
10	-	-	-	20	-	-	1 265	133	-	67	-	7	-	-	7	58	8	-	2	6
11	-	-	508	-	374	-	6 360	246	-	-	5	-	117	-	453	-	-	-	5	-
12	-	-	1 827	-	1 133	14	2 938	1 988	16	-	-	-	-	225	905	21	53	-	-	-
13	-	-	336	-	380	-	-	5	1	24	-	2	-	-	78	-	10	-	-	-
14	-	-	257	-	231	5	350	7	5	-	-	5	335	25	9 917	194	-	8 595	-	-
15	-	-	10	85	115	2	-	6	-	-	24	-	5	5	286	164	154	1 014	55	-
16	-	-	233	-	4 400	-	-	1	-	162	-	-	29	-	88	72	-	-	2	-
17	-	-	23	-	135	9	4 407	-	-	-	-	-	-	-	15 459	-	7	8	-	-
18	-	-	-	-	178	-	-	-	-	-	-	-	-	-	-	106	444	24	2	-
19	-	-	174	-	581	5	57	1 887	10	-	6	-	35	6	830	117	222	163	112	21
20	-	-	-	-	476	-	-	-	-	-	3	-	-	-	-	2	28	20	20	28
21	15	-	-	-	367	27	-	2 519	7	-	-	31	-	-	266	-	-	-	-	-
22	-	-	8	-	565	-	667	1 332	-	-	-	-	-	-	40	-	21	-	-	-
23	-	-	-	-	32	4	625	-	-	-	-	-	308	97	1 920	-	43	4	-	3 447
24	-	264	-	595	78	13	-	25	2	103	-	-	60	8	22 237	430	40	414	91	681
27	-	-	-	-	185	125	-	-	1	-	-	-	-	-	4 067	-	6	32	-	-
28	-	499	-	25	32	-	-	-	-	-	-	-	-	20	877	-	81	11	6	-
29	-	-	2	-	15	-	95	-	-	-	-	-	-	-	31	-	-	-	-	-
30	-	-	-	-	107	-	-	-	-	-	-	-	126	154	8 413	61	-	4	23	33
31	-	-	-	-	-	-	-	-	-	-	-	-	-	-	571	-	-	-	-	-
32	-	-	-	-	229	-	92	-	-	-	-	-	20	90	2 080	-	661	7	-	607
33	-	-	-	-	1 475	-	3 195	27	-	-	-	-	-	837	7 398	-	104	29	204	6
34	-	-	-	-	10	-	1 482	17	-	-	-	-	138	-	204	21	88	-	61	-
35	-	-	-	-	4	-	375	6	1	-	-	-	1 021	-	26	-	47	36	8	6
36	-	-	-	-	-	-	-	-	19	-	-	-	-	-	-	-	-	-	-	-
37	-	-	-	-	55	-	7 275	12	-	-	-	-	4	-	9	-	-	-	-	-
38	-	-	-	-	55	-	1 047	585	2	-	-	-	-	-	-	-	34	113	3	-
39	-	-	-	-	67	-	16	-	10	-	-	-	-	-	-	-	-	-	-	-
41	-	-	-	-	163	4	536	1 874	-	16	-	-	112	-	1 122	-	18	149	-	44
42	-	-	-	-	26	-	316	1 210	-	6	-	-	-	-	-	-	125	22	5	33
43	-	-	-	-	-	2	2 618	-	-	-	-	-	-	-	-	-	-	-	-	-
44	-	-	-	-	-	-	-	-	-	-	-	-	-	-	-	-	-	-	-	-
45	33	-	-	-	36	-	13	-	5	-	-	-	41	-	-	-	-	877	-	-
46	-	-	-	-	27	-	2 787	-	-	78	-	-	40	-	-	-	12	-	-	-
47	-	-	-	-	209	-	15	-	-	30	-	-	116	-	-	-	-	-	-	-
48	-	-	-	-	50	-	4 596	-	27	250	-	-	20	-	-	-	-	-	-	-
51	-	-	-	-	-	-	4 864	-	-	-	-	-	20	-	-	-	-	-	-	10
52	-	-	39	-	134	2	8 807	19	-	192	-	10	-	-	-	-	26	250	-	2
53	-	-	-	-	-	-	-	-	-	16	-	-	1	-	1	-	46	3 300	101	-
54	-	-	-	-	-	-	-	-	-	126	-	-	-	-	-	-	-	-	-	-
55	-	-	-	-	-	-	-	-	-	-	-	-	-	-	-	-	-	-	-	-
56	-	-	-	-	42	-	-	50	-	-	-	-	91	-	-	-	1	-	-	-
57	-	-	11	-	101	6	873	1 493	-	-	5	-	-	-	387	-	-	-	-	-
58	-	-	-	-	90	13	17 355	-	-	-	-	-	-	-	-	-	1	-	-	-
61	-	-	17	-	-	-	4 592	242	-	37	-	-	-	-	-	-	21	-	-	456
62	-	-	-	-	-	-	-	-	-	-	-	-	-	-	-	-	16	528	-	-
63	-	-	-	-	23	2	257	91	-	80	-	-	-	-	51	-	-	43	-	-
64	-	-	-	-	237	-	3 862	-	-	192	-	-	-	-	-	5	-	5	-	-
65	-	-	-	-	2	-	211	-	-	-	-	-	20	-	77	6	-	3	-	-
66	-	-	-	-	49	-	1 522	45	13	29	-	-	232	-	3	5	-	-	-	11
zus	48	763	5 748	760	14 059	284	83 480	13 837	329	1 453	48	420	2 957	1 538	80 192	1 281	7 666	17 049	2 781	5 439
L V	-	-	-	286	3 933	45	54	311	1 055	1 480	42	195	196	-	14 167	1 247	3 978	2 170	1 443	142
Bund	48	763	5 748	1 046	17 992	329	83 534	14 148	1 384	2 933	90	615	3 153	1 538	94 359	2 528	11 644	19 219	4 224	5 581
Empfang																				
1	-	-	-	-	37	11	-	24	5	93	77	-	6 023	-	-	-	31	10	5	-
2	-	-	-	126	1 125	34	-	150	-	4	-	-	-	-	42	-	33	-	-	-
3	-	-	11	-	26	-	25	1 038	-	-	-	-	-	-	17	15	-	-	-	-
4	-	-	17	-	17	-	-	-	-	-	-	-	-	-	13	-	-	-	-	-
5	-	-	23	-	780	20	-	29	6 335	181	10	36	75	-	441	11	564	117	336	58
6	-	-	6	-	870	16	-	-	-	-	-	25	-	-	-	-	-	-	-	-
7	-	-	-	548	417	41	-	-	-	132	92	-	-	-	-	-	-	-	-	-
8	-	-	-	2 600	350	36	-	5	-	167	6	261	41	111	4 664	-	127	112	139	-
10	-	-	48	41	307	43	-	1	-	58	10	94	-	-	597	13	16	172	16	-
11	-	-	3	87	187	215	35	216	37	1 073	146	839	-	22	-	-	122	2	59	99
12	-	-	-	626	384	170	-	637	-	142	-	669	-	-	59	-	80	208	1 791	17
13	-	-	-	-	92	159	-	-	-	1 126	242	21	-	-	-	-	8	-	55	-
14	5	-	-	11	168	66	-	-	-	8	-	15	40	6 155	-	36	70 929	97 923	211	-
15	-	-	-	-	193	57	-	5	261	33	-	116	-	-	-	22	73	125	128	5
16	-	-	-	453	-	19	-	8	22	-	-	-	-	-	5	184	278	94	174	-
17	-	-	-	-	13	12	19	54	446	63	119	-	9 118	3	188	25 424	32 704	17	42	5 995
18	-	-	-	-	-	-	-	-	-	-	-	-	-	-	-	-	16	58	-	-
19	-	-	37	-	11	145	2	-	71	941	5	736	-	-	1 033	20	617	8	61	-
20	-	-	107	17	-	-	-	-	129	-	-	-	-	-	-	-	-	263	-	-
21	-	-	-	-	116	55	-	-	30	167	-	4	9	-	5	-	27	16	74	-
22	-	-	11	-	10	114	-	1 158	-	-	1	-	-	-	-	15	221	10 079	3 408	3 169
23	-	-	-	-	-	17	-	3 597	73	478	121	-	111	252	50	36	52 402	34 878	282	11 105
24	-	-	-	793	2	87	14	-	-	1 658	1 701	16 241	2 629	1 371	209	12 112	35 853	49 520	42 125	26 210
27	-	-	-	49	15	16	-	1	138	1	127	15	15	12 346	72	1 467	91 044	99 942	88	3 707
28	-	-	-	-	-	14	-	-	-	18	462	6 368	-	-	-	8	1 071	712	294	32
29	-	-	-	-	-	43	-	-	-	-	19	-	-	-	-	-	9	52	18	-
30	-	-	-	-	1	9	-	-	-	457	604	64	1 075	3 702	137	10	18 860	7 319	17 481	224
31	-	-	-	-	-	-	-	-	-	-	-	-	-	-	-	1 874	9 847	352	386	1 781
32	-	-	-	-	-	-	-	15	13	394	65	-	-	-	2	179	6 227	50	990	1 037
33	-	-	-	-	11	28	-	12	53	171	50	2 831	30	959	16	31	5 054	8 939	82 156	5 746
34	-	-	-	-	-	15	647	1	-	167	97	125	38	-	-	5	1 191	104	2 859	3 169
35	-	-	1	-	4	14	7	84	2	37	22	53	7	129	3	-	9 275	85	10 901	72
36	-	-	-	-	-	6	-	-	-	331	48	1 587	16	-	-	-	-	-	21	-
37	-	-	-	-	-	-	-	306	-	52	52	1 335	-	-	-	-	2 426	119	3 390	50
38	-	-	-	-	-	39	134	5	18	3 813	2 566	67	-	-	24	-	12 457	5 188	170	30
39	-	-	-	-	-	-	-	-	51	1 898	338	-	17	-	-	-	1 004	-	-	471
41	-	-	5	-	49	252	24	60	37	472	3 436	147	4 465	99	26	-	1 278	17 368	29 301	97
42	-	-	7	-	-	53	-	66	-	-	329	77	-	-	-	4	9	33	20	4
43	-	-	-	-	182	381	-	6	-	-	-	23	-	-	-	2	5	107	281	-
44	-	-	-	-	-	5	-	-	-	103	-	-	-	-	-	-	-	14	5	-
45	-	-	-	-	26	15	-	11	-	10	17	61	-	-	-	-	41	12	107	709
46	-	-	-	217	8	53	-	27	-	1 271	720	-	-	-	-	-	11	187	529	21
47	-	-	-	-	30	8	-	477	-	8	-	9	-	-	-	-	52	-	-	-
48	-	-	22	-	601	38	15	274	-	-	100	20	-	-	-	-	24	-	367	-
51	-	-	41	-	133	27	-	-	-	-	8	-	-	-	-	19	136	-	43	-
52	-	-	18	-	15	885	-	162	31	16	35	19	5	-	-	-	93	-	597	-
53	-	-	-	-	8	1 538	-	1	5	6	75	163	5	-	-	7	4	13	40	4
54	-	-	-	-	54	104	-	-	-	-	26	-	-	-	-	-	-	28	-	-
55	-	-	-	-	-	35	-	-	-	-	-	5	-	-	-	-	-	-	30	-
56	-	-	-	-	-	31	-	3	5	5	-	131	-	-	-	18	419	40	243	-
57	-	-	-	-	165	129	-	-	-	1 812	234	-	-	-	-	-	45	-	334	-
58	-	-	14	-	99	91	-	102	-	177	-	123	-	-	78	-	-	5	35	-
61	-	-	-	-	131	284	-	175	7	248	2 467	381	-	-	-	-	-	-	23	23
62	-	-	-	-	-	29	3	22	-	2	7	250	-	-	-	1	959	6	75	-
63	-	21	125	33	696	194	-	458	7	222	875	3 066	-	-	-	-	10 338	929	576	-
64	-	-	-	-	573	1 560	18	436	-	119	-	875	-	-	-	-	159	-	247	-
65	-	-	-	-	-	13	-	16	-	1	-	218	-	-	-	-	99	18	26	-
66	-	-	-	-	41	16	-	347	-	-	-	145	-	-	-	-	160	-	126	-
zus	5	21	496	5 601	7 947	7 242	943	9 989	7 776	18 135	15 309	37 215	23 719	25 149	7 681	41 513	366 298	335 224	200 665	63 835
L V	-	-	-	286	3 933	45	54	311	1 055	1 480	42	195	196	-	14 167	1 247	3 978	2 170	1 443	142
Bund	5	21	496	5 887	11 880	7 287	997	10 300	8 831	19 615	15 351	37 410	23 915	25 149	21 848	42 760	370 276	337 394	202 108	63 977

Nr des V B	Andere Gießerei- u Walzwerkserzeugnisse	Maschinen, Apparate	Bauwerksteile aus Eisen u Stahl	Andere Eisen- und Stahlwaren	Blöcke aus Stahl	Rohkupfer, Kupferlegierungen	Rohzink, Zinklegierungen	Rohblei, Bleilegierungen	Rohe Leichtmetalle, auch Legierungen	Andere roh NE-Metalle,	Altmetalle u Abfälle von NE-Metallen	NE-Metallhalbzeug	NE-Metallwaren	Fahrzeuge aller Art	Nicht bes gen Industrieerzeugn.	Sammelgut ohne nähere Bezeichnung	Umzugsgut, gebr Verpackungen, Baugerätschaften	Lebende Tiere: Pferde, Esel	Rindvieh, außer Kälbern	Kälber	Schafe, Ziegen	Schweine, außer Ferkeln	Ferkel	Geflügel
	198	199	200	201	202	210	211	212	213	214	215	216	217	220	230	231	240	250	251	252	253	254	255	256
Versand																								
1	-	-	1	49	-	-	-	-	-	-	-	-	-	9	33	-	83	-	-	-	-	-	-	-
2	15	43	2	78	-	-	-	-	-	-	3	12	11	218	32	180	641	5	-	-	-	-	-	-
3	-	-	-	26	-	-	-	-	-	-	-	-	-	70	15	-	84	23	-	-	-	-	-	-
4	15	15	-	31	-	-	-	-	-	-	-	5	2	275	5	2	427	3	-	-	-	-	-	-
5	192	464	289	2 011	-	13	-	-	-	-	67	-	19	958	196	2 626	2 379	-	-	-	-	-	-	-
6	-	-	-	12	-	-	-	-	-	-	-	-	-	2	-	2	58	2	-	-	-	-	-	-
7	-	2	14	17	-	-	-	-	-	-	-	-	5	7	-	-	42	1	-	-	-	-	-	-
8	31	394	838	864	-	-	-	26	-	-	36	13	91	406	500	171	2 804	-	41	34	-	-	-	-
10	19	103	11	101	-	-	-	-	-	-	-	-	2	45	564	-	480	13	57	-	-	-	-	-
11	2	38	2	130	-	-	-	-	-	-	-	-	2	35	11	6	105	8	39	2	-	-	-	-
12	-	7	-	58	-	-	-	-	-	-	-	-	5	7	281	1 097	402	4	537	17	-	-	-	-
13	-	-	-	35	-	-	-	-	-	-	-	-	-	110	129	1 507	33	-	15	-	-	-	-	-
14	-	322	13	560	-	-	-	-	738	51	10	-	7	121	105	984	247	3	78	1	-	-	-	-
15	-	58	-	101	-	7121	-	-	-	-	256	-	30	2	20	-	306	1	5	-	-	-	-	-
16	69	59	2	374	-	-	-	356	-	-	-	-	49	52	560	1 224	410	5	184	4	-	-	-	-
17	-	1	-	375	-	11937	588	1 839	1 656	-	1 734	-	136	1	2	720	127	3	33	-	-	367	-	-
18	17	46	-	135	-	-	-	-	-	-	-	-	9	7	70	7	209	-	3	-	-	-	-	-
19	20	87	15	90	-	-	-	-	-	-	-	-	2	120	217	60	400	1	36	-	-	57	-	-
20	-	23	-	86	-	-	-	-	-	-	11	-	15	1	37	10	236	-	8	-	-	-	-	-
21	41	17	-	53	-	-	-	-	-	-	-	-	-	4	33	190	103	18	393	24	-	-	-	-
22	-	25	43	17	-	-	-	-	-	-	18	-	-	5	49	152	325	2	5	-	-	-	-	-
23	167	41	114	137	362	1724	-	-	-	17	919	7	-	2	67	1 099	179	-	-	-	-	-	-	-
24	32	2585	1 814	19	-	6	-	-	-	22	194	5	-	114	11	189	1 529	5	582	2	-	-	-	-
27	-	155	-	59	-	-	-	-	-	-	53	-	-	155	14	1 548	578	-	53	2	-	-	-	-
28	2	114	-	1	-	-	-	-	50	-	48	-	-	35	14	2 468	266	-	-	-	-	-	-	-
29	-	4	-	19	-	-	-	-	-	-	-	-	-	13	-	14	62	-	-	-	-	-	-	-
30	-	250	32	23	16	106	-	-	-	-	58	-	-	13	7	1 470	340	-	7	-	-	-	-	-
31	-	-	-	5	-	-	-	-	-	-	-	-	-	-	-	47	90	-	-	-	-	-	-	-
32	3	36	38	9	41	5	-	-	-	17	33	11	-	10	9	834	99	-	12	-	-	121	-	-
33	17	390	17	90	-	25	-	-	-	17	13	-	-	86	7	2 376	858	3	16	-	-	35	-	-
34	-	642	-	78	287	427	-	-	-	-	-	-	362	94	13	2 735	730	-	171	-	-	-	-	-
35	-	86	-	5	-	-	-	-	-	5	128	118	-	29	7	1 706	81	3	70	-	-	-	-	-
36	-	98	-	5	-	-	-	-	-	-	-	-	-	-	-	2	375	-	-	-	-	-	-	-
37	-	132	-	207	-	-	-	-	-	1	-	-	-	78	7	1 817	67	7	-	-	-	-	-	-
38	-	37	-	5	-	222	-	-	-	-	1 157	-	-	265	51	-	92	-	48	-	-	-	-	-
39	-	48	-	5	-	-	-	-	-	-	-	-	-	339	18	1 186	21	-	-	-	-	-	-	-
41	138	49	-	9	-	104	-	-	-	-	37	-	6	136	276	619	208	41	-	-	-	-	-	-
42	-	40	-	5	-	-	-	-	-	-	-	-	-	133	2	13	276	-	-	-	-	-	-	-
43	-	-	-	180	-	2500	-	-	-	-	-	-	1	3	57	5	384	-	-	-	-	-	-	-
44	-	15	-	-	-	-	-	-	-	-	-	-	-	12	-	-	173	-	-	-	-	-	-	-
45	-	140	-	2	-	-	-	-	-	-	-	-	-	246	-	1 492	32	-	-	-	-	127	-	-
46	-	652	-	-	-	-	-	-	-	-	-	-	-	130	52	884	31	-	-	-	-	-	-	-
47	96	16	-	3	-	-	-	-	-	-	-	-	-	115	62	1 149	29	-	-	-	-	-	-	-
48	-	138	2	17	-	-	-	-	59	-	-	20	-	820	108	1 410	284	-	199	-	-	-	-	-
51	-	25	-	52	-	-	-	-	-	-	-	-	-	312	15	6	47	-	-	-	-	-	-	-
52	-	133	8	161	-	286	-	-	-	-	74	7	-	273	186	1 288	98	-	63	-	-	-	-	-
53	-	30	-	55	-	517	-	-	-	-	38	-	2	129	26	2 682	1 506	-	-	-	-	-	-	-
54	-	245	-	6	-	-	-	-	-	-	-	-	-	154	-	-	7	-	-	-	-	-	-	-
55	-	20	7	129	-	25	-	-	-	-	-	-	-	6	26	-	68	1	-	-	-	-	-	-
56	-	42	34	118	-	-	-	-	-	-	-	-	42	250	150	3 577	536	10	43	-	-	67	-	-
57	-	47	-	40	-	-	-	-	-	-	-	-	-	36	11	-	69	-	2	-	-	-	-	-
58	-	191	-	2	-	-	-	-	-	-	-	-	-	145	2	720	1 388	-	47	7	-	-	-	-
61	17	71	-	12	-	57	-	-	-	-	907	-	33	420	117	1 135	20	-	-	-	-	-	-	-
62	-	24	-	190	24	66	-	-	-	-	-	-	-	301	61	2 152	206	-	33	-	-	-	-	-
63	-	116	-	2	-	-	-	-	-	-	-	-	-	862	9	844	28	-	-	-	-	-	-	-
64	-	29	-	-	-	-	-	-	-	-	-	-	-	506	21	-	110	-	-	-	-	-	-	-
65	-	84	-	-	-	-	-	-	-	-	-	-	55	1 373	72	2 892	969	1	-	-	-	-	-	-
66	3	229	-	29	-	102	-	-	-	12	51	-	-	206	120	1 230	225	-	26	-	-	-	-	-
zus	896	8658	3 296	6 882	730	25243	588	2 221	2 503	142	5 845	198	886	10 256	4 457	48527	21 962	163	2 806	93	-	774	-	-
L V	62	4288	3 845	2 738	11	2	-	-	3	-	8	151	99	2 245	2 012	129553	3 986	17	22 951	15	-	1 129	-	-
Bund	958	12946	7 141	9 620	741	25245	588	2 221	2 506	142	5 853	349	985	12 501	6 469	178080	25 948	180	25 757	108	-	1 903	-	-
Empfang																								
1	-	33	587	31	-	-	-	-	-	-	-	-	-	-	-	-	177	-	-	-	-	-	-	-
2	24	102	1 482	249	11	-	-	-	-	-	-	-	12	21	16	-	178	10	17	-	-	102	-	-
3	-	3	-	15	-	-	-	-	-	-	-	-	-	2	49	10	371	21	1 177	-	-	119	-	-
4	-	2	-	22	-	-	-	-	-	-	-	-	-	1	-	-	303	15	71	77	-	2 900	-	-
5	91	535	4 254	2 042	-	-	-	-	-	-	31	5	71	327	300	2 229	1 364	-	299	-	-	395	-	-
6	-	581	-	-	-	-	-	-	-	-	-	-	-	-	-	-	69	2	-	-	-	-	-	-
7	3	7	-	25	-	-	-	-	-	-	-	-	-	26	38	-	28	4	2 169	-	-	226	-	-
8	71	232	-	409	69	-	249	233	-	-	15	-	206	54	184	1 757	953	-	282	25	129	2 685	-	-
10	193	35	21	88	-	1	-	-	-	-	-	-	9	285	229	68	130	14	2 523	180	33	11 050	-	-
11	869	243	30	510	-	-	-	20	-	-	-	-	38	1 240	559	59	210	2	9	1	-	-	-	-
12	207	230	313	3 016	-	-	-	-	-	-	-	-	169	2 484	1 790	1 395	131	4	-	-	-	-	-	-
13	-	846	118	1 125	-	-	-	-	-	-	-	3	154	3 872	191	266	117	-	12	-	-	-	-	-
14	501	1 451	1 481	4 477	-	-	91	-	-	-	-	9	96	20 270	169	3 515	166	2	307	-	14	-	-	-
15	-	185	4 400	1 380	-	-	-	-	-	-	-	5	6 707	84	277	98	347	-	53	-	99	-	-	-
16	255	133	1 891	1 019	-	7	-	-	5	2	-	-	41	5 054	199	3 733	373	25	5	-	-	-	-	-
17	4 054	139	225	9 280	64	155	-	-	-	-	-	28	6 324	1 656	103	322	174	8	-	-	-	7	6	-
18	10	63	-	82	-	-	-	-	-	-	-	-	-	-	84	-	154	-	-	-	-	-	-	-
19	15	695	1 882	388	-	-	-	-	-	-	-	30	-	430	222	1 986	446	58	999	143	14	3 732	41	-
20	-	143	2	11	-	-	-	-	-	-	-	-	-	4	1 636	387	132	-	32	-	-	-	-	-
21	14	1 595	6	995	-	204	-	-	-	-	-	1	120	53	588	245	454	4	-	-	-	-	-	-
22	5	635	556	2 735	-	-	-	-	-	-	-	150	125	260	31	19	279	3	-	-	-	-	-	-
23	2 799	516	3 948	19 201	27	-	-	-	-	-	-	231	4 653	996	1 418	3 734	231	-	-	-	-	-	-	-
24	5 892	1 592	7 428	16 208	149	-	-	6	-	21	-	761	60	693	1 323	135	1 330	-	-	-	-	-	-	-
27	4 263	191	8 458	6 033	440	-	-	-	-	-	-	163	61	722	115	17	836	-	-	-	-	-	-	-
28	1 407	421	841	2 677	-	-	-	-	-	-	-	23	130	258	17	1 599	187	-	-	-	-	-	-	-
29	-	6	112	44	-	-	-	-	-	-	-	-	-	2	67	2	41	-	-	-	-	-	-	-
30	1 836	477	5 484	4 412	-	-	-	-	-	-	-	32	1 977	22	76	2	1 499	-	-	-	-	-	-	-
31	-	8	698	1 541	-	-	-	-	-	-	-	-	-	-	11	5	35	-	-	-	-	-	-	-
32	1 445	681	1 634	6 844	-	-	-	-	-	-	22	10	214	1 273	1 270	22	292	-	-	-	-	-	-	-
33	1 961	845	13 934	14 073	40	-	-	-	-	-	-	195	365	3 845	908	1 399	1 272	2	-	-	-	-	-	-
34	256	725	5 304	7 158	19	-	-	-	-	-	-	29	1 349	2 540	1 066	2 533	767	-	-	-	-	-	-	-
35	2 947	447	1 620	18 210	33	-	-	-	-	-	-	57	1 955	795	854	1 960	371	2	-	-	-	-	-	-
36	47	231	480	9	-	-	-	-	-	-	10	-	13	-	10	8	61	-	-	-	-	-	-	-
37	377	301	341	1 708	-	-	-	-	-	-	-	477	8	5	571	424	76	-	-	-	-	-	-	-
38	569	547	636	1 913	-	-	-	-	-	-	-	5	325	89	207	11	367	-	-	-	-	-	-	-
39	26	35	-	517	-	-	-	-	-	-	-	137	6	106	15	773	157	-	-	-	-	-	-	-
41	4 325	2 564	2 275	7 216	-	-	-	-	-	-	-	82	163	534	823	365	88	45	-	-	-	-	-	-
42	10	27	78	566	-	-	-	-	-	-	-	5	60	11	87	1 098	87	-	-	-	-	-	-	-
43	151	151	1 483	750	-	-	-	-	-	-	-	-	104	1 225	220	568	92	-	-	-	-	-	-	-
44	-	11	36	98	-	-	-	-	-	-	-	-	1	-	473	6	192	-	-	-	-	-	-	-
45	6	1 076	158	2 557	-	1	-	-	-	-	-	20	173	2 694	161	411	149	-	14	-	-	-	-	-
46	285	450	731	2 362	-	-	-	-	-	-	-	11	35	438	18	943	85	-	-	-	-	-	-	-
47	19	1 801	87	1 018	-	-	-	-	-	-	-	-	547	917	57	654	93	-	-	-	-	-	-	-
48	31	1 653	81	1 236	-	-	-	-	-	-	-	6	1 264	1 586	503	408	155	-	-	-	-	-	-	-
51	121	698	103	1 665	-	-	-	-	-	-	-	14	229	1 104	479	267	-	-	-	-	-	-	-	-
52	474	925	777	5 821	14	-	-	-	-	-	-	24	602	9 385	3 772	275	529	-	-	-	-	-	-	-
53	15	1 212	132	6 758	-	-	-	-	-	-	-	20	625	370	367	2 304	187	-	-	-	-	-	-	-
54	-	52	24	2 499	-	-	-	-	-	26	-	8	8	43	54	4	8	-	-	-	-	-	-	-
55	-	45	-	619	-	5	-	-	-	-	-	-	25	391	27	48	48	-	-	-	-	-	-	-
56	34	394	1 237	2 917	-	6	-	-	-	-	-	13	1 236	843	275	1 731	808	9	211	-	-	-	-	-
57	128	121	-	1 355	-	-	-	-	-	-	-	18	-	26	173	18	58	-	-	-	-	-	-	-
58	-	432	378	1 302	-	-	-	-	-	-	-	-	15	77	43	482	100	-	-	-	-	-	-	-
61	-	296	-	1 270	5	-	-	-	-	-	-	5	940	109	2 486	2 732	113	-	69	-	-	-	-	-
62	6	2 312	814	4 477	-	-	-	-	-	-	-	10	1 173	1 500	926	2 788	308	-	1 167	-	-	104	-	-
63	37	114	53	567	-	-	-	-	-	-	-	-	32	185	2 405	410	104	12	58	-	-	-	-	-
64	195	498	43	4 329	-	-	-	-	-	-	-	-	108	833	1 999	273	582	-	-	-	-	-	-	-
65	326	443	30	3 992	1	-	-	-	-	-	-	-	348	3 450	321	1 891	745	-	1 192	-	-	-	-	-
66	-	3 352	13	1 626	-	-	-	-	-	-	-	2	153	391	1 152	945	170	-	-	-	-	-	-	-
zus	36 300	33538	76 699	183447	872	379	340	259	5	49	78	2 589	32 929	73 581	31 414	47334	18 779	242	10 666	426	289	21 320	47	-
L V	62	4288	3 845	2738	11	2	-	-	3	-	8	151	99	2 245	2 012	129553	3 986	17	22 951	15	-	1 129	-	-
Bund	36 362	37826	80 544	186185	883	381	340	259	8	49	86	2 740	33 028	75 826	33 426	176887	22 765	259	33 617	441	289	22 449	47	-

Nr des V.-B.	Beförderte Güter insgesamt	Fische, auch Zubereitungen	Fleisch, auch Zubereitungen	Milch und Rahm	Eier	Weizen	Roggen	Gerste	Hafer	Mais	Reis	Hülsenfrüchte	Gemüse	Obst, Südfrüchte	Kartoffeln	Zuckerrüben	Ölsaaten, Ölfrüchte	Kaffee	Rohtabak	Milcherzeugnisse	Speisefette, außer Butter	Andere tierische und pflanzliche Fette und Öle
		1	2	3	4	10	11	12	13	14	15	16	20	21	22	23	24	25	26	30	31	32
Versand																						
Bund	3 112 025	1 995	1 070	-	23	42 250	233	44 668	11 260	29 195	503	2 477	685	4 959	633	59	29	1 593	8 012	156	620	209
98	17 319	-	35	-	-	-	-	15	-	15	-	-	5	-	-	-	-	-	-	-	-	-
99	6 329	601	-	-	-	2 177	-	-	-	-	-	-	-	7	-	-	-	-	754	-	1 200	39
195	207	5	-	-	-	-	-	-	-	-	-	-	-	-	-	-	-	14	-	-	-	-
201	-	-	-	-	-	-	-	-	-	-	-	-	-	-	-	-	-	-	-	-	-	-
202	12	-	-	-	-	-	-	-	-	-	-	-	-	-	-	-	-	-	-	-	-	-
203	7 371	-	-	-	-	-	-	-	-	-	-	-	-	-	-	-	-	-	-	-	-	-
204	1 477	-	-	-	-	523	-	-	-	-	-	-	51	-	-	-	-	-	5	-	-	-
205	134 278	427	-	-	-	61	-	1 658	-	620	-	-	-	22	-	-	-	22	3 441	-	10 829	147
206	1 807	-	-	-	-	-	-	-	-	-	-	-	-	-	-	-	-	-	-	-	-	-
207	235	-	-	-	-	-	-	-	-	-	-	-	-	-	-	-	-	-	-	-	-	-
208	-	-	-	-	-	-	-	-	-	-	-	-	-	-	-	-	-	-	-	-	-	-
209	195	-	-	-	-	-	-	-	-	-	-	-	-	-	-	-	-	-	-	-	-	-
210	-	-	-	-	-	-	-	-	-	-	-	-	-	-	-	-	-	-	-	-	-	-
211	464	-	-	-	-	-	-	-	-	-	-	-	-	-	-	-	-	-	-	-	-	-
212	21 142	-	4	-	-	-	-	-	-	-	10	12	3	5	-	-	-	138	139	-	45	41
213	4 560	-	12	-	-	-	-	-	-	-	-	-	-	-	145	-	-	-	-	-	-	-
214	513	-	-	-	-	-	-	-	-	-	-	-	-	-	-	-	-	-	-	-	-	-
215	21 533	11	13	-	-	-	-	-	-	-	-	-	-	-	-	-	-	-	-	-	22	2
216	941	-	-	-	-	-	-	-	-	-	-	-	-	-	-	-	-	-	-	-	-	-
217	9 716	-	-	-	-	-	-	-	-	-	-	-	-	-	-	-	-	-	3	-	-	-
218	5 480	3	-	-	-	-	-	-	-	-	-	-	-	-	-	-	-	-	58	-	182	709
219	16	-	-	-	-	-	-	-	-	-	-	-	-	-	-	-	-	-	-	-	-	-
220	4 062	37	-	-	-	-	-	-	-	-	-	-	-	-	-	-	-	-	1	-	-	9
221	64	-	-	-	-	-	-	-	-	-	-	-	-	-	-	-	-	-	-	-	-	-
222	1 073	-	-	-	-	-	-	-	-	-	-	-	-	-	-	-	-	-	-	-	6	-
223	-	-	-	-	-	-	-	-	-	-	-	-	-	-	-	-	-	-	-	-	-	-
Ausl	214 929	478	29	-	-	584	-	1 658	-	620	10	12	54	27	145	-	-	160	3 647	-	11 084	908
Insges.	3 350 809	3 079	1 134	-	23	45 011	233	46 341	11 260	29 830	513	2 489	744	4 993	778	59	29	1 767	12 413	156	12 904	1 156
Empfang																						
Bund	4 823 662	2 727	1 799	80	-	2 985	2 911	1 505	3 616	3 322	15	451	8 039	12 212	3 314	24	25	339	295	295	968	223
98	5 564	5	-	-	-	-	-	-	-	-	-	-	-	-	-	-	-	-	-	-	-	-
99	56 465	-	-	-	-	-	-	-	-	-	-	-	-	-	-	-	-	-	-	-	-	-
195	4 697	-	-	-	-	-	-	-	-	-	-	-	-	-	-	-	-	32	-	-	-	-
201	-	-	-	-	-	-	-	-	-	-	-	-	-	-	-	-	-	-	-	-	-	-
202	-	-	-	-	-	-	-	-	-	-	-	-	-	-	-	-	-	-	-	-	-	-
203	96	-	-	-	-	-	-	-	-	-	-	-	-	-	-	-	-	-	-	-	-	-
204	16 423	-	-	-	-	-	-	-	-	-	-	-	38	-	-	-	-	-	10	-	-	-
205	208 010	-	-	-	-	-	-	-	-	-	-	-	-	1	-	-	-	-	-	-	-	-
206	687	-	12	-	-	-	-	-	-	-	-	-	10	-	-	-	-	328	15	-	-	-
207	174	-	-	-	-	-	-	-	-	-	-	-	-	-	-	-	-	-	-	-	-	-
208	98	-	-	-	-	-	-	-	-	-	-	-	43	29	-	-	-	-	-	-	-	-
209	16	-	-	-	-	-	-	-	-	-	-	-	-	-	-	-	-	-	10	-	-	-
210	-	-	-	-	-	-	-	-	-	-	-	-	-	-	-	-	-	-	-	-	-	-
211	2 041	-	36	-	-	-	-	-	-	-	-	-	60	-	-	-	-	38	256	-	-	-
212	9 338	-	-	-	-	-	-	-	-	-	-	-	322	296	28	-	-	-	138	72	-	-
213	10 194	-	-	-	-	-	-	-	-	-	868	24	1 491	2 996	728	-	-	118	69	-	-	-
214	617	-	-	-	-	-	-	-	-	-	-	-	75	507	35	-	-	-	-	-	-	-
215	10 479	-	391	-	-	-	-	-	-	-	-	-	303	664	15	-	-	-	-	-	11	53
216	11 406	-	-	-	-	-	-	-	-	-	-	-	-	-	-	-	-	-	-	-	-	-
217	2 405	-	14	-	-	-	-	-	-	-	-	15	86	5	-	-	-	-	-	-	-	1
218	12 156	1	15	-	9	-	-	-	-	-	-	45	1 948	256	228	-	17	127	11	23	1	18
219	240	-	-	-	-	-	-	-	-	-	-	-	-	-	-	-	-	-	-	-	-	-
220	1 333	13	2	-	82	-	-	-	-	-	-	-	-	-	-	-	-	-	-	55	-	-
221	25	4	-	-	-	-	-	-	-	-	-	-	-	-	-	-	-	-	-	-	-	-
222	4 568	-	-	-	-	-	-	-	-	-	-	-	-	-	-	-	-	-	-	-	-	-
223	-	-	-	-	-	-	-	-	-	-	-	-	-	-	-	-	-	-	-	-	-	-
Ausl	290 306	18	470	-	91	-	-	-	-	-	868	84	4 376	4 754	1 034	-	17	611	509	150	12	72
Insges.	5 180 694	2 750	2 269	80	91	2 985	2 911	1 505	3 616	3 322	883	535	12 415	16 966	4 348	24	42	982	804	445	980	295

Nr des V.-B.	Roggen- und Weizenmehl	Malz	Stärke	Rohzucker	Verbrauchszucker	Wein, Most	Bier	Spiritus	Andere Nahrungs- und Genußmittel	Kleie u Futtermehl aus Getreide	Ölkuchen	Rauhfutter	Stroh	Andere Futtermittel	Nicht bes genannte tierische u pflanzl. Rohstoffe	Eisenerze	Schwefelkies	Schwefelkiesabbrände	Kupfererze	Andere Erze	Eisenschlacken zur Verhüttung	Mangan erze
	33	34	35	36	37	38	39	40	41	50	51	52	53	54	60	70	71	72	73	74	75	76
Versand																						
Bund	3 901	6 087	1 138	52	13	7 586	610	-	17528	2 508	6 321	26	5	15062	35788	866 097	622	1 134	5	4 341	5	1 137
98	-	-	-	-	-	3	-	-	10	-	-	-	-	-	53	-	-	-	-	-	-	-
99	-	-	-	-	-	-	-	-	-	-	-	-	-	16	100	-	-	-	-	-	-	-
195	-	-	-	-	-	-	-	-	1	-	-	-	-	-	10	-	-	-	-	-	-	-
201	-	-	-	-	-	-	-	-	-	-	-	-	-	-	-	-	-	-	-	-	-	-
202	-	-	-	-	-	-	-	-	-	-	-	-	-	-	-	-	-	-	-	-	-	-
203	-	-	-	-	-	-	-	-	-	-	-	-	-	-	1	6 502	-	-	-	-	27	-
204	-	-	-	-	-	-	-	-	-	-	-	-	-	-	-	-	-	-	-	-	-	-
205	-	-	-	-	-	3	-	-	456	6	-	-	-	6020	2073	455	-	-	36	31	-	-
206	-	-	-	-	-	-	-	-	7	-	-	-	-	-	10	-	-	-	-	-	-	-
207	-	-	-	-	-	-	-	-	-	-	-	-	-	-	9	-	-	-	-	-	-	-
208	-	-	-	-	-	-	-	-	-	-	-	-	-	-	-	-	-	-	-	-	-	-
209	-	-	-	-	-	-	-	-	-	-	-	-	-	-	-	-	-	-	-	-	-	-
210	-	-	-	-	-	-	-	-	-	-	-	-	-	-	-	-	-	-	-	-	-	-
211	-	-	-	-	-	-	-	-	-	-	-	-	-	-	-	-	-	-	-	-	-	-
212	-	-	-	-	-	5	-	-	19	-	-	-	-	26	2574	-	-	-	-	102	-	-
213	-	-	-	-	-	-	91	-	1	-	-	-	-	-	47	-	-	-	-	10	-	-
214	-	-	-	-	-	-	-	-	-	-	-	-	-	-	-	-	-	-	-	-	-	-
215	-	-	-	-	-	18	-	-	4	-	-	-	-	-	331	-	-	-	-	-	-	-
216	-	-	-	-	-	-	-	-	-	-	-	-	-	-	-	-	-	-	-	-	-	-
217	-	-	-	-	-	68	-	-	5	-	-	-	-	-	653	16	-	-	-	-	-	-
218	-	-	-	-	-	-	-	-	6	-	-	-	-	-	9	-	-	-	-	-	-	-
219	-	-	-	-	-	-	-	-	-	-	-	-	-	-	-	-	-	-	-	-	-	-
220	-	-	-	-	-	-	-	-	1	-	-	-	-	-	51	-	-	-	-	-	-	-
221	-	-	-	-	-	-	-	-	-	-	-	-	-	-	-	-	-	-	-	-	-	-
222	-	-	-	-	-	-	41	-	-	-	-	-	-	-	-	-	-	-	-	-	-	-
223	-	-	-	-	-	-	-	-	-	-	-	-	-	-	-	-	-	-	-	-	-	-
Ausl	-	-	-	-	-	94	132	-	499	6	-	-	-	6046	5758	6 973	-	-	36	170	-	-
Insges.	3 901	6 087	1 138	52	13	7 683	742	-	18038	2 514	6 321	26	5	21124	41709	873 070	622	1 134	41	4 511	5	1 137
Empfang																						
Bund	2 543	6 234	7 385	50	751	8 489	5 756	1 260	5 909	1 492	3 325	183	217	13 907	5 526	43	-	35	-	103	93	-
98	-	-	-	-	-	-	-	-	-	-	-	-	-	-	-	-	-	-	-	-	-	-
99	-	-	-	-	-	44	-	-	75	-	-	-	-	-	15	-	-	-	-	-	-	-
195	-	-	-	-	-	-	-	-	-	-	-	-	-	-	-	-	-	-	-	-	-	-
201	-	-	-	-	-	-	-	-	-	-	-	-	-	-	-	-	-	-	-	-	-	-
202	-	-	-	-	-	-	-	-	-	-	-	-	-	-	-	-	-	-	-	-	-	-
203	-	-	-	-	-	-	-	-	-	-	-	-	-	-	-	-	-	-	-	-	-	-
204	-	2 802	-	20	106	-	-	-	15	-	-	-	-	-	22	-	-	-	-	-	-	-
205	-	25	-	-	-	29	104	-	18	-	-	-	-	541	489	-	-	-	-	-	-	-
206	-	-	-	-	-	61	-	-	62	-	-	-	-	-	-	-	-	-	-	-	-	-
207	-	-	-	-	-	-	-	-	35	-	-	-	-	-	31	-	-	-	-	-	-	-
208	-	-	-	-	-	15	-	-	-	-	-	-	-	-	-	-	-	-	-	-	-	-
209	-	-	-	-	-	-	-	-	-	-	-	-	-	-	1	-	-	-	-	-	-	-
210	-	-	-	-	-	-	-	-	-	-	-	-	-	-	-	-	-	-	-	-	-	-
211	-	-	-	-	-	941	-	-	-	-	-	-	-	-	149	-	-	-	-	-	-	-
212	-	-	-	-	-	-	-	-	29	-	15	-	-	40	13	-	-	-	-	-	-	-
213	-	-	-	-	-	2 924	-	-	186	-	105	-	-	158	104	-	-	-	-	-	-	-
214	-	-	-	-	-	-	-	-	-	-	-	-	-	-	-	-	-	-	-	-	-	-
215	-	-	-	-	-	2 727	-	-	-	-	-	-	-	40	46	-	-	-	-	-	-	-
216	-	-	-	-	-	-	-	-	-	-	-	-	-	-	-	-	-	-	-	-	-	-
217	-	-	-	-	-	309	-	-	3	-	-	-	-	-	55	-	-	-	-	-	-	-
218	-	-	25	-	-	-	-	-	133	-	51	-	-	110	135	-	-	-	-	-	-	-
219	-	-	-	-	-	-	-	-	6	-	-	-	-	-	-	-	-	-	-	-	-	-
220	-	-	-	-	-	-	-	-	28	-	-	13	-	45	42	-	-	-	-	-	-	-
221	-	-	-	-	-	-	-	-	-	-	-	-	-	-	-	-	-	-	-	-	-	-
222	-	-	-	-	-	-	-	-	-	-	-	-	-	-	50	-	-	-	-	-	-	-
223	-	-	-	-	-	-	-	-	-	-	-	-	-	-	-	-	-	-	-	-	-	-
Ausl	-	2 827	25	20	106	7 006	104	-	515	-	171	13	-	934	1 137	-	-	-	-	-	-	-
Insges	2 543	9 061	7 410	70	857	15 539	5 860	1 260	6 499	1 492	3 496	196	217	14 841	6 678	43	-	35	-	103	93	-

Nr des V.-B.	Steinkohlen	Steinkohlenbriketts	Steinkohlenkoks	Rohbraunkohlen	Braunkohlenbriketts	Braunkohlenkoks	Torf	Rohes Erdöl, Stein- und Braunkohlenteer	Benzin	Benzol	Gasöl, Dieselöl	Andere Mineralöl derivate, Mineralölrückstände	Rohe und bearbeitete Natursteine	Gewöhnliche Erde, Kies, Sand	Kalk und Gips, außer zum Düngen	Zement, Mörtel	Stein- und Siedesalz	Tonerde, Bauxit, Kryolith
	80	81	82	83	84	85	86	90	91	92	93	94	100	101	102	103	110	111
Versand																		
Bund	371 520	5 012	118 016	11	497	25	1 749	13 467	78 562	3 630	52 613	28 319	2 804	7 089	84	1 169	17	43
98	-	-	-	-	-	-	-	141	2 556	-	1 718	409	-	-	-	-	-	-
99	-	-	-	-	-	-	-	-	-	-	-	-	-	-	-	-	-	-
195	-	-	-	-	-	-	-	-	-	-	-	10	-	-	-	-	-	-
201	-	-	-	-	-	-	-	-	-	-	-	-	-	-	-	-	-	-
202	-	-	-	-	-	-	-	-	-	-	-	-	-	-	-	-	-	-
203	-	-	-	-	-	-	-	-	-	-	-	-	-	-	-	-	-	-
204	-	-	-	-	-	-	-	-	12	-	-	-	-	-	-	-	-	-
205	43 527	-	-	-	-	-	-	-	98	-	355	15 117	27	-	-	-	10	-
206	-	-	-	-	-	-	-	-	-	-	-	-	-	-	-	-	-	-
207	-	-	-	-	-	-	-	-	-	-	-	-	-	-	-	-	-	-
208	-	-	-	-	-	-	-	-	-	-	-	-	-	-	-	-	-	-
209	-	-	-	-	-	-	-	-	-	-	-	-	-	-	-	-	-	-
210	-	-	-	-	-	-	-	-	-	-	-	-	-	-	-	-	-	-
211	-	-	-	-	-	-	-	-	-	-	-	-	-	-	-	-	-	-
212	-	-	-	-	-	-	10	-	-	-	-	55	-	-	-	-	-	-
213	-	-	-	-	-	-	-	-	13	-	98	3	-	-	-	-	-	-
214	-	-	-	-	-	-	-	-	-	-	-	-	-	-	-	-	-	-
215	-	-	-	-	-	-	-	-	-	-	-	75	-	-	-	-	-	-
216	-	-	-	-	-	-	-	-	-	-	-	-	-	-	-	-	-	-
217	-	-	-	-	-	-	-	-	-	-	-	-	1	-	-	-	-	-
218	-	-	-	-	-	-	-	-	-	34	-	245	19	-	-	-	-	-
219	-	-	-	-	-	-	-	-	-	-	-	-	-	-	-	-	-	-
220	-	-	-	-	-	-	-	-	112	78	-	-	-	-	-	-	-	-
221	-	-	-	-	-	-	-	-	-	-	-	-	-	-	-	-	-	-
222	-	-	-	-	-	-	-	-	-	-	-	3	-	-	-	-	-	-
223	-	-	-	-	-	-	-	-	-	-	-	-	-	-	-	-	-	-
Ausl	43 527	-	-	-	-	-	10	-	235	112	453	15 498	47	-	-	-	10	-
Insges	415 047	5 012	118 016	11	497	25	1 759	13 608	81 353	3 742	54 784	44 236	2 851	7 089	84	1 169	27	43
Empfang																		
Bund	303 310	136 730	788 863	129	48 299	9 071	80 982	617	12 307	2 476	21 387	27 926	85 481	40 024	25 867	190 927	14 535	2 133
98	-	-	-	-	-	-	-	32	-	-	-	-	-	-	-	-	-	-
99	-	-	-	-	48 295	-	-	-	-	-	-	-	-	-	-	15	-	-
195	-	-	-	-	-	-	-	-	-	-	-	-	-	-	-	-	-	-
201	-	-	-	-	-	-	-	-	-	-	-	-	-	-	-	-	-	-
202	-	-	-	-	-	-	-	-	-	-	-	-	-	-	-	-	-	-
203	-	-	-	-	-	-	-	-	-	-	-	-	-	-	-	-	-	-
204	-	-	-	-	-	-	-	-	-	28	-	-	-	-	-	-	-	-
205	-	-	-	-	-	-	-	-	-	-	-	15	-	-	-	-	-	-
206	-	-	-	-	-	-	-	-	-	-	-	-	-	-	-	-	-	-
207	-	-	-	-	-	-	-	-	-	-	-	-	-	-	-	-	-	-
208	-	-	-	-	-	-	-	-	-	-	-	-	-	-	-	-	-	-
209	-	-	-	-	-	-	-	-	-	-	-	-	-	-	-	-	-	-
210	-	-	-	-	-	-	-	-	-	-	-	-	-	-	-	-	-	-
211	-	-	-	-	-	-	-	-	-	-	-	-	-	-	-	-	-	-
212	-	-	-	-	-	-	-	-	-	-	-	-	17	-	10	-	-	-
213	-	-	-	-	-	-	-	-	-	-	-	-	25	-	-	-	-	-
214	-	-	-	-	-	-	-	-	-	-	-	-	-	-	-	-	-	-
215	-	-	-	-	-	-	-	-	-	-	-	-	80	-	-	-	-	-
216	-	-	-	-	-	-	-	-	-	-	-	-	-	-	-	-	-	-
217	140	20	-	-	-	-	-	-	-	-	-	84	-	-	-	15	-	-
218	40	4 484	-	-	-	-	38	1	402	-	32	2 735	10	-	-	-	-	-
219	-	-	-	-	-	-	-	-	-	-	-	-	-	-	-	-	-	-
220	-	-	-	-	-	-	21	-	-	-	-	-	-	-	-	-	-	-
221	-	-	-	-	-	-	-	-	-	-	-	-	-	-	-	-	-	-
222	-	-	-	-	-	-	-	-	-	-	-	13	-	-	-	-	-	-
223	-	-	-	-	-	-	-	-	-	-	-	-	-	-	-	-	-	-
Ausl	180	4 504	-	-	-	-	59	1	402	28	32	2 847	132	-	10	15	-	-
Insges.	303 490	141 234	788 863	129	96 594	9 071	81 041	650	12 709	2 504	21 419	30 773	85 613	40 024	25 877	190 957	14 535	2 133

Nr des V.-B	Andere mineral Rohstoffe	Schwefelsäure	Soda, Ätznatron, Pottasche	Farbstoffe, Farben und Lacke	Nicht bes genannte chemische Erzeugnisse	Düngekalk	Thomasmehl	Andere Phosphordungemittel,	Kalkdüngemittel,	Stickstoffdüngemittel,	Mischdünger	Andere Düngemittel	Pflanzliche Gerbmittel	Häute, Felle	Leder	Wolle	Baumwolle	Andere Spinnstoffe	Garne	Lumpen	Stammholz über 1.5 m lang, Baustangen
								außer Mischdünger													
	112	120	121	122	123	130	131	132	133	134	135	136	140	141	142	150	151	152	153	154	160
Versand																					
Bund	63 799	10	53	1 297	28 640	519	1 925	10 780	188	15 816	1 307	340	12	426	-	25 360	106305	6 943	519	962	72 801
98	-	-	-	-	-	-	-	-	-	-	-	10	-	-	-	-	-	-	-	120	34
99	15	-	-	-	9	-	-	-	700	-	-	-	-	-	-	123	-	487	-	53	4
195	-	-	-	-	-	-	-	-	-	-	-	-	-	-	-	-	-	-	-	-	-
201	-	-	-	-	-	-	-	-	-	-	-	-	-	-	-	-	-	-	-	-	-
202	-	-	-	-	-	-	-	-	-	-	-	-	-	-	-	-	12	-	-	-	-
203	-	-	-	-	-	-	-	-	-	-	-	-	-	-	-	-	-	841	-	-	-
204	-	-	-	-	-	-	-	-	-	-	-	-	-	-	-	9	117	723	-	-	-
205	4 405	7	-	7	583	-	-	-	-	35	-	50	-	-	2	2 635	14886	1 173	7	31	30
206	25	-	-	-	-	-	-	-	-	-	-	-	-	-	-	64	537	1 052	-	-	-
207	-	-	-	-	-	-	-	-	-	-	-	-	-	-	-	-	93	127	-	-	-
208	-	-	-	-	-	-	-	-	-	-	-	-	-	-	-	-	-	-	-	-	-
209	-	-	-	-	-	-	-	-	-	-	-	-	-	-	-	-	-	-	-	-	-
210	-	-	-	-	-	-	-	-	-	-	-	-	-	-	-	-	-	-	-	-	-
211	40	-	-	-	-	-	-	-	-	-	-	-	-	-	-	77	86	1	7	133	-
212	501	-	-	-	85	-	-	-	-	-	-	-	-	49	-	847	8932	1 879	23	1	-
213	-	-	-	-	-	-	-	-	-	-	-	-	-	-	-	253	47	120	214	185	-
214	-	-	-	-	-	-	-	-	-	-	-	-	-	-	-	-	-	-	-	-	-
215	-	-	-	1	5	-	-	-	-	-	-	-	-	-	-	151	33	76	19	-	-
216	10	-	-	-	5	-	-	-	-	-	-	-	-	-	-	-	-	-	-	-	-
217	85	-	-	2	14	-	-	-	147	-	-	-	-	-	-	356	20	205	6	-	-
218	28	-	-	-	110	-	-	-	123	-	-	-	-	-	-	320	1088	27	36	7	-
219	-	-	-	-	-	-	-	-	-	-	-	-	-	-	-	-	-	-	-	-	-
220	45	-	-	-	2 195	-	-	-	15	-	-	-	-	-	-	24	92	47	37	-	-
221	-	-	-	-	1	-	-	-	-	-	-	-	-	-	-	-	-	-	-	-	-
222	21	-	-	5	17	-	-	-	-	-	-	-	-	-	-	-	-	-	5	-	-
223	-	-	-	-	-	-	-	-	-	-	-	-	-	-	-	-	-	-	-	-	-
Ausl	5 160	-	-	15	3 015	-	-	-	285	35	-	50	-	49	2	4 736	25943	6 271	354	357	30
Insges.	68 974	10	53	1 312	31 664	519	1 925	10 780	1 173	15 851	1 307	400	12	475	2	30 219	132248	13 701	873	1 492	72 869
Empfang																					
Bund	115 470	5 834	3 331	13 934	63 924	3 621	2 878	715	276 633	212 923	18 213	2 308	13	85	3	2 876	655	19 991	1 924	1 298	8 612
98	-	-	-	-	-	-	-	-	23	-	-	-	-	-	-	-	-	-	-	10	-
99	1 986	-	5	-	150	79	-	16	791	-	-	-	-	-	-	149	10	167	-	-	-
195	-	-	-	-	-	-	-	-	-	-	-	-	-	-	-	-	-	-	-	6	-
201	-	-	-	-	-	-	-	-	-	-	-	-	-	-	-	-	-	-	-	-	-
202	-	-	-	-	-	-	-	-	-	-	-	-	-	-	-	-	-	-	-	-	-
203	-	-	-	-	-	-	-	-	-	-	-	-	-	-	-	-	-	-	-	10	-
204	2 547	-	-	-	11	-	-	-	-	-	-	-	-	-	-	-	-	-	-	-	-
205	26 115	-	-	48	338	-	-	-	-	90 916	-	-	-	60	-	7	12	1 387	26	13	21
206	-	-	-	-	-	-	-	-	-	-	-	-	-	-	-	9	-	-	-	-	-
207	-	-	-	-	10	-	-	-	-	-	-	-	-	-	-	-	-	-	-	-	-
208	-	-	-	-	-	-	-	-	-	-	-	-	-	-	-	-	-	-	-	-	-
209	-	-	-	-	-	-	-	-	-	-	-	-	-	-	-	-	-	-	-	-	-
210	-	-	-	-	-	-	-	-	-	-	-	-	-	-	-	-	-	-	-	-	-
211	-	-	-	-	150	-	-	-	-	-	-	19	-	-	-	7	-	-	-	-	-
212	-	-	-	14	523	-	14	-	-	-	-	-	-	-	-	4	-	186	180	-	-
213	-	-	-	-	12	-	-	-	-	-	-	-	-	7	-	19	-	37	-	-	42
214	-	-	-	-	-	-	-	-	-	-	-	-	-	-	-	-	-	-	-	-	-
215	973	-	-	25	56	-	-	-	-	-	-	-	-	-	-	484	-	5	25	20	19
216	-	-	-	-	-	-	-	-	-	-	-	-	-	-	-	-	-	-	-	-	-
217	-	-	-	1	40	-	20	145	-	-	-	-	-	-	-	323	20	138	5	-	183
218	35	16	-	-	152	-	-	-	-	-	-	-	-	-	-	152	13	85	1	11	60
219	-	-	-	-	234	-	-	-	-	-	-	-	-	-	-	-	-	-	-	-	-
220	6	-	-	-	-	-	-	-	-	-	-	-	-	-	-	10	-	-	1	-	12
221	-	-	-	-	-	-	-	-	-	-	-	-	-	-	-	-	-	-	-	-	-
222	-	-	-	-	11	-	-	-	-	-	-	-	-	-	-	-	-	-	-	-	-
223	-	-	-	-	-	-	-	-	-	-	-	-	-	-	-	-	-	-	-	-	-
Ausl	29 676	16	-	88	1 537	-	34	145	-	90 916	-	19	-	67	-	1 015	45	1 838	238	54	337
Insges.	147 132	5 850	3 336	14 022	65 611	3 700	2 912	876	277 447	303 839	18 213	2 327	13	152	3	4 040	710	21 996	2 162	1 368	8 949

Nr des V.-B	Faserholz, Papierholz	Grubenholz	Anderes unbearb Holz, Holzabfälle	Hölzerne Schwellen	Schnittholz, Faßholz, Werkstücke	Holzwaren	Zellstoff, Holzschliff, Strohstoff	Papier, Pappe	Betonwaren	Künstliche Steine, Platten, Röhren	Andere Steingut-, Ton-, Porzellanwaren	Glas, Glaswaren	Roheisen, Eisenlegierungen	Halbzeug aus Stahl	Alteisen und Abfälle von Eisen und Stahl	Eisenbahnoberbauzeug aus Eisen und Stahl	Stab- und Formeisen und stahl	Bleche und Platten aus Eisen und Stahl	Rohren und Rohre aus Eisen und Stahl	Eisen und Stahldraht
	161	162	163	164	165	166	170	171	180	181	182	183	190	191	192	193	194	195	196	197
Versand																				
Bund	48	763	5 748	1 046	17 992	329	83 534	14 148	1 384	2 933	90	615	3 153	1 538	94 359	2 528	11 644	19 219	4 224	5 581
98	-	-	185	-	3	-	-	-	-	-	-	-	-	-	345	-	-	23	-	-
99	-	-	-	-	-	-	-	4	-	-	-	-	-	-	-	-	-	-	-	-
195	-	-	-	2	-	-	-	-	-	-	-	-	-	-	-	-	-	-	-	-
201	-	-	-	-	-	-	-	-	-	-	-	-	-	-	-	-	-	-	-	-
202	-	-	-	-	-	-	-	-	-	-	-	-	-	-	-	-	-	-	-	-
203	-	-	-	-	-	-	-	-	-	-	-	-	-	-	-	-	-	-	-	-
204	-	-	-	-	-	-	-	-	-	-	-	-	-	-	-	-	-	-	-	-
205	-	-	-	3 018	486	-	785	19	-	272	-	30	8 674	-	-	-	163	1 477	963	17
206	-	-	-	-	-	-	-	-	-	-	-	-	-	-	-	-	-	-	-	-
207	-	-	-	-	-	-	-	-	-	-	-	-	-	-	-	-	-	-	-	-
208	-	-	-	-	-	-	-	-	-	-	-	-	-	-	-	-	-	-	-	-
209	-	-	-	-	-	-	-	-	-	-	-	-	-	-	-	-	-	-	-	-
210	-	-	-	-	-	-	-	-	-	-	-	-	-	-	-	-	-	-	-	-
211	-	-	-	-	3	-	-	-	-	-	-	-	-	-	-	-	-	-	-	-
212	-	-	-	-	224	4	-	14	-	212	-	16	674	30	58	-	113	103	134	-
213	-	-	-	-	314	1	-	-	-	53	-	-	177	-	154	-	226	42	-	-
214	-	-	-	-	-	-	-	-	-	-	-	-	-	-	-	-	-	-	-	-
215	-	-	-	-	-	-	-	-	-	-	-	-	-	-	108	-	-	-	-	-
216	-	-	-	-	-	-	-	-	12	-	-	-	-	-	723	-	-	-	-	23
217	-	-	-	-	-	1	-	-	-	-	-	-	-	-	910	-	-	-	22	-
218	-	-	-	-	39	1	-	-	10	286	15	59	-	-	-	-	-	-	31	-
219	-	-	-	-	-	-	-	-	-	-	-	-	-	-	-	-	-	-	-	-
220	-	-	-	-	38	1	-	13	-	19	-	4	-	-	-	-	61	37	2	2
221	-	-	-	-	-	-	-	-	-	-	-	-	-	-	-	-	-	-	-	-
222	-	-	-	-	22	-	-	2	1	6	-	-	-	-	-	-	-	186	3	-
223	-	-	-	-	-	-	-	-	-	-	-	-	-	-	-	-	-	-	-	-
Ausl.	-	-	-	3 018	1 126	8	785	48	23	848	15	109	9 525	30	1 953	-	563	1 845	1 155	42
Insges.	48	763	5 933	4 066	19 121	337	84 319	14 200	1 407	3 781	105	724	12 678	1 568	96 657	2 528	12 207	21 087	5 379	5 623
Empfang																				
Bund	5	21	496	5 887	11 880	7 287	997	10 300	8 831	19 615	15 351	37 410	23 915	25 149	21 848	42 760	370 276	337394	202108	63 977
98	-	-	-	-	-	243	-	-	-	-	-	-	-	-	282	-	-	-	401	-
99	-	-	-	-	-	130	22	384	-	795	702	387	-	-	-	-	-	-	-	-
195	-	-	-	-	14	-	-	-	-	60	-	3	-	-	-	-	79	-	1700	681
201	-	-	-	-	-	-	-	-	-	-	-	-	-	-	-	-	-	-	-	-
202	-	-	-	-	-	-	-	-	-	-	-	-	-	-	-	-	-	-	-	-
203	-	-	-	-	47	-	-	-	-	-	-	-	17	-	-	-	-	-	-	-
204	-	-	17	-	139	294	23	11	108	1 161	-	8 553	-	-	-	-	105	-	-	-
205	-	14	-	-	14 460	433	901	1 989	3	3 180	-	1 804	32 501	2 926	-	823	9 963	1427	402	1 554
206	-	-	-	-	-	-	-	-	-	-	-	17	-	-	-	-	-	-	-	-
207	-	-	-	-	64	-	-	-	-	-	-	34	-	-	-	-	-	-	-	-
208	-	-	-	-	11	-	-	-	-	-	-	-	-	-	-	-	-	-	-	-
209	-	-	-	-	-	-	-	-	-	-	-	-	-	-	-	-	-	-	-	-
210	-	-	-	-	-	-	-	-	-	-	-	-	-	-	-	-	-	-	-	-
211	-	-	-	-	251	7	-	-	-	-	-	115	-	-	-	-	-	-	-	-
212	-	-	-	-	53	-	-	-	-	66	22	-	-	-	-	-	9	-	42	-
213	-	-	-	-	-	28	-	-	-	-	2	3	-	-	-	-	-	-	-	-
214	-	-	-	-	-	-	-	-	-	-	-	-	-	-	-	-	-	-	-	-
215	-	-	-	-	344	-	-	179	-	20	20	-	146	326	171	-	2 788	-	-	-
216	-	-	-	-	-	-	-	-	-	-	-	-	579	-	-	896	6 256	236	-	3 319
217	-	27	-	-	-	5	-	14	-	-	-	64	-	19	-	-	40	296	-	-
218	-	-	-	-	32	15	-	53	203	15	-	-	-	-	-	-	-	-	35	-
219	-	-	-	-	-	-	-	-	-	-	-	-	-	-	-	-	-	-	-	-
220	-	-	12	-	51	28	-	-	-	116	2	-	-	-	4	-	-	-	-	-
221	-	-	-	-	-	1	-	-	-	-	-	-	-	-	-	-	-	-	-	-
222	-	35	-	-	1 303	-	-	-	-	6	-	-	8	-	-	16	20	10	-	-
223	-	-	-	-	-	-	-	-	-	-	-	-	-	-	-	-	-	-	-	-
Ausl	-	76	29	-	16 755	811	924	2 246	314	4 564	46	10 590	33 251	3 271	175	1 735	19 181	1969	479	4 873
Insges.	5	97	525	5 887	28 649	8 471	1 943	12 930	9 145	25 034	16 099	48 390	57 166	28 420	22 305	44 495	389 536	339363	204327	69 531

Nr des V.-B	Andere Gießerei- u Walzwerkserzeugnisse	Maschinen, Apparate	Bauwerksteile aus Eisen u Stahl	Andere Eisen- und Stahlwaren	Blöcke aus Stahl	Rohkupfer, Kupferlegierungen	Rohzink, Zinklegierungen	Roh blei, Bleilegierungen	Rohe Leichtmetalle, auch Legierungen	Andere roh NE-Metalle	Altmetalle u Abfälle von NE-Metallen	NE-Metallhalbzeug	NE-Metallwaren	Fahrzeuge aller Art	Nicht bes gen Industrieerzeugn	Sammelgut ohne nähere Bezeichnung	Umzugsgut, gebr. Verpackungen, Baugerätschaften	Lebende Tiere: Pferde, Esel	Rindvieh, außer Kälbern	Kalber	Schafe, Ziegen	Schweine, außer Ferkeln	Ferkel	Geflügel
	198	199	200	201	202	210	211	212	213	214	215	216	217	220	230	231	240	250	251	252	253	254	255	256
Versand																								
Bund	958	12946	7 141	9 620	741	25245	588	2 221	2 506	142	5 853	349	985	12 501	6 469	178080	25 948	180	25 757	108	-	1 903	-	-
98	-	22	-	4	-	-	-	-	-	-	-	-	28	-	22	3	268	1	-	-	-	-	-	-
99	-	-	-	25	-	-	-	-	-	-	-	-	-	5	-	-	10	-	-	-	-	-	-	-
195	-	16	-	3	-	-	-	-	-	-	-	-	-	136	10	-	-	-	-	-	-	-	-	-
201	-	-	-	-	-	-	-	-	-	-	-	-	-	-	-	-	-	-	-	-	-	-	-	-
202	-	-	-	-	-	-	-	-	-	-	-	-	-	-	-	-	-	-	-	-	-	-	-	-
203	-	-	-	-	-	-	-	-	-	-	-	-	-	-	-	-	-	-	-	-	-	-	-	-
204	-	-	-	-	-	-	-	-	-	-	-	-	-	-	-	-	37	-	-	-	-	-	-	-
205	892	453	14	188	52	66	-	-	-	1493	-	54	-	1 467	147	2394	68	-	-	-	-	-	-	-
206	-	-	-	-	-	-	-	-	-	-	-	-	-	2	105	-	5	-	-	-	-	-	-	-
207	-	-	-	-	-	-	-	-	-	-	-	-	1	5	-	-	-	-	-	-	-	-	-	-
208	-	-	-	-	-	-	-	-	-	-	-	-	-	-	-	-	-	-	-	-	-	-	-	-
209	-	79	-	21	-	-	-	-	-	-	-	-	-	89	-	-	6	-	-	-	-	-	-	-
210	-	-	-	-	-	-	-	-	-	-	-	-	-	-	-	-	-	-	-	-	-	-	-	-
211	-	80	-	12	-	-	-	-	-	-	-	-	-	4	10	-	11	-	-	-	-	-	-	-
212	-	234	-	321	546	-	-	-	112	22	-	4	1	1 556	212	999	48	-	668	-	-	-	-	-
213	16	369	-	85	888	-	-	-	17	-	-	7	-	202	166	-	3	-	-	-	-	-	-	-
214	-	49	-	-	-	-	-	-	-	-	-	-	-	464	-	-	-	-	-	-	-	-	-	-
215	-	264	-	27	-	-	-	-	-	-	-	-	-	567	43	148	23	87	53	-	-	-	-	-
216	-	9	-	2	-	-	-	-	-	-	-	-	-	157	-	-	-	-	-	-	-	-	-	-
217	-	117	-	103	-	-	-	-	-	8	-	-	1	1 082	180	142	14	-	-	-	-	-	-	-
218	43	593	22	67	-	-	-	-	-	-	-	1	41	888	210	6	164	-	30	-	-	-	-	-
219	-	12	-	-	-	-	-	-	-	-	-	-	-	-	-	-	4	-	-	-	-	-	-	-
220	-	30	6	77	-	-	-	-	-	-	-	-	-	458	456	-	98	-	-	-	-	-	-	-
221	-	58	-	2	-	-	-	-	-	-	-	-	-	-	1	-	2	-	-	-	-	-	-	-
222	-	108	115	102	-	-	-	-	-	-	-	-	2	276	87	8	57	-	-	-	-	-	-	-
223	-	-	-	-	-	-	-	-	-	-	-	-	-	-	-	-	-	-	-	-	-	-	-	-
Ausl	951	2455	157	1 007	1 486	66	-	-	129	1523	-	66	46	7 217	1 617	3697	540	87	751	-	-	-	-	-
Insges.	1 909	15439	7 298	10 659	2 227	25311	588	2 221	2 635	1665	5 853	415	1057	19 859	8 118	181780	26 766	268	26 508	108	-	1 903	-	-
Empfang																								
Bund	36 362	37826	80 544	186185	883	381	340	259	8	49	86	2740	33028	75 826	33 426	176887	22 765	259	33 617	441	289	22 449	47	-
98	-	608	1 680	1473	-	-	-	-	-	-	-	-	-	126	68	-	369	-	-	-	-	-	-	-
99	-	117	74	420	-	-	-	-	-	4	-	-	22	23	170	16	397	-	-	-	-	-	-	-
195	-	62	45	1374	-	-	-	-	-	-	-	567	3	4	23	-	44	-	-	-	-	-	-	-
201	-	-	-	-	-	-	-	-	-	-	-	-	-	-	-	-	-	-	-	-	-	-	-	-
202	-	-	-	-	-	-	-	-	-	-	-	-	-	-	-	-	-	-	-	-	-	-	-	-
203	-	-	-	-	-	-	-	-	-	-	-	-	-	-	22	-	-	-	-	-	-	-	-	-
204	-	26	-	174	-	-	-	-	-	-	-	-	-	-	206	-	7	-	-	-	-	-	-	-
205	540	468	111	4074	-	-	30	-	348	-	-	2213	1470	3 487	1 258	1230	236	-	-	-	-	-	-	-
206	-	-	-	-	-	10	-	-	-	-	-	-	-	-	163	-	-	-	-	-	-	-	-	-
207	-	-	-	-	-	-	-	-	-	-	-	-	-	-	-	-	-	-	-	-	-	-	-	-
208	-	-	-	-	-	-	-	-	-	-	-	-	-	-	-	-	-	-	-	-	-	-	-	-
209	-	5	-	-	-	-	-	-	-	-	-	-	-	-	-	-	-	-	-	-	-	-	-	-
210	-	-	-	-	-	-	-	-	-	-	-	-	-	-	-	-	-	-	-	-	-	-	-	-
211	-	-	-	-	-	-	-	-	-	-	-	-	-	-	12	-	-	-	-	-	-	-	-	-
212	319	2316	13	120	-	-	-	-	34	-	-	21	-	213	88	4004	117	35	-	-	-	-	-	-
213	-	28	-	9	-	-	-	-	-	-	-	-	-	3	188	12	8	-	-	-	-	-	-	-
214	-	-	-	-	-	-	-	-	-	-	-	-	-	-	-	-	-	-	-	-	-	-	-	-
215	-	93	40	11	-	-	-	-	-	-	-	-	-	163	30	56	15	-	-	-	-	-	-	-
216	-	-	-	-	-	-	-	-	-	-	-	-	-	-	1	-	119	-	-	-	-	-	-	-
217	11	64	-	3	-	-	-	-	-	-	2	-	-	4	40	56	138	-	-	-	-	-	-	-
218	-	53	-	35	-	15	-	-	-	35	-	-	-	28	113	3	93	-	-	-	-	-	-	-
219	-	-	-	-	-	-	-	-	-	-	-	-	-	-	-	-	-	-	-	-	-	-	-	-
220	-	599	-	57	-	-	-	-	3	15	-	-	7	26	62	-	19	9	-	-	-	-	-	-
221	-	-	-	-	-	-	-	-	-	-	-	-	-	-	20	-	-	-	-	-	-	-	-	-
222	-	542	37	353	-	-	-	-	-	-	-	12	-	8	2 089	-	55	-	-	-	-	-	-	-
223	-	-	-	-	-	-	-	-	-	-	-	-	-	-	-	-	-	-	-	-	-	-	-	-
Ausl.	870	4194	201	4836	-	25	30	-	385	50	2	2246	1477	3 932	4 292	5361	807	44	-	-	-	-	-	-
Insges.	37 232	42807	82 544	194288	883	406	370	259	393	99	88	5553	34530	79 911	37 979	182264	24 382	303	33 617	441	289	22 449	47	-

Nr. des V.-B.	Beförderte Güter insgesamt	Fische, auch Zubereitungen	Fleisch, auch Zubereitungen	Milch und Rahm	Eier	Weizen	Roggen	Gerste	Hafer	Mais	Reis	Hülsenfrüchte	Gemüse	Obst, Südfrüchte	Kartoffeln	Zuckerrüben	Ölsaaten, Ölfrüchte	Kaffee	Rohtabak	Milcherzeugnisse	Speisefette, außer Butter	Andere tierische und pflanzliche Fette und Öle
		1	2	3	4	10	11	12	13	14	15	16	20	21	22	23	24	25	26	30	31	32
												Versand										
1	41 939	–	–	–	–	–	–	–	–	–	–	–	–	–	328	–	–	–	–	–	–	–
2	62 302	7	–	–	–	–	61	–	2	–	–	–	–	–	178	–	–	–	–	–	–	8
3	125 174	–	–	–	–	–	17	–	–	–	–	–	–	–	189	–	–	–	–	–	–	–
4	34 015	–	–	–	–	–	–	–	–	–	–	–	–	–	282	–	–	–	–	–	–	–
5	86 841	–	–	–	–	–	21	–	–	–	–	–	–	–	780	–	–	–	–	–	–	–
6	9 578	–	–	–	–	–	–	–	–	–	–	7	–	–	247	–	–	–	–	–	–	–
7	82 462	–	–	2	–	–	119	–	–	–	–	–	–	5	1 318	17 261	–	–	–	–	–	–
8	12 443	–	–	–	–	–	11	–	6	–	–	–	–	–	1 026	–	–	–	–	–	–	–
9	61 675	–	–	–	–	29	138	19	–	–	–	–	7	–	1 110	–	–	–	–	–	–	–
11	32 785	1	–	–	–	–	186	31	15	7	–	12	6	13	11 084	2 230	–	–	–	–	–	–
12	77 577	–	–	6	–	28	50	–	6	–	–	–	–	–	16 160	1 214	–	–	–	–	–	–
13	17 818	8	–	–	–	–	15	2	12	–	–	10	–	–	7 778	–	–	–	–	–	–	–
14	59 297	1	–	–	–	34	186	5	–	–	–	–	20	26	5 836	12 357	–	–	–	–	–	–
15	405 656	–	–	–	–	5	19	15	14	–	–	–	37	–	7 076	77 078	–	–	–	–	–	–
16	37 525	10	–	–	–	–	48	–	–	–	–	16	19	–	1 967	–	5	–	–	5	–	–
17	33 898	–	–	–	–	–	–	–	6	–	–	–	–	–	2 585	–	–	–	–	–	–	–
18	3 001	–	–	–	–	–	–	–	–	–	–	–	–	–	235	–	–	–	–	–	–	–
19	43 800	–	–	–	–	–	108	3	46	–	–	21	16	–	3 395	–	–	–	–	–	–	–
20	181 003	7	–	–	–	–	63	15	40	–	–	5	–	–	1 424	11	–	–	–	–	–	–
21	34 893	–	–	–	–	7	28	5	21	–	–	–	–	–	11 855	–	–	–	–	–	–	–
22	34 705	–	–	7	–	–	33	–	–	–	–	13	–	7	9 445	18	–	–	–	–	–	–
23	23 323	–	–	36	–	16	8	–	–	–	–	–	–	–	8 716	–	–	–	–	–	–	–
24	505 266	–	–	646	–	48	93	13	–	–	–	–	–	–	33 364	–	–	–	–	–	–	–
27	37 448	–	–	130	–	–	–	–	–	–	–	–	–	–	10 631	–	–	–	–	–	–	–
28	12 746	–	4	199	–	–	–	–	–	–	–	–	–	–	6 740	–	–	–	–	–	–	–
29	23 919	–	–	–	–	–	–	–	–	–	–	–	–	–	4 423	–	–	–	–	–	–	–
30	12 246	–	–	166	–	–	–	–	–	–	–	–	–	–	2 702	–	4	–	–	–	–	–
31	4 637	–	–	15	–	–	–	–	–	–	–	–	–	–	1 703	–	–	–	–	–	–	–
32	26 952	–	–	98	–	–	–	–	–	–	–	–	–	–	6 648	–	–	–	–	–	–	–
33	12 537	–	–	193	–	13	–	–	–	–	–	–	–	6	7 299	–	–	–	–	–	–	–
34	14 125	–	5	85	–	–	–	–	–	–	–	–	–	–	7 315	–	–	–	–	–	–	–
35	24 578	–	–	195	–	20	4	–	–	–	–	–	–	–	12 763	–	–	–	–	–	–	22
36	16 541	–	–	–	–	–	15	–	–	–	–	–	–	–	2 523	–	–	–	–	–	–	–
37	37 467	–	–	–	–	–	–	–	–	–	–	–	–	–	7 203	–	–	–	–	–	–	–
38	22 301	–	–	–	–	13	16	–	–	–	–	–	–	8	8 175	–	–	–	–	–	–	–
39	7 935	–	–	–	–	–	25	–	–	–	–	–	–	–	3 250	–	–	–	–	–	–	–
41	8 043	–	–	–	–	–	16	–	49	–	–	–	–	–	2 646	–	–	–	–	–	–	–
42	8 080	–	–	–	–	–	–	–	5	–	–	–	–	–	3 288	–	–	–	–	–	–	–
43	3 978	–	–	–	–	–	–	–	–	–	–	–	–	–	2 600	–	–	–	–	–	–	–
44	7 627	–	–	–	–	–	17	–	–	–	–	–	–	–	778	–	–	–	–	–	–	–
45	4 680	–	–	–	–	–	–	–	–	–	–	–	–	–	428	–	–	–	–	–	–	–
46	8 999	–	–	–	–	–	–	–	–	–	–	–	–	–	3 457	–	–	–	–	–	–	–
47	3 109	–	–	–	–	–	37	–	–	–	–	–	5	–	1 510	–	–	–	–	–	–	–
48	8 592	–	–	–	–	–	15	–	–	–	–	–	–	–	3 947	–	–	–	–	–	–	–
51	5 634	–	–	–	–	–	51	–	–	–	–	–	–	–	1 986	–	24	–	–	–	–	–
52	10 661	–	–	–	–	–	31	–	–	–	–	18	–	–	5 235	–	–	–	–	–	–	–
53	2 775	22	5	–	–	–	–	–	–	–	–	–	–	–	346	–	–	–	–	–	–	–
54	2 349	–	–	–	–	–	–	–	–	–	–	–	–	–	1 401	–	–	–	–	–	–	–
55	2 757	–	–	–	–	–	–	–	–	–	–	–	–	–	1 670	–	–	–	–	–	–	–
56	3 285	–	6	–	–	–	–	–	–	–	–	–	–	3	519	–	–	–	–	–	–	–
57	6 167	–	–	–	–	–	15	–	–	–	–	–	–	–	2 716	–	5	–	–	–	–	–
58	6 403	–	–	–	–	–	–	–	–	–	–	–	–	10	1 535	–	–	–	–	–	–	–
61	5 671	–	–	–	–	–	–	–	–	–	–	–	–	4	490	–	–	–	–	–	–	–
62	4 314	–	–	–	–	–	–	–	–	–	–	–	–	–	43	–	–	–	–	–	–	–
63	6 348	–	–	–	–	–	–	–	–	–	–	–	–	5	320	–	–	–	–	–	–	–
64	5 421	–	–	–	–	–	–	–	–	–	–	–	–	–	321	–	–	–	–	–	–	–
65	2 338	–	7	–	–	–	–	–	–	–	–	–	–	8	162	–	–	–	–	–	–	–
66	4 182	–	–	–	–	–	–	–	–	–	–	–	–	–	440	–	8	–	–	–	–	–
zus.	2 381 821	56	27	1 778	–	213	1 446	108	222	7	–	102	110	95	243 591	110 169	46	–	–	5	–	30
L.V.	125 903	20	–	198	–	130	354	30	–	–	–	3	71	–	11 107	168	–	–	–	–	–	–
Bund	2 507 724	76	27	1 976	–	343	1 800	138	222	7	–	105	181	95	254 698	110 337	46	–	–	5	–	30
												Empfang										
1	3 038	–	–	–	–	–	–	–	–	–	–	–	–	–	39	–	23	–	–	–	–	–
2	5 202	–	–	–	1	5	–	15	10	–	–	–	14	–	1 346	–	5	–	–	–	–	–
3	15 865	5	–	–	–	–	–	–	–	–	–	–	644	–	762	–	–	–	–	–	–	–
4	10 097	18	–	–	–	–	–	–	–	–	–	–	118	5	3 706	–	–	–	–	–	–	–
5	223 688	9	7	–	–	1 031	–	564	694	135	7	31	3	59	38	–	66	–	–	–	–	–
6	1 842	–	–	–	–	–	–	–	6	–	–	–	77	–	630	–	–	–	–	–	–	–
7	59 842	2	–	16	–	591	1 903	90	71	–	–	33	855	–	12 869	64	–	–	–	13	–	–
8	69 425	108	1	–	–	5 548	125	20102	810	7 315	–	294	–	–	816	–	–	–	–	–	–	19
9	119 651	–	–	–	–	11 291	71	14535	1 664	9 419	–	1 258	60	579	11	–	–	–	–	–	–	–
11	102 347	–	–	–	–	12	15	56	5	–	–	10	12	–	35	–	9	–	–	–	–	–
12	39 231	–	–	–	–	17	84	–	–	–	–	–	–	24	86	–	–	–	–	–	–	–
13	35 429	–	–	–	–	206	–	–	–	–	–	–	–	–	48	–	–	–	–	–	–	–
14	243 607	–	–	–	–	10	708	786	172	–	–	19	–	–	3 206	–	–	–	–	–	–	–
15	211 242	–	–	–	–	10	19	146	20	–	–	–	44	24	419	–	–	–	–	–	10	–
16	21 434	–	–	–	–	282	–	28	–	19	–	–	–	10	3	–	–	–	–	5	–	–
17	29 571	–	–	–	–	–	208	–	–	5	–	–	–	–	80	–	–	–	–	–	–	–
18	1 887	–	–	–	–	646	–	–	–	–	–	–	126	–	–	–	–	–	–	–	–	–
19	36 349	–	–	28	–	–	–	–	1	–	–	–	–	13	368	–	–	–	–	–	–	–
20	6 197	–	–	–	–	–	–	–	–	–	–	–	–	–	52	–	–	–	–	–	–	–
21	61 623	–	–	–	–	–	7	–	23	–	–	–	–	–	44	–	–	–	–	–	–	–
22	34 915	–	–	–	–	–	15	–	–	–	–	–	–	–	61	–	–	–	–	–	–	–
23	33 471	–	–	–	–	–	–	–	–	–	–	–	–	–	–	–	–	–	–	14	–	–
24	282 444	–	–	–	–	–	–	–	–	–	–	45	–	–	91	–	–	–	–	–	–	–
27	51 293	–	–	–	–	–	–	–	–	–	–	–	–	–	8	–	–	–	–	–	–	–
28	38 320	–	–	–	–	–	–	–	–	–	–	–	–	–	–	–	–	–	–	–	–	–
29	1 099	–	–	–	–	–	–	–	–	–	–	–	–	–	14	–	–	–	–	–	–	–
30	12 672	–	–	–	–	–	–	–	–	45	–	30	–	–	–	–	–	–	–	–	–	–
31	10 038	–	–	–	–	–	–	–	–	–	–	–	–	–	–	–	–	–	–	–	–	–
32	23 090	–	–	–	25	–	–	–	–	–	–	–	–	–	31	–	–	–	–	–	12	–
33	27 906	–	–	–	–	–	–	–	–	–	–	–	–	–	21	–	–	–	–	–	–	–
34	12 157	–	–	–	–	–	–	–	–	–	–	–	–	–	7	–	–	–	–	–	–	–
35	8 505	–	–	–	–	–	–	–	–	–	–	–	–	–	16	–	–	–	–	–	–	–
36	27 207	–	–	–	–	–	–	–	–	–	–	–	–	–	11	–	–	–	–	–	–	–
37	24 769	–	–	–	–	–	–	–	–	–	–	–	–	–	–	10	–	–	–	–	–	–
38	18 306	–	–	–	–	–	–	–	–	–	–	–	–	36	31	–	–	–	–	–	–	–
39	1 884	–	–	–	–	–	–	–	–	–	–	–	–	–	–	–	–	–	–	–	–	–
41	11 614	–	–	–	–	–	–	–	–	–	–	–	–	44	17	–	–	–	–	–	–	–
42	4 846	–	–	–	–	–	–	–	–	–	–	–	48	21	15	–	–	–	–	–	–	–
43	1 135	–	–	–	–	–	–	–	–	–	–	–	62	15	5	–	–	–	–	–	–	–
44	22 676	–	–	–	–	–	–	–	–	–	–	–	–	–	8	–	–	–	–	–	–	–
45	3 427	–	–	–	–	–	–	–	–	–	–	–	–	–	–	–	–	–	–	–	–	–
46	3 211	–	–	–	–	–	–	–	–	–	–	–	20	27	42	–	–	–	–	–	–	–
47	258	–	–	–	–	–	–	–	–	–	–	–	7	–	–	–	–	–	–	–	–	–
48	1 536	–	–	–	–	–	–	–	–	–	–	–	–	18	–	–	–	–	–	–	–	–
51	523	–	–	–	–	–	–	–	–	–	–	–	–	–	–	–	5	–	–	–	–	–
52	1 748	–	–	–	–	5	–	–	–	–	–	–	–	–	–	–	–	–	–	–	–	–
53	224	–	–	–	–	–	–	–	–	–	–	–	–	–	–	–	–	–	–	–	–	–
54	1 151	–	–	–	–	–	–	–	–	–	–	–	5	23	–	–	–	–	–	–	–	–
55	745	–	–	–	–	–	–	–	–	–	–	–	–	–	–	–	–	–	–	–	–	–
56	10 503	–	–	–	–	–	–	–	–	–	–	–	–	–	15	–	–	–	–	–	–	–
57	13 320	–	–	–	–	–	–	15	–	–	–	–	–	6	8	–	–	–	–	–	–	–
58	1 454	–	–	–	–	–	–	–	–	–	–	–	14	28	100	–	–	–	–	4	–	–
61	1 988	–	–	–	6	–	–	–	–	–	–	–	–	–	109	–	–	–	–	–	–	–
62	741	–	–	–	–	–	–	–	–	–	–	–	–	–	–	–	–	–	–	–	–	–
63	12 739	–	–	–	–	–	–	–	–	–	–	–	31	–	321	–	–	–	–	–	–	–
64	15 051	–	–	–	–	–	–	–	–	–	–	–	–	–	256	–	–	–	–	–	–	–
65	332	–	–	–	–	–	–	–	–	–	–	–	5	11	–	–	–	–	–	–	–	–
66	2 644	–	–	–	–	–	–	–	–	–	–	–	–	–	–	–	–	–	–	–	–	–
zus.	2 015 549	142	8	44	32	19 654	3 155	36337	3 476	16 938	7	1 720	2 145	943	25 745	74	108	–	–	36	22	19
L.V.	125 903	20	–	198	–	130	354	30	–	–	–	3	71	–	11 107	168	–	–	–	–	–	–
Bund	2 141 452	162	8	242	32	19 784	3 509	36367	3 476	16 938	7	1 723	2 216	943	36 852	242	108	–	–	36	22	19

Nr des V.-B.	Roggen- und Weizenmehl	Malz	Stärke	Rohzucker	Verbrauchszucker	Wein, Most	Bier	Spiritus	Andere Nahrungs- und Genußmittel	Kleie u. Futtermehl aus Getreide	Ölkuchen	Rauhfutter	Stroh	Andere Futtermittel	Nicht bes. genannte tierische u. pflanzl. Rohstoffe	Eisenerze	Schwefelkies	Schwefelkiesabbrände	Kupfererze	Andere Erze	Eisenschlacken zur Verhüttung	Manganerze
	33	34	35	36	37	38	39	40	41	50	51	52	53	54	60	70	71	72	73	74	75	76
Versand																						
1	-	-	-	-	-	-	-	-	-	-	-	6	10	-	-	-	-	4 259	-	-	-	-
2	-	-	-	-	-	-	-	-	-	-	-	10	7	-	-	-	-	-	-	-	-	-
3	-	-	-	-	-	-	-	105	-	-	-	32	57	16	6	-	-	-	-	-	-	-
4	-	-	-	-	-	-	-	61	-	-	-	-	297	-	122	-	-	-	-	-	-	-
5	-	-	-	-	-	-	-	241	-	-	16	32	1 232	15	117	-	-	-	-	-	-	-
6	-	-	-	-	-	-	-	88	-	-	-	-	10	5	-	-	-	-	-	10	-	-
7	-	-	-	-	-	-	-	-	2	5	-	30	-	209	52	-	-	-	-	-	-	-
8	-	-	-	-	-	-	-	-	-	15	-	-	463	139	-	-	-	-	-	15	-	-
9	252	-	-	-	-	-	-	40	-	-	-	39	173	35	23	-	-	-	-	-	-	-
11	-	-	-	-	-	-	-	5	-	-	1	85	40	738	269	-	-	-	-	-	-	-
12	-	-	-	-	-	-	-	-	-	5	-	58	958	137	129	21	-	-	-	-	-	-
13	-	-	-	-	-	-	-	-	-	-	-	18	34	116	41	-	-	-	-	-	-	-
14	-	-	-	-	-	-	-	-	20	95	-	54	21	225	81	-	-	-	-	71	-	-
15	-	-	-	-	-	-	-	129	-	11	3	33	-	721	641	-	-	-	-	-	-	-
16	-	-	-	-	-	-	-	-	31	-	-	10	5	31	197	16	-	-	-	-	-	-
17	5	-	-	-	-	-	-	-	15	-	-	11	10	93	78	-	-	-	-	-	-	-
18	-	-	-	-	-	-	-	-	-	-	-	-	-	-	-	-	-	-	-	-	-	-
19	15	-	-	-	-	-	-	-	32	-	-	-	432	193	59	-	-	-	-	-	-	16
20	-	-	-	-	-	-	-	-	-	-	-	-	-	-	18	-	-	-	-	-	-	-
21	-	-	-	-	-	-	-	66	-	-	-	17	63	42	41	-	-	-	-	-	-	-
22	-	-	-	-	-	-	-	-	-	-	-	147	1 457	86	97	-	-	-	-	-	-	-
23	15	-	-	-	-	-	-	10	-	-	-	-	-	-	2	-	-	-	-	-	-	-
24	-	-	-	-	-	-	-	30	-	-	-	86	998	-	-	558	-	-	-	-	-	-
27	-	-	-	-	-	-	-	-	-	12	-	18	-	5	2	-	-	-	-	-	-	-
28	-	-	-	-	-	-	-	-	-	-	-	-	405	-	-	-	-	-	-	-	-	-
29	-	-	-	-	-	-	-	-	-	-	-	5	114	-	-	-	-	-	-	-	-	-
30	-	-	-	-	-	-	-	-	-	-	-	6	5	-	-	-	-	-	-	-	-	-
31	-	-	-	-	-	-	-	-	-	-	-	-	-	-	5	-	-	-	-	-	-	-
32	-	-	-	-	-	-	-	-	-	11	-	68	488	-	11	-	-	-	-	-	-	-
33	15	-	-	-	-	-	-	-	-	-	-	12	-	-	83	21	-	-	-	-	-	-
34	-	-	-	-	-	-	-	-	-	-	-	-	-	5	33	-	-	-	-	-	-	-
35	-	-	-	-	-	-	-	-	-	-	-	17	3	10	166	-	-	-	-	-	-	-
36	-	-	-	-	-	-	-	-	-	-	-	-	-	-	2	-	-	-	-	-	-	-
37	-	-	-	-	-	-	-	-	-	-	-	-	51	5	31	-	-	-	-	-	-	-
38	15	-	-	-	-	-	-	-	-	-	-	-	-	-	-	-	-	-	-	-	-	-
39	-	-	-	-	-	-	-	9	-	-	-	-	129	-	-	-	-	-	-	-	-	-
41	-	-	-	-	-	-	-	-	-	-	-	-	20	-	7	-	-	-	-	-	-	-
42	-	-	-	-	-	-	-	-	-	-	-	219	1 367	12	23	-	-	-	-	-	-	-
43	-	-	-	-	-	-	-	-	-	-	-	-	9	-	34	-	-	-	-	-	-	-
44	-	-	-	-	-	-	-	-	-	-	-	-	-	-	-	-	-	-	-	-	-	-
45	-	-	-	-	-	-	-	-	-	-	-	-	15	-	-	-	-	-	-	-	-	-
46	-	-	-	-	-	-	-	-	-	-	-	12	80	-	-	-	-	-	-	-	-	-
47	-	-	-	-	-	-	-	-	-	-	-	-	23	-	19	-	-	-	-	-	-	-
48	-	-	-	-	-	-	-	-	-	-	-	10	156	6	85	44	-	-	-	-	-	-
51	-	-	-	-	-	-	-	-	-	-	-	-	39	-	23	-	-	-	-	-	-	-
52	-	-	-	-	-	-	-	-	-	-	-	-	280	5	-	-	-	-	-	-	-	-
53	-	-	-	-	-	-	-	-	-	-	-	-	-	-	-	-	-	-	-	-	-	-
54	-	-	-	-	-	-	-	-	-	-	-	-	12	171	92	-	-	-	-	-	-	-
55	-	-	-	-	-	-	-	-	-	-	-	-	36	10	-	-	-	-	-	-	-	-
56	-	-	-	-	-	-	-	-	-	-	-	-	-	-	34	27	-	-	-	-	383	-
57	-	-	-	-	-	-	-	-	-	-	-	-	23	11	7	-	-	-	-	-	-	-
58	-	-	-	-	-	-	-	-	66	-	-	-	93	-	24	-	-	-	-	-	-	-
61	-	-	-	-	-	-	-	-	-	-	-	-	46	-	51	57	-	-	-	-	-	-
62	-	-	-	-	-	-	-	-	-	-	-	-	33	-	-	25	-	-	-	-	-	-
63	526	-	-	-	-	-	-	-	-	-	-	12	5	12	-	-	-	-	-	-	-	-
64	-	-	-	-	-	-	-	-	-	2	-	-	59	48	23	-	-	-	-	-	-	-
65	-	-	-	-	-	-	-	-	-	-	-	-	41	-	-	-	-	-	-	-	-	-
66	-	-	-	-	-	-	-	-	-	-	-	-	36	21	2	55	-	-	-	-	-	-
zus	843	-	-	-	-	-	-	784	166	156	20	1 047	9 835	3 122	2 730	824	-	4 259	-	96	383	16
L.V.	-							-	15	112	-	179	191	475	43	13	-	205	-	-	60	-
Bund	843	-	-	-	-	-	-	784	181	268	20	1 226	10 026	3 597	2 773	837	-	4 464	-	96	443	16
Empfang																						
1	-	-	-	-	-	-	-	-	-	-	-	-	-	-	254	-	-	-	-	-	-	-
2	-	-	-	-	-	-	-	-	871	-	-	124	73	45	494	-	-	-	-	-	-	-
3	-	-	-	-	-	-	-	-	-	-	-	-	-	132	352	-	-	-	-	-	-	-
4	-	-	-	-	-	-	-	490	-	-	-	253	177	523	7	-	-	-	-	-	-	-
5	-	-	-	-	-	-	-	29	84	-	12062	-	-	1 664	2 377	-	-	-	-	-	-	-
6	-	-	-	-	-	-	-	-	-	-	-	-	-	10	2	-	-	-	-	-	-	-
7	-	-	-	-	386	-	-	-	-	45	-	71	31	1 929	76	-	-	-	-	-	16	-
8	-	-	-	-	-	-	-	-	82	-	50	625	20	981	124	-	-	-	-	-	27	-
9	30	-	329	-	-	5	109	-	1 588	1 686	3851	-	-	4 929	2 054	34	22	-	-	-	-	-
11	-	-	-	-	62	-	-	65	15	495	-	10	15	458	5	-	26	-	-	-	-	-
12	-	-	-	-	-	-	-	-	-	-	-	-	9	93	15	-	17	2 388	20	-	-	-
13	-	-	-	-	-	-	-	-	-	-	-	-	21	10	2	-	-	-	-	-	-	-
14	412	10	-	1	208	-	-	-	-	32	-	10	36	2 801	18	-	8 101	-	-	-	-	-
15	-	-	10	-	377	-	-	3	412	-	-	10	20	13 027	65	-	-	-	-	-	-	-
16	-	-	-	-	-	15	-	-	2	-	-	5	-	10	19	-	25	-	-	-	-	-
17	-	-	-	-	-	-	-	-	-	-	-	-	5	13	4	-	-	-	-	-	-	-
18	-	-	-	-	-	-	-	-	18	-	-	-	-	-	-	-	-	-	-	-	-	-
19	-	-	-	-	-	-	-	-	13	-	-	12	86	124	50	-	-	-	-	-	-	-
20	-	-	-	-	-	-	-	-	10	-	37	-	-	-	18	-	-	-	-	-	-	-
21	-	-	-	-	-	-	-	-	-	-	-	-	-	44	25	-	-	-	-	-	-	-
22	-	-	-	-	-	-	-	169	-	-	-	5	-	-	255	-	101	-	-	-	-	-
23	-	-	-	-	-	-	-	-	5	-	-	-	12	-	5	-	-	-	-	-	-	-
24	-	-	-	-	-	-	-	22	-	8	-	-	12	16	-	16	-	-	-	-	45	-
27	-	-	-	-	-	-	-	-	-	15	-	-	-	-	-	-	-	-	-	-	-	-
28	-	-	-	-	-	-	-	-	-	-	-	-	-	-	-	-	-	-	-	-	-	-
29	-	-	-	-	-	-	-	-	-	-	312	-	-	-	9	-	-	-	-	-	-	-
30	-	-	-	-	-	-	-	-	-	60	-	-	-	-	-	-	-	-	-	-	5	-
31	-	-	-	-	-	-	-	-	-	30	-	-	-	-	-	-	-	-	-	-	-	-
32	-	-	-	-	-	-	-	-	-	45	46	-	-	528	2	-	-	-	-	16	-	-
33	-	-	-	-	-	-	-	-	-	15	-	-	-	55	1 066	-	26	-	-	-	-	-
34	15	-	-	-	-	-	-	-	-	30	-	-	-	53	8	-	-	-	-	-	-	-
35	-	-	-	-	-	-	-	-	-	-	-	-	-	-	-	-	-	-	-	-	-	-
36	-	-	-	-	-	-	-	-	-	-	-	-	-	504	-	-	-	-	-	-	21	-
37	-	-	-	-	-	-	-	50	-	-	-	-	10	137	34	-	-	-	-	-	-	-
38	-	-	-	-	-	-	-	-	-	-	-	5	-	46	2	610	-	-	-	-	-	-
39	-	-	-	-	-	42	-	-	-	-	-	-	-	46	14	-	-	-	-	-	-	-
41	-	-	-	-	-	-	-	-	-	-	-	5	-	-	88	482	2 329	-	-	-	-	298
42	-	-	-	-	-	28	-	-	-	45	-	44	10	-	203	-	-	-	-	-	-	738
43	-	-	-	-	-	-	-	-	-	-	-	-	-	-	25	-	-	-	-	-	-	-
44	-	-	-	-	-	-	-	-	-	100	-	-	-	-	2	-	-	-	-	-	-	-
45	-	-	-	-	-	-	-	-	-	209	-	-	-	-	-	-	-	-	-	-	-	-
46	-	-	-	-	-	-	-	-	-	-	-	10	-	19	-	-	-	-	-	-	-	-
47	-	-	-	-	-	-	-	-	-	-	-	-	-	-	2	-	-	-	-	-	-	-
48	-	-	-	-	-	-	-	-	15	-	-	10	-	-	2	-	-	-	-	-	-	-
51	-	-	-	-	-	-	-	-	-	-	-	108	11	20	5	-	-	-	-	-	-	-
52	-	-	-	-	-	-	-	-	-	15	-	10	-	36	35	-	-	-	-	-	-	-
53	-	-	-	-	-	-	-	-	-	-	-	-	-	-	-	-	-	-	-	-	-	-
54	-	-	-	-	-	-	-	-	15	-	-	15	30	7	241	-	-	-	-	-	-	-
55	-	-	-	-	-	-	-	-	-	-	-	-	-	-	9	-	-	-	-	-	-	-
56	-	-	-	-	-	-	-	-	-	448	-	-	-	-	-	-	-	-	-	-	-	-
57	-	-	-	-	-	-	-	-	-	-	-	21	-	19	-	-	-	-	-	-	-	70
58	-	-	-	-	-	-	-	-	-	-	-	63	-	-	5	-	-	-	-	-	-	-
61	-	-	-	-	-	-	-	-	5	-	-	5	-	115	53	-	-	-	-	-	-	-
62	-	-	-	-	-	-	451	-	-	-	-	-	-	-	-	-	-	-	-	-	-	-
63	-	-	-	-	-	-	-	-	10	-	3	21	21	-	-	-	-	20	2 381	-	-	-
64	-	-	-	-	-	-	-	-	211	15	-	-	92	-	7	-	-	-	-	-	-	-
65	-	-	-	-	-	-	148	-	24	-	-	-	-	4	-	-	-	-	-	-	-	-
66	-	-	-	-	-	-	-	-	-	-	-	-	23	20	10	-	-	-	-	-	-	-
zus	457	10	339	1	1033	90	708	828	3 380	3 293	16361	1442	714	28468	8 043	1 142	11 246	2 408	2 401	16	114	1 106
L.V	-	-	-	-	-	-	-	-	15	112	-	179	191	475	43	13	-	205	-	-	60	-
Bund	457	10	339	1	1033	90	708	828	3 395	3 405	16361	1621	905	28943	8 086	1 155	11 246	2 613	2 401	16	174	1 106

Nr des V.-B	Steinkohlen	Steinkohlenbriketts	Steinkohlenkoks	Rohbraunkohlen	Braunkohlenbriketts	Braunkohlenkoks	Torf	Rohes Erdöl, Stein und Braunkohlenteer	Benzin	Benzol	Gasöl, Dieselöl	Andere Mineralölderivate, Mineralölrückstände	Rohe und bearbeitete Natursteine	Gewöhnliche Erde, Kies, Sand	Kalk und Gips, außer zum Düngen	Zement, Mörtel	Stein- und Siedesalz	Tonerde, Bauxit, Kryolith
	80	81	82	83	84	85	86	90	91	92	93	94	100	101	102	103	110	111
Versand																		
1	298	-	-	-	-	-	10	-	-	-	-	-	-	14	30	-	35 616	-
2	-	-	-	-	-	-	28	46 760	-	-	16	128	-	-	-	-	1 080	5
3	-	-	-	-	-	-	3	94 729	5 657	-	-	44	-	34	-	-	1 706	-
4	36	6	-	-	15	-	-	14 479	-	-	-	-	-	-	-	-	5 597	-
5	20	26	52	-	-	-	2 802	230	1 268	-	24	7 182	23	1	-	-	48 936	11
6	-	-	-	-	-	-	53	-	-	-	-	173	-	2	-	-	56	-
7	60	145	57	-	-	-	138	621	11	-	-	517	127	-	152	-	36 336	-
8	20	45	-	-	21	-	2 269	-	-	-	-	-	5	-	-	-	3 609	-
9	579	68	90	-	1 238	-	34 967	47	23	-	-	618	-	624	-	39	7 697	2 000
11	27	-	-	-	-	-	1 679	47	785	-	37	275	-	-	-	-	175	-
12	59	21	-	-	21	-	3 113	182	5 482	18	626	43	-	-	-	-	232	-
13	-	-	-	-	-	-	1 712	520	15	-	1 685	522	-	-	-	-	96	-
14	72	26	-	-	-	-	1 143	3 182	780	-	33	252	-	6	5	140	32	-
15	166	135	44	5	-	-	848	260 428	7 517	-	2 314	3 071	2	58	-	34	13 793	-
16	79	44	43	-	-	-	781	333	1 064	-	1 755	5 053	-	-	-	-	598	-
17	-	-	21	-	-	-	159	-	1 854	-	-	-	-	-	-	-	166	-
18	27	-	-	-	-	-	-	-	-	-	-	8	16	-	-	-	87	-
19	249	-	-	20	41	-	247	199	846	-	922	355	-	2	3	-	681	-
20	-	-	-	-	-	-	30	175 659	260	-	-	20	-	1	-	-	1 068	-
21	-	-	-	-	-	-	757	-	2 306	-	369	4	-	-	-	-	26	-
22	-	-	-	-	-	-	886	-	5 289	485	-	-	-	-	-	-	-	-
23	-	-	-	-	-	-	571	1 957	-	-	18	273	-	-	-	-	64	-
24	532	-	-	-	-	-	1 193	415 726	728	87	163	718	-	-	-	-	1 470	-
27	-	-	-	-	-	-	591	186	1 836	335	-	465	-	-	-	-	117	-
28	-	-	-	-	-	-	411	-	812	-	-	118	-	-	-	-	16	-
29	-	-	-	-	-	-	340	-	-	-	-	-	-	-	-	-	-	-
30	-	-	-	-	-	-	96	1 882	-	-	-	251	-	-	-	-	37	-
31	-	-	-	-	-	-	177	620	-	-	24	28	-	-	-	-	96	-
32	-	-	-	-	-	-	927	-	5 738	1 046	-	94	-	-	-	-	485	-
33	-	-	-	-	-	-	722	-	-	-	-	16	-	-	-	-	85	-
34	-	-	-	-	-	-	469	-	121	-	257	547	-	-	-	-	-	-
35	-	-	-	-	-	-	1 084	-	-	-	-	41	-	-	-	-	220	-
36	-	-	-	-	-	-	608	11 079	-	-	-	11	-	-	-	-	-	28
37	-	-	-	-	-	-	715	-	-	-	-	11	-	-	-	-	48	-
38	-	-	-	-	-	-	4 700	-	-	-	-	47	-	-	-	-	64	-
39	-	-	-	-	-	-	2 247	276	-	-	-	583	-	1	-	-	-	-
41	-	-	-	-	-	-	1 232	106	-	-	24	556	-	-	-	-	-	-
42	-	-	-	-	-	-	2 189	15	-	-	-	82	-	-	-	-	-	-
43	-	-	-	-	-	-	595	-	-	-	-	185	-	-	-	-	-	-
44	-	-	-	-	-	-	323	-	-	-	-	52	-	-	-	-	-	-
45	-	-	-	-	-	-	327	2 551	-	-	-	103	-	-	-	-	-	-
46	-	-	-	-	-	-	2 162	-	-	-	-	180	-	6	-	-	-	-
47	-	-	-	-	-	-	738	-	-	-	-	564	-	3	-	-	-	-
48	-	-	-	-	-	-	1 567	539	-	-	-	1 148	-	-	-	-	-	-
51	-	-	-	-	-	-	1 314	674	-	-	-	1 016	-	-	-	-	21	-
52	-	-	-	-	-	-	2 689	681	-	-	-	678	-	-	-	-	-	-
53	-	-	-	-	-	-	1 011	517	-	-	19	485	-	-	-	-	-	-
54	-	-	-	-	-	-	636	-	-	-	-	16	-	-	-	-	-	-
55	-	-	-	-	-	-	591	-	-	-	-	279	-	-	-	-	-	-
56	-	-	-	-	-	-	960	-	-	-	-	106	-	1	-	-	-	-
57	-	-	62	-	-	-	878	-	-	-	-	1 414	-	-	-	-	-	-
58	-	-	-	-	-	-	724	764	-	-	84	1 223	-	-	-	-	16	-
61	-	-	-	-	-	-	492	571	-	-	142	1 447	-	-	-	-	32	11
62	-	-	-	-	-	-	159	840	-	-	1 507	1 108	-	-	-	-	-	5
63	-	-	-	-	-	-	211	250	-	-	-	1 089	-	-	-	-	-	-
64	-	-	-	-	-	-	359	45	-	-	-	1 562	-	-	-	-	-	-
65	-	-	-	-	-	-	594	-	-	-	48	324	-	-	-	-	-	-
66	-	-	-	-	-	-	388	231	-	-	15	1 251	-	-	-	-	21	-
zus.	2 224	516	369	25	1 336	-	86 615	1 036 926	42 392	1 971	10 082	36 336	173	753	190	213	160379	2 060
L V	620	654	209	23	457	18	342	3 623	2 548	-	1 178	499	373	349	41	29	219	21
Bund	2 844	1 170	578	48	1 793	18	86 957	1 040 549	44 940	1 971	11 260	36 835	546	1 102	231	242	160598	2 081
Empfang																		
1	-	-	-	-	-	-	-	293	-	19	-	385	-	-	-	10	-	-
2	-	-	-	-	-	-	-	-	-	-	-	-	-	28	-	-	-	-
3	-	-	-	-	-	-	-	119	1 838	-	221	5 714	-	-	186	-	-	-
4	-	-	-	-	-	15	576	287	-	-	-	-	-	-	-	241	-	-
5	6 554	290	375	-	42	-	40	2 024	3 110	48	14 966	9 980	-	-	-	-	-	-
6	-	-	-	-	17	-	-	-	-	-	-	-	-	-	-	-	-	-
7	245	45	5	-	61	13	33	-	-	-	209	715	50	15 255	10	-	-	-
8	478	-	-	-	-	-	298	1 919	-	-	2 871	32	129	634	-	-	-	-
9	15 436	20	1 360	-	5	-	13	5 966	8 029	121	7 010	222	-	581	17	120	-	-
11	28	-	-	41	1 467	-	-	31	-	-	-	-	33 687	5 999	3 986	727	-	-
12	605	60	196	-	27	-	328	40	-	-	-	1	46	417	-	94	20	-
13	-	-	-	-	-	11	-	-	-	-	-	-	15 997	40	-	5	-	-
14	113	-	630	4 252	104 992	12 590	7 107	2 033	-	-	15	859	1 709	4 639	134	5 400	123	-
15	4 492	3 297	7 116	-	131	-	4	16	148	-	2 569	503	3 627	6 912	3 787	11 920	3 012	-
16	408	104	10	45	-	-	250	-	-	-	-	147	-	21	-	-	-	-
17	38	40	309	-	119	-	18	-	-	-	-	-	5 577	915	-	-	-	-
18	-	-	-	-	-	-	-	-	-	-	-	-	-	-	-	-	-	-
19	-	-	15	-	-	-	27 854	672	-	-	-	-	-	-	-	-	-	-
20	-	-	-	-	-	-	187	13	595	-	2 132	235	-	-	-	-	-	-
21	12 194	17 574	-	-	-	-	11	-	-	-	-	-	256	267	33	1 066	-	-
22	-	-	-	-	-	-	-	-	-	-	-	-	1 270	18	12	5 078	-	-
23	1 022	10 743	17	-	-	-	-	-	-	-	-	-	322	71	7 333	-	-	-
24	51 718	27 679	35 601	-	-	-	-	1 845	357	205	355	765	-	1 976	-	30	-	-
27	15 911	443	10 718	-	-	-	-	18	-	61	-	-	82	534	-	-	-	-
28	2 392	31 970	209	-	-	-	-	-	31	171	66	-	-	334	-	-	-	-
29	-	-	-	-	-	-	-	-	-	-	-	-	-	-	-	-	-	-
30	128	-	-	-	-	-	-	-	588	234	-	-	25	1 259	6	-	-	-
31	397	2 440	190	-	-	-	-	-	-	-	-	20	17	-	-	-	-	-
32	-	-	-	-	6 302	-	-	-	-	-	-	-	25	33	-	-	-	-
33	-	-	-	-	-	-	-	-	-	-	-	387	257	-	638	-	-	-
34	23	-	-	-	-	-	-	-	-	-	-	-	-	-	-	-	-	-
35	-	-	-	-	-	-	-	-	-	-	-	-	-	-	-	-	-	-
36	-	-	5	-	14 647	15	-	-	-	-	-	-	-	-	-	-	-	-
37	-	-	-	-	278	-	-	-	-	15	6	-	47	-	-	-	-	-
38	-	-	-	-	-	-	-	-	-	-	-	-	5 785	-	-	25	-	-
39	-	-	-	-	-	-	-	-	-	-	-	-	-	-	-	-	-	-
41	-	-	-	-	-	-	-	-	-	-	-	-	31	19	16	80	-	-
42	-	-	-	-	-	-	-	-	-	-	12	-	-	-	-	116	-	-
43	-	-	-	-	-	-	-	-	-	-	-	19	384	-	-	-	-	-
44	-	-	-	-	-	-	-	-	-	-	-	-	-	-	-	-	-	-
45	-	-	-	-	-	-	-	-	-	-	-	-	-	-	-	-	-	-
46	-	-	-	-	-	-	-	-	-	-	-	-	-	-	-	-	-	-
47	-	-	-	-	-	-	-	-	-	-	-	29	-	-	-	-	-	-
48	-	-	-	-	-	-	-	-	-	-	5	-	-	240	-	-	-	-
51	-	-	-	-	-	-	-	-	-	-	-	-	-	-	-	-	-	-
52	-	-	-	-	-	-	-	-	-	-	-	-	264	36	-	-	-	-
53	-	-	-	-	-	-	-	-	-	-	-	-	17	-	-	-	-	-
54	-	-	-	-	-	-	-	-	-	-	-	-	93	-	-	-	-	-
55	-	-	-	-	-	-	-	-	-	-	-	-	55	-	-	-	-	-
56	-	-	-	-	-	-	-	-	-	-	-	-	5	-	-	-	-	-
57	-	-	-	-	-	-	-	-	-	-	-	-	1 133	47	-	-	-	-
58	23	-	-	-	70	-	-	-	-	-	-	-	-	-	-	-	-	-
61	-	-	-	-	-	-	-	-	-	-	-	-	357	41	-	-	-	-
62	-	-	-	-	-	-	-	-	-	-	-	1	-	-	-	-	-	-
63	-	-	-	-	-	-	-	-	-	-	-	-	6 306	1 041	-	11	-	-
64	-	-	-	-	-	-	-	-	-	-	-	-	-	-	-	-	-	-
65	-	-	-	-	-	-	-	-	-	-	-	-	-	-	-	-	-	-
66	-	-	-	-	-	-	-	-	-	-	-	-	479	10	-	-	15	-
zus	112 205	94 705	56 756	4 338	128 158	12 644	36 719	15 276	14 696	874	30 437	20 014	78 032	41 367	16 158	24 923	3 170	-
L V	620	654	209	23	457	18	342	3 623	2 548	-	1 178	499	373	349	41	29	219	21
Bund	112 825	95 359	56 965	4 361	128 615	12 662	37 061	18 899	17 244	874	31 615	20 513	78 405	41 716	16 199	24 952	3 389	21

Nr. des V.-B.	Andere mineral. Rohstoffe	Schwefelsäure	Soda, Ätznatron, Pottasche	Farbstoffe, Farben und Lacke	Nicht bes. genannte chemische Erzeugnisse	Düngekalk	Thomasmehl	Andere Phosphordüngemittel,	Kalidüngemittel,	Stickstoffdüngemittel,	Mischdünger	Andere Düngemittel	Pflanzliche Gerbmittel	Häute, Felle	Leder	Wolle	Baumwolle	Andere Spinnstoffe	Garne	Lumpen	Stammholz über 1,5 m lang, Rundstangen
									außer Mischdünger												
	112	120	121	122	123	130	131	132	133	134	135	136	140	141	142	150	151	152	153	154	160
Versand																					
1	35	-	-	-	795	-	-	-	68	-	-	6	-	-	-	-	-	-	-	11	-
2	10	-	-	392	649	4 540	-	-	4 967	549	794	55	-	-	-	-	-	14	-	25	176
3	-	-	-	-	996	2 791	-	-	17 105	451	149	15	-	-	-	-	-	-	-	-	-
4	79	-	-	-	1 245	880	15	282	7 686	975	483	66	-	-	-	-	-	-	-	-	14
5	769	63	34	38	3 030	144	-	-	760	107	28	329	59	-	-	-	-	14	-	92	46
6	10	-	-	-	1	2 247	-	-	4 526	227	340	271	-	-	-	-	-	-	-	15	32
7	262	-	-	40	233	1 403	20	1 383	13 119	890	718	185	-	-	-	-	-	-	-	-	157
8	-	189	-	7	322	32	15	204	1 314	452	75	5	-	-	-	-	-	-	-	-	526
9	48	1 330	-	184	2 497	5	20	-	43	30	-	5	-	-	-	-	-	-	-	71	190
11	1 267	662	-	208	2 311	172	-	1 553	-	220	2 046	139	-	-	-	-	-	49	-	68	362
12	112	2 649	-	1 000	1 677	765	-	107	44	213	249	254	-	-	-	-	-	-	-	142	1 670
13	112	-	-	-	21	-	-	153	1 698	12	392	31	-	-	-	-	-	5	-	-	-
14	100	294	-	24	1 320	345	7	1 227	4 958	621	2 109	100	-	-	-	-	-	-	5	144	129
15	136	2 650	-	446	353	72	-	1 285	80	1 109	2 841	54	-	-	-	-	-	-	-	43	120
16	264	4 533	339	153	2 127	-	-	55	-	-	120	28	-	-	-	-	-	-	-	-	-
17	5	2 472	-	-	856	11	-	77	195	932	105	15	-	-	-	-	-	-	-	-	-
18	-	-	-	5	15	-	-	-	-	2	-	47	-	-	-	-	-	-	-	-	19
19	6	114	-	-	639	377	-	180	1 594	887	461	41	-	-	-	-	-	-	10	-	33
20	5	30	-	91	945	93	-	50	-	130	173	45	-	-	-	-	-	-	-	-	-
21	5	-	-	36	21	3	-	164	172	240	76	-	-	-	-	-	-	-	-	-	137
22	-	-	-	14	27	32	-	90	-	106	13	10	-	-	-	-	-	-	-	19	-
23	72	-	-	75	81	63	-	-	-	15	59	-	-	-	-	-	-	-	-	-	14
24	381	770	-	55	2 136	-	-	39	13	165	32	-	-	-	-	-	-	-	-	-	667
27	75	-	-	-	10	-	-	-	-	-	-	-	-	-	-	-	-	-	-	-	86
28	24	-	-	-	128	-	-	-	-	-	-	-	-	-	-	-	-	-	-	6	-
29	-	-	-	-	-	-	-	-	-	-	-	-	-	-	-	-	-	-	-	-	28
30	31	-	-	-	1 231	-	-	-	-	-	-	-	-	-	-	-	-	-	-	-	-
31	74	-	-	-	5	-	-	-	-	-	-	-	-	-	-	-	-	-	-	-	107
32	175	-	-	2	1 085	-	-	-	-	-	-	-	-	-	-	-	-	5	2	18	-
33	318	-	-	3	714	1	-	-	-	15	-	-	-	-	-	-	-	-	-	-	-
34	471	90	-	52	1 302	-	-	-	-	-	-	-	-	-	-	-	-	-	-	-	46
35	51	-	-	55	1 528	15	-	16	-	-	-	-	-	-	-	-	-	-	-	21	-
36	213	-	-	30	40	4	-	-	-	-	-	-	-	-	-	-	-	-	-	-	-
37	277	-	-	-	647	-	-	-	13	-	-	-	-	-	-	-	-	-	-	-	-
38	87	-	-	70	1 339	5	-	-	-	-	-	-	-	-	-	-	-	-	-	-	-
39	8	-	-	-	32	16	-	-	-	-	-	-	-	-	-	-	-	-	-	-	-
41	18	-	-	-	917	-	-	13	-	-	3	19	-	-	-	-	-	-	-	33	-
42	38	-	-	-	63	-	-	-	-	-	-	-	-	-	-	-	-	15	-	-	-
43	79	-	-	5	49	-	-	-	-	-	-	30	-	-	-	-	-	-	-	-	-
44	5 323	-	-	31	1 006	-	-	-	-	15	-	-	-	-	-	-	-	-	-	-	40
45	115	-	-	-	103	-	-	-	-	-	-	-	-	-	-	-	-	-	-	28	-
46	45	-	-	-	-	8	-	40	-	-	-	-	-	-	-	-	-	-	-	-	-
47	36	-	-	-	15	-	-	16	-	-	-	-	-	-	-	-	-	-	-	-	-
48	94	-	-	39	90	39	-	34	-	-	-	-	-	-	5	-	-	-	-	-	-
51	-	-	-	-	119	-	-	-	-	-	-	11	-	-	-	-	-	5	-	-	-
52	79	-	-	17	86	-	-	35	-	-	116	61	-	-	-	-	-	-	-	-	15
53	22	-	-	93	25	-	-	-	-	-	-	16	-	-	-	-	-	5	-	5	-
54	-	-	-	-	-	-	-	-	-	-	-	-	-	-	-	-	-	-	-	-	-
55	5	-	-	2	5	-	-	26	-	-	25	-	-	-	-	-	-	-	-	-	-
56	276	13	-	5	115	-	-	16	-	-	15	12	-	-	-	-	-	-	-	-	20
57	-	-	-	-	5	10	-	23	-	-	37	-	-	-	-	-	-	-	-	-	461
58	67	-	-	17	-	-	-	798	-	-	558	-	-	-	-	-	-	-	-	18	110
61	135	-	-	6	-	-	-	1 453	-	-	513	-	-	-	-	-	-	-	-	-	-
62	34	-	-	4	161	-	-	117	-	-	6	-	-	-	-	-	-	-	-	-	-
63	98	-	-	-	-	-	-	3 058	-	-	313	-	-	-	-	-	-	-	-	-	-
64	12	-	-	-	125	-	-	1 688	-	16	374	-	-	-	-	-	-	-	-	-	-
65	36	-	-	-	8	-	-	119	-	-	23	-	-	-	-	-	-	-	-	-	-
66	40	-	-	-	61	-	-	934	32	-	315	-	-	-	-	-	-	-	-	-	-
zus.	12 034	15 859	373	3 199	33 311	14 073	77	15 235	58 387	8 379	13 561	1 850	59	-	5	-	-	112	17	759	5 205
L.V.	76	-	-	177	4 701	2 095	399	1 532	9 631	4 756	2 228	1 020	-	9	-	-	-	-	-	6	137
Bund	12 110	15 859	373	3 376	38 012	16 168	476	16 767	68 018	13 135	15 789	2 870	59	9	5	-	-	112	17	765	5 342
Empfang																					
1	-	-	-	-	-	-	-	405	-	-	402	-	-	-	-	-	-	-	-	-	465
2	2	-	-	-	20	-	-	74	-	65	23	-	-	-	-	-	-	-	-	18	86
3	15	-	-	-	62	63	-	2 563	-	-	-	15	-	-	-	-	2 244	-	-	16	-
4	-	19	-	-	-	-	-	-	-	128	44	16	-	-	6	-	-	-	-	-	-
5	371	10 371	-	-	1 085	-	15	-	10	225	443	80	10	31	-	-	61	-	-	120	738
6	-	-	-	-	-	-	-	-	-	-	-	57	-	-	-	-	-	-	-	-	94
7	176	-	-	-	4 464	4 819	16	21	61	313	147	58	-	-	-	-	-	-	-	-	84
8	37	-	-	-	-	-	-	4 322	-	864	608	1 455	-	-	-	7	-	-	5	-	407
9	3 619	5	-	7	755	73	286	11	38	2 934	317	-	-	20	-	74	924	26	-	2	1 977
11	115	-	-	-	362	10 648	163	209	161	11 660	143	78	46	-	-	-	-	7	-	48	373
12	-	-	-	-	140	3 800	31	1 207	60	28	1 082	136	-	-	-	-	-	-	-	11	96
13	54	-	-	-	5	530	-	183	5 821	40	67	-	85	-	-	-	-	-	-	-	162
14	112	-	-	35	441	20 964	42 727	418	71	2 384	426	79	36	-	-	-	-	-	-	-	102
15	287	95	-	-	404	14 261	21	7 278	96 761	3 861	2 384	50	-	-	-	-	-	-	-	-	101
16	103	44	34	-	122	35	-	16	33	2 855	93	2	-	-	-	23	-	-	-	-	-
17	12	-	-	-	-	537	45	787	-	407	1 062	-	-	-	-	-	-	-	-	10	-
18	-	-	-	-	-	-	-	-	-	-	45	974	-	-	-	-	-	-	-	-	-
19	-	-	-	-	-	-	-	-	15	454	262	191	-	-	-	15	-	17	8	-	-
20	16	-	-	-	105	-	-	-	-	171	175	85	-	-	-	-	-	20	-	-	-
21	-	-	-	-	15	4 790	-	16	-	15	-	-	-	-	-	-	5	-	-	-	-
22	50	11	-	-	2 829	2 396	30	-	35	367	15	4	-	-	-	-	-	7	-	-	-
23	20	-	-	-	84	1 451	817	-	-	-	504	53	-	-	-	-	-	-	-	-	-
24	47	-	1 122	57	1 459	6 101	14 993	474	25	15 653	7 715	111	-	-	-	-	-	-	-	96	23
27	66	-	-	-	-	32	12 647	53	-	124	25	-	-	-	-	-	-	-	-	-	68
28	5	-	-	-	-	-	-	-	-	-	-	-	-	-	-	-	-	-	-	-	-
29	-	-	25	-	-	-	-	-	-	-	-	-	-	-	-	-	-	-	-	-	-
30	25	-	15	-	137	765	7 256	-	-	30	30	-	-	-	-	-	-	-	-	-	-
31	-	-	-	-	193	33	3 502	16	-	30	-	-	-	-	-	-	-	-	-	-	-
32	-	-	-	351	129	956	-	349	-	17	218	110	-	-	-	2	5	16	-	-	-
33	414	15	-	-	16 355	5 914	-	16	-	17	-	-	-	-	-	-	-	-	-	-	-
34	-	-	2 082	23	509	237	-	98	-	35	5 240	-	-	-	-	-	12	-	-	-	-
35	5	-	17	6	45	-	-	-	-	-	-	-	-	-	-	-	-	-	-	5	-
36	-	48	-	125	885	1 228	-	-	-	7 600	-	-	-	-	-	-	-	-	-	-	-
37	-	-	-	-	10	880	-	-	-	10	-	62	-	-	-	1	-	2	-	-	39
38	1 261	-	853	5	4	-	-	124	15	-	-	-	-	-	-	-	-	-	-	-	15
39	-	-	-	-	-	42	-	-	-	-	13	-	-	-	-	-	-	-	-	-	-
41	232	-	-	6	1 421	63	-	-	-	-	-	41	-	-	-	-	-	-	-	-	19
42	5	-	-	-	360	-	-	-	-	5	15	-	-	-	-	-	-	-	-	-	125
43	162	-	-	-	-	-	-	-	-	-	-	-	-	-	-	-	-	-	-	-	-
44	108	-	-	-	2 643	17	-	43	-	16 236	3 323	-	-	-	-	-	-	-	-	-	-
45	-	111	-	-	2 666	-	-	-	-	-	-	-	-	-	-	-	-	-	-	-	-
46	8	-	-	-	5	-	-	-	-	14	91	-	-	-	-	-	-	-	-	-	-
47	-	-	-	-	-	-	-	-	-	-	-	-	-	-	-	-	-	-	-	-	-
48	46	-	15	-	6	-	-	18	-	258	-	-	40	-	-	-	29	-	-	-	25
51	-	-	-	-	-	-	-	-	-	-	-	-	11	-	-	-	-	10	-	-	24
52	30	-	157	-	4	-	-	-	-	-	-	-	-	-	-	-	-	-	-	-	-
53	2	-	-	-	-	-	-	-	-	-	-	-	-	-	-	-	-	-	-	-	-
54	-	-	-	-	5	-	-	-	-	-	-	570	-	-	-	-	-	-	-	-	-
55	-	-	-	-	-	-	-	-	-	-	-	-	-	-	-	-	-	-	-	-	16
56	-	-	550	-	1 458	-	-	-	-	6 834	1 054	-	-	-	-	-	-	-	-	-	-
57	-	-	-	-	-	680	-	-	-	-	-	-	-	-	-	-	-	-	-	18	-
58	-	-	-	25	-	-	-	-	-	-	-	-	-	-	-	-	-	-	-	-	23
61	290	-	-	31	-	-	-	-	-	-	-	11	18	-	-	-	-	-	3	-	-
62	-	-	-	-	-	-	-	-	-	-	-	-	-	-	-	-	-	-	-	-	-
63	107	-	-	-	-	16	-	-	-	45	-	-	-	-	-	-	-	-	-	-	41
64	-	-	-	-	401	-	-	17	-	11 907	85	-	-	-	-	-	-	-	-	-	-
65	-	-	-	-	5	-	-	-	-	-	-	-	-	-	-	-	-	-	-	-	-
66	10	-	1 204	6	342	-	-	-	-	-	-	-	-	-	-	-	-	-	-	5	-
zus.	7 812	10 719	6 074	677	39 935	81 331	82 549	18 718	103 106	85 586	26 051	4 238	246	51	6	122	3 280	105	16	349	5 103
L.V.	76	-	-	177	4 701	2 095	399	1 532	9 631	4 756	2 228	1 020	-	9	-	-	-	-	-	6	137
Bund	7 888	10 719	6 074	854	44 636	83 426	82 948	20 250	112 737	90 342	28 279	5 258	246	60	6	122	3 280	105	16	355	5 240

Nr. des V.B	Faserholz, Papierholz	Grubenholz	Anderes unbearb. Holz, Holzabfälle	Hölzerne Schwellen	Schnittholz, Faßholz, Werkstücke	Holzwaren	Zellstoff, Holzschliff, Strohstoff	Papier, Pappe	Betonwaren	Künstliche Steine, Platten, Röhren	Andere Steingut-, Ton-, Porzellanwaren	Glas, Glaswaren	Roheisen, Eisenlegierungen	Halbzeug aus Stahl	Altesen und Abfälle von Eisen und Stahl	Eisenbahnoberbauzeug aus Eisen und Stahl	Stab- und Formeisen und stahl	Bleche und Platten aus Eisen und Stahl	Rohren und Rohre aus Eisen und Stahl	Eisen und Stahldraht
	161	162	163	164	165	166	170	171	180	181	182	183	190	191	192	193	194	195	196	197
Versand																				
1	-	-	275	16	-	8	-	-	-	-	-	-	-	-	5	-	-	-	-	-
2	-	-	73	-	-	33	-	-	-	-	-	-	-	-	36	-	-	-	32	-
3	-	-	91	-	5	17	-	-	-	-	-	25	-	-	-	-	-	-	10	-
4	-	-	-	-	24	-	-	-	-	-	-	-	-	-	-	18	3	-	-	-
5	-	-	5	11	19	108	9	15	-	-	-	32	-	-	105	-	9	-	54	-
6	-	-	-	-	-	-	-	-	-	7	-	-	-	-	-	-	-	5	-	-
7	-	-	118	860	110	5	-	-	3	49	-	-	-	-	167	-	18	-	8	-
8	-	-	59	43	27	5	-	-	4	22	-	-	-	-	17	-	70	281	-	-
9	-	-	48	41	307	43	-	1	-	58	10	94	-	-	597	13	16	172	16	-
11	-	104	1 036	13	-	19	-	-	-	-	89	93	21	-	451	-	-	-	3	-
12	147	131	131	10	36	26	-	2	-	-	-	19	-	-	19	-	15	-	-	-
13	-	52	5	-	-	6	-	13	-	24	-	-	-	-	-	64	-	-	12	-
14	-	367	374	28	55	76	5	-	-	21	94	-	18	6	8 023	218	57	-	15	5
15	63	1 314	77	38	80	12	5	-	-	9	-	5	-	-	952	12	5	72	6	-
16	-	-	630	368	20	15	-	17	-	-	15	10	-	-	1 097	95	31	7	-	-
17	-	124	30	14	52	-	-	-	-	-	21	-	-	-	5 966	-	5	-	7	-
18	-	-	-	-	71	-	-	-	-	-	-	-	-	-	-	-	129	77	-	-
19	-	-	-	46	9	5	-	-	-	-	4	1	-	-	21	-	69	201	-	-
20	-	-	-	93	-	2	-	-	-	-	-	-	-	-	-	-	-	20	-	-
21	-	61	-	-	-	13	23	-	-	-	-	-	-	-	-	-	-	-	-	-
22	150	-	-	-	-	5	-	-	70	20	-	-	-	-	-	-	-	-	2	-
23	-	1 257	16	-	-	9	-	14	-	65	-	-	-	42	378	-	11	-	-	-
24	394	32 194	196	-	-	25	-	-	-	119	8	5	-	-	3 683	468	-	8	-	-
27	86	16 701	19	89	-	10	-	-	-	32	75	29	-	-	2 316	-	-	-	-	-
28	-	3 388	58	-	-	-	-	-	-	11	-	-	-	-	235	-	24	-	-	-
29	-	64	-	-	-	-	-	-	-	-	-	-	-	-	-	-	-	-	-	-
30	-	248	-	35	168	-	-	-	-	-	-	-	-	-	1 825	-	-	-	-	-
31	-	1 649	-	-	-	-	-	-	-	-	-	-	-	-	89	-	-	-	-	-
32	-	82	-	-	-	-	-	-	-	-	-	-	-	-	102	-	12	-	-	-
33	-	32	-	-	-	-	-	-	-	40	-	-	-	-	250	-	6	-	-	-
34	-	-	-	-	-	10	-	-	-	69	7	38	-	-	19	-	-	-	-	-
35	-	18	7	-	-	-	-	-	-	-	-	-	-	21	-	-	11	-	-	-
36	-	-	33	-	-	-	-	-	-	-	-	-	-	-	-	-	-	-	-	-
37	-	1 842	-	-	-	-	-	-	-	-	-	-	-	-	-	-	-	-	-	-
38	-	120	-	-	-	15	-	-	-	-	92	22	-	-	-	-	-	-	-	-
39	-	-	-	-	-	6	-	-	-	5	11	42	-	-	-	-	-	-	2	-
41	-	-	-	-	-	17	-	-	-	17	187	18	-	-	488	-	-	12	8	-
42	27	-	7	-	-	-	-	-	-	-	-	-	-	-	-	-	-	-	-	-
43	-	-	-	-	-	5	-	-	-	-	35	152	-	-	-	-	-	-	-	-
44	-	-	-	-	-	-	-	-	-	-	-	12	-	-	-	-	-	-	4	-
45	673	25	25	-	16	7	-	-	-	2	-	-	-	-	-	-	-	5	-	-
46	-	-	-	-	4	1	-	-	-	-	-	-	-	-	-	-	7	-	22	-
47	-	-	-	-	-	9	-	-	-	-	-	-	-	-	-	-	-	-	-	-
48	-	-	130	10	7	6	-	-	-	-	27	51	-	-	-	-	-	-	5	-
51	-	-	-	-	-	5	-	-	-	-	-	-	-	-	-	-	-	-	-	-
52	-	-	-	-	-	2	-	-	-	-	-	-	-	-	-	-	-	-	-	-
53	-	-	-	-	-	25	-	-	-	-	5	43	-	-	-	-	-	-	-	-
54	-	-	-	-	-	-	-	-	-	-	-	-	-	-	-	-	-	-	-	-
55	-	-	-	-	-	5	-	-	-	-	-	-	-	-	-	-	-	-	-	-
56	-	-	-	-	-	59	-	-	-	-	94	337	-	-	-	-	-	-	-	-
57	-	-	-	-	-	4	-	-	-	-	-	-	-	-	469	-	-	-	2	-
58	-	-	-	-	-	-	-	-	-	10	-	10	-	-	10	-	-	-	-	-
61	-	-	11	-	-	-	-	-	-	-	-	-	-	-	-	-	3	-	-	-
62	-	-	-	-	-	52	-	-	-	-	-	-	-	-	-	-	-	-	-	-
63	-	-	-	-	-	-	-	-	-	-	-	-	-	-	4	-	-	-	-	-
64	-	-	-	-	-	2	-	-	-	-	17	-	-	-	36	-	-	-	-	-
65	-	3	-	-	-	71	-	-	-	-	-	-	-	-	-	-	-	-	-	-
66	-	-	-	-	-	13	-	-	-	-	7	3	-	-	-	-	-	-	-	-
zus.	1 540	59 776	3 454	1 715	1 010	756	42	62	77	580	798	1 041	39	69	27 360	888	501	860	208	5
L V	6	659	49	42	84	9	-	4	-	69	8	5	-	-	221	467	4	-	23	3
Bund	1 546	60 435	3 503	1 757	1 094	765	42	66	77	649	806	1 046	39	69	27 581	1 355	505	860	231	8
Empfang																				
1	-	-	-	5	-	-	37	2	-	5	24	-	438	-	-	-	-	-	-	-
2	-	-	59	22	-	10	-	16	74	-	-	-	-	-	-	-	-	-	-	-
3	-	-	-	-	-	-	-	10	-	-	-	-	-	-	-	-	-	-	-	-
4	-	-	148	-	-	10	-	-	-	-	-	-	-	-	-	-	8	20	-	-
5	-	-	52	-	103	11	-	-	-	-	-	52	-	-	2	39	20	5	-	-
6	-	-	-	-	-	5	-	-	-	-	-	-	-	-	-	-	-	-	-	-
7	5	32	235	323	5	30	-	-	-	6	-	-	-	-	1	-	-	-	1	-
8	-	-	45	10	2	-	-	-	-	-	-	-	-	-	-	-	-	-	-	-
9	-	-	-	20	-	-	1 265	133	-	67	-	7	-	-	7	58	8	-	2	6
11	-	-	104	-	-	58	15	63	82	242	-	-	130	-	-	-	6	-	2	-
12	-	-	59	22	33	343	-	53	27	215	2	5	-	-	6	-	33	-	-	-
13	-	21	50	-	-	97	-	-	429	74	-	2	-	-	-	-	-	-	-	-
14	-	5	33	18	554	16	-	21	-	34	-	-	64	-	1 379	134	1 888	170	-	11
15	-	-	-	-	-	24	-	17	35	41	-	28	-	-	437	55	31	48	10	19
16	-	-	13	231	-	4	1 297	-	87	-	-	-	-	-	-	31	350	103	71	-
17	-	-	-	-	24	-	-	-	10	32	-	-	-	-	-	-	384	-	-	24
18	-	-	-	-	-	-	-	-	-	-	-	-	-	-	-	20	-	-	-	-
19	-	-	16	-	20	2	-	5	2	-	-	257	-	-	-	25	-	-	13	-
20	10	-	-	-	18	-	-	-	-	-	-	-	-	-	-	27	-	16	-	-
21	-	-	-	12	-	22	-	21	-	1 721	-	5	-	-	-	5	15	-	2	-
22	-	-	68	-	11	125	867	16	-	-	-	-	-	-	-	-	13	86	1	-
23	-	-	-	-	-	-	-	111	28	30	-	2	-	-	20	-	194	132	15	25
24	-	-	-	348	-	11	7	-	-	16	-	25	140	-	50	119	335	112	1 380	38
27	-	-	-	15	5	11	-	-	76	-	-	-	-	-	45	66	425	61	-	-
28	-	-	-	-	-	-	-	-	-	-	-	104	-	-	-	2	23	13	5	-
29	-	-	-	-	-	-	-	-	-	-	-	-	-	-	-	-	-	-	-	-
30	-	-	-	-	-	2	-	-	-	122	-	-	-	-	17	-	821	25	6	-
31	-	-	-	-	1	-	-	-	-	-	-	-	-	-	-	7	281	-	-	-
32	-	-	-	-	-	1	-	5	5	17	-	-	-	-	-	-	4	13	8	-
33	-	-	105	-	-	5	-	177	11	7	-	51	-	-	-	-	65	30	856	-
34	-	-	-	-	-	-	-	20	-	-	-	-	-	-	-	-	31	27	2	2
35	-	-	5	-	-	2	-	5	-	-	-	2	-	-	-	-	-	-	50	-
36	-	-	-	10	-	-	-	-	36	178	49	-	-	-	-	-	-	-	-	-
37	-	-	-	-	-	-	206	-	-	-	-	-	-	-	-	-	15	-	-	-
38	-	-	16	-	-	-	-	-	22	555	58	10	-	-	-	-	9	-	5	-
39	-	-	79	131	-	14	-	-	-	115	-	-	-	-	-	-	-	-	2	-
41	-	-	6	-	17	5	-	-	3	54	25	-	62	-	-	-	25	-	107	-
42	7	-	-	-	-	58	686	-	27	35	8	15	-	-	5	-	-	-	-	-
43	-	-	-	-	-	-	-	-	-	-	-	-	-	-	-	-	-	-	16	-
44	-	-	-	-	-	-	-	-	-	-	-	-	-	-	-	-	-	-	-	-
45	-	-	-	-	-	-	20	30	-	-	-	-	-	-	5	-	-	-	-	-
46	-	-	-	-	-	2	-	15	-	8	-	-	-	-	-	-	-	-	30	-
47	-	-	-	-	-	-	-	-	-	-	-	-	-	-	-	-	-	2	-	-
48	7	-	-	77	-	19	-	-	-	-	-	-	-	-	1	-	-	-	13	-
51	-	-	22	-	-	11	-	-	1	-	-	-	-	-	-	-	-	-	-	-
52	-	-	-	-	-	23	-	-	-	-	-	-	-	-	-	-	-	-	3	-
53	-	-	-	-	-	-	-	-	-	-	-	5	-	-	-	-	-	-	-	-
54	12	-	-	-	-	64	-	-	-	-	-	-	-	-	-	-	-	-	-	-
55	-	-	-	76	-	-	-	-	-	-	-	-	-	-	-	-	-	-	-	-
56	-	-	-	-	-	-	-	-	-	-	-	-	-	-	-	-	-	-	-	-
57	-	-	39	-	-	3	-	-	-	-	-	-	-	-	-	-	-	-	-	-
58	-	-	-	-	21	22	590	-	7	6	-	-	-	-	-	-	-	-	-	-
61	20	-	-	-	22	20	-	2	143	-	61	17	-	-	-	-	-	-	-	-
62	-	-	-	-	-	-	-	-	-	-	-	-	-	-	-	-	5	-	5	-
63	-	12	39	-	367	45	498	-	7	20	151	64	-	-	-	-	-	-	15	-
64	-	41	-	-	318	6	-	38	-	-	-	-	-	-	-	-	-	-	13	-
65	-	-	-	-	-	-	-	-	-	-	-	-	-	-	5	-	-	-	-	-
66	-	-	-	-	41	13	-	-	-	-	-	-	-	-	-	-	-	-	-	-
zus	61	111	1 193	1 320	1 562	1 094	5 488	760	1 112	3 600	378	651	834	-	1 980	588	4 989	863	2 633	125
L V	6	659	49	42	84	9	-	4	-	69	8	5	-	-	221	467	4	-	23	3
Bund	67	770	1 242	1 362	1 646	1 103	5 488	764	1 112	3 669	386	656	834	-	2 201	1 055	4 993	863	2 656	128

Nr des V.-B.	Andere Gießerei- u. Walzwerkserzeugnisse	Maschinen, Apparate	Bauwerksteile aus Eisen u. Stahl	Andere Eisen- und Stahlwaren	Blöcke aus Stahl	Rohkupfer, Kupferlegierungen	Rohzink, Zinklegierungen	Rohblei, Bleilegierungen	Rohe Leichtmetalle, auch Legierungen	Andere roh NE-Metalle,	Altmetalle u. Abfälle von NE-Metallen	NE-Metallhalbzeug	NE-Metallwaren	Fahrzeuge aller Art	Nicht bes gen Industrieerzeugn	Sammelgut ohne nähere Bezeichnung	Umzugsgut, gebr Verpackungen, Baugerätschaften	Lebende Tiere: Pferde, Esel	Rindvieh, außer Kälbern	Kälber	Schafe, Ziegen	Schweine, außer Ferkeln	Ferkel	Geflügel
	198	199	200	201	202	210	211	212	213	214	215	216	217	220	230	231	240	250	251	252	253	254	255	256
Versand																								
1	-	1	-	13	-	-	-	-	-	-	-	-	-	13	22	3	5	5	55	4	6	10	-	-
2	-	130	-	4	-	7	-	-	-	-	-	-	-	163	37	2	113	23	-	-	40	-	56	-
3	17	22	2	7	-	9	-	-	-	-	-	-	-	81	11	-	270	5	12	-	-	17	456	-
4	-	12	5	-	-	2	-	-	-	-	-	-	-	27	7	-	35	92	24	-	-	-	-	-
5	-	17	-	119	-	16	-	-	-	-	92	-	-	61	338	132	389	60	2 426	4 192	243	3 774	240	-
6	-	18	45	2	-	5	-	-	-	-	-	-	-	16	-	-	104	13	5	3	-	16	143	-
7	-	38	5	3	-	2	-	-	-	-	-	-	-	89	-	-	169	56	206	17	-	90	1 671	-
8	2	4	5	-	-	-	-	-	-	-	-	-	-	11	25	-	116	41	24	21	-	74	199	-
9	193	35	21	88	-	1	-	-	-	-	-	-	9	285	229	68	130	14	2 523	180	33	11 050	-	-
11	-	9	5	43	-	23	-	-	-	-	-	-	3	14	175	-	88	38	277	58	-	1 158	682	-
12	-	5	35	29	-	-	-	-	-	-	-	-	-	19	38	-	299	83	1 272	1	-	2 778	177	-
13	-	11	-	4	-	27	-	-	-	-	-	-	-	43	75	-	89	306	132	112	-	138	304	-
14	-	32	80	26	-	2	-	-	-	-	-	-	5	40	61	-	1 563	47	1 237	1 089	-	13 029	1 002	-
15	13	63	7	13	-	10	-	-	-	-	-	-	10	56	168	-	662	33	1 113	263	45	657	733	-
16	-	31	15	74	-	1	-	-	-	-	-	-	6	25	208	10	316	127	4 740	10 368	323	74 952	207	-
17	-	8	-	28	15	-	-	-	-	-	5	-	-	13	-	-	262	49	85	170	34	470	-	-
18	-	-	-	-	-	-	-	-	-	-	-	-	-	5	21	-	22	-	2	-	-	-	-	-
19	-	44	10	9	-	16	-	-	-	-	-	-	-	38	24	-	123	17	60	-	368	97	-	-
20	-	21	8	11	-	-	-	-	-	-	-	-	-	9	72	-	136	55	98	13	-	2	-	-
21	-	6	-	44	-	-	-	-	-	-	-	-	-	8	2	-	334	42	77	-	-	98	134	-
22	-	-	-	14	-	-	-	-	-	-	-	-	-	15	25	-	413	3	12	7	-	-	176	-
23	-	5	-	1	-	-	-	-	-	-	-	-	-	-	-	-	59	24	44	159	-	2 562	-	-
24	-	28	-	11	-	3	-	-	-	-	-	-	-	5	300	5	988	16	474	1 094	239	20 344	134	-
27	-	24	-	1	-	1	-	-	-	-	-	-	-	5	129	25	315	292	1 372	1 299	116	6 026	-	-
28	-	-	-	2	-	-	-	-	-	-	-	-	-	-	6	-	66	34	1 386	4 579	143	43 091	419	-
29	-	3	-	2	-	-	-	-	-	-	-	-	-	-	-	-	43	3	20	3	-	-	-	-
30	-	-	-	-	-	-	-	-	-	-	-	-	-	-	10	-	146	2	193	1 523	3	28 531	-	-
31	-	7	-	-	-	-	-	-	-	-	-	-	-	3	-	-	35	-	47	-	-	-	196	-
32	-	2	-	97	-	4	-	-	-	-	-	-	5	2	6	39	151	52	797	290	-	28 706	1 448	-
33	-	50	12	10	-	-	-	-	-	-	-	-	-	7	20	-	541	223	1 786	9 643	227	102 123	1 340	-
34	-	3	-	1	-	1	-	-	-	-	-	-	-	6	25	-	58	50	941	6 889	11	102 069	988	-
35	-	-	1	10	-	-	-	-	-	-	-	-	-	2	81	-	65	35	1 209	4 212	99	64 244	244	-
36	-	-	-	2	-	-	-	-	-	-	-	-	-	-	87	-	191	-	115	-	-	316	3 124	-
37	-	-	-	-	-	-	-	-	-	-	-	-	-	-	33	-	28	30	619	1 680	1	83 474	1 307	-
38	-	78	-	1	-	1	-	-	-	-	-	-	-	20	107	11	46	2	1 052	729	-	19 973	533	-
39	-	1	-	14	-	-	-	-	-	-	-	-	-	8	464	19	39	33	204	6	-	1 518	463	-
41	-	-	-	1	-	2	-	-	-	-	-	-	-	4	7	-	64	11	94	-	-	1 586	164	-
42	-	2	-	8	-	-	-	-	-	-	-	-	-	10	360	-	124	20	125	399	369	13 548	2 791	-
43	-	9	5	5	-	13	-	-	-	-	-	-	8	11	7	-	54	50	63	415	-	5 388	618	-
44	-	-	-	7	-	4	-	-	-	-	-	-	-	-	5	-	10	40	8	-	-	98	-	-
45	-	23	-	6	-	1	-	-	-	-	-	2	-	5	4	-	168	7	671	5 256	179	10 497	481	-
46	-	36	-	27	-	2	-	-	-	-	-	-	-	-	185	-	342	8	16	113	-	418	358	-
47	-	-	-	-	-	-	-	-	-	-	-	-	-	-	41	-	60	61	10	1 115	75	4 218	3 178	-
48	-	28	-	2	-	-	-	-	-	-	-	-	-	10	193	3	54	5	17	44	-	102	-	-
51	-	2	-	5	-	43	-	-	-	-	-	-	-	15	7	-	202	2	-	-	-	-	130	-
52	-	180	-	7	-	-	-	-	-	-	-	-	5	13	49	-	285	67	68	2	-	437	1 233	-
53	-	5	-	-	-	-	-	-	-	-	-	-	-	-	32	13	64	8	98	12	-	1 760	65	-
54	-	-	-	-	-	-	-	-	-	-	-	-	-	-	11	-	10	201	18	8	-	309	106	-
55	-	-	-	-	-	-	-	-	-	-	-	-	-	-	45	6	29	12	730	253	-	5 855	2 004	-
56	-	-	-	2	-	3	-	-	-	-	-	-	-	1	183	8	53	5	399	3 339	154	32 089	1 254	-
57	-	10	-	-	-	-	-	-	-	-	-	-	-	8	-	-	7	2	503	54	-	1 413	1 278	-
58	-	-	-	1	-	-	-	-	-	-	-	-	-	4	96	5	160	105	-	11	-	362	3 228	-
61	-	-	-	14	-	2	-	-	-	-	-	-	43	2	6	-	78	6	19	90	-	213	402	-
62	-	14	8	2	-	-	-	-	-	-	-	-	-	19	25	-	124	2	-	6 089	-	3 484	-	-
63	-	23	13	22	-	2	-	-	-	-	-	-	-	18	90	-	32	61	15	-	-	108	587	-
64	-	13	-	-	-	1	-	-	-	-	-	-	-	4	66	3	579	2	33	-	-	445	648	-
65	-	1	2	6	-	4	-	-	-	-	-	-	-	45	168	-	65	-	-	-	-	-	2 085	-
66	-	18	-	8	-	-	-	-	-	-	-	-	-	-	61	-	136	61	-	12	-	220	1 826	-
zus	225	1072	284	806	15	208	-	-	-	-	97	2	94	1 258	4 448	352	11 109	2641	27526	65816	2 708	693 937	38 812	-
L.V.	-	190	123	99	-	20	-	-	-	-	-	-	14	52	115	5	684	325	432	368	10	4 193	139	-
Bund	225	1262	407	905	15	228	-	-	-	-	97	2	108	1 310	4 563	357	11 793	2966	27958	66184	2 718	698 130	38 951	-
Empfang																								
1	-	36	14	-	-	-	-	-	-	-	-	-	5	1	79	-	5	27	270	103	-	-	-	-
2	-	27	-	2	-	-	-	-	-	-	-	-	-	15	20	-	460	17	4	-	-	-	75	-
3	-	10	-	-	-	-	-	-	-	-	-	-	-	9	-	-	473	13	103	-	-	-	-	782
4	-	3	-	-	-	-	-	-	-	-	-	-	-	18	-	-	85	177	99	105	-	-	-	-
5	-	75	-	259	-	-	-	-	-	-	-	-	6	61	261	5	372	9	25	-	-	-	-	-
6	-	7	8	-	-	-	-	-	-	-	-	-	-	1	-	25	87	12	-	-	-	-	-	-
7	-	53	-	-	-	-	-	-	-	-	-	-	-	20	55	-	152	86	301	5	4	5	-	-
8	-	40	-	-	-	23	-	-	-	-	-	-	41	-	-	-	53	71	288	31	-	-	-	-
9	19	103	11	101	-	-	-	-	-	-	-	-	2	45	564	-	480	13	57	-	-	-	-	-
11	125	98	-	39	-	-	-	-	-	-	-	-	2	82	172	-	379	35	17	-	110	-	-	-
12	15	72	42	167	-	-	-	-	-	-	-	-	-	7	167	-	210	22	23	-	-	-	-	-
13	-	1	2	97	-	-	-	-	-	-	-	-	-	-	80	-	142	2	-	-	-	-	-	-
14	62	379	232	98	-	-	-	-	-	-	-	-	10	289	329	5	458	25	65	-	-	-	4	-
15	-	80	291	39	-	-	-	-	-	-	-	-	119	12	8	2	912	21	264	7	11	-	-	-
16	144	88	288	245	-	-	-	-	-	-	-	-	-	169	66	19	316	87	8	-	-	14	-	-
17	5	62	-	64	5	-	-	-	-	-	-	8	69	1	15	-	160	58	14	-	-	-	-	-
18	-	-	-	-	-	-	-	-	-	-	-	-	-	-	30	-	6	-	24	-	-	-	-	-
19	-	49	2	18	-	-	-	-	-	-	-	-	-	24	61	-	121	36	984	130	-	280	-	-
20	-	5	-	4	-	-	-	-	-	-	-	-	-	2	74	82	548	17	490	5	-	-	831	-
21	19	194	-	5	-	12	-	-	-	-	-	-	-	-	15	-	207	23	16	-	-	-	75	-
22	-	77	17	287	-	-	-	-	-	-	-	-	-	5	1	-	402	6	39	1	920	-	-	-
23	33	144	352	179	-	-	-	-	-	-	-	-	5	21	8	-	32	15	2	-	-	-	-	-
24	90	51	18	95	3	-	-	-	-	-	-	-	-	9	72	25	222	-	-	-	-	-	-	-
27	-	23	-	130	-	-	-	-	-	-	-	-	-	36	35	6	28	28	48	19	-	5	-	-
28	-	54	14	42	15	-	-	-	-	-	-	2	-	-	-	-	72	1	-	-	-	-	-	-
29	-	21	7	-	-	-	-	-	-	-	-	-	-	6	-	-	33	-	-	-	-	-	-	-
30	9	-	-	17	-	-	-	-	-	-	-	-	-	-	9	-	6	-	-	-	-	-	-	-
31	-	-	9	118	-	-	-	-	-	-	-	-	-	-	-	-	-	1	-	-	-	-	-	-
32	-	293	-	23	-	-	-	-	-	-	-	5	32	15	-	-	388	4	2	8	-	-	-	-
33	45	63	46	66	-	-	-	-	-	-	-	-	-	39	233	-	180	2	-	-	-	-	-	-
34	-	-	-	28	-	-	-	-	-	-	-	3	49	115	12	-	93	-	-	-	-	-	-	-
35	4	-	-	42	-	-	-	-	-	-	-	11	-	7	58	2	56	5	-	-	-	-	-	-
36	-	18	-	16	-	-	-	-	71	-	-	-	-	-	4	-	90	-	-	-	-	-	-	-
37	77	3	-	103	-	-	-	-	-	-	-	-	-	33	17	-	17	-	-	-	-	-	-	-
38	-	17	2	15	-	-	-	-	-	-	-	-	-	-	19	2	30	5	-	-	-	-	-	-
39	-	-	-	12	-	-	-	-	-	-	-	-	-	6	5	-	2	-	19	-	-	-	-	-
41	4	103	56	628	-	5	-	-	-	-	-	-	-	-	54	1	24	1	18	-	-	-	-	-
42	-	2	24	15	-	-	-	-	-	-	-	-	1	5	35	-	50	14	-	-	-	-	-	-
43	-	-	-	11	-	-	-	-	-	-	-	2	-	305	-	-	48	-	-	-	-	-	-	-
44	-	-	-	7	-	-	-	-	-	-	-	-	-	-	22	-	167	-	-	-	-	-	-	-
45	1	46	-	23	-	-	-	-	-	-	-	-	9	88	-	-	138	-	-	-	-	-	-	-
46	-	230	10	37	-	-	-	-	-	-	-	-	-	-	6	-	419	1	4	-	-	-	-	-
47	-	6	-	22	-	-	-	-	-	-	-	-	-	5	33	-	116	-	-	-	-	-	-	-
48	-	125	-	90	-	-	-	-	-	-	-	-	-	62	33	-	143	-	-	-	-	-	-	-
51	81	60	-	51	-	-	-	-	-	-	-	-	2	21	8	-	15	1	-	-	-	-	-	-
52	-	195	7	58	-	-	-	-	-	-	-	-	-	54	99	-	66	2	-	-	-	-	-	-
53	-	57	29	96	-	-	-	-	-	-	-	-	-	-	-	-	8	-	-	-	-	-	-	-
54	-	7	-	16	-	-	-	-	-	-	-	-	-	-	4	-	5	-	-	-	-	-	-	-
55	-	27	-	96	-	-	-	-	-	-	-	-	2	5	407	-	16	-	-	-	-	-	-	-
56	-	5	5	39	-	-	-	-	-	-	-	-	-	-	9	2	79	1	-	-	-	-	-	-
57	-	49	-	-	-	-	-	-	-	-	-	-	-	-	12	-	221	-	3	-	-	-	-	-
58	-	21	15	10	-	-	-	-	-	-	-	-	-	5	53	-	349	-	-	-	-	-	-	-
61	-	75	-	6	-	-	-	-	-	-	-	-	10	2	95	5	39	1	-	-	-	-	-	-
62	-	37	-	14	-	-	-	-	-	-	-	-	201	4	8	-	15	-	-	-	-	-	-	-
63	17	12	-	5	-	-	-	-	-	-	-	-	-	21	851	5	39	-	-	-	-	-	-	-
64	-	172	2	-	-	-	-	-	-	-	-	-	-	31	392	-	958	-	-	-	-	-	-	-
65	-	-	-	5	-	-	-	-	-	-	-	-	-	10	15	35	65	-	-	-	-	-	-	-
66	-	78	4	19	-	-	-	-	-	-	-	-	-	172	1	-	182	-	-	-	-	-	-	-
zus	750	3453	1 507	3 559	23	40	-	-	71	-	-	31	565	1 838	4 606	221	10 439	839	3 187	414	1 045	304	985	782
L.V.	-	190	123	99	-	20	-	-	-	-	-	-	14	52	115	5	684	325	432	368	10	4 193	139	-
Bund	750	3643	1 630	3 658	23	60	-	-	71	-	-	31	579	1 890	4 721	226	11 123	1164	3 619	782	1 055	4 497	1 124	782

Nr des V.-B.	Beförderte Güter insgesamt	Fische, auch Zubereitungen	Fleisch, auch Zubereitungen	Milch und Rahm	Eier	Weizen	Roggen	Gerste	Hafer	Mais	Reis	Hülsenfrüchte	Gemüse	Obst, Südfrüchte	Kartoffeln	Zuckerrüben	Ölsaaten, Ölfrüchte	Kaffee	Rohtabak	Milcherzeugnisse	Speisefette, außer Butter	Andere hensche und pflanzliche Fette und Öle
		1	2	3	4	10	11	12	13	14	15	16	20	21	22	23	24	25	26	30	31	32
Versand																						
Bund	2 507 724	76	27	1 976	-	343	1 800	138	222	7	-	105	181	95	254 698	110 337	46	-	-	5	-	30
98	11 543	-	-	-	-	-	-	-	-	-	-	-	-	5	6 929	-	-	-	-	-	-	-
99	4 049	-	-	-	-	-	-	-	-	-	-	-	-	-	930	-	-	-	-	-	-	-
195	1 304	-	-	-	-	-	-	-	-	-	-	-	-	15	239	-	-	-	-	-	-	-
201	-	-	-	-	-	-	-	-	-	-	-	-	-	-	-	-	-	-	-	-	-	-
202	-	-	-	-	-	-	-	-	-	-	-	-	-	-	-	-	-	-	-	-	-	-
203	4 261	-	-	-	-	-	4 067	-	-	-	-	-	-	-	15	-	-	-	-	-	-	5
204	124	-	-	-	-	-	-	-	-	-	-	-	-	-	-	-	-	-	-	-	-	2
205	1 147	-	-	-	-	-	2	-	-	-	-	-	-	-	-	-	-	-	-	-	-	-
206	180	-	-	-	-	-	-	-	-	-	-	-	-	-	-	-	-	-	-	-	-	-
207	-	-	-	-	-	-	-	-	-	-	-	-	-	-	-	-	-	-	-	-	-	-
208	-	-	-	-	-	-	-	-	-	-	-	-	-	-	-	-	-	-	-	-	-	-
209	16	-	-	-	-	-	-	-	-	-	-	-	-	-	-	-	-	-	-	-	-	-
210	-	-	-	-	-	-	-	-	-	-	-	-	-	-	-	-	-	-	-	-	-	-
211	197	-	-	-	-	-	-	-	-	-	-	-	-	-	120	-	-	-	-	-	-	-
212	10 137	-	-	-	-	-	-	-	-	-	-	-	-	-	799	-	2	-	-	-	-	-
213	2 551	-	-	-	-	-	-	-	-	-	-	-	-	-	878	-	-	-	-	-	-	-
214	23	-	-	-	-	-	-	-	-	-	-	-	-	-	-	-	-	-	-	-	-	-
215	823	-	-	-	-	-	-	-	-	-	-	-	-	-	331	-	25	-	-	-	-	-
216	152	-	-	-	-	-	-	-	-	-	-	-	-	-	15	-	-	-	-	-	-	-
217	17 460	-	-	-	-	-	3	-	-	-	-	-	-	-	354	-	-	-	-	-	-	-
218	12 141	-	-	-	-	-	-	-	-	-	-	-	-	-	90	-	-	-	-	-	-	-
219	47	-	-	-	-	-	-	-	-	-	-	-	-	-	-	-	-	-	-	-	-	-
220	10 032	-	-	-	-	-	-	-	-	-	-	-	-	-	-	-	-	-	-	-	-	-
221	14	-	-	-	-	-	-	-	-	-	-	-	-	-	-	-	-	-	-	-	-	-
222	383	-	-	-	-	-	-	-	-	-	-	-	4	-	-	-	-	-	-	-	-	-
223	-	-	-	-	-	-	-	-	-	-	-	-	-	-	-	-	-	-	-	-	-	-
Ausl.	59 688	-	-	-	-	-	4 072	-	-	-	-	-	4	-	2 602	-	27	-	-	-	-	7
Insges.	2 584 308	76	27	1 976	-	343	5 872	138	222	7	-	105	185	115	265 398	110 337	73	-	-	5	-	37
Empfang																						
Bund	2 141 452	162	8	242	32	19 784	3 509	36 367	3 476	16 938	7	1 723	2 216	943	36 852	242	108	-	-	36	22	19
98	18 743	-	-	-	-	-	-	-	-	-	-	-	-	-	-	-	-	-	-	-	-	-
99	79 929	-	-	-	-	-	-	-	-	-	-	-	-	-	21	-	21	-	-	-	-	-
195	722	-	-	-	-	-	-	-	-	-	-	-	-	-	-	-	-	-	-	-	-	-
201	-	-	-	-	-	-	-	-	-	-	-	-	-	-	-	-	-	-	-	-	-	-
202	-	-	-	-	-	-	-	-	-	-	-	-	-	-	-	-	-	-	-	-	-	-
203	2 280	-	12	-	-	-	-	-	-	-	-	-	-	-	-	-	-	-	-	-	-	-
204	385	-	-	-	21	-	-	-	-	-	-	-	-	-	-	-	-	-	-	-	-	-
205	1 402	-	-	-	-	-	-	-	-	-	-	-	-	-	-	-	-	-	-	-	-	-
206	89	-	-	-	-	-	-	-	-	-	-	-	-	-	-	-	-	-	-	-	-	-
207	195	-	-	-	-	-	-	-	-	-	-	-	-	-	-	-	-	-	-	-	-	-
208	-	-	-	-	-	-	-	-	-	-	-	-	-	-	-	-	-	-	-	-	-	-
209	-	-	-	-	-	-	-	-	-	-	-	-	-	-	-	-	-	-	-	-	-	-
210	-	-	-	-	-	-	-	-	-	-	-	-	-	-	-	-	-	-	-	-	-	-
211	425	-	9	-	-	-	-	-	-	-	-	-	-	-	-	-	-	-	-	-	-	-
212	199	-	-	-	-	-	-	-	-	-	-	-	-	15	-	-	-	-	-	-	-	-
213	869	-	-	-	-	-	-	-	-	-	-	-	-	-	-	-	-	-	-	-	-	-
214	18	-	-	-	-	-	-	-	-	-	-	-	-	18	-	-	-	-	-	-	-	-
215	1 845	-	-	-	-	-	-	-	-	-	-	1	-	-	-	-	-	-	-	-	-	-
216	65	-	-	-	-	-	-	-	-	-	-	-	-	-	-	-	-	-	-	-	-	-
217	26 620	-	-	-	-	-	-	-	-	-	-	-	-	-	150	-	-	-	-	-	-	15
218	17 963	-	-	-	9	-	-	-	-	-	-	50	931	113	2 346	-	26	-	-	-	-	-
219	35	-	-	-	-	-	-	-	-	-	-	-	-	-	-	-	-	-	-	-	-	-
220	1 374	25	-	-	420	-	-	-	-	-	-	-	-	-	-	-	-	-	-	-	-	-
221	2	-	-	-	-	-	-	-	-	-	-	-	-	-	-	-	-	-	-	-	-	-
222	2 009	-	-	-	7	-	-	-	-	-	-	-	-	-	-	-	-	-	-	5	-	-
223	-	-	-	-	-	-	-	-	-	-	-	-	-	-	-	-	-	-	-	-	-	-
Ausl.	55 773	25	21	-	457	-	-	-	-	-	-	51	931	146	2 496	-	26	-	-	5	-	15
Insges.	2 296 619	187	29	242	489	19 784	3 509	36 367	3 476	16 938	7	1 774	3 147	1 089	39 369	242	155	-	-	41	22	34

Nr des V.-B.	Roggen- und Weizenmehl	Malz	Stärke	Rohzucker	Verbrauchszucker	Wein, Most	Bier	Spiritus	Andere Nahrungs- und Genußmittel	Kleie u. Futtermehl aus Getreide	Ölkuchen	Rauhfutter	Stroh	Andere Futtermittel	Nicht bes. genannte tierische u. pflanzl. Rohstoffe	Eisenerze	Schwefelkies	Schwefelkiesabbrände	Kupfererze	Andere Erze	Eisenschlacken zur Verhüttung	Mangenerze
	33	34	35	36	37	38	39	40	41	50	51	52	53	54	60	70	71	72	73	74	75	76
Versand																						
Bund	843	-	-	-	-	-	-	784	181	268	20	1 226	10 026	3 597	2 773	837	-	4 464	-	96	443	16
98	-	-	-	-	-	-	-	-	3	-	-	44	13	-	7	-	-	-	-	-	-	-
99	-	-	-	-	-	-	-	-	-	-	-	-	-	-	-	-	-	-	-	-	-	-
195	-	-	-	-	-	-	-	-	10	-	-	-	-	-	-	-	-	-	-	-	-	-
201	-	-	-	-	-	-	-	-	-	-	-	-	-	-	-	-	-	-	-	-	-	-
202	-	-	-	-	-	-	-	-	-	-	-	-	-	-	-	-	-	-	-	-	-	-
203	-	-	-	-	-	-	-	-	-	-	-	-	-	-	-	-	-	-	-	-	-	-
204	-	-	-	-	-	-	-	-	-	-	-	-	-	-	-	-	-	-	-	-	-	-
205	-	-	-	-	-	-	-	-	-	-	-	-	-	-	2	-	-	-	-	50	-	-
206	180	-	-	-	-	-	-	-	-	-	-	-	-	-	-	-	-	-	-	-	-	-
207	-	-	-	-	-	-	-	-	-	-	-	-	-	-	-	-	-	-	-	-	-	-
208	-	-	-	-	-	-	-	-	-	-	-	-	-	-	-	-	-	-	-	-	-	-
209	-	-	-	-	-	-	-	-	-	-	-	-	-	-	-	-	-	-	-	-	-	-
210	-	-	-	-	-	-	-	-	-	-	-	-	-	-	-	-	-	-	-	-	-	-
211	-	-	-	-	-	-	-	-	-	-	-	-	-	-	-	-	-	-	-	-	-	-
212	-	-	-	-	-	-	-	-	4	-	-	-	435	-	40	-	-	-	-	-	-	-
213	-	-	-	-	-	-	-	-	-	-	-	-	-	-	35	-	-	-	-	-	-	-
214	-	-	-	-	-	-	-	-	-	-	-	-	-	-	-	-	-	-	-	-	-	-
215	-	-	-	-	-	-	-	-	-	-	-	-	-	-	15	-	-	-	-	-	-	-
216	-	-	-	-	-	-	-	-	1	-	-	-	-	-	11	-	-	-	-	-	-	-
217	-	-	-	-	-	-	-	1	2	-	-	-	-	-	21	-	-	-	-	-	-	-
218	-	-	-	-	-	-	-	-	42	-	-	-	-	-	4	-	-	1	-	-	-	-
219	-	-	-	-	-	-	-	-	-	-	-	-	-	-	-	-	-	-	-	-	-	-
220	-	-	-	-	-	-	-	-	-	-	-	-	-	-	-	-	-	-	-	-	-	-
221	-	-	-	-	-	-	-	-	-	-	-	-	-	-	-	-	-	-	-	-	-	-
222	-	-	-	-	-	-	-	-	2	-	-	-	-	-	20	-	-	-	-	-	-	-
223	-	-	-	-	-	-	-	-	-	-	-	-	-	-	-	-	-	-	-	-	-	-
Ausl.	180	-	-	-	-	-	-	1	51	-	-	-	435	-	148	-	-	1	-	50	-	-
Insges.	1 023	-	-	-	-	-	-	785	245	268	20	1 270	10 474	3 597	2 928	837	-	4 465	-	146	443	16
Empfang																						
Bund	457	10	339	1	1 033	90	708	828	3 395	3 405	16361	1 621	905	28 943	8 086	1 155	11 246	2 613	2 401	16	174	1 106
98	-	-	-	-	-	-	-	-	-	-	-	-	-	-	-	-	-	-	-	-	-	-
99	-	-	-	-	-	-	-	-	27	-	-	-	-	-	-	-	-	-	-	-	-	-
195	-	-	-	-	-	-	-	-	-	-	-	-	-	-	-	-	-	-	-	-	-	-
201	-	-	-	-	-	-	-	-	-	-	-	-	-	-	-	-	-	-	-	-	-	-
202	-	-	-	-	-	-	-	-	-	-	-	-	-	-	-	-	-	-	-	-	-	-
203	-	-	-	-	-	-	-	-	-	-	-	-	-	-	20	-	-	-	-	-	-	-
204	-	-	-	-	-	-	-	-	15	-	-	-	-	-	30	-	-	-	-	91	-	-
205	-	-	-	-	-	-	-	-	-	-	-	-	-	-	13	-	-	-	-	-	-	-
206	-	-	-	-	-	-	-	-	-	-	-	-	-	-	89	-	-	-	-	-	-	-
207	-	-	-	-	-	-	-	-	14	-	-	-	-	-	-	-	-	-	-	16	-	-
208	-	-	-	-	-	-	-	-	-	-	-	-	-	-	-	-	-	-	-	-	-	-
209	-	-	-	-	-	-	-	-	-	-	-	-	-	-	-	-	-	-	-	-	-	-
210	-	-	-	-	-	-	-	-	-	-	-	-	-	-	-	-	-	-	-	-	-	-
211	-	-	-	-	-	-	-	-	-	-	-	-	-	-	64	-	-	-	-	-	-	-
212	-	-	-	-	-	-	-	-	6	-	-	-	-	15	44	-	-	-	-	-	-	-
213	-	-	-	-	-	7	-	-	10	-	-	-	-	35	45	-	-	-	-	-	-	-
214	-	-	-	-	-	-	-	-	-	-	-	-	-	-	-	-	-	-	-	-	-	-
215	-	-	-	-	-	-	-	-	-	-	-	-	-	135	179	-	-	-	-	-	-	-
216	-	-	-	-	-	-	-	-	-	-	-	-	-	-	-	-	-	-	-	-	-	-
217	-	-	-	-	-	-	-	-	45	-	-	-	-	-	18	-	-	-	-	-	-	-
218	-	-	50	-	-	-	-	-	354	-	705	-	-	247	788	-	-	-	-	-	-	-
219	-	-	-	-	-	-	-	-	-	-	-	-	-	-	-	-	-	-	-	-	-	-
220	-	-	-	-	-	-	-	-	-	-	-	-	-	20	155	-	-	-	-	-	-	-
221	-	-	-	-	-	-	-	-	-	-	-	-	-	-	-	-	-	-	-	-	-	-
222	-	-	-	-	-	-	-	-	-	-	-	-	-	-	64	-	-	-	-	-	-	-
223	-	-	-	-	-	-	-	-	-	-	-	-	-	-	-	-	-	-	-	-	-	-
Ausl.	-	-	50	-	-	7	-	-	444	-	705	-	-	452	1 509	-	-	-	-	107	-	-
Insges.	457	10	389	1	1 033	97	708	828	3 866	3 405	17066	1 621	905	29 395	9 595	1 155	11 246	2 613	2 401	123	174	1 106

Nr des V.-S.	Steinkohlen	Steinkohlenbriketts	Steinkohlenkoks	Rohbraunkohlen	Braunkohlenbriketts	Braunkohlenkoks	Torf	Rohes Erdöl, Stein- und Braunkohlenteer	Benzin	Benzol	Gasöl, Dieselöl	Andere Mineralölderivate, Mineralölrückstände	Rohe und bearbeitete Natursteine	Gewöhnliche Erde, Kies, Sand	Kalk und Gips, außer zum Düngen	Zement, Mörtel	Stein- und Siedesalz	Tonerde, Bauxit, Kryolith
	80	81	82	83	84	85	86	90	91	92	93	94	100	101	102	103	110	111
Versand																		
Bund	2 844	1 170	578	48	1 793	18	86 957	1 040 549	44 940	1 971	11 260	36 835	546	1 102	231	242	160 598	2 081
98	-	-	-	-	-	-	45	-	-	-	-	919	-	4	-	-	66	-
99	-	-	-	-	-	-	-	-	-	-	-	-	-	-	-	-	-	-
195	-	-	-	-	-	-	903	-	-	-	-	-	-	20	-	-	-	-
201	-	-	-	-	-	-	-	-	-	-	-	-	-	-	-	-	-	-
202	-	-	-	-	-	-	-	-	-	-	-	-	-	-	-	-	-	-
203	-	-	-	-	-	-	-	-	126	4	-	4	-	-	-	-	-	-
204	-	-	-	-	-	-	-	-	78	-	1	-	-	-	-	-	-	-
205	-	-	-	-	-	-	543	-	-	-	-	-	-	-	-	-	-	-
206	-	-	-	-	-	-	-	-	-	-	-	-	-	-	-	-	-	-
207	-	-	-	-	-	-	-	-	-	-	-	-	-	-	-	-	-	-
208	-	-	-	-	-	-	-	-	-	-	-	-	-	-	-	-	-	-
209	-	-	-	-	-	-	-	-	-	-	-	-	-	-	-	-	-	-
210	-	-	-	-	-	-	-	-	-	-	-	-	-	-	-	-	-	-
211	-	-	-	-	-	-	-	-	-	-	-	-	-	-	-	-	-	-
212	-	-	-	-	-	-	6 849	30	-	-	-	1 389	-	-	-	-	-	-
213	-	-	-	-	-	-	10	-	-	-	-	-	-	-	-	-	-	-
214	-	-	-	-	-	-	-	-	-	-	-	-	-	-	-	-	-	-
215	-	-	-	-	-	-	84	-	-	-	-	-	-	-	-	-	-	-
216	-	-	-	-	-	-	63	-	-	-	-	-	-	-	-	-	20	-
217	-	-	-	-	-	-	41	-	-	-	-	-	-	-	-	-	8 246	-
218	-	-	-	-	-	-	-	-	667	-	-	57	-	-	-	41	710	-
219	-	-	-	-	-	-	-	-	-	-	-	-	-	-	-	-	-	-
220	-	-	-	-	-	-	-	-	-	-	-	-	-	-	-	-	9 283	-
221	-	-	-	-	-	-	-	-	-	-	-	-	-	-	-	-	-	-
222	-	-	-	-	-	-	-	-	-	-	-	-	-	-	-	-	-	-
223	-	-	-	-	-	-	-	-	-	-	-	-	-	-	-	-	-	-
Ausl.	-	-	-	-	-	-	7 590	30	871	4	1	1 450	-	-	-	41	18 259	-
Insges.	2 844	1 170	578	48	1 793	18	95 495	1 040 579	45 811	1 975	11 261	39 204	546	1 126	231	283	178 923	2 081
Empfang																		
Bund	112 825	95 359	56 965	4 361	128 615	12 662	37 061	18 899	17 244	874	31 615	20 513	78 405	41 716	16 199	24 952	3 389	21
98	-	-	-	-	-	-	-	-	-	7	-	30	-	-	-	18	18	-
99	-	-	-	16	63 957	-	-	-	-	10	-	64	604	430	-	7 497	16	-
195	88	-	-	-	-	-	12	-	-	-	-	-	-	-	-	-	-	-
201	-	-	-	-	-	-	-	-	-	-	-	-	-	-	-	-	-	-
202	-	-	-	-	-	-	-	-	-	-	-	-	-	-	-	-	-	-
203	23	-	-	-	-	-	-	-	-	-	-	-	-	-	-	-	-	-
204	-	-	-	-	-	-	-	-	-	-	-	-	-	-	-	-	-	-
205	-	-	-	-	-	-	-	-	-	-	-	-	26	-	-	-	-	-
206	-	-	-	-	-	-	-	-	-	-	-	-	-	-	-	-	-	-
207	-	-	-	-	-	-	-	-	-	-	-	-	-	-	-	-	-	-
208	-	-	-	-	-	-	-	-	-	-	-	-	-	-	-	-	-	-
209	-	-	-	-	-	-	-	-	-	-	-	-	-	-	-	-	-	-
210	-	-	-	-	-	-	-	-	-	-	-	-	-	-	-	-	-	-
211	-	-	-	-	-	-	-	-	-	-	-	-	-	-	-	-	-	-
212	-	-	-	-	-	-	-	-	-	-	-	-	-	-	-	-	-	-
213	-	-	-	-	-	-	-	-	-	-	-	-	-	-	-	-	-	-
214	-	-	-	-	-	-	-	-	-	-	-	-	-	-	-	-	-	-
215	-	-	-	-	-	-	-	-	-	-	-	-	-	-	-	-	-	-
216	-	-	-	-	-	-	-	-	-	-	-	-	-	-	-	-	-	-
217	-	20	-	-	-	-	-	-	-	23	-	60	-	-	-	-	-	-
218	-	395	-	-	-	-	16	-	496	159	-	162	-	5	-	-	-	-
219	-	-	-	-	-	-	-	-	-	-	-	-	-	-	-	-	-	-
220	-	-	-	-	-	-	176	-	-	-	-	-	15	-	-	-	-	-
221	-	-	-	-	-	-	-	-	-	-	-	-	-	-	-	-	-	-
222	-	-	-	-	-	-	-	-	-	-	-	-	-	-	-	-	-	-
223	-	-	-	-	-	-	-	-	-	-	-	-	-	-	-	-	-	-
Ausl.	23	415	-	-	-	-	192	-	496	182	-	222	41	5	-	-	-	-
Insges.	112 936	95 774	56 965	4 377	192 572	12 662	37 265	18 899	17 740	1 073	31 615	20 829	79 050	42 151	16 199	32 467	3 423	21

Nr des V.-S.	Andere mineral. Rohstoffe	Schwefelsäure	Soda, Ätznatron, Pottasche	Farbstoffe, Farben und Lacke	Nicht bes. genannte chemische Erzeugnisse	Düngekalk	Thomasmehl	Andere Phosphordüngemittel, außer Mischdünger	Kalidüngemittel, außer Mischdünger	Stickstoffdüngemittel, außer Mischdünger	Mischdünger	Andere Düngemittel	Pflanzliche Gerbmittel	Häute, Felle	Leder	Wolle	Baumwolle	Andere Spinnstoffe	Garne	Lumpen	Stammholz über 1,5 m lang, Baustangen
	112	120	121	122	123	130	131	132	133	134	135	136	140	141	142	150	151	152	153	154	160
Versand																					
Bund	12 110	15 859	373	3 376	38 012	16 168	476	16 767	68 018	13 135	15 789	2 870	59	9	5	-	-	112	17	765	5 342
98	5	-	-	197	342	158	-	30	-	-	-	-	-	-	-	-	-	-	-	-	70
99	388	-	-	-	-	-	-	2 501	-	-	-	-	-	-	-	-	-	-	-	-	-
195	13	-	-	-	3	-	-	-	-	-	-	-	-	-	-	-	-	-	-	-	-
201	-	-	-	-	-	-	-	-	-	-	-	-	-	-	-	-	-	-	-	-	-
202	-	-	-	-	-	-	-	-	-	-	-	-	-	-	-	-	-	-	-	-	-
203	40	-	-	-	-	-	-	-	-	-	-	-	-	-	-	-	-	-	-	-	-
204	43	-	-	-	-	-	-	-	-	-	-	-	-	-	-	-	-	-	-	-	-
205	198	-	-	15	243	-	-	-	-	-	-	-	-	-	-	-	-	-	-	-	-
206	-	-	-	-	-	-	-	-	-	-	-	-	-	-	-	-	-	-	-	-	-
207	-	-	-	-	-	-	-	-	-	-	-	-	-	-	-	-	-	-	-	-	-
208	-	-	-	-	-	-	-	-	-	-	-	-	-	-	-	-	-	-	-	-	-
209	-	-	-	6	4	-	-	-	-	-	-	-	-	-	-	-	-	-	-	-	-
210	-	-	-	-	-	-	-	-	-	-	-	-	-	-	-	-	-	-	-	-	-
211	-	-	-	-	54	-	-	-	-	-	-	-	-	-	-	-	-	-	-	-	-
212	329	-	-	24	48	-	-	-	-	-	-	-	-	-	3	-	-	12	-	-	-
213	190	-	-	7	1 235	-	-	-	-	-	-	-	-	-	-	-	-	-	-	53	-
214	-	-	-	-	-	-	-	-	-	-	-	-	-	-	-	-	-	-	-	-	-
215	65	-	-	-	18	-	-	-	-	-	-	-	-	-	-	-	-	-	-	-	-
216	8	-	-	-	-	-	-	-	-	-	-	-	-	-	-	-	-	-	-	-	-
217	160	-	-	5	422	-	-	-	-	-	-	-	-	-	-	-	-	-	-	14	-
218	400	-	-	5	135	-	-	-	75	-	-	-	-	-	-	-	-	-	-	2	-
219	-	-	-	-	38	-	-	-	-	-	-	-	-	-	-	-	-	-	-	-	-
220	15	-	-	6	411	-	-	-	-	15	-	-	-	-	-	-	-	-	-	-	-
221	5	-	-	4	-	-	-	-	-	-	-	-	-	-	-	-	-	-	-	-	-
222	114	-	-	2	22	-	-	-	-	-	-	-	-	-	1	-	-	-	-	-	-
223	-	-	-	-	-	-	-	-	-	-	-	-	-	-	-	-	-	-	-	-	-
Ausl.	1 567	-	-	74	2 630	-	-	-	75	15	-	-	-	-	4	-	-	12	-	69	-
Insges.	14 083	15 859	373	3 647	40 987	16 326	476	19 298	68 093	13 150	15 789	2 870	59	9	9	-	-	124	17	834	5 412
Empfang																					
Bund	7 888	10 719	6 074	854	44 636	83 426	82 948	20 250	112 737	90 342	28 279	5 258	246	60	6	122	3 280	105	16	355	5 240
98	-	-	-	-	14 918	-	-	-	-	324	-	-	-	-	-	-	-	22	-	93	-
99	5	-	-	-	1 702	-	-	-	-	-	5	-	-	-	-	-	-	-	-	-	-
195	-	-	-	-	-	-	-	-	-	-	-	-	-	-	-	-	-	-	-	-	-
201	-	-	-	-	-	-	-	-	-	-	-	-	-	-	-	-	-	-	-	-	-
202	-	-	-	-	-	-	-	-	-	-	-	-	-	-	-	-	-	-	-	-	-
203	-	-	-	4	-	-	-	-	-	-	-	-	-	-	-	-	-	-	-	-	-
204	-	-	-	-	20	-	-	-	-	-	-	-	-	-	-	-	-	-	-	-	-
205	50	-	-	-	-	-	-	-	-	-	-	-	31	-	-	-	-	43	-	-	-
206	-	-	-	-	-	-	-	-	-	-	-	-	-	-	-	-	-	-	-	-	-
207	-	-	-	16	-	-	-	-	-	-	-	-	-	-	-	-	-	-	-	-	-
208	-	-	-	-	-	-	-	-	-	-	-	-	-	-	-	-	-	-	-	-	-
209	-	-	-	-	-	-	-	-	-	-	-	-	-	-	-	-	-	-	-	-	-
210	-	-	-	-	-	-	-	-	-	-	-	-	-	-	-	-	-	-	-	-	-
211	-	-	-	-	-	-	-	-	-	-	-	-	32	-	-	-	-	-	-	-	-
212	30	-	-	-	30	-	-	-	-	-	-	-	-	-	12	-	-	-	-	-	-
213	261	-	-	-	-	-	-	-	-	-	-	-	-	-	6	-	-	-	-	-	-
214	-	-	-	-	-	-	-	-	-	-	-	-	-	-	-	-	-	-	-	-	-
215	170	-	-	-	-	-	-	-	-	-	-	-	-	-	-	3	-	-	-	-	101
216	-	-	-	-	-	-	-	-	-	-	-	-	-	-	-	-	-	-	-	-	55
217	-	-	-	-	94	-	60	155	-	-	-	-	-	-	-	-	-	-	-	-	-
218	36	-	-	-	21	-	-	-	-	-	-	-	-	-	-	1	-	17	-	1	-
219	-	-	-	-	-	-	-	-	-	-	-	-	-	-	-	-	-	-	-	-	-
220	15	-	-	-	21	-	-	-	-	-	-	-	-	-	-	-	-	-	-	-	73
221	-	-	-	-	-	-	-	-	-	-	-	-	-	-	-	-	-	-	-	-	-
222	16	-	-	-	-	-	-	-	-	-	-	-	-	-	-	-	-	-	-	-	679
223	-	-	-	-	-	-	-	-	-	-	-	-	-	-	-	-	-	-	-	-	-
Ausl.	578	-	-	20	186	-	60	155	-	-	-	-	63	-	18	4	-	60	-	1	918
Insges.	8 471	10 719	6 074	874	61 442	83 426	83 008	20 405	112 737	90 666	28 284	5 258	309	60	24	126	3 280	197	16	449	6 158

Nr des V.-B	Faserholz, Papierholz	Grubenholz	Anderes unbearb Holz, Holzabfälle	Hölzerne Schwellen	Schnittholz, Faßholz, Werkstücke	Holzwaren	Zellstoff, Holzschliff, Strohstoff	Papier, Pappe	Beton waren	Künstliche Steine Platten, Röhren	Andere Steingut-, Ton-, Porzellanwaren	Glas, Glaswaren	Roheisen, Eisenlegierungen	Halbzeug aus Stahl	Alteisen und Abfälle von Eisen und Stahl	Eisenbahnoberbauzeug aus Eisen und Stahl	Stab- und Formeisen und -stahl	Bleche und Platten aus Eisen und Stahl	Rohren und Rohre aus Eisen und Stahl	Eisen- und Stahldraht
	161	162	163	164	165	166	170	171	180	181	182	183	190	191	192	193	194	195	196	197
Versand																				
Bund	1 546	60 435	3 503	1 757	1 094	765	42	66	77	649	806	1 046	39	69	27 581	1 355	505	860	231	8
98	-	-	122	-	-	45	-	-	-	-	5	5	-	-	-	-	-	-	-	-
99	-	-	67	-	142	-	-	-	-	-	-	-	-	-	-	-	-	-	-	-
195	-	16	-	2	-	1	1	-	-	18	-	1	-	-	39	-	-	-	6	-
201	-	-	-	-	-	-	-	-	-	-	-	-	-	-	-	-	-	-	-	-
202	-	-	-	-	-	-	-	-	-	-	-	-	-	-	-	-	-	-	-	-
203	-	-	-	-	-	-	-	-	-	-	-	-	-	-	-	-	-	-	-	-
204	-	-	-	-	-	-	-	-	-	-	-	-	-	-	-	-	-	-	-	-
205	-	-	-	-	-	-	32	-	-	-	2	6	-	-	-	-	-	-	-	-
206	-	-	-	-	-	-	-	-	-	-	-	-	-	-	-	-	-	-	-	-
207	-	-	-	-	-	-	-	-	-	-	-	-	-	-	-	-	-	-	-	-
208	-	-	-	-	-	-	-	-	-	-	-	-	-	-	-	-	-	-	-	-
209	-	-	-	-	-	-	-	-	-	-	-	6	-	-	-	-	-	-	-	-
210	-	-	-	-	-	-	-	-	-	-	-	-	-	-	-	-	-	-	-	-
211	-	-	-	-	-	-	-	-	-	-	-	-	-	-	-	-	-	-	11	-
212	-	-	-	-	-	6	8	-	-	20	-	6	-	-	61	-	15	-	-	-
213	-	-	-	-	-	-	-	-	-	-	-	1	-	-	88	-	-	-	-	-
214	-	-	-	-	-	-	-	-	-	-	-	-	-	-	-	-	-	-	-	-
215	-	-	-	-	-	-	-	-	-	-	-	-	-	-	22	-	-	-	-	-
216	-	-	-	-	-	1	-	-	-	-	-	-	-	-	-	-	-	-	-	-
217	-	-	-	-	-	4	21	-	-	-	1	21	-	-	83	-	-	-	-	-
218	-	-	-	-	17	92	55	-	1	-	1	477	-	-	-	-	-	-	107	-
219	-	-	-	-	-	-	-	-	-	-	-	-	-	-	-	-	-	-	-	-
220	-	-	-	-	23	-	3	-	-	-	-	69	-	-	-	-	-	-	-	-
221	-	-	-	-	-	-	-	-	-	-	-	5	-	-	-	-	-	-	-	-
222	-	-	-	-	95	-	-	-	-	-	-	57	-	-	-	-	-	-	-	-
223	-	-	-	-	-	-	-	-	-	-	-	-	-	-	-	-	-	-	-	-
Ausl	-	-	-	-	135	103	119	-	1	20	4	648	-	-	254	-	15	-	118	-
Insges.	1 546	60 451	3 692	1 759	1 371	914	162	66	78	687	815	1 700	39	69	27 874	1 355	520	860	355	8
Empfang																				
Bund	67	770	1 242	1 362	1 646	1 103	5 488	764	1 112	3 669	386	656	834	-	2 201	1 055	4 993	863	2 656	128
98	-	-	-	-	-	-	-	5	-	-	-	2 120	-	-	-	-	-	-	-	-
99	656	-	86	-	196	-	-	125	-	3 761	134	4	-	-	-	-	-	-	-	22
195	-	-	-	-	-	-	-	-	-	-	-	-	-	-	-	-	-	21	-	-
201	-	-	-	-	-	-	-	-	-	-	-	-	-	-	-	-	-	-	-	-
202	-	-	-	-	-	-	-	-	-	-	-	-	-	-	-	-	-	-	-	-
203	1 787	-	-	-	37	-	-	-	-	-	-	-	-	-	-	-	-	-	-	-
204	-	-	-	-	-	-	-	-	-	82	-	-	-	-	68	-	-	-	-	-
205	-	-	-	-	968	-	103	-	-	-	-	17	-	-	-	-	4	-	-	-
206	-	-	-	-	-	-	-	-	-	-	-	-	-	-	-	-	-	-	-	-
207	-	-	-	-	147	-	-	-	-	-	-	-	-	-	-	-	-	-	-	-
208	-	-	-	-	-	-	-	-	-	-	-	-	-	-	-	-	-	-	-	-
209	-	-	-	-	-	-	-	-	-	-	-	-	-	-	-	-	-	-	-	-
210	-	-	-	-	-	-	-	-	-	-	-	-	-	-	-	-	-	-	-	-
211	-	-	-	-	314	-	-	-	-	-	-	-	-	-	-	-	-	-	-	-
212	-	-	-	-	-	-	-	-	-	-	-	-	-	-	-	-	-	-	-	-
213	-	-	-	-	-	-	-	-	-	-	-	-	-	-	-	-	-	-	-	-
214	-	-	-	-	-	-	-	-	-	-	-	-	-	-	-	-	-	-	-	-
215	-	-	-	-	3	-	-	-	-	5	-	-	-	-	-	-	-	-	-	-
216	-	-	-	-	-	-	-	-	-	-	-	-	-	-	-	-	-	-	-	-
217	-	-	-	-	-	-	-	15	-	21	-	-	-	-	-	-	-	-	-	-
218	-	-	-	-	11	-	32	-	-	-	-	-	-	-	-	-	-	-	1	-
219	-	-	-	-	-	-	-	-	-	20	-	-	-	-	-	-	-	-	-	-
220	-	-	218	-	-	-	-	2	-	72	-	-	-	-	-	-	-	-	98	-
221	-	-	-	-	-	-	-	-	-	-	-	-	-	-	-	-	-	-	-	-
222	16	-	122	-	1 077	-	-	-	-	-	-	-	-	-	-	-	-	-	-	-
223	-	-	-	-	-	-	-	-	-	-	-	-	-	-	-	-	-	-	-	-
Ausl	1 803	-	340	-	2 557	-	135	17	-	200	-	17	-	-	68	-	4	-	99	-
Insges.	2 526	770	1 668	1 362	4 399	1 103	5 623	911	1 112	7 630	520	2 797	834	-	2 269	1 055	4 997	884	2 755	150

Nr des V.-B	Andere Gießerei- u Walzwerkserzeugnisse	Maschinen, Apparate	Bauwerksteile aus Eisen u Stahl	Andere Eisen- und Stahlwaren	Blöcke aus Stahl	Rohkupfer, Kupferlegierungen	Rohzink, Zinklegierungen	Rohblei, Bleilegierungen	Rohe Leichtmetalle, auch Legierungen	Andere roh NE-Metalle	Altmetalle u Abfälle von NE-Metallen	NE-Metallhalbzeug	NE-Metallwaren	Fahrzeuge aller Art	Nichtbestgen Industrieerzeugn	Sammelgut ohne nähere Bezeichnung	Umzugsgut, gebr Verpackungen, Baugerätschaften	Lebende Tiere: Pferde, Esel	Rindvieh, außer Kälbern	Kälber	Schafe, Ziegen	Schweine, außer Ferkeln	Ferkel	Geflügel
	198	199	200	201	202	210	211	212	213	214	215	216	217	220	230	231	240	250	251	252	253	254	255	256
Versand																								
Bund	225	1 262	407	905	15	228	-	-	-	-	97	2	108	1 310	4 563	357	11 793	2 966	27 958	66 184	2 718	698 130	38 951	-
98	32	33	-	8	-	-	-	-	-	-	-	-	-	-	20	-	5	33	1 112	5 974	66	9 392	1 745	-
99	-	-	-	-	-	-	-	-	-	-	-	-	-	-	12	-	9	8	54	-	-	-	-	-
195	-	-	-	5	-	-	-	-	-	-	-	-	-	-	7	-	3	5	-	-	-	-	-	-
201	-	-	-	-	-	-	-	-	-	-	-	-	-	-	-	-	-	-	-	-	-	-	-	-
202	-	-	-	-	-	-	-	-	-	-	-	-	-	-	-	-	-	-	-	-	-	-	-	-
203	-	-	-	-	-	-	-	-	-	-	-	-	-	-	-	-	-	-	-	-	-	-	-	-
204	-	-	-	-	-	-	-	-	-	-	-	-	-	-	-	-	-	-	-	-	-	-	-	-
205	-	22	-	6	-	-	-	-	-	-	-	-	5	9	9	-	3	-	-	-	-	-	-	-
206	-	-	-	-	-	-	-	-	-	-	-	-	-	-	-	-	-	-	-	-	-	-	-	-
207	-	-	-	-	-	-	-	-	-	-	-	-	-	-	-	-	-	-	-	-	-	-	-	-
208	-	-	-	-	-	-	-	-	-	-	-	-	-	-	-	-	-	-	-	-	-	-	-	-
209	-	-	-	-	-	-	-	-	-	-	-	-	-	-	-	-	-	-	-	-	-	-	-	-
210	-	-	-	-	-	-	-	-	-	-	-	-	-	-	-	-	-	-	-	-	-	-	-	-
211	-	4	-	3	-	-	-	-	-	-	-	-	-	-	-	-	5	-	-	-	-	-	-	-
212	-	23	-	3	-	-	-	-	-	-	-	-	-	3	26	-	2	166	-	-	-	-	-	-
213	-	21	-	-	-	-	-	-	-	-	9	-	-	2	17	4	1	-	-	-	-	-	-	-
214	-	23	-	-	-	-	-	-	-	-	-	-	-	-	-	-	-	22	-	-	-	-	-	-
215	-	25	-	1	-	-	-	-	-	-	-	-	-	-	89	2	1	151	-	-	-	-	-	-
216	-	19	-	4	-	-	-	-	-	-	-	-	-	-	10	-	-	-	-	-	-	-	-	-
217	-	21	-	35	-	-	-	-	-	-	-	-	-	-	9	-	1	12	-	-	-	-	-	-
218	1	6 202	-	335	-	-	-	-	1	-	-	43	10	1 875	277	-	418	4	-	-	-	-	-	-
219	-	9	-	-	-	-	-	-	-	-	-	-	-	-	-	-	-	8	-	-	-	-	-	-
220	-	12	-	11	-	-	-	-	-	-	-	-	-	2	51	-	131	4	-	-	-	-	-	-
221	-	-	-	-	-	-	-	-	-	-	-	-	-	-	-	-	-	-	-	-	-	-	-	-
222	-	26	-	9	-	-	-	-	-	-	-	-	-	17	14	-	-	1	-	-	-	-	-	-
223	-	-	-	-	-	-	-	-	-	-	-	-	-	-	-	-	-	-	-	-	-	-	-	-
Ausl	1	6 407	-	407	-	-	-	-	1	-	9	43	15	1 908	502	6	562	368	-	-	-	-	-	-
Insges.	258	7 702	407	1 325	15	228	-	-	1	-	106	45	123	3 218	5 104	363	12 372	3 380	29 124	72 158	2 784	707 522	40 696	-
Empfang																								
Bund	750	3 643	1 630	3 658	23	60	-	-	71	-	-	31	579	1 890	4 721	226	11 123	1 164	3 619	782	1 055	4 497	1 124	782
98	-	12	-	38	-	-	-	-	-	-	-	-	-	-	5	-	32	-	-	-	-	-	-	-
99	5	5	14	92	-	-	-	-	-	-	-	-	-	-	-	74	380	-	-	-	-	-	-	-
195	-	22	-	-	-	-	-	-	-	-	-	-	-	-	-	-	2	-	-	-	-	-	-	-
201	-	-	-	-	-	-	-	-	-	-	-	-	-	-	-	-	-	-	-	-	-	-	-	-
202	-	-	-	-	-	-	-	-	-	-	-	-	-	-	-	-	-	-	-	-	-	-	-	-
203	-	-	-	-	-	-	-	-	-	-	-	-	397	-	-	-	-	-	-	-	-	-	-	-
204	-	-	-	-	-	-	-	-	7	-	50	-	-	-	-	-	1	-	-	-	-	-	-	-
205	-	51	-	-	-	-	-	-	-	-	-	-	-	-	4	1	91	-	-	-	-	-	-	-
206	-	-	-	-	-	-	-	-	-	-	-	-	-	-	-	-	-	-	-	-	-	-	-	-
207	-	-	-	-	-	-	-	-	-	-	-	-	-	-	-	-	-	-	-	-	-	-	-	-
208	-	-	-	-	-	-	-	-	-	-	-	-	-	-	-	-	-	-	-	-	-	-	-	-
209	-	-	-	-	-	-	-	-	-	-	-	-	-	-	-	-	-	-	-	-	-	-	-	-
210	-	-	-	-	-	-	-	-	-	-	-	-	-	-	-	-	-	-	-	-	-	-	-	-
211	-	1	-	-	-	-	-	-	-	-	-	-	-	-	1	-	4	-	-	-	-	-	-	9 900
212	-	1	-	1	-	-	-	-	-	-	-	-	-	-	25	-	20	-	-	-	-	-	-	-
213	-	1	-	-	-	-	-	-	-	-	-	-	-	-	-	-	165	-	-	-	-	-	-	-
214	-	-	-	-	-	-	-	-	-	-	-	-	-	-	-	-	-	-	-	-	-	-	-	-
215	-	2	-	-	-	-	-	-	-	-	-	-	-	1	6	-	1	-	-	-	-	-	-	-
216	-	-	-	-	-	-	-	-	-	-	-	-	-	-	-	-	-	-	-	-	-	-	-	-
217	6	4	-	39	-	-	-	-	-	-	-	-	-	-	79	-	65	-	-	-	-	-	-	-
218	-	4 938	-	272	-	-	-	-	-	-	-	-	-	171	5 311	-	106	3	-	-	-	-	-	-
219	-	-	-	-	-	-	-	-	-	-	-	-	-	-	-	-	-	-	-	-	-	-	-	-
220	-	4	-	-	-	-	-	-	-	-	1	1	-	-	2	-	56	32	-	-	-	-	-	-
221	-	-	-	-	-	-	-	-	-	-	-	-	-	-	-	-	2	-	-	-	-	-	-	-
222	-	2	-	-	-	-	-	-	-	-	-	-	-	-	19	-	2	-	-	-	-	-	-	-
223	-	-	-	-	-	-	-	-	-	-	-	-	-	-	-	-	-	-	-	-	-	-	-	-
Ausl.	6	5 004	-	312	-	-	-	-	7	-	51	1	397	172	5447	1	513	35	-	-	-	-	-	9900
Insges.	761	8 686	1 644	4 100	23	60	-	-	78	-	51	32	976	2 062	10173	301	12 050	1 199	3 619	782	1 055	4 497	1 124	10682

Nr. des V.-B	Beförderte Güter insgesamt	Fische, auch Zubereitungen	Fleisch, auch Zubereitungen	Milch und Rahm	Eier	Weizen	Roggen	Gerste	Hafer	Mais	Reis	Hülsenfrüchte	Gemüse	Obst, Südfrüchte	Kartoffeln	Zuckerrüben	Ölsaaten, Ölfrüchte	Kaffee	Rohtabak	Milcherzeugnisse	Speisefette, außer Butter	Andere tierische und pflanzliche Fette und Öle
		1	2	3	4	10	11	12	13	14	15	16	20	21	22	23	24	25	26	30	31	32
Versand																						
1	156 676	–	–	–	–	–	–	–	–	–	–	–	–	–	29	–	–	–	–	–	–	–
2	57 562	–	–	–	–	–	–	12	–	–	–	–	–	–	–	–	–	–	–	–	–	–
3	45 105	–	–	–	–	5	–	–	–	–	–	5	10	–	–	–	–	–	–	–	–	31
4	32 840	–	–	–	–	–	–	–	–	–	–	–	–	–	–	–	–	–	–	–	–	–
5	160 571	–	–	–	–	10	–	–	–	–	–	5	–	7	14	–	–	–	–	–	–	–
6	32 926	–	–	–	–	–	10	2	–	–	–	5	–	–	–	–	–	–	–	–	–	–
7	55 623	7	–	–	–	–	14	6	–	–	–	–	–	–	9	–	3	–	–	–	–	–
8	36 511	–	–	–	–	–	–	–	–	–	–	–	–	–	–	–	–	–	–	–	–	–
9	170 140	–	–	–	–	–	–	–	–	–	–	–	9	13	–	–	–	–	–	–	–	2
10	102 347	–	–	–	–	12	15	56	5	–	–	10	12	–	35	–	9	–	–	–	–	–
12	91 346	–	–	40	–	41	79	137	68	–	–	16	9	21	469	113	–	–	–	–	–	–
13	69 041	–	–	–	–	76	16	10	14	–	–	–	110	12	86	257	10	–	–	–	–	–
14	761 143	–	–	41	–	91	107	53	15	–	–	65	54	12	70	11 950	–	–	–	–	15	18
15	250 027	–	–	–	–	2 511	1 385	63	26	–	–	121	14	–	123	12 909	–	–	–	4	–	–
16	74 723	–	–	50	–	70	17	–	–	–	–	3	30	21	43	–	–	–	–	2	–	141
17	33 345	–	–	–	–	10	–	25	37	–	–	5	–	–	15	–	–	–	–	–	–	–
18	2 237	–	–	–	–	15	–	–	15	–	–	–	–	–	–	–	–	–	–	–	–	–
19	21 213	–	–	–	–	22	–	127	14	–	–	–	–	–	–	–	–	–	–	–	–	–
20	5 689	–	–	–	–	–	–	–	–	–	–	–	–	11	1	–	16	–	–	–	–	–
21	58 079	–	–	–	–	–	40	73	34	–	–	10	–	–	46	–	–	–	–	–	–	–
22	74 717	–	–	–	–	18	87	68	–	–	–	20	–	–	116	1 129	–	–	–	–	–	–
23	146 696	–	–	–	–	–	–	–	–	–	–	–	–	–	22	–	–	–	–	–	–	368
24	96 989	–	–	17	–	15	–	36	24	–	–	–	–	–	115	10	5	–	–	–	–	30
27	156 111	–	–	–	–	–	–	–	–	–	–	–	–	–	77	–	–	–	–	35	–	–
28	8 077	–	–	27	–	–	–	–	–	–	–	–	–	5	87	–	–	–	–	–	–	15
29	4 336	–	–	–	–	–	–	31	–	–	–	–	–	–	24	–	–	–	–	–	–	–
30	22 229	–	–	–	–	–	–	–	–	–	–	–	–	–	15	–	–	–	–	–	–	–
31	152 456	–	–	1	–	–	–	–	–	–	–	–	–	–	–	–	–	–	–	–	–	–
32	13 044	–	–	–	–	28	–	26	15	–	–	6	–	–	57	–	–	–	–	–	–	15
33	20 104	–	–	–	–	–	–	–	–	–	–	–	–	–	65	–	–	–	–	64	–	–
34	58 004	–	–	5	–	42	427	26	–	–	–	–	–	–	75	–	–	–	–	51	–	–
35	7 465	–	–	112	–	–	–	–	21	–	–	–	–	–	10	–	–	–	–	–	–	–
36	5 178	–	–	–	–	–	–	16	–	–	–	–	–	–	14	–	–	–	–	–	–	–
37	7 269	–	–	–	–	–	–	16	–	–	–	–	–	–	31	–	–	–	–	–	–	–
38	3 580	–	–	–	–	119	–	–	–	–	–	–	–	–	17	–	–	–	–	–	–	–
39	2 216	–	–	–	–	13	16	–	–	–	–	–	–	–	22	–	–	–	–	–	–	–
41	11 206	–	–	–	–	–	–	–	10	–	–	–	–	–	31	–	–	–	–	–	–	–
42	11 674	–	–	–	–	149	–	–	5	–	–	–	–	–	131	–	–	–	–	–	–	–
43	5 283	–	–	–	–	–	–	–	–	–	–	–	–	–	98	–	–	–	–	–	–	2
44	4 024	–	–	–	–	–	–	–	–	–	–	–	–	–	–	–	–	–	–	–	–	–
45	5 467	–	–	–	–	300	–	–	–	–	–	–	–	–	–	–	–	–	–	–	–	40
46	3 440	–	–	–	–	31	10	–	–	–	–	–	–	–	125	–	–	–	–	–	–	–
47	6 149	–	–	–	–	–	–	–	–	–	–	–	26	7	–	–	–	–	–	–	–	–
48	7 369	–	–	–	–	92	–	–	–	–	–	–	–	–	14	–	–	–	–	–	–	–
51	3 154	–	–	–	–	28	–	–	20	–	–	–	–	–	16	–	–	–	–	–	–	–
52	12 607	–	–	–	–	83	–	–	21	–	–	30	–	–	25	–	–	–	–	–	–	–
53	5 508	–	–	–	–	–	–	–	–	–	–	–	–	–	–	–	–	–	–	–	–	–
54	3 861	–	–	–	–	–	–	–	–	–	–	–	–	–	15	–	–	–	–	–	–	–
55	8 769	–	–	–	–	10	7	–	–	–	–	–	–	–	17	–	–	–	–	–	–	–
56	21 703	–	–	–	–	5	–	–	15	–	–	–	6	–	–	–	–	–	–	–	–	–
57	7 148	–	–	–	–	12	–	10	–	–	–	–	–	–	65	–	–	–	–	–	–	–
58	14 975	–	–	–	–	6	–	–	–	–	–	–	–	–	25	–	–	–	–	–	–	–
61	19 853	–	–	–	–	–	–	–	7	–	–	5	9	–	10	–	45	–	–	–	–	–
62	4 897	–	–	–	–	–	–	–	–	–	–	–	–	–	30	–	–	–	–	–	–	–
63	16 619	–	–	–	–	–	–	–	–	–	–	–	–	–	31	–	–	–	–	–	–	–
64	5 807	–	–	–	–	–	–	–	–	–	–	–	–	–	–	–	–	–	–	–	–	–
65	5 866	–	–	–	–	–	–	–	–	–	–	–	–	–	49	–	–	–	–	–	–	–
66	5 951	–	–	–	–	–	–	–	–	–	–	–	–	–	–	–	–	–	–	–	–	–
zus	3 186 945	7	–	293	–	3 814	2 230	793	366	–	–	306	289	109	2 369	26 368	88	–	–	156	15	662
L.V.	565 266	–	–	–	–	5 156	980	160	165	766	–	66	202	71	757	131 497	8	–	–	2	–	166
Bund	3 752 211	7	–	293	–	8 970	3 210	953	531	766	–	372	491	180	3 126	157 865	96	–	–	158	15	828
Empfang																						
1	28 428	–	–	–	–	16	–	–	–	–	–	–	5	22	13	2 684	–	–	–	–	–	–
2	5 002	5	–	15	5	47	–	93	63	–	–	–	82	–	747	84	–	1	–	–	–	–
3	6 837	30	–	–	–	60	–	–	–	–	–	–	836	–	691	–	–	–	–	–	16	–
4	4 292	99	–	–	–	–	25	2	–	–	–	30	14	11	3 317	–	–	–	–	–	–	–
5	69 064	–	–	–	7	43	–	44	30	88	–	–	116	1 037	254	2 554	–	–	–	–	55	16
6	1 659	20	–	–	–	20	–	–	–	–	–	–	41	–	849	–	–	–	–	–	–	–
7	18 817	4	–	12	–	42	934	17	72	–	–	–	17	–	10 360	–	–	–	–	–	–	–
8	50 266	157	–	–	–	258	–	188	–	150	–	–	94	1 145	900	403	–	–	–	–	–	–
9	61 370	5	–	–	–	730	–	340	188	346	–	25	4	32	–	–	–	–	7	–	–	15
10	32 785	1	–	–	–	–	186	31	15	7	–	12	6	13	11 084	2 230	–	–	–	–	–	–
12	53 046	–	–	93	–	16	124	21	5	34	–	28	–	7	137	7 078	–	–	–	–	–	–
13	253 660	–	–	26	–	–	338	15	10	–	–	15	42	207	165	34 134	–	–	–	28	–	–
14	443 919	19	–	355	–	87	254	72	142	1	–	71	34	15	3 688	87	–	–	–	10	12	–
15	222 831	–	5	–	–	298	333	94	80	–	–	26	197	4	2 297	14 618	–	–	–	–	16	10
16	44 856	–	8	–	–	5	30	25	5	–	–	–	15	67	66	18	–	–	–	–	–	–
17	8 030	–	–	–	–	–	–	–	7	–	–	1	–	–	99	3 457	–	–	–	–	–	–
18	171	13	–	–	–	35	–	–	–	–	–	8	29	–	7	–	–	–	–	–	–	–
19	12 800	–	1	–	–	–	–	10	–	–	–	4	59	–	516	3 396	–	–	–	–	–	–
20	10 486	5	27	–	–	–	–	–	–	–	–	2	50	1	141	5	–	–	–	–	–	–
21	49 900	–	–	–	–	–	–	–	–	–	–	–	–	–	34	99	–	–	–	–	–	–
22	29 799	–	–	–	–	184	628	–	–	–	–	–	–	68	34	120	–	–	–	12	–	–
23	47 567	–	–	–	–	–	–	–	–	–	–	–	–	–	16	–	–	–	–	–	–	–
24	664 709	–	–	–	–	–	–	–	–	–	–	–	–	–	36	–	–	–	–	–	–	–
27	111 769	–	–	–	17	–	–	–	–	–	–	–	–	–	–	–	–	–	–	–	–	–
28	78 160	–	–	–	–	–	–	–	–	–	–	–	–	–	5	–	–	–	–	–	–	–
29	3 860	–	45	–	5	–	–	–	–	–	–	–	–	–	–	–	–	–	–	–	–	–
30	19 534	–	–	–	–	–	–	18	–	–	–	15	–	–	–	–	–	–	–	–	–	–
31	8 667	–	–	–	–	–	–	–	–	–	–	–	–	–	–	–	–	–	–	–	–	–
32	15 624	–	–	–	–	–	–	–	–	–	–	–	–	14	486	–	–	–	–	–	23	–
33	13 467	–	–	–	–	–	–	–	–	–	–	–	24	–	–	–	–	–	–	–	–	–
34	25 981	–	–	–	–	–	–	–	–	–	–	–	–	11	–	–	–	–	–	–	–	17
35	5 765	–	–	–	–	–	–	–	–	–	–	–	–	–	–	–	–	–	–	–	–	–
36	30 657	–	–	–	–	–	–	–	–	–	–	–	–	5	13	–	–	–	–	–	–	–
37	6 112	–	–	–	1	–	–	–	–	–	–	10	–	–	6	–	–	–	–	–	–	–
38	13 311	–	–	–	–	–	–	–	–	–	–	–	47	44	–	–	–	–	–	–	–	12
39	6 309	–	–	–	–	–	–	–	–	–	–	184	6	2	–	–	–	–	–	–	–	–
41	59 065	–	–	–	–	–	–	–	–	–	–	–	–	–	11	–	–	–	–	–	–	–
42	3 471	12	–	–	–	–	–	–	–	–	–	–	223	127	140	–	–	–	–	–	–	–
43	2 298	–	–	–	–	–	–	–	–	–	–	–	173	102	8	–	11	–	–	10	–	–
44	31 114	–	–	–	–	–	–	–	–	–	–	–	10	–	–	–	–	–	–	–	–	–
45	1 807	–	–	–	–	–	–	–	–	–	–	–	–	–	–	–	–	–	–	–	–	–
46	6 385	–	–	–	–	–	–	–	–	–	–	–	447	1	242	–	–	–	–	–	–	–
47	1 657	–	–	–	–	–	–	19	–	–	–	–	15	–	51	–	–	–	–	–	–	–
48	9 019	–	–	–	–	–	–	–	–	–	–	–	32	364	–	–	–	–	–	–	–	–
51	694	–	–	–	–	–	–	–	–	–	–	–	–	11	–	–	–	–	–	–	–	–
52	6 536	–	–	–	–	–	–	–	–	–	–	30	–	–	18	–	–	–	–	–	–	–
53	430	–	–	–	–	–	–	–	–	–	–	–	9	5	–	–	–	–	–	–	–	–
54	362	–	–	–	–	15	–	–	–	–	–	–	–	11	17	–	–	–	–	–	–	–
55	833	–	–	–	–	–	–	–	–	–	–	–	–	15	–	–	–	–	–	–	–	–
56	5 949	–	–	–	–	20	–	–	–	–	–	–	65	148	2	–	–	–	–	–	–	–
57	33 940	–	–	–	–	–	–	15	–	–	–	–	–	20	11	4 407	10	–	–	124	–	–
58	4 836	–	–	–	–	–	–	11	–	–	–	–	71	19	262	–	–	–	–	–	–	–
61	14 050	–	–	–	–	–	–	46	–	–	–	15	210	5	177	–	–	–	–	32	–	–
62	2 552	–	–	–	–	–	–	–	–	–	–	–	15	–	–	–	–	–	–	55	–	–
63	15 421	–	–	–	–	–	11	–	–	–	–	–	21	36	295	–	–	–	–	–	–	–
64	11 304	7	–	–	–	–	–	–	–	–	–	15	–	–	74	–	–	–	–	–	–	–
65	3 810	–	19	–	–	–	–	–	–	–	–	–	749	1 819	69	–	–	–	–	–	–	–
66	1 441	–	–	–	–	–	–	–	–	–	–	–	–	11	17	–	–	–	–	5	–	–
zus	2 676 484	377	105	501	35	1 876	2 863	1 061	617	626	–	491	3 758	5 399	37 355	75 374	21	1	–	276	122	70
L.V.	565 266	–	–	–	–	5 156	980	160	165	766	–	66	202	71	757	131 497	8	–	–	2	–	166
Bund	3 241 750	377	105	501	35	7 032	3 843	1 221	782	1 392	–	557	3 960	5 470	38 112	206 871	29	1	–	278	122	236

Nr des V.-B.	Roggen- und Weizenmehl	Malz	Stärke	Rohzucker	Verbrauchszucker	Wein, Most	Bier	Sprritus	Andere Nahrungs- und Genußmittel	Kleie u Futtermehl aus Getreide	Ölkuchen	Rauhfutter	Stroh	Andere Futtermittel	Nicht bes genannte tierische u pflanzl. Rohstoffe	Eisenerze	Schwefelkies	Schwefelkiesabbrände	Kupfererze	Andere Erze	Eisenschlacken zur Verhüttung	Mangan erze
	33	34	35	36	37	38	39	40	41	50	51	52	53	54	60	70	71	72	73	74	75	76
Versand																						
1	-	-	-	-	15	-	-	-	47	-	-	-	-	15	-	2 545	-	-	-	-	-	-
2	-	-	-	-	-	-	-	-	25	215	-	-	-	28	55	-	-	-	-	-	-	-
3	115	-	-	-	-	-	-	-	-	1 716	-	-	-	-	165	-	-	-	-	-	-	-
4	-	-	-	-	-	-	-	625	-	50	-	-	64	-	-	-	-	-	-	-	-	-
5	-	-	-	-	21	-	-	1 275	188	80	-	-	141	36	223	-	-	-	-	-	-	-
6	-	-	-	-	-	-	-	-	-	25	-	-	-	-	-	-	-	-	-	-	-	-
7	-	-	-	-	21	-	-	73	-	22	-	-	-	-	259	-	-	-	-	-	-	-
8	-	-	-	-	-	-	-	-	53	15	-	-	15	22	-	-	-	-	-	-	-	-
9	2 268	-	-	-	15	22	-	-	28	593	-	-	-	62	263	-	-	-	-	-	-	-
10	-	-	-	-	62	-	-	65	15	495	-	10	15	458	5	-	26	-	-	-	-	-
12	58	-	-	521	1 975	-	-	-	1 176	186	-	-	66	654	977	-	-	-	-	2	-	-
13	46	-	-	1 007	544	-	-	18	178	402	-	5	59	2 954	358	-	-	-	-	20	-	-
14	143	-	-	-	168	10	-	6	314	125	-	81	166	10	2 885	-	-	341	-	11 040	-	-
15	-	-	-	1 574	26	5	-	1 273	29	170	-	30	-	1 011	1 692	-	5	-	-	-	98	-
16	387	-	-	-	45	5	-	-	40	101	-	10	-	8	51	-	-	-	-	-	20	-
17	-	-	-	-	25	-	-	-	579	-	-	-	-	273	813	431	-	-	-	-	27	-
18	-	-	-	-	-	-	-	-	-	-	-	-	-	-	-	-	-	-	-	-	-	-
19	-	-	-	-	176	-	-	-	102	30	-	-	4	30	222	-	-	-	-	-	-	-
20	-	-	-	-	30	-	-	-	5	-	-	-	-	-	212	-	-	-	-	-	-	-
21	-	-	-	-	183	5	-	16	27	15	-	-	5	97	233	-	-	-	-	-	-	-
22	185	-	-	5 203	57	-	-	829	12	30	-	5	352	55	801	-	-	-	-	-	-	-
23	1 564	-	-	-	966	-	-	-	3	-	-	-	-	-	5	134 390	-	-	-	18	-	-
24	173	-	-	-	431	-	-	180	-	-	-	-	-	-	405	53 051	-	-	-	-	228	-
27	58	-	-	-	15	-	-	-	-	-	-	-	-	-	-	143 745	-	-	-	-	-	-
28	211	-	-	-	-	-	-	-	5	-	-	-	-	-	-	-	-	-	-	2	-	-
29	-	-	-	-	-	-	-	-	-	-	-	-	-	-	3	-	-	-	-	-	-	-
30	-	-	-	-	-	-	-	-	13	-	-	-	-	-	-	12 784	-	-	-	1 358	888	-
31	-	-	-	-	-	-	-	-	-	-	-	-	-	-	10	147 336	-	-	-	-	-	-
32	98	-	-	103	-	-	-	-	33	-	-	-	41	124	78	-	-	-	-	142	820	-
33	80	-	-	-	-	-	-	733	892	-	-	-	-	10	158	-	-	-	-	-	-	-
34	-	-	-	-	-	-	-	-	118	-	-	-	-	-	-	45 092	-	-	-	-	-	-
35	15	-	-	-	3	-	-	-	143	-	-	-	-	-	21	-	-	-	-	31	-	-
36	-	-	-	-	-	-	-	-	-	-	-	-	-	-	127	-	-	-	-	-	-	-
37	-	-	-	-	-	-	-	-	-	-	-	-	-	-	185	-	-	-	-	-	-	-
38	-	-	-	-	-	-	-	-	-	-	-	-	-	-	-	-	-	-	-	-	-	-
39	20	-	-	-	-	-	-	-	-	-	-	-	8	10	15	-	-	-	-	-	-	-
41	-	-	-	-	87	-	-	-	5	-	-	-	-	-	67	395	-	-	-	-	89	-
42	-	-	-	-	15	-	-	-	47	-	-	-	255	-	143	-	-	-	-	-	-	-
43	-	-	-	1 613	-	-	-	-	-	-	-	-	-	30	770	-	-	-	-	-	-	-
44	-	-	-	-	-	-	-	160	-	-	-	-	-	-	781	-	-	-	-	-	-	-
45	20	-	-	-	-	-	-	-	40	-	-	-	-	-	-	-	-	-	-	-	-	-
46	-	-	-	-	-	-	-	-	-	-	-	-	-	-	208	-	-	-	-	-	-	-
47	-	-	-	4 308	-	-	-	86	-	-	-	-	-	296	197	-	-	-	-	-	-	-
48	-	-	-	-	-	-	-	65	-	-	-	-	1	24	8	-	-	-	-	-	-	-
51	-	-	-	-	-	-	-	-	-	-	-	-	-	147	5	-	-	-	-	-	-	-
52	-	-	-	-	-	-	-	318	-	-	-	-	-	45	281	-	-	-	-	-	-	-
53	-	-	-	1 930	15	-	-	-	-	-	-	-	-	149	73	-	-	-	-	-	-	-
54	-	-	-	-	-	-	-	-	-	-	-	-	-	-	1 921	-	-	-	-	-	-	-
55	-	-	-	-	-	-	-	513	-	-	-	-	-	-	-	-	-	-	-	-	-	-
56	-	-	-	-	211	-	-	43	531	-	-	-	-	10	29	-	-	-	-	-	-	-
57	-	-	-	-	-	-	-	-	-	-	-	-	-	318	187	-	-	-	-	-	-	-
58	-	-	-	-	15	-	-	-	-	-	-	-	-	116	548	-	-	-	-	-	-	-
61	-	-	-	-	-	-	-	-	-	-	-	-	-	66	983	-	-	-	-	-	-	-
62	-	-	-	-	297	-	-	283	-	-	-	-	-	5	147	-	-	-	-	-	-	-
63	1 448	-	-	-	10	-	-	110	-	-	8	-	-	348	975	-	-	-	-	-	-	-
64	-	-	-	-	-	-	-	-	-	-	-	-	-	249	52	-	-	-	-	-	-	-
65	-	-	-	-	-	-	-	178	-	-	-	-	-	54	53	-	-	-	-	-	-	-
66	-	-	-	-	123	-	-	-	-	-	-	-	-	341	20	-	-	-	-	-	-	-
zus.	6 889	-	-	16 259	5 551	47	-	6 849	4 648	4 270	8	141	1 192	8055	17669	539 769	31	341	-	12 613	2 170	-
L.V.	625	-	-	236	1 148	5	63	-	106	294	8	41	198	9066	5358	-	-	-	-	14 859	-	-
Bund	7 514	-	-	16 495	6 699	52	63	6 849	4 754	4 564	16	182	1 390	17121	23027	539 769	31	341	-	27 472	2 170	-
Empfang																						
1	-	-	-	-	-	-	-	-	-	-	-	-	-	-	138	318	-	-	-	-	-	-
2	-	-	-	-	-	-	-	-	-	-	-	-	42	77	96	20	-	-	-	-	-	-
3	-	-	-	-	-	-	-	-	-	-	-	10	48	144	342	-	-	-	-	-	-	-
4	-	-	-	-	-	-	-	-	-	-	-	5	-	-	267	-	-	-	-	-	-	-
5	10	-	-	473	-	33	-	-	15	-	271	-	-	1 454	2 365	51	-	-	-	3 520	-	6
6	-	-	-	-	-	-	-	-	-	-	-	-	-	-	132	-	-	-	-	-	-	-
7	-	-	-	-	87	-	-	-	-	-	-	61	15	33	184	-	-	-	-	-	-	-
8	-	-	-	-	-	-	-	-	-	-	-	52	-	-	5	-	-	-	-	-	-	-
9	-	-	15	-	-	-	18	-	387	-	-	-	-	60	381	1 078	-	-	-	74	-	-
10	-	-	-	-	-	-	-	5	-	-	1	85	40	738	269	-	-	-	-	-	-	-
12	-	-	5	-	-	-	-	-	-	-	-	5	35	372	985	-	-	-	-	111	-	-
13	-	-	-	-	-	42	19	-	43	45	-	86	5	1 202	925	6	-	-	-	-	-	-
14	384	-	-	-	291	-	189	-	946	43	-	21	180	3 003	3 291	-	-	-	4 454	106	-	-
15	131	5	32	226	656	10	-	215	82	-	-	12	264	1 546	3 000	-	-	-	-	6 495	-	-
16	7	-	-	-	14	15	33	-	22	-	-	10	-	9	486	-	-	-	-	-	-	-
17	-	-	-	-	-	-	-	-	-	-	2	5	-	30	209	-	-	-	-	-	-	-
18	-	-	-	-	-	-	-	-	-	-	-	-	-	-	15	-	-	-	-	-	-	-
19	-	-	-	-	-	-	-	-	-	-	-	6	34	-	512	-	-	-	-	-	-	-
20	-	-	15	-	-	-	-	30	1	-	-	-	-	-	199	-	-	-	-	-	21	-
21	-	-	-	-	-	-	-	92	-	-	-	-	5	-	179	-	-	-	-	-	-	-
22	-	-	-	-	-	-	-	203	1	-	-	17	82	83	136	-	15	-	-	217	-	-
23	20	-	-	-	-	-	-	-	-	-	-	-	5	-	-	-	-	-	-	-	-	-
24	-	19	-	-	-	-	10	33	-	-	92	-	5	20	179	55	-	-	-	6 923	-	-
27	-	-	-	-	-	-	143	115	-	-	-	-	-	-	66	-	-	-	-	-	-	-
28	-	-	-	-	-	-	-	-	-	-	-	-	-	25	-	-	-	-	-	-	-	-
29	-	-	-	-	-	-	-	-	-	-	-	-	-	-	11	-	-	-	-	-	-	-
30	20	-	-	-	-	-	131	-	-	-	-	-	-	-	-	431	-	-	-	266	-	-
31	-	-	-	-	-	-	-	-	-	-	-	-	-	-	-	-	-	-	-	-	-	-
32	-	-	200	-	-	-	-	-	18	-	17	-	-	703	191	-	-	-	-	5	-	-
33	-	-	-	-	-	-	15	-	43	-	-	-	-	204	222	-	-	-	-	-	12	-
34	18	-	-	-	-	-	-	-	17	-	-	-	-	53	79	-	-	-	-	-	-	-
35	-	-	-	-	-	-	-	7	-	-	-	-	-	-	7	-	-	-	-	-	-	-
36	-	-	-	-	-	-	-	-	5	-	11	-	-	1 276	158	-	-	-	-	-	21	-
37	60	-	-	-	-	-	-	-	120	-	-	-	-	1 374	72	-	-	-	-	-	20	-
38	-	-	-	-	-	-	-	-	-	-	-	5	-	339	2	-	-	-	-	-	-	-
39	-	-	-	-	-	218	-	1 121	44	-	-	10	-	-	-	-	-	-	-	-	-	-
41	-	-	-	-	-	-	-	-	-	-	-	20	-	-	85	204	710	-	-	-	-	-
42	-	-	-	-	-	185	-	-	5	-	-	94	-	135	165	-	-	-	-	-	-	-
43	-	-	-	-	-	-	-	-	-	-	-	-	-	-	-	-	-	-	-	-	-	-
44	95	-	-	-	-	-	-	-	855	-	-	-	-	-	2	-	-	-	-	20	-	-
45	244	-	-	-	-	-	-	-	9	-	-	-	-	10	15	-	-	-	-	-	-	-
46	-	-	-	-	-	18	-	-	-	-	-	50	-	587	-	-	-	-	-	11	-	-
47	-	-	-	-	-	-	-	-	21	-	-	-	-	-	2	-	-	-	-	-	-	-
48	-	-	-	-	-	-	74	-	3 428	-	-	188	-	3	5	-	-	-	-	-	-	-
51	-	-	-	-	-	-	-	-	-	-	-	166	-	10	15	-	-	-	-	-	-	-
52	-	-	-	-	-	-	15	-	-	-	-	45	-	55	78	-	-	-	-	-	-	-
53	-	-	-	-	-	-	-	-	-	-	-	5	-	-	30	-	-	-	-	-	-	-
54	-	-	-	-	-	-	-	-	-	-	-	98	-	-	20	-	-	-	-	-	-	-
55	-	-	-	-	-	-	-	-	-	-	-	-	-	23	5	-	-	-	-	29	-	-
56	378	-	-	-	-	-	-	-	23	-	-	-	-	1	16	-	-	-	-	2	-	-
57	-	-	16	-	-	-	-	-	-	-	-	210	-	46	181	196	-	-	-	-	-	303
58	-	-	-	-	-	5	77	-	5	-	-	44	-	184	165	-	-	-	-	-	-	-
61	-	60	-	-	-	-	603	-	11	-	-	21	-	-	372	-	-	-	-	60	-	-
62	-	-	-	-	-	-	102	189	-	-	-	-	-	-	5	-	-	-	-	-	-	-
63	-	-	-	-	-	7	-	-	17	-	-	-	-	-	52	-	-	-	-	-	-	-
64	-	-	-	-	-	-	-	-	-	-	-	20	-	9	17	-	-	-	-	-	-	-
65	-	-	-	-	-	-	42	-	124	-	-	-	-	23	20	-	-	-	-	-	-	-
66	-	-	-	-	-	-	-	-	-	-	-	33	-	10	96	-	-	-	-	-	-	-
zus	1 367	84	283	699	1 048	533	1471	2 010	6 242	88	394	1384	760	13841	16449	2 359	725	-	4 454	17 839	74	309
L.V	625	-	-	236	1 148	5	63	-	106	294	8	41	198	9066	5358	-	-	-	-	14 859	-	-
Bund	1 992	84	283	935	2 196	538	1534	2 010	6 348	382	402	1425	958	22907	21807	2 359	725	-	4 454	32 698	74	309

Nr des V.-B.	Steinkohlen	Steinkohlenbriketts	Steinkohlenkoks	Rohbraunkohlen	Braunkohlenbriketts	Braunkohlenkoks	Torf	Rohes Erdöl, Stein- und Braunkohlenteer	Benzin	Benzol	Gasöl, Dieselöl	Andere Mineralölderivate, Mineralölrückstände	Rohe und bearbeitete Natursteine	Gewöhnliche Erde, Kies, Sand	Kalk und Gips, außer zum Düngen	Zement, Mörtel	Stein- und Siedesalz	Tonerde, Bauxit, Kryolith
	80	81	82	83	84	85	86	90	91	92	93	94	100	101	102	103	110	111
Versand																		
1	-	-	-	15	843	-	-	-	-	-	-	-	127 859	8 783	7 856	8	-	-
2	-	-	-	85	2 406	-	-	-	-	-	-	-	8 988	109	4 178	-	-	-
3	-	-	-	121	4 022	-	-	-	-	-	-	-	2 903	837	1 306	-	-	-
4	-	-	-	20	1 167	-	-	-	-	-	-	-	18 679	1 640	242	-	-	-
5	-	-	20	-	4 757	-	-	155	-	-	-	-	60 126	1 791	6 839	55	649	-
6	-	-	-	-	927	-	-	-	-	-	-	-	4 518	3 730	595	-	-	-
7	-	-	-	110	347	-	10	-	-	-	-	-	10 537	227	945	-	-	-
8	-	-	-	21	263	-	-	-	-	-	-	-	16 649	1 708	1 084	-	-	-
9	-	27	-	-	1 205	-	-	-	-	-	-	-	12 107	16 669	11 578	70	386	-
10	28	-	-	41	1 467	-	-	31	-	-	-	-	33 687	5 999	3 986	727	-	-
12	92	53	38	1 373	4 996	-	6	-	-	-	22	2	2 298	20 028	1 015	42	-	-
13	25	152	-	60	5 035	-	-	1 020	-	-	67	-	144	2 752	1 347	8 116	15	-
14	214	193	140	153	653	-	-	6	-	-	-	82	446 861	14 064	153 600	16 582	-	-
15	224	78	508	651	3 773	-	-	38	15	-	32	134	56 530	14 086	24 339	3 079	-	-
16	238	-	15	-	59	-	-	-	-	-	-	-	11 365	7 171	3 910	1 352	-	-
17	-	-	-	611	328	-	-	-	-	-	-	16	6 639	369	1 149	65	-	-
18	-	-	-	25	15	-	-	-	-	-	-	5	29	30	157	-	-	-
19	-	-	-	141	332	-	-	-	-	-	-	5	6 551	180	1 284	5	-	-
20	-	-	-	-	17	-	-	-	-	-	-	16	1 500	26	482	-	-	-
21	-	-	-	20	100	-	-	-	-	-	-	5	10 096	432	809	4	15	-
22	758	-	1 177	473	3 825	-	-	4	-	-	-	-	23 670	851	4 041	19	73	-
23	26	-	97	23	21	-	-	3	-	-	-	-	1 063	909	828	4	-	-
24	60	-	-	42	45	-	-	282	-	211	-	-	2 279	939	2 554	183	30	-
27	-	-	-	-	-	-	-	16	-	-	-	-	384	-	520	193	-	-
28	-	-	-	-	-	-	-	21	-	-	-	-	269	82	1 484	-	-	-
29	-	-	-	-	-	-	-	-	-	-	-	-	246	-	2 406	-	-	-
30	-	-	-	-	-	-	-	10	-	-	-	-	15	33	568	75	-	-
31	-	-	-	-	-	-	-	13	-	-	-	-	20	-	35	-	-	-
32	-	-	-	1 568	-	-	-	-	-	-	-	-	2 147	107	824	-	-	-
33	-	-	-	4 524	-	-	-	10	-	-	-	-	284	16	3 665	28	10	-
34	-	-	-	-	-	16	-	-	-	-	-	-	57	2 197	2 259	-	-	-
35	-	-	-	-	25	-	-	12	-	-	-	-	462	258	1 154	-	-	-
36	-	-	-	607	-	-	-	-	-	-	-	-	41	80	621	-	-	-
37	-	-	411	-	-	-	-	-	-	-	-	-	655	17	2 435	-	-	-
38	-	-	-	-	-	-	-	-	-	-	-	-	68	28	799	18	-	-
39	-	-	-	-	-	-	-	-	-	-	-	-	-	-	627	-	-	-
41	-	-	-	90	535	-	-	11	-	-	-	39	46	1 591	1 176	22	30	-
42	-	-	-	-	93	-	-	18	-	-	-	-	389	114	415	-	-	-
43	-	-	-	-	15	-	-	-	-	10	-	10	58	3	254	-	-	-
44	-	-	-	-	41	-	-	-	-	-	-	-	75	905	297	-	-	-
45	-	-	-	-	268	-	-	764	-	-	-	6	-	-	352	-	-	-
46	-	-	-	-	120	-	-	-	-	-	-	-	53	302	1 257	-	-	-
47	-	-	-	-	-	-	-	-	-	-	-	-	-	5	117	1	-	-
48	-	-	-	-	54	-	-	79	-	-	-	-	153	169	557	4	-	-
51	-	-	15	455	127	-	-	-	-	-	-	-	42	113	421	-	-	-
52	-	-	-	40	35	-	13	300	-	-	-	5	194	366	1 899	21	-	-
53	-	-	-	-	104	-	-	508	-	-	-	5	5	48	392	-	-	-
54	-	-	-	-	43	-	-	-	-	-	-	-	112	-	719	3	-	-
55	-	-	-	-	4 693	-	-	-	-	-	-	-	10	41	192	45	-	-
56	-	-	-	-	238	-	-	-	-	-	-	37	1 122	58	504	78	-	-
57	-	-	-	107	1 583	-	-	-	-	-	-	-	43	-	296	348	-	-
58	-	-	-	239	1 658	-	-	34	-	-	-	-	84	3 732	170	4	-	-
61	25	-	-	933	2 620	-	-	-	-	-	-	-	438	4 780	5 547	1	-	-
62	-	-	-	-	1 074	-	-	38	-	-	-	-	6	-	180	5	-	-
63	-	-	-	582	1 690	-	-	-	-	-	-	2	49	2 765	1 528	38	-	-
64	-	-	-	20	934	-	-	-	-	-	-	15	552	25	95	15	-	-
65	-	-	-	-	1 828	-	-	8	-	-	-	-	841	411	256	-	-	-
66	-	-	-	60	1 626	-	-	8	-	-	-	-	178	1 151	505	-	-	-
zus.	1 690	503	2 421	13 210	56 007	16	29	3 389	15	221	121	384	874176	122 727	268 650	31 210	1 208	-
L.V.	2 967	564	717	550	13 826	51	8	-	15	21	79	155	136096	46 689	1 523	2 487	5	-
Bund	4 657	1 067	3 138	13 760	69 833	67	37	3 389	30	242	200	539	1010272	169 416	270 173	33 697	1 213	-
Empfang																		
1	-	-	-	-	-	-	-	-	-	-	-	-	233	-	-	-	-	16
2	16	-	-	-	-	-	42	-	-	-	15	-	38	-	-	10	-	-
3	20	-	-	-	-	-	-	-	1 191	-	438	617	-	65	-	102	-	-
4	-	-	-	-	-	-	131	-	-	-	18	-	-	21	-	-	-	-
5	7 014	640	137	-	70	-	16	121	1 830	-	11 301	18 895	5	1 196	-	6	-	-
6	-	-	-	-	-	-	-	-	-	-	16	-	-	-	-	-	-	-
7	21	-	-	-	-	-	-	-	-	-	262	417	-	26	-	-	-	-
8	380	-	60	-	-	-	98	-	-	-	2 852	-	-	-	-	-	-	-
9	7 018	-	89	-	-	-	-	239	4 777	-	4 047	653	359	153	-	-	-	-
10	27	-	-	-	-	-	1 679	47	785	-	37	275	-	-	-	-	175	-
12	6 810	134	169	-	-	-	133	-	-	-	-	-	81	4 532	-	1 122	-	-
13	66	153	2 192	64 405	232	-	-	-	-	-	-	-	1 561	734	111	86	-	-
14	892	20	5 701	55 904	184 924	67 181	1 874	9 499	35	-	427	49	5 349	11 100	109	434	1 176	-
15	41 826	5 004	34 599	-	175	29	531	-	6 919	-	13 167	139	605	5 063	18	9 368	239	-
16	2 445	59	111	-	26	-	147	-	-	-	11	56	16	13	-	-	60	-
17	26	-	42	-	-	-	-	-	-	-	-	-	-	-	-	-	-	-
18	-	-	-	-	-	-	-	-	-	-	-	-	-	-	-	-	-	-
19	-	-	-	-	-	-	1 316	45	-	-	-	-	-	-	-	-	-	-
20	-	-	-	-	-	-	120	-	3 112	-	4 259	989	-	-	-	-	-	-
21	26 394	16 782	-	-	-	-	-	-	-	-	-	-	15	-	-	15	-	-
22	19	-	224	-	-	30	-	-	-	-	-	2	6 180	127	-	54	-	-
23	10 651	25 287	-	-	-	-	-	-	-	-	-	12	22	71	45	-	-	-
24	253 044	55 051	134 480	-	-	-	10	2 951	4 925	74	5 800	49	41	5 654	-	2	-	-
27	25 255	1 547	38 884	-	-	-	-	-	-	-	15	5	-	422	-	-	-	-
28	10 178	64 122	1 775	-	-	-	-	-	49	-	11	-	26	243	-	-	-	-
29	-	-	-	-	-	-	-	-	-	-	-	-	-	25	-	-	46	-
30	623	-	2 891	-	41	-	-	-	291	128	64	5	120	189	-	70	-	-
31	2 116	1 646	50	-	-	-	-	-	-	-	-	-	-	20	-	-	-	-
32	145	-	-	-	1 186	-	-	-	15	-	-	-	-	1 777	-	-	-	-
33	25	-	-	-	-	-	-	-	-	-	-	717	129	2 632	26	74	-	-
34	-	-	-	-	-	-	-	115	-	-	-	-	-	-	-	-	-	-
35	-	-	-	-	-	-	-	-	-	-	-	-	-	3	-	-	-	-
36	-	-	-	-	14 660	555	-	132	-	-	-	114	-	47	-	-	-	4 991
37	-	-	-	-	-	-	-	-	-	-	-	-	242	1 506	-	-	-	-
38	-	-	-	-	-	-	-	-	-	-	18	-	1 209	9	-	275	-	-
39	6	-	-	-	-	-	-	-	-	-	-	-	30	-	-	39	-	-
41	-	-	-	-	-	-	-	-	-	-	-	-	509	400	292	643	95	-
42	-	-	-	-	-	-	-	-	-	-	-	-	22	-	-	35	-	-
43	-	-	-	-	-	-	-	-	-	-	370	-	-	-	-	-	-	-
44	-	-	-	-	-	-	-	-	-	-	-	-	-	-	-	-	-	18
45	-	-	-	-	-	-	-	-	-	-	16	-	-	-	-	-	-	-
46	-	-	-	-	-	-	-	-	-	-	-	-	15	272	-	812	-	-
47	-	-	-	-	-	-	-	-	-	-	-	-	28	1 168	-	-	-	-
48	-	-	-	-	-	-	-	-	-	-	194	-	-	-	-	-	-	-
51	-	-	-	-	-	-	-	-	-	-	-	-	13	31	-	-	-	-
52	101	-	-	-	-	-	-	-	-	-	-	-	3 638	186	15	-	-	-
53	-	-	-	-	-	-	-	-	-	-	-	-	-	-	-	-	-	-
54	-	-	-	-	-	-	-	-	-	-	-	-	-	-	-	-	-	-
55	-	-	-	-	-	-	-	-	-	-	-	-	20	-	-	6	-	-
56	-	-	-	-	-	-	-	-	3	-	48	-	-	-	-	11	-	-
57	-	-	-	-	-	-	-	-	-	-	-	-	1 529	112	-	116	-	-
58	-	-	-	-	-	-	-	-	-	-	-	-	67	-	-	-	-	-
61	91	-	-	-	-	-	-	57	-	-	-	-	174	-	5	-	-	-
62	-	-	-	-	-	-	-	-	-	-	-	8	-	1 575	-	-	-	-
63	-	-	-	-	-	-	-	-	-	-	-	-	2 556	3 469	-	15	-	-
64	-	-	-	-	-	-	-	-	-	-	-	-	11	-	-	-	-	-
65	-	-	-	-	-	-	-	-	-	-	-	13	-	-	-	-	3	-
66	-	-	-	-	-	-	-	-	-	-	-	2	229	-	-	-	-	-
zus.	395 209	170 445	221 404	120 309	201 314	67 795	6 097	13 206	23 932	202	43 386	22 997	25 072	42 841	621	13 295	1 794	5 025
L.V.	2 967	564	717	550	13 826	51	8	-	15	21	79	155	136 096	46 689	1 523	2 487	5	-
Bund	398 176	171 009	222 121	120 859	215 140	67 846	6 105	13 206	23 947	223	43 465	23 152	161 168	89 530	2 144	15 782	1 799	5 025

Nr des V.-B	Andere mineral Rohstoffe	Schwefelsäure	Soda, Ätznatron, Pottasche	Farbstoffe, Farben und Lacke	Nicht bes genannte chemische Erzeugnisse	Düngekalk	Thomasmehl	Andere Phosphordüngemittel,	Kalidüngemittel,	Stickstoffdüngemittel,	Mischdünger	Andere Düngemittel	Pflanzliche Gerbmittel	Häute, Felle	Leder	Wolle	Baumwolle	Andere Spinnstoffe	Garne	Lumpen	Stammholz über 1,5 m lang, Baustangen
								außer Mischdünger													
	112	120	121	122	123	130	131	132	133	134	135	136	140	141	142	150	151	152	153	154	160
Versand																					
1	412	-	-	-	632	274	-	-	-	4 031	-	-	-	-	-	-	-	36	-	-	-
2	112	-	-	-	239	3 487	65	-	30	23 402	103	16	-	-	-	-	-	19	5	-	31
3	216	-	-	-	162	3 598	-	21	10	13 477	15	-	-	-	-	-	-	-	-	-	-
4	51	-	-	-	44	1 864	-	50	15	4 743	15	-	-	-	-	-	-	-	-	-	58
5	1 818	-	-	10	2 624	1 807	-	-	46 859	6 513	-	-	-	-	-	9	-	135	-	24	1 002
6	31	-	-	-	14	2 480	-	-	-	6 252	-	-	-	2	-	3	-	4	-	-	713
7	31	-	-	-	109	4 520	-	360	5	9 480	25	16	-	-	-	-	-	-	-	-	229
8	57	-	-	-	12	3 597	-	30	-	3 174	15	-	-	-	-	-	-	-	-	-	284
9	14 773	-	-	-	316	715	-	-	83 409	4 262	-	-	-	-	-	-	-	21	11	262	162
10	115	-	-	-	362	10 648	163	209	161	11 660	143	78	46	-	-	-	-	7	-	48	373
12	563	-	-	2	562	71	15	25	3 187	1 982	83	205	-	-	-	-	-	101	67	69	6 187
13	1 427	-	-	-	954	944	-	18	-	4 019	67	5	5	-	-	-	-	13	23	10	92
14	2 666	93	-	12	1 051	2 278	16	225	194	10 760	375	355	-	-	-	-	10	81	-	13	2 281
15	28 561	154	-	9	2 383	2 756	30	266	20 383	12 041	305	151	-	-	-	-	-	-	6	111	1 071
16	476	-	-	22	693	274	-	-	-	101	15	-	-	-	-	3	-	15	173	42	451
17	181	-	-	-	15	60	-	-	782	150	-	16	-	-	-	-	-	10	2	-	88
18	-	-	-	-	-	-	-	-	-	1 081	15	-	-	-	-	-	-	-	-	-	158
19	139	-	-	5	149	53	-	-	52	4 301	-	-	-	-	-	-	-	-	-	25	748
20	30	-	-	-	-	63	32	-	30	784	-	-	-	-	-	-	-	-	-	-	92
21	169	-	-	-	537	64	-	30	37 926	65	-	-	-	-	-	-	-	10	4	-	226
22	582	-	-	-	2 666	-	-	-	765	713	-	89	-	-	-	2	-	173	4	-	444
23	317	-	-	-	285	-	-	-	-	-	-	-	-	-	-	-	-	4	-	-	22
24	3 860	-	-	5	1 296	-	-	-	3 113	-	18	35	-	-	-	-	-	-	15	-	247
27	2 072	-	-	-	1 829	-	-	-	-	-	-	-	-	-	-	-	-	15	-	-	-
28	1 740	-	-	-	53	-	-	-	-	-	-	-	-	-	-	-	-	-	-	-	84
29	82	-	-	-	-	-	-	-	25	-	-	-	-	-	-	-	-	20	-	-	-
30	1 212	-	-	-	184	-	-	-	-	-	-	-	-	-	-	-	-	-	-	-	104
31	2 133	-	-	-	-	-	-	-	-	-	-	-	-	-	-	-	-	11	-	-	-
32	1 220	-	-	-	460	-	-	-	-	-	-	-	-	-	-	-	-	43	4	-	11
33	632	-	-	-	645	-	-	117	-	-	-	-	-	-	-	-	-	17	-	-	46
34	3 367	-	-	-	355	5	-	-	-	-	-	-	-	-	-	-	-	5	-	-	-
35	462	-	-	-	204	-	-	20	-	-	-	-	-	-	-	-	-	116	3	-	228
36	2 044	-	-	-	103	-	-	-	-	15	-	-	-	-	-	-	-	7	-	-	-
37	1 334	-	-	-	282	-	-	-	-	-	-	-	-	-	-	-	-	10	1	8	-
38	214	-	-	-	54	-	-	-	-	-	-	-	-	-	-	-	-	68	-	7	12
39	347	-	-	-	-	-	-	-	-	-	-	-	-	-	-	-	-	10	-	-	-
41	413	5	-	-	67	168	-	58	-	124	-	16	-	-	-	-	-	5	-	24	39
42	445	-	-	-	872	-	-	-	-	17	-	5	-	-	-	-	-	41	-	7	380
43	59	12	-	5	210	95	-	-	-	74	-	-	-	-	-	-	-	2	-	-	25
44	55	-	-	1	635	-	-	-	-	-	-	-	-	-	-	-	-	-	-	-	-
45	173	-	-	-	115	-	-	-	-	-	-	-	-	-	-	-	-	57	-	-	16
46	39	-	-	-	-	5	-	-	-	-	-	-	-	-	-	-	-	5	-	-	-
47	105	-	-	-	60	-	-	-	-	-	-	-	-	-	-	-	-	11	-	11	-
48	274	-	-	12	506	-	-	-	-	15	-	-	-	-	-	-	-	137	12	-	-
51	114	-	-	-	438	-	-	-	-	17	-	-	-	-	-	-	-	182	6	9	-
52	475	15	-	-	304	38	-	-	-	351	32	26	-	-	-	-	-	17	-	-	369
53	473	-	-	-	224	-	-	-	-	-	-	7	-	-	-	-	-	-	-	-	-
54	261	-	-	5	24	-	-	32	-	213	-	31	-	-	-	-	-	-	-	-	-
55	10	-	-	-	803	-	-	-	-	60	-	-	-	-	-	-	-	-	-	50	143
56	168	14	-	10	3 840	1 769	-	-	9 729	-	-	-	-	2	-	-	-	6	-	-	-
57	72	-	-	-	281	225	-	-	-	516	-	-	-	-	-	-	-	34	8	-	480
58	765	-	-	12	192	-	-	-	-	164	-	78	-	-	-	-	-	-	-	15	182
61	411	-	-	3	243	8	-	15	-	305	-	-	-	-	-	-	-	72	-	-	498
62	222	-	-	-	229	-	-	-	-	30	-	-	-	-	-	-	-	-	-	-	-
63	202	-	-	-	2 766	-	-	-	-	312	-	-	-	-	-	-	-	11	-	-	314
64	170	-	-	-	533	-	-	114	-	72	-	-	-	-	-	-	-	45	-	-	-
65	324	-	-	-	39	-	-	-	-	25	-	-	-	-	-	-	-	5	-	-	-
66	597	-	-	-	16	-	-	48	150	50	-	-	-	-	-	-	-	71	16	-	-
zus.	79 273	293	-	113	31 671	41 866	321	1 638	206 825	125351	1 226	1 129	51	4	-	17	10	1 652	360	725	17 890
L V	16 185	33	-	45	678	6 608	358	792	833	12312	721	434	108	18	-	-	10	739	16	76	6 195
Bund	95 458	326	-	158	32 349	48 474	679	2 430	207 658	137663	1 947	1 563	159	22	-	17	20	2 391	376	811	24 085
Empfang																					
1	-	-	-	-	1 176	-	-	228	-	77	1 197	-	-	-	-	-	-	-	-	5	3 138
2	22	-	-	-	881	-	-	63	-	14	33	1	-	-	-	-	-	28	-	-	499
3	-	-	-	-	43	-	-	1 025	-	-	15	-	16	-	-	2	-	-	-	-	-
4	-	-	-	-	58	-	-	-	-	-	-	-	-	-	-	-	-	-	-	-	-
5	95	-	-	16	442	-	-	-	-	64	-	-	-	-	-	29	21	20	-	128	6 576
6	-	-	-	-	24	-	-	-	-	-	-	-	-	-	-	-	-	-	-	-	-
7	898	-	-	-	5	-	-	16	-	15	-	-	-	-	-	-	-	418	-	-	7
8	5	-	-	1	58	-	-	2 539	-	2 916	533	223	-	-	-	-	-	-	-	-	626
9	14 725	-	-	15	88	12	125	-	-	120	-	-	-	-	-	116	25	233	2	166	1 242
10	1 267	662	-	208	2 311	172	-	1 553	-	220	2 046	139	-	-	-	-	-	49	-	68	362
12	-	-	-	-	245	896	15	2 550	15	39	3 232	-	-	2	4	5	-	-	111	18	23
13	641	-	-	330	247	4 076	6	30	73 335	32	77	7	181	-	-	4	-	826	-	49	1 385
14	152	7 816	271	191	2 455	1 403	12 859	743	5	4 347	4 088	15	-	-	-	5	-	660	196	59	1 494
15	564	2	-	-	3 238	677	76	12 073	18 902	2 521	2 228	55	-	16	-	2	-	1 124	-	10	121
16	103	-	-	-	139	-	-	-	32	1 126	15	-	-	-	-	5	-	7	26	38	25
17	-	-	-	-	-	-	-	304	-	87	410	18	-	-	-	-	-	-	-	32	-
18	-	-	-	-	-	-	-	-	-	-	20	-	-	-	-	-	-	-	-	-	-
19	-	-	-	-	213	-	-	-	-	13	-	484	-	-	-	-	-	90	10	-	16
20	-	-	-	-	192	-	-	-	-	17	-	39	-	-	-	-	12	15	54	-	-
21	-	-	-	-	-	52	-	-	-	-	-	-	-	-	-	-	-	11	176	21	1 574
22	-	-	-	-	1 534	613	-	-	-	672	-	34	10	19	-	-	-	415	-	29	436
23	28	-	-	-	354	325	216	-	-	32	37	-	-	-	-	-	-	5	-	5	-
24	174	-	19	38	30 130	381	4 902	173	83	14 775	5 525	-	-	-	-	-	-	145	-	-	4 304
27	76	-	-	-	2	-	4 001	-	-	311	45	-	-	-	-	-	-	-	-	-	10
28	35	-	-	-	5	-	-	-	-	-	-	-	-	-	-	-	-	-	-	-	80
29	-	-	2 715	-	90	-	-	-	-	-	-	-	-	-	-	-	-	5	-	-	234
30	184	-	532	-	709	53	2 077	21	-	-	-	-	-	-	-	-	-	-	-	-	210
31	16	-	-	446	10	-	2 085	-	-	-	-	-	-	-	-	-	-	-	-	-	-
32	19	-	-	654	285	39	15	694	-	5	659	-	-	-	-	2	212	226	7	5	240
33	1 828	-	-	27	2 069	1 109	-	-	-	10	-	-	-	-	-	-	-	-	-	-	155
34	15	192	680	210	944	66	-	76	15	97	21 626	-	-	-	-	-	-	77	-	2	22
35	2	-	-	-	-	6	-	-	-	-	14	-	-	-	-	-	-	-	-	108	-
36	50	25	-	80	3 662	203	-	-	-	3 350	-	-	-	-	-	-	-	-	-	-	53
37	105	-	-	-	5	570	-	-	-	-	18	-	-	-	-	7	-	54	-	-	798
38	790	-	808	7	40	-	-	16	-	-	120	-	12	-	-	-	-	34	-	-	70
39	-	-	-	-	206	-	-	-	-	-	-	-	23	-	-	-	-	-	-	26	63
41	3 352	-	-	122	338	71	-	-	11	15	18	-	13	-	-	-	-	-	-	-	1 297
42	78	-	-	-	1 022	-	-	6	-	-	15	-	-	-	-	-	-	-	-	12	55
43	558	-	-	-	29	-	-	-	-	-	-	5	-	-	-	-	-	-	-	-	25
44	138	-	-	-	4 754	-	-	-	-	20 152	4 979	31	-	-	-	-	-	-	-	5	-
45	523	-	-	-	54	-	-	-	-	-	-	-	-	-	-	-	-	-	-	-	-
46	272	-	-	-	16	-	-	-	-	50	282	-	-	-	-	-	-	35	-	-	-
47	-	-	-	-	-	-	-	-	-	-	-	-	-	-	-	-	-	-	-	38	-
48	227	-	15	-	502	-	-	-	-	360	-	-	-	-	4	-	-	84	3	-	460
51	-	-	-	-	101	-	-	-	-	-	-	-	-	-	-	-	-	-	-	-	41
52	-	-	-	-	7	21	-	-	-	-	26	10	-	-	-	-	-	550	11	18	-
53	-	-	-	-	-	-	-	-	-	-	-	-	-	-	-	-	-	-	-	6	-
54	-	-	-	-	5	-	-	-	-	-	-	-	-	-	-	-	-	-	-	-	-
55	-	-	-	10	44	-	-	-	-	-	-	-	-	-	-	-	-	-	-	10	-
56	22	-	-	-	193	-	-	-	-	3 367	1 090	-	-	-	-	-	-	-	-	-	-
57	190	-	-	-	8	317	-	-	53	-	-	39	-	-	-	-	-	45	-	22	185
58	53	-	-	-	-	-	-	-	-	-	-	-	-	-	-	-	-	5	-	92	210
61	382	-	-	227	34	-	-	-	-	-	-	11	7	-	-	-	-	6	119	18	132
62	1	-	-	-	10	-	-	-	-	-	-	5	-	-	-	-	-	-	-	-	-
63	2 768	-	-	-	215	-	-	-	-	-	-	-	-	-	-	-	-	-	19	5	527
64	42	-	-	-	461	16	-	-	-	4 891	67	-	-	-	-	-	-	17	-	-	408
65	20	-	-	7	9	-	-	-	-	10	-	-	-	-	-	-	-	-	-	-	-
66	59	-	-	-	-	-	-	-	-	-	-	-	-	-	-	-	-	7	11	-	179
zus.	30 479	8 697	5 040	2 589	59 662	11 138	26 377	22 110	92 451	59 705	48 415	1 116	262	37	8	177	270	5 191	747	995	27 282
L V	16 185	33	-	45	678	6 608	358	792	833	12 312	721	434	108	18	-	-	10	739	16	76	6 195
Bund	46 664	8 730	5 040	2 634	60 340	17 746	26 735	22 902	93 284	72 017	49 136	1 550	370	55	8	177	280	5 930	763	1 071	33 477

Nr. des V.-B.	Faserholz, Papierholz	Grubenholz	Anderes unbearb. Holz, Holzabfälle	Hölzerne Schwellen	Schnittholz, Faßholz, Werkstücke	Holzwaren	Zellstoff, Holzschliff, Strohstoff	Papier, Pappe	Betonwaren	Künstliche Steine, Platten, Röhren	Andere Steingut-, Ton-, Porzellanwaren	Glas, Glaswaren	Roheisen, Eisenlegierungen	Halbzeug aus Stahl	Alteisen und Abfälle von Eisen und Stahl	Eisenbahnoberbauzeug aus Eisen und Stahl	Stab- und Formeisen und -stahl	Bleche und Platten aus Eisen und Stahl	Röhren und Rohre aus Eisen und Stahl	Eisen- und Stahldraht
	161	162	163	164	165	166	170	171	180	181	182	183	190	191	192	193	194	195	196	197
Versand																				
1	-	-	15	-	-	92	-	88	-	107	-	-	-	-	-	-	-	-	56	-
2	-	-	357	-	17	332	-	80	32	316	-	11	-	-	-	15	-	5	1	-
3	-	-	83	-	26	45	-	34	-	72	11	50	-	-	-	-	-	-	-	-
4	18	-	381	-	89	150	-	5	16	53	-	10	-	-	-	7	-	-	-	-
5	-	-	320	74	98	723	264	1 263	-	530	56	91	-	-	-	7	28	5	107	17
6	-	-	-	-	-	26	-	-	-	5	-	5	-	-	-	-	-	-	-	-
7	-	-	-	-	17	15	-	23	55	119	-	10	-	-	35	18	-	-	-	-
8	-	-	190	21	172	18	-	19	-	179	-	-	-	-	13	5	5	-	24	-
9	-	-	3	87	187	215	35	216	37	1 073	146	839	-	22	-	-	122	2	59	99
10	-	-	104	-	-	58	15	63	82	242	-	-	130	-	-	-	6	-	2	-
12	11	-	1 560	-	752	42	-	586	16	625	10	124	-	-	425	7	4	-	-	-
13	-	-	311	-	201	68	-	75	22	592	-	43	-	-	252	26	25	30	34	-
14	211	767	717	46	439	563	26	84	340	1 173	20	61	612	-	8 509	76	68	-	57	-
15	-	-	419	5	169	238	6	113	7	950	-	75	-	-	1 047	62	110	-	16	-
16	-	89	1 094	1 552	172	446	-	48	22	919	-	5	-	-	1 354	28	28	73	14	8
17	-	42	250	-	21	151	-	181	-	1 027	-	8	-	-	14 587	-	-	-	-	-
18	-	-	5	-	-	14	-	-	-	48	-	-	-	-	-	-	-	18	17	-
19	-	-	297	-	61	90	-	69	-	193	-	-	-	-	-	5	-	-	2	-
20	-	-	74	-	34	7	-	20	8	73	-	-	-	-	21	-	-	-	-	-
21	-	-	11	-	46	55	-	64	56	239	-	5	-	-	-	-	5	-	-	-
22	3 172	41	352	-	13	13	-	16	18	430	21	31	-	-	65	4	31	-	-	-
23	-	23	337	-	33	64	121	46	5	111	-	92	-	-	783	-	-	-	-	-
24	-	1 442	98	1 019	65	501	-	418	15	1 020	-	7	134	-	4 893	-	-	-	21	-
27	-	910	18	1 151	-	263	-	5	-	700	-	-	-	-	2 236	9	-	-	-	-
28	-	267	-	-	34	513	-	21	-	48	-	-	-	-	930	-	24	-	8	-
29	-	-	-	-	-	13	-	378	-	14	-	-	-	-	-	-	-	-	-	-
30	-	43	-	-	-	103	-	-	-	295	-	-	-	-	1 207	-	-	-	7	-
31	384	1 272	-	-	58	2	-	-	-	27	-	-	-	-	136	-	-	-	-	-
32	-	-	13	347	22	212	61	46	-	183	-	63	-	-	1 133	-	2	-	-	-
33	5	-	404	-	44	757	394	1 519	-	348	-	22	-	-	507	-	-	-	15	-
34	-	-	19	-	-	511	-	26	-	279	3	216	-	-	125	-	18	-	5	-
35	-	-	55	-	52	137	989	471	14	138	-	16	-	-	-	-	-	-	-	-
36	-	-	-	-	-	2	-	10	-	94	-	12	-	-	-	-	19	-	3	-
37	-	-	117	-	513	117	21	96	-	210	5	36	-	-	-	-	25	-	5	-
38	-	-	118	-	-	73	20	-	-	195	-	10	-	-	-	-	-	-	-	-
39	-	-	-	-	20	59	-	11	-	62	-	73	-	-	-	-	-	-	-	-
41	-	31	12	-	-	18	200	183	-	206	-	47	-	-	822	-	130	-	-	-
42	6 625	-	8	-	86	61	-	20	-	146	-	48	-	-	2	-	23	-	-	-
43	-	-	-	-	-	90	-	-	-	33	-	140	-	-	-	-	2	28	-	933
44	-	-	-	-	-	2	-	2	-	52	-	217	-	-	-	-	-	-	18	-
45	2 030	-	30	-	-	190	11	128	14	66	-	12	12	-	-	-	9	-	-	-
46	-	-	-	-	10	14	-	6	-	53	-	-	-	-	-	-	-	-	-	-
47	-	-	9	-	-	118	-	-	-	212	-	25	-	-	-	-	4	-	-	-
48	-	-	68	4	18	22	-	154	5	2 363	-	89	-	-	37	5	134	13	14	-
51	-	-	-	-	-	29	-	10	-	309	-	14	-	-	5	-	-	2	-	-
52	-	-	324	-	50	277	-	48	67	313	-	87	-	-	-	2	-	-	6	574
53	-	-	-	-	-	240	-	13	2	36	20	72	-	-	-	5	-	-	6	-
54	-	-	-	-	-	4	-	10	-	153	-	10	-	-	12	-	-	-	-	-
55	-	-	76	-	-	16	-	-	-	179	-	-	-	-	-	-	-	-	-	-
56	-	-	44	-	-	289	-	111	-	304	-	74	-	-	-	89	-	-	-	-
57	-	-	-	-	33	72	-	37	-	134	-	145	-	5	158	-	-	-	-	-
58	4 383	-	482	-	25	82	-	137	-	157	6	15	-	-	19	-	6	-	4	-
61	-	-	140	-	44	37	-	53	-	486	-	62	-	-	25	-	-	-	1	-
62	-	-	128	-	8	381	-	9	19	70	-	27	-	-	10	-	-	-	-	-
63	-	-	7	-	13	120	-	19	-	589	-	15	-	-	-	-	-	-	-	-
64	-	-	-	-	5	92	1 339	3	-	179	-	102	-	-	-	-	9	-	6	-
65	-	-	40	-	-	471	-	28	-	79	3	45	-	-	7	-	3	-	-	-
66	-	-	24	-	48	39	110	3	-	252	-	29	-	-	-	-	18	-	2	-
zus.	16 839	4 927	9 114	4 306	3 695	9 352	3 612	7 068	852	19 060	301	3 190	888	27	39 355	370	858	176	510	1 631
L.V.	1 353	1 498	5 950	270	1 865	148	11	971	153	4 380	-	69	105	-	1 511	26	70	51	2	2
Bund	18 192	6 425	15 064	4 576	5 560	9 500	3 623	8 039	1 005	23 440	301	3 259	993	27	40 866	396	928	227	512	1 633
Empfang																				
1	10 539	-	327	41	1	-	-	37	5	-	-	-	6 240	-	202	-	-	-	2	-
2	21	22	158	-	-	-	-	259	-	55	-	-	-	-	5	130	-	-	-	-
3	-	15	-	-	-	-	53	154	-	-	-	-	-	-	22	2	-	-	-	-
4	-	-	56	-	-	-	-	-	-	-	-	-	-	-	-	-	-	-	-	-
5	-	-	49	19	99	54	103	19	-	-	-	11	-	-	22	124	45	45	-	-
6	35	-	88	-	-	-	-	-	-	-	-	-	-	-	27	-	-	-	-	-
7	-	-	529	46	25	47	-	-	-	60	-	5	-	-	37	-	-	-	-	-
8	-	-	11	-	26	-	-	-	-	-	-	15	-	-	-	-	-	-	-	-
9	-	-	508	-	374	-	6 360	246	-	-	5	-	117	-	453	-	-	-	5	-
10	-	104	1 036	13	-	19	-	-	-	-	89	93	21	-	451	-	-	-	3	-
12	-	105	1 828	102	190	20	15	734	-	1 785	-	11	-	-	68	5	78	5	79	-
13	3 252	410	1 736	18	283	37	7	9	123	775	-	-	-	-	1 241	-	130	41	2	6
14	386	215	2 014	130	77	33	5	227	5	592	62	6	3 142	-	5 062	107	7 627	4 184	23	24
15	20	116	915	69	37	9	8	5	30	65	-	1 144	334	-	3 679	64	363	884	41	-
16	-	-	1 015	578	29	-	-	9	25	-	5	-	10	-	2 865	47	548	299	171	-
17	20	41	381	-	-	2	25	45	-	31	-	-	-	-	188	105	59	-	-	12
18	-	-	-	-	-	-	-	-	-	-	-	-	-	-	-	-	-	-	-	-
19	-	-	536	-	5	16	-	461	-	15	-	17	-	-	47	-	9	-	-	-
20	-	-	151	-	-	-	-	-	-	-	-	-	-	-	-	-	-	-	-	-
21	156	35	566	38	85	-	-	91	-	25	-	-	-	-	-	-	13	78	24	-
22	511	42	3 727	-	150	143	-	112	93	115	-	26	-	-	417	-	5	1 833	28	-
23	-	-	2 711	-	88	-	-	29	-	-	-	-	-	-	245	7	1 336	677	30	50
24	-	-	2 445	134	216	234	-	1	-	321	-	189	4 762	36	1 295	110	681	3 515	466	158
27	-	-	348	75	-	-	-	-	-	-	-	-	125	187	295	206	3 849	2 801	33	83
28	-	-	48	-	15	-	-	6	-	22	-	67	20	-	7	15	49	-	51	-
29	-	-	244	-	-	-	-	-	-	-	-	-	-	-	-	-	-	-	-	-
30	-	-	121	-	-	5	-	-	-	937	-	-	3 691	5	148	11	1 120	606	49	187
31	-	19	-	-	-	-	888	5	-	32	-	-	31	-	242	102	559	-	30	-
32	19	-	259	-	-	-	-	-	29	118	11	-	358	-	58	-	15	13	26	113
33	-	-	474	-	21	17	-	-	5	18	15	11	75	2	274	-	145	43	594	-
34	-	-	-	-	-	18	-	39	30	-	6	2	-	-	-	-	-	68	15	163
35	573	-	2 540	-	-	5	-	-	-	87	-	-	-	-	41	-	89	2	193	-
36	-	-	203	-	-	-	-	-	-	393	5	114	263	-	5	-	-	-	-	-
37	-	-	38	-	-	-	5	169	-	-	-	5	97	-	28	-	-	-	-	-
38	13	-	99	48	58	27	13	2	5	3 105	34	92	-	-	142	-	440	1 840	23	-
39	16	16	15	-	-	-	-	-	-	3 345	-	-	-	-	-	-	-	-	-	-
41	598	19	2 345	-	124	32	-	10	66	153	5	-	2 452	-	616	-	5	2 795	533	-
42	-	-	-	-	-	-	290	325	2	227	-	-	-	-	-	-	5	-	6	-
43	-	-	69	34	30	2	-	-	-	13	-	-	-	-	-	-	2	5	2	-
44	-	-	-	-	-	-	-	-	-	-	-	-	-	-	5	8	-	-	-	-
45	-	-	-	-	-	-	298	90	-	-	-	11	-	-	-	10	-	5	5	-
46	-	-	95	455	61	2	11	6	2	797	15	-	-	-	7	-	-	16	-	-
47	-	-	10	-	-	6	-	13	-	-	-	-	5	-	-	-	-	12	-	-
48	-	-	109	-	10	125	-	171	5	27	-	-	-	-	-	-	9	5	-	-
51	-	-	3	-	92	6	36	-	-	-	-	-	-	-	-	-	-	-	-	-
52	-	-	6	-	16	12	37	88	-	-	1	-	-	-	-	-	-	-	-	-
53	-	-	-	-	-	5	-	-	-	-	-	-	-	-	-	-	10	5	-	-
54	-	-	-	-	-	10	-	-	2	-	-	-	-	-	-	-	-	-	-	-
55	-	-	-	19	3	2	248	2	-	-	-	-	-	-	-	10	-	-	2	-
56	-	16	-	-	-	4	-	-	29	-	-	-	-	-	-	-	5	-	7	-
57	204	-	269	-	131	-	-	10	23	167	-	-	-	-	-	-	-	-	16	-
58	1 838	-	56	113	287	12	42	141	-	14	-	20	-	-	39	-	-	-	-	2
61	8 328	-	10	-	402	72	17	32	71	152	21	7	-	-	-	-	-	-	-	-
62	-	-	-	18	-	-	-	-	-	4	-	-	-	-	-	-	5	7	6	-
63	158	-	65	28	1 371	105	171	80	-	584	-	9	-	-	88	-	-	-	10	-
64	-	-	-	-	923	140	-	140	-	33	-	-	23	-	-	-	5	-	13	-
65	-	-	-	-	13	2	-	7	38	-	-	-	-	-	-	-	-	-	-	-
66	205	-	18	-	81	27	-	32	-	-	-	-	-	-	-	-	-	-	-	-
zus.	26 892	1 175	28229	1 978	5 323	1 250	8 632	3 806	588	14 067	274	1 855	21 766	230	18 321	1 063	17 206	19 784	2 488	798
L.V.	1 353	1 498	5950	270	1 865	148	11	971	153	4 380	-	69	105	-	1 511	26	70	51	2	2
Bund	28 245	2 673	34179	2 248	7 188	1 398	8 643	4 777	741	18 447	274	1 924	21 871	230	19 832	1 089	17 276	19 835	2 490	800

Nr. des V.-B.	Andere Gießerei- u. Walzwerkserzeugnisse	Maschinen, Apparate	Bauwerksteile aus Eisen u. Stahl	Andere Eisen- und Stahlwaren	Blöcke aus Stahl	Rohkupfer, Kupferlegierungen	Rohzink, Zinklegierungen	Rohblei, Bleilegierungen	Rohe Leichtmetalle, auch Legierungen	Andere roh. NE-Metalle,	Altmetalle u. Abfälle von NE-Metallen	NE-Metallhalbzeug	NE-Metallwaren	Fahrzeuge aller Art	Nicht bes. genannte Industrieerzeugn.	Sammelgut ohne nähere Bezeichnung	Umzugsgut, gebr. Verpackungen, Baugerätschaften	Lebende Tiere: Pferde, Esel	Rindvieh, außer Kälbern	Kälber	Schafe, Ziegen	Schweine, außer Ferkeln	Ferkel	Geflügel
	198	199	200	201	202	210	211	212	213	214	215	216	217	220	230	231	240	250	251	252	253	254	255	256
Versand																								
1	36	18	10	1 310	-	-	-	-	2	-	-	-	-	1	257	10	46	7	9	-	-	-	-	-
2	54	97	-	53	-	-	-	-	-	-	-	-	-	15	1 457	24	107	17	3	-	-	1	-	-
3	-	44	-	352	-	-	-	-	-	-	-	-	-	2	507	-	84	13	18	-	289	-	-	-
4	5	35	-	197	-	-	-	-	-	-	-	-	-	4	125	-	47	4	3	-	-	-	-	-
5	498	156	141	2 160	-	-	-	420	-	-	-	10	321	125	306	32	381	26	1	-	754	-	-	-
6	14	18	-	81	-	-	-	-	-	-	-	-	-	5	30	-	10	2	-	-	-	-	-	-
7	78	33	-	29	-	-	-	-	-	-	-	-	4	13	38	-	61	11	32	-	38	-	-	-
8	-	53	10	8	-	-	-	-	-	-	-	-	4	3	32	-	19	-	25	-	-	-	-	-
9	869	243	30	510	-	-	-	20	-	-	-	-	38	1 240	559	59	210	2	9	1	-	-	-	-
10	125	98	-	39	-	-	-	-	-	-	-	-	2	82	172	-	379	35	17	-	110	-	-	-
12	296	207	47	120	-	-	-	-	1	-	-	-	94	11	130	2	282	70	44	11	92	5	-	-
13	185	133	27	107	-	-	-	135	-	-	-	-	-	24	1 221	13	646	199	88	11	781	2	-	-
14	456	250	146	305	-	-	-	507	-	-	160	16	5	85	751	11	1 498	45	698	92	942	368	-	-
15	54	212	106	756	-	-	-	1 855	-	-	5	-	2	77	1 578	-	642	59	151	7	917	-	-	-
16	302	85	2	246	-	-	-	400	-	-	-	-	-	21	132	45	550	81	3 353	445	1 637	3 363	-	-
17	12	24	-	28	-	146	-	380	-	-	117	-	8	28	120	5	58	13	169	5	-	-	-	-
18	-	15	7	11	-	-	-	-	-	-	-	-	-	-	-	-	61	1	4	-	-	-	-	-
19	24	47	7	14	-	-	-	-	-	-	-	-	4	16	88	-	509	11	69	2	-	-	-	-
20	27	19	-	158	-	-	-	-	-	-	-	-	-	-	50	-	573	1	14	-	-	-	-	-
21	7	49	-	401	-	-	-	-	-	-	-	-	4	8	115	-	473	9	13	6	700	-	-	-
22	20	722	-	74	-	-	-	160	-	-	-	5	4	30	2 133	-	305	15	27	-	263	-	-	-
23	30	664	-	105	-	165	-	-	-	-	6	-	-	35	49	-	174	3	207	147	1	399	-	18
24	84	2 036	-	425	-	67	-	3	-	-	71	-	100	69	858	-	776	16	237	34	30	74	-	-
27	-	473	-	53	-	-	-	-	-	-	22	-	10	8	193	-	224	258	1 553	259	235	1 692	-	-
28	-	24	-	68	-	-	-	-	-	-	47	-	3	25	94	-	243	28	1 152	331	61	3 720	-	-
29	10	55	-	60	-	-	-	-	-	-	-	-	-	-	5	-	87	-	-	-	-	-	-	-
30	20	291	-	145	-	177	-	-	-	-	8	-	-	11	220	-	257	-	943	70	2	70	-	-
31	1	157	-	229	-	-	-	-	-	-	-	-	-	3	166	-	81	-	-	-	-	-	-	-
32	-	156	-	276	-	55	-	20	-	-	301	-	12	44	84	-	200	4	-	-	570	-	-	-
33	24	681	-	285	-	-	-	-	-	-	2	-	-	13	67	-	379	1	205	105	151	742	-	-
34	-	119	6	296	-	-	-	161	-	-	-	-	123	52	409	-	334	3	70	-	-	-	-	-
35	-	478	-	38	-	-	-	-	-	-	109	-	12	14	238	-	410	17	658	570	90	6 002	-	-
36	-	86	-	196	-	-	-	-	-	-	-	-	-	3	49	-	90	-	1	-	-	-	-	-
37	4	91	-	36	-	-	-	-	-	-	-	-	-	6	12	-	79	1	7	-	-	-	-	-
38	1	257	-	53	-	-	-	-	-	-	-	-	5	16	19	-	108	6	32	2	-	-	-	-
39	-	75	-	193	-	-	-	102	-	-	13	-	5	48	27	-	51	-	-	-	-	-	-	-
41	10	686	2	66	-	-	-	22	-	-	7	-	14	25	384	-	122	32	2	-	-	-	-	-
42	5	25	4	31	-	-	-	-	-	-	-	4	4	23	94	-	101	2	-	-	-	611	-	-
43	5	121	6	66	-	-	-	-	-	-	-	-	6	10	62	-	113	-	59	51	18	354	-	-
44	128	21	-	142	-	-	-	-	-	-	-	-	2	3	260	-	79	-	-	-	-	-	-	-
45	2	123	-	242	-	-	-	10	-	-	-	-	6	14	57	-	121	-	-	-	-	643	-	-
46	-	34	-	66	-	-	-	-	-	-	-	-	-	7	-	-	142	9	7	-	-	31	-	-
47	-	34	7	106	-	-	-	-	-	-	-	-	-	38	7	-	122	1	-	-	-	-	-	-
48	417	445	-	229	-	-	-	35	-	-	-	23	4	46	56	-	172	4	-	-	-	-	-	-
51	73	100	-	31	-	-	-	-	-	-	-	-	2	13	106	4	60	-	11	1	-	-	-	-
52	529	110	2	554	-	-	-	3 552	-	-	-	2	6	37	177	-	325	10	-	-	-	-	-	-
53	75	102	-	21	-	-	-	-	-	-	-	5	-	17	253	-	62	1	-	-	2 441	-	-	-
54	-	37	11	94	-	-	-	-	-	-	-	-	2	-	7	-	28	-	1	-	-	-	-	-
55	-	38	-	31	-	-	-	-	-	-	6	-	47	26	13	-	39	-	7	-	-	-	-	-
56	37	120	-	120	-	-	-	15	11	-	-	5	26	58	140	-	188	7	50	440	6	3 079	-	-
57	10	58	-	21	-	-	-	95	-	-	-	-	4	5	374	-	105	11	-	-	-	-	-	-
58	19	55	-	120	-	-	-	-	-	-	-	-	-	1	151	-	262	1	-	-	-	-	-	-
61	135	84	-	862	-	-	-	50	-	-	-	-	-	8	351	-	348	-	26	-	-	-	-	-
62	133	10	-	488	-	37	-	-	-	-	-	-	74	27	124	-	175	-	17	5	-	-	-	-
63	43	600	45	379	-	-	-	5	-	10	-	-	-	4	335	-	126	-	6	2	-	-	-	-
64	72	94	-	109	-	-	-	3	-	-	178	-	2	6	69	-	71	4	-	-	-	-	-	-
65	-	78	-	320	-	-	-	-	-	-	-	-	21	8	238	-	178	-	-	-	-	-	-	-
66	-	91	-	150	-	-	-	15	-	-	-	-	-	11	20	-	50	7	-	-	-	-	-	-
zus.	4 927	11265	616	13 665	-	647	-	7 965	14	10	1 052	70	980	2 524	15 569	205	13 423	1 047	9 998	2 597	10 128	21 156	-	18
L.V.	161	220	63	132	-	7	-	130	-	-	159	2	26	230	1 493	2	2 889	185	303	27	944	45	-	-
Bund	5 088	11485	679	13 797	-	654	-	8 095	14	10	1 211	72	1 006	2 754	17 062	207	16 312	1 232	10 301	2 624	11 072	21 201	-	18
Empfang																								
1	20	-	-	59	-	-	-	-	-	-	-	-	5	-	148	-	63	169	199	5	-	-	14	-
2	-	94	-	41	-	-	-	-	-	-	-	-	-	-	-	-	118	37	38	4	-	287	-	-
3	-	-	-	9	-	-	-	-	-	-	-	-	-	3	9	7	92	180	532	11	236	3 900	-	-
4	-	-	-	-	-	-	-	-	-	-	-	-	-	-	-	-	41	33	368	9	-	2	165	-
5	-	83	16	150	-	-	-	120	-	-	-	-	2	122	223	1 444	375	8	63	-	-	237	-	-
6	-	12	-	2	-	-	-	-	-	-	-	-	-	1	11	-	15	2	3	-	-	68	-	-
7	23	45	-	-	-	-	-	-	-	-	-	-	-	3	6	-	74	25	182	2	90	3	-	-
8	-	5	-	2	-	-	-	-	-	-	-	-	6	2	-	36	158	18	731	13	-	66	5	-
9	2	38	2	130	-	-	-	-	-	-	-	-	2	35	11	6	105	8	39	2	-	-	-	-
10	-	9	5	43	-	23	-	-	-	-	-	-	3	14	175	-	88	38	277	58	-	1 158	682	-
12	8	73	15	152	-	-	-	-	-	-	-	-	5	28	1 036	125	249	48	76	7	273	-	-	-
13	85	114	68	184	-	-	-	-	-	-	2	-	-	84	53	1 566	859	167	9	-	-	-	-	-
14	15	457	681	1 003	-	-	146	363	20	-	17	5	3	229	963	-	1 135	37	290	-	694	77	-	-
15	17	211	254	147	-	-	-	-	-	-	-	4	355	86	535	12	715	39	231	13	412	114	-	-
16	207	110	150	613	-	16	-	-	-	-	536	5	19	249	144	-	492	18	41	-	45	46	-	-
17	242	24	-	40	-	-	-	-	-	-	-	-	27	17	268	-	52	17	61	1	-	-	-	-
18	-	-	-	-	-	-	-	-	-	-	-	-	-	-	-	-	44	-	170	7	-	-	-	-
19	-	104	-	142	-	-	-	-	-	-	-	-	6	120	46	1	302	65	1 975	165	11	192	167	-
20	-	6	-	-	-	-	-	-	-	-	-	-	-	-	13	1	272	36	287	11	-	-	-	-
21	-	247	-	49	-	-	-	-	-	-	-	-	-	-	61	-	60	19	71	1	-	-	-	-
22	-	186	22	397	-	-	-	-	-	-	59	-	13	17	89	5	178	15	131	1	1 088	504	-	-
23	172	84	22	455	-	-	-	-	2	-	-	-	49	10	81	-	54	10	-	-	-	-	-	-
24	373	221	175	498	44	-	-	-	441	-	-	74	10	126	214	70	414	1	21	-	-	-	-	-
27	22	117	108	241	5	-	-	-	-	-	-	-	-	40	107	-	176	81	13	3	-	-	26	-
28	102	19	33	93	-	-	-	-	14	-	-	-	2	-	-	4	124	-	-	-	-	-	-	-
29	5	-	80	9	-	-	-	-	-	-	-	-	-	13	-	-	12	-	4	-	-	-	-	-
30	125	14	25	158	33	-	-	-	-	-	-	-	19	-	11	5	189	-	-	-	-	-	-	-
31	5	5	20	249	-	-	-	-	-	-	-	-	-	-	7	-	34	-	-	-	-	-	-	-
32	203	116	144	154	-	-	-	-	149	-	-	7	71	41	22	-	60	8	-	-	-	-	-	-
33	191	96	60	104	5	-	-	-	-	-	-	-	2	2	618	-	295	1	-	-	-	-	-	-
34	222	186	41	81	-	-	-	-	-	-	-	-	23	129	224	-	283	-	-	-	-	-	-	-
35	36	90	268	206	-	-	6	-	-	-	-	-	46	58	32	7	191	-	-	-	-	-	-	-
36	-	25	5	5	-	-	-	-	12	-	-	-	-	-	2	-	49	-	-	-	-	-	-	-
37	5	19	35	72	-	-	-	-	-	-	10	-	-	-	432	-	66	1	-	-	-	-	-	-
38	-	59	7	34	-	-	-	-	-	-	3	-	33	15	66	1	40	-	-	-	-	-	-	-
39	-	54	-	5	-	-	-	-	-	2	-	-	4	12	26	15	21	4	-	-	-	-	-	-
41	68	168	305	1 053	-	-	-	-	-	-	-	-	-	4	80	-	49	17	-	-	-	-	-	-
42	-	22	10	29	-	-	-	-	-	-	-	-	-	7	23	18	44	2	-	-	-	-	-	-
43	13	23	2	210	-	-	-	-	-	-	-	-	-	247	4	-	69	-	-	-	-	-	-	-
44	-	-	14	17	-	-	-	-	-	-	-	-	-	7	4	-	-	-	-	-	-	-	-	-
45	1	69	19	141	-	-	-	-	-	-	-	-	5	78	110	-	75	-	-	-	-	-	-	-
46	5	126	5	83	-	-	-	-	-	-	-	26	-	-	4	-	93	-	-	-	-	-	-	-
47	5	12	40	78	-	-	-	-	-	-	-	-	-	-	1	-	78	-	-	-	-	-	-	-
48	-	62	2	88	-	-	-	-	-	5	-	-	355	54	28	9	29	-	1	-	-	-	-	-
51	-	53	4	33	-	-	-	-	-	-	-	5	-	25	28	-	21	1	-	-	-	-	-	-
52	2	193	113	191	-	-	-	-	-	-	32	-	20	80	334	-	247	9	-	-	-	-	-	-
53	6	86	33	91	-	-	-	-	-	-	-	-	-	8	2	2	59	-	-	-	-	-	-	-
54	5	34	-	36	-	-	-	-	-	-	-	-	-	12	19	10	4	-	-	-	-	11	-	-
55	-	9	-	24	-	-	-	-	-	-	-	-	61	6	191	1	23	-	-	-	-	-	-	-
56	-	30	70	72	-	-	-	-	4	-	-	-	7	1	24	-	251	4	-	-	-	-	-	-
57	-	18	10	18	-	-	-	-	-	-	-	-	-	4	42	-	39	12	9	-	-	-	-	-
58	17	94	-	86	-	-	-	-	-	-	-	-	-	24	39	-	91	-	-	-	-	-	-	-
61	-	125	-	13	-	-	-	-	-	-	4	-	21	6	142	1	94	-	-	-	-	-	-	-
62	-	234	-	9	-	-	-	-	-	-	-	-	40	5	34	-	188	-	-	-	-	-	-	-
63	-	62	2	106	-	-	-	5	-	-	-	-	-	50	771	1	225	-	-	-	-	-	-	-
64	12	55	11	78	-	-	-	-	2 683	-	-	-	13	33	318	2	106	2	4	4	-	-	-	-
65	-	97	11	24	-	-	-	-	-	-	-	-	2	35	22	-	244	13	-	-	-	-	-	-
66	-	101	-	54	-	-	-	-	-	-	-	11	-	71	10	10	75	-	12	-	-	-	-	-
zus.	2 214	4 596	2 887	8 061	87	39	152	488	3 325	7	663	137	1 229	2 213	7 863	3 359	9 599	1 145	5 838	317	2 849	6 665	1 059	-
L.V.	161	220	63	132	-	7	-	130	-	-	159	2	26	230	1 493	2	2 889	185	303	27	944	45	-	-
Bund	2 375	4 816	2 950	8 193	87	46	152	618	3 325	7	822	139	1 255	2 443	9 356	3 361	12 488	1 330	6 141	344	3 793	6 710	1 059	-

Nr des V.-B.	Beförderte Güter insgesamt	Fische, auch Zubereitungen	Fleisch, auch Zubereitungen	Milch und Rahm	Eier	Weizen	Roggen	Gerste	Hafer	Mais	Reis	Hülsenfrüchte	Gemüse	Obst, Südfrüchte	Kartoffeln	Zuckerrüben	Ölsaaten, Ölfrüchte	Kaffee	Rohtabak	Milcherzeugnisse	Speisefette, außer Butter	Andere heimische und pflanzliche Fette und Öle
		1	2	3	4	10	11	12	13	14	15	16	20	21	22	23	24	25	26	30	31	32
Versand																						
Bund	3 752 211	7	–	293	–	8 970	3 210	953	531	766	–	372	491	180	3 126	157 865	96	–	–	158	15	828
98	13 702	–	–	–	–	–	–	–	–	–	–	–	–	–	49	17	–	–	–	–	–	–
99	972	–	–	–	–	–	–	–	–	–	–	–	–	–	–	–	–	–	–	–	–	–
195	3 660	–	–	–	–	193	–	–	–	–	–	–	–	–	45	–	–	–	–	–	–	–
201	–	–	–	–	–	–	–	–	–	–	–	–	–	–	–	–	–	–	–	–	–	–
202	–	–	–	–	–	–	–	–	–	–	–	–	–	–	–	–	–	–	–	–	–	–
203	5 063	–	–	–	–	–	4 673	–	–	–	–	–	–	–	–	–	–	–	–	–	–	–
204	1 600	–	–	–	–	–	–	–	–	–	–	–	–	–	–	–	–	–	–	–	–	–
205	15 435	–	–	–	–	–	–	–	–	–	–	–	–	–	–	–	–	–	–	–	–	1
206	495	–	–	–	–	–	–	–	–	–	–	20	–	–	–	–	–	–	–	–	–	–
207	53	–	–	–	–	–	–	–	–	–	–	–	–	–	–	–	–	–	–	–	–	–
208	–	–	–	–	–	–	–	–	–	–	–	–	–	–	–	–	–	–	–	–	–	–
209	14	–	–	–	–	–	–	–	–	–	–	–	–	–	–	–	–	–	–	–	–	–
210	2	–	–	–	–	–	–	–	–	–	–	–	–	–	–	–	–	–	–	–	–	–
211	210	–	–	–	–	–	–	–	–	–	–	–	–	–	–	–	–	–	–	–	–	–
212	4 593	–	–	–	–	–	–	15	–	–	–	–	–	–	118	–	–	–	–	–	–	–
213	9 772	–	–	–	–	–	–	–	–	–	–	8	–	–	30	–	–	–	–	–	–	–
214	–	–	–	–	–	–	–	–	–	–	–	–	–	–	–	–	–	–	–	–	–	–
215	1 804	–	–	–	–	–	–	–	–	–	–	23	–	–	–	–	–	–	–	–	–	–
216	506	–	–	–	–	4	–	–	–	–	–	–	–	–	–	–	–	–	–	–	–	–
217	11 950	–	–	–	–	–	–	–	–	–	–	–	–	–	9	–	–	–	–	–	–	–
218	22 546	–	3	–	–	–	–	–	–	–	–	3	–	–	–	–	–	–	–	–	–	1
219	478	–	–	–	–	–	–	–	–	–	–	–	–	–	–	–	–	–	–	–	–	–
220	4 147	–	–	–	–	–	–	–	–	–	–	3	–	–	–	–	–	–	–	–	–	–
221	95	–	–	–	–	–	–	–	–	–	–	2	–	–	–	–	–	–	–	–	–	–
222	3 704	–	–	–	–	–	–	–	–	–	–	5	–	–	–	–	–	–	–	–	–	–
223	–	–	–	–	–	–	–	–	–	–	–	–	–	–	–	–	–	–	–	–	–	–
Ausl.	82 467	–	3	–	–	4	4 673	15	–	–	–	64	–	–	157	–	–	–	–	–	–	2
Insges.	3 853 012	7	3	293	–	9 167	7 883	968	531	766	–	436	491	180	3 377	157 882	96	–	–	158	15	830
Empfang																						
Bund	3 241 750	377	105	501	35	7 032	3 843	1 221	782	1 392	–	557	3 960	5 470	38 112	206 871	29	1	–	278	122	236
98	2 655	–	–	–	–	–	–	–	–	–	–	–	–	–	–	–	–	–	–	–	–	–
99	304 813	–	–	–	–	–	–	–	–	–	–	–	–	–	–	–	–	–	–	–	–	–
195	423	–	–	–	–	15	–	–	–	–	–	–	–	–	–	–	–	–	–	–	–	–
201	–	–	–	–	–	–	–	–	–	–	–	–	–	–	–	–	–	–	–	–	–	–
202	79	–	–	–	–	–	–	–	–	–	–	–	–	–	–	–	–	–	–	–	–	–
203	31 272	–	–	–	–	–	–	–	–	–	–	–	–	–	2 191	–	–	–	–	–	–	–
204	2 731	–	–	–	–	–	–	275	–	–	–	29	–	9	–	–	–	–	–	–	–	–
205	7 098	–	–	–	–	–	–	–	–	–	–	–	–	–	–	–	–	–	–	–	–	–
206	181	–	–	–	–	–	–	–	–	–	–	115	–	–	–	–	–	–	–	–	–	16
207	827	–	–	–	–	–	–	–	–	–	–	–	–	10	–	–	–	–	–	–	–	–
208	23	–	–	–	–	–	–	–	–	–	–	–	–	–	–	–	–	–	–	–	–	–
209	–	–	–	–	–	–	–	–	–	–	–	–	–	–	–	–	–	–	–	–	–	–
210	–	–	–	–	–	–	–	–	–	–	–	–	–	–	–	–	–	–	–	–	–	–
211	328	–	13	–	15	–	–	–	–	–	–	–	–	10	–	–	–	–	–	–	–	1
212	519	–	–	–	–	–	–	–	–	–	–	–	42	54	–	–	–	–	–	5	–	–
213	3 097	–	–	–	–	–	–	–	–	–	30	–	412	1 109	45	–	–	–	25	–	–	–
214	101	–	–	–	–	–	–	–	–	–	–	–	–	101	–	–	–	–	–	–	–	–
215	7 361	–	–	–	7	–	–	–	–	–	–	100	69	155	–	–	–	–	–	–	–	–
216	233	–	–	–	–	–	–	–	–	–	–	–	–	–	–	–	–	–	–	–	–	–
217	2 549	–	–	–	4	–	–	–	–	–	–	–	19	49	–	–	–	–	–	–	–	–
218	3 900	–	–	10	–	–	–	–	–	–	100	39	537	29	58	–	35	–	–	–	–	4
219	15	–	–	–	–	–	–	–	–	–	–	–	–	–	–	–	–	–	–	–	–	–
220	17 111	–	–	–	113	–	–	–	–	–	–	–	1	–	–	14 677	–	–	–	–	–	–
221	5	–	–	–	–	–	–	–	–	–	–	–	–	–	–	–	–	–	–	–	–	–
222	11 280	–	–	–	32	–	–	–	–	–	–	–	–	–	–	–	–	–	–	–	–	–
223	–	–	–	–	–	–	–	–	–	–	–	–	–	–	–	–	–	–	–	–	–	–
Ausl.	88 710	–	13	10	171	–	–	275	–	–	130	283	1 080	1 526	2 294	14 677	35	–	25	5	–	21
Insges.	3 638 351	377	118	511	206	7 047	3 843	1 496	782	1 392	130	840	5 040	6 996	40 406	221 548	64	1	25	283	122	257

Nr des V.-B.	Roggen- und Weizenmehl	Malz	Stärke	Rohzucker	Verbrauchszucker	Wein, Most	Bier	Spiritus	Andere Nahrungs- und Genußmittel	Kleie u. Futtermehl aus Getreide	Ölkuchen	Rauhfutter	Stroh	Andere Futtermittel	Nicht bes. genannte tierische u. pflanzl. Rohstoffe	Eisenerze	Schwefelkies	Schwefelkiesabbrände	Kupfererze	Andere Erze	Eisenschlacken zur Verhüttung	Manganerze
	33	34	35	36	37	38	39	40	41	50	51	52	53	54	60	70	71	72	73	74	75	76
Versand																						
Bund	7 514	–	–	16 495	6 699	52	63	6 849	4 754	4 564	16	182	1 390	17 121	23 027	539 769	31	341	–	27 472	2 170	–
98	–	–	–	–	–	–	–	631	–	–	–	–	64	308	17	–	–	–	–	–	–	–
99	–	–	–	–	–	–	–	–	–	–	–	–	–	–	–	–	–	–	–	–	–	–
195	–	–	–	–	–	–	–	–	1	–	–	–	–	–	–	1	–	–	–	–	–	–
201	–	–	–	–	–	–	–	–	–	–	–	–	–	–	–	–	–	–	–	–	–	–
202	–	–	–	–	–	–	–	–	–	–	–	–	–	–	–	–	–	–	–	–	–	–
203	–	–	–	–	–	–	–	–	–	–	–	–	–	–	–	–	–	–	–	–	–	–
204	–	–	–	–	–	–	–	–	–	–	–	–	–	–	–	–	–	–	–	–	–	–
205	–	–	–	–	–	–	–	–	–	–	–	–	–	–	222	–	–	–	–	1	–	–
206	238	–	–	–	–	–	–	–	–	–	–	–	–	–	–	–	–	–	–	–	–	–
207	–	–	–	–	–	–	–	–	–	–	–	–	–	–	–	–	–	–	–	–	–	–
208	–	–	–	–	–	–	–	–	–	–	–	–	–	–	–	–	–	–	–	–	–	–
209	–	–	–	–	–	–	–	–	–	–	–	–	–	–	–	–	–	–	–	–	–	–
210	–	–	–	–	–	–	–	–	–	–	–	–	–	–	–	–	–	–	–	–	–	–
211	–	–	–	–	–	–	–	–	–	–	–	–	–	–	–	–	–	–	–	–	–	–
212	–	–	–	–	–	–	–	–	–	–	–	–	36	–	100	–	–	–	–	–	–	–
213	–	–	–	–	–	–	–	–	–	–	–	–	–	–	825	–	–	–	–	–	–	–
214	–	–	–	–	–	–	–	–	–	–	–	–	–	–	–	–	–	–	–	–	–	–
215	–	–	–	–	–	–	–	–	–	–	–	–	–	–	473	–	–	–	–	–	–	–
216	–	–	–	–	–	–	–	–	–	–	–	–	–	–	–	–	–	–	–	–	–	–
217	–	–	–	–	–	–	–	–	1	–	–	–	–	–	745	–	–	–	–	–	–	–
218	–	–	–	–	–	–	–	–	–	–	5	–	–	–	152	–	–	–	–	–	–	–
219	–	–	–	–	–	–	–	–	–	–	–	–	–	–	–	–	–	–	–	–	–	–
220	–	–	–	–	–	–	–	–	–	150	–	–	–	20	4	–	–	–	–	–	–	–
221	–	–	–	–	–	–	–	–	–	–	–	–	–	–	–	–	–	–	–	–	–	–
222	–	–	–	–	–	–	–	–	1	–	–	–	–	–	1	–	–	–	–	–	–	–
223	–	–	–	–	–	–	–	–	–	–	–	–	–	–	–	–	–	–	–	–	–	–
Ausl.	238	–	–	–	–	–	–	–	2	150	5	–	36	20	2 522	–	–	–	–	1	–	–
Insges.	7 752	–	–	16 495	6 699	52	63	7 480	4 757	4 714	21	182	1 490	17 449	25 566	539 770	31	341	–	27 473	2 170	–
Empfang																						
Bund	1 992	84	283	935	2 196	538	1 534	2 010	6 348	382	402	1 425	958	22 907	21 807	2 359	725	–	4 454	32 698	74	309
98	–	–	–	–	–	–	–	–	–	–	–	–	–	–	–	–	–	–	–	–	30	–
99	–	–	–	–	–	–	–	–	10	–	–	–	–	–	68	–	–	–	–	–	–	–
195	–	–	–	–	–	–	–	–	–	–	–	–	–	–	–	–	–	–	–	–	–	–
201	–	–	–	–	–	–	–	–	–	–	–	–	–	–	–	–	–	–	–	–	–	–
202	–	–	–	–	–	–	–	–	–	–	–	–	–	–	–	–	–	–	–	–	–	–
203	–	–	40	–	–	–	–	–	–	–	–	–	–	–	–	–	–	–	–	–	–	–
204	–	–	–	–	–	–	–	–	15	–	–	–	–	–	11	–	–	–	–	1 812	–	–
205	–	–	–	–	–	–	6	–	–	–	–	–	–	–	1	–	–	–	–	43	–	–
206	–	–	–	–	–	–	–	–	–	–	–	–	–	–	1	–	–	–	–	–	–	–
207	–	–	–	–	–	–	–	–	16	–	–	–	–	–	12	–	–	–	–	–	–	–
208	–	–	–	–	–	–	–	–	–	–	–	–	–	–	23	–	–	–	–	–	–	–
209	–	–	–	–	–	–	–	–	–	–	–	–	–	–	–	–	–	–	–	–	–	–
210	–	–	–	–	–	–	–	–	–	–	–	–	–	–	–	–	–	–	–	–	–	–
211	–	–	–	–	–	–	–	–	12	–	–	–	–	–	120	–	–	–	–	–	–	–
212	–	–	–	–	–	–	–	–	–	–	–	–	–	–	3	–	–	–	–	74	–	–
213	–	–	–	–	–	725	–	–	19	–	–	–	–	62	28	–	–	–	–	220	–	–
214	–	–	–	–	–	–	–	–	–	–	–	–	–	–	–	–	–	–	–	–	–	–
215	–	–	–	–	–	1 432	–	–	–	–	–	–	–	–	171	–	–	–	–	–	–	–
216	–	–	–	–	–	–	–	–	–	–	–	–	–	–	–	–	–	–	–	–	–	–
217	–	–	–	11	–	–	–	–	–	–	1	–	–	–	35	–	–	–	–	–	–	–
218	–	–	297	–	–	–	10	–	2	–	–	–	–	14	617	–	–	–	–	–	–	–
219	–	–	–	–	–	–	–	–	–	–	–	–	–	–	–	–	–	–	–	–	–	–
220	–	–	–	–	–	–	11	–	–	–	–	–	–	–	384	–	–	–	–	–	–	–
221	–	–	–	–	–	–	–	–	–	–	–	–	–	–	–	–	–	–	–	–	–	–
222	–	–	–	–	–	–	–	–	–	–	–	–	–	–	52	–	–	–	–	–	–	–
223	–	–	–	–	–	–	–	–	–	–	–	–	–	–	–	–	–	–	–	–	–	–
Ausl.	–	–	337	11	–	2 157	27	–	64	–	1	–	–	76	1 458	–	–	–	–	2 149	–	–
Insges.	1 992	84	620	946	2 196	2 695	1 561	2 010	6 422	382	403	1 425	958	22 983	23 333	2 359	725	–	4 454	34 847	104	309

Nr des V.-B	Steinkohlen	Steinkohlenbriketts	Steinkohlenkoks	Rohbraunkohlen	Braunkohlenbriketts	Braunkohlenkoks	Torf	Rohes Erdöl, Stein- und Braunkohlenteer	Benzin	Benzol	Gasöl, Dieselöl	Andere Mineralölderivate, Mineralölrückstände	Rohe und bearbeitete Natursteine	Gewöhnliche Erde, Kies, Sand	Kalk und Gips, außer zum Düngen	Zement, Mörtel	Stein- und Siedesalz	Tonerde, Bauxit, Kryolith
	80	81	82	83	84	85	86	90	91	92	93	94	100	101	102	103	110	111
Versand																		
Bund	4 657	1 067	3 138	13 760	69 833	67	37	3 389	30	242	200	539	1 010 272	169 416	270 173	33 697	1 213	–
98	–	–	–	–	–	–	–	–	–	–	–	–	2 149	2 244	966	5	–	–
99	–	–	–	–	–	–	–	–	–	–	–	–	–	60	–	–	–	–
195	–	–	18	–	–	–	–	–	–	–	–	–	21	2 120	416	10	–	–
201	–	–	–	–	–	–	–	–	–	–	–	–	–	–	–	–	–	–
202	–	–	–	–	–	–	–	–	–	–	–	–	–	–	–	–	–	–
203	–	–	–	–	–	–	–	–	–	–	–	–	–	–	–	–	–	–
204	–	–	–	–	–	–	–	–	–	–	–	–	–	–	–	–	–	–
205	–	–	–	–	–	–	–	2	–	–	–	–	126	1 005	925	19	–	–
206	–	–	–	–	–	–	–	–	–	–	–	–	–	–	–	–	–	–
207	–	–	–	–	–	–	–	–	–	–	–	–	–	–	–	–	–	–
208	–	–	–	–	–	–	–	–	–	–	–	–	–	–	–	–	–	–
209	–	–	–	–	–	–	–	–	–	–	–	–	–	–	–	–	–	–
210	–	–	–	–	–	–	–	–	–	–	–	–	–	–	–	–	–	–
211	–	–	–	–	–	–	–	–	–	–	–	–	–	–	–	–	–	–
212	–	–	–	–	–	–	17	–	–	–	–	18	179	135	116	38	–	–
213	–	–	–	–	353	–	–	–	–	–	–	–	80	640	101	30	–	–
214	–	–	–	–	–	–	–	–	–	–	–	–	–	–	–	–	–	–
215	–	–	–	–	–	–	–	–	–	–	–	3	54	–	43	7	–	–
216	–	–	–	–	–	–	–	–	–	–	–	–	35	–	90	–	–	–
217	–	–	–	–	–	–	–	–	–	–	–	–	325	–	1 302	25	100	–
218	–	–	–	–	–	–	–	–	–	–	–	–	6 464	–	10 422	113	–	–
219	–	–	–	–	–	–	–	–	–	–	–	–	1	–	–	–	–	–
220	–	–	–	–	–	–	–	1	–	–	–	–	52	25	2 728	–	15	–
221	–	–	–	–	–	–	–	–	–	–	–	–	–	–	1	–	–	–
222	–	–	–	–	–	–	–	–	–	–	–	–	8	–	1 652	13	–	–
223	–	–	–	–	–	–	–	–	–	–	–	–	–	–	–	–	–	–
Ausl.	–	–	–	–	353	–	17	3	–	–	–	21	7 324	1 805	17 380	245	115	–
Insges.	4 657	1 067	3 156	13 760	70 186	67	54	3 392	30	242	200	560	1 019 766	175 645	288 935	33 957	1 328	–
Empfang																		
Bund	398 176	171 009	222 121	120 859	215 140	67 846	6 105	13 206	23 947	223	43 465	23 152	161 168	89 530	2 144	15 782	1 799	5 025
98	–	–	–	–	–	–	–	1 271	–	–	–	327	–	–	20	–	–	–
99	–	–	–	141 753	127 989	–	–	15 654	35	52	–	3 097	38	145	48	4 282	–	–
195	237	–	–	–	–	–	–	–	–	–	–	–	–	–	–	–	–	–
201	–	–	–	–	–	–	–	–	–	–	–	–	–	–	–	–	–	–
202	–	–	–	–	–	–	–	–	–	–	–	–	–	–	–	–	–	–
203	160	–	–	–	–	–	–	–	–	–	–	–	–	–	–	–	–	–
204	–	–	–	–	–	–	–	–	–	–	–	–	–	–	–	–	–	–
205	–	–	–	–	–	–	–	–	–	–	–	1	1	–	–	–	–	–
206	–	–	–	–	–	–	–	–	–	–	–	35	–	–	–	–	–	–
207	–	–	–	–	–	–	–	–	–	–	–	–	–	–	–	–	–	–
208	–	–	–	–	–	–	–	–	–	–	–	–	–	–	–	–	–	–
209	–	–	–	–	–	–	–	–	–	–	–	–	–	–	–	–	–	–
210	–	–	–	–	–	–	–	–	–	–	–	–	–	–	–	–	–	–
211	–	–	–	–	–	–	–	–	–	–	–	–	–	–	–	–	–	–
212	–	–	–	–	–	–	–	–	–	–	–	18	–	–	15	–	–	–
213	–	–	–	–	–	–	–	–	–	–	–	–	40	–	–	–	–	–
214	–	–	–	–	–	–	–	–	–	–	–	–	–	–	–	–	–	–
215	41	–	–	–	–	–	–	–	–	–	–	–	57	–	–	–	–	–
216	–	–	–	–	–	–	–	–	–	–	–	–	–	–	–	–	–	–
217	80	–	–	–	–	–	–	–	–	–	–	–	1	–	–	–	–	–
218	20	–	–	–	–	–	–	–	–	–	–	14	–	–	–	–	–	1
219	–	–	–	–	–	–	–	–	–	–	–	–	–	–	–	–	–	–
220	–	–	–	–	–	–	68	–	–	–	–	–	–	–	–	–	–	–
221	–	–	–	–	–	–	–	–	–	–	–	–	–	–	–	–	–	–
222	–	–	–	–	–	–	–	–	–	–	–	–	–	26	–	–	–	–
223	–	–	–	–	–	–	–	–	–	–	–	–	–	–	–	–	–	–
Ausl.	301	–	–	–	–	–	68	–	–	–	–	68	99	26	15	–	–	1
Insges.	398 714	171 009	222 121	262 612	343 129	67 846	6 173	30 131	23 982	275	43 465	26 644	161 305	89 701	2 227	20 064	1 799	5 026

Nr des V.-B	Andere mineral. Rohstoffe	Schwefelsäure	Soda, Ätznatron, Pottasche	Farbstoffe, Farben und Lacke	Nicht bes. genannte chemische Erzeugnisse	Düngekalk	Thomasmehl	Andere Phosphordüngemittel,	Kalidüngemittel,	Stickstoffdüngemittel,	Mischdünger	Andere Düngemittel	Pflanzliche Gerbmittel	Häute, Felle	Leder	Wolle	Baumwolle	Andere Spinnstoffe	Garne	Lumpen	Stammholz über 1,5 m lang, Baustangen
								außer Mischdünger													
	112	120	121	122	123	130	131	132	133	134	135	136	140	141	142	150	151	152	153	154	160
Versand																					
Bund	95 458	326	–	158	32 349	48 474	679	2 430	207 658	137 663	1 947	1 563	159	22	–	17	20	2 391	376	811	24 085
98	274	–	–	–	288	164	216	4	4	514	–	2	–	–	–	–	–	–	–	–	91
99	135	–	–	–	17	–	–	–	–	–	–	–	–	–	–	–	–	–	–	–	–
195	243	–	–	39	49	–	–	–	–	–	–	–	–	–	9	–	–	–	–	–	–
201	–	–	–	–	–	–	–	–	–	–	–	–	–	–	–	–	–	–	–	–	–
202	–	–	–	–	–	–	–	–	–	–	–	–	–	–	–	–	–	–	–	–	–
203	–	–	–	–	–	–	–	–	–	–	–	–	–	–	–	–	–	–	–	–	–
204	–	–	–	1	–	–	–	–	–	–	–	–	–	–	–	–	–	–	–	–	–
205	736	–	–	29	263	5 803	–	–	17	–	–	–	–	–	2	–	–	–	–	10	–
206	–	–	–	–	–	–	–	–	–	–	–	–	–	–	–	–	–	–	–	–	–
207	–	–	–	–	–	–	–	–	–	–	–	–	–	–	–	–	–	–	–	–	–
208	–	–	–	–	–	–	–	–	–	–	–	–	–	–	–	–	–	–	–	–	–
209	–	–	–	–	–	–	–	–	–	–	–	–	–	–	–	–	–	–	–	–	–
210	–	–	–	–	–	–	–	–	–	–	–	–	–	–	–	–	–	–	–	–	–
211	–	–	–	15	–	–	–	–	–	–	–	–	–	–	–	–	–	–	–	–	–
212	397	–	–	21	435	1	–	–	–	–	–	–	–	–	31	–	–	5	45	–	–
213	1 262	–	–	10	53	10	–	–	3 617	–	–	–	–	16	–	–	–	–	–	28	–
214	–	–	–	–	–	–	–	–	–	–	–	–	–	–	–	–	–	–	–	–	–
215	170	–	–	–	75	–	–	–	–	–	–	14	–	16	–	–	–	–	1	–	–
216	161	–	–	–	–	–	–	–	–	–	–	–	–	–	–	–	–	–	–	–	–
217	7 094	–	–	9	56	20	–	–	600	–	–	–	–	–	–	–	–	–	–	5	–
218	2 170	–	–	40	354	65	–	–	30	–	–	–	–	26	1	–	–	–	–	23	20
219	–	–	–	–	–	–	–	–	–	–	–	–	–	–	–	–	–	–	–	–	–
220	277	–	–	3	76	8	–	–	–	–	–	15	–	–	–	–	–	–	–	–	–
221	–	–	–	–	13	–	–	–	–	–	–	–	–	–	2	–	–	–	–	–	–
222	160	–	–	1	16	–	–	–	–	–	–	–	–	–	–	–	–	–	1	–	–
223	–	–	–	–	–	–	–	–	–	–	–	–	–	–	–	–	–	–	–	–	–
Ausl.	12 427	–	–	129	1 341	5 907	–	–	4 264	–	–	29	–	58	36	–	–	5	47	66	20
Insges.	108 537	326	–	326	34 044	54 545	895	2 434	211 926	138 177	1 947	1 594	159	80	45	17	20	2 396	423	877	24 196
Empfang																					
Bund	46 664	8 730	5 040	2 634	60 340	17 746	26 735	22 902	93 284	72 017	49 136	1 550	370	55	8	177	280	5 930	763	1 071	33 477
98	224	–	–	–	19	–	–	–	–	–	–	–	–	–	–	–	–	–	–	–	–
99	308	20	–	25	3 503	–	–	136	565	–	–	–	–	–	–	–	–	–	–	–	–
195	–	–	–	–	–	–	–	–	–	–	–	–	–	–	–	–	–	4	–	–	–
201	–	–	–	–	–	–	–	–	–	–	–	–	–	–	–	–	–	–	–	–	–
202	–	–	–	–	–	–	–	–	–	–	–	–	–	–	–	–	–	–	–	–	13
203	40	–	–	–	–	–	–	–	–	–	–	–	–	–	–	–	–	–	–	–	–
204	126	–	–	–	–	–	–	–	–	–	–	–	–	–	–	10	–	–	–	–	87
205	167	–	–	–	5	–	–	–	–	–	–	–	85	7	–	–	–	32	168	5	–
206	–	–	–	–	–	–	–	–	–	–	–	–	–	–	–	–	–	–	–	–	–
207	–	–	–	–	–	–	–	–	–	–	–	–	–	–	–	–	–	–	–	–	–
208	–	–	–	–	–	–	–	–	–	–	–	–	–	–	–	–	–	–	–	–	–
209	–	–	–	–	–	–	–	–	–	–	–	–	–	–	–	–	–	–	–	–	–
210	–	–	–	–	–	–	–	–	–	–	–	–	–	–	–	–	–	–	–	–	–
211	–	–	–	–	–	–	–	–	–	–	–	–	–	–	–	–	–	–	–	–	–
212	–	–	–	–	61	–	–	–	–	–	–	–	–	–	–	–	–	–	–	–	–
213	55	–	–	68	26	15	–	–	–	–	–	–	11	–	–	–	–	–	36	–	–
214	–	–	–	–	–	–	–	–	–	–	–	–	–	–	–	–	–	–	–	–	–
215	–	–	–	–	111	–	–	–	–	–	–	–	–	1	14	12	–	21	16	–	1 483
216	–	–	–	–	–	–	–	–	–	–	–	–	33	–	1	–	–	–	–	–	–
217	–	–	–	–	133	–	30	311	–	–	15	–	–	–	–	–	9	335	2	–	757
218	118	–	–	30	13	–	–	–	–	25	–	–	–	20	–	–	14	387	8	145	33
219	–	–	–	–	–	–	–	–	–	–	–	–	–	–	–	–	–	–	–	–	–
220	63	–	–	–	19	–	–	–	–	–	–	–	–	–	–	–	–	–	–	–	–
221	–	–	–	–	–	–	–	–	–	–	–	–	–	–	–	–	–	–	–	–	–
222	–	–	–	–	–	–	–	–	–	–	–	–	–	–	–	–	–	–	–	26	94
223	–	–	–	–	–	–	–	–	–	–	–	–	–	–	–	–	–	–	–	–	–
Ausl.	569	–	–	98	368	15	30	311	–	25	15	–	129	28	15	22	23	835	230	176	2 467
Insges.	47 765	8 750	5 040	2 757	64 230	17 761	26 765	23 349	93 849	72 042	49 151	1 550	499	83	23	199	303	6 769	993	1 247	35 944

Nr des V.-B	Faserholz, Papierholz	Grubenholz	Anderes unbearb. Holz, Holzabfälle	Hölzerne Schwellen	Schnittholz, Faßholz, Werkstücke	Holzwaren	Zellstoff, Holzschliff, Strohstoff	Papier, Pappe	Betonwaren	Künstliche Steine, Platten, Röhren	Andere Steingut-, Ton-, Porzellanwaren	Glas, Glaswaren	Roheisen, Eisenlegierungen	Halbzeug aus Stahl	Altesen und Abfälle von Eisen und Stahl	Eisenbahnoberbauzeug aus Eisen und Stahl	Stab- und Formeisen und -stahl	Bleche und Platten aus Eisen und Stahl	Röhren und Rohre aus Eisen und Stahl	Eisen und Stahldraht
	161	162	163	164	165	166	170	171	180	181	182	183	190	191	192	193	194	195	196	197
Versand																				
Bund	18 192	6 425	15 064	4 576	5 560	9 500	3 623	8 039	1 005	23 440	301	3 259	993	27	40 866	396	928	227	512	1 633
98	-	-	1 005	61	401	707	21	20	350	33	5	26	15	-	293	-	-	-	-	-
99	-	-	62	359	284	-	-	5	-	-	-	-	-	-	-	-	-	-	-	-
195	-	-	-	1	-	20	-	-	-	149	47	8	-	-	10	-	-	2	3	-
201	-	-	-	-	-	-	-	-	-	-	-	-	-	-	-	-	-	-	-	-
202	-	-	-	-	-	-	-	-	-	-	-	-	-	-	-	-	-	-	-	-
203	-	-	-	-	-	-	-	-	-	-	-	-	-	-	-	-	-	-	-	-
204	-	-	-	-	-	-	-	-	-	-	-	-	-	-	-	-	-	-	-	-
205	-	-	-	-	2	44	363	2	-	5 090	44	133	-	-	-	-	4	-	-	1
206	-	-	-	-	-	-	-	-	-	-	-	-	-	-	-	-	-	-	-	-
207	-	-	-	-	-	-	-	-	-	-	-	-	-	-	-	-	-	-	-	-
208	-	-	-	-	-	-	-	-	-	-	-	-	-	-	-	-	-	-	-	-
209	-	-	-	-	-	-	-	-	-	-	-	-	-	-	-	-	-	-	-	-
210	-	-	-	-	-	-	-	-	-	-	-	-	-	-	-	-	-	-	-	-
211	-	-	-	-	-	-	-	-	-	-	-	6	-	-	-	-	-	6	-	-
212	-	-	2	-	1	5	-	21	-	2 021	22	98	-	-	1	-	-	-	-	-
213	-	-	6	-	-	1	-	-	-	376	114	406	-	-	162	-	11	-	12	-
214	-	-	-	-	-	-	-	-	-	-	-	-	-	-	-	-	-	-	-	-
215	-	-	-	-	-	13	25	3	4	140	36	162	-	-	-	-	-	-	11	-
216	-	-	-	-	12	5	-	1	-	87	1	-	-	-	-	-	-	-	-	-
217	-	-	5	-	58	3	-	28	-	567	78	147	1	-	135	-	-	1	5	-
218	3	-	23	-	352	225	-	221	-	359	180	205	-	-	-	-	2	-	1	-
219	-	-	-	-	432	-	-	-	-	-	-	-	-	-	-	-	-	-	-	-
220	-	-	-	-	37	3	-	2	-	520	26	15	23	-	-	-	-	-	5	-
221	-	-	-	-	-	-	-	-	-	21	-	47	-	-	-	-	-	-	-	-
222	-	-	-	-	189	7	-	-	74	1 099	32	37	-	4	-	-	4	-	-	-
223	-	-	-	-	-	-	-	-	-	-	-	-	-	-	-	-	-	-	-	-
Ausl.	3	-	36	-	1 083	306	388	278	78	10 280	533	1 256	24	4	298	-	21	7	34	1
Insges.	18 195	6 425	16 167	4 997	7 328	10 533	4 032	8 342	1 433	33 902	886	4 549	1 032	31	41 467	396	949	236	549	1 634
Empfang																				
Bund	28 245	2 673	34 179	2 248	7 188	1 398	8 643	4 777	741	18 447	274	1 924	21 871	230	19 832	1 089	17 276	19 835	2 490	800
98	-	-	-	-	-	70	-	15	-	35	10	185	-	21	-	-	-	-	-	7
99	917	15	43	614	38	53	-	119	-	3 090	14	32	20	-	-	-	-	-	-	-
195	-	-	-	-	-	-	-	-	-	11	-	18	-	-	-	-	-	-	-	-
201	-	-	-	-	-	-	-	-	-	-	-	-	-	-	-	-	-	-	-	-
202	-	-	-	-	66	-	-	-	-	-	-	-	-	-	-	-	-	-	-	-
203	28 672	-	-	-	150	-	-	-	-	-	-	-	-	-	-	-	-	-	-	-
204	-	-	-	-	17	-	-	18	-	277	21	-	-	-	-	-	-	-	-	-
205	-	-	18	-	6 140	-	-	20	-	-	-	10	41	-	42	-	-	-	-	-
206	-	-	-	-	-	-	-	-	-	-	-	-	-	-	-	-	-	-	-	-
207	-	-	-	-	773	-	-	-	-	-	-	-	-	-	-	-	-	-	16	-
208	-	-	-	-	-	-	-	-	-	-	-	-	-	-	-	-	-	-	-	-
209	-	-	-	-	-	-	-	-	-	-	-	-	-	-	-	-	-	-	-	-
210	-	-	-	-	-	-	-	-	-	-	-	-	-	-	-	-	-	-	-	-
211	-	-	15	-	134	-	-	-	-	-	-	-	-	-	-	-	-	-	-	-
212	-	-	-	-	20	1	-	-	-	-	-	2	-	-	1	-	-	-	-	-
213	-	-	18	-	-	-	-	7	-	-	-	-	-	-	-	-	-	-	-	-
214	-	-	-	-	-	-	-	-	-	-	-	-	-	-	-	-	-	-	-	-
215	-	45	-	2 907	195	-	-	-	-	4	-	-	-	-	-	-	79	69	-	-
216	-	-	-	75	-	-	-	-	-	-	-	-	-	-	14	-	66	40	-	-
217	-	-	61	-	345	-	-	-	-	-	-	-	-	-	-	-	13	-	-	-
218	-	36	345	36	2	16	267	4	-	-	1	-	406	-	-	17	-	10	-	14
219	-	-	-	-	-	-	-	-	-	-	9	-	-	-	-	-	-	-	-	-
220	-	-	1 002	-	124	19	-	-	-	541	-	-	-	-	-	-	-	-	-	-
221	-	-	-	-	-	-	-	-	-	-	-	-	-	-	-	-	-	-	-	-
222	3 893	171	5 104	-	1 670	-	-	16	-	-	-	-	-	-	-	-	-	-	-	-
223	-	-	-	-	-	-	-	-	-	-	-	-	-	-	-	-	-	-	-	-
Ausl	32 565	252	6 563	3 018	9 636	36	267	65	-	822	31	12	447	-	57	17	158	119	16	14
Insges.	61 727	2 940	40 785	5 880	16 862	1 557	8 910	4 976	741	22 405	329	2 171	22 338	251	19 889	1 106	17 434	19 954	2 506	821

Nr des V.-B	Andere Gießerei- u Walzwerkserzeugnisse	Maschinen, Apparate	Bauwerksteile aus Eisen u Stahl	Andere Eisen- und Stahlwaren	Blöcke aus Stahl	Rohkupfer, Kupferlegierungen	Rohzink, Zinklegierungen	Rohblei, Bleilegierungen	Rohe Leichtmetalle, auch Legierungen	Andere roh NE-Metalle,	Altmetalle u Abfälle von NE-Metallen	NE-Metall halbzeug	NE-Metallwaren	Fahrzeuge aller Art	Nicht bes. gen Industrieerzeugn	Sammelgut ohne nähere Bezeichnung	Umzugsgut, gebr Verpackungen, Baugerätschaften	Lebende Tiere: Pferde, Esel	Rindvieh, außer Kälbern	Kälber	Schafe, Ziegen	Schweine, außer Ferkeln	Ferkel	Geflügel
	198	199	200	201	202	210	211	212	213	214	215	216	217	220	230	231	240	250	251	252	253	254	255	256
Versand																								
Bund	5 088	11485	679	13 797	-	654	-	8 095	14	10	1 211	72	1 006	2 754	17 062	207	16 312	1 232	10 301	2 624	11 072	21 201	-	18
98	-	137	-	1 296	-	-	-	949	-	-	-	-	5	4	39	-	285	302	329	4	3 141	-	-	-
99	-	29	-	-	-	-	-	-	-	-	-	-	-	-	-	-	21	-	-	-	-	-	-	-
195	-	35	-	36	-	-	-	-	1	-	-	26	-	-	140	-	17	-	-	-	-	-	-	-
201	-	-	-	-	-	-	-	-	-	-	-	-	-	-	-	-	-	-	-	-	-	-	-	-
202	-	-	-	-	-	-	-	-	-	-	-	-	-	-	-	-	-	-	-	-	-	-	-	-
203	-	52	-	338	-	-	-	-	-	-	-	-	-	-	-	-	-	-	-	-	-	-	-	-
204	-	49	-	-	-	-	-	1 550	-	-	-	-	-	-	-	-	-	-	-	-	-	-	-	-
205	-	331	14	54	-	-	-	-	-	-	-	13	1	17	103	2	56	1	-	-	-	-	-	-
206	1	-	-	6	-	-	-	230	-	-	-	-	-	-	-	-	-	-	-	-	-	-	-	-
207	-	53	-	-	-	-	-	-	-	-	-	-	-	-	-	-	-	-	-	-	-	-	-	-
208	-	-	-	-	-	-	-	-	-	-	-	-	-	-	-	-	-	-	-	-	-	-	-	-
209	-	14	-	-	-	-	-	-	-	-	-	-	-	-	-	-	-	-	-	-	-	-	-	-
210	-	2	-	-	-	-	-	-	-	-	-	-	-	-	-	-	-	-	-	-	-	-	-	-
211	-	154	-	24	-	-	-	-	-	-	-	-	-	1	4	-	-	-	-	-	-	-	-	-
212	6	272	-	137	-	-	-	-	-	-	2	8	12	3	268	-	7	43	-	-	3 022	-	-	-
213	14	891	102	204	-	-	-	-	20	-	-	44	2	-	261	5	18	-	-	-	-	-	-	-
214	-	-	-	-	-	-	-	-	-	-	-	-	-	-	-	-	-	-	-	-	-	-	-	-
215	-	218	-	65	-	-	-	-	4	1	-	11	1	7	116	-	94	23	-	-	-	-	-	-
216	-	72	3	18	-	-	-	-	-	-	-	-	1	-	16	-	-	-	-	-	-	-	-	-
217	-	288	13	82	-	-	-	-	-	-	6	21	9	-	139	-	16	525	-	-	-	-	-	-
218	37	501	-	175	-	-	-	-	2	-	-	40	40	11	263	1	13	-	-	-	-	-	-	-
219	-	7	-	-	-	-	-	-	-	-	-	-	2	-	35	-	1	-	-	-	-	-	-	-
220	3	39	-	18	-	-	-	-	-	-	-	4	9	1	49	-	16	-	-	-	-	-	-	-
221	-	6	-	-	-	-	-	-	-	-	-	-	-	-	3	-	-	-	-	-	-	-	-	-
222	81	90	8	77	-	-	-	-	-	2	-	-	1	6	119	9	7	-	-	-	-	-	-	-
223	-	-	-	-	-	-	-	-	-	-	-	-	-	-	-	-	-	-	-	-	-	-	-	-
Ausl	142	3039	140	1 198	-	-	-	1780	26	3	8	141	78	46	1 376	17	228	592	-	-	3 022	-	-	-
Insges.	5 230	14725	819	16 327	-	654	-	10820	41	13	1 219	239	1 089	2 804	18 617	224	16 863	2 126	10 630	2 628	17 235	21 201	-	18
Empfang																								
Bund	2 375	4 816	2 950	8 193	87	46	152	618	3 325	7	822	139	1 255	2 443	9 356	3 361	12 488	1 330	6 141	344	3 793	6 710	1 059	-
98	7	17	-	288	-	-	-	-	-	-	-	-	-	23	25	-	61	-	-	-	-	-	-	-
99	16	22	-	104	-	479	-	-	-	-	-	-	-	10	200	123	779	-	-	-	-	-	-	-
195	-	6	-	110	-	-	-	-	-	-	-	-	-	1	21	-	-	-	-	-	-	-	-	-
201	-	-	-	-	-	-	-	-	-	-	-	-	-	-	-	-	-	-	-	-	-	-	-	-
202	-	-	-	-	-	-	-	-	-	-	-	-	-	-	-	-	-	-	-	-	-	-	-	-
203	-	-	-	-	-	-	-	-	-	-	-	-	-	-	-	4	15	-	-	-	-	-	-	-
204	-	-	-	-	-	-	-	-	-	-	-	-	-	-	16	-	8	-	-	-	-	-	-	-
205	35	25	-	47	-	-	-	-	-	-	-	-	-	1	55	1	40	-	-	1	-	-	-	-
206	-	-	-	-	-	-	-	-	-	-	-	-	-	-	14	-	-	-	-	-	-	-	-	-
207	-	-	-	-	-	-	-	-	-	-	-	-	-	-	-	-	-	-	-	-	-	-	-	-
208	-	-	-	-	-	-	-	-	-	-	-	-	-	-	-	-	-	-	-	-	-	-	-	-
209	-	-	-	-	-	-	-	-	-	-	-	-	-	-	-	-	-	-	-	-	-	-	-	-
210	-	-	-	-	-	-	-	-	-	-	-	-	-	-	-	-	-	-	-	-	-	-	-	-
211	-	1	-	-	-	-	-	-	-	-	-	-	-	-	5	1	1	-	-	-	-	-	-	-
212	-	126	-	7	-	-	-	-	-	-	5	1	3	-	36	-	45	-	-	-	-	-	-	-
213	-	96	-	-	-	2	-	-	-	-	-	-	-	-	44	-	4	-	-	-	-	-	-	-
214	-	-	-	-	-	-	-	-	-	-	-	-	-	-	-	-	-	-	-	-	-	-	-	-
215	-	18	-	16	-	-	-	-	-	-	-	-	-	-	46	2	11	-	-	-	-	-	-	-
216	-	2	-	-	-	-	-	-	-	-	-	-	-	-	-	-	2	-	-	-	-	-	-	-
217	-	21	-	67	-	-	-	-	-	-	-	-	5	-	2	7	7	-	-	-	-	-	-	-
218	-	79	-	8	41	-	-	-	-	-	-	-	-	-	11	-	27	37	17	-	-	-	-	-
219	-	-	-	-	-	-	-	-	-	-	-	-	-	-	5	-	1	-	-	-	-	-	-	-
220	-	70	-	6	-	-	-	-	-	-	-	-	-	-	2	-	11	242	71	-	-	-	-	-
221	-	5	-	-	-	-	-	-	-	-	-	-	-	-	-	-	-	-	-	-	-	-	-	-
222	-	16	-	6	-	-	-	-	-	-	-	-	-	-	167	-	7	-	-	-	-	-	-	-
223	-	-	-	-	-	-	-	-	-	-	-	-	-	-	-	-	-	-	-	-	-	-	-	-
Ausl	35	439	-	157	41	2	-	-	-	-	5	1	8	1	403	15	179	279	88	1	-	-	-	-
Insges.	2 433	5 320	2 950	8 652	128	527	152	618	3 325	7	827	140	1 263	2 478	10 005	3 499	13 507	1 609	6 229	345	3 793	6 710	1 059	-

Nr des V.-B	Beförderte Güter insgesamt	Fische, auch Zubereitungen	Fleisch, auch Zubereitungen	Milch und Rahm	Eier	Weizen	Roggen	Gerste	Hafer	Mais	Reis	Hülsenfrüchte	Gemüse	Obst, Südfrüchte	Kartoffeln	Zuckerrüben	Ölsaaten, Ölfrüchte	Kaffee	Rohtabak	Milcherzeugnisse	Speisefette, außer Butter	Andere tierische und pflanzliche Fette und Öle
		1	2	3	4	10	11	12	13	14	15	16	20	21	22	23	24	25	26	30	31	32
												Versand										
1	34 545	–	–	–	–	–	–	–	–	–	–	–	–	–	–	–	–	–	–	–	–	–
2	4 762	–	–	–	–	–	16	–	–	–	–	–	–	–	52	–	–	–	–	–	–	–
3	1 143	–	–	–	–	–	–	–	–	–	–	–	–	–	7	–	–	–	–	–	–	–
4	909	–	–	–	–	4	–	–	–	–	–	–	–	–	6	–	–	–	–	–	–	–
5	24 088	5	–	–	–	–	–	–	–	–	–	–	–	11	–	–	–	–	–	–	–	–
6	3 025	–	–	–	–	–	–	–	–	–	–	–	–	–	–	–	–	–	–	–	–	–
7	6 648	–	–	–	–	–	–	–	–	–	–	–	–	–	49	24	–	–	–	–	–	–
8	11 634	–	–	–	–	–	–	–	–	–	–	–	–	–	5	–	–	–	–	–	–	–
9	31 521	–	10	–	–	–	8	–	–	–	–	–	5	24	16	–	–	–	–	–	–	–
10	39 231	–	–	–	–	17	84	–	–	–	–	–	–	24	86	–	–	–	–	–	–	–
11	53 046	–	–	93	–	16	124	21	5	34	–	28	–	7	137	7 078	–	–	–	–	–	–
13	14 844	–	–	–	–	–	8	–	–	–	–	–	–	–	25	–	–	–	–	–	–	–
14	36 625	–	2	–	–	–	–	–	–	–	–	10	–	6	–	100	–	–	–	–	–	–
15	39 864	–	94	–	–	15	–	–	–	–	–	–	–	–	–	48	–	–	–	–	–	–
16	33 836	–	–	–	–	–	43	–	–	–	–	30	5	7	143	–	–	–	–	–	–	–
17	82 597	–	–	–	–	–	–	6	11	–	–	–	–	–	99	–	–	–	–	–	–	–
18	586	–	–	–	–	–	–	–	–	–	–	–	–	–	–	–	–	–	–	–	–	–
19	20 280	–	–	–	–	–	–	–	–	–	–	–	–	11	33	–	–	–	–	–	–	–
20	3 878	–	–	–	–	–	–	–	–	–	–	–	10	10	132	–	–	–	2	–	–	–
21	10 567	–	–	104	–	75	38	11	13	–	–	40	–	–	131	–	–	–	5	–	–	–
22	41 148	–	–	6	–	33	22	67	27	–	–	–	–	9	193	4 382	–	–	–	–	–	–
23	120 175	–	–	180	–	–	5	28	10	–	–	–	–	–	96	–	–	–	–	–	–	–
24	352 617	–	9	134	–	11	17	13	10	–	–	–	29	2	802	–	–	–	–	–	–	12
27	404 266	–	–	218	–	–	–	6	–	–	–	–	53	6	292	–	–	–	–	–	–	–
28	6 011	–	–	237	–	6	5	–	–	–	–	–	–	2	195	–	–	–	–	–	–	–
29	719	–	–	6	–	–	–	–	–	–	–	–	–	–	–	–	–	–	–	–	–	8
30	343 175	–	–	157	–	–	–	–	–	–	–	–	–	–	66	–	–	–	–	–	–	–
31	1 298	–	–	–	–	45	–	–	–	–	–	–	–	–	–	–	–	–	–	–	–	–
32	16 468	–	–	97	–	–	–	–	–	–	–	–	–	–	35	–	–	–	–	–	–	–
33	6 364	–	–	184	–	–	–	–	–	–	–	–	4	–	22	–	–	–	–	–	–	–
34	5 395	–	–	3	–	–	380	–	–	–	–	–	12	–	16	–	–	–	–	–	–	–
35	5 143	–	–	258	–	–	–	–	–	–	–	–	–	–	201	–	–	–	–	–	–	221
36	1 711	–	–	–	–	7	–	–	–	–	–	–	–	–	–	–	–	–	–	–	–	–
37	3 407	–	–	–	–	19	–	–	–	–	–	–	–	–	–	–	–	–	–	–	–	–
38	1 756	–	–	–	–	21	–	–	14	–	–	–	–	–	15	–	–	–	–	–	–	–
39	1 151	–	–	–	–	15	–	–	–	–	–	–	–	–	–	–	–	–	–	–	–	–
41	7 884	–	–	6	–	–	26	13	32	–	–	–	–	–	22	–	–	–	–	–	–	–
42	1 538	–	–	–	–	–	–	–	–	–	–	–	–	–	–	–	–	–	–	–	–	–
43	2 334	–	–	–	–	–	8	–	–	–	–	–	–	–	–	–	–	–	–	–	–	–
44	2 075	–	–	–	–	–	–	–	–	–	–	–	–	–	–	–	–	–	–	–	–	–
45	3 752	–	–	–	–	–	–	–	–	5	–	–	–	–	–	–	–	–	–	–	–	–
46	1 918	–	–	–	–	42	–	–	–	–	–	–	–	–	15	–	–	–	–	–	–	–
47	2 901	–	–	–	–	–	–	–	–	–	–	–	–	–	16	–	–	–	–	–	–	–
48	4 826	–	–	–	–	–	–	–	–	–	–	22	–	–	–	–	–	–	–	–	–	–
51	2 904	–	–	–	–	–	–	–	–	–	–	–	–	–	–	–	–	–	–	–	–	–
52	7 300	–	–	–	–	–	–	–	–	–	–	–	–	–	16	–	–	–	–	–	–	–
53	5 462	–	–	–	–	–	–	–	–	–	–	–	–	–	–	–	–	–	–	–	–	–
54	984	–	–	–	–	–	–	–	–	–	–	–	–	–	–	–	–	–	–	–	–	–
55	1 448	–	–	–	–	–	–	–	–	–	–	–	–	–	–	–	–	–	–	–	–	–
56	6 378	–	–	–	–	–	–	–	–	–	–	–	–	7	–	–	–	–	–	–	–	–
57	3 502	–	–	–	–	–	–	–	–	–	–	–	–	–	–	–	–	–	–	–	–	–
58	4 465	–	–	–	–	–	–	–	–	–	–	–	–	–	11	–	–	–	–	–	–	–
61	8 399	–	5	–	–	–	–	–	5	–	–	–	–	–	–	–	–	–	–	–	–	–
62	7 890	–	–	–	–	–	–	–	–	–	–	–	–	–	–	–	–	–	–	–	–	–
63	9 183	–	–	–	–	–	–	–	–	–	–	–	–	–	–	–	–	–	–	–	–	–
64	2 270	–	–	–	–	–	–	–	–	–	–	–	–	–	–	–	–	–	–	–	–	–
65	10 009	–	–	–	7	–	–	–	–	–	–	–	–	–	16	–	–	–	–	–	–	–
66	2 599	–	24	–	–	–	–	–	–	–	–	–	–	–	–	–	–	–	–	–	–	–
zus.	1 864 454	5	144	1683	7	326	784	165	127	39	–	130	118	126	2 950	11 632	–	–	7	–	–	241
L.V.	251 866	–	–	197	–	529	302	146	10	10	2 486	69	15	25	1 008	7 480	–	–	–	–	–	26
Bund	2 116 320	5	144	1880	7	855	1 086	311	137	49	2 486	199	133	151	3 958	19 112	–	–	–	–	–	267
												Empfang										
1	11 651	2	9	–	–	–	–	–	–	–	–	–	39	100	294	–	–	–	–	–	–	–
2	10 132	22	71	32	–	23	–	217	156	–	–	61	20	5	7 494	–	–	–	–	–	–	–
3	11 947	26	–	–	–	–	–	5	15	–	–	–	1 677	–	4 323	–	–	–	–	–	–	10
4	11 659	233	–	–	–	–	–	–	15	–	–	–	5	19	10 873	28	–	–	–	–	–	–
5	85 163	18	599	–	5	29	–	75	309	1 009	–	18	82	1 467	504	–	24	–	–	–	–	–
6	9 182	–	–	–	–	–	–	27	15	–	–	–	34	–	7 006	–	–	–	–	–	–	–
7	25 336	–	–	–	–	51	363	33	99	–	–	21	98	–	19 114	–	–	–	–	16	–	–
8	39 627	1 640	–	–	–	212	–	4 701	30	3 502	–	–	124	1 306	1 642	–	–	–	–	–	–	1
9	106 764	134	–	–	–	150	16	1 852	303	5 674	–	30	33	114	11	–	–	–	46	–	–	–
10	77 577	–	–	6	–	28	50	–	6	–	–	–	–	–	16 160	1 214	–	–	–	–	–	–
11	91 346	–	–	40	–	41	79	137	68	–	–	16	9	21	469	113	–	–	–	–	–	–
13	56 255	–	–	2	–	–	5	–	–	11	–	–	–	26	68	158	–	–	–	–	–	–
14	57 489	–	–	–	–	8	108	89	72	11	–	–	–	–	4 493	–	–	–	–	–	–	–
15	129 906	–	15	119	–	43	215	114	68	–	–	10	22	–	1 037	194	–	–	–	–	15	–
16	48 337	–	–	–	–	6	8	–	5	–	–	–	9	16	37	–	–	–	–	–	–	–
17	35 631	–	161	–	–	–	–	–	–	–	–	–	7	–	365	492	–	–	–	–	–	–
18	1 360	38	–	–	–	341	–	–	–	–	–	–	99	–	–	10	–	–	–	–	–	–
19	14 552	–	14	–	–	–	–	13	–	–	–	–	106	–	2 945	162	–	–	–	–	–	–
20	21 689	131	–	–	–	–	–	–	–	–	–	21	59	43	235	–	10	–	13	8	–	–
21	298 168	–	–	–	–	21	40	262	23	35	4	6	54	5	319	179	11	–	–	5	–	–
22	45 394	–	–	–	–	65	116	13	92	–	–	4	21	18	79	507	–	–	–	–	–	–
23	68 229	–	–	–	–	–	–	–	–	–	–	–	–	–	–	15	–	–	–	–	–	–
24	924 398	17	–	–	–	18	62	192	–	–	48	20	94	12	46	354	–	–	–	–	–	7
27	158 754	–	–	–	–	–	15	122	–	–	–	15	80	188	44	–	–	–	–	–	–	–
28	71 139	5	–	–	–	–	–	–	–	–	–	–	–	10	13	–	–	–	–	–	15	–
29	7 780	10	–	–	–	–	–	–	–	–	–	–	–	–	17	–	–	–	–	–	–	442
30	77 108	–	–	–	–	–	–	–	5	–	–	–	–	11	16	–	–	–	–	–	–	–
31	22 440	–	–	–	–	–	–	–	–	–	–	–	–	–	–	–	–	–	–	–	–	–
32	124 967	–	26	–	–	–	–	–	–	–	–	–	64	–	363	–	–	–	–	–	–	222
33	25 990	–	–	–	–	–	–	32	–	–	–	–	20	–	31	–	15	–	–	–	–	–
34	22 735	–	24	–	–	5	–	–	–	–	–	–	29	45	60	–	–	–	–	–	–	–
35	8 021	–	–	–	–	–	–	–	–	–	–	–	–	6	35	–	–	–	–	–	–	–
36	38 563	–	–	–	–	–	–	–	–	–	–	–	–	–	26	–	–	–	–	–	–	–
37	4 818	–	–	–	–	–	–	–	15	–	–	–	1	–	8	–	–	–	–	–	–	–
38	10 085	–	–	–	–	–	–	–	–	–	–	–	10	35	–	–	–	–	–	–	–	–
39	2 383	–	28	–	–	–	–	–	–	–	–	–	25	14	17	–	–	–	–	–	–	–
41	32 197	–	–	–	–	–	–	30	–	–	–	–	–	42	74	–	–	–	–	–	–	–
42	11 465	–	–	–	–	–	–	–	–	–	–	–	34	55	46	–	–	–	–	–	–	–
43	2 844	–	–	–	–	–	–	–	–	–	–	–	36	6	–	–	–	–	–	–	–	–
44	18 777	–	–	–	–	–	–	–	–	–	–	–	–	–	16	–	–	–	–	–	–	–
45	2 292	–	–	–	–	–	–	–	–	–	–	–	10	–	–	–	–	–	–	–	–	–
46	3 460	–	450	–	–	–	–	–	–	–	–	–	352	2	172	–	–	–	22	–	–	–
47	1 127	–	–	–	–	–	–	–	–	–	–	–	20	–	–	–	–	–	–	–	–	–
48	6 356	7	35	–	–	–	–	–	–	–	–	–	18	378	13	–	–	–	–	–	–	–
51	1 426	–	–	–	–	–	–	–	–	–	–	–	5	21	58	–	–	–	–	–	–	–
52	5 047	–	–	–	–	–	–	–	–	–	–	–	–	8	49	–	–	–	–	–	–	–
53	2 260	–	36	–	–	–	–	–	–	–	–	–	–	19	–	–	–	–	–	–	–	–
54	590	–	–	–	–	–	–	–	–	–	–	12	–	–	–	–	–	–	7	–	–	–
55	4 896	–	–	–	–	–	–	–	–	–	–	–	20	6	–	–	–	–	–	–	–	–
56	9 791	–	12	–	–	–	–	–	–	–	–	–	94	72	12	–	–	–	–	–	–	–
57	29 916	–	–	–	–	5	–	–	–	–	–	–	–	277	103	–	–	–	–	–	–	–
58	5 750	–	–	–	–	–	–	–	–	–	–	12	19	79	722	–	–	–	–	–	–	–
61	6 323	–	–	–	–	–	–	–	–	–	–	–	13	33	623	–	–	–	–	–	–	–
62	4 220	–	128	–	–	–	–	–	–	–	–	–	–	–	–	–	–	–	–	–	–	–
63	21 024	–	17	–	–	–	–	–	15	–	–	–	6	18	4 582	–	–	–	–	–	–	–
64	11 316	–	–	–	–	–	–	–	–	–	–	8	28	8	588	–	–	–	–	–	–	–
65	9 953	–	–	–	–	–	–	–	11	–	–	–	2 262	4 599	758	–	–	–	–	–	–	–
66	2 367	–	12	–	–	–	–	–	–	–	–	–	–	–	32	–	–	–	–	–	–	–
zus.	2 949 952	2283	1637	199	5	1 046	1 077	7 914	1 322	10 242	52	254	5 738	9 084	85 992	3 426	60	–	88	29	30	682
L.V.	251 866	–	–	197	–	529	302	146	10	10	2 486	69	15	25	1 008	7 480	–	–	–	–	–	26
Bund	3 201 818	2283	1637	396	5	1 575	1 379	8 060	1 332	10 252	2 538	323	5 753	9 109	87 000	10 906	60	–	88	29	30	708

Nr. des V.-B.	Roggen- und Weizenmehl	Malz	Stärke	Rohzucker	Verbrauchszucker	Wein, Most	Bier	Spiritus	Andere Nahrungs- und Genußmittel	Kleie u. Futtermehl aus Getreide	Ölkuchen	Rauhfutter	Stroh	Andere Futtermittel	Nicht bes. genannte tierische u. pflanzl. Rohstoffe	Eisenerze	Schwefelkies	Schwefelkiesabbrände	Kupfererze	Andere Erze	Eisenschlacken zur Verhüttung	Manganerze
	33	34	35	36	37	38	39	40	41	50	51	52	53	54	60	70	71	72	73	74	75	76
Versand																						
1	–	–	–	–	–	–	–	–	5	–	–	–	–	14	–	22 617	–	5 967	123	–	–	–
2	–	–	–	–	–	–	–	–	–	–	–	–	–	–	–	–	–	–	–	–	–	–
3	–	–	–	–	–	–	–	–	–	–	–	–	–	–	22	–	–	–	–	–	–	–
4	–	–	–	–	–	–	–	–	–	–	–	–	–	–	5	–	2	–	–	–	–	–
5	–	–	5	–	–	5	–	–	–	–	–	–	–	–	118	–	–	–	–	–	–	–
6	–	–	–	–	–	–	–	–	–	–	–	–	–	–	–	–	–	–	–	–	–	–
7	–	–	–	–	–	–	–	–	–	–	–	–	–	5	549	–	–	–	–	–	–	–
8	–	–	–	–	–	–	802	–	–	–	–	–	–	–	–	–	–	–	–	13	–	–
9	–	–	4 652	–	–	–	–	–	–	–	–	16	–	5	5	–	–	–	–	–	–	–
10	–	–	–	–	–	–	–	–	–	–	–	–	9	93	15	–	17	2 388	20	–	–	–
11	–	–	5	–	–	–	–	–	–	–	–	5	35	372	985	–	–	–	–	111	–	–
13	–	–	18	–	–	–	–	–	93	–	–	–	–	72	56	–	–	–	–	133	–	–
14	5	–	–	3	–	–	–	–	–	–	–	–	6	5	274	–	–	–	–	–	11	–
15	18	–	–	–	20	5	–	35	569	7	–	–	–	37	153	–	–	–	–	–	–	–
16	–	–	–	–	–	–	–	–	7	–	–	–	–	–	67	–	–	–	–	–	–	–
17	–	–	–	–	–	33	–	–	–	–	–	–	–	176	390	25	–	–	–	–	502	–
18	–	–	–	–	–	–	–	–	–	–	–	–	–	–	17	–	–	–	–	–	–	–
19	7	–	–	–	–	5	–	–	–	4	–	–	6	44	42	198	–	–	–	–	–	–
20	–	–	–	–	–	–	–	–	5	–	–	–	–	–	578	–	–	–	–	–	–	–
21	–	–	–	–	–	–	–	17	–	15	–	20	–	56	103	–	–	–	–	–	–	–
22	63	–	–	–	648	9	–	–	7	–	–	5	6	90	372	–	–	–	–	–	–	–
23	–	–	–	–	30	–	–	–	–	–	–	35	9	–	324	99 999	–	–	–	–	29	–
24	–	–	216	–	89	–	–	17	5	–	–	143	–	30	215	296 247	–	1 125	–	–	133	–
27	–	–	–	–	26	–	–	–	–	–	15	175	–	–	14	379 258	–	–	–	–	–	–
28	–	–	–	–	45	–	–	–	–	–	–	187	–	–	12	–	–	–	–	32	–	–
29	–	–	–	–	–	–	–	–	8	–	–	–	–	–	5	–	–	–	–	–	–	–
30	–	–	–	–	–	–	–	–	–	–	–	–	–	–	–	325 142	–	–	–	4	1 892	–
31	–	–	–	–	–	–	–	–	–	–	–	–	–	–	–	–	–	–	–	–	–	–
32	–	–	203	98	–	–	–	–	158	–	18	–	–	–	46	–	–	–	–	–	40	–
33	–	–	–	–	–	–	–	–	110	–	–	–	–	–	498	–	–	–	–	–	–	–
34	–	–	–	–	–	–	–	–	–	–	–	–	–	–	6	–	–	–	–	–	–	–
35	35	–	367	–	–	–	–	–	–	–	–	103	–	–	110	–	–	–	–	–	–	–
36	–	–	–	–	–	–	–	–	–	–	–	41	–	–	9	–	–	–	–	–	–	–
37	–	–	–	–	181	–	–	–	–	–	–	–	–	30	243	–	–	–	–	–	–	–
38	–	–	–	–	–	25	–	–	–	–	–	–	–	12	160	–	–	–	–	–	–	–
39	–	–	49	–	5	–	–	–	–	–	–	–	–	–	15	–	–	–	–	–	–	–
41	–	–	–	–	–	–	–	–	–	–	–	–	–	–	542	116	–	–	–	–	92	–
42	–	–	–	–	41	–	–	–	42	–	15	–	104	–	10	–	–	–	–	–	–	–
43	–	–	–	–	25	–	–	–	–	–	–	–	–	–	15	–	–	–	–	–	–	–
44	–	–	–	–	–	–	–	–	56	–	–	–	–	–	–	–	–	–	–	17	–	–
45	–	–	–	–	101	–	–	–	–	–	–	–	–	–	23	–	–	–	–	–	–	–
46	–	–	–	–	–	–	–	–	58	–	–	–	–	–	73	–	–	–	–	–	–	–
47	–	–	–	–	–	–	–	–	7	–	–	–	–	–	73	–	–	–	–	–	–	–
48	–	–	31	–	66	–	5	–	8	–	–	–	6	–	118	–	–	–	–	–	–	–
51	–	–	–	–	–	–	–	–	–	–	–	–	–	–	21	–	–	–	–	–	–	–
52	–	–	–	–	52	–	–	–	12	–	–	–	–	17	260	–	–	–	–	–	–	–
53	–	–	–	–	47	–	–	–	16	–	–	–	–	2	–	–	–	–	–	–	–	–
54	–	–	–	–	–	–	–	–	–	–	–	–	–	–	20	–	–	–	–	–	–	–
55	–	–	–	–	–	–	–	–	–	–	–	–	–	–	2	–	–	–	–	19	–	–
56	–	–	–	–	–	–	–	–	3	–	–	–	–	10	–	20	–	–	–	82	72	–
57	–	–	–	–	–	–	–	–	5	–	–	–	–	41	10	–	–	–	–	21	–	–
58	–	–	–	–	33	–	–	–	17	–	–	–	–	–	20	–	–	–	–	12	–	–
61	–	–	101	–	–	–	–	–	20	–	–	–	–	33	263	–	–	–	–	–	–	–
62	–	–	–	–	–	1	–	–	2	–	–	–	–	15	39	–	–	–	–	–	–	–
63	–	–	12	–	–	–	–	–	–	–	–	–	–	–	10	–	–	–	–	–	–	–
64	–	–	10	–	20	–	–	–	51	–	–	–	–	77	92	–	–	–	–	–	–	–
65	–	–	–	–	–	–	–	–	–	–	–	–	–	16	471	–	–	–	–	–	–	–
66	–	–	–	–	17	–	–	–	70	–	–	–	–	14	112	–	–	–	–	–	–	–
zus.	128	–	5 669	101	1 446	83	807	69	1 334	26	48	730	181	1 266	7 582	1 123 622	19	9 480	143	444	2 771	–
L.V.	–	–	566	–	736	83	–	–	70	48	90	65	61	638	2 708	21	–	–	–	–	25	–
Bund	128	–	6 235	101	2 182	166	807	69	1 404	74	138	795	242	1 904	10 290	1 123 643	19	9 480	143	444	2 796	–
Empfang																						
1	–	–	–	–	–	–	–	–	–	–	–	–	–	–	7	–	–	–	–	–	–	–
2	–	–	–	–	–	–	–	–	–	–	–	67	21	30	499	–	–	–	–	–	–	–
3	–	–	–	–	–	–	–	–	–	–	–	15	142	256	1 043	–	–	–	–	–	–	–
4	–	–	–	–	–	–	–	–	–	–	–	13	–	15	12	–	–	–	–	–	–	–
5	–	–	–	30	–	–	–	–	1 102	–	588	–	–	694	743	–	–	–	–	–	–	5
6	–	–	–	–	–	–	–	–	568	–	–	–	–	–	134	–	–	–	–	–	–	–
7	–	–	–	–	714	–	–	–	–	–	–	37	11	97	52	–	–	–	–	–	–	–
8	–	–	–	–	–	–	–	–	–	–	–	–	–	538	11	–	–	–	–	–	–	–
9	35	–	–	–	–	–	12	–	3 122	–	178	–	–	413	2 470	–	–	–	–	–	–	–
10	–	–	–	–	–	–	–	–	–	5	–	58	958	137	129	21	–	–	–	–	–	–
11	58	–	–	521	1 975	–	–	–	1 176	186	–	–	66	654	977	–	–	–	–	2	–	–
13	–	–	–	–	–	–	–	–	44	25	–	54	39	24	188	–	–	–	–	–	–	–
14	–	5	–	–	1 306	–	–	–	51	5	–	–	268	886	316	–	–	–	–	–	–	–
15	–	–	35	–	3 723	–	–	96	23	–	–	–	210	408	325	–	–	–	–	–	–	–
16	–	–	–	–	–	10	–	–	–	–	–	–	11	10	301	–	–	–	–	–	5	–
17	–	–	–	–	–	–	–	–	–	–	–	–	5	2	29	–	–	–	–	–	–	–
18	–	–	–	–	–	–	–	–	–	–	–	–	–	–	–	–	–	–	–	–	–	–
19	–	6	–	–	–	–	–	–	12	5	–	66	165	122	283	–	–	–	–	–	–	–
20	–	–	–	–	–	–	–	–	20	–	–	–	–	35	77	–	–	–	–	–	–	–
21	–	–	–	–	5	–	–	–	12	–	–	–	62	1 684	544	–	–	–	–	–	–	–
22	–	–	–	–	393	5	–	110	286	–	–	–	36	200	346	–	–	–	–	10	5	–
23	–	–	–	–	–	–	–	–	14	–	–	–	35	–	43	–	–	–	–	14	–	–
24	17	10	–	–	–	5	29	66	–	15	251	5	151	110	166	–	–	–	–	20	17	–
27	–	15	–	–	20	18	109	–	13	123	–	–	77	16	123	–	–	–	–	–	15	–
28	–	–	–	–	–	–	–	–	–	–	–	–	–	–	110	–	–	–	–	–	–	–
29	–	–	904	–	–	–	–	–	–	–	20	–	–	17	35	–	–	–	–	–	–	–
30	–	–	–	–	–	–	–	–	–	159	–	–	–	13	61	–	–	–	–	–	–	–
31	–	–	–	–	–	–	–	–	–	16	–	–	–	–	–	–	–	–	–	–	–	–
32	–	–	5 441	–	–	–	–	–	2	65	86	–	104	1 370	208	–	–	–	–	11	–	–
33	–	–	–	–	–	–	–	–	35	15	14	–	176	439	76	–	–	–	–	–	–	–
34	–	–	–	–	–	5	–	–	–	75	–	–	59	–	143	–	–	–	–	–	23	–
35	–	–	–	–	–	5	–	–	7	–	–	–	10	5	54	–	–	–	–	–	–	–
36	–	–	–	–	157	–	–	–	15	–	–	–	81	1 369	32	–	–	–	–	–	–	–
37	–	–	–	–	141	–	–	11	20	–	–	–	62	890	448	–	–	–	–	–	–	–
38	–	–	–	–	–	–	–	–	26	15	–	40	240	898	149	–	–	–	–	–	–	–
39	–	–	–	–	203	60	–	43	7	–	–	4	5	159	8	–	–	–	–	–	–	–
41	–	–	–	–	–	–	–	–	–	–	–	147	65	–	21	1 099	13 413	–	–	–	–	–
42	–	–	–	–	–	247	–	–	30	30	–	229	60	335	155	–	–	–	–	–	–	540
43	–	–	–	–	–	–	–	–	–	–	–	–	–	–	–	–	–	–	–	–	–	–
44	–	–	–	–	–	–	–	–	–	–	–	–	–	–	–	–	–	–	–	–	–	–
45	–	–	–	–	–	–	–	–	–	60	–	–	–	66	76	–	–	–	–	–	–	–
46	–	–	–	–	–	55	–	–	–	–	–	53	–	667	54	–	–	–	–	–	–	–
47	–	–	–	–	–	16	–	–	5	–	–	–	–	–	–	–	–	–	–	–	–	–
48	6	–	–	–	–	–	25	–	26	–	–	226	–	5	69	–	–	–	–	–	–	–
51	–	–	–	–	–	–	–	–	–	–	–	223	66	–	167	–	–	–	–	–	–	–
52	–	–	–	–	–	–	–	–	15	–	–	31	–	90	25	–	–	–	–	–	–	–
53	–	–	–	–	–	–	–	–	–	–	–	–	–	–	–	–	–	–	–	–	–	–
54	–	–	–	–	–	–	–	–	–	–	–	38	–	31	52	–	–	–	–	–	–	–
55	–	–	–	–	–	–	–	–	–	–	–	–	–	20	–	–	–	–	–	–	–	–
56	–	–	–	–	–	–	–	–	–	–	–	–	7	7	19	–	–	–	–	–	–	–
57	–	–	–	–	–	–	–	–	5	–	–	20	10	210	287	257	–	–	–	–	–	1 777
58	–	279	–	–	–	–	12	–	91	30	5	118	–	144	91	–	–	–	–	–	–	–
61	–	340	–	–	–	2	341	–	94	–	–	5	2	–	142	–	–	–	–	–	–	–
62	–	–	–	–	–	–	103	–	5	–	–	–	–	–	23	–	–	–	–	–	–	–
63	–	–	–	5	–	38	–	–	48	15	–	10	–	10	67	–	–	–	–	–	–	–
64	–	–	–	–	–	–	–	–	31	–	15	34	–	11	188	–	–	–	–	–	–	–
65	–	1	–	–	–	5	–	–	22	–	–	–	–	55	37	–	–	–	–	–	–	–
66	–	–	–	–	–	–	–	–	–	–	–	18	–	–	222	–	–	–	–	–	–	–
zus.	116	656	6 380	556	8 637	471	631	326	6 927	844	1 157	1511	3 204	13142	11837	1 377	13 413	–	–	57	65	2 322
L.V.	–	–	566	–	736	83	–	–	70	48	90	65	61	638	2708	21	–	–	–	–	25	–
Bund	116	656	6 946	556	9 373	554	631	326	6 997	892	1 247	1576	3 265	13780	14545	1 398	13 413	–	–	57	90	2 322

Nr. des V.-B.	Steinkohlen	Steinkohlenbriketts	Steinkohlenkoks	Rohbraunkohlen	Braunkohlenbriketts	Braunkohlenkoks	Torf	Rohes Erdöl, Stein- und Braunkohlenteer	Benzin	Benzol	Gasöl, Dieselöl	Andere Mineralölderivate, Mineralölrückstände	Rohe und bearbeitete Natursteine	Gewöhnliche Erde, Kies, Sand	Kalk und Gips, außer zum Düngen	Zement, Mörtel	Stein- und Siedesalz	Tonerde, Bauxit, Kryolith
	80	81	82	83	84	85	86	90	91	92	93	94	100	101	102	103	110	111
Versand																		
1	-	-	-	-	-	-	-	-	-	-	-	16	-	255	-	10	-	-
2	-	-	-	-	-	-	-	-	-	-	-	-	-	465	-	10	-	-
3	-	-	-	-	-	-	-	-	-	-	-	-	-	156	-	75	-	-
4	-	-	-	-	-	-	-	-	-	-	-	-	141	87	-	-	-	-
5	-	-	-	-	-	-	-	52	-	-	6	26	-	667	6 997	240	-	-
6	-	-	-	-	-	-	-	-	-	-	-	-	-	20	-	267	-	-
7	24	-	-	-	-	-	17	-	-	-	-	-	82	7	-	238	-	-
8	26	20	-	-	-	-	20	-	-	-	-	-	176	106	3 572	104	-	-
9	76	-	-	-	15	-	-	-	-	-	-	14	1 021	4 223	15	51	-	-
10	605	60	196	-	27	-	328	40	-	-	-	1	46	417	-	94	20	-
11	6 810	134	169	-	-	-	133	-	-	-	-	-	81	4 532	-	1 122	-	-
13	21	12	1 229	-	-	-	-	509	-	-	-	5	-	314	-	216	-	-
14	1 012	137	43	-	-	-	27	-	-	-	-	-	-	237	1 448	1 657	-	-
15	12 394	307	125	-	-	-	-	-	-	-	21	192	49	2 495	-	506	-	-
16	108	272	835	-	-	-	-	36	-	41	-	45	-	119	-	688	-	-
17	435	41	-	-	46	-	16	-	-	31	-	-	40	3 857	-	224	-	-
18	-	-	-	-	-	-	-	-	-	-	-	-	-	-	-	-	-	-
19	260	41	-	-	-	-	-	-	-	-	-	17	94	551	15	149	-	-
20	-	-	-	-	-	-	-	-	-	-	-	-	-	245	-	127	-	-
21	-	-	83	-	-	-	133	-	-	-	-	-	-	203	-	317	-	-
22	2 036	-	2 243	-	-	-	394	-	-	-	-	18	40	1 918	22	399	-	-
23	-	-	-	-	-	-	-	954	-	-	-	-	649	776	-	1 215	-	-
24	205	-	508	-	-	-	-	3 417	-	622	-	-	2 481	2 242	-	578	-	-
27	37	-	-	-	-	-	-	25	-	-	-	102	423	25	-	4 089	-	-
28	-	-	-	-	-	-	-	-	-	-	-	-	253	442	-	89	-	-
29	-	-	-	-	-	-	-	-	-	-	-	-	140	-	-	-	-	-
30	36	-	-	-	-	-	-	-	-	-	-	5	15	7	-	8	-	-
31	-	-	-	-	-	-	-	-	-	-	-	-	17	-	-	-	-	-
32	-	-	-	-	-	-	-	-	-	-	-	-	244	107	27	-	-	-
33	-	-	-	-	-	-	-	-	-	15	-	59	200	100	-	128	-	-
34	-	-	-	-	-	-	-	15	-	-	-	117	105	120	-	15	-	-
35	-	-	-	-	-	-	-	-	-	-	-	12	635	105	-	42	-	-
36	-	-	-	-	-	-	-	-	-	-	-	-	58	-	-	-	-	-
37	-	-	-	-	-	-	-	-	-	-	-	-	197	142	-	-	-	-
38	-	-	-	-	-	-	-	-	-	-	-	62	15	360	-	-	-	-
39	-	-	-	-	-	-	-	-	-	-	-	-	21	-	10	-	-	-
41	-	-	-	-	-	-	-	-	-	-	-	-	294	150	-	92	-	-
42	-	-	-	-	-	-	-	223	-	-	-	-	-	88	-	-	-	-
43	-	-	-	-	-	-	-	-	-	-	-	8	-	5	-	-	-	-
44	-	-	-	-	-	-	-	63	-	-	15	-	-	114	-	-	-	-
45	-	-	-	-	-	-	-	-	-	-	-	-	-	10	-	-	-	-
46	-	-	-	-	-	-	-	-	-	-	-	-	-	-	-	-	-	-
47	-	-	-	-	-	-	-	-	-	-	-	-	-	236	-	20	-	-
48	-	-	-	-	-	-	-	-	-	-	-	-	-	233	-	103	-	-
51	-	-	-	-	-	-	-	-	-	-	-	-	15	448	-	3	-	-
52	-	-	-	-	-	-	-	-	-	-	-	-	-	2 023	-	47	-	-
53	-	-	-	-	-	-	-	1 103	-	-	-	15	-	65	-	5	-	-
54	-	-	-	-	-	-	-	192	-	-	-	-	-	-	-	-	-	-
55	-	-	-	-	-	-	-	-	-	-	-	-	-	660	-	-	-	-
56	-	-	-	-	-	-	-	-	-	-	-	45	4	5	-	54	-	-
57	-	-	20	-	-	-	-	-	-	-	-	-	-	84	-	25	-	-
58	-	-	-	-	-	-	-	-	-	-	-	2	55	35	-	73	-	-
61	-	-	-	-	-	-	-	-	-	-	-	-	20	4 301	-	-	-	-
62	-	-	-	-	-	-	-	-	-	-	-	-	82	48	-	46	-	-
63	-	-	-	-	-	-	-	-	-	-	-	-	-	3 761	-	71	-	-
64	-	-	15	-	-	-	-	-	-	-	-	-	1	32	-	-	-	-
65	-	-	-	-	-	-	-	-	-	-	-	-	-	6	-	-	-	-
66	-	-	-	-	-	-	-	-	-	-	-	-	-	420	-	165	-	-
zus.	24 085	1 024	5 466	-	88	-	1 068	6 629	-	709	42	761	7 694	38 024	12 106	13 362	20	-
L.V.	65 689	439	12 818	-	216	19	2 126	34	-	-	66	74	1 128	10 968	4 100	2 915	2	-
Bund	89 774	1 463	18 284	-	304	19	3 194	6 663	-	709	108	835	8 822	48 992	16 206	16 277	22	-
Empfang																		
1	-	-	-	-	-	-	-	-	-	-	-	-	-	-	-	-	-	-
2	-	-	-	-	-	-	-	-	-	-	-	-	-	-	-	5	-	-
3	-	-	-	-	-	-	20	-	2 011	-	1 313	32	-	-	-	-	-	-
4	-	-	-	-	-	-	-	-	-	-	-	-	-	-	-	-	-	-
5	1 974	20	-	-	-	-	-	33	3 609	18	11 576	17 545	138	-	-	-	-	-
6	-	-	-	-	-	-	-	-	-	-	-	-	-	-	-	-	-	-
7	-	-	-	-	-	-	-	-	-	-	37	170	-	-	-	12	-	-
8	294	-	13	-	-	-	53	-	-	-	1 040	15	-	-	-	-	-	-
9	5 443	-	42	-	-	-	-	-	3 564	249	1 303	140	-	-	-	-	-	-
10	59	21	-	-	21	-	3 113	182	5 482	18	626	43	-	-	-	-	232	-
11	92	53	38	1 373	4 996	-	6	-	-	-	22	2	2 298	20 028	1 015	42	-	-
13	-	-	-	606	-	-	-	-	-	-	43	-	26 871	65	30	14	-	-
14	-	-	-	6 609	3 130	1 183	71	1 695	-	329	87	200	47	409	-	15	713	-
15	8 037	5 237	8 816	-	798	-	77	15	4 119	136	13 268	2 389	1 276	357	10	-	817	-
16	491	-	-	-	21	-	-	-	-	-	-	16	-	16	10	-	130	-
17	45	35	92	-	5	-	218	-	-	-	19	-	424	-	-	38	-	-
18	-	-	-	-	-	-	-	-	-	-	-	-	-	-	-	-	-	-
19	20	-	-	-	-	-	3 087	-	-	-	-	-	-	-	-	-	-	-
20	-	-	-	-	-	-	2 125	-	7 235	-	6 820	259	-	-	-	-	-	-
21	236 150	22 198	18	-	-	-	280	-	-	-	5	-	-	81	256	304	-	-
22	942	282	145	-	90	-	-	-	-	-	-	6	2 080	90	38	2 540	-	-
23	8 373	22 850	25	-	-	-	-	-	-	-	-	-	10 387	21	945	35	-	-
24	483 127	30 861	71 897	-	-	-	-	1 915	2 638	507	16 958	966	110	10 496	-	15	-	-
27	39 258	1 036	14 569	-	-	-	-	-	-	10	37	59	192	2 797	-	15	-	-
28	12 664	47 912	1 070	-	-	-	-	-	214	40	565	31	-	21	-	-	-	-
29	-	-	-	-	-	-	-	-	-	-	-	-	-	-	-	-	497	-
30	1 229	61	-	-	21	-	-	55	879	949	905	91	8	692	-	128	-	-
31	1 035	1 732	-	-	-	-	-	-	-	-	-	-	-	12	-	-	-	-
32	35	-	25	333	80 166	-	-	-	-	-	15	-	-	3 764	-	-	-	-
33	21	-	16	-	-	-	-	-	92	-	18	965	1 663	3 586	741	213	-	-
34	330	-	-	-	-	-	-	-	57	-	-	-	-	-	-	-	-	-
35	-	-	-	-	-	-	-	-	-	-	-	4	-	1 091	-	-	-	-
36	-	-	5	-	11 312	265	-	44	-	-	-	-	-	853	-	-	-	-
37	20	-	-	-	126	-	-	-	-	-	-	-	-	66	-	-	-	-
38	-	-	-	-	-	-	-	-	15	-	25	1	898	45	-	167	-	-
39	-	-	-	-	-	-	-	-	-	-	-	-	30	14	5	32	-	-
41	-	-	-	-	25	-	-	-	-	-	-	-	113	189	32	345	-	-
42	-	-	-	-	-	-	-	-	-	-	-	-	-	-	-	106	-	-
43	-	-	-	-	-	-	-	-	-	-	1 068	17	63	16	-	-	-	-
44	-	-	-	-	-	-	-	-	-	16	-	17	-	-	-	-	-	-
45	-	-	-	-	-	-	-	-	-	-	-	7	-	-	-	-	-	-
46	-	-	-	-	-	-	-	-	-	-	-	-	-	41	-	5	-	-
47	-	-	-	-	-	-	-	-	-	-	-	-	-	-	-	-	-	-
48	-	-	-	-	-	-	-	-	-	-	128	-	-	39	-	-	-	-
51	-	-	-	-	-	-	-	-	-	-	-	-	-	-	-	-	-	-
52	-	-	-	-	-	-	-	-	-	-	-	-	528	17	15	-	-	-
53	-	-	-	-	-	-	-	-	-	-	-	-	17	-	-	-	-	-
54	-	-	-	-	-	-	-	5	-	-	-	-	28	-	-	-	-	-
55	-	-	-	-	-	-	-	-	-	-	-	91	3 854	-	-	23	-	-
56	-	-	-	-	-	-	-	-	-	-	-	-	-	-	-	-	-	-
57	-	-	-	-	-	-	-	-	-	-	-	-	12 653	268	24	15	-	-
58	-	-	-	-	-	-	-	-	-	-	-	-	-	43	-	-	-	-
61	-	-	-	-	-	-	-	-	-	-	-	-	22	-	100	-	-	-
62	-	-	-	-	-	-	-	-	-	-	-	1	-	-	-	-	-	-
63	-	-	-	-	-	-	-	-	-	-	-	-	2 329	1 658	22	23	-	6
64	-	-	-	-	-	-	16	-	-	-	-	15	5	-	-	-	-	-
65	-	-	-	-	-	-	-	-	-	-	-	8	-	-	-	-	24	-
66	-	-	-	-	-	-	-	-	-	-	-	-	202	-	-	-	-	-
zus.	799 639	132 298	96 771	8 921	100 711	1 448	9 066	3 944	29 915	2 272	55 878	23 090	66 236	46 775	3 243	4 092	2 413	6
L.V.	65 689	439	12 818	-	216	19	2 126	34	-	-	66	74	1 128	10 968	4 100	2 915	2	-
Bund	865 328	132 737	109 589	8 921	100 927	1 467	11 192	3 978	29 915	2 272	55 944	23 164	67 364	57 743	7 343	7 007	2 415	6

Nr. des V.-B.	Andere mineral. Rohstoffe	Schwefelsäure	Soda, Ätznatron, Pottasche	Farbstoffe, Farben und Lacke	Nicht bes. genannte chemische Erzeugnisse	Düngekalk	Thomasmehl	Andere Phosphordüngemittel, außer Mischdünger	Kalkdüngemittel, außer Mischdünger	Stickstoffdüngemittel, außer Mischdünger	Mischdünger	Andere Düngemittel	Pflanzliche Gerbmittel	Häute, Felle	Leder	Wolle	Baumwolle	Andere Spinnstoffe	Garne	Lumpen	Stammholz über 1,5 m lang, Baustangen
	112	120	121	122	123	130	131	132	133	134	135	136	140	141	142	150	151	152	153	154	160
Versand																					
1	4 555	-	-	-	-	-	-	-	15	-	-	-	-	-	-	-	-	-	-	-	-
2	20	-	-	-	8	167	15	158	-	-	891	-	-	7	-	-	-	12	-	8	-
3	15	-	-	-	-	53	-	71	48	-	108	-	-	-	-	-	-	-	-	-	20
4	15	-	-	-	-	16	-	182	-	16	191	-	-	-	-	-	-	-	-	-	-
5	35	-	-	-	32	305	-	-	15	15	-	9	-	-	-	-	-	4	-	-	-
6	-	-	-	-	-	121	-	696	-	-	300	-	-	-	-	-	-	-	-	-	-
7	-	-	-	-	2	140	15	987	48	-	92	-	-	-	-	-	-	-	-	-	-
8	-	-	-	-	-	276	-	107	-	-	105	-	-	-	-	-	-	-	-	-	-
9	167	-	-	-	149	78	-	-	325	-	48	17	-	-	-	-	1	3	-	100	37
10	-	-	-	-	140	3 800	31	1 207	60	28	1 082	136	-	-	-	-	-	-	-	11	96
11	-	-	-	-	245	896	15	2 550	15	39	3 232	-	-	2	4	5	-	-	111	18	23
13	48	-	-	-	5	16	361	2 452	-	23	2 922	-	-	-	-	-	-	-	8	75	-
14	-	3	-	-	286	285	186	1 049	36	-	482	10	-	-	-	-	-	17	-	152	6
15	7	-	-	16	221	964	147	869	18	50	949	64	-	-	-	-	-	-	6	104	305
16	10	-	-	-	20	32	24	13	-	-	24	-	-	-	-	8	-	-	-	27	-
17	25	4 837	-	-	-	539	104	51	31	26	203	10	-	-	-	-	-	37	-	204	26
18	-	-	-	-	5	-	-	16	-	-	15	-	-	-	-	-	-	-	-	-	-
19	21	-	-	-	7	6 053	244	591	90	70	1 923	31	-	-	15	-	-	-	263	-	19
20	-	-	-	-	78	531	46	55	32	31	302	-	-	-	-	-	-	16	-	-	-
21	-	15	-	-	75	122	48	226	41	15	397	-	-	-	-	-	-	-	-	121	158
22	-	-	-	-	15	625	19	823	8	-	1 599	-	-	-	-	-	-	-	-	109	204
23	-	-	-	-	30	-	-	792	-	-	94	16	-	-	-	-	-	-	-	-	44
24	27	-	-	-	-	353	16	62	-	-	132	-	-	-	-	-	-	-	-	119	130
27	15	-	-	-	-	30	-	-	-	-	15	-	-	-	-	-	3	-	-	-	-
28	15	-	-	-	8	-	-	-	-	-	-	-	-	-	-	-	-	-	-	26	-
29	-	-	-	-	-	-	-	-	-	-	-	-	-	-	46	-	-	-	-	-	-
30	-	-	-	-	200	-	-	-	-	-	-	-	-	-	-	-	-	-	-	-	129
31	-	-	-	-	-	-	-	-	-	-	-	-	-	-	-	-	-	-	-	-	-
32	-	-	-	-	513	-	-	30	-	-	121	-	-	-	-	-	-	-	-	88	7
33	15	-	-	-	-	-	-	-	-	-	-	-	-	-	-	-	-	-	-	11	18
34	84	-	-	-	34	-	-	-	-	-	-	-	-	-	-	-	-	-	-	-	-
35	47	-	-	-	24	-	-	15	-	-	-	15	-	-	-	-	-	6	-	289	158
36	121	-	-	-	311	30	-	45	-	-	-	-	-	-	-	-	-	-	-	-	-
37	-	-	-	-	-	-	-	51	-	-	-	-	-	-	-	-	-	-	-	65	48
38	-	-	-	-	-	-	-	15	-	-	15	-	-	-	-	-	-	-	-	-	27
39	-	-	-	-	-	-	-	15	-	-	-	-	-	-	-	-	-	-	-	-	-
41	-	-	-	-	48	315	-	46	-	8	106	141	-	-	-	-	-	-	-	218	-
42	-	-	-	-	-	-	-	38	-	-	-	-	-	-	-	-	-	-	-	-	-
43	87	-	-	-	27	-	-	48	-	-	18	-	-	-	-	-	-	-	-	-	-
44	-	-	-	-	55	-	-	-	-	-	-	-	-	-	-	-	-	-	-	-	-
45	-	-	-	-	17	-	-	-	-	-	-	-	-	-	-	-	-	-	-	6	33
46	186	-	-	-	-	-	-	-	-	-	-	-	-	-	-	-	-	-	-	5	75
47	-	-	-	-	-	-	-	1	-	-	14	-	-	-	-	-	-	-	-	16	-
48	-	-	-	-	-	-	-	33	-	-	-	-	-	-	14	-	-	5	62	17	-
51	88	-	-	-	-	-	62	1 412	-	15	23	12	-	-	8	-	-	-	1	-	-
52	-	-	-	-	8	-	68	2 174	-	-	40	15	-	5	99	5	-	-	88	94	-
53	5	-	-	-	5	-	-	-	-	-	-	31	-	-	-	10	-	-	-	-	-
54	-	-	-	-	69	-	-	-	-	-	-	-	-	-	-	-	-	-	-	9	-
55	-	-	-	-	313	-	-	15	-	-	15	-	-	-	-	-	-	-	-	-	58
56	-	-	-	-	17	-	-	48	-	-	74	10	-	-	-	-	-	-	-	7	10
57	-	-	-	-	8	-	37	567	-	-	77	-	-	-	-	-	-	-	-	-	-
58	-	-	-	-	14	-	-	347	-	-	362	-	-	-	12	-	-	38	-	36	-
61	-	-	-	-	34	-	-	237	-	-	313	-	-	-	-	-	-	-	53	32	-
62	1	-	-	-	-	-	-	-	-	-	-	-	-	-	-	-	-	-	2	-	-
63	-	-	-	-	-	-	-	499	-	-	490	-	-	-	-	-	-	18	-	18	-
64	-	-	-	-	-	-	-	486	-	-	289	-	-	-	-	-	-	3	-	-	-
65	-	-	-	-	24	-	-	-	-	-	-	-	-	-	-	-	-	-	-	-	-
66	-	-	-	-	-	-	-	264	-	-	95	-	-	-	-	-	-	-	43	6	-
zus.	5 609	4 855	-	16	3 047	15 747	1 438	19 343	782	336	17 158	517	-	14	198	28	4	159	637	1991	1 631
L.V.	12 230	24	41	-	599	1 737	914	1 088	185	331	1 762	142	42	-	-	-	13	82	72	121	3 739
Bund	17 839	4 879	41	16	3 646	17 484	2 352	20 431	967	667	18 920	659	42	14	198	28	17	241	709	2112	5 370
Empfang																					
1	-	-	-	-	-	-	-	11	-	-	-	28	-	-	-	-	-	-	-	16	747
2	5	-	5	-	-	-	-	-	-	-	-	43	-	-	-	5	-	-	-	18	172
3	21	-	-	-	63	-	-	37	-	-	-	-	-	-	-	-	-	-	-	-	-
4	-	-	-	-	-	-	-	-	-	-	-	-	-	-	-	-	-	-	-	-	152
5	150	102	-	6	712	-	-	-	-	-	35	-	15	1 122	-	5	-	178	27	42	30 153
6	-	-	-	-	-	-	-	-	-	-	-	-	-	-	-	-	-	-	-	-	70
7	10	-	-	-	293	48	-	-	-	-	-	-	-	-	-	-	-	-	-	-	890
8	2	-	-	-	3	-	-	764	52	741	113	1 255	-	-	-	-	-	-	-	-	882
9	27	-	-	5	92	-	-	5 488	-	30	-	-	-	-	-	208	-	1 761	-	79	47 452
10	112	2 649	-	1 000	1 677	765	-	107	44	213	249	254	-	-	-	-	-	-	-	142	1 670
11	563	-	-	2	562	71	15	25	3 187	1 982	83	205	-	-	-	-	-	101	67	69	6 187
13	20	-	-	26	-	589	-	167	4 238	-	10	57	-	-	-	-	-	91	-	69	5 547
14	35	828	-	-	118	495	2 859	31	54	214	147	17	-	-	-	-	-	93	300	68	1 148
15	57	25	-	-	1 690	492	70	2 715	53 459	1 094	126	41	-	-	-	-	-	-	-	17	1 115
16	3	-	-	-	50	18	-	-	-	21	-	87	-	-	-	7	-	2	-	97	-
17	-	-	-	-	-	32	-	339	15	277	301	-	-	-	-	-	-	28	40	39	1 719
18	-	-	-	-	-	-	-	-	-	-	-	228	-	-	-	-	-	-	-	-	-
19	11	-	-	-	-	-	-	-	-	8	-	526	-	-	-	-	-	-	-	23	693
20	-	-	-	10	2 097	-	-	-	-	10	5	326	-	-	-	-	-	109	72	14	99
21	1	31	-	-	12	741	30	-	35	318	15	54	-	-	-	-	14	95	99	47	24 924
22	113	570	-	-	331	4 010	15	-	15	2 516	-	-	-	-	-	-	-	6	-	78	2 113
23	76	-	-	-	48	1 240	279	-	18	5	5	-	-	278	-	-	-	-	-	19	15
24	347	-	1 584	-	6 847	3 488	5 035	446	95	24 939	7 172	15	-	-	-	-	-	5	-	109	41 769
27	66	-	-	-	-	63	51 343	80	-	163	20	35	-	-	-	-	-	-	-	22	238
28	-	-	-	-	32	-	-	-	-	20	-	-	-	-	-	-	-	5	-	5	638
29	-	-	4 023	-	243	-	-	-	-	-	-	-	-	-	-	5	-	42	-	-	131
30	130	718	328	-	994	578	6 266	-	-	-	15	-	-	-	-	-	-	-	-	-	4 274
31	-	-	-	-	728	-	741	-	-	-	-	-	-	-	-	-	-	-	-	-	111
32	36	-	18	10	84	374	30	486	-	170	258	50	-	-	-	5	7	92	-	2	15
33	4 292	1 121	-	-	438	1 979	-	-	-	114	-	-	-	-	-	-	-	18	-	19	854
34	-	65	1 046	188	1 460	79	-	-	-	97	7 121	-	-	-	-	-	10	-	-	10	322
35	10	-	2	-	82	-	-	-	-	5	20	6	-	-	-	-	-	-	-	75	1
36	8 310	7	-	11	8 666	111	-	-	-	4 562	-	-	-	-	-	-	-	-	-	-	20
37	192	20	-	-	80	46	-	-	-	-	25	-	-	-	-	14	-	123	-	-	81
38	539	-	658	-	1 307	-	15	74	-	-	110	-	-	-	-	-	-	192	-	10	1 231
39	67	-	-	-	12	-	-	-	-	15	5	-	16	-	-	-	-	-	-	19	166
41	2 344	-	5	-	59	-	-	-	-	51	15	-	10	-	-	-	-	-	-	-	817
42	59	-	-	10	163	-	-	-	-	5	5	-	-	-	-	-	-	-	-	96	82
43	-	-	-	2	123	-	-	-	-	16	-	-	39	-	-	-	-	-	-	-	-
44	134	-	109	-	8 994	-	-	-	15	8 674	658	-	-	-	-	-	-	-	-	-	21
45	-	35	-	-	534	-	-	-	-	15	-	-	-	-	-	2	-	-	-	20	38
46	58	-	-	-	-	-	-	-	-	-	71	-	-	-	-	-	-	10	-	-	88
47	-	-	-	-	15	-	-	-	-	-	-	-	-	-	-	24	-	-	-	48	2
48	128	-	62	-	915	-	-	-	-	292	-	-	-	-	-	-	2	41	-	62	1 581
51	-	-	-	-	111	-	-	-	-	-	-	82	-	-	-	-	-	-	-	-	13
52	31	-	-	-	21	-	-	-	-	-	-	-	-	-	-	3	-	-	5	32	406
53	-	-	-	-	49	-	-	-	-	-	-	8	-	-	-	-	-	-	-	5	-
54	-	-	-	-	10	-	-	-	-	-	-	-	-	-	-	-	-	10	-	-	-
55	-	-	-	4	-	-	-	-	-	-	-	-	-	-	-	-	-	-	-	-	45
56	-	-	-	-	1 011	-	-	-	-	4 948	368	-	-	-	-	-	-	-	-	-	-
57	-	-	-	-	-	-	-	-	-	-	-	-	-	-	-	-	-	61	-	190	2 900
58	39	-	886	-	-	-	-	-	-	-	-	-	-	-	-	-	-	-	-	36	92
61	67	-	-	5	3	-	-	-	-	-	-	-	58	-	-	-	-	8	33	112	165
62	3	-	-	-	-	-	-	-	-	-	-	48	-	-	-	-	-	-	2	-	-
63	1 174	-	-	-	3	-	-	-	-	-	-	13	32	-	-	2	6	66	6	20	545
64	41	-	16	-	611	-	-	-	-	4 260	120	-	21	-	-	-	-	61	-	10	2 055
65	-	-	-	6	11	-	-	-	-	7	-	-	-	-	-	-	-	-	-	-	-
66	57	-	-	-	4	-	-	-	-	-	-	-	-	-	-	-	-	26	-	-	310
zus.	19 330	6 171	8 742	1 285	41 338	15 219	66 698	10 770	61 227	55 782	17 072	3 376	191	1 400	-	280	39	3 224	651	1739	184 761
L.V.	12 230	24	41	-	599	1 737	914	1 088	185	331	1 762	142	42	-	-	-	13	82	72	121	3 739
Bund	31 560	6 195	8 783	1 285	41 937	16 956	67 612	11 858	61 412	56 113	18 834	3 518	233	1 400	-	280	52	3 306	723	1860	188 500

Nr. des V.-B.	Faserholz, Papierholz	Grubenholz	Anderes unbearb. Holz, Holzabfälle	Hölzerne Schwellen	Schnittholz, Faßholz, Werkstücke	Holzwaren	Zellstoff, Holzschliff, Strohstoff	Papier, Pappe	Betonwaren	Künstliche Steine, Platten, Röhren	Andere Steingut-, Ton-, Porzellanwaren	Glas, Glaswaren	Rohersen, Eisenlegierungen	Halbzeug aus Stahl	Alteisen und Abfälle von Eisen und Stahl	Eisenbahnoberbauzeug aus Eisen und Stahl	Stab- und Formeisen und -stahl	Bleche und Platten aus Eisen und Stahl	Röhren und Rohre aus Eisen und Stahl	Eisen- und Stahldraht
	161	162	163	164	165	166	170	171	180	181	182	183	190	191	192	193	194	195	196	197
Versand																				
1	-	-	-	-	-	216	-	155	-	60	-	-	-	-	-	-	-	-	-	-
2	-	-	325	-	20	411	-	-	-	85	-	-	-	-	-	-	1	-	38	-
3	-	-	-	-	-	82	-	17	-	91	-	-	-	-	-	-	-	-	5	-
4	-	-	-	-	-	23	-	4	-	18	-	-	-	-	-	-	-	-	10	-
5	-	-	-	92	29	327	55	719	-	225	5	409	-	-	154	-	-	187	3 977	-
6	-	-	-	-	-	8	-	20	-	-	-	-	-	-	-	-	-	-	-	-
7	-	-	-	8	-	-	-	5	-	202	16	-	-	-	40	-	-	-	17	-
8	-	-	163	138	-	16	-	-	40	29	-	-	-	-	-	-	-	-	-	-
9	-	-	-	626	384	170	-	637	-	142	-	669	-	-	59	-	80	208	1 791	17
10	-	-	59	22	33	343	-	53	27	215	2	5	-	-	6	-	33	-	-	-
11	-	105	1 828	102	190	20	15	734	-	1 785	-	11	-	-	68	5	78	5	79	-
13	-	-	114	78	730	189	-	4	-	931	-	17	-	-	-	-	6	9	453	-
14	-	33	276	36	80	31	2	118	14	319	1	-	-	-	10 547	-	367	15	2 680	2
15	-	-	40	113	109	79	-	219	-	272	-	16	-	-	45	1	41	13	50	-
16	-	-	-	128	58	218	-	276	-	718	-	35	-	-	588	-	216	170	-	-
17	-	-	5	111	62	75	-	113	-	216	-	-	-	-	51 252	-	154	66	42	-
18	-	-	-	-	-	14	-	-	5	92	-	-	-	-	-	-	-	-	-	-
19	-	-	-	141	14	40	-	403	-	116	6	10	-	-	-	-	-	26	12	-
20	-	-	-	-	-	7	-	2	-	98	-	6	-	-	6	-	69	3	5	-
21	-	173	40	-	15	96	-	166	33	35	-	47	-	-	949	-	77	15	4	-
22	11 311	426	187	-	49	12	-	200	9	541	-	42	-	-	935	-	131	193	85	-
23	-	743	-	-	-	9	-	1 399	-	98	-	13	-	-	9 223	-	108	-	26	-
24	28	8 283	148	205	2 940	355	-	90	43	1 268	-	18	-	3	17 791	34	233	179	52	-
27	-	1 757	-	813	-	129	-	82	-	184	-	11	-	-	14 226	122	209	22	10	-
28	46	837	-	-	18	183	-	160	-	5	-	23	-	-	2 136	-	141	35	2	-
29	-	-	53	-	-	-	-	-	-	-	-	-	-	-	-	-	-	84	3	-
30	-	-	-	45	-	62	-	-	-	165	-	12	-	-	13 591	-	23	18	48	-
31	99	140	-	111	-	80	-	-	-	15	-	-	-	-	429	-	2	-	-	-
32	-	-	27	132	7	58	-	-	-	10	-	61	-	-	743	16	46	-	136	-
33	179	-	15	-	-	56	-	252	-	-	-	547	-	-	1 664	-	-	13	105	-
34	-	-	40	-	-	124	-	-	-	58	-	293	-	-	584	-	12	-	37	-
35	-	-	-	-	-	41	-	159	-	340	-	78	-	-	38	-	342	30	135	-
36	-	-	-	-	-	-	-	-	-	-	-	-	-	-	3	-	-	-	-	-
37	-	138	-	-	2	159	-	-	-	115	-	25	-	-	109	-	-	43	26	-
38	-	-	-	-	-	19	-	3	-	343	-	6	-	-	-	-	-	-	50	-
39	-	-	-	-	18	20	-	-	-	19	-	63	-	-	-	-	-	-	3	-
41	-	-	19	-	17	186	-	55	-	88	-	169	-	-	2 515	-	35	28	8	16
42	15	-	127	-	-	125	-	2	5	44	-	51	-	-	-	-	14	-	23	-
43	-	-	-	-	-	143	-	7	-	-	-	9	-	-	-	-	1	-	-	-
44	-	-	-	-	-	59	-	-	-	80	-	489	-	-	-	-	-	-	32	-
45	131	-	-	-	-	239	-	-	-	71	-	160	-	-	-	-	-	14	789	-
46	-	-	-	-	-	137	-	-	-	45	-	2	-	-	-	-	-	-	15	-
47	-	-	-	-	5	1 345	-	-	-	91	-	34	-	-	-	-	-	-	10	-
48	-	42	150	-	337	295	-	173	-	129	-	74	-	-	-	-	-	-	64	-
51	-	-	-	-	122	177	-	-	-	15	-	12	-	-	-	-	-	-	16	-
52	-	-	5	-	39	921	-	-	-	129	-	59	20	-	-	-	15	-	48	-
53	-	-	-	-	273	473	-	1	2	195	-	85	-	-	-	-	-	-	210	-
54	-	-	-	-	413	37	-	4	-	15	-	7	-	-	-	-	-	-	62	-
55	-	-	-	-	-	58	-	-	-	99	-	26	-	-	15	-	-	-	6	-
56	-	-	22	-	-	842	-	15	-	216	-	867	-	-	-	-	-	-	132	-
57	-	-	-	-	-	105	-	5	-	655	22	30	-	-	85	-	-	-	9	-
58	162	-	-	-	-	957	-	-	-	312	-	133	-	-	-	-	-	-	4	-
61	-	-	-	-	130	841	-	7	-	-	-	97	-	-	-	-	-	-	14	-
62	-	-	-	-	-	3 350	-	29	-	32	-	67	-	-	93	-	-	2	4	-
63	-	-	-	-	-	671	21	-	-	45	-	201	-	-	-	-	-	-	469	-
64	-	-	-	-	-	77	-	-	-	21	-	12	-	-	-	-	-	-	139	-
65	-	-	-	-	163	4 327	35	-	-	22	-	171	-	-	-	-	-	-	246	-
66	-	-	-	-	-	42	-	-	-	114	-	82	-	-	-	-	-	2	24	-
zus.	11 971	12 677	3 643	2 901	6 257	19 078	128	6 288	178	11 228	52	5 254	20	3	127 894	178	2 434	1 380	12 205	35
LV	304	632	1 493	155	636	3 448	9 024	750	21	681	2	280	-	78	3 163	-	462	464	78	10
Bund	12 275	13 309	5 136	3 056	6 893	22 526	9 152	7 038	199	11 909	54	5 534	20	81	131 057	178	2 896	1 844	12 283	45
Empfang																				
1	193	19	6 302	-	35	-	-	25	-	-	-	-	2 851	25	29	-	-	-	-	-
2	-	-	148	-	31	7	-	211	-	-	-	-	-	-	-	-	-	-	-	-
3	-	-	-	2	-	22	83	655	-	-	-	-	-	-	-	2	-	-	-	-
4	33	-	25	-	-	51	-	-	-	-	-	-	-	-	-	-	-	-	-	-
5	-	-	140	-	545	40	458	25	11	-	-	-	-	-	147	-	-	25	-	-
6	-	-	28	-	30	6	-	-	-	2	-	-	-	-	-	-	-	-	-	-
7	104	20	49	100	6	34	-	-	-	171	-	-	-	-	-	-	-	-	-	-
8	-	36	-	25	-	1	-	1	-	-	-	18	-	-	44	-	-	-	5	-
9	-	-	1 827	-	1 133	14	2 938	1 988	16	-	-	-	-	225	905	21	53	-	-	-
10	147	131	131	10	36	26	-	2	-	-	-	19	-	-	19	-	15	-	-	-
11	18	-	1 560	-	752	42	-	586	16	625	10	124	-	-	425	7	4	-	-	-
13	4 428	64	783	-	482	68	7	80	17	134	-	-	-	-	-	-	27	-	-	-
14	109	63	292	45	99	2	-	1 438	3	30	-	-	241	41	389	32	8 572	3 546	3	-
15	-	204	54	5	148	-	5	-	-	20	-	-	-	-	445	10	353	37	5	-
16	-	-	1 092	112	-	14	-	-	-	3	5	-	-	2	5 342	57	1 104	112	226	-
17	104	62	384	-	240	4	-	21	6	33	-	-	38	45	4 534	428	4 986	295	174	82
18	-	-	324	-	-	-	-	-	-	-	-	-	-	-	261	-	-	-	-	-
19	100	33	317	-	1	133	-	171	26	15	-	-	-	-	194	-	-	21	13	-
20	166	66	-	-	-	2	-	-	-	-	-	6	-	-	490	-	-	-	-	-
21	293	170	372	-	48	51	-	-	10	-	-	24	-	-	1 100	-	50	-	2	-
22	2 391	62	2 664	96	187	205	-	578	18	-	-	-	-	-	733	10	163	794	278	27
23	60	18	1 561	-	11	2	-	114	87	16	-	-	-	7	489	11	5 775	8 067	32	1 989
24	1 115	230	4 226	135	656	42	81	-	10	174	-	4 988	18 713	350	1 192	433	4 082	7 472	2 749	2 523
27	37	5	862	79	18	8	-	7	91	101	4	-	48	705	1 818	40	10 717	5 217	45	27
28	11	-	-	-	-	1	-	-	-	20	-	47	51	36	693	45	468	290	58	24
29	118	44	73	-	19	-	-	-	-	-	-	-	-	-	-	-	-	-	-	-
30	30	-	645	-	93	7	638	-	-	295	-	-	2 430	28 225	355	-	10 398	4 265	150	2 570
31	56	28	149	-	-	2	-	-	-	-	-	-	-	11 004	-	54	3 999	86	-	769
32	167	-	-	-	-	9	-	265	31	62	-	-	51	25	511	-	52	10	22	4
33	14	-	-	-	17	-	67	75	51	93	-	569	-	-	1 265	-	469	273	2 395	179
34	-	-	-	15	30	-	-	2	-	-	2	-	-	-	250	-	268	31	2	-
35	98	-	11	-	16	10	-	6	9	11	-	-	-	8	119	-	1 721	9	643	5
36	-	-	-	19	-	-	-	8	-	291	10	2 197	101	-	-	-	-	-	-	-
37	64	-	28	-	-	4	363	144	-	-	10	225	-	16	-	-	45	26	-	-
38	752	-	130	-	76	38	223	2	37	714	-	6	-	-	21	-	172	195	24	-
39	25	-	-	-	16	-	-	-	-	783	-	-	-	-	-	-	-	-	-	-
41	477	-	258	-	36	74	33	93	24	66	8	-	2 720	132	323	-	104	686	274	-
42	86	24	19	-	-	5	-	30	-	74	-	35	-	-	13	5	-	-	5	-
43	57	-	-	-	82	16	-	-	-	-	-	-	-	-	-	-	-	-	17	-
44	-	-	-	-	-	7	-	-	-	-	-	-	-	-	-	-	-	-	-	-
45	-	-	228	-	17	-	-	-	-	-	1	43	-	-	619	-	-	7	4	-
46	-	-	30	-	106	9	-	142	16	122	-	-	-	-	-	-	-	-	-	-
47	-	-	-	-	18	-	-	157	-	-	-	-	-	-	118	-	-	-	-	-
48	-	-	178	-	83	21	-	19	-	60	-	-	-	-	15	216	15	-	7	-
51	-	-	11	2	135	36	-	-	-	-	-	-	-	-	-	-	18	-	-	-
52	-	-	5	-	250	290	-	311	-	6	-	-	-	-	61	-	11	-	1	-
53	-	-	-	9	-	-	-	-	-	3	-	-	-	-	-	-	8	-	11	-
54	-	-	-	-	10	253	-	-	10	-	-	-	-	15	-	-	-	-	-	-
55	19	-	-	-	-	3	-	-	-	-	-	-	-	-	-	5	-	-	19	-
56	-	-	-	-	5	5	-	-	-	-	-	-	-	-	20	-	28	-	5	-
57	1 589	55	77	-	274	-	-	49	-	185	-	-	-	-	-	-	-	-	5	-
58	1 514	-	74	-	255	2	-	22	-	27	2	129	-	-	-	-	-	-	5	5
61	-	6	96	-	219	160	-	38	42	72	140	1	-	-	-	-	-	-	7	-
62	-	-	-	-	16	8	-	10	-	4	-	-	-	-	17	-	-	-	11	-
63	34	-	21	-	5 260	104	15	180	16	88	427	97	35	-	-	-	-	-	-	-
64	12	-	-	-	1 252	15	-	87	-	67	-	-	-	-	-	-	30	-	-	-
65	-	-	-	-	13	28	-	-	42	-	-	-	-	-	-	-	-	-	-	-
66	-	15	-	-	111	10	-	15	-	-	-	-	-	-	-	-	-	-	-	10
zus.	14 414	1 355	25 174	654	12 867	1 891	4 911	7 557	589	4 367	619	8 528	27 279	40 861	22 956	1 376	53 707	31 464	7 197	8 214
L.V.	304	632	1 493	155	636	3 448	9 024	750	21	681	2	280		78	3 163	-	462	464	78	10
Bund	14 718	1 987	26 667	809	13 503	5 339	13 935	8 307	610	5 048	621	8 808	27 279	40 939	26 119	1 376	54 169	31 928	7 275	8 224

Nr des V.-B	Andere Gießerei- u. Walzwerkserzeugnisse	Maschinen, Apparate	Bauwerkteile aus Eisen u. Stahl	Andere Eisen- und Stahlwaren	Blöcke aus Stahl	Rohkupfer, Kupferlegierungen	Rohzink, Zinklegierungen	Rohblei, Bleilegierungen	Rohe Leichtmetalle, auch Legierungen	Andere roh NE-Metalle	Altmetalle u. Abfälle von NE-Metallen	NE-Metallhalbzeug	NE-Metallwaren	Fahrzeuge aller Art	Nicht bes. gen Industrieerzeugn	Sammelgut ohne nähere Bezeichnung	Umzugsgut, gebr. Verpackungen, Baugerätschaften	Lebende Tiere: Pferde, Esel	Rindvieh, außer Kälbern	Kälber	Schafe, Ziegen	Schweine, außer Ferkeln	Ferkel	Geflügel
	198	199	200	201	202	210	211	212	213	214	215	216	217	220	230	231	240	250	251	252	253	254	255	256
Versand																								
1	–	24	–	76	–	–	–	–	–	–	–	–	7	20	77	–	37	–	–	–	–	–	–	–
2	–	159	7	108	–	–	–	–	–	–	–	33	–	14	102	1 040	23	14	–	–	–	–	–	–
3	–	75	–	67	–	–	–	–	–	–	–	–	–	13	12	21	20	94	–	–	577	952	–	–
4	–	16	–	26	–	–	–	–	–	–	–	–	–	2	5	–	7	1	–	–	–	–	–	–
5	215	281	328	2 288	–	–	–	–	–	–	9	3	10	364	323	2 356	244	4	–	–	163	–	–	–
6	–	47	–	9	–	–	–	–	–	–	–	–	–	–	–	–	32	6	4	–	–	–	–	–
7	–	28	–	25	–	–	–	–	–	–	–	–	–	14	99	143	14	–	–	–	–	–	–	–
8	29	38	26	28	–	–	–	–	–	–	29	–	7	–	75	6	230	–	–	–	–	–	–	–
9	207	230	313	3 016	–	–	–	–	–	–	–	–	169	2 484	1 790	1 395	131	4	–	–	–	–	–	–
10	15	72	42	167	–	–	–	–	–	–	–	–	–	7	167	–	210	22	23	–	–	–	–	–
11	8	73	15	152	–	–	–	–	–	–	–	–	5	28	1 036	125	249	48	76	7	273	–	–	–
13	167	99	84	186	–	–	–	–	–	–	–	–	–	67	222	522	276	5	5	1	1 203	–	–	–
14	529	305	103	474	–	–	–	–	–	–	80	–	7	64	1 240	682	316	26	7	–	60	–	93	–
15	21	45	136	203	–	–	–	–	–	–	–	–	–	9	445	2	452	11	72	3	40	–	–	–
16	–	152	90	231	–	–	–	–	–	–	–	–	4	104	535	811	200	15	65	43	262	418	–	–
17	–	53	10	171	–	–	–	–	–	12	17	5	7	–	87	1 730	112	13	–	–	–	–	–	–
18	15	–	1	12	–	–	–	–	–	–	–	–	1	2	5	–	1	–	1	–	–	–	–	–
19	–	5	16	121	–	–	–	–	–	–	–	–	–	2	135	2	161	2	–	–	58	–	–	–
20	2	27	2	74	–	–	–	–	–	–	–	–	–	15	32	2	185	19	14	–	–	–	–	–
21	10	115	22	134	–	–	–	–	–	–	–	–	–	34	153	285	299	58	29	–	144	–	–	–
22	–	91	44	90	–	–	–	–	–	–	–	–	–	6	60	7	383	15	205	308	1 220	6 284	–	–
23	14	50	12	87	–	–	–	–	–	–	15	–	–	4	22	–	98	5	77	63	–	996	52	–
24	14	125	97	2 146	–	–	–	8	–	–	–	–	–	13	503	2	1 051	8	1 126	3 250	212	33 857	35	–
27	10	147	39	135	–	–	–	19	–	–	390	–	–	26	93	–	260	106	3 207	4 448	720	29 973	–	–
28	–	233	3	160	–	–	–	–	–	–	26	–	–	72	83	–	152	3	124	804	3	5 900	192	–
29	–	79	–	67	–	–	–	–	–	–	–	–	5	3	2	–	142	–	17	13	–	–	–	–
30	8	116	232	62	–	–	–	–	–	–	–	10	–	–	–	–	137	2	214	28	11	2 321	–	–
31	–	152	4	45	–	–	–	–	–	–	–	–	–	3	127	–	29	–	5	–	–	–	–	–
32	5	227	178	213	–	–	–	–	–	–	17	–	–	5	55	–	283	12	35	30	976	80	–	–
33	6	147	16	163	–	–	–	–	–	–	4	13	–	48	142	–	161	2	69	1 282	77	12 948	–	–
34	–	244	13	388	–	–	–	–	–	–	64	–	–	179	55	905	170	–	20	136	15	935	–	–
35	11	191	24	70	–	–	–	–	–	–	–	–	–	44	5	–	152	1	552	6 939	857	44 759	–	–
36	–	49	39	70	–	–	–	–	–	–	–	4	–	14	–	–	244	–	–	–	60	1 803	–	–
37	5	49	117	175	–	–	–	–	–	–	–	–	–	110	60	809	134	5	243	–	109	478	60	–
38	16	74	8	58	–	–	–	–	–	–	4	–	–	16	38	–	119	–	11	–	260	–	–	–
39	–	464	5	103	–	–	–	–	–	–	–	–	–	117	–	6	35	–	–	–	–	–	–	–
41	5	60	34	118	–	–	–	–	–	–	192	–	–	10	43	–	73	40	94	9	22	1 678	355	–
42	5	27	18	95	–	–	–	–	–	–	–	–	–	7	120	–	110	13	3	–	–	59	–	–
43	–	558	5	23	–	–	–	–	–	–	–	–	–	90	359	–	108	–	–	–	–	141	–	–
44	–	17	51	543	–	–	–	–	–	–	–	–	–	–	124	–	240	–	–	644	–	4 552	325	–
45	–	440	13	276	–	–	–	–	–	–	–	–	–	57	9	1 188	151	–	–	399	–	870	–	–
46	4	594	16	33	–	–	–	–	–	–	–	–	–	188	13	3	49	4	–	–	–	–	–	–
47	–	117	1	95	–	–	–	–	–	–	–	–	–	6	–	6	13	–	6	–	–	30	–	–
48	7	790	11	140	–	–	–	–	–	–	–	–	–	98	30	1 131	98	–	7	1	–	2	–	–
51	–	90	15	117	–	–	–	–	–	–	–	–	–	47	83	–	31	–	4	–	–	–	–	–
52	24	171	60	394	–	–	–	–	–	–	–	–	–	18	169	4	147	–	–	–	–	–	–	–
53	11	484	3	360	–	–	–	–	–	–	–	–	–	46	160	1 711	28	–	–	–	–	80	–	–
54	–	19	6	99	–	–	–	–	–	–	–	–	–	6	9	–	12	–	9	–	–	–	–	–
55	10	10	–	33	–	–	–	–	–	–	–	–	–	–	7	–	4	–	–	–	–	–	–	–
56	62	387	–	376	–	–	–	–	–	–	–	–	–	80	362	1 533	785	5	29	659	60	13 295	–	–
57	10	76	3	99	–	–	–	–	–	–	–	–	–	16	122	70	221	–	50	–	–	–	–	–
58	9	742	21	290	–	–	–	–	–	–	–	–	–	59	6	343	134	–	1	–	–	67	205	–
61	29	142	27	335	–	–	–	–	–	–	4	–	–	135	8	478	115	–	–	–	–	–	–	–
62	–	673	1	991	–	–	–	–	–	–	–	4	–	76	89	1 858	78	–	–	–	–	–	–	–
63	14	843	25	302	–	–	–	–	–	–	–	–	–	107	144	656	685	–	–	–	–	–	438	–
64	4	115	17	170	–	–	–	–	–	–	–	3	–	28	25	–	295	–	–	–	–	–	50	–
65	24	623	12	218	–	–	–	–	–	–	–	–	–	133	169	2 245	178	–	–	–	–	–	–	–
66	–	70	29	257	–	–	–	–	–	–	–	–	–	37	3	547	91	3	1	–	–	–	–	–
zus.	1 525	11330	2 394	16962	–	–	–	27	–	12	851	75	222	5147	9839	22624	10395	566	6405	19067	7 382	162478	1 805	–
LV	1 148	174	278	557	–	–	–	–	–	–	–	17	4	233	1394	42	989	78	163	1	246	688	–	–
Bund	2 673	11504	2 672	17519	–	–	–	27	–	12	851	92	226	5380	11233	22666	11384	644	6568	19068	7 628	163166	1 805	–
Empfang																								
1	–	11	15	560	–	–	–	–	–	–	–	–	–	–	106	–	43	77	–	–	–	–	–	–
2	–	34	–	1	–	–	–	–	–	–	–	–	–	–	43	–	93	26	18	5	–	–	52	–
3	–	6	–	5	–	–	–	–	–	–	–	–	–	3	29	–	21	64	36	–	–	207	–	–
4	–	–	–	15	–	–	–	–	–	–	–	–	–	–	–	–	15	3	75	–	–	78	119	–
5	–	21	6	140	–	–	–	–	–	–	–	–	–	165	291	3 196	152	5	785	3	–	258	–	–
6	–	17	–	7	–	–	–	–	–	–	–	–	–	–	2	–	21	3	–	–	–	–	–	–
7	–	44	–	1	–	–	–	–	–	–	–	–	–	1	44	–	125	14	365	5	–	–	–	–
8	–	15	–	45	–	–	16	15	–	–	–	–	113	4	6	168	270	33	660	130	10	95	–	–
9	–	7	–	58	–	–	–	–	–	–	–	–	5	7	281	1 097	402	4	537	17	–	–	–	–
10	–	5	35	29	–	–	–	–	–	–	–	–	–	19	38	–	299	83	1272	1	–	2 778	177	–
11	296	207	47	120	–	–	–	–	1	–	–	–	94	11	130	2	282	70	44	11	92	5	–	–
13	–	191	42	179	–	–	–	–	–	–	–	–	–	40	74	4	258	1	1352	403	259	25	–	–
14	–	165	53	113	–	–	51	30	–	–	–	–	6	1836	408	15	375	15	701	–	–	–	–	–
15	–	46	–	106	–	–	–	–	–	–	–	–	92	5	162	–	162	7	179	10	145	1	–	–
16	42	31	1	65	–	–	–	–	–	–	–	–	10	213	320	1	101	8	2573	40	32	433	–	–
17	56	42	–	247	76	–	–	–	–	–	–	140	267	–	423	–	108	13	124	10	–	15	–	–
18	–	–	–	–	–	–	–	–	–	–	–	–	–	–	7	–	5	–	1	–	–	–	–	–
19	1	22	50	139	–	–	–	–	–	–	–	–	–	9	203	–	119	145	1251	201	140	84	46	–
20	–	21	–	2	–	–	–	–	–	–	–	–	–	2	–	–	38	52	487	20	1	2	–	–
21	15	190	–	23	–	23	–	–	–	–	–	–	–	13	508	–	101	58	43	–	177	81	–	–
22	6	88	23	655	–	–	–	–	–	–	–	–	19	102	31	2	342	13	122	13	373	15	–	–
23	767	120	59	1 327	–	–	–	–	–	–	–	–	27	117	108	2	80	–	272	–	32	–	–	–
24	381	245	40	818	25	–	–	–	8	–	–	198	3	67	261	712	750	2	406	3	–	–	–	–
27	482	80	28	1 498	50	–	–	–	–	–	2	–	–	77	45	10	44	41	40	1	–	77	–	–
28	19	26	185	103	5	–	–	–	–	–	–	–	–	2	12	–	57	1	3	–	–	–	–	–
29	–	18	–	–	–	–	–	–	–	–	–	–	–	2	–	–	13	–	20	–	–	–	–	–
30	191	7	83	701	6 274	–	–	–	–	–	–	46	36	–	5	–	31	–	–	–	–	–	–	–
31	15	–	6	981	–	–	–	–	–	–	–	8	–	–	5	–	18	–	–	–	–	–	–	–
32	186	198	37	150	–	–	–	–	–	–	–	–	15	233	614	400	53	–	–	–	–	–	–	–
33	139	25	61	61	2	–	–	–	–	–	–	18	–	36	1 381	–	215	1	–	–	–	–	–	–
34	5	82	–	66	–	–	–	–	–	–	–	–	106	150	13	1 497	87	–	–	–	22	35	–	–
35	59	61	468	397	–	–	–	–	–	–	–	–	8	13	91	1 520	94	–	11	–	28	–	–	–
36	–	–	–	3	–	–	–	–	–	–	–	–	–	2	–	–	32	–	–	–	–	–	–	–
37	–	–	11	288	–	–	–	–	–	–	–	–	1	12	378	6	42	10	–	–	–	–	–	–
38	13	11	23	172	–	–	–	–	–	–	–	7	7	2	208	5	33	–	4	–	–	–	–	–
39	–	10	–	5	–	–	–	–	–	–	–	–	–	8	5	372	50	–	20	8	–	–	–	–
41	68	67	203	686	–	–	–	–	–	–	–	–	4	–	162	2	84	28	220	–	–	–	–	–
42	5	8	6	45	–	–	–	–	–	–	–	–	5	7	45	539	49	2	–	–	–	–	–	–
43	–	17	36	60	–	–	–	–	–	–	–	–	–	730	13	357	8	–	–	–	–	–	–	–
44	–	–	–	5	–	–	–	–	–	–	–	–	–	–	21	–	88	–	–	–	–	–	–	–
45	–	134	15	85	–	–	–	–	–	–	–	–	120	75	56	–	4	–	42	–	–	–	–	–
46	–	134	–	46	–	–	–	–	–	–	–	–	6	4	–	706	24	1	–	–	–	–	–	–
47	2	29	117	31	–	–	–	–	–	–	–	–	4	35	6	431	49	–	–	–	–	–	–	–
48	–	160	50	162	–	–	–	–	–	–	–	–	5	52	162	776	21	–	–	–	–	–	–	–
51	–	55	–	215	–	–	–	–	–	–	–	–	4	119	–	1	73	–	–	–	–	–	–	–
52	308	380	57	252	–	–	–	–	–	–	–	–	31	176	132	8	45	–	–	–	–	12	–	–
53	–	191	7	122	–	–	–	–	–	–	–	–	–	11	13	1 647	90	–	–	–	–	–	–	–
54	–	18	2	33	–	–	–	–	–	–	–	10	–	–	2	–	7	2	–	–	–	–	–	–
55	–	5	–	3	–	–	–	–	–	–	–	–	16	5	77	–	5	–	–	–	–	–	–	–
56	4	37	–	108	–	–	–	–	4	–	–	–	–	26	6	635	8	–	8	–	–	–	–	–
57	–	159	–	2	–	–	–	–	–	–	–	–	–	7	264	4	179	47	26	–	82	–	–	–
58	–	28	–	22	–	–	–	–	–	–	–	–	6	21	121	665	78	–	–	–	–	–	–	–
61	4	250	–	95	–	–	–	–	–	–	–	–	36	13	428	1 232	55	–	10	–	–	–	–	–
62	18	119	30	132	–	–	–	–	–	–	–	–	54	261	203	2 924	33	–	–	–	–	–	–	–
63	10	79	–	32	–	–	–	–	–	–	–	–	–	1085	1 518	563	114	–	29	–	–	–	–	979
64	–	72	5	11	–	–	–	–	5	–	–	–	4	73	770	9	648	–	–	–	–	–	–	–
65	4	13	–	11	–	–	–	–	–	–	–	–	–	23	–	1 649	45	–	120	–	–	–	–	–
66	–	51	8	9	–	–	–	–	–	–	–	–	–	49	84	883	116	3	–	–	–	–	–	–
zus.	3 096	4052	1808	11247	6 432	23	67	45	18	–	2	433	1 104	5922	10308	22040	6 754	832	11856	881	1393	4 201	394	979
LV	1 148	174	278	557	–	–	–	–	–	–	–	17	4	233	1394	42	989	78	163	1	246	688	–	–
Bund	4 244	4226	2086	11804	6 432	23	67	45	18	–	2	450	1 108	6155	11702	22082	7 743	910	12019	882	1639	4 889	394	979

Nr des V.-B	Beförderte Güter insgesamt	Fische, auch Zubereitungen	Fleisch,	Milch und Rahm	Eier	Weizen	Roggen	Gerste	Hafer	Mais	Reis	Hülsenfrüchte	Gemüse	Obst, Südfrüchte	Kartoffeln	Zuckerrüben	Ölsaaten, Ölfrüchte	Kaffee	Rohtabak	Milcherzeugnisse	Speisefette, außer Butter	Andere tierische und pflanzliche Fette und Öle
		1	2	3	4	10	11	12	13	14	15	16	20	21	22	23	24	25	26	30	31	32
Versand																						
Bund	2 116 320	5	144	1880	7	855	1 086	311	137	49	2 486	199	133	151	3 958	19 112	–	–	7	–	–	267
98	5 131	–	–	–	–	–	–	–	–	–	–	–	150	–	–	–	–	–	–	–	–	–
99	1 318	–	–	–	–	–	–	–	–	–	–	–	–	–	–	–	–	–	–	–	–	–
195	2 016	–	–	–	–	–	–	–	–	–	–	–	–	–	15	–	–	–	–	–	–	–
201	–	–	–	–	–	–	–	–	–	–	–	–	–	–	–	–	–	–	–	–	–	–
202	–	–	–	–	–	–	–	–	–	–	–	–	–	–	–	–	–	–	–	–	–	–
203	7 875	–	–	–	–	–	7 812	–	–	–	–	–	–	–	–	–	–	–	–	–	–	–
204	1 478	–	–	–	–	–	–	–	–	–	–	–	–	–	–	–	–	–	–	–	–	–
205	4 956	–	–	–	–	–	–	–	5	–	–	15	–	–	–	–	–	–	–	–	–	–
206	440	–	–	–	–	–	–	–	–	–	–	–	–	–	–	–	–	–	–	–	–	–
207	237	–	–	–	–	–	–	–	–	–	–	–	–	–	–	–	–	–	–	–	–	–
208	38	–	–	–	–	–	–	–	–	–	–	–	–	–	–	–	–	–	–	–	–	–
209	58	–	–	–	–	–	–	–	–	–	–	–	–	–	–	–	–	–	–	–	–	–
210	–	–	–	–	–	–	–	–	–	–	–	–	–	–	–	–	–	–	–	–	–	–
211	70	–	–	–	–	–	–	–	–	–	–	1	–	–	–	–	–	–	–	–	–	–
212	7 136	–	2	–	–	–	–	–	–	–	–	13	13	–	–	–	–	–	–	–	–	–
213	3 345	–	–	–	–	–	–	–	–	–	–	–	–	–	15	–	–	–	–	–	–	–
214	53	–	–	–	–	–	–	–	–	–	–	–	–	–	–	–	–	–	–	–	–	–
215	2 958	–	–	–	–	–	–	–	–	–	–	–	–	5	–	–	–	–	–	–	–	–
216	565	–	–	–	–	–	–	–	–	–	–	–	–	–	–	–	–	–	–	–	–	–
217	6 239	–	–	–	–	–	–	–	–	–	–	–	–	–	15	–	–	–	–	–	–	–
218	9 733	–	–	–	–	–	–	–	–	–	–	1	4	–	20	–	–	–	–	–	–	–
219	1 475	–	–	–	–	–	–	–	–	–	–	–	–	–	–	–	–	–	–	–	–	–
220	3 063	–	–	–	–	–	–	–	–	–	–	–	–	–	–	–	–	–	–	–	–	–
221	401	–	–	–	–	–	–	–	–	–	–	–	–	–	–	–	–	–	–	–	–	–
222	2 686	–	–	–	–	–	–	–	–	–	–	–	–	–	–	–	–	–	–	–	–	–
223	–	–	–	–	–	–	–	–	–	–	–	–	–	–	–	–	–	–	–	–	–	–
Ausl.	52 806	–	2	–	–	–	7 812	–	5	–	–	30	17	5	50	–	–	–	–	–	–	1
Insges.	2 177 591	5	146	1880	7	855	8 898	311	142	49	2 486	229	300	156	4 023	19 112	–	–	7	–	–	268
Empfang																						
Bund	3 201 818	2 283	1 637	396	5	1 575	1 379	8 060	1 332	10252	2 538	323	5 753	9 109	87 000	10 906	60	–	88	29	30	708
98	997	–	–	–	–	–	–	–	–	–	–	–	–	–	–	–	–	–	–	–	–	–
99	13 018	–	–	–	–	–	–	145	–	–	–	–	5	–	–	–	–	–	–	–	–	–
195	267	–	5	–	–	–	–	–	–	–	–	–	–	–	–	–	–	–	–	–	–	–
201	–	–	–	–	–	–	–	–	–	–	–	–	–	–	–	–	–	–	–	–	–	–
202	428	–	–	–	–	–	–	–	–	–	–	–	–	–	–	–	–	–	–	–	–	–
203	2 230	–	–	–	–	–	–	–	–	–	–	126	–	–	–	–	–	–	–	–	–	–
204	3 485	–	–	–	–	–	–	–	–	–	–	–	3	19	–	–	–	–	–	–	–	–
205	41 009	–	–	–	–	–	–	–	–	–	–	–	14	–	–	–	–	–	–	–	–	–
206	138	–	22	–	–	–	–	–	–	–	–	–	–	–	–	–	–	–	–	–	–	–
207	7 116	–	–	–	–	–	–	–	–	–	–	–	–	–	–	–	–	–	–	–	–	–
208	24	–	–	–	–	–	–	–	–	–	–	–	–	–	–	–	–	–	–	–	–	–
209	51	–	–	–	–	–	–	–	–	–	–	–	10	–	–	–	–	–	–	–	–	–
210	34	–	–	–	–	–	–	–	–	–	–	–	–	–	–	–	–	–	–	–	–	–
211	6 531	–	15	–	9	–	–	–	–	–	–	–	–	6	–	–	–	–	–	–	–	–
212	2 379	–	172	–	–	–	–	–	–	–	–	–	87	204	10	–	–	–	–	–	–	1
213	5 710	–	–	–	–	–	–	–	–	–	357	–	601	3 075	30	–	–	–	–	–	–	–
214	181	–	–	–	–	–	–	–	–	–	–	–	–	166	15	–	–	–	–	–	–	–
215	4 372	8	613	–	–	–	–	–	–	–	–	20	42	350	–	–	–	–	–	–	–	–
216	1 791	–	–	–	–	–	–	–	–	–	–	–	–	–	–	–	–	–	–	–	–	–
217	23 326	–	–	–	–	–	–	–	–	–	–	–	18	48	272	–	–	–	1	–	–	–
218	22 740	47	2	–	–	–	–	–	–	–	30	288	1 868	464	3 159	–	26	–	43	433	–	19
219	121	–	–	–	–	–	–	–	–	–	–	–	–	–	–	–	–	–	–	–	–	–
220	1 010	–	219	–	346	–	–	–	–	–	–	–	–	–	–	–	–	–	–	–	–	–
221	1	–	–	–	–	–	–	–	–	–	–	–	–	–	–	–	–	–	–	–	–	–
222	5 208	–	–	2	8	–	–	–	–	–	–	–	–	10	–	–	–	–	–	–	–	–
223	–	–	–	–	–	–	–	–	–	–	–	–	–	–	–	–	–	–	–	–	–	–
Ausl.	127 885	55	1 043	2	363	–	–	–	–	–	387	434	2 643	4 342	3 486	–	26	–	44	433	–	20
Insges.	3 343 985	2 338	2 685	398	368	1 575	1 379	8 205	1 332	10252	2 925	757	8 401	13 451	90 486	10 906	86	–	132	462	30	728

Nr des V.-B.	Roggen- und Weizenmehl	Malz	Stärke	Rohzucker	Verbrauchszucker	Wein, Most	Bier	Spiritus	Andere Nahrungs- und Genußmittel	Kleie u. Futtermehl aus Getreide	Ölkuchen	Heufutter	Stroh	Andere Futtermittel	Nicht bes. genannte tierische u. pflanzl. Rohstoffe	Eisenerze	Schwefelkies	Schwefelkiesabbrände	Kupfererze	Andere Erze	Eisenschlacken zur Verhüttung	Manganerze
	33	34	35	36	37	38	39	40	41	50	51	52	53	54	60	70	71	72	73	74	75	76
Versand																						
Bund	128	–	6 235	101	2 182	166	807	69	1 404	74	138	795	242	1 904	10 290	1 123 643	19	9 480	143	444	2 796	–
98	–	–	–	–	–	–	–	–	–	–	–	–	–	–	57	–	–	–	–	–	–	–
99	–	–	–	–	–	–	–	–	–	–	–	–	–	–	–	–	–	–	–	–	–	–
195	–	–	–	–	–	–	–	–	27	–	–	–	–	–	1	–	–	–	–	–	–	–
201	–	–	–	–	–	–	–	–	–	–	–	–	–	–	–	–	–	–	–	–	–	–
202	–	–	–	–	–	–	–	–	–	–	–	–	–	–	–	–	–	–	–	–	–	–
203	–	–	–	–	–	–	–	–	3	–	–	–	–	–	–	–	–	–	–	–	–	–
204	–	–	–	–	–	–	–	–	–	–	–	–	–	–	–	–	–	–	–	–	–	–
205	–	–	22	–	–	–	–	–	17	–	–	–	–	–	–	–	–	–	–	–	–	–
206	–	–	–	–	–	–	–	–	–	–	–	–	–	–	–	–	–	–	–	–	–	–
207	–	–	–	–	–	–	–	–	–	–	–	–	–	–	–	–	–	–	–	–	–	–
208	–	–	–	–	–	–	–	–	–	–	–	–	–	–	–	–	–	–	–	–	–	–
209	–	–	–	–	–	–	–	–	–	–	–	–	–	–	–	–	–	–	–	–	–	–
210	–	–	–	–	–	–	–	–	–	–	–	–	–	–	–	–	–	–	–	–	–	–
211	–	–	–	–	–	–	–	–	–	–	–	–	–	–	–	–	–	–	–	–	–	–
212	–	–	244	–	–	–	–	5	219	15	–	–	–	–	24	–	–	–	–	–	–	–
213	–	–	–	–	–	–	–	–	4	–	–	–	–	–	122	–	–	–	–	–	–	–
214	–	–	–	–	–	–	–	–	–	–	–	–	–	–	–	–	–	–	–	–	–	–
215	–	–	–	–	–	–	–	–	–	–	–	–	–	–	35	–	–	–	–	–	–	–
216	–	–	–	–	–	–	–	–	5	–	–	–	–	–	6	–	–	–	–	–	–	–
217	–	–	53	–	–	–	–	–	2	–	–	–	–	–	8	–	–	–	–	–	–	–
218	–	–	27	–	–	–	–	–	44	–	–	–	–	47	372	–	–	–	–	–	–	–
219	–	–	–	–	–	–	–	–	2	–	–	–	–	–	–	–	–	–	–	–	–	–
220	–	–	–	–	–	–	–	–	5	–	–	–	–	–	18	–	–	–	–	–	–	–
221	–	–	–	–	–	–	–	–	–	–	–	–	–	–	–	–	–	–	–	–	–	–
222	–	–	–	–	–	–	–	–	42	–	–	–	–	–	–	–	–	–	–	–	–	–
223	–	–	–	–	–	–	–	–	–	–	–	–	–	–	–	–	–	–	–	–	–	–
Ausl.	–	–	346	–	–	–	–	5	343	15	–	–	–	47	585	–	–	–	–	–	–	–
Insges.	128	–	6 581	101	2 182	166	807	74	1 774	89	138	795	242	1 951	10 933	1 123 643	19	9 480	143	444	2 796	–
Empfang																						
Bund	116	656	6 946	556	9 373	554	631	326	6 997	892	1 247	1576	3 265	13780	14545	1 398	13 413	–	–	57	90	2 322
98	–	–	–	–	–	–	–	–	–	–	–	–	–	–	–	–	–	–	–	–	–	–
99	–	–	–	20	324	–	–	–	15	–	–	–	–	–	6	–	–	–	–	–	–	–
195	–	–	–	–	–	–	–	–	–	–	–	–	–	–	–	–	–	–	–	–	–	–
201	–	–	–	–	–	–	–	–	–	–	–	–	–	–	–	–	–	–	–	–	–	–
202	–	–	–	–	–	–	–	–	–	–	–	–	–	–	–	–	–	–	–	–	–	–
203	–	–	–	–	–	–	–	–	15	–	–	–	–	–	332	–	–	–	–	–	–	–
204	–	75	–	–	–	–	–	–	122	–	–	–	–	–	101	–	–	–	–	–	–	–
205	–	–	–	–	–	10	–	–	16	–	–	–	–	8	54	–	–	–	–	–	–	–
206	–	–	–	–	–	1	–	–	12	–	–	–	–	–	46	–	–	–	–	–	–	–
207	–	–	–	–	–	–	–	–	15	–	–	–	–	–	10	–	–	–	–	–	–	–
208	–	–	–	–	–	–	–	–	–	–	–	–	–	–	24	–	–	–	–	–	–	–
209	–	–	–	–	–	–	–	–	–	–	–	–	–	–	40	–	–	–	–	–	–	–
210	–	–	–	–	–	–	–	–	–	–	–	–	–	–	–	–	–	–	–	–	–	–
211	–	–	–	–	–	17	–	–	27	–	–	–	–	–	58	–	–	–	–	–	–	–
212	–	–	–	–	–	11	–	–	–	–	–	–	–	5	59	–	–	–	–	–	–	–
213	–	–	–	–	–	89	–	–	125	–	–	–	–	576	234	–	–	–	–	–	–	–
214	–	–	–	–	–	–	–	–	–	–	–	–	–	–	–	–	–	–	–	–	–	–
215	–	–	–	–	–	253	–	–	–	–	–	–	–	165	139	–	–	–	–	–	–	–
216	–	–	–	–	–	–	–	–	–	–	–	–	–	–	–	–	–	–	–	–	–	–
217	–	–	–	21	–	–	–	–	112	–	–	–	–	–	245	–	–	–	–	–	–	–
218	–	–	981	–	–	–	–	–	214	–	197	–	–	340	1 332	–	–	–	–	–	–	–
219	–	–	–	–	–	–	–	–	–	–	–	–	–	–	–	–	–	–	–	–	–	–
220	–	–	–	–	–	–	–	–	–	–	–	–	–	–	135	–	–	–	–	–	–	–
221	–	–	–	–	–	–	–	–	–	–	–	–	–	–	–	–	–	–	–	–	–	–
222	–	–	–	–	–	–	–	–	–	–	–	–	–	–	94	–	–	–	–	–	–	–
223	–	–	–	–	–	–	–	–	–	–	–	–	–	–	–	–	–	–	–	–	–	–
Ausl.	–	75	981	21	–	381	–	–	658	–	197	–	–	1094	2903	–	–	–	–	–	–	–
Insges.	116	731	7 927	597	9 697	935	631	326	7 670	892	1 444	1576	3 265	14874	17454	1 398	13 413	–	–	57	90	2 322

Nr. des V.-B.	Steinkohlen	Steinkohlenbriketts	Steinkohlenkoks	Rohbraunkohlen	Braunkohlenbriketts	Braunkohlenkoks	Torf	Rohes Erdöl, Stein- und Braunkohlenteer	Benzin	Benzol	Gasöl, Dieselöl	Andere Mineralölderivate, Mineralölrückstände	Rohe und bearbeitete Natursteine	Gewöhnliche Erde, Kies, Sand	Kalk und Gips, außer zum Düngen	Zement, Mörtel	Stein- und Siedesalz	Tonerde, Bauxit, Kryolith
	80	81	82	83	84	85	86	90	91	92	93	94	100	101	102	103	110	111
Versand																		
Bund	89 774	1 463	18 284	-	304	19	3 194	6 663	-	709	108	835	8 822	48 992	16 206	16 277	22	-
98	-	-	-	-	-	-	-	-	-	-	-	-	-	437	-	705	-	-
99	-	-	-	-	-	-	-	-	-	-	-	31	-	-	-	-	-	-
195	-	-	-	-	-	-	14	-	-	-	-	-	25	225	-	3	-	-
201	-	-	-	-	-	-	-	-	-	-	-	-	-	-	-	-	-	-
202	-	-	-	-	-	-	-	-	-	-	-	-	-	-	-	-	-	-
203	-	-	-	-	-	-	-	-	-	-	-	-	-	-	-	-	-	-
204	-	-	-	-	-	-	-	-	-	-	-	-	-	875	-	-	-	-
205	-	-	-	-	-	-	-	-	-	-	-	-	-	800	-	-	-	-
206	-	-	-	-	-	-	-	-	-	-	-	-	-	-	-	-	-	-
207	-	-	-	-	-	-	-	-	-	-	-	-	-	-	-	-	-	-
208	-	-	-	-	-	-	-	-	-	-	-	-	-	-	-	-	-	-
209	-	-	-	-	-	-	-	-	-	-	-	-	-	-	-	-	-	-
210	-	-	-	-	-	-	-	-	-	-	-	-	-	-	-	-	-	-
211	-	-	-	-	-	-	-	-	-	-	-	-	-	-	-	-	-	-
212	30	-	1	-	-	-	13	-	1	-	-	-	25	1 894	-	-	-	15
213	20	-	-	-	-	-	-	-	-	-	-	-	5	80	-	-	-	-
214	-	-	-	-	-	-	-	-	-	-	-	-	-	-	-	-	-	-
215	-	-	-	-	-	-	-	-	-	-	-	-	3	70	-	-	-	-
216	-	-	-	-	-	-	-	-	-	-	-	-	-	-	-	-	120	-
217	-	-	-	-	-	-	-	-	-	-	-	-	-	256	60	-	-	-
218	-	-	-	-	-	-	-	-	-	-	-	1	594	364	19	-	-	-
219	-	-	-	-	-	-	-	-	-	-	-	-	-	-	-	-	-	-
220	-	-	-	-	-	-	-	-	-	-	-	-	-	70	-	20	1	-
221	-	-	-	-	-	-	-	-	-	-	-	-	-	-	-	-	-	-
222	-	-	-	-	-	-	-	-	-	-	-	-	-	5	-	-	-	-
223	-	-	-	-	-	-	-	-	-	-	-	-	-	-	-	-	-	-
Ausl.	50	-	1	-	-	-	13	-	1	-	-	1	627	4 414	79	20	121	15
Insges.	89 824	1 463	18 285	-	304	19	3 221	6 663	1	709	108	867	9 474	54 068	16 285	17 005	143	15
Empfang																		
Bund	865 328	132 737	109 589	8 921	100 927	1 467	11 192	3 978	29 915	2 272	55 944	23 164	67 364	57 743	7 343	7 007	2 415	6
98	-	-	-	-	-	-	-	-	-	-	15	270	-	-	-	-	-	-
99	-	-	-	-	734	-	-	2 391	-	139	-	805	-	95	-	3 000	-	-
195	105	-	20	-	-	-	-	-	-	-	-	-	-	-	-	-	-	-
201	-	-	-	-	-	-	-	-	-	-	-	-	-	-	-	-	-	-
202	-	-	-	-	-	-	-	-	-	-	-	-	-	-	-	-	-	-
203	-	-	-	-	-	-	-	-	-	-	-	-	1	-	-	-	-	-
204	-	-	-	-	-	-	-	-	-	-	-	-	-	-	-	-	-	-
205	-	-	-	-	-	-	-	-	-	-	-	-	22	-	-	-	-	-
206	-	-	-	-	-	-	-	-	-	-	-	-	-	-	-	-	-	-
207	-	-	-	-	-	-	-	-	-	-	-	-	-	-	-	-	-	-
208	-	-	-	-	-	-	-	-	-	-	-	-	-	-	-	-	-	-
209	-	-	-	-	-	-	-	-	-	-	-	-	-	-	-	-	-	-
210	-	-	-	-	-	-	-	-	-	-	-	-	-	-	-	-	-	-
211	-	-	-	-	-	-	-	-	-	-	-	-	44	-	-	-	-	-
212	-	-	-	-	-	-	-	-	-	-	-	-	58	-	-	-	-	-
213	-	-	-	-	-	-	-	-	-	-	-	127	101	-	-	-	-	-
214	-	-	-	-	-	-	-	-	-	-	-	-	-	-	-	-	-	-
215	20	-	-	-	-	-	-	-	-	-	-	-	91	-	-	-	-	-
216	-	-	-	-	-	-	-	-	-	-	-	-	-	-	-	-	-	-
217	100	240	-	-	-	-	-	-	-	-	-	-	77	-	-	-	-	-
218	75	-	-	-	-	-	976	-	-	-	38	68	-	-	-	-	-	-
219	-	-	-	-	-	-	-	-	-	-	-	-	-	-	-	-	-	-
220	-	-	-	-	-	-	59	-	-	-	-	-	-	-	-	-	-	-
221	-	-	-	-	-	-	-	-	-	-	-	-	-	-	-	-	-	-
222	-	-	-	-	-	-	-	-	-	-	-	-	-	-	-	-	-	-
223	-	-	-	-	-	-	-	-	-	-	-	-	-	-	-	-	-	-
Ausl.	195	240	-	-	-	-	1 035	-	-	-	38	195	394	-	-	-	-	-
Insges.	865 628	132 977	109 609	8 921	101 661	1 467	12 227	6 369	29 915	2 411	55 997	24 434	67 758	57 838	7 343	10 007	2 415	6

Nr. des V.-B.	Andere mineral. Rohstoffe	Schwefelsäure	Soda, Ätznatron, Pottasche	Farbstoffe, Farben und Lacke	Nicht bes. genannte chemische Erzeugnisse	Düngekalk	Thomasmehl	Andere Phosphordüngemittel,	Kalidüngemittel, außer Mischdünger	Stickstoffdüngemittel,	Mischdünger	Andere Düngemittel	Pflanzliche Gerbmittel	Häute, Felle	Leder	Wolle	Baumwolle	Andere Spinnstoffe	Garne	Lumpen	Stammholz über 1,5 m lang, Baustangen
	112	120	121	122	123	130	131	132	133	134	135	136	140	141	142	150	151	152	153	154	160
Versand																					
Bund	17 839	4 879	41	16	3 646	17 484	2 352	20 431	967	667	18 920	659	42	14	198	28	17	241	799	2 112	5 370
98	-	-	-	-	161	-	-	-	-	-	-	15	-	-	-	-	-	-	-	-	-
99	-	-	-	-	-	-	-	-	-	-	-	-	-	-	-	-	-	-	-	-	-
195	41	-	-	2	9	-	-	-	-	-	-	-	-	-	-	-	-	-	-	-	-
201	-	-	-	-	-	-	-	-	-	-	-	-	-	-	-	-	-	-	-	-	-
202	-	-	-	-	-	-	-	-	-	-	-	-	-	-	-	-	-	-	-	-	-
203	-	-	-	-	-	-	-	-	-	-	-	-	-	-	-	-	-	-	-	-	-
204	-	-	-	-	11	-	-	-	-	-	-	-	-	-	-	-	-	-	-	-	-
205	107	-	-	-	6	-	-	-	1 019	-	-	-	-	-	1	-	-	-	4	-	18
206	-	-	-	-	1	-	-	-	-	-	-	-	-	-	-	-	-	-	-	-	-
207	-	-	-	-	-	-	-	-	-	-	-	-	-	-	-	-	-	-	-	-	-
208	-	-	-	-	-	-	-	-	-	-	-	-	-	-	-	-	-	-	-	-	-
209	-	-	-	-	-	-	-	-	-	-	-	-	-	-	-	-	-	-	-	-	-
210	-	-	-	-	-	-	-	-	-	-	-	-	-	-	-	-	-	-	-	-	-
211	-	-	-	-	-	-	-	-	-	-	-	-	-	-	-	-	-	-	-	-	-
212	71	-	-	3	55	59	6	-	-	-	-	-	-	-	-	-	-	-	-	35	20
213	967	-	-	-	8	-	-	-	-	-	-	-	-	-	-	-	2	-	1	289	-
214	-	-	-	-	-	-	-	-	-	-	-	-	-	-	-	-	-	-	-	-	-
215	51	-	-	1	17	-	-	-	-	-	-	-	-	-	14	-	-	1	-	97	2
216	20	-	-	-	9	-	-	-	-	-	-	-	-	-	-	-	-	-	-	-	-
217	1 409	-	-	17	27	-	-	-	-	-	-	-	-	-	1	-	-	-	-	37	-
218	378	-	-	28	88	15	-	-	-	-	-	12	-	-	5	-	10	10	-	380	47
219	-	-	-	-	5	-	-	-	-	-	-	-	-	-	-	-	-	-	-	-	-
220	1 566	-	-	1	45	-	-	-	-	-	-	-	-	-	-	-	-	-	1	-	-
221	-	-	-	-	-	-	-	-	-	-	-	-	-	-	-	-	-	-	-	-	-
222	15	-	-	-	-	-	-	-	-	-	-	-	-	-	2	-	-	-	-	-	-
223	-	-	-	-	-	-	-	-	-	-	-	-	-	-	-	-	-	-	-	-	-
Ausl.	4 584	-	-	50	272	74	6	-	1 019	-	-	12	-	-	23	-	12	11	6	838	87
Insges.	22 464	4 879	41	68	4 088	7 558	2 358	20 431	1 986	667	18 920	686	42	14	221	28	29	252	715	2 950	5 457
Empfang																					
Bund	31 560	6 195	8 783	1 285	41 937	16 956	67 612	11 858	61 412	56 113	18 834	3 518	233	1 400	-	280	52	3 306	723	1 860	188 500
98	-	-	-	-	-	-	-	-	-	-	-	-	-	-	-	-	-	-	-	-	-
99	86	-	-	-	371	-	-	-	32	-	-	-	1	-	-	-	-	-	-	-	-
195	-	-	-	-	-	-	-	-	-	-	-	-	-	-	-	-	-	-	-	5	-
201	-	-	-	-	-	-	-	-	-	-	-	-	-	-	-	-	-	-	-	-	-
202	-	-	-	-	-	-	-	-	-	-	-	-	-	-	-	-	-	-	-	-	55
203	-	-	-	-	25	-	-	-	-	-	-	-	-	13	-	-	-	-	-	-	-
204	-	-	16	-	10	-	-	-	-	-	-	-	-	-	-	-	-	112	-	-	-
205	590	-	-	-	-	-	-	-	-	-	-	-	110	-	-	-	9	267	45	-	-
206	-	-	-	-	-	-	-	-	-	-	-	-	-	-	-	-	-	24	-	-	-
207	-	-	-	-	24	-	-	-	-	-	-	-	-	-	-	-	-	15	-	-	-
208	-	-	-	-	-	-	-	-	-	-	-	-	-	-	-	-	-	-	-	-	-
209	-	-	-	-	-	-	-	-	-	-	-	-	-	-	-	-	-	-	-	-	-
210	-	-	-	-	-	-	-	-	-	-	-	-	-	-	-	-	-	-	-	-	-
211	-	-	-	-	9	-	-	-	-	-	-	-	-	-	-	-	-	366	-	-	-
212	6	-	-	2	98	-	-	-	-	-	-	-	-	-	-	12	-	-	12	5	72
213	-	-	-	-	107	-	-	-	-	-	-	-	-	1	1	-	-	10	-	6	16
214	-	-	-	-	-	-	-	-	-	-	-	-	-	-	-	-	-	-	-	-	-
215	40	-	-	20	331	-	-	-	-	-	-	-	-	1	4	40	-	25	57	12	32
216	-	-	-	-	-	-	-	-	-	-	-	-	-	-	-	-	-	-	-	-	-
217	-	-	-	-	53	-	20	77	-	-	-	-	-	6	13	1	-	819	114	67	628
218	143	-	-	-	1 794	-	-	-	-	-	-	-	-	7	-	19	63	519	55	245	2 311
219	-	-	-	-	-	-	-	-	-	-	-	-	-	-	-	-	-	-	1	-	-
220	17	-	-	-	1	-	-	-	-	-	-	-	-	-	-	-	-	-	3	-	-
221	-	-	-	-	-	-	-	-	-	-	-	-	-	-	-	-	-	-	-	-	-
222	-	-	-	-	-	-	-	-	-	-	-	-	-	-	-	3	-	10	-	-	381
223	-	-	-	-	-	-	-	-	-	-	-	-	-	-	-	-	-	-	-	-	-
Ausl.	796	-	16	22	2 452	-	20	77	-	-	-	-	110	28	18	75	72	2 167	287	335	3 495
Insges.	32 442	6 195	8 799	1 307	44 760	16 956	67 632	11 935	61 444	56 113	18 834	3 518	343	1 428	18	355	124	5 473	1 010	2 200	191 995

Nr des V.-B	Faserholz, Papierholz	Grubenholz	Anderes unbearb. Holz, Holzabfälle	Hölzerne Schwellen	Schnittholz, Faßholz, Werkstücke	Holzwaren	Zellstoff, Holzschliff, Strohstoff	Papier, Pappe	Betonwaren	Künstliche Steine, Platten, Röhren	Andere Steingut-, Ton-, Porzellanwaren	Glas, Glaswaren	Roheisen, Eisenlegierungen	Halbzeug aus Stahl	Alteisen und Abfälle von Eisen und Stahl	Eisenbahnoberbauzeug aus Eisen und Stahl	Stab und Formeisen und -stahl	Bleche und Platten aus Eisen und Stahl	Röhren und Rohre aus Eisen und Stahl	Eisen und Stahldraht
	161	162	163	164	165	166	170	171	180	181	182	183	190	191	192	193	194	195	196	197
Versand																				
Bund	12 275	13 309	5 136	3 056	6 893	22 526	9 152	7 038	199	11 909	54	5 534	20	81	131 057	178	2 896	1 844	12 283	45
98	-	-	253	169	18	1 042	-	-	-	38	-	115	-	-	-	-	86	-	263	-
99	13	-	-	159	57	4	-	-	-	-	68	5	-	-	-	-	-	-	507	-
195	1	-	2	3	31	251	-	-	-	2	3	86	564	-	1	-	-	2	71	-
201	-	-	-	-	-	-	-	-	-	-	-	-	-	-	-	-	-	-	-	-
202	-	-	-	-	-	-	-	-	-	-	-	-	-	-	-	-	-	-	-	-
203	-	-	-	-	-	8	-	-	-	-	-	-	-	-	-	-	-	-	-	-
204	-	-	-	-	-	-	-	-	-	-	-	-	-	-	-	-	-	-	518	-
205	-	-	-	-	99	13	-	11	-	59	12	10	143	-	-	-	3	-	360	120
206	-	-	-	-	316	66	-	-	-	-	-	-	-	-	-	-	-	-	52	-
207	-	-	-	-	-	-	-	-	-	-	-	-	-	-	-	-	-	-	232	-
208	-	-	-	-	-	-	-	-	-	-	-	-	-	-	-	-	-	-	38	-
209	-	-	-	-	-	-	-	-	-	-	-	-	-	-	-	-	-	-	-	-
210	-	-	-	-	-	-	-	-	-	-	-	-	-	-	-	-	-	-	-	-
211	-	-	-	-	-	-	-	-	-	-	-	-	-	-	-	-	-	-	14	-
212	-	-	20	-	497	97	-	427	-	-	-	146	4	-	1	-	12	49	311	114
213	-	-	-	-	7	23	-	1	-	20	1	21	20	-	65	-	-	-	42	-
214	-	-	-	-	-	-	-	-	-	-	-	-	-	-	-	-	-	-	-	-
215	-	-	-	-	50	158	-	-	-	1	-	73	153	6	86	-	-	2	26	9
216	-	-	-	-	21	31	-	-	-	2	-	6	-	-	-	-	-	-	13	64
217	-	-	-	-	35	21	-	125	1	51	7	293	92	1	235	-	3	151	96	25
218	-	-	2	-	56	251	-	143	6	56	51	335	1	-	7	-	4	155	491	24
219	-	-	-	-	1 226	46	-	-	-	-	-	-	-	-	-	-	-	-	-	-
220	-	-	-	-	34	-	-	36	-	30	2	171	-	-	-	2	-	160	104	25
221	-	-	-	-	197	-	-	-	-	-	-	12	-	-	-	-	-	-	19	-
222	-	-	-	-	825	32	-	17	-	-	-	31	-	-	5	-	-	31	43	-
223	-	-	-	-	-	-	-	-	-	-	-	-	-	-	-	-	-	-	-	-
Ausl	-	-	22	-	3 363	746	-	760	7	219	73	1 098	413	7	399	2	22	557	2 359	381
Insges.	12 289	13 309	5 413	3 387	10 362	24 569	9 152	7 798	206	12 168	198	6 838	997	88	131 457	180	3 004	2 403	15 483	426
Empfang																				
Bund	14 718	1 987	26667	809	13 503	5 339	13 935	8 307	610	5 048	621	8 808	27 279	40 939	26 119	1 376	54 169	31 928	7 275	8 224
98	-	-	-	-	71	-	-	15	-	-	-	-	-	-	-	-	-	-	23	4
99	-	-	-	-	454	8	37	94	-	3 017	42	69	-	-	-	-	-	-	-	-
195	-	7	-	22	-	-	-	-	-	-	-	-	-	-	-	-	52	-	35	-
201	-	-	-	-	-	-	-	-	-	-	-	-	-	-	-	-	-	-	-	-
202	-	-	-	-	373	-	-	-	-	-	-	-	-	-	-	-	-	-	-	-
203	714	-	-	-	993	-	-	-	-	-	-	-	-	-	-	-	-	-	-	-
204	-	-	-	-	2 781	-	-	5	-	154	-	14	-	-	-	-	-	-	-	-
205	19	31	20	-	38 782	-	37	328	-	47	-	3	-	-	-	-	-	-	-	-
206	-	-	-	-	14	-	-	-	-	-	-	-	-	-	-	-	-	-	-	-
207	-	-	-	-	7 036	-	-	-	-	-	-	16	-	-	-	-	-	-	-	-
208	-	-	-	-	-	-	-	-	-	-	-	-	-	-	-	-	-	-	-	-
209	-	-	-	-	-	-	-	-	-	-	-	-	-	-	-	-	-	-	-	-
210	-	-	-	-	34	-	-	-	-	-	-	-	-	-	-	-	-	-	-	-
211	-	-	-	-	5 959	-	-	-	-	-	-	-	-	-	-	-	-	-	-	-
212	-	-	32	-	194	103	-	7	-	-	-	-	-	-	-	-	-	-	1	2
213	-	-	-	-	35	21	-	-	17	-	-	-	-	-	-	-	-	3	6	-
214	-	-	-	-	-	-	-	-	-	-	-	-	-	-	-	-	-	-	-	-
215	17	8	-	-	1 458	4	-	6	-	20	-	42	-	-	-	-	-	221	-	-
216	-	-	-	-	116	-	-	-	-	-	-	-	-	4	-	-	372	-	-	1 282
217	-	-	-	-	328	-	-	305	-	9	-	-	-	-	-	-	5	69	-	-
218	1 199	522	1276	-	474	22	101	55	-	2	-	11	61	48	-	-	690	-	110	-
219	-	-	-	-	-	-	-	17	-	-	-	-	-	-	-	-	-	-	-	-
220	-	-	20	-	36	1	-	-	-	73	-	2	-	-	-	-	-	-	-	-
221	-	-	-	-	-	-	-	-	-	-	-	-	-	-	-	-	-	-	-	-
222	858	18	-	-	776	-	-	24	-	-	-	2	-	-	-	-	7	-	-	-
223	-	-	-	-	-	-	-	-	-	-	-	-	-	-	-	-	-	-	-	-
Ausl	2 807	579	1348	-	59 389	151	138	747	17	305	-	80	61	52	-	-	1 074	293	117	1 284
Insges.	17 525	2 573	28015	831	73 417	5 498	14 110	9 163	627	8 370	663	8 957	27 340	40 991	26 119	1 376	55 295	32 221	7 450	9 512

Nr des V.-B	Andere Gießerei- u. Walzwerkserzeugnisse	Maschinen, Apparate	Bauwerksteile aus Eisen u. Stahl	Andere Eisen- und Stahlwaren	Blöcke aus Stahl	Rohkupfer, Kupferlegierungen	Rohzink, Zinklegierungen	Rohblei, Bleilegierungen	Rohe Leichtmetalle, auch Legierungen	Andere roh NE-Metalle	Altmetalle u. Abfälle von NE-Metallen	NE-Metallhalbzeug	NE-Metallwaren	Fahrzeuge aller Art	Nicht bes. gen. Industrieerzeugn.	Sammelgut ohne nähere Bezeichnung	Umzugsgut, gebr. Verpackungen, Baugerätschaften	Lebende Tiere: Pferde, Esel	Rindvieh, außer Kälbern	Kälber	Schafe, Ziegen	Schweine, außer Ferkeln	Ferkel	Geflügel
	198	199	200	201	202	210	211	212	213	214	215	216	217	220	230	231	240	250	251	252	253	254	255	256
Versand																								
Bund	2 673	11504	2 672	17 519	-	-	-	27	-	12	851	92	226	5 380	11 233	22 666	11 384	644	6 568	19 068	7 628	163 166	1 805	-
98	-	37	-	407	-	-	-	-	-	-	-	-	-	36	54	772	66	10	-	-	-	-	-	1 323
99	400	38	22	-	-	-	-	-	-	-	-	-	-	4	-	-	10	2	-	-	-	-	-	-
195	3	348	3	42	-	-	-	-	-	-	-	-	7	70	135	-	29	-	-	-	-	-	-	-
201	-	-	-	-	-	-	-	-	-	-	-	-	-	-	-	-	-	-	-	-	-	-	-	-
202	-	-	-	-	-	-	-	-	-	-	-	-	-	-	-	-	-	-	-	-	-	-	-	-
203	-	52	-	-	-	-	-	-	-	-	-	-	-	-	-	-	-	-	-	-	-	-	-	-
204	-	58	-	-	-	-	-	-	-	-	-	-	-	-	16	-	-	-	-	-	-	-	-	-
205	151	1020	36	98	-	-	-	-	-	-	-	-	39	73	244	438	13	-	-	-	-	-	-	-
206	-	-	-	-	-	-	-	-	-	-	-	-	-	-	-	5	-	-	-	-	-	-	-	-
207	-	-	-	-	-	-	-	-	-	-	-	-	-	-	-	-	5	-	-	-	-	-	-	-
208	-	-	-	-	-	-	-	-	-	-	-	-	-	-	-	-	-	-	-	-	-	-	-	-
209	-	35	-	2	-	-	-	-	-	-	-	-	-	20	1	-	-	-	-	-	-	-	-	-
210	-	-	-	-	-	-	-	-	-	-	-	-	-	-	-	-	-	-	-	-	-	-	-	-
211	16	25	-	4	-	-	-	-	-	-	-	-	-	-	10	-	-	-	-	-	-	-	-	-
212	164	711	51	437	-	-	-	-	-	-	-	-	8	83	520	692	29	2	-	-	-	-	-	-
213	115	921	13	198	-	-	-	-	-	-	-	-	-	3	376	-	6	-	-	-	-	-	-	-
214	-	52	-	-	-	-	-	-	-	-	-	-	-	1	-	-	-	-	-	-	-	-	-	-
215	34	896	37	58	-	-	-	-	-	-	-	-	5	30	653	258	112	23	-	-	-	-	-	-
216	-	111	9	96	-	-	-	-	-	-	-	-	9	2	41	-	-	-	-	-	-	-	-	-
217	12	463	23	96	-	-	-	-	-	-	-	-	6	171	158	617	15	-	-	-	-	-	-	-
218	84	1739	60	1 865	-	-	-	-	-	-	-	11	12	89	1 460	300	40	-	-	-	-	-	-	-
219	-	53	-	-	-	-	-	-	-	-	-	-	-	116	22	-	3	-	-	-	-	-	-	-
220	-	59	71	370	-	-	-	-	-	-	-	6	13	45	160	-	38	-	-	-	-	-	-	-
221	16	90	1	55	-	-	-	-	-	-	-	-	-	-	11	-	-	-	-	-	-	-	-	-
222	34	551	20	260	-	-	-	-	-	-	-	-	8	10	556	190	9	-	-	-	-	-	-	-
223	-	-	-	-	-	-	-	-	-	-	-	-	-	-	-	-	-	-	-	-	-	-	-	-
Ausl	626	6836	321	3 539	-	-	-	-	-	-	-	17	100	644	4 228	2 500	270	25	-	-	-	-	-	-
Insges.	3 702	18763	3 018	21 507	-	-	-	27	-	12	851	109	333	6 134	15 650	25 938	11 759	681	6 568	19 068	7 628	163 166	1 805	1 323
Empfang																								
Bund	4 244	4 226	2 086	11 804	6 432	23	67	45	18	-	2	450	1 108	6 155	11 702	22 082	7 743	910	12 019	882	1 639	4 889	394	979
98	-	30	104	11	-	-	-	-	-	-	-	-	-	5	17	24	50	-	-	-	-	-	-	-
99	-	8	-	-	-	-	-	-	-	-	-	-	-	37	42	100	942	-	-	-	-	-	-	-
195	-	-	-	-	-	-	-	-	-	-	-	-	-	-	10	-	6	-	-	-	-	-	-	-
201	-	-	-	-	-	-	-	-	-	-	-	-	-	-	-	-	-	-	-	-	-	-	-	-
202	-	-	-	-	-	-	-	-	-	-	-	-	-	-	-	-	-	-	-	-	-	-	-	-
203	-	-	-	-	-	-	-	-	-	-	-	-	-	-	11	-	-	-	-	-	-	-	-	-
204	-	6	-	-	-	-	17	-	-	-	-	-	-	-	40	-	10	-	-	-	-	-	-	-
205	26	58	-	42	-	-	-	-	-	-	-	-	-	-	395	-	23	-	-	-	-	-	-	-
206	-	-	-	-	-	-	-	-	-	-	-	-	-	-	11	8	-	-	-	-	-	-	-	-
207	-	-	-	-	-	-	-	-	-	-	-	-	-	-	-	-	-	-	-	-	-	-	-	-
208	-	-	-	-	-	-	-	-	-	-	-	-	-	-	-	-	-	-	-	-	-	-	-	-
209	-	-	-	-	-	-	-	-	-	-	-	-	-	1	-	-	-	-	-	-	-	-	-	-
210	-	-	-	-	-	-	-	-	-	-	-	-	-	-	-	-	-	-	-	-	-	-	-	-
211	-	-	-	-	-	-	-	-	-	-	-	-	-	-	21	-	-	-	-	-	-	-	-	-
212	-	549	-	15	-	-	-	-	-	-	-	-	-	6	167	452	37	-	-	-	-	-	-	-
213	-	106	-	27	-	-	-	-	-	-	-	-	-	4	28	-	7	-	-	-	-	-	-	-
214	-	-	-	-	-	-	-	-	-	-	-	-	-	-	-	-	-	-	-	-	-	-	-	-
215	-	164	-	42	-	-	-	-	-	-	-	-	-	1	52	27	26	-	-	-	-	-	-	-
216	-	6	-	-	-	-	-	-	-	-	-	-	-	-	-	-	11	-	-	-	-	-	-	-
217	-	75	-	4	-	-	-	-	-	-	-	-	-	1	38	-	31	-	-	-	-	196	-	-
218	-	55	-	15	-	-	-	-	-	-	-	-	-	13	88	-	51	3	30	5	-	-	-	-
219	-	45	-	-	-	-	-	-	-	-	-	-	-	4	14	-	-	-	-	-	-	-	-	-
220	-	60	-	10	-	-	-	-	-	-	-	-	-	-	2	-	26	10	-	-	-	-	-	-
221	-	1	-	-	-	-	-	-	-	-	-	-	-	-	-	-	-	-	-	-	-	-	-	-
222	-	38	-	1	-	-	-	-	-	-	-	-	-	1	2 956	11	8	-	-	-	-	-	-	-
223	-	-	-	-	-	-	-	-	-	-	-	-	-	-	-	-	-	-	-	-	-	-	-	-
Ausl.	26	1 163	-	156	-	-	17	-	-	-	-	-	-	31	3 823	498	230	13	30	5	-	196	-	-
Insges.	4 270	5 427	2 190	11 971	6 432	23	84	45	18	-	2	450	1 108	6 228	15 594	22 704	8 971	923	12 049	887	1 639	5 085	394	979

Nr. des V.-B.	Beförderte Güter insgesamt	Fische, auch Zubereitungen	Fleisch, auch Zubereitungen	Milch und Rahm	Eier	Weizen	Roggen	Gerste	Hafer	Mais	Reis	Hülsenfrüchte	Gemüse	Obst, Südfrüchte,	Kartoffeln	Zuckerrüben	Ölsaaten, Ölfrüchte	Kaffee	Rohtabak	Milcherzeugnisse	Speisefette, außer Butter	Andere tierische und pflanzliche Fette und Öle
		1	2	3	4	10	11	12	13	14	15	16	20	21	22	23	24	25	26	30	31	32
	Versand																					
1	2 624	-	-	-	-	-	-	-	-	-	-	-	-	-	-	-	-	-	-	-	-	-
2	58 586	-	-	-	-	-	-	-	-	-	-	5	-	13	76	-	12	-	-	-	-	-
3	44 599	-	-	-	-	-	-	-	-	-	-	-	-	20	11	-	-	-	-	-	-	-
4	25 015	-	-	-	-	-	-	-	-	-	-	-	-	-	16	-	-	-	-	-	-	-
5	107 524	-	-	-	-	-	-	-	-	-	-	-	-	51	-	-	-	-	-	-	-	5
6	12 379	-	-	26	-	-	-	-	-	-	-	-	-	-	-	-	-	-	-	-	-	-
7	25 179	-	-	-	-	-	-	-	-	-	-	-	-	-	5	-	-	-	-	-	-	-
8	13 194	-	-	-	-	-	-	-	-	-	-	-	-	-	-	-	-	-	-	-	12	-
9	145 846	-	-	-	-	-	-	-	-	-	-	-	-	13	-	-	-	-	-	10	-	-
10	33 429	-	-	-	-	206	-	-	-	-	-	-	-	-	48	-	-	-	-	-	-	-
11	253 660	-	-	26	-	-	338	15	10	-	-	15	42	207	165	34 134	-	-	-	28	-	-
12	56 255	-	-	2	-	-	5	-	-	11	-	-	-	26	68	158	-	-	-	-	-	-
14	32 672	-	-	-	-	-	-	14	15	-	-	12	-	96	36	-	-	-	-	-	-	-
15	33 886	-	-	-	-	8	-	-	-	-	-	-	-	-	-	-	-	-	-	67	-	-
16	13 839	-	-	-	-	-	-	2	-	-	-	-	-	11	53	-	2	-	-	7	-	-
17	16 988	-	-	-	-	-	-	-	-	-	-	-	-	-	-	-	-	-	-	-	-	-
18	383	-	-	-	-	-	-	-	-	-	-	-	-	-	-	-	-	-	-	-	-	-
19	16 346	-	-	-	-	-	-	-	-	-	-	5	9	-	11	-	-	-	-	-	-	-
20	7 936	-	-	-	-	-	-	-	-	-	-	-	-	7	-	-	-	-	-	-	-	-
21	24 387	-	-	-	-	121	-	-	-	-	-	-	-	-	20	-	-	-	-	-	-	-
22	107 520	-	9	85	-	10	1 035	-	18	-	-	-	9	97	4 275	17 341	-	-	-	-	-	-
23	25 215	-	-	249	-	-	-	-	-	-	-	-	-	-	1 223	171	-	-	-	-	-	-
24	78 561	-	7	49	-	-	-	-	-	-	-	-	-	39	78	-	61	-	-	-	-	-
27	17 104	-	-	8	-	239	-	-	-	-	-	-	-	3	128	-	-	-	-	-	-	-
28	12 630	-	-	1	-	-	-	-	-	-	-	-	3	60	228	-	-	-	-	-	-	-
29	4 757	-	-	-	-	-	-	-	-	-	-	-	-	-	21	-	-	-	-	-	-	-
30	8 500	-	-	-	-	120	246	-	-	-	-	-	-	-	67	-	-	-	-	-	-	-
31	2 982	-	-	-	-	-	-	-	-	-	-	-	-	-	83	-	-	-	-	-	-	-
32	23 173	-	-	3	-	179	-	10	-	-	-	-	-	-	31	-	-	-	-	-	-	-
33	21 645	-	-	13	-	-	-	-	-	-	-	-	-	5	135	-	-	-	-	-	-	-
34	9 189	-	-	97	-	-	95	-	16	-	-	-	-	-	-	-	-	-	-	-	-	-
35	15 267	-	-	272	-	-	-	-	-	-	-	-	-	2	228	-	-	-	-	-	-	-
36	11 463	-	-	16	-	-	-	-	-	-	-	-	-	-	11	-	-	-	-	-	-	-
37	29 512	-	-	-	-	-	-	-	-	-	-	-	-	-	16	-	-	-	-	-	-	-
38	37 497	-	-	-	-	15	-	-	-	-	-	-	-	-	-	-	-	-	-	-	-	-
39	25 372	-	5	-	-	16	-	5	5	-	-	-	-	-	12	-	-	-	-	9	-	-
41	82 707	-	-	63	-	134	1 865	-	22	-	-	-	-	5	139	-	-	-	-	-	-	-
42	45 683	-	-	-	-	180	-	-	-	-	-	-	-	-	29	-	-	-	-	-	-	-
43	20 089	-	-	-	-	5	-	6	2	-	-	-	-	10	11	-	-	-	-	-	-	-
44	37 971	-	-	-	-	100	-	-	-	-	-	-	-	-	-	-	-	-	-	-	-	-
45	10 619	-	-	-	-	242	-	-	-	-	-	-	-	-	-	-	10	-	-	-	-	-
46	27 884	-	-	-	-	-	-	-	-	-	-	-	-	-	10	-	-	-	-	-	-	-
47	8 373	-	-	-	-	-	-	-	-	-	-	-	-	-	-	-	-	-	-	-	-	-
48	10 795	-	5	-	-	11	-	-	-	-	-	-	5	-	-	-	-	-	-	-	-	-
51	6 847	-	15	-	-	-	-	-	-	-	-	-	-	-	-	-	-	-	-	-	-	-
52	43 324	-	-	-	-	4	-	-	8	-	-	-	-	20	21	-	-	-	-	-	-	-
53	3 581	-	-	-	-	-	-	-	-	-	-	-	-	-	-	-	5	-	-	-	-	-
54	12 990	-	-	-	-	-	-	-	-	-	-	-	-	-	-	-	-	-	-	-	-	-
55	87 295	-	-	-	-	1 619	378	5	5	5	-	17	-	-	178	-	-	-	-	-	-	-
56	47 891	-	-	3558	-	226	49	-	25	-	-	-	17	38	43	-	-	-	-	18	-	-
57	102 067	-	-	-	-	353	456	16	43	7	-	44	9	-	379	347	15	-	-	-	-	-
58	60 156	-	-	-	-	20	16	-	-	11	-	6	13	-	34	-	-	-	-	-	-	-
61	91 239	-	-	-	-	-	-	-	-	-	-	-	-	-	-	-	-	-	-	-	-	-
62	4 834	-	-	-	-	-	-	-	-	-	-	-	-	-	-	-	-	-	-	-	-	-
63	137 896	-	-	-	-	-	-	-	-	-	-	-	-	-	-	-	-	-	-	-	-	-
64	96 603	-	-	-	-	-	13	-	-	-	-	-	-	-	-	-	-	-	-	-	-	-
65	9 034	-	-	-	-	-	-	-	-	-	-	-	-	7	-	-	-	-	-	-	-	-
66	55 308	-	-	-	-	-	-	-	12	-	-	-	-	-	-	-	-	-	-	-	-	-
zus.	2 358 300	-	41	4468	-	3 808	4 496	73	181	34	-	104	107	730	7 889	52 151	105	-	-	139	12	5
LV	1 365 631	21	-	117	-	25 005	7 179	617	494	16	-	178	140	57	3 800	39 692	20	-	-	-	18	-
Bund	3 723 931	21	41	4585	-	28 813	11 675	690	675	50	-	282	247	787	11 689	91 843	125	-	-	139	30	5
	Empfang																					
1	2 501	-	-	-	-	-	-	-	-	-	-	-	-	-	24	-	-	-	-	-	-	-
2	4 716	31	-	170	-	-	-	13	67	-	-	5	150	-	2 802	-	-	20	-	-	-	-
3	13 245	11	-	-	-	-	-	-	-	-	-	-	1 278	-	1 482	-	-	-	-	-	-	-
4	5 505	681	-	-	-	-	-	-	-	-	-	-	-	-	4 189	-	-	-	-	-	-	-
5	73 344	5	47	-	28	698	-	29	73	14	-	-	46	1 721	44	-	15	-	-	7	2 052	-
6	2 111	-	-	-	-	-	-	-	-	-	-	-	-	12	2 028	-	-	-	-	-	-	-
7	16 517	-	-	-	-	5	30	-	68	-	-	-	-	-	11 603	-	-	-	-	-	-	-
8	19 331	1514	8	-	-	3 627	-	29	-	42	-	108	64	1 086	1 964	-	-	-	-	-	-	-
9	20 245	5	11	-	-	1 557	-	5	15	43	-	-	-	39	-	-	-	-	-	15	-	71
10	17 818	8	-	-	-	-	15	2	12	-	-	10	-	-	7 778	-	-	-	-	-	-	-
11	69 041	-	-	-	-	76	16	10	14	-	-	-	110	12	86	257	10	-	-	-	-	-
12	14 844	-	-	-	-	-	8	-	-	-	-	-	-	-	25	-	-	-	-	-	-	-
14	157 640	-	-	-	-	10	-	-	90	-	-	9	-	-	2 991	-	-	-	-	-	-	-
15	32 213	-	-	-	-	5	15	11	15	-	-	-	55	-	81	-	-	-	-	-	20	-
16	6 280	-	-	-	-	-	-	-	-	-	-	-	-	-	-	-	-	-	-	-	-	2
17	10 105	-	5	-	-	-	-	-	6	-	-	-	-	-	16	-	-	-	-	-	-	16
18	1 731	45	-	-	-	1 642	-	-	-	-	-	-	10	-	-	-	-	-	-	-	-	-
19	3 970	-	24	-	-	-	-	-	-	-	-	-	15	-	97	-	-	-	-	-	-	-
20	11 912	44	-	-	-	-	-	-	-	-	-	-	126	16	145	-	-	-	-	-	-	-
21	14 627	-	-	-	-	-	-	-	-	-	2	-	5	-	62	-	10	-	-	-	-	-
22	74 812	-	28	-	-	-	2	20	15	-	-	-	29	-	29	92	20	-	-	-	-	-
23	47 058	6	-	-	-	-	-	-	-	-	-	-	14	-	11	-	-	-	-	-	-	-
24	870 692	5	-	-	-	-	-	-	-	-	-	-	33	-	16	151	-	-	-	-	-	-
27	198 278	-	-	-	-	-	-	-	-	-	-	9	109	44	3	456	-	-	-	-	-	-
28	79 943	-	-	-	-	-	-	-	-	-	-	-	-	6	-	-	-	-	-	-	-	-
29	1 509	-	-	-	6	-	-	-	-	-	-	-	-	5	-	-	-	-	-	-	-	-
30	25 833	-	-	-	-	-	-	-	-	-	-	-	-	-	-	-	-	-	-	-	-	-
31	16 423	-	-	-	-	-	-	-	-	-	-	-	-	-	-	-	-	-	-	-	-	-
32	57 489	16	-	-	-	-	-	-	-	-	-	-	26	-	515	-	-	-	-	-	-	-
33	9 408	-	-	-	-	-	-	-	-	-	-	-	-	-	-	-	-	-	-	-	-	15
34	20 854	-	-	-	-	-	-	-	-	-	-	-	5	-	31	-	-	-	-	-	-	-
35	4 905	-	-	-	-	-	-	-	-	-	-	-	-	-	-	-	-	-	-	-	-	-
36	92 607	-	-	-	-	-	-	-	-	-	-	-	-	-	51	-	-	-	-	-	-	-
37	4 466	-	-	-	1	-	-	-	-	-	-	-	5	-	36	-	-	-	-	-	-	-
38	40 853	-	-	-	-	-	-	5	-	-	-	-	6	-	16	-	-	-	-	-	-	-
39	19 093	-	6	-	-	-	15	-	-	-	-	-	6	26	55	-	-	-	-	-	-	-
41	35 909	-	-	13	-	-	-	-	-	-	3	2	2	-	65	-	-	-	-	-	-	-
42	35 942	-	-	-	-	-	-	-	-	-	-	9	92	72	282	-	-	-	-	-	-	-
43	4 503	-	-	-	-	-	-	-	-	-	-	-	61	-	11	-	-	-	-	-	-	-
44	16 155	-	-	-	-	-	-	-	-	-	-	-	10	-	44	-	-	-	-	-	-	-
45	8 608	-	-	-	-	-	-	-	-	5	-	-	10	6	-	-	5	-	-	-	-	-
46	12 003	-	-	-	-	-	-	-	-	-	-	-	661	9	854	-	-	-	-	-	-	-
47	1 615	-	-	-	-	-	-	-	-	-	-	-	-	11	-	-	-	-	-	-	-	-
48	7 683	-	-	-	-	-	-	19	-	-	15	-	38	216	1	-	-	-	-	-	-	-
51	5 709	-	-	-	-	-	-	-	-	-	-	-	-	18	1	-	-	-	-	-	-	-
52	5 011	-	-	-	-	-	-	-	-	-	-	50	16	-	16	-	-	3	-	-	-	-
53	2 430	-	-	-	-	-	-	-	-	-	-	-	-	-	-	-	-	-	-	-	-	-
54	1 502	-	-	-	-	-	-	-	16	-	-	-	-	-	808	-	-	-	-	-	-	-
55	5 127	-	-	-	-	5	-	31	-	-	-	-	-	-	105	-	-	-	-	-	-	-
56	48 351	-	-	-	5	-	-	-	15	31	-	4	431	812	54	-	4	-	-	-	1	-
57	55 775	-	-	-	-	80	32	63	121	2	-	-	18	38	550	926	5	-	-	-	-	-
58	24 900	-	-	-	-	-	-	10	-	-	-	-	44	-	3 777	-	-	-	-	-	-	-
61	14 973	-	-	-	3	-	-	17	-	-	-	-	11	6	1 609	-	-	-	-	-	-	-
62	4 055	-	-	-	-	-	-	-	-	-	-	-	-	-	-	-	-	-	-	-	-	-
63	31 915	-	-	-	-	-	-	-	114	-	-	60	15	10	2 098	-	-	-	-	-	-	-
64	54 338	-	-	-	-	-	-	-	-	-	-	15	57	-	514	-	-	-	-	-	-	-
65	6 912	-	-	-	-	-	-	-	-	-	-	-	962	1 875	86	-	-	-	-	-	-	-
66	6 214	-	-	-	-	-	-	-	-	-	-	-	-	-	363	-	-	-	-	-	-	-
zus.	2 451 549	2371	129	183	43	7 705	133	264	641	137	18	281	4 520	6 040	47 418	1 882	69	23	-	22	2 073	104
LV	1 365 631	21	-	117	-	25 005	7 179	617	494	16	-	178	140	57	3 800	39 692	20	-	-	-	18	-
Bund	3 817 180	2392	129	300	43	32 710	7 312	881	1135	153	18	459	4660	6 097	51 218	41 574	89	23	-	22	2 091	104

Nr des V.-B.	Roggen- und Weizenmehl	Malz	Stärke	Rohzucker	Verbrauchszucker	Wein, Most	Bier	Spiritus	Andere Nahrungs- und Genußmittel	Kleie u. Futtermehl aus Getreide	Ölkuchen	Rauhfutter	Stroh	Andere Futtermittel	Nicht bes genannte heimische u pflanzl Kohlstoffe	Eisenerze	Schwefelkies	Schwefelkiesabbrände	Kupfererze	Andere Erze	Eisenschlacken zur Verhüttung	Mangonerze
	33	34	35	36	37	38	39	40	41	50	51	52	53	54	60	70	71	72	73	74	75	76
Versand																						
1	-	-	-	-	-	-	-	-	-	-	-	2	-	-	-	-	-	-	-	-	-	-
2	-	-	-	-	-	-	-	-	-	-	-	-	-	-	-	-	-	-	-	16	-	-
3	-	-	-	-	-	-	-	-	-	-	-	-	-	-	5	-	-	-	-	-	-	-
4	-	-	-	-	-	-	-	-	-	-	-	-	-	-	2	-	-	-	-	-	-	-
5	-	-	-	-	-	5	-	-	-	-	-	-	-	23	49	-	-	-	-	19	-	-
6	-	-	-	-	-	-	-	-	-	-	-	-	-	-	-	-	-	-	-	-	-	-
7	-	-	-	-	-	-	-	-	-	-	-	-	-	-	25	-	-	-	-	-	-	-
8	-	-	-	-	-	-	-	-	-	-	-	-	-	-	-	-	-	-	-	-	-	-
9	-	-	-	-	-	-	-	-	15	-	-	-	-	2	21	-	-	-	-	-	-	-
10	-	-	-	-	-	-	-	-	-	-	-	-	21	10	2	-	-	-	-	-	-	-
11	-	-	-	-	-	42	19	-	43	45	-	86	5	1 202	925	6	-	-	-	-	-	-
12	-	-	-	-	-	-	-	-	44	25	-	54	39	24	188	-	-	-	-	-	-	-
14	-	-	-	-	-	134	-	-	10	-	-	26	11	23	98	-	-	-	-	302	-	-
15	-	-	-	-	-	-	-	-	-	-	-	-	-	2	15	-	-	-	-	-	-	-
16	-	-	-	-	-	-	-	-	-	-	-	-	-	-	5	-	-	-	-	-	-	-
17	-	-	-	-	-	-	-	-	-	-	-	-	10	10	-	-	-	-	-	-	-	-
18	-	-	-	-	-	-	-	-	-	-	-	-	-	-	-	-	-	-	-	-	-	-
19	-	-	-	-	-	-	-	-	-	-	-	-	-	-	24	-	-	-	-	-	-	-
20	-	-	-	-	-	-	-	-	-	-	-	-	-	-	15	-	-	-	-	-	-	-
21	-	-	-	-	-	-	-	10	-	-	2	-	-	5	29	-	-	-	-	-	-	-
22	16	-	-	-	-	-	-	20	-	-	-	6	1 697	173	671	-	-	-	109	-	-	-
23	176	-	-	-	-	-	-	-	28	-	-	-	-	-	-	-	-	-	-	-	-	-
24	-	-	-	-	-	-	-	-	19	-	-	25	56	-	28	-	-	-	-	-	15	-
27	5	-	-	-	-	-	-	-	-	-	-	-	-	-	5	-	-	-	-	-	-	-
28	-	-	-	-	-	-	-	-	-	-	-	-	-	-	49	-	-	-	51	-	-	-
29	-	-	-	-	-	-	-	-	-	-	-	-	-	-	14	-	-	-	-	-	-	-
30	-	-	-	-	-	-	-	-	-	-	-	-	-	-	-	-	-	-	-	-	-	-
31	-	-	-	-	-	-	-	-	-	-	-	-	-	-	-	-	-	-	-	-	-	-
32	-	-	-	-	-	-	-	-	-	-	-	-	-	-	27	-	-	-	-	-	-	-
33	-	-	-	-	-	-	-	-	111	-	-	-	-	-	171	-	-	-	-	-	-	-
34	-	-	-	-	-	-	-	-	-	-	-	-	-	-	9	-	-	-	-	-	-	-
35	-	-	-	-	-	-	-	-	-	-	-	-	-	23	99	-	-	-	-	-	-	-
36	-	-	-	-	-	-	-	-	-	-	-	-	-	5	-	-	-	-	-	-	-	-
37	-	-	-	-	-	-	-	-	-	-	-	-	-	-	20	-	-	-	-	-	-	-
38	-	-	-	-	-	-	-	-	-	-	-	-	-	-	243	-	-	-	-	-	-	-
39	-	-	-	-	-	-	-	-	-	-	-	-	-	-	-	35	-	-	-	-	-	-
41	27	-	-	-	80	-	-	-	59	-	-	-	51	24	522	-	-	-	60	-	36	-
42	-	-	-	-	-	-	-	-	131	-	-	-	94	24	881	-	-	-	-	-	-	-
43	-	-	-	-	-	-	-	-	-	-	-	-	-	-	1 889	16	-	-	-	-	-	-
44	-	-	-	-	-	-	-	-	-	-	-	-	-	-	248	-	-	-	-	-	-	-
45	-	-	-	-	-	-	-	-	101	-	-	-	-	-	108	-	-	-	-	-	-	-
46	-	-	-	-	-	-	-	-	-	-	-	-	-	-	2	-	-	-	-	-	-	-
47	-	-	-	-	-	-	-	-	672	-	-	-	53	-	33	-	-	-	-	-	-	-
48	-	-	-	-	-	-	-	-	39	-	-	-	-	-	108	-	-	-	-	-	-	-
51	-	-	-	-	-	-	-	-	-	-	-	-	-	-	47	-	-	-	-	-	-	-
52	-	-	-	-	-	-	-	-	15	-	-	-	-	5	153	-	-	-	-	-	-	-
53	-	-	-	-	-	-	-	-	536	-	-	-	9	-	35	-	-	-	-	-	-	-
54	-	-	-	-	-	-	-	-	17	-	-	-	-	32	300	-	-	-	-	-	-	-
55	-	-	-	-	-	-	-	109	-	-	-	-	-	54	20	-	-	-	-	-	-	-
56	-	-	-	15	1 266	-	-	-	1 033	-	-	11	-	22	5	-	-	-	-	-	-	-
57	-	-	-	-	-	-	2	-	2	5	1	-	5	1 257	161	-	-	-	-	16	-	-
58	-	-	-	-	-	-	-	-	403	-	-	-	5	-	212	-	-	-	-	-	-	-
61	-	-	-	-	-	-	2	-	10	-	-	-	-	-	1 141	-	-	-	-	-	-	-
62	-	-	-	-	35	-	-	-	52	-	-	-	-	-	37	-	-	-	-	-	-	-
63	525	-	-	-	-	-	-	-	5	-	-	-	-	-	5	-	-	-	-	-	-	-
64	-	-	-	-	-	-	-	-	-	-	-	-	-	-	35	-	-	-	-	-	-	-
65	-	-	-	-	-	-	-	-	43	-	-	-	-	-	94	-	-	-	-	-	-	-
66	-	-	-	-	107	-	-	-	-	-	-	-	-	-	83	-	-	-	-	-	-	-
zus	749	-	-	15	1 488	181	23	139	3 388	75	3	210	2 056	2 920	8 858	57	-	-	220	353	51	-
L.V.	1	20	-	310	1 955	35	27	-	214	134	30	12	128	15 459	759	-	-	-	-	78	-	-
Bund	750	20	-	325	3 443	216	50	139	3 602	209	33	222	2 184	18 379	9 617	57	-	-	220	431	51	-
Empfang																						
1	-	-	-	-	-	-	-	-	-	-	-	-	-	-	5	-	-	-	-	-	-	-
2	-	-	-	-	-	-	4	-	-	-	-	-	-	60	15	-	-	-	-	-	-	-
3	-	-	-	-	-	-	-	-	15	-	-	-	-	15	392	-	-	-	-	-	-	-
4	-	-	-	-	-	-	-	-	-	-	-	-	-	-	27	-	-	-	-	-	-	-
5	-	-	-	-	30	15	-	5	127	-	2 720	-	-	849	114	-	-	-	62	-	-	2
6	-	-	-	-	-	-	-	-	-	-	-	-	-	-	4	-	-	-	-	-	-	-
7	-	-	-	-	-	-	-	-	-	-	-	-	-	52	25	-	-	-	-	-	-	-
8	-	-	-	-	-	-	-	-	12	-	-	-	-	-	5	-	-	-	-	-	-	-
9	-	-	-	-	-	-	-	-	5	-	47	-	-	15	290	5	-	-	-	58	-	-
10	-	-	-	-	-	-	-	-	-	-	-	18	34	116	41	-	-	-	-	-	-	-
11	46	-	-	1 007	544	-	-	18	178	402	-	5	59	2954	358	-	-	-	-	20	-	-
12	-	-	18	-	-	-	-	-	93	-	-	-	-	72	56	-	-	-	-	133	-	-
14	-	-	-	-	178	-	-	-	23	-	-	-	22	1212	267	-	-	-	-	21	-	-
15	7	-	5	-	368	-	-	-	10	5	-	-	31	561	44	-	-	-	-	-	-	-
16	-	-	-	-	-	-	14	-	240	-	-	-	-	-	108	-	-	-	-	17	-	-
17	-	-	-	-	-	-	-	-	-	-	-	-	-	-	-	-	-	-	-	-	-	-
18	-	-	-	-	-	-	-	-	-	-	-	-	-	-	-	-	-	-	-	-	-	-
19	-	-	-	-	-	-	-	-	-	-	-	-	-	211	22	-	-	-	-	-	-	-
20	-	-	16	-	-	-	-	-	-	-	-	-	-	-	35	330	-	-	-	-	-	-
21	-	-	-	-	-	-	-	-	-	-	-	-	-	-	125	-	-	-	-	-	-	-
22	-	-	-	-	120	-	-	-	23	6	-	-	28	1218	166	-	-	-	-	13	24	-
23	-	-	-	-	-	-	-	-	658	-	-	5	5	-	7	-	-	-	-	59	-	-
24	-	-	-	-	-	-	-	270	25	-	277	-	-	14	10	-	-	391	-	184	370	-
27	-	-	-	-	-	-	30	-	-	-	-	-	-	3	7	22	-	-	-	8	-	-
28	-	-	-	-	-	-	-	-	-	-	-	-	-	-	45	-	-	-	-	17	-	-
29	-	-	-	-	-	-	-	-	-	-	495	-	-	-	35	-	-	-	-	-	-	-
30	-	-	-	-	-	-	132	-	-	15	-	-	-	-	-	26	-	-	-	11	14	-
31	-	-	-	-	-	-	-	-	-	-	-	-	-	-	-	-	-	-	-	-	-	-
32	129	-	30	-	-	-	-	-	507	52	1 375	-	11	1015	18	-	-	-	-	46	-	-
33	-	-	-	-	-	-	-	15	-	15	-	-	6	52	10	-	-	-	-	360	38	-
34	-	-	-	-	-	-	-	-	-	45	104	-	-	67	-	-	-	-	-	-	-	-
35	-	-	-	-	-	-	-	-	-	-	-	-	-	10	13	-	-	-	-	-	-	-
36	-	-	-	-	30	-	-	-	-	-	-	-	-	990	-	-	-	-	-	-	-	-
37	-	-	-	-	45	-	-	-	-	-	-	-	-	1563	105	-	-	-	-	-	-	-
38	-	-	-	-	-	-	-	-	56	-	10	-	-	323	25	-	-	-	-	23	-	-
39	-	-	-	2	-	198	5	-	-	-	-	-	-	-	78	-	-	-	-	-	-	-
41	-	-	-	-	-	5	-	-	69	20	5	30	-	-	35	38	-	-	-	66	176	-
42	91	-	-	-	-	144	-	-	69	22	-	108	22	787	35	-	-	-	-	-	-	-
43	-	-	-	-	220	-	-	-	-	-	-	-	-	12	23	-	-	-	-	-	-	-
44	216	-	-	-	-	-	-	-	5	-	-	-	-	30	6	-	-	-	-	-	-	-
45	41	-	7	-	-	-	-	-	-	3	4 137	-	-	158	25	-	-	-	-	-	-	-
46	-	-	-	-	-	28	-	-	-	-	194	25	11	2039	12	-	-	-	-	-	-	-
47	-	-	-	-	-	30	15	-	-	-	1	6	-	6	18	-	-	-	-	-	-	-
48	-	-	-	-	-	-	44	-	5	-	-	28	-	-	15	-	-	-	-	37	-	-
51	-	-	-	-	-	-	-	-	-	-	-	39	-	-	24	-	-	-	-	-	-	-
52	-	-	-	-	-	-	-	-	339	-	-	-	-	82	10	-	-	-	-	-	-	-
53	-	-	-	-	-	-	-	-	-	-	-	-	-	-	110	-	-	-	-	-	-	-
54	-	-	-	-	-	-	-	-	-	-	-	11	-	12	5	-	-	-	-	72	-	-
55	-	-	-	-	-	-	-	85	-	140	-	-	-	-	-	-	-	-	-	-	-	-
56	50	-	-	-	-	12	-	-	39	197	-	-	-	10	22	-	-	-	-	42	-	-
57	20	-	-	-	759	7	3	-	-	229	-	16	10	509	58	-	-	-	-	-	-	535
58	-	484	-	-	-	-	353	-	30	-	-	5	-	913	35	-	-	-	-	-	-	-
61	-	346	-	-	-	-	1688	-	148	-	-	-	-	51	76	-	-	-	-	-	-	-
62	-	-	-	-	-	-	125	-	-	-	-	-	-	-	-	-	-	-	-	-	-	-
63	-	-	-	-	-	-	-	-	12	42	-	-	-	10	27	-	-	-	-	-	-	-
64	-	-	-	-	-	-	-	-	144	75	-	382	-	30	54	-	-	-	-	-	-	-
65	-	-	-	-	-	-	299	-	-	15	-	-	-	10	12	-	-	-	-	-	-	-
66	-	-	-	-	-	-	-	-	12	-	-	561	-	-	121	-	-	-	-	-	-	-
zus	600	830	76	1 009	2 294	439	2712	393	2 844	1283	9 365	1239	239	16031	3 175	421	-	391	62	1 187	622	537
L.V.	1	20	-	310	1 955	35	27	-	214	134	30	12	128	15459	759	-	-	-	-	78	-	-
Bund	601	850	76	1 319	4 249	474	2739	393	3 058	1417	9 395	1251	367	31490	3 934	421	-	391	62	1 265	622	537

Nr. des V.-B.	Steinkohlen	Steinkohlenbriketts	Steinkohlenkoks	Rohbraunkohlen	Braunkohlenbriketts	Braunkohlenkoks	Torf	Rohes Erdöl, Stein- und Braunkohlenteer	Benzin	Benzol	Gasöl, Dieselöl	Andere Mineralölderivate, Mineralölrückstände	Rohe und bearbeitete Natursteine	Gewöhnliche Erde, Kies, Sand	Kalk und Gips, außer zum Düngen	Zement, Mörtel	Stein- und Sandeselz	Tonerde, Bauxit, Kryolith
	80	81	82	83	84	85	86	90	91	92	93	94	100	101	102	103	110	111
Versand																		
1	-	-	-	-	-	-	-	-	-	-	-	-	432	-	-	4	-	-
2	-	-	-	35	-	-	-	-	-	-	-	-	10 260	-	-	7	-	-
3	-	-	-	67	-	-	-	-	-	-	-	-	11 407	76	-	5	-	-
4	-	-	-	-	-	-	-	-	-	-	-	5	12 081	-	-	-	-	-
5	-	-	-	-	-	-	-	-	-	23	485	-	13 751	20	-	141	-	-
6	-	-	-	-	-	-	-	-	-	-	-	-	3 692	-	-	1	-	-
7	-	-	-	-	-	-	-	-	-	-	-	-	9 975	-	-	15	-	-
8	-	-	-	-	-	-	-	-	-	-	-	-	7 503	-	-	-	-	-
9	47	-	-	-	-	-	-	-	-	-	-	-	8 945	73	15	149	-	-
10	-	-	-	-	-	11	-	-	-	-	-	-	15 997	40	-	5	-	-
11	66	153	2 192	64 405	232	-	-	-	-	-	-	-	1 561	734	111	86	-	-
12	-	-	-	606	-	-	-	-	-	-	43	-	26 871	65	30	14	-	-
14	-	-	-	476	-	-	-	13	-	-	-	-	614	213	11	144	-	-
15	5	-	-	2 049	-	-	-	-	-	-	-	-	11 287	-	1 662	59	15	-
16	-	-	1 443	-	-	-	-	-	-	-	-	-	1 910	15	-	9	-	-
17	-	-	-	51	-	-	-	-	-	-	-	-	10 117	21	20	-	-	-
18	-	-	-	-	-	-	-	-	-	-	-	-	161	-	-	1	-	-
19	-	-	-	60	-	-	-	-	-	-	-	-	6 720	25	-	3	-	-
20	-	-	-	-	-	-	-	-	-	-	-	-	867	-	-	57	-	-
21	-	-	-	20	-	-	-	-	-	-	-	5	11 640	185	1 332	-	-	-
22	15	-	946	1 907	92	-	-	-	-	-	-	-	19 814	1 190	12 863	32	22	-
23	-	-	-	-	-	-	-	-	-	-	-	-	2 609	-	7	26	2	-
24	-	-	-	-	-	-	-	38	-	15	-	71	10 352	-	50	21	-	-
27	-	-	-	-	-	-	-	-	-	-	-	7	3 738	-	10	1	-	-
28	-	-	-	-	-	-	-	17	-	-	-	-	3 472	-	16	-	-	-
29	-	-	-	-	-	-	-	-	-	-	-	-	-	-	-	-	-	-
30	-	-	-	-	-	-	-	-	-	-	-	-	-	-	-	-	-	-
31	-	-	-	-	-	-	-	-	-	-	-	-	31	-	-	-	-	-
32	-	-	-	-	-	-	-	-	-	-	-	27	3 772	-	10	12	-	-
33	-	-	-	-	-	-	-	35	-	-	-	23	-	-	17	4	-	-
34	-	-	-	-	-	-	-	-	-	-	-	6	-	-	479	72	-	-
35	-	-	-	-	-	-	-	-	-	-	-	-	-	-	39	9	3	-
36	-	-	-	-	-	-	-	-	-	-	-	-	5	-	-	8	-	-
37	-	-	-	-	-	-	-	-	-	-	-	-	72	-	15	1	-	-
38	-	-	54	-	-	-	-	-	-	-	-	-	627	-	27	4	10	-
39	-	-	-	-	-	-	-	-	-	-	-	-	19	-	-	-	2	-
41	40	41	88	6 457	166	-	-	-	-	-	-	-	172	8 323	14 435	29	13	-
42	-	-	-	-	-	-	-	-	-	-	-	-	135	-	8 871	-	-	-
43	-	-	-	157	-	-	-	-	-	-	-	1 360	106	95	107	2	1	-
44	-	-	-	-	-	-	-	758	-	-	128	120	-	-	5	-	-	-
45	-	-	-	-	-	-	-	1 716	-	-	-	33	-	-	16	-	-	-
46	-	-	-	-	-	-	-	-	-	-	-	-	15	-	23	-	-	-
47	-	-	11	-	-	-	-	-	-	-	-	-	-	-	-	-	-	-
48	-	-	-	-	-	-	-	-	-	-	-	-	137	-	-	19	-	-
51	75	-	-	-	-	-	-	-	-	-	-	21	128	-	2	-	-	-
52	52	-	389	-	227	-	-	-	-	-	-	-	425	-	-	1	1	-
53	-	-	-	-	-	-	-	-	-	-	-	13	-	-	-	-	-	-
54	-	-	26	-	46	-	-	-	-	-	-	-	-	-	-	5	-	-
55	51	-	-	4 176	42	-	-	18	-	-	-	4	-	-	106	15	-	-
56	-	-	-	-	40	-	-	-	20	161	15	130	488	30	10 542	1	16	-
57	1 702	573	4 777	27 552	1 005	-	-	-	-	-	49	183	560	3 278	265	102	2	-
58	-	-	-	5 207	-	-	-	-	-	-	13	-	250	211	130	31	5	-
61	-	-	36	15 815	-	-	-	-	-	-	-	-	-	-	7	6	3	-
62	-	-	-	110	-	-	-	-	-	-	-	-	20	-	2	10	-	-
63	-	-	-	4 185	-	-	-	-	-	-	-	37	-	-	-	8	2	-
64	-	-	-	190	-	-	-	-	-	-	-	-	45	-	-	-	6	-
65	-	-	-	21	-	-	-	-	-	-	-	106	-	-	133	-	-	-
66	118	-	-	96	-	-	-	-	-	-	-	43	-	-	2	27	2	-
zus.	2 171	767	9 962	133 642	1 850	11	-	2 595	20	199	733	2 194	212 783	14 594	51 360	1 146	105	-
L.V.	30 860	4 278	24 251	790 444	35 109	134	15	2 734	15	10	87	538	12 213	1 788	496	725	4	-
Bund	33 031	5 045	34 213	924 086	36 959	145	15	5 329	35	209	820	2 732	224 996	16 382	51 856	1 871	109	-
Empfang																		
1	-	-	-	-	-	-	-	-	-	-	-	15	-	-	-	65	-	-
2	-	-	-	-	-	-	133	-	-	-	-	6	20	-	-	-	-	-
3	-	-	-	-	-	-	-	-	918	-	415	3 626	-	-	-	-	-	-
4	-	-	-	-	-	-	192	-	-	-	19	237	-	-	-	-	-	-
5	10 118	233	268	-	20	-	-	126	1911	15	12940	5 771	-	-	-	11	-	5
6	-	-	-	-	-	-	-	-	-	-	16	-	-	-	-	-	-	-
7	-	-	-	-	-	-	-	-	-	-	667	1 118	-	-	-	18	-	-
8	200	-	-	-	-	-	532	-	-	-	1363	-	-	-	-	-	-	-
9	2 613	-	-	-	-	-	-	1 115	452	3	1241	56	1 023	-	-	-	-	-
10	-	-	-	-	-	-	1 712	520	15	-	1685	522	-	-	-	-	96	-
11	25	152	-	60	5 035	-	-	1 020	-	-	67	-	144	2 752	1 347	8 116	15	-
12	21	12	1 229	-	-	-	-	509	-	-	-	5	-	314	-	216	-	-
14	46	-	504	1 123	64 215	11237	870	2 156	-	182	595	84	115	142	15	402	3 112	-
15	2 383	-	17	-	-	-	209	130	9734	195	9309	820	5	252	-	-	108	-
16	139	-	-	-	-	-	-	-	-	-	-	20	-	-	-	-	161	-
17	-	-	-	-	-	-	10	29	-	13	1	-	-	-	-	-	-	-
18	-	-	-	-	-	-	-	-	-	-	-	-	-	-	-	-	-	-
19	59	-	-	-	-	-	1 716	-	-	-	-	-	-	-	-	-	-	-
20	-	-	-	-	-	-	129	15	5949	-	3125	142	26	-	-	-	-	-
21	60	553	-	-	-	-	10	-	18	-	-	-	25	344	-	70	-	-
22	104	-	62	-	-	-	16	836	-	-	10	-	5 420	1 244	2 501	26 691	-	-
23	2 085	12 685	52	-	-	-	-	-	-	-	-	-	70	1 220	68	31	-	-
24	221 163	68 285	98 455	-	-	-	-	1 030	13874	387	17023	1 568	52	11 350	-	10	-	-
27	33 704	2 800	33 795	-	-	-	-	-	-	166	38	-	20	54	15	86	-	-
28	11 364	41 279	1 929	-	-	-	-	-	-	-	17	15	-	159	-	-	-	-
29	-	-	26	-	-	-	-	-	-	-	-	-	-	-	-	-	151	-
30	2 630	86	946	-	-	-	-	20	685	498	792	49	-	474	-	91	-	-
31	1 407	4 312	20	-	-	-	-	-	-	-	-	-	-	24	-	15	-	-
32	55	-	-	-	34 754	-	-	-	-	-	55	-	-	800	-	-	-	-
33	85	-	-	-	-	-	-	17	175	-	88	532	6	1 217	-	-	-	-
34	25	-	133	-	182	-	-	-	292	-	-	-	-	49	-	-	-	-
35	-	-	16	-	20	-	-	-	-	15	-	-	-	206	8	6	-	-
36	-	-	-	3 140	62 914	60	-	426	1787	-	-	208	-	4 947	-	1	-	16
37	35	20	41	20	202	-	-	-	-	-	-	-	-	373	-	-	-	-
38	-	-	-	-	20	-	12	18	-	-	117	-	1 653	154	-	44	-	-
39	302	-	-	-	-	-	-	-	-	-	-	-	15	5	-	55	-	-
41	107	37	20	755	89	-	-	-	20	-	-	1	286	947	198	1 015	-	-
42	61	-	23	-	-	-	-	-	-	-	-	17	-	-	5	5 845	-	-
43	41	397	-	-	-	-	-	-	-	-	-	6	18	299	-	15	-	-
44	-	-	24	-	-	-	-	-	-	-	-	91	-	16	4	10	-	-
45	87	40	-	-	-	-	-	82	-	-	18	649	-	-	-	-	-	-
46	-	-	43	-	-	-	-	-	-	-	-	-	481	644	-	803	-	-
47	20	-	-	-	-	-	-	-	-	-	-	-	-	-	-	-	-	-
48	-	-	-	-	-	-	-	-	-	-	180	71	33	83	-	-	-	-
51	-	-	-	-	-	-	-	-	-	-	-	-	17	24	-	-	-	-
52	-	-	-	-	-	-	-	5	-	-	-	4	948	-	2	-	-	-
53	-	-	-	-	-	-	-	-	-	-	-	25	-	-	-	-	-	-
54	-	-	-	-	-	-	-	-	-	-	-	-	11	-	-	-	-	-
55	690	132	114	-	386	-	-	19	-	-	-	10	284	37	-	45	-	-
56	1 785	822	706	-	-	-	-	-	969	59	1809	44	463	6	-	-	-	-
57	232	58	5	27	58	-	10	484	-	-	13	-	5 343	1 742	116	83	-	-
58	-	-	39	-	-	-	-	-	-	-	-	4	5	3 126	-	-	-	-
61	-	-	-	-	-	-	-	-	-	-	-	5	1 025	16	-	-	-	-
62	-	-	-	-	-	-	-	-	-	-	111	1	-	-	-	-	-	-
63	-	-	-	331	-	-	-	-	-	-	51	17	1 055	6 941	-	53	-	-
64	-	-	-	-	-	-	-	-	-	-	19	16	159	-	-	-	-	-
65	-	-	-	-	-	-	-	-	-	-	-	-	-	-	-	-	5	-
66	-	-	-	-	-	-	-	-	-	-	-	-	460	-	-	-	-	-
zus.	291 646	131903	138 467	5 456	167 895	11297	5 551	8 557	36799	1 533	51784	15755	19 182	39 961	4 279	43 797	3 648	21
L.V.	30 860	4278	24 251	790 444	35 109	134	15	2 734	15	10	87	538	12 213	1 788	496	725	4	-
Bund	322 506	136181	162 718	795 900	203 004	11431	5 566	11 291	36814	1 543	51871	16293	31 395	41 749	4 775	44 522	3 652	21

Nr des V B	Andere mineral Rohstoffe	Schwefel säure	Soda, Ätznatron, Pottasche	Farbstoffe, Farben und Lacke	Nicht bes genannte chemische Erzeugnisse	Düngekalk	Thomasmehl	Andere Phosphordüngemittel,	Kalidüngemittel,	Stickstoffdüngemittel,	Mischdünger	Andere Düngemittel	Pflanzliche Gerbmittel	Häute, Felle	Leder	Wolle	Baumwolle	Andere Spinnstoffe	Garne	Lumpen	Stammholz über 1,5 m lang, Baustangen
									außer Mischdünger												
	112	120	121	122	123	130	131	132	133	134	135	136	140	141	142	150	151	152	153	154	160
Versand																					
1	-	-	-	10	36	-	-	-	728	-	-	-	-	-	-	-	-	-	-	-	-
2	10	-	-	-	8	16	-	107	3 227	25	-	-	-	-	-	-	-	33	-	-	-
3	10	-	-	-	168	34	-	30	3 790	20	-	15	26	-	-	-	-	-	-	26	44
4	-	-	-	-	92	16	-	82	4 604	5	-	-	-	-	-	-	-	-	-	-	125
5	1 453	-	-	391	4 859	-	-	45	53 335	-	-	-	-	-	-	5	-	2 381	12	-	218
6	35	-	-	-	50	205	-	105	2 426	5	-	-	-	-	-	-	-	5	-	-	-
7	32	-	-	-	-	81	-	75	2 783	40	96	-	-	-	-	-	-	-	-	-	-
8	-	-	-	-	-	-	-	-	2 133	-	-	-	-	-	-	-	-	-	-	-	54
9	4 340	-	-	572	9 136	-	-	-	102 990	-	25	-	-	-	-	-	-	9 396	49	-	50
10	54	-	-	-	5	530	-	183	5 821	40	67	-	85	-	-	-	-	-	-	-	162
11	641	-	-	330	247	4 076	6	30	73 335	32	77	7	181	-	-	4	-	826	-	49	1 385
12	20	-	-	26	-	589	-	167	4 238	-	10	57	-	-	-	-	-	91	-	69	5 547
14	70	-	-	10	132	147	-	95	1 336	25	-	-	-	-	-	-	-	639	-	3	65
15	25	13	-	-	875	148	-	45	1 713	82	-	8	-	-	-	-	-	-	-	16	275
16	5	-	-	-	100	-	-	-	152	-	-	-	-	-	-	27	-	387	-	-	104
17	686	-	-	5	-	-	-	125	2 353	15	-	-	-	-	-	-	-	-	-	-	49
18	-	-	-	-	-	16	-	-	31	-	-	-	-	-	-	-	-	-	-	-	29
19	-	-	-	18	38	66	-	485	8 076	-	10	-	-	-	-	-	-	3	-	-	52
20	40	-	-	-	15	-	-	530	4 275	-	-	-	-	-	-	-	-	1 047	-	-	45
21	10	-	-	6	40	-	-	573	5 011	-	-	-	-	-	-	-	18	3 267	-	11	289
22	15	-	-	721	95	1 095	-	1 114	13 541	10	11	-	-	-	-	43	-	235	-	-	2 298
23	139	-	-	5	82	-	-	242	3 791	-	-	-	-	-	-	-	-	12	-	-	2 115
24	558	-	-	24	22 156	-	-	346	2 171	60	-	-	-	-	-	-	-	-	-	-	4 081
27	15	-	-	-	-	-	-	52	183	-	-	-	-	-	-	-	-	-	-	-	411
28	924	-	-	-	-	-	-	38	178	-	-	-	-	-	-	-	-	-	-	-	13
29	-	-	-	-	135	-	-	456	2 459	-	-	-	-	-	-	-	-	175	-	-	988
30	74	-	-	5	5	-	-	-	2 578	-	-	-	-	-	-	-	-	-	-	-	-
31	-	-	-	-	-	-	-	35	359	-	-	-	-	-	-	9	-	-	-	-	323
32	94	-	-	-	478	-	-	620	11 980	-	-	-	-	-	-	21	-	1 051	100	21	-
33	430	-	-	32	3 538	-	-	123	13 014	-	-	-	-	-	-	13	-	6	-	-	60
34	301	-	5	-	1 402	-	-	118	2 910	-	5	-	-	-	-	-	-	-	-	-	-
35	89	-	-	11	280	-	-	385	9 638	-	-	-	6	-	-	9	-	175	-	-	713
36	83	-	-	-	-	-	-	195	9 318	-	-	-	-	-	-	5	-	7	-	-	444
37	111	-	-	79	983	-	-	574	23 555	-	-	-	-	-	-	67	-	139	-	37	39
38	183	-	-	5	33	-	-	4 246	28 666	-	-	-	-	-	-	10	-	26	-	-	47
39	28	-	-	-	142	-	-	4 202	18 918	-	-	-	-	-	-	-	-	91	-	-	-
41	1 100	-	-	80	40	16	-	1 500	17 730	25	129	244	-	-	-	-	-	13	-	12	1 265
42	556	-	-	30	171	-	-	4 546	13 857	-	96	-	-	2	-	-	-	-	-	62	-
43	281	-	-	5	691	24	-	99	11 837	12	8	-	-	-	-	-	-	4	-	-	-
44	20	-	-	29	20 594	-	-	145	14 872	25	-	-	-	-	-	-	-	-	-	-	-
45	130	-	-	30	318	-	-	916	1 042	-	-	-	-	-	-	-	-	21	-	-	-
46	590	-	-	21	15	-	-	6 112	17 291	-	-	-	-	-	-	9	-	638	-	-	-
47	57	-	-	20	10	-	-	1 898	3 570	-	-	-	-	-	-	-	-	261	-	-	33
48	53	-	-	90	594	-	-	1 447	3 745	-	-	-	-	-	-	10	-	716	5	-	25
51	10	-	-	-	79	-	-	93	5 088	31	15	-	41	-	-	15	4	512	-	-	11
52	657	-	-	149	471	-	-	1 025	32 578	-	15	30	58	-	-	86	-	1 317	-	94	417
53	189	-	-	16	89	-	-	45	943	5	-	-	-	-	-	-	10	89	-	29	118
54	26	-	-	-	482	-	-	1 484	8 650	-	-	19	-	-	-	-	-	-	12	5	-
55	108	-	-	-	4 844	-	-	98	70 897	10	26	-	-	-	-	12	-	-	-	-	251
56	235	-	-	43	915	-	-	35	18 415	20	15	-	-	-	-	25	-	73	-	5	16
57	165	-	-	-	71	13	35	284	24 188	118	72	-	-	2	-	12	-	109	-	7	1 910
58	800	-	-	264	1 540	97	-	9 307	26 805	16	5	-	-	-	-	-	-	5	-	97	1 256
61	1 927	-	-	10	13	-	-	16 079	51 367	18	11	116	-	-	-	3	-	843	6	-	1 295
62	177	-	-	17	82	-	-	113	778	-	-	35	-	-	-	4	-	5	-	-	50
63	498	-	-	92	51	-	-	29 311	100 013	-	-	-	-	9	-	8	-	19	-	6	143
64	25	-	-	20	443	-	-	16 837	77 197	-	15	-	-	-	-	-	-	40	-	-	-
65	56	-	-	36	32	-	-	791	2 182	-	-	-	-	-	-	-	-	17	-	-	213
66	185	-	-	6	10	-	-	12 092	39 082	-	-	-	-	-	-	3	-	1 494	-	24	-
zus	18320	13	5	3 208	76 685	7 169	41	119680	967 743	639	708	531	397	13	-	400	32	26168	184	573	27 026
L V	6342	6	5	19	1 559	7 263	752	564	35 165	826	534	8	17	-	-	62	8	176	104	43	1 014
Bund	24662	19	10	3 227	78 244	14 432	793	120244	1002 908	1 465	1 242	539	414	13	-	462	40	26344	288	616	28 040
Empfang																					
1	-	-	-	-	-	-	-	24	-	-	84	-	-	-	-	-	-	-	5	-	56
2	42	-	-	-	6	-	-	-	-	-	-	3	-	-	-	16	-	-	-	-	48
3	63	-	-	-	22	-	33	3 501	-	-	-	-	-	-	-	-	-	-	-	-	-
4	-	33	-	2	-	-	-	-	-	-	5	-	-	-	-	-	-	-	-	-	-
5	164	3875	-	7	6 106	-	-	-	-	15	15	15	-	6	-	14	10	152	-	56	2 701
6	-	-	-	-	16	-	-	-	-	-	-	-	-	-	-	-	-	-	5	-	-
7	157	-	-	-	40	-	-	-	-	20	-	-	-	-	-	-	-	-	-	-	4
8	15	-	-	-	-	-	-	826	19	728	116	107	-	-	-	102	-	-	-	-	387
9	49	-	-	5	48	-	-	-	14	35	-	-	-	-	-	1 867	32	30	16	10	1 057
10	112	-	-	-	21	-	-	153	1 698	12	392	31	-	-	-	-	-	5	-	-	-
11	1 427	-	-	-	954	944	-	18	-	4 019	67	5	5	-	-	-	-	13	23	10	92
12	48	-	-	-	5	16	361	2 452	-	23	2 922	-	-	-	-	-	-	-	8	75	-
14	193	31514	-	1	5 169	164	4382	395	5	713	934	-	-	-	-	56	-	15	-	-	15
15	267	-	16	-	1 585	-	15	2 296	183	730	184	4	-	-	-	-	-	-	-	-	-
16	10	-	-	-	-	-	-	3	-	15	18	-	-	-	-	180	-	-	5	46	-
17	-	-	-	-	-	-	-	311	15	213	537	-	-	-	-	-	-	-	5	12	-
18	-	-	-	-	-	-	-	-	-	-	-	-	-	-	-	-	-	-	-	-	-
19	-	-	-	-	-	-	-	-	-	-	-	539	-	-	-	-	-	-	-	-	-
20	18	-	-	-	1 299	-	-	-	-	-	43	22	-	-	-	-	-	-	-	-	-
21	-	-	-	5	-	-	-	-	-	-	-	7	-	-	-	-	-	-	-	33	50
22	25	298	-	-	234	1 759	35	-	-	2 194	-	-	-	-	-	381	-	5	-	-	144
23	154	-	-	-	209	617	6086	-	-	40	111	-	-	-	-	-	-	-	-	-	6
24	211	-	20983	25	3 629	127	8603	195	20	13 363	2 275	15	-	2	-	-	-	-	-	-	917
27	12	-	-	-	-	84	38578	274	-	328	98	30	-	-	-	3	-	-	-	-	93
28	30	-	56	-	10	-	-	16	-	10	15	-	-	-	-	-	-	-	-	-	209
29	5	-	376	-	140	-	-	-	-	-	-	-	-	-	-	-	-	-	-	-	21
30	467	-	-	-	18	40	2622	32	-	-	40	-	-	-	-	-	-	-	-	-	1 558
31	195	-	-	-	267	-	978	11	-	-	5	-	-	-	-	-	-	-	-	-	-
32	174	-	-	-	41	31	50	3 065	-	138	2 363	-	-	-	-	-	-	93	228	-	5
33	292	-	-	-	87	445	-	-	-	10	-	-	-	-	-	-	-	-	-	-	418
34	-	-	683	28	361	-	-	4	-	126	11 269	20	-	-	-	-	-	-	22	-	-
35	152	-	-	-	70	-	-	-	-	-	-	-	-	-	-	3	-	-	26	20	-
36	3 436	26	-	71	10 337	-	-	-	-	1 247	-	-	-	-	-	-	-	-	-	-	-
37	-	-	-	-	15	16	-	-	-	-	-	-	-	-	-	22	-	-	25	-	7
38	20 287	-	26	15	691	7	-	97	-	-	294	15	-	13	-	-	-	150	-	17	7
39	5 146	19	-	-	1 448	-	-	-	-	164	-	-	-	-	-	-	-	-	-	25	-
41	9 385	-	-	103	962	1 646	-	-	-	108	144	6	7	-	-	12	-	-	-	-	74
42	36	73	-	-	58	-	-	256	15	-	285	-	-	-	-	-	-	-	-	57	10
43	-	-	-	-	-	-	-	-	30	-	-	10	-	-	-	-	-	-	-	5	-
44	650	-	251	-	2 339	-	-	16	-	8 940	3 144	-	-	-	-	-	-	-	-	-	-
45	275	-	-	-	594	-	-	59	-	-	-	-	-	-	-	-	-	-	-	-	22
46	421	-	-	-	-	-	-	-	-	9	373	-	-	-	-	7	-	11	29	16	24
47	5	-	-	8	-	-	-	-	-	-	-	-	-	-	-	-	-	-	-	11	-
48	88	-	-	10	7	-	-	-	-	1 236	-	-	-	-	-	-	-	11	35	22	202
51	5	-	37	-	-	-	-	-	-	-	-	-	-	-	-	-	-	6	72	6	152
52	5	-	69	2	13	89	-	-	-	-	-	10	-	-	-	-	-	-	33	42	39
53	-	-	-	3	-	-	-	-	-	-	-	-	-	-	-	-	-	8	-	29	-
54	-	-	-	-	2	-	-	-	-	-	-	6	-	-	-	-	-	-	-	-	-
55	3	-	-	-	21	-	-	-	-	-	18	-	-	-	-	-	-	-	-	5	24
56	94	525	594	2	6 710	-	-	-	-	16 884	1 430	5	-	-	-	4	-	-	-	3	-
57	12	-	5	-	46	2 171	23	37	1 995	21	25	76	-	-	-	-	-	221	104	12	271
58	3 005	-	-	13	10	-	-	-	-	10	-	-	-	-	-	-	-	-	-	32	295
61	706	-	-	-	25	-	-	-	-	-	-	-	-	-	-	5	-	10	1459	115	-
62	2	-	-	-	5	-	-	-	-	-	-	16	-	-	-	-	-	-	-	5	-
63	3 559	-	-	-	1 472	-	-	-	-	-	-	-	-	-	-	11	-	24	11	25	303
64	77	153	32435	-	3 496	-	-	-	-	13 039	46	-	-	-	-	6	-	27	-	-	-
65	-	-	-	-	32	-	-	-	-	-	5	-	-	-	-	-	-	-	-	-	-
66	200	-	-	-	69	-	-	-	-	-	-	-	-	-	-	224	-	8	-	34	-
zus	51679	36514	55471	555	46789	8156	61766	14041	3 994	64 390	27 257	942	12	21	-	2913	42	789	2111	723	9 211
L V	6342	6	5	19	1559	7263	752	564	35 165	826	534	8	17	-	-	62	8	176	104	43	1 014
Bund	58021	36520	55476	574	50348	15419	62518	14605	39 159	65 216	27 791	950	29	21	-	2975	50	965	2215	766	10 225

Nr des V-B	Faserholz, Papierholz	Grubenholz	Anderes unbearb. Holz, Holzabfälle	Hölzerne Schwellen	Schnittholz, Faßholz, Werkstücke	Holzwaren	Zellstoff, Holzschliff, Strohstoff	Papier, Pappe	Betonwaren	Künstliche Steine, Platten, Röhren	Andere Steingut-, Ton-, Porzellanwaren	Glas, Glaswaren	Roheisen, Eisenlegierungen	Halbzeug aus Stahl	Alteisen und Abfälle von Eisen und Stahl	Eisenbahnoberbauzeug aus Eisen und Stahl	Stab- und Formeisen und -stahl	Bleche und Platten aus Eisen und Stahl	Röhren und Rohre aus Eisen und Stahl	Eisen und Stahldraht
	161	162	163	164	165	166	170	171	180	181	182	183	190	191	192	193	194	195	196	197
Versand																				
1	-	-	-	-	-	9	-	-	-	94	-	15	-	-	-	-	-	-	-	-
2	-	-	30	-	28	235	-	-	-	78	24	-	-	-	-	-	5	-	-	-
3	-	-	-	-	-	16	-	-	31	195	-	-	-	-	-	-	-	-	-	-
4	-	-	-	-	-	24	18	-	-	-	-	-	-	-	-	-	-	-	-	-
5	-	-	347	-	70	748	33	10	-	237	429	-	-	-	-	-	23	26	167	-
6	-	-	-	-	-	2	-	-	-	49	-	-	-	-	11	-	-	-	-	-
7	-	-	-	19	-	6	-	-	-	235	-	-	-	-	-	-	-	-	1	-
8	-	-	-	18	5	21	-	-	-	185	-	-	-	-	-	-	-	-	-	-
9	-	-	-	-	92	159	-	-	-	1 126	242	21	-	-	-	-	8	-	55	-
10	-	21	50	-	-	97	-	-	429	74	-	2	-	-	-	-	-	-	-	-
11	3 252	410	1 736	18	283	37	7	9	123	775	-	-	-	-	1 241	-	130	41	2	6
12	4 428	64	783	-	482	68	7	80	17	134	-	-	-	-	-	-	27	-	-	-
14	-	98	30	-	15	65	-	6	155	1 750	8	-	-	-	6 961	-	96	-	18	19
15	-	338	-	-	36	104	-	-	282	628	5	-	-	-	-	2	3	-	-	-
16	-	-	83	1 320	27	225	-	-	80	265	-	-	-	-	248	-	116	2	15	-
17	-	-	-	-	37	18	-	-	46	75	-	-	16	-	2 869	-	6	-	-	-
18	-	-	-	-	-	-	-	-	15	39	-	-	-	-	-	-	-	-	-	-
19	-	-	65	-	29	12	-	-	16	46	-	-	-	-	-	-	29	37	-	-
20	-	-	-	-	-	-	-	-	16	16	-	-	-	-	19	-	-	-	-	-
21	271	-	21	-	94	223	-	-	-	252	-	-	-	-	-	-	-	-	-	-
22	7 127	658	820	-	86	6	148	10	-	127	-	-	-	-	8	-	184	118	3	-
23	6 702	795	75	-	52	28	-	5	-	80	2	-	-	-	4 532	-	-	29	11	-
24	890	25 465	776	410	133	493	-	-	-	721	20	1	20	-	3 091	2	5	-	3	-
27	44	5 304	93	1 666	18	76	-	2	-	44	-	-	-	-	2 834	34	58	-	6	-
28	91	5 304	-	-	5	105	-	-	-	168	-	15	17	-	214	-	857	25	-	-
29	-	-	321	-	62	-	-	-	-	5	-	-	-	-	-	-	-	-	-	-
30	30	302	-	-	-	71	-	-	-	52	3	-	42	-	2 929	-	36	-	-	-
31	196	1 508	-	-	-	-	-	-	-	9	-	-	24	-	152	1	-	-	-	-
32	47	-	108	632	229	58	-	-	-	294	-	-	-	-	162	-	22	-	-	-
33	1 632	217	255	-	181	694	-	-	-	50	3	-	-	-	118	-	-	-	-	-
34	114	20	-	-	33	344	-	-	-	53	47	-	-	-	732	-	70	-	4	-
35	756	37	65	-	48	898	-	14	-	283	2	-	-	-	25	-	24	-	-	-
36	29	20	-	-	2	27	-	-	-	95	55	-	-	-	35	-	-	-	-	-
37	2	2 041	12	-	7	54	-	-	-	151	12	16	-	-	27	-	-	-	-	-
38	18	-	-	-	2	421	-	-	5	73	1	17	-	-	277	-	10	35	-	-
39	-	-	-	-	1	82	-	-	-	17	-	-	-	-	98	-	-	6	-	-
41	290	73	1 915	63	164	139	-	-	-	471	32	-	45	-	15 562	2	123	69	2	-
42	12 037	-	293	47	13	760	-	5	-	2	-	16	-	-	38	3	2	5	-	-
43	-	-	17	-	47	16	20	-	30	20	-	25	-	-	20	-	-	12	21	-
44	-	-	30	-	-	476	-	5	-	49	-	-	-	-	-	-	16	-	28	-
45	2 872	65	69	-	18	51	-	-	-	25	-	-	-	-	155	6	-	-	-	-
46	113	-	-	-	-	15	-	-	-	22	-	1	-	-	622	-	-	-	-	-
47	586	-	-	-	3	23	-	-	-	19	-	-	-	-	-	-	-	20	2	-
48	10	-	48	52	5	153	-	-	13	91	35	3	-	-	15	-	23	22	11	-
51	-	-	-	-	-	14	-	-	-	25	-	-	-	10	-	-	7	-	5	-
52	-	-	6	-	17	56	-	-	-	72	42	-	-	-	61	-	-	-	-	-
53	-	-	5	-	-	82	-	5	-	5	-	-	-	-	-	-	12	-	-	-
54	35	-	-	-	4	25	-	-	-	48	-	-	-	-	-	2	92	7	2	-
55	-	-	18	25	15	39	-	-	-	-	-	-	-	18	59	-	5	2	-	-
56	-	-	101	-	200	2 231	-	-	-	50	-	-	-	-	175	49	28	17	17	-
57	-	430	12	109	105	72	-	10	20	476	2	7	-	-	3 619	5	115	55	-	-
58	10 204	-	224	-	60	45	-	-	15	184	35	10	-	-	816	-	-	72	1	-
61	61	-	25	-	47	15	-	-	-	252	28	-	-	-	-	-	-	-	7	-
62	8	-	-	-	21	230	26	81	-	118	-	-	-	-	21	-	1	-	-	-
63	30	-	12	-	129	11	-	-	-	282	182	-	-	-	141	-	5	4	12	-
64	3	17	37	-	12	4	-	-	-	182	8	5	-	-	-	-	-	-	14	-
65	13	-	-	-	-	222	-	-	-	1	18	-	-	-	-	-	41	6	-	-
66	56	-	-	-	-	54	-	-	-	341	70	3	-	10	-	-	-	-	-	-
zus.	51 947	43 187	8 482	4 379	2 917	10 159	259	242	1 293	11 210	1 305	157	164	38	47 887	106	2 179	610	407	25
LV	84	2 636	761	403	718	729	21	133	582	2 446	5	43	94	35	8 968	62	909	609	107	11
Bund	52 031	45 823	9 243	4 782	3 635	10 888	280	375	1 875	13 656	1 310	200	258	73	56 855	168	3 088	1 219	514	36
Empfang																				
1	-	1 266	478	-	101	-	-	20	-	-	-	-	167	-	-	-	-	-	5	-
2	-	-	-	-	7	64	-	90	-	-	-	-	-	-	-	-	-	-	2	-
3	-	-	10	-	-	5	1	85	-	-	-	-	-	-	-	-	-	-	-	-
4	-	-	-	-	15	-	-	-	-	-	-	-	-	-	-	-	-	-	-	-
5	-	-	-	-	744	32	-	31	-	-	-	3	17	-	25	5	-	-	-	-
6	-	-	-	-	-	-	-	-	-	-	-	-	-	-	-	-	-	-	-	-
7	-	-	26	35	182	11	-	-	13	99	-	-	-	-	-	-	-	-	3	-
8	-	-	-	-	16	14	-	3	-	-	-	-	-	-	-	-	-	-	-	-
9	-	-	336	-	380	-	-	5	1	24	-	2	-	-	78	-	10	-	-	-
10	-	52	5	-	-	6	-	13	-	24	-	-	-	-	-	64	-	-	12	-
11	-	-	311	-	201	68	-	75	22	592	-	43	-	-	252	26	25	30	34	-
12	-	-	114	78	730	188	-	4	-	931	-	17	-	-	-	-	6	9	453	-
14	86	20	-	-	-	4	-	71	-	39	259	-	215	-	570	7	8 103	4 752	-	-
15	-	11	-	4	5	26	-	-	47	18	205	-	-	-	-	3	194	-	20	-
16	-	15	270	155	-	-	2	-	246	-	-	-	2	74	250	5	151	127	124	-
17	-	-	-	-	-	-	7	5	-	23	-	-	-	84	-	17	1 743	-	5	21
18	-	-	-	-	-	-	-	-	-	-	-	-	-	-	16	-	-	-	-	-
19	-	-	-	-	-	8	-	26	5	-	-	-	-	-	-	-	-	2	-	-
20	-	-	-	-	17	2	-	-	-	-	-	-	-	-	80	51	-	-	-	-
21	-	-	988	-	143	-	-	253	-	-	-	-	-	-	-	-	37	-	2	-
22	-	167	127	35	15	46	-	6 039	10	10	-	-	-	-	314	21	77	621	78	23
23	-	-	-	-	-	54	-	33	-	32	1	1	-	37	177	13	2 262	8 005	22	3 062
24	-	886	26	78	-	38	10	-	64	123	2	467	2 615	3 417	252	1 169	2 970	4 011	646	105
27	-	77	-	289	5	7	-	-	-	5	-	-	15	919	222	819	9 395	5 363	60	1 587
28	-	-	-	-	-	-	-	-	-	22	2	-	25	26	45	7	37	140	64	-
29	-	-	-	-	-	-	-	-	-	-	-	-	-	-	-	-	-	-	-	-
30	-	-	15	-	-	-	-	-	-	180	-	-	1 197	922	15	38	4 990	829	78	12
31	-	-	-	-	11	-	-	-	-	-	-	-	10	-	-	1 733	3 124	-	-	-
32	56	13	-	68	-	5	-	5	71	610	-	-	533	-	-	2	25	2	44	-
33	-	-	-	-	-	13	-	178	5	-	-	33	-	-	22	-	220	256	527	7
34	-	-	-	-	-	7	-	-	20	-	17	-	-	-	-	5	95	33	50	57
35	-	24	-	-	-	14	-	77	-	5	-	-	-	-	-	-	83	4	256	4
36	-	-	-	-	18	-	-	44	26	920	113	319	148	-	-	-	9	-	-	-
37	-	-	-	-	-	-	-	28	-	-	-	294	-	-	-	-	18	5	18	-
38	-	71	-	-	143	19	127	6	32	11 466	-	62	-	-	-	-	1 280	62	152	-
39	-	52	7	-	-	-	-	7	-	6 716	5	-	-	-	154	-	56	-	-	2
41	-	94	278	-	17	318	-	91	36	997	36	-	2 992	279	2 979	5	433	2 663	466	-
42	-	576	-	41	-	44	-	19 213	55	252	-	113	-	-	934	10	61	17	11	-
43	-	11	-	-	21	39	-	27	-	15	-	-	-	-	668	30	76	46	-	-
44	-	-	-	-	-	-	2	6	-	59	-	-	-	-	-	-	-	24	-	-
45	-	-	-	-	2	-	193	-	-	-	1	118	-	-	105	13	149	36	51	-
46	-	-	-	30	-	22	-	12	-	168	5	10	-	-	62	-	-	-	-	-
47	-	-	-	-	-	-	-	-	-	-	-	-	-	-	20	-	-	-	-	-
48	-	-	87	24	-	21	-	2 075	47	735	14	-	23	-	-	-	22	-	8	-
51	-	13	14	-	74	70	-	3 582	-	-	-	-	-	-	-	-	-	-	-	-
52	-	86	-	-	-	58	-	149	-	116	-	-	-	-	8	13	58	-	-	-
53	-	-	-	-	-	6	-	-	-	39	-	-	-	-	74	-	14	4	-	-
54	-	16	7	-	-	49	-	10	5	63	28	-	-	-	-	18	7	5	-	-
55	-	-	-	302	-	7	-	4	87	16	-	-	-	-	778	1	7	2	28	-
56	-	-	-	-	16	-	-	10	410	-	2	2	-	-	2 191	5	541	82	84	-
57	48	183	147	379	363	169	-	25	19	288	14	-	27	-	1 364	-	28	-	29	-
58	-	241	245	92	105	66	-	1 618	27	44	-	32	-	-	2 303	11	341	28	7	-
61	-	351	-	-	202	53	-	128	190	289	108	27	-	-	28	-	-	-	-	-
62	-	-	-	-	19	5	-	4	-	6	-	-	-	-	-	-	19	-	-	-
63	-	215	57	41	245	45	-	186	12	369	6	70	10	-	-	502	79	1 803	152	-
64	-	-	-	12	152	4	-	823	-	17	-	7	-	-	-	-	2	-	-	-
65	-	-	1	-	-	-	-	33	49	-	-	-	-	-	-	-	-	11	-	-
66	-	17	-	-	30	14	-	1 080	-	24	12	-	-	-	-	-	23	-	27	-
zus	190	4 457	3 549	1 683	3 979	1 621	342	36 174	1 499	25 [illegible]	830	1 620	7 996	5 758	13 986	4 593	36 751	28 991	3 523	4 880
LV	84	2 636	761	403	718	729	21	133	582	2 446	5	43	94	35	8 968	62	909	609	107	11
Bund	274	7 093	4 310	2 086	4 697	2 350	363	36 307	2 081	[illegible]	835	[illegible]	8 090	5 793	22 954	4 655	37 660	29 600	3 630	4 891

Nr. des V.-B.	Andere Gießerei- u. Walzwerkserzeugnisse	Maschinen, Apparate	Bauwerksteile aus Eisen u. Stahl	Andere Eisen- und Stahlwaren	Blöcke aus Stahl	Rohkupfer, Kupferlegierungen	Rohzink, Zinklegierungen	Rohblei, Bleilegierungen	Rohe Leichtmetalle, auch Legierungen	Andere roh NE-Metalle	Altmetalle u. Abfälle von NE-Metallen	NE-Metallhalbzeug	NE-Metallwaren	Fahrzeuge aller Art	Nicht bes. gen. Industrieerzeugn.	Sammelgut ohne nähere Bezeichnung	Umzugsgut, gebr. Verpackungen, Baugerätschaften	Lebende Tiere: Pferde, Esel	Rindvieh, außer Kälbern	Kälber	Schafe, Ziegen	Schweine, außer Ferkeln	Ferkel	Geflügel
	198	199	200	201	202	210	211	212	213	214	215	216	217	220	230	231	240	250	251	252	253	254	255	256
Versand																								
1	5	22	6	204	-	-	-	-	-	-	-	-	-	-	-	-	488	-	-	-	-	-	-	-
2	7	35	-	436	-	-	-	-	-	-	-	5	-	29	53	40	81	12	-	-	-	-	-	-
3	56	7	36	106	-	-	-	-	-	-	-	-	2	6	22	8	19	2	-	-	-	-	-	-
4	-	-	-	42	-	-	-	-	-	-	-	-	-	27	32	-	41	1	-	-	-	-	-	-
5	5	668	574	1 300	-	-	-	-	-	-	14	-	20	14293	241	1 261	200	5	-	-	527	-	-	-
6	-	6	3	3	-	-	-	-	-	-	-	-	-	-	9	-	25	1	-	-	-	-	-	-
7	-	28	14	15	-	-	-	-	-	-	-	-	-	3	3	-	38	-	4	-	-	-	-	-
8	-	6	-	40	-	-	-	-	-	-	-	6	-	2	11	4	24	4	2	-	-	-	-	-
9	-	846	118	1 125	-	-	-	-	-	-	-	3	154	3872	191	266	117	-	12	-	-	-	-	-
10	-	1	2	97	-	-	-	-	-	-	-	-	-	-	80	-	142	2	-	-	-	-	-	-
11	85	114	68	184	-	-	-	-	-	-	2	-	-	84	53	1 566	859	167	9	-	-	-	-	-
12	-	191	42	179	-	-	-	-	-	-	-	-	-	40	74	4	258	1	1 352	403	259	25	-	-
14	21	120	138	431	-	-	-	-	-	-	-	-	-	108	48	83	425	3	53	3	234	-	-	-
15	-	62	77	356	-	-	-	-	-	-	15	-	-	59	42	-	243	-	19	-	-	-	-	-
16	2	26	44	387	-	-	-	-	-	-	59	-	6	183	151	37	364	6	17	-	51	-	-	-
17	-	58	2	2	-	4	-	-	-	-	24	-	5	1	27	-	36	-	3	-	-	-	-	-
18	-	-	-	5	-	-	-	-	-	-	-	-	-	-	-	-	57	-	1	1	-	3	-	-
19	-	12	-	25	-	-	-	-	-	-	-	-	5	6	12	46	126	4	-	-	-	-	-	-
20	-	17	18	57	-	-	-	-	-	-	-	-	-	-	-	-	112	15	-	-	-	-	-	-
21	11	72	97	43	-	-	-	-	5	-	-	-	-	72	56	-	468	3	12	-	-	6	-	-
22	10	73	218	24	-	-	-	-	-	-	-	45	-	8	67	-	124	76	1 471	329	1 480	8 406	-	-
23	10	206	187	51	-	-	-	-	-	-	9	-	-	-	10	37	210	79	888	486	232	4 389	-	-
24	2	186	143	268	-	2	-	-	-	-	9	-	-	38	120	36	771	145	947	301	40	2 151	-	-
27	-	182	12	217	-	-	-	-	-	-	6	-	-	410	7	51	101	84	805	72	73	1 179	-	-
28	66	84	64	60	-	-	-	-	-	-	40	-	-	52	23	-	83	-	1 193	10	-	38	-	-
29	-	-	13	29	-	-	-	-	-	-	-	-	-	-	41	-	11	-	1	-	-	-	-	-
30	-	305	264	22	-	-	-	-	-	-	198	-	-	-	8	5	184	-	412	14	-	-	-	-
31	-	109	101	-	-	-	-	-	-	-	-	-	-	-	-	-	33	-	-	-	75	-	-	-
32	37	29	21	84	-	-	-	-	-	-	5	-	9	581	96	12	155	-	45	34	735	49	-	-
33	-	86	72	197	-	-	-	2	-	-	30	-	-	62	54	28	136	7	763	3	2 726	523	-	-
34	-	335	5	355	-	-	-	-	-	-	26	-	-	71	69	549	161	-	226	-	266	44	-	-
35	6	18	59	79	-	-	-	-	-	-	-	-	-	50	24	19	60	2	380	426	135	1 804	-	-
36	-	43	64	32	-	-	-	-	-	-	-	-	-	360	205	-	208	-	2	2	46	-	-	-
37	5	48	8	23	-	-	-	-	-	-	-	-	-	40	214	-	237	1	28	-	86	-	-	-
38	-	170	51	66	-	-	-	-	-	-	8	-	-	245	99	10	262	1	9	-	-	-	-	-
39	7	150	2	43	-	-	-	-	-	-	8	-	1	54	75	5	164	-	-	-	180	-	-	-
41	19	158	59	150	-	-	-	-	-	-	-	-	1	35	77	5	531	206	451	361	295	2 562	-	-
42	-	67	49	415	-	-	-	-	-	-	-	-	-	353	22	-	237	8	508	531	7	4 605	-	-
43	-	38	119	819	-	-	-	-	-	-	-	-	-	41	26	-	129	4	240	234	2	2 679	-	-
44	-	89	37	40	-	-	-	-	-	-	-	-	-	42	8	6	51	-	-	-	-	-	-	-
45	-	70	34	29	-	-	-	-	-	-	-	-	-	2	45	6	269	-	12	31	-	330	-	-
46	-	91	18	104	-	-	-	-	-	-	-	-	-	506	36	10	70	3	189	334	2	2 848	-	-
47	-	39	7	107	-	-	-	-	-	-	-	-	-	22	9	-	36	1	79	13	-	-	-	-
48	36	107	24	99	-	-	-	-	-	-	-	-	-	656	197	27	228	-	138	8	-	-	-	-
51	-	57	17	85	-	-	-	-	-	-	-	-	-	10	22	-	113	2	16	3	-	98	-	-
52	12	176	22	384	-	-	-	-	-	-	-	-	2	41	203	5	160	2	242	46	1	3	-	-
53	43	15	-	223	-	-	-	-	-	-	32	-	-	95	80	18	272	-	85	-	-	-	-	-
54	-	63	73	19	-	-	-	-	-	-	-	-	-	15	19	-	70	-	8	-	-	-	-	-
55	-	7	11	28	-	-	-	-	-	-	133	-	18	8	10	-	238	2	40	3	416	-	-	-
56	32	29	4	562	-	-	-	-	-	-	-	-	30	93	289	1 110	732	29	2 288	8 517	154	47 657	-	-
57	25	52	119	125	-	-	-	-	-	-	-	-	-	15	28	587	1 139	82	310	18	285	2	13	-
58	3	247	12	471	-	-	-	-	-	-	-	-	-	25	8	-	348	1	113	5	395	-	-	-
61	-	204	38	165	-	-	-	-	-	-	-	-	-	84	11	-	1 241	-	26	3	130	-	-	-
62	16	283	2	519	-	-	-	-	-	-	2	-	-	38	95	85	141	-	-	-	-	-	-	-
63	5	273	8	251	-	-	-	-	-	-	-	-	-	182	66	23	151	-	17	1	-	-	-	-
64	-	148	506	28	-	-	-	-	-	-	-	-	-	19	43	-	181	-	20	1	-	-	-	-
65	-	98	24	533	-	-	-	-	-	-	-	-	-	46	150	604	223	-	-	-	-	-	-	-
66	-	279	-	103	-	-	-	-	-	-	5	-	-	1	44	5	186	4	94	4	-	-	-	-
zus.	526	6905	3 706	11842	-	6	-	2	5	-	625	59	253	23085	3 705	6 558	13 769	965	13530	12197	8 832	79 401	13	-
L.V.	1 610	351	759	1399	-	5	-	-	-	5	-	16	66	574	551	1 496	2 821	681	925	137	2 414	390	-	-
Bund	2 136	7256	4 465	13241	-	11	-	2	5	5	625	75	319	23659	4 256	7 054	16 590	1646	14455	12334	11 246	79 791	13	-
Empfang																								
1	-	7	-	50	-	-	-	-	-	-	-	-	-	1	64	-	-	17	3	-	-	-	-	-
2	-	4	-	69	-	-	-	-	-	-	-	-	-	5	23	-	66	18	209	18	10	101	177	-
3	-	5	-	7	-	-	-	-	-	-	-	-	-	-	10	-	42	154	689	76	364	1 686	56	-
4	-	-	-	42	-	-	-	-	-	-	-	-	-	-	36	-	19	7	688	9	42	52	375	-
5	3	85	26	239	-	-	-	-	-	-	-	-	-	157	392	1 914	237	5	71	-	-	127	-	-
6	-	19	-	-	-	-	-	-	-	-	-	-	-	1	5	-	5	3	-	-	-	184	-	-
7	-	39	-	7	-	-	-	-	-	-	-	-	-	4	14	-	43	-	277	4	-	-	-	-
8	-	7	-	6	-	-	-	-	-	-	-	-	-	-	5	-	10	24	453	22	303	13	3	-
9	-	-	-	35	-	-	-	-	-	-	-	-	-	110	129	1 507	33	-	15	-	-	-	-	-
10	-	11	-	4	-	27	-	-	-	-	-	-	-	43	75	-	89	306	132	112	-	138	304	-
11	183	133	27	107	-	-	-	135	-	-	-	-	-	24	1 221	13	646	199	88	11	781	2	-	-
12	167	99	84	186	-	-	-	-	-	-	-	-	-	67	222	522	276	5	5	1	1 203	-	-	-
14	46	740	49	239	-	15	-	95	-	-	-	-	9	1 531	1 576	-	345	-	18	-	160	-	-	-
15	7	50	98	132	-	-	-	-	-	-	-	-	59	22	86	5	346	11	49	-	367	105	-	-
16	10	47	374	122	-	-	-	-	1	-	-	-	25	750	57	6	246	13	14	-	51	-	-	-
17	173	98	-	79	10	-	-	7	-	-	-	17	66	119	47	-	57	2	187	2	36	-	-	-
18	-	-	-	-	-	-	-	-	-	-	-	-	-	-	-	-	5	-	155	-	-	-	-	-
19	17	21	52	41	-	-	-	-	-	-	-	-	2	17	827	-	76	109	2 366	112	301	373	453	-
20	-	81	-	-	-	-	-	-	-	-	-	-	-	-	-	-	31	3	284	7	-	34	4	-
21	-	280	-	7	-	5	-	-	-	-	-	-	-	20	249	-	39	3	261	13	-	4	-	-
22	108	105	4	376	-	-	-	-	-	-	-	-	5	28	182	-	324	5	347	18	-	-	-	-
23	2 013	54	265	2 414	160	-	-	-	-	-	13	5	39	135	79	-	143	14	-	-	-	-	-	-
24	520	1 135	382	893	795	17	-	-	-	-	-	179	93	308	261	28	241	-	123	11	180	304	-	-
27	196	240	93	852	240	-	-	-	-	-	-	4	3	1 276	7	-	65	79	5	-	-	-	-	-
28	32	82	30	176	-	-	-	-	-	-	-	-	-	25	10	726	31	-	-	-	-	-	-	-
29	-	2	-	11	-	-	-	-	-	-	-	-	-	9	37	-	5	-	15	-	-	-	-	-
30	34	71	82	736	32	-	-	-	-	-	74	67	23	1	3	9	57	-	-	-	-	-	-	-
31	6	2	-	772	-	-	-	-	-	-	-	-	-	764	-	-	84	-	-	-	-	-	-	-
32	5	415	64	206	-	-	-	-	306	-	5	8	53	327	21	6	66	5	-	-	-	-	-	-
33	170	64	134	307	21	-	31	6	-	-	-	-	2	53	1 566	692	186	3	-	-	-	-	-	-
34	20	88	24	156	-	-	-	-	-	-	-	2	126	492	2	1 158	40	-	-	-	-	-	-	-
35	320	80	16	342	-	-	-	-	-	-	-	4	9	58	199	1 093	121	-	-	-	-	-	-	-
36	-	5	4	-	-	-	-	-	-	-	-	-	-	-	82	-	117	-	-	-	-	-	-	-
37	2	27	96	32	-	-	253	-	-	-	-	-	96	23	19	5	120	1	-	-	-	16	-	-
38	35	44	472	83	-	-	-	-	-	-	-	52	-	25	165	-	332	-	-	-	-	-	-	-
39	-	64	-	154	-	-	-	-	-	-	-	-	10	37	72	517	316	-	11	-	4	-	-	-
41	93	163	453	1 117	-	34	-	-	-	-	-	-	-	143	108	-	463	104	32	-	193	-	-	-
42	-	20	-	124	-	-	-	-	-	-	-	-	-	9	1 129	1 016	222	-	-	-	-	-	-	-
43	-	14	15	76	-	-	-	-	-	-	-	-	-	73	47	16	146	-	1	-	-	-	-	-
44	-	7	19	21	-	-	-	-	-	-	-	-	-	-	113	4	61	-	-	-	-	-	-	-
45	51	226	107	162	-	-	-	-	-	-	-	-	152	123	198	-	293	-	-	-	-	-	-	-
46	26	206	36	141	-	-	-	-	-	-	-	10	-	6	42	645	145	-	-	-	-	-	-	-
47	-	9	10	24	-	-	-	-	-	-	-	-	-	9	29	657	46	-	-	-	-	-	-	-
48	-	146	50	75	-	-	-	-	-	-	-	-	55	180	211	5	157	-	-	-	-	-	-	-
51	2	158	11	83	-	-	-	-	-	-	-	2	-	118	147	10	55	-	1	-	-	-	-	-
52	16	299	20	461	-	-	-	-	-	-	-	-	6	311	786	6	73	43	4	-	85	-	-	-
53	-	311	8	95	14	-	-	-	-	-	-	-	-	13	10	1 290	52	-	-	-	-	-	-	-
54	-	49	16	26	-	-	-	-	-	-	-	7	-	-	18	-	80	-	-	-	701	-	-	-
55	-	53	2	53	-	2	-	-	5	-	-	-	38	133	320	-	106	-	-	-	76	-	-	-
56	5	30	64	162	-	3	-	-	6	-	87	-	3	29	101	1 079	345	2	12	-	-	8	-	-
57	27	129	47	26	-	-	-	-	-	-	11	-	-	37	504	2	1 011	60	92	-	744	369	-	-
58	10	30	27	217	-	-	-	-	-	-	-	6	30	209	42	777	130	55	-	-	1 351	-	-	-
61	-	252	-	14	-	-	-	-	-	-	23	-	61	10	360	394	140	-	13	-	12	-	-	-
62	-	132	-	48	-	9	-	-	-	-	-	-	215	27	66	2 840	26	-	-	-	-	-	-	-
63	-	61	-	15	-	-	-	-	-	-	-	-	-	82	1 586	8	74	-	-	-	-	-	-	-
64	49	134	-	16	-	-	-	-	46	-	-	-	11	193	614	23	63	4	28	-	53	-	-	-
65	-	163	24	19	-	-	-	-	-	-	-	-	-	82	60	1 098	24	26	9	-	-	-	-	-
66	-	233	29	19	-	-	-	-	-	-	-	-	-	102	53	10	126	-	-	-	-	-	-	-
zus.	4 346	7009	3 314	11876	1 272	112	284	243	364	-	213	363	1 191	8 321	14287	18081	8 697	1280	6 657	416	7 017	3 516	1 372	-
L.V.	1 610	351	759	1399	-	5	-	-	-	5	-	16	66	574	551	496	2 821	681	925	137	2 414	390	-	-
Bund	5 956	7360	4 073	13275	1 272	117	284	243	364	5	213	379	1 257	8 895	14838	18577	11 518	1961	7 582	553	9 431	3 906	1 372	-

Nr des V.-B.	Beförderte Güter insgesamt	Fische, auch Zubereitungen	Fleisch, auch Zubereitungen	Milch und Rahm	Eier	Weizen	Roggen	Gerste	Hafer	Mais	Reis	Hülsenfrüchte	Gemüse	Obst, Südfrüchte	Kartoffeln	Zuckerrüben	Ölsaaten, Ölfrüchte	Kaffee	Rohtabak	Milcherzeugnisse	Speisefette, außer Butter	Andere tierische und pflanzliche Fette und Öle
		1	2	3	4	10	11	12	13	14	15	16	20	21	22	23	24	25	26	30	31	32
Versand																						
Bund	3 723 931	21	41	4 585	-	28 813	11 675	690	675	50	-	282	247	787	11 689	91 843	125	-	-	139	30	5
98	2 371	-	5	-	-	105	165	-	-	-	-	-	-	-	15	-	-	-	-	-	-	-
99	2 539	-	-	-	-	-	-	-	-	-	-	-	-	-	-	-	-	-	-	-	-	-
195	1 469	-	-	-	-	15	-	-	-	-	-	-	-	-	-	-	-	-	-	-	-	-
201	-	-	-	-	-	-	-	-	-	-	-	-	-	-	-	-	-	-	-	-	-	-
202	-	-	-	-	-	-	-	-	-	-	-	-	-	-	-	-	-	-	-	-	-	-
203	6 234	-	-	-	-	-	4 697	-	-	-	-	-	-	-	-	-	-	-	-	-	-	-
204	1 532	-	-	-	-	-	-	-	-	-	-	-	-	-	-	-	-	-	-	-	-	-
205	38 948	-	-	-	-	-	-	-	-	-	-	-	-	-	-	-	1	-	-	1	-	-
206	348	-	-	-	-	-	-	-	-	-	-	-	-	-	-	-	-	-	-	-	-	-
207	137	-	-	-	-	-	-	-	-	-	-	-	-	-	-	-	-	-	-	-	-	-
208	-	-	-	-	-	-	-	-	-	-	-	-	-	-	-	-	-	-	-	-	-	-
209	102	-	-	-	-	-	-	-	-	-	-	-	-	-	-	-	-	-	-	-	-	-
210	368	-	-	-	-	-	-	-	-	-	-	-	-	-	-	-	-	-	-	-	-	-
211	32 341	-	-	-	-	-	-	-	-	-	-	-	-	-	15	-	-	-	-	-	-	-
212	8 317	-	32	-	-	-	-	-	-	-	-	-	-	-	15	-	-	-	-	-	-	-
213	21 265	-	-	-	-	-	-	-	-	-	-	-	-	-	-	-	-	-	-	-	-	-
214	150	-	-	-	-	-	-	-	-	-	-	-	-	-	-	-	-	-	-	-	-	-
215	7 363	-	101	-	-	-	-	-	-	-	-	-	-	-	-	-	-	-	-	-	-	-
216	412	-	-	-	-	-	-	-	-	-	-	-	-	-	-	-	-	-	-	-	-	-
217	8 281	-	-	-	-	-	-	-	-	-	-	-	-	-	-	-	-	-	-	-	-	-
218	19 004	-	-	-	-	-	-	-	-	-	-	-	-	-	-	-	-	-	-	-	-	-
219	431	-	-	-	-	-	-	-	-	-	-	-	-	-	-	-	-	-	-	-	-	-
220	3 165	-	-	-	-	-	-	-	-	-	-	-	-	-	-	-	-	-	-	-	-	-
221	288	-	-	-	-	-	-	-	-	-	-	-	-	-	-	-	-	-	-	-	-	-
222	1 837	-	-	-	-	-	-	-	-	-	-	-	-	-	-	-	-	-	-	-	-	-
223	-	-	-	-	-	-	-	-	-	-	-	-	-	-	-	-	-	-	-	-	-	-
Ausl.	150 523	-	133	-	-	-	4 697	-	-	-	-	-	-	-	30	-	1	-	-	1	-	-
Insges.	3 880 833	21	171	4 585	-	28 933	16 537	690	675	50	-	282	247	787	11 734	91 843	126	-	-	140	30	5
Empfang																						
Bund	3 817 180	2 392	129	300	43	32 710	7 312	881	1 135	153	18	459	4 660	6 097	51 218	41 574	89	23	-	22	2 091	104
98	406	-	-	-	-	-	-	-	-	-	-	-	-	-	-	-	-	-	-	-	-	15
99	158 946	-	-	-	-	8	-	-	-	-	-	-	-	-	-	-	-	-	-	-	-	45
195	4 878	-	-	-	-	-	-	-	-	-	-	-	-	-	-	-	-	-	-	-	-	-
201	-	-	-	-	-	-	-	-	-	-	-	-	-	-	-	-	-	-	-	-	-	-
202	50	-	-	-	-	-	-	-	-	-	-	-	-	-	-	-	-	-	-	-	-	-
203	5 158	-	-	-	-	-	-	-	-	-	-	-	-	-	-	-	-	-	-	-	-	-
204	2 928	-	-	-	51	-	-	-	-	-	-	-	-	-	-	-	-	-	-	-	-	-
205	5 033	-	-	-	-	-	-	-	-	-	-	-	-	-	-	-	-	-	-	-	-	-
206	35	-	-	-	-	-	-	-	-	-	-	-	-	-	-	-	-	-	-	-	-	-
207	185	-	-	-	-	-	-	-	-	-	-	-	-	-	-	-	-	-	-	-	-	-
208	10	-	-	-	10	-	-	-	-	-	-	-	-	-	-	-	-	-	-	-	-	-
209	20	-	-	-	-	-	-	-	-	-	-	-	-	-	-	-	-	-	-	-	-	-
210	-	-	-	-	-	-	-	-	-	-	-	-	-	-	-	-	-	-	-	-	-	-
211	547	-	-	-	-	-	-	-	-	-	-	-	-	-	-	-	-	-	-	-	-	-
212	492	-	-	-	-	-	-	-	-	-	-	2	73	115	-	-	-	-	-	-	-	-
213	3 814	-	-	-	-	-	-	-	-	-	-	-	583	2 078	10	-	-	-	-	-	-	-
214	322	-	-	-	-	-	-	-	-	-	-	-	11	276	35	-	-	-	-	-	-	-
215	2 361	-	-	-	-	-	-	-	-	-	-	-	6	83	-	-	-	-	-	-	-	-
216	5 252	-	-	-	-	-	-	-	-	-	-	-	-	-	-	-	-	-	-	-	-	-
217	4 652	-	-	-	9	-	-	-	-	-	-	-	29	26	353	-	-	-	-	-	-	-
218	4 976	-	-	-	-	-	-	-	-	-	-	73	1 017	108	18	-	-	5	1	18	-	-
219	29	-	-	-	-	-	-	-	-	-	-	-	-	-	-	-	-	-	-	-	-	-
220	1 083	7	-	-	400	-	-	-	-	-	-	-	-	-	-	-	-	-	-	-	-	-
221	114	-	-	-	-	-	-	-	-	-	-	-	-	-	-	-	-	-	-	-	-	-
222	362	-	-	-	53	-	-	-	-	-	-	-	-	-	-	-	-	-	-	-	-	-
223	-	-	-	-	-	-	-	-	-	-	-	-	-	-	-	-	-	-	-	-	-	-
Ausl.	37 423	7	-	-	523	-	-	-	-	-	-	75	1 719	2 686	416	-	-	5	1	18	-	-
Insges.	4 018 833	2 399	129	300	566	32 718	7 312	881	1 135	153	18	534	6 379	8 783	51 634	41 574	89	28	1	40	2 091	164

Nr des V.-B.	Roggen- und Weizenmehl	Malz	Stärke	Rohzucker	Verbrauchszucker	Wein, Most	Bier	Spiritus	Andere Nahrungs- und Genußmittel	Kleie u. Futtermehl aus Getreide	Ölkuchen	Rauhfutter	Stroh	Andere Futtermittel	Nicht bes. genannte tierische u. pflanzl. Rohstoffe	Eisenerze	Schwefelkies	Schwefelkiesabbrände	Kupfererze	Andere Erze	Eisenschlacken zur Verhüttung	Mangenerze
	33	34	35	36	37	38	39	40	41	50	51	52	53	54	60	70	71	72	73	74	75	76
Versand																						
Bund	750	20	-	325	3 443	216	50	139	3 602	209	33	222	2 184	18379	9 617	57	-	-	220	431	51	-
98	-	-	-	-	-	-	-	-	-	-	-	-	137	12	45	-	-	-	-	-	-	-
99	-	-	-	-	-	-	-	-	90	-	-	-	-	-	189	-	-	-	-	-	-	-
195	5	-	-	-	-	-	-	-	3	-	-	-	-	-	-	-	-	-	-	-	-	-
201	-	-	-	-	-	-	-	-	-	-	-	-	-	-	-	-	-	-	-	-	-	-
202	-	-	-	-	-	-	-	-	-	-	-	-	-	-	-	-	-	-	-	-	-	-
203	-	-	-	-	-	-	-	-	-	-	-	-	-	-	-	-	-	-	-	-	-	-
204	-	-	-	-	-	-	-	-	-	-	-	-	-	-	-	-	-	-	-	-	-	-
205	-	-	-	-	-	-	-	-	-	-	-	-	-	-	-	-	-	-	-	-	-	-
206	-	-	-	-	-	-	-	-	-	-	-	-	-	-	-	-	-	-	-	-	-	-
207	-	-	-	-	-	-	-	-	-	-	-	-	-	-	-	-	-	-	-	-	-	-
208	-	-	-	-	-	-	-	-	-	-	-	-	-	-	-	-	-	-	-	-	-	-
209	-	-	-	-	-	-	-	-	-	-	-	-	-	-	-	-	-	-	-	-	-	-
210	-	-	-	-	-	-	-	-	-	-	-	-	-	-	-	-	-	-	-	-	-	-
211	-	-	-	-	-	-	-	-	-	-	-	-	-	-	5	-	-	-	-	-	-	-
212	-	-	-	-	-	-	-	-	-	-	-	-	91	-	19	-	30	-	-	-	-	-
213	-	-	-	-	-	-	-	-	-	-	-	-	-	-	2	-	30	-	-	-	-	-
214	-	-	-	-	-	-	-	-	-	-	-	-	-	-	-	-	-	-	-	-	-	-
215	-	-	-	-	-	-	-	-	-	-	-	-	-	11	-	-	-	-	-	-	-	-
216	-	-	-	-	-	-	-	-	-	-	-	-	-	-	-	-	-	-	-	-	-	-
217	-	-	-	-	-	-	-	-	-	-	-	-	-	-	7	-	-	-	-	-	-	-
218	-	-	-	-	-	-	-	-	16	-	-	-	-	-	11	-	-	-	-	-	-	-
219	-	-	-	-	-	-	-	-	-	-	-	-	-	-	-	-	-	-	-	-	-	-
220	-	-	-	-	-	-	-	-	-	-	-	-	-	-	3	-	-	-	-	-	-	-
221	-	-	-	-	-	-	-	-	-	-	-	-	-	-	-	-	-	-	-	-	-	-
222	-	-	-	-	-	-	-	-	-	-	-	-	-	-	26	-	-	-	-	-	-	-
223	-	-	-	-	-	-	-	-	-	-	-	-	-	-	-	-	-	-	-	-	-	-
Ausl.	-	-	-	-	-	-	-	-	16	-	-	-	91	11	73	-	60	-	-	-	-	-
Insges.	755	20	-	325	3 443	216	50	139	3 711	209	33	222	2 412	18402	9 924	57	60	-	220	431	51	-
Empfang																						
Bund	601	850	76	1 319	4 249	474	2 739	393	3 058	1 417	9 395	1251	367	31490	3 934	421	-	391	62	1 265	622	537
98	-	-	-	-	-	-	-	-	-	-	-	-	-	-	-	-	-	-	-	-	-	-
99	-	-	-	-	60	-	-	-	56	-	-	-	-	-	18	260	-	-	-	-	-	-
195	-	-	-	-	-	-	-	-	-	-	-	-	-	-	-	-	-	-	-	-	-	-
201	-	-	-	-	-	-	-	-	-	-	-	-	-	-	-	-	-	-	-	-	-	-
202	-	-	-	-	-	-	-	-	-	-	-	-	-	-	-	-	-	-	-	-	-	-
203	-	-	15	-	-	-	-	-	15	-	-	-	-	-	15	-	-	-	-	-	-	-
204	-	-	-	-	-	-	-	-	20	-	-	-	-	-	-	-	-	-	-	-	-	-
205	-	-	-	-	-	-	-	-	-	-	-	-	-	16	62	-	-	-	-	41	-	-
206	-	-	-	-	-	-	-	-	-	-	-	-	-	-	6	-	-	-	-	-	-	-
207	-	-	-	-	-	-	-	-	-	-	-	-	-	-	11	-	-	-	-	-	-	-
208	-	-	-	-	-	-	-	-	-	-	-	-	-	-	-	-	-	-	-	-	-	-
209	-	-	-	-	-	-	-	-	-	-	-	-	-	-	20	-	-	-	-	-	-	-
210	-	-	-	-	-	-	-	-	-	-	-	-	-	-	-	-	-	-	-	-	-	-
211	-	-	-	-	-	-	-	-	10	-	-	-	-	-	41	-	-	-	-	-	-	-
212	-	-	-	-	-	1	-	-	-	-	-	-	-	30	13	-	-	-	-	-	-	-
213	-	-	-	-	-	40	-	-	26	-	-	-	-	-	145	-	-	-	-	-	-	-
214	-	-	-	-	-	-	-	-	-	-	-	-	-	-	-	-	-	-	-	-	-	-
215	-	-	-	-	-	30	-	-	3	-	-	-	-	-	203	-	-	-	-	-	-	-
216	-	-	-	-	-	-	-	-	-	-	-	-	-	-	15	-	-	-	-	-	-	-
217	-	-	-	-	-	-	-	-	-	-	-	-	-	-	35	-	-	-	-	-	-	-
218	-	-	88	-	-	-	-	-	14	-	-	-	-	170	83	-	-	-	-	89	-	-
219	-	-	-	-	-	-	-	-	-	-	-	-	-	-	-	-	-	-	-	-	-	-
220	-	-	-	-	-	-	-	-	10	-	-	-	-	10	15	-	-	-	-	-	-	-
221	-	-	-	-	-	-	-	-	-	-	-	-	-	-	-	-	-	-	-	-	-	-
222	-	-	-	-	-	-	-	-	-	-	-	-	-	-	-	-	-	-	-	-	-	-
223	-	-	-	-	-	-	-	-	-	-	-	-	-	-	-	-	-	-	-	-	-	-
Ausl.	-	-	103	-	-	71	-	-	98	-	-	-	-	226	664	-	-	-	-	130	-	-
Insges.	601	850	179	1 319	4 309	545	2 739	393	3 212	1 417	9 395	1251	367	31716	4 616	681	-	391	62	1 395	622	537

Nr des V-B	Steinkohlen	Steinkohlenbriketts	Steinkohlenkoks	Rohbraunkohlen	Braunkohlenbriketts	Braunkohlenkoks	Torf	Rohes Erdöl, Stein- und Braunkohlenteer	Benzin	Benzol	Gasöl, Dieselöl	Andere Mineralöldervate, Mineralölrückstände	Rohe und bearbeitete Natursteine	Gewöhnliche Erde, Kies, Sand	Kalk und Gips, außer zum Düngen	Zement, Mörtel	Stein- und Siedesalz	Tonerde, Bauxit, Kryolith
	80	81	82	83	84	85	86	90	91	92	93	94	100	101	102	103	110	111
Versand																		
Bund	33 031	5 045	34 213	924 086	36 959	145	15	5 329	35	209	820	2 732	224 996	16 382	51 856	1 871	109	-
98	-	-	-	-	-	-	-	-	-	-	-	-	-	-	-	-	-	-
99	-	-	-	-	-	-	-	-	-	-	-	9	-	-	-	5	-	-
195	-	-	-	-	-	-	49	-	-	-	-	16	6	-	-	-	-	-
201	-	-	-	-	-	-	-	-	-	-	-	-	-	-	-	-	-	-
202	-	-	-	-	-	-	-	-	-	-	-	-	-	-	-	-	-	-
203	-	-	-	-	-	-	-	-	-	-	-	-	-	-	-	-	-	-
204	-	-	-	-	-	-	-	-	-	-	-	-	-	-	-	-	-	-
205	-	-	-	-	-	-	-	-	-	-	-	-	3	-	-	79	2	-
206	-	-	-	-	-	-	-	-	-	-	-	-	-	-	-	-	-	20
207	-	-	-	-	-	-	-	-	-	-	-	-	-	-	-	-	-	-
208	-	-	-	-	-	-	-	-	-	-	-	-	-	-	-	-	-	-
209	-	-	-	-	-	-	-	-	-	-	-	-	-	-	-	-	-	-
210	-	-	-	-	-	-	-	-	-	-	-	-	-	-	-	-	-	-
211	-	-	-	-	-	-	-	-	-	-	-	-	-	-	-	-	-	-
212	-	-	-	-	-	-	10	-	-	-	-	-	86	-	-	71	-	-
213	-	-	-	-	-	-	-	-	-	-	-	-	846	20	-	98	-	-
214	-	-	-	-	-	-	-	-	-	-	-	-	-	-	-	3	-	-
215	-	-	-	-	-	-	10	-	-	-	-	-	-	-	-	25	-	-
216	-	-	-	-	-	-	-	-	-	-	-	-	-	-	-	-	-	-
217	-	-	-	-	-	-	-	-	-	-	-	-	47	-	-	10	-	-
218	-	-	-	-	-	-	-	-	-	-	-	-	42	26	127	9	19	-
219	-	-	-	-	-	-	-	-	-	-	-	-	-	-	-	-	-	-
220	-	-	-	-	-	-	-	-	-	-	-	-	1	-	-	31	-	-
221	-	-	-	-	-	-	-	-	-	-	-	-	-	-	-	-	-	-
222	-	-	-	-	-	-	-	-	-	-	-	-	56	-	-	65	-	-
223	-	-	-	-	-	-	-	-	-	-	-	-	-	-	-	-	-	-
Ausl	-	-	-	-	-	-	20	-	-	-	-	-	1 081	46	127	391	21	20
Insges.	33 031	5 045	34 213	924 086	36 959	145	84	5 329	35	209	820	2 757	226 083	16 428	51 983	2 267	130	20
Empfang																		
Bund	322 506	136 181	162 718	795 900	203 004	11 431	5 566	11 291	36 814	1 543	51 871	16 293	31 395	41 749	4 775	44 522	3 652	21
98	-	-	-	-	-	-	-	-	-	-	-	-	-	-	-	-	-	-
99	-	-	-	51 299	94 494	-	-	215	20	105	42	252	405	93	-	6 435	-	-
195	694	-	-	-	-	-	-	-	-	-	-	-	-	-	-	-	-	-
201	-	-	-	-	-	-	-	-	-	-	-	-	-	-	-	-	-	-
202	-	-	-	-	-	-	-	-	-	-	-	-	-	-	-	-	-	-
203	23	-	-	-	-	-	-	-	-	-	-	16	-	-	-	-	-	790
204	-	-	-	-	-	-	-	-	-	-	-	-	-	40	-	-	-	-
205	-	-	-	-	-	-	-	-	-	-	-	20	15	-	-	-	-	-
206	-	-	-	-	-	-	-	-	-	-	-	29	-	-	-	-	-	-
207	-	-	-	-	-	-	-	-	-	-	-	-	-	-	-	-	-	-
208	-	-	-	-	-	-	-	-	-	-	-	-	-	-	-	-	-	-
209	-	-	-	-	-	-	-	-	-	-	-	-	-	-	-	-	-	-
210	-	-	-	-	-	-	-	-	-	-	-	-	-	-	-	-	-	-
211	-	-	-	-	-	-	-	-	-	-	-	-	-	-	-	-	-	-
212	-	-	-	-	-	-	-	-	-	-	-	-	42	-	-	-	-	-
213	-	-	-	-	-	-	-	-	-	-	-	-	425	-	-	-	-	-
214	-	-	-	-	-	-	-	-	-	-	-	-	-	-	-	-	-	-
215	-	-	-	-	-	-	-	-	-	-	-	-	20	-	-	-	-	-
216	-	-	-	-	-	-	-	-	-	-	-	-	-	-	-	-	-	-
217	1 240	860	258	-	60	-	-	-	-	-	-	22	-	-	-	-	-	-
218	544	387	-	-	-	-	-	-	-	-	16	-	-	21	-	-	-	40
219	-	-	-	-	-	-	-	-	-	-	-	-	-	-	-	-	-	-
220	-	-	-	-	-	-	95	-	-	-	-	-	29	-	-	-	-	-
221	-	-	-	-	-	-	-	-	-	-	-	-	-	-	-	-	-	-
222	-	-	-	-	-	-	-	-	-	-	-	-	-	-	-	-	-	-
223	-	-	-	-	-	-	-	-	-	-	-	-	-	-	-	-	-	-
Ausl.	1 807	1 247	258	-	60	-	95	-	-	-	16	87	531	61	-	-	-	830
Insges.	325 007	137 428	162 976	847 199	297 558	11 431	5 661	11 506	36 834	1 648	51 929	16 632	32 331	41 903	4 775	50 957	3 652	851

Nr des V-B	Andere mineral Rohstoffe	Schwefelsäure	Soda, Ätznatron, Pottasche	Farbstoffe, Farben und Lacke	Nicht bes. genannte chemische Erzeugnisse	Düngekalk	Thomasmehl	Andere Phosphordüngemittel,	Kalidüngemittel,	Stickstoffdüngemittel,	Mischdünger	Andere Düngemittel	Pflanzliche Gerbmittel	Häute, Felle	Leder	Wolle	Baumwolle	Andere Spinnstoffe	Garne	Lumpen	Stammholz über 1,5 m lang, Beustangen
									außer Mischdünger												
	112	120	121	122	123	130	131	132	133	134	135	136	140	141	142	150	151	152	153	154	160
Versand																					
Bund	24 662	19	10	3 227	78 244	14 432	793	120 244	1 002 908	1 465	1 242	539	414	13	-	462	40	26344	288	616	28 040
98	20	-	-	16	-	-	-	-	431	-	-	-	-	-	-	-	-	-	-	-	-
99	1 419	-	-	9	-	-	-	-	50	-	-	-	-	-	-	8	-	-	-	-	-
195	383	-	-	20	256	-	-	-	-	-	-	-	-	-	-	-	-	-	-	-	-
201	-	-	-	-	-	-	-	-	-	-	-	-	-	-	-	-	-	-	-	-	-
202	-	-	-	-	-	-	-	-	-	-	-	-	-	-	-	-	-	-	-	-	-
203	1 527	-	-	-	-	-	-	-	-	-	-	-	-	-	-	-	-	-	-	-	-
204	1 404	-	-	79	-	-	-	-	-	-	-	-	-	-	-	6	-	-	-	-	-
205	1 390	-	-	29	91	-	-	-	35 700	-	-	-	-	-	-	1	-	-	-	-	-
206	319	-	-	-	-	-	-	-	-	-	-	-	-	-	-	-	-	-	-	-	-
207	-	-	-	-	-	-	-	-	-	-	-	-	-	-	-	-	-	-	-	-	-
208	-	-	-	-	-	-	-	-	-	-	-	-	-	-	-	-	-	-	-	-	-
209	-	-	-	1	-	-	-	-	-	-	-	-	-	-	-	-	-	-	-	-	-
210	-	-	-	-	-	-	-	-	-	-	-	-	-	-	-	-	-	-	-	-	-
211	85	-	-	-	2	-	15	-	31 604	-	-	-	-	-	-	-	-	328	3	-	-
212	206	-	-	249	1 255	-	-	-	5 051	-	-	-	-	10	-	-	-	-	7	-	1
213	125	15	-	92	4 110	40	-	-	12 588	-	-	15	-	-	-	25	-	-	-	211	-
214	21	-	-	-	-	-	-	-	-	-	-	-	-	-	-	-	-	-	-	-	-
215	209	-	-	926	266	-	-	-	80	-	-	-	-	-	-	-	-	23	-	-	-
216	35	-	-	-	97	-	-	-	115	-	-	-	-	-	-	-	-	-	-	-	-
217	172	-	-	98	4 517	-	-	-	757	-	-	-	-	-	-	-	-	911	72	-	-
218	606	-	-	159	3 771	30	45	-	11 692	-	-	-	-	-	1	3	-	76	-	6	199
219	6	-	-	-	1	-	-	-	-	-	-	-	-	-	-	-	-	-	-	-	-
220	64	-	-	2	1 064	5	-	-	770	-	-	-	-	-	-	-	-	289	-	-	-
221	165	-	-	-	-	-	-	-	-	-	-	-	-	-	-	-	-	-	-	-	-
222	133	-	-	10	107	-	-	-	60	-	-	-	-	5	2	-	-	-	-	-	-
223	-	-	-	-	-	-	-	-	-	-	-	-	-	-	-	-	-	-	-	-	-
Ausl	6 467	15	-	1 645	15 281	75	60	-	98 417	-	-	15	-	15	3	35	-	1627	82	217	200
Insges.	32 951	34	10	4 917	93 781	14 507	853	120 244	1 101 808	1 465	1 242	554	414	28	3	505	40	27971	370	833	28 240
Empfang																					
Bund	58 021	36 520	55 476	574	50 348	15 419	62 518	14 605	39 159	65 216	27 791	950	29	21	-	2 975	50	965	2215	766	10 225
98	-	-	-	-	-	-	-	-	-	-	-	-	-	-	-	-	-	-	-	-	-
99	433	-	-	-	272	-	-	-	-	-	-	-	-	-	-	-	-	2	10	3	307
195	-	-	-	-	-	-	-	-	-	-	-	-	-	-	-	-	-	-	-	-	-
201	-	-	-	-	-	-	-	-	-	-	-	-	-	-	-	-	-	-	-	-	-
202	-	-	-	-	-	-	-	-	-	-	-	-	-	-	-	-	-	-	-	-	-
203	241	-	-	-	920	-	-	-	-	-	-	-	-	-	-	-	-	30	-	-	359
204	80	-	-	-	20	-	-	-	-	-	-	-	-	-	-	-	-	-	-	-	158
205	398	-	-	-	-	-	-	-	-	18	-	-	-	2	-	7	6	-	112	-	-
206	-	-	-	-	-	-	-	-	-	-	-	-	-	-	-	-	-	-	-	-	-
207	-	-	-	-	10	-	-	-	-	-	-	-	-	-	-	-	-	-	-	-	-
208	-	-	-	-	-	-	-	-	-	-	-	-	-	-	-	-	-	-	-	-	-
209	-	-	-	-	-	-	-	-	-	-	-	-	-	-	-	-	-	-	-	-	-
210	-	-	-	-	-	-	-	-	-	-	-	-	-	-	-	-	-	-	-	-	-
211	-	-	-	-	-	-	-	-	-	-	-	-	-	-	-	-	-	340	-	-	-
212	12	-	-	1	5	-	-	-	-	-	-	-	-	-	26	1	-	-	-	-	-
213	-	-	-	-	2	-	-	-	-	-	-	-	-	-	-	-	-	155	93	-	-
214	-	-	-	-	-	-	-	-	-	-	-	-	-	-	-	-	-	-	-	-	-
215	-	-	-	-	-	-	-	-	-	-	-	-	-	-	-	233	-	6	5	10	-
216	-	-	-	-	-	-	105	-	-	-	-	-	-	-	-	-	-	-	-	-	-
217	15	-	-	-	75	-	276	525	-	-	30	-	-	-	-	3	-	270	15	-	-
218	198	-	-	16	408	-	-	-	-	-	-	-	-	4	1	31	6	50	8	396	235
219	-	-	-	-	-	-	-	-	-	-	-	-	-	-	-	-	-	-	-	-	-
220	5	-	-	-	79	-	-	-	-	-	-	-	-	-	-	-	-	-	1	-	-
221	-	-	-	-	-	-	-	-	-	-	-	-	-	-	-	-	-	-	-	-	-
222	-	-	-	-	20	-	-	-	-	-	-	-	-	-	-	-	-	-	-	-	14
223	-	-	-	-	-	-	-	-	-	-	-	-	-	-	-	-	-	-	-	-	-
Ausl	949	-	-	17	1 539	-	381	525	-	18	30	-	-	6	27	275	12	851	234	406	766
Insges.	59 403	36 520	55 476	591	52 159	15 419	62 899	15 130	39 159	65 234	27 821	950	29	27	27	3 250	62	1 818	2459	1175	11 298

Nr des V.-B.	Faserholz, Papierholz 161	Grubenholz 162	Anderes unbearb. Holz, Holzabfälle 163	Hölzerne Schwellen 164	Schnittholz, Faßholz, Werkstücke 165	Holzwaren 166	Zellstoff, Holzschliff, Strohstoff 170	Papier, Pappe 171	Betonwaren 180	Künstliche Steine, Platten, Röhren 181	Andere Steingut-, Ton-, Porzellanwaren 182	Glas, Glaswaren 183	Roheisen, Eisenlegierungen 190	Halbzeug aus Stahl 191	Alteisen und Abfälle von Eisen und Stahl 192	Eisenbahnoberbauzeug aus Eisen und Stahl 193	Stab- und Formeisen und -stahl 194	Bleche und Platten aus Eisen und Stahl 195	Röhren und Rohre aus Eisen und Stahl 196	Eisen- und Stahldraht 197
Versand																				
Bund	52 031	45 823	9 243	4 782	3 635	10888	280	375	1 875	13 656	1 310	200	258	73	56 855	168	3 088	1 219	514	36
98	-	-	79	-	16	351	-	-	-	5	-	-	-	-	-	-	-	-	-	-
99	-	-	-	293	3	-	-	-	-	79	160	115	-	-	-	-	-	-	38	-
195	-	-	-	-	15	2	-	4	-	84	3	2	-	-	199	-	-	-	5	-
201	-	-	-	-	-	-	-	-	-	-	-	-	-	-	-	-	-	-	-	-
202	-	-	-	-	-	-	-	-	-	-	-	-	-	-	-	-	-	-	-	-
203	-	-	-	-	-	-	-	-	-	-	-	-	-	-	-	-	-	-	-	-
204	-	-	-	-	-	-	-	-	-	-	-	-	-	-	-	-	-	-	31	-
205	-	-	-	-	7	19	-	1	-	162	127	-	-	-	-	32	-	-	19	-
206	-	-	-	-	-	-	-	-	-	-	-	-	-	-	-	-	-	-	-	-
207	-	-	-	-	-	-	-	-	-	-	-	-	-	-	-	-	-	-	-	-
208	-	-	-	-	-	-	-	-	-	-	-	-	-	-	-	-	-	-	-	-
209	-	-	-	-	-	-	-	-	-	20	-	-	-	-	-	-	-	-	-	-
210	-	-	-	-	-	-	-	-	-	-	-	-	-	-	-	-	-	-	-	-
211	-	-	-	-	-	-	-	-	-	64	1	-	-	-	-	-	32	-	-	-
212	-	-	-	18	-	19	-	1	-	55	8	3	-	1	-	93	-	-	116	-
213	-	-	-	-	-	20	-	-	-	1 241	15	6	-	-	254	-	5	-	15	1
214	-	-	-	-	-	-	-	-	-	4	-	-	-	-	-	-	-	-	-	-
215	-	-	-	-	-	38	-	-	-	63	5	25	-	-	5	-	-	-	12	-
216	-	-	-	-	9	7	-	1	-	46	-	-	-	-	-	-	-	-	-	-
217	-	-	-	-	51	224	-	15	-	205	36	8	-	-	-	-	1	-	2	-
218	-	263	260	-	-	35	-	1	-	242	43	22	-	-	2	-	17	-	2	-
219	-	-	-	-	139	39	-	-	-	106	5	-	-	-	-	-	-	-	-	-
220	-	-	-	-	-	-	-	-	-	637	9	-	-	-	-	-	-	-	1	-
221	-	-	-	-	-	2	-	-	-	3	10	-	-	-	-	-	-	-	-	-
222	-	-	-	-	14	17	-	-	15	231	96	-	-	-	-	-	-	-	-	-
223	-	-	-	-	-	-	-	-	-	-	-	-	-	-	-	-	-	-	-	-
Ausl.	-	263	260	18	220	420	-	19	15	3 079	355	64	-	1	261	125	55	-	198	1
Insges.	52 031	46 086	9 582	5 093	3 889	11661	280	398	1 890	16 903	1 828	381	258	74	57 315	293	3 143	1 219	755	37
Empfang																				
Bund	274	7 093	4 310	2 086	4 697	2 350	363	36 307	2 081	27 782	835	1 663	8 090	5 793	22 954	4 655	37 660	29 600	3 630	4 891
98	-	-	-	-	-	4	-	-	-	-	-	-	-	-	-	-	6	-	-	-
99	557	386	361	-	17	49	21	224	-	1 029	8	42	-	-	-	-	-	-	-	-
195	-	-	-	-	-	-	-	-	-	-	-	-	159	26	-	31	2 892	385	-	-
201	-	-	-	-	-	-	-	-	-	-	-	-	-	-	-	-	-	-	-	-
202	-	-	-	-	50	-	-	-	-	-	-	-	-	-	-	-	-	-	-	-
203	2 693	-	-	-	36	-	-	-	-	-	-	-	-	-	-	-	-	-	-	-
204	17	-	-	-	56	-	-	-	14	373	1 924	-	-	-	-	-	-	-	-	-
205	-	-	-	-	2 070	4	21	71	-	-	-	4	-	-	-	-	-	1 373	-	-
206	-	-	-	-	-	-	-	-	-	-	-	-	-	-	-	-	-	-	-	-
207	-	-	-	-	164	-	-	-	-	-	-	-	-	-	-	-	-	-	-	-
208	-	-	-	-	-	-	-	-	-	-	-	-	-	-	-	-	-	-	-	-
209	-	-	-	-	-	-	-	-	-	-	-	-	-	-	-	-	-	-	-	-
210	-	-	-	-	-	-	-	-	-	-	-	-	-	-	-	-	-	-	-	-
211	-	-	-	-	156	-	-	-	-	-	-	-	-	-	-	-	-	-	-	-
212	-	-	-	-	1	-	-	-	-	2	-	-	-	-	-	-	-	-	-	-
213	-	-	-	-	10	-	-	-	-	-	-	-	40	-	-	-	41	-	-	-
214	-	-	-	-	-	-	-	-	-	-	-	-	-	-	-	-	-	-	-	-
215	-	-	8	-	17	2	21	-	-	-	-	-	86	110	-	-	401	95	-	-
216	-	-	-	-	-	-	-	-	-	-	-	-	-	-	-	-	3 713	1 404	-	-
217	-	-	-	-	-	3	-	-	-	-	-	-	-	-	-	-	155	-	-	-
218	92	47	50	-	39	17	457	26	-	-	1	-	-	-	1	-	-	-	10	-
219	-	-	-	-	-	-	-	-	-	-	-	-	-	-	-	-	-	-	-	-
220	-	-	-	-	-	3	-	-	-	-	-	1	-	-	-	-	-	-	-	-
221	-	-	-	-	-	-	-	-	-	-	-	-	-	-	-	-	-	-	-	-
222	15	-	-	-	121	-	-	-	-	-	-	-	-	-	-	-	-	-	-	-
223	-	-	-	-	-	-	-	-	-	-	-	-	-	-	-	-	-	-	-	-
Ausl.	2 817	47	58	-	2 720	29	499	97	14	375	1 925	5	126	110	1	-	4 310	2 872	10	-
Insges.	3 648	7 526	4 729	2 086	7 434	2 432	883	36 628	2 095	29 186	2 768	1 710	8 375	5 929	22 955	4 686	44 868	32 857	3 640	4 891

Nr des V.-B.	Andere Gießerei- u. Walzwerkserzeugnisse 198	Maschinen, Apparate 199	Bauwerksteile aus Eisen u. Stahl 200	Andere Eisen- und Stahlwaren 201	Blöcke aus Stahl 202	Rohkupfer, Kupferlegierungen 210	Rohzink, Zinklegierungen 211	Rohblei, Bleilegierungen 212	Rohe Leichtmetalle, auch Legierungen 213	Andere roh NE-Metalle, auch Legierungen 214	Altmetalle u. Abfälle von NE-Metallen 215	NE-Metallhalbzeug 216	NE-Metallwaren 217	Fahrzeuge aller Art 220	Nicht bes. gen. Industrieerzeugn. 230	Sammelgut ohne nähere Bezeichnung 231	Umzugsgut, gebr. Verpackungen, Baugerätschaften 240	Lebende Tiere: Pferde, Esel 250	Rindvieh, außer Kälbern 251	Kälber 252	Schafe, Ziegen 253	Schweine, außer Ferkeln 254	Ferkel 255	Geflügel 256
Versand																								
Bund	2 136	7256	4465	13241	-	11	-	2	5	5	625	75	319	23659	4 256	7 054	16 590	1 646	14 455	12 334	11 246	79 791	13	-
98	-	12	-	200	-	-	-	-	-	-	-	-	6	123	63	489	76	1	1 235	160	1 474	-	-	-
99	-	27	-	18	-	-	-	-	-	-	-	-	-	10	6	-	11	-	-	-	222	-	-	-
195	5	169	5	27	-	-	-	-	-	-	-	15	7	9	121	1	43	-	-	-	30	-	-	-
201	-	-	-	-	-	-	-	-	-	-	-	-	-	-	-	-	-	-	-	-	-	-	-	-
202	-	-	-	-	-	-	-	-	-	-	-	-	-	-	-	-	-	-	-	-	-	-	-	-
203	-	7	-	-	-	-	-	-	-	-	-	-	-	-	-	-	3	-	-	-	-	-	-	-
204	-	11	-	-	-	-	-	-	-	-	-	-	-	-	-	-	1	-	-	-	-	-	-	-
205	112	547	32	183	-	-	-	-	-	-	-	-	38	54	306	1	11	-	-	-	-	-	-	-
206	-	-	-	9	-	-	-	-	-	-	-	-	-	-	-	-	-	-	-	-	-	-	-	-
207	59	-	-	78	-	-	-	-	-	-	-	-	-	-	-	-	-	-	-	-	-	-	-	-
208	-	-	-	-	-	-	-	-	-	-	-	-	-	-	-	-	-	-	-	-	-	-	-	-
209	-	10	-	-	-	-	-	-	-	-	-	-	-	54	12	-	5	-	-	-	-	-	-	-
210	-	-	-	-	-	-	-	-	-	-	-	-	-	368	-	-	-	-	-	-	-	-	-	-
211	-	84	-	3	-	-	-	-	-	-	-	-	-	-	100	-	-	-	-	-	-	-	-	-
212	15	345	8	181	-	-	-	-	26	-	-	1	2	12	260	-	20	-	-	-	397	-	-	-
213	5	663	37	259	-	-	-	-	15	-	-	-	-	1	494	16	1	-	-	-	-	-	-	-
214	-	29	-	-	-	-	-	-	-	-	-	-	-	77	-	-	1	-	-	-	-	-	-	-
215	-	4435	103	91	-	-	-	-	-	-	-	-	1	147	64	-	17	-	-	-	90	-	-	-
216	-	33	-	17	-	-	-	-	-	-	-	-	-	43	9	-	-	-	-	-	-	-	-	-
217	22	188	235	96	-	-	-	-	116	-	-	7	3	66	312	-	80	73	-	-	219	-	-	-
218	1	455	9	217	-	-	-	-	121	-	-	-	9	259	122	-	86	-	-	-	-	-	-	-
219	-	134	-	-	-	-	-	-	-	-	-	-	-	-	-	-	1	3	-	-	-	-	-	-
220	-	133	-	21	-	-	-	-	-	-	-	1	1	58	75	-	-	-	-	-	-	-	-	-
221	-	90	12	-	-	-	-	-	-	-	-	-	-	-	6	-	-	-	-	-	-	-	-	-
222	67	243	34	153	-	26	-	-	-	-	-	-	-	2	474	-	1	-	-	-	-	-	-	-
223	-	-	-	-	-	-	-	-	-	-	-	-	-	-	-	-	-	-	-	-	-	-	-	-
Ausl.	281	7407	470	1308	-	26	-	-	278	-	-	9	54	1141	2 234	17	227	76	-	-	706	-	-	-
Insges.	2 422	14871	4940	14794	-	37	-	2	283	5	625	99	386	24942	6 680	7 561	16 947	1 723	15 690	12 494	13 678	79 791	13	-
Empfang																								
Bund	5 956	7360	4073	13275	1 272	117	284	243	364	5	213	379	1 257	8895	14 838	18 577	11 518	1 961	7 582	553	9 431	3 906	1 372	-
98	-	118	-	177	-	-	-	-	-	-	-	-	62	11	-	-	5	-	-	-	-	-	-	-
99	-	101	-	-	-	-	-	-	-	-	-	-	-	-	157	8	1 106	-	-	-	-	-	-	-
195	-	5	-	24	-	-	-	-	-	-	-	-	-	-	10	-	1	-	-	-	-	-	-	-
201	-	-	-	-	-	-	-	-	-	-	-	-	-	-	-	-	-	-	-	-	-	-	-	-
202	-	-	-	-	-	-	-	-	-	-	-	-	-	-	-	-	-	-	-	-	-	-	-	-
203	-	-	-	-	-	-	-	-	-	-	-	-	-	-	-	-	5	8	-	-	-	-	-	-
204	-	-	-	-	-	-	-	-	-	-	-	-	-	-	132	-	43	-	-	-	-	-	-	-
205	-	586	-	29	-	-	-	-	-	-	-	-	-	-	135	2	30	-	-	-	-	-	-	-
206	-	-	-	-	-	-	-	-	-	-	-	-	-	-	-	-	-	-	-	-	-	-	-	-
207	-	-	-	-	-	-	-	-	-	-	-	-	-	-	-	-	-	-	-	-	-	-	-	-
208	-	-	-	-	-	-	-	-	-	-	-	-	-	-	-	-	-	-	-	-	-	-	-	-
209	-	-	-	-	-	-	-	-	-	-	-	-	-	-	-	-	-	-	-	-	-	-	-	-
210	-	-	-	-	-	-	-	-	-	-	-	-	-	-	-	-	-	-	-	-	-	-	-	-
211	-	-	-	-	-	-	-	-	-	-	-	-	-	-	-	-	-	-	-	-	-	-	-	-
212	-	93	-	27	-	-	-	-	-	-	-	-	8	5	31	-	4	-	-	-	-	-	-	-
213	-	9	-	69	-	-	-	-	-	40	-	-	1	-	43	-	4	-	-	-	-	-	-	-
214	-	-	-	-	-	-	-	-	-	-	-	-	-	-	-	-	-	-	-	-	-	-	-	-
215	-	18	-	2	-	-	-	-	-	-	-	-	-	19	16	-	24	-	-	-	-	-	-	-
216	5	-	-	-	-	-	-	-	-	-	-	-	-	-	-	-	10	-	-	-	-	-	-	-
217	-	18	-	42	-	-	-	-	-	-	-	-	-	-	11	-	11	8	-	-	-	-	-	-
218	-	10	-	14	-	-	-	-	-	-	-	-	-	40	49	-	78	-	253	-	-	-	-	-
219	-	-	-	-	-	-	-	-	-	-	-	-	-	-	29	-	-	-	-	-	-	-	-	-
220	-	29	-	19	-	-	-	-	-	17	-	-	-	-	-	-	5	150	12	-	-	-	-	-
221	-	113	-	1	-	-	-	-	-	-	-	-	-	-	-	-	-	-	-	-	-	-	-	-
222	-	16	-	1	-	-	-	-	-	-	-	-	-	4	113	-	5	-	-	-	-	-	-	-
223	-	-	-	-	-	-	-	-	-	-	-	-	-	-	-	-	-	-	-	-	-	-	-	-
Ausl.	5	892	-	204	-	-	-	-	-	57	-	-	9	68	559	2	219	166	265	-	-	-	-	-
Insges.	5 961	8476	4073	13680	1 272	117	284	243	364	62	213	379	1 328	8974	15 564	18 587	12 849	2 127	7 847	553	9 431	3 906	1 372	-

Nr des V.-B.	Beförderte Güter insgesamt	Fische, auch Zubereitungen	Fleisch, auch Zubereitungen	Milch und Rahm	Eier	Weizen	Roggen	Gerste	Hafer	Mais	Reis	Hülsenfrüchte	Gemüse	Obst, Südfrüchte	Kartoffeln	Zuckerrüben	Ölsaaten, Ölfrüchte	Kaffee	Rohtabak	Milcherzeugnisse	Speisefette außer Butter	Andere tierische und pflanzliche Fette und Öle
		1	2	3	4	10	11	12	13	14	15	16	20	21	22	23	24	25	26	30	31	32
												Versand										
1	199 340	-	-	-	-	15	-	-	-	-	-	1	48	-	-	-	-	-	-	-	21	-
2	128 520	-	-	-	-	37	-	5	7	-	-	-	16	-	91	-	-	-	-	-	15	-
3	95 657	-	-	-	-	7	-	-	-	-	-	8	-	-	40	77	-	-	-	-	-	-
4	52 169	-	-	-	-	-	-	-	-	-	-	-	-	-	73	-	-	-	-	-	-	-
5	228 929	-	-	-	-	-	-	30	-	-	-	32	148	65	424	-	-	-	-	-	-	20
6	37 652	-	-	-	-	15	-	-	8	-	-	-	-	-	135	-	-	-	-	-	-	-
7	184 871	-	-	-	-	17	18	18	-	-	-	-	-	-	625	9 712	-	-	-	-	-	-
8	38 400	-	-	-	-	-	10	14	5	-	-	-	-	-	46	-	-	-	-	36	24	-
9	236 165	-	-	-	-	-	-	229	7	-	-	-	-	-	6	-	-	-	-	-	-	-
10	243 607	-	-	-	-	10	708	786	172	-	-	19	-	-	3 206	-	-	-	-	-	-	-
11	443 919	19	-	355	-	87	254	72	142	1	-	71	34	15	3 688	87	-	-	-	10	12	-
12	57 489	-	-	-	-	8	108	89	72	11	-	-	-	-	4 493	-	-	-	-	-	-	-
13	157 640	-	-	-	-	10	-	-	90	-	-	9	-	-	2 991	-	-	-	-	-	-	-
15	847 849	-	-	-	-	1 712	61	48	39	-	-	17	27	14	2 140	58 509	-	-	-	-	-	-
16	240 013	-	-	-	-	74	220	37	-	-	-	-	-	8	459	-	10	-	-	-	-	-
17	36 196	-	-	-	-	11	11	41	25	-	-	-	-	-	1 382	-	-	-	-	-	-	-
18	4 322	-	-	-	-	-	-	1	-	-	-	-	-	-	-	-	-	-	-	-	-	-
19	34 580	-	-	-	-	33	5	39	45	-	-	1	-	-	1 213	832	-	-	-	-	-	-
20	10 016	-	-	-	-	-	20	-	11	-	-	-	2	3	921	-	-	-	-	-	-	-
21	17 869	-	-	-	-	45	125	49	67	-	-	1	-	14	3 492	-	-	-	-	-	-	1
22	34 141	-	-	-	-	38	61	37	11	-	-	-	15	-	2 134	-	-	-	-	-	-	-
23	172 035	-	-	-	-	-	-	-	-	-	-	-	14	-	1 576	-	-	-	-	-	-	-
24	782 816	-	-	-	-	-	33	-	15	-	-	-	-	-	3 498	-	-	-	-	-	-	-
27	673 623	-	-	-	-	4	-	-	-	-	-	4	-	-	445	-	-	-	-	-	-	-
28	13 155	-	-	-	-	-	-	-	-	-	-	-	5	-	257	-	-	-	-	-	-	-
29	3 626	-	-	-	-	22	77	30	-	-	-	-	-	-	831	-	-	-	-	-	-	-
30	510 144	-	-	-	-	-	-	-	-	-	-	-	-	-	369	-	-	-	-	-	-	-
31	361 371	-	-	-	-	-	-	-	-	-	-	-	-	-	179	-	-	-	-	-	-	-
32	17 161	-	-	-	-	32	95	40	-	-	-	-	89	-	1 569	-	-	-	-	-	-	29
33	51 410	-	-	-	-	16	-	-	-	-	-	-	17	-	852	-	-	-	-	-	-	-
34	45 996	-	-	-	-	-	15	35	-	-	-	4	-	12	2 517	-	-	-	-	-	-	-
35	14 284	-	-	-	-	-	-	10	-	-	-	-	36	-	1 352	-	-	-	-	-	-	-
36	33 091	-	-	-	-	19	24	8	-	-	-	-	-	-	517	-	-	-	-	-	-	-
37	8 245	-	-	-	-	41	-	-	-	-	-	6	-	-	1 590	-	-	-	-	-	-	-
38	16 709	-	-	-	-	23	30	34	36	-	-	-	-	-	2 566	-	-	-	-	-	-	-
39	7 793	-	-	-	-	-	-	-	8	-	-	-	-	-	978	-	-	-	-	-	-	-
41	79 610	-	-	-	-	10	18	8	40	-	-	-	-	-	685	-	4	-	-	-	-	-
42	13 587	-	-	-	-	836	60	-	-	-	-	-	-	-	1 690	-	-	-	-	-	-	-
43	11 731	-	-	-	-	2	-	-	-	-	-	-	10	-	1 612	-	-	-	-	-	-	-
44	10 882	-	-	-	-	-	30	-	-	-	-	-	-	-	171	-	-	-	-	-	-	-
45	22 091	-	-	-	-	-	-	-	-	-	-	-	-	3	225	-	-	-	-	-	-	-
46	17 133	-	-	-	-	59	201	-	-	-	-	14	35	-	3 121	-	-	-	-	-	-	-
47	10 562	-	-	-	-	15	-	-	15	-	-	25	-	-	1 005	-	-	-	-	-	-	-
48	17 274	-	-	-	-	62	150	-	46	-	-	-	-	-	2 146	-	-	-	-	-	-	45
51	7 099	-	-	-	-	-	-	-	15	-	-	7	-	-	697	-	-	-	-	-	-	-
52	24 216	-	-	-	-	79	30	-	20	-	-	-	16	-	1 382	-	-	-	-	-	-	-
53	12 073	-	-	-	-	15	-	-	-	-	-	-	-	-	93	-	-	-	-	-	-	-
54	4 546	-	-	-	-	5	-	-	-	-	-	-	19	-	766	-	-	-	-	-	-	-
55	2 903	-	-	-	-	2	-	-	15	-	-	-	15	-	536	-	-	-	-	-	-	-
56	32 075	-	-	-	9	20	45	-	-	-	-	-	-	8	223	-	-	-	16	-	-	44
57	14 104	-	-	-	-	17	-	-	35	-	-	-	-	10	1 533	-	-	-	-	-	-	-
58	22 258	-	-	-	-	-	15	-	-	-	-	18	-	-	452	-	-	-	-	-	-	-
61	43 561	-	-	-	-	-	9	-	-	-	-	25	20	-	177	-	-	-	-	-	-	-
62	31 920	-	-	-	-	-	-	-	-	-	-	-	-	-	48	-	-	-	-	-	-	-
63	38 399	-	-	-	-	-	-	-	-	10	-	-	38	-	142	-	-	-	-	-	-	-
64	23 047	-	-	-	-	-	-	-	-	-	-	-	15	-	119	-	-	-	-	-	-	-
65	24 882	-	-	-	-	-	-	-	-	-	-	-	-	-	5	-	-	-	-	-	-	-
66	19 994	-	-	-	-	20	-	-	-	-	-	-	-	-	97	-	-	-	-	-	-	-
zus	6 524 750	19	-	355	9	3 418	2 433	1 660	846	22	-	262	619	152	63 380	69 217	14	-	16	46	72	139
L V	9 043 679	13	-	159	-	13 922	8 565	4 454	152	3	-	80	304	43	9 214	224 931	-	-	-	-	154	8
Bund	15 568 429	32	-	514	9	17 340	10 998	6 114	1 098	25	-	342	923	195	72 594	294 148	14	-	16	46	226	147
												Empfang										
1	60 451	-	183	-	-	-	-	-	-	-	-	-	192	2	46	6 587	-	-	-	-	-	-
2	12 571	80	18	-	15	77	-	236	15	-	-	26	716	21	1 409	554	-	-	-	-	-	-
3	24 576	41	-	-	-	20	-	10	5	-	-	-	2 724	-	604	432	-	-	-	-	-	-
4	15 983	10	-	-	5	-	-	5	-	-	-	-	153	-	1 760	12 351	-	-	-	-	-	-
5	113 835	5	15	-	6	35	-	192	-	-	-	11	355	3 229	89	3 777	-	-	-	-	-	48
6	2 882	-	-	-	-	-	-	5	13	-	-	-	122	-	804	325	-	-	-	-	-	-
7	29 194	-	-	-	-	38	38	22	22	1	-	28	44	27	9 011	1 465	-	-	-	-	-	-
8	43 396	352	-	-	-	20	-	-	-	-	-	-	95	1 042	551	3 240	-	-	-	-	-	5
9	69 315	10	-	-	-	-	-	873	-	67	-	5	-	70	-	-	-	26	-	-	-	-
10	59 297	1	-	-	-	34	186	5	-	-	-	-	20	26	5 836	12 357	-	-	-	-	-	-
11	761 143	-	-	41	-	91	107	53	15	-	-	65	54	12	70	11 950	-	-	-	-	15	18
12	36 625	-	2	-	-	-	-	-	-	-	-	10	-	6	-	100	-	-	-	-	-	-
13	32 672	-	-	-	-	-	-	14	15	-	-	12	-	96	36	-	-	-	-	-	-	-
15	274 517	-	-	-	-	47	9	18	5	-	-	11	32	5	1 077	3 795	-	-	-	-	31	21
16	93 499	-	-	-	1	20	-	12	-	-	-	8	63	84	16	9	-	-	-	9	-	-
17	71 510	-	-	-	-	-	-	-	-	-	-	-	-	-	70	1 307	-	-	-	-	-	-
18	405	-	-	-	-	18	-	-	-	-	-	-	103	-	-	-	-	-	-	-	-	-
19	32 619	-	-	-	-	-	-	-	-	-	-	-	619	5	199	16 013	-	-	-	-	-	-
20	10 657	21	8	-	-	-	-	-	-	-	-	-	13	8	362	287	-	-	-	-	-	-
21	27 820	-	-	-	-	-	-	-	-	4	-	-	-	-	17	1 832	-	-	-	-	-	-
22	30 061	-	-	-	-	-	-	-	-	-	-	-	-	10	-	-	-	-	-	-	-	-
23	69 673	-	-	-	-	-	-	-	-	-	-	-	-	-	12	-	-	-	-	-	2	-
24	1 361 472	-	-	-	-	-	-	-	-	-	-	-	62	-	-	76	-	-	-	-	-	-
27	87 229	-	-	-	-	-	-	-	-	-	-	-	-	19	-	-	-	-	-	-	-	-
28	45 323	-	-	-	-	-	-	-	-	-	-	-	-	-	-	-	-	-	-	-	-	-
29	6 003	-	-	-	7	-	-	-	-	-	-	-	-	-	6	-	-	-	-	-	-	148
30	27 455	-	-	-	-	-	-	-	-	-	-	-	-	-	-	-	-	-	-	-	-	16
31	10 664	-	-	-	-	-	-	-	-	-	-	-	-	-	-	-	-	-	-	-	-	-
32	13 977	-	-	-	-	-	-	-	-	-	-	-	57	-	810	-	-	-	-	-	-	31
33	22 014	-	-	5	-	-	-	-	-	-	-	2	17	-	-	-	-	-	-	-	-	6
34	25 310	-	-	-	-	-	-	-	-	-	-	-	5	33	5	-	-	-	-	-	-	-
35	17 978	-	-	-	-	-	-	-	-	-	-	-	5	-	-	-	-	-	-	-	-	-
36	18 159	-	-	-	-	-	-	-	-	-	-	-	-	-	34	-	-	-	-	-	-	-
37	7 870	-	-	-	6	-	-	-	-	-	-	96	-	-	16	-	-	-	-	-	-	-
38	37 237	-	-	-	-	-	-	-	-	-	-	-	83	88	-	-	-	-	-	-	-	-
39	3 235	-	-	-	-	-	-	-	-	-	-	-	11	7	-	-	-	-	-	-	-	-
41	77 476	-	-	-	-	-	-	-	-	-	-	-	-	45	12	-	-	-	-	-	-	-
42	8 444	-	-	-	-	-	-	11	-	-	-	-	235	217	34	-	-	-	-	-	-	-
43	2 477	-	-	-	-	-	-	-	-	-	-	-	432	6	-	-	-	-	-	-	-	-
44	35 835	-	-	-	-	-	-	-	-	-	-	-	613	1	21	-	-	-	-	-	-	-
45	4 552	-	-	-	-	-	-	-	-	-	-	-	-	-	-	-	-	-	-	-	-	-
46	16 847	1	7	-	-	-	-	-	-	-	-	-	2 771	41	118	-	-	-	-	-	-	-
47	1 165	-	-	-	-	-	-	-	-	-	-	-	81	5	-	-	-	-	-	-	-	-
48	10 654	-	-	-	-	-	-	-	-	-	-	-	36	482	-	-	-	-	-	-	-	-
51	9 048	-	-	-	-	-	-	-	-	-	-	-	-	-	-	-	-	-	-	-	-	-
52	5 951	-	-	-	-	-	-	-	-	-	-	-	-	-	-	-	-	-	-	-	-	-
53	9 477	-	-	-	-	-	-	-	-	-	-	-	-	15	-	-	-	-	-	-	-	-
54	890	-	-	-	-	77	-	-	-	-	-	5	79	23	-	-	-	-	-	-	-	-
55	1 571	-	-	-	-	-	-	-	-	-	-	-	-	61	-	-	-	-	-	-	-	-
56	13 427	-	-	-	-	-	-	-	-	-	-	-	15	76	15	-	-	-	-	-	-	-
57	23 524	-	-	-	-	-	-	-	-	-	-	5	-	150	48	-	-	-	-	-	-	-
58	11 174	-	-	-	-	-	-	20	-	-	-	51	251	27	68	-	-	-	-	-	-	-
61	8 803	18	-	-	-	-	-	15	-	-	-	-	54	1	367	-	-	-	-	-	-	-
62	4 001	-	-	-	-	-	-	-	-	-	-	-	-	-	-	-	-	-	-	-	-	-
63	25 487	-	8	-	-	-	-	22	14	-	-	10	524	2	1 153	-	-	-	-	-	-	-
64	15 255	-	-	-	-	-	-	15	-	-	-	-	712	-	116	-	5	-	-	-	15	-
65	7 188	-	-	-	-	-	-	-	-	-	-	-	1 016	2 585	599	-	-	-	-	-	-	-
66	2 776	-	-	-	-	-	-	19	-	-	-	13	129	-	115	-	-	-	-	-	-	-
zus	3 852 649	539	241	46	40	477	340	1 547	104	72	-	358	12 493	8 527	25 506	76 457	5	26	-	9	63	293
L V	9 043 679	13	-	159	-	13 922	8 565	4 454	152	3	-	80	304	43	9 214	224 931	-	-	-	-	154	6
Bund	12 896 328	552	241	205	40	14 399	8 905	6 001	256	75	-	438	12 797	8 570	34 720	301 388	5	26	-	9	217	301

Nr des V.-B.	Roggen- und Weizenmehl	Malz	Stärke	Rohzucker	Verbrauchszucker	Wein, Most	Bier	Spiritus	Andere Nahrungs- und Genußmittel	Kleie u. Futtermehl aus Getreide	Ölkuchen	Rauhfutter	Stroh	Andere Futtermittel	Nicht bezeichnete tierische u. pflanzl. Rohstoffe	Eisenerze	Schwefelkies	Schwefelkiesabbrände	Kupfererze	Andere Erze	Eisenschlacken zur Verhüttung	Mangan erze
	33	34	35	36	37	38	39	40	41	50	51	52	53	54	60	70	71	72	73	74	75	76
Versand																						
1	-	-	-	-	1 039	-	-	-	-	-	-	-	-	-	40	24 756	-	74	403	-	-	-
2	-	-	-	-	79	-	-	-	-	-	-	-	-	285	232	-	-	-	-	-	-	-
3	-	-	5	-	714	-	-	-	-	-	-	-	-	1 045	21	-	-	-	-	-	-	-
4	-	-	-	-	46	-	-	-	-	-	-	-	110	10	-	-	-	-	-	-	-	-
5	-	-	-	15	843	-	-	-	27	-	-	-	-	3 012	2 052	-	-	-	5 066	49	-	-
6	-	-	-	-	72	-	-	-	-	-	-	-	-	494	-	-	-	-	-	-	-	-
7	-	-	-	3 713	229	25	-	-	91	-	-	-	5	524	339	-	-	-	-	-	-	-
8	-	-	-	-	76	-	-	-	985	-	-	-	10	78	14	-	-	-	16	-	-	-
9	-	-	-	-	125	-	-	-	39	-	-	-	-	1 559	12	-	-	-	-	-	-	-
10	412	10	-	1	208	-	-	-	-	32	-	10	36	2 801	18	-	8 101	-	-	-	-	-
11	384	-	-	-	291	-	189	-	946	43	-	21	180	3 003	3 291	-	-	-	4 454	106	-	-
12	-	5	-	-	1 306	-	-	-	51	5	-	-	268	886	316	-	-	-	-	-	-	-
13	-	-	-	-	178	-	-	-	23	-	-	-	22	1 212	267	-	-	-	-	21	-	-
15	-	-	-	930	507	-	17	602	22	70	-	11	19	1 538	1 341	190 448	-	-	-	-	-	-
16	-	92	-	-	758	-	-	-	45	-	-	-	-	62	63	2	25	-	-	-	-	-
17	-	-	-	-	68	-	-	-	-	-	-	-	-	260	20	-	5	-	-	-	-	-
18	-	-	-	-	15	-	-	-	-	-	-	-	-	-	-	-	-	-	-	-	-	-
19	-	51	-	-	422	-	-	1	2	-	-	-	-	1 683	615	-	-	-	-	-	-	-
20	-	-	-	-	158	-	-	-	-	-	-	-	-	17	259	-	-	-	-	-	-	-
21	-	-	-	156	75	-	-	181	1	-	-	-	19	360	867	6 580	-	-	-	-	-	-
22	-	-	-	-	-	-	-	11	-	-	-	5	726	95	3 163	107	-	-	-	-	-	-
23	-	-	-	-	32	-	-	-	-	-	-	-	-	-	32	133 207	-	-	-	-	13 517	-
24	-	-	-	106	30	-	-	-	-	-	-	-	-	32	1 012	650 840	-	-	7	42	20 623	-
27	-	30	-	-	76	-	-	-	16	-	-	-	-	-	226	634 123	-	-	-	-	2 845	-
28	-	-	-	-	-	-	-	-	-	-	-	-	-	-	-	-	-	-	-	179	-	-
29	-	-	-	-	-	-	-	-	-	-	-	-	-	-	6	-	-	-	-	-	-	-
30	-	-	-	-	-	-	-	-	-	-	-	-	-	-	-	462 319	10 312	-	-	203	106	-
31	-	-	-	-	-	-	-	-	-	-	-	-	-	-	15	357 042	-	-	-	32	-	-
32	-	-	-	4 611	-	-	-	176	295	-	-	-	-	54	89	-	-	-	-	-	-	-
33	-	-	-	-	-	4	-	-	-	-	-	-	-	-	-	47	-	-	-	6	-	-
34	-	-	-	-	-	-	-	-	10	-	-	-	-	-	-	31	-	-	-	-	-	-
35	-	-	-	-	-	-	-	-	285	-	-	-	-	-	-	-	-	-	-	-	-	-
36	-	-	-	5 921	-	-	-	-	-	-	-	-	-	-	7	-	-	-	-	-	-	-
37	-	-	-	-	2	-	-	-	12	-	-	-	-	11	5	-	-	-	20	64	-	-
38	-	-	-	1 199	-	-	-	-	-	-	-	-	-	-	-	-	-	-	1 903	-	-	-
39	-	-	-	-	2	-	-	-	3	-	-	-	-	-	-	-	-	-	-	-	-	-
41	-	20	-	-	46	-	-	-	-	-	-	-	-	-	72	12 828	-	-	-	5	843	-
42	-	-	-	-	-	-	-	-	-	-	-	-	650	24	74	-	-	-	-	-	-	-
43	-	-	-	606	-	-	-	-	-	-	-	-	-	-	15	-	-	-	-	-	-	-
44	-	-	-	-	-	-	-	15	-	-	-	-	-	-	-	-	-	-	-	-	-	-
45	-	-	-	-	-	-	-	-	-	-	-	-	-	447	15	6 405	-	-	-	-	-	-
46	-	-	-	3 094	-	-	-	-	-	-	-	-	-	-	10	-	-	-	-	-	-	-
47	-	-	-	5 340	-	-	-	-	2	-	-	-	-	9	9	-	-	-	-	85		
48	-	-	-	-	-	-	-	-	-	-	-	-	57	-	69	-	-	-	-	148	-	-
51	-	-	-	-	-	-	-	-	-	-	-	-	23	51	19	-	-	-	-	-	-	-
52	-	-	-	3 266	-	-	-	-	102	-	-	-	-	45	42	-	-	-	-	-	-	-
53	-	-	-	5 308	5	-	-	-	29	-	-	-	-	-	18	-	-	-	-	-	-	-
54	-	-	-	-	-	-	-	-	-	-	-	-	-	-	327	-	-	-	-	-	-	-
55	-	-	-	-	-	-	-	10	-	-	-	-	-	16	-	-	-	-	-	-	-	-
56	-	-	-	-	47	-	-	-	5	-	-	-	-	-	5	-	-	-	-	-	-	-
57	-	-	-	-	31	-	-	-	-	-	-	-	-	79	7	-	-	-	-	-	-	-
58	-	-	-	-	-	-	-	-	-	-	-	-	-	395	31	-	-	-	-	-	-	-
61	-	-	-	-	45	-	-	-	-	-	-	-	-	886	1 720	-	-	-	-	-	-	-
62	-	-	-	-	30	-	-	-	12	-	-	-	-	-	211	-	78	-	-	-	-	-
63	350	-	-	12 697	15	-	-	-	-	-	-	-	-	406	384	-	-	-	-	-	-	-
64	-	-	-	-	-	-	-	-	-	-	-	-	-	1 354	19	-	-	-	-	-	-	-
65	-	-	-	-	15	-	-	-	-	-	-	-	-	184	242	-	-	-	-	-	-	-
66	-	-	-	-	-	-	-	-	-	-	-	-	-	589	175	-	-	-	-	-	-	-
zus.	1 146	208	5	46 963	7 585	29	206	996	3 003	150	-	47	2 125	23 506	17 786	2 478 735	18 521	74	11 869	940	37 934	-
LV	111	57	-	25 008	1 959	28	50	-	195	413	5	120	115	17 928	10 562	5 487 507	-	8 413	12 323	53 626	177 921	-
Bund	1 257	265	5	71 971	9 544	57	256	996	3 198	563	5	167	2 240	41 434	28 348	7 966 242	18 521	8 487	24 192	54 566	215 855	-
Empfang																						
1	-	-	-	-	-	-	-	-	-	-	-	-	-	5	15	-	-	-	-	449	-	-
2	-	-	-	-	-	-	-	-	-	-	-	12	-	33	193	-	-	-	-	5	-	-
3	-	-	-	-	-	-	-	-	-	-	7	5	16	70	503	-	-	-	-	-	-	-
4	-	-	-	-	-	-	-	-	33	-	-	22	65	83	-	-	-	-	-	-	-	-
5	-	-	-	-	-	11	-	-	329	-	457	-	-	1 431	929	5 058	5	-	-	2 660	-	21
6	-	-	-	-	-	-	-	-	-	-	-	-	29	32	17	-	-	-	-	-	-	-
7	-	-	-	-	490	-	-	36	-	10	-	90	14	3 873	343	-	-	-	-	-	-	-
8	-	-	-	-	-	-	-	-	-	-	-	40	-	-	10	-	-	-	-	145	-	-
9	-	-	-	-	-	-	-	-	15	-	-	-	-	96	188	16 405	-	-	-	2 482	-	-
10	-	-	-	-	-	-	-	-	20	95	-	54	21	225	81	-	-	-	-	71	-	-
11	143	-	-	-	168	10	-	6	314	125	-	81	166	10	2 885	-	-	341	-	11 040	-	-
12	5	-	-	3	-	-	-	-	-	-	-	-	6	5	274	-	-	-	-	-	11	-
13	-	-	-	-	-	134	-	-	10	-	-	26	11	23	98	-	-	-	-	302	-	-
15	6	-	-	18	1 670	2	-	225	-	5	-	-	8	7 892	8 151	-	-	-	-	-	25	-
16	-	-	-	-	-	51	-	-	571	-	-	-	-	-	49	-	-	-	2	781	83	-
17	-	-	-	-	-	-	-	-	-	-	-	-	-	7	-	-	-	-	-	115	16 320	-
18	-	-	-	-	-	-	-	-	25	-	-	-	-	-	-	-	-	-	-	-	-	-
19	-	-	-	-	-	-	-	-	5	-	-	56	-	73	102	-	-	-	-	-	-	-
20	-	-	-	-	-	-	-	-	16	-	-	-	-	24	54	-	-	-	-	-	-	-
21	-	-	-	-	-	-	-	49	-	5	9	-	-	60	489	-	-	-	-	-	-	-
22	-	-	-	-	-	-	-	-	-	-	-	-	-	-	70	-	-	5 373	-	437	-	-
23	-	-	-	-	-	-	-	-	54	-	-	-	-	-	2	-	-	-	-	35	-	-
24	21	-	-	-	-	-	-	27	2	-	-	-	-	16	46	16	-	897	-	13 311	9 678	-
27	-	-	-	-	-	-	254	-	-	-	-	-	-	-	30	-	-	-	-	38	-	-
28	-	-	-	-	-	-	-	-	-	-	-	-	-	-	57	-	-	-	-	-	-	-
29	-	-	-	-	-	-	-	-	-	-	-	-	-	61	23	-	-	-	-	-	-	-
30	-	-	-	-	-	-	16	-	-	-	-	-	-	-	-	-	-	-	-	159	-	-
31	-	-	-	-	-	-	-	-	-	15	-	-	-	-	-	-	-	-	-	36	-	-
32	-	-	-	-	-	-	-	-	-	16	15	-	-	148	548	-	-	-	-	20	-	5
33	-	-	-	-	-	-	-	-	-	-	-	-	-	1	82	-	-	26	-	18	-	-
34	-	-	-	-	-	-	-	-	-	-	-	-	-	-	-	-	-	-	-	-	-	-
35	-	-	-	-	31	-	-	-	15	-	-	-	-	-	7	-	-	-	-	-	-	-
36	-	-	-	-	-	-	-	-	-	-	-	-	-	306	-	-	-	-	-	-	-	-
37	-	-	-	-	-	-	-	-	-	-	-	-	-	1	36	-	-	-	-	-	-	-
38	-	-	-	-	-	7	-	-	541	-	-	5	16	11	50	-	-	-	-	1 055	-	-
39	-	-	-	-	-	135	-	-	-	-	-	-	5	-	-	-	-	-	-	-	-	-
41	-	-	-	-	-	-	-	-	158	-	-	-	-	-	33	106	690	-	-	65	36	-
42	-	-	-	-	-	160	-	-	75	-	-	69	-	-	77	-	-	-	-	-	-	-
43	-	-	-	-	-	-	-	-	-	-	-	-	-	24	7	-	-	-	-	-	-	-
44	-	-	-	-	-	-	-	-	-	-	-	-	-	-	1	-	-	-	-	-	-	-
45	-	-	5	-	-	-	-	-	-	-	-	-	-	10	32	-	-	-	-	-	-	-
46	-	-	-	-	-	61	-	-	-	-	-	5	-	60	738	-	-	-	-	-	-	-
47	-	-	-	-	-	-	-	-	-	-	-	-	-	-	3	-	-	-	-	-	-	-
48	-	-	-	-	-	-	75	-	45	-	-	176	-	-	41	-	-	-	-	137	-	-
51	-	-	-	-	-	-	-	-	-	-	-	392	12	7	20	-	-	-	-	-	-	-
52	-	-	-	-	-	-	-	-	10	-	-	46	-	26	11	-	-	-	-	184	-	-
53	-	-	-	-	-	-	-	-	-	-	-	-	-	4	99	-	-	-	-	-	-	-
54	-	-	-	-	-	-	-	-	-	-	5	20	-	-	10	-	-	-	-	-	-	-
55	-	-	-	-	-	-	-	-	-	-	-	-	-	-	-	-	-	-	-	-	-	-
56	-	-	-	-	-	-	-	-	-	-	-	-	-	-	93	-	-	-	-	-	-	-
57	-	-	-	-	-	-	-	-	-	-	-	37	-	10	-	-	-	-	-	-	-	44
58	-	-	-	-	-	-	321	-	-	-	-	72	-	96	29	-	-	-	-	-	-	-
61	-	116	-	-	-	-	356	-	11	-	-	-	-	16	17	-	-	-	-	-	17	-
62	-	-	-	-	-	-	31	-	-	-	-	-	-	-	55	-	-	-	-	-	-	-
63	-	-	-	-	-	-	10	-	31	-	-	10	-	-	131	-	-	-	-	393	-	-
64	-	-	-	-	-	-	67	-	9	-	-	44	-	22	49	-	-	-	-	-	-	-
65	-	-	-	-	-	-	116	-	25	-	-	-	-	10	22	-	-	-	-	-	-	-
66	-	-	-	-	-	-	-	-	-	-	-	64	-	-	212	-	-	-	-	5	-	-
zus	175	116	5	21	2 359	571	1 246	343	2 314	271	493	1326	369	14 771	17 012	21 585	695	6 637	2	33 943	26 170	70
LV	111	57	-	25 008	1 959	28	50	-	195	413	5	120	115	17 928	10 562	5 487 507	-	8 413	12 323	53 626	177 921	-
Bund	286	173	5	25 029	4 318	599	1 296	343	2 509	684	498	1446	484	32 699	27 574	5 509 092	695	15 050	12 325	87 569	204 091	70

Nr. des V.-B.	Steinkohlen	Steinkohlenbriketts	Steinkohlenkoks	Rohbraunkohlen	Braunkohlenbriketts	Braunkohlenkoks	Torf	Rohes Erdöl, Stein- und Braunkohlenteer	Benzin	Benzol	Gasöl, Dieselöl	Andere Mineralölderivate, Mineralölrückstände	Rohe und bearbeitete Natursteine	Gewöhnliche Erde, Kies, Sand	Kalk und Gips, außer zum Düngen	Zement, Mörtel	Stein- und Siedesalz	Tonerde, Bauxit, Kryolith
	80	81	82	83	84	85	86	90	91	92	93	94	100	101	102	103	110	111
Versand																		
1	1 911	-	-	20	1 173	4 375	14	105	37	-	-	-	45	119	-	-	130784	-
2	-	-	-	1 237	814	8 104	14	-	-	-	-	-	-	-	-	-	438	-
3	103	-	-	3 200	1 877	10 577	-	33 993	-	120	-	-	1 266	-	10	-	127	-
4	-	-	394	1 611	4 087	4 364	-	-	-	-	-	-	128	20	14	-	450	2
5	-	-	349	934	4 271	6 551	-	3 462	36	283	18	3 676	1 168	96	52	-	31887	2
6	-	-	-	1 659	725	2 146	-	-	-	-	-	-	17	95	-	-	2246	-
7	20	-	173	4 112	88 977	8 459	15 913	261	-	-	-	-	115	861	167	68	45	-
8	-	-	-	660	43	1 905	55	4	-	-	494	26	5 639	-	-	-	2583	-
9	40	-	-	108	1 368	9 035	102	-	-	-	-	-	121	-	-	262	3710	-
10	113	-	630	4 252	104 992	12 590	7 107	2 033	-	-	15	859	1 709	4 639	134	5 400	123	-
11	892	20	5 701	55 904	184 924	67 181	1 874	9 499	35	-	427	49	5 349	11 100	109	434	1176	-
12	-	-	-	6 609	3 130	1 183	71	1 695	-	329	87	200	47	409	-	15	713	-
13	46	-	504	1 123	64 215	11 237	870	2 156	-	182	595	84	115	142	15	402	3112	-
15	1 075	25	5 780	26 958	104 243	72 234	5 406	159 940	424	-	150	2 229	598	9 767	1 339	30	319	5
16	82	-	3 845	26 923	84 017	8 925	29	1 122	-	2 004	780	396	412	1 312	-	-	220	56
17	-	-	-	511	26	63	-	-	-	21	40	6	113	-	6	-	262	-
18	-	-	202	-	-	55	-	-	-	-	-	-	-	-	-	-	-	-
19	-	-	-	1 779	523	2 763	-	85	-	-	5	30	473	-	53	16	518	-
20	-	-	-	100	15	136	-	19	708	-	-	-	16	-	-	-	820	-
21	-	-	-	-	21	65	-	1 086	-	-	-	387	-	-	-	-	506	-
22	-	-	-	556	-	250	28	-	-	-	-	24	5	-	-	-	1147	-
23	-	-	-	-	-	50	-	-	-	-	-	1 167	-	-	-	-	1434	-
24	-	-	-	135	148	-	32	17 696	1 866	15 824	104	1 078	-	-	-	-	3867	-
27	-	-	-	-	-	46	-	189	-	-	-	98	-	-	-	-	5002	-
28	-	-	-	-	-	-	-	-	-	-	15	31	-	-	-	-	495	-
29	-	-	-	-	-	-	-	-	-	-	-	16	-	-	-	-	51	-
30	-	-	17 592	-	-	-	-	-	-	120	80	403	-	-	-	-	433	-
31	-	-	-	-	-	-	25	-	-	-	-	-	-	130	-	-	14	-
32	-	-	-	-	-	20	20	-	-	-	-	494	60	-	-	-	1146	-
33	-	-	-	12 532	-	20	31	-	-	-	-	74	-	180	-	-	3472	-
34	-	-	-	-	-	-	29	-	-	17	-	378	-	-	-	-	23142	-
35	-	-	-	-	-	26	50	-	-	-	-	1 429	-	-	-	-	2728	-
36	-	-	-	-	-	-	-	-	19 103	-	-	303	-	-	-	-	4817	-
37	-	-	-	-	-	-	15	-	-	-	-	34	-	-	-	-	904	-
38	-	-	-	-	-	-	84	-	-	-	-	216	-	-	-	-	561	-
39	-	-	-	-	-	994	328	-	-	-	15	54	-	24	-	-	1376	-
41	-	-	20	20	27	85	266	-	-	-	-	92	5	23	-	-	2808	-
42	-	-	-	20	-	91	559	-	-	45	-	520	-	-	-	-	3649	-
43	-	-	-	15	-	-	171	99	-	-	337	15	-	-	21	-	1515	-
44	-	-	-	-	-	58	173	464	147	-	-	34	-	-	-	-	5262	-
45	-	-	-	-	-	180	37	3 451	-	-	-	429	-	-	-	-	1512	-
46	-	-	-	-	-	73	1 448	-	-	-	-	15	173	-	-	-	890	-
47	-	-	-	-	-	55	208	-	-	-	-	-	-	-	-	-	737	-
48	-	-	-	-	-	236	353	1 359	-	-	-	33	15	-	-	-	5185	-
51	-	-	-	265	-	714	363	286	-	-	343	15	-	-	-	-	702	-
52	-	-	-	275	-	100	949	-	-	-	626	43	-	-	-	-	1520	-
53	-	-	-	-	-	149	469	184	-	16	-	8	-	-	-	-	1068	-
54	-	-	-	25	-	52	155	-	-	-	-	341	-	-	-	-	2254	-
55	-	-	-	123	159	98	98	86	-	-	5	-	48	-	-	-	875	-
56	-	-	-	-	172	1 331	272	-	-	15	616	118	27	-	2	-	12658	-
57	-	-	-	23	519	948	296	-	-	-	18	5	-	-	-	-	1155	-
58	-	-	-	1 990	-	4 462	160	3	-	-	-	981	-	-	-	-	2432	-
61	-	-	-	9 623	70	19 250	115	-	-	-	-	59	-	26	-	-	4493	-
62	-	-	-	557	-	6 519	60	18	-	-	-	195	-	-	-	-	1838	-
63	-	-	-	3 640	-	6 575	52	-	-	-	-	101	19	-	-	-	2650	-
64	-	-	-	326	65	9 798	-	166	-	-	-	195	-	-	-	-	947	-
65	-	-	-	35	-	5 056	-	-	-	-	-	449	-	-	-	-	336	-
66	-	-	18	62	25	5 276	74	17	-	-	16	156	-	-	-	-	1140	-
zus.	4 282	45	35 208	167 922	650 626	294 460	38 375	239 478	22 356	18 976	4 786	17 545	17 683	28 943	1 922	6 627	286254	65
L. V.	117 010	3 492	72 838	658 826	237 235	209 281	7 029	32 201	34	539	220	2 519	7 580	315 902	6 998	1 330	42185	136
Bund	121 292	3 537	108 046	826 748	887 861	503 741	45 404	271 679	22 390	19 515	5 006	20 064	25 263	344 845	8 920	7 957	328439	201
Empfang																		
1	-	-	-	-	-	-	-	-	-	-	35	167	15	-	-	30	-	-
2	-	40	-	-	-	-	33	18	-	-	-	-	-	-	-	-	-	-
3	-	-	46	-	-	-	-	-	216	-	2 393	6 971	-	-	-	11	-	-
4	-	-	-	-	-	-	48	-	-	-	-	-	5	-	-	-	-	-
5	8 052	780	293	-	20	-	-	389	2 267	444	12 089	19 074	165	20	-	-	-	-
6	-	-	-	-	-	-	-	-	-	-	-	1	-	15	-	-	-	-
7	48	23	75	-	10	-	-	2 222	-	-	627	91	21	75	-	2	-	-
8	192	-	20	-	-	-	201	-	-	-	2 585	-	-	-	-	-	-	-
9	891	-	75	-	-	-	-	-	8 295	-	5 385	485	-	-	-	-	-	-
10	72	26	-	-	-	-	1 143	3 182	780	-	33	252	-	6	5	140	32	-
11	214	193	140	153	653	-	-	6	-	-	-	82	446 861	14 064	153 600	16 582	-	-
12	1 012	137	43	-	-	-	27	-	-	-	-	-	-	237	1 448	1 657	-	-
13	-	-	-	476	-	-	-	13	-	-	-	-	614	213	11	144	-	-
15	43 683	2 370	19 324	-	-	-	156	67	6 138	36	21 325	10 250	2 401	5 630	173	12 277	108	-
16	13 022	77	163	-	20	-	25	-	4 895	791	-	260	16	-	-	-	5	6
17	-	-	57	-	-	-	-	-	-	-	74	237	99	-	-	-	-	-
18	-	-	-	-	-	-	-	-	-	-	-	-	18	-	-	-	-	-
19	-	-	-	-	-	-	486	2 188	-	-	18	18	-	-	-	-	-	-
20	-	-	-	-	-	-	-	-	2 812	-	4 185	187	18	-	-	-	-	-
21	3 929	17 499	-	-	-	-	-	-	-	-	10	-	20	-	-	36	-	-
22	-	-	-	-	-	-	-	-	-	-	-	-	2 247	21	-	-	-	-
23	1 500	7 832	-	-	-	-	-	-	-	-	-	244	142	16	20	11	-	-
24	791 521	30 357	293 776	-	-	-	-	2 953	4 516	314	2 438	289	-	4 621	-	544	-	-
27	5 940	1 128	35 214	-	-	-	-	-	-	-	15	5	-	-	-	-	-	-
28	4 700	34 410	2 062	32	-	-	-	-	-	15	19	-	-	-	-	29	-	-
29	-	-	-	-	-	-	-	-	-	-	-	-	-	-	82	-	38	-
30	231	-	958	-	-	-	-	-	349	226	691	14	17	21	-	672	-	-
31	818	1 667	101	-	-	-	-	-	-	-	-	-	-	-	-	-	-	-
32	207	-	-	-	251	-	-	-	-	-	-	75	-	2 548	-	48	-	-
33	104	-	-	-	-	-	-	-	-	-	-	3 517	43	156	5	104	-	-
34	-	-	-	-	-	-	-	15	-	-	31	16	27	-	-	-	-	-
35	-	-	-	-	-	-	-	-	-	-	-	-	3	-	-	-	-	-
36	-	-	-	2 816	170	-	-	-	437	-	-	397	-	-	-	-	-	-
37	2 199	-	-	-	-	-	-	-	-	-	-	-	27	118	-	-	-	-
38	-	-	-	-	-	-	-	-	15	-	-	-	2 028	45	-	293	-	-
39	-	-	-	-	-	-	-	-	-	-	-	-	80	57	-	1	-	-
41	-	-	-	-	-	-	-	-	-	-	-	-	132	796	143	2 802	254	-
42	-	-	-	-	-	-	-	-	-	-	9	-	-	-	19	22	-	-
43	-	-	-	-	-	-	-	-	-	-	135	-	31	-	-	-	-	-
44	-	-	-	-	-	-	-	-	-	-	-	-	-	-	-	-	-	143
45	-	-	-	-	-	-	-	2	-	-	-	20	-	-	-	-	-	-
46	-	-	-	-	-	-	-	-	-	-	16	-	19	3 548	-	296	-	-
47	-	-	-	-	-	-	-	-	-	-	-	-	-	-	-	-	-	-
48	-	-	-	-	-	-	-	-	-	-	177	45	-	-	-	-	-	-
51	-	-	-	-	-	-	-	-	-	-	-	-	-	-	-	-	-	-
52	-	-	-	-	-	-	-	-	-	-	19	-	1 098	-	-	27	23	-
53	-	-	-	-	-	-	-	-	-	-	-	106	-	-	-	1	-	-
54	-	-	-	-	-	-	-	-	-	-	-	-	-	-	-	-	-	-
55	-	-	17	-	-	-	-	-	-	-	-	-	82	-	-	-	-	-
56	-	-	-	-	-	-	-	-	5	-	-	-	92	-	-	6	-	-
57	-	-	-	-	-	-	-	-	-	-	-	-	647	21	-	5	-	-
58	-	-	-	-	-	-	-	-	-	-	-	1	1	-	-	-	-	-
61	111	-	-	-	-	-	-	-	-	-	-	6	463	63	-	-	-	-
62	-	-	-	-	-	-	-	-	-	-	-	4	15	83	-	-	-	-
63	-	-	-	-	-	-	-	-	-	-	-	-	6 120	6 943	-	-	-	-
64	-	-	-	-	-	-	-	-	-	-	-	-	-	-	-	-	-	-
65	-	-	-	-	-	-	-	-	-	-	578	4	-	-	-	-	1	-
66	-	-	-	-	-	-	-	-	-	-	-	-	680	21	-	-	-	-
zus.	878 446	96 539	352 364	3 477	1 124	-	2 119	11 055	30 725	1 826	52 887	42 818	464 247	39 338	155 506	35 740	461	149
L. V.	117 010	3 492	72 838	658 826	237 235	209 281	7 029	32 201	34	539	220	2 519	7 580	315 902	6 998	1 330	42 185	136
Bund	995 456	100 031	425 202	662 303	238 359	209 281	9 148	43 256	30 759	2 365	53 107	45 337	471 827	355 240	162 504	37 070	42 646	285

Nr des V.-B	Andere mineral. Rohstoffe	Schwefelsäure	Soda, Ätznatron, Pottasche	Farbstoffe, Farben und Lacke	Nicht bes genannte chemische Erzeugnisse	Düngekalk	Thomasmehl	Andere Phosphordüngemittel,	Kalidüngemittel,	Stickstoffdüngemittel,	Mischdünger	Andere Düngemittel	Pflanzliche Gerbmittel	Häute, Felle	Leder	Wolle	Baumwolle	Andere Spinnstoffe	Garne	Lumpen	Stammholz über 1,5 m lang, Baustangen
									außer Mischdünger												
	112	120	121	122	123	130	131	132	133	134	135	136	140	141	142	150	151	152	153	154	160
										Versand											
1	-	-	-	-	307	759	1 238	32	-	1 183	-	-	-	-	-	-	-	-	-	-	-
2	36	23	-	-	23	36 931	18 959	55	-	4 808	85	-	-	-	-	15	-	-	-	-	-
3	31	-	-	-	5	22 628	11 313	32	15	753	31	-	-	-	-	-	-	-	-	-	-
4	-	-	-	1	10	24 844	11 080	118	-	584	-	20	-	-	-	-	-	-	-	-	-
5	167	26	-	94	321	2 954	1 591	34	-	822	-	-	-	-	-	-	-	5	-	-	380
6	5	-	-	-	-	8 479	14 898	86	-	661	30	-	-	-	-	-	-	-	-	-	941
7	-	78	2	-	53	11 474	26 812	363	31	3 123	304	31	-	-	-	-	-	-	-	-	335
8	227	-	-	-	21	5 156	3 681	16	30	99	-	-	-	-	-	-	-	-	-	-	19
9	4 171	339	-	34	393	293	1 430	-	-	1 110	-	-	-	-	-	-	-	-	-	7	94
10	112	-	-	35	441	20 964	42 727	418	71	2 384	426	79	36	-	-	-	-	-	-	-	102
11	152	7 816	271	191	2 455	1 403	12 859	743	5	4 347	4 088	15	-	-	-	5	-	660	198	59	1 494
12	35	828	-	-	118	495	2 859	31	54	214	147	17	-	-	-	-	-	93	300	68	1 148
13	193	31 514	-	1	5 169	164	4 382	395	5	713	934	-	-	-	-	56	-	15	-	-	15
15	67	34 008	-	94	253	2 526	37 797	1 177	5	914	2 774	202	-	-	-	-	-	5	2	10	244
16	112	454	-	88	192	215	362	30	-	397	76	26	-	-	-	24	-	-	-	11	16
17	-	65	-	-	184	56	171	-	18	20	-	-	-	-	-	-	-	-	-	11	308
18	-	-	-	-	-	-	-	100	-	503	-	-	-	-	-	-	-	-	-	-	-
19	51	-	-	-	9	3 368	365	124	17	965	353	-	-	-	-	-	-	-	-	-	-
20	-	956	-	-	54	176	91	2	15	530	83	-	-	-	-	-	-	-	-	-	18
21	-	316	-	-	116	100	-	11	30	16	5	-	-	-	-	-	-	-	3	89	399
22	-	1 030	-	1	115	-	45	5	-	78	138	-	-	-	-	-	-	-	-	-	-
23	28	3 394	-	-	94	19	75	-	-	-	-	-	-	-	-	-	-	-	8	-	-
24	136	1 152	-	11	278	33	15	-	-	-	-	32	-	-	-	-	-	-	-	-	73
27	10	210	-	1	-	-	10	-	-	-	-	-	-	-	-	-	-	-	-	-	-
28	111	18	-	-	-	-	28	-	-	-	-	-	-	-	-	-	-	-	-	-	-
29	-	-	-	-	8	-	-	-	-	-	-	-	-	-	-	-	-	-	-	-	-
30	-	9	-	-	-	-	-	-	-	-	-	-	-	-	-	-	-	-	-	-	-
31	-	-	-	-	-	-	15	-	-	-	-	-	-	-	-	-	-	-	-	-	-
32	352	-	-	-	130	-	378	-	-	-	-	-	-	-	-	-	-	-	-	100	20
33	3	-	-	5	20	-	-	-	-	-	-	-	-	-	-	-	-	-	-	-	-
34	385	1 786	-	140	21	88	-	-	-	-	-	-	-	-	-	-	-	-	-	-	-
35	276	16	-	-	273	-	-	-	-	-	-	-	-	-	-	3	-	-	-	-	-
36	285	-	-	-	3	-	-	-	-	-	-	-	-	-	-	-	-	-	-	-	-
37	-	-	-	-	11	-	-	-	-	-	-	-	-	-	-	-	-	-	-	-	-
38	-	5 448	-	-	16	5	-	-	-	-	-	-	-	-	-	86	-	-	-	-	74
39	-	-	-	-	265	-	-	19	-	-	-	-	-	-	-	-	-	-	-	-	-
41	-	57	-	-	52	63	43	10	-	236	-	-	-	-	-	-	-	-	-	3	-
42	-	-	-	16	236	-	-	111	-	17	-	-	-	-	-	-	-	-	-	-	-
43	-	-	-	-	138	16	15	75	-	257	-	-	-	-	-	-	-	-	-	-	-
44	-	497	-	-	928	277	-	-	-	18	-	-	-	-	-	-	-	-	-	-	-
45	-	-	-	29	87	-	-	-	-	-	-	-	-	-	-	-	-	-	-	-	-
46	-	-	-	2	318	18	-	-	-	-	-	-	-	-	-	-	-	-	-	80	-
47	-	-	-	-	-	-	-	-	-	-	-	-	-	-	-	-	-	-	-	-	-
48	-	-	-	1	167	-	-	30	-	-	-	-	-	-	-	-	-	-	-	3	-
51	4	-	-	8	32	-	15	62	-	31	-	-	-	-	-	-	-	19	-	-	-
52	15	401	-	-	317	-	-	47	-	47	-	38	-	-	-	-	-	-	-	-	-
53	-	-	-	-	33	5	-	-	-	-	-	-	-	-	-	-	-	-	-	22	18
54	-	-	-	-	61	-	-	-	-	-	-	17	-	-	-	-	-	-	-	2	-
55	15	-	-	-	181	-	-	-	-	56	-	-	-	-	-	-	-	-	-	-	18
56	25	-	-	6	107	-	-	-	-	-	-	-	-	-	-	-	-	-	-	-	-
57	-	-	-	1	26	-	300	133	-	470	57	-	-	-	-	-	-	-	-	-	82
58	47	234	-	-	32	-	15	706	-	755	391	5	-	-	-	-	-	-	-	18	67
61	-	300	-	-	5	-	15	813	-	1 423	681	64	-	5	-	-	-	-	-	12	11
62	-	-	-	6	-	-	-	-	-	-	-	-	-	-	-	-	-	-	-	-	-
63	496	305	-	-	64	-	15	1 102	-	2 000	436	-	-	-	-	-	-	-	-	-	19
64	20	607	-	-	10	-	-	1 131	-	1 328	232	-	-	-	-	-	-	-	-	-	-
65	-	-	-	2	93	-	-	16	-	254	15	-	-	-	-	-	-	-	-	-	-
66	61	-	-	5	-	-	-	1 009	-	342	37	-	-	-	-	-	-	-	-	-	-
zus.	7 628	91 887	273	772	14 245	143 509	193 599	9 036	296	31 458	11 323	546	36	5	-	189	-	797	511	495	5 895
L.V.	4 480	23 955	359	92	486	14 769	11 128	2 011	1 133	5 087	6 321	226	-	-	-	5	-	13	-	14	452
Bund	12 108	115 842	632	864	14 731	158 278	204 727	11 047	1 429	36 545	17 644	772	36	5	-	194	-	810	511	509	6 347
										Empfang											
1	27	-	-	-	18	-	-	929	-	-	1 469	-	-	-	-	-	-	-	-	-	119
2	-	16	-	-	6	-	-	314	-	30	221	-	-	-	-	-	-	-	-	-	93
3	24	-	-	-	121	-	-	2 063	-	-	-	-	-	-	-	-	-	-	-	-	-
4	-	-	-	-	-	-	-	-	-	10	15	-	-	-	-	-	-	-	-	-	-
5	465	-	-	-	349	16	-	5 536	-	328	53	107	5	-	-	-	130	44	-	17	982
6	-	-	-	-	-	-	-	-	-	-	-	-	-	-	-	-	-	-	-	-	21
7	3	-	-	-	1 635	156	-	64	62	910	176	8	-	-	-	-	-	-	-	-	132
8	-	-	-	-	3	18	-	1 384	18	4 992	534	487	-	-	-	-	-	-	-	-	56
9	425	-	-	-	38	-	-	3 666	15	81	5	-	-	-	-	-	258	128	-	-	-
10	100	294	-	24	1 320	345	7	1 227	4 958	621	2 109	100	-	-	-	-	-	-	5	144	129
11	2 666	93	-	12	1 051	2 278	16	225	194	10 760	375	355	-	-	-	-	10	81	-	13	2 281
12	-	3	-	-	286	285	186	1 049	36	-	482	10	-	-	-	-	-	17	-	152	6
13	70	-	-	10	132	147	-	95	1 336	25	-	-	-	-	-	-	-	639	-	3	63
15	283	87	-	-	769	1 769	-	7 231	30 035	3 030	5 580	10	-	-	-	-	-	-	-	-	126
16	178	-	50	-	83	-	-	-	6	1 202	21	-	-	-	-	-	-	-	-	5	-
17	-	-	-	-	2	16	-	253	-	16	134	-	-	-	-	-	-	-	-	-	-
18	-	-	-	-	-	-	-	-	-	-	15	13	-	-	-	-	-	-	-	-	-
19	49	-	-	-	-	-	-	-	-	-	35	187	-	-	-	-	-	-	-	32	-
20	-	-	-	-	845	-	-	-	-	-	15	403	-	-	-	-	-	18	-	14	-
21	-	-	-	603	23	134	-	-	-	-	-	-	-	-	-	-	18	-	5	6	-
22	-	-	10	-	6 427	395	-	-	-	168	-	15	-	-	-	20	-	35	-	-	35
23	5 458	-	-	7	116	382	220	-	-	-	30	-	-	-	-	-	-	-	-	-	4
24	1 493	-	-	2	5 884	2 051	2 083	151	169	11 917	12 361	81	-	-	-	-	-	-	-	-	-
27	15	-	-	-	-	-	683	-	-	15	60	-	-	-	-	-	-	-	-	-	-
28	20	-	-	-	48	-	-	-	-	-	-	-	-	-	-	-	-	-	-	-	-
29	-	-	4 153	-	15	-	-	16	-	-	-	-	-	-	-	-	-	-	-	-	-
30	192	15	104	-	361	340	739	-	-	-	-	-	-	-	-	13	-	-	-	-	-
31	-	-	-	-	2 859	-	622	-	-	-	-	-	-	-	-	-	-	-	-	-	-
32	71	-	-	10	71	271	15	202	-	68	163	-	-	-	-	-	10	87	-	6	-
33	165	-	-	-	1 163	716	-	-	-	10	-	15	-	-	-	-	-	-	-	-	-
34	4	5	383	43	5 145	538	-	32	20	15	14 856	-	-	-	-	-	-	-	-	10	-
35	13	5	-	374	633	16	-	-	-	-	-	-	-	-	-	-	-	-	-	-	-
36	125	-	-	15	4 395	1 723	-	-	-	3 626	-	-	-	-	-	-	-	-	-	-	-
37	-	-	16	10	320	243	5	-	5	-	5	-	-	-	-	4	-	10	-	-	-
38	7 719	-	1 067	305	2 106	-	20	64	-	-	-	84	-	-	-	-	-	-	-	-	53
39	-	-	-	-	5	-	-	-	-	15	-	-	-	-	-	-	-	-	-	-	25
41	16 503	-	5	57	4 796	-	-	-	-	-	-	173	-	-	-	-	-	-	-	-	56
42	843	-	-	-	10	-	-	-	-	15	-	5	-	-	-	-	-	-	-	-	95
43	473	-	-	-	48	-	-	-	-	-	-	-	-	-	-	-	-	-	-	-	15
44	232	-	-	-	3 413	-	-	34	30	17 937	13 165	-	-	-	-	-	-	-	-	-	-
45	36	-	-	-	1 008	-	-	-	-	15	-	-	2	-	-	5	11	6	-	-	-
46	833	-	-	-	4	-	-	-	15	95	565	-	-	-	-	-	-	-	-	-	-
47	-	-	-	-	-	-	-	-	-	-	-	-	-	-	-	-	-	-	-	35	-
48	-	-	183	3	314	-	-	-	-	242	-	-	-	-	-	3	-	-	-	5	20
51	19	-	-	-	6 056	-	-	-	-	-	-	-	-	-	-	-	-	-	-	-	37
52	-	-	105	-	69	15	-	-	-	-	-	-	-	-	-	-	-	25	-	-	13
53	-	-	-	7	-	-	-	-	-	-	-	-	-	-	-	-	8	-	-	2	-
54	-	-	-	4	4	-	-	-	-	-	-	11	-	-	-	-	-	5	-	-	-
55	-	-	-	9	2	-	-	-	-	21	-	-	-	-	-	-	-	-	-	-	266
56	10	123	15	-	4 345	-	-	-	-	3 941	2 375	-	-	-	-	-	-	-	-	-	-
57	250	-	-	-	-	1 192	-	-	-	-	-	-	-	-	-	-	-	8	-	48	-
58	3 150	-	-	8	-	-	-	-	-	-	-	-	-	-	-	-	-	6	-	78	-
61	4 077	-	-	-	269	-	-	-	-	-	-	-	-	-	-	-	-	-	-	67	-
62	-	-	-	-	57	-	-	-	-	-	-	39	-	-	-	-	-	-	-	-	-
63	2 851	-	-	5	12	-	-	-	-	-	-	-	-	-	-	-	-	-	-	23	225
64	498	-	-	-	1 198	-	-	-	-	7 610	114	-	-	-	-	-	-	-	-	22	-
65	10	-	14	-	2	-	-	-	-	-	-	22	-	-	-	-	-	-	-	-	-
66	16	-	-	-	42	-	-	-	-	-	-	-	-	-	-	29	-	-	-	-	-
zus.	49 366	641	6 105	1 508	57 888	13 046	4 596	24 535	36 899	67 715	54 933	2 125	7	-	-	74	445	1 109	10	682	4 852
L.V.	4 480	23 955	359	92	486	14 769	11 128	2 011	1 133	5 087	6 321	226	-	-	-	5	-	13	-	14	452
Bund	53 846	24 596	6 464	1 600	58 374	27 815	15 724	26 546	38 032	72 802	61 254	2 351	7	-	-	79	445	1 122	10	696	5 304

Nr. des V-B	Faserholz, Papierholz	Grubenholz	Anderes unbearb. Holz, Holzabfälle	Hölzerne Schwellen	Schnittholz, Faßholz, Werkstücke	Holzwaren	Zellstoff, Holzschliff, Strohstoff	Papier, Pappe	Betonwaren	Künstliche Steine, Platten, Röhren	Andere Steingut-, Ton-, Porzellanwaren	Glas, Glaswaren	Roheisen, Eisenlegierungen	Halbzeug aus Stahl	Altesen und Abfälle von Eisen und Stahl	Eisenbahnoberbauzeug aus Eisen und Stahl	Stab- und Formeisen und -stahl	Bleche und Platten aus Eisen und Stahl	Röhren und Rohre aus Eisen und Stahl	Eisen- und Stahldraht
	161	162	163	164	165	166	170	171	180	181	182	183	190	191	192	193	194	195	196	197
Versand																				
1	-	-	30	-	92	-	-	7	-	33	-	-	105	35	29	-	4 709	5 771	3	-
2	21	-	120	10	5	57	-	-	-	15	-	-	101	-	-	4	6 864	42 245	-	-
3	25	-	105	-	-	22	-	-	-	34	17	-	22	18	-	13	1 715	2 604	-	-
4	-	-	-	-	-	4	-	-	-	-	-	-	-	-	-	20	1 201	1 612	-	-
5	137	-	60	31	52	17	-	-	-	24	24	5	91	202	47	126	47 757	41 411	402	5
6	-	-	-	-	35	-	-	-	-	-	-	-	-	-	-	-	1 382	1 739	-	-
7	-	13	42	297	5	-	-	-	-	-	-	-	357	-	268	9	904	56	-	-
8	10	-	12	33	33	-	-	-	-	2	-	-	-	4	-	4	1 586	10 422	10	5
9	5	-	-	11	168	66	-	-	-	8	-	15	40	6 155	-	36	70 929	97 923	211	-
10	-	5	33	18	554	16	-	21	-	34	-	-	64	-	1 379	134	1 888	170	-	11
11	386	215	2 014	130	77	33	5	227	5	592	62	6	3 142	-	5 062	107	7 627	4 184	23	24
12	109	63	292	45	99	2	-	1 438	3	30	-	-	241	41	389	32	8 572	3 546	3	-
13	86	20	-	-	-	4	-	71	-	39	259	-	215	-	570	7	8 303	4 752	-	-
15	40	363	116	53	234	58	-	669	-	15	-	17	1 566	-	6 145	427	29 047	7 592	219	20
16	41	-	151	1 334	149	20	-	5	8	336	19	17	31	-	1 319	16	42 954	13 301	103	-
17	437	-	-	-	-	1	-	5	-	39	-	-	118	-	14 213	-	3 249	354	-	-
18	-	-	-	-	-	2	-	-	-	15	-	-	-	-	-	-	855	2 503	-	-
19	11	-	124	-	20	22	-	6	2	-	-	-	21	-	676	-	4 848	4 447	-	-
20	96	-	-	-	2	10	-	1	-	7	-	7	21	61	-	5	1 234	1 093	-	-
21	-	128	-	-	20	-	-	6	-	-	-	-	20	-	49	-	678	310	-	-
22	48	91	-	10	-	9	-	384	9	-	-	113	576	13 650	-	66	1 135	1 326	9	-
23	-	730	15	-	-	17	-	250	-	-	80	-	104	381	4 345	4	2 186	2 590	-	-
24	-	14 562	131	335	307	86	-	75	-	56	25	2	20	6 416	15 959	154	5 929	9 315	140	-
27	14	4 646	41	148	20	2	-	-	-	79	-	-	-	2 906	7 246	5	4 311	3 749	14	-
28	-	1 543	-	-	-	4	-	-	-	-	-	-	155	111	131	-	2 203	625	38	-
29	90	-	-	-	-	-	-	-	-	-	-	-	64	-	-	-	111	902	-	-
30	-	-	-	-	-	2	-	-	-	30	123	-	48	5 377	3 192	-	2 825	2 016	-	-
31	77	633	-	-	40	-	-	887	-	-	-	-	-	-	95	-	1 560	157	-	-
32	246	-	28	-	18	25	-	135	-	16	-	-	38	-	840	-	2 023	835	-	-
33	26	47	-	-	19	178	-	1 980	-	218	-	-	94	22	889	33	16 107	3 706	135	-
34	182	-	-	-	2	105	-	-	-	-	-	-	61	-	50	-	3 081	2 780	9	-
35	-	-	46	-	-	-	157	176	-	90	-	-	-	442	31	-	3 316	580	36	-
36	-	18	-	-	98	-	-	-	-	24	78	15	41	-	28	-	509	76	-	-
37	15	1 260	147	-	-	16	-	36	-	-	-	17	43	-	8	56	1 429	211	-	-
38	-	-	-	10	-	1	20	-	-	309	-	-	63	16	106	24	771	2 283	6	-
39	-	-	-	-	-	2	-	5	-	-	-	32	88	-	-	-	104	21	-	-
41	-	-	208	6	36	9	48	54	-	19	6	-	204	137	6 004	10	4 072	42 644	10	-
42	878	-	9	-	1	5	-	23	-	-	-	-	153	-	3	-	667	170	31	-
43	-	-	-	-	630	37	-	11	-	-	-	-	-	-	-	-	3 032	812	5	-
44	-	-	-	-	-	-	-	22	-	-	-	-	13	-	-	-	2 089	297	9	-
45	854	10	226	-	47	83	-	62	-	-	281	-	25	-	20	-	2 953	772	11	-
46	-	-	-	-	21	-	-	1 850	-	56	-	3	31	2	-	-	775	298	-	-
47	-	-	-	-	-	3	-	-	-	125	-	-	-	-	-	-	219	17	-	-
48	-	-	-	-	-	-	-	27	-	157	-	-	96	-	30	-	1 568	140	-	-
51	-	-	7	-	-	-	-	-	6	17	-	-	-	-	-	-	613	109	-	-
52	-	-	646	-	-	2	-	349	-	214	5	-	220	44	3	-	2 686	2 141	-	-
53	-	-	-	-	-	10	-	31	-	5	-	31	-	-	-	-	2 335	696	-	-
54	-	-	-	-	64	-	-	-	-	-	-	-	9	-	7	-	136	-	-	-
55	8	-	-	-	-	-	-	-	-	33	-	-	-	-	5	-	-	51	5	-
56	-	-	-	-	19	13	-	15	-	-	-	11	-	-	25	34	5 294	2 491	24	45
57	10	-	-	-	-	-	-	210	-	-	73	-	-	-	583	-	558	995	10	-
58	10	-	13	-	-	1	-	56	2	-	-	-	98	-	-	-	1 973	612	-	-
61	-	-	12	-	-	5	-	76	-	140	3	-	23	-	-	57	755	205	-	-
62	-	-	-	-	415	-	-	24	-	-	-	-	18	5 092	5	-	7 310	2 447	7	-
63	-	-	-	-	90	1	-	-	-	23	-	4	133	-	386	30	508	634	-	-
64	-	-	-	-	57	-	-	5	-	-	-	-	93	-	22	-	306	413	3	-
65	-	-	-	-	-	5	-	-	-	-	-	9	10	4	-	-	3 333	2 764	-	-
66	-	-	-	-	118	8	-	-	-	49	-	-	96	-	-	-	2 068	1 346	7	-
zus	3 862	24 347	4 628	2 471	3 547	963	230	9 199	35	2 883	1 055	304	8 772	41 116	70 159	1 413	336 952	337 261	1 483	110
LV	252	755	532	811	1 070	179	964	156	131	679	96	34	28 310	23 956	215 721	1 694	48 594	41 741	704	16
Bund	4 114	25 102	5 160	3 282	4 617	1 142	1 194	9 355	166	3 562	1 151	338	37 082	65 072	285 880	3 107	385 546	379 002	2 187	126
Empfang																				
1	-	1 515	5 658	42	64	42	23 439	2 095	-	146	-	-	12 351	-	3 662	-	10	22	9	-
2	-	101	11	102	-	57	-	241	-	38	-	-	-	-	5 543	43	-	-	-	-
3	-	18	8	-	11	-	1	301	-	-	-	-	-	-	7 199	-	-	-	-	-
4	-	-	21	-	-	-	-	-	-	-	-	-	-	-	914	-	-	-	-	-
5	-	-	10	-	299	22	-	15	10	-	-	257	-	-	20 607	150	174	6	42	-
6	-	-	-	-	-	4	-	-	-	-	-	-	-	-	1 257	-	5	-	-	-
7	-	819	-	690	21	20	-	-	20	269	-	-	-	-	2 612	70	-	-	-	-
8	-	-	-	61	24	7	-	-	-	-	-	-	-	-	284	-	-	-	-	-
9	-	-	257	-	231	5	350	7	5	-	-	5	335	25	9 917	194	-	8 593	-	-
10	-	367	374	28	55	76	5	-	-	21	94	-	18	6	8 023	218	57	-	15	5
11	211	767	717	46	439	563	26	84	340	1 173	20	61	612	-	8 509	76	68	-	57	-
12	-	33	276	36	80	31	2	118	14	319	1	-	-	-	10 547	-	367	15	2 680	2
13	-	98	30	-	15	65	-	6	155	1 750	8	-	-	-	6 961	-	96	-	18	19
15	-	84	243	1 554	152	9	-	48	21	65	160	55	19	-	29 542	129	516	38	42	-
16	-	-	169	2 925	101	128	-	103	16	49	-	2	35	17	26 717	410	933	2 808	187	5
17	-	44	-	-	-	2	23	57	7	107	-	-	34 335	397	1 992	420	2 507	-	9	9
18	-	-	-	-	-	-	-	-	-	-	-	-	-	-	165	-	-	2	-	-
19	-	45	42	-	-	5	-	88	121	31	-	-	-	-	2 817	-	-	-	-	-
20	-	-	-	-	36	-	-	-	-	-	-	-	-	-	620	-	5	-	-	-
21	51	104	14	-	24	-	-	44	26	41	-	-	-	-	136	54	6	6	928	-
22	-	336	39	21	-	40	575	413	-	82	-	-	-	-	911	55	1 090	1 772	3 174	58
23	-	-	5	-	-	30	-	18	1	14	-	2	5	511	10	-	17 042	12 206	205	29
24	-	60	-	-	61	24	-	-	-	3 416	32	2 599	8 685	2 428	454	1 689	6 311	12 194	6 400	211
27	-	-	20	119	5	3	-	-	216	71	9	15	-	4 405	57	1 055	5 745	15 048	111	39
28	-	-	-	-	16	14	-	-	-	56	-	178	25	-	2	5	146	60	8	-
29	-	-	-	-	-	5	-	-	-	-	-	-	972	-	-	-	-	-	8	-
30	-	-	-	-	-	13	-	-	14	8 537	-	65	4 886	316	271	119	3 749	174	160	98
31	44	84	-	-	-	-	-	-	-	-	-	-	-	-	-	483	1 627	-	23	464
32	-	-	-	-	17	1	-	-	-	2 330	-	-	157	-	-	-	606	-	75	-
33	-	16	2	-	-	-	30	116	40	108	-	150	31	21	66	-	1 025	3 246	2 892	65
34	-	-	32	-	14	-	-	-	-	248	-	19	-	-	16	2	47	76	69	24
35	-	86	-	-	-	4	-	6	-	-	-	104	11	-	50	-	5 800	66	1 967	-
36	-	-	36	-	-	-	-	-	15	206	14	2 301	132	-	24	26	78	-	43	-
37	-	-	-	-	-	-	-	43	-	-	-	3 209	63	-	-	-	12	-	28	-
38	-	120	75	-	37	11	101	2	46	5 926	163	112	-	1 068	-	-	2 304	7 889	527	-
39	14	48	-	-	-	-	-	-	18	1 669	-	-	-	-	-	-	166	-	-	-
41	-	122	36	-	-	7	460	78	62	2 101	114	6	1 738	166	1 746	-	2 703	17 347	1 029	-
42	-	-	-	140	177	105	53	49	10	423	-	8	-	12	8	-	50	2	8	-
43	-	-	-	-	-	347	-	-	-	21	-	-	-	-	16	-	-	-	5	-
44	-	-	-	-	-	-	-	-	-	-	-	-	-	-	103	-	-	-	5	-
45	-	-	-	-	-	-	38	-	-	324	-	-	-	-	-	100	-	-	4	-
46	-	-	15	488	18	2	-	15	16	3 828	-	-	-	-	-	-	-	-	97	-
47	-	-	-	-	31	-	-	-	-	-	-	-	-	-	-	-	-	23	-	-
48	162	-	46	17	72	6	-	22	-	10	-	-	43	-	-	287	-	-	26	-
51	-	-	48	-	117	20	-	20	-	-	-	-	-	-	-	-	18	-	7	-
52	-	-	-	-	36	33	-	27	-	22	13	-	21	-	5	-	45	-	36	-
53	-	-	-	-	-	7	-	-	-	5	-	27	-	-	-	-	105	-	2	-
54	-	-	-	-	-	43	-	-	-	402	-	-	-	-	-	-	84	-	-	-
55	-	37	19	-	200	-	5	2	-	-	-	-	-	-	-	80	-	5	-	-
56	-	-	-	-	-	-	-	-	-	23	-	-	-	-	-	-	20	41	31	7
57	-	21	-	-	15	-	-	-	-	915	19	5	-	-	226	-	-	-	20	-
58	-	55	23	-	121	13	-	24	2	73	-	15	-	-	943	-	-	15	5	-
61	-	362	18	-	67	120	-	11	129	630	101	-	-	-	130	16	-	-	-	-
62	-	39	-	-	18	-	-	2	-	-	-	-	15	-	-	-	88	-	-	-
63	-	72	142	-	827	12	-	10	10	695	19	170	8	-	388	-	-	150	44	-
64	-	15	-	-	1 444	675	-	84	-	2	-	-	117	-	-	-	-	6	-	-
65	-	-	-	-	35	-	-	5	35	-	5	-	-	-	1	5	-	102	-	-
66	-	16	-	-	-	16	-	-	-	-	-	-	-	-	-	-	-	-	-	-
zus	482	5 484	8 386	6 269	4 880	2 587	25 108	4 154	1 349	36 146	772	9 365	64 704	9 372	153 451	5 686	53 605	81 912	20 996	1 035
LV	252	755	532	811	1 070	179	964	156	131	679	96	34	28 310	23 956	215 721	1 694	48 594	41 741	704	16
Bund	734	6 239	8 918	7 080	5 950	2 766	26 072	4 310	1 480	36 825	868	9 399	93 014	33 328	369 172	7 380	102 199	123 653	21 700	1 051

Nr des V.-B.	Andere Gießereien u. Walzwerkserzeugnisse	Maschinen, Apparate	Bauwerksteile aus Eisen u. Stahl	Andere Eisen- und Stahlwaren	Blöcke aus Stahl	Rohkupfer, Kupferlegierungen	Rohzink, Zinklegierungen	Rohblei, Bleilegierungen	Rohe Leichtmetalle, auch Legierungen	Andere roh NE Metalle,	Altmetalle u. Abfälle von NE Metallen	NE-Metallhalbzeug	NE-Metallwaren	Fahrzeuge aller Art	Nicht bes. gen. Industrieerzeugn.	Sammelgut ohne nähere Bezeichnung	Umzugsgut, gebr. Verpackungen, Baugerätschaften	Lebende Tiere: Pferde, Esel	Rindvieh, außer Kälbern	Kälber	Schafe, Ziegen	Schweine, außer Ferkeln	Ferkel	Geflügel
	198	199	200	201	202	210	211	212	213	214	215	216	217	220	230	231	240	250	251	252	253	254	255	256
Versand																								
1	-	133	96	104	-	-	-	-	-	-	-	-	10	16 468	10	2 334	70	1	31	-	-	-	-	-
2	572	270	51	482	-	-	-	-	-	-	-	-	23	2 167	121	18	46	13	-	-	108	-	-	-
3	13	166	125	1 442	-	-	-	-	-	-	-	-	6	604	157	-	119	5	126	2	-	1	-	-
4	30	61	4	27	-	-	-	-	-	-	-	-	1	1 034	14	-	152	3	12	-	-	-	-	-
5	643	3 321	2 693	7 654	-	806	396	23	-	-	136	119	137	40 628	2 328	5 296	636	56	203	75	1 444	-	-	-
6	11	124	25	175	-	-	-	-	-	-	-	25	21	1 042	5	211	46	4	5	1	-	-	-	-
7	15	207	6	247	-	-	-	-	-	-	-	-	3	453	240	-	152	39	49	1	67	31	-	-
8	-	25	-	114	-	-	-	-	-	-	57	-	3	902	35	447	77	11	61	8	-	-	-	-
9	501	1 451	1 481	4 477	-	-	91	-	-	-	-	9	96	20 270	169	3 515	166	2	307	-	14	-	-	-
10	62	379	232	98	-	-	-	-	-	-	-	-	10	289	329	5	458	25	65	-	-	-	4	-
11	15	457	681	1 003	-	-	146	363	20	-	17	5	3	229	963	-	1 155	37	290	-	694	77	-	-
12	-	165	53	113	-	-	51	30	-	-	-	-	6	1 836	408	15	375	15	701	-	-	-	-	-
13	46	740	49	239	-	15	-	95	-	-	-	-	9	1 531	1 576	-	345	-	18	-	160	-	-	-
15	55	8 704	952	4 086	49	-	60	984	-	23	5	2	4	2 395	3 165	2	1 004	49	118	-	449	24	52	-
16	449	573	217	302	-	-	96	10	-	23	-	-	4	357	464	12	479	32	2 145	360	299	1 521	5	-
17	44	700	391	417	102	-	25	181	-	-	9	-	21	9 395	1 031	-	39	4	53	-	-	434	-	-
18	-	16	6	40	-	-	-	-	-	-	-	-	1	7	-	1	-	-	1	-	-	-	-	-
19	61	191	17	346	-	-	-	-	-	-	-	27	17	157	43	-	371	46	2 189	162	15	12	12	-
20	167	439	97	97	-	-	-	5	-	-	-	-	2	365	30	-	323	5	6	-	-	-	-	-
21	5	177	-	84	-	-	-	-	-	-	-	-	6	991	4	14	98	10	614	-	-	-	-	-
22	28	96	78	1 455	-	-	-	62	-	-	74	-	-	1 743	101	4	873	6	46	-	35	-	-	-
23	57	159	161	261	-	-	1 640	541	-	-	727	91	-	1 503	5	-	1 067	17	1 601	53	4	173	-	-
24	247	558	454	373	-	397	1 331	146	-	-	51	-	1	1 108	341	31	1 744	1	76	145	-	391	-	-
27	193	172	61	1 595	-	-	10	-	-	-	80	-	-	3 377	4	428	642	292	2 506	3	-	28	-	-
28	141	103	367	275	-	-	-	-	-	-	812	-	1	5 096	26	7	235	58	527	58	9	759	-	-
29	-	12	12	88	-	-	-	-	-	-	-	14	-	18	19	-	8	-	-	-	-	-	-	-
30	252	77	132	204	-	-	2 653	-	-	-	16	-	-	29	2	-	101	-	58	-	-	-	-	-
31	-	48	161	6	-	-	-	-	-	-	-	-	-	7	21	-	227	-	-	-	-	-	-	-
32	12	195	19	52	-	-	-	15	-	-	92	-	-	46	-	29	208	3	-	-	1 091	-	-	-
33	230	272	580	2 218	-	-	459	75	-	-	-	-	-	5 603	49	299	923	25	138	115	484	421	-	-
34	58	138	6	1 165	-	9	1 996	134	-	63	5	-	-	6 250	113	462	923	1	481	1	15	-	-	-
35	10	121	-	59	-	-	30	62	-	-	8	-	-	90	109	-	1 097	1	2 248	72	244	-	-	-
36	-	192	26	79	-	-	-	-	-	-	168	-	-	30	15	3	652	1	428	-	-	-	-	-
37	-	109	786	243	-	-	115	-	-	26	-	-	-	115	1	-	736	20	-	-	-	-	-	-
38	-	72	7	43	-	-	25	-	-	-	62	-	2	215	32	-	277	65	75	-	-	-	-	-
39	108	78	7	514	-	-	-	-	-	-	6	-	-	2 164	46	-	51	-	-	-	-	-	-	-
41	1 064	193	33	458	-	-	1 447	66	-	-	-	-	18	933	2	42	335	17	179	-	-	-	-	-
42	20	207	24	260	-	-	-	46	-	-	-	8	7	2 019	16	5	77	15	103	17	-	-	10	-
43	-	165	6	36	-	-	5	-	-	-	-	-	2	1 301	-	-	210	2	34	-	-	-	-	-
44	-	51	64	79	-	-	-	-	-	-	-	-	-	42	72	-	9	-	-	-	-	-	-	-
45	85	45	70	520	-	-	-	-	-	-	-	-	-	2 463	120	-	612	2	10	-	-	-	-	-
46	57	85	17	425	-	-	75	-	-	-	-	-	-	1 768	459	-	100	2	35	-	-	-	-	-
47	-	63	10	211	-	-	-	-	-	-	-	-	-	855	10	-	122	-	10	-	-	29	-	-
48	2	366	130	523	-	-	361	-	-	-	-	-	-	2 662	85	23	704	-	16	-	1 292	-	114	-
51	31	258	-	62	-	-	-	-	-	-	-	-	-	2 127	54	-	91	4	5	-	-	-	-	-
52	72	1 067	63	317	-	-	-	273	-	-	-	-	13	6 189	144	-	96	8	16	-	-	-	-	-
53	-	169	2	133	-	-	-	-	-	-	49	-	6	112	186	604	184	-	-	-	5 528	-	-	-
54	-	68	22	14	-	-	-	-	-	-	-	-	-	91	-	-	40	-	18	-	-	-	-	-
55	-	77	-	42	-	-	-	-	-	-	-	-	11	7	7	-	69	-	-	-	-	-	-	-
56	96	452	171	240	-	-	43	-	-	18	-	5	32	4 072	432	715	187	2	12	725	1	13 291	-	-
57	36	232	205	139	-	-	2 391	62	-	-	-	-	1	1 314	351	-	59	-	-	-	-	-	-	-
58	-	89	35	359	-	-	1 353	-	-	-	-	-	-	1 861	477	-	984	-	13	-	-	-	-	-
61	-	234	-	139	-	15	6	429	-	-	48	-	-	880	22	20	394	-	-	-	-	-	-	-
62	46	28	2	920	-	-	25	-	-	-	-	-	-	4 200	267	351	60	1	-	-	-	-	-	-
63	43	330	110	356	-	-	320	-	-	-	-	-	-	3 036	73	10	61	-	32	-	-	-	-	-
64	130	303	108	41	-	-	-	-	-	-	-	-	-	1 130	2 383	-	1 467	1	-	-	-	-	-	-
65	-	164	-	1 819	-	-	-	-	-	-	-	-	-	7 071	437	485	80	5	-	-	-	-	-	-
66	-	413	635	911	-	-	3 220	22	-	-	-	-	-	1 299	20	12	394	2	9	-	-	-	-	-
zus.	5 687	25760	11 740	38 179	151	1 242	18350	3 624	20	153	2 422	305	477	173946	17593	15 400	21 620	908	15 670	1 798	11 953	17 192	197	-
L.V.	27 930	1112	3 058	7 881	5	25	4833	1 618	-	50	139	109	105	1462	142348	2 386	504 168	464	2 247	1 099	1 080	7 265	582	-
Bund	33 617	26872	14 798	46 060	156	1 267	23183	5 242	20	203	2 561	414	582	175408	159941	17 786	525 788	1 372	17 917	2 897	13 033	24 457	779	-
Empfang																								
1	-	51	63	33	-	-	-	-	-	-	-	-	-	1	317	-	56	124	1 143	32	-	104	388	-
2	15	125	27	-	-	-	-	-	-	-	-	-	-	100	16	23	98	11	774	30	5	3 271	271	-
3	-	83	-	99	-	-	-	-	-	-	-	-	-	22	32	-	415	49	1 196	66	2	12 450	6	-
4	-	24	-	-	-	-	-	-	-	-	-	-	-	20	5	-	180	87	2 058	921	35	4 089	558	-
5	6	168	86	188	-	-	-	-	-	-	135	-	11	68	666	2 539	706	7	340	60	-	785	-	-
6	-	2	-	-	-	-	-	-	-	-	-	-	-	4	2	-	13	6	81	10	-	150	19	-
7	-	34	-	125	-	-	-	-	-	-	-	-	-	15	41	3	170	49	666	65	20	355	-	-
8	-	-	-	38	-	-	71	289	-	-	-	-	42	11	-	84	745	4	1 716	151	105	154	-	-
9	-	322	13	560	-	-	-	-	738	51	10	-	7	121	105	984	247	3	78	1	-	-	-	-
10	-	32	80	26	-	2	-	-	-	-	-	-	5	40	61	-	1 563	47	1 237	1 089	-	13 029	1 002	-
11	456	250	146	305	-	-	-	507	-	-	160	16	5	85	751	11	1 498	45	698	92	942	368	-	-
12	529	305	103	474	-	-	-	-	-	-	80	-	7	64	1 240	682	316	26	7	-	60	-	93	-
13	21	120	138	431	-	-	-	-	-	-	-	-	-	108	48	83	425	3	53	3	234	-	-	-
15	58	100	894	1 927	7	-	-	-	-	-	2	15	1 122	26	509	17	805	63	454	25	1 289	290	167	-
16	335	347	467	270	25	-	16	-	15	-	525	-	83	123	1 894	17	1 343	15	23	-	10	31	-	-
17	3 413	165	-	1 487	35	-	54	-	-	-	-	223	155	265	354	5	299	17	114	10	43	-	-	-
18	-	-	-	-	-	-	-	-	-	-	-	-	-	-	-	-	46	3	497	-	-	-	-	-
19	446	22	85	174	-	-	-	-	-	-	-	-	-	56	23	-	700	41	2 693	200	30	118	118	-
20	-	1	-	5	-	-	-	-	-	-	-	-	-	2	6	-	183	30	852	62	-	87	231	-
21	7	426	50	74	-	2	-	-	-	-	-	-	-	20	375	2	196	8	185	-	-	13	40	-
22	454	231	121	381	-	-	-	-	-	-	-	5	14	377	1 242	-	168	-	1	-	-	-	-	-
23	11 653	213	147	1 331	603	111	-	-	1 157	-	53	2	9	17	374	1 931	61	6	-	-	-	-	-	-
24	3 829	643	1 444	1 201	1 090	5	54	-	10	126	295	161	52	509	751	10	743	4	13	-	150	-	-	-
27	3 319	242	906	516	44	-	-	-	-	15	-	20	26	20	54	-	706	62	-	-	-	-	-	-
28	284	302	60	995	-	-	-	-	226	-	-	-	-	61	9	835	173	-	-	-	-	-	-	-
29	-	-	6	-	-	-	-	-	-	-	-	-	-	-	-	-	-	-	-	-	-	-	-	-
30	418	151	72	258	-	-	21	11	-	-	-	21	37	5	32	2	37	-	-	-	-	-	-	-
31	-	55	62	1 023	-	-	-	-	-	-	-	-	-	-	-	-	197	-	-	-	-	-	-	-
32	136	103	112	307	-	-	-	-	969	-	-	-	20	5	228	-	139	2	-	-	-	-	-	-
33	3 691	940	259	659	-	-	-	-	-	-	-	-	7	75	746	978	465	1	-	-	-	-	-	-
34	49	380	207	304	-	-	-	-	-	-	6	15	38	378	42	899	459	-	-	-	-	-	-	-
35	6 187	195	33	632	-	-	-	-	-	-	-	-	48	50	193	901	39	-	-	-	-	-	-	-
36	-	17	697	138	-	-	-	-	235	-	-	-	-	-	11	-	76	-	-	-	-	-	-	-
37	30	112	73	221	-	14	-	-	-	-	24	-	-	11	469	-	366	48	-	-	-	-	-	-
38	112	69	125	508	-	-	-	-	-	-	54	64	2	4	242	-	69	66	-	-	-	-	-	-
39	202	172	10	36	-	-	-	-	-	-	-	-	-	62	9	27	318	-	-	-	-	-	-	-
41	202	3142	800	1 805	-	-	-	-	-	-	-	5	33	26	259	-	117	2	-	-	67	-	-	-
42	-	75	9	142	-	-	-	-	-	-	-	-	-	38	4	755	120	-	-	-	-	-	-	-
43	61	210	130	57	-	-	-	-	-	-	-	-	-	233	2	-	72	-	-	-	125	-	-	-
44	-	13	-	11	-	-	-	-	-	-	-	-	-	-	35	-	76	-	-	-	-	-	-	-
45	61	420	70	253	-	-	-	-	-	-	-	-	73	122	1 809	-	113	5	-	-	-	-	-	-
46	3	280	85	224	-	-	-	-	-	-	-	-	-	15	37	7	231	-	14	-	-	-	-	-
47	-	328	45	91	-	-	-	-	-	-	-	-	-	20	14	-	97	-	-	-	-	-	-	-
48	5 851	411	19	270	-	-	-	-	-	-	-	40	2	379	42	9	210	-	5	-	60	-	-	-
51	597	242	5	1 192	-	-	-	-	-	-	-	2	-	94	26	-	26	-	17	-	230	-	-	-
52	176	1369	56	856	-	-	-	-	5	-	14	-	42	334	815	-	157	-	8	-	-	-	-	-
53	-	5046	319	676	-	-	-	-	-	-	-	-	11	46	1 636	1 187	96	-	-	-	-	-	-	-
54	2	14	-	54	-	-	-	-	-	-	-	7	-	-	6	-	14	-	-	-	80	-	-	-
55	5	41	22	190	-	3	-	-	9	-	19	-	13	-	110	-	133	4	-	-	-	-	-	-
56	5	339	235	257	-	-	-	-	-	-	-	5	2	124	121	818	247	14	-	-	-	-	-	-
57	-	223	5	603	-	-	-	-	-	-	-	-	-	2	49	-	30	-	11	-	-	-	-	-
58	4	2421	73	674	-	-	-	-	-	-	-	5	-	515	1 916	6	89	-	30	-	-	-	-	-
61	-	127	-	10	-	16	-	-	-	-	-	-	114	25	653	2	205	-	14	-	-	-	-	-
62	-	605	47	108	-	-	-	-	8	-	-	-	151	67	75	2 362	62	-	12	-	-	-	-	-
63	12	40	-	36	-	-	-	-	-	-	-	-	-	188	1 377	3	77	-	97	-	-	-	-	-
64	-	67	-	36	-	-	-	-	63	-	-	-	1	104	990	67	707	2	16	-	-	-	-	-
65	18	384	-	162	-	-	-	-	-	-	-	4	1	87	150	296	97	14	12	-	-	-	-	-
66	-	432	10	14	-	-	-	-	-	-	-	2	-	28	834	-	79	3	-	-	-	-	-	-
zus.	42 647	22631	8 416	22 447	1 804	153	216	807	3 435	192	1 377	612	2 133	5 172	21807	15545	17 075	871	15115	2 817	3 487	35 294	2 893	-
L.V.	27 930	1112	3 058	7 881	5	25	4833	1618	-	50	139	109	105	1 462	142348	2386	504 168	464	2247	1 099	1 080	7 265	582	-
Bund	70 577	23743	11 474	30 328	1 809	178	5049	2425	3 435	242	1 516	721	2 238	6 634	164155	17931	521 243	1 335	17362	3 916	4 567	42 559	3 475	-

Nr. des V.-B.	Beförderte Güter insgesamt	Fische,	Fleisch, auch Zubereitungen	Milch und Rahm	Eier	Weizen	Roggen	Gerste	Hafer	Mais	Reis	Hülsenfrüchte	Gemüse	Obst, Südfrüchte	Kartoffeln	Zuckerrüben	Ölsaaten, Ölfrüchte	Kaffee	Rohtabak	Milcherzeugnisse	Speisefette, außer Butter	Andere tierische und pflanzliche Fette und Öle
		1	2	3	4	10	11	12	13	14	15	16	20	21	22	23	24	25	26	30	31	32
Versand																						
Bund	15 568 429	32	-	514	9	17 340	10 998	6 114	1 098	25	-	342	923	195	72 598	294 148	14	-	16	46	226	147
98	61 119	-	100	-	-	-	-	-	-	-	-	-	-	28	20 176	104	-	-	-	-	-	-
99	106 114	24	-	-	-	-	-	-	-	-	-	-	-	-	90	-	-	-	-	-	-	101
195	2 093	-	-	-	-	393	-	-	-	-	-	-	-	-	169	-	-	-	-	-	-	-
201	-	-	-	-	-	-	-	-	-	-	-	-	-	-	-	-	-	-	-	-	-	-
202	-	-	-	-	-	-	-	-	-	-	-	-	-	-	-	-	-	-	-	-	-	-
203	1 427	-	-	-	-	-	1 122	-	-	-	-	-	-	-	-	-	-	-	-	-	-	-
204	5 459	-	-	-	-	-	-	-	-	-	-	-	-	-	-	-	-	-	-	-	-	-
205	10 118	-	-	-	-	-	30	-	-	-	-	-	-	-	-	-	-	-	-	-	-	1
206	1 525	-	-	-	-	-	-	-	-	-	-	-	-	-	-	-	-	-	-	-	-	-
207	114	-	-	-	-	-	-	-	-	-	-	-	-	-	-	-	-	-	-	-	-	-
208	266	-	-	-	-	-	-	-	-	-	-	-	-	-	-	-	-	-	-	-	-	-
209	45	-	-	-	-	-	-	-	-	-	-	-	-	-	-	-	-	-	-	-	-	-
210	12	-	-	-	-	-	-	-	-	-	-	-	-	-	-	-	-	-	-	-	-	-
211	313	-	19	-	-	-	-	-	-	-	-	23	-	-	-	-	-	-	-	-	-	-
212	19 341	-	8	-	-	-	15	-	15	-	-	30	-	-	374	-	-	-	-	-	-	-
213	3 966	-	-	-	-	-	-	-	1	-	-	-	-	-	60	-	-	-	-	-	-	18
214	239	-	-	-	-	-	-	-	-	-	-	-	-	-	-	-	-	-	-	-	-	-
215	2 762	-	39	-	-	-	-	-	-	-	-	-	-	-	45	-	2	-	-	-	-	-
216	1 564	-	-	-	-	160	-	-	15	-	-	-	-	-	55	-	-	-	-	-	-	-
217	37 901	-	-	-	-	-	-	-	-	-	-	2	-	-	15	-	-	-	-	-	-	-
218	19 774	-	-	-	-	3	-	-	-	-	-	-	-	-	-	-	-	-	-	-	19	-
219	354	-	-	-	-	-	-	-	-	-	-	-	-	-	-	-	-	-	-	-	-	-
220	49 360	-	-	-	-	-	-	-	-	-	-	-	-	-	-	-	-	-	-	-	-	2
221	886	-	-	-	-	-	-	-	-	-	-	-	-	-	-	-	-	-	-	-	-	-
222	4 241	-	-	-	-	-	-	-	-	-	-	-	-	-	-	-	-	-	-	-	-	-
223	-	-	-	-	-	-	-	-	-	-	-	-	-	-	-	-	-	-	-	-	-	-
Ausl.	159 667	-	66	-	-	163	1 167	-	31	-	-	55	-	-	549	-	2	-	-	-	19	21
Insges.	15 897 422	56	166	514	9	17 896	12 165	6 114	1 129	25	-	397	923	223	93 578	294 252	16	-	16	46	245	269
Empfang																						
Bund	12 896 328	552	241	205	40	14 399	8 905	6 001	256	75	-	438	12 797	8 570	34 720	301 388	5	26	-	9	217	301
98	11 888	-	-	-	-	-	-	-	-	-	-	-	-	-	-	-	-	-	16	-	-	15
99	97 458	-	-	-	-	-	-	-	-	-	-	-	15	-	-	-	-	-	-	-	-	20
195	138	-	-	-	-	-	-	-	-	-	-	-	-	-	-	-	-	-	-	-	-	-
201	-	-	-	-	-	-	-	-	-	-	-	-	-	-	-	-	-	-	-	-	-	-
202	59	-	-	-	-	-	-	-	-	-	-	-	-	-	-	-	-	-	-	-	-	-
203	21 034	-	-	-	-	-	-	-	-	-	-	-	-	-	-	-	-	-	-	-	-	-
204	7 583	-	-	-	-	-	-	-	-	-	-	-	10	4	-	-	-	-	-	-	-	-
205	21 999	-	-	-	-	-	-	-	-	-	-	-	9	-	-	-	-	-	-	-	-	-
206	96	-	-	-	-	-	-	-	-	-	-	50	-	-	-	-	-	-	-	-	-	-
207	864	-	-	-	-	-	-	-	-	-	-	-	-	-	-	-	-	-	-	-	-	-
208	19	-	-	-	-	-	-	-	-	-	-	-	-	19	-	-	-	-	-	-	-	-
209	-	-	-	-	-	-	-	-	-	-	-	-	-	-	-	-	-	-	-	-	-	-
210	-	-	-	-	-	-	-	-	-	-	-	-	-	-	-	-	-	-	-	-	-	-
211	373	-	-	-	-	-	-	-	-	-	-	-	55	-	-	-	-	-	-	-	-	-
212	1 362	-	-	-	-	-	-	-	-	-	-	-	307	240	12	-	-	6	-	-	-	1
213	3 788	-	-	-	-	-	-	-	-	-	15	-	838	1 942	64	-	-	-	-	-	-	-
214	221	-	-	-	-	-	-	-	-	-	-	-	5	201	15	-	-	-	-	-	-	-
215	38 308	-	-	-	11	-	-	15	-	-	-	1	53	92	-	-	-	-	-	-	-	-
216	367	-	-	-	-	-	-	-	-	-	-	-	-	-	-	-	-	-	-	-	-	-
217	6 720	-	-	-	4	-	-	-	-	-	-	-	12	130	-	-	-	-	-	-	-	-
218	27 091	-	-	-	8	-	-	-	-	41	15	121	612	48	213	-	-	9	6	6	-	18
219	10	-	-	-	-	-	-	-	-	-	-	-	-	-	-	-	-	-	-	-	-	-
220	53 427	-	8	-	263	-	-	-	-	-	-	2	11	-	2 911	48 814	-	-	-	-	-	-
221	25	-	-	-	-	-	-	-	-	-	-	-	-	-	-	-	-	-	-	-	-	-
222	12 772	-	-	-	31	-	-	-	-	-	-	-	-	23	-	-	-	-	-	-	-	-
223	-	-	-	-	-	-	-	-	-	-	-	-	-	-	-	-	-	-	-	-	-	-
Ausl.	196 118	-	8	-	317	-	-	15	-	41	30	174	1 912	2 699	3 215	48 814	-	15	6	6	-	19
Insges.	13 201 930	552	249	205	357	14 399	8 905	6 016	256	116	30	612	14 724	11 269	37 935	350 202	5	41	22	15	217	355

Nr. des V.-B.	Roggen- und Weizenmehl	Malz	Stärke	Rohzucker	Verbrauchszucker	Wein, Most	Bier	Spiritus	Andere Nahrungs- und Genußmittel	Klee u. Futtermehl aus Getreide	Ölkuchen	Rauhfutter	Stroh	Andere Futtermittel	Nicht bes. genannte tierische u. pflanzl. Rohstoffe	Eisenerze	Schwefelkies	Schwefelkiesabbrände	Kupfererze	Andere Erze	Eisenschlacken zur Verhüttung	Manganerze
	33	34	35	36	37	38	39	40	41	50	51	52	53	54	60	70	71	72	73	74	75	76
Versand																						
Bund	1 257	265	5	71 971	9 544	57	256	996	3 198	563	5	167	2 240	41 434	28 348	7 966 242	18 521	8 487	24 192	54 566	215 855	-
98	576	-	-	-	20	-	-	-	75	-	-	20	1 625	240	54	-	-	-	-	-	-	-
99	-	-	-	-	-	32	-	-	-	-	-	-	-	822	3 540	-	-	-	-	-	-	-
195	-	-	-	-	-	-	-	2	10	-	-	-	-	-	-	-	-	-	-	-	-	-
201	-	-	-	-	-	-	-	-	-	-	-	-	-	-	-	-	-	-	-	-	-	-
202	-	-	-	-	-	-	-	-	-	-	-	-	-	-	-	-	-	-	-	-	-	-
203	-	-	-	-	-	-	-	-	-	44	-	-	-	-	-	-	-	-	-	-	-	-
204	-	-	-	-	-	-	-	-	-	-	-	-	-	-	-	-	-	-	-	-	-	-
205	-	-	-	-	-	-	-	-	-	-	-	-	-	-	-	-	-	-	-	13	-	-
206	1 504	-	-	-	-	-	-	-	-	-	-	-	-	-	-	-	-	-	-	-	-	-
207	-	-	-	-	-	-	-	-	-	-	-	-	-	-	-	-	-	-	-	-	-	-
208	-	-	-	-	-	-	-	-	-	-	-	-	-	-	-	-	-	-	-	-	-	-
209	-	-	-	-	-	-	-	-	-	-	-	-	-	-	-	-	-	-	-	-	-	-
210	-	-	-	-	-	-	-	-	-	-	-	-	-	-	-	-	-	-	-	-	-	-
211	-	-	-	-	-	-	-	-	-	-	-	-	-	-	-	-	-	-	-	-	-	-
212	-	-	-	-	-	-	-	-	-	-	-	-	125	51	75	-	-	-	-	-	-	-
213	-	-	-	-	-	-	-	-	-	-	-	-	-	-	9	-	-	-	-	-	-	-
214	-	-	-	-	-	-	-	-	-	-	-	-	-	-	-	-	-	-	-	-	-	-
215	-	-	-	-	-	-	-	-	1	-	-	-	-	-	-	-	-	-	-	-	-	-
216	-	-	-	-	-	-	-	-	7	-	-	-	-	-	-	-	-	-	-	-	-	-
217	-	-	-	-	-	-	-	-	-	-	-	-	-	-	-	-	-	-	-	-	-	-
218	-	-	-	-	-	-	-	-	-	-	-	-	-	-	29	-	-	-	-	-	-	-
219	-	-	-	-	-	-	-	-	-	-	-	-	-	-	-	-	-	-	-	-	-	-
220	-	-	-	-	-	-	-	-	-	-	-	-	-	-	1	-	-	-	-	-	-	-
221	-	-	-	-	-	-	-	-	-	-	-	-	-	-	-	-	-	-	-	-	-	-
222	-	-	-	-	-	-	-	-	1	-	-	-	-	-	7	-	-	-	-	-	-	-
223	-	-	-	-	-	-	-	-	-	-	-	-	-	-	-	-	-	-	-	-	-	-
Ausl.	1 504	-	-	-	-	-	-	-	9	44	-	-	125	51	121	-	-	-	-	13	-	-
Insges.	3 337	265	5	71 971	9 564	89	256	998	3 292	607	5	187	3 990	42 547	32 063	7 966 242	18 521	8 487	24 192	54 579	215 855	-
Empfang																						
Bund	286	173	5	25 029	4 318	599	1 296	343	2 509	684	498	1 446	484	32 699	27 574	5 509 092	695	15 050	12 325	87 569	204091	70
98	-	-	-	-	-	-	-	-	8	-	-	-	-	-	-	-	-	-	-	-	-	-
99	-	-	-	-	745	-	-	-	276	-	-	-	-	100	455	1 337	-	-	-	-	-	100
195	-	-	-	-	-	-	-	-	-	-	-	-	-	-	-	-	-	-	-	-	-	-
201	-	-	-	-	-	-	-	-	-	-	-	-	-	-	-	-	-	-	-	-	-	-
202	-	-	-	-	-	-	-	-	-	-	-	-	-	-	-	-	-	-	-	-	-	-
203	-	-	167	-	-	-	-	-	12	-	-	-	-	-	194	-	-	-	-	-	-	-
204	-	15	-	-	-	-	-	-	47	-	-	-	-	-	-	-	-	-	-	6	-	-
205	-	-	-	-	-	-	-	-	77	-	-	-	-	-	37	-	-	-	-	3	-	-
206	-	-	-	-	-	-	-	-	5	-	-	-	-	-	-	-	-	-	-	10	-	-
207	-	-	-	-	-	-	-	-	35	-	-	-	-	-	32	-	-	-	-	-	-	-
208	-	-	-	-	-	-	-	-	-	-	-	-	-	-	-	-	-	-	-	-	-	-
209	-	-	-	-	-	-	-	-	-	-	-	-	-	-	-	-	-	-	-	-	-	-
210	-	-	-	-	-	-	-	-	-	-	-	-	-	-	-	-	-	-	-	-	-	-
211	-	-	-	-	-	-	-	-	32	-	-	-	-	-	159	-	-	-	-	-	-	-
212	-	-	-	-	-	-	-	-	5	-	-	-	-	-	96	-	-	-	-	-	-	-
213	-	-	-	-	-	58	-	-	11	-	15	-	-	45	37	-	-	-	-	-	-	-
214	-	-	-	-	-	-	-	-	-	-	-	-	-	-	-	-	-	-	-	-	-	-
215	-	-	-	-	-	97	-	-	-	-	-	-	-	15	13	63	-	-	-	10	-	-
216	-	-	-	-	-	-	-	-	-	-	-	-	-	-	7	-	-	-	-	-	-	-
217	-	-	-	-	-	-	-	-	-	-	-	-	-	30	50	-	-	-	-	6	-	-
218	-	-	11	-	-	-	-	-	3	-	60	-	-	130	150	19	-	-	10	609	-	-
219	-	-	-	-	-	-	-	-	-	-	-	-	-	-	-	-	-	-	-	-	-	-
220	-	-	-	-	-	-	-	-	2	-	-	-	-	-	22	25	-	-	-	-	-	-
221	-	-	-	-	-	-	-	-	-	-	-	-	-	-	-	-	-	-	-	-	-	-
222	-	-	-	-	-	-	-	-	-	-	-	11	-	-	13	-	-	-	-	40	-	-
223	-	-	-	-	-	-	-	-	-	-	-	-	-	-	-	-	-	-	-	-	-	-
Ausl.	-	15	178	-	-	155	-	-	229	-	75	11	-	220	810	107	-	-	10	684	-	-
Insges.	286	188	183	25 029	5 063	754	1 296	343	3 022	684	573	1 457	484	33 019	28 839	5 510 536	695	15 050	12 335	88 253	204091	170

Nr des V.-B.	Steinkohlen	Steinkohlenbriketts	Steinkohlenkoks	Rohbraunkohlen	Braunkohlenbriketts	Braunkohlenkoks	Torf	Rohes Erdöl, Stein- und Braunkohlenteer	Benzin	Benzol	Gasöl, Dieselöl	Andere Mineralölderivate, Mineralölrückstände	Rohe und bearbeitete Natursteine	Gewöhnliche Erde, Kies, Sand	Kalk und Gips, außer zum Düngen	Zement, Mörtel	Stein- und Siedesalz	Tonerde, Bauxit, Kryolith
	80	81	82	83	84	85	86	90	91	92	93	94	100	101	102	103	110	111
Versand																		
Bund	121 292	3 537	108 046	826 748	887 861	503 741	45 404	271 679	22 390	19 515	5 006	20 064	25 263	344 845	8 920	7 957	328439	201
98	-	-	-	-	811	633	-	5 657	-	-	-	15	92	410	-	-	1276	-
99	16 094	-	43 510	-	-	-	-	-	-	-	-	-	-	-	-	-	15	-
195	-	-	60	-	-	-	-	-	-	-	-	-	-	-	-	-	12	-
201	-	-	-	-	-	-	-	-	-	-	-	-	-	-	-	-	-	-
202	-	-	-	-	-	-	-	-	-	-	-	-	-	-	-	-	-	-
203	-	-	-	-	-	-	-	-	-	-	-	-	-	-	-	-	-	-
204	-	-	-	-	-	-	-	-	-	-	-	153	-	-	-	-	-	-
205	-	-	-	-	-	-	-	-	-	-	-	109	89	-	-	-	-	-
206	-	-	-	-	-	-	-	-	-	-	-	-	-	-	-	-	-	-
207	-	-	-	-	-	-	-	-	-	-	-	-	-	-	-	-	-	-
208	-	-	-	-	-	-	-	-	-	-	-	-	-	-	-	-	-	-
209	-	-	-	-	-	-	-	-	-	-	-	-	-	-	-	-	-	-
210	-	-	-	-	-	-	-	-	-	-	-	-	-	-	-	-	-	-
211	-	-	-	-	-	-	-	-	-	-	-	-	-	-	-	-	-	-
212	60	-	310	-	555	3 775	48	19	-	-	-	577	23	-	-	-	5	-
213	-	-	-	-	-	-	-	-	-	-	-	97	-	2	-	15	-	-
214	-	-	-	-	-	-	-	-	-	-	-	-	-	-	-	-	-	-
215	-	-	-	-	-	-	-	-	-	-	-	15	-	-	-	-	10	-
216	-	-	-	-	-	-	-	-	-	-	-	-	-	-	-	-	580	-
217	-	-	-	-	-	-	17	-	-	1	-	-	15	-	-	-	17213	-
218	-	-	-	-	-	-	-	-	-	1	-	24	134	-	-	-	148	-
219	-	-	-	-	-	-	-	-	-	-	-	-	-	-	-	-	-	-
220	-	-	-	635	-	26 610	-	-	-	-	-	105	30	-	-	-	19595	-
221	-	-	-	-	-	-	-	-	-	-	-	-	-	-	-	-	-	-
222	-	-	-	-	-	-	-	-	-	-	-	-	30	-	-	-	459	-
223	-	-	-	-	-	-	-	-	-	-	-	-	-	-	-	-	-	-
Ausl.	60	-	310	635	555	30 385	65	19	-	2	-	1 080	321	2	-	15	38010	-
Insges.	137 446	3 537	151 926	827 383	889 227	534 759	45 469	277 355	22 390	19 517	5 006	21 159	25 676	345 257	8 920	7 972	367752	201
Empfang																		
Bund	995 456	100 031	425 202	662 303	238 359	209 281	9 148	43 256	30 759	2 365	53 107	45 337	471 827	355 240	162 504	37 070	42 646	285
98	-	-	-	-	-	-	-	2 903	-	-	354	1 171	-	-	-	-	-	-
99	-	-	-	121	17 638	-	-	34 750	-	321	-	3 315	57	120	-	16 076	-	201
195	22	-	-	-	-	-	-	-	-	-	-	-	-	-	-	-	-	-
201	-	-	-	-	-	-	-	-	-	-	-	-	-	-	-	-	-	-
202	-	-	-	-	-	-	-	-	-	-	-	-	-	-	-	-	-	-
203	-	-	-	-	-	-	-	-	-	-	-	-	-	-	-	-	-	-
204	-	-	-	-	-	-	-	-	-	-	-	-	-	-	-	-	-	-
205	-	-	-	-	-	-	-	-	-	-	-	-	-	-	-	-	-	-
206	-	-	-	-	-	-	-	-	-	-	-	15	-	-	-	-	-	-
207	-	-	-	-	-	-	-	-	-	-	-	-	-	-	-	-	-	-
208	-	-	-	-	-	-	-	-	-	-	-	-	-	-	-	-	-	-
209	-	-	-	-	-	-	-	-	-	-	-	-	-	-	-	-	-	-
210	-	-	-	-	-	-	-	-	-	-	-	-	-	-	-	-	-	-
211	-	-	-	-	-	-	-	-	-	-	-	-	-	-	-	-	-	-
212	-	-	-	-	-	-	-	-	-	-	-	30	-	-	-	-	-	-
213	-	-	-	-	-	-	-	-	-	-	-	-	145	-	-	-	-	-
214	-	-	-	-	-	-	-	-	-	-	-	-	-	-	-	-	-	-
215	-	-	-	-	-	-	-	-	-	-	-	-	164	-	-	-	-	-
216	-	-	-	-	-	-	-	-	-	-	-	-	-	-	-	-	-	-
217	40	-	-	-	-	-	-	-	-	-	-	19	-	3 223	-	-	-	-
218	-	25	30	-	-	-	-	-	-	-	-	-	-	-	-	-	-	-
219	-	-	-	-	-	-	-	-	-	-	-	-	-	-	-	-	-	-
220	-	-	-	-	-	-	21	-	-	-	-	17	20	-	-	-	-	-
221	-	-	-	-	-	-	-	-	-	-	-	-	-	-	-	-	-	-
222	-	-	-	-	-	-	-	-	-	-	-	-	-	-	-	-	-	-
223	-	-	-	-	-	-	-	-	-	-	-	-	-	-	-	-	-	-
Ausl.	40	25	30	-	-	-	21	-	-	-	-	81	329	3 223	-	-	-	-
Insges.	995 518	100 056	425 232	662 424	255 997	209 281	9 169	80 909	30 759	2 686	53 461	49 904	472 213	358 583	162 504	53 146	42 646	486

Nr des V.-B.	Andere mineral. Rohstoffe	Schwefelsäure	Soda, Ätznatron, Pottasche	Farbstoffe, Farben und Lacke	Nicht bes. genannte chemische Erzeugnisse	Düngekalk	Thomasmehl	Andere Phosphordüngemittel, außer Mischdünger	Kalkdüngemittel, außer Mischdünger	Stickstoffdüngemittel, außer Mischdünger	Mischdünger	Andere Düngemittel	Pflanzliche Gerbmittel	Häute, Felle	Leder	Wolle	Baumwolle	Andere Spinnstoffe	Garne	Lumpen	Stammholz über 1,5 m lang, Baustangen
	112	120	121	122	123	130	131	132	133	134	135	136	140	141	142	150	151	152	153	154	160
Versand																					
Bund	12 108	115 842	632	864	14 731	158 278	204 727	11 047	1 429	36 545	17 644	772	36	5	-	194	-	810	511	509	6 347
98	82	6 044	-	64	595	2 348	1 128	194	-	26	61	-	-	-	-	-	-	-	-	-	223
99	-	-	-	781	79	-	29 281	-	-	-	-	298	-	-	-	-	-	-	-	20	26
195	-	-	-	23	4	-	-	-	-	-	-	-	-	-	-	-	-	-	-	-	-
201	-	-	-	-	-	-	-	-	-	-	-	-	-	-	-	-	-	-	-	-	-
202	-	-	-	-	-	-	-	-	-	-	-	-	-	-	-	-	-	-	-	-	-
203	-	-	-	-	-	-	-	-	-	-	-	-	-	-	-	-	-	-	-	-	-
204	590	-	-	-	-	-	-	-	-	-	-	-	-	-	-	-	-	-	-	-	-
205	757	-	-	62	178	-	-	-	-	-	-	-	-	-	-	-	-	-	-	-	-
206	-	-	-	-	-	-	-	-	-	-	-	-	-	-	-	-	-	-	-	-	-
207	-	-	-	-	100	-	-	-	-	-	-	-	-	-	-	-	-	-	-	-	-
208	-	-	-	-	-	-	-	-	-	-	-	-	-	-	-	-	-	-	-	-	-
209	-	-	-	-	-	-	-	-	-	-	-	-	-	-	-	-	-	-	-	-	-
210	-	-	-	-	-	-	-	-	-	-	-	-	-	-	-	-	-	-	-	-	-
211	-	-	-	-	4	-	-	-	-	-	-	-	-	-	-	-	-	-	-	-	-
212	20	-	-	17	94	-	-	-	-	-	-	-	-	2	-	-	-	-	-	-	-
213	2	-	-	22	235	-	-	-	-	-	-	-	-	-	-	-	-	-	-	8	-
214	-	-	-	-	-	-	-	-	-	-	-	-	-	-	-	-	-	-	-	-	-
215	20	-	-	40	277	-	-	-	-	-	-	-	-	-	-	4	-	-	-	-	-
216	-	-	-	-	8	-	-	-	-	-	-	-	-	-	-	-	-	-	-	-	-
217	41	-	-	65	82	-	-	-	-	-	-	-	-	-	-	-	-	-	-	-	-
218	6	-	-	-	1 211	-	-	-	-	-	-	3	-	-	-	-	-	-	5	5	-
219	-	-	-	-	-	-	-	-	-	-	-	-	-	-	-	-	-	-	-	-	-
220	86	-	-	10	25	-	-	-	-	-	-	-	-	-	1	-	-	-	-	-	-
221	-	-	-	-	-	-	-	-	-	-	-	-	-	-	-	-	-	-	-	-	-
222	19	-	-	-	40	-	-	-	-	-	-	-	-	-	-	-	-	-	-	-	-
223	-	-	-	-	-	-	-	-	-	-	-	-	-	-	-	-	-	-	-	-	-
Ausl.	1 541	-	-	216	2 254	-	-	-	-	-	-	8	-	2	1	4	-	-	5	13	-
Insges.	13 731	121 886	632	1 948	17 663	160 626	235 136	11 241	1 429	36 571	17 705	1 078	36	7	1	198	-	810	516	542	6 596
Empfang																					
Bund	53 846	24 596	6 464	1 600	58 374	27 815	15 724	26 546	38 032	72 802	61 254	2 351	7	-	-	79	445	1 122	10	696	5 304
98	16	-	-	-	209	-	-	-	-	-	-	-	-	-	-	-	-	-	-	-	-
99	2 997	32	-	-	1 225	-	-	-	15	-	5	-	-	-	-	-	-	35	-	-	4 125
195	-	-	-	-	-	-	-	-	-	-	-	-	-	-	-	-	-	-	-	-	-
201	-	-	-	-	-	-	-	-	-	-	-	-	-	-	-	-	-	-	-	-	-
202	-	-	-	-	-	-	-	-	-	-	-	-	-	-	-	-	-	-	-	-	-
203	-	-	-	-	111	-	-	-	-	-	-	-	-	-	-	-	-	-	-	-	-
204	655	-	-	-	165	-	-	-	-	-	-	-	-	-	-	-	-	21	-	-	-
205	556	-	-	-	60	-	-	-	-	-	-	-	-	-	-	-	-	-	-	-	-
206	-	-	-	-	-	-	-	-	-	-	-	-	-	-	-	-	-	-	-	-	-
207	-	-	-	-	22	-	-	-	-	-	-	-	-	-	-	-	-	-	-	-	-
208	-	-	-	-	-	-	-	-	-	-	-	-	-	-	-	-	-	-	-	-	-
209	-	-	-	-	-	-	-	-	-	-	-	-	-	-	-	-	-	-	-	-	-
210	-	-	-	-	-	-	-	-	-	-	-	-	-	-	-	-	-	-	-	-	-
211	15	-	-	-	4	-	-	-	-	-	-	-	-	-	-	-	-	-	-	-	-
212	-	-	-	-	28	-	-	-	-	-	-	-	-	-	-	5	-	5	-	-	-
213	-	-	-	-	1	-	-	-	-	-	-	-	-	-	-	-	-	-	6	77	-
214	-	-	-	-	-	-	-	-	-	-	-	-	-	-	-	-	-	-	-	-	-
215	-	-	-	-	3	-	-	-	-	-	-	-	-	-	-	8	-	-	-	-	-
216	-	-	-	-	-	-	-	-	-	-	-	-	-	-	-	-	-	-	-	-	-
217	-	-	-	-	9	-	-	30	-	-	-	-	-	-	-	-	-	25	-	-	-
218	-	-	-	-	31	-	-	-	-	-	-	-	-	-	-	18	-	98	-	7	56
219	-	-	-	-	-	-	-	-	-	-	-	-	-	-	-	-	-	-	-	-	-
220	18	-	-	-	-	-	-	-	-	-	-	-	-	-	-	-	-	-	-	-	173
221	-	-	-	-	-	-	-	-	-	-	-	-	-	-	-	-	-	-	-	-	-
222	-	-	-	-	42	-	-	-	-	-	-	-	-	-	-	-	-	-	-	-	76
223	-	-	-	-	-	-	-	-	-	-	-	-	-	-	-	-	-	-	-	-	-
Ausl.	1 244	-	-	-	476	-	-	30	-	-	-	-	-	-	-	31	-	149	6	84	305
Insges.	58 103	24 628	6 464	1 600	60 284	27 815	15 724	26 576	38 047	72 802	61 259	2 351	7	-	-	110	445	1 306	16	780	9 734

Nr des V.-B.	Faserholz, Papierholz	Grubenholz	Anderes unbearb. Holz, Holzabfälle	Hölzerne Schwellen	Schnittholz, Faßholz, Werkstücke	Holzwaren	Zellstoff, Holzschliff, Strohstoff	Papier, Pappe	Betonwaren	Künstliche Steine, Platten, Röhren	Andere Steingut-, Ton-, Porzellanwaren	Glas, Glaswaren	Roheisen, Eisenlegierungen	Halbzeug aus Stahl	Alteisen und Abfälle von Eisen und Stahl	Eisenbahnoberbauzeug aus Eisen und Stahl	Stab- und Formeisen und -stahl	Bleche und Platten aus Eisen und Stahl	Röhren und Rohre aus Eisen und Stahl	Eisen und Stahldraht
	161	162	163	164	165	166	170	171	180	181	182	183	190	191	192	193	194	195	196	197
Versand																				
Bund	4 114	25 102	5 160	3 282	4 617	1 142	1 194	9 355	166	3 562	1 151	338	37 082	65 072	285 880	3 107	385 546	379 002	2 187	126
98	58	-	629	-	1 434	33	-	-	-	45	-	-	1 412	-	367	-	2 172	5 625	-	-
99	-	-	16	110	1 992	-	-	-	-	297	-	-	1 099	-	6	-	5 070	1 738	24	-
195	-	-	-	2	-	9	-	-	-	-	11	21	32	-	33	-	-	-	-	-
201	-	-	-	-	-	-	-	-	-	-	-	-	-	-	-	-	-	-	-	-
202	-	-	-	-	-	-	-	-	-	-	-	-	-	-	-	-	-	-	-	-
203	-	-	-	-	-	-	-	-	-	-	-	-	-	-	-	-	-	-	-	-
204	-	-	-	-	-	-	-	-	-	-	-	-	3 865	-	-	-	198	-	-	-
205	-	-	-	-	-	2	40	-	-	59	-	33	-	-	-	-	104	175	15	-
206	-	-	-	-	-	-	-	-	-	-	-	-	-	-	-	-	-	-	-	-
207	-	-	-	-	-	-	-	-	-	-	-	-	-	-	-	-	-	-	-	-
208	-	-	-	-	-	-	-	-	-	-	-	-	-	-	-	-	266	-	-	-
209	-	-	-	-	-	16	-	-	-	-	-	-	-	-	-	-	-	-	-	-
210	-	-	-	-	-	-	-	-	-	-	-	-	-	-	-	-	-	-	-	-
211	-	-	-	-	-	-	-	-	-	-	-	1	-	-	-	-	-	27	-	-
212	-	-	-	-	16	12	-	-	-	397	39	14	20	-	-	-	1 911	1 551	1	-
213	-	-	-	-	-	5	-	-	-	78	-	3	-	62	684	-	708	40	5	-
214	-	-	-	-	-	-	-	-	-	-	-	-	-	-	-	-	-	-	-	-
215	-	-	-	-	-	1	-	2	-	15	-	-	-	-	-	-	-	83	1	-
216	-	-	-	-	-	2	-	-	-	-	-	-	-	-	-	-	-	-	-	-
217	-	-	-	-	-	1	-	-	-	54	11	1	-	-	91	-	260	39	-	-
218	21	-	-	-	200	134	-	9	59	686	-	67	-	41	-	-	880	412	28	-
219	-	-	-	-	-	-	-	-	-	-	-	-	-	-	-	-	-	-	-	-
220	-	-	-	-	-	-	-	1	-	-	-	1	-	-	-	-	-	16	10	-
221	-	-	-	-	-	-	-	-	-	-	-	-	-	-	-	-	-	-	-	-
222	-	-	-	10	605	55	-	-	1	-	-	-	-	-	4	-	11	28	4	-
223	-	-	-	-	-	-	-	-	-	-	-	-	-	-	-	-	-	-	-	-
Ausl	21	-	-	10	821	228	40	12	60	1 289	50	120	3 885	103	779	-	4 338	2 371	64	-
Insges.	4 193	25 102	5 805	3 404	8 864	1 412	1 234	9 367	226	5 193	1 212	479	43 510	65 175	287 065	3 107	397 126	388 736	2 275	126
Empfang																				
Bund	734	6 239	8 918	7 080	5 950	2 766	26 072	4 310	1 480	36 825	868	9 399	93 014	33 328	369 172	7 380	102 199	123 653	21 700	1 051
98	-	-	27	-	24	94	-	24	-	-	-	-	-	8	288	-	-	5	-	149
99	1 024	57	65	-	1 002	2	-	161	-	8 631	59	198	-	-	-	-	-	-	-	-
195	-	-	-	-	-	1	-	-	-	-	-	16	-	-	-	-	8	15	30	-
201	-	-	-	-	-	-	-	-	-	-	-	-	-	-	-	-	-	-	-	-
202	-	-	-	-	59	-	-	-	-	-	-	-	-	-	-	-	-	-	-	-
203	19 521	-	-	-	595	-	-	-	-	-	-	-	361	20	-	-	-	-	-	-
204	-	-	-	-	555	-	-	-	-	413	20	-	-	5 613	-	-	-	-	-	-
205	-	19	-	-	3 433	26	14 408	2	218	2 177	-	-	20	-	-	-	32	141	13	-
206	-	-	-	-	-	-	-	-	-	-	-	-	16	-	-	-	-	-	-	-
207	-	-	-	-	757	-	-	-	-	-	-	-	-	-	-	-	-	-	-	-
208	-	-	-	-	-	-	-	-	-	-	-	-	-	-	-	-	-	-	-	-
209	-	-	-	-	-	-	-	-	-	-	-	-	-	-	-	-	-	-	-	-
210	-	-	-	-	-	-	-	-	-	-	-	-	-	-	-	-	-	-	-	-
211	-	-	-	-	103	-	-	-	-	-	-	-	-	-	-	-	-	-	-	-
212	-	-	-	-	20	3	-	-	-	-	-	-	-	-	-	-	-	-	-	-
213	-	-	-	-	-	-	-	-	-	-	-	8	-	-	-	-	-	182	-	-
214	-	-	-	-	-	-	-	-	-	-	-	-	-	-	-	-	-	-	-	-
215	-	-	-	12	259	-	-	-	-	-	-	-	22	1 263	57	32	-	35 982	-	-
216	-	-	-	-	-	-	-	-	-	-	-	-	-	-	-	-	146	182	-	-
217	-	-	1	-	-	1	-	-	-	17	-	-	-	212	-	-	94	37	-	-
218	-	-	-	-	-	20	-	9	-	-	-	-	70	-	17	-	28	23 540	186	20
219	-	-	-	-	-	-	-	-	-	-	-	7	-	-	-	-	-	-	-	-
220	-	31	153	-	17	1	-	-	-	576	-	-	-	-	-	-	-	-	-	-
221	-	-	-	-	-	-	-	-	-	-	-	-	-	-	-	-	-	-	-	-
222	2 600	42	43	-	8 817	-	-	-	-	-	-	-	-	-	50	-	-	16	-	-
223	-	-	-	-	-	-	-	-	-	-	-	-	-	-	-	-	-	-	-	-
Ausl	22 121	92	197	12	14 615	51	14 408	11	218	3 183	20	15	489	7 108	124	32	300	60 080	199	20
Insges.	23 879	6 388	9 207	7 092	21 591	2 914	40 480	4 506	1 698	48 639	947	9 628	93 503	40 444	369 584	7 412	102 507	183 753	21 929	1 220

Nr des V.-B.	Andere Gießerei- u. Walzwerkserzeugnisse	Maschinen, Apparate	Bauwerksteile aus Eisen u. Stahl	Andere Eisen- und Stahlwaren	Blöcke aus Stahl	Rohkupfer, Kupferlegierungen	Rohzink, Zinklegierungen	Rohblei, Bleilegierungen	Rohe Leichtmetalle, auch Legierungen	Andere roh NE-Metalle,	Alt metalle u. Abfälle von NE Metallen	NE Metallhalbzeug	NE-Metallwaren	Fahrzeuge aller Art	Nicht bes. gen. Industrieerzeugn.	Sammelgut ohne nähere Bezeichnung	Umzugsgut, gebr. Verpackungen, Baugerätschaften	Lebende Tiere: Pferde, Esel	Rindvieh, außer Kälbern	Kälber	Schafe, Ziegen	Schweine, außer Ferkeln	Ferkel	Geflügel
	198	199	200	201	202	210	211	212	213	214	215	216	217	220	230	231	240	250	251	252	253	254	255	256
Versand																								
Bund	33 617	26872	14 798	46 060	156	1 267	23183	5 242	20	203	2 561	414	582	175408	159941	17 786	525 788	1 372	17 917	2 897	13 033	24 457	779	-
98	92	150	-	1 274	-	59	21	442	-	-	-	27	89	26	90	365	1 366	324	4 891	3 103	21 247	2 720	-	-
99	-	303	5	107	-	105	-	-	-	-	23	5	-	16	5	2	478	67	52	1	33	105	18	200
195	-	524	-	258	-	-	-	-	-	-	-	-	4	411	89	-	26	-	-	-	-	-	-	-
201	-	-	-	-	-	-	-	-	-	-	-	-	-	-	-	-	-	-	-	-	-	-	-	-
202	-	-	-	-	-	-	-	-	-	-	-	-	-	-	-	-	-	-	-	-	-	-	-	-
203	-	203	-	-	-	-	-	-	-	-	-	-	-	-	22	-	36	-	-	-	-	-	-	-
204	-	43	167	-	-	-	-	310	-	-	-	100	-	8	-	-	25	-	-	-	-	-	-	-
205	15	550	256	577	-	-	126	-	-	40	-	47	1	6656	76	13	94	1	-	-	-	-	-	-
206	-	5	-	-	-	-	-	-	-	-	-	-	-	-	16	-	-	-	-	-	-	-	-	-
207	-	-	-	-	-	-	-	-	-	-	-	-	-	1	-	1	12	-	-	-	-	-	-	-
208	-	-	-	-	-	-	-	-	-	-	-	-	-	-	-	-	-	-	-	-	-	-	-	-
209	-	4	-	-	-	-	-	-	-	-	-	-	-	20	5	-	-	-	-	-	-	-	-	-
210	-	-	-	3	-	-	-	-	-	-	-	-	-	-	-	9	-	-	-	-	-	-	-	-
211	-	10	-	154	-	-	-	-	-	4	-	-	-	55	1	8	7	-	-	-	-	-	-	-
212	59	921	79	752	-	-	-	-	-	1	1	8	5	7143	182	14	12	1	13	-	3 612	-	-	-
213	-	634	71	352	-	-	-	100	-	-	-	8	-	718	18	3	7	-	-	-	-	-	-	-
214	-	2	-	17	-	-	-	-	-	-	-	-	-	220	-	-	-	-	-	-	-	-	-	-
215	40	592	31	107	-	-	-	-	-	-	-	-	-	1306	46	-	26	54	-	-	-	-	-	-
216	-	165	11	98	-	-	-	-	-	-	-	-	-	431	17	-	-	-	-	-	-	-	-	-
217	4	643	496	596	-	-	-	-	-	4	-	-	4	18108	87	6	3	52	-	-	-	-	-	-
218	135	1797	77	1 280	-	-	-	-	-	-	-	22	29	11932	241	40	96	10	-	-	-	-	-	-
219	-	20	-	57	-	-	-	-	-	-	-	-	-	277	-	-	-	-	-	-	-	-	-	-
220	2	186	-	718	-	-	-	-	-	-	-	-	-	1229	60	-	8	-	-	-	-	-	-	-
221	-	59	-	161	-	-	-	-	-	-	-	-	-	663	3	-	-	-	-	-	-	-	-	-
222	-	613	29	1 345	-	-	-	-	-	1	1	9	11	241	465	228	24	-	-	-	-	-	-	-
223	-	-	-	-	-	-	-	-	-	-	-	-	-	-	-	-	-	-	-	-	-	-	-	-
Ausl	255	6447	1 217	6 217	-	-	126	410	-	50	2	194	50	49008	1239	322	350	118	13	-	3 612	-	-	-
Insges.	33 964	34296	16 020	53 916	156	1 431	23330	6 094	20	253	2 586	640	725	224869	161364	18 475	528 008	1 881	22 873	6 001	37 925	27 282	797	200
Empfang																								
Bund	70 577	23743	11 474	30 328	1 809	178	5049	2 425	3 435	242	1 516	721	2 238	6634	164155	17 931	521 243	1 335	17 362	3 916	4 567	42 559	3 475	-
98	170	693	326	679	-	-	-	-	-	-	-	-	-	999	46	3	108	-	-	-	-	-	-	-
99	-	106	12	-	-	97	-	-	-	-	-	-	-	264	493	112	1 094	-	-	-	-	-	-	-
195	7	24	-	8	-	-	-	-	-	-	-	-	-	-	-	-	7	-	-	-	-	-	-	-
201	-	-	-	-	-	-	-	-	-	-	-	-	-	-	-	-	-	-	-	-	-	-	-	-
202	-	-	-	-	-	-	-	-	-	-	-	-	-	-	-	-	-	-	-	-	-	-	-	-
203	-	-	-	-	-	-	-	-	-	-	-	-	20	-	33	-	-	16	-	-	-	-	-	-
204	-	-	-	-	-	-	-	-	-	-	12	-	-	-	61	-	7	-	-	-	-	-	-	-
205	-	30	3	7	-	-	-	-	-	16	-	1	-	17	178	-	495	1	-	-	-	-	-	-
206	-	-	-	-	-	-	-	-	-	-	-	-	-	-	-	-	-	-	-	-	-	-	-	-
207	-	-	-	-	-	-	-	-	-	-	-	-	-	-	18	-	-	-	-	-	-	-	-	-
208	-	-	-	-	-	-	-	-	-	-	-	-	-	-	-	-	-	-	-	-	-	-	-	-
209	-	-	-	-	-	-	-	-	-	-	-	-	-	-	-	-	-	-	-	-	-	-	-	-
210	-	-	-	-	-	-	-	-	-	-	-	-	-	-	-	-	-	-	-	-	-	-	-	-
211	-	-	-	2	-	-	-	-	-	-	-	-	-	-	-	-	3	-	-	-	-	-	-	-
212	-	212	-	87	-	-	-	55	-	-	3	-	-	16	31	20	180	-	-	-	-	-	-	-
213	-	3	-	16	-	-	-	-	310	-	-	-	-	3	11	-	1	-	-	-	-	-	-	-
214	-	-	-	-	-	-	-	-	-	-	-	-	-	-	-	-	-	-	-	-	-	-	-	-
215	-	34	-	42	-	-	-	-	-	-	5	-	-	11	18	-	14	-	-	-	-	-	-	-
216	-	15	-	1	-	-	-	-	-	-	-	-	-	-	2	-	14	-	-	-	-	-	-	-
217	22	70	-	21	-	-	3	-	-	1	-	-	3	13	183	-	19	-	-	-	-	-	-	-
218	63	97	-	105	-	-	-	-	-	1	47	-	1	23	50	3	409	-	-	-	-	-	-	-
219	-	3	-	-	-	-	-	-	-	-	-	-	-	-	-	-	-	-	-	-	-	-	-	-
220	-	147	3	9	-	-	-	-	-	-	-	-	-	16	16	-	85	62	736	-	-	-	-	-
221	-	3	-	1	-	-	-	-	-	-	-	-	-	-	2	-	19	-	-	-	-	-	-	-
222	-	65	-	4	-	-	-	-	-	-	10	-	-	-	654	21	214	-	7	-	-	-	-	-
223	-	-	-	-	-	-	-	-	-	-	-	-	-	-	-	-	-	-	-	-	-	-	-	-
Ausl	85	679	6	295	-	-	3	55	310	18	77	1	24	99	1257	44	1 460	79	743	-	-	-	-	-
Insges.	70 839	25245	11 818	31 310	1 809	275	5052	2 480	3 745	260	1 593	722	2 262	7996	165951	18 090	523 912	1 414	18 105	3 916	4 567	42 559	3 475	-

Nr des V.-B.	Beförderte Güter insgesamt	Fische, auch Zubereitungen	Fleisch, auch Zubereitungen	Milch und Rahm	Eier	Weizen	Roggen	Gerste	Hafer	Mais	Reis	Hülsenfrüchte	Gemüse	Obst, Südfrüchte	Kartoffeln	Zuckerrüben	Ölsaaten, Ölfrüchte	Kaffee	Rohtabak	Milcherzeugnisse	Speisefette, außer Butter	Andere tierische und pflanzliche Fette und Öle
		1	2	3	4	10	11	12	13	14	15	16	20	21	22	23	24	25	26	30	31	32
											Versand											
1	25 333	-	-	-	-	-	-	-	-	-	-	-	18	-	-	-	-	-	-	-	-	-
2	82 732	-	-	-	-	5	6	-	-	-	-	-	-	-	-	-	-	-	-	-	-	-
3	72 687	-	-	-	-	-	-	-	-	-	-	-	10	5	-	-	-	-	-	-	-	-
4	53 126	-	-	-	-	5	-	-	-	-	-	-	-	-	-	-	-	-	-	-	-	-
5	237 028	-	-	-	-	15	-	5	-	-	-	-	20	-	16	-	-	-	-	-	-	-
6	40 030	-	-	-	-	-	-	-	-	-	-	-	-	-	14	-	-	-	-	-	-	-
7	83 716	14	-	-	-	7	13	-	-	-	-	-	-	-	28	-	-	-	-	-	-	-
8	30 466	-	-	5	-	-	-	-	-	-	-	-	-	-	-	-	-	-	-	-	-	-
9	132 962	-	-	-	-	-	5	-	-	-	-	-	-	5	5	-	-	-	-	-	-	-
10	211 242	-	-	-	-	10	19	146	20	-	-	-	44	24	419	-	-	-	-	-	10	-
11	222 831	-	5	-	-	298	333	94	80	-	-	26	197	4	2 297	14 618	-	-	-	-	16	10
12	129 906	-	15	119	-	43	215	114	68	-	-	10	22	-	1 037	194	-	-	-	-	15	-
13	32 213	-	-	-	-	5	15	11	15	-	-	-	55	-	81	-	-	-	-	-	20	-
14	274 517	-	-	-	-	47	9	18	5	-	-	11	32	5	1 077	3 795	-	-	-	-	31	21
16	262 396	5	-	31	-	359	444	-	16	10	-	-	57	10	398	-	-	-	-	-	-	-
17	57 521	-	-	23	-	6	15	22	8	-	-	-	-	-	54	-	-	-	-	-	-	-
18	1 155	-	-	-	-	-	-	-	-	-	-	-	-	-	-	-	-	-	-	-	-	-
19	127 862	-	-	-	-	55	5	8	47	-	-	-	27	-	26	-	-	-	-	-	15	-
20	74 739	-	-	-	-	-	-	-	-	-	-	-	15	-	52	-	6	-	-	-	-	-
21	78 452	-	-	-	-	28	13	37	33	-	-	-	-	-	187	-	-	-	-	-	-	-
22	44 147	-	-	-	-	-	61	30	28	-	-	-	38	-	681	-	-	-	-	-	-	-
23	11 425	-	-	38	-	-	-	-	-	-	-	-	-	-	133	-	-	-	-	-	-	-
24	143 107	-	-	292	-	10	-	-	5	-	-	-	-	-	477	-	-	-	-	-	-	-
27	15 341	-	-	346	-	-	-	-	-	-	-	4	-	-	61	-	-	-	-	-	-	-
28	5 170	-	-	179	-	-	-	-	-	-	-	-	-	-	130	-	-	-	-	-	-	-
29	32 577	-	-	49	-	-	-	-	-	-	-	-	-	-	11	-	-	-	-	-	15	-
30	17 590	-	-	32	-	-	-	-	-	-	-	-	-	-	10	-	-	-	-	-	-	-
31	6 251	-	-	-	-	-	-	-	-	-	-	-	-	-	71	-	-	-	-	-	-	-
32	45 094	-	-	23	-	8	31	-	-	-	-	-	5	-	87	-	-	-	-	-	-	-
33	14 906	-	-	272	-	15	-	-	-	-	-	-	1	-	76	-	-	-	-	-	-	-
34	23 937	-	-	-	-	15	10	-	-	-	-	-	-	-	178	-	-	-	-	-	-	-
35	8 393	-	-	340	-	-	-	-	15	-	-	-	-	-	166	-	-	-	-	-	-	-
36	19 261	-	-	-	-	13	15	-	-	-	-	-	-	-	44	-	-	-	-	-	-	-
37	21 494	-	-	-	-	-	14	-	-	-	-	-	-	-	103	-	-	-	-	-	-	-
38	8 345	-	-	-	-	48	-	-	-	-	-	-	-	-	99	-	-	-	-	-	-	-
39	5 507	-	-	-	-	-	-	-	-	-	-	-	-	-	101	-	-	-	-	-	-	-
41	5 770	-	-	53	-	-	-	-	5	-	-	-	-	-	138	-	-	-	-	-	-	-
42	6 549	-	-	-	-	-	-	-	31	-	-	-	-	-	235	-	-	-	-	-	-	-
43	6 725	-	-	-	-	9	-	-	-	-	-	-	22	-	335	-	-	-	-	-	-	-
44	7 387	-	-	-	-	-	-	-	-	-	-	-	-	-	15	-	-	-	-	-	-	-
45	9 193	-	-	-	-	-	-	-	-	-	-	-	-	-	-	-	-	-	-	-	-	-
46	4 620	-	-	-	-	44	-	-	15	-	-	-	14	-	153	-	-	-	-	-	-	-
47	4 441	-	-	-	-	-	-	-	-	-	-	-	-	-	269	-	-	-	-	-	-	-
48	9 401	-	-	-	-	75	-	-	-	-	-	-	-	-	179	-	-	-	-	-	-	-
51	10 312	-	-	-	-	-	-	-	30	-	-	-	-	15	-	-	-	-	-	-	-	-
52	24 949	-	-	-	-	50	-	-	-	-	-	-	13	-	173	-	-	-	-	-	-	-
53	10 492	-	-	-	-	-	-	-	-	-	-	-	-	-	-	-	-	2	-	-	-	-
54	3 127	-	-	-	-	-	-	-	-	-	-	-	40	-	60	-	-	-	-	-	-	-
55	1 810	-	-	-	-	-	-	-	5	-	-	-	-	-	143	-	-	-	-	-	-	-
56	8 227	-	-	17	-	-	-	-	-	-	-	-	-	15	95	-	-	-	-	-	-	-
57	5 310	-	-	-	-	8	-	-	-	-	-	-	-	5	185	-	-	-	-	-	-	-
58	10 593	-	-	-	-	15	-	-	-	-	-	-	-	-	127	-	-	-	-	-	-	-
61	15 736	-	-	-	-	-	-	-	-	-	-	-	26	-	10	-	-	-	-	-	-	-
62	10 880	-	-	-	-	-	-	-	-	-	-	-	-	-	-	-	-	-	-	-	-	-
63	11 813	-	-	-	-	-	-	-	-	-	-	-	-	-	-	-	-	-	-	-	-	-
64	10 901	-	-	-	-	-	-	23	-	-	-	-	-	-	-	-	-	-	-	-	-	-
65	17 895	-	-	-	-	-	-	-	-	-	-	-	-	-	-	-	-	-	-	-	-	-
66	7 711	-	-	-	-	-	16	-	-	-	-	-	-	-	16	-	-	-	-	-	-	-
zus	2 857 301	19	20	1 819	-	1 193	1 239	508	426	10	-	51	656	88	10 252	18 607	6	2	-	-	122	31
L V	869 034	-	-	378	-	4 031	1 223	58	55	-	-	-	-	23	1 414	58 954	-	-	-	-	37	-
Bund	3 726 335	19	20	2 197	-	5 224	2 462	566	481	10	-	51	656	111	11 666	77 561	6	2	-	-	159	31
											Empfang											
1	6 542	-	-	-	-	-	-	-	-	-	-	5	-	-	-	124	-	-	-	-	-	-
2	5 830	-	-	-	-	101	-	53	45	-	-	18	38	10	639	9	-	-	-	-	-	-
3	58 269	-	-	-	-	67	-	15	20	-	-	-	236	-	580	-	-	-	-	-	-	-
4	4 517	-	-	-	-	50	-	8	-	-	-	-	19	-	1 403	2 625	-	-	-	-	-	-
5	95 780	-	93	-	-	30	-	-	-	-	13	9	31	263	27	-	-	-	-	54	45	51
6	1 516	-	-	-	-	-	-	5	43	-	-	-	10	-	773	-	-	-	-	-	-	-
7	38 560	-	-	-	-	60	368	28	34	-	-	13	145	-	7 485	5 513	-	-	-	-	-	-
8	51 653	10	-	-	-	91	-	103	-	24	-	-	12	12	270	2 902	-	-	-	-	-	-
9	42 665	10	15	-	-	108	-	163	3 000	941	-	-	1	65	16	19	-	-	-	-	-	-
10	405 656	-	-	-	-	5	19	15	14	-	-	-	37	-	7 076	77 078	-	-	-	-	-	-
11	250 027	-	-	-	-	2 511	1 385	63	26	-	-	121	14	-	123	12 909	-	-	-	4	-	-
12	39 864	-	94	-	-	15	-	-	-	-	-	-	-	-	-	48	-	-	-	-	-	-
13	33 886	-	-	-	-	8	-	-	-	-	-	-	-	-	-	-	-	-	-	67	-	-
14	847 849	-	-	-	-	1 712	61	48	39	-	-	17	27	14	2 140	58 509	-	-	-	-	-	-
16	136 014	-	-	-	-	33	-	10	6	-	-	94	21	15	275	1 041	-	-	-	-	-	-
17	8 291	-	-	-	-	-	6	-	-	-	-	-	-	-	49	2 484	-	-	-	-	-	-
18	761	5	-	-	-	15	-	-	-	-	-	-	5	-	-	33	-	-	-	-	-	-
19	8 205	-	-	-	-	22	-	-	-	-	-	-	179	-	403	2 860	-	-	-	-	-	-
20	9 294	5	-	-	-	-	-	-	-	-	-	-	7	-	92	419	-	-	-	-	-	-
21	61 157	-	-	-	-	-	-	5	-	-	-	-	-	-	7	17	-	-	-	-	-	-
22	11 870	-	-	-	-	-	-	-	-	-	-	-	52	12	-	19	-	-	-	-	-	-
23	16 445	-	-	-	-	-	-	-	-	-	-	-	-	-	-	-	-	-	-	-	-	-
24	393 095	-	-	-	-	-	-	13	-	-	-	-	-	-	-	-	-	-	-	-	-	-
27	50 184	-	-	-	-	-	-	-	-	-	-	-	-	-	-	-	-	-	-	-	-	-
28	31 088	-	-	-	-	-	-	-	-	-	-	-	-	-	-	-	-	-	-	-	-	-
29	3 529	-	-	-	-	-	-	-	-	-	-	-	9	-	11	-	-	-	-	-	-	-
30	9 482	-	-	-	-	-	-	-	-	-	-	-	-	-	-	-	-	-	-	-	-	-
31	10 565	-	-	-	-	-	-	-	-	-	-	-	-	-	-	-	-	-	-	-	-	-
32	16 928	-	-	-	-	-	-	-	-	-	-	-	21	-	58	-	-	-	-	-	-	-
33	10 102	-	2	-	-	-	-	-	-	-	-	-	10	-	-	-	-	-	-	-	-	-
34	15 346	-	-	-	-	-	-	-	-	-	-	-	-	-	-	-	-	-	-	-	-	-
35	3 851	-	-	-	-	-	-	-	-	-	-	-	-	-	-	-	-	-	-	-	-	-
36	9 725	-	-	-	-	-	-	-	-	-	-	-	-	-	14	-	-	-	-	-	-	-
37	2 246	-	-	-	-	15	-	-	-	-	-	-	-	17	-	-	-	-	-	-	-	-
38	10 800	-	-	-	-	-	-	-	-	-	-	-	45	6	17	-	-	-	-	-	-	-
39	2 719	-	-	-	-	-	-	-	-	-	-	-	5	7	-	-	-	-	-	-	-	-
41	23 217	-	-	-	-	-	-	-	-	-	-	-	-	5	7	-	-	-	-	-	-	-
42	4 678	-	-	-	-	5	-	-	-	-	-	-	84	161	-	-	-	-	-	-	-	-
43	2 266	-	-	-	-	15	-	-	-	-	-	-	211	23	-	-	-	-	-	-	-	-
44	25 178	-	-	-	-	-	-	-	-	-	-	-	-	-	-	-	-	-	-	-	-	-
45	2 393	-	-	-	-	-	-	-	-	-	-	-	-	-	-	-	-	-	-	-	-	19
46	2 571	-	-	-	-	-	-	-	-	-	-	-	368	-	20	-	-	-	-	-	-	-
47	3 353	-	-	-	-	15	-	-	-	-	-	-	38	-	-	-	-	-	-	-	-	-
48	2 238	-	-	-	-	-	-	-	-	-	-	-	-	29	-	-	-	-	-	-	-	-
51	1 271	-	-	-	-	-	-	-	-	-	-	-	-	-	-	-	-	-	-	-	-	-
52	6 639	-	-	-	-	-	-	-	-	-	-	-	-	-	-	-	-	-	-	-	-	1
53	854	-	-	-	-	-	-	-	-	-	-	-	-	-	-	-	-	-	-	-	-	-
54	271	-	-	-	-	15	-	-	-	-	-	-	-	-	-	-	-	-	-	-	-	-
55	1 343	-	-	-	-	-	-	-	-	-	-	-	-	52	-	-	-	-	-	-	-	-
56	8 539	-	-	-	-	-	-	-	-	-	-	-	-	35	-	-	-	-	-	-	-	-
57	26 409	-	-	-	-	-	-	-	-	-	-	-	-	46	-	-	-	-	-	-	-	5
58	1 057	-	-	-	-	-	-	-	-	-	-	-	-	6	51	-	-	-	-	-	-	-
61	3 893	-	-	-	-	80	-	-	-	-	-	-	5	-	-	-	-	-	-	-	-	-
62	894	-	-	-	-	-	-	-	-	-	-	-	-	-	-	-	-	-	-	-	-	-
63	15 741	-	-	-	-	-	-	10	-	-	-	-	9	5	140	-	-	-	-	-	-	-
64	10 278	-	-	-	-	-	-	-	-	-	-	45	15	-	32	-	-	-	-	-	-	-
65	2 487	-	-	-	-	-	-	-	-	-	-	-	-	27	-	-	-	-	-	-	-	-
66	1 563	-	116	-	-	-	-	-	-	-	-	-	-	-	16	-	-	-	-	-	-	-
zus	2 851 044	30	320	-	-	4 973	1 839	539	3 227	965	13	322	1 654	810	21 820	166 609	-	-	-	125	45	76
L V	869 034	-	-	378	-	4 031	1 223	58	55	-	-	-	-	23	1 414	58 954	-	-	-	-	37	-
Bund	3 720 078	30	320	378	-	9 004	3 062	597	3 282	965	13	322	1 654	833	23 234	225 563	-	-	-	125	82	76

Nr. des V.-B.	Roggen- und Weizenmehl	Malz	Stärke	Rohzucker	Verbrauchszucker	Wein, Most	Bier	Spiritus	Andere Nahrungs- und Genußmittel	Kleie u. Futtermehl aus Getreide	Ölkuchen	Rauhfutter	Stroh	Andere Futtermittel	Nicht bes. genannte tierische u. pflanzl. Rohstoffe	Eisenerze	Schwefelkies	Schwefelkiesabbrände	Kupfererze	Andere Erze	Eisenschlacken zur Verhüttung	Manganerze
	33	34	35	36	37	38	39	40	41	50	51	52	53	54	60	70	71	72	73	74	75	76
Versand																						
1	-	-	-	-	180	-	-	-	-	-	-	-	-	-	-	-	-	-	-	-	-	-
2	-	-	-	-	30	-	-	-	-	-	-	-	-	114	145	-	-	-	-	-	-	-
3	-	-	-	-	35	-	-	5	-	-	-	-	-	329	22	-	-	-	-	16	-	-
4	-	-	-	-	15	-	-	-	-	-	-	-	126	10	-	-	-	-	-	-	-	-
5	-	-	-	-	327	-	-	-	20	-	-	-	25	1 185	464	-	-	-	853	-	2	-
6	-	-	-	-	50	-	-	-	-	-	-	-	-	5	7	-	-	-	-	-	-	-
7	-	-	-	-	92	-	-	-	-	-	-	-	-	724	32	-	-	-	-	-	-	-
8	17	-	-	-	-	-	-	-	-	1	-	-	10	29	2	-	-	-	-	28	-	-
9	-	-	95	-	466	-	7	-	-	-	-	-	-	638	49	-	-	-	-	-	-	-
10	-	-	10	-	377	-	-	3	412	-	-	10	20	13 027	65	-	-	-	-	-	-	-
11	131	5	32	226	656	10	-	215	82	-	-	12	264	1 546	3 000	-	-	-	-	6 495	-	-
12	-	-	35	-	3 723	-	-	96	23	-	-	-	210	408	325	-	-	-	-	-	-	-
13	7	-	5	-	368	-	-	-	10	5	-	-	31	561	44	-	-	-	-	-	-	-
14	6	-	-	18	1 670	2	-	225	-	5	-	-	8	7 892	8 151	-	-	-	-	-	25	-
16	-	-	-	-	4 667	2	-	73	8	-	-	5	-	67	37	-	-	-	-	53	95	-
17	-	-	-	15	92	-	-	83	-	-	-	-	21	226	397	-	-	-	-	-	-	-
18	-	-	-	-	-	-	-	-	-	-	-	-	-	-	-	-	-	-	-	-	-	-
19	-	-	-	-	1 009	-	-	-	-	-	-	-	-	829	863	-	-	-	-	-	-	-
20	-	-	34	-	231	-	-	-	-	-	-	-	-	50	1 450	-	-	-	-	-	-	-
21	-	-	-	15	86	-	-	223	-	-	-	-	21	87	36	-	-	-	-	16	-	-
22	-	-	-	-	60	-	-	499	-	-	-	-	122	49	3 040	-	-	-	-	-	-	-
23	15	-	-	35	1 405	-	-	-	-	-	-	-	-	-	-	-	-	-	-	-	-	-
24	-	-	-	15	122	-	-	143	-	-	-	-	-	-	720	-	-	-	-	-	-	-
27	60	-	-	-	97	-	-	-	-	-	-	-	-	-	-	-	-	-	-	-	-	-
28	-	-	-	-	-	-	-	-	-	-	-	-	-	-	-	-	-	-	-	-	-	-
29	-	-	-	-	-	-	-	-	-	-	-	-	-	-	-	-	-	-	-	-	-	-
30	-	-	-	-	-	-	-	-	-	-	-	-	-	-	-	-	-	-	-	-	-	-
31	-	-	-	-	-	-	-	-	-	-	-	-	-	-	-	-	-	-	-	-	-	-
32	-	-	-	-	-	-	-	149	-	-	-	-	-	-	-	-	-	-	-	-	-	-
33	-	-	-	-	-	-	-	-	-	-	-	-	-	-	58	-	-	-	-	-	-	-
34	-	-	-	-	-	-	-	-	-	-	-	-	-	-	52	-	-	-	-	-	-	-
35	-	-	-	-	-	-	-	-	-	-	-	-	-	-	-	-	-	-	-	-	-	-
36	-	-	-	-	-	-	-	-	-	-	-	-	-	-	-	-	-	-	-	-	-	-
37	-	-	-	-	-	-	-	-	-	-	-	-	-	-	15	-	-	-	-	-	-	-
38	-	-	-	-	-	-	-	-	-	-	-	-	-	19	-	-	-	-	-	-	-	-
39	-	-	-	-	-	-	-	-	-	-	-	-	-	-	-	-	-	-	-	-	-	-
41	-	-	-	-	-	-	-	-	-	-	-	-	-	-	16	-	-	-	-	-	-	-
42	-	-	-	-	-	-	-	-	-	-	-	-	19	-	-	-	-	-	-	-	-	-
43	-	-	-	-	-	-	-	-	37	-	-	-	-	-	71	-	-	-	-	-	-	-
44	-	-	-	-	-	-	-	-	-	-	-	-	-	-	-	-	-	-	-	-	-	-
45	-	-	-	-	-	-	-	-	-	-	-	-	-	-	-	-	-	-	-	-	-	-
46	-	-	-	-	-	-	-	-	-	-	-	-	-	-	10	-	-	-	-	-	-	-
47	-	-	-	-	-	-	-	-	-	-	-	-	-	-	187	-	-	-	-	-	-	-
48	-	-	-	-	-	-	-	-	-	-	-	-	12	-	21	-	-	-	-	-	-	-
51	-	-	-	-	-	-	-	-	-	-	-	-	-	29	-	-	-	-	-	-	-	-
52	-	-	-	-	-	-	-	-	11	-	-	-	-	51	98	-	-	-	-	-	-	-
53	-	-	-	-	-	-	-	-	-	-	-	-	-	36	11	-	-	-	-	-	-	-
54	-	-	-	-	-	-	-	-	-	-	-	-	-	-	194	-	-	-	-	-	-	-
55	-	-	-	-	-	-	-	105	-	-	-	-	-	10	6	-	-	-	-	-	-	-
56	-	-	-	-	75	-	-	-	-	-	-	-	-	-	45	-	-	-	-	-	-	-
57	-	-	-	-	30	-	-	-	-	-	-	-	6	-	126	-	-	-	-	-	-	-
58	-	-	-	-	-	-	-	-	-	-	-	-	-	650	15	-	-	-	-	-	-	-
61	-	-	-	-	-	-	-	-	12	-	-	-	-	299	384	-	-	-	-	-	-	-
62	-	-	-	-	-	-	-	-	-	-	-	-	-	36	1 370	-	-	-	-	-	-	-
63	-	-	5	-	-	-	-	-	-	-	-	-	-	428	10	-	-	-	-	-	-	-
64	-	-	-	-	-	-	-	-	-	-	-	-	-	674	-	-	-	-	-	-	-	-
65	-	-	-	-	-	-	-	-	-	-	-	-	-	113	-	-	-	-	-	-	-	-
66	-	-	-	-	-	-	-	-	-	-	-	-	-	165	-	-	-	-	-	-	-	-
zus.	236	5	216	324	15 863	14	7	1 819	615	11	-	27	895	30 286	21 538	-	-	-	853	6 608	122	-
L.V.	35	15	-	7 891	814	-	-	637	30	25	35	5	26	10 446	6 672	20	-	-	-	-	-	-
Bund	271	20	216	8 215	16 677	14	7	2 456	645	36	35	32	921	40 732	28 210	20	-	-	853	6 608	122	-
Empfang																						
1	-	-	-	-	-	-	-	-	-	-	-	-	-	-	-	-	-	-	-	-	-	-
2	-	-	-	-	-	-	-	-	-	-	-	-	-	131	27	-	-	-	-	-	-	-
3	-	-	-	-	-	-	-	313	486	-	-	-	-	81	205	-	-	-	-	-	-	-
4	-	-	-	-	-	-	-	66	-	-	-	5	-	-	2	-	-	-	-	-	-	-
5	-	-	-	1 573	-	-	-	149	31	-	882	-	-	2 385	183	-	-	-	-	-	-	16
6	-	-	-	-	-	-	-	-	-	-	-	-	-	-	-	-	-	-	-	-	-	-
7	-	-	-	-	-	-	-	-	-	-	-	16	15	18	4	-	-	-	-	-	-	-
8	-	-	-	-	-	-	-	-	-	-	-	19	-	65	62	-	-	-	-	-	-	-
9	-	-	-	-	-	-	30	-	40	-	-	-	-	338	125	-	-	-	-	-	-	-
10	-	-	-	-	-	-	-	129	-	11	3	33	-	721	641	-	-	-	-	-	-	-
11	-	-	-	1 574	26	5	-	1 273	29	170	-	30	-	1 011	1 692	-	5	-	-	-	98	-
12	18	-	-	-	20	5	-	35	569	7	-	-	-	57	153	-	-	-	-	-	-	-
13	-	-	-	-	-	-	-	-	-	-	-	-	-	2	15	-	-	-	-	-	-	-
14	-	-	-	930	507	-	17	602	22	70	-	11	19	1 538	1 341	190 448	-	-	-	-	-	-
16	-	-	-	-	90	50	10	-	-	-	-	-	-	-	19	-	-	-	-	-	-	-
17	-	-	-	-	-	-	-	-	-	-	-	-	-	-	14	-	-	-	-	-	-	-
18	-	-	-	-	-	-	-	-	-	-	-	-	-	-	-	-	-	-	-	-	-	-
19	-	-	-	-	-	-	-	-	-	-	-	-	10	-	105	-	-	-	-	-	-	-
20	-	-	5	-	-	-	-	-	-	-	-	-	-	-	5	-	-	-	-	-	-	-
21	-	10	-	-	-	-	-	-	-	-	-	-	-	-	250	-	-	-	5	-	-	-
22	-	-	-	-	-	-	-	10	-	-	-	-	-	-	17	-	-	-	15	-	-	-
23	-	-	-	-	-	-	-	-	351	-	-	-	-	-	11	-	-	-	-	-	108	-
24	-	-	6	-	-	-	-	753	662	-	-	-	-	-	-	29	-	24	-	-	2 266	-
27	-	-	-	-	-	-	-	7	-	-	-	-	-	-	22	-	-	-	-	-	1 213	-
28	-	-	-	-	-	-	-	-	-	-	-	-	-	-	-	-	-	-	-	-	-	-
29	-	-	-	-	-	-	-	-	-	-	15	-	-	-	5	-	-	-	-	-	-	-
30	16	-	-	-	-	-	-	-	-	-	-	-	-	-	-	-	-	-	-	-	-	-
31	-	-	-	-	-	-	-	17	-	-	-	-	-	-	-	-	-	-	-	-	-	-
32	15	-	-	-	-	-	-	-	-	-	-	-	-	284	13	-	-	-	-	-	-	-
33	-	-	-	-	-	-	-	49	-	15	-	-	-	134	15	-	-	-	-	-	-	-
34	-	-	-	-	-	-	-	-	-	75	-	-	-	52	6	-	-	-	-	-	-	-
35	-	-	-	-	-	-	-	-	-	-	-	-	-	-	32	-	-	-	-	-	-	-
36	-	-	-	-	-	-	-	-	-	-	-	-	-	212	-	-	-	-	-	-	1 756	-
37	10	-	-	-	-	-	-	-	35	-	-	-	-	158	-	-	-	-	-	-	-	-
38	-	-	-	-	-	-	-	-	-	-	-	-	-	151	4	-	-	-	-	-	-	-
39	-	-	-	-	-	20	-	2 010	-	-	-	5	-	-	-	-	-	-	-	-	-	-
41	-	-	-	-	-	-	-	-	-	-	-	-	-	-	2	2 311	-	-	-	-	-	-
42	-	-	-	-	-	5	-	-	-	-	-	109	-	4	-	-	-	-	-	-	-	15
43	-	-	-	-	-	-	-	-	-	-	-	-	-	5	-	-	-	-	-	-	-	-
44	-	-	-	-	-	-	-	-	10	-	-	-	-	20	10	-	-	-	-	55	139	-
45	-	-	-	-	-	-	-	183	-	-	-	-	-	141	-	-	-	-	-	-	-	-
46	-	-	-	-	-	-	-	-	-	-	-	15	-	15	14	-	-	-	-	-	-	-
47	-	-	-	-	-	-	-	-	5	-	-	-	-	10	-	-	-	-	-	-	-	-
48	5	-	-	-	-	-	322	-	-	-	-	33	-	35	35	-	-	-	-	-	-	-
51	-	-	-	-	-	15	-	-	-	-	-	255	-	68	-	-	-	-	-	-	-	-
52	-	-	-	-	-	-	-	-	-	-	-	26	-	7	12	-	-	-	-	-	-	-
53	-	-	-	-	-	-	-	-	-	-	-	-	-	-	-	-	-	-	-	-	-	-
54	-	-	-	-	-	-	-	-	-	-	-	10	-	17	12	-	-	-	-	-	-	-
55	-	-	-	-	-	-	-	10	2	-	-	-	-	-	-	-	-	-	-	-	-	-
56	-	-	-	-	-	-	-	-	-	-	-	-	-	-	15	-	-	-	-	-	-	-
57	-	-	-	-	-	-	-	-	-	-	-	31	-	37	-	41	-	-	-	-	-	4 804
58	-	20	-	-	-	-	-	-	11	-	-	57	-	15	12	-	-	-	-	-	-	-
61	-	54	-	-	-	-	279	-	7	17	-	-	-	-	43	-	-	-	-	-	-	-
62	-	-	-	-	-	-	171	93	-	-	-	-	-	-	-	-	-	-	-	-	-	-
63	-	-	-	-	-	-	-	305	-	-	-	5	-	28	45	-	-	-	-	107	-	-
64	-	-	-	-	-	-	-	42	16	-	-	22	-	20	5	-	-	-	-	-	-	-
65	-	-	-	-	-	-	-	527	2	-	-	-	-	-	5	-	-	-	-	-	-	-
66	-	-	-	-	-	-	-	-	1	-	-	23	-	77	11	-	-	-	-	-	-	-
zus.	64	84	11	4 077	643	100	829	6 573	2 279	365	900	705	44	7 819	5 187	192 829	5	24	20	162	5 580	4 835
L.V.	35	15	-	7 891	814	-	-	637	30	25	35	5	26	10 446	6 672	20	-	-	-	-	-	-
Bund	99	99	11	11 968	1 457	100	829	7 210	2 309	390	935	710	70	18 265	11 859	192 849	5	24	20	162	5 580	4 835

Nr. des V.-B.	Steinkohlen	Steinkohlenbriketts	Steinkohlenkoks	Rohbraunkohlen	Braunkohlenbriketts	Braunkohlenkoks	Torf	Rohes Erdöl, Stein- und Braunkohlenteer	Benzin	Benzol	Gasöl, Dieselöl	Andere Mineralöldestillate, Mineralölrückstände	Rohe und bearbeitete Natursteine	Gewöhnliche Erde, Kies, Sand	Kalk und Gips, außer zum Düngen	Zement, Mörtel	Stein- und Siedesalz	Tonerde, Bauxit, Kryolith
	80	81	82	83	84	85	86	90	91	92	93	94	100	101	102	103	110	111
Versand																		
1	676	-	30	-	-	-	-	-	-	-	-	431	5	-	-	-	2 634	-
2	-	-	-	-	-	-	31	8	-	-	42	396	338	-	87	4	930	-
3	-	-	-	-	-	-	-	45	-	-	-	185	62	-	-	-	88	-
4	-	-	-	-	-	-	-	-	15	-	-	12	3 869	600	-	-	177	-
5	-	20	321	-	-	-	169	84	42	76	183	44 166	12 650	49	170	225	103	-
6	-	15	-	-	-	-	-	-	-	-	-	-	20	-	-	-	2	-
7	122	250	1 517	-	-	-	-	-	113	-	49	278	9 205	257	337	2 714	90	-
8	-	15	-	-	-	-	346	11	-	-	-	51	1 029	32	-	15	319	-
9	35	161	526	-	-	-	1 840	96	34	90	931	3 704	15 350	128	-	7 444	122	-
10	4 492	3 297	7 116	-	131	-	4	16	148	-	2 569	503	3 627	6 912	3 787	11 920	3 012	-
11	41 826	5 004	34 599	-	175	29	531	-	6 919	-	13 167	139	605	5 063	18	9 368	239	-
12	8 037	5 237	8 816	-	798	-	77	15	4 119	136	13 268	2 389	1 276	357	10	-	817	-
13	2 383	-	17	-	-	-	209	130	9 734	195	9 309	820	5	252	-	-	108	-
14	43 683	2 370	19 324	-	-	-	156	67	6 138	36	21 325	10 250	2 401	5 630	173	12 277	108	-
16	42 851	12 719	35 522	-	139	-	195	70	126	254	2 406	13 238	59	2 065	-	4 028	3 100	-
17	56	50	413	-	-	-	-	22	38	104	760	309	-	-	-	-	149	-
18	-	20	-	-	-	-	-	-	-	-	-	20	7	-	-	-	-	-
19	81	195	160	-	-	-	18	25	19	31	17	158	79	-	32	-	532	-
20	-	20	229	-	-	-	-	10	-	-	33	154	6	-	-	-	11	-
21	97	-	602	-	-	-	4	-	15	-	21	257	6	-	10	360	86	-
22	-	-	1 514	-	-	-	55	-	838	-	1 412	160	246	-	-	-	30	-
23	20	-	-	-	-	-	11	-	-	-	389	516	-	-	-	-	96	-
24	-	-	200	-	-	-	52	34 812	-	262	215	1 940	5	-	-	-	3 907	-
27	-	-	-	-	-	-	15	-	-	15	99	3 335	-	-	-	-	20	-
28	140	-	-	-	-	-	-	15	-	-	-	221	-	-	-	-	145	-
29	-	-	-	-	-	-	24	-	-	-	-	104	-	-	-	-	2	-
30	-	-	-	-	-	-	-	-	-	18	840	4 921	-	-	-	-	-	-
31	-	-	-	-	-	-	11	-	-	-	626	101	-	-	-	-	300	-
32	-	-	-	-	-	-	54	-	-	-	453	12 554	-	-	-	-	85	-
33	20	-	-	-	-	-	24	-	207	-	668	2 834	5	-	-	-	135	-
34	-	-	-	-	-	-	-	-	-	18	760	3 925	-	-	-	-	15	-
35	20	-	-	-	-	-	52	-	-	-	93	1 831	-	-	-	-	15	-
36	-	-	-	-	-	-	12	2 889	-	-	-	3 506	-	-	-	-	46	-
37	-	-	-	-	-	-	23	-	-	-	1 688	2 038	-	-	-	-	772	-
38	127	-	40	-	-	-	76	-	-	12	-	704	-	-	-	-	135	-
39	-	-	-	-	-	-	178	-	512	-	1 894	881	-	-	-	-	105	-
41	-	-	-	-	-	-	117	-	365	-	1 139	179	-	-	-	-	45	-
42	-	-	-	-	-	-	338	-	-	10	120	1 489	-	-	-	-	-	-
43	-	-	-	-	-	-	102	32	88	-	18	1 314	-	-	-	-	15	-
44	-	-	-	-	-	-	83	-	-	-	325	5 156	5	-	-	-	-	-
45	-	-	-	-	-	-	215	-	17	-	742	4 283	-	-	-	-	-	-
46	-	-	-	-	-	-	241	-	-	-	2 131	51	-	-	-	-	-	-
47	-	-	-	-	-	-	231	-	37	-	988	519	-	-	-	-	-	-
48	-	-	-	-	-	-	291	-	1 516	-	2 147	876	-	-	-	-	75	-
51	-	-	-	-	-	-	552	44	19	-	1 458	602	-	-	-	-	-	-
52	-	-	-	-	-	-	744	131	1 340	-	4 211	1 927	-	-	-	18	-	-
53	-	-	-	-	-	-	213	153	381	144	441	3 106	-	-	-	-	2	-
54	-	-	-	-	-	-	209	-	-	-	-	-	-	-	-	-	-	-
55	-	-	-	-	-	-	89	-	-	-	-	142	-	-	-	-	-	-
56	-	-	-	-	-	-	166	110	-	81	832	2 121	-	-	-	107	15	-
57	71	-	-	-	-	-	106	-	388	-	939	123	-	-	-	-	17	-
58	52	-	-	-	-	-	283	-	665	19	1 803	1 855	-	-	-	-	-	3
61	107	-	-	-	-	-	205	-	962	55	2 390	6 610	-	-	-	-	-	-
62	6	-	-	-	-	-	64	-	731	66	1 684	1 552	-	-	-	-	18	-
63	-	-	-	-	-	-	12	-	2 155	-	2 010	1 337	-	-	-	-	56	-
64	-	-	-	-	-	-	-	-	792	-	1 271	102	-	-	-	-	20	-
65	-	-	15	-	-	-	29	-	6 012	-	3 763	1 885	-	-	-	-	-	-
66	12	-	-	-	-	-	178	-	583	-	1 616	879	-	-	-	-	40	-
zus.	144 914	29 373	110 961	-	1 243	29	8 635	38 785	45 068	1 622	103 245	153 139	50 860	21 345	4 624	48 480	18 738	3
L V	74 447	10 397	33 823	82	373	-	166	202 338	2 047	16	9 353	10 378	1 113	1 675	601	1 547	1 102	-
Bund	219 361	39 770	144 784	82	1 616	29	8 801	241 123	47 115	1 638	112 598	163 517	51 973	23 020	5 225	50 027	19 840	3
Empfang																		
1	-	-	-	-	-	-	-	-	-	-	-	-	-	-	-	13	-	-
2	-	-	20	-	-	-	38	-	-	-	-	18	-	-	-	-	-	-
3	6	-	-	-	-	-	16	15	1 181	-	7 829	55	-	-	-	-	-	-
4	5	-	-	-	-	-	55	-	-	-	-	-	-	-	-	-	-	-
5	4 697	101	19	-	-	-	-	2 882	6 117	525	6 762	28 196	119	-	-	-	-	-
6	-	-	-	-	-	-	-	-	-	-	-	-	-	-	-	-	-	-
7	38	-	-	-	-	-	-	15 754	14	-	32	39	-	-	-	-	-	-
8	85	-	-	-	-	-	82	2 744	-	-	915	23	-	-	-	-	-	-
9	5 412	-	95	-	-	-	-	78	2 824	-	2 750	955	5	21	-	-	-	-
10	166	135	44	5	-	-	848	260 428	7 517	-	2 314	3 071	2	58	-	34	13 793	-
11	224	78	508	651	3 773	-	-	38	15	-	32	134	56 530	14 086	24 339	3 079	-	-
12	12 394	307	125	-	-	-	-	-	-	-	21	192	49	2 495	-	506	-	-
13	5	-	-	2 049	-	-	-	-	-	-	-	-	11 287	-	1 662	59	15	-
14	1 075	25	5 780	26 958	104 243	72 234	5 406	159 940	424	-	150	2 229	598	9 767	1 339	30	319	5
16	22 239	259	210	-	150	-	34	22 952	12	45	18	1 320	27	70	-	44	266	-
17	-	-	78	-	-	-	-	-	-	155	-	33	1 076	-	-	-	-	-
18	-	-	-	-	-	-	-	-	-	-	-	-	-	-	-	-	-	-
19	5	-	-	-	-	-	982	-	-	-	-	170	20	21	-	-	-	-
20	-	-	-	-	-	-	77	21	490	-	3 514	1 284	-	-	-	-	-	-
21	38 763	19 070	19	-	-	-	-	-	-	-	-	34	-	15	-	-	-	-
22	26	42	8	-	45	-	-	-	-	-	-	-	4 130	25	5	102	-	-
23	1 447	5 908	90	-	-	-	-	-	-	-	-	-	298	26	5	-	-	-
24	111 190	32 002	31 833	-	-	-	-	350	945	80	1 477	6 464	44	2 326	-	-	-	-
27	7 674	3 342	12 594	-	-	-	-	-	-	30	-	254	-	-	15	30	-	-
28	4 160	23 954	370	-	-	-	-	-	-	-	90	104	-	-	-	-	-	-
29	-	-	-	-	-	-	-	-	-	-	-	-	-	25	-	-	346	-
30	256	-	178	-	-	-	-	-	35	82	16	2 046	-	-	-	-	-	-
31	519	1 190	-	-	-	-	-	-	-	-	-	-	-	-	-	-	-	-
32	-	-	-	6 514	2 874	-	-	-	16	-	-	58	-	1 887	-	-	-	-
33	-	-	-	-	-	-	-	-	-	-	-	651	344	363	-	155	-	-
34	45	-	20	-	-	-	-	-	-	-	-	262	-	-	-	-	-	-
35	-	-	-	-	-	-	-	-	-	-	-	-	-	10	-	-	-	-
36	-	-	-	-	184	33	-	-	-	-	-	-	-	597	-	-	-	-
37	18	-	-	-	-	-	-	-	-	-	-	51	15	-	-	-	-	-
38	-	-	-	-	-	-	-	-	-	-	-	28	1 570	17	-	182	-	-
39	5	-	-	-	-	-	-	-	-	-	-	-	10	-	-	-	-	-
41	-	-	-	-	-	-	-	-	-	-	-	-	800	402	287	430	69	-
42	-	-	-	-	-	-	-	-	-	-	-	-	21	-	-	-	-	-
43	8	-	-	-	-	-	-	-	-	-	-	16	360	-	-	-	-	-
44	-	-	-	-	-	-	-	-	16	-	-	30	-	-	-	-	-	-
45	-	-	-	-	-	-	-	-	-	-	-	105	-	-	-	-	-	-
46	-	-	-	-	-	-	-	-	-	-	-	-	-	82	-	3	-	-
47	11	-	-	-	-	-	-	-	-	-	-	15	-	-	-	-	-	-
48	-	-	-	-	-	-	-	26	-	-	12	-	-	-	-	-	-	-
51	5	-	-	-	-	-	-	15	-	-	-	-	276	-	-	-	-	-
52	6	-	-	-	-	-	-	-	-	-	-	-	1 087	18	6	-	-	-
53	-	-	-	-	-	-	-	-	-	-	-	211	15	-	-	-	-	-
54	-	-	-	-	-	-	-	-	-	-	-	-	-	-	-	-	-	-
55	-	-	-	-	-	-	-	-	-	7	18	-	98	-	-	-	-	-
56	-	-	-	-	-	-	-	-	-	-	-	-	-	-	-	-	-	-
57	10	-	-	-	-	-	-	-	-	-	-	-	9 900	350	-	30	-	-
58	-	-	-	-	-	-	-	-	-	-	-	-	-	-	-	-	-	-
61	91	-	-	-	-	-	-	-	-	-	-	198	501	-	-	5	-	-
62	-	-	-	-	-	-	-	-	-	-	-	1	-	-	-	3	-	-
63	-	-	-	-	-	-	-	-	-	-	-	1	999	3 226	-	5	-	-
64	-	-	-	-	-	-	-	-	-	-	15	-	20	16	-	-	-	-
65	-	-	-	-	-	-	-	-	-	-	-	-	-	-	-	-	-	-
66	-	-	-	-	-	-	-	-	-	-	-	6	917	-	-	-	-	-
zus.	210 585	86 413	51 991	36 177	111 269	72 267	7 538	465 243	19 606	924	25 965	48 254	91 118	35 903	27 658	4 710	14 808	5
L V	74 447	10 397	33 823	82	373	-	166	202 338	2 047	16	9 353	10 378	1 113	1 675	601	1 547	1 102	-
Bund	285 032	96 810	85 814	36 259	111 642	72 267	7 704	667 581	21 653	940	35 318	58 632	92 231	37 578	28 259	6 257	15 910	5

Nr des V-B	Andere mineral Rohstoffe	Schwefelsäure	Soda, Ätznatron, Pottasche	Farbstoffe, Farben und Lacke	Nicht benannte chemische Erzeugnisse	Düngekalk	Thomasmehl	Andere Phosphordüngemittel,	Kalidüngemittel, außer Muschdünger	Stickstoffdüngemittel,	Mischdünger	Andere Düngemittel	Pflanzliche Gerbmittel	Häute, Felle	Leder	Wolle	Baumwolle	Andere Spinnstoffe	Garne	Lumpen	Stammholz über 1,5 m lang, Baustangen
	112	120	121	122	123	130	131	132	133	134	135	136	140	141	142	150	151	152	153	154	160
										Versand											
1	6	-	-	-	264	252	-	121	19 427	89	50	-	-	-	-	-	-	-	-	-	-
2	10	-	-	-	256	6 092	67	2 748	67 178	748	506	215	-	-	-	18	-	-	-	-	-
3	161	-	-	-	15	4 665	29	1 187	63 289	599	259	78	-	-	-	-	-	-	-	-	-
4	-	-	-	-	38	6 598	16	519	39 834	543	211	46	-	-	-	-	-	5	-	-	-
5	4 543	-	-	-	9 243	1 252	15	149	143 609	76	128	40	-	-	-	-	-	-	-	-	30
6	-	-	-	-	82	2 776	-	407	32 961	931	429	80	-	-	-	-	-	-	-	-	34
7	758	32	-	-	174	1 932	15	5 337	44 345	1 329	1 868	66	-	-	-	-	-	15	-	-	10
8	20	-	-	-	527	2 079	30	697	22 844	220	57	18	-	-	-	-	-	17	-	-	111
9	26 390	-	-	-	919	241	-	348	56 689	17	115	2	-	-	-	-	-	-	7	10	68
10	287	95	-	-	404	14 261	21	7 278	96 761	3 861	2 384	50	-	-	-	-	-	-	-	-	101
11	564	2	-	-	3 238	677	76	12 073	18 902	2 521	2 228	55	-	16	-	2	-	1 124	-	10	121
12	57	25	-	-	1 690	492	70	2 715	53 459	1 094	126	41	-	-	-	-	-	-	-	17	1 115
13	267	-	16	-	1 585	-	15	2 296	183	730	184	4	-	-	-	-	-	-	-	-	-
14	283	87	-	-	769	1 769	-	7 231	30 035	3 030	5 580	10	-	-	-	-	-	-	-	-	126
16	26 384	37	-	473	5 199	-	-	515	50 526	5	95	38	-	5	-	-	-	-	-	5	25
17	57	16	-	-	1 507	49	50	1 342	30 139	1 128	146	-	-	-	-	-	-	-	-	-	83
18	-	-	-	-	75	16	-	8	701	-	-	-	-	-	-	-	-	-	-	-	-
19	5	16	-	-	77	4 187	45	8 026	103 506	673	523	59	-	-	-	-	-	-	-	-	41
20	-	-	-	-	401	180	-	801	69 232	110	497	-	-	-	-	-	-	-	-	-	-
21	-	-	-	-	877	209	15	483	69 198	1 289	258	25	-	-	-	-	-	-	5	-	224
22	15	-	-	-	374	-	-	44	25 452	1 972	724	-	-	-	-	-	-	-	-	-	27
23	88	-	-	-	883	6	-	-	3 465	16	112	-	-	-	-	-	-	-	-	-	53
24	52 249	8	-	-	1 609	-	-	75	22 634	328	150	15	-	-	-	-	-	-	-	63	57
27	-	-	-	-	3 218	-	-	-	1 578	25	110	-	-	-	-	-	-	-	-	-	-
28	1 130	-	-	-	520	-	-	-	573	-	-	-	-	-	-	-	-	-	-	8	-
29	15	-	-	-	224	-	15	48	31 790	8	86	-	-	-	-	-	-	-	-	-	-
30	-	5	-	-	1 634	-	-	-	3 695	-	-	-	-	-	-	-	-	-	-	-	-
31	-	-	-	-	468	-	-	-	3 586	-	46	-	-	-	-	-	-	-	-	-	-
32	420	-	-	-	1 883	-	-	44	25 118	25	35	-	-	-	-	-	-	-	-	-	-
33	-	-	-	-	5 146	-	-	-	3 138	45	158	-	-	-	-	-	-	-	-	-	-
34	6 164	-	-	-	1 732	-	-	-	7 012	153	73	-	-	-	-	-	-	-	-	-	-
35	10	-	-	-	1 596	-	-	-	1 870	10	122	-	-	-	-	-	-	-	-	-	-
36	72	-	-	-	2 626	-	-	-	9 292	30	30	-	-	-	-	-	-	-	-	-	-
37	-	-	-	-	3 360	6	-	-	12 367	15	90	-	-	-	-	-	-	-	-	-	17
38	512	-	-	-	423	-	-	-	5 469	111	273	-	-	-	-	-	-	-	-	-	-
39	-	-	-	-	827	-	-	-	163	-	206	-	-	-	-	-	-	-	-	-	-
41	-	-	-	-	956	-	15	616	377	-	51	27	-	-	-	-	-	-	-	-	-
42	68	-	-	-	895	-	15	437	143	-	460	38	-	-	-	-	-	-	-	-	-
43	115	-	-	-	1 942	-	-	603	80	-	-	75	-	-	-	-	-	-	-	-	-
44	-	-	-	-	1 367	-	-	-	284	31	30	-	-	-	-	-	-	-	-	-	-
45	708	-	-	-	618	-	-	-	66	-	104	-	-	-	-	-	-	-	-	-	11
46	21	-	-	-	523	-	-	-	222	-	636	-	-	-	-	-	-	-	-	-	-
47	-	-	-	-	685	-	-	-	135	-	870	-	-	-	-	-	-	-	-	-	5
48	9	-	-	-	1 442	-	-	-	703	-	649	-	-	-	-	-	-	-	-	-	-
51	15	11	-	-	1 566	-	-	2 964	2 188	-	486	30	-	-	-	-	-	14	-	-	-
52	87	11	-	-	4 412	-	-	6 901	1 504	2	1 967	60	-	-	-	-	-	-	-	-	-
53	20	16	17	-	3 957	-	-	111	59	-	8	10	-	-	-	5	-	-	-	15	-
54	-	-	-	-	163	-	-	563	275	-	1 349	-	-	-	-	-	-	-	-	8	-
55	30	-	-	-	138	-	-	180	40	-	-	29	-	-	-	-	-	-	-	-	22
56	650	-	-	-	1 827	-	-	158	13	-	69	48	-	-	-	-	-	-	-	-	-
57	15	-	-	-	668	-	-	866	172	148	59	-	-	-	-	-	-	-	-	-	65
58	15	-	-	-	853	30	-	307	660	-	2 521	-	-	-	-	-	-	-	-	-	96
61	176	-	-	-	907	-	-	-	1 162	15	1 662	-	-	-	-	-	-	-	-	-	82
62	-	-	-	-	1 298	-	-	-	216	-	47	-	-	-	-	-	-	-	-	-	-
63	-	-	-	-	1 078	-	-	-	1 660	20	1 899	-	-	-	-	-	-	-	-	-	-
64	165	-	-	-	1 865	-	-	-	3 638	16	1 021	-	-	-	-	-	-	-	-	-	-
65	20	-	-	-	3 344	-	-	-	30	-	55	-	-	-	-	-	-	-	-	-	-
66	-	-	-	-	1 202	-	-	-	1 596	-	328	-	-	-	-	-	-	-	-	-	-
zus.	122 581	361	33	473	85 569	47 769	509	68 154	1 185 243	21 963	32 130	1 159	-	21	-	25	-	1 175	12	136	2 524
L V	14 032	18	5	21	2 144	2 530	39	12 564	299 408	2 568	1 985	84	-	21	-	-	-	-	-	-	259
Bund	136 613	379	38	494	87 713	50 299	548	80 718	1 484 651	24 531	34 115	1 243	-	42	-	25	-	1 175	12	136	2 783
										Empfang											
1	-	-	-	-	5	-	-	151	-	-	477	-	-	-	-	-	-	-	-	80	88
2	-	-	-	-	4	-	-	82	-	17	278	58	-	-	501	-	-	-	-	10	46
3	10	-	-	-	-	-	-	46 213	401	-	16	-	-	-	-	-	7	-	-	17	37
4	-	-	-	-	-	-	-	-	-	-	28	15	-	-	-	-	-	-	-	-	-
5	280	827	-	18	630	-	-	16	-	79	33	-	-	29	-	-	-	-	-	10	2 771
6	-	-	-	-	-	-	-	-	-	15	-	-	-	-	-	-	-	-	-	-	-
7	37	-	-	-	31	643	-	-	34	50	15	-	-	-	-	-	-	-	-	-	274
8	-	-	-	-	5	-	-	1 183	15	3 223	862	285	-	-	-	-	-	-	-	-	67
9	144	-	-	6	36	-	-	-	15	281	35	45	-	-	-	-	-	15	-	-	5 421
10	136	2 650	-	446	353	72	-	1 285	80	1 109	2 841	54	-	-	-	-	-	-	-	43	120
11	28 561	154	-	9	2 383	2 756	30	266	20 383	12 041	305	151	-	-	-	-	-	-	6	111	1 071
12	7	-	-	16	221	964	147	869	18	50	949	64	-	-	-	-	-	-	6	104	305
13	25	13	-	-	875	148	-	45	1 713	82	-	8	-	-	-	-	-	-	-	16	275
14	67	34 008	-	94	253	2 526	37 797	1 177	5	914	2 774	202	-	-	-	-	-	5	2	10	244
16	48	18	-	-	72	29	-	-	111	1 488	103	-	-	-	-	-	-	-	-	8	108
17	-	-	-	-	-	-	-	199	-	107	49	5	-	-	-	-	-	-	-	-	-
18	-	-	-	-	-	-	-	-	-	-	15	634	-	-	-	-	-	-	-	-	-
19	5	-	-	-	-	-	-	-	-	15	-	104	-	-	-	-	-	-	-	47	421
20	24	-	-	-	749	11	-	-	85	-	15	15	-	-	-	-	31	5	-	-	27
21	-	-	-	-	-	85	-	-	-	35	-	110	-	-	-	-	-	5	-	10	41
22	-	-	-	-	82	267	-	-	-	430	-	52	-	-	-	-	-	-	-	47	156
23	45	-	-	-	39	221	362	-	-	-	106	7	-	-	-	-	-	-	-	-	-
24	1 007	-	455	15	4 112	1 690	2 722	247	45	8 231	6 925	15	-	-	-	-	-	2	5	-	173
27	60	-	-	-	-	-	1 766	16	-	-	33	-	-	-	-	-	-	-	-	46	-
28	5	-	-	-	29	-	-	-	-	-	-	-	-	-	-	-	-	-	-	-	-
29	-	-	2 968	-	39	-	10	-	-	-	-	-	-	-	-	-	-	-	-	-	-
30	1	20	-	-	270	169	1 169	13	-	4	-	-	-	-	-	-	-	-	-	-	-
31	-	-	-	-	-	-	997	-	-	15	-	-	-	-	-	-	-	-	-	-	-
32	15	-	-	600	337	131	-	159	-	104	123	-	-	-	-	-	-	-	5	-	62
33	63	25	-	-	383	878	-	-	-	30	-	-	-	-	-	-	-	-	-	-	142
34	8	-	4 023	57	399	149	-	11	-	35	5 660	10	-	-	-	-	5	-	-	-	-
35	2	-	-	-	15	-	-	-	-	-	-	174	-	-	-	-	-	-	-	-	-
36	52	20	-	60	3 342	685	-	-	-	2 474	-	-	-	-	-	-	-	-	-	-	40
37	-	-	-	-	35	245	-	-	-	-	-	-	-	-	-	-	-	-	-	-	115
38	286	-	868	-	895	-	-	99	-	-	30	-	-	5	-	-	-	-	-	-	1 128
39	-	-	-	-	10	-	-	-	-	-	-	-	-	-	-	-	-	-	-	36	106
41	326	-	-	35	2 652	-	-	-	-	-	-	30	-	-	-	-	-	-	-	16	25
42	-	-	-	-	36	-	-	-	-	-	5	-	-	-	-	-	-	-	-	-	30
43	-	-	2	-	8	-	-	-	-	-	-	-	-	-	-	-	-	-	-	-	-
44	34	122	-	-	3 389	16	-	58	30	16 515	4 512	-	-	-	-	-	-	-	-	-	-
45	32	297	-	-	327	-	-	-	-	-	15	-	293	-	-	-	-	-	-	8	-
46	40	-	-	-	-	-	-	-	-	35	243	102	-	-	-	-	-	-	-	-	-
47	-	-	-	-	40	-	-	-	-	15	-	-	-	-	-	-	-	-	-	-	-
48	-	-	-	-	25	-	-	-	-	269	-	-	-	-	-	-	13	-	-	-	235
51	10	-	-	-	15	-	-	-	-	-	-	-	-	-	-	-	-	-	-	10	17
52	-	-	-	-	6	-	-	-	-	-	15	-	-	-	-	-	90	-	-	-	-
53	8	-	-	27	5	-	-	-	-	-	-	-	-	-	-	-	-	-	-	-	-
54	-	-	-	-	-	-	-	-	15	-	-	-	-	-	-	-	-	-	-	-	-
55	-	-	-	5	881	-	-	-	-	-	-	-	-	-	-	-	-	-	-	-	-
56	-	-	32	-	903	-	-	-	-	3 994	3 157	-	-	-	-	-	-	-	-	-	-
57	5	-	-	-	1	34	-	-	-	-	-	10	-	-	-	-	-	-	-	32	-
58	-	-	-	5	-	-	-	-	-	-	-	-	-	-	-	-	-	2	-	-	25
61	150	-	-	-	33	-	-	-	-	-	-	25	-	-	-	-	-	-	-	108	20
62	1	-	-	-	-	-	-	-	-	-	-	-	-	-	-	-	-	-	-	-	-
63	6 672	-	-	-	166	-	-	-	-	-	-	-	-	-	-	-	-	-	-	23	34
64	156	-	-	-	2 116	-	-	-	-	5 827	60	-	-	-	-	-	-	-	-	-	33
65	-	-	-	-	1	-	-	-	-	-	-	-	-	-	-	-	-	-	-	-	-
66	21	-	-	-	-	-	-	-	-	-	-	-	-	-	-	-	-	-	-	-	-
zus	38 343	38 154	8 348	1 393	26 208	11 719	45 000	52 089	22 950	57 484	29 685	2 175	293	34	501	-	146	34	24	792	13 657
L V	14 032	19	5	21	2 144	2 530	39	12 564	299 408	2 568	1 985	84	-	21	-	-	-	-	-	-	259
Bund	52 375	38 172	8 353	1 414	28 352	14 249	45 039	64 653	322 358	60 052	31 670	2 259	293	55	501	-	146	34	24	792	13 916

Nr des V.-B	Faserholz, Papierholz	Grubenholz	Anderes unbearb. Holz, Holzabfälle	Hölzerne Schwellen	Schnittholz, Faßholz, Werkstücke	Holzwaren	Zellstoff, Holzschliff, Strohstoff	Papier, Pappe	Betonwaren	Künstliche Steine, Platten, Röhren	Andere Steingut-, Ton-, Porzellanwaren	Glas, Glaswaren	Roheisen, Eisenlegierungen	Halbzeug aus Stahl	Alteisen und Abfälle von Eisen und Stahl	Eisenbahnoberbauzeug aus Eisen und Stahl	Stab- und Formeisen und -stahl	Bleche und Platten aus Eisen und Stahl	Röhren und Rohre aus Eisen und Stahl	Eisen und Stahldraht
	161	162	163	164	165	166	170	171	180	181	182	183	190	191	192	193	194	195	196	197
Versand																				
1	–	–	–	–	261	32	–	–	–	–	15	6	–	–	–	–	–	–	9	–
2	–	–	32	–	–	325	–	23	–	–	–	40	–	–	–	19	–	–	26	–
3	–	–	50	–	–	6	–	–	–	118	–	12	–	–	–	39	25	16	–	–
4	–	–	14	–	17	–	–	–	–	–	–	–	–	–	–	95	–	–	–	–
5	–	20	–	10	–	908	–	–	279	–	–	64	–	22	–	235	148	17	32	–
6	–	–	–	–	–	5	–	–	–	–	–	–	16	–	–	–	–	17	10	–
7	–	–	33	–	–	3	–	–	–	–	–	–	–	–	140	6	29	26	14	–
8	–	–	–	–	24	21	–	–	–	–	–	–	–	–	8	–	–	16	–	–
9	–	–	–	–	193	57	–	5	261	33	–	116	–	–	–	22	73	125	128	5
10	–	–	–	–	–	24	–	17	35	41	–	28	–	–	437	55	31	48	10	19
11	20	116	915	69	37	9	8	5	30	65	–	1 144	334	–	3 679	64	363	884	41	–
12	–	204	54	5	148	–	5	–	–	20	–	–	–	–	445	10	353	37	5	–
13	–	11	–	4	5	26	–	–	47	18	205	–	–	–	–	3	194	–	20	–
14	–	84	243	1 554	152	9	–	48	21	65	160	55	19	–	29 542	129	516	38	42	–
16	–	15	64	1 025	32	5	–	–	29	–	–	86	–	–	5 063	127	926	255	137	–
17	–	–	22	–	–	3	–	–	–	–	191	–	33	–	14 390	79	93	41	–	–
18	–	–	–	–	–	–	–	–	38	–	–	–	–	–	–	14	–	–	–	–
19	–	–	300	–	22	45	–	–	–	35	–	–	16	–	–	40	131	11	6	–
20	–	–	–	–	–	4	–	–	54	–	–	122	–	–	6	–	160	55	–	19
21	–	–	–	–	–	47	–	–	–	–	–	16	16	–	–	–	117	–	–	–
22	580	27	–	42	–	–	–	–	–	–	–	5	–	–	–	125	47	12	17	–
23	–	16	–	–	–	–	–	–	–	–	–	258	–	15	1 169	6	6	–	–	–
24	43	4 635	–	–	1 005	14	–	3	364	20	16	–	–	–	10 474	18	41	9	7	–
27	–	1 989	–	164	28	238	–	–	47	–	–	456	–	–	2 645	–	88	–	–	–
28	–	1 284	–	–	23	78	–	–	5	–	–	–	–	–	253	–	20	–	29	–
29	–	–	–	–	–	–	–	–	–	–	–	–	–	–	–	–	–	–	–	–
30	–	38	–	–	–	15	–	–	–	–	–	–	–	–	1 089	–	–	19	30	–
31	–	43	–	–	–	5	–	–	–	–	–	–	–	–	88	–	144	22	–	–
32	–	–	–	36	12	6	–	–	–	–	–	–	–	–	1 427	–	–	22	6	–
33	–	–	6	–	–	36	–	–	–	–	–	–	–	–	581	–	5	–	52	–
34	–	–	–	–	–	543	–	–	–	–	12	5	–	–	286	6	–	–	–	–
35	–	–	–	–	43	83	–	–	–	–	–	–	–	29	–	23	–	–	23	–
36	–	–	–	20	–	–	–	–	–	–	–	–	–	–	–	12	42	–	42	–
37	–	244	–	–	–	99	–	–	112	–	–	35	–	–	–	–	–	–	2	–
38	–	–	–	–	–	8	–	–	–	–	–	17	–	–	–	24	–	–	–	–
39	–	–	–	–	–	26	–	–	–	–	–	–	–	–	–	–	–	–	–	–
41	–	–	–	–	–	58	–	–	6	–	–	195	–	–	855	80	37	–	–	–
42	1 671	–	–	–	–	13	–	–	–	–	–	173	–	–	–	–	–	–	5	–
43	–	–	–	–	176	6	–	–	–	–	–	–	–	–	–	84	8	–	42	–
44	–	–	–	–	–	–	–	–	–	–	–	–	–	–	18	–	–	–	–	–
45	164	–	–	–	–	579	–	–	–	–	–	–	–	–	–	–	–	–	8	–
46	–	–	–	–	–	18	–	–	–	–	–	38	–	–	11	–	21	–	–	–
47	–	–	–	–	–	135	–	–	–	–	–	–	–	–	–	–	–	–	2	–
48	–	–	32	93	–	219	–	–	–	–	–	524	–	–	–	–	–	–	63	–
51	–	–	–	–	3	164	–	–	–	–	–	–	–	–	18	–	–	–	–	–
52	–	–	–	–	–	91	–	1	–	–	–	–	–	–	–	19	–	–	2	2
53	–	–	–	–	–	798	–	–	–	–	–	233	–	–	–	–	16	–	–	–
54	–	–	–	–	7	2	–	–	9	–	–	–	–	–	–	–	–	–	–	–
55	–	–	–	–	–	134	–	–	–	–	–	5	–	–	–	–	–	–	–	–
56	–	–	–	–	–	732	–	–	112	–	–	42	–	–	–	5	–	–	–	–
57	–	–	–	5	31	4	–	5	2	–	–	16	–	–	622	37	2	–	–	–
58	43	–	–	–	–	125	–	–	–	5	–	17	–	–	–	6	18	–	–	–
61	–	–	–	–	–	81	–	–	2	–	–	137	–	–	–	–	–	–	–	–
62	–	–	–	–	63	662	–	–	–	–	–	259	–	–	–	–	–	–	–	–
63	–	–	–	–	–	50	–	–	–	–	–	18	–	–	–	–	24	–	58	–
64	–	43	–	–	–	53	–	–	–	–	–	–	–	–	–	–	–	–	–	–
65	–	–	–	–	–	643	–	–	–	–	–	19	–	–	7	–	–	–	–	–
66	–	–	–	–	–	63	–	–	–	–	–	22	–	–	–	–	9	5	–	–
zus	2 521	8 769	1 765	3 027	2 282	7 310	13	107	1 453	420	599	4 163	434	66	73 253	1 382	3 687	1 675	868	45
L.V.	17	36	23	59	549	22	–	11	84	62	13	10	21	–	3 987	373	326	178	18	85
Bund	2 538	8 805	1 788	3 086	2 831	7 332	13	118	1 537	482	612	4 173	455	66	77 240	1 755	4 013	1 853	886	130
Empfang																				
1	–	308	1 441	–	–	–	–	27	–	–	–	–	2 770	–	309	13	–	–	–	–
2	–	–	–	54	–	15	–	80	–	–	–	–	–	–	62	–	–	–	–	–
3	–	–	–	–	–	10	–	170	–	–	–	–	27	–	114	–	–	–	–	–
4	–	–	–	25	–	–	–	–	–	–	–	–	–	–	–	–	–	–	–	–
5	–	–	–	–	59	27	–	–	2	–	–	9	–	–	845	29	44	–	8	–
6	–	–	–	–	140	–	–	–	–	–	–	–	–	–	49	–	–	–	–	–
7	–	272	–	373	69	24	–	–	–	–	–	–	–	–	37	–	–	–	15	–
8	–	–	–	195	–	20	–	–	–	–	–	–	–	–	232	–	–	–	–	–
9	–	–	10	85	115	2	–	6	–	–	24	–	5	5	286	164	154	1 014	55	–
10	63	1 314	77	38	80	12	5	–	–	9	–	5	–	–	952	12	5	72	6	–
11	–	–	419	5	169	238	6	113	7	950	–	75	–	–	1 047	62	110	–	16	–
12	–	–	40	113	109	–	–	219	–	272	–	16	–	–	45	1	41	13	50	–
13	–	338	–	–	36	104	–	–	282	628	5	–	–	–	–	2	3	–	–	–
14	40	363	116	53	234	58	–	669	–	15	–	17	1 566	–	6 145	427	29 047	7 592	219	20
16	–	12	27	1 803	37	23	–	7	37	140	31	63	–	13	3 887	272	684	305	150	11
17	–	23	–	–	–	4	6	–	19	16	–	–	–	–	40	404	529	–	–	–
18	–	–	–	–	–	–	–	–	–	–	–	–	–	–	–	–	–	–	–	–
19	–	–	117	–	–	10	–	10	5	5	–	–	–	–	63	–	–	–	–	–
20	–	–	–	–	–	–	–	23	–	–	–	–	–	–	1 083	–	–	–	10	–
21	–	129	–	–	7	14	–	30	17	59	–	–	–	–	–	–	–	–	–	–
22	–	–	–	–	8	80	–	68	–	–	–	–	–	–	15	56	–	355	146	5
23	–	–	–	–	–	–	–	–	–	2	–	–	–	7	7	–	1 763	1 510	10	32
24	–	102	–	228	16	2	–	20	–	18	–	339	1 829	68	8	1 121	3 077	2 520	850	77
27	–	–	–	44	18	3	–	–	–	–	–	–	55	5	–	357	3 135	4 375	65	9
28	–	–	–	–	5	–	–	–	1	–	2	–	–	–	–	–	84	–	56	–
29	–	–	–	–	19	11	–	–	–	–	–	–	–	–	–	–	–	–	–	–
30	–	–	–	–	–	2	–	–	–	68	–	–	783	–	16	–	2 390	79	–	101
31	–	–	–	–	–	–	–	–	–	–	–	–	–	147	–	430	2 040	569	20	1 319
32	–	–	–	–	–	–	–	36	126	120	–	–	–	–	–	–	47	21	2	–
33	–	–	–	–	25	2	–	284	11	34	–	121	–	–	–	–	113	990	3 416	16
34	–	–	–	–	–	–	–	–	–	–	–	–	–	–	–	–	22	26	40	–
35	–	–	–	–	–	–	–	–	–	–	–	–	–	–	–	–	80	21	107	–
36	–	–	–	–	–	–	–	–	–	131	–	83	–	–	16	–	–	2	–	–
37	–	22	–	–	–	5	–	26	–	15	–	771	–	–	7	–	6	–	–	–
38	–	–	–	21	–	–	30	11	–	510	19	17	–	–	–	–	214	1 854	–	–
39	17	–	–	–	17	5	–	–	–	109	–	–	–	–	–	–	–	–	–	–
41	–	27	–	–	15	61	–	31	5	38	–	–	802	–	41	10	25	4 578	170	10
42	–	–	–	192	–	63	–	–	6	15	–	–	–	–	47	–	–	–	1	–
43	–	–	–	–	19	287	–	6	–	–	–	–	–	–	–	148	–	4	–	–
44	–	–	–	–	–	–	–	–	–	–	–	–	–	–	21	–	–	–	–	–
45	–	–	–	–	–	2	–	93	–	11	–	–	–	–	2	–	–	–	28	–
46	–	20	–	345	123	4	–	–	–	143	4	–	–	–	–	–	–	–	5	–
47	–	–	–	–	7	2	–	–	–	–	–	–	–	–	–	–	–	–	–	–
48	37	–	86	–	124	66	–	15	–	–	–	–	–	–	–	–	–	3	–	–
51	–	–	–	–	325	17	–	–	–	–	–	–	–	–	–	–	–	–	5	–
52	–	–	–	–	35	80	–	5	–	5	2	–	–	–	–	108	16	–	–	–
53	–	–	–	–	–	3	–	–	–	–	–	–	–	–	–	–	–	5	2	–
54	–	–	–	–	6	63	–	–	–	–	–	–	–	–	2	–	–	–	–	–
55	–	–	–	–	–	–	–	9	–	–	–	–	–	–	–	–	–	–	–	–
56	–	–	–	–	–	–	–	–	–	–	–	–	–	–	–	–	–	–	–	–
57	–	65	–	2	86	33	–	–	–	21	–	–	–	–	–	65	–	–	47	–
58	–	–	–	–	67	5	–	300	–	21	–	–	–	–	–	–	–	–	–	–
61	–	33	15	–	558	286	–	23	436	365	47	5	–	5	–	–	–	–	–	–
62	–	–	–	–	–	–	–	–	–	5	–	–	–	–	–	–	15	–	7	–
63	–	–	–	–	1 574	392	–	116	–	57	–	160	–	–	–	–	–	–	11	–
64	–	–	–	–	491	400	–	80	–	–	–	–	–	32	16	17	–	–	–	–
65	–	–	–	–	–	–	–	–	–	–	–	–	–	–	5	–	–	–	–	–
66	–	–	–	–	176	10	–	–	–	–	–	–	–	–	–	–	–	–	1	–
zus	157	3 028	2 348	3 576	4 769	2 524	47	2 477	954	3 782	134	1 681	7 837	282	15 399	3 698	43 644	25 908	5 518	1 600
L.V.	17	36	23	59	549	22	–	11	84	62	13	10	21	–	3 987	373	326	178	18	85
Bund	174	3 064	2 371	3 635	5 318	2 546	47	2 488	1 038	3 844	147	1 691	7 858	282	19 386	4 071	43 970	26 086	5 536	1 685

Nr des V II	Andere Gießerei- u. Walzwerkserzeugnisse	Maschinen, Apparate	Bauwerksteile aus Eisen u. Stahl	Andere Eisen- und Stahlwaren	Blöcke aus Stahl	Rohkupfer, Kupferlegierungen	Rohzink, Zinklegierungen	Rohblei, Bleilegierungen	Rohe Leichtmetalle, auch Legierungen	Andere roh. NE-Metalle, Legierungen	Altmetalle u. Abfälle von NE-Metallen	NE-Metallhalbzeug	NE-Metallwaren	Fahrzeuge aller Art	Nicht bes. gen. Industrieerzeugn.	Sammelgut ohne nähere Bezeichnung	Umzugsgut, gebr. Verpackungen, Baugerätschaften	Lebende Tiere: Pferde, Esel	Rindvieh, außer Kälbern	Kälber	Schafe, Ziegen	Schweine, außer Ferkeln	Ferkel	Geflügel
	198	199	200	201	202	210	211	212	213	214	215	216	217	220	230	231	240	250	251	252	253	254	255	256
Versand																								
1	-	-	-	48	-	-	-	-	-	-	41	-	98	1	5	-	55	3	-	-	-	-	-	-
2	-	6	-	124	-	-	-	-	-	-	-	-	575	13	270	8	289	-	-	-	-	-	-	-
3	-	7	-	45	-	-	-	-	-	-	-	-	21	2	41	-	50	-	-	-	-	-	-	-
4	-	16	5	30	-	-	-	-	-	-	-	-	3	14	16	-	42	-	64	-	-	-	-	-
5	-	497	331	833	-	-	-	-	47	-	2	-	2 202	70	679	87	809	241	47	-	606	-	-	-
6	-	5	-	71	-	-	-	-	-	-	-	-	10	-	-	-	44	-	-	-	-	-	-	-
7	7	38	4	142	-	-	-	-	-	-	-	-	190	5	84	11	42	15	78	8	-	-	38	-
8	-	7	-	60	-	-	-	-	-	-	-	-	89	1	26	-	116	3	155	1	-	1	-	-
9	-	185	4 400	1 380	-	-	-	-	-	-	-	5	6 707	84	277	98	347	-	53	-	99	-	-	-
10	-	80	291	39	-	-	-	-	-	-	-	-	119	12	8	2	912	21	264	7	11	-	-	-
11	17	211	254	147	-	-	-	-	-	-	-	4	355	86	535	12	715	39	231	13	412	114	-	-
12	-	46	-	106	-	-	-	-	-	-	-	-	92	5	162	-	162	7	179	10	145	1	-	-
13	7	50	98	132	-	-	-	-	-	-	-	-	59	22	86	5	346	11	49	-	367	105	-	-
14	58	100	894	1 927	7	-	-	-	-	-	2	15	1 122	26	509	17	805	63	454	25	1 289	290	167	-
16	54	130	194	496	15	-	-	-	-	-	11	-	-	18	131	11	341	26	11 529	4 281	2 533	47 750	-	-
17	65	6	21	204	-	-	-	-	-	-	34	-	7	23	2	-	85	6	10	-	-	-	-	-
18	-	-	175	-	-	-	-	-	-	-	-	-	69	-	1	-	3	-	-	-	-	-	-	-
19	-	17	5	36	-	14	-	-	-	-	-	-	38	10	42	-	406	2	46	8	-	-	-	-
20	-	87	-	35	-	-	-	-	-	-	-	-	55	-	-	-	371	8	21	2	-	-	-	-
21	17	41	-	68	-	-	-	-	-	-	-	-	43	3	42	-	94	3	-	-	-	-	-	-
22	-	34	-	9	-	-	-	-	2	-	13	-	29	-	43	36	169	7	33	9	-	5	-	-
23	-	167	-	247	-	-	-	-	-	-	14	-	5	-	3	-	43	-	36	145	1	4 528	-	-
24	5	309	300	117	-	-	-	-	4	-	-	4	65	49	-	-	275	9	287	15	41	374	-	-
27	-	79	3	9	-	-	-	-	-	-	-	-	-	-	160	-	206	104	621	18	-	1 243	-	-
28	-	142	-	114	-	-	-	-	-	-	7	-	-	-	14	-	90	-	311	2	-	10	-	-
29	-	-	-	3	-	-	-	-	-	-	-	-	-	-	11	-	64	-	-	-	-	-	-	-
30	-	24	-	29	-	-	-	-	-	-	-	-	-	14	5	-	49	-	-	-	49	31	-	-
31	-	8	701	1	-	-	-	-	-	-	-	-	-	-	-	-	20	-	-	-	-	114	-	-
32	-	75	68	186	-	-	-	-	-	-	17	-	16	11	-	-	161	-	86	-	610	-	-	-
33	-	159	-	80	-	-	-	-	-	-	-	-	29	8	36	-	203	2	660	13	360	49	-	-
34	-	30	-	11	-	-	-	-	-	-	16	-	13	3	196	-	66	2	1 083	33	1	50	-	-
35	-	34	-	1	-	-	-	-	-	-	-	-	32	6	2	-	8	1	1 196	128	96	4 228	-	-
36	-	14	166	17	-	-	-	-	12	-	-	-	-	-	7	2	280	-	-	-	-	-	-	-
37	-	39	-	19	-	-	-	-	-	-	-	-	35	-	187	15	32	-	159	-	-	-	-	-
38	-	153	1	10	-	-	-	-	-	-	-	-	7	-	13	-	24	1	8	-	-	-	-	-
39	-	16	-	32	-	-	-	-	-	-	-	-	108	-	6	12	35	-	-	-	-	-	-	-
41	-	28	1	28	-	-	-	-	-	-	-	-	6	2	47	-	28	6	62	32	-	1 437	-	-
42	-	45	-	20	-	-	-	-	-	-	-	-	7	6	18	-	27	3	7	-	-	-	14	-
43	19	43	-	17	-	20	-	-	-	-	11	-	2	1	-	-	1 274	-	133	7	-	-	-	-
44	-	17	-	3	-	-	-	-	-	-	-	-	-	10	-	-	40	-	4	-	-	-	-	-
45	-	59	-	40	-	-	-	-	-	-	-	-	-	-	166	-	169	2	12	-	-	32	-	-
46	-	139	-	5	-	-	-	-	-	-	-	-	23	1	12	17	31	-	10	-	-	-	-	-
47	-	5	1	4	-	-	-	-	-	-	-	-	12	-	21	-	32	-	-	-	-	-	-	-
48	-	68	-	17	-	-	-	-	-	-	8	4	6	-	63	19	220	-	-	-	110	-	-	-
51	-	10	-	16	-	13	-	-	-	-	-	-	14	7	6	4	23	2	18	-	-	-	-	-
52	-	35	-	105	-	-	-	-	-	-	-	-	33	6	141	34	75	-	8	-	-	-	-	-
53	-	23	-	261	-	-	-	-	-	-	-	-	-	12	258	32	88	-	3	-	459	-	-	-
54	-	4	-	-	-	-	-	-	-	-	-	-	2	1	212	-	14	-	-	-	-	-	-	-
55	-	2	-	41	4	5	-	-	-	-	-	-	-	-	5	-	118	9	10	-	-	-	-	-
56	-	5	8	43	-	-	-	-	-	-	-	-	44	2	432	5	66	-	21	-	-	-	-	-
57	-	30	-	41	-	-	-	-	-	-	-	-	12	3	66	-	50	1	186	70	-	-	-	-
58	-	1	-	62	-	-	-	-	-	-	-	10	18	-	72	9	16	4	29	-	-	-	48	-
61	-	59	-	42	-	-	-	-	-	-	-	3	9	1	48	-	91	-	-	-	-	-	-	-
62	-	93	-	122	-	-	-	-	-	-	-	155	1 534	-	145	5	190	-	-	-	-	-	-	-
63	-	97	5	22	-	-	-	-	-	-	-	-	14	-	45	-	13	-	33	-	-	-	60	-
64	-	44	4	51	-	-	-	-	-	-	-	65	5	10	6	-	24	-	40	-	-	-	-	-
65	-	29	-	328	-	-	-	-	-	-	-	13	85	5	124	-	32	-	-	-	-	-	-	-
66	-	197	-	24	-	-	-	-	-	-	-	-	19	-	7	-	63	-	29	-	-	-	-	-
zus	249	3 845	7 930	8 100	22	52	-	-	65	-	176	278	14 038	553	5 493	441	10 443	601	18 265	4 827	7 189	60 362	327	-
L.V	51	153	162	1 273	-	-	-	-	-	-	3	-	360	-	359	37	863	45	400	2	214	67	216	-
Bund	300	3 998	8 092	9 373	22	52	-	-	65	-	179	278	14 398	553	5 852	478	11 306	646	18 665	4 829	7 403	60 429	543	-
Empfang																								
1	-	-	-	39	-	-	-	-	-	-	-	-	5	-	32	-	-	54	844	25	-	-	120	-
2	-	32	8	8	-	-	-	-	-	-	-	-	-	5	18	-	310	60	36	-	-	5 720	1 580	-
3	-	5	-	7	-	-	-	-	-	-	-	-	-	-	33	-	62	68	375	12	-	612	315	977
4	-	-	-	-	-	-	-	-	-	-	-	-	-	-	5	-	14	34	487	33	46	-	251	-
5	1	88	41	479	-	3 730	-	371	-	-	64	-	3	46	175	619	369	-	498	6	-	190	-	-
6	-	7	9	-	-	-	-	-	-	-	-	-	-	-	38	-	267	1	22	-	-	-	-	-
7	5	38	2	35	-	-	-	-	-	-	-	-	-	8	5	-	213	74	356	769	612	5 285	-	-
8	-	-	-	-	-	-	-	25	-	-	-	-	-	-	-	-	157	20	1 762	166	13	20	-	202
9	-	58	-	101	-	7 121	-	-	-	-	256	-	30	2	20	-	306	1	5	-	-	-	-	-
10	13	63	7	13	-	10	-	-	-	-	-	-	10	56	168	-	662	33	1 113	263	45	657	733	-
11	54	212	106	756	-	-	-	1 855	-	-	5	-	2	77	1 578	-	642	59	151	7	917	-	-	-
12	21	45	136	203	-	-	-	-	-	-	-	-	-	9	445	2	452	11	72	3	40	-	-	-
13	-	62	77	356	-	-	-	-	-	-	15	-	-	59	42	-	243	-	19	-	-	-	-	-
14	55	8 704	952	4 086	49	-	60	964	-	23	5	2	4	2 395	3 165	2	1 004	49	118	-	449	24	52	-
16	274	151	244	391	-	17	-	-	-	-	-	5	50	57	529	-	418	-	65	-	-	337	-	-
17	193	32	-	62	-	-	-	-	-	-	5	7	84	-	91	-	6	10	34	-	80	30	-	-
18	-	-	-	6	-	-	-	-	-	-	31	-	-	2	2	-	13	1	39	-	-	-	-	-
19	5	15	6	59	-	-	-	-	-	-	8	-	-	17	37	-	200	47	2 317	53	1	2	344	-
20	17	27	-	2	-	-	-	-	-	-	-	-	-	2	-	224	176	21	596	30	-	-	-	-
21	-	121	20	34	-	-	-	-	-	-	-	-	-	-	140	-	20	4	61	1	-	-	56	-
22	-	280	64	287	-	-	-	-	-	-	-	-	-	85	465	-	70	11	67	-	164	1	-	-
23	34	83	39	810	5	-	-	-	-	-	-	-	10	59	110	-	44	-	-	-	-	-	-	-
24	227	392	456	506	46	25	-	-	10	-	-	21	5	358	41	-	279	-	-	-	-	1	77	-
27	191	57	7	282	18	-	-	-	-	-	-	17	-	66	45	-	366	26	14	-	-	-	-	-
28	5	41	81	74	-	-	-	-	-	-	-	-	-	4	5	-	123	-	-	-	-	-	-	-
29	-	5	-	2	-	-	-	-	-	-	-	-	-	-	-	-	13	-	-	-	-	-	-	-
30	104	8	11	453	-	-	-	-	-	-	5	-	-	-	-	-	275	-	-	-	-	-	-	-
31	47	-	141	565	-	-	-	-	-	-	-	65	-	-	-	-	6	-	-	-	-	-	-	-
32	19	63	23	142	-	-	-	-	-	-	15	-	150	22	481	-	145	3	-	-	-	-	-	-
33	146	88	188	277	-	-	-	-	-	-	5	5	-	272	263	-	162	-	-	-	-	-	-	-
34	22	32	-	116	-	-	-	-	-	-	-	-	35	134	69	-	171	-	-	-	-	-	-	-
35	67	26	50	710	13	-	-	-	-	-	-	-	19	23	84	-	84	-	-	-	-	-	-	-
36	-	-	-	2	-	-	-	-	-	-	-	-	-	-	-	-	15	-	-	-	-	-	-	-
37	21	35	65	148	-	-	-	-	-	-	-	-	-	-	112	-	28	-	-	-	-	-	-	-
38	-	270	5	1 251	-	-	-	-	-	-	-	-	1	58	15	-	58	-	-	-	-	-	-	-
39	-	34	-	23	-	-	-	-	-	-	-	-	-	1	5	1	74	-	-	-	-	-	-	-
41	20	104	115	770	-	-	-	-	-	-	-	-	-	32	450	-	143	-	-	-	-	-	-	-
42	-	19	-	52	-	-	-	-	-	-	7	-	-	-	4	231	144	-	-	-	-	-	-	-
43	-	37	51	34	-	-	-	-	-	-	-	-	5	208	-	-	789	-	-	-	-	-	-	-
44	-	2	-	2	-	-	-	-	-	-	-	-	-	-	40	-	153	-	-	-	-	-	-	-
45	18	154	94	21	-	-	-	-	-	-	-	-	34	22	297	-	186	-	-	-	-	-	-	-
46	11	22	13	39	-	-	-	-	-	-	-	-	-	-	11	-	69	-	-	-	-	-	-	-
47	-	18	4	2	-	-	-	-	-	-	-	-	-	4	-	-	31	-	-	-	-	-	-	-
48	31	29	5	116	-	-	-	-	-	-	-	-	25	26	487	-	88	-	-	-	-	-	-	-
51	32	75	-	49	-	-	-	-	-	-	-	-	-	3	35	-	40	-	-	-	-	-	-	-
52	39	164	44	887	-	-	-	-	-	-	7	-	-	1 123	19	-	37	-	-	-	-	-	-	-
53	13	72	44	65	-	19	-	-	-	-	-	-	-	28	16	2	318	4	-	-	-	-	-	-
54	-	5	-	41	-	-	-	-	-	-	-	7	2	1	58	-	-	-	-	-	-	-	-	-
55	-	17	-	29	-	3	-	-	-	-	-	-	17	-	52	-	41	7	4	-	-	-	-	-
56	-	11	42	38	-	-	-	-	10	-	-	-	-	8	7	-	287	-	-	-	-	-	-	-
57	5	14	4	5	-	-	-	-	-	-	-	23	-	-	416	-	122	-	276	44	-	8	-	-
58	-	118	7	5	-	-	-	-	-	-	-	-	-	-	219	4	45	-	-	-	-	-	-	-
61	-	248	-	5	-	-	-	-	-	-	-	-	12	2	103	-	38	-	78	8	-	-	-	570
62	-	175	3	49	-	-	-	-	-	-	-	-	93	-	96	-	131	-	93	-	-	-	-	-
63	-	36	-	9	-	-	-	-	-	-	-	-	10	89	624	-	83	55	264	4	-	-	-	1 190
64	-	216	-	17	-	7	-	-	-	-	-	-	2	45	240	58	126	-	164	-	-	-	-	-
65	-	65	-	15	-	-	-	-	-	-	-	-	2	-	12	-	210	2	-	-	-	-	-	-
66	-	88	-	23	-	-	-	-	-	-	-	5	-	14	4	-	51	-	-	-	-	-	-	1 043
zus	1 690	12763	3 164	14 558	131	10932	60	3 235	20	23	428	157	610	5 422	11 408	1 143	10 609	655	9 930	1 424	2 367	12 887	3 528	3 982
L.V	51	153	162	1 273	-	-	-	-	-	-	3	-	360	-	359	37	863	45	400	2	214	67	216	-
Bund	1 741	12916	3 326	15 831	131	10932	60	3 235	20	23	431	157	970	5 422	11 767	1 180	11 472	700	10 330	1 426	2 581	12 954	3 744	3 982

Nr des V.-B.	Beförderte Güter insgesamt	Fische, auch Zubereitungen	Fleisch, auch Zubereitungen	Milch und Rahm	Eier	Weizen	Roggen	Gerste	Hafer	Mais	Reis	Hülsenfrüchte	Gemüse	Obst, Südfrüchte	Kartoffeln	Zuckerrüben	Ölsaaten, Ölfrüchte	Kaffee	Rohtabak	Milcherzeugnisse	Speisefette, außer Butter	Andere tierische und pflanzliche Fette und Öle
		1	2	3	4	10	11	12	13	14	15	16	20	21	22	23	24	25	26	30	31	32
Versand																						
Bund	3 726 335	19	20	2 197	-	5 224	2 462	566	481	10	-	51	656	111	11 666	77 561	6	2	-	-	159	31
98	42 330	-	-	-	-	-	-	-	-	-	-	-	55	-	4 695	-	-	-	-	-	-	-
99	185	-	-	-	-	-	-	-	-	-	-	-	-	-	8	-	-	-	-	-	-	-
195	1 826	-	-	-	-	173	-	-	-	-	-	-	-	-	30	-	-	-	-	-	-	-
201	-	-	-	-	-	-	-	-	-	-	-	-	-	-	-	-	-	-	-	-	-	-
202	-	-	-	-	-	-	-	-	-	-	-	-	-	-	-	-	-	-	-	-	-	-
203	808	-	-	-	-	-	808	-	-	-	-	-	-	-	-	-	-	-	-	-	-	-
204	-	-	-	-	-	-	-	-	-	-	-	-	-	-	-	-	-	-	-	-	-	-
205	3 599	-	-	-	-	-	-	-	-	-	-	-	-	-	-	-	-	-	-	-	-	-
206	283	-	-	-	-	-	-	-	-	-	-	-	-	-	-	-	-	-	-	-	-	-
207	-	-	-	-	-	-	-	-	-	-	-	-	-	-	-	-	-	-	-	-	-	-
208	155	-	-	-	-	-	-	-	-	-	-	-	-	-	-	-	-	-	-	-	-	-
209	70	-	-	-	-	-	-	-	-	-	-	-	-	-	-	-	-	-	-	-	-	-
210	-	-	-	-	-	-	-	-	-	-	-	-	-	-	-	-	-	-	-	-	-	-
211	230	-	-	-	-	-	-	-	-	-	-	-	-	-	-	-	-	-	-	-	-	-
212	11 222	-	-	-	-	-	-	20	-	-	-	-	-	-	-	-	-	-	-	-	-	-
213	2 316	-	-	-	-	-	-	-	-	-	-	-	-	-	30	-	-	-	-	-	-	-
214	2	-	-	-	-	-	-	-	-	-	-	-	-	-	-	-	-	-	-	-	-	-
215	3 086	-	-	-	-	-	-	-	-	-	-	-	-	-	40	-	-	-	-	-	-	-
216	444	-	-	-	-	-	-	-	-	-	-	-	-	-	-	-	-	-	-	-	-	-
217	10 859	-	-	-	-	-	-	-	-	-	-	-	-	-	15	-	-	-	-	-	-	-
218	4 788	-	-	-	-	-	-	-	-	-	-	-	-	-	-	-	-	-	-	1	-	-
219	150	-	-	-	-	-	-	-	-	-	-	-	-	-	-	-	-	-	-	-	-	-
220	22 114	-	-	-	-	2	-	-	-	-	-	-	-	-	-	-	-	-	-	-	-	-
221	215	-	-	-	-	-	-	-	-	-	-	-	-	-	-	-	-	-	-	-	-	-
222	1 689	-	-	-	-	-	-	-	-	-	-	-	-	-	-	-	-	-	-	-	-	-
223	-	-	-	-	-	-	-	-	-	-	-	-	-	-	-	-	-	-	-	-	-	-
Ausl	62 030	-	-	-	-	2	808	20	-	-	-	-	-	-	85	-	-	-	-	1	-	-
Insges.	3 832 706	19	20	2 197	-	5 399	3 270	586	481	10	-	51	711	111	16 484	77 561	6	2	-	1	159	31
Empfang																						
Bund	3 720 078	30	320	378	-	9 004	3 062	597	3 282	965	13	322	1 654	833	23 234	225 563	-	-	-	125	82	76
98	823	-	-	-	-	-	-	-	-	-	-	-	-	-	-	-	-	-	-	-	-	-
99	107 478	-	-	-	-	-	-	-	-	-	-	-	-	-	-	-	-	-	-	-	-	15
195	162	-	-	-	-	-	-	-	-	-	-	-	-	-	-	-	-	-	-	-	-	-
201	-	-	-	-	-	-	-	-	-	-	-	-	-	-	-	-	-	-	-	-	-	-
202	55	-	-	-	-	-	-	-	-	-	-	-	-	-	-	-	-	-	-	-	-	-
203	2 504	-	-	-	-	-	-	-	-	-	-	-	-	-	-	-	-	-	-	-	-	-
204	2 333	-	-	-	-	-	-	-	-	-	-	-	-	-	-	-	-	-	-	-	-	-
205	5 317	-	-	-	-	-	-	-	-	-	-	-	-	-	-	-	-	-	-	-	-	-
206	18	-	-	-	-	-	-	-	-	-	-	-	-	-	-	-	-	-	-	-	-	-
207	402	-	-	-	-	-	-	-	-	-	-	-	-	-	-	-	20	-	-	-	-	-
208	-	-	-	-	-	-	-	-	-	-	-	-	-	-	-	-	-	-	-	-	-	-
209	10	-	-	-	-	-	-	-	-	-	-	-	-	-	-	-	-	-	-	-	-	-
210	-	-	-	-	-	-	-	-	-	-	-	-	-	-	-	-	-	-	-	-	-	-
211	190	-	-	-	7	-	-	-	-	-	-	-	-	-	-	-	-	-	-	-	-	-
212	330	-	-	-	-	-	-	-	-	-	-	-	-	-	-	-	-	-	-	-	-	-
213	3 098	-	-	-	-	-	-	-	-	-	15	-	-	-	15	-	-	-	-	-	-	-
214	-	-	-	-	-	-	-	-	-	-	-	-	-	-	-	-	-	-	-	-	-	-
215	675	-	-	-	-	-	-	15	-	-	-	-	21	21	-	-	-	-	-	-	-	-
216	80	-	-	-	-	-	-	-	-	-	-	-	-	-	-	-	-	-	-	-	-	-
217	852	-	-	-	-	-	-	-	-	-	-	-	-	-	-	-	-	-	-	-	-	-
218	1 573	-	34	-	-	-	-	-	-	-	15	-	42	11	196	-	-	18	-	3	-	-
219	72	-	-	-	-	-	-	-	-	-	-	-	-	-	-	-	-	-	-	-	-	-
220	15 566	-	5	-	21	-	-	-	-	-	-	-	-	-	-	15 230	-	-	-	-	-	-
221	-	-	-	-	-	-	-	-	-	-	-	-	-	-	-	-	-	-	-	-	-	-
222	1 006	-	-	-	-	-	-	-	-	-	-	-	-	-	-	-	-	-	-	-	-	-
223	-	-	-	-	-	-	-	-	-	-	-	-	-	-	-	-	-	-	-	-	-	-
Ausl	34 081	-	39	-	28	-	-	15	-	-	30	-	63	32	211	15 230	20	18	-	3	-	-
Insges.	3 862 622	30	359	378	28	9 004	3 062	612	3 282	965	43	322	1 717	865	23 445	240 793	20	18	-	128	82	91

Nr des V.-B.	Roggen- und Weizenmehl	Malz	Stärke	Rohzucker	Verbrauchszucker	Wein, Most	Bier	Spiritus	Andere Nahrungs- und Genußmittel	Kleie Futtermehl aus Getreide	Ölkuchen	Rauhfutter	Stroh	Andere Futtermittel	Nicht bes. genannte tierische u pflanzl Rohstoffe	Eisenerze	Schwefelkies	Schwefelkiesabbrände	Kupfererze	Andere Erze	Eisenschlacken zur Verhüttung	Manganerze
	33	34	35	36	37	38	39	40	41	50	51	52	53	54	60	70	71	72	73	74	75	76
Versand																						
Bund	271	20	216	8 215	16 677	14	7	2 456	645	36	35	32	921	40 732	28 210	20	-	-	853	6 608	122	-
98	-	-	-	-	-	-	-	-	-	21	-	-	83	-	16	-	-	-	-	-	-	-
99	-	-	-	-	-	-	-	-	-	-	-	-	-	-	-	-	-	-	-	-	-	-
195	-	-	-	-	-	-	-	-	-	-	-	-	-	-	-	-	-	-	-	-	-	-
201	-	-	-	-	-	-	-	-	-	-	-	-	-	-	-	-	-	-	-	-	-	-
202	-	-	-	-	-	-	-	-	-	-	-	-	-	-	-	-	-	-	-	-	-	-
203	-	-	-	-	-	-	-	-	-	-	-	-	-	-	-	-	-	-	-	-	-	-
204	-	-	-	-	-	-	-	-	-	-	-	-	-	-	-	-	-	-	-	-	-	-
205	-	-	-	-	-	-	-	-	-	-	-	-	-	-	52	-	-	-	-	-	-	-
206	-	-	-	-	-	-	-	-	-	-	-	-	-	-	-	-	-	-	-	-	-	-
207	-	-	-	-	-	-	-	-	-	-	-	-	-	-	-	-	-	-	-	-	-	-
208	-	-	-	-	-	-	-	-	-	-	-	-	-	-	-	-	-	-	-	-	-	-
209	-	-	-	-	-	-	-	-	-	-	-	-	-	-	-	-	-	-	-	-	-	-
210	-	-	-	-	-	-	-	-	-	-	-	-	-	-	-	-	-	-	-	-	-	-
211	-	-	-	-	-	-	-	-	-	-	-	-	-	-	-	-	-	-	-	-	-	-
212	-	-	-	-	-	-	-	-	-	-	-	-	117	-	4	-	-	-	-	-	-	-
213	-	-	-	-	-	-	-	-	-	-	-	-	-	-	8	-	-	-	-	-	-	-
214	-	-	-	-	-	-	-	-	-	-	-	-	-	-	-	-	-	-	-	-	-	-
215	-	-	-	-	-	-	-	-	-	-	-	-	-	-	21	-	-	-	-	-	-	-
216	-	-	-	-	-	-	-	-	-	-	-	-	-	-	-	-	-	-	-	-	-	-
217	-	-	-	-	-	-	-	-	-	-	-	-	-	-	8	-	-	-	-	-	-	-
218	-	-	-	-	-	-	-	-	-	-	-	-	-	-	6	-	-	-	-	-	-	-
219	-	-	-	-	-	-	-	-	-	-	-	-	-	-	-	-	-	-	-	-	-	-
220	-	-	-	-	-	-	-	-	30	-	-	-	-	11	-	-	-	-	-	-	-	-
221	-	-	-	-	-	-	-	-	-	-	-	-	-	-	-	-	-	-	-	-	-	-
222	-	-	-	-	-	-	-	-	1	-	-	-	-	-	9	-	-	-	-	-	-	-
223	-	-	-	-	-	-	-	-	-	-	-	-	-	-	-	-	-	-	-	-	-	-
Ausl	-	-	-	-	-	-	-	-	31	-	-	-	117	11	108	-	-	-	-	-	-	-
Insges.	271	20	216	8 215	16 677	14	7	2 456	676	57	35	32	1 121	40 743	28 334	20	-	-	853	6 608	122	-
Empfang																						
Bund	99	99	11	11 968	1 457	100	829	7 210	2 309	390	935	710	70	18 265	11 859	192 849	5	24	20	162	5 580	4 835
98	-	-	-	-	-	-	-	15	14	-	-	-	-	-	-	-	-	-	-	-	-	-
99	-	-	-	-	-	-	-	-	11	-	-	-	-	-	-	-	-	-	-	-	-	-
195	-	-	-	-	-	-	-	-	-	-	-	-	-	-	-	-	-	-	-	-	-	-
201	-	-	-	-	-	-	-	-	-	-	-	-	-	-	-	-	-	-	-	-	-	-
202	-	-	-	-	-	-	-	-	-	-	-	-	-	-	-	-	-	-	-	-	-	-
203	-	-	-	-	-	-	-	-	-	-	-	-	-	-	-	-	-	-	-	160	-	-
204	-	-	-	-	-	-	-	-	8	-	-	-	-	-	260	-	-	-	-	-	-	-
205	-	-	-	-	-	-	-	-	-	-	-	-	-	-	-	-	-	-	-	-	-	-
206	-	-	-	-	-	-	-	-	-	-	-	-	-	-	-	-	-	-	-	-	-	-
207	-	-	-	-	-	-	-	-	-	-	-	-	-	-	-	-	-	-	-	-	-	-
208	-	-	-	-	-	-	-	-	-	-	-	-	-	-	-	-	-	-	-	-	-	-
209	-	-	-	-	-	-	-	-	-	-	-	-	-	-	10	-	-	-	-	-	-	-
210	-	-	-	-	-	-	-	-	-	-	-	-	-	-	-	-	-	-	-	-	-	-
211	-	-	-	-	-	-	-	-	-	-	-	-	-	-	4	-	-	-	-	-	-	-
212	-	-	-	-	-	-	-	-	-	-	-	-	-	-	-	-	-	-	-	-	-	-
213	-	-	-	-	-	15	-	-	-	-	-	-	-	76	15	-	-	-	-	-	-	-
214	-	-	-	-	-	-	-	-	-	-	-	-	-	-	-	-	-	-	-	-	-	-
215	-	-	-	-	-	37	-	-	183	-	-	-	-	156	92	-	-	-	-	-	-	-
216	-	-	-	-	-	-	-	-	-	-	-	-	-	-	-	-	-	-	-	-	-	-
217	-	-	-	-	-	-	-	-	-	-	-	-	-	-	-	-	-	-	-	-	-	-
218	-	-	55	-	-	-	-	-	7	-	-	-	-	10	121	-	-	-	-	-	-	-
219	-	-	-	-	-	-	-	-	-	-	-	-	-	-	-	-	-	-	-	-	-	-
220	-	-	-	-	-	-	-	-	-	-	-	-	-	-	-	-	-	-	-	-	-	-
221	-	-	-	-	-	-	-	-	-	-	-	-	-	-	-	-	-	-	-	-	-	-
222	-	-	-	-	-	-	-	-	-	-	-	-	-	-	-	-	-	-	-	-	-	-
223	-	-	-	-	-	-	-	-	-	-	-	-	-	-	-	-	-	-	-	-	-	-
Ausl	-	-	55	-	-	52	-	-	198	-	-	-	-	242	502	-	-	-	-	160	-	-
Insges.	99	99	66	11 968	1 457	152	829	7 225	2 532	390	935	710	70	18 507	12 361	192 849	5	24	20	322	5 580	4 835

Nr. des V.-B.	Steinkohlen	Steinkohlenbriketts	Steinkohlenkoks	Rohbraunkohlen	Braunkohlenbriketts	Braunkohlenkoks	Torf	Rohes Erdöl, Stein- und Braunkohlenteer	Benzin	Benzol	Gasöl, Dieselöl	Andere Mineralölderivate, Mineralölrückstände	Rohe und bearbeitete Natursteine	Gewöhnliche Erde, Kies, Sand	Kalk und Gips, außer zum Düngen	Zement, Mörtel	Stein- und Siedesalz	Tonerde, Bauxit, Kryolith
	80	81	82	83	84	85	86	90	91	92	93	94	100	101	102	103	110	111
Versand																		
Bund	219 361	39 770	144 784	82	1 616	29	8 801	241 123	47 115	1 638	112 598	163 517	51 973	23 020	5 225	50 027	19 840	3
98	520	–	2 318	–	–	–	49	–	–	–	427	486	–	–	–	28 694	–	–
99	30	–	–	–	–	–	–	–	–	–	–	–	–	–	–	–	–	–
195	–	–	–	–	–	–	14	–	–	–	–	–	–	–	–	–	–	–
201	–	–	–	–	–	–	–	–	–	–	–	–	–	–	–	–	–	–
202	–	–	–	–	–	–	–	–	–	–	–	–	–	–	–	–	–	–
203	–	–	–	–	–	–	–	–	–	–	–	–	–	–	–	–	–	–
204	–	–	–	–	–	–	–	–	–	–	–	–	–	–	–	–	–	–
205	–	–	–	–	–	–	–	–	–	339	–	521	–	–	–	–	40	–
206	–	–	–	–	–	–	–	–	–	–	–	–	–	–	–	–	–	–
207	–	–	–	–	–	–	–	–	–	–	–	–	–	–	–	–	–	–
208	–	–	–	–	–	–	–	–	–	–	–	–	–	–	–	155	–	–
209	–	–	–	–	–	–	–	–	–	–	–	–	–	–	–	–	–	–
210	–	–	–	–	–	–	–	–	–	–	–	–	–	–	–	–	–	–
211	–	–	–	–	–	–	–	–	–	–	–	–	–	–	–	–	–	–
212	406	–	–	–	–	–	429	53	568	–	55	6 207	67	–	–	–	–	–
213	–	–	–	–	–	–	–	–	–	–	–	40	–	20	–	–	–	–
214	–	–	–	–	–	–	–	–	–	–	–	–	–	–	–	–	–	–
215	60	–	1 088	–	–	–	27	15	15	–	–	1 282	–	–	–	–	–	–
216	–	–	–	–	–	–	13	–	–	–	–	–	–	–	–	–	200	–
217	220	–	–	–	–	–	–	–	–	–	–	148	–	–	–	–	1 313	–
218	–	–	–	–	–	–	–	1	–	–	–	832	18	–	161	41	–	–
219	–	–	–	–	–	–	–	–	–	–	–	–	–	–	–	–	–	–
220	–	–	–	–	–	–	–	–	–	–	–	–	205	–	–	–	–	–
221	–	–	–	–	–	–	–	–	–	–	–	–	–	–	–	–	–	–
222	–	–	–	–	–	–	–	–	–	–	–	179	–	–	–	13	1	–
223	–	–	–	–	–	–	–	–	–	–	–	–	–	–	–	–	–	–
Ausl.	686	–	1 088	–	–	–	469	69	583	339	55	9 209	290	20	161	209	1 554	–
Insges.	220 597	39 770	148 190	82	1 616	29	9 333	241 192	47 698	1 977	113 080	173 212	52 263	23 040	5 386	78 930	21 394	3
Empfang																		
Bund	285 032	96 810	85 814	36 259	111 642	72 267	7 704	667 581	21 653	940	35 318	58 632	92 231	37 578	28 259	6 257	15 910	5
98	–	–	–	–	–	–	–	–	–	–	–	–	–	–	–	–	–	–
99	–	–	–	80	68 772	–	–	1 235	91	30	45	10 009	15	35	–	15 056	–	–
195	–	–	–	–	–	–	–	–	–	–	–	–	–	–	–	–	–	–
201	–	–	–	–	–	–	–	–	–	–	–	–	–	–	–	–	–	–
202	–	–	–	–	–	–	–	–	–	–	–	–	–	–	–	–	–	–
203	269	–	–	–	–	–	–	–	–	–	–	–	–	–	–	–	–	–
204	–	–	–	–	–	–	–	–	–	–	–	–	–	–	–	–	–	–
205	–	–	–	–	–	–	–	–	–	–	–	–	–	–	–	–	–	–
206	–	–	–	–	–	–	–	–	–	–	–	18	–	–	–	–	–	–
207	–	–	–	–	–	–	–	–	–	–	–	–	–	–	–	–	–	–
208	–	–	–	–	–	–	–	–	–	–	–	–	–	–	–	–	–	–
209	–	–	–	–	–	–	–	–	–	–	–	–	–	–	–	–	–	–
210	–	–	–	–	–	–	–	–	–	–	–	–	–	–	–	–	–	–
211	–	–	–	–	–	–	–	–	–	–	–	–	–	–	–	–	–	–
212	21	–	–	–	–	–	–	–	–	–	–	–	–	–	–	–	–	–
213	27	–	–	–	–	–	–	–	–	–	–	–	–	–	–	–	–	–
214	–	–	–	–	–	–	–	–	–	–	–	–	–	–	–	–	–	–
215	–	–	–	–	–	–	–	–	–	–	–	20	–	–	–	–	–	–
216	–	–	–	–	–	–	–	–	–	–	–	–	–	–	–	–	–	–
217	–	60	–	–	–	–	–	–	–	–	–	56	–	–	–	97	–	–
218	24	–	–	–	–	–	–	–	18	–	–	439	–	–	–	–	–	–
219	–	–	–	–	–	–	–	–	–	–	–	–	–	–	–	–	–	–
220	80	–	–	–	–	–	81	–	–	–	–	–	15	–	–	–	–	–
221	–	–	–	–	–	–	–	–	–	–	–	–	–	–	–	–	–	–
222	–	–	–	–	–	–	–	–	–	–	–	–	16	–	–	–	–	–
223	–	–	–	–	–	–	–	–	–	–	–	–	–	–	–	–	–	–
Ausl.	421	60	–	–	–	–	81	–	18	–	–	533	31	–	–	97	–	–
Insges.	285 453	96 870	85 814	36 339	180 414	72 267	7 785	668 816	21 762	970	35 363	69 194	92 277	37 613	28 259	21 410	15 910	5

Nr. des V.-B.	Andere mineral. Rohstoffe	Schwefelsäure	Soda, Ätznatron, Pottasche	Farbstoffe, Farben und Lacke	Nicht bes. genannte chemische Erzeugnisse	Düngekalk	Thomasmehl	Andere Phosphordüngemittel,	Kalidüngemittel,	Stickstoffdüngemittel,	Mischdünger	Andere Düngemittel	Pflanzliche Gerbmittel	Häute, Felle	Leder	Wolle	Baumwolle	Andere Spinnstoffe	Garne	Lumpen	Stammholz über 1,5 m lang, Baustangen
								außer Mischdünger													
	112	120	121	122	123	130	131	132	133	134	135	136	140	141	142	150	151	152	153	154	160
Versand																					
Bund	136 613	379	38	494	87 713	50 299	548	80 718	1 484 651	24 531	34 115	1 243	–	42	–	25	–	1 175	12	136	2 783
98	30	–	–	–	180	–	–	–	550	–	–	–	–	–	–	–	–	–	–	–	22
99	–	–	–	–	47	–	–	–	–	–	–	–	–	–	–	–	–	–	–	–	–
195	–	–	–	–	140	–	–	–	–	–	–	–	–	–	–	–	–	–	–	–	–
201	–	–	–	–	–	–	–	–	–	–	–	–	–	–	–	–	–	–	–	–	–
202	–	–	–	–	–	–	–	–	–	–	–	–	–	–	–	–	–	–	–	–	–
203	–	–	–	–	–	–	–	–	–	–	–	–	–	–	–	–	–	–	–	–	–
204	–	–	–	–	–	–	–	–	–	–	–	–	–	–	–	–	–	–	–	–	–
205	132	–	1	1	1 915	–	–	–	162	–	–	15	–	–	–	–	–	–	–	–	–
206	–	–	–	–	222	–	–	–	–	–	–	–	–	–	–	–	–	–	–	–	–
207	–	–	–	–	–	–	–	–	–	–	–	–	–	–	–	–	–	–	–	–	–
208	–	–	–	–	–	–	–	–	–	–	–	–	–	–	–	–	–	–	–	–	–
209	–	–	–	–	–	–	–	–	–	–	–	–	–	–	–	–	–	–	–	–	–
210	–	–	–	–	–	–	–	–	–	–	–	–	–	–	–	–	–	–	–	–	–
211	–	8	–	–	211	–	–	–	–	–	–	–	–	–	–	–	–	–	–	–	–
212	19	–	–	–	2 649	–	–	–	–	–	–	–	–	–	–	–	–	–	–	–	–
213	–	–	–	–	971	–	–	–	15	–	–	16	–	–	–	–	–	–	–	6	–
214	–	–	–	–	–	–	–	–	–	–	–	–	–	–	–	–	–	–	–	–	–
215	–	–	–	–	175	–	–	–	–	–	–	–	–	–	–	–	–	–	–	–	–
216	–	–	–	–	7	–	–	–	–	–	–	–	–	–	–	–	–	–	–	–	–
217	–	–	1	–	1 787	–	–	–	2 806	–	–	–	–	–	–	–	–	–	–	–	–
218	52	1	–	–	1 875	–	–	–	–	–	–	–	–	–	–	–	–	–	–	–	–
219	–	–	–	–	–	–	–	–	–	–	–	–	–	–	–	–	–	–	–	–	–
220	–	–	–	–	736	18	–	–	20 680	20	–	–	–	–	–	–	–	–	–	–	–
221	–	–	–	–	11	–	–	–	–	–	–	–	–	–	–	–	–	–	–	–	–
222	–	–	–	–	126	–	–	–	–	–	–	–	–	–	–	–	–	–	–	–	–
223	–	–	–	–	–	–	–	–	–	–	–	–	–	–	–	–	–	–	–	–	–
Ausl.	203	9	2	1	10 685	18	–	–	23 663	20	–	31	–	–	–	–	–	–	–	6	–
Insges.	136 846	388	40	495	98 765	50 317	548	80 718	1 508 864	24 551	34 115	1 274	–	42	–	25	–	1 175	12	142	2 805
Empfang																					
Bund	52 375	38 172	8 353	1 414	28 352	14 249	45 039	64 653	322 358	60 052	31 670	2 259	293	55	501	–	146	34	24	792	13 916
98	11	–	–	–	195	–	–	–	–	–	–	–	–	–	–	–	–	7	–	–	–
99	1 868	–	164	–	485	–	–	–	76	–	–	–	–	–	–	–	–	–	–	–	141
195	–	–	–	–	–	–	–	–	–	–	–	–	–	–	–	–	–	–	–	–	–
201	–	–	–	–	–	–	–	–	–	–	–	–	–	–	–	–	–	–	–	–	–
202	–	–	–	–	–	–	–	–	–	–	–	–	–	–	–	–	–	–	–	–	18
203	–	–	–	–	10	–	–	–	–	–	–	–	–	–	–	–	–	–	–	–	–
204	10	–	–	–	138	–	–	–	–	–	–	–	–	–	–	–	–	–	–	–	–
205	368	–	–	–	160	–	–	–	–	–	–	–	12	–	–	–	–	–	–	–	–
206	–	–	–	–	–	–	–	–	–	–	–	–	–	–	–	–	–	–	–	–	–
207	–	–	–	–	–	–	–	–	–	–	–	–	–	–	–	–	–	–	–	–	–
208	–	–	–	–	–	–	–	–	–	–	–	–	–	–	–	–	–	–	–	–	–
209	–	–	–	–	–	–	–	–	–	–	–	–	–	–	–	–	–	–	–	–	–
210	–	–	–	–	–	–	–	–	–	–	–	–	–	–	–	–	–	–	–	–	–
211	–	–	–	–	8	–	–	–	–	–	–	–	–	–	–	–	–	–	–	30	–
212	33	–	–	–	149	–	–	–	–	–	–	–	–	–	–	–	–	10	–	–	–
213	2 531	–	–	–	18	–	–	–	–	–	–	–	–	–	–	2	–	5	10	77	–
214	–	–	–	–	–	–	–	–	–	–	–	–	–	–	–	–	–	–	–	–	–
215	20	–	–	–	7	–	–	–	–	–	–	–	–	–	–	–	–	–	–	–	–
216	–	–	–	–	–	–	15	–	–	–	–	–	–	–	–	–	–	–	–	–	15
217	–	–	–	–	20	–	–	10	–	–	–	–	–	–	–	–	–	–	–	–	–
218	104	–	–	–	22	–	–	–	–	–	–	–	–	–	–	15	–	–	–	15	63
219	–	–	–	–	72	–	–	–	–	–	–	–	–	–	–	–	–	–	–	–	–
220	–	–	–	–	–	–	–	–	–	–	–	–	–	–	–	–	–	–	–	–	–
221	–	–	–	–	–	–	–	–	–	–	–	–	–	–	–	–	–	–	–	–	–
222	–	–	–	2	16	–	–	–	–	–	–	–	–	–	–	–	–	–	–	–	36
223	–	–	–	–	–	–	–	–	–	–	–	–	–	–	–	–	–	–	–	–	–
Ausl.	3 066	–	–	2	620	–	15	10	–	–	–	–	12	–	–	17	–	15	10	122	132
Insges.	57 320	38 172	8 517	1 416	29 652	14 249	45 054	64 663	322 434	60 052	31 670	2 259	305	55	501	17	146	56	34	914	14 189

Nr des V.-B	Faserholz, Papierholz	Grubenholz	Anderes unbearb. Holz, Holzabfälle	Hölzerne Schwellen	Schnittholz, Faßholz, Werkstücke	Holzwaren	Zellstoff, Holzschliff, Strohstoff	Papier, Pappe	Betonwaren	Künstliche Steine, Platten, Röhren	Andere Steingut-, Ton-, Porzellanwaren	Glas, Glaswaren	Roheisen, Eisenlegierungen	Halbzeug aus Stahl	Alteisen und Abfälle von Eisen und Stahl	Eisenbahnoberbauzeug aus Eisen und Stahl	Stab- und Formeisen und -stahl	Bleche und Platten aus Eisen und Stahl	Röhren und Rohre aus Eisen und Stahl	Eisen- und Stahldraht
	161	162	163	164	165	166	170	171	180	181	182	183	190	191	192	193	194	195	196	197
Versand																				
Bund	2 538	8 805	1 788	3 086	2 831	7 332	13	118	1 537	482	612	4 173	455	66	77 240	1 755	4 013	1 853	886	130
98	–	–	173	–	97	737	–	–	48	–	–	6	–	–	–	–	–	–	–	–
99	–	–	–	–	–	–	–	–	–	–	–	–	–	–	–	–	–	–	–	–
195	–	–	–	3	–	10	–	–	–	72	–	1	–	–	–	–	–	–	–	–
201	–	–	–	–	–	–	–	–	–	–	–	–	–	–	–	–	–	–	–	–
202	–	–	–	–	–	–	–	–	–	–	–	–	–	–	–	–	–	–	–	–
203	–	–	–	–	–	–	–	–	–	–	–	–	–	–	–	–	–	–	–	–
204	–	–	–	–	–	–	–	–	–	–	–	–	–	–	–	–	–	–	–	–
205	–	–	–	–	–	–	–	–	–	–	–	–	–	–	–	–	–	–	–	–
206	–	–	–	–	–	–	–	–	–	–	–	–	–	–	–	–	–	–	–	–
207	–	–	–	–	–	–	–	–	–	–	–	–	–	–	–	–	–	–	–	–
208	–	–	–	–	–	–	–	–	–	–	–	–	–	–	–	–	–	–	–	–
209	–	–	–	–	–	–	–	–	–	–	–	–	–	–	–	–	–	–	–	–
210	–	–	–	–	–	–	–	–	–	–	–	–	–	–	–	–	–	–	–	–
211	–	–	–	–	–	–	–	–	–	–	–	–	–	–	–	–	–	–	–	–
212	–	–	–	–	2	5	–	2	4	–	–	–	–	–	84	–	–	2	27	–
213	–	–	–	–	–	–	–	–	–	–	–	183	–	–	280	–	–	–	29	–
214	–	–	–	–	–	–	–	–	–	–	–	–	–	–	–	–	–	–	–	–
215	–	–	–	–	–	–	–	1	–	–	–	–	–	–	25	–	–	–	–	–
216	–	–	–	–	–	1	–	–	–	–	1	1	–	–	–	–	–	–	8	–
217	–	–	–	–	2	12	–	–	–	–	–	34	–	–	51	–	–	–	–	–
218	–	–	–	–	–	49	–	–	–	–	11	119	–	–	–	–	3	–	–	–
219	–	–	–	–	–	–	–	–	–	–	–	–	–	11	–	–	–	–	–	–
220	–	–	–	–	–	1	–	–	–	42	–	33	–	–	–	–	–	–	1	–
221	–	–	–	–	–	–	–	–	–	9	–	11	–	–	–	–	–	–	–	–
222	–	–	–	–	70	–	–	–	–	81	–	–	–	–	–	–	–	–	–	–
223	–	–	–	–	–	–	–	–	–	–	–	–	–	–	–	–	–	–	–	–
Ausl	–	–	–	–	74	68	–	3	4	132	12	381	–	11	440	–	3	2	65	–
Insges.	2 538	8 805	1 961	3 089	3 002	8 147	13	121	1 589	686	624	4 561	455	77	77 680	1 755	4 016	1 855	951	130
Empfang																				
Bund	174	3 064	2 371	3 635	5 318	2 546	47	2 488	1 038	3 844	147	1 691	7 858	282	19 386	4 071	43 970	26 086	5 536	1 685
98	–	–	–	–	–	6	–	–	–	115	–	–	–	22	8	–	–	–	–	–
99	–	–	–	–	104	111	–	11	–	6 176	4	–	–	–	780	–	–	–	–	–
195	–	–	–	–	–	–	–	–	–	–	–	–	–	–	–	–	12	–	–	–
201	–	–	–	–	–	–	–	–	–	–	–	–	–	–	–	–	–	–	–	–
202	–	–	–	–	37	–	–	–	–	–	–	–	–	–	–	–	–	–	–	–
203	1 619	–	–	–	418	–	–	–	–	28	–	–	–	–	–	–	–	–	–	–
204	–	–	–	–	34	–	–	–	232	–	–	17	–	183	601	–	97	–	561	–
205	–	–	–	–	4 125	–	–	–	–	623	–	–	–	–	–	–	–	–	–	–
206	–	–	–	–	–	–	–	–	–	–	–	–	–	–	–	–	–	–	–	–
207	–	–	–	–	382	–	–	–	–	–	–	–	–	–	–	–	–	–	–	–
208	–	–	–	–	–	–	–	–	–	–	–	–	–	–	–	–	–	–	–	–
209	–	–	–	–	–	–	–	–	–	–	–	–	–	–	–	–	–	–	–	–
210	–	–	–	–	–	–	–	–	–	–	–	–	–	–	–	–	–	–	–	–
211	–	–	–	–	141	–	–	–	–	–	–	–	–	–	–	–	–	–	–	–
212	–	–	–	–	9	–	–	–	–	–	–	–	–	–	–	–	–	–	–	–
213	–	–	–	–	–	17	–	–	–	–	–	–	–	–	–	–	–	–	–	–
214	–	–	–	–	–	–	–	–	–	–	–	–	–	–	–	–	–	–	–	–
215	–	–	–	–	70	1	–	–	–	17	–	12	–	–	–	–	–	–	–	–
216	–	–	–	–	–	–	–	–	–	–	–	–	–	–	–	–	20	20	–	–
217	–	–	10	–	9	–	–	–	113	–	–	–	–	–	–	–	–	1	–	51
218	–	–	164	–	–	7	–	–	–	16	–	1	–	–	–	–	–	–	–	–
219	–	–	–	–	–	–	–	–	–	–	–	–	–	–	–	–	–	–	–	–
220	–	12	36	–	36	–	–	–	–	18	–	–	–	–	19	–	–	–	–	–
221	–	–	–	–	–	–	–	–	–	–	–	–	–	–	–	–	–	–	–	–
222	32	–	–	–	611	15	–	3	–	–	–	–	–	–	–	–	15	19	–	–
223	–	–	–	–	–	–	–	–	–	–	–	–	–	–	–	–	–	–	–	–
Ausl	1 651	12	210	–	5 872	40	–	3	345	702	–	30	–	183	620	–	132	40	561	51
Insges.	1 825	3 076	2 581	3 635	11 294	2 703	47	2 502	1 383	10 837	151	1 721	7 858	487	20 794	4 071	44 114	26 126	6 097	1 736

Nr des V.-B	Andere Gießerei- u. Walzwerkserzeugnisse	Maschinen, Apparate	Bauwerksteile aus Eisen u. Stahl	Andere Eisen- und Stahlwaren	Blöcke aus Stahl	Rohkupfer, Kupferlegierungen	Rohzink, Zinklegierungen	Rohblei, Bleilegierungen	Rohe Leichtmetalle, auch Legierungen	Andere roh NE-Metalle,	Altmetalle u. Abfälle von NE-Metallen	NE-Metallhalbzeug	NE-Metallwaren	Fahrzeuge aller Art	Nicht bes. gen. Industrieerzeugn	Sammelgut ohne nähere Bezeichnung	Umzugsgut, gebr. Verpackungen, Beugerätschaften	Lebende Tiere: Pferde, Esel	Rindvieh, außer Kälbern	Kälber	Schafe, Ziegen	Schweine, außer Ferkeln	Ferkel	Geflügel
	198	199	200	201	202	210	211	212	213	214	215	216	217	220	230	231	240	250	251	252	253	254	255	256
Versand																								
Bund	300	3 998	8 092	9 373	22	52	–	–	65	–	179	278	14 398	553	5 852	478	11 306	646	18 665	4 829	7 403	60 429	543	–
98	–	–	–	–	–	–	–	–	–	–	–	–	–	3	174	–	166	268	238	60	3 211	142	–	–
99	–	–	–	–	–	–	–	–	–	–	–	–	–	–	–	–	96	4	12	–	–	–	–	–
195	–	57	–	982	–	–	–	–	15	–	–	6	5	–	283	–	35	–	–	–	–	–	–	–
201	–	–	–	–	–	–	–	–	–	–	–	–	–	–	–	–	–	–	–	–	–	–	–	–
202	–	–	–	–	–	–	–	–	–	–	–	–	–	–	–	–	–	–	–	–	–	–	–	–
203	–	–	–	–	–	–	–	–	–	–	–	–	–	–	–	–	–	–	–	–	–	–	–	–
204	–	–	–	–	–	–	–	–	–	–	–	–	–	–	–	–	–	–	–	–	–	–	–	–
205	–	262	–	24	–	–	–	–	40	–	–	30	1	–	112	4	–	–	–	–	–	–	–	–
206	–	–	–	–	–	–	–	–	–	–	–	–	–	–	9	–	–	–	–	–	–	–	–	–
207	–	–	–	–	–	–	–	–	–	–	–	–	–	–	–	–	–	–	–	–	–	–	–	–
208	–	–	–	–	–	–	–	–	–	–	–	–	–	–	–	–	–	–	–	–	–	–	–	–
209	–	9	–	8	–	–	–	–	–	–	–	–	–	4	49	–	–	–	–	–	–	–	–	–
210	–	–	–	–	–	–	–	–	–	–	–	–	–	–	–	–	–	–	–	–	–	–	–	–
211	–	–	–	7	–	–	–	–	–	–	–	–	–	–	4	–	–	–	–	–	–	–	–	–
212	9	159	25	104	–	–	–	–	1	–	–	–	5	–	170	19	10	1	–	–	942	–	–	–
213	–	106	5	69	–	–	–	–	36	–	–	–	13	–	477	–	12	–	–	–	–	–	–	–
214	–	–	–	–	–	–	–	–	–	–	–	–	–	–	2	–	–	–	–	–	–	–	–	–
215	–	172	9	92	–	–	–	–	–	–	–	–	–	–	57	–	7	15	–	–	–	–	–	–
216	–	24	1	32	–	–	–	–	–	–	–	–	6	–	150	–	–	–	–	–	–	–	–	–
217	2	188	46	174	–	–	–	–	31	–	–	11	130	2	641	16	–	–	–	–	–	–	–	–
218	8	359	1	348	–	–	–	–	77	–	–	140	113	2	542	1	9	1	–	–	–	–	–	–
219	–	43	–	–	–	–	–	–	–	–	–	–	–	–	96	–	–	–	–	–	–	–	–	–
220	–	135	–	4	88	–	–	–	–	–	15	22	–	–	60	–	11	–	–	–	–	–	–	–
221	–	47	36	1	–	–	–	–	–	–	–	–	–	–	100	–	–	–	–	–	–	–	–	–
222	–	579	–	57	–	–	–	–	–	–	–	5	3	2	524	36	3	–	–	–	–	–	–	–
223	–	–	–	–	–	–	–	–	–	–	–	–	–	–	–	–	–	–	–	–	–	–	–	–
Ausl	19	2 083	123	920	88	–	–	–	184	–	15	208	271	10	2 993	76	52	17	–	–	942	–	–	–
Insges.	319	6 138	8 215	11 275	110	52	–	–	264	–	194	492	14 674	566	9 302	554	11 655	935	18 915	4 889	11 556	60 571	543	–
Empfang																								
Bund	1 741	12916	3 326	15 831	131	10932	60	3 235	20	23	431	157	970	5 422	11 767	1 180	11 472	700	10 330	1 426	2 581	12 954	3 744	3 982
98	–	21	–	180	–	–	–	–	–	–	–	–	–	63	3	–	85	–	–	–	–	–	–	–
99	–	67	–	19	–	–	–	–	–	–	–	–	–	–	59	50	533	–	–	–	–	–	–	–
195	–	–	–	97	–	–	–	–	–	–	–	–	–	–	6	–	47	–	–	–	–	–	–	–
201	–	–	–	–	–	–	–	–	–	–	–	–	–	–	–	–	–	–	–	–	–	–	–	–
202	–	–	–	–	–	–	–	–	–	–	–	–	–	–	–	–	–	–	–	–	–	–	–	–
203	–	–	–	–	–	–	–	–	–	–	–	–	–	–	–	–	–	–	–	–	–	–	–	–
204	–	–	–	–	–	–	–	–	–	–	–	152	–	–	38	–	2	–	–	–	–	–	–	–
205	–	7	–	–	–	–	–	–	–	–	–	–	–	–	12	–	10	–	–	–	–	–	–	–
206	–	–	–	–	–	–	–	–	–	–	–	–	–	–	–	–	–	–	–	–	–	–	–	–
207	–	–	–	–	–	–	–	–	–	–	–	–	–	–	–	–	–	–	–	–	–	–	–	–
208	–	–	–	–	–	–	–	–	–	–	–	–	–	–	–	–	–	–	–	–	–	–	–	–
209	–	–	–	–	–	–	–	–	–	–	–	–	–	–	–	–	–	–	–	–	–	–	–	–
210	–	–	–	–	–	–	–	–	–	–	–	–	–	–	–	–	–	–	–	–	–	–	–	–
211	–	–	–	–	–	–	–	–	–	–	–	–	–	–	–	–	–	–	–	–	–	–	–	–
212	–	20	–	3	–	–	–	–	–	–	–	–	–	–	18	–	67	–	–	–	–	–	–	–
213	–	1	–	–	–	–	–	–	–	–	–	–	–	1	231	–	42	–	–	–	–	–	–	–
214	–	–	–	–	–	–	–	–	–	–	–	–	–	–	–	–	–	–	–	–	–	–	–	–
215	–	1	–	1	–	–	–	–	–	–	–	–	–	–	–	–	1	–	–	–	–	–	–	–
216	–	2	–	3	–	–	–	–	–	–	–	–	–	–	5	–	–	–	–	–	–	–	–	–
217	–	21	–	3	–	–	–	–	–	–	32	–	–	–	65	–	1	–	–	–	–	–	–	–
218	–	31	–	13	–	–	–	–	30	–	–	–	–	–	27	3	64	–	51	8	–	–	–	–
219	–	–	–	–	–	–	–	–	–	–	–	–	–	–	–	–	–	–	–	–	–	–	–	–
220	–	9	–	3	–	–	–	–	–	–	–	–	–	–	–	–	1	–	50	–	–	–	–	–
221	–	–	–	–	–	–	–	–	–	–	–	–	–	–	–	–	–	–	–	–	–	–	–	–
222	–	18	–	12	–	–	–	–	–	–	–	–	–	–	57	–	154	–	–	–	–	–	–	–
223	–	–	–	–	–	–	–	–	–	–	–	–	–	–	–	–	–	–	–	–	–	–	–	–
Ausl	–	110	–	38	–	–	–	–	30	–	32	152	–	1	457	3	342	–	101	8	–	–	–	–
Insges.	1 741	13 114	3 326	16 165	131	10932	60	3 235	50	23	463	309	970	5 486	12 288	1 233	12 479	700	10 431	1 434	2 581	12 954	3 744	3 982

Nr. des V.-B.	Beförderte Güter insgesamt	Fische, auch Zubereitungen	Fleisch, auch Zubereitungen	Milch und Rahm	Eier	Weizen	Roggen	Gerste	Hafer	Mais	Reis	Hülsenfrüchte	Gemüse	Obst, Südfrüchte	Kartoffeln	Zuckerrüben	Ölsaaten, Ölfrüchte	Kaffee	Rohtabak	Milcherzeugnisse	Speisefette, außer Butter	Andere tierische und pflanzliche Fette und Öle
		1	2	3	4	10	11	12	13	14	15	16	20	21	22	23	24	25	26	30	31	32
												Versand										
1	9 264	–	17	–	–	–	–	–	–	–	–	–	–	–	–	–	–	–	–	–	–	–
2	4 662	–	–	–	–	–	–	–	–	–	–	–	–	–	–	–	–	–	–	–	–	–
3	3 436	–	–	–	–	–	–	–	–	–	–	–	–	–	–	–	–	–	–	–	–	–
4	1 091	–	–	–	–	–	–	–	–	–	–	–	–	–	–	–	–	–	–	–	–	–
5	35 260	–	7	–	–	–	–	–	–	–	–	–	36	10	–	–	–	–	–	–	–	–
6	383	–	–	–	–	–	–	–	–	–	–	–	–	–	–	–	–	–	–	–	–	–
7	8 496	–	–	–	–	2	36	–	–	–	–	12	–	–	13	–	1	–	–	–	–	–
8	5 209	–	–	–	–	–	5	–	–	–	–	–	–	–	–	–	–	–	–	–	31	–
9	28 555	–	–	–	–	–	–	–	–	–	–	–	9	–	–	6	–	–	–	–	–	–
10	21 434	–	–	–	–	282	–	28	–	19	–	–	–	10	3	–	–	–	–	5	–	–
11	44 856	–	8	–	–	5	30	25	5	–	–	–	15	67	66	18	–	–	–	–	–	–
12	48 337	–	–	–	–	6	8	–	5	–	–	–	9	16	37	–	–	–	–	–	–	–
13	6 280	–	–	–	–	–	–	–	–	–	–	–	–	–	–	–	–	–	–	–	–	2
14	93 499	–	–	–	1	20	–	12	–	–	–	8	63	84	16	9	–	–	–	9	–	–
15	136 014	–	–	–	–	33	–	10	6	–	–	94	21	15	275	1 041	–	–	–	–	–	–
17	24 233	–	–	–	–	–	–	10	–	–	–	20	–	–	16	–	–	–	–	–	–	–
18	389	–	–	–	–	–	–	–	–	–	–	2	–	–	–	–	–	–	–	–	–	–
19	8 006	–	–	–	–	25	–	30	5	–	–	–	–	–	–	–	–	–	–	–	–	–
20	1 631	5	–	–	–	–	–	–	–	–	–	–	–	–	–	–	–	–	–	–	–	–
21	2 170	–	–	–	–	20	15	–	15	–	–	–	–	–	35	–	–	–	–	–	–	–
22	5 486	–	–	–	–	–	–	–	–	–	–	–	–	18	22	–	–	–	–	–	–	–
23	11 451	–	–	–	–	–	11	–	–	–	–	–	–	–	–	–	–	–	–	–	–	–
24	28 999	–	5	–	–	–	–	–	–	–	–	–	–	2	11	–	–	–	–	–	–	–
27	11 721	–	–	–	–	–	–	–	–	–	–	–	–	–	–	–	–	–	–	–	–	–
28	6 555	–	–	–	–	–	–	–	–	–	–	–	–	–	17	–	–	–	–	–	–	–
29	150	–	–	–	–	–	–	–	–	–	–	–	–	–	–	–	–	–	–	–	–	–
30	4 394	–	–	–	–	–	–	–	–	–	–	–	–	–	–	–	–	–	–	–	–	–
31	354	–	–	–	–	–	–	–	–	–	–	–	–	–	–	–	–	–	–	–	–	–
32	8 860	–	–	–	–	–	–	–	–	–	–	–	–	–	34	–	–	–	–	–	–	–
33	7 236	–	–	–	–	–	–	–	–	–	–	–	10	–	–	–	–	–	–	–	–	–
34	5 582	–	–	–	–	–	15	–	–	–	–	–	–	–	–	–	–	–	–	–	–	–
35	3 352	–	–	–	–	–	–	–	–	–	–	–	–	–	13	–	–	–	–	–	–	–
36	816	–	–	–	–	–	–	–	–	–	–	–	–	–	–	–	–	–	–	–	–	–
37	2 368	–	–	–	–	–	–	–	–	–	–	–	–	–	17	–	–	–	–	–	–	–
38	1 288	–	–	–	–	–	–	–	–	–	–	–	–	–	29	–	–	–	–	–	–	–
39	1 516	–	–	–	–	–	–	–	–	–	–	–	–	–	16	–	–	–	–	–	–	–
41	7 166	–	–	–	–	–	–	–	–	–	–	–	–	–	17	–	–	–	–	–	–	–
42	1 978	–	6	–	–	–	–	–	–	–	–	–	–	–	–	–	–	–	–	–	2	–
43	4 027	7	–	–	–	–	–	–	–	–	–	–	–	–	–	–	–	–	–	–	–	–
44	479	–	–	–	–	–	–	–	–	–	–	–	–	–	–	–	–	–	–	–	–	–
45	4 814	–	4	–	–	–	–	–	–	–	–	–	–	–	–	–	–	–	–	–	–	–
46	3 339	–	–	–	–	–	–	–	–	–	–	–	–	–	–	–	–	–	–	–	–	–
47	3 261	–	–	–	–	–	–	–	–	–	–	–	–	–	–	–	–	–	–	–	–	–
48	3 467	–	–	–	–	–	–	–	–	–	–	–	–	–	–	–	–	–	–	–	–	–
51	1 480	–	–	–	–	–	–	–	–	–	–	–	–	–	28	–	–	–	–	–	–	–
52	4 542	–	–	–	–	–	–	–	–	–	–	–	–	2	13	–	–	–	–	5	–	–
53	4 742	–	–	–	–	–	–	–	–	–	–	–	–	–	16	–	–	–	–	–	–	–
54	177	–	–	–	–	–	–	–	–	–	–	–	–	–	–	–	–	–	–	–	–	–
55	805	–	67	–	–	–	–	–	–	–	–	–	–	–	–	–	–	–	–	–	–	–
56	5 699	–	7	–	–	–	–	–	–	–	–	–	–	–	–	–	–	–	–	–	–	–
57	2 324	–	–	–	–	–	–	–	5	–	–	–	5	–	17	–	–	–	–	–	–	–
58	2 274	–	–	–	–	–	–	–	–	–	–	–	–	2	16	–	–	–	–	–	–	–
61	1 472	–	–	–	–	–	–	–	–	–	–	–	–	–	–	–	–	–	–	–	–	–
62	5 323	–	86	–	–	–	–	–	–	–	–	–	–	–	–	–	–	–	–	–	–	–
63	4 008	–	–	–	–	–	–	–	–	–	–	–	–	62	–	–	–	–	–	–	–	–
64	1 494	–	3	–	–	–	–	–	–	–	–	–	–	–	–	–	–	–	–	–	–	–
65	8 544	–	10	–	–	–	–	–	–	–	–	–	5	30	–	–	–	–	17	–	–	–
66	2 577	–	5	–	–	–	–	–	–	10	–	–	–	–	–	–	–	–	–	–	–	–
zus	657 325	12	225	–	1	393	120	115	41	29	–	136	173	318	727	1 074	1	–	17	19	33	2
L.V.	255 040	–	31	–	10	125	233	–	10	–	–	26	165	568	28	–	10	–	–	5	20	–
Bund	912 365	12	256	–	11	518	353	115	51	29	–	162	338	886	755	1 074	11	–	17	24	53	2
												Empfang										
1	5 419	8	16	–	–	–	–	–	–	–	–	–	–	15	–	–	–	–	–	–	–	–
2	2 285	14	8	–	125	–	–	60	25	–	–	–	74	–	50	–	28	–	–	–	–	–
3	12 062	145	68	–	–	15	–	–	15	–	–	–	1 451	–	197	–	–	–	–	–	–	–
4	1 718	284	–	–	–	–	–	–	–	–	–	–	–	–	427	–	–	–	–	–	–	–
5	70 754	293	769	–	33	–	–	–	–	–	–	–	193	5 755	65	–	–	–	6 402	–	20	10
6	2 306	–	–	–	–	–	–	16	–	–	–	–	–	–	171	–	–	–	10	–	–	–
7	14 519	10	–	–	–	1 584	2 156	–	–	–	–	12	24	–	2 802	–	4	–	–	–	–	–
8	22 105	571	12	–	–	–	–	–	–	18	–	–	131	1 499	63	–	–	–	–	36	–	356
9	39 508	39	12	–	–	–	–	–	–	–	–	63	9	119	–	–	–	11	297	–	–	–
10	37 525	10	–	–	–	–	48	–	–	–	–	16	19	–	1 967	–	5	–	–	5	–	–
11	74 723	–	–	50	–	70	17	–	–	–	–	3	30	21	43	–	–	–	–	2	–	141
12	33 836	–	–	–	–	–	43	–	–	–	–	30	5	7	143	–	–	–	–	–	–	–
13	13 839	–	–	–	–	–	–	2	–	–	–	–	–	11	53	–	2	–	–	7	–	–
14	240 013	–	–	–	–	74	220	37	–	–	–	–	–	8	459	–	10	–	–	–	–	–
15	262 396	5	–	31	–	359	444	–	16	10	–	–	57	10	398	–	–	–	–	–	–	–
17	12 132	–	–	–	–	–	–	–	–	–	–	–	–	–	6	–	–	–	–	–	–	–
18	102	10	–	–	–	–	–	–	–	–	–	–	–	–	–	–	–	–	–	–	–	–
19	5 015	–	–	–	–	–	–	–	–	–	–	–	201	10	81	–	–	–	–	–	–	–
20	6 491	72	–	–	–	–	–	–	–	–	–	–	167	59	16	–	–	–	–	5	–	–
21	53 483	–	–	–	–	5	–	–	–	–	–	–	6	–	–	–	–	–	–	–	–	–
22	17 390	–	–	–	–	–	–	–	–	–	–	–	–	–	–	–	–	–	–	–	–	–
23	39 784	–	–	–	–	–	–	–	–	–	–	–	–	–	–	–	–	–	–	–	–	–
24	313 204	–	–	–	5	–	–	–	–	–	–	30	25	15	14	–	–	–	–	–	–	–
27	51 998	–	–	–	–	–	16	–	–	–	–	2	24	6	–	–	–	–	–	–	–	–
28	33 205	–	–	–	–	–	–	–	–	–	–	–	5	6	–	–	–	–	–	–	–	–
29	2 559	–	–	–	–	–	–	–	–	–	–	–	–	–	96	–	–	–	–	–	–	–
30	14 950	–	12	–	–	–	–	–	–	–	–	–	–	–	–	–	–	–	–	–	–	–
31	10 272	–	–	–	–	–	–	–	–	–	–	–	–	–	–	–	–	–	–	–	–	–
32	9 649	–	–	–	31	–	–	–	–	–	–	5	7	–	437	–	–	–	–	–	–	–
33	8 352	11	–	–	–	–	–	–	–	–	–	–	13	2	–	–	–	–	–	–	–	–
34	7 189	–	37	–	–	–	–	–	–	–	–	–	46	62	31	–	–	–	–	–	–	–
35	6 482	–	–	–	–	–	–	–	–	–	–	–	–	–	–	–	–	–	–	–	–	–
36	6 595	–	–	–	–	–	–	–	–	–	–	–	–	7	7	–	–	–	–	–	–	–
37	2 540	–	52	–	–	–	–	–	–	–	–	–	13	1	48	–	–	–	–	–	–	–
38	6 559	–	–	–	–	–	–	–	–	–	–	–	36	3	–	–	–	–	–	–	–	–
39	2 711	–	–	–	–	–	–	–	–	–	–	–	20	10	3	–	–	–	–	–	–	–
41	14 193	–	–	–	–	–	–	–	–	–	–	–	–	–	–	–	–	–	–	–	–	–
42	4 298	–	–	–	–	–	–	12	–	–	–	257	36	132	16	–	–	–	–	–	–	–
43	2 225	–	–	–	–	–	–	–	–	–	–	–	109	10	–	–	–	–	–	–	–	–
44	6 627	–	–	–	–	16	–	–	–	–	–	–	–	–	127	–	–	–	–	–	–	–
45	1 506	–	–	–	–	–	–	–	–	–	–	–	–	–	6	–	–	–	–	–	–	–
46	5 108	–	–	–	–	–	–	–	–	–	–	–	1 016	63	354	–	–	–	–	–	–	–
47	2 939	–	–	–	–	–	–	–	–	–	–	–	–	10	–	–	–	–	50	–	–	–
48	5 286	–	–	–	–	–	–	–	–	–	–	–	13	865	16	–	–	–	–	2	–	–
51	1 646	–	–	–	–	–	–	–	–	–	–	–	–	5	–	–	–	–	–	–	–	–
52	6 106	–	–	–	–	–	–	–	–	–	–	30	–	–	–	–	–	–	–	–	–	–
53	4 039	–	–	–	–	–	–	–	–	–	–	–	–	12	16	–	–	–	–	–	–	–
54	426	–	–	–	–	16	–	–	–	–	–	–	98	40	–	–	–	–	–	–	–	–
55	434	–	–	–	–	–	–	–	–	–	–	–	–	40	–	–	–	–	–	–	–	–
56	4 268	–	9	–	–	–	–	–	–	–	–	–	29	45	–	–	–	–	–	–	–	–
57	7 918	–	–	–	–	–	–	–	–	–	–	–	–	6	–	–	–	–	–	–	–	–
58	1 854	–	2	–	–	–	11	–	–	–	–	–	18	–	–	–	–	–	–	–	–	–
61	12 677	–	–	–	–	–	16	46	–	–	–	–	67	44	17	–	–	–	–	–	–	–
62	6 514	–	90	–	–	–	–	–	–	–	–	10	–	–	–	–	–	–	–	–	–	–
63	12 563	–	5	–	–	–	–	–	–	–	–	–	180	139	–	–	4	–	–	–	–	–
64	6 965	–	–	–	–	–	–	–	–	–	–	5	15	–	17	–	–	–	–	–	–	–
65	24 157	–	–	–	–	–	–	–	4	–	–	–	5 244	13 133	1 237	–	–	–	222	–	–	5
66	6 503	–	–	–	–	–	–	–	–	–	–	–	–	–	–	–	–	–	–	5	–	–
zus	1 581 922	1 472	1 092	81	194	2 139	2 971	173	60	28	–	463	9 381	22 170	9 383	–	53	11	6 981	62	20	512
L.V.	255 040	–	31	–	10	125	233	–	10	–	–	26	165	568	28	–	10	–	–	5	20	–
Bund	1 836 962	1 472	1 123	81	204	2 264	3 204	173	70	28	–	489	9 546	22 738	9 411	–	63	11	6 981	67	40	512

Nr des V.-B	Roggen- und Weizenmehl	Malz	Stärke	Rohzucker	Verbrauchszucker	Wein, Most	Bier	Spiritus	Andere Nahrungs- und Genußmittel	Kleie u. Futtermehl aus Getreide	Ölkuchen	Rauhfutter	Stroh	Andere Futtermittel	Nicht bes. genannte heimische u pflanzl. Rohstoffe	Eisenerze	Schwefelkies	Schwefelkiesabbrände	Kupfererze	Andere Erze	Eisenschlacken zur Verhüttung	Mangan erze
	33	34	35	36	37	38	39	40	41	50	51	52	53	54	60	70	71	72	73	74	75	76
Versand																						
1	-	-	-	-	-	-	-	2	115	-	-	-	-	-	21	-	-	-	-	-	-	-
2	-	-	-	-	-	-	371	-	322	-	-	-	-	-	2	-	-	-	-	-	-	-
3	-	-	-	-	-	-	-	-	-	-	-	-	-	-	-	-	-	-	-	-	-	-
4	-	-	-	-	-	-	-	-	-	-	-	-	-	-	-	-	-	-	-	-	-	-
5	-	-	-	-	-	-	61	-	-	-	5	-	-	-	41	-	-	-	-	-	-	-
6	-	-	-	-	-	-	-	-	-	-	-	-	-	-	-	-	-	-	-	-	-	-
7	-	-	-	-	-	20	-	-	-	-	-	-	-	-	15	-	-	-	-	-	-	-
8	-	-	-	-	-	-	-	-	-	-	-	-	-	-	37	-	-	-	-	-	-	-
9	-	-	-	-	-	-	-	-	-	-	-	-	-	-	92	-	-	-	-	-	-	-
10	-	-	-	-	-	15	-	-	2	-	-	5	-	10	19	-	25	-	-	-	-	-
11	7	-	-	-	14	15	33	-	22	-	-	10	-	9	486	-	-	-	-	-	-	-
12	-	-	-	-	-	10	-	-	-	-	-	-	11	10	301	-	-	-	-	-	5	-
13	-	-	-	-	-	-	14	-	240	-	-	-	-	-	108	-	-	-	-	17	-	-
14	-	-	-	-	-	51	-	-	571	-	-	-	-	-	49	-	-	-	2	781	83	-
15	-	-	-	-	90	50	10	-	-	-	-	-	-	-	19	-	-	-	-	-	-	-
17	-	-	-	-	-	-	-	-	-	-	-	-	-	-	21	-	-	-	-	-	226	-
18	-	-	-	-	-	-	-	-	-	-	-	-	-	-	-	-	-	-	-	-	-	-
19	-	-	-	-	-	-	-	-	-	-	-	-	-	-	34	-	-	-	-	-	-	-
20	-	-	-	-	-	-	-	-	-	-	-	-	-	-	10	-	-	-	-	-	-	-
21	-	-	-	-	-	-	-	-	-	-	-	-	36	-	-	-	-	-	-	-	-	-
22	-	-	-	-	-	-	-	-	-	-	-	-	-	-	21	-	-	-	-	-	-	-
23	-	-	-	-	-	-	-	-	-	-	-	-	-	-	-	-	-	-	-	-	-	-
24	-	-	-	-	-	-	-	-	-	-	-	-	-	-	18	-	-	-	-	-	-	-
27	-	-	-	-	-	-	-	-	-	-	-	-	-	-	-	-	-	-	-	-	-	-
28	-	-	-	-	-	-	5	-	-	-	-	-	-	-	-	-	-	-	-	-	-	-
29	-	-	-	-	-	-	-	-	-	-	-	-	-	-	-	-	-	-	-	-	-	-
30	-	-	-	-	-	-	-	-	-	-	-	-	-	-	-	-	-	-	-	-	-	-
31	-	-	-	-	-	-	-	-	-	-	-	-	-	-	15	-	-	-	-	-	-	-
32	-	-	-	-	-	-	-	-	-	-	-	-	-	-	-	-	-	-	-	-	-	-
33	-	-	-	-	-	-	-	-	-	-	-	-	-	-	495	-	-	-	-	-	-	-
34	-	-	-	-	-	-	-	-	-	-	-	-	-	-	88	-	-	-	-	-	-	-
35	-	-	-	-	-	-	-	-	-	-	-	-	-	-	319	-	-	-	-	-	-	-
36	-	-	-	-	-	-	-	-	-	-	-	-	-	-	-	-	-	-	-	-	-	-
37	-	-	-	-	-	-	-	-	240	-	-	-	-	-	101	-	-	-	-	-	-	-
38	-	-	-	-	-	-	-	-	-	-	-	-	-	-	5	-	-	-	-	-	-	-
39	-	-	-	-	-	-	-	-	-	-	-	-	-	-	-	-	-	-	-	-	-	-
41	-	-	-	-	-	-	-	-	-	-	-	-	-	-	57	-	-	-	-	-	-	-
42	-	-	-	-	-	-	-	-	-	-	-	-	-	-	16	-	-	-	-	-	-	-
43	-	-	-	-	-	-	-	-	-	-	-	-	-	-	69	-	-	-	-	-	-	-
44	-	-	-	-	-	-	-	-	-	-	-	-	-	-	58	-	-	-	-	-	-	-
45	-	-	-	-	-	-	-	-	-	-	-	-	-	-	49	-	-	-	-	-	-	-
46	-	-	-	-	-	-	-	-	-	-	-	-	-	-	193	-	-	-	-	-	-	-
47	-	-	-	-	-	-	-	-	-	-	-	-	-	-	197	-	-	-	-	-	-	-
48	-	-	-	5	-	-	-	-	2	-	-	-	11	-	17	-	-	-	-	-	-	-
51	-	-	-	-	-	-	-	-	-	-	-	-	-	-	258	-	-	-	-	-	-	-
52	-	-	-	-	-	-	-	-	395	-	-	-	-	-	87	-	-	-	-	-	-	-
53	-	-	-	-	-	-	-	-	-	-	-	-	-	-	-	-	-	-	-	-	-	-
54	-	-	-	-	-	-	-	-	-	-	-	-	-	-	24	-	-	-	-	-	-	-
55	-	-	-	-	-	-	-	-	-	-	-	-	-	-	4	-	-	-	-	-	-	-
56	-	-	-	-	-	-	-	-	-	-	-	-	-	-	17	-	-	-	-	-	-	-
57	-	-	-	-	-	-	-	-	-	-	-	-	-	-	170	-	-	-	-	-	-	-
58	-	-	-	-	-	-	-	-	314	-	-	-	-	-	78	-	-	-	-	21	-	-
61	-	-	-	-	-	-	-	-	-	-	-	-	-	-	85	-	-	-	-	-	-	-
62	-	-	-	-	-	-	-	-	-	-	-	-	-	-	-	-	-	-	-	-	-	-
63	-	-	-	-	-	-	-	-	468	-	-	-	-	-	-	-	-	-	-	-	-	-
64	-	-	-	-	-	-	-	-	-	-	-	-	-	-	42	-	-	-	-	-	-	-
65	-	-	-	-	-	-	-	-	3	-	-	-	-	-	4	-	-	-	-	-	-	-
66	-	-	-	-	-	-	-	-	7	-	-	-	-	-	18	-	-	-	-	-	-	-
zus.	7	-	-	5	104	161	494	2	2 701	-	5	15	58	29	3 760	-	25	-	2	819	314	-
L.V.	-	5	-	-	15	-	-	-	214	-	-	-	-	-	186	-	-	-	-	17	71	-
Bund	7	5	-	5	119	161	494	2	2 915	-	5	15	58	29	3 946	-	25	-	2	836	385	-
Empfang																						
1	-	-	-	-	-	16	-	-	-	-	-	-	-	-	-	-	-	-	-	-	-	-
2	-	-	-	-	-	-	-	-	-	-	5	-	-	10	42	-	-	-	-	-	-	-
3	-	-	-	-	-	-	-	-	10	-	-	-	3	3	151	-	-	-	-	-	-	-
4	-	-	-	-	-	-	-	-	-	-	-	-	-	-	4	-	-	-	-	-	-	-
5	19	-	-	-	-	47	818	-	277	-	-	-	-	207	331	-	-	-	-	-	-	-
6	-	-	-	-	-	-	-	-	-	-	-	-	-	-	-	-	-	-	-	-	-	-
7	-	-	-	-	1 317	-	-	-	2	-	-	5	-	36	41	-	-	-	-	-	-	-
8	-	-	-	-	-	-	-	-	13	-	-	-	-	5	-	-	-	-	-	-	-	-
9	-	-	-	-	-	-	-	-	68	-	-	-	-	-	63	131	-	-	-	-	-	-
10	-	-	-	-	-	-	-	-	31	-	-	10	5	31	197	16	-	-	-	-	-	-
11	387	-	-	-	45	5	-	-	40	101	-	10	-	8	51	-	-	-	-	-	20	-
12	-	-	-	-	-	-	-	-	7	-	-	-	-	-	67	-	-	-	-	-	-	-
13	-	-	-	-	-	-	-	-	-	-	-	-	-	-	5	-	-	-	-	-	-	-
14	-	92	-	-	758	-	-	-	45	-	-	-	-	62	63	2	25	-	-	-	-	-
15	-	-	-	-	4 667	2	-	73	8	-	-	5	-	67	37	-	-	-	-	53	95	-
17	-	-	-	-	-	-	-	-	-	-	-	-	-	-	5	-	-	-	-	-	-	-
18	-	-	-	-	-	-	-	-	38	-	-	-	-	-	-	-	-	-	-	-	-	-
19	-	-	-	-	-	-	-	-	5	-	-	-	8	-	128	-	-	-	-	-	-	-
20	-	-	-	-	-	-	-	-	11	-	-	-	-	2	120	-	-	-	-	-	-	-
21	-	-	-	-	-	-	-	20	13	-	-	-	-	-	-	-	-	-	-	-	-	-
22	-	-	-	-	-	-	-	-	-	-	-	-	-	-	15	-	-	-	-	-	-	-
23	-	-	-	-	-	-	-	-	-	-	-	-	-	-	153	-	-	-	-	-	-	-
24	-	171	-	-	-	-	-	-	29	-	-	-	-	-	10	-	-	-	-	-	160	-
27	-	-	-	-	-	-	21	-	-	-	-	-	-	-	-	-	-	-	-	-	-	-
28	-	-	-	-	-	-	-	-	-	-	-	-	-	-	49	-	-	-	-	-	-	-
29	-	-	5	-	-	-	-	-	5	-	-	-	-	-	31	-	-	-	-	-	-	-
30	-	-	-	-	-	-	-	-	19	-	-	-	-	-	-	-	-	-	-	-	-	-
31	-	-	-	-	-	-	-	-	-	-	-	-	-	-	-	-	-	-	-	-	-	-
32	-	-	-	-	-	-	-	-	-	-	16	-	-	38	437	-	-	-	-	-	-	-
33	-	-	-	-	-	-	-	-	6	-	-	-	-	-	112	-	-	-	-	-	-	-
34	-	-	-	-	-	-	-	-	-	-	-	-	-	-	-	-	-	-	-	-	-	-
35	-	-	-	-	-	11	-	-	63	-	-	-	-	-	152	-	-	-	-	-	-	-
36	-	-	-	-	-	-	-	-	-	-	-	-	-	11	-	-	-	-	-	-	-	-
37	-	-	-	-	-	-	-	-	27	-	-	-	-	10	35	-	-	-	-	-	-	-
38	-	265	-	-	-	-	-	-	52	-	-	-	-	10	8	-	-	-	-	141	-	-
39	-	-	-	-	-	593	3	-	-	-	-	-	-	-	49	-	-	-	-	-	-	-
41	-	-	-	-	-	-	-	-	167	-	-	-	-	-	-	-	-	-	-	-	-	-
42	-	-	-	-	-	762	-	-	10	-	-	40	-	5	-	-	-	-	-	-	-	-
43	-	-	-	-	-	-	-	-	-	-	-	-	-	-	10	-	-	-	-	-	-	-
44	-	-	-	-	-	-	-	-	-	-	-	-	-	-	10	-	-	-	-	-	-	-
45	-	-	-	-	-	-	-	-	-	-	-	-	-	-	51	-	-	-	-	-	-	-
46	-	133	-	-	-	66	-	-	-	-	-	-	-	-	61	-	-	-	-	-	-	-
47	-	163	-	-	-	-	-	-	35	-	-	-	-	-	21	-	-	-	-	-	-	-
48	-	-	-	-	-	29	97	8	-	-	-	59	-	-	17	-	-	-	-	-	-	-
51	-	-	-	-	-	-	-	-	11	-	-	83	-	5	55	-	-	-	-	-	-	-
52	-	-	-	-	-	-	-	-	30	-	-	-	-	10	55	-	-	-	-	-	-	-
53	-	-	-	-	-	-	-	-	-	-	-	-	-	2	36	-	-	-	-	-	-	-
54	-	-	-	-	-	-	-	-	-	-	-	-	16	5	-	-	-	-	-	-	-	-
55	-	-	-	-	-	-	-	-	-	-	-	-	-	-	-	-	-	-	-	-	-	-
56	-	-	-	-	-	-	-	-	-	-	-	-	-	-	58	-	-	-	-	-	-	-
57	-	-	-	-	-	-	-	-	-	-	-	6	-	21	62	47	-	-	-	-	-	-
58	-	254	-	-	-	-	-	-	83	-	-	-	-	-	24	-	-	-	-	-	-	-
61	-	1 543	-	-	-	-	100	-	356	-	-	-	-	-	17	-	-	-	-	-	-	-
62	-	-	-	-	-	-	53	-	-	-	-	-	-	-	28	-	-	-	-	-	-	-
63	-	-	-	-	-	29	-	-	10	-	-	-	-	-	53	-	-	-	-	-	-	-
64	-	-	-	-	-	-	-	-	25	-	-	10	-	-	53	-	-	-	-	-	-	-
65	-	-	-	-	-	16	140	-	17	-	-	-	-	9	-	-	-	-	-	-	-	-
66	-	-	-	-	-	-	-	-	194	-	-	17	-	-	11	-	-	-	-	-	-	-
zus	406	2 621	5	-	6 787	1 576	1 232	101	1 707	101	21	245	32	557	2 978	196	25	-	-	194	275	-
L.V	-	5	-	-	15	-	-	-	214	-	-	-	-	-	186	-	-	-	-	17	71	-
Bund	406	2 626	5	-	6 802	1 576	1 232	101	1 921	101	21	245	32	557	3 164	196	25	-	-	211	346	-

Nr des V.-B.	Steinkohlen	Steinkohlenbriketts	Steinkohlenkoks	Rohbraunkohlen	Braunkohlenbriketts	Braunkohlenkoks	Torf	Rohes Erdöl, Stein- und Braunkohlenteer	Benzin	Benzol	Gasöl, Dieselöl	Andere Mineralölderivate, Mineralölrückstände	Rohe und bearbeitete Natursteine	Gewöhnliche Erde, Kies, Sand	Kalk und Gips, außer zum Düngen	Zement, Mörtel	Stein- und Siedesalz	Tonerde, Bauxit, Kryolith
	80	81	82	83	84	85	86	90	91	92	93	94	100	101	102	103	110	111
Versand																		
1	-	-	-	-	-	-	-	-	-	-	-	-	-	-	-	-	4 309	-
2	-	-	-	-	-	-	-	-	-	-	-	-	7	-	-	-	-	-
3	-	-	-	-	-	-	-	-	-	-	-	-	-	-	-	-	-	-
4	-	-	-	-	-	-	-	-	-	-	-	-	-	-	-	-	-	-
5	-	-	-	-	-	-	-	-	33	-	15	39	-	-	-	-	3 602	-
6	-	-	-	-	-	-	-	-	-	-	-	-	-	-	-	-	35	-
7	147	102	-	-	-	-	-	-	-	-	-	-	12	-	-	-	-	-
8	76	-	-	-	-	-	-	-	-	-	11	7	-	-	-	-	10	-
9	161	25	-	-	-	-	5	-	-	-	-	-	-	-	15	489	2 589	-
10	408	104	10	45	-	-	250	-	-	-	-	147	-	21	-	-	-	-
11	2 445	59	111	-	26	-	147	-	-	-	11	36	16	13	-	-	60	-
12	491	-	-	-	21	-	-	-	-	-	-	16	-	16	10	-	130	-
13	139	-	-	-	-	-	-	-	-	-	-	20	-	-	-	-	161	-
14	13 022	77	163	-	20	-	25	-	4 895	791	-	260	16	-	-	-	5	6
15	22 239	259	210	-	150	-	34	22 952	12	45	18	1 320	27	70	-	44	266	-
17	-	-	-	-	-	-	-	-	-	-	-	-	-	20	-	-	-	-
18	-	-	-	-	-	-	-	-	-	-	-	-	-	-	-	-	-	-
19	42	-	-	-	-	-	-	-	-	-	-	-	-	-	-	-	-	-
20	-	-	-	-	-	-	-	-	-	-	-	-	-	-	-	-	-	-
21	-	-	-	-	-	-	-	-	-	-	-	-	-	-	-	-	-	-
22	91	-	23	-	-	-	-	-	-	-	-	-	-	-	-	-	15	-
23	-	-	-	-	-	-	-	-	-	-	-	-	-	-	-	-	-	-
24	-	-	23	-	-	-	-	-	-	-	-	22	-	-	-	-	998	-
27	-	-	-	-	-	-	-	-	-	-	-	20	-	-	-	-	-	-
28	-	-	-	-	-	-	-	-	29	-	-	14	-	-	-	-	-	-
29	-	-	-	-	-	-	-	-	-	-	-	-	-	-	-	-	-	-
30	-	-	-	-	-	-	-	-	-	-	-	72	-	-	-	-	-	-
31	-	-	-	-	-	-	-	-	-	-	-	-	-	-	-	-	-	-
32	-	-	-	-	-	-	-	-	13	-	-	-	-	-	-	-	-	-
33	-	-	-	-	-	-	-	-	-	-	-	23	-	-	-	-	-	-
34	-	-	-	-	-	-	-	-	-	-	-	-	-	-	-	-	-	-
35	-	-	-	-	-	-	-	-	-	-	-	-	-	-	-	-	75	-
36	-	-	-	-	-	-	-	-	-	-	-	35	-	-	-	-	-	-
37	-	-	-	-	-	-	-	-	-	-	-	142	-	-	-	-	-	-
38	-	-	-	-	-	-	-	-	-	-	-	-	-	-	-	-	225	-
39	-	-	-	-	-	-	-	-	-	-	-	-	-	-	-	-	-	-
41	-	-	-	-	-	-	-	-	-	-	-	-	-	-	-	-	-	-
42	-	-	-	-	-	-	-	-	-	-	-	3	-	-	-	-	-	-
43	-	-	-	-	-	-	-	-	-	-	-	75	-	-	-	-	-	-
44	-	-	-	-	-	-	-	-	-	-	-	-	-	-	-	-	-	-
45	-	-	-	-	-	-	-	-	-	-	-	-	-	-	-	-	-	-
46	-	-	-	-	-	-	-	-	-	-	-	6	-	-	-	-	-	-
47	-	-	-	-	-	-	-	-	-	-	-	-	-	-	-	-	-	-
48	-	-	-	-	-	-	-	-	-	-	-	-	-	-	-	-	45	-
51	-	-	-	-	-	-	-	-	-	-	-	-	-	-	-	-	-	-
52	-	-	-	-	-	-	-	-	-	-	-	165	-	-	-	-	-	-
53	46	-	-	-	-	-	-	-	-	-	-	-	-	-	-	-	-	-
54	-	-	-	-	-	-	-	-	-	-	-	5	-	-	-	-	-	-
55	-	-	-	-	-	-	-	53	-	-	-	433	-	-	-	-	-	-
56	-	-	-	-	-	-	-	-	-	-	-	-	-	-	-	-	-	-
57	31	-	-	-	-	-	-	-	-	-	-	-	-	-	-	-	94	-
58	179	-	-	-	-	-	-	-	-	-	-	15	-	-	-	-	-	-
61	-	-	-	-	-	-	-	-	-	-	-	-	-	-	-	-	-	-
62	-	-	-	-	-	-	-	-	-	-	-	-	-	-	-	-	-	-
63	22	-	-	-	-	-	-	-	-	-	-	-	-	-	-	-	-	-
64	-	-	19	-	-	-	-	-	-	-	-	-	-	-	-	-	-	-
65	-	-	-	-	-	-	-	-	-	-	-	-	-	-	-	-	-	-
66	-	-	60	-	-	-	-	-	-	-	-	5	-	-	-	-	3	-
zus.	39 539	626	619	45	217	-	461	23 005	4 982	836	55	2 880	78	140	25	533	12 622	6
L.V.	189 479	179	981	38	119	41	-	-	43	10	147	345	148	149	8	35	-	-
Bund	229 018	805	1 600	83	336	41	461	23 005	5 025	846	202	3 225	226	289	33	568	12 622	6
Empfang																		
1	-	-	-	-	-	-	-	-	-	-	-	-	-	-	-	508	-	-
2	-	-	-	-	-	-	11	-	-	-	-	20	-	-	-	-	-	-
3	-	-	-	-	-	-	-	-	57	-	275	6 586	-	-	-	-	-	-
4	-	-	-	-	-	-	58	-	-	-	-	170	-	75	-	-	-	-
5	5 822	359	141	-	-	-	-	17	6 082	16	4 465	8 769	62	-	-	-	5	-
6	-	-	-	-	-	-	-	-	-	-	-	-	-	45	-	-	-	-
7	-	-	-	-	-	-	-	-	-	-	-	-	-	631	-	-	-	-
8	-	-	28	-	-	-	6	-	-	-	1 595	-	-	-	-	-	-	-
9	1 709	-	423	-	-	-	-	-	7 024	79	3 336	176	-	-	-	-	-	-
10	79	44	43	-	-	-	781	333	1 064	-	1 755	5 053	-	-	-	-	598	-
11	238	-	15	-	59	-	-	-	-	-	-	-	11 365	7 171	3 910	1 352	-	-
12	108	272	835	-	-	-	-	36	-	41	-	45	-	119	-	688	-	-
13	-	-	1 443	-	-	-	-	-	-	-	-	-	1 910	15	-	9	-	-
14	82	-	3 845	26 923	84 017	8 925	29	1 122	-	2 004	780	396	412	1 312	-	-	220	56
15	42 851	12 719	35 522	-	139	-	195	70	126	254	2 406	13 238	59	2 065	-	4 028	3 100	-
17	20	-	351	-	-	-	5	-	-	48	-	-	82	-	38	-	-	-
18	-	-	-	-	-	-	-	-	-	-	-	-	-	-	-	-	-	-
19	-	20	15	-	-	-	436	-	-	-	-	5	-	-	-	-	-	-
20	-	-	-	-	-	-	12	-	2 597	-	1 868	60	-	-	-	-	-	-
21	26 457	23 371	-	-	-	-	-	-	-	-	-	-	90	-	-	-	-	-
22	-	27	1 195	-	-	-	-	-	-	-	-	-	1 948	16	-	560	-	-
23	3 455	10 680	-	-	-	-	-	-	-	-	-	-	-	-	5	-	-	-
24	48 109	18 599	33 211	-	-	-	-	63	2 660	781	6 277	1 033	-	4 190	-	-	-	17
27	4 751	251	11 125	-	-	-	-	-	-	267	-	7	-	2 652	-	-	-	-
28	2 923	22 128	243	-	-	-	-	-	64	30	1 284	30	-	-	-	-	-	-
29	-	-	-	-	-	-	-	-	-	-	-	8	-	-	-	-	30	-
30	162	-	21	-	131	-	-	-	1 070	777	38	41	-	-	-	7	-	-
31	1 462	1 898	-	-	-	-	-	-	-	-	-	-	-	-	-	-	-	-
32	70	-	-	-	-	-	-	-	11	-	-	-	-	30	-	-	-	-
33	-	-	-	-	-	-	-	-	87	-	-	381	17	35	-	126	-	-
34	-	-	-	-	-	-	-	-	26	-	-	-	93	-	20	-	-	-
35	-	-	-	-	-	-	-	-	-	-	-	1	-	2	-	-	-	-
36	-	-	-	-	53	-	-	-	-	-	-	-	-	5	-	-	-	-
37	-	-	-	-	-	-	-	-	-	-	-	-	40	143	-	-	-	-
38	-	-	-	-	-	-	-	-	-	-	-	-	555	-	-	63	-	-
39	-	-	-	-	-	-	-	-	-	-	-	-	-	-	-	-	-	-
41	-	-	-	-	-	-	-	-	-	-	-	-	1 916	139	33	1 447	-	-
42	-	-	-	-	-	-	-	-	-	-	-	-	11	-	-	238	-	-
43	-	-	-	-	-	-	-	-	-	-	-	-	5	-	-	-	-	-
44	-	-	-	-	-	-	-	1	-	-	-	100	-	-	-	1	-	-
45	-	-	-	-	-	-	-	-	-	-	-	-	-	-	-	-	-	-
46	-	-	-	-	-	-	-	-	-	-	-	-	-	15	-	53	-	-
47	-	-	-	-	-	-	-	-	-	-	-	-	-	-	-	-	-	-
48	-	-	-	-	-	-	-	-	-	-	238	-	22	-	-	-	-	-
51	-	-	-	-	-	-	11	-	-	-	-	-	-	-	-	-	-	-
52	-	-	-	-	-	-	-	-	-	-	-	-	1 700	18	-	-	-	-
53	-	-	-	-	-	-	-	-	-	-	-	6	-	-	-	-	-	-
54	-	-	-	-	-	-	-	-	-	-	-	-	5	-	-	-	-	-
55	-	-	-	-	-	-	-	-	16	-	-	-	-	-	-	-	-	-
56	-	-	-	-	-	-	-	-	-	-	-	-	-	-	-	-	-	-
57	-	-	-	-	-	-	-	-	-	-	-	-	1 635	-	-	10	-	-
58	-	-	-	-	-	-	-	-	-	-	-	-	68	-	-	-	-	-
61	68	-	-	-	-	-	-	-	-	-	-	-	4 643	-	-	-	-	-
62	-	-	-	-	-	-	-	-	-	-	-	-	-	-	-	-	-	-
63	-	-	-	-	-	-	-	-	-	-	-	-	2 532	1 926	-	-	-	-
64	-	-	-	-	-	-	-	-	-	-	-	-	16	25	-	-	5	-
65	-	-	-	-	-	-	-	-	-	-	6	-	-	-	-	-	-	-
66	-	-	-	-	-	-	-	-	-	-	-	-	377	-	-	-	-	-
zus.	138 366	90 368	88 456	26 923	84 399	8 925	1 544	1 642	20 884	4 297	24 323	36 125	29 563	20 629	4 006	9 090	3 958	73
L.V.	189 479	179	981	38	119	41	-	-	43	10	147	345	148	149	8	35	-	-
Bund	327 845	90 547	89 437	26 961	84 518	8 966	1 544	1 642	20 927	4 307	24 470	36 470	29 711	20 778	4 014	9 125	3 958	73

Nr. des V.-B.	Andere mineral. Rohstoffe	Schwefelsäure	Seife, Ätznatron, Pottasche	Farbstoffe, Farben und Lacke	Nicht bes. genannte chemische Erzeugnisse	Düngekalk	Thomasmehl	Andere Phosphordüngemittel,	Kalidüngemittel,	Stickstoffdüngemittel,	Mischdünger	Andere Düngemittel	Pflanzliche Gerbmittel	Häute, Felle	Leder	Wolle	Baumwolle	Andere Spinnstoffe	Garne	Lumpen	Stammholz über 1,5 m lang, Baustangen
									außer Mischdünger												
	112	120	121	122	123	130	131	132	133	134	135	136	140	141	142	150	151	152	153	154	160
Versand																					
1	4	-	-	-	-	-	-	-	-	-	-	5	-	-	-	-	-	-	-	12	-
2	-	-	-	-	-	5	-	-	-	15	-	-	-	-	-	5	-	-	-	11	-
3	-	-	-	-	-	-	-	-	10	-	-	-	-	-	-	20	-	-	-	-	-
4	-	-	-	-	-	-	-	-	25	173	-	-	-	-	-	-	-	-	-	-	-
5	2	-	-	-	59	-	-	-	-	20	7	28	-	-	8	-	11	-	-	110	-
6	-	-	-	-	-	-	-	-	-	25	-	-	-	-	-	-	-	-	-	-	-
7	19	-	-	-	-	-	-	-	-	580	-	-	-	-	-	-	-	-	-	-	-
8	-	-	-	-	-	-	-	-	-	102	-	-	-	-	-	-	-	-	-	-	-
9	74	-	-	-	30	-	-	-	-	15	-	6	-	-	-	64	1	-	-	-	-
10	103	44	34	-	122	35	-	16	33	2 855	93	2	-	-	-	23	-	-	-	-	-
11	103	-	-	-	139	-	-	-	32	1 126	15	-	-	-	-	5	-	7	26	38	25
12	3	-	-	-	30	18	-	-	-	21	-	87	-	-	-	7	-	2	-	97	-
13	10	-	-	-	-	-	-	3	-	15	18	-	-	-	-	180	-	-	5	46	-
14	178	-	50	-	83	-	-	-	6	1 202	21	-	-	-	-	-	-	-	-	5	-
15	48	18	-	-	72	29	-	-	111	1 488	103	-	-	-	-	-	-	-	-	8	108
17	21	-	-	-	-	-	-	-	-	-	-	-	-	-	-	-	-	-	-	5	-
18	-	-	-	-	-	-	-	-	-	30	-	-	-	-	-	-	-	-	-	-	-
19	-	-	-	-	-	-	-	-	-	108	15	-	-	-	-	26	-	-	-	-	-
20	-	-	-	-	6	-	-	-	-	84	-	-	-	-	-	5	-	-	-	-	-
21	-	-	-	-	-	-	-	-	-	6	-	-	-	-	-	2	-	-	-	-	15
22	-	-	-	-	-	-	-	-	-	-	-	-	-	-	-	32	-	-	-	-	-
23	-	-	-	-	27	-	-	-	-	-	-	-	-	-	-	-	-	-	-	-	-
24	-	-	-	-	26	-	-	-	-	-	-	-	-	-	-	11	-	-	-	-	-
27	-	-	-	-	-	-	-	-	-	-	-	-	-	-	-	-	-	-	-	-	-
28	-	-	-	-	-	-	-	-	-	-	-	-	-	-	-	-	-	-	-	-	-
29	-	-	-	-	-	-	-	-	-	-	-	-	-	-	-	-	-	-	-	-	-
30	-	-	-	-	5	-	-	-	-	-	-	-	-	-	-	-	-	-	-	-	-
31	-	-	-	-	-	-	-	-	-	72	-	-	-	-	-	-	-	-	-	-	-
32	-	-	-	-	-	-	-	-	-	51	-	-	-	-	-	-	-	-	-	3	-
33	13	-	-	-	7	-	-	-	-	-	-	-	-	-	-	-	-	-	-	-	-
34	13	-	17	-	-	-	-	-	-	-	-	-	-	-	-	-	-	-	-	-	-
35	-	-	-	-	-	-	-	-	-	-	-	-	-	-	-	17	-	-	-	-	-
36	-	-	-	-	9	-	-	-	-	-	-	-	-	-	-	-	-	-	-	-	-
37	10	-	-	-	-	-	-	-	-	-	-	-	-	-	-	22	-	-	-	16	-
38	-	-	-	-	-	-	-	-	-	-	-	-	-	-	-	-	-	-	-	20	-
39	-	-	-	-	46	-	-	-	-	-	-	-	-	-	-	-	-	-	-	-	-
41	-	-	-	-	-	-	-	-	-	-	-	-	-	-	-	-	-	20	-	7	-
42	-	-	-	59	5	-	-	-	-	-	-	-	-	12	-	-	-	-	-	-	-
43	-	5	-	931	93	-	-	-	-	-	-	-	-	-	-	5	-	-	-	20	-
44	-	-	-	-	27	-	-	-	-	21	-	16	-	-	-	-	-	-	-	-	-
45	-	-	-	-	282	-	-	-	6	-	-	-	-	-	-	-	-	-	-	-	-
46	-	-	-	-	-	-	-	-	-	-	-	-	-	-	-	4	-	-	-	17	-
47	-	-	-	-	-	-	-	-	-	-	-	-	-	-	-	-	-	-	-	8	-
48	-	-	-	-	-	-	-	-	-	-	-	-	-	-	-	64	-	-	-	-	-
51	-	-	-	-	5	-	-	-	-	-	-	-	-	-	-	15	5	-	-	-	-
52	21	-	-	-	2	-	-	-	-	-	-	24	-	-	7	142	-	-	-	10	-
53	-	-	-	-	5	-	-	-	-	-	-	-	-	-	-	-	-	-	-	-	-
54	-	-	-	-	-	-	-	-	-	-	-	-	-	19	-	-	-	-	-	-	-
55	-	-	-	-	2	-	-	-	-	-	-	-	-	-	-	-	-	-	-	-	-
56	-	-	-	-	-	-	-	-	-	30	5	-	-	-	-	-	-	-	-	-	-
57	15	-	-	-	310	-	-	-	-	-	-	2	-	12	-	96	-	17	-	-	-
58	-	-	-	-	46	-	-	-	-	-	-	-	-	-	-	-	-	-	-	84	-
61	5	-	-	-	28	-	-	-	-	-	-	-	-	-	-	23	-	-	-	22	-
62	-	-	-	-	12	-	-	-	-	-	-	-	-	-	-	-	-	-	-	-	-
63	-	-	-	-	111	-	-	-	-	-	-	-	-	-	-	22	-	-	-	-	-
64	220	-	-	-	25	-	-	-	-	-	-	-	-	-	-	19	-	-	-	-	-
65	26	-	-	-	10	-	-	-	-	-	-	-	-	-	-	5	-	-	-	-	-
66	19	-	-	-	221	-	-	-	-	-	-	-	-	-	-	99	-	-	-	-	-
zus.	907	67	101	990	1 845	87	-	19	223	8 039	277	170	-	43	15	913	17	46	31	539	148
L.V.	48	-	43	5	683	11	-	-	-	25	30	20	-	-	-	26	-	10	-	24	42
Bund	955	67	144	995	2 528	98	-	19	223	8 064	307	190	-	43	15	939	17	56	31	563	190
Empfang																					
1	5	-	-	-	-	-	-	-	-	-	15	-	-	-	-	-	-	-	-	-	-
2	6	-	-	-	5	-	-	16	-	-	-	5	-	-	-	16	-	-	-	-	-
3	-	-	-	-	-	-	-	34	-	-	-	-	-	-	-	42	73	5	-	-	-
4	-	-	-	-	-	-	-	-	-	-	-	-	-	-	-	-	-	-	-	-	-
5	122	35	-	47	1 315	-	-	-	-	15	15	-	-	-	-	82	-	2	5	2	-
6	-	-	-	-	-	-	-	-	-	-	-	-	-	-	-	-	-	-	-	-	18
7	-	-	-	-	240	-	-	-	-	-	-	-	-	-	-	-	-	-	-	-	-
8	-	-	-	-	4	-	-	27	-	1 010	54	110	-	-	-	210	-	-	-	-	-
9	-	-	-	-	6	-	-	-	-	15	-	5	-	-	-	7 417	-	-	-	-	95
10	264	4 533	339	153	2 127	-	-	55	-	-	120	28	-	-	-	-	-	-	-	-	-
11	476	-	-	22	693	274	-	-	-	101	15	-	-	-	-	3	-	15	173	42	451
12	10	-	-	-	20	32	24	13	-	-	24	-	-	-	-	8	-	-	-	27	-
13	5	-	-	-	100	-	-	-	152	-	-	-	-	-	-	27	-	387	-	-	104
14	112	454	-	88	192	215	362	30	-	397	76	26	-	-	-	24	-	-	-	11	16
15	26 384	37	-	473	5 199	-	-	515	50 526	5	95	38	-	5	-	-	-	-	-	5	25
17	15	-	15	-	-	-	-	-	-	-	15	-	-	-	-	-	-	-	-	-	-
18	-	-	-	-	-	-	-	-	-	-	30	-	-	-	-	-	-	-	-	-	-
19	27	-	-	-	-	-	-	-	-	-	-	343	-	-	-	-	-	-	-	-	-
20	-	-	-	-	268	-	-	-	-	169	-	-	-	-	-	-	-	30	-	-	-
21	-	-	-	-	-	-	-	-	-	-	-	44	-	-	-	-	-	-	6	-	-
22	-	-	-	-	195	-	-	-	-	100	-	-	-	-	-	246	-	-	6	16	21
23	971	-	-	-	-	-	-	-	-	-	-	-	-	-	-	-	-	-	-	-	93
24	201	-	98	21	1 590	344	60	57	-	2 177	1 032	-	-	-	-	-	-	-	-	-	-
27	2	-	-	-	-	16	90	-	-	-	15	-	-	-	-	-	-	-	-	-	-
28	25	-	-	-	38	-	-	-	-	-	-	-	-	-	-	-	-	-	-	-	-
29	-	-	1 873	-	125	-	-	-	-	-	-	-	-	-	-	2	-	-	-	-	-
30	5	-	469	-	569	16	443	-	-	-	-	-	-	-	-	-	-	-	-	-	-
31	-	-	-	-	1 061	-	30	-	-	-	-	-	-	-	-	-	-	-	-	-	-
32	135	-	-	650	267	96	-	15	-	16	20	-	-	-	-	-	11	894	-	5	5
33	63	-	-	46	327	16	-	-	-	-	-	-	15	-	-	-	-	-	-	-	-
34	17	25	754	389	1 507	32	-	14	-	-	46	-	-	-	-	-	-	-	-	10	-
35	24	-	-	-	15	-	-	-	-	-	-	-	-	-	-	9	-	-	-	-	-
36	52	9	-	68	4 496	112	-	-	-	259	-	-	-	-	-	-	-	-	-	18	-
37	-	-	-	-	41	-	-	-	-	-	-	-	-	-	-	3	-	5	-	-	-
38	41	-	92	96	260	-	-	-	-	-	-	-	-	-	-	-	-	301	-	25	16
39	20	-	-	-	1	-	-	-	-	-	-	-	-	-	-	-	-	-	-	10	-
41	440	-	-	-	488	-	-	-	-	-	10	30	-	-	-	-	-	-	-	33	-
42	7	-	-	10	70	-	-	-	-	-	-	-	-	-	-	5	-	-	-	7	16
43	-	-	-	-	39	-	-	-	-	-	-	-	-	-	-	15	-	-	-	-	-
44	633	-	-	-	741	-	-	-	-	3 780	834	-	-	-	-	-	-	15	-	-	-
45	-	-	-	-	382	-	-	-	-	-	-	-	74	-	-	-	-	-	-	-	-
46	39	-	-	-	2	15	-	-	-	-	5	2	-	-	-	-	-	5	-	-	-
47	-	-	-	21	16	-	-	-	-	-	-	-	-	-	-	-	-	-	-	-	-
48	103	-	-	-	1 140	-	-	-	-	-	-	-	-	-	-	1	-	-	-	-	-
51	-	-	-	-	15	-	-	-	-	-	13	-	-	-	-	2	-	-	-	5	-
52	9	-	32	5	38	-	-	-	-	-	-	-	-	-	-	18	-	5	-	6	-
53	-	-	-	-	17	-	-	-	-	-	-	-	-	-	-	23	-	-	-	-	-
54	-	-	-	-	5	-	-	-	-	-	-	-	-	-	-	-	-	-	-	-	-
55	-	-	-	-	17	-	-	-	-	-	-	-	-	-	-	-	-	-	-	-	-
56	18	52	-	-	108	-	-	-	124	529	407	-	-	-	-	-	-	-	-	-	-
57	-	-	-	-	-	-	-	-	-	-	-	-	-	-	-	-	-	-	-	-	-
58	-	-	-	7	-	-	-	-	-	-	-	-	-	-	-	-	-	-	-	-	23
61	1 000	-	-	15	15	-	-	-	-	-	-	-	-	-	-	-	1	-	-	15	38
62	-	-	-	-	11	-	-	-	-	-	-	39	-	-	-	-	-	-	-	-	-
63	566	-	-	-	32	-	-	-	-	-	-	-	-	-	-	-	-	111	-	73	-
64	-	-	-	-	1 076	-	-	-	-	249	77	-	-	-	-	-	-	15	-	-	-
65	-	-	-	7	28	-	-	-	-	-	-	-	-	-	-	15	-	-	-	-	-
66	159	-	-	14	86	-	-	-	-	-	-	-	-	-	-	769	-	-	-	-	-
zus.	31 956	5 145	3 672	2 132	24 987	1 168	1 009	776	50 802	8 822	2 918	670	89	5	-	8 937	85	1 790	190	310	921
L.V.	48	-	43	5	683	11	-	-	-	25	30	20	-	-	-	26	-	10	-	24	42
Bund	32 004	5 145	3 715	2 137	25 670	1 179	1 009	776	50 802	8 847	2 948	690	89	5	-	8 963	85	1 800	190	334	963

Nr des V-B	Faserholz, Papierholz	Grubenholz	Anderes unbearb. Holz, Holzabfälle	Hölzerne Schwellen	Schnittholz, Faßholz, Werkstücke	Holzwaren	Zellstoff, Holzschliff, Strohstoff	Papier, Pappe	Betonwaren	Künstliche Steine, Platten, Röhren	Andere Steingut-, Ton-, Porzellanwaren	Glas, Glaswaren	Roheisen, Eisenlegierungen	Halbzeug aus Stahl	Alteisen und Abfälle von Eisen und Stahl	Eisenbahnoberbauzeug aus Eisen und Stahl	Stab- und Formeisen und -stahl	Bleche und Platten aus Eisen und Stahl	Röhren und Rohre aus Eisen und Stahl	Eisen- und Stahldraht
	161	162	163	164	165	166	170	171	180	181	182	183	190	191	192	193	194	195	196	197
Versand																				
1	-	-	-	-	17	-	-	-	-	-	-	-	-	5	-	-	-	-	67	5
2	-	-	-	-	-	5	2	-	28	-	5	-	-	-	137	-	-	-	10	-
3	-	-	-	27	5	2	-	-	35	24	16	-	-	987	-	-	34	-	13	-
4	-	-	-	-	-	2	-	-	-	-	-	-	-	-	-	-	18	-	-	-
5	-	-	-	380	-	6	-	6	-	-	-	7	-	-	-	21	166	27	55	-
6	-	-	-	34	-	-	-	-	-	-	-	-	-	-	-	-	-	-	-	-
7	-	-	-	1 156	-	-	-	-	-	-	5	-	2	-	231	2	77	22	23	-
8	-	-	-	75	-	2	-	-	-	-	-	-	-	-	-	17	350	206	14	-
9	-	-	-	453	-	19	-	8	22	-	-	-	-	-	5	184	278	94	174	-
10	-	-	13	231	-	4	1 297	-	87	-	-	-	-	-	-	31	350	103	71	-
11	-	-	1 015	578	29	-	-	9	25	-	5	-	10	-	2 865	47	548	299	171	-
12	-	-	1 092	112	-	14	-	-	-	3	5	-	-	2	5 342	57	1 104	112	226	-
13	-	15	270	155	-	-	2	-	246	-	-	-	2	74	290	5	151	127	124	-
14	-	-	169	2 925	101	128	-	103	16	49	-	2	35	17	26 717	410	933	2 808	187	5
15	-	12	27	1 803	37	23	-	7	37	140	31	63	-	13	3 887	272	684	305	150	11
17	-	-	-	64	-	-	-	-	-	-	2	-	-	-	17 333	-	283	10	64	-
18	-	-	-	91	-	-	-	-	-	-	-	-	-	-	-	-	107	-	20	-
19	-	-	141	211	-	-	-	-	-	11	-	-	-	-	-	38	188	102	129	-
20	-	-	-	-	-	-	-	-	-	-	5	-	-	-	14	-	16	14	16	-
21	-	-	-	256	57	-	-	-	-	-	-	-	-	-	-	-	174	86	5	-
22	-	-	-	2	-	-	-	8	-	-	-	-	-	-	-	11	[illegible]	36	2	-
23	-	-	-	-	-	-	-	-	-	3	-	-	-	43	7 822	81	168	24	11	-
24	-	-	-	-	-	-	-	-	-	-	-	-	-	-	10 398	5 447	131	9	53	-
27	-	-	-	-	21	-	-	-	-	-	-	-	-	-	4 711	3 866	760	44	2	-
28	-	-	-	61	-	-	-	-	-	-	-	-	-	-	2 473	97	200	-	-	-
29	-	-	-	-	-	-	-	2	-	-	-	-	-	-	-	5	-	-	-	-
30	-	-	-	-	-	-	-	-	-	-	-	-	-	-	1 837	20	46	64	41	-
31	-	-	-	-	-	-	-	-	-	-	-	8	-	-	69	-	5	-	7	-
32	-	-	-	30	10	-	-	-	23	-	-	-	-	-	6 251	-	27	-	-	-
33	-	-	-	3	-	-	-	33	-	-	-	-	-	2 052	742	-	44	20	4	-
34	-	-	-	-	-	2	-	-	-	-	-	-	-	-	281	-	58	23	10	-
35	-	-	-	-	-	-	-	100	19	-	-	-	-	-	-	-	20	-	-	-
36	-	-	-	-	-	-	-	-	-	-	-	-	-	-	-	-	-	-	-	-
37	-	-	-	-	-	-	-	-	-	-	-	-	-	-	-	-	-	-	-	-
38	-	-	-	13	-	-	-	35	-	-	-	-	-	-	-	32	4	-	18	-
39	-	-	-	-	17	-	-	-	-	-	-	-	-	-	-	-	-	-	3	-
41	-	-	-	-	20	-	-	90	-	-	-	-	-	-	688	-	214	-	-	-
42	-	-	-	-	45	-	-	34	-	-	-	-	-	-	51	-	2	-	-	-
43	-	-	-	-	-	-	-	-	-	-	-	-	-	6	-	-	6	-	-	-
44	-	-	-	-	-	-	-	-	-	-	-	-	-	-	-	-	2	-	-	-
45	-	-	-	-	-	-	-	-	-	-	-	-	-	-	-	-	-	-	-	-
46	-	-	-	-	-	1	-	-	-	-	-	-	-	-	-	-	-	-	-	-
47	-	-	-	-	-	-	-	17	-	-	-	-	-	-	-	-	38	-	-	-
48	-	-	-	-	38	-	-	362	-	-	-	-	-	1	-	-	-	-	2	-
51	-	-	-	-	31	-	-	15	-	-	-	-	-	-	-	-	-	-	-	-
52	-	-	-	52	-	2	-	2	-	-	-	-	-	-	20	-	-	5	10	-
53	-	-	-	-	-	2	-	-	-	1	-	-	-	-	41	-	1	-	-	-
54	-	-	-	-	-	-	-	-	-	-	-	-	-	-	-	-	-	-	-	-
55	-	-	6	-	-	2	-	-	10	-	-	-	-	4	-	-	-	-	-	-
56	-	-	-	40	17	2	-	-	-	6	-	-	-	-	155	-	8	-	-	-
57	-	-	-	-	-	-	-	-	7	-	-	-	-	5	201	-	-	13	2	-
58	-	-	-	-	15	-	-	-	-	-	-	-	-	-	-	-	5	-	7	-
61	-	-	-	-	-	3	-	-	-	-	6	-	-	-	-	-	-	-	19	-
62	-	-	-	-	-	-	-	-	-	-	-	-	-	-	-	-	-	-	-	-
63	-	-	-	-	-	-	-	-	-	-	-	-	-	-	17	-	-	-	37	-
64	-	-	-	-	6	8	-	-	-	-	-	-	-	2	-	-	-	-	6	-
65	-	-	-	-	2	-	-	-	-	-	-	3	-	-	-	-	-	-	-	-
66	-	-	-	-	17	18	-	-	-	-	-	-	-	-	-	-	2	-	3	-
zus	-	27	2 733	8 752	485	245	1 301	831	555	237	80	83	49	3 211	92 538	10 643	7 269	4 553	1 756	21
LV	-	-	114	311	121	18	77	79	5	34	-	44	1 703	-	12 036	1 028	3 513	391	300	-
Bund	-	27	2 847	9 063	606	263	1 378	910	560	271	80	127	1 752	3 211	104 574	11 671	10 782	4 944	2 056	21
Empfang																				
1	-	-	-	-	-	25	-	43	-	-	-	-	3 428	-	-	-	24	-	8	-
2	-	-	15	-	105	4	-	241	16	-	-	-	23	-	20	-	-	-	-	-
3	-	-	23	-	-	-	63	1 114	-	-	-	-	-	-	14	2	-	-	-	-
4	-	-	-	77	-	-	-	-	-	-	-	-	-	-	-	-	-	-	-	-
5	-	-	13	-	672	23	-	300	-	-	-	2	48	5	281	-	15	6	131	-
6	-	-	-	-	17	9	-	-	-	-	-	-	-	-	-	-	-	-	-	-
7	-	-	14	234	21	12	-	-	-	-	-	-	-	-	33	-	-	-	-	-
8	-	-	-	-	-	5	-	1	-	-	-	-	-	-	-	16	-	-	-	-
9	-	-	233	-	4 400	-	-	1	-	162	-	-	29	-	88	72	-	-	2	-
10	-	-	630	368	20	15	-	17	-	-	15	10	-	-	1 097	95	31	7	-	-
11	-	89	1 094	1 552	172	446	-	48	22	919	-	5	-	-	1 354	28	28	73	14	8
12	-	-	-	128	58	218	-	276	-	718	-	35	-	-	588	-	216	170	-	-
13	-	-	83	1 320	27	225	-	-	80	265	-	-	-	-	248	-	116	2	15	-
14	41	-	151	1 334	149	20	-	5	8	336	19	17	31	-	1 319	16	42 954	13 301	103	-
15	-	15	64	1 025	32	5	-	-	29	-	-	86	-	-	5 063	127	926	255	137	-
17	-	-	-	-	-	50	-	-	-	-	-	-	-	-	18	36	4 616	-	-	-
18	-	-	-	-	-	-	-	-	-	-	-	-	-	-	-	-	-	-	-	-
19	25	-	70	-	-	18	-	48	-	-	-	-	-	-	-	-	10	-	17	-
20	-	-	-	-	-	1	-	-	-	-	-	-	-	-	-	-	-	-	-	-
21	-	-	-	16	22	20	-	-	241	42	-	-	-	-	-	-	10	-	-	-
22	-	-	-	133	-	54	-	533	-	-	-	-	-	-	29	-	20	636	9	2
23	-	-	-	-	-	-	-	-	10	11	1	-	-	8	536	2	4 035	3 449	12	2 865
24	-	19	24	-	16	23	-	60	18	32	-	3 314	1 409	1 097	94	141	2 297	2 344	1 290	25
27	-	-	-	-	-	5	-	-	-	11	-	-	-	124	722	23	5 689	1 890	10	42
28	-	-	-	-	-	12	-	-	-	-	-	2	-	-	2	-	116	65	85	1
29	-	-	-	-	-	2	-	-	-	-	-	-	-	-	-	-	-	-	-	-
30	-	-	-	-	-	6	-	-	-	30	-	-	3 811	59	80	-	2 753	632	86	603
31	-	-	-	-	-	-	18	-	-	-	-	-	-	-	-	92	1 652	-	7	183
32	-	-	-	-	-	-	-	-	-	398	-	-	-	-	5	-	37	5	-	-
33	-	-	-	-	-	16	-	308	147	17	-	415	2	-	10	-	83	201	1 583	58
34	-	-	-	-	-	-	328	-	71	87	-	-	-	-	-	-	104	22	98	-
35	-	-	21	2	-	19	5	8	-	8	-	-	-	-	-	-	25	6	368	3
36	-	-	-	15	-	-	-	-	-	32	11	1 239	-	-	-	-	31	-	13	-
37	-	-	-	-	-	-	-	14	-	-	-	545	-	-	-	-	-	-	15	-
38	-	-	59	321	5	9	243	33	6	429	-	-	-	-	27	-	674	446	132	-
39	-	-	-	307	-	1	-	-	-	270	-	-	-	-	-	-	-	-	-	-
41	-	-	8	455	-	136	-	79	57	17	-	-	354	450	-	-	134	705	290	-
42	-	-	-	-	-	95	-	112	7	54	-	-	-	-	-	-	-	-	2	-
43	-	19	-	375	-	41	-	-	-	-	-	-	-	-	-	-	-	-	-	-
44	-	-	-	-	-	1	6	-	-	21	2	-	-	-	-	-	-	-	24	-
45	-	-	-	-	-	-	-	1	-	-	-	63	-	-	-	-	-	-	-	-
46	-	-	-	-	-	63	-	311	-	201	-	-	-	-	-	-	-	-	-	-
47	-	-	-	-	15	30	-	-	-	-	-	-	-	-	-	-	-	-	-	-
48	-	-	315	-	54	166	-	13	8	-	-	-	-	-	-	-	-	6	-	-
51	-	-	36	-	-	13	-	-	-	-	-	-	-	-	-	-	-	-	5	-
52	-	-	-	-	75	35	-	17	5	19	1	-	-	-	-	-	115	-	-	-
53	-	-	-	5	5	289	-	-	-	-	-	-	-	-	5	-	-	12	20	-
54	-	-	-	-	-	15	-	15	-	-	-	-	-	-	-	-	-	-	-	-
55	-	-	-	-	-	-	52	-	-	-	-	-	-	-	-	-	-	-	-	-
56	-	-	-	-	-	-	-	-	-	-	-	-	-	-	-	-	17	-	42	-
57	-	-	73	515	534	83	-	10	-	-	-	-	-	-	-	-	-	-	-	-
58	-	-	43	-	12	111	-	152	52	187	-	-	-	-	-	-	2	-	-	-
61	-	-	244	-	65	236	-	52	-	32	22	13	-	-	-	-	-	-	5	-
62	-	-	-	-	-	-	-	32	-	2	-	-	-	-	-	-	-	-	131	-
63	-	-	268	21	680	256	-	54	4	45	38	20	6	-	-	-	-	-	25	-
64	-	-	-	-	126	51	24	303	-	-	-	-	-	-	-	-	-	-	-	-
65	-	-	-	-	128	6	-	-	16	-	-	-	-	-	-	-	-	-	-	-
66	-	-	10	-	17	30	-	-	-	-	-	-	-	-	-	-	-	-	-	-
zus	66	142	3 491	8 203	7 427	2 900	739	4 201	857	4 345	109	5 766	9 141	1 743	11 633	650	66 730	24 233	4 679	3 750
LV	-	-	114	311	121	18	77	79	5	34	-	44	1 703	-	12 036	1 028	3 513	391	300	-
Bund	66	142	3 605	8 514	7 548	2 918	816	4 280	862	4 379	109	5 810	10 844	1 743	23 669	1 678	70 243	24 624	4 979	3 750

Nr des V B	Andere Gießerei- u Walzwerkserzeugnisse	Maschinen, Apparate	Bauwerksteile aus Eisen u Stahl	Andere Eisen- und Stahlwaren	Blöcke aus Stahl	Rohkupfer, Kupferlegierungen	Rohzink, Zinklegierungen	Rohblei, Bleilegierungen	Rohe Leichtmetalle, auch Legierungen	Andere roh NE-Metalle	Altmetalle u Abfälle von NE-Metallen	NE-Metallhalbzeug	NE-Metallwaren	Fahrzeuge aller Art	Nicht bes. gen Industrieerzeugn	Sammelgut ohne nähere Bezeichnung	Umzugsgut, gebr. Verpackungen, Baugerätschaften	Lebende Tiere: Pferde, Esel	Rindvieh, außer Kälbern	Kälber	Schafe, Ziegen	Schweine, außer Ferkeln	Ferkel	Geflügel
	198	199	200	201	202	210	211	212	213	214	215	216	217	220	230	231	240	250	251	252	253	254	255	256
Versand																								
1	-	5	-	51	-	-	-	-	-	-	-	-	72	1 123	20	2 639	90	-	117	-	-	15	-	-
2	18	38	7	122	-	-	-	-	3	-	-	5	21	649	36	524	145	11	42	-	1	28	12	-
3	57	3	22	49	-	-	-	-	-	-	-	-	4	167	8	-	80	23	15	-	21	-	-	-
4	-	1	-	460	-	-	-	-	-	-	-	-	-	190	11	-	95	2	7	30	14	-	-	-
5	217	390	694	1 185	5	33	-	-	6	-	-	14	238	12 715	214	7 005	1 170	-	115	-	-	-	-	-
6	-	9	-	10	-	-	-	-	-	-	-	-	5	78	16	3	27	20	1	-	9	-	-	-
7	-	56	19	12	-	-	-	-	-	-	-	-	5	167	34	-	130	9	-	-	-	11	-	-
8	20	4	8	711	-	-	-	-	-	-	-	12	83	75	22	104	92	5	1	-	18	-	-	-
9	255	133	1 891	1 019	-	7	-	-	5	2	-	-	41	5 054	199	3 733	373	25	5	-	-	-	-	-
10	144	88	288	245	-	-	-	-	-	-	-	-	-	169	66	19	316	87	8	-	-	14	-	-
11	207	110	150	613	-	16	-	-	-	-	536	5	19	249	144	-	492	18	41	-	45	46	-	-
12	42	31	1	65	-	-	-	-	-	-	-	-	10	213	320	1	101	8	2 573	40	32	433	-	-
13	10	47	374	122	-	-	-	-	1	-	-	-	25	750	57	6	246	13	14	-	51	-	-	-
14	335	347	467	270	25	-	16	-	15	-	525	-	83	123	1 894	17	1 343	15	23	-	10	31	-	-
15	274	151	244	391	-	17	-	-	-	-	-	5	50	57	529	-	418	-	65	-	-	337	-	-
17	15	17	23	440	-	-	-	-	-	-	-	-	-	275	52	-	122	6	13	-	9	816	-	-
18	-	1	-	25	-	-	-	-	-	-	-	-	-	-	69	-	6	-	72	-	-	-	-	-
19	59	20	34	62	-	-	-	-	-	-	-	-	-	111	15	2	72	23	159	6	68	33	-	-
20	94	1	193	338	-	-	-	-	-	-	-	-	-	160	21	-	44	14	10	-	-	-	-	-
21	224	11	14	34	-	-	-	-	-	-	-	-	-	213	44	-	273	16	140	8	-	8	-	-
22	36	29	1	40	-	10	-	50	114	-	-	-	69	230	3	-	58	7	72	3	-	-	-	-
23	57	68	40	10	-	-	-	-	78	-	-	-	-	311	1 027	-	61	1	63	16	-	-	-	-
24	200	206	213	128	-	-	-	-	46	9	-	-	-	243	582	-	706	3	503	55	27	101	-	-
27	43	109	43	5	-	-	-	-	2	-	5	-	-	724	32	1 038	147	1	5	-	-	-	-	-
28	99	16	16	22	-	-	-	-	-	-	33	-	-	924	420	1 776	52	7	276	-	-	-	-	-
29	10	5	12	45	-	-	-	-	-	-	-	-	-	12	-	-	9	2	-	-	19	-	-	-
30	6	16	122	-	-	-	-	-	-	-	-	-	-	27	23	-	41	-	39	-	-	-	-	-
31	11	41	-	17	-	-	-	-	-	-	-	-	-	-	-	-	27	-	-	-	-	-	-	-
32	46	163	2	31	-	7	-	-	203	18	-	-	-	89	57	-	111	2	-	-	-	-	-	-
33	53	155	74	93	-	-	-	-	29	-	8	-	-	984	204	1 372	166	3	152	-	-	359	-	-
34	12	105	26	33	-	-	-	-	61	-	-	-	-	1 074	361	1 452	625	-	593	3	16	61	-	-
35	4	6	116	64	-	-	-	-	11	-	-	-	-	83	21	121	96	1	68	-	-	-	-	-
36	3	283	-	2	-	-	-	-	-	-	-	-	-	39	161	-	148	1	13	-	-	-	-	-
37	18	140	-	74	-	-	-	-	79	-	-	-	-	74	8	947	101	5	-	-	-	45	-	-
38	18	83	3	26	-	-	-	-	2	4	-	-	-	377	35	-	125	2	-	-	-	-	-	-
39	-	27	-	3	-	-	-	-	67	-	-	-	-	703	12	-	209	3	-	-	-	-	-	-
41	52	31	37	53	-	-	-	-	58	-	17	-	-	210	16	-	228	6	93	-	-	-	-	-
42	96	-	1	131	-	-	-	-	-	-	-	-	43	307	36	4	163	6	-	-	23	-	-	-
43	26	44	4	29	-	-	-	-	-	-	-	-	2	168	1 895	5	289	9	-	-	-	-	-	-
44	5	15	-	31	-	-	-	-	35	-	-	-	-	-	23	-	202	-	-	-	-	-	-	-
45	32	117	-	48	-	27	-	-	60	3	-	-	-	487	484	1 214	235	-	-	-	-	-	-	-
46	31	27	58	37	-	-	-	-	1	-	-	-	-	449	37	2	122	-	-	-	-	-	-	-
47	-	19	-	9	-	-	-	-	-	-	-	-	-	304	22	841	21	-	-	-	-	-	-	-
48	-	75	54	22	-	-	-	-	13	-	-	-	-	1 065	483	581	245	8	-	-	8	-	-	-
51	15	14	-	63	-	5	-	-	4	-	-	-	178	515	10	-	198	6	14	-	7	-	-	-
52	51	35	22	100	-	-	-	-	-	-	-	-	280	1 135	368	15	316	3	17	-	5	27	-	-
53	4	15	46	76	-	-	-	-	-	-	-	-	17	459	1 649	2 037	295	1	-	-	-	-	-	-
54	-	45	2	6	-	-	-	-	-	-	-	-	-	28	22	-	6	2	-	-	-	-	-	-
55	-	5	-	37	-	5	-	-	-	-	-	-	21	30	15	5	17	1	-	-	-	-	-	-
56	19	29	-	119	-	-	-	-	-	-	-	-	4	661	1 357	1 825	455	13	89	-	-	-	-	-
57	-	29	-	210	-	-	-	-	-	-	-	-	1	312	43	5	175	-	3	-	5	2	-	-
58	14	40	28	36	-	21	-	-	2	-	-	-	-	1 045	70	-	61	6	-	-	1	5	-	-
61	2	43	-	18	-	-	-	-	-	-	-	-	-	537	11	8	159	1	3	-	2	6	-	-
62	-	60	-	42	-	-	-	-	1	-	-	-	-	1 229	505	2 116	243	-	-	-	-	-	-	-
63	-	52	140	100	-	1	-	-	-	-	-	-	-	1 911	126	22	57	6	4	-	-	11	-	-
64	38	68	4	17	-	-	-	-	199	2	-	-	-	422	51	-	235	7	4	-	-	7	-	-
65	14	102	-	31	-	-	-	-	31	-	-	-	-	2 145	955	2 411	452	11	-	-	-	231	-	-
66	1	161	10	65	-	-	-	-	2	-	-	-	-	798	80	75	212	-	3	-	-	2	-	-
zus	2 987	3 934	5 503	8 097	30	149	16	50	1 128	38	1 124	41	1 271	42 649	14 975	31 925	12 703	419	5 430	161	391	2 629	12	-
LV	69	95	289	601	-	-	16	-	-	17	12	22	35	108	1 895	83	243	-	-	-	52	-	-	-
Bund	3 056	4 029	5 792	8 698	30	149	32	50	1 128	55	1 136	63	1 306	42 757	16 870	32 008	12 946	419	5 430	161	443	2 629	12	-
Empfang																								
1	-	10	6	48	24	-	-	-	-	-	10	-	7	5	15	1	26	4	84	-	-	5	10	-
2	-	12	3	-	-	-	-	-	-	-	-	-	-	17	2	9	209	25	90	1	-	32	12	-
3	-	6	-	6	-	-	-	-	-	-	-	-	-	25	33	-	31	48	943	6	369	1 686	-	-
4	-	-	-	-	-	-	-	-	-	-	-	-	-	-	-	-	35	31	1 103	128	112	2 959	59	-
5	19	134	42	246	-	730	-	-	-	17	-	-	7	249	908	3 660	380	1	647	-	-	182	-	-
6	-	22	-	74	-	-	-	-	-	-	-	-	-	1	10	8	21	24	9	-	13	1	-	-
7	-	15	5	9	-	-	-	-	-	-	-	-	-	21	56	-	146	5	437	129	-	2 974	-	-
8	35	3	-	5	-	-	99	-	-	-	-	-	4	2	2	1 010	50	6	1 733	184	330	302	-	-
9	69	59	2	374	-	-	-	356	-	-	-	-	49	52	560	1 224	410	5	184	4	-	-	-	-
10	-	31	15	74	-	1	-	-	-	-	-	-	6	25	208	10	316	127	4 740	10 368	323	74 952	207	-
11	302	85	2	246	-	-	-	400	-	-	-	-	-	21	132	45	550	81	3 353	445	1 637	3 363	-	-
12	-	152	90	231	-	-	-	-	-	-	-	-	4	104	535	811	200	15	65	43	262	418	-	-
13	2	26	44	387	-	-	-	-	-	-	59	-	6	183	151	37	364	6	17	-	51	-	-	-
14	449	573	217	302	-	-	96	10	-	23	-	-	4	357	464	12	479	32	2 145	360	299	1 521	5	-
15	54	130	194	496	15	-	-	-	-	-	11	-	-	18	131	11	341	26	11 529	4 281	2 533	47 750	-	-
17	65	59	-	56	55	-	-	-	-	-	182	14	44	-	21	-	195	4	24	-	9	-	-	-
18	-	-	-	-	-	-	-	-	-	-	-	-	-	-	5	-	10	-	2	-	-	-	-	-
19	101	14	-	28	-	-	-	-	-	-	-	-	-	31	21	1	170	39	900	196	50	717	-	-
20	-	51	-	-	-	-	-	-	-	-	-	-	5	4	-	-	30	14	52	-	-	-	-	-
21	225	235	-	79	-	8	-	-	-	-	-	-	5	4	17	-	121	12	13	-	-	1	10	-
22	323	34	4	594	-	-	-	-	-	-	-	-	5	95	2	-	27	7	4	-	60	-	-	-
23	158	74	52	2 906	33	14	-	306	-	-	121	28	35	30	252	3 384	25	-	-	-	-	-	-	-
24	471	278	3	527	1 462	-	-	-	125	6	44	33	46	21	323	87	152	64	14	-	25	-	-	-
27	52	78	38	878	180	-	-	-	-	-	23	24	34	38	15	14	74	-	48	-	-	-	-	-
28	108	51	16	46	-	-	-	-	-	-	-	-	13	59	23	1 519	47	4	-	-	-	-	-	-
29	-	10	-	11	-	-	-	-	-	-	-	-	-	12	23	-	7	2	-	-	19	-	-	-
30	28	27	3	363	-	-	123	-	17	-	-	-	10	-	2	-	101	1	-	-	-	-	-	-
31	23	13	-	496	-	-	-	-	-	-	-	-	-	-	5	-	-	-	-	-	-	-	-	-
32	71	292	16	175	-	-	-	-	20	-	-	-	23	522	233	7	82	2	-	-	-	-	-	-
33	59	47	22	86	-	-	-	-	-	-	23	5	-	19	944	1 366	50	4	-	-	-	-	-	-
34	-	37	-	106	-	-	-	-	-	-	-	-	16	94	22	2 010	102	-	6	-	16	-	-	-
35	93	77	332	652	50	-	-	-	-	-	41	-	9	76	124	1 996	69	4	-	-	-	-	-	-
36	-	8	-	6	-	-	-	-	-	-	-	-	-	9	-	-	7	60	-	-	1	-	-	-
37	10	-	6	24	-	-	-	-	-	-	-	-	-	-	202	604	13	4	-	-	-	-	-	-
38	20	143	25	113	-	-	-	-	-	-	-	85	-	1	116	2	44	2	-	-	-	-	-	-
39	-	35	-	38	-	-	-	-	-	-	-	-	-	21	63	886	25	-	-	-	-	-	-	-
41	153	287	108	695	-	-	-	-	-	-	-	-	-	86	207	479	28	135	-	-	-	-	-	-
42	-	4	25	52	-	-	-	-	-	-	-	-	5	8	206	682	191	6	-	-	10	-	-	-
43	11	34	42	28	-	-	-	-	-	-	-	-	12	296	25	787	33	8	-	-	12	-	-	-
44	-	-	2	8	-	-	-	-	-	-	-	-	-	-	272	-	15	-	-	-	-	-	-	-
45	27	116	20	71	-	-	-	-	-	-	-	-	14	330	230	2	49	-	-	-	-	-	-	-
46	-	280	32	153	-	-	-	-	-	-	-	-	-	16	30	1 341	36	-	-	-	-	-	-	-
47	-	46	-	59	-	-	-	-	-	-	-	-	-	33	73	812	34	-	-	-	-	-	-	-
48	-	74	-	187	-	-	-	-	-	-	5	-	13	125	155	1 202	166	7	-	-	5	-	-	-
51	230	195	3	152	-	-	-	-	-	-	-	-	-	129	26	507	77	7	15	-	7	-	-	-
52	279	227	16	237	-	2	-	-	-	-	2	5	45	249	1 722	21	245	12	18	-	5	14	13	-
53	-	37	51	181	-	-	-	-	-	-	14	-	-	64	42	2 429	125	-	-	-	-	-	-	-
54	-	30	7	73	-	-	-	-	-	-	-	5	-	-	61	-	31	-	-	-	-	-	-	-
55	-	4	-	37	-	2	-	-	-	-	-	-	26	39	13	-	82	-	-	-	-	-	-	-
56	-	11	98	114	-	-	-	-	17	3	-	-	6	33	57	1 588	219	45	49	-	-	-	-	-
57	-	87	-	148	-	-	-	-	-	-	-	-	-	4	25	-	12	-	3	-	5	2	-	-
58	-	155	10	113	-	-	-	-	-	-	-	2	-	14	144	10	110	-	-	-	-	5	-	-
61	-	41	-	45	-	-	-	-	-	-	-	-	44	12	737	2 573	69	7	3	-	-	2	-	-
62	25	51	122	118	-	-	-	-	-	-	5	-	160	119	942	4 041	65	-	-	-	-	-	-	-
63	5	117	5	86	-	-	-	-	142	-	-	-	-	91	1 470	348	170	6	8	-	30	80	-	-
64	-	66	-	50	-	-	-	-	1 398	-	64	-	10	67	690	44	1 049	6	1	-	-	-	-	-
65	16	53	2	49	-	-	-	-	-	-	15	-	-	271	109	1 891	169	16	3	-	-	7	-	-
66	9	180	26	356	-	-	-	-	-	-	-	-	-	199	198	1 801	89	-	19	-	-	2	-	-
zus	3 492	4916	1 704	12 674	1 819	757	318	1072	1 719	49	619	201	667	4 301	13 054	39 279	8 026	854	28261	16 145	6 183	136975	316	-
LV	69	95	289	601	-	-	16	-	-	17	12	22	35	108	1 895	83	243	-	-	-	52	-	-	-
Bund	3 561	5011	1 993	13 275	1 819	757	334	1072	1 719	66	631	223	702	4 409	14 949	39 362	8 269	854	28261	16 145	6 235	136975	316	-

Nr des V.-B	Beförderte Güter insgesamt	Fische, auch Zubereitungen	Fleisch, auch Zubereitungen	Milch und Rahm	Eier	Weizen	Roggen	Gerste	Hafer	Mais	Reis	Hülsenfrüchte	Gemüse	Obst, Südfrüchte	Kartoffeln	Zuckerrüben	Ölsaaten, Ölfrüchte	Kaffee	Rohtabak	Milcherzeugnisse	Speisefette, außer Butter	Andere tierische und pflanzliche Fette und Öle
		1	2	3	4	10	11	12	13	14	15	16	20	21	22	23	24	25	26	30	31	32
Versand																						
Bund	912 365	12	256	-	11	518	353	115	51	29	-	162	338	886	755	1 074	11	-	17	24	53	2
98	4 270	-	9	-	-	-	-	-	-	-	-	-	37	-	29	-	-	-	-	-	-	-
99	2 672	-	-	-	-	-	-	-	-	-	-	-	-	-	-	-	-	-	-	-	-	-
195	704	-	-	-	-	19	-	-	-	-	-	-	-	-	-	-	-	-	-	-	-	7
201	-	-	-	-	-	-	-	-	-	-	-	-	-	-	-	-	-	-	-	-	-	-
202	-	-	-	-	-	-	-	-	-	-	-	-	-	-	-	-	-	-	-	-	-	-
203	1 252	-	-	-	-	-	987	-	-	-	-	-	-	-	-	-	-	-	-	-	-	-
204	144	-	-	-	-	-	-	-	-	-	-	-	-	-	-	-	-	-	-	-	-	-
205	4 964	-	-	-	-	-	-	-	-	-	-	-	-	-	-	-	-	-	-	-	-	-
206	99	-	-	-	-	-	-	-	-	-	-	-	-	-	-	-	-	-	-	-	-	-
207	42	-	-	-	-	-	-	-	-	-	-	-	-	-	-	-	-	-	-	-	-	-
208	50	-	-	-	-	-	-	-	-	-	-	-	-	-	-	-	-	-	-	-	-	-
209	826	-	-	-	-	-	-	-	-	-	-	-	-	-	-	-	-	-	-	-	-	-
210	127	-	-	-	-	-	-	-	-	-	-	-	-	-	-	-	-	-	-	-	-	-
211	104	-	-	-	-	-	-	-	-	-	-	-	-	-	-	-	-	-	-	-	-	-
212	6 628	-	-	-	-	-	-	-	-	-	-	-	-	-	-	-	-	-	-	-	16	-
213	5 659	-	-	-	-	-	-	-	-	-	-	-	-	-	-	-	-	-	-	-	-	-
214	216	-	-	-	-	-	-	-	-	-	-	-	-	-	-	-	-	-	-	-	-	-
215	3 681	-	-	-	-	-	-	-	-	-	-	-	-	-	-	-	10	-	-	-	-	-
216	453	-	-	-	-	-	-	-	-	-	-	-	-	-	-	-	-	-	-	-	-	-
217	8 115	-	-	-	-	-	-	-	-	-	-	-	-	-	-	-	-	-	-	-	-	-
218	7 309	-	-	-	-	-	-	-	-	-	-	-	-	-	-	-	-	-	-	-	-	-
219	90	-	-	-	-	-	-	-	-	-	-	-	-	-	-	-	-	-	-	-	-	-
220	3 396	-	-	-	-	-	-	-	-	-	-	-	-	-	-	-	-	-	-	-	-	-
221	283	-	-	-	-	-	-	-	-	-	-	-	-	-	-	-	-	-	-	-	-	-
222	1 614	-	-	-	-	-	-	-	-	-	-	-	-	-	-	-	-	-	-	-	-	-
223	-	-	-	-	-	-	-	-	-	-	-	-	-	-	-	-	-	-	-	-	-	-
Ausl	43 052	-	-	-	-	-	987	-	-	-	-	-	-	-	-	-	10	-	-	-	16	-
Insges.	963 063	12	265	-	11	537	1 340	115	51	29	-	162	375	886	784	1 074	21	-	17	24	69	9
Empfang																						
Bund	1 836 962	1 472	1 123	81	204	2 264	3 204	173	70	28	-	489	9 546	22 738	9 411	-	63	11	6 981	67	40	512
98	3 258	-	-	-	-	-	-	-	-	-	-	-	-	-	-	-	-	-	-	-	-	-
99	27 988	-	-	-	-	-	-	12	-	-	-	-	-	-	-	-	-	-	-	-	-	-
195	123	-	-	-	-	-	-	-	-	-	-	-	-	-	-	-	-	-	-	-	-	-
201	-	-	-	-	-	-	-	-	-	-	-	-	-	-	-	-	-	-	-	-	-	-
202	334	-	-	-	-	-	-	-	-	-	-	-	-	-	-	-	-	-	-	-	-	-
203	2 459	-	-	-	-	-	-	-	-	-	-	-	-	-	-	-	-	-	-	-	-	-
204	2 024	-	-	-	53	-	-	-	-	-	-	-	217	56	-	-	-	-	-	-	-	-
205	14 138	-	-	-	-	-	-	-	-	-	-	5	-	-	-	-	-	-	-	-	-	-
206	414	-	195	-	9	-	-	-	-	-	-	-	13	-	-	-	10	-	-	-	-	-
207	373	-	-	-	-	-	-	-	-	-	-	8	-	-	-	-	-	-	-	-	-	-
208	6	-	-	-	-	-	-	-	-	-	-	-	-	-	-	-	-	-	-	-	-	-
209	45	-	-	-	-	-	-	-	-	-	-	-	-	-	-	-	-	-	-	-	-	-
210	-	-	-	-	-	-	-	-	-	-	-	-	-	-	-	-	-	-	-	-	-	-
211	353	-	9	-	35	-	-	-	-	-	-	78	-	-	-	-	13	-	-	-	-	-
212	1 395	-	-	-	-	-	-	-	-	-	-	5	179	540	76	-	-	-	-	7	-	-
213	7 971	-	-	-	11	-	-	-	-	-	-	26	1 416	5 162	368	-	-	-	-	-	-	-
214	951	-	-	-	-	-	-	-	-	-	-	-	6	834	108	-	-	-	-	-	-	-
215	7 348	-	1	-	14	-	-	-	-	-	-	1	543	691	30	-	-	-	-	-	-	-
216	501	-	-	-	-	-	-	-	-	-	-	-	-	-	-	-	-	-	-	-	-	-
217	9 555	1	13	-	28	-	-	-	-	-	-	-	99	141	135	-	-	-	-	-	-	-
218	12 734	128	-	-	26	-	-	-	-	-	-	131	3 678	389	2 579	-	-	-	-	16	-	-
219	234	-	-	-	-	-	-	-	-	-	-	-	-	-	-	-	-	-	-	-	-	-
220	2 221	51	-	-	1 227	-	-	-	-	-	-	-	40	-	-	26	-	-	-	33	-	-
221	13	-	-	-	6	-	-	-	-	-	-	-	-	-	-	-	-	-	-	-	-	-
222	7 552	29	-	-	43	-	-	-	-	-	-	-	-	-	-	-	-	-	-	-	-	-
223	-	-	-	-	-	-	-	-	-	-	-	-	-	-	-	-	-	-	-	-	-	-
Ausl	70 621	209	218	-	1 452	-	-	-	-	-	-	254	6 191	7 813	3 296	26	23	-	-	56	-	-
Insges.	1 938 952	1 681	1 341	81	1 656	2 264	3 204	185	70	28	-	743	15 737	30 551	12 707	26	86	11	6 981	123	40	512

Nr des V.-B	Roggen- und Weizenmehl	Malz	Stärke	Rohzucker	Verbrauchszucker	Wein, Most	Bier	Spiritus	Andere Nahrungs- und Genußmittel	Kleie u. Futtermehl aus Getreide	Ölkuchen	Rauhfutter	Stroh	Andere Futtermittel	Nicht besonders genannte tierische u. pflanzl. Rohstoffe	Eisenerze	Schwefelkies	Schwefelkiesabbrände	Kupfererze	Andere Erze	Eisenschlacken zur Verhüttung	Mangan erze
	33	34	35	36	37	38	39	40	41	50	51	52	53	54	60	70	71	72	73	74	75	76
Versand																						
Bund	7	5	-	5	119	161	494	2	2 915	-	5	15	58	29	3 946	-	25	-	2	836	385	-
98	-	-	-	-	-	-	-	-	268	-	-	-	-	-	-	-	-	-	-	-	-	-
99	-	-	-	-	-	14	-	-	1 963	-	-	-	-	-	-	-	-	-	-	-	-	-
195	-	-	-	-	-	-	-	-	4	-	-	-	-	-	1	-	-	-	-	-	-	-
201	-	-	-	-	-	-	-	-	-	-	-	-	-	-	-	-	-	-	-	-	-	-
202	-	-	-	-	-	-	-	-	-	-	-	-	-	-	-	-	-	-	-	-	-	-
203	-	-	-	-	-	-	-	-	-	32	-	-	-	-	-	-	-	-	-	-	-	-
204	-	-	-	-	-	-	-	-	-	-	-	-	-	-	-	-	-	-	-	-	-	-
205	-	-	-	-	-	-	-	-	3	-	-	-	-	-	60	-	-	-	-	-	-	-
206	-	-	-	-	-	-	-	-	-	-	-	-	-	-	-	-	-	-	-	-	-	-
207	-	-	-	-	-	-	-	-	-	-	-	-	-	-	22	-	-	-	-	-	-	-
208	-	-	-	-	-	-	-	-	-	-	-	-	-	-	-	-	-	-	-	-	-	-
209	-	-	-	-	-	-	-	-	-	-	-	-	-	-	-	-	-	-	-	-	-	-
210	-	-	-	-	-	-	-	-	-	-	-	-	-	-	-	-	-	-	-	-	-	-
211	-	-	-	-	-	-	-	-	-	-	-	-	-	-	-	-	-	-	-	-	-	-
212	-	-	-	-	-	-	-	-	2	-	-	-	167	-	197	-	-	-	-	-	-	-
213	-	-	-	-	-	-	-	-	6	-	-	-	-	-	605	-	-	-	-	-	-	-
214	-	-	-	-	-	-	-	-	-	-	-	-	-	-	-	-	-	-	-	-	-	-
215	-	-	10	-	-	-	-	-	8	-	-	-	-	-	292	-	-	-	-	-	-	-
216	-	-	-	-	-	-	-	-	1	-	-	-	-	-	-	-	-	-	-	-	-	-
217	-	-	-	-	-	-	-	-	4	-	-	-	-	-	264	-	-	-	-	-	-	-
218	-	-	-	-	-	-	-	-	26	-	-	-	-	-	81	-	-	-	-	-	-	-
219	-	-	-	-	-	-	-	-	-	-	-	-	-	-	-	-	-	-	-	-	-	-
220	-	-	-	-	-	-	-	-	3	-	-	-	-	-	19	-	-	-	-	-	-	-
221	-	-	-	-	-	-	-	-	-	-	-	-	-	-	-	-	-	-	-	-	-	-
222	-	-	-	-	-	-	-	-	-	-	-	-	-	-	28	-	-	-	-	-	-	-
223	-	-	-	-	-	-	-	-	-	-	-	-	-	-	-	-	-	-	-	-	-	-
Ausl	-	-	10	-	-	-	-	-	53	32	-	-	167	-	1 568	-	-	-	-	-	-	-
Insges.	7	5	10	5	119	175	494	2	5 203	32	5	15	225	29	5 515	-	25	-	2	836	385	-
Empfang																						
Bund	406	2 626	5	-	6 802	1 576	1 232	101	1 921	101	21	245	32	557	3 164	196	25	-	-	211	346	-
98	-	-	-	-	-	-	-	-	71	-	-	-	-	-	-	-	-	-	-	-	-	-
99	-	-	-	-	-	-	-	-	76	-	-	-	-	-	21	-	-	-	-	-	-	-
195	-	-	-	-	-	-	-	-	-	-	-	-	-	-	-	-	-	-	-	-	-	-
201	-	-	-	-	-	-	-	-	-	-	-	-	-	-	-	-	-	-	-	-	-	-
202	-	-	-	-	-	-	-	-	-	-	-	-	-	-	-	-	-	-	-	-	-	-
203	-	-	197	-	-	-	-	-	346	-	-	-	-	-	65	-	-	-	-	-	-	-
204	-	350	-	-	-	-	170	-	179	-	-	-	-	-	56	-	-	-	-	-	-	-
205	-	-	-	-	-	-	-	-	-	-	-	-	-	-	214	-	-	-	-	-	-	-
206	-	-	-	-	-	-	-	-	-	-	-	-	-	10	100	-	-	-	-	-	-	-
207	-	-	-	-	-	-	-	-	-	-	-	-	-	-	17	-	-	-	-	-	-	-
208	-	-	-	-	-	-	-	-	-	-	-	-	-	-	6	-	-	-	-	-	-	-
209	-	-	-	-	-	-	-	-	-	-	-	-	-	-	12	-	-	-	-	-	-	-
210	-	-	-	-	-	-	-	-	-	-	-	-	-	-	-	-	-	-	-	-	-	-
211	-	-	-	-	-	-	-	-	21	-	-	-	-	-	112	-	-	-	-	-	-	-
212	-	-	-	-	-	-	-	-	-	-	-	-	-	3	20	-	-	-	-	-	-	-
213	-	-	-	-	-	59	-	-	27	-	-	-	-	-	229	9	-	-	-	-	-	-
214	-	-	-	-	-	-	-	-	-	-	-	-	-	-	-	-	-	-	-	-	-	-
215	-	-	-	-	-	142	-	-	1	-	-	-	-	-	609	-	-	-	-	-	-	-
216	-	-	-	-	-	-	-	-	-	-	-	-	-	-	5	-	-	-	-	-	-	-
217	-	-	-	-	-	-	-	-	60	-	-	-	-	-	65	-	-	-	-	-	-	-
218	-	-	41	-	-	-	-	-	16	-	-	-	-	-	504	-	-	-	36	-	-	-
219	-	-	-	-	-	-	-	-	-	-	-	-	-	-	-	17	-	-	-	-	-	-
220	-	-	-	-	-	-	-	-	4	-	-	-	-	-	278	-	-	-	-	-	-	-
221	-	-	-	-	-	-	-	-	-	-	-	-	-	-	-	-	-	-	-	-	-	-
222	-	-	-	-	-	-	-	-	-	-	-	-	-	-	79	-	-	-	-	-	40	-
223	-	-	-	-	-	-	-	-	-	-	-	-	-	-	-	-	-	-	-	-	-	-
Ausl	-	350	238	-	-	201	170	-	654	-	-	-	-	13	2 371	26	-	-	36	-	40	-
Insges.	406	2 976	243	-	6 802	1 777	1 402	101	2 722	101	21	245	32	570	5 556	222	25	-	36	211	386	-

Nr des V.-B	Steinkohlen	Steinkohlenbriketts	Steinkohlenkeks	Rohbraunkohlen	Braunkohlenbriketts	Braunkohlenkeks	Torf	Rohes Erdöl, Stein- und Braunkohlenteer	Benzin	Benzol	Gasöl, Dieselöl	Andere Mineralölderivate, Mineralölrückstände	Rohe und bearbeitete Natursteine	Gewöhnliche Erde, Kies, Sand	Kalk und Gips, außer zum Düngen	Zement, Mörtel	Stein- und Siedesalz	Tonerde, Bauxit, Kryolith
	80	81	82	83	84	85	86	90	91	92	93	94	100	101	102	103	110	111
Versand																		
Bund	229 018	805	1 600	83	336	41	461	23 005	5 025	846	202	3 225	226	289	33	568	12622	6
98	-	-	-	-	-	-	-	-	-	-	-	477	-	-	-	-	-	-
99	-	-	-	-	-	-	-	-	-	-	-	-	-	-	-	-	-	-
195	-	-	-	-	-	-	-	-	-	-	-	-	-	-	-	-	-	-
201	-	-	-	-	-	-	-	-	-	-	-	-	-	-	-	-	-	-
202	-	-	-	-	-	-	-	-	-	-	-	-	-	-	-	-	-	-
203	-	-	-	-	-	-	-	-	-	-	-	-	-	-	-	-	-	-
204	-	-	-	-	-	-	-	-	-	-	-	-	-	-	-	-	-	-
205	-	-	-	-	-	-	-	-	-	-	-	-	-	-	-	2	-	-
206	-	-	-	-	-	-	-	-	-	-	-	-	-	-	-	-	-	-
207	-	-	-	-	-	-	-	-	-	-	-	-	-	-	-	-	-	-
208	-	-	-	-	-	-	-	-	-	-	-	-	-	-	-	-	-	-
209	-	-	-	-	-	-	-	-	-	-	-	-	-	-	-	-	-	-
210	-	-	-	-	-	-	-	-	-	-	-	-	-	-	-	-	-	-
211	-	-	-	-	-	-	-	-	-	-	-	-	-	-	-	-	-	-
212	20	-	-	-	-	-	-	-	-	-	-	-	-	-	-	-	-	-
213	-	-	-	-	-	-	-	-	-	-	-	-	-	13	-	9	-	-
214	-	-	-	-	-	-	-	-	-	-	-	-	-	-	-	-	-	-
215	-	-	-	-	-	-	-	-	-	-	-	2	-	-	-	-	-	-
216	-	-	-	-	-	-	-	-	-	-	-	-	-	-	-	-	152	-
217	-	-	-	-	-	-	-	-	-	-	-	-	-	-	-	-	345	-
218	-	-	1	-	-	-	-	-	-	-	-	-	2	-	-	9	-	-
219	-	-	-	-	-	-	-	-	-	-	-	-	-	-	-	-	-	-
220	-	-	-	-	-	-	-	-	-	-	-	-	-	-	-	-	2486	-
221	-	-	-	-	-	-	-	-	-	-	-	-	-	-	-	-	-	-
222	-	-	-	-	-	-	-	-	-	-	-	-	-	-	-	-	-	-
223	-	-	-	-	-	-	-	-	-	-	-	-	-	-	-	-	-	-
Ausl.	20	-	1	-	-	-	-	-	-	-	-	2	2	13	-	20	2983	-
Insges.	229 038	805	1 601	83	336	41	461	23 005	5 025	846	202	3 704	228	302	33	588	15605	6
Empfang																		
Bund	327 845	90 547	89 437	26 961	84 518	8 966	1 544	1 642	20 927	4 307	24 470	36 470	29 711	20 778	4 014	9 125	3 958	73
98	-	-	-	-	-	-	-	6	45	-	-	-	-	-	-	-	-	-
99	-	-	-	-	13 013	-	-	27	393	420	15	1 280	100	98	-	6 482	-	-
195	-	-	-	-	-	-	-	-	-	-	-	-	-	-	-	-	-	-
201	-	-	-	-	-	-	-	-	-	-	-	-	-	-	-	-	-	-
202	-	-	-	-	-	-	-	-	-	-	-	-	-	-	-	-	-	-
203	114	-	-	-	-	-	-	-	-	-	-	-	-	-	-	-	-	-
204	-	-	-	-	-	-	-	-	-	-	-	59	-	-	-	-	-	-
205	-	-	-	-	-	-	-	-	-	-	-	-	30	-	50	-	-	-
206	-	-	-	-	-	-	-	-	-	-	-	77	-	-	-	-	-	-
207	-	-	-	-	-	-	-	-	-	-	-	-	-	-	-	-	-	-
208	-	-	-	-	-	-	-	-	-	-	-	-	-	-	-	-	-	-
209	-	-	-	-	-	-	-	-	-	-	-	-	-	-	-	-	-	-
210	-	-	-	-	-	-	-	-	-	-	-	-	-	-	-	-	-	-
211	-	-	-	-	-	-	-	-	-	-	-	-	-	-	-	-	-	-
212	-	-	-	-	-	-	-	-	-	-	-	-	94	-	-	-	-	-
213	-	-	-	-	-	-	-	-	-	-	-	-	66	-	-	-	-	-
214	-	-	-	-	-	-	-	-	-	-	-	-	-	-	-	-	-	-
215	-	-	-	-	-	-	-	-	-	-	-	-	-	-	-	-	-	-
216	-	-	-	-	-	-	-	-	-	-	-	-	-	-	-	-	-	-
217	60	-	-	-	-	-	-	-	-	15	-	18	21	20	-	-	-	-
218	114	24	20	-	-	-	-	-	14	-	-	64	-	-	-	-	-	-
219	-	-	-	-	-	-	-	-	-	-	-	-	-	-	-	-	-	-
220	-	-	-	-	-	-	61	-	-	-	-	-	-	-	-	-	-	-
221	-	-	-	-	-	-	-	-	-	-	-	-	-	-	-	-	-	-
222	-	-	-	-	-	-	-	-	-	-	-	-	-	-	-	-	-	-
223	-	-	-	-	-	-	-	-	-	-	-	-	-	-	-	-	-	-
Ausl.	288	24	20	-	-	-	61	-	14	15	-	218	211	20	50	-	-	-
Insges.	328 133	90 571	89 457	26 961	97 531	8 966	1 605	1 675	21 379	4 742	24 485	37 968	30 022	20 896	4 064	15 607	3 958	73

Nr des V.-B	Andere mineral Rohstoffe	Schwefelsäure	Soda, Ätznatron, Pottasche	Farbstoffe, Farben und Lacke	Nicht bes. genannte chemische Erzeugnisse	Düngekalk	Thomasmehl	Andere Phosphordüngemittel,	Kalidüngemittel, außer Mischdünger	Stickstoffdüngemittel,	Mischdünger	Andere Düngemittel	Pflanzliche Gerbmittel	Häute, Felle	Leder	Wolle	Baumwolle	Andere Spinnstoffe	Garne	Lumpen	Stammholz über 1,5 m lang, Baustangen
	112	120	121	122	123	130	131	132	133	134	135	136	140	141	142	150	151	152	153	154	160
Versand																					
Bund	955	67	144	995	2 528	98	-	19	223	8 064	307	190	-	43	15	939	17	56	31	563	190
98	-	-	-	-	-	-	-	-	-	-	-	-	-	-	-	-	-	-	-	-	-
99	-	-	-	-	-	-	-	-	-	-	-	-	-	-	-	349	-	-	-	-	-
195	-	-	-	-	9	-	-	-	-	-	-	-	-	-	-	-	-	-	-	-	-
201	-	-	-	-	-	-	-	-	-	-	-	-	-	-	-	-	-	-	-	-	-
202	-	-	-	-	-	-	-	-	-	-	-	-	-	-	-	-	-	-	-	-	-
203	-	-	-	-	-	-	-	-	-	-	-	-	-	-	-	-	-	-	1	-	-
204	-	-	-	-	-	-	-	-	-	-	-	-	-	-	-	32	-	-	-	-	-
205	56	-	-	1	22	-	-	-	-	-	-	-	-	30	-	26	-	-	-	24	-
206	-	-	-	-	23	-	-	-	-	-	-	-	-	-	-	-	-	51	-	-	-
207	-	-	-	-	-	-	-	-	-	-	-	-	-	-	-	11	-	-	-	-	-
208	-	-	-	-	8	-	-	-	-	-	-	-	-	-	-	-	-	20	-	-	-
209	-	-	-	-	-	-	-	-	-	-	-	-	-	-	-	-	-	-	-	-	-
210	-	-	-	-	-	-	-	-	-	-	-	-	-	-	-	-	-	-	-	-	-
211	-	-	-	-	1	-	-	-	-	-	-	-	-	-	-	2	-	-	-	-	-
212	264	-	-	230	106	-	-	-	-	-	-	-	-	-	-	89	-	10	2	32	-
213	77	-	-	17	518	-	-	-	-	-	-	-	-	-	-	22	-	17	-	478	-
214	-	-	-	-	-	-	-	-	-	-	-	-	-	-	-	-	-	-	-	-	-
215	-	-	-	1	12	-	-	-	-	-	-	-	-	-	-	24	-	16	5	26	-
216	-	-	-	-	1	-	-	-	-	-	-	-	-	-	-	-	-	-	-	-	-
217	52	-	-	-	8	-	-	-	-	-	-	-	-	-	-	83	-	9	-	10	-
218	8	-	-	4	29	-	-	-	-	-	-	-	-	-	-	91	-	4	-	481	-
219	-	-	-	-	-	-	-	-	-	-	-	-	-	-	-	-	-	-	-	-	-
220	-	-	-	1	2	-	-	-	-	-	-	-	-	-	-	13	-	8	1	-	-
221	-	-	-	-	-	-	-	-	-	-	-	-	-	-	-	10	-	-	-	-	-
222	1	-	-	-	19	-	-	-	-	-	-	-	-	-	-	-	-	-	-	-	-
223	-	-	-	-	-	-	-	-	-	-	-	-	-	-	-	-	-	-	-	-	-
Ausl.	458	-	-	254	749	-	-	-	-	-	-	-	-	30	-	403	-	135	7	1051	-
Insges.	1 413	67	144	1 249	3 286	98	-	19	223	8 064	307	190	-	73	15	1 691	17	191	38	1614	190
Empfang																					
Bund	32 004	5 145	3 715	2 137	25 670	1 179	1 009	776	50 802	8 847	2 948	690	89	5	-	8 963	85	1 800	190	334	963
98	40	-	16	15	427	-	-	-	-	-	-	-	-	-	-	-	-	-	-	7	-
99	22	-	-	47	1 118	-	-	-	-	-	-	-	-	-	-	-	-	-	-	-	298
195	-	-	-	-	-	-	-	-	-	-	-	-	-	-	-	-	-	-	-	-	-
201	-	-	-	-	-	-	-	-	-	-	-	-	-	-	-	-	-	-	-	-	-
202	-	-	-	-	-	-	-	-	-	-	-	-	-	-	-	-	-	-	-	-	86
203	-	-	-	-	121	-	-	-	-	-	-	-	-	-	-	-	-	-	-	-	-
204	30	-	-	-	-	-	-	-	-	-	-	-	-	-	-	-	-	-	-	-	-
205	1 899	-	-	5	-	-	-	-	-	-	-	-	16	-	-	-	-	-	-	-	-
206	-	-	-	-	-	-	-	-	-	-	-	-	-	-	-	-	-	-	-	-	-
207	-	-	-	-	42	-	-	-	-	-	-	-	-	-	-	-	-	-	-	-	-
208	-	-	-	-	-	-	-	-	-	-	-	-	-	-	-	-	-	-	-	-	-
209	-	-	-	-	-	-	-	-	-	-	-	-	-	-	-	-	-	-	-	-	-
210	-	-	-	-	-	-	-	-	-	-	-	-	-	-	-	-	-	-	-	-	-
211	-	-	-	-	18	-	-	-	-	-	-	-	-	-	-	-	-	-	-	-	-
212	60	-	-	-	76	-	-	-	-	-	-	-	-	-	-	-	-	-	-	-	-
213	355	-	-	-	84	-	-	-	-	-	-	-	-	-	1	-	-	-	-	-	-
214	-	-	-	-	-	-	-	-	-	-	-	-	-	-	-	-	-	-	-	-	-
215	20	-	-	60	68	-	-	-	-	-	-	2	-	1	-	37	-	-	1	-	-
216	-	-	-	-	-	-	-	-	-	-	-	-	-	-	-	-	-	-	-	-	-
217	15	-	-	-	108	-	-	30	-	-	-	-	-	-	-	176	-	60	-	1	-
218	131	-	-	12	170	-	-	-	-	-	-	-	-	-	13	30	-	10	4	-	-
219	-	-	-	-	66	-	-	-	-	-	-	-	-	-	-	-	-	-	-	-	-
220	16	-	-	-	-	-	-	-	-	-	-	-	-	-	-	-	-	-	-	-	-
221	-	-	-	-	-	-	-	-	-	-	-	-	-	-	-	-	-	-	-	-	-
222	79	-	-	-	151	-	9	-	-	-	-	-	-	-	-	-	-	-	-	-	52
223	-	-	-	-	-	-	-	-	-	-	-	-	-	-	-	-	-	-	-	-	-
Ausl.	2 605	-	-	77	904	-	9	30	-	-	-	2	16	1	14	243	-	70	5	1	138
Insges.	34 671	5 145	3 731	2 276	28 119	1 179	1 018	806	50 802	8 847	2 948	692	105	6	14	9 206	85	1 870	195	335	1 399

Nr des V.-B.	Faserholz, Papierholz	Grubenholz	Anderes unbearb Holz, Holzabfälle	Hölzerne Schwellen	Schnittholz, Faßholz, Werkstücke	Holz waren	Zellstoff, Holzschliff, Strohstoff	Papier, Pappe	Betonwaren	Künstliche Steine, Platten, Röhren	Andere Steingut-, Ton-, Porzellanwaren	Glas, Glaswaren	Roheisen, Eisenlegierungen	Halbzeug aus Stahl	Alteisen und Abfälle von Eisen und Stahl	Eisenbahnoberbauzeug aus Eisen und Stahl	Stab und Formeisen und -stahl	Bleche und Platten aus Eisen und Stahl	Röhren und Rohre aus Eisen und Stahl	Eisen und Stahldraht
	161	162	163	164	165	166	170	171	180	181	182	183	190	191	192	193	194	195	196	197
Versand																				
Bund	-	27	2 847	9 063	606	263	1 378	910	560	271	80	127	1 752	3 211	104 574	11 671	10 782	4 944	2 056	21
98	-	-	-	-	-	10	-	-	-	-	-	-	-	-	320	-	-	189	10	-
99	-	-	-	40	18	-	-	-	-	-	-	-	-	-	-	-	-	-	-	-
195	-	-	-	-	-	1	-	-	-	-	1	-	-	-	33	6	-	-	-	-
201	-	-	-	-	-	-	-	-	-	-	-	-	-	-	-	-	-	-	-	-
202	-	-	-	-	-	-	-	-	-	-	-	-	-	-	-	-	-	-	-	-
203	-	-	-	-	-	-	-	-	-	-	-	-	-	-	-	-	-	-	-	-
204	-	-	-	-	-	-	-	-	-	-	-	-	-	-	-	-	-	-	-	-
205	-	-	-	-	-	3	-	-	3	97	-	1	-	-	1	-	-	-	2	-
206	-	-	-	-	-	-	-	-	-	-	-	-	-	-	-	-	-	-	-	-
207	-	-	-	-	-	-	-	-	-	-	-	-	-	-	-	-	-	-	-	-
208	-	-	-	-	-	-	-	-	-	-	-	-	-	-	-	-	-	-	-	-
209	-	-	-	-	-	-	-	-	-	-	13	-	-	-	-	-	-	-	-	-
210	-	-	-	-	-	-	-	-	-	-	-	-	-	-	-	-	-	-	-	-
211	-	-	-	-	-	-	-	-	-	-	-	-	-	-	-	-	-	-	-	-
212	-	-	-	-	-	3	-	-	-	22	-	-	-	-	-	39	-	8	12	-
213	-	-	-	-	2	-	-	-	19	-	-	-	-	-	404	-	21	21	-	-
214	-	-	-	-	-	-	-	-	-	-	-	-	-	-	-	-	-	-	-	-
215	-	-	-	-	-	-	-	-	-	-	4	-	-	-	29	-	1	15	2	-
216	-	-	-	-	-	-	-	-	-	-	-	-	-	-	-	-	-	-	-	-
217	-	-	-	-	-	3	-	5	-	1	-	-	-	-	40	-	-	-	-	1
218	-	-	-	-	1	6	-	-	-	5	6	2	2	4	31	-	5	2	-	1
219	-	-	-	-	-	-	-	-	-	-	-	-	-	-	-	-	-	-	-	-
220	-	-	-	-	-	1	-	-	-	-	-	-	-	-	1	-	-	-	-	-
221	-	-	-	-	-	-	-	-	-	-	-	-	-	-	-	-	-	-	-	-
222	-	-	-	-	-	1	-	-	-	6	2	37	-	-	3	-	1	8	15	-
223	-	-	-	-	-	-	-	-	-	-	-	-	-	-	-	-	-	-	-	-
Ausl.	-	-	-	-	3	17	-	5	22	131	25	40	2	4	509	39	28	54	31	2
Insges.	-	27	2 847	9 103	627	291	1 378	915	582	402	106	167	1 754	3 215	105 436	11 716	10 810	5 187	2 097	23
Empfang																				
Bund	66	142	3 605	8 514	7 548	2 918	816	4 280	862	4 379	109	5 810	10 844	1 743	23 669	1 678	70 243	24 624	4 979	3 750
98	-	-	-	-	-	420	-	25	-	21	-	9	-	-	43	-	-	-	-	-
99	145	-	-	-	189	30	-	363	-	2 326	54	36	-	-	-	-	-	-	-	-
195	-	-	-	-	-	-	-	-	-	-	1	-	-	-	-	-	-	16	-	-
201	-	-	-	-	-	-	-	-	-	-	-	-	-	-	-	-	-	-	-	-
202	-	-	-	-	248	-	-	-	-	-	-	-	-	-	-	-	-	-	-	-
203	701	-	-	-	714	15	-	-	-	-	-	-	45	-	-	-	-	-	-	-
204	-	-	-	-	641	-	135	-	-	-	-	-	-	-	-	-	-	-	-	-
205	-	-	26	-	9 973	-	-	8	-	290	-	21	-	-	-	-	20	-	-	-
206	-	-	-	-	-	-	-	-	-	-	-	-	-	-	-	-	-	-	-	-
207	-	-	-	-	278	-	-	-	-	-	-	-	-	-	-	-	-	-	-	-
208	-	-	-	-	-	-	-	-	-	-	-	-	-	-	-	-	-	-	-	-
209	-	-	-	-	-	-	-	-	-	-	-	-	-	-	-	-	-	-	-	-
210	-	-	-	-	-	-	-	-	-	-	-	-	-	-	-	-	-	-	-	-
211	-	-	-	-	42	-	-	-	-	-	-	-	-	-	-	-	-	-	-	-
212	-	-	-	-	-	1	-	-	-	1	-	-	-	-	-	-	-	-	-	-
213	-	-	-	-	-	9	-	12	-	-	-	-	-	-	-	-	11	-	-	-
214	-	-	-	-	-	-	-	-	-	-	-	-	-	-	-	-	-	-	-	-
215	-	-	-	43	-	-	-	15	-	-	-	37	-	160	-	-	57	4 546	-	-
216	-	-	-	-	-	-	-	-	-	-	-	-	-	-	-	-	443	31	-	-
217	-	-	-	-	-	-	-	-	-	-	-	-	-	-	-	-	-	-	1	-
218	-	-	-	-	-	7	7	-	-	-	-	-	-	-	-	-	-	3 990	109	-
219	-	-	-	-	-	-	-	-	-	-	-	-	-	-	-	-	-	-	-	-
220	-	-	344	-	-	16	-	1	-	-	-	-	-	-	-	-	-	-	-	-
221	-	-	-	-	-	-	-	-	-	-	-	-	-	-	-	-	-	-	-	-
222	-	12	-	-	6 303	20	-	-	-	-	-	-	-	-	126	-	-	-	-	-
223	-	-	-	-	-	-	-	-	-	-	-	-	-	-	-	-	-	-	-	-
Ausl	701	12	370	43	18 199	68	142	36	-	291	-	58	45	160	126	-	531	8 567	110	-
Insges.	912	154	3 975	8 557	25 936	3 436	958	4 704	862	7 017	164	5 913	10 889	1 903	23 838	1 678	70 774	33 207	5 089	3 750

Nr des V.-B.	Andere Gießerei- u Walzwerkserzeugnisse	Maschinen, Apparate	Bauwerksteile aus Eisen u Stahl	Andere Eisen- und Stahlwaren	Blöcke aus Stahl	Rohkupfer, Kupferlegierungen	Rohzink, Zinklegierungen	Rohblei, Bleilegierungen	Rohe Leichtmetalle, auch Legierungen	Andere roh NE-Metalle,	Alt metalle u Abfälle von NE-Metallen	NE-Metallhalbzeug	NE-Metallwaren	Fahrzeuge aller Art	Nicht bes gen Industrieerzeugn	Sammelgut ohne nähere Bezeichnung	Umzugsgut, gebr Verpackungen, Baugerätschaften	Lebende Tiere: Pferde, Esel	Rindvieh, außer Kälbern	Kälber	Schafe, Ziegen	Schweine, außer Ferkeln	Ferkel	Geflügel
	198	199	200	201	202	210	211	212	213	214	215	216	217	220	230	281	240	250	251	252	253	254	255	256
Versand																								
Bund	3 056	4 029	5 792	8 698	30	149	32	50	1 128	55	1 136	63	1 306	42 757	16 870	32 008	12 946	419	5 430	161	443	2 629	12	-
98	79	88	-	67	-	-	-	-	62	-	-	-	-	58	142	1 308	362	129	1 280	-	213	1 749	-	-
99	-	15	11	6	-	-	-	-	-	-	-	-	-	113	97	-	46	7	430	-	-	-	-	-
195	-	96	-	75	-	-	-	-	-	-	-	-	-	304	133	9	6	-	-	-	-	-	-	-
201	-	-	-	-	-	-	-	-	-	-	-	-	-	-	-	-	-	-	-	-	-	-	-	-
202	-	-	-	-	-	-	-	-	-	-	-	-	-	-	-	-	-	-	-	-	-	-	-	-
203	-	20	-	9	-	-	-	-	-	-	-	-	-	16	172	15	-	-	-	-	-	-	-	-
204	-	6	-	-	-	-	-	-	-	-	-	-	-	1	2	-	103	-	-	-	-	-	-	-
205	-	368	-	116	-	-	-	23	-	-	-	168	34	2 220	357	1 293	54	-	-	-	-	-	-	-
206	-	25	-	-	-	-	-	-	-	-	-	-	-	-	-	-	-	-	-	-	-	-	-	-
207	-	9	-	-	-	-	-	-	-	-	-	-	-	-	-	-	-	-	-	-	-	-	-	-
208	-	8	-	-	-	-	-	-	-	-	-	-	-	-	14	-	-	-	-	-	-	-	-	-
209	-	52	-	21	-	-	-	-	-	-	-	-	-	500	230	10	-	-	-	-	-	-	-	-
210	-	-	-	-	-	-	-	-	-	-	-	-	-	69	54	-	4	-	-	-	-	-	-	-
211	-	6	-	6	-	-	-	-	-	-	-	-	-	31	52	-	6	-	-	-	-	-	-	-
212	19	346	3	179	-	-	-	-	-	-	-	20	20	1 313	396	3 021	94	7	-	-	-	-	-	-
213	-	271	13	65	-	-	-	-	-	-	-	-	2	917	117	14	31	-	-	-	-	-	-	-
214	-	32	-	-	-	-	-	-	-	-	-	-	-	184	-	-	-	-	-	-	-	-	-	-
215	29	567	-	102	-	-	-	-	-	-	-	15	9	2 207	48	217	30	9	-	-	-	-	-	-
216	-	46	3	4	-	-	-	-	-	-	-	-	-	226	20	-	-	-	-	-	-	-	-	-
217	39	148	5	67	-	-	-	1	-	-	-	6	22	4 012	398	1 010	-	1	-	-	-	-	-	-
218	36	232	21	114	-	2	-	-	-	-	-	210	9	4 171	809	857	47	-	3	-	-	-	-	-
219	-	13	-	-	-	-	-	-	-	-	-	-	-	77	-	-	-	-	-	-	-	-	-	-
220	-	64	-	43	-	-	-	-	-	-	-	2	7	424	292	-	29	-	-	-	-	-	-	-
221	-	1	-	-	-	-	-	-	-	-	-	-	-	6	266	-	-	-	-	-	-	-	-	-
222	8	232	186	106	-	-	-	-	-	-	-	3	9	107	428	394	20	-	-	-	-	-	-	-
223	-	-	-	-	-	-	-	-	-	-	-	-	-	-	-	-	-	-	-	-	-	-	-	-
Ausl	131	2 446	231	832	-	2	-	24	-	-	-	424	112	16 481	3 655	6 831	418	17	3	-	-	-	-	-
Insges.	3 266	6 674	6 034	9 678	30	151	32	74	1 190	55	1 136	487	1 418	59 713	20 897	40 156	13 778	572	7 143	161	656	4 378	12	-
Empfang																								
Bund	3 561	5 011	1 993	13 275	1 819	757	334	1 072	1 719	66	631	223	702	4 409	14 949	39 362	8 269	854	28 261	16 145	6 235	136 975	316	-
98	150	70	23	414	-	-	-	-	-	-	-	-	4	96	468	9	410	-	-	-	-	-	-	-
99	-	103	-	89	-	-	-	-	-	-	-	-	-	-	89	64	679	-	-	-	-	-	-	-
195	-	12	-	-	-	-	-	-	-	-	-	-	-	14	-	-	5	-	-	-	-	-	-	-
201	-	-	-	-	-	-	-	-	-	-	-	-	-	-	-	-	-	-	-	-	-	-	-	-
202	-	-	-	-	-	-	-	-	-	-	-	-	-	-	-	-	-	-	-	-	-	-	-	-
203	-	-	-	-	-	-	-	-	-	-	-	-	-	-	141	-	-	-	-	-	-	-	-	-
204	-	-	-	-	-	-	-	-	-	-	-	-	-	-	78	-	-	-	-	-	-	-	-	-
205	-	22	10	11	-	38	54	-	155	-	-	19	-	11	72	6	103	-	-	-	-	-	-	-
206	-	-	-	-	-	-	-	-	-	-	-	-	-	-	-	-	-	-	-	-	-	-	-	-
207	-	28	-	-	-	-	-	-	-	-	-	-	-	-	-	-	-	-	-	-	-	-	7	-
208	-	-	-	-	-	-	-	-	-	-	-	-	-	-	-	-	-	-	-	-	-	-	-	-
209	-	-	15	-	-	-	-	-	-	-	-	-	-	9	-	-	9	-	-	-	-	-	-	-
210	-	-	-	-	-	-	-	-	-	-	-	-	-	-	-	-	-	-	-	-	-	-	-	-
211	-	-	-	-	-	-	-	-	-	-	-	-	-	6	1	-	18	-	-	-	-	-	-	-
212	3	166	-	10	-	-	-	-	-	-	-	-	7	21	11	19	95	10	-	-	-	-	-	-
213	-	41	-	44	-	-	-	-	-	-	-	-	-	17	16	-	8	3	-	-	-	-	-	-
214	-	-	-	-	-	-	-	-	-	-	-	-	-	-	3	-	-	-	-	-	-	-	-	-
215	-	26	1	23	-	-	-	-	-	-	-	-	-	109	41	16	37	-	-	-	-	-	-	-
216	-	2	-	1	-	-	-	-	-	-	-	-	-	13	2	-	4	-	-	-	-	-	-	-
217	-	86	-	32	-	-	-	-	-	-	-	-	-	6	32	-	29	-	-	-	-	-	-	-
218	-	54	-	43	-	-	-	-	1	-	-	3	2	11	21	11	104	-	-	-	-	-	-	-
219	-	54	-	-	-	-	-	-	-	-	-	-	17	26	20	-	4	-	-	-	-	-	-	-
220	-	34	-	14	-	-	-	-	3	34	-	-	-	12	10	-	18	-	-	-	-	-	-	-
221	-	1	-	-	-	-	-	-	-	-	-	-	-	-	1	5	-	-	-	-	-	-	-	-
222	-	15	-	4	-	-	-	-	-	-	4	-	-	19	513	49	5	5	-	-	-	-	-	-
223	-	-	-	-	-	-	-	-	-	-	-	-	-	-	-	-	-	-	-	-	-	-	-	-
Ausl	3	529	26	182	-	38	54	-	158	34	4	22	26	260	962	106	434	18	-	-	-	-	-	-
Insges.	3 714	5 725	2 042	13 960	1 819	795	388	1 072	1 877	100	635	245	732	4 779	16 468	39 541	9 797	872	28 261	16 145	6 235	136 975	316	-

Nr des V.-B.	Beförderte Güter insgesamt	Frische, auch Zubereitungen: Fleisch	Frische, auch Zubereitungen: Milch und Rahm	Eier	Weizen	Roggen	Gerste	Hafer	Mais	Reis	Hülsenfrüchte	Gemüse	Obst, Südfrüchte	Kartoffeln	Zuckerrüben	Ölsaaten, Ölfrüchte	Kaffee	Rohtabak	Milcherzeugnisse	Speisefette, außer Butter	Andere tierische und pflanzliche Fette und Öle
		1	2	3	4	10	11	12	13	14	15	16	20	21	22	23	24	25	26	30	31	32
												Versand										
1	2 964	-	-	-	-	-	-	-	-	-	-	-	-	-	-	-	-	-	-	-	-	-
2	7 473	-	-	-	-	-	-	-	-	-	-	-	-	-	-	-	-	-	-	-	-	-
3	1 616	-	-	-	-	-	-	-	-	-	-	-	-	-	-	-	-	-	-	-	-	-
4	8 620	-	-	-	-	-	-	-	-	-	-	-	-	-	-	-	-	-	-	-	-	-
5	35 375	-	31	-	-	-	-	-	-	-	-	-	11	-	13	-	-	-	-	-	-	275
6	601	-	-	-	-	-	-	-	-	-	-	-	-	-	17	-	-	-	-	-	-	-
7	17 865	-	-	-	-	-	-	-	-	-	-	5	-	-	36	-	-	-	-	-	-	-
8	11 893	-	-	22	-	-	-	-	-	-	-	-	10	-	-	-	-	-	-	-	-	-
9	126 358	-	-	-	-	-	12	-	-	-	-	-	11	-	16	-	-	-	-	-	-	-
10	29 571	-	-	-	-	-	208	-	-	5	-	-	-	-	80	-	-	-	-	-	-	-
11	8 030	-	-	-	-	-	-	-	7	-	-	1	-	-	99	3 457	-	-	-	-	-	-
12	35 631	-	161	-	-	-	-	-	-	-	-	-	7	-	365	492	-	-	-	-	-	-
13	10 105	-	5	-	-	-	-	-	6	-	-	-	-	-	16	-	-	-	-	-	-	16
14	71 510	-	-	-	-	-	-	-	-	-	-	-	-	-	70	1 307	-	-	-	-	-	-
15	8 291	-	-	-	-	-	6	-	-	-	-	-	-	-	49	2 494	-	-	-	-	-	-
16	12 132	-	-	-	-	-	-	-	-	-	-	-	-	-	6	1	-	-	-	-	-	-
18	6 382	-	-	-	-	-	-	-	-	-	-	-	-	-	-	-	-	-	-	-	-	-
19	92 259	-	-	-	-	-	-	7	-	-	-	-	30	-	72	-	-	-	-	-	-	20
20	19 990	5	-	-	-	-	5	-	-	-	-	-	6	-	131	-	-	-	-	-	-	-
21	54 587	-	-	86	-	-	-	-	-	-	-	-	-	5	140	-	-	-	-	-	-	5
22	13 250	-	-	-	-	-	-	-	-	-	-	4	-	-	60	64	-	-	-	-	-	-
23	50 334	-	-	-	-	-	-	-	-	-	-	-	-	-	155	-	-	-	-	-	-	-
24	98 716	-	84	10	-	-	-	-	-	-	-	-	67	6	2 965	-	-	-	-	-	-	40
27	24 258	-	-	-	-	-	-	-	-	-	-	-	14	-	229	-	-	-	-	-	-	-
28	7 440	-	15	-	-	-	-	-	-	-	-	-	-	-	1 429	-	-	-	-	-	-	-
29	283	-	-	-	-	-	-	-	-	-	-	-	-	-	34	-	-	-	-	-	-	-
30	35 218	-	-	-	-	-	-	-	-	-	-	-	-	-	561	-	-	-	-	-	-	-
31	6 192	-	-	-	-	-	-	-	-	-	-	-	-	-	19	-	-	-	-	-	-	-
32	15 304	-	-	-	-	-	-	-	-	-	-	-	-	-	286	-	-	-	-	-	-	59
33	28 582	-	215	-	-	-	-	-	-	-	-	-	-	-	739	-	-	-	-	-	-	61
34	16 826	-	404	-	-	-	-	-	-	-	-	-	5	-	189	-	-	-	-	-	-	-
35	23 552	-	-	-	1	-	-	-	-	-	-	-	-	-	937	-	-	-	-	-	-	229
36	3 526	-	-	-	-	-	-	-	-	-	-	-	-	-	81	-	-	-	-	-	-	-
37	2 614	-	-	-	-	-	-	-	-	-	-	5	-	-	93	-	-	-	-	-	-	-
38	81 161	-	-	-	-	-	-	-	-	-	-	-	-	-	104	-	-	-	-	-	-	-
39	2 646	-	-	-	-	-	-	-	-	-	-	-	-	-	-	-	-	-	-	-	-	-
41	12 736	-	-	-	-	-	-	-	-	-	-	-	-	-	-	-	-	-	-	-	-	15
42	1 759	-	-	-	-	-	-	-	-	-	-	-	-	-	21	-	-	-	-	-	-	-
43	2 746	-	4	-	-	-	-	-	-	-	-	-	-	-	16	-	-	-	-	-	-	-
44	737	-	-	-	-	-	-	-	-	-	-	-	-	-	-	-	-	-	-	-	-	-
45	4 821	-	-	-	-	-	-	-	-	-	-	-	-	-	-	-	-	-	-	-	-	-
46	2 009	-	10	-	-	-	-	-	-	-	-	-	11	-	26	-	-	-	-	-	-	-
47	2 738	-	50	-	-	-	-	-	-	-	-	-	-	-	-	-	-	-	-	-	-	-
48	5 805	-	-	-	-	-	-	-	-	-	-	-	-	-	56	-	-	-	-	-	-	-
51	1 940	-	5	-	-	-	-	-	-	-	-	-	-	-	17	-	-	-	-	-	-	-
52	12 849	-	-	-	-	-	-	-	-	-	-	-	-	-	44	-	-	-	-	-	-	30
53	9 407	-	10	-	-	-	-	-	-	-	-	-	-	-	-	-	-	-	-	-	-	-
54	1 332	-	-	-	-	-	-	-	-	-	-	-	-	-	39	-	-	-	-	-	-	-
55	2 436	-	79	-	-	-	-	-	-	-	-	-	-	-	-	-	-	-	-	-	-	-
56	12 180	-	208	5132	-	-	-	-	-	-	-	-	-	-	-	-	-	-	-	-	-	5
57	7 689	-	5	-	-	-	-	-	-	-	-	-	-	-	17	-	-	-	-	-	-	15
58	2 955	-	-	-	-	-	-	-	-	-	-	-	-	-	119	-	-	-	-	-	-	-
61	5 887	-	-	-	-	-	-	-	-	-	-	-	-	-	10	-	-	-	-	-	-	-
62	14 158	-	-	-	-	-	-	-	-	-	-	-	-	-	-	-	-	-	-	-	-	-
63	4 373	-	-	-	-	-	-	-	-	-	-	-	-	-	-	-	-	-	-	-	-	47
64	2 990	-	-	-	-	-	-	-	-	-	-	-	-	-	16	-	-	-	-	-	-	-
65	12 402	-	5	-	-	-	-	-	-	-	-	-	-	-	14	-	-	-	-	-	-	-
66	7 440	-	-	-	-	-	-	-	-	-	-	-	-	-	-	-	-	-	-	-	-	-
zus.	1 102 544	5	1291	5250	1	-	231	7	13	5	-	15	172	11	9 386	7 804	-	-	-	-	-	817
L V.	431 613	-	-	100	1	-	12	12	4	-	-	-	-	-	598	-	1	-	-	-	-	50
Bund	1 534 157	5	1291	5350	2	-	243	19	17	5	-	15	172	11	9 984	7 804	1	-	-	-	-	867
												Empfang										
1	34 319	-	14	-	-	-	-	-	-	-	-	-	-	10	16	-	-	-	-	-	-	-
2	3 637	-	253	42	14	20	10	15	17	-	-	-	173	-	681	-	-	6	-	-	30	-
3	8 081	-	-	-	-	-	-	-	-	-	-	4	1 911	-	1 012	-	-	-	-	-	-	-
4	2 210	27	-	-	-	-	11	-	23	-	-	-	52	-	1 010	-	-	-	-	-	-	-
5	176 858	-	325	-	7	-	-	-	30	-	-	-	6	46	57	-	-	68	-	-	11920	11479
6	859	-	-	-	-	-	-	-	-	-	-	-	5	-	486	-	5	-	-	-	-	-
7	18 855	-	-	-	-	1	96	29	62	-	-	-	56	-	8 221	20	-	-	-	-	-	-
8	144 040	-	-	-	-	392	15	1654	28	33	-	28	48	694	487	-	-	-	-	-	7735	13469
9	244 140	-	9	-	-	488	-	723	28	164	-	16	30	135	22	-	-	15	-	-	-	2
10	33 898	-	-	-	-	-	-	-	6	-	-	-	-	-	2 585	-	-	-	-	-	-	-
11	33 345	-	-	-	-	10	-	25	37	-	-	5	-	-	15	-	-	-	-	-	-	-
12	82 597	-	-	-	-	-	-	6	11	-	-	-	-	-	99	-	-	-	-	-	-	-
13	16 988	-	-	-	-	-	-	-	-	-	-	-	-	-	-	-	-	-	-	-	-	-
14	36 196	-	-	-	-	11	11	41	25	-	-	-	-	-	1 382	-	-	-	-	-	-	-
15	57 521	-	-	23	-	6	15	22	8	-	-	-	-	-	54	-	-	-	-	-	-	-
16	24 233	-	-	-	-	-	-	10	-	-	-	20	-	-	16	-	-	-	-	-	-	-
18	163 981	-	-	-	-	43	-	-	-	-	-	-	482	-	-	-	-	-	-	-	-	-
19	38 668	-	-	15	-	16	-	6	59	31	-	-	52	-	762	-	-	-	-	-	-	-
20	30 853	-	-	-	-	-	5	-	-	-	-	42	247	31	338	-	-	-	-	-	11	279
21	172 234	-	-	-	-	10	-	-	-	5	-	5	4	1	51	-	-	-	-	-	-	-
22	79 781	-	-	-	-	-	-	12	18	-	-	-	177	-	11	-	-	-	-	-	-	-
23	63 910	-	-	-	-	-	-	-	-	-	-	-	-	-	-	-	-	-	-	-	-	-
24	898 161	-	-	-	-	-	-	6	-	-	-	-	73	12	16	-	-	-	-	-	17	-
27	37 911	-	-	-	-	-	-	-	-	-	-	-	-	22	15	-	-	-	-	-	-	-
28	27 965	-	-	-	-	-	-	-	-	-	-	-	133	200	28	-	-	-	-	-	60	-
29	40 170	-	16	-	-	-	-	-	-	-	-	-	68	-	-	-	-	-	-	-	2540	568
30	66 394	-	2	-	-	-	-	-	-	-	-	-	-	-	-	-	8	-	-	-	-	-
31	10 187	-	-	-	-	-	-	-	-	-	-	-	-	-	-	-	-	-	-	-	-	-
32	16 896	-	-	-	-	-	-	-	-	-	-	-	84	-	147	-	-	-	-	-	334	81
33	35 765	-	25	-	-	-	-	-	-	-	-	-	-	-	16	-	-	-	-	-	2	-
34	13 091	14	9	-	-	-	-	-	-	-	-	-	8	9	-	-	-	-	-	-	92	-
35	4 934	-	-	-	-	-	-	-	-	-	-	-	-	-	-	-	-	-	-	-	-	-
36	47 224	-	-	-	-	-	-	-	-	-	-	-	36	-	-	-	-	-	-	-	-	-
37	6 116	-	8	-	-	-	-	-	-	-	-	-	-	-	24	-	-	-	-	-	-	-
38	58 401	-	-	-	-	-	-	-	-	-	-	-	269	-	14	-	-	-	-	-	-	-
39	8 462	-	41	-	-	-	-	-	-	-	-	-	-	-	-	-	-	-	-	-	-	-
41	34 388	-	-	-	-	-	-	-	-	-	-	-	-	-	-	-	-	-	-	-	-	-
42	603	-	-	-	-	-	-	-	-	-	-	-	-	2	-	-	-	-	-	-	-	-
43	653	-	-	-	-	-	-	-	-	-	-	-	32	8	-	-	-	-	-	-	-	-
44	4 810	-	-	-	-	-	-	-	-	-	-	-	23	-	-	-	-	-	-	-	-	-
45	758	-	-	-	-	-	-	-	-	-	-	-	-	-	-	-	-	-	-	-	-	-
46	3 860	-	52	-	-	-	-	-	-	-	-	-	237	80	36	-	-	-	-	-	-	-
47	361	-	-	-	-	-	-	-	-	-	-	-	55	-	-	-	-	-	-	-	-	-
48	1 363	-	20	-	-	-	-	-	-	16	-	-	-	77	-	-	-	-	-	-	-	-
51	360	-	98	-	-	-	-	-	-	-	-	-	-	-	-	-	-	-	-	-	-	-
52	3 120	-	-	-	-	-	-	-	-	-	-	-	-	-	22	-	-	-	-	-	-	-
53	538	-	25	-	-	-	-	-	-	-	-	-	-	-	-	-	-	-	-	-	-	-
54	144	-	-	-	-	-	-	-	-	-	-	-	-	-	-	-	-	-	-	-	-	-
55	1 022	-	-	-	-	-	-	-	-	-	-	-	-	7	-	-	-	-	-	-	-	-
56	6 552	-	10	-	-	-	-	-	-	-	-	-	-	7	-	-	-	-	-	-	-	-
57	1 386	-	-	-	-	-	-	-	-	-	-	-	-	50	-	-	-	-	-	-	-	-
58	1 051	-	-	-	-	-	-	-	15	-	-	-	5	-	40	-	-	-	-	11	170	-
61	1 152	-	-	-	-	-	-	-	-	-	-	-	-	4	18	-	-	-	-	-	-	-
62	719	-	-	-	-	-	-	-	-	-	-	-	-	-	-	-	-	-	-	-	-	-
63	10 822	-	-	-	-	-	-	-	-	-	-	-	20	-	209	-	-	-	-	-	-	-
64	8 608	-	-	-	-	-	-	-	8	-	-	-	24	-	-	-	-	-	-	-	-	-
65	1 431	-	5	-	-	-	-	-	-	-	-	-	322	576	73	-	-	-	-	-	-	-
66	1 479	-	-	-	-	-	-	-	-	-	-	-	-	-	-	-	-	1	-	126	-	-
zus	2 794 041	41	912	80	21	997	163	2549	375	249	-	120	4 632	1 971	17 963	20	13	90	-	137	22911	25878
L V	431 613	-	-	100	1	-	12	12	4	-	-	-	-	-	598	-	1	-	-	-	-	50
Bund	3 225 654	41	912	180	22	997	175	2561	379	249	-	120	4 632	1 971	18 561	20	14	90	-	137	22911	25928

Nr des V.-B.	Roggen- und Weizenmehl	Malz	Stärke	Rohzucker	Verbrauchszucker	Wein, Most	Bier	Spiritus	Andere Nahrungs- und Genußmittel	Kleie u. Futtermehl aus Getreide	Ölkuchen	Rauhfutter	Stroh	Andere Futtermittel	Nicht bes. genannte tierische u. pflanzl. Rohstoffe	Eisenerze	Schwefelkies	Schwefelkiesabbrände	Kupfererze	Andere Erze	Eisenschlacken zur Verhüttung	Manganerze
	33	34	35	36	37	38	39	40	41	50	51	52	53	54	60	70	71	72	73	74	75	76
											Versand											
1	-	-	-	-	-	-	-	-	-	-	-	-	-	-	-	-	-	-	-	-	-	-
2	-	-	-	-	-	-	-	-	-	-	-	-	5	-	-	-	-	-	-	-	-	-
3	-	-	-	-	-	-	-	-	-	-	-	-	15	-	-	-	-	-	-	-	-	-
4	-	-	-	-	-	-	-	-	-	-	-	-	6	-	-	-	-	-	-	-	-	-
5	-	-	-	-	-	-	-	-	-	-	-	-	-	3	187	-	-	-	2 985	-	-	-
6	-	-	-	-	-	-	-	6	-	-	-	-	-	-	66	-	-	-	-	-	-	-
7	-	-	-	-	-	-	-	-	-	-	-	-	-	-	-	-	-	-	-	-	-	-
8	-	-	-	-	-	-	-	-	-	-	-	-	20	-	-	-	-	-	-	11	-	-
9	-	-	-	-	-	5	-	-	-	-	-	-	-	6	-	-	-	-	-	-	-	-
10	-	-	-	-	-	-	-	-	-	-	-	-	5	13	4	-	-	-	-	-	-	-
11	-	-	-	-	-	-	-	-	-	-	2	5	-	30	209	-	-	-	-	-	-	-
12	-	-	-	-	-	-	-	-	-	-	-	-	5	2	29	-	-	-	-	-	-	-
13	-	-	-	-	-	-	-	-	-	-	-	-	-	-	-	-	-	-	-	-	-	-
14	-	-	-	-	-	-	-	-	-	-	-	-	-	7	-	-	-	-	-	115	16 320	-
15	-	-	-	-	-	-	-	-	-	-	-	-	-	-	14	-	-	-	-	-	-	-
16	-	-	-	-	-	-	-	-	-	-	-	-	-	-	5	-	-	-	-	-	-	-
18	-	-	-	-	-	-	-	-	-	-	-	-	-	-	5	-	-	-	-	-	-	-
19	-	-	-	-	-	-	-	-	-	20	-	-	-	99	10	-	-	-	-	-	-	-
20	-	-	-	-	-	-	-	9	10	-	15	-	-	356	2	-	-	-	-	-	-	-
21	-	-	-	-	-	-	-	47	40	-	-	-	-	-	106	-	-	-	-	-	-	-
22	-	-	-	-	-	-	-	-	-	-	-	5	-	10	-	-	-	-	-	-	-	-
23	-	-	-	-	-	-	-	-	-	-	-	-	-	5	51	-	-	-	-	77	7 750	-
24	-	-	-	-	-	-	-	35	-	-	-	-	-	57	-	-	-	-	1 097	407	3 581	-
27	-	-	-	-	-	-	-	-	-	-	-	-	-	6	-	-	-	-	4	-	3 055	-
28	-	-	-	-	-	-	-	-	-	-	-	-	-	-	-	-	-	-	-	-	-	-
29	-	-	-	-	-	-	-	-	-	-	-	-	-	-	-	-	-	-	-	-	-	-
30	-	-	-	-	-	-	-	-	14	-	-	-	-	-	-	-	-	-	-	-	17	-
31	-	-	-	-	-	-	-	-	-	-	-	-	-	-	-	-	-	-	-	-	1 023	-
32	-	-	-	-	-	-	-	-	-	-	-	-	-	-	13	-	-	-	154	177	-	-
33	-	-	-	-	-	-	-	84	-	-	-	-	-	-	11	-	-	-	-	-	17	-
34	-	-	-	-	-	-	-	-	-	-	-	-	-	-	4	-	-	-	-	-	-	-
35	-	-	-	-	-	-	-	-	-	-	-	-	-	-	-	-	-	-	-	-	-	-
36	-	-	-	-	-	-	-	-	-	-	-	-	-	5	2	-	-	-	-	-	-	-
37	-	-	-	-	18	-	-	-	6	-	-	-	-	-	40	-	-	-	-	38	-	-
38	-	-	-	-	-	-	-	-	-	-	-	-	-	-	80	-	-	-	33	5	-	-
39	-	-	-	-	-	-	-	-	-	-	-	-	-	-	-	-	-	-	-	-	-	-
41	-	-	-	-	-	-	-	-	-	-	-	-	-	-	-	-	-	-	-	-	-	-
42	-	-	-	-	-	-	-	-	-	-	-	-	-	-	-	-	-	-	-	-	-	-
43	-	-	-	-	-	-	-	-	-	-	-	-	-	-	59	-	-	-	-	-	-	-
44	-	-	-	-	-	-	-	-	-	-	-	-	-	-	-	-	-	-	-	15	-	-
45	-	-	-	-	-	-	-	-	57	-	-	-	-	-	-	-	-	-	-	-	-	-
46	-	-	-	-	-	-	-	-	-	-	-	-	-	-	16	-	-	-	-	-	-	-
47	-	-	-	-	-	-	-	-	-	-	-	-	-	-	-	-	-	-	-	-	-	-
48	-	-	-	-	-	-	-	-	-	-	-	-	-	-	43	-	-	-	-	-	-	-
51	-	-	-	-	-	-	-	-	-	-	-	-	-	-	-	-	-	-	-	-	-	-
52	-	-	-	-	-	-	-	-	-	-	-	-	-	-	49	-	-	-	-	-	-	-
53	-	-	-	-	-	-	-	-	-	-	-	-	-	-	-	-	-	-	-	-	-	-
54	-	-	-	-	-	-	-	-	-	-	-	-	-	-	-	-	-	-	-	-	-	-
55	-	-	-	-	-	-	-	-	-	-	-	6	-	-	-	-	-	-	-	-	-	-
56	-	-	-	-	-	-	-	-	-	-	-	-	-	-	11	-	-	-	-	-	-	-
57	-	-	-	-	-	-	-	-	-	-	-	-	-	-	-	-	-	-	-	-	-	-
58	-	-	-	-	-	-	-	-	-	-	-	-	-	-	-	-	-	-	-	-	-	-
61	-	-	-	-	-	-	-	-	-	-	-	-	-	-	-	-	-	-	-	-	-	-
62	-	-	-	-	-	-	-	-	-	-	-	-	-	-	-	-	-	-	-	-	-	-
63	-	-	-	-	-	-	-	-	-	-	-	-	-	-	4	-	-	-	-	-	-	-
64	-	-	-	-	-	-	-	-	-	-	-	-	-	-	-	-	-	-	-	-	-	-
65	-	-	-	-	-	-	-	-	-	-	-	-	-	-	-	-	-	-	-	-	-	-
66	-	-	-	-	-	-	-	-	-	-	-	-	-	-	5	-	-	-	-	-	-	-
zus	-	-	-	-	18	5	-	181	127	20	17	16	56	599	1 025	-	-	-	4 273	845	31 763	-
L.V.	-	-	-	-	-	20	-	-	10	30	7	-	5	405	10	4 114	-	-	-	-	8 905	-
Bund	-	-	-	-	18	25	-	181	137	50	24	16	61	1 004	1 035	4 114	-	-	4 273	845	40 668	-
											Empfang											
1	-	-	-	-	-	-	-	-	-	-	-	-	-	-	31	31 422	-	-	-	-	-	-
2	-	-	-	-	-	-	-	-	-	-	-	11	18	-	28	-	-	-	-	-	-	-
3	-	-	-	-	-	-	-	-	-	-	-	-	-	18	205	-	-	-	-	-	-	-
4	-	-	-	-	-	-	-	-	-	-	-	-	-	22	-	-	-	-	-	-	-	-
5	-	-	-	-	-	-	-	-	19	-	351	-	-	395	71	82 607	-	-	-	-	-	-
6	-	-	-	-	-	-	-	-	-	-	-	-	-	-	-	-	-	-	-	-	-	-
7	-	-	-	-	30	-	-	-	-	-	-	-	-	22	5	-	-	-	-	-	-	-
8	-	-	-	-	-	-	-	-	-	-	-	25	-	15	-	90 644	-	-	-	-	-	-
9	15	-	22	-	-	220	28	-	12	-	95	-	-	42	42	187 397	-	-	-	-	-	-
10	5	-	-	-	-	-	-	-	15	-	-	11	10	93	78	-	-	-	-	-	-	-
11	-	-	-	-	25	-	-	-	579	-	-	-	-	273	813	431	-	-	-	-	27	-
12	-	-	-	-	-	33	-	-	-	-	-	-	-	176	390	25	-	-	-	-	502	-
13	-	-	-	-	-	-	-	-	-	-	-	-	10	10	-	-	-	-	-	-	-	-
14	-	-	-	-	68	-	-	-	-	-	-	-	-	260	20	-	5	-	-	-	-	-
15	-	-	-	15	92	-	-	83	-	-	-	-	21	226	397	-	-	-	-	-	-	-
16	-	-	-	-	-	-	-	-	-	-	-	-	-	-	21	-	-	-	-	-	226	-
18	-	-	-	-	-	-	-	-	-	-	-	-	-	-	6	150 840	-	-	-	-	-	-
19	1	-	-	-	-	-	-	-	10	1	-	-	131	122	15	-	-	-	-	-	53	-
20	-	-	-	-	-	-	-	-	6	-	-	60	-	-	36	-	-	-	-	-	-	-
21	-	-	5	-	-	-	-	65	-	7	-	-	15	25	266	-	36	-	-	-	-	-
22	-	-	-	-	-	5	-	5	7	-	-	-	-	10	383	-	-	-	-	-	1 039	-
23	-	-	-	-	-	-	-	-	198	-	-	-	4	-	-	-	-	-	-	-	-	-
24	-	-	-	-	-	-	-	-	-	-	144	-	10	14	2	-	-	-	-	-	79	-
27	-	-	-	-	-	5	180	-	-	5	-	-	5	42	-	-	-	-	-	-	-	-
28	-	-	-	-	-	-	-	-	28	-	-	-	-	1	6	-	-	-	-	-	-	-
29	-	-	-	-	-	-	-	-	-	-	262	-	-	-	2	-	-	-	-	-	-	-
30	-	-	-	-	-	-	-	-	12	30	-	-	-	-	-	25	-	30 295	-	-	101	-
31	-	-	-	-	-	-	-	-	-	-	-	-	-	-	-	-	-	-	-	-	-	-
32	-	-	-	-	-	-	-	-	-	50	92	-	-	211	15	-	-	-	-	10	-	-
33	-	-	-	-	-	28	-	-	-	6	-	-	-	29	-	-	-	-	-	-	-	-
34	-	-	-	-	-	-	-	-	-	15	-	-	-	23	7	-	-	-	-	-	-	-
35	-	-	-	-	-	-	-	-	-	-	-	-	-	-	-	-	-	-	-	-	-	-
36	-	-	-	-	-	-	-	-	-	-	-	-	-	288	-	-	-	-	-	-	-	-
37	-	-	-	-	-	-	-	-	15	-	-	-	-	84	34	-	-	-	-	-	-	-
38	-	-	-	-	-	-	-	-	13	-	-	15	-	215	2	16 070	-	-	-	-	-	-
39	-	-	-	-	-	261	-	-	19	-	-	-	-	-	85	-	-	-	-	-	-	-
41	-	-	-	-	-	-	-	-	-	-	-	-	-	-	-	21 016	-	-	-	-	48	-
42	-	-	-	-	-	15	-	-	-	-	-	102	-	-	7	-	-	-	-	-	-	-
43	-	-	-	-	-	-	-	-	-	-	-	-	-	-	5	-	-	-	-	-	-	-
44	-	-	-	-	-	-	-	-	-	15	-	-	-	-	-	-	-	-	-	-	-	-
45	-	-	-	-	-	-	-	-	-	-	-	-	-	-	25	-	-	-	-	-	-	-
46	-	-	-	-	-	11	-	-	-	-	-	5	-	239	10	-	-	-	-	-	-	-
47	-	-	-	-	-	38	-	-	-	-	-	-	-	-	-	-	-	-	-	-	-	-
48	-	-	-	-	-	-	30	-	45	-	-	21	-	-	42	-	-	-	-	-	-	-
51	-	-	-	-	-	-	-	-	-	15	-	21	-	-	5	-	-	-	-	-	-	-
52	2	-	-	-	-	-	-	-	-	-	-	-	-	-	8	-	-	-	-	-	-	-
53	-	-	-	-	-	-	-	-	-	-	5	-	-	-	13	-	-	-	-	-	-	-
54	-	-	-	1	-	-	-	-	-	-	-	-	-	-	10	-	-	-	-	-	-	-
55	-	-	-	-	-	-	-	-	-	-	-	-	-	-	-	-	-	-	-	-	-	-
56	-	-	-	-	-	-	-	-	-	-	-	-	-	-	19	-	-	-	-	-	-	-
57	-	-	-	-	-	-	-	-	-	-	-	17	-	-	7	-	-	-	-	-	-	434
58	-	-	-	-	-	-	22	-	-	-	-	5	-	21	6	-	-	-	-	-	-	-
61	-	2	-	-	-	-	14	-	-	-	-	-	-	234	5	-	-	-	-	-	-	-
62	-	-	-	-	-	-	33	-	-	-	-	-	-	-	19	-	-	-	-	-	-	-
63	-	-	-	-	-	-	-	-	5	-	-	-	-	11	19	-	-	-	-	406	-	-
64	-	-	-	-	-	-	-	-	-	-	-	-	-	-	-	-	-	-	-	-	-	-
65	-	-	-	-	-	-	65	-	6	-	-	-	-	1	-	-	-	-	-	-	-	-
66	-	-	-	-	-	-	-	-	-	-	-	-	-	-	63	-	-	-	-	-	-	-
zus	23	2	27	16	215	616	372	153	989	144	949	293	224	3 122	3 223	581 077	41	30 295	-	416	2 075	434
L.V.	-	-	-	-	-	20	-	-	10	30	7	-	5	405	10	4 114	-	-	-	-	8 905	-
Bund	23	2	27	16	215	636	372	153	999	174	956	293	229	3 527	3 233	585 191	41	30 295	-	416	10 980	434

Nr. des V.-B.	Steinkohlen	Steinkohlenbriketts	Steinkohlenkoks	Rohbraunkohlen	Braunkohlenbriketts	Braunkohlenkoks	Torf	Rohes Erdöl, Stein- und Braunkohlenteer	Benzin	Benzol	Gasöl, Dieselöl	Andere Mineralölderivate, Mineralölrückstände	Rohe und bearbeitete Natursteine	Gewöhnliche Erde, Kies, Sand	Kalk und Gips, außer zum Düngen	Zement, Mörtel	Stein- und Siedesalz	Tonerde, Bauxit, Kryolith
	80	81	82	83	84	85	86	90	91	92	93	94	100	101	102	103	110	111
								Versand										
1	-	-	-	-	-	-	-	-	-	-	-	-	-	16	-	-	-	-
2	-	-	22	-	-	-	-	-	-	-	-	-	32	-	-	-	-	-
3	-	-	20	-	-	-	-	-	-	-	-	17	-	-	-	-	-	-
4	-	-	-	-	-	-	-	-	-	-	-	-	8 086	-	-	-	-	-
5	-	-	-	-	-	-	26	166	-	94	-	-	-	-	-	11	-	-
6	-	-	-	-	-	-	-	-	-	-	-	-	5	-	-	-	-	-
7	-	-	-	-	-	-	-	-	-	-	-	-	-	-	-	-	-	-
8	-	-	-	-	-	-	134	-	-	-	-	-	8 822	158	-	-	-	-
9	-	-	21	-	-	-	580	-	-	-	40	20	22 435	41	-	11	-	-
10	38	40	309	-	119	-	18	-	-	-	-	-	5 577	915	-	-	-	-
11	26	-	42	-	-	-	-	-	-	-	-	-	-	-	-	-	-	-
12	45	35	92	-	5	-	218	-	-	-	19	-	424	-	-	38	-	-
13	-	-	-	-	-	-	10	29	-	13	1	-	-	-	-	-	-	-
14	-	-	57	-	-	-	-	-	-	-	74	237	99	-	-	-	-	-
15	-	-	78	-	-	-	-	-	-	155	-	33	1 076	-	-	-	-	-
16	20	-	351	-	-	-	5	-	-	48	-	-	82	-	38	-	-	-
18	19	-	-	-	-	-	-	-	-	-	-	-	3 868	-	-	305	-	-
19	108	106	84	-	65	-	110	-	-	-	-	-	52 487	1 894	111	723	13	-
20	253	-	-	-	-	-	-	-	15	-	-	-	544	30	-	-	-	-
21	90	-	10 134	-	-	-	13	6	32	9	18	23	2 426	164	-	-	-	-
22	266	20	4 279	-	15	-	-	-	-	16	-	-	629	14	-	14	-	-
23	-	-	20	-	-	-	-	-	-	-	-	22	129	-	-	4	-	-
24	3 267	-	-	-	-	-	-	923	-	721	-	85	46	-	-	411	-	-
27	-	-	-	-	-	-	-	-	-	-	-	2	-	-	-	-	-	-
28	-	-	-	-	-	-	-	-	-	-	-	-	125	17	-	-	-	-
29	-	-	-	-	-	-	14	-	-	-	-	-	-	-	-	-	-	-
30	-	-	-	-	-	-	-	7 782	-	1 140	-	85	-	-	-	-	-	-
31	-	-	-	-	-	-	-	-	-	-	-	-	16	-	-	-	-	-
32	-	-	-	-	-	-	-	-	-	-	-	17	30	-	-	-	-	-
33	-	-	-	-	-	-	-	-	-	127	-	19	-	5	-	38	-	-
34	-	-	-	-	-	-	-	-	-	-	-	39	-	-	-	-	-	-
35	-	-	-	-	-	-	-	-	-	-	-	-	-	-	-	23	-	-
36	-	-	-	-	-	-	-	-	-	-	-	48	-	966	-	-	-	-
37	-	-	-	-	-	-	-	-	-	-	-	-	-	-	-	-	-	-
38	-	-	-	-	-	-	-	-	-	-	-	-	-	-	-	90	-	-
39	-	-	-	-	-	-	-	-	-	-	-	-	-	-	-	50	-	-
41	-	-	26	-	-	-	9	-	-	-	-	-	-	-	-	-	-	-
42	-	-	-	-	-	-	12	-	-	-	-	-	18	-	-	-	-	-
43	-	-	-	-	-	-	20	-	-	-	-	-	-	-	-	-	-	-
44	-	-	-	-	-	-	-	-	-	-	-	-	-	-	-	-	-	-
45	-	-	-	-	-	-	-	227	-	-	-	-	-	-	-	-	-	-
46	-	-	-	-	-	-	-	-	-	-	-	-	-	-	-	-	-	-
47	-	-	-	-	-	-	-	-	-	-	-	-	-	-	-	-	-	-
48	-	-	-	-	-	-	-	-	-	-	-	-	-	-	-	-	-	-
51	-	-	-	-	-	-	-	-	-	-	-	-	-	-	-	-	-	-
52	-	-	-	-	-	-	-	-	-	-	-	-	129	16	-	-	-	-
53	-	-	22	-	-	-	-	838	-	-	-	-	-	-	-	-	-	-
54	-	-	-	-	-	-	-	-	-	-	-	-	-	-	-	-	-	-
55	-	-	-	-	-	-	-	-	-	-	-	-	-	-	-	-	-	-
56	-	-	-	-	-	-	-	-	-	-	-	-	-	-	-	-	-	-
57	-	-	-	-	-	-	-	-	-	-	-	-	-	-	-	5	-	-
58	-	-	-	-	-	-	-	-	-	-	-	-	-	-	-	-	-	-
61	5	-	-	-	-	-	-	-	-	-	-	-	-	122	-	-	-	-
62	-	-	-	-	-	-	-	-	-	-	-	-	-	-	-	-	-	-
63	-	-	-	-	-	-	-	-	-	-	-	-	-	-	-	15	-	-
64	-	-	-	-	-	-	-	-	-	-	-	-	-	-	-	-	-	-
65	-	-	-	-	-	-	-	-	-	-	-	-	-	-	-	-	-	-
66	202	-	-	-	-	-	-	-	-	-	-	-	-	-	-	-	-	-
zus.	4 339	201	15 557	-	204	-	1 169	9 971	47	2 323	152	647	107 085	4 358	149	1 738	13	-
L.V	1 577	20	2 060	-	56	-	91	574	-	-	-	17	9 409	919	10	1 522	-	-
Bund	5 916	221	17 617	-	260	-	1 260	10 545	47	2 323	152	664	116 494	5 277	159	3 260	13	-
								Empfang										
1	-	-	-	-	-	-	-	-	-	-	-	-	-	-	-	-	-	-
2	-	-	-	-	-	-	-	-	-	-	-	-	-	-	-	-	-	-
3	169	-	-	-	-	-	-	-	106	-	-	5	-	-	-	-	-	-
4	-	-	-	-	-	-	-	-	-	-	-	181	-	-	-	-	-	-
5	769	-	-	-	-	-	-	40	889	-	2 039	15 465	111	-	-	-	-	-
6	-	-	-	-	-	-	-	-	-	-	-	-	-	-	-	-	-	-
7	-	-	-	-	-	-	-	-	-	-	-	108	-	-	-	-	-	-
8	130	-	-	-	-	-	-	14	-	-	445	-	-	-	-	-	-	-
9	1 981	12	-	-	-	-	-	-	35	183	222	243	10	-	-	-	-	-
10	-	-	21	-	-	-	159	-	1 854	-	-	-	-	-	-	-	166	-
11	-	-	-	611	328	-	-	-	-	-	-	16	6 639	369	1 149	65	-	-
12	435	41	-	-	46	-	16	-	-	31	-	-	40	3 857	-	224	-	-
13	-	-	-	51	-	-	-	-	-	-	-	-	10 117	21	20	-	-	-
14	-	-	-	511	26	63	-	-	-	21	40	6	113	-	6	-	262	-
15	56	50	413	-	-	-	-	22	38	104	760	309	-	-	-	-	149	-
16	-	-	-	-	-	-	-	-	-	-	-	-	-	20	-	-	-	-
18	-	-	-	-	-	-	-	-	-	-	-	-	-	-	-	-	-	-
19	-	-	-	-	-	-	3 401	-	-	-	-	-	-	24	72	5	-	-
20	25	-	-	-	-	-	2 618	-	3 504	-	5 164	140	-	-	-	-	-	-
21	84 159	16 705	-	-	35	-	-	-	-	-	-	-	54	1 943	51	1 463	-	-
22	-	-	-	-	-	-	-	-	38	-	-	-	2 530	-	12 259	35 584	-	-
23	1 048	2 738	-	-	-	-	-	-	-	-	-	31	11 280	-	23 884	22	-	-
24	425 711	10 649	184 488	-	-	-	-	2 187	208	80	6 107	4 573	156	7 407	-	1 093	-	-
27	5 758	141	4 175	-	-	-	-	31	-	30	9	5	55	917	-	7	-	-
28	12 228	12 411	183	-	-	-	-	-	-	-	364	30	-	-	-	-	-	-
29	-	-	-	-	-	-	-	-	-	-	-	-	-	157	-	-	-	-
30	775	-	-	-	-	-	-	-	723	170	985	85	17	3 114	-	84	-	-
31	639	1 382	-	-	-	-	-	-	-	-	-	-	-	-	-	-	-	-
32	-	-	-	20	7 116	-	-	-	-	-	19	-	-	429	-	-	-	-
33	162	-	10	-	-	-	-	-	-	-	-	1 146	146	195	240	13	-	-
34	-	-	-	-	-	-	-	-	65	-	-	-	-	-	20	-	-	-
35	17	-	-	-	-	-	-	-	-	-	-	-	-	-	-	-	-	-
36	-	-	-	-	41 048	-	-	-	-	-	-	-	-	37	-	-	-	-
37	-	-	-	-	3 619	-	-	-	-	-	-	20	25	238	-	-	-	-
38	-	-	-	-	1 468	-	-	-	-	-	-	-	524	3 858	-	676	-	-
39	-	-	-	-	-	-	-	-	-	-	-	-	17	-	-	294	11	-
41	-	-	-	-	-	-	-	-	-	-	-	-	922	450	30	938	-	-
42	-	-	-	-	-	-	-	-	-	-	-	-	12	-	-	80	-	-
43	-	-	-	-	-	-	-	-	-	-	-	-	64	-	-	-	-	-
44	-	-	-	-	-	-	-	-	-	-	-	-	-	-	-	-	-	-
45	-	-	-	-	-	-	-	-	-	-	-	5	36	-	-	1	-	-
46	-	-	-	-	-	-	-	-	-	-	-	-	255	212	-	204	-	-
47	-	-	-	-	-	-	-	-	-	-	-	-	-	-	-	-	-	-
48	-	-	-	-	-	-	-	-	-	-	48	-	-	-	-	-	-	-
51	-	-	-	-	-	-	-	-	-	-	-	-	-	-	-	-	-	-
52	-	-	-	-	-	-	-	-	-	-	-	4	664	-	-	-	-	-
53	-	-	-	-	-	-	-	-	-	-	-	33	-	-	-	-	-	-
54	-	-	-	-	-	-	-	-	-	-	-	-	-	-	-	-	-	-
55	-	-	-	-	-	-	-	-	-	-	-	11	63	-	-	-	-	-
56	-	-	-	-	-	-	-	-	-	-	-	-	-	-	-	-	-	-
57	-	-	-	-	-	-	-	-	-	-	-	-	-	-	-	-	-	-
58	-	-	39	-	-	-	-	-	-	-	-	-	5	-	-	-	-	-
61	-	-	-	-	-	-	-	-	-	-	-	-	10	-	-	-	-	-
62	-	-	-	-	-	-	-	-	-	-	-	-	-	-	-	-	-	-
63	-	-	-	-	-	-	-	21	-	-	-	-	759	736	-	-	-	-
64	-	-	-	-	-	-	-	-	-	-	-	-	-	-	-	-	-	-
65	-	-	-	-	-	-	-	-	-	-	-	-	-	-	-	-	-	-
66	-	-	-	-	-	-	-	-	-	-	-	-	760	-	-	-	-	-
zus.	534 062	44 129	189 329	1 193	53 686	63	6 194	2 315	7 460	619	16 202	22 416	35 384	23 984	37 731	40 753	588	-
L.V	1 577	20	2 060	-	56	-	91	574	-	-	-	17	9 409	919	10	1 522	-	-
Bund	535 639	44 149	191 389	1 193	53 742	63	6 285	2 889	7 460	619	16 202	22 433	44 793	24 903	37 741	42 275	588	-

Nr des V B	Andere mineral Rohstoffe	Schwefel säure	Soda, Ätznatron, Pottasche	Farbstoffe, Farben und Lacke	Nicht bes genannte chemische Erzeugnisse	Düngekalk	Thomasmehl	Andere Phosphordüngemittel,	Kalkdüngemittel,	Stickstoffdüngemittel,	Mischdünger	Andere Düngemittel	Pflanzliche Gerbmittel	Häute, Felle	Leder	Wolle	Baumwolle	Andere Spinnstoffe	Garne	Lumpen	Stammholz über 1,5 m lang, Baustangen
									außer Mischdünger												
	112	120	121	122	123	130	131	132	133	134	135	136	140	141	142	150	151	152	153	154	160
Versand																					
1	-	-	-	-	-	-	-	-	-	-	-	-	-	-	-	-	-	-	-	-	-
2	-	-	-	-	-	-	-	47	-	-	15	-	-	-	-	-	-	-	6	35	-
3	-	-	-	-	-	16	-	31	-	-	-	-	-	-	-	-	-	-	-	-	16
4	-	-	-	-	-	-	-	109	-	62	15	-	-	-	-	-	-	-	-	-	-
5	-	-	-	-	5	-	-	16	-	-	15	-	-	-	-	-	-	53	1	-	12
6	-	-	-	-	-	-	-	131	-	15	18	-	-	-	-	-	-	-	-	-	-
7	-	-	-	-	-	-	-	235	-	75	41	-	-	-	-	-	-	-	-	-	-
8	-	-	-	-	-	16	-	21	-	59	26	-	-	-	-	-	-	68	-	5	-
9	2	-	-	-	12	-	-	26	-	-	35	-	-	-	-	-	-	59	-	11	425
10	12	-	-	-	-	537	45	787	-	407	1 062	-	-	-	-	-	-	-	-	10	-
11	-	-	-	-	-	-	-	304	-	87	410	18	-	-	-	-	-	-	-	32	-
12	-	-	-	-	-	32	-	339	15	277	301	-	-	-	-	-	-	28	40	39	1 719
13	-	-	-	-	-	-	-	311	15	213	537	-	-	-	-	-	-	-	5	12	-
14	-	-	-	-	2	16	-	253	-	16	134	-	-	-	-	-	-	-	-	-	-
15	-	-	-	-	-	-	-	199	-	107	49	5	-	-	-	-	-	-	-	-	-
16	15	-	15	-	-	-	-	-	-	-	15	-	-	-	-	-	-	-	-	-	-
18	-	-	-	-	-	67	-	11	-	15	5	-	-	-	-	-	-	-	-	-	-
19	83	-	-	-	32	508	136	682	84	1 655	888	-	-	-	-	-	-	-	-	-	-
20	63	-	-	-	-	107	60	638	38	2 549	1 023	-	-	-	-	-	-	-	-	-	13
21	-	-	-	-	-	79	82	266	57	718	350	-	-	-	-	-	17	14	2	-	23
22	19	-	-	-	12	-	-	145	-	91	196	-	-	-	-	-	-	-	-	3	-
23	243	-	-	-	-	-	-	-	-	105	25	-	-	-	-	-	-	-	-	14	-
24	168	-	18	-	40	-	-	16	-	40	15	-	-	-	-	-	-	-	-	49	725
27	103	-	-	-	-	-	-	-	-	-	-	-	-	-	-	-	-	-	-	-	93
28	385	-	-	-	-	-	-	-	-	-	-	-	-	-	-	-	-	-	-	-	-
29	54	-	-	-	-	-	-	-	-	-	-	-	-	-	-	-	-	-	-	-	15
30	9	-	-	-	249	-	-	-	-	-	-	-	-	-	-	-	-	-	-	-	18
31	-	-	-	-	-	-	-	-	-	-	-	-	-	-	-	-	-	-	-	-	41
32	400	-	-	-	15	-	-	-	-	-	-	-	-	-	-	-	-	-	-	111	-
33	87	-	-	-	-	-	-	-	-	-	-	-	-	-	-	-	-	-	-	-	-
34	11	-	-	-	-	-	-	-	-	-	-	-	-	-	-	-	-	-	-	-	-
35	-	-	-	-	6	-	-	-	-	-	-	-	-	-	-	-	-	-	-	23	-
36	-	-	-	-	-	-	-	-	-	-	-	-	-	-	-	-	-	-	-	-	-
37	21	-	-	-	5	-	-	-	-	-	-	-	-	-	-	-	-	-	-	41	-
38	231	-	-	-	-	16	-	-	-	-	-	-	-	-	-	-	-	-	-	-	-
39	716	-	-	-	-	-	-	-	-	-	-	-	-	-	-	-	-	-	-	-	-
41	-	-	-	-	-	-	-	-	-	15	30	-	-	-	-	-	-	-	-	23	-
42	-	-	-	-	12	-	-	-	-	-	-	-	-	-	-	-	-	-	-	-	-
43	-	-	-	-	-	-	-	-	-	-	-	-	-	-	-	-	-	-	-	-	-
44	-	-	-	-	-	-	-	-	-	-	-	-	-	-	-	-	-	-	-	-	-
45	-	-	-	-	-	-	-	-	-	-	-	-	-	-	-	-	-	-	-	-	-
46	-	-	-	-	-	-	-	-	-	-	-	-	-	-	-	-	-	-	-	114	-
47	-	-	-	-	-	-	-	-	-	-	-	-	-	-	-	-	-	-	-	13	-
48	-	-	-	3	-	-	-	-	-	-	-	-	-	-	-	-	42	27	-	36	-
51	-	-	-	-	-	-	-	32	-	-	-	-	-	-	-	-	5	5	-	15	-
52	-	-	-	-	15	-	-	48	-	-	15	-	-	-	-	-	-	-	5	-	-
53	-	-	-	-	-	-	-	-	-	-	-	-	-	-	-	-	-	-	-	-	35
54	-	-	-	-	-	-	-	-	-	-	-	-	-	-	-	-	-	-	-	-	-
55	-	-	-	-	-	-	-	-	-	-	-	-	-	-	-	-	-	-	-	-	-
56	-	-	-	-	-	-	-	-	-	-	-	-	-	-	-	-	-	-	-	-	-
57	10	-	-	-	-	-	-	87	-	15	18	-	-	-	-	-	-	-	-	-	-
58	-	-	-	-	5	-	-	-	-	57	16	-	-	-	-	-	-	-	-	-	-
61	-	-	-	-	-	-	-	15	-	64	47	-	-	-	-	-	6	-	-	-	-
62	-	-	-	-	-	-	-	-	-	-	-	-	-	-	-	-	-	-	-	-	-
63	-	-	-	-	52	-	-	36	-	173	40	-	-	-	-	-	17	-	-	9	-
64	-	-	-	-	17	-	-	-	-	63	-	-	-	-	-	-	-	40	-	17	-
65	-	-	-	-	-	-	-	-	-	-	-	-	-	-	-	-	-	-	-	-	-
66	-	-	-	-	11	-	-	16	-	127	-	-	-	-	-	-	-	-	-	26	-
zus.	2 632	-	33	3	490	1 394	323	4 801	209	7 005	5 341	23	-	-	-	-	87	294	59	638	3 135
L.V.	3 657	-	-	-	13	524	178	1 011	197	1 060	1 069	32	-	-	-	-	-	29	66	343	991
Bund	6 289	-	33	3	503	1 918	501	5 812	406	8 065	6 410	55	-	-	-	-	87	323	125	981	4 126
Empfang																					
1	-	-	-	-	15	-	-	-	-	-	75	-	-	-	-	-	-	-	-	-	645
2	-	-	-	-	-	-	-	-	-	-	-	-	-	-	16	-	-	-	-	-	90
3	15	-	-	-	-	-	-	274	-	-	-	-	-	-	-	-	8	-	-	-	-
4	-	-	-	-	-	-	-	-	-	-	-	-	-	-	-	-	-	-	-	-	45
5	4	462	-	5	6	-	-	-	-	-	160	-	-	-	-	-	-	-	-	-	629
6	-	-	-	-	-	-	-	-	-	-	-	-	-	-	-	-	-	-	-	-	-
7	5	-	-	-	15	-	-	-	-	-	-	-	-	-	-	-	-	-	-	-	85
8	-	1 403	-	-	-	-	15	193	-	407	278	474	-	-	-	-	-	-	-	-	1 007
9	39	-	-	-	27	-	-	1 583	15	85	20	-	-	-	-	22	-	23	5	92	244
10	5	2 472	-	-	856	11	-	77	195	932	105	15	-	-	-	-	-	-	-	-	-
11	181	-	-	-	15	60	-	-	782	150	-	16	-	-	-	-	-	10	2	-	88
12	25	4 837	-	-	-	539	104	51	31	26	203	10	-	-	-	-	-	37	-	204	26
13	686	-	-	5	-	-	-	125	2 353	15	-	-	-	-	-	-	-	-	-	-	49
14	-	65	-	-	184	56	171	-	18	20	-	-	-	-	-	-	-	-	-	11	308
15	57	16	-	-	1 507	49	50	1 342	30 139	1 128	146	-	-	-	-	-	-	-	-	-	83
16	21	-	-	-	-	-	-	-	-	-	-	-	-	-	-	-	-	-	-	5	-
18	-	-	-	-	-	-	-	-	-	-	-	15	-	-	-	-	-	-	-	-	-
19	-	-	-	-	-	5	20	32	37	251	101	580	-	-	-	-	-	-	-	21	1 289
20	4	-	-	-	20	-	-	-	5	422	144	103	-	-	-	-	-	35	-	-	73
21	2	-	-	15	19	2 654	15	27	82	128	31	-	-	-	-	-	5	-	21	-	192
22	5	-	-	-	286	1 126	15	-	-	499	-	-	-	-	-	-	-	-	-	-	50
23	616	5	-	-	200	743	1 304	-	-	-	5	-	-	-	-	-	-	-	-	-	-
24	735	18	589	34	1 527	634	12 426	149	17	10 337	5 927	-	-	-	-	-	-	-	-	-	161
27	-	-	-	-	-	16	10 542	64	31	30	15	-	-	-	-	-	-	-	-	-	122
28	-	-	-	-	17	-	-	-	-	-	-	-	-	-	-	-	-	-	-	5	20
29	-	-	1 440	-	-	-	-	-	-	-	-	-	-	-	-	-	-	-	-	-	-
30	104	223	-	35	85	53	7 719	16	-	-	-	-	-	-	-	-	-	44	5	-	480
31	-	-	-	35	-	-	2 201	-	-	-	-	-	-	-	-	-	-	-	-	-	-
32	24	-	-	-	38	294	-	116	3	65	49	-	-	-	-	-	-	301	14	59	28
33	26 699	-	-	-	1 293	708	-	-	-	104	-	-	-	-	-	-	-	-	-	-	-
34	-	-	1 592	618	1 344	47	-	16	30	45	4 432	-	-	-	-	2	-	-	-	-	-
35	-	-	-	-	-	16	-	5	-	-	15	-	-	-	-	-	-	-	16	-	-
36	16	5	-	-	1 284	-	-	-	-	2 037	-	-	-	-	-	-	-	-	-	-	-
37	-	-	-	-	10	173	-	-	-	-	-	-	-	-	-	-	-	4	5	1	-
38	393	-	47	-	388	-	-	-	15	-	15	-	-	-	-	-	-	-	-	-	-
39	-	-	-	-	34	-	-	-	-	-	-	-	-	-	-	-	-	-	-	-	-
41	636	-	-	5	5	-	-	16	-	-	98	67	-	-	-	-	-	-	-	-	395
42	-	-	-	-	19	-	-	-	-	-	40	-	-	-	-	-	-	5	-	-	42
43	-	1	-	-	1	-	-	-	-	-	-	-	-	-	-	-	-	-	-	-	-
44	66	-	5	-	32	-	-	-	46	4 098	511	-	-	-	-	-	-	-	-	-	-
45	68	-	-	-	122	-	-	-	-	-	-	-	-	-	-	-	-	-	-	-	-
46	43	-	-	-	-	-	-	-	-	-	20	-	-	-	-	-	-	-	-	-	-
47	-	-	-	-	-	-	-	-	-	-	-	-	-	-	-	-	-	-	-	-	-
48	21	-	-	-	42	-	-	-	15	-	-	-	-	-	-	-	-	-	-	-	6
51	20	-	-	-	-	-	-	-	-	-	-	-	-	-	-	-	-	-	-	-	-
52	-	-	-	-	-	-	-	-	-	-	-	5	-	-	-	-	-	-	63	18	-
53	-	-	-	-	-	-	-	-	-	-	-	-	-	-	-	-	-	-	-	22	-
54	-	-	-	-	6	-	-	-	-	-	-	-	-	-	-	-	-	-	-	-	-
55	-	-	-	-	-	-	-	-	-	-	-	-	-	-	-	-	-	-	-	43	78
56	-	-	-	-	5	-	-	-	-	5 937	311	-	-	-	-	-	-	-	-	43	-
57	-	-	-	-	-	-	-	-	-	-	-	-	-	-	-	-	-	-	-	-	-
58	-	-	-	-	-	-	-	-	-	4	-	-	-	-	-	-	-	-	-	10	-
61	160	-	-	-	-	-	-	-	-	-	-	-	-	-	-	11	-	-	25	-	-
62	-	-	-	-	-	-	-	-	-	-	5	22	-	-	-	-	-	-	-	-	-
63	3 915	-	-	-	5	-	-	-	-	-	-	-	-	-	-	5	-	-	-	27	-
64	209	-	-	-	975	16	-	-	-	4 221	25	-	-	-	-	-	-	-	-	11	-
65	130	-	-	-	5	-	-	-	-	-	-	-	-	-	-	-	-	-	-	-	-
66	70	-	-	1	4	-	-	-	-	-	-	-	-	-	-	41	-	-	-	31	-
zus	34 974	9 507	3 673	753	10 391	7 200	34 582	4 086	33 814	30 937	12 731	1 307	-	-	16	81	13	459	156	603	6 235
L V	3 657	-	-	-	13	524	178	1 011	197	1 060	1 069	32	-	-	-	-	-	29	66	343	991
Bund	38 631	9 507	3 673	753	10 404	7 724	34 760	5 097	34 011	31 997	13 800	1 339	-	-	16	81	13	488	222	946	7 226

Nr. des V.-B.	Faserholz, Papierholz	Grubenholz	Anderes unbearb. Holz, Holzabfälle	Hölzerne Schwellen	Schnittholz, Faßholz, Werkstücke	Holzwaren	Zellstoff, Holzschliff, Strohstoff	Papier, Pappe	Betonwaren	Künstliche Steine, Platten, Röhren	Andere Steingut-, Ton-, Porzellanwaren	Glas, Glaswaren	Roheisen, Eisenlegierungen	Halbzeug aus Stahl	Alteisen und Abfälle von Eisen und Stahl	Eisenbahnoberbauzeug aus Eisen und Stahl	Stab- und Formeisen und -stahl	Bleche und Platten aus Eisen und Stahl	Röhren und Rohre aus Eisen und Stahl	Eisen- und Stahldraht
	161	162	163	164	165	166	170	171	180	181	182	183	190	191	192	193	194	195	196	197
Versand																				
1	-	-	-	-	-	-	-	-	-	-	-	-	-	-	-	49	643	2	-	-
2	-	-	-	-	-	-	-	-	5	-	-	-	-	-	-	15	3 732	-	-	4
3	-	-	-	-	-	9	-	-	-	-	-	-	-	-	-	-	140	-	-	-
4	-	-	-	-	-	-	-	-	-	5	-	-	-	-	-	2	50	-	-	4
5	-	-	-	73	20	37	154	49	5	137	142	-	1 570	-	5	3 472	9 350	6	25	1 099
6	-	-	-	-	-	-	-	-	-	14	-	-	-	-	-	-	84	-	-	-
7	-	-	-	-	-	-	-	2	-	11	-	-	-	-	-	1 286	45	-	-	-
8	-	-	-	22	59	-	-	-	-	-	-	-	-	-	-	474	382	13	-	-
9	-	-	-	-	13	12	19	54	446	63	119	-	9 118	3	188	25 424	32 704	17	42	5 995
10	-	-	-	-	24	-	-	-	10	32	-	-	-	-	-	-	384	-	-	24
11	20	41	381	-	-	2	25	45	-	31	-	-	-	-	188	105	59	-	-	12
12	104	62	384	-	240	4	-	21	6	33	-	-	38	45	4 534	428	4 986	295	174	82
13	-	-	-	-	-	-	7	5	-	23	-	-	-	84	-	17	1 743	-	5	21
14	-	44	-	-	-	2	23	57	7	107	-	-	34 335	397	1 992	420	2 507	-	9	9
15	-	23	-	-	-	4	6	-	19	16	-	-	-	-	40	404	529	-	-	-
16	-	-	-	-	-	50	-	-	-	-	-	-	-	-	18	36	4 616	-	-	-
18	-	-	-	-	-	12	-	-	15	235	-	-	-	-	-	46	226	-	9	-
19	-	-	-	73	11	15	21	47	99	56	-	-	-	-	98	58	767	19	164	27
20.	-	-	-	10	4	3	-	137	2	29	1	-	-	-	20	42	1 395	26	46	-
21	-	23	-	24	-	2	10	20	-	-	-	-	-	-	625	462	2 363	29	117	5
22	247	-	30	-	25	-	-	22	-	2	-	-	-	470	225	15	1 621	-	11	-
23	-	25	-	-	91	8	-	-	-	1	-	-	6 245	2 560	6 237	840	19 719	6	-	13
24	271	10 574	38	40	456	59	-	-	-	103	-	-	383	641	13 128	6 317	4 006	-	-	-
27	84	743	26	15	22	5	-	-	-	26	-	-	218	276	4 844	1 931	4 659	183	-	-
28	45	466	-	-	39	82	-	-	-	6	-	-	-	-	1 114	1 346	1 640	-	-	13
29	-	-	23	-	-	4	-	-	-	-	-	-	48	-	-	-	-	-	-	-
30	-	133	-	-	-	1	-	-	-	304	-	-	8 420	92	4 556	531	4 152	-	-	-
31	-	342	7	-	20	14	-	-	-	-	-	-	-	-	3 330	211	185	-	-	-
32	-	-	-	-	-	-	-	-	-	16	-	-	36	-	920	1 431	5 964	-	31	26
33	33	-	-	-	-	11	-	-	-	-	-	-	14	1 452	1 848	314	19 353	-	10	-
34	-	-	-	-	-	38	-	21	-	-	-	-	-	129	561	2 065	6 910	-	-	-
35	-	-	-	-	-	-	-	-	-	-	-	-	9	1 777	61	664	10 874	-	16	-
36	-	-	-	-	-	-	-	-	-	11	-	-	-	-	15	732	316	2	-	-
37	-	28	-	-	-	22	-	-	-	-	-	-	-	103	-	7	217	-	-	-
38	-	-	-	-	-	3	-	-	-	-	-	-	-	42 547	5 539	70	438	-	-	-
39	-	-	-	-	-	-	-	-	-	-	-	-	-	-	-	132	581	-	-	-
41	-	29	31	-	-	135	-	-	-	93	-	-	121	-	1 344	622	1 598	69	-	-
42	-	-	-	-	-	-	-	-	-	12	-	-	-	-	-	4	84	5	-	-
43	-	-	-	-	-	-	-	-	-	-	-	-	-	-	-	103	1 560	-	-	-
44	-	-	-	-	-	-	-	-	-	-	-	-	-	-	-	177	330	-	9	-
45	-	-	-	-	-	1	-	-	-	-	-	-	-	261	-	512	1 264	-	22	-
46	-	-	-	-	-	7	-	8	-	-	-	-	-	-	-	-	458	-	-	-
47	-	-	-	-	-	5	-	-	-	6	-	-	-	-	-	247	353	-	-	-
48	-	-	-	-	-	12	-	-	-	-	-	-	-	-	-	214	1 801	-	-	-
51	-	-	-	-	-	2	-	-	-	-	-	-	-	61	-	-	1 327	-	-	-
52	-	-	-	-	-	14	5	26	-	12	-	-	-	540	199	123	9 226	21	-	5
53	-	-	-	-	-	-	-	-	-	-	-	-	25	8	-	40	4 796	-	-	-
54	-	-	-	-	-	-	-	-	-	-	-	-	-	-	-	220	94	-	-	-
55	-	-	-	26	-	155	-	-	-	-	-	-	-	-	-	29	774	-	-	-
56	21	-	-	-	-	15	-	-	-	-	-	-	-	-	-	49	2 059	38	-	-
57	-	-	-	45	-	-	-	-	-	-	-	-	-	-	118	188	68	-	-	-
58	57	-	-	-	-	-	-	-	-	12	-	-	-	-	-	89	1 694	-	-	-
61	-	-	-	-	-	149	-	1 255	-	-	-	-	-	-	-	-	2 788	-	-	-
62	-	-	-	-	-	43	-	5	-	-	-	-	-	-	-	968	7 278	-	-	-
63	-	-	-	-	-	23	-	8	-	54	-	-	-	-	-	350	1 710	-	-	-
64	-	-	-	-	4	6	-	-	-	-	-	-	-	-	-	22	1 857	-	-	-
65	-	-	-	-	-	120	-	-	-	-	-	-	-	-	-	698	5 113	-	-	-
66	-	-	-	-	-	-	-	-	-	-	-	-	-	-	-	148	3 815	-	-	-
zus.	882	12 533	920	328	1 030	1 086	270	1 782	614	1 450	262	-	60 580	51 446	51 747	54 149	197 987	731	690	7 339
L V	-	-	-	97	50	53	38	101	375	735	3	7	100 692	7 062	100 837	11 039	24 365	222	113	-
Bund	882	12 533	920	425	1 080	1 139	308	1 883	989	2 185	265	7	161 272	58 508	152 584	65 188	222 352	953	803	7 339
Empfang																				
1	-	-	-	-	-	25	-	2	-	-	-	-	281	-	1 484	-	-	25	-	-
2	-	-	-	-	-	-	-	291	-	-	-	-	-	-	1 150	-	-	-	-	-
3	-	-	-	-	-	-	19	180	-	27	-	-	-	-	2 431	-	-	-	-	-
4	-	-	-	-	-	-	-	-	-	-	-	-	-	-	802	-	-	-	-	-
5	-	-	-	-	67	8	-	15	-	-	-	16	-	-	23 417	-	6	-	15	11
6	-	-	13	-	-	2	-	-	-	-	-	-	-	-	245	-	-	-	3	-
7	-	-	-	82	-	8	-	-	-	78	-	-	-	-	1 436	-	-	-	-	-
8	-	33	-	-	-	-	46	-	-	-	-	-	-	-	6 539	-	-	-	-	-
9	-	-	23	-	135	9	4 407	-	-	-	-	-	-	-	15 459	-	7	8	-	-
10	-	124	30	14	52	-	-	-	-	-	21	-	-	-	5 966	-	5	-	7	-
11	-	42	250	-	21	151	-	181	-	1 027	-	8	-	-	14 587	-	-	-	-	-
12	-	-	5	111	62	75	-	113	-	216	-	-	-	-	51 252	-	154	66	42	-
13	-	-	-	-	37	18	-	-	46	75	-	-	16	-	2 869	-	6	-	-	-
14	437	-	-	-	-	1	-	5	-	39	-	-	118	-	14 213	-	3 249	354	-	-
15	-	-	22	-	-	3	-	-	-	-	191	-	33	-	14 390	79	93	41	-	-
16	-	-	-	64	-	-	-	-	-	-	2	-	-	-	17 333	-	283	10	64	-
18	-	-	-	-	-	-	-	-	-	-	-	-	-	-	7 370	-	51	-	-	-
19	-	19	12	-	23	33	-	11	-	3	-	-	-	-	14 668	28	21	22	-	5
20	-	19	15	84	-	-	-	-	-	6	-	-	-	-	5 175	-	-	-	-	-
21	-	-	-	12	65	-	-	169	431	83	16	-	-	-	18 445	37	92	-	-	-
22	-	28	17	-	5	6	-	5	-	-	-	-	-	-	11 213	-	-	764	693	-
23	-	-	-	-	-	2	-	33	-	305	-	-	-	78	220	33	2 252	6 664	-	16
24	-	-	-	755	214	2	-	2	-	515	-	972	1 066	624	13 380	1 425	1 959	5 001	1 261	19 427
27	-	-	-	396	-	9	-	-	-	12	-	-	-	80	321	393	2 254	2 108	56	-
28	-	-	11	-	-	-	-	-	-	21	-	-	-	-	168	2	318	81	43	-
29	-	-	-	-	-	3	-	-	-	-	-	-	-	-	25	-	-	-	-	-
30	-	-	-	-	-	9	9	-	76	2 290	-	22	6 576	73	1 150	-	1 284	460	274	1 933
31	-	-	-	-	-	-	-	-	-	-	-	-	-	-	-	13	1 505	981	-	31
32	-	-	5	10	-	-	-	-	-	2 058	-	-	-	-	27	33	17	9	25	-
33	-	-	-	-	-	14	-	-	23	153	-	76	75	50	953	-	70	880	401	160
34	-	-	-	-	-	27	-	-	2	-	-	-	-	11	-	-	102	135	27	-
35	-	-	5	-	-	4	-	22	-	-	-	2	-	-	51	-	58	-	63	-
36	-	-	-	-	-	-	-	4	-	108	20	122	-	-	-	-	-	24	-	-
37	-	-	23	-	-	-	-	5	11	34	-	73	6	-	57	-	5	-	9	-
38	25	-	-	-	20	-	-	-	-	10 752	5	30	-	-	11 215	-	874	353	90	-
39	-	-	-	17	32	-	-	-	97	6 566	20	-	-	-	-	-	-	-	-	-
41	-	-	16	-	-	59	-	-	-	678	-	-	86	-	253	-	49	2 211	116	-
42	-	-	-	30	-	-	38	-	-	31	-	-	-	-	-	-	-	2	-	-
43	-	-	-	-	-	-	-	-	-	-	-	-	-	-	-	-	-	-	-	-
44	-	-	-	-	-	-	-	-	-	4	-	-	-	-	-	-	-	-	-	-
45	-	-	-	-	-	-	-	-	-	37	15	26	-	-	-	-	15	-	-	-
46	-	-	-	40	-	12	-	4	22	1 584	-	-	-	-	-	-	-	-	-	-
47	-	-	-	-	-	-	-	-	-	-	-	-	181	-	-	-	-	-	-	-
48	-	-	82	-	-	5	-	173	-	-	-	-	15	-	8	1	-	-	-	-
51	-	-	17	-	-	1	-	-	-	-	-	-	-	-	-	-	-	-	-	-
52	-	-	-	-	-	36	-	38	-	-	6	-	16	26	26	8	-	-	-	-
53	-	-	-	-	-	-	-	-	-	2	-	-	-	-	-	-	-	-	-	-
54	-	-	-	-	-	6	-	-	-	-	-	-	-	-	64	-	-	-	-	-
55	-	-	-	-	-	-	-	-	-	-	-	-	-	-	-	-	-	-	-	-
56	-	-	-	-	-	-	-	1	-	-	-	-	-	-	-	-	-	-	-	-
57	-	-	15	-	121	2	-	-	-	214	-	-	-	-	158	62	-	-	-	-
58	-	-	-	-	-	-	-	4	15	14	-	-	-	-	-	-	-	-	-	-
61	-	-	-	-	-	53	-	10	-	1	45	36	-	-	-	-	-	-	-	-
62	-	-	-	-	-	5	-	8	-	-	-	-	-	-	-	-	5	-	-	-
63	152	-	-	-	436	28	-	58	-	16	15	22	19	-	-	-	-	-	45	-
64	-	-	-	-	293	63	-	19	-	-	-	-	467	-	8	-	-	-	-	-
65	-	-	-	-	23	-	-	-	-	-	-	-	-	-	-	-	-	-	-	-
66	-	-	-	-	-	-	-	10	-	-	-	-	-	-	-	-	-	-	-	-
zus	614	265	561	1 615	1 606	679	4 519	1 363	723	26 949	356	1 405	8 955	942	258 541	3 606	14 210	19 218	3 234	21 583
L V	-	-	-	97	50	53	38	101	375	735	3	7	100 692	7 062	100 837	11 039	24 365	222	113	-
Bund	614	265	561	1 712	1 656	732	4 557	1 464	1 098	27 684	359	1 412	109 647	8 004	359 378	14 645	38 575	19 440	3 347	21 583

Nr des V.-B.	Andere Großeisen- u. Walzwerkserzeugnisse	Maschinen, Apparate	Bauwerksteile aus Eisen u. Stahl	Andere Eisen- und Stahlwaren	Blöcke aus Stahl	Rohkupfer, Kupferlegierungen	Rohzink, Zinklegierungen	Rohblei, Bleilegierungen	Rohe Leichtmetalle, auch Legierungen	Andere roh NE-Metalle,	Altmetalle u. Abfälle von NE-Metallen	NE-Metallhalbzeug	NE-Metallwaren	Fahrzeuge aller Art	Nicht bes. gen Industrieerzeugen	Sammelgut ohne nähere Bezeichnung	Umzugsgut, gebr. Verpackungen, Baugerätschaften	Lebende Tiere: Pferde, Esel	Rindvieh, außer Kälbern	Kälber	Schafe, Ziegen	Schweine, außer Ferkeln	Ferkel	Geflügel
	198	199	200	201	202	210	211	212	213	214	215	216	217	220	230	231	240	250	251	252	253	254	255	256
Versand																								
1	709	29	14	36	99	-	-	-	-	-	21	5	21	549	5	133	-	-	-	-	-	-	-	-
2	429	65	12	118	10	-	-	-	-	-	-	31	60	2	7	868	69	-	-	-	-	-	-	-
3	42	99	-	-	-	-	-	-	-	-	-	-	18	2	-	-	5	-	-	-	-	-	-	-
4	30	-	-	53	-	-	-	-	-	-	-	-	9	-	47	-	10	-	-	-	-	-	-	-
5	831	453	510	1 261	18	-	-	-	13	-	313	93	1 890	2 054	95	1 568	480	-	-	-	-	-	-	-
6	5	99	-	11	-	-	-	-	-	-	-	-	-	9	-	3	5	1	8	-	-	-	-	-
7	87	118	L	33	-	-	-	-	-	-	-	-	27	-	20	-	78	13	13	-	-	-	-	-
8	250	66	5	42	11	-	-	-	-	-	-	-	25	74	48	12	10	1	-	-	-	-	-	-
9	4 054	139	225	9 280	64	155	-	-	-	-	-	28	6 324	1 656	103	322	174	8	-	-	-	7	6	-
10	5	62	-	64	5	-	-	-	-	-	-	8	69	1	15	-	160	58	14	-	-	-	-	-
11	242	24	-	40	-	-	-	-	-	-	-	-	27	17	268	-	52	17	61	1	-	-	-	-
12	56	42	-	247	76	-	-	-	-	-	-	140	267	-	423	-	108	13	124	10	-	15	-	-
13	173	98	-	79	10	-	-	7	-	-	-	17	66	119	47	-	57	2	187	2	36	-	-	-
14	3 413	165	-	1 487	35	-	54	-	-	-	-	223	155	265	354	5	299	17	114	10	43	-	-	-
15	193	32	-	62	-	-	-	-	-	-	5	7	84	-	91	-	6	10	34	-	80	30	-	-
16	65	59	-	36	55	-	-	-	-	-	182	14	44	-	21	-	195	4	24	-	9	-	-	-
18	102	7	-	72	-	-	-	-	-	-	-	-	-	-	-	-	23	-	-	-	-	-	-	-
19	86	85	30	156	-	-	-	-	-	-	-	2	143	16	316	-	160	33	20	2	-	-	58	-
20	9	58	65	54	19	50	-	-	-	-	-	13	71	32	304	-	37	42	60	5	-	-	-	-
21	1 123	53	84	265	3	-	-	-	-	-	-	69	813	282	101	-	190	48	10	-	112	-	-	-
22	471	46	-	26	385	-	-	-	-	-	12	-	49	-	116	-	67	3	75	-	-	-	-	-
23	886	58	98	224	156	-	-	-	-	-	25	-	108	78	43	-	75	3	87	-	34	22	-	-
24	2 225	104	89	1 573	35824	-	-	-	-	-	85	13	1 424	61	58	-	430	3	487	1 342	164	17 443	67	-
27	3 440	133	39	553	2317	-	-	-	-	-	12	5	101	-	2	7	226	42	96	10	-	78	-	-
28	339	23	11	136	17	-	-	-	-	-	19	3	61	-	14	-	84	-	87	3 509	76	31 812	56	-
29	5	5	3	7	-	-	-	-	-	-	-	-	-	-	21	-	38	1	27	-	-	-	-	-
30	2 493	22	213	101	506	-	16	-	-	-	39	-	21	-	32	-	95	-	229	513	-	3 122	-	-
31	855	11	5	100	-	-	-	-	-	-	-	-	-	1	-	-	-	-	56	-	-	-	191	-
32	889	33	50	393	327	-	-	-	-	-	2	20	-	-	-	-	176	4	138	350	3	14 108	133	-
33	1 700	32	1	359	773	-	-	-	-	-	4	16	40	59	5	-	188	10	149	581	14	9 406	-	-
34	1 841	19	-	57	278	-	-	-	-	-	6	-	4	2	-	-	125	-	381	4 705	13	47 799	-	-
35	120	-	-	14	6321	-	-	-	-	-	-	4	-	-	5	-	72	-	643	2 064	10	16 873	-	-
36	132	2	58	1 022	-	-	-	-	-	-	4	-	8	1	-	-	59	2	14	-	-	-	50	-
37	832	2	-	66	38	-	-	-	-	-	71	-	3	12	122	28	34	18	246	25	-	4 838	82	-
38	174	36	-	24	31591	-	-	-	-	-	22	-	13	-	-	-	130	-	92	30	-	407	100	-
39	61	42	-	2	-	-	-	-	-	-	-	8	10	54	-	-	26	-	21	7	-	315	-	-
41	1 089	98	-	39	74	-	-	-	-	-	-	6	115	-	71	-	70	2	49	61	-	2 979	53	-
42	29	47	-	30	-	-	-	-	-	-	-	2	-	5	6	-	23	1	42	-	-	-	-	-
43	30	22	-	50	30	-	-	-	-	-	-	-	14	-	-	-	54	-	90	-	-	-	-	-
44	81	49	-	25	-	-	-	-	-	-	-	-	18	-	-	-	20	-	29	-	-	37	-	-
45	313	15	-	29	148	-	-	-	-	-	-	-	5	-	16	1 479	12	-	-	-	-	-	143	-
46	42	2	-	59	22	-	-	-	-	-	-	-	13	2	-	-	27	1	501	6	-	5	1 329	-
47	28	5	-	8	-	-	-	-	-	-	-	4	-	2	4	-	10	-	5	-	-	-	-	-
48	34	35	-	-	-	-	-	-	-	-	29	7	11	55	5	843	51	-	11	-	-	20	-	-
51	214	28	-	6	12	-	-	-	-	-	-	2	96	30	6	-	19	-	71	-	-	-	-	-
52	545	150	-	32	289	-	-	-	-	-	-	113	46	2	17	-	44	-	153	5	-	-	-	-
53	65	83	-	4	68	-	-	-	-	-	-	44	82	1	-	2 661	35	-	4	-	-	-	-	-
54	180	66	-	3	-	-	-	-	-	-	-	-	-	-	12	-	2	-	55	-	-	-	439	-
55	14	12	-	9	-	-	-	-	-	-	-	-	-	2	-	-	-	-	128	1	-	-	42	-
56	23	72	1	28	-	-	-	-	-	-	-	7	52	11	2	2 706	31	-	10	-	-	-	-	-
57	11	58	-	11	16	-	-	-	-	-	-	7	4	-	-	-	-	-	244	-	-	56	84	-
58	197	223	5	38	20	-	-	-	-	-	-	-	2	-	-	-	12	-	9	-	-	133	2 649	-
61	66	231	-	21	-	-	-	-	-	-	-	-	12	4	5	1 004	12	-	-	-	-	-	153	-
62	259	105	-	98	-	-	-	-	-	-	5	11	-	152	-	2 946	46	-	-	-	-	-	169	-
63	208	283	-	78	-	-	-	-	-	-	11	18	-	163	17	11	15	-	145	-	-	-	784	-
64	70	35	-	15	-	-	-	-	-	-	11	23	166	6	8	-	-	-	14	-	-	464	611	-
65	228	145	-	99	54	-	-	-	-	-	2	22	-	5	-	1 647	38	-	18	-	-	-	45	-
66	491	151	-	21	208	-	-	-	-	-	-	11	2	2	26	448	13	-	93	2	-	40	181	-
zus.	32 582	4 236	1 518	18756	79879	205	70	7	13	-	880	996	12593	5 788	2 878	16691	4 477	357	5 168	13241	594	150009	7 425	-
L.V.	1 337	124	168	1320	58890	-	-	-	-	-	-	61	234	140	196	2	2 118	53	168	209	-	2178	-	-
Bund	35 919	4 360	1 686	20076	138769	205	70	7	13	-	880	1057	12827	5 928	3 074	16693	6 595	410	5 336	13450	594	152187	7 425	-
Empfang																								
1	-	7	-	16	-	15	-	-	-	-	-	-	-	-	-	-	18	30	61	2	-	-	-	-
2	90	23	-	-	-	-	-	-	-	-	28	-	-	-	-	-	16	42	-	-	-	-	57	-
3	-	-	-	-	-	-	-	-	-	-	-	-	1	-	37	-	5	12	48	5	-	5	-	-
4	22	-	-	-	-	-	-	-	-	-	-	-	-	-	-	-	15	2	8	-	-	308	-	-
5	21	90	9	255	-	6300	-	53	-	-	295	-	61	92	17	1 675	170	-	868	-	-	214	-	-
6	-	-	-	-	-	-	-	-	-	-	-	-	-	1	-	-	5	2	-	-	-	-	-	-
7	-	31	-	-	-	-	-	-	-	-	-	-	-	1	-	-	26	-	-	-	-	-	-	-
8	-	2	-	5	-	-	47	-	-	-	81	-	130	3	14	-	13	38	33	-	-	-	-	-
9	-	1	-	375	-	11937	588	1839	1656	-	1734	-	136	1	2	720	127	3	33	-	-	367	-	-
10	-	8	-	28	15	-	-	-	-	-	5	-	-	13	-	-	262	49	85	170	34	470	-	-
11	12	24	-	28	-	146	-	380	-	-	117	-	8	28	120	5	58	13	169	5	-	-	-	-
12	-	53	10	171	-	-	-	-	-	12	17	5	7	-	87	1 730	112	13	-	-	-	-	-	-
13	-	58	2	2	-	4	-	-	-	-	24	-	5	1	27	-	36	-	3	-	-	-	-	-
14	44	700	391	417	102	-	25	181	-	-	9	-	21	9 395	1 031	-	39	4	53	-	-	434	-	-
15	65	6	21	204	-	-	-	-	-	-	34	-	7	23	2	-	85	6	10	-	-	-	-	-
16	15	17	23	440	-	-	-	-	-	-	-	-	-	275	52	-	122	6	13	-	9	816	-	-
18	-	-	31	2	-	-	-	-	-	-	-	-	-	-	-	-	31	-	2	-	-	-	-	-
19	28	42	-	219	-	-	-	-	-	-	19	-	-	12	-	1	115	142	734	93	205	253	-	-
20	-	16	8	742	-	-	-	-	-	-	20	-	-	4	10	-	158	38	85	4	-	-	-	-
21	672	154	26	250	-	5	-	-	-	-	14	-	-	62	79	443	357	21	2	-	70	-	-	-
22	5	56	24	204	-	-	-	-	-	-	17	-	-	5	-	-	312	-	7	-	42	-	-	-
23	563	72	178	1 939	-	-	-	-	-	-	10	5	-	102	224	-	37	6	-	-	-	-	-	-
24	2 229	90	268	343	-	390	-	-	70	51	35	84	3	30	212	61	515	-	9	-	-	-	-	-
27	531	64	95	298	383	-	-	-	31	-	16	-	-	11	11	6	163	6	17	-	-	-	-	-
28	212	43	14	172	7	-	25	-	73	-	-	15	-	-	-	-	95	-	-	-	-	-	-	-
29	-	9	7	15	-	-	-	-	-	-	-	-	-	-	59	5	11	-	-	-	-	-	-	-
30	4 086	169	75	345	-	26	-	58	-	-	-	-	8	5	7	-	2	-	-	-	-	399	-	-
31	5	-	-	204	-	-	-	-	-	-	-	-	-	-	10	-	12	-	-	-	-	-	-	-
32	168	82	33	76	-	-	21	-	-	-	10	-	5	128	2	45	12	4	-	-	-	-	-	-
33	86	95	168	174	-	-	-	-	-	-	10	7	2	36	433	-	102	-	-	-	-	405	-	-
34	121	8	154	14	-	-	-	-	-	-	-	1	-	61	165	537	210	-	9	-	-	-	-	-
35	36	27	6	253	-	-	-	-	-	-	-	-	-	-	20	8	93	-	7	-	-	59	-	-
36	14	30	3	-	-	-	-	-	-	-	-	5	-	-	-	-	128	-	-	-	-	-	-	-
37	31	8	-	47	-	-	465	672	-	-	-	5	-	-	5	-	12	4	-	10	-	-	-	-
38	10 443	44	2	356	-	25	-	-	-	-	7	-	-	1	2	-	6	-	-	-	-	-	-	-
39	248	-	5	5	-	-	-	-	-	-	-	-	8	4	84	442	6	-	-	-	-	-	-	-
41	112	1254	246	642	-	61	-	-	-	-	8	-	5	-	21	-	30	-	-	-	-	-	-	-
42	-	11	-	27	-	-	-	-	-	-	-	-	-	9	8	-	85	-	-	-	-	-	-	-
43	13	22	-	5	-	-	-	-	-	-	-	-	-	295	-	-	34	-	-	-	-	-	-	-
44	-	-	-	-	-	-	-	-	-	-	-	-	-	4	4	-	2	-	-	-	-	-	-	-
45	-	48	57	21	-	-	-	-	-	-	-	-	-	12	5	-	23	-	12	-	-	-	-	-
46	-	287	-	21	-	-	-	-	-	-	-	-	-	-	-	2	34	-	12	-	-	-	-	-
47	-	-	-	20	-	-	-	-	-	-	2	-	-	2	45	-	10	-	-	-	-	-	-	-
48	-	46	-	37	-	-	-	-	97	-	35	-	-	107	16	246	17	-	-	-	-	-	-	-
51	-	33	-	123	-	-	-	-	-	-	-	-	-	9	-	-	-	-	-	-	-	-	-	-
52	-	11	3	36	-	-	-	-	-	-	12	-	-	35	929	-	106	-	-	-	-	-	-	-
53	-	61	47	9	-	-	-	-	-	-	90	-	-	2	24	-	29	-	-	-	-	-	-	-
54	-	5	-	16	-	-	-	-	-	-	-	2	-	-	12	-	22	-	-	-	-	-	-	-
55	-	-	-	23	-	-	-	-	-	-	-	-	2	45	5	-	-	-	-	-	-	-	-	-
56	10	-	-	3	-	-	-	-	-	-	-	-	-	6	-	-	16	-	135	-	-	-	-	-
57	-	79	-	5	-	-	-	-	-	-	-	-	-	-	6	-	5	-	1	-	-	-	-	-
58	-	37	9	50	-	-	-	-	-	-	-	-	-	18	106	-	-	-	424	-	29	11	-	-
61	-	78	-	11	-	-	-	-	-	-	-	-	48	2	308	5	9	-	-	-	-	-	-	-
62	-	182	37	55	-	-	-	-	-	-	-	-	-	25	224	-	50	-	280	-	-	-	-	-
63	-	188	-	6	-	-	-	-	-	-	-	-	-	22	1 705	-	5	-	67	-	-	-	-	-
64	-	70	-	1	-	-	-	-	1163	-	-	14	5	27	485	-	33	-	-	-	-	-	-	-
65	18	8	-	-	-	-	-	-	-	-	-	-	-	63	15	-	11	7	14	-	-	-	-	-
66	-	93	-	-	-	-	-	-	-	-	6	-	-	110	159	-	1	63	6	2	-	-	-	-
zus	19 900	4542	1 952	8710	507	18909	1171	3183	3090	63	2655	143	462	11087	6 789	5 931	4 008	511	3 207	291	389	3 741	57	-
LV	1 337	124	168	1320	58890	-	-	-	-	-	-	61	234	140	196	2	2 118	53	168	209	-	2 178	-	-
Bund	21 237	4666	2 120	10030	59397	18909	1171	3183	3090	63	2655	204	696	11227	6 985	5 933	6 126	564	3 375	500	389	5 919	57	-

Nr. des V.-B.	Beförderte Güter insgesamt	Fische, auch Zubereitungen	Fleisch, auch Zubereitungen	Milch und Rahm	Eier	Weizen	Roggen	Gerste	Hafer	Mais	Reis	Hülsenfrüchte	Gemüse	Obst, Südfrüchte	Kartoffeln	Zuckerrüben	Ölsaaten, Ölfrüchte	Kaffee	Rohtabak	Milcherzeugnisse	Speisefette, außer Butter	Andere tierische und pflanzliche Fette und Öle
		1	2	3	4	10	11	12	13	14	15	16	20	21	22	23	24	25	26	30	31	32
Versand																						
Bund	1 534 157	5	1 291	5 350	2	-	243	19	17	5	-	15	172	11	9 984	7 804	1	-	-	-	-	867
98	4 006	70	253	-	-	-	-	-	-	-	-	-	-	-	12	-	-	-	-	-	-	-
99	2 080	-	-	-	-	-	-	-	-	-	-	-	-	-	-	-	-	-	-	-	-	-
195	592	-	-	-	-	-	-	-	-	-	-	-	1	-	-	-	-	-	-	-	-	-
201	-	-	-	-	-	-	-	-	-	-	-	-	-	-	-	-	-	-	-	-	-	-
202	-	-	-	-	-	-	-	-	-	-	-	-	-	-	-	-	-	-	-	-	-	-
203	-	-	-	-	-	-	-	-	-	-	-	-	-	-	-	-	-	-	-	-	-	-
204	165	-	-	-	-	-	-	-	-	-	-	-	-	-	-	-	-	-	-	-	-	-
205	1 859	-	-	-	-	-	-	-	-	-	-	-	-	-	-	-	-	-	-	-	-	17
206	123	-	-	-	-	-	-	-	-	-	-	-	-	-	-	-	-	-	-	-	-	-
207	174	-	-	-	-	-	-	-	-	-	-	-	-	-	-	-	-	-	-	-	-	-
208	1 217	-	-	-	-	-	-	-	-	-	-	-	-	-	-	-	-	-	-	-	-	-
209	7	-	-	-	-	-	-	-	-	-	-	-	-	-	-	-	-	-	-	-	-	-
210	-	-	-	-	-	-	-	-	-	-	-	-	-	-	-	-	-	-	-	-	-	-
211	702	-	-	-	-	-	-	-	-	-	-	-	-	-	-	-	-	-	-	-	-	-
212	12 024	-	-	-	-	-	-	-	-	-	-	-	-	-	-	-	-	-	-	-	-	-
213	2 194	-	-	-	-	-	-	-	-	-	-	-	-	-	-	-	-	-	-	-	-	-
214	4	-	-	-	-	-	-	-	-	-	-	-	-	-	-	-	-	-	-	-	-	-
215	2 798	-	-	-	-	-	-	-	-	-	-	-	-	-	-	-	-	-	-	-	14	44
216	491	-	-	-	-	-	-	-	-	-	-	-	-	-	-	-	-	-	-	-	-	-
217	12 975	-	-	-	-	-	-	-	-	-	-	-	-	-	-	-	-	-	-	-	-	-
218	31 822	-	-	-	-	-	-	-	-	-	-	1	-	-	-	-	-	-	-	-	-	3
219	19	-	-	-	-	-	-	-	-	-	-	-	-	-	-	-	-	-	-	-	-	-
220	757	-	-	-	-	-	-	-	-	-	-	-	-	-	-	-	-	-	-	-	-	-
221	3	-	-	-	-	-	-	-	-	-	-	-	-	-	-	-	-	-	-	-	-	-
222	930	-	-	-	-	-	-	-	-	-	-	-	-	-	-	-	-	-	-	-	-	-
223	-	-	-	-	-	-	-	-	-	-	-	-	-	-	-	-	-	-	-	-	-	-
Ausl	68 264	-	-	-	-	-	-	-	-	-	-	1	-	-	-	-	-	-	-	-	14	64
Insges.	1 609 099	75	1 544	5 350	2	-	243	19	17	5	-	16	173	11	9 996	7 804	1	-	-	-	14	931
Empfang																						
Bund	3 225 654	41	912	180	22	997	175	2 561	379	249	-	120	4 632	1 971	18 561	20	14	90	-	137	22911	25 928
98	643	-	-	-	-	-	-	-	-	-	-	-	-	-	-	-	-	-	-	-	-	-
99	4 108	-	-	-	-	-	-	-	-	-	-	-	-	-	-	-	-	-	-	-	-	-
195	55	-	-	-	-	-	-	-	-	-	-	-	-	-	-	-	-	-	-	-	-	-
201	-	-	-	-	-	-	-	-	-	-	-	-	-	-	-	-	-	-	-	-	-	-
202	-	-	-	-	-	-	-	-	-	-	-	-	-	-	-	-	-	-	-	-	-	-
203	5 111	-	-	-	-	-	-	-	-	-	-	-	-	-	-	-	-	-	-	-	-	-
204	509	-	-	-	11	-	-	-	-	-	-	-	-	6	-	-	-	-	-	-	-	-
205	7 268	-	-	-	-	-	-	-	-	-	-	-	-	-	-	-	-	-	-	-	-	-
206	223	-	-	-	-	-	-	-	-	-	-	-	-	-	-	-	-	-	-	-	-	-
207	77	-	-	-	-	-	-	-	-	-	-	-	-	-	-	-	-	-	-	-	-	-
208	-	-	-	-	-	-	-	-	-	-	-	-	-	-	-	-	-	-	-	-	-	-
209	14	-	-	-	-	-	-	-	-	-	-	-	5	-	-	-	-	-	-	-	-	-
210	-	-	-	-	-	-	-	-	-	-	-	-	-	-	-	-	-	-	-	-	-	-
211	438	-	-	-	32	-	-	-	-	-	-	-	9	-	-	-	-	-	-	-	-	-
212	364	-	-	-	-	-	-	-	-	-	-	-	-	6	-	-	-	-	-	-	-	-
213	687	-	-	-	-	-	-	-	-	-	15	-	-	63	-	-	-	-	-	-	-	-
214	-	-	-	-	-	-	-	-	-	-	-	-	-	-	-	-	-	-	-	-	-	-
215	1 612	-	40	-	-	-	-	-	-	-	-	-	-	34	-	-	-	-	-	-	-	-
216	84	-	-	-	-	-	-	-	-	-	-	-	-	-	-	-	-	-	-	-	-	-
217	2 556	-	10	-	4	-	-	-	-	-	-	-	-	-	-	-	-	-	-	-	-	-
218	9 402	-	-	-	-	-	-	-	-	-	-	190	749	59	93	-	22	493	-	17	-	-
219	109	-	-	-	-	-	-	-	-	-	-	-	-	-	-	-	-	-	-	-	-	-
220	378	-	5	-	50	-	-	-	-	-	-	-	-	-	-	-	-	-	-	-	-	-
221	-	-	-	-	-	-	-	-	-	-	-	-	-	-	-	-	-	-	-	-	-	-
222	641	-	-	-	14	-	-	-	-	-	-	-	-	-	-	-	-	-	-	-	-	-
223	-	-	-	-	-	-	-	-	-	-	-	-	-	-	-	-	-	-	-	-	-	-
Ausl.	29 473	-	55	-	111	-	-	-	-	-	15	190	763	168	93	-	22	493	-	17	-	-
Insges.	3 259 933	41	967	180	133	997	175	2 561	379	249	15	310	5 395	2 139	18 654	20	36	583	-	154	22911	25 928

Nr. des V.-B.	Roggen- und Weizenmehl	Malz	Stärke	Rohzucker	Verbrauchszucker	Wein, Most	Bier	Spiritus	Andere Nahrungs- und Genußmittel	Kleie u. Futtermehl aus Getreide	Ölkuchen	Rauhfutter	Stroh	Andere Futtermittel	Nicht bes. genannte tierische u. pflanzl. Rohstoffe	Eisenerze	Schwefelkiese	Schwefelkiesabbrände	Kupfererze	Andere Erze	Eisenschlacken zur Verhüttung	Manganerze
	33	34	35	36	37	38	39	40	41	50	51	52	53	54	60	70	71	72	73	74	75	76
Versand																						
Bund	-	-	-	-	18	25	-	181	137	50	24	16	61	1 004	1 035	4 114	-	-	4 273	845	40 668	-
98	-	-	-	-	-	-	-	-	-	-	-	-	-	-	-	-	-	-	-	-	-	-
99	-	-	-	-	-	-	-	-	-	-	-	-	-	-	-	-	-	-	-	-	-	-
195	-	-	-	-	-	-	-	-	4	-	-	-	-	-	5	-	-	-	-	-	-	-
201	-	-	-	-	-	-	-	-	-	-	-	-	-	-	-	-	-	-	-	-	-	-
202	-	-	-	-	-	-	-	-	-	-	-	-	-	-	-	-	-	-	-	-	-	-
203	-	-	-	-	-	-	-	-	-	-	-	-	-	-	-	-	-	-	-	-	-	-
204	-	-	-	-	-	-	-	-	-	-	-	-	-	-	-	-	-	-	-	-	-	-
205	-	-	-	-	-	-	-	-	-	-	-	-	-	-	1	-	-	-	-	-	-	-
206	-	-	-	-	-	-	-	-	-	-	-	-	-	-	-	-	-	-	-	-	-	-
207	-	-	-	-	-	-	-	-	-	-	-	-	-	-	-	-	-	-	-	-	-	-
208	-	-	-	-	-	-	-	-	-	-	-	-	-	-	-	-	-	-	-	-	-	-
209	-	-	-	-	-	-	-	-	-	-	-	-	-	-	-	-	-	-	-	-	-	-
210	-	-	-	-	-	-	-	-	-	-	-	-	-	-	-	-	-	-	-	-	-	-
211	-	-	-	-	-	-	-	-	-	-	-	-	-	-	1	-	-	-	-	-	-	-
212	-	-	-	-	-	-	-	-	-	-	-	-	-	-	6	-	-	-	-	-	-	-
213	-	-	-	-	-	-	-	-	-	-	-	-	-	-	-	-	-	-	-	-	-	-
214	-	-	-	-	-	-	-	-	-	-	-	-	-	-	-	-	-	-	-	-	-	-
215	-	-	-	-	-	-	-	-	-	-	-	-	-	30	159	-	-	-	-	-	-	-
216	-	-	-	-	-	-	-	-	-	-	-	-	-	-	11	-	-	-	-	-	-	-
217	-	-	1	-	-	-	-	-	6	-	-	-	-	-	16	-	-	-	-	-	-	-
218	-	-	-	-	-	-	-	-	86	-	-	-	-	-	63	-	-	-	1	-	-	-
219	-	-	-	-	-	-	-	-	-	-	-	-	-	-	-	-	-	-	-	-	-	-
220	-	-	-	-	-	-	-	-	2	-	-	-	-	-	9	-	-	-	-	-	-	-
221	-	-	-	-	-	-	-	-	-	-	-	-	-	-	-	-	-	-	-	-	-	-
222	-	-	-	-	-	-	-	-	-	-	-	-	-	-	-	-	-	-	-	-	-	-
223	-	-	-	-	-	-	-	-	-	-	-	-	-	-	-	-	-	-	-	-	-	-
Ausl	-	-	1	-	-	-	-	-	94	-	-	-	-	30	266	-	-	-	1	-	-	-
Insges.	-	-	1	-	18	25	-	181	235	50	24	16	61	1 034	1 306	4 114	-	-	4 274	845	40 668	-
Empfang																						
Bund	23	2	27	16	215	636	372	153	999	174	956	293	229	3 527	3 233	585 191	41	30 295	-	416	10 980	434
98	-	-	-	-	-	-	-	-	-	-	-	-	-	-	-	-	-	-	-	-	-	-
99	-	-	-	-	-	30	-	-	24	-	-	-	-	39	-	-	-	-	-	-	-	-
195	-	-	-	-	-	-	-	-	-	-	-	-	-	-	3	-	-	-	-	-	-	-
201	-	-	-	-	-	-	-	-	-	-	-	-	-	-	-	-	-	-	-	-	-	-
202	-	-	-	-	-	-	-	-	-	-	-	-	-	-	-	-	-	-	-	-	-	-
203	-	-	-	-	-	-	-	-	-	-	-	-	-	-	-	-	-	-	-	-	-	-
204	-	15	-	-	-	-	-	-	-	-	-	-	-	-	3	-	-	-	-	-	-	-
205	-	-	-	-	-	24	-	-	-	-	-	-	-	-	23	-	-	-	-	-	-	-
206	-	-	-	-	-	-	-	-	-	-	-	-	-	-	88	-	-	-	-	-	-	-
207	-	-	-	-	-	-	-	-	-	-	-	-	-	-	-	-	-	-	-	-	-	-
208	-	-	-	-	-	-	-	-	-	-	-	-	-	-	-	-	-	-	-	-	-	-
209	-	-	-	-	-	-	-	-	-	-	-	-	-	-	9	-	-	-	-	-	-	-
210	-	-	-	-	-	-	-	-	-	-	-	-	-	-	-	-	-	-	-	-	-	-
211	-	-	-	-	-	126	-	-	-	-	-	-	-	-	16	-	-	-	-	-	-	-
212	-	-	-	-	-	-	-	-	1	-	-	-	-	-	35	-	-	-	-	-	-	-
213	-	-	-	-	-	440	-	-	-	-	-	-	-	15	101	-	-	-	-	-	-	-
214	-	-	-	-	-	-	-	-	-	-	-	-	-	-	-	-	-	-	-	-	-	-
215	-	-	-	-	-	297	-	-	10	-	-	-	-	-	180	-	-	-	-	-	-	-
216	-	-	-	-	-	-	-	-	-	-	-	-	-	-	10	-	-	-	-	-	-	-
217	-	-	15	-	-	-	-	-	-	-	15	-	-	17	42	-	-	-	33	5	-	-
218	-	-	832	-	-	-	-	-	31	-	1 390	-	-	137	207	-	-	-	416	88	-	-
219	-	-	-	-	-	-	-	-	-	-	-	-	-	-	-	-	-	-	-	-	-	-
220	-	-	-	-	-	-	-	-	-	-	-	-	-	-	123	-	-	-	-	-	-	-
221	-	-	-	-	-	-	-	-	-	-	-	-	-	-	-	-	-	-	-	-	-	-
222	-	15	-	-	-	-	-	-	-	-	-	-	-	-	8	-	-	-	-	-	-	-
223	-	-	-	-	-	-	-	-	-	-	-	-	-	-	-	-	-	-	-	-	-	-
Ausl.	-	30	847	-	-	887	-	-	42	-	1 405	-	-	169	845	-	-	-	449	93	-	-
Insges.	23	32	874	16	215	1 553	372	153	1 065	174	2 361	293	229	3 735	4 081	585 191	41	30 295	449	509	10 980	434

Nr des V.-B	Steinkohlen	Steinkohlenbriketts	Steinkohlenkoks	Rohbraunkohlen	Braunkohlenbriketts	Braunkohlenkoks	Torf	Rohes Erdöl, Stein- und Braunkohlenteer	Benzin	Benzol	Gasöl, Dieselöl	Andere Mineralölderivate, Mineralölrückstände	Rohe und bearbeitete Natursteine	Gewöhnliche Erde, Kies, Sand	Kalk und Gips, außer zum Düngen	Zement, Mörtel	Stein- und Siedesalz	Tonerde, Bauxit, Kryolith
	80	81	82	83	84	85	86	90	91	92	93	94	100	101	102	103	110	111
Versand																		
Bund	5 916	221	17 617	-	260	-	1 260	10 545	47	2 323	152	664	116 494	5 277	159	3 260	13	-
98	-	-	-	-	-	-	-	-	-	-	-	32	-	-	-	-	-	-
99	-	-	-	-	-	-	-	-	-	-	-	-	-	-	-	-	-	-
195	-	-	-	-	-	-	-	-	-	-	-	-	-	-	-	-	-	-
201	-	-	-	-	-	-	-	-	-	-	-	-	-	-	-	-	-	-
202	-	-	-	-	-	-	-	-	-	-	-	-	-	-	-	-	-	-
203	-	-	-	-	-	-	-	-	-	-	-	-	-	-	-	-	-	-
204	-	-	-	-	-	-	-	-	-	-	-	-	-	-	-	-	-	-
205	-	-	-	-	-	-	-	-	-	-	-	-	-	-	-	-	-	-
206	-	-	-	-	-	-	-	-	-	-	-	-	-	-	-	-	-	-
207	-	-	-	-	-	-	-	-	-	-	-	-	-	-	-	-	-	-
208	-	-	-	-	-	-	-	-	-	-	-	-	-	-	-	-	-	-
209	-	-	-	-	-	-	-	-	-	-	-	-	-	-	-	-	-	-
210	-	-	-	-	-	-	-	-	-	-	-	-	-	-	-	-	-	-
211	-	-	-	-	-	-	-	-	-	-	-	-	-	-	-	-	-	-
212	-	-	-	-	-	-	-	-	-	-	-	-	-	-	-	-	-	-
213	-	-	-	-	-	-	-	-	-	-	-	-	-	-	-	-	-	-
214	-	-	-	-	-	-	-	-	-	-	-	-	-	-	-	-	-	-
215	-	-	-	-	-	-	-	-	-	-	-	32	-	-	-	-	-	-
216	-	-	-	-	-	-	-	-	-	-	-	-	-	-	-	-	-	-
217	-	-	-	-	-	-	-	-	-	-	-	-	-	-	-	16	-	-
218	256	-	-	-	-	-	-	-	-	-	-	-	122	1	-	30	-	-
219	-	-	-	-	-	-	-	-	-	-	-	-	-	-	-	-	-	-
220	-	-	-	-	-	-	-	-	-	-	-	-	15	-	-	-	-	-
221	-	-	-	-	-	-	-	-	-	-	-	-	-	-	-	-	-	-
222	-	-	-	-	-	-	-	-	-	-	-	-	-	-	-	-	-	-
223	-	-	-	-	-	-	-	-	-	-	-	-	-	-	-	-	-	-
Ausl	256	-	-	-	-	-	-	-	-	-	-	32	137	1	-	46	-	-
Insges.	6 172	221	17 617	-	260	-	1 260	10 545	47	2 323	152	728	116 631	5 278	159	3 306	13	-
Empfang																		
Bund	535 639	44 149	191 389	1 193	53 742	63	6 285	2 889	7 460	619	16 202	22 433	44 793	24 903	37 741	42 275	588	-
98	-	-	-	-	-	-	-	57	-	50	16	15	-	-	-	5	-	-
99	-	-	-	-	196	-	-	43	148	363	354	205	-	15	-	128	-	-
195	20	-	-	-	-	-	-	-	-	-	-	-	-	-	-	-	-	-
201	-	-	-	-	-	-	-	-	-	-	-	-	-	-	-	-	-	-
202	-	-	-	-	-	-	-	-	-	-	-	-	-	-	-	-	-	-
203	-	-	-	-	-	-	-	-	-	-	-	-	-	-	-	-	-	-
204	-	-	-	-	-	-	-	-	-	-	-	-	-	-	-	-	-	-
205	-	-	-	-	-	-	-	-	-	-	-	-	-	-	-	-	-	-
206	-	-	-	-	-	-	-	-	-	-	-	-	-	-	-	-	-	-
207	-	-	-	-	-	-	-	-	-	-	-	-	-	-	-	-	-	-
208	-	-	-	-	-	-	-	-	-	-	-	-	-	-	-	-	-	-
209	-	-	-	-	-	-	-	-	-	-	-	-	-	-	-	-	-	-
210	-	-	-	-	-	-	-	-	-	-	-	-	-	-	-	-	-	-
211	-	-	-	-	-	-	-	-	-	-	-	-	-	-	-	-	-	-
212	-	-	-	-	-	-	-	-	-	-	-	-	-	1	-	-	-	-
213	-	-	-	-	-	-	-	-	-	-	-	-	1	-	-	-	-	-
214	-	-	-	-	-	-	-	-	-	-	-	-	-	-	-	-	-	-
215	-	-	-	-	-	-	-	-	-	-	-	-	-	-	-	-	-	-
216	-	-	-	-	-	-	-	-	-	-	-	-	-	-	-	-	-	-
217	40	40	-	-	20	-	-	-	-	-	-	5	72	-	-	-	-	-
218	220	-	-	-	-	-	61	-	-	-	-	60	-	-	-	-	-	-
219	-	-	-	-	-	-	-	-	-	-	-	-	39	-	-	-	-	-
220	-	-	-	-	-	-	21	-	-	-	-	-	-	-	-	-	-	-
221	-	-	-	-	-	-	-	-	-	-	-	-	-	-	-	-	-	-
222	-	-	-	-	-	-	-	-	-	-	-	-	-	-	-	-	-	-
223	-	-	-	-	-	-	-	-	-	-	-	-	-	-	-	-	-	-
Ausl.	260	40	-	-	20	-	82	-	-	-	-	65	112	1	-	-	-	-
Insges.	535 919	44 189	191 389	1 193	53 958	63	6 367	2 989	7 608	1 032	16 572	22 718	44 905	24 919	37 741	42 408	588	-

Nr des V.-B.	Andere mineral. Rohstoffe	Schwefelsäure	Soda, Ätznatron, Pottasche	Farbstoffe, Farben und Lacke	Nicht bes genannte chemische Erzeugnisse	Düngekalk	Thomasmehl	Andere Phosphordüngemittel,	Kalkdüngemittel,	Stickstoffdüngemittel,	Mischdünger	Andere Düngemittel	Pflanzliche Gerbmittel	Häute, Felle	Leder	Wolle	Baumwolle	Andere Spinnstoffe	Garne	Lumpen	Stammholz über 1,5 m lang, Baustangen
								außer Mischdünger													
	112	120	121	122	123	130	131	132	133	134	135	136	140	141	142	150	151	152	153	154	160
Versand																					
Bund	6 289	-	33	3	503	1 918	501	5 812	406	8 065	6 410	55	-	-	-	-	87	323	125	981	4 126
98	-	-	-	-	-	-	-	-	-	-	-	-	-	-	-	-	-	-	-	-	-
99	-	-	-	-	-	-	-	-	-	-	-	-	-	-	-	-	-	-	-	-	-
195	-	-	-	-	-	-	-	-	-	-	-	-	-	-	-	-	-	-	-	-	-
201	-	-	-	-	-	-	-	-	-	-	-	-	-	-	-	-	-	-	-	-	-
202	-	-	-	-	-	-	-	-	-	-	-	-	-	-	-	-	-	-	-	-	-
203	-	-	-	-	-	-	-	-	-	-	-	-	-	-	-	-	-	-	-	-	-
204	-	-	-	-	-	-	-	-	-	-	-	-	-	-	-	-	-	-	-	-	-
205	-	-	-	-	-	-	-	-	-	-	-	-	-	-	-	-	-	-	-	-	-
206	-	-	-	-	-	-	-	-	-	-	-	-	-	-	-	-	-	-	-	-	-
207	-	-	-	-	-	-	-	-	-	-	-	-	-	-	-	-	-	-	-	-	-
208	-	-	-	-	-	-	-	-	-	-	-	-	-	-	-	-	-	-	-	-	-
209	-	-	-	-	-	-	-	-	-	-	-	-	-	-	-	-	-	-	-	-	-
210	-	-	-	-	-	-	-	-	-	-	-	-	-	-	-	-	-	-	-	-	-
211	-	-	-	-	-	-	-	-	-	-	-	-	-	-	-	-	-	-	-	-	-
212	15	-	-	9	7	-	-	-	-	-	-	-	-	-	-	-	-	-	-	7	-
213	-	-	-	-	-	-	-	-	-	-	-	-	-	-	-	-	-	-	-	214	-
214	-	-	-	-	-	-	-	-	-	-	-	-	-	-	-	-	-	-	-	-	-
215	20	-	-	-	44	-	-	-	-	-	-	-	-	-	-	-	-	-	-	96	-
216	-	-	-	-	-	-	-	-	-	-	-	-	-	-	-	-	-	-	-	-	-
217	112	-	-	43	2	-	-	-	-	-	-	-	-	-	-	-	-	-	-	41	-
218	14	-	-	32	61	-	-	-	-	-	-	-	-	-	-	-	-	3	-	338	-
219	-	-	-	-	-	-	-	-	-	-	-	-	-	-	-	-	-	-	-	-	-
220	2	-	-	5	8	-	-	-	-	-	-	-	-	-	-	-	-	-	-	-	-
221	-	-	-	-	-	-	-	-	-	-	-	-	-	-	-	-	-	-	-	-	-
222	4	-	-	4	4	-	-	-	-	-	-	-	-	-	-	-	-	-	-	3	-
223	-	-	-	-	-	-	-	-	-	-	-	-	-	-	-	-	-	-	-	-	-
Ausl.	167	-	-	93	126	-	-	-	-	-	-	-	-	-	-	-	-	3	-	699	-
Insges.	6 456	-	33	96	629	1 918	501	5 812	406	8 065	6 410	55	-	-	-	-	87	326	125	1 680	4 126
Empfang																					
Bund	38 631	9 507	3 673	753	10 404	7 724	34 760	5 097	34 011	31 997	13 800	1 339	-	-	16	81	13	488	222	946	7 226
98	-	-	-	-	-	-	-	-	-	-	-	-	-	-	-	-	-	-	-	-	-
99	119	-	5	-	352	-	-	-	-	-	11	-	-	-	-	-	-	-	-	-	201
195	-	-	-	-	-	-	-	-	-	-	-	-	-	-	-	-	-	-	-	-	-
201	-	-	-	-	-	-	-	-	-	-	-	-	-	-	-	-	-	-	-	-	-
202	-	-	-	-	-	-	-	-	-	-	-	-	-	-	-	-	-	-	-	-	-
203	-	-	-	-	-	-	-	-	-	-	-	-	-	-	-	-	-	-	-	-	-
204	41	-	-	-	-	-	-	-	-	-	-	-	-	-	-	-	-	-	-	-	20
205	458	-	-	-	82	-	-	-	-	-	-	-	-	-	-	-	-	-	12	10	-
206	11	-	-	-	-	-	-	-	-	-	-	-	-	-	-	-	-	-	-	-	-
207	-	-	-	-	-	-	-	-	-	-	-	-	-	-	-	-	-	-	-	-	-
208	-	-	-	-	-	-	-	-	-	-	-	-	-	-	-	-	-	-	-	-	-
209	-	-	-	-	-	-	-	-	-	-	-	-	-	-	-	-	-	-	-	-	-
210	-	-	-	-	-	-	-	-	-	-	-	-	-	-	-	-	-	-	-	-	-
211	-	-	-	-	51	-	-	-	-	-	-	-	-	-	-	-	-	5	-	-	-
212	-	-	-	-	-	-	-	-	-	-	-	-	-	-	-	-	-	-	-	-	-
213	-	-	-	-	-	-	-	-	-	-	-	-	-	-	-	-	-	3	20	-	-
214	-	-	-	-	-	-	-	-	-	-	-	-	-	-	-	-	-	-	-	-	-
215	-	-	-	-	-	-	-	-	-	-	-	-	-	-	-	2	-	5	54	-	12
216	-	-	-	-	-	-	-	-	-	-	-	-	-	-	-	-	-	-	-	-	-
217	-	-	-	-	10	-	-	15	-	-	-	-	-	-	-	-	-	11	48	6	-
218	180	-	-	-	19	-	-	-	-	-	-	-	-	5	-	-	48	32	71	17	39
219	-	-	-	-	-	-	-	-	-	-	-	-	-	-	-	-	-	-	-	-	-
220	-	-	-	1	-	-	-	-	-	-	-	-	-	-	-	-	-	7	14	-	-
221	-	-	-	-	-	-	-	-	-	-	-	-	-	-	-	-	-	-	-	-	-
222	-	-	-	-	1	-	-	-	-	-	-	-	-	-	-	-	-	-	-	61	-
223	-	-	-	-	-	-	-	-	-	-	-	-	-	-	-	-	-	-	-	-	-
Ausl	690	-	-	1	163	-	-	15	-	-	-	-	-	5	-	2	48	63	219	94	71
Insges.	39 440	9 507	3 678	754	10 919	7 724	34 760	5 112	34 011	31 997	13 811	1 339	-	5	16	83	61	551	441	1 040	7 498

Nr des V.-B	Faserholz, Papierholz	Grubenholz	Anderes unbearb. Holz, Holzabfälle	Hölzerne Schwellen	Schnittholz; Faßholz, Werkstücke	Holzwaren	Zellstoff, Holzschliff, Strohstoff	Papier, Pappe	Betonwaren	Künstliche Steine, Platten, Röhren	Andere Steingut-, Ton-, Porzellanwaren	Glas, Glaswaren	Roheisen, Eisenlegierungen	Halbzeug aus Stahl	Alteisen und Abfälle von Eisen und Stahl	Eisenbahnoberbauzeug aus Eisen und Stahl	Stab- und Formeisen und -stahl	Bleche und Platten aus Eisen und Stahl	Röhren und Rohre aus Eisen und Stahl	Eisen- und Stahldraht
	161	162	163	164	165	166	170	171	180	181	182	183	190	191	192	193	194	195	196	197
Versand																				
Bund	882	12 533	920	425	1 080	1 139	308	1 883	989	2 185	265	7	161 272	58 508	152 584	65 188	222 352	953	803	7 339
98	-	-	-	-	-	-	-	-	-	-	-	-	2 325	-	172	107	-	-	-	-
99	-	-	-	-	-	-	-	340	-	-	-	-	-	-	-	1 013	653	-	-	-
195	-	-	-	-	-	17	-	1	-	-	1	-	-	-	-	60	136	-	-	-
201	-	-	-	-	-	-	-	-	-	-	-	-	-	-	-	-	-	-	-	-
202	-	-	-	-	-	-	-	-	-	-	-	-	-	-	-	-	-	-	-	-
203	-	-	-	-	-	-	-	-	-	-	-	-	-	-	-	-	-	-	-	-
204	-	-	-	-	-	-	-	-	-	-	-	-	-	-	-	-	141	-	-	-
205	-	-	-	-	-	-	-	-	-	6	3	-	-	-	-	8	79	-	-	-
206	-	-	-	-	-	-	-	123	-	-	-	-	-	-	-	-	-	-	-	-
207	-	-	-	-	-	-	-	-	-	-	-	-	-	-	17	-	106	-	-	-
208	-	-	-	-	-	-	-	15	-	-	-	-	-	-	-	-	1 202	-	-	-
209	-	-	-	-	-	-	-	-	-	-	-	-	-	-	-	-	-	-	-	-
210	-	-	-	-	-	-	-	-	-	-	-	-	-	-	-	-	-	-	-	-
211	-	-	-	-	-	-	-	24	-	-	-	-	-	-	-	101	184	19	-	-
212	-	-	-	-	-	2	-	91	-	-	-	-	8	-	53	1 264	5 766	1	1	-
213	-	-	-	-	-	3	-	163	-	337	-	-	-	-	77	68	159	14	-	-
214	-	-	-	-	-	-	-	-	-	-	-	-	-	-	-	-	-	-	-	-
215	-	-	-	-	-	-	-	148	-	-	-	-	-	-	-	-	1 734	10	-	-
216	-	-	-	-	-	-	-	21	-	-	-	-	-	-	-	30	64	-	1	-
217	-	-	-	-	-	1	-	311	-	7	-	1	809	-	-	7 132	2 909	22	9	2
218	-	-	-	-	-	36	2	126	-	76	-	2	8	14	10	10 292	9 259	122	26	4
219	-	-	-	-	-	-	-	-	-	-	-	-	-	-	-	-	-	-	-	-
220	-	-	-	-	-	-	-	11	-	-	2	-	1	-	-	-	75	-	-	-
221	-	-	-	-	-	1	-	-	-	-	-	-	-	-	-	-	-	-	-	-
222	-	-	-	-	-	-	-	4	-	-	-	-	-	-	-	-	-	-	-	-
223	-	-	-	-	-	-	-	-	-	-	-	-	-	-	-	-	-	-	-	-
Ausl.	-	-	-	-	-	43	2	1 037	-	426	5	3	826	14	157	18 895	21 678	188	37	6
Insges.	882	12 533	920	425	1 080	1 199	310	3 261	989	2 611	271	10	164 423	58 522	152 913	85 263	244 819	1 141	840	7 345
Empfang																				
Bund	614	265	561	1 712	1 656	732	4 557	1 464	1 098	27 684	359	1 412	109 647	8 004	359 378	14 645	38 575	19 440	3 347	21 583
98	-	-	7	-	-	18	-	-	-	-	-	6	-	-	60	-	-	-	-	-
99	-	-	-	-	153	-	-	35	-	1 286	-	-	91	-	-	-	-	-	-	-
195	-	-	-	-	-	2	-	-	-	-	-	-	-	-	-	-	-	-	2	-
201	-	-	-	-	-	-	-	-	-	-	-	-	-	-	-	-	-	-	-	-
202	-	-	-	-	-	-	-	-	-	-	-	-	-	-	-	-	-	-	-	-
203	2 998	-	-	-	119	-	-	-	-	-	-	-	1 994	-	-	-	-	-	-	-
204	-	-	-	-	15	-	-	-	107	38	-	37	214	-	-	-	-	-	-	-
205	-	-	10	-	2 927	-	-	-	-	3 444	-	-	-	-	-	-	-	-	-	-
206	-	-	-	-	-	-	-	-	-	33	-	-	91	-	-	-	-	-	-	-
207	-	-	-	-	77	-	-	-	-	-	-	-	-	-	-	-	-	-	-	-
208	-	-	-	-	-	-	-	-	-	-	-	-	-	-	-	-	-	-	-	-
209	-	-	-	-	-	-	-	-	-	-	-	-	-	-	-	-	-	-	-	-
210	-	-	-	-	-	-	-	-	-	-	-	-	-	-	-	-	-	-	-	-
211	-	-	-	-	191	-	-	-	-	-	-	-	-	-	-	-	-	-	-	-
212	-	-	-	-	-	-	-	-	-	-	-	-	1	-	10	7	-	-	-	-
213	-	-	-	-	-	-	-	-	-	-	-	-	-	-	-	-	-	22	-	-
214	-	-	-	-	-	-	-	-	-	-	-	-	-	-	-	-	-	-	-	-
215	-	-	-	-	96	-	-	-	1	-	-	-	138	15	-	-	-	723	-	-
216	-	-	-	-	-	-	-	-	-	-	-	-	-	-	-	-	66	-	-	-
217	-	-	-	-	-	2	-	-	16	641	-	-	11	13	-	-	52	-	-	1
218	-	-	-	-	-	-	202	-	-	-	-	-	10	-	123	96	-	-	9	-
219	-	-	-	-	-	-	-	-	-	52	-	-	-	-	-	-	-	-	-	-
220	-	-	-	-	-	-	-	-	-	29	1	-	-	-	50	-	-	-	-	-
221	-	-	-	-	-	-	-	-	-	-	-	-	-	-	-	-	-	-	-	-
222	-	-	-	-	145	210	-	-	-	-	1	-	-	-	116	-	-	-	-	-
223	-	-	-	-	-	-	-	-	-	-	-	-	-	-	-	-	-	-	-	-
Ausl.	2 998	-	10	-	3 570	212	202	-	124	4 237	2	37	2 459	28	299	103	118	745	9	1
Insges.	3 612	265	578	1 712	5 379	964	4 759	1 499	1 222	33 207	361	1 455	112 197	8 032	359 737	14 748	38 693	20 185	3 358	21 584

Nr des V.-B.	Andere Gießerei- u. Walzwerkserzeugnisse	Maschinen, Apparate	Bauwerksteile aus Eisen u. Stahl	Andere Eisen- und Stahlwaren	Blöcke aus Stahl	Rohkupfer, Kupferlegierungen	Rohzink, Zinklegierungen	Rohblei, Bleilegierungen	Rohe Leichtmetalle, auch Legierungen	Andere roh NE-Metalle,	Altmetalle u. Abfälle von NE-Metallen	NE-Metallhalbzeug	NE-Metallwaren	Fahrzeuge aller Art	Nicht bes. gen. Industrieerzeugn.	Sammelgut ohne nähere Bezeichnung	Umzugsgut, gebr. Verpackungen, Baugerätschaften	Lebende Tiere: Pferde, Esel	Rindvieh, außer Kälbern	Kälber	Schafe, Ziegen	Schweine, außer Ferkeln	Ferkel	Geflügel
	198	199	200	201	202	210	211	212	213	214	215	216	217	220	230	231	240	250	251	252	253	254	255	256
Versand																								
Bund	33 919	4 360	1 686	20 076	138 769	205	70	7	13	-	880	1 057	12 827	5 928	3 074	16 693	6 595	410	5 336	13 450	594	152 187	7 425	-
98	980	-	-	-	-	-	-	-	-	-	-	7	-	16	16	-	16	1	-	-	82	-	-	-
99	62	-	-	-	-	-	-	-	-	-	12	-	-	-	-	-	-	-	-	-	-	-	-	-
195	9	4	-	238	-	-	-	-	-	-	-	4	3	29	61	-	19	-	-	-	-	-	-	2250
201	-	-	-	-	-	-	-	-	-	-	-	-	-	-	-	-	-	-	-	-	-	-	-	-
202	-	-	-	-	-	-	-	-	-	-	-	-	-	-	-	-	-	-	-	-	-	-	-	-
203	-	-	-	-	-	-	-	-	-	-	-	-	-	-	-	-	-	-	-	-	-	-	-	-
204	-	24	-	-	-	-	-	-	-	-	-	-	-	-	-	-	-	-	-	-	-	-	-	-
205	830	65	-	482	-	5	-	-	-	-	-	45	28	183	37	10	60	1	-	-	-	-	-	-
206	-	-	-	-	-	-	-	-	-	-	-	-	-	-	-	-	-	-	-	-	-	-	-	-
207	-	-	-	-	-	-	-	-	-	-	-	51	-	-	-	-	-	-	-	-	-	-	-	-
208	-	-	-	-	-	-	-	-	-	-	-	-	-	-	-	-	-	-	-	-	-	-	-	-
209	-	-	-	7	-	-	-	-	-	-	-	-	-	-	-	-	-	-	-	-	-	-	-	-
210	-	-	-	-	-	-	-	-	-	-	-	-	-	-	-	-	-	-	-	-	-	-	-	-
211	-	8	-	343	-	-	-	-	-	-	-	7	-	15	-	-	-	-	-	-	-	-	-	-
212	3 058	276	-	403	-	-	-	-	-	-	-	41	13	343	167	485	8	-	-	-	-	-	-	-
213	542	123	-	227	-	10	-	-	-	-	-	28	10	160	56	1	2	-	-	-	-	-	-	-
214	-	-	-	-	-	-	-	-	-	-	-	-	-	4	-	-	-	-	-	-	-	-	-	-
215	30	93	-	94	-	-	-	-	-	-	-	3	1	81	161	-	2	-	-	-	-	-	-	-
216	3	38	-	176	-	-	-	-	-	-	-	1	18	42	86	-	-	-	-	-	-	-	-	-
217	138	138	44	114	-	18	-	-	-	-	-	110	55	434	115	-	-	-	-	-	-	-	-	-
218	952	372	3	5 944	-	56	-	-	19	3	5	1 707	749	470	489	13	52	-	-	-	-	-	-	-
219	-	-	-	-	-	-	-	-	-	-	-	-	-	3	14	-	2	-	-	-	-	-	-	-
220	-	9	17	555	-	-	-	-	-	-	-	3	-	28	12	-	3	-	-	-	-	-	-	-
221	-	1	-	-	-	-	-	-	-	-	-	-	-	-	1	-	-	-	-	-	-	-	-	-
222	-	16	46	150	-	-	-	-	-	-	-	-	26	9	303	361	-	-	-	-	-	-	-	-
223	-	-	-	-	-	-	-	-	-	-	-	-	-	-	-	-	-	-	-	-	-	-	-	-
Ausl.	5 553	1 163	110	8 495	-	89	-	-	19	3	5	1 996	900	1 772	1 441	870	129	1	-	-	-	-	-	-
Insges.	40 525	5 527	1 796	28 809	138 769	294	70	7	32	3	897	3 064	13 730	7 745	4 592	17 563	6 769	412	5 336	13 450	676	152 187	7 425	2250
Empfang																								
Bund	21 237	4 666	2 120	10 030	59 397	18909	1 171	3183	3090	63	2 655	204	696	11 227	6 985	5 933	6 126	564	3 375	500	389	5 919	57	-
98	-	22	26	62	-	-	-	-	-	-	-	-	-	277	17	-	5	-	-	-	-	-	-	-
99	-	24	-	-	-	-	-	-	-	-	-	-	-	-	8	42	236	-	-	-	-	-	-	-
195	-	3	-	17	-	-	-	-	-	-	-	-	-	-	2	-	6	-	-	-	-	-	-	-
201	-	-	-	-	-	-	-	-	-	-	-	-	-	-	-	-	-	-	-	-	-	-	-	-
202	-	-	-	-	-	-	-	-	-	-	-	-	-	-	-	-	-	-	-	-	-	-	-	-
203	-	-	-	-	-	-	-	-	-	-	-	-	-	-	-	-	-	-	-	-	-	-	-	-
204	-	-	-	-	-	-	-	-	-	-	-	-	-	-	-	-	2	-	-	-	-	-	-	-
205	-	68	-	38	-	-	-	-	-	-	-	-	-	-	35	-	15	-	-	-	-	-	-	-
206	-	-	-	-	-	-	-	-	-	-	-	-	-	-	-	-	-	-	-	-	-	-	-	-
207	-	-	-	-	-	-	-	-	-	-	-	-	-	-	-	-	-	-	-	-	-	-	-	-
208	-	-	-	-	-	-	-	-	-	-	-	-	-	-	-	-	-	-	-	-	-	-	-	-
209	-	-	-	-	-	-	-	-	-	-	-	-	-	-	-	-	-	-	-	-	-	-	-	-
210	-	-	-	-	-	-	-	-	-	-	-	-	-	-	-	-	-	-	-	-	-	-	-	-
211	-	-	-	-	-	-	-	-	-	-	-	-	-	-	8	-	-	-	-	-	-	-	-	-
212	-	243	-	5	-	-	-	-	-	-	-	-	-	-	34	-	21	-	-	-	-	-	-	-
213	2	-	-	-	-	-	-	-	-	-	-	-	-	-	1	1	3	-	-	-	-	-	-	-
214	-	-	-	-	-	-	-	-	-	-	-	-	-	-	-	-	-	-	-	-	-	-	-	-
215	-	3	-	-	-	-	-	-	-	-	-	-	-	-	1	-	1	-	-	-	-	-	-	-
216	-	6	-	1	-	-	-	-	-	-	-	-	-	-	-	-	1	-	-	-	-	-	-	-
217	35	69	-	76	-	717	-	-	-	-	-	-	-	-	45	7	-	-	-	-	-	-	-	-
218	886	33	-	123	-	441	-	-	68	-	169	33	6	1	35	2	408	-	-	-	-	-	-	-
219	-	-	-	-	-	-	-	-	-	-	-	-	-	-	-	18	-	-	-	-	-	-	-	-
220	-	43	-	-	-	-	-	-	-	-	-	25	-	1	7	-	1	-	-	-	-	-	-	-
221	-	-	-	-	-	-	-	-	-	-	-	-	-	-	-	-	-	-	-	-	-	-	-	-
222	-	-	-	22	-	-	-	-	-	-	-	-	-	-	36	-	12	-	-	-	-	-	-	-
223	-	-	-	-	-	-	-	-	-	-	-	-	-	-	-	-	-	-	-	-	-	-	-	-
Ausl.	923	465	-	265	-	1158	-	-	68	-	169	58	6	2	202	28	464	-	-	-	-	-	-	-
Insges.	22 160	5 180	2 146	10 374	59 397	20067	1 171	3183	3158	63	2 824	262	702	11 506	7 214	6 003	6 837	564	3 375	500	389	5 919	57	-

Nr. des V.-B.	Beförderte Güter insgesamt	Fische, auch Zubereitungen	Fleisch,	Milch und Rahm	Eier	Weizen	Roggen	Gerste	Hafer	Mais	Reis	Hülsenfrüchte	Gemüse	Obst, Südfrüchte	Kartoffeln	Zuckerrüben	Ölsaaten, Ölfrüchte	Kaffee	Rohtabak	Milcherzeugnisse	Speisefette, außer Butter	Andere tierische und pflanzliche Fette und Öle
		1	2	3	4	10	11	12	13	14	15	16	20	21	22	23	24	25	26	30	31	32
												Versand										
1	155	-	-	-	-	-	-	-	-	-	-	-	10	-	-	-	-	-	-	-	-	-
2	83	-	-	-	-	-	-	-	-	-	-	-	-	-	-	-	-	-	-	-	-	-
3	167	-	-	-	-	-	-	-	-	-	-	-	-	-	-	-	-	-	-	-	-	-
4	46	-	-	-	-	-	-	-	-	-	-	-	-	-	-	-	-	-	-	-	-	-
5	404	-	-	-	-	-	-	-	-	-	-	-	38	-	-	-	-	-	-	-	-	-
6	5	-	-	-	-	-	-	-	-	-	-	-	-	-	-	-	-	-	-	-	-	-
7	161	-	-	-	-	5	-	-	-	-	-	-	-	-	-	-	5	-	-	-	-	-
8	372	17	-	-	-	-	-	-	-	-	-	-	325	-	-	-	-	-	-	-	-	-
9	2 730	757	-	-	-	1 409	-	-	-	-	-	-	24	-	-	-	-	-	-	-	-	-
10	1 887	-	-	-	-	646	-	-	-	-	-	-	126	-	-	-	-	-	-	-	-	-
11	171	13	-	-	-	35	-	-	-	-	-	8	29	-	7	-	-	-	-	-	-	-
12	1 360	38	-	-	-	341	-	-	-	-	-	-	99	-	-	10	-	-	-	-	-	-
13	1 731	45	-	-	-	1 642	-	-	-	-	-	-	10	-	-	-	-	-	-	-	-	-
14	405	-	-	-	-	18	-	-	-	-	-	-	103	-	-	-	-	-	-	-	-	-
15	761	5	-	-	-	15	-	-	-	-	-	-	5	-	-	33	-	-	-	-	-	-
16	102	10	-	-	-	-	-	-	-	-	-	-	-	-	-	-	-	-	-	-	-	-
17	163 981	-	-	-	-	43	-	-	-	-	-	-	482	-	-	-	-	-	-	-	-	-
19	13 352	1	-	-	-	7 344	-	-	15	-	-	-	268	-	-	-	-	-	-	-	-	-
20	4 529	-	-	-	-	750	-	1 056	-	-	-	-	96	-	5	-	-	-	-	-	-	7
21	2 650	39	-	-	-	95	-	-	-	-	-	-	140	-	-	-	-	-	-	-	-	-
22	8 297	27	-	-	-	8 078	-	-	-	-	-	-	27	-	-	-	-	-	-	-	-	-
23	840 125	10	-	-	-	-	-	-	-	-	-	-	-	-	31	-	-	-	-	-	-	-
24	200 070	167	-	-	-	170	-	-	-	-	-	-	9	-	-	-	-	-	-	-	-	-
27	2 178 516	16	-	-	-	-	-	-	-	-	-	-	-	-	-	-	-	-	-	-	-	-
28	259	10	-	-	-	-	-	-	-	-	-	-	-	-	-	-	-	-	-	-	-	-
29	710	-	-	-	-	50	-	-	-	-	-	-	-	-	-	-	-	-	-	-	-	-
30	29 370	-	-	-	-	550	-	-	-	-	-	-	-	-	-	-	-	-	-	-	-	-
31	26 821	-	-	-	-	225	-	-	-	-	-	-	-	-	-	-	-	-	-	-	-	-
32	5 140	-	-	-	-	2 894	-	-	-	-	-	-	9	-	-	-	21	-	-	-	-	-
33	2 454	92	-	-	-	1 689	-	-	-	-	-	-	3	-	-	-	-	-	-	-	-	-
34	3 307	42	-	-	-	3 209	-	-	-	-	-	-	-	-	-	-	-	-	-	-	-	-
35	88	65	-	-	-	-	-	-	-	-	-	-	-	-	-	-	-	-	-	-	-	-
36	334	-	-	-	-	15	-	-	-	-	-	-	-	-	-	-	238	-	-	-	-	-
37	232	-	-	-	-	171	-	-	-	-	-	-	-	-	-	-	-	-	-	-	-	-
38	264	22	-	-	-	180	-	-	-	-	-	-	34	-	-	-	-	-	-	-	-	-
39	1 362	14	-	-	-	1 263	-	-	-	-	-	-	-	-	-	-	-	-	-	-	-	-
41	207 983	5	-	-	-	502	-	-	-	-	-	-	-	-	-	-	-	-	-	-	-	-
42	547	29	-	-	-	470	-	-	-	-	-	-	-	-	-	-	-	-	-	-	-	-
43	50	5	-	-	-	-	-	-	-	-	-	-	14	-	-	-	-	-	-	-	-	-
44	521	15	-	-	-	500	-	-	-	-	-	-	-	-	-	-	-	-	-	-	-	-
45	988	88	-	-	-	848	-	-	-	-	-	35	-	-	-	-	-	-	-	-	-	-
46	89	10	-	-	-	75	-	-	-	-	-	-	-	-	-	-	-	-	-	-	-	-
47	24	-	-	-	-	-	-	-	-	-	-	-	14	-	-	-	-	-	-	-	-	-
48	722	24	-	-	-	680	-	-	-	-	-	-	-	-	-	-	-	-	-	-	-	-
51	2 121	-	-	-	-	732	-	1 352	-	-	-	14	-	-	-	-	-	-	-	-	-	-
52	3 872	3	-	-	-	3 421	-	314	-	-	-	-	5	-	-	-	-	-	-	-	-	-
53	49	33	-	-	-	-	-	-	-	-	-	-	-	-	-	-	-	-	-	-	-	-
54	377	-	-	-	-	300	-	-	-	-	-	-	70	-	-	-	-	-	-	-	-	-
55	11	11	-	-	-	-	-	-	-	-	-	-	-	-	-	-	-	-	-	-	-	-
56	566	101	-	-	-	160	-	-	-	-	-	-	84	-	-	-	-	-	-	-	-	-
57	488	10	-	-	-	448	-	-	-	-	-	-	-	-	-	-	-	-	-	-	-	-
58	5 052	28	-	-	-	5 014	-	-	-	-	-	-	-	-	-	-	-	-	-	-	-	-
61	7 264	20	-	-	-	7 031	-	-	-	-	-	-	196	-	-	-	-	-	-	-	-	-
62	3 951	18	-	-	-	3 824	-	-	-	-	-	-	-	-	-	-	-	-	-	-	-	-
63	8 749	13	-	-	-	6 543	-	-	-	-	-	-	26	-	-	-	-	-	-	-	-	-
64	16 395	-	-	-	-	16 395	-	-	-	-	-	-	-	-	-	-	-	-	-	-	-	-
65	12 305	34	-	-	-	7 471	-	-	-	-	-	-	-	-	-	-	-	-	-	-	-	-
66	9 926	10	-	-	-	3 992	-	850	-	-	-	-	-	-	-	-	-	-	-	-	-	-
zus.	3 772 451	1 847	-	-	-	94 233	-	3 572	15	-	-	57	2 246	-	43	43	264	-	-	-	-	7
L.V.	5 589	-	-	-	-	760	-	2 511	-	-	-	17	-	-	-	-	-	-	-	-	-	-
Bund	3 778 040	1 847	-	-	-	94 993	-	6 083	15	-	-	74	2 246	-	43	43	264	-	-	-	-	7
												Empfang										
1	92	-	-	-	-	-	-	-	-	-	-	-	-	-	-	-	-	-	-	-	-	-
2	191	-	-	-	-	-	-	-	15	-	-	-	48	-	16	-	-	-	-	-	-	-
3	648	-	-	-	-	-	-	-	-	-	-	-	227	-	-	-	-	-	-	-	-	-
4	176	168	-	-	-	-	-	-	-	-	-	-	-	-	-	-	-	-	-	-	-	-
5	4 767	-	-	-	-	-	-	-	101	-	-	-	-	-	-	-	-	-	-	-	-	-
6	37	-	-	-	-	-	-	-	-	-	-	-	-	-	-	-	-	-	-	-	-	-
7	412	-	-	-	-	-	-	-	-	-	-	-	51	-	213	-	-	-	-	-	-	-
8	10 160	-	-	-	-	-	-	-	-	-	-	-	35	543	-	-	-	-	-	-	-	-
9	3 797	-	-	-	-	15	-	-	-	-	-	-	11	110	11	-	-	-	-	-	-	-
10	3 001	-	-	-	-	-	-	-	-	-	-	-	-	-	235	-	-	-	-	-	-	-
11	2 237	-	-	-	-	15	-	-	15	-	-	-	-	-	-	-	-	-	-	-	-	-
12	586	-	-	-	-	-	-	-	-	-	-	-	-	-	-	-	-	-	-	-	-	-
13	383	-	-	-	-	-	-	-	-	-	-	-	-	-	-	-	-	-	-	-	-	-
14	4 322	-	-	-	-	-	-	1	-	-	-	-	-	-	-	-	-	-	-	-	-	-
15	1 155	-	-	-	-	-	-	-	-	-	-	-	-	-	-	-	-	-	-	-	-	-
16	389	-	-	-	-	-	-	-	-	-	-	2	-	-	-	-	-	-	-	-	-	-
17	6 382	-	-	-	-	-	-	-	-	-	-	-	-	-	-	-	-	-	-	-	-	-
19	6 226	2	-	20	-	400	344	-	-	-	-	-	49	106	223	-	-	-	-	-	-	-
20	11 555	-	-	-	-	17	6	-	-	-	-	-	15	-	55	-	-	-	-	-	-	-
21	8 811	-	-	-	-	-	-	-	-	-	-	5	-	-	-	-	-	-	-	-	-	-
22	1 791	-	-	-	-	-	-	-	-	-	-	-	-	-	-	-	-	-	-	-	-	-
23	12 484	-	-	-	-	-	-	-	-	-	-	-	-	-	-	-	-	-	-	-	-	-
24	349 775	-	-	-	-	-	-	-	-	-	-	-	-	-	-	-	-	-	-	-	-	-
27	119 029	-	-	-	-	-	-	-	-	-	-	-	-	-	-	-	-	-	-	-	-	-
28	22 199	-	-	-	-	-	-	-	-	-	-	-	-	-	-	-	-	-	-	-	-	-
29	502	-	-	-	-	-	-	-	-	-	-	-	-	-	-	-	-	-	-	-	-	-
30	2 641	-	-	-	-	-	-	-	-	-	-	-	-	-	-	-	-	-	-	-	-	-
31	9 184	-	-	-	-	-	-	-	-	-	-	-	-	-	-	-	-	-	-	-	-	-
32	3 098	-	-	-	-	-	-	-	-	-	-	-	-	-	90	-	-	-	-	-	-	-
33	2 437	-	-	-	-	-	-	-	-	-	-	-	5	-	-	-	-	-	-	-	-	-
34	1 474	-	-	-	-	-	-	-	-	-	-	-	-	-	-	-	-	-	-	-	-	-
35	127	-	-	-	-	-	-	-	-	-	-	-	-	-	-	-	-	-	-	-	-	-
36	15 220	-	-	-	-	-	-	-	-	-	-	-	-	-	8	-	-	-	-	-	-	-
37	1 282	-	-	-	-	-	-	-	-	-	-	-	-	-	-	-	-	-	-	-	-	-
38	1 073	-	-	-	-	-	-	-	-	-	-	-	-	-	18	-	-	-	-	-	-	-
39	19	-	-	-	-	-	-	-	-	-	-	-	-	-	-	-	-	-	-	-	-	-
41	1 503	-	-	-	-	-	-	-	-	-	-	-	-	-	-	-	-	-	-	-	-	-
42	15	-	-	-	-	-	-	-	-	-	-	-	-	-	-	-	-	-	-	-	-	-
43	98	-	-	-	-	-	-	-	-	-	-	-	-	-	-	-	-	-	-	-	-	-
44	1 763	-	-	-	-	-	-	-	-	-	-	-	-	-	-	-	-	-	-	-	-	-
45	272	-	-	-	-	-	-	-	-	-	-	-	-	-	-	-	-	-	-	-	-	-
46	119	-	-	-	-	-	-	-	-	-	-	-	-	-	25	-	-	-	-	-	-	-
47	23	-	-	-	-	-	-	-	-	-	-	-	-	-	-	-	-	-	-	-	-	-
48	343	-	-	-	-	18	-	-	-	-	-	-	-	48	-	-	-	-	-	-	-	-
51	55	-	21	-	-	-	-	-	-	-	-	-	-	-	-	-	-	-	-	-	-	-
52	332	-	-	-	-	-	-	-	-	-	-	-	-	-	17	-	-	-	-	-	-	-
53	226	5	-	-	-	-	-	-	-	-	-	-	-	-	-	-	-	-	-	-	-	-
54	52	-	-	-	-	-	-	-	-	-	-	-	-	-	-	-	-	-	-	-	-	-
55	6	-	-	-	-	-	-	-	-	-	-	-	-	-	-	-	-	-	-	-	-	-
56	66	-	-	-	-	-	-	-	-	-	-	-	-	-	-	-	-	-	-	-	-	-
57	18	-	-	-	-	-	-	-	-	-	-	-	-	-	-	-	-	-	-	-	-	-
58	46	5	-	-	-	-	-	-	-	-	-	-	-	-	-	-	-	-	-	-	-	-
61	492	-	-	-	-	-	-	-	-	-	-	-	-	-	-	-	-	-	-	-	-	-
62	93	-	-	-	-	-	-	-	-	-	-	-	-	-	-	-	-	-	-	-	-	-
63	1 675	-	-	-	-	-	-	-	-	-	-	-	-	-	34	-	-	-	-	-	-	-
64	385	-	-	-	-	-	-	-	-	-	-	-	-	-	-	-	-	-	-	-	-	-
65	64	-	-	-	-	-	-	-	-	-	-	-	5	43	-	-	-	-	-	-	-	-
66	1 592	-	-	-	-	-	-	-	-	-	-	-	-	-	-	-	-	-	-	-	-	-
zus.	616 900	180	21	20	-	465	350	1	131	-	-	7	446	850	945	-	-	-	-	-	-	-
L.V.	5 589	-	-	-	-	760	-	2 511	-	-	-	17	-	-	-	-	-	-	-	-	-	-
Bund	622 489	180	21	20	-	1 225	350	2 512	131	-	-	24	446	850	945	-	-	-	-	-	-	-

Nr des V.-B	Roggen- und Weizenmehl	Malz	Stärke	Rohzucker	Verbrauchszucker	Wein, Most	Bier	Spirtus	Andere Nahrungs- und Genußmittel	Kleie u Futtermehl aus Getreide	Ölkuchen	Rauhfutter	Stroh	Andere Futtermittel	Nicht bes. genannte nerscheu. pflanzl. Rohstoffe	Eisenerze	Schwefelkies	Schwefelkiesabbrände	Kupfererze	Andere Erze	Eisenschlacken zur Verhüttung	Mangan erze
	33	34	35	36	37	38	39	40	41	50	51	52	53	54	60	70	71	72	73	74	75	76
Versand																						
1	-	-	-	-	-	-	-	-	-	-	-	-	-	-	-	-	-	-	-	-	-	-
2	-	-	-	-	-	-	-	-	-	-	-	-	-	-	-	-	-	-	-	-	-	-
3	-	-	-	-	-	-	-	-	-	-	-	-	-	-	-	-	-	-	-	-	-	-
4	-	-	-	-	-	-	-	-	-	-	-	-	-	-	-	-	-	-	-	-	-	-
5	-	-	-	-	-	-	-	-	-	-	-	-	-	-	-	-	-	-	-	-	-	-
6	-	-	-	-	-	-	-	-	-	-	-	-	-	-	-	-	-	-	-	-	-	-
7	-	-	-	-	-	-	-	-	-	-	-	-	-	-	55	-	-	-	-	-	-	-
8	-	-	-	-	-	-	-	-	-	-	-	-	-	-	-	-	-	-	-	6	-	-
9	-	-	-	-	-	-	-	-	-	-	-	11	-	-	-	-	-	-	-	-	-	-
10	-	-	-	-	-	-	-	-	18	-	-	-	-	-	-	-	-	-	-	-	-	-
11	-	-	-	-	-	-	-	-	-	-	-	-	-	-	15	-	-	-	-	-	-	-
12	-	-	-	-	-	-	-	-	-	-	-	-	-	-	-	-	-	-	-	-	-	-
13	-	-	-	-	-	-	-	-	-	-	-	-	-	-	-	-	-	-	-	-	-	-
14	-	-	-	-	-	-	-	-	25	-	-	-	-	-	-	-	-	-	-	-	-	-
15	-	-	-	-	-	-	-	-	-	-	-	-	-	-	-	-	-	-	-	-	-	-
16	-	-	-	-	-	-	-	-	38	-	-	-	-	-	-	-	-	-	-	-	-	-
17	-	-	-	-	-	-	-	-	-	-	-	-	-	-	6	150 840	-	-	-	-	-	-
19	-	-	-	-	-	6	-	-	-	-	-	-	-	-	-	-	-	-	-	-	-	-
20	-	-	-	-	-	-	-	-	-	-	-	-	-	-	-	-	-	-	-	-	-	-
21	-	-	-	-	-	-	-	-	-	-	-	-	-	5	-	437	-	-	-	-	-	-
22	-	-	-	-	-	-	-	-	-	-	-	-	-	-	-	-	-	-	-	-	-	-
23	-	-	-	-	-	-	-	-	-	-	-	-	-	-	-	839 987	-	-	-	-	-	-
24	-	-	-	-	-	-	-	-	-	-	-	-	-	7	-	197 550	-	-	-	-	-	-
27	-	-	-	-	-	-	-	-	-	-	-	-	-	-	-	2 177 075	-	-	-	-	-	-
28	-	-	-	-	-	-	-	-	-	-	-	-	-	-	-	-	-	-	-	-	-	-
29	-	-	-	-	-	-	-	-	-	-	-	-	-	-	-	-	-	-	-	-	-	-
30	-	-	-	-	-	-	-	-	-	-	-	-	-	-	-	28 422	-	-	-	-	-	-
31	-	-	-	-	-	-	-	-	-	-	-	-	-	-	-	26 467	-	-	-	-	-	-
32	-	-	-	-	-	-	-	-	-	-	-	-	-	-	-	-	-	-	-	-	-	-
33	-	-	-	-	-	-	-	-	-	-	-	-	-	10	-	-	-	-	-	-	-	-
34	-	-	-	-	-	-	-	-	-	-	-	-	-	-	-	-	-	-	-	-	-	-
35	-	-	-	-	-	-	-	-	-	-	-	-	-	-	-	-	-	-	-	-	-	-
36	-	-	-	-	-	-	-	-	-	-	-	-	-	-	-	-	-	-	-	-	-	-
37	-	-	-	-	-	-	-	-	-	-	-	-	-	5	-	-	-	-	-	-	-	-
38	-	-	-	-	-	-	-	-	-	-	-	-	-	5	-	-	-	-	-	-	-	-
39	-	-	-	-	-	-	-	-	-	-	-	-	-	-	-	-	-	-	-	-	-	-
41	-	-	-	-	-	-	-	-	-	-	-	-	-	-	-	201 546	-	3 433	-	-	-	-
42	-	-	-	-	-	-	-	-	-	-	-	-	-	5	-	-	-	-	-	-	-	-
43	-	-	-	-	-	-	-	-	-	-	-	-	-	-	-	-	-	-	-	-	-	-
44	-	-	-	-	-	-	-	-	-	-	-	-	-	6	-	-	-	-	-	-	-	-
45	-	-	-	-	-	-	-	-	-	-	-	-	-	10	-	-	-	-	-	-	-	-
46	-	-	-	-	-	-	-	-	-	-	-	-	-	-	-	-	-	-	-	-	-	-
47	-	-	-	-	-	-	-	-	-	-	-	-	-	5	-	-	-	-	-	-	-	-
48	-	-	-	-	-	-	-	-	-	-	-	-	-	-	5	-	-	-	-	-	-	-
51	-	-	-	-	-	-	-	-	-	-	-	-	-	10	-	-	-	-	-	-	-	-
52	-	-	-	-	-	-	-	-	-	-	-	-	-	5	-	-	-	-	-	-	-	-
53	-	-	-	-	-	-	-	-	15	-	-	-	-	-	-	-	-	-	-	-	-	-
54	-	-	-	-	-	-	-	-	-	-	-	-	-	-	-	-	-	-	-	-	-	-
55	-	-	-	-	-	-	-	-	-	-	-	-	-	-	-	-	-	-	-	-	-	-
56	-	-	-	-	-	-	-	-	-	-	-	-	-	10	-	-	-	-	-	-	-	-
57	-	-	-	-	-	-	-	-	-	-	-	-	-	-	-	-	-	-	-	-	-	-
58	-	-	-	-	-	-	-	-	-	-	-	-	-	10	-	-	-	-	-	-	-	-
61	-	-	-	-	-	-	-	-	-	-	-	-	-	5	-	-	-	-	-	-	-	-
62	-	-	-	-	-	-	-	-	-	-	-	-	-	-	-	-	-	-	-	-	-	-
63	-	-	-	2 167	-	-	-	-	-	-	-	-	-	-	-	-	-	-	-	-	-	-
64	-	-	-	-	-	-	-	-	-	-	-	-	-	-	-	-	-	-	-	-	-	-
65	-	-	-	-	-	-	-	-	-	-	-	-	-	-	-	-	-	-	-	-	-	-
66	-	-	-	-	-	-	-	-	-	-	-	-	-	10	-	-	-	-	-	-	-	-
zus.	-	-	-	2 167	-	6	-	-	96	-	-	11	-	108	81	3 622 324	-	3 433	-	6	-	-
L V	-	-	-	-	-	-	-	-	-	-	-	-	-	-	-	10	-	-	-	-	-	-
Bund	-	-	-	2 167	-	6	-	-	96	-	-	11	-	108	81	3 622 334	-	3 433	-	6	-	-
Empfang																						
1	-	-	-	-	-	-	-	-	-	-	-	-	-	-	-	-	-	-	-	-	-	-
2	-	-	-	-	-	-	-	-	-	-	-	-	-	-	-	-	-	-	-	-	-	-
3	-	-	-	-	-	-	-	-	-	-	-	-	-	-	4	-	-	-	-	-	-	-
4	-	-	-	-	-	-	-	-	-	-	-	-	-	-	-	-	-	-	-	-	-	-
5	-	-	-	-	-	-	-	-	-	-	-	-	-	-	14	-	-	-	-	-	-	-
6	-	-	-	-	-	-	-	-	-	-	-	-	-	-	-	-	-	-	-	-	-	-
7	-	-	-	-	-	-	-	-	-	-	-	-	-	-	-	-	-	-	-	-	-	-
8	-	-	-	-	-	-	-	-	-	-	-	-	-	-	-	-	-	-	-	-	-	-
9	16	-	-	-	-	-	-	-	-	-	-	-	-	-	-	-	-	-	-	-	-	-
10	-	-	-	-	-	-	-	-	-	-	-	-	-	-	-	-	-	-	-	-	-	-
11	-	-	-	-	-	-	-	-	-	-	-	-	-	-	-	-	-	-	-	-	-	-
12	-	-	-	-	-	-	-	-	-	-	-	-	-	-	17	-	-	-	-	-	-	-
13	-	-	-	-	-	-	-	-	-	-	-	-	-	-	-	-	-	-	-	-	-	-
14	-	-	-	-	15	-	-	-	-	-	-	-	-	-	-	-	-	-	-	-	-	-
15	-	-	-	-	-	-	-	-	-	-	-	-	-	-	-	-	-	-	-	-	-	-
16	-	-	-	-	-	-	-	-	-	-	-	-	-	-	-	-	-	-	-	-	-	-
17	-	-	-	-	-	-	-	-	-	-	-	-	-	-	5	-	-	-	-	-	-	-
19	-	-	-	-	-	-	-	-	2	-	-	-	6	1	7	-	-	-	-	-	-	-
20	-	-	-	-	-	-	-	-	-	-	-	-	-	12	65	-	-	-	-	-	-	-
21	-	-	-	-	-	-	-	-	-	-	-	-	-	-	-	-	-	-	-	-	-	-
22	-	-	-	-	-	-	-	-	-	-	-	-	-	-	-	-	-	-	-	-	-	-
23	-	-	-	-	-	-	-	-	-	-	-	-	-	-	-	-	-	-	-	-	-	-
24	-	-	-	-	-	-	-	-	-	-	-	-	-	-	-	-	-	-	-	-	-	-
27	-	-	-	-	-	-	-	-	-	-	-	-	-	-	-	-	-	-	-	-	-	-
28	-	-	-	-	-	-	-	-	-	-	-	-	-	-	-	-	-	-	-	-	-	-
29	-	-	-	-	-	-	-	-	-	-	-	-	-	-	-	-	-	-	-	-	-	-
30	-	-	-	-	-	-	-	-	-	-	-	-	-	-	-	-	-	-	-	-	-	-
31	-	-	-	-	-	-	-	-	-	-	-	-	-	-	-	-	-	-	-	-	-	-
32	-	-	-	-	-	-	-	-	-	-	-	-	-	-	-	-	-	-	-	-	-	-
33	-	-	-	-	-	-	-	-	-	-	-	-	-	-	65	-	-	-	-	-	-	-
34	-	-	-	-	-	-	-	-	-	-	-	-	9	-	-	-	-	-	-	-	-	-
35	-	-	-	-	-	-	-	-	-	-	-	-	-	-	-	-	-	-	-	-	-	-
36	-	-	-	-	-	-	-	-	-	-	-	-	-	9	-	-	-	-	-	-	-	-
37	-	-	-	-	-	-	-	-	-	-	-	-	-	-	-	-	-	-	-	-	-	-
38	-	-	-	-	-	-	-	-	-	-	-	-	-	-	-	-	-	-	-	-	-	-
39	-	-	-	-	-	-	-	-	-	-	-	-	-	-	-	-	-	-	-	-	-	-
41	-	-	-	-	-	-	-	-	-	-	-	-	-	-	-	-	-	-	-	-	-	-
42	-	-	-	-	-	-	-	-	-	-	-	-	-	-	-	-	-	-	-	-	-	-
43	-	-	-	-	-	-	-	-	-	-	-	-	-	-	-	-	-	-	-	-	-	-
44	-	-	-	-	-	-	-	-	-	-	-	-	-	-	-	-	-	-	-	-	-	-
45	-	-	-	-	-	-	-	-	-	-	-	-	-	-	-	-	-	-	-	-	-	-
46	-	-	-	-	-	7	-	-	-	-	-	-	-	-	-	-	-	-	-	-	-	-
47	-	-	-	-	-	-	-	-	-	-	-	-	-	-	-	-	-	-	-	-	-	-
48	-	-	-	-	-	-	-	-	-	-	-	-	-	-	-	-	-	-	-	-	-	-
51	-	-	-	-	-	-	-	-	-	-	-	-	-	-	-	-	-	-	-	-	-	-
52	-	-	-	-	-	-	-	-	-	-	-	-	-	-	-	-	-	-	-	-	-	-
53	-	-	-	-	-	-	-	-	-	-	-	-	-	-	-	-	-	-	-	-	-	-
54	-	-	-	-	-	-	-	-	-	-	-	-	-	-	-	-	-	-	-	-	-	-
55	-	-	-	-	-	-	-	-	-	-	-	-	-	-	-	-	-	-	-	-	-	-
56	-	-	-	-	-	-	-	-	-	-	-	-	-	-	-	-	-	-	-	-	-	-
57	-	-	-	-	-	-	-	-	-	-	-	-	-	-	-	-	-	-	-	-	-	-
58	-	-	-	-	-	-	-	-	-	-	-	-	-	-	-	-	-	-	-	-	-	-
61	-	-	-	-	-	-	-	-	-	-	-	-	-	-	-	-	-	-	-	-	-	-
62	-	-	-	-	-	-	-	-	-	-	-	-	-	-	-	-	-	-	-	-	-	-
63	-	-	-	-	-	-	-	-	-	-	-	18	-	-	-	-	-	-	-	-	-	-
64	-	-	-	-	-	-	-	-	-	-	-	-	-	-	-	-	-	-	-	-	-	-
65	-	-	-	-	-	-	-	-	-	-	-	-	-	-	-	-	-	-	-	-	-	-
66	-	-	-	-	-	-	-	-	-	-	-	-	-	12	-	-	-	-	-	-	-	-
zus.	16	-	-	-	15	7	-	-	2	-	-	18	15	34	197	-	-	-	-	-	-	-
L V	-	-	-	-	-	-	-	-	-	-	-	-	-	-	-	10	-	-	-	-	-	-
Bund	16	-	-	-	15	7	-	-	2	-	-	18	15	34	197	10	-	-	-	-	-	-

Nr. des V.-B.	Steinkohlen	Steinkohlenbriketts	Steinkohlenkoks	Rohbraunkohlen	Braunkohlenbriketts	Braunkohlenkoks	Torf	Rohes Erdöl, Stein- und Braunkohlenteer	Benzin	Benzol	Gasöl, Dieselöl	Andere Mineralölderivate, Mineralölrückstände	Rohe und bearbeitete Natursteine	Gewöhnliche Erde, Kies, Sand	Kalk und Gips, außer zum Düngen	Zement, Mörtel	Stein- und Siedesalz	Tonerde, Bauxit, Kryolith
	80	81	82	83	84	85	86	90	91	92	93	94	100	101	102	103	110	111
Versand																		
1	21	-	-	-	-	-	-	-	-	-	-	-	-	-	-	-	-	-
2	-	-	-	-	-	-	-	-	-	-	-	-	-	-	-	-	-	-
3	-	-	-	-	-	-	-	-	-	-	-	-	-	-	-	-	-	-
4	-	-	-	-	-	-	-	-	-	-	-	-	-	-	-	-	-	-
5	-	-	-	-	-	-	-	-	-	-	-	13	5	-	-	-	-	-
6	-	-	-	-	-	-	-	-	-	-	-	-	-	-	-	-	-	-
7	-	-	-	-	-	-	-	-	-	-	-	-	-	-	-	-	-	-
8	-	-	-	-	-	-	-	-	-	-	-	-	-	-	-	-	-	-
9	-	-	-	-	-	-	-	15	-	-	-	-	-	-	-	-	-	-
10	-	-	-	-	-	-	-	-	-	-	-	-	-	-	-	-	-	-
11	-	-	-	-	-	-	-	-	-	-	-	-	-	-	-	-	-	-
12	-	-	-	-	-	-	-	-	-	-	-	-	-	-	-	-	-	-
13	-	-	-	-	-	-	-	-	-	-	-	-	-	-	-	-	-	-
14	-	-	-	-	-	-	-	-	-	-	-	-	18	-	-	-	-	-
15	-	-	-	-	-	-	-	-	-	-	-	-	-	-	-	-	-	-
16	-	-	-	-	-	-	-	-	-	-	-	-	-	-	-	-	-	-
17	-	-	-	-	-	-	-	-	-	-	-	-	-	-	-	-	-	-
19	655	34	111	22	21	-	-	-	-	-	-	-	4	-	-	-	-	-
20	167	-	-	-	-	-	-	-	-	-	-	-	-	10	-	-	-	-
21	22	-	55	-	-	-	-	-	-	-	-	-	-	-	-	-	-	-
22	-	-	-	-	-	-	-	-	-	-	-	-	-	-	-	-	-	-
23	-	-	-	-	-	-	-	-	-	-	-	-	-	-	-	-	-	-
24	397	-	-	-	-	-	-	-	-	-	-	-	-	-	-	-	-	-
27	-	-	-	-	-	-	-	-	-	-	-	-	-	-	-	-	-	-
28	-	-	-	-	-	-	-	-	-	-	-	-	-	-	-	-	-	-
29	-	-	-	-	-	-	-	-	-	-	-	-	-	-	-	-	-	-
30	-	-	-	-	-	-	-	-	-	-	-	-	-	-	-	-	-	-
31	-	-	-	-	-	-	-	-	-	-	-	-	-	-	-	-	-	-
32	-	-	-	-	-	-	-	-	-	-	-	-	-	-	-	-	-	-
33	-	-	-	-	-	-	-	-	-	-	-	-	-	-	-	-	-	-
34	-	-	-	-	-	-	-	-	-	-	-	-	-	-	-	-	-	-
35	-	-	-	-	-	-	-	-	-	-	-	-	-	-	-	-	-	-
36	-	-	-	-	-	-	-	-	-	-	-	-	-	-	-	-	-	-
37	-	-	-	-	-	-	-	-	-	-	-	-	-	-	-	-	-	-
38	23	-	-	-	-	-	-	-	-	-	-	-	-	-	-	-	-	-
39	83	-	-	-	-	-	-	-	-	-	-	-	-	-	-	-	-	-
41	-	-	-	-	-	-	-	-	-	-	-	-	-	-	-	-	-	-
42	-	-	-	-	-	-	-	-	-	-	-	-	-	-	-	-	-	-
43	-	-	-	-	-	-	-	-	-	-	-	-	-	-	-	-	-	-
44	-	-	-	-	-	-	-	-	-	-	-	-	-	-	-	-	-	-
45	-	-	-	-	-	-	-	-	-	-	-	-	-	-	-	-	-	-
46	-	-	-	-	-	-	-	-	-	-	-	-	-	-	-	-	-	-
47	-	-	-	-	-	-	-	-	-	-	-	-	-	-	-	-	-	-
48	-	-	-	-	-	-	-	-	-	-	-	-	-	-	-	-	-	-
51	-	-	-	-	-	-	-	-	-	-	-	-	-	-	-	-	-	-
52	-	-	-	-	-	-	-	-	-	-	-	-	-	-	-	-	-	-
53	-	-	-	-	-	-	-	-	-	-	-	-	-	-	-	-	-	-
54	-	-	-	-	-	-	-	-	-	-	-	-	-	-	-	-	-	-
55	-	-	-	-	-	-	-	-	-	-	-	-	-	-	-	-	-	-
56	-	-	-	-	-	-	-	-	-	-	-	-	-	-	-	-	-	-
57	-	-	-	-	-	-	-	-	-	-	-	-	-	-	-	-	-	-
58	-	-	-	-	-	-	-	-	-	-	-	-	-	-	-	-	-	-
61	-	-	-	-	-	-	-	-	-	-	-	-	-	-	-	-	-	-
62	-	-	-	-	-	-	-	-	-	-	-	-	-	-	-	-	-	-
63	-	-	-	-	-	-	-	-	-	-	-	-	-	-	-	-	-	-
64	-	-	-	-	-	-	-	-	-	-	-	-	-	-	-	-	-	-
65	4 750	-	-	-	-	-	-	-	-	-	-	-	-	-	-	-	-	-
66	-	-	-	-	-	-	-	-	-	-	-	-	-	-	-	-	-	-
zus.	6 118	34	166	22	21	-	-	15	-	-	-	13	27	10	-	-	-	-
L. V.	1 195	-	329	-	-	-	-	-	-	-	10	32	-	-	-	-	-	-
Bund	7 313	34	495	22	21	-	-	15	-	-	10	45	27	10	-	-	-	-
Empfang																		
1	-	-	-	-	-	-	-	-	-	-	-	-	-	-	-	-	-	-
2	-	-	-	-	-	-	-	-	-	-	-	-	-	-	-	-	-	-
3	-	-	-	-	-	-	-	-	-	-	-	10	-	-	-	-	-	-
4	-	-	-	-	-	-	-	-	-	-	-	-	-	-	-	-	-	-
5	-	-	-	-	-	-	-	-	33	-	821	549	-	-	-	-	-	-
6	-	-	-	-	-	-	-	-	-	-	-	-	-	-	-	-	-	-
7	-	-	-	-	-	-	-	-	-	-	-	-	-	-	-	-	-	-
8	-	-	-	-	-	-	-	-	-	-	3 915	-	-	-	-	-	-	-
9	-	-	-	-	-	-	-	36	39	-	65	130	7	-	10	-	-	-
10	27	-	-	-	-	-	-	-	-	-	-	8	16	-	-	-	87	-
11	-	-	-	25	15	-	-	-	-	-	-	5	29	30	157	-	-	-
12	-	-	-	-	-	-	-	-	-	-	-	-	-	-	-	-	-	-
13	-	-	-	-	-	-	-	-	-	-	-	-	161	-	-	1	-	-
14	-	-	202	-	-	55	-	-	-	-	-	-	-	-	-	-	-	-
15	-	20	-	-	-	-	-	-	-	-	-	20	7	-	-	-	-	-
16	-	-	-	-	-	-	-	-	-	-	-	-	-	-	-	-	-	-
17	19	-	-	-	-	-	-	-	-	-	-	-	3 868	-	-	305	-	-
19	82	46	7	-	-	-	111	359	-	-	19	-	-	-	-	-	-	-
20	-	-	16	-	-	-	34	-	5 455	-	3 161	125	-	-	-	-	-	-
21	1 676	2 133	-	-	-	-	-	-	-	-	-	7	-	-	-	663	-	-
22	-	-	-	-	-	-	-	-	-	-	-	-	391	540	-	-	-	-
23	60	620	-	-	-	-	-	-	-	-	-	-	-	-	56	12	-	-
24	175 023	2 895	126 067	-	-	-	-	-	2 642	-	5	-	-	311	-	95	-	-
27	18 977	251	69 577	-	120	-	-	-	21	-	-	1	3	45	-	-	-	-
28	8 268	4 784	9 091	-	-	-	-	-	-	-	-	-	-	-	-	-	-	-
29	-	-	-	-	-	-	-	-	-	-	-	-	-	-	-	-	-	-
30	25	-	929	-	-	-	-	-	73	20	-	-	-	32	-	15	-	-
31	5 686	2 038	855	-	-	-	-	-	-	-	-	-	-	-	-	-	-	-
32	-	-	-	-	1 670	-	-	-	-	-	-	-	-	-	-	-	-	-
33	-	-	-	-	-	-	-	-	-	-	-	-	404	-	24	12	-	-
34	-	-	-	-	-	-	-	-	-	-	-	131	-	-	-	-	-	-
35	-	-	-	-	-	-	-	-	-	-	-	-	-	-	-	-	-	-
36	-	-	-	-	13 343	-	-	-	-	-	-	-	-	-	-	-	-	-
37	-	-	-	-	636	-	-	-	-	-	-	-	-	-	-	-	-	-
38	-	-	-	-	-	-	-	-	-	-	-	-	145	-	-	-	-	-
39	-	-	-	-	-	-	-	-	-	-	-	-	-	-	-	-	-	-
41	-	-	-	-	-	-	-	-	-	-	-	-	147	-	-	128	-	-
42	-	-	-	-	-	-	-	-	-	-	-	-	-	-	-	15	-	-
43	-	-	-	-	-	-	-	-	-	-	-	-	24	-	-	-	-	-
44	-	-	-	-	-	-	-	-	-	-	-	8	-	-	1	-	-	-
45	-	-	-	-	-	-	-	-	-	-	-	-	-	-	-	-	-	-
46	-	-	-	-	-	-	-	-	-	-	-	-	16	-	-	-	-	-
47	-	-	-	-	-	-	-	-	-	-	-	-	-	-	-	-	-	-
48	-	-	-	-	-	-	-	-	-	-	-	-	-	-	-	-	-	-
51	-	-	-	-	-	-	-	-	-	-	-	-	-	-	-	-	-	-
52	-	-	-	-	-	-	-	-	-	-	-	-	251	-	-	-	-	-
53	-	-	-	-	-	-	-	-	-	-	-	-	-	-	-	-	-	-
54	-	-	-	-	-	-	-	-	-	-	-	-	-	-	-	-	-	-
55	-	-	-	-	-	-	-	-	-	-	-	-	-	-	-	-	-	-
56	-	-	-	-	-	-	-	-	-	-	-	-	-	-	-	-	-	-
57	-	-	-	-	-	-	-	-	-	-	-	-	-	-	-	-	-	-
58	-	-	-	-	-	-	-	-	-	-	-	-	-	-	-	-	-	-
61	-	-	-	-	-	-	-	-	-	-	-	-	101	-	-	-	-	-
62	-	-	-	-	-	-	-	-	-	-	-	-	-	-	-	-	-	-
63	-	-	-	-	-	-	-	-	-	-	-	-	1 210	5	-	-	-	-
64	-	-	-	-	-	-	-	-	-	-	-	-	-	-	-	-	-	-
65	-	-	-	-	-	-	-	-	-	-	-	-	-	-	-	-	-	-
66	-	-	-	-	-	-	-	-	-	-	-	-	-	-	-	-	-	-
zus.	209 843	12 787	206 744	25	15 784	55	145	395	8 263	20	7 986	994	6 780	963	248	1 246	87	-
L. V.	1 195	-	329	-	-	-	-	-	-	-	10	32	-	-	-	-	-	-
Bund	211 038	12 787	207 073	25	15 784	55	145	395	8 263	20	7 996	1 026	6 780	963	248	1 246	87	-

Nr des V.-B	Andere mineral. Rohstoffe	Schwefelsäure	Soda, Ätznatron, Pottasche	Farbstoffe, Farben und Lacke	Nicht bes. genannte chemische Erzeugnisse	Düngekalk	Thomasmehl	Andere Phosphordüngemittel, außer Mischdünger	Kalidüngemittel, außer Mischdünger	Stickstoffdüngemittel, außer Mischdünger	Mischdünger	Andere Düngemittel	Pflanzliche Gerbmittel	Häute, Felle	Leder	Wolle	Baumwolle	Andere Spinnstoffe	Garne	Lumpen	Stammholz über 1,5 m lang, Baustangen
	112	120	121	122	123	130	131	132	133	134	135	136	140	141	142	150	151	152	153	154	160
Versand																					
1	-	-	-	-	-	-	-	-	-	-	-	-	-	-	-	-	-	-	-	-	-
2	-	-	-	-	-	-	-	-	-	-	-	-	-	-	-	-	-	-	-	-	-
3	-	-	-	-	-	-	-	-	-	15	-	-	-	-	-	-	-	-	-	-	10
4	-	-	-	-	-	-	-	-	-	-	46	-	-	-	-	-	-	-	-	-	-
5	-	-	-	-	-	-	-	-	-	-	-	-	-	-	-	-	-	-	-	-	-
6	-	-	-	-	-	-	-	-	-	-	-	-	-	-	-	-	-	-	-	-	-
7	-	-	-	-	-	-	-	-	-	-	15	58	-	-	-	-	-	-	-	-	-
8	-	-	-	-	-	-	-	-	-	-	-	-	-	-	-	-	-	-	-	-	-
9	12	-	-	-	-	-	-	-	-	-	-	-	-	-	-	-	-	-	-	-	-
10	-	-	-	-	-	-	-	-	-	-	45	974	-	-	-	-	-	-	-	-	-
11	-	-	-	-	-	-	-	-	-	-	20	-	-	-	-	-	-	-	-	-	-
12	-	-	-	-	-	-	-	-	-	-	-	228	-	-	-	-	-	-	-	-	-
13	-	-	-	-	-	-	-	-	-	-	-	-	-	-	-	-	-	-	-	-	-
14	-	-	-	-	-	-	-	-	-	-	15	13	-	-	-	-	-	-	-	-	-
15	-	-	-	-	-	-	-	-	-	-	15	634	-	-	-	-	-	-	-	-	-
16	-	-	-	-	-	-	-	-	-	-	30	-	-	-	-	-	-	-	-	-	-
17	-	-	-	-	-	-	-	-	-	-	-	15	-	-	-	-	-	-	-	-	-
19	-	-	-	-	-	17	-	-	-	776	463	35	-	-	-	-	-	-	-	-	8
20	-	-	-	-	-	19	-	-	-	168	136	22	-	-	-	-	-	-	-	-	-
21	-	-	-	-	-	-	60	-	-	-	15	747	-	-	-	-	-	-	-	-	317
22	-	-	-	-	-	-	-	-	-	-	-	75	-	-	-	-	-	-	-	-	67
23	-	-	-	-	-	-	-	-	-	-	-	40	-	-	-	-	-	-	-	-	-
24	-	-	-	-	-	-	-	-	-	-	-	470	-	-	-	-	-	-	-	-	-
27	-	-	-	-	-	-	-	-	-	1	-	22	-	-	-	-	-	-	-	-	-
28	-	-	-	-	-	-	-	-	-	-	-	157	-	-	-	-	-	-	-	-	-
29	-	-	-	-	-	-	-	-	-	-	-	655	-	-	-	-	-	-	-	-	-
30	-	-	-	-	25	-	-	-	-	-	-	-	-	-	-	-	-	-	-	-	-
31	-	-	-	-	-	-	-	-	-	-	-	45	-	-	-	-	-	-	-	-	-
32	-	-	-	-	-	-	-	-	-	-	-	198	-	-	-	-	-	-	-	-	-
33	-	-	-	-	-	-	-	-	-	-	-	103	-	-	-	-	-	-	-	-	-
34	-	-	-	-	-	-	-	-	-	-	-	-	-	-	-	-	-	-	-	-	-
35	-	-	-	-	-	-	-	-	-	-	-	-	-	-	-	-	-	-	-	-	-
36	-	-	-	-	-	-	-	-	-	-	-	23	-	-	-	-	-	-	-	-	-
37	-	-	-	-	-	-	-	-	-	-	-	56	-	-	-	-	-	-	-	-	-
38	-	-	-	-	-	-	-	-	-	-	-	-	-	-	-	-	-	-	-	-	-
39	-	-	-	-	-	-	-	-	-	-	-	-	-	-	-	-	-	-	-	-	-
41	-	-	-	-	-	-	-	2 299	-	-	-	95	-	-	-	-	-	-	-	-	-
42	-	-	-	-	-	-	-	-	-	-	-	32	-	-	-	-	-	-	-	-	-
43	-	-	-	-	-	-	-	-	-	-	17	-	-	-	-	-	-	-	-	-	-
44	-	-	-	-	-	-	-	-	-	-	-	-	-	-	-	-	-	-	-	-	-
45	-	-	-	-	-	-	-	-	-	-	-	-	-	-	-	-	-	-	-	-	-
46	-	-	-	-	-	-	-	-	-	-	-	-	-	-	-	-	-	-	-	-	-
47	-	-	-	-	-	-	-	-	-	-	-	-	-	-	-	-	-	-	-	-	-
48	-	-	-	-	-	-	-	-	-	-	-	-	-	-	-	-	-	-	-	-	-
51	-	-	-	-	-	-	-	-	-	-	-	-	-	-	-	-	-	5	-	-	-
52	-	-	-	-	-	-	-	-	-	-	-	-	-	-	-	-	-	-	-	-	-
53	-	-	-	-	-	-	-	-	-	-	-	-	-	-	-	-	-	-	-	-	-
54	-	-	-	-	-	-	-	-	-	-	-	-	-	-	-	-	-	-	-	-	-
55	-	-	-	-	-	-	-	-	-	-	-	-	-	-	-	-	-	-	-	-	-
56	-	-	-	-	-	-	-	-	-	-	-	135	-	-	-	-	-	-	-	-	-
57	-	-	-	-	-	-	-	-	-	-	-	-	-	-	-	-	-	-	-	-	-
58	-	-	-	-	-	-	-	-	-	-	-	-	-	-	-	-	-	-	-	-	-
61	-	-	-	-	-	-	-	-	-	-	-	-	-	-	-	-	-	-	-	-	-
62	-	-	-	-	-	-	-	-	-	-	-	-	-	-	-	-	-	-	-	-	-
63	-	-	-	-	-	-	-	-	-	-	-	-	-	-	-	-	-	-	-	-	-
64	-	-	-	-	-	-	-	-	-	-	-	-	-	-	-	-	-	-	-	-	-
65	-	-	-	-	-	-	-	-	-	-	-	-	-	-	-	-	-	-	-	-	-
66	-	-	-	-	-	-	-	-	-	-	-	-	-	-	-	-	-	-	-	-	-
zus.	12	-	-	-	25	36	60	2 299	-	960	817	4 832	-	-	-	-	-	5	-	-	402
L.V.	-	-	-	-	426	-	-	-	-	-	-	-	-	-	-	-	-	-	-	-	33
Bund	12	-	-	-	451	36	60	2 299	-	960	817	4 832	-	-	-	-	-	5	-	-	435
Empfang																					
1	-	-	-	-	-	-	-	-	-	-	-	-	-	-	-	-	-	-	-	-	-
2	-	-	-	-	-	-	-	-	-	-	-	-	-	-	-	-	-	-	-	-	26
3	-	-	-	-	-	-	-	322	-	-	-	-	-	-	-	-	-	-	-	-	-
4	-	-	-	-	-	-	-	-	-	-	-	-	-	-	-	-	-	-	-	-	-
5	16	-	-	15	34	-	-	-	-	-	15	-	-	-	-	-	-	1	-	-	72
6	-	-	-	-	-	-	-	-	-	-	-	-	-	-	-	-	-	-	-	-	16
7	6	-	-	-	-	16	-	-	-	-	-	-	-	-	-	-	-	-	-	-	44
8	-	-	-	-	-	-	-	67	-	30	13	-	-	-	-	-	-	-	-	-	19
9	-	-	-	16	14	-	-	-	-	15	-	-	-	-	-	-	-	-	-	-	173
10	-	-	-	5	15	-	-	-	-	2	-	47	-	-	-	-	-	-	-	-	19
11	-	-	-	-	-	-	-	-	-	1 081	15	-	-	-	-	-	-	-	-	-	158
12	-	-	-	-	5	-	-	16	-	-	15	-	-	-	-	-	-	-	-	-	-
13	-	-	-	-	-	16	-	-	31	-	-	-	-	-	-	-	-	-	-	-	29
14	-	-	-	-	-	-	-	100	-	503	-	-	-	-	-	-	-	-	-	-	-
15	-	-	-	-	75	16	-	8	701	-	-	-	-	-	-	-	-	-	-	-	-
16	-	-	-	-	-	-	-	-	-	30	-	-	-	-	-	-	-	-	-	-	-
17	-	-	-	-	-	67	-	11	-	15	5	-	-	-	-	-	-	-	-	-	-
19	-	-	-	-	5	-	-	20	-	322	15	2	-	-	-	-	-	-	-	-	-
20	-	-	-	-	-	-	76	-	-	106	30	-	-	-	-	-	-	-	-	-	104
21	-	-	-	-	-	483	-	-	-	-	-	-	-	-	-	-	-	-	-	-	-
22	-	-	-	-	30	33	-	-	-	7	-	-	-	-	-	-	-	-	-	-	-
23	-	-	-	-	-	420	85	-	-	-	-	-	-	-	-	-	-	-	-	-	-
24	35	-	-	52	3 443	98	829	16	-	1 518	735	-	-	-	-	-	-	-	-	-	-
27	-	-	-	-	-	-	542	-	-	10	-	-	-	-	-	-	-	-	-	-	-
28	-	-	-	-	-	-	-	-	-	-	-	-	-	-	-	-	-	-	-	10	-
29	22	-	-	-	-	-	-	-	-	-	-	-	-	-	-	-	-	-	-	-	-
30	-	-	31	-	5	-	106	-	-	-	-	-	-	-	-	-	-	-	-	-	-
31	-	-	-	-	-	-	15	-	-	-	-	-	-	-	-	-	-	-	-	-	-
32	6	-	-	-	15	-	-	15	-	54	20	-	-	-	-	-	-	-	-	-	-
33	-	-	-	-	-	351	-	-	-	-	-	-	-	-	-	-	-	-	-	-	-
34	-	-	-	-	5	-	-	-	-	30	936	-	-	-	-	-	-	-	-	-	-
35	-	-	-	-	-	-	-	-	-	-	-	-	-	-	-	-	-	-	-	-	-
36	24	-	-	-	1 291	15	-	-	-	15	-	-	-	-	-	-	-	-	-	-	-
37	-	-	-	-	-	529	-	-	-	-	-	-	-	-	-	-	-	-	-	-	-
38	19	-	-	-	13	-	-	-	-	-	-	-	-	-	-	-	-	-	-	-	-
39	-	-	-	-	-	-	-	-	-	-	-	-	-	-	-	-	-	-	-	-	-
41	-	-	-	-	-	-	-	-	-	-	-	-	-	-	-	-	-	-	-	-	29
42	-	-	-	-	-	-	-	-	-	-	-	-	-	-	-	-	-	-	-	-	-
43	-	-	-	-	-	-	-	-	-	-	-	-	-	-	-	-	-	-	-	-	-
44	76	-	-	1	-	-	-	-	-	1 367	288	-	-	-	-	-	-	-	-	-	-
45	-	-	-	-	-	-	-	-	-	-	-	-	-	-	-	-	-	-	-	-	-
46	57	-	-	-	-	-	-	-	-	-	-	-	-	-	-	-	-	-	-	-	-
47	-	-	-	-	-	-	-	-	-	-	-	-	-	-	-	-	-	-	-	-	-
48	-	-	-	-	-	-	14	-	-	-	-	-	-	-	-	-	-	-	-	-	74
51	-	-	-	-	-	-	-	-	-	-	-	-	-	-	-	-	-	-	-	-	19
52	-	-	-	-	-	-	-	-	-	-	-	-	-	-	-	-	-	-	-	-	-
53	-	-	-	-	-	-	-	-	-	-	-	-	-	-	-	-	-	-	-	-	-
54	-	-	-	-	-	-	-	-	-	-	-	-	-	-	-	-	-	-	-	-	-
55	-	-	-	-	-	-	-	-	-	-	-	-	-	-	-	-	-	-	-	-	-
56	-	-	-	-	-	-	-	-	-	22	25	-	-	-	-	-	-	-	-	-	-
57	-	-	-	-	-	-	-	-	-	-	-	-	-	-	-	-	-	-	-	-	-
58	-	-	-	-	-	-	-	-	-	-	-	-	-	-	-	-	-	-	-	5	-
61	-	-	-	-	-	-	-	-	-	-	-	-	-	-	-	-	-	-	-	-	141
62	-	-	-	-	-	-	-	-	-	-	-	-	-	-	-	-	-	-	-	-	-
63	-	-	-	-	-	-	-	-	-	-	-	-	-	-	-	-	-	-	-	-	132
64	-	-	-	-	-	-	-	-	-	215	-	18	-	-	-	-	-	-	-	-	16
65	-	-	-	-	-	-	-	-	-	-	-	-	-	-	-	-	-	-	-	-	-
66	-	-	-	-	-	-	-	-	-	-	-	-	-	-	-	-	-	-	-	-	13
zus.	261	-	31	89	4 950	2 044	1 667	575	732	5 342	2 112	67	-	-	-	-	-	1	-	15	1 084
L.V.	-	-	-	-	426	-	-	-	-	-	-	-	-	-	-	-	-	-	-	-	33
Bund	261	-	31	89	5 376	2 044	1 667	575	732	5 342	2 112	67	-	-	-	-	-	1	-	15	1 117

Nr. des V.-B	Faserholz, Papierholz	Grubenholz	Anderes unbearb Holz, Holzabfälle	Hölzerne Schwellen	Schnittholz, Faßholz, Werkstücke	Holzwaren	Zellstoff, Holzschliff, Strohstoff	Papier, Pappe	Betonwaren	Künstliche Steine, Platten, Röhren	Andere Steingut-, Ton-, Porzellanwaren	Glas, Glaswaren	Roheisen, Eisenlegierungen	Halbzeug aus Stahl	Alteisen und Abfälle von Eisen und Stahl	Eisenbahnoberbauzeug aus Eisen und Stahl	Stab- und Formeisen und -stahl	Bleche und Platten aus Eisen und Stahl	Röhren und Rohre aus Eisen und Stahl	Eisen- und Stahldraht
	161	162	163	164	165	166	170	171	180	181	182	183	190	191	192	193	194	195	196	197
Versand																				
1	-	-	-	-	-	-	-	-	-	-	-	-	-	-	-	-	-	-	-	-
2	-	-	-	-	-	-	-	-	-	-	-	-	-	-	-	-	-	-	-	-
3	-	-	-	-	-	106	-	-	-	-	-	-	-	-	-	-	-	-	-	-
4	-	-	-	-	-	-	-	-	-	-	-	-	-	-	-	-	-	-	-	-
5	-	-	-	-	-	-	-	-	-	-	-	-	-	-	88	-	-	-	-	-
6	-	-	-	-	-	-	-	-	-	-	-	-	-	-	-	-	-	-	-	-
7	-	-	-	-	-	-	-	-	-	-	-	-	-	-	-	-	-	-	-	-
8	-	-	-	-	-	-	-	-	-	-	-	-	-	-	-	-	-	-	-	-
9	-	-	-	-	-	-	-	-	-	-	-	-	-	-	-	-	16	58	-	-
10	-	-	-	-	-	-	-	-	-	-	-	-	-	-	-	20	-	-	-	-
11	-	-	-	-	-	-	-	-	-	-	-	-	-	-	-	-	-	-	-	-
12	-	-	324	-	-	-	-	-	-	-	-	-	-	-	261	-	-	-	-	-
13	-	-	-	-	-	-	-	-	-	-	-	-	-	-	16	-	-	-	-	-
14	-	-	-	-	-	-	-	-	-	-	-	-	-	-	165	-	-	2	-	-
15	-	-	-	-	-	-	-	-	-	-	-	-	-	-	-	-	-	-	-	-
16	-	-	-	-	-	-	-	-	-	-	-	-	-	-	-	-	-	-	-	-
17	-	-	-	-	-	-	-	-	-	-	-	-	-	-	7 370	-	51	-	-	-
19	-	-	-	-	-	-	-	-	971	62	-	-	-	-	64	-	7	-	-	-
20	-	-	-	-	768	11	-	-	-	-	-	-	-	-	23	-	-	99	-	-
21	-	-	-	-	-	-	-	-	-	-	-	-	-	-	9	-	-	-	-	-
22	-	-	-	-	-	-	-	-	-	-	-	-	-	-	-	-	-	-	-	-
23	-	-	-	-	-	-	-	-	-	-	-	-	-	-	55	-	-	-	-	-
24	-	-	-	-	-	-	-	-	-	-	-	-	-	-	741	-	-	-	-	-
27	-	-	-	-	-	-	-	-	-	-	-	-	-	-	1 283	-	-	3	-	-
28	-	-	-	-	-	-	-	-	-	-	-	-	-	-	44	-	-	-	-	-
29	-	-	-	-	-	-	-	-	-	-	-	-	-	-	-	-	-	-	-	-
30	-	-	-	-	-	-	-	-	-	-	-	-	-	-	351	-	-	-	-	-
31	-	-	-	-	-	-	-	-	-	-	-	-	-	-	-	-	-	-	-	-
32	-	-	-	-	-	-	-	-	-	-	-	-	-	-	-	-	-	-	-	-
33	-	-	-	-	-	-	-	-	-	-	-	-	-	-	95	-	-	-	-	-
34	-	-	-	-	-	-	-	-	-	-	-	-	-	-	30	-	-	-	-	-
35	-	-	-	-	-	-	-	-	-	-	-	-	-	-	-	-	-	-	-	-
36	-	-	-	-	-	-	-	-	-	-	-	-	-	-	-	-	-	-	-	-
37	-	-	-	-	-	-	-	-	-	-	-	-	-	-	-	-	-	-	-	-
38	-	-	-	-	-	-	-	-	-	-	-	-	-	-	-	-	-	-	-	-
39	-	-	-	-	-	-	-	-	-	-	-	-	-	-	-	-	-	-	-	-
41	-	-	-	-	-	-	-	-	-	-	-	-	-	-	87	-	-	-	-	-
42	-	-	-	-	-	-	-	-	-	-	-	-	-	-	-	-	-	-	-	-
43	-	-	-	-	-	-	-	-	-	-	-	-	-	-	-	-	-	-	-	-
44	-	-	-	-	-	-	-	-	-	-	-	-	-	-	-	-	-	-	-	-
45	-	-	-	-	-	-	-	-	-	-	-	-	-	-	-	-	-	-	-	-
46	-	-	-	-	-	-	-	-	-	-	-	-	-	-	-	-	-	-	-	-
47	-	-	-	-	-	-	-	-	-	-	-	-	-	-	-	-	-	-	-	-
48	-	-	-	-	-	-	-	-	-	-	-	-	-	-	-	-	-	-	-	-
51	-	-	-	-	-	-	-	-	-	-	-	-	-	-	-	-	-	-	-	-
52	-	-	7	-	-	-	-	-	-	-	-	-	-	-	20	-	-	-	-	-
53	-	-	-	-	-	-	-	-	-	-	-	-	-	-	-	-	-	-	-	-
54	-	-	-	-	-	-	-	-	-	-	-	-	-	-	-	-	-	-	-	-
55	-	-	-	-	-	-	-	-	-	-	-	-	-	-	-	-	-	-	-	-
56	-	-	-	-	-	-	-	-	-	-	-	-	-	-	-	-	-	-	-	-
57	-	-	-	-	-	-	-	-	-	-	-	-	-	-	11	-	-	-	-	-
58	-	-	-	-	-	-	-	-	-	-	-	-	-	-	-	-	-	-	-	-
61	-	-	-	-	-	-	-	-	-	-	-	-	-	-	-	-	-	-	-	-
62	-	-	-	-	-	-	-	-	-	-	-	-	-	-	-	-	-	-	-	-
63	-	-	-	-	-	-	-	-	-	-	-	-	-	-	-	-	-	-	-	-
64	-	-	-	-	-	-	-	-	-	-	-	-	-	-	-	-	-	-	-	-
65	-	-	-	-	-	-	-	-	-	-	-	-	-	-	-	-	-	-	-	-
66	-	-	-	-	-	-	-	-	-	-	-	-	-	-	-	-	-	-	-	-
zus	-	-	331	-	768	117	-	-	971	62	-	-	-	-	10 713	20	74	162	-	-
L.V	-	-	-	35	26	-	-	-	-	-	-	-	-	-	-	-	-	-	-	-
Bund	-	-	331	35	794	117	-	-	971	62	-	-	-	-	10 713	20	74	162	-	-
Empfang																				
1	-	-	-	13	-	-	-	-	-	-	-	-	-	-	-	-	-	-	10	-
2	-	-	-	-	22	-	-	-	-	-	-	-	-	-	-	-	-	-	-	5
3	-	-	-	-	-	-	-	-	-	-	-	-	-	-	-	-	-	-	-	-
4	-	-	-	-	-	-	-	-	-	-	-	-	-	-	-	-	-	-	-	-
5	-	-	-	-	103	1	-	-	52	-	-	-	-	-	-	-	96	88	-	-
6	-	-	-	-	-	-	-	-	-	-	-	-	-	-	-	-	-	-	-	-
7	-	-	-	32	-	-	-	-	-	40	-	-	-	-	5	-	-	-	-	-
8	-	-	-	15	-	-	-	-	-	-	-	-	-	-	-	-	27	-	-	-
9	-	-	-	-	178	-	-	-	-	-	-	-	-	-	-	106	444	24	2	-
10	-	-	-	-	71	-	-	-	-	-	-	-	-	-	-	-	129	77	-	-
11	-	-	5	-	-	14	-	-	-	48	-	-	-	-	-	-	-	18	17	-
12	-	-	-	-	-	14	-	-	5	92	-	-	-	-	-	-	-	-	-	-
13	-	-	-	-	-	-	-	-	15	39	-	-	-	-	-	-	-	-	-	-
14	-	-	-	-	-	2	-	-	-	15	-	-	-	-	-	-	855	2 503	-	-
15	-	-	-	-	-	-	-	-	38	-	-	-	-	-	-	14	-	-	-	-
16	-	-	-	91	-	-	-	-	-	-	-	-	-	-	-	-	107	-	20	-
17	-	-	-	-	-	12	-	-	15	235	-	-	-	-	-	46	226	-	9	-
19	-	-	-	-	-	16	-	-	2	61	-	-	-	-	-	1	120	-	-	-
20	-	-	-	167	47	1278	-	-	-	-	-	-	-	-	-	-	5	18	-	-
21	-	-	-	-	-	-	-	-	-	-	-	-	-	-	-	-	-	-	-	-
22	-	-	-	-	-	4	-	-	-	-	-	-	-	-	-	-	-	110	-	25
23	-	-	-	-	-	-	-	-	-	-	-	-	-	5	11	-	88	10 523	-	61
24	-	-	-	15	5	-	-	-	-	-	-	6	-	7	-	221	1 366	2 034	308	3
27	-	-	-	-	-	-	-	-	-	-	-	-	-	44	-	33	7 833	20 345	-	-
28	-	-	-	-	5	-	-	-	-	-	-	-	-	-	-	-	10	5	-	-
29	-	-	-	-	-	-	-	-	-	-	-	-	-	-	-	-	-	-	-	-
30	-	-	-	-	-	-	-	-	-	-	-	-	-	1	-	-	1 025	64	273	-
31	-	-	-	-	-	-	-	-	-	-	-	-	-	-	-	38	25	-	26	-
32	-	-	64	-	-	-	-	-	38	14	-	-	-	-	-	-	-	-	-	-
33	-	-	-	-	-	8	-	-	147	58	-	-	-	14	-	-	26	-	691	8
34	-	-	-	35	-	2	-	-	-	-	-	-	-	-	-	-	-	-	1	-
35	-	-	-	-	-	-	-	-	-	-	-	-	-	-	-	-	-	-	15	-
36	-	-	-	-	-	-	-	-	-	488	-	5	-	-	-	-	-	-	-	-
37	-	-	-	-	-	-	-	-	-	-	-	18	-	-	-	-	-	10	46	-
38	-	-	-	-	-	-	-	-	-	803	-	-	-	-	-	-	12	-	21	-
39	-	-	-	-	-	1	-	-	-	18	-	-	-	-	-	-	-	-	-	-
41	-	-	5	-	-	5	-	-	15	-	-	-	-	-	-	-	-	135	542	-
42	-	-	-	-	-	-	-	-	-	-	-	-	-	-	-	-	-	-	-	-
43	-	-	-	-	-	-	-	-	-	-	-	-	-	-	-	-	-	-	47	-
44	-	-	-	-	-	-	-	-	-	2	-	-	-	-	-	-	-	-	-	-
45	-	-	-	-	-	-	-	-	-	-	-	-	-	-	-	-	-	29	-	-
46	-	-	-	-	-	-	-	-	-	-	-	-	-	-	-	-	-	-	-	-
47	-	-	-	-	-	-	-	-	-	-	-	-	-	-	-	-	-	-	-	-
48	-	-	-	-	55	4	-	-	-	-	-	-	-	-	-	-	-	-	-	-
51	-	-	-	-	-	-	-	-	-	-	-	-	-	-	-	-	-	-	-	-
52	-	-	-	-	-	17	-	-	-	-	-	-	-	-	-	-	-	-	-	-
53	-	-	-	-	-	-	-	-	-	-	-	-	-	-	-	-	-	-	-	-
54	-	-	-	-	-	6	-	-	-	-	-	-	-	-	-	-	-	-	-	-
55	-	-	-	-	-	-	-	-	-	-	-	-	-	-	-	-	2	-	-	-
56	-	-	-	-	-	-	-	-	-	-	-	-	-	-	-	-	-	-	-	-
57	-	-	-	-	-	-	-	-	-	-	-	-	-	-	-	-	-	-	-	-
58	-	-	-	10	16	-	-	-	-	-	-	-	-	-	-	-	-	-	-	-
61	-	-	-	-	-	8	-	-	-	-	-	-	-	-	-	-	-	-	-	-
62	-	-	-	-	-	-	-	-	-	-	-	-	-	-	-	-	-	-	-	-
63	-	-	-	-	17	-	-	-	-	-	-	-	-	-	-	-	-	-	-	-
64	-	-	-	-	-	-	-	-	-	-	-	-	-	-	-	-	-	-	-	-
65	-	-	-	-	-	-	-	-	-	-	-	-	-	-	-	-	-	-	-	-
66	-	-	5	-	-	-	-	-	-	-	-	-	-	-	-	-	-	-	18	-
zus	-	-	79	378	519	1 392	-	-	327	1 913	-	29	-	71	16	459	12 396	35 983	2 046	102
L.V.	-	-	-	35	26	-	-	-	-	-	-	-	-	-	-	-	-	-	-	-
Bund	-	-	79	413	545	1 392	-	-	327	1 913	-	29	-	71	16	459	12 396	35 983	2 046	102

Nr. des V.-B.	Andere Gießerei- u. Walzwerkserzeugnisse	Maschinen, Apparate	Bauwerksteile aus Eisen u. Stahl	Andere Eisen- und Stahlwaren	Blöcke aus Stahl	Rohkupfer, Kupferlegierungen	Rohzink, Zinklegierungen	Rohblei, Bleilegierungen	Rohe Leichtmetalle, auch Legierungen	Andere roh NE-Metalle,	Altmetalle u. Abfälle von NE-Metallen	NE-Metallhalbzeug	NE-Metallwaren	Fahrzeuge aller Art	Nicht bes. genannte Industrieerzeugn.	Sammelgut ohne nähere Bezeichnung	Umzugsgut, gelbr. Verpackungen, Baugerätschaften	Lebende Tiere: Pferde, Esel	Rindvieh, außer Kälbern	Kälber	Schafe, Ziegen	Schweine, außer Ferkeln	Ferkel	Geflügel
	198	199	200	201	202	210	211	212	213	214	215	216	217	220	230	231	240	250	251	252	253	254	255	256
Versand																								
1	–	–	–	8	–	–	–	–	–	–	–	–	–	–	6	–	36	–	–	–	–	–	–	–
2	–	5	–	–	–	–	–	–	–	–	–	–	–	–	–	–	72	1	2	–	–	–	–	–
3	–	–	–	–	–	–	–	–	–	–	–	–	–	–	–	–	–	–	–	–	–	–	–	–
4	–	–	–	–	–	–	–	–	–	–	–	–	–	–	–	–	–	–	15	–	–	–	–	–
5	–	–	–	35	–	–	–	–	–	–	–	–	–	–	18	–	204	–	16	–	–	–	–	–
6	–	–	–	–	–	–	–	–	–	–	–	–	–	–	–	–	5	–	–	–	–	–	–	–
7	–	–	–	–	–	–	–	–	–	–	–	–	–	–	17	–	6	–	27	–	–	–	–	–
8	–	–	–	–	–	–	–	–	–	–	–	–	–	2	–	–	22	–	–	–	–	–	–	–
9	10	63	–	82	–	–	–	–	–	–	–	–	–	–	84	–	154	–	–	–	–	–	–	–
10	–	–	–	–	–	–	–	–	–	–	–	–	–	–	30	–	6	–	24	–	–	–	–	–
11	–	–	–	–	–	–	–	–	–	–	–	–	–	–	–	–	44	–	170	7	–	–	–	–
12	–	–	–	–	–	–	–	–	–	–	–	–	–	–	–	–	5	–	1	–	–	–	–	–
13	–	–	–	–	–	–	–	–	–	–	–	–	–	–	–	–	5	–	155	–	–	–	–	–
14	–	–	–	–	–	–	–	–	–	–	–	–	–	–	–	–	46	3	497	–	–	–	–	–
15	–	–	–	6	–	–	–	–	–	–	31	–	–	2	2	–	13	1	39	–	–	–	–	–
16	–	–	–	–	–	–	–	–	–	–	–	–	–	–	5	–	10	–	2	–	–	–	–	–
17	–	–	31	2	–	–	–	–	–	–	–	–	–	–	–	–	31	–	2	–	–	–	–	–
19	–	–	9	21	–	–	–	–	–	–	–	–	–	–	26	–	100	–	6	–	–	–	–	–
20	–	–	–	–	–	–	–	–	–	–	46	–	50	–	2	–	65	–	–	–	–	–	–	–
21	–	–	–	–	–	–	–	–	–	–	–	–	–	–	–	–	32	–	7	–	–	–	–	–
22	–	–	–	–	–	–	–	–	–	–	–	–	–	2	–	–	–	–	2	–	–	–	–	–
23	–	–	–	–	–	–	–	–	–	–	–	–	–	2	–	–	–	–	9	–	–	–	–	–
24	–	32	–	–	–	–	–	–	–	–	–	–	–	–	–	–	413	–	–	–	–	–	–	–
27	42	12	–	–	–	–	–	–	–	–	–	–	–	–	–	–	60	–	–	–	–	–	–	–
28	–	4	–	–	–	–	–	–	–	–	–	–	–	–	–	–	44	–	–	–	–	–	–	–
29	–	–	–	–	–	–	–	–	–	–	–	–	–	–	–	–	5	–	15	–	–	–	–	–
30	–	7	–	–	–	–	–	–	–	–	4	–	–	–	–	–	11	–	–	–	–	–	–	–
31	–	–	–	–	–	–	–	–	–	–	–	–	–	–	–	–	84	–	–	–	–	–	–	–
32	–	–	–	–	–	–	–	–	–	–	–	–	–	–	–	–	3	–	4	–	–	–	–	–
33	–	–	–	3	–	–	–	–	–	–	107	–	–	–	–	–	194	2	159	200	94	583	44	–
34	–	4	–	–	–	–	–	–	–	–	–	–	–	–	–	–	22	–	–	–	–	–	–	–
35	–	–	–	–	–	–	–	–	–	–	–	–	–	–	–	–	–	–	20	–	–	–	–	–
36	–	–	–	–	–	–	–	–	–	–	–	–	–	–	–	–	58	–	–	–	–	–	–	–
37	–	–	–	–	–	–	–	–	–	–	–	–	–	–	–	–	–	–	–	–	–	–	–	–
38	–	–	–	–	–	–	–	–	–	–	–	–	–	–	–	–	–	–	24	–	–	–	–	–
39	–	–	–	–	–	–	–	–	–	–	–	–	–	–	–	–	2	–	4	–	–	–	–	–
41	–	–	–	–	–	–	–	–	–	–	–	–	–	–	–	–	16	–	–	–	–	–	–	–
42	–	–	–	–	–	–	–	–	–	–	–	–	–	–	–	–	11	–	46	–	–	–	–	–
43	–	–	–	–	–	–	–	–	–	–	–	–	–	–	–	–	14	–	–	–	–	–	–	–
44	–	–	–	–	–	–	–	–	–	–	–	–	–	–	–	–	–	–	–	–	–	–	–	–
45	–	–	–	–	–	–	–	–	–	–	–	–	–	–	–	–	7	–	–	–	–	–	–	–
46	–	–	–	–	–	–	–	–	–	–	–	–	–	–	–	–	4	–	–	–	–	–	–	–
47	–	–	–	–	–	–	–	–	–	–	–	–	–	–	–	–	–	–	–	–	–	–	–	–
48	–	–	–	–	–	–	–	–	–	–	–	–	–	–	–	–	–	–	–	–	–	–	–	–
51	–	–	–	–	–	–	–	–	–	–	–	–	–	–	–	–	–	–	–	–	–	–	–	–
52	–	–	–	–	–	–	–	–	–	–	–	–	–	–	92	–	5	–	–	–	–	–	–	–
53	–	–	–	–	–	–	–	–	–	–	–	–	–	–	–	–	1	–	–	–	–	–	–	–
54	–	–	–	–	–	–	–	–	–	–	–	–	–	–	–	–	7	–	–	–	–	–	–	–
55	–	–	–	–	–	–	–	–	–	–	–	–	–	–	–	–	–	–	14	–	–	–	–	–
56	–	–	–	–	–	–	–	–	–	–	–	–	–	–	–	–	76	–	–	–	–	–	–	–
57	–	–	–	–	–	–	–	–	–	–	–	–	–	–	–	–	5	1	13	–	–	–	–	–
58	–	–	–	–	–	–	–	–	–	–	–	–	–	–	–	–	–	–	–	–	–	–	–	–
61	–	–	–	–	–	–	–	–	–	–	–	–	–	–	–	–	12	–	–	–	–	–	–	–
62	–	–	–	–	–	–	–	–	–	–	–	–	–	–	–	–	109	–	–	–	–	–	–	–
63	–	–	–	–	–	–	–	–	–	–	–	–	–	–	–	–	–	–	–	–	–	–	–	–
64	–	–	–	–	–	–	–	–	–	–	–	–	–	–	5	–	5	–	33	–	–	–	–	–
65	–	–	–	–	–	–	–	–	–	–	–	–	–	5	–	–	45	–	–	–	–	–	–	–
66	–	–	–	–	–	–	–	–	–	–	–	–	–	–	–	–	64	–	–	–	–	–	–	–
zus.	52	127	40	157	–	–	–	–	–	–	188	–	50	13	287	–	2 133	8	1 306	208	94	583	44	–
L.V.	–	8	5	2	–	–	–	–	–	–	–	–	–	–	5	–	–	–	–	–	4	7	–	–
Bund	52	135	45	159	–	–	–	–	–	–	188	–	50	13	292	–	2 133	8	1 306	208	98	590	44	–
Empfang																								
1	–	–	–	5	–	–	–	–	–	–	–	–	–	–	6	–	–	18	–	–	–	–	–	–
2	28	–	–	11	–	–	–	–	–	–	–	–	1	1	–	–	8	–	1	–	–	–	–	–
3	–	–	–	29	–	–	–	–	–	–	–	–	–	–	–	–	56	–	–	–	–	–	–	–
4	–	–	–	–	–	–	–	–	–	–	–	–	–	2	–	–	6	–	–	–	–	–	–	–
5	2	25	33	25	–	–	–	–	–	–	–	–	–	2	68	2	165	–	–	–	–	–	–	–
6	–	2	14	5	–	–	–	–	–	–	–	–	–	–	–	–	–	–	–	–	–	–	–	–
7	–	–	–	–	–	–	–	–	–	–	–	–	–	–	4	–	–	–	–	–	–	–	–	–
8	–	87	–	–	–	–	6	–	–	–	–	–	7	9	–	–	15	–	–	–	–	–	–	–
9	17	46	–	135	–	–	–	–	–	–	–	–	9	7	70	7	209	–	3	–	–	–	–	–
10	–	–	–	–	–	–	–	–	–	–	–	–	–	5	21	–	22	–	2	–	–	–	–	–
11	–	15	7	11	–	–	–	–	–	–	–	–	–	–	–	–	61	1	4	–	–	–	–	–
12	15	–	1	12	–	–	–	–	–	–	–	–	1	2	5	–	1	–	1	–	–	–	–	–
13	–	–	–	5	–	–	–	–	–	–	–	–	–	–	–	–	57	–	1	1	–	3	–	–
14	–	16	6	40	–	–	–	–	–	–	–	–	1	7	–	1	–	–	1	–	–	–	–	–
15	–	–	175	–	–	–	–	–	–	–	–	–	69	–	1	–	3	–	–	–	–	–	–	–
16	–	1	–	25	–	–	–	–	–	–	–	–	–	–	69	–	6	–	72	–	–	–	–	–
17	102	7	–	72	–	–	–	–	–	–	–	–	–	–	–	–	23	–	–	–	–	–	–	–
19	10	7	107	63	–	–	–	–	–	–	–	–	–	2	19	–	177	–	39	–	–	–	–	–
20	–	13	–	26	–	–	–	–	–	–	–	–	–	–	5	5	26	–	–	–	–	–	–	–
21	–	–	18	30	–	10	–	–	–	–	–	–	–	2	–	–	78	–	–	–	–	–	–	–
22	5	–	36	50	–	–	–	–	–	–	–	–	–	–	98	–	12	–	–	–	–	–	–	–
23	148	–	–	213	–	–	–	–	–	–	–	–	–	6	5	–	–	–	–	–	–	–	–	–
24	455	186	1 076	589	–	–	–	–	–	–	–	–	24	–	25	–	263	–	–	–	–	–	–	–
27	313	51	25	292	–	–	–	–	–	–	–	–	48	–	–	–	10	–	–	–	–	–	–	–
28	7	–	–	–	–	–	–	–	–	–	–	–	–	–	14	–	5	–	–	–	–	–	–	–
29	–	–	46	11	–	–	–	–	–	–	–	–	–	–	–	–	–	–	–	–	–	–	–	–
30	5	–	–	14	–	–	–	–	–	–	–	–	–	7	–	–	–	–	–	–	–	–	–	–
31	–	–	66	160	–	–	–	–	–	–	–	–	–	–	12	–	130	12	–	–	–	–	–	–
32	–	33	–	5	–	–	–	–	–	–	–	–	–	–	–	–	–	–	–	–	–	–	–	–
33	5	4	423	101	–	–	–	–	–	–	–	–	–	–	14	–	77	–	–	–	–	–	–	–
34	8	7	–	283	–	–	–	–	–	–	–	–	11	–	–	–	8	–	–	–	–	–	–	–
35	–	–	4	24	–	–	–	–	–	–	–	–	–	2	16	–	–	–	–	–	–	–	–	–
36	–	11	–	–	–	–	–	–	–	–	–	–	–	–	–	–	11	–	–	–	–	–	–	–
37	–	–	–	12	–	–	15	–	–	–	–	–	–	–	–	–	–	–	–	–	–	–	–	–
38	–	–	–	–	–	–	–	–	–	–	–	–	–	–	–	–	2	–	–	–	–	–	–	–
39	–	–	–	–	–	–	–	–	–	–	–	–	–	–	–	–	–	–	–	–	–	–	–	–
41	10	6	16	82	–	–	–	–	–	–	–	–	–	2	–	–	–	–	–	–	–	–	–	–
42	–	–	–	–	–	–	–	–	–	–	–	–	–	–	–	–	–	–	–	–	–	–	–	–
43	–	–	25	–	–	–	–	–	–	–	–	–	–	2	–	–	–	–	–	–	–	–	–	–
44	–	–	–	10	–	–	–	–	–	–	–	1	–	–	9	–	–	–	–	–	–	–	–	–
45	11	39	–	167	–	–	–	–	–	–	–	–	17	4	–	–	5	–	–	–	–	–	–	–
46	2	10	–	–	–	–	–	–	–	–	–	–	–	2	–	–	–	–	–	–	–	–	–	–
47	–	–	–	16	–	–	–	–	–	–	–	–	–	–	2	–	5	–	–	–	–	–	–	–
48	–	–	–	109	–	–	–	–	–	–	–	–	–	–	–	–	–	–	–	–	–	–	–	–
51	–	–	–	10	–	–	–	–	–	–	–	–	–	–	5	–	–	–	–	–	–	–	–	–
52	–	12	9	16	–	–	–	–	–	–	–	–	–	3	5	–	2	–	–	–	–	–	–	–
53	–	212	–	–	–	–	–	–	–	–	–	–	–	–	–	9	–	–	–	–	–	–	–	–
54	30	–	–	11	–	–	–	–	–	–	–	–	–	–	–	–	5	–	–	–	–	–	–	–
55	–	–	–	–	–	–	–	–	–	–	–	–	4	–	–	–	–	–	–	–	–	–	–	–
56	–	–	–	19	–	–	–	–	–	–	–	–	–	–	–	–	–	–	–	–	–	–	–	–
57	–	–	–	–	–	–	–	–	–	–	–	–	–	–	–	–	17	–	–	–	–	–	–	–
58	–	–	–	1	–	–	–	–	–	–	–	–	–	–	9	–	–	–	–	–	–	–	–	–
61	–	–	–	–	–	–	–	–	–	–	–	–	224	–	18	–	–	–	–	–	–	–	–	–
62	–	28	1	52	–	–	–	–	–	–	–	–	–	–	–	–	6	–	–	–	–	–	–	–
63	–	–	–	–	–	–	–	–	–	–	–	–	–	–	229	–	–	–	–	–	–	–	–	–
64	–	–	–	–	–	–	–	–	–	–	–	–	–	–	128	–	8	–	–	–	–	–	–	–
65	–	–	–	–	–	–	–	–	–	–	–	–	–	11	–	–	5	–	–	–	–	–	–	–
66	–	891	9	626	–	–	–	–	–	–	–	–	–	–	–	–	18	–	–	–	–	–	–	–
zus.	1 173	1 709	2 097	3 367	–	10	21	–	–	–	–	–	73	344	857	24	1 502	31	124	1	–	3	–	–
L.V.	–	8	5	2	–	–	–	–	–	–	–	–	–	–	5	–	–	–	–	–	4	7	–	–
Bund	1 173	1 717	2 102	3 369	–	10	21	–	–	–	–	–	73	344	862	24	1 502	31	124	1	4	10	–	–

Nr des V.-B.	Beförderte Güter insgesamt	Fische, auch Zubereitungen	Fleisch, auch Zubereitungen	Milch und Rahm	Eier	Weizen	Roggen	Gerste	Hafer	Mais	Reis	Hülsenfrüchte	Gemüse	Obst, Südfrüchte	Kartoffeln	Zuckerrüben	Ölsaaten, Ölfrüchte	Kaffee	Rohtabak	Milcherzeugnisse	Speisefette, außer Butter	Andere tierische und pflanzliche Fette und Öle
		1	2	3	4	10	11	12	13	14	15	16	20	21	22	23	24	25	26	30	31	32
Versand																						
Bund	3 778 040	1 847	-	-	-	94 993	-	6 083	15	-	-	74	2 246	-	43	43	264	-	-	-	-	7
98	-	-	-	-	-	-	-	-	-	-	-	-	-	-	-	-	-	-	-	-	-	-
99	-	-	-	-	-	-	-	-	-	-	-	-	-	-	-	-	-	-	-	-	-	-
195	43	43	-	-	-	-	-	-	-	-	-	-	-	-	-	-	-	-	-	-	-	-
201	-	-	-	-	-	-	-	-	-	-	-	-	-	-	-	-	-	-	-	-	-	-
202	-	-	-	-	-	-	-	-	-	-	-	-	-	-	-	-	-	-	-	-	-	-
203	-	-	-	-	-	-	-	-	-	-	-	-	-	-	-	-	-	-	-	-	-	-
204	-	-	-	-	-	-	-	-	-	-	-	-	-	-	-	-	-	-	-	-	-	-
205	201	1	-	-	-	-	-	-	200	-	-	-	-	-	-	-	-	-	-	-	-	-
206	-	-	-	-	-	-	-	-	-	-	-	-	-	-	-	-	-	-	-	-	-	-
207	-	-	-	-	-	-	-	-	-	-	-	-	-	-	-	-	-	-	-	-	-	-
208	133	133	-	-	-	-	-	-	-	-	-	-	-	-	-	-	-	-	-	-	-	-
209	-	-	-	-	-	-	-	-	-	-	-	-	-	-	-	-	-	-	-	-	-	-
210	-	-	-	-	-	-	-	-	-	-	-	-	-	-	-	-	-	-	-	-	-	-
211	6	-	-	-	-	-	-	-	-	-	-	-	-	-	-	-	-	-	-	-	-	-
212	1	-	-	-	-	-	-	-	-	-	-	-	-	-	-	-	-	-	-	-	-	-
213	1	1	-	-	-	-	-	-	-	-	-	-	-	-	-	-	-	-	-	-	-	-
214	-	-	-	-	-	-	-	-	-	-	-	-	-	-	-	-	-	-	-	-	-	-
215	-	-	-	-	-	-	-	-	-	-	-	-	-	-	-	-	-	-	-	-	-	-
216	-	-	-	-	-	-	-	-	-	-	-	-	-	-	-	-	-	-	-	-	-	-
217	75	-	-	-	-	-	-	-	-	-	-	-	-	-	-	-	-	-	-	-	-	-
218	129	-	-	-	-	-	-	-	-	-	-	-	-	-	-	-	-	-	-	-	-	-
219	-	-	-	-	-	-	-	-	-	-	-	-	-	-	-	-	-	-	-	-	-	-
220	-	-	-	-	-	-	-	-	-	-	-	-	-	-	-	-	-	-	-	-	-	-
221	9	-	-	-	-	-	-	-	-	-	-	-	-	-	-	-	-	-	-	-	-	-
222	70	-	-	-	-	-	-	-	-	-	-	-	-	-	-	-	-	-	-	-	-	-
223	-	-	-	-	-	-	-	-	-	-	-	-	-	-	-	-	-	-	-	-	-	-
Ausl.	625	135	-	-	-	-	-	-	200	-	-	-	-	-	-	-	-	-	-	-	-	-
Insges.	3 778 708	2 025	-	-	-	94 993	-	6 083	215	-	-	74	2 246	-	43	43	264	-	-	-	-	7
Empfang																						
Bund	622 489	180	21	20	-	1 225	350	2 512	131	-	-	24	446	850	945	-	-	-	-	-	-	-
98	-	-	-	-	-	-	-	-	-	-	-	-	-	-	-	-	-	-	-	-	-	-
99	1 636	-	-	-	-	-	-	-	-	-	-	-	-	-	-	-	-	-	-	-	-	-
195	123	-	-	-	-	-	-	-	-	-	-	-	-	-	-	-	-	-	-	-	-	-
201	-	-	-	-	-	-	-	-	-	-	-	-	-	-	-	-	-	-	-	-	-	-
202	-	-	-	-	-	-	-	-	-	-	-	-	-	-	-	-	-	-	-	-	-	-
203	33	-	-	-	-	-	-	-	-	-	-	-	-	-	-	-	-	-	-	-	-	-
204	116	-	-	-	-	-	-	-	-	-	-	-	-	-	-	-	-	-	-	-	-	-
205	857	-	-	-	-	-	-	-	-	-	-	-	-	-	-	-	-	-	-	-	-	-
206	-	-	-	-	-	-	-	-	-	-	-	-	-	-	-	-	-	-	-	-	-	-
207	-	-	-	-	-	-	-	-	-	-	-	-	-	-	-	-	-	-	-	-	-	-
208	-	-	-	-	-	-	-	-	-	-	-	-	-	-	-	-	-	-	-	-	-	-
209	-	-	-	-	-	-	-	-	-	-	-	-	-	-	-	-	-	-	-	-	-	-
210	-	-	-	-	-	-	-	-	-	-	-	-	-	-	-	-	-	-	-	-	-	-
211	-	-	-	-	-	-	-	-	-	-	-	-	-	-	-	-	-	-	-	-	-	-
212	397	-	-	-	-	-	-	-	-	-	-	-	-	-	-	-	-	-	-	-	-	-
213	1	-	-	-	-	-	-	-	-	-	-	-	-	-	-	-	-	-	-	-	-	-
214	-	-	-	-	-	-	-	-	-	-	-	-	-	-	-	-	-	-	-	-	-	-
215	-	-	-	-	-	-	-	-	-	-	-	-	-	-	-	-	-	-	-	-	-	-
216	-	-	-	-	-	-	-	-	-	-	-	-	-	-	-	-	-	-	-	-	-	-
217	2	-	-	-	-	-	-	-	-	-	-	-	-	-	-	-	-	-	-	-	-	-
218	557	48	-	2	-	-	-	-	-	-	-	59	5	41	15	-	-	-	-	1	-	-
219	-	-	-	-	-	-	-	-	-	-	-	-	-	-	-	-	-	-	-	-	-	-
220	247	-	-	-	-	-	-	-	-	-	-	-	-	-	-	-	-	-	-	-	-	-
221	-	-	-	-	-	-	-	-	-	-	-	-	-	-	-	-	-	-	-	-	-	-
222	505	-	-	-	-	-	-	-	-	-	-	-	-	-	-	-	-	-	-	-	-	-
223	-	-	-	-	-	-	-	-	-	-	-	-	-	-	-	-	-	-	-	-	-	-
Ausl.	2 715	48	-	2	-	-	-	-	-	-	-	59	5	41	15	-	-	-	-	1	-	-
Insges.	626 963	228	21	22	-	1 225	350	2 512	131	-	-	83	451	891	960	-	-	-	-	1	-	-

Nr des V.-B.	Roggen- und Weizenmehl	Malz	Stärke	Rohzucker	Verbrauchszucker	Wein, Most	Bier	Spiritus	Andere Nahrungs- und Genußmittel	Kleie u. Futtermehl aus Getreide	Ölkuchen	Rauhfutter	Stroh	Andere Futtermittel	Nicht bes. genannte tierische u. pflanzl. Rohstoffe	Eisenerze	Schwefelkies	Schwefelkiesabbrände	Kupfererze	Andere Erze	Eisenschlacken zur Verhüttung	Mangenerze
	33	34	35	36	37	38	39	40	41	50	51	52	53	54	60	70	71	72	73	74	75	76
Versand																						
Bund	-	-	-	2 167	-	6	-	-	96	-	-	11	-	108	81	3 622 334	-	3 433	-	6	-	-
98	-	-	-	-	-	-	-	-	-	-	-	-	-	-	-	-	-	-	-	-	-	-
99	-	-	-	-	-	-	-	-	-	-	-	-	-	-	-	-	-	-	-	-	-	-
195	-	-	-	-	-	-	-	-	-	-	-	-	-	-	-	-	-	-	-	-	-	-
201	-	-	-	-	-	-	-	-	-	-	-	-	-	-	-	-	-	-	-	-	-	-
202	-	-	-	-	-	-	-	-	-	-	-	-	-	-	-	-	-	-	-	-	-	-
203	-	-	-	-	-	-	-	-	-	-	-	-	-	-	-	-	-	-	-	-	-	-
204	-	-	-	-	-	-	-	-	-	-	-	-	-	-	-	-	-	-	-	-	-	-
205	-	-	-	-	-	-	-	-	-	-	-	-	-	-	-	-	-	-	-	-	-	-
206	-	-	-	-	-	-	-	-	-	-	-	-	-	-	-	-	-	-	-	-	-	-
207	-	-	-	-	-	-	-	-	-	-	-	-	-	-	-	-	-	-	-	-	-	-
208	-	-	-	-	-	-	-	-	-	-	-	-	-	-	-	-	-	-	-	-	-	-
209	-	-	-	-	-	-	-	-	-	-	-	-	-	-	-	-	-	-	-	-	-	-
210	-	-	-	-	-	-	-	-	-	-	-	-	-	-	-	-	-	-	-	-	-	-
211	-	-	-	-	-	-	-	-	-	-	-	-	-	-	-	-	-	-	-	-	-	-
212	-	-	-	-	-	-	-	-	-	-	-	-	-	-	-	-	-	-	-	-	-	-
213	-	-	-	-	-	-	-	-	-	-	-	-	-	-	-	-	-	-	-	-	-	-
214	-	-	-	-	-	-	-	-	-	-	-	-	-	-	-	-	-	-	-	-	-	-
215	-	-	-	-	-	-	-	-	-	-	-	-	-	-	-	-	-	-	-	-	-	-
216	-	-	-	-	-	-	-	-	-	-	-	-	-	-	-	-	-	-	-	-	-	-
217	-	-	-	-	-	-	-	-	-	-	-	-	-	-	-	-	-	-	-	-	-	-
218	-	-	-	-	-	-	-	-	-	-	-	-	-	-	-	-	-	-	-	-	-	-
219	-	-	-	-	-	-	-	-	-	-	-	-	-	-	-	-	-	-	-	-	-	-
220	-	-	-	-	-	-	-	-	-	-	-	-	-	-	-	-	-	-	-	-	-	-
221	-	-	-	-	-	-	-	-	-	-	-	-	-	-	-	-	-	-	-	-	-	-
222	-	-	-	-	-	-	-	-	-	-	-	-	-	-	-	-	-	-	-	-	-	-
223	-	-	-	-	-	-	-	-	-	-	-	-	-	-	-	-	-	-	-	-	-	-
Ausl.	-	-	-	-	-	-	-	-	-	-	-	-	-	-	-	-	-	-	-	-	-	-
Insges.	-	-	-	2 167	-	6	-	-	96	-	-	11	-	108	81	3 622 334	-	3 433	-	6	-	-
Empfang																						
Bund	16	-	-	-	15	7	-	-	2	-	-	18	15	34	197	10	-	-	-	-	-	-
98	-	-	-	-	-	-	-	-	-	-	-	-	-	-	-	-	-	-	-	-	-	-
99	-	-	-	-	-	-	-	-	-	-	-	-	-	-	-	-	-	-	-	-	-	-
195	-	-	-	-	-	-	-	-	-	-	-	-	-	-	-	-	-	-	-	-	-	-
201	-	-	-	-	-	-	-	-	-	-	-	-	-	-	-	-	-	-	-	-	-	-
202	-	-	-	-	-	-	-	-	-	-	-	-	-	-	-	-	-	-	-	-	-	-
203	-	-	-	-	-	-	-	-	-	-	-	-	-	-	-	-	-	-	-	-	-	-
204	-	-	-	-	-	-	-	-	-	-	-	-	-	-	-	-	-	-	-	-	-	-
205	-	-	-	-	-	-	-	-	-	-	-	-	-	-	-	-	-	-	-	-	-	-
206	-	-	-	-	-	-	-	-	-	-	-	-	-	-	-	-	-	-	-	-	-	-
207	-	-	-	-	-	-	-	-	-	-	-	-	-	-	-	-	-	-	-	-	-	-
208	-	-	-	-	-	-	-	-	-	-	-	-	-	-	-	-	-	-	-	-	-	-
209	-	-	-	-	-	-	-	-	-	-	-	-	-	-	-	-	-	-	-	-	-	-
210	-	-	-	-	-	-	-	-	-	-	-	-	-	-	-	-	-	-	-	-	-	-
211	-	-	-	-	-	-	-	-	-	-	-	-	-	-	-	-	-	-	-	-	-	-
212	-	-	-	-	-	-	-	-	-	-	-	-	-	-	1	-	-	-	-	-	-	-
213	-	-	-	-	-	-	-	-	-	-	-	-	-	-	-	-	-	-	-	-	-	-
214	-	-	-	-	-	-	-	-	-	-	-	-	-	-	-	-	-	-	-	-	-	-
215	-	-	-	-	-	-	-	-	-	-	-	-	-	-	-	-	-	-	-	-	-	-
216	-	-	-	-	-	-	-	-	-	-	-	-	-	-	-	-	-	-	-	-	-	-
217	-	-	-	-	-	-	-	-	-	-	-	-	-	-	-	-	-	-	-	-	-	-
218	-	-	-	-	-	-	-	-	48	-	-	-	-	-	-	-	-	-	-	-	-	-
219	-	-	-	-	-	-	-	-	-	-	-	-	-	-	-	-	-	-	-	-	-	-
220	-	-	-	-	-	-	-	-	-	-	-	-	-	-	-	-	-	-	-	-	-	-
221	-	-	-	-	-	-	-	-	-	-	-	-	-	-	-	-	-	-	-	-	-	-
222	-	-	-	-	-	-	-	-	-	-	-	-	-	-	-	-	-	-	-	-	-	-
223	-	-	-	-	-	-	-	-	-	-	-	-	-	-	-	-	-	-	-	-	-	-
Ausl.	-	-	-	-	-	-	-	-	48	-	-	-	-	-	1	-	-	-	-	-	-	-
Insges.	16	-	-	-	15	7	-	-	50	-	-	18	15	34	198	10	-	-	-	-	-	-

Nr. des V.-B.	Steinkohlen	Steinkohlenbriketts	Steinkohlenkoks	Rohbraunkohlen	Braunkohlenbriketts	Braunkohlenkoks	Torf	Rohes Erdöl, Stein- und Braunkohlenteer	Benzin	Benzol	Gasöl, Dieselöl	Andere Mineralölderivate, Mineralölrückstände	Rohe und bearbeitete Natursteine	Gewöhnliche Erde, Kies, Sand	Kalk und Gips, außer zum Düngen	Zement, Mörtel	Stein- und Siedesalz	Tonerde, Bauxit, Kryolith
	80	81	82	83	84	85	86	90	91	92	93	94	100	101	102	103	110	111
Versand																		
Bund	7 313	34	495	22	21	–	–	15	–	–	10	45	27	10	–	–	–	–
98	–	–	–	–	–	–	–	–	–	–	–	–	–	–	–	–	–	–
99	–	–	–	–	–	–	–	–	–	–	–	–	–	–	–	–	–	–
195	–	–	–	–	–	–	–	–	–	–	–	–	–	–	–	–	–	–
201	–	–	–	–	–	–	–	–	–	–	–	–	–	–	–	–	–	–
202	–	–	–	–	–	–	–	–	–	–	–	–	–	–	–	–	–	–
203	–	–	–	–	–	–	–	–	–	–	–	–	–	–	–	–	–	–
204	–	–	–	–	–	–	–	–	–	–	–	–	–	–	–	–	–	–
205	–	–	–	–	–	–	–	–	–	–	–	–	–	–	–	–	–	–
206	–	–	–	–	–	–	–	–	–	–	–	–	–	–	–	–	–	–
207	–	–	–	–	–	–	–	–	–	–	–	–	–	–	–	–	–	–
208	–	–	–	–	–	–	–	–	–	–	–	–	–	–	–	–	–	–
209	–	–	–	–	–	–	–	–	–	–	–	–	–	–	–	–	–	–
210	–	–	–	–	–	–	–	–	–	–	–	–	–	–	–	–	–	–
211	–	–	–	–	–	–	–	–	–	–	–	–	–	–	–	–	–	–
212	–	–	–	–	–	–	–	–	–	–	–	–	–	–	–	–	–	–
213	–	–	–	–	–	–	–	–	–	–	–	–	–	–	–	–	–	–
214	–	–	–	–	–	–	–	–	–	–	–	–	–	–	–	–	–	–
215	–	–	–	–	–	–	–	–	–	–	–	–	–	–	–	–	–	–
216	–	–	–	–	–	–	–	–	–	–	–	–	–	–	–	–	–	–
217	–	–	–	–	–	–	–	–	–	–	–	–	–	–	–	–	–	–
218	–	–	–	–	–	–	–	–	–	–	–	14	–	–	–	–	–	–
219	–	–	–	–	–	–	–	–	–	–	–	–	–	–	–	–	–	–
220	–	–	–	–	–	–	–	–	–	–	–	–	–	–	–	–	–	–
221	–	–	–	–	–	–	–	–	–	–	–	–	–	–	–	–	–	–
222	–	–	–	–	–	–	–	–	–	–	–	–	–	–	–	–	–	–
223	–	–	–	–	–	–	–	–	–	–	–	–	–	–	–	–	–	–
Ausl.	–	–	–	–	–	–	–	–	–	–	–	14	–	–	–	–	–	–
Insges.	7 313	34	495	22	21	–	–	15	–	–	10	59	27	10	–	–	–	–
Empfang																		
Bund	211 038	12 787	207 073	25	15 784	55	145	395	8 263	20	7 996	1 026	6 780	963	248	1 246	87	–
98	–	–	–	–	–	–	–	–	–	–	–	–	–	–	–	–	–	–
99	–	–	–	–	–	–	–	–	–	–	–	15	–	–	–	78	–	–
195	–	–	–	–	–	–	–	–	–	–	–	–	–	–	–	–	–	–
201	–	–	–	–	–	–	–	–	–	–	–	–	–	–	–	–	–	–
202	–	–	–	–	–	–	–	–	–	–	–	–	–	–	–	–	–	–
203	–	–	–	–	–	–	–	–	–	–	–	–	–	–	–	–	–	–
204	–	–	–	–	–	–	–	–	–	–	–	–	–	–	–	–	–	–
205	–	–	–	–	–	–	–	–	–	–	–	–	–	–	–	–	–	–
206	–	–	–	–	–	–	–	–	–	–	–	–	–	–	–	–	–	–
207	–	–	–	–	–	–	–	–	–	–	–	–	–	–	–	–	–	–
208	–	–	–	–	–	–	–	–	–	–	–	–	–	–	–	–	–	–
209	–	–	–	–	–	–	–	–	–	–	–	–	–	–	–	–	–	–
210	–	–	–	–	–	–	–	–	–	–	–	–	–	–	–	–	–	–
211	–	–	–	–	–	–	–	–	–	–	–	–	–	–	–	–	–	–
212	–	–	–	–	–	–	–	–	–	–	–	–	–	–	–	–	–	–
213	–	–	–	–	–	–	–	–	–	–	–	–	–	–	–	–	–	–
214	–	–	–	–	–	–	–	–	–	–	–	–	–	–	–	–	–	–
215	–	–	–	–	–	–	–	–	–	–	–	–	–	–	–	–	–	–
216	–	–	–	–	–	–	–	–	–	–	–	–	–	–	–	–	–	–
217	–	–	–	–	–	–	–	–	–	–	–	–	–	–	–	–	–	–
218	–	200	–	–	–	–	–	–	–	–	–	–	1	–	–	–	–	–
219	–	–	–	–	–	–	–	–	–	–	–	–	–	–	–	–	–	–
220	–	–	–	–	–	–	111	–	–	–	–	–	–	–	–	–	–	–
221	–	–	–	–	–	–	–	–	–	–	–	–	–	–	–	–	–	–
222	–	–	–	–	–	–	–	–	–	–	–	–	–	–	–	–	–	–
223	–	–	–	–	–	–	–	–	–	–	–	–	–	–	–	–	–	–
Ausl.	–	200	–	–	–	–	111	–	–	–	–	–	1	–	–	–	–	–
Insges.	211 038	12 987	207 073	25	15 784	55	256	395	8 263	20	7 996	1 041	6 781	963	248	1 324	87	–

Nr. des V.-B.	Andere mineral. Rohstoffe	Schwefelsäure	Soda, Ätznatron, Pottasche	Farbstoffe, Farben und Lacke	Nicht besonnte chemische Erzeugnisse	Düngekalk	Thomasmehl	Andere Phosphordüngemittel,	Kalkdüngemittel; außer Mischdünger	Stickstoffdüngemittel,	Mischdünger	Andere Düngemittel	Pflanzliche Gerbmittel	Häute, Felle	Leder	Wolle	Baumwolle	Andere Spinnstoffe	Garne	Lumpen	Stammholz über 1,5 m lang, Baustangen
	112	120	121	122	123	130	131	132	133	134	135	136	140	141	142	150	151	152	153	154	160
Versand																					
Bund	12	–	–	–	451	36	60	2 299	–	960	817	4 832	–	–	–	–	–	5	–	–	435
98	–	–	–	–	–	–	–	–	–	–	–	–	–	–	–	–	–	–	–	–	–
99	–	–	–	–	–	–	–	–	–	–	–	–	–	–	–	–	–	–	–	–	–
195	–	–	–	–	–	–	–	–	–	–	–	–	–	–	–	–	–	–	–	–	–
201	–	–	–	–	–	–	–	–	–	–	–	–	–	–	–	–	–	–	–	–	–
202	–	–	–	–	–	–	–	–	–	–	–	–	–	–	–	–	–	–	–	–	–
203	–	–	–	–	–	–	–	–	–	–	–	–	–	–	–	–	–	–	–	–	–
204	–	–	–	–	–	–	–	–	–	–	–	–	–	–	–	–	–	–	–	–	–
205	–	–	–	–	–	–	–	–	–	–	–	–	–	–	–	–	–	–	–	–	–
206	–	–	–	–	–	–	–	–	–	–	–	–	–	–	–	–	–	–	–	–	–
207	–	–	–	–	–	–	–	–	–	–	–	–	–	–	–	–	–	–	–	–	–
208	–	–	–	–	–	–	–	–	–	–	–	–	–	–	–	–	–	–	–	–	–
209	–	–	–	–	–	–	–	–	–	–	–	–	–	–	–	–	–	–	–	–	–
210	–	–	–	–	–	–	–	–	–	–	–	–	–	–	–	–	–	–	–	–	–
211	–	–	–	–	–	–	–	–	–	–	–	–	–	–	–	–	–	–	–	–	–
212	–	–	–	–	–	–	–	–	–	–	–	–	–	–	–	–	–	–	–	–	–
213	–	–	–	–	–	–	–	–	–	–	–	–	–	–	–	–	–	–	–	–	–
214	–	–	–	–	–	–	–	–	–	–	–	–	–	–	–	–	–	–	–	–	–
215	–	–	–	–	–	–	–	–	–	–	–	–	–	–	–	–	–	–	–	–	–
216	–	–	–	–	–	–	–	–	–	–	–	–	–	–	–	–	–	–	–	–	–
217	–	–	–	–	–	–	–	–	–	–	–	–	–	–	–	–	–	–	–	–	–
218	–	–	–	1	–	–	–	–	–	–	–	–	–	–	–	–	–	–	–	13	–
219	–	–	–	–	–	–	–	–	–	–	–	–	–	–	–	–	–	–	–	–	–
220	–	–	–	–	–	–	–	–	–	–	–	–	–	–	–	–	–	–	–	–	–
221	–	–	–	–	–	–	–	–	–	–	–	–	–	–	–	–	–	–	–	–	–
222	–	–	–	–	–	–	–	–	–	–	–	–	–	–	–	–	–	–	–	–	–
223	–	–	–	–	–	–	–	–	–	–	–	–	–	–	–	–	–	–	–	–	–
Ausl.	–	–	–	1	–	–	–	–	–	–	–	–	–	–	–	–	–	–	–	13	–
Insges.	12	–	–	1	451	36	60	2 299	–	960	817	4 832	–	–	–	–	–	5	–	13	435
Empfang																					
Bund	261	–	31	89	5 376	2 044	1 667	575	732	5 342	2 112	67	–	–	–	–	–	1	–	15	1 117
98	–	–	–	–	–	–	–	–	–	–	–	–	–	–	–	–	–	–	–	–	–
99	15	–	–	–	39	–	–	–	–	–	–	–	–	–	–	–	–	–	–	–	–
195	–	–	–	–	–	–	–	–	–	–	–	–	–	–	–	–	–	–	–	–	–
201	–	–	–	–	–	–	–	–	–	–	–	–	–	–	–	–	–	–	–	–	–
202	–	–	–	–	–	–	–	–	–	–	–	–	–	–	–	–	–	–	–	–	–
203	–	–	–	–	–	–	–	–	–	–	–	–	–	–	–	–	–	–	–	–	–
204	–	–	–	–	–	–	–	–	–	–	–	–	–	–	–	–	–	–	–	–	–
205	–	–	–	–	–	–	–	–	–	–	–	–	–	–	–	–	–	–	–	–	111
206	–	–	–	–	–	–	–	–	–	–	–	–	–	–	–	–	–	–	–	–	–
207	–	–	–	–	–	–	–	–	–	–	–	–	–	–	–	–	–	–	–	–	–
208	–	–	–	–	–	–	–	–	–	–	–	–	–	–	–	–	–	–	–	–	–
209	–	–	–	–	–	–	–	–	–	–	–	–	–	–	–	–	–	–	–	–	–
210	–	–	–	–	–	–	–	–	–	–	–	–	–	–	–	–	–	–	–	–	–
211	–	–	–	–	–	–	–	–	–	–	–	–	–	–	–	–	–	–	–	–	–
212	–	–	–	–	–	–	–	–	–	–	–	–	–	–	–	–	–	–	–	–	–
213	–	–	–	–	–	–	–	–	–	–	–	–	–	–	–	–	–	–	–	–	–
214	–	–	–	–	–	–	–	–	–	–	–	–	–	–	–	–	–	–	–	–	–
215	–	–	–	–	–	–	–	–	–	–	–	–	–	–	–	–	–	–	–	–	–
216	–	–	–	–	–	–	–	–	–	–	–	–	–	–	–	–	–	–	–	–	–
217	–	–	–	–	1	–	–	–	–	–	–	–	–	–	–	–	–	–	–	–	–
218	50	–	–	–	–	–	–	–	–	–	–	–	–	–	–	–	–	–	–	–	44
219	–	–	–	–	–	–	–	–	–	–	–	–	–	–	–	–	–	–	–	–	–
220	–	–	–	–	–	–	–	–	–	–	–	–	–	–	–	–	–	–	–	–	–
221	–	–	–	–	–	–	–	–	–	–	–	–	–	–	–	–	–	–	–	–	–
222	–	–	–	–	–	–	–	–	–	–	–	–	–	–	–	–	–	–	–	–	–
223	–	–	–	–	–	–	–	–	–	–	–	–	–	–	–	–	–	–	–	–	–
Ausl.	50	–	–	–	1	–	–	–	–	–	–	–	–	–	–	–	–	–	–	–	155
Insges.	326	–	31	89	5 416	2 044	1 667	575	732	5 342	2 112	67	–	–	–	–	–	1	–	15	1 272

Nr des V.-B	Faserholz, Papierholz	Grubenholz	Anderes unbearb. Holz, Holzabfälle	Hölzerne Schwellen	Schnittholz, Fabholz, Werkstücke	Holzwaren	Zellstoff, Holzschliff, Strohstoff	Papier, Pappe	Betonwaren	Künstliche Steine, Platten, Röhren	Andere Steingut-, Ton-, Porzellanwaren	Glas, Glaswaren	Roheisen, Eisenlegierungen	Halbzeug aus Stahl	Altesen und Abfälle von Eisen und Stahl	Eisenbahnoberbauzeug aus Eisen und Stahl	Stab- und Formeisen und -stahl	Bleche und Platten aus Eisen und Stahl	Röhren und Rohre aus Eisen und Stahl	Eisen- und Stahldraht
	161	162	163	164	165	166	170	171	180	181	182	183	190	191	192	193	194	195	196	197
Versand																				
Bund	–	–	331	35	794	117	–	–	971	62	–	–	–	–	10 713	20	74	162	–	–
98	–	–	–	–	–	–	–	–	–	–	–	–	–	–	–	–	–	–	–	–
99	–	–	–	–	–	–	–	–	–	–	–	–	–	–	–	–	–	–	–	–
195	–	–	–	–	–	–	–	–	–	–	–	–	–	–	–	–	–	–	–	–
201	–	–	–	–	–	–	–	–	–	–	–	–	–	–	–	–	–	–	–	–
202	–	–	–	–	–	–	–	–	–	–	–	–	–	–	–	–	–	–	–	–
203	–	–	–	–	–	–	–	–	–	–	–	–	–	–	–	–	–	–	–	–
204	–	–	–	–	–	–	–	–	–	–	–	–	–	–	–	–	–	–	–	–
205	–	–	–	–	–	–	–	–	–	–	–	–	–	–	–	–	–	–	–	–
206	–	–	–	–	–	–	–	–	–	–	–	–	–	–	–	–	–	–	–	–
207	–	–	–	–	–	–	–	–	–	–	–	–	–	–	–	–	–	–	–	–
208	–	–	–	–	–	–	–	–	–	–	–	–	–	–	–	–	–	–	–	–
209	–	–	–	–	–	–	–	–	–	–	–	–	–	–	–	–	–	–	–	–
210	–	–	–	–	–	–	–	–	–	–	–	–	–	–	–	–	–	–	–	–
211	–	–	–	–	–	–	–	–	–	–	–	–	–	–	–	–	–	–	–	–
212	–	–	–	–	–	–	–	–	–	–	–	–	–	–	–	–	–	–	–	–
213	–	–	–	–	–	–	–	–	–	–	–	–	–	–	–	–	–	–	–	–
214	–	–	–	–	–	–	–	–	–	–	–	–	–	–	–	–	–	–	–	–
215	–	–	–	–	–	–	–	–	–	–	–	–	–	–	–	–	–	–	–	–
216	–	–	–	–	–	–	–	–	–	–	–	–	–	–	–	–	–	–	–	–
217	–	–	–	–	–	–	–	–	–	–	–	–	–	–	–	–	–	–	–	–
218	–	–	–	–	–	5	–	–	–	15	–	–	–	–	–	–	–	–	–	–
219	–	–	–	–	–	–	–	–	–	–	–	–	–	–	–	–	–	–	–	–
220	–	–	–	–	–	–	–	–	–	–	–	–	–	–	–	–	–	–	–	–
221	–	–	–	–	–	–	–	–	–	–	–	–	–	–	–	–	–	–	–	–
222	–	–	–	–	–	–	–	–	–	–	–	–	–	–	–	–	–	–	–	–
223	–	–	–	–	–	–	–	–	–	–	–	–	–	–	–	–	–	–	–	–
Ausl.	–	–	–	–	–	5	–	–	–	15	–	–	–	–	–	–	–	–	–	–
Insges.	–	–	331	35	794	122	–	–	971	77	–	–	–	–	10 713	20	74	162	–	–
Empfang																				
Bund	–	–	79	413	545	1 392	–	–	327	1 913	–	29	–	71	16	459	12 396	35 983	2 046	102
98	–	–	–	–	–	–	–	–	–	–	–	–	–	–	–	–	–	–	–	–
99	40	–	–	–	–	–	–	–	–	1 427	–	–	–	–	–	–	–	–	–	–
195	–	–	–	–	–	–	–	–	–	–	–	–	–	20	–	–	103	–	–	–
201	–	–	–	–	–	–	–	–	–	–	–	–	–	–	–	–	–	–	–	–
202	–	–	–	–	–	–	–	–	–	–	–	–	–	–	–	–	–	–	–	–
203	–	–	–	–	33	–	–	–	–	–	–	–	–	–	–	–	–	–	–	–
204	–	–	–	–	–	–	–	–	–	116	–	–	–	–	–	–	–	–	–	–
205	–	–	–	–	746	–	–	–	–	–	–	–	–	–	–	–	–	–	–	–
206	–	–	–	–	–	–	–	–	–	–	–	–	–	–	–	–	–	–	–	–
207	–	–	–	–	–	–	–	–	–	–	–	–	–	–	–	–	–	–	–	–
208	–	–	–	–	–	–	–	–	–	–	–	–	–	–	–	–	–	–	–	–
209	–	–	–	–	–	–	–	–	–	–	–	–	–	–	–	–	–	–	–	–
210	–	–	–	–	–	–	–	–	–	–	–	–	–	–	–	–	–	–	–	–
211	–	–	–	–	–	–	–	–	–	–	–	–	–	–	–	–	–	–	–	–
212	–	–	–	–	–	–	–	–	–	–	–	–	–	–	–	–	–	–	–	–
213	–	–	–	–	–	–	–	–	–	–	–	–	–	–	–	–	–	–	–	–
214	–	–	–	–	–	–	–	–	–	–	–	–	–	–	–	–	–	–	–	–
215	–	–	–	–	–	–	–	–	–	–	–	–	–	–	–	–	–	–	–	–
216	–	–	–	–	–	–	–	–	–	–	–	–	–	–	–	–	–	–	–	–
217	–	–	–	–	–	–	–	–	–	–	–	–	–	–	–	–	–	–	–	–
218	–	–	–	–	–	–	–	–	–	21	–	–	–	–	–	–	–	–	3	–
219	–	–	–	–	–	–	–	–	–	–	–	–	–	–	–	–	–	–	–	–
220	–	–	–	–	25	2	–	–	–	–	–	–	–	–	–	–	–	–	–	–
221	–	–	–	–	–	–	–	–	–	–	–	–	–	–	–	–	–	–	–	–
222	–	–	–	–	483	22	–	–	–	–	–	–	–	–	–	–	–	–	–	–
223	–	–	–	–	–	–	–	–	–	–	–	–	–	–	–	–	–	–	–	–
Ausl	–	–	–	–	1 287	24	–	–	–	137	–	–	–	–	–	–	–	–	3	–
Insges.	40	–	79	413	1 832	1 416	–	–	327	3 477	–	29	–	91	16	459	12 499	35 983	2 049	102

Nr des V.-B	Andere Gießerei- u. Walzwerkserzeugnisse	Maschinen, Apparate	Bauwerksteile aus Eisen u. Stahl	Andere Eisen- und Stahlwaren	Blöcke aus Stahl	Rohkupfer, Kupferlegierungen	Rohzink, Zinklegierungen	Rohblei, Bleilegierungen	Rohe Leichtmetalle, auch Legierungen	Andere roh NE-Metalle	Altmetalle u. Abfälle von NE-Metallen	NE-Metallhalbzeug	NE-Metallwaren	Fahrzeuge aller Art	Nicht bes gen Industrieerzeugn.	Sammelgut ohne nähere Bezeichnung	Umzugsgut, gebr. Verpackungen, Baugerätschaften	Lebende Tiere: Pferde, Esel	Rindvieh, außer Kälbern	Kälber	Schafe, Ziegen	Schweine, außer Ferkeln	Ferkel	Geflügel
	198	199	200	201	202	210	211	212	213	214	215	216	217	220	230	231	240	250	251	252	253	254	255	256
Versand																								
Bund	52	135	45	159	–	–	–	–	–	–	188	–	50	13	292	–	2 133	8	1 306	208	98	590	44	–
98	–	–	–	–	–	–	–	–	–	–	–	–	–	–	–	–	–	–	–	–	–	–	–	–
99	–	–	–	–	–	–	–	–	–	–	–	–	–	–	–	–	–	–	–	–	–	–	–	–
195	–	–	–	–	–	–	–	–	–	–	–	–	–	–	–	–	–	–	–	–	–	–	–	–
201	–	–	–	–	–	–	–	–	–	–	–	–	–	–	–	–	–	–	–	–	–	–	–	–
202	–	–	–	–	–	–	–	–	–	–	–	–	–	–	–	–	–	–	–	–	–	–	–	–
203	–	–	–	–	–	–	–	–	–	–	–	–	–	–	–	–	–	–	–	–	–	–	–	–
204	–	–	–	–	–	–	–	–	–	–	–	–	–	–	–	–	–	–	–	–	–	–	–	–
205	–	–	–	–	–	–	–	–	–	–	–	–	–	–	–	–	–	–	–	–	–	–	–	–
206	–	–	–	–	–	–	–	–	–	–	–	–	–	–	–	–	–	–	–	–	–	–	–	–
207	–	–	–	–	–	–	–	–	–	–	–	–	–	–	–	–	–	–	–	–	–	–	–	–
208	–	–	–	–	–	–	–	–	–	–	–	–	–	–	–	–	–	–	–	–	–	–	–	–
209	–	–	–	–	–	–	–	–	–	–	–	–	–	–	–	–	–	–	–	–	–	–	–	–
210	–	–	–	–	–	–	–	–	–	–	–	–	–	–	–	–	–	–	–	–	–	–	–	–
211	–	–	–	–	–	–	–	–	–	–	–	–	–	–	6	–	–	–	–	–	–	–	–	–
212	–	–	–	–	–	–	–	–	–	–	–	–	–	–	–	–	1	–	–	–	–	–	–	–
213	–	–	–	–	–	–	–	–	–	–	–	–	–	–	–	–	–	–	–	–	–	–	–	–
214	–	–	–	–	–	–	–	–	–	–	–	–	–	–	–	–	–	–	–	–	–	–	–	–
215	–	–	–	–	–	–	–	–	–	–	–	–	–	–	–	–	–	–	–	–	–	–	–	–
216	–	–	–	–	–	–	–	–	–	–	–	–	–	–	–	–	–	–	1	–	–	–	–	–
217	–	2	–	73	–	–	–	–	–	–	–	–	–	–	–	–	–	–	–	–	–	–	–	–
218	–	36	–	2	–	–	–	–	–	–	–	–	–	–	–	–	43	–	–	–	–	–	–	–
219	–	–	–	–	–	–	–	–	–	–	–	–	–	–	–	–	–	–	–	–	–	–	–	–
220	–	–	–	–	–	–	–	–	–	–	–	–	–	–	–	–	–	–	–	–	–	–	–	–
221	–	–	–	–	–	–	–	–	–	–	–	–	–	–	1	–	8	–	–	–	–	–	–	–
222	–	70	–	–	–	–	–	–	–	–	–	–	–	–	–	–	–	–	–	–	–	–	–	–
223	–	–	–	–	–	–	–	–	–	–	–	–	–	–	–	–	–	–	–	–	–	–	–	–
Ausl.	–	108	–	75	–	–	–	–	–	–	–	–	–	–	7	–	52	–	1	–	–	–	–	–
Insges.	52	243	45	234	–	–	–	–	–	–	188	–	50	13	299	–	2 185	8	1 307	208	98	590	44	–
Empfang																								
Bund	1 173	1717	2 102	3 369	–	10	21	–	–	–	–	73	344	78	862	24	1 502	31	124	1	4	10	–	–
98	–	–	–	–	–	–	–	–	–	–	–	–	–	–	–	–	–	–	–	–	–	–	–	–
99	–	–	–	–	–	–	–	–	–	–	–	–	–	–	–	–	22	–	–	–	–	–	–	–
195	–	–	–	–	–	–	–	–	–	–	–	–	–	–	–	–	–	–	–	–	–	–	–	–
201	–	–	–	–	–	–	–	–	–	–	–	–	–	–	–	–	–	–	–	–	–	–	–	–
202	–	–	–	–	–	–	–	–	–	–	–	–	–	–	–	–	–	–	–	–	–	–	–	–
203	–	–	–	–	–	–	–	–	–	–	–	–	–	–	–	–	–	–	–	–	–	–	–	–
204	–	–	–	–	–	–	–	–	–	–	–	–	–	–	–	–	–	–	–	–	–	–	–	–
205	–	–	–	–	–	–	–	–	–	–	–	–	–	–	–	–	–	–	–	–	–	–	–	–
206	–	–	–	–	–	–	–	–	–	–	–	–	–	–	–	–	–	–	–	–	–	–	–	–
207	–	–	–	–	–	–	–	–	–	–	–	–	–	–	–	–	–	–	–	–	–	–	–	–
208	–	–	–	–	–	–	–	–	–	–	–	–	–	–	–	–	–	–	–	–	–	–	–	–
209	–	–	–	–	–	–	–	–	–	–	–	–	–	–	–	–	–	–	–	–	–	–	–	–
210	–	–	–	–	–	–	–	–	–	–	–	–	–	–	–	–	–	–	–	–	–	–	–	–
211	–	–	–	–	–	–	–	–	–	–	–	–	–	–	–	–	–	–	–	–	–	–	–	–
212	274	122	–	–	–	–	–	–	–	–	–	–	–	–	–	–	–	–	–	–	–	–	–	–
213	–	–	–	1	–	–	–	–	–	–	–	–	–	–	–	–	–	–	–	–	–	–	–	–
214	–	–	–	–	–	–	–	–	–	–	–	–	–	–	–	–	–	–	–	–	–	–	–	–
215	–	–	–	–	–	–	–	–	–	–	–	–	–	–	–	–	–	–	–	–	–	–	–	–
216	–	–	–	–	–	–	–	–	–	–	–	–	–	–	–	–	–	–	–	–	–	–	–	–
217	–	–	–	–	–	–	–	–	–	–	–	–	–	–	–	–	–	–	–	–	–	–	–	–
218	–	1	–	–	–	–	–	–	–	–	–	–	–	–	1	–	–	–	–	–	–	–	–	–
219	–	–	–	–	–	–	–	–	–	–	–	–	–	–	1	–	15	–	–	–	–	–	–	–
220	–	104	–	5	–	–	–	–	–	–	–	–	–	–	–	–	–	–	–	–	–	–	–	–
221	–	–	–	–	–	–	–	–	–	–	–	–	–	–	–	–	–	–	–	–	–	–	–	–
222	–	–	–	–	–	–	–	–	–	–	–	–	–	–	–	–	–	–	–	–	–	–	–	–
223	–	–	–	–	–	–	–	–	–	–	–	–	–	–	–	–	–	–	–	–	–	–	–	–
Ausl.	274	227	–	6	–	–	–	–	–	–	–	–	–	–	2	–	15	–	–	–	–	–	–	–
Insges.	1 447	1 944	2 102	3 375	–	10	21	–	–	–	–	73	344	78	864	24	1 539	31	124	1	4	10	–	–

Nr. des V.-B.	Beförderte Güter insgesamt	Fische, auch Zubereitungen	Fleisch,	Milch und Rahm	Eier	Weizen	Roggen	Gerste	Hafer	Mais	Reis	Hülsenfrüchte	Gemüse	Obst, Südfrüchte	Kartoffeln	Zuckerrüben	Ölsaaten, Ölfrüchte	Kaffee	Rohtabak	Milcherzeugnisse	Speisefette, außer Butter	Andere tierische und pflanzliche Fette und Öle
		1	2	3	4	10	11	12	13	14	15	16	20	21	22	23	24	25	26	30	31	32
												Versand										
1	684	-	-	-	-	-	-	-	-	-	-	-	43	-	74	-	-	-	-	-	-	-
2	2 155	-	-	-	-	-	-	-	-	-	-	-	-	5	-	-	-	-	-	-	-	-
3	3 509	-	-	-	-	-	-	-	-	-	-	-	5	-	72	-	-	-	-	-	-	-
4	4 404	-	-	444	-	-	-	-	-	-	-	-	-	-	29	-	-	-	-	-	-	-
5	9 601	5	-	-	-	-	-	-	-	-	-	-	352	15	80	-	-	-	-	5	-	15
6	1 271	-	-	-	-	-	-	-	-	-	-	-	-	-	241	-	-	-	-	-	-	-
7	6 043	-	-	-	-	-	-	-	-	-	-	5	-	-	212	-	-	-	-	-	-	-
8	35 096	-	-	1 052	-	5	15	20	9	11	49	8	1	-	536	-	-	-	-	-	208	-
9	54 487	-	-	1	-	-	564	-	-	-	-	-	542	6	65	-	-	-	-	3	-	11
10	36 349	-	-	28	-	-	-	-	1	-	-	-	-	13	368	-	-	-	-	-	-	-
11	12 800	-	1	-	-	-	-	10	-	-	-	4	59	-	516	3 396	-	-	-	-	-	-
12	14 552	-	14	-	-	-	-	13	-	-	-	-	106	-	2 945	162	-	-	-	-	-	-
13	3 970	-	24	-	-	-	-	-	-	-	-	-	15	-	97	-	-	-	-	-	-	-
14	32 619	-	-	-	-	-	-	-	-	-	-	-	619	5	199	16 013	-	-	-	-	-	-
15	8 205	-	-	-	-	22	-	-	-	-	-	-	179	-	403	2 860	-	-	-	-	-	-
16	5 015	-	-	-	-	-	-	-	-	-	-	-	201	10	81	-	-	-	-	-	-	-
17	38 668	-	-	15	-	16	-	6	59	31	-	-	52	-	762	-	-	-	-	-	-	-
18	6 226	2	-	20	-	400	344	-	-	-	-	-	49	106	223	-	-	-	-	-	-	-
20	6 377	-	-	-	-	-	6	-	17	-	-	-	14	5	885	-	-	-	-	-	-	-
21	8 356	-	-	-	-	-	-	15	5	-	-	25	10	-	1 557	-	-	-	-	-	-	-
22	5 422	-	-	-	-	-	-	-	-	-	-	-	462	-	909	21	-	-	-	-	-	-
23	12 542	-	207	-	-	-	-	-	-	-	-	-	-	22	2 581	-	-	-	-	-	-	-
24	338 587	-	16	-	-	-	-	-	52	-	-	-	2	3	13 081	-	-	-	-	-	-	-
27	73 841	-	8	-	5	-	-	-	-	-	-	-	9	-	4 265	-	-	-	-	-	-	-
28	5 001	-	-	-	16	-	-	-	-	-	-	-	50	-	2 790	-	-	-	-	-	-	-
29	6 551	-	-	-	-	-	-	-	-	-	-	-	-	-	162	-	-	-	-	-	-	-
30	19 264	5	5	-	-	-	-	-	-	-	-	-	-	-	3 407	-	-	-	-	-	-	-
31	78 162	-	-	-	-	-	-	-	-	-	-	-	-	-	484	-	-	-	-	-	-	-
32	9 409	-	-	-	-	7	-	-	-	-	-	-	293	-	2 014	1 751	-	-	-	-	-	-
33	12 771	-	3 386	-	-	-	-	-	-	-	-	-	52	-	4 337	-	-	-	-	-	-	-
34	8 662	-	-	-	-	-	-	-	-	-	-	-	117	-	3 045	-	-	-	-	-	-	-
35	10 270	-	-	-	11	-	-	-	-	-	-	-	192	-	6 137	-	-	-	-	-	-	-
36	58 422	-	-	-	-	-	-	-	-	-	-	-	-	-	254	304	-	-	-	-	-	-
37	5 410	-	-	-	-	-	-	-	-	-	-	-	-	-	647	-	-	-	-	-	-	-
38	3 278	-	-	-	-	15	-	-	-	-	-	-	249	-	312	-	-	-	-	-	-	-
39	4 081	-	6	-	-	-	-	-	-	-	-	-	-	-	111	-	-	-	-	-	-	-
41	4 785	-	-	-	-	-	-	-	8	-	-	-	-	-	220	-	-	-	-	-	-	-
42	4 827	-	4	-	-	-	-	-	-	-	-	-	4	-	174	-	-	-	-	-	-	-
43	2 407	-	2	-	-	-	-	-	-	-	-	7	43	-	92	-	-	-	-	-	-	-
44	858	-	-	-	-	-	-	-	-	-	-	-	-	-	41	-	-	-	-	-	-	-
45	3 187	-	-	-	-	-	-	-	-	-	-	-	-	-	28	-	-	-	-	-	-	-
46	5 485	-	24	-	-	-	-	-	-	-	-	-	71	-	460	-	-	-	-	-	-	-
47	2 656	-	-	-	-	-	-	-	-	-	-	-	30	-	112	-	-	-	-	-	-	-
48	5 255	-	5	-	-	-	-	-	-	-	-	-	236	-	261	-	-	-	-	-	-	-
51	4 254	-	-	-	-	-	-	-	-	-	-	-	-	-	71	-	-	-	-	-	-	-
52	9 570	-	-	-	-	-	-	-	-	-	-	-	9	-	258	-	-	-	-	-	-	-
53	6 224	-	1 735	-	-	-	-	-	-	-	-	-	-	10	-	-	-	-	-	-	-	10
54	1 274	-	-	-	-	-	-	-	-	-	-	-	42	-	51	-	-	-	-	-	-	-
55	2 647	-	11	-	-	-	-	-	-	-	-	-	-	-	114	-	-	-	-	-	-	-
56	7 887	-	228	5 239	20	-	-	-	-	-	-	-	76	5	236	-	-	-	-	-	-	-
57	4 285	-	-	-	-	-	-	-	-	-	-	-	-	-	231	-	-	-	-	-	-	-
58	2 280	-	-	-	-	-	-	-	-	-	-	-	4	-	188	-	-	-	-	-	-	-
61	3 054	-	144	-	-	-	-	-	-	-	-	-	144	6	71	-	-	-	-	-	-	-
62	2 657	-	584	-	-	-	-	-	-	-	-	-	-	-	-	-	-	-	-	-	-	-
63	4 942	-	-	-	-	-	-	-	-	-	-	-	-	-	15	-	-	-	-	-	-	-
64	1 776	-	-	-	-	-	-	-	-	-	-	-	-	-	60	-	-	-	-	-	-	-
65	2 584	-	103	-	-	-	-	-	-	-	-	-	102	-	-	-	-	-	-	-	-	-
66	1 534	-	7	-	-	-	-	-	-	-	-	-	6	-	15	-	-	-	-	-	-	-
zus.	1 026 488	12	6 514	6 799	52	465	929	64	151	42	49	49	4 440	211	56 579	24 507	-	-	-	8	208	36
L.V.	143 012	-	12	1 097	-	1	45	247	67	-	19	40	102	89	3 344	7	-	-	-	35	-	-
Bund	1 169 500	12	6 526	7 896	52	466	974	311	218	42	68	89	4 542	300	59 923	24 514	-	-	-	43	208	36
												Empfang										
1	3 770	-	679	-	-	8	-	-	-	-	-	5	-	-	133	-	-	-	-	-	-	-
2	3 726	-	362	84	2	10	-	91	92	-	-	-	124	-	662	-	10	12	-	-	-	-
3	12 372	-	12	-	-	25	-	7	-	-	-	-	654	5	622	-	-	-	-	-	-	-
4	1 885	4	-	-	-	-	15	-	15	-	-	-	17	-	527	26	-	-	-	-	-	-
5	67 412	-	102	-	-	-	-	30	1 118	-	19	15	9	366	45	-	-	-	-	-	-	-
6	2 356	10	-	-	-	10	30	36	10	-	-	-	17	-	611	-	-	-	-	-	-	-
7	17 086	5	-	-	-	7	153	51	202	-	-	-	180	-	9 055	-	-	-	-	-	-	6
8	117 708	29	-	228	-	1 823	57	44657	1 656	1 541	-	30	92	1 454	313	-	-	105	-	-	10838	35
9	94 588	-	23	-	-	838	39	15504	2 221	2 704	1	314	40	14	85	-	-	-	-	-	-	16
10	43 800	-	-	-	-	-	108	3	46	-	-	21	16	-	3 395	-	-	-	-	-	-	-
11	21 213	-	-	-	-	22	-	127	14	-	-	-	-	-	-	-	-	-	-	-	-	-
12	20 280	-	-	-	-	-	-	-	-	-	-	-	-	11	33	-	-	-	-	-	-	-
13	16 346	-	-	-	-	-	-	-	-	-	-	5	9	-	11	-	-	-	-	-	-	-
14	34 580	-	-	-	-	33	5	39	45	-	-	1	-	-	1 213	832	-	-	-	-	-	-
15	127 862	-	-	-	-	55	5	8	47	-	-	-	27	-	26	-	-	-	-	-	15	-
16	8 006	-	-	-	-	25	-	30	5	-	-	-	-	-	-	-	-	-	-	-	-	-
17	92 259	-	-	-	-	-	-	7	-	-	-	-	30	-	72	-	-	-	-	-	-	20
18	13 352	1	-	-	-	7 344	-	-	15	-	-	-	268	-	-	-	-	-	-	-	-	-
20	19 543	-	-	-	-	-	38	-	26	-	-	7	3	-	206	-	-	-	-	-	15	-
21	186 983	-	-	-	-	-	-	-	-	1	-	-	-	-	16	23	21	-	-	-	-	-
22	19 605	-	-	-	-	-	-	15	15	5	-	-	-	-	-	-	-	-	-	-	15	-
23	49 809	-	5	-	-	-	-	-	-	-	-	-	-	-	-	-	-	-	-	-	-	-
24	352 369	-	-	-	-	-	-	10	6	-	-	-	9	-	50	-	-	-	-	-	-	-
27	86 735	-	-	-	-	-	-	15	-	-	-	-	-	-	-	-	-	-	-	-	-	-
28	44 837	-	-	-	-	-	-	-	-	-	-	-	-	-	16	-	-	-	-	-	-	-
29	5 476	-	-	-	-	-	-	-	-	-	-	-	-	-	13	-	-	-	-	-	-	-
30	44 051	-	-	-	-	-	-	-	-	-	-	-	-	-	-	-	-	-	-	-	-	-
31	18 551	-	-	-	-	-	-	-	-	-	-	-	-	-	-	-	-	-	-	-	-	-
32	22 492	-	-	-	-	-	-	-	-	-	-	-	7	2	529	7	-	-	-	2	-	-
33	15 293	-	-	-	-	-	67	-	-	-	-	-	5	-	11	-	-	-	-	-	-	-
34	17 541	-	30	-	-	-	-	-	-	-	-	-	-	7	14	-	-	-	-	-	-	-
35	1 345	-	-	-	-	-	-	-	-	-	-	-	-	-	32	-	-	-	-	-	-	-
36	150 637	-	-	-	-	-	-	-	-	-	-	-	-	-	18	-	-	-	-	-	-	-
37	10 620	-	-	-	-	-	-	-	-	-	-	-	1	6	6	-	-	-	-	-	-	-
38	3 261	-	-	-	-	-	-	-	-	-	-	-	16	14	-	-	-	-	-	-	2	-
39	348	-	9	-	-	-	-	-	-	-	-	-	-	-	-	-	-	-	-	-	-	-
41	11 882	-	-	-	-	-	-	-	-	-	-	-	-	-	-	-	-	-	-	-	-	-
42	1 494	-	-	-	-	-	-	-	-	-	-	-	5	52	19	87	-	-	-	-	-	-
43	543	-	-	-	-	-	-	-	-	-	-	-	-	5	-	-	-	-	-	-	-	-
44	25 049	-	-	-	-	-	-	-	-	-	-	-	2	-	28	-	-	-	-	-	-	-
45	538	-	-	-	-	-	-	-	-	-	-	-	-	-	17	-	-	-	-	-	-	-
46	2 238	-	78	-	-	-	-	-	-	-	-	-	129	5	94	-	-	-	-	-	-	-
47	59	-	-	-	-	-	-	-	-	-	-	-	-	-	-	-	-	-	-	-	-	-
48	1 823	-	10	-	-	-	-	-	-	-	-	-	18	311	-	-	-	-	-	-	-	-
51	1 063	-	-	-	-	-	-	-	-	-	-	-	-	-	-	-	-	-	-	-	-	-
52	7 298	-	-	-	-	-	-	-	-	-	-	-	-	-	-	-	-	-	-	-	-	-
53	499	-	100	-	-	-	-	-	-	-	-	-	-	-	-	-	-	-	-	-	-	-
54	200	-	-	-	-	-	-	38	-	-	-	-	-	2	-	-	-	-	-	-	-	-
55	270	-	-	-	-	-	-	-	-	-	-	-	5	18	16	-	-	-	-	-	-	-
56	6 079	-	-	7	11	-	-	-	-	-	-	5	-	-	-	-	-	-	-	-	-	-
57	1 681	-	-	-	-	-	-	-	-	-	-	-	-	5	-	-	-	-	-	-	-	-
58	430	-	-	-	-	-	-	15	-	-	-	-	-	5	17	-	-	-	-	-	-	-
61	2 716	-	7	-	-	-	-	-	-	-	-	-	-	-	11	-	-	-	-	-	-	-
62	711	-	-	-	-	-	-	-	-	-	-	-	-	-	5	-	-	-	-	-	-	-
63	11 030	-	-	-	-	-	-	10	15	-	-	15	-	4	183	-	-	-	-	-	-	16
64	8 377	-	-	-	-	-	-	-	-	-	-	-	-	5	39	-	-	-	-	-	-	-
65	5 529	-	-	-	-	-	-	-	-	-	-	-	413	1 061	336	-	-	-	-	-	-	-
66	1 011	-	100	-	-	-	-	-	-	-	-	-	-	-	30	-	-	-	-	-	-	-
zus.	1 838 617	49	1 517	312	13	10 200	517	60693	5 548	4 251	20	418	2 096	3 352	18 509	975	31	117	-	2	10885	93
L.V.	143 012	-	12	1 097	-	1	45	247	67	-	19	40	102	89	3 344	7	-	-	-	35	-	-
Bund	1 981 629	49	1 529	1 409	13	10 201	562	60940	5 615	4 251	39	458	2 198	3 441	21 853	982	31	117	-	37	10885	93

Nr des V.-B.	Roggen- und Weizenmehl	Malz	Stärke	Rohzucker	Verbrauchszucker	Wein, Most	Bier	Spiritus	Andere Nahrungs- und Genußmittel	Kleie u Futtermehl aus Getreide	Ölkuchen	Rauhfutter	Stroh	Andere Futtermittel	Nicht bes. genannte heimische u pflanzl. Rohstoffe	Eisenerze	Schwefelkies	Schwefelkiesabbrände	Kupfererze	Andere Erze	Eisenschlacken zur Verhüttung	Manganerze
	33	34	35	36	37	38	39	40	41	50	51	52	53	54	60	70	71	72	73	74	75	76
Versand																						
1	-	-	-	-	-	-	-	-	-	-	-	-	-	-	-	-	-	-	-	-	-	-
2	-	-	-	-	-	-	-	-	-	-	-	-	-	-	42	-	-	-	-	-	-	-
3	-	-	-	-	-	-	-	241	-	-	74	-	115	-	38	-	-	-	-	-	-	-
4	-	-	-	-	-	-	-	75	-	-	-	-	58	-	119	-	-	-	-	-	-	-
5	-	18	-	-	-	-	-	17	12	4	-	-	351	124	100	-	-	-	-	-	-	-
6	-	-	-	-	-	-	-	-	-	-	-	-	-	-	21	-	-	-	-	-	-	-
7	-	-	-	-	-	-	-	-	-	-	-	-	15	20	726	-	-	-	-	-	-	-
8	158	-	-	-	1	-	-	-	26	355	45	5	1 085	866	11	-	-	-	-	-	31	-
9	-	-	-	-	-	-	1	233	-	-	97	10	11	15	91	41	-	-	-	-	-	-
10	-	-	-	-	-	-	-	-	13	-	-	12	86	124	50	-	-	-	-	-	-	-
11	-	-	-	-	-	-	-	-	-	-	-	6	34	-	512	-	-	-	-	-	-	-
12	-	6	-	-	-	-	-	-	12	5	-	66	165	122	283	-	-	-	-	-	-	-
13	-	-	-	-	-	-	-	-	-	-	-	-	-	211	22	-	-	-	-	-	-	-
14	-	-	-	-	-	-	-	-	5	-	-	56	-	73	102	-	-	-	-	-	-	-
15	-	-	-	-	-	-	-	-	-	-	-	-	10	-	105	-	-	-	-	-	-	-
16	-	-	-	-	-	-	-	-	5	-	-	-	8	-	128	-	-	-	-	-	-	-
17	1	-	-	-	-	-	-	-	10	1	-	-	131	122	15	-	-	-	-	-	53	-
18	-	-	-	-	-	-	-	-	2	-	-	-	6	1	7	-	-	-	-	-	-	-
20	-	-	-	-	-	-	-	-	66	-	-	7	-	42	24	-	-	-	-	-	-	-
21	-	-	-	-	-	-	-	30	-	-	-	10	4	461	206	-	-	-	-	-	-	-
22	-	-	-	-	-	-	-	-	10	-	-	10	248	-	89	-	-	-	-	-	-	-
23	-	-	-	-	-	-	-	-	-	-	-	-	-	-	29	94	-	-	-	-	-	-
24	-	-	-	-	-	-	-	56	-	-	-	22	315	109	217	181 235	-	-	-	-	-	-
27	-	-	-	-	-	-	-	-	-	-	-	-	-	12	75	64 084	-	-	-	-	-	-
28	-	-	-	-	-	-	-	-	-	-	-	5	43	-	33	-	-	-	-	-	-	-
29	-	-	-	-	-	-	-	-	15	-	-	-	34	30	44	-	-	-	-	-	-	-
30	-	-	-	-	-	-	-	-	-	-	-	-	-	-	34	7 874	-	-	-	-	-	-
31	-	-	-	-	-	-	-	-	-	-	-	-	-	-	17	72 923	-	-	-	-	-	-
32	-	-	-	-	-	-	-	-	-	-	-	-	228	65	172	-	-	-	-	-	-	-
33	-	-	-	-	-	-	-	-	-	15	-	20	6	88	623	15	-	-	-	-	-	-
34	-	-	-	-	-	-	-	-	-	-	-	12	-	-	35	-	-	-	-	-	-	-
35	-	-	-	-	-	-	-	-	-	-	-	7	-	-	145	-	-	-	-	-	-	-
36	-	-	-	-	-	-	-	-	-	-	-	-	-	-	95	-	-	-	-	-	-	-
37	-	-	-	-	-	-	-	-	-	-	-	-	11	25	46	-	-	-	-	-	-	-
38	-	-	-	-	-	-	-	-	5	-	-	-	-	-	80	-	-	-	-	-	-	-
39	-	-	-	-	-	-	-	-	-	-	-	-	16	41	26	-	-	-	-	-	-	-
41	-	-	-	-	-	-	-	-	-	-	-	-	11	31	149	-	-	-	-	-	-	-
42	-	-	-	-	-	-	-	-	-	-	-	-	1 163	107	175	-	-	-	-	-	-	-
43	-	-	-	-	-	-	-	-	-	-	-	-	36	18	35	-	-	-	-	-	-	-
44	-	-	-	-	-	-	-	-	-	-	-	-	-	21	41	-	-	-	-	-	-	-
45	-	-	5	-	-	-	-	-	6	-	-	-	-	298	149	-	-	-	-	-	-	-
46	-	-	-	-	-	-	-	-	13	-	-	-	34	70	218	-	-	-	-	-	-	-
47	-	-	-	-	-	-	-	-	-	-	-	-	5	15	314	137	-	-	-	-	-	-
48	-	-	-	-	-	-	-	-	-	-	-	-	66	191	180	-	-	-	-	-	-	-
51	-	-	-	-	-	-	-	-	-	-	-	-	13	50	28	-	-	-	-	-	-	-
52	-	-	-	-	-	-	-	-	-	-	-	-	56	498	109	-	-	-	-	-	-	-
53	-	-	-	-	-	-	-	-	-	-	-	-	-	-	59	-	-	-	-	-	-	-
54	-	-	-	-	-	-	-	-	-	-	-	-	-	-	27	-	-	-	-	-	-	-
55	-	-	-	-	-	-	-	-	-	-	-	21	17	-	27	-	-	-	-	-	-	-
56	-	-	-	-	-	-	-	-	-	-	-	-	-	85	65	-	-	-	-	-	-	-
57	-	-	-	-	-	-	-	-	-	-	-	-	-	81	18	-	-	-	-	-	-	-
58	-	-	-	-	-	-	-	-	-	-	-	-	22	280	54	-	-	-	-	-	-	-
61	-	-	-	-	-	-	-	-	-	-	-	-	-	457	148	-	-	-	-	-	-	-
62	-	-	-	-	-	-	11	-	13	-	-	-	-	100	103	-	-	-	-	-	-	-
63	-	-	-	-	-	-	-	-	-	-	-	-	30	236	-	26	-	-	-	-	-	-
64	-	-	-	-	-	-	-	-	-	-	-	-	4	224	45	-	-	-	-	-	-	-
65	-	-	-	-	-	-	-	-	-	-	-	-	37	314	36	-	-	-	-	-	-	-
66	-	-	-	-	-	-	-	-	-	-	-	-	23	157	14	-	-	-	-	-	-	-
zus.	159	24	5	-	1	-	12	652	213	380	216	269	4 497	5 784	6 356	326 429	-	-	-	-	84	-
LV.	11	-	-	-	-	7	8	-	212	263	5	17	1 217	1 357	883	-	-	-	-	-	29	-
Bund	170	24	5	-	1	7	20	652	425	643	221	286	5 714	7 141	7 239	326 429	-	-	-	-	113	-
Empfang																						
1	-	-	-	-	-	-	-	-	-	-	-	-	-	-	10	127	-	-	-	-	-	-
2	-	-	-	-	-	-	-	-	568	-	-	-	-	10	6	-	-	-	-	-	-	-
3	-	-	-	-	-	-	-	-	5	-	-	16	31	90	415	-	-	-	-	-	-	-
4	-	-	-	-	-	-	-	-	-	-	-	-	-	355	5	-	-	-	-	-	-	-
5	-	-	-	-	-	5	284	-	42	-	486	-	-	660	668	-	-	-	-	-	-	3
6	-	-	-	-	-	-	-	-	-	-	-	-	-	-	79	-	-	-	-	-	-	-
7	-	-	-	-	276	-	-	-	-	-	-	-	5	103	193	-	-	-	-	-	-	-
8	-	-	-	-	-	-	-	-	6	-	-	5	10	1 543	34	-	-	-	-	-	-	-
9	70	-	-	-	-	100	94	-	400	186	216	-	-	1 437	8 759	-	-	-	-	-	-	-
10	15	-	-	-	-	-	-	-	32	-	-	-	432	193	59	-	-	-	-	-	-	16
11	-	-	-	-	176	-	-	-	102	30	-	-	4	30	222	-	-	-	-	-	-	-
12	7	-	-	-	-	5	-	-	-	4	-	-	6	44	42	198	-	-	-	-	-	-
13	-	-	-	-	-	-	-	-	-	-	-	-	-	-	24	-	-	-	-	-	-	-
14	-	51	-	-	422	-	-	1	2	-	-	-	-	1 683	615	-	-	-	-	-	-	-
15	-	-	-	-	1 009	-	-	-	-	-	-	-	-	829	863	-	-	-	-	-	-	-
16	-	-	-	-	-	-	-	-	-	-	-	-	-	-	34	-	-	-	-	-	-	-
17	-	-	-	-	-	-	-	-	-	20	-	-	-	99	10	-	-	-	-	-	-	-
18	-	-	-	-	-	6	-	-	-	-	-	-	-	-	-	-	-	-	-	-	-	-
20	-	-	-	-	-	5	-	-	-	16	-	-	10	66	119	41	-	-	-	-	-	-
21	-	-	-	-	-	-	-	-	-	15	-	-	-	1 306	34	16	-	-	-	-	-	-
22	-	-	-	-	-	7	-	-	1	-	-	-	59	21	5	-	-	-	-	-	-	-
23	-	-	-	-	-	-	-	-	14	-	-	-	-	-	-	-	-	-	-	-	-	-
24	-	-	-	-	-	-	-	-	-	-	30	-	213	5	17	-	-	17	-	-	-	-
27	-	-	-	-	-	-	372	-	94	-	-	-	-	-	-	-	-	-	-	-	-	-
28	-	-	-	-	-	-	-	-	-	-	-	-	-	-	-	-	-	-	-	-	-	-
29	-	-	-	-	-	-	-	-	-	-	30	-	-	15	31	-	-	-	-	-	-	-
30	-	-	-	-	-	-	5	-	-	249	-	-	-	15	4	-	-	-	-	-	-	-
31	-	-	-	-	-	-	-	-	-	186	11	-	-	-	15	-	-	-	-	-	-	-
32	-	-	105	-	6	-	-	-	-	607	302	-	58	332	208	-	-	-	-	5	-	-
33	-	-	-	-	-	-	-	-	-	195	-	5	225	45	116	-	-	-	-	-	-	-
34	30	-	-	-	-	-	-	-	-	990	-	-	-	-	-	-	-	-	-	-	-	-
35	-	-	-	-	-	-	-	-	-	-	-	-	5	-	8	-	-	-	-	-	-	-
36	-	-	-	-	-	-	-	-	19	-	-	-	40	229	5	-	-	-	-	-	-	-
37	-	-	-	-	-	-	-	-	-	-	-	-	31	130	29	-	-	-	-	-	-	-
38	-	-	-	-	-	-	-	-	-	-	-	-	151	214	-	-	-	-	-	-	-	-
39	-	-	-	-	-	72	-	-	7	-	-	-	-	-	10	-	-	-	-	-	-	-
41	-	-	-	-	-	-	-	-	-	-	-	2	-	10	-	-	-	-	-	-	-	-
42	-	-	-	-	-	18	-	-	1	15	-	29	-	-	-	-	-	-	-	-	-	-
43	-	-	-	-	-	-	-	-	-	-	-	-	-	-	-	-	-	-	-	-	-	-
44	-	-	-	-	-	-	-	-	-	-	-	-	-	101	-	-	-	-	-	-	-	-
45	-	-	-	-	-	-	-	-	-	144	-	-	-	-	-	-	-	-	-	-	-	-
46	-	-	-	-	-	30	-	-	-	-	-	5	-	10	-	-	-	-	-	-	-	-
47	-	-	-	-	-	-	-	-	-	-	-	-	-	-	-	-	-	-	-	-	-	-
48	-	-	-	-	-	-	6	-	46	-	-	16	-	16	-	-	-	-	-	-	-	-
51	-	-	-	-	-	-	-	-	-	-	-	11	-	75	25	-	-	-	-	-	-	-
52	-	-	-	-	-	-	-	-	-	-	-	11	-	22	4	-	-	-	-	-	-	-
53	-	-	-	-	-	-	-	-	-	-	-	-	-	-	2	-	-	-	-	-	-	-
54	-	-	-	-	-	-	-	-	-	-	-	-	-	2	5	-	-	-	-	-	-	-
55	-	-	-	-	-	-	-	-	-	-	-	-	-	-	-	-	-	-	-	-	-	-
56	-	-	-	-	-	-	-	-	-	-	-	-	-	-	11	-	-	-	-	-	-	-
57	-	-	-	-	-	-	-	-	8	-	-	-	-	-	5	-	-	-	-	-	-	168
58	-	-	-	-	-	-	-	-	2	-	-	5	-	51	-	-	-	-	-	-	-	-
61	-	-	10	-	-	-	427	-	-	-	-	-	-	7	6	-	-	-	-	-	-	-
62	-	-	-	-	-	-	124	-	-	-	-	-	-	-	-	-	-	-	-	-	-	-
63	-	-	-	-	-	17	-	-	-	-	-	-	-	-	20	-	-	-	-	-	-	-
64	-	-	-	-	-	-	-	-	-	-	-	11	11	-	11	-	-	-	-	-	-	-
65	-	-	-	-	-	-	25	-	-	-	-	-	-	-	-	-	-	-	-	-	-	-
66	-	-	-	-	-	-	-	-	-	-	-	-	-	-	112	-	-	-	-	-	-	-
zus	122	51	115	-	1 889	265	1 337	1	1 349	2 657	1 075	116	1 291	9 748	12 840	382	-	17	-	5	-	187
LV	11	-	-	-	-	7	8	-	212	263	5	17	1 217	1 357	883	-	-	-	-	-	29	-
Bund	133	51	115	-	1 889	272	1 345	1	1 561	2 920	1 080	133	2 508	11 105	13 723	382	-	17	-	5	29	187

Nr des V-B	Steinkohlen	Steinkohlenbriketts	Steinkohlenkoks	Rohbraunkohlen	Braunkohlenbriketts	Braunkohlenkoks	Torf	Rohes Erdöl, Stein- und Braunkohlenteer	Benzin	Benzol	Gasöl, Dieselöl	Andere Mineralölderivate, Mineralölrückstände	Rohe und bearbeitete Natursteine	Gewöhnliche Erde, Kies, Sand	Kalk und Gips, außer zum Düngen	Zement, Mörtel	Stein- und Steinsalz	Tonerde, Baurit, Kryolith
	80	81	82	83	84	85	86	90	91	92	93	94	100	101	102	103	110	111
Versand																		
1	-	-	-	-	-	-	163	-	-	-	-	-	-	-	-	-	-	-
2	-	-	-	-	-	-	96	-	-	-	-	-	-	-	-	-	-	-
3	-	-	-	-	-	-	498	-	-	-	-	-	-	-	-	-	-	-
4	-	-	-	-	-	-	2 883	-	-	-	-	-	-	19	-	-	-	-
5	-	-	-	-	-	-	3 675	221	-	-	-	135	15	-	-	-	-	-
6	-	-	-	-	-	-	281	-	-	-	-	-	-	-	-	-	-	-
7	-	-	-	-	-	-	3 903	-	-	-	-	-	-	-	-	-	-	-
8	543	181	1 481	25	77	-	17 324	5	-	-	-	-	53	26	-	18	-	-
9	226	207	-	-	78	-	30 952	-	19	-	-	-	-	-	-	-	-	-
10	-	-	15	-	-	-	27 854	672	-	-	-	-	-	-	-	-	-	-
11	-	-	-	-	-	-	1 316	45	-	-	-	-	-	-	-	-	-	-
12	20	-	-	-	-	-	3 087	-	-	-	-	-	-	-	-	-	-	-
13	59	-	-	-	-	-	1 716	-	-	-	-	-	-	-	-	-	-	-
14	-	-	-	-	-	-	486	2 188	-	-	18	18	-	-	-	-	-	-
15	5	-	-	-	-	-	982	-	-	-	-	170	20	21	-	-	-	-
16	-	20	15	-	-	-	436	-	-	-	-	5	-	-	-	-	-	-
17	-	-	-	-	-	-	3 401	-	-	-	-	-	-	24	72	5	-	-
18	82	46	7	-	-	-	111	359	-	-	19	-	-	-	-	-	-	-
20	49	10	13	-	-	-	815	20	-	-	-	-	-	-	-	-	-	-
21	-	-	-	-	-	-	654	-	-	-	-	-	-	-	-	-	-	-
22	20	-	149	-	-	-	2 111	-	-	-	-	-	-	-	-	-	-	-
23	-	16	-	-	-	-	1 651	-	-	-	-	-	-	-	-	-	-	-
24	1 098	-	-	-	-	-	3 014	108 639	-	84	15	27	-	-	-	-	-	-
27	-	-	-	-	-	-	1 075	-	-	-	-	-	-	-	-	-	-	-
28	-	-	-	-	-	-	487	-	-	-	-	-	-	-	-	-	-	-
29	-	-	-	-	-	-	1 735	-	-	-	-	-	-	-	-	-	-	-
30	-	-	-	-	-	-	232	1 360	-	-	-	-	-	-	-	-	-	-
31	-	-	-	-	-	-	2 190	-	-	-	-	-	-	-	-	-	-	-
32	-	-	-	-	-	-	1 751	-	-	-	-	-	-	-	-	-	-	-
33	-	-	-	-	-	-	1 687	-	9	-	-	-	-	-	-	-	-	-
34	-	-	-	-	-	-	3 529	-	-	-	-	-	-	-	-	-	-	-
35	-	-	-	-	-	-	2 608	-	-	-	-	-	-	-	-	-	-	-
36	-	-	-	-	-	-	1 944	54 680	-	-	-	-	-	-	-	-	-	-
37	-	-	-	-	-	-	3 470	-	-	-	-	-	-	-	-	-	-	-
38	-	-	-	-	-	-	1 641	-	-	-	-	-	-	-	-	-	-	-
39	-	-	-	-	-	-	2 824	-	-	-	-	-	-	-	-	-	-	-
41	-	-	-	-	-	-	2 027	-	-	-	-	-	-	-	-	-	-	-
42	-	-	-	-	-	-	2 668	-	-	-	-	-	-	-	-	-	-	-
43	-	-	-	-	-	-	1 503	-	-	-	-	-	-	-	-	-	-	-
44	-	-	-	-	-	-	451	-	-	-	-	-	-	-	-	-	-	-
45	-	-	-	-	-	-	1 817	-	-	-	-	-	-	-	-	-	-	-
46	-	-	-	-	-	-	3 655	-	-	-	-	-	-	-	-	104	-	-
47	-	-	-	-	-	-	975	-	-	-	-	-	-	-	-	-	-	-
48	-	-	-	-	-	-	3 273	-	-	-	-	-	-	-	-	-	-	-
51	-	-	-	-	-	-	3 217	-	-	-	-	-	-	-	-	-	-	-
52	-	-	-	-	-	-	5 615	40	-	-	-	-	-	-	-	-	-	-
53	-	-	-	-	-	-	2 520	1 069	-	-	-	-	-	-	-	-	-	-
54	-	-	-	-	-	-	815	-	-	-	-	-	-	-	-	-	-	-
55	-	-	-	-	-	-	2 036	-	-	-	-	-	-	-	-	-	-	-
56	-	-	-	-	-	-	1 106	-	-	-	-	-	-	16	-	-	-	-
57	-	-	-	-	-	-	2 257	-	-	-	-	-	-	-	-	-	-	-
58	-	-	-	-	-	-	917	-	-	-	-	-	-	-	-	-	-	-
61	-	-	-	-	-	-	1 101	-	-	-	-	-	-	-	-	-	-	-
62	-	-	-	-	-	-	376	-	-	-	-	-	-	-	-	-	-	-
63	-	-	-	-	-	-	3 551	-	-	-	-	-	-	-	-	-	-	-
64	-	-	-	-	-	-	608	-	-	-	-	-	-	-	-	-	-	-
65	-	-	-	-	-	-	833	-	-	-	-	-	-	-	-	-	-	-
66	-	-	-	-	-	-	831	-	-	-	-	-	-	-	-	-	-	-
zus.	2 102	480	1 680	25	155	-	174 734	169 298	28	84	52	355	88	106	72	127	-	-
L V	3 800	574	339	41	333	-	26 167	374	39	-	151	30	47	777	4	60	-	-
Bund	5 902	1 054	2 019	66	488	-	200 901	169 672	67	84	203	385	135	883	76	187	-	-
Empfang																		
1	-	-	-	-	-	-	-	-	-	-	-	-	-	-	-	-	-	-
2	-	-	-	-	-	-	45	-	-	-	-	-	-	28	-	-	-	-
3	20	-	-	-	-	-	39	-	2 097	-	-	16	-	-	-	-	-	-
4	81	-	-	-	-	-	17	-	-	-	-	-	-	575	-	-	-	-
5	60	21	31	-	-	-	-	29	2 259	11	6 732	2 415	212	-	-	2	-	-
6	-	-	-	-	-	-	-	-	-	-	-	-	-	-	-	-	-	-
7	-	-	-	-	-	-	-	-	-	-	258	874	-	-	-	-	-	-
8	3 563	85	18	-	-	-	175	16	37	-	15 724	76	-	-	-	-	-	-
9	11 050	40	5 062	-	64	-	119	21	3 914	-	6 095	347	5	232	-	-	-	-
10	249	-	-	20	41	-	247	199	846	-	922	355	-	2	3	-	681	-
11	-	-	-	141	332	-	-	-	-	-	-	5	6 551	180	1 284	5	-	-
12	260	41	-	-	-	-	-	-	-	-	-	17	94	551	15	149	-	-
13	-	-	-	60	-	-	-	-	-	-	-	-	6 720	25	-	3	-	-
14	-	-	-	1 779	523	2 763	-	85	-	-	5	30	473	-	53	16	518	-
15	81	195	160	-	-	-	18	25	19	31	17	158	79	-	32	-	532	-
16	42	-	-	-	-	-	-	-	-	-	-	-	-	-	-	-	-	-
17	108	106	84	-	65	-	110	-	-	-	-	-	52 487	1 894	111	723	13	-
18	655	34	111	22	21	-	-	-	-	-	-	-	4	-	-	-	-	-
20	-	40	32	-	64	-	401	-	3 699	17	4 281	19	50	-	-	-	-	-
21	39 072	32 216	22	-	27	-	-	-	21	-	18	-	334	1 593	1 761	4 139	-	-
22	-	-	-	-	-	-	-	-	-	-	14	-	1 559	-	158	2 139	-	-
23	2 160	16 954	155	-	-	-	-	-	-	-	-	-	2 576	1 107	6 907	-	-	-
24	79 393	23 570	49 899	-	26	-	2	279	716	205	783	1 089	43	2 631	-	17	-	-
27	8 095	887	19 660	-	40	-	-	-	-	-	17	-	99	2 576	-	-	-	-
28	4 449	37 895	587	-	-	-	-	-	153	-	144	-	-	96	-	-	-	-
29	-	-	-	-	-	-	-	-	-	-	-	-	-	-	-	-	183	-
30	22	-	20	-	50	-	-	-	410	258	-	-	17	5 290	-	21	-	-
31	627	5 863	-	-	-	-	-	-	-	-	-	-	15	-	-	-	-	-
32	-	-	-	-	15 014	-	-	-	-	-	-	-	-	111	-	-	-	-
33	-	-	20	-	-	-	-	-	-	-	-	52	4 367	-	1 191	40	-	-
34	-	-	-	-	-	-	-	33	-	-	-	-	-	-	-	-	-	-
35	-	-	-	-	-	-	-	-	-	-	-	-	-	-	-	-	-	-
36	-	-	-	-	136 731	-	-	-	-	-	-	-	-	1 132	-	-	-	-
37	267	-	-	145	8 813	-	-	-	-	-	-	-	26	-	-	-	-	-
38	-	-	-	-	-	-	-	-	21	-	18	-	550	-	-	104	-	-
39	-	-	-	-	-	-	-	-	-	-	-	-	-	-	-	-	-	-
41	-	-	-	-	-	-	-	-	-	-	-	-	525	8	30	171	-	-
42	-	-	-	-	-	-	-	-	-	-	-	-	-	16	-	105	-	-
43	-	-	-	-	-	-	-	-	-	-	-	-	-	-	-	-	-	-
44	-	-	-	-	-	-	-	-	-	-	-	-	-	-	1	-	-	-
45	-	-	-	-	-	-	-	-	-	-	-	-	-	-	-	-	-	-
46	-	-	-	-	-	-	-	-	-	-	-	-	404	-	-	42	-	-
47	-	-	-	-	-	-	-	-	-	-	-	-	-	-	-	-	-	-
48	-	-	-	-	-	-	-	-	-	-	84	-	42	-	-	-	-	-
51	-	-	-	-	-	-	-	-	-	-	-	-	-	-	-	-	-	-
52	-	-	-	-	-	-	-	-	-	-	-	2	406	-	-	-	-	-
53	-	-	-	-	-	-	-	-	-	-	-	-	-	-	-	-	-	-
54	-	-	-	-	-	-	-	-	-	-	-	-	-	-	-	-	-	-
55	-	-	-	-	-	-	-	-	-	-	-	-	192	-	-	-	-	-
56	-	-	-	-	-	-	-	-	-	-	-	-	-	-	-	-	-	-
57	-	-	-	-	-	-	-	-	-	-	-	-	352	-	-	-	-	-
58	-	-	-	-	-	-	-	-	-	-	-	-	-	-	-	-	-	-
61	-	-	-	-	-	-	-	-	-	-	-	-	676	-	30	-	-	-
62	-	-	-	-	-	-	-	-	-	-	-	-	-	-	-	-	-	-
63	-	-	-	-	-	-	-	-	-	-	-	-	4 361	469	-	-	-	-
64	-	-	-	-	-	-	-	-	-	-	-	-	-	-	-	-	-	-
65	-	-	-	-	-	-	-	-	-	-	-	-	-	-	-	-	-	-
66	-	-	-	-	-	-	-	-	-	-	-	-	33	-	-	-	-	-
zus.	150 254	117 947	75 861	2 167	161 811	2 763	1 173	687	14 192	522	35 112	5 455	83 252	18 516	11 576	7 676	1 927	-
L V	3 800	574	339	41	333	-	26 167	374	39	-	151	30	47	777	4	60	-	-
Bund	154 054	118 521	76 200	2 208	162 144	2 763	27 340	1 061	14 231	522	35 263	5 485	83 299	19 293	11 580	7 736	1 927	-

Nr des V.-B.	Andere mineral. Rohstoffe	Schwefelsäure	Soda, Ätznatron, Pottasche	Farbstoffe, Farben und Lacke	Nicht bes. genannte chemische Erzeugnisse	Düngekalk	Thomasmehl	Andere Phosphordüngemittel,	Kalidüngemittel,	Stickstoffdüngemittel,	Mischdünger	Andere Düngemittel	Pflanzliche Gerbmittel	Häute, Felle	Leder	Wolle	Baumwolle	Andere Spinnstoffe	Garne	Lumpen	Stammholz über 1,5 m lang, Baustangen
									außer Mischdünger												
	112	120	121	122	123	130	131	132	133	134	135	136	140	141	142	150	151	152	153	154	160
										Versand											
1	-	-	-	-	-	-	-	-	-	71	-	-	-	-	-	-	-	-	-	-	-
2	-	-	-	-	-	-	-	-	-	170	25	-	-	-	-	-	-	-	-	16	-
3	-	-	-	-	-	-	-	-	-	47	-	-	-	-	-	-	-	-	-	-	-
4	-	-	-	-	-	-	-	-	-	99	53	27	-	-	-	-	-	-	-	-	-
5	35	-	-	-	19	-	-	-	-	-	-	151	-	-	-	10	-	-	-	31	171
6	-	-	-	-	9	-	-	-	-	74	-	10	-	-	-	-	-	-	-	-	134
7	5	-	-	-	-	-	-	-	-	57	113	75	-	-	-	-	-	-	-	-	-
8	69	-	-	-	12	2	15	-	7	384	180	35	-	-	-	-	-	-	5	-	134
9	81	-	-	7	30	26	-	-	-	28	15	1 770	-	8	-	14	13	19	5	49	10
10	-	-	-	-	-	-	-	-	15	454	262	191	-	-	-	15	-	17	8	-	-
11	-	-	-	-	213	-	-	-	-	13	-	484	-	-	-	-	-	90	10	-	16
12	11	-	-	-	-	-	-	-	-	8	-	526	-	-	-	-	-	-	-	23	693
13	-	-	-	-	-	-	-	-	-	-	-	539	-	-	-	-	-	-	-	-	-
14	49	-	-	-	-	-	-	-	-	-	35	187	-	-	-	-	-	-	-	32	-
15	5	-	-	-	-	-	-	-	-	15	-	104	-	-	-	-	-	-	-	47	421
16	27	-	-	-	-	-	-	-	-	-	-	343	-	-	-	-	-	-	-	-	-
17	-	-	-	-	-	5	20	32	37	251	101	580	-	-	-	-	-	-	-	21	1 289
18	-	-	-	-	5	-	-	20	-	322	15	2	-	-	-	-	-	-	-	-	-
20	6	10	-	-	5	16	35	5	35	586	121	245	-	-	-	-	-	5	-	-	-
21	-	-	-	-	-	-	15	-	-	98	-	2 212	-	-	-	-	36	-	-	10	22
22	-	-	-	-	-	-	-	-	-	15	-	216	-	-	-	-	-	-	-	-	-
23	-	-	-	-	-	-	-	-	-	-	-	169	-	-	-	-	-	-	-	-	54
24	13	-	-	-	73	-	16	-	-	26	26	2 029	-	-	-	-	-	-	-	-	341
27	-	-	-	-	-	-	-	-	-	-	-	120	-	-	-	-	-	-	-	-	1 691
28	5	-	-	-	-	-	-	-	-	-	-	388	-	-	-	-	-	-	-	-	-
29	-	-	-	-	-	-	-	-	-	50	-	2 378	-	-	-	-	-	-	-	-	28
30	-	-	-	-	74	-	-	-	-	-	-	72	-	-	-	-	-	-	-	-	-
31	-	-	-	-	-	-	-	-	-	-	-	67	-	-	-	-	-	-	-	-	246
32	66	-	-	-	-	-	-	-	-	-	-	326	-	-	-	-	91	-	-	28	-
33	-	-	-	-	-	-	-	-	-	-	-	217	-	-	-	-	-	-	-	-	-
34	-	-	-	-	-	-	-	-	-	-	-	37	-	-	-	-	-	-	-	-	-
35	-	-	-	-	-	-	-	-	-	-	-	330	-	-	-	-	-	-	-	-	-
36	-	-	-	-	27	-	-	-	-	-	-	142	-	-	-	-	-	-	-	-	-
37	-	-	-	-	-	-	-	-	-	-	-	181	-	-	-	-	-	22	-	-	-
38	-	-	-	-	-	-	-	-	-	-	-	452	-	-	-	-	-	-	-	-	-
39	-	-	-	-	-	-	-	-	-	-	-	410	-	-	-	-	-	-	-	-	-
41	3	-	-	-	-	-	-	-	-	-	-	205	-	-	-	-	-	-	-	-	-
42	5	-	-	-	-	-	-	-	-	9	-	149	-	-	-	-	-	-	-	-	-
43	-	-	-	-	-	-	-	-	-	-	3	71	-	-	-	-	-	-	-	-	-
44	-	-	-	-	-	-	-	-	-	15	-	43	-	-	-	-	-	-	-	-	-
45	-	-	-	-	10	-	-	-	-	-	-	15	-	-	-	-	-	-	-	-	-
46	-	-	-	-	-	-	-	-	-	-	-	437	-	-	-	-	-	-	-	-	-
47	-	-	-	-	-	-	-	-	-	-	-	95	-	-	-	-	-	-	-	-	-
48	20	-	-	-	-	-	-	-	-	-	-	203	-	-	-	-	-	-	-	-	-
51	-	10	-	-	-	-	-	-	-	-	-	127	-	-	-	-	-	74	-	-	-
52	-	25	-	-	27	-	-	-	-	6	15	372	-	-	-	-	21	10	-	-	-
53	-	-	-	-	-	-	-	-	-	-	-	144	-	-	-	-	-	-	-	-	-
54	-	-	-	-	-	-	-	-	-	-	-	209	-	-	-	-	-	-	-	-	-
55	-	-	-	-	-	-	-	-	-	-	-	330	-	-	-	-	-	-	-	-	-
56	6	-	-	-	-	-	-	-	-	20	-	177	-	-	-	-	-	-	-	-	-
57	-	12	-	-	-	-	-	-	-	-	-	131	-	-	-	-	-	-	10	-	-
58	7	-	-	-	-	-	-	-	-	-	-	18	-	-	-	-	-	-	-	-	-
61	21	-	-	-	-	-	-	-	-	-	-	97	-	-	-	5	-	-	-	-	-
62	-	-	-	-	-	-	-	-	-	-	-	-	-	-	-	-	-	-	-	-	-
63	-	-	-	-	387	-	-	-	-	-	-	99	-	-	-	-	-	-	5	-	-
64	-	-	-	-	-	-	-	-	-	-	-	68	-	-	-	-	-	24	5	-	-
65	-	-	-	-	-	-	-	-	-	-	-	43	-	-	-	-	-	-	-	-	-
66	-	-	-	-	-	-	-	-	-	-	-	17	-	-	-	-	-	-	-	-	-
zus.	434	57	-	7	891	49	101	57	94	2 818	964	18 065	-	8	-	44	161	261	48	257	5 250
L V.	96	34	-	-	110	1 447	2 317	592	2 055	8 455	3 285	138	-	-	-	-	-	15	-	-	485
Bund	530	91	-	7	1 001	1 496	2 418	649	2 149	11 273	4 249	18 203	-	8	-	44	161	276	48	257	5 735
										Empfang											
1	-	-	-	-	-	-	-	25	-	5	149	-	-	-	-	-	-	-	-	-	57
2	6	-	-	-	-	-	-	16	-	44	15	-	-	-	-	-	-	-	-	-	129
3	81	-	-	-	-	-	15	5 756	-	-	-	15	-	-	-	-	-	-	-	-	90
4	-	-	-	-	-	-	9	-	7	-	-	-	-	-	-	-	-	-	-	-	-
5	4	15	-	-	87	-	-	13	31	109	2 459	239	-	-	-	105	14	-	-	-	1 408
6	-	-	-	-	-	-	-	-	-	-	-	-	-	-	-	-	-	-	-	-	237
7	474	-	-	-	17	990	-	-	-	15	-	-	-	-	-	-	-	-	3	-	97
8	150	792	-	17	26	10	72	5 037	38	5 302	2 570	848	-	-	-	12	12	-	-	-	657
9	171	5	32	1 109	55	-	15	-	44	2 191	478	10	-	-	-	61	1 450	5	-	-	1 098
10	6	114	-	-	639	377	-	180	1 594	887	461	41	-	-	-	-	-	-	10	-	33
11	139	-	-	5	149	53	-	-	52	4 301	-	-	-	-	-	-	-	-	-	25	748
12	21	-	-	-	7	6 053	244	591	90	70	1 923	31	-	-	15	-	-	-	263	-	19
13	-	-	-	18	38	66	-	485	8 076	-	10	-	-	-	-	-	-	3	-	-	52
14	51	-	-	-	9	3 368	365	124	17	965	353	-	-	-	-	-	-	-	-	-	-
15	5	16	-	-	77	4 187	45	8 026	103 506	673	523	59	-	-	-	-	-	-	-	-	41
16	-	-	-	-	-	-	-	-	-	108	15	-	-	-	-	26	-	-	-	-	-
17	83	-	-	-	32	508	136	682	84	1 655	888	-	-	-	-	-	-	-	-	-	-
18	-	-	-	-	-	17	-	-	-	776	463	35	-	-	-	-	-	-	-	-	8
20	-	-	-	-	65	96	412	-	50	2 912	900	160	-	-	-	-	-	15	15	-	81
21	24	-	-	-	-	78 146	-	16	-	30	-	71	-	-	-	-	22	-	36	-	18
22	-	-	-	-	-	952	15	-	-	734	15	-	-	-	-	6	-	-	-	-	50
23	43	-	-	-	28	9 037	6 585	32	-	-	236	25	-	-	-	-	-	-	-	-	-
24	79	-	-	-	455	4 307	48 008	389	66	25 834	15 184	18	-	-	-	-	-	-	-	-	13
27	95	-	-	-	6	32	31 938	64	-	153	45	-	-	-	-	-	-	-	-	-	126
28	-	-	-	-	-	-	15	-	-	-	-	-	-	-	-	-	-	-	-	-	-
29	23	-	1 152	-	296	-	45	-	-	15	15	-	-	-	-	-	-	-	-	-	-
30	-	-	-	-	481	164	31 385	48	-	74	-	-	-	-	-	-	-	-	-	-	-
31	-	-	-	225	-	16	5 809	16	-	15	-	-	-	-	-	-	-	-	-	-	-
32	24	-	-	45	24	311	50	488	-	262	701	15	-	-	-	-	-	274	-	-	-
33	163	-	-	-	1 109	6 051	-	-	-	154	15	-	-	23	-	5	-	-	-	-	-
34	-	-	595	1 975	64	80	-	16	-	47	9 703	23	-	-	-	-	-	23	-	-	-
35	-	-	-	-	-	-	-	-	-	-	-	-	-	-	-	-	-	-	-	-	-
36	5	-	-	-	1 873	133	-	-	-	6 258	-	-	-	-	-	-	-	-	-	-	-
37	-	-	-	-	15	267	-	-	-	-	-	-	-	-	-	31	9	20	-	-	-
38	5	-	52	-	-	-	-	-	-	-	5	-	-	-	-	-	-	171	-	-	63
39	29	-	-	-	-	49	-	-	-	-	15	-	-	-	-	-	-	-	-	16	-
41	328	-	-	10	-	32	-	-	-	-	-	56	-	-	-	-	-	-	-	-	-
42	52	-	-	15	22	-	-	-	-	14	109	-	-	-	-	-	-	-	-	10	810
43	-	-	-	-	-	-	-	-	-	-	-	-	-	-	-	-	-	-	-	-	-
44	99	-	-	-	798	-	-	24	14	20 466	3 362	15	-	-	-	-	-	-	-	-	-
45	-	-	-	-	32	-	-	-	-	15	-	-	-	-	-	-	-	-	-	-	-
46	6	-	-	-	-	-	-	-	-	-	130	-	-	-	-	-	-	-	-	-	-
47	-	-	-	-	-	-	-	-	-	-	-	-	-	-	-	-	-	-	-	-	-
48	73	-	47	15	-	-	-	-	-	15	-	-	-	-	-	-	-	-	-	-	82
51	-	-	-	-	-	-	-	-	-	-	-	-	-	-	-	-	-	-	-	-	-
52	-	-	-	137	17	-	-	-	-	-	-	-	-	-	-	-	108	256	-	-	118
53	2	-	-	-	-	-	-	-	-	-	-	-	-	-	-	-	-	-	-	-	125
54	-	-	-	-	5	-	-	-	-	-	-	-	-	-	-	-	-	-	-	-	26
55	-	-	-	-	-	-	-	-	-	-	-	-	-	-	-	-	-	-	-	-	-
56	-	-	-	-	-	-	-	-	-	5 492	413	-	-	-	-	-	-	-	-	-	-
57	-	-	-	-	-	717	-	-	-	-	-	-	-	-	-	-	-	-	-	-	-
58	44	-	-	-	-	-	-	-	-	-	-	-	-	-	-	-	-	10	-	-	-
61	1 009	-	-	5	-	-	-	-	-	-	-	5	-	-	-	-	-	-	-	-	-
62	1	-	-	-	-	-	-	-	-	-	-	15	-	-	-	-	-	-	-	-	-
63	266	-	-	-	20	-	-	-	-	15	-	-	-	-	-	-	-	6	6	-	2 464
64	15	-	-	-	20	16	-	-	-	5 882	25	-	6	-	-	-	-	-	-	-	64
65	-	-	-	-	6	-	-	-	-	-	-	-	-	-	-	-	-	-	-	-	-
66	-	-	-	-	5	-	-	-	-	-	-	-	-	-	-	26	-	-	87	-	113
zus.	3 556	942	1 878	3 576	6 477	116 035	125 163	22 028	113 669	85 488	41 180	1 681	6	23	15	272	1 615	783	420	51	8 827
L V.	96	34	-	-	110	1 447	2 317	592	2 055	8 455	3 285	138	-	-	-	-	-	15	-	-	485
Bund	3 652	976	1 878	3 576	6 587	117 482	127 480	22 620	115 724	93 943	44 465	1 819	6	23	15	272	1 615	798	420	51	9 312

Nr. des V.-B	Faserholz, Papierholz	Grubenholz	Anderes unbearb. Holz, Holzabfälle	Hölzerne Schwellen	Schnittholz, Faßholz, Werkstücke	Holzwaren	Zellstoff, Holzschliff, Strohstoff	Papier, Pappe	Betonwaren	Künstliche Steine, Platten, Röhren	Andere Steingut-, Ton-, Porzellanwaren	Glas, Glaswaren	Roheisen, Eisenlegierungen	Halbzeug aus Stahl	Alteisen und Abfälle von Eisen und Stahl	Eisenbahnoberbauzeug aus Eisen und Stahl	Stab- und Formeisen und -stahl	Bleche und Platten aus Eisen und Stahl	Röhren und Röhrenformstücke aus Eisen und Stahl	Eisen- und Stahldraht
	161	162	163	164	165	166	170	171	180	181	182	183	190	191	192	193	194	195	196	197
Versand																				
1	-	-	-	-	-	2	-	5	7	40	-	-	-	-	51	-	-	-	-	-
2	-	-	12	-	-	-	-	36	102	77	23	-	-	-	-	-	2	-	-	-
3	-	-	691	-	1	13	-	114	-	76	-	-	-	-	-	-	-	-	-	-
4	-	-	-	-	-	-	-	10	-	-	11	-	-	-	-	-	-	-	-	15
5	-	-	-	-	30	7	-	52	-	63	17	29	-	-	40	-	20	-	3	-
6	-	-	-	-	-	-	-	234	-	-	-	-	-	-	-	-	-	-	-	-
7	-	-	19	-	-	10	-	-	-	21	-	-	-	-	57	-	-	-	-	-
8	-	-	10	330	23	183	-	21	-	277	-	-	-	-	-	10	45	48	-	-
9	-	-	37	-	11	145	2	-	71	941	5	736	-	-	1 033	20	617	8	61	-
10	-	-	16	-	20	2	-	5	2	-	-	257	-	-	-	25	-	-	13	-
11	-	-	536	-	5	16	-	461	-	15	-	17	-	-	47	-	9	-	-	-
12	100	33	317	-	1	133	-	171	26	15	-	-	-	-	194	-	-	21	13	-
13	-	-	-	-	-	8	-	26	5	-	-	-	-	-	-	-	-	2	-	-
14	-	45	42	-	-	5	-	88	121	31	-	-	-	-	2 817	-	-	-	-	-
15	-	-	117	-	-	10	-	10	5	5	-	-	-	-	63	-	-	-	-	-
16	25	-	70	-	-	18	-	48	-	-	-	-	-	-	-	-	10	-	17	-
17	-	19	12	-	23	33	-	11	-	3	-	-	-	-	14 668	28	21	22	-	5
18	-	-	-	-	-	16	-	-	2	61	-	-	-	-	-	1	120	-	-	-
20	-	-	-	-	-	102	-	70	-	-	7	-	-	-	28	-	20	3	-	-
21	-	31	-	-	-	2	-	66	-	85	-	-	-	-	78	-	13	5	-	-
22	13	-	-	-	-	-	-	5	163	-	-	-	-	-	7	-	-	-	-	-
23	-	-	-	-	-	-	-	24	-	-	-	-	-	-	6 969	-	-	-	-	-
24	-	11 998	5 093	149	12	13	-	-	46	-	-	-	-	-	5 630	-	7	23	-	-
27	-	384	408	-	-	-	-	-	16	-	-	323	-	-	920	-	-	7	-	-
28	-	82	20	-	-	9	-	5	27	-	-	-	-	-	262	-	308	12	-	-
29	-	-	-	-	-	3	-	-	-	-	-	-	-	-	-	-	-	-	-	-
30	-	184	-	-	-	-	-	-	-	-	-	-	-	-	3 258	-	-	-	-	-
31	-	1 287	122	-	-	-	-	-	38	-	-	-	-	-	77	-	-	20	-	-
32	-	-	-	-	-	2	-	5	-	-	-	-	-	-	128	-	-	-	-	-
33	-	-	11	-	-	2	-	-	-	-	-	-	-	-	1 505	-	-	-	29	-
34	-	-	6	-	-	2	-	5	-	-	-	-	-	-	94	-	-	-	-	3
35	-	26	-	-	-	3	-	-	-	-	-	-	-	-	5	-	-	-	-	-
36	-	-	-	-	-	-	-	-	-	-	-	-	-	-	-	-	-	-	-	-
37	-	18	-	-	21	2	20	-	-	-	40	-	-	-	-	-	-	13	5	-
38	-	-	-	-	-	-	-	10	-	49	-	-	-	-	-	-	-	-	-	-
39	-	-	-	-	-	-	-	-	-	-	-	13	-	-	-	-	-	-	-	-
41	-	-	31	-	-	-	-	-	-	-	-	324	-	-	974	-	-	-	3	-
42	-	-	13	-	-	-	-	-	-	-	-	-	-	-	1	-	-	5	12	-
43	-	-	-	-	-	5	-	-	-	-	-	-	-	-	-	-	-	-	5	-
44	-	-	-	-	-	-	-	-	16	-	-	-	-	-	-	-	-	-	-	-
45	370	20	34	-	-	-	-	48	-	-	-	-	-	-	-	-	-	2	-	-
46	-	-	-	-	-	12	-	22	-	-	2	-	-	-	-	-	-	-	-	-
47	-	-	-	-	-	9	-	-	-	-	-	-	-	-	-	-	-	-	-	-
48	-	-	-	-	-	17	-	-	-	-	-	-	-	-	-	-	-	12	-	-
51	-	-	-	-	-	-	-	-	-	-	-	-	-	-	-	-	-	-	-	-
52	-	-	-	-	-	26	-	91	-	-	-	-	-	-	-	-	21	-	13	10
53	-	-	-	-	-	5	-	17	-	-	-	58	-	-	-	15	-	-	-	-
54	-	-	-	-	-	-	-	5	-	15	-	-	-	-	-	-	-	-	-	-
55	-	-	-	-	-	5	-	22	-	-	-	-	-	-	-	-	-	-	-	-
56	-	-	12	-	-	30	-	1	-	28	-	-	-	-	10	-	-	-	-	-
57	-	-	-	-	-	5	-	35	-	-	-	-	-	-	668	-	-	-	-	-
58	92	-	-	-	-	5	-	64	16	-	-	-	-	-	-	-	-	-	-	-
61	-	-	-	-	-	24	-	132	12	-	-	9	-	-	-	-	-	-	-	-
62	-	-	-	-	-	3	-	60	-	-	-	-	-	-	-	-	-	-	-	-
63	-	-	-	-	-	-	-	11	-	-	-	22	-	-	-	-	-	-	-	-
64	-	-	-	-	-	19	-	-	-	-	-	16	-	-	-	-	5	-	80	-
65	-	-	-	-	-	28	-	-	-	-	8	35	-	-	-	-	-	-	-	-
66	-	-	-	-	-	13	-	-	-	-	-	-	-	-	-	-	-	16	-	-
zus	600	14 127	7 629	479	147	975	22	1 990	675	1 802	113	1 839	-	-	39 584	99	1 218	219	254	33
L.V.	-	25	231	39	265	80	-	36	51	213	-	-	65	-	2 830	31	1 548	130	83	2
Bund	600	14 152	7 860	518	412	1 055	22	2 026	726	2 015	113	1 839	65	-	42 414	130	2 766	349	337	35
Empfang																				
1	-	-	8	-	-	19	-	17	-	-	-	-	1 791	-	-	-	-	105	-	-
2	-	-	298	64	66	17	-	79	-	2	-	-	-	-	-	105	-	-	2	-
3	-	-	16	-	-	878	1	315	12	-	-	-	-	-	-	-	-	-	-	-
4	-	-	-	-	-	-	-	-	-	-	-	-	-	-	50	-	-	-	-	-
5	-	-	5	-	94	19	-	1	5	4	16	-	-	-	18	11	60	3	10	-
6	-	-	-	-	107	32	-	-	-	-	-	-	-	-	-	-	-	-	-	-
7	-	-	8	113	-	60	18	-	-	-	-	-	-	-	5	-	4	-	-	-
8	-	-	1 211	112	348	-	-	-	-	-	-	4	-	-	774	-	49	-	-	-
9	-	-	174	-	581	5	57	1 887	10	-	6	-	35	6	830	117	222	163	112	21
10	-	-	-	46	9	5	-	-	-	-	4	1	-	-	21	-	69	201	-	-
11	-	-	297	-	61	90	-	69	-	193	-	-	-	-	-	5	-	-	2	-
12	-	-	-	141	14	40	-	403	-	116	6	10	-	-	-	-	-	26	12	-
13	-	-	65	-	29	12	-	-	16	46	-	-	-	-	-	-	29	37	-	-
14	11	-	124	-	20	22	-	6	2	-	-	-	21	-	676	-	4 848	4 447	-	-
15	-	-	300	-	22	45	-	-	-	35	-	-	16	-	-	40	131	11	6	-
16	-	-	141	211	-	-	-	-	-	11	-	-	-	-	-	38	188	102	129	-
17	-	-	-	73	11	15	21	47	99	56	-	-	-	-	98	58	767	19	164	27
18	-	-	-	-	-	-	-	-	971	62	-	-	-	-	64	-	7	-	-	-
20	18	-	10	186	5	2	-	-	-	41	-	-	-	-	-	-	-	-	-	-
21	-	19	33	17	54	33	-	-	296	-	-	-	-	-	42	-	-	2	9	-
22	-	-	56	-	28	44	-	48	5	-	-	-	-	16	-	-	73	35	2	-
23	-	-	-	-	-	3	-	133	-	5	-	-	-	-	20	-	306	624	56	5
24	-	-	50	912	7	2	-	-	48	45	-	606	482	570	1	186	2 038	4 247	1 199	109
27	-	-	18	16	-	10	-	-	-	-	2	-	-	712	-	87	2 799	1 612	55	-
28	-	-	-	-	-	-	-	-	7	7	-	10	-	-	-	42	121	144	5	-
29	-	-	-	-	-	-	-	-	-	-	-	-	-	-	-	-	-	-	5	-
30	-	-	-	-	-	7	-	-	-	74	-	-	386	58	35	-	841	261	47	-
31	-	-	-	-	-	-	-	-	-	-	-	-	-	38	-	185	1 357	19	-	37
32	-	-	-	-	-	-	-	3	-	24	-	-	-	-	-	-	-	10	5	-
33	-	-	-	-	10	-	-	10	-	22	-	6	-	-	-	-	27	105	472	51
34	-	-	-	-	-	20	31	17	-	-	-	-	-	-	-	-	72	-	6	-
35	-	-	11	-	50	8	-	4	-	9	-	-	-	-	-	-	221	-	21	-
36	-	-	-	-	-	-	-	-	-	137	-	144	10	-	-	-	-	-	9	-
37	-	-	-	-	-	-	-	-	-	11	-	39	-	-	-	-	17	-	-	-
38	-	-	23	-	5	-	-	4	19	844	-	-	-	-	-	-	158	46	-	-
39	-	-	-	-	-	1	-	-	-	11	-	-	-	-	-	-	-	-	-	-
41	-	4	11	-	8	25	-	2	-	418	24	-	56	24	-	-	32	278	43	-
42	-	-	-	-	-	-	-	10	-	10	-	-	-	-	-	-	-	2	-	-
43	-	-	-	-	6	13	-	-	-	-	-	-	-	-	-	-	-	2	6	-
44	-	-	-	-	-	-	-	-	-	-	-	-	-	-	-	-	8	-	11	-
45	-	-	-	-	-	-	-	-	-	-	5	-	-	-	-	-	1	-	-	-
46	-	-	-	426	-	19	-	5	5	158	-	-	-	-	-	-	-	-	2	-
47	-	-	-	-	-	-	-	-	-	-	-	-	-	-	-	-	-	-	-	-
48	6	-	34	-	93	350	-	2	11	20	-	-	-	-	-	-	3	-	-	-
51	-	-	-	-	214	285	-	-	-	-	-	-	-	-	-	-	-	-	-	-
52	-	-	10	-	-	5 011	-	24	-	-	1	-	-	-	-	-	5	-	-	-
53	-	-	-	-	-	2	-	-	-	34	-	-	-	-	-	-	-	-	-	-
54	-	-	-	-	-	62	-	-	-	-	10	-	-	-	-	-	-	-	-	-
55	-	-	-	-	-	-	-	-	-	-	-	-	-	-	-	-	-	-	-	-
56	-	-	-	-	-	-	-	-	-	-	-	-	-	-	-	-	-	-	-	-
57	-	-	93	-	34	-	-	-	-	50	-	5	-	-	-	-	-	-	2	-
58	-	-	22	5	10	23	-	-	1	-	-	-	-	-	-	-	-	-	-	-
61	70	-	-	-	38	77	-	-	-	27	15	-	-	-	-	-	-	-	-	-
62	-	-	-	-	-	-	-	-	-	3	-	-	-	-	-	-	-	-	-	-
63	-	-	-	-	473	47	-	-	-	41	-	-	85	-	-	-	-	-	-	-
64	-	-	-	-	129	24	-	35	10	-	-	-	-	-	-	-	-	-	-	-
65	-	-	-	-	-	-	-	-	-	-	-	-	-	-	-	-	-	19	-	-
66	-	-	29	-	39	2	-	-	-	-	-	-	-	-	-	-	-	-	5	-
zus	105	23	3 047	2 322	2 565	7 329	128	3 121	1 517	2 516	89	825	2 882	1 424	2 634	874	14 453	12520	2 397	250
L.V	-	25	231	39	265	80	-	36	51	213	-	-	65	-	2 830	31	1 548	130	83	2
Bund	105	48	3 278	2 361	2 830	7 409	128	3 157	1 568	2 729	89	825	2 947	1 424	5 464	905	16 001	12650	2 480	252

Nr des V.-B	Andere Gießerei- u Walzwerkserzeugnisse	Maschinen, Apparate	Bauwerksteile aus Eisen u. Stahl	Andere Eisen- und Stahlwaren	Blöcke aus Stahl	Rohkupfer, Kupferlegierungen	Rohzink, Zinklegierungen	Rohblei, Bleilegierungen	Rohe Leichtmetalle, auch Legierungen	Andere roh NE-Metalle,	Altmetalle u Abfälle von NE-Metallen	NE-Metallhalbzeug	NE-Metallwaren	Fahrzeuge aller Art	Nicht bes. genannte Industrieerzeugn	Sammelgut ohne nähere Bezeichnung	Umzugsgut, gebr Verpackungen, Baugerätschaften	Lebende Tiere: Pferde, Esel	Rindvieh, außer Kälbern	Kälber	Schafe, Ziegen	Schweine, außer Ferkeln	Ferkel	Geflügel
	198	199	200	201	202	210	211	212	213	214	215	216	217	220	230	231	240	250	251	252	253	254	255	256
Versand																								
1	-	20	49	17	-	-	-	-	-	-	-	-	-	-	15	-	38	1	106	-	-	6	-	-
2	419	29	159	25	-	-	-	-	-	-	-	37	5	82	197	11	100	-	36	38	-	-	-	-
3	-	52	2	102	-	-	-	-	-	-	-	-	-	29	52	-	78	-	11	-	57	-	-	-
4	-	24	-	7	-	-	-	-	-	-	-	-	-	15	282	-	136	9	71	4	-	-	113	-
5	39	86	19	320	-	-	-	-	-	-	7	-	15	46	55	13	726	9	534	67	64	142	14	-
6	-	-	-	5	-	-	-	-	-	-	-	-	-	10	-	-	88	-	35	1	-	-	155	-
7	-	61	7	33	-	-	-	-	-	-	-	-	-	20	24	-	48	80	861	23	115	-	81	-
8	44	21	36	37	-	-	-	-	-	-	5	-	-	24	140	2	278	57	158	33	189	-	29	-
9	15	695	1 882	388	-	-	-	-	-	-	-	30	-	430	222	1 986	446	58	999	143	14	3 732	41	-
10	-	49	2	18	-	-	-	-	-	-	-	-	-	24	61	-	121	36	984	130	-	280	-	-
11	-	104	-	142	-	-	-	-	-	-	-	-	6	120	46	1	302	65	1 975	165	11	192	167	-
12	1	22	50	139	-	-	-	-	-	-	-	-	-	8	203	-	119	145	1 251	201	140	84	46	-
13	17	21	52	41	-	-	-	-	-	-	-	-	2	17	827	-	76	109	2 366	112	301	373	453	-
14	446	22	85	174	-	-	-	-	-	-	-	-	-	56	23	-	700	41	2 693	200	30	118	118	-
15	5	15	6	59	-	-	-	-	-	-	8	-	-	17	37	-	200	47	2 317	53	1	2	344	-
16	101	14	-	28	-	-	-	-	-	-	-	-	-	31	21	1	170	39	900	196	50	717	-	-
17	28	42	-	219	-	-	-	-	-	-	19	-	-	12	-	1	115	142	734	93	205	253	-	-
18	10	7	107	63	-	-	-	-	-	-	-	-	-	2	19	-	177	-	39	-	-	-	-	-
20	16	50	33	146	-	-	-	-	-	-	-	-	-	37	36	-	314	251	1 537	1 220	22	1 492	-	-
21	6	24	-	16	-	-	-	-	-	-	-	-	-	6	21	-	511	63	372	23	-	3	311	-
22	-	37	-	74	-	-	-	-	-	-	-	-	-	28	54	-	118	8	253	49	-	2 024	117	-
23	87	19	42	19	-	-	-	-	-	-	-	-	4	1	48	-	113	7	785	419	-	18 060	128	-
24	111	244	355	72	-	-	-	-	-	-	5	-	-	10	130	-	568	8	2 315	3 766	25	57 688	176	-
27	36	19	74	23	-	-	-	-	-	-	4	-	-	-	110	3	136	81	1 595	283	7	9 387	52	-
28	-	27	167	19	-	-	-	-	-	-	31	-	-	1	-	72	141	11	2 329	1 552	317	16 418	3 155	-
29	-	47	-	-	-	-	-	-	-	-	-	-	-	3	-	-	5	29	733	781	73	170	110	-
30	15	24	118	15	-	-	-	-	-	-	8	-	-	1	-	-	62	2	1 252	1 132	21	12 012	5	-
31	-	180	442	63	-	-	-	-	-	-	-	-	-	-	-	-	-	-	65	24	15	2	-	-
32	-	8	-	107	-	-	-	-	-	-	45	-	-	99	37	-	309	19	2 170	532	10	18 905	143	-
33	-	1	4	50	-	-	-	-	-	-	5	-	-	9	-	32	202	5	2 860	3 657	308	34 413	270	-
34	-	9	11	90	-	-	-	-	-	-	-	-	-	24	1 295	2	157	19	4 672	8 770	43	106 115	651	-
35	-	42	5	21	-	-	-	-	-	-	-	-	-	-	5	8	118	16	2 615	557	19	26 212	537	-
36	-	25	586	165	-	-	-	-	-	-	-	-	-	1	-	-	167	-	577	48	-	48	91	-
37	-	30	58	28	-	-	-	-	-	-	-	-	-	69	114	82	26	537	2 295	118	9	7 363	1 384	-
38	-	70	11	10	-	-	-	-	-	-	-	-	-	11	77	-	193	3	2 906	1 458	-	8 943	893	-
39	-	198	-	3	-	-	-	-	-	-	-	-	3	8	306	7	47	2	975	4	7	1 579	598	-
41	-	13	1	14	-	-	-	-	-	-	-	-	-	4	215	-	22	10	304	183	10	2 151	3 178	-
42	4	18	34	22	-	-	-	-	-	-	-	-	-	30	54	-	73	8	1 552	1 079	65	6 206	2 418	-
43	-	10	94	64	-	-	-	-	-	-	-	-	-	23	5	3	309	91	1 219	108	-	760	409	-
44	-	12	-	31	-	-	-	-	-	-	-	-	-	2	36	-	59	10	224	111	-	1 799	12	-
45	-	24	-	48	-	-	-	-	-	-	-	-	-	-	5	5	121	6	437	107	-	11 010	468	-
46	-	19	6	35	-	-	-	-	-	-	-	-	-	1	111	-	68	28	1 383	1 656	11	12 156	4 498	-
47	-	3	-	3	-	-	-	-	-	-	-	-	-	-	201	-	24	4	164	140	-	2 121	43	-
48	-	41	8	31	-	-	-	-	-	-	-	-	12	10	463	-	87	49	440	191	-	8 135	510	-
51	5	13	5	11	-	-	-	-	-	-	-	-	18	6	465	-	85	16	222	1	-	1 166	649	-
52	10	48	-	53	-	-	-	-	-	-	-	-	-	153	1 693	1	276	-	398	168	67	677	1 158	-
53	-	31	-	64	-	-	-	-	-	-	17	-	-	13	43	240	94	7	72	-	-	236	-	-
54	-	-	-	40	-	-	-	-	-	-	-	-	-	-	16	-	22	20	179	107	-	421	133	-
55	-	-	-	-	-	-	-	-	-	-	-	-	-	-	3	-	60	4	653	76	-	2 948	489	-
56	-	23	8	35	-	-	-	-	-	-	-	-	5	15	65	131	57	2	457	37	-	3 184	255	-
57	-	10	1	3	-	-	-	-	-	-	18	-	-	8	111	-	30	118	2 020	205	-	2 683	608	-
58	32	31	31	26	-	-	-	-	-	-	-	-	4	16	244	4	29	18	119	6	-	172	902	-
61	-	24	-	9	-	-	-	-	-	-	-	-	-	-	207	2	220	3	191	8	-	406	1 846	-
62	-	955	-	13	-	-	-	-	-	-	-	-	-	19	147	25	97	4	49	-	-	492	320	-
63	-	7	7	30	-	-	-	-	-	-	-	-	-	1	111	-	41	4	1 266	36	-	403	1 261	-
64	-	30	6	23	-	-	-	-	-	-	-	-	-	-	60	5	62	-	450	170	-	601	10 584	-
65	-	102	32	82	-	-	-	-	-	-	-	-	-	65	83	22	24	1	86	124	4	15 798	1 038	-
66	-	25	10	41	-	-	-	-	-	-	-	-	-	-	320	1	38	35	375	114	-	46	1 959	-
zus	1 447	3 777	4 605	3 416	-	-	-	-	-	-	172	67	74	1 617	9 115	2 660	9 003	2337	58 634	30 479	2 210	400 304	42 920	-
L.V.	228	437	117	227	-	-	-	-	-	-	-	-	9	111	244	10	806	384	2 664	1 293	504	28 145	699	-
Bund	1 675	4 214	4 722	3 643	-	-	-	-	-	-	172	67	83	1 728	9 359	2 670	9 809	2721	61 298	31 772	2 714	428 449	43 619	-
Empfang																								
1	-	7	27	14	-	-	-	-	-	-	-	-	-	14	154	-	11	11	791	92	-	-	-	-
2	12	39	-	-	-	-	-	-	-	-	-	-	-	22	2	-	210	42	4	-	-	12	-	-
3	-	35	-	-	-	-	-	-	-	-	-	-	-	6	66	-	5	43	72	-	-	2 606	-	-
4	-	17	-	4	-	-	-	-	-	-	-	-	-	2	-	-	135	-	15	-	-	-	-	-
5	13	29	-	183	-	-	-	-	-	-	-	-	-	85	64	1 220	447	1	935	694	-	667	-	-
6	-	4	-	-	-	-	-	-	-	-	-	-	-	-	14	-	59	8	-	-	-	-	-	-
7	-	5	-	35	-	-	-	-	-	-	-	-	-	2	12	8	124	8	21	-	-	-	-	-
8	12	45	-	78	-	-	-	-	-	-	-	-	159	5	2	-	247	11	424	15	4	-	-	-
9	20	87	15	90	-	-	-	-	-	-	-	-	2	120	217	60	400	1	36	-	-	57	-	-
10	-	44	10	9	-	16	-	-	-	-	-	-	-	38	24	-	123	17	60	-	368	97	-	-
11	24	47	7	14	-	-	-	-	-	-	-	-	4	16	88	-	509	11	69	2	-	-	-	-
12	-	5	16	121	-	-	-	-	-	-	-	-	-	2	135	2	161	2	-	-	58	-	-	-
13	-	12	-	25	-	-	-	-	-	-	-	-	5	6	12	46	126	4	-	-	-	-	-	-
14	61	191	17	346	-	-	-	-	-	-	-	-	17	157	43	-	371	46	2 189	162	15	12	12	-
15	-	17	5	36	-	14	-	-	-	-	-	-	38	10	42	-	406	2	46	8	-	-	-	-
16	59	20	34	62	-	-	-	-	-	-	-	-	-	111	15	2	72	23	159	6	68	33	-	-
17	86	85	30	156	-	-	-	-	-	-	-	2	143	16	316	-	160	33	20	2	-	-	58	-
18	-	-	9	21	-	-	-	-	-	-	-	-	-	-	26	-	100	-	6	-	-	-	-	-
20	-	42	-	35	-	-	-	-	-	-	-	-	25	33	37	-	131	78	309	43	76	-	26	-
21	-	157	-	110	-	12	-	-	-	-	-	-	-	3	21	5	340	21	16	4	-	-	-	-
22	-	56	-	285	-	2	-	-	-	-	-	-	5	2	69	-	61	-	10	4	-	-	-	-
23	39	70	458	288	-	5	-	-	-	-	-	-	15	90	5	-	69	2	15	-	-	-	-	-
24	295	101	122	576	79	-	-	-	-	-	-	-	10	27	111	7	257	6	48	-	-	-	-	-
27	76	29	188	272	151	-	-	-	-	-	-	-	19	35	-	-	125	27	19	-	-	-	-	-
28	372	16	51	108	-	-	-	-	-	-	-	-	4	26	-	-	39	-	-	-	-	-	-	-
29	-	-	-	9	-	-	-	-	-	-	-	-	-	-	15	-	5	1	2	44	-	-	-	-
30	5	-	-	185	-	-	-	-	-	-	-	10	-	4	5	-	73	-	13	-	-	-	-	-
31	-	2	-	256	50	-	-	-	-	-	-	-	-	-	-	-	44	-	-	-	-	-	-	-
32	-	262	5	54	-	-	-	-	-	-	-	10	199	128	142	-	74	2	15	2	-	-	-	-
33	-	14	6	95	-	-	-	-	-	-	-	-	-	-	140	-	194	-	-	-	-	-	-	-
34	20	20	-	23	-	-	-	-	-	-	-	-	21	197	40	2	40	-	31	-	-	178	-	-
35	20	26	161	191	9	-	-	-	-	-	-	-	-	13	26	2	60	3	3	2	-	-	-	-
36	-	25	-	11	-	-	-	-	-	-	-	-	-	-	4	-	36	-	6	67	-	-	-	-
37	-	-	5	96	-	-	-	-	-	-	-	5	10	1	2	-	121	5	13	110	-	-	-	-
38	-	14	32	10	-	-	-	-	-	-	-	-	-	-	-	-	34	-	-	51	-	-	-	-
39	-	8	5	11	-	-	-	-	-	-	-	-	-	-	-	-	9	2	9	-	-	-	-	-
41	-	101	124	269	-	-	-	-	-	-	-	-	-	16	112	-	31	1	-	-	-	12	-	-
42	-	10	-	17	-	-	-	-	-	-	-	-	-	6	47	-	15	-	-	-	-	-	-	-
43	11	1	1	23	-	-	-	-	-	-	-	-	-	308	-	-	29	1	7	-	-	-	-	-
44	-	-	-	-	-	-	-	-	-	-	-	-	-	-	1	-	52	-	-	-	-	-	-	-
45	1	36	22	38	-	-	-	-	-	-	-	-	-	121	10	-	19	-	-	-	-	-	-	-
46	-	91	-	142	-	-	-	-	-	-	-	-	-	2	-	-	176	4	12	-	-	-	-	-
47	-	13	-	6	-	-	-	-	-	-	-	-	-	31	5	4	-	10	-	-	-	-	-	-
48	-	28	-	91	-	-	-	-	-	-	-	-	5	187	-	10	14	1	-	-	-	-	-	-
51	-	81	-	76	-	-	-	-	-	-	-	-	9	58	35	-	21	-	-	-	-	-	-	-
52	-	123	51	98	-	-	-	-	-	-	-	-	-	120	222	-	221	-	-	-	-	-	-	-
53	-	221	-	5	-	-	-	-	-	-	-	-	-	11	-	-	122	-	-	-	-	-	-	-
54	-	2	-	1	-	-	-	-	-	-	-	-	-	1	7	-	-	-	-	-	-	-	-	-
55	-	-	-	10	-	-	-	-	-	-	-	-	2	4	-	-	23	1	6	-	-	-	-	-
56	4	-	31	31	-	-	-	-	-	-	-	-	-	-	1	-	68	-	22	-	-	-	-	-
57	-	6	-	15	-	-	-	-	-	-	-	-	-	4	12	-	7	14	34	-	-	-	-	-
58	-	9	5	3	-	-	-	-	-	-	-	-	-	4	10	9	160	-	-	-	-	-	-	-
61	-	134	-	21	-	-	-	-	-	-	-	-	-	-	107	-	34	-	-	-	-	-	-	-
62	-	17	-	7	-	-	-	-	-	-	-	-	-	250	8	-	200	6	460	1	-	-	-	-
63	-	26	-	9	-	-	-	-	-	-	-	-	9	108	1 431	-	106	-	58	-	-	-	-	-
64	-	39	409	13	-	-	-	-	-	-	-	-	-	184	379	-	697	-	-	-	-	-	-	-
65	-	10	-	7	-	-	-	-	-	-	-	-	-	116	35	9	2	7	1 056	-	-	-	-	-
66	-	139	-	15	-	-	-	-	-	-	-	-	-	143	20	-	40	14	-	-	-	-	-	-
zus.	1 130	2618	1846	4706	289	49	-	-	-	-	-	54	701	2845	4 291	1 386	7 415	572	7 011	1 309	589	3 674	96	-
L.V.	228	437	117	227	-	-	-	-	-	-	-	-	9	111	244	10	806	384	2 664	1 293	504	28 145	699	-
Bund	1 358	3055	1963	4933	289	49	-	-	-	-	-	54	710	2956	4 535	1 396	8 221	956	9 675	2 602	1 093	31 819	795	-

Nr. des V.-B.	Beförderte Güter insgesamt	Fische, auch Zubereitungen	Fleisch, auch Zubereitungen	Milch und Rahm	Eier	Weizen	Roggen	Gerste	Hafer	Mais	Reis	Hülsenfrüchte	Gemüse	Obst, Südfrüchte	Kartoffeln	Zuckerrüben	Ölsaaten, Ölfrüchte	Kaffee	Rohtabak	Milcherzeugnisse	Speisefette, außer Butter	Andere tierische und pflanzliche Fette und Öle
		1	2	3	4	10	11	12	13	14	15	16	20	21	22	23	24	25	26	30	31	32
Versand																						
Bund	1 169 500	12	6 526	7 896	52	466	974	311	218	42	68	89	4 542	300	59 923	24 514	-	-	-	43	208	36
98	1 379	-	-	-	-	-	-	-	-	-	-	-	-	-	23	-	-	-	-	-	-	-
99	14	-	-	-	-	-	-	-	-	-	-	-	-	-	-	-	-	-	-	-	-	-
195	2 437	-	-	-	1	-	-	-	-	-	-	-	-	-	-	-	-	-	-	-	-	-
201	-	-	-	-	-	-	-	-	-	-	-	-	-	-	-	-	-	-	-	-	-	-
202	-	-	-	-	-	-	-	-	-	-	-	-	-	-	-	-	-	-	-	-	-	-
203	-	-	-	-	-	-	-	-	-	-	-	-	-	-	-	-	-	-	-	-	-	-
204	4	-	-	-	-	-	-	-	-	-	-	-	-	-	-	-	-	-	-	-	-	-
205	283	15	-	-	-	-	-	-	-	-	-	-	-	-	10	-	-	-	-	-	-	-
206	47	-	-	-	-	-	-	-	-	-	-	-	-	-	-	-	-	-	-	-	-	-
207	-	-	-	-	-	-	-	-	-	-	-	-	-	-	-	-	-	-	-	-	-	-
208	-	-	-	-	-	-	-	-	-	-	-	-	-	-	-	-	-	-	-	-	-	-
209	4	-	-	-	-	-	-	-	-	-	-	-	-	-	-	-	-	-	-	-	-	-
210	-	-	-	-	-	-	-	-	-	-	-	-	-	-	-	-	-	-	-	-	-	-
211	35	-	-	-	-	-	-	-	-	-	-	-	-	-	-	-	-	-	-	-	-	-
212	5 263	-	-	-	-	-	-	-	-	-	-	-	-	-	120	-	-	-	-	-	-	-
213	414	-	-	-	-	-	-	-	-	-	-	-	-	-	15	-	-	-	-	-	-	-
214	-	-	-	-	-	-	-	-	-	-	-	-	-	-	-	-	-	-	-	-	-	-
215	1 222	2	-	-	-	-	-	-	-	-	-	-	-	-	-	-	-	-	-	-	-	-
216	263	-	-	-	-	-	-	-	-	-	-	-	-	-	-	-	-	-	-	-	-	-
217	655	-	-	-	-	-	-	-	-	-	-	-	-	-	-	-	-	-	-	-	-	-
218	3 122	2	-	-	-	-	-	-	-	-	-	-	-	-	48	-	-	-	-	-	-	-
219	132	-	-	-	-	-	-	-	-	-	-	-	-	-	-	-	-	-	-	-	-	-
220	312	-	-	-	-	-	-	-	-	-	-	-	-	-	-	-	-	-	-	-	-	-
221	37	-	-	-	-	-	-	-	-	-	-	-	-	-	-	-	-	-	-	-	-	-
222	951	-	-	-	-	-	-	-	-	-	-	-	73	-	-	-	-	-	-	-	-	-
223	-	-	-	-	-	-	-	-	-	-	-	-	-	-	-	-	-	-	-	-	-	-
Ausl.	12 744	19	-	-	-	-	-	-	-	-	-	-	73	-	193	-	-	-	-	-	-	-
Insges.	1 186 074	31	6 526	7 896	53	466	974	311	218	42	68	89	4 615	300	60 139	24 514	-	-	-	43	208	36
Empfang																						
Bund	1 981 629	49	1 529	1 409	13	10 201	562	60940	5 615	4 251	39	458	2 198	3 441	21 853	982	31	117	-	37	10 885	93
98	359	-	-	-	-	-	-	-	-	-	-	-	-	-	-	-	-	-	-	-	-	-
99	4 356	-	-	-	-	-	-	-	-	-	-	-	-	-	-	-	-	-	-	-	-	-
195	141	-	-	-	-	-	-	-	-	-	-	-	-	-	-	-	-	-	-	-	-	-
201	-	-	-	-	-	-	-	-	-	-	-	-	-	-	-	-	-	-	-	-	-	-
202	-	-	-	-	-	-	-	-	-	-	-	-	-	-	-	-	-	-	-	-	-	-
203	172	-	-	-	-	-	-	-	-	-	-	-	-	-	-	-	-	-	-	-	-	-
204	927	-	-	-	-	-	-	-	-	-	-	-	-	-	-	-	-	-	-	-	-	-
205	2 676	-	1	-	-	-	-	-	-	-	-	-	-	-	-	-	-	-	-	-	-	-
206	6	-	-	-	-	-	-	-	-	-	-	-	-	-	-	-	-	-	-	-	-	-
207	247	-	-	-	-	-	-	-	-	-	-	-	-	-	-	-	-	-	-	-	-	-
208	-	-	-	-	-	-	-	-	-	-	-	-	-	-	-	-	-	-	-	-	-	-
209	-	-	-	-	-	-	-	-	-	-	-	-	-	-	-	-	-	-	-	-	-	-
210	-	-	-	-	-	-	-	-	-	-	-	-	-	-	-	-	-	-	-	-	-	-
211	381	-	-	-	-	-	-	-	-	-	-	-	-	-	-	-	-	-	-	-	-	-
212	262	-	-	-	-	-	-	-	-	-	-	-	24	18	-	-	-	-	-	23	-	-
213	635	-	-	-	-	-	-	-	-	-	76	-	40	255	-	-	-	-	-	-	-	-
214	-	-	-	-	-	-	-	-	-	-	-	-	-	-	-	-	-	-	-	-	-	-
215	352	-	80	-	-	-	-	-	-	-	-	-	-	7	-	-	-	-	-	-	-	-
216	11	-	-	-	-	-	-	-	-	-	-	-	-	-	-	-	-	-	-	-	-	-
217	5 075	-	-	-	-	-	-	-	-	-	-	-	4	-	105	-	-	-	-	-	-	-
218	11 003	11	-	-	-	-	-	-	-	-	-	482	792	58	3 411	-	-	-	-	375	371	721
219	231	-	-	-	-	-	-	-	-	-	-	-	-	-	-	-	-	-	-	-	-	-
220	1 318	197	3	-	27	-	-	-	-	-	-	-	-	-	-	-	-	-	-	11	-	-
221	14	-	-	-	-	-	-	-	-	-	-	-	-	-	-	-	-	-	-	-	-	-
222	1 470	-	-	-	-	-	-	-	-	-	-	-	-	-	-	-	-	-	-	-	-	-
223	-	-	-	-	-	-	-	-	-	-	-	-	-	-	-	-	-	-	-	-	-	-
Ausl.	24 780	208	84	-	27	-	-	-	-	-	76	482	860	338	3 516	-	-	-	-	409	371	721
Insges.	2 011 265	257	1 613	1 409	40	10 201	562	60940	5 615	4 251	115	940	3 058	3 779	25 369	982	31	117	-	446	11 256	814

Nr. des V.-B.	Roggen- und Weizenmehl	Malz	Stärke	Rohzucker	Verbrauchszucker	Wein, Most	Bier	Spirituosen	Andere Nahrungs- und Genußmittel	Kleie u. Futtermehl aus Getreide	Ölkuchen	Rauhfutter	Stroh	Andere Futtermittel	Nicht bes. genannte tierische u. pflanzl. Rohstoffe	Eisenerze	Schwefelkies	Schwefelkiesabbrände	Kupfererze	Andere Erze	Eisenschlacken zur Verhüttung	Mangenerze
	33	34	35	36	37	38	39	40	41	50	51	52	53	54	60	70	71	72	73	74	75	76
Versand																						
Bund	170	24	5	-	1	7	20	652	425	643	221	286	5 714	7 141	7 239	326 429	-	-	-	-	113	-
98	-	-	-	-	-	-	-	-	-	-	-	20	28	10	20	-	-	-	-	-	-	-
99	-	-	-	-	-	-	-	-	-	-	-	-	-	-	-	-	-	-	-	-	-	-
195	-	-	-	-	-	-	-	-	19	-	-	-	-	-	1	-	-	-	-	-	-	-
201	-	-	-	-	-	-	-	-	-	-	-	-	-	-	-	-	-	-	-	-	-	-
202	-	-	-	-	-	-	-	-	-	-	-	-	-	-	-	-	-	-	-	-	-	-
203	-	-	-	-	-	-	-	-	-	-	-	-	-	-	-	-	-	-	-	-	-	-
204	-	-	-	-	-	-	-	-	-	-	-	-	-	-	-	-	-	-	-	-	-	-
205	-	-	-	-	-	-	-	-	-	-	-	-	-	-	51	-	-	-	-	-	-	-
206	-	-	-	-	-	-	-	-	-	-	-	-	-	-	-	-	-	-	-	-	-	-
207	-	-	-	-	-	-	-	-	-	-	-	-	-	-	-	-	-	-	-	-	-	-
208	-	-	-	-	-	-	-	-	-	-	-	-	-	-	-	-	-	-	-	-	-	-
209	-	-	-	-	-	-	-	-	-	-	-	-	-	-	-	-	-	-	-	-	-	-
210	-	-	-	-	-	-	-	-	-	-	-	-	-	-	-	-	-	-	-	-	-	-
211	-	-	-	-	-	-	-	-	-	-	-	-	-	-	-	-	-	-	-	-	-	-
212	-	-	-	-	-	-	-	-	-	-	-	8	162	60	77	-	-	-	-	-	-	-
213	-	-	-	-	-	-	-	-	-	-	-	-	-	-	4	-	-	-	-	-	-	-
214	-	-	-	-	-	-	-	-	-	-	-	-	-	-	-	-	-	-	-	-	-	-
215	-	-	-	-	-	-	-	-	-	-	-	-	-	131	11	-	-	-	-	-	-	-
216	-	-	-	-	-	-	-	-	-	-	-	-	-	-	-	-	-	-	-	-	-	-
217	-	-	-	-	-	-	-	-	2	-	-	-	-	-	48	-	-	-	-	-	-	-
218	-	-	-	-	-	-	-	-	6	-	-	-	-	-	15	-	-	-	-	-	-	-
219	-	-	-	-	-	-	-	-	-	-	-	-	-	-	-	-	-	-	-	-	-	-
220	-	-	-	-	-	-	-	-	-	-	62	-	-	-	2	-	-	-	-	-	-	-
221	-	-	-	-	-	-	-	-	-	-	-	-	-	-	-	-	-	-	-	-	-	-
222	-	-	-	-	-	-	-	-	-	-	-	-	-	-	57	-	-	-	-	-	-	-
223	-	-	-	-	-	-	-	-	-	-	-	-	-	-	-	-	-	-	-	-	-	-
Ausl.	-	-	-	-	-	-	-	-	8	-	62	8	162	191	265	-	-	-	-	-	-	-
Insges.	170	24	5	-	1	7	20	652	452	643	283	314	5 904	7 342	7 525	326 429	-	-	-	-	113	-
Empfang																						
Bund	133	51	115	-	1 889	272	1 345	1	1 561	2 920	1 080	133	2 508	11 105	13 723	382	-	17	-	5	29	187
98	-	-	-	-	-	-	-	-	-	-	-	-	-	-	-	-	-	-	-	-	-	-
99	-	-	-	-	-	-	-	-	24	-	-	-	-	-	-	-	-	-	-	-	-	-
195	-	-	-	-	-	-	-	-	-	-	-	-	-	-	-	-	-	-	-	-	-	-
201	-	-	-	-	-	-	-	-	-	-	-	-	-	-	-	-	-	-	-	-	-	-
202	-	-	-	-	-	-	-	-	-	-	-	-	-	-	-	-	-	-	-	-	-	-
203	-	-	-	-	-	-	-	-	-	-	-	-	-	-	16	-	-	-	-	-	-	-
204	-	-	-	-	-	-	-	-	-	-	-	-	-	-	90	-	-	-	-	-	-	-
205	-	-	-	-	-	-	-	-	-	-	-	-	-	16	35	-	-	-	-	-	-	-
206	-	-	-	-	-	-	-	-	-	-	-	-	-	-	6	-	-	-	-	-	-	-
207	-	-	-	-	-	-	-	-	-	-	-	-	-	-	5	-	-	-	-	-	-	-
208	-	-	-	-	-	-	-	-	-	-	-	-	-	-	-	-	-	-	-	-	-	-
209	-	-	-	-	-	-	-	-	-	-	-	-	-	-	-	-	-	-	-	-	-	-
210	-	-	-	-	-	-	-	-	-	-	-	-	-	-	-	-	-	-	-	-	-	-
211	-	-	-	-	-	-	-	-	-	-	-	-	-	-	34	-	-	-	-	-	-	-
212	-	-	-	-	-	-	-	-	5	-	-	-	-	50	6	-	-	-	-	-	-	-
213	-	-	-	-	-	-	-	-	45	-	-	-	-	135	20	-	-	-	-	-	-	-
214	-	-	-	-	-	-	-	-	-	-	-	-	-	-	-	-	-	-	-	-	-	-
215	-	-	-	-	-	11	-	-	-	-	-	-	-	15	151	-	-	-	-	-	-	-
216	-	-	-	-	-	-	-	-	-	-	-	-	-	-	-	-	-	-	-	-	-	-
217	-	-	-	-	-	-	-	-	44	-	-	-	-	82	57	-	-	-	-	-	-	-
218	-	20	15	-	-	-	-	5	224	-	1 292	-	-	286	488	-	-	-	-	-	-	-
219	-	-	-	-	-	-	-	-	-	-	-	-	-	-	-	-	-	-	-	-	-	-
220	-	-	-	-	-	-	-	-	-	-	-	-	-	-	4	-	-	-	-	-	-	-
221	-	-	-	-	-	-	-	-	-	-	-	-	-	-	4	-	-	-	-	-	-	-
222	-	-	-	-	-	-	-	-	-	-	-	-	-	-	36	-	-	-	-	-	-	-
223	-	-	-	-	-	-	-	-	-	-	-	-	-	-	-	-	-	-	-	-	-	-
Ausl.	-	20	15	-	-	11	-	5	318	-	1 292	-	-	584	952	-	-	-	-	-	-	-
Insges.	133	71	130	-	1 889	283	1 345	6	1 903	2 920	2 372	133	2 508	11 689	14 675	382	-	17	-	5	29	187

Nr des V.-B	Steinkohlen	Steinkohlenbriketts	Steinkohlenkoks	Rohbraunkohlen	Braunkohlenbriketts	Braunkohlenkoks	Torf	Rohes Erdöl, Stein- und Braunkohlenteer	Benzin	Benzol	Gasöl, Dieselöl	Andere Mineralölderivate, Mineralölrückstände	Rohe und bearbeitete Natursteine	Gewöhnliche Erde, Kies, Sand	Kalk und Gips, außer zum Düngen	Zement, Mörtel	Stein- und Siedesalz	Tonerde, Bauxit, Kryolith
	80	81	82	83	84	85	86	90	91	92	93	94	100	101	102	103	110	111
Versand																		
Bund	5 902	1 054	2 019	66	488	-	200 901	169 672	67	84	203	385	135	883	76	187	-	-
98	-	-	-	-	-	-	458	-	-	-	-	15	-	-	-	-	-	-
99	-	-	-	-	-	-	-	-	-	-	-	-	-	-	-	-	-	-
195	-	-	-	-	-	30	2 294	-	-	-	-	-	-	-	-	-	-	-
201	-	-	-	-	-	-	-	-	-	-	-	-	-	-	-	-	-	-
202	-	-	-	-	-	-	-	-	-	-	-	-	-	-	-	-	-	-
203	-	-	-	-	-	-	-	-	-	-	-	-	-	-	-	-	-	-
204	-	-	-	-	-	-	-	-	-	-	-	-	-	-	-	-	-	-
205	-	-	-	-	-	-	57	-	-	-	-	-	-	-	-	-	-	-
206	-	-	-	-	-	-	-	-	-	-	-	-	-	-	-	-	-	-
207	-	-	-	-	-	-	-	-	-	-	-	-	-	-	-	-	-	-
208	-	-	-	-	-	-	-	-	-	-	-	-	-	-	-	-	-	-
209	-	-	-	-	-	-	-	-	-	-	-	-	-	-	-	-	-	-
210	-	-	-	-	-	-	-	-	-	-	-	-	-	-	-	-	-	-
211	-	-	-	-	-	-	-	-	-	-	-	-	-	-	-	-	-	-
212	-	-	-	-	-	-	4 545	-	-	-	-	-	-	-	-	-	-	-
213	-	-	-	-	-	-	182	-	-	-	-	-	-	-	-	-	-	-
214	-	-	-	-	-	-	-	-	-	-	-	-	-	-	-	-	-	-
215	-	-	-	-	-	-	818	-	-	-	-	-	-	-	-	-	-	-
216	-	-	-	-	-	-	243	-	-	-	-	-	-	-	-	-	-	-
217	-	-	-	-	-	-	200	-	-	-	-	-	1	-	-	-	-	-
218	-	-	-	-	-	-	2 305	-	-	-	-	-	36	-	20	-	-	-
219	-	-	-	-	-	-	55	-	-	-	-	-	-	-	-	-	-	-
220	-	-	-	-	-	-	-	-	-	-	-	-	-	-	-	-	-	-
221	-	-	-	-	-	-	-	-	-	-	-	-	-	-	-	-	-	-
222	-	-	-	-	-	-	23	-	-	-	-	-	-	-	-	-	-	-
223	-	-	-	-	-	-	-	-	-	-	-	-	-	-	-	-	-	-
Ausl	-	-	-	-	-	-	8 428	-	-	-	-	-	37	-	20	-	-	-
Insges.	5 902	1 054	2 019	66	488	30	212 081	169 672	67	84	203	400	172	883	96	187	-	-
Empfang																		
Bund	154 054	118 521	76 200	2 208	162 144	2 763	27 340	1 061	14 231	522	35 263	5 485	83 299	19 293	11 580	7 736	1 927	-
98	-	-	-	-	-	-	-	-	-	22	-	-	-	-	-	-	-	-
99	-	-	-	-	1 103	-	-	199	452	67	-	-	-	-	-	1 604	-	-
195	108	-	-	-	-	-	22	-	-	-	-	-	-	-	-	-	-	-
201	-	-	-	-	-	-	-	-	-	-	-	-	-	-	-	-	-	-
202	-	-	-	-	-	-	-	-	-	-	-	-	-	-	-	-	-	-
203	23	-	-	-	-	-	-	-	-	-	-	-	-	-	-	-	-	-
204	-	-	20	20	-	-	-	-	-	-	-	-	-	-	-	-	-	-
205	-	-	-	-	-	-	-	-	-	-	-	-	-	-	-	-	-	-
206	-	-	-	-	-	-	-	-	-	-	-	-	-	-	-	-	-	-
207	-	-	-	-	-	-	-	-	-	-	-	-	15	-	-	-	-	-
208	-	-	-	-	-	-	-	-	-	-	-	-	-	-	-	-	-	-
209	-	-	-	-	-	-	-	-	-	-	-	-	-	-	-	-	-	-
210	-	-	-	-	-	-	-	-	-	-	-	-	-	-	-	-	-	-
211	-	-	-	-	-	-	-	-	-	-	-	-	-	-	-	-	-	-
212	-	-	-	-	-	-	-	-	-	-	-	-	-	-	-	-	-	-
213	-	-	-	-	-	-	-	-	-	-	-	-	-	-	-	-	-	-
214	-	-	-	-	-	-	-	-	-	-	-	-	-	-	-	-	-	-
215	-	-	-	-	-	-	-	-	-	-	-	-	-	-	-	-	-	-
216	-	-	-	-	-	-	-	-	-	-	-	-	-	-	-	-	-	-
217	100	-	-	-	-	-	-	-	-	-	-	-	-	-	-	-	-	-
218	45	1 851	-	-	-	-	-	-	-	-	-	-	-	-	-	-	-	-
219	-	-	-	-	-	-	-	-	-	-	-	-	-	-	-	-	-	-
220	-	-	-	-	-	-	1 023	-	-	-	-	-	-	-	-	-	-	-
221	-	-	-	-	-	-	-	-	-	-	-	-	-	-	-	-	-	-
222	-	-	-	-	-	-	-	-	-	-	-	-	-	-	-	-	-	-
223	-	-	-	-	-	-	-	-	-	-	-	-	-	-	-	-	-	-
Ausl	168	1 851	20	20	-	-	1 023	-	-	-	-	-	15	-	-	-	-	-
Insges.	154 330	120 372	76 220	2 228	163 247	2 763	28 385	1 260	14 683	611	35 263	5 485	83 314	19 293	11 580	9 340	1 927	-

Nr des V.-B.	Andere mineral Rohstoffe	Schwefelsäure	Soda, Ätznatron, Pottasche	Farbstoffe, Farben und Lacke	Nicht bes genannte chemische Erzeugnisse	Dungekalk	Thomasmehl	Andere Phosphordüngemittel,	Kalkdüngemittel,	Stickstoffdüngemittel,	Mischdünger	Andere Düngemittel	Pflanzliche Gerbmittel	Häute, Felle	Leder	Wolle	Baumwolle	Andere Spinnstoffe	Garne	Lumpen	Stammholz über 1,5 m lang, Baustangen
								außer Mischdünger													
	112	120	121	122	123	130	131	132	133	134	135	136	140	141	142	150	151	152	153	154	160
Versand																					
Bund	530	91	-	7	1 001	1 496	2 418	649	2 149	11 273	4 249	18 203	-	8	-	44	161	276	48	257	5 735
98	137	-	-	-	-	-	-	-	-	-	-	-	-	-	-	-	-	-	-	-	-
99	-	-	-	-	-	-	-	-	-	-	-	-	-	-	-	-	-	-	-	-	-
195	-	-	-	-	-	-	-	-	-	-	-	18	-	-	-	-	-	-	-	-	-
201	-	-	-	-	-	-	-	-	-	-	-	-	-	-	-	-	-	-	-	-	-
202	-	-	-	-	-	-	-	-	-	-	-	-	-	-	-	-	-	-	-	-	-
203	-	-	-	-	-	-	-	-	-	-	-	-	-	-	-	-	-	-	-	-	-
204	-	-	-	-	-	-	-	-	-	-	-	-	-	-	-	-	-	-	-	-	-
205	-	-	-	-	-	-	-	-	-	-	-	-	-	-	-	1	-	-	-	-	-
206	-	-	-	-	-	-	-	-	-	-	-	-	-	-	-	-	-	-	-	-	-
207	-	-	-	-	-	-	-	-	-	-	-	-	-	-	-	-	-	-	-	-	-
208	-	-	-	-	-	-	-	-	-	-	-	-	-	-	-	-	-	-	-	-	-
209	-	-	-	-	-	-	-	-	-	-	-	-	-	-	-	-	-	-	-	-	-
210	-	-	-	-	-	-	-	-	-	-	-	-	-	-	-	-	-	-	-	-	-
211	-	-	-	-	-	-	-	-	-	-	-	-	-	-	-	-	-	-	-	-	-
212	-	-	-	1	2	-	-	-	-	-	-	6	-	-	-	-	1	-	1	-	-
213	-	-	-	-	-	-	-	-	-	-	-	-	-	-	-	-	-	-	-	-	-
214	-	-	-	-	-	-	-	-	-	-	-	-	-	-	-	-	-	-	-	-	-
215	-	-	-	-	40	-	-	-	-	-	-	-	-	-	-	-	-	-	-	-	-
216	-	-	-	-	1	-	-	-	-	-	-	-	-	-	-	-	-	-	-	-	-
217	-	-	-	1	10	-	-	-	-	-	-	-	-	-	-	-	-	-	-	-	-
218	9	-	-	1	2	-	-	-	-	-	-	1	-	8	-	-	-	-	-	-	-
219	-	-	-	-	-	-	-	-	-	-	-	-	-	-	-	-	-	-	-	-	-
220	-	-	-	1	15	-	-	-	-	-	-	-	-	36	-	-	-	-	6	-	-
221	-	-	-	-	-	-	-	-	-	-	-	-	-	-	-	-	-	-	-	-	-
222	-	-	-	-	-	-	-	-	-	-	-	-	-	-	-	-	-	10	-	-	-
223	-	-	-	-	-	-	-	-	-	-	-	-	-	-	-	-	-	-	-	-	-
Ausl.	9	-	-	4	70	-	-	-	-	-	-	7	-	44	-	1	1	10	7	-	-
Insges.	676	91	-	11	1 071	1 496	2 418	649	2 149	11 273	4 249	18 228	-	52	-	45	162	286	55	257	5 735
Empfang																					
Bund	3 652	976	1 878	3 576	6 587	117 482	127 480	22 620	115 724	93 943	44 465	1 819	6	23	15	272	1 615	798	420	51	9 312
98	-	-	-	-	-	-	-	-	-	-	-	-	-	-	-	-	-	-	-	-	-
99	71	-	-	-	25	-	-	-	-	-	-	-	-	-	-	-	-	-	-	-	-
195	-	-	-	-	-	-	-	-	-	-	-	-	-	-	-	-	-	-	-	-	-
201	-	-	-	-	-	-	-	-	-	-	-	-	-	-	-	-	-	-	-	-	-
202	-	-	-	-	-	-	-	-	-	-	-	-	-	-	-	-	-	-	-	-	-
203	-	-	-	-	-	-	-	-	-	-	-	-	-	-	-	-	-	-	-	-	-
204	88	-	-	-	-	-	-	-	-	-	-	-	-	-	-	-	-	-	-	-	-
205	17	-	-	-	-	-	-	-	-	-	-	-	-	-	-	-	-	5	6	-	-
206	-	-	-	-	-	-	-	-	-	-	-	-	-	-	-	-	-	-	-	-	-
207	-	-	-	-	-	-	-	-	-	-	-	-	-	-	-	-	-	-	-	-	-
208	-	-	-	-	-	-	-	-	-	-	-	-	-	-	-	-	-	-	-	-	-
209	-	-	-	-	-	-	-	-	-	-	-	-	-	-	-	-	-	-	-	-	-
210	-	-	-	-	-	-	-	-	-	-	-	-	-	-	-	-	-	-	-	-	-
211	-	-	-	-	-	-	-	-	-	-	-	-	-	-	-	-	-	-	-	-	-
212	5	-	-	-	5	-	-	-	-	-	-	-	-	-	-	-	-	-	-	-	-
213	-	-	-	-	-	-	-	-	-	-	-	-	-	-	-	38	-	-	-	-	-
214	-	-	-	-	-	-	-	-	-	-	-	-	-	-	-	-	-	-	-	-	-
215	-	-	-	15	2	-	-	-	-	-	-	-	-	-	-	9	-	-	-	-	12
216	-	-	-	-	-	-	-	-	-	-	-	-	11	-	-	-	-	-	-	-	-
217	15	-	-	-	30	-	116	500	-	-	15	-	-	-	-	-	-	15	-	-	144
218	37	-	-	-	-	-	-	-	-	-	-	5	-	11	-	-	-	100	-	18	-
219	-	-	-	-	-	-	-	-	-	-	-	-	-	-	-	-	-	-	-	-	-
220	-	-	-	-	-	-	-	-	-	-	-	-	-	-	-	-	-	-	-	-	-
221	-	-	-	-	-	-	-	-	-	-	-	-	-	-	-	-	-	-	-	-	-
222	-	-	-	-	-	-	-	-	-	-	-	-	-	-	-	-	-	-	-	2	-
223	-	-	-	-	-	-	-	-	-	-	-	-	-	-	-	-	-	-	-	-	-
Ausl	162	-	-	15	37	-	116	500	-	-	15	5	11	11	-	47	-	120	6	20	156
Insges.	3 885	976	1 878	3 591	6 649	117 482	127 596	23 120	115 724	93 943	44 480	1 824	17	34	15	319	1 615	918	426	71	9 468

Nr des V-B	Faserholz, Papierholz	Grubenholz	Anderes unbearb Holz, Holzabfälle	Hölzerne Schwellen	Schnittholz, Faßholz, Werkstücke	Holzwaren	Zellstoff, Holzschliff, Strohstoff	Papier, Pappe	Betonwaren	Künstliche Steine, Platten, Röhren	Andere Steingut-, Ton-, Porzellanwaren	Glas, Glaswaren	Roheisen, Eisenlegierungen	Halbzeug aus Stahl	Alteisen und Abfälle von Eisen und Stahl	Eisenbahnoberbauzeug aus Eisen und Stahl	Stab- und Formeisen und -stahl	Bleche und Platten aus Eisen und Stahl	Röhren und Rohre aus Eisen und Stahl	Eisen und Stahldraht
	161	162	163	164	165	166	170	171	180	181	182	183	190	191	192	193	194	195	196	197
Versand																				
Bund	600	14 152	7 860	518	412	1 055	22	2 026	726	2 015	113	1 839	65	–	42 414	130	2 766	349	337	35
98	–	–	45	–	–	23	–	266	–	–	–	–	–	–	–	–	–	–	–	–
99	–	–	–	–	–	5	–	–	–	–	–	–	–	–	4	–	–	–	–	–
195	–	–	–	–	–	–	–	–	–	14	8	–	–	–	–	–	–	–	–	–
201	–	–	–	–	–	–	–	–	–	–	–	–	–	–	–	–	–	–	–	–
202	–	–	–	–	–	–	–	–	–	–	–	–	–	–	–	–	–	–	–	–
203	–	–	–	–	–	–	–	–	–	–	–	–	–	–	–	–	–	–	–	–
204	–	–	–	–	–	–	–	–	–	–	–	–	–	–	–	–	–	–	–	–
205	–	–	–	–	–	–	–	–	22	–	22	–	–	–	–	–	–	–	–	–
206	–	–	–	–	–	–	–	–	–	–	–	–	–	–	–	–	–	–	–	–
207	–	–	–	–	–	–	–	–	–	–	–	–	–	–	–	–	–	–	–	–
208	–	–	–	–	–	–	–	–	–	–	–	–	–	–	–	–	–	–	–	–
209	–	–	–	–	–	–	–	–	–	–	–	–	–	–	–	–	–	–	–	–
210	–	–	–	–	–	–	–	–	–	–	–	–	–	–	–	–	–	–	–	–
211	–	–	–	–	–	–	–	–	–	–	–	–	–	–	–	–	–	–	–	–
212	–	–	–	–	–	1	–	–	–	–	47	6	–	–	–	–	–	3	10	–
213	–	–	–	–	–	–	–	–	–	–	–	–	–	–	39	–	–	6	–	–
214	–	–	–	–	–	–	–	–	–	–	–	–	–	–	–	–	–	–	–	–
215	–	–	–	–	–	–	–	–	–	–	–	–	–	–	–	–	–	2	–	–
216	–	–	–	–	–	–	–	–	–	–	–	–	–	–	–	–	–	–	–	–
217	–	–	–	–	–	6	–	–	–	6	77	–	–	–	–	–	–	5	–	–
218	–	–	–	–	46	19	–	–	–	–	25	114	–	–	–	–	8	3	–	–
219	–	–	–	–	–	–	–	–	–	–	–	–	–	–	–	–	–	–	–	–
220	–	–	–	–	–	1	–	–	–	–	5	17	–	–	–	–	–	2	–	–
221	–	–	–	–	27	–	–	–	–	–	–	–	–	–	–	–	–	–	–	–
222	–	–	–	–	–	17	–	–	–	8	28	–	–	–	–	–	4	14	–	–
223	–	–	–	–	–	–	–	–	–	–	–	–	–	–	–	–	–	–	–	–
Ausl	–	–	–	–	73	44	–	–	22	14	204	137	–	–	39	–	12	35	10	–
Insges.	600	14 152	7 905	518	485	1 127	22	2 292	748	2 043	325	1 976	65	–	42 457	130	2 778	384	347	35
Empfang																				
Bund	105	48	3 278	2 361	2 830	7 409	128	3 157	1 568	2 729	89	825	2 947	1 424	5 464	905	16 001	12 650	2 480	252
98	–	–	–	–	–	36	–	5	–	–	–	–	–	–	–	–	–	–	–	–
99	51	–	–	–	83	14	–	100	–	74	–	–	–	–	–	–	–	–	–	–
195	–	–	–	–	–	–	–	–	–	–	–	–	–	–	–	–	10	–	–	–
201	–	–	–	–	–	–	–	–	–	–	–	–	–	–	–	–	–	–	–	–
202	–	–	–	–	–	–	–	–	–	–	–	–	–	–	–	–	–	–	–	–
203	71	–	–	–	–	–	–	–	–	23	14	–	–	–	–	–	–	–	–	–
204	–	–	–	–	20	–	–	–	13	673	–	–	–	–	–	–	–	–	–	–
205	–	–	–	–	2 452	–	–	8	–	15	–	–	–	–	–	–	–	–	–	–
206	–	–	–	–	–	–	–	–	–	–	–	–	–	–	–	–	–	–	–	–
207	–	–	–	–	227	–	–	–	–	–	–	–	–	–	–	–	–	–	–	–
208	–	–	–	–	–	–	–	–	–	–	–	–	–	–	–	–	–	–	–	–
209	–	–	–	–	–	–	–	–	–	–	–	–	–	–	–	–	–	–	–	–
210	–	–	–	–	–	–	–	–	–	–	–	–	–	–	–	–	–	–	–	–
211	–	–	–	–	347	–	–	–	–	–	–	–	–	–	–	–	–	–	–	–
212	–	–	–	–	–	–	–	–	–	–	–	–	–	–	–	–	–	–	–	–
213	–	–	–	–	–	–	–	–	–	–	–	–	–	–	–	–	–	–	–	–
214	–	–	–	–	–	–	–	–	–	–	–	–	–	–	–	–	–	–	–	–
215	–	–	–	–	–	–	–	–	–	–	–	–	–	–	–	–	–	–	–	–
216	–	–	–	–	–	–	–	–	–	–	–	–	–	–	–	–	–	–	–	–
217	–	–	17	–	–	8	–	10	–	–	–	–	–	–	–	–	–	–	–	–
218	–	–	–	–	66	–	–	3	–	74	–	–	–	–	–	–	–	–	4	–
219	–	–	–	–	–	–	–	–	–	–	–	–	–	–	–	–	–	–	–	–
220	–	–	–	–	17	3	–	–	–	9	–	–	–	–	–	–	–	–	–	–
221	–	–	–	–	–	–	–	–	–	–	–	–	–	–	–	–	–	–	–	–
222	17	–	–	–	1 067	5	–	–	–	87	–	–	–	–	–	–	–	–	–	–
223	–	–	–	–	–	–	–	–	–	–	–	–	–	–	–	–	–	–	–	–
Ausl	88	–	17	–	4 196	16	–	21	13	881	14	–	–	–	–	–	–	–	4	–
Insges.	244	48	3 295	2 361	7 109	7 475	128	3 283	1 581	3 684	103	825	2 947	1 424	5 464	905	16 011	12 650	2 484	252

Nr des V-B	Andere Gießerei- u. Walzwerkserzeugnisse	Maschinen, Apparate	Bauwerksteile aus Eisen u Stahl	Andere Eisen- und Stahlwaren	Blöcke aus Stahl	Rohkupfer, Kupferlegierungen	Rohzink, Zinklegierungen	Roh blei, Bleilegierungen	Rohe Leichtmetalle, auch Legierungen	Andere roh NE-Metalle,	Altmetalle u Abfälle von NE-Metallen	NE-Metallhalbzeug	NE-Metallwaren	Fahrzeuge aller Art	Nicht bes gen Industrieerzeugn	Sammelgut ohne nähere Bezeichnung	Umzugsgut, gebr. Verpackungen, Baugerätschaften	Lebende Tiere: Pferde, Esel	Rindvieh, außer Kälbern	Kälber	Schafe, Ziegen	Schweine, außer Ferkeln	Ferkel	Geflügel
	198	199	200	201	202	210	211	212	213	214	215	216	217	220	230	231	240	250	251	252	253	254	255	256
Versand																								
Bund	1 675	4 214	4 722	3 643	–	–	–	–	–	–	172	67	83	1 728	9 359	2 670	9 809	2 721	61 298	31 772	2 714	428 449	43 619	–
98	–	35	3	38	–	–	–	–	–	–	–	–	–	5	236	1	8	2	42	83	81	6 078	769	–
99	–	–	–	–	–	–	–	–	–	–	–	–	–	–	–	–	5	–	–	–	–	–	–	–
195	–	16	–	1	–	–	–	–	–	–	–	–	4	1	15	–	15	–	77	–	–	–	–	–
201	–	–	–	–	–	–	–	–	–	–	–	–	–	–	–	–	–	–	–	–	–	–	–	–
202	–	–	–	–	–	–	–	–	–	–	–	–	–	–	–	–	–	–	–	–	–	–	–	–
203	–	–	–	–	–	–	–	–	–	–	–	–	–	–	–	–	–	28	–	–	–	–	–	–
204	–	4	–	–	–	–	–	–	–	–	–	–	–	–	–	–	–	–	–	–	–	–	–	–
205	–	60	19	3	–	–	–	–	–	–	–	–	5	–	7	–	11	–	–	–	–	11	–	–
206	–	–	–	–	–	–	–	–	–	–	–	–	–	–	47	–	–	–	–	–	–	–	–	–
207	–	–	–	–	–	–	–	–	–	–	–	–	–	–	–	–	–	–	–	–	–	–	–	–
208	–	–	–	–	–	–	–	–	–	–	–	–	–	–	–	–	–	–	–	–	–	–	–	–
209	–	–	–	–	–	–	–	–	–	–	–	–	–	–	–	–	4	–	–	–	–	–	–	–
210	–	–	–	–	–	–	–	–	–	–	–	–	–	–	–	–	–	–	–	–	–	–	–	–
211	–	15	–	–	–	–	–	–	–	–	–	–	–	1	19	–	–	–	–	–	–	–	–	–
212	–	28	34	63	–	–	–	–	–	–	–	–	–	33	47	–	8	5	8	–	–	–	–	–
213	–	126	6	30	–	–	–	–	–	–	–	–	–	–	5	–	1	–	–	–	–	–	–	–
214	–	–	–	–	–	–	–	–	–	–	–	–	–	–	–	–	–	–	28	–	–	–	–	–
215	–	103	6	37	–	–	–	–	–	–	–	–	5	9	9	–	44	1 548	43	–	–	–	–	–
216	–	16	1	–	–	–	–	–	–	–	–	–	1	–	1	–	–	–	10	–	–	–	–	–
217	15	69	10	27	–	–	–	–	–	–	–	–	–	6	6	–	1	18	–	–	–	–	–	–
218	–	252	5	58	–	–	–	–	–	–	–	18	–	19	88	–	14	–	–	–	–	–	–	–
219	–	–	–	22	–	–	–	–	–	–	–	–	–	55	–	–	–	–	–	–	–	–	–	–
220	–	34	76	9	–	–	–	–	–	–	–	2	1	1	7	–	33	–	–	–	–	–	–	–
221	–	–	10	–	–	–	–	–	–	–	–	–	–	–	–	–	–	–	–	–	–	–	–	–
222	–	174	334	67	–	–	–	–	–	–	–	–	–	65	18	–	59	–	–	–	–	–	–	–
223	–	–	–	–	–	–	–	–	–	–	–	–	–	–	–	–	–	–	–	–	–	–	–	–
Ausl	15	881	501	316	–	–	–	–	–	–	–	20	12	189	254	–	175	1 599	89	–	–	11	–	–
Insges.	1 690	5 146	5 226	3 998	–	–	–	–	–	–	172	87	99	1 923	9 864	2 671	10 012	4 322	61 506	31 855	2 795	434 538	44 388	–
Empfang																								
Bund	1 358	3 055	1 963	4 933	289	49	–	–	–	–	–	54	710	2 956	4 535	1 396	8 221	956	9 675	2 602	1 093	31 819	795	–
98	–	28	4	104	–	–	–	–	–	–	–	60	–	15	19	–	62	–	–	–	–	–	–	–
99	–	–	–	26	–	–	–	–	–	–	–	–	–	–	52	49	362	–	–	–	–	–	–	–
195	–	1	–	–	–	–	–	–	–	–	–	–	–	–	–	–	–	–	–	–	–	–	–	–
201	–	–	–	–	–	–	–	–	–	–	–	–	–	–	–	–	–	–	–	–	–	–	–	–
202	–	–	–	–	–	–	–	–	–	–	–	–	–	–	–	–	–	–	–	–	–	–	–	–
203	–	–	–	–	–	–	–	–	–	–	–	–	–	–	–	–	25	–	–	–	–	–	–	–
204	–	–	–	–	–	–	–	–	–	–	–	–	–	–	2	–	1	–	–	–	–	–	–	–
205	–	10	–	1	–	–	–	–	–	–	–	17	–	–	6	–	52	–	–	–	–	–	–	–
206	–	–	–	–	–	–	–	–	–	–	–	–	–	–	–	–	–	–	–	–	–	–	–	–
207	–	–	–	–	–	–	–	–	–	–	–	–	–	–	–	–	–	–	–	–	–	–	–	–
208	–	–	–	–	–	–	–	–	–	–	–	–	–	–	–	–	–	–	–	–	–	–	–	–
209	–	–	–	–	–	–	–	–	–	–	–	–	–	–	–	–	–	–	–	–	–	–	–	–
210	–	–	–	–	–	–	–	–	–	–	–	–	–	–	–	–	–	–	–	–	–	–	–	–
211	–	–	–	–	–	–	–	–	–	–	–	–	–	–	–	–	–	–	–	–	–	–	–	–
212	–	30	–	–	–	–	–	–	–	–	–	–	–	–	95	–	1	–	–	–	–	–	–	–
213	–	2	–	–	–	–	–	–	–	–	–	–	–	–	24	–	–	–	–	–	–	–	–	–
214	–	–	–	–	–	–	–	–	–	–	–	–	–	–	–	–	–	–	–	–	–	–	–	–
215	–	2	–	8	–	–	–	–	–	–	–	–	–	–	3	–	11	–	–	–	–	–	–	–
216	–	–	–	–	–	–	–	–	–	–	–	–	–	–	–	–	–	–	–	–	–	–	–	–
217	–	12	–	–	–	–	–	–	–	–	–	–	–	–	11	–	1	–	–	–	–	–	–	–
218	–	17	–	27	–	–	–	–	–	–	–	–	–	14	9	–	12	–	92	15	–	–	–	1 300
219	–	142	–	–	–	–	–	–	–	–	–	–	–	–	73	–	–	–	–	–	–	–	–	–
220	–	15	–	–	–	–	–	–	–	–	–	–	–	–	1	–	–	–	9	–	–	–	–	–
221	–	–	–	–	–	–	–	–	–	–	–	–	–	–	10	–	–	–	–	–	–	–	–	–
222	–	8	–	52	–	–	–	–	–	–	–	–	–	–	146	9	41	–	–	–	–	–	–	–
223	–	–	–	–	–	–	–	–	–	–	–	–	–	–	–	–	–	–	–	–	–	–	–	–
Ausl.	–	238	–	88	–	–	–	–	–	–	–	17	–	14	380	9	144	–	101	15	–	–	–	1 300
Insges.	1 358	3 322	1 967	5 151	289	49	–	–	–	–	–	131	710	2 985	4 986	1 454	8 789	956	9 776	2 617	1 093	31 819	795	1 300

Nr des V.-B.	Beförderte Güter insgesamt	Fische, auch Zubereitungen	Fleisch,	Milch und Rahm	Eier	Weizen	Roggen	Gerste	Hafer	Mais	Reis	Hülsenfrüchte	Gemüse	Obst, Südfrüchte	Kartoffeln	Zuckerrüben	Ölsaaten, Ölfrüchte	Kaffee	Rohtabak	Milcherzeugnisse	Speisefette, außer Butter	Andere tierische und pflanzliche Fette und Öle
		1	2	3	4	10	11	12	13	14	15	16	20	21	22	23	24	25	26	30	31	32
												Versand										
1	867	5	-	-	-	-	-	-	-	-	-	-	-	-	40	-	-	-	-	-	-	-
2	1 060	9	-	-	-	-	-	-	2	-	-	-	-	-	-	-	-	-	-	-	-	-
3	1 819	-	-	-	-	-	-	-	-	-	-	-	-	-	16	-	-	-	-	-	-	-
4	260	7	-	-	-	-	-	-	-	-	-	-	13	-	105	-	-	-	-	-	-	-
5	10 240	-	31	-	-	-	-	-	-	-	-	-	129	53	120	-	-	-	-	-	-	-
6	42	-	-	-	-	-	-	-	-	-	-	-	-	-	11	-	-	-	-	-	-	-
7	558	-	-	-	-	-	-	-	15	-	-	-	-	-	365	-	-	-	-	-	-	-
8	1 592	-	-	-	-	-	-	-	-	-	-	-	-	-	-	-	-	-	-	-	-	-
9	9 476	247	2	-	-	-	-	-	-	-	-	-	89	37	11	-	-	-	-	2	-	-
10	6 197	-	-	-	-	-	-	-	-	-	-	-	-	-	52	-	-	-	-	-	-	-
11	10 486	5	27	-	-	-	-	-	-	-	-	2	50	1	141	5	-	-	-	-	-	-
12	21 689	131	-	-	-	-	-	-	-	-	-	21	59	43	235	-	10	-	13	8	-	-
13	11 912	44	-	-	-	-	-	-	-	-	-	-	126	16	145	-	-	-	-	-	-	-
14	10 657	21	8	-	-	-	-	-	-	-	-	-	13	8	362	287	-	-	-	-	-	-
15	9 294	5	-	-	-	-	-	-	-	-	-	-	7	-	92	419	-	-	-	-	-	-
16	6 491	72	-	-	-	-	-	-	-	-	-	-	167	59	16	-	-	-	-	5	-	-
17	30 853	-	-	-	-	-	5	-	-	-	-	42	247	31	338	-	-	-	-	-	11	279
18	11 555	-	-	-	-	17	6	-	-	-	-	-	15	-	55	-	-	-	-	-	-	-
19	19 543	-	-	-	-	-	38	-	26	-	-	7	3	-	206	-	-	-	-	-	15	-
21	51 617	29	61	-	-	-	-	-	-	-	-	10	130	32	1 204	-	-	-	10	-	-	-
22	17 489	5	-	-	-	-	-	-	-	-	-	70	23	-	421	485	-	-	-	-	-	-
23	6 945	-	-	-	-	-	-	-	-	-	-	-	21	-	1 902	-	-	-	-	-	-	-
24	345 103	215	-	10	-	-	-	-	-	-	-	392	17	-	14 273	-	-	-	-	-	-	-
27	25 184	18	-	-	-	-	-	-	-	-	-	85	36	-	4 464	-	-	-	-	-	-	-
28	18 512	-	-	-	-	-	-	-	-	-	-	120	-	-	9 993	-	-	-	-	-	-	-
29	2 396	-	-	-	-	-	-	-	-	-	-	-	-	-	159	-	-	-	-	-	405	-
30	7 105	-	-	-	-	-	-	-	-	-	-	122	-	-	3 269	-	-	-	-	-	-	-
31	3 991	-	-	-	-	-	-	-	-	-	-	12	-	-	694	-	-	-	-	-	-	-
32	8 788	-	-	316	-	-	-	-	-	-	-	63	5	-	1 771	-	-	-	-	-	-	-
33	9 363	69	-	-	-	-	-	-	-	-	-	34	-	-	2 522	-	-	-	-	-	-	-
34	9 152	104	-	-	-	-	-	-	-	-	-	51	16	-	2 470	-	-	-	-	-	-	-
35	7 006	59	-	258	-	-	-	-	-	-	-	59	-	-	4 173	-	-	-	-	-	-	45
36	14 884	-	-	-	-	-	-	-	-	-	-	-	-	-	309	-	-	-	-	-	-	-
37	6 929	5	-	-	-	-	-	-	-	-	-	24	-	-	1 162	-	-	-	-	-	-	-
38	2 139	25	-	-	-	-	-	-	-	-	-	-	-	-	528	-	-	-	-	-	-	-
39	2 784	23	-	-	-	-	-	-	-	-	-	13	-	-	69	-	-	-	-	-	-	-
41	3 780	10	-	-	-	-	-	-	-	-	-	9	-	-	60	-	-	-	-	-	-	-
42	2 292	68	-	-	-	-	-	-	-	-	-	-	-	-	70	-	-	-	-	-	-	-
43	756	-	-	-	-	-	-	-	-	-	-	-	-	-	103	-	-	-	-	-	-	-
44	3 537	-	-	-	-	-	-	-	-	-	-	-	-	-	-	-	-	-	-	-	-	-
45	2 888	31	-	-	-	-	-	-	-	-	-	-	-	-	-	-	-	-	-	-	-	-
46	2 282	5	-	-	-	-	-	-	-	-	-	-	-	-	324	-	-	-	-	-	-	-
47	1 410	-	-	-	-	-	-	-	-	-	-	-	5	-	30	-	-	-	-	-	-	-
48	3 974	25	-	-	-	-	-	-	-	-	-	8	-	-	20	-	-	-	-	-	-	-
51	3 602	-	-	-	-	-	-	-	-	-	-	-	-	-	42	-	-	-	-	-	-	5
52	3 934	-	-	-	-	-	-	-	-	-	-	-	-	-	168	-	-	-	-	271	-	-
53	2 289	84	-	-	-	-	-	-	-	-	-	-	-	-	70	-	-	-	-	-	-	-
54	287	-	-	-	-	-	-	-	-	-	-	-	-	-	49	-	-	-	-	-	-	-
55	739	15	-	-	-	-	-	-	-	-	-	-	-	-	118	-	-	-	-	-	-	-
56	11 579	82	-	4 564	-	-	-	-	-	-	-	-	-	-	48	-	-	-	-	-	-	-
57	2 273	22	-	-	-	-	-	-	-	-	-	-	-	-	48	-	-	-	-	-	-	-
58	20 958	-	-	-	-	-	-	-	-	-	-	8	-	-	236	-	-	-	-	-	-	-
61	13 663	60	-	-	-	-	-	-	-	-	-	-	-	-	51	-	-	-	-	-	-	-
62	5 410	32	-	-	-	-	-	-	-	-	-	-	-	-	7	-	-	-	-	-	-	-
63	12 604	24	-	-	-	-	-	-	-	-	-	-	-	-	-	-	-	-	-	-	-	-
64	7 857	5	-	-	-	-	-	-	-	-	-	-	-	-	33	-	-	-	-	-	-	-
65	11 523	35	-	-	-	-	-	-	-	-	-	-	-	-	458	-	-	-	-	-	-	-
66	8 443	5	-	-	-	-	-	-	-	-	-	-	8	-	-	-	-	-	-	-	-	-
zus.	830 058	1 602	129	5 148	-	17	49	-	43	-	-	1 152	1 179	280	53 628	1 196	10	-	23	286	431	329
L.V.	208 276	16	-	-	-	-	5	-	8	-	-	40	-	5	330	-	-	-	-	-	30	-
Bund	1 038 334	1 618	129	5 148	-	17	54	-	51	-	-	1 192	1 179	285	53 958	1 196	10	-	23	286	461	329
												Empfang										
1	2 486	-	369	-	-	-	-	-	-	-	-	-	-	-	170	-	-	-	-	-	-	-
2	5 706	-	55	-	-	10	18	-	31	-	-	-	-	-	2 120	-	-	-	-	-	2	-
3	4 824	5	-	-	-	-	-	-	-	-	-	-	445	8	2 247	21	-	-	-	-	-	-
4	1 018	7	-	-	-	-	-	-	-	-	-	-	-	8	432	-	-	-	-	-	-	-
5	15 804	-	59	-	-	-	-	30	-	-	-	-	59	43	19	-	-	-	-	-	-	-
6	1 767	-	-	-	-	-	-	-	-	-	-	-	20	-	1 671	-	-	-	-	-	-	-
7	9 330	-	-	-	-	1	51	1	29	-	-	-	16	-	6 698	-	5	-	-	-	-	-
8	6 960	11	-	-	-	85	-	535	-	60	-	-	-	-	324	-	-	-	-	-	16	-
9	18 170	-	-	-	-	65	-	120	-	-	-	20	46	73	7	-	-	-	-	-	-	-
10	181 003	7	-	-	-	-	63	15	40	-	-	5	-	-	1 424	11	-	-	-	-	-	-
11	5 689	-	-	-	-	-	-	-	-	-	-	-	-	11	1	-	16	-	-	-	-	-
12	3 878	-	-	-	-	-	-	-	-	-	-	-	10	10	132	-	-	-	2	-	-	-
13	7 936	-	-	-	-	-	-	-	-	-	-	-	-	7	-	-	-	-	-	-	-	-
14	10 016	-	-	-	-	-	20	-	11	-	-	-	2	3	921	-	-	-	-	-	-	-
15	74 739	-	-	-	-	-	-	-	-	-	-	-	15	-	52	-	6	-	-	-	-	-
16	1 631	5	-	-	-	-	-	-	-	-	-	-	-	-	-	-	-	-	-	-	-	-
17	19 990	5	-	-	-	-	5	-	-	-	-	-	6	-	131	-	-	-	-	-	-	-
18	4 529	-	-	-	-	750	-	1 056	-	-	-	-	96	-	5	-	-	-	-	-	-	7
19	6 377	-	-	-	-	-	6	-	17	-	-	-	14	5	885	-	-	-	-	-	-	-
21	84 865	-	2	-	-	-	-	-	-	-	-	-	1	186	58	-	2	-	-	-	-	-
22	8 003	-	-	-	-	-	-	-	-	-	-	-	5	6	10	20	-	-	-	-	-	-
23	15 702	-	-	-	-	-	-	-	-	-	-	-	-	-	20	-	-	-	-	-	-	-
24	121 229	-	-	-	-	-	-	-	-	-	-	-	-	-	16	-	-	-	-	-	-	-
27	37 827	-	-	-	-	-	-	-	-	-	-	-	-	-	13	-	-	-	-	-	-	-
28	11 867	-	-	-	-	-	-	-	-	-	-	-	5	-	19	-	-	-	-	-	-	-
29	3 009	-	-	-	-	-	-	-	-	-	-	-	-	-	25	-	-	-	-	-	-	-
30	22 294	-	-	-	-	-	-	-	-	-	-	-	-	-	-	-	-	-	-	-	-	-
31	7 802	-	-	-	-	-	-	-	-	-	-	-	-	-	5	-	-	-	-	-	-	-
32	13 457	-	-	-	-	-	-	-	-	-	-	-	-	-	371	-	-	-	-	-	-	-
33	38 555	-	-	-	-	-	-	-	-	-	-	-	-	-	-	-	-	-	-	-	-	-
34	10 122	-	-	-	-	-	-	-	-	-	-	-	-	13	-	-	-	-	-	-	-	16
35	657	-	-	-	-	-	-	-	-	-	-	-	-	-	-	-	-	-	-	-	-	-
36	38 400	-	-	-	-	-	-	-	5	-	-	-	-	-	12	-	-	-	-	-	-	-
37	1 516	-	-	-	-	-	-	2	-	-	-	-	-	-	7	-	-	-	-	-	-	-
38	3 683	-	-	-	-	-	-	-	-	-	-	-	-	-	-	-	-	-	-	-	-	-
39	411	-	-	-	-	-	-	-	-	-	-	-	-	5	-	-	-	-	-	-	-	-
41	12 039	-	-	-	-	-	-	-	-	-	-	-	-	-	-	-	-	-	-	-	-	-
42	2 003	-	-	-	-	-	-	-	-	-	-	-	19	126	-	-	-	-	-	-	-	-
43	179	-	-	-	-	-	-	-	-	-	-	-	-	-	-	-	-	-	-	-	-	-
44	10 167	-	-	-	-	-	-	-	-	-	-	-	-	-	6	-	-	-	-	-	-	-
45	377	-	-	-	-	-	-	-	-	-	-	-	-	-	-	-	-	-	-	-	-	-
46	433	-	-	-	-	-	-	-	-	-	-	-	37	7	45	-	-	-	-	-	-	-
47	79	-	-	-	-	-	-	-	-	-	-	-	-	-	-	-	-	-	-	-	-	-
48	844	-	-	-	-	-	-	-	-	-	-	-	-	48	-	-	-	-	-	-	-	-
51	366	-	-	-	-	-	-	-	-	-	-	-	-	12	-	-	-	-	-	-	1	-
52	624	-	-	-	-	-	-	-	-	-	-	-	-	-	-	-	-	-	-	-	-	-
53	412	-	-	-	-	-	-	-	-	-	-	-	-	-	-	-	-	-	-	-	-	-
54	80	-	-	-	-	-	-	-	-	-	-	-	-	-	-	-	-	-	-	-	-	-
55	64	-	-	-	-	-	-	-	-	-	-	-	-	-	-	-	-	-	-	-	-	-
56	3 616	-	-	-	-	-	-	-	-	-	-	-	-	-	-	-	-	-	-	-	-	-
57	379	-	-	-	-	-	-	-	-	-	-	-	-	-	-	-	-	-	-	-	-	-
58	568	-	-	-	-	-	-	-	-	-	-	-	14	-	252	-	-	-	-	-	-	-
61	449	-	-	-	-	-	-	-	-	-	-	-	-	-	54	-	-	-	-	-	-	-
62	104	-	-	-	-	-	-	-	-	-	-	-	-	-	-	-	-	-	-	-	-	-
63	3 155	-	-	-	-	-	-	-	-	-	-	-	-	-	16	-	-	-	-	-	-	-
64	2 539	-	-	-	-	-	-	-	-	-	-	-	-	-	-	-	-	-	-	-	-	-
65	1 071	-	-	-	-	-	-	-	-	-	-	-	142	667	16	-	-	-	-	-	-	-
66	1 188	-	-	-	-	-	-	-	-	-	-	-	-	-	-	-	-	-	-	-	-	-
zus.	841 988	40	485	-	-	911	163	1 759	133	60	-	25	952	1 238	18 174	52	29	-	2	-	19	23
L.V.	208 276	16	-	-	-	-	5	-	8	-	-	40	-	5	330	-	-	-	-	-	30	-
Bund	1 050 264	56	485	-	-	911	168	1 759	141	60	-	65	952	1 243	18 504	52	29	-	2	-	49	23

Nr des V.-B.	Roggen- und Weizenmehl	Malz	Stärke	Rohzucker	Verbrauchszucker	Wein, Most	Bier	Spiritus	Andere Nahrungs- und Genußmittel	Kleie u. Futtermehl aus Getreide	Ölkuchen	Rauhfutter	Stroh	Andere Futtermittel	Nicht bes genannte tierische u. pflanzl Rohstoffe	Eisenerze	Schwefelkies	Schwefelkiesabbrände	Kupfererze	Andere Erze	Eisenschlacken zur Verhüttung	Mangonerze
	33	34	35	36	37	38	39	40	41	50	51	52	53	54	60	70	71	72	73	74	75	76
Versand																						
1	-	-	-	-	-	-	-	-	-	-	-	-	-	-	5	495	-	-	-	-	-	-
2	-	-	-	-	-	-	-	-	6	-	-	-	-	-	20	-	-	-	-	-	-	-
3	-	-	-	-	-	-	-	-	-	-	-	-	-	-	118	-	-	-	-	-	-	-
4	-	-	-	-	-	-	-	-	15	-	-	-	-	-	8	-	-	-	-	-	-	-
5	-	-	-	-	-	-	-	294	5	-	-	-	5	-	120	-	-	-	16	-	-	-
6	-	-	-	-	-	-	-	-	-	-	-	-	-	-	-	-	-	-	-	-	-	-
7	-	-	-	-	-	-	-	-	-	-	-	-	-	-	5	-	-	-	-	-	-	-
8	-	-	-	-	-	-	-	-	31	-	-	-	-	-	5	-	-	-	-	-	48	-
9	-	-	111	-	-	-	-	75	15	-	100	29	4	3	25	-	-	-	-	-	-	-
10	-	-	-	-	-	-	-	-	10	-	37	-	-	-	18	-	-	-	-	-	-	-
11	-	-	15	-	-	-	-	30	1	-	-	-	-	-	199	-	-	-	-	-	21	-
12	-	-	-	-	-	-	-	-	20	-	-	-	-	35	77	-	-	-	-	-	-	-
13	-	-	16	-	-	-	-	-	-	-	-	-	-	-	35	330	-	-	-	-	-	-
14	-	-	-	-	-	-	-	-	16	-	-	-	-	24	54	-	-	-	-	-	-	-
15	-	-	5	-	-	-	-	-	-	-	-	-	-	-	5	-	-	-	-	-	-	-
16	-	-	-	-	-	-	-	-	11	-	-	-	-	2	120	-	-	-	-	-	-	-
17	-	-	-	-	-	-	-	-	6	-	-	60	-	-	36	-	-	-	-	-	-	-
18	-	-	-	-	-	-	-	-	-	-	-	-	-	12	85	-	-	-	-	-	-	-
19	-	-	-	-	-	5	-	-	-	16	-	-	10	66	119	41	-	-	-	-	-	-
21	-	-	-	-	-	-	-	70	-	-	-	-	-	60	24	-	-	-	-	-	-	-
22	-	-	-	-	-	-	-	-	-	-	-	13	-	-	-	-	-	-	-	-	-	-
23	-	-	5	-	-	-	-	-	-	-	-	-	-	-	-	-	-	-	-	-	-	-
24	-	-	-	-	-	-	-	13	-	-	-	-	-	-	47	-	-	-	-	-	-	-
27	-	-	-	-	-	-	-	-	-	-	-	-	-	-	5	-	-	-	-	-	-	-
28	-	-	-	-	-	-	-	-	-	-	-	-	-	-	5	-	-	-	-	-	-	-
29	-	-	-	-	-	-	-	-	-	-	-	-	-	-	5	-	-	-	-	-	-	-
30	-	-	-	-	-	-	-	-	-	-	-	-	-	-	5	-	-	-	-	-	-	-
31	-	-	-	-	-	-	-	-	-	-	-	-	-	-	-	-	-	-	-	-	7	-
32	-	-	5	-	-	-	-	-	-	-	-	-	-	-	5	-	-	-	-	-	-	-
33	-	-	1 877	-	-	-	-	109	-	-	-	-	-	-	-	652	-	-	-	-	-	-
34	-	-	16	-	-	-	-	-	-	-	-	-	-	-	-	-	-	-	-	-	-	-
35	-	-	-	-	-	-	-	-	-	-	-	-	-	-	-	-	-	-	-	-	-	-
36	-	-	-	-	-	-	-	-	-	-	-	-	-	-	2	-	-	-	-	-	-	-
37	-	-	-	-	-	-	-	-	-	-	-	-	-	-	6	-	-	-	-	-	-	-
38	-	-	-	-	-	-	-	-	-	-	-	-	-	5	-	-	-	-	-	-	-	-
39	-	-	-	-	-	-	-	-	-	-	-	-	-	-	2	-	-	-	-	-	-	-
41	-	-	24	-	-	-	-	-	-	-	-	-	-	6	-	-	-	-	-	-	21	-
42	-	-	-	-	-	-	-	-	-	-	-	-	208	-	-	-	-	-	-	-	-	-
43	-	-	-	-	-	-	-	-	-	-	-	-	-	-	-	-	-	-	-	-	18	-
44	-	-	-	-	-	-	-	-	156	-	-	-	-	5	-	-	-	-	-	-	-	-
45	-	-	-	-	-	-	-	-	-	-	-	-	-	19	18	-	-	-	-	-	-	-
46	-	-	-	-	-	-	-	-	-	-	-	-	-	10	-	-	-	-	-	-	-	-
47	-	-	-	-	-	-	-	-	-	-	-	-	-	-	-	66	-	-	-	-	-	-
48	-	-	-	-	-	-	-	-	-	-	-	-	-	88	-	-	-	-	-	-	-	-
51	-	-	10	-	-	-	-	-	-	-	5	-	-	35	-	-	-	-	-	-	-	-
52	-	-	-	-	-	-	-	-	-	-	-	-	-	3	-	-	-	-	-	-	83	-
53	-	-	-	-	-	-	-	-	-	-	-	-	-	161	-	634	-	-	-	-	-	-
54	-	-	-	-	-	-	-	-	-	-	-	-	-	-	11	-	-	-	-	-	-	-
55	-	-	-	-	-	-	-	-	-	-	-	-	-	-	5	-	-	-	-	-	-	-
56	-	-	-	-	-	-	-	-	-	-	-	-	-	-	42	1 167	-	-	-	-	-	-
57	-	-	-	-	-	-	-	-	-	-	-	-	-	-	-	-	-	-	-	-	-	-
58	-	-	-	-	-	-	-	-	-	-	-	-	-	10	2	-	-	-	-	-	20	-
61	-	-	-	-	-	-	-	-	-	-	-	-	-	-	31	-	-	-	-	-	-	-
62	-	-	-	-	-	-	-	-	-	-	-	-	-	-	-	-	-	-	-	-	-	-
63	-	-	-	-	-	-	-	-	-	-	-	-	-	26	15	70	-	-	-	-	-	-
64	-	-	-	-	-	-	-	-	-	-	-	-	-	46	-	-	-	-	-	-	-	-
65	-	-	-	-	-	-	-	-	-	-	-	-	-	15	10	-	-	-	-	-	-	-
66	-	-	-	-	-	-	-	-	-	-	-	-	-	5	-	-	-	-	-	-	-	-
zus.	-	-	2 084	-	-	5	-	591	292	16	142	102	227	636	1 294	3 455	-	-	16	-	218	-
L.V.	-	-	200	-	-	-	-	-	13	30	-	-	-	-	18	-	-	-	-	-	-	-
Bund	-	-	2 284	-	-	5	-	591	305	46	142	102	227	636	1 312	3 455	-	-	16	-	218	-
Empfang																						
1	-	-	-	-	-	-	-	-	-	-	-	-	-	-	-	-	-	-	-	-	-	-
2	-	-	-	-	-	-	-	-	-	-	-	-	-	-	-	-	-	-	-	-	-	-
3	-	-	-	-	-	-	-	-	-	-	-	-	-	-	130	-	-	-	-	-	-	-
4	-	-	-	-	-	-	-	-	-	-	-	-	-	-	-	-	-	-	-	-	-	-
5	-	-	-	-	-	-	-	-	-	-	5	-	-	75	10	-	-	-	-	-	-	-
6	-	-	-	-	-	-	-	-	-	-	-	-	-	15	11	-	-	-	-	-	-	-
7	-	-	-	-	15	-	-	-	-	-	-	-	-	-	72	-	-	-	-	-	-	-
8	-	-	5	-	-	-	-	-	-	-	-	-	-	-	-	-	-	-	-	-	-	-
9	-	-	-	-	-	5	-	-	-	15	45	-	-	6	8	-	-	-	-	-	-	-
10	-	-	-	-	-	-	-	-	-	-	-	-	-	-	18	-	-	-	-	-	-	-
11	-	-	-	-	30	-	-	-	5	-	-	-	-	-	212	-	-	-	-	-	-	-
12	-	-	-	-	-	-	-	-	5	-	-	-	-	-	578	-	-	-	-	-	-	-
13	-	-	-	-	-	-	-	-	-	-	-	-	-	-	15	-	-	-	-	-	-	-
14	-	-	-	-	158	-	-	-	-	-	-	-	-	17	259	-	-	-	-	-	-	-
15	-	-	34	-	231	-	-	-	-	-	-	-	-	50	1 450	-	-	-	-	-	-	-
16	-	-	-	-	-	-	-	-	-	-	-	-	-	-	10	-	-	-	-	-	-	-
17	-	-	-	-	-	-	-	9	10	-	15	-	-	356	2	-	-	-	-	-	-	-
18	-	-	-	-	-	-	-	-	-	-	-	-	-	-	-	-	-	-	-	-	-	-
19	-	-	-	-	-	-	-	-	66	-	-	7	-	42	24	-	-	-	-	-	-	-
21	-	-	-	-	-	-	-	-	40	60	-	-	-	109	10	-	-	-	-	-	15	-
22	-	-	-	-	-	-	-	-	50	-	-	-	5	17	12	-	-	-	-	-	35	-
23	-	-	-	-	-	-	-	-	-	-	-	-	5	-	15	-	-	-	-	-	-	-
24	-	-	-	-	-	-	-	-	-	-	105	-	31	37	-	-	-	-	-	-	28	-
27	-	-	-	-	-	-	-	-	-	-	-	-	-	-	-	-	-	-	-	-	-	-
28	-	-	-	-	-	4	-	-	-	-	-	-	-	-	3	-	-	-	-	-	-	-
29	-	-	-	-	-	-	-	-	2	-	-	-	-	15	15	-	-	-	-	-	-	-
30	57	-	-	-	-	-	-	-	-	68	-	-	-	-	5	-	-	-	-	-	77	-
31	-	-	-	-	-	-	-	-	-	-	-	50	-	-	-	-	-	-	-	-	-	-
32	-	-	-	-	-	-	-	-	214	126	75	-	-	225	7	-	-	-	-	-	-	-
33	-	-	-	-	-	-	-	442	-	75	-	-	-	90	14	-	-	-	-	-	-	-
34	-	-	-	-	-	-	-	-	-	25	-	-	-	8	-	5	-	-	-	-	-	-
35	-	-	-	-	-	-	-	-	-	-	-	-	-	-	-	-	-	-	-	-	-	-
36	-	-	-	-	-	-	-	-	-	-	-	-	-	54	-	-	-	-	-	-	-	-
37	-	-	-	-	-	10	-	-	-	-	-	-	-	23	51	-	-	-	-	-	-	-
38	-	-	-	-	-	-	-	-	-	15	-	-	-	40	111	-	-	-	-	-	-	-
39	-	-	-	-	-	24	-	-	-	-	-	-	-	-	-	-	-	-	-	-	-	-
41	-	-	-	-	-	-	-	-	-	-	-	-	-	-	12	36	-	-	-	-	25	-
42	-	-	-	-	-	6	-	-	-	-	-	4	-	-	-	-	-	-	-	-	-	-
43	-	-	-	-	-	-	-	-	-	-	-	-	-	-	-	-	-	-	-	-	-	-
44	-	-	-	-	-	-	-	-	-	-	-	-	-	15	-	-	-	-	-	-	-	-
45	-	-	-	-	-	-	-	-	-	-	-	-	-	-	-	-	-	-	-	-	-	-
46	-	-	-	-	-	24	-	-	-	-	-	-	-	10	-	-	-	-	-	-	-	-
47	-	-	-	-	-	-	-	-	-	-	-	-	-	-	-	-	-	-	-	-	-	-
48	-	-	-	-	-	-	-	-	-	-	-	44	-	-	-	-	-	-	-	-	-	-
51	-	-	-	-	-	-	-	-	-	-	-	11	-	-	-	-	-	-	-	-	-	-
52	-	-	-	-	-	-	-	-	-	-	-	6	-	-	12	-	-	-	-	-	-	-
53	-	-	-	-	-	-	-	-	-	-	-	-	-	-	-	-	-	-	-	-	-	-
54	-	-	-	-	-	-	-	-	-	-	-	-	-	-	-	-	-	-	-	-	-	-
55	-	-	-	-	-	-	-	-	-	-	-	-	-	-	-	-	-	-	-	-	-	-
56	-	-	-	-	-	-	-	-	-	-	-	-	-	-	-	-	-	-	-	-	-	-
57	-	-	-	-	-	-	-	-	-	-	-	-	-	-	-	-	-	-	-	-	-	175
58	-	-	-	-	-	-	-	-	-	-	-	-	-	-	5	-	-	-	-	-	-	-
61	-	-	-	-	-	-	-	-	-	-	-	-	-	-	5	-	-	-	-	-	-	-
62	-	-	-	-	-	-	-	-	-	-	-	-	-	-	-	-	-	-	-	-	-	-
63	-	-	-	-	-	-	-	-	-	-	-	-	-	-	-	-	-	-	-	-	-	-
64	-	-	-	-	-	-	-	-	-	-	-	12	-	-	-	-	-	-	-	-	-	-
65	-	-	-	-	-	5	-	-	11	-	-	-	-	-	-	-	-	-	-	-	-	-
66	-	-	-	-	-	-	-	-	-	-	-	-	11	-	98	-	-	-	-	-	-	-
zus.	57	-	39	-	434	78	-	451	403	384	245	134	52	1 204	3 174	41	-	-	-	-	180	175
L.V.	-	-	200	-	-	-	-	-	13	30	-	-	-	-	18	-	-	-	-	-	-	-
Bund	57	-	239	-	434	78	-	451	416	414	245	134	52	1 204	3 192	41	-	-	-	-	180	175

Nr des V-B	Steinkohlen	Steinkohlenbriketts	Steinkohlenkoks	Rohbraunkohlen	Braunkohlenbriketts	Braunkohlenkoks	Torf	Rohes Erdöl, Stein- und Braunkohlenteer	Benzin	Benzol	Gasöl, Dieselöl	Andere Mineralölderivate, Mineralölrückstände	Rohe und bearbeitete Natursteine	Gewöhnliche Erde, Kies, Sand	Kalk und Gips, außer zum Düngen	Zement, Mörtel	Stein- und Siedesalz	Tonerde, Bauxit, Kryolith
	80	81	82	83	84	85	86	90	91	92	93	94	100	101	102	103	110	111
Versand																		
1	–	–	–	–	–	–	–	–	–	–	–	–	–	–	–	–	–	–
2	–	–	–	–	–	–	–	21	–	–	592	–	–	–	–	–	–	–
3	–	–	–	–	–	–	9	–	–	–	–	406	–	–	–	–	–	–
4	–	–	–	–	–	–	13	–	–	–	–	22	–	–	–	–	–	–
5	–	–	–	–	–	–	45	–	602	–	1 362	1 705	111	–	–	–	–	–
6	–	–	–	–	–	–	–	–	–	–	–	–	–	–	–	–	–	–
7	–	–	–	–	–	–	13	–	–	–	18	82	–	–	–	–	–	–
8	27	–	97	–	–	–	575	–	510	–	60	–	–	–	–	–	–	–
9	–	–	–	–	–	–	722	–	312	–	828	23	–	–	–	18	–	–
10	–	–	–	–	–	–	187	13	595	–	2 132	235	–	–	–	–	–	–
11	–	–	–	–	–	–	120	–	3 112	–	4 259	989	–	–	–	–	–	–
12	–	–	–	–	–	–	2 125	–	7 235	–	6 820	259	–	–	–	–	–	–
13	–	–	–	–	–	–	129	15	5 949	–	3 125	142	26	–	–	–	–	–
14	–	–	–	–	–	–	–	–	2 812	–	4 185	187	18	–	–	–	–	–
15	–	–	–	–	–	–	77	21	490	–	3 514	1 284	–	–	–	–	–	–
16	–	–	–	–	–	–	12	–	2 597	–	1 868	60	–	–	–	–	–	–
17	25	–	–	–	–	–	2 618	–	3 504	–	5 164	140	–	–	–	–	–	–
18	–	–	16	–	–	–	34	–	5 455	–	3 161	125	–	–	–	–	–	–
19	–	40	32	–	64	–	401	–	3 699	17	4 281	19	50	–	–	–	–	–
21	5	–	5	–	–	–	861	–	15 001	1	12 802	10 097	–	26	–	–	3	–
22	–	–	–	–	–	–	967	–	6 804	–	7 310	43	–	–	–	–	–	–
23	–	20	–	–	–	–	357	–	90	–	296	1 081	–	–	–	–	–	–
24	20	–	–	–	–	–	1 144	296 473	106	–	946	6 070	–	–	–	–	–	–
27	–	–	–	–	–	–	391	–	5 807	–	5 279	923	–	–	–	–	–	–
28	–	–	–	–	–	–	570	5 437	–	–	–	108	–	–	–	–	–	–
29	–	–	–	–	–	–	474	–	856	–	–	72	–	–	–	–	–	–
30	–	–	–	–	–	–	91	–	113	66	–	1 985	–	–	–	–	–	–
31	–	–	–	–	–	–	1 414	–	–	–	15	211	–	–	–	–	–	–
32	–	–	–	–	–	–	1 836	–	176	–	1 146	2 327	–	–	–	–	–	–
33	–	–	–	–	–	–	1 368	–	–	–	136	1 481	–	–	–	–	–	–
34	–	–	–	–	–	–	2 718	–	218	–	33	1 186	–	–	–	–	–	–
35	–	–	–	–	–	–	882	–	323	–	189	746	–	–	–	–	–	–
36	–	–	–	–	–	–	456	13 303	171	–	–	263	–	–	–	–	–	–
37	–	–	–	–	–	–	2 774	–	30	–	100	2 297	–	–	–	–	–	–
38	–	–	–	–	–	–	404	–	–	–	112	156	–	–	–	–	–	–
39	–	–	–	–	–	–	1 150	–	161	–	155	5	–	–	–	–	–	–
41	–	–	–	–	–	–	749	–	97	–	834	282	–	–	–	–	–	–
42	–	–	–	–	–	–	275	48	30	–	38	1 301	–	–	–	–	–	–
43	–	–	–	–	–	–	194	–	–	–	30	5	–	–	–	–	–	–
44	–	–	–	–	–	–	70	–	–	–	–	2 996	–	–	–	–	–	–
45	–	–	–	–	–	–	1 256	–	133	–	–	121	–	–	–	–	–	–
46	–	–	–	–	–	–	123	–	457	–	51	42	–	–	–	–	–	–
47	–	–	–	–	–	–	52	–	431	–	63	352	–	–	–	–	–	–
48	–	–	–	–	–	–	262	–	1 137	–	1 034	149	–	–	–	–	–	–
51	–	–	–	–	–	–	353	–	897	–	1 212	224	–	–	–	–	–	–
52	–	–	–	–	–	–	172	–	407	–	671	373	–	–	–	–	–	–
53	–	–	–	–	–	–	31	8	319	–	250	40	–	–	–	–	–	–
54	–	–	–	–	–	–	89	–	–	–	88	11	–	–	–	–	–	–
55	–	–	–	–	–	–	383	13	–	–	–	123	–	–	–	–	–	–
56	–	–	–	–	–	–	527	–	2 672	–	469	259	–	–	–	–	–	–
57	–	–	–	–	–	–	197	–	652	–	1 117	16	–	–	–	–	–	–
58	–	–	–	–	–	–	350	–	1 432	–	18 385	100	–	–	–	–	–	–
61	–	–	–	–	–	–	340	–	7 881	–	4 444	193	–	–	–	–	–	–
62	–	–	–	–	–	–	284	–	3 024	–	1 274	262	–	–	–	–	–	–
63	–	–	–	–	–	–	366	–	6 210	–	5 219	268	–	–	–	–	–	–
64	–	–	–	–	–	–	201	–	5 517	–	1 534	184	–	–	–	–	–	–
65	–	–	–	–	–	–	392	–	4 744	–	2 321	227	–	–	–	–	–	–
66	–	–	–	–	–	–	386	–	5 035	–	2 346	52	–	–	–	–	–	–
zus.	77	60	150	–	64	–	31 989	315 352	107 803	84	111 268	42 309	205	26	–	18	3	–
L. V.	220	111	20	–	18	–	1 139	151 076	19 297	–	21 991	3 916	33	2	–	15	–	–
Bund	297	171	170	–	82	–	33 128	466 428	127 100	84	133 259	46 225	238	28	–	33	3	–
Empfang																		
1	–	–	–	–	–	–	–	–	–	–	–	–	–	–	–	106	–	–
2	20	–	–	–	–	–	–	–	–	–	–	–	–	–	–	–	–	–
3	–	–	–	–	–	–	–	–	–	–	–	53	–	–	–	–	–	–
4	–	–	–	–	–	–	–	–	–	–	–	–	–	–	–	–	–	–
5	268	–	–	–	–	–	–	30	292	–	1 262	3 711	–	–	17	–	–	–
6	–	–	–	–	–	–	–	–	–	–	–	–	–	–	–	–	–	–
7	–	–	–	–	–	–	–	21	–	–	12	272	–	–	–	–	20	–
8	40	–	–	–	–	–	21	31	–	–	1 752	–	–	–	–	–	–	–
9	1 138	–	36	–	–	–	–	–	–	–	173	–	–	–	–	45	–	13
10	–	–	–	–	–	–	30	175 659	260	–	–	20	–	1	–	–	1 068	–
11	–	–	–	–	17	–	–	–	–	–	–	16	1 500	26	482	–	–	–
12	–	–	–	–	–	–	–	–	–	–	–	–	–	245	–	127	–	–
13	–	–	–	–	–	–	–	–	–	–	–	–	867	–	–	57	–	–
14	–	–	–	100	15	136	–	19	708	–	–	–	16	–	–	–	820	–
15	–	20	229	–	–	–	–	10	–	–	33	154	6	–	–	–	11	–
16	–	–	–	–	–	–	–	–	–	–	–	–	–	–	–	–	–	–
17	253	–	–	–	–	–	–	–	15	–	–	–	544	30	–	–	–	–
18	167	–	–	–	–	–	–	–	–	–	–	–	–	10	–	–	–	–
19	49	10	13	–	–	–	815	20	–	–	–	–	–	–	–	–	–	–
21	25 307	29 292	36	–	56	–	149	–	–	–	36	–	48	360	996	5 315	–	–
22	–	–	–	–	–	–	–	–	–	–	–	–	704	–	93	–	–	–
23	352	6 844	20	–	–	–	–	–	–	–	–	–	217	66	617	–	–	–
24	21 982	6 780	12 869	–	–	–	–	39	–	239	1 394	477	102	2 967	–	–	–	10
27	1 912	950	3 624	–	–	–	–	–	20	30	–	22	26	2 236	–	15	–	–
28	1 597	9 117	114	–	–	–	–	–	–	–	45	–	–	249	–	–	–	–
29	–	–	–	–	–	–	–	–	–	–	–	–	–	–	–	–	–	–
30	174	–	24	–	–	–	–	–	206	249	45	–	–	1 359	–	–	–	–
31	76	1 393	–	–	–	–	–	–	–	–	–	–	–	–	–	–	–	–
32	10	–	–	–	7 079	–	–	–	–	–	–	–	–	292	–	–	–	–
33	–	–	–	–	–	–	–	–	–	–	–	5	31 835	41	73	6	–	–
34	–	–	–	–	–	–	–	–	–	–	–	15	–	–	–	–	–	–
35	–	–	–	–	–	–	–	–	–	–	–	–	54	–	–	–	–	–
36	–	–	–	–	35 164	–	–	–	–	–	–	121	–	7	–	–	–	–
37	–	–	–	–	832	–	11	–	–	–	–	–	–	–	–	–	–	11
38	–	–	–	–	–	–	–	–	–	–	–	–	1 273	17	–	–	–	–
39	–	–	–	–	–	–	–	–	–	–	–	–	–	–	–	–	–	–
41	–	–	–	–	–	–	–	–	–	–	–	–	1 749	11	256	78	–	–
42	–	–	–	–	–	–	–	–	–	–	–	–	–	–	–	181	–	–
43	–	–	–	–	–	–	–	–	–	5	–	25	–	–	–	–	–	–
44	–	–	–	–	–	–	–	–	–	–	–	16	–	–	–	–	–	–
45	–	–	–	–	–	–	–	–	–	–	–	–	–	–	–	–	–	–
46	–	–	–	–	–	–	–	–	–	–	–	–	20	–	–	–	–	–
47	–	–	–	–	–	–	–	–	–	–	–	5	–	–	–	–	–	–
48	–	–	–	–	–	–	–	–	–	–	–	–	–	–	–	–	–	–
51	–	–	–	–	–	–	–	–	–	–	–	–	–	–	–	–	–	–
52	–	–	–	–	–	–	–	–	–	–	–	–	103	–	–	–	–	–
53	–	–	–	–	–	–	–	–	–	–	–	–	–	–	–	–	–	–
54	–	–	–	–	–	–	–	–	–	–	–	–	–	–	–	–	–	–
55	–	–	–	–	–	–	–	–	–	–	–	–	17	–	–	–	–	–
56	–	–	–	–	–	–	–	–	–	–	–	10	–	–	–	–	–	–
57	–	–	–	–	–	–	–	–	–	–	–	–	–	–	–	–	–	–
58	–	–	–	–	–	–	–	–	–	–	–	–	–	–	–	–	–	–
61	–	–	–	–	–	–	–	–	–	–	–	–	191	–	–	16	–	–
62	–	–	–	–	–	–	–	–	–	–	–	–	–	–	–	–	–	–
63	–	–	–	–	–	–	–	–	–	–	–	–	844	303	–	–	–	–
64	–	–	–	–	–	–	–	–	–	–	–	–	–	–	–	–	–	–
65	–	–	–	–	–	–	–	–	–	–	–	–	17	–	–	–	6	–
66	–	–	–	–	–	–	–	–	–	–	12	–	16	–	–	–	–	–
zus.	53 345	54 406	16 965	100	43 163	136	1 026	175 829	1 501	523	4 764	4 922	40 149	8 220	2 534	5 946	1 925	34
L. V.	220	111	20	–	18	–	1 139	151 076	19 297	–	21 991	3 916	33	2	–	15	–	–
Bund	53 565	54 517	16 985	100	43 181	136	2 165	326 905	20 798	523	26 755	8 838	40 182	8 222	2 534	5 961	1 925	34

Nr des V-B	Andere mineral Rohstoffe	Schwefelsäure	Soda, Ätznatron, Pottasche	Farbstoffe, Farben und Lacke	Nicht bes genannte chemische Erzeugnisse	Düngekalk	Thomasmehl	Andere Phosphordüngemittel, außer Mischdünger	Kalidüngemittel, außer Mischdünger	Stickstoffdüngemittel, außer Mischdünger	Mischdünger	Andere Düngemittel	Pflanzliche Gerbmittel	Häute, Felle	Leder	Wolle	Baumwolle	Andere Spinnstoffe	Garne	Lumpen	Stammholz über 1,5 m lang, Baustangen
	112	120	121	122	123	130	131	132	133	134	135	136	140	141	142	150	151	152	153	154	160
Versand																					
1	-	-	-	-	55	-	-	-	-	39	-	-	-	-	-	-	-	-	-	-	-
2	-	-	-	-	-	-	-	-	-	101	-	-	-	-	-	-	-	-	-	-	-
3	-	-	-	-	-	-	-	16	2	10	-	19	-	-	-	-	-	-	-	-	-
4	-	-	-	-	-	-	-	-	-	10	49	-	-	2	-	-	-	-	-	-	-
5	-	-	-	1	3 374	-	-	-	-	-	-	22	-	-	-	-	-	-	-	-	-
6	-	-	-	-	-	-	-	-	-	-	-	-	-	-	-	-	-	-	-	-	21
7	-	-	-	-	22	-	-	-	-	-	-	-	-	-	-	-	-	-	-	-	-
8	-	-	-	-	-	-	-	-	-	5	106	-	-	-	-	-	-	-	-	-	45
9	-	-	-	6	2 494	-	-	-	-	15	-	24	-	-	-	-	28	5	-	15	-
10	16	-	-	-	105	-	-	-	-	171	175	85	-	-	-	-	-	20	-	-	-
11	-	-	-	-	192	-	-	-	-	17	-	39	-	-	-	-	12	15	54	-	-
12	-	-	-	10	2 097	-	-	-	-	10	5	326	-	-	-	-	-	109	72	14	99
13	18	-	-	-	1 299	-	-	-	-	-	43	22	-	-	-	-	-	-	-	-	-
14	-	-	-	-	845	-	-	-	-	-	15	403	-	-	-	-	-	18	-	14	-
15	24	-	-	-	749	11	-	-	85	-	15	15	-	-	-	-	31	5	-	-	27
16	-	-	-	-	268	-	-	-	-	169	-	-	-	-	-	-	-	30	-	-	-
17	4	-	-	-	20	-	-	-	5	422	144	103	-	-	-	-	-	35	-	-	73
18	-	-	-	-	-	-	76	-	-	106	30	-	-	-	-	-	-	-	-	-	104
19	-	-	-	-	65	96	412	-	50	2 912	900	160	-	-	-	-	-	15	15	-	81
21	-	-	-	-	79	-	50	-	42	340	296	891	-	-	-	-	1 360	15	10	-	13
22	-	-	-	-	102	-	-	-	-	45	18	4	-	-	-	-	-	-	-	-	21
23	-	-	-	-	1 425	-	-	-	-	-	83	61	-	-	-	-	-	-	-	-	-
24	-	-	-	-	923	-	-	-	-	80	241	575	-	-	-	-	-	-	-	-	4 662
27	-	-	-	-	648	-	-	-	-	15	283	72	-	-	-	-	-	-	-	-	610
28	-	-	-	-	-	-	-	-	-	-	98	201	-	-	-	-	-	-	-	-	23
29	-	-	-	-	17	-	-	-	-	-	-	303	-	-	-	-	-	-	-	-	-
30	-	-	-	-	192	-	-	-	-	-	-	33	-	-	-	-	-	-	-	-	-
31	-	-	-	-	226	-	-	-	-	-	20	52	-	-	-	-	-	-	-	-	390
32	-	-	-	-	-	-	-	-	-	46	45	126	-	7	-	-	578	-	10	61	-
33	10	-	-	-	56	-	-	-	-	-	2	305	-	-	-	-	-	-	-	-	19
34	-	-	-	-	-	-	-	-	-	-	7	123	-	-	-	-	-	-	-	-	-
35	-	-	-	-	-	-	-	-	-	-	23	47	-	-	-	-	-	-	-	-	-
36	-	-	-	-	-	-	-	-	-	-	22	46	-	-	-	-	-	-	-	-	-
37	-	-	-	-	-	-	-	-	-	-	24	23	-	-	-	-	-	-	17	-	-
38	-	-	-	-	217	-	-	-	-	-	12	229	-	-	-	-	44	-	-	-	-
39	-	-	-	-	1 056	-	-	-	-	-	44	57	-	-	-	-	-	-	-	-	-
41	-	-	-	-	270	10	-	-	-	2	18	38	-	-	-	-	-	-	-	-	-
42	-	-	-	-	-	-	-	-	-	-	133	56	-	-	-	-	-	-	-	-	16
43	99	-	-	-	-	-	-	-	-	-	65	21	-	-	-	-	-	-	-	-	-
44	-	-	-	-	96	-	-	-	-	45	14	38	-	-	-	-	-	-	-	-	-
45	-	-	-	-	1 211	-	-	-	-	-	-	38	-	-	-	-	-	-	-	-	-
46	-	-	-	-	864	-	-	-	-	-	19	225	-	-	-	-	-	-	-	-	-
47	-	-	-	-	10	-	-	-	-	-	6	131	-	-	-	-	-	-	-	-	-
48	-	-	-	-	990	-	-	-	-	-	47	36	-	-	-	-	29	-	7	6	-
51	-	-	-	-	82	-	-	-	-	-	4	-	-	-	-	-	-	-	-	-	-
52	-	-	-	-	1 309	-	-	-	-	-	17	-	-	-	-	-	-	-	41	-	-
53	-	-	-	-	588	-	-	-	-	-	21	-	-	-	-	-	-	-	-	-	-
54	-	-	-	-	-	-	-	-	-	-	10	11	-	-	-	-	-	-	-	-	-
55	-	-	-	-	-	-	-	-	-	-	34	26	-	-	-	-	-	-	-	-	-
56	-	-	-	10	582	-	-	-	-	-	233	43	-	-	-	-	-	-	-	-	-
57	-	-	-	-	5	-	-	-	-	-	1	47	-	-	-	-	-	-	-	-	-
58	-	-	-	-	160	-	-	-	-	-	21	1	-	-	-	-	-	-	-	-	-
61	-	-	-	-	542	-	-	-	-	-	10	-	-	-	-	-	-	-	-	-	-
62	-	-	-	-	289	-	-	-	-	-	24	29	-	-	-	-	-	-	-	-	-
63	-	-	-	-	220	-	-	-	-	-	-	-	-	-	-	-	-	-	-	-	-
64	-	-	-	-	74	-	-	-	-	-	8	-	-	-	-	-	-	-	-	-	-
65	-	-	-	-	2 697	-	-	-	-	-	14	43	-	-	-	-	-	-	-	-	-
66	-	-	-	-	44	-	-	-	-	-	40	8	-	-	-	-	-	5	25	-	-
zus.	171	-	-	27	26 559	117	538	16	184	4 560	3 439	5 057	-	9	-	-	2 082	272	251	110	6 204
L V	20	-	-	-	211	34	152	13	119	2 828	489	696	-	-	-	-	107	302	-	-	3
Bund	191	-	-	27	26 770	151	690	29	303	7 388	3 928	5 753	-	9	-	-	2 189	574	251	110	6 207
Empfang																					
1	16	-	-	-	-	-	-	-	-	-	161	-	-	-	-	-	-	-	-	-	346
2	-	-	-	-	-	-	-	-	-	-	-	-	-	-	-	-	-	-	-	-	209
3	40	-	-	-	10	21	-	572	15	-	-	-	-	-	-	-	1 054	-	-	-	-
4	-	-	-	-	-	-	-	-	-	-	-	-	-	-	-	-	-	-	-	-	-
5	78	10	-	-	75	-	-	-	-	-	732	987	-	-	-	-	6 421	-	-	11	80
6	-	-	-	-	-	-	-	-	-	-	-	-	-	-	-	-	-	-	-	-	-
7	-	-	-	-	1 867	-	-	-	-	-	-	-	-	-	-	-	-	-	-	-	18
8	-	19	-	-	73	-	15	1 158	-	527	479	-	-	-	-	-	-	-	-	-	719
9	16	-	-	-	2	-	-	16	-	555	30	-	-	-	-	-	7 820	2	-	5	-
10	5	30	-	91	945	93	-	50	-	130	173	45	-	-	-	-	-	-	-	-	-
11	30	-	-	-	-	63	32	-	30	784	-	-	-	-	-	-	-	-	-	-	92
12	-	-	-	-	78	531	46	55	32	31	302	-	-	-	-	-	-	16	-	-	-
13	40	-	-	-	15	-	-	530	4 275	-	-	-	-	-	-	-	-	1 047	-	-	45
14	-	956	-	-	54	176	91	2	15	530	83	-	-	-	-	-	-	-	-	-	18
15	-	-	-	-	401	180	-	801	69 232	110	497	-	-	-	-	-	-	-	-	-	-
16	-	-	-	-	6	-	-	-	-	84	-	-	-	-	-	5	-	-	-	-	-
17	63	-	-	-	-	107	60	638	38	2 549	1 023	-	-	-	-	-	-	-	-	-	13
18	-	-	-	-	-	19	-	-	-	168	136	22	-	-	-	-	-	-	-	-	-
19	6	10	-	-	5	16	35	5	35	586	121	245	-	-	-	-	-	5	-	-	-
21	17	-	-	-	20	10 026	73	18	82	192	5	-	-	-	-	-	129	-	-	-	-
22	47	19	-	-	64	31	-	-	-	204	-	-	-	-	-	-	-	-	-	-	41
23	-	-	-	-	465	2 544	2 914	-	15	-	35	12	-	-	-	-	-	-	-	-	-
24	194	192	1 985	-	1 041	1 665	18 997	228	-	24 197	7 136	15	-	-	-	-	-	-	-	-	-
27	-	-	-	-	-	47	21 494	37	-	125	10	-	-	-	-	-	-	-	-	-	123
28	-	149	-	-	-	-	15	-	-	30	-	-	-	-	-	-	-	-	-	-	-
29	-	-	2 376	-	-	-	35	-	-	-	-	-	-	-	-	-	-	-	-	-	-
30	16	662	-	-	307	147	17 217	32	-	-	-	-	-	-	-	-	-	-	-	15	-
31	-	-	-	-	14	-	2 063	-	-	-	-	-	-	-	-	-	-	-	-	-	-
32	-	63	35	-	-	116	74	156	-	286	221	-	-	-	-	-	61	31	-	2	-
33	-	-	-	-	104	1 014	30	-	-	64	-	-	-	-	-	-	-	-	5	-	-
34	-	-	1 849	-	742	-	-	71	-	49	6 087	-	-	-	-	-	-	646	-	-	-
35	-	-	-	-	-	-	-	-	-	16	15	-	-	-	-	-	-	-	-	-	19
36	-	-	-	-	602	76	-	-	-	1 848	-	-	-	-	-	-	-	-	-	-	19
37	-	-	-	-	27	79	-	-	-	-	15	-	-	-	-	-	-	-	11	-	-
38	54	-	322	-	-	-	35	6	-	-	29	-	-	-	-	-	-	252	-	-	-
39	-	-	-	-	-	46	-	-	-	-	15	-	-	-	-	-	-	-	-	-	-
41	17	-	-	5	-	-	-	-	-	-	-	-	-	-	-	-	-	-	-	-	312
42	30	-	-	-	1	-	-	16	-	-	-	-	-	-	-	-	-	-	-	-	129
43	-	-	-	-	-	-	-	-	-	-	-	-	-	-	-	-	-	-	-	-	-
44	20	-	-	-	1 026	-	-	-	-	7 751	1 299	-	-	-	-	-	-	-	-	-	-
45	8	-	-	-	32	-	-	-	-	-	-	-	-	-	-	-	-	-	-	-	-
46	-	-	-	-	-	-	-	-	-	-	45	-	-	-	-	-	-	-	-	-	-
47	-	-	-	-	2	-	-	-	-	-	-	-	-	-	-	-	-	-	-	-	-
48	-	-	-	10	31	-	-	-	14	30	-	-	-	-	-	-	-	-	-	-	117
51	-	-	-	-	-	-	-	-	-	-	-	-	-	-	-	4	-	-	29	-	40
52	-	-	-	-	20	-	-	-	-	-	-	-	-	-	-	-	-	-	34	-	84
53	-	-	-	-	-	-	-	-	-	-	-	-	-	-	-	-	-	-	-	-	-
54	-	-	-	-	26	-	-	-	-	-	-	-	-	-	-	-	-	-	-	-	-
55	-	-	-	-	-	-	-	-	-	-	-	-	-	-	-	-	-	-	-	-	22
56	-	-	-	-	345	-	-	-	-	2 907	131	-	-	-	-	-	-	-	-	-	-
57	-	-	-	-	5	-	-	-	-	-	-	-	-	-	-	-	-	-	-	-	16
58	19	-	-	-	-	-	-	-	-	-	-	-	-	-	-	-	-	-	-	-	-
61	-	-	-	-	-	-	-	-	-	-	-	-	-	-	-	-	-	-	-	-	-
62	-	-	-	-	-	-	-	-	-	-	-	-	-	-	-	-	-	-	-	-	-
63	-	-	-	-	18	-	-	-	15	-	-	-	-	-	-	-	-	-	-	-	392
64	171	-	-	-	80	-	-	-	-	1 679	-	-	-	-	-	-	6	-	-	-	33
65	-	-	-	1	9	-	-	-	-	-	-	-	-	-	-	-	-	-	-	-	-
66	8	-	-	-	-	-	-	-	-	-	-	-	-	-	-	-	-	-	-	-	113
zus.	895	2 110	6 567	107	8 512	16 997	63 226	4 391	73 798	45 432	18 780	1 326	-	-	-	9	15 491	1 999	79	33	3 000
L V	20	-	-	-	211	34	152	13	119	2 828	489	696	-	-	-	-	107	302	-	-	3
Bund	915	2 110	6 567	107	8 723	17 031	63 378	4 404	73 917	48 260	19 269	2 022	-	-	-	9	15 598	2 301	79	33	3 003

Nr des V.-B	Faserholz, Papierholz	Grubenholz	Anderes unbearb. Holz, Holzabfälle	Hölzerne Schwellen	Schnittholz, Faßholz, Werkstücke	Holzwaren	Zellstoff, Holzschliff, Strohstoff	Papier, Pappe	Betonwaren	Künstliche Steine, Platten, Röhren	Andere Steingut-, Ton-, Porzellanwaren	Glas, Glaswaren	Roheisen, Eisenlegierungen	Halbzeug aus Stahl	Alteisen und Abfälle von Eisen und Stahl	Eisenbahnoberbauzeug aus Eisen und Stahl	Stab- und Formeisen und -stahl	Bleche und Platten aus Eisen und Stahl	Röhren und Rohre aus Eisen und Stahl	Eisen- und Stahldraht
	161	162	163	164	165	166	170	171	180	181	182	183	190	191	192	193	194	195	196	197
Versand																				
1	-	-	-	-	-	-	-	-	-	-	-	-	-	-	-	-	-	-	-	-
2	-	-	-	-	-	-	-	-	-	-	-	-	-	-	-	-	-	-	-	-
3	-	-	-	-	-	338	-	-	-	-	-	-	-	-	-	-	-	-	-	-
4	-	-	-	-	-	-	-	-	-	-	-	-	-	-	-	-	-	-	-	-
5	-	-	-	30	-	10	-	-	-	-	-	-	-	-	-	-	-	-	-	-
6	-	-	-	-	-	-	-	-	-	-	-	-	-	-	-	-	-	-	-	-
7	-	-	-	-	-	-	-	-	-	-	-	-	-	-	-	-	-	-	-	-
8	-	-	-	-	-	-	-	-	-	-	-	-	-	-	-	-	-	-	-	-
9	-	-	107	17	-	-	-	-	129	-	-	-	-	-	-	-	-	263	-	-
10	10	-	-	-	18	-	-	-	-	-	-	-	-	-	-	27	-	16	-	-
11	-	-	151	-	-	-	-	-	-	-	-	-	-	-	-	-	-	-	-	-
12	166	66	-	-	-	2	-	-	-	-	-	6	-	-	490	-	-	-	-	-
13	-	-	-	-	17	2	-	-	-	-	-	-	-	-	80	51	-	-	-	-
14	-	-	-	-	36	-	-	-	-	-	-	-	-	-	620	-	5	-	-	-
15	-	-	-	-	-	-	-	23	-	-	-	-	-	-	1 083	-	-	-	10	-
16	-	-	-	-	-	1	-	-	-	-	-	-	-	-	-	-	-	-	-	-
17	-	19	15	84	-	-	-	-	-	6	-	-	-	-	5 175	-	-	-	-	-
18	-	-	-	167	47	1 278	-	-	-	-	-	-	-	-	-	-	5	18	-	-
19	18	-	10	186	5	2	-	-	-	41	-	-	-	-	-	-	-	-	-	-
21	-	59	-	33	-	-	-	-	6	-	-	-	-	-	95	-	122	37	-	-
22	43	43	179	-	37	-	-	-	-	-	-	-	-	-	16	-	-	-	-	-
23	-	18	-	-	-	-	-	-	-	-	-	-	-	-	508	2	-	-	2	-
24	514	12 550	176	-	44	38	-	-	-	-	1	-	-	-	2 112	33	35	-	11	-
27	-	3 532	63	-	18	26	-	-	-	-	-	-	-	-	973	-	-	-	-	-
28	-	397	-	-	-	2	-	-	-	-	-	-	-	-	305	5	-	-	-	-
29	-	-	-	-	-	-	-	-	-	-	-	-	-	-	15	-	-	-	-	-
30	-	-	-	-	-	-	-	-	-	-	-	-	-	-	793	-	-	-	-	-
31	-	933	-	-	-	-	-	-	-	-	-	-	-	-	15	-	-	-	-	-
32	13	-	-	-	-	5	-	-	-	-	-	-	-	-	199	-	-	-	-	-
33	28	-	-	-	-	15	-	-	-	-	-	-	-	-	408	68	-	-	-	-
34	61	-	-	-	-	-	-	-	-	-	-	-	-	-	148	-	-	-	-	-
35	-	-	21	-	-	-	-	-	-	-	-	-	-	-	-	-	-	-	-	-
36	-	-	-	-	-	-	-	-	-	-	-	-	-	-	-	-	-	-	-	-
37	-	10	-	-	-	-	-	-	-	-	-	-	-	-	-	-	-	-	-	-
38	-	238	-	-	30	-	-	-	-	-	-	-	-	-	-	-	-	21	-	-
39	-	-	-	-	-	-	-	-	-	-	-	-	-	-	-	-	-	-	-	-
41	-	-	5	-	62	-	-	-	-	-	-	-	-	-	258	-	-	-	-	-
42	-	-	12	-	-	-	-	-	-	-	-	-	-	-	-	-	-	-	-	-
43	-	-	-	-	-	-	-	-	-	-	-	-	-	-	-	-	15	-	-	-
44	-	-	-	-	-	-	-	-	-	-	-	-	-	-	-	-	-	-	-	-
45	-	-	-	-	-	-	-	-	-	-	-	-	-	-	-	-	-	-	-	-
46	-	-	-	-	-	-	-	-	-	-	-	-	-	-	-	-	-	-	-	-
47	-	-	-	-	-	-	-	-	-	-	-	-	-	-	-	-	-	-	-	-
48	-	-	-	-	5	-	-	-	-	21	-	-	-	-	-	-	-	-	-	-
51	-	85	19	-	-	-	-	-	-	-	-	-	-	-	-	-	-	-	-	-
52	-	-	56	-	-	-	-	-	-	-	-	-	-	-	-	-	-	-	-	-
53	-	-	-	-	-	3	-	-	-	-	-	-	-	-	-	-	-	-	-	-
54	-	-	-	-	-	-	-	-	-	-	-	-	-	-	-	-	-	-	-	-
55	-	-	-	-	-	-	-	-	-	-	-	-	-	-	-	-	-	-	-	-
56	-	-	-	-	-	-	-	-	-	-	-	-	-	-	-	-	-	-	-	-
57	-	-	-	-	69	-	-	-	-	-	-	-	-	-	67	-	-	-	-	-
58	19	-	-	-	-	-	-	-	-	-	-	-	-	-	-	-	-	-	-	-
61	-	-	-	-	-	2	-	-	-	-	-	-	-	-	-	-	-	-	-	-
62	-	-	-	-	-	-	-	-	-	-	-	-	-	-	-	-	-	-	-	-
63	-	-	-	-	-	-	-	-	-	-	-	-	-	-	-	8	-	-	-	-
64	-	-	-	-	-	-	-	-	-	-	-	-	-	-	-	-	-	-	-	3
65	-	-	-	-	6	-	-	-	-	-	-	-	-	-	-	-	-	-	-	-
66	-	-	-	-	-	-	-	-	-	-	-	-	-	-	-	-	-	-	-	4
zus.	872	17 950	814	517	394	1 724	-	23	135	68	1	6	-	-	13 360	194	182	355	23	7
LV	-	-	-	102	23	-	-	-	-	47	-	-	-	-	-	-	44	-	27	-
Bund	872	17 950	814	619	417	1 724	-	23	135	115	1	6	-	-	13 360	194	226	355	50	7
Empfang																				
1	-	-	-	284	-	-	-	-	-	-	-	-	408	-	-	-	-	-	-	-
2	-	-	-	263	9	40	-	-	-	-	-	-	-	-	-	-	-	-	-	-
3	-	-	-	-	-	-	-	-	-	-	-	-	-	-	-	-	-	-	-	-
4	-	-	-	-	-	-	-	-	-	-	-	-	-	-	-	-	-	-	-	-
5	-	-	-	-	123	1	-	-	-	-	-	-	-	-	-	12	28	73	18	-
6	-	-	-	-	-	4	-	-	-	-	-	-	-	-	-	-	-	-	-	-
7	-	-	-	9	-	-	-	-	-	-	-	-	-	-	-	-	-	-	-	-
8	-	-	10	-	-	-	-	-	-	-	-	-	-	-	-	-	-	16	-	-
9	-	-	-	-	476	-	-	-	-	-	3	-	-	-	-	2	28	20	20	28
10	-	-	-	93	-	2	-	-	-	-	-	-	-	-	-	-	-	20	-	-
11	-	-	74	-	34	7	-	20	8	73	-	-	-	-	21	-	-	-	-	-
12	-	-	-	-	-	7	-	2	-	98	-	6	-	-	6	-	69	3	5	-
13	-	-	-	-	-	-	-	-	16	16	-	-	-	-	19	-	-	-	-	-
14	96	-	-	-	2	10	-	1	-	7	-	7	21	61	-	5	1 234	1 093	-	-
15	-	-	-	-	-	4	-	-	54	-	-	122	-	-	6	-	160	55	-	19
16	-	-	-	-	-	-	-	-	-	-	5	-	-	-	14	-	16	14	16	-
17	-	-	-	10	4	3	-	137	2	29	1	-	-	-	20	42	1 395	26	46	-
18	-	-	-	-	768	11	-	-	-	-	-	-	-	-	23	-	-	99	-	-
19	-	-	-	-	-	102	-	70	-	-	7	-	-	-	28	-	20	3	-	-
21	-	-	-	-	103	9	-	-	60	5	-	-	-	-	5	-	236	44	-	-
22	20	20	-	-	148	23	-	6	-	-	-	-	-	-	11	-	5	175	14	-
23	-	-	-	-	-	9	-	10	48	16	-	-	-	-	23	5	77	63	5	-
24	-	-	-	261	-	-	10	1	-	-	-	52	521	14	-	517	832	2 885	962	60
27	-	-	40	27	55	1	-	-	-	-	-	-	-	40	-	54	1 744	435	76	-
28	-	-	-	-	-	-	-	-	-	-	-	-	-	-	-	60	38	24	11	3
29	19	-	-	-	-	-	-	-	-	-	-	-	-	-	-	-	-	-	-	-
30	-	-	-	-	-	-	-	-	-	26	-	-	-	-	31	-	756	93	39	39
31	-	-	-	-	-	-	-	-	-	-	-	-	-	-	-	105	1 400	26	-	819
32	-	-	-	135	-	-	-	-	16	23	-	-	-	-	-	-	3	6	1	-
33	-	-	-	-	-	-	-	2	-	-	-	10	-	-	-	34	87	63	3 657	30
34	-	-	-	-	-	16	83	-	-	-	-	-	-	6	-	-	-	24	21	-
35	-	-	-	-	-	-	-	4	-	9	-	5	-	-	-	-	97	-	50	-
36	-	-	-	-	-	-	-	-	-	172	11	23	-	-	-	-	-	-	-	-
37	19	-	-	-	-	-	-	-	-	-	-	2	-	-	-	-	-	-	-	-
38	-	-	58	14	-	-	-	-	-	1 214	-	-	-	-	-	-	39	-	-	-
39	-	-	-	-	-	-	-	-	-	134	-	-	-	-	-	-	-	-	-	-
41	-	23	24	-	46	29	-	-	-	-	4	-	94	-	25	-	-	83	165	-
42	-	-	-	-	-	-	-	-	-	5	-	-	-	-	-	-	-	-	-	-
43	-	48	-	-	5	6	-	-	-	-	-	-	-	-	-	-	-	-	-	-
44	-	-	-	-	-	-	10	-	-	-	-	-	-	-	-	-	-	-	-	-
45	-	-	-	-	-	-	-	-	-	-	-	-	-	-	-	-	-	-	-	-
46	-	-	-	-	-	-	-	-	-	32	-	-	-	-	-	-	-	-	-	-
47	-	-	-	-	-	-	-	6	-	-	-	-	-	-	-	-	-	-	-	-
48	16	-	-	-	6	63	-	2	-	-	-	-	-	-	-	-	-	-	-	-
51	-	-	36	-	58	27	-	-	-	-	-	-	-	-	-	-	-	-	-	-
52	-	-	27	-	15	8	-	-	-	-	-	-	-	10	-	-	-	-	-	-
53	-	-	-	-	-	-	-	-	-	-	-	-	-	-	-	-	-	-	-	-
54	-	-	-	-	-	6	-	-	-	-	-	-	-	-	-	-	-	-	-	-
55	-	-	-	-	-	-	-	-	-	-	-	-	-	-	-	-	-	-	-	-
56	-	-	-	-	-	-	-	-	-	-	-	-	-	-	-	-	-	-	-	-
57	-	-	-	-	-	-	-	-	-	-	-	-	-	-	-	-	-	-	7	-
58	-	-	-	-	-	-	-	-	-	10	-	-	-	-	-	-	-	5	2	-
61	-	-	-	-	-	-	-	-	15	-	-	-	-	-	-	-	5	-	-	-
62	-	-	-	-	-	-	-	-	-	-	-	-	-	-	-	-	-	-	6	-
63	-	-	-	328	20	30	-	-	-	20	-	-	-	-	-	-	-	-	-	-
64	-	11	-	-	101	-	-	-	-	-	-	-	-	-	-	-	-	-	-	-
65	-	-	-	-	-	-	-	-	-	-	-	-	-	-	99	-	-	-	-	-
66	-	-	5	-	-	39	-	-	-	-	-	-	-	-	-	-	-	-	-	-
zus.	170	102	274	1 424	1 973	457	103	261	219	1 889	31	227	1 044	131	331	836	8 269	5 348	5 121	998
LV	-	-	-	102	23	-	-	-	-	47	-	-	-	-	-	-	44	-	27	-
Bund	170	102	274	1 526	1 996	457	103	261	219	1 936	31	227	1 044	131	331	836	8 313	5 348	5 148	998

Nr. des V.-B	Andere Gießerei- u. Walzwerkserzeugnisse	Maschinen, Apparate	Bauwerksteile aus Eisen u. Stahl	Andere Eisen- und Stahlwaren	Blöcke aus Stahl	Rohkupfer, Kupferlegierungen	Rohzink, Zinklegierungen	Rohblei, Bleilegierungen	Rohe Leichtmetalle, auch Legierungen	Andere roh. NE-Metalle	Altmetalle u. Abfälle von NE-Metallen	NE-Metallhalbzeug	NE-Metallwaren	Fahrzeuge aller Art	Nicht bes. gen. Industrieerzeugn.	Sammelgut ohne nähere Bezeichnung	Umzugsgut, gebr. Verpackungen, Baugerätschaften	Lebende Tiere: Pferde, Esel	Rindvieh, außer Kälbern	Kälber	Schafe, Ziegen	Schweine, außer Ferkeln	Ferkel	Geflügel
	198	199	200	201	202	210	211	212	213	214	215	216	217	220	230	231	240	250	251	252	253	254	255	256
Versand																								
1	-	-	-	-	-	-	-	-	-	-	-	-	-	-	9	-	5	-	12	-	-	-	-	-
2	-	94	-	4	-	-	-	-	-	-	-	-	-	7	42	6	33	-	21	-	-	-	-	-
3	-	7	-	1	-	-	-	-	-	-	-	-	-	-	-	-	20	2	6	-	-	-	-	-
4	-	-	-	5	-	-	-	-	-	-	-	-	-	-	-	-	6	-	60	1	-	-	-	-
5	32	59	-	12	-	-	-	-	-	-	3	-	-	16	1 187	14	58	-	-	-	-	-	-	-
6	-	3	-	-	-	-	-	-	-	-	-	-	-	-	-	-	7	-	13	-	-	-	-	-
7	-	6	-	-	-	-	-	-	-	-	-	-	-	-	-	-	32	5	166	19	-	66	606	-
8	-	-	-	-	-	-	-	-	-	-	-	-	-	3	-	-	47	-	4	-	-	-	-	-
9	-	143	2	11	-	-	-	-	-	-	-	-	-	4	1 636	387	132	-	32	-	-	-	-	-
10	-	5	-	4	-	-	-	-	-	-	-	-	-	2	74	82	548	17	490	5	-	-	831	-
11	-	6	-	-	-	-	-	-	-	-	-	-	-	-	13	1	272	36	287	11	-	-	-	-
12	-	21	-	2	-	-	-	-	-	-	-	-	-	2	-	-	38	52	487	20	1	2	-	-
13	-	81	-	-	-	-	-	-	-	-	-	-	-	-	-	-	31	3	284	7	-	34	4	-
14	-	1	-	5	-	-	-	-	-	-	-	-	-	2	6	-	183	30	852	62	-	87	231	-
15	17	27	-	2	-	-	-	-	-	-	-	-	-	2	-	224	176	21	596	30	-	-	-	-
16	-	51	-	-	-	-	-	-	-	-	-	-	5	4	-	-	30	14	59	-	-	-	-	-
17	-	16	8	742	-	-	-	-	-	-	20	-	-	4	10	-	158	38	85	4	-	-	-	-
18	-	13	-	26	-	-	-	-	-	-	-	-	-	-	5	5	26	-	-	-	-	-	-	-
19	-	42	-	35	-	-	-	-	-	-	-	-	25	33	37	-	131	78	309	43	76	-	26	-
21	107	13	13	1	-	-	-	-	-	-	-	-	-	4	24	2 087	266	92	721	5	-	47	67	-
22	-	75	10	-	-	-	-	-	-	-	-	-	-	-	-	-	369	8	870	32	-	-	363	-
23	-	-	-	-	-	-	-	-	-	-	6	-	-	-	-	-	16	2	711	67	-	466	293	-
24	34	110	-	13	-	-	-	-	-	-	6	-	-	-	40	-	274	110	1 252	1 685	44	11 916	98	-
27	54	2	-	42	-	-	-	-	-	-	-	-	-	-	-	-	171	21	577	1 069	52	2 478	18	-
28	-	-	-	-	-	-	-	-	-	-	-	-	-	-	1	5	20	8	1 684	7 436	162	38 993	604	-
29	-	50	-	-	-	-	-	-	-	-	-	-	-	-	-	-	10	14	218	-	-	8	68	-
30	-	-	12	-	-	-	-	-	-	-	-	-	-	-	2	-	64	3	38	37	2	388	-	-
31	-	-	-	-	-	-	-	-	-	-	-	-	-	-	-	-	2	21	57	94	-	288	86	-
32	-	72	-	2	-	-	-	-	-	-	3	-	-	-	-	2	25	8	922	73	-	2 012	25	-
33	-	13	-	7	-	-	-	-	-	-	-	-	-	-	7	-	137	-	1 485	2 391	733	12 534	18	-
34	-	44	-	-	-	-	-	-	-	-	-	-	-	6	-	3	33	46	1 981	4 319	2 493	12 910	-	-
35	-	5	-	-	-	-	-	-	-	-	16	-	-	-	-	2	53	185	1 897	692	4	4 428	745	-
36	-	-	-	2	-	-	-	-	-	-	-	-	-	-	-	-	8	8	151	-	-	192	1 018	-
37	-	12	-	-	-	-	-	-	-	-	-	-	-	-	-	1	58	75	381	3	-	-	46	-
38	-	42	-	-	-	-	-	-	-	-	-	-	-	-	-	-	47	5	185	155	828	277	2 084	-
39	-	-	-	-	-	-	-	-	-	-	-	-	-	-	-	-	10	2	106	-	-	21	179	-
41	-	11	-	-	-	-	-	-	-	-	-	-	-	-	-	2	20	21	64	-	-	249	905	-
42	-	6	-	-	-	-	-	-	-	-	-	-	-	-	-	-	9	54	623	998	-	2 924	701	-
43	-	-	-	5	-	-	-	-	-	-	-	-	-	-	-	63	126	31	256	23	-	1 130	390	-
44	-	-	-	-	-	-	-	-	-	-	-	-	-	-	-	-	117	-	-	-	-	-	-	-
45	-	45	-	-	-	-	-	-	-	-	-	-	-	-	2	-	14	16	5	-	-	-	-	-
46	2	83	-	-	-	-	-	-	-	-	-	-	-	-	-	6	19	75	356	504	-	1 465	101	-
47	-	5	-	5	-	-	-	-	-	-	-	-	-	-	-	-	-	-	112	1	-	134	-	-
48	-	11	-	-	-	-	-	-	-	-	-	-	-	-	15	-	37	66	166	299	-	3 783	-	-
51	-	81	-	5	-	-	10	4	-	1	-	-	-	-	-	-	528	17	109	-	-	-	-	-
52	-	41	-	16	-	-	-	-	-	-	-	-	-	-	7	2	52	13	204	-	-	-	-	-
53	-	5	-	-	-	-	-	-	-	-	-	-	-	2	36	-	36	3	70	-	-	-	-	-
54	-	-	-	-	-	-	-	-	-	-	-	-	-	-	-	-	18	2	85	44	-	-	-	-
55	-	-	-	-	-	-	-	-	-	-	-	-	-	-	-	-	22	7	64	3	-	-	39	-
56	-	127	-	30	-	-	-	-	-	-	-	-	-	-	-	-	95	-	36	2	-	8	-	-
57	-	13	-	-	-	-	-	-	-	-	-	-	-	-	-	-	15	84	374	55	-	-	-	-
58	-	56	-	93	-	-	-	-	-	-	-	-	-	3	-	-	62	32	48	5	-	-	352	-
61	-	90	-	-	-	-	-	-	-	-	-	-	-	-	-	-	19	22	22	-	-	51	577	-
62	-	168	-	-	-	-	-	-	-	-	-	-	-	-	-	-	-	-	-	-	-	-	-	-
63	-	94	-	-	-	-	-	-	-	-	-	-	-	-	53	-	7	33	175	3	2	-	-	-
64	-	162	-	-	-	-	-	-	-	-	-	-	-	-	-	-	81	7	465	5	-	37	478	-
65	-	-	-	2	-	-	-	-	-	-	-	-	-	-	-	381	3	3	-	-	-	199	-	-
66	-	20	-	45	-	-	-	-	-	5	-	-	-	-	-	-	410	-	139	-	-	-	312	-
zus.	246	2 031	45	1 117	-	-	10	4	-	6	54	-	30	94	3 206	3 273	5 186	1 390	20 365	20 202	4 397	97 127	11 265	-
L.V.	8	7	5	110	-	-	-	-	10	-	-	2	-	42	56	22	166	290	1 520	347	-	932	-	-
Bund	254	2 038	50	1 227	-	-	10	4	10	6	54	2	30	136	3 262	3 295	5 352	1 680	21 885	20 549	4 397	98 059	11 265	-
Empfang																								
1	-	2	-	4	-	-	-	-	-	-	-	-	-	-	2	-	-	-	100	2	-	-	-	-
2	-	21	-	-	-	-	-	-	-	-	-	-	-	-	-	-	17	-	1	-	-	-	-	-
3	-	5	-	5	-	-	-	-	-	-	-	-	-	-	-	-	139	-	3	-	-	-	-	-
4	-	-	-	-	-	-	-	-	-	-	-	-	-	-	-	-	27	1	-	-	-	-	-	-
5	-	48	1	141	-	-	-	-	-	5	-	62	-	56	15	-	199	-	-	-	-	-	-	-
6	-	21	-	15	-	-	-	-	-	-	-	-	-	-	-	-	10	-	-	-	-	-	-	-
7	-	1	-	2	-	-	-	-	-	-	-	-	-	15	-	-	41	-	-	-	-	-	-	-
8	-	4	28	22	-	-	5	-	-	-	-	-	31	12	-	-	7	36	92	-	4	2	-	-
9	-	23	-	86	-	-	-	-	-	-	11	-	15	1	37	10	236	-	8	-	-	-	-	-
10	-	21	8	11	-	-	-	-	-	-	-	-	-	9	72	-	136	55	98	13	-	2	-	-
11	27	19	-	158	-	-	-	-	-	-	-	-	-	-	50	-	573	1	14	-	-	-	-	-
12	2	27	2	74	-	-	-	-	-	-	-	-	-	15	32	2	185	19	14	-	-	-	-	-
13	-	17	18	57	-	-	-	-	-	-	-	-	-	-	-	-	112	15	-	-	-	-	-	-
14	167	439	97	97	-	-	-	5	-	-	-	-	2	365	30	-	323	5	6	-	-	-	-	-
15	-	87	-	35	-	-	-	-	-	-	-	-	55	-	-	-	371	8	21	2	-	-	-	-
16	94	1	193	338	-	-	-	-	-	-	-	-	-	160	21	-	44	14	10	-	-	-	-	-
17	9	58	65	54	19	50	-	-	-	-	-	13	71	32	304	-	37	42	60	5	-	-	-	-
18	-	-	-	-	-	-	-	-	-	-	46	-	50	-	2	-	65	-	-	-	-	-	-	-
19	16	50	33	146	-	-	-	-	-	-	-	-	-	37	36	-	314	251	1 537	1 220	22	1 492	-	-
21	6	83	76	30	-	1	-	-	-	-	15	-	-	13	46	54	344	26	-	-	-	-	-	-
22	-	32	1	128	-	-	-	-	-	-	-	-	6	2	-	-	68	-	8	6	-	-	99	-
23	32	5	134	133	-	-	-	-	-	-	-	-	-	-	-	-	5	2	6	-	-	-	-	-
24	10	101	32	96	-	18	-	-	-	-	-	-	-	27	137	27	418	2	-	-	-	-	-	-
27	91	122	33	28	-	-	-	5	-	-	-	-	-	38	7	-	299	7	-	-	-	-	-	-
28	4	11	127	7	-	-	45	-	-	-	-	-	-	-	11	-	40	10	-	-	-	-	-	-
29	-	-	-	5	-	-	-	-	-	-	-	-	-	-	-	-	-	-	-	-	-	-	-	-
30	71	-	-	87	-	5	-	-	5	1	-	6	-	-	-	-	100	-	-	-	-	-	-	-
31	-	2	-	278	-	-	-	-	-	-	-	9	-	-	-	-	10	-	-	-	-	-	-	-
32	-	195	13	26	-	-	-	-	-	-	-	-	-	108	5	-	97	-	-	-	-	-	-	-
33	-	-	15	71	-	-	-	-	-	-	-	-	-	-	120	-	122	-	-	-	-	-	-	-
34	8	4	6	157	-	-	-	-	-	-	-	5	12	71	13	-	81	-	-	-	-	-	-	-
35	-	2	2	15	-	-	-	-	-	-	-	-	-	3	1	-	216	-	-	-	-	-	-	-
36	-	-	40	5	-	-	-	-	-	-	-	-	-	-	-	-	41	-	-	-	-	-	-	-
37	63	8	3	150	-	-	-	5	-	-	-	35	-	-	2	-	33	-	-	-	-	-	-	-
38	-	12	-	7	-	-	-	-	-	-	-	-	5	-	-	-	56	-	-	-	-	-	-	-
39	-	5	-	3	-	-	-	-	-	-	-	-	-	7	-	-	120	-	-	-	-	-	-	-
41	11	22	73	196	-	-	-	-	-	-	-	-	-	12	43	-	23	-	-	-	-	-	-	-
42	-	12	2	10	-	-	-	-	-	-	-	-	-	4	-	-	45	-	-	-	-	-	-	-
43	-	-	-	-	-	-	-	-	-	-	-	-	-	66	-	-	-	-	-	-	-	-	-	-
44	-	-	-	-	-	-	-	-	-	-	-	-	-	-	-	-	11	-	-	-	-	-	-	-
45	5	7	-	47	-	-	-	-	-	-	-	21	-	229	11	-	15	22	-	-	-	-	-	-
46	-	116	-	9	-	-	-	-	-	-	-	-	-	4	6	-	13	-	-	-	-	-	-	-
47	-	-	-	2	-	-	-	-	-	-	-	-	-	-	-	-	64	-	-	-	-	-	-	-
48	-	145	13	5	-	-	-	-	-	-	-	-	-	50	2	7	156	1	-	-	-	-	-	-
51	-	24	-	-	-	-	-	-	-	-	-	-	-	11	14	-	99	8	-	-	-	-	-	-
52	-	47	36	35	-	-	-	-	-	-	-	-	-	8	1	-	149	4	-	-	-	-	-	-
53	-	1	5	16	-	-	-	-	-	-	-	-	-	-	5	-	90	-	-	-	-	-	-	-
54	-	-	-	-	-	-	-	-	-	-	-	-	-	-	33	-	15	-	-	-	-	-	-	-
55	-	20	-	-	-	-	-	-	-	-	-	-	-	-	5	-	-	-	-	-	-	-	-	-
56	-	14	4	27	-	-	-	-	-	-	-	-	-	-	-	-	156	-	-	-	-	-	-	-
57	-	-	-	-	-	-	-	-	-	-	-	-	-	-	53	-	28	-	1	1	-	-	-	-
58	-	57	121	6	-	-	-	-	-	-	-	-	-	1	4	-	89	-	-	-	-	-	-	-
61	-	77	-	24	-	-	-	-	-	-	-	-	-	-	20	-	42	-	-	-	-	-	-	-
62	-	5	-	24	-	-	-	-	-	-	-	-	51	-	-	-	17	-	-	-	-	-	-	-
63	-	7	-	1	-	-	-	-	-	-	-	-	-	14	553	-	99	-	1	-	-	-	-	-
64	-	24	-	-	-	-	-	-	-	-	-	-	-	28	153	-	126	-	-	-	-	-	-	-
65	-	-	-	5	-	-	-	-	-	-	-	-	-	-	-	-	87	14	-	-	-	-	-	-
66	-	14	-	10	-	-	-	-	-	-	-	-	-	89	10	-	757	-	-	-	-	-	-	-
zus.	616	2 018	1 181	2 888	19	74	50	15	5	6	72	151	298	1 487	1 856	100	6 967	543	1 980	1 249	26	1 496	99	-
L.V.	8	7	5	110	-	-	-	-	10	-	-	2	-	42	56	22	166	290	1 520	347	-	932	-	-
Bund	624	2 025	1 186	2 998	19	74	50	15	15	6	72	153	298	1 529	1 912	122	7 133	833	3 500	1 596	26	2 428	99	-

Nr des V.-B.	Beförderte Güter insgesamt	Fische, auch Zubereitungen	Fleisch, auch Zubereitungen	Milch und Rahm	Eier	Weizen	Roggen	Gerste	Hafer	Mais	Reis	Hülsenfrüchte	Gemüse	Obst, Südfrüchte	Kartoffeln	Zuckerrüben	Ölsaaten, Ölfrüchte	Kaffee	Rohtabak	Milcherzeugnisse	Speisefette, außer Butter	Andere tierische und pflanzliche Fette und Öle
		1	2	3	4	10	11	12	13	14	15	16	20	21	22	23	24	25	26	30	31	32
Versand																						
Bund	1 038 334	1 618	129	5 148	-	17	54	-	51	-	-	1 192	1 179	285	53 958	1 196	10	-	23	286	461	329
98	734	-	-	-	-	-	-	-	-	-	-	-	-	-	-	-	-	-	-	-	-	-
99	720	713	-	-	-	-	-	-	-	-	-	-	-	-	-	-	-	-	-	-	-	-
195	541	-	-	-	-	-	-	-	-	-	-	-	-	-	-	-	-	-	-	-	-	-
201	-	-	-	-	-	-	-	-	-	-	-	-	-	-	-	-	-	-	-	-	-	-
202	-	-	-	-	-	-	-	-	-	-	-	-	-	-	-	-	-	-	-	-	-	-
203	-	-	-	-	-	-	-	-	-	-	-	-	-	-	-	-	-	-	-	-	-	-
204	-	-	-	-	-	-	-	-	-	-	-	-	-	-	-	-	-	-	-	-	-	-
205	1 260	-	18	-	-	-	-	-	21	-	-	-	-	-	-	-	-	-	-	-	-	180
206	-	-	-	-	-	-	-	-	-	-	-	-	-	-	-	-	-	-	-	-	-	-
207	-	-	-	-	-	-	-	-	-	-	-	-	-	-	-	-	-	-	-	-	-	-
208	-	-	-	-	-	-	-	-	-	-	-	-	-	-	-	-	-	-	-	-	-	-
209	168	-	-	-	-	-	-	-	-	-	-	-	-	-	-	-	-	-	-	-	-	-
210	13	-	-	-	-	-	-	-	-	-	-	-	-	-	-	-	-	-	-	-	-	-
211	63	-	-	-	-	-	-	-	-	-	-	-	-	-	-	-	-	-	-	-	-	-
212	2 375	15	-	-	-	-	-	-	-	-	-	-	-	-	15	-	-	-	-	-	5	2
213	5 169	-	-	-	-	-	-	-	-	-	-	-	-	-	-	-	-	-	-	-	-	-
214	-	-	-	-	-	-	-	-	-	-	-	-	-	-	-	-	-	-	-	-	-	-
215	6 486	-	-	-	-	-	-	-	-	-	-	5	-	-	-	-	-	-	-	-	-	-
216	118	-	-	-	-	-	-	-	-	-	-	-	-	-	-	-	-	-	-	-	-	-
217	2 244	-	-	-	-	-	1	-	-	-	-	-	-	-	-	-	-	-	-	-	-	-
218	6 772	9	30	-	-	-	-	-	-	-	-	9	4	-	-	-	-	-	4	1	-	25
219	1	-	1	-	-	-	-	-	-	-	-	-	-	-	-	-	-	-	-	-	-	-
220	4 243	-	-	-	-	-	-	-	-	-	-	-	-	-	-	-	-	-	-	-	-	-
221	33	-	-	-	-	-	-	-	-	-	-	-	-	-	-	-	-	-	-	-	-	-
222	81	-	-	-	-	-	-	-	-	-	-	-	-	-	-	-	-	-	-	-	-	-
223	-	-	-	-	-	-	-	-	-	-	-	-	-	-	-	-	-	-	-	-	-	-
Ausl	29 026	24	49	-	-	-	1	-	21	-	-	14	4	-	15	-	-	-	4	1	5	207
Insges.	1 069 355	2 355	178	5 148	-	17	55	-	72	-	-	1 206	1 183	285	53 973	1 196	10	-	27	287	466	536
Empfang																						
Bund	1 050 264	56	485	-	-	911	168	1 759	141	60	-	65	952	1 243	18 504	52	29	-	2	-	49	23
98	310	-	-	-	-	-	-	-	-	-	-	-	-	-	-	-	-	-	-	-	-	-
99	389	-	-	-	-	-	-	-	-	-	-	-	-	-	-	-	-	-	-	-	-	-
195	222	-	-	-	-	-	-	-	-	-	-	-	-	-	-	-	-	-	-	-	-	-
201	-	-	-	-	-	-	-	-	-	-	-	-	-	-	-	-	-	-	-	-	-	-
202	-	-	-	-	-	-	-	-	-	-	-	-	-	-	-	-	-	-	-	-	-	-
203	15 400	-	-	-	-	-	-	-	-	-	-	-	-	-	13 786	-	-	-	-	-	-	-
204	694	-	-	-	-	-	-	-	-	-	-	-	-	-	-	-	-	-	-	-	-	-
205	1 099	-	-	-	-	-	-	-	-	-	-	-	-	-	-	-	-	-	-	-	-	-
206	30	-	-	-	-	-	-	-	-	-	-	-	-	-	-	-	-	-	-	-	-	-
207	-	-	-	-	-	-	-	-	-	-	-	-	-	-	-	-	-	-	-	-	-	-
208	-	-	-	-	-	-	-	-	-	-	-	-	-	-	-	-	-	-	-	-	-	-
209	18	-	-	-	-	-	-	-	-	-	-	-	-	-	-	-	-	-	-	-	-	-
210	-	-	-	-	-	-	-	-	-	-	-	-	-	-	-	-	-	-	-	-	-	-
211	34	-	-	-	-	-	-	-	-	-	-	-	-	-	-	-	-	-	-	-	-	-
212	584	-	-	-	-	-	-	-	-	-	-	-	-	-	-	-	-	-	-	-	-	-
213	155	-	-	-	-	-	-	-	-	-	30	-	-	20	-	-	-	-	-	-	-	-
214	-	-	-	-	-	-	-	-	-	-	-	-	-	-	-	-	-	-	-	-	-	-
215	28	-	-	-	-	-	-	-	-	-	-	-	-	-	-	-	-	-	-	-	-	-
216	54	-	-	-	-	-	-	-	-	-	-	-	-	-	-	-	-	-	-	-	-	-
217	1 002	-	27	-	-	-	-	-	-	-	-	35	-	-	-	-	-	-	1	6	-	-
218	32 186	107	525	-	-	-	-	-	-	3	-	1 090	1 803	139	10 564	-	310	6	457	1 206	124	126
219	-	-	-	-	-	-	-	-	-	-	-	-	-	-	-	-	-	-	-	-	-	-
220	2 092	-	-	-	-	-	-	-	-	-	-	-	-	-	1 868	-	-	-	-	-	-	-
221	-	-	-	-	-	-	-	-	-	-	-	-	-	-	-	-	-	-	-	-	-	-
222	623	-	-	-	-	-	-	-	-	-	-	-	-	-	-	-	-	-	-	-	-	-
223	-	-	-	-	-	-	-	-	-	-	-	-	-	-	-	-	-	-	-	-	-	-
Ausl	53 999	107	552	-	-	-	-	-	-	3	30	1 125	1 803	159	26 218	-	310	6	458	1 212	124	126
Insges.	1 105 184	163	1 037	-	-	911	168	1 759	141	63	30	1 190	2 755	1 402	44 722	52	339	6	460	1 212	173	149

Nr des V.-B.	Roggen- und Weizenmehl	Malz	Stärke	Rohzucker	Verbrauchszucker	Wein, Most	Bier	Spiritus	Andere Nahrungs- und Genußmittel	Kleie u. Futtermehl aus Getreide	Ölkuchen	Rauhfutter	Stroh	Andere Futtermittel	Nicht bes genannte tierische u. pflanzl Rohstoffe	Eisenerze	Schwefelkies	Schwefelkiesabbrände	Kupfererze	Andere Erze	Eisenschlacken zur Verhüttung	Manganerze
	33	34	35	36	37	38	39	40	41	50	51	52	53	54	60	70	71	72	73	74	75	76
Versand																						
Bund	-	-	2 284	-	-	5	-	591	305	46	142	102	227	636	1 312	3 455	-	-	16	-	218	-
98	-	-	-	-	-	-	-	-	-	-	-	11	-	-	7	-	-	-	-	-	-	-
99	-	-	-	-	-	-	-	-	-	-	-	-	-	-	7	-	-	-	-	-	-	-
195	-	-	-	-	-	-	-	-	-	-	-	-	-	-	-	-	-	-	-	-	-	-
201	-	-	-	-	-	-	-	-	-	-	-	-	-	-	-	-	-	-	-	-	-	-
202	-	-	-	-	-	-	-	-	-	-	-	-	-	-	-	-	-	-	-	-	-	-
203	-	-	-	-	-	-	-	-	-	-	-	-	-	-	-	-	-	-	-	-	-	-
204	-	-	-	-	-	-	-	-	-	-	-	-	-	-	-	-	-	-	-	-	-	-
205	-	-	-	-	-	-	-	-	-	-	-	-	-	-	-	-	-	-	-	-	1	-
206	-	-	-	-	-	-	-	-	-	-	-	-	-	-	-	-	-	-	-	-	-	-
207	-	-	-	-	-	-	-	-	-	-	-	-	-	-	-	-	-	-	-	-	-	-
208	-	-	-	-	-	-	-	-	-	-	-	-	-	-	-	-	-	-	-	-	-	-
209	-	-	-	-	-	-	-	-	-	-	-	-	-	-	-	-	-	-	-	-	-	-
210	-	-	-	-	-	-	-	-	-	-	-	-	-	-	-	-	-	-	-	-	-	-
211	-	-	-	-	-	-	-	-	-	-	-	-	-	-	-	-	-	-	-	-	-	-
212	-	-	-	-	-	-	-	-	-	-	-	-	-	75	75	-	-	-	-	-	-	-
213	-	-	-	-	-	-	-	-	-	-	-	-	-	-	-	-	-	-	-	-	-	-
214	-	-	-	-	-	-	-	-	-	-	-	-	-	-	-	-	-	-	-	-	-	-
215	-	-	-	-	-	-	-	-	-	-	-	-	-	15	15	-	-	-	-	-	-	-
216	-	-	-	-	-	-	-	-	-	-	-	-	-	-	-	-	-	-	-	-	-	-
217	-	-	-	-	-	-	-	-	-	-	-	-	-	-	-	-	-	-	-	-	-	-
218	-	-	-	-	-	-	-	-	12	-	-	-	-	-	105	-	-	-	-	-	-	-
219	-	-	-	-	-	-	-	-	-	-	-	-	-	-	-	-	-	-	-	-	-	-
220	-	-	-	-	-	-	-	-	-	-	-	-	-	-	-	-	-	-	-	-	-	-
221	-	-	-	-	-	-	-	-	-	-	-	-	-	-	-	-	-	-	-	-	-	-
222	-	-	-	-	-	-	-	-	-	-	-	-	-	-	17	-	-	-	-	-	-	-
223	-	-	-	-	-	-	-	-	-	-	-	-	-	-	-	-	-	-	-	-	-	-
Ausl	-	-	-	-	-	-	-	-	12	-	-	-	-	90	212	-	-	-	-	-	1	-
Insges.	-	-	2 284	-	-	5	-	591	317	46	142	113	227	726	1 538	3 455	-	-	16	-	219	-
Empfang																						
Bund	57	-	239	-	434	78	-	451	416	414	245	134	52	1 204	3 192	41	-	-	-	-	180	175
98	-	-	-	-	-	-	-	-	-	-	-	-	-	-	-	-	-	-	-	-	-	-
99	-	-	-	-	-	-	-	-	12	-	-	-	-	-	-	-	-	-	-	-	-	-
195	-	-	-	-	-	-	-	-	-	-	-	-	-	-	-	-	-	-	-	-	-	-
201	-	-	-	-	-	-	-	-	-	-	-	-	-	-	-	-	-	-	-	-	-	-
202	-	-	-	-	-	-	-	-	-	-	-	-	-	-	-	-	-	-	-	-	-	-
203	-	-	322	-	-	-	-	-	-	-	-	-	-	-	-	-	-	-	-	-	-	-
204	-	-	-	-	-	-	-	-	-	-	-	-	-	-	-	-	-	-	-	-	-	-
205	-	-	-	-	-	-	-	-	-	-	-	-	-	-	2	-	-	-	-	-	-	-
206	-	-	-	-	-	-	-	-	-	-	-	-	-	-	-	-	-	-	-	-	-	-
207	-	-	-	-	-	-	-	-	-	-	-	-	-	-	-	-	-	-	-	-	-	-
208	-	-	-	-	-	-	-	-	-	-	-	-	-	-	-	-	-	-	-	-	-	-
209	-	-	-	-	-	-	-	-	-	-	-	-	-	-	-	-	-	-	-	-	-	-
210	-	-	-	-	-	-	-	-	-	-	-	-	-	-	-	-	-	-	-	-	-	-
211	-	-	-	-	-	-	-	-	-	-	-	-	-	-	-	-	-	-	-	-	-	-
212	-	-	-	-	-	-	-	-	-	-	-	-	-	-	-	-	-	-	-	-	-	-
213	-	-	-	-	-	-	-	-	-	-	-	-	-	-	-	-	-	-	-	-	-	-
214	-	-	-	-	-	-	-	-	-	-	-	-	-	-	-	-	-	-	-	-	-	-
215	-	-	-	-	-	-	-	-	-	-	-	-	-	-	20	-	-	-	-	-	-	-
216	-	-	-	-	-	-	-	-	-	-	-	-	-	-	-	-	-	-	-	-	-	-
217	-	-	-	-	-	-	-	-	1	-	15	-	-	-	128	-	-	-	-	-	-	-
218	-	-	1 392	-	2	-	-	2	702	15	144	-	17	125	6 193	-	-	-	-	-	-	-
219	-	-	-	-	-	-	-	-	-	-	-	-	-	-	-	-	-	-	-	-	-	-
220	-	-	-	-	-	-	-	-	-	-	-	-	-	-	11	-	-	-	-	-	-	-
221	-	-	-	-	-	-	-	-	-	-	-	-	-	-	-	-	-	-	-	-	-	-
222	-	-	-	-	-	-	-	-	-	-	-	-	-	-	-	-	-	-	-	-	-	-
223	-	-	-	-	-	-	-	-	-	-	-	-	-	-	-	-	-	-	-	-	-	-
Ausl	-	-	1 714	-	2	-	-	2	703	15	159	-	17	125	6 354	-	-	-	-	-	-	-
Insges.	57	-	1 953	-	436	78	-	453	1 131	429	404	134	69	1 329	9 546	41	-	-	-	-	180	175

Nr des V.-B.	Steinkohlen	Steinkohlenbriketts	Steinkohlenkoks	Rohbraunkohlen	Braunkohlenbriketts	Braunkohlenkoks	Torf	Rohes Erdöl, Stein- und Braunkohlenteer	Benzin	Benzol	Gasöl, Dieselöl	Andere Mineralölderivate, Mineralölrückstände	Rohe und bearbeitete Natursteine	Gewöhnliche Erde, Kies, Sand	Kalk und Gips, außer zum Düngen	Zement, Mörtel	Stein- und Siedesalz	Tonerde, Bauxit, Kryolith
	80	81	82	83	84	85	86	90	91	92	93	94	100	101	102	103	110	111
Versand																		
Bund	297	171	170	–	82	–	33 128	466 428	127 100	84	133 259	46 225	238	28	–	33	3	–
98	–	–	–	–	–	–	–	–	–	–	–	–	–	–	–	–	–	–
99	–	–	–	–	–	–	–	–	–	–	–	–	–	–	–	–	–	–
195	–	–	–	–	–	–	473	–	–	–	–	30	1	–	1	–	–	–
201	–	–	–	–	–	–	–	–	–	–	–	–	–	–	–	–	–	–
202	–	–	–	–	–	–	–	–	–	–	–	–	–	–	–	–	–	–
203	–	–	–	–	–	–	–	–	–	–	–	–	–	–	–	–	–	–
204	–	–	–	–	–	–	–	–	–	–	–	–	–	–	–	–	–	–
205	–	–	41	–	–	–	–	20	–	–	–	207	8	–	–	–	–	–
206	–	–	–	–	–	–	–	–	–	–	–	–	–	–	–	–	–	–
207	–	–	–	–	–	–	–	–	–	–	–	–	–	–	–	–	–	–
208	–	–	–	–	–	–	–	–	–	–	–	–	–	–	–	–	–	–
209	–	–	–	–	–	–	–	–	–	–	–	–	–	–	–	–	–	–
210	–	–	–	–	–	–	–	–	–	–	–	–	–	–	–	–	–	–
211	–	–	–	–	–	–	–	–	–	–	–	–	–	–	–	–	–	–
212	–	–	–	–	–	–	903	–	–	91	–	725	–	–	–	–	–	–
213	20	–	–	–	–	–	60	–	–	50	–	–	–	–	–	–	–	–
214	–	–	–	–	–	–	–	–	–	–	–	–	–	–	–	–	–	–
215	–	–	3 094	–	–	–	244	–	–	–	–	3 031	–	–	–	–	–	–
216	–	–	–	–	–	–	63	–	–	–	–	–	–	–	–	–	–	–
217	–	–	–	1	–	–	665	–	–	468	–	67	1	–	–	–	–	–
218	315	–	–	–	–	–	592	–	–	26	–	985	–	4	–	–	–	–
219	–	–	–	–	–	–	–	–	–	–	–	–	–	–	–	–	–	–
220	–	–	–	–	–	–	–	–	–	200	–	22	–	–	–	–	–	–
221	–	–	–	–	–	–	–	–	–	–	–	–	–	–	–	–	–	–
222	–	–	–	–	–	–	29	–	–	–	–	–	–	–	–	–	–	–
223	–	–	–	–	–	–	–	–	–	–	–	–	–	–	–	–	–	–
Ausl.	335	–	3 135	1	–	–	2 556	20	–	835	–	5 037	9	4	–	–	–	–
Insges.	632	171	3 305	1	82	–	36 157	466 448	127 100	919	133 259	51 292	248	32	1	33	3	–
Empfang																		
Bund	53 565	54 517	16 985	100	43 181	136	2 165	326 905	20 798	523	26 755	8 838	40 182	8 222	2 534	5 961	1 925	34
98	–	–	–	–	–	–	–	–	–	–	–	–	–	–	–	–	–	–
99	–	–	–	–	–	–	–	–	–	–	–	141	21	–	–	20	–	–
195	–	–	–	–	–	–	–	–	–	–	–	–	–	–	–	–	–	–
201	–	–	–	–	–	–	–	–	–	–	–	–	–	–	–	–	–	–
202	–	–	–	–	–	–	–	–	–	–	–	–	–	–	–	–	–	–
203	–	–	–	–	–	–	–	–	–	–	–	–	–	–	–	–	–	–
204	–	–	–	19	–	–	–	–	–	–	–	–	–	–	–	–	–	–
205	–	–	–	–	–	–	–	–	–	–	–	–	–	–	–	–	–	–
206	–	–	–	–	–	–	–	–	–	–	–	–	–	–	–	–	–	–
207	–	–	–	–	–	–	–	–	–	–	–	–	–	–	–	–	–	–
208	–	–	–	–	–	–	–	–	–	–	–	–	–	–	–	–	–	–
209	–	–	–	–	–	–	–	–	–	–	–	–	–	–	–	–	–	–
210	–	–	–	–	–	–	–	–	–	–	–	–	–	–	–	–	–	–
211	–	–	–	–	–	–	–	–	–	–	–	–	–	–	–	–	–	–
212	–	–	–	–	–	–	–	–	–	–	–	–	–	–	–	–	–	–
213	–	–	–	–	–	–	–	–	–	–	–	–	–	–	–	–	–	–
214	–	–	–	–	–	–	–	–	–	–	–	–	–	–	–	–	–	–
215	–	–	–	–	–	–	–	–	–	–	–	–	–	–	–	–	–	–
216	–	–	–	–	–	–	–	–	–	–	–	–	–	–	–	–	–	–
217	20	60	–	–	–	–	–	–	–	–	–	–	–	–	–	–	–	–
218	50	460	–	–	–	50	32	–	–	–	20	3 391	–	–	–	5	3	–
219	–	–	–	–	–	–	–	–	–	–	–	–	–	–	–	–	–	–
220	–	–	–	–	–	–	203	–	–	–	–	–	–	–	–	–	–	–
221	–	–	–	–	–	–	–	–	–	–	–	–	–	–	–	–	–	–
222	–	–	–	–	–	–	–	–	–	–	–	–	–	–	–	–	–	–
223	–	–	–	–	–	–	–	–	–	–	–	–	–	–	–	–	–	–
Ausl.	70	520	–	19	–	50	235	–	–	–	20	3 391	–	–	–	5	3	–
Insges.	53 635	55 037	16 985	119	43 181	186	2 400	326 905	20 798	523	26 775	12 370	40 203	8 222	2 534	5 986	1 928	34

Nr des V.-B.	Andere mineral. Rohstoffe	Schwefelsäure	Soda, Ätznatron, Pottasche	Farbstoffe, Farben und Lacke	Nicht bes. genannte chemische Erzeugnisse	Düngekalk	Thomasmehl	Andere Phosphordüngemittel, außer Mischdünger	Kalidüngemittel, außer Mischdünger	Stickstoffdüngemittel, außer Mischdünger	Mischdünger	Andere Düngemittel	Pflanzliche Gerbmittel	Häute, Felle	Leder	Wolle	Baumwolle	Andere Spinnstoffe	Garne	Lumpen	Stammholz über 1,5 m lang, Baustangen
	112	120	121	122	123	130	131	132	133	134	135	136	140	141	142	150	151	152	153	154	160
Versand																					
Bund	191	–	–	27	26 770	151	690	29	303	7 388	3 928	5 753	–	9	–	–	2 189	574	251	110	6 207
98	–	–	–	–	118	–	–	–	–	–	–	–	–	–	–	–	–	–	–	–	–
99	–	–	–	–	–	–	–	–	–	–	–	–	–	–	–	–	–	–	–	–	–
195	–	–	–	–	1	–	–	–	–	–	–	13	–	–	–	–	–	–	–	–	–
201	–	–	–	–	–	–	–	–	–	–	–	–	–	–	–	–	–	–	–	–	–
202	–	–	–	–	–	–	–	–	–	–	–	–	–	–	–	–	–	–	–	–	–
203	–	–	–	–	–	–	–	–	–	–	–	–	–	–	–	–	–	–	–	–	–
204	–	–	–	–	–	–	–	–	–	–	–	–	–	–	–	–	–	–	–	–	–
205	–	–	–	–	368	–	–	–	–	–	–	–	–	–	–	–	3	–	13	–	1
206	–	–	–	–	–	–	–	–	–	–	–	–	–	–	–	–	–	–	–	–	–
207	–	–	–	–	–	–	–	–	–	–	–	–	–	–	–	–	–	–	–	–	–
208	–	–	–	–	–	–	–	–	–	–	–	–	–	–	–	–	–	–	–	–	–
209	–	–	–	–	–	–	–	–	–	–	–	–	–	–	–	–	–	–	–	–	–
210	–	–	–	–	–	–	–	–	–	–	–	–	–	–	–	–	–	–	–	–	–
211	–	–	–	–	–	–	–	–	–	–	–	–	–	–	–	–	–	–	–	–	–
212	–	–	–	–	349	–	–	–	–	–	–	4	–	–	–	1	–	–	–	–	–
213	16	–	–	–	4 892	–	–	–	–	–	–	–	–	–	–	4	–	–	–	–	–
214	–	–	–	–	–	–	–	–	–	–	–	–	–	–	–	–	–	–	–	–	–
215	–	–	–	–	–	15	–	–	–	–	–	–	–	–	–	–	–	–	–	–	–
216	–	–	–	–	27	–	–	–	–	–	–	–	–	–	–	–	–	–	–	–	–
217	–	–	–	2	915	–	–	–	–	–	–	–	–	–	–	14	–	–	–	–	–
218	38	–	4	14	1 093	–	–	–	–	16	–	–	–	–	–	6	–	1	18	325	–
219	–	–	–	–	–	–	–	–	–	–	–	–	–	–	–	–	–	–	–	–	–
220	6	–	–	–	3 880	–	–	–	–	60	–	–	–	–	–	1	–	–	–	–	–
221	–	–	–	–	–	–	–	–	–	–	–	–	–	–	–	–	–	–	–	–	–
222	–	–	–	–	16	–	–	–	–	–	–	–	–	–	–	–	–	–	–	–	–
223	–	–	–	–	–	–	–	–	–	–	–	–	–	–	–	–	–	–	–	–	–
Ausl.	60	–	4	16	11 540	15	–	–	–	76	–	4	–	–	–	26	3	1	31	325	1
Insges.	251	–	4	43	38 429	166	690	29	303	7 464	3 928	5 770	–	9	–	26	2 192	575	282	435	6 208
Empfang																					
Bund	915	2 110	6 567	107	8 723	17 031	63 378	4 404	73 917	48 260	19 269	2 022	–	–	–	9	15 598	2 301	79	33	3 003
98	–	–	–	–	–	–	–	–	–	–	–	–	–	–	–	–	–	–	–	–	–
99	–	–	–	–	71	–	–	–	–	–	–	–	–	–	–	–	–	–	–	–	–
195	–	–	–	–	–	–	–	–	–	–	–	–	–	–	–	–	–	–	–	–	21
201	–	–	–	–	–	–	–	–	–	–	–	–	–	–	–	–	–	–	–	–	–
202	–	–	–	–	–	–	–	–	–	–	–	–	–	–	–	–	–	–	–	–	–
203	–	–	–	–	–	–	–	–	–	–	–	–	–	–	–	–	–	–	–	–	–
204	–	–	–	–	–	–	–	–	–	–	–	–	–	–	–	–	–	–	–	–	–
205	–	–	–	–	20	–	–	–	–	–	–	–	–	–	–	–	–	17	–	–	16
206	–	–	–	–	–	–	–	–	–	–	–	–	–	–	–	–	–	–	–	–	–
207	–	–	–	–	–	–	–	–	–	–	–	–	–	–	–	–	–	–	–	–	–
208	–	–	–	–	–	–	–	–	–	–	–	–	–	–	–	–	–	–	–	–	–
209	–	–	–	–	–	–	–	–	–	–	–	–	–	–	–	–	–	–	–	–	–
210	–	–	–	–	–	–	–	–	–	–	–	–	–	–	–	–	–	–	–	–	–
211	–	–	–	–	–	–	–	–	–	–	–	–	–	–	–	–	–	–	–	–	–
212	–	–	–	–	3	–	–	–	–	–	–	–	–	–	–	–	–	–	–	–	–
213	–	–	–	–	–	–	–	–	–	–	–	–	–	–	–	–	44	1	–	–	–
214	–	–	–	–	–	–	–	–	–	–	–	–	–	–	–	–	–	–	–	–	–
215	–	–	–	–	–	–	–	–	–	–	–	–	–	–	–	–	–	–	–	–	–
216	–	–	–	–	–	–	–	–	–	–	–	–	–	–	–	–	–	–	–	–	–
217	–	–	–	–	313	–	–	–	–	–	–	–	–	–	–	–	304	2	–	–	–
218	405	–	–	1	453	–	5	–	–	–	–	–	–	7	1	35	167	167	124	14	212
219	–	–	–	–	–	–	–	–	–	–	–	–	–	–	–	–	–	–	–	–	–
220	–	–	–	–	–	–	–	–	–	–	–	–	–	–	–	–	–	–	–	–	–
221	–	–	–	–	–	–	–	–	–	–	–	–	–	–	–	–	–	–	–	–	–
222	–	–	–	–	–	–	–	–	–	–	–	–	–	–	–	–	–	–	–	–	–
223	–	–	–	–	–	–	–	–	–	–	–	–	–	–	–	–	–	–	–	–	–
Ausl.	405	–	–	1	789	–	5	–	–	–	–	–	–	7	1	35	515	187	124	14	228
Insges.	1 320	2 110	6 567	108	9 583	17 031	63 383	4 404	73 917	48 260	19 269	2 022	–	7	1	44	16 113	2 488	203	47	3 252

Nr. des V.-B	Faserholz, Papierholz	Grubenholz	Anderes unbearb. Holz, Holzabfälle	Hölzerne Schwellen	Schnittholz, Faßholz, Werkstücke	Holzwaren	Zellstoff, Holzschliff, Strohstoff	Papier, Pappe	Betonwaren	Künstliche Steine, Platten, Röhren	Andere Steingut-, Ton-, Porzellanwaren	Glas, Glaswaren	Roheisen, Eisenlegierungen	Halbzeug aus Stahl	Alteisen und Abfälle von Eisen und Stahl	Eisenbahnoberbauzeug aus Eisen und Stahl	Stab- und Formeisen und -stahl	Bleche und Platten aus Eisen und Stahl	Röhren und Rohre aus Eisen und Stahl	Eisen- und Stahldraht
	161	162	163	164	165	166	170	171	180	181	182	183	190	191	192	193	194	195	196	197
Versand																				
Bund	872	17 950	814	619	417	1 724	-	23	135	115	1	6	-	-	13 360	194	226	355	50	7
98	-	-	-	-	-	-	-	-	-	-	-	-	-	-	-	-	-	-	-	-
99	-	-	-	-	-	-	-	-	-	-	-	-	-	-	-	-	-	-	-	-
195	-	-	-	-	-	-	-	-	-	2	-	-	-	-	-	-	-	1	-	-
201	-	-	-	-	-	-	-	-	-	-	-	-	-	-	-	-	-	-	-	-
202	-	-	-	-	-	-	-	-	-	-	-	-	-	-	-	-	-	-	-	-
203	-	-	-	-	-	-	-	-	-	-	-	-	-	-	-	-	-	-	-	-
204	-	-	-	-	-	-	-	-	-	-	-	-	-	-	-	-	-	-	-	-
205	-	-	-	-	-	-	-	-	-	-	18	-	2	-	-	29	-	-	-	-
206	-	-	-	-	-	-	-	-	-	-	-	-	-	-	-	-	-	-	-	-
207	-	-	-	-	-	-	-	-	-	-	-	-	-	-	-	-	-	-	-	-
208	-	-	-	-	-	-	-	-	-	-	-	-	-	-	-	-	-	-	-	-
209	-	-	-	-	-	-	-	-	-	-	-	-	-	-	-	-	-	-	1	-
210	-	-	-	-	-	-	-	-	-	-	-	-	-	-	-	-	-	-	-	-
211	-	-	-	-	-	-	-	-	-	-	4	-	-	-	-	12	-	-	-	-
212	-	-	-	-	8	4	-	-	-	-	-	-	-	-	-	-	-	1	-	-
213	-	-	-	-	-	-	-	-	-	-	19	-	-	-	-	55	-	-	-	-
214	-	-	-	-	-	-	-	-	-	-	-	-	-	-	-	-	-	-	-	-
215	-	-	-	-	-	-	-	-	-	9	-	-	-	-	-	-	4	-	-	-
216	-	-	-	-	-	-	-	-	-	-	-	-	-	-	-	-	-	-	-	-
217	-	-	2	-	7	-	-	-	-	7	-	-	-	-	-	-	-	-	2	-
218	-	-	1	-	1	42	-	6	-	1	11	33	14	-	-	12	197	-	181	2
219	-	-	-	-	-	-	-	-	-	-	-	-	-	-	-	-	-	-	-	-
220	-	-	-	-	-	-	-	-	-	-	3	-	-	-	-	-	-	-	-	-
221	-	-	-	-	-	4	-	-	-	-	-	-	-	-	-	3	-	-	-	-
222	-	-	-	-	-	6	-	-	-	-	-	-	-	-	-	3	-	-	-	-
223	-	-	-	-	-	-	-	-	-	-	-	-	-	-	-	-	-	-	-	-
Ausl.	-	-	3	-	16	56	-	6	-	17	55	33	16	-	-	114	201	1	184	2
Insges.	872	17 950	817	619	433	1 780	-	29	135	134	56	39	16	-	13 360	308	427	357	234	9
Empfang																				
Bund	170	102	274	1 526	1 996	457	103	261	219	1 936	31	227	1 044	131	331	836	8 313	5 348	5 148	998
98	-	-	-	-	-	-	-	-	-	-	-	-	-	-	-	-	28	-	-	-
99	-	-	-	-	-	-	-	-	-	-	12	17	-	-	-	-	-	-	-	-
195	21	-	-	-	143	21	-	-	-	-	-	-	-	-	-	-	-	-	-	-
201	-	-	-	-	-	-	-	-	-	-	-	-	-	-	-	-	-	-	-	-
202	-	-	-	-	-	-	-	-	-	-	-	-	-	-	-	-	-	-	-	-
203	233	-	-	-	829	-	-	-	-	-	-	-	225	-	-	-	-	-	-	-
204	-	-	-	-	-	-	-	-	13	647	15	-	-	-	-	-	-	-	-	-
205	-	-	-	-	811	23	-	-	-	67	-	-	-	-	-	-	-	-	-	-
206	-	-	-	-	30	-	-	-	-	-	-	-	-	-	-	-	-	-	-	-
207	-	-	-	-	-	-	-	-	-	-	-	-	-	-	-	-	-	-	-	-
208	-	-	-	-	-	-	-	-	-	-	-	-	-	-	-	-	-	-	-	-
209	-	-	-	-	-	-	-	-	-	-	-	-	-	-	-	-	-	-	-	-
210	-	-	-	-	-	-	-	-	-	-	-	-	-	-	-	-	-	-	-	-
211	-	-	-	-	34	-	-	-	-	-	-	-	-	-	-	-	-	-	-	-
212	-	-	-	-	-	-	-	-	-	-	-	-	33	-	-	-	-	-	-	-
213	-	-	-	-	-	-	-	-	-	-	-	-	-	-	-	-	-	-	-	-
214	-	-	-	-	-	-	-	-	-	-	-	-	-	-	-	-	-	-	-	-
215	-	-	-	-	6	-	-	-	-	-	-	-	-	-	-	-	-	-	-	-
216	-	-	-	-	-	-	-	-	-	-	-	-	-	-	-	-	-	53	-	-
217	-	-	-	-	15	-	-	-	-	21	-	-	-	-	-	-	21	-	-	-
218	691	-	36	-	25	6	-	21	1	15	1	5	-	-	-	-	-	-	66	-
219	-	-	-	-	-	-	-	-	-	-	-	-	-	-	-	-	-	-	-	-
220	-	-	-	-	-	-	-	-	-	-	-	-	-	-	-	-	-	-	-	-
221	-	-	-	-	-	-	-	-	-	-	-	-	-	-	-	-	-	-	-	-
222	-	-	-	-	547	-	-	-	-	-	-	-	-	-	-	-	-	-	-	-
223	-	-	-	-	-	-	-	-	-	-	-	-	-	-	-	-	-	-	-	-
Ausl.	924	-	36	-	2 297	29	-	21	14	750	16	5	258	-	-	-	21	53	66	-
Insges.	1 115	102	310	1 526	4 436	507	103	282	233	2 686	59	249	1 302	131	331	836	8 362	5 401	5 214	998

Nr des V.-B	Andere Gießerei- u. Walzwerkserzeugnisse	Maschinen, Apparate	Bauwerksteile aus Eisen u. Stahl	Andere Eisen- und Stahlwaren	Blöcke aus Stahl	Rohkupfer, Kupferlegierungen	Rohzink, Zinklegierungen	Rohblei, Bleilegierungen	Rohe Leichtmetalle, auch Legierungen	Andere roh NE-Metalle	Altmetalle u. Abfälle von NE-Metallen	NE-Metallhalbzeug	NE-Metallwaren	Fahrzeuge aller Art	Nicht bes. gen Industrieerzeugn	Sammelgut ohne nähere Bezeichnung	Umzugsgut, gebr. Verpackungen, Baugerätschaften	Lebende Tiere: Pferde, Esel	Rindvieh, außer Kälbern	Kälber	Schafe, Ziegen	Schweine, außer Ferkeln	Ferkel	Geflügel
	198	199	200	201	202	210	211	212	213	214	215	216	217	220	230	231	240	250	251	252	253	254	255	256
Versand																								
Bund	254	2 038	50	1 227	-	-	10	4	10	6	54	2	30	136	3 262	3 295	5 352	1 680	21 885	20 549	4 397	98 059	11 265	-
98	-	-	-	-	-	-	-	-	-	-	-	-	-	-	8	544	46	-	-	-	-	-	-	-
99	-	-	-	-	-	-	-	-	-	-	-	-	-	-	-	-	-	2	-	-	-	-	-	-
195	-	-	-	-	-	-	-	-	-	-	-	-	-	-	19	-	-	-	-	-	-	-	-	-
201	-	-	-	-	-	-	-	-	-	-	-	-	-	-	-	-	-	-	-	-	-	-	-	-
202	-	-	-	-	-	-	-	-	-	-	-	-	-	-	-	-	-	-	-	-	-	-	-	-
203	-	-	-	-	-	-	-	-	-	-	-	-	-	-	-	-	-	-	-	-	-	-	-	-
204	-	-	-	-	-	-	-	-	-	-	-	-	-	-	-	-	-	-	-	-	-	-	-	-
205	-	10	-	1	-	-	-	-	-	-	-	-	-	-	59	2	258	-	-	-	-	-	-	-
206	-	-	-	-	-	-	-	-	-	-	-	-	-	-	-	-	-	-	-	-	-	-	-	-
207	-	-	-	-	-	-	-	-	-	-	-	-	-	-	-	-	-	-	-	-	-	-	-	-
208	-	-	-	-	-	-	-	-	-	-	-	-	-	-	-	-	-	-	-	-	-	-	-	-
209	-	20	-	2	-	-	-	-	-	-	-	-	-	-	-	-	145	-	-	-	-	-	-	-
210	-	-	-	-	-	-	-	-	-	-	-	-	-	13	-	-	-	-	-	-	-	-	-	-
211	-	17	-	3	-	-	-	-	-	-	-	-	-	-	27	-	-	-	-	-	-	-	-	-
212	-	4	-	16	2	-	-	-	-	-	-	2	1	-	74	2	1	23	-	-	-	-	-	-
213	-	28	-	1	-	-	-	-	-	-	-	-	-	-	24	-	-	-	-	-	-	-	-	-
214	-	-	-	-	-	-	-	-	-	-	-	-	-	-	-	-	-	-	-	-	-	-	-	-
215	-	17	-	33	-	-	-	-	-	-	-	-	-	-	4	-	-	956	-	-	-	-	-	-
216	-	22	-	6	-	-	-	-	-	-	-	-	-	-	-	-	-	-	-	-	-	-	-	-
217	-	25	-	14	-	2	-	-	-	-	6	-	-	-	17	-	28	230	-	-	-	-	-	-
218	19	574	2	266	-	1	-	-	-	-	-	31	17	167	573	696	289	8	-	-	-	-	-	-
219	-	-	-	-	-	-	-	-	-	-	-	-	-	-	-	-	-	-	-	-	-	-	-	-
220	-	1	-	58	-	-	-	-	-	-	-	-	-	-	12	-	-	-	-	-	-	-	-	-
221	-	15	-	-	-	-	-	-	-	-	-	-	-	-	11	-	-	-	-	-	-	-	-	-
222	-	-	-	10	-	-	-	-	-	-	-	-	-	-	-	-	-	-	-	-	-	-	-	-
223	-	-	-	-	-	-	-	-	-	-	-	-	-	-	-	-	-	-	-	-	-	-	-	-
Ausl.	19	733	2	410	2	3	-	-	-	-	6	33	18	180	801	700	721	1 217	-	-	-	-	-	-
Insges.	273	2 771	52	1 637	2	3	10	4	10	6	60	35	48	316	4 090	4 539	6 119	2 899	21 885	20 549	4 397	98 059	11 265	-
Empfang																								
Bund	624	2 025	1 186	2 998	19	74	50	15	15	6	72	153	298	1 529	1 912	122	7 133	833	3 500	1 596	26	2 428	99	-
98	-	58	22	107	-	-	-	-	-	-	-	-	-	-	12	5	78	-	-	-	-	-	-	-
99	-	8	-	-	-	-	-	-	-	-	-	-	-	16	-	36	35	-	-	-	-	-	-	-
195	-	16	-	-	-	-	-	-	-	-	-	-	-	-	-	-	-	-	-	-	-	-	-	-
201	-	-	-	-	-	-	-	-	-	-	-	-	-	-	-	-	-	-	-	-	-	-	-	-
202	-	-	-	-	-	-	-	-	-	-	-	-	-	-	-	-	-	-	-	-	-	-	-	-
203	-	-	-	-	-	-	-	-	-	-	-	-	-	-	-	-	5	-	-	-	-	-	-	-
204	-	-	-	-	-	-	-	-	-	-	-	-	-	-	-	-	-	-	-	-	-	-	-	-
205	-	-	-	-	-	-	-	-	-	-	-	-	-	-	2	-	141	-	-	-	-	-	-	-
206	-	-	-	-	-	-	-	-	-	-	-	-	-	-	-	-	-	-	-	-	-	-	-	-
207	-	-	-	-	-	-	-	-	-	-	-	-	-	-	-	-	-	-	-	-	-	-	-	-
208	-	-	-	-	-	-	-	-	-	-	-	-	-	-	-	-	-	-	-	-	-	-	-	-
209	-	18	-	-	-	-	-	-	-	-	-	-	-	-	-	-	-	-	-	-	-	-	-	-
210	-	-	-	-	-	-	-	-	-	-	-	-	-	-	-	-	-	-	-	-	-	-	-	-
211	-	-	-	-	-	-	-	-	-	-	-	-	-	-	-	-	-	-	-	-	-	-	-	-
212	-	528	-	2	-	-	-	-	-	-	-	-	-	-	9	-	9	-	-	-	-	-	-	-
213	-	2	-	-	-	-	-	-	-	-	-	-	-	-	2	-	56	-	-	-	-	-	-	-
214	-	-	-	-	-	-	-	-	-	-	-	-	-	-	-	-	-	-	-	-	-	-	-	-
215	-	2	-	-	-	-	-	-	-	-	-	-	-	-	-	-	-	-	-	-	-	-	-	-
216	-	-	-	1	-	-	-	-	-	-	-	-	-	-	-	-	-	-	-	-	-	-	-	-
217	-	1	-	1	-	-	-	-	-	-	-	-	-	1	28	-	2	-	-	-	-	-	-	-
218	-	43	-	44	-	-	-	-	-	-	1	1	-	8	91	175	302	-	29	8	-	-	-	-
219	-	-	-	-	-	-	-	-	-	-	-	-	-	-	-	-	-	-	-	-	-	-	-	-
220	-	6	-	-	-	-	-	-	-	-	-	-	-	-	1	-	3	16	-	-	-	-	-	-
221	-	-	-	-	-	-	-	-	-	-	-	-	-	-	-	-	-	-	-	-	-	-	-	-
222	-	2	-	-	-	-	-	-	-	-	-	-	-	-	74	-	-	-	-	-	-	-	-	-
223	-	-	-	-	-	-	-	-	-	-	-	-	-	-	-	-	-	-	-	-	-	-	-	-
Ausl.	-	602	-	48	-	-	-	-	-	-	1	1	-	9	207	175	518	16	29	8	-	-	-	-
Insges.	624	2 709	1 208	3 153	19	74	50	15	15	6	73	154	298	1 554	2 131	338	7 764	849	3 529	1 604	26	2 428	99	-

Nr. des V.-B.	Beförderte Güter insgesamt	Fische, auch Zubereitungen	Fleisch,	Milch und Rahm	Eier	Weizen	Roggen	Gerste	Hafer	Mais	Reis	Hülsenfrüchte	Gemüse	Obst, Südfrüchte	Kartoffeln	Zuckerrüben	Ölsaaten, Ölfrüchte	Kaffee	Rohtabak	Milcherzeugnisse	Speisefette, außer Butter	Andere tierische und pflanzliche Fette und Öle
		1	2	3	4	10	11	12	13	14	15	16	20	21	22	23	24	25	26	30	31	32
												Versand										
1	865	-	-	-	-	-	-	-	-	-	-	-	-	-	-	-	-	-	-	-	-	-
2	2 897	-	-	-	-	-	-	-	-	-	-	-	-	-	-	-	-	-	-	-	-	-
3	2 520	-	-	-	-	-	-	-	-	-	-	-	-	-	11	-	-	-	-	-	-	-
4	2 715	-	-	-	-	-	-	-	-	-	-	-	-	-	-	-	-	-	-	-	-	-
5	24 103	-	-	-	-	-	-	-	-	-	-	-	19	-	-	-	-	-	-	-	-	-
6	1 171	-	-	-	-	-	-	-	-	-	-	-	-	-	-	-	-	-	-	-	-	-
7	5 582	-	-	-	-	-	-	-	-	-	-	-	17	-	127	-	-	-	-	-	-	-
8	33 173	-	-	-	-	-	-	-	-	-	-	-	-	-	-	-	-	-	-	-	-	-
9	142 370	-	-	-	-	-	-	-	-	-	-	-	-	-	-	-	-	-	-	-	-	20
10	61 623	-	-	-	-	-	7	-	23	-	-	-	-	-	44	-	-	-	-	-	-	-
11	49 900	-	-	-	-	-	-	-	-	-	-	-	-	-	34	99	-	-	-	-	-	-
12	298 168	-	-	-	-	21	40	262	23	35	4	6	54	5	319	179	11	-	-	5	-	-
13	14 627	-	-	-	-	-	-	-	-	-	-	-	5	-	62	-	10	-	-	-	-	-
14	27 820	-	-	-	-	-	-	-	-	4	-	-	-	-	17	1 832	-	-	-	-	-	-
15	61 157	-	-	-	-	-	-	5	-	-	-	-	-	-	7	17	-	-	-	-	-	-
16	53 483	-	-	-	-	5	-	-	-	-	-	-	6	-	-	-	-	-	-	-	-	-
17	172 234	-	-	-	-	10	-	-	-	5	-	5	4	1	51	-	-	-	-	-	-	-
18	8 811	-	-	-	-	-	-	-	-	-	-	5	-	-	-	-	-	-	-	-	-	-
19	186 983	-	-	-	-	-	-	-	-	1	-	-	-	-	16	23	21	-	-	-	-	-
20	84 865	-	2	-	-	-	-	-	-	-	-	-	1	186	58	-	2	-	-	-	-	-
22	29 186	-	-	-	-	114	126	303	40	3	-	-	55	42	1 211	578	2	-	-	-	-	-
23	10 752	-	-	-	-	4	115	5	11	12	-	-	2	-	2 652	-	18	-	-	-	-	-
24	119 027	-	-	22	-	5	20	6	4	-	-	-	73	-	14 285	-	-	-	-	-	-	25
27	32 585	-	-	-	-	5	9	-	-	-	-	-	-	10	2 467	-	-	-	-	-	-	9
28	16 020	-	-	-	-	-	-	-	-	-	-	-	-	-	6 024	-	28	-	-	-	-	-
29	3 753	-	-	-	-	-	-	-	-	-	-	-	-	-	91	-	-	-	-	-	-	-
30	17 843	-	-	-	-	-	-	-	-	-	-	-	-	-	1 102	-	64	-	-	-	-	-
31	6 519	-	-	-	-	-	-	-	-	-	-	-	-	-	180	-	-	-	-	-	-	-
32	18 943	-	-	-	-	-	-	-	1	-	-	-	-	-	292	1 396	-	-	-	9	-	-
33	15 139	-	-	-	-	280	-	-	-	-	-	-	-	-	1 070	-	14	-	-	-	-	11
34	2 841	-	-	50	-	100	-	-	-	-	-	-	-	3	336	-	39	-	-	-	-	-
35	3 402	-	-	32	-	-	-	-	-	-	-	-	-	-	781	-	10	-	-	6	-	32
36	1 985	-	-	-	-	-	-	-	-	-	-	-	-	-	-	434	-	-	-	-	-	-
37	2 566	-	-	-	-	-	-	-	-	-	-	-	-	-	37	-	-	-	-	-	-	-
38	2 854	-	-	-	-	-	-	-	-	-	-	-	-	-	45	-	-	-	-	-	-	-
39	1 911	-	-	-	-	-	-	-	-	-	-	-	-	-	39	-	-	-	-	-	-	-
41	4 400	-	-	-	-	-	36	9	17	-	-	-	-	-	153	-	-	-	-	-	-	-
42	867	-	-	-	-	-	-	-	-	-	-	-	-	-	-	-	-	-	-	-	-	-
43	1 333	-	-	-	-	-	-	-	-	-	-	-	-	-	-	-	-	-	-	-	-	-
44	488	-	-	-	-	-	-	-	-	-	-	-	-	-	-	-	-	-	-	-	-	-
45	887	-	-	-	-	-	-	-	-	-	-	-	-	-	-	-	-	-	-	-	-	-
46	1 028	-	-	-	-	-	-	-	-	-	-	-	-	-	31	-	-	-	-	-	-	-
47	250	-	-	-	-	-	-	-	-	-	-	-	-	-	-	-	-	-	-	-	-	-
48	2 142	-	-	-	-	-	-	-	-	-	-	-	-	-	152	-	-	-	-	-	-	-
51	1 014	-	-	-	-	-	-	-	-	-	-	-	-	-	13	-	-	-	-	-	-	-
52	2 380	-	-	-	6	-	-	-	-	-	-	-	-	-	-	-	-	-	-	-	-	-
53	1 975	-	-	-	10	-	-	-	-	-	-	-	-	-	-	-	-	-	-	-	-	-
54	552	-	-	-	-	-	-	-	-	-	-	-	-	-	-	-	-	-	-	-	-	-
55	891	-	-	-	-	-	-	-	-	-	-	-	-	-	-	-	-	-	-	-	-	-
56	2 646	-	-	-	-	-	-	-	-	-	-	-	-	-	43	-	-	-	-	-	-	-
57	2 482	-	-	-	-	-	-	-	-	-	-	18	-	-	5	-	-	-	-	-	-	-
58	1 522	-	-	-	-	61	-	-	-	-	-	-	-	-	8	-	-	-	-	-	-	-
61	3 175	-	-	-	-	-	-	-	-	-	-	-	-	-	-	-	-	-	-	-	-	-
62	629	-	-	-	-	-	-	-	-	-	-	-	-	-	-	-	-	-	-	-	-	-
63	1 698	-	-	-	-	-	-	-	-	-	-	-	-	-	-	-	-	-	-	-	-	-
64	775	-	-	-	-	-	-	-	-	-	-	-	-	-	-	-	-	-	-	-	-	-
65	1 662	-	-	-	-	-	-	-	-	-	-	-	-	-	-	-	-	-	-	-	-	-
66	902	-	-	-	-	-	-	-	-	-	-	-	-	-	-	-	-	-	-	-	-	-
zus.	1 554 091	-	2	104	16	605	353	590	119	60	4	34	236	247	31 763	4 558	219	-	-	20	-	97
L.V.	351 273	-	10	-	-	276	669	170	243	196	-	468	5	-	3 751	-	-	-	-	-	15	-
Bund	1 905 364	-	12	104	16	881	1 022	760	362	256	4	502	241	247	35 514	4 558	219	-	-	20	15	97
												Empfang										
1	3 337	-	81	-	-	15	-	-	-	-	-	-	-	6	80	-	-	-	-	-	-	6
2	10 607	44	5	52	119	50	16	169	115	-	-	13	198	-	9 255	-	-	12	-	-	-	-
3	4 944	10	-	-	-	76	-	-	-	-	-	-	661	-	2 792	-	-	-	-	-	-	-
4	8 964	24	-	-	-	-	15	-	-	-	-	-	-	-	8 851	-	-	-	-	-	-	-
5	29 066	43	28	-	-	-	-	45	-	16	-	-	45	1 589	162	-	9	2 187	-	-	8	112
6	3 698	10	-	-	-	25	-	30	36	-	-	-	18	-	3 441	-	-	-	-	-	-	-
7	36 459	15	-	-	-	71	364	21	113	-	-	15	16	-	30 013	-	-	-	-	-	-	-
8	18 108	106	-	-	-	-	-	558	-	61	-	-	84	1 193	1 429	-	-	-	-	-	-	-
9	45 036	64	-	-	-	60	-	281	-	213	-	54	3	103	-	-	-	188	20	-	-	-
10	34 893	-	-	-	-	7	28	5	21	-	-	-	-	-	11 855	-	-	-	-	-	-	-
11	58 079	-	-	-	-	-	40	73	34	-	-	10	-	-	46	-	-	-	-	-	-	-
12	10 567	-	-	104	-	75	38	11	13	-	-	40	-	-	131	-	-	-	5	-	-	-
13	24 387	-	-	-	-	121	-	-	-	-	-	-	-	-	20	-	-	-	-	-	-	-
14	17 869	-	-	-	-	45	125	49	67	-	-	1	-	14	3 492	-	-	-	-	-	-	1
15	78 452	-	-	-	-	28	13	37	33	-	-	-	-	-	187	-	-	-	-	-	-	-
16	2 170	-	-	-	-	20	15	-	15	-	-	-	-	-	35	-	-	-	-	-	-	-
17	54 587	-	-	86	-	-	-	-	-	-	-	-	-	5	140	-	-	-	-	-	-	5
18	2 650	39	-	-	-	95	-	-	-	-	-	-	140	-	-	-	-	-	-	-	-	-
19	8 356	-	-	-	-	-	-	15	5	-	-	25	10	-	1 557	-	-	-	-	-	-	-
20	51 617	29	61	-	-	-	-	-	-	-	-	10	130	32	1 204	-	-	-	10	-	-	-
22	68 905	-	-	-	-	36	30	41	61	-	-	-	10	-	86	-	-	-	-	-	-	-
23	68 320	-	-	-	-	-	-	95	-	-	11	14	-	6	93	-	-	-	-	-	-	-
24	524 019	-	-	8	-	-	-	57	82	-	-	5	23	15	473	-	-	-	-	-	4	-
27	131 536	-	-	-	-	-	-	83	-	-	-	-	53	211	143	-	-	-	-	-	-	1
28	74 094	-	-	-	-	-	-	-	-	-	-	-	138	358	109	-	-	-	-	-	-	-
29	14 229	-	-	-	-	-	-	21	-	-	-	-	37	-	65	-	-	-	-	-	-	2
30	86 913	-	-	-	-	-	-	-	-	-	-	29	-	5	-	-	-	-	-	-	-	-
31	13 491	-	-	-	-	-	-	-	-	-	-	-	-	-	14	-	-	-	-	-	-	-
32	37 279	-	-	-	-	-	-	-	-	-	-	-	217	15	544	16	-	1	-	15	15	16
33	17 705	21	-	-	-	-	11	-	-	-	-	15	10	-	43	-	-	-	-	27	-	-
34	19 539	-	12	-	-	-	-	-	-	-	-	-	60	105	63	-	-	-	-	-	-	-
35	4 484	-	-	-	-	-	-	168	-	-	-	-	-	-	60	-	-	-	-	-	-	-
36	83 058	-	-	-	-	-	-	-	-	-	-	-	-	-	9	24	-	-	-	-	-	-
37	5 949	-	-	-	-	15	-	-	34	-	-	-	-	-	23	-	-	-	-	-	-	-
38	9 766	-	-	-	-	-	-	56	20	-	-	10	-	-	-	-	-	-	-	-	-	-
39	2 659	-	-	-	-	-	-	-	-	-	-	-	-	11	51	-	11	-	-	-	-	-
41	35 729	-	-	-	-	-	-	15	-	-	-	-	-	-	12	-	-	-	-	-	-	-
42	5 752	-	-	-	-	-	-	-	-	-	-	-	6	13	98	-	-	-	-	-	-	-
43	709	-	-	-	-	-	-	-	-	-	-	-	-	14	16	-	-	-	-	-	-	-
44	19 702	-	-	-	-	-	-	-	-	-	-	-	-	-	11	-	-	-	-	-	-	-
45	725	-	-	-	-	-	-	-	-	-	-	-	-	-	-	-	-	-	-	-	-	-
46	1 820	-	-	-	-	-	-	-	-	-	-	-	125	2	20	-	7	-	8	-	-	-
47	388	-	-	-	-	-	-	42	-	-	-	-	-	-	-	-	-	-	37	-	-	-
48	4 114	-	-	-	-	-	-	35	-	12	-	-	23	59	-	-	-	-	-	-	-	-
51	2 314	-	14	-	-	-	-	-	-	-	-	-	-	-	-	-	-	-	-	-	-	-
52	3 986	-	-	-	-	-	-	49	-	-	-	15	-	-	-	-	-	-	-	-	-	-
53	613	-	-	-	-	-	-	-	-	-	-	-	-	-	-	-	-	-	-	-	-	-
54	351	-	-	-	-	-	-	73	-	-	-	-	-	-	67	-	-	-	-	-	-	-
55	426	-	-	-	-	-	-	-	-	-	-	-	-	-	-	-	-	-	-	-	-	-
56	8 180	-	-	-	-	-	-	-	-	-	-	-	-	16	14	-	-	-	-	-	-	-
57	1 601	-	-	-	-	-	-	-	-	-	-	-	-	23	-	-	-	-	-	-	-	-
58	1 170	-	-	-	-	-	15	-	-	-	-	-	-	-	280	-	5	-	-	-	-	-
61	5 213	-	-	-	-	-	-	-	-	-	-	-	-	-	356	-	-	-	-	-	-	-
62	365	-	-	-	-	-	-	-	-	-	-	-	-	-	-	-	-	-	-	29	-	-
63	8 762	-	-	-	-	15	-	38	197	10	-	-	9	7	2 306	16	-	-	-	-	-	-
64	7 580	-	-	-	-	-	-	91	-	-	-	-	6	-	250	-	-	-	-	-	-	-
65	2 303	-	-	-	-	-	-	-	-	-	-	-	228	171	275	-	-	-	-	-	-	-
66	2 631	-	-	-	-	-	-	-	-	-	-	-	-	-	-	-	-	1	-	27	-	-
zus	1 780 226	405	201	250	119	754	710	2 158	846	312	11	256	2 250	3 973	80 171	56	32	2 389	80	98	27	142
L.V.	351 273	-	10	-	-	276	669	170	243	196	-	468	5	-	3 751	-	-	-	-	-	15	-
Bund	2 131 499	405	211	250	119	1 030	1 379	2 328	1 089	508	11	724	2 255	3 973	83 922	56	32	2 389	80	98	42	142

Nr des V.-B.	Roggen- und Weizenmehl	Malz	Stärke	Rohzucker	Verbrauchszucker	Wein, Most	Bier	Spiritus	Andere Nahrungs- und Genußmittel	Kleie u Futtermehl aus Getreide	Ölkuchen	Rauhfutter	Stroh	Andere Futtermittel	Nicht bestimmte tierische u pflanzl. Rohstoffe	Eisenerze	Schwefelkies	Schwefelkiesabbrände	Kupfererze	Andere Erze	Eisenschlacken zur Verhüttung	Mangenerze
	23	34	35	36	37	38	39	40	41	50	51	52	53	54	60	70	71	72	73	74	75	76
Versand																						
1	-	-	-	-	-	-	-	-	-	-	-	-	-	-	9	-	-	-	-	-	-	-
2	-	-	-	-	-	-	-	-	-	-	-	-	-	10	26	-	-	-	-	-	-	-
3	-	-	-	-	-	-	-	-	-	-	-	-	-	-	17	-	-	-	-	-	-	-
4	-	-	-	-	-	-	-	570	-	-	-	-	-	-	21	-	-	-	-	-	-	-
5	-	-	-	-	-	-	-	350	-	3	-	-	-	18	42	-	-	-	-	-	-	-
6	-	-	-	-	-	-	-	-	-	-	-	-	-	-	28	-	-	-	-	-	-	-
7	-	-	-	-	-	-	-	-	-	-	-	-	-	78	7	-	-	-	-	-	-	-
8	-	-	-	-	-	-	-	-	-	-	-	-	5	-	5	-	-	-	-	-	-	-
9	-	-	-	-	-	-	-	-	-	-	-	-	-	-	118	-	-	-	-	1	-	-
10	-	-	-	-	-	-	-	-	-	-	-	-	-	44	25	-	-	-	-	-	-	-
11	-	-	-	-	-	-	-	92	-	-	-	-	5	-	179	-	-	-	-	-	-	-
12	-	-	-	-	5	-	-	-	12	-	-	-	62	1 684	544	-	-	-	-	-	-	-
13	-	-	-	-	-	-	-	-	-	-	-	-	-	-	125	-	-	-	-	-	-	-
14	-	-	-	-	-	-	-	49	-	5	9	-	-	60	489	-	-	-	-	-	-	-
15	-	10	-	-	-	-	-	-	-	-	-	-	-	-	250	-	-	-	5	-	-	-
16	-	-	-	-	-	-	-	20	13	-	-	-	-	-	-	-	-	-	-	-	-	-
17	-	-	5	-	-	-	-	65	-	7	-	-	15	25	266	-	36	-	-	-	-	-
18	-	-	-	-	-	-	-	-	-	-	-	-	-	-	-	-	-	-	-	-	-	-
19	-	-	-	-	-	-	-	-	-	15	-	-	-	1 306	34	16	-	-	-	-	-	-
20	-	-	-	-	-	-	-	-	40	60	-	-	-	109	10	-	-	-	-	-	15	-
22	5	-	-	-	-	-	-	142	20	73	-	10	10	653	315	-	-	-	-	-	-	-
23	-	-	-	-	-	-	-	17	-	5	-	-	43	59	627	-	-	-	-	-	-	-
24	-	-	128	-	-	-	-	77	-	-	-	-	285	116	210	-	-	-	-	-	-	-
27	-	-	-	-	-	-	-	-	-	15	-	-	-	310	68	-	-	-	-	-	-	-
28	-	-	-	-	-	-	-	-	5	-	-	-	32	-	-	-	-	-	-	37	-	-
29	-	-	-	-	-	-	-	-	-	-	-	-	-	-	79	-	-	-	-	-	-	-
30	-	-	-	-	-	-	-	-	-	-	-	-	-	-	6	-	-	-	-	-	-	-
31	-	-	-	-	-	-	-	-	-	-	-	-	-	-	8	-	-	-	-	-	-	-
32	-	-	-	-	-	-	-	62	56	-	-	-	44	5	699	-	-	-	-	-	-	-
33	-	-	5	-	-	-	-	162	-	-	-	-	-	25	1 520	-	-	-	-	-	-	-
34	-	-	6	-	-	-	-	-	-	-	-	-	-	-	246	-	-	-	-	-	-	-
35	-	-	-	-	-	-	-	-	-	-	-	5	-	-	107	-	-	-	-	-	-	-
36	-	-	-	-	-	-	-	-	-	10	-	-	-	10	6	-	-	-	-	-	-	-
37	-	-	-	-	-	-	-	-	-	-	-	-	-	-	45	-	-	-	-	-	-	-
38	-	-	-	-	-	-	-	-	-	-	-	-	-	-	169	-	-	-	-	-	-	-
39	-	-	-	-	-	-	-	-	-	-	-	-	-	-	18	-	-	-	-	-	-	-
41	15	-	-	-	-	-	-	-	-	10	-	-	34	173	395	-	-	-	-	-	-	-
42	-	-	-	-	-	-	-	-	-	-	-	-	-	-	9	-	-	-	-	-	-	-
43	-	-	-	-	-	-	-	-	-	-	-	-	-	-	514	-	-	-	-	-	-	-
44	-	-	-	-	-	-	-	95	-	-	-	-	-	-	9	-	-	-	-	-	-	-
45	-	-	-	-	-	-	-	-	-	-	-	-	-	-	26	-	-	-	-	-	-	-
46	-	-	-	-	-	-	-	-	-	-	-	-	-	-	-	-	-	-	-	-	-	-
47	-	-	-	-	-	-	-	-	-	-	-	-	-	-	17	-	-	-	-	-	-	-
48	-	-	103	-	-	-	-	-	-	-	-	-	12	-	240	-	-	-	-	-	-	-
51	-	-	-	-	-	-	-	-	-	-	5	-	-	-	273	-	-	-	-	-	-	-
52	-	-	268	-	-	-	-	-	5	-	-	-	-	-	461	-	-	-	-	-	-	-
53	-	-	54	-	-	-	-	-	-	-	-	-	-	-	5	-	-	-	-	-	-	-
54	-	-	-	-	-	-	-	-	-	-	-	-	-	-	49	-	-	-	-	-	-	-
55	-	-	-	-	-	-	-	661	-	-	-	-	-	15	-	-	-	-	-	-	-	-
56	-	-	-	-	-	-	-	48	11	-	-	-	-	440	20	-	-	-	-	-	-	-
57	-	-	-	-	-	-	-	-	-	-	-	-	-	-	58	-	-	-	-	-	-	-
58	-	-	-	-	-	-	-	-	-	-	-	-	-	20	506	-	-	-	-	-	-	-
61	-	-	-	-	-	-	-	-	-	-	-	-	-	247	326	-	-	-	-	-	-	-
62	-	-	16	-	-	-	-	-	-	-	-	-	-	-	32	-	-	-	-	-	-	-
63	-	-	-	-	-	-	-	-	-	-	-	-	-	-	-	-	-	-	-	-	-	-
64	-	-	-	-	-	-	-	-	-	-	-	-	-	-	7	-	-	-	-	-	-	-
65	-	-	-	-	-	-	-	176	7	-	-	-	-	-	258	-	-	-	-	-	-	-
66	-	5	-	-	-	-	-	-	-	-	-	-	-	-	30	-	-	-	-	-	-	-
zus.	20	15	585	-	5	-	-	2 586	169	203	14	15	547	5 407	9 553	16	36	-	5	38	15	-
LV	4 909	-	41	-	-	25	-	595	36	147	21	5	75	239	1 103	-	-	-	-	-	69	-
Bund	4 929	15	626	-	5	25	-	3 181	205	350	35	20	622	5 646	10 656	16	36	-	5	38	84	-
Empfang																						
1	-	-	-	-	-	-	-	-	-	-	-	-	-	-	45	-	-	-	-	-	-	-
2	-	-	-	-	-	-	-	64	-	15	-	12	11	-	11	-	-	-	-	-	-	-
3	-	-	-	-	-	-	-	92	-	-	-	-	-	56	550	-	-	-	-	-	-	-
4	-	-	-	-	-	-	-	-	-	-	-	-	-	36	-	-	-	-	-	-	-	-
5	-	-	-	-	-	5	12	550	426	-	144	-	-	84	260	-	-	-	-	-	-	-
6	-	-	-	-	-	-	-	23	-	-	-	-	-	-	-	-	-	-	-	-	-	-
7	-	-	-	-	25	-	-	48	-	-	-	-	-	5	2	-	-	-	-	-	-	-
8	-	-	-	-	-	-	-	46	-	-	-	-	-	107	-	-	-	-	-	-	-	-
9	-	-	-	-	-	-	-	-	94	18	100	-	-	179	177	16	-	-	-	-	-	-
10	-	-	-	-	-	-	-	66	-	-	-	17	63	42	41	-	-	-	-	-	-	-
11	-	-	-	-	183	5	-	16	27	15	-	-	5	97	233	-	-	-	-	-	-	-
12	-	-	-	-	-	-	-	17	-	15	-	20	-	56	103	-	-	-	-	-	-	-
13	-	-	-	-	-	-	-	10	-	-	2	-	-	5	29	-	-	-	-	-	-	-
14	-	-	-	156	75	-	-	181	1	-	-	-	19	360	867	6 580	-	-	-	-	-	-
15	-	-	-	15	86	-	-	223	-	-	-	-	21	87	36	-	-	-	-	16	-	-
16	-	-	-	-	-	-	-	-	-	-	-	-	36	-	-	-	-	-	-	-	-	-
17	-	-	-	-	-	-	-	47	40	-	-	-	-	-	106	-	-	-	-	-	-	-
18	-	-	-	-	-	-	-	-	-	-	-	-	-	5	-	437	-	-	-	-	-	-
19	-	-	-	-	-	-	-	30	-	-	-	10	4	461	206	-	-	-	-	-	-	-
20	-	-	-	-	-	-	-	70	-	-	-	-	-	60	24	-	-	-	-	-	-	-
22	-	-	-	-	60	-	-	109	-	-	-	50	31	104	301	-	-	-	-	-	-	-
23	-	-	-	-	55	-	-	137	32	-	23	10	40	-	28	-	-	-	-	-	46	-
24	37	-	-	-	-	-	-	324	5	15	541	5	293	85	10	-	-	-	-	-	24	-
27	22	-	-	-	-	40	22	93	9	310	-	15	264	15	100	-	-	-	-	-	25	-
28	65	-	-	-	-	17	-	8	-	40	-	-	-	15	73	-	-	-	-	-	-	-
29	-	-	-	-	-	-	-	48	-	-	310	-	-	844	88	-	-	-	-	-	-	-
30	66	-	-	-	-	5	-	-	-	1 489	-	-	-	46	33	41	-	-	-	46	-	-
31	-	-	-	-	-	-	-	13	48	276	18	-	-	30	-	-	-	-	-	-	-	-
32	14	-	165	-	133	-	-	12	604	602	1 147	-	196	3 615	322	-	-	-	-	-	-	-
33	-	-	-	-	-	-	-	-	46	265	9	16	265	1 504	30	-	-	-	-	-	21	-
34	15	-	-	-	-	5	-	-	-	245	-	-	-	10	15	-	-	-	-	-	-	-
35	-	-	-	-	-	5	-	92	-	-	-	-	-	-	15	-	-	-	-	-	-	-
36	-	-	-	-	120	-	-	49	5	-	-	-	161	1 689	-	-	-	-	-	-	-	-
37	-	-	-	-	188	-	-	-	-	15	-	-	549	1 059	26	-	-	-	-	-	-	-
38	30	-	-	-	15	-	479	10	9	30	-	96	216	896	11	-	-	-	-	-	-	-
39	-	-	-	-	-	101	-	-	-	-	-	49	10	35	7	-	-	-	-	-	-	-
41	-	-	-	-	-	-	-	-	-	10	-	111	25	8	26	231	-	-	-	-	-	-
42	-	-	-	-	-	33	-	-	-	15	-	553	-	207	-	20	-	-	-	-	-	87
43	-	-	-	-	-	-	-	-	-	-	-	15	-	-	-	-	-	-	-	-	-	-
44	-	-	-	-	-	-	-	228	-	-	-	-	-	-	7	-	-	-	-	-	-	-
45	-	-	-	-	-	-	-	-	-	-	-	-	-	25	16	-	-	-	-	-	-	-
46	-	-	-	-	-	5	-	-	-	-	-	87	-	402	126	-	-	-	-	-	-	-
47	-	-	-	-	-	-	-	29	-	-	-	7	-	-	-	-	-	-	-	-	-	-
48	-	-	-	-	-	-	215	-	-	-	-	127	-	15	134	-	-	-	-	-	-	-
51	-	-	-	-	-	-	-	-	-	-	-	214	-	-	128	-	-	-	-	-	-	-
52	-	-	-	-	-	-	-	-	5	-	-	16	-	86	170	-	-	-	-	-	-	-
53	-	-	-	-	-	-	-	-	-	-	-	-	-	-	92	-	-	-	-	-	-	-
54	-	-	-	-	-	-	-	-	2	-	-	10	-	21	-	-	-	-	-	-	-	-
55	-	-	-	-	-	-	-	5	-	-	-	-	-	-	-	-	-	-	-	-	-	-
56	-	-	-	-	-	-	-	-	-	-	-	-	-	-	-	-	-	-	-	-	-	-
57	-	-	-	-	-	-	-	-	-	-	-	15	-	20	-	92	-	-	-	-	-	476
58	-	-	-	-	-	-	80	-	-	-	-	26	-	35	24	-	-	-	-	-	-	-
61	-	84	-	-	-	-	-	-	15	-	-	30	-	-	516	-	-	-	-	-	-	-
62	-	-	-	-	-	-	11	-	-	-	-	-	-	-	22	-	-	-	-	-	-	-
63	-	-	-	-	-	7	-	74	6	-	-	10	-	-	3	-	-	-	-	-	-	-
64	-	-	-	-	-	-	-	-	-	-	-	31	-	-	51	-	-	-	-	-	-	-
65	-	-	-	-	-	-	69	907	-	10	-	-	-	13	-	-	-	-	-	-	-	-
66	-	-	-	-	-	-	-	-	50	-	-	10	-	-	203	-	-	-	-	-	-	-
zus.	249	84	165	171	940	228	888	3 621	1 424	3 385	2 294	1 562	2 209	12 419	5 267	7 417	-	-	-	62	116	563
LV	4 909	-	41	-	-	25	-	595	36	147	21	5	75	239	1 103	-	-	-	-	-	69	-
Bund	5 158	84	206	171	940	253	888	4 216	1 460	3 532	2 315	1 567	2 284	12 658	6 370	7 417	-	-	-	62	185	563

Nr des V.-B.	Steinkohlen	Steinkohlenbriketts	Steinkohlenkoks	Rohbraunkohlen	Braunkohlenbriketts	Braunkohlenkoks	Torf	Rohes Erdöl, Stein- und Braunkohlenteer	Benzin	Benzol	Gasöl, Dieselöl	Andere Mineralölderivate, Mineralölrückstände	Rohe und bearbeitete Natursteine	Gewöhnliche Erde, Kies, Sand	Kalk und Gips, außer zum Düngen	Zement, Mörtel	Stein- und Siedesalz	Tonerde, Bauxit, Kryolith
	80	81	82	83	84	85	86	90	91	92	93	94	100	101	102	103	110	111
Versand																		
1	312	75	-	-	-	-	-	-	-	-	-	-	-	-	48	-	-	-
2	20	840	-	-	-	-	-	-	-	-	-	-	-	-	-	-	-	-
3	64	1 335	-	-	-	-	-	-	-	-	-	-	-	-	47	5	-	-
4	286	1 349	-	-	-	-	-	-	-	-	-	-	-	-	-	-	-	-
5	9 922	1 795	177	-	-	-	-	-	-	-	-	-	-	-	525	3 548	-	-
6	52	651	-	-	-	-	-	-	-	-	-	-	-	-	-	-	-	-
7	709	3 317	-	-	-	-	45	-	-	-	-	-	20	-	-	30	-	-
8	4 625	7 427	-	-	-	-	-	-	-	-	-	-	-	443	7 206	8 799	-	-
9	9 074	30 051	6	-	-	-	26	-	-	-	-	-	36	103	3 476	92 196	-	-
10	12 194	17 574	-	-	-	-	11	-	-	-	-	-	256	267	33	1 066	-	-
11	26 394	16 782	-	-	-	-	-	-	-	-	-	-	15	-	-	15	-	-
12	236 150	22 198	18	-	-	-	280	-	-	-	5	-	-	81	256	304	-	-
13	60	553	-	-	-	-	10	-	18	-	-	-	25	344	-	70	-	-
14	3 929	17 499	-	-	-	-	-	-	-	-	10	-	20	-	-	36	-	-
15	38 763	19 070	19	-	-	-	-	-	-	-	-	34	-	15	-	-	-	-
16	26 457	23 371	-	-	-	-	-	-	-	-	-	-	90	-	-	-	-	-
17	84 159	16 705	-	-	35	-	-	-	-	-	-	-	54	1 943	51	1 463	-	-
18	1 676	2 133	-	-	-	-	-	-	-	-	-	7	-	-	-	663	-	-
19	39 072	32 216	22	-	27	-	-	-	21	-	18	-	334	1 593	1 761	4 139	-	-
20	25 307	29 292	36	-	56	-	149	-	-	-	36	-	48	360	996	5 315	-	-
22	3 227	2 321	5 823	-	26	-	81	14	38	-	154	2	159	167	-	84	3	-
23	64	-	-	-	-	-	1 301	-	-	-	-	-	-	120	-	-	-	-
24	3 331	-	991	-	-	-	475	207	48	15	-	-	4 479	3 833	291	872	1	-
27	164	-	-	-	-	-	250	115	84	-	-	46	37	3 029	460	-	-	-
28	-	-	41	-	-	-	738	-	6	-	-	-	-	20	42	-	-	-
29	235	-	488	-	-	-	166	-	-	-	-	-	-	-	40	-	-	-
30	257	-	4 786	-	-	-	45	-	26	15	-	-	-	-	-	215	-	-
31	-	-	1 988	-	-	-	56	-	-	-	-	-	-	-	-	-	-	-
32	184	-	20	-	-	-	96	-	-	-	-	-	-	-	-	7 848	-	-
33	1 548	-	4 792	-	-	-	109	-	-	-	-	-	-	-	987	-	-	-
34	-	-	51	-	-	-	202	-	-	-	-	-	-	25	-	45	-	-
35	691	-	398	-	-	-	131	-	-	-	-	-	-	-	-	-	-	-
36	-	-	-	-	-	-	13	-	-	-	-	-	-	-	-	-	-	-
37	26	-	44	-	-	-	39	-	-	-	-	-	-	-	-	289	-	-
38	21	-	147	-	-	-	170	-	-	-	-	-	804	-	-	40	-	-
39	-	-	-	-	-	-	208	-	-	-	-	-	-	-	-	-	-	-
41	-	20	-	-	-	-	58	-	-	-	-	-	-	5	-	786	-	-
42	-	-	-	-	-	-	122	-	-	-	-	-	-	-	-	-	-	-
43	-	-	-	-	-	-	12	-	-	-	-	-	-	-	-	-	-	-
44	-	-	-	-	-	-	10	-	-	-	-	-	-	-	-	-	-	-
45	-	-	-	-	-	-	-	-	-	-	-	-	-	-	-	-	-	-
46	-	20	-	-	-	-	134	-	-	-	-	-	-	-	236	-	-	-
47	-	-	-	-	-	-	-	-	-	-	-	-	-	-	-	-	-	-
48	-	-	-	-	-	-	-	-	-	-	-	-	5	-	-	18	-	-
51	-	-	-	-	-	-	-	-	-	-	-	-	-	-	-	15	-	-
52	-	-	-	-	-	-	23	-	-	12	-	2	-	-	-	100	-	-
53	-	-	-	-	-	-	15	144	-	-	-	-	-	-	-	-	-	-
54	80	-	-	-	-	-	-	-	-	-	-	-	-	-	-	-	-	-
55	-	-	-	-	-	-	-	-	-	-	-	-	-	-	-	-	-	-
56	-	-	-	-	-	-	24	-	-	-	-	-	129	-	-	-	-	-
57	82	-	-	-	-	-	38	-	18	-	-	-	-	-	-	-	-	-
58	-	-	-	-	-	-	10	-	-	-	-	-	-	-	-	12	-	-
61	-	41	-	-	-	-	2	-	-	-	-	-	-	-	-	-	-	-
62	-	-	-	-	-	-	-	-	-	-	-	-	-	-	-	-	-	-
63	-	-	-	-	-	-	-	-	-	-	-	-	-	-	-	-	-	-
64	-	35	-	-	-	-	-	-	-	-	-	-	-	-	-	-	-	-
65	-	-	-	-	-	-	-	-	-	-	-	-	-	-	-	-	-	-
66	-	60	-	-	-	-	19	-	-	-	-	-	-	-	-	-	-	-
zus.	529 135	246 730	19 847	-	144	-	5 068	480	259	42	223	91	6 511	12 348	16 455	127973	4	-
L.V.	158 419	28 742	326	-	94	12	1 000	-	-	15	61	101	56	10 329	-	48640	-	-
Bund	687 554	275 472	20 173	-	238	12	6 068	480	259	57	284	192	6 567	22 677	16 455	176613	4	-
Empfang																		
1	-	-	-	-	-	-	-	-	-	-	-	-	-	-	-	-	-	-
2	-	-	-	-	-	-	21	-	-	-	-	10	-	-	-	-	-	-
3	-	-	-	-	-	-	-	-	54	-	15	-	-	-	-	-	-	-
4	-	-	-	-	-	-	-	-	-	-	-	-	-	-	-	-	-	-
5	185	-	-	-	-	-	-	47	815	89	1 908	2 659	253	-	-	-	-	-
6	-	-	-	-	-	-	-	-	-	-	-	-	-	-	-	-	-	-
7	-	-	-	-	-	-	-	-	-	-	-	78	5	-	-	-	-	-
8	65	-	-	-	-	-	-	43	18	-	875	-	-	-	-	-	-	-
9	1 679	-	-	-	-	-	-	-	192	-	223	40	1	-	-	-	-	-
10	-	-	-	-	-	-	757	-	2 306	-	369	4	-	-	-	-	26	-
11	-	-	-	20	100	-	-	-	-	-	-	5	10 096	432	809	4	15	-
12	-	-	83	-	-	-	133	-	-	-	-	-	-	203	-	317	-	-
13	-	-	-	20	-	-	-	-	-	-	-	5	11 640	185	1 332	-	-	-
14	-	-	-	-	21	65	-	1 086	-	-	-	387	-	-	-	-	506	-
15	97	-	602	-	-	-	4	-	15	-	21	257	6	-	10	360	86	-
16	-	-	-	-	-	-	-	-	-	-	-	-	-	-	-	-	-	-
17	90	-	10 134	-	-	-	13	6	32	9	18	23	2 426	164	-	-	-	-
18	22	-	55	-	-	-	-	-	-	-	-	-	-	-	-	-	-	-
19	-	-	-	-	-	-	654	-	-	-	-	-	-	-	-	-	-	-
20	5	-	5	-	-	-	861	-	15 001	1	12 802	10 097	-	26	-	-	3	-
22	-	-	-	-	-	-	-	-	-	-	-	-	3 536	-	77	21 278	-	-
23	24 383	11 357	60	-	-	-	-	-	-	-	-	16	2 383	128	309	10	-	-
24	127 201	12 066	55 844	-	92	-	-	965	9 779	2 592	7 632	23 400	62	18 194	-	225	31	-
27	12 368	456	13 979	-	10	-	-	-	-	140	130	65	61	1 986	-	144	-	-
28	43 188	19 268	1 905	-	-	-	-	-	99	1 135	158	29	-	118	-	-	-	-
29	603	-	34	-	-	-	-	-	-	-	-	-	-	500	-	-	1 503	-
30	2 627	19	1 338	-	-	-	-	54	514	512	3 633	391	-	23 463	-	54	-	-
31	1 748	915	-	-	-	-	-	-	-	-	-	-	-	950	5	-	-	-
32	2 502	-	133	35	10 455	-	-	-	-	-	-	-	-	2 528	-	-	-	-
33	74	-	30	-	-	-	-	-	357	-	17	1 663	1 132	544	1 959	193	-	-
34	-	-	-	-	-	-	-	-	66	209	-	-	-	-	-	-	-	-
35	25	-	-	-	-	-	-	-	-	-	-	-	4	268	-	-	-	-
36	-	-	-	56	57 205	5	-	-	202	-	-	-	-	106	-	-	-	5
37	50	-	2 092	15	20	-	-	-	-	-	-	-	11	48	-	-	-	-
38	-	-	-	-	-	-	-	-	-	-	42	-	678	60	-	265	-	-
39	-	-	-	-	-	-	-	-	-	-	-	-	60	-	-	7	-	-
41	-	-	-	-	-	-	-	-	-	-	-	-	2 378	532	173	756	-	-
42	-	-	-	-	-	-	-	-	-	-	-	-	11	18	-	231	-	-
43	-	-	-	-	-	-	-	-	-	-	-	-	26	-	-	-	-	-
44	-	-	-	-	-	-	-	-	145	-	-	26	-	-	-	-	-	-
45	-	-	-	-	-	-	-	2	-	-	-	-	-	-	-	-	-	-
46	-	-	-	-	-	-	-	-	-	-	-	-	35	52	-	136	-	-
47	-	-	-	-	-	-	-	-	-	-	-	-	-	-	-	-	-	-
48	-	-	-	-	-	-	-	-	-	-	22	-	22	-	-	-	-	-
51	-	-	-	-	-	-	-	-	-	-	-	-	-	-	-	-	-	-
52	-	-	-	-	-	-	-	-	-	-	-	-	1 705	21	-	-	-	-
53	-	-	-	-	-	-	-	-	-	-	-	-	15	-	-	-	-	-
54	-	-	-	-	-	-	-	-	-	-	-	-	-	-	-	-	-	-
55	-	-	-	-	-	-	-	-	-	21	-	-	116	-	-	-	-	-
56	-	-	-	-	-	-	-	-	-	-	-	-	-	-	-	-	-	-
57	-	-	-	-	-	-	-	-	-	-	-	-	192	15	-	-	-	-
58	-	-	-	-	-	-	-	-	-	-	-	-	81	-	-	-	-	-
61	-	-	-	-	-	-	-	-	-	-	-	9	897	167	-	-	-	-
62	-	-	-	-	-	-	-	-	-	-	-	-	-	-	-	-	-	-
63	-	-	-	-	-	-	-	-	-	-	-	-	309	806	-	-	-	-
64	-	-	-	-	-	-	-	-	-	-	-	-	30	21	-	-	-	-
65	-	-	-	-	-	-	-	-	-	-	-	-	-	-	-	-	12	-
66	-	-	-	-	-	-	-	-	-	-	-	-	632	-	-	-	10	-
zus.	216 912	44 081	86 294	146	67 903	70	2 443	2 203	29 595	4 708	27 865	39 164	38 803	51 535	4 674	23 980	2 192	5
L.V.	158 419	28 742	326	-	94	12	1 000	-	-	15	61	101	56	10 329	-	48 640	-	-
Bund	375 331	72 823	86 620	146	67 997	82	3 443	2 203	29 595	4 723	27 926	39 265	38 859	61 864	4 674	72 620	2 192	5

Nr des V.-B.	Andere mineral. Rohstoffe	Schwefelsäure	Soda, Ätznatron, Pottasche	Farbstoffe, Farben und Lacke	Nicht bes. genannte chemische Erzeugnisse	Düngekalk	Thomasmehl	Andere Phosphordüngemittel, außer Mischdünger	Kalkdüngemittel, außer Mischdünger	Stickstoffdüngemittel, außer Mischdünger	Mischdünger	Andere Düngemittel	Pflanzliche Gerbmittel	Häute, Felle	Leder	Wolle	Baumwolle	Andere Spinnstoffe	Garne	Lumpen	Stammholz über 1,5 m lang, Baustangen
	112	120	121	122	123	130	131	132	133	134	135	136	140	141	142	150	151	152	153	154	160
Versand																					
1	–	–	–	–	–	–	–	–	–	–	–	–	–	–	–	–	–	–	–	–	–
2	–	–	–	–	7	100	–	–	–	–	–	–	–	–	–	–	–	–	–	–	–
3	–	–	–	–	7	436	15	–	–	–	–	5	–	–	–	–	–	–	–	–	–
4	–	–	–	–	–	18	–	–	–	–	–	–	–	–	–	–	–	–	–	–	–
5	–	–	–	–	34	31	–	–	–	–	–	–	–	–	–	–	5	5	54	–	–
6	–	–	–	–	18	181	–	–	–	–	–	–	–	–	–	–	–	–	–	5	–
7	–	–	–	–	5	66	–	–	–	25	–	–	–	–	–	–	–	–	–	–	–
8	5	–	4	–	18	3 387	–	–	–	–	–	–	–	–	–	–	–	–	–	–	–
9	1	–	–	–	–	529	–	–	–	–	–	–	–	–	–	–	9	18	227	398	15
10	–	–	–	–	15	4 790	–	16	–	15	–	–	–	–	–	–	5	–	–	–	–
11	–	–	–	–	–	52	–	–	–	–	–	–	–	–	–	–	–	11	176	21	1 574
12	1	31	–	–	12	741	30	–	35	318	15	54	–	–	–	–	14	95	99	47	24 924
13	–	–	–	5	–	–	–	–	–	–	–	7	–	–	–	–	–	–	–	33	50
14	–	–	–	603	23	134	–	–	–	–	–	–	–	–	–	–	18	–	5	6	–
15	–	–	–	–	–	85	–	–	–	35	–	110	–	–	–	–	–	5	–	10	41
16	–	–	–	–	–	–	–	–	–	–	–	44	–	–	–	–	–	–	6	–	–
17	2	–	–	15	19	2 654	15	27	82	128	31	–	–	–	–	–	5	–	21	–	192
18	–	–	–	–	–	483	–	–	–	–	–	–	–	–	–	–	–	–	–	–	–
19	24	–	–	–	–	78 146	–	16	–	30	–	71	–	–	–	–	22	–	36	–	18
20	17	–	–	–	20	10 026	73	18	82	192	5	–	–	–	–	–	129	–	–	–	–
22	6	–	–	–	41	733	31	16	10	279	29	–	–	–	–	–	–	3	11	–	2 403
23	7	–	–	–	8	98	–	–	–	57	–	–	–	–	–	–	–	–	–	35	19
24	18	–	–	–	79	1 307	10	2	82	670	15	20	–	–	–	–	–	78	5	26	4 062
27	–	18	–	–	–	152	–	20	–	28	–	–	–	–	–	–	54	–	–	–	525
28	15	–	–	–	–	64	–	–	–	–	–	–	–	–	–	–	7	–	–	–	–
29	–	–	–	–	8	1 001	15	–	18	71	–	–	–	–	–	–	33	–	–	–	128
30	–	–	–	–	5	–	–	–	–	–	–	5	–	–	–	–	–	–	–	–	271
31	–	–	–	–	–	48	–	–	–	–	–	17	–	–	–	–	–	–	–	–	139
32	–	–	–	–	185	380	–	–	–	–	–	–	–	–	–	–	583	270	48	31	–
33	–	–	–	–	–	32	–	–	–	–	–	–	–	–	–	–	–	–	–	28	–
34	–	–	1	–	10	36	–	–	–	–	–	22	–	–	–	–	9	16	–	–	–
35	–	–	–	–	–	209	–	–	–	–	–	–	–	9	–	–	62	52	24	5	–
36	–	–	–	–	–	30	–	–	–	–	–	–	–	–	–	–	–	–	–	–	–
37	14	–	–	3	–	143	–	–	–	–	–	–	–	–	–	16	65	–	–	–	–
38	194	–	–	–	–	255	–	–	–	–	–	–	–	–	–	–	16	5	–	–	–
39	–	–	–	–	–	1 039	–	–	–	–	–	–	–	–	–	–	15	4	25	–	–
41	11	–	–	–	–	141	–	–	–	50	–	58	–	5	–	–	8	–	–	93	111
42	–	–	–	–	–	32	–	–	–	–	–	–	–	–	–	–	–	–	–	–	65
43	15	–	–	–	–	89	–	–	–	–	–	–	–	–	–	–	–	–	–	–	–
44	–	–	–	–	–	32	–	–	–	–	–	–	–	–	–	–	6	–	–	–	–
45	148	–	–	–	–	–	–	–	–	16	–	–	–	–	–	–	–	–	–	–	–
46	–	–	–	–	–	45	–	–	–	–	–	13	–	–	–	–	–	5	–	–	–
47	16	–	–	–	–	–	–	–	–	–	–	–	–	–	–	–	–	–	16	–	16
48	–	–	–	–	–	15	–	–	–	–	–	–	–	–	–	–	365	16	142	–	–
51	–	–	–	–	–	–	15	–	–	–	–	–	–	–	–	–	138	10	69	9	–
52	–	–	–	–	18	–	–	–	–	–	–	–	–	–	–	–	20	–	8	24	24
53	–	–	–	–	–	–	–	–	–	15	–	–	–	–	–	–	–	–	–	–	–
54	–	–	–	–	–	–	–	–	–	–	–	–	–	–	–	–	65	49	–	48	–
55	–	–	–	–	–	–	–	–	–	–	–	–	–	–	–	–	–	–	–	–	55
56	–	–	–	–	–	32	–	–	–	–	–	–	–	1	–	–	–	–	–	5	–
57	–	–	–	–	–	16	–	–	–	–	–	–	–	5	–	–	–	5	5	–	–
58	–	–	–	–	–	–	–	–	–	–	–	–	–	–	–	–	139	–	18	87	–
61	–	–	–	–	–	–	–	–	–	–	–	–	–	–	–	–	577	–	171	–	–
62	–	–	–	–	–	–	–	–	–	–	–	–	–	–	–	–	–	–	–	–	27
63	–	–	–	–	–	–	–	–	–	–	–	–	–	–	–	–	11	–	12	27	–
64	–	–	–	–	8	–	–	–	–	–	–	–	–	–	–	–	16	–	–	–	–
65	–	–	–	–	–	–	–	–	–	–	–	–	–	–	–	–	5	–	–	–	–
66	–	–	–	–	–	–	–	–	–	–	–	–	–	–	–	–	131	10	59	–	–
zus.	494	49	5	626	540	107 788	204	115	309	1 929	95	426	–	20	–	16	2 532	657	1237	938	34 659
L.V.	15	–	–	–	537	2 507	465	171	573	1 886	249	50	–	20	–	–	587	309	32	24	278
Bund	509	49	5	626	1 077	110 295	669	286	882	3 815	344	476	–	40	–	16	3 119	966	1269	962	34 937
Empfang																					
1	–	–	–	–	–	–	–	3	–	–	8	–	–	–	–	–	108	–	–	–	1 091
2	–	–	–	–	–	–	–	12	–	–	–	–	–	–	–	–	–	–	–	22	42
3	5	–	–	–	9	–	15	272	–	–	14	–	–	–	–	–	–	23	–	21	–
4	–	–	–	–	–	–	–	–	–	–	–	–	–	–	–	–	–	–	–	–	–
5	16	–	–	–	1 005	–	–	–	–	–	–	–	–	11	–	5	7 378	105	–	6	612
6	–	–	–	–	–	–	–	–	–	–	–	–	–	–	–	–	–	–	–	–	–
7	107	–	–	–	16	–	–	–	–	–	–	–	–	–	–	–	–	–	–	–	320
8	–	–	–	–	–	–	18	560	–	446	130	318	–	–	–	–	39	–	–	–	609
9	6	–	–	–	71	–	49	–	–	159	–	–	–	–	–	21	32 219	523	–	108	46
10	5	–	–	36	21	3	–	164	172	240	76	–	–	–	–	–	–	–	–	–	137
11	169	–	–	–	537	64	–	30	37 926	65	–	–	–	–	–	–	–	10	4	–	226
12	–	15	–	–	75	122	48	226	41	15	397	–	–	–	–	–	–	–	–	121	158
13	10	–	–	6	40	–	–	573	5 011	–	–	–	–	–	–	–	18	3 267	–	11	289
14	–	316	–	–	116	100	–	11	30	16	5	–	–	–	–	–	–	–	3	89	399
15	–	–	–	–	877	209	15	483	69 198	1 289	258	25	–	–	–	–	–	–	5	–	224
16	–	–	–	–	–	–	–	–	–	6	–	–	–	–	–	2	–	–	–	–	15
17	–	–	–	–	–	79	82	266	57	718	350	–	–	–	–	–	17	14	2	–	23
18	–	–	–	–	–	–	60	–	–	–	15	747	–	–	–	–	–	–	–	–	317
19	–	–	–	–	–	–	15	–	–	98	–	2 212	–	–	–	–	36	–	–	10	22
20	–	–	–	–	79	–	50	–	42	340	296	891	–	–	–	–	1 360	15	10	–	13
22	8	–	–	–	255	1 527	16	–	50	2 109	15	–	–	–	–	–	–	–	36	–	794
23	–	5	–	–	49	2 007	1 393	–	25	10	5	15	–	21	–	–	–	–	–	91	170
24	449	261	907	–	2 607	3 471	25 127	1 678	138	34 396	7 505	55	–	–	–	5	–	7	–	–	632
27	–	–	15	2	16	–	62 920	32	30	214	40	36	–	–	–	–	–	–	–	67	544
28	–	–	–	5	6	–	15	–	–	30	–	–	–	–	–	10	–	–	–	10	26
29	–	–	423	–	17	–	15	–	–	15	–	–	–	–	–	–	–	–	–	149	161
30	–	152	979	–	1 018	337	23 747	52	18	15	–	–	–	–	–	–	–	8	–	10	119
31	–	–	–	–	–	–	456	–	–	5	–	–	–	–	–	–	–	–	–	–	–
32	15	–	–	76	311	148	36	1 379	–	1 059	804	–	–	–	–	–	763	367	1	64	187
33	120	–	–	8	550	3 170	–	–	–	171	46	–	–	5	–	2	–	–	26	–	315
34	8	88	1 347	34	1 574	67	15	48	15	785	10 074	8	–	–	–	–	–	1 657	6	25	–
35	27	19	–	–	1	–	15	–	–	–	–	–	–	–	–	–	–	–	14	–	1 351
36	75	4	–	6	4 056	151	–	–	–	7 126	13	–	–	–	–	–	10	–	–	–	–
37	15	–	–	–	34	328	–	–	–	–	123	15	–	–	–	47	5	16	2	4	–
38	75	15	–	–	834	–	–	483	18	10	595	–	–	–	–	–	–	607	–	–	543
39	5	–	–	–	5	75	–	–	–	25	15	–	–	–	–	17	–	–	–	–	152
41	110	–	–	35	–	32	–	–	–	–	–	8	–	–	–	–	7	–	–	–	1 179
42	15	–	–	–	28	–	–	–	–	–	–	–	–	–	–	2	–	6	–	27	48
43	–	–	–	–	2	–	–	–	–	–	–	–	–	–	–	–	–	–	–	10	–
44	184	–	21	–	441	–	–	–	–	17 634	755	–	–	1	–	–	–	–	–	–	–
45	–	–	–	–	43	–	–	–	–	15	–	–	–	–	–	–	5	–	–	–	–
46	10	–	–	–	–	–	–	16	–	30	–	–	–	–	–	–	–	3	1	27	22
47	–	–	–	–	4	–	–	–	–	–	–	–	–	–	–	–	7	–	–	65	–
48	7	–	–	–	188	–	–	–	–	609	15	1	–	–	–	–	229	254	–	17	896
51	–	–	–	–	5	–	–	–	–	–	20	6	–	–	–	5	223	57	62	53	142
52	15	–	–	–	42	–	–	–	–	–	15	–	–	–	5	–	196	20	5	30	152
53	–	–	–	–	9	–	–	–	–	–	–	–	–	–	–	–	5	11	–	162	–
54	–	–	–	–	5	–	–	–	–	–	–	–	–	–	–	–	70	–	–	–	36
55	–	–	–	–	–	–	18	–	–	–	–	–	–	–	–	–	–	–	–	–	127
56	–	–	–	–	54	–	–	–	–	6 865	115	–	–	–	–	–	–	–	–	3	–
57	–	–	–	–	–	31	–	–	–	–	–	–	–	–	–	–	–	–	–	29	102
58	–	–	–	–	–	–	–	–	–	–	–	–	–	–	–	–	–	8	–	228	20
61	63	–	–	–	–	–	–	–	–	–	–	–	–	–	–	13	431	17	1 273	39	90
62	1	–	–	–	–	–	–	–	–	–	–	–	–	–	–	–	–	–	–	24	–
63	281	–	–	–	20	–	–	–	–	–	–	–	–	54	–	–	–	91	6	203	419
64	26	–	–	–	320	–	–	–	–	5 409	35	–	–	–	–	–	18	–	–	–	15
65	–	–	–	–	28	–	–	–	–	–	–	–	–	–	–	–	–	–	–	–	–
66	–	–	–	–	106	–	–	–	–	–	–	–	–	–	–	–	375	10	–	18	464
zus.	1 827	875	3 692	208	15 474	11 921	114 125	6 288	112 771	79 924	21 739	4 337	–	92	5	129	43 519	7 096	1 456	1 743	13 249
L.V.	15	–	–	–	537	2 507	465	171	573	1 886	249	50	–	20	–	–	587	309	32	24	278
Bund	1 842	875	3 692	208	16 011	14 428	114 590	6 459	113 344	81 810	21 988	4 387	–	112	5	129	44 106	7 405	1 488	1 767	13 527

Nr. des V.-B.	Faserholz, Papierholz	Grubenholz	Anderes unbearb. Holz, Holzabfälle	Hölzerne Schwellen	Schnittholz, Fertigholz, Werkstücke	Holzwaren	Zellstoff, Holzschliff, Strohstoff	Papier, Pappe	Betonwaren	Künstliche Steine, Platten, Röhren	Andere Steingut-, Ton-, Porzellanwaren	Glas, Glaswaren	Roheisen, Eisenlegierungen	Halbzeug aus Stahl	Altteilen und Abfälle von Eisen und Stahl	Eisenbahnoberbauzeug aus Eisen und Stahl	Stab- und Formeisen und -stahl	Bleche und Platten aus Eisen und Stahl	Röhren und Rohre aus Eisen und Stahl	Eisen- und Stahldraht
	161	162	163	164	165	166	170	171	180	181	182	183	190	191	192	193	194	195	196	197
Versand																				
1	-	-	-	-	-	30	-	-	-	-	-	-	-	-	-	-	-	-	-	-
2	-	-	-	-	-	58	-	-	5	-	-	-	-	-	-	-	-	-	5	-
3	-	-	-	-	-	9	-	-	3	-	-	-	-	-	-	-	-	-	-	-
4	-	-	-	-	-	2	-	-	-	324	-	-	-	-	-	-	5	-	-	-
5	-	-	-	-	11	-	-	47	-	-	-	5	12	-	-	11	-	17	280	-
6	-	-	-	-	-	-	-	-	-	-	-	-	-	-	-	-	-	-	-	-
7	-	-	-	-	-	-	-	-	-	75	-	-	-	-	-	-	29	-	-	-
8	-	-	-	-	-	-	-	-	5	-	-	-	-	-	-	-	-	-	-	-
9	-	-	-	-	116	55	-	-	30	167	-	4	9	-	5	-	27	16	74	-
10	-	-	-	12	-	22	-	21	-	1 721	-	5	-	-	-	5	15	-	2	-
11	156	35	566	38	85	-	-	91	-	25	-	-	-	-	-	-	13	78	24	-
12	293	170	372	-	48	51	-	-	10	-	-	24	-	-	1 100	-	50	-	2	-
13	-	-	988	-	143	-	-	253	-	-	-	-	-	-	-	-	37	-	2	-
14	51	104	14	-	24	-	-	44	26	41	-	-	-	-	136	54	6	6	928	-
15	-	129	-	-	7	14	-	30	17	59	-	-	-	-	-	-	-	-	-	-
16	-	-	-	16	22	20	-	-	241	42	-	-	-	-	-	-	10	-	-	-
17	-	-	-	12	65	-	-	169	431	83	16	-	-	-	18 445	37	92	-	-	-
18	-	-	-	-	-	-	-	-	-	-	-	-	-	-	-	-	-	-	-	-
19	-	19	33	17	54	33	-	-	296	-	-	-	-	-	42	-	-	2	9	-
20	-	-	-	-	103	9	-	-	60	5	-	-	-	-	5	-	236	44	-	-
22	595	272	94	-	-	2	-	463	5	20	-	5	-	-	228	-	19	-	9	-
23	-	683	110	-	70	-	-	37	5	41	-	-	-	-	522	-	128	32	8	5
24	579	22 989	1 050	917	3 204	166	1	1 567	1 702	10	-	-	-	-	10 179	121	75	24	217	-
27	-	4 290	-	191	231	65	-	204	9	-	-	-	81	-	11 857	462	107	19	30	-
28	-	2 533	15	-	210	29	-	22	-	2 613	-	-	-	-	1 577	-	7	-	4	-
29	-	-	175	-	-	-	-	89	-	-	-	-	-	-	56	-	13	-	2	-
30	-	525	34	-	249	121	-	256	-	-	-	-	-	-	5 553	-	116	-	4	-
31	43	2 695	-	59	685	-	-	-	-	-	-	-	-	-	256	18	-	-	10	-
32	-	-	49	40	-	2	-	48	-	-	-	-	-	-	2 075	-	-	-	-	1
33	26	10	37	-	62	-	-	38	5	-	-	19	-	-	1 821	-	-	-	16	-
34	-	-	169	-	-	3	-	26	-	-	-	-	-	-	287	-	4	-	-	-
35	-	-	136	-	16	-	-	-	-	-	-	-	-	-	66	-	34	-	3	-
36	-	-	-	-	-	-	-	-	-	-	-	-	-	-	-	-	-	-	-	-
37	-	311	-	-	-	20	-	35	-	-	-	-	-	-	2	32	-	-	1	-
38	-	-	-	-	-	-	-	15	2	-	-	-	-	-	50	-	-	-	24	-
39	-	-	15	-	4	4	-	8	11	-	-	-	-	-	-	-	-	-	-	-
41	-	-	100	-	91	-	-	-	-	-	-	-	-	-	698	-	-	6	3	5
42	66	169	15	-	29	6	-	-	2	-	-	-	-	-	-	-	-	-	-	-
43	-	-	-	-	15	-	-	-	-	7	-	-	-	-	-	-	-	-	-	-
44	-	-	-	-	-	-	-	6	-	-	-	-	-	-	-	-	-	-	25	-
45	-	-	-	-	-	-	-	-	-	17	-	-	-	-	37	-	-	-	-	-
46	-	-	26	-	-	29	-	7	-	-	-	-	-	-	50	-	-	-	16	-
47	-	-	-	-	15	-	-	-	-	-	-	-	-	-	-	-	-	-	-	-
48	-	-	-	-	-	-	-	-	-	29	-	7	2	-	15	-	-	-	-	-
51	-	-	-	-	-	2	-	-	-	24	-	-	-	-	1	-	-	-	-	-
52	-	-	109	-	-	5	-	18	-	-	-	-	-	-	-	-	-	-	-	-
53	-	-	-	-	-	-	-	30	-	-	-	-	-	-	-	-	-	-	-	-
54	-	-	-	-	-	-	-	-	44	-	-	-	-	-	-	-	-	-	30	-
55	-	-	-	-	-	-	-	-	-	-	-	-	-	-	-	-	-	-	-	-
56	-	-	-	-	-	-	-	41	36	286	-	-	-	-	-	196	-	16	-	-
57	-	-	-	-	37	-	-	-	-	-	-	-	23	-	10	-	-	-	49	-
58	19	-	-	-	32	-	-	-	-	-	-	-	-	-	11	-	-	-	22	-
61	-	-	-	-	-	-	-	-	-	-	-	-	-	-	-	-	-	-	-	-
62	-	-	-	-	-	9	-	-	-	-	-	20	-	-	-	-	-	-	-	-
63	-	-	-	-	-	-	-	100	17	-	-	1	-	-	-	-	-	-	8	-
64	-	-	-	-	-	2	-	50	-	-	-	11	-	-	-	-	-	-	2	-
65	-	-	-	-	-	-	-	-	5	-	-	4	-	-	-	-	5	-	-	-
66	-	-	-	-	-	10	-	4	2	-	-	-	-	-	-	-	-	-	5	-
zus.	1 828	34 934	4 107	1 302	5 628	778	1	3 719	2 969	5 589	16	105	127	-	55 084	936	1 028	260	1 814	11
L.V.	-	177	42	44	510	60	-	203	362	180	5	-	51	16	640	49	460	66	80	3
Bund	1 828	35 111	4 149	1 346	6 138	838	1	3 922	3 331	5 769	21	105	178	16	55 724	985	1 488	326	1 894	14
Empfang																				
1	-	-	-	-	16	-	-	-	-	-	-	-	593	-	-	-	-	-	-	-
2	-	-	11	-	-	2	-	107	-	1	-	-	15	-	80	-	-	-	-	-
3	-	-	-	-	-	-	-	27	11	-	-	-	-	-	55	-	-	-	-	-
4	-	-	-	-	-	-	-	-	-	-	-	-	-	-	-	-	-	-	-	-
5	-	-	-	-	323	13	-	-	-	-	-	5	-	-	65	-	5	13	-	-
6	-	-	-	-	24	-	-	-	-	-	-	-	-	-	-	-	-	-	-	-
7	-	717	-	-	-	16	-	-	-	26	-	-	-	-	9	-	-	-	-	-
8	-	-	23	-	87	-	-	-	-	-	-	-	-	-	19	-	-	-	-	-
9	15	-	-	-	367	27	-	2 519	7	-	-	31	-	-	266	-	-	-	-	-
10	-	61	-	-	-	13	23	-	-	-	-	-	-	-	-	-	-	-	-	-
11	-	-	11	-	46	55	-	64	56	239	-	5	-	-	-	-	5	-	-	-
12	-	173	40	-	15	96	-	166	33	35	-	47	-	-	949	-	77	15	4	-
13	271	-	21	-	94	223	-	-	-	252	-	-	-	-	-	-	-	-	-	-
14	-	128	-	-	20	-	-	6	-	-	-	-	20	-	49	-	678	310	-	-
15	-	-	-	-	-	47	-	-	-	-	-	16	16	-	-	-	117	-	-	-
16	-	-	-	256	57	-	-	-	-	-	-	-	-	-	-	-	174	86	5	-
17	-	23	-	24	-	2	10	20	-	-	-	-	-	-	625	462	2 363	29	117	5
18	-	-	-	-	-	-	-	-	-	-	-	-	-	-	9	-	-	-	-	-
19	-	31	-	-	-	2	-	66	-	85	-	-	-	-	78	-	13	5	-	-
20	-	59	-	33	-	-	-	-	6	-	-	-	-	-	95	-	122	37	-	-
22	22	234	162	82	77	154	-	25	105	-	-	-	-	5	945	-	30	859	48	-
23	67	271	142	-	6	3	-	54	-	152	-	-	-	7	925	22	7 550	843	177	136
24	7	525	672	1 145	247	15	-	-	75	206	-	785	6 228	72	3 069	483	3 939	2 080	2 468	1 402
27	-	-	-	682	297	22	-	-	-	-	-	-	109	61	1 135	283	5 607	2 008	134	1 163
28	-	-	18	-	-	1	-	30	-	-	-	-	20	1	566	20	812	189	37	-
29	-	-	-	7	127	64	5	2	-	-	-	-	-	-	25	-	-	-	-	-
30	-	-	81	63	23	19	-	-	20	287	-	-	6 463	79	1 607	24	6 859	1 815	140	36
31	-	-	-	-	-	-	-	-	-	-	-	-	-	-	107	666	3 423	7	47	44
32	-	-	-	-	-	-	-	8	7	231	-	-	-	-	83	-	73	5	5	-
33	-	-	-	-	36	7	-	2	43	31	-	495	27	-	34	-	648	299	1 586	187
34	-	94	-	44	8	3	52	-	-	-	-	-	-	-	365	107	211	35	75	2
35	35	417	89	-	3	19	-	27	-	1	-	2	15	-	67	8	278	41	19	-
36	-	43	15	-	-	-	-	-	-	182	33	221	2	-	-	-	-	-	-	-
37	-	202	-	-	-	-	-	250	-	160	-	72	-	-	81	-	2	-	-	5
38	-	813	234	-	20	-	-	51	26	1 160	5	-	-	-	20	-	126	91	156	-
39	-	-	-	-	-	65	-	-	-	224	-	-	-	-	-	-	-	-	-	-
41	70	222	45	-	65	-	-	27	8	17	-	-	1 112	-	15	-	15	205	340	-
42	-	-	-	256	-	-	-	-	10	160	-	-	-	-	-	-	12	-	-	-
43	-	-	-	-	68	-	-	-	-	-	-	-	-	-	-	-	25	-	-	-
44	-	-	-	-	19	-	-	-	-	11	-	-	-	-	-	-	-	-	-	-
45	-	-	-	-	-	-	-	-	-	41	-	5	-	-	-	11	71	-	-	-
46	-	-	-	200	185	6	-	10	-	49	-	-	-	-	-	-	-	-	-	-
47	-	-	-	-	-	-	-	-	-	-	-	-	-	-	-	-	-	-	-	-
48	-	-	47	-	118	7	-	18	12	-	-	-	-	-	5	-	-	-	2	-
51	-	-	188	-	377	23	-	402	-	-	-	-	-	-	-	-	9	-	-	-
52	91	97	-	-	6	83	-	-	-	-	-	-	-	-	-	-	-	-	-	-
53	-	-	-	-	-	2	-	-	-	46	-	-	-	-	-	-	-	6	-	-
54	-	-	-	-	-	38	-	-	-	-	-	-	-	-	-	-	-	-	-	-
55	-	-	-	-	-	-	-	-	-	-	-	-	-	-	-	-	-	-	5	-
56	-	-	-	-	-	-	-	-	28	-	-	-	-	-	-	-	-	-	-	-
57	-	-	-	-	15	3	-	-	-	11	-	-	-	-	266	-	15	-	-	-
58	-	23	38	21	52	5	-	-	2	28	-	-	-	-	-	-	-	-	-	-
61	-	13	-	-	139	71	-	2	335	187	22	19	-	-	-	-	-	-	-	-
62	-	-	-	-	-	-	-	-	-	3	-	-	-	-	-	-	-	-	6	-
63	16	698	57	-	411	70	-	-	-	28	-	-	-	-	-	-	-	-	-	-
64	13	-	-	-	333	-	142	12	-	-	-	-	32	-	-	-	-	4	-	-
65	-	-	-	-	13	-	-	-	236	-	-	-	-	-	-	-	-	8	-	-
66	-	-	-	-	144	46	-	5	-	-	-	-	-	-	-	-	-	-	-	-
zus.	607	4 844	1 894	2 813	3 838	1 222	232	3 900	1 020	3 693	60	1 703	14 652	225	11 614	2 086	33 259	8 990	5 371	2 980
L.V.	-	177	42	44	510	60	-	203	362	180	5	-	51	16	640	49	460	66	80	3
Bund	607	5 021	1 936	2 857	4 348	1 282	232	4 103	1 382	3 873	65	1 703	14 703	241	12 254	2 135	33 719	9 056	5 451	2 983

Nr. des V.-B.	Andere Gießereien u. Walzwerkserzeugnisse	Maschinen, Apparate	Bauwerksteile aus Eisen u. Stahl	Andere Eisen- und Stahlwaren	Blöcke aus Stahl	Rohkupfer, Kupferlegierungen	Rohzink, Zinklegierungen	Rohblei, Bleilegierungen	Rohe Leichtmetalle, auch Legierungen	Andere roh. NE-Metalle,	Altmetalle u. Abfälle von NE-Metallen	NE-Metallhalbzeug	NE-Metallwaren	Fahrzeuge aller Art	Nicht bes. gen Industrieerzeugn.	Sammelgut ohne nähere Bezeichnung	Umzugsgut, gebr. Verpackungen, Baugerätschaften	Lebende Tiere: Pferde, Esel	Rindvieh, außer Kälbern	Kälber	Schafe, Ziegen	Schweine, außer Ferkeln	Ferkel	Geflügel
	198	199	200	201	202	210	211	212	213	214	215	216	217	220	230	231	240	250	251	252	253	254	255	256
Versand																								
1	5	65	-	47	-	12	-	-	-	-	-	-	-	5	33	-	16	1	-	-	-	-	-	-
2	-	518	-	42	-	-	-	-	-	-	-	-	5	18	43	5	98	7	-	-	-	-	-	-
3	-	161	5	10	-	-	-	-	-	-	-	-	-	-	8	-	18	-	-	-	80	-	-	-
4	-	115	-	7	-	-	-	-	-	-	-	-	-	-	-	-	15	5	-	-	-	-	-	-
5	-	2 094	22	494	-	182	-	-	-	-	-	7	3	48	266	1 791	174	14	-	-	-	-	-	-
6	-	196	-	-	-	-	-	-	-	-	-	-	-	-	-	-	36	-	-	-	-	-	-	-
7	-	155	-	16	-	24	-	-	-	-	-	-	-	-	34	2	97	4	-	-	-	-	-	-
8	-	133	29	22	-	-	-	-	-	-	-	-	-	-	-	-	26	-	16	-	-	-	-	-
9	14	1 595	6	995	-	204	-	-	-	-	-	1	120	53	588	245	454	4	-	-	-	-	-	-
10	19	194	-	5	-	12	-	-	-	-	-	-	-	-	15	-	207	23	16	-	-	-	75	-
11	-	247	-	49	-	-	-	-	-	-	-	-	-	-	61	-	60	19	71	1	-	-	-	-
12	15	190	-	23	-	23	-	-	-	-	-	-	-	13	508	-	101	58	43	-	177	81	-	-
13	-	280	-	7	-	5	-	-	-	-	-	-	-	20	249	-	36	3	261	13	-	-	4	-
14	7	426	50	74	-	2	-	-	-	-	-	-	-	20	375	2	198	8	185	-	-	13	40	-
15	-	121	20	34	-	-	-	-	-	-	-	-	-	-	140	-	20	4	61	1	-	-	56	-
16	225	235	-	79	-	8	-	-	-	-	-	-	5	4	17	-	121	12	13	-	-	1	10	-
17	672	154	26	250	-	5	-	-	-	-	14	-	-	62	79	443	357	21	2	-	70	-	-	-
18	-	-	18	30	-	10	-	-	-	-	-	-	-	2	-	-	78	-	-	-	-	-	-	-
19	-	157	-	110	-	12	-	-	-	-	-	-	-	3	21	5	340	21	16	4	-	-	-	-
20	6	83	76	30	-	1	-	-	-	-	15	-	-	13	46	54	344	26	-	-	-	-	-	-
22	-	208	-	26	-	-	-	-	-	-	-	-	1	-	475	-	275	76	144	36	70	14	18	-
23	31	195	150	7	-	-	-	-	-	-	-	-	-	18	171	303	101	64	819	96	144	1 091	79	-
24	285	1 953	79	436	-	2	-	-	-	-	27	-	-	180	2 297	-	979	83	7 045	10 169	926	114 697	17	-
27	16	1 014	62	54	-	-	-	-	-	-	-	-	-	27	1 772	-	837	144	2 746	1 329	1 227	18 670	65	-
28	9	48	-	17	-	-	-	-	-	-	18	-	-	18	2	-	74	17	4 170	4 180	159	30 730	-	-
29	-	316	-	-	-	-	-	-	-	-	12	-	-	-	-	-	102	2	13	-	174	1	-	-
30	453	312	-	4	-	-	-	-	-	-	-	-	-	2	525	-	82	-	3 109	2 180	83	14 526	-	-
31	19	129	-	16	-	-	-	-	-	-	-	-	-	-	127	-	24	5	-	-	-	-	-	-
32	33	666	-	11	-	-	-	-	-	-	-	-	3	-	96	71	1 107	13	367	40	1 591	41	-	-
33	32	282	-	18	-	-	-	-	-	-	-	-	-	-	58	817	235	39	1 080	443	388	4 135	-	-
34	15	141	-	2	-	-	-	-	-	-	-	-	-	25	6	-	71	11	353	171	720	3 519	65	-
35	-	61	-	2	-	-	-	-	-	-	-	-	-	7	5	52	77	32	964	2 342	87	19 791	72	-
36	788	380	-	-	-	-	-	-	-	-	-	-	-	34	17	-	263	-	56	3	-	85	2 231	-
37	51	492	9	33	-	-	-	-	-	-	-	-	-	5	52	158	77	28	55	1	442	10	-	-
38	-	571	3	11	-	-	-	-	-	-	-	-	-	29	-	-	263	10	603	55	5	33	66	-
39	-	391	8	11	-	-	-	-	-	-	-	-	-	27	13	-	5	12	2 014	417	85	409	311	-
41	2	225	33	43	-	2	-	-	-	-	-	-	-	7	6	-	38	15	293	33	-	169	826	-
42	-	234	5	16	-	-	-	-	-	-	-	-	-	11	38	-	48	13	485	104	-	163	-	-
43	-	137	-	19	-	-	-	-	-	-	-	-	-	2	82	-	248	2	355	13	-	-	-	-
44	-	97	-	14	-	-	-	-	-	-	-	-	-	-	47	-	70	1	29	-	-	-	988	-
45	-	239	-	2	-	-	-	-	-	-	-	-	-	7	80	91	10	-	9	-	-	-	466	-
46	-	226	-	6	-	-	-	-	-	-	-	-	-	-	-	-	173	85	597	94	-	491	135	-
47	-	66	-	-	-	-	-	-	-	-	-	-	-	6	3	-	24	11	180	5	-	110	290	-
48	-	474	8	6	-	-	-	-	-	-	-	-	-	20	26	163	286	174	279	17	-	79	61	-
51	-	258	-	7	-	-	-	-	-	-	-	-	-	9	5	-	119	16	269	-	-	-	-	-
52	-	429	-	32	-	12	-	-	-	-	-	-	-	8	125	-	567	14	433	27	-	-	53	-
53	2	96	-	9	-	-	-	-	-	-	-	-	-	32	52	1 509	2	20	184	23	-	-	-	-
54	-	60	-	-	-	-	-	-	-	-	-	-	-	-	-	-	14	8	112	9	-	31	48	-
55	-	32	-	2	-	14	-	-	-	-	-	-	-	-	22	-	90	3	197	9	-	3	150	-
56	-	92	-	41	-	-	-	-	-	-	-	-	-	24	28	994	60	8	157	7	-	-	-	-
57	-	126	-	26	-	16	-	-	-	-	-	-	-	12	58	-	7	61	1 015	60	-	40	53	-
58	69	363	7	7	-	-	-	-	-	-	-	-	-	5	28	-	63	-	156	10	-	153	119	-
61	-	754	2	6	-	-	-	-	-	-	-	-	-	7	188	453	379	76	319	16	-	54	885	-
62	-	322	-	13	-	-	-	-	-	-	-	-	-	2	30	139	7	8	27	-	-	-	-	-
63	-	819	15	23	-	-	-	-	-	-	3	-	-	2	117	501	37	-	618	15	1	87	3 018	-
64	12	501	-	12	-	-	-	-	-	-	-	-	-	-	4	-	81	15	633	18	-	-	-	-
65	-	119	-	9	-	-	-	-	-	-	-	-	-	29	39	548	68	6	34	1	-	-	-	-
66	-	414	-	-	-	-	-	-	-	-	-	-	-	12	27	-	80	-	590	11	-	-	1 574	-
zus.	2 780	20361	633	3 265	-	546	-	-	-	-	89	8	137	828	9 104	8 346	9 840	1 302	31 193	21 953	6 429	209231	11 771	-
L.V.	24	436	18	263	-	55	-	-	-	-	5	8	14	44	311	101	903	471	2 729	205	186	102	116	-
Bund	2 804	20797	651	3 528	-	601	-	-	-	-	94	16	151	872	9 415	8 447	10 743	1 773	33 922	22 158	6 615	209333	11 887	-
Empfang																								
1	-	16	-	31	-	-	-	-	-	-	-	-	30	-	5	-	6	11	146	2	-	-	-	-
2	5	29	-	50	-	-	-	-	-	-	-	-	-	-	12	-	5	16	18	-	-	-	-	-
3	-	11	-	55	-	-	-	-	-	-	-	-	-	2	2	-	5	31	264	-	-	30	-	-
4	-	-	-	16	-	-	-	-	-	-	-	-	-	-	-	-	20	30	13	-	-	-	-	-
5	-	73	2	112	-	-	-	-	-	-	-	-	15	83	101	1 730	86	6	256	-	14	-	-	-
6	-	10	2	-	-	-	-	-	-	-	-	-	-	-	-	-	-	1	-	-	-	-	-	-
7	-	12	-	2	-	-	-	-	-	-	-	-	-	2	2	-	42	2	8	-	-	-	-	-
8	-	12	-	-	-	-	-	-	-	-	-	-	37	12	-	-	26	4	77	-	-	-	-	-
9	41	17	-	53	-	-	-	-	-	-	-	-	-	4	33	190	103	18	393	24	-	-	-	-
10	-	6	-	44	-	-	-	-	-	-	-	-	-	8	2	-	334	42	77	-	-	98	134	-
11	7	49	-	401	-	-	-	-	-	-	-	-	4	8	115	-	473	9	13	6	700	-	-	-
12	10	115	22	134	-	-	-	-	-	-	-	-	-	34	153	285	299	58	29	-	144	-	-	-
13	11	72	97	43	-	-	-	-	5	-	-	-	-	72	56	-	468	3	12	-	-	6	-	-
14	5	177	-	84	-	-	-	-	-	-	-	-	6	991	4	14	98	10	614	-	-	-	-	-
15	17	41	-	68	-	-	-	-	-	-	-	-	43	3	42	-	94	3	-	-	-	-	-	-
16	224	11	14	34	-	-	-	-	-	-	-	-	-	213	44	-	273	16	140	8	-	8	-	-
17	1 123	53	84	265	3	-	-	-	-	-	-	69	813	282	101	-	190	48	10	-	112	-	-	-
18	-	-	-	-	-	-	-	-	-	-	-	-	-	-	-	-	32	-	7	-	-	-	-	-
19	6	24	-	16	-	-	-	-	-	-	-	-	-	6	21	-	511	63	372	23	-	3	311	-
20	107	13	13	1	-	-	-	-	-	-	-	-	-	4	24	2 087	266	92	721	5	-	47	67	-
22	22	101	61	293	2	-	-	-	-	-	-	-	4	29	300	9	248	149	210	9	496	-	-	-
23	586	222	98	815	10	-	-	-	-	-	-	5	5	51	8	-	58	16	9	-	162	-	-	-
24	183	151	328	1 369	21	-	-	-	-	-	-	136	13	527	126	10	486	22	71	2	160	-	-	-
27	229	123	315	930	20	-	-	-	-	-	-	11	16	37	19	1 053	143	27	34	1	219	-	-	-
28	53	62	14	258	-	-	-	-	-	-	-	-	-	7	-	-	73	3	62	-	-	-	-	-
29	-	13	-	8	-	-	-	-	-	-	-	-	-	-	4	-	35	1	2	-	417	-	-	-
30	322	2	2	603	-	-	-	-	-	-	-	-	110	-	5	-	139	-	-	-	-	-	-	-
31	-	-	-	2 229	-	-	-	-	-	-	-	-	-	-	-	-	11	4	-	-	-	-	-	-
32	117	297	-	48	-	-	-	5	-	-	-	-	29	152	160	-	667	7	-	-	-	1	-	-
33	77	76	23	146	-	-	-	-	-	-	-	27	-	20	472	-	76	7	-	-	-	-	-	-
34	50	71	84	60	-	-	-	-	-	-	6	10	58	113	6	662	75	3	-	-	-	-	-	-
35	41	37	37	127	-	-	-	-	-	-	-	5	8	32	58	14	129	-	-	-	15	-	-	-
36	-	9	48	115	-	-	-	-	-	-	-	-	-	-	5	-	86	-	-	-	-	-	-	-
37	2	126	-	57	-	-	-	-	-	-	-	90	-	-	25	-	61	14	-	-	-	-	-	-
38	5	23	4	93	-	-	-	-	-	-	-	-	33	12	250	-	196	6	8	-	-	79	-	-
39	133	7	-	8	-	-	-	-	-	-	-	-	-	10	7	360	131	-	85	-	-	-	-	-
41	81	93	133	796	-	-	-	-	-	-	-	5	-	-	56	-	7	8	6	-	-	-	-	-
42	5	45	-	40	-	-	-	-	-	-	-	-	-	13	5	-	59	11	11	-	-	-	-	-
43	-	-	252	2	-	-	-	-	-	-	-	-	-	66	-	-	177	-	-	-	-	-	-	-
44	-	-	-	26	-	-	-	-	-	-	-	-	-	-	167	-	2	-	-	-	-	-	-	-
45	-	172	34	23	-	-	-	-	-	-	-	-	21	100	2	-	139	-	-	-	-	-	-	-
46	-	94	-	8	-	-	-	-	-	-	-	-	-	35	-	-	84	5	9	-	-	-	-	-
47	-	84	-	25	-	-	-	-	-	-	-	-	-	48	-	-	29	1	-	-	-	-	-	-
48	-	279	5	114	-	-	-	-	-	-	-	-	5	247	256	-	103	13	62	-	-	-	-	-
51	-	101	-	57	-	-	-	-	-	-	-	5	1	47	16	16	60	7	-	-	-	-	-	-
52	-	99	9	333	-	-	-	-	-	-	-	-	2	121	548	5	21	88	-	-	-	-	-	-
53	-	80	46	58	-	-	-	-	-	-	-	-	-	14	4	-	63	-	17	-	-	-	-	-
54	-	-	-	10	-	-	-	-	-	-	-	-	-	2	4	-	-	-	-	-	-	-	-	-
55	12	10	-	7	-	-	-	-	-	-	-	-	5	9	23	-	21	1	35	23	-	-	-	-
56	-	9	72	34	-	-	-	-	-	-	-	-	-	14	8	694	98	4	-	-	-	-	-	-
57	6	61	36	44	-	-	-	-	-	-	-	-	-	22	13	-	55	4	18	2	-	-	-	-
58	-	53	5	44	-	-	-	-	-	-	-	-	-	16	15	5	30	9	-	-	-	-	-	-
61	-	124	-	11	-	-	-	-	-	-	-	-	46	3	113	5	106	-	-	-	-	-	-	-
62	-	95	-	80	-	-	-	-	-	-	-	-	-	26	7	2	2	-	-	-	-	-	-	-
63	-	93	-	5	-	-	-	-	-	-	-	-	-	19	2 312	-	29	94	17	-	-	-	-	-
64	-	54	-	15	-	-	-	-	-	-	-	-	6	48	324	11	51	-	-	-	-	-	-	-
65	-	30	-	5	-	-	-	-	-	-	-	-	-	25	-	-	171	7	12	-	-	-	-	-
66	-	161	-	2	-	-	-	-	-	-	-	-	-	123	1	-	70	6	77	-	-	8	-	-
zus.	3 480	3 798	1 840	10 307	56	-	-	5	5	-	6	363	1 310	3 712	6 036	7 152	7 322	980	3 915	105	2 439	280	512	-
L.V.	24	436	18	263	-	55	-	-	-	-	5	8	14	44	311	101	903	471	2 729	205	186	102	116	-
Bund	3 504	4 234	1 858	10 570	56	55	-	5	5	-	11	371	1 324	3 756	6 347	7 253	8 225	1 451	6 644	310	2 625	382	628	-

Nr des V.-B.	Beförderte Güter insgesamt	Fische,	Fleisch, auch Zubereitungen	Milch und Rahm	Eier	Weizen	Roggen	Gerste	Hafer	Mais	Reis	Hülsenfrüchte	Gemüse	Obst, Südfrüchte	Kartoffeln	Zuckerrüben	Ölsaaten, Ölfrüchte	Kaffee	Rohtabak	Milcherzeugnisse	Speisefette, außer Butter	Andere tierische und pflanzliche Fette und Öle
		1	2	3	4	10	11	12	13	14	15	16	20	21	22	23	24	25	26	30	31	32
Versand																						
Bund	1 305 364	-	12	104	16	881	1 022	760	362	256	4	502	241	247	35 514	4 558	219	-	-	20	15	97
98	1 053	-	-	-	-	-	-	-	-	-	-	-	-	-	-	-	-	-	-	-	-	-
99	568	-	-	-	-	-	-	-	-	-	-	-	-	-	-	-	-	-	-	-	-	-
195	179	-	-	-	-	-	-	-	-	-	-	-	-	-	-	-	-	-	-	-	-	-
201	-	-	-	-	-	-	-	-	-	-	-	-	-	-	-	-	-	-	-	-	-	-
202	-	-	-	-	-	-	-	-	-	-	-	-	-	-	-	-	-	-	-	-	-	-
203	32	-	-	-	-	-	-	-	-	-	-	-	-	-	-	-	-	-	-	-	-	-
204	400	-	-	-	-	-	-	-	-	-	-	-	-	-	-	-	-	-	-	-	-	-
205	2 016	-	-	-	-	-	-	-	-	-	-	-	-	-	-	-	-	-	-	-	-	-
206	-	-	-	-	-	-	-	-	-	-	-	-	-	-	-	-	-	-	-	-	-	-
207	45	-	-	-	-	-	-	-	-	-	-	-	-	-	-	-	-	-	-	-	-	-
208	17	-	-	-	-	-	-	-	-	-	-	-	-	-	-	-	-	-	-	-	-	-
209	94	-	-	-	-	-	-	-	-	-	-	-	-	-	-	-	-	-	-	-	-	-
210	-	-	-	-	-	-	-	-	-	-	-	-	-	-	-	-	-	-	-	-	-	-
211	10	-	-	-	-	-	-	-	-	-	-	-	-	-	-	-	-	-	-	-	-	-
212	2 001	-	-	-	-	-	-	-	-	-	-	-	-	-	-	-	-	-	-	-	-	-
213	1 608	-	-	-	-	-	-	-	-	-	-	-	-	-	-	-	-	-	-	-	-	-
214	31	-	-	-	-	-	-	-	-	-	-	-	-	-	-	-	-	-	-	-	-	1
215	19 670	-	-	-	-	-	-	-	-	-	-	-	-	-	-	-	-	-	-	-	-	-
216	225	-	-	-	-	-	-	-	-	-	-	-	-	-	-	-	-	-	-	-	-	-
217	15 685	-	-	-	-	-	-	-	-	-	-	-	-	-	-	-	-	-	-	-	-	-
218	146 013	-	-	-	-	-	-	-	-	-	-	-	-	-	-	-	-	-	-	-	-	-
219	126	-	-	-	-	-	-	-	-	-	-	-	-	-	-	-	-	-	-	-	-	-
220	2 022	-	-	-	-	-	-	-	-	-	-	-	-	-	-	-	-	-	-	-	-	-
221	168	-	1	-	-	-	-	-	-	-	-	-	-	-	-	-	-	-	-	-	-	-
222	688	-	-	-	-	-	-	-	-	-	-	-	-	-	-	-	-	-	-	-	-	-
223	-	-	-	-	-	-	-	-	-	-	-	-	-	-	-	-	-	-	-	-	-	-
Ausl.	190 851	-	1	-	-	-	-	-	-	-	-	-	-	-	-	-	-	-	-	-	-	1
Insges.	2 098 015	-	13	104	16	881	1 022	760	362	256	4	502	241	247	35 514	4 558	219	-	-	20	15	98
Empfang																						
Bund	2 131 499	405	211	250	119	1 030	1 379	2 328	1 089	508	11	724	2 255	3 973	83 922	56	32	2 389	80	98	42	142
98	1 180	-	-	-	-	-	-	-	-	-	-	-	-	-	-	-	-	-	-	-	-	-
99	8 831	-	-	-	-	-	-	-	-	-	-	-	-	45	-	-	-	-	-	-	-	-
195	675	-	-	-	-	-	-	-	-	-	-	-	-	-	-	-	-	-	-	-	-	-
201	-	-	-	-	-	-	-	-	-	-	-	-	-	-	-	-	-	-	-	-	-	-
202	53	-	-	-	-	-	-	-	-	-	-	-	-	-	-	-	-	-	-	-	-	-
203	1 898	-	-	-	-	-	-	-	-	-	-	-	-	-	-	-	-	-	-	-	-	-
204	1 116	-	-	-	-	-	-	-	-	-	-	-	-	-	-	-	-	-	-	16	-	-
205	8 601	-	-	-	-	-	-	-	-	-	-	15	-	-	-	-	-	-	-	-	-	-
206	179	-	-	-	-	-	-	-	-	-	-	-	-	-	-	-	5	-	-	-	-	-
207	290	-	-	-	-	-	-	-	-	-	-	-	-	-	-	-	-	-	-	-	-	-
208	-	-	-	-	-	-	-	-	-	-	-	-	-	-	-	-	-	-	-	-	-	-
209	35	-	-	-	-	-	-	-	-	-	-	-	-	-	-	-	-	-	-	-	-	-
210	-	-	-	-	-	-	-	-	-	-	-	-	-	40	-	-	-	-	-	-	-	-
211	268	-	-	-	-	-	-	-	-	-	-	-	-	-	54	-	-	-	-	4	-	-
212	834	-	-	-	-	-	-	-	-	-	15	-	-	44	349	-	-	-	-	-	-	-
213	1 326	-	-	-	-	-	-	-	-	-	-	-	-	-	18	14	-	-	-	-	-	-
214	32	-	-	-	-	-	-	-	-	-	-	-	-	14	69	-	-	-	-	-	-	-
215	1 093	-	-	-	-	-	-	-	-	-	-	-	-	-	-	-	-	-	-	-	-	-
216	252	-	-	-	-	-	-	-	-	-	-	-	-	-	36	60	-	-	1	-	10	-
217	9 273	-	30	-	-	-	-	-	-	-	-	-	-	-	-	-	-	-	-	-	-	-
218	43 547	9	-	-	-	205	-	609	180	1 110	16	1 213	1 055	173	1 865	-	54	8	45	159	-	-
219	110	-	-	-	-	-	-	-	-	-	-	-	-	-	-	-	-	-	-	-	-	-
220	465	-	7	-	88	-	-	-	-	-	-	-	-	-	-	-	-	-	-	43	-	-
221	32	-	-	-	-	-	-	-	-	-	-	-	-	-	-	-	-	-	-	-	-	-
222	7 372	-	-	-	-	-	-	-	-	-	-	-	-	-	-	-	-	-	-	-	-	-
223	-	-	-	-	-	-	-	-	-	-	-	-	-	-	-	-	-	-	-	-	-	-
Ausl.	76 776	9	37	-	88	205	-	609	180	1 110	31	1 228	1 153	699	1 939	-	59	8	46	222	10	-
Insges.	2 218 961	414	248	250	207	1 235	1 379	2 937	1 269	1 618	42	1 952	3 408	4 717	85 861	56	91	2 397	126	320	52	142

Nr des V.-B.	Roggen- und Weizenmehl	Malz	Stärke	Rohzucker	Verbrauchszucker	Wein, Most	Bier	Spiritus	Andere Nahrungs- und Genußmittel	Kleie u. Futtermehl aus Getreide	Ölkuchen	Rauhfutter	Stroh	Andere Futtermittel	Nicht bes. genannte tierische u. pflanzl. Rohstoffe	Eisenerze	Schwefelkies	Schwefelkiesabbrände	Kupfererze	Andere Erze	Eisenschlacken zur Verhüttung	Mangonerze
	33	34	35	36	37	38	39	40	41	50	51	52	53	54	60	70	71	72	73	74	75	76
Versand																						
Bund	4 929	15	626	-	5	25	-	3 181	205	350	35	20	622	5 646	10656	16	36	-	5	38	84	-
98	-	-	-	-	-	-	-	-	-	-	-	-	-	-	293	-	-	-	-	-	-	-
99	-	-	-	-	-	-	-	-	-	-	-	-	-	-	280	-	-	-	-	-	-	-
195	-	-	13	-	-	-	-	-	6	-	-	-	-	-	5	-	-	-	-	-	-	-
201	-	-	-	-	-	-	-	-	-	-	-	-	-	-	-	-	-	-	-	-	-	-
202	-	-	-	-	-	-	-	-	-	-	-	-	-	-	-	-	-	-	-	-	-	-
203	-	-	-	-	-	-	-	-	-	-	-	-	-	-	-	-	-	-	-	-	-	-
204	-	-	-	-	-	-	-	-	-	-	-	-	-	-	15	-	-	-	-	-	-	-
205	-	-	-	-	-	-	-	-	1	-	-	-	-	-	32	-	-	-	-	-	-	-
206	-	-	-	-	-	-	-	-	-	-	-	-	-	-	-	-	-	-	-	-	-	-
207	-	-	-	-	-	-	-	-	-	-	-	-	-	-	-	-	-	-	-	-	-	-
208	-	-	-	-	-	-	-	-	-	-	-	-	-	-	-	-	-	-	-	-	-	-
209	-	-	-	-	-	-	-	-	-	-	-	-	-	-	-	-	-	-	-	-	-	-
210	-	-	-	-	-	-	-	-	-	-	-	-	-	-	-	-	-	-	-	-	-	-
211	-	-	-	-	-	-	-	-	-	-	-	-	-	-	-	-	-	-	-	-	-	-
212	-	-	180	-	-	-	-	-	-	-	-	-	21	-	84	-	-	-	-	-	-	-
213	-	-	-	-	-	-	-	-	-	-	-	-	-	-	-	-	-	-	-	-	-	-
214	-	-	-	-	-	-	-	-	-	-	-	-	-	-	-	-	-	-	-	-	-	-
215	-	-	-	-	-	-	-	-	-	-	-	-	-	-	503	-	-	-	-	-	-	-
216	-	-	-	-	-	-	-	-	3	-	-	-	-	-	-	-	-	-	-	-	-	-
217	-	-	5	-	-	-	9	-	-	-	-	-	-	-	94	-	-	-	-	-	-	-
218	-	-	240	-	-	-	-	-	-	-	-	-	-	83	2 378	-	-	-	-	-	-	-
219	-	-	-	-	-	-	-	-	-	-	-	-	-	-	-	-	-	-	-	-	-	-
220	-	-	-	-	-	-	-	-	-	-	-	-	-	-	34	-	-	-	-	-	-	-
221	-	-	-	-	-	-	-	-	-	-	-	-	-	-	-	-	-	-	-	-	-	-
222	-	-	-	-	-	-	-	-	24	-	-	-	-	-	39	-	-	-	-	-	-	-
223	-	-	-	-	-	-	-	-	-	-	-	-	-	-	-	-	-	-	-	-	-	-
Ausl.	-	-	425	-	-	-	9	-	28	-	-	-	21	83	2 979	-	-	-	-	-	-	-
Insges.	4 929	15	1 064	-	5	25	9	3 181	239	350	35	20	643	5 729	14 213	16	36	-	5	38	84	-
Empfang																						
Bund	5 158	84	206	171	940	253	888	4 216	1 460	3 532	2 315	1 567	2 284	12 658	6 370	7 417	-	-	-	62	185	563
98	-	-	-	-	-	-	-	46	-	-	-	-	-	-	-	-	-	-	-	-	-	-
99	-	-	-	-	-	-	-	-	9	-	-	-	-	-	-	-	-	-	-	-	-	-
195	-		-	-	-	-	-	-	-	-	-	-	-	-	-	-	-	-	-	-	-	-
201	-	-	-	-	-	-	-	-	-	-	-	-	-	-	-	-	-	-	-	-	-	-
202	-	-	-	-	-	-	-	-	-	-	-	-	-	-	-	-	-	-	-	-	-	-
203	-	-	-	-	-	-	-	-	-	-	-	-	-	-	18	-	-	-	-	-	-	-
204	-	15	-	-	-	-	-	-	428	-	-	-	-	-	20	-	-	-	-	-	-	-
205	-	15	-	-	-	-	-	-	-	-	-	-	-	-	74	-	-	-	-	-	-	-
206	-	-	-	-	-	-	-	-	131	-	-	-	-	10	23	-	-	-	-	-	-	-
207	-	-	-	-	-	-	-	-	-	-	-	-	-	-	-	-	-	-	-	-	-	-
208	-	-	-	-	-	-	-	-	-	-	-	-	-	-	-	-	-	-	-	-	-	-
209	-	-	-	-	-	-	-	-	-	-	-	-	-	-	35	-	-	-	-	-	-	-
210	-	-	-	-	-	-	-	-	-	-	-	-	-	-	-	-	-	-	-	-	-	-
211	-	-	-	-	-	-	-	-	28	-	-	-	-	-	23	-	-	-	-	-	-	-
212	-	-	-	-	-	-	-	-	-	-	-	-	-	25	52	-	-	-	-	-	-	-
213	-	-	-	-	-	-	-	-	-	-	-	-	-	-	71	-	-	-	-	-	-	-
214	-	-	-	-	-	-	-	-	-	-	-	-	-	-	-	-	-	-	-	-	-	-
215	-	-	-	-	-	-	-	-	-	-	-	-	-	75	239	-	-	-	-	-	-	-
216	-	-	-	-	-	-	-	-	-	-	-	-	-	-	42	-	-	-	-	-	-	-
217	-	-	-	-	-	-	-	-	94	2	-	-	-	17	137	-	-	-	-	-	-	-
218	-	-	2 240	-	-	-	-	-	538	45	5 705	10	6	4 311	1 737	-	-	-	-	-	-	-
219	-	-	-	-	-	-	-	-	-	-	-	-	-	-	-	-	-	-	-	-	-	-
220	-	-	-	-	-	-	-	-	-	-	-	-	-	-	121	-	-	-	-	-	-	-
221	-	-	-	-	-	-	-	-	-	-	-	30	-	-	-	-	-	-	-	-	-	-
222	-	-	-	-	-	-	-	-	-	-	-	63	-	-	29	-	-	-	-	-	-	-
223	-	-	-	-	-	-	-	-	-	-	-	-	-	-	-	-	-	-	-	-	-	-
Ausl.	-	30	2 240	-	-	-	-	-	1 219	47	5 705	103	6	4 438	2 621	-	-	-	-	-	-	-
Insges.	5 158	114	2 446	171	940	253	888	4 262	2 688	3 579	8 020	1 670	2 290	17 096	8 991	7 417	-	-	-	62	185	563

Nr. des V.-B.	Steinkohlen	Steinkohlenbriketts	Steinkohlenkoks	Rohbraunkohlen	Braunkohlenbriketts	Braunkohlenkoks	Torf	Rohes Erdöl, Stein- und Braunkohlenteer	Benzin	Benzol	Gasöl, Dieselöl	Andere Mineralölderivate, Mineralölrückstände	Rohe und bearbeitete Natursteine	Gewöhnliche Erde, Kies, Sand	Kalk und Gips, außer zum Düngen	Zement, Mörtel	Stein- und Siedesalz	Tonerde, Bauxit, Kryolith
	80	81	82	83	84	85	86	90	91	92	93	94	100	101	102	103	110	111
Versand																		
Bund	687 554	275 472	20 173	-	238	12	6 068	480	259	57	284	192	6 567	22 677	16 455	176 613	4	-
98	-	-	-	-	-	-	-	-	-	-	-	-	-	-	-	-	-	-
99	-	-	-	-	-	-	-	-	-	-	-	-	-	-	-	-	-	-
195	-	-	-	-	-	-	-	-	-	-	-	1	-	-	-	15	-	-
201	-	-	-	-	-	-	-	-	-	-	-	-	-	-	-	-	-	-
202	-	-	-	-	-	-	-	-	-	-	-	-	-	-	-	-	-	-
203	-	-	-	-	-	-	-	-	-	-	-	-	-	-	-	-	-	-
204	-	-	-	-	-	-	-	-	-	-	-	-	-	-	-	-	-	-
205	-	-	-	-	-	-	-	-	-	-	-	-	-	-	-	91	-	-
206	-	-	-	-	-	-	-	-	-	-	-	-	-	-	-	-	-	-
207	-	-	-	-	-	-	-	-	-	-	-	-	-	-	-	-	-	-
208	-	-	-	-	-	-	-	-	-	-	-	-	-	-	-	-	-	-
209	-	-	-	-	-	-	-	-	-	-	-	-	-	-	-	70	-	-
210	-	-	-	-	-	-	-	-	-	-	-	-	-	-	-	-	-	-
211	-	-	-	-	-	-	-	-	-	-	-	-	-	-	-	5	-	-
212	-	-	-	-	60	-	414	-	-	-	-	-	-	-	-	-	-	-
213	-	-	-	-	-	-	55	-	-	-	-	-	12	40	-	-	-	-
214	-	-	-	-	-	-	-	-	-	-	-	-	-	-	-	-	-	-
215	13 494	-	-	-	-	-	143	-	-	-	-	-	-	-	-	105	-	-
216	-	-	-	-	-	-	-	-	-	-	-	-	2	-	-	-	-	-
217	13 278	-	-	-	20	-	-	-	-	-	-	-	-	-	-	-	-	-
218	76 238	1 302	-	-	321	-	1 229	-	-	-	-	-	3	-	567	56 302	-	-
219	40	-	-	-	-	-	16	-	-	-	-	-	-	-	-	-	-	-
220	1 149	-	20	-	-	-	-	-	-	26	-	-	-	-	-	-	-	-
221	-	-	-	-	-	-	-	-	-	-	-	-	-	-	-	-	-	-
222	-	-	-	-	-	-	-	-	-	-	-	-	-	-	-	-	-	-
223	-	-	-	-	-	-	-	-	-	-	-	-	-	-	-	-	-	-
Ausl.	104 199	1 302	20	-	401	-	1 857	-	-	26	-	-	17	40	567	56 573	-	-
Insges.	791 753	276 774	20 193	-	639	12	7 925	480	259	83	284	193	6 584	22 717	17 022	233 201	4	-
Empfang																		
Bund	375 331	72 823	86 620	146	67 997	82	3 443	2 203	29 595	4 723	27 926	39 265	38 859	61 864	4 674	72 620	2 192	5
98	-	-	-	-	-	-	-	829	-	-	16	26	-	-	-	-	-	-
99	-	-	-	-	167	-	-	5 206	158	-	95	800	60	15	-	84	-	-
195	244	-	-	-	-	-	-	-	-	-	-	-	-	-	-	-	-	-
201	-	-	-	-	-	-	-	-	-	-	-	-	-	-	-	-	-	-
202	-	-	-	-	-	-	-	-	-	-	-	-	-	-	-	-	-	-
203	136	-	-	-	-	-	-	-	-	-	-	-	-	-	-	-	-	-
204	-	-	-	-	-	-	-	-	-	-	-	-	15	-	-	-	-	-
205	-	-	-	-	-	-	-	-	-	-	-	-	-	-	-	-	-	-
206	-	-	-	-	-	-	-	-	-	-	-	-	-	-	-	-	-	-
207	-	-	-	-	-	-	-	-	-	-	-	-	-	-	-	-	-	-
208	-	-	-	-	-	-	-	-	-	-	-	-	-	-	-	-	-	-
209	-	-	-	-	-	-	-	-	-	-	-	-	-	-	-	-	-	-
210	-	-	-	-	-	-	-	-	-	-	-	-	-	-	-	-	-	-
211	-	-	-	-	-	-	-	-	-	-	-	-	-	-	-	-	-	-
212	-	-	-	-	-	-	-	-	-	-	-	-	61	-	-	-	-	-
213	-	-	-	-	-	-	-	-	-	-	-	-	259	-	-	-	-	-
214	-	-	-	-	-	-	-	-	-	-	-	-	-	-	-	-	-	-
215	-	-	-	-	-	-	-	-	-	-	-	-	7	-	-	-	-	-
216	-	-	-	-	-	-	-	-	-	-	-	-	-	-	-	-	-	-
217	40	20	-	-	-	-	-	-	-	22	-	-	61	-	-	-	-	-
218	921	41	258	-	-	-	535	-	-	-	-	49	-	-	-	10	15	-
219	-	-	-	-	-	-	-	-	-	-	-	-	-	-	-	-	-	-
220	-	-	-	-	-	-	-	-	-	-	-	-	-	-	-	-	-	-
221	-	-	-	-	-	-	-	-	-	-	-	-	2	-	-	-	-	-
222	-	-	-	-	-	-	-	-	-	-	-	-	-	-	-	-	-	-
223	-	-	-	-	-	-	-	-	-	-	-	-	-	-	-	-	-	-
Ausl.	1 097	61	258	-	-	-	535	-	-	22	-	49	405	-	-	10	15	-
Insges.	376 672	72 884	86 878	146	68 164	82	3 978	8 238	29 753	4 745	28 037	40 140	39 324	61 879	4 674	72 714	2 207	5

Nr. des V.-B.	Andere mineral. Rohstoffe	Schwefelsäure	Soda, Ätznatron, Pottasche	Farbstoffe, Farben und Lacke	Nicht bes. genannte chemische Erzeugnisse	Düngekalk	Thomasmehl	Andere Phosphordüngemittel, außer Mischdünger	Kalidüngemittel, außer Mischdünger	Stickstoffdüngemittel, außer Mischdünger	Mischdünger	Andere Düngemittel	Pflanzliche Gerbmittel	Häute, Felle	Leder	Wolle	Baumwolle	Andere Spinnstoffe	Garne	Lumpen	Stammholz über 1,5 m lang, Baustangen
	112	120	121	122	123	130	131	132	133	134	135	136	140	141	142	150	151	152	153	154	160
Versand																					
Bund	509	49	5	626	1 077	110295	669	286	882	3 815	344	476	-	40	-	16	3 119	966	1 269	962	34 937
98	-	-	-	-	-	-	-	-	-	-	-	-	-	-	-	-	-	-	-	-	-
99	-	-	-	-	-	-	-	-	-	-	-	-	-	-	-	-	-	-	-	-	-
195	-	-	-	2	-	-	-	-	-	-	-	-	-	-	-	-	-	-	-	-	-
201	-	-	-	-	-	-	-	-	-	-	-	-	-	-	-	-	-	-	-	-	-
202	-	-	-	-	-	-	-	-	-	-	-	-	-	-	-	-	-	-	-	-	-
203	-	-	-	-	-	-	-	-	-	-	-	-	-	-	-	-	-	-	-	-	-
204	-	-	-	8	5	-	-	-	-	-	-	-	-	-	-	-	-	-	-	-	-
205	-	-	-	9	-	-	-	-	-	-	-	-	-	10	-	-	16	5	7	-	-
206	-	-	-	-	-	-	-	-	-	-	-	-	-	-	-	-	-	-	-	-	-
207	-	-	-	-	-	-	-	-	-	-	-	-	-	-	-	-	-	-	-	-	-
208	-	-	-	-	-	-	-	-	-	-	-	-	-	-	-	-	-	-	-	-	-
209	-	-	-	-	-	-	-	-	-	-	-	-	-	-	-	-	-	-	-	-	-
210	-	-	-	-	-	-	-	-	-	-	-	-	-	-	-	-	-	-	-	-	-
211	-	-	-	-	-	-	-	-	-	-	-	-	-	-	-	-	-	-	-	-	-
212	-	-	-	57	198	-	-	-	-	-	-	-	-	-	-	-	64	-	3	-	-
213	-	-	-	10	6	-	-	-	-	-	-	-	-	-	-	-	-	28	-	-	-
214	-	-	-	-	-	-	-	-	-	-	-	-	-	-	-	-	-	-	-	-	-
215	-	-	-	120	2	-	-	-	-	-	-	-	-	-	-	-	132	-	-	5	-
216	-	-	-	-	-	-	-	-	-	-	-	-	-	-	-	-	-	-	-	-	-
217	40	-	-	-	3	-	-	-	-	-	-	-	-	-	-	-	75	-	-	-	-
218	1	-	-	7	621	15	-	-	-	-	-	-	-	2	-	-	3 793	33	75	113	-
219	-	-	-	-	-	-	-	-	-	-	-	-	-	-	-	-	-	-	-	-	-
220	-	-	-	1	-	-	-	-	-	-	-	-	-	-	-	-	1	3	6	-	-
221	-	-	-	-	-	-	-	-	-	-	-	-	-	-	-	-	-	-	-	-	-
222	-	-	-	2	-	-	-	-	-	-	-	-	-	-	-	5	-	-	-	-	-
223	-	-	-	-	-	-	-	-	-	-	-	-	-	-	-	-	-	-	-	-	-
Ausl.	41	-	-	214	835	15	-	-	-	-	-	-	-	12	-	5	4 081	69	91	118	-
Insges.	550	49	5	842	1 912	110310	669	286	882	3 815	344	476	-	52	-	21	7 200	1 035	1 360	1 080	34 937
Empfang																					
Bund	1 842	875	3 692	208	16 011	14 428	114 590	6 459	113 344	81 810	21 988	4 387	-	112	5	129	44 106	7 405	1 488	1 767	13 527
98	-	-	-	-	-	-	-	-	-	-	-	-	-	-	-	-	-	-	-	21	-
99	31	-	15	-	933	-	-	-	-	-	-	-	-	-	-	-	-	-	-	-	-
195	-	-	-	-	-	-	-	-	-	-	-	-	-	-	-	-	-	-	-	-	-
201	-	-	-	-	-	-	-	-	-	-	-	-	-	-	-	-	-	-	-	-	-
202	-	-	-	-	-	-	-	-	-	-	-	-	-	-	-	-	-	-	-	-	17
203	-	-	-	-	-	-	-	-	-	-	-	-	-	-	-	-	-	-	-	-	-
204	20	-	-	-	485	-	-	-	-	-	-	-	-	-	-	-	-	-	-	-	-
205	48	-	-	-	-	-	-	-	-	-	-	-	-	-	-	-	26	2 146	357	5	-
206	-	-	-	-	-	-	-	-	-	-	-	-	-	-	-	-	-	-	-	-	-
207	-	-	-	-	-	-	-	-	-	-	-	-	-	-	-	-	-	-	-	-	-
208	-	-	-	-	-	-	-	-	-	-	-	-	-	-	-	-	-	-	-	-	-
209	-	-	-	-	-	-	-	-	-	-	-	-	-	-	-	-	-	-	-	-	-
210	-	-	-	-	-	-	-	-	-	-	-	-	-	-	-	-	-	-	-	-	-
211	-	-	-	-	-	-	-	-	-	-	-	-	-	-	-	-	-	-	-	-	-
212	1	-	-	-	1	-	-	-	-	-	-	-	-	-	-	-	9	24	7	-	20
213	1	-	-	-	4	-	-	-	-	-	-	-	-	-	-	-	272	-	-	15	-
214	-	-	-	-	-	-	-	-	-	-	-	-	-	-	-	-	-	-	-	-	-
215	-	-	-	20	12	-	-	-	-	-	-	-	-	-	1	19	83	16	86	14	28
216	-	-	-	-	-	-	-	-	-	-	-	-	-	-	-	-	-	-	-	-	-
217	-	-	-	-	35	-	5	128	-	-	-	-	-	-	-	5	326	737	71	-	61
218	159	-	-	3	560	-	-	-	-	-	-	30	-	58	-	12	6 043	8 150	302	1 041	430
219	-	-	-	-	-	-	-	-	-	-	-	-	-	-	-	-	-	-	-	-	-
220	-	-	-	-	-	-	-	-	-	-	-	-	-	-	-	-	-	-	-	1	-
221	-	-	-	-	-	-	-	-	-	-	-	-	-	-	-	-	-	-	-	-	-
222	-	-	-	-	-	-	-	-	-	-	-	-	-	-	-	-	10	1 767	6	137	187
223	-	-	-	-	-	-	-	-	-	-	-	-	-	-	-	-	-	-	-	-	-
Ausl.	229	-	-	23	1 097	-	5	128	-	-	-	30	-	58	1	36	6 769	12 840	829	1 213	743
Insges.	2 102	875	3 707	231	16 041	14 428	114 595	6 587	113 344	81 810	21 988	4 417	-	170	6	165	50 875	20 245	2 317	3 001	14 270

Nr. des V.-B.	Faserholz, Papierholz	Grubenholz	Anderes unbearb. Holz, Holzabfälle	Hölzerne Schwellen	Schnittholz, Faßholz, Werkstücke	Holzwaren	Zellstoff, Holzschliff, Strohstoff	Papier, Pappe	Betonwaren	Künstliche Steine, Platten, Röhren	Andere Steingut-, Ton-, Porzellanwaren	Glas, Glaswaren	Roheisen, Eisenlegierungen	Halbzeug aus Stahl	Altesen und Abfälle von Eisen und Stahl	Eisenbahnoberbauzeug aus Eisen und Stahl	Stab- und Formeisen und -stahl	Bleche und Platten aus Eisen und Stahl	Röhren und Rohre aus Eisen und Stahl	Eisen- und Stahlrohr
	161	162	163	164	165	166	170	171	180	181	182	183	190	191	192	193	194	195	196	197
Versand																				
Bund	1 828	35 111	4 149	1 346	6 138	838	1	3 922	3 331	5 769	21	105	178	16	55 724	985	1 488	326	1 894	14
98	-	-	-	-	-	-	-	-	-	16	-	-	-	-	-	-	-	-	-	-
99	-	-	264	-	-	-	-	-	-	-	-	-	-	-	-	-	-	-	1	-
195	-	2	-	-	-	-	-	-	-	-	3	2	-	-	-	-	-	-	6	-
201	-	-	-	-	-	-	-	-	-	-	-	-	-	-	-	-	-	-	-	-
202	-	-	-	-	-	-	-	-	-	-	-	-	-	-	-	-	-	-	-	-
203	-	-	-	-	-	-	-	-	-	-	-	-	-	-	-	-	-	-	-	-
204	-	-	-	-	-	-	-	-	-	-	-	-	-	-	-	-	-	41	331	-
205	-	-	-	-	1	-	-	-	-	-	-	-	-	-	-	-	-	-	17	-
206	-	-	-	-	-	-	-	-	-	-	-	-	-	-	-	-	-	-	-	-
207	-	-	-	-	-	-	-	-	-	-	-	-	-	-	-	-	-	-	-	-
208	-	-	-	-	-	-	-	-	-	-	-	-	-	-	-	-	-	-	-	-
209	-	-	-	-	-	-	-	-	-	-	13	-	-	-	-	-	-	-	-	-
210	-	-	-	-	-	-	-	-	-	-	-	-	-	-	-	-	-	-	-	-
211	-	-	-	-	-	-	-	-	-	-	-	-	-	-	-	-	-	-	-	-
212	-	-	-	-	-	1	-	-	-	-	6	24	-	-	-	-	-	35	297	-
213	-	-	-	-	-	-	-	-	-	7	-	11	-	-	6	44	-	1	4	-
214	-	-	-	-	-	-	-	-	-	-	-	-	-	-	-	-	-	21	-	-
215	-	-	-	-	-	-	-	-	-	-	-	-	-	-	-	-	-	62	8	-
216	-	-	-	-	-	1	-	-	-	-	-	-	2	-	-	-	-	-	-	-
217	-	-	-	-	-	3	-	-	-	1	-	-	-	-	-	-	-	-	28	-
218	-	-	-	-	67	65	-	4	-	3	-	19	-	-	1	-	96	102	77	6
219	-	-	-	-	-	-	-	-	-	-	-	-	-	-	-	-	-	-	-	-
220	-	-	-	-	28	-	-	-	-	-	-	-	-	-	-	-	-	-	4	-
221	-	-	-	-	19	-	-	-	-	-	-	-	-	-	-	-	-	-	-	-
222	-	-	-	-	-	-	-	-	-	-	-	-	-	-	-	-	-	2	-	-
223	-	-	-	-	-	-	-	-	-	-	-	-	-	-	-	-	-	-	-	-
Ausl.	-	-	-	-	115	70	-	4	-	11	19	54	2	-	7	44	96	264	766	6
Insges.	1 828	35 113	4 413	1 346	6 253	908	1	3 926	3 331	5 796	43	161	180	16	55 731	1 029	1 584	590	2 667	20
Empfang																				
Bund	607	5 021	1 936	2 857	4 348	1 282	232	4 103	1 382	3 873	65	1 703	14 703	241	12 254	2 135	33 719	9 056	5 451	2 983
98	23	-	-	-	-	-	-	-	-	-	-	-	-	-	-	-	-	-	-	-
99	348	101	-	-	282	76	-	36	-	-	8	7	-	-	-	-	-	-	-	-
195	-	-	-	-	-	-	-	-	-	77	-	-	180	3	-	-	51	-	108	-
201	-	-	-	-	-	-	-	-	-	-	-	-	-	-	-	-	-	-	-	-
202	-	-	-	-	36	-	-	-	-	-	-	-	-	-	-	-	-	-	-	-
203	795	-	-	-	949	-	-	-	-	-	-	-	-	-	-	-	-	-	-	-
204	-	-	-	-	56	-	-	-	-	35	9	-	-	-	5	-	-	-	-	-
205	-	322	-	-	5 521	1	-	-	-	-	-	-	-	-	-	-	-	13	-	-
206	-	-	-	-	-	-	-	-	-	-	-	-	1	-	-	-	-	-	2	-
207	-	-	-	-	285	-	-	-	-	-	-	-	-	-	-	-	-	-	-	-
208	-	-	-	-	-	-	-	-	-	-	-	-	-	-	-	-	-	-	-	-
209	-	-	-	-	-	-	-	-	-	-	-	-	-	-	-	-	-	-	-	-
210	-	-	-	-	-	-	-	-	-	-	-	-	-	-	-	-	-	-	-	-
211	-	-	-	-	160	-	-	-	-	-	-	-	-	-	-	-	-	-	-	-
212	-	-	-	-	-	-	-	-	-	-	-	-	-	-	-	-	-	-	-	-
213	-	-	-	-	6	-	-	-	-	-	-	29	-	-	-	-	-	-	6	-
214	-	-	-	-	-	-	-	-	-	-	-	-	-	-	-	-	-	-	-	-
215	-	-	-	-	55	-	-	-	-	-	-	-	-	-	-	-	-	20	-	-
216	-	-	-	-	-	-	-	-	-	-	-	-	-	-	-	-	183	2	-	-
217	-	82	10	-	67	-	-	-	-	-	-	1	-	-	-	-	-	-	-	-
218	-	151	20	-	10	-	-	20	1 062	1	-	-	-	-	-	-	-	-	57	-
219	-	-	-	-	-	-	-	-	-	-	-	-	-	-	-	-	-	-	-	-
220	-	-	-	-	48	1	-	-	-	104	-	-	-	-	-	-	-	-	-	-
221	-	-	-	-	-	-	-	-	-	-	-	-	-	-	-	-	-	-	-	-
222	34	-	47	-	4 446	36	-	-	-	-	-	-	-	-	-	-	-	-	-	-
223	-	-	-	-	-	-	-	-	-	-	-	-	-	-	-	-	-	-	-	-
Ausl.	829	555	77	-	11 639	38	-	20	1 062	140	9	30	-	-	5	-	183	35	63	-
Insges.	1 807	5 677	2 013	2 857	16 269	1 396	232	4 159	2 444	4 090	82	1 740	14 883	244	12 259	2 135	33 953	9 091	5 622	2 983

Nr. des V.-B.	Andere Gießerei- u. Walzwerkserzeugnisse	Maschinen, Apparate	Bauwerksteile aus Eisen u. Stahl	Andere Eisen- und Stahlwaren	Blöcke aus Stahl	Rohkupfer, Kupferlegierungen	Rohzink, Zinklegierungen	Rohblei, Bleilegierungen	Rohe Leichtmetalle, auch Legierungen	Andere roh. NE-Metalle	Altmetalle u. Abfälle von NE-Metallen	NE-Metallhalbzeug	NE-Metallwaren	Fahrzeuge aller Art	Nicht bes. gen. Industrieerzeugn.	Sammelgut ohne nähere Bezeichnung	Umzugsgut, gebr. Verpackungen, Baugerätschaften	Lebende Tiere: Pferde, Esel	Rindvieh, außer Kälbern	Kälber	Schafe, Ziegen	Schweine, außer Ferkeln	Ferkel	Geflügel
	198	199	200	201	202	210	211	212	213	214	215	216	217	220	230	231	240	250	251	252	253	254	255	256
Versand																								
Bund	2 804	20797	651	3 528	-	601	-	-	-	-	94	16	151	872	9 415	8 447	10 743	1 773	33 922	22 158	6 615	209 333	11 887	-
98	-	179	-	-	-	-	-	-	-	-	-	-	-	8	110	436	11	16	4	-	-	-	26	-
99	-	22	-	-	-	-	-	-	-	-	-	-	-	-	-	-	1	-	-	-	-	-	-	-
195	3	55	-	34	-	-	-	-	-	-	-	-	-	2	28	-	2	-	67	-	-	-	-	-
201	-	-	-	-	-	-	-	-	-	-	-	-	-	-	-	-	-	-	-	-	-	-	-	-
202	-	-	-	-	-	-	-	-	-	-	-	-	-	-	-	-	-	-	-	-	-	-	-	-
203	-	32	-	-	-	-	-	-	-	-	-	-	-	-	-	-	-	-	-	-	-	-	-	-
204	-	-	-	-	-	-	-	-	-	-	-	-	-	-	-	-	-	-	-	-	-	-	-	-
205	12	1540	-	59	-	-	-	-	-	-	-	-	-	34	136	1	45	-	-	-	-	-	-	-
206	-	-	-	-	-	-	-	-	-	-	-	-	-	-	-	-	-	-	-	-	-	-	-	-
207	-	45	-	-	-	-	-	-	-	-	-	-	-	-	-	-	-	-	-	-	-	-	-	-
208	-	17	-	-	-	-	-	-	-	-	-	-	-	-	-	-	-	-	-	-	-	-	-	-
209	-	9	-	1	-	-	-	-	-	-	-	-	-	-	1	-	-	-	-	-	-	-	-	-
210	-	-	-	-	-	-	-	-	-	-	-	-	-	-	-	-	-	-	-	-	-	-	-	-
211	-	4	-	-	-	-	-	-	-	-	-	-	-	-	1	-	-	-	-	-	-	-	-	-
212	-	477	-	24	-	-	-	-	-	-	-	-	-	15	36	1	4	50	-	-	-	-	-	-
213	37	1 102	37	127	-	-	-	-	-	-	-	-	-	1	60	-	20	-	-	-	-	-	-	-
214	-	10	-	-	-	-	-	-	-	-	-	-	-	-	-	-	-	-	-	-	-	-	-	-
215	-	4 974	22	152	-	-	-	-	-	-	-	-	-	38	108	1	-	20	-	-	-	-	-	-
216	-	162	5	22	-	-	-	-	-	-	-	-	-	13	15	-	-	-	-	-	-	-	-	-
217	-	1 361	87	113	-	-	-	-	-	-	-	-	-	75	22	2	6	15	-	-	-	-	-	-
218	3	1 007	1	512	-	-	-	-	-	8	-	-	5	54	359	2	281	6	-	-	-	-	-	-
219	-	24	-	1	-	-	-	-	-	-	-	-	-	-	1	-	-	1	-	-	-	-	-	-
220	-	630	-	42	-	-	-	-	-	-	-	-	-	4	55	-	19	-	-	-	-	-	-	-
221	-	135	-	8	-	-	-	-	-	-	-	-	-	-	5	-	-	-	-	-	-	-	-	-
222	-	428	-	142	-	-	-	-	-	-	-	-	-	3	42	-	1	17	-	-	-	-	-	-
223	-	-	-	-	-	-	-	-	-	-	-	-	-	-	-	-	-	-	-	-	-	-	-	-
Ausl.	52	11957	152	1 203	-	-	-	-	-	8	-	-	5	237	841	7	376	109	-	-	-	-	-	-
Insges.	2 859	33010	803	4 765	-	601	-	-	-	8	94	16	156	1 119	10 394	8 890	11 135	1 898	33 993	22 158	6 615	209 333	11 913	-
Empfang																								
Bund	3 504	4234	1 858	10570	56	55	-	5	5	-	11	371	1 324	3 756	6 347	7 253	8 225	1 451	6 644	310	2 625	382	628	-
98	-	12	12	146	-	-	-	-	-	-	-	-	4	5	4	-	1	-	-	-	-	-	-	-
99	-	30	-	4	-	-	-	-	-	-	-	-	-	-	11	31	279	-	-	-	-	-	-	-
195	4	-	-	2	-	-	-	-	-	-	-	-	-	-	-	-	6	-	-	-	-	-	-	-
201	-	-	-	-	-	-	-	-	-	-	-	-	-	-	-	-	-	-	-	-	-	-	-	-
202	-	-	-	-	-	-	-	-	-	-	-	-	-	-	-	-	-	-	-	-	-	-	-	-
203	-	-	-	-	-	-	-	-	-	-	-	-	-	-	-	-	-	1	-	-	-	-	-	-
204	-	23	-	-	-	-	-	-	-	-	-	-	-	-	-	-	5	-	-	-	-	-	-	-
205	-	20	-	3	-	-	-	-	-	-	-	-	-	-	3	-	18	-	-	-	-	-	-	-
206	-	-	-	-	-	-	-	-	-	-	-	-	-	-	-	-	-	-	-	-	-	-	-	-
207	-	-	-	-	-	-	-	-	-	-	-	-	-	-	-	-	-	-	-	-	-	-	-	-
208	-	-	-	-	-	-	-	-	-	-	-	-	-	-	-	-	-	-	-	-	-	-	-	-
209	-	-	-	-	-	-	-	-	-	-	-	-	-	-	-	-	-	-	-	-	-	-	-	-
210	-	-	-	-	-	-	-	-	-	-	-	-	-	-	-	-	-	-	-	-	-	-	-	-
211	-	-	-	-	-	-	-	-	-	-	-	-	-	-	13	-	4	-	-	-	-	-	-	-
212	-	523	-	24	-	-	-	-	-	-	-	-	-	-	23	-	6	-	-	-	-	-	-	-
213	15	8	-	-	-	-	-	-	-	-	-	-	-	1	48	-	-	-	-	-	-	-	-	-
214	-	-	-	-	-	-	-	-	-	-	-	-	-	-	-	-	-	-	-	-	-	-	-	-
215	-	133	-	4	-	-	-	-	-	-	-	-	-	4	52	-	3	4	-	-	-	-	-	-
216	-	25	-	-	-	-	-	-	-	-	-	-	-	-	-	-	-	-	-	-	-	-	-	-
217	-	45	-	9	-	-	-	-	1	-	-	-	1	3	65	-	14	-	-	-	-	-	-	-
218	-	481	-	59	-	-	-	-	-	-	-	-	2	17	352	334	141	70	1 101	27	-	-	-	-
219	-	87	-	-	-	-	-	-	-	-	-	-	-	8	-	-	-	-	-	-	-	-	-	-
220	-	24	13	2	-	-	-	-	-	-	-	-	-	3	3	-	7	5	-	-	-	-	-	-
221	-	-	-	-	-	-	-	-	-	-	-	-	-	-	-	-	-	-	-	-	-	-	-	-
222	-	18	-	1	-	-	-	-	-	-	-	-	-	-	590	-	1	12	-	-	-	-	-	-
223	-	-	-	-	-	-	-	-	-	-	-	-	-	-	-	-	-	-	-	-	-	-	-	-
Ausl.	15	1387	13	102	-	-	-	-	1	-	-	-	3	36	1 149	334	199	92	1 101	27	-	-	-	-
Insges.	3 523	5663	1 883	10824	56	55	-	5	6	-	11	371	1 331	3 797	7 511	7 618	8 710	1 543	7 745	337	2 625	382	628	-

Nr. des V.-B.	Beförderte Güter insgesamt	Fische, auch Zubereitungen	Fleisch, auch Zubereitungen	Milch und Rahm	Eier	Weizen	Roggen	Gerste	Hafer	Mais	Reis	Hülsenfrüchte	Gemüse	Obst, Südfrüchte	Kartoffeln	Zuckerrüben	Ölsaaten, Ölfrüchte	Kaffee	Rohtabak	Milcherzeugnisse	Speisefette, außer Butter	Andere tierische und pflanzliche Fette und Öle
		1	2	3	4	10	11	12	13	14	15	16	20	21	22	23	24	25	26	30	31	32
												Versand										
1	1 431	–	–	–	–	–	–	–	–	–	–	–	–	–	–	–	–	–	–	–	–	–
2	3 846	–	–	–	–	–	–	–	–	–	–	–	–	–	14	5	–	–	–	–	–	–
3	3 189	–	–	–	–	–	–	–	–	–	–	–	–	20	15	–	–	–	–	–	–	–
4	1 121	–	–	–	–	–	–	–	–	–	–	–	–	11	–	–	–	–	–	–	–	–
5	27 541	–	–	–	–	–	–	–	–	–	–	–	–	–	–	–	–	–	–	–	–	–
6	654	–	–	–	–	–	–	–	–	–	–	–	–	–	14	–	–	–	–	–	–	–
7	2 557	–	–	–	–	2	–	–	–	–	–	–	–	–	6	–	–	–	–	–	–	–
8	30 436	–	–	–	–	–	–	–	–	–	–	–	–	–	–	–	–	–	–	–	–	–
9	111 429	–	–	–	–	–	–	–	–	–	–	–	–	15	–	–	–	–	–	–	–	–
10	34 915	–	–	–	–	–	15	–	–	–	–	–	–	–	61	–	–	–	–	–	–	–
11	29 799	–	–	–	–	184	628	–	–	–	–	–	–	68	34	120	–	–	–	12	–	–
12	45 394	–	–	–	–	65	116	13	92	–	–	4	21	18	79	507	–	–	–	–	–	–
13	74 812	–	28	–	–	–	2	20	15	–	–	–	29	–	29	92	20	–	–	–	–	–
14	30 061	–	–	–	–	–	–	–	–	–	–	–	–	10	–	–	–	–	–	–	–	–
15	11 870	–	–	–	–	–	–	–	–	–	–	–	52	12	–	19	–	–	–	–	–	–
16	17 390	–	–	–	–	–	–	–	–	–	–	–	–	–	–	–	–	–	–	–	–	–
17	79 781	–	–	–	–	–	–	12	18	–	–	–	177	–	11	–	–	–	–	–	–	–
18	1 791	–	–	–	–	–	–	–	–	–	–	–	–	–	–	–	–	–	–	–	–	–
19	19 605	–	–	–	–	–	–	15	15	5	–	–	–	–	–	–	–	–	–	–	15	–
20	8 003	–	–	–	–	–	–	–	–	–	–	–	5	6	10	20	–	–	–	–	–	–
21	68 905	–	–	–	–	36	30	41	61	–	–	–	10	–	86	–	–	–	–	–	–	–
23	96 701	–	–	2556	–	–	5	–	16	–	–	–	119	–	5 932	–	–	–	–	–	–	–
24	343 921	–	18	–	–	370	183	–	5	–	–	9	212	21	410	–	–	–	–	–	–	–
27	266 961	–	–	–	–	19	–	–	–	–	–	–	162	15	230	–	–	–	–	–	–	–
28	93 003	–	–	–	–	–	–	–	–	–	–	–	24	–	115	–	–	–	–	–	–	–
29	3 302	–	–	–	–	–	–	–	–	–	–	–	–	–	–	–	–	–	–	–	–	–
30	158 042	–	–	–	–	–	236	–	–	–	–	–	–	–	–	–	–	–	–	–	–	–
31	28 035	–	–	–	–	–	–	–	–	–	–	–	–	–	–	–	–	–	–	–	–	–
32	54 562	–	–	–	–	–	–	–	–	–	–	–	–	–	54	–	–	–	–	–	–	–
33	62 837	–	–	–	–	–	–	–	–	–	–	–	–	–	71	–	–	–	–	–	–	–
34	75 171	–	–	–	–	–	941	–	–	–	–	–	–	–	32	–	–	–	–	–	–	–
35	44 364	–	–	–	–	–	–	–	5	–	–	1	–	–	473	–	–	–	–	–	–	–
36	15 227	–	–	–	–	–	–	–	–	–	–	–	–	–	15	91	–	–	–	–	–	–
37	12 036	–	11	–	–	–	–	–	–	–	–	–	–	–	–	–	–	–	–	–	–	–
38	62 400	–	–	–	–	12	–	–	–	–	–	–	–	–	35	–	–	–	–	–	–	–
39	12 420	–	–	–	–	–	–	–	–	–	–	–	–	–	–	–	–	–	–	–	–	–
41	165 355	–	2	–	–	–	43	–	15	–	–	–	64	–	375	–	–	–	–	–	–	–
42	5 954	–	–	–	–	–	–	–	–	–	–	–	–	–	–	–	–	–	–	–	–	–
43	2 240	–	–	–	–	–	–	–	–	–	–	–	–	–	14	–	–	–	–	–	–	–
44	4 057	–	–	–	–	–	–	–	–	–	–	–	–	–	–	–	–	–	–	–	–	–
45	4 181	–	–	–	–	–	–	–	–	–	–	–	–	–	–	–	–	–	–	–	–	–
46	1 269	–	–	–	–	–	–	–	–	–	–	–	–	–	–	–	5	–	–	–	–	–
47	2 198	–	–	–	–	–	–	–	–	–	–	–	–	–	27	–	–	–	–	–	–	–
48	3 836	–	–	–	–	8	–	–	16	–	–	–	–	–	–	–	–	–	–	–	–	–
51	1 289	–	–	–	–	–	–	–	–	–	–	–	–	–	–	–	–	–	–	–	–	–
52	9 755	–	–	–	–	–	16	7	–	–	–	–	–	–	–	–	5	–	–	–	–	–
53	2 470	–	–	–	–	–	–	–	–	–	–	–	–	–	–	–	–	–	–	–	–	–
54	1 631	–	–	–	–	–	–	–	–	–	–	–	–	–	–	–	–	–	–	–	–	–
55	2 624	–	–	–	–	–	–	–	–	–	–	–	–	–	–	–	–	–	–	–	–	–
56	19 815	–	–	–	–	–	–	–	–	–	–	–	–	–	–	–	–	–	–	–	–	–
57	11 609	–	–	–	–	–	5	–	–	–	–	–	–	–	–	–	–	–	–	–	–	–
58	5 589	–	–	–	–	–	–	–	–	–	–	–	–	–	–	–	–	–	–	–	–	–
61	2 833	–	–	–	–	–	–	–	–	–	–	–	–	11	–	–	–	–	–	–	–	–
62	3 171	–	–	–	–	–	–	–	–	–	–	–	–	–	–	–	–	–	–	–	–	–
63	2 877	–	–	–	–	–	–	–	–	–	–	–	–	–	–	–	–	–	–	–	–	–
64	3 092	–	–	–	–	–	–	–	–	–	–	–	–	–	–	5	–	–	–	–	–	–
65	3 621	–	–	–	–	–	–	–	–	–	–	–	–	–	–	–	–	–	–	–	–	–
66	2 537	–	–	–	–	–	–	–	5	–	–	–	–	–	–	–	–	–	–	–	–	–
zus.	2 195 515	–	59	2556	–	696	2 220	108	263	5	–	14	875	207	8 142	859	30	–	–	12	15	–
L.V.	496 389	–	–	17	–	988	1 576	82	53	–	–	5	157	64	1 536	14 629	12	–	–	–	–	–
Bund	2 691 904	–	59	2573	–	1 684	3 796	190	316	5	–	19	1 032	271	9 678	15 488	42	–	–	12	15	–
												Empfang										
1	2 410	–	48	–	–	15	–	–	–	–	–	–	–	–	64	–	–	–	–	–	–	–
2	3 446	–	–	–	–	17	–	91	36	–	–	–	115	–	1 473	–	–	–	–	–	–	–
3	4 361	27	–	–	–	100	–	–	–	–	–	–	1 414	–	1 236	–	–	–	–	–	–	–
4	6 542	211	–	–	–	–	–	–	–	–	–	–	–	–	6 121	–	–	–	–	–	–	–
5	17 211	8	7	–	–	–	–	8	–	–	–	–	48	63	438	–	–	–	–	–	15	–
6	2 105	–	–	–	–	8	–	24	9	–	–	–	–	–	1 897	–	–	–	–	–	–	–
7	14 310	–	–	–	–	8	240	22	15	–	–	–	–	–	13 233	–	–	–	–	–	–	–
8	9 638	406	–	–	–	30	–	876	–	80	–	–	17	–	1 583	–	–	–	–	–	–	–
9	10 598	32	3	–	–	30	–	262	15	105	–	–	–	–	–	–	–	–	–	–	–	6
10	34 705	–	–	7	–	–	33	–	–	–	–	13	–	7	9 445	18	–	–	–	–	–	–
11	74 717	–	–	–	–	18	87	68	–	–	–	20	–	–	116	1 129	–	–	–	–	–	–
12	41 148	–	–	6	–	33	22	67	27	–	–	–	–	9	193	4 382	–	–	–	–	–	–
13	107 520	–	9	85	–	10	1 035	–	18	–	–	–	9	97	4 275	17 341	–	–	–	–	–	–
14	34 141	–	–	–	–	38	61	37	11	–	–	–	15	–	2 134	–	–	–	–	–	–	–
15	44 147	–	–	–	–	–	61	30	28	–	–	–	38	–	681	–	–	–	–	–	–	–
16	5 486	–	–	–	–	–	–	–	–	–	–	–	–	18	22	–	–	–	–	–	–	–
17	13 250	–	–	–	–	–	–	–	–	–	–	4	–	–	60	64	–	–	–	–	–	–
18	8 297	27	–	–	–	8 078	–	–	–	–	–	–	27	–	–	–	–	–	–	–	–	–
19	5 422	–	–	–	–	–	–	–	–	–	–	–	462	–	909	21	–	–	–	–	–	–
20	17 489	5	–	–	–	–	–	–	–	–	–	70	23	–	421	485	–	–	–	–	–	–
21	29 186	–	–	–	–	114	126	303	40	3	–	–	55	42	1 211	578	2	–	–	–	–	–
23	112 234	–	–	–	–	–	–	–	5	–	–	–	5	–	61	881	–	–	–	–	–	–
24	1 187 868	–	6	–	–	1 763	11	51	154	85	60	–	25	–	457	5 076	–	–	–	–	–	–
27	474 605	–	–	–	2	–	–	–	–	–	–	–	88	355	143	3 805	1	–	–	5	–	30
28	72 556	–	–	–	–	–	–	–	–	–	–	–	15	–	57	–	–	–	–	–	–	–
29	6 105	–	–	–	–	–	–	–	–	–	–	–	–	–	22	–	–	–	–	–	–	–
30	183 883	–	–	–	–	–	–	–	–	–	–	–	–	–	–	–	–	–	–	–	–	–
31	17 533	–	–	–	–	–	–	–	–	–	–	–	–	–	–	–	–	–	–	–	–	–
32	91 040	–	–	–	–	–	–	–	–	–	–	–	57	–	444	–	–	–	–	–	–	–
33	23 740	–	–	–	–	–	–	–	13	–	–	–	–	–	55	–	–	–	–	–	–	–
34	17 527	–	–	–	–	–	–	–	–	–	–	–	–	11	80	–	–	–	–	–	–	–
35	38 062	–	–	–	–	–	7	–	–	–	–	–	–	–	76	–	–	–	–	–	–	–
36	78 435	–	–	–	–	–	–	–	–	–	–	–	–	–	49	–	–	–	–	–	–	–
37	13 443	–	–	–	–	–	–	–	5	–	–	–	–	–	73	–	–	–	–	–	–	–
38	17 864	–	–	–	–	–	–	16	15	–	–	–	5	58	148	–	–	–	–	–	–	–
39	2 880	–	–	–	–	–	–	–	–	–	–	–	–	107	5	–	–	–	–	–	–	–
41	206 496	–	102	–	–	–	–	–	–	–	–	–	–	71	151	–	–	–	–	–	–	–
42	6 882	–	–	–	–	–	–	–	–	–	–	–	191	38	554	–	–	–	–	–	–	–
43	1 594	–	–	–	–	–	–	–	–	–	–	13	134	43	21	–	–	–	–	–	–	–
44	14 510	–	–	–	–	–	–	–	–	–	–	–	69	–	–	–	–	–	–	–	–	–
45	1 318	–	–	–	–	–	–	–	–	–	–	–	–	–	–	–	–	–	–	–	–	–
46	4 249	–	–	–	–	–	–	–	–	–	–	–	985	15	199	–	–	–	–	–	–	–
47	406	–	–	–	–	–	–	20	–	–	–	–	5	–	55	–	–	–	–	–	–	–
48	2 585	–	–	–	–	–	–	–	–	5	–	–	–	5	–	–	–	–	–	–	–	–
51	681	–	–	–	–	–	–	–	–	–	–	–	–	–	17	–	–	–	–	16	–	–
52	3 597	–	–	–	–	–	–	13	–	–	–	15	–	–	56	–	–	–	–	–	–	–
53	683	–	–	–	–	–	–	–	–	–	–	–	–	6	6	–	–	–	–	–	–	–
54	292	–	–	–	–	–	–	11	–	–	–	3	11	12	19	–	–	–	–	–	–	–
55	1 248	–	–	–	–	–	–	–	–	–	–	–	–	14	46	15	–	–	–	–	–	–
56	18 009	–	–	–	–	–	–	–	–	–	–	–	8	10	–	–	–	–	–	–	–	–
57	12 649	–	–	–	–	11	–	19	–	–	–	–	12	174	203	–	–	–	–	–	–	–
58	2 793	–	–	–	–	–	–	16	–	–	–	30	36	–	121	–	–	–	–	–	–	–
61	3 139	–	–	–	–	13	–	–	–	–	–	–	–	33	502	–	–	–	–	–	–	–
62	929	–	–	–	–	–	–	–	–	–	–	–	–	–	–	–	–	–	–	–	–	–
63	15 047	–	–	–	–	–	21	27	–	–	–	–	72	5	1 965	11	–	–	–	–	–	–
64	9 [illegible]	–	–	–	–	–	–	–	–	–	–	–	107	–	401	–	–	–	–	–	–	–
65	1 199	–	–	–	–	–	–	–	–	–	–	–	55	14	15	–	–	–	–	–	–	–
66	2 953	–	–	–	–	–	–	–	–	–	–	–	–	–	169	–	–	–	–	–	–	–
zus.	3 134 644	716	175	98	2	10286	1 704	1961	391	278	60	168	4 103	1207	51682	33 806	3	–	–	21	15	36
L.V.	496 389	–	–	17	–	988	1 576	82	53	–	–	5	157	64	1536	14 629	12	–	–	–	–	–
Bund	3 631 033	716	175	115	2	11274	3 280	2043	444	278	60	173	4 260	1271	53218	48 435	15	–	–	21	15	36

Nr des V.-B.	Roggen- und Weizenmehl	Malz	Stärke	Rohzucker	Verbrauchszucker	Wein, Most	Bier	Spiritus	Andere Nahrungs- und Genußmittel	Kleie u. Futtermehl aus Getreide	Ölkuchen	Rauhfutter	Stroh	Andere Futtermittel	Nicht besonnte tierische u. pflanzl. Rohstoffe	Eisenerze	Schwefelkies	Schwefelkiesabbrände	Kupfererze	Andere Erze	Eisenschlacken zur Verhüttung	Mangan erze
	33	34	35	36	37	38	39	40	41	50	51	52	53	54	60	70	71	72	73	74	75	76
Versand																						
1	-	-	-	-	-	-	-	-	-	-	-	-	-	-	-	-	-	-	-	-	31	-
2	-	-	-	-	-	-	-	-	-	-	-	-	-	-	5	-	-	-	-	-	-	-
3	-	-	-	-	-	4	-	103	1	-	-	-	-	-	-	-	-	-	-	-	-	-
4	-	-	-	-	-	-	-	293	-	-	-	-	-	-	-	-	-	-	-	-	-	-
5	-	-	-	-	-	-	-	432	-	-	-	-	-	-	-	-	-	-	-	26	-	-
6	-	-	-	-	-	-	-	91	-	-	-	-	-	-	-	-	-	-	-	-	-	-
7	-	-	-	-	-	-	-	-	-	-	-	-	-	-	14	-	-	-	35	-	-	-
8	-	-	-	-	-	-	-	-	-	-	-	-	-	-	-	-	-	-	-	-	-	-
9	-	-	-	-	-	-	-	-	-	-	-	-	-	-	7	-	-	-	-	-	-	-
10	-	-	-	-	-	-	-	169	-	-	-	5	-	-	255	-	101	-	-	-	-	-
11	-	-	-	-	-	-	-	203	1	-	-	17	82	83	136	-	15	-	-	217	-	-
12	-	-	-	-	393	5	-	110	286	-	-	-	36	200	346	-	-	-	-	10	5	-
13	-	-	-	-	120	-	-	-	23	6	-	-	28	1 218	166	-	-	-	-	13	24	-
14	-	-	-	-	-	-	-	-	-	-	-	-	-	-	70	-	-	5 373	-	437	-	-
15	-	-	-	-	-	-	-	10	-	-	-	-	-	-	17	-	-	-	15	-	-	-
16	-	-	-	-	-	-	-	-	-	-	-	-	-	-	15	-	-	-	-	-	-	-
17	-	-	-	-	-	5	-	5	7	-	-	-	-	10	383	-	-	-	-	-	1 039	-
18	-	-	-	-	-	-	-	-	-	-	-	-	-	-	-	-	-	-	-	-	-	-
19	-	-	-	-	-	7	-	-	1	-	-	-	59	21	5	-	-	-	-	-	-	-
20	-	-	-	-	-	-	-	-	50	-	-	-	5	17	12	-	-	-	-	-	35	-
21	-	-	-	-	60	-	-	109	-	-	-	50	31	104	301	-	-	-	-	-	-	-
23	-	-	-	-	1 494	-	-	-	566	-	-	20	1 092	215	223	-	-	-	-	-	-	-
24	-	-	-	-	212	-	-	281	7	-	-	217	108	413	372	-	-	1 191	88	-	8	-
27	-	-	-	-	16	-	-	76	-	-	-	167	23	238	-	-	-	-	-	560	122	-
28	-	-	-	-	-	-	-	6	-	-	-	143	-	41	5	-	-	-	-	8 273	-	-
29	-	-	-	-	-	-	-	-	-	-	-	-	4	-	-	-	-	-	-	-	-	-
30	-	-	-	-	106	-	-	-	-	-	-	-	-	-	-	107 386	-	-	-	66	17	-
31	-	-	-	-	-	-	-	-	-	-	-	-	-	-	-	-	-	-	-	-	-	-
32	-	-	-	-	-	-	-	-	-	-	-	-	56	-	427	-	-	9 893	-	21 075	20	-
33	2	-	-	-	110	-	-	1 195	-	-	-	-	-	-	-	-	-	198	-	-	-	-
34	-	-	-	-	-	-	-	-	-	-	-	-	-	-	13	-	-	2 200	-	-	-	-
35	-	-	-	-	131	-	-	-	96	2	-	-	20	-	62	-	-	-	-	-	-	-
36	-	-	-	-	-	-	-	-	-	-	-	-	-	-	-	-	-	-	-	-	-	-
37	-	-	-	-	-	-	-	-	-	-	-	-	-	-	-	-	-	-	-	6 348	-	-
38	-	-	-	-	-	-	-	-	-	-	-	-	-	26	16	-	-	-	-	-	-	-
39	-	-	-	-	-	-	-	-	-	-	-	-	-	-	-	-	-	-	-	-	-	-
41	-	-	-	-	31	-	-	-	-	-	-	-	55	-	5	1 406	-	38	-	-	857	-
42	-	-	-	-	10	-	-	-	-	-	-	-	89	-	-	-	-	-	-	-	-	-
43	-	-	-	-	-	-	-	-	-	-	-	-	-	-	-	-	-	-	-	-	-	-
44	-	-	-	-	-	-	-	13	-	-	-	-	-	-	456	-	-	-	-	-	-	-
45	-	-	-	-	-	-	-	-	-	-	-	-	-	-	-	-	-	-	-	-	-	-
46	-	-	-	-	-	-	-	-	-	-	-	-	-	-	-	-	-	-	-	-	-	-
47	-	-	-	-	-	-	-	-	-	-	-	-	-	-	261	-	-	-	-	-	-	-
48	-	-	-	-	-	-	-	-	-	-	-	-	-	-	-	-	-	-	-	-	-	-
51	-	-	-	-	-	-	-	-	-	-	-	-	-	-	10	-	-	-	-	-	-	-
52	-	-	-	-	-	-	-	-	-	-	-	-	-	-	-	-	-	-	-	-	-	-
53	-	-	-	-	-	-	-	-	-	-	-	-	-	-	-	-	-	-	-	-	-	-
54	-	-	-	-	-	-	-	-	-	-	-	-	-	-	299	-	-	-	-	-	-	-
55	-	-	-	-	-	-	-	605	-	-	-	-	-	11	-	-	-	-	-	-	20	-
56	-	-	-	-	65	-	-	-	-	-	-	-	-	-	-	-	-	-	-	-	-	-
57	-	-	-	-	-	-	-	-	-	-	-	-	-	-	160	-	-	-	-	-	-	-
58	-	-	-	-	-	-	-	-	-	-	-	-	-	-	-	-	-	-	-	-	-	-
61	-	-	-	-	-	-	-	125	-	-	-	-	-	-	44	-	-	-	-	-	-	-
62	-	-	-	-	-	-	-	-	-	-	-	-	-	-	-	-	-	-	-	-	-	-
63	-	-	-	-	-	-	-	-	-	-	-	-	-	-	5	-	-	-	-	-	-	-
64	-	-	-	-	-	-	-	-	-	-	-	-	-	-	2	-	-	-	-	-	-	-
65	-	-	-	-	-	-	-	498	-	-	-	-	-	-	-	-	-	-	-	-	-	-
66	-	-	-	-	-	-	-	-	-	-	-	-	-	-	-	-	-	-	-	-	-	-
zus.	2	-	-	-	2 748	21	-	4 324	1 038	8	-	619	1 688	2 597	4 092	108 792	116	18 893	138	37 025	2 178	-
L.V.	-	-	-	-	106	-	-	408	6	13	-	32	645	1 159	1 651	-	-	199	-	-	15	-
Bund	2	-	-	-	2 854	21	-	4 732	1 044	21	-	651	2 333	3 756	5 743	108 792	116	19 092	138	37 025	2 193	-
Empfang																						
1	-	-	-	-	-	-	-	-	-	-	-	-	-	-	-	-	-	-	-	-	-	-
2	-	-	-	-	-	-	-	-	-	-	-	-	167	5	62	-	-	-	-	-	-	-
3	-	-	-	-	-	-	-	89	-	-	-	-	133	-	352	-	-	-	-	-	-	-
4	-	-	-	-	-	-	-	-	-	-	-	-	-	75	-	-	-	-	-	-	-	-
5	-	-	-	-	-	20	-	228	115	-	20	-	-	45	160	-	52	-	-	32	-	-
6	-	-	-	-	-	-	-	-	-	-	-	-	-	-	14	-	-	-	-	-	-	-
7	-	-	-	-	15	-	-	-	-	-	-	-	10	25	98	-	5	-	-	-	-	-
8	-	-	-	-	-	-	-	-	-	-	-	-	-	75	-	-	-	-	-	-	-	-
9	-	-	-	-	-	-	-	-	-	-	15	11	-	184	478	-	-	-	-	-	-	-
10	-	-	-	-	-	-	-	-	-	-	-	147	1 457	86	97	-	-	-	-	-	-	-
11	185	-	-	5 203	57	-	-	829	12	30	-	5	352	55	801	-	-	-	-	-	-	-
12	63	-	-	-	648	9	-	-	7	-	-	5	6	90	372	-	-	-	-	-	-	-
13	16	-	-	-	-	-	-	20	-	-	-	6	1 697	173	671	-	-	-	109	-	-	-
14	-	-	-	-	-	-	-	11	-	-	-	5	726	95	3163	107	-	-	-	-	-	-
15	-	-	-	-	60	-	-	499	-	-	-	-	122	49	3040	-	-	-	-	-	-	-
16	-	-	-	-	-	-	-	-	-	-	-	-	-	-	21	-	-	-	-	-	-	-
17	-	-	-	-	-	-	-	-	-	-	-	5	-	10	-	-	-	-	-	-	-	-
18	-	-	-	-	-	-	-	-	-	-	-	-	-	-	-	-	-	-	-	-	-	-
19	-	-	-	-	-	-	-	-	10	-	-	10	248	-	89	-	-	-	-	-	-	-
20	-	-	-	-	-	-	-	-	-	-	-	13	-	-	-	-	-	-	-	-	-	-
21	5	-	-	-	-	-	-	142	20	73	-	10	10	653	315	-	-	-	-	-	-	-
23	-	-	-	-	-	-	2	149	-	-	-	-	31	3	190	-	-	-	-	-	1 268	-
24	-	207	-	-	-	-	-	748	45	-	125	5	356	43	98	-	128	-	-	-	1	-
27	-	-	-	-	-	13	763	25	76	15	-	8	35	10	214	-	-	-	-	-	263	-
28	-	-	-	-	-	-	-	-	-	15	-	-	20	19	-	-	-	-	-	-	-	-
29	-	-	-	-	-	-	-	-	-	-	21	-	-	26	-	-	-	-	-	-	-	-
30	120	-	-	-	-	-	-	-	-	15	-	-	-	-	14	-	-	1 587	-	-	-	-
31	-	-	-	-	-	-	-	29	-	45	-	-	41	-	-	-	-	-	-	-	-	-
32	112	-	10	-	-	-	-	-	384	79	169	-	386	2563	425	-	-	-	-	-	-	-
33	-	-	-	-	-	-	-	55	5	26	25	-	246	1622	610	-	-	-	-	-	-	-
34	15	-	-	-	-	-	-	-	-	86	-	-	40	11	32	-	-	-	-	-	-	-
35	-	-	5	-	-	10	-	17	-	-	-	-	9	-	45	-	-	709	-	-	-	-
36	-	-	-	-	91	-	-	113	-	-	-	-	142	3414	160	-	-	-	-	-	-	-
37	-	-	-	-	-	-	-	-	-	-	-	-	228	3174	2114	-	-	-	-	-	-	-
38	-	-	-	-	-	15	-	-	-	15	-	5	447	1065	613	-	-	-	-	-	-	-
39	-	-	-	-	-	30	-	-	-	-	-	10	-	-	57	-	-	-	-	-	-	-
41	-	-	-	-	-	-	-	-	-	-	-	40	-	13	15	40	26 666	-	-	-	-	-
42	-	-	-	-	-	23	-	-	-	-	-	64	15	226	47	-	-	-	-	-	-	-
43	-	-	-	-	-	-	-	22	-	-	-	-	-	-	8	-	-	-	-	-	-	-
44	-	-	-	-	-	-	-	87	-	-	-	-	-	-	-	-	-	-	-	-	-	-
45	-	-	-	-	-	-	-	77	-	-	-	-	-	-	12	-	-	-	-	-	-	-
46	-	-	-	-	-	5	-	-	-	-	-	38	-	729	121	-	-	-	-	-	-	-
47	-	-	-	-	-	-	-	-	-	-	-	5	-	-	10	-	-	-	-	-	-	-
48	-	-	-	-	-	-	-	31	-	-	-	43	-	-	22	-	-	-	-	-	-	-
51	-	-	-	-	-	-	-	-	-	-	-	47	-	-	11	-	-	-	-	-	-	-
52	-	-	-	-	-	-	-	-	6	-	-	-	-	-	63	-	-	-	-	-	-	-
53	-	-	-	-	-	-	-	-	-	-	-	-	-	-	16	-	-	-	-	-	-	-
54	-	-	-	-	-	-	-	-	-	-	-	10	5	7	24	-	-	-	-	-	-	-
55	-	-	-	-	-	-	-	228	-	5	-	-	-	17	-	-	-	-	-	-	-	-
56	-	-	-	-	-	-	-	-	4	-	-	-	-	-	24	-	-	-	-	-	-	-
57	-	-	-	-	-	-	-	-	-	-	-	9	93	304	35	-	-	-	-	-	-	-
58	-	-	-	-	-	-	-	-	-	-	-	25	-	62	11	-	-	-	-	-	-	-
61	-	134	-	-	-	-	225	-	-	-	-	-	56	-	22	-	-	-	-	-	-	-
62	-	-	-	-	-	-	-	392	-	-	-	-	-	-	-	-	-	-	-	-	-	-
63	-	107	-	-	-	-	-	196	11	-	-	10	91	-	54	-	-	-	-	-	-	-
64	-	-	-	-	-	-	-	20	-	-	-	33	-	-	25	-	-	-	-	-	-	-
65	-	-	-	-	-	-	5	309	-	-	-	-	-	-	-	-	-	-	-	-	-	-
66	-	-	-	-	-	-	-	-	-	-	-	22	-	-	382	-	-	-	-	-	-	-
zus.	516	448	15	5 203	871	125	995	4 316	695	404	375	591	7 169	14928	15207	147	26 851	2 296	109	32	1 532	-
L.V.	-	-	-	-	106	-	-	408	6	13	-	32	645	1159	1651	-	-	199	-	-	15	-
Bund	516	448	15	5 203	977	125	995	4 724	701	417	375	623	7 814	16087	16858	147	26 851	2 495	109	32	1 547	-

Nr. des V.-B	Steinkohlen	Steinkohlenbriketts	Steinkohlenkoks	Rohbraunkohlen	Braunkohlenbriketts	Braunkohlenkoks	Torf	Rohes Erdöl, Stein- und Braunkohlenteer	Benzin	Benzol	Gasöl, Dieselöl	Andere Mineralölderivate, Mineralölrückstände	Rohe und bearbeitete Natursteine	Gewöhnliche Erde, Kies, Sand	Kalk und Gips, außer zum Düngen	Zement, Mörtel	Stein- und Siedesalz	Tonerde, Bauxit, Kryolith
	80	81	82	83	84	85	86	90	91	92	93	94	100	101	102	103	110	111
Versand																		
1	-	-	-	-	-	-	-	-	-	-	-	-	243	11	-	191	-	-
2	-	-	-	-	-	-	-	-	-	-	-	-	1 144	-	-	-	-	-
3	-	-	-	-	-	-	-	-	-	-	-	-	1 197	5	-	-	-	-
4	-	-	-	-	-	-	-	-	-	-	-	-	382	24	-	-	-	-
5	-	-	-	-	-	-	-	-	-	5	-	31	5 960	52	48	4483	-	-
6	-	-	16	-	-	-	-	-	-	-	-	-	110	-	-	-	-	-
7	-	27	-	-	20	-	-	-	-	-	-	-	242	-	245	-	-	-
8	-	20	-	-	-	-	-	-	-	-	-	-	1 720	-	-	27334	-	-
9	45	-	-	-	-	-	-	-	-	-	-	-	1 166	17	-	85809	-	-
10	-	-	-	-	-	-	-	-	-	-	-	-	1 270	18	12	5078	-	-
11	19	-	224	-	-	30	-	-	-	-	-	2	6 180	127	-	54	-	-
12	942	282	145	-	90	-	-	-	-	-	-	6	2 080	90	38	2540	-	-
13	104	-	62	-	-	-	16	836	-	-	10	-	5 420	1 244	2 501	26691	-	-
14	-	-	-	-	-	-	-	-	-	-	-	-	2 247	21	-	-	-	-
15	26	42	8	-	45	-	-	-	-	-	-	-	4 130	25	5	102	-	-
16	-	27	1 195	-	-	-	-	-	-	-	-	-	1 948	16	-	560	-	-
17	-	-	-	-	-	-	-	-	38	-	-	-	2 530	-	12 259	35584	-	-
18	-	-	-	-	-	-	-	-	-	-	-	-	391	540	-	-	-	-
19	-	-	-	-	-	-	-	-	-	-	14	-	1 559	-	158	2139	-	-
20	-	-	-	-	-	-	-	-	-	-	-	-	704	-	93	-	-	-
21	-	-	-	-	-	-	-	-	-	-	-	-	3 536	-	77	21278	-	-
23	87	-	72	-	123	-	10	-	-	-	-	-	1 839	107	5 959	16042	-	-
24	20	-	31	-	-	-	-	214	-	69	-	18	52 865	92	49 106	96066	-	-
27	-	-	119	-	-	-	-	4	-	-	-	-	36 867	-	123 265	24833	-	-
28	248	-	a101	-	-	-	-	-	-	-	-	17	14 351	-	-	57838	-	-
29	-	-	-	-	-	-	-	-	-	-	-	-	406	-	3	1112	-	-
30	-	-	25	-	-	-	-	-	-	-	-	5	2 098	-	1 749	23094	-	-
31	-	-	-	-	-	-	-	-	-	-	-	-	852	15	61	21202	-	-
32	-	-	101	-	-	-	-	-	-	-	-	-	2 038	-	573	5480	-	-
33	-	-	-	-	-	-	-	-	1	-	-	1	21 895	-	179	13497	-	-
34	-	-	-	-	-	-	-	-	-	-	-	-	881	193	3 169	53101	-	-
35	35	-	105	-	24	-	-	-	-	-	-	49	2 861	93	275	12066	-	-
36	-	-	-	-	-	-	-	-	-	-	-	-	104	3	9 500	2245	-	-
37	-	-	-	-	-	-	-	-	-	-	-	-	445	35	31	775	-	-
38	143	-	-	-	-	-	-	-	-	-	-	14	761	20	47	53361	-	-
39	-	-	-	-	136	-	-	-	-	-	-	18	1 239	-	-	9212	-	-
41	113	-	320	-	36	-	-	-	-	-	-	-	19 049	353	27 270	54554	-	-
42	-	-	-	-	-	-	-	-	-	-	-	-	254	18	-	15	-	-
43	-	-	-	-	-	-	-	-	-	-	-	-	693	-	-	-	-	-
44	-	-	-	-	-	-	-	-	-	-	-	-	309	-	2 845	-	-	-
45	-	-	-	-	-	-	-	-	-	-	-	-	544	-	-	-	-	-
46	-	-	22	-	-	-	-	-	-	-	-	5	266	-	15	15	-	-
47	-	-	-	-	-	-	-	-	-	-	-	-	925	-	-	-	-	-
48	-	-	12	-	-	-	-	-	-	-	-	17	1 319	-	-	23	-	-
51	20	-	-	-	-	-	-	-	-	-	-	-	445	5	-	-	-	-
52	-	-	-	-	-	-	10	6	-	-	-	6	4 414	23	30	-	-	-
53	-	-	-	-	-	-	-	110	-	-	-	-	312	-	-	-	-	-
54	-	-	-	-	-	-	-	-	-	-	-	-	638	-	-	-	-	-
55	-	-	-	-	-	-	-	-	-	-	-	-	753	-	15	-	-	-
56	-	-	-	-	-	-	-	-	-	-	-	-	2 006	49	18	14920	-	-
57	-	-	418	-	-	-	-	-	-	-	-	16	562	-	406	71	-	-
58	-	-	-	-	-	-	-	-	-	-	-	-	208	31	-	-	-	-
61	-	-	-	-	-	-	-	170	-	-	-	-	534	-	-	-	-	-
62	-	-	-	-	-	-	-	-	-	-	-	-	190	-	-	-	-	-
63	-	-	-	-	-	-	-	-	-	-	-	-	255	8	-	60	-	-
64	-	-	23	-	-	-	-	-	-	-	-	-	273	9	-	-	-	-
65	-	-	-	-	-	-	-	-	-	-	-	-	269	-	-	15	-	-
66	-	-	19	-	-	-	-	-	-	-	-	-	1 266	5	-	-	-	-
zus.	1 802	398	3 018	-	474	30	36	1 340	39	74	24	205	219 145	3 249	239 752	671440	-	-
L.V.	4 028	72	4 463	15	488	-	82	-	-	35	15	-	248 028	533	2 620	5751	-	-
Bund	5 830	470	7 481	15	962	30	118	1 340	39	109	39	205	467 173	3 782	242 372	677191	-	-
Empfang																		
1	20	-	-	-	-	-	-	-	-	-	-	-	-	-	-	-	-	-
2	-	-	-	-	-	-	170	-	-	-	-	-	-	-	-	-	-	-
3	-	-	-	-	-	-	-	-	34	-	-	47	-	-	-	-	-	-
4	-	-	-	-	-	-	-	-	-	-	-	-	-	-	-	-	-	-
5	1 604	-	1 854	-	-	-	-	-	823	-	2 393	989	28	-	-	-	-	-
6	-	-	-	-	-	-	-	-	-	-	-	-	-	-	-	-	-	-
7	-	-	-	-	-	-	-	-	-	-	-	62	-	-	-	-	-	-
8	-	-	-	-	-	-	20	-	-	-	175	-	-	-	-	-	-	-
9	903	-	28	-	-	-	-	-	10	-	33	-	-	-	-	-	-	-
10	-	-	-	-	-	-	886	-	5 289	485	-	-	-	-	-	-	-	-
11	758	-	1 177	473	3 825	-	-	4	-	-	-	-	23 670	851	4 041	19	73	-
12	2 036	-	2 243	-	-	-	394	-	-	-	-	18	40	1 918	22	399	-	-
13	15	-	946	1 907	92	-	-	-	-	-	-	-	19 814	1 190	12 863	32	22	-
14	-	-	-	556	-	250	28	-	-	-	-	24	5	-	-	-	1 147	-
15	-	-	1 514	-	-	-	55	-	838	-	1 412	160	246	-	-	-	30	-
16	91	-	23	-	-	-	-	-	-	-	-	-	-	-	-	-	15	-
17	266	20	4 279	-	15	-	-	-	-	16	-	-	629	14	-	14	-	-
18	-	-	-	-	-	-	-	-	-	-	-	-	-	-	-	-	-	-
19	20	-	149	-	-	-	2 111	-	-	-	-	-	-	-	-	-	-	-
20	-	-	-	-	-	-	967	-	6 804	-	7 310	43	-	-	-	-	-	-
21	3 227	2 321	5 823	-	26	-	81	14	38	-	154	2	159	167	-	84	3	-
23	2 975	6 733	434	25	52	-	37	-	-	-	-	124	5 832	4 124	551	-	-	-
24	415 536	23 060	244 933	-	36	-	-	5 086	15 813	474	22 822	3 723	181	11 432	-	259	-	-
27	119 905	4 823	105 808	-	-	-	-	-	-	43	25	289	50	2 897	-	362	-	-
28	30 025	18 771	4 049	-	-	-	-	-	-	-	60	397	16	21	-	-	-	-
29	-	-	672	-	-	-	-	-	-	-	-	-	-	-	-	-	1 915	-
30	1 456	98	842	-	-	-	30	64	540	107	3 620	348	184	27 345	341	99	-	-
31	178	559	10	-	-	-	-	-	-	-	-	-	-	-	-	-	-	-
32	-	-	-	74	55 388	-	-	-	-	-	-	23	-	5 106	-	-	-	-
33	62	-	-	-	-	-	-	-	412	-	143	1 072	103	2 330	316	254	-	-
34	120	-	84	-	-	-	-	-	-	-	-	38	-	66	-	-	-	-
35	2 563	-	190	-	-	-	-	-	-	-	-	4	-	16 211	-	18	-	-
36	-	-	-	219	48 013	242	-	-	456	-	-	90	-	1 882	-	-	-	-
37	-	-	18	-	152	-	-	-	-	-	-	-	11	519	-	-	-	-
38	-	-	-	-	-	-	-	13	-	-	24	-	1 686	68	-	73	-	-
39	-	-	-	-	-	-	-	-	-	-	-	-	15	385	40	14	-	-
41	222	-	77	81	-	-	-	-	-	-	-	-	2 192	961	971	848	-	-
42	-	-	19	-	-	-	-	-	-	-	-	-	19	-	-	1 662	-	-
43	-	-	-	-	-	-	-	-	-	-	-	-	530	-	-	-	-	-
44	-	-	-	-	-	-	-	-	-	-	-	-	-	-	-	-	-	-
45	-	-	-	-	-	-	-	-	-	-	-	-	-	-	-	-	-	-
46	-	-	-	-	-	-	-	-	-	-	-	-	80	191	-	9	-	-
47	-	-	-	-	-	-	-	-	-	-	-	-	-	-	-	-	-	-
48	-	-	-	-	-	-	-	-	-	-	-	-	16	196	-	-	-	-
51	-	-	-	-	-	-	-	-	-	-	-	-	5	-	-	-	-	-
52	-	-	-	-	-	-	-	-	-	-	-	-	2 038	-	-	-	-	-
53	-	-	-	-	-	-	-	-	-	-	-	-	-	146	-	-	-	-
54	-	-	-	-	-	-	-	-	-	-	-	-	-	-	-	-	-	-
55	-	-	-	-	-	-	-	-	-	9	-	-	347	-	-	-	-	-
56	-	-	-	-	-	-	-	-	-	-	-	-	-	-	-	20	-	-
57	-	-	-	-	-	-	-	-	-	-	-	-	1 341	-	-	35	-	-
58	-	-	-	-	-	-	-	-	-	-	-	-	-	353	-	-	-	-
61	-	-	-	-	-	-	-	-	-	-	-	-	840	-	-	-	-	-
62	-	-	-	-	-	-	-	-	-	-	-	-	-	-	-	-	-	-
63	-	-	-	-	-	-	10	-	-	-	-	-	419	1 080	-	-	-	-
64	-	-	-	-	-	-	-	-	-	-	-	-	378	-	-	-	-	-
65	-	-	-	-	-	-	-	-	-	-	-	-	-	-	-	-	-	-
66	-	-	-	-	-	-	-	-	-	-	-	-	1 264	-	-	-	-	-
zus.	581 982	56 385	375 172	3 335	107 599	492	4 789	5 181	31 057	1 134	38 171	7 453	62 138	79 453	19 145	4 201	3 205	-
L.V.	4 028	72	4 463	15	488	-	82	-	-	35	15	-	248 028	533	2 620	5 751	-	-
Bund	586 010	56 457	379 635	3 350	108 087	492	4 871	5 181	31 057	1 169	38 186	7 453	310 166	79 986	21 765	9 952	3 205	-

Nr des V.-B.	Andere mineral. Rohstoffe	Schwefelsäure	Soda, Ätznatron, Pottasche	Farbstoffe, Farben und Lacke	Nicht bes. genannte chemische Erzeugnisse	Düngekalk	Thomasmehl	Andere Phosphatdüngemittel, außer Mischdünger	Kalidüngemittel, außer Mischdünger	Stickstoffdüngemittel,	Mischdünger	Andere Düngemittel	Pflanzliche Gerbmittel	Häute, Felle	Leder	Wolle	Baumwolle	Andere Spinnstoffe	Garne	Lumpen	Stammholz über 1,5 m lang, Baustangen
	112	120	121	122	123	130	131	132	133	134	135	136	140	141	142	150	151	152	153	154	160
Versand																					
1	-	-	-	-	27	-	-	-	-	130	-	-	-	-	-	-	-	-	-	-	-
2	-	-	-	-	116	81	-	-	18	471	-	-	-	-	-	-	-	19	-	-	-
3	-	-	-	-	11	389	-	-	-	70	-	-	-	-	-	-	-	-	-	-	-
4	-	-	-	-	2	16	-	-	-	47	-	-	-	-	-	-	-	-	-	-	70
5	-	-	-	-	2 935	37	-	16	-	-	-	-	-	-	-	7	-	-	-	2	-
6	-	-	-	-	-	161	-	-	-	76	-	-	-	-	-	-	-	-	-	-	-
7	-	-	-	-	-	630	-	-	-	201	-	-	-	-	-	-	-	-	-	-	-
8	-	-	-	-	105	156	-	-	-	26	-	-	-	-	-	-	-	-	-	-	-
9	-	18	-	-	244	64	-	-	18	174	10	-	-	-	-	197	-	-	-	6	10
10	50	11	-	-	2 829	2 396	30	-	35	367	15	4	-	-	-	-	-	7	-	-	-
11	-	-	-	-	1 534	613	-	-	-	672	-	34	10	19	-	-	-	415	-	29	436
12	113	570	-	-	331	4 010	15	-	15	2 516	-	-	-	-	-	-	-	6	-	78	2 113
13	25	296	-	-	234	1 759	35	-	-	2 194	-	-	-	-	-	381	-	5	-	-	144
14	-	-	10	-	6 427	395	-	-	-	168	-	15	-	-	-	20	-	35	-	-	35
15	-	-	-	-	82	267	-	-	-	430	-	52	-	-	-	-	-	-	-	47	156
16	-	-	-	-	195	-	-	-	-	100	-	-	-	-	-	246	-	-	6	16	21
17	5	-	-	-	286	1 126	15	-	-	499	-	-	-	-	-	-	-	-	-	-	50
18	-	-	-	-	30	33	-	-	-	7	-	-	-	-	-	-	-	-	-	-	-
19	-	-	-	-	-	952	15	-	-	734	15	-	-	-	-	6	-	-	-	-	50
20	47	19	-	-	64	31	-	-	-	204	-	-	-	-	-	-	-	-	-	-	41
21	8	-	-	-	255	1 527	16	-	50	2 109	15	-	-	-	-	-	-	-	36	-	794
23	700	1 903	-	-	426	988	5	-	16	349	-	8	-	-	-	9	-	-	-	11	1 091
24	1 956	5 331	-	-	2 445	3 112	16	-	29	753	-	15	-	-	-	-	-	-	-	-	5 597
27	-	-	-	-	10 450	410	-	-	-	138	-	-	-	-	-	-	-	-	-	-	543
28	-	-	-	-	198	57	-	-	-	-	-	-	-	-	-	-	-	-	-	11	178
29	-	-	-	-	118	417	-	-	-	115	-	-	-	-	-	-	-	-	-	-	69
30	-	-	-	-	301	229	-	-	-	-	-	-	-	-	-	-	-	-	-	13	38
31	-	-	-	-	608	132	-	-	-	-	-	-	-	-	-	-	-	-	-	-	212
32	161	-	-	-	2 010	213	-	-	-	-	-	-	-	-	-	11	-	-	-	63	53
33	32	-	-	-	2 906	78	-	-	-	15	-	-	12	-	-	-	-	-	-	-	99
34	-	-	-	-	522	115	-	-	-	24	15	5	-	-	-	-	-	7	-	-	2
35	101	313	-	-	2 655	526	-	-	-	18	-	5	-	-	-	-	-	2	-	-	199
36	28	-	-	-	999	-	-	-	-	-	-	-	-	-	-	-	-	-	-	-	-
37	17	-	-	-	57	15	-	-	-	30	-	-	-	-	-	-	-	-	-	50	22
38	65	-	-	-	699	392	-	-	15	52	-	-	-	-	-	-	-	-	-	-	56
39	-	-	-	1	116	199	-	-	-	108	-	-	-	-	-	-	-	-	-	-	65
41	115	-	-	1	271	861	193	-	74	540	-	-	-	-	-	-	-	2	-	-	143
42	-	-	-	-	984	13	20	-	-	-	-	-	-	-	-	-	-	-	-	-	-
43	-	-	-	-	71	-	-	-	-	94	-	-	-	-	-	-	-	-	-	-	29
44	-	-	-	-	10	-	-	-	-	-	-	-	-	-	-	-	-	-	-	-	-
45	-	-	-	-	234	-	-	-	-	17	-	-	-	-	-	-	-	-	-	-	-
46	32	-	-	-	17	71	-	-	-	-	-	-	-	-	-	-	-	-	-	-	-
47	-	-	-	-	63	-	-	-	-	83	-	-	-	-	-	-	-	-	-	7	-
48	7	-	-	-	202	-	-	-	-	-	-	-	-	-	-	15	-	-	124	3	-
51	-	-	-	-	187	-	-	-	-	30	-	-	-	-	-	-	-	-	-	-	-
52	-	-	-	25	215	-	-	-	-	123	-	-	-	-	-	3	-	-	5	15	-
53	-	-	-	-	252	-	-	-	-	-	-	-	-	-	-	-	-	-	-	20	-
54	-	-	-	-	20	-	-	-	-	110	-	-	-	52	-	-	-	-	-	-	-
55	-	-	-	-	304	-	-	-	-	18	-	-	-	-	-	-	-	-	-	-	67
56	15	-	-	-	551	-	-	-	-	-	-	31	-	-	-	-	-	-	-	-	-
57	-	-	-	-	113	41	15	-	-	525	-	-	-	-	-	-	-	5	-	-	-
58	-	-	-	-	33	-	-	-	-	161	-	-	-	-	-	-	-	-	-	-	58
61	8	-	-	-	61	-	-	-	-	323	-	-	-	-	-	-	-	-	17	13	19
62	-	-	-	-	79	-	-	-	-	-	-	-	-	-	-	-	-	25	-	-	-
63	-	-	-	-	329	-	-	-	-	355	-	-	-	-	-	-	-	-	-	-	-
64	-	-	-	-	1 304	-	-	-	-	218	-	-	-	-	-	-	-	2	-	-	-
65	-	-	-	-	161	-	-	-	-	15	-	-	-	-	-	-	-	-	-	-	-
66	-	-	-	-	107	-	-	-	-	216	-	-	-	-	-	-	-	10	9	-	-
zus.	3 485	8 461	10	27	45 785	22 512	375	16	270	15 625	70	169	22	71	-	895	-	540	192	384	12 460
L. V.	298	780	-	6	3 754	5 093	428	78	487	5 278	20	66	15	-	-	16	-	15	-	-	1 496
Bund	3 783	9 241	10	33	49 539	27 605	803	94	757	20 903	90	235	37	71	-	911	-	555	197	384	13 956
Empfang																					
1	-	-	-	-	-	-	-	-	-	-	15	-	-	-	-	-	-	-	-	18	172
2	-	-	-	-	-	-	-	-	-	-	-	-	-	-	-	-	-	-	-	-	80
3	-	-	-	-	-	-	-	60	-	-	-	-	-	-	-	-	-	-	-	-	-
4	-	-	-	-	-	-	-	-	-	-	-	-	-	-	-	-	-	-	-	-	-
5	-	-	-	-	1 231	-	-	-	-	-	-	-	-	-	-	33	-	50	-	-	4 465
6	-	-	-	-	-	-	-	-	-	-	-	-	-	-	-	-	-	-	-	-	25
7	12	-	-	-	15	-	-	-	-	-	-	-	-	-	-	-	-	-	-	-	38
8	10	-	-	-	-	-	-	510	-	1 105	105	77	-	-	-	-	-	-	-	-	45
9	-	-	-	-	-	-	-	-	-	15	-	-	-	-	-	165	-	611	-	11	3 269
10	-	-	-	14	27	32	-	90	-	106	13	10	-	-	-	-	-	-	-	19	-
11	582	-	-	-	2 666	-	-	-	765	713	-	89	-	-	-	2	-	173	4	-	444
12	-	-	-	-	15	625	19	823	8	-	1 599	-	-	-	-	-	-	-	-	109	204
13	15	-	-	721	95	1 095	-	1 114	13 541	10	11	-	-	-	-	43	-	235	-	-	2 298
14	-	1 030	-	1	115	-	45	5	-	78	138	-	-	-	-	-	-	-	-	-	-
15	15	-	-	-	374	-	-	44	25 452	1 972	724	-	-	-	-	-	-	-	-	-	27
16	-	-	-	-	-	-	-	-	-	-	-	-	-	-	-	32	-	-	-	-	-
17	19	-	-	-	12	-	-	145	-	91	196	-	-	-	-	-	-	-	-	3	-
18	-	-	-	-	-	-	-	-	-	-	-	75	-	-	-	-	-	-	-	-	67
19	-	-	-	-	-	-	-	-	-	15	-	216	-	-	-	-	-	-	-	-	-
20	-	-	-	-	102	-	-	-	-	45	18	4	-	-	-	-	-	-	-	-	21
21	6	-	-	-	41	733	31	16	10	279	29	-	-	-	-	-	-	3	11	-	2 403
23	20	7	-	-	492	361	3 701	-	-	40	-	33	-	-	-	-	-	-	-	-	382
24	47	-	-	3	8 086	286	3 243	769	123	34 540	7 590	5	-	-	-	-	-	-	-	-	7 310
27	5	-	-	2	1	-	55 493	32	-	1 485	-	31	-	-	-	-	-	-	-	-	502
28	-	-	-	-	17	-	-	-	-	-	-	-	-	-	-	-	-	-	-	-	333
29	-	-	2 015	-	10	-	-	-	-	-	-	-	-	-	-	4	-	-	-	-	-
30	29	1 038	-	-	22	45	4 072	-	-	-	-	-	-	-	-	-	-	-	-	-	1 354
31	-	-	-	32	-	-	506	-	-	6	-	-	-	-	-	-	-	-	-	-	-
32	31	92	-	15	54	15	16	1 269	35	383	1 266	15	-	-	-	-	-	121	-	-	133
33	3 136	-	-	-	679	791	-	-	-	187	-	-	-	-	-	-	-	-	-	-	277
34	3	168	-	471	556	31	-	-	-	275	7 431	-	-	-	-	2	-	-	-	-	-
35	5	-	-	-	18	-	-	59	-	-	-	127	-	-	-	52	-	-	18	-	469
36	276	31	-	6	16 254	25	-	-	-	5 620	-	-	-	-	-	3	-	-	-	-	-
37	-	-	-	-	12	-	-	-	-	14	60	-	-	-	-	28	-	-	-	-	-
38	916	-	77	-	1 003	-	-	338	-	-	772	-	22	-	-	-	-	33	-	-	575
39	487	-	-	-	285	15	-	-	-	15	-	-	-	-	-	11	-	-	16	-	31
41	4 011	1 254	-	-	361	66	26	8	14	130	-	-	-	50	-	3	-	13	-	-	3 391
42	65	-	-	2	963	-	-	32	-	-	-	-	-	-	-	-	-	-	-	-	139
43	-	-	-	-	-	-	-	-	-	-	-	-	-	-	-	-	-	-	-	9	-
44	39	-	-	-	2 048	-	-	-	-	11 190	917	-	-	-	-	-	-	5	-	-	-
45	-	-	-	-	20	-	-	-	-	-	-	-	-	-	-	5	-	-	-	-	-
46	-	-	-	-	92	-	-	-	-	15	45	-	-	-	-	-	-	-	-	5	38
47	54	-	-	-	-	-	-	-	-	-	-	-	-	-	-	3	-	-	-	-	88
48	136	-	15	-	65	-	-	-	-	834	-	-	-	-	-	5	-	-	11	-	399
51	-	-	-	-	-	-	-	-	-	-	-	-	-	-	-	-	-	-	-	-	121
52	-	-	-	-	6	5	-	-	-	-	-	-	-	-	-	-	-	21	6	-	26
53	-	-	-	-	94	-	-	-	-	-	-	-	-	-	-	-	-	-	-	-	-
54	-	-	-	-	-	-	-	-	-	-	-	-	-	-	-	-	-	-	-	-	-
55	-	-	-	-	8	-	-	-	-	-	-	-	-	-	-	-	-	-	-	-	-
56	-	-	-	-	931	-	-	-	-	16 628	15	-	-	-	-	3	-	-	-	-	-
57	-	-	-	-	-	28	-	-	-	-	-	-	-	-	-	-	-	15	-	30	715
58	95	-	-	8	-	-	-	-	-	-	-	-	-	-	-	-	-	-	-	19	82
61	5	-	-	-	-	-	-	-	-	-	-	-	-	-	-	-	-	-	7	-	-
62	-	-	-	8	3	-	-	-	-	-	-	17	-	-	-	-	-	-	-	-	-
63	1 942	-	-	549	64	-	-	-	-	-	-	-	-	-	-	-	-	11	-	-	630
64	33	-	-	-	420	-	-	-	-	3 121	-	-	-	-	-	8	-	-	-	-	-
65	5	-	-	-	-	-	-	-	-	-	-	-	-	-	-	-	-	-	-	-	-
66	29	-	-	-	31	-	-	-	-	-	-	-	31	-	-	5	-	-	3	-	7
zus.	12 028	3 620	2 107	1 832	37 288	4 153	67 152	5 314	39 948	78 912	20 944	699	53	50	-	407	-	1 291	76	223	30 560
L. V.	298	780	-	6	3 754	5 093	428	78	487	5 278	20	66	15	-	-	16	-	15	-	-	1 496
Bund	12 326	4 400	2 107	1 838	41 042	9 246	67 580	5 392	40 435	84 190	20 964	765	68	50	-	423	-	1 306	76	223	32 056

Nr. des V.-B.	Faserholz, Papierholz	Grubenholz	Anderes unbearb. Holz, Holzabfälle	Hölzerne Schwellen	Schnittholz, Faßholz, Werkstücke	Holzwaren	Zellstoff, Holzschliff, Strohstoff	Papier, Pappe	Betonwaren	Künstliche Steine, Platten, Röhren	Andere Steingut-, Ton-, Porzellanwaren	Glas, Glaswaren	Roheisen, Eisenlegierungen	Halbzeug aus Stahl	Alteisen und Abfälle von Eisen und Stahl	Eisenbahnoberbauzeug aus Eisen und Stahl	Stab- und Formeisen und -stahl	Bleche und Platten aus Eisen und Stahl	Röhren und Rohre aus Eisen und Stahl	Eisen- und Stahldraht
	161	162	163	164	165	166	170	171	180	181	182	183	190	191	192	193	194	195	196	197
Versand																				
1	-	-	-	-	-	6	-	10	-	-	-	-	-	-	81	-	33	81	68	5
2	-	15	69	-	37	163	-	103	-	-	-	-	-	-	7	-	16	182	101	-
3	-	-	-	-	-	32	-	7	-	-	-	5	-	-	10	-	-	39	2	-
4	-	-	16	-	34	-	-	-	-	-	-	-	-	-	-	2	-	5	-	-
5	-	-	56	-	12	204	-	1 367	-	18	-	-	-	44	-	-	60	2 432	897	2 689
6	-	-	16	-	-	-	-	-	-	-	-	-	-	-	-	-	-	23	-	10
7	-	-	-	-	-	-	-	-	-	-	-	-	-	-	-	-	-	37	1	-
8	-	-	49	-	-	2	-	-	-	-	-	-	-	-	-	-	-	107	7	-
9	-	-	11	-	10	114	-	1 158	-	-	1	-	-	-	-	15	221	10 079	3 408	3 169
10	-	-	68	-	11	125	867	16	-	-	-	-	-	-	-	-	13	86	1	-
11	511	42	3 727	-	150	143	-	112	93	115	-	26	-	-	417	-	5	1 833	28	-
12	2 391	62	2 664	96	187	205	-	578	18	-	-	-	-	-	733	10	163	794	278	27
13	-	167	127	35	15	46	-	6 039	10	10	-	-	-	-	314	21	77	621	78	23
14	-	336	39	21	-	40	575	413	-	82	-	-	-	-	911	55	1 090	1 772	3 174	58
15	-	-	-	-	8	80	-	68	-	-	-	-	-	-	15	56	-	355	146	5
16	-	-	-	133	-	54	-	533	-	-	-	-	-	-	29	-	20	636	9	2
17	-	28	17	-	5	6	-	5	-	-	-	-	-	-	11 213	-	-	764	693	-
18	-	-	-	-	-	4	-	-	-	-	-	-	-	-	-	-	-	110	-	25
19	-	-	56	-	28	44	-	48	5	-	-	-	-	16	-	-	73	35	2	-
20	20	20	-	-	148	23	-	6	-	-	-	-	-	-	11	-	5	175	14	-
21	22	234	162	82	77	154	-	25	105	-	-	-	-	5	945	-	30	859	48	-
23	4 123	1 040	1 254	-	130	180	524	236	-	-	-	-	-	36	7 635	82	144	5 678	16	498
24	1 655	37 952	2 733	306	2 195	358	-	151	9	2 309	-	-	-	191	37 036	241	33	3 702	810	525
27	56	5 349	262	892	991	334	-	15	-	-	-	-	-	-	32 882	395	3	17 383	111	89
28	16	4 779	154	-	861	90	-	277	-	-	-	-	-	-	2 224	35	30	808	110	13
29	15	-	118	-	-	-	43	-	-	-	-	-	-	-	-	-	-	54	192	38
30	-	127	42	115	680	60	-	104	-	-	-	-	-	-	10 330	23	15	3 514	33	17
31	2 763	430	87	25	104	-	-	-	-	-	-	-	-	-	328	64	-	49	96	-
32	-	20	568	167	38	37	1 690	12	-	-	-	-	-	-	2 399	-	-	792	5	12
33	1 568	96	2 403	-	61	64	7 505	159	-	17	-	-	-	-	2 566	-	61	1 539	1 998	40
34	383	-	1 546	-	-	10	6 999	239	-	15	-	2	-	-	354	-	5	618	216	-
35	1 092	-	126	-	60	107	1 972	37	-	-	-	-	-	91	44	-	10	270	34	-
36	-	-	68	-	19	4	-	-	-	-	-	-	-	-	42	-	-	77	134	-
37	-	341	35	-	10	75	177	2	-	-	-	-	-	37	112	-	-	531	72	100
38	-	-	28	-	50	54	82	29	-	-	-	-	-	-	587	-	8	421	26	-
39	-	-	-	-	11	15	-	63	-	5	-	-	-	-	-	-	-	28	54	-
41	82	225	2 369	-	12	40	1 546	220	21	-	-	-	-	44	34 299	-	98	4 362	26	18
42	58	-	490	-	73	17	2 137	7	-	10	-	-	-	-	26	-	-	57	-	59
43	-	-	-	-	-	2	-	14	-	-	-	-	-	-	-	-	46	173	37	-
44	-	-	14	-	-	-	-	-	-	-	-	-	-	-	-	-	-	259	89	-
45	688	-	1 416	-	-	50	-	-	-	-	-	-	-	-	39	-	-	868	15	15
46	-	-	-	-	-	52	-	21	-	-	-	-	-	-	4	-	16	6	31	-
47	-	-	-	-	5	22	-	92	-	-	-	-	-	-	-	-	-	-	-	-
48	-	-	28	-	-	8	6	24	-	16	-	-	-	-	60	-	-	742	16	74
51	-	-	-	-	5	24	-	23	-	58	-	-	-	-	-	-	25	54	3	-
52	-	-	42	-	74	7	-	526	1	1	-	-	-	17	234	-	5	2 671	35	198
53	-	-	-	-	18	8	-	685	-	-	-	-	-	24	-	-	-	318	33	155
54	-	-	21	-	16	6	-	10	-	-	-	-	-	-	-	-	-	23	-	1
55	-	-	12	-	-	6	-	-	-	11	-	-	-	-	25	-	-	28	1	5
56	-	-	31	-	-	33	-	303	-	-	-	-	-	-	-	-	-	708	22	6
57	17	-	-	16	65	42	-	50	106	-	-	-	-	-	109	7	-	79	4	-
58	2 860	-	12	-	-	12	-	46	-	32	-	-	-	-	42	-	88	765	7	18
61	-	-	-	-	5	74	-	425	-	16	-	-	-	-	-	-	-	10	21	129
62	-	-	5	-	31	34	-	20	-	-	-	87	-	-	-	-	26	581	301	21
63	-	-	10	-	4	45	-	7	-	-	-	-	-	-	62	-	-	94	238	24
64	-	-	-	-	11	10	196	9	-	-	-	-	-	-	-	-	-	32	15	-
65	-	-	-	-	20	106	-	827	-	-	-	-	-	-	8	-	-	99	28	57
66	-	-	-	-	4	82	21	-	-	-	-	-	-	-	-	-	-	115	-	11
zus.	18 320	51 263	20 951	1 888	6 275	3 513	24340	15121	368	2 715	1	120	-	505	146 133	1 004	2 419	68 533	13 784	8 136
L.V.	11 362	129	474	98	131	32	2197	303	36	98	10	3	-	-	521	16	459	661	31	39
Bund	29 682	51 392	21 425	1 986	6 406	3 545	26537	15424	404	2 813	11	123	-	505	146 654	1 020	2 878	69 194	13 815	8 175
Empfang																				
1	-	-	662	-	15	-	-	-	-	-	-	-	1 234	-	-	-	-	-	-	-
2	-	-	6	-	32	2	-	34	-	-	-	-	-	-	-	14	-	-	-	-
3	-	-	4	-	-	3	-	34	-	-	-	-	-	-	-	-	-	-	-	-
4	-	-	1	-	-	-	-	-	-	-	-	-	-	-	2	-	-	-	-	-
5	-	-	-	-	-	2	-	-	-	-	-	4	-	-	-	-	154	-	10	-
6	-	-	-	-	20	-	-	-	-	-	-	-	-	-	-	-	-	-	-	-
7	-	-	-	69	50	4	-	-	20	43	-	-	-	-	-	-	-	-	-	-
8	-	-	-	-	-	-	-	-	-	-	-	-	-	-	-	-	-	-	-	-
9	-	-	8	-	565	-	667	1 332	-	-	-	-	-	-	40	-	21	-	-	-
10	150	-	-	-	-	5	-	-	70	20	-	-	-	-	-	-	-	-	2	-
11	3 172	41	352	-	13	13	-	16	18	430	21	31	-	-	65	4	31	-	-	-
12	11 311	426	187	-	49	12	-	200	9	541	-	42	-	-	935	-	131	193	85	-
13	7 127	658	820	-	86	6	148	10	-	127	-	-	-	-	8	-	184	118	3	-
14	48	91	-	10	-	9	-	384	9	-	-	113	576	13 650	-	66	1 135	1 326	9	-
15	580	27	-	42	-	-	-	-	-	-	-	5	-	-	-	125	47	12	17	-
16	-	-	-	2	-	-	-	8	-	-	-	-	-	-	-	11	67	36	2	-
17	247	-	30	-	25	-	-	22	-	2	-	-	-	470	225	15	1 621	-	11	-
18	-	-	-	-	-	-	-	-	-	-	-	-	-	-	-	-	-	-	-	-
19	13	-	-	-	-	-	-	5	163	-	-	-	-	-	7	-	-	-	-	-
20	43	43	179	-	37	-	-	-	-	-	-	-	-	-	16	-	-	-	-	-
21	595	272	94	-	-	2	-	463	5	20	-	5	-	-	228	-	19	-	9	-
23	1 319	118	302	35	-	-	-	95	43	1 097	-	-	-	619	1 325	-	16 109	2 743	102	663
24	177	172	906	1 144	137	98	14175	1 465	18	207	-	205	10 944	28 117	4 907	184	7 073	9 601	4 090	1 974
27	-	-	444	261	109	4	-	2	41	-	2	-	-	89 600	1 420	257	4 117	5 190	10	347
28	248	-	-	-	5	-	-	5	-	-	7	-	-	79	691	24	523	126	137	20
29	45	66	11	-	-	-	-	-	-	-	-	-	-	-	16	-	-	-	8	-
30	-	237	28	80	-	-	-	-	-	1 056	-	5	1 756	79 567	2 028	9	4 803	827	64	31 846
31	-	-	-	-	-	-	708	-	-	-	-	-	-	7 903	-	170	4 075	-	24	1 020
32	38	-	-	12	-	-	-	133	130	172	-	-	10	223	46	-	114	-	8	3
33	1 229	75	6	-	51	16	50	-	-	44	-	138	-	93	635	-	262	22	2 463	86
34	-	-	-	-	-	-	10	97	-	34	-	-	-	-	21	-	116	5	12	-
35	1 106	148	221	33	-	7	-	316	-	6	-	52	-	-	370	3	3 188	33	1 083	-
36	-	-	-	-	-	-	-	38	-	349	-	66	27	-	-	-	-	-	1	-
37	-	-	39	-	-	-	257	71	-	-	-	-	-	-	2	-	2 844	25	21	-
38	213	339	18	-	-	10	9	59	-	1 141	-	-	-	-	-	-	338	75	-	-
39	16	-	-	-	-	10	-	14	11	818	-	-	-	-	6	-	5	-	-	-
41	13 224	649	460	10	104	228	-	48	12	58	43	-	1 139	94 697	252	-	78	425	582	-
42	223	-	57	693	-	-	640	5	-	229	-	-	-	-	-	-	-	-	15	-
43	-	22	-	-	55	54	-	-	-	-	-	-	-	-	-	-	-	-	2	-
44	-	-	-	-	-	-	-	-	-	-	-	-	-	-	-	-	-	-	-	-
45	-	-	25	-	-	4	187	2	-	289	-	-	-	10	-	40	11	-	-	-
46	-	-	72	24	-	3	-	6	-	377	-	-	-	-	-	-	-	-	-	-
47	-	-	-	-	-	-	-	-	-	-	-	-	-	-	-	-	-	-	-	-
48	-	-	18	-	18	6	-	-	-	15	-	-	7	-	7	-	-	-	3	-
51	-	-	-	-	-	15	-	-	-	-	-	-	-	-	55	-	-	-	-	-
52	-	51	-	-	-	5	-	10	-	37	1	-	-	-	29	-	-	-	1	-
53	-	-	-	-	-	2	-	-	-	-	-	-	-	-	-	4	-	-	-	-
54	-	-	-	-	-	30	-	-	-	21	-	-	-	-	-	-	-	-	-	-
55	-	-	17	-	-	-	-	-	-	-	-	-	-	-	-	8	-	-	59	-
56	-	-	-	-	5	-	-	-	-	22	-	-	-	-	-	-	44	4	-	-
57	3 933	18	29	191	76	-	-	-	-	277	-	-	-	-	-	-	-	-	2	-
58	77	65	119	26	256	12	171	-	-	2	-	-	-	-	-	-	-	-	-	-
61	382	-	-	-	-	19	-	4	95	299	4	3	-	-	-	-	-	-	-	-
62	-	-	-	-	4	-	-	-	-	1	-	-	-	-	-	-	15	5	13	-
63	38	182	38	-	926	25	18	907	-	41	-	-	-	-	-	-	-	-	15	-
64	-	30	-	-	74	9	-	-	-	16	-	-	-	-	-	-	-	-	-	-
65	-	-	-	-	-	-	-	-	129	37	-	-	-	-	22	-	-	-	-	-
66	-	-	-	-	216	51	-	97	-	-	-	-	-	-	-	-	-	-	-	-
zus.	45 554	3 730	5 153	2 632	2 928	666	17040	5 882	773	7 828	78	669	15 693	315 028	13 358	934	47 125	21 016	8 863	35 959
L.V.	11 362	129	474	98	131	32	2197	303	36	98	10	3	-	-	521	16	459	661	31	39
Bund	56 916	3 859	5 627	2 730	3 059	698	19237	6 185	809	7 926	88	672	15 693	315 028	13 879	950	47 584	21 677	8 894	35 998

Nr des V.-B	Andere Gießerei- u. Walzwerkserzeugnisse	Maschinen, Apparate	Bauwerksteile aus Eisen u. Stahl	Andere Eisen- und Stahlwaren	Blöcke aus Stahl	Rohkupfer, Kupferlegierungen	Rohzink, Zinklegierungen	Rohblei, Bleilegierungen	Rohe Leichtmetalle, auch Legierungen	Andere roh NE-Metalle,	Altmetalle u. Abfälle von NE-Metallen	NE-Metallhalbzeug	NE-Metallwaren	Fahrzeuge aller Art	Nicht bes. gen. Industrieerzeugn	Sammelgut ohne nähere Bezeichnung	Umzugsgut, gelr. Verpackungen, Baugerätschaften	Lebende Tiere: Pferde, Esel	Rindvieh, außer Kälbern	Kälber	Schafe, Ziegen	Schweine, außer Ferkeln	Ferkel	Geflügel
	198	199	200	201	202	210	211	212	213	214	215	216	217	220	230	231	240	250	251	252	253	254	255	256
Versand																								
1	-	65	9	255	-	-	-	-	-	-	-	-	1	2	65	-	93	-	-	-	58	-	-	-
2	-	77	7	767	-	-	-	-	-	-	-	1	-	7	62	12	44	2	-	-	-	-	-	-
3	-	109	7	285	-	-	-	-	-	-	-	-	2	17	119	-	16	1	-	-	-	-	-	-
4	-	25	5	99	-	-	-	-	-	-	-	-	-	2	9	-	51	-	-	-	-	-	-	-
5	-	260	428	3 228	-	-	-	-	-	-	3	54	74	65	37	11	287	-	-	-	-	-	-	-
6	-	2	-	49	-	-	-	-	-	-	-	11	-	2	-	-	59	-	-	-	-	-	-	-
7	-	58	6	52	-	-	-	-	-	-	19	-	-	4	-	-	64	-	-	-	-	-	-	-
8	-	33	-	409	-	-	-	-	-	-	-	-	4	-	26	-	275	-	-	-	-	-	-	-
9	5	635	556	2 735	-	-	-	-	-	-	-	150	125	260	31	19	279	3	-	-	-	-	-	-
10	-	77	17	287	-	-	-	-	-	-	-	-	-	5	1	-	402	6	39	1	920	-	-	-
11	-	186	22	397	-	-	-	-	-	-	59	-	13	17	89	5	178	15	131	1	1 088	504	-	-
12	6	88	23	655	-	-	-	-	-	-	-	-	19	102	31	2	342	13	122	13	373	15	-	-
13	108	105	4	376	-	-	-	-	-	-	-	-	5	28	182	-	324	5	347	18	-	-	-	-
14	454	231	121	381	-	-	-	-	-	-	-	5	14	377	1 242	-	168	-	1	-	-	-	-	-
15	-	280	64	287	-	-	-	-	-	-	-	-	-	85	465	-	70	11	67	-	164	1	-	-
16	323	34	4	594	-	-	-	-	-	-	-	-	5	95	2	-	27	7	4	-	60	-	-	-
17	5	56	24	204	-	-	-	-	-	-	17	-	-	5	-	-	312	-	7	-	42	-	-	-
18	5	-	36	50	-	-	-	-	-	-	-	-	-	-	98	-	12	-	-	-	-	-	-	-
19	-	56	-	285	-	2	-	-	-	-	-	-	5	2	69	-	61	-	10	4	-	-	-	-
20	-	32	1	128	-	-	-	-	-	-	-	-	6	2	-	-	68	-	8	6	-	-	99	-
21	22	101	61	293	2	-	-	-	-	-	-	-	4	29	300	9	248	149	210	9	496	-	-	-
23	105	352	76	663	-	-	-	50	-	-	-	14	998	5	145	549	479	67	2 229	2 285	1 396	18 781	-	-
24	204	539	528	2 114	-	-	-	-	-	-	25	16	31	171	626	-	584	108	2 422	2 008	4 511	18 570	-	-
27	249	492	12	783	-	-	-	-	-	-	-	-	13	-	1 269	-	648	434	3 612	2 397	2 755	26 163	-	-
28	-	127	70	265	-	-	-	-	-	-	33	-	-	21	5	-	170	1	99	162	824	2 139	-	-
29	-	56	-	112	-	-	-	-	-	-	-	-	5	-	205	-	17	4	17	-	-	-	-	-
30	-	59	63	226	-	-	-	-	-	-	-	-	38	-	159	8	92	-	5	-	287	-	-	-
31	-	56	92	652	-	-	-	-	-	-	-	-	-	-	167	-	25	3	-	-	-	-	-	-
32	-	239	33	242	-	-	-	-	-	-	45	-	-	3	85	-	140	4	36	-	3 532	45	-	-
33	-	121	85	812	-	2	-	-	-	-	-	-	32	19	46	-	319	-	32	2	2 188	-	-	-
34	-	88	2	332	-	-	-	-	-	-	16	-	1	19	34	-	246	-	34	-	2 217	344	-	-
35	-	115	28	385	5	-	-	-	-	-	-	-	21	6	3	-	229	-	1 358	191	1 007	4 091	-	-
36	-	61	14	278	-	-	-	-	-	-	-	-	10	95	10	-	412	3	54	2	2 137	-	-	-
37	-	80	42	198	-	-	-	-	-	-	263	3	7	2	64	3	197	-	-	-	639	-	-	-
38	-	121	27	176	-	-	-	-	-	-	-	-	56	17	61	-	376	-	193	27	669	-	-	-
39	-	80	-	191	-	-	-	-	-	-	-	-	-	10	28	6	471	7	80	3	55	-	-	-
41	3	125	26	270	-	-	-	-	-	-	22	-	31	37	92	-	212	26	140	2	-	6	-	-
42	-	114	55	314	-	-	-	-	-	-	-	-	1	36	382	-	225	-	62	11	-	-	-	-
43	32	71	28	98	-	-	-	-	-	-	-	-	3	8	23	-	35	1	140	17	-	-	-	-
44	-	49	-	71	-	-	-	-	-	-	-	-	19	-	16	-	94	-	-	-	-	-	-	-
45	-	42	6	99	-	-	-	-	-	-	-	-	9	4	24	-	72	-	-	-	-	-	-	-
46	24	30	14	149	-	-	-	-	-	-	-	-	-	4	5	2	70	1	24	13	-	-	-	-
47	-	25	5	56	-	-	-	-	-	-	-	-	-	-	9	-	47	-	-	197	-	-	-	-
48	11	31	20	477	-	-	-	-	-	-	-	-	2	24	64	-	266	-	16	4	-	-	-	-
51	-	61	7	231	-	-	-	-	-	-	-	-	-	-	44	2	35	-	14	-	-	-	-	-
52	-	91	41	308	-	-	-	-	-	-	-	-	16	58	-	6	57	-	73	-	-	-	-	-
53	-	46	-	175	-	-	-	-	-	-	-	-	2	13	65	-	49	-	-	-	125	-	-	-
54	-	46	17	95	-	-	-	-	-	-	-	-	-	-	-	-	96	-	242	91	-	-	-	-
55	-	17	-	135	-	-	-	-	-	-	-	-	-	4	10	-	60	-	152	16	-	-	-	-
56	-	63	5	346	-	-	-	-	-	-	-	-	12	38	205	19	67	1	18	5	-	88	-	-
57	-	38	1	142	-	-	-	-	-	-	-	-	5	2	1	-	68	21	724	60	-	13	-	-
58	-	116	-	556	-	-	-	-	-	-	-	-	38	-	27	-	22	-	-	-	-	-	-	-
61	-	71	30	374	-	-	-	-	-	-	-	-	12	6	12	-	89	5	13	3	-	-	-	-
62	-	567	-	608	-	-	-	-	-	-	-	-	2	-	118	-	16	2	-	-	-	-	-	-
63	-	127	79	383	-	-	-	-	-	-	-	-	8	1	8	-	78	26	18	2	-	-	-	-
64	-	46	49	388	-	-	-	-	-	-	-	-	-	3	2	-	124	-	42	8	-	-	-	-
65	-	52	16	599	-	-	-	-	-	-	-	-	5	-	18	-	40	-	-	-	-	-	-	-
66	2	63	-	206	-	-	-	-	-	-	-	-	-	-	1	-	15	2	205	17	-	-	-	-
zus.	1 558	6987	2 866	25325	7	4	-	50	-	-	502	254	1654	1712	6861	653	9 622	928	13000	7575	25543	70760	99	-
L.V.	441	516	170	745	-	-	-	-	-	-	11	28	11	72	3075	-	626	51	488	16	2613	45	-	42
Bund	1 999	7503	3 036	26070	7	4	-	50	-	-	513	282	1665	1784	9936	653	10 248	979	13488	7591	28156	70805	99	42
Empfang																								
1	-	20	5	-	-	-	-	-	-	-	-	-	-	-	48	-	74	-	8	-	-	-	-	-
2	-	6	57	-	-	-	-	-	-	-	-	-	-	-	-	19	53	-	27	-	-	29	-	-
3	-	10	-	-	-	-	-	-	-	-	-	-	-	7	-	-	91	2	37	-	-	53	-	-
4	-	20	-	-	-	-	-	-	-	-	-	-	5	-	-	-	14	-	42	-	-	-	-	-
5	2	147	83	42	-	-	-	-	51	-	11	-	2	57	140	21	191	-	659	-	-	70	-	-
6	-	11	-	-	-	-	-	-	-	-	-	-	-	-	-	-	33	-	187	-	-	410	8	-
7	-	5	-	7	-	-	-	-	-	-	-	-	-	2	-	-	147	-	136	-	-	2 548	-	-
8	-	-	-	-	-	-	-	-	-	-	-	-	10	-	-	-	91	-	67	-	-	-	-	-
9	-	25	43	17	-	-	-	-	-	-	18	-	-	5	49	152	325	2	5	-	-	-	-	-
10	-	-	-	14	-	-	-	-	-	-	-	-	-	15	25	-	413	3	12	7	-	-	176	-
11	20	722	-	74	-	-	-	160	-	-	-	5	4	30	2 133	-	305	15	27	-	263	-	-	-
12	-	91	44	90	-	-	-	-	-	-	-	-	-	6	60	7	383	15	205	308	1 220	6 284	-	-
13	10	73	218	24	-	-	-	-	-	-	-	45	-	8	67	-	124	76	1 471	329	1 480	8 406	-	-
14	28	96	78	1 455	-	-	-	62	-	-	74	-	-	1 743	101	4	873	6	46	-	35	-	-	-
15	-	34	-	9	-	-	-	-	2	-	13	-	29	-	43	36	169	7	33	9	-	5	-	-
16	36	29	1	40	-	10	-	50	114	-	-	-	69	230	3	-	58	7	72	3	-	-	-	-
17	471	46	-	26	385	-	-	-	-	-	12	-	49	-	116	-	67	3	75	-	-	-	-	-
18	-	-	-	-	-	-	-	-	-	-	-	-	-	2	-	-	-	-	2	-	-	-	-	-
19	-	37	-	74	-	-	-	-	-	-	-	-	-	28	54	-	118	8	253	49	-	2 024	117	-
20	-	75	10	-	-	-	-	-	-	-	-	-	-	-	-	-	369	8	870	32	-	-	363	-
21	-	208	-	26	-	-	-	-	-	-	-	-	1	-	475	-	275	76	144	36	70	14	18	-
23	4 675	171	330	349	108	21	-	100	-	-	-	275	659	39	8	-	387	22	4	3	739	-	-	-
24	959	689	55	1 154	4 002	-	-	-	-	-	13	48	6	72	137	77	563	8	83	1	-	-	-	-
27	3 906	338	250	687	116	-	-	-	-	-	-	-	26	18	63	4	245	26	22	-	-	-	-	-
28	36	25	3	135	56	-	-	-	95	-	-	-	2	-	-	-	97	-	-	-	-	-	28	-
29	14	8	-	2	-	-	-	-	-	-	-	-	-	2	1	-	6	5	2	-	180	-	-	-
30	281	535	41	187	122	50	80	30	20	5	10	14	23	39	8	-	93	-	-	-	-	-	-	-
31	-	17	-	335	34	-	-	-	-	-	-	-	-	-	-	-	21	-	-	-	-	-	-	-
32	47	365	171	142	11	-	-	-	-	-	-	-	32	161	203	-	227	-	5	-	-	120	-	-
33	50	283	116	332	10	-	-	-	-	-	-	-	-	-	1 459	-	174	1	-	-	17	-	-	-
34	-	75	34	47	-	-	-	-	-	-	19	19	47	218	67	-	66	-	-	-	70	-	-	-
35	58	109	9	133	-	-	-	-	-	-	53	-	2	37	265	-	208	-	24	-	84	-	-	-
36	-	5	-	7	-	-	-	-	-	-	-	-	5	13	-	-	165	-	-	-	-	-	-	-
37	-	26	-	8	-	-	173	520	-	-	-	-	-	5	147	-	132	1	-	-	-	-	-	-
38	20	128	266	38	-	-	-	101	-	4	-	77	-	4	82	1	524	-	-	-	80	-	-	-
39	-	35	-	6	-	-	-	-	-	-	-	-	-	16	40	-	144	-	-	9	-	-	-	-
41	131	489	574	592	-	-	-	-	-	-	-	-	-	17	632	-	184	88	38	-	180	-	-	-
42	14	150	2	4	-	5	-	-	-	-	-	-	-	20	11	-	-	6	119	-	-	808	-	-
43	-	35	24	-	-	-	-	-	-	-	-	-	-	77	-	-	95	-	20	-	-	19	-	-
44	-	14	-	-	-	-	-	-	-	-	-	-	-	-	-	-	99	-	-	-	-	-	-	-
45	-	190	91	15	-	-	-	-	-	-	-	-	6	268	9	-	29	-	-	-	-	-	-	-
46	14	172	6	78	-	-	-	-	-	-	-	-	-	-	-	-	178	-	-	-	-	-	-	-
47	-	9	-	46	-	-	-	-	-	-	-	-	-	2	-	-	5	-	-	-	-	-	-	-
48	-	191	-	16	-	-	-	-	-	-	-	26	83	179	12	-	152	-	-	-	-	-	-	-
51	-	55	-	-	-	-	-	-	-	-	-	-	37	79	110	-	31	-	-	-	-	-	-	-
52	11	384	34	38	-	-	-	-	-	-	12	-	4	136	54	-	116	-	-	-	-	-	-	-
53	-	274	-	49	-	-	-	-	-	-	14	5	-	39	-	-	25	-	-	-	-	-	-	-
54	-	33	5	-	-	-	-	-	-	-	-	-	-	-	-	4	78	-	56	1	-	-	-	-
55	-	24	-	36	-	-	-	-	10	-	-	-	27	28	76	-	140	1	17	-	-	-	-	-
56	-	52	21	56	-	-	-	-	11	-	34	-	-	15	7	1	41	2	173	-	-	827	-	-
57	-	8	-	2	-	-	-	-	-	-	-	-	-	-	77	-	73	-	141	9	60	-	-	-
58	3	6	37	7	-	-	-	-	-	-	-	-	-	28	111	-	51	-	-	-	-	-	-	-
61	-	21	-	-	-	-	-	-	-	-	-	-	58	-	180	2	78	1	-	-	-	-	-	-
62	-	117	-	34	-	-	-	-	-	-	10	-	-	12	27	-	13	-	-	-	-	-	-	-
63	-	17	-	6	-	-	-	-	-	-	-	-	-	4	1 706	-	50	34	-	-	-	-	-	1 540
64	-	25	-	11	-	-	-	-	1909	-	-	-	-	19	331	-	69	1	-	-	-	-	-	-
65	-	75	-	-	-	-	-	-	-	-	-	-	-	262	-	-	63	-	-	-	-	-	-	-
66	-	149	5	5	-	-	-	-	-	-	-	-	-	87	5	-	72	2	-	-	-	-	-	-
zus.	10 786	6954	2 613	6 455	4 844	86	253	1023	2212	9	293	514	1 186	4 029	9142	328	8 867	426	5082	796	4 478	21 617	710	1 540
L.V.	441	516	170	745	-	-	-	-	-	-	11	28	11	72	3075	-	626	51	488	16	2 613	45	-	42
Bund	11 227	7470	2 783	7 200	4 844	86	253	1023	2212	9	304	542	1 197	4 101	12217	328	9 493	477	5570	812	7 091	21 662	710	1 582

Nr. des V.-B.	Beförderte Güter insgesamt	Fische, auch Zubereitungen	Fleisch, auch Zubereitungen	Milch und Rahm	Eier	Weizen	Roggen	Gerste	Hafer	Mais	Reis	Hülsenfrüchte	Gemüse	Obst, Südfrüchte	Kartoffeln	Zuckerrüben	Ölsaaten, Ölfrüchte	Kaffee	Rohtabak	Milcherzeugnisse	Speisefette, außer Butter	Andere tierische und pflanzliche Fette und Öle
		1	2	3	4	10	11	12	13	14	15	16	20	21	22	23	24	25	26	30	31	32
Versand																						
Bund	2 691 904	-	59	2 573	-	1 684	3 796	190	316	5	-	19	1 032	271	9 678	15 488	42	-	-	12	15	-
98	14 590	-	-	-	-	-	-	-	-	-	-	-	-	-	-	-	-	-	-	-	-	-
99	8 928	-	-	-	-	-	-	-	-	-	-	-	-	-	-	-	-	-	-	-	-	-
195	2 182	-	-	-	-	-	-	-	-	-	-	-	-	-	-	-	-	-	-	-	-	-
201	-	-	-	-	-	-	-	-	-	-	-	-	-	-	-	-	-	-	-	-	-	-
202	-	-	-	-	-	-	-	-	-	-	-	-	-	-	-	-	-	-	-	-	-	-
203	23	-	-	-	-	-	-	-	-	-	-	-	-	-	-	-	-	-	-	-	-	-
204	3 928	-	-	-	-	-	-	-	-	-	-	-	-	-	-	-	-	-	-	-	-	-
205	3 154	-	-	-	-	-	-	-	-	-	-	-	5	-	-	-	-	-	-	-	-	-
206	159	-	-	-	-	-	-	-	-	-	-	-	-	-	-	-	-	-	-	-	-	-
207	41	-	-	-	-	-	-	-	-	-	-	-	-	-	-	-	-	-	-	-	-	-
208	1 108	-	-	-	-	-	-	-	-	-	-	-	-	-	-	-	-	-	-	-	-	-
209	19	-	-	-	-	-	-	-	-	-	-	-	-	-	-	-	-	-	-	-	-	-
210	-	-	-	-	-	-	-	-	-	-	-	-	-	-	-	-	-	-	-	-	-	-
211	266	-	-	-	-	-	-	-	-	-	-	-	-	-	-	-	-	-	-	-	-	-
212	19 584	-	-	-	-	-	-	-	-	-	-	-	-	-	25	-	-	-	-	-	-	-
213	2 622	-	-	-	-	-	-	-	-	-	-	-	-	-	-	-	-	-	-	-	-	-
214	21	-	-	-	-	-	-	-	-	-	-	-	-	-	-	-	-	-	-	-	-	-
215	1 636	-	-	-	-	-	-	-	-	-	-	-	-	-	-	-	-	-	-	-	-	-
216	527	-	-	-	-	-	-	-	-	-	-	-	-	-	-	-	-	-	-	-	-	-
217	5 648	-	-	-	-	-	-	-	-	-	-	10	-	-	-	-	-	-	-	-	-	-
218	122 250	-	-	-	-	-	-	-	-	-	-	-	-	-	-	-	-	-	-	-	-	-
219	154	-	-	-	-	-	-	-	-	-	-	-	-	-	-	-	-	-	-	-	-	-
220	1 909	-	-	-	-	-	-	-	-	-	-	-	-	-	-	-	-	-	-	-	-	-
221	58	-	-	-	-	-	-	-	-	-	-	-	-	-	-	-	-	-	-	-	-	-
222	2 509	-	-	-	-	-	21	-	-	-	-	-	-	-	-	-	-	-	-	-	-	-
223	-	-	-	-	-	-	-	-	-	-	-	-	-	-	-	-	-	-	-	-	-	-
Ausl.	165 616	-	-	-	-	-	21	-	-	-	-	10	5	-	25	-	-	-	-	-	-	-
Insges.	2 883 220	-	59	2 573	-	1 684	3 817	190	316	5	-	29	1 037	271	9 703	15 488	42	-	-	12	15	-
Empfang																						
Bund	3 631 033	716	175	115	2	11 274	3 260	2 043	444	278	60	173	4 260	1 271	53 218	48 435	15	-	-	21	15	36
98	849	-	-	-	-	-	-	-	-	-	-	-	-	-	-	-	-	-	-	-	-	-
99	2 433	-	-	-	-	-	-	-	-	-	-	-	-	-	-	-	-	-	-	-	-	-
195	590	-	-	-	-	-	-	-	-	-	-	-	-	-	-	-	-	-	-	-	-	-
201	-	-	-	-	-	-	-	-	-	-	-	-	-	-	-	-	-	-	-	-	-	-
202	37	-	-	-	-	-	-	-	-	-	-	-	-	-	-	-	-	-	-	-	-	-
203	2 573	-	-	-	-	-	-	-	-	-	-	-	-	-	-	-	-	-	-	-	-	-
204	940	-	-	-	-	-	-	-	-	-	-	-	-	-	-	-	-	-	-	-	-	-
205	4 050	-	-	-	-	-	-	-	-	-	-	-	-	-	-	-	-	-	-	-	-	-
206	45	-	-	-	-	-	-	-	-	-	-	15	-	-	-	-	-	-	-	-	-	-
207	419	-	-	-	-	-	-	-	-	-	-	-	-	-	-	-	-	-	-	-	-	-
208	-	-	-	-	-	-	-	-	-	-	-	-	-	-	-	-	-	-	-	-	-	-
209	5	-	-	-	-	-	-	-	-	-	-	-	-	-	-	-	-	-	-	-	-	-
210	-	-	-	-	-	-	-	-	-	-	-	-	-	-	-	-	-	-	-	-	-	-
211	783	-	-	-	-	-	-	-	-	-	-	-	-	20	-	-	-	-	-	-	-	-
212	1 084	-	-	-	-	-	-	-	-	-	-	-	-	10	-	-	-	-	-	-	-	-
213	1 269	-	-	-	-	-	-	-	-	-	-	-	25	215	-	-	-	-	-	-	-	-
214	24	-	-	-	-	-	-	-	-	-	-	-	-	24	-	-	-	-	-	-	-	-
215	2 230	-	-	-	-	-	-	-	-	-	-	-	150	26	-	-	-	-	-	-	-	-
216	2 024	-	-	-	-	-	-	-	-	-	-	-	-	-	-	-	-	-	-	-	-	-
217	44 060	-	-	-	-	-	-	-	-	-	-	-	5	15	670	-	-	-	-	-	-	-
218	8 902	-	-	-	-	-	-	-	-	-	-	88	164	9	270	-	24	-	11	35	-	-
219	12	-	-	-	-	-	-	-	-	-	-	-	-	-	-	-	-	-	-	-	-	-
220	1 210	-	-	-	49	-	-	-	-	-	-	-	-	-	-	-	-	-	-	-	-	-
221	12	-	-	-	-	-	-	-	-	-	-	-	-	-	-	-	-	-	-	-	-	-
222	2 148	-	-	-	8	-	-	-	-	-	-	-	-	12	-	-	-	-	-	-	-	-
223	-	-	-	-	-	-	-	-	-	-	-	-	-	-	-	-	-	-	-	-	-	-
Ausl.	71 827	-	-	-	57	-	-	-	-	-	-	103	344	331	940	-	24	-	11	35	-	-
Insges.	3 706 732	716	175	115	59	11 274	3 280	2 043	444	278	60	276	4 604	1 602	54 158	48 435	39	-	11	56	15	36

Nr. des V.-B.	Roggen- und Weizenmehl	Malz	Stärke	Rohzucker	Verbrauchszucker	Wein, Most	Bier	Spiritus	Andere Nahrungs- und Genußmittel	Kleie u. Futtermehl aus Getreide	Ölkuchen	Rauhfutter	Stroh	Andere Futtermittel	Nicht bes. genannte tierische u. pflanzl. Rohstoffe	Eisenerze	Schwefelkies	Schwefelkiesabbrände	Kupfererze	Andere Erze	Eisenschlacken zur Verhüttung	Mangonerze
	33	34	35	36	37	38	39	40	41	50	51	52	53	54	60	70	71	72	73	74	75	76
Versand																						
Bund	2	-	-	-	2 854	21	-	4 732	1 044	21	-	651	2 333	3 756	5 743	108 792	116	19 092	138	37 025	2 193	-
98	-	-	-	-	-	-	-	-	-	-	-	-	-	-	-	-	-	-	-	-	-	-
99	-	-	-	-	-	-	-	-	-	-	-	-	-	-	-	-	-	-	-	-	-	-
195	-	-	-	-	-	-	-	-	1	-	-	-	-	-	5	-	-	-	-	-	-	-
201	-	-	-	-	-	-	-	-	-	-	-	-	-	-	-	-	-	-	-	-	-	-
202	-	-	-	-	-	-	-	-	-	-	-	-	-	-	-	-	-	-	-	-	-	-
203	-	-	-	-	-	-	-	-	-	-	-	-	-	-	-	-	-	-	-	-	-	-
204	-	-	-	-	-	-	-	-	-	-	-	-	-	5	-	-	-	-	-	-	-	-
205	-	-	-	-	-	-	-	-	-	-	-	-	-	-	-	-	-	-	-	-	-	-
206	-	-	-	-	-	-	-	-	-	-	-	-	-	-	-	-	-	-	-	-	-	-
207	-	-	-	-	-	-	-	-	-	-	-	-	-	-	-	-	-	-	-	-	-	-
208	-	-	-	-	-	-	-	-	-	-	-	-	-	-	-	-	-	-	-	-	-	-
209	-	-	-	-	-	-	-	-	-	-	-	-	-	-	-	-	-	-	-	-	-	-
210	-	-	-	-	-	-	-	-	-	-	-	-	-	-	-	-	-	-	-	-	-	-
211	-	-	-	-	-	-	-	-	-	-	-	-	-	-	-	-	-	-	-	-	-	-
212	-	-	-	-	-	-	-	-	-	-	-	-	29	-	-	-	-	-	-	-	-	-
213	-	-	-	-	-	-	-	-	-	-	-	-	-	-	-	-	-	-	-	-	-	-
214	-	-	-	-	-	-	-	-	-	-	-	-	-	-	-	-	-	-	-	-	-	-
215	-	-	-	-	-	-	-	-	-	-	-	-	-	-	-	-	-	-	-	-	-	-
216	-	-	-	-	-	-	-	-	39	-	-	-	-	-	2	-	-	-	-	-	-	-
217	-	-	-	-	-	-	-	-	2	-	-	-	-	-	-	-	-	-	-	-	-	-
218	-	-	-	-	-	-	-	-	-	-	-	-	-	-	-	-	-	-	25	-	-	-
219	-	-	-	-	-	-	-	-	-	-	-	-	-	-	-	-	-	-	-	-	-	-
220	-	-	-	-	-	-	-	-	-	-	-	-	-	-	-	-	-	-	-	-	-	-
221	-	-	-	-	-	-	-	-	-	-	-	-	-	-	-	-	-	-	-	-	-	-
222	-	-	-	-	-	-	-	-	5	-	-	-	-	-	-	-	-	-	-	-	-	-
223	-	-	-	-	-	-	-	-	-	-	-	-	-	-	-	-	-	-	-	-	-	-
Ausl.	-	-	-	-	-	-	-	-	46	-	-	-	29	-	2	-	-	-	25	-	-	-
Insges.	2	-	-	-	2 854	21	-	4 732	1 091	21	-	651	2 362	3 756	5 750	108 792	116	19 092	163	37 025	2 193	-
Empfang																						
Bund	516	448	15	5 203	977	125	995	4 724	701	417	375	623	7 814	16087	16858	147	26 851	2 495	109	32	1 547	-
98	-	-	-	-	-	-	-	-	-	-	-	-	-	-	-	-	-	-	-	-	-	-
99	-	-	-	-	-	-	-	-	-	-	-	-	-	-	16	-	-	-	-	-	-	-
195	-	-	-	-	-	-	-	-	-	-	-	-	-	-	-	-	-	-	-	-	-	-
201	-	-	-	-	-	-	-	-	-	-	-	-	-	-	-	-	-	-	-	-	-	-
202	-	-	-	-	-	-	-	-	-	-	-	-	-	-	-	-	-	-	-	-	-	-
203	-	-	-	-	-	-	-	-	-	-	-	-	-	-	30	-	-	-	-	-	-	-
204	-	-	-	-	-	-	-	-	-	-	-	-	-	-	10	-	-	-	-	-	-	-
205	-	-	-	-	-	-	-	-	-	-	-	-	-	-	5	-	-	-	-	-	-	-
206	-	-	-	-	-	-	-	-	-	-	-	-	-	-	-	-	-	-	-	-	-	-
207	-	-	-	-	-	-	-	-	-	-	-	-	-	-	-	-	-	-	-	-	-	-
208	-	-	-	-	-	-	-	-	-	-	-	-	-	-	-	-	-	-	-	-	-	-
209	-	-	-	-	-	-	-	-	-	-	-	-	-	-	5	-	-	-	-	-	-	-
210	-	-	-	-	-	-	-	-	-	-	-	-	-	-	-	-	-	-	-	-	-	-
211	-	-	-	-	-	-	-	-	-	-	-	-	-	-	5	-	-	-	-	-	-	-
212	-	-	-	-	-	23	-	-	13	-	-	-	-	-	16	-	-	-	-	-	-	-
213	-	-	15	-	-	15	-	-	-	-	-	-	-	15	239	-	-	-	-	-	-	-
214	-	-	-	-	-	-	-	-	-	-	-	-	-	-	-	-	-	-	-	-	-	-
215	-	-	-	-	-	60	-	-	-	-	-	-	-	11	1042	-	-	-	-	-	-	-
216	-	-	-	-	-	-	-	-	-	-	-	-	-	-	-	-	-	-	-	-	-	-
217	-	-	-	-	-	-	85	-	69	-	-	-	-	40	135	-	-	-	-	-	-	-
218	5	-	10	-	43	-	-	-	136	-	-	-	-	207	1952	-	-	-	-	-	-	-
219	-	-	-	-	-	-	-	-	1	-	-	-	-	-	-	-	-	-	-	-	-	-
220	-	-	-	-	-	-	-	-	-	-	-	-	-	-	947	-	-	-	-	-	-	-
221	-	-	-	-	-	-	-	-	-	-	-	-	-	-	-	-	-	-	-	-	-	-
222	-	-	-	-	-	-	-	-	-	-	-	-	-	-	870	-	-	-	-	-	-	-
223	-	-	-	-	-	-	-	-	-	-	-	-	-	-	-	-	-	-	-	-	-	-
Ausl.	5	-	25	-	43	98	85	-	219	-	-	-	-	273	5256	-	-	-	-	-	-	-
Insges.	521	448	40	5 203	1 020	223	1 080	4 724	920	417	375	623	7 814	16360	22130	147	26 851	2 495	109	32	1 547	-

Nr des V.-B.	Steinkohlen	Steinkohlenbriketts	Steinkohlenkoks	Rohbraunkohlen	Braunkohlenbriketts	Braunkohlenkoks	Torf	Rohes Erdöl, Stein- und Braunkohlenteer	Benzin	Benzol	Gasöl, Dieselöl	Andere Mineralölderivate, Mineralölrückstände	Rohe und bearbeitete Natursteine	Gewöhnliche Erde, Kies, Sand	Kalk und Gips, außer zum Düngen	Zement, Mörtel	Stein- und Siedesalz	Tonerde, Bauxit, Kryolith
	80	81	82	83	84	85	86	90	91	92	93	94	100	101	102	103	110	111
Versand																		
Bund	5 830	470	7 481	15	962	30	118	1 340	39	109	39	205	467 173	3 782	242 372	677 191	-	-
98	-	-	-	-	-	-	-	-	-	-	-	-	-	-	5 281	-	-	-
99	-	-	-	-	-	-	-	-	-	-	-	-	-	-	-	-	-	-
195	-	-	-	-	-	-	-	-	-	-	-	-	690	-	75	-	-	-
201	-	-	-	-	-	-	-	-	-	-	-	-	-	-	-	-	-	-
202	-	-	-	-	-	-	-	-	-	-	-	-	-	-	-	-	-	-
203	-	-	-	-	-	-	-	-	-	-	-	-	-	-	-	-	-	-
204	-	-	-	-	-	-	-	-	-	-	-	-	-	5	-	-	-	-
205	22	1	-	-	-	-	-	-	-	-	-	-	70	-	-	-	-	-
206	-	-	-	-	-	-	-	-	-	-	-	-	-	-	-	-	-	-
207	-	-	-	-	-	-	-	-	-	-	-	-	-	-	-	-	-	-
208	-	-	-	-	-	-	-	-	-	-	-	-	-	-	-	-	-	-
209	-	-	-	-	-	-	-	-	-	-	-	-	-	-	-	-	-	-
210	-	-	-	-	-	-	-	-	-	-	-	-	-	-	-	-	-	-
211	-	-	-	-	-	-	-	-	-	-	-	-	-	-	-	-	-	-
212	-	-	-	-	-	-	10	-	-	-	-	15	337	-	-	-	-	-
213	-	-	-	-	-	-	-	-	-	-	-	-	-	-	-	-	-	-
214	-	-	-	-	-	-	-	-	-	-	-	-	-	-	-	-	-	-
215	-	-	-	-	-	-	-	-	-	-	-	-	60	-	-	-	-	-
216	-	-	-	-	-	-	-	-	-	-	-	25	120	-	140	-	-	-
217	20	-	44	-	-	-	-	-	-	-	-	-	382	-	-	-	-	-
218	-	-	-	-	-	-	-	-	-	-	-	9	2 665	-	20	113 377	-	-
219	-	-	-	-	-	-	-	-	-	-	-	-	-	-	-	-	-	-
220	-	-	-	-	-	-	-	-	-	-	-	-	1 138	-	-	-	-	-
221	-	-	-	-	-	-	-	-	-	-	-	-	-	-	-	-	-	-
222	-	-	-	-	-	-	-	-	-	-	-	-	784	-	-	-	-	-
223	-	-	-	-	-	-	-	-	-	-	-	-	-	-	-	-	-	-
Ausl.	42	1	44	-	-	-	10	-	-	-	-	49	5 556	5	160	113 377	-	-
Insges.	5 872	471	7 525	15	962	30	128	1 340	39	109	39	254	473 419	3 787	247 888	790 568	-	-
Empfang																		
Bund	586 010	56 457	379 635	3 350	108 087	492	4 871	5 181	31 057	1 169	38 186	7 453	310 166	79 986	21 765	9 952	3 205	-
98	-	-	-	-	-	-	-	-	-	-	-	-	-	-	-	-	-	-
99	-	-	-	-	-	-	-	354	-	-	-	49	167	60	18	-	-	-
195	72	-	20	-	-	-	-	-	-	-	-	-	-	-	-	-	-	-
201	-	-	-	-	-	-	-	-	-	-	-	-	-	-	-	-	-	-
202	-	-	-	-	-	-	-	-	-	-	-	-	-	-	-	-	-	-
203	-	-	-	-	-	-	-	-	-	-	-	-	-	-	-	-	-	-
204	-	-	-	-	-	-	-	-	-	-	-	-	-	-	-	16	-	-
205	-	-	-	-	-	-	-	-	-	-	-	-	-	-	-	-	-	-
206	-	-	-	-	-	-	-	-	-	-	-	30	-	-	-	-	-	-
207	-	-	-	-	-	-	-	-	-	-	-	-	-	-	-	-	-	-
208	-	-	-	-	-	-	-	-	-	-	-	-	-	-	-	-	-	-
209	-	-	-	-	-	-	-	-	-	-	-	-	-	-	-	-	-	-
210	-	-	-	-	-	-	-	-	-	-	-	-	-	-	-	-	-	-
211	-	-	-	-	-	-	-	-	-	-	-	-	-	-	-	-	-	-
212	-	-	-	-	-	-	-	-	-	-	-	-	810	-	-	-	-	-
213	-	-	-	-	-	-	-	-	-	-	-	-	613	-	-	-	-	-
214	-	-	-	-	-	-	-	-	-	-	-	-	-	-	-	-	-	-
215	20	-	-	-	-	-	-	-	-	-	-	-	333	-	-	-	-	-
216	-	-	-	-	-	-	-	-	-	-	-	-	-	-	-	-	-	-
217	2 575	700	25 751	-	-	-	-	-	-	-	-	1	205	20	-	-	-	-
218	69	-	672	-	-	-	489	-	15	-	34	1	-	190	-	60	-	-
219	-	-	-	-	-	-	-	-	-	-	-	-	-	-	-	-	-	-
220	-	-	-	-	-	-	139	-	-	-	-	-	-	-	-	-	-	-
221	-	-	-	-	-	-	-	-	-	-	-	-	-	-	-	-	-	-
222	-	-	-	-	-	-	-	-	-	-	-	-	1	-	-	-	-	-
223	-	-	-	-	-	-	-	-	-	-	-	-	-	-	-	-	-	-
Ausl.	2 664	700	26 423	-	-	-	628	-	15	-	34	32	1 962	210	-	76	-	-
Insges.	588 746	57 157	406 078	3 350	108 087	492	5 499	5 535	31 072	1 169	38 220	7 534	312 295	80 256	21 783	10 028	3 205	-

Nr des V.-B.	Andere mineral. Rohstoffe	Schwefelsäure	Soda, Ätznatron, Pottasche	Farbstoffe, Farben und Lacke	Nicht bes. genannte chemische Erzeugnisse	Düngekalk	Thomasmehl	Andere Phosphordüngemittel, außer Muschdünger	Kalkdüngemittel, außer Muschdünger	Stickstoffdüngemittel, außer Muschdünger	Muschdünger	Andere Düngemittel	Pflanzliche Gerbmittel	Häute, Felle	Leder	Wolle	Baumwolle	Andere Spinnstoffe	Garne	Lumpen	Stammholz über 1,5 m lang, Baustangen
	112	120	121	122	123	130	131	132	133	134	135	136	140	141	142	150	151	152	153	154	160
Versand																					
Bund	3 783	9 241	10	33	49 539	27 605	803	94	757	20 903	90	235	37	71	-	911	-	555	197	384	13 956
98	-	-	-	-	81	-	-	-	-	-	-	-	-	-	-	-	-	-	-	-	-
99	-	-	-	-	-	-	-	-	-	-	-	-	-	-	-	-	-	-	-	-	-
195	-	-	-	-	10	-	-	-	-	-	-	-	-	-	-	-	-	-	-	-	-
201	-	-	-	-	-	-	-	-	-	-	-	-	-	-	-	-	-	-	-	-	-
202	-	-	-	-	-	-	-	-	-	-	-	-	-	-	-	-	-	-	-	-	-
203	-	-	-	-	-	-	-	-	-	-	-	-	-	-	-	-	-	-	-	-	-
204	-	-	-	-	35	-	-	-	-	-	-	-	-	-	-	-	-	-	-	-	-
205	-	-	-	-	173	-	-	-	-	-	-	-	-	-	-	-	-	-	-	-	-
206	-	-	-	-	-	-	-	-	-	-	-	-	-	-	-	-	-	-	-	-	-
207	-	-	-	-	-	-	-	-	-	-	-	-	-	-	-	-	-	-	-	-	-
208	-	-	-	-	-	-	-	-	-	-	-	-	-	-	-	-	-	-	-	-	-
209	-	-	-	-	-	-	-	-	-	-	-	-	-	-	-	-	-	-	-	-	-
210	-	-	-	-	-	-	-	-	-	-	-	-	-	-	-	-	-	-	-	-	-
211	-	-	-	-	-	-	-	-	-	-	-	-	-	-	-	-	-	-	-	-	-
212	2 004	-	-	1	126	-	-	-	-	-	-	-	-	-	-	-	-	-	33	-	-
213	-	-	-	-	399	-	-	-	-	-	-	-	-	-	-	-	-	-	-	-	-
214	-	-	-	-	-	-	-	-	-	-	-	-	-	-	-	-	-	-	-	-	-
215	-	-	-	-	61	-	-	-	-	-	-	-	-	-	-	-	-	-	-	-	-
216	-	-	-	1	41	-	-	-	-	-	-	-	-	-	-	-	-	-	-	-	-
217	186	-	-	17	363	-	-	-	-	-	-	-	-	-	-	28	-	1	-	-	-
218	32	-	-	6	313	-	-	-	-	-	-	-	-	1	-	-	-	1	-	-	-
219	-	-	-	-	-	-	-	-	-	-	-	-	-	-	-	-	-	-	-	-	-
220	-	-	-	-	413	-	-	-	-	-	-	-	-	-	-	-	-	-	4	-	-
221	-	-	-	-	-	-	-	-	-	-	-	-	-	-	-	-	-	-	-	-	-
222	1	-	-	-	42	-	-	-	-	-	-	1	-	-	-	-	-	-	7	-	-
223	-	-	-	-	-	-	-	-	-	-	-	-	-	-	-	-	-	-	-	-	-
Ausl.	2 223	-	-	25	1 966	-	-	-	-	-	-	1	-	1	-	28	-	2	44	-	-
Insges.	6 006	9 241	10	58	51 596	27 605	803	94	757	20 903	90	236	37	72	-	939	-	557	241	384	13 956
Empfang																					
Bund	12 326	4 400	2 107	1 838	41 042	9 246	67 580	5 392	40 435	84 190	20 964	765	68	50	-	423	-	1 306	76	223	32 056
98	-	-	-	7	7	-	-	-	-	-	-	-	-	-	-	-	-	-	-	-	-
99	5	25	-	-	493	-	-	-	-	-	-	-	-	-	-	-	-	-	-	-	-
195	-	-	-	-	-	-	-	-	-	-	-	-	-	-	-	-	-	-	-	-	80
201	-	-	-	-	-	-	-	-	-	-	-	-	-	-	-	-	-	-	-	-	-
202	-	-	-	-	-	-	-	-	-	-	-	-	-	-	-	-	-	-	-	-	-
203	-	-	-	-	-	-	-	-	-	-	-	-	-	-	-	-	-	-	-	-	-
204	14	-	-	-	524	-	-	-	-	-	-	-	-	-	-	-	-	-	-	-	-
205	21	-	-	-	-	-	-	-	-	-	-	-	-	5	-	-	-	-	-	-	-
206	-	-	-	-	-	-	-	-	-	-	-	-	-	-	-	-	-	-	-	-	-
207	-	-	-	-	113	-	-	-	-	-	-	-	-	-	-	-	-	-	-	-	-
208	-	-	-	-	-	-	-	-	-	-	-	-	-	-	-	-	-	-	-	-	-
209	-	-	-	-	-	-	-	-	-	-	-	-	-	-	-	-	-	-	-	-	-
210	-	-	-	-	-	-	-	-	-	-	-	-	-	-	-	-	-	-	-	-	-
211	-	-	-	-	135	-	-	-	-	-	-	-	-	-	-	-	-	-	12	-	-
212	-	-	-	-	6	-	-	-	-	-	-	-	-	-	-	16	-	-	1	-	-
213	-	-	-	-	-	-	-	-	-	-	-	-	-	-	-	5	-	2	5	-	-
214	-	-	-	-	-	-	-	-	-	-	-	-	-	-	-	-	-	-	-	-	-
215	-	-	-	-	19	-	-	-	-	-	-	-	-	-	-	3	-	-	-	-	81
216	-	-	-	-	-	-	15	-	-	-	-	-	-	-	-	-	-	-	-	-	-
217	2	-	-	-	14	20	15	-	-	-	-	-	-	-	-	1	51	25	-	10	141
218	22	-	-	-	25	-	-	-	-	-	-	-	-	-	-	3	-	31	-	137	573
219	10	-	-	-	-	-	-	-	-	-	-	-	-	-	-	-	-	-	-	-	-
220	-	-	-	-	10	-	-	-	-	-	-	-	-	-	-	-	-	-	-	-	-
221	-	-	-	-	-	-	-	-	-	-	-	-	-	-	-	-	-	-	-	-	-
222	-	-	-	-	-	-	-	-	-	-	-	-	-	-	-	-	-	-	-	-	153
223	-	-	-	-	-	-	-	-	-	-	-	-	-	-	-	-	-	-	-	-	-
Ausl.	69	-	-	-	846	20	30	-	-	-	-	-	-	5	-	28	51	58	18	147	948
Insges.	12 400	4 425	2 107	1 845	42 388	9 266	67 610	5 392	40 435	84 190	20 964	765	68	55	-	451	51	1 364	94	370	33 084

Nr. des V.-B.	Faserholz, Papierholz	Grubenholz	Anderes unbearb. Holz, Holzabfälle	Hölzerne Schwellen	Schnittholz, Faßholz, Werkstücke	Holzwaren	Zellstoff, Holzschliff, Strohstoff	Papier, Pappe	Beton waren	Künstliche Steine, Platten, Röhren	Andere Steingut-, Ton-, Porzellanwaren	Glas, Glaswaren	Roheisen, Eisenlegierungen	Halbzeug aus Stahl	Alteisen und Abfälle von Eisen und Stahl	Eisenbahnoberbauzeug aus Eisen und Stahl	Stab- und Formeisen und -stahl	Bleche und Platten aus Eisen und Stahl	Röhren und Rohre aus Eisen und Stahl	Eisen- und Stahldraht
	161	162	163	164	165	166	170	171	180	181	182	183	190	191	192	193	194	195	196	197
Versand																				
Bund	29 682	51 392	21425	1 986	6 406	3 545	26537	15424	404	2 813	11	123	-	505	146 654	1 020	2 878	69 194	13 815	8 175
98	-	-	41	-	38	204	2764	911	-	-	-	-	-	-	40	-	-	80	-	-
99	-	-	-	386	5	16	-	4	-	-	-	-	-	-	-	-	160	6 222	587	532
195	-	-	-	-	-	20	-	25	-	761	3	3	-	-	-	-	-	49	138	15
201	-	-	-	-	-	-	-	-	-	-	-	-	-	-	-	-	-	-	-	-
202	-	-	-	-	-	-	-	-	-	-	-	-	-	-	-	-	-	-	-	-
203	-	-	-	-	-	-	-	-	-	-	-	-	-	-	-	-	-	18	-	-
204	-	-	-	-	-	-	-	-	-	-	-	-	-	-	-	-	276	3 354	210	47
205	-	-	-	-	-	-	-	136	-	21	12	-	-	-	-	-	77	498	1 640	-
206	-	-	-	-	-	-	-	-	-	-	-	-	-	-	-	-	-	-	144	-
207	-	-	-	-	-	-	-	-	-	-	-	-	-	-	-	-	-	-	40	-
208	-	-	-	-	-	-	-	-	-	-	-	-	-	-	-	-	-	1 108	-	-
209	-	-	-	-	-	-	-	-	-	-	-	-	-	-	-	-	-	-	-	-
210	-	-	-	-	-	-	-	-	-	-	-	-	-	-	-	-	-	-	-	-
211	-	-	-	-	-	-	-	-	-	-	-	-	-	-	-	-	-	68	30	16
212	-	-	-	-	41	2	-	4	7	12 272	3	2	2	-	4	-	4	1 779	1 702	302
213	-	-	-	-	-	1	-	4	-	81	9	-	-	-	180	-	19	68	467	100
214	-	-	-	-	-	-	-	-	-	-	-	-	-	-	-	-	-	-	-	-
215	-	-	-	-	141	18	61	36	-	-	16	-	20	-	-	-	82	51	64	-
216	-	-	-	-	-	7	-	-	-	15	-	-	-	-	-	-	-	-	15	1
217	1	-	107	-	120	90	-	19	20	62	14	14	-	-	108	-	58	1 314	335	160
218	-	-	4	-	94	196	-	192	46	64	9	22	-	-	-	-	493	1 473	970	78
219	-	-	-	-	56	-	-	-	-	-	-	47	-	-	-	-	-	-	-	-
220	-	-	-	-	1	-	-	-	-	1	-	-	-	-	-	-	6	-	252	6
221	-	-	-	-	-	-	-	-	-	-	-	-	-	-	-	-	-	-	-	-
222	-	-	-	-	21	-	-	5	-	-	-	6	-	-	1	-	19	10	658	6
223	-	-	-	-	-	-	-	-	-	-	-	-	-	-	-	-	-	-	-	-
Ausl.	1	-	111	-	474	314	61	396	73	12 516	63	91	22	-	293	-	1 034	9 741	6 527	716
Insges.	29 683	51 392	21 577	2 372	6 923	4 099	29362	16760	477	16 090	77	217	22	505	146 987	1 020	4 072	85 286	21 067	9 438
Empfang																				
Bund	56 916	3 859	5 627	2 730	3 059	698	19237	6 185	809	7 926	88	672	15 693	315 028	13 879	950	47 584	21 677	8 894	35 998
98	-	-	-	-	-	-	-	-	-	-	-	-	-	-	-	-	-	-	-	-
99	250	-	-	-	146	5	-	35	-	330	-	20	56	-	-	-	-	-	-	-
195	-	-	17	-	-	1	-	-	-	28	-	-	-	-	-	-	68	279	9	-
201	-	-	-	-	-	-	-	-	-	-	-	-	-	-	-	-	-	-	-	-
202	-	-	-	-	37	-	-	-	-	-	-	-	-	-	-	-	-	-	-	-
203	2 249	-	-	-	280	-	-	-	-	-	-	-	-	-	-	-	-	-	-	-
204	-	-	-	-	92	-	5	-	-	272	-	-	-	-	-	-	-	-	-	-
205	-	-	-	-	2 558	-	-	-	5	79	-	-	-	-	-	-	-	-	31	-
206	-	-	-	-	-	-	-	-	-	-	-	-	-	-	-	-	-	-	-	-
207	-	-	-	-	306	-	-	-	-	-	-	-	-	-	-	-	-	-	-	-
208	-	-	-	-	-	-	-	-	-	-	-	-	-	-	-	-	-	-	-	-
209	-	-	-	-	-	-	-	-	-	-	-	-	-	-	-	-	-	-	-	-
210	-	-	-	-	-	-	-	-	-	-	-	-	-	-	-	-	-	-	-	-
211	-	-	-	-	503	41	-	-	-	-	-	-	-	-	-	-	-	-	-	-
212	-	-	-	-	-	-	-	-	-	-	-	-	20	7	-	-	-	-	-	9
213	-	-	-	-	5	1	-	-	20	16	-	-	10	-	-	-	-	51	-	-
214	-	-	-	-	-	-	-	-	-	-	-	-	-	-	-	-	-	-	-	-
215	-	-	-	-	143	-	-	-	-	-	-	5	-	30	1	-	83	176	-	3
216	-	-	-	-	-	-	-	-	-	-	-	-	-	-	-	-	497	39	-	1 472
217	-	-	12	-	91	-	-	2	-	-	-	21	-	60	-	-	651	473	1	-
218	-	-	85	-	-	-	1592	15	-	1	-	-	-	-	-	-	-	-	30	-
219	-	-	-	-	-	-	-	-	-	-	-	-	-	-	-	-	-	-	-	-
220	-	-	-	-	10	-	-	15	-	-	-	-	-	-	-	-	-	-	1	-
221	-	-	-	-	-	-	-	-	-	-	-	-	-	-	-	-	-	-	-	-
222	116	-	47	-	589	-	-	31	-	-	-	34	-	-	-	-	-	-	10	-
223	-	-	-	-	-	-	-	-	-	-	-	-	-	-	-	-	-	-	-	-
Ausl.	2 365	-	144	-	4 614	42	1597	63	25	368	-	60	30	97	1	-	1 231	739	73	1 484
Insges.	59 531	3 859	5 788	2 730	7 819	746	20834	6 283	834	8 652	88	752	15 779	315 125	13 880	950	48 883	22 695	8 976	37 482

Nr. des V.-B.	Andere Gießerei- u. Walzwerkserzeugnisse	Maschinen, Apparate	Bauwerksteile aus Eisen u. Stahl	Andere Eisen- und Stahlwaren	Blöcke aus Stahl	Rohkupfer, Kupferlegierungen	Rohzink, Zinklegierungen	Rohblei, Bleilegierungen	Rohe Leichtmetalle, auch Legierungen	Andere roh. NE-Metalle	Altmetalle u. Abfälle von NE-Metallen	NE-Metall halbzeug	NE-Metallwaren	Fahrzeuge aller Art	Nicht bes. genannte Industrieerzeugn.	Sammelgut ohne nähere Bezeichnung	Umzugsgut, gebr. Verpackungen, Baugerätschaften	Lebende Tiere: Pferde, Esel	Rindvieh, außer Kälbern	Kälber	Schafe, Ziegen	Schweine, außer Ferkeln	Ferkel	Geflügel
	198	199	200	201	202	210	211	212	213	214	215	216	217	220	230	231	240	250	251	252	253	254	255	256
Versand																								
Bund	1 999	7 503	3 36	26 070	7	4	-	50	-	-	513	282	1 665	1 784	9 936	653	10 248	979	13 484	7 591	28 156	70 805	99	42
98	-	7	-	223	-	-	-	-	-	-	-	-	-	36	31	4 118	56	-	-	-	70	-	53	-
99	7	5	-	826	-	-	-	-	-	-	-	171	-	-	-	-	7	-	-	-	-	-	-	-
195	-	150	-	117	-	-	-	-	-	-	-	6	13	2	95	-	4	-	-	-	-	-	-	-
201	-	-	-	-	-	-	-	-	-	-	-	-	-	-	-	-	-	-	-	-	-	-	-	-
202	-	-	-	-	-	-	-	-	-	-	-	-	-	-	-	-	-	-	-	-	-	-	-	-
203	-	-	-	-	-	-	-	-	-	-	-	-	-	-	5	-	-	-	-	-	-	-	-	-
204	-	-	-	-	-	-	-	-	-	-	-	-	-	-	-	1	-	-	-	-	-	-	-	-
205	-	230	13	159	-	-	-	-	-	-	-	4	6	6	35	3	43	-	-	-	-	-	-	-
206	-	-	-	15	-	-	-	-	-	-	-	-	-	-	-	-	-	-	-	-	-	-	-	-
207	-	-	-	-	-	-	-	-	-	-	-	-	-	-	-	-	1	-	-	-	-	-	-	-
208	-	-	-	-	-	-	-	-	-	-	-	-	-	-	-	-	-	-	-	-	-	-	-	-
209	-	14	-	1	-	-	-	-	-	-	-	-	-	4	-	-	-	-	-	-	-	-	-	-
210	-	-	-	-	-	-	-	-	-	-	-	-	-	-	-	-	-	-	-	-	-	-	-	-
211	-	20	-	126	-	-	-	-	-	-	-	-	-	-	6	-	-	-	-	-	-	-	-	-
212	39	411	116	223	-	1	-	-	-	-	2	2	6	2	44	15	19	-	-	-	-	-	-	-
213	2	443	104	635	-	-	-	-	-	-	-	-	9	-	99	-	2	-	-	-	-	-	-	-
214	-	18	-	3	-	-	-	-	-	-	-	-	-	-	-	-	-	-	-	-	-	-	-	-
215	-	604	-	154	-	-	-	-	-	-	-	100	3	-	110	16	-	5	-	-	-	-	-	-
216	-	52	-	40	-	-	-	-	-	-	-	-	2	-	27	-	-	-	-	-	-	-	-	-
217	-	514	91	362	-	-	-	-	-	-	-	3	61	13	106	15	18	-	-	-	-	-	-	-
218	219	562	10	897	-	1	-	-	-	-	1	37	81	49	250	31	17	-	-	-	-	-	-	-
219	-	7	-	7	-	-	-	-	-	-	-	-	-	36	-	-	-	-	-	-	-	-	-	-
220	-	21	-	47	-	1	-	-	-	-	-	-	-	1	18	-	-	-	-	-	-	-	-	-
221	-	52	-	3	-	-	-	-	-	-	-	-	-	-	2	-	1	-	-	-	-	-	-	-
222	413	69	13	366	-	-	-	-	-	-	-	10	12	-	29	-	10	-	-	-	-	-	-	-
223	-	-	-	-	-	-	-	-	-	-	-	-	-	-	-	-	-	-	-	-	-	-	-	-
Ausl.	673	3 017	347	3 038	-	3	-	-	-	-	3	156	180	111	731	81	111	5	-	-	-	-	-	-
Insges.	2 679	10 682	3 383	30 274	7	7	-	50	-	-	516	615	1 858	1 933	10 793	4 852	10 426	984	13 488	7 591	28 226	70 805	152	42
Empfang																								
Bund	11 227	7 470	2 783	7 200	4 844	86	253	1023	2 212	9	304	542	1 197	4 101	12 217	328	9 493	477	5 570	812	7 091	21 662	710	1 582
98	-	88	-	62	-	-	-	-	-	-	-	-	12	21	9	-	21	-	-	-	-	-	-	-
99	70	23	-	-	-	-	-	-	-	-	-	-	-	-	3	1	307	-	-	-	-	-	-	-
195	-	4	-	1	-	-	-	-	-	-	-	-	-	-	1	-	10	-	-	-	-	-	-	-
201	-	-	-	-	-	-	-	-	-	-	-	-	-	-	-	-	-	-	-	-	-	-	-	-
202	-	-	-	-	-	-	-	-	-	-	-	-	-	-	-	-	-	-	-	-	-	-	-	-
203	-	-	-	-	-	-	-	-	-	-	-	-	-	-	-	14	-	-	-	-	-	-	-	-
204	-	-	-	-	-	-	-	-	-	-	-	-	-	-	-	-	7	-	-	-	-	-	-	-
205	16	32	-	9	-	-	-	-	-	-	-	-	-	-	11	1	6	-	-	-	-	-	-	-
206	-	-	-	-	-	-	-	-	-	-	-	-	-	-	-	-	-	-	-	-	-	-	-	-
207	-	-	-	-	-	-	-	-	-	-	-	-	-	-	-	-	-	-	-	-	-	-	-	-
208	-	-	-	-	-	-	-	-	-	-	-	-	-	-	-	-	-	-	-	-	-	-	-	-
209	-	-	-	-	-	-	-	-	-	-	-	-	-	-	-	-	-	-	-	-	-	-	-	-
210	-	-	-	-	-	-	-	-	-	-	-	-	-	-	-	-	-	-	-	-	-	-	-	-
211	-	-	-	-	-	-	-	-	-	-	-	-	-	-	66	-	1	-	-	-	-	-	-	-
212	-	102	-	7	-	-	-	-	-	-	-	-	-	-	7	-	37	-	-	-	-	-	-	-
213	-	3	-	8	-	-	-	-	-	-	-	-	-	-	6	-	-	-	-	-	-	-	-	-
214	-	-	-	-	-	-	-	-	-	-	-	-	-	-	-	-	-	-	-	-	-	-	-	-
215	-	19	-	8	-	-	-	-	-	-	-	3	-	-	3	3	6	4	-	-	-	-	-	-
216	-	1	-	-	-	-	-	-	-	-	-	-	-	-	-	-	-	-	-	-	-	-	-	-
217	-	28	81	3	-	31	5	-	-	-	5	1	11	14	14	-	7	-	-	-	-	-	-	-
218	-	37	-	38	-	-	30	-	1	-	-	-	1	-	96	-	24	-	276	-	-	-	-	-
219	-	1	-	-	-	-	-	-	-	-	-	-	-	-	-	-	-	-	-	-	-	-	-	-
220	-	23	-	-	-	-	-	-	-	-	-	-	-	-	16	-	-	2	12	-	-	-	-	-
221	-	-	-	-	-	-	-	-	-	-	-	-	-	-	1	-	11	-	-	-	-	-	-	-
222	-	5	-	-	-	-	-	-	-	-	-	-	-	-	271	-	-	-	-	-	-	-	-	-
223	-	-	-	-	-	-	-	-	-	-	-	-	-	-	-	-	-	-	-	-	-	-	-	-
Ausl.	16	251	81	73	-	31	35	-	1	-	5	4	12	14	491	18	99	6	288	-	-	-	-	-
Insges.	11 313	7 836	2 864	7 336	4 844	117	288	1023	2 213	9	309	546	1 221	4 136	12 721	347	9 930	483	5 858	812	7 091	21 662	710	1 582

Nr. des V.-B.	Beförderte Güter insgesamt	Fische, auch Zubereitungen	Fleisch,	Milch und Rahm	Eier	Weizen	Roggen	Gerste	Hafer	Mais	Reis	Hülsenfrüchte	Gemüse	Obst, Südfrüchte	Kartoffeln	Zuckerrüben	Ölsaaten, Ölfrüchte	Kaffee	Rohtabak	Milcherzeugnisse	Speisefette, außer Butter	Andere tierische und pflanzliche Fette und Öle
		1	2	3	4	10	11	12	13	14	15	16	20	21	22	23	24	25	26	30	31	32
											Versand											
1	15 748	-	-	-	-	8	-	-	-	-	-	-	-	2	-	-	-	-	-	-	-	-
2	45 307	-	-	-	-	-	-	-	-	-	-	-	-	-	-	-	-	-	-	-	-	-
3	23 361	-	-	-	-	-	-	-	-	-	-	-	-	-	-	-	-	-	-	-	-	-
4	7 638	-	-	-	-	-	-	-	-	-	-	-	-	-	-	-	-	-	-	-	-	-
5	111 148	-	-	-	-	-	-	-	-	-	-	-	-	-	16	-	-	-	-	-	-	-
6	9 388	-	-	-	-	-	-	-	-	-	-	-	-	-	-	-	-	-	-	-	-	-
7	10 371	-	-	-	-	-	-	-	-	-	-	-	-	-	-	-	-	-	-	-	-	-
8	22 384	-	-	-	-	-	-	-	-	-	-	-	-	-	-	-	-	-	-	-	-	-
9	177 699	-	-	-	-	-	-	-	-	-	-	-	-	-	-	-	-	-	-	-	-	-
10	33 471	-	-	-	-	-	-	-	-	-	-	-	-	-	-	-	-	-	-	14	-	-
11	47 567	-	-	-	-	-	-	-	-	-	-	-	-	-	16	-	-	-	-	-	-	-
12	68 229	-	-	-	-	-	-	-	-	-	-	-	-	-	-	15	-	-	-	-	-	-
13	47 058	6	-	-	-	-	-	-	-	-	-	-	14	-	11	-	-	-	-	-	-	-
14	69 673	-	-	-	-	-	-	-	-	-	-	-	-	-	12	-	-	-	-	-	2	-
15	16 445	-	-	-	-	-	-	-	-	-	-	-	-	-	-	-	-	-	-	-	-	-
16	39 784	-	-	-	-	-	-	-	-	-	-	-	-	-	-	-	-	-	-	-	-	-
17	63 910	-	-	-	-	-	-	-	-	-	-	-	-	-	-	-	-	-	-	-	-	-
18	12 484	-	-	-	-	-	-	-	-	-	-	-	-	-	-	-	-	-	-	-	-	-
19	49 809	-	5	-	-	-	-	-	-	-	-	-	-	-	-	-	-	-	-	-	-	-
20	15 702	-	-	-	-	-	-	-	-	-	-	-	-	-	20	-	-	-	-	-	-	-
21	68 320	-	-	-	-	-	-	95	-	-	11	14	-	6	93	-	-	-	-	-	-	-
22	112 234	-	-	-	-	-	-	-	5	-	-	-	5	-	61	881	-	-	-	-	-	-
24	824 192	-	3	-	-	-	29	-	-	-	-	-	-	-	92	-	-	-	-	-	-	-
27	1 294 053	-	-	-	-	-	40	-	-	-	-	-	-	-	85	-	-	-	-	-	-	-
28	157 349	-	-	-	-	-	-	-	-	-	-	-	-	-	16	-	-	-	-	-	-	-
29	5 529	-	-	-	-	-	-	-	-	-	-	-	-	-	-	-	-	-	-	-	-	-
30	569 051	-	-	-	-	-	13	-	-	-	-	-	-	-	-	-	-	-	-	-	-	-
31	21 997	-	10	-	-	-	33	-	-	-	-	-	-	-	-	-	-	-	-	-	-	-
32	129 997	-	-	-	-	-	-	-	-	-	-	-	-	-	17	40	-	-	-	-	-	64
33	246 459	-	-	-	-	-	-	-	-	-	-	-	-	-	30	-	-	-	-	-	19	-
34	171 494	-	-	-	-	-	-	-	-	-	-	-	-	-	-	-	-	-	-	-	-	-
35	178 771	-	27	13	-	-	-	-	-	-	-	-	-	-	50	-	-	-	-	-	62	84
36	19 168	-	-	-	-	-	-	-	-	-	-	-	-	-	17	203	-	-	-	-	-	-
37	13 377	-	-	-	-	-	-	-	-	-	-	-	-	-	-	-	-	-	-	-	-	-
38	93 296	-	-	-	-	-	-	-	-	-	-	-	-	-	-	-	-	-	-	-	-	-
39	17 724	-	-	-	-	-	-	-	-	-	-	-	-	-	-	-	-	-	-	-	-	-
41	179 841	-	-	9	-	-	-	-	-	-	-	-	109	-	15	-	-	-	-	-	-	-
42	17 361	-	-	-	-	-	-	-	-	-	-	-	-	-	-	-	-	-	-	-	-	-
43	28 095	-	-	-	-	-	-	-	-	-	-	-	-	-	-	-	-	-	-	-	-	-
44	6 073	-	-	-	-	-	-	-	-	-	-	-	-	-	-	-	-	-	-	-	-	-
45	16 272	-	-	-	-	-	-	-	-	-	-	-	-	-	-	-	-	-	-	-	-	-
46	13 720	-	-	-	-	-	-	-	-	-	-	-	-	-	-	-	-	-	-	-	-	-
47	18 244	-	-	-	-	-	-	-	-	-	-	-	-	-	-	-	-	-	-	-	-	-
48	29 045	-	-	-	-	-	-	-	-	-	-	-	-	-	-	-	-	-	-	-	-	-
51	50 107	-	-	-	-	-	-	-	-	-	-	-	-	-	-	-	-	-	-	-	-	-
52	138 364	-	-	-	-	-	-	-	-	-	-	-	-	-	12	-	-	-	-	-	-	-
53	23 048	-	-	-	-	-	-	-	-	-	-	-	-	-	-	-	-	-	-	-	-	-
54	39 051	-	-	-	-	-	-	-	-	-	-	-	-	-	-	-	-	-	-	-	-	-
55	9 617	-	-	-	-	-	-	-	-	-	-	-	-	-	-	-	-	-	-	-	-	-
56	23 915	-	-	-	-	-	-	-	-	-	-	-	-	-	-	-	-	-	-	-	-	-
57	28 940	-	-	-	-	-	-	-	-	-	-	-	-	-	-	-	-	-	-	-	-	-
58	24 910	-	-	-	-	-	-	-	-	-	-	-	-	-	20	-	-	-	-	-	-	-
61	19 174	-	-	-	-	-	-	-	-	-	-	-	-	-	-	-	-	-	-	-	-	-
62	35 606	-	-	-	-	-	-	-	-	-	-	-	-	-	-	-	-	-	-	-	-	-
63	29 658	-	-	-	-	-	-	-	-	-	-	-	-	-	15	-	-	-	-	-	-	-
64	26 693	-	-	-	-	-	-	-	-	-	-	-	-	-	-	-	-	-	-	-	-	-
65	47 693	-	-	-	-	-	-	-	-	-	-	-	-	-	-	-	-	-	-	-	-	-
66	38 244	-	-	-	-	-	-	-	-	-	-	-	-	-	-	-	-	-	-	-	-	-
zus	5 653 858	6	45	22	-	8	115	95	5	-	11	14	128	8	598	1 139	-	-	-	14	83	148
L.V.	1 022 744	-	-	-	-	-	-	-	11	-	-	-	13	-	625	-	-	-	-	-	-	-
Bund	6 676 602	6	45	22	-	8	115	95	16	-	11	14	141	8	1 223	1 139	-	-	-	14	83	148
											Empfang											
1	6 352	-	434	-	-	-	-	-	-	-	-	-	-	-	40	-	-	-	-	-	-	-
2	3 082	26	894	91	-	-	-	-	-	-	-	-	85	-	639	-	-	20	-	-	-	-
3	3 018	10	-	-	-	-	-	-	-	-	-	-	151	-	1 214	-	15	-	-	-	-	-
4	4 060	23	-	-	-	-	-	-	-	-	-	-	-	-	2 934	-	-	-	-	-	-	-
5	61 553	323	39	-	-	-	-	15	-	-	1	-	-	677	43	-	-	202	-	16	-	31
6	2 037	-	-	-	-	-	-	-	-	-	-	-	1	-	1 098	-	-	-	-	-	-	-
7	21 476	-	-	-	-	-	-	-	8	-	-	-	15	-	8 845	-	-	-	-	-	-	-
8	142 223	82	-	-	-	-	-	-	-	-	-	-	-	652	904	-	-	-	-	-	-	-
9	304 931	15	11	-	-	-	-	-	-	-	-	32	3	52	32	-	-	-	-	-	-	-
10	23 323	-	-	36	-	16	8	-	-	-	-	-	-	-	8 716	-	-	-	-	-	-	-
11	146 696	-	-	-	-	-	-	-	-	-	-	-	-	-	22	-	-	-	-	-	-	368
12	120 175	-	-	180	-	-	5	28	10	-	-	-	-	-	96	-	-	-	-	-	-	-
13	25 215	-	-	249	-	-	-	-	-	-	-	-	-	-	1 223	171	-	-	-	-	-	-
14	172 035	-	-	-	-	-	-	-	-	-	-	-	14	-	1 576	-	-	-	-	-	-	-
15	11 425	-	-	38	-	-	-	-	-	-	-	-	-	-	133	-	-	-	-	-	-	-
16	11 451	-	-	-	-	-	11	-	-	-	-	-	-	-	-	-	-	-	-	-	-	-
17	50 334	-	-	-	-	-	-	-	-	-	-	-	-	-	155	-	-	-	-	-	-	-
18	840 125	10	-	-	-	-	-	-	-	-	-	-	-	-	31	-	-	-	-	-	-	-
19	12 542	-	207	-	-	-	-	-	-	-	-	-	-	22	2 581	-	-	-	-	-	-	-
20	6 945	-	-	-	-	-	-	-	-	-	-	-	21	-	1 902	-	-	-	-	-	-	-
21	10 752	-	-	-	-	4	115	5	11	12	-	-	2	-	2 652	-	18	-	-	-	-	-
22	96 701	-	-	2 556	-	-	5	-	16	-	-	-	119	-	5 932	-	-	-	-	-	-	-
24	3 039 860	-	47	-	-	-	-	5	-	-	-	-	10	-	119	1 078	-	-	-	-	-	-
27	1 254 938	-	-	-	-	-	-	-	-	-	-	-	53	833	342	440	1	-	-	-	-	585
28	222 249	-	-	-	-	-	-	-	-	-	-	-	4	43	-	-	-	-	-	-	-	-
29	6 658	-	-	-	-	-	-	-	-	-	-	-	20	2	80	-	-	-	-	-	432	859
30	592 912	-	-	-	-	-	-	5	-	-	-	-	-	46	17	-	-	-	-	-	-	-
31	206 107	-	-	-	-	-	-	9	-	-	-	16	-	-	5	16	-	-	-	-	-	-
32	141 012	-	-	-	-	-	-	12	-	5	-	-	46	-	3 442	645	-	-	-	-	30	387
33	249 852	-	3	-	-	6	-	10	-	-	-	10	15	29	108	-	-	-	-	-	-	-
34	66 096	-	-	-	-	-	-	-	-	-	-	-	5	25	118	-	-	-	-	-	-	-
35	109 361	-	61	-	-	-	-	-	-	-	-	-	-	23	113	-	-	-	-	-	-	270
36	166 104	-	-	-	-	-	-	-	-	-	-	-	-	-	151	-	-	-	-	-	-	-
37	33 107	-	-	-	-	-	-	-	-	-	-	-	-	-	360	-	-	-	-	-	-	-
38	101 186	-	-	-	-	-	-	-	-	-	-	-	3	-	1 296	-	-	-	-	-	-	-
39	21 896	-	-	-	-	-	-	-	-	-	-	-	-	18	1 590	1 644	-	-	-	-	-	-
41	366 680	-	-	-	-	-	6	-	-	-	-	-	-	-	712	-	-	-	-	-	-	30
42	15 377	-	-	-	-	-	-	-	-	-	-	-	-	-	579	36	-	-	-	-	-	-
43	2 923	-	-	-	-	-	-	-	-	-	-	-	-	-	13	643	-	-	-	-	-	-
44	3 148	-	-	-	-	-	-	-	-	-	-	-	7	-	5	-	-	-	-	-	-	-
45	2 137	-	-	-	-	-	-	-	-	-	-	-	-	-	-	-	-	-	-	-	-	-
46	6 857	-	5	-	-	-	-	-	-	-	-	-	71	2	518	-	-	-	-	-	-	-
47	1 575	-	-	-	-	-	-	-	-	-	-	-	-	-	15	-	-	-	-	-	-	-
48	4 406	-	-	-	-	-	-	-	-	-	-	-	-	106	68	-	-	-	-	-	-	-
51	7 176	-	-	-	-	-	-	-	-	-	-	-	-	11	276	-	-	-	-	-	-	-
52	6 112	-	-	-	-	-	-	-	-	-	-	-	-	-	489	-	-	-	-	-	-	-
53	1 376	-	-	-	-	-	-	-	-	-	-	-	-	-	-	-	-	-	-	-	-	-
54	988	-	-	-	-	-	-	-	-	-	-	-	-	-	495	-	-	-	-	-	-	-
55	1 713	-	-	-	-	-	-	-	-	-	-	-	-	-	61	-	-	-	-	-	-	2
56	3 918	-	24	-	16	-	-	-	-	-	-	-	126	-	-	-	-	-	-	-	-	-
57	8 212	-	-	-	-	-	-	-	-	-	-	-	-	54	633	-	-	-	-	-	-	-
58	7 389	-	-	-	-	-	-	9	-	-	-	-	-	-	1 394	-	-	-	-	-	-	-
61	9 263	-	-	-	-	-	-	-	-	-	-	-	-	-	3 464	-	-	-	-	-	-	-
62	2 348	-	-	-	-	-	-	-	-	-	-	-	-	-	-	-	-	-	-	-	-	-
63	35 182	-	-	-	-	-	-	-	-	-	-	-	-	-	1 787	-	-	-	-	-	-	-
64	17 348	-	-	-	-	-	-	5	-	-	-	-	-	-	302	-	-	-	-	-	-	-
65	5 929	-	-	-	-	-	-	-	-	-	-	-	19	96	76	-	-	-	-	-	-	-
66	2 420	-	-	-	-	-	-	-	-	-	-	-	-	-	246	-	-	-	-	-	-	-
zus.	8 800 266	489	1 725	3 150	16	26	150	103	45	17	1	58	790	2 691	59 642	4 673	34	222	-	16	462	2 532
L.V.	1 022 744	-	-	-	-	-	-	-	11	-	-	-	13	-	625	-	-	-	-	-	-	-
Bund	9 823 010	489	1 725	3 150	16	26	150	103	56	17	1	58	803	2 691	60 267	4 673	34	222	-	16	462	2 532

Nr des V.-B.	Roggen- und Weizenmehl	Malz	Stärke	Rohzucker	Verbrauchszucker	Wein, Most	Bier	Spiritus	Andere Nahrungs- und Genußmittel	Kleie u. Futtermehl aus Getreide	Ölkuchen	Rauhfutter	Stroh	Andere Futtermittel	Nicht bes. genannte tierische u. pflanzl. Rohstoffe	Eisenerze	Schwefelkies	Schwefelkiesabbrände	Kupfererze	Andere Erze	Eisenschlacken zur Verhüttung	Manganerze
	33	34	35	36	37	38	39	40	41	50	51	52	53	54	60	70	71	72	73	74	75	76
Versand																						
1	-	-	-	-	-	-	-	-	245	-	-	-	-	-	5	-	-	-	-	-	33	-
2	-	-	-	-	-	-	-	-	236	-	-	-	-	-	-	-	-	-	-	-	-	-
3	-	-	-	-	-	-	-	-	17	-	-	-	-	-	-	-	-	-	-	-	-	-
4	-	-	-	-	-	-	-	-	-	-	-	-	-	-	-	-	-	-	-	-	-	-
5	-	-	-	-	-	-	3	-	1 104	-	-	-	-	-	24	-	-	2	168	15	-	-
6	-	-	-	-	-	-	-	-	-	-	-	-	-	-	-	-	-	-	-	-	-	-
7	-	-	-	-	-	-	-	-	-	-	-	-	-	-	-	-	-	-	-	-	-	-
8	-	-	-	-	-	-	-	-	-	-	-	-	-	-	-	-	-	-	-	96	-	-
9	-	-	-	-	-	-	16	-	425	-	-	-	-	-	34	-	-	-	-	10	-	-
10	-	-	-	-	-	-	-	-	5	-	-	-	12	-	5	-	-	-	-	-	-	-
11	20	-	-	-	-	-	-	-	-	-	-	-	5	-	-	-	-	-	-	-	-	-
12	-	-	-	-	-	-	-	-	14	-	-	-	35	-	43	-	-	-	-	14	-	-
13	-	-	-	-	-	-	-	-	658	-	-	5	5	-	7	-	-	-	-	59	-	-
14	-	-	-	-	-	-	-	-	54	-	-	-	-	-	2	-	-	-	-	35	-	-
15	-	-	-	-	-	-	-	-	351	-	-	-	-	-	11	-	-	-	-	-	108	-
16	-	-	-	-	-	-	-	-	-	-	-	-	-	-	153	-	-	-	-	-	-	-
17	-	-	-	-	-	-	-	-	198	-	-	-	4	-	-	-	-	-	-	-	-	-
18	-	-	-	-	-	-	-	-	-	-	-	-	-	-	-	-	-	-	-	-	-	-
19	-	-	-	-	-	-	-	-	14	-	-	-	-	-	-	-	-	-	-	-	-	-
20	-	-	-	-	-	-	-	-	-	-	-	-	5	-	15	-	-	-	-	-	-	-
21	-	-	-	-	55	-	-	137	32	-	23	10	40	-	28	-	-	-	-	-	46	-
22	-	-	-	-	-	-	2	149	-	-	-	-	31	3	190	-	-	-	-	-	1 268	-
24	-	-	-	-	30	-	-	-	-	-	-	-	20	-	-	23	-	-	1 008	865	2 514	-
27	-	-	-	-	-	-	-	-	-	9	-	-	37	3	28	7	-	-	-	-	28 493	-
28	-	-	-	-	-	-	-	-	3	-	-	-	-	-	2	24	-	-	-	15	1 359	-
29	-	-	-	-	-	-	-	-	-	-	-	-	-	-	-	-	-	-	-	-	-	-
30	-	-	-	-	-	-	-	-	-	-	-	-	-	-	-	-	-	-	-	32	17 974	-
31	-	-	-	-	-	-	-	-	-	-	-	-	-	-	-	-	-	-	-	-	3 080	-
32	-	-	-	-	-	-	-	-	-	-	-	8	-	-	-	-	-	-	-	18	144	-
33	-	-	-	-	-	-	-	-	7	-	-	-	-	18	320	146	-	-	18	110	39	-
34	-	-	-	-	-	-	-	-	-	-	-	-	-	-	12	45	-	-	-	-	88	-
35	-	-	-	-	-	-	-	-	-	-	-	-	5	5	7	-	-	-	-	-	68	-
36	-	-	-	-	-	-	-	-	-	-	-	-	-	-	-	-	-	-	-	-	-	-
37	-	-	-	-	-	-	-	-	2	-	-	4	-	5	33	3	-	-	-	271	15	-
38	-	-	-	-	-	-	-	-	26	-	-	-	-	-	2	-	-	-	-	-	-	-
39	-	-	-	-	-	-	-	-	-	-	-	-	-	-	-	-	-	-	-	-	-	-
41	-	-	-	-	-	5	-	-	-	-	-	-	49	23	78	17	-	-	-	-	12 636	-
42	-	-	-	-	-	-	-	-	10	-	-	-	127	-	13	-	-	-	-	-	-	-
43	-	-	-	-	-	-	-	-	-	-	-	-	-	-	-	-	-	-	-	-	-	-
44	-	-	-	-	-	-	-	-	-	-	-	-	-	-	-	-	-	-	-	-	-	-
45	-	-	-	-	-	-	-	-	-	-	-	-	-	-	-	-	-	-	20	-	-	-
46	-	-	-	-	-	-	-	-	-	-	-	-	-	-	-	-	-	-	-	-	-	-
47	-	-	-	-	-	-	-	-	2 227	-	-	-	-	-	-	-	-	-	-	-	15	-
48	-	-	-	-	-	-	-	-	-	-	-	-	-	-	-	-	-	-	78	-	-	-
51	-	-	-	-	-	-	-	-	-	-	-	-	-	-	-	-	-	-	-	-	1 552	-
52	-	-	-	-	-	-	-	-	-	-	-	-	-	-	133	-	-	-	-	-	28 268	-
53	-	-	-	-	-	-	-	-	590	-	-	-	-	-	9	-	-	-	-	-	-	-
54	-	-	-	-	-	-	-	-	-	-	-	-	-	-	-	-	-	-	-	-	-	-
55	-	-	-	-	-	-	-	-	-	-	-	-	-	-	-	-	-	-	-	31	-	-
56	-	-	-	-	-	-	-	-	1 714	-	-	-	-	-	-	-	-	-	-	-	-	-
57	-	-	-	-	-	-	7	-	-	-	-	-	-	-	-	-	-	-	-	-	-	-
58	-	-	-	-	-	-	-	-	76	-	-	-	-	-	9	22	-	-	-	-	-	-
61	-	-	-	-	-	-	-	-	-	-	-	-	-	-	-	-	-	-	-	-	-	-
62	-	-	-	-	-	-	-	-	1 522	-	-	-	-	-	25	-	-	-	-	-	-	-
63	-	-	-	-	-	-	-	-	602	-	-	-	-	-	2	-	-	-	-	-	-	-
64	-	-	-	-	-	-	-	-	-	-	-	-	-	-	-	-	-	-	-	-	-	-
65	-	-	-	-	-	-	-	-	1 794	-	-	-	-	-	-	-	-	-	-	-	-	-
66	-	-	-	-	-	-	-	-	12	-	-	-	-	-	-	-	-	-	-	-	-	-
zus.	20	-	-	-	85	5	28	286	11 938	9	23	27	375	57	1 190	287	-	2	1 292	1 571	97 700	-
L.V.	-	-	-	-	451	35	-	-	145	-	-	5	117	33	228	40	-	-	-	69	1 321	-
Bund	20	-	-	-	536	40	28	286	12 083	9	23	32	492	90	1 418	327	-	2	1 292	1 640	99 021	-
Empfang																						
1	-	-	-	-	-	-	-	-	-	-	-	-	-	-	25	694	-	-	-	-	-	-
2	-	-	-	-	-	-	-	-	-	-	-	-	-	8	51	152	-	-	-	-	-	-
3	-	45	-	-	-	-	-	-	-	-	-	-	-	-	213	-	-	-	-	-	-	-
4	-	-	-	-	-	-	-	-	-	-	-	-	-	-	5	-	-	-	-	-	-	-
5	-	-	-	-	-	-	-	-	88	-	-	-	-	55	727	38 862	-	-	21	58	-	-
6	-	-	-	-	-	-	-	-	-	-	-	-	-	-	-	-	-	-	-	-	-	-
7	70	-	-	-	242	-	-	-	-	-	-	-	-	15	-	-	-	-	-	-	-	-
8	-	-	281	-	-	-	-	-	-	-	-	-	-	-	-	134 507	-	-	-	-	-	-
9	1 171	-	-	-	-	-	-	-	-	-	-	-	-	-	568	284 591	-	-	-	-	-	-
10	15	-	-	-	-	-	-	10	-	-	-	-	-	-	2	-	-	-	-	-	-	-
11	1 564	-	-	-	966	-	-	-	3	-	-	-	-	-	5	134 390	-	-	-	18	-	-
12	-	-	-	-	30	-	-	-	-	-	-	35	9	-	324	99 999	-	-	-	-	29	-
13	176	-	-	-	-	-	-	-	28	-	-	-	-	-	-	-	-	-	-	-	-	-
14	-	-	-	-	32	-	-	-	-	-	-	-	-	-	32	133 207	-	-	-	-	13 517	-
15	15	-	-	35	1 405	-	-	-	-	-	-	-	-	-	-	-	-	-	-	-	-	-
16	-	-	-	-	-	-	-	-	-	-	-	-	-	-	-	-	-	-	-	-	-	-
17	-	-	-	-	-	-	-	-	-	-	-	-	-	5	51	-	-	-	-	77	7 750	-
18	-	-	-	-	-	-	-	-	-	-	-	-	-	-	-	839 987	-	-	-	-	-	-
19	-	-	-	-	-	-	-	-	-	-	-	-	-	-	29	94	-	-	-	-	-	-
20	-	-	5	-	-	-	-	-	-	-	-	-	-	-	-	-	-	-	-	-	-	-
21	-	-	-	-	-	-	-	17	-	5	-	-	43	59	627	-	-	-	-	-	-	-
22	-	-	-	-	1 494	-	-	-	566	-	-	20	1 092	215	223	-	-	-	-	-	-	-
24	238	-	-	-	-	-	-	-	3	142	-	-	468	304	1 036	720	-	27 501	-	88	14 777	-
27	3 334	-	-	-	-	11	559	-	-	-	-	-	61	10	794	22	-	-	-	837	5 356	-
28	-	-	-	-	-	3	-	-	-	-	-	-	-	-	11	24	-	-	-	87	1 352	-
29	-	-	-	-	-	-	-	-	120	-	-	-	-	43	1	-	-	-	-	-	-	-
30	896	-	-	-	30	5	-	-	-	-	-	-	-	-	10	2 404	-	32 204	-	182	2 803	-
31	-	-	-	-	-	-	-	-	-	15	-	-	-	20	-	-	-	-	-	-	22	-
32	3 288	-	-	-	743	-	-	-	80	-	60	-	411	1 421	-	42	-	-	-	35	-	-
33	-	-	-	-	-	27	-	176	73	-	-	-	905	230	237	-	-	-	-	160	2 096	-
34	5 788	-	-	-	82	-	-	-	-	24	-	-	-	22	32	-	-	-	-	-	-	-
35	-	-	-	-	-	17	-	-	-	-	-	-	29	12	50	-	-	-	-	-	285	-
36	-	-	-	-	733	-	-	-	-	-	-	-	865	699	-	-	-	-	-	-	12 399	-
37	-	-	-	-	194	-	-	-	-	-	-	-	984	329	2	-	-	-	-	-	-	-
38	-	-	-	-	441	17	-	-	98	-	-	46	20	150	-	10 745	-	-	-	-	9 115	-
39	-	-	-	-	-	95	-	-	195	-	-	14	-	-	-	-	-	-	-	-	-	-
41	-	-	-	-	-	-	-	-	103	-	-	5	43	-	25	117 330	57	-	52	-	15 826	-
42	-	-	-	-	-	18	-	-	2	-	-	36	-	61	-	-	-	-	-	-	-	-
43	-	-	-	-	-	5	-	-	-	-	-	-	-	-	-	-	-	-	-	-	-	-
44	-	-	-	-	-	-	-	-	-	-	-	-	-	-	-	-	-	-	-	-	-	-
45	-	-	-	-	-	-	-	-	-	-	-	-	-	-	5	-	-	-	-	-	-	-
46	-	-	21	-	-	38	-	-	-	-	-	-	10	142	8	-	-	-	-	-	-	-
47	-	-	-	-	-	27	-	-	-	-	-	-	-	-	-	-	-	-	-	-	-	-
48	-	-	12	-	-	168	550	-	-	-	-	27	-	10	6	57	-	-	-	-	-	-
51	-	-	-	-	-	-	-	-	-	-	-	40	-	-	30	-	-	-	-	6	-	-
52	-	-	-	-	-	-	-	-	5	-	-	15	-	-	30	-	-	-	-	-	-	-
53	-	-	-	-	-	-	-	-	-	-	-	-	-	-	8	-	-	-	-	-	-	-
54	-	-	-	-	-	-	-	62	96	-	-	10	-	-	5	-	-	-	-	-	-	-
55	-	-	-	-	-	-	-	-	-	-	-	-	-	-	-	-	-	-	-	-	-	-
56	-	-	-	-	-	-	-	-	-	-	-	-	-	-	-	-	-	-	-	-	-	-
57	-	-	-	-	-	-	-	-	-	-	-	11	-	39	5	-	-	-	-	-	-	-
58	-	-	-	-	-	-	6	-	-	-	-	-	-	-	18	-	-	-	-	-	-	-
61	-	-	-	-	-	-	-	-	-	-	-	-	-	-	42	-	-	-	-	-	-	-
62	-	-	-	-	-	-	174	-	-	-	-	-	-	-	78	-	-	-	-	-	-	-
63	-	-	-	-	-	-	-	-	598	-	-	-	-	-	12	-	-	-	-	-	-	-
64	-	-	-	-	-	-	-	-	-	-	-	30	-	-	-	-	-	-	-	-	-	-
65	-	-	-	-	-	-	75	-	89	-	-	-	-	-	-	-	-	-	-	-	-	-
66	-	-	-	-	-	-	-	-	-	-	-	34	-	-	70	-	-	-	-	-	-	-
zus.	16 555	45	319	35	6 392	431	1 364	265	2 147	186	60	323	4 940	3 849	5 397	1 797 827	57	59 705	73	1 548	85 327	-
L.V.	-	-	-	-	451	35	-	-	145	-	-	5	117	33	228	40	-	-	-	69	1 321	-
Bund	16 555	45	319	35	6 843	466	1 364	265	2 292	186	60	328	5 057	3 882	5 625	1 797 867	57	59 705	73	1 617	86 648	-

Nr des V.-B.	Steinkohlen	Steinkohlenbriketts	Steinkohlenkoks	Rohbraunkohlen	Braunkohlenbriketts	Braunkohlenkoks	Torf	Rohes Erdöl, Stein- und Braunkohlenteer	Benzin	Benzol	Gasöl, Dieselöl	Andere Mineralölderivate, Mineralölrückstände	Rohe und bearbeitete Natursteine	Gewöhnliche Erde, Kies, Sand	Kalk und Gips, außer zum Düngen	Zement, Mörtel	Stein- und Siedesalz	Tonerde, Bauxit, Kryolith
	80	81	82	83	84	85	86	90	91	92	93	94	100	101	102	103	110	111
Versand																		
1	803	6 992	-	-	-	-	-	-	-	-	-	-	-	-	31	16	-	-
2	1 160	28 780	43	-	-	-	-	-	-	-	-	-	57	-	518	-	-	-
3	975	17 166	-	-	-	-	-	-	-	-	-	-	168	7	893	-	-	-
4	227	6 511	20	-	-	-	-	-	-	-	-	-	-	-	242	-	-	-
5	2 696	31 380	-	-	-	-	-	12	5	-	-	50	258	-	809	20	-	-
6	376	5 967	-	-	-	-	-	-	-	-	-	-	-	-	5	-	-	-
7	228	6 914	-	-	-	-	-	-	-	-	-	-	-	25	-	-	-	-
8	473	11 228	-	-	-	-	-	-	-	-	-	-	88	16	12	52	-	-
9	3 331	18 870	-	-	-	-	-	-	-	-	-	8	63	20	8 952	20	-	2
10	1 022	10 743	17	-	-	-	-	-	-	-	-	-	322	71	7 333	-	-	-
11	10 651	25 287	-	-	-	-	-	-	-	-	-	12	22	71	45	-	-	-
12	8 373	22 850	25	-	-	-	-	-	-	-	-	-	10 387	21	945	35	-	-
13	2 085	12 685	52	-	-	-	-	-	-	-	-	-	70	1 220	68	31	-	-
14	1 500	7 832	-	-	-	-	-	-	-	-	-	244	142	16	20	11	-	-
15	1 447	5 908	90	-	-	-	-	-	-	-	-	-	298	26	5	-	-	-
16	3 455	10 680	-	-	-	-	-	-	-	-	-	-	-	-	5	-	-	-
17	1 048	2 738	-	-	-	-	-	-	-	-	-	31	11 280	-	23 884	22	-	-
18	60	620	-	-	-	-	-	-	-	-	-	-	-	-	56	12	-	-
19	2 160	16 954	155	-	-	-	-	-	-	-	-	-	2 576	1 107	6 907	-	-	-
20	352	6 844	20	-	-	-	-	-	-	-	-	-	217	66	617	-	-	-
21	24 383	11 357	60	-	-	-	-	-	-	-	-	16	2 383	128	309	10	-	-
22	2 975	6 733	434	25	52	-	37	-	-	-	-	124	5 832	4 124	551	-	-	-
24	8 211	6 873	187	-	-	-	-	6 086	120	1 935	9	381	114 164	39 063	50 120	313	-	-
27	17 198	8 274	74	-	28	-	-	113	-	-	-	152	642 524	4 826	302 251	179	-	-
28	24 628	3 656	16	-	-	-	-	26	-	-	-	93	9 236	29 480	75	3	-	-
29	582	100	-	-	-	-	-	-	-	-	-	12	-	48	-	-	-	-
30	81 503	36 876	-	-	-	-	-	-	-	-	-	182	174 200	22	52 617	246	-	-
31	264	-	-	-	-	-	-	-	-	-	-	95	-	-	461	-	-	-
32	6 358	1 372	-	-	-	-	2	-	-	-	-	32	899	-	50	71	-	-
33	1 496	2 808	56	-	20	-	-	-	-	-	-	99	4 214	13 286	3 148	67	-	-
34	105 647	994	54	53	22	-	-	-	-	-	26	8	563	-	-	15	-	-
35	16 741	11 638	174	6	34	-	-	-	-	-	17	-	2 787	7 264	83	37	-	-
36	1 738	182	-	-	-	-	-	-	-	-	-	-	1 230	657	199	-	-	-
37	620	206	6	-	-	-	-	-	-	-	-	11	-	-	1	6	-	-
38	785	1 282	-	-	-	-	-	-	-	-	-	9	15	2 250	4	57	-	-
39	424	1 001	-	-	-	-	-	-	-	-	-	-	273	-	-	-	-	-
41	9 098	12 953	1 066	-	-	-	36	-	-	-	-	65	6 373	164	183	14	-	-
42	4 335	3 270	-	-	-	-	-	33	-	-	-	-	-	-	-	-	-	-
43	513	3 119	-	-	-	-	-	-	-	-	-	-	-	-	20	-	-	-
44	939	347	-	-	-	-	-	639	-	-	-	-	-	-	-	-	-	-
45	743	2 980	-	-	-	-	-	-	-	-	-	-	-	-	30	-	-	-
46	3 277	2 042	-	-	-	-	-	-	-	-	-	-	-	-	112	-	-	-
47	2 000	5 569	-	-	-	-	-	-	-	-	-	-	-	78	-	-	-	-
48	8 902	5 249	30	-	-	-	-	119	-	-	-	-	56	-	-	3	-	-
51	13 762	7 391	-	-	-	-	-	-	-	-	-	-	-	27	-	-	-	-
52	56 447	18 323	-	-	-	-	-	-	-	-	16	-	66	61	50	12	-	-
53	2 861	2 310	-	-	-	-	-	-	-	-	-	-	-	-	-	-	-	-
54	698	6 150	-	-	-	-	-	-	-	-	-	-	-	28 527	15	-	-	-
55	479	5 949	-	-	-	-	-	-	-	-	-	-	-	-	-	-	-	-
56	1 929	3 715	-	-	-	-	-	-	-	-	-	16	37	-	-	-	-	-
57	3 296	5 783	296	-	-	-	-	-	-	-	-	-	-	21	-	-	-	-
58	2 993	8 064	-	-	-	-	-	-	-	-	-	49	5	-	15	-	-	-
61	3 557	8 656	105	-	-	-	-	-	-	-	-	-	-	143	5	-	-	-
62	12 491	5 077	-	-	-	-	-	-	-	-	-	19	-	-	-	-	-	-
63	3 449	6 496	-	-	-	-	95	-	-	-	-	-	2	545	23	-	-	-
64	14 733	6 511	22	-	-	-	-	-	-	-	-	-	-	99	-	-	-	-
65	22 509	5 175	17	-	-	-	-	-	-	-	-	-	-	-	-	-	-	-
66	15 285	9 065	-	-	-	-	-	-	-	-	-	-	-	3 850	-	-	-	-
zus.	520 271	484 495	3 019	84	156	-	170	7 028	125	1 935	68	1 688	990 807	137 329	461 669	1 252	-	2
L. V.	150 811	32 147	1 134	22	755	15	29	237	56	-	37	156	193 371	43 036	82 420	91	-	-
Bund	671 082	516 642	4 153	106	911	15	199	7 265	181	1 935	105	1 844	1 184 178	180 365	544 089	1 343	-	2
Empfang																		
1	-	-	-	-	-	-	-	486	-	-	-	-	-	-	-	-	-	-
2	-	-	-	-	-	-	398	-	-	-	-	-	-	-	-	-	-	-
3	-	-	-	-	-	-	-	-	317	-	11	217	-	-	80	-	-	-
4	-	-	-	-	-	-	-	-	-	-	-	-	-	-	-	-	-	-
5	4 186	-	-	-	-	-	-	-	108	16	407	5 630	-	-	-	-	-	-
6	-	-	-	-	-	-	-	-	-	-	-	-	-	-	-	-	-	-
7	-	-	-	-	-	-	-	9 512	-	-	-	-	-	-	-	4	-	-
8	105	-	-	-	-	-	16	-	-	-	-	-	-	-	-	-	-	-
9	4 834	-	-	-	-	-	-	16	-	-	-	209	-	-	-	-	-	-
10	-	-	-	-	-	-	571	1 957	-	-	18	273	-	-	-	-	64	-
11	26	-	97	23	21	-	-	3	-	-	-	-	1 063	909	828	4	-	-
12	-	-	-	-	-	-	-	954	-	-	-	-	649	776	-	1 215	-	-
13	-	-	-	-	-	-	-	-	-	-	-	-	2 609	-	7	26	2	-
14	-	-	-	-	-	50	-	-	-	-	-	1 167	-	-	-	-	1 434	-
15	20	-	-	-	-	-	11	-	-	-	389	516	-	-	-	-	96	-
16	-	-	-	-	-	-	-	-	-	-	-	-	-	-	-	-	-	-
17	-	-	20	-	-	-	-	-	-	-	-	22	129	-	-	4	-	-
18	-	-	-	-	-	-	-	-	-	-	-	-	-	-	-	-	-	-
19	-	16	-	-	-	-	1 651	-	-	-	-	-	-	-	-	-	-	-
20	-	20	-	-	-	-	357	-	90	-	296	1 081	-	-	-	-	-	-
21	64	-	-	-	-	-	1 301	-	-	-	-	-	-	120	-	-	-	-
22	87	-	72	-	123	-	10	-	-	-	-	-	1 839	107	5 959	16 042	-	-
24	1 016 981	32 849	942 749	-	20	-	-	3 109	3 687	496	11 964	63 352	47	112 442	49	3 700	-	35
27	185 334	5 268	121 031	-	165	-	-	1 076	-	42	220	3 933	-	4 800	12	540	-	-
28	97 009	22 295	10 279	-	25	-	-	-	-	-	249	908	15	-	-	68	-	-
29	-	-	-	-	-	-	-	-	-	-	-	-	-	-	-	-	475	-
30	99 133	45	1 944	-	-	-	-	241	246	46	3 812	2 826	215	24 758	-	513	61	-
31	501	193	21	-	-	-	-	-	-	-	-	17	-	7 808	-	-	-	-
32	109	-	-	-	71 742	-	-	-	-	-	15	88	-	9 703	-	81	-	-
33	656	-	68	27	263	-	-	-	115	-	17	1 576	61 332	33 396	55 496	1 771	3	-
34	3 297	-	75	-	-	-	-	-	74	-	-	-	-	3 849	32	-	-	-
35	1 429	87	136	-	72	-	-	-	-	46	-	61	630	8 151	136	2	-	-
36	91	-	144	503	130 918	195	-	-	253	-	-	67	-	6 999	-	-	-	31
37	5 473	-	-	-	321	-	-	-	-	-	-	-	-	13 143	80	59	-	-
38	-	-	-	-	697	-	-	-	-	-	-	-	1 950	8 425	5	4 551	-	-
39	-	-	-	-	20	-	-	-	-	3	-	-	-	-	-	176	-	-
41	65	-	72	68	75	-	-	-	-	-	-	-	3 415	7 467	360	8 618	-	-
42	-	-	-	-	-	-	-	-	-	-	-	-	18	104	-	45	-	-
43	-	-	-	-	-	-	-	-	-	-	-	-	39	-	-	-	-	-
44	43	-	-	-	-	-	-	-	-	-	-	39	-	-	-	-	-	17
45	-	-	-	-	-	-	-	-	-	-	-	-	-	-	-	-	-	-
46	-	-	-	-	-	-	-	-	-	-	-	-	-	1 070	-	1 097	-	-
47	-	-	-	-	-	-	-	-	-	-	-	-	-	-	-	-	-	-
48	-	-	-	-	-	-	-	-	-	-	-	-	-	-	-	-	-	-
51	-	-	-	-	-	-	-	-	-	-	-	-	-	21	-	-	-	-
52	-	-	-	-	-	-	-	-	-	-	-	-	418	36	11	-	-	-
53	-	-	-	-	-	-	-	-	-	-	-	18	-	66	-	4	-	-
54	-	-	-	-	-	-	-	-	-	-	-	-	-	-	-	-	-	-
55	-	-	-	-	-	-	-	-	-	-	-	-	420	20	-	-	-	-
56	-	-	-	-	-	-	-	-	-	-	-	4	-	-	-	-	-	-
57	-	-	-	-	-	-	-	-	-	-	-	-	80	-	-	14	-	-
58	-	-	-	-	-	-	-	-	-	-	-	-	10	-	-	-	-	-
61	-	-	-	-	-	-	-	-	-	-	-	-	249	-	28	-	-	-
62	-	-	-	-	-	-	-	-	-	-	-	6	-	-	-	-	-	-
63	-	-	-	-	-	-	-	-	-	-	-	-	544	2 859	-	-	-	-
64	-	-	-	-	-	-	-	-	-	-	-	-	-	-	-	-	-	-
65	-	-	-	-	-	-	-	-	-	-	14	32	-	-	-	-	-	-
66	-	-	-	-	-	-	-	-	-	-	-	-	488	-	-	-	-	-
zus.	1 419 443	60 773	1 076 708	621	204 462	245	4 315	17 354	4 890	649	17 412	82 042	76 159	247 029	63 083	38 534	2 135	83
L. V.	150 811	32 147	1 134	22	755	15	29	237	56	-	37	156	193 371	43 036	82 420	91	-	-
Bund	1 570 254	92 920	1 077 842	643	205 217	260	4 344	17 591	4 946	649	17 449	82 198	269 530	290 065	145 503	38 625	2 135	83

Nr des V.-B.	Andere mineral. Rohstoffe	Schwefelsäure	Soda, Ätznatron, Pottasche	Farbstoffe, Farben und Lacke	Nicht bes. genannte chemische Erzeugnisse	Düngekalk	Thomasmehl	Andere Phosphordüngemittel, außer Mischdünger	Kalkdüngemittel, außer Mischdünger	Stickstoffdüngemittel, außer Mischdünger	Mischdünger	Andere Düngemittel	Pflanzliche Gerbmittel	Häute, Felle	Leder	Wolle	Baumwolle	Andere Spinnstoffe	Garne	Lumpen	Stammholz über 1,5 m lang, Baustangen
	112	120	121	122	123	130	131	132	133	134	135	136	140	141	142	150	151	152	153	154	160
Versand																					
1	-	-	-	-	6	658	293	-	-	-	149	-	-	-	-	-	-	-	-	-	-
2	131	-	-	-	-	3 797	622	16	-	-	521	20	-	-	-	-	-	-	-	-	-
3	128	-	-	-	-	515	181	-	-	15	440	-	-	-	-	-	-	-	-	-	-
4	-	-	-	-	-	263	60	-	-	-	25	50	-	-	-	-	-	-	-	-	-
5	279	-	-	2	111	242	-	-	-	4	-	-	-	-	-	-	-	-	1	-	-
6	154	-	-	-	-	1 272	166	-	-	-	32	100	-	-	-	-	-	-	-	-	-
7	304	-	-	-	202	631	189	-	-	-	83	81	-	-	-	-	-	-	-	-	-
8	19	-	-	-	5	459	210	-	-	15	15	-	-	-	-	-	-	-	-	-	-
9	106	5	-	1	854	374	60	-	-	277	-	-	1	9	-	-	-	-	2	1	-
10	20	-	-	-	84	1 451	817	-	-	-	504	53	-	-	-	-	-	-	-	-	-
11	28	-	-	-	354	325	216	-	-	32	37	-	-	-	-	-	-	5	-	5	-
12	76	-	-	-	48	1 240	279	-	18	5	5	-	-	278	-	-	-	-	-	19	15
13	154	-	-	-	209	617	6 086	-	-	40	111	-	-	-	-	-	-	-	-	-	6
14	5 458	-	-	7	116	382	220	-	-	-	30	-	-	-	-	-	-	-	-	-	4
15	45	-	-	-	39	221	362	-	-	-	106	7	-	-	-	-	-	-	-	-	-
16	971	-	-	-	-	-	-	-	-	-	-	-	-	-	-	-	-	-	-	-	93
17	616	5	-	-	200	743	1 304	-	-	-	5	-	-	-	-	-	-	-	-	-	-
18	-	-	-	-	-	420	85	-	-	-	-	-	-	-	-	-	-	-	-	-	-
19	43	-	-	-	28	9 037	6 585	32	-	-	236	25	-	-	-	-	-	-	-	-	-
20	-	-	-	-	465	2 544	2 914	-	15	-	35	12	-	-	-	-	-	-	-	-	-
21	-	5	-	-	49	2 007	1 393	-	25	10	5	15	-	21	-	-	-	-	-	91	170
22	20	7	-	-	492	361	3 701	-	-	40	-	33	-	-	-	-	-	-	-	-	382
24	75 085	12	-	-	5 670	3 511	289	-	16	6	-	-	-	-	-	-	-	-	-	3	7 460
27	65 578	-	-	-	907	228	-	-	15	-	-	15	-	-	-	-	-	-	-	-	909
28	77	-	-	-	200	25	-	-	-	-	-	-	-	-	-	-	-	-	-	-	385
29	6	-	-	-	-	1 969	-	-	-	61	-	-	-	-	-	-	-	-	-	-	100
30	55 616	3	-	-	262	15	-	-	-	90	-	-	-	-	-	-	-	-	-	-	250
31	4 791	-	-	-	-	268	-	-	-	-	-	-	-	-	-	-	-	-	-	-	89
32	58	-	-	-	5 460	1 301	15	-	-	153	-	-	-	-	-	-	-	-	-	5	-
33	3 962	12	-	-	83	40	430	-	-	60	-	-	-	-	-	-	-	-	-	-	245
34	994	-	-	-	113	-	-	-	-	15	-	-	-	6	-	-	-	-	-	-	-
35	342	6	-	-	418	545	11 610	-	-	15	-	-	-	-	-	48	-	-	7	20	58
36	105	-	-	-	649	7 912	30	-	-	-	-	-	-	-	-	-	-	-	-	-	-
37	328	-	-	-	255	151	-	-	-	-	-	-	-	-	-	-	-	-	17	-	108
38	4 647	-	-	-	6	287	1 260	-	-	-	-	-	-	-	-	-	-	-	-	-	-
39	926	-	-	-	-	60	402	-	-	-	-	-	-	-	-	-	-	-	-	-	-
41	5 613	5	-	-	27	1 019	15 903	32	-	-	20	-	-	-	-	-	-	-	4	22	99
42	16	-	-	-	-	189	700	-	-	-	-	-	-	-	-	-	-	-	14	-	-
43	15	-	-	-	-	211	3 718	50	-	15	-	-	-	-	-	-	-	-	6	10	-
44	20	-	-	-	366	-	-	-	-	-	-	-	-	-	-	-	-	-	-	-	-
45	767	-	-	-	131	-	120	-	-	-	-	-	-	-	-	-	-	-	-	-	-
46	7	-	-	-	-	603	404	-	-	-	-	-	-	-	-	-	-	-	-	-	-
47	121	-	-	-	-	60	241	-	-	-	-	-	-	-	-	-	-	-	-	-	-
48	120	-	-	-	-	15	2 566	-	-	-	-	-	-	-	-	-	-	-	-	6	-
51	30	-	-	-	10	-	5 076	-	-	-	45	-	-	-	-	-	-	-	-	-	7
52	408	-	-	-	-	634	5 485	-	-	-	-	-	-	-	-	-	-	-	-	-	-
53	66	-	-	-	13	-	60	-	-	-	-	-	-	-	-	-	-	-	-	-	-
54	-	-	-	-	-	-	1 169	-	-	-	-	-	-	-	-	-	-	-	-	-	-
55	48	-	-	-	74	21	778	-	-	-	-	-	-	-	-	-	-	-	-	-	-
56	283	-	-	-	5	16	478	-	-	-	-	-	-	-	-	-	-	4	-	-	-
57	34	-	-	-	-	37	13 808	95	15	-	15	-	-	-	-	-	-	-	-	-	-
58	69	-	-	-	-	185	2 698	-	-	127	-	-	-	-	-	-	-	-	-	-	16
61	62	-	-	6	-	15	1 044	-	-	133	-	-	-	-	-	-	-	-	-	-	-
62	32	-	-	-	-	-	-	-	-	16	-	-	-	-	-	-	-	-	-	-	-
63	5 576	-	-	-	10	-	951	-	-	212	-	-	-	-	-	-	-	-	-	-	-
64	2	-	-	-	-	18	1 673	-	-	303	-	-	-	-	-	-	-	-	-	-	-
65	-	-	-	-	4	-	45	-	-	48	-	3	-	-	-	-	-	-	-	-	-
66	72	-	-	-	14	240	1 933	-	-	98	-	-	-	-	-	-	-	-	-	-	-
zus.	234 428	60	-	16	17 939	47 134	98 629	225	104	1 790	2 419	414	1	314	-	48	-	9	51	182	10 396
L.V.	8 203	35	15	-	628	676	9 184	-	36	43	-	-	-	-	-	-	-	-	-	-	2 131
Bund	242 631	95	15	16	18 567	47 810	107 813	225	140	1 833	2 419	414	1	314	-	48	-	9	51	182	12 527
Empfang																					
1	-	-	-	-	-	-	-	-	-	-	-	-	-	-	-	-	-	-	-	-	-
2	-	-	-	-	-	-	-	-	-	-	-	-	-	-	-	4	-	-	-	-	-
3	35	-	-	-	-	-	-	-	-	-	-	-	-	-	-	-	-	-	-	-	-
4	-	-	-	-	-	-	-	-	-	-	-	-	-	-	-	-	-	-	-	-	-
5	39	13	-	14	466	-	-	-	-	-	-	-	-	-	-	10	-	51	6	-	-
6	-	-	-	-	30	-	-	-	-	-	-	-	-	-	-	-	-	-	-	-	76
7	182	-	-	-	341	-	-	-	-	-	-	-	-	-	-	-	-	-	-	-	54
8	-	-	-	-	-	-	-	15	-	176	18	95	-	-	-	-	-	-	-	-	42
9	32	-	-	-	191	-	-	-	-	15	-	-	-	-	-	-	75	-	-	-	-
10	72	-	-	75	81	63	-	-	-	15	59	-	-	-	-	-	-	-	-	-	14
11	317	-	-	-	285	-	-	-	-	-	-	-	-	-	-	-	-	4	-	-	22
12	-	-	-	-	30	-	-	792	-	-	84	16	-	-	-	-	-	-	-	-	44
13	139	-	-	5	82	-	-	242	3 791	-	-	-	-	-	-	-	-	12	-	-	2 115
14	28	3 394	-	-	94	19	75	-	-	-	-	-	-	-	-	-	-	-	8	-	-
15	88	-	-	-	883	6	-	-	3 465	16	112	-	-	-	-	-	-	-	-	-	53
16	-	-	-	-	27	-	-	-	-	-	-	-	-	-	-	-	-	-	-	-	-
17	243	-	-	-	-	-	-	-	-	105	25	-	-	-	-	-	-	-	-	14	-
18	-	-	-	-	-	-	-	-	-	-	-	40	-	-	-	-	-	-	-	-	-
19	-	-	-	-	-	-	-	-	-	-	-	169	-	-	-	-	-	-	-	-	54
20	-	-	-	-	1 425	-	-	-	-	-	83	61	-	-	-	-	-	-	-	-	-
21	7	-	-	-	8	98	-	-	-	57	-	-	-	-	-	-	-	-	-	35	19
22	700	1 903	-	-	426	988	5	-	16	349	-	8	-	-	-	9	-	-	-	11	1 091
24	5 915	3 402	302	3	10 078	119	645	61	80	4 361	1 339	-	-	-	-	-	-	-	-	-	116
27	455	-	-	-	367	-	6 070	-	-	75	-	-	-	-	-	-	-	-	-	-	248
28	98	-	-	-	37	-	-	-	-	-	-	-	-	-	-	-	-	-	-	-	-
29	-	-	3 303	-	27	-	-	-	-	-	-	-	-	-	-	-	-	-	-	-	14
30	1 667	1 428	34	-	6 161	-	540	-	-	-	-	-	-	-	-	-	-	-	-	-	19
31	662	-	-	10	75	-	419	22	-	-	-	-	-	-	-	-	-	-	-	-	-
32	614	881	-	15	1 063	15	-	204	270	155	224	-	-	-	-	-	-	198	-	8	25
33	20 155	-	-	4	1 432	1 397	52	-	134	95	-	-	-	-	-	-	-	-	-	-	-
34	-	4 060	1 464	60	908	-	-	-	-	25	3 438	-	-	-	-	-	-	-	-	26	-
35	7 403	40	-	-	41	-	16	4	16	8	2	23	-	-	-	-	-	-	-	-	168
36	471	-	-	102	7 909	15	-	-	-	839	-	-	-	-	-	-	-	-	-	10	10
37	1 256	-	-	-	989	42	-	-	-	-	23	-	-	-	-	-	-	-	-	-	-
38	2 935	-	104	-	1 406	-	15	110	-	-	264	-	-	-	-	-	-	-	-	-	-
39	3 284	-	-	-	-	-	-	-	-	30	-	-	-	-	-	-	-	-	-	-	-
41	25 916	6 094	-	-	638	318	23	-	4	146	-	30	-	-	-	-	-	-	-	-	1 050
42	201	-	11	-	30	-	-	-	-	-	-	-	-	-	-	-	-	-	-	-	20
43	18	-	11	-	30	-	-	-	-	-	-	-	-	-	-	-	-	-	-	-	11
44	11	-	-	-	1 620	-	-	-	-	1 138	15	-	-	-	-	-	-	27	-	-	-
45	-	-	-	-	-	-	-	-	-	-	-	-	-	-	-	-	-	-	-	12	-
46	39	-	-	-	-	-	-	-	-	-	-	-	-	-	-	-	-	-	-	-	2
47	-	-	-	-	-	-	-	-	-	-	-	-	-	-	-	-	-	-	-	-	6
48	82	-	45	-	231	-	-	-	-	155	-	-	-	-	-	-	-	-	-	-	253
51	11	-	-	-	14	-	-	-	-	-	-	10	-	-	-	-	-	-	-	-	110
52	19	-	-	-	55	-	-	7	-	-	-	-	-	-	-	-	-	-	-	-	-
53	-	-	-	-	-	-	-	-	-	-	-	-	-	-	-	-	-	-	-	-	-
54	-	-	-	-	-	-	-	-	-	-	-	-	-	-	-	-	-	-	-	-	118
55	35	-	-	17	-	-	-	-	-	-	-	-	-	-	-	-	-	-	-	-	-
56	14	-	-	-	525	-	-	-	-	1 052	-	-	-	-	-	-	-	-	-	-	-
57	-	-	-	-	-	15	-	-	-	-	-	-	-	-	-	-	-	-	-	3	-
58	22	-	-	8	5	-	-	-	-	-	17	-	-	-	-	-	-	-	-	-	-
61	2 514	-	-	10	5	-	-	-	-	-	-	-	-	-	-	-	-	-	-	-	34
62	50	-	-	-	47	-	-	-	-	-	-	-	-	-	-	-	-	-	-	-	-
63	5 908	-	-	-	-	-	-	-	-	-	-	-	-	-	-	-	-	-	-	-	571
64	310	-	-	-	2 043	-	-	-	-	2 147	-	-	-	-	-	-	-	-	-	-	-
65	18	-	-	-	-	-	-	-	-	-	-	-	-	-	-	-	-	-	-	5	-
66	5	-	-	-	29	-	-	-	-	-	-	-	-	-	-	-	-	-	-	-	92
zus.	82 004	21 215	5 274	323	40 134	3 095	7 860	1 457	7 776	10 959	5 713	452	-	-	-	23	75	292	14	124	6 451
L.V.	8 203	35	15	-	628	676	9 184	-	36	43	-	-	-	-	-	-	-	-	-	-	2 131
Bund	90 207	21 250	5 289	323	40 762	3 771	17 044	1 457	7 812	11 002	5 713	452	-	-	-	23	75	292	14	124	8 582

Nr. des V.-B.	Faserholz, Papierholz	Grubenholz	Anderes unbearb. Holz, Holzabfälle	Hölzerne Schwellen	Schnittholz, Faßholz, Werkstücke	Holzwaren	Zellstoff, Holzschliff, Strohstoff	Papier, Pappe	Betonwaren	Künstliche Steine, Platten, Röhren	Andere Steingut-, Ton-, Porzellanwaren	Glas, Glaswaren	Roheisen, Eisenlegierungen	Halbzeug aus Stahl	Alteisen und Abfälle von Eisen und Stahl	Eisenbahnoberbauzeug aus Eisen und Stahl	Stab- und Formeisen und -stahl	Bleche und Platten aus Eisen und Stahl	Röhren und Rohre aus Eisen und Stahl	Eisen- und Stahldraht
	161	162	163	164	165	166	170	171	180	181	182	183	190	191	192	193	194	195	196	197
Versand																				
1	-	-	-	-	-	-	-	-	25	-	-	1	-	107	77	-	315	2 517	20	22
2	-	-	-	-	-	-	-	-	3	20	1	23	-	62	-	-	364	2 366	1	10
3	-	-	-	-	-	-	-	-	-	92	-	-	-	-	-	23	73	116	-	1
4	-	-	18	-	-	-	-	26	-	-	-	-	-	-	-	-	5	2	-	-
5	12	-	-	-	-	30	-	696	96	146	13	1	16	110	118	-	11 522	6 948	223	2 290
6	-	-	-	-	-	2	-	-	-	-	-	-	-	21	7	-	33	361	325	-
7	-	-	-	-	-	7	-	-	-	13	1	-	-	-	-	8	8	119	-	-
8	-	-	-	-	-	-	-	-	-	5	15	1	-	-	-	-	286	6 223	-	5
9	-	-	-	-	-	17	-	3 597	73	478	121	-	111	252	50	36	52 402	34 878	282	11 105
10	-	-	-	-	-	-	-	111	28	30	-	2	-	-	20	-	194	132	15	25
11	-	-	2 711	-	88	-	-	29	-	-	-	-	-	-	245	7	1 336	677	30	50
12	60	18	1 561	-	11	2	-	114	87	16	-	-	-	7	489	11	5 775	8 067	32	1 989
13	-	-	-	-	-	54	-	33	-	32	1	1	-	37	177	13	2 262	8 005	22	3 062
14	-	-	5	-	-	30	-	18	1	14	-	2	5	511	10	-	17 042	12 206	205	29
15	-	-	-	-	-	-	-	-	-	2	-	-	-	7	7	-	1 763	1 510	10	32
16	-	-	-	-	-	-	-	-	10	11	1	-	-	8	536	2	4 035	3 449	12	2 865
17	-	-	-	-	-	2	-	33	-	305	-	-	-	78	220	33	2 252	6 664	-	16
18	-	-	-	-	-	-	-	-	-	-	-	-	-	5	11	-	88	10 523	-	61
19	-	-	-	-	-	3	-	133	-	5	-	-	-	-	20	-	306	624	56	5
20	-	-	-	-	-	9	-	10	48	16	-	-	-	-	23	5	77	63	5	-
21	67	271	142	-	6	3	-	54	-	152	-	-	-	7	925	22	7 550	843	177	136
22	1 319	118	302	35	-	-	-	95	43	1 097	-	-	-	619	1 325	-	16 109	2 743	102	663
24	961	26 868	1 822	47	2 780	96	-	1 043	59	16 952	-	-	92 992	3 319	109 918	633	39 196	39 526	8 591	5 187
27	135	8 771	28	48	81	43	-	1 937	-	14 552	-	-	5	130	123 722	480	25 002	17 912	1 556	1 290
28	69	3 035	47	-	245	301	-	210	-	4 796	-	-	48	85	11 440	158	8 370	13 001	1 114	212
29	-	23	340	-	132	-	-	-	-	154	-	-	-	-	92	-	319	273	-	3
30	-	65	107	-	-	31	-	-	-	5 120	-	-	5 132	3 908	63 201	74	22 765	32 080	221	159
31	41	966	544	-	39	-	-	-	-	297	-	-	-	26	925	285	1 558	4 601	727	135
32	62	18	5	-	-	55	-	217	-	473	-	-	-	370	3 789	15	64 026	12 692	206	5 127
33	411	-	195	88	-	33	-	81	-	1 648	-	-	21 446	1 778	20 833	58	74 596	13 123	7 314	24 210
34	66	-	335	-	6	2	-	55	-	431	-	-	-	2 002	4 172	-	19 945	18 228	77	1 138
35	191	14	150	77	38	10	40	993	-	462	-	14	598	5 546	6 659	5	26 514	6 037	238	3 473
36	-	-	-	-	-	-	-	-	-	1 417	-	-	-	-	46	30	1 249	331	112	-
37	-	110	23	-	-	1	-	22	-	24	-	-	3	2	66	33	2 189	3 596	245	290
38	-	-	-	18	-	3	-	32	-	660	-	-	5 445	47 712	2 283	-	13 582	5 041	732	495
39	-	-	16	-	-	11	-	22	-	1 020	-	-	-	-	179	13	9 058	223	3	139
41	-	159	41	-	6	5	-	131	10	679	-	29	22	2 849	13 248	14	19 161	35 253	373	1 748
42	-	-	9	-	-	19	-	10	-	159	-	2	-	26	20	-	966	3 315	55	-
43	-	-	-	-	-	-	-	30	-	2	-	-	-	69	-	-	4 260	12 250	49	186
44	-	-	-	-	-	-	-	-	-	641	-	-	-	-	19	-	638	629	23	-
45	92	-	278	-	-	5	-	-	-	129	-	-	-	-	5	46	2 310	2 652	-	213
46	233	-	-	-	-	-	-	-	-	8	-	-	-	6	6	-	2 093	897	10	14
47	-	-	-	-	-	1	-	-	-	-	-	-	-	-	20	-	725	1 865	-	91
48	-	-	-	-	-	3	-	-	-	135	-	-	-	21	54	-	1 868	137	22	223
51	-	-	-	-	-	-	-	-	15	9	-	-	-	12 685	60	-	1 158	2 298	7	44
52	-	-	-	-	-	1	-	6	46	64	-	6	52	531	185	25	6 255	9 178	3	425
53	-	-	-	-	-	-	-	-	10	-	-	-	15	-	24	-	3 613	1 818	24	267
54	-	-	-	-	-	-	-	-	5	-	-	-	-	-	5	-	256	119	1	36
55	-	-	-	-	-	-	-	-	-	-	-	12	-	-	143	-	49	843	2	42
56	-	-	-	-	-	4	-	16	-	5	-	-	-	25	21	-	1 777	1 008	28	997
57	-	-	-	328	-	-	-	-	7	-	-	-	-	-	59	37	1 154	850	22	37
58	145	-	-	-	-	3	-	16	-	-	1	3	-	913	39	-	2 571	748	-	1 951
61	-	-	-	-	-	22	-	5	-	3	1	2	-	-	36	-	514	650	19	1 454
62	-	-	-	-	-	4	-	-	-	6	-	5	-	3	34	-	3 507	790	14	-
63	-	-	-	-	-	3	-	-	-	874	1	11	1	5	40	-	1 397	582	29	28
64	-	-	-	-	-	3	-	-	-	5	-	7	-	-	6	-	180	502	20	44
65	-	-	-	-	-	2	-	-	-	63	3	-	-	128	16	-	3 131	2 441	47	585
66	-	-	-	-	-	-	-	-	-	1 446	1	1	-	-	91	-	1 133	791	16	67
zus.	3 864	40 436	8 679	641	3 432	820	40	9 775	566	54 668	159	123	125 891	83 970	365 716	2 066	490 882	355 316	23 417	72 676
L.V.	2 699	3 440	217	350	614	39	2	181	327	8 797	-	13	9 970	45 280	101 740	136	132 560	25 688	3 396	27 133
Bund	6 563	43 876	8 896	991	4 046	859	42	9 956	893	63 465	159	136	135 861	129 250	467 456	2 202	623 442	381 004	26 813	99 809
Empfang																				
1	-	1 362	-	-	-	-	-	18	-	-	-	-	2 366	-	39	-	-	-	3	-
2	-	85	-	-	-	5	-	40	-	11	-	-	-	-	121	-	-	-	-	-
3	-	-	-	-	-	-	-	29	-	-	-	-	-	-	220	-	-	-	-	-
4	-	58	-	-	-	-	-	-	-	-	-	-	-	-	127	-	-	-	-	-
5	-	-	-	-	8	22	-	-	-	-	-	7	-	15	1 355	-	2	39	2	7
6	-	708	5	-	15	6	-	-	-	-	-	-	-	-	24	-	-	-	-	-
7	-	807	-	-	-	6	-	-	-	99	-	-	-	-	-	-	-	-	-	-
8	4 394	184	-	-	-	-	-	-	-	-	-	-	-	-	69	-	-	-	-	-
9	-	-	-	-	32	4	625	-	-	-	-	-	308	97	1 920	-	43	4	-	3 447
10	-	1 257	16	-	-	9	-	14	-	65	-	-	-	42	378	-	11	-	-	-
11	-	23	337	-	33	64	121	46	5	111	-	92	-	-	783	-	-	-	-	-
12	-	743	-	-	-	9	-	1 399	-	98	-	13	-	-	9 223	-	108	-	26	-
13	6 702	795	75	-	52	28	-	5	-	80	2	-	-	-	4 532	-	-	29	11	-
14	-	730	15	-	-	17	-	250	-	-	80	-	104	381	4 345	4	2 186	2 590	-	-
15	-	16	-	-	-	-	-	-	-	-	-	258	-	15	1 169	6	6	-	-	-
16	-	-	-	-	-	-	-	-	-	3	-	-	-	43	7 822	81	168	24	11	-
17	-	25	-	-	91	8	-	-	-	1	-	-	6 245	2 560	6 237	840	19 719	6	-	13
18	-	-	-	-	-	-	-	-	-	-	-	-	-	-	55	-	-	-	-	-
19	-	-	-	-	-	-	-	24	-	-	-	-	-	-	6 969	-	-	-	-	-
20	-	18	-	-	-	-	-	-	-	-	-	-	-	-	508	2	-	-	2	-
21	-	683	110	-	70	-	-	37	5	41	-	-	-	-	522	-	128	32	8	5
22	4 123	1 040	1 254	-	130	180	524	236	-	-	-	-	-	36	7 635	82	144	5 678	16	498
24	-	1 825	588	442	191	198	-	200	110	4 646	450	816	120 006	236 285	69 410	4 220	61 391	15 311	8 491	25 257
27	36	1 397	7	606	15	30	4 330	11	286	316	85	-	35	626 250	51 205	1 927	108 039	11 300	38	16 163
28	-	224	9	-	632	-	-	-	-	1 315	-	162	20	2 747	34 335	162	1 035	2 609	545	19
29	-	38	40	-	205	7	-	-	-	-	-	-	-	-	161	-	10	-	-	-
30	-	438	-	33	181	28	392	-	34	3 811	-	-	42 331	73 557	130 579	203	65 594	8 541	287	56 105
31	-	338	-	-	465	-	2 388	-	-	-	-	-	41	107 753	3 910	340	32 234	23	-	44 419
32	-	2 088	-	-	-	2	-	12	20	3 306	-	-	642	6 990	4 915	97	8 817	308	13	943
33	-	-	5	-	10	14	3 527	240	93	534	-	606	198	3 858	31 713	19	6 213	1 362	2 290	1 388
34	-	-	-	-	24	3	-	53	-	1 528	-	-	-	2 871	13 312	7	1 358	117	45	2 088
35	422	142	17	-	201	54	-	1 738	-	121	-	463	7	416	16 676	218	25 564	184	1 928	7
36	-	-	-	-	-	-	-	115	15	306	-	164	678	-	268	22	-	-	-	-
37	-	-	6	-	94	276	213	252	-	616	-	47	245	-	1 393	-	3 942	-	74	17
38	-	404	89	-	86	52	10	226	617	27 135	6	180	-	1 561	3 831	-	6 532	253	276	3
39	-	59	-	-	69	10	-	-	57	12 135	4	-	-	-	816	-	22	-	-	-
41	4 810	1 185	922	-	252	789	4 209	101	35	2 199	4	-	10 091	30 713	8 824	1	10 291	1 858	2 168	744
42	85	77	-	6	-	-	5 741	20	3	328	-	3	-	-	49	-	102	7	-	-
43	-	148	333	24	19	20	-	10	17	-	-	-	-	-	487	-	10	9	14	-
44	-	-	-	-	-	-	-	-	-	5	-	-	-	-	50	-	-	5	-	-
45	-	-	-	-	-	1	1 132	64	-	91	-	12	-	-	255	-	15	9	1	-
46	-	45	-	-	14	34	-	25	-	2 182	-	-	-	19	374	-	161	-	11	-
47	-	17	-	-	-	30	-	36	-	-	-	-	589	-	563	-	-	-	-	-
48	-	36	35	8	60	41	-	8	48	8	-	-	49	14	350	-	4	-	108	-
51	-	103	16	-	36	388	-	-	-	-	47	-	-	21	5 477	-	14	-	12	-
52	18	814	-	-	27	1 025	-	55	-	5	-	-	-	-	1 534	-	87	-	6	-
53	-	-	-	-	-	2	-	60	-	21	-	-	-	-	542	-	7	2	9	-
54	-	-	-	-	-	41	-	58	-	-	-	-	-	-	-	-	-	-	-	-
55	82	-	-	2	-	8	2	-	-	6	-	-	-	-	245	-	-	-	-	-
56	-	-	-	-	-	-	-	-	-	-	3	-	-	-	517	-	2	4	42	-
57	2 475	413	17	-	114	77	-	-	5	2 463	-	-	-	-	459	-	15	-	10	-
58	-	23	14	-	97	2	3 868	-	-	-	-	-	21	48	720	-	20	-	-	-
61	252	128	-	-	-	466	-	73	24	338	7	-	-	-	180	-	-	-	-	-
62	-	-	-	-	-	-	-	1	-	-	-	-	-	-	328	-	421	-	30	-
63	718	1 217	-	-	676	11	20	162	-	91	-	76	993	8 139	911	140	26	196	417	-
64	-	71	-	-	113	-	-	100	-	20	-	-	497	-	3 043	-	-	-	-	-
65	-	-	-	-	19	-	-	-	31	-	-	-	-	-	4 143	3	2	-	-	-
66	-	18	-	-	78	96	-	-	-	-	-	-	-	-	415	35	11	28	-	-
zus.	24 117	19 782	3 910	1 121	4 109	4 063	27 102	5 718	1 405	64 035	688	2 899	185 466	1 104 431	446 043	8 409	347 454	50 528	16 994	151 123
L.V.	2 699	3 440	217	350	614	39	2	181	327	8 797	-	13	9 970	45 280	101 740	136	132 560	25 688	3 396	27 133
Bund	26 816	23 222	4 127	1 471	4 723	4 102	27 104	5 899	1 732	72 832	688	2 912	195 436	1 149 711	547 783	8 545	480 014	76 216	20 390	178 256

Nr des V.-B	Andere Gießerei- u. Walzwerkserzeugnisse	Maschinen, Apparate	Bauwerksteile aus Eisen u. Stahl	Andere Eisen- und Stahlwaren	Blöcke aus Stahl	Rohkupfer, Kupferlegierungen	Rohzink, Zinklegierungen	Rohblei, Bleilegierungen	Rohe Leichtmetalle, auch Legierungen	Andere roh. NE-Metalle	Altmetalle u. Abfälle von NE-Metallen	NE-Metallhalbzeug	NE-Metallwaren	Fahrzeuge aller Art	Nicht bes. gen Industrieerzeugn.	Sammelgut ohne nähere Bezeichnung	Umzugsgut, gebr. Verpackungen, Baugerätschaften	Lebende Tiere: Pferde, Esel	Rindvieh, außer Kälbern	Kälber	Schafe, Ziegen	Schweine, außer Ferkeln	Ferkel	Geflügel
	198	199	200	201	202	210	211	212	213	214	215	216	217	220	230	231	240	250	251	252	253	254	255	256
Versand																								
1	246	13	8	1 077	43	-	-	-	-	-	-	7	239	2	29	965	7	-	-	-	-	-	-	-
2	200	23	-	1 413	22	-	-	-	-	-	-	6	13	6	69	3 763	36	8	-	-	-	-	-	-
3	5	41	327	320	-	-	-	-	-	-	-	5	-	4	-	2	18	2	-	-	-	-	-	-
4	-	9	42	121	-	-	-	-	-	-	-	-	-	6	-	-	7	-	-	-	-	-	-	-
5	1 706	1 310	1 227	18 434	127	-	-	-	-	1	220	162	3 972	265	1 853	7 172	250	-	-	-	374	-	-	-
6	16	18	116	83	-	-	-	-	-	-	-	-	16	-	3	26	7	4	-	-	-	-	-	-
7	7	13	614	181	-	-	-	-	-	-	-	-	-	28	25	-	48	-	-	-	-	-	-	-
8	28	5	80	592	-	-	-	-	-	-	47	5	7	1	22	-	82	-	3	-	-	-	-	-
9	2 799	516	3 948	19 201	27	-	-	-	-	-	-	231	4 653	996	1 418	3 734	231	-	-	-	-	-	-	-
10	33	144	352	179	-	-	-	-	-	-	-	-	5	21	8	-	32	15	2	-	-	-	-	-
11	172	84	22	455	-	-	-	-	2	-	-	-	49	10	81	-	54	10	-	-	-	-	-	-
12	767	120	59	1 327	-	-	-	-	-	-	-	-	27	117	108	2	80	-	272	-	32	-	-	-
13	2 013	54	265	2 414	160	-	-	-	-	-	13	5	39	135	79	-	143	14	-	-	-	-	-	-
14	11 653	213	147	1 331	603	111	-	-	1 157	-	53	2	9	17	374	1 931	61	6	-	-	-	-	-	-
15	34	83	39	810	5	-	-	-	-	-	-	-	10	59	110	-	44	-	-	-	-	-	-	-
16	158	74	52	2 906	33	14	-	306	-	-	121	28	35	30	252	3 384	25	-	-	-	-	-	-	-
17	563	72	178	1 939	-	-	-	-	-	-	10	5	-	102	224	-	37	6	-	-	-	-	-	-
18	148	-	-	213	-	-	-	-	-	-	-	-	-	6	5	-	-	-	-	-	-	-	-	-
19	39	70	458	288	-	5	-	-	-	-	-	-	15	90	5	-	69	2	15	-	-	-	-	-
20	32	5	134	133	-	-	-	-	-	-	-	-	-	-	-	-	5	2	6	-	-	-	-	-
21	586	222	98	815	10	-	-	-	-	-	-	5	5	51	8	-	58	16	9	-	162	-	-	-
22	4 675	171	330	349	108	21	-	100	-	-	-	275	659	39	8	-	387	22	4	3	739	-	-	-
24	50 188	1 043	3 751	6 550	2 692	-	14	-	-	-	611	30	6	4 175	773	-	1 007	42	14	-	362	98	-	-
27	5 158	380	808	2 494	10	-	-	-	-	-	-	25	3	1 205	1 129	-	552	7	11	-	-	15	-	-
28	966	380	319	951	576	-	21	-	-	-	124	-	4	645	125	8	892	1	-	-	-	-	-	-
29	80	122	34	277	-	-	-	-	-	-	-	-	-	5	-	-	210	-	-	-	-	-	-	-
30	5 658	448	136	1 516	317	-	-	-	-	-	19	-	-	126	154	-	416	-	-	-	-	-	-	-
31	1 083	81	659	623	-	-	-	-	-	-	-	-	-	136	12	-	44	-	-	-	210	-	-	-
32	2 770	622	129	1 826	61	-	-	-	-	-	-	6	2	11	18	-	628	-	-	-	202	-	-	-
33	6 527	642	95	1 468	20 162	-	-	-	-	-	53	37	-	94	93	-	622	4	-	-	-	-	-	-
34	2 702	351	25	1 891	43	21	20	-	-	-	239	126	302	74	153	-	191	-	-	-	273	-	-	-
35	3 341	203	51	402	98	-	10	-	-	-	-	4	-	-	85	5	255	4	225	70	547	3	-	-
36	193	78	16	912	55	-	-	-	-	-	-	-	-	34	5	-	240	-	-	-	67	-	-	-
37	434	138	144	623	-	-	-	-	-	-	302	34	13	94	61	-	164	-	-	-	550	-	-	-
38	356	153	37	547	32	-	-	325	-	-	34	2	-	84	55	-	30	-	2	-	-	-	-	-
39	152	72	9	598	6	-	-	-	-	-	-	104	7	19	7	-	14	2	250	-	-	-	-	-
41	3 287	417	111	685	4 517	-	-	-	-	-	163	2	36	21	34	-	413	8	11	-	180	-	-	-
42	67	132	20	290	-	-	-	-	-	-	-	18	-	3	42	1 171	71	-	5	-	-	-	-	-
43	304	71	171	434	-	-	-	-	-	-	-	17	1	14	46	-	94	-	-	-	-	-	-	-
44	234	118	217	933	14	-	-	-	-	-	16	-	6	3	3	-	142	-	-	14	-	-	-	-
45	173	144	73	347	5	-	-	-	-	-	-	-	-	-	128	4 691	36	-	-	-	-	-	-	-
46	286	191	643	568	10	-	-	-	-	-	-	-	-	12	15	-	20	-	8	-	-	-	-	-
47	795	56	9	137	-	-	-	-	-	-	-	33	18	-	5	3 051	2	-	-	-	-	-	-	-
48	187	363	830	751	-	-	-	-	-	-	-	69	24	114	26	3 537	388	-	-	-	-	-	-	-
51	299	146	760	577	-	-	-	-	-	-	-	5	8	12	26	2 782	26	1	8	-	-	-	-	-
52	2 301	113	246	2 000	224	-	-	-	-	-	-	23	34	66	154	3 119	21	8	13	1	-	-	-	-
53	99	80	81	1 100	-	-	-	-	-	-	-	10	37	13	212	7 981	39	-	8	-	-	-	-	-
54	78	66	16	191	-	-	-	-	-	-	-	12	2	6	11	-	15	-	-	-	-	-	-	-
55	52	24	19	193	-	-	-	-	-	-	-	-	12	-	10	-	40	10	37	-	-	-	-	-
56	127	359	30	2 736	-	-	-	-	-	-	-	19	35	120	218	5 970	108	-	-	-	-	-	-	-
57	146	59	1	292	-	-	-	-	-	-	-	-	-	29	7	-	5	-	-	-	-	-	-	-
58	1 151	126	33	347	2	-	-	-	-	-	4	6	6	48	14	1 787	291	-	9	-	-	-	-	-
61	509	298	105	770	-	-	-	-	-	-	-	-	6	109	22	-	44	-	9	-	-	-	-	-
62	593	676	44	574	-	-	-	-	-	-	-	-	11	194	128	6 697	175	-	-	-	-	-	-	-
63	527	250	285	509	-	-	-	-	-	-	-	-	2	59	52	3 897	25	17	7	-	-	-	-	-
64	115	187	165	745	-	-	-	-	-	-	-	3	17	65	84	-	56	2	16	-	-	-	-	-
65	210	902	12	822	81	-	-	-	-	-	-	-	-	23	535	6 157	6	-	-	-	-	-	-	-
66	705	345	251	306	52	-	-	-	-	-	-	-	7	-	16	1 812	96	-	-	-	-	-	-	-
zus	117733	13096	18 831	90366	30095	172	65	731	1159	1	2029	1321	10 352	9 603	9 139	73644	9 059	213	944	88	3 698	116	-	-
LV	11705	1037	811	4724	1643	242	4	-	99	-	231	159	2 175	210	624	13	631	12	62	-	-	4	-	-
Bund	129438	14133	19 642	95090	31738	414	69	731	1258	1	2260	1480	12 527	9 813	9 763	73657	9 690	225	1 006	88	3 698	120	-	-
Empfang																								
1	-	24	-	-	-	583	-	-	-	-	-	-	-	-	13	-	10	2	41	-	-	-	-	-
2	-	15	9	-	-	-	-	-	-	-	-	-	5	-	33	31	88	6	27	3	-	2 121	-	-
3	-	10	-	12	-	-	-	-	-	-	-	-	-	1	28	1	114	19	734	65	-	5 157	-	-
4	-	-	-	-	-	-	-	-	-	-	-	-	-	-	-	-	35	3	214	49	22	223	1	-
5	51	189	22	89	-	1 004	-	6	5	-	188	-	40	26	39	1 836	376	-	1 844	24	-	1 067	-	-
6	-	-	-	-	-	-	-	-	-	-	-	-	-	-	-	-	18	3	264	38	-	166	29	-
7	-	-	-	5	-	-	-	-	-	-	-	-	-	-	-	-	266	-	-	-	-	-	-	-
8	-	3	-	17	-	-	40	10	-	54	-	-	11	-	-	-	10	6	259	15	5	48	-	-
9	167	41	114	137	362	1 724	-	-	-	17	919	7	-	2	67	1 099	179	-	-	-	-	-	-	-
10	-	5	-	1	-	-	-	-	-	-	-	-	-	-	1	-	59	24	44	159	-	2 562	-	-
11	30	664	-	105	-	165	-	-	-	-	6	-	-	35	49	-	174	3	207	147	1	399	-	18
12	14	50	12	87	-	-	-	-	-	-	15	-	-	4	22	-	98	5	77	63	-	996	52	-
13	10	206	187	51	-	-	-	-	-	-	9	-	-	-	10	37	210	79	888	486	232	4 389	-	-
14	57	159	161	261	-	-	1 640	541	-	-	727	91	-	1 503	5	-	1 067	17	1 601	53	4	173	-	-
15	-	167	-	247	-	-	-	-	-	-	14	-	5	-	3	-	43	-	36	145	1	4 528	-	-
16	57	68	40	10	-	-	-	-	78	-	-	-	-	311	1 027	-	61	1	63	16	-	-	-	-
17	886	58	98	224	156	-	-	-	-	-	25	-	108	78	43	-	75	3	87	-	34	22	-	-
18	-	-	-	-	-	-	-	-	-	-	-	-	-	2	-	-	-	-	9	-	-	-	-	-
19	87	19	42	19	-	-	-	-	-	-	-	-	4	1	48	-	113	7	785	419	-	18 060	128	-
20	-	-	-	-	-	-	-	-	-	-	6	-	-	-	-	-	16	2	711	67	-	466	293	-
21	31	195	150	7	-	-	-	-	-	-	-	-	-	18	171	303	101	64	819	96	144	1 091	79	-
22	105	352	76	663	-	-	-	50	-	-	-	14	998	5	145	549	479	67	2 229	2 285	1 396	18 781	-	-
24	5 651	2 100	2 173	4 010	32 052	635	152	-	756	15	172	264	7	791	688	20	1 299	1	295	53	90	1 949	-	-
27	1 885	868	1 509	1 115	4 293	5	-	-	-	-	24	-	10	234	42	20	575	5	9	-	-	9	-	-
28	339	476	137	518	106	-	130	-	37	-	15	-	-	7	-	1 372	1 196	-	2	-	-	-	-	-
29	27	70	16	83	-	-	-	-	-	-	5	-	-	7	24	-	45	1	5	-	-	-	-	-
30	2 362	1 884	589	943	3 853	1 243	1 872	15	428	339	210	29	12	39	18	-	401	-	-	-	-	-	-	-
31	65	118	155	1 137	21	-	-	-	-	-	-	-	-	93	-	-	17	13	-	-	-	-	-	-
32	2 021	184	72	275	33	-	275	-	-	-	109	2	19	81	145	-	114	-	-	-	1 102	-	-	-
33	280	1 083	341	729	1 428	15	16	-	-	44	29	76	-	244	1 330	1 724	1 285	5	-	-	-	-	-	-
34	202	291	379	149	-	-	-	-	-	-	131	23	160	105	82	-	291	-	6	-	-	636	-	-
35	397	643	921	2 747	-	-	-	-	-	-	12	-	17	2	259	2 888	363	4	59	-	27	309	-	-
36	-	24	303	-	-	-	-	-	-	-	-	-	-	10	3	-	81	-	-	-	-	-	-	-
37	29	339	97	30	-	-	402	10	-	-	27	-	46	13	327	-	249	5	-	-	-	-	-	-
38	7 478	164	33	322	-	21	-	1 370	-	-	17	8	-	44	1 015	1	189	10	1	4	100	-	-	-
39	23	101	6	-	-	-	-	-	-	-	5	15	-	17	36	-	88	-	-	-	-	-	-	-
41	293	3 584	1 135	2 370	290	39	-	-	-	-	14	-	5	2 122	55	-	515	12	85	3	1	-	-	-
42	-	97	26	14	-	-	-	-	-	-	-	-	-	2	5	-	100	-	52	-	-	-	-	-
43	45	89	132	10	-	-	-	-	-	-	-	-	-	89	23	-	59	-	-	-	-	-	-	-
44	-	15	-	27	-	-	-	-	-	-	55	-	-	-	-	-	43	-	40	-	-	-	-	-
45	38	166	10	8	-	-	-	-	-	-	-	-	97	72	104	-	34	-	-	-	-	-	-	-
46	5	121	22	20	-	-	-	-	-	-	5	-	-	-	3	4	60	-	3	-	-	-	-	-
47	-	122	30	11	-	-	3	-	-	-	-	-	-	-	10	-	27	-	-	-	-	-	-	-
48	-	60	140	37	-	-	-	-	320	-	3	741	-	22	11	400	92	-	48	-	-	-	-	-
51	-	251	-	35	-	-	-	-	10	-	13	-	-	13	58	-	49	-	-	-	-	-	-	-
52	-	247	33	162	-	21	-	-	-	-	186	24	-	79	40	-	163	-	-	-	-	-	-	-
53	-	376	-	15	-	-	-	-	-	-	-	-	-	13	2	10	60	-	-	-	-	-	-	-
54	-	1	18	16	-	-	-	-	-	-	-	-	-	4	2	-	62	-	-	-	-	-	-	-
55	-	13	-	49	-	-	-	-	10	-	-	73	-	-	177	-	70	-	19	-	-	-	-	-
56	260	161	58	37	-	-	-	-	34	-	33	-	-	-	13	536	117	-	-	-	-	-	-	-
57	64	61	-	22	-	-	-	-	-	-	-	-	-	-	16	-	44	4	585	28	-	-	-	-
58	-	32	339	45	154	-	-	-	-	-	21	-	-	2	158	-	34	-	-	-	-	-	-	-
61	31	26	-	21	-	-	-	-	-	-	-	-	33	250	445	350	126	-	33	-	-	2	-	-
62	-	478	135	16	-	11	-	-	-	-	-	14	-	13	85	2	87	-	38	-	-	-	-	-
63	26	34	-	1 745	4 491	-	-	-	10	-	5	-	-	56	1 946	4	77	-	300	-	-	-	-	-
64	11	31	-	24	-	-	-	-	1 808	-	4	13	-	11	113	81	129	-	-	-	-	-	-	-
65	58	29	-	3	-	-	-	-	-	-	338	-	-	45	12	-	255	-	426	23	-	-	-	-
66	-	52	7	84	-	-	-	-	-	-	7	7	-	4	510	-	49	-	-	-	-	-	-	-
zus	23 085	16616	9 727	18 764	47239	5466	4530	2002	3 496	469	3 349	1 401	1 577	6 470	9 461	11 268	12 037	371	12 945	4 241	3 159	63 154	582	18
LV	11 705	1037	811	4 724	1643	242	4	-	99	-	231	159	2 175	210	624	13	631	12	62	-	-	4	-	-
Bund	34 790	17653	10 538	23 488	48882	5708	4534	2002	3 595	469	3 580	1 560	3 752	6 680	10 085	11 281	12 668	383	13 007	4 241	3 159	63 158	582	18

Nr. des V.-B.	Beförderte Güter insgesamt	Fische, auch Zubereitungen	Fleisch, auch Zubereitungen	Milch und Rahm	Eier	Weizen	Roggen	Gerste	Hafer	Mais	Reis	Hülsenfrüchte	Gemüse	Obst, Südfrüchte	Kartoffeln	Zuckerrüben	Ölsaaten, Ölfrüchte	Kaffee	Rohtabak	Milcherzeugnisse	Speisefette, außer Butter	Andere tierische und pflanzliche Fette und Öle
		1	2	3	4	10	11	12	13	14	15	16	20	21	22	23	24	25	26	30	31	32
											Versand											
Bund	6 676 602	6	45	22	–	8	115	95	16	–	11	14	141	8	1 223	1 139	–	–	–	14	83	148
98	13 782	–	–	–	–	–	–	–	–	–	–	–	–	–	–	–	–	–	–	–	–	–
99	45 022	–	–	–	–	–	–	–	–	–	–	–	–	–	–	–	–	–	–	–	–	–
195	9 930	–	–	–	–	–	–	–	–	–	–	–	–	–	15	–	–	–	–	–	–	1
201	234	–	–	–	–	–	–	–	–	–	–	–	–	–	–	–	–	–	–	–	–	–
202	14	–	–	–	–	–	–	–	–	–	–	–	–	–	–	–	–	–	–	–	–	–
203	308	–	–	–	–	–	–	–	–	–	–	–	–	–	–	–	–	–	–	–	–	–
204	11 276	–	–	–	–	–	–	–	–	–	–	–	–	–	–	–	–	–	–	–	–	–
205	12 878	–	–	–	–	–	–	–	–	–	–	–	–	–	–	–	–	–	–	–	2	–
206	641	–	–	–	–	–	–	–	–	–	–	–	–	–	–	–	–	–	–	–	–	–
207	864	–	–	–	–	–	–	–	–	–	–	–	–	–	–	–	–	–	–	–	–	–
208	1 226	–	–	–	–	–	–	–	–	–	–	–	–	–	–	–	–	–	–	–	–	–
209	294	–	–	–	–	–	–	–	–	–	–	–	–	–	–	–	–	–	–	–	–	–
210	46	–	–	–	–	–	–	–	–	–	–	–	–	–	–	–	–	–	–	–	–	–
211	1 147	–	–	–	–	–	–	–	–	–	–	–	–	–	–	–	–	–	–	–	–	–
212	25 998	–	–	–	–	–	–	–	–	–	–	–	–	–	–	–	–	–	–	–	–	–
213	37 081	–	–	–	–	–	–	–	–	–	–	–	–	–	–	–	–	–	–	–	–	–
214	89	–	–	–	–	–	–	–	–	–	–	–	–	–	–	–	–	–	–	–	–	–
215	24 134	–	10	–	–	–	–	–	–	–	–	–	–	–	–	–	–	–	–	–	–	–
216	2 019	–	–	–	–	–	–	–	–	–	–	–	–	–	–	–	–	–	–	–	–	–
217	25 757	–	–	–	–	–	–	–	–	–	–	–	–	–	–	–	–	–	–	–	–	5
218	168 632	–	–	–	–	–	–	–	–	–	–	–	–	–	–	–	–	–	–	–	–	–
219	170	–	–	–	–	–	–	–	–	–	–	–	–	–	–	–	–	–	–	–	–	–
220	11 012	–	–	–	–	–	–	–	–	–	–	–	–	–	–	–	–	–	–	–	–	–
221	881	–	–	–	–	–	–	–	–	–	–	–	–	–	–	–	–	–	–	–	–	–
222	4 930	4	–	–	–	–	–	–	–	–	–	–	–	–	–	–	–	–	–	–	–	–
223	–	–	–	–	–	–	–	–	–	–	–	–	–	–	–	–	–	–	–	–	–	–
Ausl	329 631	4	10	–	–	–	–	–	–	–	–	–	–	–	–	–	–	–	–	–	2	5
Insges.	7 074 967	10	55	22	–	8	115	95	16	–	11	14	141	8	1 238	1 139	–	–	–	14	85	154
											Empfang											
Bund	9 823 010	489	1 725	3 150	16	26	150	103	56	17	1	58	803	2 691	60 267	4 673	34	222	–	16	462	2 532
98	2 161	–	–	–	–	–	–	–	–	–	–	–	–	–	–	–	–	–	–	–	–	–
99	3 188	–	–	–	–	–	–	–	–	–	–	–	–	–	–	–	–	–	–	–	–	–
195	5 799	–	–	–	–	–	–	–	–	–	–	–	–	–	–	–	–	–	–	–	–	–
201	–	–	–	–	–	–	–	–	–	–	–	–	–	–	–	–	–	–	–	–	–	–
202	84	–	–	–	–	–	–	–	–	–	–	–	–	–	–	–	–	–	–	–	–	–
203	4 398	–	–	–	–	–	–	–	–	–	–	–	–	–	–	–	–	–	–	–	–	–
204	41 040	–	–	–	–	–	–	–	–	–	–	–	–	–	–	–	–	–	–	–	–	–
205	10 910	–	–	–	–	–	–	–	–	–	–	–	–	–	–	–	–	–	–	–	–	–
206	135	–	25	–	–	–	–	–	–	–	–	–	–	–	–	–	–	–	–	–	–	–
207	308	–	–	–	–	–	–	–	–	–	–	–	–	–	–	–	–	–	–	–	–	–
208	–	–	–	–	–	–	–	–	–	–	–	–	–	–	–	–	–	–	–	–	–	–
209	6	–	–	–	–	–	–	–	–	–	–	–	–	–	–	–	–	–	–	–	–	–
210	–	–	–	–	–	–	–	–	–	–	–	–	–	–	–	–	–	–	–	–	–	–
211	1 198	–	13	–	41	–	–	–	–	–	–	–	–	–	–	–	–	–	–	–	–	–
212	1 212	–	174	–	–	–	–	–	–	–	–	30	–	33	–	–	–	–	–	–	–	–
213	1 656	–	–	–	–	–	–	–	–	–	–	–	53	418	–	–	–	–	–	–	–	–
214	22	–	10	–	–	–	–	–	–	–	–	–	–	11	–	–	–	–	–	–	–	–
215	17 505	–	178	–	–	–	–	–	–	–	–	–	–	29	–	–	–	–	–	–	–	–
216	8 973	–	–	–	–	–	–	–	–	–	–	–	–	–	–	–	–	–	–	–	–	–
217	25 926	–	–	–	–	–	–	–	–	–	–	–	–	–	331	–	–	–	–	–	–	–
218	11 019	5	459	–	8	–	–	–	–	–	20	199	108	48	231	–	–	15	–	81	–	–
219	273	–	–	–	–	–	–	–	–	–	–	–	–	–	–	–	–	–	–	–	–	–
220	521	–	–	–	187	–	–	–	–	–	–	–	–	–	–	–	–	–	–	3	–	–
221	5	–	–	–	–	–	–	–	–	–	–	–	–	–	–	–	–	–	–	–	–	–
222	1 434	–	–	–	–	–	–	–	–	–	–	–	–	–	–	–	–	–	–	8	–	–
223	–	–	–	–	–	–	–	–	–	–	–	–	–	–	–	–	–	–	–	–	–	–
Ausl	126 625	5	859	–	236	–	–	–	–	–	20	229	161	539	562	–	–	15	–	92	–	–
Insges.	9 960 783	494	2 584	3 150	252	26	150	103	56	17	21	287	964	3 230	60 829	4 673	34	237	–	108	462	2 532

Nr. des V.-B.	Roggen- und Weizenmehl	Malz	Stärke	Rohzucker	Verbrauchszucker	Wein, Most	Bier	Spiritus	Andere Nahrungs- und Genußmittel	Kleie u. Futtermehl aus Getreide	Ölkuchen	Rauhfutter	Stroh	Andere Futtermittel	Nicht bes. genannte tierische u. pflanzl. Rohstoffe	Eisenerze	Schwefelkies	Schwefelkiesabbrände	Kupfererze	Andere Erze	Eisenschlacken zur Verhüttung	Manganerze
	33	34	35	36	37	38	39	40	41	50	51	52	53	54	60	70	71	72	73	74	75	76
											Versand											
Bund	20	–	–	–	536	40	28	286	12 083	9	23	32	492	90	1 418	327	–	2	1 292	1 640	99 021	–
98	–	–	–	–	–	–	–	–	–	–	–	–	–	–	–	–	–	–	–	–	–	–
99	–	–	–	–	–	–	–	–	–	–	–	–	–	–	–	–	–	–	–	–	–	–
195	–	–	–	–	–	–	–	–	25	–	–	–	–	1	1	–	–	–	–	–	–	–
201	–	–	–	–	–	–	–	–	–	–	–	–	–	–	–	–	–	–	–	–	–	–
202	–	–	–	–	–	–	–	–	–	–	–	–	–	–	–	–	–	–	–	–	–	–
203	–	–	–	–	–	–	–	–	–	50	–	–	–	–	–	–	–	–	–	–	–	–
204	–	–	–	–	–	–	–	–	–	–	–	–	–	–	–	–	–	–	–	–	–	–
205	–	–	–	–	–	–	–	–	–	–	–	–	–	1	5	–	–	–	11	–	–	–
206	–	–	–	–	–	–	–	–	–	–	–	–	–	–	17	–	–	–	–	–	–	–
207	–	–	–	–	–	–	–	–	–	–	–	–	–	–	–	–	–	–	–	–	–	–
208	–	–	–	–	–	–	–	–	–	–	–	–	–	–	–	–	–	–	–	–	–	–
209	–	–	–	–	–	–	–	–	–	–	–	–	–	–	–	–	–	–	–	–	–	–
210	–	–	–	–	–	–	–	–	–	–	–	–	–	–	–	–	–	–	–	–	–	–
211	–	–	–	–	–	–	–	–	–	–	–	–	–	–	–	–	–	–	–	–	–	–
212	45	–	–	–	–	–	–	–	–	–	–	–	10	–	13	2	–	–	–	–	–	–
213	–	5	–	–	–	–	–	–	–	–	–	–	–	–	15	20	–	–	–	–	–	–
214	–	–	–	–	–	–	–	–	–	–	–	–	–	–	–	–	–	–	–	–	–	–
215	–	–	–	–	–	–	–	–	–	–	–	–	–	–	30	–	–	–	–	–	–	–
216	–	–	–	–	–	–	–	–	26	–	–	–	–	–	4	–	–	–	–	–	–	–
217	–	–	–	–	–	–	5	–	2	–	–	–	–	–	27	1	–	–	–	51	–	–
218	–	–	–	–	–	–	–	–	3	–	–	–	–	–	45	–	–	–	–	–	–	–
219	–	–	–	–	–	–	–	–	–	–	–	–	–	–	–	–	–	–	–	–	–	–
220	–	–	–	–	–	–	–	–	–	–	–	–	–	–	17	–	–	–	–	–	–	–
221	–	–	–	–	–	–	–	–	–	–	–	–	–	–	–	–	–	–	–	–	–	–
222	–	–	–	–	–	–	–	–	226	–	–	–	–	–	–	–	–	–	–	–	–	–
223	–	–	–	–	–	–	–	–	–	–	–	–	–	–	–	–	–	–	–	–	–	–
Ausl.	45	5	–	–	–	–	5	–	257	50	–	–	10	1	173	23	–	–	11	51	–	–
Insges.	65	5	–	–	536	40	33	286	12 365	59	23	32	502	92	1 592	350	–	2	1 303	1 691	99 021	–
											Empfang											
Bund	16555	45	319	35	6 843	466	1364	265	2 292	186	60	328	5 057	3 882	5 625	1 797 867	57	59 705	73	1 617	86 648	–
98	–	–	–	–	–	–	–	–	–	–	–	–	–	–	–	–	–	–	–	–	–	–
99	–	–	–	–	–	–	–	–	168	–	–	–	–	–	–	–	–	–	–	–	–	–
195	–	–	–	–	–	–	–	–	–	–	–	–	–	–	–	–	–	–	–	–	–	–
201	–	–	–	–	–	–	–	–	–	–	–	–	–	–	–	–	–	–	–	–	–	–
202	–	–	–	–	–	–	–	–	–	–	–	–	–	–	–	–	–	–	–	–	–	–
203	–	–	–	–	–	–	–	–	–	–	–	–	–	–	–	–	–	–	–	212	–	–
204	–	–	–	–	–	–	–	–	–	–	–	–	–	–	–	–	–	–	–	–	–	–
205	–	–	–	–	–	–	–	–	–	–	–	–	–	–	–	–	–	–	–	–	–	–
206	–	–	–	–	–	–	–	–	–	–	–	–	–	–	–	–	–	–	–	–	–	–
207	–	–	–	–	–	–	–	–	–	–	–	–	–	–	–	–	–	–	–	–	–	–
208	–	–	–	–	–	–	–	–	–	–	–	–	–	–	–	–	–	–	–	–	–	–
209	–	–	–	–	–	–	–	–	–	–	–	–	–	–	–	–	–	–	–	–	–	–
210	–	–	–	–	–	–	–	–	–	–	–	–	–	–	–	–	–	–	–	–	–	–
211	–	–	–	–	–	–	–	–	–	–	–	–	–	–	10	–	–	–	–	–	–	–
212	–	–	–	–	–	166	–	–	8	–	–	–	–	–	13	–	–	–	–	–	–	–
213	–	–	–	–	–	259	–	–	6	–	–	–	–	–	30	–	–	–	–	7	–	–
214	–	–	–	–	–	–	–	–	–	–	–	–	–	–	–	–	–	–	–	–	–	–
215	–	–	–	–	–	426	–	–	1	–	–	–	–	–	26	11 229	–	–	–	4 185	–	–
216	–	–	–	–	–	–	–	–	–	–	–	–	–	–	–	–	–	–	–	–	–	–
217	–	–	–	–	–	–	–	–	9	–	–	–	–	–	112	–	–	–	–	39	–	–
218	–	–	220	–	–	1	–	–	45	–	–	–	–	10	3 154	78	–	–	110	37	–	7
219	–	–	–	–	–	–	–	–	–	–	–	–	–	–	–	–	–	–	–	–	–	–
220	–	–	–	–	–	–	–	–	–	–	–	–	–	–	62	–	–	–	–	–	–	–
221	–	–	–	–	–	–	–	–	–	–	–	–	–	–	–	–	–	–	–	–	–	–
222	–	–	–	–	–	–	–	–	20	–	–	–	–	–	–	–	–	–	–	–	–	–
223	–	–	–	–	–	–	–	–	–	–	–	–	–	–	–	–	–	–	–	–	–	–
Ausl.	–	–	220	–	–	852	–	–	89	–	–	–	–	10	3 407	11 307	–	–	110	4 480	–	7
Insges.	16555	45	539	35	6 843	1 318	1364	265	2 549	186	60	328	5 057	3 892	9 032	1 809 174	57	59 705	183	6 097	86 648	7

Nr des V-B	Steinkohlen	Steinkohlenbriketts	Steinkohlenkoks	Rohbraunkohlen	Braunkohlenbriketts	Braunkohlenkoks	Torf	Rohes Erdöl, Stein- und Braunkohlenteer	Benzin	Benzol	Gasöl, Dieselöl	Andere Mineralölderivate, Mineralölrückstände	Rohe und bearbeitete Natursteine	Gewöhnliche Erde, Kies, Sand	Kalk und Gips, außer zum Düngen	Zement, Mörtel	Stein und Siedesalz	Tonerde, Bauxit, Kryolith
	80	81	82	83	84	85	86	90	91	92	93	94	100	101	102	103	110	111
Versand																		
Bund	671 082	516 642	4 153	106	911	15	199	7 265	181	1 935	105	1 844	1 184 178	180 365	544 089	1 343	-	2
98	1 425	5 960	-	-	-	-	-	-	-	-	-	-	20	-	-	-	-	-
99	-	-	-	-	-	-	-	-	-	-	-	-	-	-	-	-	-	-
195	326	-	-	-	-	-	-	-	-	-	-	1	1 114	-	-	-	-	-
201	-	-	-	-	-	-	-	-	-	-	-	-	-	-	195	-	-	-
202	-	-	-	-	-	-	-	-	-	-	-	-	-	-	-	-	-	-
203	-	-	-	-	-	-	-	-	-	-	-	-	-	-	-	-	-	-
204	-	-	-	-	-	-	-	-	-	-	-	-	-	20	-	-	-	-
205	5 645	1 028	20	-	46	-	-	-	-	-	-	-	-	-	-	29	-	-
206	-	-	-	-	-	-	-	-	-	-	-	-	-	-	-	-	-	-
207	-	-	-	-	-	-	-	-	-	-	-	-	-	-	-	-	-	-
208	-	-	-	-	-	-	-	-	-	-	-	-	-	-	-	-	-	-
209	-	-	-	-	-	-	-	-	-	-	-	-	-	-	-	-	-	-
210	-	-	-	-	-	-	-	-	-	-	-	-	-	-	-	-	-	-
211	-	-	-	-	-	-	-	-	-	-	-	-	-	-	-	-	-	-
212	3 497	205	20	-	-	-	-	-	-	-	-	6	321	15	-	1	-	-
213	17 942	4 627	20	-	-	-	-	-	-	-	-	-	1	-	-	19	-	-
214	-	-	-	-	-	-	-	-	-	-	-	-	-	-	-	25	-	-
215	16 984	-	42	-	-	-	-	-	-	-	-	-	5	15	20	-	-	-
216	1 198	-	-	-	-	-	-	-	-	-	-	-	1	-	-	-	-	-
217	10 826	-	-	-	-	-	-	-	-	-	-	49	241	-	320	-	-	-
218	85 658	3 628	758	-	-	-	-	-	-	-	-	-	296	158	32 467	33	-	-
219	-	-	-	-	-	-	-	-	-	-	-	-	-	-	-	-	-	-
220	2 063	6 194	372	-	-	-	-	-	-	-	-	28	30	-	-	-	-	-
221	-	-	-	-	-	-	-	-	-	-	-	-	-	-	-	-	-	-
222	-	-	-	-	-	-	-	-	-	-	-	11	65	-	-	14	-	-
223	-	-	-	-	-	-	-	-	-	-	-	-	-	-	-	-	-	-
Ausl	143 813	15 682	1 232	-	46	-	-	-	-	-	-	94	960	208	33 002	121	-	-
Insges	816 646	538 284	5 385	106	957	15	199	7 265	181	1 935	105	1 939	1 186 272	180 573	577 091	1 464	-	2
Empfang																		
Bund	1 570 254	92 920	1 077 842	643	205 217	260	4 344	17 591	4 946	649	17 449	82 198	269 530	290 065	145 503	38 625	2 135	83
98	-	-	-	-	-	-	-	-	-	-	-	-	-	-	-	-	-	-
99	-	-	-	-	-	-	-	57	130	-	-	85	37	75	-	-	-	-
195	22	-	-	-	-	-	-	-	-	-	-	67	-	-	-	-	-	-
201	-	-	-	-	-	-	-	-	-	-	-	-	-	-	-	-	-	-
202	-	-	-	-	-	-	-	-	-	-	-	-	-	-	-	-	-	-
203	-	-	-	-	-	-	-	-	-	-	-	64	-	-	-	-	-	-
204	-	-	-	-	-	-	-	-	-	-	-	45	-	-	-	-	-	-
205	-	-	-	-	-	-	-	-	-	-	-	-	4	-	-	-	-	-
206	-	-	-	-	-	-	-	-	-	-	-	-	-	-	-	-	-	-
207	-	-	-	-	-	-	-	-	-	-	-	-	-	-	-	-	-	-
208	-	-	-	-	-	-	-	-	-	-	-	-	-	-	-	-	-	-
209	-	-	-	-	-	-	-	-	-	-	-	-	-	-	-	-	-	-
210	-	-	-	-	-	-	-	-	-	-	-	-	-	-	-	-	-	-
211	-	-	-	-	-	-	-	-	-	-	-	-	-	-	-	-	-	-
212	-	-	-	-	-	-	-	-	-	-	-	7	-	-	-	-	-	-
213	-	-	-	-	-	-	-	-	-	-	-	-	-	-	-	-	-	-
214	-	-	-	-	-	-	-	-	-	-	-	-	-	-	-	-	-	-
215	-	-	-	-	-	-	-	-	-	-	-	174	7	35	-	-	-	-
216	-	-	-	-	-	-	-	-	-	-	-	-	-	-	-	-	-	-
217	3 127	165	10 026	-	-	-	-	-	-	-	-	46	75	3 653	-	-	-	-
218	1 341	-	18	-	-	-	-	-	-	-	16	112	-	63	-	-	-	-
219	-	-	-	-	-	-	-	-	-	-	-	-	12	-	-	-	-	-
220	-	-	-	-	-	-	80	-	-	-	-	-	-	-	-	-	-	-
221	-	-	-	-	-	-	-	-	-	-	-	-	-	-	-	-	-	-
222	-	-	-	-	-	-	-	-	-	-	-	-	-	-	-	-	-	-
223	-	-	-	-	-	-	-	-	-	-	-	-	-	-	-	-	-	-
Ausl	4 468	165	10 044	-	-	-	80	-	-	-	16	448	98	3 751	-	-	-	-
Insges	1 574 744	93 085	1 087 886	643	205 217	260	4 424	17 648	5 076	649	17 465	82 798	269 665	293 891	145 503	38 625	2 135	83

Nr des V-B	Andere mineral Rohstoffe	Schwefelsäure	Soda, Ätznatron, Pottasche	Farbstoffe, Farben und Lacke	Nicht bes genannte chemische Erzeugnisse	Düngekalk	Thomasmehl	Andere Phosphordüngemittel,	Kalidüngemittel,	Stickstoffdüngemittel,	Mischdünger	Andere Düngemittel	Pflanzliche Gerbmittel	Haute, Felle	Leder	Wolle	Baumwolle	Andere Spinnstoffe	Garne	Lumpen	Stammholz über 1,5 m lang, Baustangen
								außer Mischdünger													
	112	120	121	122	123	130	131	132	133	134	135	136	140	141	142	150	151	152	153	154	160
Versand																					
Bund	242 631	95	15	16	18 567	47 810	107 813	225	140	1 833	2 419	414	1	314	-	48	-	9	51	182	12 527
98	2 427	-	-	-	-	-	22	-	-	-	-	-	-	-	-	-	-	-	-	-	-
99	615	-	-	-	-	-	24 241	-	-	-	-	-	-	-	-	-	-	-	-	-	-
195	6 321	-	-	-	13	15	-	-	-	-	-	-	-	-	-	-	-	-	-	-	-
201	-	-	-	-	-	-	-	-	-	-	-	-	-	-	-	-	-	-	-	-	-
202	-	-	-	-	-	-	-	-	-	-	-	-	-	-	-	-	-	-	-	-	-
203	-	-	-	-	-	-	-	-	-	-	-	-	-	-	-	-	-	-	-	-	-
204	-	-	-	-	-	-	-	-	-	-	-	-	-	-	-	-	-	-	-	-	-
205	72	-	-	-	16	-	-	-	-	-	-	-	-	-	-	-	-	-	-	-	-
206	-	-	-	-	44	-	-	-	-	-	-	-	-	-	-	-	-	-	-	-	-
207	-	-	-	-	-	-	-	-	-	-	-	-	-	-	-	-	-	-	-	-	-
208	-	-	-	-	-	-	-	-	-	-	-	-	-	-	-	-	-	-	-	-	-
209	-	-	-	-	-	-	-	-	-	-	-	-	-	-	-	-	-	-	-	-	-
210	-	-	-	-	-	-	-	-	-	-	-	-	-	-	-	-	-	-	-	-	-
211	68	-	-	13	-	-	-	-	-	-	-	-	-	-	-	-	-	-	-	-	-
212	696	-	-	-	352	-	-	-	-	-	-	-	-	-	-	1	-	-	-	-	-
213	223	-	-	1	7	7	-	-	-	-	-	-	-	-	-	-	-	-	-	-	-
214	-	-	-	-	-	-	-	-	-	-	-	-	-	-	-	-	-	-	-	-	-
215	228	-	-	20	27	-	-	-	-	-	-	-	-	-	-	-	-	-	-	-	-
216	128	1	-	2	1	-	-	-	-	-	-	-	-	-	-	-	-	-	-	-	-
217	719	-	2	2	381	-	-	-	-	-	-	-	-	7	-	-	-	25	-	-	7
218	20 069	-	-	-	341	-	-	-	-	-	-	-	-	-	3	-	7	3	-	11	3
219	-	-	-	-	-	-	-	-	-	-	-	-	-	-	-	-	-	-	-	-	-
220	23	-	-	-	16	15	-	-	-	-	-	-	-	-	-	-	-	1	-	-	-
221	28	-	-	-	-	-	-	-	-	-	-	-	-	-	-	-	-	-	-	-	-
222	17	-	-	-	24	-	-	-	-	-	-	-	-	-	-	-	-	-	-	-	-
223	-	-	-	-	-	-	-	-	-	-	-	-	-	-	-	-	-	-	-	-	-
Ausl	22 271	1	2	38	1 209	22	-	-	-	-	-	-	-	7	3	1	7	29	-	11	10
Insges	274 265	96	17	54	19 789	47 847	132 076	225	140	1 833	2 419	414	1	321	3	49	7	38	51	193	12 537
Empfang																					
Bund	90 207	21 250	5 289	323	40 762	3 771	17 044	1 457	7 812	11 002	5 713	452	-	-	-	23	75	292	14	124	8 582
98	-	-	-	-	-	-	-	-	-	-	-	-	-	-	-	-	-	-	-	-	-
99	701	-	-	-	165	-	-	-	-	-	-	-	-	-	-	-	-	-	-	-	-
195	-	-	-	-	-	-	-	-	-	-	-	-	-	-	-	-	-	-	-	-	-
201	-	-	-	-	-	-	-	-	-	-	-	-	-	-	-	-	-	-	-	-	-
202	-	-	-	-	-	-	-	-	-	-	-	-	-	-	-	-	-	-	-	-	18
203	81	-	-	-	-	-	-	-	-	-	-	-	-	-	-	-	-	18	-	-	-
204	-	-	-	-	10	-	-	-	-	-	-	-	-	-	-	-	-	-	-	-	-
205	1 427	-	-	-	40	-	-	-	-	-	-	-	-	-	-	-	-	-	-	-	17
206	-	-	-	-	-	-	-	-	-	-	-	-	-	-	-	-	-	-	-	-	-
207	-	-	-	-	26	-	-	-	-	-	-	-	-	-	-	-	-	-	-	-	-
208	-	-	-	-	-	-	-	-	-	-	-	-	-	-	-	-	-	-	-	-	-
209	-	-	-	-	-	-	-	-	-	-	-	-	-	-	-	-	-	-	-	-	-
210	-	-	-	-	-	-	-	-	-	-	-	-	-	-	-	-	-	-	-	-	-
211	-	-	-	-	10	-	-	-	-	-	-	-	-	-	-	-	-	-	-	-	-
212	30	-	-	-	6	-	-	-	-	-	-	-	-	-	1	-	-	-	-	-	-
213	20	-	-	-	-	-	-	-	-	-	-	-	-	-	-	-	17	10	-	-	3
214	-	-	-	-	-	-	-	-	-	-	-	-	-	-	-	-	-	-	-	-	-
215	5	-	-	-	63	-	-	-	-	-	-	-	-	-	-	-	-	-	-	-	-
216	-	-	-	-	-	-	-	-	-	-	-	-	-	-	-	-	-	-	-	-	-
217	60	-	-	-	69	-	-	-	-	-	-	-	-	-	-	12	-	21	-	-	-
218	113	-	-	-	188	-	-	-	-	-	-	-	-	-	-	-	9	-	-	64	-
219	-	-	-	-	-	-	-	-	-	-	-	-	-	-	-	1	-	-	-	-	-
220	-	-	-	-	-	-	-	-	-	-	-	-	-	-	-	-	-	-	-	-	-
221	-	-	-	-	-	-	-	-	-	-	-	-	-	-	-	-	-	-	-	-	-
222	9	-	-	-	-	-	-	-	-	-	-	-	-	-	-	-	-	-	-	-	-
223	-	-	-	-	-	-	-	-	-	-	-	-	-	-	-	-	-	-	-	-	-
Ausl.	1 745	-	-	-	412	-	-	-	-	-	-	-	-	-	1	13	26	49	-	64	38
Insges.	92 653	21 250	5 289	323	41 339	3 771	17 044	1 457	7 812	11 002	5 713	452	-	-	1	36	101	341	14	188	8 620

Nr des V.-B	Faserholz, Papierholz	Grubenholz	Anderes unbearb. Holz, Holzabfälle	Hölzerne Schwellen	Schnittholz, Faßholz, Werkstücke	Holzwaren	Zellstoff, Holzschliff, Strohstoff	Papier, Pappe	Betonwaren	Künstliche Steine, Platten, Röhren	Andere Steingut-, Ton-, Porzellanwaren	Glas, Glaswaren	Roheisen, Eisenlegierungen	Halbzeug aus Stahl	Altesen und Abfälle von Eisen und Stahl	Eisenbahnoberbauzeug aus Eisen und Stahl	Stab- und Formeisen und -stahl	Bleche und Platten aus Eisen und Stahl	Röhren und Rohre aus Eisen und Stahl	Eisen und Stahldraht
	161	162	163	164	165	166	170	171	180	181	182	183	190	191	192	193	194	195	196	197
Versand																				
Bund	6 563	43 876	8 896	991	4 046	859	42	9 956	893	63 465	159	136	135 861	129 250	467 456	2 202	623 442	381 004	26 813	99 809
98	-	-	11	-	-	-	-	81	-	-	-	5	-	-	-	-	825	1 344	-	-
99	-	-	-	-	-	-	-	-	-	-	-	-	-	-	-	-	14 114	4 202	50	936
195	-	-	-	-	-	6	-	-	-	64	3	-	-	-	10	17	167	22	46	268
201	-	-	-	-	-	-	-	-	-	39	-	-	-	-	-	-	-	-	-	-
202	-	-	-	-	-	-	-	-	-	-	-	-	-	-	-	-	-	-	-	-
203	-	-	-	-	-	-	-	-	-	-	-	-	-	-	-	-	165	14	-	-
204	-	-	-	-	-	-	-	-	-	-	-	-	-	-	-	-	9 804	1 150	-	77
205	-	-	-	-	-	-	-	2	-	16	-	9	4	1	-	18	753	221	4	503
206	-	-	-	-	-	-	-	-	-	-	-	-	-	-	-	30	455	15	-	10
207	-	-	-	-	-	-	-	-	-	-	-	-	-	-	-	-	496	-	-	51
208	-	-	-	-	-	-	-	-	-	-	-	-	-	-	35	-	1 078	-	-	-
209	-	-	-	-	-	-	-	-	-	40	-	-	-	-	-	-	-	-	16	-
210	-	-	-	-	-	-	-	-	-	-	-	-	-	-	-	-	-	-	-	-
211	-	16	-	-	11	-	-	-	-	-	-	-	-	-	-	-	671	19	-	75
212	-	-	-	-	-	14	-	2	-	211	1	11	-	183	53	-	5 881	1 582	98	1 538
213	-	-	-	-	-	4	-	3	-	257	-	1	8	102	34	22	6 345	2 357	124	1 540
214	-	-	-	-	-	-	-	-	-	-	-	-	-	-	-	-	4	9	-	-
215	-	20	-	-	20	2	-	-	3	62	4	1	95	86	20	5	1 144	883	36	946
216	-	-	-	-	-	3	-	-	-	-	-	-	5	-	-	6	10	6	5	98
217	-	-	-	-	18	7	-	-	-	168	2	-	2	46	166	-	1 727	1 422	154	652
218	-	-	11	-	19	25	41	139	-	295	5	9	16	48	22	2	8 959	3 403	1 059	1 103
219	-	-	-	-	-	-	-	-	-	70	-	-	-	-	-	-	5	8	-	-
220	-	-	-	-	-	-	-	96	-	21	-	-	-	-	-	8	513	37	61	249
221	-	-	-	-	-	-	-	-	-	475	-	-	-	-	-	-	26	-	-	-
222	-	-	-	-	11	-	-	-	-	997	-	-	-	2	1	-	211	59	30	3
223	-	-	-	-	-	-	-	-	-	-	-	-	-	-	-	-	-	-	-	-
Ausl.	-	36	11	-	79	55	41	242	3	2 651	12	31	130	468	331	91	38 247	11 185	1 587	6 845
Insges.	6 563	43 912	8 918	991	4 125	920	83	10 279	896	66 180	174	172	135 991	129 718	467 797	2 310	676 795	397 757	28 496	107 858
Empfang																				
Bund	26 816	23 222	4 127	1 471	4 723	4 102	27104	5 899	1 732	72 832	688	2 912	195 436	1 149 711	547 783	8 545	480 014	76 216	20 390	178 256
98	-	-	-	-	-	-	-	-	-	-	-	-	-	-	996	-	-	-	-	1
99	-	-	-	-	175	-	-	20	-	554	-	24	358	-	7	-	-	3	-	-
195	-	-	-	-	-	2	-	-	-	126	22	-	172	163	-	2	3 746	31	1	1 281
201	-	-	-	-	-	-	-	-	-	-	-	-	-	-	-	-	-	-	-	-
202	-	-	-	-	66	-	-	-	-	-	-	-	-	-	-	-	-	-	-	-
203	720	-	-	-	430	-	-	-	-	-	-	-	325	214	-	-	-	-	-	-
204	74	-	-	-	-	-	36	11	-	49	-	-	291	40 060	-	-	-	23	-	-
205	-	-	-	-	1 846	-	-	164	-	2 197	-	-	2 634	1 032	182	-	275	309	6	2
206	-	-	-	-	-	-	-	-	-	-	-	-	110	-	-	-	-	-	-	-
207	-	-	-	-	282	-	-	-	-	-	-	-	-	-	-	-	-	-	-	-
208	-	-	-	-	-	-	-	-	-	-	-	-	-	-	-	-	-	-	-	-
209	-	-	-	-	-	-	-	-	-	-	-	-	-	-	-	-	-	-	-	-
210	-	-	-	-	-	-	-	-	-	-	-	-	-	-	-	-	-	-	-	-
211	-	-	-	-	867	-	-	-	-	15	-	-	20	-	-	-	-	-	-	-
212	-	-	-	-	-	1	-	3	-	1	-	-	25	-	27	-	23	1	-	7
213	-	-	6	-	-	2	-	-	-	-	-	-	40	-	-	-	292	166	47	-
214	-	-	-	-	-	-	-	-	-	-	-	-	-	-	-	-	-	-	-	-
215	-	-	-	-	-	1	-	-	-	10	-	-	101	182	63	-	140	169	-	277
216	-	-	-	-	-	-	-	-	-	1	-	-	3	4	-	-	8 490	297	-	162
217	-	-	-	-	-	4	-	-	-	1 177	-	-	-	29	601	-	316	92	-	-
218	-	-	-	-	2	11	-	31	82	-	-	1	81	261	283	-	885	65	7	14
219	-	-	-	-	-	-	-	-	-	181	-	-	-	-	-	-	11	29	-	-
220	-	-	10	-	15	1	-	-	-	63	-	-	-	-	5	-	6	1	-	-
221	-	-	-	-	-	-	-	-	-	-	-	-	-	-	-	-	-	-	-	-
222	18	-	15	-	371	16	-	-	-	-	-	-	28	-	47	-	43	3	-	791
223	-	-	-	-	-	-	-	-	-	-	-	-	-	-	-	-	-	-	-	-
Ausl	812	-	31	-	3 879	36	36	209	82	3 694	-	1	3 658	41 782	1 208	-	10 481	1 155	60	1 253
Insges.	27 628	23 222	4 158	1 471	8 777	4 140	27140	6 128	1 814	77 206	710	2 937	199 624	1 191 656	549 994	8 547	494 241	77 405	20 451	180 791

Nr des V.-B	Andere Gießerei- u Walzwerkserzeugnisse	Maschinen, Apparate	Bauwerksteile aus Eisen u Stahl	Andere Eisen- und Stahlwaren	Blöcke aus Stahl	Rohkupfer, Kupferlegierungen	Rohzink, Zinklegierungen	Rohblei, Bleilegierungen	Rohe Leichtmetalle, auch Legierungen	Andere roh NE-Metalle	Altmetalle u Abfälle von NE-Metallen	NE-Metallhalbzeug	NE-Metallwaren	Fahrzeuge aller Art	Nicht bes. gen. Industrieerzeugn.	Sammelgut ohne nähere Bezeichnung	Umzugsgut, gebr Verpackungen, Baugerüstschaften	Lebende Tiere: Pferde, Esel	Rindvieh, außer Kälbern	Kälber	Schafe, Ziegen	Schweine, außer Ferkeln	Ferkel	Geflügel
	198	199	200	201	202	210	211	212	213	214	215	216	217	220	230	231	240	250	251	252	253	254	255	256
Versand																								
Bund	129 438	14133	19 642	95 090	31 738	414	69	731	1 258	1	2 260	1 480	12 527	9 813	9 763	73 657	9 690	225	1 006	88	3 698	120	-	-
98	216	55	-	1 033	-	-	-	-	-	-	-	-	2	40	253	5	56	-	-	-	290	-	-	-
99	347	45	-	427	-	-	-	-	-	-	-	16	-	20	-	-	9	-	-	-	-	-	-	-
195	36	346	1	744	-	1	-	-	-	-	-	8	33	139	166	-	4	-	-	-	-	-	-	-
201	-	-	-	-	-	-	-	-	-	-	-	-	-	-	-	-	-	-	-	-	-	-	-	-
202	14	-	-	-	-	-	-	-	-	-	-	-	-	-	-	-	-	-	-	-	-	-	-	-
203	20	-	13	-	-	-	-	-	-	-	-	-	-	46	-	-	-	-	-	-	-	-	-	-
204	15	196	-	12	-	-	-	-	-	-	-	-	-	-	2	-	-	-	-	-	-	-	-	-
205	1 211	642	56	907	-	-	-	-	-	-	-	17	42	35	43	160	1 325	34	-	-	-	-	-	-
206	-	8	-	50	-	-	-	-	-	-	-	-	11	-	-	1	-	-	-	-	-	-	-	-
207	12	-	-	241	-	-	-	-	-	-	-	-	-	-	17	47	-	-	-	-	-	-	-	-
208	-	65	-	48	-	-	-	-	-	-	-	-	-	-	-	-	-	-	-	-	-	-	-	-
209	-	107	-	12	-	-	-	-	-	18	-	-	5	15	24	31	26	-	-	-	-	-	-	-
210	-	28	-	8	-	-	-	-	-	-	-	-	-	-	-	10	-	-	-	-	-	-	-	-
211	55	6	-	132	13	-	-	-	-	-	-	-	2	-	15	26	24	1	-	-	-	-	-	-
212	1 510	839	31	1 989	54	3	-	-	34	-	-	260	115	31	400	5 959	15	-	-	-	-	-	-	-
213	259	521	108	1 636	-	-	-	-	2	-	-	121	39	21	395	295	-	-	-	-	-	-	-	-
214	-	9	-	32	-	-	-	-	-	-	-	-	-	-	-	10	-	-	-	-	-	-	-	-
215	59	705	59	1 166	-	-	9	-	-	-	-	97	65	429	224	386	42	6	-	-	-	-	-	-
216	-	85	1	326	-	-	-	-	-	-	-	1	6	76	30	-	-	-	-	-	-	-	-	-
217	397	784	70	2 168	9	9	-	-	7	-	2	252	267	31	482	1 658	5	-	-	-	-	-	-	-
218	2 180	836	97	4 907	8	4	-	1	32	15	5	306	364	164	912	49	88	10	-	-	-	-	-	-
219	30	15	-	36	-	-	-	-	-	-	-	6	-	-	-	-	-	1	-	-	-	-	-	-
220	1	120	14	855	12	5	-	-	-	-	-	41	7	146	64	-	2	-	-	-	-	-	-	-
221	-	179	2	46	-	-	-	-	-	-	-	-	-	90	22	-	-	-	-	-	-	-	-	-
222	303	453	849	1 244	-	-	-	-	6	-	-	51	120	-	122	99	8	-	-	-	-	-	-	-
223	-	-	-	-	-	-	-	-	-	-	-	-	-	-	-	-	-	-	-	-	-	-	-	-
Ausl.	6 066	5598	1 300	15 815	96	21	9	1	81	33	24	1 195	1 033	1 133	2 928	9 831	195	17	-	-	-	-	-	-
Insges.	136 103	20177	20 943	113 109	31 834	436	78	732	1 339	34	2 284	2 699	13 595	11 145	13 110	83 493	9 954	242	1 006	88	3 988	120	-	-
Empfang																								
Bund	34 790	17653	10 538	23 488	48 882	5 708	4 534	2 002	3 595	469	3 580	1 560	3 752	6 680	10 085	11 281	12 668	383	13 007	4 241	3 159	63 158	582	18
98	32	85	352	600	-	-	-	-	-	-	-	-	20	-	10	-	65	-	-	-	-	-	-	-
99	13	7	18	72	-	40	-	-	-	-	-	-	-	7	185	-	287	-	-	-	-	-	-	-
195	-	25	-	102	-	-	-	-	-	-	-	-	3	-	21	-	13	-	-	-	-	-	-	-
201	-	-	-	-	-	-	-	-	-	-	-	-	-	-	-	-	-	-	-	-	-	-	-	-
202	-	-	-	-	-	-	-	-	-	-	-	-	-	-	-	-	-	-	-	-	-	-	-	-
203	-	-	-	1 929	-	-	-	-	-	-	385	-	-	-	20	-	-	-	-	-	-	-	-	-
204	-	3	-	-	-	-	-	-	-	-	7	421	-	-	-	-	10	-	-	-	-	-	-	-
205	65	87	35	374	-	-	15	-	17	1	-	-	1	-	57	2	115	-	-	-	-	-	-	-
206	-	-	-	-	-	-	-	-	-	-	-	-	-	-	-	-	-	-	-	-	-	-	-	-
207	-	-	-	-	-	-	-	-	-	-	-	-	-	-	-	-	-	-	-	-	-	-	-	-
208	-	-	-	-	-	-	-	-	-	-	-	-	-	-	-	-	-	-	-	-	-	-	-	-
209	-	-	-	-	-	-	-	-	-	-	-	-	-	6	-	-	-	-	-	-	-	-	-	-
210	-	-	-	-	-	-	-	-	-	-	-	-	-	-	-	-	-	-	-	-	-	-	-	-
211	-	-	-	-	-	-	-	-	-	-	-	-	-	-	214	8	-	-	-	-	-	-	-	-
212	-	191	-	308	-	30	-	-	-	-	2	-	6	-	45	5	69	-	-	-	-	-	-	-
213	-	43	-	22	-	-	-	-	55	-	-	-	-	-	152	-	8	-	-	-	-	-	-	-
214	-	-	-	1	-	-	-	-	-	-	-	-	-	-	-	-	-	-	-	-	-	-	-	-
215	-	66	-	33	-	-	-	-	-	18	-	-	-	6	54	-	24	-	-	-	-	-	-	-
216	-	9	-	-	2	-	-	-	-	-	-	-	-	-	-	-	5	-	-	-	-	-	-	-
217	46	178	5	85	-	58	15	-	-	15	74	84	40	-	4	-	116	-	-	-	-	-	-	-
218	57	136	9	777	-	195	-	207	12	38	720	139	19	13	90	9	115	3	-	-	-	-	-	-
219	-	24	-	7	-	-	-	-	1	-	-	-	-	-	5	2	-	-	-	-	-	-	-	-
220	-	37	-	19	-	-	-	-	-	-	-	-	2	2	1	-	18	-	-	-	-	-	-	-
221	-	2	-	3	-	-	-	-	-	-	-	-	-	-	-	-	-	-	-	-	-	-	-	-
222	-	12	-	43	-	-	-	-	-	-	-	-	-	-	1	-	9	-	-	-	-	-	-	-
223	-	-	-	-	-	-	-	-	-	-	-	-	-	-	-	-	-	-	-	-	-	-	-	-
Ausl.	168	788	49	3 601	2	283	30	207	85	72	1 188	644	68	27	643	26	489	3	-	-	-	-	-	-
Insges.	35 003	18558	10 957	27 863	48 884	6 031	4 564	2 209	3 680	541	4 768	2 204	3 843	6 714	10 944	11 307	13 522	386	13 007	4 241	3 159	63 158	582	18

Nr. des V.-B.	Beförderte Güter insgesamt	Fische, auch Zubereitungen	Fleisch, auch Zubereitungen	Milch und Rahm	Eier	Weizen	Roggen	Gerste	Hafer	Mais	Reis	Hülsenfrüchte	Gemüse	Obst, Südfrüchte	Kartoffeln	Zuckerrüben	Ölsaaten, Ölfrüchte	Kaffee	Rohtabak	Milcherzeugnisse	Speisefette, außer Butter	Andere tierische und pflanzliche Fette und Öle
		1	2	3	4	10	11	12	13	14	15	16	20	21	22	23	24	25	26	30	31	32
												Versand										
1	626 287	-	-	-	-	-	-	-	-	-	-	-	-	-	-	-	-	-	-	-	-	-
2	654 152	-	-	-	-	-	-	-	-	-	-	-	-	5	25	-	-	-	-	-	-	-
3	370 462	-	-	-	-	-	-	-	-	-	-	-	-	-	16	-	-	-	-	-	-	-
4	264 274	5	-	-	-	-	-	-	-	-	-	-	-	-	15	-	-	-	-	-	-	-
5	1 533 645	-	-	-	-	-	-	-	-	-	-	-	39	24	-	-	-	-	-	49	-	115
6	123 896	-	-	-	-	-	-	-	-	-	-	-	-	-	-	-	-	-	-	-	-	-
7	279 245	-	-	-	-	-	-	-	-	-	-	-	-	-	-	-	-	-	-	-	-	-
8	872 220	-	-	-	-	-	-	-	-	-	-	-	-	-	-	-	-	-	-	-	-	-
9	1 191 883	-	-	-	-	-	22	-	-	-	-	-	105	-	-	-	-	-	-	-	-	-
10	282 444	-	-	-	-	-	-	-	-	-	-	45	-	-	91	-	-	-	-	-	-	-
11	664 709	-	-	-	-	-	-	-	-	-	-	-	-	-	56	-	-	-	-	-	-	-
12	924 398	17	-	-	-	18	62	192	-	-	48	20	94	12	46	354	-	-	-	-	-	7
13	870 692	5	-	-	-	-	-	-	-	-	-	-	33	-	16	151	-	-	-	-	-	-
14	1 361 472	-	-	-	-	-	-	-	-	-	-	-	62	-	-	76	-	-	-	-	-	-
15	393 095	-	-	-	-	-	-	13	-	-	-	-	-	-	-	-	-	-	-	-	-	-
16	313 204	-	-	-	5	-	-	-	-	-	-	30	25	15	14	-	-	-	-	-	-	-
17	898 161	-	-	-	-	-	-	6	-	-	-	-	73	12	16	-	-	-	-	-	17	-
18	349 775	-	-	-	-	-	-	-	-	-	-	-	-	-	-	-	-	-	-	-	-	-
19	352 369	-	-	-	-	-	-	10	6	-	-	-	9	-	50	-	-	-	-	-	-	-
20	121 229	-	-	-	-	-	-	-	-	-	-	-	-	-	16	-	-	-	-	-	-	-
21	524 019	-	-	8	-	-	-	57	82	-	-	5	23	15	473	-	-	-	-	-	4	-
22	1 187 868	-	6	-	-	1 763	11	51	154	85	60	-	25	-	457	5 076	-	-	-	-	-	-
23	3 039 860	-	47	-	-	-	-	5	-	-	-	-	10	-	119	1 078	-	-	-	-	-	-
27	2 163 330	-	46	-	-	58	165	-	-	-	-	-	201	533	376	-	-	-	-	-	-	-
28	843 029	-	59	-	-	90	-	-	-	-	-	-	183	650	228	-	-	-	-	-	-	-
29	169 729	-	-	-	-	-	-	-	-	-	-	-	-	-	212	-	-	-	-	-	-	19
30	6 064 318	-	5	-	-	-	220	-	-	-	-	-	30	14	139	-	-	-	-	-	-	-
31	879 565	-	-	-	-	-	-	-	-	-	-	-	-	5	39	-	-	-	-	-	-	-
32	781 369	-	3	-	-	-	-	-	-	-	815	854	41	-	46	1 765	-	-	-	-	-	57
33	1 594 538	-	102	-	-	-	7	-	-	-	-	-	25	100	884	19	-	-	-	-	-	5
34	582 756	3	9	-	-	-	600	-	-	-	-	-	71	25	113	-	-	-	-	-	-	-
35	735 378	-	141	-	-	5	5	-	-	-	-	-	18	-	49	-	-	-	-	-	-	-
36	490 696	-	-	-	-	-	-	-	-	-	-	-	-	-	14	552	-	-	-	-	-	-
37	312 833	-	20	-	-	-	-	-	-	-	-	-	-	18	32	-	-	-	-	-	-	-
38	504 338	-	-	-	-	-	-	-	-	-	-	7	-	-	28	-	-	-	-	-	-	-
39	314 365	-	21	-	-	-	-	-	-	-	-	-	-	-	-	-	-	-	-	-	-	-
41	1 653 726	-	-	-	-	-	-	10	42	-	-	-	-	25	6	-	-	-	-	21	-	-
42	221 668	-	-	-	-	-	-	-	-	-	-	-	-	-	16	-	-	-	-	-	-	-
43	210 375	-	-	-	-	-	-	-	-	-	-	-	-	-	-	-	-	-	-	-	-	-
44	93 018	-	-	-	-	-	-	-	-	-	-	-	-	-	-	-	-	-	-	-	-	-
45	157 395	-	-	-	-	-	-	-	-	-	-	-	-	-	-	-	-	-	-	-	-	-
46	231 488	-	-	-	-	-	-	-	-	-	-	-	22	-	-	-	-	-	-	-	-	-
47	155 522	-	-	-	-	-	-	-	-	-	-	-	11	-	-	-	-	-	-	-	-	-
48	437 914	-	-	-	-	-	-	-	-	-	-	-	32	-	5	-	-	-	-	-	-	56
51	403 494	31	-	-	-	-	-	-	-	-	-	-	-	-	-	-	-	-	-	-	-	-
52	620 421	-	-	-	-	-	-	19	-	-	-	356	5	1	1	-	-	-	-	-	-	-
53	232 702	-	10	-	5	-	-	15	-	-	-	-	4	46	-	-	-	-	-	-	-	-
54	119 627	-	-	-	-	-	-	-	-	-	-	-	-	-	-	-	-	-	-	-	-	-
55	96 400	-	-	-	-	19	-	-	-	-	-	-	-	-	-	-	-	5	-	-	-	-
56	319 537	-	-	-	-	-	-	-	-	-	-	-	100	31	16	-	-	-	-	-	-	-
57	462 115	-	8	-	-	-	-	-	-	-	-	5	54	-	21	-	-	-	-	-	-	-
58	469 308	-	-	-	-	-	-	-	-	-	-	-	-	-	5	-	-	-	-	-	-	-
61	658 117	-	-	-	-	-	-	-	-	-	-	-	-	-	-	-	-	-	-	-	-	-
62	519 518	-	-	-	-	-	-	-	-	-	-	-	5	-	-	-	-	-	-	-	-	-
63	1 624 460	-	-	-	-	-	-	-	-	-	-	-	-	-	4	-	-	-	-	-	-	-
64	679 341	-	24	-	-	-	-	-	-	-	-	-	-	2	-	-	-	-	-	-	-	-
65	553 685	-	-	-	-	-	-	-	-	-	-	-	23	76	128	-	-	-	-	-	-	-
66	565 844	-	-	-	-	-	-	-	-	-	-	-	-	-	-	-	-	-	-	-	-	-
zus.	43 121 278	61	501	8	10	1 953	1 092	378	284	85	923	1 322	1 323	1 609	3 752	9 071	-	5	-	70	21	259
L. V.	10 049 908	10	279	-	-	6 027	186	-	5	-	-	30	976	1 663	2 028	15	-	-	-	3 369	-	89
Bund	53 171 186	71	780	8	10	7 980	1 278	378	289	85	923	1 352	2 299	3 272	5 780	9 086	-	5	-	3 439	21	348
												Empfang										
1	189 603	-	2 372	-	-	-	-	-	-	-	-	-	23	27	48	-	-	-	-	-	-	-
2	18 316	358	5 467	125	-	-	-	15	-	-	-	-	1 108	-	2 412	-	-	34	-	-	-	-
3	16 364	103	-	-	-	-	-	-	-	-	-	-	1 037	-	3 426	-	-	-	-	-	-	-
4	23 400	2 726	-	-	-	-	-	-	-	-	-	-	-	23	17 672	-	9	-	-	-	-	-
5	124 527	856	757	-	10	-	-	200	-	-	128	154	237	8 933	321	-	72	739	-	-	77	65
6	8 647	-	-	-	-	-	-	-	-	-	-	12	71	-	4 874	-	-	-	-	-	-	-
7	81 694	-	-	-	-	-	72	15	10	-	-	-	15	10	30 652	-	-	-	-	16	-	-
8	32 295	4 189	59	-	-	-	-	30	-	30	-	-	-	3 940	3 830	-	-	-	-	-	-	160
9	103 316	207	60	-	-	40	-	-	15	-	100	65	-	166	-	-	-	16	-	-	-	8
10	505 266	-	-	646	-	48	93	13	-	-	-	-	-	-	33 364	-	-	-	-	-	-	-
11	96 989	-	-	17	-	15	-	36	24	-	-	-	-	-	115	10	5	-	-	-	-	30
12	352 617	-	9	134	-	11	17	13	10	-	-	-	29	2	802	-	-	-	-	-	-	12
13	78 561	-	7	49	-	-	-	-	-	-	-	-	-	39	78	-	61	-	-	-	-	-
14	782 816	-	-	-	-	-	33	-	15	-	-	-	-	-	3 498	-	-	-	-	-	-	-
15	143 107	-	-	292	-	10	-	-	5	-	-	-	-	-	477	-	-	-	-	-	-	-
16	28 999	-	5	-	-	-	-	-	-	-	-	-	-	2	11	-	-	-	-	-	-	-
17	98 716	-	84	10	-	-	-	-	-	-	-	-	67	6	2 965	-	-	-	-	-	-	40
18	200 070	167	-	-	-	170	-	-	-	-	-	-	9	-	-	-	-	-	-	-	-	-
19	338 587	-	16	-	-	-	-	-	52	-	-	-	2	3	13 081	-	-	-	-	-	-	-
20	345 103	215	-	10	-	-	-	-	-	-	-	392	17	-	14 273	-	-	-	-	-	-	-
21	119 027	-	-	22	-	5	20	6	4	-	-	-	73	-	14 285	-	-	-	-	-	-	25
22	343 921	-	18	-	-	370	183	-	5	-	-	9	212	21	410	-	-	-	-	-	-	-
23	824 192	-	3	-	-	-	29	-	-	-	-	-	-	-	92	-	-	-	-	-	-	-
27	1 502 516	-	274	76	15	871	191	68	-	-	-	-	124	678	1 146	-	-	-	-	-	-	331
28	1 051 840	-	22	-	-	-	-	-	-	-	-	5	72	475	454	-	2	-	-	-	-	-
29	279 619	40	-	-	-	-	-	-	-	-	-	-	320	6	1 383	-	-	-	-	-	-	1 022
30	2 166 349	-	288	-	-	706	53	3 519	39	939	150	143	39	122	103	-	-	-	3	-	-	-
31	411 147	-	-	-	-	-	-	-	-	-	-	-	-	-	54	-	-	-	-	-	-	-
32	320 244	-	18	-	-	-	-	215	-	-	-	-	131	-	13 370	-	-	-	-	-	-	121
33	2 748 663	-	115	-	-	-	-	-	15	-	-	29	55	173	253	-	-	-	-	-	-	217
34	163 223	-	280	-	-	-	-	-	-	-	-	10	480	1 839	552	-	5	-	-	-	-	-
35	264 331	-	150	-	8	-	-	624	-	-	-	-	-	18	274	-	-	-	-	-	-	-
36	186 229	-	-	-	-	11	-	-	-	-	-	-	8	-	813	-	-	-	-	-	-	-
37	92 800	-	171	-	-	-	-	-	-	-	-	-	-	-	776	-	-	-	-	-	-	42
38	279 434	-	-	-	-	8	-	24	-	-	-	-	7	20	3 610	-	-	-	-	-	-	-
39	65 624	-	123	-	-	-	-	-	-	-	-	-	-	12	2 522	-	-	-	-	-	16	-
41	758 774	-	-	-	-	-	460	-	-	-	-	-	-	15	598	-	-	-	-	-	-	-
42	22 955	-	44	-	-	-	-	-	-	-	-	-	33	302	1 799	-	77	-	-	-	-	-
43	16 377	-	-	-	-	-	-	-	-	-	-	-	43	33	45	-	147	-	-	-	-	-
44	35 740	-	16	-	-	-	-	-	-	-	-	-	-	-	317	-	-	-	-	-	-	-
45	6 344	-	-	-	-	-	-	-	-	-	-	-	-	-	-	-	-	-	-	-	-	73
46	63 919	-	95	-	-	-	-	-	-	-	-	-	694	79	3 618	-	-	-	-	-	-	-
47	4 695	-	-	-	-	-	-	-	-	-	-	-	-	20	60	-	-	-	-	-	-	-
48	199 179	-	21	-	-	-	-	-	-	-	-	-	14	621	217	-	-	-	-	-	-	-
51	19 537	-	-	-	-	-	-	-	-	-	-	-	5	1	172	-	7	-	-	-	-	-
52	250 376	-	-	-	-	-	-	6	-	-	-	-	-	15	319	-	-	-	-	-	-	-
53	4 690	-	-	-	-	-	-	-	-	-	-	-	18	-	45	-	-	-	-	-	-	-
54	4 457	-	-	-	-	-	-	-	-	-	-	-	18	167	1 231	-	-	-	-	-	-	-
55	7 276	-	-	-	-	-	-	-	-	-	-	-	14	-	26	-	-	-	-	-	-	-
56	12 857	-	244	-	-	-	-	-	-	-	-	-	-	120	45	-	-	-	-	-	-	-
57	48 311	-	-	-	-	-	-	-	-	-	-	-	21	186	1 438	-	-	-	-	-	-	-
58	38 196	-	-	-	-	-	-	-	-	-	-	-	7	21	3 554	-	-	-	-	-	-	-
61	71 495	-	-	-	-	-	-	-	-	-	-	-	-	90	4 358	16	-	-	-	-	-	-
62	7 946	-	456	-	-	-	-	-	-	-	-	-	-	-	-	-	-	-	-	-	-	-
63	154 460	-	20	-	-	16	-	10	-	-	-	127	-	184	3 744	-	-	-	-	-	-	-
64	37 511	-	-	-	-	-	-	-	-	-	-	-	39	-	586	-	-	-	-	-	-	-
65	16 808	-	41	-	-	-	-	-	-	-	-	-	1 675	3 719	1 219	-	-	-	-	-	-	-
66	16 469	-	388	-	-	-	-	-	-	-	-	-	-	13	404	24	-	-	-	-	-	-
zus.	16 186 524	8 861	11 623	1 381	33	2 281	1 151	4 794	194	969	378	946	6 717	22 101	195 789	50	385	789	3	16	93	2 146
L.V.	10 049 908	10	279	-	-	6 027	186	-	5	-	-	30	976	1 663	2 028	15	-	-	-	3 369	-	89
Bund	26 236 432	8 871	11 902	1 381	33	8 308	1 337	4 794	199	969	378	976	7 693	23 764	197 817	65	385	789	3	3 385	93	2 235

Nr des V-B	Roggen- und Weizenmehl	Malz	Stärke	Rohzucker	Verbrauchszucker	Wein, Most	Bier	Sprittus	Andere Nahrungs- und Genußmittel	Kleie u Futtermehl aus Getreide	Ölkuchen	Rauhfutter	Stroh	Andere Futtermittel	Nicht bes. genannte herstellbare pflanzl. Rohstoffe	Eisenerze	Schwefelkies	Schwefelkiesabbrände	Kupfererze	Andere Erze	Eisenschlacken zur Verhüttung	Mangan erze
	33	34	35	36	37	38	39	40	41	50	51	52	53	54	60	70	71	72	73	74	75	76
Versand																						
1	7	-	-	-	-	-	-	-	-	-	-	-	-	-	-	52	1 007	2 114	-	-	-	-
2	-	-	-	-	-	-	-	-	12	-	-	-	-	25	-	-	-	-	-	-	-	-
3	-	-	-	-	-	-	-	15	-	-	-	-	-	-	-	-	-	-	-	-	-	-
4	-	-	-	-	-	-	-	-	-	-	-	-	-	-	-	-	-	-	-	-	-	-
5	-	-	-	-	-	-	-	899	22	-	27	-	-	13	52	5	-	22	16	220	116	-
6	-	-	-	-	-	-	-	6	-	-	-	-	-	9	18	-	-	-	-	-	15	-
7	-	-	-	-	-	-	-	-	-	-	-	-	-	-	31	44	-	-	-	-	-	-
8	-	-	-	-	-	-	-	-	10	-	-	-	38	25	16	-	-	-	-	394	32	-
9	-	147	-	-	-	-	-	11	9	-	-	-	-	57	13	2	-	18	-	-	40	-
10	-	-	-	-	-	-	-	22	-	8	-	-	12	16	-	16	-	-	-	-	45	-
11	-	19	-	-	-	-	10	33	-	-	92	-	5	20	179	55	-	-	-	6 923	-	-
12	17	10	-	-	-	5	29	66	-	15	251	5	151	110	166	-	-	-	-	-	20	17
13	-	-	-	-	-	-	-	270	25	-	277	-	-	14	10	-	-	391	-	184	370	-
14	21	-	-	-	-	-	-	27	2	-	-	-	-	16	46	16	-	897	-	13 311	9 678	-
15	-	-	6	-	-	-	-	753	6	-	-	-	-	-	-	29	-	24	-	-	2 266	-
16	-	171	-	-	-	-	-	-	29	-	-	-	-	-	10	-	-	-	-	-	160	-
17	-	-	-	-	-	-	-	-	-	-	144	-	10	14	2	-	-	-	-	-	79	-
18	-	-	-	-	-	-	-	-	-	-	-	-	-	-	-	-	-	-	-	-	-	-
19	-	-	-	-	-	-	-	-	-	-	30	-	213	5	17	-	-	17	-	-	-	-
20	-	-	-	-	-	-	-	-	-	-	105	-	31	37	-	-	-	-	-	-	28	-
21	37	-	-	-	-	-	-	324	5	15	541	5	293	85	10	-	-	-	-	-	24	-
22	-	207	-	-	-	-	-	748	45	-	125	5	356	43	98	-	128	-	-	-	1	-
23	238	-	-	-	-	-	-	-	3	142	-	-	468	304	1 036	720	-	27 501	-	88	14 777	-
27	-	-	-	-	-	8	-	13	-	-	15	9	12	-	133	20	-	3 356	-	16	22 282	-
28	-	-	-	-	-	-	-	-	-	-	-	-	38	24	31	677	-	2 379	-	12 315	624	-
29	-	-	-	-	-	-	-	-	-	-	-	10	-	-	-	-	-	-	-	28	-	-
30	-	-	-	-	-	-	-	-	17	11	-	-	-	3	7	332 171	1 419	13 259	32	728	92 322	-
31	-	-	-	-	-	-	-	-	-	-	-	-	4	-	-	361	-	38 135	-	23	30 741	-
32	-	-	-	-	-	-	-	379	42	-	20	-	44	138	92	436	-	26 376	13	1 178	219	-
33	-	-	-	-	-	-	-	3 651	-	681	-	5	24	281	1 343	2	-	-	-	-	726	-
34	-	-	-	-	-	-	-	70	91	-	-	-	4	9	30	19	-	-	-	-	579	-
35	-	3	-	-	-	-	-	256	-	-	-	7	73	19	155	110	-	15	-	21	23	-
36	-	-	-	-	-	-	-	-	-	-	-	-	5	-	-	-	-	-	-	-	-	-
37	-	-	-	-	-	-	-	88	-	-	-	-	-	35	81	25	-	-	-	5 449	26	-
38	-	-	-	-	-	-	-	812	-	-	-	-	-	14	97	183	-	-	-	88	3 477	-
39	-	-	-	-	-	-	-	-	-	-	-	-	-	-	198	-	-	-	-	-	78	-
41	-	-	-	-	-	-	-	-	-	-	-	-	205	17	697	4 496	-	-	60	-	2 027	-
42	-	-	-	-	-	-	-	278	-	-	-	-	752	-	696	-	-	-	-	-	52	-
43	-	-	-	-	-	-	-	648	-	-	-	-	-	-	5	-	-	-	-	-	-	-
44	-	-	-	-	-	-	-	610	-	-	-	-	-	-	-	19	-	-	-	57	-	-
45	-	-	-	-	-	-	-	-	-	-	-	-	-	-	4	26	-	-	31	30	-	-
46	-	-	-	-	-	-	-	5	-	-	-	-	-	-	-	-	-	-	-	-	-	-
47	-	-	-	-	-	-	-	-	-	-	-	-	-	-	14	15	-	-	-	-	-	-
48	-	-	-	-	-	-	-	64	-	-	-	-	10	-	74	-	-	-	-	-	-	-
51	-	-	-	-	-	-	-	12	-	-	-	-	62	-	-	-	-	-	-	-	-	-
52	-	-	-	-	-	-	-	17	34	-	21	-	-	-	34	152	-	-	-	-	16	-
53	-	-	-	-	-	-	-	-	-	-	-	-	-	-	40	-	-	-	-	-	-	-
54	-	-	-	-	-	-	-	-	-	-	-	-	-	-	369	-	-	-	-	-	-	-
55	-	-	-	-	-	-	-	1 426	-	-	-	-	-	-	9	-	-	-	-	16	-	-
56	-	-	-	-	-	-	-	40	21	-	-	-	-	-	23	10	-	-	-	13	-	-
57	-	-	-	-	-	-	-	-	-	-	15	-	-	-	12	-	-	-	-	-	16	-
58	-	-	-	-	-	-	-	-	26	-	-	-	-	1	36	-	-	-	-	-	-	-
61	-	-	-	-	-	-	-	-	-	-	15	-	-	-	-	-	-	-	-	-	-	-
62	-	-	-	-	-	-	-	-	-	-	-	-	-	-	2	-	-	-	-	51	523	-
63	-	-	-	-	-	-	-	-	-	-	-	-	-	-	-	33	-	-	-	-	-	-
64	-	-	-	-	-	-	-	-	-	-	-	-	20	13	-	151	-	-	-	-	-	-
65	-	-	-	-	-	-	-	90	-	-	-	-	-	-	11	-	-	-	-	-	-	-
66	-	-	-	-	-	-	-	-	-	-	-	-	-	-	63	-	-	-	-	-	-	-
zus	320	557	6	-	-	13	39	11 633	1 055	872	1 678	46	2 830	1 347	6 270	339 845	2 554	114 504	152	41 153	181 379	-
LV	1 576	26	1 423	15	16	39	-	2 983	89	179	72	51	180	167	196	7 597	27 584	78 409	565	4 492	60 932	-
Bund	1 896	583	1 429	15	16	52	39	14 616	1 144	1 051	1 750	97	3 010	1 514	6 466	347 442	30 138	192 913	717	45 645	242 311	-
Empfang																						
1	-	-	-	-	-	-	-	-	-	-	-	-	-	-	4	2 133	-	-	-	-	-	-
2	-	-	-	-	-	-	-	3	11	-	-	-	112	10	-	1 457	-	-	-	-	-	-
3	-	-	-	-	-	-	-	70	-	-	-	-	17	220	683	-	-	-	-	-	-	-
4	-	-	-	-	-	-	-	-	-	-	-	-	-	16	-	-	-	-	-	-	-	-
5	-	-	-	-	-	3	30	56	354	-	31	-	-	94	245	48	-	-	37	-	5 896	5
6	-	-	-	-	-	-	-	-	474	-	-	-	-	-	-	-	-	-	-	-	-	-
7	-	-	-	-	135	-	-	-	-	-	-	-	45	15	48	-	-	-	-	-	-	-
8	-	-	-	-	-	-	-	-	-	-	-	-	-	123	-	11 315	-	-	-	-	-	-
9	464	-	-	-	-	-	-	-	14	-	48	-	-	10	278	34 173	-	-	-	285	-	20
10	-	-	-	-	-	-	-	30	-	-	-	86	998	-	-	558	-	-	-	-	-	-
11	173	-	-	-	431	-	-	180	-	-	-	-	-	-	405	53 051	-	-	-	-	228	-
12	-	-	216	-	89	-	-	17	5	-	-	143	-	30	215	296 247	-	1 125	-	-	133	-
13	-	-	-	-	-	-	-	-	19	-	-	25	56	-	28	-	-	-	-	-	15	-
14	-	-	-	106	30	-	-	-	-	-	-	-	-	32	1 012	650 840	-	-	7	42	20 623	-
15	-	-	-	15	122	-	-	143	-	-	-	-	-	-	720	-	-	-	-	-	-	-
16	-	-	-	-	-	-	-	-	-	-	-	-	-	-	18	-	-	-	-	-	-	-
17	-	-	-	-	-	-	-	35	-	-	-	-	-	57	-	-	-	-	1 097	407	3 581	-
18	-	-	-	-	-	-	-	-	-	-	-	-	-	7	-	197 550	-	-	-	-	-	-
19	-	-	-	-	-	-	-	56	-	-	-	22	315	109	217	181 235	-	-	-	-	-	-
20	-	-	-	-	-	-	-	13	-	-	-	-	-	-	47	-	-	-	-	-	-	-
21	-	-	128	-	-	-	-	77	-	-	-	-	285	116	210	-	-	-	-	-	-	-
22	-	-	-	-	212	-	-	281	7	-	-	217	108	413	372	-	-	1 191	88	-	8	-
23	-	-	-	-	30	-	-	-	-	-	-	-	20	-	-	23	-	-	1 008	865	2 514	-
27	393	-	-	-	46	38	1 024	5	5	-	-	6	23	35	59	450	2 268	-	-	77	14 193	-
28	-	-	-	-	-	111	-	-	3	-	-	-	-	-	23	215	-	-	-	28 217	1 193	-
29	-	-	-	124	-	-	-	-	-	-	113	-	5	346	19	-	-	-	-	78	-	71
30	1 355	40	-	-	-	13	-	-	223	68	92	-	-	-	1 315	29 923	-	45 264	1 317	908	12 268	-
31	180	-	-	-	-	-	-	-	7	18	-	-	10	15	-	-	-	5 544	-	88	238	-
32	441	-	-	-	980	-	-	27	809	67	301	-	164	2 316	497	333	-	-	10	1 359	5 519	-
33	86	31	-	-	15	44	5	154	3	21	32	28	812	507	143	62	-	-	919	182	42 236	-
34	115	-	-	-	-	2	-	-	3	196	-	-	10	10	-	-	-	-	85	-	1 036	-
35	-	-	-	-	-	-	-	217	-	-	-	-	-	17	22	-	-	-	202	46	3 516	-
36	-	-	-	-	573	-	-	-	-	-	-	-	15	1 301	1 100	-	-	-	-	-	24 189	-
37	-	-	-	-	308	-	-	422	-	-	-	-	233	856	2 543	-	-	-	30	-	21	-
38	-	-	-	-	211	29	-	-	-	15	-	220	322	316	322	42 146	-	-	25	71	3 941	-
39	-	-	-	-	-	138	-	-	89	-	-	38	15	-	-	-	-	-	-	-	-	-
41	-	-	-	-	-	-	-	-	63	35	-	7	-	-	2	146 603	185 078	-	65	-	9 768	-
42	-	-	-	-	-	88	-	-	41	-	-	417	106	20	20	-	-	-	-	-	-	-
43	-	-	-	-	-	-	-	722	-	-	-	-	10	-	-	-	-	-	-	-	-	-
44	-	-	-	-	-	12	-	12	-	-	-	-	-	-	14	-	-	-	-	-	-	-
45	-	-	-	-	-	-	-	-	-	-	-	-	-	-	70	-	-	-	-	-	69	-
46	-	-	-	-	-	98	-	-	5	-	-	79	-	208	-	-	-	-	-	-	-	-
47	-	-	-	-	-	-	-	64	-	-	-	-	-	-	-	-	-	-	-	-	-	-
48	-	-	-	-	-	-	497	10	-	-	-	102	4	90	5	179 690	-	-	-	-	-	-
51	-	-	-	-	-	-	-	-	-	-	-	314	-	194	95	-	-	-	-	-	-	-
52	-	-	-	-	-	-	-	32	-	-	-	50	18	56	14	228 510	-	-	16	-	-	-
53	-	-	-	-	-	-	-	-	-	-	-	-	-	-	-	-	-	-	-	-	-	-
54	-	-	-	-	-	-	-	-	5	-	-	86	-	46	-	-	-	-	-	-	-	-
55	-	-	-	-	-	-	-	22	-	-	-	-	8	-	-	-	-	-	-	-	-	-
56	-	-	-	-	-	-	-	-	-	-	-	-	-	-	10	-	-	-	-	-	-	-
57	-	-	-	-	-	-	-	-	-	-	-	-	-	43	54	2 404	-	-	-	-	599	378
58	-	-	-	-	-	-	-	271	20	-	-	12	-	-	5	-	-	-	-	-	-	-
61	-	-	-	-	-	-	69	-	-	-	-	-	-	21	6	-	-	-	-	-	-	-
62	-	-	-	-	37	-	16	56	-	-	-	-	-	-	16	-	-	-	323	144	535	-
63	-	152	-	-	-	-	-	26	79	-	-	15	-	-	102	-	-	-	-	-	20	-
64	-	-	-	-	-	-	-	-	-	-	-	173	-	10	57	-	-	-	-	-	-	-
65	-	-	-	-	-	46	70	-	-	-	-	-	-	-	-	-	-	-	-	-	-	-
66	-	-	-	-	-	-	-	-	-	-	-	245	-	-	220	-	-	-	-	-	-	-
zus	3 207	223	344	245	3 219	622	1 711	3 001	2 239	420	617	2 285	3 711	7 659	11 235	2 058 966	187 346	53 124	5 229	32 774	152 339	474
LV	1 576	26	1 423	15	16	39	-	2 983	89	179	72	51	180	167	196	7 597	27 584	78 409	565	4 492	60 932	-
Bund	4 783	249	1 767	260	3 235	661	1 711	5 984	2 328	599	689	2 336	3 891	7 826	11 431	2 066 563	214 930	131 533	5 794	37 266	213 271	474

Nr des V.-B	Steinkohlen	Steinkohlenbriketts	Steinkohlenkoks	Rohbraunkohlen	Braunkohlenbriketts	Braunkohlenkoks	Teerf	Rohes Erdöl, Stein- und Braunkohlenteer	Benzin	Benzol	Gasöl, Dieselöl	Andere Mineralölderivate, Mineralölrückstände	Rohe und bearbeitete Natursteine	Gewöhnliche Erde, Kies, Sand	Kalk und Gips, außer zum Düngen	Zement, Mörtel	Stein- und Siedesalz	Tonerde, Bauxit, Kryolith
	80	81	82	83	84	85	86	90	91	92	93	94	100	101	102	103	110	111
Versand																		
1	269 280	16 868	251 327	-	-	-	-	12	59	-	116	6	-	303	-	42	-	-
2	249 260	71 625	209 488	-	-	-	-	10	5 232	52	664	27	-	1 174	-	9	-	-
3	154 672	45 445	117 374	-	-	-	-	-	244	156	198	6	-	1 601	-	-	-	-
4	181 872	13 566	39 717	-	-	-	-	-	37	893	10	-	-	236	14	-	-	-
5	553 952	80 264	346 956	-	-	-	-	40	1 796	2 096	1 561	2 137	-	2 746	-	214	-	11
6	40 072	22 679	37 666	-	-	-	-	-	21	-	17	-	-	920	-	-	-	-
7	106 655	18 316	46 986	-	-	-	22	-	2 404	-	1 142	502	-	1 875	-	-	-	-
8	173 416	18 554	536 293	-	-	-	-	-	-	-	1 774	15	16	444	-	224	-	-
9	202 378	25 764	455 802	-	-	-	15	136	211	364	438	1 270	21	1 395	-	495	-	22
10	51 718	27 679	35 601	-	-	-	-	1 845	357	205	355	765	-	1 976	-	30	-	-
11	253 044	55 051	134 480	-	-	-	10	2 951	4 925	74	5 800	49	41	5 654	-	2	-	-
12	483 127	30 861	71 897	-	-	-	-	1 915	2 638	507	16 958	966	110	10 496	-	15	-	-
13	221 163	68 285	98 455	-	-	-	-	1 030	13 874	387	17 023	1 568	52	11 350	-	10	-	-
14	791 521	30 357	293 776	-	-	-	-	2 953	4 516	314	2 438	289	-	4 621	-	544	-	-
15	111 190	32 002	31 833	-	-	-	-	350	945	80	1 477	6 464	44	2 326	-	-	-	-
16	48 109	18 599	33 211	-	-	-	-	63	2 660	781	6 277	1 033	-	4 190	-	-	-	17
17	425 711	10 649	184 488	-	-	-	-	2 187	208	80	6 107	4 573	156	7 407	-	1 093	-	-
18	175 023	2 895	126 067	-	-	-	-	-	2 642	-	5	-	-	311	-	95	-	-
19	79 393	23 570	49 899	-	26	-	2	279	716	205	785	1 089	43	2 631	-	17	-	-
20	21 982	6 780	12 869	-	-	-	-	39	-	239	1 394	477	102	2 967	-	-	-	10
21	127 201	12 066	55 844	-	92	-	-	965	9 779	2 592	7 632	23 400	62	18 194	-	225	31	-
22	415 536	23 060	244 933	-	36	-	-	5 086	15 813	474	22 822	3 723	181	11 432	-	259	-	-
23	1 016 981	32 849	942 749	-	20	-	-	3 109	3 687	496	11 964	63 352	47	112 442	49	3 700	-	35
27	591 368	9 684	347 623	-	179	-	-	3 608	20 272	10 371	61 875	65 625	1 142	235 686	15	2 906	17	49
28	197 024	6 206	13 651	-	-	-	-	4 909	-	8 230	1 691	146 560	51	86 596	-	3 582	-	-
29	35 917	1 804	19 159	-	-	-	-	123	195	447	3 662	2 526	-	4 305	-	219	-	-
30	1 670 324	76 537	2 225 287	-	70	-	-	37 985	18 462	51 971	14 606	36 226	771	142 578	50	5 736	-	57
31	243 560	495	421 821	-	-	-	-	3 261	2 371	10 383	4 518	16 293	-	23 738	2 973	589	-	-
32	129 843	3 315	42 715	-	-	-	-	6 053	3 713	26 063	3 756	35 367	-	39 097	-	7 554	-	29 829
33	265 866	13 938	349 345	-	32	-	-	5 586	1 322	2 306	2 163	21 241	178	166 811	100	10 224	-	-
34	42 374	2 260	68 213	43	42	-	-	3 366	12 792	23 036	7 785	17 391	-	16 602	-	242	-	-
35	240 230	12 333	85 202	-	-	-	-	4 884	9 308	5 569	20 459	6 180	-	26 589	-	182	-	-
36	57 785	1 130	194 615	-	-	-	-	3 541	97	1 043	968	14 412	-	68 019	-	34	-	-
37	9 984	276	22 898	-	-	-	-	2 609	13 240	11 861	11 944	6 378	-	4 808	-	851	-	-
38	150 867	10 545	79 343	-	-	-	-	2 141	7 977	8 603	8 550	4 016	-	14 281	2	1 767	-	-
39	55 378	7 725	70 308	-	-	-	-	2 410	3 906	7 171	11 382	673	-	2 922	-	78	-	-
41	265 356	46 180	658 920	-	-	-	11	6 858	9 326	1 833	27 647	2 094	-	63 408	16	781	-	-
42	67 385	24 600	30 946	-	-	-	-	3 036	664	1 778	1 130	3 134	-	340	-	16	-	-
43	42 160	23 846	19 400	-	-	-	-	25	299	1 925	1 334	1 376	5	119	16	12	-	-
44	22 526	2 360	12 983	-	-	-	-	884	434	2 884	1 794	10 472	-	3 062	-	-	-	-
45	37 400	15 403	25 139	-	-	-	-	111	260	964	3 336	336	-	398	-	86	-	-
46	20 141	8 886	69 939	-	-	-	-	61	1 003	1 218	1 445	685	-	822	-	207	-	-
47	36 237	29 663	28 555	-	-	-	-	331	968	748	688	267	-	1 624	-	26	-	-
48	138 016	36 159	85 782	-	-	-	-	1 240	5 706	1 948	5 249	3 575	-	2 240	-	209	-	-
51	150 295	53 325	93 051	-	-	-	-	1 357	4 104	-	4 018	431	5	1 549	-	-	-	-
52	224 425	87 893	127 772	-	-	-	-	479	3 598	1 309	6 573	5 564	11	3 618	-	17	-	-
53	76 765	8 453	29 025	-	-	-	-	33	2 277	2 504	3 034	741	-	2 572	-	2 924	-	-
54	22 142	23 182	20 238	-	-	-	-	190	-	-	183	15	19	486	-	31	-	-
55	31 493	13 886	14 943	-	-	-	-	-	-	288	733	3 673	-	151	-	38	-	-
56	61 670	11 090	31 439	-	-	-	-	29	8 370	5 035	7 291	6 851	-	5 101	-	54	-	-
57	127 108	48 389	81 221	-	-	-	-	4 208	5 493	33	14 470	216	5	6 173	-	15	-	-
58	170 969	44 957	27 942	-	-	-	-	1 161	2 747	2 147	2 690	938	10	818	-	278	-	-
61	329 443	51 421	112 885	-	-	-	-	576	14 132	9 890	3 061	6 204	-	1 290	-	17	-	-
62	342 644	22 500	23 817	-	-	-	-	261	23 281	1 942	3 795	1 067	-	267	-	18	-	-
63	659 680	28 486	721 062	-	-	-	-	3 207	10 788	4 536	8 550	2 365	-	47	-	66	-	-
64	247 496	32 054	265 564	-	-	-	-	1 267	11 642	1 323	3 063	4 699	-	82	-	27	-	1 265
65	230 118	25 507	173 850	-	-	-	-	204	30 142	2 300	3 875	479	-	2 093	-	140	-	-
66	222 537	44 552	138 700	-	-	-	-	1 126	10 916	1 347	8 321	2 662	-	100	-	14	-	-
zus.	13 369 782	1 516 824	11 091 064	43	497	-	60	130 090	312 569	223 001	372 394	542 443	3 072	1 135 083	3 235	45 914	48	31 295
L V	2 582 368	29 863	615 500	-	58	-	-	387 264	30 455	217 522	72 627	160 472	14 449	2 441 514	7 890	33 176	15	59
Bund	15 952 150	1 546 687	11 706 564	43	555	-	60	517 354	343 024	440 523	445 021	702 915	17 521	3 576 597	11 125	79 090	63	31 354
Empfang																		
1	-	-	-	-	-	-	-	778	-	62	-	-	-	-	-	155	-	-
2	5	-	-	-	-	-	-	210	-	-	10	30	-	-	-	-	-	-
3	-	-	-	-	-	-	-	29	1 459	-	-	5 030	-	-	-	-	-	-
4	-	-	-	-	-	-	-	-	-	-	-	-	-	-	-	-	-	-
5	1 438	-	96	5	-	-	-	-	1 340	1 941	17 365	36 533	-	-	-	17	-	10
6	-	-	-	-	-	-	-	-	-	-	-	-	-	-	-	-	-	-
7	-	-	-	-	-	-	-	9 120	-	-	743	-	-	-	-	2	-	-
8	-	-	-	-	-	-	28	18	-	-	-	-	-	-	-	-	-	-
9	2 040	-	-	-	-	-	-	91	21	2 448	3 588	765	152	-	-	-	-	30
10	532	-	-	-	-	-	1 193	415 726	728	87	163	718	-	-	-	-	1470	-
11	60	-	-	42	45	-	-	282	-	211	-	-	2 279	939	2 554	183	30	-
12	205	-	508	-	-	-	-	3 417	-	622	-	-	2 481	2 242	-	578	-	-
13	-	-	-	-	-	-	-	38	-	15	-	71	10 352	-	50	21	-	-
14	-	-	-	135	148	-	32	17 696	1 866	15 824	104	1 078	-	-	-	-	3867	-
15	-	-	200	-	-	-	52	34 812	-	262	215	1 940	5	-	-	-	3907	-
16	-	-	23	-	-	-	-	-	-	-	-	22	-	-	-	-	998	-
17	3 267	-	-	-	-	-	-	923	-	721	-	85	46	-	-	411	-	-
18	397	-	-	-	-	-	-	-	-	-	-	-	-	-	-	-	-	-
19	1 098	-	-	-	-	-	3 014	108 639	-	84	15	27	-	-	-	-	-	-
20	20	-	-	-	-	-	1 144	296 473	106	-	946	6 070	-	-	-	-	-	-
21	3 331	-	991	-	-	-	475	207	48	15	-	-	4 479	3 833	291	872	1	-
22	20	-	31	-	-	-	-	214	-	69	-	18	52 865	92	49 106	96 066	-	-
23	8 211	6 873	187	-	-	-	-	6 086	120	1 935	9	381	114 164	39 063	50 120	313	-	-
27	223 951	3 884	41 631	-	15	-	-	208 130	17	73 029	269	20 231	9 555	293 216	661	2 836	-	-
28	356 819	21 976	21 181	-	8	-	-	22 022	50	21 175	454	25 920	4 688	173 690	71	107	-	-
29	-	-	-	-	-	-	-	-	13	-	63	-	-	6 743	-	-	147228	-
30	12 958	29	8 730	-	-	-	-	895	2 473	8 365	5 238	26 699	4 891	144 776	4	683	2623	-
31	95 250	2 264	-	-	-	-	-	143	78	28 186	-	385	-	42 374	-	4 545	-	-
32	4 665	-	15 554	1 930	26 827	-	-	765	-	846	28	43	-	34 676	-	388	-	-
33	570	-	81	-	48	-	-	945	13 159	3 058	325	7 146	1 747 139	16 378	473 533	1 524	-	-
34	201	-	977	41	-	-	-	-	235	13	17	168	10	105	-	-	-	-
35	-	18	-	-	-	-	-	147	12	169	11	510	55 060	1 812	2 128	1	-	-
36	701	-	189	20 367	59 651	9	-	5 621	155	4	-	135	-	5 564	-	-	-	13 662
37	2 529	-	6 371	-	6 118	-	-	52	-	11 307	-	2 861	837	14 569	-	125	-	-
38	-	-	-	-	75	-	-	55	-	-	-	-	10 195	17 331	21	20 879	-	-
39	-	-	-	-	-	-	-	3	-	-	-	-	1 932	-	-	323	3	-
41	-	-	-	-	-	-	-	33	-	27	-	-	49 931	14 893	4 193	10 459	32	-
42	-	-	-	-	-	-	-	-	-	-	290	18	107	83	-	224	-	-
43	-	-	-	-	-	19	-	836	55	-	222	-	45	-	-	-	-	-
44	-	-	-	-	-	-	-	-	-	-	-	1 058	-	-	16 086	1	-	23
45	-	-	-	-	-	-	-	536	-	433	-	298	-	-	-	-	-	-
46	50	-	-	-	-	-	-	2 424	-	-	-	-	2 146	1 208	-	2 128	-	-
47	-	-	-	-	-	-	-	554	-	-	-	-	-	72	-	-	-	-
48	-	-	-	-	-	-	-	-	-	-	-	-	-	-	-	-	-	-
51	-	-	-	-	-	-	-	-	-	-	-	-	16	-	-	-	-	-
52	-	-	-	-	-	-	-	43	-	-	33	70	2 764	15	-	5	243	-
53	-	-	-	-	-	-	-	-	-	17	16	152	-	-	-	23	-	-
54	-	-	-	-	-	-	-	-	-	-	-	-	5	46	-	-	-	-
55	-	-	-	-	-	-	-	-	-	6	-	-	451	-	-	-	-	-
56	-	-	-	-	-	-	-	14	-	10	-	72	-	-	-	114	-	-
57	21	-	-	-	-	-	-	-	-	-	-	-	6 561	105	-	14	-	-
58	-	-	-	-	-	-	-	5	-	24	-	29	52	-	-	51	-	-
61	-	-	-	-	-	-	-	14	-	-	-	-	869	-	-	-	5	-
62	-	-	-	-	-	-	-	-	-	-	-	48	21	-	-	-	-	-
63	-	-	-	21	-	-	-	-	-	17	-	-	10 511	14 713	-	-	-	-
64	-	-	-	-	-	-	-	10 306	-	-	-	-	-	-	-	-	-	-
65	-	-	-	-	-	-	-	-	-	-	765	59	-	-	-	-	-	-
66	-	-	-	-	-	-	-	-	-	15	-	-	1 971	-	-	-	-	-
zus	718 339	35 044	96 750	22 541	92 935	28	5 938	1 148 302	21 955	170 980	30 889	138 670	2 096 580	828 538	598 818	143 048	160407	13 725
L V	2 582 368	29 863	615 500	-	58	-	-	387 264	30 455	217 522	72 627	160 472	14 449	2 441 514	7 890	33 176	15	59
Bund	3 300 707	64 907	712 250	22 541	92 993	28	5 938	1 535 566	52 390	388 502	103 516	299 142	2 111 029	3 270 052	606 708	176 224	160422	13 784

Nr. des V.-B.	Andere mineral. Rohstoffe	Schwefelsäure	Seife, Ätznatron, Pottasche	Farbstoffe, Farben und Lacke	Nicht bes. genannte chemische Erzeugnisse	Düngekalk	Thomasmehl	Andere Phosphordüngemittel	Kalidüngemittel, außer Mischdünger	Stickstoffdüngemittel, außer Mischdünger	Mischdünger	Andere Düngemittel	Pflanzliche Gerbmittel	Häute, Felle	Leder	Wolle	Baumwolle	Andere Spinnstoffe	Garne	Lumpen	Stammholz über 1,5 m lang, Baustangen
	112	120	121	122	123	130	131	132	133	134	135	136	140	141	142	150	151	152	153	154	160
Versand																					
1	100	-	-	5	217	16	4 343	-	-	4 416	1 073	-	-	-	-	-	-	-	-	-	-
2	136	-	10	-	328	444	12 730	150	10	7 886	2 769	-	-	-	-	-	-	-	-	-	-
3	11	-	48	-	443	822	13 926	32	18	6 369	1 876	10	-	-	-	-	-	-	-	-	56
4	16	-	-	-	598	423	8 503	157	-	3 894	5 358	15	-	-	-	-	-	-	-	-	-
5	462	16	1 709	996	8 719	334	784	16	-	7 277	2 171	-	-	-	-	-	14	-	-	559	-
6	15	-	-	-	39	303	3 841	97	-	4 106	1 674	35	-	-	-	-	20	-	-	-	-
7	96	-	-	-	11 589	7 135	7 814	176	-	4 849	2 633	-	-	-	-	-	-	-	-	-	-
8	132	-	-	-	12 184	684	8 442	37	-	44 035	1 328	-	-	-	-	-	-	6	-	-	145
9	245	-	-	914	13 941	-	598	-	15	137 785	5 858	-	-	-	-	-	-	-	7	38	-
10	47	-	1 122	57	1 459	6 101	14 993	474	25	15 653	7 715	111	-	-	-	-	-	-	-	96	23
11	174	-	19	38	30 130	381	4 902	173	83	14 775	5 525	-	-	-	-	-	-	145	-	-	4 304
12	347	-	1 584	-	6 847	3 488	5 035	446	95	24 939	7 172	15	-	-	-	-	-	5	-	109	41 769
13	211	-	20 923	25	3 629	127	8 603	195	20	13 363	2 275	15	-	2	-	-	-	-	-	-	917
14	1 493	-	-	2	5 884	2 051	2 083	151	169	11 917	12 361	81	-	-	-	-	-	-	-	-	-
15	1 007	-	455	15	4 112	1 690	2 722	247	45	8 231	6 925	15	-	-	-	-	-	2	5	-	173
16	201	-	98	21	1 590	344	60	57	-	2 177	1 032	-	-	-	-	-	-	-	-	-	-
17	735	18	589	34	1 527	634	12 426	149	17	10 337	5 927	-	-	-	-	-	-	-	-	-	161
18	35	-	-	52	3 443	98	829	16	-	1 518	735	-	-	-	-	-	-	-	-	-	-
19	79	-	-	-	455	4 307	48 008	389	66	25 834	15 184	18	-	-	-	-	-	-	-	-	13
20	194	192	1 985	-	1 041	1 665	18 997	228	-	24 197	7 136	15	-	-	-	-	-	-	-	-	-
21	449	261	907	-	2 607	3 471	25 127	1 678	138	34 396	7 505	55	-	-	-	5	-	7	-	-	632
22	47	-	-	3	8 086	286	3 243	769	123	34 540	7 590	5	-	-	-	-	-	-	-	-	7 310
23	5 915	3 402	302	3	10 078	119	645	61	80	4 361	1 339	-	-	-	-	-	-	-	-	-	116
27	6 878	66 634	4 634	-	86 574	55	120	45	5	279	599	16	-	-	-	-	-	-	-	-	58
28	1 234	11 098	1 331	-	5 968	559	857	40	-	637	250	-	-	-	-	-	-	-	-	-	286
29	579	3 770	-	-	638	692	4 129	1 930	90	19 460	5 103	39	-	-	-	-	-	-	-	-	503
30	6 801	711	1 761	46	56 928	-	60	-	-	134 799	30	4 724	-	-	-	-	-	5	-	5	675
31	215	682	-	-	9 633	40	88	285	-	3 622	1 317	-	-	-	-	-	-	-	-	-	191
32	5 783	3 243	26 927	76	27 499	931	113	2 843	45	23 177	6 207	213	-	-	-	-	-	-	-	120	196
33	2 548	2 998	15	69	58 282	129	1 532	285	-	5 265	1 564	-	-	2	-	-	-	-	-	247	42
34	4 927	344	9	28	32 200	-	15	-	15	2 082	215	50	-	-	-	-	-	7	-	55	-
35	1 751	9 163	4 077	-	18 436	84	347	68	15	7 816	727	-	-	-	-	-	-	3	-	-	282
36	578	5	18	-	8 063	125	135	264	-	6 110	1 127	-	-	-	-	-	-	-	-	-	156
37	558	-	4 441	17	5 979	887	956	1 326	15	13 874	3 613	-	-	-	-	-	-	19	-	-	-
38	10 964	2 015	13 114	11	5 932	435	635	290	15	21 791	4 514	-	-	-	-	-	-	-	-	-	162
39	1 972	-	-	2	4 748	311	957	356	50	7 375	1 563	-	-	-	-	-	-	-	-	-	11
41	2 717	34	-	209	16 373	258	1 756	56	15	11 729	3 397	369	-	-	-	-	-	-	-	-	1 103
42	475	-	-	75	3 310	66	1 733	82	15	4 350	912	29	-	12	-	-	18	-	-	-	-
43	17	-	-	114	1 518	32	2 131	132	18	4 429	1 622	-	-	-	-	-	-	-	-	196	-
44	33	848	-	-	14 192	5	245	10	-	631	30	-	-	-	-	-	-	-	-	-	-
45	868	87	-	107	1 403	15	921	257	-	1 244	531	-	-	-	-	-	-	-	-	-	-
46	1 144	-	-	16	429	-	4 642	695	30	5 170	1 299	-	-	-	-	-	-	-	-	-	-
47	109	-	-	4	155	-	1 009	18	210	2 416	1 717	-	-	-	-	-	-	-	-	-	14
48	55	-	-	13	1 495	30	11 820	473	135	4 907	2 828	-	-	-	-	-	-	-	-	25	-
51	1	-	-	15	68	109	11 221	1 301	17	4 392	1 315	-	-	-	-	-	-	-	-	14	-
52	799	-	-	94	7 350	129	11 409	1 355	-	14 508	4 234	628	-	12	-	-	-	-	-	-	-
53	389	-	-	18	5 086	-	264	37	-	913	91	5	-	-	-	-	-	-	-	-	-
54	46	-	-	11	245	33	4 972	535	45	5 372	2 165	61	-	-	-	-	-	-	-	-	-
55	113	-	-	148	620	48	687	16	-	1 899	1 007	18	-	-	-	-	-	-	-	-	20
56	1 254	-	25	80	13 945	137	399	-	-	853	116	-	-	-	-	-	-	-	-	8	-
57	2 011	-	-	4	125	309	5 700	301	-	6 230	3 308	33	-	5	-	-	-	-	-	-	62
58	239	-	-	26	1 279	105	12 202	1 537	31	11 616	3 741	-	-	-	-	-	-	-	-	-	-
61	194	-	-	-	1 789	15	24 126	1 429	108	18 166	4 461	-	-	-	-	-	-	-	-	-	69
62	133	-	-	-	4 744	-	223	15	-	445	245	-	-	-	-	-	-	-	-	-	-
63	1 232	3	-	36	1 259	151	21 455	1 475	268	29 129	8 250	-	-	3	-	-	-	4	-	-	-
64	143	-	-	-	2 756	-	36 986	3 265	110	18 304	5 716	13	-	2	-	-	-	-	-	-	90
65	51	-	-	4	4 466	-	696	121	-	1 021	132	-	-	-	-	-	-	-	-	11	-
66	76	-	-	5	4 197	-	23 148	5 112	94	10 427	3 133	-	-	-	-	-	-	-	-	-	-
zus.	69 034	105 524	86 103	3 393	536 630	40 613	396 343	31 652	2 250	351 293	190 240	6 588	-	38	-	5	56	199	12	1 483	59 539
L V	28 794	220 668	19 614	79	199 089	426	10 572	1 008	219	18 295	5 216	112	16	-	-	-	6	8	-	453	2 738
Bund	97 828	326 192	105 717	3 472	735 719	41 039	406 915	32 660	2 469	369 588	195 456	6 700	16	38	-	5	62	207	12	1 936	62 277
Empfang																					
1	25	-	-	-	-	-	-	-	-	-	15	6	-	-	-	-	-	-	-	-	80
2	-	-	-	-	131	-	-	-	-	16	-	-	-	-	-	-	-	-	-	-	-
3	266	-	-	-	21	-	-	15	-	-	-	-	-	-	-	-	-	-	-	-	-
4	-	-	-	-	-	-	-	-	-	-	-	-	-	-	-	-	-	-	-	-	44
5	143	997	-	-	17 443	-	-	-	-	-	-	-	-	74	-	6	66	-	-	-	367
6	-	-	-	-	4	-	-	-	-	-	-	-	-	-	-	-	-	-	-	-	26
7	166	-	-	-	3 263	-	-	-	-	-	-	-	-	-	-	-	-	-	-	-	-
8	25	-	-	-	-	-	-	192	-	183	65	657	-	-	-	-	-	-	-	-	121
9	85	-	-	-	23 104	-	-	-	-	46	-	-	-	8	-	418	46	-	-	2	152
10	381	770	-	55	2 136	-	-	39	13	165	32	-	-	-	-	-	-	-	-	-	667
11	3 860	-	-	5	1 296	-	-	-	3 113	-	18	35	-	-	-	-	-	-	15	-	247
12	27	-	-	-	-	353	16	62	-	-	132	-	-	-	-	-	-	-	-	119	130
13	558	-	-	24	22 156	-	-	346	2 171	60	-	-	-	-	-	-	-	-	-	-	4 081
14	136	1 152	-	11	278	33	15	-	-	-	-	32	-	-	-	-	-	-	-	-	73
15	52 249	8	-	-	1 609	-	-	75	22 634	328	150	15	-	-	-	-	-	-	-	63	57
16	-	-	-	-	26	-	-	-	-	-	-	-	-	-	-	11	-	-	-	-	-
17	168	-	18	-	40	-	-	16	-	40	15	-	-	-	-	-	-	-	-	49	725
18	-	-	-	-	-	-	-	-	-	-	-	470	-	-	-	-	-	-	-	-	-
19	13	-	-	-	73	-	16	-	-	26	26	2 029	-	-	-	-	-	-	-	-	341
20	-	-	-	-	923	-	-	-	-	80	241	575	-	-	-	-	-	-	-	-	4 662
21	18	-	-	-	79	1 307	10	2	82	670	15	20	-	-	-	-	-	78	5	26	4 062
22	1 956	5 331	-	-	2 445	3 112	16	-	29	753	-	15	-	-	-	-	-	-	-	-	5 597
23	75 085	12	-	-	5 670	3 511	289	-	16	6	-	-	-	-	-	-	-	-	-	3	7 460
27	2 119	1 212	-	79	10 763	16	13 070	-	-	35	-	-	48	17	5	-	-	3	-	-	845
28	1 777	38 936	-	27	5 383	-	-	-	10	25	-	16	-	-	-	4	-	6	-	-	104
29	6	-	87 062	-	4 545	6	15	-	15	-	-	-	-	-	-	-	-	-	-	-	284
30	12 791	76 449	6 641	5	12 534	15	5 708	16	-	-	-	-	-	-	-	-	-	-	-	-	2 120
31	5	-	-	-	9 191	-	189	-	-	16	-	-	-	-	-	-	-	-	-	-	32
32	1 272	10 867	144	557	2 774	32	-	822	30	300	345	32	-	-	1	-	40	16	-	9	212
33	70 856	1 995	-	-	5 348	6 266	-	-	-	45	-	-	-	-	-	-	-	22	-	23	494
34	22	8 221	9 063	119	19 708	-	-	-	-	85	2 371	-	-	-	-	-	-	-	-	-	8
35	27 414	625	-	-	433	-	-	-	-	-	-	-	-	-	3	5	-	-	-	11	4 181
36	10 618	-	-	19	13 517	26	-	-	-	2 550	-	5	-	-	-	-	-	-	-	-	394
37	177	-	-	1	2 407	221	-	-	-	31	-	-	-	-	-	3	-	-	-	-	42
38	12 226	36	2 058	-	17 361	-	-	176	-	2	91	-	-	-	-	-	-	-	-	-	3 344
39	4 707	-	-	-	89	-	-	-	-	-	-	-	-	-	-	5	-	-	-	-	3 766
41	67 121	301	-	19	304	15	-	-	-	59	-	-	-	-	-	-	-	-	-	-	6 906
42	88	-	-	7	81	-	-	115	-	22	-	-	-	-	-	-	-	-	-	-	1 257
43	83	-	-	-	18	-	-	-	-	-	-	-	-	-	-	-	-	-	-	-	-
44	1 524	-	-	-	10 528	-	-	38	-	4 495	389	-	-	-	-	-	-	-	-	-	-
45	-	-	-	-	22	-	-	-	-	16	-	-	22	-	-	-	-	10	-	-	-
46	489	-	-	-	-	-	-	-	-	-	40	-	-	-	-	60	-	-	-	-	17
47	-	-	-	-	-	-	-	-	2	-	-	-	-	-	-	-	-	-	-	-	18
48	144	-	-	-	59	-	-	-	-	355	-	-	-	-	-	-	-	-	-	-	236
51	-	-	-	-	151	-	-	-	-	-	-	16	-	-	-	-	-	-	-	-	119
52	-	-	445	-	299	-	-	-	-	99	-	-	-	-	10	-	-	16	-	-	117
53	-	-	-	-	-	-	-	-	-	-	-	-	-	-	-	-	-	-	-	-	-
54	-	-	-	-	-	-	-	-	-	45	-	-	-	-	-	-	-	-	-	-	-
55	-	-	-	-	6	-	-	30	-	-	-	-	-	-	-	-	-	-	-	-	207
56	22	-	-	-	1 632	-	-	-	-	1 528	15	-	-	-	-	-	-	-	-	-	-
57	-	-	-	-	15	-	-	-	-	5	10	-	-	-	-	-	-	-	-	-	1 916
58	219	-	17	-	218	-	-	-	-	15	-	-	-	-	-	-	-	-	-	-	16
61	7 429	-	-	-	38	-	-	-	-	-	-	208	-	-	-	-	-	-	17	-	282
62	4	-	-	-	39	-	-	-	-	-	-	-	-	-	-	-	-	-	-	-	21
63	6 648	-	-	-	949	-	-	-	-	15	-	-	-	-	-	-	-	-	-	-	401
64	1 648	-	-	5	2 092	-	-	-	-	1 415	75	-	-	-	-	-	-	-	-	-	42
65	-	31	-	-	35	-	-	-	-	-	-	-	-	-	-	-	-	-	-	-	-
66	140	-	-	-	35	-	-	-	-	-	-	-	-	-	-	3	-	-	-	-	58
zus.	364 710	146 943	105 448	933	201 271	14 913	19 344	1 944	28 115	13 531	4 045	4 131	70	99	19	515	152	151	37	305	56 331
L V	28 794	220 668	19 614	79	199 089	426	10 572	1 008	219	18 295	5 216	112	16	-	-	-	6	8	-	453	2 738
Bund	393 504	367 611	125 062	1 012	400 360	15 339	29 916	2 952	28 334	31 826	9 261	4 243	86	99	19	515	158	159	37	758	59 069

Nr des V-B	Faserholz, Papierholz	Grubenholz	Anderes unbearb Holz, Holzabfälle	Hölzerne Schwellen	Schnittholz, Faßholz, Werkstücke	Holzwaren	Zellstoff, Holzschliff, Strohstoff	Papier, Pappe	Betonwaren	Künstliche Steine, Platten, Röhren	Andere Steingut-, Ton-, Porzellanwaren	Glas, Glaswaren	Roheisen, Eisenlegierungen	Halbzeug aus Stahl	Alteisen und Abfälle von Eisen und Stahl	Eisenbahnoberbauzeug aus Eisen und Stahl	Stab- und Formeisen und -stahl	Bleche und Platten aus Eisen und Stahl	Röhren und Rohre aus Eisen und Stahl	Eisen- und Stahldraht
	161	162	163	164	165	166	170	171	180	181	182	183	190	191	192	193	194	195	196	197
										Versand										
1	-	-	-	-	-	5	-	-	-	10	-	27	139	622	25	260	6 652	38 171	2 382	70
2	-	-	-	61	82	11	-	-	-	229	-	402	876	133	32	276	5 816	19 407	564	107
3	-	-	-	-	-	-	-	-	-	6	-	2	371	-	-	25	369	2 066	706	4
4	-	-	-	-	-	-	-	-	-	-	-	10	68	-	-	242	70	569	135	33
5	-	-	2	1 651	43	58	5	21	22	222	55	5 048	8 765	519	338	1 621	27 378	82 086	19 810	18 002
6	-	-	-	-	-	5	-	-	-	2	-	-	115	5	-	9	807	1 269	107	5
7	-	-	22	-	-	-	-	-	-	-	-	242	1 419	10	-	515	124	225	310	-
8	-	-	-	-	27	8	-	-	-	103	-	309	110	-	-	162	4 083	17 359	2 038	111
9	-	-	-	793	2	87	14	-	-	1 658	1 701	16 241	2 629	1 371	209	12 112	35 853	49 520	42 125	26 210
10	-	-	-	348	-	11	7	-	-	16	-	25	140	-	50	119	335	112	1 380	38
11	-	-	2 445	134	216	234	-	1	-	321	-	189	4 762	36	1 295	110	681	3 515	466	158
12	1 115	230	4 226	135	656	42	81	-	10	174	-	4 988	18 713	350	1 192	433	4 082	7 472	2 749	2 523
13	-	886	26	78	-	38	10	-	64	123	2	467	2 615	3 417	252	1 169	2 970	4 011	646	105
14	-	60	-	-	61	24	-	-	-	3 416	32	2 599	8 685	2 428	454	1 689	6 311	12 194	6 400	211
15	-	102	-	228	16	2	-	20	-	18	-	339	1 829	68	8	1 121	3 077	2 520	850	77
16	-	19	24	-	16	23	-	60	78	32	-	3 314	1 409	1 097	94	141	2 297	2 344	1 290	25
17	-	-	-	755	214	2	-	2	-	515	-	972	1 066	624	13 380	1 425	1 959	5 001	1 261	19 427
18	-	-	-	15	5	-	-	-	-	-	-	6	-	7	-	221	1 366	2 034	308	3
19	-	-	50	912	7	2	-	-	48	45	-	606	482	570	1	186	2 038	4 247	1 199	109
20	-	-	-	261	-	-	10	1	-	-	-	52	521	14	-	517	832	2 885	962	60
21	7	525	672	1 145	247	15	-	-	75	206	-	785	6 228	72	3 069	483	3 939	2 080	2 468	1 402
22	177	172	906	1 144	137	98	14 175	1 46[illegible]	18	207	-	205	10 944	28 117	4 907	184	7 073	9 601	4 090	1 974
23	-	1 825	588	442	191	198	-	200	110	4 646	450	816	120 006	236 285	69 410	4 220	61 391	15 311	8 491	25 257
27	-	49 983	1 524	4 796	2 367	146	-	7	228	1 567	1 287	3 493	20 259	13 374	198 984	19 355	31 022	19 750	10 252	17 607
28	-	42 770	340	3 517	1 757	129	-	10	281	2 087	89	3 903	18 313	4 016	58 287	11 208	51 142	15 948	5 972	932
29	-	167	41	647	113	15	-	-	-	392	54	41	551	-	137	293	2 768	1 799	213	101
30	-	943	1 353	1 339	446	124	-	-	31	2 274	21	4 518	119 918	174 448	305 001	19 329	53 095	86 548	98 314	4 267
31	24	6 406	419	1 026	337	19	-	-	-	1 602	-	676	193	403	18 013	3 911	4 546	6 596	1 509	929
32	-	86	154	777	71	37	-	-	23	473	107	2 133	29 120	1 878	40 666	5 576	25 035	22 244	5 927	2 902
33	28	91	1 734	239	112	254	-	1 529	1 228	2 820	13	2 697	78 585	167 097	70 145	7 184	48 640	34 833	91 621	12 940
34	52	538	3 829	5	114	2	-	-	458	626	-	2 271	33 956	9 473	4 116	1 917	25 421	16 793	5 336	1 131
35	306	463	744	262	103	42	-	646	182	93	10	2 497	19 857	25 654	10 648	1 154	24 640	10 100	3 263	9 832
36	-	91	-	68	8	-	-	-	-	119	179	34	8 633	247	719	5 255	2 578	1 819	1 760	477
37	-	1 969	34	312	319	-	-	-	14	2 526	12	758	13 772	55 252	2 985	3 482	8 975	10 534	1 564	1 962
38	-	-	12	95	207	31	-	50	146	600	654	468	28 299	38 785	3 643	400	7 142	8 379	1 156	1 224
39	-	100	7	-	-	7	-	-	163	155	112	245	3 947	61	44	262	1 201	392	156	9
41	40	34	300	51	26	14	-	-	67	1 470	43	916	43 176	235 977	14 526	2 447	14 236	21 443	745	3 186
42	-	-	15	8	35	69	-	11	16	183	-	1 196	2 227	25	160	607	705	2 322	616	245
43	-	-	-	23	-	2	-	-	-	16	-	668	1 605	5 758	32	714	7 805	13 492	186	179
44	-	-	20	-	-	1	-	-	-	3	-	-	1 491	255	388	165	2 738	2 013	1 287	78
45	104	-	12	-	-	5	-	-	-	213	-	776	12 924	2 722	211	637	3 626	1 610	1 655	473
46	-	46	-	12	-	-	-	-	-	36	-	109	10 273	29	13	20	958	3 541	311	1 755
47	-	-	-	-	-	2	-	-	-	81	-	964	3 874	-	49	50	913	552	1 527	14
48	-	134	-	-	9	7	-	-	-	214	-	978	2 690	12	116	122	223	1 675	1 027	73
51	-	-	-	-	-	13	-	-	-	119	-	539	4 201	5 860	25	251	493	866	10 523	37
52	-	-	33	51	-	11	-	-	-	89	-	2 930	7 923	6 481	1 666	480	5 606	3 854	1 562	7 250
53	-	-	-	-	-	2	-	-	-	2	-	2 068	5 926	696	59	598	3 817	5 723	2 043	100
54	-	-	-	-	-	1	-	-	-	116	-	258	832	-	-	15	1 403	316	106	24
55	-	-	-	-	-	8	-	-	-	36	-	23	1 811	-	85	166	213	130	36	-
56	-	-	-	-	10	2	-	-	-	32	-	439	6 324	-	135	842	1 664	3 366	1 362	272
57	-	-	18	-	-	12	-	-	2	115	-	359	5 345	-	261	832	225	919	306	84
58	36	-	-	-	15	152	-	-	-	42	-	582	6 870	1 292	-	191	9 060	1 420	314	1 090
61	-	20	-	36	14	2	-	-	-	59	-	503	3 816	-	128	46	561	195	147	2 176
62	-	-	-	-	16	5	-	-	-	236	-	3 002	1 737	17 150	2	983	3 864	6 625	929	589
63	-	-	7	-	6	-	-	-	-	337	155	1 603	18 609	6	-	149	1 079	2 576	1 654	484
64	-	-	-	-	2	6	-	-	-	21	-	115	2 424	256	-	466	769	490	932	169
65	-	-	-	-	-	7	-	-	-	288	-	2 121	1 381	512	123	1 211	2 211	2 589	2 078	126
66	-	-	-	-	-	6	-	-	-	145	-	942	8 013	3 606	20	389	1 568	2 521	728	87
zus	1 889	107 640	19 557	21 366	8 007	1 996	14 302	4 023	3 264	31 136	4 976	82 469	720 767	1 047 070	826 103	117 947	529 445	600 972	557 854	168 715
L V	168	154 969	2 489	42 380	19 176	616	2	40	1 693	26 964	696	4 706	108 166	359 943	492 222	52 920	108 479	100 382	42 633	45 244
Bund	2 057	262 609	22 046	63 746	27 183	2 612	14 304	4 063	4 957	58 100	5 672	87 175	828 933	1 407 013	1 318 325	170 867	637 924	701 354	400 487	213 959
										Empfang										
1	-	178 016	-	-	36	-	-	2	-	-	-	-	3 260	5	1 212	31	2	-	6	-
2	311	1 726	-	130	41	24	-	5	-	38	-	-	-	-	1 251	-	-	-	-	-
3	-	645	11	-	-	41	-	-	-	-	-	-	-	-	1 033	-	-	-	-	-
4	-	1 632	29	-	-	-	-	-	-	-	67	-	-	-	281	-	-	-	-	-
5	-	-	-	-	80	222	-	10	-	15	-	574	3	-	7 521	61	55	228	115	14
6	-	2 076	-	-	87	133	-	-	-	5	-	-	-	-	63	-	-	-	-	-
7	246	31 749	10	35	22	8	-	-	98	81	-	-	-	-	448	-	-	-	67	-
8	-	2 762	15	76	-	-	-	-	-	-	-	-	-	-	1 344	-	-	77	-	-
9	-	264	-	595	78	13	-	25	2	103	-	-	60	8	22 237	430	40	414	91	681
10	394	32 194	196	-	-	25	-	-	-	119	8	5	-	-	3 683	468	-	8	-	-
11	-	1 442	98	1 019	65	501	-	418	15	1 020	-	7	134	-	4 893	-	-	-	21	-
12	28	8 283	148	205	2 940	355	-	90	43	1 268	-	18	-	3	17 791	34	233	179	52	-
13	890	25 465	776	410	133	493	-	-	-	721	20	1	20	-	3 091	2	5	-	3	-
14	-	14 562	131	335	307	86	-	75	-	56	25	2	20	6 416	15 959	154	5 929	9 315	140	-
15	43	4 635	-	-	1 005	14	-	3	364	20	16	-	-	-	10 474	18	41	9	7	-
16	-	-	-	-	-	-	-	-	-	-	-	-	-	-	10 398	5 447	131	9	53	-
17	271	10 574	38	40	458	59	-	-	-	103	-	-	383	641	13 128	6 317	4 006	-	-	-
18	-	-	-	-	-	-	-	-	-	-	-	-	-	-	741	-	-	-	-	-
19	-	11 998	5 093	149	12	13	-	-	46	-	-	-	-	-	5 630	-	7	23	-	-
20	514	12 550	176	-	44	38	-	-	-	-	1	-	-	-	2 112	33	35	-	11	-
21	579	22 989	1 050	917	3 204	166	1	1 567	1 702	10	-	-	-	-	10 179	121	75	24	217	-
22	1 655	37 952	2 733	306	2 195	358	-	151	9	2 309	-	-	-	191	37 036	241	33	3 702	810	525
23	961	26 868	1 822	47	2 780	96	-	1 043	59	16 952	-	-	92 992	3 319	109 918	633	39 196	39 526	8 591	5 187
27	16	17 568	211	8 979	1 943	101	2	4	2 447	3 290	93	30	4 800	55 936	112 409	16 086	140 242	43 699	1 415	3 194
28	-	19 309	115	139	1 627	35	-	34	15 464	12 727	5	282	39	1 011	177 180	1 636	10 046	7 612	1 360	78
29	-	9 232	24	373	579	4	-	-	-	102	-	-	-	-	3 719	-	7	243	-	-
30	22	15 357	370	1 071	4 992	17	-	37	41	9 720	21	77	169 218	462 045	501 711	6 504	130 632	24 310	5 651	114 220
31	289	9 884	384	181	1 099	2	1 927	5	-	-	-	-	126	77 328	24 627	29 674	29 042	618	96	23 716
32	-	4 547	698	1 849	464	4	-	126	541	42 501	17	-	667	915	50 079	221	1 433	291	981	57
33	-	1 371	-	-	172	103	-	287	40	5 690	46	1 396	334	7 838	213 977	2 664	4 778	13 764	39 573	1 468
34	-	914	-	44	18	12	41	26	-	19 705	13	-	-	90	50 834	386	714	379	477	2 622
35	717	13 052	964	134	70	265	-	56	-	582	-	476	45	1 163	81 627	2 511	17 957	143	6 172	38
36	-	987	94	311	11	15	-	12	49	1 699	56	413	2 362	32	5 445	552	125	2	11	-
37	-	3 677	144	37	66	23	-	145	-	6 787	-	1 468	382	51	11 463	10	1 522	196	916	-
38	152	34 521	1 525	1 058	58	79	15	507	2 197	32 732	896	4	-	32 805	7 441	-	9 381	2 548	458	41
39	78	16 451	787	1 207	416	30	-	-	4	20 502	-	-	-	-	3 336	670	200	11	37	-
41	538	31 926	1 672	616	981	536	-	122	160	15 639	581	-	9 621	648	46 251	43	1 368	4 554	7 503	10
42	17	3 996	402	1 237	11	1	-	125	17	867	-	8	-	-	2 332	-	13	5	72	-
43	47	6 619	131	69	63	24	-	-	18	-	6	-	-	-	700	1 128	-	19	8	-
44	-	-	-	-	-	-	-	5	-	29	-	-	-	-	131	-	35	22	195	-
45	-	77	61	-	-	11	-	131	-	1 032	-	27	-	-	139	-	24	310	65	47
46	-	21 807	95	13	148	2	-	-	-	16 824	35	-	-	-	4 179	-	-	165	294	-
47	-	1 141	3	-	-	12	-	-	-	-	-	-	116	15	814	447	112	-	-	-
48	18	10 307	534	16	425	303	-	14	349	6	-	2	676	-	1 028	-	16	7	36	-
51	16	9 434	223	-	69	161	-	-	-	-	11	-	-	-	7 149	250	-	25	33	-
52	282	8 951	78	-	185	437	-	-	-	70	-	-	-	63	1 237	737	7	8	1	-
53	-	-	-	-	-	9	-	-	-	87	1	15	-	-	1 471	-	11	6	45	-
54	-	1 315	106	-	-	251	-	35	-	-	20	-	-	-	79	55	-	29	-	71
55	-	2 978	-	319	70	4	20	-	29	-	-	-	-	-	253	491	-	-	22	-
56	-	512	-	-	-	-	-	-	2	16	-	-	-	-	1 115	14	86	90	234	-
57	37	19 800	117	611	1 677	44	-	-	-	4 927	-	-	-	-	2 052	364	159	33	51	-
58	41	27 853	86	518	394	82	-	256	6	131	-	283	-	-	1 554	-	34	-	-	-
61	36	51 168	33	52	400	928	-	31	15	1 246	68	-	-	-	1 054	-	-	-	-	-
62	-	1 098	-	-	1	2	-	24	-	15	-	10	26	-	920	30	95	10	3	13
63	1 789	79 064	89	118	1 760	214	-	519	-	7 610	-	1 365	8 276	2 457	1 480	236	18	259	64	-
64	98	11 793	-	-	442	153	-	75	3	49	-	-	842	5	3 628	-	10	-	-	-
65	-	-	-	-	16	9	-	-	57	88	-	-	-	-	5 856	30	21	-	-	-
66	56	8 000	16	-	374	176	-	-	-	-	-	-	-	-	1 024	1 058	-	-	54	-
zus	10 141	873 091	21 288	23 216	32 018	6 694	2 006	5 965	23 777	227 493	2 006	6 463	294 402	652 985	1 578 717	79 787	397 876	152 874	76 011	151 982
L V	168	154 969	2 489	42 380	19 176	616	2	40	1 693	26 964	696	4 706	108 166	359 943	492 222	52 920	108 479	100 382	42 633	45 244
Bund	10 309	1 028 060	23 777	65 596	51 194	7 310	2 008	6 005	25 470	254 457	2 702	11 169	402 568	1 012 928	2 070 939	132 707	506 355	253 256	118 644	197 226

Nr des V B	Andere Gießerei- u Walzwerkserzeugnisse	Maschinen, Apparate	Bauwerksteile aus Eisen u Stahl	Andere Eisen- und Stahlwaren	Blöcke aus Stahl	Rohkupfer, Kupferlegierungen	Rohzink, Zinklegierungen	Rohblei, Bleilegierungen	Rohe Leichtmetalle, auch Legierungen	Andere roh NE-Metalle, u Abfälle von NE-Metallen	Altmetalle	NE-Metallhalbzeug	NE-Metallwaren	Fahrzeuge aller Art	Nicht bestimmbare Industrieerzeugnisse	Sammelgut ohne nähere Bezeichnung	Umzugsgut, gebr Verpackungen, Baugerätschaften	Lebende Tiere: Pferde, Esel	Rindvieh, außer Kälbern	Kälber	Schafe, Ziegen	Schweine, außer Ferkeln	Ferkel	Geflügel
	198	199	200	201	202	210	211	212	213	214	215	216	217	220	230	231	240	250	251	252	253	254	255	256
Versand																								
1	861	71	408	302	218	-	-	-	-	-	-	227	2	9	135	-	49	-	-	-	-	-	-	-
2	2 783	225	1 735	1 051	88	-	-	-	-	-	-	173	2	56	156	116	710	-	-	-	-	-	-	-
3	141	132	74	240	-	-	-	-	-	-	-	2	11	7	132	-	76	-	1	-	-	-	-	-
4	96	26	31	53	-	-	-	-	-	-	-	-	2	50	92	-	40	-	-	-	-	-	-	-
5	3 972	2 541	1 091	9 745	286	45	-	-	-	39	52	1 067	164	104	1 244	191	1 493	34	-	-	-	-	-	-
6	-	74	8	2 034	-	16	-	-	-	-	-	16	2	4	44	-	99	-	-	-	-	-	-	-
7	-	39	59	77	-	-	-	-	-	-	-	-	-	7	82	-	24	-	1	1	-	-	-	-
8	257	58	218	306	-	-	-	-	-	-	-	270	6	-	130	1	153	-	-	-	-	-	-	-
9	5 892	1 592	7 428	16 208	149	-	-	6	-	21	-	761	60	693	1 323	135	1 330	-	-	-	-	-	-	-
10	90	51	18	95	3	-	-	-	-	-	-	-	-	9	72	25	222	-	-	-	-	-	-	-
11	373	221	175	498	44	-	-	-	441	-	-	74	10	126	214	70	414	1	21	-	-	-	-	-
12	381	245	40	818	25	-	-	-	8	-	-	198	3	67	261	712	750	2	406	3	-	-	-	-
13	520	1 135	382	893	795	17	-	-	-	-	-	179	93	308	261	28	241	-	123	11	180	304	-	-
14	3 829	643	1 444	1 201	1 090	5	54	-	10	126	295	161	52	509	751	10	743	4	13	-	150	-	-	-
15	227	392	456	506	46	25	-	-	10	-	-	21	5	358	41	-	279	-	-	-	-	1	77	-
16	471	278	3	527	1 462	-	-	-	125	6	44	33	46	21	323	87	152	64	14	-	25	-	-	-
17	2 229	90	268	343	-	390	-	-	70	51	35	84	3	30	212	61	515	-	9	-	-	-	-	-
18	455	186	1 076	589	-	-	-	-	-	-	-	24	-	-	25	-	263	-	-	-	-	-	-	-
19	295	101	122	576	79	-	-	-	-	-	-	-	10	27	111	7	257	6	48	-	-	-	-	-
20	10	101	32	96	-	18	-	-	-	-	-	-	-	27	137	27	418	2	-	-	-	-	-	-
21	183	151	328	1 369	21	-	-	-	-	-	-	136	13	527	126	10	486	22	71	2	160	-	-	-
22	959	689	55	1 154	4 002	-	-	-	-	-	13	48	6	72	137	77	563	8	83	1	-	-	-	-
23	5 651	2 100	2 173	4 010	32 052	635	152	-	756	15	172	264	7	791	688	20	1 299	1	295	53	90	1 949	-	-
27	38 292	2 143	8 294	4 340	682	6	-	-	25	-	130	816	9	3 828	3 439	3	4 134	8	297	39	166	619	-	-
28	2 430	1 661	6 801	13 011	14 618	91	28	-	246	-	32	290	-	2 098	107	8	2 305	-	16	-	150	-	-	-
29	385	106	855	209	-	-	-	-	-	-	8	-	-	53	13	-	294	-	-	-	-	-	-	-
30	13 544	2 238	5 059	5 849	8 477	-	479	37	-	-	140	454	69	837	292	-	3 076	-	44	81	-	-	-	-
31	1 260	1 137	6 550	2 394	-	-	-	-	-	-	-	255	-	1 953	43	-	715	-	-	-	-	-	-	-
32	9 677	1 065	2 638	1 526	1 639	20	-	4	10	-	220	115	-	151	1 442	3	1 703	1	13	-	1 201	-	-	-
33	8 144	1 322	2 322	3 600	49 589	-	25	-	-	-	606	509	27	102	741	3	1 857	-	23	13	1 171	-	-	-
34	2 000	459	112	2 194	845	431	235	12	705	-	288	134	-	324	167	103	1 961	-	3	-	-	52	-	-
35	19 785	494	681	2 226	35 845	-	-	-	-	-	81	153	-	121	40	-	342	7	45	2	137	88	-	-
36	548	787	828	1 097	32	-	-	-	-	-	-	8	-	57	2 729	-	1 073	-	-	-	449	-	-	-
37	1 366	1 739	2 638	1 948	589	21	80	-	-	159	651	166	-	854	226	-	1 093	-	6	1	712	-	-	-
38	610	262	433	591	163	20	-	24	32	-	164	104	5	135	162	1	686	12	43	-	300	-	-	-
39	77	141	38	314	-	-	-	-	-	-	-	-	1	-	94	-	221	-	24	-	-	-	-	-
41	7 532	879	633	2 662	6 216	90	185	-	5	117	33	606	14	1 491	253	6	1 093	2	14	-	250	19	-	-
42	204	346	886	270	-	-	-	-	-	-	-	392	23	8	65	18	646	-	8	-	-	-	-	-
43	362	97	194	127	166	18	-	-	-	-	-	18	2	120	34	-	443	-	33	5	-	-	-	-
44	117	237	19	459	7	167	-	-	-	7	330	23	-	10	171	-	195	-	-	-	-	-	-	-
45	501	346	151	349	97	-	-	-	-	-	-	593	-	-	77	-	790	-	4	-	32	-	-	-
46	277	271	863	349	-	-	-	-	-	-	-	6	2	55	24	-	487	-	53	15	-	-	-	-
47	37	105	141	234	-	-	-	-	-	-	-	21	-	370	309	-	262	-	7	-	-	-	-	-
48	164	304	354	767	-	-	-	-	-	-	89	107	8	56	112	-	427	29	20	-	2	-	-	-
51	310	159	100	220	104	-	-	-	-	-	-	6	12	8	222	-	219	-	10	-	-	-	-	-
52	7 769	442	284	1 176	684	-	-	-	-	-	12	93	4	36	223	6	390	93	21	-	149	-	-	-
53	515	614	65	233	216	15	-	-	-	-	-	170	15	21	194	10	246	1	-	-	-	-	-	-
54	490	176	22	474	486	-	-	-	-	-	-	25	-	22	148	-	41	-	23	2	20	-	-	-
55	72	61	35	60	-	-	-	-	-	-	-	-	-	5	403	-	167	-	25	-	140	-	-	-
56	165	461	385	592	5	-	-	-	-	-	-	29	50	52	300	2	272	-	15	-	37	-	-	-
57	63	310	44	196	8	-	16	-	-	-	-	39	11	11	44	32	249	14	148	5	17	-	-	-
58	1 480	246	222	507	270	-	-	-	-	-	-	24	-	25	113	-	108	9	12	-	-	-	-	-
61	120	189	142	434	-	-	-	-	-	-	-	5	1	14	73	-	276	-	5	-	-	-	-	-
62	274	810	3	956	-	15	-	-	-	-	-	125	-	129	305	-	311	-	-	-	-	-	-	-
63	266	306	377	1 142	-	-	-	-	-	-	7	18	5	304	62	-	631	7	41	1	-	-	-	-
64	90	811	1 477	473	42	-	-	-	-	-	-	29	20	491	73	-	432	-	11	-	-	-	-	-
65	121	495	624	1 309	1 511	-	-	-	12	-	-	3	-	48	267	-	200	32	-	-	-	-	-	-
66	881	110	138	1 134	32	20	-	-	4	-	50	103	5	-	38	-	109	-	5	-	-	-	-	-
zus	149 603	32470	62032	96113	162683	2 065	1 254	83	2 459	541	3 452	9177	780	17 591	19 702	1 772	38 030	359	2 054	235	5 438	3 032	77	-
LV	38 493	12523	44755	20673	28377	1 250	656	108	6	481	951	2536	65	16 996	2 293	97	17 506	90	1 770	980	208	4 353	-	-
Bund	188 096	44993	106787	116786	191060	3 315	1 910	191	2 465	1 022	4 403	11713	845	34 587	21 995	1 869	55 536	449	3 824	1 215	5 646	7 385	77	-
Empfang																								
1	20	39	27	-	-	-	-	-	-	-	-	-	-	5	132	-	307	6	244	5	-	-	-	-
2	253	164	186	30	-	-	-	-	-	-	-	-	-	25	1	91	604	12	30	12	-	3 584	-	-
3	-	14	-	-	-	-	-	-	-	-	-	-	-	15	-	-	243	6	975	7	-	10 086	-	-
4	-	4	-	-	-	-	-	-	-	-	-	-	-	-	38	-	176	31	50	897	-	2 897	-	-
5	9	1 368	797	404	-	45	-	-	-	-	108	-	-	267	355	2 383	1 297	22	1 312	-	-	2 067	-	-
6	-	46	-	25	-	-	-	-	-	-	-	-	-	-	4	-	166	6	39	-	-	29	-	-
7	-	21	-	16	-	-	-	-	-	-	-	-	-	15	149	-	574	1	487	40	333	8 414	-	-
8	-	2	15	-	-	52	171	-	-	-	-	8	20	-	8	-	204	10	823	215	82	1 016	-	-
9	32	2 585	1 814	19	-	6	-	-	-	22	194	5	-	114	11	189	1 529	5	582	2	-	-	-	-
10	-	28	-	11	-	3	-	-	-	-	-	-	-	5	300	5	988	16	474	1 094	239	20 344	134	-
11	84	2 036	-	425	-	67	-	3	-	-	71	-	100	69	858	-	776	16	237	34	30	74	-	-
12	14	125	97	2 146	-	-	-	8	-	-	-	-	-	13	503	2	1 051	8	1 126	3 250	212	33 857	35	-
13	2	186	143	268	-	2	-	-	-	-	9	-	-	38	120	36	771	145	947	301	40	2 151	-	-
14	247	558	454	373	-	397	1 331	146	-	-	51	-	1	1 108	341	31	1 744	1	76	145	-	391	-	-
15	5	309	300	117	-	-	-	-	4	-	-	4	65	49	-	-	275	9	287	15	41	374	-	-
16	200	206	213	128	-	-	-	-	46	9	-	-	-	243	582	-	706	3	503	55	27	101	-	-
17	2 223	104	89	1 573	35 824	-	-	-	-	-	85	13	1 424	61	58	-	430	3	487	1 342	164	17 443	67	-
18	-	32	-	-	-	-	-	-	-	-	-	-	-	-	-	-	413	-	-	-	-	-	-	-
19	111	244	355	72	-	-	-	-	-	-	5	-	-	10	130	-	568	8	2 313	3 766	25	57 688	176	-
20	34	110	-	13	-	-	-	-	-	-	6	-	-	-	40	-	274	110	1 252	1 685	44	11 916	98	-
21	285	1 953	79	436	-	2	-	-	-	-	27	-	-	180	2 297	-	979	83	7 045	10 169	926	114 697	17	-
22	204	539	528	2 114	-	-	-	-	-	-	25	16	31	171	626	-	584	108	2 422	2 008	4 511	18 570	-	-
23	50 188	1 043	3 751	6 550	2 692	-	14	-	-	-	611	30	6	4 175	773	-	1 007	42	14	-	362	98	-	-
27	6 968	2 218	27 355	6 151	676	12	-	-	105	-	23	4	42	1 987	1 251	19	5 423	-	46	1	165	1 572	-	-
28	13 977	2 178	3 477	3 075	558	26	1 295	-	726	-	-	15	10	1 987	264	4	2 786	-	-	-	246	-	-	-
29	2	127	83	9	-	-	-	-	-	-	-	-	-	5	29	-	404	5	1 118	559	39	3 808	-	-
30	18 641	7 522	11 177	9 306	11 135	725	4 421	33	119	391	482	504	192	362	87	-	3 416	-	-	-	-	-	-	-
31	49	286	3 042	8 496	-	-	-	-	-	-	-	-	-	45	11	-	1 816	5	-	-	-	-	-	-
32	6 377	1 864	3 131	1 525	38 313	-	611	-	135	-	498	190	284	231	688	-	2 110	1	-	-	60	-	-	-
33	2 316	5 007	8 092	7 668	8 876	-	16	-	-	35	328	252	-	244	6 344	-	1 841	-	130	1	1 077	4 402	-	-
34	463	2 786	4 172	995	-	5	-	32	-	-	175	76	2 600	630	338	-	1 962	-	-	-	-	2 683	-	-
35	316	453	505	18 286	-	-	-	-	-	-	97	2	86	90	434	-	680	1	13	-	-	-	-	-
36	66	512	786	121	-	-	-	-	17	-	167	-	251	77	8	-	884	1	7	-	410	-	-	-
37	344	688	541	437	52	-	279	25	-	-	747	11	2	905	358	-	756	-	1	-	462	-	-	-
38	5 014	583	399	598	-	113	-	15	-	-	290	7	1	278	614	-	955	4	18	1	872	-	-	-
39	10	170	51	31	-	-	-	-	-	-	147	2	1	41	25	179	339	-	974	494	-	925	2	-
41	862	8 520	3 631	4 605	31	-	-	-	-	-	49	-	-	2 556	155	10	1 282	9	27	-	662	-	-	-
42	18	432	199	39	-	-	-	-	-	-	-	7	-	66	78	5	619	4	91	-	-	-	-	-
43	84	338	1 097	123	-	-	-	-	-	-	5	-	4	725	40	2	472	29	273	-	-	-	-	-
44	66	180	-	148	-	-	-	-	-	-	-	-	-	-	126	1	166	-	-	-	-	-	-	-
45	363	1 292	155	142	-	187	-	-	-	-	3	-	31	90	21	-	465	-	-	-	-	-	-	-
46	4	311	580	269	-	-	-	-	-	-	68	-	-	17	39	9	440	-	109	20	205	-	-	-
47	-	182	444	20	-	-	-	-	-	-	-	-	-	261	13	-	275	18	775	-	-	26	-	-
48	-	198	122	410	-	-	-	-	-	-	65	9	34	25	1 165	-	582	2	85	-	-	-	-	-
51	-	180	3	121	-	-	-	-	-	7	-	-	-	49	33	-	235	-	24	-	-	-	-	-
52	31	783	125	241	-	-	-	-	-	-	41	6	45	894	60	-	2 023	370	-	-	-	-	-	-
53	14	807	115	119	-	-	-	-	-	-	56	-	-	306	12	-	536	6	11	-	-	-	-	-
54	124	37	34	7	-	-	-	-	-	-	28	-	-	-	18	-	274	19	25	-	-	-	-	-
55	-	168	-	8	-	-	-	-	-	-	-	17	-	4	72	-	238	-	-	-	-	-	-	-
56	452	585	611	215	-	4	-	-	8	-	-	-	-	44	13	2	809	3	643	-	-	-	-	-
57	115	196	229	99	-	-	-	-	-	-	-	-	-	226	104	-	316	70	566	27	61	-	-	-
58	25	342	142	41	-	-	-	-	-	-	83	-	-	21	66	11	641	25	9	-	-	40	-	-
61	-	148	90	20	-	-	-	-	-	-	-	12	126	47	1 820	30	446	7	48	-	-	-	-	-
62	85	1 171	574	91	-	-	-	-	-	-	69	13	80	61	135	18	844	-	224	-	-	-	-	-
63	-	211	5	10	-	-	-	-	15	-	-	-	31	207	4 458	1	656	11	1 004	82	-	6	-	-
64	-	127	167	53	-	-	-	-	694	-	-	-	2	75	496	-	1 045	-	41	-	-	-	-	-
65	71	69	25	25	-	-	-	-	-	-	-	1	-	105	2	-	884	79	1 245	-	-	-	-	-
66	-	362	5	79	-	-	-	-	-	-	8	-	-	42	917	-	377	-	489	-	-	-	-	-
zus	110 768	52749	80012	78 303	98157	1 646	8 138	262	1 869	464	4 621	1 204	5 469	19 266	27 620	3 028	52663	1 320	29 721	26 227	11295	319259	529	-
LV	38 493	12523	44755	20 673	28377	1 250	656	108	6	481	951	2 536	65	16 996	2 293	97	17506	90	1 770	980	208	4353	-	-
Bund	149 261	65272	124767	98 976	126534	2 896	8 794	370	1 875	945	5 572	3 740	5 534	36 262	29 913	3 125	70169	1 410	31 491	27 207	11503	323612	529	-

Nr des V B.	Beförderte Güter insgesamt	Fische, auch Zubereitungen	Fleisch, auch Zubereitungen	Milch und Rahm	Eier	Weizen	Roggen	Gerste	Hafer	Mais	Reis	Hülsenfrüchte	Gemüse	Obst, Südfrüchte	Kartoffeln	Zuckerrüben	Ölsaaten, Ölfrüchte	Kaffee	Rohtabak	Milcherzeugnisse	Speisefette, außer Butter	Andere tierische und pflanzliche Fette und Öle
		1	2	3	4	10	11	12	13	14	15	16	20	21	22	23	24	25	26	30	31	32
Versand																						
Bund	53 171 186	71	780	8	10	7 980	1 278	378	289	85	923	1 352	2 299	3 272	5 780	9 086	–	5	–	3 439	21	348
98	1 245 364	–	60	–	–	–	–	–	–	–	–	–	–	9	–	–	–	–	–	–	–	–
99	136 935	–	–	–	–	–	–	–	–	–	–	–	–	–	–	–	–	–	–	–	–	–
195	115 838	–	–	–	–	–	–	–	–	–	–	–	–	–	–	–	–	–	–	–	–	–
201	–	–	–	–	–	–	–	–	–	–	–	–	–	–	–	–	–	–	–	–	–	–
202	–	–	–	–	–	–	–	–	–	–	–	–	–	–	–	–	–	–	–	–	–	–
203	1 246	–	–	–	–	–	110	–	–	–	–	–	–	–	–	–	–	–	–	–	–	–
204	14 651	–	–	–	–	–	–	–	–	–	–	–	–	–	–	–	–	–	–	–	–	–
205	635 141	–	–	–	–	–	–	–	–	–	–	–	–	–	–	–	–	–	–	–	200	–
206	14 588	–	–	–	–	–	–	–	–	–	–	–	–	–	–	–	–	–	–	–	–	–
207	760	–	–	–	–	–	–	–	–	–	–	–	–	–	–	–	–	–	–	–	–	–
208	1 401	–	–	–	–	–	–	–	–	–	–	–	–	–	–	–	–	–	–	–	–	–
209	234	–	–	–	–	–	–	–	–	–	–	–	–	–	–	–	–	–	–	–	–	–
210	56	–	–	–	–	–	–	–	–	–	–	–	–	–	–	–	–	–	–	–	–	–
211	5 889	–	–	–	–	–	–	–	–	–	–	–	–	–	–	–	–	–	–	–	–	–
212	120 583	–	–	–	–	–	–	–	–	–	–	–	–	3	–	–	–	–	–	–	–	–
213	797 698	–	–	–	–	–	–	–	–	–	–	–	–	–	–	–	–	–	–	–	–	23
214	170	–	–	–	–	–	–	–	–	–	–	–	–	–	–	–	–	–	–	–	–	–
215	1 777 335	–	–	–	–	–	–	–	–	–	–	–	–	–	–	–	–	–	–	–	12	17
216	1 983 300	–	–	–	–	–	–	–	–	–	–	–	–	–	–	–	–	–	–	1	–	1
217	113 290	–	–	–	–	–	–	–	–	–	–	–	–	–	–	–	–	–	–	–	–	34
218	821 331	–	–	–	–	–	–	–	–	–	–	31	5	–	–	–	–	–	–	–	1	37
219	2 868	–	–	–	–	–	–	–	–	–	–	–	–	–	–	–	–	–	–	–	–	–
220	107 357	–	–	–	–	–	–	–	–	–	–	–	–	–	–	–	–	–	–	–	17	–
221	478	–	–	–	–	–	–	–	–	–	–	–	–	–	–	–	–	–	–	–	–	–
222	13 992	–	–	–	–	–	–	–	–	–	–	–	–	–	–	–	–	–	–	–	–	–
223	–	–	–	–	–	–	–	–	–	–	–	–	–	–	–	–	–	–	–	–	–	–
Ausl	6 412 348	–	–	–	–	–	110	–	–	–	–	31	5	3	–	–	–	–	–	1	230	112
Insges.	61 081 671	71	840	8	10	7 980	1 388	378	289	85	923	1 383	2 304	3 284	5 780	9 086	–	5	–	3 440	251	460
Empfang																						
Bund	26 236 432	8 871	11 902	1 381	33	8 308	1 337	4 794	199	969	378	976	7 693	23 764	197 817	65	385	789	3	3 385	93	2 235
98	8 213	–	–	–	–	–	–	–	–	–	–	–	–	–	–	–	–	–	–	–	–	–
99	47 797	–	–	–	–	–	–	–	–	–	–	–	–	20	–	–	–	–	–	–	–	–
195	2 494	–	–	–	–	–	–	–	–	–	–	–	–	–	–	–	–	–	–	–	–	–
201	–	–	–	–	–	–	–	–	–	–	–	–	–	–	–	–	–	–	–	–	–	–
202	275	–	–	–	–	–	–	–	–	–	–	–	–	–	–	–	–	–	–	–	–	–
203	56 285	–	91	–	–	–	–	–	–	–	–	–	–	–	–	–	–	–	–	–	–	–
204	11 745	–	–	–	30	–	–	–	–	–	–	–	160	3	–	–	15	–	–	–	–	–
205	64 735	–	17	–	–	–	–	–	–	–	–	–	13	–	–	–	–	–	–	1	–	–
206	1 175	–	206	–	–	–	–	–	–	–	15	11	15	–	–	–	45	–	–	–	–	–
207	1 487	–	–	–	–	–	–	–	–	–	–	–	–	–	–	–	–	–	–	–	–	–
208	15	–	–	–	–	–	–	–	–	–	–	–	–	10	–	–	–	–	–	–	–	–
209	5	–	–	–	–	–	–	–	–	–	–	–	–	–	–	–	–	–	–	–	–	–
210	2	–	–	–	–	–	–	–	–	–	–	–	–	–	–	–	–	–	–	–	–	–
211	2 696	–	179	–	–	–	–	–	–	–	–	–	162	16	–	–	–	–	–	–	–	–
212	3 090	–	137	–	–	–	–	–	–	–	40	45	352	683	161	–	–	–	–	–	–	–
213	16 784	–	–	–	–	–	–	–	–	–	277	–	2 109	11 916	288	–	10	–	–	–	–	–
214	1 724	–	–	–	–	–	–	–	–	–	–	–	4	1 649	66	–	–	–	–	–	–	–
215	15 732	–	73	–	–	–	–	–	–	–	–	–	266	1 423	15	–	–	–	–	–	122	36
216	54 447	–	–	–	–	–	–	–	–	–	–	–	–	–	–	–	–	–	–	–	–	–
217	22 909	260	48	–	–	–	–	–	–	–	–	55	68	1 149	58	–	–	1	–	–	29	–
218	81 874	354	1 763	–	–	–	10	–	–	–	112	830	2 613	532	4 668	–	462	9	7	58	477	–
219	1 230	–	–	–	–	–	–	–	–	–	–	–	–	–	–	–	–	–	–	–	–	–
220	4 724	405	–	–	181	–	–	–	–	–	–	47	15	–	–	–	–	–	–	69	–	–
221	25	–	–	–	–	–	–	–	–	–	–	–	–	–	–	–	–	–	–	–	–	–
222	4 575	–	–	–	12	–	–	–	–	–	–	–	–	–	–	–	–	–	–	33	–	5
223	–	–	–	–	–	–	–	–	–	–	–	–	–	–	–	–	–	–	–	–	–	–
Ausl	345 534	1 019	2 514	–	223	–	10	–	–	–	444	988	5 777	17 381	5 256	–	532	10	7	161	628	41
Insges.	26 640 470	9 890	14 416	1 381	256	8 308	1 347	4 794	199	969	822	1 964	13 470	41 165	203 073	65	917	799	10	3 546	721	2 276

Nr des V B.	Roggen- und Weizenmehl	Malz	Stärke	Rohzucker	Verbrauchszucker	Wein, Most	Bier	Spiritus	Andere Nahrungs- und Genußmittel	Kleie u Futtermehl aus Getreide	Ölkuchen	Rauhfutter	Stroh	Andere Futtermittel	Nicht bes genannte tierische u pflanzl Rohstoffe	Eisenerze	Schwefelkies	Schwefelkiesabbrände	Kupfererze	Andere Erze	Eisenschlacken zur Verhüttung	Manganerze
	33	34	35	36	37	38	39	40	41	50	51	52	53	54	60	70	71	72	73	74	75	76
Versand																						
Bund	1 896	583	1 429	15	16	52	39	14 616	1 144	1 051	1 750	97	3 010	1 514	6 466	347 442	30 138	192 913	717	45 645	242 311	–
98	–	–	–	–	–	–	–	–	–	–	–	–	–	–	–	–	–	–	–	–	–	–
99	–	–	–	–	–	–	–	–	–	–	–	–	–	–	–	–	–	–	–	–	–	–
195	–	–	–	–	–	–	–	–	–	–	–	–	–	–	31	188	–	–	–	–	–	44
201	–	–	–	–	–	–	–	–	–	–	–	–	–	–	–	–	–	–	–	–	–	–
202	–	–	–	–	–	–	–	–	–	–	–	–	–	–	–	–	–	–	–	–	–	–
203	–	–	–	–	–	–	–	–	–	–	–	–	–	–	–	–	–	–	–	–	–	–
204	–	–	–	–	–	–	–	–	–	–	–	–	–	–	–	–	–	–	–	–	–	–
205	–	–	1	–	–	–	–	–	–	–	–	–	–	–	30	–	–	–	–	20	–	–
206	–	–	–	–	–	–	–	–	–	–	80	–	–	–	–	–	–	–	–	–	–	–
207	–	–	–	–	–	–	–	–	–	–	–	–	–	–	–	–	–	–	–	–	–	–
208	–	–	–	–	–	–	–	–	–	–	–	–	–	–	–	–	–	–	–	–	–	–
209	–	–	–	–	–	–	–	–	–	–	–	–	–	–	–	–	–	–	–	–	–	–
210	–	–	–	–	–	–	–	–	–	–	–	–	–	–	–	–	–	–	–	–	–	–
211	–	–	–	–	–	–	–	–	–	–	–	–	–	–	–	–	–	–	–	–	–	–
212	–	–	–	–	–	–	–	–	–	–	–	–	396	–	2	53	–	–	–	–	–	–
213	41	–	–	–	–	–	4	–	–	–	–	–	–	–	647	–	–	–	–	–	–	–
214	–	–	–	–	–	–	–	–	–	–	–	–	–	–	–	–	–	–	–	38	–	–
215	–	13	–	–	–	–	91	–	–	–	–	–	–	40	70	17	–	–	–	41	–	–
216	–	–	–	–	–	–	–	–	7	–	–	–	–	–	–	–	–	–	–	1	–	–
217	–	–	–	–	–	–	9	–	10	–	15	–	–	–	43	14	–	–	–	26	–	–
218	–	–	–	–	–	1	–	–	1	–	66	49	–	–	198	5	–	–	7	5	5	–
219	–	–	–	–	–	–	–	–	–	–	–	–	–	–	–	–	–	–	–	–	–	–
220	–	–	–	–	–	–	–	–	6	–	–	–	–	–	3	–	–	–	–	–	–	–
221	–	–	–	–	–	–	–	–	–	–	–	–	–	–	–	–	–	–	–	–	–	–
222	–	–	–	–	–	–	–	–	–	–	–	–	–	–	–	–	–	–	–	–	–	15
223	–	–	–	–	–	–	–	–	–	–	–	–	–	–	–	–	–	–	–	–	–	–
Ausl	41	13	1	–	–	1	104	–	24	–	161	49	396	40	993	89	–	–	7	131	5	15
Insges.	1 937	596	1 430	15	16	53	143	14 616	1 168	1 051	1 911	146	3 406	1 554	7 490	347 719	30 138	192 913	724	45 776	242 316	59
Empfang																						
Bund	4 783	249	1 767	260	3 235	661	1 711	5 984	2 328	599	689	2 336	3 891	7 826	11 431	2 066 563	214 930	131 533	5 794	37 266	213 271	474
98	–	–	–	–	–	–	–	–	–	–	–	–	–	25	–	–	–	–	–	–	–	–
99	–	–	–	–	–	–	–	29	38	–	–	–	–	11	–	–	–	–	–	66	430	617
195	–	–	–	–	–	–	–	–	–	–	–	–	–	–	–	–	–	–	–	–	–	–
201	–	–	–	–	–	–	–	–	–	–	–	–	–	–	–	–	–	–	–	–	–	–
202	–	–	–	–	–	–	–	–	–	–	–	–	–	–	–	–	–	–	–	–	–	–
203	–	–	–	–	–	–	–	–	–	–	–	–	–	–	193	–	–	–	–	–	–	–
204	–	–	–	–	–	–	–	–	15	–	–	–	–	–	–	–	–	–	–	–	–	–
205	–	–	–	–	–	–	–	–	6	–	–	–	–	–	604	–	–	–	–	48	20 049	–
206	–	–	–	–	–	–	–	–	60	–	–	–	–	–	–	–	–	–	–	–	–	–
207	–	–	–	–	–	–	–	–	–	–	–	–	–	–	22	–	–	–	–	–	–	–
208	–	–	–	–	–	–	–	–	–	–	–	–	–	–	5	–	–	–	–	–	–	–
209	–	–	–	–	–	–	–	–	–	–	–	–	–	–	5	–	–	–	–	–	–	–
210	–	–	–	–	–	–	–	–	–	–	–	–	–	–	–	–	–	–	–	–	–	–
211	–	–	–	–	–	39	–	–	130	–	–	–	–	–	735	–	–	–	–	31	–	–
212	–	–	–	–	–	–	–	–	–	–	–	–	–	45	8	–	–	–	33	–	–	–
213	–	–	–	–	–	212	–	–	2	–	20	–	–	–	113	27	–	–	–	80	20	–
214	–	–	–	–	–	–	–	–	–	–	–	–	–	–	–	–	–	–	–	–	–	–
215	–	–	–	–	–	166	–	–	–	–	–	7	–	20	71	3 123	–	–	–	137	–	20
216	–	–	–	–	–	–	–	–	–	–	–	–	–	–	–	32 009	–	–	–	–	–	–
217	–	–	–	–	–	–	–	–	–	–	151	–	–	212	246	–	–	–	–	8	–	–
218	–	–	240	–	–	–	46	1 745	117	–	215	31	6	667	998	36	–	–	275	264	49	–
219	–	–	–	–	–	–	–	–	–	–	–	–	–	–	–	–	–	–	–	–	–	–
220	–	–	–	–	–	–	–	–	–	–	–	11	10	–	77	–	–	–	40	–	–	–
221	–	–	–	–	–	–	–	–	–	–	–	11	–	–	–	–	–	–	–	–	–	–
222	–	–	–	–	–	–	–	–	–	–	–	53	–	–	–	–	–	–	–	21	330	–
223	–	–	–	–	–	–	–	–	–	–	–	–	–	–	–	–	–	–	–	–	–	–
Ausl.	–	–	240	–	–	417	46	1 745	330	–	386	113	16	944	3 077	35 195	–	–	348	589	20 448	20
Insges.	4 783	249	2 007	260	3 235	1 078	1 757	7 758	2 696	599	1 075	2 449	3 907	8 806	14 508	2 101 758	214 930	131 533	6 142	37 921	234 149	1 111

Nr. des V-B	Steinkohlen	Steinkohlenbriketts	Steinkohlenkoks	Rohbraunkohlen	Braunkohlenbriketts	Braunkohlenkoks	Torf	Rohes Erdöl, Stein und Braunkohlenteer	Benzin	Benzol	Gasöl, Dieselöl	Andere Mineralölderivate, Mineralölrückstände	Rohe und bearbeitete Natursteine	Gewöhnliche Erde, Kies, Sand	Kalk und Gips, außer zum Düngen	Zement, Mörtel	Stein- und Siedesalz	Tonerde, Bauxit, Kryolith
	80	81	82	83	84	85	86	90	91	92	93	94	100	101	102	103	110	111
Versand																		
Bund	15 952 150	1 546 687	11 706 564	43	555	-	60	517 354	343 024	440 523	445 021	702 915	17 521	3 576 597	11 125	79 090	63	31 354
98	989 504	9 986	145 367	-	-	-	-	6	-	32	22	234	-	1 172	-	1	-	-
99	110 767	20	4 779	-	-	-	-	-	-	-	-	377	-	-	-	-	-	-
195	90 029	-	11 242	-	-	-	-	-	-	6	-	71	-	2 885	35	112	-	-
201	-	-	-	-	-	-	-	-	-	-	-	-	-	-	-	-	-	-
202	-	-	-	-	-	-	-	-	-	-	-	-	-	-	-	-	-	-
203	-	-	-	-	-	-	-	-	-	-	-	-	-	-	-	-	-	-
204	-	-	-	-	-	-	-	-	-	-	-	165	-	-	-	-	-	-
205	289 914	1 068	313 881	-	92	-	-	22	15	10	105	5 211	5	368	-	219	-	1 508
206	-	-	12 028	-	-	-	-	-	-	-	-	-	-	-	-	-	-	-
207	-	-	-	-	-	-	-	-	-	-	-	-	-	-	-	-	-	-
208	-	-	-	-	-	-	-	-	-	-	-	-	-	-	-	-	-	-
209	-	-	-	-	-	-	-	-	-	80	-	-	-	-	-	-	-	-
210	-	-	-	-	-	-	-	-	-	-	-	-	-	-	-	-	-	-
211	-	-	770	-	-	-	-	-	-	-	-	69	-	-	-	-	-	-
212	33 440	404	31 434	-	1 730	-	36	115	-	55	193	2 696	317	2 316	-	16	-	-
213	715 834	2 576	2 008	-	-	-	-	-	-	648	-	2 067	66	83	-	152	-	-
214	-	-	-	-	-	-	-	30	-	-	-	13	-	-	-	-	-	-
215	195 503	917	1 486 842	-	3 038	21	-	-	-	2 870	16	10 415	-	36	-	199	-	-
216	27 471	42	1 944 414	-	1 449	-	-	-	-	-	-	-	-	273	-	16	-	-
217	34 267	-	4 099	-	26	-	-	-	20	657	-	6 744	3	1 436	-	65	30	-
218	457 005	15 679	202 425	-	-	-	-	22	-	2 803	5	2 551	123	20 534	90	19 820	15	70
219	-	-	61	-	-	-	-	-	-	-	-	-	-	-	-	-	-	-
220	11 039	160	47 822	-	-	-	-	-	-	336	-	820	-	15	-	15	70	-
221	-	-	-	-	-	-	-	-	-	-	-	7	-	-	-	-	-	-
222	292	-	7 356	-	-	20	-	5	-	30	29	105	21	905	-	46	-	-
223	-	-	-	-	-	-	-	-	-	-	-	-	-	-	-	-	-	-
Ausl	1 764 765	20 846	4 053 140	-	6 335	41	36	194	35	7 489	348	30 883	535	25 966	90	20 548	115	1 578
Insges.	18 907 215	1 577 539	15 921 092	43	6 890	41	96	517 554	343 059	448 050	445 391	734 480	18 056	3 606 620	11 250	99 751	178	32 932
Empfang																		
Bund	3 300 707	64 907	712 250	22 541	92 993	28	5 938	1 535 566	52 390	388 502	103 516	299 142	2 111 029	3 270 052	606 708	176 224	160422	13 784
98	-	-	-	-	-	-	-	47	-	16	36	138	-	-	-	-	-	-
99	-	-	-	-	-	-	-	5 709	3 972	2 338	80	1 206	679	-	-	-	-	4
195	20	-	21	-	-	-	-	-	-	-	-	-	-	-	-	-	-	-
201	-	-	-	-	-	-	-	-	-	-	-	-	-	-	-	-	-	-
202	-	-	-	-	-	-	-	-	-	-	-	-	-	-	-	-	-	-
203	-	-	-	-	-	20	-	-	-	-	-	-	-	49	-	-	-	-
204	20	-	-	-	-	-	-	-	-	478	-	3 302	-	39	-	-	-	74
205	20	-	-	-	-	-	-	-	-	-	-	6	-	148	-	18	-	-
206	-	-	-	-	-	-	-	-	-	-	-	-	-	-	-	-	-	-
207	-	-	-	-	-	-	-	-	-	-	-	-	-	-	-	-	-	-
208	-	-	-	-	-	-	-	-	-	-	-	-	-	-	-	-	-	-
209	-	-	-	-	-	-	-	-	-	-	-	-	-	-	-	-	-	-
210	-	-	-	-	-	-	-	-	-	-	-	-	-	-	-	-	-	-
211	2	-	-	22	-	2	-	-	-	-	-	-	-	-	-	-	-	-
212	-	-	-	-	-	-	-	-	-	-	-	21	28	-	-	-	-	-
213	-	-	-	-	-	-	-	-	-	68	-	46	41	-	-	-	-	-
214	-	-	-	-	-	-	-	-	-	-	-	-	-	-	-	-	-	-
215	1	-	1 986	-	-	-	-	-	19	20	-	39	1	-	-	-	-	-
216	40	-	10 828	-	-	-	-	-	-	-	-	-	-	-	-	-	-	-
217	88	40	-	-	20	40	-	17	-	20	-	3 238	-	2 417	-	193	-	-
218	1 907	-	1 787	-	-	-	-	-	-	-	74	252	14	13 277	-	4	-	20
219	-	-	-	-	-	-	-	-	68	47	-	-	-	-	-	16	-	-
220	-	-	-	-	-	-	11	-	-	16	-	20	19	-	-	-	-	-
221	-	-	-	-	-	-	-	-	-	-	-	-	-	-	-	-	-	-
222	-	-	-	-	-	-	-	-	-	-	-	-	22	29	-	-	-	-
223	-	-	-	-	-	-	-	-	-	-	-	-	-	-	-	-	-	-
Ausl	2 078	40	14 601	22	20	62	11	17	87	649	74	6 924	125	15 959	-	231	-	94
Insges.	3 302 805	64 947	726 872	22 563	93 013	90	5 949	1 541 339	56 449	391 505	103 706	307 410	2 111 833	3 286 011	606 708	176 455	160422	13 882

Nr. des V-B	Andere mineral. Rohstoffe	Schwefelsäure	Soda, Ätznatron, Pottasche	Farbstoffe, Farben und Lacke	Nicht besonnte chemische Erzeugnisse	Düngekalk	Thomasmehl	Andere Phosphordüngemittel	Kalidüngemittel, außer Mischdünger	Stickstoffdüngemittel,	Mischdünger	Andere Düngemittel	Pflanzliche Gerbmittel	Häute, Felle	Leder	Wolle	Baumwolle	Andere Spinnstoffe	Garne	Lumpen	Stammholz über 1,5 m lang, Baustangen
	112	120	121	122	123	130	131	132	133	134	135	136	140	141	142	150	151	152	153	154	160
Versand																					
Bund	97 828	326 192	105 717	3 472	735 719	41 039	406 915	32 660	2 469	869 588	195 456	6 700	16	38	-	5	62	207	12	1 936	62 277
98	250	-	113	20	1 664	-	-	916	-	160	95	-	-	-	-	-	-	-	-	-	-
99	-	-	-	-	1 545	-	-	530	-	-	-	-	-	-	-	-	-	-	-	-	-
195	382	-	-	5	218	-	-	-	-	80	20	-	-	-	1	-	-	-	-	-	-
201	-	-	-	-	-	-	-	-	-	-	-	-	-	-	-	-	-	-	-	-	-
202	-	-	-	-	-	-	-	-	-	-	-	-	-	-	-	-	-	-	-	-	-
203	-	-	-	-	946	-	-	-	-	-	-	-	-	-	-	-	-	-	-	-	-
204	1 588	-	-	-	535	-	-	-	-	-	-	-	-	-	-	-	-	-	-	-	-
205	1 486	-	-	122	3 331	-	510	-	22	-	3	-	-	28	1	2	-	-	-	-	27
206	14	-	-	-	712	-	-	-	-	-	-	-	-	-	-	-	-	-	-	-	-
207	-	-	-	-	116	-	-	-	-	-	-	-	-	-	-	-	-	-	-	-	-
208	160	-	-	-	166	-	-	-	-	-	-	-	-	-	-	-	-	26	-	-	-
209	-	-	-	-	6	-	-	-	-	-	-	-	-	-	-	-	-	-	-	-	-
210	-	-	-	-	-	-	-	-	-	-	-	-	-	-	-	-	-	-	-	-	-
211	10	-	-	7	1 289	-	-	-	-	-	-	-	-	-	-	-	-	-	-	-	-
212	2 477	-	-	182	5 658	-	-	-	-	-	-	29	-	1	34	2	-	-	-	-	-
213	727	-	8	193	30 116	-	-	-	-	-	-	-	-	36	-	2	-	-	-	79	75
214	-	-	-	-	-	-	-	-	-	-	-	-	-	-	-	-	-	-	-	-	-
215	292	-	-	1 207	30 664	-	-	-	-	6	15	-	-	24	20	-	-	-	-	264	-
216	28	-	-	3	259	-	-	-	-	-	-	-	-	3	-	-	-	-	-	-	-
217	1 110	-	-	70	24 261	-	-	-	-	71	-	13	-	4	5	16	-	-	-	139	-
218	1 025	29	758	112	18 787	-	-	-	75	5 084	2 179	1	-	1	1	1	4	8	-	380	-
219	-	-	-	-	2 327	-	-	-	-	-	-	-	-	-	-	-	-	-	-	-	-
220	110	-	-	36	8 675	35	45	-	-	35 169	93	30	-	7	9	-	-	-	-	-	-
221	11	-	-	-	272	-	-	-	-	-	-	-	-	-	-	-	-	-	-	-	-
222	45	-	-	28	3 360	-	-	-	-	-	-	-	-	-	-	-	-	-	-	-	-
223	-	-	-	-	-	-	-	-	-	-	-	-	-	-	-	-	-	-	-	-	-
Ausl.	9 083	29	766	1 960	131 480	35	555	-	97	40 330	2 290	73	-	104	70	23	4	34	-	862	102
Insges.	107 513	326 221	106 596	5 457	870 626	41 074	407 470	34 106	2 566	910 158	197 861	6 773	16	142	71	28	66	241	12	2 798	62 379
Empfang																					
Bund	393 504	367 611	125 062	1 012	100 360	15 339	29 916	2 952	28 334	31 826	9 261	4 243	86	99	19	515	158	159	37	759	59 069
98	-	-	4	16	67	-	-	-	-	-	-	-	-	-	-	-	-	-	-	-	-
99	2 061	327	-	-	7 777	-	-	-	-	-	-	-	-	-	-	-	-	-	-	-	-
195	10	-	-	-	14	-	-	-	-	-	-	-	-	-	-	-	-	-	-	-	-
201	-	-	-	-	-	-	-	-	-	-	-	-	-	-	-	-	-	-	-	-	-
202	-	-	-	-	-	-	-	-	-	-	-	-	-	-	-	-	-	-	-	-	-
203	75	-	-	-	-	-	-	-	-	-	-	-	-	-	-	-	-	-	-	-	-
204	350	-	-	-	1 244	-	-	-	-	-	-	-	-	-	-	-	-	-	-	-	-
205	3 794	-	-	-	23	-	-	-	-	-	-	-	-	12	-	-	-	-	-	-	186
206	-	-	-	-	-	-	-	-	-	-	-	-	-	-	15	-	-	-	-	-	-
207	-	-	-	-	86	-	-	-	-	-	-	-	-	-	-	-	-	5	-	-	-
208	-	-	-	-	-	-	-	-	-	-	-	-	-	-	-	-	-	-	-	-	-
209	-	-	-	-	-	-	-	-	-	-	-	-	-	-	-	-	-	-	-	-	-
210	-	-	-	-	-	-	-	-	-	-	-	-	-	-	-	-	-	-	-	-	-
211	-	-	-	-	118	-	-	-	-	-	-	-	-	-	-	-	-	-	-	-	-
212	19	-	-	1	54	-	-	-	-	-	-	-	-	8	3	1	-	-	-	-	-
213	195	-	-	22	506	-	-	-	-	-	-	-	-	3	-	-	-	20	-	-	-
214	-	-	-	-	-	-	-	-	-	-	-	-	-	-	-	-	-	-	-	-	-
215	13	-	-	20	562	-	-	-	-	-	-	-	-	-	9	-	-	9	10	-	-
216	-	-	-	-	-	-	-	-	-	-	-	-	106	-	-	-	-	-	-	-	-
217	158	-	-	-	2 649	-	15	75	-	-	-	-	-	-	2	8	-	166	10	-	165
218	111	-	-	21	15 495	-	-	105	-	-	36	16	-	34	3	-	14	109	4	36	1 810
219	-	-	-	-	1 010	-	-	-	-	-	-	-	-	-	-	-	-	-	-	-	-
220	8	-	-	-	112	-	-	-	-	-	-	-	-	-	-	-	-	-	-	-	60
221	-	-	-	-	1	-	-	-	-	-	-	-	-	-	-	-	-	-	-	-	-
222	436	-	-	-	241	-	-	-	-	-	-	-	-	-	-	-	-	-	-	-	531
223	-	-	-	-	-	-	-	-	-	-	-	-	-	-	-	-	-	-	-	-	-
Ausl.	5 159	-	-	64	22 101	-	15	180	-	-	36	16	106	57	32	9	14	309	24	36	2 752
Insges.	400 734	367 938	125 066	1 092	430 319	15 339	29 931	3 132	28 334	31 826	9 297	4 259	192	156	51	524	172	468	61	794	61 821

Nr des V.-B	Faserholz, Papierholz	Grubenholz	Anderes unbearb Holz, Holzabfälle	Hölzerne Schwellen	Schnittholz, Faßholz, Werkstücke	Holzwaren	Zellstoff, Holzschliff, Strohstoff	Papier, Pappe	Betonwaren	Künstliche Steine, Platten, Röhren	Andere Steingut-, Ton-, Porzellanwaren	Glas, Glaswaren	Roheisen, Eisenlegierungen	Halbzeug aus Stahl	Altesen und Abfälle von Eisen und Stahl	Eisenbahnoberbauzeug aus Eisen und Stahl	Stab und Formeisen und -stahl	Bleche und Platten aus Eisen und Stahl	Röhren und Rohre aus Eisen und Stahl	Eisen- und Stahldraht
	161	162	163	164	165	166	170	171	180	181	182	183	190	191	192	193	194	195	196	197
Versand																				
Bund	2 057	262 609	22 046	63 746	27 183	2 612	14 304	4 063	4 957	58 100	5 672	87 175	828 933	1407013	1 318 325	170 867	637 924	701 354	100 487	213 959
98	-	-	-	-	-	-	-	-	-	30	3	-	670	4	10	133	421	1 638	187	-
99	-	-	-	-	72	-	-	-	-	-	-	-	400	-	6	2 083	5 358	5 109	2 181	2 174
195	-	-	-	-	36	20	-	-	20	-	16	83	3 269	743	115	257	478	1 343	66	192
201	-	-	-	-	-	-	-	-	-	-	-	-	-	-	-	-	-	-	-	-
202	-	-	-	-	-	-	-	-	-	-	-	-	-	-	-	-	-	-	-	-
203	-	-	-	-	-	-	-	-	-	12	-	-	-	-	-	-	78	2	37	-
204	-	-	-	-	-	-	-	-	-	-	-	-	18	-	-	28	970	9 533	1 014	283
205	-	-	-	-	-	6	-	-	-	655	7	648	851	-	37	975	215	860	5 461	267
206	-	-	-	-	-	-	-	-	-	-	-	-	-	-	-	-	60	668	780	10
207	-	-	-	-	-	-	-	-	-	-	-	-	-	-	-	4	431	-	7	202
208	-	-	-	-	-	-	-	-	-	-	-	-	-	-	-	-	522	299	-	-
209	-	-	-	-	-	-	-	-	-	-	-	-	-	-	-	11	-	-	21	-
210	-	-	-	-	-	-	-	-	-	-	-	-	-	-	-	-	-	-	35	-
211	-	-	-	-	-	-	-	-	-	35	-	-	-	-	-	10	152	791	1 094	347
212	-	-	-	6	-	3	-	-	17	146	11	2 171	8 631	1511	6	1 564	7 433	5 278	1 725	1 262
213	-	-	-	-	6	10	-	-	-	5 289	232	3 358	4 211	5426	1 488	767	5 949	5 497	1 455	429
214	-	-	-	-	-	-	-	-	-	-	-	-	-	-	-	-	-	-	26	-
215	-	-	-	-	-	30	-	-	-	262	119	40	1 173	7106	799	67	21 268	8 061	123	1 015
216	-	-	-	-	5	6	-	-	-	15	-	6	7 108	-	363	56	19	20	341	36
217	-	-	-	-	115	3	-	-	-	3 108	17	225	3 729	6756	654	172	5 524	3 506	1 797	1 224
218	37	83	121	1 774	80	52	-	25	-	1 869	23	3 260	1 978	1056	870	7 736	10 153	8 293	10 563	1 086
219	-	-	-	-	-	-	-	-	-	153	-	5	-	-	-	-	116	-	2	-
220	-	-	-	-	-	-	-	-	-	36	-	305	20	-	-	140	180	101	203	591
221	-	-	-	-	-	-	-	-	-	77	2	1	-	-	1	-	-	-	4	-
222	-	-	-	-	2	-	-	-	-	111	-	26	-	-	20	-	143	282	188	10
223	-	-	-	-	-	-	-	-	-	-	-	-	-	-	-	-	-	-	-	-
Ausl	37	83	121	1 780	208	110	-	25	17	11 768	411	10 045	27 719	21855	4 238	11 530	53 213	43191	24 876	6 762
Insges.	2 094	262 692	22 167	65 526	27 499	2 742	14 304	4 088	4 994	69 898	6 102	97 303	860 991	1429615	1 322 694	184 870	697 394	752635	127 797	223 087
Empfang																				
Bund	10 309	1 028 060	23 777	65 596	51 194	7 310	2 008	6 005	25 470	254 457	2 702	11 169	402 568	1012928	2 070 939	132 707	506 355	253 256	118 644	197 226
98	-	68	-	-	18	-	-	-	-	-	-	-	-	81	3 375	-	36	63	118	33
99	68	5 121	-	-	265	23	-	55	-	5 990	30	46	6 517	-	162	-	-	393	-	-
195	90	1 127	-	-	-	15	-	-	-	46	-	-	67	5	46	-	246	7	13	30
201	-	-	-	-	-	-	-	-	-	-	-	-	-	-	-	-	-	-	-	-
202	-	-	-	-	275	-	-	-	-	-	-	-	-	-	-	-	-	-	-	-
203	2 092	106	-	-	3 584	-	-	-	-	-	-	-	1 037	37683	-	-	-	-	-	-
204	-	-	-	-	448	-	-	-	28	270	108	-	1 351	3297	-	-	-	-	-	-
205	34	9 949	-	-	14 183	-	-	-	4	12 142	-	-	3	50	422	1	29	12	21	16
206	-	-	-	-	-	-	-	-	-	20	-	-	275	-	-	-	-	-	-	-
207	-	-	-	-	1 371	-	-	-	-	-	-	-	-	-	-	-	-	-	-	-
208	-	-	-	-	-	-	-	-	-	-	-	-	-	-	-	-	-	-	-	-
209	-	-	-	-	-	-	-	-	-	-	-	-	-	-	-	-	-	-	-	-
210	-	-	-	-	-	-	-	-	-	-	-	-	-	-	-	-	-	-	-	-
211	8	-	-	-	1 089	30	-	-	-	5	-	-	-	-	-	-	-	-	-	-
212	-	-	-	-	-	5	-	-	-	-	1	-	-	-	469	-	24	-	1	1
213	-	19	-	-	-	-	-	-	-	-	-	-	-	6	93	-	-	62	32	-
214	-	-	-	-	-	-	-	-	-	-	-	-	-	-	-	-	-	-	-	-
215	88	784	31	241	19	2	-	3	-	288	-	31	782	62	3 106	-	373	539	-	16
216	-	272	26	59	1	-	-	-	-	-	-	-	-	-	485	30	8 848	336	-	1 330
217	29	-	53	-	19	96	-	32	-	306	-	3	220	1	185	-	912	779	-	81
218	41	15 414	116	695	1 314	57	-	19	-	31	-	13	102	84	6 834	57	233	31	99	2
219	-	11	-	-	-	-	-	-	-	53	-	-	-	-	-	-	-	-	-	-
220	-	2 358	74	-	91	-	-	-	-	404	-	-	-	2	285	-	-	-	1	6
221	-	-	-	-	-	-	-	-	-	-	-	-	-	-	-	-	-	-	-	-
222	-	226	66	-	1 655	4	-	-	-	156	-	-	11	-	394	-	-	-	27	-
223	-	-	-	-	-	-	-	-	-	-	-	-	-	-	-	-	-	-	-	-
Ausl	2 292	29 139	366	995	24 049	194	-	54	32	13 675	109	47	3 781	41185	12 273	88	10 419	1 759	181	1 452
Insges.	12 759	1 063 515	24 143	66 591	75 526	7 542	2 008	6 114	25 502	274 168	2 841	11 262	412 933	1054199	2 086 795	132 795	517 056	255 478	118 956	198 741

Nr des V.-B	Andere Gießerei- u Walzwerkserzeugnisse	Maschinen, Apparate	Bauwerksteile aus Eisen u. Stahl	Andere Eisen- und Stahlwaren	Blöcke aus Stahl	Rohkupfer, Kupferlegierungen	Rohzink, Zinklegierungen	Rohblei, Bleilegierungen	Rohe Leichtmetalle, auch Legierungen	Andere roh NE-Metalle	Altmetalle u Abfälle von NE-Metallen	NE-Metallhalbzeug	NE-Metallwaren	Fahrzeuge aller Art	Nicht bes. gen Industrieerzeugn	Sammelgut ohne nähere Bezeichnung	Umzugsgut, gebr Verpackungen, Baugerätschaften	Lebende Tiere: Pferde, Esel	Rindvieh, außer Kälbern	Kälber	Schafe, Ziegen	Schweine, außer Ferkeln	Ferkel	Geflügel
	198	199	200	201	202	210	211	212	213	214	215	216	217	220	230	231	240	250	251	252	253	254	255	256
Versand																								
Bund	188 096	44993	106787	116786	191060	5 315	1 910	191	2 465	1 022	4 403	11713	845	34 587	21 995	1 869	55 536	449	3 824	1 215	5 646	7 385	77	-
98	5 185	328	16	1415	86	-	-	-	-	-	-	41	-	-	181	20	3 808	-	-	-	200	50	-	-
99	204	227	-	449	211	-	-	-	-	-	413	-	-	-	-	-	19	8	-	-	-	-	-	-
195	81	1017	57	1091	898	-	-	-	-	-	1	231	4	-	189	1	281	-	-	-	-	-	-	-
201	-	-	-	-	-	-	-	-	-	-	-	-	-	-	-	-	-	-	-	-	-	-	-	-
202	-	-	-	-	-	-	-	-	-	-	-	-	-	-	-	-	-	-	-	-	-	-	-	-
203	7	16	-	17	-	-	-	-	-	-	-	-	-	-	-	-	21	-	-	-	-	-	-	-
204	106	55	-	133	-	-	50	-	-	21	-	127	-	-	5	-	-	-	-	-	-	-	-	-
205	3 100	1437	274	1276	-	122	-	-	-	-	1	15	-	114	510	2	107	1	-	-	-	-	-	-
206	-	110	-	126	-	-	-	-	-	-	-	-	-	-	-	-	-	-	-	-	-	-	-	-
207	-	-	-	-	-	-	-	-	-	-	-	-	-	-	-	-	-	-	-	-	-	-	-	-
208	-	-	-	210	-	-	-	-	-	-	-	-	-	-	-	18	-	-	-	-	-	-	-	-
209	-	89	15	10	-	-	-	-	-	-	-	-	-	-	1	1	-	-	-	-	-	-	-	-
210	-	-	-	1	-	-	-	-	-	-	-	-	-	-	-	-	-	-	-	-	-	-	-	-
211	114	462	463	208	-	-	-	-	-	-	-	-	2	54	6	-	6	-	-	-	-	-	-	-
212	2 192	775	2322	3108	76	-	20	-	25	-	-	7	11	406	242	4	42	6	-	-	-	-	-	-
213	2 577	1571	2161	1077	106	1	-	-	-	-	20	-	-	112	64	58	440	5	-	-	-	-	-	-
214	-	23	-	-	-	-	-	-	-	-	-	-	-	26	-	-	14	-	-	-	-	-	-	-
215	331	2022	304	794	89	429	50	-	-	-	9	212	52	4	119	10	62	52	-	-	-	-	-	-
216	228	119	235	681	-	-	-	-	-	-	-	4	27	32	14	-	17	-	-	-	-	-	-	-
217	520	2858	578	3026	21	6	2	9	-	-	-	65	39	1 114	327	-	66	1	-	-	-	-	-	-
218	3 721	5264	1434	6317	163	21	1	20	-	1	68	124	77	2 761	1 616	4	682	-	16	-	-	-	-	-
219	-	175	6	16	-	-	-	-	-	-	-	-	-	1	1	-	-	-	-	-	-	-	-	-
220	84	102	21	906	-	-	-	-	-	50	-	2	4	41	39	2	8	1	-	-	-	-	-	-
221	-	45	-	21	-	-	-	-	-	-	-	-	-	30	2	-	5	-	-	-	-	-	-	-
222	33	249	36	418	-	-	-	-	-	-	-	-	4	154	47	-	12	-	-	-	-	-	-	-
223	-	-	-	-	-	-	-	-	-	-	-	-	-	-	-	-	-	-	-	-	-	-	-	-
Ausl	13 013	15372	7849	18345	455	579	123	29	25	72	98	556	216	4 849	2 993	99	1 482	66	16	-	-	-	-	-
Insges.	206 579	61937	114709	138086	192710	5 894	2 033	220	2 490	1 094	4 915	12541	1 065	39 436	25 358	1 989	61 126	523	3 840	1 215	5 846	7 435	77	-
Empfang																								
Bund	149 261	65272	124767	98976	126534	2 896	8 794	370	1 875	945	5 572	3 740	5 534	36 262	29 913	3 125	70 169	1 410	31 491	27 207	11 503	323 612	529	-
98	47	1685	542	1083	-	-	-	-	-	-	-	1	121	14	149	-	336	6	-	-	-	-	-	-
99	-	756	97	51	-	1 351	-	-	-	-	232	152	215	-	107	5	797	7	-	-	-	-	-	-
195	92	390	14	119	20	-	-	-	-	-	-	-	-	11	-	-	91	6	-	-	-	-	-	-
201	-	-	-	-	-	-	-	-	-	-	-	-	-	-	-	-	-	-	-	-	-	-	-	-
202	-	-	-	-	-	-	-	-	-	-	-	-	-	-	-	-	-	-	-	-	-	-	-	-
203	-	-	-	1040	10268	-	-	-	-	-	-	-	-	1	37	4	5	-	-	-	-	-	-	-
204	100	32	-	-	356	-	-	-	-	-	-	-	-	-	-	-	25	-	-	-	-	-	-	-
205	49	68	40	128	-	-	-	-	15	-	-	-	-	13	82	8	545	-	-	-	-	-	-	-
206	-	513	-	-	-	-	-	-	-	-	-	-	-	-	-	-	-	-	-	-	-	-	-	-
207	-	3	-	-	-	-	-	-	-	-	-	-	-	-	-	-	-	-	-	-	-	-	-	-
208	-	-	-	-	-	-	-	-	-	-	-	-	-	-	-	-	-	-	-	-	-	-	-	-
209	-	-	-	-	-	-	-	-	-	-	-	-	-	-	-	-	-	-	-	-	-	-	-	-
210	-	2	-	-	-	-	-	-	-	-	-	-	-	-	-	-	-	-	-	-	-	-	-	-
211	-	9	1	1	-	-	-	20	-	45	-	-	-	-	23	1	28	-	-	-	-	-	-	-
212	105	318	44	72	8	-	-	-	-	-	48	11	-	13	34	8	289	2	-	-	-	-	-	-
213	76	130	2	104	-	-	-	-	5	25	20	-	-	5	218	-	12	6	-	-	-	-	-	-
214	-	-	-	-	-	-	-	-	-	-	-	-	-	5	-	-	-	-	-	-	-	-	-	-
215	552	131	14	94	-	44	-	-	-	-	44	-	25	64	26	-	192	3	-	-	-	-	-	-
216	22	32	2	19	-	-	-	-	-	-	-	-	-	-	-	-	2	-	-	-	-	-	-	-
217	189	270	23	89	20	170	8	-	-	19	42	1	9	6	92	-	196	2	-	-	-	140	-	-
218	7	425	19	436	-	67	560	-	-	33	1 902	10	45	153	545	-	799	-	291	-	-	-	-	-
219	-	21	-	-	-	-	-	-	-	-	-	-	-	-	-	-	4	-	-	-	-	-	-	-
220	-	61	-	28	-	-	-	-	-	17	22	-	1	-	15	-	258	-	21	-	-	-	-	-
221	-	10	-	-	-	-	-	-	-	-	-	-	-	-	-	-	3	-	-	-	-	-	-	-
222	-	47	-	77	-	-	-	-	3	-	-	-	-	2	129	-	65	-	-	-	-	-	-	-
223	-	-	-	-	-	-	-	-	-	-	-	-	-	-	-	-	-	-	-	-	-	-	-	-
Ausl	1 100	2072	145	2088	10652	281	568	20	23	139	2 078	22	80	262	1 201	21	2 423	13	312	-	-	140	-	-
Insges.	150 500	70175	125565	102317	137206	4 528	9 362	390	1 898	1 084	7 882	3 915	5 950	36 549	31 370	3 151	73 816	1 442	31 803	27 207	11 503	323 752	529	-

Nr des V.-B	Beförderte Güter insgesamt	Fische, auch Zubereitungen	Fleisch, auch Zubereitungen	Milch und Rahm	Eier	Weizen	Roggen	Gerste	Hafer	Mais	Reis	Hülsenfrüchte	Gemüse	Obst, Südfrüchte	Kartoffeln	Zuckerrüben	Ölsaaten, Ölfrüchte	Kaffee	Rohtabak	Milcherzeugnisse	Speisefette, außer Butter	Andere tierische und pflanzliche Fette und Öle
		1	2	3	4	10	11	12	13	14	15	16	20	21	22	23	24	25	26	30	31	32
Versand																						
1	140 414	-	-	-	-	-	-	-	-	-	-	-	-	-	-	-	-	-	-	-	-	-
2	168 824	-	-	-	-	-	-	-	-	-	-	-	13	14	-	-	-	-	-	-	-	-
3	64 956	-	-	-	-	-	-	-	-	-	-	-	-	-	-	-	-	-	-	-	-	-
4	38 534	-	-	-	-	-	-	-	-	-	-	-	-	-	-	-	-	-	-	-	-	-
5	322 471	-	-	-	-	-	-	-	-	-	-	-	38	58	-	-	-	-	-	-	-	-
6	23 292	-	-	-	-	-	-	7	-	-	-	-	-	-	-	-	-	-	-	-	-	-
7	40 079	-	-	-	-	-	-	7	-	-	-	-	-	-	31	-	-	-	-	-	-	-
8	279 226	-	-	-	-	-	-	-	-	-	-	-	-	-	19	-	-	-	-	-	-	-
9	505 581	-	78	-	-	-	-	-	-	-	-	-	-	10	16	-	-	-	-	-	-	-
10	51 293	-	-	-	-	-	-	-	-	-	-	-	-	-	8	-	-	-	-	-	-	-
11	111 769	-	-	-	17	-	-	-	-	-	-	-	-	-	-	-	-	-	-	-	-	-
12	158 754	-	-	-	-	-	15	122	-	-	-	15	80	188	44	-	-	-	-	-	-	-
13	198 278	-	-	-	-	-	-	-	-	-	-	9	109	44	3	456	-	-	-	-	-	-
14	87 229	-	-	-	-	-	-	-	-	-	-	-	-	19	-	-	-	-	-	-	-	-
15	50 184	-	-	-	-	-	-	-	-	-	-	-	-	-	-	-	-	-	-	-	-	-
16	51 998	-	-	-	-	-	16	-	-	-	-	2	24	6	-	-	-	-	-	-	-	-
17	37 911	-	-	-	-	-	-	-	-	-	-	-	-	22	15	-	-	-	-	-	-	-
18	119 029	-	-	-	-	-	-	-	-	-	-	-	-	-	-	-	-	-	-	-	-	-
19	86 735	-	-	-	-	-	-	15	-	-	-	-	-	-	-	-	-	-	-	-	-	-
20	37 827	-	-	-	-	-	-	-	-	-	-	-	-	-	13	-	-	-	-	-	-	-
21	131 536	-	-	-	-	-	-	83	-	-	-	-	53	211	143	-	-	-	-	-	-	-
22	474 605	-	-	-	2	-	-	-	-	-	-	-	88	355	143	3 805	1	-	-	5	-	30
23	1 254 938	-	-	-	-	-	-	-	-	-	-	-	53	833	342	440	1	-	-	-	-	585
24	1 502 516	-	274	76	15	871	191	68	-	-	-	-	124	678	1 146	-	-	-	-	-	-	331
28	72 791	-	2	-	-	-	-	-	-	-	-	-	45	37	85	-	-	-	-	-	-	15
29	11 892	-	-	-	-	-	-	-	-	-	-	-	-	-	199	-	-	-	-	-	-	-
30	875 871	-	-	-	-	-	192	-	-	-	-	-	17	40	77	-	-	-	-	12	-	5
31	20 603	-	2	-	-	-	254	-	-	-	-	-	-	-	67	-	-	-	-	-	-	-
32	94 691	-	-	-	-	-	-	-	-	-	-	-	10	-	42	-	-	-	-	-	-	-
33	177 628	-	15	-	-	-	-	15	-	-	-	-	8	41	18	-	-	-	-	-	-	-
34	69 401	-	92	-	-	-	-	-	-	-	-	-	16	83	-	-	-	-	-	-	-	-
35	103 824	-	4	1 288	8	-	-	-	-	-	-	-	22	12	80	-	-	-	-	-	-	-
36	29 351	-	-	-	-	-	-	-	-	-	-	-	-	-	-	40	-	-	-	-	-	-
37	35 480	-	3	-	-	-	-	-	-	-	-	-	-	20	-	-	-	-	-	-	-	-
38	44 408	-	-	-	-	-	-	-	-	-	-	-	-	-	16	-	-	-	-	-	-	-
39	63 040	-	-	-	-	-	-	-	-	-	-	-	-	17	30	-	-	-	-	-	-	-
41	568 222	-	-	-	-	-	-	-	-	-	-	-	-	-	-	-	-	-	-	-	-	15
42	43 076	-	-	-	-	-	-	-	-	-	-	-	-	-	-	-	-	-	-	-	-	-
43	41 635	-	-	-	-	-	-	-	-	-	-	-	-	-	-	-	-	-	-	-	-	-
44	12 233	-	-	-	-	-	-	-	-	-	-	-	-	-	-	-	-	-	-	-	-	-
45	29 776	-	-	-	-	-	-	-	-	-	-	-	-	-	-	-	-	-	-	-	-	-
46	39 058	-	-	-	-	30	-	-	-	-	-	-	-	-	-	-	-	-	-	-	-	-
47	41 492	-	-	-	-	-	-	-	-	-	-	-	-	-	-	-	-	-	-	-	-	-
48	73 715	-	-	-	-	-	-	-	-	-	-	-	-	-	12	-	-	-	-	-	-	-
51	55 833	-	-	-	-	-	-	-	-	-	-	-	-	-	-	-	-	-	-	-	-	-
52	73 849	-	-	-	-	-	-	-	-	-	-	-	-	-	-	-	-	-	-	-	-	-
53	50 940	-	-	-	-	-	-	-	-	-	-	-	14	7	-	-	-	-	-	-	-	20
54	19 212	-	-	-	-	-	-	-	-	-	-	-	5	-	-	-	-	-	-	-	-	-
55	27 032	-	-	-	-	-	-	-	-	-	-	-	-	-	-	-	-	-	-	-	-	-
56	82 791	-	-	-	-	-	-	-	-	-	-	-	43	12	-	-	-	-	-	-	-	-
57	124 000	-	-	-	-	-	-	-	-	-	-	-	-	-	-	-	-	-	-	-	-	-
58	86 999	-	-	-	-	-	-	-	-	-	-	-	-	-	-	-	-	-	-	-	-	-
61	78 083	-	-	-	-	-	-	-	-	-	-	-	-	-	-	-	-	-	-	-	-	-
62	48 066	-	-	-	-	-	-	-	-	-	-	-	-	-	-	-	-	-	-	-	-	-
63	167 357	-	-	-	-	-	-	-	-	-	-	-	-	-	11	-	-	-	-	-	-	-
64	97 598	-	-	-	-	-	-	-	-	-	-	-	-	-	-	-	-	-	-	-	-	-
65	146 743	-	-	-	-	-	-	-	-	-	-	-	-	10	11	-	-	-	-	-	-	-
66	86 865	-	-	-	-	-	-	-	-	-	-	-	-	4	-	-	-	-	-	-	-	-
zus.	9 529 534	-	470	1 364	42	901	668	317	-	-	-	26	762	2 721	2 571	4 741	2	-	-	17	-	1 001
LV	6 196 693	11	-	-	-	3 192	1 522	-	3	21	-	-	20	1 213	1 304	-	12	-	-	29	-	-
Bund	15 726 227	11	470	1 364	42	4 093	2 190	317	3	21	-	26	782	3 934	3 875	4 741	14	-	-	46	-	1 001
Empfang																						
1	50 999	-	880	-	-	-	-	-	-	-	-	-	27	97	16	-	-	-	-	-	-	-
2	4 674	119	824	111	-	-	-	-	-	-	-	-	936	-	180	-	-	48	-	7	-	-
3	6 844	-	169	-	-	-	-	-	-	-	-	-	1 131	9	614	-	-	-	-	-	-	-
4	4 298	250	-	-	-	-	-	-	-	-	-	-	-	101	2 405	-	-	-	-	-	-	-
5	37 853	111	22	-	10	-	-	-	-	-	15	2	515	7 767	-	-	143	282	-	-	-	8
6	1 157	-	-	-	-	-	-	-	-	-	-	-	-	-	600	-	-	-	-	-	-	-
7	14 772	-	-	-	-	-	-	-	-	-	-	-	17	-	6 792	-	-	-	-	-	-	-
8	197 512	1 164	4	-	-	-	-	-	-	-	-	-	-	1 778	1 712	-	-	-	-	-	-	-
9	224 188	9	18	-	-	-	-	-	-	-	-	-	-	83	-	-	-	7	-	-	-	-
10	37 448	-	-	130	-	-	-	-	-	-	-	-	-	-	10 631	-	-	-	-	-	-	-
11	156 111	-	-	-	-	-	-	-	-	-	-	-	-	-	77	-	-	-	-	35	-	-
12	404 266	-	-	218	-	-	-	6	-	-	-	-	53	6	292	-	-	-	-	-	-	-
13	17 104	-	-	8	-	239	-	-	-	-	-	-	-	3	128	-	-	-	-	-	-	-
14	673 623	-	-	-	-	4	-	-	-	-	-	4	-	-	445	-	-	-	-	-	-	-
15	15 341	-	-	346	-	-	-	-	-	-	-	4	-	-	61	-	-	-	-	-	-	-
16	11 721	-	-	-	-	-	-	-	-	-	-	-	-	-	-	-	-	-	-	-	-	-
17	24 258	-	-	-	-	-	-	-	-	-	-	-	14	-	229	-	-	-	-	-	-	-
18	2 178 516	16	-	-	-	-	-	-	-	-	-	-	-	-	-	-	-	-	-	-	-	-
19	73 841	-	8	-	5	-	-	-	-	-	-	-	9	-	4 265	-	-	-	-	-	-	-
20	25 184	18	-	-	-	-	-	-	-	-	-	85	36	-	4 464	-	-	-	-	-	-	-
21	32 585	-	-	-	-	5	9	-	-	-	-	-	-	10	2 467	-	-	-	-	-	-	9
22	266 961	-	-	-	-	19	-	-	-	-	-	-	162	15	230	-	-	-	-	-	-	-
23	1 294 053	-	-	-	-	-	40	-	-	-	-	-	-	-	85	-	-	-	-	-	-	-
24	2 163 330	-	46	-	-	58	165	-	-	-	-	-	201	533	376	-	-	-	-	-	-	-
28	145 265	-	-	-	-	-	-	-	-	-	-	-	30	225	43	-	-	-	-	5	-	-
29	18 584	-	-	-	-	-	-	-	-	-	-	-	216	14	358	-	-	-	-	-	-	-
30	297 854	-	27	-	-	-	-	4	-	-	-	-	-	11	30	-	-	-	-	-	-	-
31	44 171	-	-	-	-	-	-	-	-	-	-	-	-	-	-	-	-	-	-	-	-	-
32	71 978	-	-	-	10	-	-	-	-	-	-	-	228	-	7 388	-	-	-	-	-	-	-
33	233 847	-	277	-	-	-	-	-	-	-	-	-	122	147	68	-	-	-	-	-	-	-
34	39 368	-	11	-	-	-	-	-	-	-	-	-	239	677	184	-	-	-	-	-	-	-
35	30 327	-	-	-	16	-	-	-	-	-	-	-	37	35	49	-	-	-	-	-	-	-
36	19 044	-	-	-	-	-	-	-	-	-	-	-	81	-	84	-	-	-	-	-	-	-
37	15 969	-	-	-	-	-	-	-	-	-	-	-	-	-	700	-	-	-	-	-	-	-
38	83 544	-	-	-	-	17	-	-	32	-	-	-	126	123	2 566	-	-	-	-	-	-	-
39	16 624	-	-	-	-	-	-	-	-	-	-	-	-	320	1 787	-	-	-	-	-	-	-
41	295 227	-	-	-	-	-	-	-	-	-	-	-	-	-	79	-	-	-	-	-	-	-
42	7 062	-	-	-	-	-	-	-	-	-	-	-	21	267	1 034	-	8	-	-	-	-	-
43	4 218	-	-	-	-	-	-	-	-	-	-	-	10	183	41	-	-	-	-	-	-	-
44	1 860	-	-	-	-	-	-	-	-	-	-	-	6	-	43	-	-	-	-	-	-	-
45	1 216	-	-	-	-	-	-	-	-	-	-	-	3	-	-	-	-	-	-	-	-	-
46	16 206	-	8	-	-	-	-	-	-	-	-	-	1 084	51	1 368	-	-	-	-	-	-	-
47	1 689	-	-	-	-	-	-	-	-	-	-	-	-	-	-	-	-	-	-	-	-	-
48	24 240	-	28	-	-	-	-	-	-	-	-	-	51	974	31	-	-	-	-	-	-	-
51	3 063	-	3	-	-	-	-	-	-	-	-	-	-	24	16	-	-	-	-	-	-	-
52	9 704	-	-	-	-	-	-	16	-	-	-	-	12	-	334	-	-	-	-	-	-	-
53	2 293	-	-	-	-	-	-	-	-	-	-	-	23	28	12	-	-	-	-	-	-	-
54	1 201	-	-	-	-	-	-	-	-	-	-	-	-	5	613	-	-	-	-	-	-	-
55	1 319	-	-	-	-	-	-	-	-	-	-	-	-	-	33	-	-	-	-	-	-	-
56	5 241	-	18	-	-	-	-	-	-	-	-	-	153	555	208	-	-	-	-	-	-	-
57	13 727	-	-	-	-	-	-	-	-	-	-	-	3	50	620	-	-	-	-	-	-	-
58	15 023	-	-	-	-	-	-	-	-	-	-	-	11	110	1 885	-	-	-	-	-	-	-
61	30 062	-	-	-	-	-	-	-	-	-	-	-	-	-	2 122	-	-	-	-	-	-	-
62	9 122	-	17	-	-	-	-	-	-	-	-	-	4	-	-	-	-	-	-	-	-	-
63	51 191	-	-	-	-	-	-	-	15	-	-	-	7	305	1 023	-	-	-	-	-	-	-
64	13 173	-	-	-	-	-	-	-	-	-	-	-	-	-	337	-	-	-	-	-	-	-
65	12 645	-	-	-	-	-	-	-	-	-	-	-	1 724	4 360	1 186	-	-	-	-	-	-	-
66	7 220	-	21	-	-	-	-	-	-	-	-	-	-	28	381	-	-	-	-	-	-	-
zus	9 459 936	1 687	2 381	813	41	342	214	26	47	-	15	95	7 292	18 894	60 692	-	151	337	-	47	-	17
LV	6 196 693	11	-	-	-	3 192	1 522	-	3	21	-	-	20	1 213	1 304	-	12	-	-	29	-	-
Bund	15 656 629	1 698	2 381	813	41	3 534	1 736	26	50	21	15	95	7 312	20 107	61 996	-	163	337	-	76	-	17

Nr. des V.-B.	Roggen- und Weizenmehl	Malz	Stärke	Rohzucker	Verbrauchszucker	Wein, Most	Bier	Spiritus	Andere Nahrungs- und Genußmittel	Kleie u. Futtermehl aus Getreide	Ölkuchen	Rauhfutter	Stroh	Andere Futtermittel	Nicht bes. genannte tierische u. pflanzl. Rohstoffe	Eisenerze	Schwefelkies	Schwefelkiesabbrände	Kupfererze	Andere Erze	Eisenschlacken zur Verhüttung	Mangonerze
	33	34	35	36	37	38	39	40	41	50	51	52	53	54	60	70	71	72	73	74	75	76
Versand																						
1	-	-	-	-	-	-	126	-	-	-	-	-	-	-	-	-	-	-	-	-	-	-
2	-	-	-	-	-	-	225	-	-	-	-	-	-	-	-	-	-	-	-	-	-	-
3	-	-	-	-	-	-	-	-	-	-	-	-	-	10	-	-	-	-	-	-	-	-
4	-	-	-	-	-	-	-	-	-	-	-	-	-	-	-	-	-	-	-	-	-	-
5	-	-	-	-	-	-	571	-	15	-	-	-	-	17	-	-	-	-	16	-	-	-
6	-	-	-	-	-	-	-	-	-	-	-	-	-	-	-	-	-	-	-	-	-	-
7	-	-	-	-	-	-	-	-	-	-	-	-	-	-	-	-	-	-	-	-	-	-
8	-	-	-	-	-	-	24	-	-	-	-	-	30	-	-	-	-	-	-	178	16	-
9	-	-	-	-	-	-	1 120	-	-	-	-	-	-	-	16	-	-	-	-	-	-	-
10	-	-	-	-	-	-	-	-	-	15	-	-	-	-	-	-	-	-	-	-	-	-
11	-	-	-	-	-	-	143	115	-	-	-	-	-	-	66	-	-	-	-	-	-	-
12	-	15	-	-	20	18	109	-	13	123	-	-	27	16	123	-	-	-	-	-	15	-
13	-	-	-	-	-	-	30	-	-	-	-	-	-	3	7	22	-	-	-	8	-	-
14	-	-	-	-	-	-	254	-	-	-	-	-	-	-	30	-	-	-	-	38	-	-
15	-	-	-	-	-	-	-	7	-	-	-	-	-	-	22	-	-	-	-	-	1 213	-
16	-	-	-	-	-	-	21	-	-	-	-	-	-	-	-	-	-	-	-	-	-	-
17	-	-	-	-	-	5	180	-	-	5	-	-	5	42	-	-	-	-	-	-	-	-
18	-	-	-	-	-	-	-	-	-	-	-	-	-	-	-	-	-	-	-	-	-	-
19	-	-	-	-	-	-	372	-	94	-	-	-	-	-	-	-	-	-	-	-	-	-
20	-	-	-	-	-	-	-	-	-	-	-	-	-	-	-	-	-	-	-	-	-	-
21	22	-	-	-	-	40	22	93	9	310	-	15	264	15	100	-	-	-	-	-	25	-
22	-	-	-	-	-	13	763	25	76	15	-	8	35	10	214	-	-	-	-	-	263	-
23	3 334	-	-	-	-	11	559	-	-	-	-	-	61	10	794	22	-	-	-	837	5 356	-
24	393	-	-	-	46	38	1 024	5	5	-	-	6	23	35	59	450	2 268	-	-	77	14 193	-
28	-	-	-	-	-	9	-	-	-	-	-	-	-	-	94	-	-	-	-	15	-	-
29	-	-	-	-	-	-	354	-	-	-	-	-	-	-	13	-	-	-	-	-	-	-
30	28	-	-	-	-	-	-	-	-	-	-	-	-	-	-	1 794	-	-	-	346	12 268	-
31	-	-	-	-	-	-	1 890	-	2	-	-	-	-	-	2	-	-	-	-	-	95	-
32	15	-	-	-	-	7	-	-	95	-	-	-	98	5	16	-	-	-	-	-	-	-
33	-	-	-	-	-	43	29	18	-	-	-	-	-	9	4 749	-	-	-	-	15	-	-
34	-	-	-	-	-	-	10	-	-	-	-	-	-	-	21	80	-	-	-	-	-	-
35	51	-	-	-	-	6	15	-	-	-	-	-	17	-	541	155	-	-	-	-	-	-
36	-	-	-	-	-	-	-	-	-	-	-	-	-	-	-	-	-	-	-	-	72	-
37	-	-	-	-	-	-	-	-	-	-	-	-	-	-	189	-	-	-	-	33	-	-
38	-	-	-	-	-	-	908	-	-	-	-	-	-	-	-	-	-	-	-	-	-	-
39	-	-	-	-	-	-	2 479	-	-	-	-	-	-	-	10	-	-	-	-	-	-	-
41	93	-	-	-	-	-	22	-	17	-	-	-	34	14	10	-	-	-	-	-	21	-
42	-	-	-	-	-	-	427	-	-	-	-	-	27	-	843	-	-	-	-	-	-	-
43	-	-	-	-	-	-	-	-	-	-	-	-	-	-	1	-	-	-	-	-	-	-
44	-	-	-	-	-	-	-	-	-	-	-	-	-	-	-	-	-	-	-	-	-	-
45	-	-	-	-	-	-	-	-	-	-	-	-	-	-	-	-	-	-	-	-	-	-
46	-	-	-	-	-	-	790	-	-	-	-	-	-	-	-	-	-	-	-	-	-	-
47	-	-	-	-	-	-	-	-	-	-	-	-	-	-	-	-	-	-	-	-	-	-
48	-	-	-	-	-	-	187	-	-	-	-	-	37	-	-	-	-	-	-	-	-	-
51	-	-	-	-	-	-	-	-	-	-	-	-	-	-	-	18	-	-	-	-	21	-
52	-	-	-	-	-	-	-	-	58	-	-	-	-	-	98	-	-	-	-	-	-	-
53	-	-	-	-	-	-	33	-	-	-	-	-	-	-	-	-	-	-	-	-	-	-
54	-	-	-	-	-	-	279	-	-	-	-	-	-	-	-	-	-	-	-	-	-	-
55	-	-	-	-	-	-	-	-	-	-	-	-	-	-	-	-	-	-	-	-	-	-
56	-	-	-	-	-	-	1 084	-	-	-	-	-	-	-	-	-	-	-	-	-	-	-
57	-	-	-	-	-	-	28	-	-	-	-	-	-	-	-	-	-	-	-	-	-	-
58	-	-	-	-	-	-	-	-	-	-	-	-	-	-	-	-	-	-	-	-	-	-
61	-	-	-	-	-	-	-	-	-	-	-	-	-	-	-	-	-	-	-	-	-	-
62	-	-	-	-	-	-	-	-	-	-	-	-	-	-	-	-	-	-	-	-	-	-
63	-	-	-	-	-	-	-	-	-	-	-	-	-	-	-	-	-	-	-	-	-	-
64	-	-	-	-	-	-	-	-	-	-	-	-	-	-	-	-	-	-	-	-	-	-
65	-	-	-	-	-	-	218	-	-	-	-	-	-	-	-	-	-	-	-	-	-	-
66	-	-	-	-	-	-	82	-	-	-	-	-	-	-	-	-	-	-	-	-	-	-
zus	3 936	15	-	-	66	190	14 378	263	384	468	-	29	708	186	8 018	2 541	2 268	-	16	1 547	33 558	-
LV	103	-	-	-	16	133	-	-	168	-	-	6	-	-	227	1 371 630	-	-	-	6 471	808 509	-
Bund	4 039	15	-	-	82	323	14 378	263	552	468	-	35	708	186	8 245	1 374 171	2 268	-	16	8 018	842 067	-
Empfang																						
1	-	-	-	-	-	-	-	-	-	-	-	-	-	-	5	-	-	-	-	-	-	-
2	-	-	-	-	-	-	-	-	-	-	-	-	-	37	-	-	-	-	-	-	-	-
3	-	-	-	-	-	-	-	-	41	-	-	11	-	41	245	-	-	-	-	-	-	-
4	-	-	-	-	-	-	-	-	-	-	-	-	-	-	-	-	-	-	-	-	-	-
5	-	-	-	-	-	28	26	-	498	-	15	-	-	-	153	38	-	-	-	-	-	1 004
6	-	-	-	-	-	-	-	-	-	-	-	-	-	-	-	-	-	-	-	-	-	-
7	-	-	-	-	45	-	-	-	-	-	-	-	-	-	-	-	-	-	-	-	-	-
8	-	-	-	-	-	-	-	-	-	-	-	-	-	35	-	189 527	-	-	-	-	-	-
9	-	-	-	-	-	-	-	-	48	-	-	-	-	-	1 180	210 712	-	1 134	-	-	-	-
10	-	-	-	-	-	-	-	-	-	12	-	18	-	5	2	-	-	-	-	-	-	-
11	58	-	-	-	15	-	-	-	-	-	-	-	-	-	-	143 745	-	-	-	-	-	-
12	-	-	-	-	26	-	-	-	-	-	15	175	-	-	14	379 258	-	-	-	-	-	-
13	5	-	-	-	-	-	-	-	-	-	-	-	-	-	5	-	-	-	-	-	-	-
14	-	30	-	-	76	-	-	-	16	-	-	-	-	-	226	634 123	-	-	-	-	2 845	-
15	60	-	-	-	97	-	-	-	-	-	-	-	-	-	-	-	-	-	-	-	-	-
16	-	-	-	-	-	-	-	-	-	-	-	-	-	-	-	-	-	-	-	-	-	-
17	-	-	-	-	-	-	-	-	-	-	-	-	-	6	-	-	-	-	4	-	3 055	-
18	-	-	-	-	-	-	-	-	-	-	-	-	-	-	-	2 177 075	-	-	-	-	-	-
19	-	-	-	-	-	-	-	-	-	-	-	-	-	12	75	64 084	-	-	-	-	-	-
20	-	-	-	-	-	-	-	-	-	-	-	-	-	-	5	-	-	-	-	-	-	-
21	-	-	-	-	-	-	-	-	-	15	-	-	-	310	68	-	-	-	-	-	-	-
22	-	-	-	-	16	-	-	76	-	-	-	167	23	238	-	-	-	-	-	560	122	-
23	-	-	-	-	-	-	-	-	-	9	-	-	37	3	28	7	-	-	-	-	28 493	-
24	-	-	-	-	-	8	-	13	-	-	15	9	12	-	133	20	-	3 356	-	16	22 282	-
28	-	-	-	-	-	8	-	-	5	-	-	-	-	-	-	150	-	-	-	-	770	-
29	-	-	-	-	-	-	-	-	-	-	-	-	-	30	30	-	-	-	-	-	-	-
30	1 121	-	-	-	-	-	-	-	-	28	-	-	-	-	38	6 356	-	7 181	6	-	22	-
31	753	-	-	-	-	-	-	-	-	15	-	6	-	-	-	-	-	-	-	-	-	-
32	-	-	-	-	86	-	-	-	400	278	66	-	-	380	4	80	-	-	-	5	7 142	-
33	-	108	-	-	-	51	-	-	8	5	-	5	-	213	12	-	-	-	-	-	2 517	-
34	786	-	-	-	-	4	-	-	2	-	-	11	-	-	-	-	-	-	-	-	-	-
35	-	-	-	-	-	5	-	-	-	-	-	-	-	-	-	-	-	-	-	-	383	-
36	-	-	-	-	268	-	-	-	-	-	-	-	-	229	70	-	-	-	-	-	-	-
37	-	-	-	-	763	-	-	-	-	-	-	-	10	191	576	-	-	-	-	-	-	-
38	-	-	-	-	75	17	-	-	6	-	-	121	7	66	292	13 296	-	-	-	-	2 181	-
39	-	-	-	-	-	292	4	-	173	-	-	29	5	-	33	-	-	-	-	-	-	-
41	-	-	-	-	-	-	-	-	12	-	-	-	-	-	-	116 035	-	-	-	-	27 115	-
42	-	-	-	-	-	163	-	-	622	-	-	54	-	-	16	-	-	-	-	-	-	-
43	-	-	-	-	-	-	-	-	-	-	-	-	-	-	50	-	-	-	-	-	-	-
44	-	-	-	-	-	-	-	-	-	-	-	-	-	-	-	-	-	-	-	-	-	-
45	-	-	-	-	-	-	-	-	-	-	-	-	-	-	15	-	-	-	-	-	-	-
46	-	-	-	-	-	47	3	-	-	-	-	5	-	-	-	-	-	-	-	-	-	-
47	-	-	-	-	-	712	-	72	-	-	-	-	-	-	-	-	-	-	-	-	-	-
48	-	-	-	-	-	2	-	-	-	-	-	16	-	-	-	21 435	-	-	-	-	-	-
51	-	-	-	-	-	-	-	-	-	-	-	197	-	-	11	-	-	-	-	-	-	-
52	-	-	-	-	-	-	-	-	13	-	-	28	-	-	10	3 942	-	-	-	-	-	-
53	-	-	-	-	-	-	-	-	-	-	-	-	-	-	-	-	-	-	-	-	-	-
54	-	-	-	-	-	-	-	-	-	-	-	-	-	-	2	-	-	-	-	-	-	-
55	-	-	-	-	-	-	-	-	-	-	-	-	-	-	-	-	-	-	-	-	-	-
56	-	-	-	-	-	-	-	-	-	-	-	-	-	-	-	-	-	-	-	-	18	-
57	-	-	-	-	-	-	-	-	-	-	-	-	-	-	16	3 446	-	-	-	-	-	-
58	-	288	-	-	-	-	-	151	1 228	-	-	-	-	10	-	-	-	-	-	-	-	-
61	-	1 174	-	-	-	-	5	-	306	-	-	-	-	-	47	-	-	-	-	-	-	-
62	-	-	-	-	-	-	18	-	5	-	-	-	-	-	162	-	-	-	-	-	-	-
63	-	21	-	-	-	-	-	-	83	5	-	5	-	-	224	-	-	2 154	-	-	14 498	-
64	-	-	-	-	-	-	-	-	-	-	-	32	-	-	29	-	-	-	-	-	-	-
65	-	427	-	-	-	15	21	-	-	-	-	-	-	-	-	-	-	-	-	-	-	-
66	-	1 715	-	-	-	-	-	-	-	-	-	23	-	-	50	-	-	-	-	-	-	-
zus	2 783	3 763	-	-	1 467	1 352	77	312	3 466	367	111	912	94	1 806	3 826	3 963 329	-	13 825	10	581	111 443	1 004
LV	103	-	-	-	16	133	-	-	168	-	-	6	-	-	227	1 371 630	-	-	-	6 471	808 509	-
Bund	2 886	3 763	-	-	1 483	1 485	77	312	3 634	367	111	918	94	1 806	4 053	5 334 959	-	13 825	10	7 052	919 952	1 004

Nr. des V.-B.	Steinkohlen	Steinkohlenbriketts	Steinkohlenkoks	Rohbraunkohlen	Braunkohlenbriketts	Braunkohlenkoks	Torf	Rohes Erdöl, Stein- und Braunkohlenteer	Benzin	Benzol	Gasöl, Dieselöl	Andere Mineralölderivate, Mineralölrückstände	Rohe und bearbeitete Natursteine	Gewöhnliche Erde, Kies, Sand	Kalk und Gips, außer zum Düngen	Zement, Mörtel	Stein- und Siedesalz	Tonerde, Bauxit, Kryolith
	80	81	82	83	84	85	86	90	91	92	93	94	100	101	102	103	110	111
Versand																		
1	7 746	3 020	110 811	-	-	-	-	-	-	-	-	-	-	-	-	-	-	-
2	19 635	3 236	89 965	-	75	-	-	-	-	-	-	37	-	-	-	-	-	-
3	9 818	1 136	35 350	-	-	-	-	-	-	-	-	18	-	-	-	-	-	-
4	19 173	1 377	10 495	-	-	-	-	-	-	-	-	-	-	-	-	-	-	-
5	54 901	12 243	130 973	-	60	-	-	-	-	314	9	75	-	-	-	-	-	-
6	1 987	955	13 323	-	-	-	-	-	-	-	-	-	-	-	-	-	-	-
7	12 379	555	15 207	-	-	-	-	-	-	-	-	-	-	20	-	-	-	-
8	10 162	425	240 130	-	-	-	-	-	-	-	-	-	16	359	-	15	-	-
9	14 878	1 424	197 779	-	-	-	10	37	-	33	-	41	-	-	-	2	-	-
10	15 911	443	10 718	-	-	-	-	18	-	61	-	-	82	534	-	-	-	-
11	25 255	1 547	38 884	-	-	-	-	-	-	-	15	5	-	422	-	-	-	-
12	39 258	1 036	14 569	-	-	-	-	-	-	10	37	59	192	2 797	-	15	-	-
13	33 704	2 800	33 795	-	-	-	-	-	-	166	38	-	20	54	15	86	-	-
14	5 940	1 128	35 214	-	-	-	-	-	-	-	15	5	-	-	-	-	-	-
15	7 674	3 342	12 594	-	-	-	-	-	-	30	-	254	-	-	15	30	-	-
16	4 751	251	11 125	-	-	-	-	-	-	267	-	7	-	2 652	-	-	-	-
17	5 758	141	4 175	-	-	-	-	31	-	30	9	5	55	917	-	7	-	-
18	18 977	251	69 577	-	120	-	-	-	21	-	-	1	3	45	-	-	-	-
19	8 095	887	19 660	-	40	-	-	-	-	-	17	-	99	2 576	-	-	-	-
20	1 912	950	3 624	-	-	-	-	-	20	30	-	22	26	2 236	-	15	-	-
21	12 368	456	13 979	-	10	-	-	-	-	140	130	65	61	1 986	-	144	-	-
22	119 905	4 823	105 808	-	-	-	-	-	-	43	25	289	50	2 897	-	362	-	-
23	185 334	5 268	121 031	-	165	-	-	1 076	-	42	220	3 933	-	4 800	12	540	-	-
24	223 951	3 884	41 631	-	15	-	-	208 130	17	73 029	269	20 231	9 555	293 216	661	2 836	-	-
28	1 378	212	1 405	-	-	-	-	376	-	32	-	350	-	-	-	1 093	-	-
29	74	114	-	-	-	-	-	-	-	-	-	33	-	52	-	-	-	-
30	196 929	5 125	439 790	-	-	-	-	496	-	17 547	1 308	201	-	292	-	-	-	-
31	21	202	924	-	-	-	-	-	-	-	-	-	-	-	-	-	-	-
32	662	552	728	-	-	-	-	-	-	5 487	15	86	-	233	-	251	-	-
33	2 908	1 744	3 538	-	-	-	-	-	11	33	144	436	28	-	5	-	10	-
34	663	2 122	1 779	-	-	-	-	-	-	1 482	27	22	-	-	-	-	-	-
35	4 913	1 698	8 119	-	-	-	-	-	-	163	166	53	-	16	-	40	-	-
36	143	1 924	2 764	-	-	-	-	-	-	157	-	-	-	45	-	-	-	-
37	193	190	198	-	-	-	-	-	-	-	-	14	-	71	-	-	-	-
38	1 457	1 929	3 066	-	-	-	-	-	-	27	-	-	-	-	402	-	-	-
39	4 412	418	6 219	-	-	-	-	-	-	100	-	265	-	26	118	-	-	-
41	56 134	9 081	158 798	-	-	-	-	-	-	29	19	222	-	1 081	-	524	-	-
42	8 058	996	5 840	-	-	-	-	-	-	79	-	-	-	-	-	-	-	-
43	7 176	504	6 412	-	-	-	-	-	-	17	-	20	16	-	-	-	-	-
44	767	115	3 114	-	-	-	-	-	-	566	-	-	-	-	-	-	-	-
45	4 361	105	8 331	-	-	-	-	-	-	74	-	-	-	-	-	-	-	-
46	1 570	329	12 132	-	-	-	-	-	-	-	-	-	-	15	-	-	-	-
47	4 569	428	3 342	-	-	-	-	-	-	-	-	-	-	-	-	-	-	-
48	16 914	378	29 618	-	-	-	-	-	-	24	-	-	-	-	-	409	-	-
51	8 767	572	30 514	-	-	-	-	-	-	-	-	-	-	-	-	-	-	-
52	15 379	826	24 027	-	-	-	-	-	-	-	-	28	-	-	-	-	-	-
53	12 631	572	5 877	-	-	-	-	-	-	134	16	-	-	11	-	38	-	-
54	2 288	119	3 432	-	-	-	-	-	-	-	-	-	-	-	-	-	-	-
55	6 455	353	3 109	-	-	-	-	-	-	15	-	-	-	-	-	-	-	-
56	7 124	1 039	8 123	-	-	-	-	-	-	656	18	39	-	24	15	18	-	-
57	23 535	402	22 608	-	-	-	-	-	37	-	-	-	-	156	-	-	-	-
58	19 297	491	6 188	-	-	-	-	-	-	15	-	-	-	82	-	50	-	-
61	23 081	356	26 399	-	-	-	-	-	-	18	10	-	-	1 111	-	-	-	-
62	23 334	167	3 581	-	-	-	-	-	-	145	-	10	-	-	-	-	-	-
63	80 374	1 523	44 773	-	-	-	-	-	-	-	-	-	-	2 728	-	20	-	-
64	15 045	413	60 402	-	-	-	-	-	-	-	-	16	-	-	-	-	-	-
65	32 621	599	39 990	-	-	-	-	-	-	377	-	5	-	-	-	-	-	-
66	42 163	322	24 979	-	-	-	-	-	-	-	-	16	-	-	-	-	-	-
zus.	1 484 868	87 498	2 380 536	-	485	-	10	210 164	106	101 372	2 507	26 863	10 203	321 454	1 243	6 495	10	-
L.V.	1 603 901	1 911	443 087	-	-	-	53	21 073	-	344	267	14 184	65 001	321 886	163	21 210	-	-
Bund	3 088 769	89 409	2 823 623	-	485	-	63	231 237	106	101 716	2 774	41 047	75 204	643 340	1 406	27 705	10	-
Empfang																		
1	-	-	-	-	-	-	-	-	-	-	-	-	-	-	-	80	-	-
2	-	-	-	-	-	-	22	-	-	-	-	10	-	-	-	-	-	-
3	-	-	-	-	-	-	-	-	1 129	-	-	2 174	-	-	-	-	-	-
4	-	-	-	-	-	-	-	-	-	-	-	-	-	-	-	-	-	-
5	671	-	-	-	-	-	-	-	933	-	280	13 150	-	-	-	-	-	-
6	-	-	-	-	-	-	-	-	-	-	-	-	-	-	-	-	-	-
7	-	-	-	-	-	-	-	-	-	-	-	31	-	-	-	13	-	-
8	-	-	-	-	-	-	-	-	-	-	-	-	-	-	-	-	-	-
9	22	-	40	-	-	-	-	18	-	-	41	215	-	-	-	-	-	-
10	-	-	-	-	-	-	591	186	1 836	335	-	465	-	-	-	-	117	-
11	-	-	-	-	-	-	-	16	-	-	-	-	384	-	520	193	-	-
12	37	-	-	-	-	-	-	25	-	-	-	102	423	25	-	4 089	-	-
13	-	-	-	-	-	-	-	-	-	-	-	7	3 738	-	10	-	-	-
14	-	-	-	-	-	46	-	189	-	-	-	98	-	-	-	-	5 002	-
15	-	-	-	-	-	-	15	-	-	15	99	3 335	-	-	-	-	20	-
16	-	-	-	-	-	-	-	-	-	-	-	20	-	-	-	-	-	-
17	-	-	-	-	-	-	-	-	-	-	-	2	-	-	-	-	-	-
18	-	-	-	-	-	-	-	-	-	-	-	-	-	-	-	-	-	-
19	-	-	-	-	-	-	1 075	-	-	-	-	-	-	-	-	-	-	-
20	-	-	-	-	-	-	391	-	5 807	-	5 279	923	-	-	-	-	-	-
21	164	-	-	-	-	-	250	115	84	-	-	46	37	3 029	460	-	-	-
22	-	-	119	-	-	-	-	4	-	-	-	-	36 867	-	123 265	24 833	-	-
23	17 198	8 274	74	-	28	-	-	113	-	-	-	152	642 524	4 826	302 251	179	-	-
24	591 368	9 684	347 623	-	179	-	-	3 608	20 272	10 371	61 875	65 625	1 142	235 686	15	2 906	17	49
28	4 141	7 452	17 619	-	-	-	-	15	-	-	-	632	-	10 796	-	-	-	-
29	-	-	-	-	-	-	-	123	-	-	-	-	349	-	-	-	1 507	-
30	232	-	-	-	-	-	-	96	2 787	173	4 588	5 099	-	4 813	-	310	-	-
31	269	469	-	-	-	-	-	-	-	-	-	180	-	5 557	-	31	-	-
32	381	-	-	5	12 923	-	-	-	-	-	31	737	-	7 174	-	29	-	-
33	32	-	-	-	-	-	-	52	4 432	-	491	9 219	55 556	80 907	14 754	874	-	-
34	39	-	-	-	-	-	-	-	147	-	-	-	-	-	-	-	-	-
35	-	-	-	-	-	-	-	-	-	-	-	75	131	306	15	-	-	-
36	-	-	-	-	5 727	-	-	54	100	-	-	-	-	823	222	-	-	-
37	3 220	-	-	-	-	-	-	93	-	-	-	4	-	232	-	10	-	-
38	-	-	-	-	-	-	-	-	-	-	-	-	4 449	6 996	-	3 681	-	-
39	-	-	-	-	-	-	-	-	-	-	-	-	235	16	-	107	-	-
41	-	-	-	-	-	-	-	-	-	-	-	-	7 382	7 610	14 199	1 164	-	-
42	-	-	-	-	-	-	-	-	-	-	-	-	-	-	-	-	-	-
43	-	-	-	-	-	-	-	-	-	-	-	-	122	-	-	-	-	-
44	-	-	-	-	-	-	-	-	-	-	-	30	-	-	-	-	-	-
45	-	-	-	-	-	-	-	-	-	-	-	80	-	-	-	-	-	-
46	-	-	-	-	-	-	-	-	-	-	-	-	-	297	-	272	-	-
47	-	-	-	-	-	-	-	-	-	-	-	-	-	-	-	-	-	-
48	-	-	-	-	-	-	-	-	-	-	-	-	-	-	-	-	-	-
51	-	-	-	-	-	-	-	-	-	-	-	-	177	-	-	-	-	-
52	-	-	-	-	-	-	-	-	-	-	-	-	735	-	-	-	-	-
53	-	-	-	-	-	-	-	-	-	-	-	-	-	15	-	-	-	-
54	-	-	-	-	-	-	-	-	-	-	-	-	35	-	-	-	-	-
55	-	-	-	-	-	-	-	-	-	-	-	-	360	-	-	-	-	-
56	-	-	-	-	-	-	-	-	-	-	7	22	-	-	-	-	-	-
57	-	-	-	-	-	-	-	-	-	-	-	-	-	-	-	3	-	-
58	-	-	-	-	-	-	-	-	-	-	-	-	-	17	208	-	-	-
61	-	-	-	-	-	-	-	-	-	-	-	-	47	-	-	-	-	-
62	-	-	-	-	-	-	-	-	-	-	-	4	-	-	-	-	-	-
63	-	-	-	-	-	-	-	-	-	-	-	-	4 307	802	-	-	-	-
64	-	-	-	-	-	-	-	-	-	-	-	-	-	-	-	-	-	-
65	-	-	-	-	-	-	-	-	-	-	-	-	-	-	-	-	-	-
66	-	-	-	-	-	-	-	-	-	-	-	-	920	-	-	-	-	-
zus.	617 774	25 879	365 475	5	18 857	46	2 344	4 707	37 527	10 894	72 691	102 437	759 920	369 927	455 919	38 775	6 663	49
L.V.	1 603 901	1 911	443 087	-	-	-	53	21 073	-	344	267	14 184	65 001	321 886	163	21 210	-	-
Bund	2 221 675	27 790	808 562	5	18 857	46	2 397	25 780	37 527	11 238	72 958	116 621	824 921	691 813	456 082	59 985	6 663	49

Nr des V-B	Andere mineral. Rohstoffe	Schwefelsäure	Soda, Ätznatron, Pottasche	Farbstoffe, Farben und Lacke	Nicht bes genannte chemische Erzeugnisse	Düngekalk	Thomasmehl	Andere Phosphordüngemittel,	Kalidüngemittel,	Stickstoffdüngemittel,	Mischdünger	Andere Düngemittel	Pflanzliche Gerbmittel	Häute, Felle	Leder	Wolle	Baumwolle	Andere Spinnstoffe	Garne	Lumpen	Stammholz über 1,5 m lang, Baustangen
								außer Mischdünger													
	112	120	121	122	123	130	131	132	133	134	135	136	140	141	142	150	151	152	153	154	160
Versand																					
1	-	-	-	5	21	-	284	16	15	30	-	-	-	-	-	-	-	-	-	-	-
2	-	-	-	-	-	16	13 117	90	-	81	7	15	-	-	-	-	-	-	-	-	-
3	82	-	-	-	-	-	7 828	53	-	30	33	-	-	-	-	-	-	-	-	-	49
4	-	-	-	-	-	32	4 537	-	30	30	30	-	-	-	-	-	-	-	-	-	-
5	20	-	15	-	7	-	867	-	-	875	10	-	-	-	-	-	-	-	-	-	-
6	-	-	-	-	-	-	3 535	-	-	57	15	-	-	-	-	-	-	-	-	-	-
7	-	-	-	-	-	-	6 487	16	-	176	-	-	-	-	-	-	-	-	-	-	-
8	-	-	-	-	-	-	4 528	16	-	1 687	15	-	-	-	-	-	-	-	-	-	12
9	17	-	-	536	144	-	363	-	-	51 103	108	-	-	-	-	-	-	-	-	-	10
10	66	-	-	-	-	32	12 647	53	-	124	25	-	-	-	-	-	-	-	-	-	68
11	76	-	-	-	2	-	4 001	-	-	311	45	-	-	-	-	-	-	-	-	-	10
12	66	-	-	-	-	63	51 343	80	-	163	20	33	-	-	-	-	-	-	-	22	238
13	12	-	-	-	-	84	38 578	274	-	328	98	30	-	-	-	3	-	-	-	-	93
14	15	-	-	-	-	-	683	-	-	15	60	-	-	-	-	-	-	-	-	-	-
15	60	-	-	-	-	-	1 766	16	-	-	33	-	-	-	-	-	-	-	-	46	-
16	2	-	-	-	-	16	90	-	-	-	15	-	-	-	-	-	-	-	-	-	-
17	-	-	-	-	-	16	10 542	64	31	30	15	-	-	-	-	-	-	-	-	-	122
18	-	-	-	-	-	-	542	-	-	10	-	-	-	-	-	-	-	-	-	-	-
19	95	-	-	-	6	32	31 938	64	-	153	45	-	-	-	-	-	-	-	-	-	126
20	-	-	-	-	-	47	21 494	37	-	125	10	-	-	-	-	-	-	-	-	-	123
21	-	-	15	2	16	-	62 920	32	30	214	40	36	-	-	-	-	-	-	-	67	544
22	5	-	-	2	1	-	55 493	32	-	1 485	-	31	-	-	-	-	-	-	-	-	502
23	455	-	-	-	367	-	6 070	-	-	75	-	-	-	-	-	-	-	-	-	-	248
24	2 119	1 212	-	79	10 763	16	13 070	-	-	35	-	-	48	17	5	-	-	3	-	-	845
28	480	-	-	-	-	-	-	-	-	-	-	-	-	-	-	-	-	-	-	-	81
29	22	-	-	-	1	-	65	-	-	145	-	239	-	-	-	-	-	-	-	-	609
30	1 289	-	-	-	3 308	-	-	-	-	3 332	-	-	-	-	-	-	-	-	-	-	29
31	-	-	-	1	2	-	30	-	-	33	-	-	-	-	-	-	-	-	-	-	83
32	2 171	-	-	-	183	-	58	-	-	565	-	-	-	15	-	-	-	-	-	-	264
33	65	-	-	-	-	-	205	-	-	152	-	-	-	-	-	-	-	-	-	-	184
34	35	-	-	1	705	-	30	-	-	-	-	-	-	-	-	-	-	-	-	203	12
35	312	-	-	665	10	-	2 336	-	-	91	-	-	-	-	-	-	-	-	-	-	258
36	-	-	-	180	1 525	-	-	-	-	33	-	-	-	-	-	-	-	-	-	-	-
37	8	-	-	-	-	-	-	-	-	76	-	-	6	5	-	-	-	-	-	-	308
38	1 421	-	-	-	-	-	76	-	-	295	-	-	-	-	-	-	-	-	-	-	856
39	-	-	-	-	605	-	221	-	-	127	-	-	-	-	-	-	-	-	-	-	508
41	373	-	-	16	58	-	5 933	16	-	20	-	-	-	-	-	-	-	-	-	-	53
42	-	-	-	31	-	-	257	-	-	119	-	-	-	-	-	-	-	-	-	-	71
43	-	-	-	-	-	-	3 692	-	-	15	30	15	-	-	-	-	-	-	-	-	-
44	-	-	-	-	34	-	-	-	-	300	-	-	-	-	-	-	-	-	-	-	-
45	-	-	-	-	-	-	-	-	-	75	-	-	-	-	-	-	-	-	-	-	-
46	-	-	-	-	-	-	105	-	-	60	-	-	-	-	-	-	-	-	-	-	-
47	-	-	-	-	1	-	115	-	-	15	-	-	-	-	-	-	-	-	-	-	-
48	82	-	-	-	40	-	1 491	-	-	15	-	-	-	-	-	-	-	-	-	-	-
51	-	-	-	-	56	-	1 486	16	-	79	75	-	-	-	-	-	-	-	-	-	10
52	-	-	-	-	138	-	3 751	16	-	422	60	34	-	-	-	-	-	-	-	-	-
53	-	-	-	-	9	-	-	-	-	15	-	-	-	-	-	-	-	-	-	-	-
54	-	-	-	5	-	-	603	87	-	32	-	15	-	-	-	-	-	-	-	7	-
55	80	-	-	22	685	-	2 051	66	-	44	-	-	-	-	-	-	-	-	-	-	-
56	-	5	14	-	36	-	548	-	-	15	-	-	-	8	-	-	-	-	-	-	-
57	5	-	-	-	8	21	23 643	96	-	353	83	15	-	-	-	-	-	-	-	-	18
58	-	-	-	-	-	-	3 527	-	-	623	-	-	-	-	-	-	-	-	-	-	31
61	15	-	-	-	37	-	5 404	-	-	741	-	-	-	-	-	-	-	-	-	-	-
62	-	-	-	-	-	-	-	-	-	-	-	-	-	-	-	-	-	-	-	-	-
63	223	-	-	41	-	-	16 124	-	-	398	-	-	-	-	-	-	-	-	-	-	-
64	-	-	-	-	300	-	9 076	-	-	191	-	-	-	-	-	-	-	-	-	-	-
65	-	-	-	2	1	-	49	-	-	16	-	-	-	-	-	-	-	-	-	-	-
66	-	-	-	-	120	-	3 411	-	-	447	-	-	-	-	-	-	-	-	-	-	-
zus	9 671	1 217	44	1 588	19 189	375	437 010	1 140	106	65 981	872	463	54	45	5	3	-	3	-	345	6 365
L V.	5 711	2 522	-	1 494	2 244	182	7 221	1 163	-	832	30	16	68	-	-	-	-	-	-	-	1 463
Bund	15 382	3 739	44	3 082	21 433	557	444 231	2 303	106	66 813	902	479	122	45	5	3	-	3	-	345	7 828
Empfang																					
1	-	-	-	-	-	-	-	-	-	-	35	-	-	-	-	-	-	-	-	-	53
2	-	-	-	-	-	-	-	-	-	-	-	-	-	-	-	-	-	-	-	-	30
3	228	-	-	-	-	-	-	-	-	-	-	-	-	-	-	-	-	-	-	-	-
4	-	-	-	-	-	-	-	-	-	-	-	-	-	-	-	-	-	-	-	-	-
5	249	-	-	-	37	-	-	-	-	-	-	-	-	-	-	-	-	-	-	-	-
6	-	-	-	-	-	-	-	-	-	-	-	-	-	-	-	-	-	-	-	-	-
7	63	-	-	-	-	-	-	-	8	-	-	-	-	-	-	-	-	-	-	-	-
8	-	-	-	-	-	-	-	19	-	83	-	54	-	-	-	-	-	-	-	-	336
9	-	-	-	-	-	-	-	-	-	-	-	-	-	-	-	-	-	-	-	-	87
10	75	-	-	-	10	-	-	-	-	-	-	-	-	-	-	-	-	-	-	-	86
11	2 072	-	-	-	1 829	-	-	-	-	-	-	-	-	-	-	-	-	15	-	-	-
12	15	-	-	-	-	30	-	-	-	-	15	-	-	-	-	-	3	-	-	-	-
13	15	-	-	-	-	-	-	52	183	-	-	-	-	-	-	-	-	-	-	-	411
14	10	210	-	1	-	-	10	-	-	-	-	-	-	-	-	-	-	-	-	-	-
15	-	-	-	-	3 218	-	-	-	1 578	25	110	-	-	-	-	-	-	-	-	-	-
16	-	-	-	-	-	-	-	-	-	-	-	-	-	-	-	-	-	-	-	-	-
17	103	-	-	-	-	-	-	-	-	-	-	-	-	-	-	-	-	-	-	-	93
18	-	-	-	-	-	-	-	-	-	1	-	22	-	-	-	-	-	-	-	-	-
19	-	-	-	-	-	-	-	-	-	-	-	120	-	-	-	-	-	-	-	-	1 691
20	-	-	-	-	648	-	-	-	-	15	283	72	-	-	-	-	-	-	-	-	610
21	-	18	-	-	-	152	-	20	-	28	-	-	-	-	-	-	54	-	-	-	525
22	-	-	-	-	10 450	410	-	-	-	138	-	-	-	-	-	-	-	-	-	-	543
23	65 578	-	-	-	907	228	-	-	15	-	-	15	-	-	-	-	-	-	-	-	909
24	6 878	66 634	4 634	-	86 574	55	120	45	5	279	599	16	-	-	-	-	-	-	-	-	58
28	448	95	-	-	28	-	-	-	-	-	-	-	-	-	-	-	-	-	-	5	11
29	-	-	5 977	-	11	-	-	-	-	-	-	-	-	-	-	-	-	-	-	-	38
30	989	52	10	-	74	-	261	-	-	-	-	-	-	-	-	-	-	-	-	-	454
31	67	-	-	-	2 216	-	228	-	-	-	-	-	-	-	-	-	-	-	-	-	-
32	504	2 730	-	10	71	-	-	57	15	58	10	-	-	-	-	-	-	135	-	-	12
33	13 252	-	-	-	819	685	-	-	-	30	-	-	-	-	-	-	-	-	-	-	-
34	174	258	518	95	803	-	-	-	-	15	544	-	-	-	-	-	-	10	-	-	-
35	-	-	-	-	2	-	-	-	-	-	-	18	-	-	-	3	-	-	-	-	105
36	97	-	-	10	4 783	78	-	-	-	353	-	-	-	-	-	-	-	-	-	-	20
37	-	-	-	-	10	25	-	-	-	-	-	13	-	-	-	-	-	-	-	-	14
38	19 010	-	-	-	1 442	-	-	38	-	-	47	-	-	-	-	-	-	-	-	-	157
39	60	-	-	-	-	-	-	-	-	-	-	-	-	-	-	-	-	-	-	-	17
41	36 740	-	-	-	26	15	-	-	-	213	-	-	-	-	-	-	-	-	-	-	210
42	61	-	-	-	23	-	-	-	-	-	-	5	-	-	-	-	-	-	-	-	40
43	-	-	-	-	-	-	-	-	-	-	-	5	-	-	-	-	-	-	-	-	16
44	215	-	-	-	1 026	-	-	-	-	187	48	-	-	-	-	-	-	-	-	-	-
45	-	-	-	-	-	-	-	-	-	-	-	-	-	-	-	-	-	34	-	6	-
46	1 299	-	-	-	-	-	-	-	-	-	16	-	-	-	-	-	-	-	-	-	-
47	-	-	-	-	-	-	-	-	-	-	-	-	-	-	-	-	-	-	-	-	-
48	-	-	-	-	-	-	-	-	-	-	-	-	-	-	-	-	-	-	-	-	96
51	-	-	-	-	-	-	-	-	-	-	-	-	-	-	-	-	-	-	-	-	116
52	-	-	-	-	-	-	-	-	-	-	-	-	-	-	-	5	-	-	-	-	-
53	-	-	-	-	-	-	-	-	-	-	-	-	-	-	-	-	-	-	-	-	-
54	-	-	-	-	-	-	-	-	-	-	-	-	-	-	-	-	-	-	-	-	-
55	-	-	-	-	17	-	-	-	-	-	-	-	-	-	-	-	-	-	-	-	22
56	-	-	5	-	12	-	-	-	-	2 070	-	24	-	-	-	-	-	-	-	-	-
57	-	-	-	-	-	-	-	-	-	-	-	-	-	-	-	-	-	-	-	-	124
58	89	-	-	-	5	-	-	-	-	-	-	-	-	-	-	-	-	-	-	-	16
61	1 097	-	-	-	-	-	-	-	-	-	-	-	-	-	-	-	-	-	-	-	-
62	-	-	-	-	-	-	-	-	-	-	-	-	-	-	-	-	-	-	-	-	-
63	1 430	-	-	-	883	-	-	-	-	-	-	-	-	-	-	-	-	-	-	-	384
64	45	-	-	-	3 109	-	-	-	-	302	15	-	-	-	-	-	-	-	-	-	16
65	-	-	-	-	48	-	-	-	-	-	-	-	-	-	-	-	-	-	-	-	-
66	-	-	-	-	30	-	-	-	-	-	-	-	-	-	-	-	-	-	-	-	237
zus.	150 863	69 997	11 144	116	119 111	1 678	619	231	1 804	3 797	1 722	364	-	-	-	8	57	194	-	11	7 537
L V.	5 711	2 522	-	1 494	2 244	182	7 221	1 163	-	832	30	16	68	-	-	-	-	-	-	-	1 463
Bund	156 574	72 519	11 144	1 610	121 355	1 860	7 840	1 394	1 804	4 629	1 752	380	68	-	-	8	57	194	-	11	9 000

Nr des V B	Faserholz, Papierholz	Grubenholz	Anderes unbearb. Holz, Holzabfälle	Hölzerne Schwellen	Schnittholz, Faßholz, Werkstücke	Holzwaren	Zellstoff, Holzschliff, Strohstoff	Papier, Pappe	Betonwaren	Künstliche Steine, Platten, Röhren	Andere Steingut-, Ton-, Porzellanwaren	Glas, Glaswaren	Roheisen, Eisenlegierungen	Halbzeug aus Stahl	Altteisen und Abfälle von Eisen und Stahl	Eisenbahnoberbauzeug aus Eisen und Stahl	Stab- und Formeisen und -stahl	Bleche und Platten aus Eisen und Stahl	Röhren und Rohre aus Eisen und Stahl	Eisen- und Stahldraht
	161	162	163	164	165	166	170	171	180	181	182	183	190	191	192	193	194	195	196	197
Versand																				
1	-	-	-	-	-	9	-	-	-	-	-	-	30	109	-	52	5 785	4 589	75	22
2	-	-	-	-	-	18	-	-	-	-	-	-	20	216	20	39	11 103	20 409	-	-
3	-	-	-	-	-	15	-	-	-	5	-	-	20	80	-	89	1 340	1 529	55	-
4	-	-	-	30	-	5	-	-	-	-	-	-	-	-	-	21	716	295	-	-
5	-	-	-	15	40	6	-	-	-	-	48	-	30	1 188	32	901	29 817	54 299	124	1 116
6	-	-	-	-	-	-	-	-	-	-	-	-	70	13	-	37	986	743	-	5
7	-	-	-	114	-	6	-	-	-	-	-	17	-	-	-	18	572	176	-	-
8	-	-	-	-	-	11	-	-	-	-	-	-	-	26	-	233	6 892	10 244	17	42
9	-	-	-	49	15	16	-	1	138	1	127	15	15	12 346	72	1 467	91 044	99 942	88	3 707
10	-	-	-	15	5	11	-	-	76	-	-	-	-	-	45	66	425	61	-	-
11	-	-	348	75	-	-	-	-	-	-	-	-	125	187	295	206	3 849	2 801	33	83
12	37	5	862	79	18	8	-	7	91	101	4	-	48	705	1 818	40	10 717	5 217	45	27
13	-	77	-	289	5	7	-	-	-	5	-	-	15	919	222	819	9 395	5 363	60	1 587
14	-	-	20	119	5	3	-	-	216	71	9	15	-	4 405	57	1 055	5 745	15 048	111	39
15	-	-	-	44	18	3	-	-	-	-	-	-	55	5	-	357	3 135	4 375	65	9
16	-	-	-	-	-	5	-	-	-	11	-	-	-	124	722	23	5 689	1 890	10	22
17	-	-	-	396	-	9	-	-	-	12	-	-	-	80	321	393	2 254	2 108	56	-
18	-	-	-	-	-	-	-	-	-	-	-	-	-	44	-	33	7 833	20 345	-	-
19	-	-	18	16	-	10	-	-	-	-	2	-	-	712	-	87	2 799	1 612	55	-
20	-	-	40	27	55	1	-	-	-	-	-	-	-	40	-	54	1 744	435	76	-
21	-	-	-	682	297	22	-	-	-	-	-	-	109	61	1 135	283	5 607	2 008	134	1 163
22	-	-	444	261	109	4	-	2	41	-	2	-	-	89 600	1 420	257	4 117	5 190	10	347
23	36	1 397	7	606	15	30	4 330	11	286	316	85	-	35	626 250	51 205	1 927	108 039	11 300	38	16 163
24	16	17 568	211	8 979	1 943	101	2	4	2 447	3 290	93	30	4 800	55 936	112 409	16 086	140 242	43 699	1 415	3 194
28	-	3 440	4	579	246	15	-	5	396	14	-	6	-	528	17 724	1 356	12 913	12 122	209	74
29	-	-	-	71	-	-	-	-	-	-	-	-	-	-	-	150	539	765	-	-
30	-	-	167	626	27	97	-	-	110	131	-	-	-	19 280	43 448	998	35 140	48 644	47	81
31	340	268	62	675	94	-	-	-	-	5	-	-	-	97	1 159	500	4 748	3 530	118	1 230
32	-	-	24	815	-	24	-	-	-	8	1 773	-	-	790	7 962	2 351	18 321	11 133	61	3 369
33	-	-	109	314	-	214	75	-	26	36	-	-	-	40 080	19 811	827	27 525	38 495	166	1 115
34	39	64	69	25	18	3	-	-	-	452	100	-	-	4 933	1 008	679	13 261	22 753	7	291
35	-	16	116	75	18	19	-	6	-	-	-	-	45	11 643	1 638	337	16 939	4 867	1	3 054
36	15	24	30	207	-	-	-	-	-	-	-	-	-	16	335	7 949	1 170	1 174	109	-
37	-	53	22	108	16	-	-	-	155	-	-	-	-	4 937	559	1 615	10 288	5 700	9	25
38	-	-	-	36	15	2	-	-	196	100	9	-	-	10 603	1 011	204	6 075	5 019	36	550
39	-	15	-	7	16	-	-	-	68	-	165	-	-	758	55	90	619	325	-	244
41	-	27	16	65	66	45	-	-	76	32	312	-	372	147 951	9 372	625	30 121	34 635	65	71
42	-	-	-	-	-	11	-	-	-	-	-	-	65	30	26	11	2 011	2 755	118	27
43	-	-	-	-	-	-	-	-	-	-	-	-	-	111	-	99	3 254	6 676	15	-
44	-	-	-	-	-	-	-	-	-	-	-	-	-	83	134	95	823	1 905	150	-
45	34	-	-	-	-	-	-	-	-	19	-	-	-	216	-	173	1 298	2 140	-	84
46	-	-	-	-	-	-	-	-	-	-	13	-	-	80	121	2	619	2 166	114	427
47	-	-	-	-	25	-	-	-	-	-	-	-	-	102	-	50	485	459	83	-
48	-	-	-	-	-	-	-	-	-	91	-	-	-	146	18	-	1 310	1 196	9	392
51	-	-	-	24	-	-	-	-	-	-	-	-	-	5 439	183	-	521	407	-	5
52	-	-	323	-	-	9	-	-	-	27	2	-	-	1 014	666	17	2 704	3 986	5	529
53	-	-	-	-	-	-	-	-	5	-	3	-	-	94	15	-	1 286	1 781	5	424
54	-	-	-	-	-	-	-	-	-	-	-	-	-	97	60	15	123	161	-	-
55	-	-	-	-	-	-	-	-	-	-	-	-	-	-	21	26	278	162	-	5
56	-	-	20	4	-	-	-	2	3	-	-	-	-	-	17	278	1 747	2 764	131	328
57	-	-	-	-	-	9	-	-	-	-	-	-	-	-	221	558	207	1 050	15	6
58	-	-	-	-	-	2	-	-	-	15	-	-	-	-	137	86	1 344	1 733	-	25
61	-	-	-	-	-	-	-	-	-	8	-	-	-	19	21	8	632	375	22	30
62	-	-	-	-	-	-	-	-	-	3	39	-	- 2	451	-	36	1 822	3 797	-	-
63	-	-	-	-	-	1	-	-	-	10	40	-	-	131	1 754	10	1 424	2 114	28	18
64	-	-	-	-	-	25	-	-	-	5	-	-	-	170	-	36	720	427	170	-
65	-	-	-	-	-	-	-	-	-	10	-	-	-	471	7	-	2 260	778	-	23
66	-	-	-	5	-	1	-	-	-	7	-	-	-	105	-	290	841	1 830	8	-
zus	517	22 954	2 912	15 432	3 066	777	4 407	38	4 330	4 785	2 826	83	5 856	1 044 321	277 256	44 014	663 213	541 502	4 168	39 953
LV	30	16 552	1 436	3 578	162	237	-	189	1 579	26 264	43	54	43 173	169 049	269 604	7 168	400 095	232 513	1 032	5 262
Bund	547	39 506	4 348	19 010	3 228	1 014	4 407	227	5 909	31 049	2 869	137	49 029	1 213 370	546 860	51 182	1063 308	774 015	5 200	45 215
Empfang																				
1	-	37 605	-	82	-	-	-	-	-	-	-	-	9 107	-	414	28	77	143	4	-
2	272	15	-	-	2	8	-	116	-	-	-	-	-	-	216	-	-	5	-	-
3	-	-	5	-	-	-	5	386	-	-	-	-	-	-	421	-	-	-	-	-
4	-	1 394	-	-	-	22	-	-	-	-	-	-	-	-	63	-	-	-	-	-
5	-	-	-	-	15	20	-	-	-	-	-	656	-	-	2 819	61	6	69	4	-
6	-	433	-	-	-	-	-	-	-	-	-	-	-	-	65	-	-	-	-	-
7	46	6 566	-	72	-	4	-	-	-	199	-	-	-	-	467	-	-	-	-	-
8	-	2 041	-	27	-	-	-	11	-	-	-	-	-	-	291	-	2	2	-	-
9	-	-	-	-	185	125	-	-	1	-	-	-	-	-	4 067	-	6	32	-	-
10	86	16 701	19	89	-	10	-	-	-	32	75	29	-	-	2 316	-	-	-	-	-
11	-	910	18	1 151	-	263	-	5	-	700	-	-	-	-	2 236	9	-	-	-	-
12	-	1 757	-	813	-	129	-	82	-	184	-	11	-	-	14 226	122	209	22	10	-
13	44	5 304	93	1 666	18	76	-	2	-	44	-	-	-	-	2 834	34	58	-	6	-
14	14	4 646	41	148	20	2	-	-	-	79	-	-	-	2 906	7 246	5	4 311	3 749	14	-
15	-	1 989	-	164	28	238	-	-	47	-	-	456	-	-	2 645	-	88	-	-	-
16	-	-	-	-	21	-	-	-	-	-	-	-	-	-	4 711	3 866	760	44	2	-
17	84	743	26	15	22	5	-	-	-	26	-	-	218	276	4 844	1 931	4 659	183	-	-
18	-	-	-	-	-	-	-	-	-	-	-	-	-	-	1 283	-	-	3	-	-
19	-	384	408	-	-	-	-	-	16	-	-	323	-	-	920	-	-	7	-	-
20	-	3 532	63	-	18	26	-	-	-	-	-	-	-	-	973	-	-	-	-	-
21	-	4 290	-	191	231	65	-	204	9	-	-	-	81	-	11 857	462	107	19	30	-
22	56	5 349	262	892	991	334	-	15	-	-	-	-	-	-	32 882	395	3	17 383	111	89
23	135	8 771	28	48	81	43	-	1 937	-	14 552	-	-	5	130	123 722	480	25 002	17 912	1 556	1 290
24	-	49 983	1 524	4 796	2 367	146	-	7	228	1 567	1 287	3 493	20 259	13 374	198 984	19 355	31 022	19 750	10 252	17 607
28	-	2 886	-	15	2 221	23	-	4	-	346	-	627	-	17	72 905	52	1 555	4 152	98	140
29	-	214	-	253	63	-	-	-	-	-	-	-	-	-	1 472	-	-	-	-	-
30	-	879	5	152	-	40	-	935	-	7 859	-	-	28 992	2 215	113 566	1 282	31 334	5 849	345	6 667
31	-	1 845	-	203	72	-	-	7	-	-	-	-	-	2 373	1 406	7 879	6 296	164	31	5 816
32	-	94	18	42	5	12	-	-	804	8 199	-	-	10	-	12 021	119	326	183	167	177
33	-	318	-	-	4	-	-	2	-	1 386	-	797	-	282	24 794	591	1 285	1 141	6 534	41
34	-	18	-	-	-	4	-	87	-	4 421	-	-	-	-	12 417	91	506	9	129	75
35	20	1 717	18	47	11	9	-	5	-	378	-	274	-	342	20 215	2 066	186	8	525	-
36	-	492	20	146	18	-	-	-	-	422	-	995	954	-	1 484	131	-	-	8	-
37	-	234	-	24	9	2	-	55	-	535	-	854	198	-	4 233	2	109	-	53	-
38	-	4 825	64	375	72	4	37	16	130	15 740	22	269	-	5	1 146	31	1 382	41	73	-
39	-	4 315	23	386	28	2	-	-	-	3 554	-	-	-	-	3 201	55	-	-	-	-
41	19	4 026	134	601	163	40	-	86	24	1 391	6	-	5 991	2 056	9 038	-	266	4 068	1 882	-
42	-	217	-	191	-	-	-	135	120	33	-	2	-	-	234	-	-	-	-	-
43	42	765	-	40	-	15	-	-	-	-	-	-	-	-	730	203	-	24	-	-
44	-	-	-	-	-	-	-	-	-	-	-	-	-	-	73	-	-	-	12	-
45	-	-	-	-	-	-	-	-	-	44	-	79	-	-	-	-	14	3	-	-
46	-	3 186	16	22	-	20	-	-	-	5 181	-	-	-	-	151	-	-	-	7	-
47	-	35	-	-	-	-	-	-	-	-	-	-	127	-	180	62	73	-	-	-
48	-	223	129	-	61	94	-	-	29	-	-	-	74	-	233	-	-	-	29	-
51	-	1 183	-	-	43	7	-	-	-	-	-	-	-	-	947	-	-	-	-	-
52	186	2 349	-	-	-	12	-	-	10	40	-	-	-	-	685	176	6	-	-	-
53	-	-	-	-	-	-	-	-	-	8	-	-	-	-	150	-	-	1	-	-
54	-	116	14	-	-	35	-	-	-	-	-	-	-	-	40	-	-	-	-	-
55	-	180	-	-	-	-	-	-	-	2	-	-	-	-	59	298	-	-	-	-
56	-	68	-	-	-	-	-	-	-	195	-	-	-	-	190	22	46	-	45	-
57	17	3 586	-	657	130	100	-	-	-	2 947	-	-	-	-	1 353	372	17	-	13	-
58	-	6 710	-	-	186	263	-	-	-	-	-	2	-	13	1 532	-	2	2	-	-
61	45	22 421	-	21	-	304	-	5	-	610	4	-	-	-	354	-	-	2	-	-
62	-	78	-	-	-	-	-	8	-	-	-	-	-	-	88	102	1	-	6	-
63	140	16 994	15	43	189	155	-	86	3	105	-	44	4 045	-	475	234	117	20	-	-
64	-	5 452	-	-	40	7	-	858	12	-	-	-	1 103	-	545	-	-	-	-	-
65	-	-	-	-	15	-	-	-	-	-	-	-	4	-	1 637	180	5	-	-	-
66	-	2 065	-	-	15	48	-	-	-	-	-	-	-	-	232	-	-	-	-	-
zus	1 206	239 904	2 943	13 372	7 344	2 712	42	5 054	1 433	70 779	1 394	8 911	71 168	23 989	708 288	40 696	109 836	74 990	21 946	31 902
LV	30	16 552	1 436	3 578	162	237	-	189	1 579	26 264	43	54	43 173	169 049	269 604	7 168	400 095	232 513	1 032	5 262
Bund	1 236	256 456	4 379	16 950	7 506	2 949	42	5 243	3 012	97 043	1 437	8 965	114 341	193 038	977 892	47 864	509 931	307 503	22 978	37 164

Nr. des V B	Andere Gießerei- u. Walzwerkserzeugnisse	Maschinen, Apparate	Bauwerksteile aus Eisen u. Stahl	Andere Eisen- und Stahlwaren	Blöcke aus Stahl	Rohkupfer, Kupferlegierungen	Rohzink, Zinklegierungen	Rohblei, Bleilegierungen	Rohe Leichtmetalle, auch Legierungen	Andere roh NE-Metalle,	Altmetalle u. Abfälle von NE-Metallen	NE-Metallhalbzeug	NE-Metallwaren	Fahrzeuge aller Art	Nicht bes. gen. Industrieerzeugn.	Sammelgut ohne nähere Bezeichnung	Umzugsgut, gebr. Verpackungen, Baugerätschaften	Lebende Tiere: Pferde, Esel	Rindvieh, außer Kälbern	Kälber	Schafe, Ziegen	Schweine, außer Ferkeln	Ferkel	Geflügel
	198	199	200	201	202	210	211	212	213	214	215	216	217	220	230	231	240	250	251	252	253	254	255	256
Versand																								
1	86	49	145	506	98	-	-	-	-	-	-	88	-	5	21	2	-	1	-	-	-	-	-	-
2	810	208	207	1 006	438	-	-	-	-	-	-	24	-	32	18	-	121	7	-	-	-	-	-	-
3	56	3	143	118	-	-	-	-	-	-	-	22	-	6	9	-	93	4	-	-	-	-	-	-
4	-	-	45	49	-	-	-	-	-	-	-	-	-	10	20	-	8	-	-	-	-	-	-	-
5	1 653	607	1 201	2 887	254	-	-	-	-	-	-	34	175	247	11	2	971	-	-	-	-	-	-	-
6	744	34	54	15	33	-	-	-	-	-	-	5	-	16	-	-	5	4	-	-	-	-	-	-
7	74	-	5	27	-	-	-	-	-	-	-	7	-	18	-	-	10	-	-	-	-	-	-	-
8	86	95	309	628	-	-	-	-	-	-	7	-	-	11	-	-	100	-	-	-	-	-	-	-
9	4 263	191	8 458	6 033	440	-	-	-	-	-	-	163	61	722	115	17	836	-	-	-	-	-	-	-
10	-	23	-	130	-	-	-	-	-	-	-	-	-	36	35	6	28	28	48	19	-	5	-	-
11	22	117	108	241	5	-	-	-	-	-	-	-	-	40	107	-	176	81	13	3	-	-	26	-
12	482	80	28	1 498	50	-	-	-	-	-	2	-	-	77	45	10	44	41	40	1	-	77	-	-
13	196	240	93	852	240	-	-	-	-	-	-	4	3	1 276	7	-	65	79	5	-	-	-	-	-
14	3 319	242	906	516	44	-	-	-	-	15	-	20	26	20	54	-	706	62	-	-	-	-	-	-
15	191	57	7	282	18	-	-	-	-	-	-	17	-	66	45	-	366	26	14	-	-	-	-	-
16	52	78	38	878	180	-	-	-	-	-	23	24	34	38	15	14	74	-	48	-	-	-	-	-
17	531	64	95	298	383	-	-	-	31	-	16	-	-	11	11	6	163	6	17	-	-	-	-	-
18	313	51	25	292	-	-	-	-	-	-	-	48	-	-	-	-	10	-	-	-	-	-	-	-
19	76	29	188	272	151	-	-	-	-	-	-	-	19	35	-	-	125	27	19	-	-	-	-	-
20	91	122	33	28	-	-	-	5	-	-	-	-	-	38	7	-	299	7	-	-	-	-	-	-
21	229	123	315	930	20	-	-	-	-	-	-	11	16	37	19	1 053	143	27	34	1	219	-	-	-
22	3 906	338	250	687	116	-	-	-	-	-	-	-	26	18	63	4	245	26	22	-	-	-	-	-
23	1 885	868	1 509	1 115	4 293	5	-	-	-	-	24	-	10	234	42	20	575	5	9	-	-	9	-	-
24	6 968	2 218	27 355	6 151	676	12	-	-	105	-	23	4	42	1 987	1 251	19	5 423	-	46	1	165	1 572	-	-
28	1 628	421	401	2 156	24	-	-	-	-	-	49	-	-	214	12	-	221	-	24	-	-	-	-	-
29	364	33	608	47	-	-	-	-	-	-	-	-	-	4	-	-	330	-	14	-	-	-	-	-
30	5 092	199	4 702	2 382	114	-	-	-	41	84	-	-	-	128	15	-	629	-	-	-	-	20	-	-
31	418	511	1 686	208	-	-	-	-	-	-	2	-	-	1	-	-	940	15	-	-	-	-	-	-
32	849	141	4 873	1 560	35	-	-	-	-	-	4	-	-	2 470	43	-	1 233	-	4	-	605	-	-	-
33	4 663	165	1 611	1 548	1 109	-	-	-	-	-	13	-	-	24	10	-	1 204	-	8	-	571	-	-	-
34	1 246	708	164	1 620	39	-	-	-	-	-	-	-	-	15	-	-	344	-	240	-	-	177	-	-
35	594	111	195	616	453	-	-	-	-	-	-	-	-	10	-	2	93	4	37	1	-	-	-	-
36	10	6	818	182	-	-	-	-	-	-	-	-	-	1 086	-	-	494	2	-	-	848	-	-	-
37	403	88	210	898	4	-	-	-	-	-	48	-	-	29	36	-	232	88	2	18	60	20	-	-
38	266	264	91	213	230	-	-	-	-	-	51	-	-	101	1	-	269	26	6	-	14	-	-	-
39	26	131	1	283	-	-	-	-	-	-	-	-	-	17	-	-	86	32	19	-	-	-	-	-
41	1 479	612	109	451	1 415	-	106	-	17	-	-	-	-	106	11	-	129	15	-	-	-	-	-	-
42	170	47	23	442	-	-	-	-	-	-	-	25	10	91	22	-	238	40	14	5	-	-	-	-
43	22	32	54	143	-	-	-	-	-	-	-	-	3	-	-	-	852	24	5	-	-	-	-	-
44	78	237	165	473	7	-	-	-	-	4	10	-	-	12	10	-	182	8	-	-	-	-	-	-
45	96	118	108	19	21	-	-	-	-	9	-	-	-	14	-	-	152	24	6	-	-	-	-	-
46	30	252	378	142	49	-	-	-	-	-	-	-	-	11	-	-	307	274	46	1	-	1	-	-
47	-	29	55	81	-	-	-	-	-	-	-	-	-	-	-	-	90	5	-	-	-	-	-	-
48	128	293	108	391	-	-	-	-	-	-	-	-	-	90	5	-	67	640	20	-	-	36	420	-
51	85	17	545	360	-	-	-	-	-	-	-	-	-	27	-	-	29	149	16	-	-	-	-	-
52	223	186	71	830	590	-	-	-	-	-	-	-	21	72	2	-	80	109	136	-	-	2	-	-
53	29	29	16	487	16	-	-	-	-	-	-	7	60	15	-	6	50	29	126	-	-	-	2	-
54	13	66	11	31	-	-	-	-	-	-	-	-	-	71	-	-	58	10	20	1	-	-	-	-
55	15	1	217	69	-	-	-	-	-	-	-	-	-	6	-	-	125	-	9	2	-	-	-	-
56	51	176	212	643	17	-	-	-	8	-	-	-	15	14	19	6	103	39	-	-	-	-	-	-
57	-	49	47	76	5	-	-	-	-	-	-	-	-	6	5	-	42	246	29	-	-	-	63	-
58	29	234	164	202	59	-	-	-	-	-	-	-	-	12	-	-	512	493	165	5	-	-	-	-
61	92	153	43	678	27	-	-	-	-	-	-	-	-	24	1	-	80	93	-	-	-	-	-	-
62	126	30	-	894	56	-	-	-	-	-	-	-	-	27	-	-	377	-	-	-	-	-	-	-
63	2 779	212	33	224	-	-	-	-	-	-	-	6	-	22	-	-	45	62	-	-	-	-	-	-
64	375	142	89	146	14	-	-	-	-	-	-	-	-	24	10	-	90	17	-	-	-	-	-	-
65	493	146	1	946	347	-	-	-	-	-	-	-	-	9	8	-	53	22	-	-	-	-	-	-
66	499	100	3	511	18	-	-	-	-	-	-	-	-	4	8	-	57	17	43	3	-	-	-	-
zus	48 404	11776	59 329	45 391	12088	17	106	5	202	112	272	509	521	9 736	2 113	1 167	20 379	2 914	1 304	61	2 482	1 919	511	-
L V.	15 950	4838	24 793	23 438	129235	-	-	-	441	-	7	11	36	5 985	1 113	1 925	9 208	16	-	-	-	-	-	-
Bund	64 354	16614	84 122	68 829	141323	17	106	5	643	112	279	520	557	15 721	3 226	3 092	29 587	2 930	1 304	61	2 482	1 919	511	-
Empfang																								
1	-	9	14	76	-	-	-	-	-	-	-	-	2	-	32	-	115	114	38	-	-	-	-	-
2	47	8	-	-	-	-	-	-	-	-	-	-	-	-	6	24	330	92	28	-	-	2 330	-	-
3	-	-	-	-	-	-	-	-	-	-	-	-	-	2	35	-	116	201	2 214	8	-	1 003	-	-
4	-	-	-	-	-	-	-	-	-	-	-	-	-	-	-	-	63	8	55	-	-	35	-	-
5	56	1 881	176	124	-	-	-	-	-	5	27	-	-	136	339	3 192	335	-	125	-	-	48	-	-
6	-	27	-	-	-	-	-	-	-	-	-	-	-	-	-	-	15	13	1	-	-	346	-	-
7	45	5	-	21	-	-	-	-	-	-	-	-	-	-	7	-	103	7	465	62	-	-	-	-
8	-	-	2	4	-	1	-	-	-	38	57	52	12	-	-	-	56	20	1 883	311	141	134	-	-
9	-	155	-	59	-	-	-	-	-	-	53	-	-	155	14	1 548	578	-	53	2	-	-	-	-
10	-	24	-	1	-	1	-	-	-	-	-	-	-	5	129	25	315	292	1 372	1 299	116	6 026	-	-
11	-	473	-	53	-	-	-	-	-	-	22	-	10	8	193	-	224	258	1 553	259	235	1 692	-	-
12	10	147	39	135	-	-	-	19	-	-	390	-	-	26	93	-	260	106	3 207	4 448	720	29 973	-	-
13	-	182	12	217	-	-	-	-	-	-	6	-	-	410	7	51	101	84	805	72	73	1 179	-	-
14	193	172	61	1 595	-	-	10	-	-	-	80	-	-	3 377	4	428	642	292	2 506	3	-	28	-	-
15	-	79	3	9	-	-	-	-	-	-	-	-	-	-	160	-	206	104	621	18	-	1 243	-	-
16	43	109	43	5	-	-	-	-	2	-	5	-	-	724	32	1 038	147	1	-	-	-	-	-	-
17	3 440	133	39	553	2 317	-	-	-	-	-	12	5	101	-	2	7	226	42	96	10	-	78	-	-
18	42	12	-	-	-	-	-	-	-	-	-	-	-	-	-	-	60	-	-	-	-	-	-	-
19	36	19	74	23	-	-	-	-	-	-	4	-	-	-	110	3	136	81	1 595	283	7	9 387	52	-
20	54	2	-	42	-	-	-	-	-	-	-	-	-	-	-	-	171	21	577	1 069	52	2 478	18	-
21	16	1 014	62	54	-	-	-	-	-	-	-	-	-	27	1 772	-	837	144	2 746	1 329	1 227	18 670	65	-
22	249	492	12	783	-	-	-	-	-	-	-	-	13	-	1 269	-	648	434	3 612	2 397	2 755	26 163	-	-
23	5 158	380	808	2 494	10	-	-	-	-	-	-	25	3	1 209	1 129	-	552	7	11	-	-	15	-	-
24	38 292	2 143	8 294	4 340	682	6	-	-	25	-	130	816	9	3 828	3 439	3	4 134	8	297	39	166	619	-	-
28	6 149	305	184	551	38	22	264	-	519	-	57	-	3	81	73	9	714	6	10	-	-	-	-	-
29	-	-	-	10	-	-	-	-	-	-	-	-	-	-	45	7	224	24	-	-	-	-	-	-
30	32 094	2 192	666	753	38	-	69	-	30	-	-	-	45	8	129	-	777	-	7	-	-	-	-	-
31	9	64	1 370	2 567	90	-	-	-	-	-	-	-	-	-	-	-	1 294	-	-	-	-	-	-	-
32	1 013	117	311	281	24	-	199	-	178	-	5	10	99	2	171	-	898	-	14	-	-	-	-	-
33	447	2 053	1 474	2 217	32	-	-	-	454	-	-	64	-	37	3 864	1	546	-	7	-	-	-	-	-
34	45	208	1 323	289	-	-	-	-	-	-	-	9	231	140	16	951	625	3	-	-	-	-	-	-
35	172	373	304	583	-	-	-	-	-	-	-	-	-	14	432	-	219	-	10	-	-	-	-	-
36	-	-	388	4	-	-	-	-	-	-	-	-	-	62	-	-	674	-	-	-	-	-	-	-
37	438	206	435	205	-	-	83	30	-	-	75	26	-	427	161	-	97	-	-	-	-	-	-	-
38	673	181	138	61	-	2	-	-	-	-	-	5	-	-	620	-	458	2	-	-	-	29	-	-
39	-	23	4	-	-	-	-	-	-	-	25	-	2	2	1	376	1 307	-	26	-	-	-	-	-
41	429	7 921	4 880	2 337	4 892	-	-	-	-	-	46	-	-	259	232	18	393	34	-	-	-	-	-	-
42	123	111	20	12	-	-	-	-	-	-	7	-	-	9	20	889	280	54	13	-	-	-	-	-
43	111	14	949	1	-	-	-	-	-	-	-	-	-	593	-	-	83	28	34	-	-	-	-	-
44	-	25	-	-	-	-	-	-	-	-	-	-	-	-	7	-	201	1	59	-	-	-	-	-
45	18	352	107	14	-	-	-	-	-	-	-	-	36	24	217	17	153	7	-	-	-	-	-	-
46	12	905	24	39	-	-	-	-	-	-	-	-	-	2	-	773	1 229	24	117	-	-	-	-	-
47	-	98	115	-	-	-	-	-	-	-	-	-	-	51	2	4	112	-	-	-	-	-	-	-
48	-	98	85	20	-	-	-	-	-	-	-	-	-	21	113	-	217	1	86	-	-	-	-	-
51	-	125	-	52	-	-	-	-	-	-	-	-	-	9	29	-	68	-	152	-	-	-	-	-
52	16	252	17	130	-	-	-	-	-	-	-	-	120	182	72	-	77	67	6	-	-	-	-	-
53	1	50	14	11	-	-	-	-	-	-	-	-	11	148	4	1 758	54	11	408	-	-	-	-	-
54	11	23	53	4	-	-	-	-	-	-	-	-	-	11	104	-	134	-	-	-	-	-	-	-
55	-	30	5	15	-	-	-	-	19	-	-	35	-	27	-	-	61	-	72	-	-	-	-	-
56	1	89	7	51	-	12	-	-	7	-	-	-	-	-	21	959	385	27	104	5	-	-	-	-
57	-	13	5	3	-	-	-	-	-	-	-	-	-	14	59	-	32	100	903	28	-	1	-	-
58	-	68	197	31	-	-	-	-	-	-	10	-	-	-	-	1 361	381	44	20	-	-	-	-	-
61	-	9	-	61	-	-	-	-	-	-	-	-	19	48	647	668	45	6	466	11	-	5	-	-
62	33	829	150	32	-	-	-	-	-	-	5	-	9	23	1 515	3 533	292	-	54	-	-	21	-	-
63	-	54	-	761	-	-	-	-	-	-	-	-	-	43	843	481	87	-	12	-	-	-	-	-
64	-	24	14	8	-	-	-	-	304	-	-	-	-	22	145	10	138	-	113	-	-	-	-	-
65	207	945	-	19	-	-	-	-	-	-	12	-	-	28	-	1 409	180	32	68	-	-	-	-	-
66	12	300	26	-	-	-	-	-	11	-	-	-	-	-	272	303	485	50	-	-	-	-	-	-
zus	89 695	25523	22 902	21 710	8123	44	625	49	1 549	43	1 028	1 047	725	12 194	18 586	19 846	23 290	2 850	26 621	11 653	5 492	101 503	135	-
L V	15 950	4838	24 793	23 438	129235	-	-	-	441	-	7	11	36	5 985	1 113	1 925	9 208	16	-	-	-	-	-	-
Bund	105 645	30361	47 695	45 148	137358	44	625	49	1 990	43	1 035	1 058	761	18 179	19 699	21 771	32 498	2 866	26 621	11 653	5 492	101 503	135	-

Nr des V.-B.	Beförderte Güter insgesamt	Fische, auch Zubereitungen	Fleisch, auch Zubereitungen	Milch und Rahm	Eier	Weizen	Roggen	Gerste	Hafer	Mais	Reis	Hülsenfrüchte	Gemüse	Obst, Südfrüchte	Kartoffeln	Zuckerrüben	Ölsaaten, Ölfrüchte	Kaffee	Rohtabak	Milcherzeugnisse	Speisefette, außer Butter	Andere tierische und pflanzliche Fette und Öle
		1	2	3	4	10	11	12	13	14	15	16	20	21	22	23	24	25	26	30	31	32
Versand																						
Bund	15 726 227	11	470	1 364	42	4 093	2 190	317	3	21	–	26	782	3 934	3 875	4 741	14	–	–	46	–	1 001
98	188 272	–	–	–	–	–	–	–	–	–	–	–	–	1	–	–	–	–	–	–	–	–
99	96 144	–	–	–	–	–	–	–	–	–	–	–	–	–	–	–	–	–	–	–	–	–
195	55 786	–	–	–	–	30	–	20	–	–	–	–	–	–	–	–	–	–	–	–	–	–
201	–	–	–	–	–	–	–	–	–	–	–	–	–	–	–	–	–	–	–	–	–	–
202	–	–	–	–	–	–	–	–	–	–	–	–	–	–	–	–	–	–	–	–	–	–
203	43	–	–	–	–	–	–	–	–	–	–	–	–	–	–	–	–	–	–	–	–	–
204	3 493	–	–	–	–	–	–	–	–	–	–	–	–	–	–	–	–	–	–	–	–	–
205	52 371	–	–	–	–	–	–	–	–	–	–	–	–	–	–	–	–	–	–	–	–	–
206	969	–	–	–	–	–	–	–	–	–	–	–	–	–	–	–	–	–	–	–	–	–
207	76	–	–	–	–	–	–	–	–	–	–	–	–	–	–	–	–	–	–	–	–	–
208	1 005	–	–	–	–	–	–	–	–	–	–	–	–	–	–	–	–	–	–	–	–	–
209	92	–	–	–	–	–	–	–	–	–	–	–	–	–	–	–	–	–	–	–	–	–
210	–	–	–	–	–	–	–	–	–	–	–	–	–	–	–	–	–	–	–	–	–	–
211	16 268	–	–	–	–	–	–	–	–	–	–	–	–	–	–	–	–	–	–	–	–	–
212	42 948	–	–	–	–	–	–	–	–	–	–	–	–	–	–	–	–	–	–	–	–	–
213	82 013	–	–	–	–	–	–	–	–	–	–	–	–	–	–	–	–	–	–	–	–	–
214	10	–	–	–	–	–	–	–	–	–	–	–	–	–	–	–	–	–	–	–	–	–
215	917 138	–	–	–	–	–	–	–	–	–	–	–	–	13	–	–	–	–	–	–	–	–
216	7 390	–	–	–	–	–	–	–	–	–	–	–	–	–	–	–	–	–	–	–	–	–
217	8 137	–	–	–	–	–	–	–	–	–	–	–	–	–	–	–	–	–	–	–	–	1
218	62 770	–	–	–	–	–	–	–	–	–	–	–	–	–	45	–	–	–	–	–	–	–
219	87	–	–	–	–	–	–	–	–	–	–	–	–	–	–	–	–	–	–	–	–	–
220	48 318	–	–	–	–	–	–	–	–	–	–	–	–	–	–	–	–	–	–	–	–	–
221	22	–	–	–	–	–	–	–	–	–	–	–	–	–	–	–	–	–	–	–	–	–
222	4 073	–	–	–	–	–	–	–	–	–	–	–	–	–	–	–	–	–	–	–	–	–
223	–	–	–	–	–	–	–	–	–	–	–	–	–	–	–	–	–	–	–	–	–	–
Ausl.	1 247 223	–	–	–	–	–	–	–	–	–	–	–	–	13	45	–	–	–	–	–	–	1
Insges.	17 313 652	11	470	1 364	42	4 123	2 190	337	3	21	–	26	782	3 948	3 920	4 741	14	–	–	46	–	1 002
Empfang																						
Bund	15 656 629	1 698	2 381	813	41	3 534	1 736	26	50	21	15	95	7 312	20 107	61 996	–	163	337	–	76	–	17
98	3 355	–	–	–	–	–	–	–	–	–	–	–	–	–	–	–	–	–	–	–	–	–
99	6 194	–	–	–	–	–	–	–	–	–	–	–	–	–	–	–	–	–	–	–	–	–
195	880	–	–	–	–	–	–	–	–	–	–	–	–	–	–	–	–	–	–	–	–	–
201	–	–	–	–	–	–	–	–	–	–	–	–	–	–	–	–	–	–	–	–	–	–
202	34	–	–	–	–	–	–	–	–	–	–	–	–	–	–	–	–	–	–	–	–	–
203	2 437	–	–	–	20	–	–	–	–	–	–	–	–	–	–	–	–	–	–	–	–	–
204	2 829	–	–	–	44	–	–	–	–	–	–	–	35	51	–	–	–	–	–	–	–	–
205	63 443	–	10	–	–	–	–	–	–	–	–	–	–	15	–	–	–	–	–	–	–	–
206	1 017	–	12	–	–	–	–	–	–	–	–	–	–	–	–	–	–	–	–	153	–	–
207	302	–	–	–	–	–	–	–	–	–	–	–	–	10	–	–	–	–	–	–	–	–
208	42	–	–	–	11	–	–	–	–	–	–	–	–	–	–	–	–	–	–	–	–	–
209	16	–	–	–	–	–	–	–	–	–	–	–	–	–	–	–	–	–	–	–	–	–
210	–	–	–	–	–	–	–	–	–	–	–	–	–	–	–	–	–	–	–	–	–	–
211	785	–	30	–	–	–	–	–	–	–	–	–	7	–	–	–	–	–	–	–	–	–
212	4 417	–	–	–	–	–	–	–	–	–	–	–	1 178	2 486	118	–	–	–	–	1	–	–
213	28 983	–	–	–	–	–	–	–	–	–	–	–	3 587	22 023	376	–	–	–	–	–	–	–
214	2 424	–	–	–	–	–	–	–	–	–	–	–	13	2 176	235	–	–	–	–	–	–	–
215	124 312	–	15	–	11	–	–	–	–	–	–	–	686	2 387	144	–	–	–	–	–	–	–
216	32 953	–	–	–	–	–	–	–	–	–	–	–	–	–	–	–	–	–	–	–	–	–
217	15 066	96	35	–	4	–	–	–	–	–	–	–	76	1 213	105	–	–	–	–	–	–	10
218	13 782	2	1	–	–	–	–	–	–	–	–	109	2 867	1 280	2 157	–	112	–	–	19	–	–
219	1 582	–	–	–	–	–	–	–	–	–	–	–	–	14	–	–	–	–	–	–	41	–
220	3 390	99	7	–	164	–	–	–	–	–	–	–	12	12	–	–	–	–	–	7	–	–
221	1	–	–	–	–	–	–	–	–	–	–	–	–	–	–	–	–	–	–	–	–	–
222	1 053	–	–	–	–	–	–	–	–	–	–	–	–	–	–	–	–	–	–	–	–	–
223	–	–	–	–	–	–	–	–	–	–	–	–	–	–	–	–	–	–	–	–	–	–
Ausl	298 868	197	110	–	254	–	–	–	–	–	–	109	8 461	31 667	3 135	–	112	–	–	180	41	10
Insges.	15 965 926	1 895	2 491	813	295	3 534	1 736	26	50	21	15	204	15 773	51 774	65 131	–	275	337	–	256	41	27

Nr des V.-B.	Roggen- und Weizenmehl	Malz	Stärke	Rohzucker	Verbrauchszucker	Wein, Most	Bier	Spiritus	Andere Nahrungs- und Genußmittel	Kleie u. Futtermehl aus Getreide	Ölkuchen	Rauhfutter	Stroh	Andere Futtermittel	Nicht bes. genannte hierische u. pflanzl. Rohstoffe	Eisenerze	Schwefelkies	Schwefelkiesabbrände	Kupfererze	Andere Erze	Eisenschlacken zur Verhüttung	Manganerze
	33	34	35	36	37	38	39	40	41	50	51	52	53	54	60	70	71	72	73	74	75	76
Versand																						
Bund	4 039	15	–	–	82	323	14 378	263	552	468	–	35	708	186	8 245	1 374 171	2 268	–	16	8 018	842 067	–
98	–	–	–	–	–	–	2	–	–	–	–	–	–	–	–	–	–	–	–	–	–	–
99	–	–	–	–	–	–	–	–	–	–	–	–	–	–	12	–	–	–	77	–	–	–
195	–	–	–	–	–	–	58	–	7	–	–	–	–	–	6	–	–	–	–	–	23	–
201	–	–	–	–	–	–	–	–	–	–	–	–	–	–	–	–	–	–	–	–	–	–
202	–	–	–	–	–	–	–	–	–	–	–	–	–	–	–	–	–	–	–	–	–	–
203	–	–	–	–	–	–	–	–	–	–	–	–	–	–	–	–	–	–	–	–	–	–
204	–	–	–	–	–	–	–	–	–	–	–	–	–	–	–	–	–	–	–	–	–	–
205	–	–	–	–	–	–	–	–	–	–	–	–	–	–	5	–	–	–	–	–	15	–
206	–	–	–	–	–	–	–	–	–	–	–	–	–	–	–	–	–	–	–	–	–	–
207	–	–	–	–	–	–	–	–	–	–	–	–	–	–	–	–	–	–	–	–	–	–
208	–	–	–	–	–	–	–	–	–	–	–	–	–	–	–	–	–	–	–	–	–	–
209	–	–	–	–	–	–	–	–	–	–	–	–	–	–	–	–	–	–	–	–	–	–
210	–	–	–	–	–	–	–	–	–	–	–	–	–	–	–	–	–	–	–	–	–	–
211	–	–	–	–	–	–	–	–	–	–	–	–	–	–	–	–	–	–	–	–	–	–
212	–	–	–	–	–	–	–	–	–	–	–	–	49	–	–	–	–	–	–	–	–	–
213	–	–	–	–	–	31	77	–	21	–	–	–	–	20	–	–	–	–	–	–	–	–
214	–	–	–	–	–	–	–	–	–	–	–	–	–	–	–	–	–	–	–	–	–	–
215	–	–	–	–	–	–	65	–	–	–	–	–	–	–	3	–	–	–	–	–	–	–
216	–	–	–	–	–	–	6	–	–	–	–	–	–	–	–	–	–	–	–	–	–	–
217	–	–	–	–	–	–	357	–	1	14	–	–	–	–	–	–	–	–	–	–	–	–
218	–	–	–	–	–	–	546	–	–	–	–	–	–	–	12	–	–	–	–	5	–	–
219	–	–	–	–	–	–	–	–	–	–	–	–	–	–	–	–	–	–	–	–	–	–
220	–	–	–	–	–	–	–	–	–	–	–	–	–	–	–	–	–	–	–	–	–	–
221	–	–	–	–	–	–	–	–	–	–	–	–	–	–	–	–	–	–	–	–	–	–
222	–	–	–	–	–	–	–	–	–	–	–	–	–	–	–	–	–	–	–	–	–	–
223	–	–	–	–	–	–	–	–	–	–	–	–	–	–	–	–	–	–	–	–	–	–
Ausl	–	–	–	–	–	31	1 053	–	22	14	–	–	49	20	20	–	–	–	–	5	15	–
Insges.	4 039	15	–	–	82	354	15 489	263	581	482	–	35	757	206	8 283	1 374 171	2 268	–	93	8 023	842 105	–
Empfang																						
Bund	2 886	3 763	–	–	1 483	1 485	77	312	3 634	367	111	918	94	1 806	4 053	5 334 959	–	13 825	10	7 052	919 952	1 004
98	–	–	–	–	–	–	–	–	–	–	–	–	–	–	–	–	–	–	–	–	–	–
99	–	–	–	–	6	–	–	–	5	–	–	–	–	–	–	–	–	–	–	–	–	–
195	–	–	–	–	–	–	–	–	–	–	–	–	–	–	–	–	–	–	–	–	–	–
201	–	–	–	–	–	–	–	–	–	–	–	–	–	–	–	–	–	–	–	–	–	–
202	–	–	–	–	–	–	–	–	–	–	–	–	–	–	–	–	–	–	–	–	–	–
203	–	–	15	–	–	–	–	–	–	–	–	–	–	–	–	–	–	–	–	220	–	–
204	–	671	–	–	–	–	–	–	71	–	–	–	–	–	8	–	–	–	–	85	–	–
205	–	–	–	–	–	–	–	–	–	–	–	–	–	–	11	–	–	–	–	–	44 877	–
206	–	–	–	–	–	10	–	–	–	–	–	–	–	–	–	–	–	–	–	–	–	–
207	–	–	–	–	–	–	–	–	–	–	–	–	–	–	7	–	–	–	–	–	–	–
208	–	–	–	–	–	–	–	–	–	–	–	–	–	–	–	–	–	–	–	–	–	–
209	–	–	–	–	–	–	–	–	–	–	–	–	–	–	10	–	–	–	–	–	–	–
210	–	–	–	–	–	–	–	–	–	–	–	–	–	–	–	–	–	–	–	–	–	–
211	–	–	–	–	–	521	–	–	11	–	–	–	–	–	2	–	–	–	–	–	–	–
212	–	–	–	–	–	–	–	–	16	–	–	–	–	–	5	–	–	–	–	28	–	–
213	–	–	–	–	–	2 368	–	–	3	–	–	–	–	–	8	–	–	–	–	–	–	–
214	–	–	–	–	–	–	–	–	–	–	–	–	–	–	–	–	–	–	–	–	–	–
215	–	–	–	–	–	1 012	–	–	–	–	–	–	–	–	16	105 812	–	–	–	11 139	–	–
216	–	–	–	–	–	–	–	–	–	–	–	–	–	–	–	27 447	–	–	–	–	–	–
217	–	–	–	–	–	–	–	–	74	–	–	–	–	–	102	–	–	–	–	8	–	–
218	–	–	30	26	40	–	6	–	25	–	–	–	–	24	95	–	–	–	11	42	–	–
219	–	–	–	–	31	–	–	–	438	–	–	–	–	–	–	–	–	–	–	–	–	–
220	–	–	–	–	–	–	–	–	8	–	–	–	20	–	10	–	–	–	–	–	–	–
221	–	–	–	–	–	–	–	–	–	–	–	–	–	–	–	–	–	–	–	–	–	–
222	–	–	–	–	–	–	–	–	–	–	–	36	–	–	–	–	–	–	–	–	–	–
223	–	–	–	–	–	–	–	–	–	–	–	–	–	–	–	–	–	–	–	–	–	–
Ausl	–	671	45	26	71	3 911	6	–	646	–	–	36	20	24	274	133 259	–	–	11	11 522	44 877	–
Insges.	2 886	4 434	45	26	1 560	5 396	83	312	4 285	367	111	954	114	1 830	4 327	5 468 218	–	13 825	21	18 574	964 829	1 004

Nr des V.-B	Steinkohlen	Steinkohlenbriketts	Steinkohlenkoks	Rohbraunkohlen	Braunkohlenbriketts	Braunkohlenkoks	Torf	Rohes Erdöl, Stein- und Braunkohlenteer	Benzin	Benzol	Gasöl, Dieselöl	Andere Mineralölderivate, Mineralölrückstände	Rohe und bearbeitete Natursteine	Gewöhnliche Erde, Kies, Sand	Kalk und Gips, außer zum Düngen	Zement Mörtel	Stein- und Siedesalz	Tonerde, Bauxit, Kryolith
	80	81	82	83	84	85	86	90	91	92	93	94	100	101	102	103	110	111
Versand																		
Bund	3 088 769	89 409	2 823 623	-	485	-	63	231 237	106	101 716	2 774	41 047	75 204	643 340	1 406	27 705	10	-
98	147 021	1 484	36 123	-	-	-	-	-	-	46	-	1	-	-	-	-	-	-
99	28 866	-	-	-	-	-	-	-	-	-	-	-	-	-	-	-	-	-
195	4 003	-	50 681	-	166	-	-	-	-	-	-	-	-	-	-	-	-	-
201	-	-	-	-	-	-	-	-	-	-	-	-	-	-	-	-	-	-
202	-	-	-	-	-	-	-	-	-	-	-	-	-	-	-	-	-	-
203	-	-	-	-	-	-	-	-	-	-	-	-	-	-	-	-	-	-
204	-	-	-	-	-	-	-	-	-	-	-	-	-	-	-	-	-	-
205	25 597	83	10 944	-	-	-	-	-	-	-	-	15	-	-	-	-	-	-
206	-	-	795	-	-	-	-	-	-	-	-	-	-	-	-	-	-	-
207	-	-	-	-	-	-	-	-	-	-	-	-	-	-	-	-	-	-
208	-	-	-	-	-	-	-	-	-	-	-	-	-	-	-	-	-	-
209	-	-	-	-	-	-	-	-	-	-	-	-	-	-	-	-	-	-
210	-	-	-	-	-	-	-	-	-	-	-	-	-	-	-	-	-	-
211	-	-	693	-	-	-	-	-	-	-	-	-	-	-	-	-	-	-
212	4 870	1 546	11 474	-	750	-	-	-	-	-	-	-	-	21	-	-	-	-
213	70 457	99	587	-	-	-	-	-	-	-	-	-	-	-	9	-	-	-
214	-	-	-	-	-	-	-	-	-	-	-	-	-	-	-	-	-	-
215	16 872	20	894 684	-	1 166	-	-	-	-	-	-	280	-	-	-	-	-	-
216	191	-	6 725	-	-	-	-	-	-	-	-	2	-	-	-	-	-	-
217	2 805	-	-	-	-	-	-	-	-	-	-	5	-	-	-	-	-	-
218	5 984	909	12 849	-	-	-	-	-	-	-	-	-	-	19	-	9 551	-	-
219	-	-	-	-	-	-	-	-	-	-	-	-	-	-	-	-	-	-
220	4 492	383	32 227	-	-	-	-	-	-	-	-	9	-	60	-	-	-	-
221	-	-	-	-	-	-	-	-	-	-	-	-	-	-	-	-	-	-
222	320	-	2 987	-	-	-	-	-	-	-	-	-	-	-	-	-	-	-
223	-	-	-	-	-	-	-	-	-	-	-	-	-	-	-	-	-	-
Ausl.	131 588	3 040	973 965	-	1 916	-	-	-	-	-	-	311	-	100	9	9 551	-	-
Insges.	3 400 247	93 933	3 884 392	-	2 567	-	63	231 237	106	101 762	2 774	41 359	75 204	643 440	1 415	37 256	10	-
Empfang																		
Bund	2 221 675	27 790	808 562	5	18 857	46	2 397	25 780	37 527	11 238	72 958	116 621	824 921	691 813	456 082	59 985	6 663	49
98	-	-	-	-	-	-	-	-	-	32	-	-	-	-	-	-	-	-
99	-	-	-	-	-	-	-	217	213	318	30	71	69	75	-	-	-	-
195	-	-	-	-	-	-	-	-	-	-	-	-	-	-	-	-	-	-
201	-	-	-	-	-	-	-	-	-	-	-	-	-	-	-	-	-	-
202	-	-	-	-	-	-	-	-	-	-	-	-	-	-	-	-	-	-
203	-	-	-	-	-	-	-	-	-	-	-	-	-	-	-	-	-	-
204	-	-	-	-	-	-	-	-	-	-	-	1 040	-	-	-	-	-	-
205	-	-	-	-	-	-	-	-	-	-	-	15	-	-	-	-	-	-
206	-	-	-	-	-	-	-	-	-	-	-	331	-	-	-	-	-	-
207	-	-	-	-	-	-	-	-	-	-	-	-	-	-	-	-	-	-
208	-	-	-	-	-	-	-	-	-	-	-	14	-	-	-	-	-	-
209	-	-	-	-	-	-	-	-	-	-	-	-	-	-	-	-	-	-
210	-	-	-	-	-	-	-	-	-	-	-	-	-	-	-	-	-	-
211	-	-	-	-	-	-	-	-	-	-	-	-	-	-	-	-	-	-
212	-	-	-	-	-	-	-	-	-	-	-	-	55	-	-	-	-	-
213	-	-	15	-	-	-	-	-	-	-	-	-	49	70	-	-	-	-
214	-	-	-	-	-	-	-	-	-	-	-	-	-	-	-	-	-	-
215	-	-	-	-	-	-	-	-	-	-	-	-	-	-	-	-	-	-
216	-	-	-	-	-	-	-	-	-	-	-	-	-	-	-	-	-	-
217	20	20	-	-	-	-	-	-	-	-	-	1 097	-	6 328	-	-	-	-
218	18	-	-	-	-	-	-	-	-	-	168	46	-	-	-	-	-	-
219	-	-	-	-	-	-	-	-	-	-	-	-	30	-	-	-	-	-
220	-	-	-	-	-	-	-	-	-	-	-	-	-	-	-	-	-	-
221	-	-	-	-	-	-	-	-	-	-	-	-	-	-	-	-	-	-
222	-	-	-	-	-	-	-	-	-	-	-	-	-	-	-	-	-	-
223	-	-	-	-	-	-	-	-	-	-	-	-	-	-	-	-	-	-
Ausl.	38	20	15	-	-	-	-	-	-	-	168	2 543	134	6 398	-	-	-	-
Insges.	2 221 713	27 810	808 577	5	18 857	46	2 397	25 997	37 740	11 588	73 156	119 235	825 124	698 286	456 082	59 985	6 663	49

Nr des V.-B.	Andere mineral. Rohstoffe	Schwefelsäure	Soda, Ätznatron, Pottasche	Farbstoffe, Farben und Lacke	Nicht bes genannte chemische Erzeugnisse	Düngekalk	Thomasmehl	Andere Phosphordüngemittel,	Kalidüngemittel,	Stickstoffdüngemittel,	Mischdünger	Andere Düngemittel	Pflanzliche Gerbmittel	Häute, Felle	Leder	Wolle	Baumwolle	Andere Spinnstoffe	Garne	Lumpen	Stammholz über 1,5 m lang, Baustangen
								außer Mischdünger													
	112	120	121	122	123	130	131	132	133	134	135	136	140	141	142	150	151	152	153	154	160
Versand																					
Bund	15 382	3 739	44	3 082	21 433	557	444 231	2 303	106	66 813	902	479	122	45	5	3	-	3	-	345	7 828
98	-	-	-	-	-	-	-	-	-	-	-	-	-	-	-	-	-	-	-	-	-
99	-	-	-	-	-	-	62 249	-	-	-	-	-	-	-	-	-	-	-	-	-	-
195	20	-	-	10	16	-	-	-	-	-	-	-	-	-	-	-	-	-	-	-	-
201	-	-	-	-	-	-	-	-	-	-	-	-	-	-	-	-	-	-	-	-	-
202	-	-	-	-	-	-	-	-	-	-	-	-	-	-	-	-	-	-	-	-	-
203	-	-	-	-	-	-	-	-	-	-	-	-	-	-	-	-	-	-	-	-	-
204	360	-	-	-	-	-	-	-	-	-	-	-	-	-	-	-	-	-	-	-	-
205	930	-	-	1 866	20	-	6 025	675	-	-	-	-	-	-	-	3	-	-	-	-	-
206	-	-	-	-	-	-	-	-	-	-	-	-	-	-	-	-	-	-	-	-	-
207	-	-	-	-	-	-	-	-	-	-	-	-	-	-	-	-	-	-	-	-	-
208	-	-	-	-	-	-	-	-	-	-	-	-	-	-	-	-	-	-	-	-	-
209	-	-	-	-	-	-	-	-	-	-	-	-	-	-	-	-	-	-	-	-	-
210	-	-	-	-	-	-	-	-	-	-	-	-	-	-	-	-	-	-	-	-	-
211	-	-	-	-	-	-	14 695	-	-	-	-	-	-	-	-	-	-	-	-	-	-
212	10	-	-	30	176	-	-	-	-	-	-	-	-	-	-	-	-	-	-	-	-
213	-	-	-	445	27	-	-	-	-	-	-	-	-	-	-	-	-	-	-	16	-
214	-	-	-	-	-	-	-	-	-	-	-	-	-	-	-	-	-	-	-	-	-
215	1	-	-	1 385	1	-	-	-	-	-	-	-	-	-	-	-	-	-	-	-	-
216	-	-	-	-	2	-	-	-	-	-	-	-	-	-	-	-	-	-	-	-	-
217	44	-	-	1	16	-	-	-	-	-	-	-	-	-	-	1	-	-	-	-	-
218	1 693	-	2	227	874	-	4 295	-	-	-	-	-	-	-	-	-	-	-	-	21	6
219	-	-	-	-	20	-	-	-	-	-	-	-	-	-	-	-	-	-	-	-	-
220	15	-	-	-	1	-	5 241	-	-	5 325	-	173	-	-	-	-	-	-	-	-	-
221	-	-	-	-	-	-	-	-	-	-	-	-	-	-	-	-	-	-	-	-	-
222	-	-	15	-	-	-	-	-	-	-	-	-	-	-	-	-	-	-	-	-	-
223	-	-	-	-	-	-	-	-	-	-	-	-	-	-	-	-	-	-	-	-	-
Ausl.	3 053	-	17	3 954	1 137	-	30 256	675	-	5 325	-	173	-	-	-	4	-	-	-	37	6
Insges.	18 455	3 739	61	7 046	22 586	557	536 736	2 978	106	72 138	902	652	122	45	5	7	-	3	-	382	7 834
Empfang																					
Bund	156 574	72 519	11 144	1 610	121 355	1 860	7 840	1 394	1 804	4 629	1 752	380	68	-	-	8	57	194	-	11	9 000
98	-	-	-	-	5	-	-	-	-	-	-	-	-	-	-	-	-	-	-	-	-
99	2 421	-	-	-	93	-	-	-	-	-	-	-	-	-	-	-	-	-	-	-	-
195	-	-	-	-	-	-	-	-	-	-	-	-	-	-	-	-	-	-	-	-	23
201	-	-	-	-	-	-	-	-	-	-	-	-	-	-	-	-	-	-	-	-	-
202	-	-	-	-	-	-	-	-	-	-	-	-	-	-	-	-	-	-	-	-	-
203	-	-	-	-	-	-	-	-	-	-	-	-	-	-	-	-	-	-	-	-	17
204	-	-	-	-	28	-	-	-	-	-	-	15	-	-	-	-	-	-	-	-	74
205	902	-	-	-	-	-	-	-	-	-	-	-	-	-	-	-	-	-	-	-	-
206	-	-	-	-	21	-	-	-	-	-	-	-	-	-	-	-	-	-	-	-	-
207	-	-	-	-	-	-	-	-	-	-	-	-	-	-	-	-	-	-	-	-	-
208	-	-	-	-	-	-	-	-	-	-	-	-	-	-	-	-	-	-	-	-	-
209	-	-	-	-	-	-	-	-	-	-	-	-	-	-	-	-	-	-	-	-	-
210	-	-	-	-	-	-	-	-	-	-	-	-	-	-	-	-	-	-	-	-	-
211	-	-	-	-	-	-	-	-	-	-	-	-	-	-	-	-	-	-	-	-	-
212	5	-	-	-	16	-	-	-	-	-	-	-	-	-	-	-	-	-	-	-	-
213	134	-	-	-	-	-	-	-	-	-	-	-	-	-	-	-	-	5	-	-	-
214	-	-	-	-	-	-	-	-	-	-	-	-	-	-	-	-	-	-	-	-	-
215	-	-	-	-	6	-	-	-	-	-	-	-	-	-	-	2	-	-	-	-	42
216	-	-	-	-	-	-	341	-	-	-	-	-	-	-	-	-	-	-	-	-	-
217	100	-	-	-	4	-	-	-	-	-	-	-	-	-	-	-	-	17	-	-	-
218	802	-	-	-	173	-	-	30	-	-	-	-	-	-	-	-	-	28	-	-	-
219	-	-	-	-	-	-	-	-	-	-	-	-	-	-	-	-	-	-	-	-	-
220	9	-	-	-	37	-	-	-	-	-	-	-	-	-	-	-	-	-	-	-	-
221	-	-	-	-	-	-	-	-	-	-	-	-	-	-	-	-	-	-	-	-	-
222	-	-	-	-	12	-	-	-	-	-	-	-	-	-	-	-	-	-	-	-	86
223	-	-	-	-	-	-	-	-	-	-	-	-	-	-	-	-	-	-	-	-	-
Ausl.	1 952	-	-	-	297	-	341	30	-	-	-	15	-	-	-	2	-	50	-	-	219
Insges.	160 947	72 519	11 144	1 610	121 750	1 860	8 181	1 424	1 804	4 629	1 752	395	68	-	-	10	57	244	-	11	9 242

Nr. des V.-B	Faserholz, Papierholz	Grubenholz	Anderes unbearb. Holz, Holzabfälle	Hölzerne Schwellen	Schnittholz, Faßholz, Werkstücke	Holzwaren	Zellstoff, Holzschliff, Strohstoff	Papier, Pappe	Betonwaren	Künstliche Steine, Platten, Röhren	Andere Steingut-, Ton-, Porzellanwaren	Glas, Glaswaren	Roheisen, Eisenlegierungen	Halbzeug aus Stahl	Altersen und Abfälle von Eisen und Stahl	Eisenbahnoberbauzeug aus Eisen und Stahl	Stab- und Formeisen und -stahl	Bleche und Platten aus Eisen und Stahl	Röhren und Rohre aus Eisen und Stahl	Eisen- und Stahldraht
	161	162	163	164	165	166	170	171	180	181	182	183	190	191	192	193	194	195	196	197
Versand																				
Bund	547	39 506	4 348	19 010	3 228	1 014	4 407	227	5 909	31 049	2 869	137	49 029	1 213 370	546 860	51 182	1 063 308	774 015	5 200	45 215
98	-	-	-	-	-	-	-	-	-	-	-	-	-	191	78	5	869	831	-	-
99	-	-	-	282	-	27	-	-	-	-	-	-	-	-	-	409	183	2 563	708	18
195	-	-	-	-	-	5	-	-	-	-	20	-	-	-	34	18	169	102	5	13
201	-	-	-	-	-	-	-	-	-	-	-	-	-	-	-	-	-	-	-	-
202	-	-	-	-	-	-	-	-	-	-	-	-	-	-	-	-	-	-	-	-
203	-	-	-	-	-	-	-	-	-	-	-	-	-	-	-	-	-	-	-	-
204	-	-	-	-	-	-	-	-	-	-	-	-	-	-	-	-	105	2 894	-	101
205	-	-	-	-	-	-	-	1	-	-	-	1	1	19	-	-	2 638	125	7	-
206	-	-	-	-	-	-	-	-	-	-	-	-	-	-	-	-	113	25	-	-
207	-	-	-	-	-	-	-	-	-	-	-	-	-	-	-	42	-	-	-	-
208	-	-	-	-	-	-	-	-	-	-	-	-	-	-	-	-	937	64	-	-
209	-	-	-	-	-	-	-	-	-	-	-	-	-	-	-	-	5	-	-	-
210	-	-	-	-	-	-	-	-	-	-	-	-	-	-	-	-	-	-	-	-
211	-	-	-	-	-	-	-	-	-	-	-	-	-	-	-	-	29	684	-	44
212	-	-	-	-	-	-	-	-	-	-	-	-	-	56	359	13	6 791	14 709	76	367
213	-	-	-	-	-	1	-	-	-	-	-	-	4	227	243	-	1 511	4 831	3	557
214	-	-	-	-	-	-	-	-	-	-	-	-	-	-	-	-	-	-	-	-
215	-	-	-	-	15	-	-	1	-	-	-	-	40	-	-	-	469	593	-	-
216	-	-	-	-	-	-	-	-	-	-	-	-	34	-	3	-	-	60	-	-
217	-	-	-	-	41	3	-	-	-	-	-	8	3	31	72	83	3 012	633	1	-
218	-	-	-	-	-	20	-	-	-	-	457	-	44	499	19	649	13 592	5 980	72	94
219	-	-	-	-	-	-	-	-	-	-	-	-	-	-	-	-	10	-	-	-
220	-	-	-	-	-	-	-	-	-	-	-	-	-	-	-	93	144	57	-	-
221	-	-	-	-	-	-	-	-	-	-	-	-	-	-	-	-	-	-	-	-
222	-	-	-	-	-	-	-	-	-	-	-	-	-	-	-	25	-	-	14	-
223	-	-	-	-	-	-	-	-	-	-	-	-	-	-	-	-	-	-	-	-
Ausl.	-	-	-	-	56	24	-	2	-	-	457	9	126	832	696	905	29 356	30 655	173	1 163
Insges.	547	39 506	4 348	19 292	3 284	1 070	4 407	229	5 909	31 049	3 346	146	49 155	1 214 393	547 668	52 519	10 93 885	808 166	6 086	46 409
Empfang																				
Bund	1 236	256 456	4 379	16 950	7 506	2 949	42	5 243	3 012	97 043	1 437	8 965	114 341	193 038	977 892	47 864	509 931	307 503	22 978	37 164
98	-	-	-	-	-	-	-	-	-	-	-	-	-	-	1 224	-	-	-	-	-
99	-	-	-	-	15	-	-	254	-	1 559	28	102	99	-	-	-	-	-	-	-
195	110	485	22	18	15	-	-	-	-	-	-	-	-	-	-	-	18	20	17	-
201	-	-	-	-	-	-	-	-	-	-	-	-	-	-	-	-	-	-	-	-
202	-	-	-	-	34	-	-	-	-	-	-	-	-	-	-	-	-	-	-	-
203	1 126	-	-	-	649	-	-	-	-	-	-	-	90	-	-	-	-	-	-	4
204	-	-	-	-	13	-	7	-	-	198	-	-	-	-	8	-	-	-	-	-
205	16	3 432	-	-	4 551	-	-	651	-	8 826	-	-	-	-	-	-	-	22	-	-
206	-	-	-	-	-	-	-	-	-	15	-	-	176	275	-	-	-	-	-	-
207	-	-	-	-	264	-	-	-	-	-	-	-	21	-	-	-	-	-	-	-
208	-	-	-	-	-	-	-	-	-	17	-	-	-	-	-	-	-	-	-	-
209	-	-	-	-	-	-	-	-	-	-	-	-	-	-	-	-	-	-	-	-
210	-	-	-	-	-	-	-	-	-	-	-	-	-	-	-	-	-	-	-	-
211	-	-	-	-	213	-	-	-	-	-	-	-	-	-	-	-	-	-	-	-
212	-	-	-	-	-	45	-	-	-	-	-	-	-	-	-	-	-	-	-	-
213	-	-	-	-	-	1	-	-	-	-	-	-	-	-	-	-	-	-	-	-
214	-	-	-	-	-	-	-	-	-	-	-	-	-	-	-	-	-	-	-	-
215	206	311	15	789	23	12	-	-	-	5	-	6	39	70	10	-	77	230	-	-
216	-	-	-	1 273	-	-	-	-	-	-	-	-	-	-	-	22	3 700	130	-	-
217	-	-	10	-	31	-	-	1	-	98	-	-	51	40	-	-	263	104	-	-
218	-	1 525	15	-	39	5	-	-	150	-	1	-	159	-	132	-	33	-	32	-
219	-	-	-	-	-	-	-	-	-	184	-	-	-	-	-	-	-	-	-	-
220	-	2 666	-	-	20	-	-	-	-	207	-	-	-	-	21	-	-	-	-	-
221	-	-	-	-	-	-	-	-	-	-	-	-	-	-	-	-	-	-	-	-
222	-	-	-	-	880	-	-	-	-	-	-	-	-	-	-	-	-	-	-	-
223	-	-	-	-	-	-	-	-	-	-	-	-	-	-	-	-	-	-	-	-
Ausl	1 348	7 934	40	2 062	6 717	63	7	652	150	9 550	1	6	536	385	171	22	4 073	486	32	-
Insges.	2 694	264 875	4 441	19 030	14 253	3 012	49	6 149	3 162	108 152	1 466	9 073	114 976	193 423	979 287	47 886	514 022	308 009	23 027	37 164

Nr des V B	Andere Gießerei- u Walzwerkserzeugnisse	Maschinen, Apparate	Bauwerksteile aus Eisen u Stahl	Anders Eisen- und Stahlwaren	Blöcke aus Stahl	Rohkupfer, Kupferlegierungen	Rohzink, Zinklegierungen	Roh blei, Bleilegierungen	Rohe Leichtmetalle, auch Legierungen	Andere roh NE-Metalle	Altmetalle u Abfälle von NE-Metallen	NE-Metallhalbzeug	NE-Metallwaren	Fahrzeuge aller Art	Nicht bes gen Industrieerzeugn	Sammelgut ohne nähere Bezeichnung	Umzugsgut, gebr Verpackungen, Baugerät schaften	Lebende Tiere: Pferde, Esel	Rindvieh, außer Kälbern	Kälber	Schafe, Ziegen	Schweine, außer Ferkeln	Ferkel	Geflügel
	198	199	200	201	202	210	211	212	213	214	215	216	217	220	230	231	240	250	251	252	253	254	255	256
Versand																								
Bund	64 354	16614	84 122	68 829	141 323	17	106	5	643	112	279	520	557	15 721	3 226	3 092	29 587	2 930	1 304	61	2 482	1 919	511	-
98	492	258	-	344	-	3	-	-	-	-	-	-	-	-	-	125	69	-	-	-	-	-	-	-
99	-	247	20	475	-	-	-	-	-	-	-	-	-	8	-	-	-	-	1	-	-	-	-	-
195	-	185	16	87	-	-	-	-	-	-	2	13	5	-	9	-	63	-	-	-	-	-	-	-
201	-	-	-	-	-	-	-	-	-	-	-	-	-	-	-	-	-	-	-	-	-	-	-	-
202	-	-	-	-	-	-	-	-	-	-	-	-	-	-	-	-	-	-	-	-	-	-	-	-
203	-	-	-	-	-	-	-	-	-	-	-	-	-	-	-	-	43	-	-	-	-	-	-	-
204	-	33	-	-	-	-	-	-	-	-	-	-	-	-	-	-	-	-	-	-	-	-	-	-
205	2 289	580	123	296	-	-	-	-	-	-	-	-	-	72	22	1	18	-	-	-	-	-	-	-
206	-	36	-	-	-	-	-	-	-	-	-	-	-	-	-	-	-	-	-	-	-	-	-	-
207	-	-	-	34	-	-	-	-	-	-	-	-	-	-	-	-	-	-	-	-	-	-	-	-
208	-	-	-	4	-	-	-	-	-	-	-	-	-	-	-	-	-	-	-	-	-	-	-	-
209	-	26	-	-	-	-	-	-	-	-	-	-	-	-	-	-	61	-	-	-	-	-	-	-
210	-	-	-	-	-	-	-	-	-	-	-	-	-	-	-	-	-	-	-	-	-	-	-	-
211	83	6	-	28	-	-	-	-	-	-	-	-	-	6	-	-	-	-	-	-	-	-	-	-
212	283	363	464	420	-	-	-	-	-	-	-	35	1	24	44	-	17	3	-	-	-	-	-	-
213	468	1497	469	270	-	-	-	18	-	43	-	-	-	25	21	29	7	6	-	-	-	-	-	-
214	-	10	-	-	-	-	-	-	-	-	-	-	-	-	-	-	-	-	-	-	-	-	-	-
215	113	995	205	156	-	-	-	-	-	-	-	-	-	20	-	-	24	974	-	-	-	-	-	-
216	6	45	-	194	-	1	-	-	-	1	-	-	-	-	-	-	120	-	-	-	-	-	-	-
217	125	193	255	246	-	-	-	-	-	2	-	-	-	89	5	7	34	468	-	-	-	-	-	-
218	561	655	1 733	808	54	1	-	-	10	-	-	-	5	121	197	1	160	12	-	-	-	-	-	-
219	-	25	-	19	-	-	-	-	-	-	-	-	-	-	13	-	-	-	-	-	-	-	-	-
220	-	51	1	34	-	-	-	-	-	-	-	-	-	-	1	-	11	1	-	-	-	-	-	-
221	-	12	-	10	-	-	-	-	-	-	-	-	-	-	-	-	-	-	-	-	-	-	-	-
222	167	176	20	342	-	-	-	-	-	-	-	4	-	-	3	-	-	-	-	-	-	-	-	-
223	-	-	-	-	-	-	-	-	-	-	-	-	-	-	-	-	-	-	-	-	-	-	-	-
Ausl	4 095	4703	3 270	2 861	54	2	-	18	10	46	-	39	6	357	306	38	495	1 464	-	-	-	-	-	-
Insges.	68 941	22007	87 428	72 596	141 377	22	106	23	653	158	281	572	568	16 086	3 541	3 255	30 214	4 394	1 305	61	2 482	1 919	511	-
Empfang																								
Bund	105 645	30361	47 695	45 148	137 358	44	625	49	1 990	43	1 035	1 058	761	18 179	19 699	21 771	32 498	2 866	26 621	11 653	5 492	101 503	135	-
98	-	501	1 345	42	-	-	-	-	-	-	-	-	50	14	-	-	121	-	-	-	-	-	-	-
99	-	58	-	5	-	-	-	-	-	-	15	-	-	-	301	7	233	3	-	-	-	-	-	-
195	-	82	-	18	-	-	-	-	-	-	-	-	-	-	1	-	51	-	-	-	-	-	-	-
201	-	-	-	-	-	-	-	-	-	-	-	-	-	-	-	-	-	-	-	-	-	-	-	-
202	-	-	-	-	-	-	-	-	-	-	-	-	-	-	-	-	-	-	-	-	-	-	-	-
203	-	-	-	-	-	-	-	-	-	-	300	-	-	-	-	-	-	-	-	-	-	-	-	-
204	-	11	-	-	-	-	-	-	-	33	431	-	-	-	6	-	-	-	-	-	-	-	-	-
205	8	38	-	25	-	-	-	-	-	-	7	-	-	5	6	11	15	-	-	-	-	-	-	-
206	-	-	-	-	-	-	-	-	-	-	-	-	-	-	24	-	-	-	-	-	-	-	-	-
207	-	-	-	-	-	-	-	-	-	-	-	-	-	-	-	-	-	-	-	-	-	-	-	-
208	-	-	-	-	-	-	-	-	-	-	-	-	-	-	-	-	-	-	-	-	-	-	-	-
209	-	6	-	-	-	-	-	-	-	-	-	-	-	-	-	-	-	-	-	-	-	-	-	-
210	-	-	-	-	-	-	-	-	-	-	-	-	-	-	-	-	-	-	-	-	-	-	-	-
211	-	-	-	1	-	-	-	-	-	-	-	-	-	-	-	-	-	-	-	-	-	-	-	-
212	-	4	-	14	1	-	-	31	-	-	102	-	-	10	180	11	111	-	-	-	-	-	-	-
213	-	21	-	-	-	-	-	-	-	65	-	-	-	1	246	-	11	4	-	-	-	-	-	-
214	-	-	-	-	-	-	-	-	-	-	-	-	-	-	-	-	-	-	-	-	-	-	-	-
215	-	29	-	5	-	16	-	-	-	-	-	-	-	11	1	-	165	6	-	-	-	-	-	-
216	36	1	-	-	-	-	-	-	-	-	-	-	-	-	-	-	3	-	-	-	-	-	-	-
217	12	58	-	3	-	15	-	16	-	122	8	5	5	-	96	5	234	12	-	-	-	-	-	-
218	-	82	-	40	-	-	-	-	-	44	1 495	10	-	129	133	-	379	-	-	-	-	-	-	-
219	-	-	-	-	-	-	-	-	-	-	-	-	-	1	423	366	-	-	-	-	-	-	-	-
220	-	-	1	88	-	-	-	-	-	-	-	-	-	-	-	-	-	1	-	-	-	-	-	-
221	-	1	-	-	-	-	-	-	-	-	-	-	-	-	-	-	-	-	-	-	-	-	-	-
222	-	12	21	-	-	-	-	-	-	-	-	-	-	-	3	-	3	-	-	-	-	-	-	-
223	-	-	-	-	-	-	-	-	-	-	-	-	-	-	-	-	-	-	-	-	-	-	-	-
Ausl.	56	263	22	176	1	31	-	47	-	264	2 343	15	5	157	1 118	393	921	23	-	-	-	-	-	-
Insges.	105 701	31265	49 062	45 389	137 359	75	625	96	1 990	307	3 393	1 073	816	18 350	21 119	22 171	33 824	2 892	26 621	11 653	5 492	101 503	135	-

Nr des V.-B.	Beförderte Güter insgesamt	Fische, auch Zubereitungen	Fleisch, auch Zubereitungen	Milch und Rahm	Eier	Weizen	Roggen	Gerste	Hafer	Mais	Reis	Hülsenfrüchte	Gemüse	Obst, Südfrüchte	Kartoffeln	Zuckerrüben	Ölsaaten, Ölfrüchte	Kaffee	Rohtabak	Milcherzeugnisse	Speisefette, außer Butter	Andere tierische und pflanzliche Fette und Öle
		1	2	3	4	10	11	12	13	14	15	16	20	21	22	23	24	25	26	30	31	32
												Versand										
1	47 117	-	-	-	-	-	-	-	-	-	-	-	-	-	-	-	-	-	-	-	-	-
2	118 231	-	-	-	-	-	-	-	-	-	-	-	1	11	18	-	-	-	-	-	-	-
3	72 608	-	10	-	-	-	-	-	-	-	-	-	-	-	-	-	-	-	-	-	-	-
4	25 888	-	-	-	-	-	-	-	-	-	-	-	-	-	-	-	-	-	-	-	-	-
5	172 579	-	-	-	-	-	-	-	-	-	-	-	16	24	-	-	-	-	-	-	-	-
6	25 272	-	-	-	-	-	-	-	-	-	-	-	-	-	-	-	-	-	-	-	-	-
7	24 950	-	-	-	-	-	-	-	-	-	-	-	-	-	-	-	-	-	-	-	-	-
8	37 979	-	-	-	-	-	-	-	-	-	-	-	-	-	-	-	-	-	-	-	219	32
9	115 038	-	-	-	-	-	-	-	-	-	-	-	-	36	-	-	-	-	-	-	-	-
10	38 320	-	-	-	-	-	-	-	-	-	-	-	-	-	-	-	-	-	-	-	-	-
11	78 160	-	-	-	-	-	-	-	-	-	-	-	-	-	5	-	-	-	-	-	-	-
12	71 139	5	-	-	-	-	-	-	-	-	-	-	-	10	13	-	-	-	-	-	15	-
13	79 943	-	-	-	-	-	-	-	-	-	-	-	-	6	-	-	-	-	-	-	-	-
14	45 323	-	-	-	-	-	-	-	-	-	-	-	-	-	-	-	-	-	-	-	-	-
15	31 088	-	-	-	-	-	-	-	-	-	-	-	-	-	-	-	-	-	-	-	-	-
16	33 205	-	-	-	-	-	-	-	-	-	-	-	5	6	-	-	-	-	-	-	-	-
17	27 965	-	-	-	-	-	-	-	-	-	-	-	133	200	28	-	-	-	-	-	60	-
18	22 199	-	-	-	-	-	-	-	-	-	-	-	-	-	-	-	-	-	-	-	-	-
19	44 837	-	-	-	-	-	-	-	-	-	-	-	-	-	16	-	-	-	-	-	-	-
20	11 867	-	-	-	-	-	-	-	-	-	-	-	5	-	19	-	-	-	-	-	-	-
21	74 094	-	-	-	-	-	-	-	-	-	-	-	138	358	109	-	-	-	-	-	-	-
22	72 556	-	-	-	-	-	-	-	-	-	-	-	15	-	57	-	-	-	-	-	-	-
23	222 249	-	-	-	-	-	-	-	-	-	-	-	4	43	-	-	-	-	-	-	-	-
24	1 051 840	-	22	-	-	-	-	-	-	-	-	5	72	475	454	-	2	-	-	-	-	-
27	145 265	-	-	-	-	-	-	-	-	-	-	-	30	225	43	-	-	-	-	5	-	-
29	32 877	-	-	-	-	-	-	-	-	-	-	-	8	-	39	-	-	-	-	-	54	-
30	689 932	-	-	-	-	-	-	-	-	-	-	-	18	115	102	-	-	-	-	-	-	-
31	354 557	-	-	-	-	-	-	-	-	-	-	-	6	-	-	-	-	-	-	-	-	-
32	109 696	-	38	-	-	-	-	-	-	-	-	-	11	-	67	489	-	-	-	-	25	-
33	244 610	-	6	-	-	-	-	-	-	-	-	-	49	70	193	-	-	-	-	-	-	-
34	140 330	-	-	-	-	-	-	-	-	-	-	-	6	47	7	-	-	-	-	-	-	-
35	265 509	-	14	-	-	-	-	-	-	-	-	-	-	11	-	-	-	-	-	-	-	15
36	33 796	-	-	-	-	-	-	-	-	-	-	-	-	-	-	-	-	-	-	-	-	-
37	27 868	-	-	-	-	-	-	-	-	-	-	-	-	-	15	-	-	-	-	-	-	-
38	82 177	-	-	-	-	-	-	-	-	-	-	-	-	34	17	-	-	-	-	-	-	-
39	53 755	-	-	-	-	-	-	-	-	-	-	-	-	25	-	-	-	-	-	-	-	-
41	113 120	-	-	-	-	-	-	-	-	-	-	-	-	-	-	-	-	-	-	-	-	-
42	38 847	-	-	-	-	-	-	-	-	-	-	-	2	2	-	-	-	-	-	-	-	6
43	22 294	-	-	-	-	-	-	6	-	-	-	-	-	-	-	-	-	-	-	-	-	-
44	9 830	-	-	-	-	-	-	-	-	-	-	-	-	-	-	-	-	-	-	-	-	-
45	22 106	-	-	-	-	-	-	-	-	-	-	-	-	-	-	-	-	-	-	-	-	-
46	30 962	-	-	-	-	-	-	-	-	-	-	-	31	-	-	-	-	-	-	-	-	-
47	18 450	-	-	-	-	-	-	-	-	-	-	-	-	-	-	-	-	-	-	-	-	-
48	43 801	-	-	-	-	-	-	-	-	-	-	-	-	5	-	-	-	-	-	-	-	-
51	72 311	-	-	-	-	-	-	-	-	-	-	-	-	-	-	-	-	-	-	-	-	-
52	110 102	-	-	-	-	-	-	-	-	-	-	-	-	-	-	-	-	-	-	-	-	-
53	51 668	-	-	-	-	-	-	-	-	-	-	-	-	-	-	-	-	-	-	-	-	-
54	16 141	-	-	-	-	-	-	-	-	-	-	-	-	-	-	-	-	-	-	-	-	-
55	19 119	-	-	-	-	-	-	-	-	-	-	-	-	-	16	-	-	-	-	-	-	-
56	41 058	-	-	-	-	-	-	-	-	-	-	-	7	10	14	-	-	-	-	-	-	-
57	52 438	-	7	-	-	-	-	-	-	-	-	-	-	5	-	-	-	-	-	-	-	-
58	78 127	-	-	-	-	-	-	-	-	-	-	-	-	-	-	-	-	-	-	-	-	-
61	67 937	-	-	-	-	-	-	-	-	-	-	-	-	15	-	-	-	-	-	-	-	-
62	37 587	-	7	-	-	-	-	-	-	-	-	-	4	-	-	-	-	-	-	-	-	-
63	72 584	-	-	-	-	-	-	-	-	-	-	-	-	-	-	-	-	-	-	-	-	-
64	67 389	-	-	-	-	-	-	-	-	-	-	-	-	-	-	-	-	-	-	-	-	-
65	53 154	-	-	-	-	-	-	-	-	-	-	-	-	5	-	-	-	-	-	-	-	-
66	61 589	-	21	-	-	-	-	-	-	-	-	-	-	-	-	-	-	-	-	-	-	-
zus.	5 825 433	5	125	-	-	-	-	6	-	-	-	5	561	1 738	1 232	489	2	-	-	5	373	53
L.V.	311 235	-	39	-	-	-	-	-	-	-	-	20	37	155	538	-	10	-	-	-	-	-
Bund	6 136 668	5	164	-	-	-	-	6	-	-	-	25	598	1 893	1 770	489	12	-	-	5	373	53
												Empfang										
1	17 310	-	-	-	-	-	-	-	-	-	-	-	3	28	17	-	-	-	-	-	-	-
2	2 547	105	277	-	-	-	-	-	-	-	-	-	448	-	540	-	-	-	-	-	-	-
3	2 952	17	-	-	-	-	-	-	-	-	-	-	778	8	717	-	-	-	-	-	-	-
4	5 585	377	-	-	-	-	-	-	-	-	-	-	-	26	4 748	-	-	-	-	-	-	-
5	20 012	293	109	-	10	-	-	-	-	-	-	-	697	4 690	91	-	17	550	-	-	-	152
6	1 395	-	-	-	-	-	-	-	-	-	-	-	37	-	678	-	-	-	-	-	-	-
7	10 571	-	-	-	-	-	-	-	-	-	-	-	5	-	4 781	-	-	-	-	-	-	-
8	89 961	2 414	15	-	-	-	-	-	-	-	-	-	14	1 936	998	-	-	-	-	-	-	12
9	59 590	7	64	-	-	-	-	-	-	-	-	-	-	140	34	-	-	-	-	-	-	-
10	12 746	-	4	199	-	-	-	-	-	-	-	-	-	-	6 740	-	-	-	-	-	-	-
11	8 077	-	-	27	-	-	-	-	-	-	-	-	-	5	87	-	-	-	-	-	-	15
12	6 011	-	-	237	-	6	5	-	-	-	-	-	-	2	195	-	-	-	-	-	-	-
13	12 630	-	-	1	-	-	-	-	-	-	-	-	3	60	228	-	-	-	-	-	-	-
14	13 155	-	-	-	-	-	-	-	-	-	-	-	5	-	257	-	-	-	-	-	-	-
15	5 170	-	-	179	-	-	-	-	-	-	-	-	-	-	130	-	-	-	-	-	-	-
16	6 555	-	-	-	-	-	-	-	-	-	-	-	-	-	17	-	-	-	-	-	-	-
17	7 440	-	15	-	-	-	-	-	-	-	-	-	-	-	1 429	-	-	-	-	-	-	-
18	259	10	-	-	-	-	-	-	-	-	-	-	-	-	-	-	-	-	-	-	-	-
19	5 001	-	-	-	16	-	-	-	-	-	-	-	50	-	2 790	-	-	-	-	-	-	-
20	18 512	-	-	-	-	-	-	-	-	-	-	120	-	-	9 993	-	-	-	-	-	-	-
21	16 020	-	-	-	-	-	-	-	-	-	-	-	-	-	6 024	-	28	-	-	-	-	-
22	93 003	-	-	-	-	-	-	-	-	-	-	-	24	-	115	-	-	-	-	-	-	-
23	157 349	-	-	-	-	-	-	-	-	-	-	-	-	-	16	-	-	-	-	-	-	-
24	843 029	-	59	-	-	90	-	-	-	-	-	-	183	650	228	-	-	-	-	-	-	-
27	72 791	-	2	-	-	-	-	-	-	-	-	-	45	37	85	-	-	-	-	-	-	15
29	43 775	-	4	-	-	-	16	5	-	-	-	-	70	69	63	-	-	-	-	-	-	-
30	214 093	-	-	-	-	-	-	-	54	-	-	-	-	53	39	-	-	-	-	-	-	9
31	58 598	-	-	-	-	-	-	-	-	-	-	-	-	-	-	-	-	-	-	-	-	-
32	39 319	-	-	-	-	-	-	-	10	-	-	-	33	12	3 131	-	-	-	-	-	-	420
33	64 016	-	-	-	-	-	-	-	-	-	-	-	32	208	122	-	-	-	-	-	-	-
34	17 310	-	15	-	-	-	-	-	-	-	-	-	326	881	136	-	-	-	-	-	-	-
35	47 965	-	-	-	-	-	-	-	-	-	-	-	-	64	75	-	-	-	-	-	-	-
36	48 539	-	7	-	-	-	-	-	-	-	-	-	-	-	95	-	-	-	-	-	-	-
37	5 144	-	-	-	-	-	-	-	-	-	-	-	-	-	101	-	-	-	-	-	-	-
38	28 713	-	-	-	-	-	-	-	-	-	-	-	5	11	1 647	32	-	-	-	-	-	-
39	14 696	-	34	-	-	-	-	-	-	-	-	-	-	40	1 032	-	-	-	-	-	-	-
41	60 247	-	-	-	-	-	-	-	-	-	-	-	-	-	72	-	-	-	-	-	-	-
42	8 136	-	-	-	-	-	-	-	-	-	-	-	16	238	184	-	-	-	-	-	-	-
43	3 163	-	-	-	-	-	-	-	-	-	-	-	18	27	-	-	-	-	-	-	-	-
44	1 612	-	-	-	-	-	-	-	-	-	-	-	21	-	21	-	-	-	-	-	-	-
45	856	-	-	-	-	-	-	-	-	-	-	-	34	16	-	-	-	-	-	-	-	-
46	9 512	-	157	-	-	-	-	-	-	-	-	-	515	266	780	-	-	-	-	-	-	-
47	2 382	-	-	-	-	-	-	-	-	-	-	-	5	-	-	-	-	-	-	-	-	-
48	6 375	-	90	-	-	-	-	-	-	-	-	-	63	927	288	-	-	-	-	-	-	-
51	3 435	-	-	-	-	-	-	-	-	-	-	-	-	7	-	-	-	-	-	-	-	-
52	3 906	-	-	-	-	-	-	-	-	-	-	-	-	-	-	-	-	-	-	-	-	-
53	2 850	-	-	-	-	-	-	-	-	-	-	-	10	-	-	-	-	-	-	-	-	-
54	2 410	-	-	-	-	-	-	-	-	-	-	-	569	63	541	-	-	-	-	-	-	-
55	602	-	-	-	-	-	-	-	-	-	-	-	-	-	-	-	-	-	-	-	-	-
56	2 900	-	482	-	-	-	-	-	-	-	-	-	88	229	-	-	-	-	-	-	-	-
57	3 065	-	-	-	-	-	-	-	-	-	-	-	-	9	57	-	-	-	-	-	-	-
58	10 412	-	-	-	-	-	-	-	-	-	-	-	21	5	427	-	-	-	-	8	-	-
61	19 535	-	-	-	-	-	-	-	-	-	-	-	-	50	769	-	-	-	-	-	-	-
62	5 380	-	-	-	-	-	-	-	-	-	-	-	8	-	-	-	-	-	-	-	-	-
63	25 975	-	-	-	-	-	-	-	-	-	-	-	20	334	143	-	-	-	-	-	-	-
64	13 168	-	-	-	-	-	-	-	-	-	-	-	24	-	282	-	-	-	-	-	-	-
65	13 900	-	-	-	-	-	-	-	-	-	-	-	2 268	5 367	2 604	-	-	-	-	-	-	-
66	7 866	-	29	122	11	-	-	-	-	-	-	-	5	-	134	-	-	-	-	-	-	-
zus.	2 277 526	3 223	1 363	765	37	96	21	5	64	-	-	120	6 448	16 458	53 681	32	45	550	-	8	-	623
L.V.	311 235	-	39	-	-	-	-	-	-	-	-	20	37	155	538	-	10	-	-	-	-	-
Bund	2 588 761	3 223	1 402	765	37	96	21	5	64	-	-	140	6 485	16 613	54 219	32	55	550	-	8	-	623

Nr des V-B	Roggen- und Weizenmehl	Malz	Stärke	Rohzucker	Verbrauchszucker	Wein, Most	Bier	Spiritus	Andere Nahrungs- und Genußmittel	Kleie u Futtermehl aus Getreide	Ölkuchen	Rauhfutter	Stroh	Andere Futtermittel	Nicht bes. genannte heimische pflanzl Rohstoffe	Eisenerze	Schwefelkies	Schwefelkiesabbrände	Kupfererze	Andere Erze	Eisenschlacken zur Verhüttung	Manganerze
	33	34	35	36	37	38	39	40	41	50	51	52	53	54	60	70	71	72	73	74	75	76
Versand																						
1	-	-	-	-	-	14	-	-	-	-	-	-	-	-	-	-	-	-	-	-	-	-
2	-	-	-	-	-	-	-	-	-	-	-	-	-	-	-	-	-	-	-	-	-	-
3	-	-	-	-	-	-	-	-	-	-	-	-	-	-	-	-	-	-	-	-	-	-
4	-	-	-	-	-	-	-	-	-	-	-	-	-	-	13	-	-	-	-	-	-	-
5	-	-	-	-	-	-	-	-	-	-	-	-	-	-	8	-	-	-	-	-	-	-
6	-	-	-	-	-	-	-	-	-	-	-	-	-	-	-	-	-	-	-	-	-	-
7	-	-	-	-	-	-	-	-	-	-	-	-	-	-	-	-	-	-	-	-	-	-
8	-	-	-	-	-	-	-	-	-	-	-	-	-	-	-	-	-	-	-	-	-	-
9	-	-	-	-	-	-	-	-	-	-	-	-	-	-	-	-	-	-	-	-	-	-
10	-	-	-	-	-	-	-	-	-	-	-	-	-	-	-	-	-	-	-	-	-	-
11	-	-	-	-	-	-	-	-	-	-	-	-	-	25	-	-	-	-	-	-	-	-
12	-	-	-	-	-	-	-	-	-	-	-	-	-	-	110	-	-	-	-	-	-	-
13	-	-	-	-	-	-	-	-	-	-	-	-	-	-	45	-	-	-	-	17	-	-
14	-	-	-	-	-	-	-	-	-	-	-	-	-	-	57	-	-	-	-	-	-	-
15	-	-	-	-	-	-	-	-	-	-	-	-	-	-	-	-	-	-	-	-	-	-
16	-	-	-	-	-	-	-	-	-	-	-	-	-	-	49	-	-	-	-	-	-	-
17	-	-	-	-	-	-	-	-	28	-	-	-	-	1	6	-	-	-	-	-	-	-
18	-	-	-	-	-	-	-	-	-	-	-	-	-	-	-	-	-	-	-	-	-	-
19	-	-	-	-	-	-	-	-	-	-	-	-	-	-	-	-	-	-	-	-	-	-
20	-	-	-	-	-	4	-	-	-	-	-	-	-	-	3	-	-	-	-	-	-	-
21	65	-	-	-	-	17	-	8	-	40	-	-	-	15	73	-	-	-	-	-	-	-
22	-	-	-	-	-	-	-	-	-	15	-	-	20	19	-	-	-	-	-	-	-	-
23	-	-	-	-	-	3	-	-	-	-	-	-	-	-	11	24	-	-	-	87	1 352	-
24	-	-	-	-	-	111	-	-	3	-	-	-	-	-	23	215	-	-	-	28 217	1 193	-
27	-	-	-	-	-	8	-	-	5	-	-	-	-	-	-	150	-	-	-	-	770	-
29	-	-	-	-	-	-	-	-	-	-	-	-	-	-	-	-	-	-	-	-	-	-
30	-	-	-	-	-	21	-	-	-	-	-	-	-	-	3	44	-	-	-	286	23	-
31	-	-	-	-	-	-	-	-	-	-	-	-	-	-	-	30	-	-	-	-	328	-
32	-	-	-	-	-	-	-	65	11	-	-	-	-	-	-	14	-	-	-	65	-	-
33	-	-	-	-	-	-	-	-	9	-	-	-	-	-	961	-	-	-	-	316	-	-
34	-	-	-	-	-	-	-	-	-	-	-	-	-	-	-	-	-	-	-	3	-	-
35	-	-	-	-	-	-	-	-	-	-	-	-	-	-	747	-	-	-	-	-	-	-
36	-	-	-	-	-	-	-	-	-	-	-	-	-	-	-	-	-	-	-	-	-	-
37	-	-	-	-	-	-	-	-	-	-	-	-	-	-	-	-	-	-	-	644	-	-
38	15	-	-	-	-	-	-	-	-	15	-	-	-	-	802	-	-	-	-	64	324	-
39	-	-	-	-	-	-	-	-	-	-	-	-	-	-	-	-	-	-	-	98	-	-
41	-	-	-	-	-	-	-	-	-	-	-	-	-	-	34	-	-	-	-	-	62	-
42	-	-	-	-	-	-	-	-	-	-	-	-	6	-	196	-	-	-	-	-	-	-
43	-	-	-	-	-	-	-	-	-	-	-	-	-	-	-	-	-	-	-	-	-	-
44	-	-	-	-	-	-	-	-	-	-	-	-	-	-	-	-	-	-	-	-	-	-
45	-	-	-	-	-	-	-	-	-	-	-	-	-	-	-	-	-	-	-	-	-	-
46	-	-	-	-	-	-	-	-	-	-	-	-	-	-	-	-	-	-	-	-	-	-
47	-	-	-	-	-	-	-	-	-	-	-	-	-	-	-	-	-	-	-	-	-	-
48	-	-	-	-	-	-	-	-	-	-	-	-	-	-	-	-	-	-	-	-	-	-
51	-	-	-	-	-	-	-	-	-	-	-	-	-	-	-	-	-	-	-	-	-	-
52	-	-	-	-	-	-	-	-	-	-	-	-	-	-	105	-	-	-	-	-	-	-
53	-	-	-	-	-	-	-	-	-	-	-	-	-	-	-	-	-	-	-	-	-	-
54	-	-	-	-	-	-	-	-	-	-	-	-	-	-	60	-	-	-	-	-	-	-
55	-	-	-	-	-	-	-	-	-	-	-	-	-	-	-	-	-	-	-	-	-	-
56	-	-	-	-	-	-	-	-	-	-	-	-	-	-	23	-	-	-	-	-	-	-
57	-	-	-	-	-	-	-	-	-	-	-	-	-	-	-	-	-	-	-	-	-	-
58	-	-	-	-	-	-	-	-	-	-	-	-	-	-	-	-	-	-	-	-	-	-
61	-	-	-	-	-	-	-	-	-	-	-	-	-	-	-	-	-	-	-	-	-	-
62	-	-	-	-	-	-	-	-	-	-	-	-	-	-	-	-	-	-	-	-	-	-
63	-	-	-	-	-	-	-	-	-	-	-	-	-	-	-	-	-	-	-	-	-	-
64	-	-	-	-	-	-	-	-	-	-	-	-	-	-	-	-	-	-	-	-	-	-
65	-	-	-	-	-	-	-	-	-	-	-	-	-	-	-	-	-	-	-	-	-	-
66	-	-	-	-	-	-	-	-	-	-	-	-	-	-	-	-	-	-	-	-	-	-
zus	80	-	-	-	-	178	-	73	56	70	-	-	26	60	3 329	477	-	-	-	29 797	4 052	-
LV	-	-	-	-	-	15	-	-	1 059	-	-	-	-	26	30	497	-	-	-	-	-	-
Bund	80	-	-	-	-	193	-	73	1 115	70	-	-	26	86	3 359	974	-	-	-	29 797	4 052	-
Empfang																						
1	-	-	-	-	-	-	-	-	-	-	-	-	-	-	11	-	-	-	-	-	-	-
2	-	-	-	-	-	-	-	-	6	-	-	-	-	-	-	-	-	-	-	-	-	-
3	-	-	-	-	-	-	-	-	20	-	-	-	-	10	181	-	-	-	-	-	-	-
4	-	-	-	-	-	-	-	-	-	-	-	-	-	-	-	-	-	-	-	-	-	-
5	-	-	-	-	-	33	-	-	432	-	-	-	-	7	215	15	-	-	-	25	-	-
6	-	-	-	-	-	-	-	-	-	-	-	-	-	-	-	-	-	-	-	-	-	-
7	-	-	-	-	-	-	-	-	-	-	-	-	-	-	-	-	-	-	-	-	-	-
8	-	-	-	-	-	-	-	-	-	-	-	-	-	-	-	-	-	-	-	-	-	-
9	-	-	-	-	-	-	-	-	20	-	-	-	-	-	4	54 231	-	-	-	8	-	-
10	-	-	-	-	-	-	-	-	-	-	-	-	405	-	-	-	-	-	-	-	-	-
11	211	-	-	-	-	-	-	-	5	-	-	-	-	-	-	-	-	-	-	2	-	-
12	-	-	-	-	45	-	-	-	-	-	-	187	-	-	12	-	-	-	-	32	-	-
13	-	-	-	-	-	-	-	-	-	-	-	-	-	-	49	-	-	-	51	-	-	-
14	-	-	-	-	-	-	-	-	-	-	-	-	-	-	-	-	-	-	-	179	-	-
15	-	-	-	-	-	-	-	-	-	-	-	-	-	-	-	-	-	-	-	-	-	-
16	-	-	-	-	-	-	5	-	-	-	-	-	-	-	-	-	-	-	-	-	-	-
17	-	-	-	-	-	-	-	-	-	-	-	-	-	-	-	-	-	-	-	-	-	-
18	-	-	-	-	-	-	-	-	-	-	-	-	-	-	-	-	-	-	-	-	-	-
19	-	-	-	-	-	-	-	-	-	-	-	5	43	-	33	-	-	-	-	-	-	-
20	-	-	-	-	-	-	-	-	-	-	-	-	-	-	5	-	-	-	-	-	-	-
21	-	-	-	-	-	-	-	-	5	-	-	-	32	-	-	-	-	-	-	37	-	-
22	-	-	-	-	-	-	-	6	-	-	-	143	-	41	5	-	-	-	-	8 273	-	-
23	-	-	-	-	-	-	-	-	3	-	-	-	-	-	2	24	-	-	-	15	1 359	-
24	-	-	-	-	-	-	-	-	-	-	-	-	38	24	31	677	-	2 379	-	12 315	624	-
27	-	-	-	-	-	9	-	-	-	-	-	-	-	-	94	-	-	-	-	15	-	-
29	-	-	-	-	-	-	-	-	-	-	-	-	-	-	25	-	-	-	-	-	-	16
30	823	-	-	-	15	20	-	-	-	1	-	-	-	-	5	231	-	-	-	6 446	53	-
31	-	-	-	-	-	-	-	-	-	-	-	-	-	-	-	-	-	-	-	570	2 674	-
32	434	-	-	-	587	-	-	31	289	2	-	-	-	155	-	-	-	-	-	53	53	-
33	137	-	-	-	-	22	-	195	6	7	-	6	41	-	141	33	-	-	-	-	236	-
34	-	-	-	-	-	-	-	-	-	-	-	-	-	-	-	-	-	-	-	-	-	-
35	-	-	-	-	-	33	-	-	-	-	-	-	-	-	19	-	-	-	-	18 393	20	-
36	-	-	-	-	1 585	-	-	-	-	-	-	-	-	118	-	-	-	-	-	-	-	-
37	-	-	-	-	313	-	-	-	-	-	-	-	5	46	-	-	-	-	-	-	-	-
38	-	-	-	-	15	33	-	-	-	-	-	32	18	-	9	-	-	-	-	-	-	-
39	-	-	-	-	-	323	-	-	19	-	-	-	-	-	34	-	-	-	-	3 407	-	-
41	-	-	-	-	-	-	-	-	135	-	-	-	-	-	-	47	-	-	-	8 853	242	-
42	-	-	-	-	-	288	-	-	-	-	-	29	-	-	-	-	-	-	-	-	-	-
43	-	-	-	-	-	-	-	-	-	-	-	4	-	-	-	-	-	-	-	-	-	-
44	-	-	-	-	-	-	-	-	-	-	-	-	-	-	-	-	-	-	-	-	-	-
45	-	-	-	-	-	-	-	-	-	-	-	-	-	-	-	-	-	-	-	-	-	-
46	-	-	-	-	-	177	-	-	-	-	-	-	-	10	-	-	-	-	-	-	-	-
47	-	-	-	-	-	9	-	-	-	-	-	-	-	-	-	-	-	-	-	-	-	-
48	-	-	-	-	-	-	-	-	-	-	-	-	-	-	-	-	-	-	-	-	-	-
51	-	-	-	-	-	-	-	-	-	-	-	30	-	-	-	-	-	-	-	-	-	-
52	-	-	-	-	-	-	-	-	5	-	-	-	-	-	-	-	-	-	-	-	-	-
53	-	-	-	-	-	-	-	-	-	-	-	-	-	-	-	-	-	-	-	-	-	-
54	-	-	-	-	-	-	-	-	-	-	-	-	-	-	76	-	-	-	-	-	-	-
55	-	-	-	-	-	-	-	-	-	-	-	-	-	-	-	-	-	-	-	-	-	-
56	-	-	-	-	-	-	-	-	-	-	-	-	-	-	-	-	-	-	-	-	-	-
57	-	-	-	-	-	-	-	-	-	-	-	-	-	-	7	-	-	-	-	-	300	-
58	-	-	-	-	-	-	175	-	-	-	-	-	-	-	7	-	-	-	-	-	-	-
61	-	-	-	-	-	-	-	-	-	-	-	-	-	-	-	-	-	-	-	21	-	-
62	-	-	-	-	-	-	-	-	3	-	-	-	-	-	5	-	-	-	-	-	-	-
63	-	-	-	-	-	-	-	-	-	-	-	-	-	-	67	-	-	-	-	-	-	-
64	-	-	-	-	-	-	-	-	-	-	-	43	-	-	5	-	-	-	-	-	-	-
65	-	-	-	-	-	20	60	-	6	-	-	-	-	-	-	-	-	-	-	-	-	-
66	-	-	-	-	-	-	-	-	-	-	-	17	-	-	46	-	-	-	-	-	-	-
zus	1 605	-	-	-	2 560	967	240	232	954	10	-	496	582	411	1 088	55 258	-	2 379	51	58 644	5 561	16
LV	-	-	-	-	-	15	-	-	1 059	-	-	-	-	26	30	497	-	-	-	-	-	-
Bund	1 605	-	-	-	2 560	982	240	232	2 013	10	-	496	582	437	1 118	55 755	-	2 379	51	58 644	5 561	16

Nr des V-B	Steinkohlen	Steinkohlenbriketts	Steinkohlenkoks	Rohbraunkohlen	Braunkohlenbriketts	Braunkohlenkoks	Torf	Rohes Erdöl, Stein und Braunkohlenteer	Benzin	Benzol	Gasöl, Dieselöl	Andere Mineralölderivate, Mineralölrückstände	Rohe und bearbeitete Natursteine	Gewöhnliche Erde, Kies, Sand	Kalk und Gips, außer zum Düngen	Zement, Mörtel	Stein und Siedesalz	Tonerde Bauxit Kryolith
	80	81	82	83	84	85	86	90	91	92	93	94	100	101	102	103	110	111
Versand																		
1	9 685	22 901	14 285	-	-	-	-	-	-	-	-	-	-	-	-	-	-	-
2	7 781	97 826	8 800	-	-	-	-	-	-	-	-	-	-	-	-	12	-	-
3	8 559	62 102	627	-	-	-	-	-	-	-	30	-	-	-	-	-	-	-
4	6 115	19 390	232	-	-	-	-	-	-	-	31	16	-	-	-	-	-	-
5	19 950	111 777	22 207	-	-	-	-	-	-	247	-	16	-	-	-	-	-	-
6	1 582	23 085	399	-	-	-	-	-	-	-	-	-	-	-	-	5	-	-
7	775	22 873	283	-	-	-	-	-	-	-	11	-	-	-	-	-	-	-
8	6 842	22 688	7 472	-	-	-	-	-	-	5	33	-	-	-	-	-	-	-
9	29 938	44 564	13 252	-	-	-	-	-	-	20	-	-	46	-	-	72	-	73
10	2 392	31 970	209	-	-	-	-	-	31	171	66	-	-	334	-	-	-	-
11	10 178	64 122	1 775	-	-	-	-	-	49	-	11	-	26	243	-	-	-	-
12	12 664	47 912	1 070	-	-	-	-	-	214	40	565	31	-	21	-	-	-	-
13	11 364	41 279	1 929	-	-	-	-	-	-	-	17	15	-	159	-	-	-	-
14	4 700	34 410	2 062	32	-	-	-	-	-	15	19	-	-	-	-	29	-	-
15	4 160	23 954	370	-	-	-	-	-	-	-	90	104	-	-	-	-	-	-
16	2 923	22 128	243	-	-	-	-	-	64	30	1 284	30	-	-	-	-	-	-
17	12 228	12 411	183	-	-	-	-	-	-	-	364	30	-	-	-	-	-	-
18	8 268	4 784	9 091	-	-	-	-	-	-	-	-	-	-	-	-	-	-	-
19	4 449	37 895	587	-	-	-	-	-	153	-	144	-	-	96	-	-	-	-
20	1 597	9 117	114	-	-	-	-	-	-	-	45	-	-	249	-	-	-	-
21	43 188	19 268	1 905	-	-	-	-	-	99	1 135	158	29	-	118	-	-	-	-
22	30 025	18 771	4 049	-	-	-	-	-	-	-	60	397	16	21	-	-	-	-
23	97 009	22 295	10 279	-	25	-	-	-	-	-	249	908	15	-	-	66	-	-
24	356 819	21 976	21 181	-	8	-	-	22 022	50	21 175	454	25 920	4 688	173 690	71	107	-	-
27	4 141	7 452	17 619	-	-	-	-	15	-	-	-	632	-	10 796	-	-	-	-
29	18 029	3 427	2 679	-	-	-	-	-	-	129	-	115	-	-	-	-	-	-
30	269 360	70 522	220 133	-	-	-	-	7 900	153	2 196	38	95	-	143	-	-	15	-
31	70 058	13 234	233 441	-	-	-	-	-	-	-	76	-	-	209	-	-	-	-
32	40 187	4 050	23 351	-	20	-	-	-	-	132	159	1 095	15	-	-	20	-	-
33	154 324	12 226	28 012	-	-	-	-	-	-	1 114	626	1 808	18	-	6	-	-	-
34	32 381	2 296	57 265	-	-	-	-	-	59	689	51	81	-	-	-	-	-	-
35	131 280	32 407	64 202	-	-	-	-	16	889	1 507	4 564	582	-	-	-	33	-	-
36	6 829	1 023	8 860	-	-	-	-	-	338	409	100	75	-	-	-	-	-	-
37	3 457	102	5 538	-	-	-	-	-	-	-	764	112	-	-	-	5	-	-
38	30 880	4 278	26 710	-	-	-	-	-	-	495	270	1 705	-	-	-	-	-	-
39	8 517	9 578	19 969	-	-	-	-	-	-	-	-	-	-	-	-	-	-	-
41	32 401	19 124	27 073	-	-	-	-	-	15	41	1 297	160	55	-	-	-	-	-
42	8 818	16 087	4 548	-	-	-	-	32	72	-	914	524	-	-	-	-	-	-
43	4 412	11 320	1 001	-	-	-	-	-	-	-	-	210	-	-	-	-	-	-
44	968	2 188	1 769	-	-	-	-	-	-	45	35	-	-	-	-	-	-	-
45	4 471	7 564	5 464	-	-	-	-	-	124	33	-	100	-	-	-	-	-	-
46	1 617	8 515	11 556	-	-	-	-	-	-	-	-	-	-	-	-	-	-	-
47	3 122	11 376	1 981	-	-	-	-	-	-	-	35	133	-	-	-	-	-	-
48	11 522	19 335	7 283	-	-	-	-	-	605	-	311	148	-	-	-	3	-	-
51	22 886	35 449	11 949	-	-	-	-	-	30	57	229	16	-	-	-	-	-	-
52	29 820	58 612	12 730	-	-	-	-	-	232	-	291	1 001	-	-	-	-	-	-
53	13 899	14 169	5 675	-	-	-	-	-	330	807	292	61	-	-	-	10	-	-
54	2 578	10 380	2 462	-	-	-	-	-	-	-	60	-	-	-	-	-	-	-
55	4 472	10 714	1 782	-	-	-	-	-	-	-	-	17	-	-	-	-	-	-
56	11 249	7 793	4 931	-	-	-	-	-	797	1 365	312	64	-	-	-	-	-	-
57	11 132	25 449	3 229	-	-	-	-	-	-	-	-	93	-	-	-	-	-	-
58	17 761	25 091	2 527	-	-	-	-	-	409	31	126	70	-	-	-	-	-	-
61	18 502	28 956	6 207	-	-	-	-	-	-	-	117	85	-	-	-	-	-	-
62	10 457	11 698	1 119	-	-	-	-	-	856	102	1 223	-	-	-	-	15	-	-
63	26 406	15 339	10 620	-	-	-	-	-	15	80	186	185	-	-	-	-	-	-
64	32 348	15 560	16 368	-	-	-	-	-	-	137	15	17	-	-	-	-	-	-
65	14 555	19 603	10 881	-	-	-	-	-	-	214	1 207	102	-	-	-	2	-	-
66	27 080	21 681	7 942	-	-	-	-	-	-	10	956	-	-	-	-	-	-	-
zus	1 773 110	1 396 096	995 480	32	53	-	-	29 985	5 584	33 031	17 885	35 982	4 879	188 079	77	331	15	73
L V	118 025	12 680	14 545	-	30	-	-	34	-	15	41	1 298	36	15 600	-	2	-	-
Bund	1 891 135	1 408 776	1 010 025	32	83	-	-	30 019	5 584	33 046	17 926	37 280	4 915	201 679	77	383	15	73
Empfang																		
1	-	-	-	-	-	-	-	-	-	-	-	-	-	-	-	-	-	-
2	6	-	-	-	-	-	-	-	-	-	-	-	-	-	-	-	-	-
3	-	-	-	-	-	-	-	-	-	-	-	711	-	-	-	-	-	-
4	-	-	-	-	-	-	-	-	-	-	-	-	-	-	-	-	-	-
5	194	-	-	-	-	-	-	-	264	15	-	5 787	-	-	-	14	-	-
6	-	-	-	-	-	-	-	-	-	-	-	-	-	-	-	-	-	-
7	-	-	-	-	-	-	-	-	-	-	-	-	-	-	-	-	-	-
8	-	-	-	-	-	-	11	79 882	-	-	-	-	-	-	-	-	-	-
9	34	-	-	-	-	-	-	82	-	17	-	41	-	-	-	-	-	-
10	-	-	-	-	-	-	411	-	812	-	-	118	-	-	-	-	16	-
11	-	-	-	-	-	-	-	21	-	-	-	-	269	82	1 484	-	-	-
12	-	-	-	-	-	-	-	-	-	-	-	-	253	442	-	89	-	-
13	-	-	-	-	-	-	-	17	-	-	-	-	3 472	-	16	-	-	-
14	-	-	-	-	-	-	-	-	-	-	15	31	-	-	-	-	495	-
15	140	-	-	-	-	-	-	15	-	-	-	221	-	-	-	-	145	-
16	-	-	-	-	-	-	-	-	29	-	-	14	-	-	-	-	-	-
17	-	-	-	-	-	-	-	-	-	-	-	-	125	17	-	-	-	-
18	-	-	-	-	-	-	-	-	-	-	-	-	-	-	-	-	-	-
19	-	-	-	-	-	-	487	-	-	-	-	-	-	-	-	-	-	-
20	-	-	-	-	-	-	570	5 437	-	-	-	108	-	-	-	-	-	-
21	-	-	41	-	-	-	738	-	6	-	-	-	-	20	42	-	-	-
22	248	-	101	-	-	-	-	-	-	-	-	17	14 351	-	-	57 838	-	-
23	24 628	3 656	16	-	-	-	-	26	-	-	-	93	9 236	29 480	75	3	-	-
24	197 024	6 206	13 651	-	-	-	-	4 909	-	8 230	1 691	146 560	51	86 596	-	3 562	-	-
27	1 378	212	1 405	-	-	-	-	376	-	32	-	350	-	-	-	1 093	-	-
29	-	-	-	-	-	-	-	-	-	-	-	-	-	-	-	-	3 680	-
30	46 191	-	1 276	-	-	-	-	322	192	18	1 611	11 222	-	17 063	-	60	1 349	-
31	2 920	364	23	-	-	-	-	-	-	-	-	5	-	1 892	-	1 031	-	-
32	103	-	127	-	646	-	-	-	-	3	15	13	109	23 505	48	120	-	-
33	463	-	54	-	-	-	-	-	-	-	-	1 419	17 730	4 486	3 344	429	-	-
34	58	-	-	-	-	-	-	-	150	-	-	-	-	291	2	-	-	-
35	10 090	-	458	-	-	-	-	-	-	-	-	147	218	545	-	-	-	-
36	-	-	387	-	7 544	5	-	195	-	-	-	211	20	23 206	-	-	-	-
37	199	-	26	-	-	-	-	-	-	-	-	-	-	237	-	13	-	-
38	-	-	-	-	-	-	-	-	-	-	-	-	2 713	410	-	390	-	-
39	-	-	-	-	-	-	-	8	-	-	-	-	1 091	-	-	32	-	-
41	-	-	14	-	-	-	-	-	-	-	-	-	2 121	1 826	107	2 405	-	-
42	-	-	-	-	-	-	-	-	-	-	16	60	-	197	-	214	-	-
43	-	-	-	-	-	-	-	-	-	-	-	-	117	-	-	-	-	-
44	-	-	-	-	-	-	-	-	-	-	-	-	-	46	-	-	-	-
45	-	-	-	-	-	-	-	-	6	-	-	208	-	-	-	-	-	-
46	-	-	-	-	-	-	-	-	-	-	-	-	40	459	-	51	-	-
47	-	-	-	-	-	-	-	-	8	-	-	-	-	-	-	-	-	-
48	-	-	-	-	-	-	-	-	-	-	-	-	-	-	-	-	-	-
51	-	-	-	-	-	-	-	-	-	-	-	-	374	-	-	-	-	-
52	-	-	-	-	-	-	-	-	-	-	-	-	516	-	-	-	-	-
53	-	-	-	-	-	-	-	-	11	51	-	13	-	157	-	-	-	-
54	-	-	-	-	-	-	-	-	-	-	-	-	-	-	-	-	-	-
55	-	-	-	-	-	-	-	-	-	-	-	-	15	-	-	-	-	-
56	-	-	-	-	-	-	-	5	10	-	-	-	1	-	-	-	-	-
57	-	-	-	-	-	-	-	-	-	-	5	-	-	-	-	-	-	-
58	-	-	-	-	-	-	-	-	-	-	-	-	141	-	-	-	-	-
61	-	-	-	-	-	-	-	-	-	-	-	-	1 331	-	-	-	-	-
62	-	-	-	-	-	-	-	-	16	-	-	-	-	-	-	-	-	-
63	-	-	-	-	-	-	-	-	5	-	-	-	3 040	4 002	-	-	-	-
64	-	-	-	-	-	-	-	-	-	-	-	-	-	-	-	-	-	-
65	-	-	-	-	-	-	-	-	55	-	-	-	-	-	-	-	-	-
66	-	-	-	-	-	-	-	-	-	-	68	-	392	-	-	-	-	-
zus.	283 676	10 438	17 579	-	8 190	5	2 217	91 295	1 564	8 366	3 421	167 349	57 726	194 959	5 118	67 364	5 685	-
L.V.	118 025	12 680	14 545	-	30	-	-	34	-	15	41	1 298	36	15 600	-	2	-	-
Bund	401 701	23 118	32 124	-	8 220	5	2 217	91 329	1 564	8 381	3 462	168 647	57 762	210 559	5 118	67 366	5 685	-

Nr. des V.-B.	Andere mineral. Rohstoffe	Schwefelsäure	Soda, Ätznatron, Pottasche	Farbstoffe, Farben und Lacke	Nicht besonders genannte chemische Erzeugnisse	Düngekalk	Thomasmehl	Andere Phosphatdüngemittel	Kalidüngemittel, außer Muschelünger	Stickstoffdüngemittel	Muschelünger	Andere Düngemittel	Pflanzliche Gerbmittel	Häute, Felle	Leder	Wolle	Baumwolle	Andere Spinnstoffe	Garne	Lumpen	Stammholz über 1,5 m lang, Baustangen
	112	120	121	122	123	130	131	132	133	134	135	136	140	141	142	150	151	152	153	154	160
Versand																					
1	-	-	-	-	-	-	-	-	-	-	-	-	-	-	-	-	-	-	-	-	-
2	-	-	-	-	-	-	-	-	-	-	-	-	-	-	-	-	-	-	-	-	-
3	-	-	-	-	-	-	-	-	-	-	-	-	-	-	-	-	-	-	-	-	-
4	-	-	-	-	4	-	-	-	-	-	-	-	-	-	-	-	-	-	-	-	-
5	-	-	-	-	26	-	-	-	-	127	-	-	-	-	-	-	-	-	-	-	-
6	-	-	-	-	30	-	-	-	-	-	-	-	-	-	-	-	-	-	-	-	-
7	-	-	-	-	4	-	-	-	-	15	-	-	-	-	-	-	-	-	-	-	-
8	-	-	-	-	-	-	-	-	-	-	-	-	-	-	-	-	-	-	-	-	-
9	-	-	-	-	208	-	-	-	-	2 906	-	-	-	-	-	-	-	-	-	-	-
10	5	-	-	-	-	-	-	-	-	-	-	-	-	-	-	-	-	-	-	-	-
11	35	-	-	-	5	-	-	-	-	-	-	-	-	-	-	-	-	-	-	-	80
12	-	-	-	-	32	-	-	-	-	20	-	-	-	-	-	-	-	5	-	5	638
13	30	-	56	-	10	-	-	16	-	10	15	-	-	-	-	-	-	-	-	-	209
14	20	-	-	-	48	-	-	-	-	-	-	-	-	-	-	-	-	-	-	-	-
15	5	-	-	-	29	-	-	-	-	-	-	-	-	-	-	-	-	-	-	-	-
16	25	-	-	-	38	-	-	-	-	-	-	-	-	-	-	-	-	-	-	-	-
17	-	-	-	-	17	-	-	-	-	-	-	-	-	-	-	-	-	-	-	5	20
18	-	-	-	-	-	-	-	-	-	-	-	-	-	-	-	-	-	-	-	10	-
19	-	-	-	-	-	-	15	-	-	-	-	-	-	-	-	-	-	-	-	-	-
20	-	149	-	-	-	-	15	-	-	30	-	-	-	-	-	-	-	-	-	-	-
21	-	-	-	5	6	-	15	-	-	30	-	-	-	-	-	10	-	-	-	10	26
22	-	-	-	-	17	-	-	-	-	-	-	-	-	-	-	-	-	-	-	-	333
23	98	-	-	-	37	-	-	-	-	-	-	-	-	-	-	-	-	-	-	-	-
24	1 777	38 936	-	27	5 383	-	-	-	10	25	-	16	-	-	-	4	-	6	-	-	104
27	448	95	-	-	28	-	-	-	-	-	-	-	-	-	-	-	-	-	-	5	11
29	-	-	-	-	2 315	-	-	-	-	65	-	-	-	-	-	-	-	-	-	-	-
30	403	17	-	4	4 042	6	8	-	-	8 870	-	-	-	-	-	-	-	-	-	-	-
31	-	-	-	34	6	-	-	-	-	-	-	-	-	-	-	-	-	-	-	-	-
32	25	-	-	36	105	-	-	-	-	15	-	21	-	-	-	-	-	-	-	6	35
33	23	72	-	-	-	-	-	-	16	-	-	23	-	-	-	-	-	-	-	-	-
34	35	-	-	690	56	-	-	-	-	-	-	-	-	-	-	-	-	-	-	-	-
35	-	37	-	-	440	-	-	-	-	-	-	-	-	-	-	-	-	-	-	129	537
36	51	-	-	-	1 793	-	-	-	-	15	-	-	-	-	-	-	-	-	-	-	-
37	3	-	-	-	-	-	-	-	-	-	-	-	-	-	-	-	-	-	-	-	-
38	44	-	-	109	36	-	-	-	-	15	-	-	-	-	-	-	-	-	-	191	21
39	-	-	-	-	348	-	-	-	-	-	-	-	-	-	-	-	-	-	-	-	214
41	182	-	-	-	178	-	-	-	-	-	-	-	-	-	-	-	-	-	-	-	34
42	31	-	-	-	-	-	-	-	-	-	-	-	-	-	-	-	-	-	-	-	-
43	-	-	-	-	29	-	-	-	-	-	-	-	-	-	-	-	-	-	-	-	-
44	124	-	-	-	-	-	-	-	-	-	-	-	-	-	-	-	-	-	-	-	-
45	86	-	-	-	-	-	-	-	-	-	-	-	-	-	-	-	-	-	-	-	-
46	46	-	-	-	-	-	-	-	-	-	-	-	-	-	-	-	-	-	-	-	-
47	-	-	-	-	3	-	-	-	-	-	-	-	-	-	-	-	-	-	-	-	-
48	35	-	-	-	-	-	-	-	-	-	-	-	-	-	-	-	-	-	-	-	-
51	32	-	-	-	-	-	-	-	-	-	-	-	-	-	-	-	-	-	-	-	-
52	139	-	-	6	8	-	-	-	-	-	-	80	-	-	-	-	-	-	-	-	-
53	159	-	-	-	38	-	-	-	-	5	-	-	-	10	-	-	-	-	-	-	-
54	-	-	-	-	-	-	-	-	-	-	-	-	-	12	-	-	-	-	-	-	-
55	26	-	-	-	219	-	-	-	-	-	-	-	-	-	-	-	-	-	-	-	-
56	52	-	-	-	15	-	-	-	-	-	-	-	-	-	-	-	-	-	-	-	-
57	-	-	-	-	33	-	15	-	-	-	-	-	-	-	-	-	-	-	-	-	-
58	82	-	-	6	-	-	-	-	-	-	-	-	-	-	-	-	-	-	-	-	-
61	11	-	11	-	29	-	-	-	-	-	-	-	-	-	-	-	-	-	-	-	-
62	56	-	-	-	138	-	-	-	-	-	-	-	-	-	-	-	-	-	-	-	-
63	89	-	-	7	33	-	-	-	-	15	-	-	-	-	-	-	-	-	-	-	-
64	-	-	-	-	5	-	-	-	-	-	-	-	-	-	-	-	-	-	-	-	-
65	40	-	-	5	1 007	-	-	-	-	-	-	-	-	-	-	-	-	-	-	6	-
66	70	-	-	-	-	-	-	-	-	31	-	-	-	-	-	-	-	-	-	-	65
zus.	4 287	39 306	67	929	16 798	6	68	16	26	12 194	15	140	-	22	-	14	-	11	-	367	2 327
L. V.	51	33	-	-	807	-	-	-	5	15	-	-	-	-	-	-	-	1	-	-	3 525
Bund	4 338	39 339	67	929	17 605	6	68	16	31	12 209	15	140	-	22	-	14	-	12	-	367	5 852
Empfang																					
1	-	-	-	-	-	-	-	-	-	-	-	-	-	-	-	-	-	-	-	-	-
2	27	-	-	-	-	-	-	-	-	-	-	-	-	-	-	-	-	-	-	-	-
3	-	-	-	-	-	-	-	-	-	-	-	-	-	-	-	-	-	-	-	-	-
4	-	-	-	-	-	-	-	-	-	-	-	-	-	-	-	-	-	-	-	-	-
5	-	-	-	1	672	-	-	-	-	-	-	-	-	-	-	2	-	-	-	-	-
6	-	-	-	-	-	-	-	-	-	-	-	-	-	-	-	-	-	-	-	-	-
7	17	-	-	-	214	-	-	-	-	-	-	-	-	-	-	-	-	-	-	-	-
8	-	-	-	-	-	-	-	-	-	-	-	867	-	-	-	-	-	-	-	-	57
9	143	-	-	-	-	-	-	-	-	-	-	-	-	-	-	-	-	-	-	-	110
10	24	-	-	-	128	-	-	-	-	-	-	-	-	-	-	-	-	-	-	6	-
11	1 740	-	-	-	53	-	-	-	-	-	-	-	-	-	-	-	-	-	-	-	84
12	15	-	-	-	8	-	-	-	-	-	-	-	-	-	-	-	-	-	-	26	-
13	924	-	-	-	-	-	-	38	178	-	-	-	-	-	-	-	-	-	-	-	13
14	111	18	-	-	-	-	28	-	-	-	-	-	-	-	-	-	-	-	-	-	-
15	1 130	-	-	-	520	-	-	-	573	-	-	-	-	-	-	-	-	-	-	8	-
16	-	-	-	-	-	-	-	-	-	-	-	-	-	-	-	-	-	-	-	-	-
17	385	-	-	-	-	-	-	-	-	-	-	-	-	-	-	-	-	-	-	-	-
18	-	-	-	-	-	-	-	-	-	-	-	157	-	-	-	-	-	-	-	-	-
19	5	-	-	-	-	-	-	-	-	-	-	388	-	-	-	-	-	-	-	-	-
20	-	-	-	-	-	-	-	-	-	-	98	201	-	-	-	-	-	-	-	-	23
21	15	-	-	-	-	64	-	-	-	-	-	-	-	-	-	-	7	-	-	-	-
22	-	-	-	-	198	57	-	-	-	-	-	-	-	-	-	-	-	-	-	11	178
23	77	-	-	-	200	25	-	-	-	-	-	-	-	-	-	-	-	-	-	-	385
24	1 234	11 098	1 331	-	5 968	559	857	40	-	637	250	-	-	-	-	-	-	-	-	-	286
27	480	-	-	-	-	-	-	-	-	-	-	-	-	-	-	-	-	-	-	-	81
29	-	-	35 925	-	5	-	-	-	-	-	-	-	-	-	-	-	-	-	-	-	54
30	4 018	7 188	121	-	2 086	-	310	-	-	-	-	-	-	-	-	-	-	-	-	-	947
31	25	-	-	-	52	-	-	-	-	-	-	-	-	-	-	-	-	-	-	-	-
32	785	-	-	169	87	-	-	1	139	13	18	-	-	-	-	-	-	1	-	17	272
33	1 438	-	-	10	707	662	-	-	16	-	-	-	-	-	-	-	-	4	-	-	4 250
34	86	-	4 530	188	197	-	-	-	-	-	175	-	-	-	-	-	-	-	-	-	-
35	-	-	-	-	15	-	-	-	-	-	-	11	-	-	-	-	-	-	-	-	515
36	143	-	-	5	7 248	-	-	-	-	33	-	-	-	-	-	-	-	-	-	-	48
37	12	-	-	-	-	60	-	-	-	-	-	-	-	-	-	-	-	-	-	-	-
38	2 079	-	95	-	1 947	-	-	-	-	-	106	-	-	-	-	-	-	2	-	-	2 937
39	225	-	-	-	-	-	-	-	-	-	-	-	-	-	-	-	-	-	-	16	918
41	357	-	-	15	-	-	-	-	-	36	-	-	-	-	-	-	-	-	-	-	633
42	33	-	-	-	47	-	-	-	-	-	-	-	-	-	-	-	-	-	-	18	-
43	105	-	-	-	-	-	-	-	-	-	-	-	-	-	-	-	-	-	-	-	-
44	180	-	-	-	781	-	-	-	-	15	48	-	-	-	-	-	-	-	-	-	-
45	15	-	-	-	-	-	-	-	-	-	-	-	-	-	-	-	-	-	-	-	-
46	27	-	-	-	-	-	-	-	-	-	-	-	-	-	-	-	-	-	-	-	-
47	-	-	-	-	-	-	-	-	-	-	-	-	-	-	-	-	-	-	-	-	-
48	-	-	-	-	30	-	-	-	-	15	-	-	-	-	-	-	-	-	-	12	28
51	-	-	-	-	-	-	-	-	-	-	-	-	-	-	-	-	-	-	-	-	73
52	45	-	-	-	-	-	-	-	-	-	-	-	-	-	-	-	-	-	-	-	-
53	-	-	-	-	-	-	-	-	-	-	-	-	-	-	-	-	-	-	-	21	-
54	-	-	-	-	-	-	-	-	-	-	-	-	-	-	-	-	-	-	-	-	-
55	-	-	-	-	-	-	-	-	-	-	-	-	-	-	-	-	-	-	-	-	-
56	5	-	-	-	-	-	-	-	-	-	-	-	-	-	-	-	-	-	-	-	-
57	9	-	-	-	-	-	-	-	-	-	-	-	-	-	-	-	-	-	-	-	27
58	-	-	-	70	8	-	-	12	-	-	-	-	-	-	-	-	-	-	-	-	45
61	172	-	-	30	-	-	-	-	-	-	-	-	-	-	-	-	-	-	-	50	17
62	-	-	-	-	5	-	-	-	-	-	-	-	-	-	-	-	-	-	-	-	-
63	1 635	-	-	-	44	-	-	-	-	-	-	-	-	-	-	-	-	-	-	-	57
64	51	-	-	-	131	-	-	-	-	238	30	-	-	-	-	-	-	44	-	-	-
65	-	-	-	-	-	-	-	-	-	-	-	-	-	-	-	-	-	-	-	-	-
66	43	-	-	-	20	-	-	-	-	-	-	-	-	-	-	-	11	-	-	-	-
zus.	17 815	18 304	42 002	488	21 371	1 427	1 195	91	906	987	725	1 624	-	-	-	2	18	51	4	185	12 038
L. V.	51	33	-	-	807	-	-	-	5	15	-	-	-	-	-	-	-	1	-	-	3 525
Bund	17 866	18 337	42 002	488	22 178	1 427	1 195	91	911	1 002	725	1 624	-	-	-	2	18	52	4	185	15 563

Nr. des V-B	Faserholz, Papierholz	Grubenholz	Anderes unbearb. Holz, Holzabfälle	Hölzerne Schwellen	Schnittholz, Faßholz, Werkstücke	Holzwaren	Zellstoff, Holzschliff, Strohstoff	Papier, Pappe	Betonwaren	Künstliche Steine, Platten, Röhren	Andere Steingut-, Ton-, Porzellanwaren	Glas, Glaswaren	Roheisen, Eisenlegierungen	Halbzeug aus Stahl	Alteisen und Abfälle von Eisen und Stahl	Eisenbahnoberbauzeug aus Eisen und Stahl	Stab- und Formeisen und -stahl	Bleche und Platten aus Eisen und Stahl	Röhren und Rohre aus Eisen und Stahl	Eisen- und Stahldraht
	161	162	163	164	165	166	170	171	180	181	182	183	190	191	192	193	194	195	196	197
Versand																				
1	-	-	-	-	-	-	-	-	-	-	-	-	-	5	28	-	15	47	5	-
2	-	-	-	-	-	-	-	-	-	-	-	-	-	-	-	5	37	2	-	-
3	-	-	-	-	-	5	-	-	-	-	-	15	-	-	-	26	9	5	-	-
4	-	-	-	-	-	5	-	-	-	-	-	-	-	-	-	6	5	-	-	-
5	-	-	5	-	20	2	8	-	-	21	-	4 052	-	-	-	33	147	197	85	-
6	-	-	-	-	-	1	-	-	-	-	-	-	-	-	-	-	-	2	-	-
7	-	-	-	-	-	-	-	-	-	-	-	5	-	-	23	-	-	7	5	-
8	-	-	-	-	-	7	-	-	-	29	-	-	-	-	-	-	72	62	2	21
9	-	-	-	-	-	14	-	-	-	18	462	6 368	-	-	-	8	1 071	712	294	32
10	-	-	-	-	-	-	-	-	-	-	-	104	-	-	-	2	23	13	5	-
11	-	-	48	-	15	-	-	6	-	22	-	67	20	-	7	15	49	-	51	-
12	11	-	-	-	-	1	-	-	-	20	-	47	51	36	693	45	468	290	58	24
13	-	-	-	-	-	-	-	-	-	22	2	-	25	26	45	7	37	140	64	-
14	-	-	-	-	16	14	-	-	-	56	-	178	25	-	2	5	146	60	8	-
15	-	-	-	-	5	-	-	-	1	-	2	-	-	-	-	-	84	-	56	-
16	-	-	-	-	-	12	-	-	-	-	-	2	-	-	2	-	116	65	85	1
17	-	-	11	-	-	-	-	-	-	21	-	-	-	-	168	2	318	81	43	-
18	-	-	-	-	5	-	-	-	-	-	-	-	-	-	-	-	10	5	-	-
19	-	-	-	-	-	-	-	-	7	7	-	10	-	-	-	42	121	144	5	-
20	-	-	-	-	-	-	-	-	-	-	-	-	-	-	-	60	38	24	11	3
21	-	-	18	-	-	1	-	30	-	-	-	-	20	1	566	20	812	189	37	-
22	248	-	-	-	5	-	-	5	-	-	7	-	-	79	691	24	523	126	137	20
23	-	224	9	-	632	-	-	-	-	1 315	-	162	20	2 747	34 335	162	1 035	2 609	545	19
24	-	19 309	115	139	1 627	35	-	34	15 464	12 727	5	282	39	1 011	177 180	1 636	10 046	7 612	1 360	78
27	-	2 886	-	15	2 221	23	-	4	-	346	-	627	-	17	72 905	52	1 555	4 152	98	140
29	-	-	21	-	3	5	-	3	-	-	2	6	-	-	-	19	45	664	3	-
30	-	44	106	19	438	9	-	22	-	63	-	2 495	-	465	69 078	266	2 674	8 305	100	-
31	-	88	25	-	10	-	-	-	-	128	-	-	-	25	10 957	298	1 394	168	22	-
32	-	11	-	-	634	-	-	10	-	8	-	21	-	-	6 763	108	798	1 448	31	-
33	-	27	76	7	99	6	-	743	1	45	-	88	-	52	15 972	77	1 326	4 268	138	20
34	-	-	1 546	-	128	-	-	-	-	-	7	615	-	5	2 171	92	571	1 828	2	-
35	-	356	168	-	-	-	-	5	1	-	-	-	-	360	2 359	66	726	416	80	-
36	-	-	-	-	-	-	-	-	-	105	-	23	-	-	855	13	96	71	35	-
37	-	129	-	-	-	6	-	-	-	-	-	-	14	-	419	275	432	332	47	-
38	-	-	-	-	-	-	-	-	5	-	12	60	-	12	4 611	53	293	1 128	53	-
39	-	952	-	-	-	-	-	3	-	-	-	189	-	-	15	22	74	7	6	-
41	-	-	39	-	-	2	-	-	-	91	-	437	1 825	155	2 799	51	522	399	33	6
42	-	-	-	-	-	-	-	2	-	2	-	396	20	-	25	8	5	51	28	-
43	-	-	-	-	-	-	-	-	-	-	16	-	36	14	-	73	84	14	-	-
44	-	-	-	-	-	-	-	-	-	1 194	-	27	-	-	40	-	-	-	20	-
45	17	-	-	-	17	-	-	-	-	-	-	16	-	-	-	-	66	-	10	-
46	-	-	-	-	-	-	-	-	-	-	-	353	-	-	-	-	365	57	85	-
47	-	-	-	-	-	-	-	-	-	18	-	-	-	-	-	4	75	-	-	-
48	-	-	-	-	-	-	-	-	-	-	-	1 314	-	4	8	6	63	30	2	-
51	-	-	-	-	-	-	-	-	-	11	-	83	-	17	21	-	6	-	2	-
52	-	-	5	-	-	-	-	-	5	44	-	128	20	48	145	20	309	210	-	-
53	-	-	-	-	-	-	-	-	-	21	-	2 192	121	37	-	-	48	5	440	-
54	-	-	63	-	1	2	-	-	-	-	-	-	25	-	-	-	10	8	-	-
55	-	-	-	-	-	-	-	-	-	17	-	147	40	-	17	26	19	11	-	-
56	-	-	-	-	-	2	-	-	6	-	-	466	81	-	-	6	168	40	39	-
57	-	49	-	-	-	-	-	-	-	17	-	-	21	-	4 990	31	-	16	30	-
58	-	-	-	-	-	5	-	-	-	-	-	35	-	-	-	-	117	-	-	11
61	-	-	-	-	-	-	-	-	-	-	-	327	-	-	-	-	216	-	1	-
62	-	-	-	-	-	-	-	-	-	-	-	2 220	-	353	-	-	14	-	26	-
63	-	-	-	-	-	-	-	-	-	-	-	128	-	-	-	-	23	23	33	-
64	-	-	-	-	-	-	-	-	-	-	-	-	-	-	3	15	-	5	-	-
65	-	-	-	-	-	-	-	-	-	-	-	761	-	3	17	-	15	7	-	-
66	-	-	-	-	-	-	-	-	-	-	-	37	-	-	-	10	11	21	-	-
zus.	276	24 075	2 255	180	5 876	157	8	867	13 490	16 368	515	24 483	2 403	5 472	407 910	3 689	27 302	36 076	4 220	375
L.V.	-	13 222	292	25	737	74	-	181	5 019	694	25	266	2	132	27 691	408	3 789	1 422	600	-
Bund	276	37 297	2 547	205	6 613	231	8	1 048	20 509	17 062	540	24 749	2 405	5 604	435 601	4 097	31 091	37 498	4 820	375
Empfang																				
1	-	9 527	-	-	-	-	-	54	-	-	-	-	6 660	-	511	-	-	47	-	-
2	-	140	20	-	222	4	-	19	-	-	-	-	-	-	580	-	-	-	-	-
3	-	38	49	-	-	5	1	171	-	-	-	-	-	-	101	-	-	-	-	-
4	-	242	-	-	-	-	-	-	-	-	-	-	-	-	30	-	-	-	-	-
5	-	-	-	-	19	-	-	-	8	-	-	179	-	-	1 824	-	5	462	8	-
6	-	486	-	-	-	-	-	-	-	-	-	-	-	-	164	-	-	-	-	-
7	68	5 261	-	-	-	5	-	-	19	11	-	-	-	-	-	-	-	-	-	-
8	-	590	-	-	-	3	-	2	-	-	-	-	-	-	2 383	-	-	121	-	-
9	-	499	-	25	32	-	-	-	-	-	-	-	-	20	877	-	81	11	6	-
10	-	3 388	58	-	-	-	-	-	-	11	-	-	-	-	235	-	24	-	-	-
11	-	267	-	-	34	513	-	21	-	48	-	-	-	-	930	-	24	-	8	-
12	46	837	-	-	18	183	-	160	-	5	-	23	-	-	2 136	-	141	35	2	-
13	91	5 304	-	-	5	105	-	-	-	168	-	15	17	-	214	-	857	25	-	-
14	-	1 543	-	-	-	4	-	-	-	-	-	-	155	111	131	-	2 203	625	38	-
15	-	1 284	-	-	23	78	-	-	5	-	-	-	-	-	253	-	20	-	29	-
16	-	-	-	61	-	-	-	-	-	-	-	-	-	-	2 473	97	200	-	-	-
17	45	466	-	-	39	82	-	-	-	6	-	-	-	-	1 114	1 346	1 640	-	-	13
18	-	-	-	-	-	-	-	-	-	-	-	-	-	-	44	-	-	-	-	-
19	-	82	20	-	-	9	-	5	27	-	-	-	-	-	262	-	308	12	-	-
20	-	397	-	-	-	2	-	-	-	-	-	-	-	-	305	5	-	-	-	-
21	-	2 533	15	-	210	29	-	22	-	2 613	-	-	-	-	1 577	-	7	-	4	-
22	16	4 779	154	-	861	90	-	277	-	-	-	-	-	-	2 224	35	30	808	110	13
23	69	3 035	47	-	245	301	-	210	-	4 796	-	-	48	85	11 440	158	8 370	13 001	1 114	212
24	-	42 770	340	3 517	1 757	129	-	10	281	2 087	89	3 903	18 313	4 016	58 287	11 208	51 142	15 948	5 972	932
27	-	3 440	4	579	246	15	-	5	396	14	-	6	-	528	17 724	1 356	12 913	12 122	209	74
29	-	840	-	-	-	-	-	-	-	-	-	-	126	-	144	14	-	19	-	-
30	-	1 563	-	126	114	2	-	-	11	180	2	31	1 238	1 839	29 222	189	44 356	4 568	911	410
31	-	1 850	-	-	210	-	-	8	-	85	-	-	-	11 410	11 468	3 060	14 464	462	61	203
32	-	89	9	42	79	-	5	19	106	415	-	-	-	57	2 735	612	606	2	24	71
33	-	412	5	-	917	-	3	155	-	153	-	406	-	1 506	8 236	25	3 012	1 851	6 681	21
34	-	38	9	-	-	36	5	120	-	54	8	14	-	-	4 186	33	620	342	-	35
35	234	2 850	67	-	15	-	-	16	-	-	-	23	-	641	8 171	71	2 625	157	273	-
36	-	229	-	-	-	-	-	46	-	515	18	766	2	-	3 686	99	244	-	3	-
37	-	441	-	-	-	5	-	150	-	500	-	406	-	-	983	-	579	-	134	-
38	46	9 950	52	-	23	8	-	693	76	2 331	17	-	-	-	1 119	-	351	10	9	13
39	-	3 242	-	43	155	-	-	-	-	585	-	-	-	-	1 324	-	-	-	-	-
41	-	3 189	78	19	270	57	-	35	-	470	26	2	7 462	51	2 004	-	76	799	829	-
42	-	1 139	-	333	-	-	-	276	-	48	-	42	-	-	621	125	71	24	19	-
43	-	1 110	-	-	172	14	-	-	-	-	-	-	-	-	110	11	-	-	-	-
44	-	-	-	-	12	-	-	-	-	-	-	-	6	-	185	-	-	49	11	-
45	-	-	-	-	7	4	-	-	-	22	-	44	-	-	35	-	61	-	-	-
46	-	5 060	-	19	-	39	-	-	-	130	-	-	-	-	-	-	-	-	-	-
47	-	-	-	-	-	-	-	-	-	-	-	-	-	-	503	-	-	2	-	-
48	-	2 282	232	-	236	10	5	19	48	-	-	1	-	-	19	-	8	-	7	-
51	-	1 989	-	-	23	76	-	-	-	-	9	-	-	-	-	-	-	-	1	-
52	-	1 570	-	-	37	42	-	28	-	-	-	-	-	-	970	-	30	-	15	-
53	-	-	-	-	-	2	-	-	-	-	-	20	-	-	-	-	26	-	-	-
54	-	271	105	-	19	317	-	26	-	11	-	-	-	-	64	-	44	21	-	-
55	-	383	-	-	-	-	-	-	-	-	-	-	-	-	-	43	-	-	111	-
56	-	-	-	-	-	-	-	-	-	-	-	215	-	-	-	4	74	-	43	-
57	-	1 999	42	-	25	15	-	-	-	-	-	-	-	-	269	61	66	-	7	-
58	-	8 427	30	-	152	152	-	49	-	-	-	-	-	-	45	-	-	-	-	-
61	-	14 381	-	-	37	38	-	8	32	34	193	20	-	-	23	-	-	-	-	-
62	-	176	-	-	-	2	-	16	-	-	-	5	-	-	66	97	-	17	-	-
63	29	10 103	12	-	249	67	-	370	-	-	-	-	-	-	16	-	-	1 778	-	-
64	-	11 444	-	-	49	71	-	177	-	-	-	-	-	-	-	-	-	-	-	-
65	-	25	-	-	45	4	-	-	-	-	-	-	-	-	-	-	53	-	-	-
66	-	4 353	-	-	17	121	-	328	-	-	-	-	-	-	1 025	-	-	-	-	-
zus.	644	176 313	1 348	4 764	6 574	2 639	19	3 495	1 009	15 292	362	6 121	34 027	20 264	183 048	18 649	145 331	53 318	16 639	1 997
L.V.	-	13 222	292	25	737	74	-	181	5 019	694	25	266	2	132	27 691	408	3 789	1 422	600	-
Bund	644	189 535	1 640	4 789	7 311	2 713	19	3 676	6 028	15 986	387	6 387	34 029	20 396	210 739	19 057	149 120	54 740	17 239	1 997

Nr des V.-B.	Andere Gießerei- u Walzwerkserzeugnisse	Maschinen, Apparate	Bauwerkstteile aus Eisen u Stahl	Andere Eisen- und Stahlwaren	Blöcke aus Stahl	Rohkupfer, Kupferlegierungen	Rohzink, Zinklegierungen	Rohblei, Bleilegierungen	Rohe Leichtmetalle, auch Legierungen	Andere roh. NE-Metalle	Altmetalle u Abfälle von NE-Metallen	NE-Metallhalbzeug	NE-Metallwaren	Fahrzeuge aller Art	Nicht bes. gen Industrieerzeugn	Sammelgut ohne nähere Bezeichnung	Umzugsgut, gebr Verpackungen, Baugerätschaften	Lebende Tiere: Pferde, Esel	Rindvieh, außer Kälbern	Kälber	Schafe, Ziegen	Schweine, außer Ferkeln	Ferkel	Geflügel
	198	199	200	201	202	210	211	212	213	214	215	216	217	220	230	231	240	250	251	252	253	254	255	256
Versand																								
1	37	5	-	3	-	-	-	-	-	-	-	-	-	-	-	-	15	-	-	-	-	-	-	-
2	383	49	8	193	-	-	-	-	-	-	-	-	7	-	8	-	18	-	-	-	-	-	-	-
3	99	10	5	2	-	-	-	-	-	-	-	-	-	-	-	-	23	-	-	-	-	-	-	-
4	-	6	-	17	-	-	-	-	-	-	-	2	-	-	-	-	20	-	-	-	-	-	-	-
5	377	328	330	918	-	-	-	-	-	-	-	33	15	120	54	3 059	467	-	-	-	-	-	-	-
6	-	5	-	1	-	-	-	-	-	-	-	-	-	-	-	-	12	-	-	-	-	-	-	-
7	-	142	23	24	-	-	-	-	-	-	-	-	-	7	-	-	6	3	-	-	-	-	-	-
8	190	5	24	16	-	-	-	-	-	-	-	8	-	-	-	-	90	-	-	-	-	-	-	-
9	1 407	421	841	2 677	-	-	-	-	-	-	-	23	130	258	17	1 599	187	-	-	-	-	-	-	-
10	-	54	14	42	15	-	-	-	-	-	-	2	-	-	-	-	72	1	-	-	-	-	-	-
11	102	19	33	93	-	-	-	-	14	-	-	-	2	-	-	4	124	-	-	-	-	-	-	-
12	19	26	185	103	5	-	-	-	-	-	-	-	-	2	12	-	57	1	3	-	-	-	-	-
13	32	82	30	176	-	-	-	-	-	-	-	-	-	25	10	726	31	-	-	-	-	-	-	-
14	284	302	60	995	-	-	-	-	226	-	-	-	-	61	9	835	173	-	-	-	-	-	-	-
15	5	41	81	74	-	-	-	-	-	-	-	-	-	4	5	-	123	-	-	-	-	-	-	-
16	108	51	16	46	-	-	-	-	-	-	-	-	13	59	23	1 519	47	4	-	-	-	-	-	-
17	212	43	14	172	7	-	25	-	73	-	-	15	-	-	-	-	95	-	-	-	-	-	-	-
18	7	-	-	-	-	-	-	-	-	-	-	-	-	-	14	-	5	-	-	-	-	-	-	-
19	372	16	51	108	-	-	-	-	-	-	-	-	4	26	-	-	39	-	-	-	-	-	-	-
20	4	11	127	7	-	-	45	-	-	-	-	-	-	-	11	-	40	10	-	-	-	-	-	-
21	53	62	14	258	-	-	-	-	-	-	-	-	-	7	-	-	73	3	62	-	-	-	-	-
22	36	25	3	135	56	-	-	-	95	-	-	-	2	-	-	-	97	-	-	-	-	-	28	-
23	339	476	137	518	106	-	130	-	37	-	15	-	-	7	-	1 372	1 196	-	2	-	-	-	-	-
24	13 977	2 178	3 477	3 075	558	26	1 295	-	726	-	-	15	10	1 987	264	4	2 786	-	-	-	246	-	-	-
27	6 149	305	184	551	38	22	264	-	519	-	57	-	3	81	73	9	714	6	10	-	-	-	-	-
29	-	133	18	42	-	-	-	-	-	-	-	-	-	-	30	-	71	-	-	-	-	-	-	-
30	698	242	151	891	696	56	835	-	384	-	36	10	-	54	31	-	140	3	52	1	-	-	-	-
31	17 082	516	2 230	2 528	74	-	-	-	94	-	-	-	-	1 366	21	-	79	-	-	-	-	-	-	-
32	991	139	119	304	-	-	-	-	51	-	19	-	-	1 161	5	4	336	-	-	-	687	-	-	-
33	1 361	397	590	686	99	-	388	-	62	-	-	-	-	71	18	5	412	-	-	-	-	-	-	-
34	254	167	201	120	2	-	40	-	-	-	35	-	11	89	18	-	434	-	-	-	-	-	-	-
35	474	102	9	46	121	-	103	-	-	-	-	-	-	-	14	-	93	-	12	12	42	10	-	-
36	18	94	530	184	-	-	-	-	-	-	-	-	-	418	12	-	783	-	-	-	343	43	301	-
37	55	203	417	296	-	-	-	-	-	-	98	-	3	242	5	-	332	4	-	-	390	-	29	-
38	249	56	35	153	-	-	15	-	122	-	-	-	-	-	26	-	260	-	-	-	-	4	132	-
39	15	7	-	70	-	-	15	-	-	-	-	-	-	49	6	-	54	-	-	-	-	-	110	-
41	1 256	176	105	739	256	-	231	-	47	-	-	11	-	111	12	-	270	-	-	-	-	-	-	-
42	48	49	3	263	-	-	32	-	-	-	-	-	-	2	-	-	195	-	-	-	-	2	25	-
43	19	33	5	247	-	-	-	-	-	-	-	-	-	8	-	-	132	-	-	-	-	-	-	-
44	20	209	118	65	-	-	-	-	-	-	-	-	1	26	-	-	131	-	-	-	-	-	-	-
45	89	95	-	190	-	-	-	-	-	-	-	-	-	-	30	1 424	554	-	-	-	-	-	-	-
46	-	11	-	4	-	-	5	-	-	-	-	-	-	2	-	-	142	-	-	-	-	-	56	-
47	-	2	36	16	-	-	-	-	-	-	-	-	2	44	-	773	232	-	-	-	-	-	-	-
48	978	82	10	26	5	-	-	-	-	-	-	-	-	6	-	-	307	4	-	-	-	12	11	-
51	-	67	44	96	-	-	-	-	-	-	-	-	-	4	5	-	39	-	-	-	-	-	-	-
52	667	81	-	33	86	-	-	-	-	-	-	-	-	14	32	173	73	-	-	-	-	8	125	-
53	55	13	-	1 179	6	-	-	-	-	-	-	-	-	11	-	1 598	54	6	-	-	-	-	-	-
54	58	15	92	19	-	-	35	-	-	-	-	-	2	5	-	-	119	-	-	-	-	-	-	-
55	-	4	-	26	-	-	-	-	-	-	-	-	1	-	10	-	48	-	-	-	-	-	-	-
56	151	23	44	153	-	-	-	-	-	-	16	-	-	5	50	2 291	119	-	18	-	-	-	-	-
57	5	20	27	34	-	-	-	-	-	-	-	-	-	-	-	-	8	1	-	-	-	21	108	-
58	15	46	27	7	-	-	-	-	-	-	-	-	-	-	2	17	100	-	-	-	-	-	-	-
61	-	127	45	29	-	-	-	-	-	-	-	-	-	3	1	-	231	-	-	-	-	-	-	-
62	-	65	76	15	-	-	-	-	-	-	-	-	-	-	3	1 236	-	-	-	-	-	-	-	-
63	-	192	114	94	-	-	-	-	32	-	-	-	-	68	-	16	131	-	-	-	-	-	-	-
64	-	53	10	37	-	-	-	-	-	-	-	-	-	10	-	-	40	-	-	-	-	-	-	-
65	-	158	-	163	-	-	-	-	-	-	31	-	-	65	2	1 596	143	-	-	-	-	-	-	-
66	-	91	-	132	-	-	-	-	-	-	-	-	-	-	-	-	13	-	-	-	-	-	-	-
zus.	48 750	8 330	10 713	19 091	2 130	104	3 458	-	2 482	-	307	119	206	6 478	833	18 260	12 585	46	159	13	1 708	100	925	-
L V	168	768	334	641	515	-	-	-	50	-	2 487	3	71	139	249	18	1 185	-	7	-	-	149	33	-
Bund	48 918	9 098	11 047	19 732	2 645	104	3 458	-	2 532	-	2 794	122	277	6 617	1 082	18 278	13 770	46	166	13	1 708	249	958	-
Empfang																								
1	-	10	103	105	-	-	-	-	-	-	48	-	16	2	81	-	63	-	6	-	-	-	-	-
2	4	40	1	3	-	-	-	-	-	-	-	-	-	2	4	-	28	1	475	48	-	4 931	58	-
3	-	13	-	20	-	-	-	-	-	-	-	-	-	-	20	-	24	-	1 565	30	-	2 269	-	-
4	-	-	-	16	-	-	-	-	-	-	32	-	-	-	-	-	114	-	426	179	-	222	-	-
5	12	91	65	42	-	-	-	-	2	-	48	-	-	119	2	2 475	143	-	24	-	-	258	-	-
6	-	5	-	-	-	-	-	-	-	-	-	-	-	-	-	-	3	-	-	-	-	77	-	-
7	-	5	-	18	-	-	-	-	-	-	-	-	-	-	87	-	80	76	1 075	432	72	6 472	-	-
8	-	7	-	5	-	-	-	-	-	-	215	-	15	5	-	-	130	13	267	33	-	18	-	-
9	2	114	-	1	-	-	-	-	50	-	48	-	-	35	14	2 468	266	-	-	-	-	-	-	-
10	-	-	-	2	-	-	-	-	-	-	-	-	-	-	6	-	66	34	1 386	4 579	143	43 091	419	-
11	-	24	-	68	-	-	-	-	-	-	47	-	3	25	94	-	243	28	1 152	331	61	3 720	-	-
12	-	233	3	160	-	-	-	-	-	-	26	-	-	72	83	-	152	3	124	804	3	5 900	192	-
13	66	84	64	60	-	-	-	-	-	-	40	-	-	52	23	-	83	-	1 193	10	-	38	-	-
14	141	103	367	275	-	-	-	-	-	-	812	-	1	5 096	26	7	235	58	527	58	9	759	-	-
15	-	142	-	114	-	-	-	-	-	-	7	-	-	-	14	-	90	-	311	2	-	10	-	-
16	99	16	16	22	-	-	-	-	-	-	33	-	-	924	420	1 776	52	7	276	-	-	-	-	-
17	339	23	11	136	17	-	-	-	-	-	19	3	61	-	14	-	84	-	87	3 509	76	31 812	56	-
18	-	4	-	-	-	-	-	-	-	-	-	-	-	-	-	-	44	-	-	-	-	-	-	-
19	-	27	167	19	-	-	-	-	-	-	31	-	-	1	-	72	141	11	2 329	1 552	317	16 418	3 155	-
20	-	-	-	-	-	-	-	-	-	-	-	-	-	-	1	5	20	8	1 684	7 436	162	38 993	604	-
21	9	48	-	17	-	-	-	-	-	-	18	-	-	18	2	-	74	17	4 170	4 180	159	30 730	-	-
22	-	127	70	265	-	-	-	-	-	-	33	-	-	21	5	-	170	1	99	162	824	2 139	-	-
23	966	380	319	951	576	-	21	-	-	-	124	-	4	645	125	8	892	1	-	-	-	-	-	-
24	2 430	1 661	6 801	13 011	14 618	91	28	-	246	-	32	290	-	2 098	107	8	2 305	-	16	-	50	-	-	-
27	1 628	421	401	2 156	24	-	-	-	-	-	49	-	-	214	12	-	221	-	24	-	-	-	-	-
29	-	233	40	29	-	-	-	-	-	-	-	-	-	12	5	-	12	-	-	-	-	-	-	-
30	152	317	598	197	-	4	56	100	2 102	-	96	61	19	14	11	-	234	-	13	-	-	-	-	-
31	10	15	129	4 375	508	-	-	-	-	-	-	-	-	42	6	-	180	-	-	-	-	-	-	-
32	43	219	201	191	25	-	-	-	-	-	170	-	12	1	899	-	295	-	-	-	-	-	-	-
33	162	418	302	408	361	-	-	-	-	-	103	69	-	199	993	-	144	-	31	-	225	14	-	-
34	70	107	279	264	-	-	-	-	-	-	38	17	17	39	18	2	483	-	14	-	-	-	-	-
35	72	58	14	100	-	-	-	-	-	-	123	-	-	80	52	3	138	-	34	-	-	9	-	-
36	-	36	22	-	-	-	-	-	-	-	6	-	-	120	17	-	305	-	-	-	-	-	-	-
37	-	202	7	39	-	-	-	78	-	-	14	5	-	-	422	-	131	4	485	15	-	2	-	-
38	49	113	27	17	-	-	-	-	-	-	9	-	-	1	162	-	118	-	27	2	-	-	-	-
39	-	56	-	9	-	-	-	-	-	-	223	-	-	13	235	1 265	51	15	170	-	-	34	-	-
41	70	300	182	674	-	-	-	-	-	-	478	-	-	81	162	-	250	-	-	-	-	-	-	-
42	-	85	8	7	-	-	-	-	-	-	32	-	-	10	10	1 359	76	-	-	-	-	-	-	-
43	-	20	-	10	-	-	-	-	-	-	-	-	-	1 203	7	-	91	-	-	-	-	-	-	-
44	-	45	-	10	-	-	-	-	-	-	28	-	-	-	-	-	69	-	-	-	-	-	-	-
45	27	212	28	6	-	11	-	-	-	-	5	-	-	-	50	-	63	-	-	-	-	-	-	-
46	-	71	-	82	-	-	-	-	-	-	28	-	-	-	-	1 267	327	-	33	-	94	-	-	-
47	-	57	11	5	-	-	-	-	-	-	506	-	-	-	329	879	28	-	-	-	-	-	-	-
48	16	71	1	93	-	-	-	-	310	-	5	-	-	4	30	1 107	48	-	894	11	-	-	-	-
51	-	139	-	32	-	-	-	-	-	-	-	-	-	77	47	279	30	-	780	3	-	-	-	-
52	-	150	145	31	-	-	-	-	-	-	15	-	-	37	64	-	44	24	-	-	-	-	-	-
53	-	298	9	23	-	-	-	-	-	-	56	-	-	49	17	2 030	18	11	528	12	-	-	-	-
54	-	42	-	10	-	-	-	-	-	-	-	-	-	42	18	-	169	4	-	-	-	-	-	-
55	-	5	-	5	-	-	-	-	-	-	-	3	-	-	19	-	18	-	-	-	-	-	-	-
56	-	43	-	46	-	3	-	-	-	-	-	-	-	21	10	1 427	183	130	-	-	-	-	-	-
57	-	6	-	5	-	-	-	-	-	-	-	-	-	3	15	-	-	46	1 379	19	39	2	-	-
58	-	103	2	32	-	-	-	-	-	-	26	-	-	-	55	46	77	18	36	1	-	-	-	-
61	-	15	-	-	-	-	-	-	-	-	-	-	-	12	387	1 612	123	143	1 208	1	-	-	-	-
62	51	268	19	26	-	-	-	-	-	-	30	-	-	21	350	3 980	16	-	22	-	-	-	-	-
63	-	39	-	56	-	-	-	-	-	-	-	-	-	88	1 702	1 239	130	74	6 695	142	1	380	-	-
64	-	2	9	21	-	-	-	-	45	-	-	2	8	16	36	-	89	6	79	4	-	4	-	-
65	-	18	-	187	-	-	-	-	-	-	226	-	-	616	-	2 017	52	282	129	-	-	-	-	-
66	-	21	-	-	-	-	-	-	-	-	-	-	-	6	117	654	293	-	49	-	9	-	-	-
zus.	6 418	7 362	10 421	24 456	16 129	109	105	178	2 755	-	3 879	450	161	12 136	7 385	25 985	10 008	1 015	29 822	23 555	2 244	188 302	4 484	-
L V	168	768	334	641	515	-	-	-	50	-	2 487	3	71	139	249	18	1 185	-	7	-	-	149	33	-
Bund	6 586	8 130	10 755	25 097	16 644	109	105	178	2 805	-	6 366	453	232	12 275	7 634	26 003	11 193	1 015	29 829	23 555	2 244	188 451	4 517	-

Nr des V.-B.	Beförderte Güter insgesamt	Fische, auch Zubereitungen	Fleisch, auch Zubereitungen	Milch und Rahm	Eier	Weizen	Roggen	Gerste	Hafer	Mais	Reis	Hülsenfrüchte	Gemüse	Obst, Südfrüchte	Kartoffeln	Zuckerrüben	Ölsaaten, Ölfrüchte	Kaffee	Rohtabak	Milcherzeugnisse	Speisefette, außer Butter	Andere tierische und pflanzliche Fette und Öle
		1	2	3	4	10	11	12	13	14	15	16	20	21	22	23	24	25	26	30	31	32
Versand																						
Bund	6 136 668	5	164	-	-	-	-	6	-	-	-	25	598	1 893	1 770	489	12	-	-	5	373	53
98	251 799	-	-	-	-	-	-	-	-	-	-	-	-	-	-	-	-	-	-	-	-	1
99	7 356	-	-	-	-	-	-	-	-	-	-	-	-	-	-	-	-	-	-	2 971	22	-
195	4 182	-	-	-	-	-	-	-	-	-	-	-	-	-	-	-	-	-	-	-	-	-
201	-	-	-	-	-	-	-	-	-	-	-	-	-	-	-	-	-	-	-	-	-	-
202	-	-	-	-	-	-	-	-	-	-	-	-	-	-	-	-	-	-	-	-	-	-
203	16	-	-	-	-	-	-	-	-	-	-	-	-	-	-	-	-	-	-	-	-	-
204	842	-	-	-	-	-	-	-	-	-	-	-	-	-	-	-	-	-	-	-	-	-
205	33 164	-	-	-	-	-	-	-	-	-	-	-	-	-	-	-	-	-	-	-	-	-
206	102	-	-	-	-	-	-	-	-	-	-	-	-	-	-	-	-	-	-	-	-	-
207	11	-	-	-	-	-	-	-	-	-	-	-	-	-	-	-	-	-	-	-	-	-
208	58	-	-	-	-	-	-	-	-	-	-	-	-	-	-	-	-	-	-	-	-	-
209	127	-	-	-	-	-	-	-	-	-	-	-	-	-	-	-	-	-	-	-	-	-
210	687	-	-	-	-	-	-	-	-	-	-	-	-	-	-	-	-	-	-	-	-	-
211	153	-	-	-	-	-	-	-	-	-	-	-	-	-	-	-	-	-	-	-	-	-
212	62 957	-	-	-	-	-	-	-	-	-	-	-	-	-	-	-	-	-	-	-	-	-
213	134 719	-	-	-	-	-	-	-	-	-	-	-	-	-	-	-	-	-	-	-	-	-
214	28	-	-	-	-	-	-	-	-	-	-	-	-	-	-	-	-	-	-	-	-	-
215	27 243	-	11	-	-	-	-	-	-	-	-	-	-	-	-	-	-	-	-	-	-	-
216	368 102	-	-	-	-	-	-	-	-	-	-	-	-	-	-	-	-	-	-	-	-	-
217	36 199	-	-	-	-	-	-	-	-	-	-	-	-	-	-	-	-	-	-	-	-	-
218	257 255	-	21	-	-	-	-	-	-	-	-	-	-	-	-	-	-	-	-	-	-	-
219	117	-	-	-	-	-	-	-	-	-	-	-	-	-	-	-	-	-	-	-	-	-
220	18 259	-	-	-	-	-	-	-	-	-	-	-	-	-	-	-	-	-	-	-	-	-
221	10	-	-	-	-	-	-	-	-	-	-	-	-	-	-	-	-	-	-	-	-	-
222	3 028	-	9	-	-	-	-	-	-	-	-	-	-	-	-	-	-	-	-	-	-	-
223	-	-	-	-	-	-	-	-	-	-	-	-	-	-	-	-	-	-	-	-	-	-
Ausl	943 077	-	41	-	-	-	-	-	-	-	-	-	-	-	-	-	-	-	-	-	-	-
Insges.	7 343 082	5	205	-	-	-	-	6	-	-	-	25	598	1 893	1 770	489	12	-	-	2 976	395	54
Empfang																						
Bund	2 588 761	3 223	1 402	765	37	96	21	5	64	-	-	140	6 485	16 613	54 219	32	55	550	-	8	-	623
98	1 335	-	-	-	-	-	-	-	-	-	-	-	-	-	-	-	-	-	-	-	-	-
99	6 405	-	-	-	-	-	-	-	-	-	-	-	-	-	-	-	-	-	-	-	-	-
195	431	-	-	-	-	-	-	-	-	-	-	-	-	-	-	-	-	-	-	-	-	-
201	-	-	-	-	-	-	-	-	-	-	-	-	-	-	-	-	-	-	-	-	-	-
202	52	-	-	-	-	-	-	-	-	-	-	-	-	-	-	-	-	-	-	-	-	-
203	4 665	-	-	-	10	-	-	-	-	-	-	-	-	-	-	-	-	-	-	-	-	-
204	1 931	-	-	-	11	-	-	-	-	-	-	-	5	25	-	-	-	-	-	-	-	-
205	6 131	-	-	-	-	-	-	-	-	-	-	-	-	-	-	-	-	-	-	-	-	-
206	522	-	-	-	-	-	-	-	-	-	-	25	-	-	-	-	-	-	-	-	-	-
207	395	-	-	-	-	-	-	-	-	-	-	-	-	-	-	-	-	-	-	-	-	-
208	-	-	-	-	-	-	-	-	-	-	-	-	-	-	-	-	-	-	-	-	-	-
209	19	-	-	-	-	-	-	-	-	-	-	-	-	-	-	-	-	-	-	-	-	-
210	23	-	-	-	-	-	-	-	-	-	-	-	-	-	-	-	-	-	-	-	-	-
211	1 310	-	-	-	-	-	-	-	-	-	-	-	-	-	-	-	-	-	-	-	-	-
212	3 751	-	25	-	11	-	-	-	-	-	-	15	1 136	1 739	316	-	-	-	-	45	-	-
213	27 480	-	-	-	-	-	-	-	-	-	-	-	3 617	22 904	433	-	-	-	-	-	-	-
214	1 830	-	-	-	-	-	-	-	-	-	-	-	47	1 618	165	-	-	-	-	-	-	-
215	4 799	-	393	-	-	80	-	-	-	-	-	-	715	1 823	88	-	-	-	-	-	34	-
216	4 704	-	-	-	-	-	-	-	-	-	-	-	-	-	-	-	-	-	-	-	-	-
217	6 257	-	45	-	-	-	-	-	-	-	-	-	152	1 143	31	-	-	-	-	34	-	-
218	19 876	51	873	-	-	-	-	-	-	-	20	413	2 163	1 134	1 597	-	176	18	5	249	10	-
219	53	-	-	-	-	-	-	-	-	-	-	-	-	-	-	-	-	-	-	-	-	-
220	959	-	-	-	462	-	-	-	-	-	-	-	-	-	-	-	-	-	-	-	-	-
221	1	-	-	-	-	-	-	-	-	-	-	-	-	-	-	-	-	-	-	-	-	-
222	1 107	-	-	-	14	-	-	-	-	-	-	-	-	22	-	-	-	-	-	-	-	-
223	-	-	-	-	-	-	-	-	-	-	-	-	-	-	-	-	-	-	-	-	-	-
Ausl	85 865	51	1 336	-	508	80	-	-	-	-	20	453	7 835	30 408	2 630	-	176	18	5	328	44	-
Insges.	2 682 797	3 274	2 738	765	545	176	21	5	64	-	20	593	14 320	47 021	56 849	32	231	568	5	336	44	623

Nr des V.-B.	Roggen- und Weizenmehl	Malz	Stärke	Rohzucker	Verbrauchszucker	Wein, Most	Bier	Spiritus	Andere Nahrungs- und Genußmittel	Kleie u. Futtermehl aus Getreide	Ölkuchen	Rauhfutter	Stroh	Andere Futtermittel	Nicht bes genannte tierische u. pflanzl. Rohstoffe	Eisenerze	Schwefelkies	Schwefelkiesabbrände	Kupfererze	Andere Erze	Eisenschlacken zur Verhüttung	Manganerze
	33	34	35	36	37	38	39	40	41	50	51	52	53	54	60	70	71	72	73	74	75	76
Versand																						
Bund	80	-	-	-	-	193	-	73	1 115	70	-	-	26	86	3 359	974	-	-	-	29 797	4 052	-
98	-	-	-	-	-	-	-	-	-	-	-	-	-	-	-	-	-	-	-	-	-	-
99	-	-	-	-	-	-	-	-	-	-	-	-	-	-	-	-	-	-	-	-	-	-
195	-	-	1	-	-	-	-	-	-	-	-	-	-	-	2	-	-	-	-	9	-	-
201	-	-	-	-	-	-	-	-	-	-	-	-	-	-	-	-	-	-	-	-	-	-
202	-	-	-	-	-	-	-	-	-	-	-	-	-	-	-	-	-	-	-	-	-	-
203	-	-	-	-	-	-	-	-	-	-	-	-	-	-	-	-	-	-	-	12	-	-
204	-	-	-	-	-	-	-	-	-	-	-	-	-	-	-	-	-	-	-	-	-	-
205	-	-	-	-	-	-	-	-	28	-	-	-	-	-	-	-	-	-	-	-	-	-
206	-	-	-	-	-	-	-	-	-	-	-	-	-	-	-	-	-	-	-	-	-	-
207	-	-	-	-	-	-	-	-	-	-	-	-	-	-	-	-	-	-	-	-	-	-
208	-	-	-	-	-	-	-	-	-	-	-	-	-	-	-	-	-	-	-	-	-	-
209	-	-	-	-	-	-	-	-	-	-	-	-	-	-	-	-	-	-	-	-	-	-
210	-	-	-	-	-	-	-	-	-	-	-	-	-	-	-	-	-	-	-	-	-	-
211	-	-	-	-	-	-	-	-	-	-	-	-	-	-	-	-	-	-	-	-	-	-
212	-	-	-	-	-	-	-	-	-	-	-	-	8	-	1	-	-	-	-	2	-	-
213	-	-	-	-	-	-	4	-	-	-	-	-	-	-	-	-	-	-	-	-	-	-
214	-	-	-	-	-	-	-	-	-	-	-	-	-	-	-	-	-	-	-	-	-	-
215	-	-	-	-	-	-	-	-	-	-	-	-	-	-	-	-	-	-	-	6	-	-
216	-	-	-	-	-	-	-	-	-	-	-	-	-	-	-	-	-	-	-	-	-	-
217	-	-	-	-	-	-	-	-	-	-	-	-	-	-	-	-	-	-	-	-	-	-
218	-	-	-	-	-	-	-	-	-	-	-	-	-	-	-	-	-	-	-	-	-	-
219	-	-	-	-	-	-	-	-	-	-	-	-	-	-	-	-	-	-	-	-	-	-
220	-	-	-	-	-	-	-	-	-	-	-	-	-	-	-	-	-	-	-	-	-	-
221	-	-	-	-	-	-	-	-	-	-	-	-	-	-	-	-	-	-	-	-	-	-
222	-	-	-	-	-	-	-	-	-	-	-	-	-	-	-	-	-	-	-	-	-	-
223	-	-	-	-	-	-	-	-	-	-	-	-	-	-	-	-	-	-	-	-	-	-
Ausl	-	-	-	-	-	-	4	-	28	-	-	-	8	-	1	-	-	-	-	20	-	-
Insges.	80	-	1	-	-	193	4	73	1 143	70	-	-	34	86	3 362	974	-	-	-	29 826	4 052	-
Empfang																						
Bund	1 605	-	-	-	2 560	982	240	232	2 013	10	-	496	582	437	1 118	55 755	-	2 379	51	58 644	5 561	16
98	-	-	-	-	-	-	-	-	-	-	-	-	-	-	-	-	-	-	-	-	-	-
99	-	-	-	-	-	-	-	-	53	-	-	-	-	-	-	-	-	-	-	-	-	-
195	-	-	-	-	-	-	-	-	-	-	-	-	-	-	-	-	-	-	-	-	-	-
201	-	-	-	-	-	-	-	-	-	-	-	-	-	-	-	-	-	-	-	-	-	-
202	-	-	-	-	-	-	-	-	-	-	-	-	-	-	-	-	-	-	-	-	-	-
203	-	-	-	-	-	-	-	-	-	-	-	-	-	-	-	-	-	-	-	1 081	-	-
204	-	-	-	-	-	-	360	-	21	-	-	-	-	-	-	-	-	-	-	-	-	-
205	-	-	-	-	-	1	-	-	-	-	-	-	-	-	-	-	-	-	-	-	-	-
206	-	-	-	-	-	-	-	-	15	-	-	-	-	-	-	-	-	-	-	-	-	-
207	-	-	-	-	-	-	-	-	-	-	-	-	-	-	-	-	-	-	-	-	-	-
208	-	-	-	-	-	-	-	-	-	-	-	-	-	-	-	-	-	-	-	-	-	-
209	-	-	-	-	-	-	-	-	-	-	-	-	-	-	-	-	-	-	-	-	-	-
210	-	-	-	-	-	-	-	-	-	-	-	-	-	-	-	-	-	-	-	-	-	-
211	-	-	-	-	-	16	-	-	-	-	-	-	-	-	-	-	-	-	-	-	-	-
212	-	-	-	-	-	-	-	-	14	-	-	-	-	-	59	-	-	-	-	-	-	-
213	-	-	-	-	-	118	-	-	24	-	-	-	-	-	7	-	-	-	-	-	-	-
214	-	-	-	-	-	-	-	-	-	-	-	-	-	-	-	-	-	-	-	-	-	-
215	-	-	-	-	-	166	-	-	7	-	-	-	-	-	-	-	-	-	-	-	-	-
216	-	-	-	-	-	-	-	-	-	-	-	-	-	-	-	-	-	-	-	-	-	-
217	-	-	-	-	-	-	-	-	7	-	-	-	-	-	40	-	-	-	-	286	-	-
218	-	-	45	-	-	-	-	-	56	-	5	-	10	72	483	-	-	-	-	21	-	-
219	-	-	-	-	-	-	-	-	-	-	-	-	-	-	-	-	-	-	-	-	-	-
220	-	-	-	-	-	-	-	-	11	-	-	-	-	-	16	-	-	-	-	-	-	-
221	-	-	-	-	-	-	-	-	-	-	-	-	-	-	-	-	-	-	-	-	-	-
222	-	-	-	-	-	-	-	-	-	-	-	-	-	-	-	-	-	-	-	13	-	-
223	-	-	-	-	-	-	-	-	-	-	-	-	-	-	-	-	-	-	-	-	-	-
Ausl	-	-	45	-	-	301	360	-	155	-	5	-	10	72	605	-	-	-	-	1 401	-	-
Insges.	1 605	-	45	-	2 560	1 283	600	232	2 221	10	5	496	592	509	1 723	55 755	-	2 379	51	60 045	5 561	16

Nr des V-B	Steinkohlen	Steinkohlenbriketts	Steinkohlenkoks	Rohbraunkohlen	Braunkohlenbriketts	Braunkohlenkoks	Torf	Rohes Erdöl, Stein- und Braunkohlenteer	Benzin	Benzol	Gasöl, Dieselöl	Andere Mineralölderivate, Mineralölrückstände	Rohe und bearbeitete Natursteine	Gewöhnliche Erde, Kies, Sand	Kalk und Gips, außer zum Düngen	Zement, Mörtel	Stein- und Siedesalz	Tonerde, Bauxit, Kryolith
	80	81	82	83	84	85	86	90	91	92	93	94	100	101	102	103	110	111
Versand																		
Bund	1 891 135	1 408 776	1 010 025	32	83	-	-	30 019	5 584	33 046	17 926	37 280	4 915	201 679	77	383	15	73
98	215 000	31 521	4 237	-	-	-	-	-	-	-	-	-	-	-	-	-	-	-
99	4 274	-	-	-	-	-	-	-	-	-	-	-	-	-	-	-	-	-
195	3 316	27	78	-	-	-	-	-	-	-	-	1	-	-	-	1	-	-
201	-	-	-	-	-	-	-	-	-	-	-	-	-	-	-	-	-	-
202	-	-	-	-	-	-	-	-	-	-	-	-	-	-	-	-	-	-
203	-	-	-	-	-	-	-	-	-	-	-	-	-	-	-	-	-	-
204	-	-	-	-	-	-	-	-	-	-	-	-	-	-	-	-	-	-
205	18 848	5 445	6 403	-	66	-	-	-	-	-	1	-	-	2	-	-	-	-
206	-	-	-	-	-	-	-	-	-	-	-	-	-	-	-	-	-	-
207	-	-	-	-	-	-	-	-	-	-	-	-	-	-	-	-	-	-
208	-	-	-	-	-	-	-	-	-	-	-	-	-	-	-	-	-	-
209	-	-	-	-	-	-	-	-	-	-	-	-	-	-	-	-	-	-
210	-	-	-	-	-	-	-	-	-	-	-	-	-	-	-	-	-	-
211	-	-	-	-	-	-	-	-	-	-	-	-	-	-	-	-	-	-
212	55 182	6 017	99	-	60	-	-	-	-	-	-	268	5	-	-	-	-	-
213	112 363	18 457	132	-	75	-	-	-	-	-	-	-	-	-	-	-	-	-
214	-	-	-	-	-	-	-	-	-	-	-	-	-	-	-	9	-	-
215	25 872	-	-	-	-	-	-	-	-	-	-	-	-	-	-	-	-	-
216	13 045	20	354 357	-	-	-	-	-	-	-	-	1	-	-	-	-	-	-
217	32 805	-	558	-	-	-	-	-	-	-	-	-	-	-	-	-	-	-
218	215 596	24 121	3 296	5	-	5	-	24	-	61	30	117	2	-	-	150	-	-
219	-	-	-	-	-	-	-	-	-	-	-	-	-	-	-	-	-	-
220	8 955	4 827	4 237	-	-	-	-	-	-	-	-	-	-	-	-	-	-	-
221	-	-	1	-	-	-	-	-	-	-	-	-	-	-	-	-	-	-
222	56	-	2 059	-	-	-	-	-	-	-	-	-	-	-	-	-	-	-
223	-	-	-	-	-	-	-	-	-	-	-	-	-	-	-	-	-	-
Ausl	482 722	58 887	371 142	5	201	5	-	24	-	61	31	386	7	2	-	159	-	-
Insges.	2 596 447	1 499 211	1 385 482	37	284	5	-	30 043	5 584	33 107	17 957	37 667	4 922	201 681	77	543	15	73
Empfang																		
Bund	401 701	23 118	32 124	-	8 220	5	2 217	91 329	1 564	8 381	3 462	168 647	57 762	210 559	5 118	67 366	5 685	-
98	-	-	-	-	-	-	-	-	-	-	-	-	-	-	-	-	-	-
99	-	-	-	-	-	-	-	558	-	320	-	685	126	-	-	-	-	-
195	-	-	-	-	-	-	-	-	-	-	-	-	-	-	-	-	-	-
201	-	-	-	-	-	-	-	-	-	-	-	-	-	-	-	-	-	-
202	-	-	-	-	-	-	-	-	-	-	-	-	-	-	-	-	-	-
203	-	-	-	-	-	-	-	-	-	-	-	89	-	-	-	-	-	-
204	-	-	-	-	-	-	-	-	-	57	13	142	-	-	-	-	-	-
205	-	-	-	-	-	-	-	-	-	-	-	-	-	32	-	-	-	-
206	-	-	-	-	-	-	-	-	-	-	-	426	-	-	-	-	-	-
207	-	-	-	-	-	-	-	-	-	-	-	-	-	-	-	-	-	-
208	-	-	-	-	-	-	-	-	-	-	-	-	-	-	-	-	-	-
209	-	-	-	-	-	-	-	-	-	-	-	-	-	-	-	-	-	-
210	-	-	-	-	-	-	-	-	-	-	-	-	-	-	-	-	-	-
211	-	-	-	-	-	-	-	-	-	-	-	-	-	-	-	-	-	-
212	-	-	-	-	-	-	-	-	-	-	-	-	16	-	-	-	-	-
213	-	-	-	-	-	-	-	-	-	-	-	-	184	-	-	-	-	-
214	-	-	-	-	-	-	-	-	-	-	-	-	-	-	-	-	-	-
215	-	-	-	-	-	-	-	-	-	-	-	3	20	-	-	-	-	-
216	40	-	1 926	-	-	-	-	-	-	-	-	-	-	-	-	-	-	-
217	40	-	25	-	-	-	-	-	-	-	-	741	60	1 140	40	-	-	-
218	759	-	-	-	-	-	-	15	-	-	148	556	-	1 270	-	1	-	-
219	-	-	-	-	-	-	-	-	-	-	-	-	-	-	-	-	-	-
220	-	-	-	-	-	-	-	-	-	-	-	-	-	-	-	140	-	-
221	-	-	-	-	-	-	-	-	-	-	-	-	-	-	-	-	-	-
222	-	-	-	-	-	-	-	-	-	-	-	-	-	-	-	-	-	-
223	-	-	-	-	-	-	-	-	-	-	-	-	-	-	-	-	-	-
Ausl	839	-	1 951	-	-	-	-	15	-	57	161	1 957	280	2 442	40	141	-	-
Insges.	402 540	23 118	34 075	-	8 220	5	2 217	91 902	1 564	8 758	3 623	171 289	58 168	213 001	5 158	67 507	5 685	-

Nr des V-B	Andere mineral Rohstoffe	Schwefelsäure	Soda, Ätznatron, Pottasche	Farbstoffe, Farben und Lacke	Nicht bes. genannte chemische Erzeugnisse	Düngekalk	Thomasmehl	Andere Phosphordüngemittel,	Kalidüngemittel, außer Mischdünger	Stickstoffdüngemittel,	Mischdünger	Andere Düngemittel	Pflanzliche Gerbmittel	Häute, Felle	Leder	Wolle	Baumwolle	Andere Spinnstoffe	Garne	Lumpen	Stammholz über 1,5 m lang, Baustangen
	112	120	121	122	123	130	131	132	133	134	135	136	140	141	142	150	151	152	153	154	160
Versand																					
Bund	4 338	39 339	67	929	17 605	6	68	16	31	12 209	15	140	-	22	-	14	-	12	-	367	5 852
98	-	-	-	-	-	-	-	-	-	-	-	-	-	-	-	-	-	-	-	-	-
99	-	-	-	-	5	-	-	-	-	-	-	-	-	-	-	-	-	-	-	-	-
195	2	-	-	2	59	-	-	-	-	-	-	-	-	-	1	-	-	-	-	-	-
201	-	-	-	-	-	-	-	-	-	-	-	-	-	-	-	-	-	-	-	-	-
202	-	-	-	-	-	-	-	-	-	-	-	-	-	-	-	-	-	-	-	-	-
203	-	-	-	-	-	-	-	-	-	-	-	-	-	-	-	-	-	-	-	-	-
204	-	-	-	-	11	-	-	-	-	-	-	-	-	-	-	-	-	-	-	-	-
205	244	-	-	-	58	-	-	-	-	-	-	-	-	-	1	-	-	-	-	-	-
206	-	-	-	-	-	-	-	-	-	-	-	-	-	-	-	-	-	-	-	-	-
207	-	-	-	-	11	-	-	-	-	-	-	-	-	-	-	-	-	-	-	-	-
208	-	-	-	-	-	-	-	-	-	-	-	-	-	-	-	-	-	-	-	-	-
209	-	-	-	-	-	-	-	-	-	-	-	-	-	-	-	-	-	-	-	-	-
210	-	-	-	-	-	-	-	-	-	-	-	-	-	-	-	-	-	-	-	-	-
211	-	-	-	-	-	-	-	-	-	-	-	-	-	-	-	13	-	-	-	-	-
212	155	-	-	16	82	-	-	-	-	-	-	15	-	-	1	-	-	-	-	-	-
213	-	-	-	3	95	-	-	-	-	-	-	-	-	-	-	-	-	-	-	10	-
214	-	-	-	-	-	-	-	-	-	-	-	-	-	-	-	-	-	-	-	-	-
215	10	-	-	10	469	-	-	-	-	-	-	-	-	-	-	-	-	-	-	-	-
216	-	-	-	-	-	-	-	-	-	-	-	-	-	-	-	-	-	-	-	-	-
217	148	-	-	45	54	-	-	-	-	-	-	-	-	-	-	-	-	-	-	-	-
218	35	-	-	27	775	-	-	-	-	504	312	-	-	-	-	-	-	-	-	66	4
219	-	-	-	-	-	-	-	-	-	-	-	-	-	-	-	-	-	-	-	-	-
220	36	-	-	-	56	-	-	-	-	-	-	-	-	-	6	-	-	-	-	-	-
221	-	-	-	-	-	-	-	-	-	-	-	-	-	-	-	-	-	-	-	-	-
222	60	-	-	-	55	-	-	-	-	-	-	-	-	-	-	-	-	-	-	-	-
223	-	-	-	-	-	-	-	-	-	-	-	-	-	-	-	-	-	-	-	-	-
Ausl	688	-	-	101	1 666	-	-	-	-	504	312	15	-	-	8	13	-	-	-	76	4
Insges.	5 028	39 339	67	1 032	19 335	6	68	16	31	12 713	327	155	-	22	9	27	-	12	-	443	5 856
Empfang																					
Bund	17 866	18 337	42 002	488	22 178	1 427	1 195	91	911	1 002	725	1 624	-	-	-	2	18	52	4	185	15 563
98	17	-	-	-	8	-	-	-	-	-	-	-	-	-	-	-	-	-	-	-	-
99	56	74	-	-	542	-	-	-	-	-	-	-	-	-	-	-	-	-	-	-	-
195	-	-	-	-	-	-	-	-	-	-	-	-	-	-	-	-	-	-	-	-	-
201	-	-	-	-	-	-	-	-	-	-	-	-	-	-	-	-	-	-	-	-	-
202	-	-	-	-	-	-	-	-	-	-	-	-	-	-	-	-	-	-	-	-	-
203	-	-	-	-	-	-	-	-	-	-	-	-	-	-	-	-	-	-	-	-	-
204	11	-	-	-	16	-	-	-	-	-	-	-	-	-	-	-	-	-	-	-	-
205	510	-	-	15	-	-	-	-	-	-	-	-	-	-	-	-	-	5	-	-	16
206	-	-	-	-	-	-	-	-	-	-	-	-	-	-	-	-	-	-	-	-	-
207	-	-	-	-	-	-	-	-	-	-	-	-	-	-	-	-	-	-	-	-	-
208	-	-	-	-	-	-	-	-	-	-	-	-	-	-	-	-	-	-	-	-	-
209	-	-	-	-	-	-	-	-	-	-	-	-	-	-	-	-	-	-	-	-	-
210	-	-	-	-	-	-	-	-	-	-	-	-	-	-	-	-	-	-	-	-	-
211	5	-	-	-	-	-	-	-	-	-	-	-	-	-	-	-	-	-	-	-	-
212	-	-	-	-	-	-	-	-	-	-	-	-	-	-	-	-	-	-	-	-	-
213	-	-	-	-	6	-	-	-	-	-	-	-	-	-	-	-	-	1	-	3	-
214	-	-	-	-	-	-	-	-	-	-	-	-	-	-	-	-	-	-	-	-	-
215	169	-	-	-	261	290	-	-	-	-	-	-	-	-	-	13	-	-	-	-	-
216	-	-	-	-	-	-	-	-	-	-	-	-	-	-	-	-	-	-	-	-	-
217	1 820	-	-	-	50	-	-	-	-	-	-	-	-	-	-	-	-	26	-	-	127
218	247	-	-	3	725	-	-	-	-	-	-	20	-	-	-	3	16	15	11	134	719
219	-	-	-	-	-	-	-	-	-	-	-	-	-	-	-	-	-	-	-	-	-
220	-	-	-	-	57	-	-	-	-	-	-	-	-	-	-	-	-	-	-	-	-
221	-	-	-	-	-	-	-	-	-	-	-	-	-	-	-	-	-	-	-	-	-
222	-	-	-	-	-	-	-	-	-	-	-	-	-	-	-	-	-	7	-	-	87
223	-	-	-	-	-	-	-	-	-	-	-	-	-	-	-	-	-	-	-	-	-
Ausl.	2 762	-	-	18	1 115	290	-	-	-	-	-	20	-	-	-	16	16	54	11	137	949
Insges.	20 701	18 411	42 002	506	23 843	1 717	1 195	91	911	1 002	725	1 644	-	-	-	18	34	106	15	322	16 512

Nr des V.-B	Faserholz, Papierholz	Grubenholz	Anderes unbearb. Holz, Holzabfälle	Hölzerne Schwellen	Schnittholz, Faßholz, Werkstücke	Holzwaren	Zellstoff, Holzschliff, Strohstoff	Papier, Pappe	Betonwaren	Künstliche Steine, Platten, Röhren	Andere Steingut-, Ton-, Porzellanwaren	Glas, Glaswaren	Roheisen, Eisenlegierungen	Halbzeug aus Stahl	Altesen und Abfälle von Eisen und Stahl	Eisenbahnoberbauzeug aus Eisen und Stahl	Stab- und Formeisen und -stahl	Bleche und Platten aus Eisen und Stahl	Röhren und Rohre aus Eisen und Stahl	Eisen- und Stahldraht
	161	162	163	164	165	166	170	171	180	181	182	183	190	191	192	193	194	195	196	197
Versand																				
Bund	276	37 297	2 547	205	6 613	231	8	1 048	20 509	17 062	540	24 749	2 405	5 604	435 601	4 097	31 091	37 498	4 820	375
98	-	-	-	-	-	-	-	-	-	-	-	-	-	-	-	-	214	1	-	-
99	-	-	-	-	-	-	-	-	-	-	-	-	-	-	-	-	-	-	-	-
195	-	-	-	-	1	-	-	-	18	-	1	42	15	-	-	-	-	-	5	-
201	-	-	-	-	-	-	-	-	-	-	-	-	-	-	-	-	-	-	-	-
202	-	-	-	-	-	-	-	-	-	-	-	-	-	-	-	-	-	-	-	-
203	-	-	-	-	-	-	-	-	-	-	-	-	-	-	-	-	-	-	-	-
204	-	-	-	-	-	-	-	-	-	-	-	-	-	-	-	-	-	-	16	-
205	-	-	-	-	17	-	-	-	-	2	1	284	-	-	-	5	1	2	-	-
206	-	-	-	-	-	-	-	-	-	-	-	-	-	-	-	-	-	-	-	-
207	-	-	-	-	-	-	-	-	-	-	-	-	-	-	-	-	-	-	-	-
208	-	-	-	-	-	-	-	-	-	-	-	25	-	-	-	-	-	-	-	-
209	-	-	-	-	-	-	-	-	-	-	-	9	-	-	-	-	-	2	-	-
210	-	-	-	-	-	-	-	-	-	-	-	-	-	-	-	-	-	-	-	-
211	-	-	-	-	-	-	-	-	-	68	-	-	-	-	-	-	-	-	-	-
212	-	-	-	-	2	15	-	-	-	-	1	333	21	8	-	-	-	94	1	-
213	-	-	-	-	6	2	-	-	-	-	-	721	-	15	127	-	287	154	49	-
214	-	-	-	-	-	-	-	-	-	-	-	-	-	-	-	-	-	-	-	-
215	-	-	-	-	-	14	-	-	-	-	-	197	-	2	-	-	-	35	3	-
216	-	-	-	-	-	-	-	-	-	-	-	54	16	-	398	-	-	-	-	-
217	-	-	-	-	9	9	-	-	-	-	-	692	-	-	285	-	39	118	25	-
218	-	-	-	-	1	466	-	-	-	12	17	8 063	-	41	93	75	190	137	561	4
219	-	-	-	-	-	-	-	-	-	-	-	117	-	-	-	-	-	-	-	-
220	-	-	-	-	-	-	-	-	-	2	-	26	-	10	-	-	-	-	5	-
221	-	-	-	-	-	-	-	-	-	-	1	3	-	-	-	-	-	-	-	-
222	-	-	-	-	1	-	-	-	-	-	-	26	-	-	-	-	9	15	66	-
223	-	-	-	-	-	-	-	-	-	-	-	-	-	-	-	-	-	-	-	-
Ausl	-	-	-	-	36	506	-	-	-	84	20	10 550	37	76	903	80	526	557	726	4
Insges.	276	37 297	2 547	205	6 650	737	8	1 048	20 527	17 146	561	35 341	2 457	5 680	436 504	4 177	31 831	38 056	5 551	379
Empfang																				
Bund	644	189 535	1 640	4 789	7 311	2 713	19	3 676	6 028	15 986	387	6 387	34 029	20 396	210 739	19 057	149 120	54 740	17 239	1 997
98	-	-	-	-	-	-	-	-	-	-	-	-	-	-	105	-	-	31	-	-
99	-	504	-	-	306	118	-	93	-	2 217	24	84	44	-	-	-	-	-	-	-
195	-	360	4	-	11	-	-	-	-	-	-	-	-	-	-	-	30	14	-	-
201	-	-	-	-	-	-	-	-	-	-	-	-	-	-	-	-	-	-	-	-
202	-	-	-	-	52	-	-	-	-	-	-	-	-	-	-	-	-	-	-	-
203	122	-	-	-	492	-	-	-	-	-	-	-	29	-	-	-	-	-	-	-
204	-	-	-	-	47	-	-	-	28	-	8	17	-	-	148	-	-	16	-	-
205	-	1 765	-	-	2 936	1	-	-	-	125	-	-	71	-	158	-	118	-	-	-
206	-	-	-	-	-	30	-	-	-	-	-	-	-	-	-	-	-	-	-	-
207	-	-	-	-	395	-	-	-	-	-	-	-	-	-	-	-	-	-	-	-
208	-	-	-	-	-	-	-	-	-	-	-	-	-	-	-	-	-	-	-	-
209	-	-	-	-	-	-	-	-	-	-	-	-	-	-	-	-	-	-	-	-
210	-	-	-	-	15	-	-	-	-	-	-	-	-	-	-	-	-	-	-	-
211	-	-	-	-	632	-	-	-	-	-	-	-	-	-	561	-	-	52	-	-
212	-	-	-	-	8	-	-	-	-	-	4	-	-	-	5	-	-	-	-	-
213	-	-	-	-	-	-	-	-	-	-	5	-	-	-	4	-	-	-	36	-
214	-	-	-	-	-	-	-	-	-	-	-	-	-	-	-	-	-	-	-	-
215	61	202	-	-	137	7	-	5	-	170	-	14	-	-	-	-	38	34	-	-
216	-	-	-	-	-	-	-	-	-	-	-	-	-	-	16	-	2 421	294	-	-
217	-	-	-	-	4	23	-	-	-	-	-	5	-	-	6	-	-	76	-	-
218	74	781	152	-	43	2	106	596	-	2	5	-	56	-	1 355	26	30	113	1	-
219	-	-	-	-	-	-	-	-	-	-	-	-	-	-	-	-	-	-	-	-
220	-	-	224	-	-	-	-	-	-	16	-	-	-	-	-	-	-	-	-	-
221	-	-	-	-	-	-	-	-	-	-	-	-	-	-	-	-	-	-	-	-
222	-	55	-	-	655	-	-	-	-	-	-	-	-	-	41	1	-	13	-	-
223	-	-	-	-	-	-	-	-	-	-	-	-	-	-	-	-	-	-	-	-
Ausl	257	2 803	376	-	5 416	63	106	601	28	313	22	36	156	-	2 294	27	2 607	598	37	-
Insges.	901	193 202	2 020	4 789	13 044	2 889	125	4 370	6 056	18 516	433	6 507	34 229	20 396	213 138	19 084	151 757	55 383	17 276	1 997

Nr des V.-B	Andere Gießerei- u Walzwerkserzeugnisse	Maschinen, Apparate	Bauwerksteile aus Eisen u Stahl	Andere Eisen- und Stahlwaren	Blöcke aus Stahl	Rohkupfer, Kupferlegierungen	Rohzink, Zinklegierungen	Rohblei, Bleilegierungen	Rohe Leichtmetalle, auch Legierungen	Andere roh NE-Metalle	Altmetalle u Abfälle von NE Metallen	NE-Metallhalbzeug	NE-Metallwaren	Fahrzeuge aller Art	Nicht bes gen Industrieerzeugn	Sammelgut ohne nähere Bezeichnung	Umzugsgut, gebr Verpackungen, Baugerat schaften	Lebende Tiere: Pferde, Esel	Rindvieh, außer Kälbern	Kälber	Schafe, Ziegen	Schweine, außer Ferkeln	Ferkel	Geflügel
	198	199	200	201	202	210	211	212	213	214	215	216	217	220	230	231	240	250	251	252	253	254	255	256
Versand																								
Bund	48 918	9 098	11 047	19 732	2 645	104	3 458	-	2 532	-	2 794	122	277	6 617	1 082	18 278	13 770	46	166	13	1 708	249	958	-
98	73	143	-	159	-	-	-	-	-	-	-	-	-	2	3	-	52	-	-	-	-	-	-	-
99	5	15	-	29	-	-	-	-	-	-	-	-	-	-	-	-	35	-	-	-	-	-	-	-
195	-	41	-	288	-	-	-	-	20	-	-	-	10	-	35	-	207	-	-	-	-	-	-	-
201	-	-	-	-	-	-	-	-	-	-	-	-	-	-	-	-	-	-	-	-	-	-	-	-
202	-	-	-	-	-	-	-	-	-	-	-	-	-	-	-	-	-	-	-	-	-	-	-	-
203	-	4	-	-	-	-	-	-	-	-	-	-	-	-	-	-	-	-	-	-	-	-	-	-
204	-	10	97	30	-	-	200	-	-	200	-	-	-	-	9	-	269	-	-	-	-	-	-	-
205	450	601	90	288	-	-	29	-	12	-	-	5	1	130	118	1	31	5	-	-	-	-	-	-
206	-	-	-	-	-	-	102	-	-	-	-	-	-	-	-	-	-	-	-	-	-	-	-	-
207	-	-	-	-	-	-	-	-	-	-	-	-	-	-	-	-	-	-	-	-	-	-	-	-
208	-	-	-	-	-	-	-	-	-	-	-	-	26	-	7	-	-	-	-	-	-	-	-	-
209	-	9	8	13	-	-	-	-	-	-	-	-	-	83	1	-	2	-	-	-	-	-	-	-
210	-	-	-	-	-	-	-	-	-	-	-	-	-	687	-	-	-	-	-	-	-	-	-	-
211	26	-	-	7	-	-	-	-	-	-	-	-	-	39	-	-	-	-	-	-	-	-	-	-
212	-	68	-	408	-	-	-	10	-	5	1	-	11	53	8	-	7	4	-	-	-	-	-	-
213	1 519	301	79	263	-	-	20	-	-	-	-	-	-	1	23	-	13	-	-	-	-	-	-	-
214	-	-	19	-	-	-	-	-	-	-	-	-	-	-	-	-	-	-	-	-	-	-	-	-
215	-	292	14	206	-	-	-	-	-	-	-	1	1	45	12	5	37	-	-	-	-	-	-	-
216	51	19	25	17	-	-	-	-	-	-	-	-	-	22	11	-	66	-	-	-	-	-	-	-
217	67	278	61	627	-	-	100	-	20	-	-	-	-	205	42	-	62	-	-	-	-	-	-	-
218	565	244	53	678	-	-	10	-	-	102	9	3	1	72	407	-	300	-	-	-	-	-	-	-
219	-	-	-	-	-	-	-	-	-	-	-	-	-	-	-	-	-	-	-	-	-	-	-	-
220	-	27	-	42	-	-	-	-	16	-	-	-	7	2	5	-	-	-	-	-	-	-	-	-
221	-	-	-	3	-	-	-	-	-	-	-	-	-	-	2	-	-	-	-	-	-	-	-	-
222	127	143	88	227	-	-	-	-	-	-	-	-	-	24	21	-	-	1	-	-	-	-	-	-
223	-	-	-	-	-	-	-	-	-	-	-	-	-	-	-	-	-	-	-	-	-	-	-	-
Ausl	2 805	1 946	534	2 809	-	-	461	10	48	307	10	9	47	1 363	666	6	787	10	-	-	-	-	-	-
Insges.	51 801	11 243	11 581	23 017	2 645	104	3 919	10	2 600	307	2 804	131	334	7 982	1 786	18 284	14 851	56	166	13	1 708	249	958	-
Empfang																								
Bund	6 586	8 130	10 755	25 097	16 644	109	105	178	2 805	-	6 366	453	232	12 275	7 634	26 003	11 193	1 015	29 829	23 555	2 244	188 451	4 517	-
98	-	373	469	53	-	24	-	-	-	-	13	19	18	-	25	-	66	-	-	-	-	-	-	-
99	-	14	-	64	-	-	-	-	-	-	-	-	50	9	148	27	294	-	-	-	-	-	-	-
195	-	3	-	-	-	-	-	-	6	-	-	-	-	-	1	-	2	-	-	-	-	-	-	-
201	-	-	-	-	-	-	-	-	-	-	-	-	-	-	-	-	-	-	-	-	-	-	-	-
202	-	-	-	-	-	-	-	-	-	-	-	-	-	-	-	-	-	-	-	-	-	-	-	-
203	-	16	-	-	-	-	-	-	270	-	2 556	-	-	-	-	-	-	-	-	-	-	-	-	-
204	-	-	-	1	-	-	-	-	-	-	990	-	-	-	15	-	-	-	-	-	-	-	-	-
205	26	115	1	3	-	-	-	-	20	-	53	-	15	-	41	-	80	-	-	-	-	-	-	-
206	-	-	-	-	-	-	-	-	-	-	-	-	-	-	26	-	-	-	-	-	-	-	-	-
207	-	-	-	-	-	-	-	-	-	-	-	-	-	-	-	-	-	-	-	-	-	-	-	-
208	-	-	-	-	-	-	-	-	-	-	-	-	-	-	-	-	-	-	-	-	-	-	-	-
209	-	2	-	-	-	-	-	-	-	-	-	-	-	-	9	-	8	-	-	-	-	-	-	-
210	-	-	-	-	-	-	-	-	-	-	7	-	-	-	-	-	1	-	-	-	-	-	-	-
211	-	-	1	-	-	-	-	-	-	-	-	-	-	-	38	1	3	-	-	-	-	-	-	-
212	-	178	4	73	-	-	-	-	16	-	24	-	-	-	56	5	2	-	-	-	-	-	-	-
213	15	1	-	8	-	-	-	-	8	-	54	7	-	-	45	-	-	-	-	-	-	-	-	-
214	-	-	-	-	-	-	-	-	-	-	-	-	-	-	-	-	-	-	-	-	-	-	-	-
215	-	3	-	7	-	-	-	-	16	-	-	-	-	-	19	12	12	-	-	-	-	-	-	-
216	-	3	-	4	-	-	-	-	-	-	-	-	-	-	-	-	-	-	-	-	-	-	-	-
217	26	107	-	9	-	-	-	-	5	-	91	-	-	6	35	-	57	-	-	-	-	-	-	-
218	1	122	7	107	-	20	-	-	71	31	3 444	-	61	151	409	7	60	-	19	-	-	-	-	-
219	-	-	-	-	-	-	-	-	10	-	6	-	-	-	37	-	-	-	-	-	-	-	-	-
220	-	19	-	5	-	-	-	-	-	-	7	-	-	-	2	-	-	-	-	-	-	-	-	-
221	-	-	-	-	-	-	-	-	-	-	-	-	-	-	1	-	-	-	-	-	-	-	-	-
222	-	84	-	6	-	-	-	-	7	-	75	-	-	-	20	-	7	-	-	-	-	-	-	-
223	-	-	-	-	-	-	-	-	-	-	-	-	-	-	-	-	-	-	-	-	-	-	-	-
Ausl.	68	650	13	223	-	20	-	-	423	31	7307	7	76	195	716	25	230	-	194	-	-	-	-	-
Insges.	6 654	9 170	11 237	25 437	16 644	153	105	178	3 234	31	13 686	479	376	12 479	8 524	26 055	11 785	1 015	29 848	23 555	2 244	188 451	4 517	-

Nr des V-B	Beförderte Güter insgesamt	Fische, auch Zubereitungen	Fleisch,	Milch und Rahm	Eier	Weizen	Roggen	Gerste	Hafer	Mais	Reis	Hülsenfrüchte	Gemüse	Obst, Südfrüchte	Kartoffeln	Zuckerrüben	Ölsaaten, Ölfrüchte	Kaffee	Rohtabak	Milcherzeugnisse	Speisefette, außer Butter	Andere tierische und pflanzliche Fette und Öle
		1	2	3	4	10	11	12	13	14	15	16	20	21	22	23	24	25	26	30	31	32
Versand																						
1	611	-	-	-	-	-	-	-	-	-	-	-	-	-	-	-	-	-	-	-	-	-
2	249	-	-	-	-	-	-	-	-	-	-	-	-	-	-	-	-	-	-	-	-	-
3	1 618	-	-	-	-	-	-	-	-	-	-	-	9	-	-	-	-	-	-	-	-	-
4	123	-	-	-	-	-	-	-	-	-	-	-	-	-	-	-	-	-	-	-	-	-
5	4 605	-	-	-	-	-	-	-	-	-	-	-	9	-	-	-	-	-	-	-	-	7
6	12	-	-	-	-	-	-	-	-	-	-	-	-	-	-	-	-	-	-	-	-	-
7	1 060	-	-	-	-	-	-	-	-	-	-	-	-	-	48	-	-	-	-	-	-	-
8	1 980	8	-	-	-	-	-	-	-	-	-	-	-	-	10	-	-	-	-	-	21	5
9	2 282	-	-	-	-	-	-	-	-	-	-	-	-	-	16	-	-	-	-	-	-	76
10	1 099	-	-	-	-	-	-	-	-	-	-	-	-	-	14	-	-	-	-	-	-	-
11	3 860	-	45	-	5	-	-	-	-	-	-	-	-	-	-	-	-	-	-	-	-	-
12	7 780	10	-	-	-	-	-	-	-	-	-	-	-	-	17	-	-	-	-	-	-	442
13	1 509	-	-	-	6	-	-	-	-	-	-	-	-	5	-	-	-	-	-	-	-	-
14	6 003	-	-	-	7	-	-	-	-	-	-	-	-	-	6	-	-	-	-	-	-	148
15	3 529	-	-	-	-	-	-	-	-	-	-	-	9	-	11	-	-	-	-	-	-	-
16	2 559	-	-	-	-	-	-	-	-	-	-	-	-	-	96	-	-	-	-	-	-	-
17	10 170	-	16	-	-	-	-	-	-	-	-	-	68	-	-	-	-	-	-	-	2 540	568
18	502	-	-	-	-	-	-	-	-	-	-	-	-	-	-	-	-	-	-	-	-	-
19	5 476	-	-	-	-	-	-	-	-	-	-	-	-	-	13	-	-	-	-	-	-	-
20	3 009	-	-	-	-	-	-	-	-	-	-	-	-	-	25	-	-	-	-	-	-	-
21	14 229	-	-	-	-	-	-	21	-	-	-	-	37	-	65	-	-	-	-	-	-	2
22	6 105	-	-	-	-	-	-	-	-	-	-	-	-	-	22	-	-	-	-	-	-	-
23	6 658	-	-	-	-	-	-	-	-	-	-	-	20	2	80	-	-	-	-	-	432	859
24	279 619	40	-	-	-	-	-	-	-	-	-	-	320	6	1 383	-	-	-	-	-	-	1 022
27	18 584	-	-	-	-	-	-	-	-	-	-	-	216	14	358	-	-	-	-	-	-	-
28	43 775	-	4	-	-	-	16	5	-	-	-	-	70	69	63	-	-	-	-	-	-	-
30	46 637	-	-	1 010	377	300	-	-	-	-	-	-	41	-	92	-	-	-	-	-	-	-
31	10 859	-	-	-	-	-	-	3	-	-	-	5	11	-	25	-	-	-	-	-	-	173
32	93 652	-	-	-	-	109	-	5	-	-	-	-	26	-	53	33 550	6 095	-	-	-	-	775
33	35 091	-	9	-	-	16	-	-	-	-	-	-	92	33	202	-	-	-	-	-	15	761
34	55 331	-	-	-	-	5	-	-	-	-	-	-	5	-	133	-	-	-	-	-	6 365	145
35	10 842	-	-	-	-	-	-	-	-	-	-	-	14	10	253	-	-	-	-	-	-	220
36	47 478	-	-	-	-	-	-	-	-	-	-	-	-	-	-	7 167	1 791	-	-	-	-	-
37	31 958	-	-	-	-	-	-	-	-	-	-	-	5	-	170	3 348	448	-	-	-	3 056	32
38	13 534	-	-	-	-	2	-	-	-	-	-	5	-	-	20	1 377	1 378	-	-	-	-	-
39	510	-	-	-	-	15	-	-	7	-	-	-	-	-	11	-	-	-	-	-	-	-
41	2 259	-	-	-	-	-	-	-	-	-	-	-	-	-	6	-	-	-	-	-	-	5
42	6 088	-	-	-	-	-	-	-	-	-	-	-	33	-	-	-	-	-	-	-	59	90
43	1 735	-	-	-	-	-	-	-	-	-	-	-	54	-	-	-	-	-	-	-	-	-
44	296	-	-	-	-	-	-	-	-	-	-	-	15	-	-	-	-	-	-	-	-	-
45	6 712	-	-	-	5	-	-	-	-	-	2	-	11	-	-	240	-	-	-	-	146	5 529
46	402	-	-	-	-	-	-	-	-	-	-	-	30	-	48	-	-	-	-	-	-	-
47	228	-	-	-	-	-	-	-	-	-	-	-	-	-	-	-	-	-	-	-	-	-
48	622	-	-	-	-	-	-	-	-	-	-	-	10	-	-	-	-	-	-	-	-	15
51	263	-	-	-	-	-	-	-	-	-	-	-	-	-	-	-	-	-	-	-	-	6
52	1 061	-	-	-	-	-	-	-	-	-	-	-	-	-	-	-	-	-	-	-	16	17
53	541	-	-	-	-	-	-	-	-	-	-	-	87	-	-	-	-	-	-	-	30	-
54	330	-	-	-	-	-	-	-	-	-	-	-	-	-	7	-	-	-	-	-	-	-
55	95	-	8	-	-	-	-	-	-	-	-	-	42	-	-	-	-	-	-	-	-	-
56	1 384	-	-	-	-	-	-	-	-	-	-	-	61	-	-	-	-	-	-	-	-	-
57	501	-	-	-	-	-	-	-	-	-	-	-	-	-	-	-	-	-	-	-	15	172
58	360	-	-	-	-	-	-	-	-	-	-	-	-	-	-	-	-	-	-	-	-	5
61	567	-	-	-	8	-	-	-	-	-	-	-	5	-	-	-	-	-	-	-	-	6
62	473	-	-	-	-	-	-	-	-	-	-	-	46	-	-	-	-	-	-	-	-	48
63	7 787	-	-	-	-	-	-	-	-	-	-	-	-	-	-	-	-	-	-	-	-	80
64	396	-	-	-	-	-	-	-	-	-	-	-	-	-	-	-	-	-	-	-	-	46
65	566	-	-	-	15	-	-	-	-	-	-	-	232	10	6	-	-	-	-	-	-	75
66	619	-	-	-	-	-	-	-	-	-	-	-	10	5	65	-	-	-	-	-	-	-
zus.	806 183	58	82	1 010	423	447	16	34	7	-	2	10	1 588	154	3 318	45 682	9 712	-	-	-	12 695	11329
LV	28 057	-	-	-	-	2 831	4	-	-	-	-	-	24	-	577	1 024	-	-	-	3	-	5721
Bund	834 240	58	82	1 010	423	3 278	20	34	7	-	2	10	1 612	154	3 895	46 706	9 712	-	-	3	12 695	17050
Empfang																						
1	1 404	-	-	-	-	-	-	-	-	-	-	-	-	-	-	-	-	-	-	-	-	-
2	985	-	11	-	-	-	-	-	-	-	-	-	31	-	740	-	-	-	-	-	-	-
3	1 757	-	-	-	-	-	-	-	-	-	-	-	53	-	1 407	-	-	-	-	-	-	-
4	13 853	4	-	-	-	-	-	-	-	-	-	-	-	17	12 082	-	-	-	-	-	-	1 740
5	4 262	164	7	-	-	-	-	-	-	-	-	-	-	35	18	-	-	-	14	-	20	1 464
6	831	-	-	-	-	-	-	-	-	-	-	-	-	-	806	-	-	-	-	-	-	-
7	3 302	-	-	-	-	-	-	-	27	-	-	-	-	-	3 051	-	-	-	-	-	-	-
8	4 578	742	-	-	-	15	-	-	-	-	-	-	-	-	1 052	-	-	-	-	1 343	30	602
9	1 282	-	-	-	-	-	-	-	-	-	-	-	-	-	-	-	-	4	60	-	-	-
10	23 919	-	-	-	-	-	-	-	-	-	-	-	-	-	4 423	-	-	-	-	-	-	-
11	4 336	-	-	-	-	-	-	31	-	-	-	-	-	-	24	-	-	-	-	-	-	-
12	719	-	-	6	-	-	-	-	-	-	-	-	-	-	-	-	-	-	-	-	-	8
13	4 757	-	-	-	-	-	-	-	-	-	-	-	-	-	21	-	-	-	-	-	-	-
14	3 626	-	-	-	-	22	77	30	-	-	-	-	-	-	831	-	-	-	-	-	-	-
15	32 577	-	-	49	-	-	-	-	-	-	-	-	-	-	11	-	-	-	-	-	15	-
16	150	-	-	-	-	-	-	-	-	-	-	-	-	-	-	-	-	-	-	-	-	-
17	283	-	-	-	-	-	-	-	-	-	-	-	-	-	34	-	-	-	-	-	-	-
18	710	-	-	-	-	50	-	-	-	-	-	-	-	-	-	-	-	-	-	-	-	-
19	6 551	-	-	-	-	-	-	-	-	-	-	-	-	-	162	-	-	-	-	-	-	-
20	2 396	-	-	-	-	-	-	-	-	-	-	-	-	-	159	-	-	-	-	-	405	-
21	3 753	-	-	-	-	-	-	-	-	-	-	-	-	-	91	-	-	-	-	-	-	-
22	3 302	-	-	-	-	-	-	-	-	-	-	-	-	-	-	-	-	-	-	-	-	-
23	5 529	-	-	-	-	-	-	-	-	-	-	-	-	-	-	-	-	-	-	-	-	-
24	169 729	-	-	-	-	-	-	-	-	-	-	-	-	-	212	-	-	-	-	-	-	19
27	11 892	-	-	-	-	-	-	-	-	-	-	-	-	-	199	-	-	-	-	-	-	-
28	32 877	-	-	-	-	-	-	-	-	-	-	-	8	-	39	-	-	-	-	-	54	-
30	44 322	-	-	-	-	-	-	-	-	-	-	-	-	-	61	-	-	-	-	-	-	-
31	236 860	-	-	-	-	-	-	-	-	-	-	343	-	-	16	-	-	-	-	-	-	-
32	34 404	-	-	-	-	253	18	-	40	-	-	-	23	6	615	18	-	-	-	-	1 700	271
33	352 698	-	-	-	-	-	-	-	5	-	-	-	-	-	59	-	-	-	-	-	-	17
34	10 379	-	-	-	-	48	25	-	12	-	-	-	-	4	104	-	-	-	-	-	90	-
35	2 252	-	-	-	-	-	-	-	-	-	-	-	-	17	39	-	-	-	-	-	-	-
36	13 550	-	-	-	-	4	-	22	-	-	-	-	-	-	70	-	-	-	-	-	-	-
37	11 366	-	-	-	-	-	10	1	5	-	-	-	-	-	12	-	-	-	-	-	-	-
38	13 329	-	-	-	-	8	11	-	18	-	-	-	-	-	57	-	-	-	-	-	-	-
39	3 217	-	-	-	-	-	-	-	-	-	-	-	-	-	31	-	-	-	-	-	-	-
41	13 255	-	-	-	-	-	-	-	-	-	-	-	-	-	22	-	-	-	-	-	-	-
42	638	-	-	-	-	-	-	-	-	-	-	-	-	-	40	-	-	-	-	-	-	-
43	626	-	-	-	-	-	-	-	-	-	-	-	-	-	-	-	-	-	-	-	-	-
44	12 469	-	-	-	-	-	-	-	-	-	-	-	-	-	-	-	-	-	-	-	-	-
45	1 519	-	-	-	-	-	-	-	-	-	-	-	-	-	-	-	-	-	-	-	17	230
46	1 129	-	-	-	-	-	-	-	-	-	-	-	-	7	15	-	-	-	-	-	-	-
47	60	-	-	-	-	-	-	-	-	-	-	-	-	-	-	-	-	-	-	-	-	-
48	1 032	-	-	-	-	-	-	-	-	-	-	-	-	6	-	-	-	-	-	-	-	-
51	534	-	-	-	-	-	-	-	-	-	-	-	12	-	16	-	-	-	-	-	-	-
52	789	-	-	-	-	-	-	-	-	-	-	-	-	-	-	-	-	-	-	-	-	-
53	204	-	-	-	-	-	-	-	-	-	-	-	-	-	-	-	6	-	-	-	-	-
54	65	-	-	-	-	-	-	-	-	-	-	-	18	-	-	-	-	-	-	-	-	-
55	36	-	-	-	-	-	-	-	-	-	-	-	-	-	-	-	-	-	-	-	-	-
56	6 779	-	16	-	-	-	-	-	-	-	-	-	-	-	-	-	-	-	-	-	-	-
57	735	-	-	-	-	-	-	-	-	-	-	-	-	-	-	-	-	-	-	-	-	-
58	837	-	-	-	-	-	-	-	-	-	-	-	-	-	393	-	-	-	-	-	26	-
61	1 854	-	-	-	-	-	-	-	-	-	-	-	-	-	501	-	-	-	-	-	-	-
62	48	-	-	-	-	-	-	-	-	-	-	-	-	-	-	-	-	-	-	-	-	-
63	6 811	-	-	-	-	-	-	-	-	-	-	-	-	-	3 534	-	-	-	-	-	-	-
64	2 118	-	-	-	-	-	-	-	-	-	-	-	-	-	395	-	-	-	-	-	-	-
65	111	-	-	-	-	-	-	-	-	-	-	-	12	-	31	-	-	-	-	-	-	-
66	773	-	-	-	-	-	-	-	-	-	-	-	-	-	259	-	-	-	-	-	-	-
zus.	1 114 159	910	34	55	-	400	141	84	107	-	-	343	157	92	31 632	18	6	4	74	1 343	2 357	4351
LV	28 057	-	-	-	-	2 831	4	-	-	-	-	-	24	-	577	1 024	-	-	-	3	-	5721
Bund	1 142 216	910	34	55	-	3 231	145	84	107	-	-	343	181	92	32 209	1 042	6	4	74	1 346	2 357	10072

Nr des V.-B	Roggen- und Weizenmehl	Malz	Stärke	Rohzucker	Verbrauchszucker	Wein, Most	Bier	Spiritus	Andere Nahrungs- und Genußmittel	Kleie u. Futtermehl aus Getreide	Ölkuchen	Rauhfutter	Stroh	Andere Futtermittel	Nicht bes. genannte tierische u. pflanzl. Rohstoffe	Eisenerze	Schwefelkies	Schwefelkiesabbrände	Kupfererze	Andere Erze	Eisenschlacken zur Verhüttung	Mangan erze
	33	34	35	36	37	38	39	40	41	50	51	52	53	54	60	70	71	72	73	74	75	76
Versand																						
1	-	-	-	-	-	-	-	-	-	-	-	-	-	-	-	-	-	-	-	-	-	-
2	-	-	-	-	-	-	-	-	-	-	-	11	-	-	35	-	-	-	-	-	-	-
3	-	-	-	-	-	-	-	-	-	-	200	-	-	5	9	-	-	-	-	-	-	-
4	-	-	-	-	-	-	-	-	-	-	-	-	-	-	-	-	-	-	-	-	-	-
5	-	-	-	-	-	-	-	-	-	-	-	-	-	100	119	-	-	-	-	-	-	-
6	-	-	-	-	-	-	-	-	-	-	-	-	-	-	-	-	-	-	-	-	-	-
7	-	-	-	-	-	-	-	-	-	-	-	-	-	-	-	-	-	-	-	-	-	-
8	-	-	-	-	-	-	-	-	-	-	-	-	-	5	-	-	-	-	-	35	-	-
9	-	-	-	-	-	-	-	-	5	-	99	-	-	-	-	-	-	-	-	-	-	-
10	-	-	-	-	-	-	-	-	-	-	312	-	-	-	9	-	-	-	-	-	-	-
11	-	-	-	-	-	-	-	-	-	-	-	-	-	-	11	-	-	-	-	-	-	-
12	-	-	904	-	-	-	-	-	-	-	20	-	-	17	35	-	-	-	-	-	-	-
13	-	-	-	-	-	-	-	-	-	-	495	-	-	-	35	-	-	-	-	-	-	-
14	-	-	-	-	-	-	-	-	-	-	-	-	-	61	23	-	-	-	-	-	-	-
15	-	-	-	-	-	-	-	-	-	-	15	-	-	-	5	-	-	-	-	-	-	-
16	-	-	5	-	-	-	-	-	5	-	-	-	-	-	31	-	-	-	-	-	-	-
17	-	-	-	-	-	-	-	-	-	-	262	-	-	-	2	-	-	-	-	-	-	-
18	-	-	-	-	-	-	-	-	-	-	-	-	-	-	-	-	-	-	-	-	-	-
19	-	-	-	-	-	-	-	-	-	-	30	-	-	15	31	-	-	-	-	-	-	-
20	-	-	-	-	-	-	-	-	2	-	-	-	-	15	15	-	-	-	-	-	-	-
21	-	-	-	-	-	-	-	48	-	-	310	-	-	844	88	-	-	-	-	-	-	-
22	-	-	-	-	-	-	-	-	-	-	21	-	-	26	-	-	-	-	-	-	-	-
23	-	-	-	-	-	-	-	-	120	-	-	-	-	43	1	-	-	-	-	-	-	-
24	-	-	-	124	-	-	-	-	-	-	113	-	5	346	19	-	-	-	-	78	-	71
27	-	-	-	-	-	-	-	-	-	-	-	-	-	30	30	-	-	-	-	-	-	-
28	-	-	-	-	-	-	-	-	-	-	-	-	-	-	25	-	-	-	-	-	-	16
30	-	-	-	-	-	-	-	-	-	-	-	-	-	-	13	25	-	-	-	26	-	-
31	-	-	-	-	-	-	-	-	12	-	5	-	-	10	22	-	-	-	-	-	-	-
32	-	-	110	-	-	-	-	166	-	-	234	-	43	2 024	180	-	-	-	-	-	-	-
33	-	-	-	-	-	-	-	-	10	-	-	-	8	273	705	-	-	-	-	-	-	-
34	-	-	-	-	-	-	-	-	-	-	-	-	-	-	105	-	-	-	-	-	-	-
35	-	-	-	-	-	-	-	-	-	-	-	-	94	-	164	-	-	-	-	-	-	-
36	-	-	-	-	-	-	-	-	16	-	-	-	-	-	5	-	-	-	-	-	-	-
37	-	-	-	-	-	-	-	-	-	-	22	-	-	43	2	-	-	-	-	-	-	-
38	-	-	-	-	-	-	-	5	-	-	-	-	-	15	70	-	-	-	-	-	-	46
39	-	-	-	-	-	-	-	-	-	-	-	-	-	15	44	-	-	-	-	-	-	-
41	-	-	-	-	-	-	-	-	-	-	-	-	-	11	19	24	-	-	-	-	-	-
42	-	-	-	-	-	-	-	-	32	-	15	-	138	106	94	-	-	-	-	-	-	-
43	-	-	-	-	-	-	-	-	-	-	-	-	-	-	5	-	-	-	-	-	-	-
44	-	-	-	-	-	-	-	-	-	-	-	-	-	-	-	-	-	-	-	-	-	-
45	-	-	-	-	-	-	-	-	4	-	-	-	-	-	13	-	-	-	-	-	-	-
46	-	-	-	-	-	-	-	-	-	-	-	-	-	-	27	-	-	-	-	-	-	-
47	-	-	-	-	-	-	-	-	-	-	-	-	-	-	33	-	-	-	-	-	-	-
48	-	-	-	-	-	56	-	-	2	-	-	-	-	15	-	-	-	-	-	-	-	-
51	-	-	-	-	-	-	-	-	-	-	64	-	-	-	5	-	-	-	-	-	-	-
52	-	-	-	-	-	-	-	-	-	-	-	-	-	-	53	-	-	-	-	-	-	-
53	-	-	-	-	-	-	-	-	-	-	-	-	-	-	66	-	-	-	-	-	-	-
54	-	-	-	-	-	-	-	-	8	-	-	-	-	-	90	-	-	-	-	-	-	-
55	-	-	-	-	-	-	-	-	-	-	-	-	-	-	-	-	-	-	-	-	-	-
56	-	-	5	-	-	-	-	-	-	-	-	-	-	15	95	-	-	-	-	-	-	-
57	-	-	-	-	-	-	-	-	-	-	60	-	-	-	8	-	-	-	-	-	-	-
58	-	-	7	-	-	-	-	-	-	-	-	-	-	23	12	-	-	-	-	-	-	-
61	-	-	-	-	-	-	-	-	17	-	-	-	-	45	30	-	-	-	-	-	-	-
62	-	-	-	-	-	-	-	-	19	-	-	-	-	-	56	-	-	-	-	-	-	-
63	-	-	-	-	-	-	-	-	-	-	-	-	-	4 286	21	-	-	-	-	-	-	-
64	-	-	-	-	-	-	-	-	-	-	-	-	-	-	51	-	-	-	-	-	-	-
65	-	-	-	-	-	-	-	-	12	-	-	-	-	-	76	-	-	-	-	-	-	-
66	-	-	-	-	-	-	-	-	-	-	-	-	-	-	-	-	-	-	-	-	-	-
zus	-	-	1 031	124	-	56	-	219	264	-	2 277	11	288	8 388	2 587	49	-	-	-	139	-	133
LV	-	-	-	-	-	195	-	-	7	-	552	-	-	161	12	-	-	-	-	-	-	-
Bund	-	-	1 031	124	-	251	-	219	271	-	2 829	11	288	8 549	2 599	49	-	-	-	139	-	133
Empfang																						
1	-	-	-	-	-	-	-	-	-	-	-	-	-	-	-	-	-	-	-	-	-	-
2	-	-	-	-	-	-	-	-	-	-	-	-	-	6	-	-	-	-	-	-	-	-
3	-	-	-	-	-	-	-	-	-	-	-	-	-	38	149	-	-	-	-	-	-	-
4	-	-	-	-	-	-	-	-	-	-	-	-	-	10	-	-	-	-	-	-	-	-
5	-	-	-	-	-	-	-	-	7	-	-	-	-	-	91	-	-	-	-	-	-	-
6	-	-	-	-	-	-	-	-	-	-	-	-	-	-	-	-	-	-	-	-	-	-
7	-	-	-	-	-	-	-	-	-	-	-	-	-	-	2	-	-	-	-	-	-	-
8	-	-	-	-	-	-	-	-	-	-	-	-	-	12	-	-	-	-	-	-	-	-
9	-	-	-	-	-	-	-	-	-	-	-	-	-	-	3	17	-	-	-	-	-	-
10	-	-	-	-	-	-	-	-	-	-	-	5	114	-	-	-	-	-	-	-	-	-
11	-	-	-	-	-	-	-	-	-	-	-	-	-	-	3	-	-	-	-	-	-	-
12	-	-	-	-	-	-	-	-	8	-	-	-	-	-	5	-	-	-	-	-	-	-
13	-	-	-	-	-	-	-	-	-	-	-	-	-	-	14	-	-	-	-	-	-	-
14	-	-	-	-	-	-	-	-	-	-	-	-	-	-	6	-	-	-	-	-	-	-
15	-	-	-	-	-	-	-	-	-	-	-	-	-	-	-	-	-	-	-	-	-	-
16	-	-	-	-	-	-	-	-	-	-	-	-	-	-	-	-	-	-	-	-	-	-
17	-	-	-	-	-	-	-	-	-	-	-	-	-	-	-	-	-	-	-	-	-	-
18	-	-	-	-	-	-	-	-	-	-	-	-	-	-	-	-	-	-	-	-	-	-
19	-	-	-	-	-	-	-	-	15	-	-	-	34	30	44	-	-	-	-	-	-	-
20	-	-	-	-	-	-	-	-	-	-	-	-	-	-	5	-	-	-	-	-	-	-
21	-	-	-	-	-	-	-	-	-	-	-	-	-	-	79	-	-	-	-	-	-	-
22	-	-	-	-	-	-	-	-	-	-	-	-	4	-	-	-	-	-	-	-	-	-
23	-	-	-	-	-	-	-	-	-	-	-	-	-	-	-	-	-	-	-	-	-	-
24	-	-	-	-	-	-	-	-	-	-	-	10	-	-	-	-	-	-	-	28	-	-
27	-	-	-	-	-	-	354	-	-	-	-	-	-	-	13	-	-	-	-	-	-	-
28	-	-	-	-	-	-	-	-	-	-	-	-	-	-	-	-	-	-	-	-	-	-
30	27	-	-	-	-	-	-	-	-	10	-	-	-	-	-	-	-	-	-	-	-	-
31	-	-	-	-	-	-	-	-	-	-	-	-	-	-	-	-	-	45	-	-	-	-
32	-	-	4 673	-	276	-	-	3	23	23	21	-	97	5 073	29	-	-	-	-	-	-	-
33	-	-	-	-	-	22	-	8	-	-	-	5	128	25	27	-	-	-	-	-	-	-
34	-	-	-	-	15	-	-	-	5	11	-	-	-	-	22	-	-	-	-	-	-	-
35	-	-	-	-	-	-	-	-	-	-	-	-	-	-	2	-	-	-	-	-	-	-
36	-	-	-	-	150	13	-	-	-	-	-	-	58	700	2	-	-	-	-	-	-	-
37	-	-	-	-	-	-	-	-	-	-	-	-	45	308	10	-	-	-	-	-	-	-
38	-	-	-	-	40	-	-	-	-	15	-	5	74	566	2	-	-	-	-	-	-	-
39	-	-	-	-	-	17	-	-	-	-	-	-	-	-	-	-	-	-	-	-	-	-
41	-	-	-	-	-	-	-	-	-	-	-	-	-	-	2	60	-	-	-	-	-	-
42	-	-	-	-	-	-	-	-	-	-	-	-	-	-	-	-	-	-	-	-	-	-
43	-	-	-	-	-	-	-	-	32	-	-	-	-	-	5	-	-	-	-	-	-	-
44	-	-	-	-	-	15	-	-	-	-	-	-	-	-	-	-	-	-	-	-	-	-
45	-	-	-	-	-	-	-	-	-	-	-	-	-	-	-	-	-	-	-	-	-	-
46	-	-	-	-	-	-	-	-	-	-	-	-	-	10	-	-	-	-	-	-	-	-
47	-	-	-	-	-	-	-	-	-	-	-	-	-	-	-	-	-	-	-	-	-	-
48	-	-	-	-	-	-	-	-	-	-	-	-	-	-	-	-	-	-	-	-	-	-
51	-	-	-	-	-	-	-	-	-	-	-	55	-	-	-	-	-	-	-	-	-	-
52	-	-	-	-	-	-	-	-	-	-	-	25	29	-	-	-	-	-	-	-	-	-
53	-	-	-	-	-	-	-	-	-	-	-	-	-	-	-	-	-	-	-	-	-	-
54	-	-	-	-	-	-	-	-	-	-	-	5	-	-	-	-	-	-	-	-	-	-
55	-	-	-	-	-	-	-	-	-	-	-	-	-	-	-	-	-	-	-	-	-	-
56	-	-	-	-	-	-	-	-	-	-	-	-	-	-	6	-	-	-	-	-	-	-
57	-	-	-	-	-	-	-	-	-	-	-	-	-	-	7	-	-	-	-	-	-	-
58	-	-	-	-	-	-	-	-	-	-	-	-	-	-	-	-	-	-	-	-	-	-
61	-	-	-	-	-	-	-	-	-	-	-	-	-	-	-	-	-	-	-	-	-	-
62	-	-	-	-	-	-	-	-	-	-	-	-	-	-	-	-	-	-	-	-	-	-
63	-	-	-	-	-	-	-	-	-	-	-	13	11	-	53	-	-	-	-	-	-	-
64	-	-	-	-	-	-	-	-	-	-	-	-	-	-	25	-	-	-	-	-	-	-
65	-	-	-	-	-	-	-	-	-	-	-	-	-	-	-	-	-	-	-	-	-	-
66	-	-	-	-	-	-	-	-	-	-	-	36	-	-	37	-	-	-	-	-	-	-
zus	27	-	4 673	-	481	67	354	11	90	59	21	159	594	6 578	643	77	-	45	-	28	-	-
LV	-	-	-	-	-	195	-	-	7	-	552	-	-	161	12	-	-	-	-	-	-	-
Bund	27	-	4 673	-	481	262	354	11	97	59	573	159	594	6 739	655	77	-	45	-	28	-	-

Nr des V.-B.	Steinkohlen	Steinkohlenbriketts	Steinkohlenkoks	Rohbraunkohlen	Braunkohlenbriketts	Braunkohlenkoks	Torf	Rohes Erdöl, Stein- und Braunkohlenteer	Benzin	Benzol	Gasöl, Dieselöl	Andere Mineralölderivate, Mineralölrückstände	Rohe und bearbeitete Natursteine	Gewöhnliche Erde, Kies, Sand	Kalk und Gips, außer zum Düngen	Zement, Mörtel	Stein- und Siedesalz	Tonerde, Bauxit, Kryolith
	80	81	82	83	84	85	86	90	91	92	93	94	100	101	102	103	110	111
Versand																		
1	-	-	-	-	-	-	-	-	-	-	-	-	-	-	-	-	-	-
2	48	-	-	-	-	-	-	-	-	-	-	-	-	-	-	-	5	-
3	-	-	-	-	-	-	-	-	-	-	-	-	-	-	-	-	-	-
4	-	-	84	-	-	-	-	-	-	-	-	-	-	-	-	-	15	-
5	-	-	303	-	-	-	-	-	-	-	-	-	-	-	-	-	58	-
6	-	-	-	-	-	-	-	-	-	-	-	-	-	-	-	-	-	-
7	-	-	-	-	-	-	-	-	-	-	-	-	-	-	-	-	815	-
8	-	-	-	-	-	-	-	-	-	-	-	-	-	-	-	-	89	-
9	-	-	-	-	-	-	-	-	-	-	-	-	-	-	-	-	-	-
10	-	-	-	-	-	-	-	-	-	-	-	-	-	-	-	-	-	-
11	-	-	-	-	-	-	-	-	-	-	-	-	-	25	-	-	46	-
12	-	-	-	-	-	-	-	-	-	-	-	-	-	-	-	-	497	-
13	-	-	26	-	-	-	-	-	-	-	-	-	-	-	-	-	151	-
14	-	-	-	-	-	-	-	-	-	-	-	-	-	-	82	-	38	-
15	-	-	-	-	-	-	-	-	-	-	-	-	-	25	-	-	346	-
16	-	-	-	-	-	-	-	-	-	-	-	8	-	-	-	-	30	-
17	-	-	-	-	-	-	-	-	-	-	-	-	-	157	-	-	-	-
18	-	-	-	-	-	-	-	-	-	-	-	-	-	-	-	-	-	-
19	-	-	-	-	-	-	-	-	-	-	-	-	-	-	-	-	183	-
20	-	-	-	-	-	-	-	-	-	-	-	-	-	-	-	-	-	-
21	603	-	34	-	-	-	-	-	-	-	-	-	-	500	-	-	1503	-
22	-	-	672	-	-	-	-	-	-	-	-	-	-	-	-	-	1915	-
23	-	-	-	-	-	-	-	-	-	-	-	-	-	-	-	-	475	-
24	-	-	-	-	-	-	-	-	13	-	63	-	-	6 743	-	-	147228	-
27	-	-	-	-	-	-	-	123	-	-	-	-	349	-	-	-	1507	-
28	-	-	-	-	-	-	-	-	-	-	-	-	-	-	-	-	3680	-
30	-	-	395	-	-	-	-	-	-	53	57	27	-	-	-	-	33770	-
31	-	-	-	-	-	-	-	-	-	-	-	-	83	69	-	-	2614	-
32	93	-	220	-	-	-	-	-	-	-	-	9	-	-	-	-	6718	-
33	418	-	510	-	-	-	-	-	-	-	-	110	-	27	-	-	2922	-
34	-	-	-	-	-	-	-	-	-	764	-	-	-	-	-	-	22486	-
35	50	-	329	-	-	-	-	-	-	-	-	-	-	-	-	-	3523	-
36	-	-	-	-	-	-	-	-	-	-	-	-	-	-	-	-	15749	-
37	-	-	-	-	-	-	-	-	-	-	-	-	-	-	-	-	3003	-
38	-	-	153	-	-	-	-	-	-	-	-	-	-	-	-	-	755	-
39	27	-	-	-	-	-	-	-	-	-	-	-	-	-	-	-	200	-
41	61	-	280	-	-	-	-	-	-	-	-	-	-	-	-	-	900	-
42	-	-	-	-	-	-	-	600	-	-	-	-	-	-	-	-	385	-
43	-	-	-	-	-	-	-	-	-	-	-	-	-	-	-	-	-	-
44	-	-	-	-	-	-	-	-	-	-	-	-	-	-	-	-	120	-
45	-	-	51	-	-	-	-	49	-	-	-	-	-	-	-	-	-	-
46	-	-	-	-	-	-	-	-	-	-	-	-	-	-	-	-	-	-
47	-	-	-	-	-	-	-	-	-	-	-	5	-	-	-	-	-	-
48	-	-	-	-	-	-	-	-	-	-	-	-	-	-	-	-	235	-
51	-	-	-	-	-	-	-	-	-	-	-	-	-	-	-	-	-	-
52	-	-	-	-	-	-	-	-	-	-	-	2	-	-	-	-	10	-
53	-	-	-	-	-	-	-	107	-	-	-	15	-	-	-	-	-	-
54	-	-	-	-	-	-	-	-	-	-	-	-	-	-	-	-	-	-
55	-	-	-	-	-	-	-	19	-	-	-	-	-	-	-	-	-	-
56	-	-	-	-	-	-	-	-	-	-	-	-	-	-	-	-	183	-
57	-	-	-	-	-	-	-	-	-	-	-	-	-	-	-	-	129	-
58	-	-	-	-	-	-	-	-	-	-	-	-	-	-	-	-	33	-
61	-	-	-	-	-	-	-	-	-	-	-	-	-	-	-	-	15	-
62	-	-	-	-	-	-	-	-	-	-	-	-	-	-	-	-	107	-
63	-	-	-	-	-	-	-	-	-	-	-	-	-	-	-	-	46	-
64	-	-	-	-	-	-	-	-	-	-	-	-	-	-	-	-	-	-
65	21	-	-	-	-	-	-	-	-	-	-	-	-	-	-	-	-	-
66	-	-	-	-	-	-	-	-	-	-	-	-	-	-	-	-	-	-
zus.	1 321	-	3 057	-	-	-	-	898	13	817	120	176	432	7 546	82	-	252484	-
L.V.	147	-	55	-	23	-	-	-	-	-	-	-	-	300	-	-	15	-
Bund	1 468	-	3 112	-	23	-	-	898	13	817	120	176	432	7 846	82	-	252499	-
Empfang																		
1	-	-	-	-	-	-	-	-	-	-	-	-	-	-	-	-	-	-
2	-	-	-	-	-	-	-	-	-	-	-	-	-	-	-	-	-	-
3	-	-	-	-	-	-	-	-	-	-	-	-	-	-	-	-	-	-
4	-	-	-	-	-	-	-	-	-	-	-	-	-	-	-	-	-	-
5	83	-	-	-	-	-	-	-	438	-	13	322	-	-	-	-	-	-
6	-	-	-	-	-	-	-	-	-	-	-	-	-	-	-	-	-	-
7	-	-	-	-	-	-	-	-	-	-	-	28	-	-	-	-	-	-
8	-	-	-	-	-	-	5	-	-	-	-	15	-	-	-	-	-	-
9	351	-	-	-	-	-	-	-	-	-	-	-	-	-	-	-	-	-
10	-	-	-	-	-	-	340	-	-	-	-	-	-	-	-	-	-	-
11	-	-	-	-	-	-	-	-	-	-	-	-	246	-	2 406	-	-	-
12	-	-	-	-	-	-	-	-	-	-	-	-	140	-	-	-	-	-
13	-	-	-	-	-	-	-	-	-	-	-	-	-	-	-	-	-	-
14	-	-	-	-	-	-	-	-	-	-	-	16	-	-	-	-	51	-
15	-	-	-	-	-	-	24	-	-	-	-	104	-	-	-	-	2	-
16	-	-	-	-	-	-	-	-	-	-	-	-	-	-	-	-	-	-
17	-	-	-	-	-	-	14	-	-	-	-	-	-	-	-	-	-	-
18	-	-	-	-	-	-	-	-	-	-	-	-	-	-	-	-	-	-
19	-	-	-	-	-	-	1 735	-	-	-	-	-	-	-	-	-	-	-
20	-	-	-	-	-	-	474	-	856	-	-	72	-	-	-	-	-	-
21	235	-	488	-	-	-	166	-	-	-	-	-	-	-	40	-	-	-
22	-	-	-	-	-	-	-	-	-	-	-	-	406	-	3	1 112	-	-
23	582	100	-	-	-	-	-	-	-	-	-	12	-	48	-	-	-	-
24	35 912	1 804	19 159	-	-	-	-	123	195	447	3 662	2 526	-	4 305	-	219	-	-
27	74	114	-	-	-	-	-	-	-	-	-	33	-	52	-	-	-	-
28	18 029	3 427	2 679	-	-	-	-	-	-	129	-	115	-	-	-	-	-	-
30	8 460	-	1 546	-	-	-	-	283	556	79	12 332	106	-	355	-	154	-	-
31	172 701	5 077	20 675	-	-	-	-	-	-	-	-	-	-	2 108	-	-	-	-
32	47	-	-	-	784	-	11	-	-	-	16	-	-	1 781	-	-	-	-
33	87	-	-	-	-	-	-	-	489	-	25	67	263 876	-	78 664	-	-	-
34	-	-	246	-	-	-	-	-	-	-	-	2	-	-	-	-	-	-
35	-	-	-	-	-	-	-	-	-	-	-	-	188	-	15	-	-	-
36	-	-	-	17	5 555	-	-	-	-	-	-	-	-	-	-	-	-	-
37	7 232	65	-	-	20	-	-	-	-	-	-	80	-	-	-	-	-	-
38	-	-	10	-	-	-	-	-	-	-	-	-	125	35	-	348	-	-
39	-	-	-	-	-	-	-	-	-	-	-	-	-	-	-	-	-	-
41	-	-	-	-	-	-	-	-	-	-	-	-	1 633	829	5	210	-	-
42	-	-	-	-	-	-	-	-	-	-	-	-	45	-	-	1	-	-
43	-	-	-	-	-	-	-	-	15	-	193	-	9	-	15	-	-	-
44	-	-	-	-	-	-	-	-	-	-	-	-	-	-	-	-	-	-
45	-	-	-	-	-	-	-	-	-	-	-	-	-	-	-	-	-	-
46	-	-	-	-	-	-	-	-	-	-	-	-	-	176	-	2	-	-
47	-	-	-	-	-	-	-	-	-	-	-	-	-	-	-	-	-	-
48	-	-	-	-	-	-	-	-	-	-	-	-	-	-	-	-	-	-
51	-	-	-	-	-	-	-	-	-	-	-	-	21	-	-	-	-	-
52	-	-	-	-	-	-	-	-	-	-	-	-	351	-	-	-	-	-
53	-	-	-	-	-	-	-	-	-	-	-	57	-	64	-	-	-	-
54	-	-	-	-	-	-	-	-	-	-	-	-	-	-	-	-	-	-
55	-	-	-	-	-	-	-	-	-	-	-	-	-	-	-	-	-	-
56	-	-	-	-	-	-	-	-	-	-	-	-	-	-	-	-	-	-
57	-	-	-	-	-	-	-	-	-	-	-	-	-	-	-	4	-	-
58	-	-	-	-	-	-	-	-	-	-	-	-	-	-	-	-	-	-
61	-	-	-	-	-	-	-	-	-	-	-	-	115	-	15	-	-	-
62	-	-	-	-	-	-	-	-	-	-	-	-	-	-	-	-	-	-
63	-	-	-	-	-	-	-	-	-	-	-	-	110	45	-	-	-	-
64	-	-	-	-	-	-	-	-	-	-	-	-	-	-	-	-	-	-
65	-	-	-	-	-	-	-	-	-	-	-	-	-	-	-	-	-	-
66	-	-	-	-	-	-	-	-	-	-	-	-	106	-	-	-	-	-
zus.	243 798	10 587	44 803	17	6 359	-	2 769	406	2 549	655	16 241	3 555	267 371	9 798	81 163	2 050	53	-
L.V.	147	-	55	-	23	-	-	-	-	-	-	-	-	300	-	-	15	-
Bund	243 945	10 587	44 858	17	6 382	-	2 769	406	2 549	655	16 241	3 555	267 371	10 098	81 163	2 050	68	-

Nr des V B	Andere mineral. Rohstoffe	Schwefelsäure	Soda, Ätznatron, Pottasche	Farbstoffe, Farben und Lacke	Nicht besonannte chemische Erzeugnisse	Düngekalk	Thomasmehl	Andere Phosphordüngemittel, außer Mischdünger	Kalidüngemittel, außer Mischdünger	Stickstoffdüngemittel, außer Mischdünger	Mischdünger	Andere Düngemittel	Pflanzliche Gerbmittel	Häute, Felle	Leder	Wolle	Baumwolle	Andere Spinnstoffe	Garne	Lumpen	Stammholz über 1,5 m lang, Baustangen
	112	120	121	122	123	130	131	132	133	134	135	136	140	141	142	150	151	152	153	154	160
Versand																					
1	-	-	579	-	-	-	-	-	-	-	-	-	-	-	-	-	-	-	-	-	-
2	-	-	35	-	-	-	15	-	-	-	-	-	-	-	-	-	-	-	-	-	-
3	-	-	1 324	-	-	-	-	16	-	-	-	-	-	-	-	-	-	-	-	-	-
4	-	-	-	-	13	-	-	-	-	-	-	-	-	-	-	-	-	-	-	-	-
5	-	-	2 622	29	13	-	-	-	-	-	-	-	-	-	-	-	-	-	-	-	-
6	-	-	-	-	-	-	-	-	-	-	-	-	-	-	-	-	-	-	-	-	-
7	-	-	111	-	-	-	30	-	-	-	-	-	-	-	-	-	-	-	-	-	-
8	-	-	802	-	80	-	-	-	-	-	-	-	-	-	-	-	-	-	-	-	-
9	-	-	1 117	16	37	-	-	-	-	-	-	-	-	-	-	-	-	-	-	7	-
10	-	-	25	-	-	-	-	-	-	-	-	-	-	-	-	-	-	-	-	-	-
11	-	-	2 715	-	90	-	-	-	-	-	-	-	-	-	-	-	-	5	-	-	234
12	-	-	4 023	-	243	-	-	-	-	-	-	-	-	-	-	5	-	42	-	-	131
13	5	-	376	-	140	-	-	-	-	-	-	-	-	-	-	-	-	-	-	-	21
14	-	-	4 153	-	15	-	-	16	-	-	-	-	-	-	-	-	-	-	-	-	-
15	-	-	2 968	-	39	-	10	-	-	-	-	-	-	-	-	-	-	-	-	-	-
16	-	-	1 873	-	125	-	-	-	-	-	-	-	-	-	-	2	-	-	-	-	-
17	-	-	1 440	-	-	-	-	-	-	-	-	-	-	-	-	-	-	-	-	-	-
18	22	-	-	-	-	-	-	-	-	-	-	-	-	-	-	-	-	-	-	-	-
19	23	-	1 152	-	296	-	45	-	-	15	15	-	-	-	-	-	-	-	-	-	-
20	-	-	2 376	-	-	-	35	-	-	-	-	-	-	-	-	-	-	-	-	-	-
21	-	-	423	-	17	-	15	-	-	15	-	-	-	-	-	-	-	-	-	149	161
22	-	-	2 015	-	10	-	-	-	-	-	-	-	-	-	-	4	-	-	-	-	-
23	-	-	3 303	-	27	-	-	-	-	-	-	-	-	-	-	-	-	-	-	-	14
24	6	-	87 062	-	4 545	6	15	-	15	-	-	-	-	-	-	-	-	-	-	-	284
27	-	-	5 977	-	11	-	-	-	-	-	-	-	-	-	-	-	-	-	-	-	38
28	-	-	35 925	-	5	-	-	-	-	-	-	-	-	-	-	-	-	-	-	-	54
30	351	-	2 271	-	37	-	-	-	-	-	-	-	-	-	-	-	-	-	-	-	15
31	-	-	3 103	-	16	-	-	-	15	23	-	15	-	-	-	-	-	-	-	-	47
32	213	-	34 176	-	1 498	-	15	31	88	384	-	32	-	-	-	2	99	-	-	5	-
33	-	-	26 512	-	517	-	-	-	-	-	-	-	-	-	4	7	-	3	-	-	219
34	-	-	16 988	-	2 323	-	-	-	-	-	-	-	-	-	-	-	-	4	-	-	-
35	-	-	5 117	-	600	-	-	-	-	-	-	-	-	-	-	27	-	-	-	-	-
36	-	-	19 979	-	-	-	-	-	-	-	-	17	-	-	-	-	-	-	-	-	-
37	-	-	20 621	-	11	-	-	-	-	15	-	16	-	-	-	-	-	2	-	-	-
38	324	-	6 832	-	10	-	-	-	-	16	-	13	-	-	-	-	-	-	-	-	-
39	-	-	-	-	-	-	-	-	-	-	-	-	-	-	-	-	-	-	-	-	-
41	-	-	438	5	42	-	-	-	-	-	-	-	-	-	-	-	-	-	-	-	-
42	-	-	3 615	534	46	-	-	-	-	-	-	-	-	-	8	-	-	-	-	-	-
43	907	-	579	-	94	-	-	-	-	-	-	-	-	-	-	-	-	-	-	-	-
44	-	-	64	-	20	-	-	-	-	-	-	-	-	-	-	-	-	-	-	-	-
45	-	-	74	-	5	-	-	-	-	-	-	-	-	-	-	-	-	-	-	-	-
46	31	-	48	-	5	-	-	-	-	-	-	-	-	-	-	-	-	3	-	-	118
47	-	-	-	-	-	-	-	-	-	-	-	-	-	-	-	-	-	-	-	-	-
48	-	-	-	-	131	-	-	-	-	-	-	-	-	-	-	-	-	-	-	-	-
51	-	-	-	-	156	-	-	-	-	-	-	-	-	-	-	-	-	-	-	-	-
52	2	-	76	-	559	-	-	-	-	-	-	-	-	-	-	-	-	-	-	-	-
53	-	-	-	155	15	-	-	-	-	-	-	-	-	-	-	-	-	-	-	-	-
54	-	-	-	28	67	-	-	-	-	-	-	-	-	-	22	-	-	-	-	-	34
55	5	-	-	-	10	-	-	-	-	-	-	-	-	-	-	-	-	-	-	-	-
56	5	-	275	-	309	-	-	-	-	-	-	-	-	-	-	-	-	-	-	-	-
57	-	-	50	-	11	-	-	-	-	-	-	-	-	-	-	-	-	-	-	-	-
58	-	-	3	-	-	-	-	-	-	32	-	-	-	-	-	-	-	-	-	-	-
61	-	-	15	-	73	-	-	-	-	-	-	-	-	-	-	-	-	16	-	6	165
62	-	-	-	-	10	-	-	-	-	-	-	-	-	-	-	-	-	-	-	-	55
63	-	-	3 146	-	56	-	-	-	-	-	-	15	-	-	-	-	-	15	-	-	-
64	-	-	11	-	91	-	-	-	-	-	-	-	-	-	-	-	-	-	-	-	-
65	-	-	-	-	28	-	-	-	-	-	-	-	-	-	-	-	-	-	-	-	-
66	-	-	4	-	123	-	-	-	-	-	-	-	-	-	-	-	-	343	-	-	-
zus.	1 894	-	306393	767	12 569	6	180	63	118	500	15	108	-	-	34	47	99	433	-	167	1 590
L V	-	-	4301	-	214	39	178	32	601	752	300	113	-	-	-	-	-	5	-	-	62
Bund	1 894	-	310694	767	12 783	45	358	95	719	1 252	315	221	-	-	34	47	99	438	-	167	1 652
Empfang																					
1	-	-	-	-	-	-	-	-	-	-	-	-	-	-	-	-	-	-	-	-	867
2	-	-	-	-	-	-	-	-	-	-	-	-	-	-	-	-	-	-	-	-	95
3	-	-	-	-	-	-	-	6	-	-	-	9	-	-	-	-	-	-	-	-	-
4	-	-	-	-	-	-	-	-	-	-	-	-	-	-	-	-	-	-	-	-	-
5	-	-	-	12	15	-	-	-	-	-	-	-	-	-	1	3	-	-	-	-	-
6	-	-	-	-	-	-	-	-	-	-	-	-	-	-	-	-	-	-	-	-	-
7	-	-	-	-	14	-	-	-	-	-	-	-	-	-	-	-	-	-	-	-	14
8	-	-	-	-	-	-	-	-	-	70	81	10	-	-	-	-	-	-	-	-	536
9	-	-	-	-	555	-	-	-	-	-	-	-	-	-	-	-	-	-	-	-	-
10	-	-	-	-	-	-	-	-	-	-	-	-	-	-	-	-	-	-	-	-	28
11	82	-	-	-	-	-	-	-	25	-	-	-	-	-	-	-	-	20	-	-	-
12	-	-	-	-	-	-	-	-	-	-	-	-	-	-	46	-	-	-	-	-	-
13	-	-	-	-	135	-	-	456	2 459	-	-	-	-	-	-	-	-	175	-	-	988
14	-	-	-	-	8	-	-	-	-	-	-	-	-	-	-	-	-	-	-	-	-
15	15	-	-	-	224	-	15	48	31 790	8	86	-	-	-	-	-	-	-	-	-	-
16	-	-	-	-	-	-	-	-	-	-	-	-	-	-	-	-	-	-	-	-	-
17	54	-	-	-	-	-	-	-	-	-	-	-	-	-	-	-	-	-	-	-	15
18	-	-	-	-	-	-	-	-	-	-	-	655	-	-	-	-	-	-	-	-	-
19	-	-	-	-	-	-	-	-	-	50	-	2 378	-	-	-	-	-	-	-	-	28
20	-	-	-	-	17	-	-	-	-	-	-	303	-	-	-	-	-	-	-	-	-
21	-	-	-	-	8	1 001	15	-	18	71	-	-	-	-	-	-	33	-	-	-	128
22	-	-	-	-	118	417	-	-	-	115	-	-	-	-	-	-	-	-	-	-	69
23	6	-	-	-	-	1 969	-	-	-	61	-	-	-	-	-	-	-	-	-	-	100
24	579	3 770	-	-	638	692	4 129	1 930	90	19 460	5 103	39	-	-	-	-	-	-	-	-	503
27	22	-	-	-	1	-	65	-	-	145	-	239	-	-	-	-	-	-	-	-	609
28	-	-	-	-	2 315	-	-	-	-	65	-	-	-	-	-	-	-	-	-	-	-
30	-	3 656	-	-	291	130	7 616	-	-	16	-	-	-	-	-	15	-	-	-	-	521
31	-	-	-	-	1 125	-	22 020	417	16	1 954	-	-	-	-	-	-	-	-	-	-	-
32	756	30	-	-	42	120	16	1 058	110	1 995	416	128	-	-	-	3	-	5	10	7	46
33	-	-	-	-	66	8 002	-	-	-	126	-	-	-	-	-	-	-	-	-	-	-
34	-	-	-	5	52	-	-	-	-	781	2 165	-	-	-	-	-	-	-	-	-	12
35	-	26	-	-	15	16	-	5	-	-	-	226	-	-	-	-	-	1	-	-	905
36	469	-	-	-	734	71	-	-	-	3 994	-	-	-	-	-	-	-	-	-	-	-
37	-	-	17	-	-	2 336	32	-	-	422	15	-	-	-	-	-	-	-	-	-	16
38	345	-	-	45	51	15	-	137	-	15	16	133	-	-	-	-	-	132	-	-	289
39	2 440	-	-	-	-	15	-	-	-	10	-	-	-	-	-	-	-	-	-	-	190
41	3 480	-	-	-	-	48	-	-	-	5	-	-	-	-	-	-	-	-	-	-	465
42	-	-	-	-	-	-	17	-	2	20	-	6	-	-	-	-	-	-	-	-	9
43	2	-	-	-	-	-	-	-	-	-	-	-	-	-	-	-	-	-	-	-	29
44	11	-	-	-	71	-	-	-	-	11 197	1 112	-	-	-	-	-	-	-	-	-	-
45	-	-	-	-	-	-	-	-	-	32	-	-	-	-	-	-	-	-	-	-	-
46	-	-	-	-	-	-	-	16	-	-	182	15	-	-	-	-	-	5	-	-	480
47	-	-	-	-	-	-	-	-	-	-	-	-	-	-	-	-	-	-	-	-	-
48	-	-	-	-	8	-	-	-	-	300	-	-	-	-	-	-	-	-	-	-	192
51	-	-	-	-	-	-	-	-	-	-	-	-	-	-	-	-	-	-	-	-	64
52	-	-	-	-	-	135	-	-	-	-	-	5	-	-	-	-	-	-	-	-	20
53	-	-	-	-	-	-	-	-	-	-	-	-	-	-	-	-	-	-	-	-	-
54	-	-	-	-	-	-	-	-	-	-	-	-	-	-	-	-	-	-	-	-	-
55	-	-	-	-	-	-	-	-	-	-	-	-	-	-	-	-	-	-	-	-	-
56	-	-	-	-	-	-	-	-	-	5 160	-	-	-	-	-	-	-	-	-	-	-
57	-	-	-	-	-	240	-	-	-	-	-	-	-	-	-	-	-	-	-	-	356
58	-	-	-	-	-	-	-	-	-	-	-	-	-	-	-	-	-	-	-	-	235
61	918	-	-	36	-	-	-	-	-	-	-	-	-	-	-	-	-	-	-	-	86
62	-	-	-	-	-	-	-	-	-	-	-	-	-	3	-	-	-	-	-	-	-
63	1 328	-	-	-	-	-	-	-	-	-	-	-	-	-	-	-	-	-	-	-	505
64	15	-	-	-	11	-	-	-	-	1 545	-	-	-	-	-	-	-	-	-	-	-
65	-	-	-	-	-	-	-	-	-	-	-	-	-	-	-	-	-	-	-	-	-
66	-	-	-	-	-	-	-	-	-	-	-	-	-	-	231	-	-	-	-	-	-
zus.	10 522	7 482	17	98	6 514	15 207	33 925	4 073	34 510	47 617	9 176	4 146	-	3	278	21	33	338	10	7	8 398
L V	-	-	4 301	-	214	39	178	32	601	752	300	113	-	-	-	-	-	5	-	-	62
Bund	10 522	7 482	4 318	98	6 728	15 246	34 103	4 105	35 111	48 369	9 476	4 259	-	3	278	21	33	343	10	7	8 460

Nr des V.-B.	Faserholz, Papierholz	Grubenholz	Anderes unbearb. Holz, Holzabfälle	Hölzerne Schwellen	Schnittholz, Faßholz, Werkstücke	Holzwaren	Zellstoff, Holzschliff, Strohstoff	Papier, Pappe	Betonwaren	Künstliche Steine, Platten, Röhren	Andere Steingut-, Ton-, Porzellanwaren	Glas, Glaswaren	Roheisen, Eisenlegierungen	Halbzeug aus Stahl	Alteisen und Abfälle von Eisen und Stahl	Eisenbahnoberbauzeug aus Eisen und Stahl	Stab- und Formeisen und stahl	Bleche und Platten aus Eisen und Stahl	Röhren und Rohre aus Eisen und Stahl	Eisen und Stahldraht
	161	162	163	164	165	166	170	171	180	181	182	183	190	191	192	193	194	195	196	197
Versand																				
1	-	-	-	-	-	5	-	-	-	-	-	-	-	-	-	-	-	-	-	-
2	-	-	-	-	-	5	-	-	-	-	-	-	-	-	-	-	-	-	-	-
3	-	-	-	-	-	33	-	-	10	-	-	-	-	-	-	-	-	-	-	-
4	-	-	-	-	-	11	-	-	-	-	-	-	-	-	-	-	-	-	-	-
5	-	-	-	-	-	6	-	-	-	-	128	-	-	-	-	-	-	-	-	-
6	-	-	-	-	-	-	-	-	-	-	-	-	-	-	-	-	-	-	-	-
7	-	-	-	-	-	-	-	-	-	-	-	-	-	-	-	-	-	-	5	-
8	-	-	-	-	-	27	-	-	-	-	-	-	-	-	-	-	-	16	-	-
9	-	-	-	-	-	43	-	-	-	-	19	-	-	-	-	-	9	52	18	-
10	-	-	-	-	-	-	-	-	-	-	-	-	-	-	-	-	-	-	-	-
11	-	-	244	-	-	-	-	-	-	-	-	-	-	-	-	-	-	-	-	-
12	118	44	73	-	19	-	-	-	-	-	-	-	-	-	-	-	-	-	-	-
13	-	-	-	-	-	-	-	-	-	-	-	-	-	-	-	-	-	-	-	-
14	-	-	-	-	-	5	-	-	-	-	-	-	972	-	-	-	-	-	8	-
15	-	-	-	-	19	11	-	-	-	-	-	-	-	-	-	-	-	-	-	-
16	-	-	-	-	-	2	-	-	-	-	-	-	-	-	-	-	-	-	-	-
17	-	-	-	-	-	3	-	-	-	-	-	-	-	-	25	-	-	-	-	-
18	-	-	-	-	-	-	-	-	-	-	-	-	-	-	-	-	-	-	-	-
19	-	-	-	-	-	-	-	-	-	-	-	-	-	-	-	-	-	-	5	-
20	19	-	-	-	-	-	-	-	-	-	-	-	-	-	-	-	-	-	-	-
21	-	-	-	7	127	64	5	2	-	-	-	-	-	-	25	-	-	-	-	-
22	45	66	11	-	-	-	-	-	-	-	-	-	-	-	16	-	-	-	8	-
23	-	38	40	-	205	7	-	-	-	-	-	-	-	-	161	-	10	-	-	-
24	-	9 232	24	373	579	4	-	-	-	102	-	-	-	-	3 719	-	7	243	-	-
27	-	214	-	253	63	-	-	-	-	-	-	-	-	-	1 472	-	-	-	-	-
28	-	840	-	-	-	-	-	-	-	-	-	-	126	-	144	14	-	19	-	-
30	-	2 062	-	16	-	-	-	-	-	19	-	-	-	-	4 106	-	5	-	-	-
31	-	2 768	103	531	229	-	-	-	48	376	-	-	-	-	189	-	-	-	-	-
32	-	-	-	236	-	-	-	-	-	-	-	-	-	-	375	-	-	-	-	-
33	-	-	61	6	85	-	-	136	-	-	7	-	-	-	740	-	-	-	-	-
34	7	-	24	-	-	-	-	3	-	-	-	-	61	-	349	-	4	-	-	-
35	-	-	-	-	-	-	-	24	-	-	-	-	-	-	31	-	-	-	-	-
36	-	-	-	1	-	-	-	-	38	-	-	-	-	-	21	-	-	-	-	-
37	-	-	10	-	-	-	-	-	15	-	-	-	-	-	-	-	-	-	-	-
38	-	-	12	-	26	4	-	-	-	-	-	-	-	-	59	-	-	774	-	-
39	-	-	-	-	-	5	-	-	-	-	-	-	-	-	-	-	-	-	-	-
41	-	-	-	-	-	-	-	-	-	-	-	-	-	-	193	-	15	-	-	-
42	87	-	61	-	-	2	-	-	-	-	-	-	-	-	-	-	-	-	-	-
43	-	-	-	-	-	-	-	-	-	5	-	-	-	-	-	-	-	-	-	-
44	-	-	-	-	-	-	-	-	-	-	-	-	-	-	-	-	-	-	-	-
45	357	-	17	-	-	-	-	-	-	-	-	-	-	-	-	-	-	-	-	-
46	-	-	-	-	-	-	-	-	-	-	-	-	-	-	-	-	-	-	-	-
47	-	-	-	-	-	-	-	-	-	-	-	-	-	-	-	-	-	-	-	-
48	-	-	-	-	-	-	-	-	-	-	6	-	-	-	-	-	-	-	-	-
51	-	-	-	-	-	-	-	-	-	-	-	-	-	-	-	-	-	-	-	-
52	-	-	-	-	-	4	-	7	-	-	-	-	-	-	-	-	-	-	-	-
53	-	-	-	-	-	-	-	-	-	-	-	-	-	-	-	-	-	-	-	-
54	-	-	-	-	-	-	-	-	-	-	-	-	-	-	-	-	-	-	-	-
55	-	-	-	-	-	-	-	-	-	-	-	-	-	-	-	-	-	-	-	-
56	-	-	-	-	-	-	-	-	-	-	-	-	-	-	10	-	-	-	7	11
57	-	-	-	16	-	-	-	-	-	-	-	-	-	-	-	-	-	-	-	-
58	-	-	-	-	-	5	-	-	-	-	-	-	-	-	-	-	-	-	-	-
61	-	-	-	-	15	-	-	-	-	-	-	-	-	-	-	-	-	-	-	-
62	-	-	-	-	-	4	-	7	-	-	-	-	-	-	-	-	-	-	-	-
63	-	-	-	-	-	-	-	-	-	-	-	-	-	-	-	-	-	-	-	-
64	-	-	-	-	-	41	-	-	-	-	-	-	-	-	-	-	-	-	-	-
65	-	-	-	-	7	-	-	-	-	-	-	-	-	-	-	-	-	-	-	-
66	-	-	-	-	-	15	-	-	-	-	-	-	-	-	-	-	-	-	-	-
zus	633	15 264	680	1 439	1 374	306	5	179	111	502	160	-	1 159	-	11 635	14	50	1 104	51	11
L V	-	14	6	15	76	-	-	-	-	-	-	-	-	-	170	-	-	-	-	-
Bund	633	15 278	686	1 454	1 450	306	5	179	111	502	160	-	1 159	-	11 805	14	50	1 104	51	11
Empfang																				
1	-	19	127	-	33	-	-	-	-	-	-	-	37	-	-	-	-	-	-	-
2	-	-	-	-	56	-	-	24	-	-	-	-	-	-	-	-	-	-	-	-
3	-	-	-	-	-	-	-	11	-	-	-	-	-	-	-	-	-	-	-	-
4	-	-	-	-	-	-	-	-	-	-	-	-	-	-	-	-	-	-	-	-
5	-	-	-	-	-	-	-	-	-	-	5	11	-	-	7	-	-	-	-	-
6	-	-	11	-	-	-	-	-	-	-	-	-	-	-	-	-	-	-	-	-
7	-	-	-	36	-	2	-	-	-	-	-	-	-	-	-	-	-	-	6	-
8	-	-	-	-	-	-	-	-	-	-	-	-	-	-	-	-	-	-	-	-
9	-	-	2	-	15	-	95	-	-	-	-	-	-	-	31	-	-	-	-	-
10	-	64	-	-	-	-	-	-	-	-	-	-	-	-	-	-	-	-	-	-
11	-	-	-	-	-	13	-	378	-	14	-	-	-	-	-	-	-	-	-	-
12	-	-	53	-	-	-	-	-	-	-	-	-	-	-	-	-	-	84	3	-
13	-	-	321	-	62	-	-	-	-	5	-	-	-	-	-	-	-	-	-	-
14	90	-	-	-	-	-	-	-	-	-	-	-	64	-	-	-	111	902	-	-
15	-	-	-	-	-	-	-	-	-	-	-	-	-	-	-	-	-	-	-	-
16	-	-	-	-	-	-	-	2	-	-	-	-	-	-	-	5	-	-	-	-
17	-	-	23	-	-	4	-	-	-	-	-	-	48	-	-	-	-	-	-	-
18	-	-	-	-	-	-	-	-	-	-	-	-	-	-	-	-	-	-	-	-
19	-	-	-	-	-	3	-	-	-	-	-	-	-	-	-	-	-	-	-	-
20	-	-	-	-	-	-	-	-	-	-	-	-	-	-	15	-	-	-	-	-
21	-	-	175	-	-	-	-	89	-	-	-	-	-	-	56	-	13	-	2	-
22	15	-	118	-	-	-	43	-	-	-	-	-	-	-	-	-	-	54	192	38
23	-	23	340	-	132	-	-	-	-	154	-	-	-	-	92	-	319	273	-	3
24	-	167	41	647	113	15	-	-	-	392	54	41	551	-	137	293	2 768	1 799	213	101
27	-	-	-	71	-	-	-	-	-	-	-	-	-	-	-	150	539	765	-	-
28	-	-	21	-	3	5	-	3	-	-	2	6	-	-	-	19	45	664	3	-
30	-	-	40	24	27	-	-	-	-	24	-	-	332	-	-	3	1 930	184	-	-
31	-	-	-	-	19	-	-	-	-	-	48	-	-	-	110	106	860	32	-	5
32	-	-	45	48	-	-	-	-	21	-	-	-	-	-	68	-	18	-	6	8
33	-	-	-	-	10	-	22	-	7	-	34	29	-	-	26	-	120	139	203	-
34	-	-	5	-	-	-	282	6	-	33	15	3	-	-	98	-	6	16	431	5
35	-	49	340	13	46	-	-	35	-	5	-	5	-	-	10	-	6	11	75	-
36	-	64	71	-	-	-	-	-	5	10	34	12	-	-	-	16	27	-	-	-
37	-	-	44	34	-	-	-	-	-	-	13	-	-	-	-	-	54	2	-	-
38	-	250	406	12	-	2	-	43	29	1 165	5	-	-	-	-	-	-	-	-	-
39	-	19	73	10	27	3	-	-	-	228	7	-	-	-	-	-	-	-	-	-
41	-	59	100	-	74	212	-	-	-	52	90	-	40	-	-	-	-	116	26	5
42	-	-	-	-	-	-	-	4	-	126	-	-	-	-	-	-	-	-	-	-
43	-	15	-	-	-	15	-	-	-	-	-	-	-	-	-	-	70	-	3	-
44	-	-	-	-	-	-	-	-	-	-	-	-	-	-	45	-	-	-	-	-
45	-	-	-	-	-	-	-	-	-	-	-	-	-	-	878	-	-	-	-	-
46	-	44	25	-	16	9	-	-	-	12	-	-	-	-	-	-	-	-	-	-
47	-	-	-	-	-	-	-	-	-	-	-	-	-	-	-	-	-	-	-	-
48	39	-	-	-	-	43	-	22	-	-	-	-	-	-	-	-	-	-	-	-
51	-	-	84	-	34	-	-	-	-	-	-	-	-	-	2	-	-	-	10	-
52	-	-	-	-	-	25	-	-	-	-	-	-	-	-	-	-	-	-	-	-
53	-	-	-	-	-	-	-	-	-	-	-	-	-	-	-	-	-	-	-	-
54	-	-	-	-	-	21	-	-	-	-	-	-	-	-	-	-	-	-	-	-
55	-	-	-	-	-	-	-	-	-	-	-	-	-	-	-	-	-	-	-	-
56	-	-	2	-	-	-	-	-	-	-	-	-	-	-	-	-	-	-	-	-
57	-	16	-	20	-	-	-	-	-	46	-	-	-	-	-	-	-	-	-	-
58	-	142	21	-	-	5	-	-	-	-	-	-	-	-	-	-	-	-	-	-
61	-	-	10	-	-	14	-	-	-	15	-	-	-	-	-	-	-	-	-	-
62	-	-	-	-	-	-	-	-	-	4	-	7	-	-	-	-	-	-	-	-
63	-	165	-	-	84	7	-	-	-	6	-	2	-	-	-	-	-	-	-	-
64	-	-	-	-	-	-	-	-	10	-	-	-	-	-	-	-	-	-	-	-
65	-	-	-	-	-	-	-	-	-	-	-	-	-	-	-	-	-	-	-	-
66	-	-	-	-	42	-	-	-	-	-	-	-	-	-	-	-	-	-	-	-
zus	144	1 096	2 498	915	793	398	442	617	72	2 291	307	116	1 072	-	1 575	592	6 886	5 041	1 173	165
L V	-	14	6	15	76	-	-	-	-	-	-	-	-	-	170	-	-	-	-	-
Bund	144	1 110	2 504	930	869	398	442	617	72	2 291	307	116	1 072	-	1 745	592	6 886	5 041	1 173	165

Nr des V B	Andere Gießerei- u Walzwerkserzeugnisse	Maschinen, Apparate	Bauwerksteile aus Eisen u Stahl	Andere Eisen- und Stahlwaren	Blöcke aus Stahl	Rohkupfer, Kupferlegierungen	Rohzink, Zinklegierungen	Rohblei, Bleilegierungen	Rohe Leichtmetalle, auch Legierungen	Andere roh NE-Metalle,	Altmetalle u Abfälle von NE-Metallen	NE-Metallhalbzeug	NE-Metallwaren	Fahrzeuge aller Art	Nichtbergen Industrieerzeugn	Sammelgut ohne nähere Bezeichnung	Umzugsgut, gebr Verpackungen, Baugerätschaften	Lebende Tiere: Pferde, Esel	Rindvieh, außer Kälbern	Kälber	Schafe, Ziegen	Schweine, außer Ferkeln	Ferkel	Geflügel
	198	199	200	201	202	210	211	212	213	214	215	216	217	220	230	231	240	250	251	252	253	254	255	256
Versand																								
1	-	-	-	25	-	-	-	-	-	-	-	-	-	-	2	-	-	-	-	-	-	-	-	-
2	-	6	7	28	-	-	-	-	-	-	-	-	-	2	12	-	11	-	14	-	-	-	-	-
3	-	-	-	-	-	-	-	-	-	-	-	-	-	-	-	-	12	-	-	-	-	-	-	-
4	-	-	-	-	-	-	-	-	-	-	-	-	-	-	-	-	-	-	-	-	-	-	-	-
5	-	15	139	306	-	-	-	-	-	-	-	-	7	5	82	-	160	-	-	-	-	-	-	-
6	-	-	-	-	-	-	-	-	-	-	-	-	-	-	-	-	12	-	-	-	-	-	-	-
7	-	1	-	-	-	-	-	-	-	-	-	-	-	-	-	-	22	-	-	-	-	-	-	-
8	-	-	242	5	-	-	-	-	-	-	-	-	-	-	2	-	579	-	-	-	-	-	-	-
9	-	6	112	44	-	-	-	-	-	-	-	-	-	2	67	2	41	-	-	-	-	-	-	-
10	-	21	7	-	-	-	-	-	-	-	-	-	-	6	-	-	33	-	-	-	-	-	-	-
11	5	-	80	9	-	-	-	-	-	-	-	-	-	13	-	-	12	-	4	-	-	-	-	-
12	-	18	-	-	-	-	-	-	-	-	-	-	-	2	-	-	13	-	20	-	-	-	-	-
13	-	2	-	11	-	-	-	-	-	-	-	-	-	9	37	-	5	-	15	-	-	-	-	-
14	-	-	6	-	-	-	-	-	-	-	-	-	-	-	-	-	-	-	-	-	-	-	-	-
15	-	5	-	2	-	-	-	-	-	-	-	-	-	-	-	-	13	-	-	-	-	-	-	-
16	-	10	-	11	-	-	-	-	-	-	-	-	-	12	23	-	7	2	-	-	19	-	-	-
17	-	9	7	15	-	-	-	-	-	-	-	-	-	-	59	5	11	-	-	-	-	-	-	-
18	-	-	46	11	-	-	-	-	-	-	-	-	-	-	-	-	-	-	-	-	-	-	-	-
19	-	-	-	9	-	-	-	-	-	-	-	-	-	-	15	-	5	1	2	44	-	-	-	-
20	-	-	-	5	-	-	-	-	-	-	-	-	-	-	-	-	-	-	-	-	-	-	-	-
21	-	13	-	8	-	-	-	-	-	-	-	-	-	-	4	-	35	1	2	-	417	-	-	-
22	14	8	-	2	-	-	-	-	-	-	-	-	-	2	1	-	6	5	2	-	180	-	-	-
23	27	70	16	83	-	-	-	-	-	-	5	-	-	7	24	-	45	1	5	-	-	-	-	-
24	2	127	83	9	-	-	-	-	-	-	-	-	-	5	29	-	404	5	1 118	559	39	3 808	-	-
27	-	-	-	10	-	-	-	-	-	-	-	-	-	-	45	7	224	24	-	-	-	-	-	-
28	-	233	40	29	-	-	-	-	-	-	-	-	-	12	5	-	12	-	-	-	-	-	-	-
30	-	16	-	15	-	-	-	-	-	-	6	-	-	2	5	-	52	266	228	281	56	1 646	-	-
31	-	-	4	8	-	-	-	-	-	-	-	-	-	-	-	-	-	-	4	-	-	-	-	-
32	-	30	6	7	-	-	-	-	-	-	-	-	-	-	12	-	39	6	140	62	190	107	-	-
33	-	8	22	24	-	-	-	-	-	-	-	-	-	-	8	345	62	-	171	18	537	392	-	-
34	-	8	6	61	-	-	-	-	-	-	-	-	-	-	76	-	196	2	70	1	-	-	-	-
35	-	96	22	6	-	-	-	-	-	-	-	-	-	-	-	-	27	2	295	33	62	147	-	-
36	-	38	-	3	-	-	-	-	-	-	-	-	-	2	-	-	37	-	1	-	121	-	-	-
37	-	20	9	-	-	-	-	-	-	-	-	-	-	-	14	-	83	-	-	-	-	-	-	-
38	2	61	-	20	-	-	-	-	-	-	5	-	-	3	30	-	25	-	26	-	-	-	-	-
39	-	15	-	3	-	-	-	-	-	-	-	-	-	-	29	-	9	-	8	-	-	-	-	-
41	-	33	-	13	-	-	-	-	-	-	-	-	-	2	-	-	12	7	2	-	-	-	-	-
42	-	-	-	3	-	-	-	-	-	-	-	-	-	-	17	-	9	-	70	-	-	-	-	-
43	-	14	-	37	-	-	-	-	-	-	-	-	2	1	-	-	6	-	4	-	-	-	-	-
44	-	26	36	-	-	-	-	-	-	-	-	-	-	-	-	-	15	2	1	1	-	-	5	-
45	-	20	5	6	-	-	-	-	-	-	-	-	-	5	5	-	84	-	-	-	-	-	-	-
46	-	16	-	-	-	-	-	-	-	-	-	-	-	-	2	-	7	5	-	-	-	-	-	-
47	-	-	-	-	-	-	-	-	-	-	-	-	-	-	-	-	23	-	-	-	-	-	-	-
48	-	36	18	-	-	-	-	-	-	-	-	-	-	-	-	-	37	-	-	-	-	-	-	-
51	-	-	-	2	-	-	-	-	-	-	-	-	-	-	-	-	-	-	-	-	-	-	-	-
52	-	5	7	2	-	-	-	-	-	-	-	-	-	1	34	-	17	-	6	3	34	-	-	-
53	-	11	6	12	-	-	-	-	-	-	-	-	-	-	2	-	20	-	-	-	-	-	-	-
54	-	-	-	-	-	-	-	-	-	-	-	-	-	9	-	-	5	-	-	-	-	-	-	-
55	-	6	-	-	-	-	-	-	-	-	-	-	-	-	-	-	5	-	18	-	-	-	-	-
56	-	-	2	7	-	-	-	-	-	-	-	2	-	-	16	-	-	-	19	-	-	-	-	-
57	-	6	-	25	-	-	-	-	-	-	-	-	-	-	-	-	5	-	25	-	-	-	-	-
58	5	89	-	24	-	-	-	-	-	-	-	-	-	-	41	-	-	-	-	-	-	-	-	-
61	-	10	27	2	-	-	-	-	-	-	-	-	-	-	30	-	11	-	-	-	-	-	-	-
62	-	-	-	2	-	-	-	-	-	-	-	-	-	-	38	-	51	-	-	-	-	-	-	-
63	-	12	54	2	-	-	-	-	-	-	-	-	-	-	-	-	20	-	-	-	-	-	-	-
64	-	5	64	38	-	-	-	-	-	-	-	-	-	-	-	14	5	-	33	6	-	-	-	-
65	-	-	3	13	-	-	-	-	-	-	-	-	-	-	7	-	-	-	-	-	-	-	-	-
66	-	-	-	2	-	-	-	-	-	-	-	-	-	-	2	-	5	-	-	-	-	-	-	-
zus	55	1125	1 076	959	-	-	-	-	-	-	16	2	9	102	765	373	2 529	329	2 303	1 008	1 655	6 100	5	-
L V.	5	1	5	5	-	-	-	-	-	-	-	-	-	-	-	-	94	95	21	-	-	-	-	-
Bund	60	1126	1 081	964	-	-	-	-	-	-	16	2	9	102	765	373	2 623	424	2 324	1 008	1 655	6 100	5	-
Empfang																								
1	-	5	-	308	-	-	-	-	-	-	-	-	-	8	-	-	-	-	-	-	-	-	-	-
2	-	5	-	-	-	-	-	-	-	-	-	-	-	-	4	5	8	-	-	-	-	318	-	-
3	-	4	-	-	-	-	-	-	-	-	-	-	-	1	-	-	77	5	26	-	-	-	-	-
4	-	-	-	-	-	-	-	-	-	-	-	-	-	-	-	-	-	-	-	-	-	-	-	-
5	-	185	1	29	-	-	-	-	-	-	-	-	-	-	28	-	196	1	24	-	-	-	-	-
6	-	-	-	9	-	-	-	-	-	-	-	-	-	-	-	-	5	-	-	-	-	-	-	-
7	-	14	-	-	-	-	-	-	-	-	-	-	-	-	-	-	26	-	-	29	-	-	-	-
8	-	4	-	-	-	-	-	-	-	-	-	-	-	-	-	-	61	4	65	40	-	-	-	-
9	-	4	-	19	-	-	-	-	-	-	-	-	-	13	-	14	62	-	-	-	-	-	-	-
10	-	3	-	2	-	-	-	-	-	-	-	-	-	-	-	-	43	3	20	3	-	-	-	-
11	10	55	-	60	-	-	-	-	-	-	-	-	-	-	5	-	87	-	-	-	-	-	-	-
12	-	79	-	67	-	-	-	-	-	-	-	-	5	3	2	-	142	-	17	13	-	-	-	-
13	-	-	13	29	-	-	-	-	-	-	-	-	-	-	41	-	11	-	1	-	-	-	-	-
14	-	12	12	88	-	-	-	-	-	-	-	14	-	18	19	-	8	-	-	-	-	-	-	-
15	-	-	-	3	-	-	-	-	-	-	-	-	-	-	11	-	64	-	-	-	-	-	-	-
16	10	5	12	45	-	-	-	-	-	-	-	-	-	12	-	-	9	2	-	-	19	-	-	-
17	5	5	3	7	-	-	-	-	-	-	-	-	-	-	21	-	38	1	27	-	-	-	-	-
18	-	-	-	-	-	-	-	-	-	-	-	-	-	-	-	-	5	-	15	-	-	-	-	-
19	-	47	-	-	-	-	-	-	-	-	-	-	-	3	-	-	5	29	733	781	73	170	110	-
20	-	50	-	-	-	-	-	-	-	-	-	-	-	-	-	-	10	14	218	-	-	8	68	-
21	-	316	-	-	-	-	-	-	-	-	12	-	-	-	-	-	102	2	13	-	174	1	-	-
22	-	56	-	112	-	-	-	-	-	-	-	-	5	-	205	-	17	4	17	-	-	-	-	-
23	80	122	34	277	-	-	-	-	-	-	-	-	-	5	-	-	210	-	-	-	-	-	-	-
24	385	106	855	209	-	-	-	-	-	-	8	-	-	53	13	-	294	-	-	-	-	-	-	-
27	364	33	608	47	-	-	-	-	-	-	-	-	-	4	-	-	330	-	14	-	-	-	-	-
28	-	133	18	42	-	-	-	-	-	-	-	-	-	-	30	-	71	-	-	-	-	-	-	-
30	-	115	-	167	-	-	-	-	-	-	-	42	165	13	3	-	79	-	-	-	-	-	-	-
31	20	8	212	284	-	-	-	-	-	-	-	-	-	48	-	-	122	-	-	-	-	5	-	-
32	3	173	37	42	-	-	-	-	-	-	-	-	-	68	150	-	235	-	-	-	-	-	-	-
33	-	141	101	11	-	-	-	-	-	-	-	-	-	-	6	-	122	-	-	-	637	-	-	-
34	-	21	48	77	-	-	-	-	-	-	-	8	18	60	19	5	202	1	15	-	-	-	-	-
35	-	10	11	8	-	-	-	-	-	-	20	-	-	6	2	-	30	467	12	-	-	-	-	-
36	-	18	2	18	-	-	-	-	-	-	-	-	-	-	5	-	20	-	-	-	-	-	-	-
37	41	4	57	2	-	-	-	-	-	-	-	-	-	-	25	-	10	-	-	-	-	-	-	-
38	-	5	1	6	-	-	-	-	-	-	-	-	5	4	39	-	69	-	165	28	517	29	-	-
39	-	39	-	6	-	-	-	-	-	-	-	-	-	-	76	-	26	-	351	202	371	187	27	-
41	25	19	65	368	-	-	-	-	-	-	-	-	-	7	24	-	28	2	-	-	-	-	-	-
42	2	-	7	-	-	-	-	-	-	-	-	-	-	1	-	-	32	-	-	-	-	-	-	-
43	-	24	2	-	-	-	-	-	-	-	-	-	-	51	-	-	146	-	-	-	-	-	-	-
44	-	-	-	1	-	-	-	-	-	-	-	-	-	-	-	-	17	-	-	-	-	-	-	-
45	-	116	4	2	-	-	-	-	-	-	-	-	-	60	12	-	168	-	-	-	-	-	-	-
46	-	50	-	-	-	-	-	-	-	-	-	-	-	-	13	-	52	-	-	-	-	-	-	-
47	-	21	21	-	-	-	-	-	-	-	-	-	-	-	2	-	16	-	-	-	-	-	-	-
48	-	23	25	-	-	-	-	-	-	-	-	-	-	60	8	-	-	-	-	-	-	-	-	-
51	-	59	-	-	-	-	-	-	-	-	-	-	6	37	-	-	-	-	432	1 224	-	1 671	-	-
52	-	127	-	-	-	-	-	-	-	-	-	-	-	19	14	-	20	-	-	-	-	-	-	-
53	-	30	18	11	-	-	-	-	-	-	-	-	-	-	-	-	18	-	-	-	-	-	-	-
54	-	17	-	-	-	-	-	-	-	-	-	-	-	1	3	-	-	-	-	-	-	-	-	-
55	-	-	-	-	-	-	-	-	-	-	-	7	-	9	20	-	-	-	-	-	-	-	-	-
56	-	-	-	63	-	-	-	-	-	-	-	-	-	-	-	-	55	-	-	-	-	-	-	-
57	-	-	-	1	-	-	-	-	-	-	-	-	-	9	-	-	36	-	-	-	-	-	-	-
58	-	8	-	-	-	-	-	-	-	-	-	-	-	2	-	-	5	-	-	-	-	-	-	-
61	-	113	-	-	-	-	-	-	-	-	-	-	-	3	10	-	13	-	-	-	-	-	-	-
62	-	2	-	6	-	-	-	-	-	-	-	-	10	2	-	-	11	-	-	-	-	-	-	-
63	-	24	-	-	-	-	-	-	-	-	-	-	-	5	751	-	28	14	12	-	-	-	-	-
64	-	47	13	-	-	-	-	-	-	-	-	-	-	5	27	-	25	2	-	-	-	-	-	-
65	-	-	-	3	-	-	-	-	-	-	-	-	-	2	-	-	59	1	-	-	-	-	-	-
66	-	28	5	-	-	-	-	-	-	-	-	-	-	17	-	-	12	-	-	-	-	-	-	-
zus	945	2485	2 185	2 429	-	-	-	-	-	-	40	71	214	609	1 588	24	3 537	552	2 177	2 320	1 791	2 389	205	-
L V.	5	1	5	5	-	-	-	-	-	-	-	-	-	-	-	-	94	95	21	-	-	-	-	-
Bund	950	2486	2 190	2 434	-	-	-	-	-	-	40	71	214	609	1 588	24	3 631	647	2 198	2 320	1 791	2 389	205	-

Nr des V.-B.	Beförderte Güter insgesamt	Fische, auch Zubereitungen	Fleisch, auch Zubereitungen	Milch und Rahm	Eier	Weizen	Roggen	Gerste	Hafer	Mais	Reis	Hülsenfrüchte	Gemüse	Obst, Südfrüchte	Kartoffeln	Zuckerrüben	Ölsaaten, Ölfrüchte	Kaffee	Rohtabak	Milcherzeugnisse	Speisefette, außer Butter	Andere tierische und pflanzliche Fette und Öle
		1	2	3	4	10	11	12	13	14	15	16	20	21	22	23	24	25	26	30	31	32
Versand																						
Bund	834 240	58	82	1 010	423	3 278	20	34	7	–	2	10	1 612	154	3 895	46 706	9 712	–	–	3	12 695	17 050
98	1 036	–	–	–	–	–	–	–	–	–	–	–	94	151	61	–	–	–	–	–	–	–
99	587	–	–	–	–	–	–	–	–	–	–	–	–	–	153	–	–	–	–	–	–	–
195	783	11	–	–	–	–	–	–	–	–	–	–	–	–	–	–	–	–	–	–	–	–
201	–	–	–	–	–	–	–	–	–	–	–	–	–	–	–	–	–	–	–	–	–	–
202	–	–	–	–	–	–	–	–	–	–	–	–	–	–	–	–	–	–	–	–	–	–
203	–	–	–	–	–	–	–	–	–	–	–	–	–	–	–	–	–	–	–	–	–	–
204	–	–	–	–	–	–	–	–	–	–	–	–	–	–	–	–	–	–	–	–	110	239
205	942	–	–	–	–	–	–	–	–	–	–	–	–	–	–	–	–	–	–	–	–	–
206	40	–	–	–	–	–	–	–	–	–	–	–	–	–	–	–	–	–	–	–	–	–
207	–	–	–	–	–	–	–	–	–	–	–	–	–	–	–	–	–	–	–	–	–	–
208	–	–	–	–	–	–	–	–	–	–	–	–	–	–	–	–	–	–	–	–	–	–
209	617	–	–	–	–	–	–	–	–	–	–	–	–	–	–	–	–	–	–	–	–	–
210	–	–	–	–	–	–	–	–	–	–	–	–	–	–	–	–	–	–	–	–	–	–
211	2	–	–	–	–	–	–	–	–	–	–	–	–	–	–	–	–	–	–	–	–	119
212	755	–	–	–	–	–	–	–	–	–	–	–	–	–	–	–	–	–	–	–	207	105
213	1 778	3	–	–	–	–	–	–	–	–	–	–	–	–	–	–	–	–	–	–	–	–
214	–	–	–	–	–	–	–	–	–	–	–	2	6	–	–	–	–	–	–	–	–	–
215	356	–	–	–	–	–	–	–	–	–	–	–	–	–	–	–	–	–	–	–	–	–
216	543	2	–	–	–	–	–	–	–	–	–	–	–	–	–	–	–	–	–	–	2	15
217	19 214	–	–	–	–	–	–	–	–	–	–	7	–	–	–	–	–	–	–	–	–	33
218	10 933	–	–	–	–	–	–	–	–	–	–	–	–	–	–	–	–	–	–	–	–	–
219	57	8	–	–	–	–	–	–	–	–	–	–	–	–	–	–	–	–	–	–	–	–
220	222	–	–	–	–	–	–	–	–	–	–	–	–	–	–	–	–	–	–	–	–	–
221	6	–	–	–	–	–	–	–	–	–	–	–	–	–	–	–	–	–	–	–	–	–
222	95	–	–	–	–	–	–	–	–	–	–	–	–	–	–	–	–	–	–	–	–	–
223	–	–	–	–	–	–	–	–	–	–	–	–	–	–	–	–	–	–	–	–	–	–
Ausl	35 560	13	–	–	–	–	–	–	–	–	–	9	6	–	–	–	–	–	–	–	319	511
Insges.	872 206	82	82	1 010	423	3 278	20	34	7	–	2	19	1 712	305	4 109	46 706	9 712	–	–	3	13 014	17 561
Empfang																						
Bund	1 142 216	910	34	55	–	3 231	145	84	107	–	–	343	181	92	32 209	1 042	6	4	74	1 346	2 357	10 072
98	29	–	–	–	–	–	–	–	–	–	–	–	–	–	–	–	–	–	–	–	–	–
99	1 722	–	–	–	–	–	–	–	–	–	–	–	–	–	–	–	–	–	–	–	–	–
195	46	–	–	–	–	–	–	–	–	–	–	–	–	–	–	–	–	–	–	–	–	–
201	–	–	–	–	–	–	–	–	–	–	–	–	–	–	–	–	–	–	–	–	–	–
202	76	–	–	–	–	–	–	–	–	–	–	–	–	–	–	–	–	–	–	–	–	–
203	180	–	–	–	–	–	–	–	–	–	–	–	–	–	–	–	–	–	–	–	–	21
204	117	–	–	–	–	–	–	–	–	–	–	–	–	–	–	–	–	–	–	–	–	–
205	2 735	–	–	–	–	–	–	–	–	–	–	–	–	–	–	–	–	–	–	–	–	–
206	90	–	–	–	–	–	–	–	–	–	–	–	–	–	–	–	–	–	–	–	–	–
207	151	–	–	–	–	–	–	–	–	–	–	–	–	–	–	–	–	–	–	–	–	37
208	52	–	–	–	–	–	–	–	–	–	–	–	–	–	–	–	–	–	–	–	–	–
209	–	–	–	–	–	–	–	–	–	–	–	–	–	–	–	–	–	–	–	–	–	–
210	–	–	–	–	–	–	–	–	–	–	–	–	–	–	–	–	–	–	–	–	–	–
211	1 368	–	–	–	–	–	–	–	–	–	–	–	–	–	–	–	–	–	–	–	–	–
212	125	–	–	–	–	–	–	–	–	–	–	–	–	–	–	–	–	–	–	–	–	–
213	844	–	–	–	–	–	–	–	–	–	–	–	–	–	–	–	–	–	–	–	–	–
214	–	–	–	–	–	–	–	–	–	–	–	–	–	–	–	–	–	–	–	–	–	16
215	1 105	–	–	–	–	–	–	–	–	–	–	–	–	–	–	–	–	–	–	–	–	–
216	35	–	–	–	–	–	–	–	–	–	–	–	–	–	–	–	–	–	–	–	–	–
217	1 399	–	–	–	–	–	–	–	–	–	–	–	–	–	–	–	–	–	–	3	–	–
218	27 824	6	13	–	–	–	–	–	–	–	–	59	60	5	16 934	–	3 146	–	35	323	20	1 091
219	13	–	–	–	–	–	–	–	–	–	–	–	–	–	–	–	–	–	–	–	–	–
220	58	45	6	–	–	–	–	–	–	–	–	–	–	–	–	–	–	–	–	–	–	–
221	–	–	–	–	–	–	–	–	–	–	–	–	–	–	–	–	–	–	–	–	–	–
222	377	3	–	–	–	–	–	–	–	–	–	–	–	–	–	–	–	–	–	–	34	–
223	–	–	–	–	–	–	–	–	–	–	–	–	–	–	–	–	–	–	–	–	–	–
Ausl	36 549	54	19	–	–	–	–	–	–	–	–	59	60	5	16 934	–	3 146	–	35	326	54	1 165
Insges.	1 180 562	964	53	55	–	3 231	145	84	107	–	–	402	241	97	49 143	1 042	3 152	4	109	1 672	2 411	11 237

Nr des V.-B.	Roggen- und Weizenmehl	Malz	Stärke	Rohzucker	Verbrauchszucker	Wein, Most	Bier	Spiritus	Andere Nahrungs- und Genußmittel	Kleie u. Futtermehl aus Getreide	Ölkuchen	Rauhfutter	Stroh	Andere Futtermittel	Nicht bes. genannte tierische u. pflanzl. Rohstoffe	Eisenerze	Schwefelkies	Schwefelkiesabbrände	Kupfererze	Andere Erze	Eisenschlacken zur Verhüttung	Manganerze
	33	34	35	36	37	38	39	40	41	50	51	52	53	54	60	70	71	72	73	74	75	76
Versand																						
Bund	–	–	1 031	124	–	251	–	219	271	–	2 829	11	288	8 549	2 599	49	–	–	–	139	–	133
98	–	–	–	–	–	–	–	–	–	–	–	–	–	–	30	–	–	–	–	–	–	–
99	–	–	–	–	–	–	–	–	–	–	–	–	–	–	10	–	–	–	–	–	–	–
195	–	–	–	–	–	–	–	–	2	–	–	–	–	2	3	40	–	–	–	200	–	–
201	–	–	–	–	–	–	–	–	–	–	–	–	–	–	–	–	–	–	–	–	–	–
202	–	–	–	–	–	–	–	–	–	–	–	–	–	–	–	–	–	–	–	–	–	–
203	–	–	–	–	–	–	–	–	–	–	–	–	–	–	–	–	–	–	–	–	–	–
204	–	–	–	–	–	–	–	–	–	–	–	–	–	–	–	–	–	–	–	–	–	–
205	–	–	–	–	–	19	–	–	1	–	426	–	–	–	6	45	–	–	–	20	–	–
206	–	–	–	–	–	–	–	–	–	–	–	–	–	–	–	–	–	–	–	–	–	–
207	–	–	–	–	–	–	–	–	–	–	–	–	–	–	–	–	–	–	–	–	–	–
208	–	–	–	–	–	–	–	–	–	–	–	–	–	–	–	–	–	–	–	–	–	–
209	–	–	–	–	–	–	–	–	–	–	–	–	–	–	–	–	–	–	–	–	–	–
210	–	–	–	–	–	–	–	–	–	–	–	–	–	–	–	–	–	–	–	–	–	–
211	–	–	–	–	–	–	–	–	–	–	–	–	–	–	–	–	–	–	–	–	–	–
212	–	–	–	–	–	–	–	–	–	–	–	–	–	296	154	8	–	–	–	1	–	–
213	–	–	–	–	–	–	–	–	–	15	–	–	–	270	–	–	–	–	–	–	–	–
214	–	–	–	–	–	–	–	–	–	–	–	–	–	–	–	–	–	–	–	–	–	–
215	–	–	–	–	–	–	–	–	4	–	35	–	–	–	1	–	–	–	–	–	–	–
216	–	–	–	–	–	–	–	–	–	–	–	–	–	–	–	–	–	–	–	40	–	–
217	–	–	–	–	–	–	–	–	–	–	–	–	–	–	–	–	–	–	–	35	–	2
218	–	–	59	–	–	–	–	–	81	–	8 038	–	–	42	810	2	–	–	–	136	–	–
219	–	–	–	–	–	–	–	–	–	–	–	–	–	–	–	–	–	–	–	–	–	–
220	–	–	–	–	–	–	–	–	–	–	–	–	–	–	2	–	–	–	–	–	–	–
221	–	–	–	–	–	–	–	–	–	–	–	–	–	–	–	–	–	–	–	–	–	–
222	–	–	–	–	–	–	–	–	–	–	–	–	–	–	–	–	–	–	–	–	–	–
223	–	–	–	–	–	–	–	–	–	–	–	–	–	–	–	–	–	–	–	–	–	–
Ausl	–	–	59	–	–	19	–	–	86	15	8 499	–	–	608	973	55	–	–	–	232	–	2
Insges.	–	–	1 090	124	–	270	–	219	359	15	11 328	11	288	9 159	3 615	144	–	–	–	571	–	135
Empfang																						
Bund	27	–	4 673	–	481	262	354	11	97	59	573	159	594	6 739	655	77	–	45	–	28	–	–
98	–	–	–	–	–	–	–	–	–	–	–	–	–	–	–	–	–	–	–	–	–	–
99	–	–	–	–	–	15	–	–	–	–	–	–	–	–	–	–	–	–	–	–	–	–
195	–	–	–	–	–	–	–	–	–	–	–	–	–	–	–	–	–	–	–	–	–	–
201	–	–	–	–	–	–	–	–	–	–	–	–	–	–	–	–	–	–	–	–	–	–
202	–	–	–	–	–	–	–	–	–	–	–	–	–	–	–	–	–	–	–	–	–	–
203	–	–	–	–	–	–	–	–	–	–	–	–	–	–	7	–	–	–	–	–	–	–
204	–	–	–	–	–	–	–	–	–	–	–	–	–	–	–	–	–	–	–	–	–	–
205	–	–	–	–	–	–	–	–	–	–	–	–	–	–	10	–	–	–	–	–	–	–
206	–	–	–	–	–	–	–	–	–	–	–	–	–	–	–	–	–	–	–	–	–	–
207	–	–	–	–	–	–	–	–	–	–	–	–	–	–	–	–	–	–	–	–	–	–
208	–	–	–	–	–	15	–	–	–	–	–	–	–	–	–	–	–	–	–	–	–	–
209	–	–	–	–	–	–	–	–	–	–	–	–	–	–	–	–	–	–	–	–	–	–
210	–	–	–	–	–	–	–	–	–	–	–	–	–	–	–	–	–	–	–	–	–	–
211	–	–	–	–	–	610	–	–	11	–	–	–	–	–	32	–	–	–	–	–	–	–
212	–	–	–	–	–	77	–	–	–	–	–	–	–	–	2	–	–	–	–	–	–	–
213	–	–	–	–	–	822	–	–	–	–	–	–	–	–	9	–	–	–	–	–	–	–
214	–	–	–	–	–	–	–	–	–	–	–	–	–	–	–	–	–	–	–	–	–	–
215	–	–	–	–	–	1 014	–	–	–	–	–	–	–	–	1	–	–	–	–	–	–	–
216	–	–	–	–	–	–	–	–	–	–	–	–	–	–	1	–	–	–	–	–	–	–
217	–	–	–	–	–	–	–	–	–	–	–	–	–	–	81	–	–	–	–	–	–	–
218	–	–	30	–	–	–	–	–	134	–	160	–	72	358	1 039	156	–	–	–	8	–	–
219	–	–	–	–	–	–	–	–	–	–	–	–	–	–	–	–	–	–	–	–	–	–
220	–	–	–	–	–	–	–	–	–	–	–	–	–	–	–	–	–	–	–	–	–	–
221	–	–	–	–	–	–	–	–	–	–	–	–	–	–	–	–	–	–	–	–	–	–
222	–	–	–	–	–	–	–	–	–	–	–	–	–	–	11	–	–	–	–	–	–	–
223	–	–	–	–	–	–	–	–	–	–	–	–	–	–	–	–	–	–	–	–	–	–
Ausl	–	–	30	–	–	2 538	–	–	145	–	160	–	72	358	1 193	156	–	–	–	8	–	–
Insges.	27	–	4 703	–	481	2 815	354	11	242	59	733	159	666	7 097	1 848	233	–	45	–	36	–	–

Nr des V B	Steinkohlen	Steinkohlenbriketts	Steinkohlenkoks	Rohbraunkohlen	Braunkohlenbriketts	Braunkohlenkoks	Torf	Rohes Erdöl, Stein und Braunkohlenteer	Benzin	Benzol	Gasöl Dieselöl	Andere Mineralölderivate, Mineralölrückstände	Rohe und bearbeitete Natursteine	Gewöhnliche Erde, Kies, Sand	Kalk und Gips, außer zum Düngen	Zement, Mörtel	Stein- und Siedesalz	Tonerde Bauxit, Kryolith
	80	81	82	83	84	85	86	90	91	92	93	94	100	101	102	103	110	111
Versand																		
Bund	1 468	–	3 112	–	23	–	–	898	13	817	120	176	432	7 846	82	–	252499	–
98	–	–	–	–	–	–	–	–	–	–	–	–	–	–	–	–	–	–
99	–	–	–	–	–	–	–	–	–	–	–	–	–	–	–	–	–	–
195	–	–	–	–	–	–	–	–	–	–	–	–	–	63	–	–	–	–
201	–	–	–	–	–	–	–	–	–	–	–	–	–	–	–	–	–	–
202	–	–	–	–	–	–	–	–	–	–	–	–	–	–	–	–	–	–
203	–	–	–	–	–	–	–	–	–	–	–	–	–	–	–	–	–	–
204	–	–	–	–	–	–	–	–	–	–	–	–	–	–	–	–	–	–
205	–	–	–	–	–	–	–	–	–	–	–	–	–	–	–	–	–	–
206	–	–	–	–	–	–	–	–	–	–	–	–	40	–	–	–	–	–
207	–	–	–	–	–	–	–	–	–	–	–	–	–	–	–	–	–	–
208	–	–	–	–	–	–	–	–	–	–	–	–	–	–	–	–	–	–
209	–	–	–	–	–	–	–	–	–	–	–	–	–	–	–	–	–	–
210	–	–	–	–	–	–	–	–	–	–	–	–	–	–	–	–	–	–
211	–	–	–	–	–	–	–	–	–	–	–	–	–	–	–	–	–	–
212	–	–	–	–	–	–	–	–	–	–	–	–	–	–	–	–	–	–
213	–	–	–	–	–	–	–	–	–	–	–	1	–	10	–	–	–	–
214	–	–	–	–	–	–	–	–	–	–	–	–	–	–	–	–	–	–
215	100	–	–	–	–	–	–	–	–	–	–	–	–	–	–	–	20	–
216	–	–	–	–	–	–	–	–	–	–	–	–	–	–	–	–	483	–
217	–	–	41	–	–	–	–	–	–	–	–	3	10	–	–	–	18251	–
218	25	–	–	–	–	–	–	–	–	–	–	–	44	–	–	–	–	–
219	–	–	–	–	–	–	–	–	–	–	–	–	–	–	–	–	–	–
220	–	–	–	–	–	–	–	–	–	–	–	–	–	–	–	–	–	–
221	–	–	–	–	–	–	–	–	–	–	–	–	–	–	–	–	–	–
222	–	–	–	–	–	–	–	–	–	–	–	–	–	–	–	–	–	–
223	–	–	–	–	–	–	–	–	–	–	–	–	–	–	–	–	–	–
Ausl.	125	–	41	–	–	–	–	–	–	–	–	4	94	10	–	–	18754	–
Insges.	1 593	–	3 153	–	23	–	–	898	13	817	120	180	526	7 919	82	–	271253	–
Empfang																		
Bund	243 945	10 587	44 858	17	6 382	–	2 769	406	2 549	655	16 241	3 555	267 371	10 098	81 163	2 050	68	–
98	–	–	–	–	–	–	–	–	–	–	–	–	–	–	–	–	–	–
99	–	–	–	–	–	–	–	–	–	–	–	–	–	–	–	–	–	–
195	–	–	–	–	–	–	–	–	–	–	–	–	–	–	–	–	–	–
201	–	–	–	–	–	–	–	–	–	–	–	–	–	–	–	–	–	–
202	–	–	–	–	–	–	–	–	–	–	–	–	–	–	–	–	–	–
203	–	–	–	–	–	–	–	–	–	–	–	–	–	–	–	–	–	–
204	–	–	–	–	–	–	–	–	–	–	–	–	–	–	–	–	–	–
205	–	–	–	–	–	–	–	–	–	–	–	–	–	–	–	–	–	–
206	–	–	–	–	–	–	–	–	–	–	–	–	–	–	–	–	–	–
207	–	–	–	–	–	–	–	–	–	–	–	–	–	–	–	–	–	–
208	–	–	–	–	–	–	–	–	–	–	–	–	–	–	–	–	–	–
209	–	–	–	–	–	–	–	–	–	–	–	–	–	–	–	–	–	–
210	–	–	–	–	–	–	–	–	–	–	–	–	–	–	–	–	–	–
211	–	–	–	–	–	–	–	–	–	–	–	–	–	–	–	–	–	–
212	–	–	–	–	–	–	–	–	–	–	–	–	–	–	–	–	–	–
213	–	–	–	–	–	–	–	–	–	–	–	–	–	–	–	–	–	–
214	–	–	–	–	–	–	–	–	–	–	–	–	–	–	–	–	–	–
215	–	–	–	–	–	–	–	–	–	–	–	–	–	–	–	–	–	–
216	–	–	–	–	–	–	–	–	–	–	–	–	–	–	–	–	–	–
217	40	20	–	–	–	–	–	–	–	–	–	281	33	525	–	–	–	–
218	1 380	–	156	–	–	–	–	–	–	–	17	2	–	–	–	–	–	102
219	–	–	–	–	–	–	–	–	–	–	–	–	8	–	–	–	–	–
220	–	–	–	–	–	–	–	–	–	–	–	–	–	–	–	–	–	–
221	–	–	–	–	–	–	–	–	–	–	–	–	–	–	–	–	–	–
222	–	–	–	–	–	–	–	–	–	–	–	–	–	–	–	–	–	–
223	–	–	–	–	–	–	–	–	–	–	–	–	–	–	–	–	–	–
Ausl	1 420	20	156	–	–	–	–	–	–	–	17	283	41	525	–	–	–	102
Insges.	245 365	10 607	45 014	17	6 382	–	2 769	406	2 549	655	16 258	3 838	267 412	10 623	81 163	2 050	68	102

Nr des V B	Andere mineral Rohstoffe	Schwefelsäure	Soda, Ätznatron, Pottasche	Farbstoffe, Farben und Lacke	Nicht bes genannte chemische Erzeugnisse	Düngekalk	Thomasmehl	Andere Phosphordüngemittel,	Kalidüngemittel,	Stickstoffdüngemittel,	Mischdünger	Andere Düngemittel	Pflanzliche Gerbmittel	Häute, Felle	Leder	Wolle	Baumwolle	Andere Spinnstoffe	Garne	Lumpen	Stammholz über 1,5 m long, Baustangen
								außer Mischdünger													
	112	120	121	122	123	130	131	132	133	134	135	136	140	141	142	150	151	152	153	154	160
Versand																					
Bund	1 894	–	310 694	767	12 783	45	358	95	719	1 252	315	221	–	–	34	47	99	438	–	167	1 652
98	–	–	684	–	–	–	–	–	–	–	–	–	–	–	–	–	–	–	–	–	–
99	–	–	305	119	–	–	–	–	–	–	–	–	–	–	–	–	–	–	–	–	–
195	–	–	–	–	17	–	–	–	–	–	–	–	–	–	–	–	–	–	–	–	–
201	–	–	–	–	–	–	–	–	–	–	–	–	–	–	–	–	–	–	–	–	–
202	–	–	–	–	–	–	–	–	–	–	–	–	–	–	–	–	–	–	–	–	–
203	–	–	–	–	–	–	–	–	–	–	–	–	–	–	–	–	–	–	–	–	–
204	–	–	–	–	–	–	–	–	–	–	–	–	–	–	–	–	–	–	–	–	–
205	–	–	–	–	1	–	–	–	–	–	–	–	–	–	–	–	–	1	4	–	–
206	–	–	–	–	–	–	–	–	–	–	–	–	–	–	–	–	–	–	–	–	–
207	–	–	–	–	–	–	–	–	–	–	–	–	–	–	–	–	–	–	–	–	–
208	–	–	–	–	–	–	–	–	–	–	–	–	–	–	–	–	–	–	–	–	–
209	16	–	–	–	–	–	–	–	–	–	–	–	–	–	–	–	–	–	–	–	–
210	–	–	–	–	–	–	–	–	–	–	–	–	–	–	–	–	–	–	–	–	–
211	–	–	–	–	–	–	–	–	–	–	–	–	–	–	–	–	–	–	–	–	–
212	6	–	–	–	19	–	–	–	–	–	–	25	–	–	1	–	–	–	35	–	–
213	71	–	–	15	298	–	–	–	–	–	–	–	–	–	–	–	–	–	–	–	–
214	–	–	–	–	–	–	–	–	–	–	–	–	–	–	–	–	–	–	–	–	–
215	–	–	–	–	17	–	–	–	–	–	–	–	–	–	–	–	–	–	12	–	–
216	–	–	–	–	2	–	–	–	–	–	–	–	–	–	–	–	–	–	–	–	–
217	–	–	–	–	346	–	–	–	80	–	–	–	–	–	–	1	–	–	–	–	–
218	2	–	399	3	180	–	–	–	–	–	–	–	–	–	221	11	–	–	4	–	17
219	–	–	–	–	–	–	–	–	–	–	–	–	–	–	–	–	–	–	–	–	–
220	–	–	133	–	16	–	–	–	–	–	–	–	–	–	–	–	–	–	1	–	–
221	–	–	–	–	–	–	–	–	–	–	–	–	–	–	–	–	–	–	–	–	–
222	–	–	–	–	–	–	–	–	–	–	–	–	–	–	–	–	–	–	–	–	–
223	–	–	–	–	–	–	–	–	–	–	–	–	–	–	–	–	–	–	–	–	–
Ausl	95	–	532	18	879	–	–	–	80	–	–	25	–	–	222	12	–	1	56	–	17
Insges.	1 989	–	312 215	904	13 679	45	358	95	799	1 252	315	246	–	–	256	59	99	439	56	167	1 669
Empfang																					
Bund	10 522	7 482	4 318	98	6 728	15 246	34 103	4 105	35 111	48 369	9 476	4 259	–	3	278	21	33	343	10	7	8 460
98	–	–	–	–	–	–	–	–	–	–	–	–	–	–	–	–	–	–	–	–	–
99	816	–	–	–	66	–	–	–	–	–	–	–	–	–	–	–	–	–	–	–	–
195	–	–	–	–	–	–	–	–	–	–	–	–	–	–	–	–	–	–	–	–	–
201	–	–	–	–	–	–	–	–	–	–	–	–	–	–	–	–	–	–	–	–	–
202	–	–	–	–	–	–	–	–	–	–	–	–	–	–	–	–	–	–	–	–	12
203	–	–	–	–	–	–	–	–	–	–	–	–	–	–	–	–	–	–	–	–	–
204	–	–	–	–	–	–	–	–	–	–	–	–	–	–	–	–	–	–	–	21	–
205	35	–	–	–	1	–	–	–	–	–	–	–	–	–	–	–	–	–	–	–	–
206	–	–	–	–	–	–	–	–	–	–	–	–	–	–	–	–	–	–	–	90	–
207	–	–	–	–	–	–	–	–	–	–	–	–	–	–	–	–	–	–	–	–	–
208	–	–	–	–	–	–	–	–	–	–	–	–	–	–	–	–	–	–	–	–	–
209	–	–	–	–	–	–	–	–	–	–	–	–	–	–	–	–	–	–	–	–	–
210	–	–	–	–	–	–	–	–	–	–	–	–	–	–	–	–	–	–	–	–	–
211	–	–	–	–	–	–	–	–	–	–	–	–	–	–	–	–	–	–	–	–	–
212	–	–	–	–	–	–	–	–	–	–	–	–	–	–	4	–	–	–	–	–	–
213	–	–	–	–	–	–	–	–	–	–	–	–	–	–	–	–	–	–	–	–	–
214	–	–	–	–	–	–	–	–	–	–	–	–	–	–	–	–	–	–	–	–	–
215	21	–	–	–	2	–	–	–	–	–	–	–	–	2	14	13	–	–	–	–	–
216	–	–	–	–	–	–	–	–	–	–	–	–	–	–	–	–	–	–	–	–	–
217	–	–	–	–	2	–	–	5	–	–	–	–	–	2	1	6	2	15	–	1	–
218	–	–	–	24	25	10	–	–	–	–	–	20	–	4	17	26	–	77	15	11	185
219	–	–	–	–	–	–	–	–	–	–	–	–	–	–	–	–	–	–	–	–	–
220	–	–	–	–	–	–	–	–	–	–	–	–	–	–	–	–	–	–	–	–	–
221	–	–	–	–	–	–	–	–	–	–	–	–	–	–	–	–	–	–	–	–	–
222	–	–	–	–	–	–	–	–	–	–	–	–	–	–	–	–	–	–	1	–	–
223	–	–	–	–	–	–	–	–	–	–	–	–	–	–	–	–	–	–	–	–	–
Ausl	56	–	–	24	30	10	–	5	–	–	–	20	–	8	36	45	2	92	16	123	197
Insges.	11 394	7 482	4 318	122	6 824	15 256	34 103	4 110	35 111	48 369	9 476	4 279	–	11	314	66	35	435	26	130	8 657

Nr des V-B	Faserholz, Papierholz	Grubenholz	Anderes unbearb Holz, Holzabfälle	Hölzerne Schwellen	Schnittholz, Fußholz, Werkstücke	Holzwaren	Zellstoff, Holzschliff, Strohstoff	Papier, Pappe	Betonwaren	Künstliche Steine, Platten, Röhren	Andere Steingut-, Ton-, Porzellanwaren	Glas, Glaswaren	Roheisen, Eisenlegierungen	Halbzeug aus Stahl	Alteisen und Abfälle von Eisen und Stahl	Eisenbahnoberbauzeug aus Eisen und Stahl	Stab- und Formeisen und -stahl	Bleche und Platten aus Eisen und Stahl	Röhren und Rohre aus Eisen und Stahl	Eisen- und Stahldraht
	161	162	163	164	165	166	170	171	180	181	182	183	190	191	192	193	194	195	196	197
Versand																				
Bund	633	15 278	686	1 454	1 450	306	5	179	111	502	160	–	1 159	–	11 805	14	50	1 104	51	11
98	–	–	–	–	–	–	–	–	3	–	–	–	–	–	–	–	–	–	–	–
99	–	–	–	–	–	–	–	–	–	–	–	–	–	–	–	–	–	–	–	–
195	–	–	–	–	–	2	–	–	–	–	7	1	–	–	–	–	5	–	–	–
201	–	–	–	–	–	–	–	–	–	–	–	–	–	–	–	–	–	–	–	–
202	–	–	–	–	–	–	–	–	–	–	–	–	–	–	–	–	–	–	–	–
203	–	–	–	–	–	–	–	–	–	–	–	–	–	–	–	–	–	–	–	–
204	–	–	–	–	–	–	–	–	–	–	–	–	–	–	–	–	–	–	–	–
205	–	–	–	–	–	1	–	–	–	–	3	–	–	–	–	–	–	–	–	3
206	–	–	–	–	–	–	–	–	–	–	–	–	–	–	–	–	–	–	–	–
207	–	–	–	–	–	–	–	–	–	–	–	–	–	–	–	–	–	–	–	–
208	–	–	–	–	–	–	–	–	–	–	–	–	–	–	–	–	–	–	–	–
209	–	–	–	–	–	–	–	–	–	–	594	–	–	–	–	–	–	–	–	–
210	–	–	–	–	–	–	–	–	–	–	–	–	–	–	–	–	–	–	–	–
211	–	–	–	–	–	–	–	–	–	–	–	–	–	–	–	–	–	–	–	–
212	–	–	–	–	–	–	–	–	–	–	28	–	–	–	–	–	–	–	2	1
213	–	–	–	–	–	3	–	–	–	15	694	–	–	–	–	–	–	–	–	–
214	–	–	–	–	–	–	–	–	–	–	–	–	–	–	–	–	–	–	–	–
215	–	–	–	–	–	5	–	–	–	6	92	–	–	–	1	–	–	–	–	4
216	–	–	–	–	–	1	–	–	–	–	–	–	–	–	–	–	–	–	–	–
217	–	–	–	–	–	–	–	–	–	–	16	–	–	–	1	–	–	1	–	4
218	–	–	–	–	86	11	–	–	–	1	–	5	–	–	6	–	17	–	22	–
219	–	–	–	–	21	–	–	–	–	–	–	–	–	–	–	–	–	–	–	–
220	–	–	–	–	10	19	–	–	–	–	–	–	–	–	–	–	–	–	–	–
221	–	–	–	–	–	–	–	–	–	–	–	–	–	–	–	–	–	–	–	–
222	–	–	–	–	57	–	–	–	–	–	–	–	–	–	–	–	–	–	–	1
223	–	–	–	–	–	–	–	–	–	–	–	–	–	–	–	–	–	–	–	–
Ausl	–	–	–	–	174	40	–	–	–	22	1 427	5	–	–	8	–	17	1	24	13
Insges.	633	15 278	686	1 454	1 624	348	5	179	114	524	1 594	6	1 159	–	11 813	14	72	1 105	75	24
Empfang																				
Bund	144	1 110	2 504	930	869	398	442	617	72	2 291	307	116	1 072	–	1 745	592	6 886	5 041	1 173	165
98	–	–	–	–	–	–	–	–	–	–	–	–	–	–	–	–	–	–	–	–
99	–	–	–	–	–	–	–	32	–	653	–	–	–	–	–	–	–	–	–	–
195	–	–	–	–	–	–	–	–	–	15	–	–	–	–	–	–	–	20	–	–
201	–	–	–	–	–	–	–	–	–	–	–	–	–	–	–	–	–	–	–	–
202	–	–	–	–	64	–	–	–	–	–	–	–	–	–	–	–	–	–	–	–
203	18	–	–	–	155	–	–	–	–	–	–	–	–	–	–	–	–	–	–	–
204	–	–	–	–	–	–	45	–	27	–	–	–	–	–	–	–	–	–	–	–
205	–	–	–	–	2 666	–	–	–	–	–	–	–	–	–	–	–	–	–	–	–
206	–	–	–	–	–	–	–	–	–	–	–	–	–	–	–	–	–	–	–	–
207	–	–	–	–	151	–	–	–	–	–	–	–	–	–	–	–	–	–	–	–
208	–	–	–	–	–	–	–	–	–	–	–	–	–	–	–	–	–	–	–	–
209	–	–	–	–	–	–	–	–	–	–	–	–	–	–	–	–	–	–	–	–
210	–	–	–	–	–	–	–	–	–	–	–	–	–	–	–	–	–	–	–	–
211	–	–	–	–	714	–	–	–	–	–	–	–	–	–	–	–	–	–	–	–
212	–	–	–	–	–	–	–	–	–	–	–	–	5	–	–	–	–	–	–	–
213	–	–	–	–	–	5	–	–	–	–	–	–	–	–	–	–	–	–	–	–
214	–	–	–	–	–	–	–	–	–	–	–	–	–	–	–	–	–	–	–	–
215	–	–	–	–	–	–	–	–	–	–	–	–	–	–	–	–	–	–	–	–
216	–	–	–	–	–	–	–	–	–	–	–	–	–	–	–	–	24	10	–	–
217	–	25	–	–	–	–	–	9	–	6	–	–	–	–	–	–	–	20	–	–
218	–	1 596	37	52	100	–	1	2	–	–	6	–	51	–	–	–	–	–	7	–
219	–	–	–	–	–	–	–	–	–	–	5	–	–	–	–	–	–	–	–	–
220	–	–	–	–	–	–	–	–	–	–	–	–	–	–	–	–	–	–	–	–
221	–	–	–	–	–	–	–	–	–	–	–	–	–	–	–	–	–	–	–	–
222	–	–	–	–	328	–	–	–	–	–	–	–	–	–	–	–	–	–	–	–
223	–	–	–	–	–	–	–	–	–	–	–	–	–	–	–	–	–	–	–	–
Ausl	18	1 621	37	52	4 178	5	46	11	27	6	11	–	56	–	–	–	24	30	7	–
Insges.	162	2 731	2 541	982	5 047	403	488	660	99	2 965	318	116	1 128	–	1 745	592	6 910	5 091	1 180	165

Nr des V-B	Andere Gießerei- u Walzwerkserzeugnisse	Maschinen, Apparate	Bauwerkteile aus Eisen u Stahl	Andere Eisen und Stahlwaren	Blöcke aus Stahl	Rohkupfer, Kupferlegierungen	Rohzink, Zinklegierungen	Rohblei, Bleilegierungen	Rohe Leichtmetalle, auch Legierungen	Andere roh NE-Metalle	Altmetalle u Abfälle von NE-Metallen	NE-Metallhalbzeug	NE-Metallwaren	Fahrzeuge aller Art	Nicht bes. gen. Industrieerzeugn	Sammelgut ohne nähere Bezeichnung	Umzugsgut, gebr Verpackungen, Beugerätschaften	Lebende Tiere: Pferde, Esel	Rindvieh, außer Kälbern	Kälber	Schafe, Ziegen	Schweine, außer Ferkeln	Ferkel	Geflügel
	198	199	200	201	202	210	211	212	213	214	215	216	217	220	230	231	240	250	251	252	253	254	255	256
Versand																								
Bund	60	1126	1 081	964	–	–	–	–	–	–	16	2	9	102	765	373	2 623	424	2 324	1 008	1 655	6 100	5	–
98	–	–	–	8	–	–	–	–	–	–	–	–	–	–	–	–	5	–	–	–	–	–	–	–
99	–	–	–	–	–	–	–	–	–	–	–	–	–	–	–	–	–	–	–	–	–	–	–	–
195	–	399	–	29	–	–	–	–	–	–	–	–	–	–	2	–	–	–	–	–	–	–	–	–
201	–	–	–	–	–	–	–	–	–	–	–	–	–	–	–	–	–	–	–	–	–	–	–	–
202	–	–	–	–	–	–	–	–	–	–	–	–	–	–	–	–	–	–	–	–	–	–	–	–
203	–	–	–	–	–	–	–	–	–	–	–	–	–	–	–	–	–	–	–	–	–	–	–	–
204	–	–	–	–	–	–	–	–	–	–	–	–	–	–	–	–	–	–	–	–	–	–	–	–
205	5	3	–	32	–	–	–	–	–	–	–	–	–	–	23	–	–	–	–	–	–	–	–	–
206	–	–	–	–	–	–	–	–	–	–	–	–	–	–	–	–	–	–	–	–	–	–	–	–
207	–	–	–	–	–	–	–	–	–	–	–	–	–	–	–	–	–	–	–	–	–	–	–	–
208	–	–	–	–	–	–	–	–	–	–	–	–	–	–	–	–	–	–	–	–	–	–	–	–
209	–	7	–	–	–	–	–	–	–	–	–	–	–	–	–	–	–	–	–	–	–	–	–	–
210	–	–	–	–	–	–	–	–	–	–	–	–	–	–	–	–	–	–	–	–	–	–	–	–
211	–	1	–	–	–	–	–	–	–	–	–	–	–	–	–	–	–	–	–	–	–	–	–	–
212	–	23	–	15	–	–	–	–	–	–	–	–	–	–	22	–	–	2	–	–	–	–	–	–
213	–	41	–	27	–	–	–	–	–	–	–	–	3	–	–	–	–	–	–	–	–	–	–	–
214	–	–	–	–	–	–	–	–	–	–	–	–	–	–	–	–	–	–	–	–	–	–	–	–
215	–	39	3	2	–	–	–	–	–	–	–	–	–	–	6	–	1	15	–	–	–	–	–	–
216	–	1	–	1	–	–	–	–	–	–	–	–	–	–	6	–	7	–	22	–	–	–	–	–
217	–	21	–	336	–	–	–	–	–	–	–	–	11	–	12	–	5	–	–	–	–	–	–	–
218	–	112	27	200	–	–	–	–	–	–	–	–	4	1	75	–	252	–	–	–	–	–	–	–
219	–	19	–	9	–	–	–	–	–	–	–	–	–	–	–	–	–	–	–	–	–	–	–	–
220	–	28	–	7	–	–	–	–	–	–	–	–	–	–	1	–	5	–	–	–	–	–	–	–
221	–	6	–	–	–	–	–	–	–	–	–	–	–	–	–	–	–	–	–	–	–	–	–	–
222	–	34	–	–	–	–	–	–	–	–	–	–	–	–	3	–	–	–	–	–	–	–	–	–
223	–	–	–	–	–	–	–	–	–	–	–	–	–	–	–	–	–	–	–	–	–	–	–	–
Ausl.	5	335	30	629	–	–	–	–	–	–	–	–	18	1	148	–	270	17	22	–	–	–	–	–
Insges.	65	1860	1 111	1 630	–	–	–	–	–	–	16	2	27	103	915	373	2 899	441	2 346	1 008	1 655	6 100	5	–
Empfang																								
Bund	950	2486	2 190	2 434	–	–	–	–	–	–	40	71	214	609	1 588	24	3 631	647	2 198	2 320	1 791	2 389	205	–
98	–	7	–	–	–	–	–	–	–	–	–	–	–	–	–	–	22	–	–	–	–	–	–	–
99	–	13	–	–	–	–	–	–	–	–	–	–	–	–	29	–	98	–	–	–	–	–	–	–
195	3	8	–	–	–	–	–	–	–	–	–	–	–	–	–	–	–	–	–	–	–	–	–	–
201	–	–	–	–	–	–	–	–	–	–	–	–	–	–	–	–	–	–	–	–	–	–	–	–
202	–	–	–	–	–	–	–	–	–	–	–	–	–	–	–	–	–	–	–	–	–	–	–	–
203	–	–	–	–	–	–	–	–	–	–	–	–	–	–	–	–	–	–	–	–	–	–	–	–
204	–	–	–	–	–	–	–	–	–	–	–	–	–	–	–	–	3	–	–	–	–	–	–	–
205	–	13	–	–	–	–	–	–	–	–	–	–	–	–	1	–	9	–	–	–	–	–	–	–
206	–	–	–	–	–	–	–	–	–	–	–	–	–	–	–	–	–	–	–	–	–	–	–	–
207	–	–	–	–	–	–	–	–	–	–	–	–	–	–	–	–	–	–	–	–	–	–	–	–
208	–	–	–	–	–	–	–	–	–	–	–	–	–	–	–	–	–	–	–	–	–	–	–	–
209	–	–	–	–	–	–	–	–	–	–	–	–	–	–	–	–	–	–	–	–	–	–	–	–
210	–	–	–	–	–	–	–	–	–	–	–	–	–	–	–	–	–	–	–	–	–	–	–	–
211	–	–	–	–	–	–	–	–	–	–	–	–	–	–	1	–	–	–	–	–	–	–	–	–
212	–	19	–	1	–	–	–	–	–	–	–	–	–	–	2	–	15	1	–	–	–	–	–	–
213	–	–	–	–	–	–	–	–	–	–	–	–	–	–	–	–	8	–	–	–	–	–	–	–
214	–	–	–	–	–	–	–	–	–	–	–	–	–	–	–	–	–	–	–	–	–	–	–	–
215	–	19	–	1	–	–	–	–	–	–	–	–	–	–	–	–	2	–	–	–	–	–	–	–
216	–	–	–	–	–	–	–	–	–	–	–	–	–	–	–	–	–	–	–	–	–	–	–	–
217	–	58	–	–	–	–	–	–	–	–	–	–	–	–	12	–	76	–	–	–	–	–	–	–
218	–	11	–	27	–	–	–	–	–	–	9	–	–	–	52	–	147	–	266	–	–	–	–	–
219	–	–	–	–	–	–	–	–	–	–	–	–	–	–	–	–	–	–	–	–	–	–	–	–
220	–	2	–	–	–	–	–	–	–	–	–	–	–	–	–	–	5	–	–	–	–	–	–	–
221	–	–	–	–	–	–	–	–	–	–	–	–	–	–	–	–	–	–	–	–	–	–	–	–
222	–	–	–	–	–	–	–	–	–	–	–	–	–	–	–	–	–	–	–	–	–	–	–	–
223	–	–	–	–	–	–	–	–	–	–	–	–	–	–	–	–	–	–	–	–	–	–	–	–
Ausl	–	122	–	29	–	–	–	–	–	–	9	–	–	–	68	–	265	1	266	–	–	–	–	–
Insges.	953	2636	2 190	2 463	–	–	–	–	–	–	49	71	214	609	1 685	24	4 016	648	2 464	2 320	1 791	2 389	205	–

Nr des V.-B.	Beförderte Güter insgesamt	Fische, auch Zubereitungen 1	Fleisch, auch Zubereitungen 2	Milch und Rahm 3	Eier 4	Weizen 10	Roggen 11	Gerste 12	Hafer 13	Mais 14	Reis 15	Hülsenfrüchte 16	Gemüse 20	Obst, Südfrüchte 21	Kartoffeln 22	Zuckerrüben 23	Ölsaaten, Ölfrüchte 24	Kaffee 25	Rohtabak 26	Milcherzeugnisse 30	Speisefette außer Butter 31	Andere tierische und pflanzliche Fette und Öle 32
											Versand											
1	8 944	-	-	-	-	-	-	-	-	-	-	-	-	-	-	-	-	-	-	-	-	-
2	32 018	-	-	-	-	-	-	-	-	-	-	-	-	-	-	-	-	-	-	-	-	-
3	15 904	-	-	-	-	-	-	-	-	-	-	-	-	-	-	-	-	-	-	-	-	-
4	6 291	-	-	-	-	-	-	-	-	-	-	-	-	-	-	-	-	-	-	-	-	-
5	44 211	-	44	-	-	-	-	-	-	-	-	23	-	14	25	-	-	-	-	-	-	-
6	12 571	-	-	-	-	-	-	-	-	-	-	-	-	-	-	-	-	-	-	-	-	-
7	9 702	-	-	-	-	-	-	-	-	-	-	-	-	-	-	-	-	-	-	-	-	-
8	11 733	-	-	-	-	-	-	-	-	-	-	-	-	-	-	-	-	-	-	-	-	-
9	70 699	-	76	-	-	-	-	-	-	-	-	27	6	5	-	-	-	-	-	-	-	-
10	12 672	-	-	-	-	-	-	-	-	45	-	30	-	-	-	-	-	-	-	-	-	-
11	19 534	-	-	-	-	-	-	18	-	-	-	45	-	-	-	-	-	-	-	-	-	-
12	77 108	-	-	-	-	-	-	-	5	-	-	-	-	11	16	-	-	-	-	-	-	-
13	25 833	-	-	-	-	-	-	-	-	-	-	-	-	-	-	-	-	-	-	-	-	-
14	27 455	-	-	-	-	-	-	-	-	-	-	-	-	-	-	-	-	-	-	-	-	16
15	9 482	-	-	-	-	-	-	-	-	-	-	-	-	-	-	-	-	-	-	-	-	-
16	14 950	-	12	-	-	-	-	-	-	-	-	-	-	-	-	-	-	-	-	-	-	-
17	66 394	-	2	-	-	-	-	-	-	-	-	-	-	-	-	-	8	-	-	-	-	-
18	2 641	-	-	-	-	-	-	-	-	-	-	-	-	-	-	-	-	-	-	-	-	-
19	44 051	-	-	-	-	-	-	-	-	-	-	-	-	-	-	-	-	-	-	-	-	-
20	22 294	-	-	-	-	-	-	-	-	-	-	-	-	-	-	-	-	-	-	-	-	-
21	86 913	-	-	-	-	-	-	-	-	-	-	29	-	5	-	-	-	-	-	-	-	-
22	183 883	-	-	-	-	-	-	-	-	-	-	-	-	-	-	-	-	-	-	-	-	-
23	592 912	-	-	-	-	-	-	5	-	-	-	-	-	46	17	-	-	-	-	-	-	-
24	2 166 349	-	288	-	-	706	53	3 519	39	939	150	143	39	122	103	-	-	-	3	-	-	-
27	297 854	-	27	-	-	-	-	4	-	-	-	-	-	11	30	-	-	-	-	-	-	-
28	214 093	-	-	-	-	-	-	-	54	-	-	-	-	53	39	-	-	-	-	-	-	9
29	44 322	-	-	-	-	-	-	-	-	-	-	-	-	-	61	-	-	-	-	-	-	-
31	555 562	-	2	-	-	-	-	-	-	70	-	-	-	-	33	-	-	-	-	-	-	-
32	322 322	-	112	-	-	30	85	122	30	-	-	20	-	-	57	2 101	-	-	-	-	-	-
33	1 033 029	5	6	-	-	-	217	196	-	70	-	50	54	28	19	-	-	-	-	-	-	-
34	99 407	-	-	-	-	-	-	-	-	-	-	-	5	14	16	-	-	-	-	-	-	-
35	572 942	-	-	-	-	31	20	-	110	35	-	-	5	6	89	-	-	-	-	-	-	-
36	32 281	-	-	-	-	-	-	-	-	-	-	-	-	-	-	-	-	-	-	-	-	-
37	108 620	-	-	-	-	-	-	-	-	-	-	-	-	-	-	-	-	-	-	-	-	-
38	190 599	-	-	-	-	-	-	-	-	-	-	-	-	-	15	-	-	-	-	-	-	-
39	59 296	-	-	-	-	-	-	-	-	-	-	-	-	-	-	-	-	-	-	-	-	-
41	221 584	-	-	-	-	-	-	-	-	5	-	-	-	-	16	-	-	-	-	-	-	-
42	27 620	-	-	-	-	-	-	-	-	-	-	-	-	-	-	-	-	-	-	-	-	-
43	19 404	-	-	-	-	-	-	-	7	-	-	-	-	-	-	-	-	-	-	-	7	-
44	11 386	-	-	-	-	-	-	-	-	-	-	-	-	-	-	-	-	-	-	-	-	-
45	23 337	-	-	-	-	-	-	-	-	-	-	-	-	-	-	-	-	-	-	-	-	-
46	104 214	-	-	-	-	-	-	-	-	-	-	-	-	-	-	-	-	-	-	-	-	-
47	7 636	-	-	-	-	-	-	-	-	-	-	-	-	-	-	-	-	-	-	-	-	-
48	68 917	-	-	-	-	-	-	-	-	-	-	-	-	-	-	-	-	-	-	-	-	31
51	52 088	-	-	-	-	-	-	-	-	-	-	-	-	-	-	-	-	-	-	-	-	-
52	60 980	-	-	-	-	-	-	-	-	-	-	-	-	-	-	-	-	-	-	-	-	-
53	10 792	-	-	-	-	-	-	-	-	-	-	-	-	-	-	-	-	-	-	-	-	-
54	10 907	-	-	-	-	-	-	-	-	-	-	-	-	-	-	-	-	-	-	-	-	-
55	6 116	-	-	-	-	-	-	-	-	-	-	-	-	-	-	-	-	-	-	-	-	-
56	18 747	-	-	-	-	-	-	-	-	-	-	-	-	10	-	-	-	-	-	-	-	-
57	25 238	-	-	-	-	-	-	-	-	-	-	-	-	-	-	-	-	-	-	-	-	-
58	35 944	-	-	-	-	-	-	-	-	-	-	-	-	-	-	-	-	-	-	-	-	-
61	45 245	-	-	-	-	-	-	-	-	-	-	-	-	-	-	-	-	-	-	-	-	-
62	18 456	-	-	-	-	-	-	-	-	-	-	-	-	-	-	-	-	-	-	-	-	-
63	46 708	-	-	-	-	-	-	-	-	-	-	-	-	-	-	-	-	-	-	-	-	-
64	55 039	-	-	-	-	-	-	-	-	-	-	-	-	-	-	-	-	-	-	-	-	-
65	18 544	-	-	-	-	-	-	-	-	-	-	-	-	-	-	-	-	-	-	-	-	-
66	44 539	-	-	-	-	-	-	-	-	-	-	-	-	-	-	-	-	-	-	-	-	-
zus	8 028 312	5	569	-	-	767	375	3 864	238	1 164	150	337	109	325	536	2 101	8	-	3	-	-	56
L V	2 005 788	-	14	-	-	335	179	18	94	121	-	15	-	10	186	-	-	-	36	-	-	-
Bund	10 034 100	5	583	-	-	1 102	554	3 882	332	1 285	150	352	109	335	722	2 101	8	-	39	-	-	56
											Empfang											
1	7 719	-	514	-	-	-	-	-	-	-	-	-	-	14	19	-	-	-	-	-	-	-
2	2 885	135	621	23	-	-	-	-	-	-	-	-	24	-	133	-	-	10	-	-	-	-
3	3 555	17	-	-	-	-	-	-	-	-	-	-	176	3	244	-	-	-	-	-	-	-
4	3 541	1 525	-	-	-	-	-	-	-	-	-	-	-	16	1 622	-	-	-	-	-	-	-
5	60 268	217	29	-	-	-	-	60	-	-	8	-	96	2 050	30	-	32	740	-	-	-	11
6	1 358	-	-	-	-	-	-	-	-	-	-	-	-	-	379	-	-	-	-	-	-	-
7	8 173	-	-	-	-	-	-	-	-	-	-	-	-	-	1 625	-	-	-	-	4	-	-
8	10 461	1 289	-	-	-	-	-	-	-	-	-	-	-	3 142	994	-	-	-	-	-	-	-
9	19 380	-	-	-	-	-	-	-	-	-	-	-	-	120	-	-	-	36	-	-	-	6
10	12 246	-	-	166	-	-	-	-	-	-	-	-	-	-	2 702	-	4	-	-	-	-	-
11	2 229	-	-	-	-	-	-	-	-	-	-	-	-	-	15	-	-	-	-	-	-	-
12	343 175	-	-	157	-	-	-	-	-	-	-	-	-	-	66	-	-	-	-	-	-	-
13	8 500	-	-	-	-	120	246	-	-	-	-	-	-	-	67	-	-	-	-	-	-	-
14	510 144	-	-	-	-	-	-	-	-	-	-	-	-	-	369	-	-	-	-	-	-	-
15	17 590	-	-	32	-	-	-	-	-	-	-	-	-	-	10	-	-	-	-	-	-	-
16	4 394	-	-	-	-	-	-	-	-	-	-	-	-	-	-	-	-	-	-	-	-	-
17	35 218	-	-	-	-	-	-	-	-	-	-	-	-	-	561	-	-	-	-	-	-	-
18	29 370	-	-	-	-	550	-	-	-	-	-	-	-	-	-	-	-	-	-	-	-	-
19	19 264	5	5	-	-	-	-	-	-	-	-	-	-	-	3 407	-	-	-	-	-	-	-
20	7 105	-	-	-	-	-	-	-	-	-	-	122	-	-	3 269	-	-	-	-	-	-	-
21	17 843	-	-	-	-	-	-	-	-	-	-	-	-	-	1 102	-	64	-	-	-	-	-
22	158 042	-	-	-	-	-	236	-	-	-	-	-	-	-	-	-	-	-	-	-	-	-
23	569 051	-	-	-	-	-	13	-	-	-	-	-	-	-	-	-	-	-	-	-	-	-
24	6 064 318	-	5	-	-	-	220	-	-	-	-	-	30	14	139	-	-	-	-	-	-	-
27	875 871	-	-	-	-	-	192	-	-	-	-	-	17	40	77	-	-	-	-	12	-	5
28	689 932	-	-	-	-	-	-	-	-	-	-	-	18	115	102	-	-	-	-	-	-	-
29	46 637	-	-	1 010	377	300	-	-	-	-	-	-	41	-	92	-	-	-	-	-	-	-
31	409 471	-	-	-	-	210	45	-	-	-	-	-	-	-	-	-	-	-	-	-	-	-
32	182 751	-	-	-	-	279	443	-	-	-	-	-	-	-	791	-	-	-	-	-	-	-
33	1 617 525	-	-	-	-	16	724	165	-	-	-	15	28	55	223	-	-	-	-	-	-	16
34	125 955	-	-	-	-	-	-	-	-	-	-	-	191	436	180	-	-	-	-	-	-	-
35	131 499	-	-	-	-	-	-	-	-	-	-	-	28	20	61	-	-	-	-	-	-	-
36	110 894	-	-	-	-	-	15	-	-	-	-	-	-	-	49	-	-	-	-	-	-	-
37	59 180	-	-	-	-	19	112	-	-	-	-	-	-	-	120	-	-	-	-	-	-	-
38	129 016	-	-	-	-	50	37	-	-	-	-	-	-	-	884	-	-	-	-	-	-	8
39	13 200	-	-	-	-	-	-	-	-	-	-	-	-	-	957	-	-	-	-	-	-	-
41	345 586	-	-	-	-	-	-	-	-	-	-	-	-	-	39	-	-	-	-	-	-	58
42	8 120	-	-	-	-	-	-	-	-	-	-	-	26	73	153	-	-	-	-	-	-	-
43	3 367	-	-	-	-	-	-	-	-	-	-	-	-	-	-	-	-	-	-	-	-	-
44	1 891	-	-	-	-	-	-	-	-	-	-	-	5	-	28	-	-	-	-	-	-	-
45	2 117	-	-	-	-	-	-	-	-	-	-	-	-	-	-	-	-	-	-	-	-	-
46	18 715	-	10	-	-	-	-	-	-	-	-	-	302	4	602	-	-	-	-	-	-	-
47	1 986	-	-	-	-	-	-	-	-	-	-	-	-	6	-	-	-	-	-	-	-	-
48	360 356	-	-	-	-	-	-	-	-	-	-	-	68	105	-	-	-	-	-	-	-	-
51	10 752	-	-	-	-	-	-	-	-	-	-	-	-	-	16	-	-	-	-	-	-	-
52	6 619	-	-	-	-	-	-	-	-	-	-	-	-	-	142	-	-	-	-	-	-	-
53	963	-	-	-	-	-	-	-	-	-	-	-	-	-	-	-	-	-	-	-	-	-
54	738	-	-	-	-	-	-	-	-	-	-	-	1	2	219	-	-	-	10	-	-	-
55	1 340	-	-	-	-	-	-	-	-	-	-	-	-	-	-	-	-	-	-	-	-	-
56	4 239	-	-	-	-	-	15	-	-	-	-	-	-	7	-	-	-	-	-	-	-	-
57	37 441	-	-	-	-	-	-	-	-	-	-	-	-	-	34	-	-	-	21	-	-	9
58	3 478	-	-	-	-	-	-	-	-	-	-	-	-	12	384	-	-	-	-	-	-	-
61	3 781	-	-	-	-	-	-	-	-	-	-	-	-	-	457	-	-	-	-	-	-	-
62	7 097	-	-	-	-	-	-	-	-	-	-	-	-	-	-	-	-	-	-	-	-	-
63	60 409	-	-	-	-	-	30	-	-	-	-	-	6	117	271	-	-	-	-	-	-	-
64	17 834	-	-	-	-	-	-	-	-	-	-	-	-	-	49	-	-	-	-	-	-	-
65	6 642	-	-	-	-	-	-	-	-	-	-	-	639	1 255	1 236	-	-	-	-	-	-	-
66	1 686	-	7	-	-	-	-	-	-	-	-	-	-	-	36	-	-	-	-	-	-	-
zus	13 232 917	3 188	1 191	1 388	377	1 544	2 328	225	-	-	8	137	1 696	7 606	23 955	-	100	786	31	16	-	113
L V	2 005 788	-	14	-	-	335	179	18	94	121	-	15	-	10	186	-	-	-	36	-	-	-
Bund	15 238 705	3 188	1 205	1 388	377	1 879	2 507	243	94	121	8	152	1 696	7 616	24 141	-	100	786	67	16	-	113

Nr des V B	Roggen- und Weizenmehl	Malz	Stärke	Rohzucker	Verbrauchszucker	Wein, Most	Bier	Spiritus	Andere Nahrungs- und Genußmittel	Kleie u Futtermehl aus Getreide	Ölkuchen	Rauhfutter	Stroh	Andere Futtermittel	Nicht besonders genannte tierische u pflanzl Rohstoffe	Eisenerze	Schwefelkies	Schwefelkiesabbrände	Kupfererze	Andere Erze	Eisenschlacken zur Verhüttung	Manganerze
	33	34	35	36	37	38	39	40	41	50	51	52	53	54	60	70	71	72	73	74	75	76
Versand																						
1	-	-	-	-	-	-	-	-	-	-	-	-	-	-	-	-	-	-	-	-	-	-
2	-	-	-	-	-	-	111	-	-	-	-	-	-	-	-	-	-	-	-	-	-	-
3	-	-	-	-	-	-	203	-	-	-	-	-	-	-	-	-	-	-	-	-	-	-
4	-	-	-	-	-	-	57	-	-	15	-	-	-	-	-	-	-	-	-	-	-	-
5	-	-	-	-	-	-	-	-	-	-	-	-	-	-	-	257	-	19	-	24	-	-
6	-	-	-	-	-	-	-	-	-	-	-	-	-	-	-	-	-	-	-	-	-	-
7	-	-	-	-	-	-	-	-	-	-	-	-	-	-	-	-	-	-	-	-	-	-
8	-	-	-	-	-	-	-	-	-	-	-	-	-	-	-	-	-	-	-	-	16	-
9	-	-	-	-	-	-	-	-	-	-	-	-	-	-	-	-	-	-	-	-	-	-
10	-	-	-	-	-	-	-	-	-	60	-	-	-	-	-	-	-	-	-	-	5	-
11	20	-	-	-	-	-	131	-	-	-	-	-	-	-	-	431	-	-	-	266	-	-
12	-	-	-	-	-	-	-	-	-	159	-	-	-	13	61	-	-	-	-	-	-	-
13	-	-	-	-	-	-	132	-	-	15	-	-	-	-	-	26	-	-	-	11	14	-
14	-	-	-	-	-	-	16	-	-	-	-	-	-	-	-	-	-	-	-	159	-	-
15	16	-	-	-	-	-	-	-	-	-	-	-	-	-	-	-	-	-	-	-	-	-
16	-	-	-	-	-	-	-	-	19	-	-	-	-	-	-	-	-	-	-	-	-	-
17	-	-	-	-	-	-	-	-	12	30	-	-	-	-	-	25	-	30 295	-	-	101	-
18	-	-	-	-	-	-	-	-	-	-	-	-	-	-	-	-	-	-	-	-	-	-
19	-	-	-	-	-	-	5	-	-	249	-	-	-	15	4	-	-	-	-	-	-	-
20	57	-	-	-	-	-	-	-	-	68	-	-	-	-	5	-	-	-	-	-	77	-
21	66	-	-	-	-	5	-	-	-	1 489	-	-	-	46	33	41	-	-	-	46	-	-
22	120	-	-	-	-	-	-	-	-	15	-	-	-	-	14	-	-	1 587	-	-	-	-
23	896	-	-	-	30	5	-	-	-	-	-	-	-	-	10	2 404	-	32 204	-	182	2 803	-
24	1 355	40	-	-	-	13	-	-	223	68	92	-	-	-	1 315	29 923	-	45 264	1 317	908	12 268	-
27	1 121	-	-	-	-	-	-	-	-	28	-	-	-	-	38	6 356	-	7 181	6	-	22	-
28	823	-	-	-	15	20	-	-	-	1	-	-	-	-	5	231	-	-	-	6 446	53	-
29	27	-	-	-	-	-	-	-	-	10	-	-	-	-	-	-	-	-	-	-	-	-
31	-	-	-	-	-	-	-	-	-	17	-	-	-	-	6	136 927	-	22 039	-	1 924	9 685	-
32	75	-	-	-	15	-	-	11	19	770	72	-	-	83	19	722	1 072	3 610	-	1 969	64	-
33	1 622	-	-	-	-	19	-	-	47	132	-	-	-	30	1 193	3 370	-	-	-	-	132	-
34	-	-	-	-	15	-	-	-	-	-	-	-	-	-	120	20	-	776	-	3 115	-	-
35	1 078	-	-	-	-	-	-	-	-	25	-	-	-	-	70	671	-	-	-	72	-	-
36	-	-	-	-	-	-	-	-	-	-	-	-	-	-	-	88	-	-	-	-	-	-
37	-	-	-	-	-	-	-	-	-	-	-	-	-	-	3	1 019	-	-	-	2 588	-	-
38	45	-	-	-	-	-	-	-	-	55	-	-	-	-	2	655	-	-	50	121	-	-
39	-	-	-	-	-	-	-	-	-	-	-	-	-	-	-	-	-	-	-	588	-	-
41	-	-	-	-	-	-	-	-	-	75	-	-	-	-	11	2 720	-	57 529	-	5	295	-
42	-	-	-	-	-	-	-	-	-	-	-	-	-	-	603	297	20	-	-	-	-	-
43	-	-	-	-	-	-	-	-	-	-	-	-	-	-	19	-	-	-	-	-	-	-
44	-	-	-	-	-	-	-	-	-	-	-	-	-	-	-	-	-	-	-	-	-	-
45	-	-	-	-	-	-	-	-	-	-	-	-	-	21	-	186	-	-	-	64	-	-
46	-	-	-	-	-	-	-	-	-	-	-	-	-	-	-	-	-	-	-	-	-	-
47	-	-	-	-	-	-	-	-	-	-	-	-	-	-	-	-	-	-	-	-	-	-
48	-	-	-	-	-	-	10	-	-	-	-	-	-	5	-	-	-	-	-	-	-	-
51	-	-	-	-	-	-	-	-	15	-	-	-	-	-	15	-	-	-	-	-	-	-
52	-	-	-	-	-	-	-	-	6	-	-	-	-	-	-	53	-	-	-	-	128	-
53	-	-	-	-	-	-	-	-	-	-	-	-	-	-	-	11	-	-	-	-	-	-
54	-	-	-	-	-	21	-	-	-	-	-	-	-	-	5	-	-	-	-	-	-	-
55	-	-	-	-	-	-	-	-	-	-	-	-	-	-	-	37	-	-	-	-	-	-
56	-	-	-	-	-	-	-	-	-	-	-	-	-	-	-	27	-	-	-	-	-	-
57	-	-	-	-	-	-	141	-	-	30	-	-	-	-	5	-	-	-	-	-	-	-
58	-	-	-	-	-	-	-	-	-	-	-	-	-	-	-	-	-	41	-	-	-	-
61	-	-	-	-	-	-	-	-	-	-	-	-	-	-	-	-	-	-	-	5	11	-
62	-	-	-	-	-	-	-	-	-	-	-	-	-	-	-	-	75	53	-	5	-	-
63	514	-	-	-	-	-	-	-	-	-	-	-	-	-	11	471	-	108	-	-	-	-
64	-	-	-	-	-	-	-	-	-	-	-	-	-	-	-	6	-	-	-	-	-	-
65	-	-	-	-	-	-	-	-	-	-	-	-	-	-	56	181	-	-	-	-	-	-
66	-	-	-	-	-	-	-	-	-	-	-	-	-	-	-	-	-	-	-	-	-	-
zus	7 835	40	-	-	75	83	806	11	341	3 311	164	-	-	213	3 623	187 155	1 167	200 706	1 373	18 498	25 674	-
LV	1 206	-	-	-	-	58	-	-	112	95	-	-	-	-	356	550 098	122 293	12 056	-	904	33 357	-
Bund	9 041	40	-	-	75	141	806	11	453	3 406	164	-	-	213	3 979	737 253	123 460	212 762	1 373	19 402	59 031	-
Empfang																						
1	-	-	-	-	-	-	-	-	-	-	-	-	-	-	12	-	-	-	-	-	-	-
2	-	-	-	-	-	-	-	-	-	-	-	-	-	-	-	-	-	-	-	-	-	-
3	-	-	-	-	-	-	-	-	-	-	-	-	-	25	42	-	-	-	-	-	-	-
4	-	-	-	-	-	-	-	-	-	-	-	-	-	-	-	-	-	-	-	-	-	-
5	-	-	-	-	-	24	-	-	232	-	-	-	-	-	55	-	-	-	-	87	17	-
6	-	-	-	-	-	-	-	-	-	-	-	-	-	-	-	-	-	-	-	-	-	-
7	-	-	-	-	-	-	-	-	-	-	-	-	-	-	-	-	-	-	-	-	-	-
8	-	-	-	-	-	-	-	-	-	-	-	-	-	5	-	2 273	-	-	-	-	-	-
9	-	-	-	-	-	-	-	-	25	-	-	-	-	-	37	3 054	-	-	-	23	-	-
10	-	-	-	-	-	-	-	-	-	-	-	6	5	-	-	-	-	-	-	-	-	-
11	-	-	-	-	-	-	-	-	13	-	-	-	-	-	-	12 784	-	-	-	1 358	888	-
12	-	-	-	-	-	-	-	-	-	-	-	-	-	-	-	325 142	-	-	-	4	1 892	-
13	-	-	-	-	-	-	-	-	-	-	-	-	-	-	-	-	-	-	-	-	-	-
14	-	-	-	-	-	-	-	-	-	-	-	-	-	-	-	462 319	10 312	-	-	203	106	-
15	-	-	-	-	-	-	-	-	-	-	-	-	-	-	-	-	-	-	-	-	-	-
16	-	-	-	-	-	-	-	-	-	-	-	-	-	-	-	-	-	-	-	-	-	-
17	-	-	-	-	-	-	-	-	14	-	-	-	-	-	-	-	-	-	-	-	17	-
18	-	-	-	-	-	-	-	-	-	-	-	-	-	-	-	28 422	-	-	-	-	-	-
19	-	-	-	-	-	-	-	-	-	-	-	-	-	-	34	7 874	-	-	-	-	-	-
20	-	-	-	-	-	-	-	-	-	-	-	-	-	-	5	-	-	-	-	-	-	-
21	-	-	-	-	-	-	-	-	-	-	-	-	-	-	6	-	-	-	-	-	-	-
22	-	-	-	-	106	-	-	-	-	-	-	-	-	-	-	107 386	-	-	-	66	17	-
23	-	-	-	-	-	-	-	-	-	-	-	-	-	-	-	-	-	-	-	32	17 974	-
24	-	-	-	-	-	-	-	-	17	11	-	-	-	3	7	332 171	1 419	13 259	32	728	92 322	-
27	28	-	-	-	-	-	-	-	-	-	-	-	-	-	-	1 794	-	-	-	346	12 268	-
28	-	-	-	-	-	21	-	-	-	-	-	-	-	-	3	44	-	-	-	286	23	-
29	-	-	-	-	-	-	-	-	-	-	-	-	-	-	13	25	-	-	-	26	-	-
31	60	-	-	-	-	-	-	-	-	57	-	-	-	-	-	-	-	-	-	-	271	-
32	747	-	-	-	1 321	-	-	-	-	15	-	-	-	285	48	58	-	59 293	4 460	275	19 456	-
33	-	-	-	-	-	81	-	-	-	-	-	-	95	-	-	-	-	-	-	68	14 996	-
34	-	-	-	-	-	12	-	-	-	-	-	-	-	-	-	-	-	7 405	15	7 738	220	-
35	-	-	-	-	-	5	-	-	-	-	-	-	-	-	3	-	-	5 560	-	23	4 249	-
36	-	-	-	-	184	-	-	-	-	-	-	-	123	93	-	-	-	-	-	-	44 478	-
37	-	-	-	-	299	-	-	-	-	-	-	-	34	-	-	-	-	-	-	46	7 773	-
38	-	-	-	-	274	-	-	-	-	6	-	4	127	26	10	29 327	-	-	-	908	-	-
39	-	-	-	-	-	41	-	-	419	-	-	-	11	-	-	-	-	-	-	-	-	-
41	-	-	-	-	-	-	-	-	38	-	-	-	-	-	-	177 258	20 021	-	37	5 457	1 022	-
42	-	-	-	-	-	43	-	-	-	-	-	9	-	-	-	-	-	-	-	-	-	-
43	-	-	-	-	-	-	-	-	-	-	-	-	-	-	-	-	-	-	-	-	-	-
44	-	-	-	-	-	36	-	-	-	-	-	-	-	-	-	-	-	68	19	-	-	-
45	-	-	-	-	-	20	-	379	-	-	-	-	-	-	-	-	-	-	21	3	17	-
46	-	-	-	-	-	62	-	-	-	-	-	-	-	-	-	-	-	-	-	-	-	-
47	-	-	-	-	-	197	-	-	-	-	-	-	-	-	-	-	-	-	-	-	-	-
48	-	-	-	-	-	-	-	-	-	-	-	24	-	-	-	344 844	-	-	-	335	12 965	-
51	-	-	-	-	-	-	-	-	-	-	-	34	-	-	7	-	-	4 911	-	-	-	-
52	-	-	-	-	-	15	-	-	-	-	-	6	-	-	14	2 299	-	-	-	-	-	-
53	-	-	-	-	-	-	-	-	-	-	-	-	-	-	-	-	-	-	-	-	-	-
54	-	-	-	-	-	-	-	-	-	-	-	-	-	-	5	-	-	-	-	-	-	-
55	-	284	-	-	-	-	-	-	-	-	-	-	-	-	-	-	-	-	-	-	-	-
56	-	-	-	-	-	-	-	-	4	-	-	-	-	-	-	-	-	-	104	13	-	-
57	-	-	-	-	-	-	-	-	-	-	-	-	-	-	-	29 937	-	-	-	-	-	-
58	-	-	-	-	-	-	-	-	-	-	-	-	-	-	-	-	-	-	-	-	-	-
61	-	-	-	-	-	-	-	-	-	-	-	-	-	-	-	-	-	-	-	-	-	-
62	-	-	-	-	-	-	-	-	-	-	-	-	-	-	-	-	-	5 954	-	-	-	-
63	-	-	-	-	-	-	-	-	2	-	-	-	-	-	16	-	-	46 041	-	11	-	-
64	-	-	-	-	-	-	-	-	-	-	-	54	-	-	21	-	2 389	9 961	-	-	-	-
65	-	-	-	-	-	-	-	-	-	-	-	-	-	-	-	-	-	-	-	-	-	-
66	-	-	-	-	-	-	-	-	-	-	-	48	-	-	26	-	-	-	9	-	-	-
zus	835	284	-	-	2 184	557	-	379	764	89	-	185	395	437	364	1 867 011	34 141	152 452	4 697	18 036	230971	-
LV	1 206	-	-	-	-	58	-	-	112	95	-	-	-	-	356	550 098	122 293	12 056	-	904	33357	-
Bund	2 041	284	-	-	2 184	615	-	379	876	184	-	185	395	437	720	2 417 109	156 434	164 508	4 697	18 940	264328	-

Nr des V.-B.	Steinkohlen	Steinkohlenbriketts	Steinkohlenkoks	Rohbraunkohlen	Braunkohlenbriketts	Braunkohlenkoks	Torf	Rohes Erdöl, Stein- und Braunkohlenteer	Benzin	Benzol	Gasöl, Dieselöl	Andere Mineralölderivate, Mineralölrückstände	Rohe und bearbeitete Natursteine	Gewöhnliche Erde, Kies, Sand	Kalk und Gips, außer zum Düngen	Zement, Mörtel	Stein- und Siedesalz	Tonerde, Bauxit, Kryolith
	80	81	82	83	84	85	86	90	91	92	93	94	100	101	102	103	110	111
								Versand										
1	-	-	2 143	-	-	-	-	-	156	103	-	-	-	-	-	92	-	-
2	95	-	255	-	-	-	-	-	303	219	-	-	-	-	-	21	-	-
3	-	-	70	-	-	-	-	-	82	135	-	-	-	-	-	-	-	-
4	26	-	-	-	-	-	-	-	35	-	-	-	-	263	-	-	-	-
5	-	-	365	-	-	-	-	-	1 753	1 940	-	577	36	123	-	286	-	-
6	-	-	33	-	-	-	-	-	-	-	-	-	-	-	-	-	-	-
7	61	-	-	-	-	-	-	-	92	16	-	8	-	21	-	-	-	-
8	47	-	529	-	-	-	-	-	-	-	45	-	-	1 498	-	17	-	-
9	91	-	1 993	-	143	-	-	-	517	468	21	153	6	-	-	218	-	-
10	128	-	-	-	-	-	-	-	588	234	-	-	25	1 259	6	-	-	-
11	623	-	2 891	-	41	-	-	-	291	128	64	5	120	189	-	70	-	-
12	1 229	61	-	-	21	-	-	55	879	949	905	91	8	692	-	128	-	-
13	2 630	86	946	-	-	-	-	20	685	498	792	49	-	474	-	91	-	-
14	231	-	958	-	-	-	-	-	349	226	691	14	17	21	-	672	-	-
15	256	-	178	-	-	-	-	-	35	82	16	2 046	-	-	-	-	-	-
16	162	-	21	-	131	-	-	-	1 070	777	38	41	-	-	-	7	-	-
17	775	-	-	-	-	-	-	-	723	170	985	85	17	3 114	-	84	-	-
18	25	-	929	-	-	-	-	-	73	20	-	-	-	32	-	15	-	-
19	22	-	20	-	50	-	-	-	410	258	-	-	17	5 290	-	21	-	-
20	174	-	24	-	-	-	-	-	206	249	45	-	-	1 359	-	-	-	-
21	2 627	19	1 338	-	-	-	-	54	514	512	3 633	391	-	23 463	-	54	-	-
22	1 456	98	842	-	-	-	30	64	540	107	3 620	348	184	27 345	341	99	-	-
23	99 133	45	1 944	-	-	-	-	241	246	46	3 812	2 826	215	24 758	-	513	61	-
24	12 958	29	8 730	-	-	-	-	895	2 473	8 365	5 238	26 699	4 891	144 776	4	683	2 623	-
27	232	-	-	-	-	-	-	96	2 787	173	4 588	5 099	-	4 813	-	310	-	-
28	46 191	-	1 276	-	-	-	-	322	192	18	1 611	11 222	-	17 063	-	60	1 349	-
29	8 460	-	1 546	-	-	-	-	283	556	79	12 332	106	-	355	-	154	-	-
31	56 189	-	172 355	-	-	-	-	31	379	67	1 860	2 844	-	40 271	-	120	92	-
32	21 652	-	10 761	-	-	-	-	139	2 148	195	4 230	1 212	9	4 009	-	205	262	-
33	18 540	41	27 947	-	-	-	-	2 464	5 448	82	5 600	4 291	46	6 185	-	333	502	-
34	3 456	-	6 368	-	-	-	-	1 400	1 766	763	5 872	1 655	-	1 365	-	100	-	-
35	31 115	15	4 367	-	17	-	-	799	2 238	725	4 797	515	-	512	-	4	-	-
36	116	-	5 359	-	-	-	-	11	14	64	31	233	-	34	-	22	119	-
37	2 616	-	1 397	-	-	-	-	226	523	113	821	1 907	40	19	-	55	17	-
38	3 644	141	5 812	-	211	-	-	3 981	788	717	3 853	718	130	29 448	-	20	50	-
39	2 140	-	1 067	-	126	-	-	147	682	332	3 166	159	25	-	-	-	-	-
41	3 468	22	8 962	-	-	-	11	187	778	127	3 224	155	17	355	-	198	-	-
42	3 298	-	1 411	-	99	-	-	660	486	-	152	180	24	11	-	110	-	10
43	1 395	40	395	-	-	-	-	208	47	-	18	-	5	-	-	40	-	-
44	94	-	2 599	-	-	-	-	291	-	35	10	876	-	-	-	19	-	-
45	3 898	-	6 766	-	-	-	-	422	49	-	87	226	-	43	-	5	-	-
46	918	50	3 470	-	336	-	-	-	733	21	169	63	-	296	-	5	-	80
47	1 306	-	286	-	-	-	-	-	250	-	427	48	-	-	-	4	-	-
48	2 422	-	14 244	-	-	-	-	64	15	15	197	190	362	116	-	13	-	-
51	3 201	182	2 551	-	-	-	-	549	-	52	62	63	-	73	-	-	-	-
52	6 246	410	8 399	-	-	-	-	46	530	80	151	78	-	-	-	24	-	-
53	1 248	399	1 610	-	-	-	-	642	-	158	311	148	-	-	-	33	-	-
54	367	-	345	-	21	-	-	-	-	-	-	6	-	-	-	13	-	-
55	1 594	-	1 283	-	-	-	-	48	-	-	85	-	-	-	-	12	-	-
56	1 132	-	979	-	-	-	-	-	666	1 210	119	84	-	46	-	-	-	-
57	6 202	-	4 689	-	-	-	-	15	764	129	1 191	-	-	-	-	170	-	-
58	3 470	-	6 373	-	-	-	-	17	194	-	65	35	-	-	-	-	-	-
61	6 034	-	5 629	-	-	-	-	285	166	16	85	14	-	955	-	94	-	80
62	1 656	-	376	-	-	-	-	119	96	18	117	59	-	-	-	-	-	-
63	4 106	-	4 946	-	-	-	-	341	15	18	29	55	-	1 367	-	13	-	-
64	9 468	-	3 540	-	-	-	-	53	108	-	10	-	-	34	-	-	-	-
65	1 491	-	3 107	-	-	-	-	97	473	279	85	41	-	14	-	-	-	-
66	1 933	-	2 955	-	-	-	-	54	446	372	1 253	11	-	-	-	-	-	-
zus.	381 947	1 638	347 379	-	1 196	-	41	15 326	35 357	21 360	76 513	65 626	6 194	342 161	351	5 207	5 075	170
LV	74 653	195	77 222	-	317	-	-	1 775	1 776	737	5 660	7 822	154	46 458	15	876	1 085	3 729
Bund	456 600	1 833	424 601	-	1 513	-	41	17 101	37 133	22 097	82 173	73 448	6 348	388 619	366	6 083	6 160	3 899
								Empfang										
1	-	-	-	-	-	-	-	-	-	-	-	-	-	-	-	-	-	-
2	-	-	-	-	-	-	-	-	-	-	-	-	-	-	-	-	-	-
3	-	-	-	-	-	-	-	-	1 338	-	11	56	-	-	-	-	-	-
4	-	-	-	-	-	-	-	-	-	-	-	-	-	-	-	-	-	-
5	85	-	-	-	-	-	-	-	7 175	5	1 120	24 180	364	-	-	-	-	-
6	-	-	-	-	-	-	-	-	-	-	-	-	-	-	-	-	-	-
7	-	-	-	-	-	-	-	-	-	-	-	-	-	-	-	-	-	-
8	-	-	-	-	-	-	-	85	-	-	-	-	-	-	-	-	-	-
9	-	-	191	-	-	-	-	35	31	-	14	3 820	-	-	-	-	-	-
10	-	-	-	-	-	-	96	1 882	-	-	-	251	-	-	-	-	37	-
11	-	-	-	-	-	-	-	10	-	-	-	-	15	33	568	75	-	-
12	36	-	-	-	-	-	-	-	-	-	-	5	15	7	-	8	-	-
13	-	-	-	-	-	-	-	-	-	-	-	-	-	-	-	-	-	-
14	-	-	17 592	-	-	-	-	-	-	120	80	403	-	-	-	-	433	-
15	-	-	-	-	-	-	-	-	-	18	840	4 921	-	-	-	-	-	-
16	-	-	-	-	-	-	-	-	-	-	-	72	-	-	-	-	-	-
17	-	-	-	-	-	-	-	7 782	-	1 140	-	85	-	-	-	-	-	-
18	-	-	-	-	-	-	-	-	-	-	-	-	-	-	-	-	-	-
19	-	-	-	-	-	-	232	1 360	-	-	-	-	-	-	-	-	-	-
20	-	-	-	-	-	-	91	-	113	66	-	1 985	-	-	-	-	-	-
21	257	-	4 786	-	-	-	45	-	26	15	-	-	-	-	-	215	-	-
22	-	-	25	-	-	-	-	-	-	-	-	5	2 098	-	1 749	23 094	-	-
23	81 503	36 876	-	-	-	-	-	-	-	-	-	162	174 200	22	52 617	246	-	-
24	1 670 324	76 537	2 225 287	-	70	-	-	37 985	18 462	51 971	14 606	36 226	771	142 578	50	5 736	-	57
27	196 929	5 125	439 790	-	-	-	-	196	-	17 547	1 308	201	-	292	-	-	-	-
28	269 360	70 522	220 133	-	-	-	-	7 900	153	2 196	38	95	-	143	-	-	15	-
29	-	-	395	-	-	-	-	-	-	53	57	27	-	-	-	-	33 770	-
31	245 950	6 824	12 440	-	-	-	-	17 845	1 740	-	-	7 846	-	1 646	16	36	-	-
32	621	-	23	5 481	4 619	-	-	40	-	-	27	15	-	2 914	15	10	-	-
33	600	15	74 059	-	44	-	-	-	16	-	53	6 456	761 342	2 165	449 844	552	-	-
34	441	-	1 153	-	-	-	-	16	1 252	111	-	81	-	-	435	-	-	-
35	-	-	-	-	-	-	-	-	34	-	-	1 030	-	-	933	15	-	-
36	802	-	121	1 152	16 276	-	-	123	2 022	23	-	79	-	2 706	25 361	7	-	-
37	5 272	40	148	-	-	-	-	-	-	-	-	20	17 745	916	-	13	-	-
38	-	-	-	-	-	-	-	-	-	-	-	5	2 334	12 146	410	2 193	-	-
39	-	-	-	-	-	-	-	-	-	-	-	-	31	-	-	-	-	-
41	-	-	-	-	-	-	-	-	-	-	-	-	18 355	10 718	46	3 084	-	-
42	-	-	-	-	-	-	-	-	-	-	133	-	-	130	-	22	-	-
43	-	-	98	-	-	226	-	-	-	-	117	-	48	9	-	-	-	-
44	-	-	-	-	-	-	-	-	-	-	100	515	-	-	-	10	-	-
45	-	-	-	-	-	-	-	-	-	-	-	55	-	1	-	-	-	-
46	-	-	-	-	-	-	-	-	-	-	-	-	-	211	-	1 882	-	-
47	-	-	-	-	-	-	-	-	-	-	-	-	-	-	-	-	-	-
48	-	-	-	-	-	-	-	-	-	-	-	-	67	-	-	-	-	-
51	-	-	-	-	-	-	-	-	-	-	-	-	-	-	-	-	-	-
52	-	-	-	-	-	-	-	-	-	-	-	-	338	60	5	-	355	-
53	-	-	-	-	-	-	-	-	-	-	-	-	-	-	-	-	-	-
54	-	-	-	-	-	-	-	-	-	-	-	-	21	-	-	-	40	-
55	-	-	-	-	-	-	-	-	-	-	18	9	97	-	-	-	-	-
56	-	-	-	-	-	-	-	-	9	33	-	112	-	-	-	113	-	-
57	-	-	-	-	-	-	-	-	-	-	-	-	-	-	-	2	-	-
58	-	-	-	-	-	-	-	-	-	-	-	-	-	-	-	-	-	-
61	-	-	-	-	-	-	-	-	-	-	-	-	21	-	-	-	-	-
62	-	-	-	-	-	-	-	-	-	-	-	1	-	-	-	-	-	-
63	-	-	-	-	-	-	-	-	-	-	-	43	2 086	78	-	-	-	-
64	-	-	-	-	-	-	-	-	-	121	-	-	-	-	-	-	-	-
65	-	-	-	-	-	-	-	-	-	-	19	-	-	-	-	-	-	-
66	-	-	-	-	-	-	-	-	-	-	-	-	47	-	-	-	-	-
zus.	2 472 180	195 939	2 996 241	6 633	21 009	226	464	75 559	32 371	73 419	18 541	88 761	979 995	176 775	532 049	37 313	34 650	57
LV	74 653	195	77 222	-	317	-	-	1 775	1 776	737	5 660	7 822	154	46 458	15	876	1 085	3 729
Bund	2 546 833	196 134	3 073 463	6 633	21 326	226	464	77 334	34 147	74 156	24 201	96 583	980 149	223 233	532 064	38 189	35 735	3 786

Nr. des V.-B.	Andere mineral. Rohstoffe	Schwefelsäure	Soda, Ätznatron, Pottasche	Farbstoffe, Farben und Lacke	Nicht bes. genannte chemische Erzeugnisse	Düngekalk	Thomasmehl	Andere Phosphordüngemittel, außer Mischdünger	Kalidüngemittel, außer Mischdünger	Stickstoffdüngemittel, außer Mischdünger	Mischdünger	Andere Düngemittel	Pflanzliche Gerbmittel	Häute, Felle	Leder	Wolle	Baumwolle	Andere Spinnstoffe	Garne	Lumpen	Stemmholz über 1,5 m lang, Baustangen
	112	120	121	122	123	130	131	132	133	134	135	136	140	141	142	150	151	152	153	154	160
Versand																					
1	227	-	39	-	10	-	471	32	-	-	-	-	-	-	-	-	-	-	-	-	-
2	58	-	-	-	213	53	18 198	239	-	15	15	85	-	-	-	-	-	-	-	-	-
3	10	-	-	-	398	82	13 307	32	-	-	-	-	-	-	-	-	-	-	-	-	-
4	-	-	68	-	5	32	3 330	32	-	30	-	-	-	-	-	-	-	-	-	-	-
5	33	-	2 405	10	825	16	1 021	32	-	15	-	30	-	-	-	-	-	-	-	-	26
6	53	-	650	-	107	-	6 972	68	-	-	-	33	-	-	-	-	-	-	-	-	60
7	-	-	-	-	88	1 467	3 285	-	-	-	-	-	-	-	-	-	-	-	-	-	-
8	5	-	-	-	-	95	4 310	32	-	2 087	15	5	-	-	-	-	-	-	-	-	-
9	11	-	39	19	26	-	332	-	-	325	-	-	-	-	-	-	-	-	-	-	-
10	25	-	15	-	137	765	7 256	-	-	30	30	-	-	-	-	-	-	-	-	-	-
11	184	-	532	-	709	53	2 077	21	-	-	-	-	-	-	-	-	-	-	-	-	210
12	130	718	328	-	994	578	6 266	-	-	-	15	-	-	-	-	-	-	-	-	-	4 274
13	467	-	-	-	18	40	2 622	32	-	-	40	-	-	-	-	-	-	-	-	-	1 558
14	192	15	104	-	361	340	739	-	-	-	-	-	-	-	-	13	-	-	-	-	-
15	1	20	-	-	270	169	1 169	13	-	4	-	-	-	-	-	-	-	-	-	-	-
16	5	-	469	-	569	16	443	-	-	-	-	-	-	-	-	-	-	-	-	-	-
17	104	223	-	35	85	53	7 719	16	-	-	-	-	-	-	-	-	-	44	5	-	480
18	-	-	31	-	5	-	106	-	-	-	-	-	-	-	-	-	-	-	-	-	-
19	-	-	-	-	481	164	31 385	48	-	74	-	-	-	-	-	-	-	-	-	-	-
20	16	662	-	-	307	147	17 217	32	-	-	-	-	-	-	-	-	-	-	-	15	-
21	-	152	979	-	1 018	337	23 747	52	18	15	-	-	-	-	-	-	-	8	-	10	119
22	29	1 038	-	-	22	45	4 072	-	-	-	-	-	-	-	-	-	-	-	-	-	1 354
23	1 667	1 428	34	-	6 161	-	540	-	-	-	-	-	-	-	-	-	-	-	-	-	19
24	12 791	76 449	6 641	5	12 534	15	5 708	16	-	-	-	4	-	-	-	-	-	-	-	-	2 120
27	989	52	10	-	74	-	261	-	-	-	-	-	-	-	-	-	-	-	-	-	454
28	4 018	7 188	121	-	2 086	-	310	-	-	-	-	-	-	-	-	-	-	-	-	-	947
29	-	3 656	-	-	291	130	7 616	-	-	16	-	-	-	-	-	15	-	-	-	-	521
31	1 354	12 995	-	-	77	10	405	-	-	-	-	-	-	-	-	5	-	-	-	-	208
32	1 894	6 799	10 901	-	5 749	137	2 816	-	-	-	-	-	-	-	-	-	-	18	-	-	301
33	701	5 817	103 604	-	25 792	20	8 610	-	-	-	-	-	-	-	-	-	-	-	-	-	18
34	1 586	100	873	-	7 814	-	848	-	-	-	-	20	-	3	-	-	-	-	-	-	48
35	81	3 560	320	-	2 029	45	7 487	-	-	-	-	-	-	-	-	-	-	-	-	-	67
36	7	237	5 515	-	3 830	-	2 434	-	-	-	-	-	-	-	-	-	-	-	-	-	17
37	55	16 958	1 543	-	5 125	211	5 382	-	-	-	-	-	-	-	-	-	-	-	-	-	155
38	1 457	7	15	-	626	219	17 998	-	-	30	-	-	-	-	-	-	-	-	-	-	238
39	53	-	-	-	9	45	9 669	-	-	-	-	16	-	-	-	-	-	-	-	-	513
41	177	-	17	15	208	71	8 604	-	-	-	15	10	-	-	-	-	-	-	-	-	545
42	95	-	78	-	3 354	-	7 454	-	-	-	-	-	-	-	-	-	-	-	-	-	-
43	-	-	-	-	300	-	4 733	-	-	30	-	-	-	-	-	-	-	-	-	-	-
44	59	-	-	-	694	-	131	-	-	-	-	-	-	-	-	-	-	-	-	-	-
45	-	444	-	-	438	-	524	-	-	-	-	-	-	-	-	-	-	2	-	-	45
46	1 792	-	-	-	187	-	11 320	-	-	-	-	-	-	-	-	-	-	-	-	-	-
47	-	-	-	-	-	-	1 552	16	-	-	-	-	-	-	-	-	-	-	-	-	13
48	123	-	-	-	2 797	-	15 071	-	-	-	-	60	-	-	-	-	-	-	-	-	16
51	23	-	-	-	985	-	19 498	48	-	-	30	56	-	-	-	-	-	21	-	-	35
52	134	-	-	-	2 972	15	21 076	130	15	30	30	15	-	-	-	-	-	-	-	-	-
53	36	-	-	-	278	-	183	-	-	-	-	-	-	-	-	-	-	-	-	-	-
54	-	-	25	-	255	-	7 977	-	-	-	-	-	-	-	-	-	-	-	-	-	-
55	6	-	-	11	210	16	926	-	-	-	15	-	-	-	-	-	-	-	-	-	373
56	30	-	-	-	708	5	116	-	-	-	-	-	-	-	-	-	-	-	-	-	227
57	144	-	-	-	107	32	3 188	64	-	15	-	-	-	-	-	-	-	-	-	-	86
58	47	190	-	-	101	15	15 274	16	-	-	20	1 096	-	-	-	-	-	-	-	-	89
61	22	-	-	-	1 017	25	23 101	-	-	-	-	602	-	-	-	-	-	56	-	-	25
62	-	182	-	-	250	-	5 421	-	-	-	-	-	-	-	-	-	-	-	-	-	-
63	316	1 442	-	-	294	-	20 296	-	-	15	-	488	-	-	-	-	-	-	-	-	-
64	-	192	-	-	102	-	27 871	-	-	-	-	594	-	-	-	-	-	-	-	-	1 142
65	5	-	-	-	595	-	934	-	-	-	-	-	-	-	-	-	-	-	-	-	-
66	-	946	-	-	713	-	27 190	-	-	-	-	704	-	-	-	-	-	-	-	-	-
zus.	31 212	141470	135356	95	95 410	5 463	448568	971	33	2 731	225	3 814	-	3	-	33	-	149	5	25	16 303
L.V.	9 174	976	23592	-	12 499	-	3311	-	-	3 159	-	-	-	-	-	-	-	-	-	-	2 056
Bund	40 386	142446	158948	95	107 909	5 463	451879	971	33	5 890	225	3 814	-	3	-	33	-	149	5	25	18 359
Empfang																					
1	-	-	-	-	-	-	-	-	-	-	-	-	-	-	-	-	-	-	-	-	-
2	-	-	-	-	76	-	-	-	-	-	-	-	-	-	-	-	-	-	-	-	-
3	-	-	-	-	-	-	-	-	-	-	-	-	-	-	-	-	-	-	-	7	-
4	-	-	-	-	-	-	-	-	-	-	-	-	-	-	-	-	-	-	-	-	-
5	2	-	-	13	114	-	-	-	-	-	-	-	1	-	-	-	-	-	-	-	-
6	-	-	-	-	-	-	-	-	-	-	-	-	-	-	-	-	-	-	-	-	-
7	21	-	-	-	16	-	-	-	-	-	-	-	-	-	-	-	-	-	-	-	-
8	-	-	-	-	89	-	-	-	-	-	-	41	-	-	-	-	-	-	-	-	-
9	48	-	-	-	434	-	-	-	-	-	-	-	-	-	-	-	-	-	-	-	-
10	31	-	-	-	1 231	-	-	-	-	-	-	-	-	-	-	-	-	-	-	-	-
11	1 212	-	-	-	184	-	-	-	-	-	-	-	-	-	-	-	-	-	-	-	104
12	-	-	-	-	200	-	-	-	-	-	-	-	-	-	-	-	-	-	-	-	129
13	74	-	-	5	5	-	-	-	2 578	-	-	-	-	-	-	-	-	-	-	-	-
14	-	9	-	-	-	-	-	-	-	-	-	-	-	-	-	-	-	-	-	-	-
15	-	5	-	-	1 634	-	-	-	3 695	-	-	-	-	-	-	-	-	-	-	-	-
16	-	-	-	-	5	-	-	-	-	-	-	-	-	-	-	-	-	-	-	-	-
17	9	-	-	-	249	-	-	-	-	-	-	-	-	-	-	-	-	-	-	-	18
18	-	-	-	-	25	-	-	-	-	-	-	-	-	-	-	-	-	-	-	-	-
19	-	-	-	-	74	-	-	-	-	-	-	72	-	-	-	-	-	-	-	-	-
20	-	-	-	-	192	-	-	-	-	-	-	33	-	-	-	-	-	-	-	-	-
21	-	-	-	-	5	-	-	-	-	-	-	5	-	-	-	-	-	-	-	-	271
22	-	-	-	-	301	229	-	-	-	-	-	-	-	-	-	-	-	-	-	13	38
23	55 616	3	-	-	262	15	-	-	-	90	-	-	-	-	-	-	-	-	-	-	250
24	6 801	711	1 761	46	56 928	-	60	-	-	134 799	30	4 724	-	-	-	-	-	5	-	5	675
27	1 289	-	-	-	3 308	-	-	-	-	3 332	-	-	-	-	-	-	-	-	-	-	29
28	403	17	-	4	4 042	6	8	-	-	8 870	-	-	-	-	-	-	-	-	-	-	-
29	351	-	2 271	-	37	-	-	-	-	-	-	-	-	-	-	-	-	-	-	-	15
31	744	151	-	15	4 151	-	-	1 399	-	9 004	-	-	-	-	-	-	-	-	-	-	-
32	374	1 034	-	32	683	-	-	-	16	15	16	-	-	-	-	-	-	202	-	-	27
33	27 631	-	-	-	2 513	84	-	-	11	-	-	-	-	-	-	-	-	-	-	-	35
34	109	298	294	15	10 545	-	-	16	-	-	1 060	-	-	-	-	-	-	-	-	-	-
35	16	-	-	-	132	-	-	-	-	-	-	24	-	-	-	-	-	-	-	-	214
36	2 690	-	-	89	5 632	115	-	-	-	66	-	-	-	-	-	-	-	-	-	-	-
37	302	10	-	31	356	18	-	-	-	-	-	20	11	-	-	-	-	-	-	-	16
38	17 403	-	15	-	4 124	-	-	-	-	13	-	8	-	-	-	-	-	-	-	-	424
39	944	-	-	-	-	-	-	-	-	-	-	6	-	-	-	-	-	-	-	-	106
41	26 962	-	-	-	13	-	-	-	-	-	-	-	-	-	-	-	-	-	-	-	2 226
42	14	-	-	-	24	-	-	5	-	-	-	-	-	-	-	-	-	-	-	-	588
43	-	-	-	-	-	-	-	-	-	-	-	-	-	-	-	-	-	-	-	-	-
44	57	-	-	-	735	-	-	-	-	-	-	-	-	-	-	-	-	-	-	-	-
45	-	-	-	-	-	-	-	-	-	-	-	-	31	-	-	-	-	-	-	8	-
46	301	-	-	-	-	-	-	-	-	-	-	-	-	-	-	-	-	-	-	-	-
47	-	-	-	-	-	-	-	-	-	-	-	-	-	-	-	-	-	-	-	-	-
48	24	-	-	-	143	-	-	-	-	-	-	-	-	-	-	-	-	-	-	-	33
51	-	-	-	-	5	-	-	-	-	-	-	-	-	-	-	-	-	-	-	-	40
52	10	-	-	20	210	-	-	-	-	-	-	-	-	-	-	-	-	-	-	26	49
53	-	-	-	-	-	-	-	-	-	-	-	-	-	-	-	-	-	-	-	-	-
54	-	-	-	-	-	-	-	-	-	-	-	-	-	-	-	-	-	-	-	-	-
55	-	-	-	-	-	-	-	-	-	-	-	-	-	-	-	-	-	-	-	58	-
56	-	30	-	-	100	-	-	-	-	15	-	-	-	-	-	-	-	-	-	-	-
57	-	-	-	-	-	-	-	-	-	-	-	-	-	-	-	-	-	-	-	-	79
58	-	-	-	-	41	-	-	-	-	-	-	-	-	-	-	-	-	-	-	-	-
61	1 266	-	-	-	499	-	-	-	-	-	-	-	-	-	-	-	-	-	-	-	-
62	-	-	-	-	-	-	-	-	-	-	-	-	-	-	-	-	-	-	-	-	-
63	1 989	-	-	-	51	-	-	-	-	-	-	-	-	-	-	-	-	-	-	-	-
64	122	-	-	-	676	-	-	-	-	123	-	-	-	-	-	-	-	-	-	-	-
65	5	-	-	5	-	-	-	-	-	-	-	-	-	-	-	-	-	-	-	-	-
66	-	-	-	-	-	-	-	-	-	-	-	-	-	-	-	-	-	-	-	-	-
zus.	146820	2 268	4 341	275	100 044	467	68	1 420	6 300	156 327	1 106	4 933	43	-	-	-	-	207	-	117	5 366
L.V.	9174	976	23 592	-	12 499	-	3 311	-	-	3 159	-	-	-	-	-	-	-	-	-	-	2 056
Bund	155994	3 244	27 933	275	112 543	467	3 379	1 420	6 300	159 486	1 106	4 933	43	-	-	-	-	207	-	117	7 422

Nr. des V.-B.	Faserholz, Papierholz	Grubenholz	Anderes unbearb. Holz, Holzabfälle	Hölzerne Schwellen	Schnittholz, Faßholz, Werkstücke	Holzwaren	Zellstoff, Holzschliff, Strohstoff	Papier, Pappe	Betonwaren	Künstliche Steine, Platten, Röhren	Andere Steingut-, Ton-, Porzellanwaren	Glas, Glaswaren	Roheisen, Eisenlegierungen	Halbzeug aus Stahl	Altesen und Abfälle von Eisen und Stahl	Eisenbahnoberbauzeug aus Eisen und Stahl	Stab- und Formeisen und -stahl	Bleche und Platten aus Eisen und Stahl	Röhren und Rohre aus Eisen und Stahl	Eisen- und Stahldraht
	161	162	163	164	165	166	170	171	180	181	182	183	190	191	192	193	194	195	196	197
Versand																				
1	-	-	-	-	-	12	-	-	-	376	20	13	161	183	-	-	933	3 312	175	34
2	-	-	-	-	-	16	-	-	-	49	-	-	640	-	-	-	2 738	7 701	511	17
3	-	-	-	-	-	-	-	-	-	41	-	-	191	-	-	-	189	301	-	154
4	-	-	-	-	-	-	-	-	-	-	-	-	20	-	-	-	58	1 160	749	-
5	-	-	-	-	-	10	-	-	-	462	665	15	597	641	242	31	10 499	6 711	2 476	2 533
6	-	-	-	-	-	-	-	-	-	-	-	-	447	31	21	-	276	3 540	40	-
7	-	-	-	-	-	-	-	-	-	13	-	-	26	-	-	-	135	4 266	2	-
8	-	-	-	-	-	-	-	-	-	69	-	-	148	18	-	6	510	1 378	262	-
9	-	-	-	-	1	9	-	-	-	457	604	64	1 075	3 702	137	10	18 860	7 319	17 481	224
10	-	-	-	-	-	2	-	-	-	122	-	-	-	-	17	-	821	25	6	-
11	-	-	121	-	-	5	-	-	-	937	-	-	3 691	5	148	11	1 120	606	49	187
12	30	-	645	-	93	7	638	-	-	295	-	-	2 430	28 225	355	-	10 398	4 265	150	2 570
13	-	-	15	-	-	-	-	-	-	180	-	-	1 197	922	15	38	4 990	829	78	12
14	-	-	-	-	-	13	-	-	14	8 537	-	65	4 886	316	271	119	3 749	174	160	98
15	-	-	-	-	-	2	-	-	-	68	-	-	783	-	16	-	2 390	79	-	101
16	-	-	-	-	-	6	-	-	-	30	-	-	3 811	59	80	-	2 753	632	86	603
17	-	-	-	-	-	9	9	-	76	2 290	-	22	6 576	73	1 150	-	1 284	460	274	1 933
18	-	-	-	-	-	-	-	-	-	-	-	-	-	1	-	-	1 025	64	273	-
19	-	-	-	-	-	7	-	-	-	74	-	-	386	58	35	-	841	261	47	-
20	-	-	-	-	-	-	-	-	-	26	-	-	-	-	31	-	756	93	39	39
21	-	-	81	63	23	19	-	-	20	287	-	-	6 463	79	1 607	24	6 859	1 815	140	36
22	-	237	28	80	-	-	-	-	-	1 056	-	5	1 756	79 567	2 028	9	4 803	827	64	31 846
23	-	438	-	33	181	28	392	-	34	3 811	-	-	42 331	73 557	130 579	203	65 594	8 541	287	56 105
24	22	15 357	370	1 071	4 992	17	-	37	41	9 720	21	77	169 218	462 045	501 711	6 504	130 632	24 310	5 651	114 220
27	-	879	5	152	-	40	-	935	-	7 859	-	-	28 992	2 215	113 566	1 282	31 334	5 849	345	6 667
28	-	1 563	-	126	114	2	-	-	11	180	2	31	1 238	1 839	29 222	189	44 356	4 568	911	4 10
29	-	-	40	24	27	-	-	-	-	24	-	-	332	-	-	3	1 930	184	-	-
31	-	6 500	-	-	249	6	-	-	-	1 765	-	-	11 017	1 128	37 957	306	9 397	8 438	2 767	-
32	-	-	37	-	56	-	151	3	-	1 655	-	-	46 690	11 874	57 081	218	40 446	8 003	172	38 684
33	-	59	179	-	426	39	189	467	-	3 935	-	17	43 302	537 117	32 202	2 709	115 077	9 784	31 531	3 797
34	-	-	316	-	106	2	-	-	-	1 164	32	-	3 695	362	4 069	82	28 342	4 402	768	2 084
35	-	-	5	-	50	11	-	-	-	430	-	-	10 147	418 295	4 387	24	31 724	6 274	112	6 628
36	7	-	18	-	-	-	-	-	-	699	-	-	4 259	29	548	53	4 700	351	323	32
37	-	234	-	-	2	15	20	-	-	471	2	-	4 572	1 344	920	4	12 334	3 663	265	9 131
38	-	-	-	-	106	9	-	110	-	2 118	-	-	22 682	18 162	3 878	56	9 562	1 817	26	927
39	-	-	-	-	-	-	-	-	-	135	-	-	1 531	-	30	39	1 313	41	10	1 285
41	-	-	-	-	39	47	-	-	-	1 359	-	15	26 078	47 766	9 346	71	21 104	3 155	258	2 540
42	-	-	-	-	-	16	-	-	-	331	-	-	392	20	28	74	913	209	5	-
43	-	-	-	-	-	-	-	-	-	210	-	-	182	-	5	27	3 339	1 703	53	47
44	-	-	-	-	-	-	-	-	-	116	-	-	1 154	-	-	-	221	756	694	-
45	-	-	-	-	3	11	-	-	-	157	-	-	5 101	610	5	-	1 950	25	357	122
46	-	-	-	-	5	1	-	-	-	453	-	-	2 451	-	19	-	860	1 115	73	69
47	-	-	-	-	-	-	-	-	-	38	-	-	715	30	-	-	538	25	69	-
48	-	-	-	-	-	-	-	-	-	100	-	-	8 136	-	83	-	2 360	1 893	4 076	125
51	-	-	70	-	-	-	-	-	-	5	-	-	1 528	20 758	125	-	492	26	1 369	-
52	-	-	76	-	-	8	-	-	-	172	-	17	5 244	4 750	136	-	2 713	302	28	812
53	-	-	-	-	-	8	-	-	-	-	-	-	2 479	54	-	2	1 214	550	215	19
54	-	-	-	-	-	-	-	-	-	10	-	-	528	-	-	-	892	-	13	104
55	-	166	-	-	-	-	-	-	-	116	5	-	237	44	154	-	353	28	5	-
56	-	-	-	-	-	1	-	-	-	134	21	-	2 908	25	-	-	3 217	878	292	29
57	-	-	-	-	-	-	-	-	-	264	-	-	1 352	-	2 923	3	605	120	3	-
58	-	-	78	-	-	9	-	-	-	14	-	-	1 418	39	23	-	1 142	316	15	119
61	-	35	-	-	-	-	-	-	-	88	-	-	2 512	-	-	8	1 299	714	38	650
62	-	-	-	-	-	-	-	-	-	80	-	-	1 438	149	-	22	1 900	649	51	232
63	-	-	-	-	-	20	-	-	-	428	-	-	4 667	16	26	-	456	102	151	-
64	-	-	-	-	-	-	-	-	-	24	-	-	964	37	7	11	389	359	88	-
65	-	-	-	-	-	1	-	-	-	37	-	-	711	251	23	11	1 748	1 538	88	554
66	-	-	-	-	-	13	-	-	-	-	-	-	335	296	-	11	948	1 110	33	-
zus.	59	25 468	2 084	1 549	6 473	421	1 399	1 552	196	53 471	1 372	341	495 820	1 716 692	935 206	12 160	651 381	147 616	74 204	285 779
LV	-	1 567	136	268	788	4	5	4	66	13 026	-	56	30 418	283 139	387 871	2 020	69 162	13 686	32 973	14 485
Bund	59	27 035	2 220	1 817	7 261	425	1 404	1 556	262	66 497	1 372	397	526 238	1999 831	1 323 077	14 180	720 543	161 302	107 177	300 264
Empfang																				
1	-	506	-	-	-	19	-	-	-	-	-	-	4 738	-	338	-	-	4	-	-
2	-	127	31	-	-	-	-	16	-	-	-	2	-	6	886	-	-	-	-	-
3	-	50	5	-	-	-	1	39	-	-	-	-	-	-	1 172	-	-	-	-	-
4	-	-	-	-	-	5	-	-	-	-	-	-	-	-	343	-	-	-	-	-
5	-	-	-	-	17	8	-	-	-	-	-	279	65	-	3 279	-	19	-	5	-
6	-	96	-	-	-	49	-	-	-	-	-	-	-	-	542	-	-	-	-	-
7	-	619	-	-	-	-	-	-	-	22	-	-	-	-	-	-	-	-	-	-
8	-	-	-	-	-	-	-	-	-	-	-	-	-	-	1 705	-	-	-	-	-
9	-	-	-	-	107	-	-	-	-	-	-	-	126	154	8 413	61	-	4	23	33
10	-	248	-	35	168	-	-	-	-	-	-	-	-	-	1 825	-	-	-	-	-
11	-	43	-	-	-	103	-	-	-	295	-	-	-	-	1 207	-	-	-	7	-
12	-	-	-	45	-	62	-	-	-	165	-	12	-	-	13 591	-	23	18	48	-
13	30	302	-	-	-	71	-	-	-	52	3	-	42	-	2 929	-	36	-	-	-
14	-	-	-	-	-	2	-	-	-	30	123	-	48	5 377	3 192	-	2 825	2 016	-	-
15	-	38	-	-	-	15	-	-	-	-	-	-	-	-	1 089	-	-	19	30	-
16	-	-	-	-	-	-	-	-	-	-	-	-	-	-	1 837	20	46	64	41	-
17	-	133	-	-	-	1	-	-	-	304	-	-	8 420	92	4 556	531	4 152	-	-	-
18	-	-	-	-	-	-	-	-	-	-	-	-	-	-	351	-	-	-	-	-
19	-	184	-	-	-	-	-	-	-	-	-	-	-	-	3 258	-	-	-	-	-
20	-	-	-	-	-	-	-	-	-	-	-	-	-	-	793	-	-	-	-	-
21	-	525	34	-	249	121	-	256	-	-	-	-	-	-	5 553	-	116	-	4	-
22	-	127	42	115	680	60	-	104	-	-	-	-	-	-	10 330	23	15	3 514	33	17
23	-	65	107	-	-	31	-	-	-	5 120	-	-	5 132	3 908	63 201	74	22 765	32 080	221	159
24	-	943	1 353	1 339	446	124	-	-	31	2 274	21	4 518	119 918	174 448	305 001	19 329	53 095	86 548	98 314	4 267
27	-	-	167	626	27	97	-	-	110	131	-	-	-	19 280	43 448	998	35 140	48 644	47	81
28	-	44	106	19	438	9	-	22	-	63	-	2 495	-	465	69 078	266	2 674	8 305	100	-
29	-	2 062	-	16	-	-	-	-	-	19	-	-	-	-	4 106	-	5	-	-	-
31	-	860	120	-	23	3	-	-	354	948	-	-	343	3 851	32 849	1 174	28 418	449	68	4 425
32	-	21	65	20	17	5	-	20	111	14 800	54	-	208	491	34 194	-	8 999	93	151	77
33	-	-	-	-	99	19	-	58	9	381	-	249	13	11 435	162 795	39	4 959	6 236	35 072	1 826
34	-	-	-	-	-	11	-	-	-	15 376	-	5	-	-	58 440	17	521	233	65	70
35	-	338	-	-	-	74	-	9	-	321	-	87	39	22	98 537	718	767	11	3 497	-
36	-	70	152	-	18	-	-	-	-	25	-	688	460	-	4 660	16	10	-	-	-
37	-	18	85	-	-	-	-	2	-	2 806	-	324	66	-	16 746	166	176	171	211	-
38	-	1 401	116	-	114	122	-	12	19	38 928	2	-	21	-	10 120	19	2 718	30	381	-
39	-	55	20	-	-	162	-	-	-	5 927	-	-	-	-	2 605	87	11	-	-	-
41	15	402	17	34	258	80	-	-	-	10 490	115	-	3 002	941	15 092	-	487	1 237	1 208	8
42	-	344	-	21	107	164	21	65	15	303	-	-	-	-	808	29	-	3	-	-
43	-	152	-	-	16	82	-	-	-	11	-	-	-	-	467	33	13	-	-	-
44	-	-	-	-	-	-	-	-	-	22	-	-	5	-	62	-	66	-	-	-
45	-	-	-	-	-	-	-	-	-	147	-	-	-	-	150	47	-	-	25	-
46	-	30	-	-	15	4	-	3	-	9 307	-	-	-	-	2 445	-	-	-	78	-
47	-	-	-	-	29	-	-	-	-	-	-	-	101	-	801	-	73	-	-	-
48	-	-	97	102	42	5	-	-	-	-	-	-	-	-	977	-	11	-	10	-
51	-	266	12	-	16	17	-	-	-	-	-	-	-	-	5 099	-	-	5	60	-
52	38	961	-	-	24	161	-	-	-	11	-	-	-	-	1 068	-	-	-	-	-
53	-	-	-	-	-	7	-	-	-	-	-	-	-	-	518	-	-	-	-	-
54	-	-	-	-	-	33	-	-	-	-	-	-	-	-	111	-	-	-	-	-
55	-	-	-	-	-	8	-	-	-	-	-	-	5	-	197	-	-	-	-	-
56	-	47	-	-	-	4	-	-	-	10	-	7	-	15	631	-	590	-	22	-
57	-	290	-	-	-	27	-	-	-	4 056	-	-	-	-	1 627	2	-	5	-	-
58	-	76	-	-	60	87	-	-	-	-	-	-	-	-	458	-	-	-	-	-
61	-	162	-	-	58	44	-	-	13	344	-	64	-	-	44	-	-	-	-	-
62	-	-	-	-	-	-	-	-	-	5	-	-	35	-	486	-	-	-	9	-
63	24	1 802	-	-	443	-	-	23	-	1 176	-	28	1 264	623	1 076	54	-	171	249	-
64	-	17	-	-	34	-	-	2	-	-	-	-	610	-	2 068	-	-	-	-	-
65	-	-	-	-	-	-	-	-	-	-	-	-	-	-	1 959	-	10	-	-	-
66	-	40	-	-	68	-	-	28	-	14	-	-	-	-	394	-	-	-	-	-
zus.	107	13 464	2 529	2 372	3 573	1 896	22	659	662	113883	318	8 759	144 661	221 108	1 009 507	23 703	168 740	189 860	139 979	10 963
LV.	-	1 567	136	268	788	4	5	4	66	13026	-	56	30 418	283 139	387 871	2 020	69 162	13 686	32 973	14 485
Bund	107	15 031	2 665	2 640	4 361	1 900	27	663	728	126909	318	8 815	175 079	504 247	1 397 578	25 723	237 902	203 546	172 952	25 448

Nr. des V.-B.	Andere Gießerei- u. Walzwerkserzeugnisse	Maschinen, Apparate	Bauwerksteile aus Eisen u. Stahl	Andere Eisen- und Stahlwaren	Bleche aus Stahl	Rohkupfer, Kupferlegierungen	Rohzink, Zinklegierungen	Rohblei, Bleilegierungen	Rohe Leichtmetalle, auch Legierungen	Andere roh. NE-Metalle	Altmetalle u. Abfälle von NE-Metallen	NE-Metallhalbzeug	NE-Metallwaren	Fahrzeuge aller Art	Nicht bes. genannte Industrieerzeugnisse	Sammelgut ohne nähere Bezeichnung	Umzugsgut, gebr. Verpackungen, Jagdgeräte, -schießen	Lebende Tiere: Pferde, Esel	Rindvieh, außer Kälbern	Kälber	Schafe, Ziegen	Schweine, außer Ferkeln	Ferkel	Geflügel
	198	199	200	201	202	210	211	212	213	214	215	216	217	220	230	231	240	250	251	252	253	254	255	256
Versand																								
1	186	20	62	128	10	-	-	-	-	-	-	-	12	1	10	-	17	-	-	-	-	-	-	-
2	67	10	-	57	-	-	-	-	-	-	6	-	20	4	6	5	7	-	-	-	-	-	-	-
3	103	-	-	2	-	-	-	-	-	-	-	3	5	-	5	-	36	-	-	-	-	-	-	-
4	2	-	20	169	-	-	-	-	-	-	-	-	199	-	-	-	21	-	-	-	-	-	-	-
5	626	259	336	1 086	-	1 396	-	-	6	-	74	29	983	32	129	9	1 788	-	-	-	-	-	-	-
6	-	-	-	-	-	-	-	-	-	-	-	-	12	-	2	-	7	-	-	-	-	-	-	-
7	-	-	-	76	-	-	-	-	-	-	-	-	-	-	-	-	4	-	-	-	-	-	-	-
8	11	-	-	572	-	-	-	-	-	-	-	-	-	-	-	-	13	-	-	-	-	-	-	-
9	1 836	477	5 484	4 412	-	-	-	-	-	-	-	32	1 977	22	76	2	1 499	-	-	-	-	-	-	-
10	9	-	-	17	-	-	-	-	-	-	-	-	-	-	9	-	6	-	-	-	-	-	-	-
11	125	14	25	158	33	-	-	-	-	-	-	-	19	-	11	5	189	-	-	-	-	-	-	-
12	191	7	83	701	6 274	-	-	-	-	-	-	46	36	-	5	-	31	-	-	-	-	-	-	-
13	34	71	82	736	32	-	-	-	-	-	74	67	23	1	3	9	57	-	-	-	-	-	-	-
14	418	151	72	258	-	-	21	11	-	-	-	21	37	5	32	2	37	-	-	-	-	-	-	-
15	104	8	11	453	-	-	-	-	-	-	5	-	-	-	-	-	275	-	-	-	-	-	-	-
16	28	27	3	363	-	-	123	-	17	-	-	-	10	-	2	-	101	1	-	-	-	-	-	-
17	4 086	169	75	345	-	26	-	58	-	-	-	-	8	5	7	-	2	-	-	-	-	399	-	-
18	5	-	-	14	-	-	-	-	-	-	-	-	-	7	-	-	-	-	-	-	-	-	-	-
19	5	-	-	185	-	-	-	-	-	-	-	10	-	4	5	-	73	-	13	-	-	-	-	-
20	71	-	-	87	-	5	-	-	5	1	-	6	-	-	-	-	100	-	-	-	-	-	-	-
21	322	2	2	603	-	-	-	-	-	-	-	-	110	-	5	-	139	-	-	-	-	-	-	-
22	281	535	41	187	122	50	80	30	20	5	10	14	23	39	8	-	93	-	-	-	-	-	-	-
23	2 362	1 884	589	943	3 853	1 243	1 872	15	428	339	210	29	12	39	18	-	401	-	-	-	-	-	-	-
24	18 641	7 522	11 177	9 306	11 135	725	4 421	33	119	391	482	504	192	362	87	-	3 476	-	-	-	-	-	-	-
25	32 094	2 192	666	753	38	-	69	-	30	-	-	-	45	8	129	-	977	-	7	-	-	-	-	-
28	152	317	598	197	-	4	56	100	2 102	-	96	61	19	14	11	-	234	-	13	-	-	-	-	-
29	-	115	-	167	-	-	-	-	-	-	-	42	165	13	3	-	79	-	-	-	-	-	-	-
31	10 826	647	1 540	699	-	-	-	-	-	-	66	58	2	160	2	-	84	-	5	-	-	-	-	-
32	1 899	376	3 529	677	23	228	1 515	450	6	21	15	187	19	131	-	-	572	-	-	-	302	-	-	-
33	7 097	847	1 423	524	1 868	92	1 521	-	71	449	128	13	68	36	6	-	1 322	4	9	-	-	-	-	-
34	640	305	-	1 146	29	21	155	-	-	18	2	40	-	11	6	-	410	-	-	-	-	-	-	-
35	1 464	458	417	508	2 388	-	181	415	20	-	46	28	-	5	-	-	38	8	16	-	-	-	-	-
36	83	148	43	181	-	-	-	-	-	-	-	148	45	-	-	-	349	-	-	-	-	-	-	-
37	1 378	141	240	228	-	23	100	-	13	-	633	39	2	25	1	-	195	-	-	-	314	-	-	-
38	3 358	140	127	250	83	334	130	-	-	-	310	15	54	7	4	-	263	-	-	-	-	-	-	-
39	242	-	27	64	-	-	146	-	-	-	46	1	20	11	3	-	37	41	40	-	-	-	-	-
41	3 293	813	47	186	1 832	54	1 152	-	-	125	5	120	110	15	2	-	377	-	-	-	-	-	-	-
42	535	39	20	145	-	-	-	-	-	11	100	-	48	-	9	-	27	-	-	-	-	-	-	-
43	163	12	-	735	-	11	-	-	-	-	5	28	65	-	7	-	50	-	-	-	-	-	-	-
44	289	60	-	143	-	-	-	-	-	8	55	15	28	-	-	-	44	-	-	-	-	-	-	-
45	25	121	-	39	51	-	-	-	-	-	-	35	-	-	10	-	199	-	-	-	-	-	-	-
46	46	40	-	36	-	-	-	-	-	-	-	18	-	-	-	-	81	-	-	-	-	-	-	-
47	44	72	12	13	-	-	-	-	-	-	-	-	-	-	2	-	12	-	-	-	-	-	-	-
48	1 100	93	3	478	-	-	314	-	-	-	26	116	-	13	-	-	46	66	89	104	4	294	-	-
51	40	48	5	61	-	-	-	-	-	-	-	10	-	4	7	-	7	-	-	-	-	-	-	-
52	308	2	30	247	301	-	-	-	3	-	-	54	60	8	47	2	88	-	-	-	-	-	-	-
53	174	-	-	140	-	-	10	-	-	-	-	5	132	-	25	-	50	-	-	-	-	-	-	-
54	96	-	65	113	-	-	-	-	-	-	-	-	-	1	21	-	8	-	-	-	-	-	-	-
55	5	24	-	73	-	-	-	-	-	-	-	-	-	-	-	-	68	-	-	-	-	-	-	-
56	548	-	122	1 678	-	-	15	-	-	-	-	-	84	4	6	2	431	39	-	-	-	-	-	-
57	55	6	27	77	-	-	32	-	-	-	-	-	17	-	-	-	24	-	-	-	-	-	-	-
58	244	5	-	20	-	-	-	-	-	-	5	-	243	-	15	-	70	-	-	-	-	-	-	-
61	152	53	-	51	-	-	-	-	-	-	-	7	2	5	4	-	51	-	-	-	-	-	-	-
62	23	39	-	11	123	-	5	-	-	-	-	948	-	16	-	-	77	-	-	-	-	-	-	-
63	185	296	57	233	-	-	215	-	-	-	-	-	-	1	58	-	11	-	-	-	-	-	-	-
64	28	235	-	110	10	-	-	-	-	12	-	29	-	1	-	-	148	-	-	-	-	-	-	-
65	7	6	40	-	-	-	-	-	-	-	18	2	-	3	21	-	95	14	-	-	-	-	-	-
66	358	3	-	276	95	10	-	-	-	7	74	9	-	5	-	-	22	-	-	-	-	-	-	-
zus.	96 464	18809	27 100	31 117	28 300	4 222	12133	1 112	2 840	1 387	2 491	2 789	4 906	1 018	819	36	14 658	173	192	104	620	693	-	-
LV	25 330	2591	7 408	3 692	27 979	1 469	2803	20	86	25	1 424	1 300	178	114	64	21	2 049	42	-	-	-	22	-	-
Bund	121 794	21400	34 508	34 809	56 279	5 691	14936	1 132	2 926	1 412	3 915	4 089	5 084	1 132	883	57	16 707	215	192	104	620	715	-	-
Empfang																								
1	-	14	115	6	-	-	-	-	-	-	25	-	-	1	571	-	225	-	-	-	-	-	-	-
2	-	83	31	2	-	-	-	-	-	-	-	-	-	5	-	-	113	-	-	1	-	366	-	-
3	-	-	-	-	-	-	-	-	-	-	-	-	-	-	17	-	99	17	1 423	23	14	4 170	6	-
4	-	-	-	-	-	-	-	-	-	-	-	-	-	-	-	-	30	-	-	-	-	-	-	-
5	-	69	111	85	-	2949	-	-	-	42	215	-	-	146	20	2 380	324	2	-	-	-	-	-	-
6	-	2	-	15	-	-	-	-	-	-	-	-	-	-	-	-	5	-	-	-	-	-	-	-
7	-	-	-	-	-	-	-	-	-	-	2	-	-	-	13	-	75	-	38	132	-	4 174	-	-
8	-	-	-	-	-	-	-	412	-	-	-	-	-	-	121	-	20	-	121	-	-	-	-	-
9	-	250	32	23	16	106	-	-	-	-	58	-	-	13	7	1 470	340	-	7	-	-	-	-	-
10	-	-	-	-	-	-	-	-	-	-	-	-	-	-	10	-	146	2	193	1 523	3	28 531	-	-
11	20	291	-	145	-	177	-	-	-	-	8	-	-	11	220	-	257	-	943	70	2	70	-	-
12	8	116	232	62	-	-	-	-	-	-	-	10	-	-	-	-	137	2	214	28	11	2 321	-	-
13	-	305	264	22	-	-	-	-	-	-	198	-	-	-	8	5	184	-	412	14	-	-	-	-
14	252	77	132	204	-	-	2633	-	-	-	16	-	-	29	2	-	101	-	58	-	-	-	-	-
15	-	24	-	29	-	-	-	-	-	-	-	-	-	14	5	-	49	-	-	-	49	31	-	-
16	6	16	122	-	-	-	-	-	-	-	-	-	-	27	23	-	41	-	39	-	-	-	-	-
17	2 493	22	213	101	506	-	16	-	-	-	39	-	21	-	32	-	95	-	229	513	-	3 122	-	-
18	-	7	-	-	-	-	-	-	-	-	4	-	-	-	-	-	11	-	-	-	-	-	-	-
19	15	24	118	15	-	-	-	-	-	-	8	-	-	1	-	-	62	2	1 252	1 132	21	12 012	5	-
20	-	-	12	-	-	-	-	-	-	-	-	-	-	-	2	-	64	3	38	37	2	388	-	-
21	453	312	-	4	-	-	-	-	-	-	-	-	-	2	525	-	82	-	3 109	2 180	83	14 526	-	-
22	-	59	63	226	-	-	-	-	-	-	-	-	38	-	159	8	92	-	5	-	287	-	-	-
23	5 658	448	136	1 516	317	-	-	-	-	-	19	-	-	126	154	-	416	-	-	-	-	-	-	-
24	13 544	2238	5 059	5 849	8 477	-	479	37	-	-	140	454	69	837	292	-	3 076	-	44	81	-	-	-	-
27	5 092	199	4 702	2 382	114	-	-	-	41	84	-	-	-	128	15	-	629	-	-	-	-	20	-	-
28	698	242	151	891	696	56	835	-	384	-	36	10	-	54	31	-	140	3	52	1	-	-	-	-
29	-	16	-	15	-	-	-	-	-	-	6	-	-	2	5	-	52	266	228	281	56	1 646	-	-
31	205	28	203	13 551	54	-	-	-	-	-	-	-	-	75	1	-	69	42	34	-	-	69	-	-
32	11 225	350	299	382	801	-	1909	11	61	-	171	11	95	290	74	-	356	-	16	-	160	-	-	-
33	1 125	1485	6 245	1 105	36 689	31	-	-	29	-	60	32	-	62	1 647	-	1 508	-	30	-	260	-	-	-
34	60	1770	1 447	116	-	-	-	-	-	-	47	68	54	181	49	-	737	-	6	-	-	-	-	-
35	50	115	53	707	-	-	38	-	-	-	27	-	23	12	243	-	174	-	48	8	-	-	-	-
36	-	-	-	-	-	-	-	-	-	-	41	-	133	114	-	-	115	-	4	-	-	-	-	-
37	164	468	470	16	-	-	550	1059	-	-	51	2	-	134	2	-	132	-	-	-	106	45	-	-
38	1 847	245	22	65	-	8	-	-	-	-	57	-	-	-	99	-	115	-	-	-	-	-	-	-
39	5	69	-	-	-	-	-	-	-	-	53	-	-	12	-	-	122	-	26	-	-	-	-	-
41	534	3988	3 938	1 341	-	-	-	-	-	-	103	-	-	72	99	-	147	3	-	-	-	-	-	-
42	12	31	17	-	-	-	-	-	-	-	7	-	-	13	9	34	157	-	109	-	-	-	-	-
43	-	247	105	7	-	-	-	-	-	-	-	-	-	880	-	-	59	-	-	-	-	-	-	-
44	-	114	-	6	-	-	-	-	-	-	10	-	-	-	1	-	27	-	-	-	-	-	-	-
45	142	649	26	140	-	33	38	-	-	-	-	-	6	18	5	-	139	-	-	-	-	-	-	-
46	56	836	583	145	-	-	-	-	-	-	-	-	-	-	-	639	200	162	411	-	-	-	-	-
47	-	98	2	4	-	-	-	-	-	-	-	-	-	-	22	-	50	-	-	-	-	-	-	-
48	76	95	8	85	-	-	-	-	-	-	-	2	62	12	-	-	47	-	489	-	-	-	-	-
51	-	55	1	-	-	-	-	-	-	-	-	-	-	17	5	-	58	201	1 026	936	119	28	-	-
52	10	177	54	48	-	-	-	-	-	-	21	15	3	21	37	-	83	-	-	-	59	-	-	-
53	-	142	51	184	-	-	-	-	-	-	15	-	-	15	-	-	31	-	1 648	705	-	-	-	-
54	-	49	1	-	-	-	-	-	-	-	135	-	-	17	44	-	49	-	-	-	-	-	-	-
55	-	12	10	-	-	-	-	-	-	-	-	5	-	9	52	-	57	-	-	-	-	-	-	-
56	-	690	528	6	-	20	-	-	-	-	31	-	12	1	5	919	127	10	38	-	-	-	-	-
57	-	24	7	34	-	-	-	-	-	-	106	-	-	-	80	-	70	-	-	-	-	-	-	-
58	-	14	44	8	-	-	-	-	-	-	-	-	-	18	9	-	60	-	-	-	-	-	-	-
61	-	20	-	18	-	-	-	-	-	-	43	-	49	3	172	-	42	3	553	-	180	-	-	-
62	2	175	75	12	-	-	-	-	-	-	10	-	10	5	43	-	41	-	47	-	-	-	-	-
63	-	8	-	9	-	-	-	-	-	-	-	-	-	7	494	-	123	-	1 586	32	-	89	-	-
64	-	7	-	-	-	-	-	-	75	-	-	-	-	1	115	-	226	1	-	-	-	-	-	-
65	413	306	-	-	-	-	-	-	-	-	-	-	-	32	-	-	17	10	99	-	-	-	-	-
66	-	231	12	14	-	-	-	-	-	-	-	-	-	-	243	-	26	-	16	-	47	-	-	-
zus.	44 165	17312	25 694	29 595	47670	3380	6498	1519	590	126	1 762	609	575	3 417	5 782	5 455	12 029	729	14 591	7 697	1 459	71 688	11	-
LV.	25 330	2591	7 408	3 692	27979	1469	2803	20	86	25	1 424	1 300	178	114	64	21	2 049	42	-	-	-	22	-	-
Bund	69 495	19903	33 102	33 287	75649	4849	9301	1539	676	151	3 186	1 909	753	3 531	5 846	5 476	14 078	771	14 591	7 697	1 459	71 630	11	-

Nr. des V.-B.	Beförderte Güter insgesamt	Fische, auch Zubereitungen	Fleisch,	Milch und Rahm	Eier	Weizen	Roggen	Gerste	Hafer	Mais	Reis	Hülsenfrüchte	Gemüse	Obst, Südfrüchte	Kartoffeln	Zuckerrüben	Ölsaaten, Ölfrüchte	Kaffee	Rohtabak	Milcherzeugnisse	Speisefette, außer Butter	Andere tierische und pflanzliche Fette und Öle
		1	2	3	4	10	11	12	13	14	15	16	20	21	22	23	24	25	26	30	31	32
Versand																						
Bund	10 034 100	5	583	-	-	1 102	554	3 882	332	1 285	150	352	109	335	722	2 101	8	-	39	-	-	56
98	7 780	-	-	-	-	-	-	-	-	-	-	-	-	-	-	-	-	-	-	-	-	-
99	29 199	-	-	-	-	-	-	-	-	-	-	-	-	-	-	-	-	-	-	-	-	-
195	36 122	-	-	-	-	-	-	-	-	-	-	-	-	-	-	-	-	-	-	-	-	-
201	-	-	-	-	-	-	-	-	-	-	-	-	-	-	-	-	-	-	-	-	-	-
202	-	-	-	-	-	-	-	-	-	-	-	-	-	-	-	-	-	-	-	-	-	-
203	231	-	-	-	-	-	-	-	-	-	-	-	-	-	-	-	-	-	-	-	-	-
204	699	-	-	-	-	-	-	-	-	-	-	-	-	-	-	-	-	-	-	-	-	-
205	15 185	-	-	-	-	-	-	-	-	-	-	-	-	-	-	-	-	-	-	-	-	-
206	2 242	-	-	-	-	-	-	-	-	-	-	-	-	-	-	-	-	-	-	-	-	-
207	164	-	-	-	-	-	-	-	-	-	-	-	-	-	-	-	-	-	-	-	-	-
208	388	-	-	-	-	-	-	-	-	-	-	-	-	-	-	-	-	-	-	-	-	-
209	77	-	-	-	-	-	-	-	-	-	-	-	-	-	-	-	-	-	-	-	-	-
210	-	-	-	-	-	-	-	-	-	-	-	-	-	-	-	-	-	-	-	-	-	-
211	7 074	-	-	-	-	-	-	-	-	-	-	-	-	-	-	-	-	-	-	-	-	-
212	11 627	-	-	-	-	-	-	-	-	-	-	-	-	-	-	-	-	-	-	-	2	20
213	21 198	-	-	-	-	-	-	-	-	-	-	-	-	-	-	-	-	-	-	-	-	-
214	101	-	-	-	-	-	-	-	-	-	-	-	-	-	-	-	-	-	-	-	-	-
215	37 208	-	-	-	-	-	-	-	-	-	-	-	-	-	-	-	-	-	-	-	-	-
216	3 630	-	-	-	-	-	-	-	-	-	-	-	-	-	-	-	-	-	-	-	-	-
217	19 894	-	-	-	-	-	-	-	-	-	-	-	-	-	-	-	-	-	-	-	12	-
218	43 427	-	-	-	-	-	-	-	-	-	-	-	-	-	-	-	-	-	-	-	-	15
219	112	-	-	-	-	-	-	-	-	-	-	-	-	-	-	-	-	-	-	-	-	-
220	1 767	-	-	-	-	-	-	-	-	-	-	-	-	-	-	-	-	-	-	-	-	-
221	211	-	-	-	-	-	-	-	-	-	-	-	-	-	-	-	-	-	-	-	-	-
222	1 683	-	-	-	-	-	-	-	-	-	-	-	-	-	-	-	-	-	-	-	-	-
223	-	-	-	-	-	-	-	-	-	-	-	-	-	-	-	-	-	-	-	-	-	-
Ausl.	166 918	-	-	-	-	-	-	-	-	-	-	-	-	-	-	-	-	-	-	-	14	35
Insges.	10 274 119	5	583	-	-	1 102	554	3 882	332	1 285	150	352	109	335	722	2 101	8	-	39	-	14	91
Empfang																						
Bund	15 238 705	3 188	1 205	1 388	377	1 879	2 507	243	94	121	8	152	1 696	7 616	24 141	-	100	786	67	16	-	113
98	2 474	-	-	-	-	-	-	-	-	-	-	-	-	-	-	-	-	-	-	-	-	-
99	25 388	-	-	-	-	-	-	-	-	-	-	-	-	-	-	-	-	-	-	-	-	-
195	374	-	-	-	-	-	-	-	-	-	-	-	-	-	-	-	-	-	-	-	-	-
201	-	-	-	-	-	-	-	-	-	-	-	-	-	-	-	-	-	-	-	-	-	-
202	49	-	-	-	-	-	-	-	-	-	-	-	-	-	-	-	-	-	-	-	-	-
203	3 184	-	39	-	-	-	-	-	-	-	-	-	-	-	-	-	-	-	-	-	-	-
204	12 240	-	-	-	-	-	-	-	-	-	-	-	-	-	-	-	-	-	-	-	-	-
205	19 639	-	9	-	-	-	-	-	-	-	-	-	-	-	-	-	-	-	-	-	-	-
206	278	-	17	-	-	-	-	-	-	-	-	-	5	-	-	-	-	-	-	-	-	-
207	187	-	-	-	-	-	-	-	-	-	-	-	-	-	-	-	-	-	-	-	-	-
208	3	-	-	-	-	-	-	-	-	-	-	-	-	-	-	-	-	-	-	-	-	-
209	-	-	-	-	-	-	-	-	-	-	-	-	-	-	-	-	-	-	-	-	-	-
210	16	-	-	-	-	-	-	-	-	-	-	-	-	-	-	-	-	-	-	-	-	-
211	653	-	127	-	-	-	-	-	-	-	-	-	-	19	-	-	-	-	-	-	-	-
212	1 158	-	-	-	-	-	-	-	-	-	-	-	146	495	94	-	-	-	-	-	-	-
213	9 012	-	-	-	-	-	-	-	-	-	-	-	769	6 946	368	-	-	-	36	-	-	-
214	770	-	-	-	-	-	-	-	-	-	-	-	-	707	63	-	-	-	-	-	-	-
215	82 040	-	-	-	-	-	-	-	-	-	-	-	6	643	-	-	-	-	-	-	-	-
216	350 785	-	-	-	-	-	-	-	-	-	-	-	-	-	-	-	-	-	-	-	-	-
217	19 618	42	23	-	-	-	-	-	-	-	-	-	32	1 196	20	-	25	-	-	12	4	2
218	17 662	293	-	15	-	-	-	-	-	-	43	436	353	414	797	-	30	5	4	19	-	24
219	310	-	-	-	-	-	-	-	-	-	-	-	-	-	-	-	-	-	-	-	-	-
220	585	29	-	-	18	-	-	-	-	-	-	-	8	-	-	-	-	-	-	-	-	-
221	13	-	-	-	-	-	-	-	-	-	-	-	-	-	-	-	-	-	-	-	-	-
222	782	-	-	-	-	-	-	-	-	-	-	-	-	-	-	-	-	-	-	-	-	-
223	-	-	-	-	-	-	-	-	-	-	-	-	-	-	-	-	-	-	-	-	-	-
Ausl.	518 984	364	215	15	18	-	-	-	-	-	43	436	1 319	10 420	1 342	-	55	5	40	31	4	26
Insges.	15 785 925	3 552	1 420	1 403	395	1 879	2 507	243	94	121	51	588	3 015	18 036	25 483	-	155	791	107	47	4	139

Nr. des V.-B.	Roggen- und Weizenmehl	Malz	Stärke	Rohrzucker	Verbrauchszucker	Wein, Most	Bier	Spiritus	Andere Nahrungs- und Genußmittel	Kleie u. Futtermehl aus Getreide	Ölkuchen	Rauhfutter	Stroh	Andere Futtermittel	Nicht bes. genannte tierische u. pflanzl. Rohstoffe	Eisenerze	Schwefelkies	Schwefelkiesabbrände	Kupfererze	Andere Erze	Eisenschlacken zur Verhüttung	Mangenerze
	33	34	35	36	37	38	39	40	41	50	51	52	53	54	60	70	71	72	73	74	75	76
Versand																						
Bund	9 041	40	-	-	75	141	806	11	453	3 406	164	-	-	213	3 979	737 253	123 460	212762	1 373	19 402	59 031	-
98	-	-	-	-	-	-	-	-	-	-	-	-	-	-	-	-	-	-	-	-	-	-
99	-	-	-	-	-	-	-	-	-	-	-	-	-	-	-	-	-	-	-	-	-	-
195	-	-	-	-	-	-	-	-	-	-	-	-	-	-	-	398	-	-	-	61	-	296
201	-	-	-	-	-	-	-	-	-	-	-	-	-	-	-	-	-	-	-	-	-	-
202	-	-	-	-	-	-	-	-	-	-	-	-	-	-	-	-	-	-	-	-	-	-
203	-	-	-	-	-	-	-	-	-	-	-	-	-	-	-	-	-	-	-	-	-	-
204	-	-	-	-	-	-	-	-	-	-	-	-	-	-	-	-	-	-	-	30	-	-
205	-	-	-	-	-	-	-	-	-	-	-	-	-	-	-	1 908	-	-	-	55	-	-
206	-	-	-	-	-	-	-	-	-	-	-	-	-	-	-	-	-	-	-	-	-	-
207	-	-	-	-	-	-	-	-	-	-	-	-	-	-	-	-	-	-	-	-	-	-
208	-	-	-	-	-	-	-	-	-	-	-	-	-	-	-	-	-	-	-	-	-	-
209	-	-	-	-	-	-	-	-	-	-	-	-	-	-	-	-	-	-	-	-	-	-
210	-	-	-	-	-	-	-	-	-	-	-	-	-	-	-	-	-	-	-	-	-	-
211	-	-	-	-	-	-	-	-	-	-	-	-	-	-	-	-	-	-	-	-	-	-
212	-	-	-	-	-	-	-	-	-	4	-	-	-	10	-	25	-	-	-	-	-	-
213	-	-	-	-	-	-	-	-	-	-	-	-	-	-	-	-	-	-	-	-	-	-
214	-	-	-	-	-	-	-	-	-	-	-	-	-	-	-	-	-	-	-	-	-	-
215	-	-	-	-	-	-	-	-	-	-	-	-	-	-	-	-	-	-	-	11	-	-
216	-	-	-	-	-	-	-	-	-	-	-	-	-	-	-	-	-	-	-	-	-	-
217	-	-	-	-	-	-	-	-	-	-	-	-	-	-	-	60	-	-	-	-	-	-
218	-	-	-	-	-	-	-	-	-	228	-	-	-	35	-	-	-	-	-	-	60	-
219	-	-	-	-	-	-	-	-	-	-	-	-	-	-	-	-	-	-	-	-	-	-
220	-	-	-	-	-	-	-	-	-	-	-	-	-	-	-	-	-	-	-	-	-	-
221	-	-	-	-	-	-	-	-	-	-	-	-	-	-	-	-	-	-	-	-	-	-
222	-	-	-	-	-	-	-	-	-	-	-	-	-	-	-	-	-	-	-	-	-	-
223	-	-	-	-	-	-	-	-	-	-	-	-	-	-	-	-	-	-	-	-	-	-
Ausl.	-	-	-	-	-	-	-	-	-	232	-	-	-	45	-	1 993	-	-	-	96	60	-
Insges.	9 041	40	-	-	75	141	806	11	453	3 638	164	-	-	258	3 979	739 644	123 460	212762	1 373	19 559	59 091	296
Empfang																						
Bund	2 041	284	-	-	2 184	615	-	379	876	184	-	185	395	437	720	2 417 109	156 434	164508	4 697	18 940	264 328	-
98	-	-	-	-	-	-	-	-	-	-	-	-	-	-	-	-	-	-	-	-	-	-
99	-	-	-	-	-	-	-	-	-	-	-	-	-	-	-	-	-	-	-	-	-	-
195	-	-	-	-	-	-	-	-	-	-	-	-	-	-	1	-	-	-	-	-	-	-
201	-	-	-	-	-	-	-	-	-	-	-	-	-	-	-	-	-	-	-	-	-	-
202	-	-	-	-	-	-	-	-	-	-	-	-	-	-	-	-	-	-	-	-	-	-
203	-	-	30	-	-	-	-	-	-	-	-	-	-	-	-	-	-	-	-	-	-	-
204	-	20	-	-	-	-	-	-	15	-	-	-	-	-	-	-	-	-	-	-	-	-
205	-	-	-	-	-	-	-	-	-	-	-	-	-	-	-	-	-	-	70	116	746	-
206	-	-	-	-	-	-	-	-	63	-	-	-	-	39	-	-	-	-	-	-	-	-
207	-	-	-	-	-	-	-	-	-	-	-	-	-	-	-	-	-	-	-	-	-	-
208	-	-	-	-	-	-	-	-	-	-	-	-	-	-	-	-	-	-	-	-	-	-
209	-	-	-	-	-	-	-	-	-	-	-	-	-	-	-	-	-	-	-	-	-	-
210	-	-	-	-	-	-	-	-	-	-	-	-	-	-	-	-	-	-	-	-	-	-
211	-	-	-	-	-	148	-	-	-	-	-	-	-	-	-	-	-	-	-	-	-	-
212	-	-	-	-	-	6	-	-	-	-	-	-	-	-	-	-	-	-	-	44	-	-
213	-	-	-	-	-	411	-	-	11	-	-	-	-	-	15	-	-	-	-	-	-	-
214	-	-	-	-	-	-	-	-	-	-	-	-	-	-	-	-	-	-	-	-	-	-
215	-	-	-	-	-	172	-	-	11	-	-	-	-	41	-	55 746	-	-	-	19 460	-	-
216	-	-	-	-	-	-	-	-	-	-	-	-	-	-	-	343 842	-	-	-	-	-	-
217	-	-	-	-	-	-	-	54	35	-	-	-	-	31	111	-	143	300	50	100	-	-
218	-	-	257	-	-	-	-	-	36	-	-	-	-	55	507	-	-	-	-	91	-	-
219	-	-	-	-	-	-	-	-	-	-	-	-	-	-	-	-	-	-	-	-	-	-
220	-	-	-	-	-	-	-	-	-	-	-	-	-	-	27	-	-	-	-	-	-	-
221	-	-	-	-	-	-	-	-	-	-	-	-	-	-	-	-	-	-	-	-	-	-
222	-	-	-	-	-	-	-	-	-	-	-	-	-	-	-	-	-	-	-	-	-	-
223	-	-	-	-	-	-	-	-	-	-	-	-	-	-	-	-	-	-	-	-	-	-
Ausl.	-	20	287	-	-	737	-	54	171	-	-	-	-	166	660	399 588	143	300	120	19 811	746	-
Insges.	2 041	304	287	-	2 184	1 352	-	433	1 047	184	-	185	395	603	1 381	2 816 697	156 577	164808	4 817	38 751	265 074	

Nr des V-B	Steinkohlen	Steinkohlenbriketts	Steinkohlenkoks	Rohbraunkohlen	Braunkohlenbriketts	Braunkohlenkoks	Torf	Rohes Erdöl, Stein- und Braunkohlenteer	Benzin	Benzol	Gasöl, Dieselöl	Andere Mineralölderivate, Mineralölrückstände	Rohe und bearbeitete Natursteine	Gewöhnliche Erde, Kies, Sand	Kalk und Gips, außer zum Düngen	Zement, Mörtel	Stein- und Siedesalz	Tonerde Bauxit Kryolith
	80	81	82	83	84	85	86	90	91	92	93	94	100	101	102	103	110	111
Versand																		
Bund	456 600	1 833	424 601	-	1 513	-	41	17 101	37 133	22 097	82 173	73 448	6 348	388 619	366	6 083	6 160	3 899
98	1 468	-	2 086	-	-	-	-	-	-	58	-	90	-	-	-	-	-	-
99	-	-	-	-	-	-	-	-	-	-	-	-	-	-	-	6	-	-
195	5 642	-	827	-	-	-	-	18	-	-	-	-	-	15	-	79	-	20
201	-	-	-	-	-	-	-	-	-	-	-	-	-	-	-	-	-	-
202	-	-	-	-	-	-	-	-	-	-	-	-	-	-	-	-	-	-
203	-	-	-	-	-	-	-	-	-	-	-	-	-	-	-	17	-	-
204	-	-	-	-	-	-	-	-	-	-	-	-	-	-	-	-	-	-
205	1 227	-	321	-	-	-	-	-	-	10	-	-	3	-	-	26	-	-
206	-	-	-	-	-	-	-	-	-	-	-	-	-	-	-	-	-	-
207	-	-	-	-	-	-	-	-	-	-	-	-	-	-	-	-	-	-
208	-	-	-	-	-	-	-	-	-	-	-	-	-	-	-	-	-	-
209	-	-	-	-	-	-	-	-	-	-	-	-	-	-	-	-	-	-
210	-	-	-	-	-	-	-	-	-	-	-	-	-	-	-	-	-	-
211	-	-	-	-	-	-	-	-	-	-	-	-	-	-	-	-	-	-
212	1 320	18	4 366	-	65	-	-	-	-	-	-	39	-	3	-	45	-	-
213	7 977	22	-	-	-	-	-	-	-	-	-	-	22	6	-	183	-	-
214	-	-	-	-	-	-	-	-	-	-	-	-	-	-	-	-	-	-
215	2 380	-	258	-	-	-	-	-	650	-	-	102	1	121	-	190	-	-
216	2 382	-	41	-	-	-	-	-	-	-	-	-	-	-	-	-	-	-
217	2 608	-	-	-	-	-	-	-	-	-	-	5	15	50	-	80	-	-
218	12 025	-	701	-	-	-	-	-	-	29	-	143	54	40	-	250	-	-
219	-	-	-	-	-	-	-	-	-	-	-	-	-	-	-	-	-	-
220	319	88	112	-	-	-	-	-	-	-	-	-	16	-	-	20	-	-
221	-	-	-	-	-	-	-	-	-	-	-	-	10	6	-	-	-	-
222	-	-	-	-	-	-	-	-	-	-	-	-	72	-	-	83	-	-
223	-	-	-	-	-	-	-	-	-	-	-	-	-	-	-	-	-	-
Ausl	30 238	128	5 799	-	65	-	-	-	650	39	-	287	193	226	-	894	-	-
Insges	493 948	1 961	433 313	-	1 578	-	41	17 119	37 783	22 194	82 173	73 825	6 541	388 860	366	7 062	6 160	3 919
Empfang																		
Bund	2 546 833	196 134	3 073 463	6 633	21 326	226	464	77 334	34 147	74 156	24 201	96 583	980 149	223 233	532 064	38 189	35 735	3 786
98	-	-	-	-	-	-	-	-	-	-	-	-	-	-	-	-	-	-
99	-	-	-	-	-	-	-	1 738	8 048	8 532	-	539	94	-	-	-	-	-
195	65	-	-	-	-	-	-	-	-	-	-	-	-	-	-	-	-	-
201	-	-	-	-	-	-	-	-	-	-	-	-	-	-	-	-	-	-
202	-	-	-	-	-	-	-	-	-	-	-	-	-	-	-	-	-	-
203	-	-	-	-	-	-	-	-	-	217	-	15	20	-	-	-	-	-
204	-	-	-	-	-	-	-	-	-	33	139	18	-	-	-	-	-	-
205	-	-	-	-	-	-	-	-	-	-	-	75	-	293	-	-	-	-
206	-	-	-	-	-	-	-	-	-	-	-	-	-	-	-	-	-	-
207	-	-	-	-	-	-	-	-	-	-	-	-	-	-	-	-	-	-
208	-	-	-	-	-	-	-	-	-	-	-	-	-	-	-	-	-	-
209	-	-	-	-	-	-	-	-	-	-	-	-	-	-	-	-	-	-
210	-	-	-	-	-	-	-	-	-	-	-	-	-	-	-	-	-	-
211	-	-	-	-	-	-	-	-	-	-	-	-	-	-	-	-	-	-
212	-	-	-	-	-	-	-	-	-	-	-	-	-	-	-	-	-	-
213	-	-	-	-	-	-	-	-	-	-	-	22	33	-	-	-	-	-
214	-	-	-	-	-	-	-	-	-	-	-	-	-	-	-	-	-	-
215	-	-	-	-	-	-	-	-	-	-	-	-	-	36	10	868	-	27
216	76	-	-	-	-	-	-	-	-	-	-	-	-	-	-	-	-	-
217	100	-	10 512	-	-	-	-	-	156	18	-	891	30	1 731	-	-	-	-
218	264	-	-	-	-	-	-	-	53	60	357	375	-	20	-	219	-	129
219	-	-	-	-	-	-	-	-	-	-	-	-	15	-	-	-	-	-
220	-	-	-	-	-	-	-	-	-	-	-	-	-	-	-	-	-	-
221	-	-	-	-	-	-	-	-	-	-	-	-	-	-	-	-	-	-
222	-	-	-	-	-	-	-	-	-	-	-	-	-	-	-	-	-	-
223	-	-	-	-	-	-	-	-	-	-	-	-	-	-	-	-	-	-
Ausl	440	-	10 512	-	-	-	-	-	209	328	496	1 336	98	2 080	10	1 087	-	156
Insges.	2 547 338	196 134	3 083 975	6 633	21 326	226	464	79 072	42 404	83 016	24 697	98 458	980 341	225 313	532 074	39 276	35 735	3 942

Nr des V-B	Andere mineral Rohstoffe	Schwefelsäure	Soda, Aätznatron, Pottasche	Farbstoffe, Farben und Lacke	Nicht bes genannte chemische Erzeugnisse	Düngekalk	Thomasmehl	Andere Phosphordüngemittel,	Kalidüngemittel, außer Mischdünger	Stickstoffdüngemittel,	Mischdünger	Andere Düngemittel	Pflanzliche Gerbmittel	Häute, Felle	Leder	Wolle	Baumwolle	Andere Spinnstoffe	Garne	Lumpen	Stammholz über 1,5 m lang, Baustangen
	112	120	121	122	123	130	131	132	133	134	135	136	140	141	142	150	151	152	153	154	160
Versand																					
Bund	40 386	142 446	158 948	95	107 909	5 463	451 879	971	33	5 890	225	3 814	-	3	-	33	-	149	5	25	18 359
98	-	-	-	-	-	-	2 025	-	-	-	-	-	-	-	-	-	-	-	-	-	-
99	-	-	-	-	-	-	25 919	-	-	-	-	-	-	-	-	-	-	-	-	-	-
195	450	-	-	-	94	-	-	-	-	-	-	-	-	-	-	-	-	1	-	-	-
201	-	-	-	-	-	-	-	-	-	-	-	-	-	-	-	-	-	-	-	-	-
202	-	-	-	-	-	-	-	-	-	-	-	-	-	-	-	-	-	-	-	-	-
203	-	-	-	-	30	-	-	-	-	-	-	-	-	-	-	-	-	-	-	-	-
204	-	-	-	-	242	-	-	-	-	-	-	-	-	-	-	-	-	-	-	-	-
205	106	-	-	-	394	-	6 685	820	-	-	-	-	-	-	-	-	-	-	-	-	-
206	2 032	-	-	-	-	-	-	-	-	-	-	-	-	-	-	-	-	-	-	-	-
207	-	-	-	-	-	-	-	-	-	-	-	-	-	-	-	-	-	-	-	-	-
208	-	-	-	-	-	-	-	-	-	-	-	-	-	-	-	-	-	-	-	-	-
209	-	-	-	-	1	-	-	-	-	-	-	-	-	-	-	-	-	-	-	-	-
210	-	-	-	-	-	-	-	-	-	-	-	-	-	-	-	-	-	-	-	-	-
211	38	30	-	-	128	-	6 620	-	30	-	-	-	-	-	-	-	-	-	-	-	-
212	91	-	-	5	481	-	-	-	-	-	-	-	-	-	-	-	-	-	-	-	45
213	37	-	1	-	4 869	-	-	-	-	3	-	-	-	-	-	-	-	-	-	-	-
214	-	-	-	-	16	-	-	-	-	-	-	-	-	-	-	-	-	-	-	-	-
215	153	-	-	9	205	-	-	-	-	-	-	-	-	-	-	-	-	-	-	-	-
216	-	-	-	-	1	-	-	-	-	-	-	-	-	-	-	-	-	-	-	-	-
217	239	1 335	-	120	2 939	5	-	-	-	-	-	-	-	-	-	-	-	-	-	-	-
218	284	227	20	12	5 832	-	5 827	-	-	1 377	115	-	-	-	-	-	-	60	-	10	16
219	-	-	-	-	-	-	-	-	-	-	-	-	-	-	-	-	-	-	-	-	-
220	1	-	61	4	236	-	-	-	-	-	-	-	-	-	-	-	-	-	-	-	-
221	-	-	-	-	-	-	-	-	-	-	-	-	-	-	-	-	-	-	-	-	-
222	16	105	-	1	259	-	-	-	-	-	-	-	-	-	-	-	-	-	-	-	-
223	-	-	-	-	-	-	-	-	-	-	-	-	-	-	-	-	-	-	-	-	-
Ausl	2 997	1 697	82	151	15 633	5	19 132	820	30	1 380	115	-	-	-	-	-	-	60	-	10	61
Insges.	43 833	144 143	159 030	246	123 636	5 468	498 955	1 791	63	7 270	340	3 814	-	3	-	33	-	210	5	35	18 420
Empfang																					
Bund	155 994	3 244	27 933	275	112 543	467	3 379	1 420	6 300	159 486	1 106	4 933	43	-	-	-	-	207	-	117	7 422
98	-	-	-	-	-	-	-	-	-	-	-	-	-	-	-	-	-	-	-	-	-
99	1 683	164	-	-	2 202	-	-	-	-	-	-	-	-	-	-	-	-	-	-	-	-
195	-	-	-	-	1	-	-	-	-	-	-	-	-	-	-	-	-	-	-	-	-
201	-	-	-	-	-	-	-	-	-	-	-	-	-	-	-	-	-	-	-	-	-
202	-	-	-	-	-	-	-	-	-	-	-	-	-	-	-	-	-	-	-	-	-
203	120	-	-	-	-	-	-	-	-	-	-	-	-	-	-	-	-	-	16	-	-
204	3 062	-	-	-	107	-	-	-	-	-	-	-	-	-	-	-	-	-	-	-	-
205	8 972	-	-	1	-	-	-	-	-	-	-	-	-	-	-	-	-	-	-	-	-
206	20	-	-	-	-	-	-	-	-	-	-	19	-	-	-	-	-	-	-	-	-
207	-	-	-	-	-	-	-	-	-	-	-	-	-	-	-	-	-	-	-	-	-
208	-	-	-	-	-	-	-	-	-	-	-	-	-	-	-	-	-	-	-	-	-
209	-	-	-	-	-	-	-	-	-	-	-	-	-	-	-	-	-	-	-	-	-
210	-	-	-	-	-	-	-	-	-	-	-	-	-	-	-	-	-	-	-	-	-
211	90	-	-	-	-	-	-	-	-	-	-	-	-	-	-	-	-	-	-	-	-
212	20	-	-	-	120	-	-	-	-	-	-	-	-	-	-	-	-	-	-	-	-
213	20	-	-	-	-	-	-	-	-	-	-	-	-	-	-	-	-	-	-	-	-
214	-	-	-	-	-	-	-	-	-	-	-	-	-	-	-	-	-	-	-	-	-
215	2 891	-	-	30	86	-	-	-	-	-	-	-	-	-	-	-	-	-	-	-	-
216	-	-	-	-	-	-	1 233	-	-	-	-	-	-	-	-	-	-	-	-	-	20
217	225	-	-	47	399	-	-	-	-	-	-	-	-	2	-	-	10	70	-	-	19
218	1 200	-	-	3	118	-	-	-	-	-	-	-	-	-	-	-	-	69	-	-	25
219	-	-	-	-	-	-	-	-	-	-	-	-	-	-	-	-	-	-	-	-	-
220	113	-	-	-	-	-	-	-	-	-	-	-	-	-	-	-	-	-	-	-	-
221	-	-	-	-	-	-	-	-	-	-	-	-	-	-	-	-	-	-	-	-	-
222	-	-	-	-	40	-	-	-	-	-	-	-	-	-	-	-	-	-	-	-	-
223	-	-	-	-	-	-	-	-	-	-	-	-	-	-	-	-	-	-	-	-	-
Ausl	16 741	-	-	81	870	-	1 233	-	-	-	-	19	-	2	-	-	10	139	16	-	64
Insges.	174 418	3 408	27 933	356	115 616	467	4 612	1 420	6 300	159 486	1 106	4 952	43	2	-	-	10	346	16	117	7 486

Nr. des V.-B.	Faserholz, Papierholz	Grubenholz	Anderes unbearb. Holz, Holzabfälle	Hölzerne Schwellen	Schnittholz, Faßholz, Werkstücke	Holzwaren	Zellstoff, Holzschliff, Strohstoff	Papier, Pappe	Betonwaren	Künstliche Steine, Platten, Röhren	Andere Steingut-, Ton-, Porzellanwaren	Glas, Glaswaren	Roheisen, Eisenlegierungen	Halbzeug aus Stahl	Alteisen und Abfälle von Eisen und Stahl	Eisenbahnoberbauzeug aus Eisen und Stahl	Stab- und Formeisen und -stahl	Bleche und Platten aus Eisen und Stahl	Röhren und Rohre aus Eisen und Stahl	Eisen- und Stahldraht
	161	162	163	164	165	166	170	171	180	181	182	183	190	191	192	193	194	195	196	197
Versand																				
Bund	59	27 035	2 220	1 817	7 261	425	1 404	1 556	262	66 497	1 372	397	526 238	1999831	1323077	14 180	720 543	161 302	107 177	300 264
98	-	-	-	-	-	-	-	-	-	-	-	-	457	-	-	-	1 178	224	5	-
99	-	-	-	-	-	-	-	-	-	-	-	-	10	-	-	-	2 674	-	18	499
195	-	-	-	-	-	-	-	-	-	513	-	9	11 573	9252	35	-	510	59	191	89
201	-	-	-	-	-	-	-	-	-	-	-	-	-	-	-	-	-	-	-	-
202	-	-	-	-	-	-	-	-	-	-	-	-	-	-	-	-	-	-	-	-
205	-	-	-	-	-	-	-	-	-	167	-	-	-	-	-	-	-	-	6	-
204	-	-	-	-	-	-	-	-	-	-	-	-	180	-	-	-	-	180	-	-
205	-	49	-	-	-	1	-	6	-	481	97	-	614	-	-	-	861	-	428	1
206	-	-	-	-	-	-	-	-	-	-	-	-	-	-	-	-	-	126	64	-
207	-	-	-	-	-	-	-	-	-	73	-	-	-	-	-	-	58	-	19	-
208	-	-	-	-	-	-	-	-	-	15	-	-	-	-	-	-	358	15	-	-
209	-	-	-	-	-	-	-	-	-	46	15	-	-	-	-	-	-	-	-	-
210	-	-	-	-	-	-	-	-	-	-	-	-	-	-	-	-	-	-	-	-
211	-	-	-	-	-	-	-	-	-	68	-	-	21	-	-	-	14	5	72	-
212	-	-	-	-	-	1	-	-	-	367	4	-	2 005	-	15	-	766	76	963	4
213	-	-	-	-	-	3	-	-	-	3 646	65	16	440	-	317	-	82	113	5	-
214	-	-	-	-	-	-	-	-	-	81	-	-	-	-	-	-	-	-	-	-
215	-	-	-	-	-	4	76	-	-	1 654	-	16	1 367	61	211	-	27	1	130	688
216	-	-	-	-	-	-	-	-	-	-	-	-	289	-	20	-	-	-	27	-
217	-	-	-	-	-	9	-	-	-	801	-	21	4 166	171	408	-	1 246	1 027	156	2 243
218	-	-	-	-	-	1	-	-	-	763	76	206	127	25	1 464	329	4 512	1 661	2 243	1 077
219	-	-	-	-	-	-	-	-	-	106	-	-	-	-	-	-	-	-	-	-
220	-	-	-	-	-	-	-	-	-	216	-	-	215	-	-	1	-	32	66	-
221	-	-	-	-	-	-	-	-	-	152	-	-	-	-	-	-	-	-	13	-
222	-	-	-	-	-	-	-	-	-	854	18	-	3	-	34	-	1	7	-	-
223	-	-	-	-	-	-	-	-	-	-	-	-	-	-	-	-	-	-	-	-
Ausl.	-	49	-	-	-	19	76	6	-	9 490	275	259	9 427	257	2469	330	7 925	3 243	4 192	4 013
Insges.	59	27 084	2 220	1 817	7 261	444	1 480	1 562	262	76 500	1 647	665	547 705	2009340	1325581	14 510	732 830	164 828	111 583	304 865
Empfang																				
Bund	107	15 031	2 665	2 640	4 361	1 900	27	663	728	126909	318	8 815	175 079	504 247	1397378	25 723	237 902	203 546	172 952	25 448
98	-	-	-	-	-	-	-	-	-	-	-	-	170	-	2031	-	-	-	-	-
99	-	16	-	-	148	-	-	12	-	-	5	53	1 954	-	-	-	-	-	-	-
195	-	-	-	-	25	-	-	-	-	-	-	-	-	-	-	-	78	51	15	-
201	-	-	-	-	-	-	-	-	-	-	-	-	-	-	-	-	-	-	-	-
202	-	-	-	-	49	-	-	-	-	-	-	-	-	-	-	-	-	-	-	-
203	-	-	-	-	237	-	-	-	-	78	-	-	2 379	-	-	-	-	-	-	-
204	-	-	-	-	217	-	-	-	-	319	-	-	-	7 830	21	-	110	204	-	-
205	-	-	-	-	2 227	16	-	41	-	5232	-	-	5	16	1	-	301	-	1	-
206	-	-	-	-	20	-	-	-	-	-	-	-	35	-	-	-	-	-	-	-
207	-	-	-	-	187	-	-	-	-	-	-	-	-	-	-	-	-	-	-	-
208	-	-	-	-	-	-	-	-	-	-	-	-	-	-	-	-	-	-	-	-
209	-	-	-	-	-	-	-	-	-	-	-	-	-	-	-	-	-	-	-	-
210	-	-	-	-	16	-	-	-	-	-	-	-	-	-	-	-	-	-	-	-
211	-	-	-	-	259	-	-	-	-	-	-	-	-	-	-	-	-	-	-	-
212	-	-	-	-	-	-	-	-	-	-	-	-	135	-	-	-	1	-	-	-
213	-	-	-	-	-	1	-	-	18	-	-	1	60	-	-	-	9	-	-	-
214	-	-	-	-	-	-	-	-	-	-	-	-	-	-	-	-	-	-	-	-
215	-	-	-	-	-	23	-	5	-	1	1	13	140	-	115	-	14	171	-	-
216	-	-	-	-	-	-	-	-	-	-	-	-	-	-	-	-	2 377	3 209	-	-
217	-	11	-	-	-	15	-	-	-	371	-	-	-	-	22	-	101	532	-	11
218	-	28	70	-	295	37	-	122	-	46	-	-	826	25	6284	-	118	731	36	4
219	-	-	-	-	-	-	-	-	-	295	-	-	-	-	-	-	-	-	-	-
220	-	-	32	-	-	-	-	-	-	145	36	-	19	-	81	-	-	-	-	-
221	-	-	-	-	-	-	-	-	-	-	-	-	-	-	-	-	-	-	-	-
222	-	-	-	-	548	-	-	-	-	-	-	-	47	-	38	-	-	-	-	-
223	-	-	-	-	-	-	-	-	-	-	-	-	-	-	-	-	-	-	-	-
Ausl.	-	39	102	-	4 055	92	-	168	18	6487	37	14	3 646	7 871	6562	-	3 031	4 847	37	15
Insges.	107	15 086	2 767	2 640	8 589	1 992	27	843	746	133396	360	8 882	180 849	512 118	1405971	25 723	241 011	208 444	173 004	25 463

Nr. des V.-B.	Andere Gießerei- u. Walzwerkserzeugnisse	Maschinen, Apparate	Bauwerksteile aus Eisen u. Stahl	Andere Eisen- und Stahlwaren	Blöcke aus Stahl	Rohkupfer, Kupferlegierungen	Rohzink, Zinklegierungen	Rohblei, Bleilegierungen	Rohe Leichtmetalle, auch Legierungen	Andere roh. NE-Metalle,	Altmetalle u. Abfälle von NE-Metallen	NE-Metallhalbzeug	NE-Metallwaren	Fahrzeuge aller Art	Nicht bes. gen Industrieerzeugn.	Sammelgut ohne nähere Bezeichnung	Umzugsgut, gebr. Verpackungen, Baugerätschaften	Lebende Tiere: Pferde, Esel	Rindvieh, außer Kälbern	Kälber	Schafe, Ziegen	Schweine, außer Ferkeln	Ferkel	Geflügel
	198	199	200	201	202	210	211	212	213	214	215	216	217	220	230	231	240	250	251	252	253	254	255	256
Versand																								
Bund	121 794	21400	34508	34 809	56 279	5 691	14936	1 132	2 926	1 412	3915	4089	5 084	1 132	883	57	16 707	215	192	104	620	715	-	-
98	19	67	-	85	-	-	-	-	-	-	-	12	-	-	6	-	-	-	-	-	-	-	-	-
99	-	70	-	3	-	-	-	-	-	-	-	-	-	-	-	-	-	14	-	-	-	-	-	-
195	42	656	-	208	5 028	-	-	-	-	-	-	31	-	-	24	-	1	-	-	-	-	-	-	-
201	-	-	-	-	-	-	-	-	-	-	-	-	-	-	-	-	-	-	-	-	-	-	-	-
202	-	-	-	-	-	-	-	-	-	-	-	-	-	-	-	-	-	-	-	-	-	-	-	-
203	-	11	-	-	-	-	-	-	-	-	-	-	-	-	-	-	-	-	-	-	-	-	-	-
204	-	-	-	-	-	-	-	-	-	5	62	-	-	-	-	-	-	-	-	-	-	-	-	-
205	24	424	79	26	-	-	264	80	-	13	-	4	5	4	29	-	140	-	-	-	-	-	-	-
206	-	-	-	-	-	-	-	-	-	-	-	20	-	-	-	-	-	-	-	-	-	-	-	-
207	-	14	-	-	-	-	-	-	-	-	-	-	-	-	-	-	-	-	-	-	-	-	-	-
208	-	-	-	-	-	-	-	-	-	-	-	-	-	-	-	-	-	-	-	-	-	-	-	-
209	-	5	10	-	-	-	-	-	-	-	-	-	-	-	-	-	-	-	-	-	-	-	-	-
210	-	-	-	-	-	-	-	-	-	-	-	-	-	-	-	-	-	-	-	-	-	-	-	-
211	-	14	-	5	-	-	-	-	-	-	-	9	-	-	19	1	-	-	-	-	-	-	-	-
212	428	136	26	114	-	-	19	-	-	-	3	123	19	1	16	-	2	-	-	-	-	-	-	-
213	510	2167	80	269	-	-	-	-	-	7	-	85	251	-	16	-	6	-	-	-	-	-	-	-
214	-	4	-	-	-	-	-	-	-	-	-	-	-	-	-	-	-	-	-	-	-	-	-	-
215	10	212	42	321	-	-	20	-	-	4	1	11	62	-	21	-	2	-	-	-	-	-	-	-
216	85	72	-	634	-	-	-	-	-	-	-	-	78	-	-	-	-	-	-	-	-	-	-	-
217	29	793	248	618	191	1	3	-	-	33	6	57	155	19	15	-	12	-	-	-	-	-	-	-
218	402	600	177	727	-	-	65	-	-	61	1	620	664	8	72	-	134	-	-	-	-	-	-	-
219	-	6	-	-	-	-	-	-	-	-	-	-	-	-	-	-	-	-	-	-	-	-	-	-
220	-	24	3	154	-	-	2	-	-	-	-	45	96	-	56	-	-	-	-	-	-	-	-	-
221	-	3	26	1	-	-	-	-	-	-	-	-	-	-	-	-	-	-	-	-	-	-	-	-
222	-	62	16	15	-	-	-	-	-	-	-	16	112	-	3	6	-	-	-	-	-	-	-	-
223	-	-	-	-	-	-	-	-	-	-	-	-	-	-	-	-	-	-	-	-	-	-	-	-
Ausl.	1 488	4547	707	2 884	191	1	373	80	-	123	73	990	1 442	32	247	7	296	-	-	-	-	-	-	-
Insges.	123 343	26740	35215	37 989	61 498	5 692	15309	1 212	2 926	1 535	3988	5122	6 526	1 164	1 160	64	17 004	229	192	104	620	715	-	-
Empfang																								
Bund	69 495	19903	33102	33 287	75 649	4 849	9301	1 539	676	151	3186	1909	753	3 531	5 846	5 476	14 078	771	14 591	7 697	1 459	71 630	11	-
98	-	141	44	41	-	-	-	-	-	-	-	-	-	-	-	-	47	-	-	-	-	-	-	-
99	-	15	-	11	-	-	-	-	-	-	-	-	-	-	12	-	162	-	-	-	-	-	-	-
195	-	14	-	96	-	1	-	-	-	-	-	-	-	-	2	-	25	-	-	-	-	-	-	-
201	-	-	-	-	-	-	-	-	-	-	-	-	-	-	-	-	-	-	-	-	-	-	-	-
202	-	-	-	-	-	-	-	-	-	-	-	-	-	-	-	-	-	-	-	-	-	-	-	-
203	-	5	-	-	-	-	-	-	-	-	-	-	-	-	20	-	-	-	-	-	-	-	-	-
204	-	-	-	-	-	-	-	-	100	-	-	45	-	-	-	-	-	-	-	-	-	-	-	-
205	-	99	-	4	35	-	-	-	27	-	52	-	77	1	18	2	32	-	-	-	-	-	-	-
206	-	-	-	-	-	-	-	-	20	-	40	-	-	-	-	-	-	-	-	-	-	-	-	-
207	-	-	-	-	-	-	-	-	-	-	-	-	-	-	-	-	-	-	-	-	-	-	-	-
208	-	-	-	-	-	-	-	-	-	-	-	-	-	-	-	3	-	-	-	-	-	-	-	-
209	-	-	-	-	-	-	-	-	-	-	-	-	-	-	-	-	-	-	-	-	-	-	-	-
210	-	-	-	-	-	-	-	-	-	-	-	-	-	-	-	-	-	-	-	-	-	-	-	-
211	-	-	-	-	-	-	-	-	-	-	-	-	-	-	10	-	-	-	-	-	-	-	-	-
212	-	59	-	3	-	-	-	-	-	-	18	-	-	-	2	-	15	-	-	-	-	-	-	-
213	32	15	-	179	-	-	-	-	-	-	-	-	-	4	-	-	62	-	-	-	-	-	-	-
214	-	-	-	-	-	-	-	-	-	-	-	-	-	-	-	-	-	-	-	-	-	-	-	-
215	104	46	-	99	-	20	-	-	-	-	73	14	-	11	1	-	24	-	-	-	-	-	-	-
216	1	3	-	3	-	-	-	-	-	-	-	-	-	-	-	-	20	-	-	-	-	594	-	-
217	258	270	25	201	-	45	483	-	50	319	36	300	78	-	76	5	19	-	-	-	-	1 422	-	-
218	4	594	12	107	-	207	121	-	171	389	556	12	40	-	117	-	399	-	6	-	-	254	-	-
219	-	-	-	-	-	-	-	-	-	-	-	-	-	-	-	-	-	-	-	-	-	-	-	-
220	-	6	-	2	-	-	-	-	10	-	18	-	-	2	-	-	39	-	-	-	-	-	-	-
221	-	-	-	-	-	-	-	-	-	-	-	-	-	-	-	-	13	-	-	-	-	-	-	-
222	-	52	-	1	-	-	-	-	-	-	-	-	-	-	31	-	25	-	-	-	-	-	-	-
223	-	-	-	-	-	-	-	-	-	-	-	-	-	-	-	-	-	-	-	-	-	-	-	-
Ausl.	399	1149	37	599	35	272	604	-	378	708	793	371	195	18	275	10	648	-	6	-	-	2 270	-	-
Insges.	69 894	21222	33183	34 034	75 684	5 122	9905	1 539	1 054	859	3979	2280	948	3 549	6 135	5 486	14 960	771	14 597	7 697	1 459	73 900	11	-

Nr des V-B	Beförderte Güter insgesamt	Fische, auch Zubereitungen	Fleisch, auch Zubereitungen	Milch und Rahm	Eier	Weizen	Roggen	Gerste	Hafer	Mais	Reis	Hülsenfrüchte	Gemüse	Obst, Südfrüchte	Kartoffeln	Zuckerrüben	Ölsaaten, Ölfrüchte	Kaffee	Rohtabak	Milcherzeugnisse	Speisefette, außer Butter	Andere tierische und pflanzliche Fette und Öle
		1	2	3	4	10	11	12	13	14	15	16	20	21	22	23	24	25	26	30	31	32
												Versand										
1	10 705	-	-	-	-	-	-	-	-	-	-	-	-	-	-	-	-	-	-	-	-	-
2	39 822	-	-	-	-	-	-	-	-	-	-	11	-	-	-	-	-	-	-	-	-	-
3	20 144	-	-	-	-	-	-	-	-	-	-	-	-	-	-	-	-	-	-	-	-	-
4	5 612	-	-	-	-	-	-	-	-	-	-	-	-	-	-	-	-	-	-	-	-	-
5	55 453	-	-	-	-	-	-	-	-	-	-	-	-	-	-	-	-	-	-	-	-	-
6	5 986	-	-	-	-	-	-	-	-	-	-	-	-	-	-	-	-	-	-	-	-	-
7	8 413	-	-	-	-	-	-	-	-	-	-	-	-	-	-	-	-	-	-	-	-	-
8	9 712	-	-	-	-	-	-	-	-	-	-	-	-	-	-	-	-	-	-	-	-	-
9	49 504	-	-	-	-	-	-	-	-	-	-	-	-	-	-	-	-	-	-	-	-	-
10	10 038	-	-	-	-	-	-	-	-	-	-	-	-	-	-	-	-	-	-	-	-	-
11	8 667	-	-	-	-	-	-	-	-	-	-	-	-	-	-	-	-	-	-	-	-	-
12	22 440	-	-	-	-	-	-	-	-	-	-	-	-	-	-	-	-	-	-	-	-	-
13	16 423	-	-	-	-	-	-	-	-	-	-	-	-	-	-	-	-	-	-	-	-	-
14	10 664	-	-	-	-	-	-	-	-	-	-	-	-	-	-	-	-	-	-	-	-	-
15	10 565	-	-	-	-	-	-	-	-	-	-	-	-	-	-	-	-	-	-	-	-	-
16	10 272	-	-	-	-	-	-	-	-	-	-	-	-	-	-	-	-	-	-	-	-	-
17	10 187	-	-	-	-	-	-	-	-	-	-	-	-	-	-	-	-	-	-	-	-	-
18	9 184	-	-	-	-	-	-	-	-	-	-	-	-	-	-	-	-	-	-	-	-	-
19	18 551	-	-	-	-	-	-	-	-	-	-	-	-	-	-	-	-	-	-	-	-	-
20	7 802	-	-	-	-	-	-	-	-	-	-	-	-	-	5	-	-	-	-	-	-	-
21	13 491	-	-	-	-	-	-	-	-	-	-	-	-	-	14	-	-	-	-	-	-	-
22	17 533	-	-	-	-	-	-	-	-	-	-	-	-	-	-	-	-	-	-	-	-	-
23	206 107	-	-	-	-	-	-	9	-	-	-	16	-	-	5	16	-	-	-	-	-	-
24	411 147	-	-	-	-	-	-	-	-	-	-	-	-	-	54	-	-	-	-	-	-	-
27	44 171	-	-	-	-	-	-	-	-	-	-	-	-	-	-	-	-	-	-	-	-	-
28	58 598	-	-	-	-	-	-	-	-	-	-	-	-	-	-	-	-	-	-	-	-	-
29	236 860	-	-	-	-	-	-	-	-	-	-	343	-	-	16	-	-	-	-	-	-	-
30	409 471	-	-	-	-	210	45	-	-	-	-	-	-	-	-	-	-	-	-	-	-	-
32	557 614	-	-	-	-	-	-	-	-	-	-	-	-	-	-	2 585	-	-	-	-	-	-
33	607 447	-	-	-	-	-	-	-	-	-	-	-	-	-	12	-	-	-	-	-	-	-
34	88 142	-	-	-	-	-	-	-	-	-	-	-	-	-	-	-	-	-	-	-	-	-
35	76 441	-	-	-	-	-	-	-	-	-	-	-	-	-	-	-	-	-	-	-	-	-
36	46 920	-	-	-	-	-	-	-	-	-	-	-	-	-	-	1 391	-	-	-	-	-	-
37	144 741	-	-	-	-	3	-	-	-	-	-	-	-	-	-	76	-	-	-	-	-	-
38	114 666	-	-	-	-	-	-	-	-	-	-	-	-	-	-	-	-	-	-	-	-	-
39	132 363	-	-	-	-	15	-	-	-	-	-	-	-	-	-	-	-	-	-	-	-	-
41	82 872	-	-	-	-	-	-	-	-	-	-	-	-	-	-	-	-	-	-	-	-	-
42	75 168	-	-	-	-	-	-	-	-	-	-	-	-	-	-	-	-	-	-	-	-	-
43	66 379	-	-	-	-	-	-	-	-	-	-	-	-	-	-	-	-	-	-	-	-	-
44	58 297	-	-	-	-	-	-	-	-	-	-	-	-	-	-	-	-	-	-	-	-	-
45	55 316	-	-	-	-	-	-	-	-	-	-	-	-	-	-	-	-	-	-	-	-	-
46	43 204	-	-	-	-	-	-	-	-	-	-	-	-	-	-	-	-	-	-	-	-	-
47	30 166	-	-	-	-	-	-	-	-	-	-	-	-	-	-	-	-	-	-	-	-	-
48	125 239	-	-	-	-	-	-	-	-	-	-	-	-	-	-	-	-	-	-	-	-	-
51	112 426	-	-	-	-	-	-	-	-	-	-	-	-	-	-	-	-	-	-	-	-	-
52	194 990	-	-	-	-	-	-	-	-	-	-	-	-	-	-	-	-	-	-	-	-	-
53	64 086	-	-	-	-	-	-	-	-	-	-	-	-	-	-	-	-	-	-	-	-	-
54	38 579	-	-	-	-	-	-	-	-	-	-	-	-	-	-	-	-	-	-	-	-	-
55	25 639	-	-	-	-	-	-	-	-	-	-	-	-	-	-	-	-	-	-	-	-	-
56	89 309	-	-	-	-	-	-	-	-	-	-	-	-	-	-	-	-	-	-	-	-	-
57	34 291	-	-	-	-	-	-	-	-	-	-	-	-	-	-	-	-	-	-	-	-	-
58	105 138	-	-	-	-	-	-	-	-	-	-	-	-	-	-	-	-	-	-	-	-	-
61	119 668	-	-	-	-	-	-	-	-	-	-	-	-	-	-	-	-	-	-	-	-	-
62	58 619	-	-	-	-	-	-	-	-	-	-	-	-	-	-	-	-	-	-	-	-	-
63	148 436	-	-	-	-	-	-	-	-	-	-	-	-	-	-	-	-	-	-	-	-	-
64	129 608	-	-	-	-	-	-	-	-	-	-	-	-	-	-	-	-	-	-	-	-	-
65	100 562	-	-	-	-	-	-	-	-	-	-	-	-	-	-	-	-	-	-	-	-	-
66	136 404	-	-	-	-	-	-	-	-	-	-	-	-	-	-	-	-	-	-	-	-	-
zus.	5 400 252	-	-	-	-	228	45	9	-	-	-	370	-	-	106	4 068	-	-	-	-	-	-
L V	1 513 677	-	-	-	-	-	-	-	-	-	-	-	-	-	-	-	-	-	-	-	-	-
Bund	6 913 929	-	-	-	-	228	45	9	-	-	-	370	-	-	106	4 068	-	-	-	-	-	-
												Empfang										
1	26 491	-	185	-	-	-	-	-	-	-	-	-	-	-	-	-	-	-	-	-	-	-
2	416	3	4	-	-	-	-	-	-	-	-	13	11	-	100	-	-	-	-	-	-	-
3	1 524	-	-	-	-	-	-	-	-	-	-	-	84	-	217	-	-	-	-	-	-	-
4	4 123	2	-	-	-	-	-	-	-	-	-	-	-	-	3 992	-	-	-	-	-	-	-
5	8 736	7	4	-	-	-	-	-	-	-	-	-	-	-	-	-	-	21	-	-	-	13
6	846	-	-	-	-	-	-	-	-	-	-	-	-	-	142	-	-	-	-	-	-	-
7	2 616	-	-	-	-	-	-	-	-	-	-	-	-	-	937	-	-	-	-	-	-	-
8	21 887	-	-	-	-	-	-	-	-	-	-	-	-	-	885	-	-	-	-	-	-	-
9	23 291	-	-	-	-	-	-	-	-	-	-	-	-	-	-	-	-	-	-	-	-	-
10	4 637	-	-	15	-	-	-	-	-	-	-	-	-	-	1 703	-	-	-	-	-	-	-
11	152 456	-	-	1	-	-	-	-	-	-	-	-	-	-	-	-	-	-	-	-	-	-
12	1 298	-	-	-	-	45	-	-	-	-	-	-	-	-	-	-	-	-	-	-	-	-
13	2 982	-	-	-	-	-	-	-	-	-	-	-	-	-	83	-	-	-	-	-	-	-
14	361 371	-	-	-	-	-	-	-	-	-	-	-	-	-	179	-	-	-	-	-	-	-
15	6 251	-	-	-	-	-	-	-	-	-	-	-	-	-	71	-	-	-	-	-	-	-
16	354	-	-	-	-	-	-	-	-	-	-	-	-	-	-	-	-	-	-	-	-	-
17	6 192	-	-	-	-	-	-	-	-	-	-	-	-	-	19	-	-	-	-	-	-	-
18	26 821	-	-	-	-	225	-	-	-	-	-	-	-	-	-	-	-	-	-	-	-	-
19	78 162	-	-	-	-	-	-	-	-	-	-	-	-	-	484	-	-	-	-	-	-	-
20	3 991	-	-	-	-	-	-	-	-	-	-	12	-	-	694	-	-	-	-	-	-	-
21	6 519	-	-	-	-	-	-	-	-	-	-	-	-	-	180	-	-	-	-	-	-	-
22	28 035	-	-	-	-	-	-	-	-	-	-	-	-	-	-	-	-	-	-	-	-	-
23	21 997	-	10	-	-	-	33	-	-	-	-	-	-	-	-	-	-	-	-	-	-	-
24	879 565	-	-	-	-	-	-	-	-	-	-	-	-	5	39	-	-	-	-	-	-	-
27	20 603	-	2	-	-	-	254	-	-	-	-	-	-	-	67	-	-	-	-	-	-	-
28	354 557	-	-	-	-	-	-	-	-	-	-	-	6	-	-	-	-	-	-	-	-	-
29	10 859	-	-	-	-	-	-	3	-	-	-	5	11	-	25	-	-	-	-	-	-	173
30	555 562	-	2	-	-	-	-	-	-	70	-	-	-	-	33	-	-	-	-	-	-	-
32	52 997	-	-	-	-	94	132	-	-	-	-	-	-	-	59	10	-	-	-	-	-	45
33	471 298	-	-	-	-	-	33	-	-	-	-	-	-	-	16	-	-	-	-	-	-	-
34	31 331	-	-	-	-	-	5	5	-	-	-	-	-	-	24	-	-	-	-	31	-	-
35	14 909	-	-	-	-	37	-	-	-	-	-	-	-	-	75	-	-	-	-	-	-	-
36	73 524	-	-	-	-	3	17	-	-	-	-	-	-	-	-	-	-	-	-	-	-	-
37	152 750	-	-	-	-	-	-	-	-	-	-	-	-	-	-	21	-	-	-	-	-	-
38	95 423	-	-	-	-	-	-	13	-	-	-	-	-	-	10	-	-	-	-	-	-	-
39	4 708	-	-	-	-	-	-	-	-	-	-	-	-	-	63	-	-	-	-	-	-	-
41	306 502	-	-	-	-	-	-	-	-	-	-	-	-	-	61	-	-	-	-	-	-	-
42	2 098	-	-	-	-	-	-	-	-	-	-	-	6	5	14	-	-	-	-	-	-	-
43	1 302	-	-	-	-	-	-	-	-	-	-	8	19	-	16	-	-	-	-	-	-	-
44	1 232	-	-	-	-	-	-	-	-	-	-	-	-	-	-	-	-	-	-	-	-	-
45	1 080	-	-	-	-	-	-	-	-	-	-	-	-	-	-	-	-	-	-	-	-	-
46	3 285	-	-	-	-	-	-	-	-	-	-	-	-	-	132	-	-	-	-	-	-	-
47	89	-	-	-	-	-	-	-	-	-	-	-	-	-	-	-	-	-	-	-	-	-
48	1 243	-	-	-	-	-	-	-	-	-	-	-	-	-	-	-	-	-	13	-	-	-
51	3 177	-	-	-	-	-	-	-	-	-	-	-	-	-	-	-	-	-	-	-	-	-
52	62 865	-	-	-	-	-	-	-	-	-	-	-	-	-	-	-	-	-	-	-	-	-
53	236	-	-	-	-	-	-	-	-	-	-	-	-	-	-	-	-	-	-	-	-	-
54	384	-	-	-	-	-	-	-	-	-	-	-	-	-	334	-	-	-	-	-	-	-
55	541	-	-	-	-	-	-	-	-	-	-	-	-	-	-	-	-	-	-	-	-	-
56	705	-	24	-	-	-	-	-	-	-	-	-	-	-	-	-	-	-	-	-	-	-
57	33 392	-	-	-	-	-	-	-	-	-	-	-	-	-	-	-	-	-	-	-	-	-
58	1 693	-	-	-	-	-	-	-	-	-	-	-	-	-	318	-	-	-	-	-	-	-
61	2 165	-	-	-	-	-	-	-	-	-	-	-	-	-	296	-	-	-	-	-	-	-
62	1 586	-	-	-	-	-	-	-	-	-	-	-	-	-	-	-	-	-	-	-	-	-
63	10 659	-	-	-	-	-	-	-	-	-	-	-	-	5	519	-	-	-	-	-	-	-
64	2 446	-	-	-	-	-	-	-	-	-	-	-	-	-	32	-	-	-	-	-	-	-
65	1 190	-	-	-	-	-	-	-	-	-	-	-	-	-	-	-	-	-	-	-	-	-
66	1 141	-	-	-	-	-	-	-	-	-	-	-	-	-	50	-	-	-	-	-	-	-
zus.	3 948 093	12	231	16	-	404	474	21	-	70	-	38	137	15	11 867	31	-	21	13	31	-	231
L V	1 513 677	-	-	-	-	-	-	-	-	-	-	-	-	-	-	-	-	-	-	-	-	-
Bund	5 461 770	12	231	16	-	404	474	21	-	70	-	38	137	15	11 867	31	-	21	13	31	-	231

Nr des V ü	Roggen- und Weizenmehl	Malz	Stärke	Rohzucker	Verbrauchszucker	Wein, Most	Bier	Spiritus	Andere Nahrungs- und Genußmittel	Kleie u Futtermehl aus Getreide	Ölkuchen	Rauhfutter	Stroh	Andere Futtermittel	Nicht bes genannte herstammende pflanzl. Rohstoffe	Eisenerze	Schwefelkies	Schwefelkiesabbrände	Kupfererze	Andere Erze	Eisenschlacken zur Verhüttung	Manganerze
	33	34	35	36	37	38	39	40	41	50	51	52	53	54	60	70	71	72	73	74	75	76
Versand																						
1	-	-	-	-	-	-	-	-	-	-	-	-	-	-	-	-	-	-	-	-	-	-
2	-	-	-	-	-	-	-	-	-	20	-	-	-	-	-	-	-	-	-	-	-	-
3	-	-	-	-	-	-	-	-	-	-	-	-	-	-	-	-	-	-	-	-	-	-
4	-	-	-	-	-	-	-	-	-	-	-	-	-	-	-	-	-	-	-	-	-	-
5	-	-	-	-	-	-	-	150	-	-	-	-	-	-	-	-	-	-	-	-	-	-
6	-	-	-	-	-	-	-	-	-	-	-	-	-	-	-	-	-	-	-	-	-	-
7	-	-	-	-	-	-	-	-	-	-	-	-	-	-	-	-	-	-	-	-	-	-
8	-	-	-	-	-	-	-	-	-	-	-	-	-	-	-	-	-	-	-	-	-	-
9	-	-	-	-	-	-	-	7	-	-	-	-	-	-	-	-	-	-	-	-	-	-
10	-	-	-	-	-	-	-	-	-	30	-	-	-	-	-	-	-	-	-	-	-	-
11	-	-	-	-	-	-	-	-	-	-	-	-	-	-	-	-	-	-	-	-	-	-
12	-	-	-	-	-	-	-	-	-	1	-	-	-	-	-	-	-	-	-	-	-	-
13	-	-	-	-	-	-	-	-	-	-	-	-	-	-	-	-	-	-	-	-	-	-
14	-	-	-	-	-	-	-	-	-	15	-	-	-	-	-	-	-	-	-	36	-	-
15	-	-	-	-	-	-	-	17	-	-	-	-	-	-	-	-	-	-	-	-	-	-
16	-	-	-	-	-	-	-	-	-	-	-	-	-	-	-	-	-	-	-	-	-	-
17	-	-	-	-	-	-	-	-	-	-	-	-	-	-	-	-	-	-	-	-	-	-
18	-	-	-	-	-	-	-	-	-	-	-	-	-	-	-	-	-	-	-	-	-	-
19	-	-	-	-	-	-	-	-	-	186	11	-	-	-	15	-	-	-	-	-	-	-
20	-	-	-	-	-	-	-	-	-	-	-	50	-	-	-	-	-	-	-	-	-	-
21	-	-	-	-	-	-	-	13	48	276	18	-	-	30	-	-	-	-	-	-	-	-
22	-	-	-	-	-	-	-	29	-	45	-	-	41	-	-	-	-	-	-	-	-	-
23	-	-	-	-	-	-	-	-	-	15	-	-	-	20	-	-	-	-	-	-	22	-
24	180	-	-	-	-	-	-	-	7	18	-	-	10	15	-	-	-	5 544	-	88	238	-
27	753	-	-	-	-	-	-	-	-	15	-	6	-	-	-	-	-	-	-	-	-	-
28	-	-	-	-	-	-	-	-	-	-	-	-	-	-	-	-	-	-	-	570	2 674	-
29	-	-	-	-	-	-	-	-	-	-	-	-	-	-	-	-	-	45	-	-	-	-
30	60	-	-	-	-	-	-	-	-	57	-	-	-	-	-	-	-	-	-	-	271	-
32	-	-	-	-	-	-	-	13	-	389	-	-	-	-	-	-	-	50	-	40	-	-
33	570	-	-	-	-	-	-	250	-	93	-	-	-	-	-	-	-	100	-	-	209	-
34	-	-	-	-	-	-	-	1 039	-	-	-	-	-	-	2	-	-	-	-	-	-	-
35	37	-	-	-	-	-	-	1 162	21	-	16	-	-	15	-	-	-	-	-	-	-	-
36	-	-	-	-	-	-	-	-	-	-	-	-	-	-	100	-	-	-	-	-	-	-
37	-	-	-	-	-	-	-	7	-	-	-	-	-	-	-	-	-	-	-	3 313	-	-
38	-	-	-	-	-	-	-	-	-	15	-	4	-	-	-	-	-	-	-	-	-	-
39	-	-	-	-	-	-	-	-	-	-	22	-	-	-	-	-	-	-	-	-	-	-
41	-	-	-	-	-	-	-	-	-	170	-	-	-	33	-	-	-	-	-	-	-	-
42	-	-	-	-	-	-	-	29	-	-	-	-	-	-	-	-	-	-	-	-	-	-
43	-	-	-	-	-	-	-	-	-	-	-	-	-	-	8	-	-	-	-	-	-	-
44	-	-	-	-	-	-	-	112	-	-	-	-	-	-	-	-	-	-	-	-	-	-
45	-	-	-	-	-	-	-	-	-	-	-	-	-	-	-	-	-	-	-	-	-	-
46	-	-	-	-	-	-	-	-	-	-	-	-	-	-	-	-	-	-	-	-	-	-
47	-	-	-	-	-	-	-	-	-	-	-	-	-	-	-	-	-	-	-	15	-	-
48	-	-	-	-	-	-	-	-	-	-	-	-	-	-	-	-	-	-	-	-	-	-
51	-	-	-	-	-	-	-	-	-	53	-	-	-	-	-	-	-	-	-	-	-	-
52	-	-	-	-	-	-	-	-	-	-	-	-	-	-	-	-	-	-	-	-	-	-
53	-	-	-	-	-	-	-	-	-	-	-	-	-	-	-	-	-	-	-	-	-	-
54	-	-	-	-	-	-	-	-	-	-	-	-	-	-	7	-	-	-	-	-	-	-
55	-	-	-	-	-	-	-	-	-	-	5	-	-	-	-	-	-	-	-	-	-	-
56	-	-	-	-	-	-	-	-	-	-	-	-	-	-	-	-	-	-	-	-	-	-
57	-	-	-	-	-	-	-	-	-	-	5	-	-	-	-	-	-	20	-	-	-	-
58	-	-	-	-	-	-	-	-	-	-	-	-	-	-	-	-	-	-	-	-	-	-
61	-	-	-	-	-	-	-	-	-	-	-	-	-	-	-	-	-	-	-	-	-	-
62	-	-	-	-	-	-	-	-	-	-	-	-	-	-	-	-	-	-	-	-	-	-
63	250	-	-	-	-	-	-	5	-	-	5	-	-	-	-	-	-	-	-	-	-	-
64	-	-	-	-	-	-	-	7	-	-	-	-	-	-	-	-	-	-	-	-	-	-
65	-	-	-	-	-	-	-	-	-	-	5	-	-	-	-	-	-	-	-	-	-	-
66	-	-	-	-	-	-	-	-	-	-	-	-	-	-	-	-	-	-	-	-	-	-
zus.	1 850	-	-	-	-	-	-	2 840	76	1 413	87	60	51	113	132	-	-	5 759	-	4 062	3 414	-
L V.	-	-	-	-	-	10	-	-	-	-	-	-	-	-	-	-	-	10 511	-	4 773	15	-
Bund	1 850	-	-	-	-	10	-	2 840	76	1 413	87	60	51	113	132	-	-	16 270	-	8 835	3 429	-
Empfang																						
1	-	-	-	-	-	-	-	-	-	-	-	-	-	-	24	-	-	-	-	-	-	-
2	-	-	-	-	-	-	-	-	-	-	-	-	-	-	-	-	-	-	-	-	-	-
3	-	-	-	-	-	-	-	-	-	-	-	-	-	19	98	-	-	-	-	-	-	-
4	-	-	-	-	-	-	-	-	-	-	-	-	-	-	-	-	-	-	-	-	-	-
5	-	-	-	-	-	-	-	-	-	-	-	-	-	-	21	6	1 705	-	-	-	-	-
6	-	-	-	-	-	-	-	-	-	-	-	-	-	-	-	-	-	-	-	-	-	-
7	-	-	-	-	-	-	-	-	-	-	-	-	-	-	-	-	-	-	-	-	-	-
8	-	-	-	-	-	-	-	-	-	-	-	-	-	-	-	20 581	-	-	-	-	-	-
9	-	-	-	-	-	-	-	-	-	-	-	-	-	-	55	22 493	-	-	-	-	5	-
10	-	-	-	-	-	-	-	-	-	-	-	-	-	-	5	-	-	-	-	-	-	-
11	-	-	-	-	-	-	-	-	-	-	-	-	-	-	10	147 336	-	-	-	-	-	-
12	-	-	-	-	-	-	-	-	-	-	-	-	-	-	-	-	-	-	-	-	-	-
13	-	-	-	-	-	-	-	-	-	-	-	-	-	-	-	-	-	-	-	-	-	-
14	-	-	-	-	-	-	-	-	-	-	-	-	-	-	15	357 042	-	-	-	32	-	-
15	-	-	-	-	-	-	-	-	-	-	-	-	-	-	-	-	-	-	-	-	-	-
16	-	-	-	-	-	-	-	-	-	-	-	-	-	-	15	-	-	-	-	-	-	-
17	-	-	-	-	-	-	-	-	-	-	-	-	-	-	-	-	-	-	-	-	1 023	-
18	-	-	-	-	-	-	-	-	-	-	-	-	-	-	-	26 467	-	-	-	-	-	-
19	-	-	-	-	-	-	-	-	-	-	-	-	-	-	17	72 923	-	-	-	-	-	-
20	-	-	-	-	-	-	-	-	-	-	-	-	-	-	-	-	-	-	-	-	7	-
21	-	-	-	-	-	-	-	-	-	-	-	-	-	-	8	-	-	-	-	-	-	-
22	-	-	-	-	-	-	-	-	-	-	-	-	-	-	-	-	-	-	-	-	-	-
23	-	-	-	-	-	-	-	-	-	-	-	-	-	-	-	-	-	-	-	-	3 080	-
24	-	-	-	-	-	-	-	-	-	-	-	-	4	-	-	361	-	38 135	-	23	30 741	-
27	-	-	-	-	-	-	1 890	-	2	-	-	-	-	-	2	-	-	-	-	-	95	-
28	-	-	-	-	-	-	-	-	-	-	-	-	-	-	-	30	-	-	-	-	328	-
29	-	-	-	-	-	-	-	-	12	-	5	-	-	10	22	-	-	-	-	-	-	-
30	-	-	-	-	-	-	-	-	-	17	-	-	-	-	6	136 927	-	22 039	-	1 924	9 685	-
32	-	-	-	-	106	-	-	-	-	89	-	-	-	447	12	47	-	15 610	-	-	2 114	-
33	-	-	-	-	-	5	-	71	-	-	-	-	-	23	36	-	-	-	-	-	8 014	-
34	-	-	-	-	30	10	-	-	-	62	-	-	-	-	-	-	-	-	-	-	701	-
35	-	-	-	-	-	5	-	-	-	-	-	-	-	-	-	58	-	-	-	-	4 765	-
36	-	-	-	-	171	-	-	-	-	-	-	-	-	182	-	-	-	-	-	-	50 805	-
37	-	-	-	-	275	-	-	-	-	-	-	-	-	70	-	-	-	-	-	-	-	-
38	-	127	-	-	30	-	-	-	-	15	-	4	31	19	2	7 837	-	-	-	-	7 474	-
39	-	-	-	-	-	-	-	-	-	-	-	-	-	-	-	-	-	-	-	-	-	-
41	-	-	-	-	-	-	-	-	-	-	-	-	-	-	-	188 792	12 741	-	-	7 074	6 070	-
42	-	-	-	-	-	-	-	-	-	-	-	20	-	-	-	-	-	-	-	-	-	-
43	-	-	-	-	-	-	-	-	-	-	-	-	-	-	2	-	-	-	-	-	-	-
44	-	-	-	-	-	-	-	-	-	-	-	-	-	-	-	-	-	-	-	-	-	-
45	-	-	-	-	-	-	-	-	-	-	-	-	-	-	-	-	-	-	-	-	-	-
46	-	-	-	-	-	-	-	-	-	-	-	-	-	20	-	-	-	-	-	-	-	-
47	-	-	-	-	-	-	-	-	-	-	-	-	-	-	-	-	-	-	-	-	-	-
48	-	-	-	-	-	-	-	-	-	-	-	-	-	15	12	-	-	-	-	41	-	-
51	-	-	-	-	-	-	-	-	-	-	-	5	-	-	-	-	-	-	-	-	-	-
52	-	-	-	-	-	-	-	-	-	-	-	-	-	-	-	59 268	-	-	-	-	-	-
53	-	-	-	-	-	-	-	-	-	-	-	-	-	-	-	-	-	-	-	-	-	-
54	-	-	-	-	-	-	-	-	-	-	-	-	-	-	-	-	-	-	-	-	-	-
55	-	-	-	-	-	-	-	-	-	-	-	-	-	-	-	-	-	-	-	-	-	-
56	-	-	-	-	-	-	-	-	-	-	-	-	-	-	-	-	-	-	-	14	-	-
57	-	-	-	-	-	-	-	-	-	-	-	-	-	-	50	13 115	-	-	-	-	-	14 352
58	-	-	-	-	-	-	-	-	2	-	-	-	-	16	9	-	-	-	-	-	-	-
61	-	-	-	-	-	-	-	-	-	-	-	-	-	-	-	-	-	-	-	-	-	-
62	-	-	-	-	-	-	-	-	-	-	-	-	-	-	-	-	-	-	-	-	-	-
63	-	-	-	-	-	-	-	-	-	-	-	-	-	-	-	-	-	-	-	-	-	-
64	-	-	-	-	-	-	-	-	-	-	-	11	-	-	1	-	-	-	-	-	-	-
65	-	-	-	-	-	-	-	-	-	-	-	-	-	-	-	-	-	-	-	-	-	-
66	-	-	-	-	-	-	-	-	-	-	-	-	-	-	42	-	-	-	-	-	-	-
zus.	-	127	-	-	612	20	1 890	71	16	183	5	40	35	821	464	1 053 283	14 446	75 784	-	9 108	124907	14 352
L V	-	-	-	-	-	10	-	-	-	-	-	-	-	-	-	-	-	10 511	-	4 773	15	-
Bund	-	127	-	-	612	30	1 890	71	16	183	5	40	35	821	464	1 053 283	14 446	86 295	-	13 881	124922	14 352

Nr des V-B	Steinkohlen	Steinkohlenbriketts	Steinkohlenkoks	Rohbraunkohlen	Braunkohlenbriketts	Braunkohlenkoks	Torf	Rohes Erdöl, Stein- und Braunkohlenteer	Benzin	Benzol	Gasöl, Dieselöl	Andere Mineralölderivate, Mineralölrückstände	Rohe und bearbeitete Natursteine	Gewöhnliche Erde, Kies, Sand	Kalk und Gips, außer zum Düngen	Zement, Mörtel	Stein- und Siedesalz	Tonerde, Bauxit, Kryolith
	80	81	82	83	84	85	86	90	91	92	93	94	100	101	102	103	110	111
								Versand										
1	2 079	4 603	1 972	-	-	-	-	-	-	-	-	-	-	-	-	45	-	-
2	12 346	18 259	907	-	-	-	-	-	-	-	-	-	-	16	-	15	-	-
3	5 575	9 014	-	-	-	-	-	-	-	-	-	-	-	-	-	-	-	-
4	2 580	1 231	-	-	-	-	-	-	-	-	-	-	-	-	-	-	-	-
5	17 558	21 385	1 999	-	-	-	-	-	-	-	-	-	-	-	-	-	-	-
6	952	3 558	-	-	-	-	-	-	-	-	-	-	-	-	-	-	-	-
7	426	1 836	-	-	-	-	-	-	-	-	-	-	-	-	-	-	-	-
8	2 566	3 166	999	-	-	-	-	-	-	-	-	-	-	-	-	-	-	-
9	14 209	9 848	6 170	-	-	-	-	6	-	-	-	-	50	142	-	-	-	-
10	397	2 440	190	-	-	-	-	-	-	-	-	20	17	-	-	-	-	-
11	2 116	1 646	50	-	-	-	-	-	-	-	-	-	-	20	-	-	-	-
12	1 035	1 732	-	-	-	-	-	-	-	-	-	-	-	12	-	-	-	-
13	1 407	4 312	20	-	-	-	-	-	-	-	-	-	-	24	-	15	-	-
14	818	1 667	101	-	-	-	-	-	-	-	-	-	-	-	-	-	-	-
15	519	1 190	-	-	-	-	-	-	-	-	-	-	-	-	-	-	-	-
16	1 462	1 898	-	-	-	-	-	-	-	-	-	-	-	-	-	-	-	-
17	639	1 382	-	-	-	-	-	-	-	-	-	-	-	-	-	-	-	-
18	5 686	2 038	855	-	-	-	-	-	-	-	-	-	-	-	-	-	-	-
19	627	5 863	-	-	-	-	-	-	-	-	-	-	15	-	-	-	-	-
20	76	1 393	-	-	-	-	-	-	-	-	-	-	-	-	-	-	-	-
21	1 748	915	-	-	-	-	-	-	-	-	-	-	-	950	5	-	-	-
22	178	559	10	-	-	-	-	-	-	-	-	-	-	-	-	-	-	-
23	501	193	21	-	-	-	-	-	-	-	-	17	-	7 808	-	-	-	-
24	95 250	2 264	-	-	-	-	-	143	78	28 186	-	385	-	42 374	-	4 545	-	-
27	269	469	-	-	-	-	-	-	-	-	-	180	-	5 557	-	31	-	-
28	2 920	364	23	-	-	-	-	-	-	-	-	5	-	1 892	-	1 031	-	-
29	172 701	5 077	20 675	-	-	-	-	-	-	-	-	-	-	2 108	-	-	-	-
30	245 950	6 824	12 440	-	-	-	-	17 845	1 740	-	-	7 846	-	1 646	16	36	-	-
32	339 862	12 903	39 197	-	-	-	12	-	-	-	-	33	-	8 178	-	6	-	-
33	369 706	8 955	3 688	-	-	-	-	-	-	-	-	32	-	863	-	-	-	-
34	15 193	3 586	18 441	-	-	-	-	-	740	-	-	17	-	-	-	-	-	-
35	10 646	4 335	1 838	-	-	-	-	-	-	-	-	-	-	1 118	-	60	-	-
36	8 269	810	1 002	-	-	-	-	-	-	-	-	-	-	22	-	-	-	-
37	8 834	984	3 000	-	-	-	-	25 365	-	-	-	18	-	417	-	6	-	-
38	11 515	6 334	4 997	-	-	-	-	-	269	32	-	-	-	-	-	74	-	-
39	10 755	9 994	1 743	-	-	-	-	-	-	-	-	-	-	-	-	-	-	-
41	26 869	4 846	1 072	-	-	-	-	-	15	16	-	-	-	-	-	1 047	-	-
42	17 017	24 522	272	-	-	-	-	-	-	-	-	-	-	-	-	-	-	-
43	7 408	18 940	126	-	-	-	-	-	-	-	-	-	-	-	-	-	-	-
44	3 805	3 119	62	-	-	-	-	-	-	-	-	15	-	-	-	-	-	-
45	7 366	9 037	225	-	-	-	-	-	-	-	-	-	-	-	-	-	-	-
46	2 742	14 365	896	-	-	-	-	-	53	-	-	-	-	5	-	5	-	-
47	4 741	9 278	99	-	-	-	-	-	64	-	-	-	-	-	-	143	-	-
48	32 933	22 920	4 329	-	-	-	-	-	-	-	-	-	-	-	-	120	-	-
51	21 400	70 094	1 699	-	-	-	-	-	157	-	-	-	-	37	-	-	-	-
52	40 965	110 367	1 486	-	-	-	-	-	232	64	-	65	-	-	-	90	-	-
53	16 756	40 633	189	-	-	-	-	-	13	33	-	-	-	-	-	60	-	-
54	2 382	8 015	191	-	-	-	-	-	-	-	-	-	-	-	-	-	-	-
55	5 771	13 412	165	-	-	-	-	-	85	-	-	-	-	-	-	-	-	-
56	12 878	13 989	161	-	-	-	-	-	178	-	-	-	-	-	-	-	-	-
57	7 504	13 994	815	-	-	-	-	-	-	-	-	-	-	-	-	-	-	-
58	17 896	36 265	1 280	-	-	-	-	-	-	-	-	-	-	-	-	53	-	-
61	35 416	43 916	2 989	-	-	-	-	-	-	-	-	22	-	-	-	-	-	-
62	16 800	22 538	533	-	-	-	-	-	-	-	-	-	-	-	-	30	-	-
63	69 402	27 883	2 655	-	-	-	-	-	-	-	-	-	-	225	-	-	-	-
64	43 566	28 156	3 025	-	-	-	-	-	-	-	-	44	-	-	-	-	-	-
65	27 787	31 616	1 610	-	-	-	-	-	165	-	-	-	-	-	-	-	-	-
66	29 803	34 593	3 111	-	-	-	-	-	-	-	-	-	-	-	-	-	-	-
zus.	1 818 577	765 525	147 328	-	-	-	12	43 359	3 789	28 331	-	8 699	82	73 414	21	7 412	-	-
L.V.	989 299	21 911	370 757	-	-	-	12	-	-	103	-	16 605	-	47 745	-	3 019	-	-
Bund	2 807 876	787 436	518 085	-	-	-	24	43 359	3 789	28 434	-	25 304	82	121 159	21	10 431	-	-
								Empfang										
1	-	-	-	-	-	-	-	-	-	-	-	-	-	-	-	-	-	-
2	-	-	-	-	-	-	-	-	-	-	-	-	-	-	-	-	-	-
3	-	-	-	-	-	-	-	-	947	-	-	-	-	-	-	-	-	-
4	-	-	-	-	-	-	-	-	-	-	-	-	-	-	-	-	-	-
5	-	-	-	-	-	-	-	-	15	-	6 196	35	-	-	-	-	-	-
6	-	-	-	-	-	-	-	-	-	-	-	-	-	-	-	-	-	-
7	-	-	-	-	-	-	-	-	-	-	-	-	-	-	-	-	-	-
8	-	-	-	-	-	-	-	-	-	-	-	-	-	-	-	-	-	-
9	-	-	-	-	-	-	-	-	-	-	-	14	-	-	-	-	-	-
10	-	-	-	-	-	-	177	620	-	-	24	28	-	-	-	-	96	-
11	-	-	-	-	-	-	-	13	-	-	-	-	20	-	35	-	-	-
12	-	-	-	-	-	-	-	-	-	-	-	-	17	-	-	-	-	-
13	-	-	-	-	-	-	-	-	-	-	-	-	31	-	-	-	-	-
14	-	-	-	-	-	-	25	-	-	-	-	-	-	130	-	-	14	-
15	-	-	-	-	-	-	11	-	-	-	626	101	-	-	-	-	300	-
16	-	-	-	-	-	-	-	-	-	-	-	-	-	-	-	-	-	-
17	-	-	-	-	-	-	-	-	-	-	-	-	16	-	-	-	-	-
18	-	-	-	-	-	-	-	-	-	-	-	-	-	-	-	-	-	-
19	-	-	-	-	-	-	2 190	-	-	-	-	-	-	-	-	-	-	-
20	-	-	-	-	-	-	1 414	-	-	-	15	211	-	-	-	-	-	-
21	-	-	1 988	-	-	-	56	-	-	-	-	-	-	-	-	-	-	-
22	-	-	-	-	-	-	-	-	-	-	-	-	852	15	61	21 202	-	-
23	264	-	-	-	-	-	-	-	-	-	-	95	-	-	461	-	-	-
24	243 560	495	421 821	-	-	-	-	3 261	2 371	10 383	4 518	16 293	-	23 738	2 973	589	-	-
27	21	202	924	-	-	-	-	-	-	-	-	-	-	-	-	-	-	-
28	70 058	13 234	233 441	-	-	-	-	-	-	-	76	-	-	209	-	-	-	-
29	-	-	-	-	-	-	-	-	-	-	-	-	83	69	-	-	2 614	-
30	56 189	-	172 355	-	-	-	-	31	379	67	1 860	2 844	-	40 271	-	120	92	-
32	30	-	-	7 130	971	-	-	-	-	169	-	-	-	1 463	-	-	-	-
33	-	-	-	-	-	-	-	-	46	-	18	360	257 788	210	182 572	91	-	-
34	185	-	13	-	-	-	-	-	277	-	-	-	-	-	-	-	-	-
35	-	-	-	-	-	-	-	-	-	-	-	-	-	19	39	-	-	-
36	-	-	-	-	4 392	-	-	-	301	-	-	-	-	6 856	-	-	-	150
37	42	60	1 846	-	35	-	-	29	-	-	-	152	41 721	1 430	60 708	-	-	172
38	-	-	-	-	-	-	-	-	-	-	-	-	5 802	9 102	-	190	-	-
39	-	-	-	-	-	-	-	-	-	335	-	-	-	-	-	-	-	-
41	-	-	-	-	-	-	-	-	-	-	-	-	2 899	11 808	6	264	-	-
42	-	-	-	-	-	-	-	-	-	-	-	-	-	22	-	21	-	-
43	-	-	-	-	-	-	-	-	-	-	-	-	-	-	-	-	-	-
44	-	-	-	-	-	-	-	-	-	-	-	-	-	-	-	-	-	-
45	-	-	-	-	-	-	-	-	-	-	-	6	-	-	-	-	-	-
46	-	-	-	-	-	-	-	-	-	-	-	14	-	148	-	195	-	-
47	-	-	-	-	-	-	-	-	-	-	-	-	-	-	-	-	-	-
48	-	-	-	-	-	-	-	-	-	-	-	-	-	-	-	-	-	-
51	-	-	-	-	-	-	-	-	-	-	-	-	-	-	-	-	-	-
52	-	-	-	-	-	-	-	-	-	-	-	-	252	-	21	-	-	-
53	-	-	-	-	-	-	-	-	-	-	33	-	-	-	-	-	-	-
54	-	-	-	-	-	-	-	-	-	-	-	-	-	-	-	-	-	-
55	-	-	21	-	-	-	-	-	-	-	-	-	-	-	-	-	-	-
56	-	-	-	-	-	-	-	-	-	-	-	-	-	-	-	-	-	-
57	-	-	-	-	-	-	-	-	-	-	-	-	-	-	-	-	-	-
58	-	-	-	-	-	-	-	-	-	-	-	-	-	-	-	-	-	-
61	-	-	-	-	-	-	-	-	-	-	-	-	15	-	-	-	-	-
62	-	-	-	-	-	-	-	-	-	-	-	-	-	-	-	-	-	-
63	-	-	-	-	-	-	-	-	-	-	-	-	103	238	-	-	-	-
64	-	-	-	-	-	-	-	-	-	-	-	-	-	-	-	-	-	-
65	-	-	-	-	-	-	-	-	-	-	-	-	-	-	-	-	-	-
66	-	-	-	-	-	-	-	-	-	-	-	-	-	-	-	-	-	-
zus.	370 349	13 991	832 409	7 130	5 398	-	3 873	3 954	4 336	10 954	13 366	20 153	309 599	95 728	246 876	22 672	3 116	322
L.V.	989 299	21 911	370 757	-	-	-	12	-	-	103	-	16 605	-	47 745	-	3 019	-	-
Bund	1 359 648	35 902	1 203 166	7 130	5 398	-	3 885	3 954	4 336	11 057	13 366	36 758	309 599	143 473	246 876	25 691	3 116	322

Nr des V.-B	Andere mineral. Rohstoffe	Schwefelsäure	Soda, Ätznatron, Pottasche	Farbstoffe, Farben und Lacke	Nicht bes genannte chemische Erzeugnisse	Düngekalk	Thomasmehl	Andere Phosphordüngemittel,	Kalidüngemittel, außer Mischdünger	Stickstoffdüngemittel,	Mischdünger	Andere Düngemittel	Pflanzliche Gerbmittel	Häute, Felle	Leder	Wolle	Baumwolle	Andere Spinnstoffe	Garne	Lumpen	Stammholz über 1,5 m lang, Baustangen
	112	120	121	122	123	130	131	132	133	134	135	136	140	141	142	150	151	152	153	154	160
Versand																					
1	-	-	-	-	101	-	60	-	-	-	-	-	-	-	-	-	-	-	-	-	-
2	-	-	-	-	18	-	5 117	42	-	-	-	-	-	-	-	-	-	-	-	-	-
3	-	-	-	5	2	-	3 404	16	-	-	-	-	-	-	-	-	-	-	-	-	-
4	-	-	-	-	-	-	1 526	-	-	-	-	-	-	-	-	-	-	-	-	-	-
5	-	-	-	25	467	-	185	-	-	988	-	-	-	-	-	-	-	-	-	-	-
6	-	-	-	-	-	-	1 041	-	-	15	-	-	-	-	-	-	-	-	-	-	-
7	-	-	-	-	35	-	1 726	-	-	-	-	-	-	-	-	-	-	-	-	-	-
8	-	-	-	-	-	-	1 023	-	-	709	-	-	-	-	-	-	-	-	-	-	-
9	-	-	-	91	247	-	30	-	-	1 430	-	-	-	-	-	-	-	-	-	-	-
10	-	-	-	-	193	33	3 502	16	-	30	-	-	-	-	-	-	-	-	-	-	-
11	16	-	-	446	10	-	2 085	-	-	-	-	-	-	-	-	-	-	-	-	-	-
12	-	-	-	-	728	-	741	-	-	-	-	-	-	-	-	-	-	-	-	-	111
13	195	-	-	-	267	-	978	11	-	-	5	-	-	-	-	-	-	-	-	-	-
14	-	-	-	-	2 859	-	622	-	-	-	-	-	-	-	-	-	-	-	-	-	-
15	-	-	-	-	-	-	997	-	-	15	-	-	-	-	-	-	-	-	-	-	-
16	-	-	-	-	1 061	-	30	-	-	-	-	-	-	-	-	-	-	-	-	-	-
17	-	-	-	35	-	-	2 201	-	-	-	-	-	-	-	-	-	-	-	-	-	-
18	-	-	-	-	-	-	15	-	-	-	-	-	-	-	-	-	-	-	-	-	-
19	-	-	-	225	-	16	5 809	16	-	15	-	-	-	-	-	-	-	-	-	-	-
20	-	-	-	-	14	-	2 063	-	-	-	-	-	-	-	-	-	-	-	-	-	-
21	-	-	-	-	-	-	456	-	-	5	-	-	-	-	-	-	-	-	-	-	-
22	-	-	-	32	-	-	506	-	-	6	-	-	-	-	-	-	-	-	-	-	-
23	662	-	-	10	75	-	419	22	-	-	-	-	-	-	-	-	-	-	-	-	-
24	5	-	-	-	9 191	-	189	-	-	16	-	-	-	-	-	-	-	-	-	-	32
27	67	-	-	-	2 216	-	228	-	-	-	-	-	-	-	-	-	-	-	-	-	-
28	25	-	-	-	52	-	-	-	-	-	-	-	-	-	-	-	-	-	-	-	-
29	-	-	-	-	1 125	-	22 020	417	16	1 954	-	-	-	-	-	-	-	-	-	-	-
30	744	151	-	15	4 151	-	-	1 399	-	9 004	-	-	-	-	-	-	-	-	-	-	-
32	1 326	49	-	-	9 185	-	21 416	1 109	-	296	-	-	-	-	-	-	-	-	-	-	-
33	-	-	-	63	2 030	-	1 392	91	-	-	-	-	-	-	-	-	-	-	-	-	-
34	1 560	-	-	22	345	-	1 976	35	-	-	-	-	-	-	-	-	-	-	-	-	-
35	-	-	-	5	154	-	1 038	16	-	15	-	-	-	-	-	-	-	-	-	-	-
36	29	-	-	11	1 087	-	9 787	32	-	-	-	-	-	-	-	-	-	-	-	-	-
37	263	-	-	291	229	-	31 731	239	-	60	-	-	-	-	-	-	-	-	-	-	-
38	3 062	-	-	-	1 079	-	34 454	158	-	-	-	-	-	-	-	-	-	-	-	-	-
39	732	-	-	-	788	-	14 424	112	-	-	-	-	-	-	-	-	-	-	-	-	-
41	188	-	-	84	328	-	1 811	-	-	-	-	-	-	-	-	-	-	-	-	-	860
42	-	-	-	20	600	-	4 229	-	-	-	-	-	-	-	-	-	-	-	-	-	-
43	-	-	-	20	52	-	2 145	32	-	-	-	-	-	-	-	-	-	-	-	-	-
44	-	-	-	14	1 075	-	210	-	-	-	-	-	-	-	-	-	-	-	-	-	-
45	-	-	-	-	51	-	478	-	-	-	-	-	-	-	-	-	-	-	-	-	-
46	164	-	-	40	66	-	10 798	79	-	-	-	-	-	-	-	-	-	-	-	-	-
47	-	-	-	-	546	-	1 319	-	-	-	-	-	-	-	-	-	-	-	-	-	-
48	-	-	-	-	379	-	8 342	-	-	-	-	-	-	-	-	-	-	-	-	-	-
51	1	-	-	-	-	-	7 021	95	30	-	-	-	-	-	-	-	-	-	-	-	-
52	-	-	-	340	162	-	8 766	68	-	30	-	-	-	-	-	-	-	-	-	-	-
53	-	-	-	40	1 095	-	305	-	-	-	-	-	-	-	-	-	-	-	-	-	-
54	-	-	-	6	-	-	3 105	-	-	-	-	-	-	-	-	-	-	-	-	-	-
55	-	-	-	-	135	-	310	16	-	-	-	-	-	-	-	-	-	-	-	-	-
56	24	-	-	15	778	-	191	-	-	16	-	-	-	-	-	-	-	-	-	-	-
57	111	-	-	10	265	-	404	-	-	45	-	-	-	-	-	-	-	-	-	-	-
58	-	-	-	-	162	-	9 622	-	-	-	-	-	-	-	-	-	-	-	-	-	-
61	-	-	-	-	476	-	16 627	16	-	-	-	-	-	-	-	-	-	-	-	-	189
62	-	-	-	171	191	-	63	-	-	-	-	-	-	-	-	-	-	-	-	-	-
63	-	-	-	357	76	-	20 972	110	-	-	-	-	-	-	-	-	-	-	-	-	-
64	-	-	-	5	188	-	30 943	170	-	20	-	-	-	-	-	-	-	-	-	-	-
65	-	-	-	-	329	-	851	-	-	-	-	-	-	-	-	-	-	-	-	-	-
66	-	-	-	15	197	-	21 314	109	-	-	-	-	-	-	-	-	-	-	-	-	-
zus.	9 174	200	-	2 413	44 860	49	323 017	4 426	46	14 669	5	-	-	-	-	-	-	-	-	-	1 192
L.V.	15 562	-	-	-	106	-	3 449	31	-	97	-	15	-	-	-	5	-	-	-	-	-
Bund	24 736	200	-	2 413	44 966	49	326 466	4 457	46	14 766	5	15	-	-	-	5	-	-	-	-	1 192
Empfang																					
1	-	-	-	-	-	-	-	-	-	-	-	-	-	-	-	-	-	-	-	-	58
2	-	-	-	-	-	-	-	-	-	-	-	-	-	-	-	-	-	-	-	-	-
3	-	-	-	-	-	-	-	15	-	-	-	-	-	-	-	-	-	-	-	-	-
4	-	-	-	-	-	-	-	-	-	-	-	-	-	-	-	-	-	-	-	-	-
5	-	-	-	-	255	-	-	-	-	-	-	-	-	-	-	-	-	-	-	-	35
6	-	-	-	-	-	-	-	-	-	-	-	-	-	-	-	-	-	-	-	-	-
7	-	-	-	-	-	-	-	-	-	-	-	-	-	-	-	-	-	-	-	-	-
8	-	-	-	-	-	-	-	45	-	23	-	22	-	-	-	-	-	-	-	-	-
9	-	-	-	-	11	-	-	-	-	-	-	-	-	-	-	-	-	-	-	-	-
10	74	-	-	-	5	-	-	-	-	-	-	-	-	-	-	-	-	-	-	-	107
11	2 133	-	-	-	-	-	-	-	-	-	-	-	-	-	-	-	-	11	-	-	-
12	-	-	-	-	-	-	-	-	-	-	-	-	-	-	-	-	-	-	-	-	-
13	-	-	-	-	-	-	-	35	359	-	-	-	-	-	-	9	-	-	-	-	323
14	-	-	-	-	-	-	15	-	-	-	-	-	-	-	-	-	-	-	-	-	-
15	-	-	-	-	468	-	-	-	3 586	-	46	-	-	-	-	-	-	-	-	-	-
16	-	-	-	-	-	-	-	-	-	72	-	-	-	-	-	-	-	-	-	-	-
17	-	-	-	-	-	-	-	-	-	-	-	-	-	-	-	-	-	-	-	-	41
18	-	-	-	-	-	-	-	-	-	-	-	45	-	-	-	-	-	-	-	-	-
19	-	-	-	-	-	-	-	-	-	-	-	67	-	-	-	-	-	-	-	-	246
20	-	-	-	-	226	-	-	-	-	-	20	52	-	-	-	-	-	-	-	-	390
21	-	-	-	-	-	48	-	-	-	-	-	17	-	-	-	-	-	-	-	-	139
22	-	-	-	-	608	132	-	-	-	-	-	-	-	-	-	-	-	-	-	-	212
23	4 791	-	-	-	-	268	-	-	-	-	-	-	-	-	-	-	-	-	-	-	89
24	215	682	-	-	9 633	40	88	285	-	3 622	1 317	-	-	-	-	-	-	-	-	-	191
27	-	-	-	1	2	-	30	-	-	33	-	-	-	-	-	-	-	-	-	-	83
28	-	-	-	34	6	-	-	-	-	-	-	-	-	-	-	-	-	-	-	-	-
29	-	-	3 103	-	16	-	-	-	15	23	-	15	-	-	-	-	-	-	-	-	47
30	1 354	12 995	-	-	77	10	405	-	-	-	-	-	-	-	-	5	-	-	-	-	208
32	-	323	-	-	7 251	5	15	135	20	151	89	70	-	-	-	-	-	-	-	-	20
33	1 263	-	-	3	374	1 056	-	-	-	15	-	-	-	-	-	-	10	-	-	-	44
34	49	-	-	7	3 624	-	-	-	-	255	2 509	-	-	-	-	-	-	-	-	-	-
35	-	-	-	-	46	-	-	-	-	-	-	-	-	-	-	-	-	-	-	-	978
36	128	-	-	-	7 114	47	-	-	-	557	-	-	-	-	-	-	-	-	-	-	-
37	34 652	-	-	-	106	364	-	-	-	-	-	-	-	-	-	-	-	-	-	-	140
38	4 986	-	35	-	4 037	-	-	75	-	-	60	-	-	-	-	-	-	-	-	-	946
39	-	-	-	-	-	-	-	-	-	5	-	-	-	-	-	-	-	-	65	-	376
41	60 912	-	-	6	-	-	-	-	-	-	-	-	-	-	-	-	-	-	-	-	2 768
42	-	-	-	-	7	-	-	-	-	-	-	-	-	-	-	-	-	-	-	-	125
43	-	-	12	-	-	-	-	-	-	-	-	-	-	-	-	-	-	-	-	-	-
44	3	-	-	-	242	-	-	-	-	847	81	-	-	-	-	-	-	-	-	-	-
45	-	-	-	-	-	-	-	-	-	-	-	-	-	-	-	-	-	-	-	-	-
46	-	-	-	-	-	-	-	-	-	-	-	-	-	-	-	-	-	-	-	3	-
47	-	-	-	-	-	-	-	-	-	-	-	-	-	-	-	-	-	-	-	-	-
48	-	-	-	-	50	-	-	-	-	15	-	-	-	-	-	-	-	24	-	-	3
51	-	-	-	-	1 522	-	-	-	-	-	-	-	-	-	-	-	-	-	-	-	-
52	-	-	-	-	-	15	-	-	-	-	10	-	-	-	-	-	-	-	-	-	23
53	-	-	-	-	-	-	-	-	-	-	-	-	-	-	-	-	-	-	-	-	-
54	-	-	-	-	-	-	-	-	-	-	-	-	-	-	-	-	-	-	-	-	-
55	-	-	-	-	-	-	-	-	-	-	-	-	-	-	-	-	-	-	-	-	-
56	-	-	-	-	-	-	-	-	-	15	-	-	-	-	-	-	-	-	-	-	-
57	-	-	-	-	-	30	-	-	-	-	-	-	-	-	-	-	-	-	-	-	628
58	-	-	-	-	506	-	-	-	-	-	-	-	-	-	-	-	-	-	-	-	-
61	247	-	-	-	-	-	-	-	-	-	-	-	-	-	-	-	-	-	-	-	-
62	-	-	-	-	-	-	-	-	-	-	-	-	-	-	-	-	-	-	-	-	-
63	828	-	-	-	5	-	-	-	-	-	-	-	-	-	-	-	-	-	-	-	-
64	40	-	-	-	120	-	-	-	-	257	-	-	-	-	-	-	-	-	-	-	-
65	-	-	-	-	-	-	-	-	-	-	-	-	-	-	-	-	-	-	-	-	-
66	-	-	-	-	-	-	-	-	-	-	-	-	-	-	-	-	-	6	-	8	24
zus.	111 675	14 000	3 150	51	36 311	2 015	553	590	3 980	5 890	4 132	288	-	-	-	14	10	41	65	11	8 244
L.V.	15 562	-	-	-	106	-	3 449	31	-	97	-	15	-	-	-	5	-	-	-	-	-
Bund	127 237	14 000	3 150	51	36 417	2 015	4 002	621	3 980	5 987	4 132	303	-	-	-	19	10	41	65	11	8 244

Nr des V.-B.	Faserholz, Papierholz	Grubenholz	Anderes unbearb. Holz, Holzabfälle	Hölzerne Schwellen	Schnittholz, Faßholz, Werkstücke	Holzwaren	Zellstoff, Holzschliff, Strohstoff	Papier, Pappe	Betonwaren	Künstliche Steine, Platten, Röhren	Andere Steingut-, Ton-, Porzellanwaren	Glas, Glaswaren	Roheisen, Eisenlegierungen	Halbzeug aus Stahl	Altesen und Abfälle von Eisen und Stahl	Eisenbahnoberbauzeug aus Eisen und Stahl	Stab- und Formeisen und -stahl	Bleche und Platten aus Eisen und Stahl	Rohren und Rohre aus Eisen und Stahl	Eisen- und Stahldraht
	161	162	163	164	165	166	170	171	180	181	182	183	190	191	192	193	194	195	196	197
Versand																				
1	-	-	-	-	-	-	-	-	-	-	-	-	-	-	-	96	597	-	54	180
2	-	-	-	-	-	-	-	-	-	-	-	9	-	15	54	216	504	-	489	118
3	-	-	-	-	-	2	401	-	-	-	-	-	-	-	-	23	621	-	45	-
4	-	-	-	-	-	-	-	-	-	-	-	-	-	-	-	50	116	-	24	-
5	-	-	-	-	-	-	-	-	-	-	-	5	-	-	16	1 000	4 436	-	387	1 096
6	-	-	-	-	-	-	-	-	-	-	-	-	-	-	-	-	20	-	-	-
7	-	-	-	-	-	-	-	-	-	-	-	-	-	-	80	120	62	-	-	-
8	-	-	-	-	-	-	-	-	-	-	-	-	-	-	-	143	390	-	166	-
9	-	-	-	-	-	-	-	-	-	-	-	-	-	-	-	1 874	9 847	352	386	1 781
10	-	-	-	-	1	-	-	-	-	-	-	-	-	-	-	7	281	-	-	-
11	-	19	-	-	-	-	888	5	-	32	-	-	31	-	242	102	559	-	30	-
12	56	28	149	-	-	2	-	-	-	-	-	-	-	11 004	-	54	3 999	86	-	769
13	-	-	-	-	11	-	-	-	-	-	-	-	10	-	-	1 733	3 124	-	-	-
14	44	84	-	-	-	-	-	-	-	-	-	-	-	-	-	483	1 627	-	23	464
15	-	-	-	-	-	-	-	-	-	-	-	-	-	147	-	430	2 040	569	20	1 319
16	-	-	-	-	-	-	18	-	-	-	-	-	-	-	-	92	1 652	-	7	183
17	-	-	-	-	-	-	-	-	-	-	-	-	-	-	13	1 505	981	-	-	31
18	-	-	-	-	-	-	-	-	-	-	-	-	-	-	-	38	25	-	26	-
19	-	-	-	-	-	-	-	-	-	-	-	-	-	38	-	185	1 357	19	-	37
20	-	-	-	-	-	-	-	-	-	-	-	-	-	-	-	105	1 400	26	-	819
21	-	-	-	-	-	-	-	-	-	-	-	-	-	-	107	666	3 423	7	47	44
22	-	-	-	-	-	-	708	-	-	-	-	-	-	7 903	-	170	4 075	-	24	1 020
23	-	338	-	-	465	-	2 388	-	-	-	-	-	41	107 753	3 910	340	32 234	23	-	44 419
24	289	9 884	384	181	1 099	2	1 927	5	-	-	-	-	126	77 328	24 627	29 674	29 042	618	96	23 716
27	-	1 845	-	203	72	-	-	7	-	-	-	-	-	2 373	1 406	7 879	6 296	164	31	5 816
28	-	1 850	-	-	210	-	-	8	-	85	-	-	-	11 410	11 468	3 060	14 464	462	61	203
29	-	-	-	-	19	-	-	-	-	-	48	-	-	-	110	106	860	32	-	5
30	-	860	120	-	23	3	-	-	354	948	-	-	343	3 851	32 849	1 174	28 418	449	68	4 425
32	-	-	23	-	-	-	-	59	-	-	-	3	-	19 921	3 507	961	22 030	37	-	9 916
33	240	-	236	-	378	-	6 013	373	-	103	-	-	-	155 008	4 028	623	31 033	-	-	8 027
34	-	-	1 354	-	-	-	-	359	-	-	-	-	-	2 813	355	294	13 745	-	2	1 114
35	-	-	-	-	-	-	1 704	-	-	-	-	-	-	12 602	347	15	20 381	-	-	10 070
36	-	-	202	-	-	-	-	-	-	-	-	-	-	72	94	8 967	969	-	-	-
37	-	25	99	-	-	-	4 932	-	-	-	-	1	-	1 609	2 624	2 401	11 775	-	-	3 464
38	-	-	-	-	-	-	2 856	-	-	-	1 372	-	-	17 327	34	273	6 489	75	8	284
39	-	-	-	-	-	-	-	-	-	255	-	-	-	-	-	270	3 259	-	-	392
41	-	-	-	-	-	-	349	-	-	-	61	-	70	18 588	1 311	270	9 677	-	71	3 320
42	55	-	-	-	-	-	-	-	-	-	-	-	-	-	-	167	1 264	4	122	129
43	-	-	-	-	-	-	-	-	-	-	-	-	-	2 131	-	202	1 904	31	22	-
44	-	-	-	-	-	-	-	-	-	-	-	-	-	-	17	-	401	-	-	-
45	38	-	-	-	-	-	20	-	-	-	-	-	-	548	50	392	572	-	-	149
46	-	-	-	-	-	-	2 740	-	-	-	-	-	-	-	-	8	380	-	-	461
47	-	-	-	-	-	-	-	-	-	-	-	-	-	-	-	257	513	-	-	-
48	-	-	-	-	-	-	-	-	-	-	-	-	-	-	19	97	1 366	-	-	142
51	-	-	-	-	-	-	834	-	-	-	-	-	-	473	-	5	409	-	21	38
52	-	-	-	-	-	-	315	-	-	-	-	-	-	2 043	27	288	2 484	176	49	1 126
53	-	-	-	-	-	-	-	-	-	-	-	-	121	-	-	22	1 686	-	-	33
54	-	-	-	-	-	-	-	-	-	-	-	-	-	131	-	-	659	-	2	20
55	-	-	-	-	-	-	-	-	-	-	-	-	-	20	-	-	45	-	-	424
56	-	-	-	-	-	-	-	-	-	-	-	-	-	-	-	416	2 766	-	-	1 801
57	-	-	-	-	-	-	-	-	-	-	-	-	-	-	16	675	422	-	-	-
58	14	-	-	-	-	-	-	-	-	-	-	-	11	-	-	125	2 867	-	-	13
61	-	-	-	-	-	-	1 319	-	-	-	-	-	-	-	-	-	620	-	-	667
62	-	-	-	-	-	-	-	-	-	-	-	-	-	2 436	-	100	1 031	-	-	-
63	-	-	-	-	-	-	-	-	-	-	-	-	-	-	-	188	541	-	3	-
64	-	-	-	-	-	-	439	-	-	-	-	1	-	-	-	460	176	-	-	-
65	-	-	-	-	-	-	1 647	-	-	-	-	-	-	131	-	-	650	-	-	51
66	-	-	-	-	-	-	5 883	-	-	-	-	-	-	20	-	353	327	-	-	-
zus	736	14 933	2 567	384	2 278	9	35 381	816	354	1 423	1 481	19	753	457 695	87 311	69 154	292 891	3 130	2 284	128 086
L.V	-	9 599	83	-	161	7	-	-	-	-	-	-	-	6	4 534	3 202	2 846	-	-	8
Bund	736	24 532	2 650	384	2 439	16	35 381	816	354	1 423	1 481	19	753	457 701	91 845	72 356	295 737	3 130	2, 284	128 094
Empfang																				
1	8 749	17 378	-	-	-	-	-	-	-	-	-	-	78	-	-	-	-	-	-	-
2	21	129	-	114	-	3	-	-	-	-	-	-	-	-	-	-	-	-	-	-
3	-	108	-	-	-	2	-	-	-	-	-	-	-	-	20	-	-	-	-	-
4	-	129	-	-	-	-	-	-	-	-	-	-	-	-	-	-	-	-	-	-
5	-	-	-	-	25	-	-	-	-	-	-	30	-	-	122	-	7	17	7	-
6	-	674	-	-	-	-	-	-	-	-	-	-	-	-	-	-	-	-	-	-
7	-	1 572	-	-	-	2	-	-	-	20	-	-	-	-	-	-	-	-	1	-
8	-	273	-	-	12	-	-	-	-	-	-	-	-	-	-	-	-	-	-	-
9	-	-	-	-	-	-	-	-	-	-	-	-	-	-	571	-	-	-	-	-
10	-	1 649	-	-	-	-	-	-	-	-	-	-	-	-	89	-	-	-	-	-
11	384	1 272	-	-	58	2	-	-	-	27	-	-	-	-	136	-	-	-	-	-
12	99	140	-	111	-	80	-	-	-	15	-	-	-	-	429	-	2	-	-	-
13	196	1 508	-	-	-	-	-	-	-	9	-	-	24	-	152	1	-	-	-	-
14	77	633	-	-	40	-	-	887	-	-	-	-	-	-	95	-	1 560	157	-	-
15	-	43	-	-	-	5	-	-	-	-	-	-	-	-	88	-	144	22	-	-
16	-	-	-	-	-	-	-	-	-	-	-	8	-	-	69	-	5	-	7	-
17	-	342	7	-	20	14	-	-	-	-	-	-	-	-	3 330	211	185	-	-	-
18	-	-	-	-	-	-	-	-	-	-	-	-	-	-	-	-	-	-	-	-
19	-	1 287	122	-	-	-	-	-	38	-	-	-	-	-	77	-	-	20	-	-
20	-	933	-	-	-	-	-	-	-	-	-	-	-	-	15	-	-	-	-	-
21	43	2 695	-	59	685	-	-	-	-	-	-	-	-	-	256	18	-	-	10	-
22	2 763	430	87	25	104	-	-	-	-	-	-	-	-	-	328	64	-	49	96	-
23	41	966	544	-	39	-	-	-	-	297	-	-	-	26	925	285	1 558	4 601	727	135
24	24	6 406	419	1 026	337	19	-	-	-	1 602	-	676	193	403	18 013	3 911	4 546	6 596	1 509	929
27	340	268	62	675	94	-	-	-	-	5	-	-	-	97	1 159	500	4 748	3 530	118	1 230
28	-	88	25	-	10	-	-	-	-	128	-	-	-	25	10 957	298	1 394	168	22	-
29	-	2 768	103	531	229	-	-	-	48	376	-	-	-	-	189	-	-	-	-	-
30	-	6 500	-	-	249	6	-	-	-	1 765	-	-	11 017	1 128	37 957	306	9 397	8 438	2 767	-
32	-	77	215	253	-	-	-	-	12	743	-	-	69	31	4 287	-	384	7	7	-
33	-	419	-	-	20	1	-	-	-	11	-	172	1 847	401	7 864	141	2 988	572	942	-
34	-	-	-	-	-	-	6	-	-	148	-	-	-	-	13 461	66	111	5	13	53
35	41	3 083	146	5	-	-	-	-	-	70	-	13	-	9	4 132	314	135	-	-	-
36	1	118	-	-	7	-	-	-	-	22	-	-	-	-	89	-	3	-	-	-
37	-	263	-	3	-	-	-	-	-	222	-	28	11	-	5 619	-	5	18	11	28
38	939	8 703	155	-	178	10	-	-	-	38 065	-	-	-	-	1 894	3	141	70	22	-
39	1 815	1 088	38	25	18	-	-	-	-	415	-	-	-	-	210	-	-	-	-	-
41	1 375	2 973	22	-	43	2	-	-	-	1 395	-	-	128	-	482	-	24	325	641	-
42	-	585	22	-	18	46	-	-	-	137	-	-	-	-	156	-	214	-	2	-
43	-	187	-	-	4	-	-	-	-	16	-	-	-	-	-	-	-	-	-	-
44	-	-	-	-	-	-	-	-	-	-	-	-	-	-	4	-	-	-	-	-
45	-	-	-	-	-	-	-	-	-	173	-	7	-	-	23	-	-	-	-	-
46	-	476	-	25	-	-	-	-	-	1 832	-	-	-	-	181	-	-	-	-	-
47	-	-	-	-	-	-	-	-	-	-	-	-	-	-	-	-	-	-	-	-
48	-	22	5	-	-	8	-	-	-	-	-	-	-	-	75	-	-	-	1	-
51	18	1 171	-	-	-	-	-	-	-	-	-	-	-	-	391	-	-	-	6	-
52	-	2 647	-	-	-	58	-	-	-	43	-	-	-	-	51	-	61	-	-	-
53	-	-	-	-	-	-	-	-	-	-	-	-	-	-	43	-	-	-	-	-
54	-	-	-	-	-	27	-	-	-	-	-	-	-	-	-	-	-	-	-	-
55	-	424	-	-	-	-	-	-	-	-	-	-	-	-	-	37	-	-	-	-
56	-	407	18	-	-	-	-	-	-	-	-	-	-	-	14	7	-	-	3	-
57	-	1 409	-	-	-	5	-	-	-	3 199	-	-	-	-	40	275	-	-	-	-
58	-	533	-	-	93	3	-	-	-	85	-	-	-	-	37	-	-	-	-	-
61	-	1 181	-	-	-	16	28	-	138	-	12	-	-	-	111	-	-	-	-	-
62	-	-	-	-	-	6	-	-	-	-	-	1	-	-	148	257	-	4	18	-
63	134	7 124	-	-	369	5	-	-	6	-	-	-	-	-	284	19	-	396	-	-
64	-	1 247	-	-	-	-	-	-	-	-	-	-	-	-	500	-	-	-	-	-
65	-	-	-	-	-	-	-	-	-	-	-	-	-	-	904	200	-	-	-	-
66	-	21	-	13	-	-	-	-	-	-	-	-	-	-	281	213	-	-	-	-
zus	17 060	82 349	1 990	2 865	2 652	320	34	887	242	50 820	12	935	13 367	2 120	116 258	7 126	27 612	24 995	6 930	2 375
L.V	-	9 599	83	-	161	7	-	-	-	-	-	-	-	6	4 534	3 202	2 846	-	-	8
Bund	17 060	91 948	2 073	2 865	2 813	327	34	887	242	50 820	12	935	13 367	2 126	120 792	10 328	30 458	24 995	6 930	2 383

Nr des V B	Andere Gießerei- u Walzwerkserzeugnisse	Maschinen, Apparate	Bauwerksteile aus Eisen u Stahl	Andere Eisen- und Stahlwaren	Blöcke aus Stahl	Rohkupfer, Kupferlegierungen	Rohzink, Zinklegierungen	Rohblei, Bleilegierungen	Rohe Leichtmetalle, auch Legierungen	Andere roh NE Metalle	Altmetalle u Abfälle von NE-Metallen	NE-Metallhalbzeug	NE-Metallwaren	Fahrzeuge aller Art	Nicht bes. gen Industrieerzeugn	Sammelgut ohne nähere Bezeichnung	Umzugsgut, gebr Verpackungen, Baugerätschaften	Lebende Tiere: Pferde, Esel	Rindvieh, außer Kälber	Kälber	Schafe, Ziegen	Schweine, außer Ferkeln	Ferkel	Geflügel
	198	199	200	201	202	210	211	212	213	214	215	216	217	220	230	231	240	250	251	252	253	254	255	256
Versand																								
1	-	-	-	580	16	-	-	-	-	-	-	-	-	-	-	-	9	-	-	-	-	-	-	-
2	-	11	60	739	-	-	-	-	-	-	-	-	-	-	5	-	11	-	-	-	-	-	-	-
3	-	-	13	66	-	-	-	-	-	-	-	-	-	-	14	-	10	-	-	-	-	-	-	-
4	-	-	-	85	-	-	-	-	-	-	-	-	-	-	-	-	-	-	-	-	-	-	-	-
5	5	1	348	1 370	-	-	-	-	-	-	-	6	-	3	68	2	-	-	-	-	-	-	-	-
6	-	-	-	331	-	-	-	-	-	-	-	-	-	-	-	-	-	-	-	-	-	-	-	-
7	-	-	-	-	-	-	-	-	-	-	-	-	-	-	-	-	5	-	-	-	-	-	-	-
8	-	-	-	273	-	-	-	-	-	-	-	7	-	-	-	-	-	-	-	-	-	-	-	-
9	-	8	698	1 541	-	-	-	-	-	-	-	-	-	-	11	5	35	-	-	-	-	-	-	-
10	-	-	9	118	-	-	-	-	-	-	-	-	-	-	-	-	-	1	-	-	-	-	-	-
11	5	5	20	249	-	-	-	-	-	-	-	-	-	-	7	-	34	-	-	-	-	-	-	-
12	15	-	6	981	-	-	-	-	-	-	-	8	-	-	5	-	18	-	-	-	-	-	-	-
13	6	2	-	772	-	-	-	-	-	-	-	-	-	764	-	-	84	-	-	-	-	-	-	-
14	-	55	62	1 023	-	-	-	-	-	-	-	-	-	-	-	-	197	-	-	-	-	-	-	-
15	47	-	141	565	-	-	-	-	-	-	-	65	-	-	-	-	6	-	-	-	-	-	-	-
16	23	13	-	496	-	-	-	-	-	-	-	-	-	-	5	-	-	-	-	-	-	-	-	-
17	5	-	-	204	-	-	-	-	-	-	-	-	-	-	10	-	12	-	-	-	-	-	-	-
18	-	-	66	160	-	-	-	-	-	-	-	-	-	-	12	-	130	12	-	-	-	-	-	-
19	-	2	-	256	50	-	-	-	-	-	-	-	-	-	-	-	44	-	-	-	-	-	-	-
20	-	2	-	278	-	-	-	-	-	-	-	9	-	-	-	-	10	-	-	-	-	-	-	-
21	-	-	-	2 229	-	-	-	-	-	-	-	-	-	-	-	-	11	4	-	-	-	-	-	-
22	-	17	-	335	34	-	-	-	-	-	-	-	-	-	-	-	21	-	-	-	-	-	-	-
23	65	118	155	1 137	21	-	-	-	-	-	-	-	-	93	-	-	17	13	-	-	-	-	-	-
24	49	286	3 042	8 496	-	-	-	-	-	-	-	-	-	45	11	-	1 816	5	-	-	-	-	-	-
27	9	64	1 370	2 567	90	-	-	-	-	-	-	-	-	-	-	-	1 294	-	-	-	-	-	-	-
28	10	15	129	4 375	508	-	-	-	-	-	-	-	-	42	6	-	180	-	-	-	-	-	-	-
29	20	8	212	284	-	-	-	-	-	-	-	-	-	48	-	-	122	-	-	-	-	-	-	-
30	205	28	203	13 551	54	-	-	-	-	-	-	-	-	75	1	-	69	42	34	-	-	69	-	-
32	383	51	5 432	6 260	41	-	-	-	-	-	-	-	-	-	-	-	96	-	-	-	41	-	-	-
33	44	91	1 432	5 408	3 497	-	-	-	-	-	-	-	-	-	64	-	311	-	-	-	-	-	-	-
34	-	39	111	5 110	-	-	-	21	-	-	-	-	-	-	-	-	331	-	-	-	4	-	-	-
35	-	26	-	3 995	193	-	-	-	-	-	-	-	10	-	-	-	48	5	-	-	-	-	-	-
36	-	8	2 125	875	-	-	-	-	-	-	-	-	-	-	1	-	10	-	8	-	-	-	-	-
37	-	7	136	1 440	-	-	-	-	-	-	-	-	-	-	2	-	81	14	-	-	-	-	-	-
38	-	7	25	977	-	-	-	-	-	-	6	-	-	-	4	-	174	-	4	2	-	-	-	-
39	-	-	-	1 225	-	-	-	-	-	-	-	-	-	-	-	-	5	-	-	-	-	-	-	-
41	-	46	22	886	1	-	-	-	-	-	-	-	-	-	-	-	22	4	-	-	-	-	-	-
42	5	-	83	246	-	-	-	-	-	-	-	-	-	-	-	-	106	-	-	-	-	-	-	-
43	-	3	21	116	-	-	-	-	-	-	-	-	2	-	5	-	60	-	-	-	-	-	-	-
44	-	13	-	55	-	-	-	-	-	-	-	-	-	-	-	-	3	-	-	-	-	-	-	-
45	-	10	-	179	-	-	-	-	-	-	-	-	-	-	3	-	12	-	6	-	-	-	-	-
46	-	-	-	741	-	-	-	-	-	-	-	-	-	-	-	-	20	-	-	-	-	-	-	-
47	-	3	29	370	-	-	-	-	-	-	-	-	-	-	-	-	10	-	-	-	-	-	-	-
48	-	1	26	1 467	-	-	-	-	-	-	-	-	-	-	32	-	7	-	-	-	-	-	-	-
51	-	-	15	263	-	-	-	-	-	-	-	-	-	-	-	-	-	-	-	-	-	-	-	-
52	56	-	166	439	102	-	-	-	-	-	-	-	-	-	-	-	12	-	16	1	-	-	-	-
53	-	13	28	132	-	-	-	-	-	-	-	-	-	-	-	-	5	-	-	-	-	-	-	-
54	-	7	12	26	-	-	-	-	-	-	-	-	-	-	-	-	7	-	-	-	-	-	-	-
55	-	-	-	149	-	-	-	-	-	-	-	-	-	-	-	-	-	-	-	-	-	21	-	-
56	-	10	7	1 003	-	-	-	-	-	-	-	-	-	-	5	-	29	-	-	-	-	-	-	-
57	-	-	-	221	-	-	-	-	-	-	-	10	-	-	-	-	12	-	-	-	-	-	-	-
58	-	-	42	594	-	-	-	-	-	-	-	-	-	-	-	-	-	-	-	-	-	70	-	-
61	-	24	38	114	-	-	-	-	-	-	-	-	-	-	-	-	51	-	-	-	-	-	-	-
62	-	11	15	76	-	-	-	-	-	-	-	-	-	-	2	-	30	-	-	-	-	-	-	-
63	-	58	225	271	-	-	-	-	-	-	-	-	-	-	-	-	39	-	-	-	-	-	-	-
64	-	10	61	58	-	-	-	-	-	-	-	-	-	-	-	-	-	1	-	-	-	-	-	-
65	-	2	-	2 247	-	-	-	-	-	-	-	-	-	-	-	-	-	-	-	-	-	-	-	-
66	-	-	-	121	-	-	-	-	-	-	-	-	-	-	-	-	40	-	-	-	-	-	-	-
zus	952	1 075	16 585	78 125	4 607	-	-	21	-	-	6	105	12	1 070	273	7	5 656	101	68	3	45	160	-	-
L.V.	27	288	3 872	488	-	-	-	-	-	-	-	-	-	11	6	-	83	-	-	-	-	-	-	-
Bund	979	1 363	20 457	78 613	4 607	-	-	21	-	-	6	105	12	1 081	279	7	5 739	101	68	3	45	160	-	-
Empfang																								
1	-	15	-	-	-	-	-	-	-	-	-	-	-	-	-	-	4	-	363	-	-	-	-	-
2	-	-	-	8	-	-	-	-	-	-	-	-	-	-	-	-	10	11	-	-	-	-	-	-
3	-	-	-	-	-	-	-	-	-	-	-	-	-	-	-	-	14	-	-	-	-	-	-	-
4	-	-	-	-	-	-	-	-	-	-	-	-	-	-	-	-	-	-	-	-	-	-	-	-
5	-	44	29	2	-	-	-	-	-	-	-	-	-	11	6	-	61	-	-	-	-	-	-	-
6	-	25	-	-	-	-	-	-	-	-	-	-	-	-	-	-	5	-	307	126	-	3 251	-	-
7	-	-	-	-	-	-	-	-	-	-	-	-	-	-	-	5	52	-	-	-	-	-	-	-
8	-	-	-	-	-	-	-	-	-	-	-	-	-	-	-	-	31	-	5	-	-	-	-	-
9	-	-	-	5	-	-	-	-	-	-	-	-	-	-	-	47	90	-	-	-	-	-	-	-
10	-	7	-	-	-	-	-	-	-	-	-	-	-	3	-	-	35	-	47	-	-	-	196	-
11	1	157	-	229	-	-	-	-	-	-	-	-	-	3	166	-	81	-	-	-	-	-	-	-
12	-	152	4	45	-	-	-	-	-	-	-	-	-	3	127	-	29	-	5	-	-	-	-	-
13	-	109	101	-	-	-	-	-	-	-	-	-	-	-	-	-	33	-	-	-	75	-	-	-
14	-	48	161	6	-	-	-	-	-	-	-	-	-	7	21	-	227	-	-	-	-	-	-	-
15	-	8	701	1	-	-	-	-	-	-	-	-	-	-	-	-	20	-	-	-	-	114	-	-
16	11	41	-	17	-	-	-	-	-	-	-	-	-	-	-	-	27	-	-	-	-	-	-	-
17	855	11	5	100	-	-	-	-	-	-	-	-	-	1	-	-	-	-	56	-	-	-	191	-
18	-	-	-	-	-	-	-	-	-	-	-	-	-	-	-	-	84	-	-	-	-	-	-	-
19	-	180	442	63	-	-	-	-	-	-	-	-	-	-	-	-	-	-	65	24	15	2	-	-
20	-	-	-	-	-	-	-	-	-	-	-	-	-	-	-	-	2	21	57	94	-	288	86	-
21	19	129	-	16	-	-	-	-	-	-	-	-	-	-	127	-	24	5	-	-	-	-	-	-
22	-	56	92	652	-	-	-	-	-	-	-	-	-	-	167	-	25	3	-	-	-	-	-	-
23	1 083	81	659	623	-	-	-	-	-	-	-	-	-	136	12	-	44	-	-	-	210	-	-	-
24	1 260	1 137	6 550	2 394	-	-	-	-	-	-	-	255	-	1 953	43	-	715	-	-	-	-	-	-	-
27	418	511	1 686	208	-	-	-	-	-	-	2	-	-	1	-	-	940	15	-	-	-	-	-	-
28	17 082	516	2 230	2 528	74	-	-	-	94	-	-	-	-	1 366	21	-	79	-	-	-	-	-	-	-
29	-	-	4	8	-	-	-	-	-	-	-	-	-	-	-	-	-	-	4	-	-	-	-	-
30	10 826	647	1 540	699	-	-	-	-	-	-	66	58	2	160	2	-	84	-	5	-	-	-	-	-
32	17	216	252	269	-	-	-	-	-	-	-	-	135	236	25	-	325	-	-	-	-	-	-	-
33	282	307	1 573	587	-	-	-	-	-	-	-	-	-	18	519	-	427	-	-	-	60	-	-	-
34	17	191	400	121	-	-	-	-	-	-	-	25	12	162	49	-	320	-	13	-	-	-	-	-
35	88	28	-	480	-	-	-	-	-	-	24	-	-	12	150	-	29	-	-	-	-	-	-	-
36	-	37	11	35	-	-	-	-	-	-	-	-	-	33	-	-	226	-	12	-	-	-	-	-
37	-	5	110	38	-	-	-	-	-	-	-	-	-	238	-	-	83	-	-	-	190	-	-	-
38	-	37	5	17	-	-	-	-	-	-	12	17	-	454	30	-	66	10	-	-	-	-	-	-
39	41	115	-	2	-	-	-	-	-	-	-	8	-	-	-	-	5	-	11	3	-	67	-	-
41	70	1 420	332	987	-	-	-	-	-	-	-	-	-	-	76	-	52	-	-	-	-	-	-	-
42	43	51	35	38	-	-	-	-	-	-	20	-	-	5	-	-	5	-	-	-	-	-	-	-
43	-	94	922	8	-	-	-	-	-	-	-	-	-	-	-	-	14	-	-	-	-	-	-	-
44	-	-	-	-	-	-	-	-	-	-	-	-	-	-	-	-	55	-	-	-	-	-	-	-
45	29	779	22	21	-	-	-	-	-	-	-	-	-	19	-	-	1	-	-	-	-	-	-	-
46	-	22	49	36	-	-	-	-	-	-	82	-	-	-	52	-	18	-	19	-	-	-	-	-
47	-	8	16	-	-	-	-	-	-	-	-	-	-	52	2	-	5	-	-	-	-	-	-	-
48	-	96	44	49	-	-	-	-	-	-	5	-	6	-	1	740	18	-	-	-	-	-	-	-
51	-	24	-	24	-	-	-	-	-	-	-	-	-	5	5	-	6	-	-	-	-	-	-	-
52	73	90	49	32	-	-	-	-	-	-	-	-	-	1	8	-	17	17	1	11	-	-	-	-
53	-	109	-	1	-	-	-	-	-	-	-	-	-	10	-	-	40	19	-	-	-	-	-	-
54	-	-	7	-	-	-	-	-	-	-	-	-	-	-	7	-	9	-	-	-	-	-	-	-
55	-	2	-	4	-	-	-	-	-	-	-	-	-	-	33	-	-	-	-	-	-	-	-	-
56	-	19	63	1	-	-	-	-	-	-	-	-	-	-	-	-	120	-	-	-	-	-	-	-
57	-	-	137	-	-	-	-	-	-	-	-	-	-	-	-	-	121	-	-	-	-	-	-	-
58	-	2	-	17	-	-	-	-	-	-	-	-	-	-	20	-	50	-	-	-	-	-	-	-
61	-	18	-	-	-	-	-	-	-	-	-	-	15	5	19	-	64	-	-	-	-	-	-	-
62	-	168	788	-	-	-	-	-	-	-	-	3	-	3	2	-	159	-	-	-	-	-	-	-
63	-	19	-	-	-	-	-	-	-	-	-	-	-	3	533	-	56	237	-	22	-	-	-	-
64	-	-	-	1	-	-	-	-	32	-	-	-	-	-	85	-	120	-	-	-	-	-	-	-
65	-	25	-	31	-	-	-	-	-	-	-	-	-	6	-	10	13	208	-	-	-	-	-	-
66	-	2	2	-	-	-	-	-	-	-	-	-	-	-	377	-	102	-	-	-	-	-	-	-
zus	32 215	7 758	19 021	10 403	74	-	-	-	126	-	211	366	170	4 906	2 685	802	5 242	546	970	280	550	3 722	473	-
L.V.	27	288	3 872	488	-	-	-	-	-	-	-	-	-	11	6	-	83	-	-	-	-	-	-	-
Bund	32 242	8 046	22 893	10 891	74	-	-	-	126	-	211	366	170	4 917	2 691	802	5 325	546	970	280	550	3 722	473	-

Nr. des V.-B.	Beförderte Güter insgesamt	Fische, auch Zubereitungen	Fleisch, auch Zubereitungen	Milch und Rahm	Eier	Weizen	Roggen	Gerste	Hafer	Mais	Reis	Hülsenfrüchte	Gemüse	Obst, Südfrüchte	Kartoffeln	Zuckerrüben	Ölsaaten, Ölfrüchte	Kaffee	Rohtabak	Milcherzeugnisse	Speisefette, außer Butter	Andere tierische und pflanzliche Fette und Öle
		1	2	3	4	10	11	12	13	14	15	16	20	21	22	23	24	25	26	30	31	32
Versand																						
Bund	6 913 929	-	-	-	-	228	45	9	-	-	-	370	-	-	106	4 068	-	-	-	-	-	-
98	14 908	-	-	-	-	-	-	-	-	-	-	-	-	-	-	-	-	-	-	-	-	-
99	-	-	-	-	-	-	-	-	-	-	-	-	-	-	-	-	-	-	-	-	-	-
195	3 892	-	-	-	-	-	-	-	-	-	-	-	-	-	-	-	-	-	-	-	-	-
201	-	-	-	-	-	-	-	-	-	-	-	-	-	-	-	-	-	-	-	-	-	-
202	-	-	-	-	-	-	-	-	-	-	-	-	-	-	-	-	-	-	-	-	-	-
203	-	-	-	-	-	-	-	-	-	-	-	-	-	-	-	-	-	-	-	-	-	-
204	-	-	-	-	-	-	-	-	-	-	-	-	-	-	-	-	-	-	-	-	-	-
205	39 363	-	-	-	-	-	-	-	-	-	-	-	-	-	-	-	-	-	-	-	-	-
206	19	-	-	-	-	-	-	-	-	-	-	-	-	-	-	-	-	-	-	-	-	-
207	17	-	-	-	-	-	-	-	-	-	-	-	-	-	-	-	-	-	-	-	-	-
208	113	-	-	-	-	-	-	-	-	-	-	-	-	-	-	-	-	-	-	-	-	-
209	10	-	-	-	-	-	-	-	-	-	-	-	-	-	-	-	-	-	-	-	-	-
210	-	-	-	-	-	-	-	-	-	-	-	-	-	-	-	-	-	-	-	-	-	-
211	-	-	-	-	-	-	-	-	-	-	-	-	-	-	-	-	-	-	-	-	-	-
212	49 345	-	-	-	-	-	-	-	-	-	-	-	-	-	-	-	-	-	-	-	-	-
213	124 201	-	-	-	-	-	-	-	-	-	-	-	-	-	-	-	-	-	-	-	-	-
214	-	-	-	-	-	-	-	-	-	-	-	-	-	-	-	-	-	-	-	-	-	-
215	1 065 847	-	-	-	-	-	-	-	-	-	-	-	-	-	-	-	-	-	-	-	-	-
216	28 588	-	-	-	-	-	-	-	-	-	-	-	-	-	-	-	-	-	-	-	-	-
217	23 381	-	-	-	-	-	-	-	-	-	-	-	-	-	-	-	-	-	-	-	-	-
218	270 801	-	-	-	-	-	-	-	-	-	-	-	-	-	-	-	-	-	-	-	-	-
219	145	-	-	-	-	-	-	-	-	-	-	-	-	-	-	-	-	-	-	-	-	-
220	8 752	-	-	-	-	-	-	-	-	-	-	-	-	-	-	-	-	-	-	-	-	-
221	5	-	-	-	-	-	-	-	-	-	-	-	-	-	-	-	-	-	-	-	-	-
222	340	-	-	-	-	-	-	-	-	-	-	-	-	-	-	-	-	-	-	-	-	-
223	-	-	-	-	-	-	-	-	-	-	-	-	-	-	-	-	-	-	-	-	-	-
Ausl	1 610 927	-	-	-	-	-	-	-	-	-	-	-	-	-	-	-	-	-	-	-	-	-
Insges.	8 543 656	-	-	-	-	228	45	9	-	-	-	370	-	-	106	4 068	-	-	-	-	-	-
Empfang																						
Bund	5 461 770	12	231	16	-	404	474	21	-	70	-	38	137	15	11 867	31	-	21	13	31	-	231
98	16	-	-	-	-	-	-	-	-	-	-	-	-	-	-	-	-	-	-	-	-	-
99	2 343	-	-	-	-	-	-	-	-	-	-	-	-	-	-	-	-	-	-	-	-	-
195	28	-	-	-	-	-	-	-	-	-	-	-	1	-	-	-	-	-	-	-	-	-
201	-	-	-	-	-	-	-	-	-	-	-	-	-	-	-	-	-	-	-	-	-	-
202	-	-	-	-	-	-	-	-	-	-	-	-	-	-	-	-	-	-	-	-	-	-
203	7	-	-	-	-	-	-	-	-	-	-	-	-	-	-	-	-	-	-	-	-	-
204	994	-	-	-	-	-	-	-	-	-	-	-	-	-	-	-	-	-	-	-	-	-
205	3 614	-	-	-	-	-	-	-	-	-	-	-	-	-	-	-	-	-	-	-	-	-
206	44	-	-	-	-	-	-	-	-	-	-	-	-	-	-	-	-	-	-	-	-	-
207	39	-	-	-	10	-	-	-	-	-	-	-	-	-	-	-	-	-	-	-	-	-
208	-	-	-	-	-	-	-	-	-	-	-	-	-	-	-	-	-	-	-	-	-	-
209	-	-	-	-	-	-	-	-	-	-	-	-	-	-	-	-	-	-	-	-	-	-
210	-	-	-	-	-	-	-	-	-	-	-	-	-	-	-	-	-	-	-	-	-	-
211	400	-	-	-	-	-	-	-	-	-	-	-	-	-	-	-	-	-	-	-	-	-
212	261	-	-	-	-	-	-	-	-	-	-	-	-	-	-	-	-	-	-	-	-	-
213	46	-	-	-	-	-	-	-	-	-	-	11	-	-	-	-	-	-	-	-	-	-
214	-	-	-	-	-	-	-	-	-	-	-	-	-	-	-	-	-	-	-	-	-	-
215	215	-	40	-	-	-	-	-	-	-	-	-	-	-	-	-	-	-	-	-	-	-
216	143 015	-	-	-	-	-	-	-	-	-	-	-	-	-	-	-	-	-	-	-	-	-
217	753	-	-	-	-	-	-	-	-	-	-	-	-	-	-	-	-	-	-	-	-	-
218	1 172	12	-	-	-	-	-	-	-	-	-	61	10	-	374	-	38	-	-	-	-	1
219	-	-	-	-	-	-	-	-	-	-	-	-	-	-	-	-	-	-	-	-	-	-
220	347	6	-	-	58	-	-	-	-	-	-	-	-	-	-	-	-	-	-	-	-	-
221	-	-	-	-	-	-	-	-	-	-	-	-	-	-	-	-	-	-	-	-	-	-
222	69	-	-	-	-	-	-	-	-	-	-	-	-	-	-	-	-	-	-	-	-	-
223	-	-	-	-	-	-	-	-	-	-	-	-	-	-	-	-	-	-	-	-	-	-
Ausl	150 976	18	40	-	68	-	-	-	-	-	-	72	10	-	374	-	38	-	-	-	-	1
Insges.	5 615 133	30	271	16	68	404	474	21	-	70	-	110	148	15	12 241	31	38	21	13	31	-	232

Nr. des V.-B.	Roggen- und Weizenmehl	Malz	Stärke	Rohzucker	Verbrauchszucker	Wein, Most	Bier	Spiritus	Andere Nahrungs- und Genußmittel	Kleie u. Futtermehl aus Getreide	Ölkuchen	Rauhfutter	Stroh	Andere Futtermittel	Nicht bes. genannte tierische u. pflanzl. Rohstoffe	Eisenerze	Schwefelkies	Schwefelkiesabbrände	Kupfererze	Andere Erze	Eisenschlacken zur Verhüttung	Manganerze
	33	34	35	36	37	38	39	40	41	50	51	52	53	54	60	70	71	72	73	74	75	76
Versand																						
Bund	1 850	-	-	-	-	10	-	2 840	76	1 413	87	60	51	113	132	-	-	16 270	-	8 835	3 429	-
98	-	-	-	-	-	-	-	-	-	-	-	-	-	-	-	-	-	-	-	-	-	-
99	-	-	-	-	-	-	-	-	-	-	-	-	-	-	-	-	-	-	-	-	-	-
195	-	-	-	-	-	-	-	-	-	-	-	-	-	-	-	-	-	-	-	-	-	-
201	-	-	-	-	-	-	-	-	-	-	-	-	-	-	-	-	-	-	-	-	-	-
202	-	-	-	-	-	-	-	-	-	-	-	-	-	-	-	-	-	-	-	-	-	-
203	-	-	-	-	-	-	-	-	-	-	-	-	-	-	-	-	-	-	-	-	-	-
204	-	-	-	-	-	-	-	-	-	-	-	-	-	-	-	-	-	-	-	-	-	-
205	-	-	-	-	-	6	-	-	-	-	-	-	-	-	-	-	-	-	-	-	-	-
206	-	-	-	-	-	-	-	-	-	-	-	-	-	-	-	-	-	-	-	19	-	-
207	-	-	-	-	-	-	-	-	-	-	-	-	-	-	-	-	-	-	-	-	-	-
208	-	-	-	-	-	-	-	-	-	-	-	-	-	-	-	-	-	-	-	-	-	-
209	-	-	-	-	-	-	-	-	-	-	-	-	-	-	-	-	-	-	-	-	-	-
210	-	-	-	-	-	-	-	-	-	-	-	-	-	-	-	-	-	-	-	-	-	-
211	-	-	-	-	-	-	-	-	-	-	-	-	-	-	-	-	-	-	-	-	-	-
212	-	-	-	-	-	-	-	1	-	-	-	-	-	-	5	-	-	-	-	-	-	-
213	-	-	-	-	-	-	-	-	-	-	-	-	-	-	-	-	-	-	-	-	-	-
214	-	-	-	-	-	-	-	-	-	-	-	-	-	-	-	-	-	-	-	-	-	-
215	-	-	-	-	-	-	-	-	-	-	-	-	-	-	-	-	-	-	-	-	-	-
216	-	-	-	-	-	-	-	-	-	-	-	-	-	-	-	-	-	-	-	-	-	-
217	-	-	-	-	-	-	-	-	7	-	-	-	-	-	-	-	-	-	-	-	-	-
218	50	-	-	-	-	-	-	-	59	-	-	-	-	15	13	-	1	-	-	-	-	-
219	-	-	-	-	-	-	-	-	-	-	-	-	-	-	-	-	-	-	-	-	-	-
220	-	-	-	-	-	-	-	-	-	-	-	-	-	-	-	-	-	-	-	-	-	-
221	-	-	-	-	-	-	-	-	-	-	-	-	-	-	-	-	-	-	-	-	-	-
222	-	-	-	-	-	-	-	-	-	-	-	-	-	-	-	-	-	-	-	-	-	-
223	-	-	-	-	-	-	-	-	-	-	-	-	-	-	-	-	-	-	-	-	-	-
Ausl	50	-	-	-	-	6	-	1	66	-	-	-	-	15	18	-	1	-	-	19	-	-
Insges.	1 900	-	-	-	-	16	-	2 841	142	1 413	87	60	51	128	150	-	1	16 270	-	8 854	3 429	-
Empfang																						
Bund	-	127	-	-	612	30	1 890	71	16	183	5	40	35	821	464	1 053 283	14 446	86 295	-	13 881	124 922	14 352
98	-	-	-	-	-	-	-	-	-	-	-	-	-	-	-	-	-	-	-	-	-	-
99	-	-	-	-	-	-	-	-	-	-	-	-	-	-	-	-	-	-	-	-	-	-
195	-	-	-	-	-	-	-	-	-	-	-	-	-	-	-	-	-	-	-	-	-	-
201	-	-	-	-	-	-	-	-	-	-	-	-	-	-	-	-	-	-	-	-	-	-
202	-	-	-	-	-	-	-	-	-	-	-	-	-	-	-	-	-	-	-	-	-	-
203	-	-	-	-	-	-	-	-	-	-	-	-	-	-	-	-	-	-	-	-	-	-
204	-	-	-	-	-	-	-	-	-	-	-	-	-	-	-	-	-	-	-	-	-	-
205	-	-	-	-	-	-	-	-	-	-	-	-	-	-	1	-	-	-	-	-	-	-
206	-	-	-	-	-	-	-	-	-	-	-	-	-	-	-	-	-	-	-	-	-	-
207	-	-	-	-	-	-	-	-	-	-	-	-	-	-	-	-	-	-	-	-	-	-
208	-	-	-	-	-	-	-	-	-	-	-	-	-	-	-	-	-	-	-	-	-	-
209	-	-	-	-	-	-	-	-	-	-	-	-	-	-	-	-	-	-	-	-	-	-
210	-	-	-	-	-	-	-	-	-	-	-	-	-	-	-	-	-	-	-	-	-	-
211	-	-	-	-	-	-	-	-	-	-	-	-	-	-	-	-	-	-	-	-	-	-
212	-	-	-	-	-	-	-	-	-	-	-	-	-	-	-	-	-	-	-	-	-	-
213	-	-	-	-	-	-	-	-	-	-	-	-	-	-	32	-	-	-	-	-	-	-
214	-	-	-	-	-	-	-	-	-	-	-	-	-	-	-	-	-	-	-	-	-	-
215	-	-	-	-	-	1	-	-	1	-	-	-	-	-	152	-	-	-	-	1	-	-
216	-	-	-	-	-	-	-	-	-	-	-	-	-	-	-	141 986	-	-	-	-	-	-
217	-	-	-	-	-	-	-	-	-	-	-	-	-	-	3	-	-	-	-	-	-	-
218	-	-	-	-	-	-	-	-	23	-	-	15	-	126	191	-	-	-	-	-	-	-
219	-	-	-	-	-	-	-	-	-	-	-	-	-	-	-	-	-	-	-	-	-	-
220	-	-	-	-	-	-	-	-	-	-	-	-	-	-	63	-	-	-	-	-	-	-
221	-	-	-	-	-	-	-	-	-	-	-	-	-	-	-	-	-	-	-	-	-	-
222	-	-	-	-	-	-	-	-	-	-	-	-	-	-	34	-	-	-	-	2	-	-
223	-	-	-	-	-	-	-	-	-	-	-	-	-	-	-	-	-	-	-	-	-	-
Ausl	-	-	-	-	-	1	-	-	24	-	-	15	-	126	476	141 986	-	-	-	3	-	-
Insges.	-	127	-	-	612	31	1 890	71	40	183	5	55	35	947	940	1 195 269	14 446	86 295	-	13 884	124 922	14 352

Nr des V.-B	Steinkohlen	Steinkohlenbriketts	Steinkohlenkoks	Rohbraunkohlen	Braunkohlenbriketts	Braunkohlenkoks	Torf	Rohes Erdöl, Stein- und Braunkohlenteer	Benzin	Benzol	Gasöl, Dieselöl	Andere Mineralölderivate, Mineralölrückstände	Rohe und bearbeitete Natursteine	Gewöhnliche Erde, Kies, Sand	Kalk und Gips, außer zum Düngen	Zement, Mörtel	Stein und Siedesalz	Tonerde Bauxit Kryolith
	80	81	82	83	84	85	86	90	91	92	93	94	100	101	102	103	110	111
Versand																		
Bund	2 807 876	787 436	518 085	-	-	-	24	43 359	3 789	28 434	-	25 304	82	121 159	21	10 431	-	-
98	13 129	-	-	-	-	-	-	-	-	-	-	-	-	-	-	-	-	-
99	-	-	-	-	-	-	-	-	-	-	-	-	-	-	-	-	-	-
195	3 155	50	26	-	125	-	-	-	-	-	-	-	-	21	-	-	-	-
201	-	-	-	-	-	-	-	-	-	-	-	-	-	-	-	-	-	-
202	-	-	-	-	-	-	-	-	-	-	-	-	-	-	-	-	-	-
203	-	-	-	-	-	-	-	-	-	-	-	-	-	-	-	-	-	-
204	-	-	-	-	-	-	-	-	-	-	-	-	-	-	-	-	-	-
205	36 173	966	489	-	26	-	-	-	-	-	-	-	-	-	-	270	-	-
206	-	-	-	-	-	-	-	-	-	-	-	-	-	-	-	-	-	-
207	-	-	-	-	-	-	-	-	-	-	-	-	-	-	-	-	-	-
208	-	-	-	-	-	-	-	-	-	-	-	-	-	-	-	-	-	-
209	-	-	-	-	-	-	-	-	-	-	-	-	-	-	-	-	-	-
210	-	-	-	-	-	-	-	-	-	-	-	-	-	-	-	-	-	-
211	-	-	-	-	-	-	-	-	-	-	-	-	-	-	-	-	-	-
212	33 631	387	86	-	44	-	-	-	-	-	-	-	-	-	-	-	-	-
213	116 419	5 378	62	-	160	-	-	-	-	-	-	-	-	-	-	-	-	-
214	-	-	-	-	-	-	-	-	-	-	-	-	-	-	-	-	-	-
215	346 131	-	716 293	-	1 917	-	-	-	-	-	-	-	-	-	-	-	-	-
216	28 294	-	198	-	-	-	-	-	-	-	-	-	-	-	-	-	-	-
217	21 822	-	-	-	-	-	-	-	-	-	-	45	-	-	-	-	-	-
218	218 652	420	9 183	-	-	-	-	-	-	48	26	25	-	-	-	6 580	-	-
219	-	-	-	-	-	-	-	-	-	-	-	-	-	-	-	-	-	-
220	4 784	3 727	111	-	-	-	-	-	-	-	-	-	-	-	-	-	-	-
221	-	-	-	-	-	-	-	-	-	-	-	-	-	-	-	-	-	-
222	-	-	-	-	-	-	-	14	-	-	-	16	-	-	-	-	-	-
223	-	-	-	-	-	-	-	-	-	-	-	-	-	-	-	-	-	-
Ausl	805 906	10 878	726 422	-	2 147	-	-	14	-	48	26	86	-	-	-	6 850	-	-
Insges	3 630 066	798 364	1 244 533	-	2 272	-	24	43 373	3 789	28 482	26	25 390	82	121 180	21	17 281	-	-
Empfang																		
Bund	1 359 648	35 902	1 203 166	7 130	5 398	-	3 885	3 954	4 336	11 057	13 366	36 758	309 599	143 473	246 876	25 691	3 116	322
98	-	-	-	-	-	-	-	-	-	-	-	15	-	-	-	-	-	-
99	-	-	-	-	-	-	-	156	1 677	250	-	15	-	-	-	-	-	-
195	24	-	-	-	-	-	-	-	-	-	-	-	-	-	-	-	-	-
201	-	-	-	-	-	-	-	-	-	-	-	-	-	-	-	-	-	-
202	-	-	-	-	-	-	-	-	-	-	-	-	-	-	-	-	-	-
203	-	-	-	-	-	-	-	-	-	-	-	-	-	-	-	-	-	-
204	-	-	-	-	-	-	-	-	-	-	-	981	-	-	-	-	-	-
205	-	-	-	-	-	-	-	-	-	-	-	64	-	-	-	-	-	-
206	-	-	-	-	-	-	-	-	-	-	-	-	24	-	-	-	-	-
207	-	-	-	-	-	-	-	-	-	-	-	-	-	-	-	-	-	-
208	-	-	-	-	-	-	-	-	-	-	-	-	-	-	-	-	-	-
209	-	-	-	-	-	-	-	-	-	-	-	-	-	-	-	-	-	-
210	-	-	-	-	-	-	-	-	-	-	-	-	-	-	-	-	-	-
211	-	-	-	-	-	-	-	-	-	-	-	-	-	-	-	-	-	-
212	-	-	-	-	-	-	-	-	-	-	-	-	20	-	-	-	-	-
213	-	-	-	-	-	-	-	-	-	-	-	-	-	-	-	-	-	-
214	-	-	-	-	-	-	-	-	-	-	-	-	-	-	-	-	-	-
215	-	-	-	-	-	-	-	-	-	-	-	-	-	-	-	-	-	-
216	273	-	-	-	-	-	-	-	-	-	-	-	-	-	-	-	-	-
217	20	-	-	-	-	-	-	-	-	-	-	-	-	264	-	-	-	-
218	50	-	-	-	-	-	-	-	-	-	-	19	-	2	-	-	-	-
219	-	-	-	-	-	-	-	-	-	-	-	-	-	-	-	-	-	-
220	-	-	-	-	-	-	-	-	-	-	-	-	-	-	-	-	-	-
221	-	-	-	-	-	-	-	-	-	-	-	-	-	-	-	-	-	-
222	-	-	-	-	-	1	-	-	-	-	-	-	-	-	-	-	-	-
223	-	-	-	-	-	-	-	-	-	-	-	-	-	-	-	-	-	-
Ausl	343	-	-	-	-	1	-	-	-	-	-	1 064	44	266	-	-	-	-
Insges	1 360 015	35 902	1 203 166	7 130	5 398	1	3 885	4 110	6 013	11 307	13 366	37 852	309 643	143 739	246 876	25 691	3 116	322

Nr des V.-B	Andere mineral. Rohstoffe	Schwefelsäure	Soda, Ätznatron, Pottasche	Farbstoffe, Farben und Lacke	Nicht besonders genannte chemische Erzeugnisse	Düngekalk	Thomasmehl	Andere Phosphordüngemittel, außer Mischdünger	Kalidüngemittel, außer Mischdünger	Stickstoffdüngemittel, außer Mischdünger	Mischdünger	Andere Düngemittel	Pflanzliche Gerbmittel	Häute, Felle	Leder	Wolle	Baumwolle	Andere Spinnstoffe	Garne	Lumpen	Stammholz über 1,5 m lang, Baustangen
	112	120	121	122	123	130	131	132	133	134	135	136	140	141	142	150	151	152	153	154	160
Versand																					
Bund	24 736	200	-	2 413	44 966	49	326 466	4 457	46	14 766	5	15	-	-	-	5	-	-	-	-	1 192
98	-	-	-	-	81	-	-	-	-	-	-	-	-	-	-	-	-	-	-	-	-
99	-	-	-	-	-	-	-	-	-	-	-	-	-	-	-	-	-	-	-	-	-
195	-	-	-	139	32	-	-	-	-	-	-	-	-	-	-	-	-	-	-	-	-
201	-	-	-	-	-	-	-	-	-	-	-	-	-	-	-	-	-	-	-	-	-
202	-	-	-	-	-	-	-	-	-	-	-	-	-	-	-	-	-	-	-	-	-
203	-	-	-	-	-	-	-	-	-	-	-	-	-	-	-	-	-	-	-	-	-
204	-	-	-	-	-	-	-	-	-	-	-	-	-	-	-	-	-	-	-	-	-
205	-	-	-	113	108	-	-	-	-	-	-	-	-	-	-	-	-	-	-	-	-
206	-	-	-	-	-	-	-	-	-	-	-	-	-	-	-	-	-	-	-	-	-
207	-	-	-	-	-	-	-	-	-	-	-	-	-	-	-	-	-	-	-	-	-
208	-	-	-	-	-	-	-	-	-	-	-	-	-	-	-	-	-	-	-	-	-
209	-	-	-	-	-	-	-	-	-	-	-	-	-	-	-	-	-	-	-	-	-
210	-	-	-	-	-	-	-	-	-	-	-	-	-	-	-	-	-	-	-	-	-
211	-	-	-	-	-	-	-	-	-	-	-	-	-	-	-	-	-	-	-	-	-
212	-	-	-	45	1 212	-	-	-	-	-	-	-	-	-	-	-	-	-	-	-	-
213	-	-	-	127	1 455	-	-	-	-	-	-	-	-	-	-	-	-	-	-	-	-
214	-	-	-	-	-	-	-	-	-	-	-	-	-	-	-	-	-	-	-	-	-
215	-	-	25	889	404	-	-	-	-	-	-	-	-	-	-	-	-	-	-	-	-
216	-	-	-	30	62	-	-	-	-	-	-	-	-	-	-	-	-	-	-	-	-
217	-	-	-	27	682	-	-	-	-	-	-	-	-	-	-	-	-	-	-	-	-
218	511	-	-	16	2 274	-	9 164	35	-	-	90	-	-	-	-	-	-	-	-	-	-
219	-	-	-	-	-	-	-	-	-	-	-	-	-	-	-	-	-	-	-	-	-
220	-	-	-	43	27	-	-	-	-	-	-	-	-	-	-	-	-	-	-	-	-
221	-	-	-	-	-	-	-	-	-	-	-	-	-	-	-	-	-	-	-	-	-
222	-	-	-	60	-	-	-	-	-	-	-	-	-	-	-	-	-	-	-	-	-
223	-	-	-	-	-	-	-	-	-	-	-	-	-	-	-	-	-	-	-	-	-
Ausl	511	-	25	1 350	6 224	-	9 164	35	-	-	90	-	-	-	-	-	-	-	-	-	-
Insges	25 247	200	25	3 902	51 303	49	335 630	4 492	46	14 766	95	15	-	-	-	5	-	-	-	-	1 192
Empfang																					
Bund	127 237	14 000	3 150	51	36 417	2 015	4 002	621	3 980	5 987	4 132	303	-	-	-	19	10	41	65	11	8 244
98	-	-	-	-	-	-	-	-	-	-	-	-	-	-	-	-	-	-	-	-	-
99	-	-	-	5	64	-	-	-	-	-	-	-	-	-	-	-	-	-	-	-	-
195	-	-	-	-	-	-	-	-	-	-	-	-	-	-	-	-	-	-	-	-	-
201	-	-	-	-	-	-	-	-	-	-	-	-	-	-	-	-	-	-	-	-	-
202	-	-	-	-	-	-	-	-	-	-	-	-	-	-	-	-	-	-	-	-	-
203	-	-	-	-	-	-	-	-	-	-	-	-	-	-	-	-	-	-	-	-	-
204	-	-	-	-	-	-	-	-	-	-	-	-	-	-	-	-	-	-	-	-	-
205	245	-	-	-	30	-	-	-	-	-	-	-	-	-	-	-	-	-	12	-	-
206	20	-	-	-	-	-	-	-	-	-	-	-	-	-	-	-	-	-	-	-	-
207	-	-	-	-	-	-	-	-	-	-	-	-	-	-	-	-	-	-	-	-	-
208	-	-	-	-	-	-	-	-	-	-	-	-	-	-	-	-	-	-	-	-	-
209	-	-	-	-	-	-	-	-	-	-	-	-	-	-	-	-	-	-	-	-	-
210	-	-	-	-	-	-	-	-	-	-	-	-	-	-	-	-	-	-	-	-	-
211	-	-	-	-	-	-	-	-	-	-	-	-	-	-	-	-	-	-	-	-	-
212	-	-	-	-	-	-	-	-	-	-	-	-	-	-	-	-	-	-	-	-	-
213	-	-	-	-	-	-	-	-	-	-	-	-	-	-	-	-	-	-	-	-	-
214	-	-	-	-	-	-	-	-	-	-	-	-	-	-	-	-	-	-	-	-	-
215	-	-	-	-	-	-	-	-	-	-	-	-	-	-	-	-	-	-	-	-	-
216	-	-	-	-	-	-	673	-	-	-	-	-	-	-	-	-	-	-	-	-	-
217	-	-	-	-	102	-	-	-	-	-	-	-	-	-	-	-	-	-	-	-	-
218	30	-	-	-	-	-	-	-	-	-	-	-	-	-	-	-	-	-	1	-	-
219	-	-	-	-	-	-	-	-	-	-	-	-	-	-	-	-	-	15	-	-	-
220	-	-	-	-	1	-	-	-	-	-	-	-	-	-	-	-	-	-	-	-	-
221	-	-	-	-	-	-	-	-	-	-	-	-	-	-	-	-	-	-	-	-	-
222	-	-	-	-	-	-	-	-	-	-	-	-	-	-	-	-	-	-	-	-	-
223	-	-	-	-	-	-	-	-	-	-	-	-	-	-	-	-	-	-	-	-	-
Ausl	295	-	-	-	133	-	673	-	-	-	-	-	-	-	-	-	-	15	13	-	-
Insges	127 532	14 000	3 150	56	36 614	2 015	4 675	621	3 980	5 987	4 132	303	-	-	-	19	10	56	78	11	8 244

Nr des V-B	Faserholz, Papierholz	Grubenholz	Anderes unbearb Holz, Holzabfälle	Hölzerne Schwellen	Schnittholz, Faßholz, Werkstücke	Holzwaren	Zellstoff, Holzschliff, Strohstoff	Papier, Pappe	Betonwaren	Künstliche Steine, Platten, Röhren	Andere Steingut-, Ton-, Porzellanwaren	Glas, Glaswaren	Roheisen, Eisenlegierungen	Halbzeug aus Stahl	Alteisen und Abfälle von Eisen und Stahl	Eisenbahnoberbauzeug aus Eisen und Stahl	Stab- und Formeisen und -stahl	Bleche und Platten aus Eisen und Stahl	Röhren und Rohre aus Eisen und Stahl	Eisen und Stahldraht
	161	162	163	164	165	166	170	171	180	181	182	183	190	191	192	193	194	195	196	197
Versand																				
Bund	736	24 532	2 650	384	2 439	16	35 381	816	354	1 423	1 481	19	753	457 701	91 845	72 356	295 737	3 130	2 284	128 094
98	-	-	-	-	-	-	-	5	-	-	-	-	-	-	-	-	1 693	-	-	-
99	-	-	-	-	-	-	-	-	-	-	-	-	-	-	-	-	-	-	-	-
195	-	-	-	5	-	3	-	-	-	-	-	-	100	-	-	133	15	-	-	-
201	-	-	-	-	-	-	-	-	-	-	-	-	-	-	-	-	-	-	-	-
202	-	-	-	-	-	-	-	-	-	-	-	-	-	-	-	-	-	-	-	-
203	-	-	-	-	-	-	-	-	-	-	-	-	-	-	-	-	-	-	-	-
204	-	-	-	-	-	-	-	-	-	-	-	-	-	-	-	-	-	-	-	-
205	-	-	-	-	-	-	-	-	-	-	-	-	-	-	-	345	466	-	-	25
206	-	-	-	-	-	-	-	-	-	-	-	-	-	-	-	-	-	-	-	-
207	-	-	-	-	-	-	-	-	-	-	-	-	-	-	-	17	-	-	-	-
208	-	-	-	-	-	-	-	-	-	-	-	-	-	-	-	-	113	-	-	-
209	-	-	-	-	-	-	-	-	-	-	-	-	-	-	-	-	-	-	-	-
210	-	-	-	-	-	-	-	-	-	-	-	-	-	-	-	-	-	-	-	-
211	-	-	-	-	-	-	-	-	-	-	-	-	-	-	-	-	-	-	-	-
212	-	-	-	-	-	-	-	-	-	-	-	1	-	-	-	12 363	829	29	18	204
213	-	-	-	-	-	2	-	-	-	-	-	-	-	-	-	-	72	-	5	-
214	-	-	-	-	-	-	-	-	-	-	-	-	-	-	-	-	-	-	-	-
215	-	-	-	-	-	-	-	-	-	-	-	13	-	-	-	19	35	-	-	-
216	-	-	-	-	-	-	-	-	-	-	-	-	-	-	-	-	-	-	-	-
217	-	-	-	-	-	-	-	-	-	-	-	1	-	-	-	16	56	10	-	-
218	-	-	-	-	-	-	-	-	-	-	32	3	-	21	24	9 415	4 307	159	-	2 213
219	-	-	-	-	-	-	-	-	-	-	-	8	-	-	-	-	-	-	-	-
220	-	-	-	-	-	-	-	-	-	-	-	-	-	-	-	3	1	-	-	30
221	-	-	-	-	-	-	-	-	-	-	-	-	-	-	-	-	-	-	-	-
222	-	-	-	-	-	-	-	-	-	-	-	1	-	-	-	-	30	-	-	-
223	-	-	-	-	-	-	-	-	-	-	-	-	-	-	-	-	-	-	-	-
Ausl.	-	-	-	-	-	2	-	-	-	-	32	27	-	21	24	22 178	5 909	198	23	2 472
Insges.	736	24 532	2 650	389	2 439	21	35 381	821	354	1 423	1 513	46	853	457 722	91 869	94 667	303 354	3 328	2 307	130 566
Empfang																				
Bund	17 060	91 948	2 073	2 865	2 813	327	34	887	242	50 820	12	935	13 367	2 126	120 792	10 328	30 458	24 995	6 930	2 383
98	-	-	-	-	-	-	-	-	-	-	-	-	-	-	-	-	-	-	-	-
99	-	-	-	-	-	-	-	-	-	-	-	-	-	5	-	-	-	-	-	-
195	-	-	-	-	-	1	-	-	-	-	-	-	-	-	-	-	-	-	-	-
201	-	-	-	-	-	-	-	-	-	-	-	-	-	-	-	-	-	-	-	-
202	-	-	-	-	-	-	-	-	-	-	-	-	-	-	-	-	-	-	-	-
203	-	-	-	-	-	-	-	-	-	-	-	-	-	-	-	-	-	-	-	-
204	-	-	-	-	-	-	-	-	13	-	-	-	-	-	-	-	-	-	-	-
205	-	-	-	-	263	-	-	-	-	2 943	-	-	-	-	-	-	-	-	-	-
206	-	-	-	-	-	-	-	-	-	-	-	-	-	-	-	-	-	-	-	-
207	-	-	-	-	29	-	-	-	-	-	-	-	-	-	-	-	-	-	-	-
208	-	-	-	-	-	-	-	-	-	-	-	-	-	-	-	-	-	-	-	-
209	-	-	-	-	-	-	-	-	-	-	-	-	-	-	-	-	-	-	-	-
210	-	-	-	-	-	-	-	-	-	-	-	-	-	-	-	-	-	-	-	-
211	-	-	-	-	400	-	-	-	-	-	-	-	-	-	-	-	-	-	-	-
212	-	-	-	-	-	1	-	-	-	-	-	-	-	-	-	-	-	-	-	-
213	-	-	-	-	-	-	-	-	-	-	-	-	-	-	-	-	-	-	-	-
214	-	-	-	-	-	-	-	-	-	-	-	-	-	-	-	-	-	-	-	-
215	-	-	-	-	-	-	-	-	-	-	-	-	-	-	-	-	-	-	-	-
216	30	-	-	-	-	-	-	-	-	-	-	-	-	-	-	53	-	-	-	-
217	-	-	54	-	-	-	-	-	-	-	-	-	-	-	-	-	15	-	-	-
218	-	43	45	3	-	-	-	-	-	-	-	-	-	-	-	-	9	-	1	-
219	-	-	-	-	-	-	-	-	-	-	-	-	-	-	-	-	-	-	-	-
220	-	17	57	-	145	-	-	-	-	-	-	-	-	-	-	-	-	-	-	-
221	-	-	-	-	-	-	-	-	-	-	-	-	-	-	-	-	-	-	-	-
222	-	-	-	-	19	-	-	-	-	-	-	-	-	-	-	-	-	-	-	-
223	-	-	-	-	-	-	-	-	-	-	-	-	-	-	-	-	-	-	-	-
Ausl	30	60	156	3	856	1	-	-	13	2 943	-	-	-	-	-	53	24	-	1	-
Insges.	17 090	92 008	2 229	2 868	3 669	329	34	887	255	53 764	12	935	13 367	2 131	120 792	10 381	30 482	24 995	6 931	2 383

Nr des V-B	Andere Gießereiu Walzwerkserzeugnisse	Maschinen Apparate	Bauwerksteile aus Eisen u Stahl	Andere Eisen und Stahlwaren	Bleche aus Stahl	Kupferlegierungen	Rohzinklegierungen	Rohblei, Bleilegierungen	Rohe Leichtmetalle auch Legierungen	Andere roh NE Metalle	Altmetalle u Abfälle von NE-Metallen	NE-Metallhalbzeug	NE-Metallwaren	Fahrzeuge aller Art	Nicht bes. genannte Industrieerzeugnisse	Sammelgut ohne nähere Bezeichnung	Umzugsgut, gebr Verpackungen, Baugerüstschaften	Lebende Tiere: Pferde, Esel	Rindvieh, außer Kälbern	Kälber	Schafe, Ziegen	Schweine, außer Ferkeln	Ferkel	Geflügel
	198	199	200	201	202	210	211	212	213	214	215	216	217	220	230	231	240	250	251	252	253	254	255	256
Versand																								
Bund	979	1 363	20 457	78 613	4 607	-	-	21	-	-	6	105	12	1 081	279	7	5 739	101	68	3	45	160	-	-
98	-	-	-	-	-	-	-	-	-	-	-	-	-	-	-	-	-	-	-	-	-	-	-	-
99	-	-	-	-	-	-	-	-	-	-	-	-	-	-	-	-	-	-	-	-	-	-	-	-
195	-	46	-	35	-	-	-	-	-	-	-	-	5	-	2	-	-	-	-	-	-	-	-	-
201	-	-	-	-	-	-	-	-	-	-	-	-	-	-	-	-	-	-	-	-	-	-	-	-
202	-	-	-	-	-	-	-	-	-	-	-	-	-	-	-	-	-	-	-	-	-	-	-	-
203	-	-	-	-	-	-	-	-	-	-	-	-	-	-	-	-	-	-	-	-	-	-	-	-
204	-	-	-	-	-	-	-	-	-	-	-	-	-	-	-	-	-	-	-	-	-	-	-	-
205	12	226	49	29	-	-	-	-	-	-	-	-	-	1	46	1	12	-	-	-	-	-	-	-
206	-	-	-	-	-	-	-	-	-	-	-	-	-	-	-	-	-	-	-	-	-	-	-	-
207	-	-	-	-	-	-	-	-	-	-	-	-	-	-	-	-	-	-	-	-	-	-	-	-
208	-	-	-	-	-	-	-	-	-	-	-	-	-	-	-	-	-	-	-	-	-	-	-	-
209	-	-	10	-	-	-	-	-	-	-	-	-	-	-	-	-	-	-	-	-	-	-	-	-
210	-	-	-	-	-	-	-	-	-	-	-	-	-	-	-	-	-	-	-	-	-	-	-	-
211	-	-	-	-	-	-	-	-	-	-	-	-	-	-	-	-	-	-	-	-	-	-	-	-
212	46	333	33	21	-	-	-	-	-	-	-	-	1	-	1	-	55	-	-	-	-	-	-	-
213	18	131	22	34	-	-	-	-	-	-	-	-	3	20	5	-	288	-	-	-	-	-	-	-
214	-	-	-	-	-	-	-	-	-	-	-	-	-	-	-	-	-	-	-	-	-	-	-	-
215	4	91	20	2	-	-	-	-	-	-	-	-	-	-	-	-	3	-	-	-	-	-	-	-
216	-	-	-	2	-	-	-	-	-	-	-	-	-	-	2	-	-	-	-	-	-	-	-	-
217	136	353	57	96	-	-	-	-	-	-	-	-	-	13	2	-	-	14	-	-	-	-	-	-
218	58	170	59	6 921	-	2	-	-	-	-	-	-	2	-	21	-	232	-	-	-	-	-	-	-
219	-	131	6	-	-	-	-	-	-	-	-	-	-	-	-	-	-	-	-	-	-	-	-	-
220	-	19	-	5	-	-	-	-	-	-	-	-	-	-	2	-	-	-	-	-	-	-	-	-
221	-	5	-	-	-	-	-	-	-	-	-	-	-	-	-	-	-	-	-	-	-	-	-	-
222	-	72	59	81	-	-	-	-	-	-	-	-	-	-	6	-	1	-	-	-	-	-	-	-
223	-	-	-	-	-	-	-	-	-	-	-	-	-	-	-	-	-	-	-	-	-	-	-	-
Ausl	274	1 531	315	7 191	-	2	-	-	-	-	-	-	6	34	85	1	591	14	-	-	-	-	-	-
Insges.	1 253	2 940	20 772	85 839	4 607	2	-	21	-	-	6	105	23	1 115	366	8	6 330	115	68	3	45	160	-	-
Empfang																								
Bund	32 242	8 046	22 893	10 891	74	-	-	-	126	-	211	366	170	4 917	2 691	802	5 325	546	970	280	550	3 722	473	-
98	-	-	-	-	-	-	-	-	-	-	-	-	-	-	-	-	1	-	-	-	-	-	-	-
99	-	63	-	-	-	-	-	-	-	-	-	-	-	-	14	-	94	1	-	-	-	-	-	-
195	-	-	-	-	1	-	-	-	-	-	-	-	-	-	-	-	1	-	-	-	-	-	-	-
201	-	-	-	-	-	-	-	-	-	-	-	-	-	-	-	-	-	-	-	-	-	-	-	-
202	-	-	-	-	-	-	-	-	-	-	-	-	-	-	-	-	-	-	-	-	-	-	-	-
203	-	-	-	-	-	-	-	-	-	-	-	-	-	-	-	-	7	-	-	-	-	-	-	-
204	-	-	-	-	-	-	-	-	-	-	-	-	-	-	-	-	-	-	-	-	-	-	-	-
205	-	20	-	6	-	-	-	-	-	-	-	-	-	-	-	1	29	-	-	-	-	-	-	-
206	-	-	-	-	-	-	-	-	-	-	-	-	-	-	-	-	-	-	-	-	-	-	-	-
207	-	-	-	-	-	-	-	-	-	-	-	-	-	-	-	-	-	-	-	-	-	-	-	-
208	-	-	-	-	-	-	-	-	-	-	-	-	-	-	-	-	-	-	-	-	-	-	-	-
209	-	-	-	-	-	-	-	-	-	-	-	-	-	-	-	-	-	-	-	-	-	-	-	-
210	-	-	-	-	-	-	-	-	-	-	-	-	-	-	-	-	-	-	-	-	-	-	-	-
211	-	-	-	-	-	-	-	-	-	-	-	-	-	-	-	-	-	-	-	-	-	-	-	-
212	-	32	-	5	-	-	-	-	-	-	-	-	2	-	4	-	197	-	-	-	-	-	-	-
213	-	-	-	-	-	-	-	-	-	-	-	-	-	-	3	-	-	-	-	-	-	-	-	-
214	-	-	-	-	-	-	-	-	-	-	-	-	-	-	-	-	-	-	-	-	-	-	-	-
215	-	2	-	-	-	-	-	-	-	-	-	-	-	15	-	-	3	-	-	-	-	-	-	-
216	-	-	-	-	-	-	-	-	-	-	-	-	-	-	-	-	-	-	-	-	-	-	-	-
217	-	119	83	59	-	-	15	-	-	-	15	-	-	-	2	-	1	-	-	-	-	-	-	-
218	-	4	-	14	-	-	-	-	-	-	-	-	-	-	9	-	77	-	28	-	-	-	-	-
219	-	-	-	-	-	-	-	-	-	-	-	-	-	-	-	-	-	-	-	-	-	-	-	-
220	-	-	-	-	-	-	-	-	-	-	-	-	-	-	-	-	-	-	-	-	-	-	-	-
221	-	-	-	-	-	-	-	-	-	-	-	-	-	-	-	-	-	-	-	-	-	-	-	-
222	-	2	-	1	-	-	-	-	-	-	-	-	-	-	-	-	10	-	-	-	-	-	-	-
223	-	-	-	-	-	-	-	-	-	-	-	-	-	-	-	-	-	-	-	-	-	-	-	-
Ausl	-	179	83	85	-	-	15	-	-	-	15	-	2	15	18	1	324	-	28	-	-	-	-	-
Insges.	32 242	8 288	22 976	10 976	75	-	15	-	126	-	226	366	172	4 932	2 723	803	5 745	547	998	280	550	3 722	473	-

Nr des V.-B	Beförderte Güter insgesamt	Fische, auch Zubereitungen 1	Fleisch, auch Zubereitungen 2	Milch und Rahm 3	Eier 4	Weizen 10	Roggen 11	Gerste 12	Hafer 13	Mais 14	Reis 15	Hülsenfrüchte 16	Gemüse 20	Obst, Südfrüchte 21	Kartoffeln 22	Zuckerrüben 23	Ölsaaten, Ölfrüchte 24	Kaffee 25	Rohtabak 26	Milcherzeugnisse 30	Speisefette, außer Butter 31	Andere tierische und pflanzliche Fette und Öle 32
Versand																						
1	3 433	-	-	-	-	-	-	-	-	-	-	-	7	-	119	-	-	-	-	-	-	-
2	45 030	-	-	-	-	-	-	-	-	-	-	-	-	-	66	-	-	-	-	-	-	-
3	25 815	-	11	-	-	-	-	-	-	-	-	-	31	-	39	-	-	-	-	-	-	-
4	6 526	-	-	-	-	-	-	-	-	-	-	-	-	-	44	-	-	-	-	-	-	-
5	64 648	-	39	-	5	-	-	-	-	-	-	-	65	19	201	-	-	-	-	1	-	217
6	5 764	-	-	-	-	-	-	-	-	-	-	-	-	-	-	24	-	-	-	-	-	-
7	6 021	-	-	-	-	-	-	-	-	-	-	-	-	-	71	-	-	-	-	-	-	-
8	8 092	-	-	-	-	-	-	-	-	-	-	-	-	-	117	-	-	-	-	-	-	-
9	44 158	-	-	-	-	-	-	-	-	-	-	-	10	-	223	-	-	-	-	-	-	-
10	23 090	-	-	-	25	-	-	-	-	-	-	-	-	-	31	-	-	-	-	-	12	-
11	15 624	-	-	-	-	-	-	-	-	-	-	-	-	14	486	-	-	-	-	-	23	-
12	124 967	-	26	-	-	-	-	-	-	-	-	-	64	-	363	-	-	-	-	-	-	222
13	57 489	16	-	-	-	-	-	-	-	-	-	-	26	-	515	-	-	-	-	-	-	-
14	13 977	-	-	-	-	-	-	-	-	-	-	-	57	-	810	-	-	-	-	-	-	31
15	16 928	-	-	-	-	-	-	-	-	-	-	-	21	-	58	-	-	-	-	-	-	-
16	9 649	-	-	-	31	-	-	-	-	-	-	5	7	-	437	-	-	-	-	-	-	-
17	16 896	-	-	-	-	-	-	-	-	-	-	-	84	-	147	-	-	-	-	-	334	81
18	3 098	-	-	-	-	-	-	-	-	-	-	-	-	-	90	-	-	-	-	-	-	-
19	22 492	-	-	-	-	-	-	-	-	-	-	-	7	2	529	7	-	-	-	2	-	-
20	13 457	-	-	-	-	-	-	-	-	-	-	-	-	-	371	-	-	-	-	-	-	-
21	37 279	-	-	-	-	-	-	-	-	-	-	-	217	15	544	16	-	1	-	15	15	16
22	91 040	-	-	-	-	-	-	-	-	-	-	-	57	-	444	-	-	-	-	-	-	-
23	141 012	-	-	-	-	-	-	12	-	5	-	-	46	-	3 442	645	-	-	-	-	30	387
24	320 244	-	18	-	-	-	-	215	-	-	-	-	131	-	13 370	-	-	-	-	-	-	121
27	71 978	-	-	-	10	-	-	-	-	-	-	-	228	-	7 388	-	-	-	-	-	-	-
28	39 319	-	-	-	-	-	-	-	10	-	-	-	33	12	3 131	-	-	-	-	-	-	420
29	34 404	-	-	-	-	253	18	-	40	-	-	-	23	6	615	18	-	-	-	-	1 700	271
30	182 751	-	-	-	-	279	443	-	-	-	-	-	-	-	791	-	-	-	-	-	-	-
31	52 997	-	-	-	-	94	132	-	-	-	-	-	-	-	59	10	-	-	-	-	-	45
33	642 858	-	12	-	-	524	104	121	22	20	-	-	17	-	1 497	18	20	-	-	-	15	1 114
34	395 618	-	-	47	-	34	530	-	-	-	-	-	29	36	2 207	-	-	-	-	-	80	636
35	107 950	-	-	-	-	52	-	-	21	-	-	-	342	87	4 773	51	-	-	-	-	-	842
36	92 841	-	-	-	-	-	16	3	-	-	-	-	55	-	62	34 045	-	-	-	-	-	3 231
37	205 957	-	22	-	-	48	-	-	-	19	-	-	11	-	590	25 154	40	-	-	-	-	6 438
38	68 380	-	-	-	-	14	-	-	7	-	-	-	138	-	314	2 040	-	-	-	-	-	51
39	15 923	-	6	-	-	-	-	-	-	-	-	-	63	-	69	-	-	-	-	-	-	3
41	35 487	-	-	-	-	-	-	-	11	-	-	-	196	-	707	76	-	-	-	-	51	202
42	8 923	-	-	-	-	-	-	-	-	-	-	-	37	-	-	-	-	-	-	-	227	273
43	3 590	-	-	-	-	-	-	-	-	-	-	-	223	-	32	-	-	-	-	-	49	46
44	11 357	-	-	-	-	-	-	-	-	-	-	-	-	-	-	-	-	-	-	-	-	65
45	6 933	-	-	-	-	-	-	-	-	-	-	-	-	-	6	-	-	-	-	-	243	27
46	3 388	-	-	-	-	-	-	-	-	-	-	-	181	-	33	-	-	-	-	-	-	-
47	4 082	-	-	-	-	-	-	-	-	-	-	-	156	-	-	-	-	-	-	-	-	-
48	7 187	-	-	-	6	-	-	-	-	-	-	-	21	-	41	-	-	-	-	-	10	-
51	7 306	-	-	-	-	-	-	-	-	-	-	-	126	-	6	-	-	-	-	-	-	-
52	21 572	-	133	-	-	-	-	-	-	-	-	15	176	1	38	-	-	-	-	-	56	-
53	6 957	-	-	-	-	-	-	-	-	-	-	-	1 440	48	-	-	-	-	-	-	30	-
54	2 155	-	-	-	-	-	-	-	-	-	-	-	58	-	-	-	-	-	-	-	-	-
55	4 862	-	-	-	-	-	-	-	-	-	-	-	27	-	11	-	-	-	-	-	-	-
56	9 814	2	23	-	19	-	-	-	-	-	-	-	774	42	-	-	-	-	-	7	51	-
57	6 440	-	-	-	-	-	-	-	-	-	-	-	76	3	25	-	-	-	-	-	-	15
58	17 767	-	-	-	-	-	-	-	-	-	-	-	16	-	26	-	-	-	-	-	-	-
61	17 001	-	-	-	-	-	-	-	-	-	-	-	119	-	30	-	-	-	-	-	-	10
62	6 692	-	-	-	12	-	-	-	-	-	-	-	89	-	44	-	-	-	-	-	-	15
63	23 756	-	-	-	-	-	-	-	-	-	-	-	73	-	33	-	-	-	-	-	-	51
64	25 113	-	-	-	-	-	-	-	6	-	-	-	-	-	30	-	-	-	-	-	-	160
65	5 798	-	-	-	-	-	-	-	-	-	-	-	104	8	25	-	-	-	-	-	822	60
66	13 444	-	-	-	-	-	-	-	-	-	-	-	13	-	19	-	-	-	-	-	-	-
zus.	3 277 329	18	290	47	108	1 298	1 243	351	117	44	-	20	5 674	293	45 119	62 104	60	1	-	25	3 748	15 050
LV	710 463	-	-	1 625	15	1 245	605	2	8 211	15	-	150	180	183	1 057	65 298	965	45	-	1 588	648	6 638
Bund	3 987 792	18	290	1 672	123	2 543	1 848	353	8 328	59	-	170	5 854	476	46 176	127 402	1 025	46	-	1 613	4 396	21 688
Empfang																						
1	7 276	-	100	-	-	-	-	-	-	-	-	-	-	6	-	-	-	-	-	-	-	-
2	6 940	323	813	11	-	-	-	73	49	-	-	-	344	-	1 103	-	-	5	-	-	-	-
3	12 331	62	-	-	-	6	-	-	-	-	-	-	2 019	-	1 677	-	-	-	-	20	-	-
4	17 917	483	-	-	-	-	-	-	-	-	-	-	-	10	16 608	-	-	-	-	-	-	-
5	40 679	522	192	-	24	-	-	-	-	-	257	-	46	2 809	125	-	24	1 618	-	19	492	75
6	2 044	-	-	-	-	11	-	-	-	-	-	-	-	-	1 369	-	-	-	-	10	-	-
7	17 893	-	-	-	-	55	20	-	-	-	-	-	-	-	5 917	-	-	-	-	-	-	-
8	17 791	1 036	8	-	-	325	-	-	-	-	-	-	-	1 017	5 175	-	-	-	-	60	12	557
9	15 032	-	-	-	-	115	-	-	-	-	265	-	-	227	-	-	-	49	-	-	-	6
10	26 952	-	-	98	-	-	-	-	-	-	-	-	-	-	6 648	-	-	-	-	-	-	-
11	13 044	-	-	-	-	28	-	26	15	-	-	6	-	-	57	-	-	-	-	-	-	15
12	16 468	-	-	97	-	-	-	-	-	-	-	-	-	-	35	-	-	-	-	-	-	-
13	23 173	-	-	3	-	179	-	10	-	-	-	-	-	-	31	-	-	-	-	-	-	-
14	17 161	-	-	-	-	32	95	40	-	-	-	-	89	-	1 569	-	-	-	-	-	-	29
15	45 094	-	-	23	-	8	31	-	-	-	-	-	5	-	87	-	-	-	-	-	-	-
16	8 860	-	-	-	-	-	-	-	-	-	-	-	-	-	34	-	-	-	-	-	-	-
17	15 304	-	-	-	-	-	-	-	-	-	-	-	-	-	286	-	-	-	-	-	-	59
18	3 140	-	-	-	-	2 894	-	-	-	-	-	-	9	-	-	-	21	-	-	-	-	-
19	9 409	-	-	-	-	7	-	-	-	-	-	-	293	-	2 014	1 751	-	-	-	-	-	-
20	8 788	-	-	316	-	-	-	-	-	-	-	63	5	-	1 771	-	-	-	-	-	-	-
21	18 943	-	-	-	-	-	-	-	1	-	-	-	-	-	292	1 396	-	-	-	9	-	-
22	54 562	-	-	-	-	-	-	-	-	-	-	-	-	-	54	-	-	-	-	-	-	-
23	129 997	-	-	-	-	-	-	-	-	-	-	-	-	-	17	40	-	-	-	-	-	64
24	781 369	-	3	-	-	-	-	-	-	-	815	854	41	-	46	1 765	-	-	-	-	-	57
27	94 691	-	-	-	-	-	-	-	-	-	-	-	10	-	42	-	-	-	-	-	-	-
28	109 696	-	38	-	-	-	-	-	-	-	-	-	11	-	67	489	-	-	-	-	25	-
29	93 652	-	-	-	-	109	-	5	-	-	-	-	26	-	53	33 550	6 095	-	-	-	-	775
30	322 322	-	112	-	-	30	85	122	30	-	-	20	-	-	57	2 101	-	-	-	-	-	-
31	557 614	-	-	-	-	-	-	-	-	-	-	-	-	-	-	2 585	-	-	-	-	-	-
33	194 300	-	76	-	-	538	4 212	-	17	-	-	-	22	26	706	13 888	120	-	-	-	-	-
34	110 000	-	15	-	-	267	425	54	-	-	-	-	54	254	449	8 895	-	-	-	-	-	17
35	63 614	-	-	-	-	-	-	-	-	-	-	-	-	42	75	18 058	-	-	-	38	-	-
36	584 905	-	2	-	-	8	16	69	-	-	-	-	8	-	28	18 348	-	-	-	-	-	-
37	204 969	-	164	-	-	75	42	-	21	-	-	-	-	-	138	3 939	-	-	-	-	-	-
38	110 130	-	-	-	-	-	10	7	5	-	-	-	10	12	1 306	16 382	-	-	-	-	-	245
39	12 953	-	342	-	-	-	-	-	-	-	-	-	7	-	1 275	487	-	-	-	-	-	-
41	221 535	-	-	-	-	-	-	-	-	-	-	-	-	-	304	343	-	-	-	-	-	-
42	12 216	-	-	-	-	7	-	15	-	-	-	-	106	-	429	-	-	-	-	-	-	-
43	8 135	-	-	-	-	-	-	-	-	-	-	-	176	12	-	-	-	-	-	-	-	-
44	20 134	-	-	-	-	-	-	-	-	-	-	-	26	-	-	-	-	-	-	-	-	-
45	5 196	-	-	-	-	-	-	-	-	-	-	-	-	-	-	-	-	-	-	-	-	-
46	10 579	-	-	-	-	-	-	-	-	-	-	-	633	5	1 033	20	-	-	-	4	-	-
47	1 480	-	-	-	-	-	-	-	-	-	-	-	32	-	-	-	-	-	-	-	-	-
48	9 990	-	-	-	-	-	-	-	-	-	-	-	6	233	65	-	-	-	-	-	-	11
51	4 899	-	-	-	-	-	-	-	-	-	-	-	-	-	127	-	-	-	-	3	-	-
52	9 765	-	-	-	-	30	-	-	-	-	-	5	42	-	474	-	-	-	-	-	-	-
53	6 953	-	28	-	-	-	-	-	-	-	-	-	63	-	-	-	-	-	-	-	-	-
54	1 267	-	-	-	-	-	-	-	-	-	-	-	13	-	225	-	-	-	-	-	-	-
55	1 106	-	-	-	-	-	-	-	-	-	-	-	-	-	14	-	-	-	-	-	-	-
56	10 280	-	6	-	6	-	-	-	-	-	-	-	3	-	-	-	-	-	-	-	-	-
57	5 542	-	-	-	-	-	-	-	-	-	-	-	41	85	153	-	-	-	-	-	-	-
58	3 598	-	-	-	-	-	-	-	-	-	-	-	85	-	959	-	-	-	-	-	-	-
61	5 885	-	-	-	-	-	-	-	-	-	-	-	-	62	598	-	-	-	-	-	-	-
62	5 269	-	21	-	-	-	-	-	-	-	-	-	-	-	14	-	-	-	-	-	-	-
63	23 250	-	-	-	-	-	-	-	-	-	-	-	258	103	670	-	-	-	-	-	-	30
64	7 341	-	-	-	-	-	-	-	-	-	-	-	61	-	303	-	-	-	-	-	-	-
65	3 502	-	-	-	-	-	-	-	-	-	-	-	442	538	317	-	-	-	-	-	-	-
66	5 188	-	5	-	-	-	-	-	-	-	-	-	16	-	154	-	-	-	-	102	-	-
zus	4 152 123	2 426	1 925	548	30	4 724	4 936	421	138	-	1 337	948	5 002	5 441	54 950	124 037	6 260	1 672	-	265	529	1 940
LV	710 463	-	-	1 625	15	1 245	605	2	8 211	15	-	150	180	183	1 057	65 298	965	45	-	1 588	648	6 638
Bund	4 862 586	2 426	1 925	2 173	45	5 969	5 541	423	8 349	15	1 337	1 098	5 182	5 624	56 007	189 335	7 225	1 717	-	1 853	1 177	8 578

Nr. des V.-B.	Roggen- und Weizenmehl	Malz	Stärke	Rohzucker	Verbrauchszucker	Wein, Most	Bier	Spiritus	Andere Nahrungs- und Genußmittel	Kleie u. Futtermehl aus Getreide	Ölkuchen	Rauhfutter	Stroh	Andere Futtermittel	Nicht bes. genannte tierische u. pflanzl. Rohstoffe	Eisenerze	Schwefelkies	Schwefelkiesabbrände	Kupfererze	Andere Erze	Eisenschlacken zur Verhüttung	Mangonerze
	33	34	35	36	37	38	39	40	41	50	51	52	53	54	60	70	71	72	73	74	75	76
Versand																						
1	-	-	-	-	-	-	-	-	-	-	-	-	-	-	-	-	-	-	-	-	-	-
2	-	-	185	-	-	-	-	-	-	-	-	-	-	76	2	-	-	-	-	-	-	-
3	-	-	-	-	-	-	-	-	12	-	-	-	-	425	29	-	-	-	-	-	-	-
4	-	-	-	-	-	-	-	31	-	-	-	-	-	15	-	-	-	-	-	-	-	-
5	-	-	12	-	-	-	-	56	2	16	21	-	-	499	10	-	-	-	-	16	-	16
6	-	-	-	-	-	-	-	-	24	-	-	-	-	-	6	-	-	-	-	-	-	-
7	-	-	-	-	-	-	-	-	-	-	-	-	-	67	-	-	-	-	-	-	-	-
8	-	-	-	-	-	-	-	-	-	-	-	-	-	11	-	-	-	-	-	20	-	-
9	-	-	-	-	-	-	-	-	1	164	-	-	-	621	433	-	-	-	-	-	-	-
10	-	-	-	-	-	-	-	-	-	45	46	-	-	528	2	-	-	-	-	16	-	-
11	-	-	200	-	-	-	-	-	18	-	17	-	-	703	191	-	-	-	-	5	-	-
12	-	-	5 441	-	-	-	-	-	2	65	86	-	104	1 370	208	-	-	-	-	11	-	-
13	129	-	30	-	-	-	-	-	507	52	1 375	-	11	1 015	18	-	-	-	-	46	-	-
14	-	-	-	-	-	-	-	-	-	16	15	-	-	148	548	-	-	-	-	20	-	5
15	15	-	-	-	-	-	-	-	-	-	-	-	-	284	13	-	-	-	-	-	-	-
16	-	-	-	-	-	-	-	-	-	-	16	-	-	38	437	-	-	-	-	-	-	-
17	-	-	-	-	-	-	-	-	-	50	92	-	-	211	15	-	-	-	-	10	-	-
18	-	-	-	-	-	-	-	-	-	-	-	-	-	-	-	-	-	-	-	-	-	-
19	-	-	105	-	6	-	-	-	-	607	302	-	58	332	208	-	-	-	-	5	-	-
20	-	-	-	-	-	-	-	-	214	126	75	-	-	225	7	-	-	-	-	-	-	-
21	14	-	165	-	133	-	-	12	604	602	1 147	-	196	3 615	322	-	-	-	-	-	-	-
22	112	-	10	-	-	-	-	-	384	79	169	-	386	2 563	425	-	-	-	-	-	-	-
23	3 288	-	-	-	743	-	-	-	80	-	60	-	411	1 421	-	42	-	-	-	35	-	-
24	441	-	-	-	980	-	-	27	809	67	301	-	164	2 316	497	333	-	-	10	1 359	5 519	-
27	-	-	-	-	86	-	-	-	400	278	66	-	-	380	4	80	-	-	-	5	7 142	-
28	434	-	-	-	587	-	-	31	289	2	-	-	-	155	-	-	-	-	-	53	53	-
29	-	-	4 673	-	276	-	-	3	23	23	21	-	97	5 073	29	-	-	-	-	-	-	-
30	747	-	-	-	1 321	-	-	-	-	15	-	-	-	285	48	58	-	59 293	4 460	275	19 456	-
31	-	-	-	-	106	-	-	-	-	89	-	-	-	447	12	47	-	15 610	-	-	2 114	-
33	30	-	-	-	1 910	6	-	501	1 593	881	1 970	-	105	5 400	1 375	64	-	-	-	167	2 495	-
34	70	-	-	-	743	-	5	-	305	22	17	-	84	1 479	35	-	-	115	14	508	322	-
35	1 978	-	-	-	673	-	-	-	2 568	33	37	-	2 205	2 350	678	-	-	-	-	5 606	56	-
36	-	-	-	-	41	-	-	-	190	5	-	-	7	524	57	-	-	-	-	-	-	-
37	-	-	-	-	90	-	-	-	-	32	52	3	52	787	2 385	866	-	371	-	68 675	31	748
38	134	-	-	-	526	-	-	-	330	191	31	-	75	976	1 219	-	-	-	-	-	-	-
39	-	-	-	-	203	-	-	1	-	-	49	-	10	38	51	-	-	-	-	-	-	-
41	448	-	-	-	92	-	-	-	421	83	295	-	52	683	989	5	-	-	-	121	18	-
42	-	-	-	-	339	-	-	-	5	-	102	-	1 185	118	130	-	-	-	-	15	-	-
43	-	-	-	-	-	-	-	-	-	-	-	-	-	-	64	-	-	-	-	-	-	-
44	-	-	136	-	-	-	-	-	5	-	-	-	-	-	-	-	-	-	-	32	-	-
45	-	-	15	-	-	-	-	-	-	-	90	-	-	149	9	-	-	-	-	26	-	-
46	-	-	5	-	-	-	-	-	5	-	-	-	-	4	6	-	-	-	-	-	-	-
47	-	-	21	-	-	-	-	-	272	-	31	-	-	5	687	-	-	-	-	-	206	-
48	-	-	30	-	-	15	-	-	15	15	41	-	171	509	75	-	-	-	-	5	-	-
51	-	-	-	-	-	-	-	-	5	15	91	-	-	160	59	-	-	-	-	-	-	-
52	-	-	464	-	2	-	-	5	335	18	113	-	-	204	255	-	-	-	-	-	21	-
53	-	-	6	-	-	-	-	-	73	-	-	-	-	43	24	-	-	-	-	-	-	-
54	-	-	15	-	-	-	-	-	-	-	-	-	-	148	163	-	-	-	-	-	-	-
55	-	-	502	-	-	-	-	91	-	-	-	-	-	-	62	-	-	-	-	-	-	-
56	22	-	-	-	-	-	-	-	23	-	-	-	-	3	59	32	-	-	-	-	-	-
57	-	-	-	-	-	-	-	-	169	15	331	-	-	97	50	-	-	-	-	-	-	-
58	-	-	-	-	-	-	-	-	6	-	263	-	-	1 133	12	-	-	-	-	23	-	-
61	-	-	607	-	-	-	-	-	5	-	336	-	-	697	203	-	-	-	-	16	-	-
62	-	-	1 192	-	-	-	-	-	8	-	-	-	-	15	-	-	-	-	-	-	-	-
63	1 353	-	-	-	-	-	-	-	677	16	8 774	-	-	177	60	-	-	-	-	5	-	168
64	-	-	-	-	-	-	-	-	-	-	296	-	-	43	7	-	-	-	-	16	-	-
65	-	-	-	-	-	-	-	-	136	-	66	-	-	53	26	-	-	-	-	-	-	-
66	-	-	151	-	-	-	-	-	12	15	860	-	-	298	12	-	-	-	-	-	-	-
zus.	9 215	-	13 965	-	8 857	21	5	758	10 527	3 637	17 654	3	5 373	38 916	12 216	1 527	-	75 384	4 484	77 091	37 433	937
L.V.	383	92	115	211	840	109	-	107	1 811	190	9 359	14	1 965	7 393	3 019	3 654	-	10	-	30 966	2 416	-
Bund	9 598	92	14 080	211	9 697	130	5	865	12 338	3 827	27 013	17	7 338	46 309	15 235	5 181	-	75 399	4 484	108 057	39 849	937
Empfang																						
1	-	-	-	-	-	-	-	-	-	-	-	-	-	-	4	-	-	-	-	-	-	-
2	-	-	-	-	-	-	-	-	961	-	-	-	78	11	333	-	-	-	-	-	-	-
3	-	-	-	-	-	-	-	-	137	-	-	4	-	36	227	-	-	-	-	-	-	-
4	-	-	-	-	-	-	-	-	-	-	-	-	-	-	-	-	-	-	-	-	-	-
5	-	-	-	-	-	49	380	363	1 798	-	269	-	-	5	882	32	-	-	-	-	-	233
6	-	-	-	-	-	-	-	-	-	-	-	-	-	-	8	-	-	-	-	-	-	-
7	-	-	-	-	-	-	-	-	-	-	-	-	-	-	-	-	-	-	-	-	-	-
8	-	-	120	341	-	-	-	-	1	-	-	-	-	11	-	7 731	-	-	-	-	-	-
9	-	-	2	-	-	69	31	-	292	-	-	-	-	30	65	22	-	-	-	9	-	8
10	-	-	-	-	-	-	-	-	-	11	-	68	488	-	11	-	-	-	-	-	-	-
11	98	-	-	103	-	-	-	-	33	-	-	-	41	124	78	-	-	-	-	142	820	-
12	-	-	203	98	-	-	-	-	158	-	18	-	-	-	46	-	-	-	-	-	40	-
13	-	-	-	-	-	-	-	-	-	-	-	-	-	-	27	-	-	-	-	-	-	-
14	-	-	-	4 611	-	-	-	176	295	-	-	-	-	54	89	-	-	-	-	-	-	-
15	-	-	-	-	-	-	-	149	-	-	-	-	-	-	-	-	-	-	-	-	-	-
16	-	-	-	-	-	-	-	-	-	-	-	-	-	-	-	-	-	-	-	-	-	-
17	-	-	-	-	-	-	-	-	-	-	-	-	-	-	13	-	-	-	154	177	-	-
18	-	-	-	-	-	-	-	-	-	-	-	-	-	-	-	-	-	-	-	-	-	-
19	-	-	-	-	-	-	-	-	-	-	-	-	228	65	172	-	-	-	-	-	-	-
20	-	-	5	-	-	-	-	-	-	-	-	-	-	-	5	-	-	-	-	-	-	-
21	-	-	-	-	-	-	-	62	56	-	-	-	44	5	699	-	-	-	-	-	-	-
22	-	-	-	-	-	-	-	-	-	-	-	-	56	-	427	-	-	9 893	-	21 075	20	-
23	-	-	-	-	-	-	-	-	-	-	-	8	-	-	-	-	-	-	-	18	144	-
24	-	-	-	-	-	-	-	379	42	-	20	-	44	138	92	436	-	26 376	13	1 178	219	-
27	15	-	-	-	-	7	-	-	95	-	-	-	98	5	16	-	-	-	-	-	-	-
28	-	-	-	-	-	-	-	65	11	-	-	-	-	-	-	14	-	-	-	65	-	-
29	-	-	110	-	-	-	-	166	-	-	234	-	43	2 024	180	-	-	-	-	-	-	-
30	75	-	-	-	15	-	-	11	19	770	72	-	-	83	19	722	1 072	3 610	-	1 969	64	-
31	-	-	-	-	-	-	-	13	-	389	-	-	-	-	-	-	-	50	-	40	-	-
33	30	-	-	-	30	22	-	685	8	260	385	-	613	1 944	1 127	17	-	-	129	-	55	-
34	640	-	-	-	121	2	-	-	-	1 106	-	-	136	-	75	-	-	124	15	159	230	-
35	-	-	-	-	-	-	-	16	5	-	-	-	78	-	1 804	-	-	-	-	6 854	-	-
36	-	21	-	450	1 196	-	-	30	-	-	-	-	289	5 628	766	-	-	-	-	-	-	-
37	-	-	-	295	770	5	-	113	56	-	10	-	7 893	2 024	228	-	-	-	-	-	24	-
38	30	278	-	-	286	2	-	-	45	686	-	119	396	1 575	124	-	-	-	8	311	23	-
39	-	-	-	-	-	26	-	-	13	-	-	9	-	26	280	-	-	-	-	2 722	-	-
41	-	-	-	-	-	-	-	-	-	172	-	-	-	-	142	170	39 526	2 108	-	16 564	225	-
42	-	-	-	-	-	46	-	-	-	-	-	143	5	-	28	-	-	-	-	-	-	21
43	-	-	-	-	-	-	-	-	303	-	-	-	-	-	2	-	-	-	-	-	-	-
44	-	-	-	-	-	25	-	242	-	10	-	-	-	-	-	-	-	31	-	-	-	-
45	-	-	-	-	-	-	-	-	-	-	-	-	-	-	88	-	-	-	-	-	-	-
46	-	-	-	-	-	186	-	-	-	-	-	31	10	70	28	-	-	-	-	-	-	-
47	-	-	-	-	-	193	-	195	-	-	-	-	-	-	40	-	-	-	-	-	-	-
48	-	-	-	-	-	-	-	-	26	-	-	48	-	5	94	-	-	-	-	65	-	-
51	-	-	-	-	-	-	-	-	30	-	-	179	-	56	86	-	-	-	-	-	-	-
52	-	-	-	-	-	-	-	-	43	-	-	17	-	-	150	-	-	-	-	-	-	-
53	-	-	-	-	-	-	-	-	-	-	-	-	-	-	44	-	-	-	-	-	-	-
54	-	-	-	-	-	-	-	-	-	-	-	32	-	16	40	-	-	-	-	69	-	-
55	-	-	-	-	-	-	-	-	-	-	-	-	-	-	-	-	-	-	-	37	-	-
56	-	-	-	-	-	-	-	-	-	-	-	-	-	-	30	-	-	-	-	-	-	-
57	-	-	-	-	-	-	-	-	-	-	-	-	-	-	158	21	-	-	-	-	-	102
58	-	-	-	-	-	-	-	-	10	-	-	16	-	-	-	-	-	-	-	-	-	-
61	-	-	-	-	-	-	86	-	-	-	-	-	-	-	95	-	-	-	-	-	-	-
62	-	-	-	-	-	-	25	48	-	-	-	-	-	-	6	-	-	-	-	-	-	-
63	-	-	-	-	-	-	-	390	19	-	55	-	-	17	169	-	-	-	-	-	-	-
64	-	-	-	-	-	-	-	-	-	-	-	22	-	-	39	-	-	-	-	-	-	-
65	-	-	-	-	-	20	5	425	3	-	-	-	-	-	2	-	-	-	-	-	-	-
66	-	-	-	-	-	-	-	-	-	-	-	45	-	5	205	-	-	-	-	-	-	-
zus.	888	299	440	5 898	2 418	652	527	3 528	4 459	3 404	1 063	741	10 540	13 957	9 243	9 165	40 598	42 192	319	51 454	1 864	364
L.V.	383	92	115	211	840	109	-	107	1 811	190	9 359	14	1 965	7 393	3 019	3 654	-	10	-	30 966	2 416	-
Bund	1 271	391	555	6 109	3 258	761	527	3 635	6 270	3 594	10 422	755	12 505	21 350	12 262	12 819	40 598	42 202	319	82 420	4 280	364

Nr des V.-B.	Steinkohlen	Steinkohlenbriketts	Steinkohlenkoks	Rohbraunkohlen	Braunkohlenbriketts	Braunkohlenkoks	Torf	Rohes Erdöl, Stein- und Braunkohlenteer	Benzin	Benzol	Gasöl, Dieselöl	Andere Mineralölderivate, Mineralölrückstände	Rohe und bearbeitete Natursteine	Gewöhnliche Erde, Kies, Sand	Kalk und Gips, außer zum Düngen	Zement, Mörtel	Stein- und Siedesalz	Tonerde, Bauxit, Kryolith
	80	81	82	83	84	85	86	90	91	92	93	94	100	101	102	103	110	111
								Versand										
1	-	-	43	-	2 637	-	-	-	-	-	-	-	-	-	-	-	-	-
2	358	-	-	-	39 674	-	-	-	-	-	-	-	-	124	-	-	-	-
3	-	-	-	-	24 200	-	-	-	-	-	-	-	-	-	-	-	-	-
4	-	-	57	-	5 902	-	-	-	-	-	-	-	-	1	-	-	-	-
5	58	-	-	-	23 165	-	5	-	-	10	-	16	-	162	-	161	-	-
6	-	-	-	-	4 705	-	-	-	-	-	-	-	-	195	-	-	-	-
7	382	-	-	-	20	-	-	-	-	-	-	-	-	956	-	-	-	-
8	5	-	-	-	6 820	-	-	-	-	-	-	-	-	-	-	-	-	-
9	76	-	-	-	5 171	-	-	-	-	-	-	-	-	135	12	11	-	-
10	-	-	-	-	6 302	-	-	-	-	-	-	-	25	33	-	-	-	-
11	145	-	-	-	1 186	-	-	-	15	-	-	-	-	1 777	-	-	-	-
12	35	-	25	333	80 166	-	-	-	-	-	15	-	-	3 764	-	-	-	-
13	55	-	-	-	34 754	-	-	-	-	-	55	-	-	800	-	-	-	-
14	207	-	-	-	251	-	-	-	-	-	-	75	-	2 548	-	48	-	-
15	-	-	-	6 514	2 874	-	-	-	16	-	-	58	-	1 887	-	-	-	-
16	70	-	-	-	-	-	-	-	11	-	-	-	-	30	-	-	-	-
17	-	-	-	20	7 116	-	-	-	-	-	19	-	-	429	-	-	-	-
18	-	-	-	-	1 670	-	-	-	-	-	-	-	-	-	-	-	-	-
19	-	-	-	-	15 014	-	-	-	-	-	-	-	-	111	-	-	-	-
20	10	-	-	-	7 079	-	-	-	-	-	-	-	-	292	-	-	-	-
21	2 502	-	133	35	10 455	-	-	-	-	-	-	-	-	2 528	-	-	-	-
22	-	-	-	74	55 388	-	-	-	-	-	-	23	-	5 106	-	-	-	-
23	109	-	-	-	71 742	-	-	-	-	-	15	88	-	9 703	-	81	-	-
24	4 665	-	15 554	1 930	26 827	-	-	765	-	846	28	43	-	34 676	-	388	-	-
27	381	-	-	5	12 923	-	-	-	-	-	31	737	-	7 174	-	29	-	-
28	103	-	127	-	646	-	-	-	-	3	15	13	109	23 505	48	120	-	-
29	47	-	-	-	784	-	11	-	-	-	16	-	-	1 781	-	-	-	-
30	621	-	23	5 481	4 619	-	-	40	-	-	27	15	-	2 914	15	10	-	-
31	30	-	-	7 130	971	-	-	-	-	169	-	-	-	1 463	-	-	-	-
33	2 838	-	144	258 710	143 002	-	-	-	-	-	16	142	225	105 731	-	20	-	-
34	112	-	487	255 009	6 529	-	-	294	10	16	711	2 486	-	8 774	-	-	70	-
35	230	-	25	3 286	17 862	-	-	-	-	-	115	72	-	30 823	21	34	-	-
36	31	-	-	12 874	798	-	-	-	-	10	21	-	-	2 880	-	-	-	-
37	986	-	1 811	31 164	665	-	12	22	-	-	58	-	-	4 352	-	-	-	-
38	196	-	15	4 370	1 023	-	-	16	-	-	428	-	-	13 913	-	5	-	-
39	-	-	50	50	1 711	-	-	-	-	-	169	-	126	2 392	-	-	-	-
41	419	-	1 036	-	316	-	-	15	-	19	64	-	-	5 652	-	5	-	-
42	19	-	-	-	92	-	-	80	-	-	33	-	-	636	3	-	-	-
43	-	-	-	-	-	-	-	-	-	-	33	-	-	180	-	-	-	-
44	-	-	-	-	-	-	-	2 539	-	50	-	-	-	94	-	-	-	-
45	-	-	-	-	101	-	-	217	-	-	-	-	-	230	-	7	-	-
46	-	-	20	-	-	-	-	-	-	-	-	-	-	389	-	-	-	-
47	-	-	-	-	-	-	-	-	-	-	-	-	-	1 893	-	-	-	-
48	40	-	44	-	627	-	-	-	-	-	-	-	-	1 944	-	13	-	-
51	58	-	273	-	2 086	-	-	-	-	-	15	-	-	254	-	-	-	-
52	319	47	-	5	2 397	-	-	29	-	-	271	-	-	5 417	-	-	-	-
53	132	16	-	-	42	-	-	18	-	-	88	227	-	905	-	-	-	-
54	-	-	-	-	-	-	-	-	-	-	-	-	-	216	-	-	-	-
55	-	-	-	-	20	-	-	35	-	-	-	-	-	150	-	12	-	-
56	-	-	349	-	586	-	-	-	-	-	281	278	41	722	-	-	-	-
57	42	-	859	-	193	-	-	-	-	-	37	-	-	479	-	-	-	-
58	-	-	-	-	123	-	-	-	-	-	-	-	-	1 066	-	10	-	-
61	-	-	-	-	3 527	-	-	-	-	-	-	-	-	401	-	-	-	-
62	67	-	53	-	1 619	-	-	-	-	-	-	-	-	190	-	-	-	-
63	-	-	-	-	1 706	-	-	-	-	-	-	-	-	15	-	-	-	-
64	61	-	703	-	1 273	-	-	-	-	-	-	-	-	308	-	-	-	-
65	-	-	103	-	948	-	-	-	-	19	-	-	-	187	-	-	-	-
66	5	-	80	52	3 672	-	-	-	-	-	-	-	-	1 420	-	-	-	-
zus.	15 414	63	22 014	587 042	643 929	-	28	4 070	52	1 142	2 561	4 273	526	293 707	99	954	70	-
L.V.	21 623	36	402	118 231	59 594	-	22	668	54	490	133	151	815	56 010	167	101	11	-
Bund	37 037	99	22 416	705 273	703 523	-	50	4 738	106	1 632	2 694	4 424	1 341	349 717	266	1 055	81	-
								Empfang										
1	-	-	-	-	-	-	-	-	-	-	-	-	88	-	-	-	-	-
2	-	-	-	-	-	-	11	-	-	-	-	90	-	-	-	-	-	-
3	-	-	-	-	-	-	-	-	28	-	-	124	-	-	-	-	-	-
4	-	-	-	-	-	-	73	470	-	-	-	-	-	-	-	-	171	-
5	43	-	-	-	-	-	-	-	3 051	16	313	11 095	-	-	-	2	-	-
6	-	-	-	-	-	-	-	-	-	10	-	-	-	-	-	-	-	-
7	-	-	-	-	-	-	-	-	-	-	-	31	-	-	-	-	-	-
8	190	-	-	-	-	-	29	-	-	-	-	-	-	-	-	-	-	-
9	1 756	-	58	-	-	-	-	78	-	-	40	207	-	-	-	-	-	-
10	-	-	-	-	-	-	927	-	5 738	1 046	-	94	-	-	-	-	485	-
11	-	-	-	1 568	-	-	-	-	-	-	-	-	2 147	107	824	-	-	-
12	-	-	-	-	-	-	-	-	-	-	-	-	244	107	27	-	-	-
13	-	-	-	-	-	-	-	-	-	-	-	27	3 772	-	10	12	-	-
14	-	-	-	-	-	20	20	-	-	-	-	494	60	-	-	-	1 146	-
15	-	-	-	-	-	-	54	-	-	-	453	12 554	-	-	-	-	85	-
16	-	-	-	-	-	-	-	-	13	-	-	-	-	-	-	-	-	-
17	-	-	-	-	-	-	-	-	-	-	-	17	30	-	-	-	-	-
18	-	-	-	-	-	-	-	-	-	-	-	-	-	-	-	-	-	-
19	-	-	-	-	-	-	1 751	-	-	-	-	-	-	-	-	-	-	-
20	-	-	-	-	-	-	1 836	-	176	-	1 146	2 327	-	-	-	-	-	-
21	184	-	20	-	-	-	96	-	-	-	-	-	-	-	-	7 848	-	-
22	-	-	101	-	-	-	-	-	-	-	-	-	2 038	-	573	5 480	-	-
23	6 358	1 372	-	-	-	-	2	-	-	-	-	32	899	-	50	71	-	-
24	129 843	3 315	42 715	-	-	-	-	6 053	3 713	26 063	3 756	35 367	-	39 097	-	7 554	-	29 829
27	662	552	728	-	-	-	-	-	-	5 487	15	86	-	253	-	251	-	-
28	40 187	4 050	23 351	-	20	-	-	-	-	132	159	1 095	15	-	-	20	-	-
29	93	-	220	-	-	-	-	-	-	-	-	9	-	-	-	-	6 718	-
30	21 652	-	10 761	-	-	-	-	139	2 148	195	4 230	1 212	9	4 009	-	205	262	-
31	339 862	12 903	39 197	-	-	-	12	-	-	-	-	33	-	8 178	-	6	-	-
33	4 102	-	266	-	21	-	-	21	1 568	-	258	8 240	32 698	33 723	16 109	317	-	-
34	368	400	123	-	77	-	-	2 459	600	11	-	133	-	1 778	5	-	-	-
35	-	-	-	-	-	-	-	-	-	-	-	15	3 144	424	-	-	21	-
36	217	-	6	389 921	90 006	36	-	-	16	-	-	46	536	9 918	-	-	-	15 788
37	101 130	7 132	11 196	3 759	14 267	-	-	-	-	-	-	1 857	24	9 473	10 776	-	-	-
38	-	-	23	-	-	-	-	-	-	-	-	-	28 204	979	18	1 449	-	-
39	-	-	-	166	-	-	-	-	-	-	-	-	357	-	-	15	-	-
41	-	-	-	35	-	-	-	-	-	-	-	1	59 284	5 249	698	2 688	-	-
42	-	-	-	-	-	-	-	-	-	-	-	-	6 918	-	-	323	-	-
43	-	-	-	-	-	162	-	-	-	-	-	-	51	26	18	-	-	-
44	-	-	-	-	-	-	-	-	-	-	10	70	-	-	-	-	-	10
45	20	40	-	-	-	-	-	-	-	15	-	2 284	-	-	-	-	-	-
46	-	-	-	-	-	-	-	-	-	-	-	-	507	484	-	302	-	-
47	-	-	-	-	-	-	-	-	-	-	-	-	-	107	-	-	-	-
48	-	-	-	-	-	-	-	-	-	-	-	-	94	38	-	-	-	16
51	-	-	-	-	-	-	-	-	-	-	-	-	-	-	-	-	-	-
52	-	-	-	-	-	-	-	-	-	-	-	-	1 736	187	-	-	112	-
53	-	-	-	-	-	-	-	-	-	-	-	10	-	-	-	-	-	-
54	-	-	-	-	-	-	-	-	-	-	-	-	-	-	-	-	-	-
55	-	-	-	-	-	-	-	-	-	-	-	-	36	314	-	-	-	-
56	-	-	-	-	-	-	-	-	-	-	-	-	-	3	-	28	-	-
57	-	-	-	-	-	-	-	-	-	-	-	-	22	56	-	17	-	-
58	-	-	-	-	-	-	-	-	-	-	-	-	-	-	-	-	-	-
61	-	-	-	-	-	-	-	-	-	-	-	-	641	-	28	-	-	-
62	-	-	-	-	-	-	-	-	-	-	-	44	-	-	-	-	-	-
63	-	-	-	-	-	-	-	-	-	-	-	-	4 205	2 541	-	-	-	141
64	-	-	-	-	-	-	-	-	-	-	-	-	-	-	-	-	-	-
65	-	-	-	-	-	-	-	-	-	-	-	-	-	-	-	-	-	-
66	-	-	-	-	-	-	-	-	-	-	-	-	239	-	-	-	-	-
zus.	646 667	29 764	128 765	395 449	104 391	218	4 811	9 220	17 051	32 975	10 380	77 594	147 998	117 031	29 136	26 588	9 000	45 784
L.V.	21 623	36	402	118 231	59 594	-	22	668	54	490	133	151	815	56 010	167	101	11	-
Bund	668 290	29 800	129 167	513 680	163 985	218	4 833	9 888	17 105	33 465	10 513	77 745	148 813	173 041	29 303	26 689	9 011	45 784

Nr des V-8	Andere mineral Rohstoffe	Schwefelsäure	Soda, Ätznatron, Pottasche	Farbstoffe, Farben und Lacke	Nicht bes genannte chemische Erzeugnisse	Düngekalk	Thomasmehl	Andere Phosphordüngemittel	Kalidüngemittel, außer Mischdünger	Stickstoffdüngemittel	Mischdünger	Andere Düngemittel	Pflanzliche Gerbmittel	Häute, Felle	Leder	Wolle	Baumwolle	Andere Spinnstoffe	Garne	Lumpen	Stammholz über 1,5 m lang, Baustangen
	112	120	121	122	123	130	131	132	133	134	135	136	140	141	142	150	151	152	153	154	160
										Versand											
1	-	-	-	67	383	-	-	-	-	-	-	-	-	-	-	-	-	-	10	-	-
2	35	-	-	41	5	128	50	-	-	164	255	-	-	-	-	-	-	11	-	-	-
3	-	-	-	90	227	67	-	-	-	45	-	-	-	-	-	-	-	25	-	-	-
4	-	-	-	-	-	59	-	69	-	5	18	-	-	-	-	-	-	-	-	-	-
5	30	-	-	3 930	3 401	34	-	1	-	16	15	10	-	-	-	-	-	4 578	3 934	14	-
6	5	-	-	15	5	116	-	61	-	-	56	-	-	-	-	-	-	41	-	-	-
7	10	-	-	-	3	671	-	200	-	31	132	35	-	-	-	-	-	-	-	-	-
8	-	-	18	6	-	54	-	28	-	116	53	-	-	-	-	-	-	-	-	-	-
9	583	-	-	6 698	3 258	-	-	-	-	10	20	10	-	-	-	-	141	2 316	253	-	-
10	-	-	-	351	129	956	-	349	-	17	218	110	-	-	-	2	5	16	-	-	-
11	19	-	-	654	285	99	15	694	-	5	659	-	-	-	-	2	212	226	7	5	240
12	36	-	18	10	84	374	30	486	-	170	258	50	-	-	-	5	7	92	-	2	15
13	174	-	-	-	41	31	50	3 065	-	138	2 363	-	-	-	-	-	-	93	228	-	5
14	71	-	-	10	71	271	15	202	-	68	163	-	-	-	-	-	10	87	-	6	-
15	15	-	-	600	337	131	-	159	-	104	123	-	-	-	-	-	-	-	5	-	62
16	135	-	-	650	267	96	-	15	-	16	20	-	-	-	-	-	11	894	-	5	5
17	24	-	-	-	38	294	-	116	3	65	49	-	-	-	-	-	-	301	14	59	28
18	6	-	-	-	15	-	-	15	-	54	20	-	-	-	-	-	-	-	-	-	-
19	24	-	-	45	24	311	50	488	-	262	701	15	-	-	-	-	-	274	-	-	-
20	-	63	35	-	-	116	74	156	-	286	221	-	-	-	-	-	61	31	-	2	-
21	15	-	-	76	311	148	36	1 379	-	1 059	804	-	-	-	-	-	763	367	1	64	187
22	31	92	-	15	54	15	16	1 269	35	383	1 266	15	-	-	-	-	-	121	-	-	133
23	614	881	-	15	1 063	15	-	204	270	155	224	-	-	-	-	-	-	198	-	8	25
24	1 272	10 867	144	557	2 774	32	-	822	30	300	345	32	-	-	1	-	40	16	-	9	212
27	504	2 730	-	10	71	-	-	57	15	58	10	-	-	-	-	-	-	135	-	-	12
28	785	-	-	169	87	-	-	1	139	13	18	-	-	-	-	-	-	1	-	17	272
29	756	30	-	-	42	120	16	1 058	110	1 995	416	128	-	-	-	3	-	5	10	7	46
30	374	1 034	-	32	683	-	-	-	16	15	16	-	-	-	-	-	-	202	-	-	27
31	-	323	-	-	7 251	5	15	135	20	151	89	70	-	-	-	-	-	-	-	-	20
33	21 048	3 810	-	165	24 183	47	37	544	446	838	356	331	-	-	-	-	23	132	28	-	2
34	1 500	32 331	-	2 874	9 403	61	15	110	6	99	189	623	-	-	-	-	-	527	1 161	13	31
35	168	2 152	84	135	398	15	84	363	78	260	487	126	-	-	1	9	58	256	28	61	39
36	211	996	-	2 568	630	23	-	1 307	400	558	1 132	29	-	-	-	-	-	6	-	-	-
37	7 871	9 534	31	902	180	395	77	2 349	505	750	949	44	-	-	-	-	562	491	28	80	115
38	1 843	18 126	-	10	1 047	338	-	1 822	38	477	4 179	223	-	-	-	-	16	288	-	9	59
39	1 721	177	-	5	89	75	-	638	-	17	4 071	279	-	-	-	-	-	10	33	1	-
41	1 330	1 826	16	892	487	69	8	439	16	126	2 273	229	-	-	-	-	28	24	-	14	45
42	23	-	-	128	218	87	-	586	-	-	625	-	-	-	-	-	-	2	-	247	20
43	126	140	16	-	208	-	-	278	-	10	242	20	-	-	-	-	-	3	-	-	-
44	21	2 664	-	71	272	-	-	-	-	-	16	-	-	-	-	-	-	16	-	-	-
45	90	-	-	20	2 875	-	-	15	-	-	-	-	-	-	-	-	-	5	-	38	174
46	92	-	-	10	107	-	-	131	-	-	157	20	-	-	-	-	63	68	5	175	334
47	41	-	-	113	128	-	-	30	-	15	45	-	-	-	-	22	-	-	-	-	-
48	18	-	-	35	449	-	-	529	-	121	82	-	-	-	-	-	83	314	16	26	-
51	-	-	-	-	78	139	-	788	-	64	20	-	-	-	-	-	18	747	112	-	-
52	305	-	-	1 343	511	223	45	1 479	-	-	236	22	-	11	-	-	30	739	130	-	-
53	10	-	-	111	516	2	-	-	-	-	-	-	-	-	-	10	2	-	-	7	-
54	-	-	-	110	45	-	-	193	-	16	68	166	-	-	-	-	-	-	-	6	267
55	5	-	-	225	27	-	-	315	-	-	102	-	-	-	-	-	-	-	-	-	-
56	40	15	-	252	2 332	16	-	68	-	-	18	-	-	-	-	-	-	13	-	37	-
57	301	-	-	20	140	27	-	1 606	-	17	563	-	-	11	-	-	-	67	40	5	-
58	31	433	81	807	14	50	-	2 022	-	-	1 728	-	-	-	-	-	55	8	-	41	25
61	398	-	-	362	227	-	-	2 304	-	30	2 018	-	-	-	-	-	210	797	175	5	-
62	51	-	-	36	483	-	-	-	-	-	15	-	-	-	-	-	-	-	-	-	-
63	14	-	-	299	385	-	-	2 212	-	49	1 490	-	-	-	-	-	-	16	18	-	46
64	-	-	-	43	571	-	-	2 341	-	103	319	-	-	-	-	-	-	13	-	25	-
65	5	-	-	20	390	-	-	70	-	-	10	-	-	-	-	-	-	-	-	-	-
66	24	-	-	-	335	-	-	1 713	-	15	164	-	-	-	-	-	62	541	130	15	-
zus.	42 805	88 224	443	25 597	67 637	5 710	633	35 281	2 127	9 266	30 086	2 587	-	22	2	53	2 460	15 113	6366	1 003	2 446
L. V.	20 613	24 915	114	511	2 677	569	53	3 805	775	1 865	812	131	-	-	-	59	222	957	368	323	136
Bund	63 418	113 139	557	26 108	70 314	6 279	686	39 086	2 902	11 131	30 898	2 718	-	22	2	112	2 682	16 070	6734	1 326	2 582
										Empfang											
1	-	-	-	-	-	-	-	-	-	-	-	-	-	-	-	-	21	-	-	16	355
2	-	-	-	-	-	-	-	-	-	-	-	-	-	-	-	-	1	6	-	16	34
3	-	-	-	-	-	-	-	5	-	-	-	-	-	-	-	5	7 583	-	-	10	-
4	-	-	-	-	-	-	-	-	-	-	-	-	-	-	-	-	-	-	-	-	-
5	27	-	-	21	3 630	-	-	-	-	-	36	-	28	24	-	84	2 667	31	82	121	17
6	-	-	-	-	-	-	-	-	-	-	-	-	-	-	-	-	-	-	-	-	-
7	79	-	-	-	7 127	-	-	-	-	-	-	-	-	-	-	-	-	-	-	-	13
8	51	-	-	-	-	-	-	30	-	417	138	28	-	-	-	-	12	-	-	-	112
9	9	-	-	-	80	-	-	-	-	507	-	-	-	-	-	144	3 678	54	122	15	-
10	175	-	-	2	1 085	-	-	-	-	-	-	-	-	-	-	-	-	5	2	18	-
11	1 220	-	-	-	460	-	-	-	-	-	-	-	-	-	-	-	-	43	4	-	11
12	-	-	-	-	513	-	-	30	-	-	121	-	-	-	-	-	-	-	-	88	7
13	94	-	-	-	478	-	-	620	11 980	-	-	-	-	-	-	21	-	1 051	100	21	-
14	352	-	-	-	130	-	378	-	-	-	-	-	-	-	-	-	-	-	-	100	20
15	420	-	-	-	1 883	-	-	-	25 118	25	35	-	-	-	-	-	-	-	-	-	-
16	-	-	-	-	-	-	-	-	-	51	-	-	-	-	-	-	-	-	-	3	-
17	400	-	-	-	15	-	-	-	-	-	-	-	-	-	-	-	-	-	-	111	-
18	-	-	-	-	-	-	-	-	-	-	-	198	-	-	-	-	-	-	-	-	-
19	66	-	-	-	-	-	-	-	-	-	-	326	-	-	-	-	91	-	-	28	-
20	-	-	-	-	-	-	-	-	-	46	45	26	-	7	-	-	578	-	10	61	-
21	-	-	-	-	185	380	-	-	-	-	-	-	-	-	-	-	583	270	48	31	-
22	161	-	-	-	2 010	213	-	-	-	-	-	-	-	-	-	11	-	-	-	63	53
23	58	-	-	-	5 460	1 301	15	-	-	153	-	-	-	-	-	-	-	-	-	5	-
24	5 783	3 243	26 927	76	27 499	931	113	2 843	45	23 177	6 207	213	-	-	-	-	-	-	-	120	196
27	2 171	-	-	-	183	-	58	-	-	565	-	-	-	15	-	-	-	-	-	-	264
28	25	-	-	36	105	-	-	-	-	15	-	21	-	-	-	-	-	-	-	6	35
29	213	-	34 176	-	1 498	-	15	31	88	384	-	32	-	-	-	2	99	-	-	5	-
30	1 894	6 799	10 901	-	5 749	137	2 816	-	-	-	-	-	-	-	-	-	-	18	-	-	301
31	1 326	49	-	-	9 185	-	21 416	1 109	-	296	-	-	-	-	-	-	-	-	-	-	-
33	9 071	1 452	44	-	3 735	6 551	-	16	32	107	-	-	-	-	-	15	90	75	-	72	60
34	164	12 419	9 162	611	28 537	48	-	-	-	408	6 789	-	-	-	6	12	220	116	9	6	18
35	83	-	-	-	2 167	-	-	-	-	-	-	1 812	-	-	-	-	-	5	-	35	188
36	10 963	-	-	29	20 652	185	-	-	55	4 752	13	45	-	-	-	-	-	-	-	43	40
37	512	-	-	-	160	1 350	15	66	45	1 026	30	78	-	-	-	29	-	-	-	40	69
38	9 203	-	810	-	1 929	56	10	620	39	15	123	-	29	-	-	37	6	2 0[illegible]	11	24	1 597
39	1 455	-	-	-	187	-	-	-	-	15	-	-	-	-	-	10	-	-	18	198	501
41	21 307	-	-	-	3 550	1 768	-	-	-	-	-	-	-	-	-	3	11	8	-	110	408
42	331	-	-	-	754	-	-	10	-	208	-	-	-	-	-	2	-	21	-	16	93
43	58	-	-	-	100	-	-	5	-	16	16	-	-	-	-	-	-	-	-	45	-
44	260	-	-	1 496	6 276	-	-	-	-	9 787	1 010	-	-	-	-	-	-	3	-	-	-
45	15	-	-	-	65	-	-	-	-	-	-	-	16	-	-	-	16	-	-	-	-
46	1 873	-	-	-	28	-	-	-	-	-	274	-	-	-	-	5	10	16	-	36	-
47	-	-	-	-	-	-	-	-	-	-	-	-	-	-	-	-	7	-	-	23	-
48	73	-	-	-	332	-	-	-	-	1 686	-	-	-	-	3	5	318	100	7	54	106
51	-	-	-	-	5	-	-	-	-	-	-	-	-	-	-	18	58	54	3	6	166
52	10	-	311	-	287	165	-	10	-	-	-	2	-	-	-	45	-	5	-	5	132
53	-	-	-	-	9	-	-	-	-	-	-	-	-	-	-	-	3	-	-	126	-
54	-	-	-	-	-	-	-	-	-	-	-	-	-	-	-	-	-	-	-	-	26
55	-	-	-	10	-	-	-	-	-	-	-	-	-	-	13	-	-	-	-	-	-
56	15	1 167	-	3	1 303	-	-	-	-	1 660	-	-	-	-	-	-	-	-	-	101	-
57	-	-	-	-	-	315	-	-	-	-	-	-	-	-	-	-	-	17	-	37	66
58	9	-	-	6	89	-	-	-	-	-	-	-	-	-	-	-	-	11	-	171	18
61	725	-	-	25	11	-	-	-	-	-	-	-	-	-	-	5	80	17	70	47	-
62	-	-	-	-	-	-	-	-	-	-	-	-	-	-	-	-	-	-	-	-	-
63	4 222	-	-	176	-	-	-	-	-	-	-	-	-	-	-	-	13	121	-	191	62
64	766	-	-	-	1 205	-	-	-	-	2 377	-	-	-	-	-	10	27	2	-	4	-
65	17	-	-	-	-	-	-	-	-	-	-	-	-	-	-	-	-	-	-	-	-
66	137	-	-	-	32	-	-	-	-	-	-	-	-	-	-	-	290	50	452	6	-
zus.	75 793	25 129	82 331	2 491	138 686	13 400	24 836	5 395	37 402	47 693	14 837	2 781	73	46	22	463	16 462	4 178	938	2 234	4 968
L. V.	20 613	24 915	114	511	2 677	569	53	3 805	775	1 865	812	131	-	-	-	59	222	957	368	323	136
Bund	96 406	50 044	82 445	3 002	141 363	13 969	24 889	9 200	38 177	49 558	15 649	2 912	73	46	22	522	16 684	5 135	1 306	2 557	5 104

Nr des V.-B	Faserholz, Papierholz	Grubenholz	Anderes unbearb. Holz, Holzabfälle	Hölzerne Schwellen	Schnittholz, Faßholz, Werkstücke	Holzwaren	Zellstoff, Holzschliff, Strohstoff	Papier, Pappe	Beton waren	Künstliche Steine, Platten, Röhren	Andere Steingut-, Ton-, Porzellanwaren	Glas, Glaswaren	Roheisen, Eisenlegierungen	Halbzeug aus Stahl	Alteisen und Abfälle von Eisen und Stahl	Eisenbahnoberbauzeug aus Eisen und Stahl	Stab- und Formeisen und -stahl	Bleche und Platten aus Eisen und Stahl	Röhren und Rohre aus Eisen und Stahl	Eisen- und Stahldraht
	161	162	163	164	165	166	170	171	180	181	182	183	190	191	192	193	194	195	196	197
Versand																				
1	-	-	-	-	-	-	-	-	-	23	-	-	-	-	-	-	-	-	-	6
2	-	-	-	-	-	1	-	-	18	37	-	-	-	-	-	-	8	-	-	-
3	-	-	-	-	-	8	-	4	41	150	-	-	-	-	-	-	5	12	11	-
4	-	-	-	-	-	-	-	2	19	-	-	-	-	-	-	-	15	-	-	-
5	-	-	-	5	10	-	-	89	9	252	35	146	5	-	-	-	1 317	321	518	978
6	-	-	-	-	-	-	-	-	-	-	-	-	-	-	-	-	13	-	-	-
7	-	-	-	-	-	-	-	-	-	-	-	-	-	-	-	-	-	-	-	-
8	-	-	-	21	-	-	-	-	4	125	-	-	-	-	45	-	73	13	-	-
9	-	-	-	-	-	-	-	15	13	394	65	-	-	-	2	179	6 227	50	990	1 037
10	-	-	-	-	-	1	-	5	5	17	-	-	-	-	-	-	4	13	8	-
11	19	-	259	-	-	-	-	-	29	118	11	-	358	-	58	-	15	13	26	113
12	167	-	-	-	-	9	-	265	31	62	-	-	51	25	511	-	52	10	22	4
13	56	13	-	68	-	5	-	5	71	610	-	-	533	-	-	2	25	2	44	-
14	-	-	-	-	17	1	-	-	-	2 330	-	-	157	-	-	-	606	-	75	-
15	-	-	-	-	-	-	-	36	126	120	-	-	-	-	-	-	47	21	2	-
16	-	-	-	-	-	-	-	-	-	398	-	-	-	-	5	-	37	5	-	-
17	-	-	5	10	-	-	-	-	-	2 058	-	-	-	-	27	33	17	9	25	-
18	-	-	64	-	-	-	-	-	38	14	-	-	-	-	-	-	-	-	-	-
19	-	-	-	-	-	-	-	3	-	24	-	-	-	-	-	-	-	10	5	-
20	-	-	-	135	-	-	-	-	16	23	-	-	-	-	-	-	3	6	1	-
21	-	-	-	-	-	-	-	8	7	231	-	-	-	-	83	-	73	5	5	-
22	38	-	-	12	-	-	-	133	130	172	-	-	10	223	46	-	114	-	8	3
23	-	2 088	-	-	-	2	-	12	20	3 306	-	-	642	6 990	4 915	97	1 817	308	113	943
24	-	4 547	698	1 849	464	4	-	126	541	42 501	17	-	667	915	50 079	221	1 433	291	981	57
27	-	94	18	42	5	12	-	-	804	8 199	-	-	10	-	12 021	119	326	183	167	177
28	-	89	9	42	79	-	5	19	106	415	-	-	-	57	2 735	612	606	2	24	71
29	-	-	45	48	-	-	-	-	21	-	-	-	-	-	68	-	18	-	6	8
30	-	21	65	20	17	5	-	20	111	14 800	54	-	208	491	34 194	-	8 999	93	151	77
31	-	77	215	253	-	-	-	-	12	743	-	-	69	31	4 287	-	384	7	7	-
33	-	-	80	294	81	54	347	1 655	390	1 687	-	34	974	10 264	19 814	223	837	147	79	108
34	-	-	26	499	33	-	-	-	221	625	44	-	106	620	4 213	10	602	17	115	-
35	-	287	49	90	-	5	-	230	136	419	-	-	110	7 044	985	-	1 164	24	150	29
36	-	-	1 689	5 027	-	35	-	2	1 963	243	-	-	40	168	582	75	1 181	11	63	51
37	-	812	190	220	20	72	558	945	875	510	40	21	2 038	318	1 509	33	701	187	13	320
38	-	-	121	201	4	7	-	15	46	1 406	66	-	-	58	1 736	-	309	14	11	48
39	-	-	18	38	-	9	-	16	108	221	-	-	-	-	11	-	41	-	3	-
41	47	36	149	266	12	10	9	167	39	3 830	-	-	2 452	77	1 180	-	208	87	42	5
42	168	-	-	-	21	-	-	19	1	192	-	-	-	-	15	-	5	5	43	12
43	-	-	-	35	-	4	-	-	-	-	-	-	-	303	42	-	149	-	14	-
44	-	-	-	-	-	-	-	-	10	14	-	-	52	-	1 468	-	-	-	235	-
45	1 165	-	22	2	-	13	-	8	19	26	-	-	-	-	24	-	30	-	-	-
46	-	-	17	-	-	-	-	20	23	77	-	-	24	-	1	13	26	-	-	-
47	-	-	-	-	-	-	-	80	26	19	-	-	-	-	-	-	16	6	-	-
48	-	-	-	-	-	-	-	-	52	114	-	-	-	-	-	-	70	-	14	-
51	-	-	-	-	-	9	-	5	-	75	-	-	132	486	-	-	10	-	2	-
52	-	-	-	-	-	13	-	484	54	365	-	-	69	80	-	-	243	8	679	326
53	-	-	-	-	12	-	-	-	-	75	-	-	21	-	-	-	1 390	-	32	-
54	-	-	-	-	-	-	-	-	132	5	-	-	-	-	-	-	31	-	27	-
55	-	-	-	-	-	-	-	2	-	43	-	10	-	-	-	-	-	-	1	-
56	-	-	-	-	-	5	-	10	29	99	-	-	77	-	20	-	12	5	40	58
57	-	-	-	-	-	-	10	-	-	43	-	-	-	-	38	-	4	2	18	30
58	-	-	-	-	-	-	-	16	-	74	-	-	77	104	-	-	301	-	4 269	889
61	-	-	-	-	-	-	-	-	-	403	-	-	-	-	20	-	41	-	75	458
62	-	-	-	-	-	-	-	-	15	64	-	-	36	-	-	-	19	-	27	136
63	-	-	30	-	-	-	-	79	22	289	-	-	85	22	-	-	10	16	2 608	35
64	-	-	-	-	-	-	-	-	15	27	-	-	26	-	-	-	35	8	6	-
65	-	-	-	-	-	-	-	1	5	2	-	-	-	-	-	-	21	3	3	-
66	-	-	-	-	-	-	-	62	10	226	-	-	-	-	37	-	-	-	50	-
zus	1 660	8 064	3 769	9 177	775	284	929	4 558	6 363	88 295	332	211	9 029	28 276	140 771	1 617	29 690	1 914	11 808	5 979
L.V.	-	22	256	704	931	287	103	1 011	1 822	5 051	38	49	1 327	5	94 470	1 140	7 728	1 082	704	5 426
Bund	1 660	8 086	4 025	9 881	1 706	571	1 032	5 569	8 185	93 346	370	260	10 356	28 281	235 241	2 757	37 418	2 996	12 512	11 405
Empfang																				
1	-	-	-	-	16	-	-	-	-	-	-	-	4 624	-	328	-	-	-	-	-
2	-	-	-	-	42	269	-	-	-	-	-	-	-	-	107	-	-	22	-	-
3	-	-	8	-	-	5	-	28	-	-	-	-	-	-	194	-	-	-	-	-
4	-	-	-	-	-	-	-	-	-	-	-	-	-	-	-	-	-	-	-	-
5	-	-	-	-	2	-	-	-	3	4	-	42	-	-	1 307	-	17	-	46	-
6	-	-	10	-	18	11	-	-	-	-	-	-	-	-	111	-	-	-	-	-
7	-	81	-	-	10	4	-	-	-	-	-	-	-	-	127	-	-	-	12	-
8	-	-	4	-	3	-	-	-	-	-	-	-	-	-	19	-	-	-	2	-
9	-	-	-	-	229	-	92	-	-	-	-	-	20	90	2 080	-	661	7	-	607
10	-	82	-	-	-	-	-	-	-	-	-	-	-	-	102	-	12	-	-	-
11	-	-	13	347	22	212	61	46	-	183	-	63	-	-	1 133	-	2	-	-	-
12	-	-	27	132	7	58	-	-	-	10	-	61	-	-	743	16	46	-	136	-
13	47	-	108	632	229	58	-	-	-	294	-	-	-	-	162	-	22	-	-	-
14	246	-	28	-	18	25	-	135	-	16	-	-	38	-	840	-	2 023	835	-	-
15	-	-	-	36	12	6	-	-	-	-	-	-	-	-	1 427	-	-	22	6	-
16	-	-	-	30	10	-	-	-	23	-	-	-	-	-	6 251	-	27	-	-	-
17	-	-	-	-	-	-	-	-	-	16	-	-	36	-	920	1 431	5 964	-	31	26
18	-	-	-	-	-	-	-	-	-	-	-	-	-	-	-	-	-	-	-	-
19	-	-	-	-	-	2	-	5	-	-	-	-	-	-	128	-	-	-	-	-
20	13	-	-	-	-	5	-	-	-	-	-	-	-	-	199	-	-	-	-	-
21	-	-	49	40	-	2	-	48	-	-	-	-	-	-	2 075	-	-	-	-	1
22	-	20	568	167	38	37	1 690	12	-	-	-	-	-	-	2 399	-	-	792	5	12
23	62	18	5	-	-	55	-	217	-	473	-	-	-	370	3 789	15	64 026	12 692	206	5 127
24	-	86	154	777	71	37	-	-	23	473	107	2 133	29 120	1 878	40 666	5 576	25 035	22 244	5 927	2 902
27	-	-	24	815	-	24	-	-	-	8	1 773	-	-	790	7 962	2 351	18 321	11 133	61	3 369
28	-	11	-	-	634	-	-	10	-	8	-	21	-	-	6 763	108	798	1 448	31	-
29	-	-	-	236	-	-	-	-	-	-	-	-	-	-	375	-	-	-	-	-
30	-	-	37	-	56	-	151	3	-	1 655	-	-	46 690	11 874	57 081	218	40 446	8 003	172	38 684
31	-	-	23	-	-	-	-	59	-	-	-	3	-	19 921	3 507	961	22 030	37	-	9 916
33	-	-	72	21	96	14	47	619	-	1 727	5	2 407	163	875	17 600	162	3 833	2 912	6 094	710
34	-	-	-	73	233	-	33	17	-	1 177	21	6	-	-	7 172	31	1 859	259	264	2
35	-	20	11	272	15	-	-	19	2	-	-	35	-	156	20 088	5	1 768	7	1 113	5
36	-	-	21	21	-	-	-	10	355	1 340	52	363	655	-	841	58	16	15	258	-
37	-	-	432	140	-	-	1 448	24	-	462	105	108	214	18	4 053	18	305	-	76	19
38	12	89	1 056	1 160	51	166	43	16	30	6 565	29	-	-	-	3 704	-	678	137	27	-
39	-	-	-	463	-	-	-	31	188	768	38	-	-	-	293	-	183	-	-	-
41	-	-	164	702	167	85	-	33	18	3 879	93	-	4 641	1 120	4 712	-	1 596	812	826	-
42	-	-	-	107	-	-	3	39	-	259	-	9	-	-	351	-	19	5	8	-
43	134	22	21	-	889	21	-	39	-	-	-	-	-	-	5 092	-	-	-	-	-
44	-	-	-	-	-	-	-	-	-	41	-	-	-	-	46	-	-	-	-	-
45	-	-	-	8	-	12	-	10	-	114	-	5	-	-	712	25	235	-	-	2
46	-	-	-	19	69	4	-	-	-	2 707	7	-	-	-	1 496	-	28	21	-	-
47	-	-	-	-	5	53	-	-	-	16	-	-	61	-	465	-	-	-	-	-
48	8	-	69	-	62	6	25	2 826	48	-	-	-	267	-	828	-	-	5	14	-
51	32	-	82	-	725	307	-	5	-	-	-	-	-	-	1 155	-	-	-	20	-
52	-	77	69	-	76	196	-	106	-	43	-	-	79	43	1 578	-	96	-	16	15
53	-	-	14	-	20	177	-	-	-	-	-	-	-	-	269	-	90	-	147	-
54	-	-	25	-	-	168	-	-	-	-	-	-	-	-	28	-	-	-	-	-
55	-	-	-	-	-	-	-	-	406	3	-	-	-	-	88	-	-	-	-	-
56	-	-	-	-	-	5	-	-	-	-	-	-	-	-	913	-	8	11	21	-
57	-	-	-	-	106	4	-	-	-	1 794	-	-	-	-	1 214	-	-	8	51	-
58	-	-	7	-	67	65	182	-	-	5	-	-	-	-	108	-	-	-	-	-
61	-	211	-	-	172	463	-	41	-	129	49	17	-	-	66	-	-	-	-	-
62	-	-	-	-	-	7	-	-	-	4	-	2	-	-	185	-	-	27	48	-
63	57	-	-	-	1 314	71	-	138	17	818	10	19	679	-	123	-	-	72	12	-
64	-	-	-	-	276	23	-	15	64	-	-	-	5	-	433	-	25	-	10	-
65	-	-	-	-	18	4	-	-	287	-	-	-	-	-	541	-	5	7	2	-
66	-	-	100	-	170	40	-	135	-	-	-	-	-	-	1 366	-	-	5	-	-
zus	611	717	3 201	6 198	5 948	2 701	3 775	4 686	1 464	24 991	2 289	5 294	87 292	37 135	216 395	10 975	190 174	61 538	15 642	61 397
L.V.	-	22	256	704	931	287	103	1 011	1 822	5 051	38	49	1 327	5	94 470	1 140	7 728	1 082	704	5 426
Bund	611	739	3 457	6 902	6 879	2 988	3 878	5 697	3 286	30 042	2 327	5 343	88 619	37 140	310 865	12 115	197 902	62 620	16 346	66 823

Nr des V.-B	Andere Gießereien u Walzwerkserzeugnisse	Maschinen, Apparate	Bauwerksteile aus Eisen u Stahl	Andere Eisen- und Stahlwaren	Blöcke aus Stahl	Rohkupfer, Kupferlegierungen	Rohzink, Zinklegierungen	Rohblei, Bleilegierungen	Rohe Leichtmetalle, auch Legierungen	Andere roh NE-Metalle	Altmetalle u Abfälle von NE-Metallen	NE-Metallhalbzeug	NE-Metallwaren	Fahrzeuge aller Art	Nicht bes. gen. Industrieerzeugn	Sammelgut ohne nähere Bezeichnung	Umzugsgut, gebr. Verpackungen Baugerätschaften	Lebende Tiere: Pferde, Esel	Rindvieh, außer Kälbern	Kälber	Schafe, Ziegen	Schweine, außer Ferkeln	Ferkel	Geflügel
	198	199	200	201	202	210	211	212	213	214	215	216	217	220	230	231	240	250	251	252	253	254	255	256
Versand																								
1	-	7	5	62	-	-	-	-	-	-	-	-	-	-	-	-	59	-	-	-	-	-	-	-
2	11	98	24	175	-	-	-	-	-	-	-	-	-	24	-	1 603	14	6	-	-	-	-	-	-
3	-	12	8	91	-	-	-	-	-	-	-	-	-	5	-	-	112	-	-	-	515	-	-	-
4	5	11	-	19	-	-	-	-	-	-	-	-	10	5	2	-	8	-	-	-	-	-	-	-
5	356	1 222	986	6 175	-	-	5	12	-	-	57	516	104	910	2 930	1 103	1 007	1	-	-	60	-	-	-
6	115	44	14	92	-	-	-	-	-	-	-	-	-	-	-	-	42	-	-	-	-	-	-	-
7	5	48	-	10	-	-	-	-	-	-	-	-	-	2	-	-	12	-	1	1	-	-	-	-
8	-	5	10	17	-	-	-	-	-	-	171	-	18	-	5	-	38	-	-	-	-	-	-	-
9	1 445	681	1 634	6 844	-	-	-	-	-	-	22	10	214	1 273	1 270	22	292	-	-	-	-	-	-	-
10	-	293	-	23	-	-	-	-	-	-	-	5	32	15	-	-	388	4	2	8	-	-	-	-
11	203	116	144	154	-	-	-	-	149	-	-	7	71	41	22	-	60	8	-	-	-	-	-	-
12	186	198	37	150	-	-	-	-	-	-	-	-	15	233	614	400	53	-	-	-	-	-	-	-
13	5	415	64	206	-	-	-	-	306	-	5	8	53	327	21	6	66	5	-	-	-	-	-	-
14	136	103	112	307	-	-	-	-	969	-	-	-	20	5	228	-	139	2	-	-	-	-	-	-
15	19	63	23	142	-	-	-	-	-	-	15	-	150	22	481	-	145	3	-	-	-	-	-	-
16	71	292	16	175	-	-	-	-	20	-	-	-	23	522	233	7	82	2	-	-	-	-	-	-
17	168	82	33	76	-	-	21	-	-	-	10	-	5	128	2	45	12	4	-	-	-	-	-	-
18	-	33	-	5	-	-	-	-	-	-	-	-	-	-	-	-	-	-	-	-	-	-	-	-
19	-	262	5	54	-	-	-	-	-	-	-	10	199	128	142	-	74	2	15	2	-	-	-	-
20	-	195	13	26	-	-	-	-	-	-	-	-	-	108	5	-	97	-	-	-	-	-	-	-
21	117	297	-	48	-	-	-	5	-	-	-	-	29	152	160	-	667	7	-	-	-	1	-	-
22	47	365	171	142	11	-	-	-	-	-	-	-	32	161	203	-	227	-	5	-	-	120	-	-
23	2 021	184	72	275	33	-	275	-	-	-	109	2	19	81	145	-	114	-	-	-	1 102	-	-	-
24	6 377	1 864	3 131	1 525	38 313	-	611	-	135	-	498	190	284	231	688	-	2 110	1	-	-	60	-	-	-
27	1 013	117	311	281	24	-	199	-	178	-	5	10	99	2	171	-	898	-	14	-	-	-	-	-
28	43	219	201	191	25	-	-	-	-	-	170	-	12	1	899	-	295	-	-	-	-	-	-	-
29	3	173	37	42	-	-	-	-	-	-	-	-	-	68	150	-	235	-	-	-	-	5	-	-
30	11 225	350	299	382	801	-	1 909	11	61	-	171	11	95	290	74	-	356	-	16	-	160	-	-	-
31	17	216	252	269	-	-	-	-	-	-	-	-	135	236	25	-	325	-	-	-	-	-	-	-
33	1 944	862	534	993	4 228	-	395	5	15	-	64	231	13	33	377	-	697	-	274	22	480	43	-	-
34	427	304	285	550	-	-	2 109	-	210	-	26	-	-	117	1 378	-	980	-	-	-	213	-	-	-
35	65	323	122	358	66	-	-	-	-	-	-	-	255	31	46	-	301	-	-	-	109	5	-	-
36	140	492	1 895	279	-	5	-	-	-	-	-	-	15	721	62	-	821	-	12	11	409	-	-	-
37	356	469	470	651	-	-	375	-	-	126	2 794	22	-	95	33	-	411	3	52	1	552	2	-	-
38	400	599	310	261	-	-	80	-	1	-	163	5	198	312	315	-	291	19	13	3	6	8	-	-
39	55	350	13	43	-	-	-	-	-	-	-	3	-	226	17	175	497	1	9	-	-	18	-	-
41	569	305	463	560	-	-	110	-	26	5	9	42	28	129	120	-	158	1	5	-	2	2	-	-
42	76	90	55	259	-	-	-	-	16	-	-	-	9	91	60	-	100	2	9	-	-	-	-	-
43	-	165	91	94	-	-	-	-	-	-	-	-	255	139	-	-	94	2	-	-	-	-	-	-
44	-	110	872	279	-	-	-	-	1 035	-	391	-	87	38	-	-	524	-	-	-	-	-	-	-
45	53	165	84	9	-	-	-	-	-	-	-	-	-	10	469	-	157	-	-	-	-	-	-	-
46	-	172	145	27	-	-	25	-	-	-	-	-	81	177	135	-	452	2	13	1	-	-	-	-
47	-	20	17	10	-	-	-	-	-	-	-	-	30	24	9	-	37	1	-	-	-	-	-	-
48	14	282	11	135	4	-	-	-	25	-	-	-	11	403	25	-	547	5	24	2	-	-	-	-
51	27	148	341	50	-	-	-	-	-	-	-	-	5	29	26	-	598	-	-	-	-	-	-	-
52	5	847	171	300	-	-	-	11	-	-	20	-	11	1 704	18	5	218	-	-	-	-	-	-	-
53	49	196	-	63	-	-	-	-	190	-	5	-	44	6	70	420	547	1	-	-	-	-	-	-
54	-	76	24	124	-	-	-	-	-	-	-	-	12	11	-	-	213	99	-	-	-	-	-	-
55	-	19	-	10	-	-	-	-	-	-	-	-	49	19	50	417	156	-	-	-	-	-	-	-
56	7	228	72	135	-	-	31	-	-	-	911	29	103	34	96	1 061	279	1	-	-	-	-	-	-
57	-	266	123	136	-	-	-	-	-	-	-	6	-	274	9	2	77	1	1	-	-	-	-	-
58	23	231	9	49	-	-	-	-	-	-	-	-	-	43	4	2 357	126	-	-	-	-	-	-	-
61	49	705	14	145	-	-	-	-	-	-	-	10	-	378	26	-	636	-	10	-	-	1	-	-
62	-	118	-	32	-	-	-	-	-	-	-	-	-	-	97	1 193	93	-	-	-	-	-	-	-
63	-	746	67	430	-	-	-	-	-	-	-	9	86	484	111	7	165	3	-	-	-	1	-	-
64	46	340	38	154	3	-	-	-	-	-	-	-	20	194	16 592	16	168	-	-	-	5	-	-	-
65	-	324	8	133	-	-	-	-	-	-	-	-	22	482	112	-	160	3	-	-	-	-	-	-
66	62	227	365	217	-	-	-	-	-	-	-	-	4	-	-	-	604	-	-	-	-	-	-	-
zus	27 955	17144	14 201	24 444	43 508	5	6145	44	3 336	131	5616	1126	2 957	11174	28 727	8 839	18 034	189	475	51	3 673	206	-	-
LV	413	1414	1 786	729	-	2 706	3967	1 838	19	84	310	1	336	134	1 764	-	1 300	2	48	1	-	-	-	-
Bund	28 368	18558	15 987	25 173	43 508	2 711	10112	1 882	3 355	215	5926	1127	3 293	11308	30 491	8 839	19 334	191	523	52	3 673	206	-	-
Empfang																								
1	-	173	308	12	-	-	-	-	-	-	-	-	-	-	66	-	130	26	1 074	1	-	-	-	-
2	-	114	-	87	-	-	-	-	-	-	-	-	3	68	6	5	169	5	264	20	-	701	-	-
3	-	15	-	3	-	-	-	-	-	-	-	-	-	1	8	-	126	22	1 172	7	522	1 136	-	-
4	-	-	-	-	-	-	-	-	-	-	-	-	-	6	-	-	28	26	569	15	-	62	-	-
5	-	196	87	42	-	3 038	-	-	-	-	-	-	11	185	64	1 849	354	8	211	-	-	-	-	-
6	-	34	-	-	-	-	-	-	-	-	-	-	-	-	-	-	42	-	13	-	-	179	-	-
7	-	2	-	-	-	-	-	-	-	-	-	-	-	1	5	-	85	-	197	1	-	42	-	-
8	-	-	-	-	-	-	-	-	-	-	-	-	-	-	-	-	187	9	1 129	55	406	44	-	-
9	3	36	38	9	41	5	-	-	-	17	33	11	-	10	9	834	99	-	12	-	-	121	-	-
10	-	2	-	97	-	4	-	-	-	-	-	-	5	2	6	39	151	52	797	290	-	28 706	1 448	-
11	-	156	-	276	-	55	-	20	-	-	301	-	12	44	84	-	200	4	-	-	570	-	-	-
12	5	227	178	213	-	-	-	-	-	-	17	-	-	5	55	-	283	12	35	30	976	80	-	-
13	37	29	21	84	-	-	-	-	-	-	5	-	9	581	96	12	155	-	45	34	735	49	-	-
14	12	195	19	52	-	-	-	15	-	-	92	-	-	46	-	29	208	3	-	-	1 091	-	-	-
15	-	75	68	186	-	-	-	-	-	-	17	-	16	11	-	-	161	-	86	-	610	-	-	-
16	46	163	2	31	-	7	-	-	203	18	-	-	-	89	57	-	111	2	-	-	-	-	-	-
17	889	33	50	393	327	-	-	-	-	-	2	20	-	-	-	-	176	4	138	350	3	14 108	133	-
18	-	-	-	-	-	-	-	-	-	-	-	-	-	-	-	-	3	-	4	-	-	-	-	-
19	-	8	-	107	-	-	-	-	-	-	45	-	-	99	37	-	309	19	2 170	532	10	18 905	143	-
20	-	72	-	2	-	-	-	-	-	-	3	-	-	-	-	2	25	8	922	73	-	2 012	25	-
21	33	666	-	11	-	-	-	-	-	-	-	-	3	-	96	71	1 107	13	367	40	1 591	41	-	-
22	-	239	33	242	-	-	-	-	-	-	45	-	-	3	85	-	140	4	36	-	3 532	45	-	-
23	2 770	622	129	1 826	61	-	-	-	-	-	-	6	2	11	18	-	628	-	-	-	202	-	-	-
24	9 677	1 065	2 638	1 526	1 639	20	-	4	10	-	220	115	-	151	1 442	3	1 703	1	13	-	1 201	-	-	-
27	849	141	4 873	1 560	35	-	-	-	-	-	4	-	-	2 470	43	-	1 233	-	4	-	605	-	-	-
28	991	139	119	304	-	-	-	-	51	-	19	-	-	1 161	5	4	336	-	-	-	687	-	-	-
29	-	30	6	7	-	-	-	-	-	-	-	-	-	-	12	-	39	6	140	62	190	107	-	-
30	1 899	376	3 529	677	23	228	1 515	450	6	21	15	187	19	131	-	-	572	-	-	-	302	-	-	-
31	383	51	5 432	6 260	41	-	-	-	-	-	-	-	-	-	-	-	96	-	-	-	41	-	-	-
33	562	1 504	1 140	1 483	735	20	-	-	-	-	47	6	125	27	2 532	12	685	-	9	-	638	-	-	-
34	431	1 052	1 636	282	-	-	-	26	-	-	85	37	73	448	227	136	941	3	13	-	61	-	-	-
35	157	102	-	28	470	-	-	-	-	-	-	-	37	55	89	-	300	6	-	-	141	-	-	-
36	194	154	934	11	-	-	-	-	-	-	-	-	-	58	22	-	1 067	-	-	-	625	-	-	-
37	155	883	214	591	74	-	178	3 640	7	-	73	-	28	67	1 252	6	227	2	17	-	1 211	-	-	-
38	2 302	94	314	159	-	67	-	820	-	-	27	84	-	58	103	2	633	2	100	2	1 612	-	-	-
39	-	79	5	-	-	-	-	-	-	-	118	-	-	3	19	469	296	-	16	-	835	-	-	-
41	762	1 059	625	3 768	-	-	-	-	-	-	45	10	26	59	235	2	208	-	6	-	645	-	-	-
42	-	233	3	23	-	-	-	-	-	-	2	1	10	8	11	7	125	-	-	-	-	-	-	-
43	-	112	259	23	-	-	-	-	-	-	-	-	-	134	64	-	204	21	-	-	174	-	-	-
44	5	9	-	25	-	-	-	-	-	-	-	3	-	-	-	-	749	-	-	-	-	-	-	-
45	32	454	24	20	-	2	-	-	-	-	-	-	30	63	95	-	725	-	-	-	-	-	-	-
46	-	83	-	219	-	-	-	-	-	-	13	3	-	-	7	15	178	-	-	-	378	-	-	-
47	-	120	3	13	-	-	-	-	-	-	-	-	-	4	14	-	123	-	-	-	-	-	-	-
48	-	259	92	178	-	-	-	-	-	-	26	67	12	44	115	1 381	217	-	-	-	-	-	-	-
51	42	356	34	45	-	-	-	-	-	-	-	-	4	22	116	588	373	-	21	-	-	-	-	-
52	15	601	221	321	-	-	-	-	-	-	18	-	33	575	1 119	4	312	7	-	3	-	7	-	-
53	12	787	86	101	-	-	-	-	-	-	22	-	-	17	184	4 303	420	-	-	-	-	-	-	-
54	269	89	19	44	-	-	-	-	-	-	16	-	-	40	54	-	23	6	-	-	-	-	-	-
55	-	41	5	7	-	-	-	-	-	-	-	13	-	-	36	-	48	-	-	-	101	-	-	-
56	-	382	220	44	-	20	-	-	3	-	255	-	-	19	19	1 521	260	-	-	-	-	-	-	-
57	-	182	-	28	-	-	-	-	-	-	-	-	-	10	21	-	137	-	23	-	328	-	-	-
58	16	251	137	210	-	-	-	-	-	-	6	-	-	2	11	820	154	-	-	-	-	-	-	-
61	-	266	-	47	-	-	-	-	-	-	-	-	5	25	280	1 135	408	-	-	-	119	-	-	-
62	-	822	73	53	-	-	-	-	-	-	16	-	11	49	19	3 638	135	-	-	-	-	-	-	-
63	-	95	-	15	-	-	-	-	155	-	25	-	20	38	2 980	14	191	-	107	-	-	-	-	-
64	-	99	49	81	-	-	-	-	898	-	-	-	2	33	85	-	202	-	-	-	-	-	-	-
65	-	44	7	58	-	-	-	-	-	-	78	-	-	152	58	35	219	15	-	-	-	-	-	-
66	-	192	25	1	-	-	-	-	-	-	-	136	-	3	73	1 004	173	-	32	-	-	-	-	-
zus.	22 548	15263	23 683	22 327	2 976	3 466	1 693	4 975	1333	56	1690	699	496	7 088	12 034	17 940	18 589	286	9 742	1 515	20 142	66 345	1 749	-
LV-	413	1414	1 786	729	-	2 706	3 967	1 838	19	84	310	1	336	134	1 764	-	1 300	2	48	1	-	-	-	-
Bund	22 961	16677	25 469	23 056	2 976	6 172	5 660	6 813	1352	140	2000	700	832	7 222	13 798	17 940	19 889	288	9 790	1 516	20 142	66 345	1 749	-

Nr des V.-B	Beförderte Güter insgesamt	Fische, auch Zubereitungen	Fleisch, auch Zubereitungen	Milch und Rahm	Eier	Weizen	Roggen	Gerste	Hafer	Mais	Reis	Hülsenfrüchte	Gemüse	Obst, Südfrüchte	Kartoffeln	Zuckerrüben	Ölsaaten, Ölfrüchte	Kaffee	Rohtabak	Milch erzeugnisse	Speisefette, außer Butter	Andere tierische und pflanzliche Fette und Öle
		1	2	3	4	10	11	12	13	14	15	16	20	21	22	23	24	25	26	30	31	32
Versand																						
Bund	3 987 792	18	290	1 672	123	2 543	1 848	353	8 328	59	–	170	5 854	476	46 176	127 402	1 025	46	–	1 613	4 396	21 688
98	9 834	–	–	–	–	–	–	–	–	–	–	–	55	–	2 816	–	–	–	–	–	–	–
99	7 448	–	–	–	–	–	–	–	–	–	–	–	–	–	2 768	–	–	–	–	–	2 104	537
195	6 820	–	–	–	–	9	–	–	–	–	–	–	–	–	–	–	–	–	–	–	–	–
201	–	–	–	–	–	–	–	–	–	–	–	–	–	–	–	–	–	–	–	–	–	–
202	–	–	–	–	–	–	–	–	–	–	–	–	–	–	–	–	–	–	–	–	–	–
203	1 307	–	–	–	–	–	–	–	–	–	–	–	–	–	–	–	–	–	–	–	–	–
204	957	–	–	–	–	–	–	–	–	–	–	–	–	–	–	–	–	–	–	–	–	–
205	8 954	–	–	–	–	1	–	–	–	–	–	–	–	–	–	–	22	–	–	–	1 890	243
206	2 411	–	–	–	–	–	–	–	–	–	–	–	–	–	–	–	–	–	–	–	–	–
207	680	–	–	–	–	–	–	–	–	–	–	–	–	–	–	–	–	–	–	–	–	–
208	62	–	–	–	–	–	–	–	–	–	–	–	–	–	–	–	–	–	–	–	–	–
209	165	–	–	–	–	–	–	–	–	–	–	–	–	–	–	–	–	–	–	–	–	–
210	11	–	–	–	–	–	–	–	–	–	–	–	–	–	–	–	–	–	–	–	–	–
211	2 348	–	–	–	–	–	–	–	–	–	–	–	–	–	–	–	–	–	–	–	–	–
212	13 674	24	–	–	–	–	–	–	–	–	–	–	66	13	–	–	–	–	–	–	–	109
213	18 480	–	–	–	–	–	–	–	–	–	–	–	–	–	–	–	–	–	–	–	–	2 058
214	116	–	–	–	–	–	–	–	–	–	–	–	–	–	–	–	–	–	–	–	–	–
215	16 153	85	28	–	–	–	–	–	–	–	–	–	5	–	–	–	–	–	–	–	34	–
216	1 777	–	–	–	–	–	–	–	–	–	–	–	–	–	–	–	–	–	–	–	–	–
217	33 771	–	–	–	–	–	–	–	–	–	–	–	–	–	–	–	–	–	–	–	–	5
218	72 743	–	21	–	–	–	–	–	–	–	–	4	312	–	1	–	–	–	–	11	–	1
219	580	–	–	–	–	–	–	–	–	–	–	–	–	–	–	–	–	–	–	–	–	–
220	6 562	–	–	–	–	–	–	–	–	–	–	–	–	–	–	–	–	–	–	–	–	–
221	215	–	–	–	–	–	–	–	–	–	–	–	–	–	–	–	–	–	–	–	–	–
222	3 100	–	–	–	–	–	–	–	–	–	–	–	–	–	–	–	–	–	–	–	–	–
223	–	–	–	–	–	–	–	–	–	–	–	–	–	–	–	–	–	–	–	–	–	–
Ausl.	184 066	109	49	–	–	1	–	–	–	–	–	4	383	13	1	–	22	–	–	11	1 924	2 416
Insges.	4 195 960	127	339	1 672	123	2 553	1 848	353	8 328	59	–	174	6 292	489	51 756	127 402	1 047	46	–	1 624	8 424	24 641
Empfang																						
Bund	4 862 586	2 426	1 925	2 173	45	5 969	5 541	423	8 349	15	1 337	1 098	5 182	5 624	56 007	189 335	7 225	1 717	–	1 853	1 177	8 578
98	2 566	–	–	–	–	–	–	–	–	–	–	–	–	–	–	–	–	–	–	–	–	–
99	5 575	–	–	–	–	–	–	–	–	–	–	–	–	–	–	–	10	–	–	–	–	–
195	2 421	–	126	–	–	–	–	–	–	–	–	–	–	–	–	–	–	–	–	–	–	–
201	–	–	–	–	–	–	–	–	–	–	–	–	–	–	–	–	–	–	–	–	–	–
202	245	–	–	–	–	–	–	–	–	–	–	–	–	–	–	–	–	–	–	–	–	–
203	883	–	–	–	–	–	–	–	–	–	–	–	–	–	–	–	–	–	–	–	–	20
204	3 463	–	–	–	–	–	–	–	–	–	–	–	–	3	–	–	–	–	–	–	–	–
205	37 440	–	41	–	–	–	–	–	–	–	–	–	62	–	–	–	–	–	–	–	129	45
206	127	–	7	–	–	–	–	–	–	–	–	–	–	–	–	–	–	–	–	–	–	–
207	1 163	–	45	–	–	–	–	–	–	–	–	–	–	–	–	–	–	–	–	–	35	156
208	26	–	–	–	20	–	–	–	–	–	–	–	–	–	–	–	–	–	–	–	–	–
209	57	–	–	–	–	–	–	–	–	–	–	–	–	–	–	–	–	–	–	–	–	–
210	–	–	–	–	–	–	–	–	–	–	–	–	–	–	–	–	–	–	–	–	–	–
211	2 722	1	–	–	58	–	–	–	–	–	–	–	–	–	–	–	–	–	–	–	–	–
212	2 539	–	87	–	–	–	–	–	–	–	–	–	148	267	–	–	–	–	–	–	–	–
213	6 500	–	–	–	–	–	–	–	–	–	–	5	683	1 216	11	–	–	–	–	–	–	–
214	127	–	–	–	–	–	–	–	–	–	–	–	–	112	15	–	–	–	–	–	–	–
215	16 217	–	430	–	–	–	–	–	–	–	–	–	80	209	15	–	61	–	–	–	–	–
216	6 369	–	–	–	–	–	–	–	–	–	–	–	–	–	–	–	–	–	–	–	–	–
217	42 269	14	30	–	–	–	–	–	–	–	–	–	20	1 901	195	15	177	5	1	20	129	112
218	91 121	106	1 558	49	151	–	–	–	–	2	135	1 183	1 622	940	6 446	–	414	585	19	619	247	299
219	897	–	44	–	–	–	–	–	–	–	–	–	–	–	–	–	–	–	–	432	–	–
220	2 734	–	–	–	487	–	–	–	–	–	–	–	–	–	–	–	–	–	–	–	8	112
221	18	–	–	–	–	–	–	–	–	–	–	–	–	–	–	–	–	–	–	–	–	–
222	3 157	–	–	–	–	–	–	–	–	–	–	–	–	24	–	–	–	–	–	10	–	–
223	–	–	–	–	–	–	–	–	–	–	–	–	–	–	–	–	–	–	–	–	–	–
Ausl	218 074	121	2 242	49	716	–	–	–	–	2	135	1 188	2 615	4 672	6 682	15	652	590	20	1 081	548	744
Insges.	5 091 222	2 547	4 293	2 222	761	5 969	5 541	423	8 349	17	1 472	2 286	7 797	10 296	62 689	189 350	7 887	2 307	20	2 934	1 725	9 322

Nr. des V.-B.	Roggen- und Weizenmehl	Malz	Stärke	Rohzucker	Verbrauchszucker	Wein, Most	Bier	Sprituss	Andere Nahrungs- und Genußmittel	Kleie u. Futtermehl aus Getreide	Ölkuchen	Rauhfutter	Stroh	Andere Futtermittel	Nicht bes genannte tierische u pflanzl Rohstoffe	Eisenerze	Schwefelkies	Schwefelkiesabbrände	Kupfererze	Andere Erze	Eisenschlacken zur Verhüttung	Manganerze
	33	34	35	36	37	38	39	40	41	50	51	52	53	54	60	70	71	72	73	74	75	76
Versand																						
Bund	9 598	92	14 080	211	9 697	130	5	865	12 338	3 827	27 013	17	7 338	46309	15 235	5 181	–	75 399	4 484	108057	39 849	937
98	–	–	–	–	–	–	–	–	–	–	–	–	–	–	–	–	–	–	–	–	–	–
99	–	–	–	–	–	–	–	–	8	–	–	–	–	–	–	–	–	–	255	–	–	–
195	–	–	1	–	–	–	–	–	6	–	75	–	–	15	16	24	–	–	–	22	432	–
201	–	–	–	–	–	–	–	–	–	–	–	–	–	–	–	–	–	–	–	–	–	–
202	–	–	–	–	–	–	–	–	–	–	–	–	–	–	–	–	–	–	–	–	–	–
203	–	–	–	–	–	–	–	–	–	538	–	–	–	–	5	–	–	–	–	–	–	–
204	–	–	–	–	–	–	–	–	2	–	–	–	–	–	–	–	–	–	–	–	–	–
205	–	–	178	–	–	33	–	–	3	–	1 381	–	–	–	22	–	–	–	–	31	–	–
206	–	–	–	–	–	2	–	–	–	–	2 090	–	–	–	–	–	–	–	–	16	–	–
207	–	–	–	–	–	–	–	–	–	–	–	–	–	–	–	–	–	–	–	–	–	–
208	–	–	–	–	–	–	–	–	–	–	–	–	–	–	–	–	–	–	–	–	–	–
209	–	–	–	–	–	–	–	–	–	–	–	–	–	–	–	–	–	–	–	–	–	–
210	–	–	–	–	–	–	–	–	–	–	–	–	–	–	–	–	–	–	–	–	–	–
211	–	–	–	–	–	–	–	–	–	–	–	–	–	–	–	–	–	–	–	–	–	–
212	–	–	20	–	–	–	–	–	62	–	15	–	73	46	89	10	–	–	–	15	10	–
213	–	–	–	–	–	–	–	–	1	–	–	–	–	407	47	–	–	–	–	5	–	–
214	–	–	–	–	–	–	–	–	–	–	–	–	–	–	–	–	–	–	–	–	–	–
215	–	–	–	–	–	–	–	–	–	–	160	–	–	60	188	–	–	–	–	10	100	–
216	–	–	5	2	–	–	–	–	246	15	175	–	–	–	–	–	–	–	–	–	–	–
217	20	–	–	–	–	–	–	–	–	–	230	–	–	40	280	12	–	–	–	132	–	–
218	–	–	701	–	–	–	–	–	36	180	4 443	2	–	50	1 549	22	–	–	–	75	–	–
219	–	–	–	–	–	–	–	–	–	–	–	–	–	–	21	–	–	–	–	–	–	–
220	–	–	45	–	–	–	–	–	–	–	30	–	–	–	25	–	–	–	–	12	–	–
221	–	–	–	–	–	–	–	–	–	–	–	–	–	–	–	–	–	–	–	–	–	–
222	–	–	–	–	–	–	–	–	–	–	–	–	–	–	3	–	–	–	–	–	–	–
223	–	–	–	–	–	–	–	–	–	–	–	–	–	–	–	–	–	–	–	–	–	–
Ausl	20	–	949	2	–	35	–	–	350	733	8 524	2	73	603	2 229	44	–	–	–	296	110	–
Insges.	9 618	92	15 030	213	9 697	165	5	865	12 702	4 560	35 612	19	7 411	46927	17 480	5 249	–	75 399	4 739	108375	40 391	937
Empfang																						
Bund	1 271	391	555	6 109	3 258	761	527	3 635	6 270	3 594	10 422	755	12 505	21 350	12 262	12 819	40 598	42 202	319	82 420	4 280	364
98	–	–	–	–	–	–	–	–	–	–	–	–	–	–	–	–	–	–	–	–	–	–
99	–	–	–	–	–	29	–	–	83	–	–	–	–	–	–	–	–	–	–	–	–	–
195	–	–	–	–	–	–	–	–	1	–	–	–	–	–	32	–	–	–	–	–	–	–
201	–	–	–	–	–	–	–	–	–	–	–	–	–	–	–	–	–	–	–	–	–	–
202	–	–	–	–	–	–	–	–	–	–	–	–	–	–	–	–	–	–	–	–	–	–
203	–	–	–	–	–	–	–	–	–	–	–	–	–	–	38	–	–	–	–	–	–	–
204	–	100	–	–	–	–	–	–	50	–	–	–	–	15	119	–	–	–	–	–	–	–
205	–	–	–	–	–	–	–	–	56	–	–	–	–	–	298	–	–	–	–	39	–	–
206	–	–	–	–	–	35	–	–	–	–	–	–	–	–	14	–	–	–	–	–	–	–
207	–	–	–	–	–	–	–	–	–	–	–	–	–	–	15	–	–	–	–	–	–	–
208	–	–	–	–	–	–	–	–	–	–	–	–	–	–	6	–	–	–	–	–	–	–
209	–	–	–	–	–	–	–	–	–	–	–	–	–	–	43	–	–	–	–	–	–	–
210	–	–	–	–	–	–	–	–	–	–	–	–	–	–	–	–	–	–	–	–	–	–
211	–	–	–	–	–	56	–	–	36	–	–	–	–	–	55	–	–	–	–	–	–	–
212	–	–	–	–	15	–	–	–	1	–	–	–	–	–	371	–	–	–	–	10	–	–
213	–	–	–	–	–	2 285	–	–	73	–	–	–	–	60	228	–	–	–	–	–	–	–
214	–	–	–	–	–	–	–	–	–	–	–	–	–	–	–	–	–	–	–	–	–	–
215	–	–	–	–	–	2 607	50	–	–	–	40	–	–	165	180	21	–	–	–	71	–	–
216	–	–	–	–	–	–	–	–	–	–	–	–	–	–	172	–	–	–	–	–	–	–
217	–	–	10	240	–	–	–	68	2 456	–	143	–	–	805	1 151	–	–	–	8	3	–	–
218	–	228	2 128	–	25	499	244	153	1 597	229	2 707	14	13	251	5 911	18	1 236	–	–	410	–	–
219	–	–	–	–	–	–	–	–	79	–	–	–	–	20	–	–	–	–	–	–	–	–
220	–	–	–	–	–	–	1 201	–	12	–	–	2	–	–	245	–	–	–	–	–	–	–
221	–	–	–	–	–	–	–	–	–	–	–	–	–	–	16	–	–	–	–	–	–	–
222	–	–	–	–	–	–	–	–	–	–	–	65	–	–	91	–	–	–	–	–	–	–
223	–	–	–	–	–	–	–	–	–	–	–	–	–	–	–	–	–	–	–	–	–	–
Ausl.	–	328	2 138	240	40	5 482	1 495	221	4 360	229	2 890	81	13	1 316	8 953	39	1 236	–	8	533	–	–
Insges.	1 271	719	2 693	6 349	3 298	6 272	2 022	3 856	10 714	3 823	13 312	836	12 518	22 666	21 247	12 858	41 834	42 202	327	82 953	4 280	364

Nr des V.-B	Steinkohlen	Steinkohlenbriketts	Steinkohlenkoks	Rohbraunkohlen	Braunkohlenbriketts	Braunkohlenkoks	Torf	Rohes Erdöl, Stein- und Braunkohlenteer	Benzin	Benzol	Gasöl, Dieselöl	Andere Mineralöldenvate, Mineralölrückstände	Rohe und bearbeitete Natursteine	Gewöhnliche Erde, Kies, Sand	Kalk und Gips, außer zum Düngen	Zement, Mörtel	Stein- und Siedesalz	Tonerde, Bauxit, Kryolith
	80	81	82	83	84	85	86	90	91	92	93	94	100	101	102	103	110	111
Versand																		
Bund	37 037	99	22 416	705 273	703 523	-	50	4 738	106	1 632	2 694	4 424	1 341	349 717	266	1 055	81	-
98	86	-	-	-	3 017	-	-	3	-	-	-	-	-	-	-	-	-	-
99	-	-	-	-	-	-	-	-	-	-	-	15	-	-	-	-	-	-
195	-	-	-	-	-	-	-	-	-	-	-	-	23	594	-	33	-	-
201	-	-	-	-	-	-	-	-	-	-	-	-	-	-	-	-	-	-
202	-	-	-	-	-	-	-	-	-	-	-	-	-	-	-	-	-	-
203	-	-	-	-	-	-	-	-	-	-	-	-	78	-	-	-	-	-
204	-	-	-	-	-	-	-	-	-	11	-	-	-	-	-	-	-	-
205	67	-	-	-	-	-	-	84	-	18	-	-	-	607	-	38	-	-
206	-	-	-	-	-	-	-	-	-	-	-	-	-	-	-	-	-	-
207	-	-	-	-	-	-	-	-	-	-	-	-	-	-	-	-	-	-
208	-	-	-	-	-	-	-	-	-	-	-	-	-	-	-	-	-	-
209	-	-	-	-	-	-	-	-	-	-	-	-	-	20	-	-	-	-
210	-	-	-	-	-	-	-	-	-	-	-	-	-	-	-	-	-	-
211	-	-	-	-	-	-	-	-	-	-	-	-	-	-	-	5	-	-
212	-	-	-	-	-	-	-	-	-	13	-	-	32	3 737	-	91	-	-
213	-	-	-	-	3 963	-	-	-	-	-	-	144	-	425	-	60	-	-
214	-	-	-	-	-	-	-	-	-	-	-	-	-	-	-	11	-	-
215	478	-	-	-	-	-	-	-	-	-	-	-	1	392	-	18	-	-
216	131	-	-	-	-	-	-	-	-	-	-	-	2	60	-	-	-	-
217	20	-	22	-	11	-	-	-	-	19	-	11	16	55	-	10	-	-
218	994	113	452	-	-	1	-	-	-	113	-	33	323	2 554	81	37	3	-
219	-	-	-	-	-	-	-	-	-	-	-	-	-	-	-	-	-	-
220	575	120	-	-	-	-	-	-	-	-	-	-	21	140	-	20	-	-
221	-	-	-	-	-	-	-	-	-	-	-	-	-	-	-	-	-	-
222	-	-	-	-	-	-	-	-	-	-	-	-	20	40	-	42	-	-
223	-	-	-	-	-	-	-	-	-	-	-	-	-	-	-	-	-	-
Ausl	2 265	233	474	-	3 974	1	-	84	-	174	-	188	493	8 030	81	332	3	-
Insges.	39 388	332	22 890	705 273	710 514	1	50	4 825	106	1 806	2 694	4 627	1 857	358 341	347	1 420	84	-
Empfang																		
Bund	668 290	29 800	129 167	513 680	163 985	218	4 833	9 888	17 105	33 465	10 513	77 745	148 813	173 041	29 303	26 689	9 011	45 784
98	-	-	-	-	-	-	-	-	-	-	-	-	-	-	-	-	-	-
99	-	-	-	-	-	-	-	-	-	20	-	12	142	20	60	-	-	-
195	68	-	-	-	-	-	-	-	-	-	-	-	-	-	-	-	-	-
201	-	-	-	-	-	-	-	-	-	-	-	-	-	-	-	-	-	-
202	-	-	-	-	-	-	-	-	-	-	-	-	-	-	-	-	-	-
203	38	-	-	-	-	-	-	-	-	-	-	-	-	-	-	-	-	-
204	-	-	-	-	-	-	-	-	-	-	-	-	-	-	-	-	-	-
205	-	-	-	-	-	-	-	-	-	-	-	15	5	-	5	-	-	-
206	-	-	-	-	-	-	-	-	-	-	-	-	-	-	-	-	-	-
207	-	-	-	-	-	-	-	-	-	-	-	-	-	-	-	-	-	-
208	-	-	-	-	-	-	-	-	-	-	-	-	-	-	-	-	-	-
209	-	-	-	-	-	-	-	-	-	-	-	-	-	-	-	-	-	-
210	-	-	-	-	-	-	-	-	-	-	-	-	-	-	-	-	-	-
211	-	-	-	-	-	-	-	-	-	-	-	-	-	-	-	-	-	-
212	-	-	-	-	-	-	-	-	-	-	-	-	60	-	-	-	-	-
213	-	-	-	-	-	-	-	-	-	-	12	-	20	-	-	-	-	-
214	-	-	-	-	-	-	-	-	-	-	-	-	-	-	-	-	-	-
215	-	-	-	-	-	-	-	-	-	-	-	-	443	15	-	-	-	-
216	-	-	-	-	-	-	-	-	-	-	-	-	-	-	-	-	-	-
217	780	220	20	-	-	-	-	17	310	73	-	15	21	865	-	-	-	-
218	12 015	351	1 587	160	-	-	-	40	-	11	117	958	23	24 247	-	-	-	-
219	-	-	-	-	-	-	-	-	-	-	-	-	-	-	-	-	-	-
220	-	-	-	-	-	-	-	-	-	-	-	16	-	-	-	-	-	-
221	-	-	-	-	-	-	-	-	-	-	-	-	-	-	-	-	-	-
222	-	-	-	-	-	-	-	-	-	-	-	-	-	-	-	-	-	-
223	-	-	-	-	-	-	-	-	-	-	-	-	-	-	-	-	-	-
Ausl	12 833	571	1 607	160	-	-	-	57	310	84	129	1 004	572	25 127	5	-	-	-
Insges.	681 191	30 371	130 774	513 840	163 985	218	4 833	9 945	17 415	33 569	10 642	78 761	149 527	198 188	29 368	26 689	9 011	45 784

Nr des V.-B	Andere mineral. Rohstoffe	Schwefelsäure	Soda, Ätznatron, Pottasche	Farbstoffe, Farben und Lacke	Nicht bes genannte chemische Erzeugnisse	Düngekalk	Thomasmehl	Andere Phosphordüngemittel,	Kalidüngemittel,	Stickstoffdüngemittel,	Muschdünger	Andere Düngemittel	Pflanzliche Gerbmittel	Häute, Felle	Leder	Wolle	Baumwolle	Andere Spinnstoffe	Garne	Lumpen	Stammholz über 1,5 m lang, Baustangen
								außer Muschdünger													
	112	120	121	122	123	130	131	132	133	134	135	136	140	141	142	150	151	152	153	154	160
Versand																					
Bund	63 418	113 139	557	26 108	70 314	6 279	686	39 086	2 902	11 131	30 898	2 718	-	22	2	112	2 682	16 070	6 734	1 326	2 582
98	1	-	-	-	-	-	-	-	-	-	-	-	-	-	-	-	-	6	-	7	-
99	-	-	-	79	88	-	-	-	-	-	-	-	-	-	-	-	-	-	-	10	-
195	119	-	-	48	162	-	-	-	-	-	-	-	-	-	1	-	-	-	-	-	-
201	-	-	-	-	-	-	-	-	-	-	-	-	-	-	-	-	-	-	-	-	-
202	-	-	-	-	-	-	-	-	-	-	-	-	-	-	-	-	-	-	-	-	-
203	-	-	-	-	-	15	-	-	-	-	-	-	-	-	-	-	-	4	217	-	-
204	114	-	-	-	156	-	-	-	-	-	-	-	-	-	-	-	-	-	1	-	-
205	349	-	2	49	561	-	-	-	-	-	-	-	-	-	-	-	4	8	99	-	-
206	62	-	-	-	11	-	-	-	-	-	-	-	-	-	-	-	-	-	173	-	-
207	15	-	-	-	16	-	-	-	-	-	-	-	-	-	-	-	-	-	155	-	-
208	20	-	-	-	42	-	-	-	-	-	-	-	-	-	-	-	-	-	-	-	-
209	-	-	-	-	-	-	-	-	-	-	-	-	-	-	-	-	-	-	-	-	-
210	-	-	-	-	-	-	-	-	-	-	-	-	-	-	-	-	-	-	-	-	-
211	162	-	-	40	270	-	-	-	-	-	-	-	-	-	-	-	-	526	646	-	-
212	674	-	-	83	2 135	-	-	-	-	-	50	51	-	-	13	-	10	6	98	10	2
213	1 264	-	-	153	2 711	-	-	-	-	-	-	-	16	-	-	8	-	36	23	241	-
214	-	-	-	-	-	-	-	-	-	-	-	-	-	-	-	-	-	-	-	-	-
215	3 676	-	-	400	1 455	-	-	-	-	-	-	-	-	-	-	20	128	542	87	4	-
216	179	-	-	6	175	-	-	-	-	-	-	-	-	-	-	-	-	-	-	-	-
217	4 453	-	-	598	1 096	-	-	-	-	-	-	10	-	-	4	26	88	125	60	30	-
218	1 735	-	-	390	8 497	-	-	-	-	-	-	1	-	1	24	8	692	2 390	177	560	16
219	-	-	-	2	164	-	-	-	-	-	-	-	-	-	-	-	-	7	-	-	-
220	1 390	-	-	12	478	-	15	-	-	-	-	-	-	-	-	-	5	13	1	-	-
221	-	-	-	-	11	-	-	-	-	-	-	-	-	-	-	-	-	-	4	-	-
222	29	-	-	18	315	-	-	-	-	-	-	-	-	-	-	4	-	-	1	-	-
223	-	-	-	-	-	-	-	-	-	-	-	-	-	-	-	-	-	-	-	-	-
Ausl	14 122	-	2	1 751	18 113	15	15	-	-	-	50	62	16	1	41	66	927	3 666	1 742	845	18
Insges.	77 660	113 139	559	27 986	88 677	6 294	701	39 086	2 902	11 131	30 948	2 780	16	23	44	178	3 609	19 742	8 476	2 188	2 600
Empfang																					
Bund	96 406	50 044	82 445	3 002	141 363	13 969	24 889	9 200	38 177	49 558	15 649	2 912	73	46	22	522	16 684	5 135	1 306	2 557	5 104
98	-	-	-	-	-	-	-	-	-	-	-	-	-	-	-	-	-	-	-	-	-
99	370	58	-	15	1 561	-	-	-	5	-	-	-	-	-	-	-	-	-	-	-	-
195	-	-	-	-	-	-	-	-	-	-	-	-	-	-	-	-	-	-	-	-	-
201	-	-	-	-	-	-	-	-	-	-	-	-	-	-	-	-	-	-	-	-	-
202	-	-	-	-	-	-	-	-	-	-	-	-	-	-	-	-	-	-	-	-	18
203	34	-	-	-	-	-	-	-	-	-	-	-	-	-	-	-	-	34	-	-	-
204	1 333	-	128	-	-	-	-	-	-	-	-	-	-	-	-	-	-	13	-	-	-
205	12 619	-	-	-	18	-	-	-	-	-	-	-	15	-	-	-	4	762	237	-	-
206	20	-	-	-	10	-	-	-	-	-	-	-	-	-	-	-	-	-	-	-	-
207	-	-	-	-	-	-	-	-	-	-	-	-	-	-	-	-	-	5	-	-	-
208	-	-	-	-	-	-	-	-	-	-	-	-	-	-	-	-	-	-	-	-	-
209	-	-	-	-	-	-	-	-	-	-	-	-	-	-	-	-	-	-	-	-	-
210	-	-	-	-	-	-	-	-	-	-	-	-	-	-	-	-	-	-	-	-	-
211	50	-	-	-	-	-	-	-	-	-	-	-	-	15	-	-	-	8	-	-	-
212	-	-	-	-	151	-	-	-	-	-	-	-	-	-	2	7	-	8	15	16	-
213	80	-	-	3	69	-	-	-	-	-	-	-	32	-	-	11	21	-	62	1 044	-
214	-	-	-	-	-	-	-	-	-	-	-	-	-	-	-	-	-	-	-	-	-
215	213	-	-	125	102	-	-	2	-	-	-	-	-	1	-	15	59	10	158	-	16
216	-	-	-	-	17	-	-	-	-	-	-	-	81	-	-	-	-	-	-	-	-
217	300	6[illegible]1	-	-	230	-	5	40	-	-	-	47	-	-	21	201	1 417	569	330	68	-
218	334	-	-	93	901	-	-	-	-	-	78	45	16	506	5	176	1 732	254	1 013	1 387	378
219	-	-	-	-	20	-	-	-	-	-	-	-	-	-	-	-	-	-	9	-	-
220	1	-	-	-	16	-	-	-	-	-	-	-	-	-	-	-	-	-	-	-	-
221	-	-	-	-	1	-	-	-	-	-	-	-	-	-	-	-	-	-	-	-	-
222	-	-	-	-	982	-	-	-	-	-	-	-	-	-	-	-	-	-	-	24	99
223	-	-	-	-	-	-	-	-	-	-	-	-	-	-	-	-	-	-	-	-	-
Ausl	14 984	681	128	221	2 117	-	5	42	-	-	78	92	144	522	28	410	3 233	1 663	1 824	2 539	511
Insges.	111 760	50 783	82 573	3 238	145 041	13 969	24 894	9 242	38 182	49 558	15 727	3 004	217	568	50	932	19 917	6 798	3 130	5 096	5 615

Nr des V-B	Faserholz, Papierholz	Grubenholz	Anderes unbearb Holz, Holzabfälle	Hölzerne Schwellen	Schnittholz, Faßholz, Werkstücke	Holzwaren	Zellstoff, Holzschliff, Strohstoff	Papier, Pappe	Betonwaren	Künstliche Steine, Platten, Röhren	Andere Steingut, Ton, Porzellanwaren	Glas, Glaswaren	Roheisen, Eisenlegierungen	Halbzeug aus Stahl	Alteisen und Abfälle von Eisen und Stahl	Eisenbahnoberbauzeug aus Eisen und Stahl	Stab- und Formeisen und -stahl	Bleche und Platten aus Eisen und Stahl	Röhren und Rohre aus Eisen und Stahl	Eisen- und Stahldraht
	161	162	163	164	165	166	170	171	180	181	182	183	190	191	192	193	194	195	196	197
Versand																				
Bund	1 660	8 086	4 025	9 881	1 706	571	1 032	5 569	8 185	93 346	370	260	10 356	28 281	235 241	2 757	37 418	2 996	12 512	11 405
98	-	-	-	-	-	7	-	-	-	217	-	-	-	-	-	-	20	2	-	-
99	-	-	-	-	-	-	-	-	-	-	-	-	-	-	-	-	1 208	40	260	-
195	-	-	-	-	1	19	-	-	6	4 016	83	-	89	-	20	-	43	141	-	-
201	-	-	-	-	-	-	-	-	-	-	-	-	-	-	-	-	-	-	-	-
202	-	-	-	-	-	-	-	-	-	-	-	-	-	-	-	-	-	-	-	-
203	-	-	-	-	-	-	-	-	-	-	-	-	399	-	-	-	7	8	-	-
204	-	-	-	-	-	-	-	-	-	-	-	-	-	-	-	-	348	15	11	-
205	-	-	-	-	7	3	-	112	-	290	91	-	65	-	5	-	12	3	466	6
206	-	-	-	-	-	-	7	-	-	30	-	-	-	-	-	-	-	-	11	-
207	-	-	-	-	-	-	-	-	-	23	-	-	-	-	-	-	359	-	-	-
208	-	-	-	-	-	-	-	-	-	-	-	-	-	-	-	-	-	-	-	-
209	-	-	-	-	-	-	-	-	-	-	120	-	-	-	-	-	-	-	-	-
210	-	-	-	-	-	-	-	-	-	-	-	-	-	-	-	-	-	-	-	-
211	-	-	-	-	-	-	-	-	-	-	-	-	-	-	-	-	120	7	1	-
212	-	-	-	-	-	1	-	-	1	1 424	254	-	69	-	-	-	1 877	115	131	4
213	-	-	-	-	-	-	-	-	-	520	203	-	97	95	74	3	1 210	876	119	123
214	-	-	-	-	-	-	-	-	-	-	-	-	-	-	-	-	-	-	-	-
215	-	-	-	-	6	1	-	1	-	526	255	-	15	258	55	-	26	7	33	3
216	-	-	-	-	-	-	-	-	-	96	51	-	-	-	61	-	-	-	1	-
217	-	-	-	22	-	30	-	4	-	2 436	468	-	123	-	164	-	475	94	425	770
218	-	111	456	-	129	133	7	76	11	1 100	660	109	993	395	24	1	2 457	554	609	400
219	-	-	-	-	-	-	-	-	-	77	-	-	-	-	-	-	-	-	35	-
220	-	-	-	-	-	-	-	-	-	482	30	-	111	-	20	-	415	367	44	-
221	-	-	-	-	-	1	-	-	-	33	21	-	-	-	-	-	-	5	42	-
222	-	-	-	-	-	-	-	-	-	103	56	-	-	18	-	-	82	60	160	-
223	-	-	-	-	-	-	-	-	-	-	-	-	-	-	-	-	-	-	-	-
Ausl.	-	111	456	22	142	169	14	193	12	7 140	2 209	109	1 872	766	403	4	7 388	2 111	2 088	1 306
Insges.	1 660	8 197	4 481	9 903	1 849	766	1 046	5 762	8 203	104 719	2 662	369	12 317	29 047	235 664	2 761	46 077	5 290	14 860	12 711
Empfang																				
Bund	611	739	3 457	6 902	6 879	2 988	3 878	5 697	3 286	30 042	2 327	5 343	88 619	37 140	310 865	12 115	197 902	62 620	16 346	66 823
98	-	-	-	-	-	5	-	-	-	-	-	15	101	509	-	-	-	5	-	-
99	-	-	-	-	225	16	11	113	-	1 798	-	-	128	10	-	-	-	-	-	-
195	81	-	-	436	95	-	-	-	-	15	-	-	20	-	1	29	884	58	98	138
201	-	-	-	-	-	-	-	-	-	-	-	-	-	-	-	-	-	-	-	-
202	-	-	-	-	227	-	-	-	-	-	-	-	-	-	-	-	-	-	-	-
203	120	-	-	-	466	-	-	-	-	-	-	-	128	-	-	-	-	-	-	-
204	13	-	-	-	36	-	68	-	-	-	-	-	16	-	-	-	-	-	-	-
205	-	-	30	-	9 362	-	9 150	-	-	3 115	-	-	-	-	11	-	-	1	37	-
206	-	-	-	-	-	-	-	-	-	-	-	-	20	-	-	-	-	-	15	-
207	-	-	-	-	878	2	-	-	-	-	-	-	-	-	-	-	-	-	-	-
208	-	-	-	-	-	-	-	-	-	-	-	-	-	-	-	-	-	-	-	-
209	-	-	-	-	-	-	-	-	-	-	-	-	-	-	-	-	-	-	-	-
210	-	-	-	-	-	-	-	-	-	-	-	-	-	-	-	-	-	-	-	-
211	8	-	-	-	2 369	7	-	-	-	-	-	-	-	-	-	-	-	-	-	-
212	-	-	-	-	-	4	-	2	-	8	-	-	20	-	-	-	12	1	-	-
213	-	-	-	-	-	9	-	-	8	-	-	-	67	-	121	-	10	-	-	-
214	-	-	-	-	-	-	-	-	-	-	-	-	-	-	-	-	-	-	-	-
215	-	-	30	336	983	8	-	-	-	41	10	-	669	5 696	102	-	1 844	695	5	21
216	-	-	-	-	-	-	-	-	-	-	-	-	-	44	28	-	5 606	362	-	36
217	-	-	5	-	55	3	-	56	-	141	-	-	232	181	144	25	904	379	1	5
218	18	106	227	27	409	6	232	2 234	-	19	2	171	108	34	2 043	-	28	2	24	1
219	-	-	-	-	-	-	-	-	-	54	-	-	-	-	-	-	-	-	-	-
220	-	-	28	-	8	-	-	-	-	210	-	-	-	-	7	-	-	1	-	-
221	-	-	-	-	-	-	-	-	-	-	-	-	-	-	-	-	-	-	-	-
222	-	-	41	-	1 996	-	-	-	-	-	-	-	-	-	-	-	84	-	-	-
223	-	-	-	-	-	-	-	-	-	-	-	-	-	-	-	-	-	-	-	-
Ausl.	159	106	301	363	16 789	39	9 450	2 297	8	3 588	12	171	1 260	5 955	2 456	25	8 488	1 441	82	63
Insges.	851	845	3 818	7 701	23 988	3 048	13 339	8 102	3 294	35 443	2 339	5 529	90 128	43 614	313 322	12 169	207 274	64 124	16 526	67 024

Nr des V-B	Andere Gießereiu. Walzwerkserzeugnisse	Maschinen, Apparate	Bauwerksteile aus Eisen u Stahl	Andere Eisen- und Stahlwaren	Blöcke aus Stahl	Rohkupfer, Kupferlegierungen	Rohzink, Zinklegierungen	Rohblei, Bleilegierungen	Rohe Leichtmetalle auch Legierungen	Andere roh NE-Metalle,	Altmetalle u Abfälle von NE-Metallen	NE-Metallhalbzeug	NE-Metallwaren	Fahrzeuge aller Art	Nichtbes gen Industrieerzeugn	Sammelgut ohne nähere Bezeichnung	Umzugsgut, gebr. Verpackungen, Baugerätschaften	Lebende Tiere: Pferde, Esel	Rindvieh, außer Kälbern	Kälber	Schafe, Ziegen	Schweine, außer Ferkeln	Ferkel	Geflügel
	198	199	200	201	202	210	211	212	213	214	215	216	217	220	230	231	240	250	251	252	253	254	255	256
Versand																								
Bund	28 368	18558	15 987	25 173	43 508	2 711	10112	1 882	3 355	215	5 926	1 127	3 293	11 308	30 491	8 839	19 334	191	523	52	3 673	206	-	-
98	225	449	-	87	-	-	-	-	-	-	-	-	9	-	8	1 668	52	8	-	-	-	-	-	-
99	5	56	-	-	-	-	-	-	-	-	-	-	-	-	2	-	18	-	3	-	-	-	-	-
195	-	287	9	344	20	-	-	-	-	-	-	1	7	21	104	-	29	-	8	-	-	-	-	-
201	-	-	-	-	-	-	-	-	-	-	-	-	-	-	-	-	-	-	-	-	-	-	-	-
202	-	-	-	-	-	-	-	-	-	-	-	-	-	-	-	-	-	-	-	-	-	-	-	-
203	-	6	-	-	-	-	-	-	-	-	-	-	-	-	29	-	1	5	-	-	-	-	-	-
204	-	80	-	-	-	-	-	-	-	-	153	-	-	4	60	-	2	-	-	-	-	-	-	-
205	229	528	111	375	-	-	20	-	-	-	-	15	52	111	694	15	54	-	-	-	-	-	-	-
206	-	20	-	-	-	-	-	-	-	-	-	-	-	-	-	9	-	-	-	-	-	-	-	-
207	-	20	-	78	-	-	-	-	-	-	-	-	-	-	14	-	-	-	-	-	-	-	-	-
208	-	-	-	-	-	-	-	-	-	-	-	-	-	-	-	-	-	-	-	-	-	-	-	-
209	-	-	-	15	-	-	-	-	-	-	-	-	-	8	1	1	-	-	-	-	-	-	-	-
210	-	-	-	11	-	-	-	-	-	-	-	-	-	-	-	-	-	-	-	-	-	-	-	-
211	20	100	-	933	-	-	-	-	5	-	-	-	6	6	339	2	-	-	-	-	-	-	-	-
212	375	719	40	426	49	13	9	-	-	-	-	303	3	122	153	23	6	4	-	-	-	-	-	-
213	367	1848	120	603	-	-	12	-	-	-	-	58	3	391	73	46	77	-	-	-	-	-	-	-
214	-	13	80	12	-	-	-	-	-	-	-	-	-	-	-	-	-	-	-	-	-	-	-	-
215	540	3200	432	349	-	-	11	-	18	-	21	363	55	1 670	325	5	90	-	-	-	-	-	-	-
216	13	281	47	152	-	-	-	-	-	-	-	-	-	14	65	-	-	-	-	-	-	-	-	-
217	224	1790	583	2 580	-	-	3	-	4	-	-	181	411	322	486	12	406	2	-	-	-	-	-	-
218	937	4929	279	9 522	200	9	400	-	13	2	35	617	4 132	1 643	3 097	9 577	1 497	-	14	-	-	-	-	-
219	158	69	-	26	-	-	-	-	-	-	-	-	-	-	1	-	-	-	-	-	-	-	-	-
220	-	376	34	413	-	-	-	-	5	-	-	-	24	622	55	-	480	-	-	-	-	-	-	-
221	-	44	8	23	-	-	-	-	-	-	-	-	-	17	6	-	-	-	-	-	-	-	-	-
222	145	983	132	392	16	-	-	-	1	-	-	-	-	264	134	77	5	-	-	-	-	-	-	-
223	-	-	-	-	-	-	-	-	-	-	-	-	-	-	-	-	-	-	-	-	-	-	-	-
Ausl.	3 008	14986	1 866	15 070	265	22	455	-	46	2	209	1 537	4 686	5 194	5 532	9 767	2 618	11	14	-	-	-	-	-
Insges.	31 606	34336	17 862	40 674	43 793	2 733	10567	1 882	3 401	217	6 135	2 665	7 995	16 523	36 137	20 274	22 051	210	548	52	3 673	206	-	-
Empfang																								
Bund	22 961	16677	25 469	23 056	2 976	6 172	5 660	6 813	1 352	140	2 000	700	832	7 222	13 798	17 940	19 889	288	9 790	1 516	20 142	66 345	1 749	-
98	13	375	36	392	135	-	-	-	-	-	-	-	20	-	-	11	201	5	-	-	-	-	-	-
99	5	225	-	11	-	-	-	-	-	-	-	-	-	-	47	-	601	-	-	-	-	-	-	-
195	-	139	-	51	37	-	-	-	-	-	-	-	-	-	-	-	112	-	-	-	-	-	-	-
201	-	-	-	-	-	-	-	-	-	-	-	-	-	-	-	-	-	-	-	-	-	-	-	-
202	-	-	-	-	-	-	-	-	-	-	-	-	-	-	-	-	-	-	-	-	-	-	-	-
203	-	-	-	-	-	-	-	-	-	-	-	-	-	-	-	-	5	-	-	-	-	-	-	-
204	-	2	-	1	-	-	-	-	89	-	170	-	-	1 236	71	-	-	-	-	-	-	-	-	-
205	905	141	-	36	-	-	-	-	20	-	30	-	2	1	118	2	108	-	-	-	-	-	-	-
206	-	-	-	-	-	-	-	-	-	-	-	-	-	-	-	-	6	-	-	-	-	-	-	-
207	-	-	-	-	-	-	-	-	-	-	-	-	5	-	2	-	20	-	-	-	-	-	-	-
208	-	-	-	-	-	-	-	-	-	-	-	-	-	-	-	-	-	-	-	-	-	-	-	-
209	-	14	-	-	-	-	-	-	-	-	-	-	-	-	-	-	-	-	-	-	-	-	-	-
210	-	-	-	-	-	-	-	-	-	-	-	-	-	-	-	-	-	-	-	-	-	-	-	-
211	35	2	-	5	-	-	-	-	-	-	-	-	-	-	17	-	-	-	-	-	-	-	-	-
212	19	929	-	58	-	-	-	-	15	-	-	-	-	1	55	14	230	-	-	-	-	-	-	-
213	-	102	-	49	-	-	-	-	11	-	-	-	-	3	128	18	59	1	-	-	-	-	-	-
214	-	-	-	-	-	-	-	-	-	-	-	-	-	-	-	-	-	-	-	-	-	-	-	-
215	23	126	16	81	-	-	-	-	-	101	5	1	-	5	109	2	75	-	-	-	-	-	-	-
216	-	4	-	1	-	-	-	-	-	-	-	-	-	-	18	-	-	-	-	-	-	-	-	-
217	140	561	-	213	-	6	252	51	5	-	11	195	3	22	203	12	77	2	-	-	-	-	-	-
218	17	1663	2	274	13	115	147	-	99	36	1 000	37	31	428	2 281	1 362	716	-	243	2	-	-	-	-
219	-	26	-	-	-	-	-	-	-	-	-	-	-	31	34	-	-	-	-	-	-	-	-	-
220	-	40	-	4	-	-	-	-	-	-	-	-	-	31	21	-	44	13	11	-	-	-	-	-
221	-	1	-	-	-	-	-	-	-	-	-	-	-	-	-	-	-	12	-	-	-	-	-	-
222	-	73	-	15	-	-	-	-	-	-	-	-	-	1	37	-	15	-	-	-	-	-	-	-
223	-	-	-	-	-	-	-	-	-	-	-	-	-	-	-	-	-	-	-	-	-	-	-	-
Ausl.	1 139	3684	18	737	13	121	399	51	239	137	1 216	233	41	1 759	3 094	1 410	1 355	28	254	2	-	-	-	-
Insges.	24 118	21100	25 523	24 247	3 161	6 293	6 059	6 864	1 591	277	3 216	933	893	8 981	16 939	19 361	22 158	321	10 044	1 518	20 142	66 345	1 749	-

Nr des V.-B	Beförderte Güter insgesamt	Fische, auch Zubereitungen	Fleisch, auch Zubereitungen	Milch und Rahm	Eier	Weizen	Roggen	Gerste	Hafer	Mais	Reis	Hülsenfrüchte	Gemüse	Obst, Südfrüchte	Kartoffeln	Zuckerrüben	Ölsaaten, Ölfrüchte	Kaffee	Rohtabak	Milcherzeugnisse	Speisefette, außer Butter	Andere tierische und pflanzliche Fette und Öle
		1	2	3	4	10	11	12	13	14	15	16	20	21	22	23	24	25	26	30	31	32
											Versand											
1	4 432	–	–	–	–	–	–	–	–	–	–	–	–	–	6	–	–	–	–	–	6	–
2	9 240	–	–	–	–	–	–	–	–	–	–	–	–	8	–	–	–	–	–	–	–	–
3	4 054	–	–	–	–	–	–	–	–	–	–	–	75	–	35	–	–	–	–	–	–	–
4	6 492	–	–	–	–	–	–	–	–	–	–	–	–	–	19	–	–	–	–	–	–	–
5	57 809	–	32	–	–	–	–	–	–	–	–	–	20	24	6	–	–	12	–	–	–	141
6	1 360	–	–	–	–	–	–	–	–	–	–	–	–	–	–	–	–	–	–	–	–	–
7	8 079	–	–	–	–	–	–	–	–	–	–	–	–	–	16	–	–	–	–	–	–	–
8	4 180	–	–	–	–	–	–	–	–	–	–	–	–	–	–	–	–	–	–	–	–	–
9	150 025	–	18	–	–	–	–	–	–	–	–	–	–	6	–	–	–	–	–	18	25	–
10	27 906	–	–	–	–	–	–	–	–	–	–	–	–	–	21	–	–	–	–	–	–	–
11	13 467	–	–	–	–	–	–	–	–	–	–	–	24	–	–	–	–	–	–	–	–	–
12	25 990	–	–	–	–	–	–	32	–	–	–	–	20	–	31	–	15	–	–	–	–	–
13	9 408	–	–	–	–	–	–	–	–	–	–	–	–	–	–	–	–	–	–	–	–	15
14	22 014	–	–	5	–	–	–	–	–	–	–	2	17	–	–	–	–	–	–	–	–	6
15	10 102	–	2	–	–	–	–	–	–	–	–	–	10	–	–	–	–	–	–	–	–	–
16	8 352	11	–	–	–	–	–	–	–	–	–	–	13	2	–	–	–	–	–	–	–	–
17	35 765	–	25	–	–	–	–	–	–	–	–	–	–	–	16	–	–	–	–	–	2	–
18	2 437	–	–	–	–	–	–	–	–	–	–	–	5	–	–	–	–	–	–	–	–	–
19	15 293	–	–	–	–	–	67	–	–	–	–	–	5	–	11	–	–	–	–	–	–	–
20	38 555	–	–	–	–	–	–	–	–	–	–	–	–	–	–	–	–	–	–	–	–	–
21	17 705	21	–	–	–	–	11	–	–	–	–	15	10	–	43	–	–	–	–	27	–	–
22	23 740	–	–	–	–	–	–	–	13	–	–	–	–	–	55	–	–	–	–	–	–	–
23	249 852	–	3	–	–	6	–	10	–	–	–	10	15	29	108	–	–	–	–	–	–	–
24	2 748 663	–	115	–	–	–	–	–	15	–	–	29	55	173	253	–	–	–	–	–	–	217
27	233 847	–	277	–	–	–	–	–	–	–	–	–	122	147	68	–	–	–	–	–	–	–
28	64 016	–	–	–	–	–	–	–	–	–	–	–	32	208	122	–	–	–	–	–	–	–
29	352 698	–	–	–	–	–	–	–	5	–	–	–	–	–	59	–	–	–	–	–	–	17
30	1 617 525	–	–	–	–	16	724	165	–	–	–	15	28	55	223	–	–	–	–	–	–	16
31	471 298	–	–	–	–	–	33	–	–	–	–	–	–	–	16	–	–	–	–	–	–	–
32	194 300	–	76	–	–	538	4 212	–	17	–	–	–	22	26	706	13 888	120	–	–	–	–	–
34	307 351	–	5	–	–	874	484	50	–	–	–	–	31	57	168	–	–	–	–	–	–	45
35	156 007	7	6	–	–	30	4 409	56	15	14	–	–	53	277	321	–	–	5	–	16	–	254
36	130 523	–	–	–	–	–	18	–	18	–	–	–	–	–	30	3 839	–	–	–	–	–	–
37	54 674	–	–	–	–	–	14	–	–	–	–	–	–	5	48	1 692	–	–	–	–	–	18
38	48 049	–	–	–	–	–	–	–	1	15	–	–	21	–	65	–	–	–	–	–	–	492
39	9 907	–	–	–	–	–	–	–	–	109	–	–	–	6	11	–	–	–	–	–	–	102
41	50 761	–	–	–	–	–	–	4	10	–	4	2	–	–	31	12	–	–	–	–	–	159
42	22 102	–	–	–	–	–	–	–	–	–	–	–	–	–	–	–	–	–	–	–	–	–
43	18 163	–	–	–	–	–	–	–	–	–	–	–	83	–	–	2 136	–	–	–	–	–	–
44	13 497	–	–	–	–	–	–	–	–	–	–	–	–	–	–	–	–	–	–	–	–	5
45	15 779	–	–	–	–	–	–	–	–	–	–	17	–	–	–	–	–	–	–	–	–	–
46	15 742	–	–	–	–	–	5	–	–	–	–	–	14	5	15	–	–	–	–	–	–	–
47	6 974	–	–	–	–	–	–	–	–	–	–	–	–	6	–	–	–	–	–	–	–	–
48	12 293	–	–	–	–	–	–	–	–	–	–	–	5	–	–	–	–	–	–	–	–	15
51	5 414	–	–	–	–	–	–	–	–	–	–	–	–	–	–	–	–	–	–	–	–	25
52	21 896	–	–	–	–	–	–	–	–	–	–	5	–	–	–	–	–	–	–	–	–	–
53	18 414	–	2	–	–	–	–	–	–	–	–	–	–	–	–	–	–	–	–	–	–	6
54	2 630	–	–	–	–	–	–	–	–	–	–	–	–	–	18	–	–	–	–	–	–	–
55	14 305	–	–	–	–	–	–	–	–	–	–	–	49	–	–	–	–	–	–	–	–	–
56	18 454	–	–	–	–	–	–	–	–	–	–	–	5	11	–	–	–	–	–	40	–	429
57	4 628	–	–	–	–	–	–	–	–	–	–	–	10	–	–	–	–	–	–	–	–	51
58	9 691	–	–	–	–	3	–	–	–	–	–	–	14	–	–	–	–	–	–	–	–	–
61	4 982	–	–	–	–	–	–	–	–	–	–	–	33	–	–	–	–	–	–	–	–	24
62	12 749	–	–	–	–	–	–	–	–	–	–	–	11	–	–	–	–	–	–	–	–	–
63	10 449	–	15	–	–	–	–	–	–	–	–	–	–	–	–	–	–	–	–	–	–	22
64	6 027	–	–	–	–	–	–	–	–	–	–	–	–	–	–	–	–	–	–	–	–	85
65	9 434	–	11	–	–	–	–	–	–	–	–	–	194	10	–	–	–	–	–	–	50	556
66	6 187	–	–	–	–	–	–	–	–	–	–	–	–	–	–	–	–	–	–	–	–	49
zus.	7 435 686	39	587	5	–	1 467	9977	317	94	138	4	95	996	1 055	2 521	21 567	135	17	–	101	83	2 749
L.V.	1 056 819	20	5	–	–	8 693	6661	54	–	–	–	55	82	219	536	–	–	21	–	103	–	2 255
Bund	8 492 505	59	592	5	–	10 160	16638	371	94	138	4	150	1 078	1 274	3 057	21 567	135	38	–	204	83	5 004
											Empfang											
1	6 008	–	3 215	–	–	–	–	–	–	–	–	–	5	28	24	–	–	–	–	–	–	–
2	5 370	51	2 536	109	–	15	–	–	–	–	–	–	119	–	1 393	–	–	34	–	–	–	–
3	7 758	195	199	–	–	–	–	–	–	–	–	–	443	–	3 506	–	–	–	–	–	–	–
4	7 265	1 315	–	–	–	–	–	–	–	–	–	–	14	–	5 670	–	–	–	–	–	–	–
5	49 481	386	227	–	–	–	–	–	–	–	7	45	242	5 146	405	–	35	895	–	–	1	2 709
6	3 124	–	–	–	–	–	–	–	–	–	–	–	–	–	2 841	–	–	–	–	–	–	–
7	7 598	–	–	–	–	–	–	–	–	–	–	11	–	–	6 520	–	–	–	–	–	–	–
8	5 908	1 472	8	–	–	–	–	–	–	–	–	–	6	1 458	1 665	–	–	–	–	–	–	159
9	21 548	27	38	–	–	–	–	–	–	–	–	–	21	226	–	–	–	260	–	13	–	–
10	12 537	–	–	193	–	13	–	–	–	–	–	–	–	6	7 299	–	–	–	–	–	–	–
11	20 104	–	–	–	–	–	–	–	–	–	–	–	–	–	65	–	–	–	–	64	–	–
12	6 364	–	–	184	–	–	–	–	–	–	–	–	4	–	22	–	–	–	–	–	–	–
13	21 645	–	–	13	–	–	–	–	–	–	–	–	–	5	135	–	–	–	–	–	–	–
14	51 410	–	–	–	–	16	–	–	–	–	–	–	17	–	652	–	–	–	–	–	–	–
15	14 906	–	–	272	–	15	–	–	–	–	–	–	1	–	76	–	–	–	–	–	–	–
16	7 236	–	–	–	–	–	–	–	–	–	–	–	10	–	–	–	–	–	–	–	–	–
17	28 582	–	215	–	–	–	–	–	–	–	–	–	–	–	739	–	–	–	–	–	–	61
18	2 454	92	–	–	–	1 689	–	–	–	–	–	–	3	–	–	–	–	–	–	–	–	–
19	12 771	–	3 386	–	–	–	–	–	–	–	–	–	52	–	4 337	–	–	–	–	–	–	–
20	9 363	69	–	–	–	–	–	–	–	–	–	34	–	–	2 522	–	–	–	–	–	–	–
21	15 139	–	–	–	–	280	–	–	–	–	–	–	–	–	1 070	–	14	–	–	–	–	11
22	62 837	–	–	–	–	–	–	–	–	–	–	–	–	–	71	–	–	–	–	–	–	–
23	246 459	–	–	–	–	–	–	–	–	–	–	–	–	–	30	–	–	–	–	–	19	–
24	1 594 538	–	102	–	–	–	7	–	–	–	–	–	25	100	884	19	–	–	–	–	–	5
27	177 628	–	15	–	–	–	–	15	–	–	–	–	8	41	18	–	–	–	–	–	–	–
28	244 610	–	6	–	–	–	–	–	–	–	–	–	49	70	193	–	–	–	–	–	–	–
29	35 091	–	9	–	–	16	–	–	–	–	–	–	92	33	202	–	–	–	–	–	15	761
30	1 033 029	5	6	–	–	–	217	196	–	70	–	50	54	28	19	–	–	–	–	–	–	–
31	607 447	–	–	–	–	–	–	–	–	–	–	–	–	–	12	–	–	–	–	–	–	–
32	642 858	–	12	–	–	524	104	121	22	20	–	–	17	–	1 497	18	20	–	–	–	15	1 117
34	101 101	–	64	–	–	1 352	495	322	–	–	–	–	243	773	207	–	3	–	–	–	–	–
35	113 527	–	13	–	–	–	–	–	–	–	–	–	16	81	208	–	–	–	–	–	–	–
36	462 857	–	–	–	–	–	137	16	7	–	–	–	–	–	128	–	–	–	–	–	–	–
37	39 837	–	21	–	–	76	69	–	–	–	–	5	5	–	19	–	–	–	–	–	–	7
38	71 803	–	–	–	–	–	33	207	–	–	–	–	14	–	4 005	–	–	–	–	–	–	31
39	17 916	–	74	–	–	–	–	–	35	–	–	–	–	4	2 588	–	–	–	–	–	–	–
41	131 139	–	–	–	–	–	–	–	37	–	–	–	–	–	1 200	–	–	–	–	–	–	–
42	7 387	–	–	–	–	–	–	–	–	–	–	–	43	68	1 149	–	9	–	–	–	–	–
43	4 418	–	–	–	–	–	–	–	–	–	–	–	45	55	46	–	–	–	–	–	–	–
44	9 294	–	–	–	–	–	–	–	–	–	–	–	11	–	19	–	–	–	–	–	–	–
45	3 862	–	–	–	–	–	–	–	–	–	–	–	23	10	–	–	–	–	–	–	–	–
46	8 570	–	99	–	–	–	–	–	–	–	–	–	346	102	1 450	–	–	–	–	–	–	–
47	2 947	5	15	–	2	–	–	–	–	–	–	–	10	21	–	–	16	–	–	–	–	–
48	7 073	–	31	–	–	–	–	–	–	–	–	–	23	538	199	–	–	–	–	–	–	–
51	2 032	–	–	–	–	–	–	–	–	–	–	–	–	5	75	–	–	–	–	–	–	–
52	11 290	–	–	–	–	–	–	–	–	–	–	–	12	3	449	–	–	–	–	–	–	–
53	3 380	–	8	–	–	–	–	–	–	–	–	–	11	21	15	–	–	–	–	–	–	–
54	960	–	–	–	–	30	–	16	–	–	–	–	6	72	317	–	–	–	17	–	–	–
55	7 140	–	–	–	–	–	–	–	–	–	–	–	–	21	31	–	–	–	–	–	–	–
56	8 475	–	72	–	–	–	–	–	–	–	–	–	114	137	27	–	–	–	–	–	–	–
57	8 088	–	–	–	–	–	–	–	–	–	–	–	13	12	2 166	–	–	–	–	–	–	–
58	10 763	–	–	–	–	–	–	–	–	–	–	–	17	34	734	–	–	–	–	–	–	–
61	31 376	–	6	–	–	–	–	–	–	–	–	–	1	–	1 086	–	–	–	–	–	–	–
62	8 415	–	223	–	–	–	–	–	–	–	–	–	26	–	–	–	–	–	–	–	–	–
63	35 060	–	37	–	–	–	–	–	–	–	–	–	15	65	863	–	–	–	–	–	–	–
64	11 591	–	–	–	–	–	–	–	–	–	–	–	35	–	222	–	–	–	–	–	–	–
65	9 038	20	245	–	–	–	–	–	–	–	–	–	1 643	2 824	1 289	–	–	–	–	–	–	–
66	7 234	–	97	–	–	–	–	–	–	–	–	5	–	–	90	–	–	–	–	15	–	24
zus.	6 097 641	3 637	10979	771	2	4 026	1 062	893	101	90	7	150	3 854	11987	60 449	37	97	1 189	17	92	50	4 882
L.V.	1 056 819	20	5	–	–	8 693	6 661	54	–	–	–	55	82	219	536	–	–	21	–	103	–	2 255
Bund	7 154 460	3 657	10984	771	2	12 719	7 723	947	101	90	7	205	3 936	12206	60 985	37	97	1 210	17	195	50	7 137

Nr des V B	Roggen- und Weizenmehl	Malz	Stärke	Rohzucker	Verbrauchszucker	Wein, Most	Bier	Spirituosen	Andere Nahrungs- und Genußmittel	Kleie u. Futtermehl aus Getreide	Ölkuchen	Rauhfutter	Stroh	Andere Futtermittel	Nicht bes. genannte tierische u. pflanzl. Rohstoffe	Eisenerze	Schwefelkies	Schwefelkiesabbrände	Kupfererze	Andere Erze	Eisenschlacken zur Verhüttung	Mangan erze
	33	34	35	36	37	38	39	40	41	50	51	52	53	54	60	70	71	72	73	74	75	76
Versand																						
1	-	-	-	-	-	-	-	-	-	-	-	-	-	-	-	-	-	-	-	-	-	-
2	-	-	-	-	-	-	-	-	-	-	-	-	-	-	-	-	-	-	-	-	-	-
3	-	-	-	-	-	-	33	-	57	15	-	-	-	-	10	-	-	-	-	-	-	-
4	-	-	-	-	-	-	-	-	-	-	-	-	-	-	22	-	-	-	-	-	-	-
5	-	-	-	-	-	-	360	335	-	-	-	-	-	22	57	-	-	-	-	-	-	-
6	-	-	-	-	-	-	-	-	-	-	-	-	-	-	29	-	-	-	-	-	-	-
7	-	-	-	-	-	-	-	-	-	-	-	-	-	-	89	-	-	-	-	-	-	-
8	-	-	-	-	-	-	-	-	-	-	-	-	-	-	-	-	-	-	-	-	-	-
9	8	-	-	-	-	-	-	-	57	-	147	-	-	8	-	-	-	-	-	-	-	-
10	-	-	-	-	-	-	-	-	-	15	-	-	-	55	1 066	-	26	-	-	-	-	-
11	-	-	-	-	-	-	15	-	43	-	-	-	-	204	222	-	-	-	-	-	12	-
12	-	-	-	-	-	-	-	-	35	15	14	-	176	439	76	-	-	-	-	-	-	-
13	-	-	-	-	-	-	-	15	-	15	-	-	6	52	10	-	-	-	-	360	38	-
14	-	-	-	-	-	-	-	-	-	-	-	-	-	1	82	-	-	26	-	18	-	-
15	-	-	-	-	-	-	-	49	-	15	-	-	-	134	15	-	-	-	-	-	-	-
16	-	-	-	-	-	-	-	-	6	-	-	-	-	-	112	-	-	-	-	-	-	-
17	-	-	-	-	-	28	-	-	-	6	-	-	-	29	-	-	-	-	-	-	-	-
18	-	-	-	-	-	-	-	-	-	-	-	-	-	-	65	-	-	-	-	-	-	-
19	-	-	-	-	-	-	-	-	-	195	-	5	225	45	116	-	-	-	-	-	-	-
20	-	-	-	-	-	-	-	442	-	75	-	-	-	90	14	-	-	-	-	-	-	-
21	-	-	-	-	-	-	-	-	46	265	9	16	265	1 504	30	-	-	-	-	-	21	-
22	-	-	-	-	-	-	-	55	5	26	25	-	246	1 622	610	-	-	-	-	-	-	-
23	-	-	-	-	-	27	-	176	73	-	-	-	905	230	237	-	-	-	-	160	2 096	-
24	86	31	-	-	15	44	5	154	3	21	32	28	812	507	143	62	-	-	919	182	42 236	-
27	-	108	-	-	-	51	-	-	8	5	-	5	-	213	12	-	-	-	-	-	2 517	-
28	137	-	-	-	-	22	-	195	6	7	-	6	41	-	141	33	-	-	-	-	236	-
29	-	-	-	-	-	22	-	8	-	-	-	5	128	25	27	-	-	-	-	-	-	-
30	-	-	-	-	-	81	-	-	-	-	-	-	95	-	-	-	-	-	-	68	14 996	-
31	-	-	-	-	-	5	-	71	-	-	-	-	-	23	36	-	-	-	-	-	8 014	-
32	30	-	-	-	30	22	-	685	8	260	385	-	613	1 944	1 127	17	-	-	129	-	55	-
34	47	-	-	-	-	-	-	1 496	65	-	-	-	25	-	54	-	-	-	-	5	453	-
35	122	-	-	-	-	19	-	922	5	15	-	-	1 085	241	888	-	-	-	-	-	51	-
36	-	-	-	-	-	-	-	528	10	-	-	-	4	17	612	-	-	-	-	-	-	-
37	-	-	-	-	-	-	-	31	-	-	-	-	-	-	1 424	-	-	-	-	5 832	44	261
38	15	-	-	-	31	-	-	1 659	1	-	-	19	-	182	370	26	-	-	10	50	-	-
39	-	-	-	-	-	-	-	30	-	-	-	-	32	5	2	-	-	-	-	-	71	-
41	46	-	2	-	-	-	-	-	28	62	2	-	130	434	121	-	-	-	-	-	2 262	19
42	-	-	-	-	-	-	-	-	-	-	15	-	3 777	96	4 479	-	-	-	-	-	93	-
43	-	-	-	-	-	-	-	-	-	-	-	-	-	-	5	-	-	-	-	-	-	-
44	-	-	-	-	-	-	-	33	-	-	-	-	-	-	-	-	-	-	-	-	-	-
45	-	-	-	-	-	-	-	-	38	-	-	-	-	30	-	-	13	-	-	-	-	-
46	-	-	-	-	-	2	-	-	-	-	-	-	-	-	7	-	-	-	-	-	-	-
47	-	-	-	-	-	-	-	10	-	-	-	-	-	-	3	-	-	-	-	-	-	-
48	-	-	-	-	-	-	-	-	-	-	15	-	72	26	281	-	-	-	96	5	443	-
51	-	-	-	-	-	-	-	-	-	-	-	-	7	-	-	-	-	-	-	-	43	-
52	-	-	-	-	-	-	-	10	40	-	-	-	-	-	134	-	-	-	-	-	-	-
53	-	-	-	-	-	-	-	-	-	-	-	-	-	-	11	-	-	-	-	-	-	-
54	-	-	-	-	-	-	-	-	-	-	-	-	-	-	19	-	-	-	-	-	-	-
55	-	-	-	-	-	-	-	305	-	-	-	-	-	-	18	-	-	-	-	43	-	-
56	-	-	-	-	-	-	-	15	-	-	-	-	-	-	53	-	-	-	-	-	-	-
57	-	-	-	-	-	-	-	-	-	-	-	-	-	35	63	-	-	-	-	-	-	-
58	-	-	-	-	-	-	-	-	83	-	-	-	-	16	110	-	16	-	-	-	-	-
61	-	-	-	-	-	-	-	-	-	-	-	-	-	78	169	-	-	-	-	-	-	-
62	-	-	-	-	-	-	-	446	-	5	-	-	-	-	-	-	-	-	-	-	-	-
63	-	-	-	-	-	-	-	-	13	-	-	-	10	45	24	-	-	-	-	-	-	-
64	-	-	-	-	-	-	-	-	7	-	-	-	-	11	15	-	-	-	-	-	-	-
65	-	-	-	-	-	-	-	14	-	-	-	-	-	-	-	-	-	-	-	-	-	-
66	-	-	-	-	-	-	-	-	18	-	-	-	-	28	2	-	-	-	-	-	-	-
zus.	491	139	2	-	76	323	413	7 684	655	1 017	644	84	8 654	8 391	13 212	138	55	26	1 154	6 723	73 681	280
LV	2	-	15	-	30	363	-	742	106	566	-	-	79	144	3 547	-	-	-	-	117	1 702	253
Bund	493	139	17	-	106	686	413	8 426	761	1 583	644	84	8 733	8 535	16 759	138	55	26	1 154	6 840	75 383	533
Empfang																						
1	-	-	-	-	-	-	-	-	-	-	-	-	-	-	42	348	-	-	-	-	-	-
2	19	-	-	-	-	-	-	-	-	-	-	-	-	4	188	-	-	-	-	-	-	-
3	-	-	-	-	-	-	-	436	3	-	-	-	-	447	327	-	-	-	-	-	-	-
4	-	-	-	-	-	-	-	-	-	-	-	-	-	30	17	-	-	-	-	-	-	-
5	-	-	-	-	-	-	1	-	330	-	594	-	-	21	2 545	15	-	-	-	102	-	-
6	-	-	-	-	-	-	-	-	-	-	-	-	-	-	14	-	-	-	-	-	-	-
7	-	-	-	-	-	-	-	-	-	-	-	-	-	-	-	-	-	-	-	-	-	-
8	-	-	-	-	-	-	-	-	2	-	-	-	-	30	-	-	-	-	-	-	-	-
9	-	-	-	-	-	12	-	-	56	-	-	-	-	72	2 120	-	-	-	-	-	-	-
10	15	-	-	-	-	-	-	-	-	-	-	12	-	-	83	21	-	-	-	-	-	-
11	80	-	-	-	-	-	-	733	892	-	-	-	-	10	158	-	-	-	-	-	-	-
12	-	-	-	-	-	-	-	-	110	-	-	-	-	-	498	-	-	-	-	-	-	-
13	-	-	-	-	-	-	-	-	111	-	-	-	-	-	171	-	-	-	-	-	-	-
14	-	-	-	-	-	4	-	-	-	-	-	-	-	-	-	47	-	-	-	6	-	-
15	-	-	-	-	-	-	-	-	-	-	-	-	-	-	58	-	-	-	-	-	-	-
16	-	-	-	-	-	-	-	-	-	-	-	-	-	-	495	-	-	-	-	-	-	-
17	-	-	-	-	-	-	-	84	-	-	-	-	-	-	11	-	-	-	-	-	17	-
18	-	-	-	-	-	-	-	-	-	-	-	-	-	10	-	-	-	-	-	-	-	-
19	-	-	-	-	-	-	-	-	-	15	-	20	6	88	623	15	-	-	-	-	-	-
20	-	-	1 877	-	-	-	-	109	-	-	-	-	-	-	-	652	-	-	-	-	-	-
21	-	-	5	-	-	-	-	162	-	-	-	-	-	25	1 520	-	-	-	-	-	-	-
22	2	-	-	-	110	-	-	1 195	-	-	-	-	-	-	-	-	-	198	-	-	-	-
23	-	-	-	-	-	-	-	-	7	-	-	-	-	18	320	146	-	-	18	110	39	-
24	-	-	-	-	-	-	-	3 651	-	681	-	5	24	281	1 343	2	-	-	-	-	726	-
27	-	-	-	-	-	43	29	18	-	-	-	-	-	9	4 749	-	-	-	-	15	-	-
28	-	-	-	-	-	-	-	-	9	-	-	-	-	-	961	-	-	-	-	316	-	-
29	-	-	-	-	-	-	-	-	10	-	-	-	8	273	705	-	-	-	-	-	-	-
30	1 622	-	-	-	-	19	-	-	47	132	-	-	-	30	1 193	3 370	-	-	-	-	132	-
31	570	-	-	-	-	-	-	250	-	93	-	-	-	-	-	-	-	100	-	-	209	-
32	30	-	-	-	1 910	6	-	501	1 593	881	1 970	-	105	5 400	1 375	64	-	-	-	167	2 495	-
34	195	-	-	-	-	25	-	-	22	2 044	-	-	-	12	274	-	-	-	-	5	45	-
35	-	-	-	-	-	5	-	327	46	-	-	-	-	-	433	-	-	-	17	-	91	-
36	-	-	-	-	849	-	-	145	-	8	-	-	86	1 176	2 855	-	-	-	-	-	-	-
37	-	-	-	-	-	8	-	-	-	-	-	-	213	1 262	4 639	-	-	-	-	-	-	-
38	20	-	-	-	249	-	-	232	78	91	-	122	382	493	1 456	-	-	-	-	-	163	-
39	-	-	-	-	-	247	-	-	1 965	-	-	5	-	-	43	-	-	-	-	-	-	-
41	-	-	-	-	-	-	-	-	41	-	-	-	-	-	98	17 016	-	-	-	-	-	-
42	-	-	-	-	-	163	-	-	-	-	-	148	-	305	22	-	-	-	10	50	-	-
43	-	-	-	-	-	-	-	12	-	-	-	-	-	-	30	-	-	-	-	-	-	-
44	-	-	-	-	-	56	-	611	-	-	-	-	-	2	12	-	-	-	-	-	-	-
45	-	-	-	-	-	-	-	305	-	-	-	-	-	-	2	-	-	-	-	-	-	-
46	-	-	-	-	-	131	-	-	-	-	-	44	-	-	123	-	-	-	-	-	-	-
47	-	-	-	-	-	161	-	62	-	-	-	-	-	-	-	-	-	-	-	-	-	-
48	-	-	-	-	-	-	-	-	-	-	-	288	-	55	-	-	-	-	-	135	-	-
51	-	-	-	-	-	-	-	-	-	-	-	122	10	23	15	-	-	-	-	-	-	-
52	10	-	-	-	-	20	-	245	2 441	-	-	16	-	47	5	-	-	-	18	72	-	-
53	-	-	-	-	-	-	-	-	-	-	-	-	-	-	4	-	-	-	-	-	-	-
54	-	-	-	-	-	-	-	-	-	-	-	10	-	22	6	-	-	-	-	-	-	-
55	-	-	-	-	-	-	-	1 928	-	-	-	-	-	-	36	-	-	-	99	-	-	-
56	-	-	-	-	-	-	-	-	-	-	-	-	-	-	37	-	-	-	-	-	-	-
57	-	-	-	-	-	-	-	-	12	-	-	5	-	-	-	-	-	-	-	-	-	-
58	-	-	-	-	-	-	180	-	39	-	-	-	-	16	8	-	-	-	-	55	-	-
61	-	-	-	-	-	-	502	-	59	-	-	-	-	-	15	-	-	-	-	-	-	-
62	-	-	-	-	-	-	-	1 829	4	-	-	-	-	-	33	-	-	-	-	-	-	-
63	-	-	-	-	-	-	-	-	51	-	-	-	-	-	85	-	-	-	-	-	-	-
64	-	-	-	-	-	-	-	187	-	-	-	38	-	10	11	-	-	-	-	-	-	-
65	-	-	-	-	-	34	7	79	-	-	-	-	-	-	-	-	-	-	-	-	-	-
66	6	-	-	-	-	-	-	-	1	-	-	73	-	5	77	-	-	-	-	796	-	-
zus	2 569	-	1 882	-	3 118	934	719	13 101	7 929	3 945	2 564	908	834	10 176	29 835	21 696	-	298	162	1 829	3 917	-
LV	2	-	15	-	30	363	-	742	106	566	-	-	79	144	3 547	-	-	-	-	117	1 702	253
Bund	2 571	-	1 897	-	3 148	1 297	719	13 843	8 035	4 511	2 564	908	913	10 320	33 382	21 696	-	298	162	1 946	5 619	253

Nr des V.-B.	Steinkohlen	Steinkohlenbriketts	Steinkohlenkoks	Rohbraunkohlen	Braunkohlenbriketts	Braunkohlenkoks	Torf	Rohes Erdöl, Stein- und Braunkohlenteer	Benzin	Benzol	Gasöl, Dieselöl	Andere Mineralölderivate, Mineralölrückstände	Rohe und bearbeitete Natursteine	Gewöhnliche Erde, Kies, Sand	Kalk und Gips, außer zum Düngen	Zement, Mörtel	Stein- und Seesalz	Tonerde, Bauxit, Kryolith
	80	81	82	83	84	85	86	90	91	92	93	94	100	101	102	103	110	111
Versand																		
1	17	-	-	-	-	-	-	-	-	-	-	26	-	55	199	19	-	-
2	-	-	-	-	-	-	-	-	-	-	-	598	340	-	167	2	-	-
3	-	-	-	-	-	-	-	-	-	-	-	-	-	20	1 193	7	-	-
4	-	-	-	-	-	-	-	-	20	-	-	48	-	-	128	-	-	-
5	10	-	-	-	-	-	-	6	159	-	-	3 479	2 188	-	2 784	52	-	-
6	-	-	38	-	-	-	-	-	-	-	-	-	-	-	94	-	-	-
7	-	-	-	-	-	-	-	-	-	-	-	141	-	-	5 101	11	-	-
8	-	-	10	-	-	-	-	-	-	-	-	11	145	15	188	-	-	-
9	95	-	-	-	-	-	2	-	1	-	-	486	103	5	1 276	457	-	-
10	-	-	-	-	-	-	-	-	-	-	-	387	257	-	638	-	-	-
11	25	-	-	-	-	-	-	-	-	-	-	717	129	2 632	26	74	-	-
12	21	-	16	-	-	-	-	-	92	-	18	965	1 663	3 586	741	213	-	-
13	85	-	-	-	-	-	-	17	175	-	88	532	6	1 217	-	-	-	-
14	104	-	-	-	-	-	-	-	-	-	-	3 517	43	156	5	104	-	-
15	-	-	-	-	-	-	-	-	-	-	-	651	344	363	-	155	-	-
16	-	-	-	-	-	-	-	-	87	-	-	381	17	35	-	126	-	-
17	162	-	10	-	-	-	-	-	-	-	-	1 146	146	195	240	13	-	-
18	-	-	-	-	-	-	-	-	-	-	-	-	404	-	24	12	-	-
19	-	-	20	-	-	-	-	-	-	-	-	52	4 367	-	1 191	40	-	-
20	-	-	-	-	-	-	-	-	-	-	-	5	31 835	41	73	6	-	-
21	74	-	30	-	-	-	-	-	357	-	17	1 663	1 132	544	1 959	193	-	-
22	62	-	-	-	-	-	-	-	412	-	143	1 072	103	2 330	316	254	-	-
23	656	-	68	27	263	-	-	-	115	-	17	1 576	61 332	33 396	55 496	1 771	3	-
24	570	-	81	-	48	-	-	945	13 159	3 058	325	7 146	1 747 139	16 378	473 533	1 524	-	-
27	32	-	-	-	-	-	-	52	4 432	-	491	9 219	55 556	80 907	14 754	874	-	-
28	463	-	54	-	-	-	-	-	-	-	-	1 419	17 730	4 486	3 344	429	-	-
29	87	-	-	-	-	-	-	-	489	-	25	67	263 876	-	78 664	-	-	-
30	600	15	74 059	-	44	-	-	-	16	-	53	6 456	761 342	2 165	449 844	552	-	-
31	-	-	-	-	-	-	-	-	46	-	18	360	257 788	210	182 572	91	-	-
32	4 102	-	266	-	21	-	-	21	1 568	-	258	8 240	32 698	33 723	16 109	317	-	-
34	528	-	8 347	-	43	-	-	679	3 465	-	408	4 970	189 835	1 844	31 077	259	-	-
35	1 078	-	6 306	148	211	-	3	30	423	10	737	867	9 263	28 519	4 919	1 295	-	-
36	114	-	50	-	-	-	-	-	-	18	16	5 881	21 453	229	85 689	1 106	-	-
37	916	-	2 027	-	-	-	-	-	182	-	112	1 926	20 527	198	658	213	-	-
38	240	-	447	-	-	-	-	368	-	-	194	3 351	15 550	3 585	2 165	105	-	-
39	42	-	17	-	-	-	-	18	330	-	371	1 740	45	847	582	2	-	-
41	170	-	100	-	50	-	-	53	41	-	1 024	2 031	1 419	4 533	421	170	-	-
42	445	-	137	-	-	-	-	2 237	1 364	-	-	3 891	-	-	-	9	-	-
43	-	-	-	-	-	-	-	34	882	-	-	603	69	-	7 807	-	-	-
44	6	-	-	-	-	-	-	1 366	1 293	-	-	3 930	202	5	-	-	-	-
45	-	-	-	-	-	-	-	3 219	615	-	99	3 639	-	40	225	-	-	-
46	-	-	18	-	-	-	-	-	808	-	-	491	-	42	9 690	-	-	-
47	-	-	20	-	-	-	-	-	526	-	-	3 423	-	27	-	10	-	-
48	-	-	63	-	-	-	-	876	182	-	352	1 395	-	667	45	20	-	-
51	43	-	-	-	-	-	-	-	161	-	-	726	-	1 276	-	-	-	-
52	-	-	93	-	-	-	-	-	1 912	-	-	7 237	-	538	-	2	-	-
53	-	-	109	-	-	-	-	973	2 331	15	-	9 362	11	190	-	14	-	-
54	-	-	-	-	-	-	-	-	1 015	-	-	180	-	20	-	3	-	-
55	-	-	-	-	-	-	-	180	504	-	-	2 101	52	230	7 722	-	-	-
56	41	-	21	-	-	-	-	-	4 692	-	-	1 346	59	332	439	-	-	-
57	-	-	-	-	-	-	-	-	70	-	-	348	101	257	33	10	-	-
58	42	-	-	-	-	-	-	-	-	-	10	1 017	-	230	212	2	-	-
61	-	-	-	-	-	-	-	173	27	-	10	1 232	-	25	-	51	-	-
62	-	-	41	-	-	-	-	-	800	-	-	1 758	-	10	-	-	-	-
63	21	-	-	-	-	-	-	-	132	-	16	979	-	15	-	35	-	-
64	-	-	-	-	-	-	-	-	137	-	-	208	-	-	-	12	-	-
65	17	-	101	-	-	-	-	513	276	-	-	915	-	-	-	1	-	-
66	126	-	59	-	-	-	-	-	169	-	-	708	6	75	-	-	-	-
zus.	10 994	15	92 608	175	680	-	5	11 760	43 465	3 101	4 802	116 615	3 499 275	226 193	1442343	10 615	3	-
L.V.	167 011	42	6 748	-	182	-	50	171	4 752	15	291	7 400	48 921	31 279	12493	1 581	-	-
Bund	178 005	57	99 356	175	862	-	55	11 931	48 217	3 116	5 093	124 015	3 548 196	257 472	1454836	12 196	3	-
Empfang																		
1	-	-	-	-	-	-	-	-	-	-	-	7	-	-	-	240	-	-
2	-	-	-	-	-	-	-	7	-	-	-	8	-	-	-	-	-	-
3	-	-	-	-	-	-	-	-	-	-	-	1 225	-	-	-	-	-	-
4	-	-	-	-	-	-	49	-	-	-	-	-	-	-	-	-	-	-
5	232	-	-	-	-	-	-	-	3 324	17	765	21 321	-	-	-	-	-	-
6	-	-	-	-	-	-	-	-	-	-	-	-	-	-	-	-	-	-
7	-	-	-	-	-	-	-	-	-	-	-	-	-	-	-	-	-	-
8	60	-	-	-	-	-	21	-	-	-	-	-	-	-	-	-	-	-
9	393	-	176	-	-	-	-	-	-	-	-	531	31	-	-	-	-	-
10	-	-	-	-	-	-	722	-	-	-	-	16	-	-	-	-	85	-
11	-	-	-	4 524	-	-	-	10	-	-	-	-	284	16	3 665	28	10	-
12	-	-	-	-	-	-	-	-	-	15	-	59	200	100	-	128	-	-
13	-	-	-	-	-	-	-	35	-	-	-	23	-	-	17	4	-	-
14	-	-	-	12 532	-	20	31	-	-	-	-	74	-	180	-	-	3 472	-
15	20	-	-	-	-	-	24	-	207	-	668	2 834	5	-	-	-	135	-
16	-	-	-	-	-	-	-	-	-	-	-	23	-	-	-	-	-	-
17	-	-	-	-	-	-	-	-	-	127	-	19	-	5	-	38	-	-
18	-	-	-	-	-	-	-	-	-	-	-	-	-	-	-	-	-	-
19	-	-	-	-	-	-	1 687	-	9	-	-	-	-	-	-	-	-	-
20	-	-	-	-	-	-	1 368	-	-	-	136	1 481	-	-	-	-	-	-
21	1 548	-	4 792	-	-	-	109	-	-	-	-	-	-	-	987	-	-	-
22	-	-	-	-	-	-	-	-	1	-	-	1	21 895	-	179	13 497	-	-
23	1 496	2 808	56	-	20	-	-	-	-	-	-	99	4 214	13 286	3 148	67	-	-
24	265 866	13 938	349 345	-	32	-	-	5 586	1 322	2 306	2 163	21 241	178	166 811	100	10 224	-	-
27	2 908	1 744	3 538	-	-	-	-	-	11	33	144	436	28	-	5	-	10	-
28	154 324	12 226	28 012	-	-	-	-	-	-	1 114	626	1 008	18	-	6	-	-	-
29	418	-	510	-	-	-	-	-	-	-	-	110	-	27	-	-	2 922	-
30	18 540	41	27 947	-	-	-	-	2 464	5 448	82	5 600	4 291	46	6 185	-	333	502	-
31	369 706	8 955	3 688	-	-	-	-	-	-	-	-	32	-	863	-	-	-	-
32	2 838	-	144	258 710	143 002	-	-	-	-	-	16	142	225	105 731	-	20	-	-
34	11 704	25	206	-	1 950	-	-	10	135	-	-	34	21	122	4	-	-	-
35	377	25	89	-	73	-	-	-	-	-	-	65	1 766	2 975	1 986	-	-	-
36	338	-	47	334 213	51 353	245	-	781	301	44	-	663	-	12 139	13 834	-	-	253
37	10 449	-	10	-	286	-	-	-	-	-	-	55	229	3 184	288	12	-	1 033
38	-	-	14	-	564	-	-	10	51	-	-	65	2 225	5 567	10	3 712	-	-
39	-	-	-	-	-	-	-	-	10	16	-	24	40	16	-	62	-	-
41	-	-	-	-	-	-	-	-	-	-	-	17	15 812	7 785	250	3 166	-	-
42	-	-	-	-	-	-	-	-	-	-	-	4	35	17	-	22	-	-
43	-	-	-	-	-	-	-	19	-	-	-	-	-	-	4	-	-	11
44	40	-	-	-	-	-	-	-	8	-	630	176	-	-	-	-	-	15
45	-	-	-	-	-	-	-	-	100	6	-	18	-	-	-	-	-	-
46	-	-	-	-	-	-	-	-	-	-	-	-	16	526	-	1 011	-	-
47	-	-	-	-	-	-	-	-	-	-	-	39	-	-	-	-	-	-
48	-	-	-	-	-	-	-	-	2	-	-	118	110	32	-	-	-	-
51	-	-	-	-	-	-	-	-	-	-	-	5	-	-	-	-	-	-
52	-	-	-	-	-	-	-	3	-	-	-	19	1 080	15	-	-	16	-
53	-	-	-	-	-	-	-	-	32	-	-	127	-	-	-	16	-	-
54	-	-	-	-	-	-	-	-	-	-	-	-	-	-	-	-	-	-
55	-	-	-	-	-	-	-	-	-	35	-	-	3 065	-	-	-	-	-
56	-	-	-	-	-	-	-	-	21	-	22	228	-	-	-	-	-	-
57	-	-	-	-	-	-	-	-	-	-	-	37	37	-	-	5	-	-
58	-	-	-	-	-	-	-	-	-	-	-	22	588	-	-	-	-	-
61	-	-	-	-	-	-	-	38	-	-	-	13	290	-	17	-	-	-
62	-	-	-	-	-	-	-	-	-	-	-	123	-	-	-	-	-	-
63	-	-	-	-	-	-	-	-	529	-	-	8	2 675	7 305	-	-	-	-
64	-	-	-	-	-	-	-	-	-	-	-	-	15	6	-	-	-	-
65	-	-	-	-	-	-	-	-	-	-	-	-	16	6	-	-	-	-
66	-	-	-	-	-	-	-	-	7	-	-	122	210	7	-	-	-	-
zus.	841 257	39 762	418 574	609 979	197 280	265	4 011	8 963	11 518	3 795	10 770	56 963	55 354	332 906	24 500	32 585	7 152	1 312
L.V.	167 011	42	6 748	-	182	-	50	171	4 752	15	291	7 400	48 921	31 279	12 493	1 581	-	-
Bund	1 008 268	39 804	425 322	609 979	197 462	265	4 061	9 134	16 270	3 810	11 061	64 363	104 275	364 185	36 993	34 166	7 152	1 312

Nr. des V.-B.	Andere mineral. Rohstoffe	Schwefelsäure	Soda, Ätznatron, Pottasche	Farbstoffe, Farben und Lacke	Nicht bes. genannte chemische Erzeugnisse	Düngekalk	Thomasmehl	Andere Phosphordüngemittel, außer Mischdünger	Kalidüngemittel, außer Mischdünger	Stickstoffdüngemittel, außer Mischdünger	Mischdünger	Andere Düngemittel	Pflanzliche Gerbmittel	Häute, Felle	Leder	Wolle	Baumwolle	Andere Spinnstoffe	Garne	Lumpen	Stammholz über 1,5 m lang, Baustangen
	112	120	121	122	123	130	131	132	133	134	135	136	140	141	142	150	151	152	153	154	160
Versand																					
1	-	-	-	-	28	50	-	-	-	-	-	-	-	-	-	-	-	-	-	-	-
2	14	-	-	-	18	1 134	-	-	-	-	25	-	-	-	-	-	-	2	-	-	43
3	374	-	-	-	338	825	-	-	-	54	10	-	-	-	-	-	-	-	-	-	-
4	-	-	-	5	54	568	-	-	-	69	-	-	-	-	-	-	-	-	-	-	-
5	105	23	1	75	1 971	248	-	-	-	10	-	13	-	-	-	-	-	-	1	-	-
6	15	-	-	-	15	676	-	-	-	5	5	-	-	-	-	-	-	-	-	-	-
7	4	-	-	-	77	1 098	-	-	-	-	-	-	-	-	-	-	-	-	-	-	-
8	2	-	-	-	366	1 364	-	-	-	70	-	-	-	-	-	-	-	-	-	-	-
9	652	-	-	10	594	539	-	-	-	-	-	-	-	-	-	-	-	-	14	5	-
10	414	15	-	-	16 355	5 914	-	16	-	18	-	-	-	-	-	-	-	-	-	-	-
11	1 828	-	-	27	2 069	1 109	-	-	-	10	-	-	-	-	-	-	-	-	-	-	155
12	4 292	1 121	-	-	438	1 979	-	-	-	114	-	-	-	-	-	-	-	18	-	19	854
13	292	-	-	-	87	445	-	-	-	10	-	-	-	-	-	-	-	-	-	-	418
14	165	-	-	-	1 163	716	-	-	-	10	-	15	-	-	-	-	-	-	-	-	-
15	63	25	-	-	383	878	-	-	-	30	-	-	-	-	-	-	-	-	-	-	142
16	63	-	-	46	327	16	-	-	-	-	-	-	15	-	-	-	-	-	-	-	-
17	26 699	-	-	-	1 293	708	-	-	-	104	-	-	-	-	-	-	-	-	-	-	-
18	-	-	-	-	-	351	-	-	-	-	-	-	-	-	-	-	-	-	-	-	-
19	163	-	-	-	1 109	6 051	-	-	-	154	15	-	-	23	-	5	-	-	-	-	-
20	-	-	-	-	104	1 014	30	-	-	64	-	-	-	-	-	-	-	-	5	-	-
21	120	-	-	8	550	3 170	-	-	-	171	46	-	-	5	-	2	-	-	26	-	315
22	3 136	-	-	-	679	791	-	-	-	187	-	-	-	-	-	-	-	-	-	-	277
23	20 155	-	-	4	1 432	1 397	52	-	134	95	-	-	-	-	-	-	-	-	-	-	-
24	70 856	1 995	-	-	5 348	6 266	-	-	-	45	-	-	-	-	-	-	-	22	-	23	494
27	13 252	-	-	-	819	685	-	-	-	30	-	-	-	-	-	-	-	-	-	-	-
28	1 438	-	-	10	707	662	-	-	16	-	-	-	-	-	-	-	-	4	-	-	4 250
29	-	-	-	-	66	8 002	-	-	-	126	-	-	-	-	-	-	-	-	-	-	-
30	27 631	-	-	-	2 513	84	-	-	11	-	-	-	-	-	-	-	-	-	-	-	35
31	1 263	-	-	3	374	1 056	-	-	-	15	-	-	-	-	-	-	10	-	-	-	44
32	9 071	1 452	44	-	3 735	6 551	-	16	32	107	-	-	-	-	-	15	90	75	-	72	60
34	990	-	-	-	10 140	404	-	-	16	-	-	-	-	3	-	-	-	9	-	-	18
35	4 898	875	-	-	1 366	2 992	-	-	185	124	-	8	-	-	-	-	43	3	8	10	85
36	1 181	67	-	-	766	321	-	-	3	55	-	-	-	-	-	-	-	-	-	-	-
37	2 044	-	-	23	1 426	1 554	-	-	-	165	-	-	-	-	-	5	-	3	-	17	78
38	530	-	17	-	799	3 163	-	-	20	109	-	3	-	-	-	-	-	-	-	5	295
39	15	-	-	-	237	1 079	-	-	-	60	-	-	-	-	-	-	-	-	-	-	294
41	5 193	-	-	-	1 410	2 430	-	-	16	19	-	205	-	-	-	-	-	-	-	5	699
42	144	61	-	-	638	20	-	-	-	-	-	-	-	-	-	-	-	-	-	19	21
43	18	-	-	-	59	136	-	-	-	-	-	-	-	-	-	-	-	-	-	-	-
44	13	-	-	-	294	-	-	-	-	-	-	-	-	-	-	-	-	-	-	-	-
45	86	-	2	-	36	-	-	-	-	-	-	-	-	-	-	-	-	-	-	15	-
46	120	-	-	37	-	2 078	-	-	-	-	-	-	-	-	-	-	-	-	-	36	-
47	-	-	-	-	25	27	-	-	-	-	-	-	-	-	-	-	-	-	-	20	26
48	3	-	-	-	343	637	-	-	-	-	-	-	-	-	-	-	-	-	-	5	127
51	21	-	-	-	7	133	-	-	18	-	-	-	-	-	-	-	-	-	-	-	53
52	106	-	13	-	287	567	-	-	-	-	15	32	-	-	-	-	-	-	-	-	98
53	26	-	-	-	27	80	-	-	-	-	-	-	-	10	-	-	-	-	-	16	-
54	-	-	-	-	71	143	-	-	-	-	-	-	-	-	-	-	-	-	-	-	-
55	7	52	-	10	705	26	-	-	-	16	-	-	-	-	-	-	-	-	-	-	170
56	108	13	-	32	460	75	-	-	-	59	-	-	-	-	-	-	-	-	-	-	85
57	17	-	-	-	98	366	-	-	-	-	-	-	-	-	-	-	-	-	5	-	298
58	20	-	-	-	31	-	-	-	-	-	-	-	-	-	-	-	-	-	-	154	96
61	19	-	-	-	637	-	-	-	-	-	-	-	-	-	-	-	-	-	-	3	107
62	189	-	111	658	55	-	-	-	-	-	-	-	-	-	-	-	-	-	-	7	15
63	41	-	-	-	89	-	-	-	-	-	-	-	-	-	-	-	-	-	-	-	434
64	964	-	4	33	116	30	-	-	-	-	-	-	-	-	-	-	-	-	-	14	1 017
65	29	-	-	11	203	-	-	-	-	-	-	-	-	-	-	3	-	-	-	-	-
66	22	-	-	-	301	-	-	-	-	-	-	-	-	-	-	-	-	-	-	-	432
zus.	198 871	5 699	192	992	63 638	70 608	82	32	451	2 104	116	276	15	41	-	30	143	136	59	445	11 535
L. V.	12 459	-	40	3	6 000	511	106	22	129	119	-	-	-	-	-	-	-	-	-	9	34
Bund	211 330	5 699	232	995	69 638	71 119	188	54	580	2 223	116	276	15	41	-	30	143	136	59	454	11 569
Empfang																					
1	15	-	-	-	-	-	-	-	-	-	-	-	-	-	-	-	-	-	11	11	148
2	30	-	-	-	-	-	-	-	-	7	-	-	-	-	-	-	-	-	-	-	-
3	135	-	-	-	-	-	-	5	-	-	-	-	-	-	-	-	-	-	-	-	-
4	-	-	-	-	-	-	-	-	-	-	-	-	-	-	-	-	-	-	-	-	-
5	194	-	-	241	1 009	-	-	-	-	-	-	-	-	5	-	-	177	-	-	28	104
6	-	-	-	-	57	-	-	-	-	-	-	-	-	-	-	-	-	-	-	-	-
7	139	-	-	-	284	-	-	-	-	-	-	-	-	-	-	-	-	-	-	-	34
8	-	-	-	-	250	-	-	-	-	65	-	101	-	-	-	-	-	-	-	-	185
9	5	-	-	-	-	-	-	-	-	-	-	-	-	-	-	-	359	2	-	9	-
10	318	-	-	3	714	1	-	-	-	15	-	-	-	-	-	-	-	-	-	-	-
11	632	-	-	-	645	-	-	117	-	-	-	-	-	-	-	-	-	17	-	-	46
12	15	-	-	-	-	-	-	-	-	-	-	-	-	-	-	-	-	-	-	11	18
13	430	-	-	32	3 538	-	-	123	13 014	-	-	-	-	-	-	13	-	6	-	-	60
14	3	-	-	5	20	-	-	-	-	-	-	-	-	-	-	-	-	-	-	-	-
15	-	-	-	-	5 146	-	-	-	3 138	45	158	-	-	-	-	-	-	-	-	-	-
16	13	-	-	-	7	-	-	-	-	-	-	-	-	-	-	-	-	-	-	-	-
17	87	-	-	-	-	-	-	-	-	-	-	-	-	-	-	-	-	-	-	-	-
18	-	-	-	-	-	-	-	-	-	-	-	103	-	-	-	-	-	-	-	-	-
19	-	-	-	-	-	-	-	-	-	-	-	217	-	-	-	-	-	-	-	-	-
20	10	-	-	-	56	-	-	-	-	-	2	305	-	-	-	-	-	-	-	-	19
21	-	-	-	-	-	32	-	-	-	-	-	-	-	-	-	-	-	-	-	28	-
22	32	-	-	-	2 906	78	-	-	-	15	-	-	12	-	-	-	-	-	-	-	99
23	3 962	12	-	-	83	40	430	-	-	60	-	-	-	-	-	-	-	-	-	-	245
24	2 548	2 998	15	69	58 282	129	1 532	285	-	5 265	1 564	-	-	2	-	-	-	-	-	247	42
27	65	-	-	-	-	-	205	-	-	152	-	-	-	-	-	-	-	-	-	-	184
28	23	72	-	-	-	-	-	-	16	-	-	23	-	-	-	-	-	-	-	-	-
29	-	-	26 512	-	517	-	-	-	-	-	-	-	-	-	4	7	-	3	-	-	219
30	701	5 817	103 604	-	25 792	20	8 610	-	-	-	-	-	-	-	-	-	-	-	-	-	18
31	-	-	-	63	2 030	-	1 392	91	-	-	-	-	-	-	-	-	-	-	-	-	-
32	21 068	3 810	-	165	24 183	47	37	544	446	838	356	331	-	-	-	-	23	132	28	-	2
34	428	8 376	1 106	102	7 307	-	-	-	-	126	2 692	-	-	-	-	-	-	-	-	5	15
35	6 467	26	-	-	167	-	97	-	-	10	-	498	-	-	-	5	-	121	-	-	126
36	3 137	15	45	269	25 180	65	-	-	46	1 602	-	-	-	-	-	-	-	-	-	-	-
37	6	-	-	38	20	51	-	-	-	188	15	17	-	-	-	-	-	-	-	-	-
38	10 362	-	721	-	2 261	-	-	64	17	14	106	-	88	-	-	-	-	3	-	-	549
39	3 182	-	-	-	1 344	-	-	-	-	-	-	-	-	-	-	-	-	-	146	-	214
41	16 281	811	-	41	2 149	40	-	-	-	15	-	82	-	-	-	-	-	-	-	-	400
42	467	-	-	29	136	-	-	15	-	-	-	-	-	-	-	-	-	-	-	-	34
43	43	-	-	-	224	-	-	-	-	-	-	-	-	-	-	-	-	-	-	-	-
44	700	-	-	-	3 815	-	-	-	-	1 731	264	-	-	-	-	-	-	-	-	4	-
45	-	-	-	-	178	-	-	-	-	16	-	-	-	-	-	-	-	-	-	-	-
46	179	-	-	-	-	-	-	-	-	-	55	-	-	-	-	-	-	-	1	-	-
47	-	-	-	13	200	-	-	-	-	-	-	-	-	-	-	-	-	-	-	-	-
48	2	-	-	-	1 021	-	-	-	-	587	-	-	-	-	-	-	-	-	-	-	100
51	-	-	-	-	29	-	-	-	-	-	-	-	-	-	-	-	-	-	-	10	46
52	10	-	807	-	-	-	-	-	-	-	-	-	-	-	-	-	-	-	-	-	104
53	-	-	-	-	-	-	-	-	-	-	-	-	-	-	-	-	-	-	-	-	-
54	-	-	-	-	-	-	-	-	-	-	-	-	-	-	-	-	-	-	-	-	-
55	-	-	-	10	86	-	-	-	-	-	-	-	-	-	-	-	-	-	-	-	339
56	-	-	-	2	2 575	-	-	-	-	1 335	-	-	-	-	-	-	-	-	-	-	-
57	11	-	-	-	-	16	-	-	-	-	-	-	-	-	-	-	-	-	-	-	-
58	20	-	-	76	27	-	-	-	-	-	-	-	-	-	-	-	-	-	-	18	-
61	437	-	-	-	9	-	-	-	-	-	-	-	-	-	-	-	-	89	16	-	91
62	-	-	-	2	-	-	-	-	-	-	-	-	-	-	-	-	-	-	-	-	-
63	5 045	-	-	-	78	-	-	-	-	-	-	-	-	-	-	-	-	-	-	-	116
64	365	-	-	-	6 512	-	-	-	-	344	126	-	59	-	-	13	-	-	-	-	64
65	-	-	-	-	-	-	-	-	-	-	-	7	-	-	-	-	-	-	-	-	-
66	353	-	-	-	257	-	-	-	-	-	-	-	-	-	-	-	-	-	-	-	19
zus.	77 900	21 937	132 810	1 160	179 094	519	12 303	1 244	16 677	12 430	5 338	1 684	159	7	4	38	559	373	202	371	3 640
L. V.	12 459	-	40	3	6 000	511	106	22	129	119	-	-	-	-	-	-	-	-	-	9	34
Bund	90 359	21 937	132 850	1 163	185 094	1 030	12 409	1 266	16 806	12 549	5 338	1 684	159	7	4	38	559	373	202	380	3 674

Nr des V.-B	Faserholz, Papierholz	Grubenholz	Anderes unbearb Holz, Holzabfälle	Hölzerne Schwellen	Schnittholz, Faßholz, Werkstücke	Holzwaren	Zellstoff, Holzschliff, Strohstoff	Papier, Pappe	Betonwaren	Künstliche Steine, Platten, Röhren	Andere Steingut-, Ton-, Porzellanwaren	Glas, Glaswaren	Roheisen, Eisenlegierungen	Halbzeug aus Stahl	Alteisen und Abfälle von Eisen und Stahl	Eisenbahnoberbauzeug aus Eisen und Stahl	Stab- und Formeisen und -stahl	Bleche und Platten aus Eisen und Stahl	Röhren und Rohre aus Eisen und Stahl	Eisen- und Stahldraht
	161	162	163	164	165	166	170	171	180	181	182	183	190	191	192	193	194	195	196	197
Versand																				
1	-	-	-	-	-	-	-	-	33	-	-	18	-	38	8	-	196	387	1 360	48
2	-	-	1	-	-	5	-	230	-	-	-	82	-	10	49	-	212	141	2 547	69
3	-	-	-	-	-	-	5	-	-	-	-	57	-	-	-	-	31	11	235	22
4	-	-	-	-	-	-	-	-	-	-	-	-	-	-	-	-	22	-	4 684	-
5	-	-	-	-	26	18	-	43	-	74	44	3 696	8	261	225	29	1 756	2 145	10 874	578
6	-	-	-	-	-	-	-	-	-	-	-	3	-	-	5	-	-	21	79	195
7	-	-	-	-	-	-	-	-	11	14	-	6	-	-	-	-	5	-	161	5
8	-	-	-	-	-	10	-	-	-	48	19	-	-	20	-	-	56	313	266	24
9	-	-	-	-	11	28	-	12	53	171	50	2 831	30	959	16	31	5 054	8 939	82 156	5 746
10	-	-	105	-	-	5	-	177	11	7	-	51	-	-	-	-	65	30	856	-
11	-	-	474	-	21	17	-	-	5	18	15	11	75	2	274	-	145	43	594	-
12	14	-	-	-	17	-	67	75	51	93	-	569	-	-	1 265	-	469	273	2 395	179
13	-	-	-	-	-	13	-	178	5	-	-	33	-	-	22	-	220	256	527	7
14	-	16	2	-	-	-	30	116	40	108	-	150	31	21	66	-	1 025	3 246	2 892	65
15	-	-	-	-	25	2	-	284	11	34	-	121	-	-	-	-	113	990	3 416	16
16	-	-	-	-	-	16	-	308	147	17	-	415	2	-	10	-	83	201	1 583	38
17	-	-	-	-	-	14	-	-	23	153	-	76	75	50	953	-	70	880	401	160
18	-	-	-	-	-	8	-	-	147	58	-	-	-	14	-	-	26	-	691	8
19	-	-	-	-	10	-	-	10	-	22	-	6	-	-	-	-	27	105	472	51
20	-	-	-	-	-	-	-	2	-	-	-	10	-	-	-	34	87	63	3 657	30
21	-	-	-	-	36	7	-	2	43	31	-	495	27	-	34	-	648	299	1 586	187
22	1 229	75	6	-	51	16	50	-	-	44	-	138	-	93	635	-	262	272	2 463	86
23	-	-	5	-	10	14	3 527	240	93	534	-	606	198	3 858	31 713	19	6 213	1 362	2 290	1 388
24	-	1 371	-	-	172	103	-	287	40	5 690	46	1 396	334	7 838	213 977	2 664	4 778	13 764	39 573	1 468
27	-	318	-	-	4	-	-	2	-	1 386	-	797	-	282	24 794	591	1 285	1 141	6 534	41
28	-	412	5	-	017	-	3	155	-	153	-	406	-	1 506	8 236	25	3 012	1 851	6 681	21
29	-	-	-	-	10	-	22	-	7	-	34	29	-	-	26	-	120	139	203	-
30	-	-	-	-	99	19	-	58	9	381	-	249	13	11 435	162 795	39	4 959	6 236	35 072	1 826
31	-	419	-	-	20	1	-	-	-	11	-	172	1 847	401	7 864	141	2 988	572	942	-
32	-	-	72	21	96	14	47	619	-	1 727	5	2 407	163	875	17 600	162	3 833	2 912	6 094	710
34	-	148	44	-	298	38	-	114	-	1 536	-	1 270	116	86	13 047	-	2 217	842	8 679	559
35	-	-	31	-	263	6	1 071	153	186	92	-	2 743	18	4 597	5 081	8	2 111	983	9 676	136
36	-	-	-	-	15	-	-	-	33	210	-	42	10	34	1 707	-	542	157	1 865	32
37	-	-	-	-	226	6	20	306	104	66	-	221	885	1 228	398	-	1 437	729	1 710	208
38	-	-	-	-	-	11	-	10	-	677	37	273	-	77	3 473	-	1 421	935	2 826	471
39	16	-	-	-	-	2	-	4	-	38	-	593	-	-	44	-	224	52	375	10
41	16	-	-	-	-	30	634	5	71	177	-	292	46	1 857	8 337	43	2 457	3 340	2 136	306
42	-	-	61	-	13	10	-	311	11	41	17	1 342	-	5	6	-	327	505	499	4
43	-	-	-	-	-	-	-	-	-	691	15	-	-	-	25	-	142	1 811	1 412	15
44	-	-	-	-	-	-	-	-	-	6	-	5	-	366	10	-	217	66	4 518	-
45	129	-	28	-	-	10	-	32	-	-	-	494	-	489	-	5	46	1 039	3 143	106
46	-	-	-	-	-	5	-	-	-	61	6	57	-	16	76	-	48	29	291	5
47	-	-	-	-	-	-	-	8	-	52	-	235	-	-	64	-	99	189	529	17
48	18	-	-	-	43	-	-	-	-	144	-	186	-	73	232	-	303	49	768	124
51	-	-	-	-	7	3	-	-	20	8	5	85	-	534	146	1	36	41	850	17
52	-	-	548	-	7	2	-	-	5	15	-	53	52	62	1 085	-	171	1 625	1 650	1 609
53	-	-	-	-	-	1	-	4	29	12	-	317	-	-	21	-	1 214	569	663	-
54	-	-	143	-	-	-	-	-	9	-	-	46	-	-	-	-	3	182	410	-
55	-	-	-	-	-	3	-	-	-	60	-	398	-	-	-	10	15	17	58	-
56	-	-	2	-	2	-	-	28	60	757	-	2 063	20	-	20	-	135	57	1 331	147
57	-	-	-	-	2	-	-	117	11	37	-	5	-	-	12	-	41	171	691	-
58	90	-	17	-	-	21	-	-	11	25	-	116	-	38	173	68	2 674	1 215	417	22
61	-	-	-	-	-	7	-	-	-	178	-	477	-	7	12	-	90	21	324	102
62	-	-	-	-	83	-	-	3	-	37	-	326	-	303	21	-	104	2 745	1 743	35
63	-	-	12	-	-	17	-	-	-	48	-	542	-	22	16	-	482	11	2 710	225
64	-	-	-	-	-	-	-	21	-	-	-	292	-	-	13	-	72	29	1 544	49
65	-	-	-	-	-	-	-	-	-	39	-	831	-	22	54	-	74	7	1 070	72
66	-	-	-	-	-	-	19	13	-	35	1	807	-	947	-	-	24	133	1 028	8
zus	1 512	2 759	1 556	21	2 484	482	5495	3 927	1 279	15 816	294	28 941	3 950	38 426	504 640	3 870	54 486	64 141	274200	17 247
LV	13	22	25 458	2	1 694	78	17923	3 228	57	1 260	12	15 993	1 461	26 612	138 784	1 633	19 133	14 066	265586	4 491
Bund	1 525	2 781	27 014	23	4 178	560	23418	7 155	1 336	17 076	306	44 934	5 411	65 038	643 424	5 503	73 619	78 207	539786	21 738
Empfang																				
1	-	-	-	-	-	7	-	-	-	2	-	-	1 300	-	150	-	-	-	16	-
2	-	-	15	-	-	25	48	71	-	34	-	-	-	22	106	-	-	-	6	-
3	-	-	37	-	-	-	194	301	-	-	-	-	-	-	98	-	-	-	3	-
4	-	-	-	-	-	-	-	-	-	-	-	-	-	-	-	-	-	-	-	-
5	-	-	16	-	126	21	100	49	-	49	-	540	-	-	612	-	-	6	41	-
6	-	-	-	-	35	10	-	-	-	-	-	-	-	-	-	-	12	-	-	-
7	-	-	-	5	-	18	-	-	-	22	-	-	-	-	-	-	-	-	-	-
8	-	-	-	-	4	-	-	16	-	-	-	-	-	-	210	-	-	-	-	-
9	-	-	-	-	1 475	-	3 195	27	-	-	-	-	-	837	7 398	-	104	29	204	6
10	-	32	-	-	-	-	-	-	-	40	-	-	-	-	250	-	6	-	-	-
11	5	-	404	-	44	757	394	1 519	-	348	-	22	-	-	507	-	-	-	15	-
12	179	-	15	-	-	56	-	252	-	-	-	547	-	-	1 664	-	-	13	105	-
13	1 632	217	255	-	181	694	-	-	-	50	3	-	-	-	118	-	-	-	-	-
14	26	47	-	-	19	178	-	1 980	-	218	-	-	94	22	889	33	16 107	3 706	135	-
15	-	-	6	-	-	36	-	-	-	-	-	-	-	-	581	-	5	-	52	-
16	-	-	-	3	-	-	-	33	-	-	-	-	-	2 052	742	-	44	20	4	-
17	33	-	-	-	-	11	-	-	-	-	-	-	14	1 452	1 848	314	19 953	-	10	-
18	-	-	-	-	-	-	-	-	-	-	-	-	-	-	95	-	-	-	-	-
19	-	-	11	-	-	2	-	-	-	-	-	-	-	-	1 505	-	-	-	29	-
20	28	-	-	-	-	15	-	-	-	-	-	-	-	-	408	68	-	-	-	-
21	26	10	37	-	62	-	-	38	5	-	-	19	-	-	1 821	-	-	-	16	-
22	1 568	96	2 403	-	61	64	7 505	159	-	17	-	-	-	-	2 566	-	61	1 539	1 998	40
23	411	-	195	88	-	33	-	81	-	1 648	-	-	21 446	1 778	20 833	58	74 596	13 123	7 314	24 210
24	28	91	1 734	239	112	254	-	1 529	1 228	2 820	13	2 697	78 585	167 097	70 145	7 184	48 640	34 833	91 621	12 940
27	-	-	109	314	-	214	75	-	26	36	-	-	-	40 980	19 811	827	27 525	38 495	166	1 115
28	-	27	76	7	99	6	-	743	1	45	-	88	-	52	15 972	77	1 326	4 268	138	20
29	-	-	61	6	85	-	-	136	-	-	7	-	-	-	740	-	-	-	-	-
30	-	59	179	-	426	39	189	467	-	3 935	-	17	43 302	537 117	32 202	2 709	115 077	9 784	31 531	3 797
31	240	-	236	-	378	-	6 013	373	-	103	-	-	-	155 008	4 028	623	31 033	-	-	8 027
32	-	-	80	294	81	54	347	1 655	390	1 687	-	34	974	10 264	19 814	223	837	147	79	108
34	-	-	-	4	38	3	66	1 226	-	2 450	-	9	-	132	24 857	54	1 286	376	68	1 175
35	1 207	67	220	-	11	35	36	610	-	566	5	283	6	197	24 697	1 404	9 154	346	19 790	-
36	-	-	20	-	-	-	-	-	-	364	-	3 782	397	-	2 971	5	22	90	134	-
37	-	32	396	-	108	266	-	709	-	846	-	2 878	86	-	5 255	-	1 859	47	1 580	7
38	5 341	160	786	-	7	148	-	36	386	10 694	107	-	-	2 879	4 651	-	3 225	3 486	330	842
39	1 317	21	254	35	-	24	112	-	-	2 304	5	-	-	-	2 344	222	15	-	35	9
41	8 794	111	697	51	194	123	179	231	11	2 965	-	-	3 446	725	6 418	-	392	2 214	1 086	76
42	620	-	-	-	33	43	811	154	10	270	-	15	-	-	380	-	55	58	-	-
43	-	22	74	-	66	12	-	-	-	-	-	-	-	-	252	-	-	-	5	-
44	-	-	-	-	-	-	-	-	-	106	-	-	-	-	-	-	12	28	13	-
45	-	-	-	-	14	11	729	-	-	-	-	63	-	-	67	-	32	24	17	-
46	-	16	-	73	161	19	-	-	-	1 542	-	-	-	-	1 043	-	-	-	12	-
47	-	-	-	-	31	-	-	-	-	-	-	-	393	21	149	-	-	7	-	-
48	15	-	50	-	200	119	76	408	10	3	-	293	31	-	228	-	6	-	73	-
51	111	50	32	-	81	39	-	55	-	-	-	-	-	-	122	-	338	-	-	-
52	-	-	-	-	123	1 105	21	133	-	-	-	28	16	-	490	-	-	-	14	-
53	-	-	-	-	-	4	-	-	-	30	-	-	-	-	203	-	8	-	-	-
54	-	-	3	-	-	242	-	-	-	-	-	-	-	-	43	-	-	-	11	-
55	-	18	-	-	-	9	461	-	-	-	-	-	-	-	277	21	8	-	-	-
56	-	-	-	-	-	-	-	6	-	-	-	-	-	30	244	-	70	4	108	-
57	4 298	-	74	61	2	11	-	38	-	543	-	-	-	-	286	-	10	-	16	-
58	254	-	62	-	97	298	5 841	18	27	27	-	-	-	74	21	-	21	-	-	-
61	23 499	579	305	-	135	603	-	70	4	166	22	196	-	-	29	-	-	-	11	-
62	-	-	-	-	-	5	-	35	-	4	-	1	-	-	165	-	-	23	10	4
63	10 241	165	286	-	989	233	53	529	-	1 132	8	247	265	33	230	-	332	-	719	-
64	-	-	3	-	1 451	34	-	52	-	39	-	-	468	-	64	-	-	-	8	-
65	-	-	-	-	17	-	-	-	-	-	-	-	-	-	158	-	8	-	5	-
66	3 854	49	-	-	86	143	-	-	-	-	-	34	-	-	-	-	-	-	-	-
zus	63 727	1 869	9 131	1 180	7 032	6 023	26445	13739	2 098	35 105	170	11 793	150 823	920 772	280 757	13 822	352 179	112 666	157528	52 376
LV	13	22	25 458	2	1 694	78	17923	3228	57	1 260	12	15 993	1 461	26 612	138 784	1 633	19 133	14 066	265586	4 491
Bund	63 740	1 891	34 589	1 182	8 726	6 101	44368	16967	2 155	36 365	182	27 786	152 284	947 384	419 541	15 455	371 312	126 732	423114	56 867

Nr des V B	Andere Gießereiu Walzwerks erzeugnisse	Maschinen, Apparate	Bauwerksteile aus Eisen u Stahl	Andere Eisen und Stahlwaren	Blöcke aus Stahl	Rohkupfer, Kupferlegierungen	Rohzink, Zinklegierungen	Rohblei, Bleilegierungen	Rohe Leichtmetalle, auch Legierungen	Andere roh NE Metalle	Altmetalle u Abfälle von NE Metallen	NE-Metallhalbzeug	NE-Metallwaren	Fahrzeuge aller Art	Nicht bes gen Industrieerzeugn	Sammelgut ohne nähere Bezeichnung	Umzugsgut, gebr Verpackungen, Baugerätschaften	Lebende Tiere: Pferde, Esel	Rindvieh, außer Kälbern	Kälber	Schafe, Ziegen	Schweine, außer Ferkeln	Ferkel	Geflügel
	198	199	200	201	202	210	211	212	213	214	215	216	217	220	230	231	240	250	251	252	253	254	255	256
Versand																								
1	121	212	338	362	114	-	-	-	-	-	-	-	6	117	239	351	54	-	-	-	-	-	-	-
2	58	249	90	269	2	-	-	-	-	-	-	11	99	45	458	1 209	102	-	-	-	-	-	-	-
3	44	49	15	93	-	-	-	-	-	-	-	-	-	26	282	2	80	1	-	-	-	-	-	-
4	7	-	1	36	-	-	-	-	-	-	-	70	-	1	115	-	364	5	1	-	-	-	-	-
5	944	688	2 910	160	22	-	-	-	-	-	5	290	442	1 617	7 573	2 471	1 190	6	-	-	1 105	-	-	-
6	-	34	12	10	-	-	-	-	-	-	-	-	-	-	18	7	99	2	-	-	-	-	-	-
7	-	56	17	7	-	-	-	-	-	-	-	-	-	-	103	-	5	-	-	-	-	-	-	-
8	52	36	25	194	-	-	-	-	-	-	-	46	-	244	186	8	170	-	-	-	-	-	-	-
9	1 961	845	13 934	14 073	40	-	-	-	-	-	-	195	365	3 845	908	1 399	1 272	2	-	-	-	-	-	-
10	45	63	46	66	-	-	-	-	-	-	-	-	-	39	233	-	180	2	-	-	-	-	-	-
11	191	96	60	104	5	-	-	-	-	-	-	-	2	2	618	-	295	1	-	-	-	-	-	-
12	139	25	61	61	2	-	-	-	-	-	-	18	-	36	1 381	-	215	1	-	-	-	-	-	-
13	170	64	134	307	21	-	31	6	-	-	-	-	2	53	1 566	692	186	3	-	-	-	-	-	-
14	3 691	940	259	659	-	-	-	-	-	-	-	-	7	75	746	978	465	1	-	-	-	-	-	-
15	146	88	188	277	-	-	-	-	-	-	5	5	-	272	263	-	162	-	-	-	-	-	-	-
16	59	47	22	86	-	-	-	-	-	-	23	5	-	19	944	1 366	50	4	-	-	-	-	-	-
17	86	95	168	174	-	-	-	-	-	-	10	7	2	36	433	-	102	-	-	-	-	405	-	-
18	5	4	423	101	-	-	-	-	-	-	-	-	-	-	14	-	77	-	-	-	-	-	-	-
19	-	14	6	95	-	-	-	-	-	-	-	-	-	-	140	-	194	-	-	-	-	-	-	-
20	-	-	15	71	-	-	-	-	-	-	-	-	-	-	120	-	122	-	-	-	-	-	-	-
21	77	76	23	146	-	-	-	-	-	-	-	27	-	20	472	-	76	7	-	-	-	-	-	-
22	50	283	116	332	10	-	-	-	-	-	-	-	-	-	1 459	-	174	1	-	-	17	-	-	-
23	280	1 083	341	729	1 428	15	16	-	-	44	29	76	-	244	1 330	1 724	1 285	5	-	-	-	-	-	-
24	2 316	5 007	8 092	7 668	8 876	-	16	-	-	35	328	252	-	244	6 344	-	1 841	-	130	1	1 077	4 402	-	-
27	447	2 053	1 474	2 217	32	-	-	-	454	-	-	64	-	37	3 864	1	546	-	7	-	-	-	-	-
28	162	418	302	408	361	-	-	-	-	-	103	69	-	199	993	-	144	-	31	-	225	14	-	-
29	-	141	101	11	-	-	-	-	-	-	-	-	-	-	6	-	122	-	-	-	637	-	-	-
30	1 125	1 485	6 245	1 105	36 689	31	-	-	29	-	60	32	-	62	1 647	-	1 508	-	30	-	260	-	-	-
31	282	307	1 573	587	-	-	-	-	-	-	-	-	-	18	519	-	427	-	-	-	60	-	-	-
32	562	1 504	1 140	1 483	735	20	-	-	-	-	47	6	125	27	2 532	12	685	-	9	-	638	-	-	-
34	379	440	549	454	902	-	16	-	-	-	18	10	-	338	3 152	279	766	12	316	-	-	-	-	-
35	610	536	407	428	2 525	-	-	-	-	-	5	30	3	7	1 401	-	393	3	12	-	60	-	-	-
36	96	188	213	432	-	-	-	-	-	-	-	-	-	9	143	-	1 529	-	-	-	210	-	-	-
37	745	724	220	181	307	-	-	-	-	-	994	-	4	26	1 095	3	677	5	-	-	400	-	-	-
38	267	437	262	374	47	10	-	-	-	-	37	-	-	22	1 239	-	378	-	6	-	130	-	-	-
39	16	109	15	39	-	-	-	-	-	-	-	-	-	-	988	74	332	8	-	-	-	-	-	-
41	573	409	267	885	721	-	16	-	-	17	-	120	1	12	1 978	-	283	12	1	-	-	-	-	-
42	29	71	15	441	-	-	-	-	-	-	-	-	2	4	327	-	183	-	-	-	-	-	-	-
43	57	48	194	261	-	5	-	-	-	2	-	-	8	100	66	-	214	-	-	-	-	-	-	-
44	77	55	77	263	215	-	19	-	-	-	38	-	-	2	168	-	190	-	-	-	-	-	-	-
45	152	73	34	195	-	-	-	-	-	-	90	-	-	-	293	1 183	116	-	-	-	-	-	-	-
46	53	296	49	71	25	-	-	-	-	-	-	-	-	1	84	-	61	-	-	-	-	-	-	-
47	18	135	229	41	-	-	-	-	-	-	-	-	-	35	50	562	82	1	-	-	-	-	-	-
48	157	341	673	409	-	-	-	-	-	-	-	-	-	49	209	1 891	249	-	-	-	-	-	-	-
51	165	122	26	98	66	-	-	-	-	-	-	-	-	5	618	2	25	-	-	-	-	-	-	-
52	471	347	85	236	82	5	-	-	-	-	-	-	5	53	2 079	-	205	4	-	-	-	-	-	-
53	41	24	28	73	5	-	-	-	-	-	-	-	2	32	365	1 186	165	-	-	-	-	-	-	-
54	-	44	122	87	-	-	-	-	-	-	-	-	-	-	70	-	32	-	-	-	-	-	-	-
55	18	19	6	31	-	-	-	-	-	-	-	-	2	9	256	-	283	-	-	-	-	-	-	-
56	28	275	38	124	-	-	-	-	-	-	-	-	-	363	1 052	1 891	283	-	-	-	-	-	-	-
57	55	113	50	211	-	-	-	-	-	-	-	2	-	-	719	-	100	-	-	-	-	-	-	-
58	550	222	59	132	25	-	-	-	-	-	167	-	-	16	650	-	408	-	-	-	-	-	-	-
61	-	288	49	6	-	-	-	-	-	-	8	-	29	-	169	-	428	1	-	-	-	-	-	-
62	174	431	15	164	-	-	-	-	-	-	-	6	-	3	329	1 296	164	2	-	-	-	-	-	-
63	107	239	227	699	-	-	-	-	-	-	-	2	16	18	220	1 077	237	-	-	-	-	-	-	-
64	55	219	163	140	-	-	-	-	-	-	-	-	-	59	6	-	205	-	-	-	-	-	-	-
65	35	259	15	180	-	-	-	-	-	-	-	-	7	48	415	1 681	89	6	-	-	-	-	-	-
66	15	214	26	156	147	-	-	-	-	-	-	-	4	3	157	-	117	2	10	2	-	-	-	-
zus	17 963	22640	42 496	45 722	53404	86	114	6	483	98	1 967	1 343	1 133	8 699	53 806	21 345	20 386	97	553	3	4 819	4 821	-	-
LV	2 246	3456	4 680	5 597	113750	86	15	-	-	6	74	922	-	296	5 712	-	2 265	7	2	-	199	-	-	-
Bund	20 209	26096	47 176	51 319	167154	172	129	6	483	104	2 041	2 265	1 133	8 995	59 518	21 345	22 651	104	555	3	5 018	4 821	-	-
Empfang																								
1	-	27	55	17	-	-	-	-	-	-	-	-	-	-	18	-	116	-	56	-	-	-	-	-
2	3	27	-	4	-	-	-	-	-	-	26	-	-	4	41	8	199	-	110	6	-	4293	-	-
3	-	9	-	9	-	-	-	-	-	-	12	-	-	-	56	-	116	2	922	8	-	220	-	-
4	-	44	-	27	-	-	-	-	-	-	-	-	-	-	-	-	74	7	192	39	-	97	-	-
5	-	174	141	235	-	10	-	-	-	-	288	-	-	184	162	3 862	1 211	2	-	-	-	5001	-	-
6	-	5	-	-	-	-	-	-	-	-	-	-	-	-	2	-	20	-	47	-	-	891	7	-
7	-	-	-	2	-	-	-	-	-	-	-	-	-	-	103	-	216	-	86	334	-	5871	-	-
8	-	-	-	45	-	-	75	-	-	-	-	-	-	3	-	-	53	6	1 699	442	339	411	-	-
9	17	390	17	90	-	25	-	-	-	17	13	-	-	86	7	2 376	858	3	16	-	-	35	-	-
10	-	50	12	10	-	-	-	-	-	-	-	-	-	7	20	-	541	223	1 786	9 643	227	102123	1 340	-
11	24	681	-	285	-	-	-	-	-	-	2	-	-	13	67	-	379	1	205	105	151	742	-	-
12	6	147	16	163	-	-	-	-	-	-	4	13	-	48	142	-	161	2	69	1 282	77	12948	-	-
13	-	86	72	197	-	-	-	2	-	-	30	-	-	62	54	28	136	7	763	3	2 726	523	-	-
14	230	272	580	2 218	-	-	459	75	-	-	-	-	-	5 603	49	299	923	25	138	115	484	421	-	-
15	-	159	-	80	-	-	-	-	-	-	-	-	29	8	36	-	203	2	660	13	360	49	-	-
16	53	155	74	93	-	-	-	-	29	-	8	-	-	984	204	1 372	166	3	152	-	-	359	-	-
17	1 700	52	1	359	773	-	-	-	-	-	4	16	40	59	5	-	188	10	149	581	14	9406	-	-
18	-	-	-	3	-	-	-	-	-	-	107	-	-	-	-	-	194	2	159	200	94	583	44	-
19	-	1	4	50	-	-	-	-	-	-	5	-	-	9	-	32	202	5	2 860	3 657	308	34413	270	-
20	-	13	-	7	-	-	-	-	-	-	-	-	-	-	7	-	137	-	1 485	2 391	733	12534	18	-
21	32	282	-	18	-	-	-	-	-	-	-	-	-	-	58	817	235	39	1 080	443	388	4135	-	-
22	-	121	85	812	-	2	-	-	-	-	-	-	32	19	46	-	319	-	32	2	2 188	-	-	-
23	6 527	642	95	1 468	20162	-	-	-	-	-	53	37	-	94	93	-	622	4	-	-	-	-	-	-
24	8 144	1 322	2 322	3 600	49589	-	25	-	-	-	606	509	27	102	741	3	1 857	-	23	13	1 171	-	-	-
27	4 663	165	1 611	1 548	1109	-	-	-	-	-	13	-	-	24	10	-	1 204	-	8	-	571	-	-	-
28	1 361	397	590	686	99	-	388	-	62	-	-	-	-	71	18	5	412	-	-	-	-	-	-	-
29	-	8	22	24	-	-	-	-	-	-	-	-	-	-	8	345	62	-	171	18	537	392	-	-
30	7 097	847	1 423	524	1 868	92	1521	-	71	449	128	13	68	36	6	-	1 322	4	9	-	-	-	-	-
31	44	91	1 432	5 408	3 497	-	-	-	-	-	-	-	-	-	64	-	311	-	-	-	-	-	-	-
32	1 944	862	534	993	4 228	-	395	5	15	-	64	231	13	33	377	-	697	-	274	22	480	43	-	-
34	64	234	135	559	-	-	-	-	-	-	11	-	149	359	984	10	1 372	12	22	-	-	97	-	-
35	377	503	43	745	-	-	-	-	-	-	-	13	17	10	130	-	591	-	37	-	78	104	-	-
36	-	50	169	23	-	-	-	-	-	-	-	-	19	136	-	-	171	5	-	-	778	-	-	-
37	50	432	681	405	-	-	751	76	8	-	-	-	-	128	128	-	518	6	42	-	809	-	-	-
38	852	227	256	307	-	8	-	35	-	-	18	106	-	19	229	-	332	11	678	369	1 686	-	-	-
39	2	33	23	7	-	-	-	-	-	-	57	-	-	33	86	439	230	9	16	20	267	53	-	-
41	618	1 030	1 964	1 704	-	-	-	-	-	-	5	-	-	81	568	13	1 115	79	-	-	160	-	-	-
42	15	221	-	16	-	-	-	-	-	10	8	-	105	2	9	1 216	220	-	-	-	-	-	-	-
43	90	236	280	19	-	-	-	-	-	-	-	-	-	1 330	-	1 084	51	-	-	-	-	-	-	-
44	-	115	-	25	-	-	-	-	-	-	-	-	-	2	622	31	226	1	-	-	-	-	-	-
45	83	498	73	49	-	-	-	-	-	-	-	-	6	47	41	1 208	210	-	13	-	-	-	-	-
46	-	34	-	133	-	-	-	-	-	-	-	-	-	-	61	770	207	1	-	-	-	-	-	-
47	-	162	61	59	-	-	20	-	-	-	-	-	-	2	357	837	180	-	-	-	-	-	-	-
48	4	122	5	94	-	-	-	-	-	-	28	345	-	12	400	882	209	-	52	-	-	-	-	-
51	-	264	4	66	-	-	-	-	-	-	-	-	4	11	10	359	57	18	64	-	-	-	-	-
52	-	624	77	210	-	-	-	-	-	-	69	-	48	1 985	551	8	171	-	-	105	148	-	-	-
53	-	235	-	37	-	39	-	-	-	-	20	-	-	60	-	2 195	255	-	15	-	-	-	-	-
54	-	34	18	10	-	-	-	-	-	-	5	-	-	5	25	-	44	24	9	-	-	-	-	-
55	-	13	60	14	-	-	-	-	35	-	-	51	7	-	90	-	412	-	-	-	60	-	-	-
56	87	598	187	81	-	17	-	-	71	4	14	-	-	41	10	1 357	261	2	-	-	-	-	-	-
57	-	40	-	7	-	-	-	-	-	-	77	-	-	34	20	-	99	14	-	-	290	-	-	-
58	5	69	66	16	-	-	-	-	-	-	-	-	-	14	61	1 619	318	-	14	-	778	-	-	-
61	-	141	-	5	-	-	-	-	-	-	16	-	18	83	848	1 712	182	1	296	-	39	-	-	-
62	145	459	67	90	-	-	-	-	-	-	-	-	109	138	644	3 913	274	-	65	-	-	-	-	-
63	-	42	-	39	-	-	-	-	-	-	-	-	-	125	1 343	732	238	118	1 187	19	-	70	-	-
64	-	85	11	57	-	-	-	-	12	-	73	310	2	37	405	-	240	1	-	-	-	-	-	-
65	35	54	-	-	-	-	-	-	-	-	36	-	-	47	2	2 041	230	12	153	264	-	-	-	-
66	-	196	3	-	-	-	-	-	-	-	165	-	-	30	305	7	95	-	-	355	-	-	-	-
zus	34 272	13760	13 269	23 752	81325	193	3634	193	303	480	1 965	1644	693	12 220	10 323	29580	21 642	661	15 814	20449	15 941	195814	1 679	-
LV	2 246	3456	4 680	5 597	113750	86	15	-	-	6	74	922	-	296	5 712	-	2 265	7	2	-	199	-	-	-
Bund	36 518	17216	17 949	29 349	195075	279	3649	193	303	486	2 039	2566	693	12 516	16 035	29580	23 907	668	15 816	20449	16 140	195814	1 679	-

Nr des V.-B	Beförderte Güter insgesamt	Fische, auch Zubereitungen	Fleisch, auch Zubereitungen	Milch und Rahm	Eier	Weizen	Roggen	Gerste	Hafer	Mais	Reis	Hülsenfrüchte	Gemüse	Obst, Südfrüchte	Kartoffeln	Zuckerrüben	Ölsaaten, Ölfrüchte	Kaffee	Rohtabak	Milcherzeugnisse	Speisefette, außer Butter	Andere tierische und pflanzliche Fette und Öle
		1	2	3	4	10	11	12	13	14	15	16	20	21	22	23	24	25	26	30	31	32
Versand																						
Bund	8 492 505	59	592	5	–	10 160	16 638	371	94	138	4	150	1 078	1 274	3 057	21 567	135	38	–	204	83	5 004
98	3 744	–	–	–	–	–	–	–	–	–	–	40	131	–	–	–	–	–	–	–	–	–
99	14 582	–	–	–	–	–	–	–	–	–	–	–	–	–	–	–	–	–	–	–	–	249
195	16 255	–	–	–	–	–	–	–	–	–	–	–	–	–	–	–	–	–	–	–	–	–
201	20	–	–	–	–	–	–	–	–	–	–	–	–	–	–	–	–	–	–	–	–	–
202	–	–	–	–	–	–	–	–	–	–	–	–	–	–	–	–	–	–	–	–	–	–
203	666	–	–	–	–	–	–	–	–	–	–	–	–	–	–	–	–	–	–	–	–	–
204	2 897	–	–	–	–	–	–	–	–	–	–	–	–	–	–	–	–	–	–	–	–	–
205	13 709	–	–	–	–	–	–	–	–	–	–	–	–	–	–	–	–	–	–	–	–	1 811
206	1 380	–	–	–	–	–	–	–	–	–	–	–	–	–	–	–	–	–	–	–	–	–
207	471	–	–	–	–	–	–	–	–	–	–	–	–	–	–	–	–	–	–	–	–	–
208	454	–	–	–	–	–	–	–	–	–	–	–	–	–	–	–	–	–	–	–	–	–
209	202	–	–	–	–	–	–	–	–	–	–	–	–	–	–	–	–	–	–	–	–	–
210	25	–	–	–	–	–	–	–	–	–	–	–	–	–	–	–	–	–	–	–	–	–
211	4 015	–	–	–	–	–	–	–	–	–	–	–	–	–	–	–	–	–	–	–	–	–
212	25 649	–	–	–	–	–	–	–	–	–	–	–	–	–	–	–	–	–	–	–	–	1 283
213	22 746	–	–	–	–	–	–	–	–	–	–	–	–	–	–	–	–	–	–	–	–	2 366
214	96	–	–	–	–	–	–	–	–	–	–	–	–	–	–	–	–	–	–	–	–	–
215	22 908	–	78	–	–	–	–	–	–	–	–	–	–	–	–	–	–	–	–	–	–	–
216	1 918	–	–	–	–	–	–	–	–	–	–	–	–	–	–	–	–	–	–	–	–	–
217	20 469	–	–	–	–	–	–	–	–	–	–	–	–	–	–	–	–	–	–	–	–	–
218	68 735	–	–	–	–	1	–	–	–	–	–	1	32	–	17	–	–	–	–	–	–	215
219	794	–	–	–	–	–	–	–	–	–	–	–	–	–	13	–	–	–	–	–	–	–
220	5 645	–	–	–	–	–	–	–	–	–	–	–	–	–	–	–	–	–	–	–	–	19
221	378	–	–	–	–	–	–	–	–	–	–	–	–	–	–	–	–	–	–	–	–	–
222	4 648	–	–	–	–	–	–	–	–	–	–	–	–	–	–	–	–	–	–	–	–	–
223	–	–	–	–	–	–	–	–	–	–	–	–	–	–	–	–	–	–	–	–	–	–
Ausl	198 025	–	78	–	–	1	–	–	–	–	–	1	32	–	30	–	–	–	–	–	–	5 694
Insges	8 725 111	59	670	5	–	10 161	16 638	371	94	138	4	191	1 241	1 274	3 087	21 567	135	38	–	204	83	10 947
Empfang																						
Bund	7 154 460	3 657	10 984	771	2	12 719	7 723	947	101	90	7	205	3 936	12 206	60 985	37	97	1 210	17	195	50	7 137
98	2 664	–	–	–	–	–	–	–	–	–	–	–	–	–	–	–	–	–	–	–	–	–
99	7 424	–	–	–	–	–	–	–	–	–	–	–	–	–	–	–	–	–	–	–	–	–
195	3 098	–	–	–	–	–	–	–	–	–	–	–	–	–	–	–	–	–	–	–	–	–
201	–	–	–	–	–	–	–	–	–	–	–	–	–	–	–	–	–	–	–	–	–	–
202	96	–	–	–	–	–	–	–	–	–	–	–	–	–	–	–	–	–	–	–	–	–
203	2 295	–	22	–	–	–	–	–	–	–	–	–	10	–	–	–	–	–	–	–	–	–
204	9 549	–	–	–	–	–	–	–	–	–	–	–	–	81	–	–	–	–	–	–	–	251
205	17 134	–	33	–	–	–	–	–	–	–	–	–	–	–	–	–	–	–	–	–	59	15
206	276	–	18	–	11	–	–	–	–	–	–	–	5	–	–	–	–	–	–	22	–	–
207	1 011	–	82	–	44	–	–	–	–	–	–	–	89	–	–	–	–	–	–	–	39	212
208	23	–	–	–	–	–	–	–	–	–	–	–	–	–	–	–	–	–	–	–	–	–
209	57	30	–	–	–	–	–	–	–	–	–	–	–	12	–	–	–	–	–	–	–	–
210	1	–	–	–	–	–	–	–	–	–	–	–	–	–	–	–	–	–	–	–	–	–
211	1 614	–	9	–	33	–	–	–	–	–	–	–	15	–	–	–	–	–	–	–	–	–
212	8 248	–	10	–	–	–	–	–	–	–	–	50	1 588	1 591	405	–	–	–	–	24	–	3
213	25 439	–	–	–	–	–	–	–	–	–	–	10	4 856	15 234	1 522	–	–	–	–	–	–	–
214	3 000	–	–	–	–	–	–	–	–	–	–	–	19	2 809	157	–	–	–	–	–	–	–
215	13 488	–	68	–	7	–	–	–	–	–	–	–	743	2 242	141	–	–	–	–	–	–	–
216	6 710	–	–	–	–	–	–	–	–	–	–	–	–	–	–	–	–	–	–	–	–	–
217	39 684	–	18	–	–	–	–	–	–	–	–	–	110	1 158	193	–	–	–	–	–	–	215
218	101 962	127	15	–	–	172	–	–	–	–	255	3 074	3 213	1 586	3 258	–	115	5	1	1 095	16	546
219	1 997	–	–	–	–	–	–	–	–	–	–	–	–	–	–	–	–	–	–	–	–	–
220	4 910	20	14	–	383	–	–	–	–	–	–	18	10	95	–	17	–	–	–	15	–	–
221	78	–	–	–	–	–	–	–	–	–	–	–	–	–	–	–	–	–	–	–	–	–
222	7 878	–	–	–	34	–	–	–	–	–	–	–	–	25	–	–	–	–	–	15	–	–
223	–	–	–	–	–	–	–	–	–	–	–	–	–	–	–	–	–	–	–	–	–	–
Ausl	245 450	177	289	–	512	172	–	–	–	–	255	3 152	10 658	24 833	5 676	17	115	5	1	1 171	114	1 242
Insges	7 413 096	3 834	11 273	771	514	12 891	7 723	947	101	90	262	3 357	14 594	37 039	66 661	54	212	1 215	18	1 366	164	8 379

Nr des V.-B	Roggen- und Weizenmehl	Malz	Stärke	Rohzucker	Verbrauchszucker	Wein Most	Bier	Spiritus	Andere Nahrungs- und Genußmittel	Kleie u. Futtermehl aus Getreide	Ölkuchen	Rauhfutter	Stroh	Andere Futtermittel	Nicht bes. genannte tierische u. pflanzl. Rohstoffe	Eisenerze	Schwefelkies	Schwefelkiesabbrände	Kupfererze	Andere Erze	Eisenschlacken zur Verhüttung	Mangan erze
	33	34	35	36	37	38	39	40	41	50	51	52	53	54	60	70	71	72	73	74	75	76
Versand																						
Bund	493	139	17	–	106	686	413	8 426	761	1 583	644	84	8 733	8 535	16 759	138	55	26	1 154	6 840	75 383	533
98	–	–	–	–	–	–	–	–	–	–	–	–	–	–	7	–	–	–	–	–	–	–
99	–	–	–	–	–	–	–	–	–	–	–	–	–	–	–	–	–	–	52	–	–	–
195	–	–	–	–	–	–	–	–	9	–	–	–	–	–	–	–	–	–	–	–	–	–
201	–	–	–	–	–	–	–	–	–	–	–	–	–	–	–	–	–	–	–	–	–	–
202	–	–	–	–	–	–	–	–	–	–	–	–	–	–	–	–	–	–	–	–	–	–
203	–	–	–	–	–	–	–	–	–	417	–	–	–	–	–	–	–	–	–	–	–	–
204	–	–	–	–	–	–	–	–	–	–	–	–	–	–	–	–	–	–	–	–	–	–
205	–	–	–	–	–	–	–	–	–	–	–	–	–	–	10	–	–	–	10	–	–	–
206	–	–	–	–	–	–	–	–	–	–	–	–	–	–	47	–	–	–	–	–	–	–
207	–	–	–	–	–	–	–	–	–	–	–	–	–	–	–	–	–	–	–	–	–	–
208	–	–	–	–	–	–	–	–	–	–	–	–	–	–	–	–	–	–	–	–	–	–
209	–	–	–	–	–	–	–	–	–	–	–	–	–	–	–	–	–	–	–	–	–	–
210	–	–	–	–	–	–	–	–	–	–	–	–	–	–	–	–	–	–	–	–	–	–
211	–	–	–	–	–	–	–	–	–	–	–	–	–	–	–	–	–	–	–	–	–	–
212	–	–	–	–	–	102	–	–	–	–	–	–	254	–	51	–	–	–	–	–	1	–
213	–	–	–	–	–	15	1	–	291	–	–	–	–	–	21	–	–	–	–	–	–	–
214	–	–	–	–	–	–	–	–	–	–	–	–	–	–	–	–	–	–	–	–	–	–
215	–	–	–	–	–	–	–	–	–	–	–	–	–	–	590	–	–	–	–	–	–	–
216	–	–	–	–	–	–	–	–	1	–	–	–	–	–	–	–	–	–	–	1	–	–
217	–	–	–	–	–	4	–	–	8	–	–	–	–	–	–	13	–	–	–	–	–	–
218	200	–	–	–	–	–	–	–	9	86	–	–	–	–	60	–	–	–	–	1	–	–
219	–	–	–	–	–	–	–	–	22	–	–	–	–	–	–	–	–	–	–	–	–	–
220	–	–	–	–	–	–	–	–	–	–	–	–	–	–	2	–	–	–	–	–	–	–
221	–	–	–	–	–	–	–	–	–	–	–	–	–	–	–	–	–	–	–	–	–	–
222	–	–	–	–	–	–	–	–	7	–	–	10	–	–	2	–	–	–	–	–	–	–
223	–	–	–	–	–	–	–	–	–	–	–	–	–	–	–	–	–	–	–	–	–	–
Ausl	200	–	–	–	–	121	1	–	338	503	–	10	254	–	783	13	–	–	10	2	1	–
Insges	693	139	17	–	106	807	414	8 426	1 108	2 086	644	94	8 987	8 535	17 549	151	55	26	1 216	6 842	75 384	533
Empfang																						
Bund	2 571	–	1 897	–	3 148	1 297	719	13 843	8 035	4 511	2 564	908	913	10 320	33 382	21 696	–	298	162	1 946	5 619	253
98	–	–	–	–	–	–	–	849	–	–	–	–	–	–	–	–	–	–	–	–	–	–
99	–	–	–	–	–	–	–	–	163	–	–	–	–	–	3	–	–	–	–	–	–	–
195	–	–	–	–	–	–	–	–	–	–	–	–	–	–	–	–	–	–	–	–	–	–
201	–	–	–	–	–	–	–	–	–	–	–	–	–	–	–	–	–	–	–	–	–	–
202	–	–	–	–	–	–	–	–	–	–	–	–	–	–	–	–	–	–	–	–	–	–
203	–	–	48	–	–	–	–	–	–	–	–	–	–	–	–	–	–	–	–	52	–	–
204	–	–	–	–	–	–	–	–	13	–	–	–	–	–	2	–	–	–	–	92	–	–
205	–	–	–	–	–	–	–	–	–	–	–	–	–	–	28	–	–	–	–	30	–	–
206	–	–	–	–	–	9	–	–	27	–	–	–	–	–	20	–	–	–	–	–	–	–
207	–	–	–	–	–	–	–	–	–	–	–	–	–	–	4	–	–	–	–	–	–	–
208	–	–	–	–	–	–	–	–	–	–	–	–	–	–	–	–	–	–	–	–	–	–
209	–	–	–	–	–	–	–	–	–	–	–	–	–	–	15	–	–	–	–	–	–	–
210	–	–	–	–	–	–	–	–	–	–	–	–	–	–	–	–	–	–	–	–	–	–
211	–	–	–	–	–	392	15	–	128	–	–	–	–	–	3	–	–	–	–	–	–	–
212	–	–	–	–	–	35	–	–	231	–	–	–	–	40	24	–	–	–	–	–	–	–
213	–	–	–	–	–	1 929	–	–	17	–	–	–	–	–	68	–	–	–	–	–	–	–
214	–	–	–	–	–	–	–	–	–	–	–	–	–	–	–	–	–	–	–	–	–	–
215	–	–	1	–	–	3 109	–	–	9	–	–	18	–	472	217	–	–	–	–	279	–	–
216	–	–	–	–	–	–	–	–	–	–	–	–	–	–	–	–	–	–	–	–	–	–
217	–	–	69	–	–	–	–	–	225	–	–	–	–	572	667	–	–	–	15	2	–	–
218	–	–	8 043	–	–	1	–	–	832	–	125	–	–	784	7 841	481	–	–	3	50	–	6
219	–	–	–	–	–	–	–	–	–	–	–	–	–	–	269	–	–	–	–	–	–	–
220	–	–	–	–	–	–	7	–	–	–	–	24	–	–	3 426	–	–	–	–	–	–	–
221	–	–	–	–	–	–	–	–	–	–	–	–	–	–	12	–	–	–	–	–	–	–
222	–	–	–	–	–	–	–	–	–	–	–	92	–	–	1 724	–	–	–	–	–	–	–
223	–	–	–	–	–	–	–	–	–	–	–	–	–	–	–	–	–	–	–	–	–	–
Ausl	–	–	8 161	–	–	5 475	22	–	1 482	–	125	134	–	1 868	14 320	481	–	–	18	505	–	6
Insges	2 571	–	10 058	–	3 148	6 772	741	14 692	9 680	4 511	2 689	1 042	913	12 188	47 705	22 177	–	298	180	2 451	5 619	259

Nr. des V.-B.	Steinkohlen	Steinkohlenbriketts	Steinkohlenkoks	Rohbraunkohlen	Braunkohlenbriketts	Braunkohlenkoks	Torf	Rohes Erdöl, Stein- und Braunkohlenteer	Benzin	Benzol	Gasöl, Dieselöl	Andere Mineralölderivate, Mineralölrückstände	Rohe und beerbeitete Natursteine	Gewöhnliche Erde, Kies, Sand	Kalk und Gips, außer zum Düngen	Zement, Mörtel	Stein- und Siedesalz	Tonerde, Bauxit, Kryolith
	80	81	82	83	84	85	86	90	91	92	93	94	100	101	102	103	110	111
Versand																		
Bund	178 005	57	99 356	175	862	-	55	11 931	48 217	3 116	5 093	124015	3 548 196	257 472	1 454 836	12 196	3	-
98	-	-	-	-	-	-	-	-	-	-	-	893	-	20	-	30	-	-
99	-	-	-	-	-	-	-	-	-	-	-	-	-	-	-	-	-	-
195	-	-	-	-	-	-	-	-	-	-	-	1	-	45	12 250	273	-	-
201	-	-	-	-	-	-	-	-	-	-	-	-	1	-	-	-	-	-
202	-	-	-	-	-	-	-	-	-	-	-	-	-	-	-	-	-	-
203	-	-	-	-	-	-	-	-	-	-	-	-	-	-	-	-	-	-
204	-	-	-	-	-	-	-	-	-	-	-	-	-	-	-	-	-	-
205	-	-	-	-	20	-	-	-	-	17	-	123	1	2	-	143	-	-
206	-	-	-	-	-	-	-	-	-	1	-	-	-	-	-	-	-	-
207	-	-	-	-	-	-	-	-	-	-	-	-	-	-	-	-	-	-
208	-	-	-	-	-	-	-	-	-	-	-	-	-	-	-	-	-	-
209	-	-	-	-	-	-	-	-	-	-	-	-	-	-	-	-	-	-
210	-	-	-	-	-	-	-	-	-	-	-	-	-	-	-	-	-	-
211	-	-	-	-	-	-	-	-	-	-	-	17	11	-	-	-	-	-
212	81	-	9	-	-	-	-	32	51	-	30	113	1	585	-	92	-	-
213	-	-	-	-	-	-	-	-	-	-	-	14	58	4	-	426	-	-
214	-	-	-	-	-	-	-	-	-	-	-	-	-	-	-	-	-	-
215	-	-	-	-	-	-	-	-	1	-	-	9	1	-	8 669	404	-	-
216	70	-	49	-	-	-	-	-	-	-	-	-	20	-	-	-	-	-
217	139	-	137	-	-	-	-	-	-	-	-	27	3	5	45	133	5	-
218	66	-	45	-	-	-	-	-	-	-	-	17	2 156	347	20 422	208	-	-
219	-	-	-	-	-	-	-	-	-	-	-	-	-	-	-	-	-	-
220	-	-	-	-	-	-	-	-	-	-	-	96	-	-	-	78	-	-
221	-	-	-	-	-	-	-	-	-	-	-	-	1	-	-	-	-	-
222	-	-	-	-	-	-	-	-	-	-	-	64	14	-	-	22	-	-
223	-	-	-	-	-	-	-	-	-	-	-	-	-	-	-	-	-	-
Ausl.	356	-	240	-	20	-	-	32	52	18	30	480	2 267	943	29 136	1 506	5	-
Insges.	178 361	57	99 596	175	882	-	55	11 963	48 269	3 134	5 123	125389	3 550 463	258 480	1 496 222	14 005	8	-
Empfang																		
Bund	1 008 268	39 804	425 322	609 979	197 462	265	4 061	9 134	16 270	3 810	11 061	64 363	104 275	364 185	36 993	34 166	7 152	1 312
98	-	-	-	-	-	-	-	114	208	35	-	35	-	-	-	-	-	-
99	-	-	-	-	-	-	-	115	1 366	15	-	1 132	350	-	-	-	-	-
195	-	-	-	-	-	-	-	-	-	-	-	17	-	-	-	-	-	-
201	-	-	-	-	-	-	-	-	-	-	-	-	-	-	-	-	-	-
202	-	-	-	-	-	-	-	-	-	-	-	-	-	-	-	-	-	-
203	24	-	-	-	-	-	-	-	-	-	-	-	-	-	-	-	-	-
204	-	-	-	-	-	-	-	-	15	4 525	-	158	-	-	-	-	-	-
205	-	-	-	-	-	-	-	-	-	-	-	-	-	-	-	-	-	-
206	-	-	-	-	-	-	-	-	-	-	-	23	-	-	-	-	-	-
207	-	-	-	-	-	-	-	-	-	-	-	20	-	-	-	-	-	-
208	-	-	-	-	-	-	-	-	-	-	-	-	23	-	-	-	-	-
209	-	-	-	-	-	-	-	-	-	-	-	-	-	-	-	-	-	-
210	-	-	-	-	-	-	-	-	-	-	-	-	-	-	-	-	-	-
211	-	-	-	-	-	-	-	-	-	-	-	-	23	-	-	-	-	-
212	-	-	-	-	-	-	-	-	-	-	-	-	1 438	-	-	-	-	-
213	-	-	-	-	-	-	-	-	-	-	-	17	618	-	-	-	-	-
214	-	-	-	-	-	-	-	-	-	-	-	-	15	-	-	-	-	-
215	-	-	-	-	-	-	-	-	-	16	-	-	750	20	-	42	-	-
216	-	-	-	-	-	-	-	-	-	-	-	171	3	-	-	-	-	-
217	320	180	60	-	16	-	-	-	1	124	-	3 414	566	90	-	-	-	-
218	433	46	1 001	-	20	-	-	38	4 421	-	333	2 394	1	53 359	-	-	-	-
219	-	-	-	-	-	-	-	-	-	-	-	-	-	-	-	-	-	-
220	-	-	-	-	-	-	-	-	-	-	-	-	15	-	-	-	-	-
221	-	-	-	-	-	-	-	-	-	-	-	-	-	-	-	-	-	-
222	-	-	-	-	-	-	-	-	-	-	-	-	-	-	-	-	-	-
223	-	-	-	-	-	-	-	-	-	-	-	-	-	-	-	-	-	-
Ausl.	777	226	1 061	-	36	-	-	38	4 437	4 665	333	6 197	3 452	53 469	-	42	-	-
Insges.	1 009 045	40 030	426 383	609 979	197 498	265	4 061	9 401	22 281	8 525	11 394	71 744	108 077	417 654	36 993	34 208	7 152	1 312

Nr. des V.-B.	Andere mineral. Rohstoffe	Schwefelsäure	Soda, Ätznatron, Pottasche	Farbstoffe, Farben und Lacke	Nicht bes. genannte chemische Erzeugnisse	Düngekalk	Thomasmehl	Andere Phosphordüngemittel, außer Muschdünger	Kalidüngemittel, außer Muschdünger	Stickstoffdüngemittel, außer Muschdünger	Muschdünger	Andere Düngemittel	Pflanzliche Gerbmittel	Häute, Felle	Leder	Wolle	Baumwolle	Andere Spinnstoffe	Garne	Lumpen	Stammholz über 1,5 m lang, Baustangen
	112	120	121	122	123	130	131	132	133	134	135	136	140	141	142	150	151	152	153	154	160
Versand																					
Bund	211330	5 699	232	995	69 638	71 119	188	54	580	2 223	116	276	15	41	-	30	143	136	59	454	11 569
98	-	-	55	7	-	-	-	-	-	-	-	-	-	-	-	-	-	-	-	-	-
99	-	-	-	-	-	-	-	-	-	-	-	-	-	-	-	-	-	-	-	-	-
195	764	-	-	3	93	-	-	-	-	-	-	10	-	-	-	-	-	-	-	-	-
201	-	-	-	-	-	-	-	-	-	-	-	-	-	-	-	-	-	-	-	-	-
202	-	-	-	-	-	-	-	-	-	-	-	-	-	-	-	-	-	-	-	-	-
203	-	-	-	-	-	51	-	-	-	-	-	-	-	-	-	-	-	-	-	-	-
204	10	-	-	-	69	-	-	-	-	-	-	-	-	-	-	-	-	-	-	-	-
205	68	-	-	3	741	-	-	-	-	-	-	-	-	-	-	-	-	-	-	-	-
206	-	-	-	-	9	-	-	-	-	-	-	-	17	-	-	-	-	-	-	-	-
207	-	-	-	-	27	-	-	-	-	-	-	-	-	-	-	-	-	-	-	-	-
208	-	-	-	-	-	-	-	-	-	-	-	-	-	-	-	-	-	-	-	-	-
209	-	-	-	-	11	-	-	-	-	-	-	-	-	-	-	-	-	-	-	-	-
210	-	-	-	-	-	-	-	-	-	-	-	-	-	-	-	-	-	-	-	-	-
211	-	-	-	15	128	-	15	-	-	-	-	-	-	-	-	-	-	-	-	-	-
212	110	-	-	51	977	-	-	-	-	-	-	-	-	-	-	1	-	-	2	20	213
213	37	-	-	43	4 099	-	-	-	-	-	-	-	-	-	16	-	-	-	-	49	-
214	-	-	-	-	-	-	-	-	-	-	-	-	-	-	-	-	-	-	-	-	-
215	289	-	-	17	687	-	-	-	-	-	-	-	-	-	1	-	-	-	11	80	-
216	28	-	-	3	34	-	-	-	-	-	-	-	-	-	-	-	-	-	-	-	-
217	420	-	-	79	1 411	-	-	-	-	-	-	-	-	1	-	-	-	-	1	5	-
218	2031	-	-	49	1 287	20	-	-	-	-	-	-	-	-	1	7	-	1	2	316	-
219	-	-	-	-	46	-	-	-	-	-	-	-	-	-	-	-	-	-	-	-	-
220	71	-	-	-	422	-	-	-	-	-	-	-	-	-	-	-	-	-	4	-	-
221	-	-	-	-	21	-	-	-	-	-	-	-	-	-	-	-	-	-	-	-	-
222	30	-	-	45	263	-	-	-	-	-	-	-	-	-	-	-	-	-	-	-	-
223	-	-	-	-	-	-	-	-	-	-	-	-	-	-	-	-	-	-	-	-	-
Ausl.	3094	-	-	305	10 232	71	15	-	-	-	-	-	17	1	18	8	-	1	20	470	213
Insges.	215188	5 699	287	1 310	79 963	71 190	203	54	580	2 223	116	286	32	42	18	38	143	137	79	924	11 782
Empfang																					
Bund	90 359	21 937	132 850	1 163	185094	1 030	12 409	1 266	16 806	12 549	5 338	1 684	159	7	4	38	559	373	202	380	3 674
98	-	-	-	-	5	-	-	-	-	-	-	-	-	-	-	-	-	-	-	-	-
99	116	92	-	30	1479	-	-	-	-	-	-	-	-	10	-	-	-	10	-	-	-
195	-	-	-	-	15	-	-	-	-	-	-	-	-	-	-	-	-	-	-	-	-
201	-	-	-	-	-	-	-	-	-	-	-	-	-	-	-	-	-	-	-	-	-
202	-	-	-	-	-	-	-	-	-	-	-	-	-	-	-	-	-	-	-	-	-
203	-	-	-	155	15	-	-	-	-	-	-	-	-	-	-	-	-	10	-	-	-
204	376	-	-	-	11	-	-	-	-	-	-	-	-	-	-	-	-	-	-	-	-
205	1 930	-	-	36	104	-	-	-	-	-	-	-	61	-	-	-	-	-	-	-	66
206	-	-	-	-	-	-	-	-	-	-	-	-	-	-	-	-	-	-	-	-	-
207	-	-	-	-	76	-	-	-	-	-	-	-	-	-	-	-	-	-	-	-	-
208	-	-	-	-	-	-	-	-	-	-	-	-	-	-	-	-	-	-	-	-	-
209	-	-	-	-	-	-	-	-	-	-	-	-	-	-	-	-	-	-	-	-	-
210	-	-	-	-	-	-	-	-	-	-	-	-	-	-	-	-	-	-	-	-	-
211	-	-	-	10	-	-	-	-	-	-	-	-	-	-	-	-	29	-	-	-	-
212	11	-	-	5	112	-	-	-	-	-	-	-	-	-	1	-	-	-	-	6	-
213	40	-	-	3	65	-	-	-	-	-	-	-	-	21	-	-	73	-	-	27	-
214	-	-	-	-	-	-	-	-	-	-	-	-	-	-	-	-	-	-	-	-	-
215	322	-	-	96	794	-	-	-	-	-	-	-	10	-	17	3	-	-	-	1	28
216	-	-	-	-	1	-	-	-	-	-	-	-	-	-	-	-	-	-	-	-	93
217	195	-	-	42	838	-	240	738	-	-	15	-	-	-	1	4	-	50	4	-	169
218	368	-	-	154	1136	-	-	-	-	-	-	-	-	3	1	11	146	10	11	143	544
219	-	-	-	-	40	-	-	-	-	-	-	-	-	-	-	-	-	-	-	-	-
220	24	-	-	-	28	-	-	-	-	-	-	-	-	-	-	-	-	-	-	-	-
221	-	-	-	-	-	-	-	-	-	-	-	-	-	-	-	-	-	-	-	-	-
222	-	-	-	-	776	-	-	-	-	-	-	-	-	-	-	-	-	-	-	-	-
223	-	-	-	-	-	-	-	-	-	-	-	-	-	-	-	-	-	-	-	-	-
Ausl.	3 266	-	-	501	3996	-	240	738	-	-	15	-	71	24	20	18	248	70	15	177	900
Insges.	93 741	22 029	132 850	1 694	190589	1 030	12 649	2 004	16 806	12 549	5 353	1 684	230	41	24	56	807	453	217	557	4 574

Nr. des V.-B	Faserholz, Papierholz	Grubenholz	Anderes unbearb. Holz, Holzabfälle	Hölzerne Schwellen	Schnittholz, Faßholz, Werkstücke	Holzwaren	Zellstoff, Holzschliff, Strohstoff	Papier, Pappe	Betonwaren	Künstliche Steine, Platten, Röhren	Andere Steingut-, Ton-, Porzellanwaren	Glas, Glaswaren	Roheisen, Eisenlegierungen	Halbzeug aus Stahl	Alteisen und Abfälle von Eisen und Stahl	Eisenbahnoberbauzeug aus Eisen und Stahl	Stab- und Formeisen und -stahl	Bleche und Platten aus Eisen und Stahl	Röhren und Rohre aus Eisen und Stahl	Eisen- und Stahldraht
	161	162	163	164	165	166	170	171	180	181	182	183	190	191	192	193	194	195	196	197
Versand																				
Bund	1 525	2 781	27 014	23	4 178	560	23 418	7 155	1 336	17 076	306	44 934	5 411	65 038	643 424	5 503	73 619	78 207	539786	21 738
98	-	-	-	-	-	-	-	-	-	45	-	128	-	-	13	-	29	-	120	-
99	-	-	-	-	-	-	-	-	-	3	-	-	32	-	-	-	4 343	2 161	6899	11
195	-	-	1	-	-	6	-	7	-	64	16	136	43	-	17	-	173	576	270	95
201	-	-	-	-	-	-	-	-	-	19	-	-	-	-	-	-	-	-	-	-
202	-	-	-	-	-	-	-	-	-	-	-	-	-	-	-	-	-	-	-	-
203	-	-	-	-	-	-	-	-	-	-	-	-	-	-	-	-	16	18	4	-
204	-	-	-	-	15	-	-	-	-	1	-	-	-	-	10	-	305	2 196	259	-
205	-	-	-	-	-	10	-	4	-	51	78	488	-	-	-	-	110	127	4104	98
206	-	-	-	-	31	-	-	-	-	-	-	-	-	-	-	-	29	32	1066	67
207	-	-	-	-	-	-	-	-	-	-	-	-	-	119	-	-	65	-	224	20
208	-	-	-	-	-	-	-	-	-	-	-	-	-	-	-	-	394	-	26	-
209	-	-	-	-	-	-	-	-	-	-	34	-	-	-	-	-	-	-	5	-
210	-	-	-	-	-	-	-	-	-	7	4	-	-	-	-	-	-	-	-	12
211	-	-	-	-	-	-	-	-	-	-	5	6	-	-	-	26	963	536	1735	32
212	-	-	-	-	-	8	-	1	-	92	1	1 039	108	312	31	-	995	2 543	6481	224
213	-	-	-	-	-	-	-	7	-	200	442	48	426	865	1 826	-	1 783	3 552	1094	46
214	-	-	-	-	-	-	-	-	-	-	-	-	-	-	-	-	-	-	27	-
215	-	-	-	-	-	37	30	9	-	98	239	1 168	54	-	81	-	267	5 365	292	103
216	-	-	-	-	1	1	-	2	-	49	-	16	-	-	394	1	1	1	269	26
217	-	-	-	-	-	25	-	365	-	93	3	2 291	4	166	1 291	322	764	1 137	2117	76
218	-	-	-	-	15	18	-	230	17	499	65	17 739	53	20	175	91	1 274	870	11671	231
219	-	-	-	-	45	-	-	-	-	19	-	65	-	-	-	-	-	-	1	8
220	-	-	-	-	-	-	-	20	-	4	-	514	-	-	-	1	9	216	3416	1
221	-	-	-	-	15	-	-	-	-	10	-	-	-	-	-	-	-	-	2	-
222	-	-	-	-	-	-	-	2	-	159	1	95	-	-	2	-	31	5	349	-
223	-	-	-	-	-	-	-	-	-	-	-	-	-	-	-	-	-	-	-	-
Ausl	-	-	-	-	122	99	30	640	17	1 301	872	23 469	645	1 482	3 810	441	7 006	16 598	33142	944
Insges.	1 525	2 781	27 015	23	4 300	665	23 448	7 802	1 353	18 459	1 194	68 667	6 131	66 520	647 264	5 944	85 170	97 542	580217	22 788
Empfang																				
Bund	63 740	1 891	34 589	1 182	8 726	6 101	44 368	16 967	2 155	36 365	182	27 786	152 284	947 384	419 541	15 455	371 312	126732	423114	56 867
98	-	-	-	-	-	-	-	-	-	-	-	-	-	-	118	-	-	-	-	8
99	-	-	-	-	373	44	-	50	-	1 209	-	-	11	-	-	-	-	-	70	-
195	-	-	-	-	14	3	-	-	-	-	-	-	29	-	22	-	2 374	216	125	81
201	-	-	-	-	-	-	-	-	-	-	-	-	-	-	-	-	-	-	-	-
202	-	-	-	-	96	-	-	-	-	-	-	-	-	-	-	-	-	-	-	-
203	524	-	-	-	1 336	-	-	-	-	-	-	-	-	-	-	-	-	-	-	-
204	2 668	27	-	-	28	-	-	-	-	15	-	194	-	-	20	-	-	-	-	-
205	-	-	10	-	9 815	1	1 538	159	-	1 409	-	-	-	7	-	-	161	284	3	206
206	-	-	-	-	-	-	-	-	-	-	-	-	20	-	-	-	-	98	-	-
207	-	-	-	-	428	-	-	-	-	-	-	-	-	-	-	-	-	-	-	-
208	-	-	-	-	-	-	-	-	-	-	-	-	-	-	-	-	-	-	-	-
209	-	-	-	-	-	-	-	-	-	-	-	-	-	-	-	-	-	-	-	-
210	-	-	-	-	-	-	-	-	-	-	-	-	-	-	-	-	-	-	-	-
211	-	-	-	-	666	-	-	-	-	-	-	-	-	-	-	-	-	-	11	-
212	-	-	3	-	-	2	-	-	-	-	-	7	9	7	98	-	3	-	7	1
213	-	-	-	-	-	-	-	1	-	-	2	1	-	-	5	-	-	81	-	-
214	-	-	-	-	-	-	-	-	-	-	-	-	-	-	-	-	-	-	-	-
215	-	-	18	-	126	7	-	2	-	306	5	13	71	344	111	-	1 154	138	4	-
216	360	38	56	-	36	-	-	-	-	-	-	-	-	-	-	-	3 315	1179	8	1 315
217	33	83	6	-	273	6	-	365	-	36	23	3 004	-	1 310	33	-	8 761	1540	71	89
218	-	-	116	-	62	48	153	996	2	-	3	16	25	-	160	62	6	48	91	-
219	-	-	-	-	-	-	-	16	-	-	-	6	-	-	-	-	-	-	-	-
220	-	-	315	-	4	21	-	-	-	245	3	3	-	-	5	-	-	-	27	1
221	-	-	-	-	-	-	-	-	-	-	-	-	-	-	-	-	-	-	-	-
222	-	-	-	-	4 235	5	-	1	-	-	-	2	-	4	11	-	11	5	41	-
223	-	-	-	-	-	-	-	-	-	-	-	-	-	-	-	-	-	-	-	-
Ausl	3 585	148	524	-	17 105	90	1 691	1 540	2	2 011	36	3 246	125	1 672	443	62	13 411	3373	263	1 612
Insges.	67 325	2 039	35 113	1 182	26 218	6 238	46 059	18 557	2 157	39 585	218	31 032	152 449	949 056	420 124	15 517	387 097	130321	423572	58 568

Nr. des V.-B	Andere Gießerei- u. Walzwerkserzeugnisse	Maschinen, Apparate	Bauwerksteile aus Eisen u. Stahl	Andere Eisen- und Stahlwaren	Blöcke aus Stahl	Rohkupfer, Kupferlegierungen	Rohzink, Zinklegierungen	Rohblei, Bleilegierungen	Rohe Leichtmetalle, auch Legierungen	Andere roh NE-Metalle, auch Legierungen	Altmetalle u. Abfälle von NE-Metallen	NE-Metallhalbzeug	NE-Metallwaren	Fahrzeuge aller Art	Nicht bes. gen. Industrieerzeugn.	Sammelgut ohne nähere Bezeichnung	Umzugsgut, gebr. Verpackungen, Baugerätschaften	Lebende Tiere: Pferde, Esel	Rindvieh, außer Kälbern	Kälber	Schafe, Ziegen	Schweine, außer Ferkeln	Ferkel	Geflügel
	198	199	200	201	202	210	211	212	213	214	215	216	217	230	230	231	240	250	251	252	253	254	255	256
Versand																								
Bund	20 209	26096	47 176	51 319	167154	172	129	6	483	104	2 041	2 265	1 133	8 995	59 518	21 345	22 651	104	555	3	5 018	4 821	-	-
98	-	139	22	92	-	-	-	-	-	-	-	-	-	81	18	1 706	198	10	-	-	-	-	-	-
99	-	584	14	106	-	-	-	-	-	-	-	9	-	9	-	-	110	4	-	-	-	-	-	-
195	-	630	24	240	-	1	-	-	-	-	-	167	2	86	227	-	26	-	-	-	-	-	-	-
201	-	-	-	-	-	-	-	-	-	-	-	-	-	-	-	-	-	-	-	-	-	-	-	-
202	-	-	-	-	-	-	-	-	-	-	-	-	-	-	-	-	-	-	-	-	-	-	-	-
203	-	159	-	-	-	-	-	-	-	-	-	-	-	-	1	-	-	-	-	-	-	-	-	-
204	4	28	-	-	-	-	-	-	-	-	-	-	-	-	-	-	-	-	-	-	-	-	-	-
205	209	1682	324	472	-	-	-	-	-	1	14	60	2	1 057	781	1 048	40	1	-	-	-	-	-	-
206	-	-	-	59	-	-	-	-	-	-	-	-	20	-	1	-	1	-	-	-	-	-	-	-
207	-	8	-	-	-	-	-	-	-	-	-	-	-	-	-	-	8	-	-	-	-	-	-	-
208	-	-	-	34	-	-	-	-	-	-	-	-	-	-	-	-	-	-	-	-	-	-	-	-
209	-	51	20	-	-	-	-	-	-	-	-	-	-	56	15	-	10	-	-	-	-	-	-	-
210	-	-	-	-	-	-	-	-	-	-	-	-	-	2	-	-	-	-	-	-	-	-	-	-
211	-	228	3	166	-	-	-	-	-	-	-	-	27	28	56	-	18	-	-	-	-	-	-	-
212	632	1141	341	1 271	338	-	-	-	-	-	-	94	5	1 405	251	4 224	53	1	-	-	-	-	-	-
213	372	2167	903	669	22	-	-	5	-	-	-	17	15	119	47	645	36	-	-	-	-	-	-	-
214	-	9	41	10	7	-	-	-	-	-	-	-	-	-	-	9	-	-	-	-	-	-	-	-
215	43	1655	284	495	1	-	-	-	5	-	-	-	-	254	170	705	211	-	-	-	-	-	-	-
216	50	449	20	257	-	1	-	-	-	-	-	-	6	99	56	-	13	-	-	-	-	-	-	-
217	588	2902	592	1 443	-	20	3	-	-	-	-	3	21	1 006	712	46	93	-	-	-	-	-	-	-
218	1 347	1575	736	1 416	-	5	-	-	-	3	1	41	35	1 508	803	9	604	12	-	-	-	-	-	-
219	-	76	5	9	-	-	-	-	-	-	-	-	-	5	11	-	2	-	-	-	-	-	-	-
220	18	159	183	244	-	-	-	-	-	-	-	-	2	217	63	-	85	1	-	-	-	-	-	-
221	-	148	9	84	-	-	-	-	-	-	-	-	-	80	4	-	1	-	-	-	-	-	-	-
222	56	1017	775	397	-	-	-	-	-	1	-	68	2	847	71	197	116	-	-	-	-	-	-	-
223	-	-	-	-	-	-	-	-	-	-	-	-	-	-	-	-	-	-	-	-	-	-	-	-
Ausl	3 319	13454	4 236	7 026	361	26	3	5	5	5	15	283	135	6 683	3 042	6 883	1 291	15	-	-	-	-	-	-
Insges.	23 528	40903	51 472	58 783	167515	199	132	11	488	109	2 056	2 724	1 270	15 854	62 805	29 934	24 276	133	555	3	5 018	4 821	-	-
Empfang																								
Bund	36 518	17216	17 949	29 349	195075	279	3 649	193	303	486	2 039	2 566	693	12 516	16 035	29 580	23 907	668	15 816	20 449	16 140	195 814	1 679	-
98	111	515	145	70	-	-	-	-	-	-	15	-	40	26	29	-	191	4	-	-	-	-	-	-
99	82	109	-	58	-	-	-	-	-	-	-	-	-	5	64	-	468	-	-	-	-	-	-	-
195	4	42	-	33	-	-	-	-	-	-	-	-	-	1	5	-	117	-	-	-	-	-	-	-
201	-	-	-	-	-	-	-	-	-	-	-	-	-	-	-	-	-	-	-	-	-	-	-	-
202	-	-	-	-	-	-	-	-	-	-	-	-	-	-	-	-	-	-	-	-	-	-	-	-
203	-	2	-	-	-	-	-	-	-	-	88	-	-	-	-	-	9	-	-	-	-	-	-	-
204	-	955	-	-	-	-	-	-	-	-	117	-	-	-	-	-	1	-	-	-	-	-	-	-
205	459	291	30	105	-	-	-	-	-	-	-	-	2	3	109	32	148	5	-	-	-	-	-	-
206	-	23	-	-	-	-	-	-	-	-	-	-	-	-	-	-	-	-	-	-	-	-	-	-
207	-	-	-	-	-	-	-	-	-	-	-	-	-	-	17	-	-	-	-	-	-	-	-	-
208	-	-	-	-	-	-	-	-	-	-	-	-	-	-	-	-	-	-	-	-	-	-	-	-
209	-	-	-	-	-	-	-	-	-	-	-	-	-	-	-	-	-	-	-	-	-	-	-	-
210	-	-	-	-	-	-	-	-	-	-	-	-	-	-	-	-	1	-	-	-	-	-	-	-
211	-	1	-	-	-	-	-	-	-	-	-	-	-	-	238	-	41	-	-	-	-	-	-	-
212	-	775	-	42	-	-	-	-	-	-	41	-	-	7	53	1 393	225	-	-	-	-	-	-	-
213	82	127	2	18	-	-	-	-	-	232	-	-	1	5	286	39	57	-	-	-	-	-	-	-
214	-	-	-	-	-	-	-	-	-	-	-	-	-	-	-	-	-	-	-	-	-	-	-	-
215	367	195	103	66	-	46	-	-	277	25	193	-	119	24	27	110	188	-	-	-	-	-	-	-
216	1	16	-	1	-	-	-	-	-	-	-	-	-	-	54	-	63	-	-	-	-	800	-	-
217	145	417	24	165	-	138	-	-	30	10	164	-	49	391	179	135	240	-	274	-	-	957	-	-
218	-	395	-	160	12	-	-	-	-	47	231	17	14	92	784	7	1 486	-	97	-	-	6	-	-
219	-	1120	-	-	-	-	-	-	-	-	-	-	-	55	28	253	4	-	-	-	-	-	-	-
220	-	62	1	12	1	-	-	-	-	-	-	-	-	1	7	-	106	2	-	-	-	-	-	-
221	-	31	-	1	-	-	-	-	-	-	-	-	-	-	-	-	34	-	-	-	-	-	-	-
222	-	121	43	11	-	11	-	-	-	-	-	-	-	16	302	299	94	-	-	-	-	-	-	-
223	-	-	-	-	-	-	-	-	-	-	-	-	-	-	-	-	-	-	-	-	-	-	-	-
Ausl.	1 054	4531	203	581	13	195	-	-	307	314	834	17	185	594	2 084	2 268	2 697	7	371	-	-	1 763	-	-
Insges.	37 769	22413	18 297	30 091	195088	474	3 649	193	610	800	2 888	2 583	918	13 142	18 217	31 848	27 380	679	16 187	20 449	16 140	197 577	1 679	-

Nr des V-8	Beförderte Güter insgesamt	Fische, auch Zubereitungen	Fleisch, auch Zubereitungen	Milch und Rahm	Eier	Weizen	Roggen	Gerste	Hafer	Mais	Reis	Hülsenfrüchte	Gemüse	Obst, Südfrüchte	Kartoffeln	Zuckerrüben	Ölsaaten, Ölfrüchte	Kaffee	Rohtabak	Milcherzeugnisse	Speisefette, außer Butter	Andere tierische und pflanzliche Fette und Öle
		1	2	3	4	10	11	12	13	14	15	16	20	21	22	23	24	25	26	30	31	32
												Versand										
1	4 865	-	34	-	-	-	-	-	-	-	-	-	-	-	-	-	-	-	-	-	-	-
2	16 422	-	-	-	-	-	-	-	-	-	-	-	-	-	-	-	-	-	-	-	-	-
3	19 016	-	-	-	-	-	-	-	-	-	-	-	5	-	-	-	-	-	-	-	-	-
4	4 743	-	-	-	-	-	-	-	-	-	-	-	-	-	-	-	-	-	-	-	-	-
5	43 452	-	10	-	-	-	-	-	-	-	-	-	159	118	42	-	-	-	-	-	-	-
6	3 392	-	-	-	-	-	-	-	-	-	-	-	-	-	-	-	-	-	-	-	-	16
7	11 102	-	-	-	-	-	-	-	-	-	-	-	-	-	-	-	-	-	-	-	-	-
8	4 750	-	-	-	-	-	-	-	-	-	-	-	-	-	-	-	-	-	-	-	-	-
9	35 681	-	29	-	-	-	-	-	-	-	-	-	12	49	-	-	-	-	-	-	-	-
10	12 157	-	-	-	-	-	-	-	-	-	-	-	-	-	7	-	-	-	-	-	-	-
11	25 981	-	-	-	-	-	-	-	-	-	-	-	-	11	-	-	-	-	-	-	-	17
12	22 735	-	24	-	-	5	-	-	-	-	-	-	29	45	60	-	-	-	-	-	-	-
13	20 854	-	-	-	-	-	-	-	-	-	-	-	5	-	31	-	-	-	-	-	-	-
14	25 310	-	-	-	-	-	-	-	-	-	-	-	5	33	5	-	-	-	-	-	-	-
15	15 346	-	-	-	-	-	-	-	-	-	-	-	-	-	-	-	-	-	-	-	-	-
16	7 189	-	37	-	-	-	-	-	-	-	-	-	46	62	31	-	-	-	-	-	-	-
17	13 091	14	9	-	-	-	-	-	-	-	-	-	8	9	-	-	-	-	-	-	92	-
18	1 474	-	-	-	-	-	-	-	-	-	-	-	-	-	-	-	-	-	-	-	-	-
19	17 541	-	30	-	-	-	-	-	-	-	-	-	-	7	14	-	-	-	-	-	-	-
20	10 122	-	-	-	-	-	-	-	-	-	-	-	-	13	-	-	-	-	-	-	-	16
21	19 539	-	12	-	-	-	-	-	-	-	-	-	60	105	63	-	-	-	-	-	-	-
22	17 527	-	-	-	-	-	-	-	-	-	-	-	-	11	80	-	-	-	-	-	-	-
23	66 096	-	-	-	-	-	-	-	-	-	-	-	5	25	118	-	-	-	-	-	-	-
24	163 223	-	280	-	-	-	-	-	-	-	-	10	480	1 839	552	-	5	-	-	-	-	-
27	39 368	-	11	-	-	-	-	-	-	-	-	-	239	677	184	-	-	-	-	-	-	-
28	17 310	-	15	-	-	-	-	-	-	-	-	-	326	881	136	-	-	-	-	-	-	-
29	10 379	-	-	-	-	48	25	-	12	-	-	-	-	4	104	-	-	-	-	-	90	-
30	125 955	-	-	-	-	-	-	-	-	-	-	-	191	436	180	-	-	-	-	-	-	-
31	31 331	-	-	-	-	-	5	5	-	-	-	-	-	-	24	-	-	-	-	31	-	-
32	110 000	-	15	-	-	267	425	54	-	-	-	-	54	25	449	8 895	-	-	-	-	-	17
33	101 101	-	64	-	-	1 352	495	322	-	-	-	-	243	77	207	-	3	-	-	-	-	-
35	103 128	-	209	-	6	10	49	-	-	-	-	-	317	1 090	515	-	-	-	-	11	-	-
36	500 537	-	-	-	-	-	4	934	-	-	-	-	-	-	345	10 414	-	-	-	-	-	25
37	109 718	-	6	-	-	21	10	12	-	-	-	-	37	367	384	2 148	-	-	-	-	-	-
38	128 183	-	-	-	-	133	39	6	4	15	-	-	31	100	567	-	-	-	-	-	-	-
39	22 955	-	-	-	-	-	-	-	-	-	-	-	51	117	239	-	-	-	-	-	-	-
41	88 749	-	-	-	-	50	-	-	-	-	-	-	11	73	179	-	-	-	-	-	-	117
42	20 745	-	-	-	-	-	-	-	-	-	-	-	-	27	38	-	-	-	-	-	-	-
43	7 435	-	-	-	-	-	-	-	-	-	-	-	-	-	34	-	-	-	-	-	-	-
44	14 842	-	-	-	-	-	-	-	-	-	-	-	-	-	-	-	-	-	-	-	-	-
45	5 025	-	-	-	-	-	-	-	-	-	-	-	9	-	-	-	-	-	-	-	-	-
46	3 313	-	-	-	-	17	-	-	-	-	-	-	53	-	90	-	-	-	-	-	-	-
47	4 681	-	-	-	-	-	-	-	-	-	-	-	-	-	13	-	-	-	-	-	-	-
48	8 929	-	5	-	-	-	-	-	-	-	-	-	19	-	62	-	-	-	-	-	-	-
51	9 690	-	-	-	-	-	-	-	-	-	-	-	-	-	-	-	-	-	-	-	-	-
52	21 868	1	-	-	-	-	-	-	-	-	-	16	-	-	-	-	-	-	-	-	-	-
53	6 240	-	-	-	-	-	-	-	-	-	-	-	5	6	38	-	-	-	-	-	-	-
54	5 982	-	13	-	4	-	-	-	-	-	-	-	15	-	-	-	-	-	-	-	-	-
55	2 190	-	50	-	-	-	-	-	-	-	-	-	-	-	15	-	-	-	-	-	-	-
56	19 801	-	-	-	-	-	-	-	-	-	-	-	75	40	-	-	-	-	-	-	-	-
57	14 425	-	5	-	-	-	-	-	-	-	-	-	-	-	16	-	-	-	-	-	-	-
58	6 341	-	-	-	-	-	-	-	-	-	-	-	-	12	10	-	-	-	-	-	-	-
61	11 940	-	76	-	-	-	-	-	-	-	-	-	14	-	-	-	-	-	-	-	-	-
62	7 037	-	-	-	-	-	-	-	-	-	-	-	-	-	-	-	-	-	-	-	-	-
63	18 641	-	-	-	-	-	-	-	-	-	-	-	-	5	-	-	-	-	-	-	-	-
64	6 082	-	-	-	-	-	-	-	-	-	-	-	-	-	-	-	-	-	-	-	-	-
65	5 805	-	-	-	11	-	-	-	-	-	-	-	11	-	-	-	6	-	-	-	-	-
66	7 350	-	-	-	-	-	-	-	-	-	-	-	-	-	-	-	-	-	-	-	-	-
zus	2 178 644	15	934	-	21	1 903	1 052	1 333	16	15	-	26	2 515	7 189	4 832	21 457	14	-	-	42	182	208
L.V.	330 071	17	155	13	-	606	367	296	-	-	-	10	49	50	767	-	-	5	-	36	-	130
Bund	2 508 715	32	1 089	13	21	2 509	1 419	1 629	16	15	-	36	2 564	7 239	5 599	21 457	14	5	-	78	182	338
												Empfang										
1	2 146	-	334	-	-	10	-	-	-	-	-	-	11	12	86	-	-	-	-	-	-	-
2	4 225	341	1 385	129	-	-	16	34	-	-	-	-	70	-	1 534	-	-	65	-	-	-	-
3	4 823	6	-	-	-	5	-	-	-	-	-	-	71	-	2 750	-	-	-	-	-	-	-
4	6 722	1 498	5	-	-	-	-	-	-	-	-	-	-	25	4 951	-	-	-	-	-	-	-
5	50 246	222	244	-	-	-	-	-	-	-	8	-	456	6 962	152	-	14	1 527	-	-	9	27
6	1 731	-	-	-	-	-	-	-	-	-	-	-	-	-	1 565	-	-	-	-	-	-	-
7	15 424	-	-	-	-	15	-	15	-	-	-	-	-	9	8 222	-	-	-	-	-	-	-
8	10 111	3 678	9	-	-	750	-	-	-	-	-	-	10	2 198	1 555	-	-	-	-	-	-	284
9	23 631	40	64	-	-	-	-	-	-	-	-	-	10	311	-	-	-	13	-	-	-	-
10	14 125	-	5	85	-	-	-	-	-	-	-	-	-	-	7 315	-	-	-	-	-	-	-
11	58 004	-	-	5	-	42	427	26	-	-	-	-	-	-	75	-	-	-	-	51	-	-
12	5 395	-	-	3	-	-	380	-	-	-	-	-	12	-	16	-	-	-	-	-	-	-
13	9 189	-	-	97	-	-	95	-	16	-	-	-	-	-	-	-	-	-	-	-	-	-
14	45 996	-	-	-	-	-	15	35	-	-	-	4	-	12	2 517	-	-	-	-	-	-	-
15	23 937	-	-	-	-	15	10	-	-	-	-	-	-	-	178	-	-	-	-	-	-	-
16	5 582	-	-	-	-	-	15	-	-	-	-	-	-	-	-	-	-	-	-	-	-	-
17	16 826	-	404	-	-	-	-	-	-	-	-	-	5	-	189	-	-	-	-	-	-	-
18	3 307	42	-	-	-	3 209	-	-	-	-	-	-	-	-	-	-	-	-	-	-	-	-
19	8 662	-	-	-	-	-	-	-	-	-	-	-	117	-	3 045	-	-	-	-	-	-	-
20	9 152	104	-	-	-	-	-	-	-	-	-	51	16	-	2 470	-	-	-	-	-	-	-
21	2 841	-	-	50	-	100	-	-	-	-	-	-	-	3	336	-	39	-	-	-	-	-
22	75 171	-	-	-	-	-	941	-	-	-	-	-	-	-	32	-	-	-	-	-	-	-
23	171 494	-	-	-	-	-	-	-	-	-	-	-	-	-	-	-	-	-	-	-	-	-
24	582 756	3	9	-	-	-	600	-	-	-	-	-	71	29	113	-	-	-	-	-	-	-
27	69 401	-	92	-	-	-	-	-	-	-	-	-	16	83	-	-	-	-	-	-	-	-
28	140 330	-	-	-	-	-	-	-	-	-	-	-	6	47	7	-	-	-	-	-	-	-
29	55 331	-	-	-	-	5	-	-	-	-	-	-	5	-	133	-	-	-	-	-	6 365	145
30	99 407	-	-	-	-	-	-	-	-	-	-	-	5	14	16	-	-	-	-	-	-	-
31	88 142	-	-	-	-	-	-	-	-	-	-	-	-	-	-	-	-	-	-	-	-	-
32	395 618	-	-	47	-	34	530	-	-	-	-	-	29	36	2 207	-	-	-	-	-	80	636
33	307 351	-	5	-	-	874	484	50	-	-	-	-	31	57	168	-	-	-	-	-	-	45
35	64 482	-	41	6	-	32	114	5	-	-	-	-	6	51	248	34	-	-	-	-	-	-
36	1 351 944	-	-	-	-	289	363	106	-	-	-	-	-	-	1 215	-	-	-	-	-	-	-
37	315 703	-	24	-	-	125	101	-	-	-	-	-	7	-	331	484	-	-	-	-	-	-
38	121 430	-	-	168	-	-	266	7	11	-	-	-	100	20	8 289	-	-	-	-	-	-	-
39	21 779	-	118	-	-	-	-	-	-	-	-	-	-	6	6 517	-	-	-	-	-	11	-
41	382 086	-	-	-	-	-	881	-	-	-	-	-	-	-	361	-	-	-	-	-	-	-
42	14 069	-	-	-	-	-	-	-	-	-	-	-	139	70	1 312	-	-	-	-	-	-	-
43	5 079	-	-	-	-	-	-	-	-	-	-	-	55	18	11	-	-	-	-	-	-	-
44	18 100	-	-	-	-	-	-	-	-	-	-	-	10	-	123	-	-	-	-	-	-	-
45	2 793	-	-	-	-	-	-	-	-	-	-	-	103	5	25	-	-	-	-	-	-	6
46	11 979	-	-	-	-	-	-	15	-	-	-	-	458	-	3 259	-	-	-	-	16	-	-
47	2 731	-	4	-	-	-	-	-	-	-	-	-	-	5	14	-	-	-	-	-	-	-
48	9 212	-	40	-	-	-	-	-	-	-	-	-	105	290	-	-	-	-	-	12	-	-
51	4 468	-	-	-	-	-	-	-	-	-	-	-	-	-	46	-	-	-	-	-	-	-
52	9 957	-	-	-	-	-	-	-	-	-	-	6	-	-	536	-	-	-	-	-	-	-
53	4 207	-	112	-	-	-	-	-	-	-	-	-	-	27	59	-	-	-	-	-	-	-
54	3 557	-	-	-	-	-	-	-	-	-	-	-	200	19	1 159	-	-	-	-	-	-	-
55	1 813	-	-	-	-	-	-	-	-	-	-	-	-	-	-	-	-	-	-	-	-	-
56	9 926	-	63	-	-	-	-	-	-	-	-	-	202	294	128	-	-	-	-	5	-	-
57	8 077	-	-	-	-	-	-	-	-	-	-	-	-	21	506	-	-	-	-	10	-	-
58	5 627	-	270	-	-	-	-	13	-	-	-	-	-	-	1 302	-	-	-	-	-	-	-
61	18 640	-	-	-	-	-	-	15	-	-	-	-	16	-	969	-	-	-	-	-	-	-
62	6 495	-	6	-	-	-	-	-	-	-	-	-	-	-	-	-	-	-	-	-	-	-
63	16 191	-	16	-	-	-	-	-	-	-	-	-	1	181	1 163	16	-	-	-	-	-	-
64	5 869	-	-	-	-	-	-	-	-	-	-	-	83	-	62	-	-	-	-	-	-	-
65	11 965	-	55	-	-	-	-	-	-	-	-	-	3 485	3 187	1 557	-	-	-	-	-	-	-
66	4 092	-	-	-	-	-	-	-	-	-	-	11	11	-	27	-	-	-	-	-	-	9
zus	4 739 347	5 934	3 305	590	-	5 505	5 238	321	27	-	8	72	5 915	13 988	68 851	534	53	1 605	-	94	6 465	1 152
LV	330 071	17	155	13	-	606	367	296	-	-	-	10	49	50	767	-	-	5	-	36	-	130
Bund	5 069 418	5 951	3 460	603	-	6 111	5 605	617	27	-	8	82	5 964	14 038	69 618	534	53	1 610	-	130	6 465	1 282

Nr des V.-B	Roggen- und Weizenmehl	Malz	Stärke	Rohzucker	Verbrauchszucker	Wein, Most	Bier	Spirituosen	Andere Nahrungs- und Genußmittel	Kleie u. Futtermehl aus Getreide	Ölkuchen	Rauhfutter	Stroh	Andere Futtermittel	Nicht besonders genannte tierische u. pflanzl. Rohstoffe	Eisenerze	Schwefelkies	Schwefelkiesabbrände	Kupfererze	Andere Erze	Eisenschlacken zur Verhüttung	Manganerze
	33	34	35	36	37	38	39	40	41	50	51	52	53	54	60	70	71	72	73	74	75	76
Versand																						
1	-	-	-	-	-	-	-	-	-	-	-	-	-	-	-	-	-	-	-	-	-	-
2	-	-	-	-	-	-	-	-	-	30	-	-	-	21	-	-	-	-	-	-	-	-
3	-	-	-	-	-	-	-	-	-	-	-	-	-	-	-	-	-	-	-	-	-	-
4	-	-	-	-	-	-	-	-	-	-	-	-	-	-	18	-	-	-	-	-	-	-
5	-	-	-	-	-	-	-	-	12	-	-	-	-	-	16	-	-	-	291	38	-	-
6	-	-	-	-	-	-	-	-	-	-	-	-	-	-	-	-	-	-	-	-	-	-
7	-	-	-	-	-	-	-	-	-	-	-	-	-	-	-	-	-	-	-	-	-	-
8	-	-	-	-	-	-	-	-	-	-	-	-	-	16	-	-	-	-	-	17	-	-
9	-	-	-	-	-	11	-	-	-	300	-	-	-	6	-	-	-	-	-	-	-	-
10	15	-	-	-	-	-	-	-	-	30	-	-	-	53	8	-	-	-	-	-	-	-
11	18	-	-	-	-	-	-	-	17	-	-	-	-	53	79	-	-	-	-	-	-	-
12	-	-	-	-	-	5	-	-	-	75	-	-	59	-	143	-	-	-	-	-	23	-
13	-	-	-	-	-	-	-	-	-	45	104	-	-	67	-	-	-	-	-	-	-	-
14	-	-	-	-	-	-	-	-	-	-	-	-	7	-	-	-	-	-	-	-	-	-
15	-	-	-	-	-	-	-	-	-	75	-	-	-	52	6	-	-	-	-	-	-	-
16	-	-	-	-	-	-	-	-	-	-	-	-	-	-	-	-	-	-	-	-	-	-
17	-	-	-	-	-	-	-	-	-	15	-	-	-	23	7	-	-	-	-	-	-	-
18	-	-	-	-	-	-	-	-	-	-	-	-	9	-	-	-	-	-	-	-	-	-
19	30	-	-	-	-	-	-	-	-	990	-	-	-	-	-	-	-	-	-	-	-	-
20	-	-	-	-	-	-	-	-	-	25	-	-	-	8	-	5	-	-	-	-	-	-
21	15	-	-	-	-	5	-	-	-	245	-	-	-	10	15	-	-	-	-	-	-	-
22	15	-	-	-	-	-	-	-	-	86	-	-	40	11	32	-	-	-	-	-	-	-
23	5 788	-	-	-	82	-	-	-	-	24	-	-	-	22	32	-	-	-	-	-	-	-
24	115	-	-	-	-	2	-	-	3	196	-	-	10	10	-	-	-	-	85	5	1 036	-
27	786	-	-	-	-	4	-	-	2	-	-	11	-	-	-	-	-	-	-	-	-	-
28	-	-	-	-	-	-	-	-	-	-	-	-	-	-	-	-	-	-	-	-	-	-
29	-	-	-	-	15	-	-	-	5	11	-	-	-	-	22	-	-	-	-	-	-	-
30	-	-	-	-	-	12	-	-	-	-	-	-	-	-	-	-	-	7 405	15	7 738	220	-
31	-	-	-	-	30	10	-	-	-	62	-	-	-	-	-	-	-	-	-	-	701	-
32	640	-	-	-	121	2	-	-	-	1 106	-	-	136	-	75	-	-	124	15	159	230	-
33	195	-	-	-	-	25	-	-	22	2 044	-	-	-	12	274	-	-	-	-	5	45	-
35	593	-	-	-	-	89	-	-	30	67	-	-	8	12	511	-	-	-	-	-	-	-
36	-	-	-	-	-	10	-	-	3	-	42	-	-	-	338	-	-	-	-	-	-	-
37	-	-	-	-	-	23	-	-	12	-	-	-	-	-	435	2 045	-	10 722	77	31 062	-	1 097
38	234	-	-	1 780	-	1	-	-	2	501	32	-	10	-	256	16	-	5	16	9	-	27
39	320	-	-	-	-	-	-	-	-	134	71	-	-	-	10	-	-	-	58	1 698	-	-
41	345	-	-	-	-	3	-	-	9	966	-	-	10	-	66	5 982	-	-	-	-	352	1 347
42	-	-	-	-	-	-	-	-	-	-	-	-	246	-	1 321	-	-	-	6	-	-	-
43	-	-	-	-	-	-	-	-	-	-	-	-	-	14	3	-	-	-	-	-	-	-
44	-	-	-	-	25	-	-	-	-	-	-	-	-	-	3	-	-	-	-	-	-	-
45	-	-	-	-	-	-	-	-	-	-	15	-	-	-	5	-	-	-	-	-	-	-
46	-	-	-	-	-	-	-	-	-	-	-	-	-	-	-	-	-	-	-	-	-	-
47	-	-	-	-	-	-	-	-	-	-	-	-	-	-	-	-	-	-	-	-	-	-
48	-	-	-	-	-	-	-	-	1	20	61	-	-	-	45	-	-	-	19	-	-	-
51	-	-	-	-	-	-	-	-	-	25	1 026	-	-	-	-	-	-	-	-	-	-	-
52	210	-	-	-	-	-	-	-	-	-	669	-	-	-	97	-	-	-	-	-	-	-
53	-	-	-	-	-	-	-	-	-	-	16	-	-	-	-	-	-	-	-	-	-	-
54	-	-	-	-	-	-	-	-	-	-	15	-	-	-	-	-	-	-	-	-	-	-
55	-	-	-	-	-	-	-	-	-	-	-	-	20	-	15	-	-	-	-	-	-	-
56	-	-	-	-	-	-	-	-	7	-	-	-	-	-	-	-	-	-	-	-	-	-
57	-	-	-	-	-	-	-	-	-	50	5	-	-	-	10	-	-	-	-	-	-	-
58	-	-	-	-	-	-	-	-	-	-	-	-	-	-	37	-	-	-	-	-	-	-
61	-	-	-	-	-	-	-	-	-	-	-	4	-	-	46	-	-	-	-	-	-	-
62	-	-	-	-	-	-	-	-	-	-	-	-	-	-	35	-	-	-	-	-	-	411
63	3 208	-	-	-	-	-	-	-	-	-	-	-	-	-	-	-	-	-	-	-	-	-
64	-	-	-	-	-	-	-	-	-	-	-	-	-	-	5	-	-	-	-	-	-	-
65	-	-	-	-	-	5	-	-	-	-	-	-	-	-	50	-	-	-	-	-	-	-
66	-	-	-	-	-	-	-	-	-	-	-	-	-	-	-	-	-	-	-	-	-	-
zus	12 527	-	-	1 780	273	207	-	-	125	7 122	2 056	15	548	390	4 015	8 048	-	18 256	582	40 731	2 607	2 882
L.V.	27	-	-	-	-	212	-	50	162	-	-	10	7	8	83	-	-	-	-	198	-	15
Bund	12 554	-	-	1 780	273	419	-	50	287	7 122	2 056	25	555	398	4 098	8 048	-	18 256	582	40 929	2 607	2 897
Empfang																						
1	-	-	-	-	-	-	-	-	-	-	-	-	-	-	11	-	-	-	-	-	-	-
2	-	-	-	-	-	-	-	-	-	-	-	8	-	-	16	-	-	-	-	-	-	-
3	-	-	-	-	-	-	-	-	-	-	-	-	-	85	107	-	-	-	-	-	-	-
4	-	-	-	-	-	-	-	-	-	-	-	-	-	55	-	-	-	-	-	-	-	-
5	-	-	-	-	45	-	-	-	928	-	84	-	-	2	343	70	-	-	-	-	-	-
6	-	-	-	-	-	-	-	-	-	-	-	-	-	-	-	-	-	-	-	-	-	-
7	-	-	-	-	-	-	-	-	-	-	-	-	-	-	-	-	-	-	-	-	-	-
8	-	-	-	-	-	-	-	-	2	-	-	-	-	30	-	-	-	-	-	-	-	-
9	-	-	-	-	-	144	-	-	31	-	13	-	-	30	42	2 032	-	-	-	-	-	-
10	-	-	-	-	-	-	-	-	-	-	-	-	-	5	33	-	-	-	-	-	-	-
11	-	-	-	-	-	-	-	-	118	-	-	-	-	-	-	45 092	-	-	-	-	-	-
12	-	-	-	-	-	-	-	-	-	-	-	-	-	-	6	-	-	-	-	-	-	-
13	-	-	-	-	-	-	-	-	-	-	-	-	-	-	9	-	-	-	-	-	-	-
14	-	-	-	-	-	-	-	-	10	-	-	-	-	-	-	31	-	-	-	-	-	-
15	-	-	-	-	-	-	-	-	-	-	-	-	-	-	52	-	-	-	-	-	-	-
16	-	-	-	-	-	-	-	-	-	-	-	-	-	-	88	-	-	-	-	-	-	-
17	-	-	-	-	-	-	-	-	-	-	-	-	-	-	4	-	-	-	-	-	-	-
18	-	-	-	-	-	-	-	-	-	-	-	-	-	-	-	-	-	-	-	-	-	-
19	-	-	-	-	-	-	-	-	-	-	-	12	-	-	35	-	-	-	-	-	-	-
20	-	-	16	-	-	-	-	-	-	-	-	-	-	-	-	-	-	-	-	-	-	-
21	-	-	6	-	-	-	-	-	-	-	-	-	-	-	246	-	-	-	-	-	-	-
22	-	-	-	-	-	-	-	-	-	-	-	-	-	-	13	-	-	2 200	-	-	-	-
23	-	-	-	-	-	-	-	-	-	-	-	-	-	-	12	45	-	-	-	-	88	-
24	-	-	-	-	-	-	-	70	91	-	-	-	4	9	30	19	-	-	-	-	579	-
27	-	-	-	-	-	-	10	-	-	-	-	-	-	-	21	80	-	-	-	-	-	-
28	-	-	-	-	-	-	-	-	-	-	-	-	-	-	-	-	-	-	-	3	-	-
29	-	-	-	-	-	-	-	-	-	-	-	-	-	-	105	-	-	-	-	-	-	-
30	-	-	-	-	15	-	-	-	-	-	-	-	-	-	120	20	-	776	-	3 115	-	-
31	-	-	-	-	-	-	-	1 039	-	-	-	-	-	-	2	-	-	-	-	-	-	-
32	70	-	-	-	743	-	5	-	305	22	17	-	84	1 479	35	-	-	115	14	508	322	-
33	47	-	-	-	-	-	-	1 496	65	-	-	-	25	-	54	-	-	-	-	5	453	-
35	-	-	-	-	-	-	-	-	-	-	-	-	-	18	38	-	-	779	-	10	933	-
36	-	-	-	-	1 240	-	-	-	140	-	-	-	9	795	-	-	-	-	-	-	-	-
37	-	-	-	-	180	-	-	-	-	-	-	-	-	296	53	-	-	-	-	-	-	-
38	-	-	-	-	362	28	-	-	38	-	-	5	-	484	48	-	-	-	-	91	-	-
39	-	-	-	-	-	448	-	-	503	-	-	-	-	-	65	-	-	-	-	-	-	-
41	-	-	-	-	-	-	-	-	17	-	-	-	-	-	94	479	120 835	8 609	-	-	-	-
42	-	-	-	-	-	220	-	-	-	-	-	43	-	19	-	-	-	-	-	-	-	-
43	-	-	-	-	-	-	-	-	-	-	-	-	-	-	6	-	-	-	-	-	-	-
44	-	-	-	-	-	109	-	-	-	-	-	-	-	1	15	-	-	48	-	-	-	-
45	-	-	-	-	-	-	-	-	-	-	-	-	-	-	5	-	-	-	-	-	-	-
46	-	-	-	-	-	423	-	-	-	-	-	26	-	-	9	-	-	-	-	-	-	-
47	-	-	-	-	-	20	-	-	-	-	-	-	-	-	6	-	-	-	-	-	-	-
48	-	-	-	-	-	-	21	-	685	-	-	377	-	-	-	10	-	-	-	23	-	-
51	-	-	-	-	-	-	-	-	-	-	-	189	-	-	53	-	-	-	-	-	-	-
52	-	-	-	-	-	-	-	-	15	-	-	10	-	-	33	-	-	-	-	-	-	-
53	-	-	-	-	-	-	-	-	-	-	-	-	-	-	-	-	-	-	-	-	-	-
54	-	-	-	-	-	-	-	-	-	-	-	-	-	-	-	-	-	-	-	-	-	-
55	-	-	-	-	-	-	-	-	-	-	-	5	-	-	8	-	-	-	-	-	-	-
56	30	-	-	-	-	-	-	-	33	-	-	-	-	-	-	-	-	-	-	32	-	-
57	-	-	-	-	-	-	-	-	-	-	-	-	-	-	-	-	-	-	-	-	-	-
58	-	338	-	-	-	-	-	-	29	-	-	7	-	-	41	-	-	-	-	-	-	-
61	-	45	-	-	-	-	357	-	174	-	-	-	-	6	5	-	-	-	-	-	-	-
62	-	-	-	-	-	-	-	-	-	-	-	-	-	-	5	-	-	-	-	-	-	-
63	-	-	-	-	-	-	-	-	25	-	-	-	-	-	5	9	-	-	-	-	-	-
64	-	-	-	-	-	-	-	-	-	-	-	18	-	-	8	-	-	-	-	-	-	-
65	-	-	-	-	-	56	11	-	20	-	-	-	-	-	-	-	-	-	-	-	-	-
66	-	-	-	-	-	6	-	-	68	-	-	87	-	-	67	-	-	-	-	50	-	-
zus	147	383	22	-	2 585	1 454	404	2 605	3 297	22	114	787	122	3 314	1 948	47 887	120 835	12 527	14	3 837	2 375	-
L.V.	27	-	-	-	-	212	-	50	162	-	-	10	7	8	83	-	-	-	-	198	-	15
Bund	174	383	22	-	2 585	1 666	404	2 655	3 459	22	114	797	129	3 322	2 031	47 887	120 835	12 527	14	4 035	2 375	15

Nr des V.-B.	Steinkohlen	Steinkohlenbriketts	Steinkohlenkoks	Rohbraunkohlen	Braunkohlenbriketts	Braunkohlenkoks	Torf	Rohes Erdöl, Stein- und Braunkohlenteer	Benzin	Benzol	Gasöl, Dieselöl	Andere Mineralölderivate, Mineralölrückstände	Rohe und bearbeitete Natursteine	Gewöhnliche Erde, Kies, Sand	Kalk und Gips, außer zum Düngen	Zement, Mörtel	Stein- und Siedesalz	Tonerde, Bauxit, Kryolith
	80	81	82	83	84	85	86	90	91	92	93	94	100	101	102	103	110	111
									Versand									
1	-	-	-	-	-	-	-	-	170	-	-	-	-	-	-	-	-	-
2	-	-	-	-	-	-	-	-	77	-	-	-	16	-	-	-	-	-
3	-	-	22	-	-	-	-	-	-	-	-	-	54	-	-	-	-	-
4	-	-	-	-	-	-	-	-	-	-	16	-	-	-	-	-	-	-
5	-	-	22	-	-	-	2	-	15	-	-	252	-	-	-	20	-	-
6	-	-	-	-	-	-	-	-	-	-	-	-	-	-	-	-	-	-
7	-	-	-	-	-	-	-	-	-	-	-	-	-	-	30	-	-	-
8	-	-	-	-	-	-	-	-	-	-	-	-	1	-	-	8	-	-
9	-	-	-	-	-	-	-	-	1 442	-	-	2	18	-	-	-	-	-
10	23	-	-	-	-	-	-	-	-	-	-	-	-	-	-	-	-	-
11	-	-	-	-	-	-	-	115	-	-	-	-	-	-	-	-	-	-
12	330	-	-	-	-	-	-	-	57	-	-	-	-	-	-	-	-	-
13	25	-	133	-	182	-	-	-	292	-	-	-	-	49	-	-	-	-
14	-	-	-	-	-	-	-	15	-	-	31	16	27	-	-	-	-	-
15	45	-	20	-	-	-	-	-	-	-	-	262	-	-	-	-	-	-
16	-	-	-	-	-	-	-	-	26	-	-	-	93	-	20	-	-	-
17	-	-	-	-	-	-	-	-	65	-	-	-	-	-	20	-	-	-
18	-	-	-	-	-	-	-	-	-	-	-	131	-	-	-	-	-	-
19	-	-	-	-	-	-	-	33	-	-	-	-	-	-	-	-	-	-
20	-	-	-	-	-	-	-	-	-	-	-	15	-	-	-	-	-	-
21	-	-	-	-	-	-	-	-	66	209	-	-	-	-	-	-	-	-
22	120	-	84	-	-	-	-	-	-	-	-	38	-	66	-	-	-	-
23	3 297	-	75	-	-	-	-	-	74	-	-	-	-	3 849	32	-	-	-
24	201	-	977	41	-	-	-	-	235	13	17	168	10	105	-	-	-	-
27	39	-	-	-	-	-	-	-	147	-	-	-	-	-	-	-	-	-
28	58	-	-	-	-	-	-	-	150	-	-	-	-	291	2	-	-	-
29	-	-	246	-	-	-	-	-	-	-	-	2	-	-	-	-	-	-
30	441	-	1 153	-	-	-	-	16	1 852	111	-	81	-	-	435	-	-	-
31	185	-	13	-	-	-	-	-	277	-	-	-	-	-	-	-	-	-
32	368	400	123	-	77	-	-	2 459	600	11	-	133	-	1 778	5	-	-	-
33	11 704	25	206	-	1 950	-	-	10	135	-	-	34	21	122	4	-	-	-
35	14 478	-	1 411	-	1 576	30	6	566	898	74	61	17	537	964	-	45	-	-
36	1 027	40	501	-	26	-	6	-	562	97	79	1 909	842	5 827	-	-	1 777	381656
37	1 869	1 205	574	-	-	-	-	385	1 839	-	36	9	5	2 332	22	-	-	-
38	2 401	147	254	-	642	-	-	213	960	16	34	36	230	2 975	7 253	8	-	-
39	524	20	-	-	33	-	-	710	834	15	439	26	-	146	-	21	-	-
41	2 788	-	20	-	-	-	-	47	1 357	-	71	46	6	21 546	30	-	-	-
42	110	-	1 797	-	389	-	-	124	37	17	96	1 022	-	326	-	-	-	-
43	-	-	-	-	-	-	-	-	108	-	5	36	-	-	20	-	26	-
44	-	-	-	-	-	-	-	103	-	-	15	-	-	-	-	-	-	-
45	-	-	-	-	-	-	-	179	85	-	-	-	-	-	-	-	-	-
46	-	-	-	-	11	-	-	168	45	-	-	46	-	18	-	-	-	-
47	-	-	-	-	93	-	-	157	-	-	-	202	-	15	-	-	-	-
48	109	-	61	-	-	-	-	98	892	-	-	7	-	45	5	-	-	-
51	-	-	-	-	-	-	-	109	801	-	-	-	-	-	-	-	-	-
52	-	-	-	-	-	-	-	139	911	-	16	15	11	143	30	-	-	-
53	20	-	-	-	-	-	-	603	1 012	-	-	-	-	106	-	-	-	-
54	-	-	-	-	-	-	-	-	130	-	-	-	-	-	29	-	-	-
55	-	-	-	-	-	-	-	-	144	-	-	-	-	-	-	-	-	-
56	78	-	-	-	20	-	-	210	3 502	66	-	455	8	-	-	-	-	-
57	44	-	371	-	209	-	-	-	159	-	-	-	-	-	-	-	-	-
58	23	-	37	-	-	-	-	-	77	-	-	445	-	-	-	-	-	-
61	-	-	-	-	-	-	-	-	188	-	-	6	-	-	-	-	-	-
62	-	-	-	-	-	-	-	-	909	-	-	-	-	-	-	-	-	-
63	28	-	-	-	34	-	-	-	2 210	-	-	-	15	-	15	-	-	15
64	-	-	41	-	-	-	-	129	-	-	-	-	-	-	15	-	23	-
65	-	-	-	-	-	-	-	53	227	-	-	-	-	-	-	-	-	-
66	-	-	-	-	-	-	-	-	398	-	-	-	-	-	-	-	-	-
zus.	40 335	1 837	8 141	41	5 242	30	14	6 641	23 365	629	918	5 411	1 894	40 703	7 967	102	1 826	381671
L.V.	9 364	116	5 173	200	2 589	-	9	1 113	1 830	145	534	132	2 657	915	32 734	17	2 026	121
Bund	49 699	1 953	13 314	241	7 831	30	23	7 754	25 195	774	1 452	5 543	4 551	41 618	40 701	119	3 852	381792
									Empfang									
1	-	-	-	-	-	-	-	-	-	262	-	-	-	-	-	-	-	-
2	-	-	-	-	-	-	-	-	-	15	-	-	-	-	-	-	-	-
3	-	-	-	-	-	-	-	-	99	-	86	728	-	-	-	-	-	-
4	-	-	-	-	-	-	90	-	-	-	-	-	-	-	-	-	-	-
5	-	-	-	51	-	-	-	1 571	3 449	140	2 097	14 636	-	12	-	-	-	-
6	-	-	-	-	-	-	-	-	-	-	-	-	-	8	-	-	-	-
7	-	-	-	-	-	-	-	-	-	-	-	-	-	-	-	-	-	-
8	-	-	-	-	-	-	-	-	-	-	-	-	-	-	-	-	-	-
9	670	-	37	-	-	-	-	77	11 142	-	46	189	-	-	-	-	-	-
10	-	-	-	-	-	-	469	-	121	-	257	547	-	-	-	-	-	-
11	-	-	-	-	-	16	-	-	-	-	-	-	57	2 197	2 259	-	-	-
12	-	-	-	-	-	-	-	15	-	-	-	117	105	120	-	15	-	-
13	-	-	-	-	-	-	-	-	-	-	-	6	-	-	479	72	-	-
14	-	-	-	-	-	-	29	-	-	17	-	378	-	-	-	-	23 142	-
15	-	-	-	-	-	-	-	-	-	18	760	3 925	-	-	-	-	15	-
16	-	-	-	-	-	-	-	-	-	-	-	-	-	-	-	-	-	-
17	-	-	-	-	-	-	-	-	-	-	-	39	-	-	-	-	-	-
18	-	-	-	-	-	-	-	-	-	-	-	-	-	-	-	-	-	-
49	-	-	-	-	-	-	3 529	-	-	-	-	-	-	-	-	-	-	-
20	-	-	-	-	-	-	2 718	-	218	-	33	1 186	-	-	-	-	-	-
21	-	-	51	-	-	-	202	-	-	-	-	-	-	25	-	45	-	-
22	-	-	-	-	-	-	-	-	-	-	-	-	881	193	3 169	53 101	-	-
23	105 647	994	54	53	22	-	-	-	-	-	26	8	563	-	-	15	-	-
24	42 374	2 260	68 213	43	42	-	-	3 366	12 792	23 036	7 785	17 391	-	16 602	-	242	-	-
27	663	2 122	1 779	-	-	-	-	-	-	1 482	27	22	-	-	-	-	-	-
28	32 381	2 296	57 265	-	-	-	-	-	59	689	51	81	-	-	-	-	-	-
29	-	-	-	-	-	-	-	-	-	764	-	-	-	-	-	-	22 486	-
30	3 456	-	6 368	-	-	-	-	1 400	1 766	763	5 872	1 655	-	1 365	-	100	-	-
31	15 193	3 586	18 448	-	-	-	-	-	740	-	-	17	-	-	-	-	-	-
32	112	-	487	255 009	6 529	-	-	294	10	16	711	2 486	-	8 774	-	-	70	-
33	528	-	8 347	-	43	-	-	679	3 465	-	408	4 970	189 835	1 844	31 077	259	-	-
35	1 333	-	126	-	20	-	-	-	-	-	-	220	2 170	232	1 028	-	-	-
36	235	-	1 225	672 437	427 543	852	-	4 914	835	-	15	2 630	20	69 659	34 285	-	-	4 090
37	214 086	2 429	6 862	1 545	5 144	-	-	36	-	-	-	13	23	40	666	-	-	-
38	20	-	198	-	299	-	-	52	-	-	-	19	6 486	3 590	30	238	-	-
39	-	-	-	-	-	-	-	-	-	-	-	6	1 685	-	15	72	-	-
41	16	-	34	264	-	-	-	-	-	-	-	8	3 984	1 039	726	1 719	-	-
42	-	-	-	-	-	-	-	-	7	-	337	-	66	-	-	54	-	-
43	-	-	-	-	-	-	-	-	-	-	-	-	92	-	-	-	17	-
44	-	-	-	-	-	-	-	-	116	124	134	78	-	165	-	-	-	-
45	-	-	-	-	-	-	13	-	-	39	-	160	-	-	-	-	-	-
46	-	-	-	-	-	-	-	-	-	-	-	-	-	142	-	232	-	-
47	-	-	-	-	-	-	-	-	-	-	-	-	-	-	-	-	-	-
48	-	-	-	-	-	-	-	4	-	-	-	-	-	-	-	-	-	-
51	-	-	-	-	-	-	-	-	-	-	-	-	127	-	-	-	-	-
52	-	-	-	-	-	-	-	-	-	-	-	-	830	111	-	-	-	-
53	-	-	-	-	-	-	-	-	-	10	-	-	-	-	-	-	-	-
54	-	-	-	-	-	-	-	-	-	-	-	-	178	-	-	-	-	-
55	-	-	-	-	-	-	-	-	-	87	-	-	58	-	-	-	-	-
56	-	-	-	-	-	-	-	-	-	-	-	-	-	-	-	34	-	-
57	86	-	-	-	-	-	-	-	-	9	-	-	-	18	-	41	-	-
58	-	-	-	-	-	-	-	-	-	-	-	-	146	-	-	-	-	-
61	42	-	-	-	-	-	-	-	-	-	-	-	3 255	-	-	-	-	-
62	-	-	-	-	-	-	-	-	-	-	-	15	-	-	-	-	-	-
63	-	-	-	-	-	-	-	-	-	-	-	-	725	2 940	-	-	-	-
64	-	-	-	-	-	-	-	-	-	-	-	135	-	-	-	-	-	-
65	-	-	-	-	-	-	-	-	-	-	-	-	-	15	-	-	-	-
66	-	-	-	-	-	-	-	-	-	-	-	-	163	-	-	-	-	-
zus.	416 842	13 687	169 487	929 402	439 642	868	7 050	12 408	34 819	27 471	18 645	51 665	211 449	109 091	73 734	56 239	45 730	4 090
L.V.	9 364	116	5 173	200	2 589	-	9	1 113	1 830	145	534	132	2 657	915	32 734	17	2 026	121
Bund	426 206	13 803	174 660	929 602	442 231	868	7 059	13 521	36 649	27 616	19 179	51 797	214 106	110 006	106 468	56 256	47 756	4 211

Nr des V.-B.	Andere mineral. Rohstoffe	Schwefelsäure	Soda, Ätznatron, Pottasche	Farbstoffe, Farben und Lacke	Nicht bes. genannte chemische Erzeugnisse	Düngekalk	Thomasmehl	Andere Phosphordüngemittel,	Kalidüngemittel, außer Mischdünger	Stickstoffdüngemittel,	Mischdünger	Andere Düngemittel	Pflanzliche Gerbmittel	Häute, Felle	Leder	Wolle	Baumwolle	Andere Spinnstoffe	Garne	Lumpen	Stammholz über 1,5 m lang, Baustangen
	112	120	121	122	123	130	131	132	133	134	135	136	140	141	142	150	151	152	153	154	160
Versand																					
1	-	-	-	3	866	-	-	-	-	-	279	-	-	-	-	-	-	-	-	-	-
2	-	2	-	59	454	97	-	32	-	50	11 357	-	-	-	-	-	-	-	-	-	-
3	23	51	379	-	626	-	15	16	15	124	16 970	-	-	-	-	-	-	-	-	11	-
4	-	-	-	-	140	85	-	-	-	59	3 950	-	-	-	-	-	-	-	-	-	-
5	48	-	6 437	1 797	7 448	27	-	-	-	-	294	15	-	-	-	-	-	4 065	143	-	-
6	4	-	-	26	14	527	-	-	-	30	2 419	-	-	-	-	-	-	-	-	-	-
7	-	2	-	-	96	119	-	-	16	16	10 586	-	-	-	-	-	-	-	-	-	-
8	-	-	-	35	-	-	-	-	-	72	2 570	-	-	-	-	-	-	-	-	-	-
9	30	-	120	402	2 053	-	-	-	-	-	635	-	-	-	-	-	10	50	10	-	-
10	-	-	2 082	23	509	237	-	98	-	35	5 240	-	-	-	-	-	12	-	-	-	-
11	15	192	680	210	944	66	-	76	15	97	21 626	-	-	-	-	-	-	77	-	2	22
12	-	65	1 046	188	1 460	79	-	-	-	97	7 121	-	-	-	-	-	10	-	-	10	322
13	-	-	683	283	361	-	-	4	-	126	11 269	20	-	-	-	-	-	-	22	-	-
14	4	5	383	43	5 145	538	-	32	20	15	14 856	-	-	-	-	-	-	-	-	10	-
15	8	-	4 023	57	399	149	-	11	-	35	5 666	10	-	-	-	-	5	-	-	-	-
16	17	25	754	389	1 507	32	-	14	-	-	46	-	-	-	-	-	-	-	-	10	-
17	-	-	1 592	618	1 344	47	-	16	30	45	4 432	-	-	-	-	2	-	-	-	-	-
18	-	-	-	-	5	-	-	-	-	30	936	-	-	-	-	-	-	-	-	-	-
19	-	-	595	1 975	64	80	-	16	-	47	9 703	23	-	-	-	-	-	23	-	-	-
20	-	-	1 849	-	742	-	-	71	-	49	6 087	-	-	-	-	-	-	646	-	-	-
21	8	88	1 347	34	1 574	67	15	48	15	785	10 074	8	-	-	-	-	-	1 657	6	25	-
22	3	168	-	471	556	31	-	-	-	275	7 431	-	-	-	-	2	-	-	-	-	-
23	34	4 060	1 464	60	908	-	-	-	-	25	3 438	-	-	-	-	-	-	-	-	26	-
24	22	8 221	9 063	119	19 708	-	-	-	-	85	2 371	-	-	-	-	-	-	-	-	-	8
27	174	258	518	95	803	-	-	-	-	15	544	-	-	-	-	-	-	10	-	-	-
28	886	-	4 530	188	197	-	-	-	-	-	175	-	-	-	-	-	-	-	4	-	-
29	-	-	-	5	52	-	-	-	-	781	2 165	-	-	-	-	-	-	-	-	-	12
30	109	298	294	15	10 545	-	-	16	-	-	1 060	-	-	-	-	-	-	-	-	-	-
31	49	-	-	7	3 624	-	-	-	-	255	2 509	-	-	-	-	-	-	-	-	-	-
32	164	12 419	9 162	611	28 537	48	-	-	-	408	6 789	-	-	-	6	12	220	116	9	6	18
33	428	8 376	1 106	102	7 307	-	-	-	-	126	2 692	-	-	-	-	-	-	-	-	5	15
35	31	2 951	11 854	147	12 480	15	-	-	-	90	2 707	-	-	-	-	45	459	133	-	72	63
36	-	656	22 764	394	7 271	-	-	-	-	280	6 320	5	-	-	-	5	-	-	-	-	1 013
37	92	55	12 087	120	4 360	-	-	-	-	877	7 183	-	-	-	-	17	82	36	-	57	92
38	260	4 889	38 730	336	15 788	21	19	-	15	656	11 925	5	-	-	-	-	-	12	4	-	1 423
39	46	-	26	87	554	-	-	-	-	310	4 577	-	-	-	-	4	13	6	-	-	-
41	28	3 029	571	33	5 407	25	-	22	-	36	4 285	18	-	6	-	-	49	-	-	32	374
42	21	-	1 733	42	2 225	-	-	-	-	6	1 463	-	-	-	-	-	10	-	-	-	-
43	2	-	887	65	2 785	-	-	-	-	-	499	-	-	-	-	-	-	-	-	5	-
44	-	1 022	23	236	12 151	-	-	-	-	-	-	-	-	-	-	-	-	-	-	-	-
45	-	-	21	381	620	-	-	-	-	-	-	-	-	-	-	-	-	-	-	-	-
46	1	-	-	608	282	-	-	-	-	-	728	-	-	-	-	2	-	-	-	7	-
47	-	-	-	183	440	-	-	-	-	15	1 819	-	-	-	-	-	-	-	-	-	-
48	22	-	-	233	2 973	-	-	-	-	80	679	30	-	-	-	5	-	531	10	17	-
51	-	-	-	52	188	48	-	114	-	15	6 232	-	-	-	-	-	-	53	-	21	-
52	22	-	-	2 363	1 415	69	-	43	-	-	9 272	-	-	-	-	-	20	218	4	-	-
53	15	-	-	156	492	-	-	-	-	-	50	-	-	-	-	-	-	-	-	-	-
54	-	-	-	10	2 319	30	-	-	-	15	2 678	-	-	-	-	-	-	-	-	5	-
55	3	-	280	-	207	-	-	-	-	-	458	-	-	-	-	-	-	-	-	-	-
56	19	213	663	150	6 200	-	-	-	-	20	48	-	-	7	-	-	-	-	-	23	-
57	60	-	-	46	330	-	-	41	-	89	7 634	-	-	-	-	-	-	-	-	10	-
58	8	-	-	66	125	-	-	-	-	-	3 664	-	-	-	-	-	-	2	-	-	-
61	6	-	8	354	1 257	-	-	-	-	15	6 103	-	-	-	-	-	10	443	-	-	-
62	27	24	-	40	1 430	-	-	-	-	-	292	-	-	-	-	-	-	-	-	-	-
63	66	-	15	690	742	-	-	-	-	5	7 676	-	-	-	-	-	-	-	2	-	-
64	31	82	-	89	2 044	-	-	-	-	15	2 218	-	-	-	-	-	63	23	-	-	-
65	-	21	15	146	301	-	-	-	-	-	126	-	-	-	-	-	-	-	-	-	-
66	11	-	-	205	1 674	-	-	-	-	-	1 524	-	-	-	-	-	-	149	-	-	-
zus.	1 997	47 172	137 784	15 047	184 048	2 437	49	670	126	6 206	265 450	134	-	13	6	94	963	8 350	214	354	3 362
L.V.	676	23 689	26 597	310	16 054	-	-	15	-	-	9 849	2	-	71	-	-	-	1 928	5	-	672
Bund	2 673	70 861	164 381	15 357	200 102	2 437	49	685	126	6 206	275 299	136	-	84	6	94	963	10 278	219	354	4 034
Empfang																					
1	-	-	-	-	-	-	-	-	-	-	-	-	-	-	-	-	-	-	-	-	-
2	-	-	-	-	15	-	-	-	-	-	-	13	-	-	-	-	-	-	-	-	-
3	15	-	-	-	-	-	-	-	-	-	-	30	-	-	-	-	-	-	-	-	-
4	-	-	-	-	-	-	-	-	-	-	-	-	-	-	-	-	-	-	-	-	-
5	152	3 378	-	27	747	-	-	-	-	-	-	-	3	-	-	-	482	5	5	-	35
6	-	-	-	-	-	-	-	-	-	-	-	-	-	-	-	-	-	-	-	-	-
7	842	-	-	-	3 588	-	-	-	-	-	-	10	-	-	-	-	-	-	-	-	-
8	-	-	-	-	-	-	-	-	-	931	-	28	-	-	-	-	-	-	-	-	-
9	35	-	-	-	20	-	-	-	-	-	-	-	-	-	-	-	717	9	-	10	-
10	471	90	-	52	1 302	-	-	-	-	-	-	-	-	-	-	-	-	-	-	-	46
11	3 367	-	-	-	355	5	-	-	-	-	-	-	-	-	-	-	-	5	-	-	-
12	84	-	-	-	34	-	-	-	-	-	-	-	-	-	-	-	-	-	-	-	-
13	301	-	5	-	1 402	-	-	118	2 910	-	5	-	-	-	-	-	-	-	-	-	-
14	385	1 786	-	140	21	88	-	-	-	-	-	-	-	-	-	-	-	-	-	-	-
15	6 164	-	-	-	1 732	-	-	-	7 012	153	73	-	-	-	-	-	-	-	-	-	-
16	13	-	17	-	-	-	-	-	-	-	-	-	-	-	-	-	-	-	-	-	-
17	11	-	-	-	-	-	-	-	-	-	-	-	-	-	-	-	-	-	-	-	-
18	-	-	-	-	-	-	-	-	-	-	-	-	-	-	-	-	-	-	-	-	-
19	-	-	-	-	-	-	-	-	-	-	-	37	-	-	-	-	-	-	-	-	-
20	-	-	-	-	-	-	-	-	-	-	7	123	-	-	-	-	-	-	-	-	-
21	-	-	1	-	10	36	-	-	-	-	-	22	-	-	-	-	9	16	-	-	-
22	-	-	-	-	522	115	-	-	-	24	15	5	-	-	-	-	-	7	-	-	2
23	994	-	-	-	113	-	-	-	7	15	-	-	-	6	-	-	-	-	-	-	-
24	4 927	344	9	28	32 200	-	15	-	15	2 082	215	50	-	-	-	-	-	7	-	55	-
27	35	-	-	1	705	-	30	-	-	-	-	-	-	-	-	-	-	-	-	203	12
28	35	-	-	690	56	-	-	-	-	-	-	-	-	-	-	-	-	-	-	-	-
29	-	-	16 988	-	2 323	-	-	-	-	-	-	-	-	-	-	-	-	4	-	-	-
30	1 586	100	873	-	7 814	-	848	-	-	-	-	20	-	3	-	-	-	-	-	-	48
31	1 560	-	-	22	345	-	1 976	35	-	-	-	-	-	-	-	-	-	-	-	-	-
32	1 500	32 331	-	2 874	9 403	61	15	110	6	99	189	623	-	-	-	-	-	527	1161	13	31
33	990	-	-	-	10 140	404	-	-	16	-	-	-	-	3	-	-	-	9	-	-	18
35	1 770	17 995	-	-	892	-	11	-	27	-	-	71	-	-	-	-	-	-	-	-	-
36	6 493	15	57	75	50 308	172	16	-	15	396	-	-	-	-	-	-	-	16	-	-	178
37	1 981	1	-	501	462	15	-	-	-	123	-	-	-	-	-	-	-	-	5	6	-
38	8 446	-	230	161	5 947	-	-	213	10	57	214	-	-	-	-	-	-	3 575	-	-	492
39	621	-	-	-	4 319	-	-	-	-	-	-	-	-	-	-	-	-	-	-	19	55
41	70 307	802	-	56	3 872	-	-	-	-	-	-	-	-	-	-	-	-	-	-	-	737
42	114	-	-	31	139	-	-	-	-	-	-	-	-	-	-	-	-	-	-	64	-
43	-	-	-	-	291	-	-	-	-	-	-	-	-	-	-	-	-	-	-	-	-
44	660	-	-	24	11 880	-	-	-	-	3 036	331	-	-	-	-	-	-	-	-	-	-
45	52	-	-	-	444	-	-	48	-	-	-	-	-	-	-	-	-	-	-	-	-
46	1 663	-	-	8	-	3	-	-	-	-	-	-	-	-	-	-	-	2	-	-	-
47	11	-	-	-	51	-	-	-	-	-	-	16	-	-	-	-	-	-	-	-	-
48	-	-	49	18	1 001	-	-	-	-	170	-	-	-	-	-	-	3	-	-	-	141
51	-	-	-	-	3	-	-	-	-	-	-	-	-	-	-	-	-	-	-	-	80
52	44	-	480	-	8	18	-	-	-	35	-	18	-	-	-	-	-	-	-	-	-
53	-	-	-	-	10	-	-	-	-	-	-	-	-	-	-	-	-	-	-	-	-
54	-	-	-	-	2	-	-	-	-	-	-	-	-	-	-	-	-	-	-	-	-
55	-	-	-	5	6	-	-	-	-	-	-	-	-	-	-	-	-	-	-	-	-
56	-	64	-	-	4 217	-	-	-	-	790	-	-	-	-	4	-	-	-	-	7	-
57	-	-	-	-	-	-	-	-	-	-	-	-	-	-	-	-	-	-	-	3	-
58	32	-	-	5	-	-	-	-	-	-	-	-	-	-	-	-	-	-	-	-	-
61	6 537	-	-	32	3	-	-	-	-	-	-	7	-	-	-	-	-	13	6	-	16
62	-	-	-	-	-	-	-	-	-	-	-	12	-	-	-	-	-	-	-	-	-
63	3 194	-	-	-	-	-	-	-	-	-	-	-	-	-	-	-	-	-	-	10	97
64	544	-	-	-	3 138	-	-	-	-	448	76	-	-	-	-	-	-	-	-	-	50
65	-	-	-	-	5	-	-	-	-	-	-	-	-	-	-	-	-	-	-	-	-
66	65	-	-	-	100	-	-	-	-	-	-	5	-	-	-	-	-	-	-	-	107
zus.	126001	56 906	18 709	4 750	159945	917	2 911	524	10 011	8 359	1 125	1 090	3	12	4	-	1 211	4 195	1177	390	2 145
L.V.	676	23 689	26 597	310	16054	-	-	15	-	-	9 849	2	-	71	-	-	-	1 928	5	-	672
Bund	126677	80 595	45 306	5 060	175999	917	2 911	539	10 011	8 359	10 974	1 092	3	83	4	-	1 211	6 123	1182	390	2 817

Nr des V-B	Faserholz, Papierholz	Grubenholz	Anderes unbearb. Holz, Holzabfälle	Hölzerne Schwellen	Schnittholz, Faßholz, Werkstücke	Holzwaren	Zellstoff, Holzschliff, Strohstoff	Papier, Pappe	Betonwaren	Künstliche Steine, Platten, Röhren	Anderes Steingut, Ton-, Porzellanwaren	Glas, Glaswaren	Roheisen, Eisenlegierungen	Halbzeug aus Stahl	Alteisen und Abfälle von Eisen und Stahl	Eisenbahnoberbauzeug aus Eisen und Stahl	Stab- und Formeisen und -stahl	Bleche und Platten aus Eisen und Stahl	Röhren und Rohre aus Eisen und Stahl	Eisen- und Stahldraht
	161	162	163	164	165	166	170	171	180	181	182	183	190	191	192	193	194	195	196	197
Versand																				
1	-	-	-	-	-	-	-	2	-	-	20	-	-	-	-	-	-	15	-	-
2	-	-	2	-	-	5	-	-	-	-	-	-	-	-	64	-	148	206	40	7
3	-	-	-	-	-	-	-	-	41	-	-	-	-	-	-	-	14	-	9	-
4	-	-	-	-	-	5	-	1	-	-	-	-	-	-	-	-	-	-	-	-
5	-	-	-	-	23	16	792	25	50	75	56	109	-	-	-	2	862	202	471	272
6	-	-	-	-	-	-	-	-	-	-	-	-	-	-	7	-	30	41	-	-
7	-	-	-	-	-	-	-	-	-	-	-	-	-	-	-	-	-	-	-	-
8	-	-	-	-	-	-	-	-	-	-	-	-	-	-	-	-	62	-	25	1 005
9	-	-	-	-	-	15	647	1	-	167	97	125	38	-	-	5	1 191	104	2 859	3 169
10	-	-	-	-	-	-	-	20	-	-	-	-	-	-	-	-	31	27	2	2
11	-	-	-	-	-	18	-	39	30	-	6	2	-	-	-	-	-	68	15	163
12	-	-	-	15	30	-	-	2	-	-	2	-	-	-	250	-	268	31	2	-
13	-	-	-	-	-	7	-	-	20	-	17	-	-	-	-	5	95	33	50	57
14	-	-	32	-	14	-	-	-	-	248	-	19	-	-	16	2	47	76	69	24
15	-	-	-	-	-	-	-	-	-	-	-	-	-	-	-	-	22	26	40	-
16	-	-	-	-	-	-	328	-	71	87	-	-	-	-	-	-	104	22	98	-
17	-	-	-	-	-	27	-	-	2	-	-	-	-	11	-	-	102	135	27	-
18	-	-	-	35	-	2	-	-	-	-	-	-	-	-	-	-	-	-	1	-
19	-	-	-	-	-	20	31	17	-	-	-	-	-	-	-	-	72	-	6	-
20	-	-	-	-	-	16	83	-	-	-	-	-	-	6	-	-	-	24	21	-
21	-	94	-	44	8	3	52	-	-	-	-	-	-	-	365	107	211	35	75	2
22	-	-	-	-	-	-	10	97	-	34	-	-	-	-	21	-	116	5	12	-
23	-	-	-	-	24	3	-	53	-	1 528	-	-	-	2 871	13 312	7	1 358	117	45	2 088
24	-	914	-	44	18	12	41	26	-	19 705	13	-	-	90	50 834	386	714	379	477	2 622
27	-	18	-	-	-	4	-	87	-	4 421	-	-	-	-	12 417	91	506	9	129	75
28	-	38	9	-	-	36	5	120	-	54	8	14	-	-	4 186	33	620	342	-	35
29	-	-	5	-	-	-	282	6	-	33	15	3	-	-	98	-	6	16	431	5
30	-	-	-	-	-	11	-	-	-	15 376	-	5	-	-	58 440	17	521	233	65	70
31	-	-	-	-	-	-	6	-	-	148	-	-	-	-	13 461	66	111	5	13	53
32	-	-	-	73	233	-	33	17	-	1 177	21	6	-	-	7 172	31	1 859	259	264	2
33	-	-	-	4	38	3	66	1 226	-	2 450	-	9	-	132	24 857	54	1 286	376	68	1 175
35	-	-	11	4	56	22	440	107	15	214	-	-	-	-	3 001	4	880	761	51	39
36	-	-	4	2 504	339	97	-	45	375	175	3	2	10	-	4 458	149	1 125	350	416	5
37	-	-	-	98	19	8	2 167	38	78	50	-	-	13	69	1 611	40	951	713	90	752
38	-	-	2	36	61	49	228	66	-	292	129	17	1 755	2 871	4 577	41	2 704	509	89	486
39	-	-	-	-	17	5	-	5	-	57	-	-	-	-	1 313	5	149	60	100	6
41	-	-	-	-	280	2	-	470	4	2 966	30	-	923	99	12 104	9	3 854	443	62	447
42	-	-	-	-	153	15	-	11	-	-	-	-	-	12	80	-	429	2 965	486	7
43	-	-	-	-	30	-	-	2	-	-	-	-	-	-	-	6	8	62	44	8
44	-	-	-	-	-	-	-	-	-	-	-	-	-	-	-	-	26	-	26	-
45	-	-	-	-	-	7	98	2	-	-	-	5	-	-	120	-	21	-	43	3
46	-	-	-	-	-	-	-	14	-	-	-	-	-	-	19	-	15	1	10	-
47	-	-	-	-	-	-	-	-	-	25	-	-	-	-	2	-	7	139	-	3
48	-	-	-	-	-	9	-	14	-	73	-	-	-	-	49	-	74	30	94	5
51	-	-	-	-	-	2	-	1	-	2	-	-	-	-	-	-	5	10	26	380
52	-	-	194	-	16	27	28	53	-	16	-	11	-	15	20	-	51	7	111	21
53	-	-	-	-	-	-	-	-	-	-	-	16	-	1	-	-	96	-	61	45
54	-	-	88	-	4	-	-	-	-	-	-	-	-	-	-	-	11	-	-	14
55	-	-	7	-	-	2	87	-	-	2	-	-	-	-	-	-	14	-	-	-
56	-	-	-	-	-	6	-	-	-	-	-	-	-	-	-	-	66	103	197	66
57	-	-	-	-	-	11	-	8	-	2	-	-	-	-	1 344	-	119	61	26	-
58	-	-	-	-	-	-	-	-	-	-	-	1	2	-	163	-	11	-	75	34
61	-	-	4	-	-	12	-	-	-	12	-	-	-	-	-	-	2	5	30	5
62	-	-	-	-	-	-	-	-	-	7	-	-	-	-	5	-	-	-	37	2
63	-	-	18	-	-	2	-	-	-	6	-	-	-	-	-	1	25	5	27	-
64	-	-	-	-	-	-	-	2	-	-	-	5	-	-	23	-	7	8	-	-
65	-	-	-	-	-	8	-	-	-	16	-	1	-	-	-	-	4	-	30	106
66	-	-	9	-	-	11	-	-	-	-	-	-	-	-	-	-	49	48	79	1 049
zus.	-	1 064	385	2 857	1 363	498	5 424	2 577	686	49 418	417	350	2 741	6 127	214 389	1 061	21 059	9 066	7 524	14 309
L.V.	-	16	87	558	410	111	5 245	203	21	603	1 184	52	8	1 976	64 101	167	8 584	3 470	294	152
Bund	-	1 080	472	3 415	1 773	609	10 669	2 780	707	50 021	1 601	402	2 749	8 103	278 490	1 228	29 643	12 536	7 818	14 461
Empfang																				
1	-	-	-	-	-	-	-	9	-	-	-	-	805	-	-	-	-	-	-	-
2	-	-	-	-	-	-	-	116	-	-	-	-	-	-	68	-	-	-	-	-
3	-	-	-	-	-	-	5	260	-	-	-	-	-	-	21	-	-	-	-	-
4	-	-	-	-	-	-	-	-	-	-	-	-	-	-	22	-	-	-	-	-
5	-	-	-	-	150	172	-	-	102	88	-	70	-	-	33	-	-	-	59	-
6	-	-	-	-	10	92	-	-	-	-	-	-	-	-	-	-	-	-	-	-
7	-	-	-	-	-	26	-	-	-	67	-	-	-	-	19	-	-	-	-	-
8	-	-	-	-	-	16	-	3	-	75	-	-	-	-	-	-	-	-	-	-
9	-	-	-	-	10	-	1 482	17	-	-	-	-	138	-	204	21	88	-	61	-
10	-	-	-	-	-	10	-	-	-	69	7	38	-	-	19	-	-	-	-	-
11	-	-	19	-	-	511	-	26	-	279	3	216	-	-	125	-	18	-	5	-
12	-	-	40	-	-	124	-	-	-	58	-	293	-	-	584	-	12	-	37	-
13	114	20	-	-	33	344	-	-	-	53	47	-	-	-	732	-	70	-	4	-
14	182	-	-	-	2	105	-	-	-	-	-	-	61	-	50	-	3 081	2 780	9	-
15	-	-	-	-	-	543	-	-	-	-	12	5	-	-	286	6	-	-	-	-
16	-	-	-	-	-	2	-	-	-	-	-	-	-	-	281	-	58	23	10	-
17	-	-	-	-	-	38	-	21	-	-	-	-	-	129	561	2 065	6 910	-	-	-
18	-	-	-	-	-	-	-	-	-	-	-	-	-	-	30	-	-	-	-	-
19	-	-	6	-	-	2	-	5	-	-	-	-	-	-	94	-	-	-	-	3
20	61	-	-	-	-	-	-	-	-	-	-	-	-	-	148	-	-	-	-	-
21	-	-	169	-	-	3	-	26	-	-	-	-	-	-	287	-	4	-	-	-
22	383	-	1 546	-	-	10	6 999	239	-	15	-	2	-	-	354	-	5	618	216	-
23	66	-	335	-	6	2	-	55	-	431	-	-	-	2 002	4 172	-	19 945	18 228	77	1 138
24	52	538	3 829	5	114	2	-	-	458	626	-	2271	33 956	9 473	4 116	1 917	25 421	16 793	5 336	1 131
27	39	64	69	25	18	3	-	-	-	452	100	-	-	4 933	1 008	679	13 261	22 753	7	291
28	-	-	1 546	-	128	-	-	-	-	-	7	615	-	5	2 171	92	571	1 828	2	-
29	7	-	24	-	-	-	-	3	-	-	-	-	61	-	349	-	4	-	-	-
30	-	-	316	-	106	2	-	-	-	1 164	32	-	3 695	362	4 069	82	28 342	4 402	768	2 084
31	-	-	1 354	-	-	-	-	359	-	-	-	-	-	2 813	355	294	13 745	-	2	1 114
32	-	-	26	499	33	-	-	-	221	625	44	-	106	620	4 213	10	602	17	115	-
33	-	148	44	-	298	38	-	114	-	1 536	-	1270	116	86	13 047	-	2 217	842	8 679	559
35	10	-	54	3	18	31	-	22	-	179	-	120	20	77	12 002	49	632	87	1 718	26
36	-	-	28	72	-	-	-	-	-	169	-	4188	317	-	11 189	328	741	169	20	-
37	-	495	1 065	-	-	22	-	-	-	11	-	1101	-	-	6 658	-	1 679	1	155	2
38	-	18	604	30	277	425	-	41	48	7 641	2	99	-	-	16 921	23	13 984	2 057	698	53
39	-	13	139	-	69	127	-	-	5	1 591	-	-	-	-	1 734	22	10	5	-	-
41	91	-	1 160	-	560	430	-	16	-	2 918	36	44	19 179	3 710	4 378	-	1 671	54 171	3 317	-
42	-	-	-	20	319	15	-	350	-	443	-	51	-	-	290	-	119	27	2	-
43	-	-	-	-	171	15	-	-	155	-	-	-	-	-	674	-	-	-	5	-
44	-	-	-	-	-	-	-	-	-	63	-	3	-	-	-	-	-	-	3	-
45	-	-	-	-	17	22	-	-	-	5	-	42	-	-	88	-	170	35	4	-
46	-	-	7	-	251	33	-	42	-	702	10	-	-	-	752	-	21	-	-	-
47	-	-	-	-	-	-	-	-	-	-	-	-	-	-	176	-	-	-	-	-
48	-	-	27	34	234	263	305	883	-	-	-	-	-	-	40	-	2	-	74	-
51	34	-	20	-	312	173	-	32	-	-	-	-	-	-	16	-	-	-	-	-
52	-	175	13	-	112	792	-	73	-	59	1	-	-	-	398	-	-	-	5	-
53	-	-	-	-	-	-	-	3	-	-	-	-	-	-	183	-	-	4	14	-
54	-	-	2	-	-	1 358	-	30	-	-	-	-	-	-	2	-	13	-	-	-
55	-	-	-	-	-	-	-	-	-	-	-	-	-	-	242	-	-	-	4	-
56	-	-	-	-	-	-	-	-	-	-	2	6	-	-	218	-	124	16	61	-
57	-	-	-	221	-	16	-	-	-	210	-	-	-	-	225	-	75	290	31	-
58	-	-	-	-	271	266	65	10	5	-	-	9	-	-	13	-	5	-	-	-
61	-	84	31	-	246	1 908	-	106	97	150	830	-	-	-	8	-	-	-	8	-
62	-	-	-	-	-	-	-	29	-	-	-	-	-	-	317	-	8	4	11	-
63	-	66	-	-	1 100	841	-	71	6	63	-	285	10	17	111	-	-	140	35	-
64	-	-	-	-	37	14	-	33	-	-	-	-	84	-	83	-	-	-	6	-
65	-	-	-	-	-	-	-	-	-	-	-	-	-	-	72	-	43	-	-	-
66	-	-	22	-	158	196	-	-	-	-	-	28	-	-	20	-	2	-	-	-
zus	1039	1 621	12495	909	5 043	8987	8 878	2 994	1097	19742	1133	10756	58 548	24 227	94 228	5 588	133653	125590	21558	6 401
L V	-	16	87	558	410	111	5 245	203	21	603	1184	52	8	1 976	64 101	167	8584	3470	294	152
Bund	1039	1 637	12582	1 467	5 453	9098	14 123	3 197	1118	20345	2317	10808	58 556	26 203	158 329	5 755	142237	129060	21852	6 553

Nr des V-B	Andere Gießerei- u Walzwerkserzeugnisse	Maschinen, Apparate	Bauwerksteile aus Eisen u Stahl	Andere Eisen- und Stahlwaren	Blöcke aus Stahl	Rohkupfer, Kupferlegierungen	Rohzink, Zinklegierungen	Rohblei, Bleilegierungen	Rohe Leichtmetalle, auch Legierungen	Andere roh NE-Metalle	Altmetalle u Abfälle von NE-Metallen	NE-Metallhalbzeug	NE-Metallwaren	Fahrzeuge aller Art	Nicht bes gen Industrieerzeugn	Sammelgut ohne nähere Bezeichnung	Umzugsgut, gebr. Verpackungen, Beugerätschaften	Lebende Tiere: Pferde, Esel	Rindvieh, außer Kälbern	Kälber	Schafe, Ziegen	Schweine, außer Ferkeln	Ferkel	Geflügel
	198	199	200	201	202	210	211	212	213	214	215	216	217	220	230	231	240	250	251	252	253	254	255	256
Versand																								
1	25	10	149	270	-	-	-	-	-	-	-	23	5	2 950	15	2	23	-	-	-	-	-	-	-
2	102	12	73	242	-	-	-	-	-	-	-	84	138	529	60	2 285	17	40	1	-	-	-	-	-
3	2	1	33	92	-	-	-	-	-	-	-	17	21	76	-	-	-	4	-	-	-	-	-	-
4	8	-	-	81	-	-	-	-	-	-	-	18	2	313	-	-	28	-	-	-	-	-	-	-
5	199	630	266	5 694	-	-	-	-	8	-	502	280	572	3 829	675	4 017	1 277	-	-	-	351	-	-	-
6	14	86	-	71	-	-	-	-	-	-	-	-	-	12	3	-	2	-	5	-	-	-	-	-
7	6	6	-	20	-	-	-	-	-	-	-	-	97	87	-	5	-	-	-	-	-	-	-	-
8	54	-	55	474	-	-	-	-	-	-	20	66	118	32	18	-	101	-	-	-	-	-	-	-
9	256	725	5 304	7 158	19	-	-	-	-	-	-	29	1 349	2 540	1 066	2 533	767	-	-	-	-	-	-	-
10	-	-	-	28	-	-	-	-	-	-	-	3	49	115	12	-	93	-	-	-	-	-	-	-
11	222	186	41	81	-	-	-	-	-	-	-	-	23	129	224	-	283	-	-	-	-	-	-	-
12	5	82	-	66	-	-	-	-	-	-	-	-	106	150	13	1 497	87	-	-	-	22	35	-	-
13	20	88	24	156	-	-	-	-	-	-	-	2	126	492	2	1 158	40	-	-	-	-	-	-	-
14	49	380	207	304	-	-	-	-	-	-	6	15	38	378	42	899	459	-	-	-	-	-	-	-
15	22	32	-	116	-	-	-	-	-	-	-	-	35	134	69	-	171	-	-	-	-	-	-	-
16	-	37	-	106	-	-	-	-	-	-	-	-	16	94	22	2 010	102	-	6	-	16	-	-	-
17	121	8	154	14	-	-	-	-	-	-	-	1	-	61	165	537	210	-	9	-	-	-	-	-
18	8	7	-	283	-	-	-	-	-	-	-	-	11	-	-	-	8	-	-	-	-	-	-	-
19	20	20	-	23	-	-	-	-	-	-	-	-	21	197	40	2	40	-	31	-	-	178	-	-
20	8	4	6	157	-	-	-	-	-	-	-	5	12	71	13	-	81	-	-	-	-	-	-	-
21	50	71	84	60	-	-	-	-	-	-	6	10	58	113	6	662	75	3	-	-	-	-	-	-
22	-	75	34	47	-	-	-	-	-	-	19	19	47	218	67	-	66	-	-	-	70	-	-	-
23	202	291	379	149	-	-	-	-	-	-	131	23	160	105	82	-	291	-	6	-	-	636	-	-
24	463	2 786	4 172	995	-	5	-	32	-	-	175	76	2 600	630	338	-	1 962	-	-	-	-	2 683	-	-
27	45	208	1 323	289	-	-	-	-	-	-	-	9	231	140	16	951	625	3	-	-	-	-	-	-
28	70	107	279	264	-	-	-	-	-	-	38	17	17	39	18	2	483	-	14	-	-	-	-	-
29	-	21	48	77	-	-	-	-	-	-	-	8	18	60	19	5	202	1	15	-	-	-	-	-
30	60	1 770	1 447	116	-	-	-	-	-	-	47	68	54	181	49	-	737	-	6	-	-	-	-	-
31	17	191	400	121	-	-	-	-	-	-	-	25	12	162	49	-	320	-	13	-	-	-	-	-
32	431	1 052	1 636	282	-	-	-	6	-	-	85	37	73	448	227	136	941	3	13	-	61	-	-	-
33	64	234	135	559	-	-	-	-	-	-	11	-	149	359	984	10	1 372	12	22	-	-	97	-	-
35	2	53	292	116	-	-	-	-	-	-	113	11	39	21	326	42	642	3	19	-	-	-	-	-
36	112	965	1 610	2 038	-	283	20	35	-	-	13	51	323	730	976	-	1 639	-	24	-	-	-	-	-
37	100	375	619	669	-	-	-	-	-	-	690	32	290	224	56	331	545	51	10	-	-	-	-	-
38	20	180	376	436	-	-	-	-	2	-	24	45	90	345	241	27	527	-	84	3	-	37	-	-
39	11	41	-	671	-	-	-	-	-	-	82	12	118	49	26	1 173	321	6	57	1	35	83	-	-
41	5 826	1 173	90	219	-	-	-	-	5	-	20	44	277	75	337	2	624	5	7	-	-	-	-	-
42	72	35	34	721	-	-	-	-	-	-	-	21	128	107	88	990	135	7	10	-	-	-	-	-
43	-	6	48	29	-	-	-	-	-	-	-	-	51	190	39	-	257	-	26	-	-	56	-	-
44	-	155	-	205	-	-	-	-	-	-	-	-	67	-	133	-	575	-	-	-	-	-	-	-
45	92	98	11	73	-	-	-	-	-	-	10	-	3	26	420	2 429	170	-	-	-	-	-	-	-
46	-	60	11	53	1	-	-	-	-	-	-	40	17	366	9	-	177	8	-	-	-	-	-	-
47	-	103	69	32	-	-	-	-	-	-	-	-	-	107	46	985	93	-	-	-	-	-	-	-
48	3	219	31	165	-	-	-	-	-	-	204	4	74	233	38	1 011	148	1	-	-	-	-	-	-
51	5	18	9	102	-	-	-	-	-	-	-	-	5	129	16	203	54	-	6	-	-	-	-	-
52	-	126	898	510	-	-	-	17	-	-	-	-	32	620	202	568	768	6	-	-	-	-	-	-
53	-	14	-	118	-	-	-	-	-	-	-	-	149	240	42	2 285	459	-	27	-	-	-	-	-
54	18	26	72	27	-	-	-	-	-	-	-	-	15	163	16	-	56	-	-	-	-	-	-	-
55	-	18	4	8	-	-	-	1	-	-	-	4	4	60	6	-	741	-	6	-	-	-	-	-
56	10	46	30	582	-	11	-	-	-	-	-	13	135	186	62	2 889	750	-	-	-	-	-	-	-
57	43	23	31	54	-	-	-	-	-	-	-	3	48	220	10	1	409	1	10	-	-	-	-	-
58	5	70	23	99	-	-	-	-	-	-	50	-	18	296	1	437	320	-	-	-	-	-	-	-
61	30	149	60	77	-	-	-	-	-	-	-	93	8	384	99	2 277	158	-	-	-	-	-	-	-
62	-	44	5	150	-	-	-	-	-	-	-	-	-	210	15	2 186	587	-	-	-	-	-	-	-
63	21	283	627	96	-	-	-	-	-	-	-	12	16	933	29	1 619	89	-	11	-	-	-	-	-
64	23	50	59	80	-	-	-	-	11	-	-	47	161	376	37	-	87	27	-	-	-	-	-	-
65	-	8	92	242	-	-	-	-	-	-	-	-	15	663	92	2 831	12	28	-	-	-	-	-	-
66	3	76	105	217	-	-	-	-	-	-	59	44	-	274	14	612	47	15	-	-	-	-	-	-
zus.	8 939	13534	21 455	26 184	20	299	20	111	26	-	2 305	1 311	8 241	21 871	7 670	39 609	20 768	224	438	4	555	3 805	-	-
L.V.	318	2131	2 119	2 348	16	22	-	9	-	16	150	214	91	639	976	1 006	1 603	6	140	74	3	250	8	-
Bund	9 257	15665	23 574	28 532	36	321	20	120	26	16	2 455	1 525	8 332	22 510	8 646	40 615	22 371	230	578	78	558	4 055	8	-
Empfang																								
1	-	20	-	-	-	-	-	-	-	-	-	-	36	-	52	-	20	-	1 516	46	-	-	22	-
2	-	84	-	76	24	-	-	-	-	-	2	-	-	9	2	-	169	13	796	10	-	2402	-	-
3	-	7	4	2	-	-	-	-	-	-	22	-	-	-	33	-	49	128	8 186	147	155	600	-	-
4	-	2	-	-	-	-	-	-	-	-	-	-	-	-	4	-	68	47	1 211	69	40	10	-	-
5	-	189	117	129	-	2207	-	-	-	-	4	-	10	306	38	5 312	533	17	705	-	-	-	-	-
6	-	-	-	8	-	-	-	-	-	-	-	-	-	-	-	-	48	4	22	-	-	-	-	-
7	-	14	6	52	-	-	-	-	-	-	-	-	-	-	1	-	115	-	603	6	-	51	-	-
8	-	7	-	8	-	-	-	10	-	-	-	-	-	4	-	15	100	4	1 725	100	4	34	-	-
9	-	642	-	78	287	427	-	-	-	-	-	-	362	94	13	2 735	730	-	171	-	-	-	-	-
10	-	3	-	1	-	1	-	-	-	-	-	-	-	6	25	-	58	50	941	6 889	11	102069	988	-
11	-	119	6	296	-	-	-	161	-	-	-	-	123	52	409	-	334	3	70	-	-	-	-	-
12	-	244	13	388	-	-	-	-	-	-	64	-	-	179	55	905	170	-	20	136	15	935	-	-
13	-	335	5	355	-	-	-	-	-	-	26	-	-	71	69	549	161	-	226	-	266	44	-	-
14	38	138	6	1 163	-	9	1996	134	-	63	5	-	-	6 250	113	462	353	1	481	1	15	-	-	-
15	-	30	-	11	-	-	-	-	-	-	16	-	13	3	196	-	66	2	1 083	33	1	50	-	-
16	12	105	26	33	-	-	-	-	61	-	-	-	-	1 074	361	1 452	625	-	593	3	16	61	-	-
17	1 841	19	-	57	278	-	-	-	-	-	6	-	4	2	-	-	125	-	381	4 705	13	47799	-	-
18	-	4	-	-	-	-	-	-	-	-	-	-	-	-	-	-	22	-	-	-	-	-	-	-
19	-	9	11	90	-	-	-	-	-	-	-	-	-	24	1 295	2	157	19	4 672	8 770	43	106115	651	-
20	-	44	-	-	-	-	-	-	-	-	-	-	-	6	-	3	33	46	1 981	4 319	2 493	12910	-	-
21	15	141	-	2	-	-	-	-	-	-	-	-	-	25	6	-	71	11	353	171	720	3519	65	-
22	-	88	2	332	-	-	-	-	-	-	16	-	1	19	34	-	246	-	34	-	2 217	344	-	-
23	2 702	351	25	1 891	43	21	20	-	-	-	239	126	302	74	153	-	191	-	-	-	273	-	-	-
24	2 000	459	112	2 194	845	431	235	12	705	-	288	134	-	324	167	103	1 961	-	3	-	-	52	-	-
27	1 246	708	164	1 620	39	-	-	-	-	-	-	-	-	15	-	-	344	-	240	-	-	177	-	-
28	254	167	201	120	2	-	40	-	-	-	35	-	11	89	18	-	434	-	-	-	-	-	-	-
29	-	8	6	61	-	-	-	-	-	-	-	-	-	-	76	-	196	2	70	1	-	-	-	-
30	640	305	-	1 146	29	21	155	-	-	18	2	40	-	11	6	-	410	-	-	-	-	-	-	-
31	-	39	111	5 110	-	-	-	21	-	-	-	-	-	-	-	-	331	-	-	-	4	-	-	-
32	427	304	285	550	-	-	2109	-	210	-	26	-	-	117	1 378	-	980	-	-	-	213	-	-	-
33	379	440	549	454	902	-	16	-	-	-	18	10	-	358	3 152	279	766	12	316	-	-	-	-	-
35	241	157	20	809	12	-	64	20	-	-	-	408	16	771	55	131	320	-	320	90	400	50	-	-
36	22	105	1 772	72	-	-	-	-	10	-	5	-	197	137	91	-	580	-	819	15	112	144	-	-
37	145	38	187	207	-	-	434	7243	12	-	145	83	12	39	631	1 991	915	6	682	154	86	376	-	-
38	355	424	2 106	1 088	-	234	-	4929	-	-	104	73	-	35	131	10	993	84	3 153	2 741	630	5376	-	-
39	-	56	-	5	-	-	-	-	-	-	67	-	-	64	155	1 273	533	10	228	43	60	422	-	-
41	126	467	505	3 041	-	-	77	-	-	-	7	-	7	13	492	6	339	234	133	-	143	-	-	-
42	83	320	4	149	-	-	-	-	-	-	26	18	-	37	96	1 137	491	-	21	-	-	-	-	-
43	58	100	372	33	-	-	-	-	-	-	10	-	-	1 701	5	658	344	1	-	-	-	-	-	-
44	16	72	-	10	-	-	-	-	-	-	2	-	-	-	269	11	330	-	-	-	-	-	-	-
45	54	168	47	28	-	-	-	-	-	-	-	-	228	85	128	471	221	-	-	-	-	-	-	-
46	2	396	47	629	-	-	-	-	-	-	38	-	-	-	344	1 663	270	79	1 057	16	296	76	-	-
47	-	121	5	64	-	-	-	-	-	-	25	-	-	101	406	933	168	1	853	-	-	1	-	-
48	-	95	31	72	-	-	-	-	-	-	-	263	5	190	620	2 496	195	9	1 399	2	-	3	-	-
51	-	1 054	6	1 299	-	-	-	-	-	-	-	-	28	38	54	500	12	24	2 225	228	25	4	-	-
52	-	351	42	1 957	-	-	-	-	-	-	17	-	25	126	2 808	17	395	11	2 525	77	3	-	-	-
53	-	178	99	39	-	-	-	-	-	-	-	-	1	41	6	2 499	419	-	5 162	4 357	-	-	-	-
54	-	64	13	19	-	-	-	-	-	-	-	-	-	211	27	54	63	-	58	-	-	-	-	-
55	-	56	-	11	-	4	-	-	-	-	-	21	-	24	6	-	266	8	23	-	-	-	-	-
56	-	82	47	22	-	12	-	-	8	-	-	6	-	68	5	1 603	566	-	1 481	-	-	-	-	-
57	26	234	-	69	-	-	-	-	-	-	8	-	-	11	95	-	76	-	19	5	-	-	-	-
58	-	236	9	131	-	-	-	-	-	-	160	2	-	632	34	1 020	127	-	46	11	57	-	-	-
61	-	47	-	28	-	-	-	-	-	-	10	-	5	57	1 127	2 260	125	12	1 335	-	310	2	-	-
62	1	322	-	17	-	-	-	-	-	-	17	-	93	277	1 236	3 783	199	-	819	-	-	-	-	-
63	-	27	8	110	-	-	-	-	-	-	5	-	-	1 402	1 285	993	178	43	5 477	18	-	133	-	-
64	-	50	3	7	-	-	-	-	186	-	-	80	28	74	244	5	197	6	191	-	-	-	-	-
65	41	93	211	20	-	-	-	-	-	-	4	-	6	92	2	2 368	203	24	569	-	-	-	-	-
66	-	144	29	35	-	-	-	-	-	-	-	5	-	11	594	1 893	86	6	455	371	-	-	-	-
zus.	10 724	10482	7 212	26 198	2 461	3367	5146	12530	1 192	81	1 419	1 269	1 513	15 329	18 602	39 592	18 759	917	55 449	33 534	8 621	283759	1 726	-
LV	318	2131	2 119	2 348	16	22	-	9	-	16	150	214	91	639	976	1 006	1 603	6	140	74	3	250	8	-
Bund	11 042	12613	9 331	28 546	2 477	3389	5146	12539	1 192	97	1 569	1 483	1 604	15 968	19 578	40 598	20 362	923	55 589	33 608	8 624	284009	1 734	-

Nr. des V.B.	Beförderte Güter insgesamt	Fische, auch Zubereitungen	Fleisch, auch Zubereitungen	Milch und Rahm	Eier	Weizen	Roggen	Gerste	Hafer	Mais	Reis	Hülsenfrüchte	Gemüse	Obst, Südfrüchte	Kartoffeln	Zuckerrüben	Ölsaaten, Ölfrüchte	Kaffee	Rohtabak	Milcherzeugnisse	Speisefette, außer Butter	Andere tierische und pflanzliche Fette und Öle
		1	2	3	4	10	11	12	13	14	15	16	20	21	22	23	24	25	26	30	31	32
Versand																						
Bund	2 508 715	32	1 089	13	21	2 509	1 419	1 629	16	15	–	36	2 564	7 239	5 599	21 457	14	5	–	78	182	338
98	3 389	–	36	–	–	–	–	–	–	–	–	–	–	–	–	–	–	–	–	–	–	–
99	1 771	–	–	–	–	–	–	–	–	–	–	–	–	–	–	–	–	–	–	–	118	–
195	7 366	–	–	–	–	–	–	–	–	–	–	–	–	–	397	–	–	–	–	–	–	–
201	–	–	–	–	–	–	–	–	–	–	–	–	–	–	–	–	–	–	–	–	–	–
202	–	–	–	–	–	–	–	–	–	–	–	–	–	–	–	–	–	–	–	–	–	–
203	1 043	–	–	–	–	–	–	–	–	–	–	–	–	–	–	–	–	–	–	–	–	–
204	881	–	–	–	–	–	–	–	–	–	–	–	–	–	–	–	–	–	–	–	–	–
205	11 592	–	–	–	–	–	–	–	–	–	–	–	–	–	–	–	–	–	–	–	–	–
206	972	–	–	–	–	–	–	–	–	–	–	–	–	–	–	–	–	–	–	–	–	–
207	192	–	–	–	–	–	–	–	–	–	–	–	–	–	–	–	–	–	–	–	–	–
208	666	–	–	–	–	–	–	–	–	–	–	–	–	–	–	–	–	–	–	–	–	–
209	165	–	–	–	–	–	–	–	–	–	–	–	–	–	–	–	–	–	–	–	–	2
210	31	–	–	–	–	–	–	–	–	–	–	–	–	–	–	–	–	–	–	–	–	–
211	2 620	–	–	–	–	–	–	–	–	–	–	1	–	–	–	–	–	–	–	–	–	–
212	16 132	–	–	–	–	–	–	–	–	–	–	–	8	–	10	–	–	–	–	–	–	–
213	15 582	–	53	–	–	–	–	–	–	–	–	–	–	10	–	–	–	–	–	–	–	–
214	1 018	–	–	–	–	–	–	–	–	–	–	–	–	–	–	–	–	–	–	–	–	–
215	15 626	–	–	–	–	–	–	–	–	–	–	–	15	–	223	–	–	–	–	–	–	–
216	1 322	–	–	–	–	–	–	–	–	–	–	–	–	–	15	–	–	–	–	–	–	4
217	30 899	–	–	–	–	–	–	–	–	–	–	–	5	–	76	–	–	–	–	–	1	–
218	19 562	–	8	–	–	–	–	–	–	–	–	–	7	–	–	–	–	–	–	–	–	1
219	360	–	–	–	–	–	–	–	–	–	–	–	–	–	–	–	–	–	–	–	–	–
220	4 539	–	–	–	–	–	–	–	–	–	–	1	–	6	–	–	–	–	–	–	–	–
221	472	–	–	–	–	–	–	–	–	–	–	–	–	–	–	–	–	–	–	–	–	–
222	2 085	–	–	–	–	–	–	–	–	–	–	–	5	–	–	–	–	–	–	–	–	–
223	–	–	–	–	–	–	–	–	–	–	–	–	–	–	–	–	–	–	–	–	–	–
Ausl.	125 759	–	61	–	–	–	–	–	–	–	–	2	40	16	324	–	–	–	–	–	1	7
Insges.	2 647 000	32	1 186	13	21	2 509	1 419	1 629	16	15	–	38	2 604	7 255	6 320	21 457	14	5	–	78	301	345
Empfang																						
Bund	5 069 418	5 951	3 460	603	–	6 111	5 605	617	27	–	8	82	5 964	14 038	69 618	534	53	1 610	–	130	6 465	1 282
98	701	–	–	–	–	–	–	–	–	–	–	–	–	–	–	–	–	–	–	–	–	–
99	10 003	–	–	–	–	–	–	–	–	–	–	–	–	–	–	–	–	–	–	–	–	–
195	4 649	–	–	–	–	–	–	–	–	–	–	–	–	–	–	–	–	–	–	–	–	–
201	–	–	–	–	–	–	–	–	–	–	–	–	–	–	–	–	–	–	–	–	–	–
202	136	–	–	–	–	–	–	–	–	–	–	–	–	–	–	–	–	–	–	–	–	–
203	1 440	–	–	–	20	–	–	–	–	–	–	–	–	–	–	–	–	–	–	–	–	–
204	555	–	–	–	72	–	–	–	–	–	–	–	–	7	–	–	–	–	–	–	–	–
205	6 708	–	–	–	–	–	–	–	–	–	–	–	10	10	–	–	–	–	–	–	–	–
206	253	–	–	–	–	–	–	–	–	–	–	–	–	–	–	–	65	–	–	22	–	–
207	2 404	–	–	–	–	–	–	–	–	–	–	–	–	–	–	–	–	–	–	–	–	–
208	10	–	–	–	10	–	–	–	–	–	–	–	–	–	–	–	–	–	–	–	–	–
209	5	–	–	–	–	–	–	–	–	–	–	–	–	–	–	–	–	–	–	–	–	–
210	–	–	–	–	–	–	–	–	–	–	–	–	–	–	–	–	–	–	–	–	–	–
211	545	–	9	–	20	–	–	–	–	–	–	–	11	–	–	–	10	–	–	–	–	–
212	11 608	–	180	–	–	–	–	–	–	–	–	30	2 448	3 564	1 174	–	–	–	–	40	5	–
213	57 694	2	302	–	–	–	–	–	–	–	12	12	13 635	37 708	2 959	–	–	–	–	–	–	–
214	7 671	–	–	–	–	–	–	–	–	–	–	–	155	7 050	275	–	–	–	–	–	–	–
215	20 683	–	184	–	–	–	–	–	–	–	–	–	1 371	6 574	201	–	5	–	–	–	–	16
216	37 667	–	–	–	–	–	–	–	–	–	–	–	–	–	–	–	–	–	–	–	–	–
217	37 854	–	6	–	–	–	–	–	–	–	1	10	493	3 826	1 413	79	–	2	–	6	–	56
218	20 568	66	1 162	13	26	–	–	–	–	–	21	412	2 931	2 183	1 312	–	82	87	–	117	10	266
219	609	–	10	–	–	–	–	–	–	–	–	–	–	–	–	–	–	–	–	–	–	–
220	734	3	50	–	107	–	–	–	–	–	–	10	20	10	–	–	–	–	–	–	–	1
221	43	–	–	–	–	–	–	–	–	–	–	–	–	–	–	–	–	–	–	–	–	–
222	1 178	–	–	–	4	–	–	–	–	–	–	15	–	9	–	–	–	–	–	–	–	–
223	–	–	–	–	–	–	–	–	–	–	–	–	–	–	–	–	–	–	–	–	–	–
Ausl.	208 365	71	1 903	13	259	–	–	–	–	–	34	489	21 074	60 941	7 334	79	162	89	–	185	15	339
Insges.	5 293 136	6 022	5 363	616	259	6 111	5 605	617	27	–	42	571	27 038	74 979	76 952	613	215	1 699	–	315	6 480	1 621

Nr. des V.B.	Roggen- und Weizenmehl	Malz	Stärke	Rohzucker	Verbrauchszucker	Wein, Most	Bier	Spiritus	Andere Nahrungs- und Genußmittel	Kleie u. Futtermehl aus Getreide	Ölkuchen	Rauhfutter	Stroh	Andere Futtermittel	Nicht bes. genannte tierische u. pflanzl. Rohstoffe	Eisenerze	Schwefelkies	Schwefelkiesabbrände	Kupfererze	Andere Erze	Eisenschlacken zur Verhüttung	Mengenerze
	33	34	35	36	37	38	39	40	41	50	51	52	53	54	60	70	71	72	73	74	75	76
Versand																						
Bund	12554	–	–	1 780	273	419	–	50	287	7 122	2 056	25	555	398	4 098	8 048	–	18 256	582	40 929	2 607	2 897
98	–	–	–	–	–	–	–	–	–	–	–	–	–	–	–	–	–	–	–	–	–	–
99	–	–	–	–	–	–	–	–	–	–	–	–	–	–	–	–	–	–	–	–	–	–
195	–	–	–	–	–	–	4	–	10	–	–	–	–	–	3	–	–	–	–	–	838	–
201	–	–	–	–	–	–	–	–	–	–	–	–	–	–	–	–	–	–	–	–	–	–
202	–	–	–	–	–	–	–	–	–	–	–	–	–	–	–	–	–	–	–	–	–	–
203	–	–	–	–	–	–	–	–	–	468	–	–	–	–	–	–	–	–	–	–	–	–
204	–	–	–	–	–	–	–	–	–	15	–	–	–	–	–	–	–	–	–	–	–	–
205	–	–	–	–	–	–	–	–	–	–	–	–	–	–	–	–	–	–	22	–	–	–
206	–	–	–	–	–	–	–	–	–	–	–	–	–	–	–	–	–	–	–	–	–	–
207	–	–	–	–	–	–	–	–	–	–	–	–	–	–	–	–	–	–	–	–	–	–
208	–	–	–	–	–	–	–	–	–	–	–	–	–	–	–	–	–	–	–	–	–	–
209	–	–	–	–	–	–	–	–	–	–	–	–	–	–	–	–	–	–	–	–	–	–
210	–	–	–	–	–	–	–	–	–	–	–	–	–	–	–	–	–	–	–	–	–	–
211	–	–	–	–	–	–	–	–	–	–	–	–	–	–	1	–	–	–	–	–	–	–
212	–	–	–	–	–	–	–	–	3	–	–	–	29	20	70	1	–	–	–	–	–	–
213	–	–	–	–	–	–	–	–	15	–	–	–	–	–	56	–	–	–	–	–	–	–
214	–	–	–	–	–	–	–	–	–	–	–	–	–	–	–	–	–	–	–	–	–	–
215	–	–	–	–	–	1	–	–	5	–	–	–	–	–	116	–	–	–	–	–	–	–
216	–	–	–	–	–	–	–	–	2	–	–	–	–	–	–	–	–	–	–	–	–	–
217	–	–	–	–	–	–	26	–	38	–	–	–	–	–	36	–	–	–	–	2	–	–
218	100	–	–	–	–	3	–	–	14	52	–	–	–	6	217	–	–	–	–	–	–	–
219	–	–	–	–	–	–	–	–	–	–	–	–	–	–	3	–	–	–	–	–	–	–
220	–	–	–	–	–	–	–	–	–	–	–	–	–	–	–	–	–	–	–	–	–	–
221	–	–	–	–	–	–	–	–	–	–	–	–	–	–	–	–	–	–	–	–	–	–
222	–	–	–	–	–	–	–	–	–	–	–	–	–	–	–	–	–	–	–	–	–	–
223	–	–	–	–	–	–	–	–	–	–	–	–	–	–	–	–	–	–	–	–	–	–
Ausl.	100	–	–	–	–	4	26	–	77	535	–	–	29	26	499	1	–	–	22	2	–	–
Insges.	12654	–	–	1 780	273	423	30	50	374	7 657	2 056	25	584	424	4 600	8 049	–	18 256	604	40 931	3 445	2 897
Empfang																						
Bund	174	383	22	–	2 585	1 666	404	2 655	3 459	22	114	797	129	3 322	2 031	47 887	120 835	12 527	14	4 035	2 375	15
98	–	–	–	–	–	–	–	–	–	–	–	–	–	–	–	–	–	–	–	–	–	–
99	–	–	–	–	–	24	–	–	216	–	–	–	–	–	–	–	–	–	–	–	–	–
195	–	–	–	–	–	–	–	–	–	–	–	–	–	–	1	–	–	–	–	–	51	–
201	–	–	–	–	–	–	–	–	–	–	–	–	–	–	–	–	–	–	–	–	–	–
202	–	–	–	–	–	–	–	–	–	–	–	–	–	–	–	–	–	–	–	–	–	–
203	–	–	96	–	–	–	–	–	–	–	–	–	–	–	–	–	–	–	–	–	–	–
204	–	–	–	–	–	–	22	–	11	–	–	–	–	–	–	–	–	–	–	–	–	–
205	–	–	–	–	–	–	–	–	6	–	–	–	–	–	–	–	–	–	–	–	–	–
206	–	–	–	–	–	–	–	–	–	–	–	–	–	–	10	–	–	–	–	–	–	–
207	–	–	–	–	–	–	–	–	–	–	–	–	–	–	–	–	–	–	–	–	–	–
208	–	–	–	–	–	–	–	–	–	–	–	–	–	–	–	–	–	–	–	–	–	–
209	–	–	–	–	–	–	–	–	–	–	–	–	–	–	–	–	–	–	–	–	–	–
210	–	–	–	–	–	–	–	–	–	–	–	–	–	–	–	–	–	–	–	–	–	–
211	–	–	–	–	–	15	–	–	23	–	–	–	–	–	26	–	–	–	–	–	–	–
212	–	–	–	–	–	–	–	–	26	–	–	–	–	–	16	–	–	–	–	188	–	–
213	–	–	–	–	–	945	–	–	371	–	–	–	–	1	29	–	–	–	–	–	–	–
214	–	–	–	–	–	–	–	–	9	–	–	–	–	–	–	1	–	–	–	–	–	–
215	–	–	–	–	–	1 128	–	–	50	–	–	–	–	145	34	10	–	–	–	21	–	20
216	–	–	–	–	–	–	–	–	–	–	–	–	–	–	22	–	–	–	–	–	–	–
217	–	–	10	30	28	–	864	–	171	–	20	–	–	391	497	–	–	–	–	–	–	–
218	55	–	94	–	–	31	–	–	132	–	20	–	–	237	381	21	–	–	9	36	–	–
219	–	–	–	–	–	–	–	–	–	–	–	–	–	–	59	–	–	–	–	–	–	–
220	–	–	–	–	–	–	5	–	61	–	–	–	–	–	46	–	–	–	–	–	–	–
221	–	–	–	–	–	–	–	–	–	–	–	–	–	–	–	–	–	–	–	–	–	–
222	–	–	–	–	–	–	–	–	36	–	–	115	–	–	5	–	–	–	–	–	–	–
223	–	–	–	–	–	–	–	–	–	–	–	–	–	–	–	–	–	–	–	–	–	–
Ausl.	55	–	200	30	28	2 119	891	–	896	–	40	115	–	774	1 125	32	–	–	9	245	–	20
Insges.	229	383	222	30	2 613	3 809	1295	2 655	4 571	22	154	912	129	4 096	3 157	47 919	120 835	12 527	23	4 280	2 426	35

Nr des V.-B.	Steinkohlen	Steinkohlenbriketts	Steinkohlenkoks	Rohbraunkohlen	Braunkohlenbriketts	Braunkohlenkoks	Torf	Rohes Erdöl, Stein- und Braunkohlenteer	Benzin	Benzol	Gasöl, Dieselöl	Andere Mineralölderivate, Mineralölrückstände	Rohe und bearbeitete Natursteine	Gewöhnliche Erde, Kies, Sand	Kalk und Gips, außer zum Düngen	Zement, Mörtel	Stein- und Siedesalz	Tonerde, Bauxit, Kryolith
	80	81	82	83	84	85	86	90	91	92	93	94	100	101	102	103	110	111
Versand																		
Bund	49 699	1 953	13 314	241	7 831	30	23	7 754	25 195	774	1 452	5 543	4 551	41 618	40 701	119	3 852	381 792
98	-	-	-	-	-	-	-	-	-	-	-	-	-	-	-	-	-	-
99	-	-	-	-	-	-	-	-	-	-	-	-	-	-	-	-	-	-
195	24	-	-	-	-	-	-	-	-	-	-	-	29	1 098	2	23	-	-
201	-	-	-	-	-	-	-	-	-	-	-	-	-	-	-	-	-	-
202	-	-	-	-	-	-	-	-	-	-	-	-	-	-	-	-	-	-
203	-	-	-	-	-	-	-	-	-	-	-	-	-	-	-	-	-	-
204	-	-	-	-	-	-	-	-	-	-	-	-	1	-	-	-	-	-
205	-	-	163	-	-	-	-	-	-	-	-	-	147	-	13	-	-	12
206	-	-	-	-	-	-	-	-	-	-	-	-	-	-	-	-	-	-
207	-	-	-	-	-	-	-	-	-	-	-	28	-	-	-	-	-	-
208	-	-	-	-	-	-	-	-	-	-	-	-	-	-	-	-	-	-
209	-	-	-	-	-	-	-	-	-	-	-	-	-	-	-	-	-	-
210	-	-	-	-	-	-	-	-	-	-	-	-	-	-	-	-	-	-
211	-	-	-	-	-	-	-	-	-	-	-	-	-	-	-	11	-	-
212	-	-	-	-	-	-	-	-	-	-	-	47	-	19	3	-	-	-
213	-	-	-	-	-	-	-	-	-	6	-	-	-	-	-	-	-	-
214	-	-	-	-	-	-	-	-	-	-	-	-	-	-	-	-	-	-
215	-	-	-	-	-	-	-	-	-	2	-	-	-	-	-	1	10	-
216	-	-	-	-	-	-	-	-	-	-	-	1	-	34	-	-	-	-
217	-	-	-	-	40	-	-	-	-	43	-	53	21	13	110	3	91	-
218	149	-	46	-	-	43	-	-	-	5	-	-	15	15	45	-	-	14
219	-	-	-	-	-	-	-	-	-	-	-	-	-	-	-	-	-	-
220	-	-	-	-	-	-	-	12	-	-	-	-	-	2	-	-	-	-
221	-	-	-	-	-	-	-	-	-	-	-	-	-	-	-	-	-	-
222	-	-	-	-	-	-	-	-	-	-	-	-	-	-	-	-	-	-
223	-	-	-	-	-	-	-	-	-	-	-	-	-	-	-	-	-	-
Ausl.	147	-	209	-	40	43	-	12	-	56	-	129	184	83	171	15	101	26
Insges.	49 870	1 953	13 523	241	7 871	73	23	7 766	25 195	830	1 452	5 672	4 764	42 799	40 874	157	3 953	381 818
Empfang																		
Bund	426 206	13 803	174 660	929 602	442 231	868	7 059	13 521	36 649	27 616	19 179	51 797	214 106	110 006	106 468	56 256	47 756	4 211
98	-	-	-	-	-	-	-	-	16	-	31	19	-	-	-	-	-	-
99	-	-	-	-	-	-	-	20	969	889	-	305	23	-	-	-	-	5
195	1	-	-	-	-	-	-	-	-	-	-	-	-	-	-	-	-	-
201	-	-	-	-	-	-	-	-	-	-	-	-	-	-	-	-	-	-
202	-	-	-	-	-	-	-	-	-	-	-	-	-	-	-	-	-	-
203	-	-	-	-	-	-	-	-	-	-	-	-	-	-	-	-	-	-
204	-	-	-	-	-	-	-	-	124	41	90	-	-	-	-	-	-	-
205	-	-	-	20	-	-	-	-	-	-	-	-	25	20	-	-	-	-
206	-	-	-	-	-	-	-	-	-	-	-	37	-	-	-	-	-	-
207	-	-	-	-	-	-	-	-	-	-	-	-	-	-	-	-	-	-
208	-	-	-	-	-	-	-	-	-	-	-	-	-	-	-	-	-	-
209	-	-	-	-	-	-	-	-	-	-	-	-	-	-	-	-	-	1
210	-	-	-	-	-	-	-	-	-	-	-	-	-	-	-	-	-	-
211	-	-	-	1	-	-	-	-	-	-	-	-	-	-	-	-	-	-
212	-	-	-	-	-	-	-	-	-	-	-	13	1 081	-	-	10	-	-
213	-	-	-	979	-	-	-	-	-	-	30	-	149	-	-	-	-	-
214	-	-	-	-	-	-	-	-	-	-	-	-	21	-	-	-	-	-
215	55	-	-	-	-	-	-	-	-	-	-	22	321	32	-	242	5	-
216	-	-	-	-	-	-	-	-	-	-	-	-	16	-	-	-	-	-
217	915	140	97	-	120	200	-	-	35	346	-	181	328	41	-	-	-	-
218	1 334	220	118	-	-	-	-	465	545	15	20	305	-	25	-	-	-	-
219	-	-	-	-	-	-	-	-	-	-	-	-	-	-	-	-	-	-
220	-	-	-	-	-	-	-	-	-	-	-	-	-	-	-	-	-	-
221	-	-	-	-	-	-	-	-	-	-	-	-	-	-	-	-	-	-
222	-	-	-	-	-	-	-	-	-	-	-	-	-	-	-	-	-	-
223	-	-	-	-	-	-	-	-	-	-	-	-	-	-	-	-	-	-
Ausl.	2 304	360	215	1 000	120	200	-	465	704	402	140	558	1 941	118	-	252	5	1
Insges.	428 511	14 163	174 875	930 602	442 351	1 068	7 059	14 006	38 338	28 907	19 350	52 679	216 070	110 124	106 468	56 508	47 761	4 217

Nr des V.-B.	Andere mineral. Rohstoffe	Schwefelsäure	Soda, Ätznatron, Pottasche	Farbstoffe, Farben und Lacke	Nicht besonders genannte chemische Erzeugnisse	Düngekalk	Thomasmehl	Andere Phosphordüngemittel, außer Muschdünger	Kalidüngemittel, außer Muschdünger	Stickstoffdüngemittel, außer Muschdünger	Muschdünger	Andere Düngemittel	Pflanzliche Gerbmittel	Häute, Felle	Leder	Wolle	Baumwolle	Andere Spinnstoffe	Garne	Lumpen	Stammholz über 1,5 m lang, Baustangen
	112	120	121	122	123	130	131	132	133	134	135	136	140	141	142	150	151	152	153	154	160
Versand																					
Bund	2 673	70 861	164381	15 357	200 102	2 437	49	685	126	6 206	275299	136	-	84	6	94	963	10 278	219	354	4 034
98	20	175	-	-	1 303	-	-	-	-	-	-	-	-	-	-	-	-	-	-	-	-
99	5	4	-	580	291	-	-	-	-	-	-	-	-	-	-	-	-	-	3	-	-
195	114	-	-	323	153	-	-	-	-	-	-	-	-	-	-	-	-	-	-	-	-
201	-	-	-	-	-	-	-	-	-	-	-	-	-	-	-	-	-	-	-	-	-
202	-	-	-	-	-	-	-	-	-	-	-	-	-	-	-	-	-	-	-	-	-
203	-	-	-	24	249	-	-	-	-	-	-	-	-	-	-	-	-	-	22	-	-
204	1	-	-	50	286	-	-	-	-	-	-	-	-	-	-	-	-	-	-	-	-
205	114	-	-	796	3 026	7	-	-	31	-	-	-	18	-	-	-	-	20	-	-	-
206	1	-	-	200	512	-	-	-	-	-	-	-	-	-	-	-	-	-	-	-	-
207	-	-	-	62	18	-	-	-	-	-	-	-	-	-	-	-	-	-	84	-	-
208	-	-	-	79	237	-	-	-	-	-	-	-	-	-	-	-	-	-	-	-	-
209	-	-	-	-	22	-	-	-	-	-	-	-	-	-	-	-	-	-	-	-	-
210	-	-	-	1	-	-	-	-	-	-	-	-	-	-	-	-	-	-	-	-	-
211	9	-	15	306	1 052	-	-	-	-	-	-	-	-	-	-	-	-	386	108	-	-
212	78	7	-	1 053	3 096	-	-	-	30	-	-	95	11	16	-	-	-	10	-	6	-
213	1 040	16	15	1 039	5 051	-	-	-	-	-	20	640	-	6	-	-	-	567	425	129	-
214	-	-	-	-	-	-	-	-	-	-	-	-	-	-	-	-	-	-	-	-	-
215	1 438	-	21	1 469	5 350	-	-	-	-	-	-	31	16	-	-	-	-	1	1	11	-
216	5	1	-	22	40	-	-	-	-	-	-	-	-	5	2	-	-	-	-	-	-
217	851	-	3	820	4 564	21	-	-	-	-	-	170	-	45	-	-	-	1 202	-	26	-
218	129	-	63	778	4 849	-	-	-	-	-	-	-	-	38	4	2	2	418	10	142	-
219	-	-	-	-	55	-	-	-	-	-	-	-	-	-	-	-	-	-	1	-	-
220	26	-	-	68	559	-	-	-	-	-	-	-	-	17	-	-	-	95	4	-	-
221	-	-	-	-	218	-	-	-	-	-	-	-	-	-	-	-	-	-	-	-	-
222	1	-	-	24	265	-	-	-	-	-	-	-	-	-	-	-	-	101	-	-	-
223	-	-	-	-	-	-	-	-	-	-	-	-	-	-	-	-	-	-	-	-	-
Ausl.	3 693	24	117	6 791	29 449	28	-	-	61	-	20	936	45	127	6	2	2	2 800	655	314	-
Insges.	6 505	71 064	164498	23 051	231 298	2 465	49	685	187	6 206	275319	1 072	45	211	12	96	965	13 078	877	668	4 034
Empfang																					
Bund	126677	80 595	45 306	5 060	175 999	917	2 911	539	10 011	8 359	10 974	1 092	3	83	4	-	1 211	6 123	1 182	390	2 817
98	-	-	-	-	15	-	-	-	-	-	-	-	-	-	-	-	-	-	-	-	-
99	3851	246	16	-	2 513	-	-	-	-	-	-	-	-	-	-	-	-	-	13	-	-
195	-	-	-	-	-	-	-	-	-	-	-	-	-	-	-	-	-	-	-	10	-
201	-	-	-	-	-	-	-	-	-	-	-	-	-	-	-	-	-	-	-	-	-
202	-	-	-	-	-	-	-	-	-	-	-	-	-	-	-	-	-	-	-	-	-
203	200	-	-	-	15	-	-	-	-	-	-	-	-	-	-	-	-	-	-	-	-
204	-	-	-	-	27	-	-	-	-	-	-	-	-	-	-	-	-	-	-	-	-
205	928	-	-	-	-	-	-	-	-	-	-	-	-	14	-	-	-	35	-	-	-
206	-	-	-	-	-	-	-	-	-	-	-	-	-	-	-	-	-	-	-	-	-
207	-	-	-	-	-	-	-	-	-	-	-	-	-	-	-	-	-	-	-	-	-
208	-	-	-	-	-	-	-	-	-	-	-	-	-	-	-	-	-	-	-	-	-
209	-	-	-	-	-	-	-	-	-	-	-	-	-	-	-	-	-	-	-	-	-
210	-	-	-	-	-	-	-	-	-	-	-	-	-	-	-	-	-	-	-	-	-
211	-	-	-	-	-	-	-	-	-	-	-	-	-	-	-	-	-	-	-	-	-
212	1	-	-	42	94	-	-	-	-	-	-	-	-	-	-	-	-	6	-	-	-
213	72	-	11	20	138	1	-	-	-	-	-	-	-	-	-	-	-	-	-	-	-
214	-	-	-	-	-	-	-	-	-	-	-	-	-	-	-	-	-	-	-	-	-
215	123	-	33	37	219	-	-	-	-	-	-	25	-	-	4	-	-	-	23	-	39
216	-	-	-	-	-	-	192	-	-	-	-	-	-	-	-	-	-	-	-	-	-
217	898	-	-	17	599	-	60	150	-	-	30	-	-	9	4	5	-	7	2	-	122
218	461	-	-	22	289	-	-	2	-	-	-	9	-	264	7	10	-	69	24	12	306
219	-	-	-	-	20	-	-	-	-	-	-	-	-	-	-	5	-	-	-	-	-
220	-	-	-	1	10	-	-	-	-	-	-	-	-	-	-	-	-	17	-	-	-
221	-	-	-	-	-	-	-	-	-	-	-	-	-	-	-	-	-	-	-	-	-
222	-	-	-	-	61	-	-	-	-	-	-	-	-	3	-	-	-	25	-	-	15
223	-	-	-	-	-	-	-	-	-	-	-	-	-	-	-	-	-	-	-	-	-
Ausl.	2683	-	44	139	1 472	1	252	152	-	-	30	34	-	290	15	20	-	159	49	12	482
Insges.	133211	80 841	45 366	5 199	179 999	918	3 163	691	10 011	8 359	11 004	1 126	3	373	19	20	1 211	6 282	1 244	412	3 299

Nr des V-B	Faserholz, Papierholz	Grubenholz	Anderes unbearb Holz, Holzabfälle	Hölzerne Schwellen	Schnittholz, Faßholz, Werkstücke	Holzwaren	Zellstoff, Holzschliff, Strohstoff	Papier, Pappe	Beton waren	Künstliche Steine, Platten, Röhren	Andere Steingut-, Ton-, Porzellanwaren	Glas, Glaswaren	Roheisen, Eisenlegierungen	Halbzeug aus Stahl	Alteisen und Abfälle von Eisen und Stahl	Eisenbahnoberbauzeug aus Eisen und Stahl	Stab- und Formeisen und -stahl	Bleche und Platten aus Eisen und Stahl	Röhren und Rohre aus Eisen und Stahl	Eisen- und Stahldraht
	161	162	163	164	165	166	170	171	180	181	182	183	190	191	192	193	194	195	196	197
Versand																				
Bund	-	1 080	472	3 415	1 773	609	10 669	2 780	707	50 021	1 601	402	2 749	8 103	278 490	1 228	29 643	12 536	7 818	14 461
98	-	-	-	-	-	6	-	-	-	-	-	-	-	-	-	-	33	-	-	-
99	-	-	-	-	45	-	-	-	-	-	-	-	-	-	-	-	204	166	-	45
195	-	111	-	-	-	2	-	-	-	717	88	-	-	-	1 165	-	17	23	49	13
201	-	-	-	-	-	-	-	-	-	-	-	-	-	-	-	-	-	-	-	-
202	-	-	-	-	-	-	-	-	-	-	-	-	-	-	-	-	-	-	-	-
203	-	-	-	-	-	-	-	-	-	-	-	-	-	-	-	-	-	-	-	20
204	-	-	-	-	-	1	-	-	-	-	-	-	-	-	-	-	300	45	-	158
205	-	-	-	-	-	2	-	7	-	1 082	1	2	-	-	-	161	11	9	84	36
206	-	-	-	-	-	-	-	-	-	34	-	-	-	-	-	-	-	15	-	-
207	-	-	-	-	-	-	-	-	-	-	-	-	-	-	-	-	-	-	-	-
208	-	-	-	-	-	-	-	-	-	-	-	-	-	-	-	-	-	296	-	16
209	-	-	-	-	-	-	-	-	-	-	-	-	-	-	-	-	-	-	-	-
210	-	-	-	-	-	-	-	-	-	-	-	-	-	-	-	-	-	-	-	-
211	-	-	-	-	-	-	-	-	-	97	-	5	31	-	-	-	11	-	5	31
212	-	-	-	-	16	-	54	7	-	67	7	2	3	-	7	-	33	6	117	1 684
213	-	-	-	-	-	-	-	17	-	61	5	2	82	-	942	-	167	6	30	1 158
214	-	-	-	-	-	-	-	-	-	-	-	-	-	-	-	-	20	-	5	-
215	-	-	-	-	-	10	-	1	-	6	6	2	-	-	-	-	89	-	-	30
216	-	-	-	-	3	-	-	-	1	86	1	6	-	-	-	-	5	-	-	19
217	-	-	-	-	-	112	-	47	-	296	11	36	111	-	2 144	7	105	229	65	3 672
218	-	-	-	-	1	23	-	11	-	250	13	47	31	-	104	538	429	101	153	779
219	-	-	-	-	-	1	-	-	-	-	-	8	-	-	20	-	-	-	-	35
220	-	-	-	-	-	-	-	6	-	173	-	-	-	-	-	-	13	22	3	712
221	-	-	-	-	-	2	-	-	-	-	-	-	-	-	-	-	6	-	-	-
222	-	-	-	-	-	-	-	1	-	210	40	-	-	-	-	-	2	-	-	-
223	-	-	-	-	-	-	-	-	-	-	-	-	-	-	-	-	-	-	-	-
Ausl	-	-	-	-	20	151	54	97	1	2 362	84	110	258	-	3 217	706	1 191	729	479	8 350
Insges.	-	1 191	472	3 415	1 838	768	10 723	2 877	708	53 100	1 773	512	3 007	8 103	282 876	1 934	31 088	13 454	8 346	22 869
Empfang																				
Bund	1 039	1 637	12 582	1 467	5 453	9 098	14 123	3 197	1 118	20 345	2 317	10 808	58 556	26 203	158 329	5 755	142 237	129 060	21 852	6 553
98	-	-	-	-	-	1	-	-	-	5	-	-	-	-	-	-	-	-	-	-
99	-	-	-	-	237	15	-	91	-	-	5	18	-	-	-	-	-	-	-	-
195	-	-	-	-	-	3	-	-	-	1 648	442	9	159	623	-	-	944	330	32	31
201	-	-	-	-	-	-	-	-	-	-	-	-	-	-	-	-	-	-	-	-
202	-	-	-	-	136	-	-	-	-	-	-	-	-	-	-	-	-	-	-	-
203	105	-	-	-	973	-	-	-	-	-	-	-	-	-	-	-	-	-	-	-
204	-	-	-	-	-	2	-	-	26	-	21	12	-	-	-	-	-	-	-	-
205	-	-	-	-	4 973	-	-	40	-	250	-	-	-	-	-	-	2	-	-	-
206	-	-	-	-	-	-	-	-	-	-	-	-	-	-	-	-	-	-	-	-
207	-	-	-	-	2 404	-	-	-	-	-	-	-	-	-	-	-	-	-	-	-
208	-	-	-	-	-	-	-	-	-	-	-	-	-	-	-	-	-	-	-	-
209	-	-	-	-	-	-	-	-	-	-	-	-	-	-	-	-	-	-	-	-
210	-	-	-	-	-	-	-	-	-	-	-	-	-	-	-	-	-	-	-	-
211	-	-	-	-	370	3	-	-	-	-	-	-	-	-	-	-	-	-	-	-
212	-	-	-	-	2	9	-	-	-	19	5	9	3	-	2	-	-	-	-	-
213	-	-	-	-	-	8	-	-	-	30	-	20	-	-	-	-	-	-	-	-
214	-	-	-	-	-	-	-	-	-	-	-	-	-	-	-	-	-	-	-	-
215	44	26	17	19	198	1	-	88	-	35	8	16	51	1 937	443	-	439	957	15	-
216	-	-	44	-	-	6	-	-	-	-	3	-	-	4 921	-	-	12 786	1 903	-	17 581
217	-	15	29	-	155	20	-	36	-	5	7	5	218	2 024	133	20	470	1 727	6	4
218	17	-	91	-	84	37	1	97	-	1	3	-	155	-	169	-	91	32	65	3
219	-	-	-	-	-	-	-	4	-	-	-	-	-	-	81	-	-	-	-	-
220	-	-	145	-	14	9	-	-	-	72	-	1	-	-	-	-	-	-	-	10
221	-	-	-	-	-	1	-	-	-	-	-	-	-	-	-	-	-	-	-	-
222	19	-	-	-	299	169	-	-	-	-	-	-	-	-	-	-	-	-	-	-
223	-	-	-	-	-	-	-	-	-	-	-	-	-	-	-	-	-	-	-	-
Ausl	185	41	326	19	9 608	265	1	265	26	412	47	63	427	8 882	828	20	13 788	4 619	86	17 598
Insges.	1 224	1 678	12 908	1 486	15 298	9 382	14 124	3 553	1 144	22 410	2 811	10 898	59 142	35 708	159 157	5 775	156 969	134 009	21 970	24 182

Nr des V-B	Andere Gießerei- u Walzwerkserzeugnisse	Maschinen, Apparate	Bauwerksteile aus Eisen u Stahl	Andere Eisen und Stahlwaren	Blocke aus Stahl	Rohkupfer, Kupferlegierungen	Rohzink, Zinklegierungen	Rohblei, Bleilegierungen	Rohe Leichtmetalle, auch Legierungen	Andere roh NE-Metalle	Altmetalle u Abfälle von NE Metallen	NE-Metall halbzeug	NE-Metallwaren	Fahrzeuge aller Art	Nicht bes gen Industrieerzeugn	Sammelgut ohne nähere Bezeichnung	Umzugsgut, gebr Verpackungen, Baugerätschaften	Lebende Tiere: Pferde, Esel	Rindvieh, außer Kälbern	Kalber	Schafe, Ziegen	Schweine, außer Ferkeln	Ferkel	Geflügel
	198	199	200	201	202	210	211	212	213	214	215	216	217	220	230	231	240	250	251	252	253	254	255	256
Versand																								
Bund	9 257	15665	23 574	28 532	36	321	20	120	26	16	2 455	1 525	8 332	22 510	8 646	40 615	22 371	230	578	78	558	4 055	8	-
98	3	48	-	914	-	-	-	-	-	-	-	-	35	9	51	698	41	-	-	-	-	160	-	-
99	2	32	-	177	-	-	-	-	-	-	-	-	-	-	24	-	75	4	-	-	-	-	-	-
195	-	514	24	1 043	-	-	-	-	-	-	-	91	104	193	170	6	14	-	3	-	-	-	-	988
201	-	-	-	-	-	-	-	-	-	-	-	-	-	-	-	-	-	-	-	-	-	-	-	-
202	-	-	-	-	-	-	-	-	-	-	-	-	-	-	-	-	-	-	-	-	-	-	-	-
203	-	3	-	235	-	-	-	-	-	-	-	-	-	-	16	-	6	-	-	-	-	-	-	-
204	-	13	-	-	-	-	-	-	-	-	-	-	1	-	4	-	6	-	-	-	-	-	-	-
205	211	569	102	171	-	18	-	-	-	-	137	62	18	2 454	379	1 638	69	2	-	-	-	-	-	-
206	-	-	38	93	-	-	-	-	-	-	-	78	-	1	-	-	-	-	-	-	-	-	-	-
207	-	-	-	-	-	-	-	-	-	-	-	-	-	-	-	-	-	-	-	-	-	-	-	-
208	-	16	-	16	-	-	-	-	-	-	-	-	-	-	-	-	6	-	-	-	-	-	-	-
209	-	63	-	3	-	-	-	-	-	-	-	-	2	71	1	1	-	-	-	-	-	-	-	-
210	-	-	-	21	-	-	-	-	-	-	-	-	-	-	-	-	9	-	-	-	-	-	-	-
211	11	199	-	177	-	9	-	-	-	-	-	-	15	27	96	-	17	-	-	-	-	-	-	-
212	5	371	122	477	-	1	1	1	-	-	-	9	82	4 113	171	3 894	270	23	-	-	-	-	-	-
213	142	1 457	218	491	-	-	-	-	-	1	-	130	9	828	127	539	82	2	-	-	-	-	-	-
214	-	163	78	31	-	-	-	-	-	-	-	-	-	350	-	6	39	-	-	-	-	-	-	-
215	14	1 767	-	610	-	-	-	-	-	-	-	1	8	3 537	133	125	80	26	-	-	-	-	-	-
216	-	191	39	174	-	10	-	-	-	-	-	15	493	108	29	5	3	-	-	-	-	-	-	-
217	4	3 636	675	2 194	-	1	-	-	-	6	47	16	152	2 338	503	1 196	602	167	-	-	-	-	-	-
218	43	1 257	236	1 932	-	3	-	-	-	-	1	27	1 935	2 399	239	33	1 456	7	-	-	-	-	-	-
219	-	88	-	60	-	-	-	-	-	-	-	-	-	1	47	-	41	-	-	-	-	-	-	-
220	-	216	96	72	-	-	-	-	-	-	-	-	1	2 353	66	9	4	-	-	-	-	-	-	-
221	-	215	10	16	-	-	-	-	-	-	-	-	-	3	2	-	-	-	-	-	-	-	-	-
222	-	500	106	251	-	-	-	-	-	-	-	1	1	374	62	99	25	-	-	-	-	-	-	-
223	-	-	-	-	-	-	-	-	-	-	-	-	-	-	-	-	-	-	-	-	-	-	-	-
Ausl	430	10724	1 720	7 024	-	42	1	1	-	7	185	339	2 717	18 957	1 875	7 545	2 715	227	-	-	-	-	-	-
Insges.	9 692	26983	25 318	37 690	36	363	21	121	26	23	2 640	1 955	11 188	41 669	10 766	48 864	25 216	461	581	78	558	4 215	8	988
Empfang																								
Bund	11 042	12613	9 331	28 546	2 477	3 389	5 146	12539	1 192	97	1 569	1 483	1 604	15 968	19 578	40 598	20 362	923	55 589	33 608	8 624	284 009	1 734	-
98	6	109	11	243	-	-	-	-	-	-	-	-	-	8	22	-	186	8	-	-	-	-	-	-
99	-	8	-	12	-	-	-	-	-	-	-	-	-	-	68	-	459	3	-	-	-	-	-	-
195	-	150	-	2	-	-	-	-	-	-	-	-	-	24	3	-	186	-	-	-	-	-	-	-
201	-	-	-	-	-	-	-	-	-	-	-	-	-	-	-	-	-	-	-	-	-	-	-	-
202	-	-	-	-	-	-	-	-	-	-	-	-	-	-	-	-	-	-	-	-	-	-	-	-
203	-	-	-	-	-	-	-	-	-	-	-	-	-	-	21	10	-	-	-	-	-	-	-	-
204	-	28	-	35	-	-	-	-	-	-	-	-	-	-	24	-	13	-	-	-	-	-	-	-
205	14	30	32	36	-	-	-	-	-	-	-	-	-	23	85	15	118	4	-	-	-	-	-	-
206	-	-	-	-	-	-	-	-	-	-	-	-	-	-	41	78	-	-	-	-	-	-	-	-
207	-	-	-	-	-	-	-	-	-	-	-	-	-	-	-	-	-	-	-	-	-	-	-	-
208	-	-	-	-	-	-	-	-	-	-	-	-	-	-	-	-	-	-	-	-	-	-	-	-
209	-	3	-	-	-	-	-	-	-	-	-	-	-	-	1	-	-	-	-	-	-	-	-	-
210	-	-	-	-	-	-	-	-	-	-	-	-	-	-	-	-	-	-	-	-	-	-	-	-
211	-	23	-	6	-	-	-	-	-	-	-	-	-	-	9	1	18	-	-	-	-	-	-	-
212	2	377	47	178	-	-	57	-	-	-	-	-	4	2	244	1 599	131	22	-	-	-	-	-	-
213	4	55	-	10	-	-	-	-	15	-	-	-	-	16	27	11	122	6	-	-	-	-	-	-
214	31	-	-	30	-	-	-	-	-	-	-	-	-	-	-	-	-	-	-	-	-	-	-	-
215	496	373	-	559	-	35	-	-	-	3	-	2	9	3 248	111	299	77	5	-	-	-	200	-	-
216	-	41	-	1	-	-	-	-	-	-	-	-	-	-	-	-	150	-	-	-	-	520	-	-
217	-	542	-	1 069	-	249	18	-	5	2	-	6	1	1 341	1 380	561	542	-	-	-	-	1 002	-	-
218	2	780	3	334	-	10	35	201	43	1	42	-	8	2 027	361	25	602	4	90	-	-	-	-	-
219	-	52	21	32	-	-	-	-	-	-	-	-	-	24	35	233	33	-	-	-	-	-	-	-
220	-	59	3	27	-	3	-	-	-	-	-	1	-	-	17	-	32	-	-	-	-	-	-	-
221	-	10	-	5	-	-	-	-	-	-	-	-	-	-	22	-	5	-	-	-	-	-	-	-
222	-	103	-	10	-	-	-	-	-	-	-	-	-	32	220	7	31	-	-	-	-	-	-	-
223	-	-	-	-	-	-	-	-	-	-	-	-	-	-	-	-	-	-	-	-	-	-	-	-
Ausl	549	2476	106	2 332	-	297	110	201	63	6	42	9	22	6 713	2 598	2 839	1 874	41	90	-	-	1 722	-	-
Insges.	11 597	15356	9 448	31 135	2 477	3 686	5 256	12740	1 255	103	1 611	1 492	1 626	22 713	22 269	43 437	23 067	975	55 679	33 608	8 624	285 731	1 734	-

Nr des V.-B	Beförderte Güter insgesamt	Fische, auch Zubereitungen	Fleisch,	Milch und Rahm	Eier	Weizen	Roggen	Gerste	Hafer	Mais	Reis	Hülsenfrüchte	Gemüse	Obst, Südfrüchte	Kartoffeln	Zuckerrüben	Ölsaaten, Ölfrüchte	Kaffee	Rohtabak	Milcherzeugnisse	Speisefette, außer Butter	Andere tierische und pflanzliche Fette und Öle
		1	2	3	4	10	11	12	13	14	15	16	20	21	22	23	24	25	26	30	31	32
											Versand											
1	1 940	–	–	–	–	–	–	–	–	–	–	–	–	–	–	–	–	–	–	–	–	–
2	2 025	–	–	–	–	–	–	–	–	–	–	–	1	–	–	–	–	–	–	–	–	–
3	475	–	–	–	–	–	–	–	–	–	–	–	5	–	16	–	–	–	–	–	–	–
4	5 027	–	–	–	–	–	–	–	–	–	–	–	–	–	24	–	–	–	–	–	–	–
5	43 327	–	–	–	–	–	–	–	–	–	–	–	11	17	–	–	–	6	–	–	–	–
6	378	–	–	–	–	–	–	–	–	–	–	–	–	–	–	–	–	–	–	–	–	–
7	3 118	–	–	–	–	–	–	–	–	–	–	–	–	–	28	–	–	–	–	–	–	–
8	435	–	–	–	–	–	–	–	–	–	–	–	–	–	5	–	–	–	–	–	–	–
9	51 396	–	–	–	–	–	–	–	–	–	–	–	–	–	–	–	–	5	–	–	–	–
10	8 565	–	–	–	–	–	–	–	–	–	–	–	–	–	16	–	–	–	–	–	–	–
11	5 765	–	–	–	–	–	–	–	–	–	–	–	–	–	–	–	–	–	–	–	–	–
12	8 021	–	–	–	–	–	–	–	–	–	–	–	–	6	35	–	–	–	–	–	–	–
13	4 905	–	–	–	–	–	–	–	–	–	–	–	–	–	–	–	–	–	–	–	–	–
14	17 978	–	–	–	–	–	–	–	–	–	–	–	5	–	–	–	–	–	–	–	–	–
15	3 851	–	–	–	–	–	–	–	–	–	–	–	–	–	–	–	–	–	–	–	–	–
16	6 482	–	–	–	–	–	–	–	–	–	–	–	–	–	–	–	–	–	–	–	–	–
17	4 934	–	–	–	–	–	–	–	–	–	–	–	–	–	–	–	–	–	–	–	–	–
18	127	–	–	–	–	–	–	–	–	–	–	–	–	–	–	–	–	–	–	–	–	–
19	1 345	–	–	–	–	–	–	–	–	–	–	–	–	–	32	–	–	–	–	–	–	–
20	657	–	–	–	–	–	–	–	–	–	–	–	–	–	–	–	–	–	–	–	–	–
21	4 484	–	–	–	–	–	–	168	–	–	–	–	–	–	60	–	–	–	–	–	–	–
22	38 062	–	–	–	–	–	7	–	–	–	–	–	–	–	76	–	–	–	–	–	–	–
23	109 361	–	61	–	–	–	–	–	–	–	–	–	–	23	113	–	–	–	–	–	–	270
24	264 331	–	150	–	8	–	–	624	–	–	–	–	–	18	274	–	–	–	–	–	–	–
27	30 327	–	–	–	16	–	–	–	–	–	–	–	37	35	49	–	–	–	–	–	–	–
28	47 965	–	–	–	–	–	–	–	–	–	–	–	–	64	75	–	–	–	–	–	–	–
29	2 252	–	–	–	–	–	–	–	–	–	–	–	–	17	39	–	–	–	–	–	–	–
30	131 499	–	–	–	–	–	–	–	–	–	–	–	28	20	61	–	–	–	–	–	–	–
31	14 909	–	–	–	–	37	–	–	–	–	–	–	–	–	75	–	–	–	–	–	–	–
32	63 614	–	–	–	–	–	–	–	–	–	–	–	–	42	75	18 058	–	–	–	38	–	–
33	113 527	–	13	–	–	–	–	–	–	–	–	–	16	81	208	–	–	–	–	–	–	–
34	64 482	–	41	6	–	32	114	5	–	–	–	–	6	51	248	34	–	–	–	–	–	–
36	29 673	–	–	–	–	–	–	–	–	–	–	–	–	–	24	5 463	1	–	–	–	–	–
37	24 827	–	14	–	–	–	–	–	–	–	–	–	–	–	–	1 092	–	–	–	–	–	–
38	41 162	–	–	11	–	–	–	–	–	–	–	–	–	17	105	–	–	–	–	–	–	–
39	5 432	–	–	–	–	–	–	–	–	–	–	–	–	–	–	–	–	–	–	–	–	–
41	58 781	–	–	–	–	–	–	–	–	–	–	–	–	–	48	–	–	–	–	–	–	–
42	2 817	–	–	–	–	–	–	–	–	–	–	–	–	–	–	–	–	–	–	–	–	–
43	5 863	–	–	–	–	–	–	–	–	–	–	–	–	–	11	–	–	–	–	–	–	–
44	1 227	–	–	–	–	–	–	–	–	–	–	–	–	–	–	–	–	–	–	–	–	–
45	4 576	–	–	–	–	–	–	–	–	–	–	–	–	–	–	–	–	–	–	–	–	–
46	1 910	–	–	–	–	–	–	–	–	–	–	–	–	–	65	–	–	–	–	–	–	–
47	3 210	–	–	–	–	–	–	–	–	–	–	–	–	–	–	–	–	–	–	–	–	–
48	5 693	–	–	–	–	–	–	–	–	–	–	–	–	–	31	–	–	–	–	–	–	–
51	1 163	–	5	–	–	–	–	–	–	–	–	–	–	–	12	–	–	–	–	–	–	2
52	8 414	–	–	–	–	–	–	–	–	–	–	–	5	–	–	–	–	–	–	–	–	–
53	4 958	–	–	–	–	–	–	–	–	–	–	–	–	–	–	–	–	–	–	–	–	–
54	513	–	–	–	–	–	–	–	–	–	–	–	–	–	8	–	–	–	–	–	–	–
55	1 787	–	–	–	–	–	–	–	–	–	–	–	–	–	–	–	–	–	–	–	–	–
56	6 202	–	–	–	–	–	–	–	–	–	–	–	–	–	–	–	–	–	–	–	–	75
57	1 777	–	–	–	–	–	–	–	–	–	–	–	–	–	–	–	–	–	–	–	–	–
58	1 648	–	–	–	–	–	–	–	–	–	–	–	–	–	–	–	–	–	–	–	–	–
61	2 235	–	–	–	–	–	–	–	–	–	–	–	–	–	–	–	–	–	–	–	–	–
62	5 543	–	–	–	–	–	–	–	–	–	–	–	–	–	–	–	–	–	–	–	–	–
63	3 335	–	–	–	–	–	–	–	–	–	–	–	–	–	–	–	–	–	–	–	–	–
64	2 277	–	–	–	–	–	–	–	–	–	–	–	–	–	–	–	–	–	–	–	–	–
65	5 732	–	5	–	–	–	–	–	–	–	–	–	10	–	–	–	–	–	–	–	–	–
66	3 375	–	–	–	–	–	–	–	–	–	–	–	–	–	–	–	–	–	–	–	–	–
zus.	1 289 694	–	289	17	24	69	121	797	–	–	–	–	124	391	1 813	24 647	1	11	–	38	–	347
L.V.	180 707	–	158	11	–	–	–	–	–	–	–	–	63	253	1 393	–	–	12	9	–	–	16
Bund	1 470 401	–	447	28	24	69	121	797	–	–	–	–	187	644	3 206	24 647	1	23	9	38	–	363
											Empfang											
1	3 665	4	613	–	–	–	–	–	–	–	–	–	–	21	27	–	–	–	–	–	–	–
2	5 704	378	3 030	54	–	–	–	–	–	–	–	–	40	–	873	–	–	15	–	–	–	–
3	8 560	10	–	–	–	–	–	–	–	–	–	–	260	–	3 975	–	–	–	–	–	–	–
4	8 602	931	–	–	–	–	–	–	–	–	–	–	–	–	7 204	–	–	–	–	–	–	–
5	18 425	217	189	–	50	–	–	–	–	–	11	–	164	3 410	72	–	13	624	–	–	52	366
6	1 482	–	–	–	–	–	–	–	–	–	–	–	–	–	1 339	–	–	–	–	–	–	–
7	16 895	–	–	–	–	–	–	–	–	–	–	16	–	–	7 016	–	–	–	–	–	–	–
8	6 130	1 780	8	–	–	–	–	–	–	–	–	–	–	1 440	2 166	–	–	–	–	–	–	28
9	10 090	72	119	–	–	–	–	–	–	–	1	–	–	66	33	–	–	129	–	–	–	–
10	24 578	–	–	195	–	20	4	–	–	–	–	–	–	–	12 763	–	–	–	–	–	–	22
11	7 465	–	–	112	–	–	–	–	21	–	–	–	–	–	10	–	–	–	–	–	–	–
12	5 143	–	–	258	–	–	–	–	–	–	–	–	–	–	201	–	–	–	–	–	–	221
13	15 267	–	–	272	–	–	–	–	–	–	–	–	–	2	228	–	–	–	–	–	–	–
14	14 284	–	–	–	–	–	–	10	–	–	–	–	36	–	1 352	–	–	–	–	–	–	–
15	8 393	–	–	340	–	–	–	–	15	–	–	–	–	–	166	–	–	–	–	–	–	–
16	3 352	–	–	–	–	–	–	–	–	–	–	–	–	–	13	–	–	–	–	–	–	–
17	23 552	–	–	–	1	–	–	–	–	–	–	–	–	–	937	–	–	–	–	–	–	229
18	88	65	–	–	–	–	–	–	–	–	–	–	–	–	–	–	–	–	–	–	–	–
19	10 270	–	–	–	11	–	–	–	–	–	–	–	192	–	6 137	–	–	–	–	–	–	–
20	7 006	59	–	258	–	–	–	–	–	–	–	59	–	–	4 173	–	–	–	–	–	–	45
21	3 402	–	–	32	–	–	–	–	–	–	–	–	–	–	781	–	10	–	–	6	–	32
22	44 364	–	–	–	–	–	–	–	5	–	–	1	–	–	473	–	–	–	–	–	–	–
23	178 771	–	27	13	–	–	–	–	–	–	–	–	–	–	50	–	–	–	–	–	62	84
24	735 378	–	141	–	–	5	5	–	–	–	–	–	18	–	49	–	–	–	–	–	–	–
27	103 824	–	4	1 288	8	–	–	–	–	–	–	–	22	12	80	–	–	–	–	–	–	–
28	265 509	–	14	–	–	–	–	–	–	–	–	–	–	11	–	–	–	–	–	–	–	15
29	10 842	–	–	–	–	–	–	–	–	–	–	–	14	10	253	–	–	–	–	–	–	220
30	572 942	–	–	–	–	31	20	–	110	35	–	–	5	6	89	–	–	–	–	–	–	–
31	76 441	–	–	–	–	–	–	–	–	–	–	–	–	–	–	–	–	–	–	–	–	–
32	107 950	–	–	–	–	52	–	–	21	–	–	–	342	87	4 773	51	–	–	–	–	–	842
33	156 007	7	6	–	–	30	4 409	56	15	14	–	–	53	277	321	–	–	5	–	16	–	254
34	103 128	–	209	–	6	10	49	–	–	–	–	–	317	1 090	515	–	–	–	–	11	–	–
36	312 450	–	–	–	–	4	–	–	12	–	–	–	63	–	317	–	–	–	–	–	–	–
37	18 713	–	–	–	–	–	11	–	5	–	–	–	–	–	294	–	–	–	–	–	–	–
38	55 409	–	–	–	–	6	20	16	6	–	–	–	15	15	7 543	–	–	–	–	–	–	–
39	15 311	–	126	–	–	–	–	–	–	–	–	–	–	78	7 024	–	–	–	–	–	–	–
41	83 306	–	–	–	–	–	–	–	–	–	–	–	–	–	944	–	–	–	–	–	–	478
42	16 972	–	–	–	–	–	–	–	–	–	–	–	42	114	1 043	34	30	–	–	–	–	–
43	4 570	–	–	–	–	–	–	–	–	–	–	–	6	72	16	–	–	–	–	–	–	–
44	9 395	–	–	–	–	–	–	–	–	–	–	–	8	–	18	–	–	–	–	–	–	–
45	1 922	–	–	–	–	–	–	–	–	–	–	–	–	–	–	–	–	–	–	–	–	149
46	6 253	–	45	–	–	–	–	–	–	–	–	–	179	100	1 540	–	–	–	–	1	–	–
47	2 596	–	–	–	–	–	–	–	–	–	–	–	–	–	16	–	–	–	–	–	–	–
48	7 886	–	11	–	–	–	–	–	–	–	–	–	21	484	115	–	–	–	–	–	–	–
51	2 344	–	–	–	–	–	–	–	–	–	–	–	–	–	342	–	–	–	–	–	–	–
52	7 444	–	–	–	–	–	–	–	–	–	–	–	–	4	775	–	–	–	–	–	–	17
53	3 103	–	2	–	–	–	–	–	–	–	–	–	5	–	–	–	–	–	–	–	–	–
54	1 535	–	–	–	–	–	–	34	–	–	–	–	–	–	920	–	–	–	–	–	–	24
55	2 324	–	–	–	–	–	–	–	–	–	–	–	–	–	27	–	–	–	–	–	–	–
56	3 896	–	12	–	–	–	–	–	–	–	–	–	10	55	13	–	–	–	–	–	–	–
57	2 309	–	–	–	–	–	–	–	–	–	–	–	–	32	611	–	–	–	–	–	–	–
58	6 664	–	–	–	–	–	–	–	–	–	–	–	–	7	1 638	–	–	–	–	–	–	–
61	9 308	–	–	–	–	–	–	–	–	–	–	–	–	–	4 444	–	–	–	–	–	–	66
62	3 710	–	–	–	–	–	–	–	–	–	–	–	–	–	–	–	–	–	–	–	–	10
63	17 842	–	163	–	–	–	–	–	–	–	–	–	20	125	3 234	16	–	–	–	–	–	–
64	4 513	–	–	125	–	–	–	–	–	–	–	–	14	–	625	–	–	–	–	–	–	–
65	6 803	20	134	–	–	–	–	–	–	–	–	–	597	2 515	541	–	–	–	–	–	–	–
66	3 781	–	10	175	–	–	–	–	–	–	–	–	–	2	188	–	–	–	–	56	–	15
zus.	3 167 868	3 543	4 863	3 122	76	158	4 518	116	210	49	12	76	2 443	10 035	88 297	101	53	773	–	90	114	3 117
L.V.	180 707	–	158	11	–	–	–	–	–	–	–	–	63	253	1 393	–	–	12	9	–	–	16
Bund	3 348 575	3 543	5 021	3 133	76	158	4 518	116	210	49	12	76	2 506	10 288	89 690	101	53	785	9	90	114	3 133

Nr des V.-B.	Roggen- und Weizenmehl	Malz	Stärke	Rohzucker	Verbrauchszucker	Wein, Most	Bier	Spiritus	Andere Nahrungs- und Genußmittel	Kleie u Futtermehl aus Getreide	Ölkuchen	Rauhfutter	Stroh	Andere Futtermittel	Nicht bes genannte tierische u pflanzl. Rohstoffe	Eisenerze	Schwefelkies	Schwefelkiesabbrände	Kupfererze	Andere Erze	Eisenschlacken zur Verhüttung	Manganerze
	33	34	35	36	37	38	39	40	41	50	51	52	53	54	60	70	71	72	73	74	75	76
Versand																						
1	-	-	-	-	-	-	-	-	-	-	-	-	-	-	-	-	-	-	-	-	-	-
2	-	-	-	-	-	4	-	-	-	-	-	-	-	-	16	-	-	-	-	-	-	-
3	-	-	-	-	-	-	-	-	-	-	-	-	-	-	9	-	-	-	-	-	-	-
4	-	-	-	-	-	-	-	-	-	-	-	-	-	-	9	-	-	-	-	-	-	-
5	-	-	-	-	-	-	-	-	16	-	-	-	-	1	87	-	-	-	-	-	-	-
6	-	-	-	-	-	-	-	-	-	-	-	-	-	-	-	-	-	-	-	-	-	-
7	-	-	-	-	-	-	-	-	-	-	-	-	-	-	-	-	-	-	-	-	-	-
8	-	-	-	-	-	-	-	-	-	-	-	-	-	-	-	-	-	-	-	17	-	-
9	-	-	-	-	-	-	1	-	-	-	-	-	-	-	13	-	-	-	-	-	-	-
10	-	-	-	-	-	-	-	-	-	-	-	-	-	-	-	-	-	-	-	-	-	-
11	-	-	-	-	-	-	-	7	-	-	-	-	-	-	7	-	-	-	-	-	-	-
12	-	-	-	-	-	5	-	-	7	-	-	-	10	5	54	-	-	-	-	-	-	-
13	-	-	-	-	-	-	-	-	-	-	-	-	-	10	13	-	-	-	-	-	-	-
14	-	-	-	-	31	-	-	-	15	-	-	-	-	-	7	-	-	-	-	-	-	-
15	-	-	-	-	-	-	-	-	-	-	-	-	-	-	32	-	-	-	-	-	-	-
16	-	-	-	-	-	11	-	-	63	-	-	-	-	-	152	-	-	-	-	-	-	-
17	-	-	-	-	-	-	-	-	-	-	-	-	-	-	-	-	-	-	-	-	-	-
18	-	-	-	-	-	-	-	-	-	-	-	-	-	-	-	-	-	-	-	-	-	-
19	-	-	-	-	-	-	-	-	-	-	-	-	5	-	8	-	-	-	-	-	-	-
20	-	-	-	-	-	-	-	-	-	-	-	-	-	-	-	-	-	-	-	-	-	-
21	-	-	-	-	-	5	-	92	-	-	-	-	-	-	15	-	-	-	-	-	-	-
22	-	-	5	-	-	10	-	17	-	-	-	-	9	-	45	-	-	709	-	-	-	-
23	-	-	-	-	-	17	-	-	-	-	-	-	29	12	50	-	-	-	-	-	285	-
24	-	-	-	-	-	-	-	217	-	-	-	-	-	17	22	-	-	-	202	46	3 516	-
27	-	-	-	-	-	5	-	-	-	-	-	-	-	-	-	-	-	-	-	-	383	-
28	-	-	-	-	-	33	-	-	-	-	-	-	-	-	19	-	-	-	-	18 393	20	-
29	-	-	-	-	-	-	-	-	-	-	-	-	-	-	2	-	-	-	-	-	-	-
30	-	-	-	-	-	5	-	-	-	-	-	-	-	-	3	-	-	5 560	-	23	4 249	-
31	-	-	-	-	-	5	-	-	-	-	-	-	-	-	-	58	-	-	-	-	4 765	-
32	-	-	-	-	-	-	-	16	5	-	-	-	78	-	1 804	-	-	-	-	6 854	-	-
33	-	-	-	-	-	5	-	327	46	-	-	-	-	-	433	-	-	-	17	-	91	-
34	-	-	-	-	-	-	-	-	-	-	-	-	-	18	38	-	-	779	-	10	933	-
36	-	-	-	-	-	-	-	8	-	-	-	6	-	-	-	-	-	-	-	-	-	-
37	-	-	-	-	-	-	-	-	-	-	-	-	16	-	191	-	-	-	-	4 512	-	-
38	-	-	-	-	-	-	-	-	-	-	-	-	14	-	239	-	-	-	62	-	223	-
39	-	-	-	-	-	-	-	-	-	-	-	-	-	-	6	-	-	-	-	-	-	-
41	-	-	-	-	-	5	-	-	-	-	-	-	10	16	379	27	37	7 524	-	-	4 369	28
42	-	-	-	-	-	-	-	-	-	-	-	-	-	-	600	-	-	-	-	-	83	-
43	-	-	-	-	-	-	-	-	25	-	-	-	-	-	48	-	-	-	-	-	-	-
44	-	-	-	-	-	-	-	16	10	-	-	-	-	9	-	-	-	-	-	-	-	-
45	-	-	-	-	-	-	-	-	-	-	-	-	-	-	8	-	-	-	-	-	-	-
46	-	-	-	-	-	-	-	-	-	-	-	-	-	-	-	-	-	-	-	-	-	-
47	-	-	-	-	-	-	-	-	-	-	-	-	-	-	-	-	-	-	-	-	-	-
48	-	-	-	-	-	-	-	-	-	-	-	-	-	-	11	-	-	-	-	-	-	-
51	-	-	-	-	-	-	-	-	-	-	-	-	-	-	16	-	-	-	-	-	-	-
52	-	-	-	-	-	-	-	-	-	-	-	-	-	-	128	-	-	-	-	-	-	-
53	-	-	-	-	-	-	-	-	-	-	-	-	-	-	-	-	-	-	-	-	-	-
54	-	-	-	-	-	-	-	-	-	-	-	-	-	-	-	-	-	-	-	-	-	-
55	-	-	-	-	-	-	-	27	-	-	-	-	-	-	-	-	-	-	-	-	-	-
56	-	-	-	-	-	-	-	-	-	-	-	-	-	-	-	-	-	-	-	-	-	-
57	-	-	-	-	-	-	-	-	-	-	-	-	-	-	-	-	-	-	-	-	-	-
58	-	-	-	-	-	-	-	-	-	-	-	-	-	-	37	-	-	-	-	-	-	-
61	-	-	-	-	-	-	-	-	-	-	-	-	-	-	-	-	-	-	-	-	-	-
62	-	-	-	-	-	-	-	-	-	-	-	-	-	-	93	-	-	-	-	-	-	-
63	-	-	-	-	-	-	-	-	-	-	-	-	-	-	15	-	-	-	-	-	-	-
64	-	-	-	-	-	-	-	-	-	-	-	-	-	-	17	-	-	-	22	-	-	-
65	-	-	-	-	-	-	-	-	10	-	-	-	-	6	5	-	-	-	-	-	-	-
66	-	-	-	-	-	-	-	-	-	-	-	-	-	-	13	-	-	-	-	-	-	-
zus	-	-	5	-	31	110	1	727	197	-	-	6	171	94	4 644	85	37	14 572	303	29 855	18 917	28
L.V.	-	-	-	-	-	5	-	-	-	-	-	-	41	51	524	-	-	-	-	-	487	-
Bund	-	-	5	-	31	115	1	727	197	-	-	6	212	145	5 168	85	37	14 572	303	29 855	19 404	28
Empfang																						
1	-	-	-	-	-	-	-	-	-	-	-	-	-	-	10	-	-	-	-	-	-	-
2	-	-	-	-	-	-	-	-	-	-	-	-	34	-	-	-	-	-	-	-	-	-
3	-	-	-	-	-	-	-	-	-	-	-	-	53	-	241	-	-	-	-	-	-	-
4	-	-	-	-	-	-	-	-	-	-	-	-	-	91	-	-	-	-	-	-	-	-
5	-	-	-	-	-	15	-	-	263	-	-	-	-	21	868	-	-	-	-	-	-	20
6	-	-	-	-	-	-	-	-	-	-	-	-	-	-	-	-	-	-	-	-	-	-
7	-	-	-	-	-	-	-	-	-	-	-	-	-	-	7	-	-	-	-	-	-	-
8	-	-	72	-	-	-	-	-	125	-	-	-	-	-	5	-	-	-	-	-	-	-
9	-	-	-	-	-	-	-	-	87	-	-	-	-	-	223	-	-	-	-	-	-	-
10	-	-	-	-	-	-	-	-	-	-	-	17	3	10	166	-	-	-	-	-	-	-
11	15	-	-	-	3	-	-	-	143	-	-	-	-	-	21	-	-	-	-	31	-	-
12	35	-	367	-	-	-	-	-	-	-	-	103	-	-	110	-	-	-	-	-	-	-
13	-	-	-	-	-	-	-	-	-	-	-	-	-	23	99	-	-	-	-	-	-	-
14	-	-	-	-	-	-	-	-	285	-	-	-	-	-	-	-	-	-	-	-	-	-
15	-	-	-	-	-	-	-	-	-	-	-	-	-	-	-	-	-	-	-	-	-	-
16	-	-	-	-	-	-	-	-	-	-	-	-	-	-	319	-	-	-	-	-	-	-
17	-	-	-	-	-	-	-	-	-	-	-	-	-	-	-	-	-	-	-	-	-	-
18	-	-	-	-	-	-	-	-	-	-	-	-	-	-	-	-	-	-	-	-	-	-
19	-	-	-	-	-	-	-	-	-	-	-	7	-	-	145	-	-	-	-	-	-	-
20	-	-	-	-	-	-	-	-	-	-	-	-	-	-	-	-	-	-	-	-	-	-
21	-	-	-	-	-	-	-	-	-	-	-	5	-	-	107	-	-	-	-	-	-	-
22	-	-	-	-	131	-	-	-	96	2	-	-	20	-	62	-	-	-	-	-	-	-
23	-	-	-	-	-	-	-	-	-	-	-	-	5	5	7	-	-	-	-	-	68	-
24	-	3	-	-	-	-	-	256	-	-	-	7	73	19	155	110	-	15	-	21	23	-
27	51	-	-	-	-	6	15	-	-	-	-	-	17	-	541	155	-	-	-	-	-	-
28	-	-	-	-	-	-	-	-	-	-	-	-	-	-	747	-	-	-	-	-	-	-
29	-	-	-	-	-	-	-	-	-	-	-	-	94	-	164	-	-	-	-	-	-	-
30	1 078	-	-	-	-	-	-	-	-	25	-	-	-	-	70	671	-	-	-	72	-	-
31	37	-	-	-	-	-	-	1 162	21	-	16	-	-	15	-	-	-	-	-	-	-	-
32	1 978	-	-	-	673	-	-	-	2 568	33	37	-	2 205	2 350	678	-	-	-	-	5 606	56	-
33	122	-	-	-	-	19	-	922	5	15	-	-	1 085	241	888	-	-	-	-	-	51	-
34	593	-	-	-	-	89	-	-	30	67	-	-	8	12	511	-	-	-	-	-	-	-
36	-	-	-	-	815	-	-	-	-	10	-	10	1 565	1 481	2 127	-	-	-	-	-	-	-
37	-	-	-	-	121	-	-	-	-	-	-	-	3 685	749	210	-	-	-	-	-	188	-
38	-	-	-	-	201	-	-	-	5	-	-	16	876	146	121	-	-	-	-	-	-	-
39	-	-	-	-	-	208	-	-	175	-	-	-	-	-	150	-	-	-	-	-	-	-
41	-	-	-	-	-	2	-	-	11	-	-	20	-	-	1 215	2 129	-	-	-	-	50	-
42	-	-	-	-	-	15	-	-	1	-	-	52	-	68	118	-	-	-	-	-	-	-
43	-	-	-	-	-	-	-	-	-	-	-	-	-	-	-	-	-	-	-	-	-	-
44	-	-	-	-	-	-	-	-	-	-	-	-	-	-	32	-	-	-	-	-	-	-
45	-	-	-	-	-	-	-	-	-	-	-	-	-	5	57	-	-	-	-	-	-	-
46	-	-	-	-	-	65	-	-	-	-	-	-	-	70	38	-	-	-	-	-	-	-
47	-	-	-	-	-	41	-	-	-	-	-	-	-	-	-	-	-	-	-	-	-	-
48	-	-	-	-	-	-	-	-	-	-	-	41	-	-	67	-	-	-	-	-	-	-
51	-	-	-	-	-	-	-	-	-	-	-	183	-	-	56	-	-	-	-	-	-	-
52	-	-	-	-	-	-	-	-	-	-	-	15	-	83	71	-	-	-	-	-	-	-
53	-	-	-	-	-	-	-	-	-	-	-	-	-	-	-	-	-	-	-	-	-	-
54	-	-	-	-	-	-	-	-	5	-	-	-	-	-	21	-	-	-	-	-	-	-
55	-	-	-	-	-	-	-	4	-	-	-	-	-	-	5	-	-	-	-	-	-	-
56	-	-	-	-	-	-	-	-	-	10	-	-	-	-	39	-	-	-	-	-	-	-
57	-	-	-	-	-	-	-	-	-	-	-	5	-	58	27	-	-	-	-	-	-	-
58	-	-	-	-	-	-	-	-	3	-	-	-	-	-	17	-	-	-	-	-	-	-
61	-	75	-	-	-	-	-	-	213	-	-	-	-	-	29	15	-	-	-	-	-	-
62	-	-	-	-	-	-	10	-	-	-	-	-	-	-	93	-	-	-	-	-	121	-
63	-	-	-	-	-	-	-	-	33	-	-	-	-	-	84	-	-	-	-	-	-	-
64	-	-	-	-	-	-	-	-	-	-	-	11	-	-	35	-	-	-	-	-	-	-
65	-	-	-	-	-	10	-	-	-	-	-	-	-	-	-	-	-	-	-	-	-	-
66	-	-	-	-	-	-	-	-	-	-	-	16	-	-	50	-	-	-	-	-	-	-
zus	3 909	78	439	-	1 944	470	25	2 344	4 069	162	53	508	9 723	5 447	10 806	3 080	-	15	-	5 730	557	20
L.V.	-	-	-	-	-	5	-	-	-	-	-	-	41	51	524	-	-	-	-	-	487	-
Bund	3 909	78	439	-	1 944	475	25	2 344	4 069	162	53	508	9 764	5 498	11 330	3 080	-	15	-	5 730	1 044	20

Nr des V.-B.	Steinkohlen	Steinkohlenbriketts	Steinkohlenkoks	Rohbraunkohlen	Braunkohlenbriketts	Braunkohlenkoks	Torf	Rohes Erdöl, Stein- und Braunkohlenteer	Benzin	Benzol	Gasöl, Dieselöl	Andere Mineralölderivate, Mineralölrückstände	Rohe und bearbeitete Natursteine	Gewöhnliche Erde, Kies, Sand	Kalk und Gips, außer zum Düngen	Zement, Mörtel	Stein- und Siedesalz	Tonerde, Bauxit, Kryolith
	80	81	82	83	84	85	86	90	91	92	93	94	100	101	102	103	110	111
Versand																		
1	-	-	-	-	-	-	-	-	-	-	-	-	20	-	-	-	-	-
2	-	-	-	-	-	-	-	-	-	-	-	-	-	-	-	-	-	-
3	-	-	-	-	-	-	-	-	-	-	-	-	-	-	-	-	-	-
4	-	-	-	-	-	-	-	-	-	-	-	-	-	-	-	-	-	-
5	-	-	-	-	-	-	-	-	-	-	-	39	8	15	36	5	-	-
6	-	-	-	-	-	-	-	-	-	-	-	-	-	-	-	-	-	-
7	-	-	-	-	-	-	-	-	-	-	-	-	-	-	-	-	-	-
8	-	-	-	-	-	-	-	-	-	-	-	-	-	-	-	-	-	-
9	-	-	-	-	-	-	-	-	-	-	-	2	5	534	-	16	-	-
10	-	-	-	-	-	-	-	-	-	-	-	-	-	-	-	-	-	-
11	-	-	-	-	-	-	-	-	-	-	-	-	-	3	-	-	-	-
12	-	-	-	-	-	-	-	-	-	-	-	4	-	1 091	-	-	-	-
13	-	-	16	-	20	-	-	-	-	15	-	-	-	206	8	6	-	-
14	-	-	-	-	-	-	-	-	-	-	-	-	3	-	-	-	-	-
15	-	-	-	-	-	-	-	-	-	-	-	-	-	10	-	-	-	-
16	-	-	-	-	-	-	-	-	-	-	-	1	-	2	-	-	-	-
17	17	-	-	-	-	-	-	-	-	-	-	-	-	-	-	-	-	-
18	-	-	-	-	-	-	-	-	-	-	-	-	-	-	-	-	-	-
19	-	-	-	-	-	-	-	-	-	-	-	-	-	-	-	-	-	-
20	-	-	-	-	-	-	-	-	-	-	-	-	54	-	-	-	-	-
21	25	-	-	-	-	-	-	-	-	-	-	-	4	268	-	-	-	-
22	2 563	-	190	-	-	-	-	-	-	-	-	4	-	16 211	-	18	-	-
23	1 429	87	136	-	72	-	-	-	-	46	-	61	630	8 151	136	2	-	-
24	-	18	-	-	-	-	-	147	12	169	11	510	55 060	1 812	2 128	1	-	-
27	-	-	-	-	-	-	-	-	-	-	-	75	131	306	15	-	-	-
28	10 090	-	458	-	-	-	-	-	-	-	-	147	218	545	-	-	-	-
29	-	-	-	-	-	-	-	-	-	-	-	-	188	-	15	-	-	-
30	-	-	-	-	-	-	-	-	34	-	-	1 030	-	-	933	15	-	-
31	-	-	-	-	-	-	-	-	-	-	-	-	-	19	39	-	-	-
32	-	-	-	-	-	-	-	-	-	-	-	15	3 144	424	-	-	21	-
33	377	25	89	-	73	-	-	-	-	-	-	65	1 766	2 975	1 986	-	-	-
34	1 333	-	126	-	20	-	-	-	-	-	-	220	2 170	232	1 028	-	-	-
36	-	-	-	-	-	-	-	-	-	-	-	-	1 496	184	-	-	-	-
37	-	-	-	-	-	-	-	-	-	-	-	119	193	189	-	-	-	-
38	194	21	107	-	-	-	-	-	-	-	-	31	1 149	334	755	-	-	-
39	-	-	-	-	-	-	-	-	-	-	-	-	-	557	32	-	-	-
41	1 348	-	253	-	50	-	-	-	-	199	-	49	129	1 710	-	-	-	-
42	-	-	-	-	-	-	-	153	-	-	-	-	-	41	-	-	-	-
43	-	-	-	-	-	-	-	-	-	-	-	-	-	24	-	-	-	-
44	-	-	-	-	-	-	-	57	-	-	-	-	-	-	-	-	-	-
45	-	-	-	-	-	-	-	242	-	-	-	30	-	-	-	2	-	-
46	20	-	-	-	-	-	-	-	-	-	-	-	-	-	-	-	-	-
47	-	-	-	-	-	-	-	-	-	-	-	-	-	646	-	-	-	-
48	-	-	-	-	-	-	-	-	-	-	-	31	-	100	-	-	-	-
51	-	-	11	-	-	-	-	-	-	-	-	-	-	-	-	-	-	-
52	-	-	-	-	-	-	-	-	-	-	-	-	-	84	-	-	-	-
53	-	-	-	-	-	-	-	55	-	-	-	3	4	-	-	-	-	-
54	-	-	-	-	-	-	-	-	-	-	-	-	-	-	-	-	-	-
55	-	-	-	-	-	-	-	15	-	-	15	-	-	15	-	-	-	-
56	-	-	-	-	-	-	-	-	-	12	-	-	26	-	-	-	-	-
57	-	-	-	-	-	-	-	-	-	-	-	10	-	-	-	-	-	-
58	-	-	20	-	-	-	-	-	-	-	-	60	-	-	-	-	-	-
61	-	-	-	-	-	-	-	-	-	-	-	-	-	-	-	-	-	-
62	-	-	-	-	-	-	-	-	-	-	-	-	-	-	-	-	-	-
63	-	-	-	-	-	-	-	-	-	-	-	-	-	-	-	-	-	-
64	21	-	-	-	-	-	-	-	-	-	-	8	99	-	-	-	-	-
65	-	-	-	-	-	-	-	-	-	-	-	-	-	-	-	-	-	-
66	-	-	10	-	-	-	-	-	-	-	-	-	-	-	-	-	-	-
zus.	17 417	151	1 416	-	235	-	-	669	46	441	26	2 514	66 497	36 688	7 111	65	21	-
L. V.	3 802	99	953	-	508	-	15	-	41	48	102	55	2 070	4 200	35	2	21	-
Bund	21 219	250	2 369	-	743	-	15	669	87	489	128	2 569	68 567	40 888	7 146	67	42	-
Empfang																		
1	-	-	-	-	-	-	-	-	-	-	-	-	-	-	-	95	-	-
2	-	-	-	-	-	-	-	-	-	-	-	-	-	-	-	-	-	-
3	-	-	-	-	-	-	-	-	2 515	-	-	-	-	-	-	-	-	-
4	-	-	-	-	-	-	96	-	-	-	-	-	-	-	-	-	150	-
5	869	-	-	-	-	-	-	-	1 993	96	494	2 054	-	-	-	-	-	-
6	-	-	-	-	-	-	-	-	-	-	-	-	-	-	-	-	-	-
7	-	-	-	-	-	-	-	-	-	-	-	-	-	-	-	-	-	-
8	48	-	-	-	-	-	15	-	-	-	-	-	-	-	-	-	-	-
9	732	-	215	-	-	-	-	-	-	-	10	-	-	-	-	-	-	-
10	-	-	-	-	-	-	1 084	-	-	-	-	41	-	-	-	-	220	-
11	-	-	-	-	25	-	-	12	-	-	-	-	462	258	1 154	-	-	-
12	-	-	-	-	-	-	-	-	-	-	-	12	635	105	-	42	-	-
13	-	-	-	-	-	-	-	-	-	-	-	-	-	-	39	9	3	-
14	-	-	-	-	-	26	50	-	-	-	-	1 429	-	-	-	-	2 728	-
15	20	-	-	-	-	-	52	-	-	-	93	1 831	-	-	-	-	15	-
16	-	-	-	-	-	-	-	-	-	-	-	-	-	-	-	-	75	-
17	-	-	-	-	-	-	-	-	-	-	-	-	-	-	-	23	-	-
18	-	-	-	-	-	-	-	-	-	-	-	-	-	-	-	-	-	-
19	-	-	-	-	-	-	2 608	-	-	-	-	-	-	-	-	-	-	-
20	-	-	-	-	-	-	882	-	323	-	189	746	-	-	-	-	-	-
21	691	-	398	-	-	-	131	-	-	-	-	-	-	-	-	-	-	-
22	35	-	105	-	24	-	-	-	-	-	-	49	2 861	93	275	12 066	-	-
23	16 741	11 638	174	6	34	-	-	-	-	-	17	-	2 787	7 264	83	37	-	-
24	240 230	12 333	85 202	-	-	-	-	4 884	9 308	5 569	20 459	6 180	-	26 589	-	182	-	-
27	4 913	1 698	8 119	-	-	-	-	-	-	163	166	53	-	16	-	40	-	-
28	131 280	32 407	64 202	-	-	-	-	16	889	1 507	4 564	582	-	-	-	33	-	-
29	50	-	329	-	-	-	-	-	-	-	-	-	-	-	-	-	3 523	-
30	31 115	15	4 367	-	17	-	-	799	2 238	725	4 797	515	-	612	-	4	-	-
31	10 646	4 335	1 838	-	-	-	-	-	-	-	-	-	-	1 118	-	60	-	-
32	230	-	25	3 286	17 862	-	-	-	-	-	115	72	-	30 823	21	34	-	-
33	1 078	-	6 306	148	211	-	3	30	423	10	737	867	9 263	28 519	4 919	1 295	-	-
34	14 478	-	1 411	-	1 576	30	6	566	898	74	61	17	537	964	-	45	-	-
36	225	-	78	176 501	107 960	73	-	-	-	-	-	1 032	-	4 706	-	-	-	161
37	1 480	-	19	-	141	-	-	5	-	-	-	65	15	1 907	540	12	-	160
38	207	-	-	-	131	-	-	31	-	-	-	-	1 673	222	-	1 585	-	-
39	-	-	-	-	-	-	-	-	-	-	-	-	10	-	-	2	-	-
41	-	-	-	154	-	-	-	-	-	-	-	-	5 615	1 667	618	1 119	-	-
42	-	-	-	-	-	-	-	-	-	-	-	-	-	15	-	22	-	-
43	-	-	-	-	-	-	-	-	-	-	-	-	52	-	-	-	11	-
44	-	-	-	-	-	-	-	-	-	-	28	-	-	-	-	-	-	-
45	57	-	-	-	-	-	-	-	-	1	-	267	-	-	-	-	-	-
46	-	-	-	-	-	-	-	-	-	-	-	-	-	539	-	279	-	-
47	-	-	-	-	-	-	-	-	-	-	-	-	-	-	-	-	-	-
48	-	-	-	-	-	-	-	-	-	-	-	-	-	-	-	-	-	-
51	-	-	-	-	-	-	-	-	-	-	-	-	-	-	-	-	-	-
52	-	-	-	-	-	-	-	-	-	-	-	-	1 102	10	5	-	53	-
53	-	-	-	-	-	-	-	-	-	-	-	-	-	78	-	9	-	-
54	-	-	-	-	-	-	-	-	-	-	-	-	-	-	-	-	-	-
55	-	-	-	-	-	-	-	-	-	-	-	-	-	-	-	-	-	-
56	-	-	-	-	-	-	-	-	-	-	-	-	2	-	-	-	-	-
57	-	-	-	-	-	-	-	-	-	-	-	-	-	43	-	-	-	-
58	-	-	-	-	-	-	-	-	-	-	-	-	-	-	-	-	-	-
61	-	-	-	-	-	-	-	-	-	-	-	-	770	20	93	-	-	-
62	-	-	-	-	-	-	-	-	-	-	-	1	-	-	-	-	-	-
63	-	-	-	-	-	-	-	-	-	-	-	-	2 995	1 371	-	-	-	-
64	-	-	-	-	-	-	-	-	-	-	-	-	-	-	-	-	-	-
65	-	-	-	-	-	-	-	-	-	-	-	-	-	-	-	-	-	-
66	-	-	-	-	-	-	-	-	-	-	-	-	335	-	-	-	-	-
zus.	455 125	62 426	172 788	180 095	127 981	129	4 927	6 343	18 587	8 145	31 730	15 813	29 114	106 939	7 747	16 993	6 778	321
L. V.	3 802	99	953	-	508	-	15	-	41	48	102	55	2 070	4 200	35	2	21	-
Bund	458 927	62 525	173 741	180 095	128 489	129	4 942	6 343	18 628	8 193	31 832	15 868	31 184	111 139	7 782	16 995	6 799	321

Nr des V.-B	Andere mineral Rohstoffe	Schwefelsäure	Soda, Ätznatron, Pottasche	Farbstoffe, Farben und Lacke	Nicht bes. genannte chemische Erzeugnisse	Düngekalk	Thomasmehl	Andere Phosphordüngemittel,	Kalidüngemittel,	Stickstoffdüngemittel,	Mischdünger	Andere Düngemittel	Pflanzliche Gerbmittel	Häute, Felle	Leder	Wolle	Baumwolle	Andere Spinnstoffe	Garne	Lumpen	Stammholz über 1,5 m lang, Baustangen
									außer Mischdünger												
	112	120	121	122	123	130	131	132	133	134	135	136	140	141	142	150	151	152	153	154	160
Versand																					
1	-	-	-	5	92	-	-	-	-	-	-	-	-	-	-	-	-	-	-	-	-
2	-	-	-	-	-	-	-	-	-	-	-	-	-	-	-	-	-	-	-	-	-
3	-	-	-	-	-	-	-	-	-	-	-	-	-	-	-	-	-	-	-	5	-
4	39	-	-	-	4 812	-	-	-	-	-	-	-	-	-	-	-	-	-	-	-	-
5	22	-	20	12	208	-	-	-	-	3	-	11	-	-	-	5	-	-	9	16	15
6	-	-	-	-	180	-	-	-	-	-	-	6	-	-	-	-	-	-	-	-	-
7	-	-	-	-	-	18	-	-	-	-	-	-	-	-	-	-	-	-	6	-	-
8	-	-	-	-	35	-	-	-	-	-	-	-	-	-	-	-	-	-	-	-	-
9	31	-	1	9	93	-	-	-	-	-	-	-	-	1	-	10	-	-	20	5	-
10	5	-	17	6	45	-	-	-	-	-	-	-	-	-	-	-	-	-	-	5	-
11	2	-	-	-	-	6	-	-	-	-	14	-	-	-	-	-	-	-	-	108	-
12	10	-	2	-	82	-	-	-	-	5	20	6	-	-	-	-	-	-	-	75	1
13	152	-	-	-	70	-	-	-	-	-	-	-	-	-	-	3	-	-	26	20	-
14	13	5	-	374	633	16	-	-	-	-	-	-	-	-	-	-	-	-	-	-	-
15	2	-	-	-	15	-	-	-	-	-	-	174	-	-	-	-	-	-	-	-	-
16	24	-	-	-	15	-	-	-	-	-	-	-	-	-	-	9	-	-	-	-	-
17	-	-	-	-	-	16	-	5	-	-	15	-	-	-	-	-	-	-	16	-	-
18	-	-	-	-	-	-	-	-	-	-	-	-	-	-	-	-	-	-	-	-	-
19	-	-	-	-	-	-	-	-	-	-	-	-	-	-	-	-	-	-	-	-	-
20	-	-	-	-	-	-	-	-	-	16	15	-	-	-	-	-	-	-	-	-	19
21	27	19	-	-	1	-	15	-	-	-	-	-	-	-	-	-	-	-	14	-	1 351
22	5	-	-	-	18	-	-	59	-	-	-	127	-	-	-	52	-	-	18	-	469
23	7 403	40	-	-	41	-	16	4	16	8	2	23	-	-	-	-	-	-	-	-	168
24	27 414	625	-	-	433	-	-	-	-	-	-	-	-	-	3	5	-	-	-	11	4 481
27	-	-	-	-	2	-	-	-	-	-	-	18	-	-	-	3	-	-	-	-	105
28	-	-	-	-	15	-	-	-	-	-	-	11	-	-	-	-	-	-	-	-	515
29	-	26	-	-	15	16	-	5	-	-	-	226	-	-	-	-	-	1	-	-	905
30	16	-	-	-	132	-	-	-	-	-	-	24	-	-	-	-	-	-	-	-	214
31	-	-	-	-	46	-	-	-	-	-	-	-	-	-	-	-	-	-	-	-	978
32	83	-	-	-	2 167	-	-	-	-	-	-	1 812	-	-	-	-	-	5	-	35	188
33	6 467	26	-	-	167	-	97	-	-	10	-	498	-	-	-	5	-	121	-	-	126
34	1 770	17 995	-	-	892	-	11	-	27	-	-	71	-	-	-	-	-	-	-	-	-
36	15 715	-	-	-	38	-	15	-	16	-	-	-	-	-	-	-	-	-	-	-	-
37	11 224	-	-	-	276	-	-	-	-	-	-	-	-	-	-	8	-	-	-	6	307
38	96	4 808	-	-	1 516	-	53	-	33	16	-	7	-	-	-	-	-	-	-	6	261
39	49	-	-	-	16	-	-	-	-	-	-	-	-	-	-	-	-	20	-	6	117
41	190	341	-	6	2 009	-	48	-	-	-	-	1 074	-	13	12	-	-	-	7	13	67
42	92	-	-	-	9	-	-	-	-	-	-	-	-	9	-	-	-	-	-	17	43
43	8	-	-	-	142	-	-	-	-	-	-	-	-	-	-	-	-	-	-	-	5
44	-	-	-	8	6	-	-	-	-	-	-	-	-	-	-	-	-	-	-	-	-
45	-	-	-	-	100	-	-	-	-	-	-	-	-	-	-	-	-	-	-	-	-
46	-	-	-	-	3	-	-	-	-	-	-	-	-	-	7	-	-	-	5	7	91
47	-	-	-	-	-	-	-	-	-	-	-	-	-	-	-	9	-	-	-	5	-
48	978	-	-	5	121	-	-	-	-	-	-	-	-	-	-	-	15	-	51	22	26
51	79	-	-	-	2	-	15	-	-	-	-	-	-	-	-	-	-	-	-	-	-
52	314	14	-	83	1 516	21	-	-	-	-	-	119	-	-	-	-	-	-	-	62	-
53	331	5	-	15	-	-	-	-	-	-	-	-	-	-	-	-	-	-	-	8	-
54	-	-	-	-	-	-	-	-	-	-	-	-	-	-	-	-	-	-	-	-	97
55	5	-	-	-	-	-	-	-	-	-	-	-	-	-	-	-	-	-	-	-	24
56	17	-	-	55	23	-	-	-	-	-	-	-	-	-	-	-	-	-	-	-	15
57	30	-	-	-	32	-	-	-	-	-	-	-	-	-	1	-	-	25	58	-	-
58	10	-	-	-	-	-	-	-	-	-	-	-	-	-	4	-	-	-	20	30	143
61	28	-	-	-	-	-	-	-	-	-	-	-	-	-	-	-	-	17	13	62	-
62	-	-	-	-	27	-	-	-	-	-	-	23	-	-	-	13	-	-	-	-	-
63	6	-	-	-	300	-	-	-	-	-	-	-	-	-	-	-	-	-	-	-	-
64	-	-	-	-	193	-	-	-	-	-	-	-	-	-	-	-	-	-	-	-	-
65	-	-	-	-	5	-	-	-	-	-	-	-	-	-	-	-	-	-	-	6	-
66	1	-	-	-	27	-	-	-	-	-	-	-	-	-	-	-	-	-	4	-	-
zus.	72 658	23 904	40	578	16 570	93	270	73	92	58	66	4 230	-	23	27	122	15	189	267	530	10 431
L V	5 656	-	17	23	347	27	164	-	119	94	-	110	-	-	-	112	-	6	28	47	217
Bund	78 314	23 904	57	601	16 917	120	434	73	211	152	66	4 340	-	23	27	234	15	195	295	577	10 648
Empfang																					
1	-	-	-	-	-	-	-	-	-	-	-	-	-	-	-	-	-	-	-	11	791
2	-	-	-	-	-	-	-	-	-	-	-	-	-	-	-	4	-	-	-	4	38
3	-	-	-	-	-	-	-	-	-	-	-	-	-	-	-	176	401	-	-	-	-
4	-	-	-	-	-	-	-	-	-	-	-	-	-	-	-	-	-	-	-	-	-
5	92	-	-	20	78	-	-	-	-	-	-	-	-	-	-	134	287	-	4	34	12
6	-	-	-	-	18	-	-	-	-	-	-	-	-	-	-	-	-	-	-	-	-
7	15	-	-	-	5 719	-	-	-	-	-	-	-	-	-	-	-	-	-	-	-	-
8	19	-	-	-	-	-	-	15	-	10	30	111	-	-	-	-	-	-	-	-	97
9	83	-	-	-	-	-	-	-	-	15	-	-	-	-	-	648	3 415	6	11	10	60
10	51	-	-	55	1 528	15	-	16	-	-	-	-	-	-	-	-	-	-	-	21	-
11	462	-	-	-	204	-	-	20	-	-	-	-	-	-	-	-	-	116	3	-	228
12	47	-	-	-	24	-	-	15	-	-	-	15	-	-	-	-	-	6	-	289	158
13	89	-	-	11	280	-	-	385	9 638	-	-	-	6	-	-	9	-	175	-	-	713
14	276	16	-	-	273	-	-	-	-	-	-	-	-	-	-	3	-	-	-	-	-
15	10	-	-	-	1 596	-	-	-	1 870	10	122	-	-	-	-	-	-	-	-	-	-
16	-	-	-	-	-	-	-	-	-	-	-	-	-	-	-	17	-	-	-	-	-
17	-	-	-	-	6	-	-	-	-	-	-	-	-	-	-	-	-	-	-	23	-
18	-	-	-	-	-	-	-	-	-	-	-	-	-	-	-	-	-	-	-	-	-
19	-	-	-	-	-	-	-	-	-	-	-	330	-	-	-	-	-	-	-	-	-
20	-	-	-	-	-	-	-	-	-	-	23	47	-	-	-	-	-	-	-	-	-
21	-	-	-	-	-	209	-	-	-	-	-	-	-	9	-	-	62	52	24	5	-
22	101	313	-	-	2 655	526	-	-	-	18	-	5	-	-	-	-	-	2	-	-	199
23	342	6	-	-	418	545	11 610	-	-	15	-	-	-	-	-	48	-	-	7	20	58
24	1 751	9 163	4 077	-	18 436	84	347	68	15	7 816	727	-	-	-	-	-	-	3	-	-	282
27	312	-	-	665	10	-	2 336	-	-	91	-	-	-	-	-	-	-	-	-	-	258
28	-	37	-	-	440	-	-	-	-	-	-	-	-	-	-	-	-	-	-	129	537
29	-	-	5 117	-	600	-	-	-	-	-	-	-	-	-	-	27	-	-	-	-	-
30	81	3 560	320	-	2 029	45	7 487	-	-	-	-	-	-	-	-	-	-	-	-	-	67
31	-	-	-	5	154	-	1 038	16	-	15	-	-	-	-	-	-	-	-	-	-	-
32	168	2 152	84	135	398	15	84	363	78	260	487	126	-	-	1	9	58	256	28	61	39
33	4 898	875	-	-	1 366	2 992	-	-	185	124	-	8	-	-	-	-	43	3	8	10	85
34	31	2 951	11 854	147	12 480	15	-	-	-	90	2 707	-	-	-	-	45	459	133	-	72	63
36	92	-	-	45	6 871	31	15	11	-	1 109	-	-	-	-	-	-	-	-	-	5	8
37	51	-	-	-	12	445	15	-	-	175	38	-	-	-	-	9	-	-	887	97	-
38	3 514	-	109	-	2 828	69	59	150	8	14	699	39	15	-	-	-	-	382	-	17	773
39	603	-	-	-	-	-	-	-	-	30	-	-	12	-	-	94	-	-	38	25	188
41	2 096	704	-	18	503	752	-	-	-	103	-	14	-	-	-	-	-	-	-	15	1 197
42	3 673	-	-	37	191	-	-	173	-	-	-	5	-	-	-	5	-	3	5	13	129
43	1 514	-	-	-	61	-	-	-	-	-	-	-	-	-	-	-	-	-	-	-	256
44	145	-	-	2 096	4 910	-	-	-	-	1 741	227	-	-	-	-	-	-	-	-	-	-
45	-	-	-	-	12	-	-	-	-	-	-	-	-	-	-	4	-	-	-	-	-
46	-	-	-	-	-	-	-	-	-	-	95	-	-	-	-	-	-	7	4	-	-
47	-	-	-	-	-	-	-	-	-	-	-	-	-	-	-	-	-	-	-	10	-
48	290	-	5	-	820	-	-	-	-	114	-	-	-	-	-	-	-	3	65	12	111
51	-	-	-	-	183	-	-	-	-	-	-	-	-	-	-	-	-	-	-	19	221
52	-	-	-	-	-	-	-	-	-	-	-	-	-	-	-	9	14	17	-	52	71
53	6	-	-	2	6	-	-	-	-	-	-	-	-	-	-	-	12	-	3	66	-
54	-	-	-	-	-	14	-	-	-	-	-	-	-	-	-	-	-	-	5	7	48
55	-	-	-	172	-	-	-	-	-	-	-	-	-	-	-	-	-	-	-	-	195
56	-	-	-	-	683	-	-	-	-	1 500	-	-	-	-	-	2	-	-	-	-	-
57	-	-	-	-	-	165	-	-	-	-	-	-	-	-	-	-	-	-	-	-	15
58	16	-	-	12	-	-	-	-	-	-	-	-	-	-	-	-	-	-	-	93	-
61	181	-	-	31	17	-	-	-	-	-	-	-	-	-	-	7	2	64	30	35	-
62	-	-	-	-	-	-	-	-	-	-	-	11	-	-	-	-	-	-	-	-	-
63	1 372	-	-	-	-	-	20	-	-	-	-	-	-	-	-	-	-	8	-	45	249
64	193	-	-	-	589	-	-	-	-	752	-	-	-	-	-	-	-	-	-	6	13
65	-	-	-	-	-	-	-	-	-	-	-	-	-	-	-	-	-	-	-	-	-
66	25	-	-	-	-	-	-	-	-	-	-	-	-	-	-	-	-	68	-	14	-
zus	22 599	19 777	21 566	3 451	66 398	5 922	23 011	1 232	11 794	14 002	5 155	711	33	9	1	1 250	4 753	1 304	1 122	1 220	7 159
L V	5 656	-	17	23	347	27	164	-	119	94	-	110	-	-	-	112	-	6	28	47	217
Bund	28 255	19 777	21 583	3 474	66 745	5 949	23 175	1 232	11 913	14 096	5 155	821	33	9	1	1 362	4 753	1 310	1 150	1 267	7 376

Nr. des V.-B.	Faserholz, Papierholz	Grubenholz	Anderes unbearb. Holz, Holzabfälle	Hölzerne Schwellen	Schnittholz, Faßholz, Werkstücke	Holzwaren	Zellstoff, Holzschliff, Strohstoff	Papier, Pappe	Betonwaren	Künstliche Steine, Platten, Röhren	Andere Steingut-, Ton-, Porzellanwaren	Glas, Glaswaren	Roheisen, Eisenlegierungen	Halbzeug aus Stahl	Altesen und Abfälle von Eisen und Stahl	Eisenbahnoberbauzeug aus Eisen und Stahl	Stab- und Formeisen und -stahl	Bleche und Platten aus Eisen und Stahl	Röhren und Rohre aus Eisen und Stahl	Eisen- und Stahldraht
	161	162	163	164	165	166	170	171	180	181	182	183	190	191	192	193	194	195	196	197
Versand																				
1	-	-	-	-	-	-	18	36	-	-	-	-	-	-	-	-	32	47	42	-
2	-	-	-	-	-	-	-	2	-	24	-	-	-	-	-	-	54	-	116	1
3	-	-	-	-	-	5	-	-	-	-	-	2	-	-	-	-	-	-	2	-
4	-	-	-	-	-	-	-	-	-	-	-	-	-	-	-	-	6	-	-	-
5	-	-	11	-	-	9	11	33	124	108	7	5	36	109	-	13	1 070	54	8 380	19
6	-	-	-	-	-	-	-	1	-	-	-	-	-	-	-	-	-	-	-	-
7	-	-	-	-	-	-	-	-	-	5	-	-	-	-	17	-	84	-	-	-
8	-	-	-	-	-	13	-	-	-	58	-	-	-	-	-	-	39	5	17	-
9	-	-	1	-	4	14	7	84	2	37	22	53	7	129	3	-	9 275	85	10 901	72
10	-	-	5	-	-	2	-	5	-	-	-	2	-	-	-	-	-	-	50	-
11	573	-	2 540	-	-	5	-	-	-	87	-	-	-	-	41	-	89	2	193	-
12	98	-	11	-	16	10	-	6	9	11	-	-	-	8	119	-	1 721	9	643	5
13	-	24	-	-	-	14	-	77	-	5	-	-	-	-	-	-	83	4	256	4
14	-	86	-	-	-	4	-	6	-	-	-	104	11	-	50	-	5 800	66	1 967	-
15	-	-	-	-	-	-	-	-	-	-	-	-	-	-	-	-	80	21	107	-
16	-	-	21	2	-	19	5	8	-	8	-	-	-	-	-	-	25	6	368	3
17	-	-	5	-	-	4	-	22	-	-	-	2	-	-	51	-	58	-	63	-
18	-	-	-	-	-	-	-	-	-	-	-	-	-	-	-	-	-	-	15	-
19	-	-	11	-	50	8	-	4	-	9	-	-	-	-	-	-	221	-	21	-
20	-	-	-	-	-	-	-	4	-	9	-	5	-	-	-	-	97	-	50	-
21	35	417	89	-	3	19	-	27	-	1	-	2	15	-	67	8	278	41	19	-
22	1 106	148	221	33	-	7	-	316	-	6	-	52	-	-	370	3	3 188	33	1 095	-
23	422	142	17	-	201	54	-	1 738	-	121	-	463	7	416	16 676	218	25 564	184	1 928	7
24	717	13 052	964	134	70	265	-	56	-	582	-	476	45	1 163	81 627	2 511	17 957	143	6 172	38
27	20	1 717	18	47	11	9	-	5	-	378	-	274	-	342	20 215	2 066	186	8	525	-
28	234	2 850	67	-	15	-	-	16	-	-	-	23	-	641	8 171	71	2 625	157	273	-
29	-	49	340	13	46	-	-	35	-	5	-	5	-	-	10	-	6	11	75	-
30	-	338	-	-	-	74	-	9	-	321	-	87	39	22	98 537	718	767	11	3 497	-
31	41	3 083	146	5	-	-	-	-	-	70	-	13	-	9	4 132	314	135	-	-	-
32	-	20	11	272	15	-	-	19	2	-	-	35	-	156	20 088	5	1 768	7	1 113	5
33	1 207	67	220	-	11	35	36	610	-	566	5	283	6	197	24 697	1 404	9 154	346	19 790	-
34	10	-	54	3	18	31	-	22	-	179	-	120	20	77	12 002	49	632	87	1 718	26
36	-	127	-	-	21	-	-	16	-	325	-	50	-	5	2 189	-	130	26	318	-
37	5	445	5	-	21	75	-	30	-	1	7	144	-	6	151	11	170	15	57	-
38	-	59	60	-	-	49	-	15	173	68	-	234	-	1 201	477	164	19 763	273	248	-
39	-	5	-	8	-	11	-	25	-	27	5	84	-	33	128	-	66	-	7	-
41	129	455	15	8	2	21	-	18	-	10	-	124	155	47	9 627	38	17 388	165	180	17
42	112	49	120	6	-	10	-	10	-	5	-	31	10	-	-	35	109	5	81	-
43	-	-	-	-	-	2	-	2	-	-	-	-	-	4	-	-	37	74	31	-
44	-	-	-	-	-	-	-	-	-	-	-	67	-	-	-	-	222	-	150	-
45	377	-	83	-	-	11	39	-	-	-	-	294	-	10	5	31	48	-	246	-
46	-	-	11	-	-	-	-	-	-	-	-	46	-	-	184	-	11	8	-	-
47	-	-	-	-	-	14	-	-	-	-	-	15	-	-	96	-	53	-	140	-
48	-	-	38	-	-	2	-	38	-	4	-	242	-	2	28	-	82	4	70	-
51	-	-	5	-	2	7	-	-	-	9	-	10	-	-	-	-	130	-	28	-
52	-	-	13	-	-	9	-	47	-	2	-	23	-	-	4	5	754	5	1 119	-
53	-	-	5	-	-	14	1	-	-	-	-	11	-	-	-	-	227	11	169	2
54	-	-	5	-	-	-	-	-	-	1	-	38	-	-	7	-	-	-	15	-
55	-	-	-	-	-	2	-	-	21	-	-	-	-	-	-	-	2	-	69	-
56	-	-	-	-	32	7	-	3	-	-	-	-	-	-	-	-	172	99	259	5
57	-	5	31	-	-	-	-	-	-	6	-	-	-	-	165	-	12	-	15	-
58	-	-	48	-	8	7	-	-	-	-	-	111	-	6	82	-	154	17	12	-
61	-	-	-	-	-	-	-	14	-	5	-	412	-	-	31	-	50	10	371	-
62	-	-	-	-	-	4	-	-	-	-	-	330	-	-	34	-	116	-	281	-
63	-	-	-	-	-	2	-	-	-	26	-	177	-	46	55	-	403	1	279	-
64	-	-	-	-	-	20	-	-	-	2	-	376	-	-	26	-	23	-	280	-
65	-	-	-	-	-	5	-	-	-	-	-	812	-	-	-	63	17	5	82	-
66	-	-	5	-	-	6	-	-	-	1	-	413	-	-	35	15	323	10	7	-
zus	5 086	23 138	5 196	531	546	879	117	3 359	331	3 082	46	6 050	351	4 629	300 197	7 742	121 456	2 055	63 898	204
LV	143	1 272	219	20	270	52	56	161	-	556	5	157	69	1 451	11 977	36	5 223	480	2 057	3
Bund	5 229	24 410	5 415	551	816	931	173	3 520	331	3 638	51	6 207	420	6 080	312 174	7 778	126 679	2 535	65 955	207
Empfang																				
1	-	-	182	-	-	-	40	-	-	-	-	-	1 613	-	-	-	-	-	-	-
2	-	-	7	-	-	16	-	20	10	-	-	-	-	-	-	-	-	-	-	-
3	-	-	11	-	-	-	-	266	-	-	-	-	-	-	-	-	-	-	-	-
4	-	-	-	-	-	11	-	-	-	-	-	-	-	-	-	-	-	-	-	-
5	-	-	-	-	20	10	562	-	-	-	-	86	-	-	-	-	6	-	-	-
6	-	-	-	-	-	49	-	-	-	-	-	-	-	-	-	-	-	-	-	-
7	-	-	-	-	-	6	-	-	-	-	-	-	-	-	-	-	-	-	-	-
8	-	15	-	-	-	-	-	11	-	-	-	-	-	-	5	-	-	-	-	-
9	-	-	-	-	4	-	375	6	1	-	-	-	1 021	-	26	-	47	36	8	6
10	-	18	7	-	-	-	-	-	-	-	-	-	-	21	-	-	11	-	-	-
11	-	-	55	-	52	137	989	471	14	138	-	16	-	-	-	-	-	-	-	-
12	-	-	-	-	-	41	-	159	-	340	-	78	-	-	38	-	342	30	135	-
13	756	37	65	-	48	898	-	14	-	283	2	-	-	-	25	-	24	-	-	-
14	-	-	46	-	-	-	157	176	-	90	-	-	-	442	31	-	3 316	580	36	-
15	-	-	-	-	43	83	-	-	-	-	-	-	-	29	-	23	-	-	23	-
16	-	-	-	-	-	-	-	100	19	-	-	-	-	-	-	-	20	-	-	-
17	-	-	-	-	-	-	-	-	-	-	-	-	9	1 777	61	664	10 874	-	16	-
18	-	-	-	-	-	-	-	-	-	-	-	-	-	-	-	-	-	-	-	-
19	-	26	-	-	-	3	-	-	-	-	-	-	-	-	5	-	-	-	-	-
20	-	-	21	-	-	-	-	-	-	-	-	-	-	-	-	-	-	-	-	-
21	-	-	136	-	16	-	-	-	-	-	-	-	-	-	66	-	34	-	3	-
22	1 092	-	126	-	60	107	1 972	37	-	-	-	-	-	91	44	-	10	270	34	-
23	191	14	150	77	38	10	40	993	-	462	-	14	598	5 546	6 659	5	26 514	6 037	238	3 473
24	306	463	744	262	103	42	-	646	182	93	10	2 497	19 857	25 654	10 648	1 154	24 640	10 100	3 263	9 832
27	-	16	116	75	18	19	-	6	-	-	-	-	45	11 643	1 638	337	16 939	4 867	1	3 054
28	-	356	168	-	-	-	-	5	1	-	-	-	-	360	2 359	66	726	416	80	-
29	-	-	-	-	-	-	-	24	-	-	-	-	-	-	31	-	-	-	-	-
30	-	-	5	-	50	11	-	-	-	430	-	-	10 147	418 295	4 387	24	31 724	6 274	112	6 628
31	-	-	-	-	-	-	1 704	-	-	-	-	-	-	12 602	347	15	20 381	-	-	10 070
32	-	287	49	90	-	5	-	230	136	419	-	-	110	7 044	985	-	1 164	24	150	29
33	-	-	31	-	263	6	1 071	153	186	92	-	2 743	18	4 597	5 081	8	2 111	983	9 676	136
34	-	-	11	4	56	22	440	107	15	214	-	-	-	-	3 001	4	880	761	51	39
36	-	245	-	19	-	-	-	5	16	1 193	-	601	79	-	186	12	104	-	9	-
37	-	41	12	-	-	131	-	196	-	13	27	1 437	233	11	57	-	456	-	275	-
38	690	173	1 029	-	93	354	-	404	954	3 999	23	5	-	-	1 084	-	13 199	659	24	63
39	376	85	43	-	54	37	-	5	8	591	-	-	-	-	191	-	18	6	-	-
41	1 713	109	411	-	49	680	594	83	15	798	-	-	4 033	5 357	2 317	-	1 109	1 797	231	-
42	-	10	52	-	-	4	6 530	354	13	111	-	-	-	-	-	-	15	4	3	-
43	-	-	-	-	-	-	-	11	-	69	-	-	-	-	26	-	-	-	32	-
44	-	-	-	-	-	-	-	-	-	16	-	-	-	-	-	-	16	-	22	-
45	-	-	-	-	-	1	417	226	-	5	-	54	-	-	17	-	4	-	-	-
46	-	21	-	-	11	3	-	2	-	790	-	-	-	-	-	-	13	-	6	-
47	-	25	-	-	-	-	-	18	13	-	-	-	83	-	13	-	51	14	16	-
48	-	-	188	-	156	73	184	592	-	5	-	-	32	-	29	-	-	-	5	-
51	-	-	58	-	232	47	-	-	-	-	-	-	-	-	26	-	11	-	-	-
52	-	-	-	-	38	1 097	-	5	-	-	-	-	-	-	109	-	41	-	14	-
53	-	-	-	-	-	-	-	-	-	82	-	-	-	-	173	-	25	-	-	-
54	-	-	5	-	-	289	-	10	-	-	-	-	-	-	-	-	-	16	-	-
55	55	94	-	-	-	-	17	-	-	-	-	-	-	-	48	-	-	-	-	-
56	-	-	7	-	6	-	-	-	-	-	-	-	-	-	43	-	-	16	35	-
57	-	20	-	-	73	10	-	140	-	73	-	-	-	-	50	-	2	-	9	-
58	-	78	25	-	107	143	2 932	29	-	122	-	18	-	-	84	-	19	-	-	-
61	-	25	-	-	390	51	-	42	16	56	20	-	-	-	25	-	10	-	5	9
62	-	-	-	-	32	13	-	-	-	3	-	2	-	-	1	-	15	1	5	-
63	-	120	-	-	1 565	96	80	1 337	-	309	10	16	49	1 548	44	-	-	149	50	-
64	-	-	-	-	853	-	-	70	34	39	-	-	354	26	-	-	-	-	10	-
65	-	-	16	-	-	3	-	-	-	-	-	-	-	-	11	-	-	-	-	-
66	-	-	49	-	124	18	-	50	-	-	-	-	-	-	-	-	-	-	-	-
zus	5 179	2 278	3 825	527	4 554	4 526	18 104	7 003	1 633	10 835	92	7 567	38 281	495 043	39 971	2 312	154 871	33 040	14 577	33 339
LV	143	1 272	219	20	270	52	56	161	-	556	5	157	69	1 451	11 977	36	5 223	480	2 057	3
Bund	5 322	3 550	4 044	547	4 824	4 578	18 160	7 164	1 633	11 391	97	7 724	38 350	496 494	51 948	2 348	160 094	33 520	16 634	33 342

Nr des V B	Andere Gießereien u Walzwerkserzeugnisse	Maschinen, Apparate	Bauwerksteile aus Eisen u Stahl	Andere Eisen- und Stahlwaren	Blöcke aus Stahl	Rohkupfer, Kupferlegierungen	Rohzink, Zinklegierungen	Rohblei, Bleilegierungen	Rohe Leichtmetalle, auch Legierungen	Andere roh NE-Metalle,	Alt metalle u Abfälle von NE-Metallen	NE-Metall halbzeug	NE-Metallwaren	Fahrzeuge aller Art	Nicht bes. gen. Industrieerzeugn	Sammelgut ohne nähere Bezeichnung	Umzugsgut, gebr Verpackungen, Baugerätschaften	Lebende Tiere: Pferde, Esel	Rindvieh, außer Kälbern	Kälber	Schafe, Ziegen	Schweine, außer Ferkeln	Ferkel	Geflügel
	198	199	200	201	202	210	211	212	213	214	215	216	217	220	230	231	240	250	251	252	253	254	255	256
Versand																								
1	46	74	8	624	-	-	-	-	-	-	-	13	117	20	170	468	14	-	-	-	-	-	-	-
2	48	67	4	155	5	-	-	-	-	-	-	1	1	168	22	645	78	2	-	-	-	-	-	-
3	-	5	8	36	-	-	-	-	-	-	-	-	11	4	19	-	14	4	-	-	-	-	-	-
4	-	-	-	11	-	-	-	-	-	-	-	34	-	22	-	1	1	-	-	-	-	-	-	-
5	882	415	854	21 644	16	-	-	-	-	-	-	99	679	525	1 780	3 968	342	-	-	-	206	-	-	-
6	-	9	-	40	-	-	-	-	-	-	-	-	5	49	17	16	35	-	-	-	-	-	-	-
7	-	58	1	19	-	-	-	-	-	-	-	-	-	2	4	-	38	-	-	-	-	-	-	-
8	2	-	2	88	-	-	-	-	-	-	-	-	-	29	4	-	13	-	-	-	-	-	-	-
9	2 947	447	1 620	18 210	33	-	-	-	-	-	-	57	1 955	795	854	1 960	371	2	-	-	-	-	-	-
10	4	-	-	42	-	-	-	-	-	-	-	11	-	7	58	2	56	5	-	-	-	-	-	-
11	36	90	268	206	-	-	6	-	-	-	-	-	46	58	32	7	191	-	-	-	-	-	-	-
12	59	61	468	397	-	-	-	-	-	-	-	-	8	13	91	1 520	94	-	11	-	28	-	-	-
13	320	80	16	342	-	-	-	-	-	-	-	4	9	58	199	1 093	121	-	-	-	-	-	-	-
14	6 187	195	33	632	-	-	-	-	-	-	-	-	48	50	193	901	39	-	-	-	-	-	-	-
15	67	26	50	710	13	-	-	-	-	-	-	-	19	23	84	-	84	-	-	-	-	-	-	-
16	93	77	332	652	50	-	-	-	-	-	41	-	9	76	124	1 996	69	4	-	-	-	-	-	-
17	36	27	6	253	-	-	-	-	-	-	-	-	-	-	20	8	93	-	7	-	-	59	-	-
18	-	-	4	24	-	-	-	-	-	-	-	-	-	2	16	-	-	-	-	-	-	-	-	-
19	20	26	161	191	9	-	-	-	-	-	-	-	-	13	26	2	60	3	3	2	-	-	-	-
20	-	2	2	15	-	-	-	-	-	-	-	-	-	3	1	-	216	-	-	-	-	-	-	-
21	41	37	37	127	-	-	-	-	-	-	-	5	8	32	58	14	129	-	-	-	15	-	-	-
22	58	109	9	133	-	-	-	-	-	-	53	-	2	37	265	-	208	-	24	-	84	-	-	-
23	397	643	921	2 747	-	-	-	-	-	-	12	-	17	2	259	2 888	363	4	59	-	27	309	-	-
24	316	453	505	18 286	-	-	-	-	-	-	97	2	86	90	434	-	680	1	13	-	-	-	-	-
27	172	373	304	583	-	-	-	-	-	-	-	-	-	14	432	-	219	-	10	-	-	-	-	-
28	72	58	14	100	-	-	-	-	-	-	123	-	-	80	52	3	138	-	34	-	-	9	-	-
29	-	10	11	8	-	-	-	-	-	-	20	-	-	6	2	-	30	467	12	-	-	-	-	-
30	50	115	53	707	-	-	38	-	-	-	27	-	23	12	243	-	174	-	48	8	-	-	-	-
31	88	28	-	480	-	-	-	-	-	-	24	-	-	12	150	-	29	-	-	-	-	-	-	-
32	157	102	28	470	-	-	-	-	-	-	-	-	37	55	89	-	300	6	-	-	141	-	-	-
33	377	503	43	745	-	-	-	-	-	-	-	13	17	10	130	-	591	-	37	-	78	104	-	-
34	241	157	20	809	12	-	64	20	-	-	-	408	16	771	55	131	602	-	320	90	400	50	-	-
36	2	67	131	148	-	-	-	-	-	-	-	10	82	4	103	-	314	-	-	-	480	-	-	-
37	40	108	53	159	-	-	-	-	-	-	11	6	16	73	59	-	290	3	4	-	364	-	-	-
38	41	262	207	171	-	-	-	-	-	-	45	10	76	69	300	6	251	-	9	-	-	-	-	-
39	-	138	22	203	-	-	-	-	-	-	-	-	28	51	16	23	157	3	50	23	-	-	-	-
41	359	178	68	252	-	-	-	-	-	-	-	17	84	21	52	-	335	14	3	-	-	-	-	-
42	-	165	6	106	-	-	-	-	-	-	-	-	6	42	97	39	117	-	-	-	-	-	-	-
43	208	59	32	4 057	-	-	-	-	-	-	-	-	14	72	121	-	79	1	-	-	-	-	-	-
44	28	23	43	253	-	-	-	-	-	-	-	39	38	-	7	-	178	-	-	-	-	-	-	-
45	30	53	51	118	-	-	-	-	-	-	-	-	6	12	-	2 224	107	-	-	-	-	-	-	-
46	-	106	-	80	-	-	-	-	-	-	-	-	2	215	181	10	141	-	-	-	-	-	-	-
47	1	44	5	205	-	-	-	-	-	-	-	-	16	101	31	1 232	20	-	6	-	-	-	-	-
48	70	188	124	295	-	-	-	-	-	-	-	-	31	93	1	2 374	263	3	-	-	-	-	-	-
51	20	70	29	229	-	-	-	-	-	-	-	5	-	6	202	-	25	1	-	-	-	-	-	-
52	212	188	289	1 119	59	-	-	-	-	-	220	-	-	81	389	15	266	-	-	-	-	-	-	-
53	135	82	2	650	6	-	-	-	-	-	15	-	-	30	215	2 383	290	-	-	-	-	-	-	-
54	106	19	42	43	-	-	-	-	-	-	-	-	-	14	-	-	40	-	-	-	-	-	-	-
55	4	15	5	24	-	-	-	-	-	-	-	-	-	7	31	678	58	2	-	-	-	-	-	-
56	132	45	42	711	-	-	-	-	-	-	-	2	163	134	344	2 335	470	-	-	-	-	-	-	-
57	-	33	8	74	-	-	-	-	-	-	-	-	-	29	91	-	21	1	-	-	-	-	-	-
58	17	59	35	222	-	-	-	-	-	-	-	-	-	85	23	42	52	-	-	-	-	-	-	-
61	18	109	74	325	-	-	-	-	-	-	-	-	-	31	17	1	433	-	-	-	-	-	-	-
62	44	69	33	401	-	-	-	-	288	-	121	-	-	163	237	2 691	95	-	-	-	-	-	-	-
63	72	275	160	178	-	-	-	-	-	-	-	182	124	7	2	-	137	-	8	-	-	-	-	-
64	13	99	101	182	-	-	-	-	-	-	-	-	-	14	44	-	34	-	-	-	-	-	-	-
65	27	19	31	561	-	-	-	-	-	-	-	-	-	17	71	2 659	56	-	-	-	-	-	-	-
66	55	125	21	238	-	-	-	-	-	-	-	-	-	1	15	1 286	101	-	-	-	-	-	-	-
zus	14 350	6 845	7 396	80 490	203	-	108	20	288	-	809	918	3 799	4 410	8 532	33 620	9 722	526	658	123	1 823	531	-	-
LV	415	511	98	395	-	-	-	-	-	36	83	42	147	87	491	89	706	49	990	331	19	274	-	-
Bund	14 765	7 356	7 494	80 885	203	-	108	20	288	36	892	960	3 946	4 497	9 023	33 709	10 428	575	1 648	454	1 842	805	-	-
Empfang																								
1	-	41	11	-	-	-	-	-	-	-	-	-	-	-	88	-	-	-	18	-	-	-	-	-
2	-	33	-	-	-	-	-	-	-	-	-	-	-	5	21	120	38	2	40	3	-	431	-	-
3	-	-	-	-	-	-	-	-	-	-	-	-	-	2	8	-	80	34	1 532	72	-	82	-	-
4	-	-	-	-	-	-	-	-	-	-	-	-	-	-	-	-	66	308	698	49	-	148	-	-
5	-	92	9	21	-	-	-	-	-	-	-	2	-	48	4	2 828	210	1	309	-	-	-	-	-
6	-	11	-	-	-	-	-	-	-	-	-	-	-	3	-	-	49	1	9	-	-	-	-	-
7	-	-	-	-	-	-	-	-	-	-	-	-	-	-	30	-	88	3	519	384	-	1 131	-	-
8	-	-	-	6	-	-	-	-	-	-	-	-	2	7	5	-	20	3	439	20	14	644	-	-
9	-	86	-	5	-	-	-	-	-	5	128	118	-	29	7	1 706	81	3	70	-	-	-	-	-
10	-	-	1	10	-	-	-	-	-	-	-	-	-	2	81	-	65	35	1 209	4 212	99	64 244	244	-
11	-	476	-	38	-	-	-	-	-	-	109	-	12	14	238	-	410	17	658	570	90	6 002	-	-
12	11	191	24	70	-	-	-	-	-	-	-	-	-	44	5	-	152	1	552	6 939	857	47 759	-	-
13	6	18	59	79	-	-	-	-	-	-	-	-	-	50	24	19	60	2	380	426	135	1 804	-	-
14	10	121	-	59	-	-	30	62	-	-	8	-	-	90	109	-	1 097	1	2 248	72	244	-	-	-
15	-	34	-	1	-	-	-	-	-	-	-	-	32	6	2	-	8	1	1 196	128	96	4 228	-	-
16	4	6	116	64	-	-	-	-	11	-	-	-	-	83	21	121	96	1	68	-	-	-	-	-
17	120	-	-	14	6 321	-	-	-	-	-	-	4	-	-	5	-	72	-	643	2 064	10	16 873	-	-
18	-	-	-	-	-	-	-	-	-	-	-	-	-	-	-	-	-	-	20	-	-	-	-	-
19	-	42	5	21	-	-	-	-	-	-	-	-	-	-	5	8	118	16	2 615	557	19	26 212	537	-
20	-	5	-	-	-	-	-	-	-	-	16	-	-	-	-	2	53	185	1 897	692	4	4 428	745	-
21	-	61	-	2	-	-	-	-	-	-	-	-	-	7	5	52	77	32	964	2 342	87	19 791	72	-
22	-	115	28	385	5	-	-	-	-	-	-	-	21	6	3	-	229	-	1 358	191	1 007	4 091	-	-
23	3 341	203	51	402	98	-	10	-	-	-	-	4	-	-	85	5	255	4	225	70	547	3	-	-
24	19 785	494	681	2 226	35 845	-	-	-	-	-	81	153	-	121	40	-	342	7	45	2	137	88	-	-
27	594	111	195	616	453	-	-	-	-	-	-	-	-	10	-	2	93	4	37	1	-	-	-	-
28	474	102	9	46	121	-	103	-	-	-	-	-	-	-	14	-	93	-	12	12	42	10	-	-
29	-	96	22	6	-	-	-	-	-	-	-	-	-	-	-	-	27	2	295	33	62	147	-	-
30	1 464	458	417	508	2 388	-	181	415	20	-	46	28	-	5	-	-	38	8	16	-	-	-	-	-
31	-	26	-	3 995	193	-	-	-	-	-	-	-	10	-	-	-	48	5	-	-	-	-	-	-
32	65	323	122	358	66	-	-	-	-	-	-	-	255	31	46	-	301	-	-	-	109	5	-	-
33	610	536	407	428	2 525	-	-	-	-	-	5	30	3	7	1 401	-	393	3	12	-	60	-	-	-
34	2	53	292	116	-	-	-	-	-	-	113	11	39	21	326	42	642	3	19	-	-	-	-	-
36	27	29	-	14	-	-	-	-	127	-	-	-	19	-	5	-	114	-	50	-	532	1	-	-
37	5	118	-	178	-	-	-	20	90	-	95	-	-	83	73	-	71	4	111	-	290	-	-	-
38	40	176	317	117	-	20	4	799	-	-	68	-	-	11	138	-	194	7	36	33	873	30	-	-
39	-	16	-	28	-	-	-	-	-	-	-	-	-	18	-	1 137	236	2	49	-	585	-	-	-
41	1 400	284	299	1 976	-	-	-	-	-	-	-	-	13	14	77	2	184	23	94	-	510	-	-	-
42	-	148	-	22	-	-	-	-	-	-	-	-	-	24	10	665	174	-	121	-	120	-	-	-
43	97	172	20	150	-	-	-	-	-	-	-	-	-	302	5	655	177	-	-	-	938	-	-	-
44	-	29	-	1	-	-	-	-	-	-	-	-	-	-	-	-	13	-	-	-	-	-	-	-
45	4	123	11	8	-	-	-	-	-	-	-	-	2	125	73	-	23	-	-	-	-	-	-	-
46	-	39	8	117	-	-	-	-	-	-	-	-	-	-	157	603	130	-	416	-	228	-	-	-
47	-	15	27	17	-	-	-	-	-	-	-	-	-	7	269	596	31	-	-	-	-	-	-	-
48	-	65	9	136	-	-	-	-	25	-	1	40	-	91	1 038	2 776	62	5	-	-	-	-	-	-
51	-	202	10	132	-	-	-	-	-	-	-	-	-	25	5	200	117	-	-	-	-	-	-	-
52	-	738	101	149	-	-	-	-	-	-	9	-	20	61	211	4	121	-	13	-	-	-	-	-
53	-	262	34	33	-	-	-	-	-	-	-	-	-	37	8	1 707	359	-	376	-	-	-	-	-
54	-	19	5	20	-	-	-	-	-	-	-	-	-	-	38	-	5	-	-	12	-	-	-	-
55	-	9	-	32	-	-	-	-	-	-	-	2	9	-	105	-	31	-	-	-	-	-	-	-
56	-	157	34	31	-	-	-	-	18	-	-	-	25	7	-	686	125	-	18	-	-	-	-	-
57	-	24	-	12	-	-	-	-	-	-	-	-	-	-	-	-	33	11	737	20	2	58	-	-
58	-	71	-	874	-	-	-	-	-	-	-	-	-	33	31	121	129	309	449	-	150	-	-	-
61	-	172	-	5	-	-	-	-	-	-	-	-	17	12	296	1 638	168	-	757	2	-	-	-	-
62	-	128	-	15	-	-	-	-	-	-	-	-	-	48	69	2 383	28	-	45	-	-	-	-	-
63	-	29	-	52	-	-	-	-	15	-	-	-	-	51	1 562	2	256	68	1 448	9	-	19	-	-
64	-	35	-	9	-	-	-	-	48	-	-	4	18	20	259	7	95	1	-	-	-	-	-	-
65	-	36	-	-	-	-	-	-	-	-	62	-	-	54	10	1 319	29	28	618	-	-	-	-	-
66	-	43	-	-	-	-	-	-	-	-	-	-	-	12	153	1 638	156	525	-	35	-	-	-	-
zus.	28 059	6 873	3 324	13 604	48 015	20	328	1 296	354	5	743	394	497	1 626	7 165	21 044	8 362	1 665	23 441	18 950	7 847	195 229	1 598	-
LV	415	511	98	395	-	-	-	-	-	36	83	42	147	87	491	89	706	49	990	331	19	274	-	-
Bund	28 474	7 384	3 422	13 999	48 015	20	328	1 296	354	41	826	436	644	1 713	7 656	21 133	9 088	1 714	24 431	19 281	7 866	195 503	1 598	-

Nr des V.-B	Beförderte Güter insgesamt	Fische, auch Zubereitungen	Fleisch, auch Zubereitungen	Milch und Rahm	Eier	Weizen	Roggen	Gerste	Hafer	Mais	Reis	Hülsenfrüchte	Gemüse	Obst, Südfrüchte	Kartoffeln	Zuckerrüben	Ölsaaten, Ölfrüchte	Kaffee	Rohtabak	Milcherzeugnisse	Speisefette, außer Butter	Andere tierische und pflanzliche Fette und Öle
		1	2	3	4	10	11	12	13	14	15	16	20	21	22	23	24	25	26	30	31	32
Versand																						
Bund	1 470 401	–	447	28	24	69	121	797	–	–	–	–	187	644	3 206	24 647	1	23	9	38	–	363
98	811	–	–	–	–	–	–	–	–	–	–	–	–	–	–	–	–	–	–	–	–	–
99	2 860	–	–	–	–	–	–	–	–	–	–	–	–	–	–	–	–	–	–	–	–	–
195	1 986	–	–	–	–	–	–	–	–	–	–	–	–	–	–	–	–	–	–	–	–	–
201	–	–	–	–	–	–	–	–	–	–	–	–	–	–	–	–	–	–	–	–	–	–
202	48	–	–	–	–	–	–	–	–	–	–	–	–	–	–	–	–	–	–	–	–	–
203	52	–	–	–	–	–	–	–	–	–	–	–	–	–	–	–	–	–	–	–	–	–
204	3 572	–	–	–	–	–	–	–	–	–	–	–	–	–	–	–	–	–	–	–	–	–
205	4 513	–	–	–	–	–	–	–	–	–	–	–	–	–	–	–	–	–	–	–	–	–
206	361	–	–	–	–	–	–	–	–	–	–	–	–	–	–	–	–	–	–	–	–	–
207	–	–	–	–	–	–	–	–	–	–	–	–	–	–	–	–	–	–	–	–	–	–
208	98	–	–	–	–	–	–	–	–	–	–	–	–	–	–	–	–	–	–	–	–	–
209	101	–	–	–	–	–	–	–	–	–	–	–	–	–	–	–	–	–	–	–	–	–
210	30	–	–	–	–	–	–	–	–	–	–	–	–	–	–	–	–	–	–	–	–	–
211	1 049	–	–	–	–	–	–	–	–	–	–	–	–	–	–	–	–	–	–	–	–	–
212	8 380	–	8	–	–	–	–	–	–	–	–	–	–	–	–	–	–	–	–	–	–	–
213	6 054	–	–	–	–	–	–	–	–	–	–	–	–	–	–	–	–	–	–	–	–	–
214	179	–	–	–	–	–	–	–	–	–	–	–	–	–	–	–	–	–	–	–	–	–
215	6 703	5	26	–	–	–	–	–	–	–	–	–	–	–	–	–	–	–	–	–	–	–
216	865	–	–	–	–	–	–	–	–	–	–	–	–	–	–	–	–	–	–	–	–	–
217	12 032	–	–	–	–	–	–	–	–	–	–	1	–	–	–	–	–	5	–	–	–	–
218	17 755	2	–	–	–	–	–	–	–	–	–	–	–	–	–	–	–	–	–	–	–	–
219	552	–	–	–	–	–	–	–	–	–	–	–	–	–	–	–	–	–	–	–	–	–
220	1 240	–	–	–	–	–	–	–	–	–	–	–	–	–	–	–	–	–	–	–	–	–
221	343	–	–	–	–	–	–	–	–	–	–	–	–	–	–	–	–	–	–	–	–	–
222	2 976	–	–	–	–	–	–	–	–	–	–	–	–	–	–	–	–	–	–	–	–	–
223	–	–	–	–	–	–	–	–	–	–	–	–	–	–	–	–	–	–	–	–	–	–
Ausl	66 703	7	34	–	–	–	–	–	–	–	–	1	–	–	–	–	–	5	–	–	–	–
Insges.	1 542 761	7	481	28	24	69	121	797	–	–	–	1	187	644	3 206	24 647	1	28	9	38	–	363
Empfang																						
Bund	3 348 575	3 543	5 021	3 133	76	158	4 518	116	210	49	12	76	2 506	10 288	89 690	101	53	785	9	90	114	3 133
98	552	–	–	–	–	–	–	–	–	–	–	–	–	–	–	–	–	–	–	–	–	–
99	6 386	–	–	–	–	–	–	–	–	–	–	–	–	–	–	–	–	–	–	–	–	15
195	256	–	–	–	–	–	–	–	–	–	–	2	–	–	–	–	–	–	–	–	–	–
201	–	–	–	–	–	–	–	–	–	–	–	–	–	–	–	–	–	–	–	–	–	–
202	82	–	–	–	–	–	–	–	–	–	–	–	–	–	–	–	–	–	–	–	–	–
203	824	–	7	–	20	–	–	–	–	–	–	–	–	–	–	–	–	–	–	–	–	–
204	186	–	–	–	10	–	–	–	–	–	–	–	–	–	–	–	–	–	–	–	–	–
205	10 742	–	5	–	20	–	–	–	–	–	–	–	–	–	–	–	–	–	–	27	15	10
206	115	–	–	–	–	–	–	–	–	–	–	–	–	–	–	–	–	–	–	53	–	–
207	939	–	8	–	10	–	–	–	–	–	–	–	–	10	–	–	–	–	–	–	–	–
208	379	–	–	–	379	–	–	–	–	–	–	–	–	–	–	–	–	–	–	–	–	–
209	–	–	–	–	–	–	–	–	–	–	–	–	–	–	–	–	–	–	–	–	–	–
210	–	–	–	–	–	–	–	–	–	–	–	–	–	–	–	–	–	–	–	–	–	–
211	1 451	6	11	–	197	–	–	–	–	–	–	–	–	–	–	–	–	–	–	–	–	–
212	2 181	–	30	–	–	–	–	–	–	–	–	–	344	729	106	–	–	–	–	–	–	–
213	8 067	–	–	–	–	–	–	–	–	–	–	–	1 218	5 649	247	–	–	–	–	–	–	–
214	858	–	–	–	–	–	–	–	–	–	–	–	–	794	64	–	–	–	–	–	–	–
215	7 309	–	184	–	19	–	–	–	–	–	–	–	64	929	68	–	–	–	–	8	–	–
216	2 858	–	–	–	–	–	–	–	–	–	–	–	–	–	–	–	–	–	–	–	–	–
217	9 824	4	–	–	–	–	–	–	–	–	–	–	59	1 568	208	12	–	–	–	–	–	–
218	15 102	15	–	–	–	–	–	–	–	–	–	201	810	641	1 604	–	63	71	2	57	–	1 018
219	63	–	–	–	–	–	–	–	–	–	–	–	–	–	–	–	–	–	–	–	–	–
220	1 901	11	–	–	518	–	–	–	–	–	–	–	12	6	–	–	–	–	–	28	–	–
221	30	–	–	–	–	–	–	–	–	–	–	–	–	–	–	–	–	–	–	–	–	–
222	2 065	–	–	–	94	–	–	–	–	–	–	–	–	–	–	–	–	–	–	–	–	–
223	–	–	–	–	–	–	–	–	–	–	–	–	–	–	–	–	–	–	–	–	–	–
Ausl	64 976	36	245	–	1 267	–	–	–	–	–	–	201	2 507	10 326	2 297	12	63	71	2	173	15	1 028
Insges.	3 420 745	3 579	5 266	3 133	1 343	158	4 518	116	210	49	12	279	5 013	20 614	91 987	113	116	856	11	263	129	4 176

Nr des V.-B	Roggen- und Weizenmehl	Malz	Stärke	Rohzucker	Verbrauchszucker	Wein, Most	Bier	Spiritus	Andere Nahrungs- und Genußmittel	Kleie u. Futtermehl aus Getreide	Ölkuchen	Rauhfutter	Stroh	Andere Futtermittel	Nichtbesonders genannte tierische u. pflanzl. Rohstoffe	Eisenerze	Schwefelkies	Schwefelkiesabbrände	Kupfererze	Andere Erze	Eisenschlacken zur Verhüttung	Mangan erze
	33	34	35	36	37	38	39	40	41	50	51	52	53	54	60	70	71	72	73	74	75	76
Versand																						
Bund	–	–	5	–	31	115	1	727	197	–	–	6	212	145	5 168	85	37	14 572	303	29 855	19 404	28
98	–	–	–	–	–	–	–	–	–	–	–	–	–	–	–	–	–	–	–	–	–	–
99	–	–	–	–	–	–	–	–	–	–	–	–	–	–	–	–	–	–	–	–	–	–
195	–	–	–	–	–	–	–	–	1	–	–	–	–	–	8	–	–	–	–	–	–	–
201	–	–	–	–	–	–	–	–	–	–	–	–	–	–	–	–	–	–	–	–	–	–
202	–	–	–	–	–	–	–	–	–	–	–	–	–	–	–	–	–	–	–	–	–	–
203	–	–	–	–	–	–	–	–	–	–	–	–	–	–	–	–	–	–	–	–	–	–
204	–	–	–	–	–	–	–	–	–	–	–	–	–	–	25	–	–	–	–	–	–	–
205	–	–	–	–	–	–	–	–	–	–	–	–	–	–	–	–	–	–	–	–	–	–
206	–	–	–	–	–	–	–	–	–	–	–	–	–	–	–	–	–	–	–	–	–	–
207	–	–	–	–	–	–	–	–	–	–	–	–	–	–	–	–	–	–	–	–	–	–
208	–	–	–	–	–	–	–	–	–	–	–	–	–	–	–	–	–	–	–	–	–	–
209	–	–	–	–	–	–	–	–	–	–	–	–	–	–	–	–	–	–	–	–	–	–
210	–	–	–	–	–	–	–	–	–	–	–	–	–	–	–	–	–	–	–	–	–	–
211	–	–	–	–	–	–	–	–	–	–	–	–	–	–	2	–	–	–	–	–	–	–
212	–	–	–	–	–	–	–	–	–	–	–	–	–	–	–	–	–	–	–	–	–	–
213	–	–	–	–	–	–	–	–	–	–	–	–	–	–	–	–	–	–	–	–	–	–
214	–	–	–	–	–	–	–	–	–	–	–	–	–	30	420	–	–	–	–	–	–	–
215	–	–	–	–	–	–	–	–	–	–	–	–	–	–	–	–	–	–	–	–	–	–
216	–	–	–	–	–	–	307	–	–	–	–	–	–	–	11	–	–	–	–	–	–	–
217	–	–	1	–	–	–	–	–	1	–	–	–	–	–	12	–	–	–	–	–	–	–
218	–	–	–	–	–	–	–	–	–	–	–	–	–	–	–	–	–	–	–	–	–	–
219	–	–	–	–	–	–	–	–	–	–	–	–	–	–	10	–	–	–	–	–	–	–
220	–	–	–	–	–	–	–	–	–	–	–	–	–	–	–	–	–	–	–	–	–	–
221	–	–	–	–	–	–	–	–	–	–	–	–	–	–	10	–	–	–	–	–	–	–
222	–	–	–	–	–	–	–	–	–	–	–	–	–	–	–	–	–	–	–	–	–	–
223	–	–	–	–	–	–	307	–	1	–	–	–	–	30	490	–	–	–	–	–	–	–
Ausl	–	–	1	–	–	–	308	727	199	–	–	6	212	175	5 666	85	37	14 572	303	29 855	19 404	28
Insges.	–	–	6	–	31	115																
Empfang																						
Bund	3 909	78	439	–	1 944	475	25	2 344	4 069	162	53	508	9 764	5 498	11 330	3 080	–	15	–	5 730	1 044	20
98	–	–	–	–	–	–	–	–	–	–	–	–	–	–	–	–	–	–	–	–	–	–
99	–	–	–	–	–	–	–	–	20	–	–	–	–	–	16	–	–	–	–	–	–	15
195	–	–	–	–	–	–	–	–	–	–	–	–	–	–	3	–	–	–	–	–	–	–
201	–	–	–	–	–	–	–	–	–	–	–	–	–	–	–	–	–	–	–	–	–	–
202	–	–	–	–	–	–	–	–	–	–	–	–	–	–	–	–	–	–	–	–	–	–
203	–	–	–	–	–	–	–	–	–	–	–	–	–	–	1	–	–	–	–	–	–	–
204	–	–	–	–	–	–	–	–	5	–	–	–	–	–	16	–	–	–	–	13	–	–
205	–	–	–	–	–	–	–	–	1	–	–	–	–	–	8	–	–	–	–	–	–	–
206	–	–	–	–	–	–	–	–	6	–	–	–	–	–	14	–	–	–	–	–	–	–
207	–	–	–	–	–	–	–	–	–	–	–	–	–	–	–	–	–	–	–	–	–	–
208	–	–	–	–	–	–	–	–	–	–	–	–	–	–	–	–	–	–	–	–	–	–
209	–	–	–	–	–	–	–	–	–	–	–	–	–	–	–	–	–	–	–	–	–	–
210	–	–	–	–	–	–	–	–	–	–	–	–	–	–	–	–	–	–	–	–	–	–
211	–	–	–	–	–	14	–	–	3	–	–	–	–	–	14	–	–	–	–	–	–	–
212	–	–	–	–	–	–	–	–	–	–	–	–	–	–	17	–	–	–	–	–	–	–
213	–	–	–	–	–	307	–	–	13	–	–	–	–	–	159	–	–	–	–	–	–	–
214	–	–	–	–	–	–	–	–	–	–	–	–	–	–	–	–	–	–	–	–	–	–
215	–	–	–	–	–	167	–	–	–	–	–	6	–	15	246	–	–	–	–	–	–	–
216	–	–	–	–	–	–	–	–	–	–	–	–	–	–	55	–	–	–	–	–	–	–
217	–	–	–	–	20	–	–	–	–	–	–	–	–	787	828	–	–	–	–	5	–	–
218	–	–	380	–	–	–	–	–	154	–	–	–	–	105	4 963	–	–	–	–	3	–	–
219	–	–	–	–	–	–	–	–	–	–	–	–	–	–	47	–	–	–	–	–	–	–
220	–	–	–	–	–	–	–	–	–	–	–	–	–	–	1 056	–	–	–	–	–	–	–
221	–	–	–	–	–	–	–	–	–	–	–	–	–	–	15	–	–	–	–	–	–	–
222	–	–	–	–	–	–	–	–	–	–	–	24	–	–	1 002	–	–	–	–	19	–	–
223	–	–	–	–	–	–	–	–	–	–	–	–	–	–	–	–	–	–	–	–	–	–
Ausl	–	–	380	–	20	488	–	–	182	–	–	30	–	907	8 441	–	–	–	–	40	–	–
Insges	3 909	78	819	–	1 964	963	25	2 344	4 271	162	53	538	9 764	6 405	19 790	3 080	–	15	–	5 770	1 044	35

Nr des V.-B.	Steinkohlen	Steinkohlenbriketts	Steinkohlenkoks	Rohbraunkohlen	Braunkohlenbriketts	Braunkohlenkoks	Torf	Rohes Erdöl, Stein- und Braunkohlenteer	Benzin	Benzol	Gasöl, Dieselöl	Andere Mineralölderivate, Mineralölrückstände	Rohe und bearbeitete Natursteine	Gewöhnliche Erde, Kies, Sand	Kalk und Gips, außer zum Düngen	Zement, Mörtel	Stein- und Siedesalz	Tonerde, Bauxit, Kryolith
	80	81	82	83	84	85	86	90	91	92	93	94	100	101	102	103	110	111
Versand																		
Bund	21 219	250	2 369	–	743	–	15	669	87	489	128	2 569	68 567	40 888	7 146	67	42	–
98	–	–	–	–	–	–	–	–	–	–	–	–	–	–	–	–	–	–
99	–	–	–	–	–	–	–	–	–	–	–	–	–	–	–	–	–	–
195	40	–	–	–	–	–	–	–	–	–	–	–	1	25	–	1	–	–
201	–	–	–	–	–	–	–	–	–	–	–	–	–	–	–	–	–	–
202	–	–	–	–	–	–	–	–	–	–	–	–	–	–	–	–	–	–
203	–	–	–	–	–	–	–	–	–	–	–	–	–	–	–	–	–	–
204	–	–	–	–	–	–	–	–	–	–	–	–	–	–	–	–	–	–
205	–	–	–	–	–	–	–	–	–	–	–	49	15	–	–	5	–	–
206	–	–	–	–	–	–	–	–	–	–	–	–	–	–	–	–	–	–
207	–	–	–	–	–	–	–	–	–	–	–	–	–	–	–	–	–	–
208	–	–	–	–	–	–	–	–	–	–	–	–	–	–	–	–	–	–
209	–	–	–	–	–	–	–	–	–	–	–	–	–	–	–	–	–	–
210	–	–	–	–	–	–	–	–	–	–	–	–	–	–	–	–	–	–
211	–	–	–	–	–	–	–	–	–	–	–	131	–	–	–	–	–	–
212	–	–	–	–	–	–	–	–	–	–	–	–	28	–	–	1	–	–
213	20	–	–	–	–	–	–	–	–	–	–	–	3	–	–	–	–	–
214	–	–	–	–	–	–	–	–	–	–	–	–	–	–	–	–	–	–
215	–	–	–	–	–	–	–	–	–	–	–	–	9	–	–	–	–	–
216	–	–	–	–	–	–	–	–	–	–	–	–	–	–	–	1	–	–
217	–	–	–	–	–	–	–	–	–	–	–	–	6	18	–	–	–	–
218	168	–	–	–	–	–	–	–	–	–	–	–	34	20	286	15	–	–
219	–	–	–	–	–	–	–	–	–	–	–	–	–	–	–	–	–	–
220	–	–	–	–	–	–	–	–	–	–	–	1	–	–	–	–	–	–
221	–	–	–	–	–	–	–	–	–	–	–	–	–	–	–	–	–	–
222	–	–	–	–	–	–	–	–	–	–	–	–	–	–	–	–	–	–
223	–	–	–	–	–	–	–	–	–	–	–	–	–	–	–	–	–	–
Ausl.	188	–	–	–	–	–	–	–	–	–	–	181	95	38	286	22	–	–
Insges.	21 447	250	2 369	–	743	–	15	669	87	489	128	2 750	68 663	40 951	7 432	90	42	–
Empfang																		
Bund	458 927	62 525	173 741	180 095	128 489	129	4 942	6 343	18 628	8 193	31 832	15 868	31 184	111 139	7 782	16 995	6 799	321
98	–	–	–	–	–	–	–	–	–	–	–	–	–	–	–	–	–	–
99	–	–	–	–	–	–	–	602	280	181	–	343	251	20	18	–	–	16
195	–	–	–	–	–	–	–	–	–	–	–	–	–	–	–	–	–	–
201	–	–	–	–	–	–	–	–	–	–	–	–	–	–	–	–	–	–
202	–	–	–	–	–	–	–	–	–	–	–	–	–	–	–	–	–	–
203	23	–	–	–	–	–	–	–	–	–	–	–	–	–	–	–	–	–
204	–	–	–	–	–	–	–	–	–	–	–	17	–	–	–	–	–	–
205	–	–	–	–	–	–	–	–	–	–	–	–	4	–	–	6	–	–
206	–	–	–	–	–	–	–	–	–	–	–	31	–	–	–	–	–	–
207	–	–	–	–	–	–	–	–	–	–	–	–	–	–	–	–	–	–
208	–	–	–	–	–	–	–	–	–	–	–	–	–	–	–	–	–	–
209	–	–	–	–	–	–	–	–	–	–	–	–	–	–	–	–	–	–
210	–	–	–	–	–	–	–	–	–	–	–	–	–	–	–	–	–	–
211	–	–	–	–	–	–	–	–	–	–	–	–	–	–	–	–	–	–
212	20	–	–	–	–	–	–	–	–	–	–	–	118	–	–	–	–	–
213	–	–	55	–	–	–	–	–	–	–	–	–	21	–	–	–	–	–
214	–	–	–	–	–	–	–	–	–	–	–	–	–	–	–	–	–	–
215	21	–	–	–	–	–	–	–	–	–	–	–	194	59	–	60	–	–
216	–	–	–	–	–	–	–	–	–	–	–	–	–	–	–	–	–	–
217	1 516	320	–	–	–	–	–	–	–	277	–	10	59	–	–	–	–	–
218	224	40	–	–	–	–	–	108	415	32	68	254	–	575	–	–	–	–
219	–	–	–	–	–	–	–	–	–	–	–	–	–	–	–	–	–	–
220	–	–	–	–	–	–	–	–	–	–	–	–	–	–	–	–	–	–
221	–	–	–	–	–	–	–	–	–	–	–	–	–	–	–	–	–	–
222	–	–	–	–	–	–	–	–	–	–	–	–	–	–	–	–	–	–
223	–	–	–	–	–	–	–	–	–	–	–	–	–	–	–	–	–	–
Ausl.	1 804	360	55	–	–	–	–	108	415	309	68	312	396	634	–	66	–	–
Insges.	460 731	62 885	173 796	180 095	128 489	129	4 942	7 053	19 323	8 683	31 900	16 523	31 831	111 793	7 800	17 061	6 799	337

Nr des V.-B.	Andere mineral. Rohstoffe	Schwefelsäure	Soda, Ätznatron, Pottasche	Farbstoffe, Farben und Lacke	Nicht bes genannte chemische Erzeugnisse	Düngekalk	Thomasmehl	Andere Phosphordüngemittel,	Kali düngemittel,	Stickstoffdüngemittel,	Mischdünger	Andere Düngemittel	Pflanzliche Gerbmittel	Häute, Felle	Leder	Wolle	Baumwolle	Andere Spinnstoffe	Garne	Lumpen	Stammholz über 1,5 m lang, Baustangen
									außer Mischdünger												
	112	120	121	122	123	130	131	132	133	134	135	136	140	141	142	150	151	152	153	154	160
Versand																					
Bund	78 314	23 904	57	601	16 917	120	434	73	211	152	66	4 340	–	23	27	234	15	195	295	577	10 648
98	–	–	–	–	1	–	–	–	–	–	–	–	–	–	–	–	–	–	–	–	–
99	–	–	–	–	–	–	–	–	–	–	–	–	–	–	–	–	–	–	–	–	–
195	4	–	–	37	96	–	–	–	–	–	–	–	–	–	–	–	–	–	1	–	–
201	–	–	–	–	–	–	–	–	–	–	–	–	–	–	–	–	–	–	–	–	–
202	–	–	–	–	–	–	–	–	–	–	–	–	–	–	–	–	–	–	–	–	–
203	–	–	–	–	–	–	–	–	–	–	–	–	–	–	–	–	–	–	–	–	–
204	–	–	–	–	54	–	–	–	–	–	–	–	–	–	–	–	–	–	3	–	–
205	6	–	–	–	332	–	–	–	–	–	–	–	–	–	–	7	–	–	–	–	–
206	–	–	–	–	–	–	–	–	–	–	–	–	–	–	–	–	–	–	–	–	–
207	–	–	–	–	–	–	–	–	–	–	–	–	–	–	–	–	–	–	–	–	–
208	–	–	–	–	–	–	–	–	–	–	–	–	–	–	–	–	–	–	–	–	–
209	–	–	–	–	15	–	–	–	–	–	–	–	–	–	–	–	–	–	–	–	–
210	–	–	–	–	12	–	–	–	–	–	–	–	–	–	–	–	–	–	–	–	–
211	–	–	–	2	15	–	–	–	–	–	–	–	–	–	–	–	–	–	–	–	–
212	91	–	–	3	108	–	–	–	–	–	–	–	–	–	–	–	–	–	3	–	26
213	–	–	–	–	364	–	–	–	–	–	–	–	–	–	–	–	–	–	15	–	–
214	–	–	–	–	5	–	–	–	–	–	–	–	–	–	–	–	–	–	–	–	–
215	16	–	–	29	125	–	–	–	–	–	–	64	–	–	–	1	–	–	–	8	–
216	–	–	–	–	95	–	–	–	–	–	–	–	–	–	–	–	–	–	–	–	–
217	71	–	–	12	393	–	–	–	–	–	–	–	–	1	2	17	1	1	21	1	–
218	678	–	–	1	294	125	–	–	–	–	–	–	–	1	5	1	–	1	3	134	20
219	–	–	–	–	–	–	–	–	–	–	–	–	–	–	–	–	–	–	–	–	–
220	2	–	–	–	–	–	–	–	–	–	–	–	–	–	–	–	–	–	1	–	–
221	–	–	–	–	–	–	–	–	–	–	–	–	–	–	–	–	–	–	–	–	–
222	–	–	–	–	22	–	–	–	–	–	–	–	–	–	–	–	–	–	47	–	–
223	–	–	–	–	–	–	–	–	–	–	–	–	–	–	–	–	–	–	–	–	–
Ausl.	864	–	–	47	1 834	125	–	–	–	–	–	64	–	2	7	26	1	2	93	143	46
Insges.	79 182	23 904	57	685	18 848	245	434	73	211	152	66	4 404	–	25	34	260	16	197	389	720	10 694
Empfang																					
Bund	28 255	19 777	21 583	3 474	66 745	5 949	23 175	1 232	11 913	14 096	5 155	821	33	9	1	1 362	4 753	1 310	1 150	1 267	7 376
98	–	–	–	–	–	–	–	–	–	–	–	–	–	–	–	–	–	–	–	–	–
99	378	101	37	–	1 707	–	–	–	–	–	–	–	–	–	–	–	–	–	–	–	–
195	3	–	–	–	–	–	–	–	–	–	–	–	–	–	–	–	–	–	–	–	–
201	–	–	–	–	–	–	–	–	–	–	–	–	–	–	–	–	–	–	–	–	–
202	–	–	–	–	–	–	–	–	–	–	–	–	–	–	–	–	–	–	–	–	17
203	–	–	–	–	15	–	–	–	–	–	–	–	–	–	–	–	–	–	–	–	–
204	1	–	16	–	–	–	–	–	–	–	–	–	–	–	–	52	–	–	–	–	–
205	953	–	–	14	2	–	–	–	–	–	–	–	150	–	–	–	–	1	15	–	–
206	–	–	–	–	10	–	–	–	–	–	–	–	–	–	–	–	–	–	–	–	–
207	–	–	–	–	8	–	–	–	–	–	–	–	–	–	–	–	–	–	–	–	–
208	–	–	–	–	–	–	–	–	–	–	–	–	–	–	–	–	–	–	–	–	–
209	–	–	–	–	–	–	–	–	–	–	–	–	–	–	–	–	–	–	–	–	–
210	–	–	–	–	–	–	–	–	–	–	–	–	–	–	–	–	–	–	–	–	–
211	–	–	–	–	2	–	–	–	–	–	–	–	–	–	–	–	–	–	–	–	–
212	–	–	–	–	178	–	–	–	–	–	–	–	–	–	–	8	–	–	2	5	–
213	6	–	–	–	76	–	–	–	–	–	–	–	–	–	–	2	–	11	5	–	–
214	–	–	–	–	–	–	–	–	–	–	–	–	–	–	–	–	–	–	–	–	–
215	5	–	–	–	494	–	–	–	–	–	–	18	5	–	4	169	–	–	29	33	–
216	–	–	–	–	–	–	–	–	–	–	–	–	111	–	–	–	–	–	–	–	–
217	–	–	–	20	90	–	5	20	–	–	–	–	–	31	41	9	11	27	6	6	121
218	169	–	–	15	194	–	–	–	–	–	–	–	–	47	27	43	20	2	48	156	–
219	–	–	–	–	3	–	–	–	–	–	–	–	–	–	–	–	–	–	–	–	–
220	16	–	–	1	3	–	–	–	–	–	–	–	–	5	–	15	–	–	1	–	–
221	–	–	–	–	–	–	–	–	–	–	–	–	–	–	–	–	–	–	–	–	–
222	–	–	–	–	–	–	–	–	–	–	–	–	–	–	–	–	–	–	5	–	37
223	–	–	–	–	–	–	–	–	–	–	–	–	–	–	–	–	–	–	–	–	–
Ausl.	1 150	–	16	50	1 075	–	5	20	–	–	–	18	266	83	72	298	31	41	111	200	175
Insges.	29 786	19 878	21 636	3 524	69 527	5 949	23 180	1 252	11 913	14 096	5 155	839	299	92	73	1 660	4 784	1 351	1 261	1 467	7 551

Nr. des V.-B	Faserholz, Papierholz	Grubenholz	Anderes unbearb. Holz, Holzabfälle	Hölzerne Schwellen	Schnittholz, Faßholz, Werkstücke	Holzwaren	Zellstoff, Holzschliff, Strohstoff	Papier, Pappe	Betonwaren	Künstliche Steine, Platten, Röhren	Andere Steingut-, Ton-, Porzellanwaren	Glas, Glaswaren	Roheisen, Eisenlegierungen	Halbzeug aus Stahl	Altesen und Abfälle von Eisen und Stahl	Eisenbahnoberbauzeug aus Eisen und Stahl	Stab- und Formeisen und -stahl	Bleche und Platten aus Eisen und Stahl	Röhren und Rohre aus Eisen und Stahl	Eisen- und Stahldraht
	161	162	163	164	165	166	170	171	180	181	182	183	190	191	192	193	194	195	196	197
Versand																				
Bund	5 229	24 410	5 415	551	816	931	173	3 520	331	3 638	51	6 207	420	6 080	312 174	7 778	126 679	2 535	65 955	207
98	-	-	-	-	-	-	-	4	-	-	-	-	7	-	14	-	-	5	-	-
99	-	-	-	-	119	-	-	-	-	-	-	-	51	40	-	-	459	432	1 096	56
195	-	-	-	-	5	32	-	1	-	2	1	131	-	10	88	-	87	-	48	1
201	-	-	-	-	-	-	-	-	-	-	-	-	-	-	-	-	-	-	-	-
202	-	-	-	-	-	-	-	-	-	-	-	-	-	-	-	-	-	-	-	-
203	-	-	-	-	-	-	-	-	-	-	-	-	-	-	12	-	-	-	-	-
204	-	-	-	-	-	-	-	-	-	-	-	-	-	-	-	-	2 720	296	475	-
205	-	-	-	-	1	1	-	15	-	6	6	17	21	-	4	-	276	153	625	2
206	-	-	-	-	-	-	-	-	-	6	-	-	-	-	-	-	60	28	16	-
207	-	-	-	-	-	-	-	-	-	-	-	-	-	-	-	-	-	-	-	-
208	-	-	-	-	-	-	-	-	-	-	-	-	-	-	-	-	95	-	-	-
209	-	-	-	-	-	-	-	-	-	-	-	-	-	-	15	-	-	-	-	-
210	-	-	-	-	-	-	-	-	-	-	-	-	-	-	-	-	-	18	-	-
211	-	-	-	-	-	1	-	-	-	1	-	-	-	-	-	-	322	3	161	-
212	-	-	-	-	1	13	-	117	-	69	-	24	145	13	11	-	1 099	19	1 139	19
213	-	-	-	-	2	3	-	25	-	17	-	-	4	110	98	-	1 577	474	14	-
214	-	-	-	-	-	-	-	-	-	-	-	5	-	-	-	-	-	-	-	-
215	-	-	-	-	1	7	-	10	-	47	-	66	-	30	386	-	684	83	68	31
216	-	-	-	-	3	7	-	-	-	2	1	-	13	-	275	-	47	-	51	1
217	-	-	-	-	13	7	-	124	2	37	2	4	-	12	129	-	277	55	70	22
218	-	-	-	-	17	25	-	49	1	47	6	98	11	48	104	106	2 355	239	948	28
219	-	-	-	-	-	-	-	-	-	-	-	-	-	-	-	-	47	-	-	-
220	-	-	-	-	-	-	-	-	-	3	-	1	-	-	-	-	116	12	322	13
221	1	-	-	-	-	-	-	-	-	8	-	-	-	-	-	-	-	-	112	-
222	-	-	-	-	-	14	-	19	-	21	5	-	-	-	-	-	9	-	108	31
223	-	-	-	-	-	-	-	-	-	-	-	-	-	-	-	-	-	-	-	-
Ausl.	1	-	-	-	38	78	-	359	3	264	20	215	194	213	1 034	106	9 684	1 380	4 109	147
Insges.	5 230	24 410	5 415	551	978	1 041	173	3 884	334	3 904	72	6 553	672	6 343	313 310	7 884	136 909	4 352	71 208	411
Empfang																				
Bund	5 322	3 550	4 044	547	4 824	4 578	18 160	7 164	1 633	11 391	97	7 724	38 350	496 494	51 948	2 348	160 094	33 520	16 634	33 342
98	-	-	-	-	-	-	-	-	-	-	-	72	-	-	-	-	-	-	-	-
99	-	-	-	-	298	-	-	59	-	638	-	10	757	47	-	-	-	6	-	-
195	-	-	-	-	-	-	-	-	-	-	-	95	5	16	-	-	52	20	-	19
201	-	-	-	-	-	-	-	-	-	-	-	-	-	-	-	-	-	-	-	-
202	-	-	-	-	65	-	-	-	-	-	-	-	-	-	-	-	-	-	-	-
203	20	-	-	-	739	-	-	-	-	-	-	-	-	-	-	-	-	-	-	-
204	-	-	-	-	-	-	-	-	-	-	-	59	-	-	-	-	-	-	-	-
205	20	18	7	-	4 986	2	2 285	170	-	89	-	-	-	-	-	-	587	735	-	1
206	-	-	-	-	-	-	-	-	-	-	-	-	-	-	-	-	-	-	-	-
207	-	-	-	-	881	-	-	-	-	-	-	-	-	-	-	-	-	-	-	-
208	-	-	-	-	-	-	-	-	-	-	-	-	-	-	-	-	-	-	-	-
209	-	-	-	-	-	-	-	-	-	-	-	-	-	-	-	-	-	-	-	-
210	-	-	-	-	-	-	-	-	-	-	-	-	-	-	-	-	-	-	-	-
211	-	-	-	-	1 163	18	-	-	-	-	-	-	-	-	-	-	-	-	-	-
212	-	-	-	-	-	8	-	33	-	-	-	-	-	-	1	-	6	-	1	-
213	-	-	-	-	-	-	-	-	-	-	-	-	-	-	44	-	-	-	-	-
214	-	-	-	-	-	-	-	-	-	-	-	-	-	-	-	-	-	-	-	-
215	-	-	27	-	76	1	34	169	-	9	-	-	336	2 250	30	-	827	215	-	-
216	-	-	-	-	-	-	-	-	-	-	-	-	-	-	-	-	2 048	600	-	-
217	36	-	29	-	41	1	-	138	-	16	2	1	175	195	69	-	653	306	-	150
218	-	422	12	-	3	15	308	260	13	-	6	8	-	12	44	-	29	1	18	-
219	-	-	-	-	-	-	-	-	-	-	-	-	-	-	-	-	-	-	-	-
220	-	-	25	-	-	-	10	15	-	59	-	11	-	-	20	-	-	-	-	-
221	-	-	-	-	-	-	-	-	-	-	-	-	-	-	-	-	-	-	-	-
222	15	-	-	-	309	-	-	70	-	-	-	-	-	-	-	-	-	-	-	-
223	-	-	-	-	-	-	-	-	-	-	-	-	-	-	-	-	-	-	-	-
Ausl.	91	440	100	-	8 263	45	2 637	855	13	173	8	79	511	2 457	208	-	4 150	1 857	19	151
Insges.	5 413	3 990	4 144	547	13 385	4 623	20 797	8 078	1 646	12 202	105	7 980	39 623	499 014	52 156	2 348	164 296	35 403	16 653	33 512

Nr. des V.-B	Andere Großeisen- u. Walzwerkserzeugnisse	Maschinen, Apparate	Bauwerksteile aus Eisen u. Stahl	Andere Eisen- und Stahlwaren	Blöcke aus Stahl	Rohkupfer, Kupferlegierungen	Rohzink, Zinklegierungen	Roh blei, Bleilegierungen	Rohe Leichtmetalle, auch Legierungen	Andere roh. NE-Metalle,	Alt metalle u. Abfälle von NE-Metallen	NE-Metallhalbzeug	NE-Metallwaren	Fahrzeuge aller Art	Nicht bes. gen. Industrieerzeugn.	Sammelgut ohne nähere Bezeichnung	Umzugsgut, gebr. Verpackungen, Baugerätschaften	Lebende Tiere: Pferde, Esel	Rindvieh, außer Kälbern	Kälber	Schafe, Ziegen	Schweine, außer Ferkeln	Ferkel	Geflügel
	198	199	200	201	202	210	211	212	213	214	215	216	217	220	230	231	240	250	251	252	253	254	255	256
Versand																								
Bund	14 765	7 356	7 494	80 885	203	-	108	20	288	36	892	960	3 946	4 497	9 023	33 709	10 428	575	1 648	454	1 842	805	-	-
98	9	26	-	202	-	-	-	-	-	-	-	-	-	63	19	310	147	-	-	-	-	-	-	-
99	84	57	-	332	-	-	-	-	-	-	-	23	21	22	-	-	68	10	-	-	-	-	-	-
195	-	560	1	601	-	1	-	-	-	-	-	12	11	7	162	-	11	-	-	-	-	-	-	-
201	-	-	-	-	-	-	-	-	-	-	-	-	-	-	-	-	-	-	-	-	-	-	-	-
202	-	48	-	-	-	-	-	-	-	-	-	-	-	-	-	-	-	-	-	-	-	-	-	-
203	-	40	-	-	-	-	-	-	-	-	-	-	-	-	-	-	-	-	-	-	-	-	-	-
204	-	21	-	2	-	-	-	-	-	-	-	-	-	-	1	-	-	-	-	-	-	-	-	-
205	203	610	291	923	-	1	-	-	-	-	-	-	1	27	519	324	48	-	-	-	-	-	-	-
206	-	11	-	240	-	-	-	-	-	-	-	-	-	-	-	-	-	-	-	-	-	-	-	-
207	-	-	-	-	-	-	-	-	-	-	-	-	-	-	-	-	-	-	-	-	-	-	-	-
208	-	-	-	3	-	-	-	-	-	-	-	-	-	-	-	-	-	-	-	-	-	-	-	-
209	-	45	-	11	-	-	-	-	-	-	-	-	-	-	15	-	-	-	-	-	-	-	-	-
210	-	-	-	-	-	-	-	-	-	-	-	-	-	-	-	-	-	-	-	-	-	-	-	-
211	-	294	5	68	-	-	-	-	-	-	-	-	1	7	38	-	-	-	-	-	-	-	-	-
212	789	978	211	673	20	-	-	-	-	-	-	26	12	79	81	2 541	20	-	-	-	-	-	-	-
213	130	1 523	39	818	-	-	-	-	5	-	-	22	1	8	118	655	9	-	-	-	-	-	-	-
214	-	127	-	-	-	-	-	-	-	-	-	-	-	30	12	-	-	-	-	-	-	-	-	-
215	429	2 470	95	899	6	-	-	-	-	-	2	1	31	55	105	430	13	-	-	-	-	-	-	-
216	23	98	-	150	-	-	-	-	-	-	-	5	35	3	55	-	-	-	-	-	-	-	-	-
217	71	871	-	2 135	-	2	-	-	-	1	1	77	144	84	227	2 787	20	-	-	-	-	-	-	-
218	862	1 076	3	4 905	-	-	-	3	1	-	-	194	397	19	334	3 685	366	-	1	-	-	-	-	-
219	-	304	-	1	-	-	-	-	-	-	-	-	-	-	-	-	-	-	-	-	-	-	-	-
220	-	235	78	311	1	-	1	-	-	-	-	-	-	2	25	106	-	-	-	-	-	-	-	-
221	-	157	3	54	-	-	-	-	-	-	-	-	-	-	4	-	4	-	-	-	-	-	-	-
222	6	379	6	619	-	-	-	-	-	-	-	3	29	4	455	1 177	12	-	-	-	-	-	-	-
223	-	-	-	-	-	-	-	-	-	-	-	-	-	-	-	-	-	-	-	-	-	-	-	-
Ausl.	2 515	9287	731	11 812	27	3	1	3	6	1	3	328	651	318	1 989	11 705	492	-	1	-	-	-	-	-
Insges.	17 371	17286	8 226	93 832	230	4	109	23	294	37	895	1 323	4 629	4 907	11 193	45 724	11 146	585	1 649	454	1 842	805	-	-
Empfang																								
Bund	28 474	7 384	3 422	13 999	48 015	20	328	1 296	354	41	826	436	644	1 713	7 656	21 133	9 068	1 714	24 431	19 281	7 866	195 503	1 598	-
98	-	202	-	98	-	-	-	-	-	-	-	-	61	-	6	-	95	-	-	-	-	-	-	-
99	-	75	-	-	-	-	-	-	-	-	-	-	-	14	52	-	430	-	-	-	-	-	-	-
195	-	19	-	3	-	-	-	-	-	-	-	-	-	3	-	-	16	-	-	-	-	-	-	-
201	-	-	-	-	-	-	-	-	-	-	-	-	-	-	-	-	-	-	-	-	-	-	-	-
202	-	-	-	-	-	-	-	-	-	-	-	-	-	-	-	-	-	-	-	-	-	-	-	-
203	-	-	-	-	-	-	-	-	-	-	-	-	-	-	-	-	-	-	-	-	-	-	-	-
204	-	24	-	-	-	-	-	-	-	-	-	-	1	-	-	-	-	-	-	-	-	-	-	-
205	80	40	-	70	-	-	-	-	30	-	-	18	1	102	99	25	93	-	-	-	-	-	-	-
206	-	-	-	-	-	-	-	-	-	-	-	-	-	-	7	-	-	-	-	-	-	-	-	-
207	-	-	-	-	-	-	-	-	-	-	-	-	-	-	-	-	8	-	-	-	-	-	-	-
208	-	-	-	-	-	-	-	-	-	-	-	-	-	-	-	-	-	-	-	-	-	-	-	-
209	-	-	-	-	-	-	-	-	-	-	-	-	-	-	-	-	-	-	-	-	-	-	-	-
210	-	-	-	-	-	-	-	-	-	-	-	-	-	-	-	-	-	-	-	-	-	-	-	-
211	-	7	-	-	-	-	-	-	-	6	-	-	-	3	-	6	1	-	-	-	-	-	-	-
212	1	375	-	29	-	-	-	-	-	1	2	-	-	7	19	97	44	-	-	-	-	-	-	-
213	12	26	-	9	-	-	-	-	65	-	1	5	1	12	108	9	6	-	-	-	-	-	-	-
214	-	-	-	-	-	-	-	-	-	-	-	-	-	-	-	-	-	-	-	-	-	-	-	-
215	-	211	-	114	-	15	-	-	24	-	3	6	-	3	137	-	10	-	-	-	-	-	-	-
216	2	5	-	2	-	-	-	-	-	-	-	-	1	2	20	-	12	-	-	-	-	-	-	-
217	-	111	-	354	-	21	5	45	-	2	-	179	10	8	15	10	165	-	-	-	-	-	-	-
218	-	78	-	136	10	1	-	-	48	1	378	-	-	-	377	-	318	-	40	-	-	-	-	-
219	-	-	-	-	-	-	-	-	-	-	-	-	-	-	8	5	-	-	-	-	-	-	-	-
220	-	54	-	11	-	-	-	-	-	-	-	1	-	-	16	-	7	-	-	-	-	-	-	-
221	-	15	-	-	-	-	-	-	-	-	-	-	-	-	-	-	-	-	-	-	-	-	-	-
222	-	167	-	46	-	-	-	-	-	-	41	13	1	20	47	5	150	-	-	-	-	-	-	-
223	-	-	-	-	-	-	-	-	-	-	-	-	-	-	-	-	-	-	-	-	-	-	-	-
Ausl.	95	1 113	-	771	10	37	5	45	167	10	425	222	15	157	853	157	814	-	40	-	-	-	-	-
Insges.	28 569	8 793	3 422	14 871	48 025	57	333	1 341	521	51	1 251	658	720	1 887	8 567	21 290	10 423	1 714	24 471	19 281	7 866	195 503	1 598	-

Nr des V B	Beförderte Güter insgesamt	Fische, auch Zubereitungen	Fleisch, auch Zubereitungen	Milch und Rahm	Eier	Weizen	Roggen	Gerste	Hafer	Mais	Reis	Hülsenfrüchte	Gemüse	Obst, Südfrüchte	Kartoffeln	Zuckerrüben	Ölsaaten, Ölfrüchte	Kaffee	Rohtabak	Milcherzeugnisse	Speisefette, außer Butter	Andere tierische und pflanzliche Fette und Öle
		1	2	3	4	10	11	12	13	14	15	16	20	21	22	23	24	25	26	30	31	32
											Versand											
1	13 245	-	-	-	-	-	-	-	-	-	-	-	-	-	6	-	-	-	-	-	-	-
2	61 027	-	-	-	-	-	-	-	-	-	-	-	-	-	-	-	-	-	-	-	-	-
3	39 195	-	-	-	-	-	-	-	-	-	-	-	17	-	36	-	-	-	-	-	-	-
4	17 119	-	-	-	-	-	-	-	-	-	-	-	-	-	17	-	-	-	-	-	-	-
5	95 569	-	-	-	-	-	-	-	-	-	-	-	59	10	16	-	-	-	-	-	-	-
6	35 010	-	-	-	-	-	-	-	-	-	-	-	-	-	-	-	-	-	-	-	-	-
7	5 508	-	-	-	-	-	-	-	-	-	-	-	-	-	7	-	-	-	-	-	-	-
8	35 396	-	-	-	-	-	-	-	-	-	-	-	-	-	-	-	-	-	-	-	-	-
9	50 970	-	-	-	-	-	-	-	-	-	-	-	-	-	13	-	-	-	-	-	-	-
10	27 207	-	-	-	-	-	-	-	-	-	-	-	-	-	11	-	-	-	-	-	-	-
11	30 657	-	-	-	-	-	-	-	-	-	-	-	-	5	13	-	-	-	-	-	-	-
12	38 563	-	-	-	-	-	-	-	-	-	-	-	-	-	26	-	-	-	-	-	-	-
13	92 607	-	-	-	-	-	-	-	-	-	-	-	-	-	51	-	-	-	-	-	-	-
14	18 159	-	-	-	-	-	-	-	-	-	-	-	-	-	34	-	-	-	-	-	-	-
15	9 725	-	-	-	-	-	-	-	-	-	-	-	-	-	14	-	-	-	-	-	-	-
16	6 595	-	-	-	-	-	-	-	-	-	-	-	-	7	7	-	-	-	-	-	-	-
17	47 224	-	-	-	-	-	-	-	-	-	-	-	36	-	-	-	-	-	-	-	-	-
18	15 220	-	-	-	-	-	-	-	-	-	-	-	-	-	8	-	-	-	-	-	-	-
19	150 637	-	-	-	-	-	-	-	-	-	-	-	-	-	18	-	-	-	-	-	-	-
20	38 400	-	-	-	-	-	-	-	5	-	-	-	-	-	12	-	-	-	-	-	-	-
21	83 058	-	-	-	-	-	-	-	-	-	-	-	-	-	9	24	-	-	-	-	-	-
22	78 435	-	-	-	-	-	-	-	-	-	-	-	-	-	49	-	-	-	-	-	-	-
23	166 104	-	-	-	-	-	-	-	-	-	-	-	-	-	151	-	-	-	-	-	-	-
24	186 229	-	-	-	-	11	-	-	-	-	-	-	8	-	813	-	-	-	-	-	-	-
27	19 044	-	-	-	-	-	-	-	-	-	-	-	81	-	84	-	-	-	-	-	-	-
28	48 539	-	7	-	-	-	-	-	-	-	-	-	-	-	95	-	-	-	-	-	-	-
29	13 550	-	-	-	-	4	-	22	-	-	-	-	-	-	70	-	-	-	-	-	-	-
30	110 894	-	-	-	-	-	15	-	-	-	-	-	-	-	49	-	-	-	-	-	-	-
31	73 524	-	-	-	-	3	17	-	-	-	-	-	-	-	-	-	-	-	-	-	-	-
32	584 905	-	2	-	-	8	16	69	-	-	-	-	8	-	28	18 348	-	-	-	-	-	-
33	462 857	-	-	-	-	-	137	16	7	-	-	-	-	-	128	-	-	-	-	-	-	-
34	1 351 944	-	-	-	-	289	363	106	-	-	-	-	-	-	1 215	-	-	-	-	-	-	-
35	312 450	-	-	-	-	4	-	-	12	-	-	-	63	-	317	-	-	-	-	-	-	-
37	540 787	-	-	-	-	5	-	7	-	-	-	-	13	-	304	5 536	-	-	-	-	-	-
38	876 790	-	-	-	-	128	10	-	-	-	-	-	60	-	255	82	-	-	-	-	-	-
39	274 348	-	-	-	-	11	-	-	-	-	-	-	15	-	108	-	-	-	-	-	-	-
41	693 888	-	-	-	-	-	5	-	-	-	-	-	-	-	265	-	-	-	-	-	-	-
42	207 902	-	-	-	-	1	-	-	-	-	-	-	-	-	-	-	-	-	-	-	-	-
43	32 934	-	-	-	-	-	-	-	-	-	-	-	26	-	-	-	-	-	-	-	-	-
44	48 828	-	-	-	-	-	-	-	-	-	-	-	15	-	-	-	-	-	-	-	-	-
45	22 295	-	-	-	-	-	-	-	-	-	-	-	-	-	-	-	-	-	-	-	-	-
46	81 653	-	-	-	-	-	-	-	-	-	-	-	6	-	-	-	-	-	-	-	-	-
47	8 851	-	-	-	-	-	-	-	-	-	-	-	-	-	-	-	-	-	-	-	-	-
48	155 654	-	-	-	-	-	-	-	-	-	-	-	21	-	-	-	-	-	-	-	-	-
51	80 290	-	-	-	-	-	-	-	15	-	-	-	-	-	-	-	-	-	-	-	-	-
52	74 263	-	-	-	-	-	-	-	-	-	-	-	-	-	-	-	-	-	-	-	-	-
53	29 130	-	-	-	-	-	-	-	-	-	-	-	-	-	-	-	-	-	-	-	-	-
54	9 596	-	-	-	-	-	-	-	-	-	-	-	9	-	-	-	-	-	-	-	-	-
55	24 720	-	-	-	-	-	-	-	-	-	-	-	-	-	-	-	-	-	-	-	-	-
56	89 650	-	-	-	-	-	-	-	-	-	-	-	16	-	-	-	-	-	-	-	-	-
57	162 552	-	-	-	-	21	-	-	-	-	-	-	-	-	-	-	-	-	-	-	-	-
58	68 147	-	-	-	-	-	-	-	-	-	-	-	-	-	-	-	-	-	-	-	-	-
61	240 275	-	-	-	-	-	-	-	-	-	-	-	42	-	-	-	-	-	-	-	-	-
62	50 754	-	-	-	-	-	-	-	-	-	-	-	-	-	-	-	-	-	-	-	-	-
63	278 413	-	-	-	-	-	-	-	-	-	-	-	11	-	-	-	-	-	-	-	-	-
64	109 526	-	-	-	-	-	-	-	-	-	-	-	-	-	-	-	-	-	-	3	-	-
65	82 572	-	-	-	-	-	-	-	-	-	-	-	14	-	-	-	-	-	-	-	-	-
66	123 979	-	-	-	-	-	-	-	-	-	-	-	5	-	19	-	-	-	-	-	-	-
zus	8 687 363	-	9	-	-	485	563	220	39	-	-	-	525	22	4 248	23 990	-	-	-	3	-	-
LV	5 358 055	-	66	-	-	-	-	120	-	-	-	-	5	-	70	48 133	-	-	-	-	-	-
Bund	14 045 418	-	75	-	-	485	563	340	39	-	-	-	530	22	4 318	72 123	-	-	-	3	-	-
											Empfang											
1	1 956	-	-	-	-	-	-	-	-	-	-	-	-	-	29	-	-	-	-	-	-	-
2	1 454	-	-	-	-	32	-	15	15	-	-	-	113	-	678	-	-	-	-	-	-	-
3	2 407	-	-	-	-	-	-	16	-	-	-	-	24	-	2 038	-	-	-	-	-	-	-
4	2 305	-	-	-	-	-	-	-	-	-	-	-	-	-	2 222	-	-	-	-	-	-	-
5	4 139	-	-	-	-	15	-	-	-	-	-	-	-	-	-	-	-	-	-	-	32	-
6	1 022	-	-	6	-	-	-	-	-	-	-	-	-	-	1 001	-	-	-	-	-	-	-
7	5 239	-	-	-	-	29	-	-	-	-	-	-	-	-	2 650	-	-	-	-	-	-	-
8	1 351	-	-	-	-	-	-	-	-	-	-	-	-	-	914	-	-	-	-	-	-	-
9	11 899	-	-	-	-	-	-	-	-	-	-	-	-	-	-	-	-	-	-	-	-	-
10	16 541	-	-	-	-	-	15	-	-	-	-	-	-	-	2 523	-	-	-	-	-	-	-
11	5 178	-	-	-	-	-	-	16	-	-	-	-	-	-	14	-	-	-	-	-	-	-
12	1 711	-	-	-	-	7	-	-	-	-	-	-	-	-	-	-	-	-	-	-	-	-
13	11 463	-	-	16	-	-	-	-	-	-	-	-	-	-	11	-	-	-	-	-	-	-
14	33 091	-	-	-	-	19	24	8	-	-	-	-	-	-	517	-	-	-	-	-	-	-
15	19 261	-	-	-	-	13	15	-	-	-	-	-	-	-	44	-	-	-	-	-	-	-
16	816	-	-	-	-	-	-	-	-	-	-	-	-	-	-	-	-	-	-	-	-	-
17	3 526	-	-	-	-	-	-	-	-	-	-	-	-	-	81	-	-	-	-	-	-	-
18	334	-	-	-	-	15	-	-	-	-	-	-	-	-	-	-	238	-	-	-	-	-
19	58 422	-	-	-	-	-	-	-	-	-	-	-	-	-	254	304	-	-	-	-	-	-
20	14 884	-	-	-	-	-	-	-	-	-	-	-	-	-	309	-	-	-	-	-	-	-
21	1 985	-	-	-	-	-	-	-	-	-	-	-	-	-	-	434	-	-	-	-	-	-
22	15 227	-	-	-	-	-	-	-	-	-	-	-	-	-	15	91	-	-	-	-	-	-
23	19 168	-	-	-	-	-	-	-	-	-	-	-	-	-	17	203	-	-	-	-	-	-
24	490 696	-	-	-	-	-	-	-	-	-	-	-	-	-	14	552	-	-	-	-	-	-
27	29 351	-	-	-	-	-	-	-	-	-	-	-	-	-	-	40	-	-	-	-	-	-
28	33 796	-	-	-	-	-	-	-	-	-	-	-	-	-	-	-	-	-	-	-	-	-
29	47 478	-	-	-	-	-	-	-	-	-	-	-	-	-	-	7 167	1 791	-	-	-	-	-
30	32 281	-	-	-	-	-	-	-	-	-	-	-	-	-	-	-	-	-	-	-	-	-
31	46 920	-	-	-	-	-	-	-	-	-	-	-	-	-	-	1 391	-	-	-	-	-	-
32	92 841	-	-	-	-	-	16	3	-	-	-	-	55	-	62	34 045	-	-	-	-	-	3 231
33	130 523	-	-	-	-	-	18	-	18	-	-	-	-	-	30	3 839	-	-	-	-	-	-
34	500 537	-	-	-	-	-	4	934	-	-	-	-	-	-	345	10 414	-	-	-	-	-	25
35	29 673	-	-	-	-	-	-	-	-	-	-	-	-	-	24	5 463	1	-	-	-	-	-
37	315 451	-	-	-	-	-	-	-	-	-	-	-	-	-	7	93 088	-	-	-	-	-	-
38	135 681	-	-	-	-	-	-	-	203	-	-	-	119	-	1 595	24 356	-	-	-	-	-	-
39	61 569	-	-	-	-	-	-	-	-	-	-	-	-	10	1 063	4 852	-	-	-	-	-	-
41	121 793	-	-	-	-	-	-	-	-	-	-	-	-	11	-	402	-	-	-	-	-	-
42	6 135	-	-	-	-	5	-	-	-	-	-	-	-	7	222	-	-	-	-	-	-	-
43	4 241	-	-	-	-	-	-	-	-	-	-	-	16	-	-	-	-	-	-	-	-	-
44	4 296	-	-	-	-	-	-	-	-	-	-	-	-	-	-	-	-	-	-	-	-	-
45	628	-	-	-	-	-	-	-	-	-	-	-	-	-	-	-	-	-	-	-	-	-
46	5 184	-	-	-	-	-	-	-	-	-	-	-	-	5	435	-	-	-	-	-	-	-
47	108	-	-	-	-	-	-	-	-	-	-	-	-	-	16	-	-	-	-	-	-	-
48	3 015	-	-	-	-	-	-	-	-	-	-	-	-	-	-	-	-	-	-	-	-	-
51	824	-	-	-	-	-	-	-	-	-	-	-	-	-	110	-	-	-	-	-	-	-
52	12 906	-	-	-	-	-	-	-	-	-	-	-	9	-	518	-	-	-	-	-	-	-
53	468	-	-	-	-	-	-	-	-	-	-	-	-	-	-	-	-	-	-	-	-	-
54	636	-	-	-	-	-	-	-	-	-	-	-	-	-	159	-	-	-	-	-	-	-
55	3 968	-	-	-	-	-	-	-	-	-	-	-	-	-	-	-	-	-	-	-	-	-
56	6 342	-	-	-	-	-	5	-	-	-	-	-	-	-	-	-	-	-	-	-	-	-
57	3 808	-	-	-	-	-	-	-	-	-	-	-	-	-	60	-	-	-	-	-	-	-
58	1 473	-	-	-	-	-	-	-	-	-	-	-	-	-	271	-	-	-	-	-	-	-
61	1 880	-	-	-	-	-	-	-	-	-	-	-	-	-	84	-	-	-	-	-	-	-
62	1 560	-	-	-	-	-	-	-	-	-	-	-	-	-	-	-	-	-	-	-	-	-
63	6 788	-	-	-	-	-	-	-	-	-	-	-	-	-	238	-	-	-	-	-	-	-
64	3 446	-	-	-	-	-	-	-	-	-	-	-	-	-	64	-	-	-	-	-	-	-
65	2 663	-	-	-	-	-	-	-	-	-	-	-	-	-	-	-	-	-	-	-	-	-
66	634	-	-	-	-	-	-	-	-	-	-	-	-	-	-	-	-	-	-	-	-	-
zus	2 372 972	-	-	22	-	135	97	992	236	-	-	-	336	33	18 634	186 641	2 030	-	-	-	32	3 256
LV	5 358 055	-	66	-	-	-	-	120	-	-	-	-	5	-	70	48 133	-	-	-	-	-	-
Bund	7 731 027	-	66	22	-	135	97	1 112	236	-	-	-	341	33	18 704	234 774	2 030	-	-	-	32	3 256

Nr des V.-B	Roggen- und Weizenmehl	Malz	Stärke	Rohzucker	Verbrauchszucker	Wein, Most	Bier	Spiritus	Andere Nahrungs- und Genußmittel	Kleie u Futtermehl aus Getreide	Ölkuchen	Rauhfutter	Stroh	Andere Futtermittel	Nicht bes. genannte tierische u pflanzl Rohstoffe	Eisenerze	Schwefelkies	Schwefelkiesabbrände	Kupfererze	Andere Erze	Eisenschlacken zur Verhüttung	Mangan erze
	33	34	35	36	37	38	39	40	41	50	51	52	53	54	60	70	71	72	73	74	75	76
Versand																						
1	-	-	-	-	-	-	-	-	-	-	-	-	-	20	-	-	-	-	-	-	-	-
2	-	-	-	-	-	-	-	-	12	-	-	-	-	667	-	-	-	-	-	-	-	-
3	-	-	-	-	-	-	-	-	-	-	-	-	-	147	5	-	-	-	-	-	-	-
4	-	-	-	-	-	-	-	30	11	-	-	-	-	67	-	-	-	-	-	-	-	-
5	-	-	-	-	-	-	-	31	-	-	-	-	-	184	-	-	-	-	-	-	-	-
6	-	-	-	-	-	-	-	-	-	-	-	-	-	76	-	-	-	-	-	-	-	-
7	-	-	-	-	-	-	-	-	-	-	-	-	-	40	-	-	-	-	-	-	26	-
8	-	-	-	-	-	-	-	-	-	-	-	-	-	70	-	-	-	-	-	-	-	-
9	-	-	-	-	-	-	-	-	-	-	-	-	-	80	-	-	-	-	-	-	-	-
10	-	-	-	-	-	-	-	-	-	-	-	-	-	504	-	-	-	-	-	-	21	-
11	-	-	-	-	-	-	-	-	5	-	11	-	-	1 276	158	-	-	-	-	-	21	-
12	-	-	-	-	157	-	-	-	15	-	-	-	81	1 369	32	-	-	-	-	-	-	-
13	-	-	-	-	30	-	-	-	-	-	-	-	-	990	-	-	-	-	-	-	-	-
14	-	-	-	-	-	-	-	-	-	-	-	-	-	306	-	-	-	-	-	-	-	-
15	-	-	-	-	-	-	-	-	-	-	-	-	-	212	-	-	-	-	-	-	1 756	-
16	-	-	-	-	-	-	-	-	-	-	-	-	-	11	-	-	-	-	-	-	-	-
17	-	-	-	-	-	-	-	-	-	-	-	-	-	288	-	-	-	-	-	-	-	-
18	-	-	-	-	-	-	-	-	-	-	-	-	-	9	-	-	-	-	-	-	-	-
19	-	-	-	-	-	-	-	-	19	-	-	-	40	229	5	-	-	-	-	-	-	-
20	-	-	-	-	-	-	-	-	-	-	-	-	-	54	-	-	-	-	-	-	-	-
21	-	-	-	-	120	-	-	49	5	-	-	-	161	1 689	-	-	-	-	-	-	-	-
22	-	-	-	-	91	-	-	113	-	-	-	-	142	3 414	160	-	-	-	-	-	-	-
23	-	-	-	-	733	-	-	-	-	-	-	-	865	699	-	-	-	-	-	-	12 399	-
24	-	-	-	-	573	-	-	-	-	-	-	-	15	1 301	1 100	-	-	-	-	-	24 189	-
27	-	-	-	-	268	-	-	-	-	-	-	-	-	229	70	-	-	-	-	-	-	-
28	-	-	-	-	1 585	-	-	-	-	-	-	-	-	118	-	-	-	-	-	-	-	-
29	-	-	-	-	150	13	-	-	-	-	-	-	58	700	2	-	-	-	-	-	-	-
30	-	-	-	-	184	-	-	-	-	-	-	-	123	93	-	-	-	-	-	-	44 478	-
31	-	-	-	-	171	-	-	-	-	-	-	-	-	182	-	-	-	-	-	-	50 805	-
32	-	21	-	450	1 196	-	-	30	-	-	-	-	289	5 628	766	-	-	-	-	-	-	-
33	-	-	-	-	849	-	-	145	-	8	-	-	86	1 176	2 855	-	-	-	-	-	-	-
34	-	-	-	-	1 240	-	-	-	140	-	-	-	9	795	-	-	-	-	-	-	-	-
35	-	-	-	-	815	-	-	-	-	10	-	10	1 565	1 481	2 127	-	-	-	-	-	-	-
37	-	-	-	-	55	-	-	-	-	-	-	-	-	2 688	-	-	-	-	-	-	-	-
38	-	-	-	-	386	-	-	-	-	-	-	-	53	1 058	324	-	-	1 064	-	-	-	-
39	-	-	-	-	408	-	-	-	-	-	-	-	16	249	-	-	-	-	-	-	-	-
41	-	-	-	-	27	-	-	-	-	15	-	-	76	708	17	-	-	-	-	-	-	-
42	-	-	-	-	312	-	-	-	-	-	-	-	1 481	10	5 467	-	-	-	-	-	-	-
43	-	-	-	-	-	-	-	-	-	-	-	-	-	50	13	-	-	-	-	-	-	-
44	-	-	-	-	-	-	-	222	-	-	-	-	-	-	498	-	-	-	-	-	40	-
45	-	-	-	-	-	-	-	-	-	-	-	-	-	421	745	-	-	-	-	-	22	-
46	-	-	-	-	45	-	-	-	-	-	-	-	-	20	-	-	-	-	-	-	-	-
47	-	-	-	-	-	-	-	-	-	-	-	-	-	-	776	-	-	-	-	-	-	-
48	-	-	-	-	-	-	-	-	-	-	-	-	117	20	321	-	-	-	-	-	-	-
51	-	-	-	-	-	-	-	-	-	-	-	-	-	164	-	-	-	-	-	-	-	-
52	-	-	-	-	-	-	-	-	19	-	-	-	-	40	2	-	-	-	-	-	-	-
53	-	-	-	-	-	-	-	-	-	-	-	-	-	-	-	-	-	-	-	-	-	-
54	-	-	-	-	-	-	-	-	-	-	-	-	-	62	636	-	-	-	-	-	-	-
55	-	-	-	-	-	-	-	72	-	-	-	-	-	10	-	-	-	-	-	-	-	-
56	-	-	-	-	76	-	-	-	47	-	-	-	-	10	-	-	-	-	-	-	-	-
57	-	-	-	-	-	-	-	-	-	-	-	-	76	231	-	-	-	-	-	-	-	-
58	-	-	-	-	-	-	-	-	-	-	-	-	-	762	-	-	-	-	-	-	-	-
61	-	-	-	-	15	-	-	-	-	-	-	-	-	134	76	-	-	-	-	-	-	-
62	-	-	-	-	-	-	-	-	-	-	-	-	-	5	-	-	-	-	-	-	-	-
63	450	-	-	-	-	-	-	-	-	-	-	-	-	35	7	-	-	-	-	-	-	-
64	-	-	-	-	-	-	-	-	-	-	-	-	-	108	-	-	-	-	-	-	-	-
65	-	-	-	-	-	-	-	42	-	-	-	-	-	48	-	-	-	-	-	-	-	-
66	-	-	-	-	-	-	-	-	-	-	-	-	-	31	-	-	-	-	-	-	-	-
zus	450	21	-	450	9 486	13	-	734	273	33	11	10	5 253	30 968	16 162	-	-	1 064	-	-	133 757	-
LV	-	-	-	3 445	71	-	-	-	-	-	-	-	11	1 669	47	-	-	-	-	-	-	-
Bund	450	21	-	3 895	9 557	13	-	734	273	33	11	10	5 264	32 637	16 209	-	-	1 064	-	-	133 757	-
Empfang																						
1	-	-	-	-	-	-	-	-	-	-	-	-	-	-	-	-	-	-	-	-	-	-
2	-	-	-	-	-	-	-	-	-	-	-	-	-	5	-	-	-	-	-	-	-	-
3	-	-	-	-	-	-	-	-	-	-	-	-	-	-	165	-	-	-	-	-	-	-
4	-	-	-	-	-	-	-	-	-	-	-	-	-	-	-	-	-	-	-	-	-	-
5	-	-	-	-	-	-	-	-	-	-	-	-	-	-	163	-	-	-	-	-	-	-
6	-	-	-	-	-	-	-	-	-	-	-	-	-	-	13	-	-	-	-	-	-	-
7	-	-	-	-	-	-	-	-	-	-	-	-	-	-	-	-	-	-	-	-	-	-
8	-	-	-	-	-	-	-	-	-	-	-	-	-	-	6	-	-	-	-	-	-	-
9	-	-	-	-	-	-	-	-	-	-	-	-	-	-	2 518	-	-	-	-	-	-	-
10	-	-	-	-	-	-	-	-	-	-	-	-	-	-	2	-	-	-	-	-	-	-
11	-	-	-	-	-	-	-	-	-	-	-	-	-	-	127	-	-	-	-	-	-	-
12	-	-	-	-	-	-	-	-	-	-	-	41	-	-	9	-	-	-	-	-	-	-
13	-	-	-	-	-	-	-	-	-	-	-	-	-	5	-	-	-	-	-	-	-	-
14	-	-	-	5 921	-	-	-	-	-	-	-	-	-	-	7	-	-	-	-	-	-	-
15	-	-	-	-	-	-	-	-	-	-	-	-	-	-	-	-	-	-	-	-	-	-
16	-	-	-	-	-	-	-	-	-	-	-	-	-	-	-	-	-	-	-	-	-	-
17	-	-	-	-	-	-	-	-	-	-	-	-	-	5	2	-	-	-	-	-	-	-
18	-	-	-	-	-	-	-	-	-	-	-	-	-	-	-	-	-	-	-	-	-	-
19	-	-	-	-	-	-	-	-	-	-	-	-	-	-	95	-	-	-	-	-	-	-
20	-	-	-	-	-	-	-	-	-	-	-	-	-	-	2	-	-	-	-	-	-	-
21	-	-	-	-	-	-	-	-	-	10	-	-	-	10	6	-	-	-	-	-	-	-
22	-	-	-	-	-	-	-	-	-	-	-	-	-	-	-	-	-	-	-	-	-	-
23	-	-	-	-	-	-	-	-	-	-	-	-	-	-	-	-	-	-	-	-	-	-
24	-	-	-	-	-	-	-	-	-	-	-	-	5	-	-	-	-	-	-	-	-	-
27	-	-	-	-	-	-	-	-	-	-	-	-	-	-	-	-	-	-	-	-	72	-
28	-	-	-	-	-	-	-	-	-	-	-	-	-	-	-	-	-	-	-	-	-	-
29	-	-	-	-	-	-	-	-	16	-	-	-	-	-	5	-	-	-	-	-	-	-
30	-	-	-	-	-	-	-	-	-	-	-	-	-	-	-	88	-	-	-	-	-	-
31	-	-	-	-	-	-	-	-	-	-	-	-	-	-	100	-	-	-	-	-	-	-
32	-	-	-	-	41	-	-	-	190	5	-	-	7	524	57	-	-	-	-	-	-	-
33	-	-	-	-	-	-	-	528	10	-	-	-	4	17	612	-	-	-	-	-	-	-
34	-	-	-	-	-	10	-	-	3	-	42	-	-	-	338	-	-	-	-	-	-	-
35	-	-	-	-	-	-	-	8	-	-	-	6	-	-	-	-	-	-	-	-	-	-
37	-	-	-	200	-	-	-	-	-	-	-	-	22	176	199	-	-	-	-	-	-	-
38	-	-	-	-	39	-	-	-	127	10	-	106	23	75	49	5 989	-	-	-	-	-	-
39	-	-	-	-	-	-	-	-	-	-	-	4	-	-	-	-	-	-	-	-	-	-
41	-	-	-	-	-	-	-	-	-	-	-	-	-	11	2	1 194	-	-	-	-	-	-
42	-	-	-	-	-	-	-	-	-	-	-	99	-	-	5	-	-	-	-	-	-	-
43	-	-	-	-	-	-	-	-	197	-	-	-	-	-	8	-	-	-	-	-	-	-
44	-	-	-	-	-	-	-	-	-	-	-	-	-	-	24	-	-	-	-	-	-	-
45	-	-	-	-	-	-	-	-	-	-	-	-	-	-	11	-	-	-	-	-	-	-
46	-	-	-	-	-	5	-	-	-	-	-	14	-	-	8	-	-	-	-	-	-	-
47	-	-	-	-	-	-	-	-	-	-	-	-	-	-	-	-	-	-	-	-	-	-
48	-	-	-	-	-	-	-	-	-	-	-	169	-	-	5	-	-	-	-	-	-	-
51	-	-	-	-	-	-	-	-	-	-	-	64	-	-	-	-	-	-	-	-	-	-
52	-	-	-	-	-	-	-	-	-	-	-	11	-	-	5	-	-	-	-	-	-	-
53	-	-	-	-	-	-	-	-	-	-	-	-	-	-	-	-	-	-	-	-	-	-
54	-	-	-	-	-	-	-	-	-	-	-	13	-	-	-	-	-	-	-	-	-	-
55	-	-	-	-	-	-	-	-	-	-	-	-	-	-	-	-	-	-	-	9	-	-
56	-	-	-	-	-	-	-	-	-	-	-	-	-	-	-	-	-	-	-	-	-	-
57	-	-	-	-	-	-	-	-	-	-	-	-	-	-	126	75	-	-	-	-	-	-
58	-	-	-	-	-	-	-	-	-	-	-	23	-	-	-	-	-	-	-	31	-	-
61	-	-	-	-	-	-	-	-	-	-	-	-	-	-	-	-	-	-	-	-	-	-
62	-	-	-	-	-	-	-	-	-	-	-	-	-	-	-	-	-	-	-	-	-	-
63	-	-	-	-	-	-	-	-	-	-	-	-	-	-	-	-	-	-	-	-	-	-
64	-	-	-	-	-	-	-	-	-	-	-	32	-	-	-	-	-	-	-	-	-	-
65	-	-	-	-	-	16	-	-	-	-	-	-	-	-	-	-	-	-	-	-	-	-
66	-	-	-	-	-	-	-	-	-	-	-	59	-	-	8	-	-	-	-	-	-	-
zus	-	-	-	6 121	80	31	-	536	543	25	42	641	61	828	4 677	7 346	-	-	-	40	72	-
LV	-	-	-	3 445	71	-	-	-	-	-	-	-	11	1 669	47	-	-	-	-	-	-	-
Bund	-	-	-	9 566	151	31	-	536	543	25	42	641	72	2 497	4 724	7 346	-	-	-	40	72	-

Nr des V.-B.	Steinkohlen	Steinkohlenbriketts	Steinkohlenkoks	Rohbraunkohlen	Braunkohlenbriketts	Braunkohlenkoks	Torf	Rohes Erdöl, Stein und Braunkohlenteer	Benzin	Benzol	Gasöl, Dieselöl	Andere Mineralölderivate, Mineralölrückstände	Rohe und bearbeitete Natursteine	Gewöhnliche Erde, Kies, Sand	Kalk und Gips, außer zum Düngen	Zement, Mörtel	Stein- und Siedesalz	Tonerde, Bauxit, Kryolith
	80	81	82	83	84	85	86	90	91	92	93	94	100	101	102	103	110	111
Versand																		
1	-	-	-	-	10 125	-	-	-	-	-	-	-	-	-	-	-	-	-
2	-	-	-	-	45 350	-	-	-	-	-	-	-	-	-	-	-	-	-
3	-	-	-	-	32 232	-	-	-	-	-	-	-	-	-	-	-	-	-
4	-	-	-	-	13 132	-	-	-	-	-	-	-	-	-	-	-	-	-
5	-	-	-	-	73 898	10	-	-	5	7	-	-	-	24	-	-	-	-
6	-	-	-	15	29 726	-	-	-	-	-	-	-	-	-	-	-	-	-
7	-	-	-	-	110	-	-	-	-	-	-	-	-	-	-	-	-	-
8	-	-	-	-	32 500	-	-	-	-	-	-	-	-	-	-	-	-	5
9	-	-	-	-	37 825	-	5	-	-	-	-	-	-	20	-	-	-	36
10	-	-	5	-	14 647	15	-	-	-	-	-	-	-	-	-	-	-	-
11	-	-	-	-	14 660	555	-	132	-	-	-	114	-	47	-	-	-	4 991
12	-	-	5	-	11 312	265	-	44	-	-	-	-	-	853	-	-	-	-
13	-	-	-	3 140	62 914	60	-	426	1 787	-	-	208	-	4 947	-	1	-	16
14	-	-	-	2 816	170	-	-	-	437	-	-	397	-	-	-	-	-	-
15	-	-	-	-	184	33	-	-	-	-	-	-	-	597	-	-	-	-
16	-	-	-	-	53	-	-	-	-	-	-	-	-	5	-	-	-	-
17	-	-	-	-	41 048	-	-	-	-	-	-	-	-	37	-	-	-	-
18	-	-	-	-	13 343	-	-	-	-	-	-	-	-	-	-	-	-	-
19	-	-	-	-	136 731	-	-	-	-	-	-	-	-	1 132	-	-	-	-
20	-	-	-	-	35 164	-	-	-	-	-	-	121	-	7	-	-	-	-
21	-	-	-	56	57 205	5	-	-	202	-	-	-	-	106	-	-	-	5
22	-	-	-	219	48 013	242	-	-	456	-	-	90	-	1 882	-	-	-	-
23	91	-	144	503	130 918	195	-	-	253	-	-	67	-	6 999	-	-	-	31
24	701	-	189	20 367	59 651	9	-	5 621	155	4	-	135	-	5 564	-	-	-	13 662
27	-	-	-	-	5 727	-	-	54	100	-	-	-	-	823	222	-	-	-
28	-	-	387	-	7 544	5	-	195	-	-	-	211	20	23 206	-	-	-	-
29	-	-	-	17	5 555	-	-	-	-	-	-	-	-	-	-	-	-	-
30	802	-	121	1 152	16 276	-	-	123	2 022	23	-	79	-	2 706	25 361	7	-	-
31	-	-	-	-	4 392	-	-	-	301	-	-	-	-	6 856	-	-	-	150
32	217	-	6	389 921	90 006	36	-	-	16	-	-	46	536	9 918	-	-	-	15 788
33	338	-	47	334 213	51 353	245	-	781	301	44	-	663	-	12 139	13 834	-	-	253
34	235	-	1 225	672 437	427 543	852	-	4 914	835	-	15	2 630	20	69 659	34 285	-	-	4 090
35	225	-	78	176 501	107 960	73	-	-	-	-	-	1 032	-	4 706	-	-	-	161
37	234	-	178	409 220	9 382	147	-	1 459	1 909	-	-	289	-	71 557	-	-	-	720
38	528	-	7	268 447	477 900	7 686	-	66	1 370	70	-	1 706	5	38 841	-	-	-	122
39	-	-	1 905	94	216 296	3 379	-	-	1 993	-	-	722	-	3 867	-	-	-	2 374
41	-	-	276	12 383	495 840	3 300	-	7 720	3 059	-	-	80	-	135 181	-	-	-	10
42	-	-	467	1 870	161 359	842	-	-	109	-	-	420	-	5 136	-	17	-	16
43	-	-	-	1 705	19 266	26	-	-	-	-	-	10	-	1 245	-	-	-	-
44	-	-	42	91	13 703	545	-	-	422	-	-	45	-	7 444	-	-	-	-
45	-	-	104	16	4 425	1 952	-	165	-	54	-	576	-	3 091	-	-	-	-
46	-	-	-	45	70 396	-	-	-	107	-	-	247	-	2 047	-	-	-	5
47	-	-	-	-	2 023	-	-	-	249	-	-	194	-	875	-	-	-	-
48	-	-	-	-	52 779	-	-	1 268	458	-	-	337	-	13 401	-	-	-	63 166
51	-	-	39	87	66 546	835	-	-	1 444	-	-	3	-	2 783	-	-	-	-
52	-	-	-	-	49 135	-	-	3 045	2 178	-	-	604	-	1 696	-	-	-	-
53	-	-	-	13	13 356	10	-	-	1 918	15	-	2	-	2 676	-	-	-	-
54	-	-	-	-	4 307	-	-	18	18	-	-	-	-	772	-	-	-	-
55	-	-	-	-	21 456	-	-	354	-	18	-	63	-	1 364	-	-	-	-
56	5	-	10	-	22 138	95	-	-	252	18	-	244	-	7 463	-	-	-	-
57	-	-	-	3 669	126 025	387	-	-	1 899	-	-	42	-	20 226	-	-	-	-
58	-	-	-	263	51 330	-	-	-	1 080	-	-	19	-	1 757	-	-	-	-
61	51	-	-	25	228 540	15	-	-	4 602	-	-	-	-	145	-	-	-	27
62	-	-	-	-	41 248	-	-	38	1 355	-	-	471	-	1 373	6	-	-	-
63	-	-	-	-	254 611	127	-	15	6 071	-	-	17	-	-	-	-	-	11
64	-	-	-	20	97 294	46	-	237	1 245	-	-	225	-	25	-	-	-	20
65	-	-	-	-	65 987	109	-	-	1 829	-	-	-	-	302	-	-	-	-
66	-	-	-	57	106 058	34	-	-	1 252	-	-	15	-	1 213	-	-	-	-
zus.	3 427	-	5 235	2 299 362	4 288 667	22 135	5	26 675	41 689	253	15	12 124	581	476 713	73 708	25	-	105 659
L.V.	391	-	373	1 236 722	3 715 027	22 736	16	329	36	-	-	1 036	1 010	101 919	-	-	41 819	1 675
Bund	3 818	-	5 608	3 536 084	8 003 694	44 871	21	27 004	41 725	253	15	13 160	1 591	578 632	73 708	25	41 819	107 334
Empfang																		
1	-	-	-	-	-	-	-	-	-	64	-	-	-	-	-	-	-	-
2	-	-	-	-	-	-	-	-	-	132	-	105	-	-	-	-	-	-
3	-	-	-	-	-	-	-	-	-	-	-	49	-	-	-	-	-	-
4	-	-	-	-	-	-	27	-	-	-	-	-	-	-	-	-	-	-
5	-	-	-	-	-	-	-	-	-	42	35	1 738	4	-	-	67	-	-
6	-	-	-	-	-	-	-	-	-	-	-	-	-	-	-	-	-	-
7	-	-	-	-	-	-	-	-	-	-	-	-	-	-	-	-	-	-
8	-	-	-	-	-	-	-	-	-	-	-	-	-	-	-	-	-	-
9	-	-	-	-	-	-	-	-	-	-	-	-	-	-	-	-	-	-
10	-	-	-	-	-	-	688	11 079	-	-	-	11	-	-	-	-	-	28
11	-	-	-	607	-	-	-	-	-	-	-	-	41	80	621	-	-	-
12	-	-	-	-	-	-	-	-	-	-	-	-	58	-	-	-	-	-
13	-	-	-	-	-	-	-	-	-	-	-	-	5	-	-	8	-	-
14	-	-	-	-	-	-	-	-	19 103	-	-	303	-	-	-	-	4 817	-
15	-	-	-	-	-	-	12	2 889	-	-	-	3 506	-	-	-	-	46	-
16	-	-	-	-	-	-	-	-	-	-	-	35	-	-	-	-	-	-
17	-	-	-	-	-	-	-	-	-	-	-	48	-	966	-	-	-	-
18	-	-	-	-	-	-	-	-	-	-	-	-	-	-	-	-	-	-
19	-	-	-	-	-	-	1 944	54 680	-	-	-	-	-	-	-	-	-	-
20	-	-	-	-	-	-	456	13 303	171	-	-	263	-	-	-	-	-	-
21	-	-	-	-	-	-	13	-	-	-	-	-	-	-	-	-	-	-
22	-	-	-	-	-	-	-	-	-	-	-	-	104	3	9 500	2 245	-	-
23	1 738	182	-	-	-	-	-	-	-	-	-	-	1 230	657	199	-	-	-
24	57 785	1 130	194 615	-	-	-	-	3 541	97	1 043	968	14 412	-	68 019	-	34	-	-
27	143	1 924	2 764	-	-	-	-	-	-	157	-	-	-	45	-	-	-	-
28	6 829	1 023	8 860	-	-	-	-	-	338	409	100	75	-	-	-	-	-	-
29	-	-	-	-	-	-	-	-	-	-	-	-	-	-	-	-	15 749	-
30	116	-	5 359	-	-	-	-	11	14	64	31	253	-	34	-	22	119	-
31	8 269	810	1 002	-	-	-	-	-	-	-	-	-	-	22	-	-	-	-
32	31	-	-	12 874	798	-	-	-	-	10	21	-	-	2 880	-	-	-	-
33	114	-	50	-	-	-	-	-	-	18	16	5 881	21 453	229	85 689	1 106	-	-
34	1 027	40	501	-	26	-	6	-	562	97	79	1 909	842	5 827	-	-	1 777	381 656
35	-	-	-	-	-	-	-	-	-	-	-	-	1 496	184	-	-	-	-
37	45 251	1 395	8 644	-	983	-	-	-	-	-	-	3 983	16	140	141 909	-	-	-
38	20	-	73	-	266	-	-	-	-	-	-	-	73 094	1 085	54	247	-	-
39	-	-	-	-	-	-	-	-	-	-	-	64	446	-	51 693	15	-	-
41	-	-	-	-	-	-	-	-	-	-	-	27	65 153	1 100	621	-	-	-
42	-	-	-	-	-	-	-	-	-	-	15	-	1 479	-	-	17	-	-
43	-	-	-	-	-	-	-	3 650	-	-	-	-	-	-	3	-	-	-
44	-	-	-	-	-	-	-	-	-	98	-	-	-	-	-	-	-	-
45	-	-	-	-	-	-	-	-	-	1	-	12	-	-	-	-	-	-
46	-	-	-	-	-	-	-	-	-	-	-	-	-	58	-	111	-	-
47	-	-	-	-	-	-	-	-	-	-	-	-	-	-	-	-	-	-
48	-	-	-	-	-	-	-	63	-	-	-	-	-	-	-	-	-	-
51	-	-	-	-	-	-	-	-	-	-	-	59	-	-	-	-	-	-
52	-	-	-	-	-	-	-	57	-	-	-	58	211	45	-	-	8 773	-
53	-	-	-	-	-	-	-	-	-	21	-	-	-	-	-	-	-	-
54	-	-	-	-	-	-	-	-	-	-	-	-	-	-	-	-	-	-
55	-	-	-	-	-	-	-	-	-	-	-	-	-	3 522	-	-	-	-
56	-	-	-	-	-	-	-	-	-	-	-	-	-	-	-	-	-	-
57	-	-	-	-	-	-	-	-	-	-	-	-	3 034	19	-	-	-	-
58	-	-	-	-	-	-	-	-	-	-	-	-	-	-	-	-	-	-
61	-	-	-	-	-	-	-	-	-	-	-	-	216	-	-	-	-	-
62	-	-	-	-	-	-	-	-	-	-	-	145	-	-	-	-	-	-
63	-	-	-	-	-	-	-	-	-	-	-	915	697	2 127	-	-	-	-
64	-	-	-	-	-	-	-	2 060	-	15	-	-	-	-	-	-	-	-
65	-	-	22	-	-	-	-	-	-	-	-	-	-	-	-	-	-	-
66	-	-	-	-	-	-	-	-	-	-	-	-	-	-	-	-	-	-
zus.	121 323	6 504	221 890	13 481	2 073	-	3 066	91 333	20 285	2 171	1 265	33 831	169 579	87 042	290 289	3 872	31 281	381 684
L.V.	391	-	373	1 236 722	3 715 027	22 736	16	329	36	-	-	1 036	1 010	101 919	-	-	41 819	1 675
Bund	121 714	6 504	222 263	1 250 203	3 717 100	22 736	3 082	91 662	20 321	2 171	1 265	34 867	170 589	188 961	290 289	3 872	73 100	383 359

Nr. des V.-B.	Andere mineral. Rohstoffe	Schwefelsäure	Soda, Ätznatron, Pottasche	Farbstoffe, Farben und Lacke	Nicht bes. genannte chemische Erzeugnisse	Düngekalk	Thomasmehl	Andere Phosphatdüngemittel,	Kalidüngemittel, außer Mischdünger	Stickstoffdüngemittel,	Mischdünger	Andere Düngemittel	Pflanzliche Gerbmittel	Häute, Felle	Leder	Wolle	Baumwolle	Andere Spinnstoffe	Garne	Lumpen	Stammholz über 1,5 m lang, Baustangen
	112	120	121	122	123	130	131	132	133	134	135	136	140	141	142	150	151	152	153	154	160
Versand																					
1	231	-	-	-	2 008	59	-	-	-	290	-	-	-	-	-	-	-	-	-	-	-
2	5	-	-	8	4 398	1 469	-	-	-	7 903	-	-	-	-	-	-	-	-	-	-	-
3	-	4	-	28	696	379	-	-	-	4 847	-	-	-	-	-	-	-	-	-	-	-
4	-	-	-	-	270	386	-	-	-	3 111	-	-	-	-	-	-	-	-	-	-	-
5	565	15	-	43	16 274	136	-	-	-	762	-	-	-	-	-	-	-	-	-	-	-
6	25	-	-	-	83	1 587	-	-	-	3 373	-	-	-	-	-	-	-	-	-	-	-
7	-	-	-	-	59	735	-	-	-	3 552	-	-	-	-	-	-	-	-	-	-	-
8	-	-	-	-	816	146	-	-	-	1 264	-	-	-	-	-	-	-	-	-	-	-
9	46	199	-	371	8 007	-	-	-	-	287	-	-	-	-	-	-	-	-	-	-	-
10	-	48	-	125	885	1 228	-	-	-	7 600	-	-	-	-	-	-	-	-	-	-	-
11	50	25	-	80	3 662	203	-	-	-	3 350	-	-	-	-	-	-	-	-	-	-	53
12	8 310	7	-	11	8 666	111	-	-	-	4 562	-	-	-	-	-	-	-	-	-	-	20
13	3 436	26	-	71	10 337	-	-	-	-	1 247	-	-	-	-	-	-	-	-	-	-	-
14	125	-	-	15	4 395	1 723	-	-	-	3 626	-	-	-	-	-	-	-	-	-	-	-
15	52	20	-	60	3 342	685	-	-	-	2 474	-	-	-	-	-	-	-	-	-	-	40
16	52	9	-	68	4 496	112	-	-	-	259	-	-	-	-	-	-	-	-	-	18	-
17	16	5	-	-	1 284	-	-	-	-	2 037	-	-	-	-	-	-	-	-	-	-	-
18	24	-	-	-	1 291	15	-	-	-	15	-	-	-	-	-	-	-	-	-	-	-
19	5	-	-	-	1 873	133	-	-	-	6 258	-	-	-	-	-	-	-	-	-	-	-
20	-	-	-	-	602	76	-	-	-	1 848	-	-	-	-	-	-	-	-	-	-	19
21	75	4	-	6	4 056	151	-	-	-	7 126	13	-	-	-	-	-	10	-	-	-	-
22	276	31	-	6	16 254	25	-	-	-	5 620	-	-	-	-	-	3	-	-	-	-	-
23	471	-	-	102	7 909	15	-	-	-	839	-	-	-	-	-	-	-	-	-	10	10
24	10 618	-	-	19	13 517	26	-	-	-	2 550	-	5	-	-	-	-	-	-	-	-	394
27	97	-	-	10	4 783	78	-	-	-	353	-	-	-	-	-	-	-	-	-	-	20
28	143	-	-	5	7 248	-	-	-	-	33	-	-	-	-	-	-	-	-	-	-	48
29	469	-	-	-	734	71	-	-	-	3 994	-	-	-	-	-	-	-	-	-	-	-
30	2 690	-	-	89	5 632	115	-	-	-	66	-	-	-	-	-	-	-	-	-	-	-
31	128	-	-	-	7 114	47	-	-	-	557	-	-	-	-	-	-	-	-	-	-	-
32	10 963	-	-	29	20 652	185	-	-	55	4 752	13	45	-	-	-	-	-	-	-	43	40
33	3 137	15	45	269	25 180	65	-	-	46	1 602	-	-	-	-	-	-	-	-	-	-	-
34	6 493	15	57	75	50 308	172	16	-	15	396	-	-	-	-	-	-	-	16	-	-	178
35	92	-	-	45	6 871	31	15	11	-	1 109	-	-	-	-	-	-	-	-	-	5	8
37	3 706	-	-	301	8 078	504	-	-	36	5 664	-	-	-	-	-	-	-	-	-	122	42
38	24 077	337	-	643	11 292	783	10	-	-	6 454	-	98	-	-	6	-	-	10	-	-	37
39	8 365	-	-	160	6 694	136	-	-	-	2 814	-	-	-	-	-	-	-	-	-	-	-
41	3 632	887	-	185	14 422	30	-	-	-	632	-	-	-	-	-	-	-	-	-	-	15
42	67	45	-	115	15 117	-	-	-	-	933	-	-	-	-	-	-	-	5	-	-	-
43	116	27	-	81	3 615	-	-	-	-	526	-	-	-	-	-	-	-	-	-	-	-
44	147	-	-	349	24 189	-	-	-	-	-	-	-	-	-	-	-	-	-	-	-	-
45	232	-	-	83	5 876	-	-	-	-	-	-	-	-	-	-	-	-	-	-	-	50
46	546	-	-	4	2 298	-	-	-	-	228	-	-	-	-	-	-	-	-	-	-	-
47	124	-	-	-	698	-	-	-	-	28	-	-	-	-	-	-	-	-	-	-	-
48	60	-	-	30	7 639	-	-	-	-	188	-	-	-	-	-	-	-	-	-	-	-
51	10	5	-	10	2 878	-	-	-	-	401	-	-	-	-	-	-	-	-	-	-	-
52	189	14	-	222	4 854	-	-	-	-	540	-	-	-	-	-	-	-	-	-	-	-
53	445	15	-	65	6 232	-	-	-	-	210	-	-	-	-	-	-	-	-	-	-	-
54	-	-	-	-	552	16	-	-	-	278	-	-	-	-	-	-	-	-	-	-	-
55	20	-	-	4	446	-	-	-	-	184	-	-	-	-	-	-	-	-	-	-	55
56	284	46	-	149	55 555	-	-	-	-	43	-	-	-	-	-	-	-	-	-	-	-
57	3 653	38	-	149	5 125	35	-	-	-	463	-	-	-	-	-	-	-	-	-	-	-
58	185	-	-	19	4 331	-	-	-	-	277	-	-	-	-	-	-	-	-	-	-	-
61	162	-	-	71	3 298	-	-	-	-	286	-	-	-	-	-	-	-	-	-	-	-
62	5	-	-	-	3 165	-	-	-	-	15	-	-	-	-	-	-	-	-	-	-	-
63	37	-	-	158	8 832	-	-	-	-	106	-	-	-	-	-	-	-	-	-	-	89
64	82	-	-	6	7 381	-	-	-	-	61	-	-	-	-	-	-	-	-	-	-	-
65	-	-	-	42	4 498	-	-	-	-	51	-	-	-	-	-	-	-	-	-	-	-
66	9 445	-	-	9	1 778	-	-	-	-	15	-	-	-	-	-	-	-	-	-	-	-
zus.	104 183	1 837	102	4 388	452 545	11 668	41	11	152	108 059	26	148	-	-	6	3	10	31	-	198	1 118
L.V.	8 882	-	412	8	117 346	72	79	90	-	1 710	-	39	-	-	-	-	-	-	-	-	16
Bund	113 065	1 837	514	4 396	569 891	11 740	120	101	152	109 769	26	187	-	-	6	3	10	31	-	198	1 134
Empfang																					
1	-	-	-	-	-	-	-	-	-	-	-	-	-	-	-	-	-	-	-	-	-
2	-	-	-	-	-	-	-	-	-	-	-	-	-	-	-	-	-	-	-	-	-
3	-	-	-	-	3	-	-	-	-	-	-	-	-	-	-	-	-	-	-	-	-
4	-	-	-	-	-	-	-	-	-	-	-	-	-	-	-	-	-	-	-	-	-
5	-	-	-	-	62	-	-	-	-	-	-	-	-	-	-	4	-	-	-	23	-
6	-	-	-	-	-	-	-	-	-	-	-	-	-	-	-	-	-	-	-	-	-
7	-	-	-	-	652	-	-	-	-	-	-	-	-	-	-	-	-	-	-	-	-
8	20	-	-	-	-	-	-	-	-	268	15	-	-	-	-	-	-	-	-	-	15
9	8 823	-	-	-	51	-	-	-	-	-	-	-	-	-	-	5	-	-	-	-	-
10	213	-	-	30	40	4	-	-	-	-	-	-	-	-	-	-	-	-	-	-	-
11	2 044	-	-	-	103	-	-	-	-	15	-	-	-	-	-	-	-	7	-	-	-
12	121	-	-	-	311	30	-	45	-	-	-	-	-	-	-	-	-	-	-	-	-
13	83	-	-	-	-	-	-	195	9 318	-	-	-	-	-	-	5	-	7	-	-	444
14	285	-	-	-	3	-	-	-	-	-	-	-	-	-	-	-	-	-	-	-	-
15	72	-	-	-	2 626	-	-	-	9 292	30	30	-	-	-	-	-	-	-	-	-	-
16	-	-	-	-	9	-	-	-	-	-	-	-	-	-	-	-	-	-	-	-	-
17	-	-	-	-	-	-	-	-	-	-	-	-	-	-	-	-	-	-	-	-	-
18	-	-	-	-	-	-	-	-	-	-	-	23	-	-	-	-	-	-	-	-	-
19	-	-	-	-	27	-	-	-	-	-	-	142	-	-	-	-	-	-	-	-	-
20	-	-	-	-	-	-	-	-	-	-	22	46	-	-	-	-	-	-	-	-	-
21	-	-	-	-	-	30	-	-	-	-	-	-	-	-	-	-	-	-	-	-	-
22	28	-	-	-	999	-	-	-	-	-	-	-	-	-	-	-	-	-	-	-	-
23	105	-	-	-	649	7 912	30	-	-	-	-	-	-	-	-	-	-	-	-	-	-
24	578	5	18	-	8 063	125	135	264	-	6 110	1 127	-	-	-	-	-	-	-	-	-	156
27	-	-	-	180	1 525	-	-	-	-	33	-	-	-	-	-	-	-	-	-	-	-
28	51	-	-	-	1 793	-	-	-	-	15	-	-	-	-	-	-	-	-	-	-	-
29	-	-	19 979	-	-	-	-	-	-	-	-	17	-	-	-	-	-	-	-	-	-
30	7	237	5 515	-	3 830	-	2 434	-	-	-	-	-	-	-	-	-	-	-	-	-	17
31	29	-	-	11	1 087	-	9 787	32	-	-	-	-	-	-	-	-	-	-	-	-	-
32	211	996	-	2 568	630	23	-	1 307	400	558	1 132	29	-	-	-	-	-	6	-	-	-
33	1 181	67	-	-	766	321	-	-	3	55	-	-	-	-	-	-	-	-	-	-	-
34	-	656	22 764	394	7 271	-	-	-	-	280	6 320	5	-	-	-	5	-	-	-	-	1 013
35	15 715	-	-	-	38	-	15	-	16	-	-	-	-	-	-	-	-	-	-	-	-
37	45	-	-	-	310	4 229	15	-	32	273	30	-	-	-	-	-	-	-	-	-	13
38	2 400	-	2 031	-	718	-	-	433	-	15	184	20	-	-	-	-	-	-	-	-	359
39	924	-	-	-	-	-	-	-	-	-	-	-	-	-	-	-	-	-	-	-	60
41	438	-	-	-	1 370	-	-	-	-	-	-	-	-	-	-	-	-	-	-	-	31
42	259	-	-	9	94	-	-	-	-	-	-	5	-	-	-	-	-	-	-	-	32
43	-	-	-	-	20	-	-	-	-	-	-	-	-	-	-	-	-	-	-	-	-
44	77	-	-	-	697	-	-	30	-	1 792	973	-	-	-	-	-	-	-	-	-	-
45	-	-	-	-	16	-	-	-	-	-	-	-	-	-	-	-	-	-	-	-	-
46	41	-	-	-	14	-	-	-	-	15	-	-	-	-	-	-	-	-	-	-	-
47	-	-	-	-	-	-	-	-	-	-	-	-	-	-	-	-	-	-	-	-	-
48	-	-	-	140	-	-	-	-	-	920	-	-	-	-	-	-	-	-	-	-	31
51	-	-	-	-	58	-	-	-	-	-	-	-	-	-	-	-	-	-	-	-	12
52	-	-	-	-	21	-	-	-	-	-	-	-	-	-	-	-	-	-	-	-	-
53	-	-	-	-	17	-	-	-	-	-	-	-	-	-	-	-	-	-	-	-	-
54	130	-	-	-	-	-	-	-	-	-	-	-	-	-	-	-	-	-	-	-	-
55	25	-	-	-	41	-	-	-	-	-	-	-	-	-	-	-	-	-	-	-	18
56	261	-	2 717	-	1 261	-	-	-	-	636	-	-	-	-	-	-	-	-	-	-	-
57	6	-	-	-	-	30	-	-	-	-	-	-	-	-	-	-	-	-	-	-	25
58	94	-	-	32	35	-	-	-	-	-	-	-	-	-	-	-	-	-	-	5	-
61	57	-	-	402	-	-	-	-	-	-	-	-	-	-	-	-	-	-	-	-	22
62	18	-	-	-	-	-	-	-	-	-	-	-	-	-	-	-	-	-	-	-	-
63	1 014	-	-	144	-	-	-	-	-	-	-	-	-	-	-	-	-	-	-	-	186
64	48	-	-	-	28	-	-	-	-	447	13	-	-	-	-	-	-	7	-	11	21
65	-	-	-	-	25	-	-	-	-	-	-	-	-	-	-	-	-	-	-	-	-
66	84	80	-	-	56	-	-	-	-	-	-	-	-	-	-	-	-	-	-	-	-
zus.	35 487	2 041	53 024	3 910	35 319	12 704	12 416	2 306	19 061	11 462	9 846	287	-	-	-	19	-	27	-	39	2 455
L.V.	8 882	-	412	8	117 346	72	79	90	-	1 710	-	39	-	-	-	-	-	-	-	-	16
Bund	44 369	2 041	53 436	3 918	152 665	12 776	12 495	2 396	19 061	13 172	9 846	326	-	-	-	19	-	27	-	39	2 471

Nr des V.-B	Faserholz, Papierholz	Grubenholz	Anderes unbearb Holz Holzabfälle	Hölzerne Schwellen	Schnittholz, Faßholz, Werkstücke	Holzwaren	Zellstoff, Holzschliff, Strohstoff	Papier, Pappe	Betonwaren	Künstliche Steine, Platten, Röhren	Andere Steingut-, Ton-, Porzellanwaren	Glas, Glaswaren	Rohersen, Eisenlegierungen	Halbzeug aus Stahl	Altesen und Abfälle von Eisen und Stahl	Eisenbahnoberbauzeug aus Eisen und Stahl	Stab- und Formeisen und -stahl	Bleche und Platten aus Eisen und Stahl	Röhren und Rohre aus Eisen und Stahl	Eisen- und Stahldraht
	161	162	163	164	165	166	170	171	180	181	182	183	190	191	192	193	194	195	196	197
Versand																				
1	-	-	-	-	-	-	-	-	-	253	-	7	-	-	-	-	-	-	-	-
2	-	-	-	-	-	-	-	-	-	387	-	135	44	-	-	-	-	-	203	-
3	-	-	-	-	-	5	-	-	-	430	11	4	-	-	-	-	-	-	-	-
4	-	-	-	-	-	-	-	-	-	18	5	-	-	-	-	-	-	-	-	-
5	-	-	-	-	-	8	-	-	16	176	-	1 148	-	-	-	-	-	-	68	-
6	-	-	-	-	-	-	-	-	-	4	-	-	10	-	-	-	-	-	-	-
7	-	-	-	-	-	-	-	-	-	143	-	65	-	-	-	-	-	-	-	-
8	-	-	-	-	-	-	-	-	-	148	14	118	-	-	-	4	-	-	-	-
9	-	-	-	-	-	6	-	-	-	331	48	1 587	16	-	-	-	-	-	21	-
10	-	-	-	10	-	-	-	-	36	178	49	-	-	-	-	-	-	-	-	-
11	-	-	203	-	-	-	-	-	-	393	5	114	263	-	5	-	-	-	-	-
12	-	-	-	19	-	-	-	8	-	291	10	2 197	101	-	-	-	-	-	-	-
13	-	-	-	-	18	-	-	44	26	920	113	319	148	-	-	-	9	-	-	-
14	-	-	36	-	-	-	-	-	15	206	14	2 301	132	-	24	26	78	-	43	-
15	-	-	-	-	-	-	-	-	-	131	-	83	-	-	16	-	-	2	-	-
16	-	-	-	15	-	-	-	-	-	32	11	1 239	-	-	-	-	31	-	13	-
17	-	-	-	-	-	-	-	4	-	108	20	122	-	-	-	-	-	24	-	-
18	-	-	-	-	-	-	-	-	-	488	-	5	-	-	-	-	-	-	-	-
19	-	-	-	-	-	-	-	-	-	137	-	144	10	-	-	-	-	-	9	-
20	-	-	-	-	-	-	-	-	-	172	11	23	-	-	-	-	-	-	-	-
21	-	43	15	-	-	-	-	-	-	182	33	221	2	-	-	-	-	-	-	-
22	-	-	-	-	-	-	-	38	-	349	-	66	27	-	-	-	-	-	1	-
23	-	-	-	-	-	-	-	115	15	306	-	164	678	-	268	22	-	-	-	-
24	-	987	94	311	11	15	-	12	49	1 699	56	413	2 362	32	5 445	552	125	2	11	-
27	-	492	20	146	18	-	-	-	-	422	-	995	954	-	1 484	131	-	-	8	-
28	-	229	-	-	-	-	-	46	-	515	18	766	2	-	3 686	99	244	-	3	-
29	-	64	71	-	-	-	-	-	5	10	34	12	-	-	-	16	27	-	-	-
30	-	70	152	-	18	-	-	-	-	25	-	688	460	-	4 660	16	10	-	-	-
31	1	118	-	-	7	-	-	-	-	22	-	-	-	-	89	-	3	-	-	-
32	-	-	21	21	-	-	-	10	355	1 340	52	363	655	-	841	58	16	15	258	-
33	-	-	20	-	-	-	-	-	-	364	-	3 782	397	-	2 971	5	22	90	134	-
34	-	-	28	72	-	-	-	-	-	169	-	4 188	317	-	11 189	328	741	169	20	-
35	-	245	-	19	-	-	-	5	16	1 193	-	601	79	-	186	12	104	-	9	-
37	-	265	328	-	-	6	-	23	-	5	-	5 255	100	-	782	50	-	-	-	-
38	-	13	-	5	-	-	-	4	-	276	201	587	-	57	266	-	31	-	-	-
39	-	-	78	-	-	-	-	-	-	276	-	388	-	-	667	-	-	-	-	-
41	-	-	393	-	55	-	-	15	-	200	14	315	300	-	112	-	43	31	1	-
42	136	-	-	-	35	-	-	4	-	707	12	459	147	-	-	-	-	-	20	-
43	-	-	-	-	-	-	-	1	-	104	63	50	-	-	-	-	15	-	-	-
44	-	-	-	-	-	-	-	-	-	632	-	-	23	-	-	11	59	-	-	-
45	1 147	-	123	-	16	-	18	-	21	69	2	347	143	-	12	3	-	4	-	-
46	-	-	-	-	-	-	-	-	57	547	-	61	7	-	25	-	-	-	-	-
47	-	-	-	-	-	-	-	-	5	109	-	519	15	-	2	-	39	-	-	-
48	-	-	-	-	-	-	-	-	70	1 212	16	729	72	-	-	-	-	-	4	-
51	60	-	-	-	-	-	-	-	-	826	44	503	14	-	-	-	-	-	-	-
52	-	-	-	-	-	-	-	-	-	1 553	119	1 536	163	-	88	-	-	17	7	-
53	-	-	-	-	10	-	-	-	-	133	-	1 804	1 289	-	-	-	-	-	-	-
54	-	-	-	-	-	-	-	-	-	1 067	-	122	-	-	-	-	10	-	-	-
55	-	-	-	-	-	-	-	5	-	342	14	-	-	-	-	-	-	-	-	-
56	-	-	-	-	-	-	-	-	-	1 483	106	294	18	-	-	-	-	-	-	-
57	-	-	-	-	76	-	-	-	-	104	21	136	-	-	-	-	-	-	-	-
58	-	-	65	-	18	-	-	-	-	584	-	181	-	-	19	-	-	-	-	-
61	-	-	-	-	1	-	-	-	-	495	-	177	20	-	-	-	-	-	11	-
62	-	-	-	-	-	-	-	-	46	920	-	1 116	-	-	44	-	-	-	-	-
63	-	-	-	-	-	-	-	-	27	338	-	417	31	-	-	-	-	-	5	-
64	-	-	-	-	-	-	-	-	-	216	-	155	-	-	-	-	-	-	5	-
65	-	-	-	-	-	-	-	-	16	1 198	-	2 139	-	-	-	-	-	-	-	-
66	-	-	-	-	-	-	-	-	12	551	-	631	5	-	-	-	-	-	-	-
zus	1 344	2 526	1 647	618	283	40	18	334	787	25 489	1 116	39 791	9 004	89	32 881	1 333	1 607	354	854	-
L V	-	13	208	2 593	-	-	-	-	33	155	-	159	311	-	2 286	525	343	29	25	-
Bund	1 344	2 539	1 855	3 211	283	40	18	334	820	25 644	1 116	39 950	9 315	89	35 167	1 858	1 950	383	879	-
Empfang																				
1	-	-	-	-	-	-	-	-	-	-	-	-	793	-	15	-	5	7	6	-
2	-	-	-	-	-	3	-	-	-	-	-	-	-	-	-	-	-	-	-	-
3	-	-	-	-	-	-	-	33	-	-	-	-	-	-	-	-	-	-	-	-
4	-	42	-	-	-	-	-	-	-	-	-	-	-	-	-	-	-	-	-	-
5	-	-	-	-	69	4	-	-	-	-	-	79	-	-	20	-	-	16	7	-
6	-	-	-	-	-	-	-	-	-	-	-	-	-	-	-	-	-	-	-	-
7	-	-	-	-	-	-	-	-	-	101	-	-	-	-	-	-	-	-	-	-
8	-	-	-	-	-	-	-	-	-	-	-	-	-	-	-	-	-	-	-	-
9	-	-	-	-	-	-	-	-	19	-	-	-	-	-	-	-	-	-	-	-
10	-	-	33	-	-	-	-	-	-	-	-	-	-	-	-	-	-	-	-	-
11	-	-	-	-	-	2	-	10	-	94	-	12	-	-	-	-	19	-	3	-
12	-	-	-	-	-	-	-	-	-	-	-	-	-	-	-	3	-	-	-	-
13	29	20	-	-	2	27	-	-	-	95	55	-	-	-	35	-	-	-	-	-
14	-	18	-	-	98	-	-	-	-	24	78	15	41	-	28	-	509	76	-	-
15	-	-	-	20	-	-	-	-	-	-	-	-	-	-	-	12	42	-	42	-
16	-	-	-	-	-	-	-	-	-	-	-	-	-	-	-	-	-	-	-	-
17	-	-	-	-	-	-	-	-	-	11	-	-	-	-	15	732	316	2	-	-
18	-	-	-	-	-	-	-	-	-	-	-	-	-	-	-	-	-	-	-	-
19	-	-	-	-	-	-	-	-	-	-	-	-	-	-	-	-	-	-	-	-
20	-	-	-	-	-	-	-	-	-	-	-	-	-	-	-	-	-	-	-	-
21	-	-	-	-	-	-	-	-	-	-	-	-	-	-	-	-	-	-	-	-
22	-	-	68	-	19	4	-	-	-	-	-	-	-	-	42	-	-	77	134	-
23	-	-	-	-	-	-	-	-	-	1 417	-	-	-	-	46	30	1 249	331	112	-
24	-	91	-	68	8	-	-	-	-	119	179	34	8 633	247	719	5 255	2 578	1 819	1 760	477
27	15	24	30	207	-	-	-	-	-	-	-	-	-	16	335	7 949	1 170	1 174	109	-
28	-	-	-	-	-	-	-	-	-	105	-	23	-	-	855	13	96	71	35	-
29	-	-	-	1	-	-	-	-	38	-	-	-	-	-	21	-	-	-	-	-
30	7	-	18	-	-	-	-	-	-	699	-	-	4 259	29	548	53	4 700	351	323	32
31	-	-	202	-	-	-	-	-	-	-	-	-	-	72	94	8 967	969	-	-	-
32	-	-	1 689	5 027	-	35	-	2	1 963	243	-	-	40	168	582	75	1 181	11	63	51
33	-	-	-	-	15	-	-	-	33	210	-	42	10	34	1 707	-	542	157	1 865	32
34	-	-	4	2 504	339	97	-	45	375	175	3	2	10	-	4 458	149	1 125	350	416	5
35	-	127	-	-	21	-	-	16	-	325	-	50	-	5	2 189	-	130	26	318	-
37	-	79	18	-	39	2	-	4	-	52	101	46	-	-	683	41	63	79	109	-
38	-	83	259	-	10	23	-	10	219	5 103	21	2	-	5	219	-	153	27	4	-
39	-	-	-	-	226	-	-	-	276	1 400	-	-	-	-	-	-	-	-	-	-
41	79	553	22	-	-	66	-	-	13	111	106	-	1 966	-	194	-	19	172	1 218	-
42	-	45	-	1 117	-	-	899	9	50	82	-	-	-	-	-	-	9	-	4	-
43	-	-	-	-	-	-	-	-	-	-	-	-	-	-	16	18	-	-	6	-
44	-	-	-	-	-	-	-	-	-	31	-	-	-	-	8	-	2	4	142	-
45	-	-	-	-	16	-	-	-	-	-	25	-	-	-	-	7	15	-	2	-
46	-	21	-	707	984	-	-	-	-	2 042	-	-	-	-	15	-	1	-	-	-
47	-	-	-	-	-	-	-	-	-	-	-	-	-	-	-	-	-	-	-	-
48	-	18	13	-	72	312	-	459	5	-	-	-	-	-	-	-	-	-	-	-
51	-	-	46	-	52	19	-	-	-	-	-	-	-	-	-	-	-	-	58	-
52	2 578	-	8	-	39	99	-	3	-	7	-	-	-	-	3	3	8	6	-	-
53	-	-	-	-	-	-	-	-	-	-	-	-	-	-	-	-	-	-	11	-
54	-	-	-	-	-	136	-	-	-	-	-	-	-	-	-	-	-	-	-	-
55	-	-	-	204	-	-	-	-	-	-	-	15	-	-	-	-	-	2	-	-
56	-	-	-	-	-	-	-	-	-	-	-	-	-	-	-	-	5	2	30	-
57	-	-	-	34	19	20	-	-	-	-	-	-	-	-	-	-	13	2	-	-
58	-	69	-	81	-	203	-	-	-	-	-	-	-	-	-	3	-	-	-	-
61	-	-	71	-	5	17	-	-	347	99	33	22	-	-	-	-	-	-	15	-
62	-	-	-	-	-	-	-	-	-	5	-	-	-	-	-	-	-	-	-	-
63	-	174	-	-	134	42	-	-	-	16	-	-	-	-	-	-	30	-	-	-
64	-	-	-	-	46	9	-	-	-	13	-	-	-	-	-	-	-	-	2	-
65	-	-	-	-	-	10	-	-	1 331	-	-	-	-	-	-	-	6	12	-	-
66	-	-	-	-	-	5	-	-	-	9	-	-	-	-	-	-	-	-	-	-
zus	2 708	1 364	2 481	9 970	2 213	1 135	899	591	4 669	12 588	601	342	15 752	576	12 850	23 307	14 955	4 774	6 794	597
L V	-	13	208	2 593	-	-	-	-	33	155	-	159	311	-	2 286	525	343	29	25	-
Bund	2 708	1 377	2 689	12 563	2 213	1 135	899	591	4 702	12 743	601	501	16 063	576	15 136	23 832	15 298	4 803	6 819	597

Nr des V B	Andere Gießerei- u Walzwerkserzeugnisse	Maschinen, Apparate	Bauwerksteile aus Eisen u Stahl	Andere Eisen- und Stahlwaren	Blöcke aus Stahl	Rohkupfer, Kupferlegierungen	Rohzink, Zinklegierungen	Rohblei, Bleilegierungen	Rohe Leichtmetalle, auch Legierungen	Andere roh, NE Metalle, u	Altmetalle u Abfälle von NE-Metallen	NE-Metallhalbzeug	NE-Metallwaren	Fahrzeuge aller Art	Nicht bes gen Industrieerzeugn	Sammelgut ohne nähere Bezeichnung	Umzugsgut, gebr Verpackungen, Baugerätschaften	Lebende Tiere: Pferde, Esel	Rindvieh, außer Kälbern	Kälber	Schafe, Ziegen	Schweine, außer Ferkeln	Ferkel	Geflügel
	198	199	200	201	202	210	211	212	213	214	215	216	217	220	230	231	240	250	251	252	253	254	255	256
Versand																								
1	-	28	-	-	-	-	-	-	-	-	-	-	-	-	-	-	61	-	-	-	-	-	-	-
2	-	-	-	17	-	-	-	-	-	-	-	-	-	-	-	2	28	-	-	-	-	-	-	-
3	-	-	-	5	-	-	-	-	-	-	-	-	-	-	-	-	171	-	-	-	338	-	-	-
4	-	9	-	-	-	-	-	-	-	-	-	-	-	-	-	-	-	-	-	-	-	-	-	-
5	6	92	14	7	-	-	-	-	19	-	-	-	-	8	156	7	75	-	-	-	-	-	-	-
6	-	-	-	-	-	-	-	-	-	-	-	-	-	-	-	-	41	-	-	-	-	-	-	-
7	-	-	-	-	-	-	-	-	-	-	-	-	-	-	-	-	-	-	-	-	-	-	-	-
8	-	-	-	5	-	-	-	-	-	-	-	-	8	-	-	-	82	-	-	-	-	-	-	-
9	47	231	480	9	-	-	-	-	-	-	10	-	13	-	10	8	61	-	-	-	-	-	-	-
10	-	18	-	16	-	-	-	-	71	-	-	-	-	-	4	-	90	-	-	-	-	-	-	-
11	-	25	5	5	-	-	-	-	12	-	-	-	-	-	2	-	49	-	-	-	-	-	-	-
12	-	-	-	3	-	-	-	-	-	-	-	-	-	2	-	-	32	-	-	-	-	-	-	-
13	-	5	4	-	-	-	-	-	-	-	-	-	-	-	82	-	117	-	-	-	-	-	-	-
14	-	17	697	138	-	-	-	-	235	-	-	-	-	-	11	-	76	-	-	-	-	-	-	-
15	-	-	-	2	-	-	-	-	-	-	-	-	-	-	-	-	15	-	-	-	-	-	-	-
16	-	8	-	6	-	-	-	-	-	-	-	-	-	9	-	7	60	-	-	-	1	-	-	-
17	14	30	3	-	-	-	-	-	-	-	-	5	-	-	-	-	128	-	-	-	-	-	-	-
18	-	11	-	-	-	-	-	-	-	-	-	-	-	-	-	-	11	-	-	-	-	-	-	-
19	-	25	-	11	-	-	-	-	-	-	-	-	-	-	4	-	36	-	6	67	-	-	-	-
20	-	-	40	5	-	-	-	-	-	-	-	-	-	-	-	-	41	-	-	-	-	-	-	-
21	-	9	48	115	-	-	-	-	-	-	-	-	-	-	5	-	86	-	-	-	-	-	-	-
22	-	5	-	7	-	-	-	-	-	-	-	-	5	13	-	-	165	-	-	-	-	-	-	-
23	-	24	303	-	-	-	-	-	-	-	-	-	-	10	3	-	81	-	-	-	-	-	-	-
24	66	512	786	121	-	-	-	-	17	-	167	-	251	77	8	-	884	1	7	-	410	-	-	-
27	-	-	388	4	-	-	-	-	-	-	-	-	-	62	-	-	674	-	-	-	-	-	-	-
28	-	36	22	-	-	-	-	-	-	-	6	-	-	120	17	-	305	-	-	-	-	-	-	-
29	-	18	2	18	-	-	-	-	-	-	-	-	-	-	5	-	20	-	-	-	-	-	-	-
30	-	-	-	-	-	-	-	-	-	-	41	-	133	114	-	-	115	-	4	-	-	-	-	-
31	-	37	11	35	-	-	-	-	-	-	-	-	-	33	-	-	226	-	12	-	-	-	-	-
32	194	154	934	11	-	-	-	-	-	-	-	-	-	58	22	-	1 067	-	-	-	625	-	-	-
33	-	50	169	23	-	-	-	-	-	-	-	-	19	136	-	-	171	5	-	-	778	-	-	-
34	22	105	1 772	72	-	-	-	-	10	-	5	-	197	137	91	-	580	-	819	15	112	144	-	-
35	27	29	-	14	-	-	-	-	127	-	-	-	19	-	5	-	114	-	50	-	532	1	-	-
37	13	207	284	28	-	-	-	-	-	-	-	-	2	77	-	-	344	-	-	-	254	-	39	-
38	5	55	92	4	-	-	-	-	-	-	-	15	-	14	2	-	317	-	-	-	505	-	-	-
39	-	53	19	3	-	-	-	-	-	-	17	-	-	17	100	-	142	12	2	-	-	-	-	-
41	-	22	88	46	-	-	-	-	13	-	-	-	-	35	26	-	133	-	-	-	-	-	-	-
42	-	921	-	12	-	-	-	-	-	-	-	2	-	2	-	-	182	12	-	-	-	-	-	-
43	-	5	6	31	-	-	-	-	45	-	-	-	-	14	8	-	94	-	-	-	-	-	-	-
44	34	191	29	4	-	-	-	-	-	-	-	-	-	-	-	-	23	-	-	-	-	-	-	-
45	-	48	5	2	-	-	-	-	-	-	-	-	-	-	62	-	173	-	-	-	-	-	-	-
46	-	22	36	20	-	-	-	-	-	-	-	-	-	-	6	-	149	-	-	-	-	-	-	-
47	-	-	164	11	-	-	-	-	-	-	-	-	4	-	-	-	112	-	-	-	-	-	-	-
48	8	40	2	14	-	-	-	-	349	-	-	-	-	2	-	-	92	-	-	-	-	-	-	-
51	-	26	10	5	-	-	-	-	-	-	-	-	-	4	-	-	34	-	-	-	-	-	-	-
52	-	58	32	7	-	-	-	-	5	-	11	-	-	12	28	-	64	-	-	-	-	-	-	-
53	-	5	-	-	-	-	-	-	20	-	-	-	4	-	44	-	45	-	-	-	-	-	-	-
54	-	18	-	-	-	-	-	-	-	-	-	-	-	-	-	-	18	-	-	-	-	-	-	-
55	-	8	-	-	-	-	-	-	-	-	-	-	52	47	29	-	39	-	-	-	-	-	-	-
56	-	-	2	29	-	-	-	-	-	-	-	-	-	-	44	-	303	-	-	-	-	-	-	-
57	-	3	-	-	-	-	-	-	-	-	-	-	-	-	47	-	36	-	-	-	-	-	-	-
58	-	6	-	4	-	-	-	-	-	-	-	-	-	-	11	-	154	-	-	-	-	-	-	-
61	-	10	21	2	-	-	-	-	-	-	-	-	-	-	-	-	229	-	-	-	-	-	-	-
62	-	646	8	63	-	-	-	-	-	-	-	-	-	-	-	-	9	-	-	-	-	-	-	-
63	5	27	3	-	-	-	-	-	-	-	-	-	-	-	21	-	60	-	-	-	-	-	-	-
64	11	793	43	19	-	-	-	-	-	-	-	-	5	-	-	-	271	-	-	-	-	-	-	-
65	5	-	-	-	-	-	-	-	-	-	-	-	-	-	-	-	130	-	-	-	-	-	-	-
66	-	-	5	-	-	-	-	-	-	-	-	-	-	1	8	-	50	1	-	-	-	-	-	-
zus	457	4 642	6 527	953	-	-	-	-	923	-	257	22	712	1 004	861	24	8 865	31	900	82	3 555	145	39	-
L V	18	195	846	98	-	-	-	-	519	-	-	-	-	103	153	-	1 241	-	1	-	-	-	-	-
Bund	475	4 837	7 373	1 051	-	-	-	-	1 442	-	257	22	712	1 107	1 014	24	10 106	31	901	82	3 555	145	39	-
Empfang																								
1	-	27	690	4	-	-	-	-	-	-	-	-	-	-	201	-	115	-	620	4	-	-	-	-
2	-	-	118	10	7	-	-	-	-	-	-	-	-	2	-	31	172	-	-	-	-	-	-	-
3	-	-	-	-	-	-	-	-	-	-	-	-	-	30	-	-	34	-	496	15	-	461	-	-
4	-	3	-	-	-	-	-	-	-	-	-	-	-	-	-	-	11	-	25	1	-	-	-	-
5	-	269	98	73	-	-	-	-	-	-	-	-	49	59	17	1	860	-	51	-	-	-	-	-
6	-	-	-	-	-	-	-	-	-	-	-	-	-	-	-	-	2	-	-	-	-	-	-	-
7	-	-	-	5	-	-	-	-	-	-	-	-	-	-	-	-	54	-	23	4	-	-	-	-
8	-	-	-	7	-	-	-	-	-	-	-	-	-	-	4	-	87	12	433	1	-	-	3	-
9	-	98	-	5	-	-	-	-	-	-	-	-	-	-	-	2	375	-	-	-	-	-	-	-
10	-	-	-	2	-	-	-	-	-	-	-	-	-	-	87	-	191	-	115	-	-	316	3 124	-
11	-	86	-	196	-	-	-	-	-	-	-	-	-	3	49	-	90	-	1	-	-	-	-	-
12	-	49	39	70	-	-	-	-	-	-	-	4	-	14	-	-	244	-	-	-	60	1 803	-	-
13	-	43	64	32	-	-	-	-	-	-	-	-	-	360	205	-	208	-	2	2	46	-	-	-
14	-	192	26	79	-	-	-	-	-	-	168	-	-	30	15	3	652	1	428	-	-	-	-	-
15	-	14	166	17	-	-	-	-	12	-	-	-	-	-	7	2	280	-	-	-	-	-	-	-
16	3	283	-	2	-	-	-	-	-	-	-	-	-	39	161	-	148	1	13	-	-	-	-	-
17	132	2	58	1 022	-	-	-	-	-	-	4	-	8	1	-	-	59	2	14	-	-	-	60	-
18	-	-	-	-	-	-	-	-	-	-	-	-	-	-	-	-	58	-	-	-	-	-	-	-
19	-	25	586	165	-	-	-	-	-	-	-	-	-	1	-	-	167	-	577	48	-	48	91	-
20	-	-	-	2	-	-	-	-	-	-	-	-	-	-	-	-	8	8	151	-	-	192	1 018	-
21	788	380	-	-	-	-	-	-	-	-	-	-	-	34	17	-	263	-	56	3	-	85	2 231	-
22	-	61	14	278	-	-	-	-	-	-	-	-	10	95	10	-	412	3	54	2	2 137	-	-	-
23	193	78	16	912	55	-	-	-	-	-	-	-	-	34	5	-	240	-	-	-	67	-	-	-
24	548	787	828	1 097	32	-	-	-	-	-	-	8	-	57	2 729	-	1 073	-	-	-	410	-	-	-
27	10	6	818	182	-	-	-	-	-	-	-	-	-	1 086	-	-	494	2	-	-	848	-	-	-
28	18	94	530	184	-	-	-	-	-	-	-	-	-	418	12	-	783	-	-	-	343	43	301	-
29	-	38	-	3	-	-	-	-	-	-	-	-	-	2	-	-	37	-	1	-	121	-	-	-
30	83	148	43	181	-	-	-	-	-	-	-	148	45	-	-	-	349	-	-	-	-	-	-	-
31	-	8	2 125	875	-	-	-	-	-	-	-	-	-	-	1	-	10	-	8	-	-	-	-	-
32	140	492	1 895	279	-	5	-	-	-	-	-	-	15	721	62	-	821	-	12	11	409	-	-	-
33	96	188	213	432	-	-	-	-	-	-	-	-	-	9	143	-	1 529	-	-	-	210	-	-	-
34	112	965	1 610	2 038	-	283	20	35	-	-	13	51	323	730	976	-	1 639	-	24	-	-	-	-	-
35	2	67	131	148	-	-	-	-	-	-	-	10	82	4	103	-	314	-	-	-	480	-	-	-
37	273	228	106	145	-	-	-	-	-	-	-	10	-	239	15	-	985	5	-	-	129	-	-	-
38	98	177	893	357	-	13	-	-	-	-	-	-	-	49	239	2	317	-	13	34	1 271	-	-	-
39	-	18	-	-	-	-	-	-	-	-	-	-	-	1	-	-	127	-	-	-	100	-	-	-
41	-	76	469	366	-	-	-	-	-	-	-	-	-	-	53	-	200	-	-	-	922	-	-	-
42	-	263	10	22	-	-	-	-	-	-	-	-	-	-	5	-	105	4	-	-	-	-	-	-
43	-	48	127	29	-	-	-	-	-	-	-	-	-	-	-	-	67	-	-	-	-	-	-	-
44	12	58	-	39	-	-	-	-	-	-	-	-	-	-	-	-	309	-	-	-	-	-	-	-
45	-	278	48	41	-	1	-	-	-	-	-	-	28	40	9	-	74	-	-	-	-	-	-	-
46	-	289	-	58	-	-	-	-	-	-	14	-	-	-	-	-	274	1	-	-	374	-	-	-
47	-	-	-	-	-	-	-	-	-	-	-	-	-	-	-	-	85	-	-	-	-	-	-	-
48	-	395	32	20	-	-	-	-	-	-	-	-	-	145	13	-	112	-	-	-	-	-	-	-
51	-	31	10	71	-	-	-	-	-	-	-	-	4	18	15	-	109	-	-	-	-	-	-	-
52	-	68	47	112	-	-	-	-	-	-	-	-	14	36	-	-	124	-	-	-	-	-	-	-
53	45	134	-	119	-	-	-	-	-	-	-	-	-	7	-	-	114	-	102	-	-	-	-	-
54	-	25	43	10	-	-	-	-	-	-	-	17	-	102	1	-	-	-	-	-	-	-	-	-
55	-	39	-	22	-	-	-	-	-	-	-	15	-	-	12	-	44	-	-	-	-	-	-	-
56	-	311	75	32	-	8	-	-	3	-	-	-	-	9	4	-	957	-	-	-	-	-	-	-
57	-	29	6	195	-	-	-	-	-	-	-	-	-	5	28	-	59	-	-	-	-	-	-	-
58	-	435	-	24	-	-	-	-	-	-	-	-	-	-	40	-	117	-	-	-	-	-	-	-
61	-	101	-	-	-	-	-	-	-	-	-	-	123	12	151	-	94	-	-	-	-	-	-	-
62	-	1 252	13	-	-	-	-	-	-	-	-	-	-	3	2	-	57	-	-	-	-	-	-	-
63	-	7	-	-	-	-	-	-	-	-	-	-	-	8	867	-	162	-	-	-	-	-	-	-
64	-	160	57	18	-	-	-	-	-	-	-	-	-	47	87	-	256	2	-	-	-	-	-	-
65	-	473	-	64	-	-	-	-	-	-	44	-	-	397	-	-	243	-	-	-	-	-	-	-
66	-	84	1	15	-	-	-	-	-	-	-	-	-	-	38	42	93	1	2	-	-	-	-	-
zus	2 553	9 382	12 005	10 059	94	310	20	35	15	-	243	263	701	4 847	6 383	83	16 863	42	3 221	125	7 966	2 948	6 818	-
L V.	18	195	846	98	-	-	-	-	519	-	-	-	-	103	153	-	1 241	-	1	-	-	-	-	-
Bund	2 571	9 577	12 851	10 157	94	310	20	35	534	-	243	263	701	4 950	6 536	83	18 104	42	3 222	125	7 966	2 948	6 818	-

Nr des V.-B.	Beförderte Güter insgesamt	Fische, auch Zubereitungen	Fleisch, auch Zubereitungen	Milch und Rahm	Eier	Weizen	Roggen	Gerste	Hafer	Mais	Reis	Hülsenfrüchte	Gemüse	Obst, Südfrüchte	Kartoffeln	Zuckerrüben	Ölsaaten, Ölfrüchte	Kaffee	Rohtabak	Milcherzeugnisse	Speisefette, außer Butter	Andere tierische und pflanzliche Fette und Öle
		1	2	3	4	10	11	12	13	14	15	16	20	21	22	23	24	25	26	30	31	32
Versand																						
Bund	14 045 418	-	75	-	-	485	563	340	39	-	-	-	530	22	4 318	72 123	-	-	-	3	-	-
98	2 216	-	-	-	-	-	-	-	-	-	-	-	29	78	-	-	-	-	-	-	-	-
99	313	-	-	-	-	-	-	-	-	-	-	-	-	40	-	-	-	-	-	-	-	-
195	102 503	-	-	-	-	45	-	-	-	-	-	-	-	-	-	-	-	-	-	-	-	-
201	-	-	-	-	-	-	-	-	-	-	-	-	-	-	-	-	-	-	-	-	-	-
202	-	-	-	-	-	-	-	-	-	-	-	-	-	-	-	-	-	-	-	-	-	-
203	45	-	-	-	-	-	-	-	-	-	-	-	-	-	-	-	-	-	-	-	-	-
204	2 610	-	-	-	-	-	-	-	-	-	-	-	-	-	-	-	-	-	-	-	-	-
205	174 105	-	-	-	-	-	-	-	-	-	-	-	-	-	-	-	-	-	-	-	-	38
206	866	-	-	-	-	-	-	-	-	-	-	-	-	-	-	-	-	-	-	-	-	-
207	8	-	-	-	-	-	-	-	-	-	-	-	-	-	-	-	-	-	-	-	-	-
208	77	-	-	-	-	-	-	-	-	-	-	-	-	-	-	-	-	-	-	-	-	-
209	7	-	-	-	-	-	-	-	-	-	-	-	-	-	-	-	-	-	-	-	-	-
210	-	-	-	-	-	-	-	-	-	-	-	-	-	-	-	-	-	-	-	-	-	-
211	163	-	-	-	-	-	-	-	-	-	-	-	-	-	-	-	-	-	-	-	-	-
212	130 456	-	-	-	-	-	-	-	-	-	-	-	-	-	-	-	-	-	-	-	-	-
213	58 397	-	-	-	-	-	-	-	-	-	-	-	-	-	-	-	-	-	-	-	-	-
214	49	-	-	-	-	-	-	-	-	-	-	-	-	-	-	-	-	-	-	-	-	-
215	143 168	-	-	-	-	-	-	-	-	-	-	-	-	-	-	-	-	-	-	-	-	-
216	15 252	-	-	-	-	-	-	-	-	-	-	-	-	-	-	-	-	-	-	9	-	-
217	41 913	-	-	-	-	-	-	-	-	-	-	-	-	-	-	-	-	-	-	-	-	-
218	21 635	-	-	-	-	-	-	-	-	-	-	-	-	-	-	-	-	-	-	-	-	-
219	351	-	-	-	-	-	-	-	-	-	-	-	-	-	-	-	-	-	-	-	-	-
220	2 434	-	-	-	-	-	-	-	-	-	-	-	-	-	-	-	-	-	-	-	-	-
221	45	-	-	-	-	-	-	-	-	-	-	-	-	-	-	-	-	-	-	-	-	-
222	2 872	-	-	-	-	-	-	-	-	-	-	-	-	-	-	-	-	-	-	-	-	-
223	-	-	-	-	-	-	-	-	-	-	-	-	-	-	-	-	-	-	-	-	-	-
Ausl.	594 433	-	-	-	-	-	-	-	-	-	-	-	-	-	-	-	-	-	-	9	-	38
Insges.	14 744 883	-	75	-	-	530	563	340	39	-	-	-	559	140	4 318	72 123	-	-	-	12	-	38
Empfang																						
Bund	7 731 027	-	66	22	-	135	97	1 112	236	-	-	-	341	33	18 704	234 774	2 030	-	-	-	32	3 256
98	727	-	-	-	-	-	-	-	-	-	-	-	-	-	-	-	-	-	-	-	-	-
99	2 774	-	-	-	-	-	-	-	-	-	-	-	-	-	-	-	-	-	-	-	-	-
195	11 860	-	-	-	-	-	-	-	-	-	-	-	-	-	-	-	-	-	-	-	-	-
201	-	-	-	-	-	-	-	-	-	-	-	-	-	-	-	-	-	-	-	-	-	-
202	29	-	-	-	-	-	-	-	-	-	-	-	-	-	-	-	-	-	-	-	-	-
203	256	-	-	-	-	-	-	-	-	-	-	-	-	-	-	-	-	-	-	-	-	-
204	1 577	-	-	-	-	-	-	-	-	-	-	-	-	-	-	-	-	-	-	-	-	-
205	4 408	-	-	-	-	-	-	-	-	-	-	-	-	-	-	-	-	-	-	-	-	-
206	120	-	-	-	-	-	-	-	-	10	-	-	-	-	-	-	-	-	-	41	-	-
207	288	-	-	-	-	-	-	-	-	-	-	-	-	-	-	-	-	-	-	-	-	-
208	-	-	-	-	-	-	-	-	-	-	-	-	-	-	-	-	-	-	-	-	-	-
209	-	-	-	-	-	-	-	-	-	-	-	-	-	-	-	-	-	-	-	-	-	-
210	48	-	-	-	-	-	-	-	-	-	-	-	-	-	-	-	-	-	-	-	-	-
211	151	-	-	-	-	-	-	-	-	-	-	-	-	-	-	-	-	-	-	-	-	-
212	227	-	60	-	-	-	-	-	-	-	-	-	-	-	-	-	-	-	-	-	-	-
213	545	-	-	-	-	-	-	-	-	-	-	-	-	10	-	-	-	-	-	-	-	-
214	-	-	-	-	-	-	-	-	-	-	-	-	-	-	-	-	-	-	-	-	-	-
215	2 923	-	27	-	-	-	-	-	-	-	-	-	8	-	-	56	-	-	-	-	-	-
216	2 869	-	-	-	-	-	-	-	-	-	-	-	-	-	-	-	-	-	-	-	-	-
217	42 346	-	-	-	-	-	-	-	-	-	-	-	-	20	345	30 171	-	-	-	-	395	83
218	19 397	-	-	-	-	-	-	-	-	-	-	6	45	-	1 416	-	-	-	-	-	199	-
219	225	-	-	-	-	-	-	-	-	-	-	-	-	-	-	24	-	-	-	-	-	18
220	95	-	-	-	-	-	-	-	-	-	-	-	10	-	-	-	-	-	-	-	-	-
221	-	-	-	-	-	-	-	-	-	-	-	-	-	-	-	-	-	-	-	-	-	-
222	220	-	-	-	-	-	-	-	-	-	-	-	-	-	-	-	-	-	-	15	-	-
223	-	-	-	-	-	-	-	-	-	-	-	-	-	-	-	-	-	-	-	-	-	-
Ausl.	75 724	-	87	-	-	-	-	-	-	10	-	6	63	30	1 761	30 251	-	-	-	56	594	101
Insges.	7 822 112	-	153	22	-	135	97	1 112	236	10	-	6	404	63	20 465	265 025	2 030	-	-	56	626	3 357

Nr des V.-B.	Roggen- und Weizenmehl	Malz	Stärke	Rohzucker	Verbrauchszucker	Wein, Most	Bier	Spiritus	Andere Nahrungs- und Genußmittel	Kleie u. Futtermehl aus Getreide	Ölkuchen	Rauhfutter	Stroh	Andere Futtermittel	Nicht bes. genannte tierische u. pflanzl. Rohstoffe	Eisenerze	Schwefelkies	Schwefelkiesabbrände	Kupfererze	Andere Erze	Eisenschlacken zur Verhüttung	Manganerze
	33	34	35	36	37	38	39	40	41	50	51	52	53	54	60	70	71	72	73	74	75	76
Versand																						
Bund	450	21	-	3 895	9 557	13	-	734	273	33	11	10	5 264	32 637	16 209	-	-	1 064	-	-	133 757	-
98	-	-	-	-	-	-	-	-	-	-	-	-	-	21	-	-	-	-	-	-	-	-
99	-	-	-	-	-	-	-	-	-	-	-	-	-	-	-	-	-	-	-	-	-	-
195	-	-	-	-	-	-	-	-	-	-	-	-	-	-	-	-	-	-	-	-	46	20
201	-	-	-	-	-	-	-	-	-	-	-	-	-	-	-	-	-	-	-	-	-	-
202	-	-	-	-	-	-	-	-	-	-	-	-	-	-	-	-	-	-	-	-	-	-
203	-	-	-	-	-	-	-	-	-	-	-	-	-	-	-	-	-	-	-	-	-	-
204	-	-	-	-	-	-	-	-	-	-	-	-	-	-	-	-	-	-	-	-	-	-
205	-	-	-	-	-	-	-	-	-	15	-	-	-	-	-	-	-	-	-	-	-	-
206	-	-	-	-	-	-	-	-	-	-	-	-	-	-	-	-	-	-	-	-	-	-
207	-	-	-	-	-	-	-	-	-	-	-	-	-	-	-	-	-	-	-	-	-	-
208	-	-	-	-	-	-	-	-	-	-	-	-	-	-	-	-	-	-	-	-	-	-
209	-	-	-	-	-	-	-	-	-	-	-	-	-	-	-	-	-	-	-	-	-	-
210	-	-	-	-	-	-	-	-	-	-	-	-	-	-	-	-	-	-	-	-	-	-
211	-	-	-	-	-	-	-	-	-	-	-	-	-	-	-	-	-	-	-	-	-	-
212	-	-	-	-	-	-	-	-	-	-	-	-	100	-	37	-	-	-	-	-	-	-
213	-	-	-	-	-	-	-	-	-	-	-	-	-	-	-	-	-	-	-	-	-	-
214	-	-	-	-	-	-	-	-	-	-	-	-	-	-	-	-	-	-	-	-	-	-
215	-	-	-	-	-	-	-	-	-	-	-	-	-	-	5	-	-	-	-	-	-	-
216	2	-	-	-	-	-	-	-	-	-	-	-	-	-	-	-	-	-	-	-	-	-
217	-	-	-	-	-	-	-	-	-	-	-	-	-	-	63	1	-	-	-	-	-	-
218	-	-	-	-	-	-	-	-	-	-	-	-	-	-	34	-	-	-	-	-	63	-
219	-	-	-	-	-	-	-	-	-	-	-	-	-	-	-	-	-	-	-	-	-	-
220	-	-	-	-	-	-	-	-	-	-	-	-	-	-	-	-	-	-	-	-	-	-
221	-	-	-	-	-	-	-	-	-	-	-	-	-	-	-	-	-	-	-	-	-	-
222	-	-	-	-	-	-	-	-	-	-	-	-	-	-	-	-	-	-	-	-	-	-
223	-	-	-	-	-	-	-	-	-	-	-	-	-	-	-	-	-	-	-	-	-	-
Ausl.	2	-	-	-	-	-	-	-	-	15	-	-	100	-	139	1	-	-	-	-	63	-
Insges.	452	21	-	3 895	9 557	13	-	734	273	48	11	10	5 364	32 658	16 348	1	-	1 064	-	-	133 866	20
Empfang																						
Bund	-	-	-	9 566	151	31	-	536	543	25	42	641	72	2 497	4 724	7 346	-	-	-	40	72	-
98	-	-	-	-	-	-	-	-	-	-	-	-	-	-	-	-	-	-	-	-	-	-
99	-	-	-	-	-	-	-	-	-	-	-	-	-	-	20	-	-	-	-	-	-	-
195	-	-	-	-	-	-	-	-	-	-	-	-	-	-	-	-	-	-	-	-	-	-
201	-	-	-	-	-	-	-	-	-	-	-	-	-	-	-	-	-	-	-	-	-	-
202	-	-	-	-	-	-	-	-	-	-	-	-	-	-	-	-	-	-	-	-	-	-
203	-	-	-	-	-	-	-	-	-	-	-	-	-	-	-	-	-	-	-	-	-	-
204	-	-	-	-	-	-	-	-	-	-	-	-	-	-	-	-	-	-	-	-	-	-
205	-	-	-	-	-	-	-	-	-	-	-	-	-	-	10	-	-	-	-	-	-	-
206	-	-	-	-	-	60	-	-	-	-	-	-	-	-	-	-	-	-	-	-	-	-
207	-	-	-	-	-	-	-	-	-	-	-	-	-	-	-	-	-	-	-	-	-	-
208	-	-	-	-	-	-	-	-	-	-	-	-	-	-	-	-	-	-	-	-	-	-
209	-	-	-	-	-	-	-	-	-	-	-	-	-	-	-	-	-	-	-	-	-	-
210	-	-	-	-	-	-	-	-	-	-	-	-	-	-	-	-	-	-	-	-	-	-
211	-	-	-	-	-	30	-	-	-	-	-	-	-	-	-	-	-	-	-	-	-	-
212	-	-	-	-	-	-	-	-	-	-	-	-	-	-	-	-	-	-	-	-	-	-
213	-	-	-	-	-	52	-	-	-	-	-	-	-	-	-	-	-	-	-	-	-	-
214	-	-	-	-	-	-	-	-	-	-	-	-	-	-	-	-	-	-	-	-	-	-
215	-	-	-	-	-	105	-	-	-	-	-	-	-	-	1	10	-	-	-	-	-	-
216	-	-	-	-	-	-	-	-	-	-	-	-	-	-	-	-	-	-	-	-	-	-
217	-	-	-	3 771	161	-	-	245	36	-	-	-	-	15	10	-	-	16	-	-	-	-
218	-	-	20	-	-	-	-	-	-	-	-	-	-	48	129	-	-	-	-	-	-	-
219	-	-	-	-	-	-	-	-	-	-	-	-	-	-	-	-	-	-	-	-	-	-
220	-	-	-	-	-	-	-	-	-	-	-	-	-	-	-	-	-	-	-	-	-	-
221	-	-	-	-	-	-	-	-	-	-	-	-	-	-	-	-	-	-	-	-	-	-
222	-	-	-	-	-	-	-	-	-	-	-	-	-	-	-	-	-	-	-	-	-	-
223	-	-	-	-	-	-	-	-	-	-	-	-	-	-	-	-	-	-	-	-	-	-
Ausl.	-	-	20	3 771	161	247	-	245	36	-	-	-	-	63	150	10	-	16	-	-	-	-
Insges.	-	-	20	13 337	312	278	-	781	579	25	42	641	72	2 560	4 894	7 356	-	16	-	40	72	-

Nr des V.-B.	Steinkohlen	Steinkohlenbriketts	Steinkohlenkoks	Rohbraunkohlen	Braunkohlenbriketts	Braunkohlenkoks	Torf	Rohes Erdöl, Stein- und Braunkohlenteer	Benzin	Benzol	Gasöl, Dieselöl	Andere Mineralölderivate, Mineralölrückstände	Rohe und bearbeitete Natursteine	Gewöhnliche Erde, Kies, Sand	Kalk und Gips, außer zum Düngen	Zement, Mörtel	Stein und Siedesalz	Tonerde, Bauxit, Kryolith
	80	81	82	83	84	85	86	90	91	92	93	94	100	101	102	103	110	111
Versand																		
Bund	3 818	-	5 608	3 536 084	8 003 694	44 871	21	27 004	41 725	253	15	13 160	1 591	578 632	73 708	25	41 819	107 334
98	-	-	-	-	15	-	-	-	-	-	-	-	-	-	-	-	-	-
99	-	-	-	-	-	-	-	-	-	-	-	-	-	-	-	-	-	32
195	2 033	17 732	137	169	67 855	77	-	-	-	-	-	-	25	6 038	25	-	-	-
201	-	-	-	-	-	-	-	-	-	-	-	-	-	-	-	-	-	-
202	-	-	-	-	-	-	-	-	-	-	-	-	-	-	-	-	-	-
203	-	-	-	-	-	-	-	-	-	-	-	-	-	-	-	-	-	-
204	-	-	-	-	-	-	-	-	-	-	-	-	-	-	-	-	-	17
205	-	71	116	-	168 494	-	-	-	-	37	-	-	-	726	-	-	-	5
206	-	-	-	-	-	-	-	-	-	-	-	-	-	-	-	-	-	-
207	-	-	-	-	-	-	-	-	-	-	-	-	-	-	-	-	-	-
208	-	-	-	-	-	-	-	-	-	-	-	-	-	-	-	-	-	-
209	-	-	-	-	-	-	-	-	-	-	-	-	-	-	-	-	-	-
210	-	-	-	-	-	-	-	-	-	-	-	-	-	-	-	-	-	-
211	-	-	-	-	-	-	-	-	-	-	-	-	-	-	-	-	-	-
212	225	100	-	-	120 778	175	-	-	-	-	-	-	1	1 668	5	-	-	1 067
213	125	-	-	-	52 328	-	-	-	-	-	-	17	-	41	-	-	-	12
214	-	-	-	-	-	-	-	-	-	-	-	-	-	-	-	-	-	-
215	17 625	-	1	-	116 912	-	13	-	-	-	-	-	-	926	-	-	-	-
216	27	-	273	-	14 111	-	-	-	-	-	-	-	1	383	-	-	-	-
217	322	21	108	-	19 728	73	14	-	-	-	-	6	32	446	-	5	-	490
218	-	-	20	-	26	10	-	-	-	-	-	24	37	-	4 310	-	-	4 440
219	-	-	-	-	-	-	-	-	-	-	-	-	-	-	-	-	-	-
220	-	-	-	-	-	-	-	-	-	-	-	-	-	-	-	-	-	-
221	-	-	-	-	-	-	-	-	-	-	-	-	-	-	-	-	-	-
222	-	-	-	-	-	-	-	-	-	-	-	-	-	5	-	-	-	-
223	-	-	-	-	-	-	-	-	-	-	-	-	-	-	-	-	-	-
Ausl	18 324	192	518	-	492 377	258	27	-	-	37	-	47	71	4 195	4 315	5	-	6 031
Insges.	24 175	17 924	6 263	3 536 253	8 563 941	45 206	48	27 004	41 725	290	15	13 207	1 687	588 865	78 048	30	41 819	113 397
Empfang																		
Bund	121 714	6 504	222 263	1 250 203	3 717 100	22 736	3 082	91 662	20 321	2 171	1 265	34 867	170 589	188 961	290 289	3 872	73 100	383 359
98	-	-	-	-	-	-	-	-	-	-	-	-	-	-	-	-	-	-
99	-	-	-	-	-	-	-	-	252	-	-	90	21	-	-	-	-	-
195	226	-	10 587	-	-	-	-	-	-	-	-	378	-	-	-	-	-	-
201	-	-	-	-	-	-	-	-	-	-	-	-	-	-	-	-	-	-
202	-	-	-	-	-	-	-	-	-	-	-	-	-	-	-	-	-	-
203	93	-	-	-	-	-	-	-	-	-	-	-	-	-	-	-	-	-
204	-	-	-	-	-	-	-	-	-	-	-	-	-	-	-	-	-	-
205	-	-	-	-	-	-	-	-	-	-	-	-	10	-	10	-	-	-
206	-	-	-	-	-	-	-	-	-	-	-	-	-	-	-	-	-	-
207	-	-	-	-	-	-	-	-	-	-	-	-	-	-	-	-	-	-
208	-	-	-	-	-	-	-	-	-	-	-	-	-	-	-	-	-	-
209	-	-	-	-	-	-	-	-	-	-	-	-	-	-	-	-	-	-
210	-	-	-	-	-	-	-	-	-	-	-	-	-	-	-	-	-	-
211	-	-	-	-	-	-	-	-	-	-	-	-	-	-	-	-	-	-
212	-	-	-	-	-	-	-	-	-	-	-	-	-	-	-	-	-	-
213	-	-	-	-	-	-	-	-	90	-	-	-	-	-	-	-	-	-
214	-	-	-	-	-	-	-	-	-	-	-	-	-	-	-	-	-	-
215	-	-	-	867	-	-	-	-	-	-	-	143	188	91	-	-	-	-
216	-	-	-	-	73	-	-	-	-	-	-	-	-	-	-	-	-	-
217	123	140	-	-	-	-	-	-	1 035	2 146	-	1 100	14	54	-	-	-	-
218	83	-	-	-	-	-	-	-	13	-	2 092	4 023	-	7 195	-	-	-	5
219	-	-	-	-	-	-	-	-	18	-	-	-	-	-	-	-	-	-
220	-	-	-	-	-	-	-	-	-	-	-	-	-	-	-	-	-	-
221	-	-	-	-	-	-	-	-	-	-	-	-	-	-	-	-	-	-
222	-	-	-	-	-	-	-	-	-	-	-	-	-	-	-	-	-	-
223	-	-	-	-	-	-	-	-	-	-	-	-	-	-	-	-	-	-
Ausl	299	140	-	867	73	-	-	-	1 156	2 146	2 092	5 266	212	7 340	10	-	-	5
Insges.	122 239	6 644	232 850	1 251 070	3 717 173	22 736	3 082	91 662	21 729	4 317	3 357	40 601	170 822	196 301	290 299	3 872	73 100	383 364

Nr des V.-B.	Andere mineral. Rohstoffe	Schwefelsäure	Soda, Ätznatron, Pottasche	Farbstoffe, Farben und Lacke	Nicht bes. genannte chemische Erzeugnisse	Düngekalk	Thomasmehl	Andere Phosphordüngemittel,	Kalidüngemittel, außer Mischdünger	Stickstoffdüngemittel,	Mischdünger	Andere Düngemittel	Pflanzliche Gerbmittel	Häute, Felle	Leder	Wolle	Baumwolle	Andere Spinnstoffe	Garne	Lumpen	Stammholz über 1,5 m lang, Baustangen
	112	120	121	122	123	130	131	132	133	134	135	136	140	141	142	150	151	152	153	154	160
Versand																					
Bund	113 065	1 837	514	4 396	569 891	11 740	120	101	152	109 769	26	187	-	-	6	3	10	31	-	198	1 134
98	-	-	-	-	784	-	-	-	-	-	-	-	-	-	-	-	-	-	-	-	-
99	65	-	-	-	-	-	-	-	-	-	-	-	-	-	-	-	-	-	-	-	-
195	6 507	-	-	78	386	-	-	-	-	-	-	-	-	-	-	-	-	-	-	-	-
201	-	-	-	-	-	-	-	-	-	-	-	-	-	-	-	-	-	-	-	-	-
202	-	-	-	-	-	-	-	-	-	-	-	-	-	-	-	-	-	-	-	-	-
203	-	-	-	-	45	-	-	-	-	-	-	-	-	-	-	-	-	-	-	-	-
204	1 446	-	-	878	269	-	-	-	-	-	-	-	-	-	-	-	-	-	-	-	-
205	1 043	-	17	785	1 033	-	-	-	17	-	-	-	-	-	-	-	-	-	-	-	-
206	-	-	-	749	102	-	-	-	-	-	-	-	-	-	-	-	-	-	-	-	-
207	-	-	-	8	-	-	-	-	-	-	-	-	-	-	-	-	-	-	-	-	-
208	-	-	-	77	-	-	-	-	-	-	-	-	-	-	-	-	-	-	-	-	-
209	-	-	-	-	-	-	-	-	-	-	-	-	-	-	-	-	-	-	-	-	-
210	-	-	-	-	-	-	-	-	-	-	-	-	-	-	-	-	-	-	-	-	-
211	10	-	-	-	75	-	-	-	-	-	-	-	-	-	-	-	-	-	-	-	-
212	1 371	-	16	712	1 980	-	-	-	-	-	-	-	-	-	-	-	-	-	-	-	-
213	414	-	-	1 524	2 031	-	-	-	-	-	-	-	-	-	-	-	-	11	-	-	-
214	-	-	-	5	-	-	-	-	-	-	-	-	-	-	-	-	-	-	-	-	-
215	1 153	-	-	2 418	2 392	-	-	-	-	435	-	15	-	-	-	-	-	-	-	6	-
216	153	-	-	-	3	-	-	-	-	-	-	-	-	-	-	-	-	-	-	-	-
217	2 360	-	144	1 279	8 794	-	-	-	-	-	-	-	-	-	-	-	-	-	-	-	-
218	1 235	13	456	1 075	4 976	-	-	-	-	30	-	-	-	-	-	-	-	-	-	13	-
219	-	-	-	-	29	-	-	-	-	-	-	-	-	-	-	-	-	-	-	-	-
220	26	6	61	354	1 105	-	-	-	-	15	-	-	-	-	-	-	-	-	-	-	-
221	-	-	-	-	-	-	-	-	-	-	-	-	-	-	-	-	-	-	-	-	-
222	55	-	-	868	1 867	-	-	-	-	-	-	-	-	-	-	-	-	-	-	-	-
223	-	-	-	-	-	-	-	-	-	-	-	-	-	-	-	-	-	-	-	-	-
Ausl	9 266	19	694	10 732	24 701	-	-	-	17	480	-	15	-	-	-	-	-	11	-	19	-
Insges.	128 903	1 856	1 208	15 206	595 762	11 740	120	101	169	110 249	26	202	-	-	6	3	10	42	-	217	1 134
Empfang																					
Bund	44 369	2 041	53 436	3 918	152 665	12 776	12 495	2 396	19 061	13 172	9 846	326	-	-	-	19	-	27	-	39	2 471
98	21	-	-	-	5	-	-	-	-	-	-	-	-	-	-	-	-	-	-	-	-
99	65	30	-	-	1 985	-	-	-	-	-	-	-	-	-	-	-	-	-	-	-	-
195	126	-	-	-	46	-	-	-	-	-	-	-	-	-	-	-	-	-	-	-	-
201	-	-	-	-	-	-	-	-	-	-	-	-	-	-	-	-	-	-	-	-	-
202	-	-	-	-	-	-	-	-	-	-	-	-	-	-	-	-	-	-	-	-	-
203	-	-	-	-	96	-	-	-	-	-	-	-	-	-	-	-	-	-	-	-	-
204	67	-	-	-	1 510	-	-	-	-	-	-	-	-	-	-	-	-	-	-	-	-
205	267	-	-	-	-	-	-	-	-	-	-	-	-	-	-	-	-	-	-	-	-
206	-	-	-	-	-	-	-	-	-	-	-	-	-	-	-	-	-	-	-	-	-
207	-	-	-	-	-	-	-	-	-	-	-	-	-	-	-	-	-	-	-	-	-
208	-	-	-	-	-	-	-	-	-	-	-	-	-	-	-	-	-	-	-	-	-
209	-	-	-	-	-	-	-	-	-	-	-	-	-	-	-	-	-	-	-	-	-
210	-	-	-	-	48	-	-	-	-	-	-	-	-	-	-	-	-	-	-	-	-
211	-	-	-	-	-	-	-	-	-	-	-	-	-	-	-	-	-	-	-	-	-
212	-	-	-	-	-	-	-	-	-	-	-	-	-	-	-	-	-	-	-	-	-
213	15	-	-	-	167	-	-	-	-	-	-	-	-	-	-	-	-	-	-	-	-
214	-	-	-	-	-	-	-	-	-	-	-	-	-	-	-	-	-	-	-	-	-
215	772	-	-	-	111	-	-	-	-	-	-	-	-	-	-	-	-	-	-	-	-
216	-	-	-	-	-	-	-	-	-	-	-	-	-	-	-	-	-	-	-	-	-
217	106	-	-	-	820	-	-	-	-	-	-	-	-	2	-	-	-	30	-	-	111
218	112	-	-	144	3 231	-	-	-	-	-	-	-	-	-	-	5	-	10	-	-	-
219	-	-	-	-	144	-	-	-	-	-	-	-	-	-	-	-	-	-	-	-	-
220	-	-	-	-	-	-	-	-	-	-	-	-	-	-	-	-	-	-	-	-	-
221	-	-	-	-	-	-	-	-	-	-	-	-	-	-	-	-	-	-	-	-	-
222	-	-	-	-	-	-	-	-	-	-	-	-	-	-	-	-	-	-	-	11	-
223	-	-	-	-	-	-	-	-	-	-	-	-	-	-	-	-	-	-	-	-	-
Ausl.	1 339	-	-	144	6 127	-	-	-	-	-	-	-	-	2	-	5	-	40	-	11	111
Insges.	45 920	2 071	53 436	4 062	160 828	12 776	12 495	2 396	19 061	13 172	9 846	326	-	2	-	24	-	67	-	50	2 582

Nr des V-B	Faserholz, Papierholz	Grubenholz	Anderes unbearb Holz, Holzabfälle	Hölzerne Schwellen	Schnittholz, Faßholz, Werkstücke	Holzwaren	Zellstoff, Holzschliff, Strohstoff	Papier, Pappe	Betonwaren	Künstliche Steine, Platten, Röhren	Andere Steingut-, Ton-, Porzellanwaren	Glas, Glaswaren	Roheisen, Eisenlegierungen	Halbzeug aus Stahl	Altesen und Abfälle von Eisen und Stahl	Eisenbahnoberbauzeug aus Eisen und Stahl	Stab- und Formeisen und -stahl	Bleche und Platten aus Eisen und Stahl	Röhren und Rohre aus Eisen und Stahl	Eisen- und Stahldraht
	161	162	163	164	165	166	170	171	180	181	182	183	190	191	192	193	194	195	196	197
Versand																				
Bund	1 344	2 539	1 855	3 211	283	40	18	334	820	25 644	1 116	39 950	9 315	89	35 167	1 858	1 950	383	879	-
98	-	-	-	-	-	-	-	-	-	-	24	-	37	-	-	-	16	-	-	-
99	-	-	-	-	-	-	-	-	-	-	-	-	-	-	-	-	67	18	24	-
195	-	-	-	-	-	-	-	1	-	55	30	8	891	22	41	1	-	23	-	-
201	-	-	-	-	-	-	-	-	-	-	-	-	-	-	-	-	-	-	-	-
202	-	-	-	-	-	-	-	-	-	-	-	-	-	-	-	-	-	-	-	-
203	-	-	-	-	-	-	-	-	-	-	-	-	-	-	-	-	-	-	-	-
204	-	-	-	-	-	-	-	-	-	-	-	-	-	-	-	-	-	-	-	-
205	-	-	-	-	-	-	-	3	15	88	322	301	127	-	-	-	-	-	-	-
206	-	-	-	-	-	-	-	-	-	-	-	-	-	-	-	-	-	-	-	-
207	-	-	-	-	-	-	-	-	-	-	-	-	-	-	-	-	-	-	-	-
208	-	-	-	-	-	-	-	-	-	-	-	-	-	-	-	-	-	-	-	-
209	-	-	-	-	-	-	-	-	-	-	-	-	-	-	-	-	-	-	-	-
210	-	-	-	-	-	-	-	-	-	-	-	-	-	-	-	-	-	-	-	-
211	-	-	-	-	-	-	-	-	-	-	-	-	55	-	-	-	-	-	-	-
212	-	-	-	-	-	-	-	1	-	281	64	1 149	-	-	1	-	29	8	14	-
213	-	-	-	-	-	-	-	-	6	16	169	742	102	-	161	2	-	1	163	-
214	-	-	-	-	-	-	-	-	-	-	-	-	-	-	-	-	-	-	-	-
215	-	-	-	-	-	-	-	1	-	296	697	7	62	22	-	-	-	-	29	-
216	-	-	-	-	-	-	-	-	-	40	134	20	-	-	-	-	1	-	10	-
217	-	-	-	-	25	-	-	19	-	54	184	1 605	21	1	227	-	30	1	18	32
218	-	-	-	-	-	-	-	-	31	1 630	508	1 191	215	-	-	-	-	-	198	-
219	-	-	-	-	-	-	-	-	-	-	-	9	-	-	-	-	-	-	-	-
220	-	-	-	-	-	-	-	-	-	371	237	104	-	-	-	-	-	-	12	-
221	-	-	-	-	-	-	-	-	-	-	-	16	20	-	-	-	-	-	-	-
222	-	-	-	-	-	-	-	-	-	-	-	1	-	-	-	-	-	-	15	-
223	-	-	-	-	-	-	-	-	-	-	-	-	-	-	-	-	-	-	-	-
Ausl	-	-	-	-	25	-	-	24	52	2 776	2 315	5 145	602	23	389	2	60	10	459	32
Insges.	1 344	2 539	1 855	3 211	308	40	18	359	872	28 475	3 485	45 103	10 845	134	35 597	1 861	2 093	434	1 362	32
Empfang																				
Bund	2 708	1 377	2 689	12 563	2 213	1 135	899	591	4 702	12 743	601	501	16 063	576	15 136	23 832	15 298	4 803	6 819	597
98	-	-	-	-	-	-	-	-	-	20	-	-	-	-	-	-	-	-	-	-
99	19	-	-	-	-	-	-	-	-	-	-	7	125	-	-	-	-	-	-	-
195	-	-	-	-	-	-	-	-	-	-	-	1	-	-	-	-	294	179	-	-
201	-	-	-	-	-	-	-	-	-	-	-	-	-	-	-	-	-	-	-	-
202	-	-	-	-	29	-	-	-	-	-	-	-	-	-	-	-	-	-	-	-
203	32	-	-	-	35	-	-	-	-	-	-	-	-	-	-	-	-	-	-	-
204	-	-	-	-	-	-	-	-	-	-	-	-	-	-	-	-	-	-	-	-
205	-	-	1 161	-	2 879	-	-	1	-	15	-	-	-	-	-	-	-	-	-	-
206	-	-	-	-	-	-	-	-	-	-	-	-	-	-	-	-	-	-	-	-
207	-	-	-	-	288	-	-	-	-	-	-	-	-	-	-	-	-	-	-	-
208	-	-	-	-	-	-	-	-	-	-	-	-	-	-	-	-	-	-	-	-
209	-	-	-	-	-	-	-	-	-	-	-	-	-	-	-	-	-	-	-	-
210	-	-	-	-	-	-	-	-	-	-	-	-	-	-	-	-	-	-	-	-
211	-	-	-	-	107	-	14	-	-	-	-	-	-	-	-	-	-	-	-	-
212	-	-	-	-	-	3	-	-	-	1	-	-	-	-	-	-	-	-	1	-
213	-	-	-	-	-	-	-	-	-	-	-	-	-	-	-	-	-	-	3	-
214	-	-	-	-	-	-	-	-	-	-	-	-	-	-	-	-	-	-	-	-
215	-	-	-	-	-	-	-	29	-	266	8	121	-	-	76	-	-	-	-	-
216	-	-	-	-	-	-	-	-	-	-	-	-	-	-	-	-	1 989	805	-	-
217	-	-	-	-	-	1	-	1	-	46	-	146	14	-	18	-	-	199	-	-
218	-	-	-	-	-	1	-	3	-	-	1	44	-	-	-	-	-	-	-	-
219	-	-	-	-	-	-	-	-	-	-	-	-	-	-	-	-	-	-	-	-
220	-	-	-	-	-	2	-	-	-	30	-	2	-	-	1	-	-	-	-	-
221	-	-	-	-	-	-	-	-	-	-	-	-	-	-	-	-	-	-	-	-
222	-	-	-	-	135	3	-	18	-	-	-	-	-	-	-	-	-	-	-	-
223	-	-	-	-	-	-	-	-	-	-	-	-	-	-	-	-	-	-	-	-
Ausl	32	-	1 161	-	3 473	10	14	52	-	358	9	313	14	-	95	-	1 989	1 004	4	-
Insges.	2 759	1 377	3 850	12 563	5 686	1 145	913	643	4 702	13 121	610	822	16 202	576	15 231	23 832	17 581	5 986	6 823	597

Nr des V-B	Andere Gießerei- u Walzwerkserzeugnisse	Me schmen Appa rate	Bau werkstei le aus Eisen u Stahl	Andere Eisen und Stahl waren	Blöcke aus Stahl	Rohkupfer Kupferlegie rungen	Rohzink, Zinklegie rungen	Roh blei, Bleilegie rungen	Rohe Leicht metalle, auch Legierungen	Andere roh NE Metalle,	Alt metalle u Abfälle von NE Metallen	NE-Metall halb zeug	NE-Metallwaren	Fahrzeuge aller Art	Nicht bes gen Industrieerzeugn	Sammelgut ohne nähere Bezeichnung	Umzugsgut, gebr Verpackungen, Baugerätschaften	Lebende Tiere: Pferde, Esel	Rindvieh, außer Kälbern	Kälber	Schafe, Ziegen	Schweine, außer Ferkeln	Ferkel	Geflügel
	198	199	200	201	202	210	211	212	213	214	215	216	217	220	230	231	240	250	251	252	253	254	255	256
Versand																								
Bund	475	4 837	7 373	1 051	-	-	-	-	1 442	-	257	22	712	1 107	1 014	24	10 106	31	901	82	3 555	145	39	-
98	-	1 117	45	27	-	-	-	-	-	-	16	-	-	-	5	-	2	-	-	-	-	-	-	-
99	-	62	-	-	-	-	-	-	-	-	-	-	-	-	-	-	5	-	-	-	-	-	-	-
195	-	7	-	3	-	-	-	-	-	-	-	-	-	-	98	-	5	-	-	-	-	-	-	-
201	-	-	-	-	-	-	-	-	-	-	-	-	-	-	-	-	-	-	-	-	-	-	-	-
202	-	-	-	-	-	-	-	-	-	-	-	-	-	-	-	-	-	-	-	-	-	-	-	-
203	-	-	-	-	-	-	-	-	-	-	-	-	-	-	-	-	-	-	-	-	-	-	-	-
204	-	-	-	-	-	-	-	-	-	-	-	-	-	-	-	-	-	-	-	-	-	-	-	-
205	-	25	5	5	-	-	-	-	-	-	-	-	1	-	806	6	4	-	-	-	-	-	-	-
206	-	-	-	-	-	-	-	-	15	-	-	-	-	-	-	-	-	-	-	-	-	-	-	-
207	-	-	-	-	-	-	-	-	-	-	-	-	-	-	-	-	-	-	-	-	-	-	-	-
208	-	-	-	-	-	-	-	-	-	-	-	-	-	-	-	-	-	-	-	-	-	-	-	-
209	-	-	-	5	-	-	-	-	-	-	-	-	-	-	2	-	-	-	-	-	-	-	-	-
210	-	-	-	-	-	-	-	-	-	-	-	-	-	-	-	-	-	-	-	-	-	-	-	-
211	-	-	-	-	-	-	-	-	10	-	-	-	-	-	13	-	-	-	-	-	-	-	-	-
212	-	4	26	36	-	-	-	-	259	-	1	-	10	-	111	12	215	-	-	-	-	-	-	-
213	-	63	-	56	-	-	-	-	362	-	-	-	1	-	47	-	3	-	-	-	-	-	-	-
214	-	25	19	-	-	-	-	-	-	-	-	-	-	-	-	-	-	-	-	-	-	-	-	-
215	-	25	-	21	-	-	-	-	-	-	-	-	-	6	12	-	27	-	-	-	-	-	-	-
216	-	29	6	8	-	-	-	-	-	-	-	-	-	-	22	-	-	-	-	-	-	-	-	-
217	11	595	1	106	-	-	-	-	11	-	-	9	-	1	143	-	99	-	-	-	-	-	-	-
218	7	215	294	79	-	-	-	-	170	-	-	28	3	37	94	4	169	-	-	-	-	-	-	-
219	-	298	-	11	-	-	-	-	-	-	-	-	-	-	-	-	-	-	-	-	-	-	-	-
220	-	3	-	49	-	-	-	-	85	-	-	-	3	-	3	-	-	-	-	-	-	-	-	-
221	-	7	-	2	-	-	-	-	-	-	-	-	-	-	-	-	-	-	-	-	-	-	-	-
222	-	21	38	-	-	-	-	-	-	-	-	-	-	-	2	-	-	-	-	-	-	-	-	-
223	-	-	-	-	-	-	-	-	-	-	-	-	-	-	-	-	-	-	-	-	-	-	-	-
Ausl	18	1 310	389	378	-	-	-	-	912	-	1	37	18	44	1 255	22	517	-	-	-	-	-	-	-
Insges.	493	7 333	7 807	1 459	-	-	-	-	2 354	-	274	59	730	1 151	2 372	46	10 635	31	901	82	3 555	145	39	-
Empfang																								
Bund	2 571	9 577	12 851	10 157	94	310	20	35	534	-	243	263	701	4 950	6 536	83	18 104	42	3 222	125	7 966	2 948	6 818	-
98	-	325	93	88	-	-	-	-	-	-	-	-	14	8	63	-	90	-	-	-	-	-	-	-
99	-	-	-	-	-	-	-	-	-	-	-	-	-	-	-	-	160	-	-	-	-	-	-	-
195	-	1	-	13	-	-	-	-	-	-	-	-	-	-	-	-	9	-	-	-	-	-	-	-
201	-	-	-	-	-	-	-	-	-	-	-	-	-	-	-	-	-	-	-	-	-	-	-	-
202	-	-	-	-	-	-	-	-	-	-	-	-	-	-	-	-	-	-	-	-	-	-	-	-
203	-	-	-	-	-	-	-	-	-	-	-	-	-	-	-	-	-	-	-	-	-	-	-	-
204	-	-	-	-	-	-	-	-	-	-	-	-	-	-	-	-	-	-	-	-	-	-	-	-
205	-	1	-	-	-	-	-	-	-	-	-	-	2	-	2	-	50	-	-	-	-	-	-	-
206	-	-	-	4	-	-	-	-	-	-	-	-	-	-	5	-	-	-	-	-	-	-	-	-
207	-	-	-	-	-	-	-	-	-	-	-	-	-	-	-	-	-	-	-	-	-	-	-	-
208	-	-	-	-	-	-	-	-	-	-	-	-	-	-	-	-	-	-	-	-	-	-	-	-
209	-	-	-	-	-	-	-	-	-	-	-	-	-	-	-	-	-	-	-	-	-	-	-	-
210	-	-	-	-	-	-	-	-	-	-	-	-	-	-	-	-	-	-	-	-	-	-	-	-
211	-	-	-	-	-	-	-	-	-	-	-	-	-	-	-	-	-	-	-	-	-	-	-	-
212	-	1	-	59	-	-	-	-	-	-	-	-	-	-	2	-	100	-	-	-	-	-	-	-
213	-	1	-	-	-	-	-	-	50	20	-	-	-	-	-	-	137	-	-	-	-	-	-	-
214	-	-	-	-	-	-	-	-	-	-	-	-	-	-	-	-	-	-	-	-	-	-	-	-
215	-	10	-	1	-	-	-	-	-	-	-	-	-	11	-	2	13	-	-	-	-	-	-	-
216	-	1	-	-	-	-	-	-	-	-	-	-	-	-	-	-	1	-	-	-	-	-	-	-
217	234	271	127	105	-	-	-	-	-	-	-	-	-	-	12	1	75	-	-	-	-	-	-	-
218	2	86	4	1	-	-	-	-	-	18	-	-	-	66	101	-	294	-	-	-	-	-	-	-
219	-	3	-	-	-	-	-	18	-	-	-	-	-	-	-	-	-	-	-	-	-	-	-	-
220	-	1	-	-	-	-	-	-	-	-	-	-	-	-	-	-	49	-	-	-	-	-	-	-
221	-	-	-	-	-	-	-	-	-	-	-	-	-	-	-	-	-	-	-	-	-	-	-	-
222	-	15	-	3	-	-	-	-	-	-	-	-	-	-	-	14	6	-	-	-	-	-	-	-
223	-	-	-	-	-	-	-	-	-	-	-	-	-	-	-	-	-	-	-	-	-	-	-	-
Ausl	236	390	131	173	-	-	-	18	50	38	-	-	2	77	122	17	725	-	-	-	-	-	-	-
Insges.	2 807	10293	13 075	10 431	94	310	20	53	584	38	243	263	717	5 035	6 721	100	19 088	42	3 222	125	7 966	2 948	6 818	-

Nr. des V.-B.	Beförderte Güter insgesamt	Fische, auch Zubereitungen	Fleisch, auch Zubereitungen	Milch und Rahm	Eier	Weizen	Roggen	Gerste	Hafer	Mais	Reis	Hülsenfrüchte	Gemüse	Obst, Südfrüchte	Kartoffeln	Zuckerrüben	Ölsaaten, Ölfrüchte	Kaffee	Rohtabak	Milcherzeugnisse	Speisefette, außer Butter	Andere tierische und pflanzliche Fette und Öle
		1	2	3	4	10	11	12	13	14	15	16	20	21	22	23	24	25	26	30	31	32
											Versand											
1	13 079	-	-	-	-	-	-	-	-	-	-	-	-	-	-	-	-	-	-	-	-	-
2	28 741	-	-	-	-	-	-	-	-	-	-	-	-	-	-	-	-	-	-	-	-	-
3	19 146	-	5	-	-	-	-	-	-	-	-	-	5	-	16	21	-	-	-	-	-	-
4	10 650	-	-	-	-	-	-	-	-	-	-	-	-	28	-	-	-	-	-	-	-	-
5	84 108	-	13	-	10	-	-	-	-	-	-	-	79	10	-	-	-	-	-	-	-	-
6	12 671	-	-	-	-	-	-	-	-	-	-	-	-	-	17	-	-	-	-	-	-	-
7	1 791	-	-	-	-	-	-	-	-	-	-	-	-	-	-	-	-	-	-	-	-	-
8	11 851	-	-	-	-	-	-	-	-	-	-	-	-	-	-	-	-	-	-	-	-	-
9	15 442	-	28	-	-	-	-	-	-	-	-	-	25	19	8	-	-	-	-	-	-	-
10	24 769	-	-	-	-	-	-	-	-	-	-	-	-	-	-	10	-	-	-	-	-	-
11	6 112	-	-	-	1	-	-	-	-	-	-	10	-	-	6	-	-	-	-	-	-	-
12	4 818	-	-	-	-	-	-	-	15	-	-	-	1	-	8	-	-	-	-	-	-	-
13	4 466	-	-	-	1	-	-	-	-	-	-	-	5	-	36	-	-	-	-	-	-	-
14	7 870	-	-	-	6	-	-	-	-	-	-	96	-	-	16	-	-	-	-	-	-	-
15	2 246	-	-	-	-	15	-	-	-	-	-	-	-	17	-	-	-	-	-	-	-	-
16	2 540	-	52	-	-	-	-	-	-	-	-	-	13	1	48	-	-	-	-	-	-	-
17	6 116	-	8	-	-	-	-	-	-	-	-	-	-	-	24	-	-	-	-	-	-	-
18	1 282	-	-	-	-	-	-	-	-	-	-	-	-	-	-	-	-	-	-	-	-	-
19	10 620	-	-	-	-	-	-	-	-	-	-	-	1	6	6	-	-	-	-	-	-	-
20	1 516	-	-	-	-	-	-	2	-	-	-	-	-	-	7	-	-	-	-	-	-	-
21	5 949	-	-	-	-	15	-	-	34	-	-	-	-	-	23	-	-	-	-	-	-	-
22	13 443	-	-	-	-	-	-	-	5	-	-	-	-	-	73	-	-	-	-	-	-	-
23	33 107	-	-	-	-	-	-	-	-	-	-	-	-	-	360	-	-	-	-	-	-	-
24	92 800	-	171	-	-	-	-	-	-	-	-	-	-	-	776	-	-	-	-	-	-	42
27	15 969	-	-	-	-	-	-	-	-	-	-	-	-	-	700	-	-	-	-	-	-	-
28	5 144	-	-	-	-	-	-	-	-	-	-	-	-	-	101	-	-	-	-	-	-	-
29	11 366	-	-	-	-	-	10	1	5	-	-	-	-	-	12	-	-	-	-	-	-	-
30	59 180	-	-	-	-	19	112	-	-	-	-	-	-	-	120	-	-	-	-	-	-	-
31	152 750	-	-	-	-	-	-	-	-	-	-	-	-	-	-	21	-	-	-	-	-	-
32	204 969	-	164	-	-	75	42	-	21	-	-	-	-	-	138	3 939	-	-	-	-	-	-
33	39 837	-	21	-	-	76	69	-	-	-	-	5	5	-	19	-	-	-	-	-	-	7
34	315 703	-	24	-	-	125	101	-	-	-	-	-	-	-	331	484	-	-	-	-	-	-
35	18 713	-	-	-	-	-	11	-	5	-	-	-	-	-	294	-	-	-	-	-	-	-
36	315 451	-	-	-	-	-	-	-	-	-	-	-	-	-	7	93 088	-	-	-	-	-	-
38	215 372	-	-	277	-	17	6	-	-	-	-	-	77	-	131	23 616	-	-	-	-	-	12
39	47 254	-	-	-	-	21	-	-	-	-	-	-	-	-	55	3 698	-	-	-	-	-	-
41	18 106	-	-	-	-	-	-	-	6	-	-	-	-	14	51	-	-	-	-	-	-	-
42	38 420	-	-	-	-	-	-	77	-	-	-	-	-	-	18	-	-	-	-	-	-	-
43	56 924	-	-	-	-	-	-	-	-	-	-	-	-	-	-	28	-	-	-	-	-	31
44	7 698	-	-	-	-	-	-	-	-	-	-	-	-	-	-	-	-	-	-	-	-	-
45	119 280	-	-	-	-	-	-	-	-	-	-	-	-	-	-	-	-	-	-	-	-	-
46	12 749	-	-	-	-	-	-	-	-	-	-	-	-	-	-	-	-	-	-	-	-	-
47	12 224	-	-	-	-	-	-	-	-	-	-	-	-	-	-	-	-	-	-	-	-	-
48	51 408	-	-	-	-	-	-	-	-	-	-	-	-	-	-	-	-	-	-	-	-	-
51	79 955	-	-	-	-	-	-	-	-	-	-	-	-	12	-	-	-	-	-	-	-	-
52	105 287	-	1	-	-	-	-	-	-	-	-	-	-	15	-	-	-	-	-	-	-	-
53	42 528	-	6	-	53	-	-	-	-	-	-	-	188	20	-	-	-	-	-	-	-	-
54	11 994	-	-	-	-	-	-	-	-	-	-	-	-	-	-	-	-	-	-	-	-	-
55	11 272	-	-	-	-	-	-	-	-	-	-	-	-	-	-	-	-	-	-	-	-	-
56	45 507	-	5	-	26	-	-	-	-	-	-	-	103	-	32	-	-	-	-	-	23	-
57	7 488	-	-	-	-	-	-	-	-	-	-	-	-	-	4	-	-	-	-	-	-	-
58	25 574	-	-	-	-	-	-	-	-	-	-	-	-	-	-	-	-	-	-	-	-	-
61	111 546	-	-	-	-	7	-	-	-	-	-	-	-	-	-	-	-	-	-	-	-	-
62	60 138	-	-	-	-	-	-	-	-	-	-	-	-	-	-	-	-	-	-	-	-	-
63	161 136	-	-	-	-	-	-	-	-	-	-	-	-	-	-	-	-	-	-	-	-	-
64	120 169	-	-	-	-	-	-	-	-	-	-	-	-	-	-	-	-	-	-	-	-	-
65	39 845	-	-	-	-	-	-	-	-	-	-	-	3	-	18	-	-	-	-	-	-	-
66	72 635	-	-	-	-	-	-	-	-	-	-	-	-	-	-	-	-	-	-	-	-	-
zus.	3 028 724	-	498	277	97	370	351	80	91	-	-	111	505	142	3 455	124 905	-	-	-	-	23	92
LV	2 308 501	5	-	-	-	25	-	29	-	-	-	-	-	-	1 412	197 941	-	-	-	-	-	-
Bund	5 337 225	5	498	277	97	395	351	109	91	-	-	111	505	142	4 867	322 846	-	-	-	-	23	92
											Empfang											
1	24 245	-	412	-	-	-	-	-	-	-	-	-	-	-	15	-	-	-	-	-	-	-
2	2 877	8	848	-	-	49	24	16	-	-	-	-	76	-	822	-	-	7	-	-	-	-
3	3 154	329	-	-	-	-	-	-	-	-	-	-	54	-	1 086	-	-	-	-	-	-	-
4	8 025	484	-	-	-	-	-	-	-	-	-	-	-	-	7 348	-	-	-	-	-	-	-
5	21 730	15	112	-	-	-	-	-	-	-	-	-	-	87	129	-	20	429	1	-	1	9
6	1 270	-	-	-	-	-	-	-	-	-	-	-	-	-	1 126	-	-	-	-	-	-	-
7	18 481	-	-	-	-	-	-	-	-	-	-	-	24	-	8 602	-	-	-	-	-	-	-
8	4 095	947	-	-	-	10	-	-	-	-	-	-	-	865	1 198	-	-	-	-	-	-	3
9	15 815	-	20	-	-	-	-	-	-	-	-	-	-	72	-	-	-	-	-	-	1	-
10	37 467	-	-	-	-	-	-	-	-	-	-	-	-	-	7 203	-	-	-	-	-	-	-
11	7 269	-	-	-	-	-	-	16	-	-	-	-	-	-	31	-	-	-	-	-	-	-
12	3 407	-	-	-	-	19	-	-	-	-	-	-	-	-	-	-	-	-	-	-	-	-
13	29 512	-	-	-	-	-	-	-	-	-	-	-	-	-	16	-	-	-	-	-	-	-
14	8 245	-	-	-	-	41	-	-	-	-	-	6	-	-	1 590	-	-	-	-	-	-	-
15	21 494	-	-	-	-	-	14	-	-	-	-	-	-	-	103	-	-	-	-	-	-	-
16	2 368	-	-	-	-	-	-	-	-	-	-	-	-	-	17	-	-	-	-	-	-	-
17	2 614	-	-	-	-	-	-	-	-	-	-	5	-	-	93	-	-	-	-	-	-	-
18	232	-	-	-	-	171	-	-	-	-	-	-	-	-	-	-	-	-	-	-	-	-
19	5 410	-	-	-	-	-	-	-	-	-	-	-	-	-	647	-	-	-	-	-	-	-
20	6 929	6	-	-	-	-	-	-	-	-	-	24	-	-	1 162	-	-	-	-	-	-	-
21	2 566	-	-	-	-	-	-	-	-	-	-	-	-	-	37	-	-	-	-	-	-	-
22	12 036	-	11	-	-	-	-	-	-	-	-	-	-	-	-	-	-	-	-	-	-	-
23	13 377	-	-	-	-	-	-	-	-	-	-	-	-	-	-	-	-	-	-	-	-	-
24	312 833	-	20	-	-	-	-	-	-	-	-	-	-	18	32	-	-	-	-	-	-	-
27	33 480	-	3	-	-	-	-	-	-	-	-	-	-	20	-	-	-	-	-	-	-	-
28	27 868	-	-	-	-	-	-	-	-	-	-	-	-	-	15	-	-	-	-	-	-	-
29	31 958	-	-	-	-	-	-	-	-	-	-	-	5	-	170	3 348	448	-	-	-	3 056	32
30	108 620	-	-	-	-	-	-	-	-	-	-	-	-	-	-	-	-	-	-	-	-	-
31	144 741	-	-	-	-	3	-	-	-	-	-	-	-	-	-	76	-	-	-	-	-	-
32	205 957	-	22	-	-	48	-	-	-	19	-	-	11	-	590	25 154	40	-	-	-	-	6 438
33	54 674	-	-	-	-	-	14	-	-	-	-	-	-	5	48	1 692	-	-	-	-	-	18
34	109 718	-	6	-	-	21	10	12	-	-	-	-	37	367	384	2 148	-	-	-	-	-	-
35	24 857	-	14	-	-	-	-	-	-	-	-	-	-	-	-	1 092	-	-	-	-	-	-
36	540 787	-	-	-	-	5	-	7	-	-	-	-	13	-	304	5 536	-	-	-	-	-	-
38	131 258	-	-	-	-	6	-	-	-	-	-	-	-	-	2 122	3 406	-	-	-	-	-	-
39	13 052	-	11	-	-	-	-	-	-	-	-	-	-	-	1 337	99	-	-	-	-	-	-
41	63 665	-	-	-	-	-	-	-	-	-	-	-	-	-	56	-	-	-	-	-	-	-
42	5 293	-	-	-	-	-	-	5	-	-	-	-	-	62	252	-	-	-	-	-	-	-
43	2 345	-	-	-	-	-	-	-	-	-	-	-	-	-	-	-	-	-	-	-	-	-
44	13 481	-	-	-	-	-	-	-	-	-	-	-	-	-	5	-	-	-	-	-	-	-
45	2 603	-	-	-	-	-	-	-	-	-	-	-	-	-	-	-	-	-	-	-	-	-
46	5 239	-	31	-	-	-	-	-	-	-	-	-	-	-	282	-	-	-	-	-	-	-
47	863	-	-	-	-	-	-	-	-	-	-	-	-	-	16	-	-	-	-	-	-	-
48	4 273	-	-	-	-	-	-	-	-	-	-	-	-	-	-	-	-	-	-	-	-	-
51	1 902	-	-	-	-	-	-	-	-	-	-	-	-	-	198	-	2	-	-	-	-	-
52	9 807	-	-	-	-	-	-	-	-	-	-	-	-	-	789	-	-	-	-	-	-	-
53	3 732	-	-	-	-	-	-	-	-	-	-	-	7	-	-	-	-	-	-	-	-	-
54	1 461	-	-	-	-	-	-	-	-	-	-	-	-	-	394	-	-	-	-	-	-	-
55	706	-	-	-	-	9	-	-	-	-	-	-	-	-	-	-	-	-	-	-	-	-
56	6 828	-	-	-	-	-	-	-	-	-	-	-	6	-	-	-	-	-	-	-	-	-
57	2 897	-	-	-	-	-	-	-	-	-	-	-	-	6	143	-	-	-	-	-	-	-
58	4 259	-	-	-	-	5	-	-	-	-	-	-	-	-	655	-	-	-	-	-	-	-
61	20 882	-	-	-	-	-	-	-	16	-	-	-	-	-	1 534	-	-	-	-	-	-	-
62	4 697	-	-	-	-	-	-	-	-	-	-	-	-	-	-	-	-	-	-	-	-	-
63	23 343	-	-	-	-	-	-	-	-	-	-	-	-	29	1 040	-	-	-	-	-	-	-
64	3 885	-	-	-	-	-	-	-	-	-	-	-	-	-	173	-	-	-	-	-	-	-
65	2 700	-	8	-	-	-	-	-	-	-	-	-	-	26	69	-	-	-	-	-	-	-
66	2 374	-	9	-	-	-	-	-	-	-	-	-	-	-	128	-	-	-	-	85	-	-
zus.	2 179 706	1 789	1 527	-	-	387	62	56	16	19	-	35	233	1 557	41 961	42 551	510	436	1	85	3 058	6 500
LV	2 308 501	5	-	-	-	25	-	29	-	-	-	-	-	-	1 412	197 941	-	-	-	-	-	-
Bund	4 488 207	1 794	1 527	-	-	412	62	85	16	19	-	35	233	1 557	43 373	240 492	510	436	1	85	3 058	6 500

Nr des V.-B.	Roggen- und Weizenmehl	Malz	Stärke	Rohzucker	Verbrauchszucker	Wein, Most	Bier	Spiritus	Andere Nahrungs- und Genußmittel	Kleie u. Futtermehl aus Getreide	Ölkuchen	Rauhfutter	Stroh	Andere Futtermittel	Nicht bes. genannte tierische u. pflanzl. Rohstoffe	Eisenerze	Schwefelkies	Schwefelkiesabbrände	Kupfererze	Andere Erze	Eisenschlacken zur Verhüttung	Manganerze
	33	34	35	36	37	38	39	40	41	50	51	52	53	54	60	70	71	72	73	74	75	76
Versand																						
1	-	-	-	-	-	-	-	-	-	-	-	-	-	-	-	-	-	-	-	-	-	-
2	-	-	-	-	-	-	-	-	-	-	-	-	-	153	16	-	-	-	-	-	-	-
3	-	-	-	-	-	-	-	-	-	-	-	-	-	-	26	-	-	-	-	-	-	-
4	-	-	-	-	-	-	-	-	-	-	-	-	-	-	6	-	-	-	-	-	-	-
5	-	-	-	-	-	-	-	-	-	-	-	-	-	-	10	-	-	-	694	-	5	-
6	-	-	-	-	-	-	-	-	-	-	-	-	-	-	-	-	-	-	-	-	-	-
7	-	-	-	-	-	-	-	-	-	-	-	-	-	-	5	-	-	-	-	-	-	-
8	-	-	-	-	-	-	-	-	-	-	-	-	-	-	-	-	-	-	-	-	-	-
9	-	-	-	-	-	-	-	-	-	-	-	-	-	61	37	-	-	-	-	-	-	-
10	-	-	-	-	-	-	-	50	-	-	-	-	10	137	34	-	-	-	-	-	-	-
11	60	-	-	-	-	-	-	-	120	-	-	-	-	1 374	72	-	-	-	-	-	20	-
12	-	-	-	-	141	-	-	11	20	-	-	-	62	890	448	-	-	-	-	-	-	-
13	-	-	-	-	45	-	-	-	-	-	-	-	-	1 563	105	-	-	-	-	-	-	-
14	-	-	-	-	-	-	-	-	-	-	-	-	-	1	36	-	-	-	-	-	-	-
15	10	-	-	-	-	-	-	-	35	-	-	-	-	158	-	-	-	-	-	-	-	-
16	-	-	-	-	-	-	-	-	27	-	-	-	-	10	35	-	-	-	-	-	-	-
17	-	-	-	-	-	-	-	-	15	-	-	-	-	84	34	-	-	-	-	-	-	-
18	-	-	-	-	-	-	-	-	-	-	-	-	-	-	-	-	-	-	-	-	-	-
19	-	-	-	-	-	-	-	-	-	-	-	-	31	130	29	-	-	-	-	-	-	-
20	-	-	-	-	-	10	-	-	-	-	-	-	-	23	51	-	-	-	-	-	-	-
21	-	-	-	-	188	-	-	-	-	15	-	-	549	1 059	26	-	-	-	-	-	-	-
22	-	-	-	-	-	-	-	-	-	-	-	-	228	3 174	2 114	-	-	-	-	-	-	-
23	-	-	-	-	194	-	-	-	-	-	-	-	984	329	2	-	-	-	-	-	-	-
24	-	-	-	-	308	-	-	422	-	-	-	-	233	856	2 543	-	-	-	30	-	21	-
27	-	-	-	-	763	-	-	-	-	-	-	-	10	191	576	-	-	-	-	-	-	-
28	-	-	-	-	313	-	-	-	-	-	-	-	5	46	-	-	-	-	-	-	-	-
29	-	-	-	-	-	-	-	-	-	-	-	-	45	308	10	-	-	-	-	-	-	-
30	-	-	-	-	299	-	-	-	-	-	-	-	34	-	-	-	-	-	-	46	7 773	-
31	-	-	-	-	275	-	-	-	-	-	-	-	-	70	-	-	-	-	-	-	-	-
32	-	-	-	295	770	5	-	113	56	-	10	-	7 893	2 024	228	-	-	-	-	-	24	-
33	-	-	-	-	-	8	-	-	-	-	-	-	213	1 262	4 639	-	-	-	-	-	-	-
34	-	-	-	-	180	-	-	-	-	-	-	-	-	296	53	-	-	-	-	-	-	-
35	-	-	-	-	121	-	-	-	-	-	-	-	3 685	749	210	-	-	-	-	-	188	-
36	-	-	-	200	-	-	-	-	-	-	-	-	22	176	199	-	-	-	-	-	-	-
38	-	-	-	-	2	-	-	-	-	-	-	-	58	98	219	-	-	-	-	-	-	-
39	-	-	-	-	40	-	-	-	-	-	-	-	32	42	-	-	-	-	-	-	-	-
41	-	-	-	-	35	-	-	-	-	-	-	-	86	115	33	-	-	-	-	-	-	-
42	-	-	-	-	-	-	-	-	-	-	-	-	2 291	127	-	-	-	-	-	-	-	-
43	-	-	-	-	-	2	-	-	-	-	-	-	-	-	118	-	-	-	-	-	-	-
44	-	-	-	-	-	-	-	-	-	-	-	-	-	-	870	-	-	-	-	-	-	-
45	-	-	-	-	-	-	-	-	-	-	-	-	-	237	168	-	-	-	-	-	-	-
46	-	-	-	-	166	-	-	-	-	-	-	-	-	-	31	-	-	-	-	-	-	-
47	-	-	-	-	-	-	-	-	-	-	-	-	-	-	214	-	-	-	-	11	-	-
48	-	-	-	-	-	-	-	-	-	-	-	-	262	5	-	-	-	-	-	-	-	-
51	-	-	-	-	-	-	-	-	-	-	-	-	-	40	14	-	-	-	-	-	-	-
52	-	-	-	-	-	-	-	-	-	-	-	14	-	-	340	-	-	-	-	-	-	-
53	-	-	-	-	-	-	-	-	5	-	-	-	21	77	21	-	-	-	-	-	-	-
54	-	-	-	-	-	-	-	-	-	-	-	-	-	21	1 782	-	-	-	-	-	-	-
55	-	-	-	-	-	-	-	-	-	-	-	-	-	-	-	-	-	-	-	-	-	-
56	-	-	-	-	-	-	-	-	-	-	-	-	-	-	65	-	-	-	-	-	-	-
57	-	-	-	-	-	-	-	-	-	-	-	-	18	91	73	-	-	-	-	-	-	-
58	-	-	-	-	-	-	-	-	-	-	-	-	-	769	-	-	-	-	-	-	-	-
61	-	-	-	-	-	-	-	-	-	-	-	-	-	113	19	-	-	-	-	-	-	-
62	-	-	-	-	-	-	-	-	-	-	-	-	-	-	-	-	-	-	-	53	69	-
63	-	-	-	-	-	-	-	-	-	-	-	-	-	71	8	-	-	-	-	-	-	-
64	-	-	-	-	-	-	-	-	4	-	-	-	-	215	-	-	-	-	-	-	-	-
65	-	-	-	-	-	-	-	-	-	-	-	-	-	45	1	-	-	-	-	-	-	-
66	-	-	-	-	-	-	-	-	-	-	-	-	-	-	16	-	-	-	-	-	-	-
zus.	70	-	-	495	3 840	25	-	596	282	15	10	14	16 772	17 190	15 536	-	-	-	724	110	8 100	-
L.V.	-	-	-	-	16	20	-	3	14	-	-	5	60	11 059	270	-	-	-	-	270	-	-
Bund	70	-	-	495	3 856	45	-	599	296	15	10	19	16 832	28 249	15 806	-	-	-	724	380	8 100	-
Empfang																						
1	-	-	-	-	-	-	-	-	-	-	-	-	-	-	4	253	-	-	-	-	-	-
2	-	-	-	-	-	-	-	-	-	-	-	-	113	-	5	-	-	-	-	-	-	-
3	-	-	-	-	-	-	-	-	28	-	-	-	-	5	229	-	-	-	-	-	-	-
4	-	-	-	-	-	-	-	-	-	-	-	-	-	-	-	-	-	-	-	-	-	-
5	-	-	-	-	-	-	222	-	975	-	-	-	-	-	927	-	-	-	-	113	-	8
6	-	-	-	-	-	-	-	-	-	-	-	-	-	-	5	-	-	-	-	-	-	-
7	-	-	-	-	-	-	-	-	-	-	-	-	-	-	-	-	-	-	-	-	-	-
8	-	-	23	-	-	-	-	-	90	-	-	-	-	-	20	-	-	-	-	-	-	-
9	-	-	-	-	-	-	-	-	-	-	-	-	-	-	377	383	-	-	-	-	-	-
10	-	-	-	-	-	-	-	-	-	-	-	-	51	5	31	-	-	-	-	-	-	-
11	-	-	-	-	-	-	-	-	-	-	-	-	-	-	185	-	-	-	-	-	-	-
12	-	-	-	-	181	-	-	-	-	-	-	-	-	30	243	-	-	-	-	-	-	-
13	-	-	-	-	-	-	-	-	-	-	-	-	-	-	20	-	-	-	-	-	-	-
14	-	-	-	-	2	-	-	-	12	-	-	-	-	11	5	-	-	-	20	64	-	-
15	-	-	-	-	-	-	-	-	-	-	-	-	-	-	15	-	-	-	-	-	-	-
16	-	-	-	-	-	-	-	-	240	-	-	-	-	-	101	-	-	-	-	-	-	-
17	-	-	-	-	18	-	-	-	6	-	-	-	-	-	40	-	-	-	-	38	-	-
18	-	-	-	-	-	-	-	-	-	-	-	-	-	5	-	-	-	-	-	-	-	-
19	-	-	-	-	-	-	-	-	-	-	-	-	11	25	46	-	-	-	-	-	-	-
20	-	-	-	-	-	-	-	-	-	-	-	-	-	-	6	-	-	-	-	-	-	-
21	-	-	-	-	-	-	-	-	-	-	-	-	-	-	45	-	-	-	-	-	-	-
22	-	-	-	-	-	-	-	-	-	-	-	-	-	-	-	-	-	-	-	6 348	-	-
23	-	-	-	-	-	-	-	-	2	-	-	4	-	5	33	3	-	-	-	271	15	-
24	-	-	-	-	-	-	-	88	-	-	-	-	-	35	81	25	-	-	-	5 449	26	-
27	-	-	-	-	-	-	-	-	-	-	-	-	-	-	189	-	-	-	-	33	-	-
28	-	-	-	-	-	-	-	-	-	-	-	-	-	-	-	-	-	-	-	644	-	-
29	-	-	-	-	-	-	-	-	-	-	22	-	-	43	2	-	-	-	-	-	-	-
30	-	-	-	-	-	-	-	-	-	-	-	-	-	-	3	1 019	-	-	-	2 588	-	-
31	-	-	-	-	-	-	-	7	-	-	-	-	-	-	-	-	-	-	-	3 313	-	-
32	-	-	-	-	90	-	-	-	-	32	52	3	52	787	2 385	866	-	371	-	68 675	31	748
33	-	-	-	-	-	-	-	31	-	-	-	-	-	-	1 424	-	-	-	-	5 832	44	261
34	-	-	-	-	-	23	-	-	12	-	-	-	-	-	435	2 045	-	10 722	77	31 062	-	1 097
35	-	-	-	-	-	-	-	-	-	-	-	-	16	-	191	-	-	-	-	4 512	-	-
36	-	-	-	-	55	-	-	-	-	-	-	-	-	2 688	-	-	-	-	-	-	-	-
38	-	-	-	-	25	4	-	-	16	-	-	66	5	1 044	18	-	-	-	-	49	-	-
39	-	-	-	-	-	126	-	-	-	-	-	17	-	-	162	-	-	-	-	1 089	-	-
41	-	-	-	-	-	-	-	-	-	-	-	-	-	-	39	456	-	-	-	6 118	-	-
42	-	-	-	-	-	67	-	-	-	-	-	68	-	-	63	-	-	-	-	-	-	-
43	-	-	-	-	-	-	-	-	-	-	-	-	-	-	-	-	-	-	-	-	-	-
44	-	-	-	-	-	-	-	-	-	-	-	-	-	-	-	-	-	-	-	67	-	-
45	-	10	-	-	-	-	-	-	-	-	-	-	-	5	12	-	-	-	-	-	-	-
46	-	-	-	-	-	59	-	-	-	-	-	20	-	42	105	-	-	-	-	-	-	-
47	-	-	-	-	-	-	-	-	4	-	-	-	-	-	118	-	-	-	-	22	-	-
48	-	-	-	-	-	-	-	-	-	-	-	22	-	-	58	-	-	-	-	119	-	-
51	-	-	-	-	-	-	-	-	-	-	-	35	-	-	25	-	-	-	-	-	-	-
52	-	-	-	-	26	3	-	-	-	-	-	14	-	5	115	-	-	-	-	33	-	-
53	-	-	-	-	-	-	-	-	-	-	-	-	-	-	14	-	-	-	-	-	-	-
54	-	-	-	-	-	-	-	-	-	-	-	15	-	-	11	-	-	-	-	-	-	-
55	-	-	-	-	-	-	-	-	-	-	-	-	-	-	206	-	-	-	-	-	-	-
56	-	-	-	-	-	-	-	-	-	15	-	-	-	-	49	-	-	-	-	1 312	-	-
57	-	-	-	-	-	-	-	-	-	-	-	-	10	-	22	-	-	-	-	-	-	21
58	-	-	-	-	-	-	633	-	-	-	8	-	-	-	10	-	-	-	-	-	-	-
61	-	208	-	-	-	-	302	-	-	-	-	-	-	-	20	-	-	-	-	25	-	-
62	-	-	-	-	-	-	89	-	-	-	-	-	-	-	25	-	-	-	-	-	-	-
63	-	-	-	-	-	-	-	-	-	-	-	-	-	-	63	-	-	-	-	288	15	-
64	-	-	-	-	-	-	-	-	-	-	-	10	-	-	21	-	-	-	-	-	-	-
65	-	-	-	-	-	-	620	-	69	-	-	-	-	-	12	-	-	-	-	29	-	-
66	-	-	-	-	-	-	-	-	-	-	-	13	-	-	78	-	-	-	-	44	-	-
zus.	-	218	23	-	397	282	1 866	126	1 454	47	82	287	258	4 735	8 293	5 050	-	11 093	97	138 137	131	2 135
L.V.	-	-	-	-	16	20	-	3	14	-	-	5	60	11 059	270	-	-	-	-	270	-	-
Bund	-	218	23	-	413	302	1 866	129	1 468	47	82	292	318	15 794	8 563	5 050	-	11 093	97	138 407	131	2 135

Nr. des V.-B.	Steinkohlen	Steinkohlenbriketts	Steinkohlenkoks	Rohbraunkohlen	Braunkohlenbriketts	Braunkohlenkoks	Torf	Rohes Erdöl, Stein- und Braunkohlenteer	Benzin	Benzol	Gasöl, Dieselöl	Andere Mineralölderivate, Mineralölrückstände	Rohe und bearbeitete Natursteine	Gewöhnliche Erde, Kies, Sand	Kalk und Gips, außer zum Düngen	Zement, Mörtel	Stein- und Siedesalz	Tonerde, Bauxit, Kryolith
	80	81	82	83	84	85	86	90	91	92	93	94	100	101	102	103	110	111
								Versand										
1	6 247	-	-	-	6 316	-	-	-	-	-	-	-	25	-	-	-	-	-
2	-	135	-	-	25 567	-	-	-	-	-	-	-	49	381	-	-	-	-
3	20	-	-	-	17 351	-	-	18	-	-	-	-	-	-	-	-	-	-
4	-	-	-	-	10 033	-	-	-	-	-	17	-	-	-	-	-	-	-
5	115	-	-	-	69 238	-	-	10	-	-	-	5	11	15	-	-	-	-
6	-	-	-	-	12 283	-	-	-	-	-	-	-	-	-	-	-	-	-
7	-	-	-	-	100	-	-	-	-	-	-	-	-	-	-	-	-	-
8	700	-	-	-	10 539	-	-	-	-	-	-	-	-	-	-	-	-	-
9	115	-	-	-	865	-	-	16	-	-	-	-	109	824	-	20	-	-
10	-	-	-	-	278	-	-	-	-	15	6	-	47	-	-	-	-	-
11	-	-	-	-	-	-	-	-	-	-	-	-	242	1 506	-	-	-	-
12	20	-	-	-	124	-	-	-	-	-	-	-	-	66	-	-	-	-
13	35	20	41	20	202	-	-	-	-	-	-	-	-	373	-	-	-	-
14	2 199	-	-	-	-	-	-	-	-	-	-	-	27	118	-	-	-	-
15	18	-	-	-	-	-	-	-	-	-	-	51	15	-	-	-	-	-
16	-	-	-	-	-	-	-	-	-	-	-	-	40	143	-	-	-	-
17	-	-	-	-	3 619	-	-	-	-	-	-	20	25	238	-	-	-	-
18	-	-	-	-	636	-	-	-	-	-	-	-	-	-	-	-	-	-
19	267	-	-	145	8 813	-	-	-	-	-	-	-	26	-	-	-	-	-
20	-	-	-	-	832	-	11	-	-	-	-	-	-	-	-	-	-	11
21	50	-	2 092	15	20	-	-	-	-	-	-	-	11	48	-	-	-	-
22	-	-	18	-	152	-	-	-	-	-	-	-	11	519	-	-	-	-
23	5 473	-	-	-	321	-	-	-	-	-	-	-	-	13 143	80	59	-	-
24	2 529	-	6 371	-	6 118	-	-	52	-	11 307	-	2 861	837	14 569	-	125	-	-
27	3 220	-	-	-	-	-	-	93	-	-	-	4	-	232	-	10	-	-
28	199	-	26	-	-	-	-	-	-	-	-	-	-	237	-	13	-	-
29	7 232	65	-	-	20	-	-	-	-	-	-	80	-	-	-	-	-	-
30	5 272	40	148	-	-	-	-	-	-	-	-	20	17 745	916	-	13	-	-
31	42	60	1 846	-	35	-	-	29	-	-	-	152	41 721	1 430	60 708	-	-	172
32	101 130	7 132	11 196	3 759	14 267	-	-	-	-	-	-	1 857	24	9 473	10 776	-	-	-
33	10 449	-	10	-	286	-	-	-	-	-	-	55	229	3 184	288	12	-	1 033
34	214 086	2 429	6 862	1 545	5 144	-	-	36	-	-	-	13	23	40	666	-	-	-
35	1 480	-	19	-	141	-	-	5	-	-	-	65	15	1 907	540	12	-	160
36	45 251	1 395	8 644	-	983	-	-	-	-	-	-	3 983	16	140	141 909	-	-	-
38	101 217	10 232	39 337	273	2 334	-	-	760	-	-	-	119	74	463	1 176	14	-	-
39	22 520	9 254	4 555	21	111	-	-	66	-	-	-	142	94	-	45	-	-	64
41	2 842	1 806	168	-	61	-	-	-	-	-	-	24	119	4 941	-	-	-	10
42	18 512	7 456	2 186	-	46	-	-	-	-	-	-	105	73	3 551	-	-	-	-
43	13 487	5 618	387	-	-	-	-	-	-	-	-	-	20	15	-	-	-	-
44	3 723	579	1 482	-	-	-	-	-	-	-	-	18	-	-	-	-	-	-
45	9 077	1 597	2 738	-	66	-	-	-	-	-	-	-	-	-	-	-	-	-
46	5 052	1 507	1 339	-	105	-	-	-	-	-	-	222	-	146	-	-	-	-
47	7 373	1 840	101	-	40	-	-	72	-	-	-	96	-	1 191	-	-	-	-
48	25 183	4 179	3 196	-	10 407	-	-	262	-	-	-	15	213	5 249	-	-	-	-
51	34 805	6 773	5 834	-	30 837	-	-	31	-	-	-	69	-	244	-	-	-	-
52	68 809	12 470	1 006	-	13 844	-	-	15	-	-	83	-	860	3 961	-	-	-	-
53	28 407	8 501	267	-	-	-	-	-	-	11	31	40	234	1 014	-	-	-	-
54	5 830	1 579	616	-	215	-	-	-	-	-	-	-	-	20	-	-	-	-
55	5 114	4 009	175	-	-	-	-	-	-	-	-	-	-	59	-	-	-	-
56	9 744	1 980	284	-	-	-	-	-	-	-	-	94	-	34	-	-	-	-
57	3 684	745	20	-	21	-	-	-	-	-	21	-	218	1 675	-	-	-	-
58	16 217	4 987	309	-	96	-	-	-	-	-	-	-	20	154	-	-	-	-
61	19 010	6 690	5 769	-	76 847	-	-	49	-	-	-	-	-	670	-	-	-	-
62	42 312	4 778	163	-	9 904	-	-	-	-	-	-	-	-	-	-	-	-	-
63	26 328	4 648	42 946	-	80 907	-	-	20	-	-	-	-	-	1 419	-	-	-	-
64	34 562	5 788	61 543	-	15 441	-	-	-	-	-	-	15	-	15	-	2	-	-
65	14 280	7 586	2 904	-	10 836	-	-	-	-	-	-	-	-	581	-	-	-	-
66	39 618	10 220	1 739	-	19 752	-	-	17	-	-	-	-	-	117	-	-	-	-
zus.	963 855	136 098	216 337	5 778	466 155	-	11	1 551	-	11 333	158	10 125	63 173	75 021	216 188	280	-	1 450
L V	1 479 146	29 136	154 717	40	140 394	-	-	3 179	-	34	34	30 031	1 426	7 641	14 820	103	-	599
Bund	2 443 001	165 234	371 054	5 818	606 549	-	11	4 730	-	11 367	192	40 156	64 599	82 662	231 008	383	-	2 049
								Empfang										
1	-	-	-	-	-	-	-	-	-	-	-	-	-	-	-	185	-	-
2	-	-	-	-	-	-	-	-	-	-	-	-	-	-	-	-	-	-
3	-	-	-	-	-	-	-	-	-	-	15	-	-	-	-	-	-	-
4	-	-	-	-	-	-	16	-	-	-	-	-	-	-	-	-	-	-
5	482	-	-	-	-	-	-	-	96	17	221	5 203	-	-	-	-	-	-
6	-	-	-	-	-	-	-	-	-	-	-	-	-	-	-	-	-	-
7	-	-	-	-	-	-	-	-	-	-	-	-	-	-	-	13	-	-
8	-	-	-	-	-	-	-	-	-	-	-	-	-	-	-	-	-	-
9	519	-	-	-	-	-	-	35	-	-	-	962	-	-	-	-	-	-
10	-	-	-	-	-	-	715	-	-	-	-	11	-	-	-	-	48	-
11	-	-	411	-	-	-	-	-	-	-	-	-	655	17	2 435	-	-	-
12	-	-	-	-	-	-	-	-	-	-	-	-	197	142	-	-	-	-
13	-	-	-	-	-	-	-	-	-	-	-	-	72	-	15	1	-	-
14	-	-	-	-	-	-	15	-	-	-	-	34	-	-	-	-	904	-
15	-	-	-	-	-	-	23	-	-	-	1 688	2 038	-	-	-	-	772	-
16	-	-	-	-	-	-	-	-	-	-	-	142	-	-	-	-	-	-
17	-	-	-	-	-	-	-	-	-	-	-	-	-	-	-	-	-	-
18	-	-	-	-	-	-	-	-	-	-	-	-	-	-	-	-	-	-
19	-	-	-	-	-	-	3 470	-	-	-	-	-	-	-	-	-	-	-
20	-	-	-	-	-	-	2 774	-	30	-	100	2 297	-	-	-	-	-	-
21	26	-	44	-	-	-	39	-	-	-	-	-	-	-	-	289	-	-
22	-	-	-	-	-	-	-	-	-	-	-	-	445	35	31	775	-	-
23	620	206	6	-	-	-	-	-	-	-	-	11	-	-	1	6	-	-
24	9 984	276	22 898	-	-	-	-	2 609	13 240	11 861	11 944	6 378	-	4 808	-	851	-	-
27	193	190	198	-	-	-	-	-	-	-	-	14	-	71	-	-	-	-
28	3 457	102	5 538	-	-	-	-	-	-	-	764	112	-	-	-	5	-	-
29	-	-	-	-	-	-	-	-	-	-	-	-	-	-	-	-	3 003	-
30	2 616	-	1 397	-	-	-	-	226	523	113	821	1 907	40	19	-	55	17	-
31	8 834	984	3 000	-	-	-	-	25 365	-	-	-	18	-	417	-	6	-	-
32	986	-	1 811	31 164	665	-	12	22	-	-	58	-	-	4 352	-	-	-	-
33	916	-	2 027	-	-	-	-	-	182	-	112	1 926	20 527	198	658	213	-	-
34	1 869	1 205	574	-	-	-	-	385	1 839	-	36	9	5	2 332	22	-	-	-
35	-	-	-	-	-	-	-	-	-	-	-	119	193	189	-	-	-	-
36	234	-	178	409 220	9 382	147	-	1 459	1 909	-	-	289	-	71 557	-	-	-	720
38	228	17	-	-	1 016	-	-	16	-	19	-	17	17 430	1 496	-	30 701	-	-
39	-	-	-	-	-	-	-	-	-	-	-	-	1 013	-	42	798	-	-
41	-	-	-	20	-	-	-	-	-	-	-	-	7 714	323	28	518	-	-
42	-	-	-	-	-	-	-	-	-	-	420	-	20	15	-	75	-	-
43	-	-	16	-	-	-	-	-	-	-	41	-	24	27	17	-	-	-
44	-	-	-	-	-	-	-	-	-	-	-	-	-	-	-	-	-	-
45	-	-	-	-	-	-	-	-	-	-	-	-	-	-	-	-	-	-
46	-	-	-	-	-	-	-	-	-	-	-	-	41	339	-	165	-	-
47	-	-	-	-	-	-	-	20	-	-	-	-	-	-	-	-	-	-
48	-	-	-	-	-	-	-	-	-	-	-	-	721	21	-	-	-	6
51	-	-	-	-	-	-	-	-	-	-	-	-	138	-	-	-	-	-
52	-	-	-	-	-	-	-	-	-	-	-	-	472	-	5	4	157	-
53	-	-	-	-	-	-	-	-	-	-	-	7	-	19	-	-	-	-
54	-	-	-	-	-	-	-	-	-	-	-	-	-	-	-	-	-	-
55	-	-	-	-	-	-	-	-	-	-	-	-	161	21	-	-	-	-
56	-	-	-	-	-	-	-	-	-	-	-	-	-	1	-	18	-	-
57	-	-	-	-	-	-	-	-	-	-	-	-	-	5	-	-	-	-
58	-	-	-	-	-	-	-	-	-	-	-	-	226	-	-	-	-	-
61	-	-	-	-	-	-	-	-	-	-	-	-	494	-	116	-	-	-
62	-	-	-	-	-	-	-	-	-	-	-	2	-	-	-	-	-	-
63	-	-	-	-	-	-	-	-	-	-	-	-	352	1 079	-	-	-	-
64	-	-	-	-	-	-	-	-	-	-	-	-	-	-	-	-	-	-
65	-	-	-	-	-	-	-	-	-	-	-	-	-	-	-	-	-	-
66	-	-	-	-	-	-	-	-	-	-	-	8	80	-	-	-	-	-
zus.	30 964	2 980	38 098	440 404	11 063	147	7 064	30 137	17 819	12 010	16 220	21 504	51 020	87 483	3 370	34 678	4 901	726
L V	1 479 146	29 136	154 717	40	140 394	-	-	3 179	-	34	34	30 031	1 426	7 641	14 820	103	-	599
Bund	1 510 110	32 116	192 815	440 444	151 457	147	7 064	33 316	17 819	12 044	16 254	51 535	52 446	95 124	18 190	34 781	4 901	1 325

Nr. des V.-B.	Andere mineral. Rohstoffe	Schwefelsäure	Soda, Ätznatron, Pottasche	Farbstoffe, Farben und Lacke	Nicht bes. genannte chemische Erzeugnisse	Düngekalk	Thomasmehl	Andere Phosphordüngemittel, außer Mischdünger	Kalidüngemittel, außer Mischdünger	Stickstoffdüngemittel, außer Mischdünger	Mischdünger	Andere Düngemittel	Pflanzliche Gerbmittel	Häute, Felle	Leder	Wolle	Baumwolle	Andere Spinnstoffe	Garne	Lumpen	Stammholz über 1,5 m lang, Baustangen
	112	120	121	122	123	130	131	132	133	134	135	136	140	141	142	150	151	152	153	154	160
Versand																					
1	-	-	-	-	-	18	-	-	-	-	-	-	-	-	-	-	-	-	7	10	-
2	18	-	-	-	-	376	20	-	-	-	-	3	-	-	-	35	5	10	-	19	-
3	-	-	-	-	-	472	-	-	-	16	-	18	-	11	-	5	-	5	-	-	-
4	-	-	-	-	-	79	-	-	-	-	-	-	-	-	-	-	-	-	-	-	-
5	42	-	-	-	36	47	-	-	-	-	-	-	-	-	-	36	-	348	251	-	-
6	44	-	-	-	-	228	15	-	-	-	-	-	-	-	-	-	-	-	-	-	-
7	-	-	-	-	-	265	-	-	-	-	-	-	-	-	-	-	-	-	-	-	-
8	-	-	-	-	17	346	17	-	-	15	-	30	-	-	-	-	-	-	-	-	-
9	-	-	-	-	-	108	-	-	-	797	-	-	-	-	-	-	-	8	247	-	-
10	-	-	-	-	10	880	-	-	-	10	-	62	-	-	-	1	-	2	-	-	39
11	105	-	-	-	5	570	-	-	-	-	18	-	-	-	-	7	-	54	-	-	798
12	192	20	-	-	80	46	-	-	-	-	25	-	-	-	-	14	-	123	-	-	81
13	-	-	-	-	15	16	-	-	-	-	-	-	-	-	-	22	-	-	25	-	7
14	-	-	16	10	320	243	5	-	5	-	5	-	-	-	-	4	-	10	-	-	-
15	-	-	-	-	35	245	-	-	-	-	-	-	-	-	-	-	-	-	-	-	115
16	-	-	-	-	41	-	-	-	-	-	-	-	-	-	-	3	-	5	-	-	-
17	-	-	-	-	10	173	-	-	-	-	-	-	-	-	-	-	-	4	5	1	-
18	-	-	-	-	-	529	-	-	-	-	-	-	-	-	-	-	-	-	-	-	-
19	-	-	-	-	15	267	-	-	-	-	-	-	-	-	-	31	9	20	-	-	-
20	-	-	-	-	27	79	-	-	-	-	15	-	-	-	-	-	-	-	11	-	-
21	15	-	-	-	34	328	-	-	-	-	123	15	-	-	-	47	5	16	2	4	-
22	-	-	-	-	12	-	-	-	-	14	60	-	-	-	-	28	-	-	-	-	-
23	1 256	-	-	-	989	42	-	-	-	-	23	-	-	-	-	-	-	-	-	-	-
24	177	-	-	1	2 407	221	-	-	-	31	-	-	-	-	-	3	-	-	-	-	42
27	-	-	-	-	10	25	-	-	-	-	-	13	-	-	-	-	-	-	-	-	14
28	12	-	-	-	-	60	-	-	-	-	-	-	-	-	-	-	-	-	-	-	-
29	-	-	17	-	-	2 336	32	-	-	422	15	-	-	-	-	-	-	-	-	-	16
30	302	10	-	31	356	18	-	-	-	-	-	20	11	-	-	-	-	-	-	-	16
31	34 652	-	-	-	106	364	-	-	-	-	-	-	-	-	-	-	-	-	-	-	140
32	512	-	-	-	160	1 350	15	66	45	1 026	30	78	-	-	-	29	-	-	-	40	69
33	6	-	-	38	20	51	-	-	-	188	15	17	-	-	-	-	-	-	-	-	-
34	1 981	1	-	501	462	15	-	-	-	123	-	-	-	-	-	-	-	-	5	6	-
35	51	-	-	-	12	445	15	-	-	175	38	-	-	-	-	9	-	-	887	97	-
36	45	-	-	-	310	4 229	15	-	32	273	30	-	-	-	-	-	-	-	-	-	13
38	5 606	-	-	-	36	4 688	101	-	18	1 534	87	-	-	-	-	2	5	5	8	-	10
39	165	-	-	-	61	2 254	-	-	-	664	15	-	-	-	-	-	-	-	2	4	-
41	30	-	-	10	100	668	15	-	-	62	30	137	-	-	-	-	-	-	-	98	131
42	-	-	-	-	412	26	-	-	-	1 029	30	-	-	-	-	-	-	-	-	171	-
43	-	-	-	-	302	-	-	-	137	12	-	-	-	-	-	1	2	-	-	-	338
44	-	-	-	-	26	-	-	-	-	15	-	-	-	-	-	-	-	-	-	-	-
45	-	-	-	6	25	-	-	-	-	90	-	-	-	-	-	-	-	-	-	-	411
46	-	-	-	-	-	2 138	-	-	-	585	-	-	-	-	-	11	-	-	-	-	254
47	-	-	-	-	16	47	-	-	-	62	-	-	-	-	-	-	-	-	-	14	-
48	22	-	-	-	6	32	-	-	-	417	-	-	-	-	-	10	-	-	113	89	-
51	-	-	7	-	-	-	-	-	-	937	60	-	-	-	-	8	5	-	6	-	-
52	77	-	-	-	62	-	15	-	-	2 067	15	6	-	3	76	111	2	26	-	-	-
53	-	-	-	-	26	-	-	-	-	10	-	-	-	1	-	3	-	-	-	-	-
54	-	-	-	-	-	-	-	-	-	450	-	-	-	-	-	-	-	-	-	-	458
55	-	-	-	10	10	-	-	-	-	151	-	-	-	5	-	-	-	-	-	-	-
56	-	-	-	-	41	-	-	-	-	-	-	-	-	-	-	1	-	-	-	-	-
57	-	-	-	-	5	-	-	-	-	15	-	-	1	-	-	47	6	24	66	10	-
58	98	-	-	-	199	-	-	-	-	173	-	18	-	-	-	-	-	2	-	25	-
61	193	-	-	-	-	-	-	-	-	345	-	-	-	-	-	41	-	3	4	12	-
62	-	-	-	-	35	-	15	-	-	103	-	-	-	-	-	-	-	-	-	-	-
63	53	-	-	-	37	-	-	-	-	500	-	-	-	-	-	3	-	-	-	89	72
64	17	-	-	39	50	-	-	-	-	381	-	-	-	-	-	40	-	-	-	-	-
65	-	-	-	-	1	-	-	-	-	15	-	-	-	-	-	-	-	-	-	-	-
66	18	-	-	-	-	-	-	-	-	289	-	39	-	-	-	234	28	-	45	-	-
zus.	45 689	31	40	646	6 939	24 324	280	66	237	12 996	634	456	12	20	76	786	67	665	1 684	689	3 024
L.V.	6 176	-	16	5	247	4 789	293	105	112	2 203	120	99	25	-	-	51	205	6	11	8	616
Bund	51 865	31	56	651	7 186	29 113	573	171	349	15 199	754	555	37	20	76	837	272	671	1 695	697	3 640
Empfang																					
1	-	-	-	-	-	-	-	-	-	-	15	-	-	-	-	-	-	-	-	-	63
2	-	-	-	-	20	-	-	-	-	-	-	-	-	-	2	-	-	-	-	22	-
3	-	-	-	-	-	-	-	-	-	-	-	-	-	-	-	10	381	-	-	-	-
4	-	-	-	-	-	-	-	-	-	-	-	-	-	-	-	-	-	-	-	-	-
5	3	-	-	5	173	-	-	-	-	-	-	-	-	1	-	60	254	-	2	13	29
6	-	-	-	-	-	-	-	-	-	-	-	-	-	-	-	-	-	-	-	-	-
7	33	-	-	-	29	-	-	-	-	-	-	-	-	-	-	-	-	-	-	-	-
8	5	-	-	-	20	-	-	70	-	390	-	-	-	-	-	-	10	-	-	-	35
9	-	-	-	-	12	-	-	-	-	-	-	-	-	-	-	1 107	2 502	-	-	-	-
10	277	-	-	-	647	-	-	-	13	-	-	-	-	-	-	-	-	-	-	-	-
11	1 334	-	-	-	282	-	-	-	-	-	-	-	-	-	-	-	-	10	1	8	-
12	-	-	-	-	-	-	-	51	-	-	-	-	-	-	-	-	-	-	-	65	48
13	111	-	-	79	983	-	-	574	23 555	-	-	-	-	-	-	67	-	139	-	37	39
14	-	-	-	-	11	-	-	-	-	-	-	-	-	-	-	-	-	-	-	-	-
15	-	-	-	-	3 360	6	-	-	12 367	15	90	-	-	-	-	-	-	-	-	-	17
16	10	-	-	-	-	-	-	-	-	-	-	-	-	-	-	22	-	-	-	16	-
17	21	-	-	-	5	-	-	-	-	-	-	-	-	-	-	-	-	-	-	41	-
18	-	-	-	-	-	-	-	-	-	-	-	56	-	-	-	-	-	-	-	-	-
19	-	-	-	-	-	-	-	-	-	-	-	181	-	-	-	-	-	22	-	-	-
20	-	-	-	-	-	-	-	-	-	-	24	23	-	-	-	-	-	-	17	-	-
21	14	-	-	3	-	143	-	-	-	-	-	-	-	-	-	16	65	-	-	-	-
22	17	-	-	-	57	15	-	-	-	30	-	-	-	-	-	-	-	-	-	50	22
23	328	-	-	-	255	151	-	-	-	-	-	-	-	-	-	-	-	-	17	-	108
24	558	-	4 441	17	5 979	887	956	1 326	15	13 874	3 613	-	-	-	-	-	-	19	-	-	-
27	8	-	-	-	-	-	-	-	-	76	-	-	6	5	-	-	-	-	-	-	308
28	3	-	-	-	-	-	-	-	-	-	-	-	-	-	-	-	-	-	-	-	-
29	-	-	20 621	-	11	-	-	-	-	15	-	16	-	-	-	-	-	2	-	-	-
30	55	16 958	1 543	-	5 125	211	5 382	-	-	-	-	-	-	-	-	-	-	-	-	-	155
31	263	-	-	291	229	-	31 731	239	-	60	-	-	-	-	-	-	-	-	-	-	-
32	7 871	9 534	31	902	180	395	77	2 349	505	750	949	44	-	-	-	-	562	491	28	80	115
33	2 044	-	-	23	1 426	1 554	-	-	-	165	-	-	-	-	-	5	-	3	-	17	78
34	92	55	12 087	120	4 360	-	-	-	-	877	7 183	-	-	-	-	17	82	36	-	57	92
35	11 224	-	-	-	276	-	-	-	-	-	-	-	-	-	-	8	-	-	-	6	307
36	3 706	-	-	301	8 078	504	-	-	36	5 664	-	-	-	-	-	-	-	-	-	122	42
38	9 064	-	3 409	5	1 035	-	198	914	149	51	729	-	-	-	-	5	-	138	6	5	5 087
39	45	-	7	-	911	15	-	-	10	-	-	-	-	-	-	-	-	-	-	564	243
41	7 940	-	-	16	105	18	-	-	-	-	-	-	-	-	-	-	-	-	-	70	92
42	5	-	-	-	29	-	-	-	-	-	-	-	-	-	-	-	-	-	-	14	151
43	-	-	-	-	274	-	-	-	-	-	-	-	-	-	-	-	-	-	-	5	16
44	63	-	-	-	4 503	-	-	30	-	8 178	554	-	-	-	-	-	-	-	-	-	-
45	-	-	-	-	313	-	-	-	-	-	-	-	52	-	-	-	-	-	-	-	-
46	93	-	-	-	-	-	-	-	-	30	60	-	-	-	-	3	5	4	29	-	-
47	-	-	-	-	236	-	-	-	-	-	-	-	-	-	-	-	-	-	-	14	-
48	15	-	-	-	99	-	-	-	-	1 489	-	-	-	-	-	-	-	5	-	19	157
51	-	-	-	-	-	-	-	-	-	-	-	-	-	-	-	7	-	-	25	-	29
52	-	-	-	-	15	-	-	-	-	-	-	-	-	3	-	19	4	-	-	-	23
53	5	-	-	-	-	-	-	-	-	-	-	-	-	-	-	-	-	-	-	5	-
54	-	-	-	-	5	-	-	-	-	-	-	-	-	-	5	-	-	-	5	-	-
55	-	-	-	-	10	-	-	-	-	-	-	-	-	-	-	-	-	-	-	-	-
56	49	-	161	7	272	-	-	-	-	1 305	-	15	-	-	-	-	-	-	-	-	-
57	-	-	-	-	15	340	-	-	-	-	-	-	-	-	-	-	-	-	-	15	64
58	-	-	-	19	560	-	-	-	-	-	-	-	-	-	-	-	54	-	-	12	-
61	43	-	-	111	3	-	-	-	-	-	-	-	72	-	-	-	6	-	36	12	-
62	22	-	-	-	-	-	-	-	-	-	-	14	-	-	-	-	-	-	-	-	-
63	2 588	-	-	6	26	-	-	-	-	-	-	-	-	-	-	-	-	-	-	-	18
64	-	-	-	-	159	-	-	-	-	1 368	-	-	-	-	-	-	-	-	-	-	-
65	-	-	-	-	-	-	-	-	-	-	-	-	-	-	-	-	-	-	-	-	-
66	21	-	-	-	2	-	-	-	-	-	-	-	-	-	-	133	-	-	400	7	-
zus.	47 930	26 547	42 300	1 905	40 090	4 239	38 344	5 553	36 650	34 337	13 217	349	130	9	7	1 479	3 925	869	566	1 276	7 338
L.V.	6 176	-	16	5	247	4 789	293	105	112	2 203	120	99	25	-	-	51	205	6	11	8	616
Bund	54 106	26 547	42 316	1 910	40 337	9 028	38 637	5 658	36 762	36 540	13 337	448	155	9	7	1 530	4 130	875	577	1 284	7 954

Nr des V.-B	Faserholz, Papierholz	Grubenholz	Anderes unbearb. Holz, Holzabfälle	Hölzerne Schwellen	Schnittholz, Faßholz, Werkstücke	Holzwaren	Zellstoff, Holzschliff, Strohstoff	Papier, Pappe	Beton waren	Künstliche Steine, Platten, Röhren	Andere Steingut-, Ton-, Porzellanwaren	Glas, Glaswaren	Roheisen, Eisenlegierungen	Halbzeug aus Stahl	Altesen und Abfälle von Eisen und Stahl	Eisenbahnoberbauzeug aus Eisen und Stahl	Stab- und Formesen und -stahl	Bleche und Platten aus Eisen und Stahl	Röhren und Rohre aus Eisen und Stahl	Eisen- und Stahldraht
	161	162	163	164	165	166	170	171	180	181	182	183	190	191	192	193	194	195	196	197
Versand																				
1	-	-	-	-	-	-	-	48	-	-	-	19	-	-	-	-	10	33	16	-
2	-	-	-	-	-	-	-	7	6	-	-	146	-	-	-	-	35	-	672	-
3	-	-	-	-	-	-	-	-	-	-	-	-	-	-	-	-	-	-	-	-
4	-	-	-	-	-	-	-	-	-	-	-	-	-	-	-	-	-	-	-	-
5	-	-	139	-	-	16	5	1 324	-	35	337	2 327	-	76	-	-	180	368	612	-
6	-	-	-	-	-	-	-	-	-	-	-	-	-	-	-	-	-	-	-	-
7	-	-	-	-	-	-	-	-	-	-	-	38	-	-	-	-	-	-	-	-
8	-	-	-	-	-	5	-	6	-	-	-	31	-	-	-	-	-	-	12	-
9	-	-	-	-	-	-	-	306	-	52	52	1 335	-	-	-	-	2 426	119	3 390	50
10	-	-	-	-	-	-	206	-	-	-	-	-	-	-	-	-	15	-	-	-
11	-	-	38	-	-	-	5	169	-	-	-	5	97	-	28	-	-	-	-	-
12	64	-	28	-	-	4	363	144	-	-	10	225	-	16	-	-	45	26	-	-
13	-	-	-	-	-	-	-	28	-	-	-	294	-	-	-	-	18	5	18	-
14	-	-	-	-	-	-	-	43	-	-	-	3 209	63	-	-	-	12	-	28	-
15	-	22	-	-	-	5	-	26	-	15	-	771	-	-	7	-	6	-	-	-
16	-	-	-	-	-	-	-	14	-	-	-	545	-	-	-	-	-	-	15	-
17	-	-	23	-	-	-	-	5	11	34	-	73	6	-	57	-	5	-	9	-
18	-	-	-	-	-	-	-	-	-	-	-	18	-	-	-	-	-	10	46	-
19	-	-	-	-	-	-	-	-	-	11	-	59	-	-	-	-	17	-	-	-
20	19	-	-	-	-	-	-	-	-	-	-	2	-	-	-	-	-	-	-	-
21	-	202	-	-	-	-	-	250	-	-	-	72	-	-	81	-	2	-	-	5
22	-	-	39	-	-	-	257	71	-	-	-	-	-	-	2	-	2 844	25	21	-
23	-	-	6	-	94	276	213	252	-	616	-	47	245	-	1 393	-	3 942	-	74	17
24	-	3 677	144	37	66	23	-	145	-	6 787	-	1 468	382	51	11 463	10	1 522	196	916	-
27	-	234	-	24	9	2	-	55	-	535	-	854	198	-	4 233	2	109	-	53	-
28	-	441	-	-	-	5	-	150	-	500	-	406	-	-	983	-	579	-	134	-
29	-	-	44	34	-	-	-	-	-	-	13	-	-	-	-	-	54	2	-	-
30	-	18	85	-	-	-	-	2	-	2 806	-	324	66	-	16 746	166	176	171	211	-
31	-	263	-	3	-	-	-	-	-	222	-	28	11	-	5 619	-	5	18	11	28
32	-	-	432	140	-	-	1 448	24	-	462	105	108	214	18	4 053	18	305	-	76	19
33	-	32	396	-	108	266	-	709	-	846	-	2 878	86	-	5 255	-	1 859	47	1 580	7
34	-	495	1 065	-	-	22	-	-	-	11	-	1 101	-	-	6 658	-	1 679	1	155	2
35	-	41	12	-	-	131	-	196	-	13	27	1 437	233	11	57	-	456	-	275	-
36	-	79	18	-	39	2	-	4	-	52	101	46	-	-	683	41	63	79	109	-
38	5	-	24	-	1	46	61	68	-	742	64	124	-	-	3 433	-	984	-	16	36
39	-	-	137	-	-	8	-	2	-	-	-	-	-	-	162	11	141	-	22	-
41	413	12	160	-	33	34	3	274	-	18	23	154	751	17	834	-	510	20	30	-
42	585	-	-	-	-	-	-	23	-	28	-	113	-	-	8	-	27	-	-	-
43	-	-	17	-	-	2	12	2	-	23	-	6	-	-	-	-	-	5	3	-
44	-	-	-	-	5	-	-	-	-	-	-	-	-	-	-	-	50	188	141	-
45	4 755	15	133	-	-	-	233	6	-	39	-	217	-	-	-	-	153	-	17	19
46	-	-	36	-	-	64	-	36	-	-	99	-	-	20	-	-	-	-	-	-
47	-	-	-	-	5	-	-	8	-	-	13	154	-	-	10	-	138	-	-	-
48	-	-	-	-	35	146	-	67	-	23	-	2	-	-	19	-	88	-	-	-
51	-	-	5	-	-	-	-	-	5	-	-	82	-	-	-	-	60	-	12	-
52	-	-	57	-	-	2	65	33	-	-	-	322	-	-	-	-	45	86	22	-
53	-	-	23	-	-	-	-	-	-	26	7	496	-	-	-	-	-	19	-	-
54	-	-	64	-	-	-	-	-	-	-	-	27	-	-	-	-	753	-	-	-
55	-	-	-	-	-	-	-	85	-	-	-	7	-	-	-	-	-	-	-	-
56	-	-	-	-	-	-	5	47	-	-	8	488	-	-	13	-	38	16	128	-
57	-	-	-	-	-	-	-	5	2	-	-	2	-	-	-	-	22	-	66	-
58	84	-	18	-	-	-	650	122	-	-	15	12	-	-	-	-	53	1	-	-
61	-	-	5	-	-	-	-	24	-	-	-	312	-	-	17	-	14	-	-	7
62	-	-	-	-	-	-	-	3	-	-	11	271	-	-	-	-	94	-	-	-
63	-	-	7	-	2	81	-	35	-	-	-	134	166	-	22	-	3	41	127	2
64	-	-	-	-	-	-	-	-	-	-	-	-	-	-	-	-	-	-	25	-
65	-	-	-	-	-	6	-	-	-	-	25	902	-	-	-	-	25	-	133	24
66	-	-	-	-	-	-	-	-	-	22	-	109	-	-	-	-	15	-	-	-
zus.	5 925	5 531	3 155	238	397	1 146	3 526	4 818	24	13 918	910	21 780	2 518	209	61 836	248	19 577	1 476	9 175	216
LV	18	12 356	1 415	53	9 772	63	94	848	152	6 805	107	24 921	155	36	18 485	532	3 631	1 277	704	567
Bund	5 943	17 887	4 570	291	10 169	1 209	3 620	5 666	176	20 723	1 017	46 701	2 673	245	80 321	780	23 208	2 753	9 879	783
Empfang																				
1	-	19 357	-	-	-	-	-	2	-	-	-	-	1 203	-	-	-	8	3	5	-
2	-	313	-	40	-	44	-	26	-	-	-	-	-	-	-	13	-	-	-	-
3	-	25	13	-	-	-	-	119	-	-	-	-	-	-	13	-	-	-	-	-
4	-	63	-	-	-	-	-	22	-	-	-	-	-	-	-	-	-	-	-	-
5	-	-	7	-	303	23	436	-	-	-	-	61	10	-	-	-	31	13	3	8
6	-	60	-	-	55	-	-	-	-	-	-	-	-	-	-	-	-	-	-	-
7	144	3 452	-	-	-	2	1 348	-	-	30	-	-	-	-	-	-	-	-	-	-
8	-	366	-	-	-	-	-	5	-	-	-	-	-	-	-	-	-	-	-	-
9	-	-	-	-	55	-	7 275	12	-	-	-	-	4	-	9	-	-	-	-	-
10	-	1 842	-	-	-	-	-	-	-	-	-	-	-	-	-	-	-	-	-	-
11	-	-	117	-	513	117	21	96	-	210	5	36	-	-	-	-	25	-	5	-
12	-	138	-	-	2	159	-	-	-	115	-	25	-	-	109	-	-	43	26	-
13	2	2 041	12	-	7	54	-	-	-	151	12	16	-	-	27	-	-	-	-	-
14	15	1 260	147	-	-	16	-	36	-	-	-	17	43	-	8	56	1 429	211	-	-
15	-	244	-	-	-	99	-	-	112	-	-	35	-	-	-	-	-	-	2	-
16	-	-	-	-	-	-	-	-	-	-	-	-	-	-	-	-	-	-	-	-
17	-	28	-	-	-	22	-	-	-	-	-	-	-	103	-	7	217	-	-	-
18	-	-	-	-	-	-	-	-	-	-	-	-	-	-	-	-	-	-	-	-
19	-	18	-	-	21	2	20	-	-	-	40	-	-	-	-	-	-	13	5	-
20	-	10	-	-	-	-	-	-	-	-	-	-	-	-	-	-	-	-	-	-
21	-	311	-	-	-	20	-	35	-	-	-	-	-	-	2	32	-	-	1	-
22	-	341	35	-	10	75	177	2	-	-	-	-	-	37	112	-	-	531	72	100
23	-	110	23	-	-	1	-	22	-	24	-	-	3	2	66	33	2 189	3 596	245	290
24	-	1 969	34	312	319	-	-	-	14	2 526	12	758	13 772	55 252	2 985	3 482	8 975	10 534	1 564	1 962
27	-	53	22	108	16	-	-	-	155	-	-	-	-	4 937	559	1 615	10 288	5 700	9	25
28	-	129	-	-	-	6	-	-	-	-	-	-	14	-	419	275	432	332	47	-
29	-	-	10	-	-	-	-	-	15	-	-	-	-	-	-	-	-	-	-	-
30	-	234	-	-	2	15	20	-	-	471	2	-	4 572	1 344	920	4	12 334	3 663	265	9 131
31	-	25	99	-	-	-	4 932	-	-	-	-	1	-	1 609	2 624	2 401	11 775	-	-	3 464
32	-	812	190	220	20	72	558	945	875	510	40	21	2 038	318	1 509	33	701	187	13	320
33	-	-	-	-	226	6	20	306	104	66	-	221	885	1 228	398	-	1 437	729	1 710	208
34	-	-	-	98	19	8	2 167	38	78	50	-	-	13	69	1 611	40	951	713	90	752
35	5	445	5	-	21	75	-	30	-	1	7	144	-	6	151	11	170	15	57	-
36	-	265	328	-	-	6	-	23	-	5	-	5 255	100	-	782	50	-	-	-	-
38	10	24 270	465	-	64	72	19	16	520	5 237	47	36	-	5	152	-	295	38	6	-
39	-	1 369	66	2	19	8	-	-	17	3 663	-	-	-	-	24	-	-	-	-	-
41	24	618	228	15	1	46	-	8	8	349	14	11	1 762	68	63	-	-	912	1 403	-
42	-	-	-	200	-	-	104	78	28	357	-	7	-	-	-	-	-	42	10	-
43	-	1 092	16	-	49	17	-	12	5	-	-	-	-	-	-	-	-	-	4	-
44	-	-	-	-	-	-	-	-	-	6	-	-	-	-	-	-	-	4	-	-
45	-	-	-	-	-	-	276	-	-	43	-	18	-	-	24	-	-	-	2	-
46	-	315	-	677	82	4	14	-	-	1 100	10	-	-	-	-	-	-	-	42	-
47	-	114	-	-	-	-	37	-	-	-	-	-	-	-	-	-	-	-	-	-
48	-	40	140	-	2	43	-	164	6	110	-	-	-	-	-	45	-	-	-	-
51	-	274	9	-	71	72	-	-	-	-	-	-	-	-	9	-	-	-	11	-
52	3	327	-	-	16	123	20	42	18	80	-	26	-	-	48	-	15	-	11	-
53	-	-	-	-	-	-	-	-	-	3	-	-	-	-	20	-	-	-	17	-
54	-	150	-	-	-	472	-	-	-	-	151	-	-	-	-	-	-	-	-	-
55	-	-	-	-	-	5	32	-	13	-	-	-	-	-	-	19	-	-	-	-
56	-	-	-	-	-	-	-	10	-	-	-	-	-	-	11	-	-	11	10	-
57	-	1 846	50	-	-	66	-	9	-	60	-	-	-	-	-	-	-	-	-	-
58	-	177	12	-	106	386	687	249	-	23	-	-	-	-	37	-	-	-	-	-
61	21	14 141	20	-	-	37	-	1	67	65	150	69	-	-	-	-	-	-	-	-
62	-	69	-	-	-	5	-	-	-	-	-	1	-	-	37	-	-	-	-	-
63	93	12 493	6	-	334	147	2 262	-	-	231	4	22	349	-	5	-	-	48	-	-
64	-	808	-	-	64	60	-	-	56	-	-	-	72	-	36	-	-	-	-	-
65	-	-	-	-	-	2	-	-	14	-	-	-	-	-	-	-	21	-	-	-
66	21	468	-	-	44	15	-	-	-	-	-	-	-	-	-	-	-	-	5	-
zus.	338	92 482	2 054	1 672	2 441	2 402	20 425	2 308	2 105	15 486	404	6 799	24 840	64 978	12 770	8 116	51 293	27 308	5 600	16 260
LV	18	12 356	1 415	53	9 772	63	94	848	152	6 805	107	24 921	155	36	18 485	532	3 631	1 277	704	567
Bund	356	104 838	3 469	1 725	12 213	2 465	20 519	3 156	2 257	22 291	601	31 720	24 995	65 014	31 255	8 648	54 924	28 585	6 304	16 827

Nr des VB	Andere Gießerei- u Walzwerkserzeugnisse	Maschinen, Apparate	Bauwerksteile aus Eisen u. Stahl	Andere Eisen- und Stahlwaren	Blöcke aus Stahl	Rohkupfer, Kupferlegierungen	Rohzink, Zinklegierungen	Rohblei, Bleilegierungen	Rohe Leichtmetalle, auch Legierungen	Andere roh NE-Metalle	Alt metalle u Abfälle von NE-Metallen	NE-Metallhalbzeug	NE-Metallwaren	Fahrzeuge aller Art	Nicht bes. gen Industrieerzeugn	Sammelgut ohne nähere Bezeichnung	Umzugsgut, gebr. Verpackungen, Baugerätschaften	Lebende Tiere: Pferde, Esel	Rindvieh, außer Kälbern	Kälber	Schafe, Ziegen	Schweine, außer Ferkeln	Ferkel	Geflügel
	198	199	200	201	202	210	211	212	213	214	215	216	217	220	230	231	240	250	251	252	253	254	255	256
Versand																								
1	–	40	42	13	–	–	–	–	–	–	–	–	1	–	12	10	105	–	–	–	–	–	–	–
2	–	68	–	27	–	–	–	–	–	–	–	–	–	–	11	4	64	5	–	–	–	–	–	–
3	20	2	–	38	–	–	–	–	–	–	–	–	–	1	12	–	10	11	7	–	40	–	–	–
4	5	–	–	–	–	–	–	–	–	–	–	–	–	–	9	–	2	–	–	–	–	–	–	–
5	298	382	197	2 205	–	–	–	–	–	–	–	91	4	12	438	1 275	336	14	–	–	–	–	–	–
6	–	5	–	5	–	–	–	–	–	–	–	–	–	–	–	–	14	–	–	–	–	–	–	–
7	–	1	–	–	–	–	–	–	–	–	–	–	–	–	–	–	79	–	–	–	–	–	–	–
8	5	–	–	–	–	–	–	–	–	–	–	–	–	–	7	–	–	–	–	–	–	–	–	–
9	377	301	341	1 708	–	–	–	–	–	–	–	477	8	5	571	424	76	–	–	–	–	–	–	–
10	77	3	–	103	–	–	–	–	–	–	–	–	–	33	17	–	17	–	–	–	–	–	–	–
11	5	19	35	72	–	–	–	–	–	–	10	–	–	–	432	–	66	1	–	–	–	–	–	–
12	–	–	11	288	–	–	–	–	–	–	–	–	1	12	378	6	42	10	–	–	–	–	–	–
13	2	27	96	32	–	–	253	–	–	–	–	–	96	23	19	5	120	1	–	–	–	16	–	–
14	30	112	73	221	–	14	–	–	–	–	24	–	–	11	469	–	366	48	–	–	–	–	–	–
15	21	35	65	148	–	–	–	–	–	–	–	–	–	–	112	–	28	–	–	–	–	–	–	–
16	10	–	6	24	–	–	–	–	–	–	–	–	–	–	202	604	13	4	–	–	–	–	–	–
17	31	8	–	47	–	–	465	672	–	–	–	5	–	–	5	–	12	4	–	10	–	–	–	–
18	–	–	–	12	–	–	15	–	–	–	–	–	–	–	–	–	–	–	–	–	–	–	–	–
19	–	–	5	96	–	–	–	–	–	–	–	5	10	1	2	–	121	5	13	110	–	–	–	–
20	63	8	3	150	–	–	–	5	–	–	–	35	–	–	2	–	33	–	–	–	–	–	–	–
21	2	126	–	57	–	–	–	–	–	–	–	90	–	–	25	–	61	14	–	–	–	–	–	–
22	–	26	–	8	–	–	173	520	–	–	–	–	–	5	147	–	132	1	–	–	–	–	–	–
23	29	339	97	30	–	–	402	10	–	–	27	–	46	13	327	–	249	5	–	–	–	–	–	–
24	344	688	541	437	52	–	279	25	–	–	747	11	2	905	358	–	756	–	1	–	462	–	–	–
27	438	206	435	205	–	–	83	30	–	–	75	26	–	427	161	–	97	–	–	–	–	–	–	–
28	–	202	7	39	–	–	–	78	–	–	14	5	–	–	422	–	131	4	485	15	–	2	–	–
29	41	4	57	2	–	–	–	–	–	–	–	–	–	–	25	–	10	–	–	–	–	–	–	–
30	164	468	470	16	–	–	550	1 059	–	–	53	2	–	134	2	–	132	–	–	–	106	45	–	–
31	–	5	110	38	–	–	–	–	–	–	–	–	–	238	–	–	83	–	–	–	190	–	–	–
32	155	883	214	591	74	–	178	3 640	7	–	73	–	28	67	1 252	6	227	2	17	–	1 231	–	–	–
33	50	432	681	405	–	–	751	76	8	–	–	–	–	128	128	–	518	6	42	–	809	–	–	–
34	145	38	187	207	–	–	434	7 243	12	–	145	83	12	39	631	1 991	915	6	682	154	86	376	–	–
35	5	118	–	178	–	–	–	20	90	–	95	–	–	83	73	–	71	4	111	–	290	–	–	–
36	273	228	106	145	–	–	–	–	–	–	–	10	–	239	15	–	985	5	–	–	129	–	–	–
38	15	178	80	495	–	–	66	30	34	–	–	5	3	39	81	–	296	2	6	–	–	–	–	–
39	108	103	39	24	–	–	442	–	14	–	–	–	9	43	25	1	148	1	–	–	–	–	–	–
41	15	92	17	55	34	17	152	164	–	–	5	5	6	58	94	–	186	8	–	–	–	–	–	–
42	–	20	55	115	–	–	–	–	–	–	2	10	–	4	438	–	178	4	8	–	–	–	–	–
43	–	11	6	66	–	–	–	–	–	–	15	–	7	131	1 711	–	298	18	–	–	–	–	–	–
44	18	22	63	340	–	–	–	–	2	–	1	3	10	–	–	–	142	–	–	–	–	–	–	–
45	19	68	–	30	–	–	–	–	–	–	–	–	–	–	165	598	45	–	–	–	–	–	–	–
46	45	249	6	15	–	–	36	–	–	–	–	5	2	11	11	–	147	4	–	–	–	–	–	–
47	2	5	8	10	–	–	–	–	18	–	–	–	–	–	98	553	21	1	–	–	–	–	–	–
48	55	134	22	16	–	5	61	–	2	–	–	60	32	10	32	–	55	–	–	–	–	–	–	–
51	–	17	–	40	–	–	–	–	–	–	–	–	–	–	2	–	18	–	–	–	–	–	–	–
52	–	75	57	109	–	–	41	5	–	–	–	13	3	8	93	–	172	37	–	–	–	–	–	–
53	–	32	–	12	–	–	–	10	–	–	–	20	–	–	221	1 955	17	–	–	–	–	–	–	–
54	5	22	10	24	–	–	–	–	–	–	–	–	–	–	–	8	12	–	–	–	–	–	–	–
55	–	50	–	4	–	–	–	–	–	–	–	–	–	–	27	–	125	1	–	–	–	–	–	–
56	16	20	113	21	–	–	–	–	–	–	87	29	1	2	79	832	54	7	–	–	–	–	–	–
57	–	–	–	19	–	–	5	–	–	–	–	10	1	2	85	–	13	–	–	–	–	–	–	–
58	–	33	25	22	–	–	–	–	–	–	–	–	22	11	67	–	168	3	–	–	–	–	–	–
61	–	81	33	78	–	–	–	732	3	–	10	–	–	8	121	11	173	–	–	–	–	–	–	–
62	2	89	39	9	–	–	–	190	–	–	–	–	–	–	1 037	756	75	–	–	–	–	–	–	–
63	–	182	45	152	–	–	–	100	5	–	–	4	–	14	37	13	53	1	–	–	–	–	–	–
64	12	15	2	82	–	–	–	–	3	–	–	–	15	17	780	–	140	1	36	2	–	–	–	–
65	13	23	–	10	–	–	–	5	28	–	–	–	–	–	171	1 539	386	5	–	–	–	–	–	–
66	4	37	66	46	–	–	–	–	7	–	–	–	17	–	7	–	163	34	–	–	–	–	–	–
zus	2 919	6 332	4 463	9 341	160	36	4 386	14614	233	–	1 381	1 004	336	2 734	11 646	10 591	8 956	277	1 408	291	3 323	439	–	–
L.V.	1 744	840	9 032	1 168	18	4	1 105	7695	17	5	272	20	16	950	416	19	1 919	1	602	397	7	454	–	–
Bund	4 663	7 172	13 495	10 509	178	40	5 491	22309	250	5	1 653	1 024	352	3 684	12 062	10 610	10 875	278	2 010	688	3 330	893	–	–
Empfang																								
1	7	86	2 137	14	–	–	–	–	–	–	–	–	–	85	21	–	54	1	535	–	–	–	14	–
2	–	151	–	–	–	–	–	–	–	–	–	–	–	–	97	–	20	108	544	1	–	89	45	–
3	–	–	–	–	–	–	–	–	–	–	–	–	–	1	674	–	13	471	602	12	–	858	–	–
4	–	–	–	–	–	–	–	–	–	–	–	–	–	–	11	–	44	68	315	181	–	–	–	–
5	4	118	14	36	–	82	–	–	–	–	91	–	–	152	82	2 064	377	59	27	–	–	16	–	–
6	–	11	–	–	–	–	–	–	–	–	–	–	–	–	5	–	6	–	–	–	–	1 545	–	–
7	–	7	–	29	–	–	–	–	–	–	–	–	–	–	351	–	52	17	48	–	17	102	–	–
8	–	–	–	–	–	–	–	–	–	25	–	–	–	–	–	–	13	–	120	7	–	–	–	–
9	–	132	–	207	–	–	–	–	–	1	–	–	–	78	7	1 817	67	7	–	–	–	–	–	–
10	–	–	–	–	–	–	–	–	–	–	–	–	–	–	33	–	28	30	619	1 680	1	83 474	1 307	–
11	4	91	–	36	–	–	–	–	–	–	–	–	–	6	12	–	79	1	7	–	–	–	–	–
12	5	49	117	175	–	–	–	–	–	–	–	–	–	110	60	809	134	5	243	–	109	478	60	–
13	5	48	8	23	–	–	–	–	–	–	–	–	–	40	214	–	237	1	28	–	86	–	–	–
14	–	109	786	243	–	–	115	–	–	26	–	–	–	115	1	–	736	20	–	–	–	–	–	–
15	–	39	–	19	–	–	–	–	–	–	–	–	35	–	187	15	32	–	159	–	–	–	–	–
16	18	140	–	74	–	–	–	–	79	–	–	–	–	74	8	947	101	5	–	–	–	45	–	–
17	832	2	–	66	38	–	–	–	–	–	71	–	3	12	122	28	34	18	246	25	–	4 838	82	–
18	–	–	–	–	–	–	–	–	–	–	–	–	–	–	–	–	–	–	–	–	–	–	–	–
19	–	30	58	28	–	–	–	–	–	–	–	–	–	69	114	82	26	537	2 295	118	9	7 363	1 384	–
20	–	12	–	–	–	–	–	–	–	–	–	–	–	–	–	1	58	75	381	3	–	–	46	–
21	51	492	9	33	–	–	–	–	–	–	–	–	–	5	52	158	77	28	55	1	442	10	–	–
22	–	80	42	198	–	–	–	–	–	–	263	3	7	2	64	3	197	–	–	–	639	–	–	–
23	434	138	144	623	–	–	–	–	–	–	302	34	13	94	61	–	164	–	–	–	550	–	–	–
24	1 366	1 739	2 638	1 948	589	21	80	–	–	159	651	166	–	854	226	–	1 093	–	6	1	712	–	–	–
27	403	88	210	898	4	–	–	–	–	–	48	–	–	29	36	–	232	88	2	18	60	20	–	–
28	55	203	417	296	–	–	–	–	–	–	98	–	3	242	5	–	332	4	–	–	390	–	29	–
29	–	20	9	–	–	–	–	–	–	–	–	–	–	–	14	–	83	–	–	–	–	–	–	–
30	1 378	141	240	228	–	23	100	–	13	–	633	39	2	25	1	–	195	–	–	–	314	–	–	–
31	–	7	136	1 440	–	–	–	–	–	–	–	–	–	–	2	–	81	14	–	–	–	–	–	–
32	356	469	470	651	–	–	375	–	–	126	2 794	22	–	95	33	–	411	3	52	1	552	2	–	–
33	745	724	220	181	307	–	–	–	–	–	994	–	4	26	1 095	3	677	5	–	–	400	–	–	–
34	100	375	619	669	–	–	–	–	–	–	690	32	290	224	56	331	545	51	10	–	–	–	–	–
35	40	108	53	159	–	–	–	–	–	–	11	6	16	73	59	–	290	3	4	–	364	–	–	–
36	13	207	284	28	–	–	–	–	–	–	–	–	2	77	–	–	344	–	–	–	254	–	39	–
38	145	422	77	107	–	2	–	100	–	–	–	–	–	80	216	–	347	8	24	338	377	2 467	–	–
39	–	44	–	79	–	–	–	–	–	–	7	–	–	17	15	197	191	–	46	8	48	122	6	–
41	124	232	975	983	–	–	–	–	–	–	16	–	11	5	82	–	171	5	–	–	180	–	–	–
42	2	198	13	–	–	–	–	–	–	–	–	–	–	16	–	576	125	5	–	–	–	–	–	–
43	10	162	120	12	–	–	–	–	–	–	–	–	–	145	4	–	202	–	–	–	–	–	–	–
44	–	3	–	–	–	–	–	–	–	–	–	–	–	–	–	–	64	–	–	–	–	–	–	–
45	–	386	–	–	–	–	77	–	–	–	–	–	5	80	253	995	50	–	–	–	–	–	–	–
46	–	72	5	39	–	–	–	–	–	–	–	4	–	29	43	763	127	–	–	–	–	–	–	–
47	–	30	8	14	–	–	–	–	–	–	–	–	–	34	15	5	52	–	–	–	–	–	–	–
48	–	72	–	84	–	–	–	–	3	–	135	25	8	75	146	337	105	–	–	–	–	–	–	–
51	2	104	9	18	–	–	–	–	–	–	–	–	6	33	96	483	21	–	–	–	–	–	–	–
52	–	399	64	122	–	–	–	–	–	–	5	–	8	463	83	6	276	1	–	–	–	–	–	–
53	–	96	42	49	–	–	–	–	–	–	–	–	–	–	–	3 363	85	–	–	–	–	–	–	–
54	–	51	9	21	–	–	–	–	–	–	–	–	–	48	33	–	35	–	–	–	–	–	–	–
55	–	62	–	22	–	–	–	–	18	–	–	46	6	–	151	–	5	–	–	–	–	–	–	–
56	–	17	46	14	–	5	–	–	19	–	–	11	–	10	14	1 925	159	4	–	–	–	–	–	–
57	–	83	38	–	–	–	–	–	–	–	28	–	–	8	22	–	46	15	–	–	–	–	–	–
58	–	49	3	35	–	–	–	–	–	–	–	–	–	–	67	95	88	–	–	–	–	–	–	–
61	21	178	–	20	–	–	–	–	–	–	–	–	85	55	238	894	79	–	–	–	–	–	–	–
62	–	323	19	31	–	–	–	–	–	–	–	–	27	33	12	3 891	26	–	132	–	–	–	–	–
63	–	55	–	17	–	–	–	–	–	–	–	–	–	111	1 148	16	123	–	–	–	–	–	–	–
64	–	227	–	190	–	–	–	–	3	–	–	6	10	94	155	–	204	3	120	–	–	–	–	–
65	–	26	–	17	–	–	–	–	–	–	–	15	–	61	–	1 110	180	17	–	–	–	–	–	–
66	–	166	–	21	–	–	–	–	–	–	–	17	–	7	34	–	183	57	–	–	–	–	–	–
zus	6 120	9273	10 039	10 197	938	133	747	100	135	337	6 837	426	541	3 892	6 530	20 914	9 776	1 734	6 620	2 394	5 504	101 429	3 012	–
L V	1 744	840	9 032	1 168	18	4	1 105	7 695	17	–	272	20	16	950	416	19	1 919	1	602	397	7	454	–	–
Bund	7 864	10113	19 071	11 365	956	137	1 852	7 795	152	342	7 109	446	557	4 842	6 946	20 933	11 695	1 735	7 222	2 791	5 511	101 883	3 012	–

Nr des V.-B.	Beförderte Güter insgesamt	Fische, auch Zubereitungen	Fleisch, auch Zubereitungen	Milch und Rahm	Eier	Weizen	Roggen	Gerste	Hafer	Mais	Reis	Hülsenfrüchte	Gemüse	Obst, Südfrüchte	Kartoffeln	Zuckerrüben	Ölsaaten, Ölfrüchte	Kaffee	Rohtabak	Milcherzeugnisse	Speisefette, außer Butter	Andere tierische und pflanzliche Fette und Öle
		1	2	3	4	10	11	12	13	14	15	16	20	21	22	23	24	25	26	30	31	32
Versand																						
Bund	5 337 225	5	498	277	97	395	351	109	91	–	–	111	505	142	4 867	322 846	–	–	–	–	23	92
98	1 458	–	143	–	8	–	–	–	–	–	–	–	153	138	110	–	–	–	–	–	12	–
99	781	–	–	–	–	–	–	–	–	–	–	–	–	–	83	–	–	–	–	–	–	38
195	548 375	–	–	–	–	–	–	–	–	–	–	–	–	–	–	–	–	–	–	–	–	–
201	–	–	–	–	–	–	–	–	–	–	–	–	–	–	–	–	–	–	–	–	–	–
202	–	–	–	–	–	–	–	–	–	–	–	–	–	–	–	–	–	–	–	–	–	–
203	225	–	–	–	–	–	–	–	–	–	–	–	–	–	–	–	–	–	–	–	–	–
204	1 714	–	–	–	–	–	–	–	–	–	–	–	–	–	–	–	–	–	–	–	37	–
205	16 606	–	–	–	–	–	–	–	–	–	–	–	–	–	–	–	–	–	–	–	–	–
206	316	–	–	–	–	–	–	–	–	–	–	–	–	–	–	–	–	–	–	–	–	–
207	73	–	–	–	–	–	–	–	–	–	–	–	–	–	–	–	–	–	–	–	–	–
208	77	–	–	–	–	–	–	–	–	–	–	–	–	–	–	–	–	–	–	–	–	–
209	183	–	–	–	–	–	–	–	–	–	–	–	–	–	–	–	–	–	–	–	–	–
210	147	–	–	–	–	–	–	–	–	–	–	–	–	–	–	–	–	–	–	–	–	–
211	205	–	–	–	–	–	–	–	–	–	–	–	–	–	–	–	–	–	–	–	–	–
212	121 971	–	–	–	–	–	–	–	–	–	–	–	–	–	–	–	–	–	–	–	–	–
213	105 183	–	–	–	–	–	–	–	–	–	–	–	–	–	–	–	–	–	–	–	–	–
214	85	–	–	–	–	–	–	–	–	–	–	–	–	–	–	–	–	–	–	–	–	–
215	1 120 014	156	19	–	–	–	–	30	–	–	–	42	35	–	–	–	–	–	–	126	28	–
216	999 168	–	–	–	–	–	–	–	–	–	–	–	–	–	–	–	–	–	–	–	–	–
217	504 971	–	–	–	–	30	–	–	–	–	–	2	–	28	–	–	–	4	–	–	16	1
218	989 109	–	–	–	–	–	–	–	1	–	–	–	15	–	–	–	–	–	–	–	–	–
219	1 998	–	–	–	–	–	–	–	–	–	–	–	–	–	–	–	–	–	–	–	–	–
220	4 706	–	–	–	–	–	–	–	–	–	–	–	–	–	–	–	–	–	–	–	–	–
221	195	–	–	–	–	–	–	–	–	–	–	–	–	–	–	–	–	–	–	–	–	–
222	2 817	–	–	–	–	–	–	–	–	–	–	–	–	–	–	–	–	–	–	–	–	–
223	–	–	–	–	–	–	–	–	–	–	–	–	–	–	–	–	–	–	–	–	–	–
Ausl.	3 869 763	156	19	–	–	30	–	30	1	–	–	44	50	28	–	–	–	4	–	126	81	1
Insges.	9 757 602	161	660	277	105	425	351	139	92	–	–	155	708	308	5 060	322 846	–	4	–	126	116	131
Empfang																						
Bund	4 488 207	1 794	1 527	–	–	412	62	85	16	19	–	35	233	1 557	43 373	240 492	510	436	1	85	3 058	6 500
98	1 130	–	–	–	–	–	–	–	–	–	–	–	–	–	–	–	–	–	–	–	–	–
99	2 428	–	–	–	–	–	–	–	–	–	–	–	–	–	–	–	–	–	–	–	–	–
195	5 075	–	–	–	–	–	–	–	–	–	–	–	–	–	–	–	–	–	–	10	–	–
201	–	–	–	–	–	–	–	–	–	–	–	–	–	–	–	–	–	–	–	–	–	–
202	155	–	–	–	–	–	–	–	–	–	–	–	–	–	–	–	–	–	–	–	–	–
203	478	–	–	–	–	–	–	–	–	–	–	–	–	–	–	–	–	–	–	–	–	–
204	548	–	–	–	–	–	–	–	–	–	–	–	–	13	–	–	–	–	–	–	–	–
205	12 902	–	–	–	–	–	–	–	–	–	–	–	–	–	–	–	–	–	–	–	–	–
206	24	–	–	–	–	–	–	–	–	–	–	–	–	–	–	–	–	–	–	–	–	–
207	508	–	–	–	–	–	–	–	–	–	–	–	–	–	–	–	–	–	–	–	–	38
208	42	–	–	–	–	–	–	–	–	–	–	–	–	–	–	–	–	–	–	–	–	–
209	–	–	–	–	–	–	–	–	–	–	–	–	–	–	–	–	–	–	–	–	–	–
210	–	–	–	–	–	–	–	–	–	–	–	–	–	–	–	–	–	–	–	–	–	–
211	746	–	–	–	–	–	–	–	–	–	–	–	–	–	–	–	–	–	–	–	–	–
212	884	–	–	–	–	–	–	–	–	–	–	–	–	21	30	–	–	–	–	–	–	–
213	1 285	–	–	–	–	–	–	–	–	–	–	–	30	149	118	–	–	–	–	–	–	–
214	4	–	–	–	–	–	–	–	–	–	–	–	–	–	–	–	–	–	–	–	–	–
215	11 606	–	281	–	–	–	–	–	–	–	–	15	–	78	15	–	–	–	–	307	654	–
216	61 802	–	–	–	–	–	–	–	–	–	–	–	–	–	–	–	–	–	–	–	–	–
217	68 315	3	20	–	551	–	–	–	–	–	–	–	195	1 427	1 201	663	–	1	–	–	129	116
218	50 306	188	–	–	–	–	–	–	–	–	13	239	123	270	1 168	3 771	49	27	9	48	54	61
219	1 258	–	–	–	–	–	–	–	–	–	–	–	–	–	–	–	–	–	–	–	–	–
220	708	–	–	–	24	–	–	–	–	–	–	–	–	–	–	–	–	–	–	–	–	–
221	2	–	–	–	–	–	–	–	–	–	–	–	–	–	–	–	–	–	–	–	–	–
222	3 253	–	–	–	–	–	–	–	–	–	–	–	–	100	–	–	–	–	–	–	–	–
223	–	–	–	–	–	–	–	–	–	–	–	–	–	–	–	–	–	–	–	–	–	–
Ausl.	214 826	191	301	–	575	–	–	–	–	–	13	254	348	2 058	2 532	4 434	49	28	9	355	837	215
Insges.	4 711 666	1 985	1 828	–	575	412	62	85	16	19	13	289	581	3 615	45 905	244 926	559	464	10	450	3 895	6 715

Nr des V.-B.	Roggen- und Weizenmehl	Malz	Stärke	Rohzucker	Verbrauchszucker	Wein, Most	Bier	Spiritus	Andere Nahrungs- und Genußmittel	Kleie u. Futtermehl aus Getreide	Ölkuchen	Rauhfutter	Stroh	Andere Futtermittel	Nicht bes. genannte tierische u. pflanzl. Rohstoffe	Eisenerze	Schwefelkies	Schwefelkiesabbrände	Kupfererze	Andere Erze	Eisenschlacken zur Verhüttung	Mangenerze
	33	34	35	36	37	38	39	40	41	50	51	52	53	54	60	70	71	72	73	74	75	76
Versand																						
Bund	70	–	–	495	3 856	45	–	599	296	15	10	19	16 832	28 249	15 806	–	–	–	724	380	8 100	–
98	–	–	–	–	–	–	–	–	–	–	–	–	–	235	52	–	–	–	–	–	–	–
99	–	–	–	–	–	–	–	–	–	–	–	–	–	–	60	–	–	–	–	–	–	–
195	–	–	–	–	–	–	–	–	10	–	–	–	–	–	3	–	–	–	–	–	1 897	–
201	–	–	–	–	–	–	–	–	–	–	–	–	–	–	–	–	–	–	–	–	–	–
202	–	–	–	–	–	–	–	–	–	–	–	–	–	–	–	–	–	–	–	–	–	–
203	–	–	–	–	–	–	–	–	–	–	–	–	–	–	–	–	–	–	–	331	–	–
204	–	–	–	1	–	–	–	–	31	–	–	–	–	–	19	–	–	–	–	60	–	–
205	–	–	–	–	–	–	–	–	–	–	–	–	–	–	–	–	–	–	–	–	–	–
206	–	–	–	–	–	–	–	–	–	–	–	–	–	–	–	–	–	–	–	–	–	–
207	–	–	–	–	–	–	–	–	–	–	–	–	–	–	–	–	–	–	–	–	–	–
208	–	–	–	–	–	–	–	–	–	–	–	–	–	–	–	–	–	–	–	–	–	–
209	–	–	–	–	–	–	–	–	–	–	–	–	–	–	–	–	–	–	–	–	–	–
210	–	–	–	–	–	–	–	–	–	–	–	–	–	–	–	–	–	–	–	–	–	–
211	–	–	–	–	–	–	–	–	–	–	–	–	204	–	104	–	–	–	–	–	–	–
212	–	–	–	–	–	–	–	–	–	–	–	–	–	–	124	–	–	–	–	–	5	–
213	–	–	–	–	–	–	–	–	–	–	–	2	–	–	–	–	–	–	–	–	–	–
214	–	–	–	–	–	–	–	–	10	–	–	–	–	–	408	–	–	–	–	–	40	–
215	–	–	–	–	–	–	–	–	9	–	–	–	–	–	–	–	–	–	–	–	–	–
216	–	2	1	–	–	45	9	–	35	–	–	–	–	10	461	21	–	–	–	13	–	21
217	–	–	–	–	–	1	–	–	–	–	–	–	–	10	180	–	–	–	49	20	–	151
218	–	–	–	–	–	–	–	–	6	–	–	–	–	–	–	–	–	–	–	–	–	–
219	–	–	–	–	–	–	–	–	–	–	–	–	–	–	–	–	–	–	–	–	–	–
220	–	–	–	–	–	–	–	–	–	–	–	–	–	–	–	–	–	–	–	–	–	–
221	–	–	–	–	–	–	–	–	–	–	–	–	–	–	–	–	–	–	–	–	–	–
222	–	–	–	–	–	–	–	–	–	–	–	–	–	–	–	–	–	–	–	16	–	–
223	–	–	–	–	–	–	–	–	–	–	–	–	–	–	–	–	–	–	–	–	–	–
Ausl.	–	2	1	1	–	46	9	–	91	–	–	2	204	20	1 296	21	–	–	49	440	45	172
Insges.	70	2	1	496	3 856	91	9	599	397	15	10	21	17 036	28 504	17 217	21	–	–	773	820	10 042	172
Empfang																						
Bund	–	218	23	–	413	302	1 866	129	1 468	47	82	292	318	15 794	8 563	5 050	–	11 093	97	138 407	131	2 135
98	–	–	–	–	–	–	–	–	–	–	–	–	–	–	–	–	–	–	–	–	–	–
99	–	–	–	–	–	4	–	–	60	–	–	–	–	–	32	–	–	–	–	–	–	–
195	–	–	–	–	–	–	–	–	–	–	–	–	–	–	1	–	–	–	–	–	–	–
201	–	–	–	–	–	–	–	–	–	–	–	–	–	–	–	–	–	–	–	–	–	–
202	–	–	–	–	–	–	–	–	–	–	–	–	–	–	–	–	–	–	–	–	–	–
203	–	–	–	–	–	–	–	–	–	–	–	–	–	–	–	–	–	–	–	–	–	–
204	–	–	–	–	–	–	–	–	–	–	–	–	–	–	–	–	–	–	–	462	–	–
205	–	15	–	–	–	–	–	–	–	–	–	–	–	15	2	–	–	–	–	1 806	–	–
206	–	–	–	–	–	–	–	–	12	–	–	–	–	–	–	–	–	–	–	–	–	–
207	–	–	–	–	–	–	–	–	–	–	–	–	–	–	–	–	–	–	–	–	–	–
208	–	–	–	–	–	–	–	–	–	–	–	–	–	–	–	–	–	–	–	–	–	–
209	–	–	–	–	–	–	–	–	–	–	–	–	–	–	–	–	–	–	–	–	–	–
210	–	–	–	–	–	–	–	–	–	–	–	–	–	–	–	–	–	–	–	20	–	–
211	–	–	–	–	–	–	–	–	–	–	–	–	–	–	7	–	–	–	–	–	–	–
212	–	–	–	–	–	74	–	–	21	–	–	–	–	–	33	–	–	–	–	–	–	–
213	–	–	–	–	–	–	–	–	3	–	–	–	–	–	–	–	–	–	–	–	–	–
214	–	–	6	–	–	202	–	–	18	–	–	–	–	17	328	92	–	–	–	120	–	–
215	–	–	–	–	–	–	–	–	–	–	–	–	–	–	–	–	–	–	–	–	–	–
216	–	–	–	131	417	100	515	–	151	–	137	–	–	14	818	131	–	756	70	240	80	–
217	–	–	768	–	–	2	–	–	472	–	1 222	14	18	88	7 284	831	–	–	98	4 015	5	476
218	–	–	–	–	–	–	–	–	3	–	–	–	–	–	21	–	–	–	–	–	–	–
219	–	–	–	–	–	–	–	–	–	–	–	–	–	–	531	–	–	–	–	–	–	–
220	–	–	–	–	–	–	–	–	–	–	–	–	–	–	–	–	–	–	–	–	–	–
221	–	–	–	–	–	–	–	–	7	–	–	–	–	–	2 017	–	–	–	–	–	–	–
222	–	–	–	–	–	–	–	–	–	–	–	–	–	–	–	–	–	–	–	–	–	–
223	–	–	–	–	–	–	–	–	–	–	–	–	–	–	–	–	–	–	–	–	–	–
Ausl.	–	15	774	131	417	378	515	–	687	–	1 359	14	18	134	11 041	1 054	–	756	168	6 663	85	476
Insges.	–	233	797	131	830	684	2 381	129	2 215	47	1 441	306	336	15 928	19 637	6 104	–	11 849	265	145 070	216	2 611

Nr des V-B	Steinkohlen	Steinkohlenbriketts	Steinkohlenkoks	Rohbraunkohlen	Braunkohlenbriketts	Braunkohlenkoks	Torf	Rohes Erdöl, Stein- und Braunkohlenteer	Benzin	Benzol	Gasöl, Dieselöl	Andere Mineralölderivate, Mineralölrückstände	Rohe und bearbeitete Natursteine	Gewöhnliche Erde, Kies, Sand	Kalk und Gips, außer zum Düngen	Zement, Mörtel	Stein- und Siedesalz	Tonerde, Bauxit, Kryolith
	80	81	82	83	84	85	86	90	91	92	93	94	100	101	102	103	110	111
Versand																		
Bund	2 443 001	165 234	371 054	5 818	606 549	–	11	4 730	–	11 367	192	40 156	64 599	82 662	231 008	383	–	2 049
98	–	–	–	–	–	–	–	–	–	–	–	–	–	–	–	–	–	–
99	–	–	–	–	–	–	–	–	–	–	–	–	–	–	–	–	–	–
195	535 784	22	1 645	–	1 890	–	–	–	–	–	–	–	1	3 135	–	46	–	–
201	–	–	–	–	–	–	–	–	–	–	–	–	–	–	–	–	–	–
202	–	–	–	–	–	–	–	–	–	–	–	–	–	–	–	–	–	–
203	–	–	–	–	–	–	–	–	–	–	–	–	–	–	–	–	–	–
204	–	–	–	–	–	–	–	–	–	–	–	–	–	–	–	–	–	–
205	2 015	20	–	–	7 800	–	–	–	–	15	–	395	45	846	–	–	–	–
206	–	–	–	–	–	–	–	–	–	–	–	–	–	–	–	–	–	–
207	–	–	–	–	–	–	–	–	–	–	–	–	–	–	–	–	–	–
208	–	–	–	–	–	–	–	–	–	–	–	–	–	–	–	–	–	–
209	–	–	–	–	–	–	–	–	–	–	–	–	–	–	–	–	–	–
210	–	–	–	–	–	–	–	–	–	–	–	–	–	–	–	–	–	–
211	–	–	–	–	–	–	–	–	–	–	–	–	–	–	–	–	–	–
212	110 211	8 217	394	–	80	–	–	–	–	–	–	11	–	430	–	–	1	–
213	55 846	3 195	–	–	41 906	–	–	–	–	–	–	802	–	40	–	–	–	–
214	–	–	–	–	–	–	–	–	–	–	–	–	–	–	–	–	–	–
215	999 023	4 894	12 085	–	94 911	–	–	–	–	–	–	–	20	22	–	–	–	–
216	67 000	260	811 986	–	113 594	–	–	–	–	–	–	–	30	1 560	–	–	–	–
217	349 340	1 172	5 361	–	53 505	–	137	–	–	–	–	66	1 140	101	105	5	96	–
218	682 494	3 011	205	–	273 960	–	–	–	–	–	–	31	673	15	876	3	–	–
219	260	–	–	–	300	–	–	–	–	–	–	–	–	–	–	–	–	–
220	–	–	–	–	–	–	–	–	–	–	–	–	–	–	–	–	–	–
221	–	–	–	–	–	–	–	–	–	–	–	–	–	–	–	–	–	–
222	–	–	–	–	–	–	–	–	–	–	–	–	–	–	–	–	–	–
223	–	–	–	–	–	–	–	–	–	–	–	–	–	–	–	–	–	–
Ausl	2 266 189	20 769	830 031	–	586 056	–	137	–	–	15	–	1 305	1 908	3 014	981	8	97	–
Insges.	5 244 974	186 025	1 202 730	5 818	1 194 495	–	148	4 730	–	11 382	192	41 461	66 508	88 811	231 989	437	97	2 049
Empfang																		
Bund	1 510 110	32 116	192 815	440 444	151 457	147	7 064	33 316	17 819	12 044	16 254	51 535	52 446	95 124	18 190	34 781	4 901	1 325
98	–	–	–	–	–	–	–	–	–	15	–	–	–	–	–	–	–	–
99	–	–	–	–	–	–	–	67	–	31	–	–	–	–	–	–	–	–
195	1 022	–	–	–	–	–	–	–	–	–	–	–	–	–	–	–	–	–
201	–	–	–	–	–	–	–	–	–	–	–	–	–	–	–	–	–	–
202	–	–	–	–	–	–	–	–	–	–	–	–	–	–	–	–	–	–
203	46	–	–	–	–	–	–	–	–	–	–	–	–	–	–	–	–	–
204	–	–	–	–	–	–	–	–	–	–	–	–	–	–	–	–	–	–
205	–	–	–	–	–	–	–	–	–	–	–	133	30	–	–	–	–	–
206	–	–	–	–	–	–	–	–	–	–	–	–	–	–	–	–	–	–
207	–	–	–	–	–	–	–	–	–	–	–	–	–	–	–	–	–	–
208	–	–	–	–	–	–	–	–	–	–	–	–	–	–	–	–	–	–
209	–	–	–	–	–	–	–	–	–	–	–	–	–	–	–	–	–	–
210	–	–	–	–	–	–	–	–	–	–	–	–	–	–	–	–	–	–
211	–	–	–	–	–	–	–	–	–	–	–	–	–	–	–	–	–	–
212	–	–	–	–	–	–	–	–	–	–	–	–	366	–	–	–	–	–
213	–	–	–	–	–	–	–	–	–	–	–	158	20	–	–	–	–	–
214	–	–	–	–	–	–	–	–	–	–	–	–	–	–	–	–	–	–
215	40	–	–	–	–	–	–	–	–	29	–	–	272	–	–	–	–	–
216	20	–	–	–	–	–	–	–	–	–	–	–	–	–	–	–	–	–
217	1 500	480	20	–	–	–	–	34	–	25	–	1 658	161	9 607	–	–	–	20
218	2 353	185	726	40	–	–	–	–	27	158	3 583	4 908	–	323	–	–	–	–
219	–	–	–	–	–	–	–	–	–	–	–	–	–	–	–	–	–	–
220	–	–	–	–	–	–	–	–	–	–	–	–	–	–	–	–	–	–
221	–	–	–	–	–	–	–	–	–	–	–	–	–	–	–	–	–	–
222	–	–	–	–	–	–	–	–	–	–	–	–	–	–	–	–	–	–
223	–	–	–	–	–	–	–	–	–	–	–	–	–	–	–	–	–	–
Ausl	3 959	665	746	40	–	–	–	34	27	212	3 583	6 857	849	9 930	–	–	–	20
Insges.	1 515 091	32 781	193 561	440 484	151 457	147	7 064	33 417	17 846	12 302	19 837	58 392	53 295	105 054	18 190	34 781	4 901	1 345

Nr des V-B	Andere mineral. Rohstoffe	Schwefelsäure	Soda, Ätznatron, Pottasche	Farbstoffe, Farben und Lacke	Nicht bes. genannte chemische Erzeugnisse	Düngekalk	Thomasmehl	Andere Phosphordüngemittel,	Kalidüngemittel, außer Mischdünger	Stickstoffdüngemittel,	Mischdünger	Andere Düngemittel	Pflanzliche Gerbmittel	Häute, Felle	Leder	Wolle	Baumwolle	Andere Spinnstoffe	Garne	Lumpen	Stammholz über 1,5 m lang, Baustangen
	112	120	121	122	123	130	131	132	133	134	135	136	140	141	142	150	151	152	153	154	160
Versand																					
Bund	51 865	31	56	651	7 186	29 113	573	171	349	15 199	754	555	37	20	76	837	272	671	1 695	697	3 640
98	–	–	–	–	–	–	–	–	–	–	–	–	–	–	–	–	–	–	–	–	–
99	–	–	16	41	–	–	–	–	–	–	–	–	–	13	–	–	–	–	–	–	–
195	1 462	–	–	1	46	–	50	–	–	–	–	–	–	–	–	–	–	–	–	–	–
201	–	–	–	–	–	–	–	–	–	–	–	–	–	–	–	–	–	–	–	–	–
202	–	–	–	–	–	–	–	–	–	–	–	–	–	–	–	–	–	–	–	–	–
203	–	–	–	–	184	–	–	–	–	–	–	–	–	–	–	–	–	–	–	–	–
204	–	–	–	–	–	–	–	–	–	–	–	–	–	–	–	–	–	–	–	–	–
205	1 783	–	–	–	66	–	–	–	–	–	–	–	–	–	–	4	–	5	40	–	45
206	–	–	–	–	9	–	–	–	–	–	–	–	–	–	–	–	–	–	–	–	–
207	–	–	–	–	14	–	–	–	–	–	–	–	–	59	–	–	–	–	–	–	–
208	–	–	–	–	–	–	–	–	–	77	–	–	–	–	–	–	–	–	–	–	–
209	–	–	–	1	–	–	–	–	–	–	–	–	–	–	–	–	–	–	–	–	–
210	–	–	–	–	–	–	–	–	–	–	–	–	–	–	–	–	–	–	–	–	–
211	–	–	–	–	11	–	–	–	–	–	–	–	–	–	–	10	–	20	6	–	–
212	20	–	–	8	86	–	–	–	–	–	–	–	–	–	–	1	–	–	6	39	–
213	–	–	–	–	94	–	–	–	–	–	–	–	–	–	–	–	–	–	–	72	15
214	–	–	–	–	–	–	–	–	–	–	–	–	–	–	–	–	–	–	–	–	–
215	5	–	–	25	153	–	–	–	–	–	–	–	–	–	2	20	14	39	41	5	–
216	2 930	–	–	–	5	–	–	–	–	–	–	–	–	–	–	–	–	–	–	–	–
217	2 623	–	–	120	1 010	170	2	3	–	264	–	–	–	100	1	201	10	123	230	105	–
218	637	–	–	2	935	335	–	–	–	–	–	–	–	9	–	4	–	1	560	274	55
219	–	–	–	–	16	–	–	–	–	–	–	–	–	–	–	–	–	–	–	–	–
220	4 150	–	–	6	85	35	–	–	–	–	–	–	–	–	2	–	–	–	8	–	–
221	–	–	–	–	–	–	–	–	–	–	–	–	–	–	–	–	–	–	–	–	–
222	–	–	–	1	22	–	–	–	–	–	–	–	–	–	–	–	–	–	–	–	–
223	–	–	–	–	–	–	–	–	–	–	–	–	–	–	–	–	–	–	–	–	–
Ausl	12 148	–	–	163	2 690	540	2	3	–	341	–	–	–	168	5	240	24	188	891	495	115
Insges.	65 475	31	72	856	9 922	29 653	625	174	349	15 540	754	555	37	201	81	1 077	296	859	2 586	1 192	3 755
Empfang																					
Bund	54 106	26 547	42 316	1 910	40 337	9 028	38 637	5 658	36 762	36 540	13 337	448	155	9	7	1 530	4 130	875	577	1 284	7 954
98	32	–	–	–	17	–	–	–	–	–	–	–	–	–	–	–	–	–	–	–	–
99	40	16	–	–	246	–	–	–	–	–	341	–	–	–	–	–	–	–	–	–	–
195	–	–	–	–	–	–	–	–	–	–	–	–	–	–	–	–	–	–	–	3	–
201	–	–	–	–	–	–	–	–	–	–	–	–	–	–	–	–	–	–	–	–	–
202	–	–	–	–	–	–	–	–	–	–	–	–	–	–	–	–	–	–	–	–	–
203	–	–	–	–	–	–	–	–	–	–	–	–	–	–	–	–	–	–	–	–	–
204	–	–	15	–	12	–	–	–	–	–	–	–	–	–	–	–	–	–	–	–	19
205	720	–	–	–	30	–	–	–	–	–	–	–	–	–	–	–	–	–	43	–	–
206	–	–	–	–	–	–	–	–	–	–	–	–	–	–	–	–	–	–	–	–	–
207	–	–	–	–	9	–	–	–	–	–	–	–	–	–	–	9	–	–	–	–	–
208	–	–	–	–	–	–	–	–	–	–	–	–	–	–	–	42	–	–	–	–	–
209	–	–	–	–	–	–	–	–	–	–	–	–	–	–	–	–	–	–	–	–	–
210	–	–	–	–	–	–	–	–	–	–	–	–	–	–	–	–	–	–	–	–	–
211	–	–	–	–	8	–	–	–	–	–	–	–	–	–	–	–	–	–	–	–	–
212	5	–	–	–	56	–	–	–	–	–	–	–	–	33	–	3	–	–	4	11	–
213	40	–	–	–	92	–	–	–	–	–	–	–	–	–	–	18	196	–	3	–	–
214	–	–	–	–	–	–	–	–	–	–	–	–	–	–	–	–	–	–	–	–	–
215	1 397	–	–	26	1 614	–	–	–	–	–	–	–	36	–	–	490	1	33	241	30	–
216	–	–	–	–	–	–	45	–	–	–	–	–	–	–	–	–	–	–	–	–	–
217	101	3 115	–	26	3 247	–	40	250	–	87	25	–	50	188	4	445	149	417	73	390	396
218	477	–	–	43	1 696	–	–	–	–	–	–	–	–	3	19	425	165	52	4	193	2
219	–	–	–	4	57	–	–	–	–	–	–	–	–	–	–	79	–	–	–	–	–
220	–	–	–	–	15	–	–	–	–	–	–	–	–	–	–	–	–	–	2	–	–
221	–	–	–	–	–	–	–	–	–	–	–	–	–	–	–	–	–	–	–	–	–
222	–	–	–	–	–	–	–	–	–	–	–	–	–	–	–	–	–	–	–	5	177
223	–	–	–	–	–	–	–	–	–	–	–	–	–	–	–	–	–	–	–	–	–
Ausl	2 740	3 115	15	99	6 836	–	85	250	–	87	25	–	86	224	23	1 511	511	502	370	629	594
Insges.	56 918	29 678	42 331	2 009	47 436	9 028	38 722	5 908	36 762	36 627	13 703	448	241	233	30	3 041	4 641	1 377	947	1 910	8 548

Nr des V-B	Faserholz, Papierholz	Grubenholz	Anderes unbearb Holz, Holzabfälle	Hölzerne Schwellen	Schnittholz, Faßholz, Werkstücke	Holzwaren	Zellstoff, Holzschliff, Strohstoff	Papier, Pappe	Betonwaren	Künstliche Steine, Platten, Röhren	Andere Steingut-, Ton-, Porzellanwaren	Glas, Glaswaren	Roheisen, Eisenlegierungen	Halbzeug aus Stahl	Altesen und Abfälle von Eisen und Stahl	Eisenbahnoberbauzeug aus Eisen und Stahl	Stab- und Formeisen und -stahl	Bleche und Platten aus Eisen und Stahl	Röhren und Rohre aus Eisen und Stahl	Eisen- und Stahldraht
	161	162	163	164	165	166	170	171	180	181	182	183	190	191	192	193	194	195	196	197
Versand																				
Bund	5 943	17 887	4 570	291	10 169	1 209	3 620	5 666	176	20 723	1 017	46 701	2 673	245	80 321	780	23 208	2 753	9 879	783
98	-	-	-	-	-	-	-	85	-	-	-	35	-	-	-	-	-	-	19	-
99	-	-	357	-	-	-	-	-	-	-	-	23	-	-	-	-	-	-	-	-
195	-	-	-	-	-	4	6	1	-	1 045	-	31	26	-	719	-	43	3	-	-
201	-	-	-	-	-	-	-	-	-	-	-	-	-	-	-	-	-	-	-	-
202	-	-	-	-	-	-	-	-	-	-	-	-	-	-	-	-	-	-	-	-
203	-	-	-	-	-	-	-	-	-	-	-	34	-	-	-	-	-	-	-	-
204	-	-	-	-	-	-	-	-	-	-	-	-	262	-	-	-	317	-	13	-
205	-	-	-	-	-	-	-	13	-	15	-	654	65	-	-	-	72	81	26	-
206	-	-	-	-	-	-	-	235	-	-	-	-	-	-	-	-	-	-	-	-
207	-	-	-	-	-	-	-	-	-	-	-	-	-	-	-	-	-	-	-	-
208	-	-	-	-	-	-	-	-	-	-	-	-	-	-	-	-	-	-	-	-
209	-	-	-	-	-	-	-	-	-	-	46	-	-	-	-	-	-	22	-	-
210	-	-	-	-	-	-	-	-	-	-	-	-	-	-	-	-	-	-	-	-
211	-	-	-	-	-	-	-	13	-	-	-	-	18	-	-	-	-	-	-	-
212	-	-	13	-	5	-	-	12	-	44	-	868	404	-	-	-	29	13	21	1
213	-	-	-	-	-	-	-	162	-	129	13	61	1 729	1	157	-	5	-	1	7
214	-	-	-	-	-	-	-	-	-	-	-	-	-	-	-	-	-	-	-	-
215	-	-	-	-	-	12	-	117	-	299	255	120	8	107	374	-	9	261	43	27
216	-	-	-	-	-	-	-	-	-	30	-	-	115	-	858	-	20	-	144	21
217	-	-	9	-	1	127	-	276	5	226	126	7 648	325	50	20 313	-	2 616	309	2 053	12
218	-	1 173	1 139	-	46	39	1	544	-	317	37	1 911	2 675	-	669	315	4 956	33	1 986	26
219	-	-	-	-	-	-	-	-	-	-	-	43	-	-	-	2	13	-	5	1
220	-	-	-	-	-	-	-	-	-	-	-	291	1	-	-	-	-	-	-	1
221	-	-	-	-	-	-	-	-	-	67	-	8	-	-	-	-	-	-	-	-
222	-	-	-	-	46	-	-	-	-	80	-	561	374	-	-	-	28	43	28	-
223	-	-	-	-	-	-	-	-	-	-	-	-	-	-	-	-	-	-	-	-
Ausl	-	1 173	1 161	-	98	178	1	1 372	5	1 207	477	12 199	5 976	158	22 371	317	8 065	762	4 320	96
Insges.	5 943	19 060	6 088	291	10 267	1 391	3 627	7 124	181	22 975	1 494	58 989	8 675	403	103 411	1 097	31 316	3 518	14 218	879
Empfang																				
Bund	356	104 838	3 469	1 725	12 213	2 465	20 519	3 156	2 257	22 291	601	31 720	24 995	65 014	31 255	8 648	54 924	28 585	6 304	16 827
98	-	-	-	-	-	-	-	-	-	-	-	93	-	141	-	-	-	-	-	-
99	-	756	-	-	65	-	-	46	-	-	6	-	137	-	-	-	-	-	-	-
195	-	18	-	66	26	-	-	15	-	-	-	-	261	2	-	-	3 150	175	1	-
201	-	-	-	-	-	-	-	-	-	-	-	-	-	-	-	-	-	-	-	-
202	-	-	-	-	155	-	-	-	-	-	-	-	-	-	-	-	-	-	-	-
203	-	-	-	-	48	-	-	-	-	-	-	-	384	-	-	-	-	-	-	-
204	-	-	-	-	-	-	-	-	-	-	-	-	-	-	-	-	-	-	-	-
205	33	1 570	-	-	1 850	-	4 844	122	-	1 030	3	-	-	43	-	-	-	-	-	-
206	-	-	-	-	-	-	-	-	-	-	-	-	-	-	-	-	-	-	-	-
207	-	-	-	-	452	-	-	-	-	-	-	-	-	-	-	-	-	-	-	-
208	-	-	-	-	-	-	-	-	-	-	-	-	-	-	-	-	-	-	-	-
209	-	-	-	-	-	-	-	-	-	-	-	-	-	-	-	-	-	-	-	-
210	-	-	-	-	-	-	-	-	-	-	-	-	-	-	-	-	-	-	-	-
211	-	-	-	-	712	1	-	-	-	3	-	-	-	-	-	-	-	-	-	-
212	-	-	-	-	-	-	1	9	-	-	-	1	-	-	1	-	-	-	-	-
213	-	-	-	-	-	5	-	-	-	-	-	16	58	-	-	-	-	25	5	-
214	-	-	-	-	-	-	-	-	-	-	-	-	-	-	-	-	-	-	-	-
215	-	335	-	43	135	-	-	323	-	137	-	515	684	74	81	-	456	436	-	-
216	-	3 242	52	-	-	-	-	-	-	-	-	-	-	30 356	-	-	24 576	2 001	-	1 286
217	-	637	266	-	143	22	39	140	-	76	-	2 577	161	261	295	25	2 877	1 300	-	48
218	-	1 978	189	-	44	38	315	803	-	33	69	3 991	1 638	-	355	1	-	-	17	-
219	-	-	-	-	-	-	-	-	6	-	-	8	-	-	-	-	-	-	-	-
220	-	-	20	-	-	1	-	11	-	38	-	-	-	-	-	-	-	-	-	-
221	-	-	-	-	-	-	-	-	-	-	-	-	-	-	-	-	-	-	-	-
222	66	28	12	-	441	8	-	-	-	-	-	-	288	-	-	-	-	-	-	-
223	-	-	-	-	-	-	-	-	-	-	-	-	-	-	-	-	-	-	-	-
Ausl	99	7 790	539	43	3 980	75	5 199	1 408	6	1 317	78	7 108	3 213	30 734	732	26	27 909	3 762	22	1 334
Insges.	455	113 402	4 008	1 834	16 284	2 540	25 718	4 625	2 263	23 608	679	38 921	28 606	95 891	31 987	8 674	85 983	32 522	6 327	18 161

Nr des V-B	Andere Gießerei- u Walzwerkserzeugnisse	Maschinen, Apparate	Bauwerksteile aus Eisen u Stahl	Andere Eisen- und Stahlwaren	Blöcke aus Stahl	Rohkupfer, Kupferlegierungen	Rohzink, Zinklegierungen	Rohblei, Bleilegierungen	Rohe Leichtmetalle, auch Legierungen	Andere roh NE-Metalle	Altmetalle u Abfälle von NE-Metallen	NE-Metallhalbzeug	NE-Metallwaren	Fahrzeuge aller Art	Nichtbestgenannte Industrieerzeugn	Sammelgut ohne nähere Bezeichnung	Umzugsgut, gebr Verpackungen, Baugerätschaften	Lebende Tiere: Pferde, Esel	Rindvieh, außer Kälbern	Kälber	Schafe, Ziegen	Schweine, außer Ferkeln	Ferkel	Geflügel
	198	199	200	201	202	210	211	212	213	214	215	216	217	220	230	231	240	250	251	252	253	254	255	256
Versand																								
Bund	4 663	7 172	13 495	10 509	178	40	5 491	22309	250	5	1 653	1 024	352	3 684	12 062	10 610	10 875	278	2 010	688	3 330	893	-	-
98	9	13	-	2	-	-	-	-	-	5	-	-	-	-	392	3	6	-	-	-	-	-	-	-
99	-	57	-	-	-	-	-	-	-	-	-	-	-	5	5	-	83	-	-	-	-	-	-	-
195	-	169	-	144	-	-	-	-	1	-	-	1	4	109	71	-	6	-	-	-	-	-	-	-
201	-	-	-	-	-	-	-	-	-	-	-	-	-	-	-	-	-	-	-	-	-	-	-	-
202	-	-	-	-	-	-	-	-	-	-	-	-	-	-	-	-	-	-	-	-	-	-	-	-
203	-	7	-	-	-	-	-	-	-	-	-	-	-	-	-	-	-	-	-	-	-	-	-	-
204	-	-	-	-	-	-	448	-	-	17	319	-	-	-	-	7	-	-	-	-	-	-	-	-
205	3	240	22	113	-	5	1 376	489	-	-	-	15	10	-	48	130	2	1	-	-	-	-	-	-
206	10	13	-	-	-	-	-	49	-	-	-	-	-	-	-	-	-	-	-	-	-	-	-	-
207	-	-	-	-	-	-	-	-	-	-	-	-	-	-	-	-	-	-	-	-	-	-	-	-
208	-	-	-	-	-	-	-	-	-	-	-	-	-	-	-	-	-	-	-	-	-	-	-	-
209	-	26	-	40	-	-	-	-	-	-	-	-	-	25	-	23	-	-	-	-	-	-	-	-
210	-	-	-	-	-	-	-	-	-	-	-	-	-	147	-	-	-	-	-	-	-	-	-	-
211	-	68	-	37	-	-	-	-	-	-	-	-	-	-	19	-	-	1	-	-	-	-	-	-
212	113	324	9	57	-	-	2	-	-	3	-	115	3	4	93	10	15	-	-	-	-	-	-	-
213	40	282	75	81	-	-	-	225	-	-	5	-	63	-	27	-	19	6	-	-	-	-	-	-
214	-	85	-	-	-	-	-	-	-	-	-	-	-	-	-	-	-	-	-	-	-	-	-	-
215	44	1 324	33	387	-	-	-	299	-	-	1	19	51	-	246	3 613	60	262	-	-	-	-	-	-
216	-	76	-	78	-	-	-	-	-	-	-	-	3	325	106	17	1	-	-	-	-	-	-	-
217	167	2 014	146	1 040	-	2	4 305	1948	16	-	39	165	190	3 819	995	18 621	464	444	-	-	-	-	-	-
218	95	954	253	356	-	1 065	470	2437	-	64	-	1 422	82	346	528	-	493	12	-	-	-	-	-	-
219	-	125	-	41	-	-	-	-	-	-	-	4	5	38	53	1 063	-	35	-	-	-	-	-	-
220	-	31	-	41	-	-	-	-	-	-	-	-	-	17	28	-	-	2	-	-	-	-	-	-
221	-	89	-	29	-	-	-	-	-	-	-	-	-	-	2	-	-	-	-	-	-	-	-	-
222	17	1 154	76	295	-	-	-	-	-	-	-	-	-	-	57	-	21	5	-	-	-	-	-	-
223	-	-	-	-	-	-	-	-	-	-	-	-	-	-	-	-	-	-	-	-	-	-	-	-
Ausl	489	6 812	614	2 593	-	1 072	6 601	5447	16	84	364	1 740	407	4 721	2 202	23 484	1 075	768	-	-	-	-	-	-
Insges.	5 161	14 223	14 109	13 248	178	1 112	12 092	27756	267	94	2 017	2 765	763	8 519	14 732	34 097	12 045	1 046	2 010	688	3 330	893	-	-
Empfang																								
Bund	7 864	10113	19 071	11 365	956	137	1 852	7 795	152	342	7 109	446	557	4 842	6 946	20 933	11 695	1 735	7 222	2 791	5 511	101 883	3 012	-
98	-	162	-	75	-	-	-	-	-	-	-	-	-	-	50	95	24	-	-	-	-	-	-	-
99	-	139	-	-	-	-	-	-	-	-	-	-	-	-	79	-	363	5	-	-	-	-	-	-
195	-	4	-	-	287	-	-	-	-	-	-	-	-	-	-	-	34	-	-	-	-	-	-	-
201	-	-	-	-	-	-	-	-	-	-	-	-	-	-	-	-	-	-	-	-	-	-	-	-
202	-	-	-	-	-	-	-	-	-	-	-	-	-	-	-	-	-	-	-	-	-	-	-	-
203	-	-	-	-	-	-	-	-	-	-	-	-	-	-	-	-	-	-	-	-	-	-	-	-
204	-	-	-	-	-	-	-	19	-	-	-	-	-	-	1	2	5	-	-	-	-	-	-	-
205	-	19	-	13	-	36	-	-	-	1	-	-	-	-	16	405	85	5	1	-	-	-	-	-
206	-	-	-	-	-	-	-	-	-	-	-	-	-	-	5	7	-	-	-	-	-	-	-	-
207	-	-	-	-	-	-	-	-	-	-	-	-	-	-	-	-	-	12	-	-	-	-	-	-
208	-	-	-	-	-	-	-	-	-	-	-	-	-	-	-	-	-	-	-	-	-	-	-	-
209	-	-	-	-	-	-	-	-	-	-	-	-	-	-	-	-	-	-	-	-	-	-	-	-
210	-	-	-	-	-	-	-	-	-	-	-	-	-	-	-	-	-	-	-	-	-	-	-	-
211	-	-	-	-	-	-	-	-	-	-	-	-	-	-	-	2	-	-	-	-	-	-	-	-
212	-	164	-	13	-	-	87	-	-	-	-	-	-	1	51	5	15	1	-	-	-	-	-	-
213	99	45	-	3	-	-	-	-	-	-	17	-	1	-	50	-	3	-	-	-	-	-	-	-
214	-	-	-	-	-	-	-	-	-	-	-	-	-	-	-	-	1	-	-	-	-	-	-	-
215	46	263	9	236	-	46	-	16	465	40	10	15	15	6	182	665	30	6	76	-	-	96	-	-
216	-	134	-	41	40	-	-	-	-	-	-	-	-	-	-	-	9	-	-	-	-	2 112	-	-
217	171	2324	44	276	-	111	89	1 198	32	94	243	101	27	36	672	3 088	186	47	292	-	-	3 317	-	-
218	6	618	25	84	-	1 413	22	127	6	2	122	8	5	9	1 029	71	153	8	677	-	-	19	-	-
219	-	42	-	9	-	-	-	-	-	-	-	-	-	-	42	158	8	2	-	-	-	-	-	-
220	-	37	-	3	-	-	-	-	8	-	-	-	-	1	1	-	16	4	38	-	-	-	-	-
221	-	1	-	-	-	-	-	-	-	-	-	-	1	-	-	-	-	-	-	-	-	-	-	-
222	-	53	-	2	-	15	-	-	-	-	-	-	-	-	19	-	15	32	-	-	-	-	-	-
223	-	-	-	-	-	-	-	-	-	-	-	-	-	-	-	-	-	-	-	-	-	-	-	-
Ausl.	322	3700	78	680	40	1 621	198	1 360	511	137	392	124	49	53	2 068	4 403	526	117	1 084	-	-	5 544	-	-
Insges.	8 186	14118	19 149	12 120	1 283	1 758	2 050	9 155	663	479	7 501	570	606	4 895	9 143	25 431	12 642	1 857	8 306	2 791	5 511	107 427	3 012	-

Verkehrsbezirk Nr. 38: Siegkreis, Neuwieder Becken und Eifel

— in Nordrhein-Westfalen gelegener Anteil[1]) —

Nr. des V.-B.	Beförderte Güter insgesamt	Fische, auch Zubereitungen	Fleisch, auch Zubereitungen	Milch und Rahm	Eier	Weizen	Roggen	Gerste	Hafer	Mais	Reis	Hülsenfrüchte	Gemüse	Obst, Südfrüchte	Kartoffeln	Zuckerrüben	Ölsaaten, Ölfrüchte	Kaffee	Rohtabak	Milcherzeugnisse	Speisefette, außer Butter	Andere tierische und pflanzliche Fette und Öle
		1	2	3	4	10	11	12	13	14	15	16	20	21	22	23	24	25	26	30	31	32
												Versand										
1	17 992	-	-	-	-	-	-	-	-	-	-	-	-	-	-	-	-	-	-	-	-	-
2	1 309	-	-	-	-	-	-	-	-	-	-	-	5	160	-	-	-	-	-	-	-	-
3	1 122	-	-	-	-	-	-	-	-	-	-	-	20	32	-	-	-	-	-	-	-	-
4	273	-	-	-	-	-	-	-	-	-	-	-	6	-	-	-	-	-	-	-	-	-
5	17 086	-	-	-	-	-	-	-	-	-	-	-	82	74	-	-	-	-	-	-	-	-
6	1 092	-	-	-	-	-	-	-	-	-	-	-	-	-	-	-	4	-	-	-	-	-
7	718	-	-	-	-	-	-	-	-	-	-	-	-	-	-	-	-	-	-	-	-	-
8NS	774	-	-	-	-	-	-	-	-	-	-	-	-	-	-	-	-	-	-	-	-	-
8Br	177	-	-	-	-	-	-	-	-	-	-	-	5	6	-	-	-	-	-	-	-	-
9	23 629	-	-	-	-	-	-	-	-	-	-	-	24	10	-	-	-	-	-	-	-	-
10	9 241	-	-	-	-	-	-	-	-	-	-	-	-	36	14	-	-	-	-	-	-	-
11	3 367	-	-	-	-	-	-	-	-	-	-	-	47	44	-	-	-	-	-	-	-	-
12	5 336	-	-	-	-	-	-	-	-	-	-	-	10	12	-	-	-	-	-	-	-	-
13	5 426	-	-	-	-	-	-	5	-	-	-	-	6	-	-	-	-	-	-	-	-	-
14	17 629	-	-	-	-	-	-	-	-	-	-	-	83	88	-	-	-	-	-	-	-	-
15	5 071	-	-	-	-	-	-	-	-	-	-	-	32	6	17	-	-	-	-	-	-	-
16	3 067	-	-	-	-	-	-	-	-	-	-	-	36	3	-	-	-	-	-	-	-	-
17	39 524	-	-	-	-	-	-	-	-	-	-	-	269	-	-	-	-	-	-	-	-	-
18	504	-	-	-	-	-	-	-	-	-	-	-	-	-	-	-	-	-	-	-	-	-
19	1 212	-	-	-	-	-	-	-	-	-	-	-	16	14	-	-	-	-	-	-	-	-
20	1 066	-	-	-	-	-	-	-	-	-	-	-	-	-	-	-	-	-	-	-	-	-
21	6 154	-	-	-	-	-	-	41	15	-	-	-	-	-	-	-	-	-	-	-	-	-
22	12 019	-	-	-	-	-	-	16	15	-	-	-	5	13	5	-	-	-	-	-	-	-
23	62 783	-	-	-	-	-	-	-	-	-	-	-	-	-	-	-	-	-	-	-	-	-
24	130 941	-	-	-	-	8	-	8	-	-	-	-	7	20	21	-	-	-	-	-	-	-
27	31 745	-	-	-	-	17	-	-	-	-	-	-	126	123	6	-	-	-	-	-	-	-
28	11 218	-	-	-	-	-	-	-	-	-	-	-	5	11	12	-	-	-	-	-	-	-
29	4 189	-	-	-	-	8	11	-	8	-	-	-	-	-	6	-	-	-	-	-	-	-
30	61 998	-	-	-	-	34	37	-	-	-	-	-	-	-	33	-	-	-	-	-	-	-
31	26 955	-	-	-	-	-	-	-	-	-	-	-	-	-	-	-	-	-	-	-	-	-
32	61 644	-	-	-	-	-	6	2	5	-	-	-	8	12	20	13 554	-	-	-	-	-	-
33	40 160	-	-	-	-	-	33	207	-	-	-	-	14	-	21	-	-	-	-	-	-	-
34	79 642	-	-	168	-	-	266	-	11	-	-	-	-	20	148	-	-	-	-	-	-	-
35	32 172	-	-	-	-	-	-	-	6	-	-	-	15	-	121	-	-	-	-	-	-	-
36	31 762	-	-	-	-	-	-	-	203	-	-	-	119	-	58	12 912	-	-	-	-	-	-
37	65 817	-	-	-	-	6	-	-	-	-	-	-	-	-	76	2 263	-	-	-	-	-	-
38RP	41 875	-	-	2	-	-	-	-	-	-	-	-	-	-	105	13	-	-	-	-	-	-
39	46 716	-	-	-	-	10	16	-	-	-	-	-	-	42	179	-	-	-	-	-	-	2
41NW	32 940	-	-	-	-	-	-	7	-	-	-	-	-	6	10	-	-	-	-	-	-	-
41RF	16 556	-	-	-	-	-	-	-	-	-	-	-	-	-	23	-	-	-	-	-	-	-
41He	7 106	-	-	-	-	-	-	8	-	-	-	-	-	-	-	-	-	-	-	-	-	-
42RF	17 150	-	-	-	-	-	-	-	-	-	-	-	-	-	17	-	-	-	-	-	-	-
42He	12 276	-	-	-	-	-	-	-	-	-	-	-	-	-	-	-	-	-	-	-	-	-
43	9 222	-	-	-	-	-	-	-	-	-	-	-	151	-	-	-	-	-	-	-	-	-
44	3 978	-	-	-	-	-	-	-	-	-	-	-	-	-	-	-	-	-	-	-	-	-
45	13 649	-	-	-	-	-	-	-	-	-	-	-	-	-	-	-	-	-	-	-	-	-
46	32 171	-	-	-	-	-	-	-	-	-	-	-	10	24	14	-	-	-	-	-	-	-
47	3 493	-	-	-	-	-	-	-	-	-	-	-	11	-	-	-	-	-	-	-	-	-
48	13 569	-	-	-	-	-	-	-	-	-	-	-	11	15	-	-	-	-	-	-	-	-
51	15 606	-	-	-	-	-	-	-	-	-	-	-	-	36	-	-	-	-	-	-	-	-
52	13 797	-	-	-	-	-	-	-	-	-	-	10	37	26	-	-	-	-	-	-	-	-
53	7 031	-	-	-	6	-	-	-	-	-	-	-	30	33	-	-	-	-	-	-	-	-
54	1 165	-	-	-	-	-	-	-	-	-	-	-	43	29	-	-	-	-	-	-	-	-
55	3 342	-	-	-	-	-	-	-	-	-	-	-	11	-	-	-	-	-	-	-	-	-
56	7 054	-	-	-	-	-	-	-	-	-	-	-	353	6	-	-	-	-	-	-	-	-
57	1 526	-	-	-	-	-	-	-	-	-	-	-	-	-	-	-	-	-	-	-	-	-
58	13 263	-	-	-	-	-	-	-	-	-	-	-	-	6	-	-	-	-	-	-	-	-
61	15 738	-	-	-	-	-	-	-	-	-	-	-	37	-	-	-	-	-	-	-	-	-
62	3 689	-	-	-	-	-	-	-	-	-	-	-	83	-	-	-	-	-	-	-	-	-
63	12 398	-	-	-	-	-	-	-	-	-	-	-	-	8	-	-	-	-	-	-	-	-
64	16 012	-	-	-	-	-	-	-	-	-	-	-	-	-	-	-	-	-	-	-	-	-
65	14 795	-	-	-	-	-	-	-	-	-	-	-	255	25	-	-	-	-	-	-	-	-
66	19 697	-	-	-	-	-	-	16	-	-	-	-	31	-	-	-	-	-	-	-	-	-
zus.	1 210 728	-	-	170	6	83	369	310	263	-	-	10	2 003	940	906	28 742	-	-	-	-	-	2
L.V.	428 866	-	-	3	-	-	-	-	664	-	-	-	334	20	332	99 240	-	-	-	-	-	-
Bund	1 639 594	-	-	173	6	83	369	310	927	-	-	10	2 337	960	1 238	127 982	-	-	-	-	-	2
												Empfang										
1	1 225	-	-	-	-	-	-	-	-	-	-	-	-	-	71	-	-	-	-	-	-	-
2	2 450	82	115	-	-	15	-	6	15	-	-	-	652	-	1 130	-	-	-	-	-	-	-
3	4 158	-	-	-	-	15	-	-	-	-	-	-	278	-	1 262	-	-	-	-	-	-	-
4	4 040	274	-	-	-	-	-	-	-	-	-	-	-	5	3 666	-	-	-	-	-	-	-
5	42 307	5	-	-	-	-	-	-	-	-	-	-	117	615	45	-	-	3	431	18	-	-
6	603	-	-	-	-	7	-	-	-	-	-	-	41	-	474	-	-	-	-	-	-	-
7	11 542	16	-	-	-	-	-	-	6	-	-	5	-	-	5 277	-	-	-	-	-	-	-
8NS	1 622	-	-	-	-	-	-	-	-	-	-	-	-	-	1 045	-	-	-	-	-	-	35
8Br	2 476	750	-	-	-	-	-	-	-	-	-	-	-	1 422	-	-	-	-	-	-	-	8
9	6 397	5	-	-	-	-	-	-	-	-	-	-	-	72	12	-	-	46	-	-	-	18
10	18 359	-	-	-	-	13	16	-	-	-	-	-	-	8	4 895	-	-	-	-	-	-	-
11	2 828	-	-	-	-	119	-	-	-	-	-	-	-	-	17	-	-	-	-	-	-	-
12	1 376	-	-	-	-	5	-	-	14	-	-	-	-	-	15	-	-	-	-	-	-	-
13	22 592	-	-	-	-	15	-	-	-	-	-	-	-	-	-	-	-	-	-	-	-	-
14	13 438	-	-	-	-	23	30	-	36	-	-	-	-	-	1 334	-	-	-	-	-	-	-
15	6 018	-	-	-	-	27	-	-	-	-	-	-	-	-	71	-	-	-	-	-	-	-
16	455	-	-	-	-	-	-	-	-	-	-	-	-	-	-	-	-	-	-	-	-	-
17	80 979	-	-	-	-	-	-	-	-	-	-	-	-	-	87	-	-	-	-	-	-	-
18	69	-	-	-	-	30	-	-	-	-	-	-	34	-	-	-	-	-	-	-	-	-
19	2 484	-	-	-	-	-	-	-	-	-	-	-	249	-	274	-	-	-	-	-	-	-
20	1 714	5	-	-	-	-	-	-	-	-	-	-	-	-	464	-	-	-	-	-	-	-
21	1 125	-	-	-	-	-	-	-	-	-	-	-	-	-	32	-	-	-	-	-	-	-
22	11 687	-	-	-	-	-	-	-	-	-	-	-	-	-	18	-	-	-	-	-	-	-
23	73 576	-	-	-	-	-	-	-	-	-	-	-	-	-	-	-	-	-	-	-	-	-
24	329 317	-	-	-	-	-	-	-	-	-	-	7	-	-	16	-	-	-	-	-	-	-
27	26 843	-	-	-	-	-	-	-	-	-	-	-	-	-	-	-	-	-	-	-	-	-
28	47 353	-	-	-	-	-	-	-	-	-	-	-	-	-	17	-	-	-	-	-	-	-
29	11 184	-	-	-	-	2	-	-	-	-	-	5	-	-	12	1 377	1 378	-	-	-	-	-
30	101 810	-	-	-	-	-	-	-	-	-	-	-	-	-	15	-	-	-	-	-	-	-
31	79 801	-	-	-	-	-	-	-	-	-	-	-	-	-	-	-	-	-	-	-	-	-
32	50 369	-	-	-	-	14	-	-	7	-	-	-	128	-	233	2 040	-	-	-	-	-	-
33	33 594	-	-	-	-	-	-	-	-	15	-	-	16	-	60	-	-	-	-	-	-	142
34	108 739	-	-	-	-	133	39	6	4	15	-	-	31	47	418	-	-	-	-	-	-	-
35	37 969	-	-	-	-	-	-	-	-	-	-	-	-	17	105	-	-	-	-	-	-	-
36	590 248	-	-	-	-	128	10	-	-	-	-	-	60	-	237	82	-	-	-	-	-	-
37	150 441	-	-	277	-	17	6	-	-	-	-	-	77	-	116	23 616	-	-	-	-	-	-
38RP	35 832	-	-	-	-	-	11	-	8	-	-	-	-	6	4 613	5 222	-	-	-	-	-	-
39	22 940	-	-	-	-	-	-	-	-	-	-	-	-	116	1 986	6 149	-	-	-	-	-	-
41NW	24 338	-	-	-	-	-	-	-	-	-	-	-	-	-	1	-	-	-	-	-	-	-
41RF	54 035	-	-	-	-	-	-	-	-	-	-	-	-	-	53	638	-	-	-	-	-	-
41He	10 168	-	-	-	-	-	-	-	-	-	-	-	-	88	157	76	-	-	-	-	-	-
42RF	4 505	-	-	-	-	-	-	-	-	-	-	-	48	66	341	-	-	-	-	-	-	-
42He	3 166	-	-	-	-	-	-	-	-	-	-	-	-	-	-	-	-	-	-	-	-	-
43	1 853	-	-	-	-	-	-	-	-	-	-	-	-	25	-	-	-	-	-	-	-	-
44	8 931	-	-	-	-	-	-	-	-	-	-	-	5	-	60	-	-	-	-	-	-	-
45	2 033	-	-	-	-	-	-	-	-	-	-	-	-	-	-	-	-	-	-	-	-	-
46	10 480	-	-	-	-	-	-	-	-	-	-	-	77	-	473	-	-	-	-	-	-	-
47	457	-	-	-	-	-	-	-	-	-	-	-	-	-	-	-	-	-	-	-	-	-
48	7 579	-	20	-	-	-	-	-	-	-	-	-	-	14	32	-	-	-	-	-	-	-
51	689	-	-	-	-	-	-	-	-	-	-	-	-	19	80	-	-	-	-	-	-	-
52	3 826	-	-	-	-	12	-	-	-	-	-	-	16	-	348	-	-	-	-	-	-	-
53	364	-	-	-	-	-	-	-	-	-	-	-	-	-	-	-	-	-	-	-	-	-
54	1 062	-	-	-	-	234	-	-	-	-	-	-	33	-	431	-	-	-	-	-	-	-
55	6 284	-	-	-	-	-	-	-	-	-	-	-	-	117	13	-	-	-	-	-	-	-
56	11 557	-	-	-	-	-	-	-	-	-	-	-	4	56	3	-	-	-	-	-	-	2
57	3 190	-	-	-	-	-	-	-	-	-	-	-	-	181	85	-	-	-	-	-	-	-
58	2 699	-	-	-	-	-	-	-	-	-	-	-	-	7	1 285	-	-	-	-	-	-	-
61	7 187	-	-	-	-	-	-	-	-	-	-	-	-	6	1 869	693	-	-	-	-	-	-
62	449	-	-	-	-	-	-	-	-	-	-	-	-	-	-	-	-	-	-	-	-	-
63	16 924	-	-	-	-	-	-	-	-	-	-	-	-	-	1 521	-	-	-	-	-	-	-
64	3 837	-	-	-	-	-	-	-	-	-	-	-	-	-	173	-	-	-	-	-	-	-
65	1 032	-	-	-	-	-	-	-	-	-	-	-	4	47	1	-	-	-	-	-	-	-
66	2 658	-	-	-	-	-	-	-	-	-	-	-	-	-	265	-	-	-	-	-	-	-
zus.	2 129 263	1 137	135	277	-	809	112	12	90	30	-	17	1 870	2 954	35 208	39 893	1 381	477	18	-	-	205
L.V.	428 866	-	-	3	-	-	-	-	664	-	-	-	334	20	332	99 240	-	-	-	-	-	-
Bund	2 558 129	1 137	135	280	-	809	112	12	754	30	-	17	2 204	2 974	35 540	139 133	1 381	477	18	-	-	205

1) Kreisfreie Stadt Bonn und Landkreise Schleiden, Euskirchen (ohne Kierdorf und Liblar), Bonn und Siegkreis (ohne Lülsdorf).

noch: Verkehrsbezirk Nr. 38: Siegkreis, Neuwieder Becken und Eifel

— in Nordrhein-Westfalen gelegener Anteil[1]) —

Nr des V.-B.	Roggen- und Weizenmehl	Malz	Stärke	Rohzucker	Verbrauchszucker	Wein, Most	Bier	Spiritus	Andere Nahrungs- und Genußmittel	Kleie u Futtermehl aus Getreide	Ölkuchen	Rauhfutter	Stroh	Andere Futtermittel	Nicht besonders genannte kerngesunde pflanzl. Rohstoffe	Eisenerze	Schwefelkies	Schwefelkiesabbrände	Kupfererze	Andere Erze	Eisenschlacken zur Verhüttung	Mangonerze
	33	34	35	36	37	38	39	40	41	50	51	52	53	54	60	70	71	72	73	74	75	76
Versand																						
1	-	-	-	-	-	-	-	-	-	-	-	-	-	-	-	-	-	-	23	-	-	-
2	-	-	-	-	-	-	-	-	-	-	-	-	-	71	10	-	-	-	-	-	-	-
3	-	-	-	-	-	-	-	-	-	-	-	-	-	23	14	-	-	-	-	-	-	-
4	-	-	-	-	-	-	-	-	-	-	-	-	-	-	3	-	-	-	-	-	-	-
5	-	-	-	-	-	11	-	-	-	-	-	-	-	33	20	18	-	-	-	101	-	-
6	-	-	-	-	-	-	-	-	-	-	-	-	-	31	-	-	-	-	-	-	-	-
7	-	-	-	-	-	-	-	-	-	-	-	-	-	-	-	-	-	-	-	-	-	-
8NS	-	-	-	-	-	-	-	-	16	15	-	-	-	10	-	-	-	-	-	-	-	-
8Br	-	-	-	-	-	-	-	-	-	-	-	-	-	-	-	-	-	-	-	-	-	-
9	-	-	-	-	-	-	-	-	-	-	-	-	-	-	-	-	-	-	-	-	-	-
10	-	-	-	-	-	-	-	-	-	-	-	-	-	46	2	-	-	-	-	-	-	-
11	-	-	-	-	-	-	-	-	-	-	-	-	-	339	2	-	-	-	-	-	-	-
12	-	-	-	-	-	-	-	-	-	15	-	5	240	814	134	-	-	-	-	-	-	-
13	-	-	-	-	-	-	-	-	-	-	10	-	-	311	-	-	-	-	-	-	-	-
14	-	-	-	-	-	-	-	-	507	-	-	5	16	11	40	-	-	-	-	1 055	-	-
15	-	-	-	-	-	-	-	-	-	-	-	-	-	138	4	-	-	-	-	-	-	-
16	-	-	-	-	-	-	-	-	-	-	-	-	-	10	8	-	-	-	-	141	-	-
17	-	-	-	-	-	-	-	-	12	-	-	-	-	215	2	-	-	-	-	-	-	-
18	-	-	-	-	-	-	-	-	-	-	-	-	-	-	-	-	-	-	-	-	-	-
19	-	-	-	-	-	-	-	-	-	-	-	-	151	214	-	-	-	-	-	-	-	-
20	-	-	-	-	-	-	-	-	-	15	-	-	-	40	111	-	-	-	-	-	-	-
21	30	-	-	-	15	-	-	10	9	30	-	25	211	861	11	-	-	-	-	-	-	-
22	-	-	-	-	-	-	-	-	-	15	-	5	441	1 057	597	-	-	-	-	-	-	-
23	-	-	-	-	441	-	-	-	-	-	-	20	20	150	-	-	-	-	-	-	-	-
24	-	-	-	-	211	-	-	-	-	15	-	50	169	235	314	-	-	-	-	15	3 262	-
27	-	-	-	-	75	-	-	-	-	-	-	-	7	51	292	-	-	-	-	-	-	-
28	-	-	-	-	15	-	-	-	-	-	-	-	-	-	9	-	-	-	-	-	-	-
29	-	-	-	-	40	-	-	-	-	-	-	-	69	366	2	-	-	-	-	-	-	-
30	-	-	-	-	274	-	-	-	-	-	-	-	127	-	10	17	-	-	-	908	-	-
31	-	-	-	-	30	-	-	-	-	15	-	-	31	19	2	-	-	-	-	-	1 046	-
32	30	-	-	-	286	-	-	-	45	20	-	89	391	1 517	88	-	-	-	8	311	23	-
33	20	-	-	-	249	-	-	232	31	91	-	55	258	426	1 198	-	-	-	-	-	86	-
34	-	-	-	-	362	-	-	-	13	-	-	5	-	484	38	-	-	-	-	91	-	-
35	-	-	-	-	201	-	-	-	5	-	-	-	578	137	85	-	-	-	-	-	-	-
36	-	-	-	-	39	-	-	-	-	10	-	65	5	71	49	-	-	-	-	-	-	-
37	-	-	-	-	25	-	-	-	-	-	-	62	5	1 027	10	-	-	-	-	-	-	-
38RP	-	-	-	-	122	-	-	-	-	-	-	-	29	268	391	-	-	-	-	-	-	-
39	-	-	-	-	30	-	-	-	-	-	-	-	319	317	50	-	-	-	-	249	-	-
41NW	-	-	-	-	-	-	-	-	-	16	-	-	97	75	86	26	-	-	-	17	5 402	-
41RP	-	-	-	-	20	-	-	-	-	-	-	-	33	86	-	50	-	-	-	-	2 369	-
41He	-	-	-	-	-	-	-	-	-	-	-	-	-	99	7	35	-	-	-	-	1 030	-
42RP	-	-	-	-	-	-	-	-	8	-	-	-	1 315	-	493	-	-	-	-	-	-	-
42He	-	-	-	-	91	-	-	-	-	-	-	-	-	58	12	-	-	-	-	-	-	-
43	-	-	-	-	-	-	-	-	-	-	-	-	-	95	292	-	-	-	-	-	-	-
44	-	-	-	-	-	-	-	-	-	-	-	-	-	-	-	-	-	-	-	-	-	-
45	-	-	-	-	-	-	-	-	-	-	-	-	-	152	-	-	-	-	-	-	-	-
46	-	-	-	-	-	-	-	-	-	-	-	-	-	-	2	-	-	-	-	-	-	-
47	-	-	-	-	-	-	-	-	-	-	-	-	-	-	1 431	-	-	-	-	-	-	-
48	-	-	-	-	-	-	-	-	-	-	-	-	462	-	66	-	-	-	-	-	-	-
51	-	-	-	-	-	-	-	-	-	-	-	-	-	-	24	-	-	-	-	-	-	-
52	-	-	-	-	-	-	-	-	122	-	-	-	-	-	11	-	-	-	-	-	-	-
53	-	-	-	-	-	-	-	-	-	-	-	-	-	-	-	-	-	-	-	-	-	-
54	-	-	-	-	-	-	-	-	-	-	-	-	-	-	2	-	-	-	-	-	-	-
55	-	-	-	-	-	-	-	-	-	-	-	-	-	15	24	-	-	-	-	-	-	-
56	-	-	-	-	-	-	-	-	-	-	-	-	-	111	14	-	-	-	-	-	-	-
57	-	-	-	-	-	-	-	-	-	-	-	-	31	167	4	-	-	-	-	-	-	-
58	-	-	-	-	-	-	-	-	-	-	-	-	-	131	165	-	-	-	-	-	-	-
61	-	-	-	-	-	-	-	-	-	-	-	-	-	20	8	-	-	-	-	-	-	-
62	-	-	-	-	-	-	-	-	-	-	-	-	-	-	4	-	-	-	-	-	-	-
63	300	-	-	-	-	-	-	-	-	-	-	-	-	-	219	-	-	-	-	-	-	-
64	-	-	-	-	-	-	-	-	5	-	-	-	-	40	87	-	-	-	-	-	-	-
65	-	-	-	-	-	42	-	-	7	-	-	-	-	-	1	-	-	-	-	-	-	-
66	-	-	-	-	-	22	-	-	-	-	-	-	-	-	70	-	-	-	-	-	-	-
zus.	380	-	-	-	2 526	75	-	242	780	257	10	386	5 005	10 341	6 518	146	-	-	31	2 888	13 218	-
LV	-	-	-	-	45	-	-	-	25	5	-	35	28	3 129	40	-	-	-	32	-	227	-
Bund	380	-	-	-	2 571	75	-	242	805	262	10	421	5 033	13 470	6 558	146	-	-	63	2 888	13 445	-
Empfang																						
1	-	-	-	-	-	-	-	-	-	-	-	-	-	-	-	-	-	-	-	-	-	-
2	-	-	-	-	-	-	-	-	-	-	-	-	10	10	-	-	-	-	-	-	-	-
3	-	-	-	-	-	-	-	-	-	-	-	-	-	-	216	-	-	-	-	-	-	-
4	-	-	-	-	-	-	-	-	-	-	-	-	-	20	-	-	-	-	-	-	-	-
5	-	-	-	-	-	59	-	-	96	-	-	-	-	15	68	10	-	-	-	440	-	-
6	-	-	-	-	-	-	-	-	-	-	-	-	-	-	-	-	-	-	-	-	-	-
7	15	-	-	-	-	-	-	-	-	-	-	-	-	-	19	-	-	-	-	-	-	-
8NS	-	-	-	-	-	-	-	-	-	-	-	-	-	-	-	-	-	-	-	-	-	-
8Br	-	-	-	-	-	-	-	-	-	-	-	-	-	-	-	-	-	-	-	-	-	-
9	-	-	-	-	-	15	-	-	11	-	-	-	-	15	3	-	-	-	-	-	-	-
10	-	-	-	-	-	-	-	-	-	-	-	-	-	-	-	-	-	-	-	-	-	-
11	-	-	-	-	-	-	-	-	-	-	-	-	-	-	-	-	-	-	-	-	-	-
12	-	-	-	-	-	25	-	-	-	-	-	-	-	12	140	-	-	-	-	-	-	-
13	-	-	-	-	-	-	-	-	-	-	-	-	-	-	94	-	-	-	-	-	-	-
14	-	-	-	1 199	-	-	-	-	-	-	-	-	-	-	-	-	-	-	1 903	-	-	-
15	-	-	-	-	-	-	-	-	-	-	-	-	-	19	-	-	-	-	-	-	-	-
16	-	-	-	-	-	-	-	-	-	-	-	-	-	-	-	-	-	-	-	-	-	-
17	-	-	-	-	-	-	-	-	-	-	-	-	-	-	27	-	-	-	33	5	-	-
18	-	-	-	-	-	-	-	-	-	-	-	-	-	5	-	-	-	-	-	-	-	-
19	-	-	-	-	-	-	-	-	5	-	-	-	-	-	74	-	-	-	-	-	-	-
20	-	-	-	-	-	-	-	-	-	-	-	-	-	5	-	-	-	-	-	-	-	-
21	-	-	-	-	-	-	-	-	-	-	-	-	-	-	-	-	-	-	-	-	-	-
22	-	-	-	-	-	-	-	-	-	-	-	-	-	26	-	-	-	-	-	-	-	-
23	-	-	-	-	-	-	-	-	-	-	-	-	-	-	-	-	-	-	-	-	-	-
24	-	-	-	-	-	-	-	812	-	-	-	-	-	-	32	-	-	-	-	19	3 477	-
27	-	-	-	-	-	-	908	-	-	-	-	-	-	-	-	-	-	-	-	-	-	-
28	15	-	-	-	-	-	-	-	-	-	-	-	-	-	537	-	-	-	-	64	-	-
29	-	-	-	-	-	-	-	5	-	-	-	-	-	15	60	-	-	-	-	-	-	46
30	-	-	-	-	-	-	-	-	-	-	-	-	-	-	2	333	-	-	50	121	-	-
31	-	-	-	-	-	-	-	-	-	-	-	-	4	-	-	-	-	-	-	-	-	-
32	119	-	-	-	124	-	-	-	249	35	9	-	67	846	1 196	-	-	-	-	-	-	-
33	-	-	-	-	15	-	-	1 659	-	-	-	19	-	165	352	26	-	-	10	50	-	-
34	25	-	-	1 780	-	1	-	-	2	29	-	-	10	-	137	16	-	5	16	9	-	-
35	-	-	-	-	-	-	-	-	-	-	-	-	-	-	160	-	-	-	62	-	223	-
36	-	-	-	-	77	-	-	-	-	-	-	-	53	626	323	-	-	1 064	-	-	-	-
37	-	-	-	-	2	-	-	-	-	-	-	-	41	87	219	-	-	-	-	-	-	-
38RP	-	-	-	-	-	1 227	15	-	-	-	-	14	14	60	-	-	-	-	-	-	-	-
39	-	-	6	-	-	32	-	-	-	-	-	-	-	38	284	-	-	-	-	-	-	-
41NW	-	-	-	-	-	-	-	-	-	-	-	-	-	-	18	-	385	-	-	-	-	-
41RP	-	-	-	-	-	-	536	-	-	8	-	9	-	2	-	-	-	-	-	-	-	-
41He	-	-	-	-	-	-	-	-	-	-	-	-	-	-	-	-	-	-	-	-	-	-
42RP	-	-	-	-	-	25	-	-	-	-	-	10	-	30	134	-	-	-	-	-	-	285
42He	-	-	-	-	-	-	-	-	-	-	-	-	-	-	218	-	-	-	-	-	-	-
43	-	-	-	-	-	-	-	-	-	-	-	5	-	-	9	-	-	-	-	-	-	-
44	-	-	-	-	-	20	-	-	-	-	-	-	-	-	-	-	-	-	-	-	-	-
45	-	-	-	-	-	-	-	-	-	-	-	-	-	-	29	-	-	-	-	-	-	-
46	-	-	-	-	-	68	-	-	-	-	-	-	203	9	14	-	-	-	-	-	-	-
47	-	-	-	-	-	-	-	-	-	-	-	-	-	-	7	-	-	-	-	-	-	-
48	-	-	-	-	-	7	100	-	-	-	-	97	-	-	6	-	-	-	-	5	-	-
51	-	-	-	-	-	-	-	-	-	-	-	31	-	-	16	-	-	-	-	-	-	-
52	-	-	-	-	-	-	-	-	-	-	-	11	-	-	20	-	-	-	-	2	-	-
53	-	-	-	-	-	-	-	-	-	-	-	-	-	-	-	-	-	-	-	-	-	-
54	-	-	-	-	-	-	-	-	-	-	-	22	-	-	-	-	-	-	-	-	-	-
55	-	-	-	-	-	7	-	-	3	-	-	-	-	-	-	-	-	-	-	-	-	-
56	30	-	-	-	-	-	-	-	-	7	-	-	-	-	-	-	-	-	-	15	-	-
57	-	-	-	-	-	-	-	-	-	-	-	-	-	-	5	-	-	-	-	-	-	52
58	-	-	-	-	-	-	-	-	-	-	-	-	-	-	-	-	-	-	-	3	-	-
61	-	-	-	-	-	-	18	-	109	-	-	-	-	-	-	-	-	-	-	13	-	-
62	-	-	-	-	-	-	37	-	-	-	-	-	-	18	38	-	-	-	-	-	-	-
63	-	-	-	-	-	-	-	-	-	-	-	38	-	-	17	-	-	-	-	-	-	-
64	-	-	-	-	-	-	-	-	-	-	-	-	-	-	-	-	-	-	-	11	-	-
65	-	-	-	-	-	18	101	-	91	-	-	-	-	-	6	-	-	-	-	23	-	-
66	-	-	-	-	-	-	-	-	-	-	-	-	-	7	35	-	-	-	-	-	-	-
zus.	204	-	6	2 979	218	1 504	1 715	2 476	566	79	9	260	398	2 030	4 515	385	385	1 069	2 074	780	3 700	383
LV.	-	-	-	-	45	-	-	-	25	5	-	35	28	3 129	40	-	-	-	32	-	227	-
Bund	204	-	6	2 979	263	1 504	1 715	2 476	591	84	9	295	426	5 159	4 555	385	385	1 069	2 106	780	3 927	383

1) Kreisfreie Stadt Bonn und Landkreise Schleiden, Euskirchen (ohne Kierdorf und Liblar), Bonn und Siegkreis (ohne Lülsdorf).

noch: Verkehrsbezirk Nr. 38: Siegkreis, Neuwieder Becken und Eifel

— in Nordrhein-Westfalen gelegener Anteil[1]) —

Nr des V-B	Steinkohlen	Steinkohlenbriketts	Steinkohlenkoks	Rohbraunkohlen	Braunkohlenbriketts	Braunkohlenkoks	Torf	Rohes Erdöl, Stein- und Braunkohlenteer	Benzin	Benzol	Gasöl, Dieselöl	Andere Mineralöl derivate, Mineralölrückstände	Rohe und bearbeitete Natursteine	Gewöhnliche Erde, Kies, Sand	Kalk und Gips, außer zum Düngen	Zement, Mörtel	Stein und Siedesalz	Tonerde, Bauxit, Kryolith
	80	81	82	83	84	85	86	90	91	92	93	94	100	101	102	103	110	111
								Versand										
1	-	-	-	-	25	-	-	-	-	-	-	-	6	-	-	93	-	-
2	-	-	-	-	-	-	-	-	-	-	-	-	18	16	-	32	-	-
3	-	-	-	-	93	-	-	-	-	-	-	-	-	-	-	-	-	-
4	-	-	-	-	45	-	-	-	-	-	-	-	-	-	-	-	-	-
5	-	-	-	-	289	-	-	-	-	7	8	-	91	32	-	398	-	-
6	-	-	-	-	121	-	-	-	-	-	-	-	12	-	-	107	-	-
7	-	-	-	-	-	-	-	-	-	-	-	-	-	-	-	20	-	-
8NS	-	-	-	-	18	-	-	-	-	-	-	-	-	20	-	-	-	-
8Br	-	-	-	-	25	-	-	-	-	-	-	-	-	-	-	14	-	-
9	-	-	-	-	-	-	20	-	-	-	11	11	32	16	-	407	-	-
10	-	-	-	-	-	-	-	-	-	-	-	-	22	-	-	15	-	-
11	-	-	-	-	-	-	-	-	-	-	18	-	52	9	-	275	-	-
12	-	-	-	-	-	-	-	-	15	-	25	1	17	-	-	167	-	-
13	-	-	-	-	20	-	12	18	-	-	117	-	5	-	-	15	-	-
14	-	-	-	-	-	-	-	-	15	-	-	-	130	21	-	212	-	-
15	-	-	-	-	-	-	-	-	-	-	-	28	-	-	-	182	-	-
16	-	-	-	-	-	-	-	-	-	-	-	-	49	-	-	63	-	-
17	-	-	-	-	1 468	-	-	-	-	-	-	-	111	3 559	-	672	-	-
18	-	-	-	-	-	-	-	-	-	-	-	-	-	-	-	-	-	-
19	-	-	-	-	-	-	-	-	21	-	18	-	90	-	-	79	-	-
20	-	-	-	-	-	-	-	-	-	-	-	-	-	-	-	-	-	-
21	-	-	-	-	-	-	-	-	-	-	42	-	40	-	-	258	-	-
22	-	-	-	-	-	-	-	13	-	-	24	-	-	68	-	73	-	-
23	-	-	-	-	697	-	-	-	-	-	-	-	-	8 425	-	4 534	-	-
24	-	-	-	-	75	-	-	55	-	-	-	-	5 662	17 311	-	20 270	-	-
27	-	-	-	-	-	-	-	-	-	-	-	-	30	6 996	-	3 654	-	-
28	-	-	-	-	-	-	-	-	-	-	-	-	1 907	410	-	364	-	-
29	-	-	-	-	-	-	-	-	-	-	-	-	45	35	-	348	-	-
30	-	-	-	-	-	-	-	-	-	-	-	5	124	12 146	-	2 193	-	-
31	-	-	-	-	-	-	-	-	-	-	-	-	7	9 102	-	190	-	-
32	-	-	23	-	-	-	-	-	-	-	-	-	16 767	943	18	1 443	-	-
33	-	-	14	-	564	-	-	-	51	-	-	50	345	5 567	-	3 675	-	-
34	20	-	198	-	298	-	-	39	-	-	-	-	338	3 590	30	223	-	-
35	192	-	-	-	131	-	-	-	-	-	-	-	49	222	-	1 131	-	-
36	20	-	73	-	266	-	-	-	-	-	-	-	194	1 085	54	247	-	-
37	179	17	-	-	1 016	-	-	16	-	19	-	17	3 738	1 496	-	30 663	-	-
38RP	40	-	18	-	4 768	-	11	-	-	-	-	-	635	2 992	47	981	-	-
39	-	-	-	21	17 225	-	-	-	263	-	-	-	5 278	428	-	6 262	-	-
41NW	-	-	12	-	20	-	-	-	-	-	-	-	19	3 671	-	3 160	-	25
41RP	462	-	-	-	875	-	-	16	209	-	-	-	-	5 288	-	158	-	35
41He	80	-	20	-	1 963	-	-	51	-	-	-	-	86	-	-	178	-	-
42RP	-	-	-	-	8 857	-	-	131	-	-	-	15	-	-	-	5	-	-
42He	-	-	175	-	5 382	-	-	-	-	-	-	-	-	21	-	85	15	-
43	-	-	-	-	1 646	-	-	-	-	-	-	-	-	-	10	-	-	-
44	-	-	-	-	298	-	-	-	-	-	57	-	-	-	-	673	-	-
45	-	-	-	-	166	-	-	887	-	-	119	-	-	98	-	34	-	-
46	-	-	-	-	29 841	-	-	-	-	-	-	-	-	-	-	-	-	-
47	-	-	-	-	-	-	-	-	-	-	-	-	5	-	-	29	-	-
48	-	-	-	-	5 934	-	-	197	-	-	-	-	35	23	-	20	-	-
51	-	-	-	-	13 163	-	-	-	-	-	-	-	13	-	-	40	-	-
52	-	-	-	-	5 660	-	-	-	-	-	-	-	37	356	-	320	-	-
53	-	-	-	-	1 789	-	-	-	-	-	-	-	32	-	-	184	-	-
54	-	-	-	-	572	-	-	-	-	-	-	-	-	-	-	-	-	-
55	114	-	-	-	1 948	-	-	-	-	-	-	-	10	-	-	211	-	-
56	21	-	-	-	165	-	-	-	-	-	-	2	-	-	17	191	-	-
57	-	-	20	-	51	-	-	-	-	-	-	-	5	42	-	255	-	-
58	-	-	-	-	4 842	-	-	-	-	-	-	-	-	-	-	5	-	-
61	-	-	15	-	8 872	-	-	-	-	45	-	-	-	-	-	60	-	-
62	-	-	22	-	2 082	-	-	-	-	-	-	-	-	5	-	14	-	-
63	-	-	11	-	4 776	-	-	-	-	-	-	-	-	-	-	638	-	-
64	-	-	-	-	13 927	-	-	-	-	-	-	-	-	-	-	[illegible]	-	-
65	7	-	-	-	11 635	-	-	-	-	-	-	90	-	-	-	2	-	-
66	-	-	-	-	16 623	-	-	-	-	-	-	-	-	-	-	326	-	-
zus.	1 135	17	[illegible]	21	148 232	-	43	1 423	574	71	439	219	36 026	[illegible]	176	[illegible]	15	60
LV	1 044	-	286	59	1 419	-	29	-	58	66	45	135	203 763	6 210	5	1 154	-	-
Bund	2 179	17	887	80	169 651	-	72	1 423	632	137	484	354	239 799	90 203	181	87 022	15	60
								Empfang										
1	-	-	-	-	-	-	-	-	-	-	-	-	-	-	-	91	-	-
2	-	-	-	-	-	-	10	-	-	-	-	-	5	-	-	-	-	-
3	-	-	-	-	-	-	-	-	-	-	-	20	-	-	-	-	-	-
4	-	-	-	-	-	-	26	-	-	-	-	-	-	-	-	-	-	-
5	44	-	-	-	-	-	-	-	82	-	687	4 094	-	-	-	-	-	-
6	-	-	-	-	-	-	-	-	-	-	-	-	-	-	-	-	-	-
7	-	-	-	-	-	-	-	-	-	-	-	-	-	-	-	6	-	-
8NS	-	-	-	-	-	-	17	-	-	-	-	-	-	-	-	-	-	-
8Br	-	-	-	-	-	-	-	-	-	-	-	-	-	-	-	-	-	-
9	41	-	-	-	-	-	-	97	-	-	-	137	-	-	-	-	-	-
10	-	-	-	-	-	-	4 213	-	-	-	-	47	-	-	-	-	64	-
11	-	-	-	-	-	-	-	-	-	-	-	-	63	28	769	16	-	-
12	-	-	-	-	-	-	-	-	-	-	-	62	15	360	-	-	-	-
13	-	-	-	-	-	-	-	-	-	-	-	-	602	-	21	2	9	-
14	-	-	-	-	-	-	22	-	-	-	-	-	-	-	-	-	272	-
15	122	-	40	-	-	-	38	-	-	12	-	591	-	-	-	-	135	-
16	-	-	-	-	-	-	-	-	-	-	-	-	-	-	-	-	-	-
17	-	-	-	-	-	-	-	-	-	-	-	-	-	-	-	90	-	-
18	-	-	-	-	-	-	-	-	-	-	-	-	-	-	-	-	-	-
19	-	-	-	-	-	-	1 178	-	-	-	-	-	-	-	-	-	-	-
20	-	-	-	-	-	-	166	-	-	-	93	136	-	-	-	-	-	-
21	21	-	147	-	-	-	170	-	-	-	-	-	-	-	-	40	-	-
22	143	-	-	-	-	-	-	-	-	-	-	14	639	17	47	4 039	-	-
23	532	934	-	-	-	-	-	-	-	-	-	9	15	1 635	-	18	-	-
24	105 631	8 561	46 939	-	-	-	-	992	7 250	7 964	6 859	3 029	-	12 432	2	508	-	-
27	394	612	1 682	-	-	-	-	-	-	27	-	-	-	-	402	-	-	-
28	14 059	2 282	17 577	-	-	-	-	-	-	495	75	1 673	-	-	-	-	-	-
29	-	-	-	-	-	-	-	-	-	-	-	-	-	-	-	-	540	-
30	1 639	141	4 864	-	191	-	-	2 217	788	717	3 260	716	110	24 559	-	18	50	-
31	6 661	2 398	2 371	-	-	-	-	-	269	32	-	-	-	-	-	-	-	-
32	196	-	15	4 345	962	-	-	16	-	-	393	-	-	7 730	-	5	-	-
33	208	-	282	-	-	-	-	53	-	-	194	2 721	15 504	1 417	1 746	104	-	-
34	2 260	147	187	-	642	-	-	213	960	16	21	34	-	887	7 238	8	-	-
35	179	21	107	-	-	-	-	-	-	-	-	31	1 149	102	65	-	-	-
36	528	-	7	266 496	252 053	175	-	23	477	70	-	1 686	5	11 171	-	-	-	112
37	67 083	4 414	30 836	-	1 796	-	-	131	-	-	-	60	74	295	120	14	-	-
38RP	53	-	-	-	-	-	-	-	-	-	-	-	148	132	5	-	-	-
39	-	-	47	-	20	-	-	6	-	-	-	-	101	-	1 215	-	-	-
41NW	-	-	-	-	-	-	-	-	-	-	-	-	-	-	-	-	-	-
41RP	-	-	-	71	-	-	-	-	-	-	-	-	4 382	2 999	344	727	-	-
41He	-	-	-	-	-	-	-	-	-	-	-	-	206	-	2 159	112	-	-
42RP	-	-	-	-	-	-	-	-	-	-	-	-	94	-	-	-	-	-
42He	-	-	-	-	-	-	-	-	52	-	-	-	307	-	-	389	-	-
43	-	-	15	-	-	-	-	-	-	-	133	-	119	2	-	62	-	-
44	-	-	-	-	-	-	-	-	-	-	20	-	-	-	-	-	-	13
45	-	-	-	-	-	-	-	-	-	-	-	234	-	-	-	-	-	-
46	-	-	-	-	-	-	11	-	-	-	-	-	110	1 792	-	273	-	-
47	-	-	-	-	-	-	-	-	-	-	-	-	-	-	-	-	-	-
48	-	-	-	-	-	-	-	-	-	-	-	-	-	-	-	-	-	-
51	-	-	-	-	-	-	-	-	-	-	-	-	21	-	-	-	-	-
52	-	-	-	-	-	-	-	-	-	-	-	98	286	66	-	-	79	-
53	-	-	-	-	-	-	-	-	-	-	-	-	-	-	-	-	-	-
54	-	-	-	-	-	-	-	-	-	-	-	-	-	-	-	-	-	-
55	-	-	-	-	-	-	-	-	-	-	-	-	4 724	-	-	-	-	-
56	-	-	-	-	-	-	-	-	-	20	-	-	-	-	-	-	-	-
57	-	-	-	-	-	-	-	-	-	-	-	2	873	323	-	-	-	-
58	-	-	-	-	-	-	-	-	-	-	-	-	465	-	-	-	-	-
61	-	-	-	-	-	-	-	-	-	-	-	-	1 276	211	-	-	-	-
62	-	-	-	-	-	-	-	-	-	-	-	-	-	-	-	-	-	-
63	-	-	-	15	-	-	-	-	-	-	-	-	200	4 440	-	-	-	-
64	-	-	-	-	-	-	-	-	-	-	-	87	-	-	-	-	-	-
65	-	-	-	-	-	-	-	-	-	-	-	-	-	-	-	-	-	-
66	-	-	-	-	-	-	-	-	-	-	-	-	32	-	-	-	-	-
zus.	199 794	19 510	105 116	270 927	255 664	175	5 871	3 748	9 878	9 353	11 735	15 481	31 525	70 492	14 137	6 522	1 149	125
LV	1 044	-	286	59	1 419	-	29	-	58	66	45	135	203 763	6 210	5	1 154	-	-
Bund	200 838	19 510	105 402	270 986	257 083	175	5 900	3 748	9 936	9 419	11 780	15 616	235 288	76 702	14 138	7 676	1 149	125

1) Kreisfreie Stadt Bonn und Landkreise Schleiden, Euskirchen (ohne Kleinort und Liblar), Bonn und Siegkreis (ohne Lülsdorf).

noch: Verkehrsbezirk Nr. 38: Siegkreis, Neuwieder Becken und Eifel

— in Nordrhein-Westfalen gelegener Anteil[1]) —

Nr des V.-B	Andere mineral Rohstoffe	Schwefelsäure	Soda, Ätznatron, Pottasche	Farbstoffe, Farben und Lacke	Nicht besonannte chemische Erzeugnisse	Düngekalk	Thomasmehl	Andere Phosphordüngemittel, außer Mischdünger	Kalidüngemittel, außer Mischdünger	Stickstoffdüngemittel, außer Mischdünger	Mischdünger	Andere Düngemittel	Pflanzliche Gerbmittel	Häute, Felle	Leder	Wolle	Baumwolle	Andere Spinnstoffe	Garne	Lumpen	Stammholz über 1,5 m lang, Baustangen
	112	120	121	122	123	130	131	132	133	134	135	136	140	141	142	150	151	152	153	154	160
Versand																					
1	12 385	-	-	-	131	27	-	-	-	-	-	-	-	-	-	-	-	6	-	-	-
2	-	-	-	-	10	-	-	-	-	15	385	-	-	-	-	-	-	14	-	-	-
3	-	-	82	-	377	-	20	-	-	-	211	-	-	-	-	-	-	5	-	-	37
4	-	-	20	-	36	-	-	-	15	-	15	-	-	-	-	-	-	-	-	-	-
5	21	-	540	-	3 945	-	-	-	18	-	-	-	-	-	-	-	-	1 552	-	-	-
6	25	-	-	-	45	-	-	-	18	-	-	-	-	-	-	-	-	584	-	-	-
7	16	-	-	-	2	-	-	-	-	-	-	-	-	-	-	-	-	-	-	-	-
8NS	-	-	303	-	-	-	-	-	-	-	13	-	-	-	-	-	-	-	-	-	26
8Br	-	-	-	-	-	-	-	-	-	-	15	-	-	-	-	-	-	-	-	-	-
9	1 323	-	-	15	1 178	-	-	-	-	-	-	-	-	-	-	-	-	758	-	21	-
10	-	-	853	5	4	-	-	-	15	-	-	-	-	-	-	-	-	-	-	-	15
11	-	-	808	-	34	-	-	-	-	-	120	-	-	-	-	-	-	29	-	-	22
12	53	-	658	-	1 202	-	15	16	-	-	105	-	-	-	-	-	-	192	-	-	37
13	-	-	26	15	678	7	-	2	-	-	208	15	-	13	-	-	-	150	-	-	7
14	4 513	-	1 067	-	2 008	-	-	-	-	-	-	84	-	-	-	-	-	-	-	-	1
15	15	-	868	-	895	-	-	-	-	-	30	-	-	5	-	-	-	-	-	-	934
16	-	-	92	-	101	-	-	-	-	-	-	-	-	-	-	-	-	298	-	-	16
17	76	-	47	-	388	-	-	-	15	-	15	-	-	-	-	-	-	-	-	-	-
18	-	-	-	-	-	-	-	-	-	-	-	-	-	-	-	-	-	-	-	-	-
19	-	-	52	-	-	-	-	-	-	-	5	-	-	-	-	-	-	171	-	-	-
20	-	-	322	-	-	-	35	-	-	-	25	-	-	-	-	-	-	252	-	-	-
21	5	15	-	-	794	-	-	32	18	10	495	-	-	-	-	-	-	607	-	-	388
22	37	-	77	-	961	-	-	23	-	-	682	-	-	-	-	-	-	33	-	-	90
23	251	-	104	-	1 388	-	15	28	-	-	242	-	-	-	-	-	-	-	-	-	-
24	2 494	-	2 058	-	15 623	-	-	5	-	2	55	-	-	-	-	-	-	-	-	-	1 030
27	-	-	-	-	1 305	-	-	-	-	-	15	-	-	-	-	-	-	-	-	-	96
28	2 006	-	95	-	435	-	-	-	-	-	-	-	-	-	-	-	-	-	-	-	18
29	325	-	-	-	3	-	-	31	-	15	15	133	-	-	-	-	-	132	-	-	69
30	15 907	-	15	-	3 593	-	-	-	-	-	-	8	-	-	-	-	-	-	-	-	30
31	21	-	35	-	2 909	-	-	-	-	-	45	-	-	-	-	-	-	-	-	-	738
32	2 393	-	810	-	1 564	16	-	33	39	15	113	-	29	-	-	-	-	2 079	11	4	291
33	7 703	-	721	-	2 164	-	-	21	17	14	96	-	-	-	-	-	-	3	-	-	189
34	2 816	-	230	161	3 051	-	-	175	10	-	199	-	-	-	-	-	-	3 575	-	-	40
35	6	-	109	-	2 666	69	44	55	-	14	604	39	-	-	-	-	-	382	-	-	-
36	159	-	2 031	-	471	-	-	97	-	15	148	20	-	-	-	-	-	-	-	-	-
37	1 927	-	3 409	-	722	-	198	312	149	5	580	-	-	-	-	5	-	138	6	-	543
38RP	14 483	-	6	-	781	617	-	59	-	146	2 364	88	-	-	-	-	-	164	-	-	178
39	3 724	-	-	-	89	276	12	90	4	43	1 972	1 940	-	-	-	-	-	17	-	-	-
41NW	49	-	90	-	267	-	15	12	5	6	416	-	-	-	-	-	-	-	-	-	-
41RP	1 419	-	878	-	21	-	-	9	-	-	136	-	-	-	-	-	-	-	-	-	-
41He	187	-	6	-	53	-	-	-	-	-	73	-	-	-	-	-	-	-	-	-	18
42RP	81	-	-	-	2 838	24	-	17	-	-	425	1 572	-	-	-	-	-	-	-	-	-
42He	1 786	-	269	-	917	-	-	23	-	-	68	264	-	-	-	-	-	4	-	-	36
43	-	-	92	-	2 622	-	11	10	-	-	45	61	-	-	-	-	-	41	-	-	78
44	-	-	18	-	245	-	-	-	-	-	-	-	-	-	-	-	-	-	-	-	-
45	171	-	93	-	2 572	-	-	-	-	-	-	-	-	-	5	-	-	-	-	-	77
46	1 091	-	26	-	34	-	-	62	-	-	40	-	-	-	11	-	-	17	-	-	81
47	-	-	-	-	6	-	-	-	-	-	-	-	-	-	-	-	-	-	-	-	-
48	123	-	265	-	2 805	-	-	-	-	-	40	-	-	-	-	-	-	331	-	-	-
51	-	-	26	-	89	-	-	35	-	-	10	-	-	-	-	-	-	573	-	-	-
52	-	-	-	5	850	-	-	16	-	-	15	-	-	-	-	-	-	669	-	-	11
53	5	-	417	16	376	-	-	-	-	-	-	-	-	-	-	-	-	-	-	-	-
54	-	-	-	-	-	-	-	11	-	-	8	-	-	-	-	-	-	-	-	-	-
55	59	-	47	5	106	-	-	63	-	-	37	124	-	-	-	-	-	-	-	-	90
56	5	-	38	-	1 472	15	-	-	-	-	15	22	-	-	-	-	-	-	-	-	2
57	67	-	-	-	37	-	-	34	-	-	62	-	-	-	-	-	-	-	-	-	21
58	-	-	13	-	3 952	-	-	-	-	-	297	12	-	-	-	-	-	-	-	-	128
61	562	-	48	-	60	-	-	36	-	-	397	-	-	-	-	-	-	3 826	-	-	-
62	-	-	47	-	217	-	-	-	-	-	-	-	-	-	-	-	-	-	-	-	-
63	59	-	1 038	-	232	-	-	-	-	-	364	-	-	-	-	-	-	-	-	-	18
64	5	-	-	-	542	-	-	-	-	-	203	-	-	-	-	-	-	143	-	-	7
65	5	-	51	-	78	-	-	-	-	-	25	-	-	-	-	-	-	26	-	-	-
66	-	-	22	-	304	-	-	-	-	-	60	7	-	-	-	-	-	397	-	-	-
zus.	78 358	15	18 922	222	70 248	1 051	365	1 307	323	300	11 508	4 389	29	18	16	5	-	17 168	17	25	5 362
L.V.	31 321	-	20 082	-	5 666	177	291	169	412	171	693	165	-	-	-	-	-	98	-	-	136
Bund	109 679	15	39 004	222	75 914	1 228	656	1 476	735	471	12 201	4 554	29	18	16	5	-	17 266	17	25	5 498
Empfang																					
1	-	-	-	-	-	-	-	-	-	-	-	-	-	-	-	-	-	-	-	-	93
2	-	-	-	-	1	-	-	-	-	-	-	-	-	-	-	-	-	-	-	-	34
3	-	-	-	10	-	-	-	15	-	-	-	-	-	-	-	-	2 218	-	-	-	-
4	-	-	-	-	-	-	-	-	-	-	-	-	-	-	-	-	-	-	-	-	-
5	111	30 415	-	4	661	-	-	-	-	-	-	-	17	-	-	10	5	-	-	-	-
6	-	-	-	-	12	-	-	-	-	-	-	-	-	-	-	-	-	-	5	-	-
7	6	-	-	-	4 031	-	-	-	-	-	-	-	-	-	-	-	-	-	-	-	61
8NS	150	-	-	-	6	-	-	16	-	-	268	17	-	-	-	-	-	-	-	-	44
8Br	-	-	-	-	-	-	-	-	-	256	-	-	-	-	-	-	-	-	-	-	-
9	447	-	-	-	10	-	-	-	-	-	-	-	-	-	-	1 001	13	-	-	-	480
10	36	-	-	70	1 339	5	-	-	-	-	-	-	-	-	-	-	-	-	-	-	-
11	171	-	-	-	54	-	-	-	-	-	-	-	-	-	-	-	-	68	-	7	-
12	-	-	-	-	-	-	-	15	-	-	-	-	-	-	-	-	-	-	-	-	-
13	175	-	-	5	10	-	-	1 127	18 269	-	-	-	-	-	-	10	-	26	-	-	-
14	-	5 448	-	-	-	5	-	-	-	-	-	-	-	-	-	86	-	-	-	-	-
15	-	-	-	-	363	-	-	-	4 251	-	127	-	-	-	-	-	-	-	-	-	-
16	-	-	-	-	-	-	-	-	-	-	-	-	-	-	-	-	-	-	-	20	-
17	231	-	-	-	-	-	-	-	-	-	-	-	-	-	-	-	-	-	-	-	-
18	-	-	-	-	-	-	-	-	-	-	-	-	-	-	-	-	-	-	-	-	-
19	-	-	-	-	-	-	-	-	-	-	-	395	-	-	-	-	-	-	-	-	-
20	-	-	-	-	217	-	-	-	-	-	11	184	-	-	-	-	44	-	-	-	-
21	194	-	-	-	-	165	-	-	-	-	-	-	-	-	-	-	16	5	-	-	-
22	49	-	-	-	691	222	-	-	15	15	-	-	-	-	-	-	-	-	-	-	56
23	1 145	-	-	-	6	156	554	-	-	-	-	-	-	-	-	-	-	-	-	-	-
24	10 770	-	13 114	11	4 858	191	370	196	15	12 682	3 955	-	-	-	-	-	-	-	-	-	-
27	714	-	-	-	-	-	60	-	-	249	-	-	-	-	-	-	-	-	-	-	264
28	44	-	-	105	36	-	-	-	-	-	-	-	-	-	-	-	-	-	-	191	-
29	283	-	5 902	-	10	-	-	-	-	-	-	13	-	-	-	-	-	-	-	-	-
30	938	7	15	-	566	43	12 643	-	-	30	-	-	-	-	-	-	-	-	-	-	31
31	1 494	-	-	-	1 074	-	19 508	111	-	-	-	-	-	-	-	-	-	-	-	-	-
32	1 397	16 786	-	10	288	218	-	1 016	38	363	603	61	-	-	-	-	-	285	-	9	56
33	326	-	17	-	511	1 224	-	-	20	109	-	3	-	-	-	-	-	-	-	-	121
34	260	4 889	38 344	284	12 767	11	-	-	15	484	7 882	5	-	-	-	-	-	7	4	-	1 197
35	43	4 808	-	-	1 511	-	53	-	33	16	-	7	-	-	-	-	-	-	-	-	45
36	24 075	41	-	284	7 786	555	10	-	-	3 762	-	98	-	-	6	-	-	10	-	-	30
37	1 651	-	-	-	3	790	101	-	18	934	25	-	-	-	-	-	-	-	-	-	10
38RP	4 016	-	-	236	15	55	-	679	2	-	53	-	-	-	-	-	-	-	-	-	475
39	932	-	-	-	8 241	75	-	-	-	70	-	61	-	-	-	-	-	-	-	-	285
41NW	14 340	575	-	-	173	13	-	-	15	41	-	-	-	-	-	2	-	-	-	-	274
41RP	17 361	-	-	-	-	-	-	-	16	6	-	-	-	-	-	-	-	-	-	-	-
41He	4 390	-	-	-	-	349	-	-	-	-	-	-	-	-	-	5	-	-	-	-	-
42RP	304	-	-	-	1 277	-	-	-	-	159	-	-	-	-	-	-	-	-	-	-	6
42He	209	-	-	18	37	-	-	-	-	-	-	5	-	-	-	-	-	-	-	-	-
43	-	-	-	-	249	-	-	-	-	-	-	-	-	-	-	-	-	-	-	-	-
44	47	-	-	-	775	-	-	-	-	5 325	2 424	-	-	-	-	-	-	-	-	-	-
45	41	-	-	-	284	-	-	-	-	74	-	-	-	-	-	-	-	-	-	-	-
46	4 740	-	-	-	-	-	-	-	-	-	432	-	-	-	-	-	-	-	-	-	-
47	-	-	-	-	-	-	-	-	-	-	-	-	-	-	-	-	-	-	-	-	-
48	626	-	124	-	4 197	-	10	-	-	645	-	-	-	-	-	-	-	-	-	-	166
51	-	-	-	-	-	-	-	-	-	-	-	18	-	-	-	-	12	-	-	-	19
52	-	-	-	-	83	-	-	-	-	-	15	-	-	-	-	-	-	-	-	-	10
53	-	-	-	4	26	-	-	-	-	-	-	-	-	-	-	-	-	-	-	-	-
54	155	-	-	-	-	-	-	-	-	-	-	-	-	-	-	-	-	-	-	-	-
55	-	-	-	286	5	-	-	-	-	-	-	-	-	-	-	-	-	-	-	-	372
56	12	462	-	-	206	-	-	-	-	5 543	-	-	-	1	-	-	-	-	4	-	-
57	20	-	-	-	-	230	-	-	-	-	-	-	-	-	-	-	-	-	-	-	6
58	161	-	-	6	11	-	-	-	-	-	-	-	-	-	-	-	-	-	-	-	-
61	1 959	-	-	-	7	-	-	-	-	-	16	-	-	-	-	-	-	-	113	-	15
62	-	-	-	-	-	-	-	-	-	-	-	5	-	-	-	-	-	-	-	-	-
63	7 166	-	-	-	219	-	-	-	-	-	-	-	-	-	-	-	-	-	-	-	3
64	47	-	-	-	1 141	-	-	-	-	1 471	-	-	-	-	-	-	-	-	-	-	-
65	89	-	-	-	15	-	-	-	-	-	-	-	-	-	-	-	-	-	-	-	-
66	959	-	-	-	215	-	-	-	-	-	-	-	-	-	-	-	-	-	-	5	-
zus.	102 284	63 431	57 516	1 333	53 987	4 307	33 309	3 175	22 707	32 234	15 811	872	17	1	6	1 114	2 308	401	126	232	4 153
L.V.	31 321	-	20 082	-	5 666	177	291	169	412	171	693	165	-	-	-	-	-	98	-	-	136
Bund	133 605	63 431	77 598	1 333	59 653	4 484	33 600	3 344	23 119	32 405	16 504	1 037	17	1	6	1 114	2 308	499	126	232	4 289

1) Kreisfreie Stadt Bonn und Landkreise Schleiden, Euskirchen (ohne Kierdorf und Liblar), Bonn und Siegkreis (ohne Lülsdorf).

noch: Verkehrsbezirk Nr. 38: Siegkreis, Neuwieder Becken und Eifel

— in Nordrhein-Westfalen gelegener Anteil[1]) —

Nr des V.-B	Faserholz, Papierholz	Grubenholz	Anderes unbearb Holz, Holzabfälle	Hölzerne Schwellen	Schnittholz, Faßholz, Werkstücke	Holzwaren	Zellstoff, Holzschliff, Strohstoff	Papier, Pappe	Betonwaren	Künstliche Steine, Platten, Röhren	Andere Steingut-, Ton-, Porzellanwaren	Glas, Glaswaren	Roheisen, Eisenlegierungen	Halbzeug aus Stahl	Altesen und Abfälle von Eisen und Stahl	Eisenbahnoberbauzeug aus Eisen und Stahl	Stab- und Formeisen und stahl	Bleche und Platten aus Eisen und Stahl	Röhren und Rohre aus Eisen und Stahl	Eisen- und Stahldraht
	161	162	163	164	165	166	170	171	180	181	182	183	190	191	192	193	194	195	196	197
Versand																				
1	-	-	-	-	11	-	-	-	-	299	-	17	-	-	-	-	17	-	-	-
2	-	-	-	-	-	-	-	-	10	353	-	10	-	-	-	-	76	39	-	-
3	-	-	-	-	-	-	-	-	-	48	2	-	-	-	-	-	16	-	15	-
4	-	-	-	-	-	-	-	-	-	-	-	-	-	-	-	-	-	-	-	-
5	-	-	-	-	-	270	-	11	15	1 699	181	1 234	-	-	-	-	2 567	1[illegible]	91	65
6	-	-	-	-	-	1	-	-	-	-	-	-	-	-	-	-	35	-	-	-
7	51	-	-	-	-	-	-	-	-	10	-	-	-	-	-	-	103	-	-	-
8NS	-	-	-	-	-	-	-	-	19	254	7	-	-	-	25	-	5	-	-	-
8Br	-	-	-	-	-	-	-	-	-	18	-	20	-	-	-	-	5	-	-	-
9	-	-	-	-	-	28	-	-	-	2 485	2 346	67	-	-	24	-	12 241	27	102	18
10	-	-	16	-	-	-	-	-	22	230	23	10	-	-	-	-	9	-	-	-
11	-	-	27	-	32	9	-	-	5	890	34	92	-	-	-	-	88	16	-	-
12	619	-	38	-	24	10	20	2	7	226	-	6	-	-	21	-	149	28	17	-
13	-	-	-	-	-	-	-	-	16	406	-	62	-	-	-	-	1 246	-	126	-
14	-	-	-	-	-	-	25	-	46	3 861	163	112	-	-	-	-	2 300	-	484	-
15	-	-	-	-	-	-	-	11	-	165	19	17	-	-	-	-	214	-	-	-
16	-	-	59	144	-	-	-	33	6	339	-	-	-	-	-	-	659	-	132	-
17	-	-	-	-	20	-	-	-	-	9 557	5	30	-	-	11 198	-	874	38	90	-
18	-	-	-	-	-	-	-	-	-	490	-	-	-	-	-	-	12	-	-	-
19	-	-	-	-	-	-	-	-	-	155	-	-	-	-	-	-	71	5	-	-
20	-	-	-	-	-	-	-	-	-	92	-	-	-	-	-	-	39	-	-	-
21	-	738	40	-	16	-	-	-	-	687	5	-	-	-	-	-	126	86	14	-
22	213	339	-	-	-	10	-	-	-	604	-	-	-	-	-	-	338	10	-	-
23	-	227	60	-	36	12	-	-	-	22 190	4	-	-	1 531	938	-	6 491	84	276	-
24	8	9 789	262	507	27	50	-	21	-	19 704	896	4	-	4 932	5 401	-	9 254	26	-	25
27	-	779	-	143	19	-	-	-	-	13 720	22	-	-	5	844	31	1 360	10	-	-
28	20	2 286	-	-	23	8	-	29	-	1 695	15	-	-	-	616	-	351	-	-	13
29	-	41	35	12	-	-	-	-	-	1 091	5	-	-	-	-	-	-	-	-	-
30	-	1 092	116	-	61	11	-	-	-	11 454	2	-	-	-	8 476	19	2 665	-	378	-
31	209	4 973	103	-	140	-	-	-	-	4 345	-	-	-	-	1 849	-	141	37	-	-
32	-	44	860	272	6	15	-	-	30	4 353	29	-	-	-	3 333	-	604	25	27	-
33	152	87	230	-	-	142	-	13	-	7 017	16	-	-	-	3 506	-	2 783	-	318	4
34	-	-	121	-	214	425	-	-	8	5 490	2	99	-	-	14 760	23	13 933	-	676	10
35	223	68	301	-	-	307	-	56	14	2 233	-	5	-	-	769	-	13 188	16	24	53
36	-	83	212	-	10	19	-	-	89	3 748	21	2	-	5	185	-	144	6	2	-
37	10	6 137	34	-	25	51	-	13	461	2 983	24	36	-	5	121	-	293	35	-	-
38RP	-	5	144	-	-	52	-	-	19	620	-	-	-	-	7 726	51	194	-	-	-
39	-	-	76	-	17	35	-	11	19	2 153	135	-	-	25	144	-	183	-	4	-
41NW	-	28	85	-	14	2	-	-	-	3 163	-	-	18	-	7 656	-	2 867	18	18	-
41RP	13	54	1 104	-	-	9	-	-	-	1 326	37	-	-	-	269	-	74	5	-	-
41He	-	-	-	-	-	25	-	-	-	546	5	145	-	-	1 734	-	188	7	-	-
42RP	15	-	64	-	-	3	65	-	-	654	5	-	-	-	-	-	97	7	57	-
42He	1 611	-	-	17	-	4	-	-	-	81	-	9	-	-	-	-	11	7	1	-
43	-	-	-	-	-	-	-	-	-	153	-	101	-	-	-	-	411	5	26	-
44	-	-	35	-	-	47	-	-	-	1 431	-	-	-	-	-	-	33	-	-	-
45	1 665	51	33	-	-	22	2 461	-	-	716	-	-	-	-	-	-	2 565	-	613	-
46	-	-	-	-	-	54	-	16	-	412	2	-	-	-	2	13	147	6	-	-
47	88	-	-	-	746	-	-	-	-	277	5	-	-	-	-	-	100	-	-	-
48	-	-	-	-	-	-	-	-	-	838	3	-	-	-	17	-	555	250	23	-
51	-	-	-	-	11	6	-	6	-	225	-	52	-	-	7	-	188	-	-	19
52	-	-	-	-	27	-	-	5	-	722	22	66	-	-	207	-	1 561	5	31	-
53	-	-	-	-	-	197	-	-	-	79	-	19	-	-	-	-	3 072	-	275	-
54	-	-	-	-	-	-	-	-	-	43	14	-	-	-	-	-	158	5	5	-
55	-	-	-	-	-	-	-	-	-	185	31	20	-	-	5	-	51	-	-	-
56	-	-	-	-	-	44	-	-	68	795	131	191	-	-	-	-	2 408	-	60	-
57	-	-	36	-	23	-	10	-	38	188	-	27	-	-	122	-	100	-	15	-
58	1 167	-	88	-	48	-	-	-	-	618	5	11	-	-	4	-	317	-	18	-
61	15	-	11	-	-	-	-	11	-	688	2	29	-	5	-	-	75	5	133	123
62	-	-	-	-	-	-	-	16	-	258	32	8	-	-	-	-	146	30	12	-
63	-	-	-	-	-	10	-	8	-	3 433	-	41	-	16	-	-	256	-	-	-
64	-	-	-	-	-	-	-	10	-	482	5	32	-	-	-	-	-	17	-	-
65	-	-	-	-	-	167	-	301	-	166	5	61	-	-	-	-	283	11	1[illegible]	273
66	-	-	-	-	-	-	-	-	-	385	-	3	-	-	-	-	331	-	17	-
zus.	6 079	26 821	4 190	1 095	1 550	2 045	2 581	573	892	143528	4 260	2 638	18	6 524	69 959	137	88 768	879	4 093	613
L.V	40	301	99	95	50	272	-	-	2	1431	145	-	41	107	753	795	1 281	-	8	6
Bund	6 119	27 122	4 289	1 190	1 600	2 317	2 581	573	894	144959	4 405	2 638	59	6 631	70 712	932	90 049	879	4 101	619
Empfang																				
1	-	72	-	-	-	-	-	-	-	-	-	-	828	-	-	-	-	-	-	-
2	-	-	10	-	-	51	-	231	-	-	-	-	-	-	-	-	-	-	-	-
3	-	-	1	-	-	-	-	54	-	-	-	-	-	-	-	-	-	-	-	-
4	-	-	-	-	-	-	-	-	-	-	-	-	-	-	-	-	-	-	-	-
5	-	-	-	-	-	2	45	-	-	-	-	95	5	-	180	-	29	-	-	-
6	-	21	-	-	21	-	-	-	-	-	-	-	-	-	-	-	-	-	-	-
7	-	15	10	-	-	-	-	-	-	28	-	-	-	-	-	-	-	-	-	-
8NS	-	-	-	-	-	-	-	-	-	-	-	-	-	-	-	-	-	-	-	-
8Br	-	-	-	-	6	5	-	9	-	-	-	-	-	-	-	-	-	-	-	-
9	-	-	-	-	55	-	1 047	585	2	-	-	-	-	-	-	-	34	113	3	-
10	-	112	-	-	-	15	-	-	-	-	57	-	-	-	-	-	-	-	-	-
11	-	-	101	-	-	34	20	-	-	78	-	10	-	-	-	-	-	-	-	-
12	-	-	-	-	-	9	-	3	-	343	-	-	-	-	-	-	-	-	41	-
13	15	-	-	-	-	213	-	-	5	49	1	17	-	-	18	-	-	15	-	-
14	-	-	-	10	-	1	20	-	-	-	-	-	45	16	-	-	432	2 064	6	-
15	-	-	-	-	-	3	-	-	-	-	-	17	-	-	-	-	-	-	-	-
16	-	-	-	3	-	-	-	-	-	-	-	-	-	-	-	32	-	-	15	-
17	-	-	-	-	-	1	-	-	-	-	-	-	-	42 547	5 539	68	414	-	-	-
18	-	-	-	-	-	-	-	-	-	-	-	-	-	-	-	-	-	-	-	-
19	-	-	-	-	-	-	-	10	-	49	-	-	-	-	-	-	-	-	-	-
20	-	238	-	-	15	-	-	-	-	-	-	-	-	-	-	-	-	-	-	-
21	-	-	-	-	-	-	-	15	-	-	-	-	-	-	50	-	-	-	-	-
22	-	-	28	-	46	52	17	17	-	-	-	-	-	-	5	-	-	367	26	-
23	-	-	-	-	-	3	-	-	-	360	-	-	-	47 712	2 228	-	9 472	3 154	496	184
24	-	12	95	207	7	-	-	-	146	146	198	323	5 408	16 320	2 990	234	5 478	7 017	883	270
27	-	-	31	15	-	-	-	-	196	88	-	-	-	10 531	316	166	2 294	2 703	-	30
28	-	-	-	-	-	-	-	-	5	-	12	13	-	12	627	50	190	399	44	-
29	-	-	12	-	26	2	-	-	-	-	-	-	-	-	-	-	-	-	-	-
30	-	-	-	-	-	-	-	110	-	640	-	-	17 529	18 162	604	56	6 278	904	26	221
31	-	-	-	-	-	-	2 826	-	-	-	1 372	-	-	17 327	-	221	1 200	-	-	188
32	-	-	121	177	4	2	-	6	6	703	66	-	-	58	908	-	247	-	5	48
33	-	-	-	-	-	3	-	10	-	630	18	169	-	46	123	-	763	180	1 778	468
34	-	-	2	36	18	37	228	48	-	270	129	17	1 711	2 821	833	39	2 565	413	59	478
35	-	59	55	-	-	49	-	13	173	68	-	123	-	1 123	110	164	19 573	258	242	-
36	-	13	-	5	-	-	-	-	-	223	201	421	-	57	83	-	-	-	-	-
37	-	-	12	-	1	2	61	68	-	742	64	96	-	-	159	-	62	-	16	36
38RP	-	46	73	-	168	173	17	4	-	1 092	3 175	19	-	-	355	-	-	-	5	-
39	-	18	-	85	-	61	-	-	-	1 822	-	-	-	-	33	-	17	18	-	-
41NW	-	-	61	-	-	6	111	-	-	-	8	-	273	338	1 304	-	266	585	156	-
41RP	-	-	13	-	-	10	-	32	-	215	12	50	1 023	-	41	-	-	198	-	-
41He	-	-	-	-	20	138	-	-	-	-	-	-	720	-	-	-	-	-	44	-
42RP	-	-	-	22	-	2	137	26	-	-	-	6	-	-	6	-	-	-	1	-
42He	-	-	-	-	-	-	-	-	5	289	-	-	-	-	-	-	3	-	98	-
43	-	-	-	-	47	-	-	-	-	-	-	-	-	-	704	-	36	-	5	-
44	-	-	-	-	-	-	-	100	-	-	-	-	-	-	-	-	-	-	-	-
45	-	-	-	-	3	3	-	-	-	-	2	-	-	-	435	3	2	-	-	-
46	-	-	-	-	53	92	-	4	-	1 493	-	-	-	-	38	-	-	-	-	-
47	-	-	-	-	-	32	56	-	-	-	-	-	-	-	87	21	2	-	-	-
48	-	-	95	-	36	39	113	857	30	15	-	-	-	-	23	-	1	-	18	-
51	-	-	-	-	36	46	-	-	-	-	-	-	-	-	25	-	1	-	-	-
52	490	-	-	-	-	448	-	-	-	-	-	-	-	-	186	-	6	-	-	-
53	-	-	-	-	5	2	-	5	-	-	-	-	-	-	35	-	-	-	-	-
54	-	-	-	-	-	84	-	5	-	-	-	-	-	-	-	-	-	-	-	-
55	-	-	-	-	-	-	-	-	-	-	-	-	-	-	-	6	-	-	-	-
56	-	-	-	-	7	18	-	121	-	-	-	-	-	-	-	-	6	9	4	-
57	-	-	32	-	-	5	-	-	-	280	-	-	-	-	39	-	-	-	-	-
58	18	-	15	-	74	5	490	-	-	-	-	-	-	-	-	-	-	-	-	-
61	-	-	15	-	26	53	-	8	156	73	92	-	-	-	36	-	-	-	-	-
62	-	-	-	-	-	6	-	-	-	6	-	1	-	-	142	-	-	-	3	-
63	34	199	-	-	211	249	52	-	-	267	-	6	10	32	-	-	-	-	-	-
64	-	-	13	-	34	10	-	69	-	-	-	-	3	-	92	-	-	-	-	-
65	-	-	-	-	-	2	-	-	-	-	-	-	-	-	-	-	-	-	-	-
66	-	-	-	-	583	55	-	48	-	-	-	-	-	-	-	-	-	2	10	-
zus.	557	793	681	464	1 717	2 030	5 240	2 458	724	9 969	5 407	1 383	27 555	157 102	18 354	1 060	49 375	18 399	3 984	1 923
L.V.	40	301	99	95	50	272	-	-	2	1 431	145	-	41	107	753	795	1 281	-	8	6
Bund	597	1 094	780	559	1 767	2 302	5 240	2 458	726	11 400	5 552	1 383	27 596	157 209	19 107	1 855	50 656	18 399	3 992	1 929

1) Kreisfreie Stadt Bonn und Landkreise Schleiden, Euskirchen (ohne Kierdorf und Liblar), Bonn und Siegkreis (ohne Lülsdorf).

noch: Verkehrsbezirk Nr. 38: Siegkreis, Neuwieder Becken und Eifel

— in Nordrhein-Westfalen gelegener Anteil[1])

Nr des V §	Andere Gießerei- u Walzwerkserzeugnisse	Maschinen, Apparate	Bauwerksteile aus Eisen u Stahl	Andere Eisen- und Stahlwaren	Blöcke aus Stahl	Rohkupfer, Kupferlegierungen	Rohzink, Zinklegierungen	Rohblei, Bleilegierungen	Rohe Leichtmetalle, auch Legierungen	Andere roh NE Metalle	Altmetalle u Abfälle von NE Metallen	NE-Metallhalbzeug	NE-Metallwaren	Fahrzeuge aller Art	Nicht bes. gen Industrieerzeugn	Sammelgut ohne nähere Bezeichnung	Umzugsgut, gelr Verpackungen, Baugerätschaften	Lebende Tiere: Pferde, Esel	Rindvieh, außer Kälbern	Kälber	Schafe, Ziegen	Schweine, außer Ferkeln	Ferkel	Geflügel
	198	199	200	201	202	210	211	212	213	214	215	216	217	220	230	231	240	250	251	252	253	254	255	256
Versand																								
1	-	9	-	24	-	4 559	-	-	-	-	-	-	41	24	283	2	10	-	-	-	-	-	-	-
2	-	16	-	21	-	-	-	-	-	-	-	3	1	-	-	4	5	26	-	-	-	-	-	-
3	-	70	-	7	-	-	-	-	-	-	-	-	-	-	9	-	7	-	-	-	-	-	-	-
4	-	-	-	-	-	-	-	-	-	-	-	-	-	-	44	-	14	-	-	-	-	-	-	-
5	69	500	-	426	-	1 917	-	-	-	-	5	15	62	69	146	23	350	-	-	-	-	-	-	-
6	-	35	-	-	-	-	-	-	-	-	-	8	12	3	17	2	33	-	-	-	-	-	-	-
7	-	96	-	5	-	-	-	-	-	-	-	-	-	2	-	-	-	-	-	-	-	-	-	-
8NS	-	-	-	1	-	-	-	-	-	-	-	11	-	-	21	-	10	-	-	-	-	-	-	-
8Br	-	24	-	-	-	-	-	-	-	-	-	8	22	3	-	-	6	-	-	-	-	-	-	-
9	127	485	-	960	-	-	-	-	-	-	-	5	325	76	50	11	307	-	-	-	-	-	-	-
10	-	8	-	15	-	-	-	-	-	-	-	-	-	-	19	2	5	5	-	-	-	-	-	-
11	-	43	2	14	-	-	-	-	-	-	-	-	30	15	47	1	22	-	-	-	-	-	-	-
12	-	6	-	147	-	-	-	-	-	-	-	7	7	2	104	5	7	-	-	-	-	-	-	-
13	20	38	-	30	-	-	-	-	-	-	-	52	-	19	119	-	68	-	-	-	-	-	-	-
14	73	60	-	436	-	-	-	-	-	-	54	64	2	4	57	-	10	66	-	-	-	-	-	-
15	-	114	-	1 186	-	-	-	-	-	-	-	-	1	58	15	-	44	-	-	-	-	-	-	-
16	15	122	25	83	-	-	-	-	-	-	-	85	-	1	26	2	33	2	-	-	-	-	-	-
17	10 443	28	-	340	-	25	-	-	-	-	5	-	-	1	-	-	-	-	-	-	-	-	-	-
18	-	-	-	-	-	-	-	-	-	-	-	-	-	-	-	-	2	-	-	-	-	-	-	-
19	-	14	-	5	-	-	-	-	-	-	-	-	-	-	-	-	22	-	-	51	-	-	-	-
20	-	2	-	-	-	-	-	-	-	-	-	-	5	-	-	-	48	-	-	-	-	-	-	-
21	-	9	-	67	-	-	-	-	-	-	-	-	33	1	191	-	178	6	-	-	-	79	-	-
22	20	63	1	24	-	-	-	101	-	4	-	77	-	4	38	1	483	-	-	-	80	-	-	-
23	7 366	153	15	181	-	21	-	1 370	-	-	14	6	-	-	447	1	151	-	-	-	100	-	-	-
24	4 657	397	6	317	-	113	-	15	-	-	267	7	1	22	432	-	558	-	-	-	872	-	-	-
27	660	176	19	16	-	2	-	-	-	-	-	5	-	-	620	-	365	2	-	-	-	-	-	-
28	23	103	6	9	-	-	-	-	-	-	-	-	-	-	104	-	61	-	14	2	-	-	-	-
29	-	5	-	2	-	-	-	-	-	-	-	-	5	-	4	-	48	-	1	-	517	29	-	-
30	1 275	191	-	9	-	8	-	-	-	-	17	-	-	-	70	-	58	-	-	-	-	-	-	-
31	-	37	-	7	-	-	-	-	-	-	-	4	-	-	30	-	45	-	-	-	-	-	-	-
32	1 470	26	264	62	-	67	-	820	-	-	8	84	-	48	62	-	563	2	22	-	665	-	-	-
33	327	205	-	62	-	8	-	35	-	-	18	106	-	1	125	-	146	1	-	-	850	-	-	-
34	355	64	37	131	-	234	-	4 929	-	-	97	61	-	-	29	2	425	8	980	1 413	260	213	-	-
35	2	174	47	41	-	20	-	799	-	-	68	-	-	-	69	-	101	5	3	1	161	-	-	-
36	74	152	50	259	-	13	-	-	-	-	-	-	-	49	191	2	211	-	-	-	160	-	-	-
37	120	341	11	21	-	2	-	100	-	-	-	-	-	-	77	-	161	8	-	-	145	-	-	-
38RP	-	50	6	524	-	-	-	135	-	-	-	-	-	4	54	-	164	12	1	-	-	-	-	-
39	-	188	10	7	-	-	-	-	-	-	-	3	-	52	6	-	166	1	69	-	-	61	-	-
41NW	2 495	13	66	94	-	16	-	-	-	-	6	216	-	3	9	-	97	3	-	-	-	-	-	-
41RP	1	13	2	25	-	6	-	-	-	-	-	1	10	30	10	-	305	6	-	-	-	-	-	-
41He	-	95	6	2	-	-	-	-	-	-	-	-	-	18	125	-	20	-	-	-	-	-	-	-
42RP	2	31	7	5	-	-	-	-	-	-	-	-	-	-	131	-	63	-	25	-	-	-	-	-
42He	-	60	-	1	-	-	-	-	-	-	-	-	-	4	462	-	7	1	-	-	-	-	-	-
43	-	32	-	3 228	-	-	-	6	-	-	-	25	5	2	-	-	17	-	4	-	-	-	-	-
44	-	293	-	167	-	-	-	-	-	-	-	13	-	-	594	-	69	-	-	-	-	-	-	-
45	106	173	-	19	-	3	-	-	-	-	-	10	-	-	200	2	44	-	-	-	-	-	-	-
46	-	14	-	7	-	-	-	10	-	-	-	6	-	34	32	-	17	-	8	-	-	12	-	-
47	23	37	-	-	-	6	-	-	-	-	-	5	-	-	24	-	10	-	-	-	-	-	-	-
48	-	390	-	28	-	32	-	-	-	-	17	1	-	1	85	-	118	1	-	-	-	-	-	-
51	226	236	-	66	-	-	-	-	-	-	-	11	20	-	12	-	59	-	-	-	-	-	-	-
52	534	241	5	57	-	2	-	-	-	-	-	5	16	27	50	-	141	1	-	-	-	-	-	-
53	-	32	-	36	-	-	-	-	-	-	-	39	9	10	104	-	18	-	-	-	-	-	-	-
54	-	17	-	3	-	-	-	-	-	-	-	24	-	1	-	-	76	6	-	-	-	-	-	-
55	-	36	-	15	-	-	-	-	-	-	-	-	-	-	24	-	106	-	-	-	-	-	-	-
56	6	65	-	76	-	-	-	-	-	-	-	7	2	4	172	6	354	-	-	-	-	-	-	-
57	-	36	1	9	-	-	-	-	-	-	-	2	9	2	22	-	36	-	-	-	-	-	-	-
58	-	86	-	-	-	-	-	-	-	-	5	-	-	-	1	-	13	-	-	-	-	-	-	-
61	-	138	-	10	-	31	-	-	-	-	-	13	-	2	29	-	86	-	-	-	-	-	-	-
62	21	84	-	-	-	21	-	-	-	-	-	15	-	-	422	-	79	-	-	-	-	-	-	-
63	-	209	-	7	-	-	-	-	-	-	-	-	-	7	32	-	59	1	-	-	-	-	-	-
64	-	98	-	8	-	41	-	-	-	-	-	2	-	1	29	2	217	-	-	-	-	-	-	-
65	-	74	-	-	-	-	-	-	-	-	-	112	-	-	58	7	132	-	-	-	-	-	-	-
66	-	289	-	18	-	37	-	-	-	-	-	43	-	24	8	-	7	1	-	-	-	-	-	-
zus.	30 510	6 796	586	9 320	-	7 184	-	8 320	-	4	581	1 161	618	628	6 141	75	7 035	164	1 127	1 467	3 810	394	-	-
LV	603	390	52	41	-	2	-	-	-	-	2 948	13	-	188	710	4	360	113	1 485	319	276	107	-	-
Bund	31 113	7 186	638	9 361	-	7 186	-	8 320	-	4	3 529	1 174	618	816	6 851	79	7 395	277	2 612	1 786	4 086	501	-	-
Empfang																								
1	-	31	24	-	-	-	-	-	-	-	-	-	-	6	4	-	5	44	255	79	-	-	-	-
2	-	35	-	-	-	-	-	-	-	-	-	-	3	-	-	5	30	-	233	4	-	-	-	-
3	-	10	-	-	-	-	-	-	-	-	3	-	-	1	-	6	49	44	233	-	-	-	-	-
4	-	-	-	-	-	-	-	-	-	-	-	-	-	-	-	-	34	-	76	-	-	-	-	-
5	4	72	4	20	-	367	-	-	-	-	1 819	-	175	49	3	1 115	246	-	-	-	-	-	-	-
6	-	7	-	-	-	-	-	-	-	-	-	-	-	-	-	-	15	7	26	-	-	8	-	-
7	-	15	-	-	-	-	-	-	-	-	-	-	-	-	3	-	12	-	-	-	-	-	-	-
8NS	-	-	-	-	-	-	-	-	-	-	-	-	19	-	-	-	5	-	492	16	-	7	-	-
8Br	-	-	-	-	-	-	-	-	-	-	3	-	-	-	-	-	6	-	10	-	-	-	-	-
9	-	28	-	5	-	222	-	-	-	-	1 157	-	-	114	31	-	82	-	-	-	-	-	-	-
10	-	78	-	-	-	1	-	-	-	-	-	-	-	5	88	11	44	1	979	728	-	19 576	127	-
11	-	83	-	33	-	-	-	-	-	-	-	-	4	13	19	-	50	2	32	2	-	-	-	-
12	16	28	-	43	-	-	-	-	-	-	4	-	-	6	32	-	83	-	11	-	260	-	-	-
13	-	148	43	59	-	-	-	-	-	-	8	-	-	21	79	10	119	1	-	-	-	-	-	-
14	-	46	-	31	-	-	23	-	-	-	62	-	-	191	14	-	87	65	75	-	-	-	-	-
15	-	136	1	10	-	-	-	-	-	-	-	-	2	-	12	-	9	1	8	-	-	-	-	-
16	8	70	-	20	-	-	-	-	2	-	-	-	-	52	26	-	75	2	-	-	-	-	-	-
17	142	30	-	14	31 591	-	-	-	-	-	22	-	2	-	-	-	125	-	68	30	-	407	100	-
18	-	-	-	-	-	-	-	-	-	-	-	-	-	-	-	-	-	-	24	-	-	-	-	-
19	-	26	11	-	-	-	-	-	-	-	-	-	-	6	9	-	188	2	2 769	1 446	-	8 450	893	-
20	-	42	-	-	-	-	-	-	-	-	-	-	-	-	-	-	45	-	155	146	828	277	2 084	-
21	-	219	3	2	-	-	-	-	-	-	-	-	-	10	-	-	16	2	152	4	-	3	6	-
22	-	102	5	130	-	-	-	-	-	-	-	-	1	17	32	-	325	-	2	-	668	-	-	-
23	50	68	37	318	-	-	-	325	-	-	10	-	-	29	32	-	3	-	2	-	-	-	-	-
24	105	188	363	382	163	20	-	24	32	-	157	74	-	107	83	1	514	11	30	-	300	-	-	-
27	54	96	67	147	230	-	-	-	-	-	51	-	-	41	1	-	116	5	6	-	14	-	-	-
28	1	16	20	124	-	-	-	-	-	-	-	-	-	-	4	-	235	-	-	-	-	-	25	-
29	2	61	-	20	-	-	-	-	-	-	5	-	-	2	30	-	21	-	11	-	-	-	-	-
30	100	78	56	128	77	334	90	-	-	-	310	15	21	7	2	-	151	-	-	-	-	-	-	-
31	-	7	7	832	-	-	-	-	-	-	6	-	-	-	-	-	22	-	-	-	-	-	-	-
32	196	374	285	239	-	-	35	-	1	-	163	5	138	58	288	-	155	2	6	-	4	1	-	-
33	102	316	246	152	29	10	-	-	-	-	37	-	-	4	637	-	123	-	6	-	130	-	-	-
34	5	79	366	258	-	-	-	-	-	-	24	28	49	230	225	25	173	-	7	-	-	37	-	-
35	41	171	201	143	-	-	-	-	-	-	45	10	65	31	27	-	97	-	9	-	-	-	-	-
36	5	28	19	2	-	-	-	-	-	-	-	15	-	4	-	-	144	-	-	-	505	-	-	-
37	10	89	80	166	-	-	-	-	2	-	-	5	2	21	56	-	140	2	6	-	-	-	-	-
38RP	-	58	381	28	-	-	-	-	-	-	-	-	-	4	42	-	119	35	478	30	286	35	-	-
39	-	31	-	18	-	-	-	-	-	-	-	3	-	35	3	8	228	5	60	16	-	3	-	-
41NW	9	1 669	887	598	-	-	-	-	-	-	1	-	-	-	117	-	124	-	-	-	-	-	-	-
41RP	2	68	-	122	-	-	-	-	-	-	-	-	-	1	2	-	140	-	15	-	-	-	-	-
41He	23	96	-	8	-	-	-	-	-	-	-	-	-	-	10	-	28	-	4	-	-	-	-	-
42RP	-	62	-	-	-	-	-	-	-	-	5	-	-	-	2	2	45	-	-	-	-	-	-	-
42He	-	371	6	5	-	-	-	-	-	-	5	-	-	2	-	-	248	-	-	-	-	-	-	-
43	-	25	38	2	-	-	-	-	-	-	6	-	-	229	5	-	61	-	-	-	-	-	-	-
44	-	2	-	-	-	-	-	-	-	-	10	-	-	-	2	-	45	-	-	-	-	-	-	-
45	23	354	42	11	-	6	-	-	-	-	-	-	4	73	12	-	258	-	-	-	-	-	-	-
46	-	58	4	15	-	-	-	-	-	-	-	-	-	-	104	1	148	-	-	-	369	-	-	-
47	-	31	18	3	-	-	-	-	-	-	-	-	-	-	142	-	16	-	-	-	-	-	-	-
48	-	11	-	7	-	-	-	-	-	-	5	16	-	21	-	13	77	-	-	-	-	-	-	-
51	-	49	-	5	-	-	-	-	-	-	-	-	42	27	19	-	53	-	13	-	-	-	-	-
52	35	325	34	287	-	-	-	-	-	-	25	-	-	100	19	-	142	-	-	-	-	-	-	-
53	-	91	-	24	-	-	-	-	-	-	-	-	-	30	22	-	120	-	19	-	-	-	-	-
54	-	23	-	-	-	-	-	-	-	-	-	-	-	40	15	-	20	-	8	24	-	-	-	-
55	-	2	-	30	-	-	-	-	-	-	-	-	2	-	18	-	111	-	-	-	-	-	-	-
56	-	62	14	12	-	9	-	22	-	-	172	-	-	3	7	-	212	-	-	-	-	-	-	-
57	-	19	-	-	-	-	-	-	-	-	-	-	-	-	11	-	30	-	-	-	-	-	-	-
58	-	25	13	4	-	-	-	-	-	-	-	-	-	5	59	2	22	-	295	-	-	-	-	-
61	-	45	-	12	-	-	-	-	-	-	-	-	9	-	175	-	49	-	-	-	-	-	-	-
62	-	47	-	35	-	-	-	-	-	-	-	-	-	7	4	20	52	-	-	-	-	-	-	-
63	-	47	-	3	-	-	-	-	160	-	-	-	-	29	1 903	6	53	-	-	-	-	-	-	300
64	-	20	6	-	-	-	-	-	398	-	23	-	2	15	69	-	75	1	55	-	-	-	-	-
65	-	94	-	-	-	-	-	-	-	-	22	-	-	50	-	-	179	-	6	-	-	-	-	-
66	-	218	-	6	-	-	-	-	-	-	34	8	-	6	85	-	59	-	6	-	-	-	-	-
zus	933	6 690	3 281	4 513	32 090	969	148	371	595	-	4 194	179	540	1 702	4 584	1 225	6 258	232	6 642	2 525	3 364	28 804	3 235	300
L.V.	603	390	52	41	-	2	-	-	-	-	2 948	13	-	188	710	4	360	113	1 485	319	276	107	-	-
Bund	1 536	7 080	3 333	4 554	32 090	971	148	371	595	-	7 142	192	540	1 890	5 294	1 229	6 618	345	8 127	2 844	3 640	28 911	3 235	300

1) Kreisfreie Stadt Bonn und Landkreise Schleiden, Euskirchen (ohne Kierdorf und Liblar), Bonn und Siegkreis (ohne Lülsdorf).

noch: Verkehrsbezirk Nr. 38: Siegkreis, Neuwieder Becken und Eifel

— in Nordrhein-Westfalen gelegener Anteil[1]) —

Nr des V.-B	Beförderte Güter insgesamt	Fische, auch Zubereitungen	Fleisch, auch Zubereitungen	Milch und Rahm	Eier	Weizen	Roggen	Gerste	Hafer	Mais	Reis	Hülsenfrüchte	Gemüse	Obst, Südfrüchte	Kartoffeln	Zuckerrüben	Ölsaaten, Ölfrüchte	Kaffee	Rohtabak	Milcherzeugnisse	Speisefette, außer Butter	Andere tierische und pflanzliche Fette und Öle
		1	2	3	4	10	11	12	13	14	15	16	20	21	22	23	24	25	26	30	31	32
Versand																						
Bund	1 639 594	-	-	173	6	83	369	310	927	-	-	10	2 337	960	1 238	127982	-	-	-	-	-	2
98	3 316	-	-	-	-	-	-	-	-	-	-	-	1 584	146	-	-	-	-	-	-	-	-
99	2 261	-	-	-	-	-	-	-	-	-	-	-	-	-	-	-	-	-	-	-	-	-
195	13 368	-	-	-	-	-	-	-	-	-	-	-	-	-	-	-	-	-	-	-	-	-
201	-	-	-	-	-	-	-	-	-	-	-	-	-	-	-	-	-	-	-	-	-	-
202	-	-	-	-	-	-	-	-	-	-	-	-	-	-	-	-	-	-	-	-	-	-
203	111	-	-	-	-	-	-	-	-	-	-	-	-	-	-	-	-	-	-	-	-	-
204	4 700	-	-	-	-	-	-	-	-	-	-	-	-	-	-	-	-	-	-	-	-	-
205	3 892	-	-	-	-	-	-	-	-	-	-	-	-	-	-	-	-	-	-	-	-	-
206	128	-	-	-	-	-	-	-	-	-	-	-	-	-	-	-	-	-	-	-	-	-
207	121	-	-	-	-	-	-	-	-	-	-	-	-	-	-	-	-	-	-	-	-	-
208	861	-	-	-	-	-	-	-	-	-	-	-	-	-	-	-	-	-	-	-	-	-
209	426	-	-	-	-	-	-	-	-	-	-	-	-	-	-	-	-	-	-	-	-	-
210	71	-	-	-	-	-	-	-	-	-	-	-	-	-	-	-	-	-	-	-	-	-
211	3 773	-	-	-	-	-	-	-	-	-	-	-	-	-	-	-	-	-	-	-	-	-
212	11 344	-	-	-	-	-	-	-	-	-	-	-	10	-	-	-	-	-	-	-	-	-
213	10 285	-	-	-	-	-	-	-	-	-	-	-	-	-	-	-	-	-	-	-	-	-
214	394	-	-	-	-	-	-	-	-	-	-	-	-	-	-	-	-	-	-	-	-	-
215	13 759	-	-	-	-	-	-	-	-	-	-	-	-	77	-	-	-	-	-	-	-	-
216	13 390	-	-	-	-	-	-	-	-	-	-	-	-	-	-	-	-	-	-	-	-	-
217	18 846	-	-	-	-	-	-	-	-	-	-	-	-	-	-	-	-	-	-	-	-	-
218	26 630	-	-	-	-	-	-	-	-	-	-	-	-	39	-	-	-	-	-	-	-	-
219	501	-	-	-	-	-	-	-	-	-	-	-	-	-	-	-	-	-	-	-	-	-
220	2 171	-	-	-	-	-	-	-	-	-	-	-	-	-	-	-	-	-	-	-	-	-
221	125	-	-	-	-	-	-	-	-	-	-	-	-	-	-	-	-	-	-	-	-	-
222	2 584	-	-	-	-	-	-	-	-	-	-	-	-	-	-	-	-	-	-	-	-	9
223	-	-	-	-	-	-	-	-	-	-	-	-	-	-	-	-	-	-	-	-	-	-
Ausl	114 112	-	-	-	-	-	-	-	-	-	-	-	10	116	-	-	-	-	-	-	-	9
Insges.	1 772 651	-	-	173	6	83	369	310	927	-	-	10	3 931	1 222	1 238	127982	-	-	-	-	-	11
Empfang																						
Bund	2 558 129	1 137	135	280	-	809	112	12	754	30	-	17	2 204	2 974	35 540	139133	1 381	477	18	-	-	205
98	400	-	-	-	-	-	-	-	-	-	-	-	-	-	-	-	-	-	-	-	-	-
99	2 643	-	-	-	-	-	-	-	-	-	-	-	-	-	-	-	-	-	-	-	-	-
195	15 825	-	-	-	-	-	-	-	-	-	-	-	-	-	-	-	-	-	-	-	-	-
201	-	-	-	-	-	-	-	-	-	-	-	-	-	-	-	-	-	-	-	-	-	-
202	49	-	-	-	-	-	-	-	-	-	-	-	-	-	-	-	-	-	-	-	-	-
203	1 100	-	-	-	-	-	-	-	-	-	-	-	-	-	-	-	-	-	-	-	-	-
204	12 890	-	-	-	-	-	-	-	-	-	-	-	-	5	-	-	-	-	-	-	-	-
205	5 707	-	-	-	-	-	-	-	-	-	-	-	-	-	-	-	-	-	-	-	-	-
206	310	-	-	-	-	-	-	-	-	-	-	-	-	-	-	-	-	-	-	-	-	-
207	333	-	-	-	-	-	-	-	-	-	-	-	-	-	-	-	-	-	-	-	-	-
208	-	-	-	-	-	-	-	-	-	-	-	-	-	-	-	-	-	-	-	-	-	-
209	13	-	-	-	-	-	-	-	-	-	-	-	-	-	-	-	-	-	-	-	-	-
210	-	-	-	-	-	-	-	-	-	-	-	-	-	-	-	-	-	-	-	-	-	-
211	581	-	-	-	-	-	-	-	-	-	-	-	-	-	-	-	-	-	-	-	-	-
212	391	-	-	-	-	-	-	-	-	-	-	-	-	20	-	-	-	-	-	-	-	-
213	1 060	-	-	-	-	-	-	-	-	-	-	-	-	94	-	-	-	-	-	-	-	-
214	85	-	-	-	-	-	-	-	-	-	-	-	-	85	-	-	-	-	-	-	-	-
215	5 331	-	-	-	-	-	-	-	-	-	-	-	24	371	-	-	-	-	-	-	-	-
216	2 969	-	-	-	-	-	-	-	-	-	-	-	-	-	-	-	-	-	-	-	-	-
217	35 363	12	-	-	-	-	-	-	-	-	-	-	-	538	579	335	-	-	-	-	-	15
218	7 109	-	-	-	-	-	-	-	-	-	3	70	78	152	577	-	-	-	1	-	-	-
219	162	-	-	-	-	-	-	-	-	-	-	-	-	-	-	-	-	-	-	-	-	-
220	199	-	-	-	6	-	-	-	-	-	-	-	-	-	-	-	-	-	-	-	-	-
221	25	-	-	-	-	-	-	-	-	-	-	-	-	-	-	-	-	-	-	-	-	-
222	432	-	-	-	7	-	-	-	-	-	-	-	-	35	-	-	-	-	-	-	-	-
223	-	-	-	-	-	-	-	-	-	-	-	-	-	-	-	-	-	-	-	-	-	-
Ausl	74 109	12	-	-	13	-	-	-	-	-	3	70	102	1 300	1 156	335	-	-	1	-	-	15
Insges.	2 651 106	1 149	135	280	13	809	112	12	754	30	3	87	2 306	4 274	36 696	139468	1 381	477	19	-	-	220

Nr des V.-B.	Roggen- und Weizenmehl	Malz	Stärke	Rohzucker	Verbrauchszucker	Wein, Most	Bier	Spiritus	Andere Nahrungs- und Genußmittel	Kleie u. Futtermehl aus Getreide	Ölkuchen	Rauhfutter	Stroh	Andere Futtermittel	Nicht bes genannte nichtmenschl. u. pflanzl Rohstoffe	Eisenerze	Schwefelkies	Schwefelkiesabbrände	Kupfererze	Andere Erze	Eisenschlacken zur Verhüttung	Manganerze
	33	34	35	36	37	38	39	40	41	50	51	52	53	54	60	70	71	72	73	74	75	76
Versand																						
Bund	380	-	-	-	2 571	75	-	242	805	262	10	421	5 033	13 470	6 558	146	-	-	63	2 888	13 445	-
98	-	-	-	-	-	-	-	-	10	-	-	-	-	-	16	-	-	-	-	-	-	-
99	-	-	-	-	-	-	-	-	368	-	-	-	-	-	-	-	-	-	-	-	-	-
195	-	-	-	-	-	-	-	-	2	-	-	-	164	-	463	-	-	-	-	-	419	-
201	-	-	-	-	-	-	-	-	-	-	-	-	-	-	-	-	-	-	-	-	-	-
202	-	-	-	-	-	-	-	-	-	-	-	-	-	-	-	-	-	-	-	-	-	-
203	-	-	-	-	-	-	-	-	-	-	-	-	-	-	-	-	-	-	-	-	-	-
204	-	-	-	-	-	-	-	-	-	-	-	-	-	-	-	-	-	-	-	-	-	-
205	-	-	-	-	-	-	-	-	-	-	-	-	-	-	9	-	-	-	494	-	-	-
206	-	-	-	-	-	-	-	-	-	-	-	-	-	-	22	-	-	-	-	-	-	-
207	-	-	-	-	-	-	-	-	-	-	-	-	-	-	-	-	-	-	-	-	-	-
208	-	-	-	-	-	-	-	-	-	-	-	-	-	-	-	-	-	-	-	-	-	-
209	-	-	-	-	-	-	-	-	-	-	-	-	-	-	-	-	-	-	-	-	-	-
210	-	-	-	-	-	-	-	-	-	-	-	-	-	-	-	-	-	-	-	-	-	-
211	-	-	-	-	-	-	-	-	-	-	-	-	-	-	-	-	-	-	-	-	-	-
212	-	-	-	-	-	-	-	-	2	-	-	9	1 405	2	456	-	-	-	-	-	-	-
213	-	-	-	-	-	-	-	-	-	-	-	-	-	-	17	-	-	-	-	-	-	-
214	-	-	-	-	-	-	-	-	-	-	-	-	-	-	-	-	-	-	-	-	-	-
215	-	-	-	-	-	42	-	-	-	-	-	-	-	4	11	-	-	-	-	-	-	-
216	-	-	-	-	-	-	-	-	2	-	-	-	-	-	1	-	-	-	-	-	-	-
217	-	-	-	-	-	-	-	-	3	-	-	-	-	-	8	-	-	-	-	21	-	-
218	-	-	-	-	-	1	-	-	45	-	-	-	-	-	2	-	-	-	-	-	-	-
219	-	-	-	-	-	-	-	-	-	-	-	-	-	-	-	-	-	-	-	-	-	-
220	-	-	-	-	-	-	-	-	-	-	-	-	-	-	5	-	-	-	-	-	-	-
221	-	-	-	-	-	-	-	-	-	-	-	-	-	-	-	-	-	-	-	-	-	-
222	-	-	-	-	-	-	-	-	7	-	-	-	-	90	-	-	-	-	-	-	-	-
223	-	-	-	-	-	-	-	-	-	-	-	-	-	-	-	-	-	-	-	-	-	-
Ausl	-	-	-	-	-	43	-	-	59	-	-	9	1 405	96	531	-	-	-	494	21	-	-
Insges.	380	-	-	-	2 571	118	-	242	1 244	262	10	430	6 602	13 566	7 568	146	-	-	557	2 909	13 864	-
Empfang																						
Bund	204	-	6	2 979	263	1 504	1715	2 476	591	84	9	295	426	5 159	4 555	385	385	1 069	2 106	780	3 927	383
98	-	-	-	-	-	-	-	-	-	-	-	-	-	-	-	-	-	-	-	-	-	-
99	-	-	-	-	-	-	-	-	-	-	-	-	-	-	1	-	-	-	-	-	-	-
195	-	-	-	-	-	-	-	-	-	-	-	-	-	-	-	-	-	-	-	-	-	-
201	-	-	-	-	-	-	-	-	-	-	-	-	-	-	-	-	-	-	-	-	-	-
202	-	-	-	-	-	-	-	-	-	-	-	-	-	-	-	-	-	-	-	-	-	-
203	-	-	-	-	-	-	-	-	-	-	-	-	-	-	-	-	-	-	-	-	-	-
204	-	-	-	-	-	-	-	-	-	-	-	-	-	-	-	-	-	-	-	-	-	-
205	-	-	-	-	-	-	-	-	2	-	16	-	-	-	-	-	-	-	468	100	-	-
206	-	-	-	-	-	15	-	-	-	-	-	-	-	-	-	-	-	-	-	-	-	-
207	-	-	-	-	-	-	-	-	-	-	-	-	-	-	-	-	-	-	-	-	-	-
208	-	-	-	-	-	-	-	-	-	-	-	-	-	-	-	-	-	-	-	-	-	-
209	-	-	-	-	-	-	-	-	-	-	-	-	-	-	-	-	-	-	-	-	-	-
210	-	-	-	-	-	-	-	-	-	-	-	-	-	-	-	-	-	-	-	-	-	-
211	-	-	-	-	-	-	-	-	-	-	-	-	-	-	-	-	-	-	-	3	-	-
212	-	-	-	-	-	-	-	-	2	-	-	-	-	-	18	-	-	-	-	-	-	-
213	-	-	-	-	-	246	-	-	3	-	-	-	-	32	12	-	-	-	-	-	-	-
214	-	-	-	-	-	-	-	-	-	-	-	-	-	-	-	-	-	-	-	-	-	-
215	-	-	-	-	-	1 264	-	-	5	-	-	-	-	75	34	-	-	-	-	-	-	-
216	-	-	-	-	-	-	-	-	-	-	-	-	-	-	-	-	-	-	-	-	-	-
217	-	-	-	1 094	6 180	58	-	-	1	-	-	-	-	5	9	-	116	189	-	6	120	-
218	-	-	185	-	-	1	57	-	219	-	10	-	-	113	769	-	-	-	175	21	-	-
219	-	-	-	-	-	-	-	-	-	-	-	-	-	-	49	-	-	-	-	-	-	-
220	-	-	-	-	-	-	-	-	-	-	-	-	-	-	51	-	-	-	-	-	-	-
221	-	-	-	-	-	-	-	-	-	-	-	-	-	-	6	-	-	-	-	-	-	-
222	-	-	-	-	-	-	-	-	-	-	-	-	-	-	28	-	-	-	-	-	-	-
223	-	-	-	-	-	-	-	-	-	-	-	-	-	-	-	-	-	-	-	-	-	-
Ausl	-	-	185	1 094	6 180	1 584	57	-	232	-	26	-	-	225	976	-	116	189	643	130	120	-
Insges.	204	-	191	4 073	6 443	3 088	1772	2 476	823	84	35	295	426	5 384	5 532	385	501	1 258	2 749	910	4 047	383

1) Kreisfreie Stadt Bonn und Landkreise Schleiden, Euskirchen (ohne Kierdorf und Liblar), Bonn und Siegkreis (ohne Lülsdorf).

noch: Verkehrsbezirk Nr. 38: Siegkreis, Neuwieder Becken und Eifel

— in Nordrhein-Westfalen gelegener Anteil[1]) —

Nr des V-B	Steinkohlen	Steinkohlenbriketts	Steinkohlenkoks	Rohbraunkohlen	Braunkohlenbriketts	Braunkohlenkoks	Torf	Rohes Erdöl, Stein- und Braunkohlenteer	Benzin	Benzol	Gasöl, Dieselöl	Andere Mineralölderivate, Mineralölrückstände	Rohe und bearbeitete Natursteine	Gewöhnliche Erde, Kies, Sand	Kalk und Gips, außer zum Düngen	Zement, Mörtel	Stein- und Siedesalz	Tonerde, Bauxit Kryolith
	80	81	82	83	84	85	86	90	91	92	93	94	100	101	102	103	110	111
Versand																		
Bund	2 179	17	887	80	169 651	–	72	1 423	632	137	484	354	239 799	90 203	181	87 022	15	60
98	–	–	–	–	–	–	–	–	–	–	–	–	–	40	–	3	–	–
99	–	–	–	–	–	–	–	–	–	–	–	–	–	–	–	–	–	–
195	46	–	–	–	18	–	1	–	–	–	–	–	89	333	–	872	–	–
201	–	–	–	–	–	–	–	–	–	–	–	–	–	–	–	–	–	–
202	–	–	–	–	–	–	–	–	–	–	–	–	–	–	–	–	–	–
203	–	–	–	–	–	–	–	–	–	–	–	–	–	–	–	–	–	–
204	–	–	–	–	–	–	–	–	–	–	–	–	–	–	–	–	–	–
205	–	–	–	–	–	–	–	–	–	–	–	–	37	–	5	67	–	–
206	–	–	–	–	–	–	–	–	–	–	–	–	–	–	–	–	–	–
207	–	–	–	–	–	–	–	–	–	–	–	–	–	–	–	–	–	–
208	–	–	–	–	–	–	–	–	–	–	–	–	–	–	–	–	–	–
209	–	–	–	–	–	–	–	–	–	–	–	–	–	31	–	–	–	–
210	–	–	16	–	–	–	–	–	–	–	–	–	–	–	–	–	–	–
211	–	–	–	–	–	–	–	–	–	–	–	–	–	–	–	57	–	–
212	–	–	–	–	–	–	–	–	–	–	–	45	16	57	–	322	–	–
213	–	–	–	–	35	–	–	–	–	–	–	–	209	–	–	769	–	–
214	–	–	–	–	–	–	–	–	–	–	–	–	–	–	–	–	–	–
215	–	–	–	–	–	–	–	–	–	–	–	1	94	–	–	258	–	–
216	–	–	–	–	–	–	–	–	–	–	–	–	3 276	361	–	26	–	–
217	–	–	–	–	9	–	–	–	–	–	–	–	243	124	–	790	–	–
218	–	–	–	–	–	–	–	–	36	–	–	2	826	317	163	6 149	–	–
219	–	–	–	–	–	–	–	–	–	–	–	–	18	–	–	54	–	–
220	–	–	–	–	–	–	–	–	–	–	–	–	123	40	–	12	–	–
221	–	–	–	–	–	–	–	–	–	–	–	–	–	–	–	–	–	–
222	–	–	–	–	–	–	–	–	–	–	–	–	34	–	–	37	–	–
223	–	–	–	–	–	–	–	–	–	–	–	–	–	–	–	–	–	–
Ausl	–	–	16	–	44	–	–	–	36	–	–	48	4 876	930	168	8 541	–	–
Insges.	2 225	17	903	80	169 713	–	73	1 423	668	137	484	402	244 764	91 506	349	96 438	15	60
Empfang																		
Bund	200 838	19 510	105 402	270 986	257 083	175	5 900	3 748	9 936	9 419	11 780	15 616	235 288	76 702	14 138	7 676	1 149	125
98	–	–	–	–	–	–	–	13	16	17	–	–	–	–	–	–	–	–
99	–	–	–	–	–	–	–	–	700	272	–	107	154	–	–	–	–	–
195	113	–	18	–	–	–	–	–	–	–	–	–	–	–	–	–	–	–
201	–	–	–	–	–	–	–	–	–	–	–	–	–	–	–	–	–	–
202	–	–	–	–	–	–	–	–	–	–	–	–	–	–	–	–	–	–
203	47	–	–	–	–	–	–	–	–	45	–	–	–	–	–	–	–	–
204	–	–	–	–	–	–	–	–	21	–	94	36	–	–	–	17	–	–
205	–	–	–	–	–	–	–	–	–	–	–	–	–	–	–	–	–	11
206	–	–	–	–	–	–	–	–	–	19	–	70	–	–	–	–	–	–
207	–	–	–	–	–	–	–	–	–	–	–	–	–	–	–	–	–	–
208	–	–	–	–	–	–	–	–	–	–	–	–	–	–	–	–	–	–
209	–	–	–	–	–	–	–	–	–	–	–	–	–	–	–	–	–	–
210	–	–	–	–	–	–	–	–	–	–	–	–	–	–	–	–	–	–
211	–	–	–	–	–	–	–	–	–	–	–	–	–	–	–	–	–	–
212	–	–	–	–	–	–	–	–	–	–	–	–	20	–	–	–	–	–
213	–	–	–	–	–	–	–	–	–	–	–	–	30	–	–	–	–	–
214	–	–	–	–	–	–	–	–	–	–	–	–	–	–	–	–	–	–
215	–	–	–	–	–	–	–	–	–	–	–	–	90	19	–	40	–	–
216	–	–	–	–	–	–	–	–	–	–	–	–	–	–	–	–	–	–
217	185	220	46	–	–	–	–	–	–	31	–	32	159	20 223	–	183	–	–
218	325	115	–	–	20	–	–	–	69	–	16	51	23	459	1	–	–	–
219	–	–	–	–	–	–	–	–	–	–	–	–	–	–	–	–	–	–
220	–	–	–	–	–	–	–	–	–	–	–	–	–	–	–	–	–	–
221	–	–	–	–	–	–	–	–	–	–	–	–	–	–	–	–	–	–
222	–	–	–	–	–	–	–	–	–	–	–	–	–	–	–	–	–	–
223	–	–	–	–	–	–	–	–	–	–	–	–	–	–	–	–	–	–
Ausl	557	335	46	–	20	–	–	–	90	95	110	189	322	20 701	1	240	–	11
Insges.	201 508	19 845	105 466	270 986	257 103	175	5 900	3 761	10 742	9 803	11 890	15 912	235 764	97 403	14 139	7 916	1 149	136

Nr des V-B	Andere mineral. Rohstoffe	Schwefelsäure	Soda, Ätznatron, Pottasche	Farbstoffe, Farben und Lacke	Nicht besonderes genannte chemische Erzeugnisse	Dungekalk	Thomasmehl	Andere Phosphordüngemittel, außer Mischdünger	Kalidüngemittel, außer Mischdünger	Stickstoffdüngemittel, außer Mischdünger	Mischdünger	Andere Düngemittel	Pflanzliche Gerbmittel	Häute, Felle	Leder	Wolle	Baumwolle	Andere Spinnstoffe	Garne	Lumpen	Stammholz über 1,5 m lang, Baustangen
	112	120	121	122	123	130	131	132	133	134	135	136	140	141	142	150	151	152	153	154	160
Versand																					
Bund	109 679	15	39 004	222	75 914	1 228	656	1 476	735	471	12 201	4 554	29	18	16	5	–	17 266	17	25	5 498
98	–	–	–	–	–	–	–	–	–	–	–	–	–	–	–	–	–	–	–	–	–
99	–	–	–	–	34	–	–	–	–	–	–	–	–	–	–	–	–	–	–	–	–
195	3 363	–	–	–	45	–	–	–	–	–	–	–	–	–	1	–	–	–	–	–	–
201	–	–	–	–	–	–	–	–	–	–	–	–	–	–	–	–	–	–	–	–	–
202	–	–	–	–	–	–	–	–	–	–	–	–	–	–	–	–	–	–	–	–	–
203	–	–	–	–	–	–	–	–	–	–	–	–	–	–	–	–	–	–	–	–	–
204	1	–	–	–	–	–	–	–	–	–	–	–	–	–	–	–	–	–	–	–	–
205	81	–	–	4	257	–	–	–	–	–	–	–	–	–	1	–	–	6	–	–	–
206	–	–	–	–	33	–	–	–	–	–	–	–	–	–	–	–	–	–	–	–	–
207	–	–	–	–	–	–	–	–	–	–	–	–	–	–	–	–	–	–	–	–	–
208	–	–	–	–	–	–	–	–	–	–	–	–	–	–	–	–	–	615	–	–	–
209	–	–	–	–	–	–	–	–	–	–	–	–	–	–	–	–	–	–	–	–	–
210	–	–	–	–	–	–	–	–	–	–	–	–	–	–	–	–	–	–	–	–	–
211	–	–	–	–	70	–	–	–	–	–	–	–	–	–	–	–	–	2 651	–	–	–
212	611	–	–	19	2 082	–	–	–	–	–	–	–	–	–	–	–	–	76	–	–	–
213	813	–	–	137	547	–	–	–	–	–	–	–	–	–	1	–	–	–	–	–	–
214	–	–	–	–	–	–	–	–	–	–	–	–	–	–	–	–	–	–	–	–	–
215	3 427	–	–	22	330	–	–	–	–	–	–	–	–	–	–	–	–	349	–	–	–
216	1 757	–	–	23	2	–	–	–	–	–	–	–	–	–	–	–	–	–	–	–	–
217	4 542	–	–	26	1 449	–	–	–	–	–	–	–	–	–	–	–	–	361	–	–	–
218	7 417	–	–	46	1 835	–	–	–	–	–	–	–	–	–	–	18	–	1 480	1	–	–
219	15	–	–	–	–	–	–	–	–	–	–	–	–	–	–	–	–	–	–	–	–
220	150	–	–	11	369	–	–	–	–	–	–	–	–	–	–	–	–	113	–	–	–
221	–	–	–	–	–	–	–	–	–	–	–	–	–	–	–	–	–	–	–	–	–
222	97	–	–	–	199	–	–	–	–	–	–	–	–	–	–	–	–	–	–	–	–
223	–	–	–	–	–	–	–	–	–	–	–	–	–	–	–	–	–	–	–	–	–
Ausl	18 911	–	–	288	7 173	–	–	–	–	–	–	–	–	–	2	18	–	5 651	1	–	–
Insges.	131 953	15	39 004	510	83 166	1 228	656	1 476	735	471	12 201	4 554	29	18	19	23	–	22 917	18	25	5 498
Empfang																					
Bund	133 605	63 431	77 598	1 333	59 653	4 484	33 600	3 344	23 119	32 405	16 504	1 037	17	1	6	1 114	2 308	499	126	232	4 289
98	–	–	–	–	20	–	–	–	–	–	–	–	–	–	–	–	–	–	–	–	–
99	106	11	–	–	316	–	–	–	71	–	–	–	–	–	–	–	–	–	–	–	–
195	211	–	–	–	1	–	–	–	–	–	–	–	–	–	–	–	–	–	–	–	–
201	–	–	–	–	–	–	–	–	–	–	–	–	–	–	–	–	–	–	–	–	–
202	–	–	–	–	–	–	–	–	–	–	–	–	–	–	–	–	–	–	–	–	–
203	40	–	–	–	–	–	–	–	–	–	–	–	–	–	–	–	–	–	–	–	–
204	531	–	–	–	94	–	–	–	–	–	–	–	–	–	–	–	–	–	–	–	–
205	313	–	–	–	242	–	–	–	–	–	–	–	–	–	–	–	–	–	8	–	–
206	–	–	–	–	196	–	–	–	–	–	–	–	–	–	–	–	–	–	–	–	–
207	–	–	–	–	10	–	–	–	–	–	–	–	–	–	–	–	–	–	–	–	–
208	–	–	–	–	–	–	–	–	–	–	–	–	–	–	–	–	–	–	–	–	–
209	–	–	–	–	–	–	–	–	–	–	–	–	–	–	–	–	–	–	–	–	–
210	–	–	–	–	–	–	–	–	–	–	–	–	–	–	–	–	–	–	–	–	–
211	–	–	–	–	–	–	–	–	–	–	–	–	–	–	–	–	–	–	–	–	–
212	42	–	–	–	59	–	–	–	–	–	–	–	–	–	–	–	–	–	14	–	–
213	285	–	–	–	145	–	–	–	–	–	–	–	–	–	–	–	–	100	–	–	–
214	–	–	–	–	–	–	–	–	–	–	–	–	–	–	–	–	–	–	–	–	–
215	2 502	–	–	15	102	–	–	20	–	–	–	–	15	–	2	12	3	–	5	5	–
216	–	–	–	–	–	–	123	–	–	–	–	–	332	–	–	–	–	–	–	–	–
217	322	–	15	–	885	–	–	15	–	–	–	–	–	2	–	2	–	–	7	–	18
218	606	–	–	6	100	–	–	–	–	–	–	–	–	–	–	–	–	8	–	27	–
219	–	–	–	–	–	–	–	–	–	–	–	–	–	–	–	1	–	–	–	–	–
220	–	–	–	7	–	–	–	–	–	–	–	–	–	–	–	–	–	–	–	–	–
221	–	–	–	–	–	–	–	–	–	–	–	–	–	–	–	–	–	–	–	–	–
222	–	–	–	1	10	–	–	–	–	–	–	–	–	–	–	–	–	–	–	–	39
223	–	–	–	–	–	–	–	–	–	–	–	–	–	–	–	–	–	–	–	–	–
Ausl	4 641	–	15	29	1 843	–	123	35	–	–	–	–	347	2	2	15	3	108	34	32	57
Insges.	138 563	63 442	77 613	1 362	61 833	4 484	33 723	3 379	23 190	32 405	16 504	1 037	364	3	8	1 129	2 311	607	160	264	4 346

1) Kreisfreie Stadt Bonn und Landkreise Schleiden, Euskirchen (ohne Kierdorf und Liblar), Bonn und Siegkreis (ohne Lülsdorf).

noch: Verkehrsbezirk Nr. 38: Siegkreis, Neuwieder Becken und Eifel

— in Nordrhein-Westfalen gelegener Anteil[1]) —

Nr. des V.-B	Faserholz, Papierholz	Grubenholz	Anderes unbearb. Holz, Holzabfälle	Hölzerne Schwellen	Schnittholz, Faßholz, Werkstücke	Holzwaren	Zellstoff, Holzschliff, Strohstoff	Papier, Pappe	Betonwaren	Künstliche Steine, Platten, Röhren	Andere Steingut-, Ton-, Porzellanwaren	Glas, Glaswaren	Roheisen, Eisenlegierungen	Halbzeug aus Stahl	Altesen und Abfälle von Eisen und Stahl	Eisenbahnoberbauzeug aus Eisen und Stahl	Stab- und Formeisen und -stahl	Bleche und Platten aus Eisen und Stahl	Röhren und Rohre aus Eisen und Stahl	Eisen- und Stahldraht
	161	162	163	164	165	166	170	171	180	181	182	183	190	191	192	193	194	195	196	197
Versand																				
Bund	6 119	27 122	4 289	1 190	1 600	2 317	2 581	573	894	144 959	4 405	2 638	59	6 631	70 712	932	90 049	879	4 101	619
98	-	-	70	-	-	7	-	-	-	-	-	-	-	-	-	-	1 122	-	5	-
99	-	-	-	-	132	-	-	-	-	-	-	-	-	-	-	-	1 085	-	637	-
195	-	36	-	-	-	6	-	1	-	6 115	14	20	20	17	505	-	356	1	26	-
201	-	-	-	-	-	-	-	-	-	-	-	-	-	-	-	-	-	-	-	-
202	-	-	-	-	-	-	-	-	-	-	-	-	-	-	-	-	-	-	-	-
203	-	-	-	-	-	-	-	-	-	-	-	-	-	-	-	-	106	-	-	-
204	-	-	-	-	-	-	-	-	-	12	-	-	-	-	-	-	4 157	364	-	-
205	-	-	-	-	-	11	-	4	-	1 026	163	17	-	-	-	-	1 146	4	74	-
206	-	-	-	-	-	-	-	-	-	8	-	-	-	-	-	-	36	-	15	-
207	-	-	-	-	-	-	-	-	-	16	-	-	-	-	-	-	105	-	-	-
208	-	-	-	-	-	-	-	-	-	-	-	-	-	-	-	-	220	-	-	-
209	-	-	-	-	-	-	-	-	-	363	-	-	-	-	-	-	-	-	-	-
210	-	-	-	-	-	-	-	-	-	-	-	-	-	-	-	-	-	-	-	-
211	-	-	-	-	-	1	-	-	-	393	-	12	-	-	-	-	507	11	4	3
212	-	-	-	-	-	1	-	-	17	1 181	495	52	-	-	-	-	2 409	69	476	-
213	-	-	-	-	1	19	-	9	-	5 237	185	50	-	-	-	-	1 486	-	41	-
214	-	-	-	-	-	-	-	-	-	304	-	-	-	-	-	-	-	-	-	-
215	-	-	-	-	-	2	-	2	-	5 398	435	433	13	44	37	11	1 563	55	138	1
216	-	-	-	-	-	3	-	-	16	7 419	252	17	22	-	20	-	13	-	27	-
217	-	-	-	-	-	-	-	1	1	4 820	76	154	2	-	862	5	859	28	39	-
218	-	138	89	-	18	5	23	8	7	3 038	467	38	-	1	-	46	1 757	24	134	22
219	-	-	-	-	-	1	-	5	-	247	41	-	-	-	-	-	26	-	-	-
220	-	-	-	-	-	-	-	-	2	878	134	2	-	-	-	-	33	-	7	-
221	-	-	-	-	-	-	-	-	-	-	-	-	-	-	-	-	-	-	-	-
222	-	-	-	-	-	-	-	-	-	1 818	17	-	-	-	-	-	1	-	14	-
223	-	-	-	-	-	-	-	-	-	-	-	-	-	-	-	-	-	-	-	-
Ausl.	-	138	89	-	19	43	23	29	43	32 158	2 265	775	37	45	919	62	14 424	555	969	26
Insges.	6 119	27 296	4 448	1 190	1 751	2 373	2 604	603	937	183 232	6 684	3 433	116	6 693	72 136	994	107 036	1 435	5 738	645
Empfang																				
Bund	597	1 094	780	559	1 767	2 302	5 240	2 458	726	11 400	5 552	1 383	27 596	157 209	19 107	1 855	50 656	18 399	3 992	1 929
98	-	-	-	-	-	5	-	-	-	-	-	-	-	-	-	-	-	-	-	-
99	-	14	-	-	107	-	-	-	-	287	-	-	-	-	-	-	-	-	-	-
195	-	-	-	-	-	-	-	-	-	71	-	-	3 138	4 128	-	-	7 231	-	52	20
201	-	-	-	-	-	-	-	-	-	-	-	-	-	-	-	-	-	-	-	-
202	-	-	-	-	49	-	-	-	-	-	-	-	-	-	-	-	-	-	-	-
203	722	-	-	-	245	-	-	-	-	-	-	-	-	-	-	-	-	-	-	-
204	-	-	-	-	-	-	349	20	-	77	20	45	20	11 553	-	-	-	-	-	-
205	-	-	-	-	2 845	-	784	462	-	151	-	2	-	-	-	-	-	22	-	-
206	-	-	-	-	-	-	-	-	-	-	-	-	-	-	-	-	-	-	-	-
207	-	-	-	-	323	-	-	-	-	-	-	-	-	-	-	-	-	-	-	-
208	-	-	-	-	-	-	-	-	-	-	-	-	-	-	-	-	-	-	-	-
209	-	-	-	-	-	-	-	-	-	-	-	-	-	-	-	-	-	-	-	-
210	-	-	-	-	-	-	-	-	-	-	-	-	-	-	-	-	-	-	-	-
211	-	-	-	-	565	-	-	-	-	-	-	-	-	-	-	-	-	-	-	-
212	-	-	-	-	-	1	-	6	-	-	3	-	-	-	-	-	-	-	1	-
213	-	-	-	-	-	4	-	4	-	-	3	-	-	-	-	-	-	-	-	-
214	-	-	-	-	-	-	-	-	-	-	-	-	-	-	-	-	-	-	-	-
215	-	-	-	-	-	-	-	1	-	13	-	18	25	-	64	-	19	252	-	-
216	-	-	-	-	-	3	-	-	-	-	-	-	-	-	-	-	2 288	30	-	154
217	-	-	21	-	20	-	36	-	41	118	-	15	20	45	40	-	102	25	-	2
218	-	-	-	-	-	3	56	165	1	-	-	3	-	21	416	-	-	-	39	-
219	-	-	-	-	-	-	-	9	-	-	-	-	-	-	-	-	-	41	-	-
220	-	-	26	-	-	-	1	-	-	90	-	-	-	-	-	-	-	-	3	-
221	-	-	-	-	-	-	-	-	-	-	-	-	-	-	-	-	-	-	-	-
222	-	-	-	-	194	1	-	-	-	11	-	-	-	-	-	-	45	7	-	-
223	-	-	-	-	-	-	-	-	-	-	-	-	-	-	-	-	-	-	-	-
Ausl.	722	-	47	-	4 241	12	1 226	667	42	460	26	83	65	11 619	520	-	2 454	377	43	156
Insges.	1 319	1 108	827	559	6 115	2 319	6 466	3 125	768	12 218	5 578	1 466	30 799	172 956	19 627	1 855	60 341	18 776	4 067	2 105

Nr. des V.-B	Andere Gießerei- u. Walzwerkserzeugnisse	Maschinen, Apparate	Bauwerksteile aus Eisen u. Stahl	Andere Eisen- und Stahlwaren	Blöcke aus Stahl	Rohkupfer, Kupferlegierungen	Rohzink, Zinklegierungen	Rohblei, Bleilegierungen	Rohe Leichtmetalle, auch Legierungen	Andere roh NE-Metalle	Altmetalle u. Abfälle von NE-Metallen	NE-Metallhalbzeug	NE-Metallwaren	Fahrzeuge aller Art	Nicht bes. genannte Industrieerzeugn.	Sammelgut ohne nähere Bezeichnung	Umzugsgut; gebr. Verpackungen, Baugerätschaften	Lebende Tiere: Pferde, Esel	Rindvieh, außer Kälbern	Kälber	Schafe, Ziegen	Schweine, außer Ferkeln	Ferkel	Geflügel
	198	199	200	201	202	210	211	212	213	214	215	216	217	220	230	231	240	250	251	252	253	254	255	256
Versand																								
Bund	31 113	7 186	638	9 361	-	7 186	-	8 320	-	4	3 529	1 174	618	816	6 851	79	7 395	277	2 612	1 786	4 086	501	-	-
98	-	77	-	-	-	-	-	-	-	-	-	-	-	-	127	-	38	-	-	-	-	-	-	-
99	-	3	-	-	-	-	-	-	-	-	-	-	-	-	-	-	2	-	-	-	-	-	-	-
195	-	65	-	21	-	-	-	-	-	-	-	1	1	5	298	-	44	-	-	-	-	-	-	-
201	-	-	-	-	-	-	-	-	-	-	-	-	-	-	-	-	-	-	-	-	-	-	-	-
202	-	-	-	-	-	-	-	-	-	-	-	-	-	-	-	-	-	-	-	-	-	-	-	-
203	-	-	-	-	-	-	-	-	-	-	-	-	-	-	-	-	5	-	-	-	-	-	-	-
204	-	19	37	14	-	-	-	-	-	5	22	65	-	-	4	-	-	-	-	-	-	-	-	-
205	-	85	23	14	-	-	1	-	-	-	168	17	25	13	111	1	27	-	-	-	-	-	-	-
206	-	-	-	-	-	-	-	-	-	-	-	-	-	-	12	-	2	-	-	-	-	-	-	-
207	-	-	-	-	-	-	-	-	-	-	-	-	-	-	-	-	-	-	-	-	-	-	-	-
208	-	-	-	-	-	-	-	-	-	-	-	-	-	-	25	-	1	-	-	-	-	-	-	-
209	-	2	-	1	-	-	-	-	-	-	-	-	-	10	3	8	8	-	-	-	-	-	-	-
210	-	-	-	-	-	-	-	-	-	-	-	-	-	-	48	-	7	-	-	-	-	-	-	-
211	-	-	-	14	-	-	-	-	-	-	-	3	10	-	12	-	25	-	-	-	-	-	-	-
212	288	190	-	641	-	-	3	-	13	-	2	221	4	14	148	-	8	1	-	-	-	-	-	-
213	56	246	21	63	-	-	-	-	-	1	-	5	-	-	267	61	9	-	-	-	-	-	-	-
214	24	65	-	-	-	-	-	-	-	-	-	-	-	1	-	-	-	-	-	-	-	-	-	-
215	124	175	20	179	-	-	-	-	5	3	-	78	18	5	278	14	45	-	-	-	-	-	-	-
216	-	17	12	62	-	-	-	-	-	-	-	-	20	-	38	-	4	-	-	-	-	-	-	-
217	23	168	-	140	-	-	-	-	-	-	-	92	3	10	397	-	23	-	-	-	-	-	-	-
218	5	1 340	-	113	-	4	-	-	1	-	-	193	16	22	423	27	230	-	-	-	-	-	-	-
219	-	19	36	5	-	-	-	-	-	-	-	-	-	-	25	-	9	-	-	-	-	-	-	-
220	-	11	-	231	-	-	-	-	-	-	-	10	3	5	29	-	3	-	-	-	-	-	-	-
221	-	21	-	5	-	-	-	-	-	-	-	-	-	-	87	-	12	-	-	-	-	-	-	-
222	-	153	-	63	-	-	-	-	-	-	-	3	3	13	19	-	7	-	-	-	-	-	-	-
223	-	-	-	-	-	-	-	-	-	-	-	-	-	-	-	-	-	-	-	-	-	-	-	-
Ausl.	520	2 511	149	1 545	-	4	4	-	19	9	192	687	102	93	1 926	111	425	1	-	-	-	-	-	-
Insges.	31 633	9 842	787	10 927	-	7 190	4	8 320	19	13	3 721	1 862	721	914	9 202	190	7 904	278	2 612	1 786	4 086	501	-	-
Empfang																								
Bund	1 536	7 080	3 333	4 554	32 090	971	148	371	595	-	7 142	192	540	1 890	5 294	1 229	6 618	345	8 127	2 844	3 640	28 911	3 235	300
98	-	21	5	183	-	-	-	-	-	-	-	-	-	4	-	-	51	-	-	-	-	-	-	-
99	-	89	-	-	-	91	-	-	-	-	-	-	-	3	11	-	303	-	-	-	-	-	-	-
195	-	-	-	6	35	-	-	-	-	-	-	-	-	1	1	-	42	-	-	-	-	-	-	-
201	-	-	-	-	-	-	-	-	-	-	-	-	-	-	-	-	-	-	-	-	-	-	-	-
202	-	-	-	-	-	-	-	-	-	-	-	-	-	-	-	-	-	-	-	-	-	-	-	-
203	-	-	-	-	-	-	-	-	-	-	-	-	-	-	-	-	1	-	-	-	-	-	-	-
204	-	-	-	-	-	-	-	-	-	-	-	-	-	-	-	-	8	-	-	-	-	-	-	-
205	-	24	-	21	-	17	-	-	70	-	-	-	-	5	47	2	64	-	-	-	-	-	-	-
206	-	-	-	-	-	-	-	-	-	-	-	-	-	-	-	-	10	-	-	-	-	-	-	-
207	-	-	-	-	-	-	-	-	-	-	-	-	-	-	-	-	-	-	-	-	-	-	-	-
208	-	-	-	-	-	-	-	-	-	-	-	-	-	-	-	-	-	-	-	-	-	-	-	-
209	-	-	-	-	-	-	-	-	-	-	-	-	-	6	-	-	7	-	-	-	-	-	-	-
210	-	-	-	-	-	-	-	-	-	-	-	-	-	-	-	-	-	-	-	-	-	-	-	-
211	-	-	-	-	-	-	-	-	-	6	-	-	-	-	2	1	4	-	-	-	-	-	-	-
212	-	52	-	4	-	-	38	-	-	-	-	-	-	8	21	12	70	-	-	-	-	-	-	-
213	-	9	-	-	-	-	-	-	10	-	-	-	-	3	19	1	60	-	-	-	-	-	-	-
214	-	-	-	-	-	-	-	-	-	-	-	-	-	-	-	-	-	-	-	-	-	-	-	-
215	28	66	-	11	-	-	-	-	-	-	17	-	-	8	45	13	98	-	-	-	-	-	-	-
216	-	14	-	-	-	-	-	-	-	-	-	-	-	-	-	-	25	-	-	-	-	-	-	-
217	-	8	-	35	-	27	-	101	-	1	100	-	1	1	119	-	56	-	-	-	-	-	-	-
218	1	8	-	4	-	85	-	-	69	-	542	2	2	-	145	358	127	-	-	-	-	-	-	-
219	-	-	8	-	-	-	-	-	-	-	-	-	-	-	16	-	38	-	-	-	-	-	-	-
220	-	-	-	5	-	-	-	-	-	-	-	-	-	-	3	-	7	-	56	-	-	-	-	-
221	-	12	-	-	-	-	-	-	-	-	-	-	-	-	-	-	7	-	-	-	-	-	-	-
222	-	24	-	-	-	-	-	-	-	-	-	6	-	-	1	-	23	-	-	-	-	-	-	-
223	-	-	-	-	-	-	-	-	-	-	-	-	-	-	-	-	-	-	-	-	-	-	-	-
Ausl.	29	217	8	80	-	129	38	101	149	7	659	8	3	31	418	387	605	-	56	-	-	-	-	-
Insges.	1 565	7 407	3 346	4 823	32 125	1 191	186	472	744	7	7 801	200	543	1 929	5 724	1 616	7 619	345	8 183	2 844	3 640	28 911	3 235	300

1) Kreisfreie Stadt Bonn und Landkreise Schleiden, Euskirchen (ohne Kierdorf und Liblar), Bonn und Siegkreis (ohne Lülsdorf).

Verkehrsbezirk Nr. 38: Siegkreis, Neuwieder Becken und Eifel

— in Rheinland-Pfalz gelegener Anteil[2]) —

Nr. des V.-B.	Beförderte Güter insgesamt	Fische, auch Zubereitungen	Fleisch, auch Zubereitungen	Milch und Rahm	Eier	Weizen	Roggen	Gerste	Hafer	Mais	Reis	Hülsenfrüchte	Gemüse	Obst, Südfrüchte	Kartoffeln	Zuckerrüben	Ölsaaten, Ölfrüchte	Kaffee	Rohtabak	Milcherzeugnisse	Speisefette, außer Butter	Andere tierische und pflanzliche Fette und Öle
		1	2	3	4	10	11	12	13	14	15	16	20	21	22	23	24	25	26	30	31	32
												Versand										
1	2 115	-	-	-	-	-	-	-	-	-	-	-	-	-	-	-	-	-	-	-	-	-
2	6 497	-	-	-	-	-	-	-	-	-	-	-	-	-	-	-	-	-	-	-	-	-
3	3 158	-	-	-	-	-	-	-	-	-	-	-	-	-	-	-	-	-	-	-	-	3
4	3 480	-	-	-	-	-	-	-	-	-	-	-	-	-	15	-	-	-	-	-	-	-
5	12 744	-	-	-	-	-	-	-	-	-	-	-	-	-	-	-	-	-	-	-	-	14
6	462	-	-	-	-	-	-	-	-	-	-	-	-	-	-	-	-	-	-	-	-	-
7	15 786	-	-	-	-	-	-	-	-	-	-	-	-	-	-	-	-	-	-	-	-	-
8NS	1 048	-	-	-	-	-	-	-	-	-	-	-	-	-	-	-	-	-	-	-	-	-
8Br	1 545	-	-	-	-	-	-	-	-	-	-	-	-	-	-	-	-	-	-	-	-	-
9	11 441	-	-	-	-	-	-	-	-	-	-	-	-	-	-	-	-	-	-	-	-	-
10	9 065	-	-	-	-	-	-	-	-	-	-	-	-	-	17	-	-	-	-	-	-	-
11	9 844	-	-	-	-	-	-	-	-	-	-	-	-	-	-	-	-	-	-	-	-	12
12	4 749	-	-	-	-	-	-	-	-	-	-	-	-	23	-	-	-	-	-	-	-	-
13	35 427	-	-	-	-	-	-	-	-	-	-	-	-	-	16	-	-	-	-	-	-	-
14	19 608	-	-	-	-	-	-	-	-	-	-	-	-	-	-	-	-	-	-	-	-	-
15	5 729	-	-	-	-	-	-	-	-	-	-	-	13	-	-	-	-	-	-	-	-	-
16	3 492	-	-	-	-	-	-	-	-	-	-	-	-	-	-	-	-	-	-	-	-	-
17	18 877	-	-	-	-	-	-	-	-	-	-	-	-	-	14	-	-	-	-	-	-	-
18	569	-	-	-	-	-	-	-	-	-	-	-	-	-	18	-	-	-	-	-	-	-
19	2 049	-	-	-	-	-	-	-	-	-	-	-	-	-	-	-	-	-	-	-	2	-
20	2 617	-	-	-	-	-	-	-	-	-	-	-	-	-	-	-	-	-	-	-	-	-
21	3 612	-	-	-	-	-	-	15	5	-	-	10	-	-	-	-	-	-	-	-	-	-
22	5 845	-	-	-	-	-	-	-	-	-	-	-	-	45	143	-	-	-	-	-	-	-
23	38 403	-	-	-	-	-	-	-	-	-	-	-	3	-	1 296	-	-	-	-	-	-	-
24	148 493	-	-	-	-	-	-	16	-	-	-	-	-	-	3 589	-	-	-	-	-	-	-
27	51 799	-	-	-	-	-	-	-	32	-	-	-	-	-	2 560	-	-	-	-	-	-	-
28	17 495	-	-	-	-	-	-	-	-	-	-	-	-	-	1 635	32	-	-	-	-	-	-
29	9 140	-	-	-	-	-	-	-	10	-	-	-	-	-	51	-	-	-	-	-	-	-
30	67 018	-	-	-	-	16	-	-	-	-	-	-	-	-	851	-	-	-	-	-	-	8
31	68 468	-	-	-	-	-	-	13	-	-	-	-	-	-	10	-	-	-	-	-	-	-
32	48 486	-	-	-	-	-	4	5	-	-	-	-	2	-	1 286	2 828	-	-	-	-	-	245
33	31 643	-	-	-	-	-	-	-	-	-	-	-	-	-	3 984	-	-	-	-	-	-	37
34	41 788	-	-	-	-	-	-	7	-	-	-	-	100	-	8 141	-	-	-	-	-	-	-
35	23 237	-	-	-	-	6	20	16	-	-	-	-	-	15	7 422	-	-	-	-	-	-	-
36	103 919	-	-	-	-	-	-	-	-	-	-	-	-	-	1 537	11 444	-	-	-	-	-	-
37	65 441	-	-	-	-	-	-	-	-	-	-	-	-	-	2 046	1 143	-	-	-	-	-	-
38NW	35 832	-	-	-	-	-	11	-	8	-	-	-	-	6	4 613	5 222	-	-	-	-	-	-
39	117 203	-	-	51	-	565	283	275	88	-	-	-	-	12	635	-	-	-	-	12	-	-
41NW	6 414	-	-	-	-	-	-	-	-	-	-	-	-	-	37	-	-	-	-	-	-	-
41RP	21 341	-	-	-	-	11	13	-	-	-	-	-	-	-	333	-	-	-	-	-	-	-
41He	22 651	-	-	-	-	-	-	-	-	-	-	-	-	-	5	-	-	-	-	-	5	-
42RP	16 247	-	-	-	-	18	-	-	15	-	-	-	-	-	5	-	-	-	-	-	-	-
42He	32 378	-	-	-	-	-	-	-	-	-	-	-	-	2	8	-	-	-	-	-	-	-
43	19 026	-	-	-	-	-	-	-	-	-	-	-	14	-	-	42	-	-	-	-	-	-
44	3 012	-	-	-	-	-	-	-	-	-	-	-	-	-	-	-	-	-	-	-	-	245
45	9 084	-	-	-	-	-	-	-	-	-	-	-	-	-	-	-	-	-	-	-	-	-
46	21 116	-	-	-	-	-	-	-	-	-	-	-	-	22	69	-	-	-	-	-	-	-
47	2 929	-	-	-	-	-	-	-	-	-	-	-	-	-	-	-	-	-	-	-	-	-
48	19 913	-	-	-	-	-	-	-	-	-	-	-	-	24	-	-	-	-	-	-	-	-
51	25 744	-	-	-	-	-	-	-	-	-	-	-	-	92	70	-	-	-	-	-	-	-
52	26 182	-	-	-	-	-	-	-	15	-	-	-	-	46	219	-	-	-	-	-	-	-
53	7 431	-	-	-	-	-	-	-	-	-	-	-	-	-	32	-	-	-	-	-	-	-
54	4 953	-	-	-	-	-	-	-	-	-	-	-	-	-	-	-	-	-	-	-	-	-
55	6 903	-	-	-	-	-	-	-	-	-	-	-	-	-	-	-	-	-	-	-	-	-
56	9 617	-	-	-	-	-	-	-	15	-	-	-	-	-	-	-	-	-	-	-	-	-
57	15 559	-	-	-	-	6	-	-	-	-	-	-	-	-	-	-	-	-	-	-	-	-
58	26 386	-	-	-	-	-	-	-	-	-	-	-	-	-	-	-	-	-	-	-	-	-
61	64 861	-	-	-	-	5	-	-	-	-	-	-	-	16	-	-	-	-	-	-	-	-
62	10 308	-	-	-	-	-	-	-	-	-	-	-	-	-	-	-	-	-	-	-	-	-
63	46 774	-	-	-	-	-	-	-	-	-	-	-	5	-	15	-	-	-	-	-	-	30
64	23 635	-	-	-	-	-	-	-	-	-	-	-	-	-	-	-	-	-	-	-	-	-
65	14 546	-	-	-	-	-	-	-	-	-	-	-	-	-	-	-	-	-	-	-	-	9
66	45 211	-	-	-	-	-	-	-	-	-	-	-	-	37	-	-	-	-	-	-	-	-
zus.	1 550 345	-	-	51	-	627	331	347	188	-	-	10	137	342	40 672	20 711	-	-	-	12	7	597
L.V.	189 651	-	-	173	-	-	-	4	22	-	-	-	5	7	1 547	-	-	25	-	-	-	-
Bund	1 739 996	-	-	224	-	627	331	351	210	-	-	10	142	349	42 219	20 711	-	25	-	12	7	597
												Empfang										
1	340	-	3	-	-	-	-	-	-	-	-	-	-	-	49	-	-	-	-	-	-	-
2	1 327	-	-	-	-	-	-	21	-	-	-	-	-	-	1 212	-	-	-	-	-	-	-
3	2 184	-	-	-	-	-	-	-	-	-	-	-	31	-	914	-	-	-	-	-	-	-
4	3 535	171	-	-	-	-	-	-	-	-	-	-	-	-	3 252	-	-	-	-	-	-	-
5	1 662	-	-	-	-	118	-	-	-	-	-	-	-	87	63	-	-	-	-	-	-	47
6	795	-	-	-	-	-	-	-	-	-	-	5	-	-	636	-	-	-	-	-	-	-
7	6 088	-	-	-	-	-	31	-	15	-	-	-	-	-	5 750	-	-	-	-	-	-	-
8NS	1 115	-	-	-	-	160	-	-	-	-	-	-	-	-	348	-	-	-	-	-	-	-
8Br	837	132	-	-	-	-	-	-	-	-	-	-	-	-	-	-	-	-	-	-	-	-
9	12 296	-	-	-	-	245	-	-	-	-	-	-	-	-	9	-	-	-	-	-	-	-
10	3 942	-	-	-	-	-	-	-	-	-	-	-	-	-	3 280	-	-	-	-	-	-	-
11	752	-	-	-	-	-	-	-	-	-	-	-	-	-	-	-	-	-	-	-	-	-
12	380	-	-	-	-	16	-	-	-	-	-	-	-	-	-	-	-	-	-	-	-	-
13	14 905	-	-	-	-	-	-	-	-	-	-	-	-	-	-	-	-	-	-	-	-	-
14	3 271	-	-	-	-	-	-	34	-	-	-	-	-	-	1 232	-	-	-	-	-	-	-
15	2 327	-	-	-	-	21	-	-	-	-	-	-	-	-	28	-	-	-	-	-	-	-
16	833	-	-	-	-	-	-	-	-	-	-	-	-	-	29	-	-	-	-	-	-	-
17	182	-	-	-	-	-	-	-	-	-	-	-	-	-	17	-	-	-	-	-	-	-
18	195	22	-	-	-	150	-	-	-	-	-	-	-	-	-	-	-	-	-	-	-	-
19	794	-	-	-	-	15	-	-	-	-	-	-	-	-	38	-	-	-	-	-	-	-
20	425	20	-	-	-	-	-	-	-	-	-	-	-	-	64	-	-	-	-	-	-	-
21	1 729	-	-	-	-	-	-	-	-	-	-	-	-	-	13	-	-	-	-	-	-	-
22	50 713	-	-	-	-	12	-	-	-	-	-	-	-	-	17	-	-	-	-	-	-	-
23	19 720	-	-	-	-	-	-	-	-	-	-	-	-	-	-	-	-	-	-	-	-	-
24	175 021	-	-	-	-	-	-	-	-	-	-	-	-	-	12	-	-	-	-	-	-	-
27	17 565	-	-	-	-	-	-	-	-	-	-	-	-	-	16	-	-	-	-	-	-	-
28	34 824	-	-	-	-	-	-	-	-	-	-	-	-	34	-	-	-	-	-	-	-	-
29	2 350	-	-	-	-	-	-	-	-	-	-	-	-	-	8	-	-	-	-	-	-	-
30	88 789	-	-	-	-	-	-	-	-	-	-	-	-	-	-	-	-	-	-	-	-	-
31	34 865	-	-	-	-	-	-	-	-	-	-	-	-	-	-	-	-	-	-	-	-	-
32	18 011	-	-	-	-	-	-	-	-	-	-	-	10	-	81	-	-	-	-	-	-	51
33	14 455	-	-	-	-	-	-	-	1	-	-	-	5	-	5	-	-	-	-	-	-	350
34	19 444	-	-	-	-	-	-	-	-	-	-	-	-	53	149	-	-	-	-	-	-	-
35	3 193	-	-	11	-	-	-	-	-	-	-	-	-	-	-	-	-	-	-	-	-	-
36	286 542	-	-	-	-	-	-	-	-	-	-	-	-	-	18	-	-	-	-	-	-	-
37	64 931	-	-	-	-	-	-	-	-	-	-	-	-	-	15	-	-	-	-	-	-	12
38NW	41 875	-	-	2	-	-	-	-	-	-	-	-	-	-	105	13	-	-	-	-	-	-
39	73 827	-	-	-	-	77	6	-	6	-	-	-	-	26	1 064	-	-	-	-	-	-	-
41NW	60 925	-	-	-	-	-	-	-	-	-	-	-	-	-	-	-	-	-	-	-	-	-
41RP	126 350	-	-	-	-	-	-	-	-	-	-	-	-	-	-	-	-	-	-	-	-	-
41He	15 267	-	-	-	-	-	-	-	-	-	-	-	-	69	27	-	-	-	-	-	-	-
42RP	4 186	-	-	-	-	-	-	50	-	-	-	-	35	2	19	-	-	-	-	-	-	-
42He	2 940	-	-	-	-	-	-	-	-	-	-	-	-	-	-	-	-	-	-	-	-	-
43	10 914	-	-	-	-	-	-	-	-	-	-	-	39	52	-	-	-	-	-	-	-	-
44	17 252	-	-	-	-	-	-	-	-	-	-	-	-	-	-	-	-	-	-	-	-	16
45	13 162	-	-	-	-	45	-	-	-	-	-	-	-	-	57	-	-	-	-	-	-	-
46	7 128	-	-	-	-	-	-	-	-	-	-	-	5	-	35	-	-	-	-	-	-	-
47	1 012	-	-	-	-	-	-	-	-	-	-	-	18	-	-	-	-	-	-	-	-	-
48	5 620	-	-	-	-	-	-	-	-	-	-	-	-	-	-	-	-	-	-	-	-	-
51	3 979	-	-	-	-	-	-	-	-	-	-	-	-	-	-	-	-	-	-	-	-	-
52	5 747	-	-	-	-	-	-	-	-	-	-	-	18	-	-	-	-	-	-	-	-	-
53	2 541	-	-	-	-	-	-	-	-	-	-	-	23	-	-	-	-	-	-	-	-	-
54	1 248	-	-	-	-	-	-	-	-	-	-	-	-	51	-	-	-	-	-	-	-	-
55	2 248	-	-	-	-	-	-	-	-	-	-	-	-	12	5	-	-	-	-	-	-	-
56	19 892	-	-	-	-	-	-	-	-	-	-	-	-	12	-	-	-	-	-	-	-	-
57	5 216	-	-	-	-	-	-	-	-	-	-	-	-	175	-	-	-	-	-	-	-	-
58	2 637	-	-	-	-	16	-	-	-	-	-	-	3	-	78	-	-	-	-	-	-	-
61	4 581	-	-	-	-	-	-	-	-	-	-	-	-	-	92	-	-	-	-	-	-	-
62	1 430	-	-	-	-	-	-	-	-	-	-	-	-	-	-	-	-	-	-	-	-	-
63	72 807	-	-	-	-	-	-	-	-	-	-	-	-	-	654	-	-	-	-	-	-	-
64	11 262	1	-	-	-	-	-	-	-	-	-	-	-	-	61	-	-	-	-	-	-	-
65	2 918	-	-	-	-	-	-	-	-	-	-	-	5	16	-	-	-	-	-	-	-	-
66	2 354	-	-	-	-	-	-	-	-	-	-	-	-	-	14	-	-	-	-	-	-	-
zus.	1 409 655	346	3	13	-	875	37	105	22	-	-	5	192	589	19 466	13	-	-	-	-	-	476
L.V.	189 651	-	-	173	-	-	-	4	22	-	-	-	5	7	1 547	-	-	25	-	-	-	-
Bund	1 599 306	346	3	186	-	875	37	109	44	-	-	5	197	596	21 013	13	-	25	-	-	-	476

2) Landkreise Prüm, Bitburg, Daun, Wittlich, Ahrweiler, Mayen und Neuwied.

noch: Verkehrsbezirk Nr. 38: Siegkreis, Neuwieder Becken und Eifel

— in Rheinland-Pfalz gelegener Anteil[2]) —

Nr des V.-B.	Roggen- und Weizenmehl	Malz	Stärke	Rohzucker	Verbrauchszucker	Wein, Most	Bier	Spiritus	Andere Nahrungs- und Genußmittel	Kleie u. Futtermehl aus Getreide	Ölkuchen	Heufutter	Stroh	Andere Futtermittel	Nicht bes. genannte tierische u. pflanzl. Rohstoffe	Eisenerze	Schwefelkies	Schwefelkiesabbrände	Kupfererze	Andere Erze	Eisenschlacken zur Verhüttung	Manganerze
	33	34	35	36	37	38	39	40	41	50	51	52	53	54	60	70	71	72	73	74	75	76
Versand																						
1	-	-	-	-	-	-	-	-	-	-	-	-	-	-	-	424	-	-	-	-	-	-
2	-	-	-	-	-	9	-	-	4	-	-	-	-	-	-	-	-	-	-	-	-	-
3	-	-	-	-	-	-	-	-	19	-	-	-	-	-	23	-	-	-	-	-	-	-
4	-	-	-	-	-	107	-	-	-	-	-	-	-	-	-	-	-	-	19	-	-	-
5	-	-	-	-	-	42	-	-	149	-	-	-	-	-	-	-	-	-	33	-	-	-
6	-	-	-	-	-	-	-	-	-	-	-	-	-	-	-	-	-	-	-	-	-	-
7	-	-	-	-	-	-	-	-	-	-	-	-	-	-	-	13 807	-	-	-	-	-	-
8NS	-	-	-	-	-	-	-	-	-	-	-	-	-	-	-	-	-	-	-	-	-	-
8Br	-	-	-	-	-	-	-	-	-	-	-	-	-	-	-	-	-	-	-	-	-	-
9	-	-	-	-	-	-	-	-	21	-	-	-	-	-	-	-	-	-	-	-	-	-
10	-	-	-	-	-	-	-	-	-	-	-	5	-	-	-	610	-	-	-	-	-	-
11	-	-	-	-	-	-	-	-	-	-	-	5	-	-	-	-	-	-	-	-	-	-
12	-	-	-	-	-	-	-	-	26	-	-	35	-	84	15	-	-	-	-	-	-	-
13	-	-	-	-	-	-	-	-	56	-	-	-	-	12	25	-	-	-	-	23	-	-
14	-	-	-	-	-	7	-	-	34	-	-	-	-	-	10	-	-	-	-	-	-	-
15	-	-	-	-	-	-	-	-	-	-	-	-	-	13	-	-	-	-	-	-	-	-
16	-	265	-	-	-	-	-	-	52	-	-	-	-	-	-	-	-	-	-	-	-	-
17	-	-	-	-	-	-	-	-	1	-	-	15	-	-	-	16 070	-	-	-	-	-	-
18	-	-	-	-	-	-	-	-	-	-	-	-	-	-	-	-	-	-	-	-	-	-
19	-	-	-	-	-	-	-	-	-	-	-	-	-	-	-	-	-	-	-	-	-	-
20	-	-	-	-	-	-	-	-	-	-	-	-	-	-	-	-	-	-	-	-	-	-
21	-	-	-	-	-	-	479	-	-	-	-	71	5	35	-	-	-	-	-	-	-	-
22	-	-	-	-	-	15	-	-	-	-	-	-	6	8	16	-	-	-	-	-	-	-
23	-	-	-	-	-	17	-	-	98	-	-	26	-	-	-	10 745	-	-	-	-	9 115	-
24	-	-	-	-	-	29	-	-	-	-	-	170	153	81	8	42 146	-	-	25	56	679	-
27	-	-	-	-	-	17	-	-	6	-	-	121	-	15	-	13 296	-	-	-	-	2 181	-
28	-	-	-	-	-	33	-	-	-	-	-	32	18	-	-	-	-	-	-	-	-	-
29	-	-	-	-	-	-	-	-	-	15	-	5	5	-	-	-	-	-	-	-	-	-
30	-	-	-	-	-	-	-	-	-	6	-	4	-	26	-	29 310	-	-	-	-	-	-
31	-	127	-	-	-	-	-	-	-	-	-	4	-	-	-	7 837	-	-	-	-	6 428	-
32	-	278	-	-	-	2	-	-	-	666	-	30	5	58	36	-	-	-	-	-	-	-
33	-	-	-	-	-	-	-	-	47	-	-	67	124	67	258	-	-	-	-	-	77	-
34	-	-	-	-	-	28	-	-	25	-	-	-	-	-	10	-	-	-	-	-	-	-
35	-	-	-	-	-	-	-	-	-	-	-	16	298	9	36	-	-	-	-	-	-	-
36	-	-	-	-	-	-	-	-	127	-	-	41	18	4	-	5 989	-	-	-	-	-	-
37	-	-	-	-	-	4	-	-	16	-	-	4	-	17	8	-	-	-	-	49	-	-
38NW	-	-	-	-	-	1 227	15	-	-	-	-	14	14	60	-	-	-	-	-	-	-	-
39	-	-	-	-	-	-	12	-	-	-	-	5	23	113	79	-	-	-	-	1 909	-	-
41NW	-	-	-	-	-	8	-	-	-	-	-	-	37	-	10	-	-	-	-	-	24	-
41RP	-	-	-	-	-	-	5	-	408	-	-	-	17	-	1 238	1 073	-	34	-	11	3 627	-
41He	-	-	-	-	-	5	-	-	18	-	-	-	-	50	-	26	-	-	-	-	14 444	-
42RP	-	-	-	-	-	22	-	-	41	-	-	-	3 970	5	1	-	-	-	-	-	-	-
42He	-	-	-	-	-	-	-	-	69	-	-	-	-	-	96	28	-	-	-	-	-	-
43	-	-	-	-	-	-	-	-	-	-	-	-	-	27	5	-	-	-	-	-	-	-
44	-	-	-	-	-	-	-	-	-	-	-	-	-	-	-	-	-	-	-	-	-	-
45	-	-	-	-	-	-	-	-	-	-	-	-	-	43	-	-	-	-	-	-	-	-
46	-	-	-	-	-	-	-	-	-	-	-	-	-	-	26	-	-	-	-	-	-	-
47	-	-	-	-	-	5	-	-	-	-	-	-	-	-	-	-	-	-	-	-	-	-
48	-	-	-	-	-	18	-	-	108	-	-	-	-	-	18	-	-	-	-	-	-	-
51	-	-	-	-	-	-	-	-	5	-	-	-	-	-	16	-	-	-	-	-	-	-
52	-	-	-	-	-	4	-	-	35	-	-	-	-	45	98	18	-	-	-	-	-	-
53	-	-	-	-	-	11	10	-	12	-	-	-	-	-	-	-	-	-	-	-	-	-
54	-	-	-	-	-	8	-	-	-	-	-	-	-	-	78	-	-	-	-	-	-	-
55	-	-	-	-	-	-	-	-	-	-	-	-	-	-	-	-	-	-	-	-	-	-
56	-	-	-	-	-	5	-	-	45	-	-	-	-	26	-	-	-	-	-	15	-	-
57	-	-	-	-	-	-	-	-	-	-	-	-	-	-	-	-	-	-	-	-	-	-
58	-	-	-	-	-	-	-	-	-	-	-	-	-	39	-	-	-	-	-	-	-	-
61	-	-	-	-	-	-	-	-	-	-	-	-	-	17	72	-	-	-	-	-	-	-
62	-	-	-	-	-	-	-	-	-	-	-	-	-	5	2	-	-	-	-	-	-	-
63	-	-	-	-	-	-	-	-	-	-	-	-	-	-	-	-	-	-	-	-	-	-
64	-	-	-	-	-	-	-	-	-	-	-	-	-	-	32	-	-	-	-	-	-	-
65	-	-	-	-	-	12	-	-	-	-	-	-	-	-	-	-	-	-	-	-	-	-
66	-	-	-	-	-	-	-	-	7	-	-	-	-	-	8	-	-	-	-	-	-	-
zus.	-	670	-	-	-	1 635	521	-	1 429	687	-	670	4 693	859	2 224	141 379	-	34	77	2 063	36 575	-
L.V.	-	-	-	-	-	35	-	-	-	-	-	17	23	34	206	-	-	93	-	-	-	-
Bund	-	670	-	-	-	1 670	521	-	1 429	687	-	687	4 716	893	2 430	141 379	-	127	77	2 063	36 575	-
Empfang																						
1	-	-	-	-	-	-	-	-	-	-	-	-	-	-	-	-	-	-	-	-	-	-
2	-	-	-	-	-	-	-	-	-	-	-	-	-	-	-	-	-	-	-	-	-	-
3	-	-	-	-	-	-	-	-	-	-	-	-	-	-	214	-	-	-	-	-	-	-
4	-	-	-	-	-	-	-	-	-	-	-	-	-	-	-	-	-	-	-	-	-	-
5	-	-	-	-	-	37	-	-	-	-	-	-	-	18	83	-	-	-	-	-	-	-
6	-	-	-	-	-	-	-	-	-	-	-	-	-	-	-	-	-	-	-	-	-	-
7	30	-	-	-	-	-	-	-	-	-	-	-	-	-	-	-	-	-	-	-	-	-
8NS	-	-	-	-	-	-	-	-	-	-	-	-	-	-	-	-	-	-	-	-	-	-
8Br	-	-	-	-	-	-	-	-	-	-	-	-	-	-	-	-	-	-	-	-	-	-
9	-	-	-	-	-	20	-	-	-	-	-	-	-	-	47	60	-	-	-	-	-	-
10	15	-	-	-	-	-	-	-	-	-	-	-	-	-	-	-	-	-	-	-	-	-
11	-	-	-	-	-	-	-	-	-	-	-	-	-	-	-	-	-	-	-	-	-	-
12	-	-	-	-	-	-	-	-	-	-	-	-	-	-	20	-	-	-	-	-	-	-
13	-	-	-	-	-	-	-	-	-	-	-	-	-	-	149	-	-	-	-	-	-	-
14	-	-	-	-	-	-	-	-	-	-	-	-	-	-	-	-	-	-	-	-	-	-
15	-	-	-	-	-	-	-	-	-	-	-	-	-	-	-	-	-	-	-	-	-	-
16	-	-	-	-	-	-	-	-	-	-	-	-	-	-	5	-	-	-	-	-	-	-
17	-	-	-	-	-	-	-	-	-	-	-	-	-	-	53	-	-	-	-	-	-	-
18	-	-	-	-	-	-	-	-	-	-	-	-	-	-	-	-	-	-	-	-	-	-
19	-	-	-	-	-	-	-	-	-	-	-	-	-	-	6	-	-	-	-	-	-	-
20	-	-	-	-	-	-	-	-	-	-	-	-	-	-	-	-	-	-	-	-	-	-
21	-	-	-	-	-	-	-	-	-	-	-	-	-	-	169	-	-	-	-	-	-	-
22	-	-	-	-	-	-	-	-	-	-	-	-	-	-	16	-	-	-	-	-	-	-
23	-	-	-	-	-	-	-	-	26	-	-	-	-	-	2	-	-	-	-	-	-	-
24	-	-	-	-	-	-	-	-	-	-	-	-	-	14	65	183	-	-	-	69	-	-
27	-	-	-	-	-	-	-	-	-	-	-	-	-	-	-	-	-	-	-	-	-	-
28	-	-	-	-	-	-	-	-	-	15	-	-	-	-	265	-	-	-	-	-	324	-
29	-	-	-	-	-	-	-	-	-	-	-	-	-	-	10	-	-	-	-	-	-	-
30	45	-	-	-	-	-	-	-	-	55	-	-	-	-	-	322	-	-	-	-	-	-
31	-	-	-	-	-	-	-	-	-	15	-	-	-	-	-	-	-	-	-	-	-	-
32	15	-	-	-	402	-	-	-	81	156	22	-	8	130	23	-	-	-	-	-	-	-
33	15	-	-	-	16	-	-	-	1	-	-	-	-	17	18	-	-	-	-	-	-	-
34	209	-	-	-	-	-	-	-	-	472	32	-	-	-	119	-	-	-	-	-	-	27
35	-	-	-	-	-	-	-	-	-	-	-	-	14	-	79	-	-	-	-	-	-	-
36	-	-	-	-	309	-	-	-	-	-	-	1	-	432	1	-	-	-	-	-	-	-
37	-	-	-	-	-	-	-	-	-	-	-	-	17	11	-	-	-	-	-	-	-	-
38NW	-	-	-	-	122	-	-	-	-	-	-	-	29	268	391	-	-	-	-	-	-	-
39	10	-	-	-	-	183	24	-	-	5	-	3	-	88	658	-	-	-	-	-	-	-
41NW	-	-	-	-	-	2	-	-	-	-	-	-	-	-	22	109	8 945	-	-	-	-	-
41RP	-	-	-	-	-	-	-	-	-	-	-	-	-	-	57	-	-	-	-	-	-	-
41He	-	-	-	-	-	-	-	-	-	-	-	-	-	-	387	196	-	-	-	-	-	-
42RP	15	-	-	-	506	75	-	-	-	4	-	-	-	-	33	-	-	-	-	-	-	-
42He	-	-	-	-	-	-	-	-	-	-	-	-	-	-	-	-	-	-	-	-	-	-
43	-	-	-	-	-	-	-	-	-	-	-	-	-	16	7	-	-	-	-	-	-	-
44	-	-	-	-	-	36	-	-	-	-	-	-	-	-	-	-	-	-	-	-	-	-
45	-	-	-	-	-	-	-	-	-	-	-	-	-	-	301	-	-	-	-	-	-	-
46	-	-	-	-	305	383	-	46	39	-	-	-	48	-	53	-	-	-	-	-	-	-
47	-	-	-	-	-	540	-	-	-	-	-	-	-	-	-	-	-	-	-	-	-	-
48	-	-	-	-	-	-	10	-	-	-	-	-	-	-	23	-	-	-	-	-	-	-
51	-	-	-	-	-	-	-	-	-	-	-	-	-	-	6	-	-	-	-	-	-	-
52	-	-	-	-	-	45	-	-	-	-	-	-	-	83	19	-	-	-	-	-	-	-
53	-	-	-	-	-	-	-	-	-	-	-	-	-	-	6	-	-	-	-	-	-	-
54	-	-	-	-	-	-	-	-	-	-	-	-	-	-	18	-	-	-	-	-	-	-
55	-	-	-	-	-	-	-	-	-	-	-	-	-	-	-	-	-	-	-	-	-	-
56	-	-	-	-	-	4	-	-	-	236	-	-	-	-	466	-	-	-	-	-	-	-
57	-	-	-	-	-	-	-	-	-	-	-	-	-	-	262	-	-	-	-	-	-	-
58	-	-	-	-	-	-	-	-	-	-	-	-	-	-	22	-	-	-	-	-	-	-
61	-	-	-	-	-	-	-	-	-	-	-	-	-	-	-	-	-	-	-	-	-	-
62	-	-	-	-	-	-	-	-	-	-	-	-	-	-	29	-	-	-	-	-	-	-
63	-	-	-	-	-	-	-	-	-	-	-	6	-	-	16	-	-	-	-	-	-	-
64	-	-	-	-	-	-	-	-	-	-	-	-	-	-	19	-	-	-	-	-	-	-
65	-	-	-	-	-	47	-	-	-	-	-	-	-	-	-	-	-	-	-	-	-	-
66	-	-	-	-	-	-	-	-	-	-	-	-	-	-	95	-	-	-	-	-	-	-
zus.	354	-	-	-	1 660	1 372	34	46	147	958	54	9	116	1 077	4 234	870	8 945	-	-	69	324	27
L.V.	-	-	-	-	-	35	-	-	-	-	-	17	23	34	206	-	-	93	-	-	-	-
Bund	354	-	-	-	1 660	1 407	34	46	147	958	54	26	139	1 111	4 440	870	8 945	93	-	69	324	27

2) Landkreise Prüm, Bitburg, Daun, Wittlich, Ahrweiler, Mayen und Neuwied.

noch: Verkehrsbezirk Nr. 38: Siegkreis, Neuwieder Becken und Eifel

— in Rheinland-Pfalz gelegener Anteil[2]) —

Nr des V.-B.	Steinkohlen	Steinkohlenbriketts	Steinkohlenkoks	Rohbraunkohlen	Braunkohlenbriketts	Braunkohlenkoks	Torf	Rohes Erdöl, Stein- und Braunkohlenteer	Benzin	Benzol	Gasöl, Dieselöl	Andere Mineralölderivate, Mineralölrückstände	Rohe und bearbeitete Natursteine	Gewöhnliche Erde, Kies, Sand	Kalk und Gips, außer zum Düngen	Zement, Mörtel	Stein- und Siedesalz	Tonerde, Bauxit, Kryolith
	80	81	82	83	84	85	86	90	91	92	93	94	100	101	102	103	110	111
Versand																		
1	-	-	-	-	-	-	-	-	-	-	-	-	35	20	-	-	-	-
2	-	-	-	-	-	-	-	-	-	-	-	-	4 268	16	-	-	-	-
3	-	-	-	-	-	-	-	-	-	-	-	-	2 356	-	-	-	-	-
4	-	-	-	-	-	-	-	-	-	-	-	-	455	16	-	-	-	-
5	-	-	-	-	-	-	-	-	-	-	-	15	2 379	33	-	1	-	-
6	-	-	-	-	-	-	-	-	-	-	-	-	89	-	-	-	-	-
7	-	-	-	-	-	-	-	-	-	-	-	-	1 076	-	-	-	-	-
8NS	-	-	-	-	-	-	-	-	-	-	-	-	246	-	-	-	-	-
8Br	-	-	-	-	-	-	-	-	-	-	-	-	-	-	-	-	-	-
9	-	-	-	-	-	-	-	-	-	-	-	-	1 030	36	5	17	-	-
10	-	-	-	-	-	-	-	-	-	-	-	-	5 763	-	-	10	-	-
11	-	-	-	-	-	-	-	-	-	-	-	-	1 157	-	-	-	-	-
12	-	-	-	-	-	-	-	-	-	-	-	-	881	45	-	-	-	-
13	-	-	-	-	-	-	-	-	-	-	-	-	1 648	154	-	29	-	-
14	-	-	-	-	-	-	-	-	-	-	-	-	1 898	24	-	81	-	-
15	-	-	-	-	-	-	-	-	-	-	-	-	1 570	17	-	-	-	-
16	-	-	-	-	-	-	-	-	-	-	-	-	506	-	-	-	-	-
17	-	-	-	-	-	-	-	-	-	-	-	-	413	299	-	4	-	-
18	-	-	-	-	-	-	-	-	-	-	-	-	145	-	-	-	-	-
19	-	-	-	-	-	-	-	-	-	-	-	-	460	-	-	25	-	-
20	-	-	-	-	-	-	-	-	-	-	-	-	1 273	17	-	-	-	-
21	-	-	-	-	-	-	-	-	-	-	-	-	638	60	-	7	-	-
22	-	-	-	-	-	-	-	-	-	-	-	-	1 686	-	-	-	-	-
23	-	-	-	-	-	-	-	-	-	-	-	-	1 950	-	5	17	-	-
24	-	-	-	-	-	-	-	-	-	-	-	-	4 533	20	21	609	-	-
27	-	-	-	-	-	-	-	-	-	-	-	-	4 419	-	-	27	-	-
28	-	-	-	-	-	-	-	-	-	-	-	-	806	-	-	26	-	-
29	-	-	10	-	-	-	-	-	-	-	-	-	80	-	-	-	-	-
30	-	-	-	-	-	-	-	-	-	-	-	-	2 210	-	410	-	-	-
31	-	-	-	-	-	-	-	-	-	-	-	-	5 795	-	-	-	-	-
32	-	-	-	-	-	-	-	-	-	-	-	-	11 437	36	-	6	-	-
33	-	-	-	-	-	-	-	10	-	-	-	15	1 880	-	10	37	-	-
34	-	-	-	-	-	-	-	13	-	-	-	19	6 148	-	-	15	-	-
35	15	-	-	-	-	-	-	31	-	-	-	-	1 624	-	-	454	-	-
36	-	-	-	-	-	-	-	-	-	-	-	-	72 900	-	-	-	-	-
37	49	-	-	-	-	-	-	-	-	-	-	-	13 692	-	-	38	-	-
38NW	53	-	-	-	-	-	-	-	-	-	-	-	148	132	5	-	-	-
39	1 534	444	499	10	453	-	1 648	-	27	-	-	33	5 785	899	223	2 169	-	-
41NW	-	-	-	-	-	-	-	-	-	-	-	-	73	-	-	-	-	-
41RP	134	-	9	-	42	-	292	-	-	-	-	-	772	201	-	284	-	-
41He	71	-	-	-	-	-	-	-	-	-	-	15	149	51	-	10	-	-
42RP	110	-	-	-	42	-	-	-	-	-	-	-	147	29	-	-	-	-
42He	116	-	-	-	-	-	-	-	-	-	-	-	84	135	-	-	-	-
43	-	-	-	-	-	-	-	-	-	-	-	-	87	138	-	15	-	-
44	-	-	-	-	-	-	-	57	-	-	-	-	-	-	-	-	-	-
45	60	-	-	-	-	-	-	133	-	-	-	-	119	-	5	264	-	-
46	55	-	11	-	-	-	-	-	-	-	-	-	1 217	327	-	-	-	-
47	-	-	-	-	-	-	-	-	-	-	-	-	161	20	-	-	-	-
48	-	-	-	-	-	-	-	244	-	-	-	-	2 177	-	15	185	-	-
51	-	-	-	-	-	-	-	-	-	-	15	-	1 511	31	10	-	-	-
52	-	-	-	-	-	-	-	-	-	-	-	-	3 359	105	72	33	-	-
53	-	-	-	-	-	-	-	-	-	-	-	-	544	31	-	5	-	-
54	-	-	-	-	-	-	-	-	-	-	-	-	-	-	-	-	-	-
55	-	-	-	-	-	-	-	-	-	-	-	22	1 526	17	-	-	-	-
56	42	-	-	-	-	-	-	-	-	19	-	-	695	257	60	-	-	-
57	-	-	-	-	-	-	-	-	-	-	-	2	175	256	-	20	-	-
58	-	-	-	-	-	-	-	-	-	-	-	-	100	-	-	-	-	-
61	-	-	-	-	-	-	-	-	-	-	-	-	1 757	-	-	5	-	-
62	-	-	-	-	-	-	-	-	-	-	-	-	597	-	-	17	-	-
63	-	-	-	-	-	-	-	-	-	-	-	-	1 615	-	-	9	-	-
64	-	-	-	-	1 204	-	-	-	-	-	-	-	231	-	-	-	-	-
65	-	-	19	-	133	-	-	-	-	-	-	-	24	-	-	-	-	-
66	-	-	-	-	-	-	-	-	-	-	-	-	131	16	15	-	-	-
zus.	2 239	444	548	10	1 874	-	1 940	488	27	19	15	121	180 630	3 458	856	4 419	-	-
L.V.	1 266	694	415	-	817	10	1 229	16	-	-	-	-	48 318	527	187	2 164	-	-
Bund	3 505	1 138	963	10	2 691	10	3 169	504	27	19	15	121	228 948	3 985	1 043	6 583	-	-
Empfang																		
1	-	-	-	-	-	-	-	-	-	-	-	-	-	-	-	-	-	-
2	-	-	-	-	-	-	-	-	-	-	-	-	-	-	-	-	-	-
3	-	-	-	-	-	-	-	-	-	-	-	1 016	-	-	-	-	-	-
4	-	-	-	-	-	-	22	-	-	-	-	-	-	-	-	-	-	-
5	20	-	-	-	-	-	-	-	7	-	123	482	-	-	-	-	-	-
6	-	-	-	-	-	-	-	-	-	-	-	-	-	-	-	-	-	-
7	-	-	-	-	-	-	-	-	-	-	-	-	-	48	-	-	-	-
8NS	-	-	-	-	-	-	12	-	-	-	-	-	-	-	-	-	-	-
8Br	-	-	-	-	-	-	-	-	-	-	-	-	-	-	-	-	-	-
9	121	-	-	-	-	-	-	-	-	-	-	-	-	-	-	-	-	-
10	-	-	-	-	-	-	487	-	-	-	-	-	-	-	-	-	-	-
11	-	-	-	-	-	-	-	-	-	-	-	-	5	-	30	2	-	-
12	-	-	-	-	-	-	-	-	-	-	-	-	-	-	-	-	-	-
13	-	-	54	-	-	-	-	-	-	-	-	-	25	-	6	2	1	-
14	-	-	-	-	-	-	62	-	-	-	-	216	-	-	-	-	289	-
15	5	-	-	-	-	-	38	-	-	-	-	113	-	-	-	-	-	-
16	-	-	-	-	-	-	-	-	-	-	-	-	-	-	-	-	225	-
17	-	-	-	-	-	-	-	-	-	-	-	-	-	-	-	-	-	-
18	23	-	-	-	-	-	-	-	-	-	-	-	-	-	-	-	-	-
19	-	-	-	-	-	-	463	-	-	-	-	-	-	-	-	-	-	-
20	-	-	-	-	-	-	218	-	-	-	19	20	-	-	-	-	-	-
21	-	-	-	-	-	-	-	-	-	-	-	-	804	-	-	-	-	-
22	-	-	-	-	-	-	-	-	-	-	-	-	122	3	-	49 322	-	-
23	253	348	-	-	-	-	-	-	-	-	-	-	-	615	4	39	-	-
24	45 236	1 984	32 404	-	-	-	-	1 149	727	639	1 691	987	-	1 849	-	1 259	-	-
27	1 063	1 317	1 384	-	-	-	-	-	-	-	-	-	-	-	-	-	-	-
28	16 821	1 996	9 133	-	-	-	-	-	-	-	195	32	-	-	-	-	-	-
29	-	-	153	-	-	-	-	-	-	-	-	-	-	-	-	-	215	-
30	2 005	-	948	-	20	-	-	1 764	-	-	593	2	20	4 889	-	2	-	-
31	4 854	3 936	2 626	-	-	-	-	-	-	-	-	-	-	-	-	74	-	-
32	-	-	-	25	61	-	-	-	-	-	35	-	-	6 183	-	-	-	-
33	32	-	165	-	-	-	-	315	-	-	-	630	46	2 168	419	1	-	-
34	141	-	67	-	-	-	-	-	-	-	13	2	230	2 088	15	-	-	-
35	15	-	-	-	-	-	-	-	-	-	-	-	-	232	690	-	-	-
36	-	-	-	1 951	225 847	7 511	-	43	893	-	-	20	-	27 670	-	-	-	10
37	34 134	5 818	8 501	273	538	-	-	629	-	-	-	59	-	168	1 056	-	-	-
38NW	40	-	18	-	4 768	-	11	-	-	-	-	-	635	2 992	47	981	-	-
39	510	186	114	-	245	-	5	-	1 229	-	1 419	-	392	493	219	220	-	-
41NW	-	-	27	-	-	-	-	-	-	-	-	-	-	-	-	-	-	-
41RP	102	36	-	1 238	234	-	-	35	-	-	-	1	1 769	5 315	13 451	942	-	-
41He	-	-	-	-	-	-	-	-	-	-	-	-	2 735	15	2 785	17	-	-
42RP	-	-	114	-	-	-	-	-	-	-	-	-	-	8	-	-	-	-
42He	-	-	-	-	60	-	-	-	-	-	-	-	-	-	-	60	-	-
43	-	20	794	-	-	1 597	-	-	-	-	17	-	-	40	-	-	-	16
44	23	-	-	-	43	-	-	-	-	-	-	473	-	-	-	-	-	20
45	20	-	57	-	-	-	-	-	-	-	-	-	-	-	-	-	-	-
46	-	-	-	-	-	-	-	-	-	-	-	-	-	213	-	309	-	-
47	-	-	-	-	-	-	-	-	-	-	-	-	-	-	-	-	-	-
48	-	-	20	-	-	-	-	-	-	-	-	-	-	-	-	-	-	-
51	-	-	-	-	-	-	-	-	-	-	-	-	-	-	-	-	-	-
52	-	-	-	-	-	-	-	-	-	-	-	-	61	-	-	-	45	-
53	-	-	-	-	-	-	-	-	-	-	-	-	-	-	-	-	-	-
54	-	-	-	-	-	-	-	-	-	-	-	-	-	-	-	-	-	-
55	-	-	-	-	-	-	-	-	-	-	15	-	553	92	-	-	-	-
56	146	-	-	-	-	-	-	-	-	-	-	-	-	-	-	-	-	-
57	-	-	-	-	-	-	-	-	-	-	-	-	51	-	18	-	-	-
58	-	-	-	-	-	-	-	-	-	-	-	-	-	-	-	-	-	-
61	-	-	-	21	-	-	-	-	-	-	-	-	5	-	16	-	-	-
62	-	-	-	-	-	-	-	-	-	-	-	-	-	-	-	-	-	-
63	-	-	-	42	-	-	-	-	-	-	-	-	15	6 611	-	-	-	-
64	-	-	-	-	-	-	86	-	-	-	-	-	-	-	-	-	10	-
65	-	-	-	-	-	-	-	-	-	-	-	-	-	84	-	-	-	-
66	-	-	-	-	-	-	-	-	-	-	-	3	-	-	-	-	-	-
zus.	105 564	15 641	56 579	3 550	231 816	9 108	1 404	3 935	2 856	639	4 120	4 056	7 468	61 776	18 756	53 230	785	46
L.V.	1 266	694	415	-	817	10	1 229	16	-	-	-	-	48 318	527	187	2 164	-	-
Bund	106 830	16 335	56 994	3 550	232 633	9 118	2 633	3 951	2 856	639	4 120	4 056	55 786	62 303	18 943	55 394	785	46

2) Landkreise Prüm, Bitburg, Daun, Wittlich, Ahrweiler, Mayen und Neuwied.

noch: Verkehrsbezirk Nr. 38: Siegkreis, Neuwieder Becken und Eifel

— in Rheinland-Pfalz gelegener Anteil[2]) —

Nr. des V.-B.	Andere mineral. Rohstoffe	Schwefelsäure	Soda, Ätznatron, Pottasche	Farbstoffe, Farben und Lacke	Nicht bes. genannte chemische Erzeugnisse	Düngekalk	Thomasmehl	Andere Phosphordüngemittel,	Kalidüngemittel, außer Mischdünger	Stickstoffdüngemittel,	Mischdünger	Andere Düngemittel	Pflanzliche Gerbmittel	Häute, Felle	Leder	Wolle	Baumwolle	Andere Spinnstoffe	Garne	Lumpen	Stammholz über 1,5 m lang, Blaustangen
	112	120	121	122	123	130	131	132	133	134	135	136	140	141	142	150	151	152	153	154	160
Versand																					
1	712	-	-	-	-	-	-	-	-	-	-	-	-	-	-	-	-	-	-	-	-
2	305	-	-	-	-	-	-	-	-	-	-	-	-	-	-	-	-	-	-	-	-
3	63	-	-	-	-	-	-	-	-	-	-	-	-	-	-	-	-	-	-	15	-
4	2 659	-	-	-	-	-	-	-	-	-	-	-	-	-	-	-	-	-	-	-	-
5	4 339	-	-	33	1 359	-	-	-	-	-	-	3	-	-	-	-	-	5	-	-	-
6	52	-	-	-	5	-	-	-	-	-	-	-	-	-	-	-	-	-	-	-	-
7	70	-	-	-	21	-	-	34	-	-	-	-	-	-	-	-	-	-	-	-	30
8NS	-	-	-	-	8	-	-	-	-	-	-	-	-	-	-	-	-	-	-	-	-
8Br	-	-	-	-	140	-	-	-	-	-	-	-	-	-	-	-	-	-	-	-	-
9	75	-	-	-	612	-	-	-	-	-	-	-	-	-	-	-	-	-	-	6	23
10	1 261	-	-	-	-	-	-	124	-	-	-	-	-	-	-	-	-	-	-	-	-
11	790	-	-	7	6	-	-	16	-	-	-	-	12	-	-	-	-	5	-	-	48
12	486	-	-	-	105	-	-	58	-	-	5	-	-	-	-	-	-	-	-	10	1 194
13	20 287	-	-	-	13	-	-	95	-	-	86	-	-	-	-	-	-	-	-	17	-
14	3 206	-	-	305	98	-	20	64	-	-	-	-	-	-	-	-	-	-	-	-	52
15	271	-	-	-	-	-	-	99	-	-	-	-	-	-	-	-	-	-	-	-	194
16	41	-	-	96	159	-	-	-	-	-	-	-	-	-	-	-	-	3	-	25	-
17	317	-	-	-	-	-	-	-	-	-	-	-	-	-	-	-	-	-	-	-	-
18	19	-	-	-	13	-	-	-	-	-	-	-	-	-	-	-	-	-	-	-	-
19	5	-	-	-	-	-	-	-	-	-	-	-	-	-	-	-	-	-	-	-	63
20	54	-	-	-	-	-	-	6	-	-	4	-	-	-	-	-	-	-	-	-	-
21	70	-	-	-	40	-	-	451	-	-	100	-	-	-	-	-	-	-	-	-	155
22	879	-	-	-	42	-	-	315	-	-	90	-	22	-	-	-	-	-	-	-	485
23	2 684	-	-	-	18	-	-	82	-	-	22	-	-	-	-	-	-	-	-	-	-
24	9 732	36	-	-	1 738	-	-	171	-	-	36	-	-	-	-	-	-	-	-	-	2 314
27	19 010	-	-	-	137	-	-	38	-	-	32	-	-	-	-	-	-	-	-	-	61
28	73	-	-	-	1 512	-	-	-	-	-	106	-	-	-	-	-	-	2	-	-	2 919
29	20	-	-	45	48	15	-	106	-	-	1	-	-	-	-	-	-	-	-	-	220
30	1 496	-	-	-	531	-	-	-	-	13	-	-	-	-	-	-	-	-	-	-	394
31	4 965	-	-	-	1 128	-	-	75	-	-	15	-	-	-	-	-	-	-	-	-	208
32	6 810	-	-	-	365	40	10	587	-	-	10	-	-	-	-	37	6	-	-	20	1 306
33	2 659	-	-	-	97	-	-	43	-	-	10	-	88	-	-	-	-	-	-	-	360
34	5 630	-	-	-	2 896	-	-	38	-	57	15	-	-	-	-	-	-	-	-	-	452
35	3 508	-	-	-	162	-	15	35	8	-	95	-	15	-	-	-	-	-	-	17	773
36	2 241	-	-	-	247	-	-	336	-	-	36	-	-	-	-	-	-	-	-	-	359
37	7 137	-	-	5	313	-	-	602	-	46	149	-	-	-	-	-	-	-	-	5	4 544
38NW	4 016	-	-	236	15	55	-	679	2	-	53	-	-	-	-	-	-	-	-	-	475
39	40 611	-	-	-	99	824	84	579	97	301	954	1 800	10	-	-	-	-	-	-	-	509
41NW	102	-	-	-	3	-	-	46	-	30	8	-	-	-	-	-	-	-	-	-	996
41RP	1 130	-	-	55	120	144	-	96	-	-	237	6	-	-	-	-	-	-	-	11	264
41He	395	-	-	-	-	-	3	180	-	15	181	15	-	-	-	-	-	-	-	19	103
42RP	2 497	-	-	-	49	-	-	981	-	-	262	-	-	-	-	-	-	-	-	15	1 115
42He	16 277	-	-	30	6	-	-	47	-	-	30	-	-	-	-	-	-	-	-	-	399
43	3 319	-	-	-	97	-	30	289	-	-	85	-	77	-	-	-	-	-	-	5	21
44	15	-	-	-	715	-	-	-	15	-	-	-	-	-	-	-	-	-	-	-	24
45	1 055	-	-	-	310	-	-	60	-	-	-	-	-	-	-	-	-	-	-	-	65
46	11 146	-	-	15	79	68	-	1 070	-	-	263	-	8	-	-	-	-	-	-	-	152
47	15	-	-	-	15	-	-	325	-	-	40	-	-	-	-	-	-	-	-	28	17
48	11 465	-	-	-	55	-	-	916	-	-	177	-	-	-	-	-	-	-	-	-	-
51	4 102	-	-	-	16	-	-	1 232	-	-	17	-	202	-	-	-	-	-	-	-	-
52	1 157	-	-	30	35	-	-	1 045	-	-	21	-	241	-	-	-	-	-	-	-	88
53	20	-	-	-	11	-	-	-	-	-	-	-	-	-	-	-	-	-	-	-	-
54	2 045	-	-	-	45	-	-	682	-	-	53	-	-	-	-	-	-	-	-	-	36
55	121	-	-	-	-	-	-	130	-	-	7	-	22	-	-	-	-	-	-	-	110
56	2 695	-	-	-	27	-	-	132	-	-	5	-	-	2	-	-	-	-	-	-	32
57	8 481	-	-	40	129	-	-	898	-	16	147	-	-	-	-	-	-	-	-	16	-
58	1 076	-	-	25	584	-	-	2 008	-	26	918	-	-	-	-	-	23	-	-	-	466
61	28 230	-	-	-	105	-	15	2 001	-	-	1 377	-	-	-	-	-	-	-	-	28	-
62	3 177	-	-	-	133	-	-	42	-	-	67	16	-	-	-	-	-	-	-	-	-
63	12 495	-	-	23	37	-	-	2 344	-	-	1 141	-	-	-	-	-	-	-	-	-	-
64	12 280	-	-	-	290	-	-	2 981	-	-	344	-	199	-	-	-	-	-	-	-	-
65	10 565	-	-	-	720	-	-	118	-	-	20	-	-	-	-	-	-	-	-	-	61
66	30 346	-	-	549	857	-	-	3 084	-	-	194	-	-	-	-	-	-	-	-	-	-
zus.	310759	36	-	1 494	16 365	1 146	177	25 400	122	504	7 413	1 840	896	2	-	37	29	15	-	237	21 087
LV	52326	-	-	676	120	2 988	414	485	276	928	888	311	15	-	-	-	-	-	-	10	1 727
Bund	363085	36	-	2 170	16 485	4 134	591	25 885	398	1 432	8 301	2 151	911	2	-	37	29	15	-	247	22 814
Empfang																					
1	-	-	-	-	-	-	-	-	-	-	-	-	-	-	-	-	-	-	-	-	149
2	-	-	-	-	-	-	-	-	-	-	-	-	-	-	-	-	-	-	-	-	38
3	-	-	-	-	-	-	-	-	-	-	-	-	-	-	-	-	-	-	-	-	-
4	-	-	-	-	-	-	-	-	-	-	-	-	-	-	-	-	-	-	-	-	-
5	-	-	-	-	22	-	-	-	-	-	-	-	6	-	-	-	11	-	-	-	106
6	-	-	-	-	-	-	-	-	-	-	-	-	-	-	-	-	-	-	-	-	56
7	39	-	-	-	-	-	-	-	-	-	-	-	-	-	-	-	-	-	-	-	38
8NS	-	-	-	-	-	-	-	-	-	15	244	6	-	-	-	-	-	-	-	-	313
8Br	-	-	-	-	-	-	-	-	-	15	-	16	-	-	-	-	-	-	-	-	-
9	-	-	-	-	40	-	-	-	-	-	-	-	-	-	-	22	-	-	-	-	176
10	51	-	-	-	-	-	-	-	-	-	-	-	-	-	-	-	-	-	-	-	-
11	43	-	-	-	-	-	-	-	-	-	-	-	-	-	-	-	-	-	-	-	12
12	-	-	-	-	-	-	-	-	-	-	15	-	-	-	-	-	-	-	-	-	27
13	8	-	-	-	23	-	-	3 119	10 397	-	-	-	-	-	-	-	-	-	-	-	47
14	-	-	-	-	16	-	-	-	-	-	-	-	-	-	-	-	-	-	-	-	74
15	512	-	-	-	60	-	-	-	1 218	111	146	-	-	-	-	-	-	-	-	-	-
16	-	-	-	-	-	-	-	-	-	-	-	-	-	-	-	-	-	-	-	-	-
17	-	-	-	-	-	16	-	-	-	-	-	-	-	-	-	-	-	-	-	-	-
18	-	-	-	-	-	-	-	-	-	-	-	-	-	-	-	-	-	-	-	-	-
19	-	-	-	-	-	-	-	-	-	-	-	57	-	-	-	-	-	-	-	-	-
20	-	-	-	-	-	-	-	-	-	-	1	45	-	-	-	-	-	-	-	-	-
21	-	-	-	-	-	90	-	-	-	-	-	-	-	-	-	-	-	-	-	-	-
22	16	-	-	-	8	170	-	-	-	37	-	-	-	-	-	-	-	-	-	-	-
23	3 502	-	-	-	-	131	706	-	-	-	-	-	-	-	-	-	-	-	-	-	-
24	194	2 015	-	-	1 074	244	265	94	-	9 109	559	-	-	-	-	-	-	-	-	-	162
27	707	-	-	-	-	-	16	-	-	46	-	-	-	-	-	-	-	-	-	-	592
28	-	-	-	4	-	-	-	-	-	15	-	-	-	-	-	-	-	-	-	-	21
29	41	-	930	-	-	-	-	-	-	16	-	-	-	-	-	-	-	-	-	-	-
30	519	-	-	-	60	176	5 355	-	-	-	-	-	-	-	-	-	-	-	-	-	207
31	1 568	-	-	-	5	-	14 946	47	-	-	-	-	-	-	-	-	-	-	-	-	-
32	446	1 340	-	-	759	120	-	806	-	114	3 576	162	-	-	-	-	16	3	-	-	3
33	204	-	-	-	288	1 939	-	-	-	-	-	-	-	-	-	-	-	-	-	5	174
34	-	-	386	52	3 021	10	19	-	-	172	4 043	-	-	-	-	-	-	5	-	-	226
35	53	-	-	-	5	-	-	-	-	-	-	-	-	-	-	-	-	-	-	6	216
36	2	296	-	359	3 506	228	-	-	-	2 692	-	-	-	-	-	-	-	-	-	-	7
37	3 955	-	-	-	33	3 898	-	-	-	600	62	-	-	-	-	2	5	5	8	-	-
38NW	14 483	-	6	-	781	617	-	59	-	146	2 364	88	-	-	-	-	-	164	-	-	178
39	6 133	-	8	-	3	926	46	40	21	1 031	95	81	-	-	-	-	-	-	5	138	8 913
41NW	45 583	-	-	-	-	-	-	-	-	232	-	-	-	-	-	-	-	-	-	-	86
41RP	33 386	-	-	-	1	-	37	-	-	-	-	-	-	-	-	-	-	-	-	-	126
41He	4 502	-	-	-	-	178	-	-	-	-	-	-	-	-	-	-	-	-	-	22	30
42RP	57	-	-	-	-	-	-	15	-	58	60	30	-	-	-	-	-	-	-	-	235
42He	334	-	-	-	-	-	-	210	-	-	-	6	-	-	-	-	-	-	-	5	5
43	163	-	-	-	-	-	-	-	-	-	-	-	-	-	-	-	-	-	-	-	22
44	10	1 010	-	-	2 248	105	-	-	-	10 360	1 315	-	-	-	-	-	-	-	-	-	-
45	-	2 815	-	-	1 491	-	-	-	-	-	-	-	-	-	-	-	-	-	-	-	44
46	1 165	-	-	-	-	-	-	-	-	-	201	-	-	-	-	-	-	-	-	-	102
47	-	-	-	-	-	-	-	-	-	-	-	-	-	-	-	-	-	-	-	-	-
48	850	-	-	-	-	-	-	-	-	721	-	-	-	-	-	-	-	-	-	-	61
51	-	-	-	-	6	-	-	-	-	-	-	-	-	-	-	-	-	-	-	-	-
52	-	-	5	-	128	105	-	398	-	-	99	65	-	-	-	-	5	-	22	-	26
53	-	-	-	-	-	-	-	-	-	-	-	-	-	-	-	-	-	-	-	21	-
54	-	-	-	-	-	-	-	-	-	-	-	-	-	-	-	-	10	-	-	-	-
55	-	-	-	8	-	-	-	-	-	-	-	-	-	-	-	-	-	-	-	-	97
56	31	1 247	15	-	3 556	-	-	-	-	6 205	-	3	-	-	-	-	-	-	-	-	-
57	-	-	-	-	-	1 727	-	-	283	-	-	-	-	-	-	-	-	-	-	38	30
58	339	-	-	-	-	-	-	-	-	-	-	-	-	-	-	-	-	-	-	-	55
61	3 055	-	-	-	-	-	-	-	-	-	-	-	-	-	-	-	-	-	-	-	-
62	67	-	-	-	-	-	-	-	-	-	-	-	-	3	-	-	-	-	-	-	-
63	8 957	-	-	-	26	-	-	-	-	-	-	-	-	-	-	-	-	-	-	-	63
64	3 775	-	-	-	1 415	-	-	-	-	2 320	85	17	-	-	-	-	-	-	-	-	59
65	20	-	-	-	-	-	-	-	-	-	-	-	-	-	-	-	-	-	-	-	-
66	-	-	-	-	-	-	-	-	-	-	-	-	-	-	-	-	-	52	-	-	-
zus.	134770	8 723	1 350	423	18 575	10 680	21 390	4 788	11 919	34 015	12865	576	6	3	-	24	47	229	35	235	12 776
LV	52326	-	-	676	120	2 988	414	485	276	928	888	311	15	-	-	-	-	-	-	10	1 727
Bund	187096	8 723	1 350	1 099	18 695	13 668	21 804	5 273	12 195	34 943	13753	887	21	3	-	24	47	229	35	245	14 503

2) Landkreise Prüm, Bitburg, Daun, Wittlich, Ahrweiler, Mayen und Neuwied.

noch: Verkehrsbezirk Nr. 38: Siegkreis, Neuwieder Becken und Eifel

— in Rheinland-Pfalz gelegener Anteil[2]) —

Nr. des V.-B.	Faserholz, Papierholz	Grubenholz	Anderes unbearb. Holz, Holzabfälle	Hölzerne Schwellen	Schnittholz, Faßholz, Werkstücke	Holzwaren	Zellstoff, Holzschliff, Strohstoff	Papier, Pappe	Betonwaren	Künstliche Steine, Platten, Röhren	Andere Steingut-, Ton-, Porzellanwaren	Glas, Glaswaren	Rohasen, Eisenlegierungen	Halbzeug aus Stahl	Altasen und Abfälle von Eisen und Stahl	Eisenbahnoberbauzeug aus Eisen und Stahl	Stab- und Formasen und -stahl	Bleche und Platten aus Eisen und Stahl	Röhren und Rohre aus Eisen und Stahl	Eisen- und Stahldraht
	161	162	163	164	165	166	170	171	180	181	182	183	190	191	192	193	194	195	196	197
Versand																				
1	-	-	-	-	-	-	23	-	15	464	-	-	-	-	-	-	-	171	-	-
2	-	-	-	-	23	5	22	-	-	1 281	-	-	-	-	-	-	-	190	174	-
3	-	-	-	-	-	-	-	7	-	621	-	-	-	-	-	-	-	-	5	-
4	-	-	-	-	-	-	-	-	78	37	-	-	-	-	-	-	73	-	-	-
5	-	-	-	-	150	-	479	-	-	1 066	34	-	-	-	-	-	43	432	-	-
6	-	-	-	-	-	-	55	-	-	243	-	-	-	-	-	-	-	-	-	-
7	-	-	-	-	-	-	-	-	-	462	-	-	-	-	-	-	-	46	-	-
8NS	-	-	-	15	35	-	-	-	-	134	-	-	-	-	-	-	-	-	-	-
8Br	-	-	-	-	-	-	-	-	6	28	-	-	-	-	-	-	-	-	-	-
9	-	-	-	-	-	11	134	5	18	1 328	220	-	-	-	-	-	216	5 161	68	12
10	-	-	-	-	-	-	-	-	-	325	35	-	-	-	-	-	-	-	5	-
11	13	-	72	48	26	18	13	2	-	2 215	-	-	-	-	142	-	352	1 824	23	-
12	133	-	92	-	52	28	203	-	30	488	-	-	-	-	-	-	23	167	7	-
13	-	71	-	-	143	19	127	6	16	11 060	-	-	-	-	-	-	34	62	26	-
14	-	120	75	-	37	11	76	2	-	2 065	-	-	-	1 068	-	-	4	7 889	43	-
15	-	-	-	21	-	-	30	-	-	345	-	-	-	-	-	-	-	1 854	-	-
16	-	-	-	177	5	9	243	-	-	90	-	-	-	-	27	-	15	446	-	-
17	25	-	-	-	-	-	-	-	-	1 195	-	-	-	-	17	-	-	315	-	-
18	-	-	-	-	-	-	-	-	-	313	-	-	-	-	-	-	-	-	21	-
19	-	-	23	-	5	-	-	4	19	689	-	-	-	-	-	-	87	41	-	-
20	-	-	58	14	-	-	-	-	-	1 122	-	-	-	-	-	-	-	-	-	-
21	-	75	194	-	4	-	-	51	26	473	-	-	-	-	20	-	-	5	142	-
22	-	-	18	-	-	-	9	59	-	537	-	-	-	-	-	-	-	65	-	-
23	-	177	29	-	50	40	10	226	617	4 945	2	180	-	30	2 893	-	41	169	-	3
24	144	24 732	1 263	551	31	29	15	486	2 197	13 028	-	-	-	27 873	2 040	-	127	2 522	458	16
27	-	4 046	64	232	53	4	37	16	130	2 020	-	269	-	-	302	-	22	31	73	-
28	26	7 664	52	-	-	-	-	664	76	636	2	-	-	-	503	-	-	10	9	-
29	-	209	371	-	-	2	-	43	29	74	-	-	-	-	-	-	-	-	-	-
30	-	309	-	-	53	111	-	12	19	27 474	-	-	21	-	1 644	-	53	30	3	-
31	730	3 730	52	-	38	10	-	-	-	33 720	-	-	-	-	45	3	-	33	22	-
32	12	45	196	888	45	151	43	16	-	2 212	-	-	-	-	371	-	74	112	-	-
33	5 189	73	556	-	7	6	-	23	386	3 677	91	-	-	2 879	1 145	-	442	3 486	12	838
34	-	18	483	30	63	-	-	41	40	2 151	-	-	-	-	2 161	-	51	2 057	22	43
35	467	105	728	-	93	47	-	348	940	1 766	23	-	-	-	315	-	11	643	-	-
36	-	-	47	-	-	4	-	10	130	1 355	-	-	-	-	34	-	9	21	2	-
37	-	18 133	431	-	39	21	19	3	59	2 254	23	-	-	-	31	-	2	3	6	-
38NW	-	46	73	-	168	173	17	4	-	1 092	3 175	19	-	-	355	-	-	-	5	-
39	15	1 291	735	96	148	168	-	30	85	1 695	-	103	-	270	1 369	34	124	520	-	-
41NW	-	74	59	-	-	21	-	55	-	778	-	-	-	20	1 718	-	109	1 433	-	-
41RP	21	-	3 937	-	17	10	-	15	-	1 355	-	80	-	-	1 835	14	31	35	-	-
41He	22	-	201	-	-	28	37	390	38	431	-	-	-	-	1 729	-	330	1 682	2	-
42RP	18	28	19	-	30	-	63	7	48	387	-	-	-	1	5	-	-	180	-	-
42He	12 695	-	49	86	-	65	-	-	-	136	-	-	18	-	1 106	-	-	-	-	-
43	-	-	157	-	56	-	5	4	-	1 226	-	-	5	10	25	-	-	8 056	5	-
44	-	-	-	-	-	5	29	-	-	577	-	-	-	-	-	-	-	19	-	-
45	5 098	26	245	-	-	15	44	16	-	397	-	-	-	-	18	-	-	20	-	-
46	-	-	28	-	5	12	58	-	-	2 350	-	55	-	-	332	-	-	1 203	-	-
47	374	-	-	-	-	-	-	-	-	291	-	-	-	-	-	-	-	38	-	-
48	-	-	-	-	31	11	50	-	10	1 735	-	-	-	-	-	-	27	25	-	-
51	8 181	-	128	-	16	4	10	-	-	9 211	-	-	-	-	-	-	-	134	-	-
52	-	-	164	-	12	7	405	2	106	14 333	-	-	-	-	-	-	67	1 680	30	33
53	-	-	123	-	35	-	196	-	35	4 794	13	79	-	-	-	-	-	185	-	-
54	-	-	-	-	130	-	9	-	-	906	-	-	-	-	-	-	-	-	-	-
55	3 083	-	112	66	2	-	-	4	-	97	-	-	-	-	-	-	-	-	11	-
56	14	-	49	-	21	55	376	18	-	1 585	-	26	-	-	5	-	7	92	14	-
57	-	-	-	-	5	-	11	30	20	4 676	-	-	-	-	-	-	57	78	-	-
58	5 052	-	100	-	28	85	73	-	-	14 212	-	-	-	-	22	-	23	498	-	-
61	-	-	157	-	13	25	1	10	-	30 233	-	119	-	-	-	-	-	-	-	-
62	-	-	9	-	28	-	184	10	516	3 529	-	-	-	-	10	-	-	742	-	-
63	-	-	-	-	67	-	77	-	-	26 681	-	-	-	-	-	-	5	390	2	-
64	-	59	33	-	22	-	-	-	-	4 574	18	-	-	-	-	-	-	106	50	-
65	-	-	-	-	-	3	228	1	-	1 553	6	-	-	-	-	-	-	14	-	-
66	-	-	10	-	-	5	3	-	-	8 383	-	-	-	-	-	-	-	21	-	-
zus.	41 312	61 031	11192	2 224	1 786	1 218	3 414	2 620	5 689	259110	3 657	930	44	32 151	20 219	51	2 459	44 936	1 240	945
L.V.	349	1 225	268	8	254	64	-	8	298	524	-	7	-	-	12 564	14	2 390	454	27	39
Bund	41 661	62 256	11460	2 232	2 040	1 282	3 414	2 628	5 987	259634	3 657	937	44	32 151	32 783	65	4 849	45 390	1 267	984
Empfang																				
1	-	-	-	-	-	-	-	-	-	-	-	-	125	-	-	-	-	-	-	-
2	-	-	-	-	-	18	-	-	-	-	-	-	-	-	-	-	3	-	-	-
3	-	-	-	-	-	-	-	4	-	-	-	-	-	-	-	-	-	-	-	-
4	-	-	-	-	-	5	-	-	-	-	-	-	-	-	-	-	-	-	-	-
5	-	-	-	-	2	16	-	-	-	-	-	42	-	-	-	-	-	-	-	-
6	-	-	-	-	36	7	-	-	-	-	-	-	-	-	-	-	-	-	-	-
7	-	20	-	-	-	-	-	-	-	8	-	-	-	-	-	-	-	-	-	-
8NS	-	-	-	-	-	-	-	-	-	-	-	-	-	-	-	-	-	-	-	-
8Br	-	-	-	-	-	5	-	-	-	-	-	-	-	-	-	-	-	-	-	-
9	-	-	-	-	-	-	-	-	-	-	-	-	-	-	-	-	-	-	-	-
10	-	8	-	-	-	-	-	-	-	-	35	22	-	-	-	-	-	-	-	-
11	-	-	17	-	-	39	-	-	-	117	-	-	-	-	-	-	-	-	-	-
12	-	-	-	-	-	10	-	-	-	-	-	6	-	-	-	-	-	-	9	-
13	3	-	-	-	2	208	-	-	-	24	-	-	-	-	259	-	10	20	-	-
14	-	-	-	-	-	-	-	-	-	309	-	-	18	-	106	24	339	219	-	-
15	-	-	-	-	-	5	-	-	-	-	-	-	-	-	-	24	-	-	-	-
16	-	-	-	10	-	-	-	35	-	-	-	-	-	-	-	-	-	-	3	-
17	-	-	-	-	-	2	-	-	-	-	-	-	-	-	-	2	24	-	-	-
18	-	-	-	-	-	-	-	-	-	-	-	-	-	-	-	-	-	-	-	-
19	-	-	-	-	-	-	-	-	-	-	-	-	-	-	-	-	-	-	-	-
20	-	-	-	-	15	-	-	-	-	-	-	-	-	-	-	-	-	21	-	-
21	-	-	-	-	-	-	-	-	2	-	-	-	-	-	-	-	-	-	24	-
22	-	-	-	-	4	2	65	12	-	-	-	-	-	-	582	-	8	54	-	-
23	-	-	-	18	-	-	-	32	-	300	-	-	5 445	-	55	-	4 110	1 887	236	311
24	-	-	-	-	-	24	-	50	-	454	456	145	22 891	22 465	653	166	1 664	1 362	273	954
27	-	-	-	5	-	2	-	-	-	12	9	-	-	72	695	38	3 781	2 316	36	520
28	-	-	-	-	-	-	-	-	-	-	-	47	-	-	3 984	3	103	729	9	-
29	-	-	-	-	-	2	-	-	-	-	-	-	-	-	59	-	-	774	-	-
30	-	-	-	-	106	9	-	-	-	1 478	-	-	5 153	-	3 274	-	3 284	913	-	706
31	-	-	-	-	-	-	30	-	-	-	-	-	-	-	34	52	5 289	75	8	96
32	-	-	-	24	-	5	-	9	40	703	-	-	-	-	828	-	62	14	6	-
33	-	-	-	-	-	8	-	-	-	47	19	104	-	31	3 350	-	658	755	1 048	3
34	-	-	-	-	43	12	-	18	-	22	-	-	44	-	3 744	2	139	96	30	8
35	-	-	5	-	-	-	-	2	-	-	-	111	-	78	367	-	190	15	6	-
36	-	-	-	-	-	-	-	4	-	53	-	166	-	-	183	-	31	-	-	-
37	5	-	12	-	-	44	-	-	-	-	-	28	-	-	3 274	-	922	-	-	-
38NW	-	5	144	-	-	52	-	-	19	620	-	-	-	-	7 726	51	194	-	-	-
39	19	121	66	77	344	23	-	14	11	9 131	-	14	-	-	4 915	32	211	7	-	-
41NW	-	-	47	-	18	4	-	-	3	-	-	-	204	-	3 880	-	22	258	178	-
41RP	-	-	12	8	-	-	-	-	-	1 654	4	121	54 435	-	1 157	-	28	1 393	-	-
41He	-	-	-	-	-	31	-	-	-	20	-	-	2 360	-	882	-	-	18	119	-
42RP	-	-	31	69	32	-	-	-	-	-	-	-	-	-	869	-	313	29	8	-
42He	-	-	-	-	-	5	-	-	-	151	-	-	-	-	1 665	-	32	-	1	-
43	-	-	5	-	-	-	-	-	-	-	-	-	-	-	5 655	4	-	12	-	-
44	-	-	-	-	-	-	-	-	-	-	-	-	-	-	899	-	-	-	38	-
45	-	-	-	-	-	-	43	-	54	-	-	-	-	-	2 697	-	252	60	-	-
46	-	-	-	20	38	75	-	4	-	316	-	-	-	13	1 146	-	2	-	1	-
47	-	-	-	-	-	-	-	-	-	-	-	-	-	-	135	-	29	7	-	-
48	-	-	35	-	-	-	-	62	-	-	-	-	-	-	705	-	-	-	-	-
51	-	-	-	-	5	74	-	-	-	-	-	-	-	-	3 598	-	-	-	-	-
52	-	-	51	-	33	29	-	4	-	-	-	-	-	-	3 374	116	-	-	-	-
53	-	-	-	-	-	7	-	-	-	24	-	-	-	-	2 224	-	4	-	6	-
54	-	-	-	-	-	21	-	27	-	-	-	-	-	-	959	-	16	-	-	-
55	-	5	-	-	-	-	16	-	-	-	-	-	-	-	201	-	-	-	-	-
56	-	120	-	-	-	-	-	-	-	12	2	-	-	-	2 686	5	40	43	85	-
57	-	-	-	-	35	17	-	-	-	1 038	-	-	-	-	873	-	-	-	7	-
58	21	-	44	-	32	22	-	-	-	13	-	7	-	-	1 839	-	-	-	-	-
61	-	-	-	-	22	65	-	5	33	98	9	21	-	-	766	-	-	-	-	-
62	-	-	-	-	-	-	-	-	-	3	-	1	-	-	1 087	-	-	-	-	-
63	-	-	-	-	84	183	-	-	-	11	-	2	304	231	1 244	-	39	229	-	-
64	-	-	-	-	325	55	-	11	-	68	-	-	15	-	1 547	-	-	-	-	-
65	-	-	-	-	-	-	-	-	133	-	-	-	-	-	2 037	-	-	-	-	-
66	-	-	-	-	43	59	-	-	-	-	-	-	-	-	1 760	-	-	-	-	-
zus.	48	279	469	231	1 219	1 145	154	293	295	16 686	534	837	90 994	22 890	77 973	519	21 799	11 306	2 131	2 598
L.V.	349	1 225	268	8	254	64	-	8	298	524	-	7	-	-	12 564	14	2 390	454	27	39
Bund	397	1 504	737	239	1 473	1 209	154	301	593	17 210	534	844	90 994	22 890	90 537	533	24 189	11 760	2 158	2 637

2) Landkreise Prüm, Bitburg, Daun, Wittlich, Ahrweiler, Mayen und Neuwied.

noch: Verkehrsbezirk Nr. 38: Siegkreis, Neuwieder Becken und Eifel

— in Rheinland-Pfalz gelegener Anteil[2]) —

Nr des V.-B.	Andere Gußeisen- u. Wotzwerkserzeugnisse	Maschinen, Apparate	Bauwerksteile aus Eisen u. Stahl	Andere Eisen- und Stahlwaren	Blöcke aus Stahl	Rohkupfer, Kupferlegierungen	Rohzink, Zinklegierungen	Rohblei, Bleilegierungen	Rohe Leichtmetalle, auch Legierungen	Andere roh NE-Metalle,	Alt metalle u. Abfälle von NE-Metallen	NE-Metallhalbzeug	NE-Metallwaren	Fahrzeuge aller Art	Nicht bes gen Industrieerzeugn	Sammelgut ohne nähere Bezeichnung	Umzugsgut, gebr Verpackungen, Baugerätschaften	Lebende Tiere: Pferde, Esel	Rindvieh, außer Kälbern	Kälber	Schafe, Ziegen	Schweine, außer Ferkeln	Ferkel	Geflügel
	198	199	200	201	202	210	211	212	213	214	215	216	217	220	230	231	240	250	251	252	253	254	255	256
Versand																								
1	-	17	-	24	-	-	-	-	-	-	-	-	-	60	-	-	-	-	-	-	-	-	-	-
2	-	26	8	58	-	-	-	-	-	-	-	-	-	6	27	3	10	-	-	-	-	-	-	-
3	-	12	-	7	-	-	-	-	-	-	-	-	-	-	-	-	-	-	-	-	-	-	-	-
4	-	7	-	-	-	-	-	-	-	-	-	-	-	-	-	-	10	-	-	-	-	-	-	-
5	96	340	139	525	-	-	-	-	-	-	-	-	-	24	236	8	65	-	-	-	-	-	-	-
6	-	11	-	2	-	-	-	-	-	-	-	-	-	-	5	-	-	-	-	-	-	-	-	-
7	-	10	-	-	-	-	-	-	-	-	89	-	-	-	3	-	-	-	-	-	-	8	-	-
8NS	-	-	-	-	-	-	-	-	-	-	-	-	-	-	-	-	-	-	-	-	-	-	-	-
8Br	-	5	-	10	-	-	-	-	-	-	-	-	-	-	-	-	19	-	-	-	-	-	-	-
9	442	62	636	953	-	-	-	-	-	-	-	-	-	13	157	-	60	-	-	-	-	-	-	-
10	-	9	2	-	-	-	-	-	-	-	-	-	-	-	-	-	25	-	-	-	-	-	-	-
11	-	16	5	20	-	-	-	-	-	-	3	-	3	-	19	-	18	-	-	-	-	-	-	-
12	13	5	23	25	-	-	-	-	-	-	-	-	-	-	104	-	26	-	4	-	-	-	-	-
13	15	6	472	53	-	-	-	-	-	-	-	-	-	6	46	-	264	-	-	-	-	-	-	-
14	39	9	125	72	-	-	-	-	-	-	-	-	-	-	185	-	59	-	-	-	-	-	-	-
15	-	156	5	65	-	-	-	-	-	-	-	-	-	-	-	-	14	-	-	-	-	-	-	-
16	5	21	-	30	-	-	-	-	-	-	-	-	-	-	90	-	11	-	-	-	-	-	-	-
17	-	16	2	16	-	-	-	-	-	-	2	-	-	-	2	-	6	-	-	-	-	-	-	-
18	-	-	-	-	-	-	-	-	-	-	-	-	-	-	-	-	-	-	-	-	-	-	-	-
19	-	-	32	5	-	-	-	-	-	-	-	-	-	-	-	-	12	-	-	-	-	-	-	-
20	-	10	-	7	-	-	-	-	-	-	-	-	-	-	-	-	8	-	-	-	-	-	-	-
21	5	14	4	26	-	-	-	-	-	-	-	-	-	11	59	-	18	-	8	-	-	-	-	-
22	-	65	265	14	-	-	-	-	-	-	-	-	-	-	44	-	41	-	-	-	-	-	-	-
23	112	11	18	141	-	-	-	-	-	-	3	2	-	44	568	-	38	10	1	4	-	-	-	-
24	357	186	393	281	-	-	-	-	-	-	23	-	-	256	182	-	397	4	18	1	-	-	-	-
27	13	5	119	45	-	-	-	-	-	-	-	-	-	-	-	-	93	-	-	-	-	29	-	-
28	26	10	21	8	-	-	-	-	-	-	9	-	-	1	58	-	57	-	13	-	-	-	-	-
29	-	-	1	4	-	-	-	-	-	-	-	-	-	4	35	-	21	-	164	28	-	-	-	-
30	572	54	22	56	-	-	-	-	-	-	40	-	-	-	29	-	57	-	-	-	-	-	-	-
31	-	-	5	10	-	-	-	-	-	-	12	13	-	454	-	-	21	10	-	-	-	-	-	-
32	832	68	50	97	-	-	-	-	-	-	19	-	-	10	41	2	70	-	78	2	947	-	-	-
33	525	22	256	245	-	-	-	-	-	-	-	-	-	18	104	-	186	10	678	369	836	-	-	-
34	-	360	2 069	957	-	-	-	-	-	-	7	12	-	35	102	8	568	76	2 173	1 328	370	5 163	-	-
35	38	2	270	76	-	-	4	-	-	-	-	-	-	11	69	-	93	2	33	32	712	30	-	-
36	24	25	843	98	-	-	-	-	-	-	-	-	-	-	48	-	106	-	13	34	1 111	-	-	-
37	25	81	66	86	-	-	-	-	-	-	-	-	-	80	139	-	186	-	24	338	232	2 467	-	-
38NW	-	58	381	28	-	-	-	-	-	-	-	-	-	4	42	-	119	35	478	30	286	35	-	-
39	-	86	51	167	-	-	-	-	-	-	-	-	-	59	131	43	635	116	2 912	2 441	1 047	12 269	-	-
41NW	96	5	40	20	-	-	-	-	-	-	-	75	-	-	73	-	70	-	-	-	-	-	-	-
41RP	82	70	33	12	-	-	-	-	-	-	-	-	-	62	34	-	136	-	4	5	-	4	-	-
41He	26	5	39	8	-	-	-	-	-	-	-	-	-	-	463	-	142	-	-	-	-	-	-	-
42RP	-	11	106	64	-	-	-	-	-	-	14	-	-	1	83	-	110	-	-	-	-	-	-	-
42He	-	20	309	35	-	-	-	-	-	-	-	-	-	-	203	-	134	-	12	-	-	-	-	-
43	-	-	1 075	37	-	-	-	-	-	-	-	-	-	-	22	-	164	-	2	-	-	-	-	-
44	-	21	202	397	-	-	-	-	-	-	-	-	-	-	-	-	99	2	2	-	-	-	-	-
45	-	84	49	67	-	-	-	-	-	-	-	-	-	1	-	-	292	-	-	-	-	-	-	-
46	-	19	796	11	-	-	-	-	-	-	-	-	-	19	13	-	150	13	15	-	60	-	-	-
47	-	6	171	30	-	-	-	-	-	-	-	-	-	-	41	-	41	1	-	-	-	-	-	-
48	-	13	799	28	-	-	-	-	-	-	-	-	-	1	3	-	136	-	-	-	-	-	-	-
51	41	18	342	38	-	-	-	-	-	-	-	-	-	8	78	-	20	-	-	-	-	-	-	-
52	739	85	199	69	-	-	-	-	-	-	-	-	-	1	169	-	205	-	-	-	-	-	-	-
53	149	47	-	29	-	-	-	-	-	-	-	-	-	4	1	-	9	-	-	-	-	-	-	-
54	-	4	28	7	-	-	-	-	-	-	-	-	-	3	23	-	121	-	9	6	-	-	-	-
55	-	7	55	10	-	-	-	-	-	-	-	-	-	-	57	-	81	-	-	-	-	-	-	-
56	26	59	193	592	-	-	-	-	-	-	-	-	6	3	42	-	176	-	-	-	-	-	-	-
57	39	14	23	60	-	-	-	-	-	-	-	-	-	-	34	-	22	1	-	-	-	-	-	-
58	222	12	29	22	-	-	-	-	-	-	-	-	-	-	-	-	23	1	-	-	-	-	-	-
61	-	40	7	55	-	-	-	-	-	-	-	-	-	7	5	-	4	-	1	-	-	-	-	-
62	-	5	28	111	-	-	-	-	-	-	-	-	-	-	74	-	1	-	-	-	-	-	-	-
63	-	36	257	91	-	-	-	-	-	-	-	-	-	13	-	-	42	-	-	-	-	-	-	-
64	-	6	267	114	-	-	-	-	-	-	-	-	-	9	-	-	65	-	-	-	-	-	-	-
65	19	20	74	125	-	-	-	-	-	-	-	-	-	17	103	-	114	1	-	-	-	-	-	-
66	19	5	243	38	-	-	-	-	-	-	-	-	-	19	2	-	20	-	-	-	-	-	-	-
zus.	4 597	2397	11 647	6 281	-	-	4	-	-	-	221	102	9	1 264	4 048	64	5 690	282	6 642	4 618	5 601	20 005	-	-
L.V.	27	136	687	31	-	-	20	-	-	-	-	-	-	126	152	-	1 221	3	791	651	1 519	565	-	-
Bund	4 624	2533	12 334	6 312	-	-	24	-	-	-	221	102	9	1 390	4 200	64	6 911	285	7 433	5 269	7 120	20 570	-	-
Empfang																								
1	-	3	-	-	-	-	-	-	-	-	-	-	-	-	-	-	11	1	345	37	-	-	47	-
2	-	7	-	-	-	-	-	-	-	-	-	-	-	-	-	-	23	3	31	-	-	109	-	-
3	-	-	-	-	-	-	-	-	-	-	-	-	-	-	-	-	5	-	29	-	-	120	-	-
4	-	5	-	-	-	-	-	-	-	-	-	-	-	-	-	-	14	11	21	5	-	151	-	-
5	-	31	-	9	-	-	-	-	-	-	-	-	-	14	5	2	14	-	341	-	-	296	-	-
6	-	12	-	43	-	-	-	-	-	-	-	-	-	-	-	-	-	7	2	-	-	511	-	-
7	-	5	-	-	-	-	-	-	-	-	-	-	-	-	-	-	11	8	1	-	-	-	-	-
8NS	-	-	-	-	-	-	-	-	-	-	-	-	-	-	-	-	-	1	23	-	1	471	-	-
8Br	-	-	-	3	-	-	-	-	-	-	-	-	-	-	-	-	-	-	-	-	-	-	-	-
9	-	9	-	-	-	-	-	-	-	-	-	-	-	151	20	-	10	-	48	-	-	-	-	-
10	-	-	-	1	-	-	-	-	-	-	-	-	-	15	19	-	2	1	73	1	-	397	406	-
11	1	174	-	20	-	-	-	-	-	-	-	-	1	3	-	-	58	4	-	-	-	-	-	-
12	-	46	8	15	-	-	-	-	-	-	-	-	-	10	6	-	36	-	-	-	-	-	-	-
13	-	22	8	7	-	-	-	-	-	-	-	-	-	224	20	-	143	-	9	-	-	-	-	-
14	-	26	7	12	-	-	2	-	-	-	-	-	2	24	18	-	190	-	-	-	-	-	-	-
15	-	17	-	-	-	-	-	-	-	-	-	-	5	-	1	-	15	-	-	-	-	-	-	-
16	10	13	3	6	-	-	-	-	-	4	-	-	-	325	9	-	50	-	-	-	-	-	-	-
17	32	6	-	10	-	-	-	-	-	-	-	-	11	-	-	-	5	-	24	-	-	-	-	-
18	-	-	-	-	-	-	-	-	-	-	-	-	-	-	-	-	-	-	-	-	-	-	-	-
19	-	44	-	10	-	-	-	-	-	-	-	-	-	5	68	-	5	1	137	12	-	493	-	-
20	-	-	-	-	-	-	-	-	-	-	-	-	-	-	-	-	2	5	30	9	-	-	-	-
21	-	352	-	9	-	-	-	-	-	-	-	-	-	19	-	-	247	8	451	51	5	30	60	-
22	-	19	22	46	-	-	-	-	-	-	-	-	55	-	29	-	51	-	191	27	1	-	-	-
23	306	85	-	229	32	-	-	-	-	-	24	2	-	55	23	-	27	-	-	-	-	-	-	-
24	505	74	70	209	-	-	-	-	-	-	7	30	5	28	79	-	172	1	13	-	-	-	-	-
27	212	168	24	66	-	-	-	-	-	-	-	-	-	60	-	-	153	21	-	-	-	-	-	-
28	248	40	15	29	-	-	15	-	122	-	-	-	-	-	22	-	25	-	-	-	-	4	107	-
29	-	-	-	-	-	-	-	-	-	-	-	-	-	1	-	-	4	-	15	-	-	-	-	-
30	3 258	62	71	122	6	-	40	-	-	-	-	-	33	-	2	-	112	-	-	-	-	-	-	-
31	-	-	18	145	-	-	-	-	-	-	-	-	-	-	4	-	152	-	4	2	-	-	-	-
32	204	225	25	22	-	-	45	-	-	-	-	-	60	254	27	-	136	17	7	3	2	7	-	-
33	165	121	16	222	18	-	-	-	-	-	-	-	-	18	602	-	255	-	-	-	-	-	-	-
34	15	101	10	178	-	-	-	-	2	-	-	17	41	115	16	2	354	-	77	3	-	-	-	-
35	-	91	6	28	-	-	-	-	-	-	-	-	11	38	273	6	154	-	-	-	-	-	-	-
36	-	27	73	2	-	-	-	-	-	-	-	-	-	10	2	-	173	-	-	-	-	-	-	-
37	5	89	-	329	-	-	66	30	32	-	-	-	1	18	25	-	156	-	-	-	-	-	-	-
38NW	-	50	6	524	-	-	-	135	-	-	-	-	-	4	54	-	164	12	1	-	-	-	-	-
39	7	259	24	92	-	-	-	-	-	-	8	-	-	113	25	-	809	14	120	6	929	-	-	-
41NW	18	708	59	185	-	-	32	-	-	-	-	-	-	-	105	-	97	1	-	-	-	-	-	-
41RP	8	19	-	45	-	-	-	-	-	-	-	-	-	12	6	-	507	1	-	-	90	-	-	-
41He	-	63	3	5	-	-	-	-	-	-	-	-	-	-	-	-	56	-	-	-	-	-	-	-
42RP	10	43	-	-	-	-	-	-	-	-	-	-	-	-	-	1	186	-	-	-	-	-	-	-
42He	-	33	15	12	-	-	-	-	-	-	-	-	-	-	71	-	188	-	-	-	-	-	-	-
43	-	35	11	12	-	-	-	-	-	-	-	-	-	78	3	-	66	-	-	-	-	-	-	-
44	-	9	-	-	-	-	-	-	-	-	-	-	-	-	-	-	10	1	-	-	-	-	-	-
45	-	50	53	33	-	-	-	-	-	-	-	3	14	63	7	-	230	-	-	-	-	-	-	-
46	5	110	-	27	-	-	-	-	-	-	-	-	-	10	48	-	176	2	-	-	-	-	-	-
47	-	5	-	9	-	-	-	-	-	-	-	-	-	-	31	-	77	-	-	-	-	-	-	-
48	-	80	70	20	-	-	-	-	-	-	-	3	58	52	13	-	81	-	-	-	-	-	-	-
51	-	51	-	25	-	-	-	-	-	-	-	-	-	137	4	-	3	-	-	-	-	-	-	-
52	3	77	35	112	-	-	-	-	-	-	-	-	-	11	3	-	127	-	5	-	-	-	-	-
53	-	42	18	24	-	-	-	-	-	-	7	-	-	4	-	-	83	-	-	-	-	-	-	-
54	18	46	-	7	-	-	-	-	-	-	-	-	-	23	15	-	-	-	-	-	-	-	-	-
55	-	10	-	8	-	-	-	-	-	-	-	16	5	5	18	-	17	-	1	-	-	-	-	-
56	-	203	49	19	-	-	-	-	-	-	-	-	-	3	12	1	36	-	-	-	-	-	-	-
57	-	42	2	1	-	-	-	-	-	-	-	-	-	8	8	-	15	1	-	-	-	-	-	-
58	-	10	10	9	-	-	-	-	-	-	-	-	-	26	18	-	65	-	19	-	-	-	-	-
61	-	207	-	-	-	-	-	-	-	-	-	-	-	3	41	-	20	-	-	-	-	-	-	-
62	-	21	23	7	-	-	-	-	-	-	-	-	9	7	-	-	-	-	-	-	-	-	-	-
63	-	45	-	52 039	-	-	-	-	-	-	-	-	-	21	740	-	53	-	-	-	-	-	-	-
64	5	10	-	-	-	-	-	-	-	-	-	2	-	108	41	-	89	-	-	-	-	-	-	-
65	-	26	-	-	-	-	-	-	-	-	-	-	-	42	-	-	34	-	-	-	-	-	-	-
66	-	121	-	2	-	-	-	-	-	-	-	-	-	37	35	-	105	4	-	-	-	-	-	-
zus.	5 035	4249	754	54 989	56	-	200	165	156	4	46	73	311	2 154	2 568	12	6 059	125	2 018	156	1 028	2 589	620	-
L.V.	27	136	687	31	-	-	20	-	-	-	-	-	-	126	152	-	1 221	3	791	651	1 519	565	-	-
Bund	5 062	4385	1 441	55 020	56	-	220	165	156	4	46	73	311	2 280	2 720	12	7 280	128	2 809	807	2 547	3 154	620	-

2) Landkreise Prüm, Bitburg, Daun, Wittlich, Ahrweiler, Mayen und Neuwied.

noch: Verkehrsbezirk Nr. 38: Siegkreis, Neuwieder Becken und Eifel

— in Rheinland-Pfalz gelegener Anteil[2]) —

Nr des V.-B.	Beförderte Güter insgesamt	Fische, auch Zubereitungen	Fleisch, auch Zubereitungen	Milch und Rahm	Eier	Weizen	Roggen	Gerste	Hafer	Mais	Reis	Hülsenfrüchte	Gemüse	Obst, Südfrüchte	Kartoffeln	Zuckerrüben	Ölsaaten, Ölfrüchte	Kaffee	Rohtabak	Milcherzeugnisse	Speisefette, außer Butter	Andere tierische und pflanzliche Fette und Öle
		1	2	3	4	10	11	12	13	14	15	16	20	21	22	23	24	25	26	30	31	32
Versand																						
Bund	1 739 996	-	-	224	-	627	331	351	210	-	-	10	142	349	42 219	20 711	-	25	-	12	7	597
98	933	-	-	-	-	-	-	-	-	-	-	-	-	-	-	-	-	-	-	-	-	-
99	454	-	-	-	-	-	-	-	-	-	-	-	-	-	-	-	-	-	-	-	-	-
195	22 180	-	-	-	-	-	-	-	-	-	-	-	-	-	253	-	-	-	-	-	-	-
201	-	-	-	-	-	-	-	-	-	-	-	-	-	-	-	-	-	-	-	-	-	-
202	-	-	-	-	-	-	-	-	-	-	-	-	-	-	-	-	-	-	-	-	-	-
203	-	-	-	-	-	-	-	-	-	-	-	-	-	-	-	-	-	-	-	-	-	-
204	13 451	-	-	-	-	-	-	-	-	-	-	-	-	-	-	-	-	-	-	-	-	-
205	3 922	-	-	-	-	-	-	-	-	-	-	-	-	-	-	-	-	-	-	-	-	34
206	653	-	-	-	-	-	-	-	-	-	-	-	-	-	-	-	-	-	-	-	-	-
207	90	-	-	-	-	-	-	-	-	-	-	-	-	-	-	-	-	-	-	-	-	-
208	18	-	-	-	-	-	-	-	-	-	-	-	-	-	-	-	-	-	-	-	-	-
209	6	-	-	-	-	-	-	-	-	-	-	-	-	-	-	-	-	-	-	-	-	-
210	-	-	-	-	-	-	-	-	-	-	-	-	-	-	-	-	-	-	-	-	-	-
211	3 274	-	-	-	-	-	-	-	-	-	-	-	-	-	-	-	-	-	-	-	-	18
212	10 893	-	-	-	-	-	-	-	-	-	-	-	-	-	-	-	-	-	-	-	-	18
213	5 596	-	-	-	-	-	-	-	-	-	-	-	-	-	15	-	-	-	-	-	34	1 373
214	49	-	-	-	-	-	-	-	-	-	-	-	-	-	-	-	-	-	-	-	-	-
215	23 966	-	-	-	-	-	-	-	-	-	-	-	-	-	-	-	-	-	-	-	-	-
216	17 454	-	-	-	-	6	-	-	-	-	-	-	-	-	-	-	-	-	-	-	-	-
217	8 565	-	-	-	-	-	-	-	-	-	-	-	-	-	-	-	-	-	-	-	-	13
218	12 821	-	-	-	-	-	-	-	-	-	-	-	-	-	-	-	-	-	-	-	-	-
219	332	-	-	-	-	-	-	-	-	-	-	-	-	-	-	-	-	-	-	-	-	-
220	4 025	-	-	-	-	-	-	-	-	-	-	-	-	-	-	-	-	-	-	-	-	-
221	165	-	-	-	-	-	-	-	-	-	-	-	-	-	-	-	-	-	-	-	-	-
222	2 509	-	-	-	-	-	-	-	-	-	-	-	-	-	-	-	-	-	-	-	-	-
223	-	-	-	-	-	-	-	-	-	-	-	-	-	-	-	-	-	-	-	-	-	-
Ausl.	107 789	-	-	-	-	6	-	-	-	-	-	-	-	-	15	-	-	-	-	-	34	1 456
Insges.	1 871 352	-	-	224	-	633	331	351	210	-	-	10	142	349	42 487	20 711	-	25	-	12	41	2 053
Empfang																						
Bund	1 599 306	346	3	186	-	875	37	109	44	-	-	5	197	596	21 013	13	-	25	-	-	-	476
98	449	-	-	-	-	-	-	-	-	-	-	-	-	-	-	-	-	-	-	-	-	-
99	258	-	-	-	-	-	-	-	-	-	-	-	-	-	-	-	-	-	-	-	-	-
195	19 079	-	-	-	-	-	-	-	-	-	-	-	-	-	-	-	-	-	-	-	-	-
201	-	-	-	-	-	-	-	-	-	-	-	-	-	-	-	-	-	-	-	-	-	-
202	38	-	-	-	-	-	-	-	-	-	-	-	-	-	-	-	-	-	-	-	-	-
203	95	-	-	-	-	-	-	-	-	-	-	-	-	-	-	-	-	-	-	-	-	-
204	119	-	-	-	-	-	-	-	-	-	-	-	-	-	-	-	-	-	-	-	-	-
205	13 047	-	-	-	-	-	-	-	-	-	-	-	-	-	-	-	-	-	-	-	-	-
206	107	-	-	-	-	-	-	-	-	-	-	-	-	-	-	-	-	-	-	-	-	-
207	863	-	-	-	-	-	-	-	-	-	-	5	-	-	-	-	-	-	-	-	-	-
208	14	-	-	-	-	-	-	-	-	-	-	-	-	-	-	-	-	-	-	-	-	-
209	11	-	-	-	-	-	-	-	-	-	-	-	-	-	-	-	-	-	-	-	-	-
210	-	-	-	-	-	-	-	-	-	-	-	-	-	-	-	-	-	-	-	-	-	-
211	449	-	-	-	-	-	-	-	-	-	-	-	3	3	-	-	-	-	-	-	-	-
212	189	-	-	-	-	-	-	-	-	-	-	-	-	-	-	-	-	-	-	-	-	-
213	380	-	-	-	-	-	-	-	-	-	-	-	27	-	69	-	-	-	-	-	-	-
214	-	-	-	-	-	-	-	-	-	-	-	-	-	-	-	-	-	-	-	-	-	-
215	22 187	-	-	-	-	-	-	-	-	-	-	-	30	144	150	-	-	-	-	-	-	-
216	23 465	-	-	-	-	-	-	-	-	-	-	-	-	-	-	-	-	-	-	-	-	-
217	3 088	-	-	21	-	-	-	-	-	-	-	-	-	233	44	-	-	-	-	-	-	-
218	5 623	-	-	2 990	-	-	-	-	-	-	-	8	2	-	419	-	-	-	14	-	-	-
219	46	-	-	-	-	-	-	-	-	-	-	-	-	-	-	-	-	-	-	-	-	-
220	250	-	-	-	117	-	-	-	-	-	-	-	-	-	-	-	-	-	-	-	-	-
221	-	-	-	-	-	-	-	-	-	-	-	-	-	-	-	-	-	-	-	-	-	-
222	399	-	-	-	-	-	-	-	-	-	-	-	-	-	-	-	-	-	-	-	-	-
223	-	-	-	-	-	-	-	-	-	-	-	-	-	-	-	-	-	-	-	-	-	-
Ausl.	70 370	-	-	3 011	117	-	-	-	-	-	-	13	62	380	682	-	-	-	14	-	-	-
Insges.	1 689 462	346	3	3 197	117	875	37	109	44	-	-	18	259	976	21 695	13	-	25	14	-	-	476

Nr des V.-B.	Roggen- und Weizenmehl	Malz	Stärke	Rohzucker	Verbrauchszucker	Wein, Most	Bier	Spiritus	Andere Nahrungs- und Genußmittel	Kleie u. Futtermehl aus Getreide	Ölkuchen	Rauhfutter	Stroh	Andere Futtermittel	Nicht bes. genannte tierische u. pflanzl. Rohstoffe	Eisenerze	Schwefelkies	Schwefelkiesabbrände	Kupfererze	Andere Erze	Eisenschlacken zur Verhüttung	Mangenerze
	33	34	35	36	37	38	39	40	41	50	51	52	53	54	60	70	71	72	73	74	75	76
Versand																						
Bund	-	670	-	-	-	1 670	521	-	1 429	687	-	687	4 716	893	2 430	141 379	-	127	77	2 063	36 575	-
98	-	-	-	-	-	-	-	-	-	-	-	-	-	-	-	-	-	-	-	-	-	-
99	-	-	-	-	-	24	-	-	-	-	-	-	-	-	-	-	-	-	-	-	-	-
195	-	-	-	-	-	-	26	-	305	-	-	-	-	-	46	-	-	-	-	-	-	-
201	-	-	-	-	-	-	-	-	-	-	-	-	-	-	-	-	-	-	-	-	-	-
202	-	-	-	-	-	-	-	-	-	-	-	-	-	-	-	-	-	-	-	-	-	-
203	-	-	-	-	-	-	-	-	-	-	-	-	-	-	-	-	-	-	-	-	-	-
204	-	-	-	-	-	-	-	-	-	-	-	-	-	-	-	-	-	-	-	-	-	-
205	-	-	-	-	-	-	-	-	-	-	-	-	-	-	-	-	-	-	-	-	-	-
206	-	-	-	-	-	-	-	-	15	-	-	-	-	-	-	-	-	-	-	-	-	-
207	-	-	-	-	-	-	-	-	-	-	-	-	-	-	-	-	-	-	-	-	-	-
208	-	-	-	-	-	-	-	-	-	-	-	-	-	-	-	-	-	-	-	-	-	-
209	-	-	-	-	-	-	-	-	-	-	-	-	-	-	-	-	-	-	-	-	-	-
210	-	-	-	-	-	-	-	-	-	-	-	-	-	-	-	-	-	-	-	-	-	-
211	-	-	-	-	-	-	-	-	-	-	-	-	-	-	-	-	-	-	-	-	-	-
212	-	-	-	-	-	-	-	-	-	-	-	-	7	-	60	-	-	-	-	-	-	-
213	-	-	-	-	-	-	-	-	8	-	-	-	-	-	58	-	-	-	-	-	-	-
214	-	-	-	-	-	-	-	-	-	-	-	-	-	-	-	-	-	-	-	-	-	-
215	-	-	-	-	-	-	9	-	214	-	-	-	-	-	66	-	-	-	-	-	74	-
216	-	-	-	-	-	5	-	-	5	-	-	-	-	-	15	-	-	-	-	-	-	-
217	-	-	-	-	-	-	-	-	-	-	-	-	-	-	7	-	-	-	-	-	-	-
218	-	-	-	-	-	-	-	-	5	-	-	-	-	-	17	-	10	-	-	-	-	-
219	-	-	-	-	-	-	-	-	-	-	-	-	-	-	-	-	-	-	-	-	-	-
220	-	-	-	-	-	-	-	-	12	-	-	-	-	-	-	-	-	-	-	-	-	-
221	-	-	-	-	-	-	-	-	-	-	-	-	-	-	-	-	-	-	-	-	-	-
222	-	-	-	-	-	-	-	-	-	-	-	-	-	-	-	-	-	-	-	-	-	-
223	-	-	-	-	-	-	-	-	-	-	-	-	-	-	-	-	-	-	-	-	-	-
Ausl.	-	-	-	-	-	5	9	-	259	-	-	-	7	-	223	-	10	-	-	-	74	-
Insges.	-	670	-	-	-	1 699	556	-	1 993	687	-	687	4 723	893	2 699	141 379	10	127	77	2 063	36 649	-
Empfang																						
Bund	354	-	-	-	-	1 660	1 407	34	46	147	958	54	26	139	1 111	4 440	870	8 945	93	-	69	324	27
98	-	-	-	-	-	-	-	-	-	-	-	-	-	-	-	-	-	-	-	-	-	-
99	-	-	-	-	-	15	-	-	15	-	30	-	-	-	-	-	-	-	-	-	-	-
195	-	-	-	-	-	-	-	-	1	-	-	-	-	-	16	-	-	-	-	-	-	-
201	-	-	-	-	-	-	-	-	-	-	-	-	-	-	-	-	-	-	-	-	-	-
202	-	-	-	-	-	-	-	-	-	-	-	-	-	-	-	-	-	-	-	-	-	-
203	-	-	-	-	-	-	-	-	-	-	-	-	-	-	-	-	-	-	-	-	-	-
204	-	-	-	-	-	-	-	-	-	-	-	-	-	-	-	-	-	-	-	41	-	-
205	-	-	-	-	-	-	-	-	-	-	-	-	-	-	33	-	-	-	-	-	-	-
206	-	-	-	-	-	81	-	-	26	-	-	-	-	-	-	-	-	-	-	-	-	-
207	-	-	-	-	-	-	-	-	-	-	-	-	-	-	10	-	-	-	-	-	-	-
208	-	-	-	-	-	14	-	-	-	-	-	-	-	-	-	-	-	-	-	-	-	-
209	-	-	-	-	-	-	-	-	-	-	-	-	-	-	11	-	-	-	-	-	-	-
210	-	-	-	-	-	-	-	-	-	-	-	-	-	-	-	-	-	-	-	-	-	-
211	-	-	-	-	-	10	-	-	-	-	-	-	-	-	92	-	-	-	-	-	-	-
212	-	-	-	-	-	15	-	-	1	-	-	-	-	-	92	-	-	-	-	-	-	-
213	-	-	-	-	-	161	-	-	29	-	-	-	-	-	-	-	-	-	-	-	-	-
214	-	-	-	-	-	-	-	-	-	-	-	-	-	-	-	-	-	-	-	-	-	-
215	-	-	-	-	-	3 825	-	-	39	-	-	-	-	-	340	-	-	-	-	-	-	-
216	-	-	-	-	-	-	-	-	-	-	-	-	-	-	-	90	-	-	-	-	-	-
217	-	-	-	-	-	-	-	-	-	-	-	-	-	-	7	-	-	-	-	-	-	-
218	-	-	-	-	-	-	-	-	2	-	-	-	12	-	146	19	-	-	-	-	-	-
219	-	-	-	-	-	-	-	-	-	-	-	-	-	-	-	-	-	-	-	-	-	-
220	-	-	-	-	-	-	-	-	-	-	-	-	-	-	-	-	-	-	-	-	-	-
221	-	-	-	-	-	-	-	-	-	-	-	-	-	-	-	-	-	-	-	-	-	-
222	-	-	-	-	-	-	-	-	-	-	-	-	-	-	32	-	-	-	-	-	-	-
223	-	-	-	-	-	-	-	-	-	-	-	-	-	-	-	-	-	-	-	-	-	-
Ausl.	-	-	-	-	-	4 106	-	-	97	-	-	-	12	-	763	109	-	-	-	41	-	-
Insges.	354	-	-	-	1 660	5 528	34	46	260	958	84	26	151	1 111	5 219	979	8 945	93	-	110	324	27

2) Landkreise Prüm, Bitburg, Daun, Wittlich, Ahrweiler, Mayen und Neuwied.

noch: Verkehrsbezirk Nr. 38: Siegkreis, Neuwieder Becken und Eifel

— in Rheinland-Pfalz gelegener Anteil[2]) —

Nr des V-B	Steinkohlen	Steinkohlenbriketts	Steinkohlenkoks	Rohbraunkohlen	Braunkohlenbriketts	Braunkohlenkoks	Torf	Rohes Erdöl, Stein- und Braunkohlenteer	Benzin	Benzol	Gasöl, Dieselöl	Andere Mineralölderivate, Mineralölrückstände	Rohe und bearbeitete Natursteine	Gewöhnliche Erde, Kies, Sand	Kalk und Gips, außer zum Düngen	Zement, Mörtel	Stein- und Siedesalz	Tonerde, Bauxit, Kryolith
	80	81	82	83	84	85	86	90	91	92	93	94	100	101	102	103	110	111
Versand																		
Bund	3 505	1 138	963	10	2 691	10	3 169	504	27	19	15	121	228 948	3 985	1 043	6 583	-	-
98	-	-	-	-	-	-	-	-	-	-	-	-	-	-	-	-	-	-
99	-	-	-	-	-	-	-	-	-	-	-	-	-	-	-	-	-	-
195	-	-	-	-	-	-	12	-	-	-	-	-	487	42	-	172	-	-
201	-	-	-	-	-	-	-	-	-	-	-	-	-	-	-	-	-	-
202	-	-	-	-	-	-	-	-	-	-	-	-	-	-	-	-	-	-
203	-	-	-	-	-	-	-	-	-	-	-	-	-	-	-	-	-	-
204	-	-	-	-	-	-	-	-	-	-	-	-	5	-	-	-	-	-
205	-	-	-	-	-	-	-	-	-	-	-	-	322	1 024	-	44	-	-
206	-	-	-	-	-	-	-	-	-	-	-	-	-	-	-	-	-	-
207	-	-	-	-	-	-	-	-	-	-	-	-	-	-	-	-	-	-
208	-	-	-	-	-	-	-	-	-	-	-	-	-	-	-	-	-	-
209	-	-	-	-	-	-	-	-	-	-	-	-	-	-	-	-	-	-
210	-	-	-	-	-	-	-	-	-	-	-	-	-	-	-	-	-	-
211	-	-	-	-	-	-	-	-	-	-	-	-	-	-	-	-	-	-
212	-	-	-	-	-	-	-	-	-	-	-	-	2 968	112	-	54	-	-
213	-	-	-	-	-	-	-	-	-	-	-	15	55	-	-	-	-	-
214	-	-	-	-	-	-	-	-	-	-	-	-	-	-	-	-	-	-
215	-	-	-	-	-	-	-	-	-	-	-	-	128	1 718	-	35	-	-
216	-	-	-	-	-	-	-	-	-	-	-	-	1 431	268	-	194	-	-
217	-	-	-	-	21	-	-	-	-	45	-	3	951	86	-	42	-	-
218	-	-	-	-	-	-	-	-	-	-	-	-	2 066	209	-	61	-	-
219	-	-	-	-	-	-	-	-	-	-	-	-	37	2	-	-	-	-
220	-	-	-	-	-	-	-	-	-	-	-	-	41	-	-	-	-	-
221	-	-	-	-	-	-	-	-	-	-	-	-	22	-	-	-	-	-
222	-	-	-	-	-	-	-	-	-	-	-	-	41	5	-	-	-	-
223	-	-	-	-	-	-	-	-	-	-	-	-	-	-	-	-	-	-
Ausl	-	-	-	-	21	-	-	-	-	45	-	18	8 067	3 424	-	430	-	-
Insges.	3 505	1 138	963	10	2 712	10	3 181	504	27	64	15	139	237 502	7 451	1 043	7 185	-	-
Empfang																		
Bund	106 830	16 335	56 994	3 550	232 633	9 118	2 633	3 951	2 856	639	4 120	4 056	55 786	62 303	18 943	55 394	785	46
98	-	-	-	-	-	-	-	-	-	-	-	-	-	-	-	-	-	-
99	-	-	-	-	-	-	-	-	-	-	-	-	-	-	-	-	-	-
195	2 560	-	17	-	-	-	-	-	-	-	-	-	-	21	-	-	-	-
201	-	-	-	-	-	-	-	-	-	-	-	-	-	-	-	-	-	-
202	-	-	-	-	-	-	-	-	-	-	-	-	-	-	-	-	-	-
203	-	-	-	-	-	-	-	-	-	-	-	-	-	-	-	-	-	-
204	-	-	-	-	-	-	-	-	11	-	-	-	-	-	-	-	-	-
205	-	-	-	-	-	-	-	-	-	-	-	-	-	-	-	-	-	-
206	-	-	-	-	-	-	-	-	-	-	-	-	-	-	-	-	-	-
207	-	-	-	-	-	-	-	-	-	-	-	-	-	-	-	-	-	-
208	-	-	-	-	-	-	-	-	-	-	-	-	-	-	-	-	-	-
209	-	-	-	-	-	-	-	-	-	-	-	-	-	-	-	-	-	-
210	-	-	-	-	-	-	-	-	-	-	-	-	-	-	-	-	-	-
211	-	-	-	-	-	-	-	-	-	-	-	-	-	-	-	-	-	-
212	-	-	-	-	-	-	-	-	-	-	-	-	-	-	-	-	-	-
213	-	-	-	-	-	-	-	-	-	-	-	-	-	-	-	-	-	-
214	-	-	-	-	-	-	-	-	-	-	-	-	-	-	-	-	-	-
215	475	-	-	-	-	-	-	-	-	-	-	-	162	-	-	163	-	-
216	-	-	-	-	-	-	-	-	-	-	-	-	-	-	-	-	-	-
217	1 003	560	445	-	-	-	-	-	-	-	-	-	-	-	-	-	-	-
218	217	160	-	-	-	-	-	306	-	-	-	-	-	-	-	-	-	-
219	-	-	-	-	-	-	-	-	-	-	-	-	-	-	-	-	-	-
220	-	-	-	-	-	-	-	-	-	-	-	-	-	-	-	-	-	-
221	-	-	-	-	-	-	-	-	-	-	-	-	-	-	-	-	-	-
222	-	-	-	-	-	-	-	-	-	-	-	-	-	-	-	-	-	-
223	-	-	-	-	-	-	-	-	-	-	-	-	-	-	-	-	-	-
Ausl	1 695	720	445	-	-	-	-	306	11	-	-	-	162	-	-	163	-	-
Insges.	111 085	17 055	57 456	3 550	232 633	9 118	2 633	4 257	2 867	639	4 120	4 056	55 948	62 324	18 943	55 557	785	46

Nr des V-B	Andere mineral Rohstoffe	Schwefelsäure	Soda, Ätznatron, Pottasche	Farbstoffe, Farben und Lacke	Nicht bes genannte chemische Erzeugnisse	Düngekalk	Thomasmehl	Andere Phosphordüngemittel,	Kalidüngemittel,	Stickstoffdüngemittel,	Mischdünger	Andere Düngemittel	Pflanzliche Gerbmittel	Häute, Felle	Leder	Wolle	Baumwolle	Andere Spinnstoffe	Garne	Lumpen	Stammholz über 1,5 m lang, Baustangen
								außer Mischdünger													
	112	120	121	122	123	130	131	132	133	134	135	136	140	141	142	150	151	152	153	154	160
Versand																					
Bund	363 085	36	-	2 170	16 485	4 134	591	25 885	398	1 432	8 301	2 151	911	2	-	37	29	15	-	247	22 814
98	45	-	-	-	-	-	-	-	-	-	-	-	-	-	-	-	-	-	-	-	-
99	-	-	-	-	-	-	-	-	-	-	-	-	-	-	-	-	-	-	-	-	-
195	10 938	-	-	95	95	-	-	-	-	-	-	-	-	-	-	-	-	-	-	-	-
201	-	-	-	-	-	-	-	-	-	-	-	-	-	-	-	-	-	-	-	-	-
202	-	-	-	-	-	-	-	-	-	-	-	-	-	-	-	-	-	-	-	-	-
203	-	-	-	-	-	-	-	-	-	-	-	-	-	-	-	-	-	-	-	-	-
204	-	-	-	60	132	-	-	-	-	-	-	-	-	-	-	-	-	-	-	-	-
205	479	-	-	-	157	-	-	-	-	-	-	-	-	-	-	-	-	-	-	-	-
206	-	-	-	236	82	-	-	-	-	-	-	-	-	-	-	-	-	-	-	-	-
207	-	-	-	-	-	-	-	-	-	-	-	-	-	-	-	-	-	-	-	-	-
208	-	-	-	-	-	-	-	-	-	-	-	-	-	-	-	-	-	-	-	-	-
209	-	-	-	-	-	-	-	-	-	-	-	-	-	-	-	-	-	-	-	-	-
210	-	-	-	-	-	-	-	-	-	-	-	-	-	-	-	-	-	-	-	-	-
211	40	-	-	-	-	-	-	-	-	-	-	-	-	-	-	-	-	-	-	-	-
212	2 034	-	-	99	604	-	-	-	-	-	-	30	23	-	-	-	-	-	-	-	-
213	31	-	-	10	431	20	-	-	-	-	-	-	-	-	-	-	-	-	-	-	104
214	-	-	-	-	-	-	-	-	-	-	-	-	-	-	-	-	-	-	-	-	-
215	9 653	-	-	161	49	-	-	-	-	-	-	30	-	-	-	-	-	-	-	-	-
216	4 121	-	-	-	-	-	-	-	-	-	-	-	-	-	-	-	-	-	-	-	-
217	3 809	-	-	-	846	-	-	-	-	-	-	30	-	-	1	-	-	-	-	-	-
218	1 191	-	-	646	1 836	-	-	-	-	-	-	-	-	-	-	-	-	-	-	68	15
219	-	-	-	-	-	-	-	-	-	-	-	-	-	-	-	-	-	-	-	-	-
220	1 100	-	-	20	40	-	-	-	-	-	-	-	-	-	-	-	-	-	-	-	-
221	36	-	-	-	-	-	-	-	-	-	-	-	-	-	-	-	-	-	-	-	-
222	96	-	-	-	19	-	-	-	-	-	-	-	-	-	1	-	-	-	-	-	-
223	-	-	-	-	-	-	-	-	-	-	-	-	-	-	-	-	-	-	-	-	-
Ausl	22 590	-	-	1 232	4 196	20	-	-	-	-	-	90	23	-	2	-	-	-	-	68	119
Insges.	396 658	36	-	3 497	20 776	4 154	591	25 885	398	1 432	8 301	2 241	934	2	2	37	29	15	-	315	22 933
Empfang																					
Bund	187 096	8 723	1 350	1 099	18 695	13 668	21 804	5 273	12 195	34 943	13 753	887	21	3	-	24	47	229	35	245	14 503
98	-	-	-	-	6	-	-	-	-	-	-	-	-	-	-	-	-	-	-	-	-
99	-	-	-	-	-	-	-	-	-	-	-	-	-	-	-	-	-	-	-	-	-
195	20	-	-	-	-	-	-	-	-	-	-	-	-	-	-	-	-	-	-	-	-
201	-	-	-	-	-	-	-	-	-	-	-	-	-	-	-	-	-	-	-	-	-
202	-	-	-	-	-	-	-	-	-	-	-	-	-	-	-	-	-	-	-	-	-
203	30	-	-	-	-	-	-	-	-	-	-	-	-	-	-	-	-	-	-	-	-
204	-	-	-	-	-	-	-	-	-	-	-	-	-	-	-	-	-	-	-	-	-
205	303	-	-	-	-	-	-	-	-	-	-	-	-	-	-	-	-	-	-	-	-
206	-	-	-	-	-	-	-	-	-	-	-	-	-	-	-	-	-	-	-	-	-
207	-	-	-	-	-	-	-	-	-	-	-	-	-	-	-	-	-	-	-	-	-
208	-	-	-	-	-	-	-	-	-	-	-	-	-	-	-	-	-	-	-	-	-
209	-	-	-	-	-	-	-	-	-	-	-	-	-	-	-	-	-	-	-	-	-
210	-	-	-	-	-	-	-	-	-	-	-	-	-	-	-	-	-	-	-	-	-
211	-	-	-	-	-	-	-	-	-	-	-	-	-	-	-	-	-	-	-	-	-
212	-	-	-	-	-	-	-	-	-	-	-	-	-	-	-	-	-	-	-	-	8
213	-	-	-	-	33	-	-	-	-	-	-	-	-	-	-	-	-	-	-	-	-
214	-	-	-	-	-	-	-	-	-	-	-	-	-	-	-	-	-	-	-	-	-
215	36	-	-	18	-	-	-	-	-	-	-	45	-	-	-	-	-	-	-	-	157
216	25	-	-	-	-	-	21 592	-	-	-	-	-	-	-	-	-	-	-	-	-	86
217	39	-	-	-	20	-	93	45	-	-	-	-	-	12	3	-	-	5	-	-	133
218	107	-	-	-	29	-	-	-	-	-	-	-	-	-	-	-	-	-	-	-	278
219	-	-	-	-	-	-	-	-	-	-	-	-	-	-	-	-	-	-	-	-	-
220	-	-	-	-	-	-	-	-	-	-	-	-	-	-	-	-	-	-	-	-	-
221	-	-	-	-	-	-	-	-	-	-	-	-	-	-	-	-	-	-	-	-	-
222	-	-	-	-	-	-	-	-	-	-	-	-	-	-	-	-	-	-	-	-	-
223	-	-	-	-	-	-	-	-	-	-	-	-	-	-	-	-	-	-	-	-	-
Ausl	540	-	-	18	82	-	21 685	45	-	-	-	45	-	12	3	-	-	5	-	-	662
Insges.	187 656	8 723	1 350	1 117	18 783	13 668	43 489	5 318	12 195	34 943	13 753	932	21	15	3	24	47	234	35	245	15 165

2) Landkreise Prüm, Bitburg, Daun, Wittlich, Ahrweiler, Mayen und Koblenz.

noch: Verkehrsbezirk Nr. 38: Siegkreis, Neuwieder Becken und Eifel

— in Rheinland-Pfalz gelegener Anteil[2]) —

Nr des V.-B	Faserholz, Papierholz	Grubenholz	Anderes unbearb Holz, Holzabfälle	Hölzerne Schwellen	Schnittholz, Faßholz, Werkstücke	Holzwaren	Zellstoff, Holzstoff, Strohstoff	Papier, Pappe	Betonwaren	Künstliche Steine, Platten, Röhren	Andere Steingut-, Ton-, Porzellanwaren	Glas, Glaswaren	Roheisen, Eisenlegierungen	Halbzeug aus Stahl	Alteisen und Abfälle von Eisen und Stahl	Eisenbahnoberbauzeug aus Eisen und Stahl	Stgb- und Formeisen und -stahl	Bleche und Platten aus Eisen und Stahl	Röhren und Rohre aus Eisen und Stahl	Eisen- und Stahldraht
	161	162	163	164	165	166	170	171	180	181	182	183	190	191	192	193	194	195	196	197
Versand																				
Bund	41 661	62 256	11 460	2 232	2 040	1 282	3 414	2 628	5 987	259 634	3 657	937	44	32 151	32 783	65	4 849	45 390	1 267	984
98	-	-	130	-	37	-	202	-	-	3	-	-	-	-	-	-	-	5	-	-
99	-	-	-	19	10	-	-	-	-	-	-	-	-	-	-	-	251	146	-	-
195	-	4 047	-	-	5	1	3	1	2	4 533	-	-	-	-	584	-	-	96	4	1
201	-	-	-	-	-	-	-	-	-	-	-	-	-	-	-	-	-	-	-	-
202	-	-	-	-	-	-	-	-	-	-	-	-	-	-	-	-	-	-	-	-
203	-	-	-	-	-	-	-	-	-	-	-	-	-	-	-	-	-	-	-	-
204	-	-	-	-	-	-	-	-	-	-	-	-	-	-	-	-	607	12 296	-	-
205	-	-	-	-	20	-	-	-	-	1 249	-	3	-	-	-	-	21	428	-	-
206	-	-	-	-	-	-	-	-	-	-	-	-	-	-	-	-	-	169	-	-
207	-	-	-	-	-	-	-	-	-	-	-	-	-	-	-	-	-	-	-	-
208	-	-	-	-	-	-	-	-	-	-	-	-	-	-	-	-	-	18	-	-
209	-	-	-	-	-	-	-	-	-	-	-	-	-	-	-	-	-	-	-	-
210	-	-	-	-	-	-	-	-	-	-	-	-	-	-	-	-	-	-	-	-
211	-	-	-	-	-	12	-	-	-	4	-	-	-	-	-	-	-	3 109	38	-
212	-	-	-	-	83	11	20	-	109	2 569	64	2	-	-	-	-	138	1 254	-	-
213	-	-	-	-	20	34	8	1	-	658	42	-	110	-	94	-	86	1 492	-	-
214	-	-	-	-	-	-	-	-	-	-	-	-	-	-	-	-	-	-	-	-
215	-	-	-	-	41	2	-	-	15	7 100	136	-	34	-	1 780	-	-	274	42	-
216	-	95	-	-	-	-	1	-	161	11 093	-	-	-	-	-	-	-	-	-	-
217	-	-	-	-	52	18	-	2	-	1 992	131	-	-	-	43	-	30	20	12	1
218	-	772	753	-	167	19	49	3	8	1 935	27	-	501	875	-	24	9	108	28	-
219	-	-	-	-	57	-	-	-	-	52	-	-	11	-	-	-	-	-	-	-
220	-	-	-	-	23	-	-	-	-	2 658	-	-	-	-	-	-	6	-	1	-
221	-	-	-	-	-	-	-	-	2	35	-	-	-	-	-	-	-	-	-	-
222	-	-	8	-	242	-	-	-	94	1 680	30	11	-	-	-	-	-	-	-	-
223	-	-	-	-	-	-	-	-	-	-	-	-	-	-	-	-	-	-	-	-
Ausl	-	867	761	-	705	96	78	6	389	31 025	430	16	656	875	1 917	24	897	19 168	121	1
Insges.	41 661	67 170	12 351	2 251	2 797	1 379	3 697	2 635	6 378	295 195	4 087	953	700	33 026	35 284	89	5 997	64 805	1 392	986
Empfang																				
Bund	397	1 504	737	239	1 473	1 209	154	301	593	17 210	534	844	90 994	22 890	90 537	533	24 189	11 760	2 158	2 637
98	-	-	-	-	-	-	-	-	-	-	-	-	-	-	-	-	-	-	-	-
99	-	-	-	-	31	-	-	-	-	-	-	7	-	-	-	-	-	-	-	-
195	-	-	-	-	-	3	-	-	-	-	-	63	806	68	-	-	7 481	939	114	5 886
201	-	-	-	-	-	-	-	-	-	-	-	-	-	-	-	-	-	-	-	-
202	-	-	-	-	38	-	-	-	-	-	-	-	-	-	-	-	-	-	-	-
203	17	-	-	-	48	-	-	-	-	-	-	-	-	-	-	-	-	-	-	-
204	-	-	-	-	-	-	53	-	-	-	-	-	-	-	-	-	-	-	-	-
205	-	4	-	-	3 267	-	-	13	-	522	-	-	-	-	-	-	3	1 632	-	-
206	-	-	-	-	-	-	-	-	-	-	-	-	-	-	-	-	-	-	-	-
207	-	-	-	-	848	-	-	-	-	-	-	-	-	-	-	-	-	-	-	-
208	-	-	-	-	-	-	-	-	-	-	-	-	-	-	-	-	-	-	-	-
209	-	-	-	-	-	-	-	-	-	-	-	-	-	-	-	-	-	-	-	-
210	-	-	-	-	-	-	-	-	-	-	-	-	-	-	-	-	-	-	-	-
211	-	-	-	-	326	-	-	-	-	-	-	-	-	-	-	-	-	-	-	-
212	-	-	-	-	52	-	-	-	-	-	-	-	-	-	-	-	-	-	1	-
213	-	-	-	-	-	16	-	-	-	-	-	-	-	-	-	-	-	-	-	-
214	-	-	-	-	-	-	-	-	-	-	-	-	-	-	-	-	-	-	-	-
215	-	-	-	61	57	-	-	-	-	20	37	50	43	4 826	-	-	572	3 650	-	114
216	-	-	39	-	-	1	-	-	-	21	-	-	-	-	-	-	613	79	-	917
217	-	-	162	-	-	11	-	-	-	-	-	-	-	-	-	-	-	25	-	-
218	78	30	8	-	47	-	-	-	-	-	-	-	-	-	-	-	669	2	-	-
219	-	-	-	-	-	-	-	-	-	-	-	-	-	-	-	-	-	-	-	-
220	-	-	15	-	-	-	-	-	-	-	-	-	-	-	-	-	-	-	-	-
221	-	-	-	-	-	-	-	-	-	-	-	-	-	-	-	-	-	-	-	-
222	-	-	18	-	192	34	-	-	-	-	-	-	-	-	-	-	-	-	-	-
223	-	-	-	-	-	-	-	-	-	-	-	-	-	-	-	-	-	-	-	-
Ausl	95	34	242	61	4 875	62	53	13	-	563	37	50	43	4 826	-	-	1 857	5 388	1	1 031
Insges.	492	1 538	979	300	6 379	1 274	207	314	593	17 773	571	964	91 843	27 784	90 537	533	33 527	18 087	2 273	9 554

Nr des V.-B	Andere Gießerei u Walzwerkserzeugnisse	Maschinen, Apparate	Bauwerksteile aus Eisen u Stahl	Andere Eisen- und Stahlwaren	Blöcke aus Stahl	Rohkupfer, Kupferlegierungen	Rohzink, Zinklegierungen	Rohblei, Bleilegierungen	Rohe Leichtmetalle, auch Legierungen	Andere roh NE-Metalle,	Altmetalle u Abfälle von NE-Metallen	NE-Metallhalbzeug	NE-Metallwaren	Fahrzeuge aller Art	Nicht bes. gen Industrieerzeugn	Sammelgut ohne nähere Bezeichnung	Umzugsgut, gebr Verpackungen, Baugerätschaften	Lebende Tiere: Pferde, Esel	Rindvieh, außer Kälbern	Kälber	Schafe, Ziegen	Schweine, außer Ferkeln	Ferkel	Geflügel
	198	199	200	201	202	210	211	212	213	214	215	216	217	220	230	231	240	250	251	252	253	254	255	256
Versand																								
Bund	4 624	2533	12 334	6 312	-	-	24	-	-	-	221	102	9	1 390	4 200	64	6 911	285	7 433	5 269	7 120	20 570	-	-
98	-	5	47	48	-	-	-	-	-	-	-	-	-	-	174	-	21	-	-	-	201	-	-	-
99	-	4	-	-	-	-	-	-	-	-	-	-	-	-	-	-	-	-	-	-	-	-	-	-
195	58	32	-	159	-	-	-	-	-	-	-	-	-	10	76	-	97	-	-	-	-	-	-	-
201	-	-	-	-	-	-	-	-	-	-	-	-	-	-	-	-	-	-	-	-	-	-	-	-
202	-	-	-	-	-	-	-	-	-	-	-	-	-	-	-	-	-	-	-	-	-	-	-	-
203	-	-	-	-	-	-	-	-	-	-	-	-	-	-	-	-	-	-	-	-	-	-	-	-
204	-	-	235	116	-	-	-	-	-	-	-	-	-	-	-	-	-	-	-	-	-	-	-	-
205	-	47	6	63	-	-	-	-	-	-	-	-	-	12	12	-	1	-	-	-	-	-	-	-
206	-	-	-	-	-	-	-	-	-	-	-	-	-	-	151	-	-	-	-	-	-	-	-	-
207	-	-	-	90	-	-	-	-	-	-	-	-	-	-	-	-	-	-	-	-	-	-	-	-
208	-	-	-	-	-	-	-	-	-	-	-	-	-	-	-	-	-	-	-	-	-	-	-	-
209	-	-	-	-	-	-	-	-	-	-	-	-	-	4	1	1	-	-	-	-	-	-	-	-
210	-	-	-	-	-	-	-	-	-	-	-	-	-	-	-	-	-	-	-	-	-	-	-	-
211	-	8	-	4	-	-	-	-	-	-	-	41	-	-	-	-	-	-	-	-	-	-	-	-
212	104	41	58	377	-	-	-	-	-	-	-	-	-	1	51	-	2	-	-	-	-	-	-	-
213	119	94	-	539	-	-	-	-	-	-	-	-	-	20	68	-	-	-	-	-	-	-	-	-
214	15	20	-	-	-	-	-	-	-	-	-	-	-	-	-	-	-	-	-	-	-	-	-	-
215	10	165	-	86	-	-	-	16	-	-	-	11	-	2	28	-	20	-	-	-	-	-	-	-
216	-	27	1	20	-	-	-	-	-	-	-	-	-	3	8	-	-	-	-	-	-	-	-	-
217	8	92	57	60	-	-	-	-	-	-	-	-	1	21	137	1	17	-	-	-	-	-	-	-
218	287	342	374	112	-	-	-	-	-	-	-	-	-	47	35	-	169	-	-	-	-	-	-	-
219	14	159	-	-	-	-	-	-	-	-	-	-	-	-	-	-	-	-	-	-	-	-	-	-
220	4	19	23	57	-	-	-	-	-	-	-	-	-	-	21	-	-	-	-	-	-	-	-	-
221	-	33	36	1	-	-	-	-	-	-	-	-	-	-	-	-	-	-	-	-	-	-	-	-
222	2	28	15	213	-	-	-	-	-	-	-	-	-	-	24	-	-	-	-	-	-	-	-	-
223	-	-	-	-	-	-	-	-	-	-	-	-	-	-	-	-	-	-	-	-	-	-	-	-
Ausl	563	1075	805	1 738	-	-	-	16	-	-	-	52	1	110	536	2	209	-	-	-	-	-	-	-
Insges.	5 245	3649	13 186	8 257	-	-	24	16	-	-	221	154	10	1 510	4 986	66	7 238	285	7 433	5 269	7 321	20 570	-	-
Empfang																								
Bund	5 062	4385	1 441	55020	56	-	220	165	156	4	46	73	311	2 280	2 720	12	7 280	128	2 809	807	2 547	3 154	620	-
98	19	48	58	219	-	-	-	-	-	-	-	-	-	9	57	-	22	-	-	-	-	-	-	-
99	-	-	-	-	-	-	-	-	-	-	-	-	-	-	-	-	160	-	-	-	-	-	-	-
195	-	112	-	24	245	-	-	-	-	-	-	225	-	4	4	-	353	-	-	-	-	-	-	-
201	-	-	-	-	-	-	-	-	-	-	-	-	-	-	-	-	-	-	-	-	-	-	-	-
202	-	-	-	-	-	-	-	-	-	-	-	-	-	-	-	-	-	-	-	-	-	-	-	-
203	-	-	-	-	-	-	-	-	-	-	-	-	-	-	-	-	-	-	-	-	-	-	-	-
204	-	-	-	-	-	-	-	-	-	-	-	-	-	-	14	-	-	-	-	-	-	-	-	-
205	-	20	-	6861	-	-	-	-	-	-	-	-	-	1	28	-	14	-	-	-	-	-	-	-
206	-	-	-	-	-	-	-	-	-	-	-	-	-	-	-	-	-	-	-	-	-	-	-	-
207	-	-	-	-	-	-	-	-	-	-	-	-	-	-	-	-	-	-	-	-	-	-	-	-
208	-	-	-	-	-	-	-	-	-	-	-	-	-	-	-	-	-	-	-	-	-	-	-	-
209	-	-	-	-	-	-	-	-	-	-	-	-	-	-	-	-	-	-	-	-	-	-	-	-
210	-	-	-	-	-	-	-	-	-	-	-	-	-	-	-	-	-	-	-	-	-	-	-	-
211	-	-	-	-	-	-	-	-	-	-	-	-	-	-	15	-	-	-	-	-	-	-	-	-
212	-	4	-	-	-	-	-	-	-	-	-	-	-	-	5	-	11	-	-	-	-	-	-	-
213	-	-	-	-	-	-	-	-	-	-	-	-	-	-	-	-	4	1	-	-	-	-	-	-
214	-	-	-	-	-	-	-	-	-	-	-	-	-	-	-	-	-	-	-	-	-	-	-	-
215	-	1	-	1	-	-	-	-	-	-	-	-	-	32	20	1	122	-	-	-	-	-	-	-
216	-	-	-	-	-	-	-	-	-	-	-	-	-	-	-	-	2	-	-	-	-	-	-	-
217	-	101	-	12	-	-	-	-	-	-	-	-	-	-	3	-	29	-	-	-	-	-	-	-
219	-	18	-	23	-	-	-	-	-	-	-	-	-	-	25	-	4	-	16	-	-	-	-	-
219	-	18	-	-	-	-	-	-	-	-	-	-	-	-	-	10	4	-	-	-	-	-	-	-
220	-	33	-	8	-	-	-	-	-	-	-	-	-	-	-	-	70	28	-	-	-	-	-	-
221	-	-	-	-	-	-	-	-	-	-	-	-	-	-	-	-	-	-	-	-	-	-	-	-
222	-	7	-	-	-	-	-	-	-	-	-	-	-	-	115	-	1	-	-	-	-	-	-	-
223	-	-	-	-	-	-	-	-	-	-	-	-	-	-	-	-	-	-	-	-	-	-	-	-
Ausl	-	202	-	6905	-	-	-	-	-	-	-	-	-	33	225	11	261	29	16	-	-	-	-	-
Insges.	5 081	4747	1 499	62168	301	-	220	165	156	4	46	298	311	2 326	3 006	23	8 076	157	2 825	807	2 547	3 154	620	-

2) Landkreise Prum, Bitburg, Daun, Wittlich, Ahrweiler, Mayen und Mayen.

Nr. des V.-B.	Beförderte Güter insgesamt	Fische, auch Zubereitungen	Fleisch, auch Zubereitungen	Milch und Rahm	Eier	Weizen	Roggen	Gerste	Hafer	Mais	Reis	Hülsenfrüchte	Gemüse	Obst, Südfrüchte	Kartoffeln	Zuckerrüben	Ölsaaten, Ölfrüchte	Kaffee	Rohtabak	Milcherzeugnisse	Speisefette, außer Butter	Andere tierische und pflanzliche Fette und Öle
		1	2	3	4	10	11	12	13	14	15	16	20	21	22	23	24	25	26	30	31	32
Versand																						
1	2 243	-	-	-	-	-	-	-	-	-	-	-	-	14	-	-	-	-	-	-	-	-
2	529	-	-	-	-	-	-	-	-	-	-	-	-	82	18	-	-	-	-	-	-	-
3	539	-	-	-	-	-	-	-	-	-	-	-	-	-	-	-	-	-	-	-	-	-
4	515	-	-	-	-	-	-	-	-	-	-	-	-	-	-	-	-	-	-	-	-	-
5	7 676	-	37	-	-	-	-	-	-	5	-	-	72	-	6	-	-	-	-	-	-	-
6	202	-	-	-	-	-	-	-	-	-	-	-	-	-	-	-	-	-	-	-	-	-
7	246	-	-	-	-	-	-	-	-	-	-	-	5	-	-	-	-	-	-	-	-	-
8	2 288	-	-	-	-	-	-	-	-	-	-	-	-	-	-	-	-	-	-	-	-	-
9	8 233	-	-	-	-	-	-	-	-	-	-	-	2	38	-	-	-	-	-	-	34	-
10	1 884	-	-	-	-	-	-	-	-	-	-	-	-	-	-	-	-	-	-	-	-	-
11	6 309	-	-	-	-	-	-	-	-	-	-	184	6	2	-	-	-	-	-	-	-	-
12	2 383	-	28	-	-	-	-	-	-	-	-	-	25	14	17	-	-	-	-	-	-	-
13	19 093	-	6	-	-	-	15	-	-	-	-	-	6	26	55	-	-	-	-	-	-	-
14	3 235	-	-	-	-	-	-	-	-	-	-	-	11	7	-	-	-	-	-	-	-	-
15	2 719	-	-	-	-	-	-	-	-	-	-	-	5	7	-	-	-	-	-	-	-	-
16	2 711	-	-	-	-	-	-	-	-	-	-	-	20	10	3	-	-	-	-	-	-	-
17	8 462	-	41	-	-	-	-	-	-	-	-	-	-	-	-	-	-	-	-	-	-	-
18	19	-	-	-	-	-	-	-	-	-	-	-	-	-	-	-	-	-	-	-	-	-
19	348	-	9	-	-	-	-	-	-	-	-	-	-	-	-	-	-	-	-	-	-	-
20	411	-	-	-	-	-	-	-	-	-	-	-	-	5	-	-	-	-	-	-	-	-
21	2 659	-	-	-	-	-	-	-	-	-	-	-	-	11	51	-	11	-	-	-	-	-
22	2 880	-	-	-	-	-	-	-	-	-	-	-	-	107	5	-	-	-	-	-	-	-
23	21 896	-	-	-	-	-	-	-	-	-	-	-	-	18	1 590	1 644	-	-	-	-	-	-
24	65 624	-	123	-	-	-	-	-	-	-	-	-	-	12	2 522	-	-	-	-	-	16	-
27	16 624	-	-	-	-	-	-	-	-	-	-	-	-	320	1 787	-	-	-	-	-	-	-
28	14 696	-	34	-	-	-	-	-	-	-	-	-	-	40	1 032	-	-	-	-	-	-	-
29	3 217	-	-	-	-	-	-	-	-	-	-	-	-	-	31	-	-	-	-	-	-	-
30	13 200	-	-	-	-	-	-	-	-	-	-	-	-	-	957	-	-	-	-	-	-	-
31	4 708	-	-	-	-	-	-	-	-	-	-	-	-	-	63	-	-	-	-	-	-	-
32	12 953	-	342	-	-	-	-	-	-	-	-	-	7	-	1 275	487	-	-	-	-	-	-
33	17 916	-	74	-	-	-	-	-	35	-	-	-	-	4	2 588	-	-	-	-	-	-	-
34	21 779	-	118	-	-	-	-	-	-	-	-	-	-	6	6 517	-	-	-	-	-	11	-
35	15 311	-	126	-	-	-	-	-	-	-	-	-	-	78	7 024	-	-	-	-	-	-	-
36	61 569	-	-	-	-	-	-	-	-	-	-	-	-	10	1 063	4 852	-	-	-	-	-	-
37	13 052	-	11	-	-	-	-	-	-	-	-	-	-	-	1 337	99	-	-	-	-	-	-
38	96 767	-	-	-	-	77	6	-	6	-	-	-	-	142	3 050	6 149	-	-	-	-	-	-
41	103 181	14	-	-	-	300	55	-	2	-	-	-	-	4	706	-	-	-	-	-	-	-
42	102 351	5	6	-	-	-	388	-	-	-	-	-	-	7	106	2 735	-	-	-	-	-	-
43	20 203	-	-	-	-	-	-	-	15	-	-	-	-	16	296	17	-	-	-	-	-	-
44	136 476	-	-	-	-	20	82	-	-	-	-	-	-	-	-	-	-	-	-	-	-	-
45	18 336	-	-	-	-	-	-	-	-	-	-	-	-	26	94	-	-	-	-	-	-	-
46	56 507	-	42	-	-	-	-	-	47	-	-	-	-	-	896	175	-	-	-	-	-	-
47	5 750	-	-	-	-	-	-	-	-	-	-	-	-	7	-	-	-	-	-	-	-	-
48	17 872	12	-	-	-	-	-	15	-	-	-	-	-	82	-	-	-	-	-	-	-	-
51	54 425	-	-	-	-	-	-	-	-	-	-	-	-	272	-	-	-	-	-	-	-	-
52	18 387	-	26	-	-	-	-	-	-	-	-	-	-	138	-	-	-	-	-	-	-	-
53	4 765	-	-	-	-	-	-	-	-	-	-	-	-	151	-	-	-	-	-	-	-	-
54	2 906	-	-	-	-	-	-	-	-	-	-	-	-	21	-	-	-	-	-	-	-	-
55	12 983	-	24	-	-	-	-	-	-	-	-	-	-	6	-	-	-	-	-	-	-	-
56	25 173	-	5	-	-	5	-	-	45	-	-	-	25	476	34	-	-	-	-	-	-	-
57	14 816	-	-	-	-	-	-	-	-	-	-	-	-	16	5	-	-	-	-	-	-	-
58	16 628	-	-	-	-	-	-	15	-	-	-	-	-	5	8	-	-	-	-	-	-	-
61	6 168	-	63	-	-	-	-	-	-	-	-	-	-	-	-	-	-	-	-	-	-	-
62	3 754	-	105	-	-	-	-	-	-	-	-	-	-	6	-	-	-	-	-	-	-	-
63	6 593	-	-	-	-	-	-	-	-	-	-	-	-	-	-	-	-	-	-	-	-	-
64	5 504	-	-	-	-	-	-	-	-	-	-	-	-	6	-	-	-	-	-	-	-	-
65	29 277	-	19	-	-	-	-	-	-	-	-	-	-	98	-	-	-	-	-	-	-	-
66	11 084	-	-	-	-	-	-	-	-	-	-	-	-	55	-	-	-	-	-	-	-	-
zus.	1 128 035	31	1 239	-	-	402	546	30	150	5	-	184	184	2 345	33 136	16 158	11	-	-	-	61	-
LV	283 285	-	23	436	-	2 576	1 015	14	31	-	-	2	7	124	1 944	-	-	-	-	-	-	-
Bund	1 411 320	31	1 262	436	-	2 978	1 561	44	181	5	-	186	191	2 469	35 080	16 158	11	-	-	-	61	-
Empfang																						
1	801	-	13	-	-	-	-	-	-	-	-	4	-	-	64	-	-	-	-	-	-	-
2	2 243	2	-	45	-	15	-	15	15	-	-	-	113	-	1 804	-	-	3	-	-	-	-
3	1 780	-	-	-	-	-	-	-	-	-	-	-	319	-	906	-	-	-	-	-	-	-
4	3 753	588	-	-	-	-	-	-	-	-	-	-	-	-	1 818	-	-	-	-	-	-	-
5	20 586	63	74	-	6	45	-	60	-	-	5	2	15	909	94	-	1	345	-	-	1	12
6	574	-	-	-	-	55	-	-	-	-	-	-	-	-	435	-	-	-	-	-	-	-
7	7 809	-	-	-	-	13	126	-	17	-	-	-	12	-	6 106	-	-	-	-	-	-	-
8	21 372	1 316	-	-	-	1 176	-	-	-	-	-	-	-	-	574	-	-	-	-	-	-	-
9	19 657	-	15	-	-	750	-	-	-	30	2	2	-	-	-	-	-	-	1 159	-	-	-
10	7 935	-	-	-	-	-	25	-	-	-	-	-	-	-	3 250	-	-	-	-	-	-	-
11	2 216	-	-	-	-	13	16	-	-	-	-	-	-	-	22	-	-	-	-	-	-	-
12	1 151	-	-	-	-	15	-	-	-	-	-	-	-	-	-	-	-	-	-	-	-	-
13	25 372	-	5	-	-	16	-	5	5	-	-	-	-	-	12	-	-	-	-	9	-	-
14	7 793	-	-	-	-	-	-	-	8	-	-	-	-	-	978	-	-	-	-	-	-	-
15	5 507	-	-	-	-	-	-	-	-	-	-	-	-	-	101	-	-	-	-	-	-	-
16	1 516	-	-	-	-	-	-	-	-	-	-	-	-	-	16	-	-	-	-	-	-	-
17	2 646	-	-	-	-	-	-	-	-	-	-	-	-	-	-	-	-	-	-	-	-	-
18	1 362	14	-	-	-	1 263	-	-	-	-	-	-	-	-	-	-	-	-	-	-	-	-
19	4 081	-	6	-	-	-	-	-	-	-	-	-	-	-	111	-	-	-	-	-	-	-
20	2 784	23	-	-	-	-	-	-	-	-	-	13	-	-	69	-	-	-	-	-	-	-
21	1 911	-	-	-	-	-	-	-	-	-	-	-	-	-	39	-	-	-	-	-	-	-
22	12 420	-	-	-	-	-	-	-	-	-	-	-	-	-	-	-	-	-	-	-	-	-
23	17 724	-	-	-	-	-	-	-	-	-	-	-	-	-	-	-	-	-	-	-	-	-
24	314 365	-	21	-	-	-	-	-	-	-	-	-	-	-	-	-	-	-	-	-	-	-
27	63 040	-	-	-	-	-	-	-	-	-	-	-	-	17	30	-	-	-	-	-	-	-
28	53 755	-	-	-	-	-	-	-	-	-	-	-	-	25	-	-	-	-	-	-	-	-
29	510	-	-	-	-	15	-	-	7	-	-	-	-	-	11	-	-	-	-	-	-	-
30	59 296	-	-	-	-	-	-	-	-	-	-	-	-	-	-	-	-	-	-	-	-	-
31	132 363	-	-	-	-	15	-	-	-	-	-	-	-	-	-	-	-	-	-	-	-	-
32	15 923	-	6	-	-	-	-	-	-	-	-	-	63	-	69	-	-	-	-	-	-	3
33	9 907	-	-	-	-	-	-	-	-	109	-	-	-	6	11	-	-	-	-	-	-	102
34	22 955	-	-	-	-	-	-	-	-	-	-	-	51	117	239	-	-	-	-	-	-	-
35	5 432	-	-	-	-	-	-	-	-	-	-	-	-	-	-	-	-	-	-	-	-	-
36	274 348	-	-	-	-	11	-	-	-	-	-	-	15	-	108	-	-	-	-	-	-	-
37	47 254	-	-	-	-	21	-	-	-	-	-	-	-	-	55	3 698	-	-	-	-	-	-
38	163 919	-	-	51	-	575	299	275	88	-	-	-	-	54	814	-	-	-	-	12	-	2
41	176 730	-	-	-	-	537	-	-	8	-	-	-	-	20	13	-	-	-	-	-	-	-
42	85 966	-	-	12	-	5	23	38	-	-	-	-	113	24	165	-	-	-	-	-	-	-
43	11 199	-	-	-	-	-	-	-	-	-	-	-	-	26	7	-	-	-	-	-	-	-
44	31 982	-	-	-	-	-	-	-	-	-	-	-	-	-	200	-	-	-	-	-	-	-
45	40 262	-	-	-	-	-	-	-	-	-	-	-	-	-	104	-	-	-	2 362	-	-	31
46	50 081	-	7	-	-	565	-	8	-	-	-	-	307	45	487	-	-	-	-	1	-	-
47	13 915	-	-	-	-	-	10	-	-	-	-	-	-	-	-	-	-	-	-	-	-	-
48	22 999	-	-	-	-	-	-	-	-	-	-	-	-	-	-	-	-	-	-	-	-	-
51	3 563	-	-	-	-	-	-	-	-	-	-	-	-	-	-	-	-	-	-	-	-	-
52	6 990	-	-	-	-	-	-	8	-	-	-	-	-	-	-	-	-	-	-	-	-	-
53	451	-	-	-	-	-	-	-	-	-	-	-	-	9	-	-	-	-	-	-	-	-
54	1 319	-	-	-	-	-	-	-	-	-	-	-	-	-	-	-	-	-	5	-	-	-
55	3 306	-	-	-	-	-	12	-	-	-	-	-	-	-	-	-	-	-	-	-	-	-
56	23 520	-	14	-	-	50	-	-	-	-	-	-	7	144	-	-	-	-	-	-	-	-
57	9 660	-	-	-	-	10	-	-	11	-	-	-	-	17	13	-	-	-	13	-	-	-
58	1 672	-	-	-	-	-	-	-	10	-	-	-	-	5	14	-	-	-	-	1	-	-
61	8 037	-	-	-	-	31	-	10	-	-	-	-	-	-	763	-	-	-	-	-	-	-
62	3 616	-	37	-	-	-	-	-	-	-	-	-	-	-	-	-	-	-	-	-	-	-
63	20 156	-	-	-	-	52	-	-	-	-	-	-	-	-	890	-	-	-	-	-	-	-
64	4 750	-	-	-	-	-	-	-	-	-	-	-	-	27	124	-	-	-	-	-	-	-
65	2 471	-	-	-	-	-	-	-	-	-	-	-	221	228	25	-	-	-	-	-	-	-
66	3 241	-	-	-	-	-	-	-	-	-	-	-	-	-	67	-	-	-	-	-	-	-
zus.	1 861 946	2 006	198	108	6	5 248	511	419	169	139	7	21	1 236	1 673	20 608	3 698	1	348	3 539	23	1	150
LV	283 285	-	23	436	-	2 576	1 015	14	31	-	-	2	7	124	1 944	-	-	-	-	-	-	-
Bund	2 145 231	2 006	221	544	6	7 824	1 526	433	200	139	7	23	1 243	1 797	22 552	3 698	1	348	3 539	23	1	150

Nr des V.-B.	Roggen- und Weizenmehl	Malz	Stärke	Rohzucker	Verbrauchszucker	Wein, Most	Bier	Spiritus	Andere Nahrungs- und Genußmittel	Kleie u. Futtermehl aus Getreide	Ölkuchen	Heufutter	Stroh	Andere Futtermittel	Nicht bes. genannte Heringe u. pflanzl. Rohstoffe	Eisenerze	Schwefelkies	Schwefelkiesabbrände	Kupfererze	Andere Erze	Eisenschlacken zur Verhüttung	Mangenerze
	33	34	35	36	37	38	39	40	41	50	51	52	53	54	60	70	71	72	73	74	75	76
Versand																						
1	-	-	-	-	-	271	-	-	-	-	-	-	-	-	-	-	-	-	-	-	-	-
2	-	-	-	-	-	37	-	-	-	-	-	-	-	-	-	-	-	-	-	-	-	-
3	-	-	-	-	-	9	-	-	-	-	-	-	-	-	-	-	-	-	-	-	-	-
4	-	-	-	-	-	10	-	-	-	-	-	-	-	-	-	-	-	-	-	-	-	-
5	-	-	-	-	-	798	-	41	51	-	-	-	-	5	74	-	-	-	-	-	-	-
6	-	-	-	-	-	17	-	-	-	-	-	-	-	-	-	-	-	-	-	-	-	-
7	-	-	-	-	-	28	-	-	-	-	-	-	-	-	-	-	-	-	-	-	-	-
8	-	-	-	-	-	-	-	20	-	10	-	-	-	-	-	-	-	-	-	-	-	-
9	-	-	-	-	-	858	-	22	49	-	-	-	-	6	-	-	-	-	-	-	-	-
10	-	-	-	-	-	42	-	-	-	-	-	-	-	46	14	-	-	-	-	-	-	-
11	-	-	-	-	-	218	-	1 121	44	-	-	10	-	-	-	-	-	-	-	-	-	-
12	-	-	-	-	203	60	-	43	7	-	-	4	5	159	8	-	-	-	-	-	-	-
13	-	-	-	2	-	198	5	-	-	-	-	-	-	-	78	-	-	-	-	-	-	-
14	-	-	-	-	-	135	-	-	-	-	-	-	5	-	-	-	-	-	-	-	-	-
15	-	-	-	-	-	20	-	2 010	-	-	-	5	-	-	-	-	-	-	-	-	-	-
16	-	-	-	-	-	593	3	-	-	-	-	-	-	-	49	-	-	-	-	-	-	-
17	-	-	-	-	-	261	-	-	19	-	-	-	-	-	85	-	-	-	-	-	-	-
18	-	-	-	-	-	-	-	-	-	-	-	-	-	-	-	-	-	-	-	-	-	-
19	-	-	-	-	-	72	-	-	7	-	-	-	-	-	10	-	-	-	-	-	-	-
20	-	-	-	-	-	24	-	-	-	-	-	-	-	-	-	-	-	-	-	-	-	-
21	-	-	-	-	-	101	-	-	-	-	-	49	10	35	7	-	-	-	-	-	-	-
22	-	-	-	-	-	30	-	-	-	-	-	10	-	-	57	-	-	-	-	-	-	-
23	-	-	-	-	-	95	-	-	195	-	-	14	-	-	-	-	-	-	-	-	-	-
24	-	-	-	-	-	138	-	-	89	-	-	38	15	-	-	-	-	-	-	-	-	-
27	-	-	-	-	-	292	4	-	173	-	-	29	5	-	33	-	-	-	-	-	-	-
28	-	-	-	-	-	323	-	-	19	-	-	-	-	-	34	-	-	-	-	3 407	-	-
29	-	-	-	-	-	17	-	-	-	-	-	-	-	-	-	-	-	-	-	-	-	-
30	-	-	-	-	-	41	-	-	419	-	-	-	11	-	-	-	-	-	-	-	-	-
31	-	-	-	-	-	-	-	-	-	-	-	-	-	-	-	-	-	-	-	-	-	-
32	-	-	-	-	-	26	-	-	13	-	-	9	-	26	280	-	-	-	-	2 722	-	-
33	-	-	-	-	-	247	-	-	1 965	-	-	5	-	-	43	-	-	-	-	-	-	-
34	-	-	-	-	-	448	-	-	503	-	-	-	-	-	65	-	-	-	-	-	-	-
35	-	-	-	-	-	208	-	-	175	-	-	-	-	-	150	-	-	-	-	-	-	-
36	-	-	-	-	-	-	-	-	-	-	-	4	-	-	-	-	-	-	-	-	-	-
37	-	-	-	-	-	126	-	-	-	-	-	17	-	-	162	-	-	-	-	1 089	-	-
38	10	-	6	-	-	215	24	-	-	5	-	3	-	126	942	-	-	-	-	-	-	-
41	-	-	-	-	-	159	-	-	15	-	-	-	5	10	26	-	-	9 028	-	44 578	-	-
42	-	-	-	-	-	1 118	-	-	11	8	-	-	4 083	-	1 511	-	-	-	-	-	-	-
43	-	-	-	-	-	12	-	-	-	-	-	-	-	15	79	-	-	-	-	-	10	-
44	-	-	-	-	-	33	-	-	14 623	-	-	-	-	10	-	-	-	-	-	115	-	-
45	-	-	-	-	-	26	-	-	-	-	-	-	-	-	5	-	-	-	-	20	-	-
46	-	-	-	-	-	75	49	-	10	-	-	4	-	15	4	-	-	-	-	-	-	-
47	-	-	-	-	-	12	19	56	11	-	-	-	-	-	-	-	61	-	-	-	-	-
48	-	-	-	-	-	11	-	-	-	-	-	-	10	-	39	-	-	-	-	-	-	-
51	-	-	-	-	-	-	-	-	-	-	-	-	-	-	75	-	-	-	-	-	-	-
52	-	-	-	-	-	167	-	-	5	-	-	-	-	-	104	-	-	-	-	-	-	-
53	-	-	-	-	-	232	-	-	-	-	-	-	-	-	13	-	-	-	-	-	-	-
54	-	-	-	-	-	23	-	-	-	-	-	-	-	-	2	-	-	-	-	-	-	-
55	-	-	-	-	-	5	-	306	-	-	-	45	-	-	-	-	-	-	-	-	-	-
56	-	-	-	-	-	397	-	8	76	-	-	6	-	-	17	-	-	-	-	-	-	-
57	-	-	-	-	-	111	-	8	7	-	-	-	8	-	18	-	-	-	-	-	-	-
58	-	-	-	-	-	87	-	-	68	-	-	-	8	55	11	-	-	-	-	-	-	-
61	-	-	-	-	-	406	-	-	50	-	-	-	-	-	89	-	-	-	-	-	-	-
62	-	-	-	-	-	515	-	-	-	-	-	-	-	-	17	-	-	-	-	-	-	-
63	210	-	-	-	-	67	-	-	-	-	-	32	-	-	54	-	-	-	-	-	-	-
64	-	-	-	-	-	10	-	-	-	-	-	-	-	5	116	-	-	-	-	-	-	-
65	-	-	-	-	-	817	-	-	10	-	-	-	-	-	-	-	-	-	-	-	-	-
66	-	-	-	-	-	252	-	-	-	-	-	-	-	5	47	-	-	-	-	-	-	-
zus	220	-	6	2	203	10 493	104	3 635	18 614	23	-	284	4 165	518	4 318	-	61	9 028	-	51 931	10	-
L.V.	8	-	-	-	1	5 033	356	17	630	7	-	-	-	72	489	-	-	-	-	665	-	-
Bund	228	-	6	2	204	15 526	460	3 652	19 244	30	-	284	4 165	590	4 807	-	61	9 028	-	52 596	10	-
Empfang																						
1	-	-	-	-	-	-	-	-	-	-	-	-	-	-	6	-	-	-	-	-	-	-
2	-	-	-	-	-	-	-	-	-	-	-	-	-	-	44	-	-	-	-	-	-	-
3	-	-	-	-	-	-	-	-	-	-	-	-	-	10	253	-	-	-	-	-	-	-
4	-	-	-	-	-	-	-	-	-	-	-	-	-	5	-	-	-	-	-	-	-	-
5	-	-	-	-	-	65	-	-	103	-	-	-	-	-	1 326	-	-	-	-	11	-	-
6	-	-	-	-	-	-	-	-	-	-	-	-	-	-	5	-	-	-	-	-	-	-
7	-	-	-	-	-	-	-	-	-	-	-	-	-	4	-	-	-	-	-	-	-	-
8	-	-	-	-	-	-	-	-	-	-	-	-	-	5	-	-	-	-	-	-	-	-
9	-	-	-	-	-	88	-	-	1	-	-	-	-	-	3	-	-	-	-	-	-	-
10	-	-	-	-	-	-	-	9	-	-	-	-	129	-	-	-	-	-	-	-	-	-
11	20	-	-	-	-	-	-	-	-	-	-	-	8	10	15	-	-	-	-	-	-	-
12	-	-	49	-	5	-	-	-	-	-	-	-	-	-	15	-	-	-	-	-	-	-
13	-	-	-	-	-	-	-	-	-	-	-	-	-	-	-	35	-	-	-	-	-	-
14	-	-	-	-	2	-	-	-	3	-	-	-	-	-	-	-	-	-	-	-	-	-
15	-	-	-	-	-	-	-	-	-	-	-	-	-	-	-	-	-	-	-	-	-	-
16	-	-	-	-	-	-	-	-	-	-	-	-	-	-	-	-	-	-	-	-	-	-
17	-	-	-	-	-	-	-	-	-	-	-	-	-	-	-	-	-	-	-	-	-	-
18	-	-	-	-	-	-	-	-	-	-	-	-	-	-	-	-	-	-	-	-	-	-
19	-	-	-	-	-	-	-	-	-	-	-	-	16	41	26	-	-	-	-	-	-	-
20	-	-	-	-	-	-	-	-	-	-	-	-	-	-	2	-	-	-	-	-	-	-
21	-	-	-	-	-	-	-	-	-	-	-	-	-	-	18	-	-	-	-	-	-	-
22	-	-	-	-	-	-	-	-	-	-	-	-	-	-	-	-	-	-	-	-	-	-
23	-	-	-	-	-	-	-	-	-	-	-	-	-	-	-	-	-	-	-	-	-	-
24	-	-	-	-	-	-	-	-	-	-	-	-	-	-	198	-	-	-	-	-	78	-
27	-	-	-	-	-	-	2 479	-	-	-	-	-	-	-	10	-	-	-	-	-	-	-
28	-	-	-	-	-	-	-	-	-	-	-	-	-	-	-	-	-	-	-	98	-	-
29	-	-	-	-	-	-	-	-	-	-	-	-	-	15	44	-	-	-	-	-	-	-
30	-	-	-	-	-	-	-	-	-	-	-	-	-	-	-	-	-	-	-	588	-	-
31	-	-	-	-	-	-	-	-	-	-	22	-	-	-	-	-	-	-	-	-	-	-
32	-	-	-	-	203	-	-	1	-	-	49	-	10	38	51	-	-	-	-	-	-	-
33	-	-	-	-	-	-	-	30	-	-	-	-	32	5	2	-	-	-	-	-	71	-
34	320	-	-	-	-	-	-	-	-	134	71	-	-	-	10	-	-	-	58	1 698	-	-
35	-	-	-	-	-	-	-	-	-	-	-	-	-	-	6	-	-	-	-	-	-	-
36	-	-	3	-	408	-	-	-	-	-	-	-	16	249	-	-	-	-	-	-	-	-
37	-	-	-	-	40	-	-	-	-	-	-	-	32	42	-	-	-	-	-	-	-	-
38	-	-	-	-	30	-	12	-	-	-	-	5	342	430	129	-	-	-	-	2 158	-	-
41	-	-	-	-	-	-	-	-	-	-	-	-	-	-	62	239	-	-	-	1 669	-	-
42	436	-	-	-	827	330	-	-	-	33	10	-	-	113	204	-	-	-	-	-	-	785
43	-	-	-	-	-	-	-	-	-	-	-	-	-	9	-	-	-	-	-	-	-	-
44	425	-	-	-	-	42	-	-	-	46	-	-	-	1	14	-	-	-	-	57	-	-
45	277	-	-	-	-	-	-	-	-	-	7	-	-	-	-	-	-	-	-	60	-	-
46	-	-	-	-	611	963	23	-	-	-	-	-	64	92	18	-	-	-	-	-	-	-
47	-	-	-	-	-	239	-	-	-	-	-	-	-	-	13	-	-	-	-	-	-	-
48	-	-	-	-	-	3	-	-	267	-	-	12	-	37	14	-	-	-	-	-	-	-
51	-	-	-	-	-	16	-	-	-	-	-	11	-	-	42	-	-	-	-	-	-	-
52	-	-	-	-	-	-	-	-	241	-	-	11	-	311	34	-	-	-	-	-	-	-
53	-	-	-	-	-	-	-	-	-	-	-	-	-	-	-	-	-	-	-	-	-	-
54	-	-	-	-	-	-	-	-	-	-	-	-	-	6	401	-	-	-	-	-	-	-
55	-	-	-	-	-	-	-	-	-	-	-	-	5	-	-	-	-	-	-	-	-	-
56	5	-	-	-	-	16	-	-	-	1	-	-	-	-	14	-	-	-	-	-	-	-
57	-	-	-	-	-	-	-	-	-	-	-	-	-	-	29	-	-	-	-	-	-	-
58	-	-	-	-	-	10	-	38	185	-	-	-	-	22	8	-	-	-	-	-	-	-
61	-	586	-	-	-	-	108	-	160	-	-	-	-	-	8	-	-	-	-	19	-	-
62	-	-	-	-	-	-	-	-	31	-	-	-	-	-	27	-	-	-	-	-	-	-
63	-	-	-	-	-	-	-	-	-	-	5	-	-	-	77	-	-	-	-	367	-	-
64	-	-	-	-	-	20	-	-	-	-	-	-	-	-	29	-	-	-	-	-	-	-
65	-	-	-	-	-	147	39	-	-	-	-	-	-	-	48	-	-	-	-	-	-	-
66	-	-	-	-	-	-	-	-	-	-	-	-	-	-	91	-	-	-	-	-	-	-
zus	1 483	586	49	-	2 126	1 939	2 661	78	991	214	164	39	654	1 445	3 296	274	-	-	58	6 725	149	785
L.V.	8	-	-	-	1	5 033	356	17	630	7	-	-	-	72	489	-	-	-	-	665	-	-
Bund	1 491	586	49	-	2 127	6 972	3 017	95	1 621	221	164	39	654	1 517	3 785	274	-	-	58	7 390	149	785

Nr des V.-B.	Steinkohlen	Steinkohlenbriketts	Steinkohlenkoks	Rohbraunkohlen	Braunkohlenbriketts	Braunkohlenkoks	Torf	Rohes Erdöl, Stein und Braunkohlenteer	Benzin	Benzol	Gasöl, Dieselöl	Andere Mineralölderivate, Mineralölrückstände	Rohe und bearbeitete Natursteine	Gewöhnliche Erde, Kies, Sand	Kalk und Gips, außer zum Düngen	Zement, Mörtel	Stein- und Siedesalz	Tonerde, Bauxit, Kryolith
i	80	81	82	83	84	85	86	90	91	92	93	94	100	101	1/2	103	110	111
Versand																		
1	-	-	-	-	-	-	-	-	-	-	-	-	11	-	-	-	-	-
2	-	-	-	-	-	-	-	-	-	-	-	-	-	-	-	33	-	-
3	-	-	-	-	-	-	-	-	-	-	-	-	-	-	-	-	-	-
4	-	-	-	-	-	-	-	-	-	-	-	-	-	-	-	-	-	-
5	-	-	-	-	-	-	-	-	-	-	-	1	-	-	-	20	-	-
6	-	-	-	-	-	-	-	-	-	-	-	-	16	-	-	-	-	-
7	-	-	-	-	-	-	-	-	-	-	-	-	-	-	-	-	-	-
8	-	-	-	-	-	-	-	-	-	-	-	-	-	-	-	-	-	-
9	-	-	-	-	-	-	-	-	-	-	-	-	68	-	-	181	-	-
10	-	-	-	-	-	-	-	-	-	-	-	-	-	-	-	-	-	-
11	6	-	-	-	-	-	-	-	-	-	-	-	30	-	-	39	-	-
12	-	-	-	-	-	-	-	-	-	-	-	-	30	14	5	32	-	-
13	302	-	-	-	-	-	-	-	-	-	-	-	15	5	-	55	-	-
14	-	-	-	-	-	-	-	-	-	-	-	-	80	57	-	1	-	-
15	5	-	-	-	-	-	-	-	-	-	-	-	10	-	-	-	-	-
16	-	-	-	-	-	-	-	-	-	-	-	-	-	-	-	-	-	-
17	-	-	-	-	-	-	-	-	-	-	-	-	17	-	-	294	11	-
18	-	-	-	-	-	-	-	-	-	-	-	-	-	-	-	-	-	-
19	-	-	-	-	-	-	-	-	-	-	-	-	-	-	-	-	-	-
20	-	-	-	-	-	-	-	-	-	-	-	-	-	-	-	-	-	-
21	-	-	-	-	-	-	-	-	-	-	-	-	60	-	-	7	-	-
22	-	-	-	-	-	-	-	-	-	-	-	-	15	385	40	14	-	-
23	-	-	-	-	20	-	-	-	-	3	-	-	-	-	-	176	-	-
24	-	-	-	-	-	-	-	3	-	-	-	-	1 932	-	-	323	3	-
27	-	-	-	-	-	-	-	-	-	-	-	-	235	16	-	107	-	-
28	-	-	-	-	-	-	-	8	-	-	-	-	1 091	-	-	32	-	-
29	-	-	-	-	-	-	-	-	-	-	-	-	-	-	-	-	-	-
30	-	-	-	-	-	-	-	-	-	-	-	-	31	-	-	-	-	-
31	-	-	-	-	-	-	-	-	-	335	-	-	-	-	-	-	-	-
32	-	-	-	166	-	-	-	-	-	-	-	-	357	-	-	15	-	-
33	-	-	-	-	-	-	-	-	10	16	-	24	40	16	-	62	-	-
34	-	-	-	-	-	-	-	-	-	-	-	6	1 685	-	15	72	-	-
35	-	-	-	-	-	-	-	-	-	-	-	-	10	-	-	2	-	-
36	-	-	-	-	-	-	-	-	-	-	-	64	446	-	51 693	15	-	-
37	-	-	-	-	-	-	-	-	-	-	-	-	1 013	-	42	798	-	-
38	510	186	161	-	265	-	5	6	1 229	-	1 419	-	493	493	1 434	220	-	-
41	1 250	92	443	-	301	-	-	-	1 791	378	7 105	64	97	2 918	133	160	-	-
42	838	532	319	-	353	-	-	-	-	18	64	141	6 114	3 641	8 143	-	-	-
43	-	-	190	-	-	-	10	-	-	-	-	-	18	829	4 899	-	-	14
44	-	25	64	-	20	-	-	2 265	-	-	-	12	42 396	17 562	53 507	-	-	-
45	-	-	45	-	-	-	-	-	-	-	-	-	252	311	-	17	-	-
46	424	382	557	-	269	-	-	-	-	-	1	35	557	250	116	120	-	-
47	-	-	35	-	-	-	-	-	-	-	-	-	-	-	-	-	-	-
48	-	-	-	-	-	-	-	-	-	-	-	-	251	46	-	30	-	-
51	-	-	80	-	-	-	-	-	-	-	-	-	1 034	2 698	14	29	-	-
52	-	-	364	-	-	-	-	5	-	-	-	454	1 165	352	158	20	-	-
53	-	-	-	-	-	-	-	-	-	-	-	32	138	663	-	2	-	-
54	-	-	107	-	-	-	-	-	-	-	-	-	90	-	-	-	-	-
55	-	-	-	-	-	-	-	-	-	-	-	-	87	817	-	17	-	-
56	26	-	-	-	-	-	-	-	17	-	110	19	6 727	2 814	2 442	67	-	-
57	87	-	-	-	-	-	-	-	-	-	-	133	31	15	-	-	-	-
58	-	-	-	-	-	-	-	-	-	-	-	-	6	150	-	32	-	-
61	-	-	78	-	-	-	-	-	-	-	-	-	20	75	-	-	-	-
62	-	-	-	-	-	-	-	-	-	-	-	-	-	80	-	-	-	-
63	-	-	39	-	-	-	-	-	-	-	-	-	434	-	-	24	-	-
64	-	-	39	-	263	-	-	-	-	-	-	-	22	-	-	-	-	-
65	-	-	22	24	72	-	-	-	-	-	14	-	-	-	-	-	-	-
66	-	-	-	-	-	-	-	-	11	-	-	-	-	-	-	8	-	-
zus	3 448	1 217	2 543	190	1 563	-	15	2 287	3 058	750	8 713	985	67 124	34 207	122 641	3 024	14	14
LV	4 915	750	849	10	1 200	-	80	141	8 126	709	5 959	69	8 215	2 287	1 169	223	-	99
Bund	8 363	1 967	3 392	200	2 763	-	95	2 428	11 184	1 459	14 672	1 054	75 339	36 494	123 810	3 247	14	113
Empfang																		
1	-	-	-	-	-	-	-	-	-	-	-	-	-	-	-	150	-	-
2	-	-	-	-	-	-	-	-	-	-	-	-	-	17	-	-	-	-
3	-	-	-	-	-	-	-	-	-	-	-	171	-	-	-	-	-	-
4	-	-	-	-	-	-	81	-	-	-	-	-	-	-	-	-	-	-
5	494	-	-	-	-	-	-	45	277	50	1 119	8 320	-	-	-	-	-	-
6	-	-	-	-	-	-	-	-	-	-	-	-	-	-	-	-	-	-
7	-	-	-	-	-	-	-	-	-	-	91	1 108	-	-	-	-	-	-
8	-	-	-	-	-	-	126	-	-	-	-	-	-	-	-	-	-	-
9	528	-	-	-	-	-	-	38	-	-	11	-	8	-	-	-	-	-
10	-	-	-	-	-	-	2 247	276	-	-	-	583	-	1	-	-	-	-
11	-	-	-	-	-	-	-	-	-	-	-	-	-	-	627	-	-	-
12	-	-	-	-	-	-	-	-	-	-	-	-	21	-	10	-	-	-
13	-	-	-	-	-	-	-	-	-	-	-	-	19	-	-	-	2	-
14	-	-	-	-	-	994	328	-	-	-	15	54	-	24	-	-	1 376	-
15	-	-	-	-	-	-	178	-	512	-	1 894	881	-	-	-	-	105	-
16	-	-	-	-	-	-	-	-	-	-	-	-	-	-	-	-	-	-
17	-	-	-	-	-	-	-	-	-	-	-	-	-	-	-	50	-	-
18	83	-	-	-	-	-	-	-	-	-	-	-	-	-	-	-	-	-
19	-	-	-	-	-	-	2 824	-	-	-	-	-	-	-	-	-	-	-
20	-	-	-	-	-	-	1 150	-	161	-	155	5	-	-	-	-	-	-
21	-	-	-	-	-	-	208	-	-	-	-	-	-	-	-	-	-	-
22	-	-	-	-	136	-	-	-	-	-	-	18	1 239	-	-	9 212	-	-
23	424	1 001	-	-	-	-	-	-	-	-	-	-	273	-	-	-	-	-
24	55 378	7 725	70 308	-	-	-	-	2 410	3 906	7 171	11 382	673	-	2 922	-	78	-	-
27	4 412	418	6 219	-	-	-	-	-	-	100	-	265	-	26	118	-	-	-
28	8 517	9 578	19 969	-	-	-	-	-	-	-	-	-	-	-	-	-	-	-
29	27	-	-	-	-	-	-	-	-	-	-	-	-	-	-	-	200	-
30	2 140	-	1 067	-	126	-	-	147	682	332	3 166	159	25	-	-	-	-	-
31	10 755	9 994	1 743	-	-	-	-	-	-	-	-	-	-	-	-	-	-	-
32	-	-	50	50	1 711	-	-	-	-	-	169	-	126	2 392	-	-	-	-
33	42	-	17	-	-	-	-	18	330	-	371	1 740	45	847	582	2	-	-
34	524	20	-	-	33	-	-	710	834	15	439	26	-	146	-	21	-	-
35	-	-	-	-	-	-	-	-	-	-	-	-	-	557	32	-	-	-
36	-	-	1 905	94	216 296	3 379	-	-	1 993	-	-	722	-	3 867	-	-	-	2 374
37	22 520	9 254	4 555	21	111	-	-	66	-	-	-	142	94	-	45	-	-	64
38	1 534	444	499	31	17 678	-	1 648	-	290	-	-	35	11 063	1 327	223	8 431	-	-
41	97	-	46	543	83	-	20	-	-	-	-	1	48 549	2 073	1 987	994	-	-
42	3 723	195	15 853	-	137	616	5	2 013	527	1 578	23	567	407	1 084	13	6 544	-	-
43	92	332	246	-	-	-	-	-	-	-	-	-	5	7	-	-	-	16
44	947	-	224	-	-	-	-	-	245	-	128	914	-	709	75	6	-	65
45	855	25	89	-	20	-	-	43	1 123	18	858	18	-	-	15	-	-	-
46	167	26	100	-	60	-	-	-	-	-	-	-	61	830	2	393	-	-
47	-	-	-	-	-	-	-	-	225	-	2	50	-	-	-	-	-	-
48	-	-	-	-	-	-	-	-	-	-	-	-	-	-	-	-	-	-
51	-	-	-	-	-	-	-	-	-	-	-	3	47	-	-	-	-	-
52	-	-	-	-	-	-	-	-	-	-	-	-	1 636	101	-	20	154	2
53	-	-	-	-	-	-	-	7	-	-	-	77	-	23	-	-	-	-
54	-	-	-	-	-	-	-	-	-	-	-	-	-	-	-	-	-	-
55	273	-	-	-	-	-	-	-	-	-	-	5	16	-	-	16	-	-
56	518	37	-	-	-	-	-	19	-	-	12	4	-	-	-	86	-	-
57	-	-	-	-	-	-	-	-	-	-	-	-	-	141	-	-	-	-
58	-	-	-	-	-	-	-	-	-	-	-	-	10	-	-	-	-	-
61	-	-	-	-	-	-	-	-	-	-	-	-	183	-	473	-	-	-
62	-	-	-	-	-	-	-	-	-	-	-	-	-	-	-	-	-	-
63	-	-	-	138	-	-	-	-	-	-	-	-	15	7 358	-	-	-	-
64	-	-	-	-	-	-	24	287	-	-	-	-	-	-	-	-	10	-
65	-	-	-	-	-	-	-	-	-	-	-	-	-	250	-	-	-	-
66	-	-	-	-	-	-	-	-	-	-	-	-	122	-	-	-	-	-
zus	114 050	39 049	122 890	877	236 391	4 989	8 839	6 079	11 105	9 264	19 835	16 539	63 964	24 702	4 202	26 003	1 847	2 521
LV	4 915	750	849	10	1 200	-	80	141	8 126	709	5 959	69	8 215	2 287	1 169	223	-	99
Bund	118 965	39 799	123 739	887	237 591	4 989	8 919	6 220	19 231	9 973	25 794	16 608	72 179	26 989	5 371	26 226	1 847	2 620

Nr des V.-B.	Andere mineral. Rohstoffe	Schwefelsäure	Soda, Ätznatron, Pottasche	Farbstoffe, Farben und Lacke	Nicht bes genannte chemische Erzeugnisse	Düngekalk	Thomasmehl	Andere Phosphordüngemittel,	Kalidüngemittel,	Stickstoffdüngemittel,	Mischdünger	Andere Düngemittel	Pflanzliche Gerbmittel	Häute, Felle	Leder	Wolle	Baumwolle	Andere Spinnstoffe	Garne	Lumpen	Stammholz über 1,5 m lang, Baustangen
									außer Mischdünger												
	112	120	121	122	123	130	131	132	133	134	135	136	140	141	142	150	151	152	153	154	160
Versand																					
1	1 838	-	-	-	-	-	-	-	-	-	-	19	-	-	-	-	-	-	-	-	-
2	-	-	-	-	2	10	-	-	-	-	-	-	-	-	-	-	-	-	42	-	-
3	-	-	-	-	-	-	-	-	-	5	-	-	-	-	-	-	-	-	-	-	-
4	-	-	-	-	-	-	-	-	-	-	-	-	-	-	-	-	-	-	-	-	185
5	32	-	-	-	36	-	-	-	-	-	-	-	-	-	-	-	-	-	-	11	-
6	64	-	-	-	-	-	-	-	-	5	-	-	-	-	-	-	-	-	-	-	-
7	-	-	-	-	2	-	-	-	-	-	-	-	-	-	-	-	-	-	-	-	-
8	-	-	-	-	-	-	-	-	-	-	-	-	-	-	-	-	-	-	-	-	-
9	850	-	-	15	1	-	-	-	-	-	-	-	-	-	-	27	-	-	-	-	65
10	-	-	-	-	-	42	-	-	-	-	13	-	-	-	-	-	-	-	-	-	-
11	-	-	-	-	206	-	-	-	-	-	-	-	23	-	-	-	-	-	-	26	63
12	67	-	-	-	12	-	-	-	-	15	5	-	16	-	-	-	-	-	-	19	168
13	5 146	19	-	-	1 448	-	-	-	-	164	-	-	-	-	-	-	-	-	-	25	-
14	-	-	-	-	5	-	-	-	-	15	-	-	-	-	-	-	-	-	-	-	25
15	-	-	-	-	10	-	-	-	-	-	-	-	-	-	-	-	-	-	-	36	106
16	20	-	-	-	1	-	-	-	-	-	-	-	-	-	-	-	-	-	-	10	-
17	-	-	-	-	34	-	-	-	-	-	-	-	-	-	-	-	-	-	-	-	-
18	-	-	-	-	-	-	-	-	-	-	-	-	-	-	-	-	-	-	-	-	-
19	29	-	-	-	-	49	-	-	-	-	15	-	-	-	-	-	-	-	-	16	-
20	-	-	-	-	-	46	-	-	-	-	15	-	-	-	-	-	-	-	-	-	-
21	5	-	-	-	5	75	-	-	-	25	15	-	-	-	-	17	-	-	-	-	152
22	487	-	-	-	285	15	-	-	-	15	-	-	-	-	-	11	-	-	16	-	31
23	3 284	-	-	-	-	-	-	-	-	30	-	-	-	-	-	-	-	-	-	-	-
24	4 707	-	-	-	89	-	-	-	-	-	-	-	-	-	-	5	-	-	-	-	3 766
27	60	-	-	-	-	-	-	-	-	-	-	-	-	-	-	-	-	-	-	-	17
28	225	-	-	-	-	-	-	-	-	-	-	-	-	-	-	-	-	-	-	16	918
29	2 440	-	-	-	-	15	-	-	-	10	-	-	-	-	-	-	-	-	-	-	190
30	944	-	-	-	-	-	-	-	-	-	-	6	-	-	-	-	-	-	-	-	106
31	-	-	-	-	-	-	-	-	-	5	-	-	-	-	-	-	-	-	65	-	376
32	1 455	-	-	-	187	-	-	-	-	15	-	-	-	-	-	10	-	-	18	198	501
33	3 182	-	-	-	1 344	-	-	-	-	-	-	-	-	-	-	-	-	-	146	-	214
34	621	-	-	-	4 319	-	-	-	-	-	-	-	-	-	-	-	-	-	-	19	55
35	603	-	-	-	-	-	-	-	-	30	-	-	12	-	-	94	-	-	38	25	188
36	924	-	-	-	-	-	-	-	-	-	-	-	-	-	-	-	-	-	-	-	60
37	45	-	7	-	911	15	-	-	10	-	-	-	-	-	-	-	-	-	-	564	243
38	7 065	-	8	-	8 244	1 001	46	40	21	1 101	95	142	-	-	-	-	-	-	5	138	9 198
41	1 563	-	-	-	-	544	-	-	-	257	-	375	51	-	-	-	-	-	-	143	665
42	15 632	20	234	-	7 952	68	45	-	-	98	29	22	11	-	-	95	-	32	-	184	877
43	169	-	-	-	1 153	42	-	-	-	-	-	-	148	-	-	-	-	-	-	33	81
44	56	-	-	-	55	-	-	-	-	11	-	-	-	-	-	-	-	-	-	-	33
45	36	-	-	-	595	-	-	-	-	-	-	-	-	-	-	-	44	-	-	50	15
46	772	-	-	-	79	1 941	15	-	-	10	20	26	113	9	-	-	-	-	-	35	1 357
47	-	-	-	-	-	-	-	-	-	-	-	-	-	-	-	5	-	-	-	9	31
48	451	-	-	-	134	-	-	-	-	-	-	-	5	-	-	8	-	-	-	8	-
51	268	-	-	-	720	-	-	-	-	10	-	-	108	-	-	-	-	-	-	5	46
52	1 129	-	-	-	47	16	15	22	-	-	15	80	94	5	39	-	-	-	5	6	114
53	-	-	5	-	177	-	-	-	-	-	-	12	-	11	-	7	-	-	-	15	36
54	-	-	-	-	685	-	-	-	-	-	-	6	-	5	-	-	-	-	-	-	50
55	33	-	-	-	-	-	-	-	-	-	-	-	79	-	-	-	-	-	-	-	49
56	10	-	-	-	1 003	1 287	-	-	-	30	-	-	-	2	-	-	-	-	-	23	-
57	4 382	-	-	-	39	-	-	-	-	-	-	-	-	-	-	-	-	-	-	5	-
58	1 847	-	-	-	4 739	-	-	-	-	15	-	-	-	-	-	-	-	-	-	-	300
61	367	-	-	-	54	160	-	-	-	-	-	-	12	-	-	-	-	-	-	84	45
62	106	-	-	-	-	-	-	-	-	-	-	-	-	-	-	-	-	-	-	-	-
63	415	-	-	-	159	-	-	-	-	31	-	-	-	-	-	-	-	-	-	-	-
64	1 896	-	-	-	42	-	-	-	-	-	-	-	18	-	-	-	-	-	-	-	-
65	23 820	-	-	-	-	-	-	-	-	-	-	-	-	-	-	-	-	-	-	24	-
66	4 672	-	-	-	-	-	-	-	-	15	-	-	-	-	-	-	-	-	-	-	-
zus.	91 717	39	254	15	34 774	5 326	121	62	31	1 912	222	688	690	32	39	279	44	32	335	1727	20 326
L.V.	10 842	5	-	-	1 606	4 546	697	142	411	1 772	249	965	10	-	-	-	-	-	7	32	861
Bund	102 559	44	254	15	36 380	9 872	818	204	442	3 684	471	1 653	700	32	39	279	44	32	342	1759	21 187
Empfang																					
1	-	-	-	-	-	-	-	-	-	-	-	-	-	-	-	-	-	-	-	-	364
2	-	-	-	-	-	-	-	-	-	-	7	-	-	-	-	-	-	-	-	-	21
3	-	-	-	-	-	-	-	-	-	-	-	-	-	-	-	-	-	-	-	-	-
4	-	-	-	-	-	-	-	-	-	-	10	-	-	-	-	-	-	-	-	-	-
5	35	-	-	24	363	-	-	-	-	45	-	-	6	243	2	-	35	15	-	-	5
6	-	-	-	-	-	-	-	-	-	-	-	-	-	-	-	-	-	-	-	-	-
7	-	-	-	-	17	-	-	-	-	-	-	-	-	-	-	-	-	-	-	-	13
8	400	-	-	-	-	-	-	-	-	125	290	62	-	-	-	-	-	-	-	-	125
9	-	-	-	-	2	-	-	-	-	-	-	3	-	-	-	-	87	-	-	3	-
10	8	-	-	-	32	16	-	-	-	-	-	-	-	-	-	-	-	-	-	-	-
11	347	-	-	-	-	-	-	-	-	-	-	-	-	-	-	-	-	10	-	-	-
12	-	-	-	-	-	-	-	15	-	-	-	-	-	-	-	-	-	-	-	-	-
13	28	-	-	-	142	-	-	4 202	18 918	-	-	-	-	-	-	-	-	91	-	-	-
14	-	-	-	-	265	-	-	19	-	-	-	-	-	-	-	-	-	-	-	-	-
15	-	-	-	-	827	-	-	-	163	-	206	-	-	-	-	-	-	-	-	-	-
16	-	-	-	-	46	-	-	-	-	-	-	-	-	-	-	-	-	-	-	-	-
17	716	-	-	-	-	-	-	-	-	-	-	-	-	-	-	-	-	-	-	-	-
18	-	-	-	-	-	-	-	-	-	-	-	-	-	-	-	-	-	-	-	-	-
19	-	-	-	-	-	-	-	-	-	-	-	410	-	-	-	-	-	-	-	-	-
20	-	-	-	-	1 056	-	-	-	-	-	44	57	-	-	-	-	-	-	-	-	-
21	-	-	-	-	-	1 039	-	-	-	-	-	-	-	-	-	-	15	4	25	-	-
22	-	-	-	1	116	199	-	-	-	108	-	-	-	-	-	-	-	-	-	-	65
23	926	-	-	-	-	60	402	-	-	-	-	-	-	-	-	-	-	-	-	-	-
24	1 972	-	-	2	4 748	311	957	356	50	7 375	1 563	-	-	-	-	-	-	-	-	-	11
27	-	-	-	-	605	-	221	-	-	127	-	-	-	-	-	-	-	-	-	-	508
28	-	-	-	-	348	-	-	-	-	-	-	-	-	-	-	-	-	-	-	-	214
29	-	-	-	-	-	-	-	-	-	-	-	-	-	-	-	-	-	-	-	-	-
30	53	-	-	-	9	45	9 669	-	-	-	-	16	-	-	-	-	-	-	-	-	513
31	732	-	-	-	788	-	14 424	112	-	-	-	-	-	-	-	-	-	-	-	-	-
32	1 721	177	-	5	89	75	-	638	-	17	4 071	279	-	-	-	-	-	10	33	1	-
33	15	-	-	-	237	1 079	-	-	-	60	-	-	-	-	-	-	-	-	-	-	294
34	46	-	26	87	554	-	-	-	-	310	4 577	-	-	-	-	4	13	6	-	-	-
35	49	-	-	-	16	-	-	-	-	-	-	-	-	-	-	-	-	20	-	6	117
36	8 365	-	-	160	6 694	136	-	-	-	2 814	-	-	-	-	-	-	-	-	-	-	-
37	165	-	-	-	61	2 254	-	-	-	664	15	-	-	-	-	-	-	-	2	4	-
38	44 335	-	-	-	188	1 100	96	669	101	344	2 926	3 740	10	-	-	-	-	17	-	-	509
41	92 471	5	-	-	61	529	15	-	-	611	-	15	-	-	-	-	-	-	-	-	117
42	21 306	-	-	5	1 285	-	45	1 186	73	350	186	118	-	5	-	-	-	-	-	11	368
43	-	-	-	-	-	-	-	-	-	15	-	-	-	-	-	-	-	-	-	-	38
44	144	-	-	-	1 166	430	15	105	-	13 376	4 782	-	-	-	-	-	-	17	-	-	-
45	4	-	-	-	548	-	13	-	10	16	6	5	-	-	-	-	-	-	-	-	-
46	1 548	-	-	-	-	-	5	-	-	-	973	4	-	-	-	-	-	9	3	10	737
47	-	-	-	-	65	-	-	-	-	-	-	-	-	-	-	-	-	-	-	8	-
48	287	-	-	21	1 391	-	-	-	-	562	-	-	-	5	3	-	-	-	-	-	60
51	-	-	-	-	132	-	-	-	-	-	-	-	-	-	-	-	-	-	-	-	18
52	-	-	-	10	230	61	-	-	-	28	773	305	-	-	-	-	-	-	-	98	-
53	-	-	-	-	9	-	-	-	-	-	-	-	-	-	-	-	1	-	-	5	-
54	-	-	-	-	-	-	-	-	-	8	-	-	-	-	-	-	5	-	-	6	47
55	-	-	-	-	79	-	-	-	-	-	36	30	-	-	-	-	-	-	-	-	247
56	14	403	648	12	903	-	-	-	-	7 525	-	91	-	-	-	-	-	-	7	4	-
57	93	-	-	-	12	1 720	-	-	1 957	-	-	14	-	-	-	-	-	20	-	14	481
58	124	-	-	-	-	-	-	-	-	-	-	-	-	-	-	-	-	-	-	-	131
61	4 015	-	-	-	27	-	-	-	-	-	-	24	12	-	-	-	-	-	39	-	-
62	-	-	-	-	-	-	-	-	-	-	-	28	-	-	-	-	-	-	-	-	-
63	5 193	-	-	-	-	-	-	-	-	-	-	-	-	-	-	-	-	-	-	-	899
64	50	-	-	-	146	-	-	-	-	1 437	482	-	-	-	-	-	-	-	-	-	-
65	-	-	-	-	5	-	-	-	-	-	-	-	-	-	-	-	-	-	-	-	-
66	109	-	-	-	-	-	-	-	-	-	-	-	-	-	-	-	-	-	-	3	159
zus.	185 271	585	674	327	23 262	9 054	25 862	7 302	21 272	35 917	20 947	5 201	28	253	5	4	156	219	109	173	6 059
L.V.	10 842	5	-	-	1 606	4 546	697	142	411	1 772	249	965	10	-	-	-	-	-	7	32	861
Bund	196 113	590	674	327	24 868	13 600	26 559	7 444	21 683	37 689	21 196	6 166	38	253	5	4	156	219	116	205	6 920

Nr des V.-B.	Faserholz, Papierholz	Grubenholz	Anderes unbearb. Holz, Holzabfälle	Hölzerne Schwellen	Schnittholz, Faßholz, Werkstücke	Holzwaren	Zellstoff, Holzschliff, Strohstoff	Papier, Pappe	Betonwaren	Künstliche Steine, Platten, Röhren	Andere Steingut-, Ton-, Porzellanwaren	Glas, Glaswaren	Rohesen, Eisenlegierungen	Halbzeug aus Stahl	Alteisen und Abfälle von Eisen und Stahl	Eisenbahnoberbauzeug aus Eisen und Stahl	Stab- und Formeisen und -stahl	Bleche und Platten aus Eisen und Stahl	Röhren und Rohre aus Eisen und Stahl	Eisen- und Stahldraht
	161	162	163	164	165	166	170	171	180	181	182	183	190	191	192	193	194	195	196	197
Versand																				
1	-	-	-	-	-	2	-	-	-	43	-	-	-	-	-	-	-	-	-	-
2	-	-	-	-	-	29	-	-	-	56	62	-	-	-	-	-	-	-	-	-
3	-	-	-	-	-	2	-	2	-	95	-	-	-	-	-	-	316	-	-	-
4	-	-	-	-	-	4	-	-	-	80	-	-	-	-	-	-	-	-	-	-
5	-	-	-	-	32	17	-	-	-	2 275	456	-	-	-	-	-	5	4	10	382
6	-	-	-	-	-	-	-	-	-	-	-	-	-	-	-	-	-	-	-	-
7	-	-	-	-	-	-	-	-	-	-	-	-	-	-	-	-	-	-	-	-
8	-	-	-	23	-	-	-	-	-	41	35	-	-	-	-	-	-	5	-	-
9	-	-	-	-	-	-	-	-	51	1 898	338	-	17	-	-	-	1 004	-	-	471
10	-	-	79	131	-	14	-	-	-	115	-	-	-	-	-	-	-	-	2	-
11	16	16	15	-	-	-	-	-	-	3 345	-	-	-	-	-	-	-	-	-	-
12	25	-	-	-	16	-	-	-	-	783	-	-	-	-	-	-	-	-	-	-
13	-	52	7	-	-	-	-	7	-	6 716	5	-	-	-	154	-	56	-	-	2
14	14	48	-	-	-	-	-	-	18	1 669	-	-	-	-	-	-	166	-	-	-
15	17	-	-	-	17	5	-	-	-	109	-	-	-	-	-	-	-	-	-	-
16	-	-	-	307	-	1	-	-	-	270	-	-	-	-	-	-	-	-	-	-
17	-	-	-	17	32	-	-	-	97	6 566	20	-	-	-	-	-	-	-	-	-
18	-	-	-	-	-	1	-	-	-	18	-	-	-	-	-	-	-	-	-	-
19	-	-	-	-	-	1	-	-	-	11	-	-	-	-	-	-	-	-	-	-
20	-	-	-	-	-	-	-	-	-	134	-	-	-	-	-	-	-	-	-	-
21	-	-	-	-	-	65	-	-	-	224	-	-	-	-	-	-	-	-	-	-
22	16	-	-	-	-	10	-	14	11	818	-	-	-	-	6	-	5	-	-	-
23	-	59	-	-	69	10	-	-	57	12 135	4	-	-	-	816	-	22	-	-	-
24	78	16 451	787	1 207	416	30	-	-	4	20 502	-	-	-	-	3 336	670	200	11	37	-
27	-	4 315	23	386	28	2	-	-	-	3 554	-	-	-	-	3 201	55	-	-	-	-
28	-	3 242	-	43	155	-	-	-	-	585	-	-	-	-	1 324	-	-	-	-	-
29	-	19	73	10	27	3	-	-	-	228	7	-	-	-	-	-	-	-	-	-
30	-	55	20	-	-	162	-	-	-	5 927	-	-	-	-	2 605	87	11	-	-	-
31	1 815	1 088	38	25	18	-	-	-	-	415	-	-	-	-	210	-	-	-	-	-
32	-	-	-	463	-	-	-	31	188	768	38	-	-	-	293	-	183	-	-	-
33	1 317	21	254	35	-	24	112	-	-	2 304	5	-	-	-	2 344	222	15	-	35	9
34	-	13	139	-	69	127	-	-	5	1 591	-	-	-	-	1 734	22	10	5	-	-
35	376	85	43	-	54	37	-	5	8	591	-	-	-	-	191	-	18	6	-	-
36	-	-	-	-	226	-	-	-	276	1 400	-	-	-	-	-	-	-	-	-	-
37	-	1 369	66	2	19	8	-	-	17	3 663	-	-	-	-	24	-	-	-	-	-
38	19	139	66	162	344	84	-	14	11	10 953	-	14	-	-	4 948	32	228	25	-	-
41	113	13	1 180	-	7	21	201	5	25	7 025	21	41	-	-	8 650	40	90	16	-	17
42	2 963	35	982	61	16	143	5	-	-	1 334	-	-	-	-	2 915	-	-	18	-	117
43	-	-	26	-	218	-	-	-	-	253	-	-	-	-	982	-	-	-	5	-
44	13	-	68	-	-	4	-	-	-	3 409	-	-	-	-	18	-	-	-	-	-
45	3 350	24	728	-	54	-	-	-	-	500	-	17	-	-	719	12	-	-	-	-
46	20	74	512	78	-	189	-	11	-	1 587	-	-	-	-	2 552	-	-	-	-	23
47	1 726	-	17	-	-	-	-	-	-	532	-	-	-	-	9	-	-	-	-	10
48	-	-	162	-	-	-	-	8	-	8 281	-	12	-	-	58	-	32	-	-	42
51	5 246	-	62	-	-	-	66	-	20	41 674	14	-	-	-	19	-	-	-	-	26
52	-	-	256	-	-	32	-	-	80	6 518	5	-	-	27	81	-	-	42	-	6
53	19	-	284	-	21	-	-	-	-	1 298	-	-	26	-	10	-	-	-	-	-
54	-	-	-	-	179	-	-	-	-	1 023	-	-	-	-	-	-	-	-	-	23
55	2 273	-	74	548	-	-	-	-	2	274	-	-	-	-	135	-	-	-	-	-
56	-	56	86	-	94	12	-	-	-	1 823	87	-	-	-	109	-	65	-	7	-
57	-	37	12	-	5	36	-	1	-	3 607	-	-	19	-	906	38	-	-	-	3
58	2 688	-	171	-	-	-	-	-	-	1 654	10	-	-	-	551	-	55	-	-	-
61	-	-	-	-	34	-	21	-	10	2 826	-	-	-	-	7	-	-	-	-	-
62	-	-	-	-	16	20	-	-	-	30	-	-	-	-	8	-	147	-	-	-
63	-	-	-	-	-	-	-	-	15	1 871	14	-	-	-	-	-	276	-	-	6
64	-	142	-	-	-	23	-	-	-	1 000	37	-	-	-	-	-	-	33	-	-
65	-	-	-	-	-	52	-	-	20	749	-	-	-	-	-	-	-	-	-	-
66	-	-	5	-	-	-	-	-	-	2 806	-	-	-	-	-	-	-	-	-	-
zus.	22 104	27 353	6 235	3 498	2 166	1 170	405	98	915	179956	1 158	84	62	27	38 915	1 178	2 904	165	96	1 137
L.V.	54	1 132	892	152	165	78	-	29	20	4777	56	19	-	-	3 485	77	333	131	20	31
Bund	22 158	28 485	7 127	3 650	2 331	1 248	405	127	935	184733	1 214	103	62	27	42 400	1 255	3 237	296	116	1 168
Empfang																				
1	-	-	-	-	-	8	-	4	-	-	-	-	118	-	-	-	-	-	-	-
2	-	-	-	-	-	5	-	11	-	-	-	-	-	-	-	-	-	-	-	-
3	-	-	-	-	-	-	-	102	-	-	-	-	-	-	-	-	-	-	-	-
4	-	-	-	-	-	-	-	1	-	-	-	-	-	-	-	-	-	-	-	-
5	-	-	-	-	17	46	-	-	-	-	-	45	-	-	196	-	2	-	16	-
6	-	-	-	-	-	-	-	-	-	-	-	-	-	-	-	-	-	-	-	-
7	-	61	-	-	2	-	-	-	-	5	-	-	-	-	-	-	-	-	-	-
8	-	-	-	-	-	-	-	2	-	-	-	-	-	-	-	-	-	-	-	-
9	-	-	-	-	67	-	16	-	10	-	-	-	-	-	-	-	-	-	-	-
10	-	-	-	-	-	6	-	-	-	5	11	42	-	-	-	-	-	-	2	-
11	-	-	-	-	20	59	-	11	-	62	-	73	-	-	-	-	-	-	-	-
12	-	-	-	-	18	20	-	-	-	19	-	63	-	-	-	-	-	-	3	-
13	-	-	-	-	1	82	-	-	-	17	-	-	-	-	98	-	-	6	-	-
14	-	-	-	-	-	2	-	5	-	-	-	32	88	-	-	-	104	21	-	-
15	-	-	-	-	-	26	-	-	-	-	-	-	-	-	-	-	-	-	-	-
16	-	-	-	-	17	-	-	-	-	-	-	-	-	-	-	-	-	-	3	-
17	-	-	-	-	-	-	-	-	-	-	-	-	-	-	-	132	581	-	-	-
18	-	-	-	-	-	-	-	-	-	-	-	-	-	-	-	-	-	-	-	-
19	-	-	-	-	-	-	-	-	-	-	-	13	-	-	-	-	-	-	-	-
20	-	-	-	-	-	-	-	-	-	-	-	-	-	-	-	-	-	-	-	-
21	-	-	15	-	4	4	-	8	11	-	-	-	-	-	-	-	-	-	-	-
22	-	-	-	-	11	15	-	63	-	5	-	-	-	-	-	-	-	28	54	-
23	-	16	-	-	-	11	-	22	-	1 020	-	-	-	-	179	13	9 058	223	3	139
24	-	100	7	-	-	7	-	-	163	155	112	245	3 947	61	44	262	1 201	392	156	9
27	-	15	-	7	16	-	-	-	68	-	165	-	-	758	55	90	619	325	-	244
28	-	952	-	-	-	-	-	3	-	-	-	189	-	-	15	22	74	7	6	-
29	-	-	-	-	-	5	-	-	-	-	-	-	-	-	-	-	-	-	-	-
30	-	-	-	-	-	-	-	-	-	135	-	-	1 531	-	30	39	1 313	41	10	1 285
31	-	-	-	-	-	-	-	-	-	255	-	-	-	-	-	270	3 259	-	-	392
32	-	-	18	38	-	9	-	16	108	221	-	-	-	-	11	-	41	-	3	-
33	16	-	-	-	-	2	-	4	-	38	-	593	-	-	44	-	224	52	375	10
34	-	-	-	-	17	5	-	5	-	57	-	-	-	-	1 313	5	149	60	100	6
35	-	5	-	8	-	11	-	25	-	27	5	84	-	33	128	-	66	-	7	-
36	-	-	78	-	-	-	-	-	-	276	-	388	-	-	667	-	-	-	-	-
37	-	-	137	-	-	8	-	2	-	-	-	-	-	-	162	11	141	-	22	-
38	15	1 291	811	96	165	203	-	41	104	3 848	135	103	-	295	1 513	34	307	520	4	-
41	22	-	64	-	30	280	-	95	28	2 258	485	746	1 056	-	1 181	-	56	171	500	6
42	-	-	39	121	410	2	-	4	22	126	-	-	24	-	898	12	555	75	2	1 268
43	-	-	59	-	5	2	-	-	345	498	-	-	183	-	56	34	-	-	9	-
44	-	-	2	-	-	-	-	-	-	17	-	-	-	-	-	-	11	54	15	-
45	-	-	35	-	-	26	-	5	177	43	-	19	-	48	473	8	117	15	49	5
46	-	-	19	288	86	218	-	52	41	1 489	-	-	-	5	197	-	-	-	83	-
47	-	-	17	-	5	145	-	2	-	-	-	-	-	-	-	-	35	-	-	-
48	-	-	177	202	91	128	137	682	10	4	-	5	-	-	-	17	-	5	-	6
51	-	-	404	-	54	174	-	-	-	4	-	-	-	-	-	-	-	-	33	-
52	-	-	57	-	15	178	-	4	-	2	39	-	6	-	1	9	9	-	-	-
53	-	-	-	-	-	-	-	-	-	2	-	-	-	-	-	-	-	2	4	-
54	-	-	23	-	18	91	-	463	5	43	-	-	-	-	-	-	-	-	12	7
55	-	-	-	11	-	2	-	8	-	-	-	-	-	-	183	-	8	-	-	-
56	-	-	-	-	-	2	-	5	-	5	17	37	-	-	308	19	172	-	41	-
57	-	-	57	-	56	16	-	24	-	146	-	-	-	-	24	113	124	-	-	-
58	9	24	255	-	44	45	6	-	-	6	-	-	-	-	24	-	-	-	-	-
61	-	-	48	-	26	117	-	5	42	37	84	-	-	-	-	-	-	-	-	-
62	-	-	-	-	-	17	-	7	-	11	-	3	-	-	-	-	6	10	5	-
63	-	-	136	-	216	47	-	63	-	362	27	25	-	-	-	-	-	39	-	-
64	-	-	-	-	100	122	-	54	-	-	-	-	-	-	-	-	-	-	-	-
65	-	-	37	-	-	-	-	-	-	-	-	-	-	-	174	-	-	5	-	-
66	24	-	33	-	42	87	-	-	-	-	-	-	-	-	18	-	-	-	-	-
zus.	86	2 448	2 524	771	1 553	2 233	159	1 798	1 134	11 198	1 080	2 705	6 953	1 200	7 991	1 090	18 232	2 051	1 517	3 377
L.V.	54	1 132	892	152	165	78	-	29	20	4 777	56	19	-	-	3 485	77	333	131	20	31
Bund	140	3 580	3 416	923	1 718	2 311	159	1 827	1 154	15 975	1 136	2 724	6 953	1 200	11 476	1 167	18 565	2 182	1 537	3 408

Nr. des V.-B.	Andere Gießerei- u. Walzwerkserzeugnisse	Maschinen, Apparate	Bauwerkteile aus Eisen u. Stahl	Andere Eisen- und Stahlwaren	Blöcke aus Stahl	Rohkupfer, Kupferlegierungen	Rohzink, Zinklegierungen	Rohblei, Bleilegierungen	Rohe Leichtmetalle, auch Legierungen	Andere roh. NE-Metalle,	Altmetalle u. Abfälle von NE-Metallen	NE-Metallhalbzeug	NE-Metallwaren	Fahrzeuge aller Art	Nicht bes. genannte Industrieerzeugn.	Sammelgut ohne nähere Bezeichnung	Umzugsgut, gebr. Verpackungen, Baugerätschaften	Lebende Tiere: Pferde, Esel	Rindvieh, außer Kälbern	Kälber	Schafe, Ziegen	Schweine, außer Ferkeln	Ferkel	Geflügel
	198	199	200	201	202	210	211	212	213	214	215	216	217	220	230	231	240	250	251	252	253	254	255	256
Versand																								
1	-	10	-	5	-	-	-	-	-	-	-	-	-	-	10	-	15	-	-	-	-	-	-	-
2	6	47	-	5	-	-	-	-	-	-	-	-	5	-	32	15	36	7	-	-	-	-	-	-
3	-	-	-	5	-	-	-	-	-	-	-	-	-	1	-	-	10	1	4	-	-	-	-	-
4	-	-	-	-	-	-	-	-	-	-	-	-	-	-	11	189	21	-	-	-	-	-	-	-
5	-	126	24	1 212	-	-	-	-	-	-	7	19	53	28	190	1 199	369	-	-	-	-	-	-	-
6	-	44	-	7	-	-	-	-	-	-	-	-	-	2	-	-	37	-	-	-	-	-	-	-
7	-	20	-	-	-	-	-	-	-	-	7	-	-	-	2	-	-	-	-	-	-	-	-	-
8	-	5	-	17	-	-	-	-	-	-	-	-	-	-	-	-	5	-	-	-	-	-	-	-
9	26	35	-	517	-	-	-	-	-	-	-	137	6	106	15	773	157	-	-	-	-	-	-	-
10	-	-	-	12	-	-	-	-	-	-	-	-	-	6	5	-	2	-	19	-	-	-	-	-
11	-	54	-	5	-	-	-	-	-	2	-	-	4	12	26	15	21	4	-	-	-	-	-	-
12	-	10	-	5	-	-	-	-	-	-	-	-	-	8	5	372	50	-	20	8	-	-	-	-
13	-	64	-	154	-	-	-	-	-	-	-	-	10	37	72	517	316	-	11	-	4	-	-	-
14	202	172	10	36	-	-	-	-	-	-	-	-	-	62	9	27	318	-	-	-	-	-	-	-
15	-	34	-	23	-	-	-	-	-	-	-	-	-	1	5	1	74	-	-	-	-	-	-	-
16	-	35	-	38	-	-	-	-	-	-	-	-	-	21	63	886	25	-	-	-	-	-	-	-
17	248	-	5	5	-	-	-	-	-	-	-	-	8	4	84	442	6	-	-	-	-	-	-	-
18	-	-	-	-	-	-	-	-	-	-	-	-	-	-	-	-	-	-	-	-	-	-	-	-
19	-	8	5	11	-	-	-	-	-	-	-	-	-	-	-	-	9	2	9	-	-	-	-	-
20	-	5	-	3	-	-	-	-	-	-	-	-	-	7	-	-	120	-	-	-	-	-	-	-
21	133	7	-	8	-	-	-	-	-	-	-	-	-	10	7	360	131	-	85	-	-	-	-	-
22	-	35	-	6	-	-	-	-	-	-	-	-	-	16	40	-	144	-	-	9	-	-	-	-
23	23	101	6	-	-	-	-	-	-	-	5	15	-	17	36	-	88	-	-	-	-	-	-	-
24	10	170	51	31	-	-	-	-	-	-	147	2	1	41	25	179	339	-	974	494	-	925	2	-
27	-	23	4	-	-	-	-	-	-	-	25	-	2	2	1	376	1 307	-	26	-	-	-	-	-
28	-	56	-	9	-	-	-	-	-	-	223	-	-	13	235	1 265	51	15	170	-	-	34	-	-
29	-	39	-	6	-	-	-	-	-	-	-	-	-	-	76	-	26	-	351	202	371	187	27	-
30	5	69	-	-	-	-	-	-	-	-	53	-	-	12	-	-	122	-	26	-	-	-	-	-
31	41	115	-	2	-	-	-	-	-	-	-	8	-	-	-	-	5	-	11	3	-	67	-	-
32	-	79	5	-	-	-	-	-	-	-	118	-	-	3	19	469	296	-	16	-	835	-	-	-
33	2	33	23	7	-	-	-	-	-	-	57	-	-	33	86	439	230	9	16	20	267	53	-	-
34	-	56	-	5	-	-	-	-	-	-	67	-	-	64	155	1 273	533	10	228	43	60	422	-	-
35	-	16	-	28	-	-	-	-	-	-	-	-	-	18	-	1 137	236	2	49	-	585	-	-	-
36	-	18	-	-	-	-	-	-	-	-	-	-	-	1	-	-	127	-	-	-	100	-	-	-
37	-	44	-	79	-	-	-	-	-	-	7	-	-	17	15	197	191	-	46	8	48	122	6	-
38	7	300	24	110	-	-	-	-	-	-	8	3	-	148	28	8	1 037	19	180	22	929	3	-	-
41	4	85	-	246	-	-	-	-	-	-	-	-	2	36	11	-	786	2	16	-	35	-	-	-
42	9	114	-	58	-	-	-	-	-	-	5	31	2	21	401	2 945	838	-	1 276	236	-	151	-	-
43	-	46	-	81	-	-	-	-	-	-	-	-	-	10	28	-	155	1	5	1	-	-	-	-
44	-	8	-	-	-	-	-	-	-	-	-	-	-	-	25	53	206	18	-	-	-	-	-	-
45	-	96	-	38	-	-	-	-	-	-	-	-	-	-	365	448	208	-	-	-	-	-	-	-
46	-	69	34	16	-	-	-	-	-	-	-	-	4	91	3	13	626	8	67	5	700	-	-	-
47	-	15	32	75	-	-	-	-	-	-	-	-	15	7	12	-	78	2	-	-	-	-	-	-
48	-	95	-	9	-	-	-	-	-	-	-	-	6	20	8	-	59	2	8	5	-	25	-	-
51	8	106	-	34	-	-	-	-	-	-	-	-	-	17	115	38	95	-	95	9	-	-	-	-
52	31	107	-	80	37	-	-	-	-	-	-	-	-	61	176	319	176	-	67	2	60	-	-	-
53	-	36	-	11	-	-	-	-	-	-	-	-	-	12	170	493	67	-	19	-	-	-	-	-
54	3	43	10	2	-	-	-	-	-	-	-	-	-	11	-	-	91	-	10	-	-	-	-	-
55	-	10	-	25	-	-	-	-	-	-	93	-	-	9	-	-	333	-	-	-	-	-	-	-
56	-	224	-	81	-	-	-	-	-	-	-	-	-	16	137	1 532	556	-	3	-	228	-	-	-
57	22	10	-	54	-	-	-	-	-	-	-	-	-	28	220	-	85	-	84	21	-	-	-	-
58	215	55	-	34	-	-	-	-	-	-	-	-	-	-	55	-	92	-	-	-	-	-	-	-
61	-	61	-	253	-	-	-	5	-	-	26	-	-	15	80	224	68	-	-	-	-	-	-	-
62	-	13	-	24	-	-	-	-	-	-	-	-	-	12	71	378	42	-	6	-	-	-	-	-
63	37	30	-	101	-	-	-	-	-	-	-	-	-	16	49	77	72	-	19	7	-	-	-	-
64	-	53	-	63	-	-	-	-	-	-	-	-	-	12	1	-	192	-	-	-	-	-	-	-
65	-	69	-	30	-	-	-	-	-	-	-	-	6	59	40	1 044	170	12	-	-	-	-	-	-
66	1	22	15	268	-	-	-	-	-	-	-	-	-	93	17	162	34	-	92	-	-	-	-	-
zus.	1 033	3 197	248	3 934	37	-	-	5	-	2	848	215	124	1 236	3 236	17 865	11 483	114	4 008	1 095	4 222	1 989	35	-
L.V.	66	444	87	74	-	-	-	-	-	-	-	-	5	129	3 423	4 142	3 735	80	776	453	2 003	2 571	-	-
Bund	1 099	3 641	335	4 008	37	-	-	5	-	2	848	215	129	1 365	6 659	22 007	15 218	194	4 784	1 548	6 225	4 560	35	-
Empfang																								
1	-	50	8	5	-	-	-	-	-	-	-	-	-	-	-	-	7	-	13	-	-	-	-	-
2	-	11	37	-	-	-	-	-	-	-	-	-	-	-	-	1	25	14	158	10	-	12	289	-
3	-	-	-	-	-	-	-	-	-	-	-	-	-	-	-	-	13	101	1 292	33	-	748	-	-
4	-	-	-	-	-	-	-	-	-	-	-	-	-	-	-	-	5	1	26	-	-	8	-	-
5	5	102	21	408	-	-	-	-	-	-	-	-	-	105	12	2 002	196	-	235	-	-	243	-	-
6	-	-	-	-	-	-	-	-	-	-	-	-	-	2	-	-	2	-	20	-	-	42	-	-
7	-	17	-	-	-	-	-	-	-	-	-	-	-	-	6	-	40	-	1	-	-	-	-	-
8	-	-	-	-	-	-	-	-	-	-	-	-	4	-	-	-	23	-	344	28	7	-	8	-
9	-	48	-	5	-	-	-	-	-	-	-	-	-	339	18	1 186	21	-	-	-	-	-	-	-
10	-	1	-	14	-	-	-	-	-	-	-	-	-	8	464	19	39	33	204	6	-	1 518	463	-
11	-	75	-	193	-	-	-	102	-	-	13	-	5	48	27	-	51	-	-	-	-	-	-	-
12	-	464	5	103	-	-	-	-	-	-	-	-	-	117	-	6	35	-	-	-	-	-	-	-
13	7	150	2	43	-	-	-	-	-	-	8	-	1	54	75	5	164	-	-	-	180	-	-	-
14	108	78	7	514	-	-	-	-	-	-	6	-	-	2 164	46	-	51	-	-	-	-	-	-	-
15	-	16	-	32	-	-	-	-	-	-	-	-	108	-	6	12	35	-	-	-	-	-	-	-
16	-	27	-	3	-	-	-	-	67	-	-	-	-	703	12	-	209	3	-	-	-	-	-	-
17	61	42	-	2	-	-	-	-	-	-	-	8	10	54	-	-	26	-	21	7	-	315	-	-
18	-	-	-	-	-	-	-	-	-	-	-	-	-	-	-	-	2	-	4	-	-	-	-	-
19	-	198	-	3	-	-	-	-	-	-	-	-	3	8	306	7	47	2	975	4	7	1 579	598	-
20	-	-	-	-	-	-	-	-	-	-	-	-	-	-	-	-	10	2	106	-	-	21	179	-
21	-	391	8	11	-	-	-	-	-	-	-	-	-	27	13	-	5	12	2 014	417	85	409	311	-
22	-	80	-	191	-	-	-	-	-	-	-	-	-	10	28	6	471	7	80	3	55	-	-	-
23	152	72	9	598	6	-	-	-	-	-	-	104	7	19	7	-	14	2	250	-	-	-	-	-
24	77	141	38	314	-	-	-	-	-	-	-	-	1	-	94	-	221	-	24	-	-	-	-	-
27	26	131	1	283	-	-	-	-	-	-	-	-	-	17	-	-	86	32	19	-	-	-	-	-
28	15	7	-	70	-	-	15	-	-	-	-	-	-	49	6	-	54	-	-	-	-	-	110	-
29	-	15	-	3	-	-	-	-	-	-	-	-	-	-	29	-	9	-	8	-	-	-	-	-
30	242	-	27	64	-	-	146	-	-	-	46	1	20	11	3	-	37	41	40	-	-	-	-	-
31	-	-	-	1 225	-	-	-	-	-	-	-	-	-	-	-	-	5	-	-	-	-	-	-	-
32	55	350	13	43	-	-	-	-	-	-	-	3	-	226	17	175	497	1	9	-	-	18	-	-
33	16	109	15	39	-	-	-	-	-	-	-	-	-	-	988	74	332	8	-	-	-	-	-	-
34	11	41	-	671	-	-	-	-	-	-	82	12	118	49	26	1 173	321	6	57	1	35	83	-	-
35	-	138	22	203	-	-	-	-	-	-	-	-	28	51	16	23	157	3	50	23	-	-	-	-
36	-	53	19	3	-	-	-	-	-	-	17	-	-	17	100	-	142	12	2	-	-	-	-	-
37	108	103	39	24	-	-	442	-	14	-	-	-	9	43	25	1	148	1	-	-	-	-	-	-
38	-	274	61	174	-	-	-	-	-	-	-	3	-	111	137	43	801	117	2 981	2 441	1 047	12 330	-	-
41	172	168	98	558	-	-	-	-	-	-	-	-	2	29	47	2	596	9	-	-	-	-	-	-
42	64	231	103	102	-	-	-	-	-	-	-	-	-	55	81	1 210	752	-	5	-	-	-	-	-
43	-	47	7	34	-	-	-	-	-	-	-	-	-	19	33	-	593	13	4	-	-	-	-	-
44	-	15	-	1	-	-	-	-	-	-	-	-	-	-	115	11	368	-	-	-	-	-	-	-
45	5	63	40	13	-	-	-	-	-	-	16	-	36	189	93	5	56	-	-	-	-	-	-	-
46	438	301	-	114	-	-	-	-	-	-	5	-	-	76	95	913	765	9	6	1	1 281	-	-	-
47	-	52	1	43	-	-	-	-	-	-	-	-	-	28	91	-	112	-	-	-	277	-	-	-
48	-	315	23	10	-	-	-	-	-	-	-	73	6	298	8	-	136	4	-	-	-	-	-	-
51	-	172	-	12	-	12	-	-	-	-	-	-	2	253	12	-	81	-	-	-	-	-	-	-
52	3	116	7	247	-	-	-	-	-	-	15	-	4	85	246	-	183	9	30	6	-	-	-	-
53	-	112	3	20	-	-	-	-	-	-	-	-	-	2	15	6	98	-	12	-	-	-	-	-
54	-	20	2	11	-	-	-	-	-	-	-	-	-	7	16	-	49	-	-	-	-	-	-	-
55	-	2	-	25	-	-	-	-	-	-	-	-	-	149	419	3	201	-	-	-	-	-	-	-
56	3	59	6	43	-	-	-	17	-	-	25	-	-	21	33	1 221	392	4	-	-	-	-	-	-
57	-	49	-	18	-	-	-	-	-	-	-	-	-	15	227	-	90	3	67	6	-	-	-	-
58	116	18	-	6	-	-	-	-	-	-	-	-	-	6	27	-	179	-	1	-	-	-	-	-
61	-	127	-	7	-	-	-	-	-	-	-	-	9	6	199	25	133	-	-	-	-	-	-	-
62	-	61	-	9	-	-	-	-	-	-	-	-	87	50	132	2 105	79	-	-	-	-	-	-	-
63	-	27	-	40	-	-	-	-	-	-	-	-	-	168	629	-	108	-	45	-	-	-	-	-
64	-	29	18	24	-	-	-	-	6	-	-	-	3	121	148	-	47	1	9	-	-	-	-	-
65	-	30	13	7	-	-	-	-	-	-	-	-	-	89	20	-	316	3	-	-	-	-	-	-
66	-	223	-	11	-	-	-	-	-	-	12	-	-	94	24	-	117	4	-	-	-	-	-	-
zus.	1 684	5421	653	6 596	6	12	603	119	87	-	245	204	463	5 992	5 171	10234	9 752	457	9 112	2 986	2 974	17 326	1 958	-
L.V.	66	444	87	74	-	-	-	-	-	-	-	-	5	129	3 423	4142	3 735	80	776	453	2 003	2 571	-	-
Bund	1 750	5865	740	6 670	6	12	603	119	87	-	245	204	468	6 121	8 594	14376	13 487	537	9 888	3 439	4 977	19 897	1 958	-

Nr des V-B	Beförderte Güter insgesamt	Fische, auch Zubereitungen	Fleisch, auch Zubereitungen	Milch und Rahm	Eier	Weizen	Roggen	Gerste	Hafer	Mais	Reis	Hülsenfrüchte	Gemüse	Obst, Südfrüchte	Kartoffeln	Zuckerrüben	Ölsaaten, Ölfrüchte	Kaffee	Rohtabak	Milcherzeugnisse	Speisefette, außer Butter	Andere tierische und pflanzliche Fette und Öle
		1	2	3	4	10	11	12	13	14	15	16	20	21	22	23	24	25	26	30	31	32
Versand																						
Bund	1 411 320	31	1 262	436	-	2 978	1 561	44	181	5	-	186	191	2 469	35 080	16 158	11	-	-	-	61	-
98	2 236	-	-	-	-	-	-	-	-	-	-	-	-	67	31	-	-	-	-	-	-	-
99	498	-	23	-	-	-	-	-	-	-	-	-	-	-	-	-	-	-	-	-	-	-
195	60 054	-	-	-	11	30	3 290	-	-	-	-	1	-	-	73	-	-	-	-	-	-	41
201	-	-	-	-	-	-	-	-	-	-	-	-	-	-	-	-	-	-	-	-	-	-
202	-	-	-	-	-	-	-	-	-	-	-	-	-	-	-	-	-	-	-	-	-	-
203	498	-	-	-	-	-	-	-	-	-	-	-	-	-	-	-	-	-	-	-	-	-
204	864	-	-	-	-	-	-	-	-	-	-	-	-	-	-	-	-	-	-	-	-	-
205	2 671	-	-	-	-	-	-	-	-	-	-	-	-	-	-	-	-	-	-	-	-	-
206	316	-	-	-	-	-	-	-	-	-	-	-	-	-	-	-	-	-	-	-	-	-
207	160	-	-	-	-	-	-	-	-	-	-	-	-	-	-	-	-	-	-	-	-	-
208	174	-	-	-	-	-	-	-	-	-	-	-	-	-	-	-	-	-	-	-	-	-
209	122	-	-	-	-	-	-	-	-	-	-	-	-	-	-	-	-	-	-	-	-	-
210	-	-	-	-	-	-	-	-	-	-	-	-	-	-	-	-	-	-	-	-	-	-
211	567	-	-	-	-	-	-	-	-	-	-	-	-	-	-	-	-	-	-	-	-	-
212	3 619	-	-	-	-	-	-	-	-	-	-	-	-	-	-	-	-	-	-	-	-	-
213	8 677	-	-	-	-	-	-	-	-	-	-	-	-	-	20	-	-	-	-	-	-	-
214	69	-	-	-	-	-	-	-	-	-	-	-	-	-	-	-	-	-	-	-	-	-
215	104 349	32	-	-	-	-	-	-	-	-	-	-	102	53	-	-	-	-	-	3	-	-
216	8 258	-	-	-	-	-	-	-	-	-	-	-	-	-	-	-	-	-	-	-	1	11
217	8 688	-	-	-	-	-	-	-	-	-	-	-	-	-	8	-	-	-	-	-	-	-
218	9 778	-	-	-	-	-	-	-	-	-	-	-	-	15	-	-	-	-	-	-	-	-
219	592	-	-	-	-	-	-	-	-	-	-	-	-	-	-	-	-	-	-	-	-	-
220	692	-	-	-	-	-	-	-	-	-	-	-	19	73	-	-	-	-	-	-	-	-
221	122	-	-	-	-	-	-	-	-	-	-	-	-	-	-	-	-	-	-	-	-	-
222	1 375	-	-	-	-	-	-	-	-	-	-	-	29	61	-	-	-	-	-	-	-	-
223	-	-	-	-	-	-	-	-	-	-	-	-	-	-	-	-	-	-	-	-	-	-
Ausl	151 591	32	-	-	-	-	-	-	-	-	-	-	150	202	28	-	-	-	-	3	1	11
Insges.	1 625 699	63	1 285	436	11	3 008	4 851	44	181	5	-	187	341	2 738	35 212	16 158	11	-	-	3	62	52
Empfang																						
Bund	2 145 231	2 006	221	544	6	7 824	1 526	433	200	139	7	23	1 243	1 797	22 552	3 698	1	348	3 539	23	1	150
98	1 136	-	-	-	-	-	-	-	-	-	-	-	-	-	-	-	-	-	-	-	-	-
99	1 402	-	-	-	-	-	-	-	-	-	-	-	-	-	-	-	-	-	-	-	-	-
195	273 707	-	-	-	-	-	-	-	-	-	-	-	-	8	-	-	-	-	-	-	-	-
201	-	-	-	-	-	-	-	-	-	-	-	-	-	-	-	-	-	-	-	-	-	-
202	45	-	-	-	-	-	-	-	-	-	-	-	-	-	-	-	-	-	-	-	-	-
203	2 587	-	7	-	-	-	-	-	-	-	-	-	-	-	-	-	-	-	-	-	-	-
204	239	-	-	-	-	-	-	-	-	-	-	-	-	-	-	-	-	-	-	-	-	-
205	18 649	-	-	-	-	-	-	-	-	-	-	-	-	-	-	-	-	-	-	-	-	-
206	196	-	13	-	-	-	-	-	-	-	30	-	-	-	-	-	-	-	-	-	-	-
207	229	-	-	-	-	-	-	-	-	-	-	-	-	-	-	-	-	-	-	-	-	-
208	29	-	-	-	-	-	-	-	-	-	-	-	-	-	-	-	-	-	-	-	-	-
209	6	-	-	-	-	-	-	-	-	-	-	-	-	-	-	-	-	-	-	-	-	-
210	-	-	-	-	-	-	-	-	-	-	-	-	-	-	-	-	-	-	-	-	-	-
211	614	-	-	-	-	-	-	-	-	-	-	-	15	-	-	-	-	-	-	-	-	-
212	864	-	-	-	-	-	-	-	-	-	-	-	6	58	-	-	-	-	-	-	-	-
213	6 620	-	-	-	-	-	-	-	-	4	-	-	219	47	254	-	-	-	-	-	-	-
214	307	-	-	-	-	-	-	-	-	-	-	-	15	291	-	-	-	-	-	-	-	-
215	102 456	-	440	-	-	1 283	-	-	-	-	-	-	204	953	1 061	-	-	-	-	10	302	417
216	33 333	-	-	-	-	-	-	-	-	-	-	-	-	86	-	-	-	-	-	-	-	-
217	3 808	-	12	13	-	-	-	-	-	-	-	-	-	202	296	-	-	-	34	-	-	-
218	10 220	71	-	6 173	-	-	-	-	-	-	13	3	263	16	1 214	-	11	-	187	1	-	-
219	124	-	-	-	-	-	-	-	-	-	-	-	-	-	-	-	-	-	-	-	-	-
220	855	2	-	-	537	-	-	-	-	-	-	-	-	-	-	-	-	-	-	-	-	-
221	-	-	-	-	-	-	-	-	-	-	-	-	-	-	-	-	-	-	-	-	-	-
222	183	-	-	-	8	-	-	-	-	-	-	-	-	-	-	-	-	-	-	-	-	-
223	-	-	-	-	-	-	-	-	-	-	-	-	-	-	-	-	-	-	-	-	-	-
Ausl	181 364	73	472	6 186	545	1 283	-	-	-	4	43	3	722	1 653	2 825	-	11	-	221	11	302	417
Insges.	2 602 840	2 079	693	6 730	551	9 107	1 526	433	200	143	50	26	1 965	3 458	25 377	3 698	12	348	3 760	34	303	567

Nr des V-B	Roggen- und Weizenmehl	Malz	Stärke	Rohzucker	Verbrauchszucker	Wein, Most	Bier	Spiritus	Andere Nahrungs- und Genußmittel	Kleie u. Futtermehl aus Getreide	Ölkuchen	Rauhfutter	Stroh	Andere Futtermittel	Nicht besonders genannte tierische u. pflanzl. Rohstoffe	Eisenerze	Schwefelkies	Schwefelkiesabbrände	Kupfererze	Andere Erze	Eisenschlacken zur Verhüttung	Manganerze
	33	34	35	36	37	38	39	40	41	50	51	52	53	54	60	70	71	72	73	74	75	76
Versand																						
Bund	228	-	6	2	204	15 526	460	3 652	19 244	30	-	284	4 165	590	4 807	-	61	9 028	-	52 596	10	-
98	-	-	-	-	-	175	109	-	34	-	-	-	-	-	-	-	-	-	-	-	-	-
99	-	-	-	-	-	319	-	-	-	-	-	-	-	-	-	-	-	-	-	-	-	-
195	-	-	-	-	-	4	-	-	18	-	-	-	-	-	380	-	-	-	-	16	-	-
201	-	-	-	-	-	-	-	-	-	-	-	-	-	-	-	-	-	-	-	-	-	-
202	-	-	-	-	-	-	-	-	-	-	-	-	-	-	-	-	-	-	-	-	-	-
203	-	-	-	-	-	-	-	-	45	-	-	-	-	-	-	-	-	-	-	-	-	-
204	-	-	-	-	-	11	-	-	-	-	-	-	-	-	-	-	-	-	-	-	-	-
205	-	-	-	-	-	3	-	-	-	-	-	-	-	-	-	-	-	-	-	-	-	-
206	-	-	-	-	-	-	-	-	-	-	-	-	-	-	-	-	-	-	-	-	-	-
207	-	-	-	-	-	-	-	-	-	-	-	-	-	-	-	-	-	-	-	-	-	-
208	-	-	-	-	-	-	-	-	-	-	-	-	-	-	-	-	-	-	-	-	-	-
209	-	-	-	-	-	-	-	-	-	-	-	-	-	-	-	-	-	-	-	-	-	-
210	-	-	-	-	-	-	-	-	-	-	-	-	-	-	-	-	-	-	-	-	-	-
211	-	-	-	-	-	-	-	-	-	-	-	-	-	-	-	-	-	-	-	-	-	-
212	-	-	1	-	-	15	-	-	2	-	-	-	-	-	27	-	-	-	-	-	-	-
213	-	-	-	-	-	3	-	-	-	-	-	-	-	-	17	-	-	-	-	-	-	-
214	-	-	-	-	-	-	-	-	-	-	-	-	-	-	-	-	-	-	-	-	-	-
215	-	-	-	-	-	5	-	-	-	-	-	-	-	-	769	-	-	-	-	-	-	-
216	-	-	-	-	-	8	-	-	5	-	-	-	-	15	4	-	-	-	-	-	-	-
217	-	-	-	-	-	11	-	-	12	-	-	-	-	-	-	-	-	-	-	-	-	-
218	-	-	-	-	-	52	-	-	-	-	-	-	-	-	-	-	-	-	-	-	-	-
219	-	-	-	-	-	500	-	-	-	-	-	-	-	-	-	-	-	-	-	-	-	-
220	-	-	-	-	-	1	-	-	-	-	-	-	-	-	-	-	-	-	-	-	-	-
221	-	-	-	-	-	-	-	-	-	-	-	-	-	-	-	-	-	-	-	-	-	-
222	-	-	-	-	-	19	-	-	-	-	-	-	-	-	-	-	-	-	-	-	-	-
223	-	-	-	-	-	-	-	-	-	-	-	-	-	-	-	-	-	-	-	-	-	-
Ausl	-	-	1	-	-	628	-	-	64	-	-	-	-	15	817	-	-	-	-	-	-	-
Insges.	228	-	7	2	204	16 652	569	3 652	19 360	30	-	284	4 165	605	6 004	-	61	9 028	-	52 612	10	-
Empfang																						
Bund	1 491	586	49	-	2 127	6 972	3 017	95	1 621	221	164	39	654	1 517	3 785	274	-	-	58	7 390	149	785
98	-	-	-	-	-	-	-	-	-	-	-	-	-	-	-	-	-	-	-	-	-	-
99	-	-	-	-	-	-	-	-	-	-	-	-	-	-	-	-	-	-	-	-	-	-
195	-	-	-	-	-	2	-	-	14	-	-	-	-	-	1	-	-	-	-	-	-	-
201	-	-	-	-	-	-	-	-	-	-	-	-	-	-	-	-	-	-	-	-	-	-
202	-	-	-	-	-	-	-	-	-	-	-	-	-	-	-	-	-	-	-	-	-	-
203	-	-	-	-	-	-	-	-	-	-	-	-	-	-	-	-	-	-	-	-	-	-
204	-	-	-	-	-	-	-	-	-	-	-	-	-	-	-	-	-	-	-	-	-	-
205	-	-	-	-	-	-	-	-	-	-	1	-	-	-	-	-	-	-	-	100	-	-
206	-	-	-	-	-	114	-	-	-	-	-	-	-	-	-	-	-	-	-	-	-	-
207	-	-	-	-	-	-	-	-	-	-	-	-	-	-	-	-	-	-	-	-	-	-
208	-	-	-	-	-	29	-	-	-	-	-	-	-	-	-	-	-	-	-	-	-	-
209	-	-	-	-	-	-	-	-	-	-	-	-	-	-	6	-	-	-	-	-	-	-
210	-	-	-	-	-	-	-	-	-	-	-	-	-	-	-	-	-	-	-	-	-	-
211	-	-	-	-	-	162	-	-	20	-	-	-	-	-	30	-	-	-	-	-	-	-
212	1	-	-	-	-	127	-	-	2	-	-	-	-	-	183	-	-	-	-	19	-	-
213	-	-	-	-	-	1 699	-	-	31	-	-	-	-	-	235	-	-	-	-	3 838	-	-
214	-	-	-	-	-	-	-	-	-	-	-	-	-	-	1	-	-	-	-	-	-	-
215	97	-	-	-	260	6 062	376	-	8 545	4	8	-	-	40	223	-	-	-	-	-	-	-
216	-	-	-	-	-	-	-	-	-	-	-	-	-	-	399	75	-	-	-	-	-	-
217	-	-	-	-	-	2	-	-	-	-	-	-	-	-	174	-	-	-	-	1	-	-
218	-	-	15	-	-	-	-	-	8	-	-	-	55	-	625	-	-	-	-	-	-	-
219	-	-	-	-	-	-	-	-	-	-	-	-	-	-	-	-	-	-	-	-	-	-
220	-	-	-	-	-	-	-	-	-	-	-	-	-	-	67	-	-	-	-	-	-	-
221	-	-	-	-	-	-	-	-	-	-	-	-	-	-	-	-	-	-	-	-	-	-
222	-	-	-	-	-	-	-	-	-	-	-	-	-	-	-	-	-	-	-	-	-	-
223	-	-	-	-	-	-	-	-	-	-	-	-	-	-	-	-	-	-	-	-	-	-
Ausl	98	-	15	-	260	8 195	376	-	8 606	4	9	-	55	40	1 943	75	-	-	-	3 958	-	-
Insges.	1 589	586	64	-	2 387	15 169	3 393	95	10 241	225	173	39	709	1 557	5 729	349	-	-	58	11 348	149	785

Nr des V.-B	Steinkohlen	Steinkohlenbriketts	Steinkohlenkoks	Rohbraunkohlen	Braunkohlenbriketts	Braunkohlenkoks	Torf	Rohes Erdöl, Stein- und Braunkohlenteer	Benzin	Benzol	Gasöl, Dieselöl	Andere Mineralölderivate, Mineralölrückstände	Rohe und bearbeitete Natursteine	Gewöhnliche Erde, Kies, Sand	Kalk und Gips, außer zum Düngen	Zement, Mörtel	Stein- und Siedesalz	Tonerde, Bauxit, Kryolith
	80	81	82	83	84	85	86	90	91	92	93	94	100	101	102	103	110	111
Versand																		
Bund	8 363	1 967	3 392	200	2 763	–	95	2 428	11 184	1 459	14 672	1 054	75 339	36 494	123 810	3 247	14	113
98	–	–	–	–	–	–	–	–	–	–	–	–	49	–	–	1	–	–
99	–	–	–	–	–	–	–	–	–	–	–	–	–	–	–	–	–	–
195	–	–	32	–	–	–	–	–	–	–	–	146	311	100	–	84	–	–
201	–	–	–	–	–	–	–	–	–	–	–	–	–	–	–	–	–	–
202	–	–	–	–	–	–	–	–	–	–	–	–	–	–	–	–	–	–
203	–	–	–	–	–	–	–	–	–	–	–	–	–	–	–	–	–	–
204	–	–	–	–	–	–	–	–	–	–	–	–	–	–	–	–	–	–
205	–	–	–	–	–	–	–	–	–	–	–	–	31	2	–	–	–	–
206	–	–	–	–	–	–	–	–	–	–	–	–	–	–	–	–	–	–
207	–	–	–	–	–	–	–	–	–	–	–	–	–	–	–	–	–	–
208	–	–	–	–	–	–	–	–	–	–	–	–	–	–	–	–	–	–
209	–	–	–	–	–	–	–	–	–	–	–	–	–	–	–	–	–	–
210	–	–	–	–	–	–	–	–	–	–	–	–	–	–	–	–	–	–
211	–	–	–	–	–	–	–	–	–	–	–	–	–	–	–	–	–	–
212	–	–	–	–	–	–	–	–	–	–	–	–	360	1	–	17	–	–
213	–	–	–	–	–	–	–	–	–	–	–	–	12	–	–	205	–	–
214	–	–	–	–	–	–	–	–	–	–	–	–	–	–	–	–	–	–
215	–	–	25	–	–	–	–	–	–	107	–	15	47	–	18	44	–	–
216	–	–	–	–	–	–	–	–	–	–	–	19	102	–	–	318	85	–
217	–	–	–	–	–	–	–	–	–	–	–	–	393	35	–	45	–	–
218	–	–	–	–	–	–	–	–	–	–	–	–	1 074	–	20	21	–	15
219	–	–	–	–	–	–	–	–	–	–	–	–	–	–	–	–	–	–
220	–	–	–	–	–	–	–	–	–	–	–	–	–	–	–	10	–	–
221	–	–	–	–	–	–	–	–	–	–	–	–	14	–	–	–	–	–
222	–	–	–	–	–	–	–	–	–	–	–	–	197	–	–	85	–	–
223	–	–	–	–	–	–	–	–	–	–	–	–	–	–	–	–	–	–
Ausl	–	–	25	–	–	–	–	–	–	107	–	34	2 230	38	38	745	85	15
Insges.	8 363	1 967	3 449	200	2 763	–	95	2 428	11 184	1 566	14 672	1 234	77 929	36 632	123 848	4 077	99	128
Empfang																		
Bund	118 965	39 799	123 739	887	237 591	4 989	8 919	6 220	19 231	9 973	25 794	16 608	72 179	26 989	5 371	26 226	1 847	2 620
98	–	–	–	–	–	–	–	–	–	–	–	10	–	–	–	–	–	–
99	–	–	–	–	–	–	–	–	–	–	–	124	–	–	–	–	–	–
195	105 094	–	18 379	–	–	–	–	–	–	–	–	18	–	–	–	–	–	–
201	–	–	–	–	–	–	–	–	–	–	–	–	–	–	–	–	–	–
202	–	–	–	–	–	–	–	–	–	–	–	–	–	–	–	–	–	–
203	24	–	–	–	–	–	–	–	–	–	–	–	–	–	–	–	–	–
204	–	–	–	–	–	–	–	–	–	18	36	–	–	–	–	–	–	–
205	–	–	–	–	–	–	–	–	–	–	–	–	–	–	–	–	–	–
206	–	–	–	–	–	–	–	–	–	–	–	16	–	–	–	–	–	–
207	–	–	–	–	–	–	–	–	–	–	–	–	–	–	–	–	–	–
208	–	–	–	–	–	–	–	–	–	–	–	–	–	–	–	–	–	–
209	–	–	–	–	–	–	–	–	–	–	–	–	–	–	–	–	–	–
210	–	–	–	–	–	–	–	–	–	–	–	–	–	–	–	–	–	–
211	–	–	–	–	–	–	–	–	–	–	–	–	–	–	–	–	–	–
212	–	–	–	–	–	–	–	–	–	–	–	–	282	–	–	–	–	–
213	–	–	–	–	–	–	–	–	–	–	–	–	–	–	–	–	–	–
214	–	–	–	–	–	–	–	–	–	–	–	–	–	–	–	–	–	–
215	2 047	–	77	–	–	–	–	–	–	–	18	–	35	–	–	–	–	–
216	20	–	–	–	–	–	–	39	–	–	–	–	–	–	–	–	–	–
217	680	1 110	–	–	180	–	–	–	–	–	–	–	66	–	–	–	–	–
218	416	40	40	–	–	–	–	–	16	–	–	–	162	–	–	–	–	–
219	–	–	–	–	–	–	–	–	–	–	–	–	–	–	–	–	–	–
220	–	–	–	–	–	–	–	–	–	–	–	–	–	–	–	–	–	–
221	–	–	–	–	–	–	–	–	–	–	–	–	–	–	–	–	–	–
222	–	–	–	–	–	–	–	–	–	–	–	–	–	–	–	–	–	–
223	–	–	–	–	–	–	–	–	–	–	–	–	–	–	–	–	–	–
Ausl	3 187	1 150	117	–	180	–	–	39	16	18	52	16	545	–	–	–	–	–
Insges.	227 246	40 949	142 235	887	237 771	4 989	8 919	6 259	19 247	9 991	25 846	16 776	72 724	26 989	5 371	26 226	1 847	2 620

Nr des V.-B	Andere mineral Rohstoffe	Schwefelsäure	Soda, Ätznatron, Pottasche	Farbstoffe, Farben und Lacke	Nicht bes genannte chemische Erzeugnisse	Düngekalk	Thomasmehl	Andere Phosphordüngemittel,	Kalidüngemittel,	Stickstoffdüngemittel,	Mischdünger	Andere Düngemittel	Pflanzliche Gerbmittel	Häute, Felle	Leder	Wolle	Baumwolle	Andere Spinnstoffe	Garne	Lumpen	Stammholz über 1,5 m lang, Baustangen
								außer Mischdünger													
	112	120	121	122	123	130	131	132	133	134	135	136	140	141	142	150	151	152	153	154	160
Versand																					
Bund	102 559	44	254	15	36 380	9 872	818	204	442	3 684	471	1 653	700	32	39	279	44	32	342	1 759	21 187
98	25	–	–	–	–	1	–	–	–	–	–	–	–	–	–	–	–	–	–	–	–
99	–	–	–	–	4	–	–	–	–	–	–	–	–	–	–	–	–	–	–	–	–
195	26 160	–	–	16	88	–	–	–	–	430	–	–	–	–	1	3	–	3	–	53	–
201	–	–	–	–	–	–	–	–	–	–	–	–	–	–	–	–	–	–	–	–	–
202	–	–	–	–	–	–	–	–	–	–	–	–	–	–	–	–	–	–	–	–	–
203	–	–	–	–	–	–	–	–	–	–	–	–	–	–	–	–	–	–	–	–	–
204	–	–	–	–	–	–	–	–	–	–	–	–	–	–	–	–	–	–	–	–	–
205	74	–	–	5	85	–	–	–	–	–	–	–	–	–	–	–	–	–	–	–	–
206	20	–	–	–	–	–	–	–	–	–	–	–	–	–	–	–	–	–	–	–	–
207	–	–	–	–	–	–	–	–	–	–	–	–	–	–	–	–	–	–	–	–	–
208	–	–	–	–	–	–	–	–	–	–	–	–	–	–	–	–	–	–	–	–	–
209	–	–	–	–	–	–	–	–	–	–	–	–	–	–	–	–	–	–	–	–	–
210	–	–	–	–	–	–	–	–	–	–	–	–	–	–	–	–	–	–	–	–	–
211	–	–	–	–	9	–	–	–	–	–	–	–	–	–	–	–	–	–	–	–	–
212	997	–	–	1	114	–	–	–	–	–	–	–	–	–	–	–	–	–	–	16	–
213	348	–	–	6	160	–	–	–	–	2	–	–	–	–	–	–	–	–	–	83	143
214	–	–	–	–	–	–	–	–	–	–	–	–	–	–	–	–	–	–	–	–	–
215	42 555	–	–	1	384	–	–	–	–	–	–	–	–	–	1	–	–	–	1	11	–
216	535	–	–	–	176	–	40	–	–	–	–	–	–	–	–	–	–	–	–	–	–
217	3 345	–	–	–	106	–	–	–	–	–	–	–	–	1	2	–	–	–	–	2	–
218	635	–	–	1	2 631	–	–	15	–	–	–	–	–	–	3	–	–	–	–	84	175
219	2	–	–	–	2	–	–	–	–	–	–	–	–	–	–	–	–	–	–	–	–
220	36	–	–	–	–	–	–	–	–	–	–	–	–	–	–	–	–	–	–	–	–
221	–	–	–	–	–	–	–	–	–	–	–	–	–	–	–	–	–	–	–	–	–
222	–	–	–	–	–	–	–	–	–	–	–	–	–	–	1	–	–	–	1	–	–
223	–	–	–	–	–	–	–	–	–	–	–	–	–	–	–	–	–	–	–	–	–
Ausl	48 547	–	–	14	3 667	–	40	15	–	2	–	–	–	1	7	–	–	–	2	196	318
Insges.	177 291	44	254	45	40 139	9 873	858	219	442	4 116	471	1 653	700	33	47	282	44	35	344	2 008	21 505
Empfang																					
Bund	196 113	590	674	327	24 868	13 600	26 559	7 444	21 683	37 689	21 196	6 166	38	253	5	4	156	219	116	205	6 920
98	–	–	–	–	45	–	–	–	–	–	–	–	–	–	–	–	–	–	–	–	–
99	–	–	–	5	446	–	–	–	–	–	–	–	–	–	–	–	–	–	–	–	–
195	127	–	–	1	–	–	–	–	–	–	–	20	–	–	–	–	–	–	–	–	–
201	–	–	–	–	–	–	–	–	–	–	–	–	–	–	–	–	–	–	–	–	–
202	–	–	–	–	–	–	–	–	–	–	–	–	–	–	–	–	–	–	–	–	–
203	40	–	–	–	–	–	–	–	–	–	–	–	–	–	–	–	–	11	–	–	108
204	124	–	–	–	–	–	–	–	–	–	–	–	–	–	–	–	–	40	–	–	–
205	15 186	–	–	4	42	–	–	–	–	–	–	–	90	–	–	–	–	–	–	–	–
206	–	–	–	–	–	–	–	–	–	–	–	–	–	–	–	–	–	–	–	–	–
207	–	–	–	–	–	–	–	–	–	–	–	–	–	–	–	–	–	–	–	–	–
208	–	–	–	–	–	–	–	–	–	–	–	–	–	–	–	–	–	–	–	–	–
209	–	–	–	–	–	–	–	–	–	–	–	–	–	–	–	–	–	–	–	–	–
210	–	–	–	–	–	–	–	–	–	–	–	–	–	–	–	–	–	–	–	–	–
211	20	–	–	–	–	–	–	–	–	–	–	–	–	–	–	–	–	–	–	–	–
212	–	–	–	1	114	–	–	–	–	–	–	–	–	–	–	–	–	–	–	1	–
213	–	–	–	–	14	–	–	–	–	–	–	–	–	–	–	–	–	–	–	–	–
214	–	–	–	–	–	–	–	–	–	–	–	–	–	–	–	–	–	–	–	–	–
215	1 239	–	–	28	138	–	–	–	–	–	–	25	–	9	10	252	–	77	–	21	36
216	25	–	–	2	–	–	20 454	–	–	–	–	–	111	–	–	–	–	–	–	–	136
217	–	–	–	1	24	–	120	10	–	–	–	–	–	–	–	2	–	165	–	–	–
218	10	–	–	–	122	–	–	–	–	–	–	–	–	139	1	–	–	15	–	–	–
219	–	–	–	–	10	–	–	–	–	–	–	–	–	–	–	–	–	–	–	–	–
220	–	–	–	–	5	–	–	–	–	–	–	–	–	–	–	–	–	–	–	–	–
221	–	–	–	–	–	–	–	–	–	–	–	–	–	–	–	–	–	–	–	–	–
222	–	–	–	–	–	–	–	–	–	–	–	–	–	–	–	–	–	–	–	–	–
223	–	–	–	–	–	–	–	–	–	–	–	–	–	–	–	–	–	–	–	–	–
Ausl.	16 644	–	–	36	469	–	20 574	10	–	–	–	25	201	148	11	254	–	308	–	22	280
Insges.	212 884	590	674	369	25 828	13 600	47 133	7 454	21 683	37 689	21 196	6 211	239	401	16	258	156	527	116	227	7 200

Nr. des V.-B.	Faserholz, Papierholz	Grubenholz	Anderes unbearb. Holz, Holzabfälle	Hölzerne Schwellen	Schnittholz, Faßholz, Werkstücke	Holzwaren	Zellstoff, Holzschliff, Strohstoff	Papier, Pappe	Betonwaren	Künstliche Steine, Platten, Röhren	Andere Steingut-, Ton-, Porzellanwaren	Glas, Glaswaren	Roheisen, Eisenlegierungen	Halbzeug aus Stahl	Altesen und Abfälle von Eisen und Stahl	Eisenbahnoberbauzeug aus Eisen und Stahl	Stab- und Formeisen und -stahl	Bleche und Platten aus Eisen und Stahl	Röhren und Rohre aus Eisen und Stahl	Eisen- und Stahldraht
	161	162	163	164	165	166	170	171	180	181	182	183	190	191	192	193	194	195	196	197
Versand																				
Bund	22 158	28 485	7 127	3 650	2 331	1 248	405	127	935	184 733	1 214	103	62	27	42 400	1 255	3 237	296	116	1 168
98	-	-	52	-	-	-	-	-	-	140	-	-	-	-	-	-	6	-	-	-
99	-	-	-	46	11	-	-	4	-	-	-	-	-	-	51	-	30	-	-	-
195	-	7 569	-	-	144	141	-	2	-	11 567	5	7	48	-	8 501	77	31	-	23	-
201	-	-	-	-	-	-	-	-	-	-	-	-	-	-	-	-	-	-	-	-
202	-	-	-	-	-	-	-	-	-	-	-	-	-	-	-	-	-	-	-	-
203	-	-	-	-	-	-	-	-	-	426	21	-	-	-	-	-	-	-	-	-
204	-	-	-	-	-	-	-	-	-	-	-	-	-	-	-	-	701	-	-	-
205	-	-	-	-	-	3	-	4	-	1 666	20	-	-	-	-	-	1	-	4	-
206	-	-	-	-	-	-	-	-	-	81	16	-	-	-	-	-	9	-	-	-
207	-	-	-	-	-	-	-	-	-	-	-	-	-	-	-	-	154	-	-	-
208	-	-	-	-	-	-	-	-	-	174	-	-	-	-	-	-	-	-	-	-
209	-	-	-	-	-	-	-	-	-	102	-	-	-	-	-	-	-	-	-	-
210	-	-	-	-	-	-	-	-	-	-	-	-	-	-	-	-	-	-	-	-
211	-	-	-	-	-	-	-	-	-	470	-	-	-	-	-	-	28	-	-	23
212	-	-	140	24	11	16	4	-	-	1 304	70	-	-	-	-	-	98	-	5	2
213	-	-	20	-	-	-	-	-	43	3 720	20	-	-	-	286	-	323	439	16	-
214	-	-	-	-	-	-	-	-	-	-	-	-	-	-	-	-	-	-	-	-
215	-	-	-	-	1	1	-	75	-	11 751	455	77	47	20	14 088	-	69	-	-	-
216	-	39	-	-	9	4	-	-	-	2 408	34	8	-	-	1 093	-	-	-	-	-
217	-	-	-	-	-	1	-	25	-	2 525	283	13	-	-	745	-	559	-	2	23
218	-	369	160	-	118	4	-	-	-	2 252	180	-	22	-	66	108	523	-	22	-
219	-	-	-	-	-	-	-	-	-	41	-	-	-	-	-	-	-	-	-	-
220	-	-	-	-	-	-	-	-	-	534	-	-	-	-	-	-	-	-	-	-
221	-	-	-	-	-	-	-	-	-	70	-	-	-	-	-	-	-	-	-	-
222	-	-	-	-	-	-	-	1	-	915	-	-	-	-	-	-	-	-	-	-
223	-	-	-	-	-	-	-	-	-	-	-	-	-	-	-	-	-	-	-	-
Ausl.	-	408	320	24	139	29	4	105	43	28 439	1 099	98	69	20	16 278	108	2 465	439	49	48
Insges.	22 158	36 462	7 499	3 720	2 625	1 418	409	238	978	224 879	2 318	208	179	47	67 230	1 440	5 769	735	188	1 216
Empfang																				
Bund	140	3 580	3 416	923	1 718	2 311	159	1 827	1 154	15 975	1 136	2 724	6 953	1 200	11 476	1 167	18 565	2 182	1 537	3 408
98	-	-	-	-	-	-	-	-	-	-	-	32	-	-	-	-	-	-	-	-
99	-	-	-	-	136	-	-	-	-	376	-	-	-	-	-	-	-	-	-	-
195	52	-	374	801	16	24	-	-	-	48	6	321	146	63	-	-	4 189	869	664	2 641
201	-	-	-	-	-	-	-	-	-	-	-	-	-	-	-	-	-	-	-	-
202	-	-	-	-	45	-	-	-	-	-	-	-	-	-	-	-	-	-	-	-
203	2 257	-	-	-	140	-	-	-	-	-	-	-	-	-	-	-	-	-	-	-
204	-	-	-	-	-	-	-	-	-	-	-	-	-	-	-	-	-	-	-	-
205	-	-	-	-	909	-	33	-	20	794	-	-	-	-	-	-	-	-	-	-
206	-	-	-	-	-	-	-	-	-	-	-	-	-	-	-	-	-	-	-	-
207	-	-	-	-	229	-	-	-	-	-	-	-	-	-	-	-	-	-	-	-
208	-	-	-	-	-	-	-	-	-	-	-	-	-	-	-	-	-	-	-	-
209	-	-	-	-	-	-	-	-	-	-	-	-	-	-	-	-	-	-	-	-
210	-	-	-	-	-	-	-	-	-	-	-	-	-	-	-	-	-	-	-	-
211	-	-	-	-	166	145	-	-	-	-	-	-	-	-	-	-	-	-	-	-
212	-	-	-	-	-	2	-	-	-	-	-	-	-	-	-	-	-	-	-	-
213	-	-	-	-	-	-	-	-	-	-	-	-	-	-	-	-	-	-	-	-
214	-	-	-	-	-	-	-	-	-	-	-	-	-	-	-	-	-	-	-	-
215	68	-	12 997	1 472	414	-	-	15	-	-	-	18	126	55	-	40	888	131	22	79
216	14	58	238	141	-	-	-	-	-	-	16	-	-	-	-	-	7 613	216	-	3 346
217	13	-	85	-	-	-	-	-	-	361	-	-	20	-	-	-	5	-	-	-
218	-	-	-	-	-	-	-	15	-	37	-	-	-	-	-	28	1	-	3	-
219	-	-	-	-	-	-	-	-	-	-	-	-	-	-	-	-	-	-	-	-
220	-	-	24	-	-	3	-	-	-	18	-	-	-	-	-	-	-	-	-	-
221	-	-	-	-	-	-	-	-	-	-	-	-	-	-	-	-	-	-	-	-
222	-	-	-	-	167	-	-	6	-	-	-	-	-	-	-	-	-	-	-	-
223	-	-	-	-	-	-	-	-	-	-	-	-	-	-	-	-	-	-	-	-
Ausl.	2 352	58	13 344	1 613	2 070	150	33	36	20	1 210	16	18	146	55	-	68	8 507	347	25	3 425
Insges.	2 544	3 638	17 134	3 337	3 940	2 485	192	1 863	1 174	17 609	1 158	3 095	7 245	1 318	11 476	1 235	31 261	3 198	2 226	9 474

Nr. des V.-B.	Andere Gießerei- u. Walzwerkserzeugnisse	Maschinen, Apparate	Bauwerksteile aus Eisen u. Stahl	Andere Eisen- und Stahlwaren	Blöcke aus Stahl	Rohkupfer, Kupferlegierungen	Rohzink, Zinklegierungen	Rohblei, Bleilegierungen	Rohe Leichtmetalle, auch Legierungen	Andere roh NE-Metalle,	Altmetalle u. Abfälle von NE-Metallen	NE-Metallhalbzeug	NE-Metallwaren	Fahrzeuge aller Art	Nicht bes. gen. Industrieerzeugn.	Sammelgut ohne nähere Bezeichnung	Umzugsgut, gebr. Verpackungen, Baugerätschaften	Lebende Tiere: Pferde, Esel	Rindvieh, außer Kälbern	Kälber	Schafe, Ziegen	Schweine, außer Ferkeln	Ferkel	Geflügel
	198	199	200	201	202	210	211	212	213	214	215	216	217	220	230	231	240	250	251	252	253	254	255	256
Versand																								
Bund	1 099	3 641	335	4 008	37	-	-	5	-	2	848	215	129	1 365	6 659	22 007	15 218	194	4 784	1 548	6 225	4 560	35	-
98	-	-	-	-	-	-	-	-	-	-	-	-	-	3	-	1 055	10	-	2	-	526	-	-	-
99	-	-	-	-	-	-	-	-	-	-	-	-	-	-	-	-	10	-	-	3	-	-	-	-
195	25	160	1	133	-	-	-	-	-	-	1	1	-	7	110	1	150	-	6	-	-	-	-	-
201	-	-	-	-	-	-	-	-	-	-	-	-	-	-	-	-	-	-	-	-	-	-	-	-
202	-	-	-	-	-	-	-	-	-	-	-	-	-	-	-	-	-	-	-	-	-	-	-	-
203	-	-	-	6	-	-	-	-	-	-	-	-	-	-	-	-	-	-	-	-	-	-	-	-
204	-	-	-	-	-	-	-	152	-	-	-	-	-	-	-	-	-	-	-	-	-	-	-	-
205	60	141	-	20	-	-	-	444	-	-	-	-	7	8	72	6	5	-	7	-	-	-	-	-
206	-	-	-	-	-	-	-	190	-	-	-	-	-	-	-	-	-	-	-	-	-	-	-	-
207	-	-	-	-	-	-	-	-	-	-	-	-	-	-	-	-	6	-	-	-	-	-	-	-
208	-	-	-	-	-	-	-	-	-	-	-	-	-	-	-	-	-	-	-	-	-	-	-	-
209	-	17	-	-	-	-	-	-	-	-	-	-	-	3	-	-	-	-	-	-	-	-	-	-
210	-	-	-	-	-	-	-	-	-	-	-	-	-	-	-	-	-	-	-	-	-	-	-	-
211	-	9	-	15	-	-	-	-	-	-	-	-	-	-	11	-	-	-	-	-	-	-	-	-
212	67	142	-	62	-	-	-	10	6	1	1	6	6	10	64	-	19	-	-	-	-	-	-	-
213	2	242	-	113	-	-	-	1 440	-	61	-	302	1	82	71	1	8	-	-	-	-	-	-	-
214	-	34	-	-	-	-	-	-	-	-	-	-	-	19	-	-	-	-	-	-	-	-	-	-
215	3	371	1	52	-	-	-	-	-	-	-	2	8	6	118	127	505	5	11	-	-	-	-	-
216	-	148	9	94	-	-	-	-	-	-	-	13	23	1	458	2 446	1	-	1	-	-	-	-	-
217	36	137	72	105	-	-	-	1	-	-	-	1	10	51	108	10	9	-	-	-	50	-	-	-
218	-	330	-	179	-	-	-	-	-	-	-	1	34	28	287	2	288	-	-	-	-	-	-	-
219	-	39	-	8	-	-	-	-	-	-	-	-	-	-	-	-	-	-	-	-	-	-	-	-
220	-	2	-	-	-	-	-	-	-	-	-	-	-	-	17	-	-	-	-	-	-	-	-	-
221	-	-	-	-	-	-	-	-	-	-	-	-	-	-	-	-	-	-	-	-	-	-	-	-
222	-	24	-	40	-	-	-	-	-	-	-	-	-	-	2	-	-	-	-	-	-	-	-	-
223	-	-	-	-	-	-	-	-	-	-	-	-	-	-	-	-	-	-	-	-	-	-	-	-
Ausl.	168	1 636	82	694	-	-	-	2 237	6	62	1	325	89	208	1 208	2 592	841	5	19	-	50	-	-	-
Insges.	1 292	5 437	418	4 835	37	-	-	2 242	6	64	850	541	218	1 583	7 977	25 655	16 229	199	4 811	1 551	6 801	4 560	35	-
Empfang																								
Bund	1 750	5 865	740	6 670	6	12	603	119	87	-	245	204	468	6 121	8 594	14 376	13 487	537	9 888	3 439	4 977	19 897	1 958	-
98	-	6	-	205	-	-	-	-	-	-	-	-	-	4	84	1	106	-	-	-	-	-	-	-
99	5	-	-	-	-	-	-	-	-	-	-	-	-	-	-	-	310	-	-	-	-	-	-	-
195	2	78	-	41	33	-	-	-	-	-	-	-	-	9	-	-	112	1	-	-	-	-	-	-
201	-	-	-	-	-	-	-	-	-	-	-	-	-	-	-	-	-	-	-	-	-	-	-	-
202	-	-	-	-	-	-	-	-	-	-	-	-	-	-	-	-	-	-	-	-	-	-	-	-
203	-	-	-	-	-	-	-	-	-	-	-	-	-	-	-	-	-	-	-	-	-	-	-	-
204	-	-	-	-	-	-	-	-	-	-	-	-	-	-	-	-	13	-	-	-	-	-	-	-
205	-	5	-	-	-	-	-	-	-	-	-	-	-	6	-	-	13	-	-	-	-	-	-	-
206	-	-	-	-	-	-	-	-	-	-	-	-	-	-	19	-	-	-	-	-	-	-	-	-
207	-	-	-	-	-	-	-	-	-	-	-	-	-	-	-	-	-	-	-	-	-	-	-	-
208	-	-	-	-	-	-	-	-	-	-	-	-	-	-	-	-	-	-	-	-	-	-	-	-
209	-	-	-	-	-	-	-	-	-	-	-	-	-	-	-	-	-	-	-	-	-	-	-	-
210	-	-	-	-	-	-	-	-	-	-	-	-	-	-	-	-	-	-	-	-	-	-	-	-
211	-	-	-	15	-	-	-	-	-	-	-	-	-	-	38	2	-	-	-	-	-	-	-	-
212	-	35	-	1	-	-	-	-	-	-	-	-	2	2	16	1	11	-	-	-	-	-	-	-
213	-	1	-	1	-	-	-	-	-	-	-	-	-	-	5	-	10	-	-	-	-	-	-	-
214	-	-	-	-	-	-	-	-	-	-	-	-	-	-	-	-	-	-	-	-	-	-	-	-
215	1	21	-	34	-	-	-	-	-	2	106	-	-	105	44	45	93	-	-	-	-	50	-	-
216	-	15	-	3	-	-	-	-	-	-	-	-	-	-	10	-	148	-	-	-	-	6 743	-	-
217	-	69	-	6	-	51	-	-	-	-	-	1	-	1	5	-	-	-	-	-	-	435	-	-
218	-	28	-	94	-	-	-	-	-	15	-	-	18	10	200	-	13	3	-	-	-	-	-	-
219	-	8	-	4	-	-	-	-	-	-	-	-	-	4	2	-	96	-	-	-	-	-	-	-
220	-	39	-	15	-	-	-	-	-	-	-	-	-	1	5	-	8	75	38	-	-	-	-	-
221	-	-	-	-	-	-	-	-	-	-	-	-	-	-	-	-	-	-	-	-	-	-	-	-
222	-	1	-	-	-	-	-	-	-	-	-	-	-	-	-	-	1	-	-	-	-	-	-	-
223	-	-	-	-	-	-	-	-	-	-	-	-	-	-	-	-	-	-	-	-	-	-	-	-
Ausl.	1	222	-	173	-	51	-	-	-	17	106	1	20	129	344	48	406	78	38	-	-	7 228	-	-
Insges.	1 758	6 171	740	7 089	39	63	603	119	87	17	351	205	488	6 263	9 022	14 425	14 421	616	9 926	3 439	4 977	27 125	1 958	-

Verkehrsbezirk Nr. 41: Siegerland, Lahn- und Dillgebiet — in Nordrhein-Westfalen gelegener Anteil[1]) — 1956

Nr des V.-B.	Beförderte Güter insgesamt	Fische, auch Zubereitungen	Fleisch,	Milch und Rahm	Eier	Weizen	Roggen	Gerste	Hafer	Mais	Reis	Hülsenfrüchte	Gemüse	Obst, Südfrüchte	Kartoffeln	Zuckerrüben	Ölsaaten, Ölfrüchte	Kaffee	Rohtabak	Milcherzeugnisse	Speisefette, außer Butter	Andere tierische und pflanzliche Fette und Öle
		1	2	3	4	10	11	12	13	14	15	16	20	21	22	23	24	25	26	30	31	32
Versand																						
1	3 902	-	-	-	-	-	-	-	-	-	-	-	-	-	-	-	-	-	-	-	-	-
2	2 656	-	-	-	-	-	-	-	-	-	-	-	-	-	-	-	-	-	-	-	-	-
3	745	-	-	-	-	-	-	-	-	-	-	-	-	-	-	-	-	-	-	-	-	-
4	2 176	-	-	-	-	-	-	-	-	-	-	-	-	-	5	-	-	-	-	-	-	-
5	28 117	-	-	-	-	-	-	-	-	-	-	-	-	-	-	-	-	-	-	-	-	-
6	609	-	-	-	-	-	-	-	-	-	-	-	-	-	-	-	-	-	-	-	-	-
7	673	-	-	-	-	-	-	-	-	-	-	-	-	-	31	-	-	-	-	-	-	-
8NS	898	-	-	-	-	-	-	-	-	-	-	-	-	-	-	-	-	-	-	-	-	-
8Br	804	-	-	-	-	-	-	-	-	-	-	-	-	-	-	-	-	-	-	-	-	-
9	35 482	-	-	-	-	-	-	-	-	-	-	-	-	-	-	-	-	-	-	-	-	-
10	6 095	-	-	-	-	-	-	-	-	-	-	-	-	-	-	-	-	-	-	-	-	-
11	9 830	-	-	-	-	-	-	-	-	-	-	-	-	-	-	-	-	-	-	-	-	-
12	18 336	-	-	-	-	-	-	-	-	-	-	-	-	-	11	-	-	-	-	-	-	-
13	12 152	-	-	-	-	-	-	-	-	-	3	2	-	-	5	-	-	-	-	-	-	-
14	43 573	-	-	-	-	-	-	-	-	-	-	-	-	-	-	-	-	-	-	-	-	-
15	9 654	-	-	-	-	-	-	-	-	-	-	-	-	-	7	-	-	-	-	-	-	-
16	3 934	-	-	-	-	-	-	-	-	-	-	-	-	-	-	-	-	-	-	-	-	-
17	13 400	-	-	-	-	-	-	-	-	-	-	-	-	-	-	-	-	-	-	-	-	-
18	795	-	-	-	-	-	-	-	-	-	-	-	-	-	-	-	-	-	-	-	-	-
19	1 017	-	-	-	-	-	-	-	-	-	-	-	-	-	-	-	-	-	-	-	-	-
20	890	-	-	-	-	-	-	-	-	-	-	-	-	-	-	-	-	-	-	-	-	-
21	3 193	-	-	-	-	-	-	-	-	-	-	-	-	-	12	-	-	-	-	-	-	-
22	59 567	-	97	-	-	-	-	-	-	-	-	-	-	-	134	-	-	-	-	-	-	-
23	134 635	-	-	-	-	-	6	-	-	-	-	-	-	-	477	-	-	-	-	-	-	30
24	332 469	-	-	-	-	-	460	-	-	-	-	-	-	8	33	-	-	-	-	-	-	-
27	109 419	-	-	-	-	-	-	-	-	-	-	-	-	-	-	-	-	-	-	-	-	-
28	16 785	-	-	-	-	-	-	-	-	-	-	-	-	-	61	-	-	-	-	-	-	-
29	988	-	-	-	-	-	-	-	-	-	-	-	-	-	-	-	-	-	-	-	-	-
30	93 277	-	-	-	-	-	-	-	-	-	-	-	-	-	22	-	-	-	-	-	-	-
31	96 606	-	-	-	-	-	-	-	-	-	-	-	-	-	19	-	-	-	-	-	-	-
32	67 964	-	-	-	-	-	-	-	-	-	-	-	-	-	32	-	-	-	-	-	-	-
33	22 730	-	-	-	-	-	-	-	-	-	-	-	-	-	18	-	-	-	-	-	-	-
34	229 339	-	-	-	-	-	881	-	-	-	-	-	-	-	16	-	-	-	-	-	-	-
35	29 791	-	-	-	-	-	-	-	-	-	-	-	-	-	294	-	-	-	-	-	-	466
36	6 033	-	-	-	-	-	-	-	-	-	-	-	-	-	-	-	-	-	-	-	-	-
37	5 673	-	-	-	-	-	-	-	-	-	-	-	-	-	-	-	-	-	-	-	-	-
38NW	24 338	-	-	-	-	-	-	-	-	-	-	-	-	-	1	-	-	-	-	-	-	-
38RP	60 925	-	-	-	-	-	-	-	-	-	-	-	-	-	-	-	-	-	-	-	-	-
39	3 019	-	-	-	-	-	-	-	-	-	-	-	-	-	-	-	-	-	-	-	-	-
41RP	173 424	-	-	-	-	-	-	-	-	-	-	-	-	-	37	-	-	-	-	-	-	-
41He	21 965	-	-	-	-	-	-	-	-	-	-	-	-	-	-	-	-	-	-	-	-	-
42RP	2 721	-	-	-	-	-	-	-	-	-	-	-	-	-	-	-	-	-	-	-	-	-
42He	24 136	-	-	-	-	-	-	-	-	-	-	-	-	-	-	-	-	-	-	-	-	-
43	17 580	-	-	-	-	-	-	-	-	-	-	-	-	-	-	-	-	-	-	-	-	-
44	6 292	-	-	-	-	-	-	-	-	-	-	-	-	-	-	-	-	-	-	-	-	-
45	33 895	-	-	-	-	-	-	-	-	-	-	-	-	-	-	-	-	-	-	-	-	-
46	7 715	-	-	-	-	-	-	-	-	-	-	-	-	-	-	-	-	-	-	-	-	-
47	6 894	-	-	-	-	-	-	-	-	-	-	-	-	-	-	-	-	-	-	-	-	-
48	6 383	-	-	-	-	-	-	-	-	-	-	-	-	-	-	-	-	-	-	-	-	-
51	11 077	-	-	-	-	-	-	-	-	-	-	-	-	-	-	-	-	-	-	-	-	-
52	20 314	-	-	-	-	-	-	-	-	-	-	-	-	-	-	-	-	-	-	-	-	76
53	7 782	-	-	-	-	-	-	-	-	-	-	-	-	-	-	-	-	-	-	-	-	-
54	2 805	-	-	-	-	-	-	-	-	-	-	-	-	-	-	-	-	-	-	-	-	-
55	2 524	-	-	-	-	-	-	-	-	-	-	-	-	-	16	-	-	-	-	-	-	-
56	13 380	-	-	-	-	-	-	-	-	-	-	-	-	-	-	-	-	-	-	-	-	-
57	10 263	-	-	-	-	-	-	-	-	-	-	-	-	-	7	-	-	-	-	-	-	-
58	43 610	-	-	-	-	-	-	-	-	-	-	-	-	-	-	-	-	-	-	-	-	-
61	2 968	-	-	-	-	-	-	-	-	-	-	-	-	-	-	-	-	-	-	-	-	-
62	7 166	-	-	-	-	-	-	-	-	-	-	-	-	-	-	-	-	-	-	-	-	-
63	7 760	-	-	-	-	-	-	-	-	-	-	-	-	-	-	-	-	-	-	-	-	-
64	4 067	-	-	-	-	-	-	-	-	-	-	-	-	-	-	-	-	-	-	-	-	-
65	7 018	-	-	-	-	-	-	-	-	-	-	-	-	-	-	-	-	-	-	-	-	-
66	5 662	-	-	-	-	-	-	-	-	-	-	-	-	-	-	-	-	-	-	-	-	-
zus.	1 939 190	-	97	-	-	-	1 347	-	-	-	3	2	-	8	1 238	-	-	-	-	-	-	572
L.V.	198 053	-	-	-	-	4	75	6	18	-	-	-	-	17	525	-	-	-	-	-	-	-
Bund	2 137 243	-	97	-	-	4	1 422	6	18	-	3	2	-	25	1 763	-	-	-	-	-	-	572
Empfang																						
1	3 038	-	247	-	-	-	-	-	-	-	-	-	-	-	-	-	-	-	-	-	-	-
2	1 762	3	-	-	-	17	-	15	-	-	-	-	32	-	574	-	-	-	-	-	-	-
3	1 682	11	-	-	-	-	-	-	-	-	-	-	225	-	168	-	-	-	-	-	-	-
4	1 023	273	-	-	-	-	-	-	-	-	-	-	-	9	643	-	-	-	-	-	-	-
5	4 582	-	8	-	-	-	-	-	-	-	1	-	-	79	16	-	-	143	1	-	-	1
6	170	-	-	-	-	-	-	-	-	-	-	-	-	-	84	-	-	-	-	-	-	-
7	5 967	-	-	-	-	-	-	-	5	-	-	-	-	8	2 059	-	-	-	-	-	-	-
8NS	3 704	3	-	-	-	115	-	-	-	-	-	-	-	-	153	-	-	-	-	-	-	-
8Br	1 316	89	-	-	-	-	-	-	-	-	-	-	-	1 143	-	-	-	-	-	-	-	-
9	8 735	5	17	-	-	35	-	-	-	-	-	-	-	53	-	-	-	5	-	-	-	-
10	3 993	-	-	-	-	-	16	-	49	-	-	-	-	-	911	-	-	-	-	-	-	-
11	3 478	-	-	-	-	-	-	-	10	-	-	-	-	-	-	-	-	-	-	-	-	-
12	2 598	-	-	6	-	-	26	13	32	-	-	-	-	-	22	-	-	-	-	-	-	-
13	14 048	-	-	63	-	104	1 784	-	22	-	-	-	-	5	122	-	-	-	-	-	-	-
14	59 297	-	-	-	-	10	-	-	40	-	-	-	-	-	376	-	-	-	-	-	-	-
15	2 232	-	-	53	-	-	-	-	5	-	-	-	-	-	52	-	-	-	-	-	-	-
16	4 906	-	-	-	-	-	-	-	-	-	-	-	-	-	-	-	-	-	-	-	-	-
17	10 683	-	-	-	-	-	-	-	-	-	-	-	-	-	-	-	-	-	-	-	-	-
18	5 686	-	-	-	-	266	-	-	-	-	-	-	-	-	-	-	-	-	-	-	-	-
19	1 843	-	-	-	-	-	-	-	8	-	-	-	-	-	92	-	-	-	-	-	-	-
20	1 578	5	-	-	-	-	-	-	-	-	-	9	-	-	-	-	-	-	-	-	-	-
21	2 881	-	-	-	-	-	36	9	17	-	-	-	-	-	108	-	-	-	-	-	-	-
22	65 105	-	2	-	-	-	43	-	15	-	-	-	35	-	290	-	-	-	-	-	-	-
23	143 079	-	-	9	-	-	-	-	-	-	-	-	45	-	15	-	-	-	-	-	-	-
24	641 210	-	-	-	-	-	-	10	42	-	-	-	-	10	6	-	-	-	-	-	-	-
27	332 233	-	-	-	-	-	-	-	-	-	-	-	-	-	-	-	-	-	-	-	-	15
28	35 041	-	-	-	-	-	-	-	-	-	-	-	-	-	-	-	-	-	-	-	-	-
29	1 449	-	-	-	-	-	-	-	-	-	-	-	-	-	6	-	-	-	-	-	-	-
30	155 336	-	-	-	-	-	-	-	-	5	-	-	-	-	-	-	-	-	-	-	-	-
31	33 137	-	-	-	-	-	-	-	-	-	-	-	-	-	-	-	-	-	-	-	-	-
32	12 516	-	-	-	-	-	-	-	11	-	-	-	135	-	532	76	-	-	-	-	-	-
33	30 367	-	-	-	-	-	-	4	10	-	4	2	-	-	-	12	-	-	-	-	-	159
34	41 103	-	-	-	-	50	-	-	-	-	-	-	11	54	141	-	-	-	-	-	-	11
35	44 453	-	-	-	-	-	-	-	-	-	-	-	-	-	27	-	-	-	-	-	-	-
36	241 255	-	-	-	-	-	5	-	-	-	-	-	-	-	84	-	-	-	-	-	-	-
37	5 664	-	-	-	-	-	-	-	6	-	-	-	-	-	32	-	-	-	-	-	-	-
38NW	32 940	-	-	-	-	-	-	7	-	-	-	-	-	6	10	-	-	-	-	-	-	-
38RP	6 414	-	-	-	-	-	-	-	-	-	-	-	-	-	37	-	-	-	-	-	-	-
39	5 173	-	-	-	-	30	-	-	-	-	-	-	-	4	224	-	-	-	-	-	-	-
41RP	238 845	-	-	-	-	-	-	-	-	-	-	-	-	-	178	-	-	-	-	-	-	-
41He	73 080	-	-	-	-	-	250	-	-	-	-	-	-	12	184	-	-	-	-	-	-	-
42RP	1 796	-	-	-	-	-	-	-	-	-	-	-	5	10	48	71	-	-	-	-	-	-
42He	5 659	-	-	-	-	-	-	-	-	-	-	-	-	-	38	-	-	-	-	-	-	-
43	13 205	-	-	-	-	8	-	-	-	-	-	-	-	-	-	-	-	-	-	-	-	-
44	2 986	-	-	-	-	-	-	-	-	-	-	-	-	-	-	-	-	-	-	-	-	-
45	4 739	-	-	-	-	-	-	-	-	-	-	-	-	-	-	-	-	-	-	-	-	-
46	6 206	-	-	-	-	-	-	-	-	-	-	-	5	-	988	-	-	-	-	-	-	-
47	1 218	-	-	-	-	-	-	-	-	-	-	-	-	-	-	-	-	-	-	-	-	-
48	2 894	-	-	-	-	-	-	-	-	-	-	-	-	129	-	-	-	-	-	-	-	-
51	2 365	-	-	-	-	-	-	-	-	-	-	-	-	-	87	-	-	-	-	-	-	-
52	13 872	-	-	-	-	-	-	-	-	-	-	-	10	-	162	-	-	-	-	-	-	-
53	2 552	-	-	-	-	-	-	-	-	-	-	-	-	-	-	-	-	-	-	-	-	-
54	1 687	-	-	-	-	-	-	-	-	-	-	-	-	-	185	-	-	-	-	-	-	-
55	5 623	-	-	-	-	-	-	-	-	-	-	-	18	-	16	-	-	-	-	-	-	-
56	16 169	-	-	-	-	-	-	-	-	-	-	-	1	84	-	-	-	-	-	-	-	-
57	25 291	-	-	-	-	-	131	-	-	-	-	-	17	25	773	-	-	-	-	-	-	-
58	8 620	-	-	-	-	-	-	-	-	-	-	-	-	-	557	-	-	-	-	-	-	-
61	4 205	-	-	-	-	-	-	-	-	-	-	-	-	-	1 413	-	-	-	-	-	-	-
62	2 609	-	-	-	-	-	-	-	-	-	-	-	-	-	-	-	-	-	-	-	-	-
63	14 931	-	-	-	-	-	-	-	-	-	-	-	-	-	954	-	-	-	-	-	-	-
64	3 963	-	-	-	-	-	-	-	-	-	-	-	-	-	108	-	-	-	-	-	-	-
65	3 728	-	-	-	-	-	-	-	-	-	-	-	-	21	-	-	-	-	-	-	-	-
66	1 556	-	-	-	-	-	-	-	-	-	-	-	-	-	190	-	-	-	-	-	-	-
zus	2 429 476	389	274	131	-	635	2 291	58	272	5	5	11	539	1 652	12 665	159	-	148	1	-	-	186
L.V.	198 053	-	-	-	-	4	75	6	18	-	-	-	-	17	525	-	-	-	-	-	-	-
Bund	2 627 529	389	274	131	-	639	2 366	64	290		5	11	539	1 669	13 190	159	-	146	1	-	-	186

1) Kreisfreie Stadt Siegen und Landkreise Siegen, Olpe und Wittgenstein.

noch: Verkehrsbezirk Nr. 41: Siegerland, Lahn- und Dillgebiet

— in Nordrhein-Westfalen gelegener Anteil[1]) —

Nr des V. B.	Roggen- und Weizenmehl	Malz	Stärke	Rohzucker	Verbrauchszucker	Wein, Most	Bier	Spiritus	Andere Nahrungs- und Genußmittel	Kleie u. Futtermehl aus Getreide	Ölkuchen	Rauhfutter	Stroh	Andere Futtermittel	Nicht bes genannte tierische u. pflanzl. Rohstoffe	Eisenerze	Schwefelkies	Schwefelkiesabbrände	Kupfererze	Andere Erze	Eisenschlacken zur Verhüttung	Mangan erze
	33	34	35	36	37	38	39	40	41	50	51	52	53	54	60	70	71	72	73	74	75	76
Versand																						
1	–	–	–	–	–	–	–	–	–	–	–	–	–	–	–	812	–	–	–	–	–	–
2	–	–	–	–	–	–	–	–	–	–	–	–	–	–	–	408	–	–	–	–	–	–
3	–	–	–	–	–	–	–	–	–	–	–	–	–	–	27	–	–	–	–	–	–	–
4	–	–	–	–	–	–	–	–	–	–	–	–	–	–	–	–	–	–	–	–	–	–
5	–	–	–	–	–	–	–	–	–	–	–	–	–	–	–	717	326	–	–	–	–	26
6	–	–	–	–	–	–	–	–	–	–	–	–	–	–	–	–	–	–	–	–	–	–
7	–	–	–	–	–	–	–	–	–	–	–	–	–	–	–	–	–	–	–	–	–	–
8NS	–	–	–	–	–	–	–	–	–	–	–	–	–	–	–	–	–	–	–	34	–	–
8Br	–	–	–	–	–	–	–	–	–	–	–	–	–	–	–	–	–	–	–	–	–	–
9	–	–	–	–	–	–	–	–	–	–	–	–	–	–	4	–	–	–	–	–	–	–
10	–	–	–	–	–	–	–	–	–	–	–	5	–	–	88	84	2 328	–	–	–	–	–
11	–	–	–	–	–	–	–	–	–	–	–	20	–	–	51	–	710	–	–	–	–	–
12	–	–	–	–	–	–	–	–	–	–	–	147	65	–	5	15	13 413	–	–	–	–	–
13	–	–	–	–	–	–	–	–	–	–	–	–	–	–	30	–	–	–	–	66	–	–
14	–	–	–	–	–	–	–	–	–	–	–	–	–	–	–	11	690	–	–	65	26	–
15	–	–	–	–	–	–	–	–	–	–	–	–	–	–	2	–	–	–	–	–	–	–
16	–	–	–	–	–	–	–	–	–	–	–	–	–	–	–	–	–	–	–	–	–	–
17	–	–	–	–	–	–	–	–	–	–	–	–	–	–	–	8 619	–	–	–	–	–	–
18	–	–	–	–	–	–	–	–	–	–	–	–	–	–	–	–	–	–	–	–	–	–
19	–	–	–	–	–	–	–	–	–	–	–	2	–	–	–	–	–	–	–	–	–	–
20	–	–	–	–	–	–	–	–	–	–	–	–	–	–	12	–	–	–	–	–	–	–
21	–	–	–	–	–	–	–	–	–	–	–	65	25	8	7	–	–	–	–	–	–	–
22	–	–	–	–	–	–	–	–	–	–	–	30	–	13	15	–	26 666	–	–	–	–	–
23	–	–	–	–	–	–	–	–	–	–	–	–	43	–	25	13 321	57	–	52	–	10 800	–
24	–	–	–	–	–	–	–	–	–	–	–	7	–	–	2	34 944	185 078	–	65	–	3 258	–
27	–	–	–	–	–	–	–	–	–	–	–	–	–	–	–	35 533	–	–	–	–	23 114	–
28	–	–	–	–	–	–	–	–	–	–	–	–	–	–	–	47	–	–	–	8 853	242	–
29	–	–	–	–	–	–	–	–	–	–	–	–	–	–	2	60	–	–	–	–	–	–
30	–	–	–	–	–	–	–	–	–	–	–	–	–	–	–	20 328	20 021	–	–	5 438	936	–
31	–	–	–	–	–	–	–	–	–	–	–	–	–	–	–	15 947	12 741	–	–	–	61	–
32	–	–	–	–	–	–	–	–	–	–	–	–	–	–	112	43	39 526	2 108	–	–	78	–
33	–	–	–	–	–	–	–	–	–	–	–	–	–	–	82	–	–	–	–	–	–	–
34	–	–	–	–	–	–	–	–	–	–	–	–	–	–	48	–	120 835	8 609	–	–	–	–
35	–	–	–	–	–	2	–	–	–	–	–	–	–	–	1 169	–	–	–	–	–	36	–
36	–	–	–	–	–	–	–	–	–	–	–	–	–	11	2	1 110	–	–	–	–	–	–
37	–	–	–	–	–	–	–	–	–	–	–	–	–	–	34	42	–	–	–	29	–	–
38NW	–	–	–	–	–	–	–	–	–	–	–	–	–	–	18	–	385	–	–	–	–	–
38RP	–	–	–	–	–	2	–	–	–	–	–	–	–	–	22	109	8 945	–	–	–	–	–
39	–	–	–	–	–	–	–	–	–	–	–	–	–	–	12	15	–	–	–	–	–	–
41RP	–	–	–	–	–	–	–	–	–	–	–	–	–	–	9	66 806	–	–	–	–	3 085	–
41He	–	–	–	–	–	–	–	–	–	–	–	–	–	–	18	–	–	–	–	–	1 733	–
42RP	–	–	–	–	–	–	–	–	–	–	–	–	–	–	–	–	–	–	–	–	–	–
42He	–	–	–	–	–	–	–	–	–	–	–	–	–	–	85	–	21 118	–	–	–	–	–
43	–	–	–	–	–	–	–	–	–	–	–	–	–	–	14	–	–	–	–	19	–	–
44	–	–	–	–	–	–	–	–	–	–	–	–	–	–	–	–	–	–	–	214	–	–
45	–	–	–	–	–	–	–	–	–	–	–	–	–	–	–	–	26 584	–	–	163	16	–
46	–	–	–	–	–	–	–	–	–	–	–	–	–	–	–	–	–	–	–	–	–	–
47	–	–	–	–	–	–	–	–	–	–	–	–	–	–	–	–	4 057	–	–	–	–	–
48	–	–	–	–	–	–	–	–	–	–	–	–	–	–	9	–	160	–	–	–	–	–
51	–	–	–	–	–	–	2	–	–	–	–	–	–	–	6	–	5 566	–	–	–	–	–
52	5	–	–	–	–	–	–	–	–	–	–	–	–	–	46	–	–	–	–	–	–	–
53	–	–	–	–	–	–	–	–	–	–	–	–	25	–	–	–	–	–	–	–	–	–
54	–	–	–	–	–	–	–	–	–	–	–	–	–	–	30	–	–	–	–	–	–	–
55	–	–	–	–	–	–	–	–	–	–	–	–	–	–	–	–	–	–	–	46	–	–
56	–	–	–	–	–	–	–	–	–	–	–	–	–	–	–	–	–	–	–	172	18	–
57	–	–	–	–	–	–	–	–	–	–	–	–	–	–	4	–	–	–	–	–	–	–
58	–	–	–	–	–	16	–	–	–	–	–	–	–	–	15	121	29 400	–	–	35	–	–
61	–	–	–	–	–	4	–	–	–	–	–	–	–	–	–	–	–	–	–	–	–	–
62	–	–	–	–	–	–	–	–	–	–	–	–	–	–	2	–	–	–	–	–	–	–
63	–	–	–	–	–	–	–	–	–	–	–	–	–	–	–	818	100	–	–	–	–	–
64	–	–	–	–	–	–	–	–	–	–	–	–	–	–	–	15	–	–	–	–	–	–
65	–	–	–	–	–	–	–	–	–	–	–	–	–	–	–	–	–	–	–	–	–	–
66	–	–	–	–	–	–	–	–	–	–	–	–	–	–	–	–	–	–	–	9	–	–
zus	5	–	–	–	–	24	2	–	–	–	–	276	158	89	2 007	199 925	518 706	10 717	117	15 143	43 403	26
LV	–	–	–	–	10	3	5	–	–	11	–	2	–	24	14	13 454	13 991	850	–	48	3 025	–
Bund	5	–	–	–	10	27	7	–	–	11	–	278	158	113	2 021	213 379	532 697	11 567	117	15 191	46 428	26
Empfang																						
1	–	–	–	–	–	–	–	–	–	–	–	–	–	–	7	747	–	–	–	–	–	–
2	–	–	–	–	–	–	–	–	–	–	–	–	–	–	118	290	–	–	–	–	–	–
3	–	–	–	–	–	–	–	–	–	–	–	–	–	–	849	–	–	–	–	–	–	–
4	–	–	–	–	–	–	–	–	–	–	–	–	–	19	–	–	–	–	–	–	–	–
5	57	–	–	–	–	2	–	–	21	–	–	–	–	–	98	–	–	–	–	–	44	–
6	–	–	–	–	–	–	–	–	–	–	–	–	–	–	–	–	–	–	–	–	–	–
7	–	–	–	–	–	–	–	–	–	–	–	–	–	–	32	–	–	–	–	–	–	–
8NS	–	–	–	–	–	–	–	–	–	–	–	–	–	–	–	3 008	–	149	–	–	–	–
8Br	–	–	–	–	–	–	–	–	5	–	–	–	–	–	–	–	–	–	–	–	18	–
9	–	–	–	–	–	–	–	–	–	–	–	–	–	–	41	4 307	–	–	–	3	–	139
10	–	–	–	–	–	–	–	–	–	–	–	–	20	–	–	–	–	–	–	–	–	–
11	–	–	–	–	87	–	–	–	5	–	–	–	–	–	67	169	–	–	–	–	–	–
12	–	–	–	–	–	–	–	–	–	–	–	–	–	–	518	–	–	–	–	–	–	–
13	27	–	–	–	–	–	–	–	4	–	–	–	10	17	76	–	–	–	–	–	–	–
14	–	20	–	–	15	–	–	–	–	–	–	–	–	–	8	–	–	–	–	5	–	–
15	–	–	–	–	–	–	–	–	–	–	–	–	–	–	–	–	–	–	–	–	–	–
16	–	–	–	–	–	–	–	–	–	–	–	–	–	–	23	–	–	–	–	–	–	–
17	–	–	–	–	–	–	–	–	–	–	–	–	–	–	–	–	–	–	–	–	–	–
18	–	–	–	–	–	–	–	–	–	–	–	–	–	–	–	5 371	–	–	–	–	–	–
19	–	–	–	–	–	–	–	–	–	–	–	–	11	–	–	–	–	–	–	–	–	–
20	–	–	–	–	–	–	–	–	–	–	–	–	–	–	–	–	–	–	–	–	–	–
21	15	–	–	–	–	–	–	–	–	10	–	–	34	173	20	–	–	–	–	–	–	–
22	–	–	–	–	31	–	–	–	–	–	–	–	55	–	–	1 406	–	–	–	–	612	–
23	–	–	–	–	–	5	–	–	–	–	–	–	49	8	78	17	–	–	–	–	11 924	–
24	–	–	–	–	–	–	–	–	–	–	–	–	205	17	692	4 104	–	–	–	–	1 297	–
27	93	–	–	–	–	–	7	–	17	–	–	–	34	14	10	–	–	–	–	–	16	–
28	–	–	–	–	–	–	–	–	–	–	–	–	–	–	17	–	–	–	–	–	37	–
29	–	–	–	–	–	–	–	–	–	–	–	–	–	11	–	–	–	–	–	–	–	–
30	–	–	–	–	–	–	–	–	–	15	–	–	–	–	11	1 528	–	41 587	–	5	272	–
31	–	–	–	–	–	–	–	–	–	50	–	–	–	33	–	–	–	–	–	–	–	–
32	448	–	–	–	–	–	–	–	6	73	9	–	31	357	868	–	–	–	–	–	18	–
33	46	–	2	–	–	–	–	–	–	62	2	–	120	347	23	–	–	–	–	–	1 601	–
34	179	–	–	–	–	3	–	–	9	446	–	–	10	–	11	976	–	–	–	–	27	–
35	–	–	–	–	–	5	–	–	–	–	–	–	10	16	307	–	–	119	–	–	3 661	–
36	–	–	–	–	11	–	–	–	–	15	–	–	51	236	–	–	–	–	–	–	–	–
37	–	–	–	–	–	–	–	–	–	–	–	–	80	94	6	–	–	–	–	–	–	–
38NW	–	–	–	–	–	–	–	–	–	16	–	–	97	75	86	26	–	–	–	17	5 402	–
38RP	–	–	–	–	–	8	–	–	–	–	–	–	37	–	10	–	–	–	–	–	24	–
39	–	–	–	–	–	147	–	–	–	–	–	–	5	–	15	–	–	–	–	–	–	–
41RP	–	–	–	–	–	–	–	–	–	–	–	–	–	–	5	63 472	–	–	–	–	8 369	–
41He	10	–	–	–	–	–	–	–	–	66	–	–	–	41	–	14 692	–	–	–	–	3 135	–
42RP	–	–	–	–	–	37	–	–	8	–	–	28	15	347	18	–	–	–	–	–	–	–
42He	–	–	–	–	–	–	–	4	–	–	–	–	–	–	–	–	–	–	–	–	–	–
43	–	–	–	–	–	–	–	–	–	–	–	–	–	–	18	–	–	–	–	–	–	–
44	–	–	–	–	–	–	–	–	–	–	–	–	–	–	–	–	–	–	–	–	391	–
45	–	–	–	–	–	–	–	–	–	180	–	–	–	28	42	–	–	–	–	–	126	46
46	–	–	–	–	–	5	–	–	–	–	–	–	10	–	21	–	–	–	–	–	–	–
47	–	–	–	–	–	–	–	–	–	–	–	–	–	–	8	–	–	–	–	–	–	–
48	–	–	–	–	–	–	86	–	–	–	–	–	–	–	85	–	–	–	–	–	–	–
51	–	–	–	–	–	–	–	–	–	–	–	22	–	–	25	–	–	–	–	–	–	–
52	–	–	–	–	–	–	–	–	–	–	–	11	–	–	55	–	–	–	–	–	18	–
53	–	–	–	–	–	–	–	–	–	–	–	–	–	–	10	–	–	–	–	–	–	–
54	–	–	–	–	–	–	–	–	–	–	–	5	–	6	–	–	–	–	–	–	–	–
55	–	–	–	–	–	–	–	–	–	–	–	–	10	107	140	–	–	–	–	–	13	–
56	–	–	–	–	–	–	–	–	–	89	–	–	–	–	584	–	–	–	–	–	–	–
57	355	–	–	–	–	–	–	–	–	121	–	–	77	1 442	30	8 710	–	–	–	–	112	2 228
58	–	–	–	–	–	–	–	–	2	–	–	–	–	16	5	–	–	–	–	–	397	–
61	–	–	–	–	–	–	–	–	–	–	–	–	–	15	6	–	–	–	–	–	–	–
62	–	–	–	–	–	–	–	–	–	–	–	–	–	–	–	–	–	–	–	–	–	–
63	–	–	–	–	–	–	–	–	–	–	–	–	–	–	25	–	–	–	–	–	–	–
64	–	–	–	–	–	–	–	–	–	–	–	8	–	–	10	–	–	–	–	–	–	–
65	–	–	–	–	–	–	–	–	5	–	–	–	–	–	–	–	–	–	–	–	–	–
66	–	–	–	–	–	–	–	–	–	–	–	–	–	–	10	–	–	–	–	–	–	–
zus	1 230	20	2	–	144	212	93	4	82	1 143	11	74	971	3 419	5 088	108 823	–	41 855	–	30	37 514	2 413
LV	–	–	–	–	10	3	5	–	–	11	–	2	–	24	14	13 454	13 991	850	–	48	3 025	–
Bund	1 230	20	2	–	154	215	98	4	82	1 154	11	76	971	3 443	5 102	122 277	13 991	42 705	–	78	40 539	2 413

1) Kreisfreie Stadt Siegen und Landkreise Siegen, Olpe und Wittgenstein.

noch: Verkehrsbezirk Nr. 41: Siegerland, Lahn- und Dillgebiet

— in Nordrhein-Westfalen gelegener Anteil[1]) —

Nr. des V.-B.	Steinkohlen	Steinkohlenbriketts	Steinkohlenkoks	Rohbraunkohlen	Braunkohlenbriketts	Braunkohlenkoks	Torf	Rohes Erdöl, Stein- und Braunkohlenteer	Benzin	Benzol	Gasöl, Dieselöl	Andere Mineralölderivate, Mineralölrückstände	Rohe und bearbeitete Natursteine	Gewöhnliche Erde, Kies, Sand	Kalk und Gips, außer zum Düngen	Zement, Mörtel	Stein- und Siedesalz	Tonerde, Bauxit, Kryolith
	80	81	82	83	84	85	86	90	91	92	93	94	100	101	102	103	110	111
Versand																		
1	-	-	-	-	-	-	-	-	-	-	-	-	-	-	-	59	-	-
2	-	-	-	-	-	-	-	-	-	-	-	-	-	-	-	-	-	-
3	-	-	-	-	-	-	-	-	-	-	-	-	-	-	-	-	-	-
4	-	-	-	-	-	-	-	-	-	-	-	-	-	-	-	-	-	-
5	-	-	-	-	-	-	-	-	-	-	-	8	-	-	-	161	-	-
6	-	-	-	-	-	-	-	-	-	-	-	-	-	-	-	-	-	-
7	-	-	-	-	-	-	-	-	-	-	-	-	101	-	-	19	-	-
8NS	-	-	-	-	-	-	-	-	-	-	-	-	-	-	-	-	-	-
8Br	-	-	-	-	-	-	-	-	-	-	-	-	50	-	-	-	-	-
9	-	-	-	-	-	-	-	-	-	-	-	-	15	-	-	-	-	-
10	-	-	-	-	-	-	-	-	-	-	-	-	-	-	-	-	-	-
11	-	-	-	-	-	-	-	-	-	-	-	-	132	107	-	175	95	-
12	-	-	-	-	-	-	-	-	-	-	-	-	-	-	-	-	-	-
13	-	-	20	-	-	-	-	-	-	-	-	-	16	-	47	-	-	-
14	-	-	-	-	-	-	-	-	-	-	-	-	18	17	94	1 220	254	-
15	-	-	-	-	-	-	-	-	-	-	-	-	12	-	-	193	69	-
16	-	-	-	-	-	-	-	-	-	-	-	-	-	-	-	-	-	-
17	-	-	-	-	-	-	-	-	-	-	-	-	70	15	-	-	-	-
18	-	-	-	-	-	-	-	-	-	-	-	-	-	-	-	-	-	-
19	-	-	-	-	-	-	-	-	-	-	-	-	-	-	-	-	-	-
20	-	-	-	-	-	-	-	-	-	-	-	-	-	-	-	-	-	-
21	-	-	-	-	-	-	-	-	-	-	-	-	21	-	-	-	-	-
22	222	-	56	-	-	-	-	-	-	-	-	-	150	150	-	-	-	-
23	65	-	72	-	40	-	-	-	-	-	-	-	45	11	-	890	-	-
24	-	-	-	-	-	-	-	-	-	6	-	-	8	-	2 909	301	32	-
27	-	-	-	-	-	-	-	-	-	-	-	-	30	-	13 975	-	-	-
28	-	-	-	-	-	-	-	-	-	-	-	-	28	-	-	-	-	-
29	-	-	-	-	-	-	-	-	-	-	-	-	-	-	-	-	-	-
30	-	-	-	-	-	-	-	-	-	-	-	-	261	-	-	-	-	-
31	-	-	-	-	-	-	-	-	-	-	-	-	-	-	-	-	-	-
32	-	-	-	-	-	-	-	-	-	-	-	1	2 553	-	38	-	-	-
33	-	-	-	-	-	-	-	-	-	-	-	1	-	-	-	-	-	-
34	16	-	34	-	-	-	-	-	-	-	-	8	23	-	-	5	-	-
35	-	-	-	-	-	-	-	-	-	-	-	-	15	-	15	-	-	-
36	-	-	-	-	-	-	-	-	-	-	-	15	-	-	-	-	-	-
37	-	-	-	-	-	-	-	-	-	-	-	-	-	-	-	-	-	-
38NW	-	-	-	-	-	-	-	-	-	-	-	-	-	-	-	-	-	-
38RP	-	-	27	-	-	-	-	-	-	-	-	-	-	-	-	-	-	-
39	-	-	-	-	-	-	20	-	-	-	-	-	-	-	-	10	-	-
41RP	25	-	38	-	-	-	-	-	-	-	-	-	-	102	40	2 034	24	-
41He	945	-	11	-	57	-	-	-	-	-	-	-	217	1 069	15	3 172	11	-
42RP	-	-	-	-	-	-	-	-	-	-	-	-	-	-	-	-	-	-
42He	-	-	-	-	20	-	-	-	-	-	-	-	-	-	-	-	-	-
43	-	-	-	-	-	-	-	-	-	-	-	-	-	280	-	-	-	-
44	-	-	-	-	-	-	-	-	-	-	-	-	103	-	-	-	-	-
45	-	-	-	-	-	-	-	-	-	-	-	-	-	-	-	-	-	-
46	-	-	-	-	-	-	-	-	-	-	-	-	67	-	-	118	-	-
47	-	-	-	-	-	-	-	-	-	-	-	-	-	2	-	83	47	-
48	-	-	-	-	-	-	-	-	-	-	-	-	-	-	-	18	-	-
51	-	-	-	-	-	-	-	-	-	-	-	-	-	-	-	-	-	-
52	-	-	-	-	-	-	-	-	-	-	-	-	16	-	-	-	-	-
53	-	-	-	-	-	-	-	-	-	-	-	-	-	-	-	-	-	-
54	-	-	-	-	-	-	-	-	-	-	-	-	-	-	-	-	-	-
55	-	-	-	-	-	-	-	-	-	-	-	-	-	-	-	-	-	-
56	-	-	-	-	-	-	-	-	-	-	-	-	139	-	-	42	-	-
57	-	-	-	-	-	-	-	-	-	-	-	-	-	415	-	300	-	-
58	20	-	-	-	-	-	-	-	-	-	-	-	-	20	-	62	37	-
61	-	-	-	-	-	-	-	-	-	-	-	-	-	-	-	-	-	-
62	-	-	-	-	-	-	-	-	-	-	-	-	-	-	-	-	-	-
63	-	-	-	-	-	-	-	-	-	-	-	-	-	-	-	-	-	-
64	19	-	-	-	-	-	-	-	-	-	-	-	12	-	-	85	-	-
65	-	-	-	-	-	-	-	-	-	-	-	-	-	-	-	40	39	-
66	-	-	-	-	-	-	-	-	-	-	-	-	62	-	-	-	-	-
zus.	1 312	-	258	-	117	-	20	-	-	6	-	33	4 164	2 188	17 133	8 987	608	-
L V	2 336	23	293	-	366	26	37	36	-	18	19	41	150	4 535	200	838	5	-
Bund	3 648	23	551	-	483	26	57	36	-	24	19	74	4 314	6 723	17 333	9 825	613	-
Empfang																		
1	-	-	-	-	-	-	-	-	-	-	-	-	-	-	-	-	-	-
2	-	-	-	-	-	-	15	-	-	-	-	13	-	-	-	-	-	-
3	-	-	-	-	-	-	-	-	-	-	-	61	-	-	-	-	-	-
4	-	-	-	-	-	-	57	-	-	-	-	-	-	-	-	-	-	-
5	-	-	-	-	-	-	-	-	-	-	445	882	22	-	-	-	-	-
6	-	-	-	-	-	-	-	-	-	-	-	-	-	-	-	-	-	-
7	-	-	-	-	-	-	-	-	-	-	216	-	-	-	-	-	-	-
8NS	60	-	-	-	-	-	65	-	-	-	16	-	-	-	-	-	-	-
8Br	-	-	-	-	-	-	-	-	-	-	-	-	-	-	-	-	-	-
9	78	-	-	-	-	-	-	-	-	-	-	94	-	-	-	-	-	-
10	-	-	-	-	-	-	318	-	-	-	-	189	-	-	-	-	-	-
11	-	-	-	75	-	-	-	5	-	-	-	-	5	-	337	5	30	-
12	-	-	-	-	-	-	-	-	-	-	-	-	294	29	-	32	-	-
13	-	-	-	1 029	-	-	-	-	-	-	-	-	10	1 129	-	2	4	-
14	-	-	-	-	-	-	31	-	-	-	-	-	5	-	-	-	2 480	-
15	-	-	-	-	-	-	40	-	357	-	639	85	-	-	-	-	45	-
16	-	-	-	-	-	-	-	-	-	-	-	-	-	-	-	-	-	-
17	-	-	-	-	-	-	9	-	-	-	-	-	-	-	-	-	-	-
18	-	-	-	-	-	-	-	-	-	-	-	-	-	-	-	-	-	-
19	-	-	-	-	-	-	1 207	-	-	-	-	-	-	-	-	-	-	-
20	-	-	-	-	-	-	390	-	97	-	174	86	-	-	-	-	-	-
21	-	-	-	-	-	-	58	-	-	-	-	-	-	5	-	786	-	-
22	113	-	20	-	15	-	-	-	-	-	-	-	18 606	46	12 503	9 028	-	-
23	2 885	7 471	387	-	-	-	18	-	-	-	-	16	6 104	164	153	11	-	-
24	88 034	14 007	128 532	-	-	-	11	963	6 369	911	10 190	1 080	-	27 891	-	353	-	-
27	15 915	2 066	103 261	-	-	-	-	-	-	29	-	222	-	376	-	384	-	-
28	3 181	5 717	5 572	-	-	-	-	-	15	-	1 176	160	55	-	-	-	-	-
29	61	-	168	-	-	-	-	-	-	-	-	-	-	-	-	-	545	-
30	612	22	1 388	-	-	-	11	142	462	107	1 413	124	-	329	-	51	-	-
31	237	360	62	-	-	-	-	-	-	-	-	-	-	-	-	875	-	-
32	27	-	86	-	45	-	-	15	-	-	64	-	-	635	-	5	-	-
33	137	-	19	-	50	-	-	47	41	-	997	661	1 378	2 195	146	4	-	-
34	1 713	-	-	-	-	-	-	19	472	-	-	46	-	10 995	-	-	-	-
35	1 307	-	253	-	50	-	-	-	-	199	-	49	129	1 395	-	-	-	-
36	-	-	-	26	134 778	134	-	-	415	-	-	-	-	94 346	-	-	-	-
37	20	20	-	-	61	-	-	-	-	-	-	24	-	2 005	-	-	-	-
38NW	-	-	12	-	20	-	-	-	-	-	-	-	19	3 671	-	3 160	-	25
38RP	-	-	-	-	-	-	-	-	-	-	-	-	73	-	-	-	-	-
39	-	-	-	-	-	-	-	-	-	-	-	-	-	-	13	65	-	-
41RP	141	-	781	795	399	-	-	-	-	-	20	140	13 276	3 402	109	2 155	-	-
41He	-	-	24	-	-	-	-	-	-	-	-	15	17 035	-	21	1 479	-	-
42RP	-	-	-	-	-	-	-	-	-	-	2	-	-	-	-	-	-	-
42He	-	-	-	-	-	-	-	-	-	-	-	-	-	16	-	1 246	-	-
43	-	20	-	-	-	-	-	-	-	-	-	-	16	-	-	-	-	-
44	-	-	-	-	-	-	-	-	-	-	-	-	-	-	15	-	-	-
45	-	-	-	-	-	-	-	5	-	-	-	19	-	-	15	-	-	-
46	-	-	-	-	-	-	-	-	-	-	-	-	118	161	-	90	-	-
47	-	-	-	-	-	-	-	-	-	-	-	-	-	-	-	-	-	-
48	-	-	-	-	-	-	-	-	-	-	-	-	-	-	-	-	-	-
51	-	-	-	-	-	-	-	-	-	-	-	-	-	-	-	-	-	-
52	-	-	-	-	-	-	-	-	-	-	-	-	-	7	-	-	16	-
53	-	-	-	-	-	-	-	-	-	-	-	-	-	-	-	-	-	2
54	-	-	-	-	-	-	-	-	-	-	-	-	-	-	-	-	-	-
55	-	-	-	-	-	-	-	-	-	-	-	14	3 406	-	-	-	-	-
56	-	-	-	-	-	-	-	-	-	-	21	-	8	-	-	-	-	-
57	-	20	-	-	-	-	-	-	-	-	-	-	40	2 615	-	1	-	-
58	-	-	-	-	-	-	-	-	-	-	-	-	11	128	-	-	-	-
61	-	-	-	-	-	-	-	-	-	-	-	-	44	-	33	-	-	-
62	-	-	-	-	-	-	-	-	-	-	-	-	-	-	-	-	-	-
63	-	-	-	15	-	-	-	-	-	-	-	-	30	1 187	-	-	-	-
64	-	-	-	-	-	-	-	-	-	-	-	-	13	-	-	-	-	-
65	-	-	-	-	-	-	-	-	-	-	-	-	-	-	-	-	-	-
66	-	-	-	-	-	-	-	-	-	-	-	-	-	-	-	-	-	-
zus	114 521	29 703	240 565	1 940	135 418	134	2 230	1 196	8 228	1 246	15 373	4 000	60 697	152 727	13 345	19 732	3 120	27
L V	2 336	23	293	-	366	26	37	36	-	18	19	41	150	4 535	200	838	5	-
Bund	116 857	29 726	240 858	1 940	135 784	160	2 267	1 232	8 228	1 264	15 392	4 041	60 847	157 262	13 545	20 570	3 125	27

1) Kreisfreie Stadt Siegen und Landkreise Siegen, Olpe und Wittgenstein.

noch: Verkehrsbezirk Nr. 41: Siegerland, Lahn- und Dillgebiet

— in Nordrhein-Westfalen gelegener Anteil[1]) —

Nr. des V.-B.	Andere mineral. Rohstoffe	Schwefelsäure	Soda, Ätznatron, Pottasche	Farbstoffe, Farben und Lacke	Nicht bes. genannte chemische Erzeugnisse	Düngekalk	Thomasmehl	Andere Phosphordüngemittel,	Kalidüngemittel,	Stickstoffdüngemittel,	Mischdünger	Andere Düngemittel	Pflanzliche Gerbmittel	Häute, Felle	Leder	Wolle	Baumwolle	Andere Spinnstoffe	Garne	Lumpen	Stammholz über 1,5 m lang, Baustangen
									außer Mischdünger												
	112	120	121	122	123	130	131	132	133	134	135	136	140	141	142	150	151	152	153	154	160
Versand																					
1	733	-	-	-	-	-	-	-	5	-	-	-	-	-	-	-	-	-	-	-	-
2	-	-	-	-	42	16	-	-	-	-	-	15	-	-	-	-	-	-	-	-	-
3	-	-	-	-	-	16	-	-	-	-	-	-	-	-	-	-	-	-	-	-	-
4	-	-	-	-	1 952	-	-	-	-	-	-	-	26	-	-	-	-	-	-	-	-
5	33	-	-	-	11	-	-	-	-	-	-	20	-	-	-	-	-	-	-	-	286
6	-	-	-	-	-	-	-	-	-	10	-	-	-	-	-	-	-	-	-	-	-
7	-	-	-	-	-	16	-	-	-	-	10	40	-	-	-	-	-	-	-	-	-
8NS	-	-	-	-	-	-	-	-	-	-	-	-	-	-	-	-	-	-	-	-	249
8Br	-	-	-	-	-	-	-	-	-	-	-	-	-	-	-	-	-	-	-	-	-
9	8	-	-	-	15	-	-	-	-	-	-	234	-	-	-	-	-	-	-	-	-
10	-	-	-	-	1 352	15	-	-	-	-	-	41	-	-	-	-	-	-	-	-	19
11	204	-	-	-	338	55	-	-	-	15	-	-	13	-	-	-	-	-	-	-	1 058
12	-	-	-	-	57	-	-	-	-	36	15	-	10	-	-	-	-	-	-	-	657
13	-	-	-	-	947	1 350	-	-	-	93	126	6	7	-	-	-	-	-	-	-	-
14	11 002	-	-	-	4 717	-	-	-	-	-	-	173	-	-	-	-	-	-	-	-	21
15	93	-	-	-	2 652	-	-	-	-	-	-	30	-	-	-	-	-	-	-	-	25
16	-	-	-	-	455	-	-	-	-	-	10	30	-	-	-	-	-	-	-	-	-
17	6	-	-	-	-	-	-	16	-	-	98	67	-	-	-	-	-	-	-	-	-
18	-	-	-	-	-	-	-	-	-	-	-	-	-	-	-	-	-	-	-	-	-
19	-	-	-	-	-	32	-	-	-	-	-	56	-	-	-	-	-	-	-	-	-
20	-	-	-	5	-	-	-	-	-	-	-	-	-	-	-	-	-	-	-	-	90
21	11	-	-	-	-	32	-	-	-	-	-	-	-	-	-	-	-	-	-	-	579
22	-	1 254	-	-	341	66	26	8	14	125	-	-	-	-	-	3	-	13	-	-	1 755
23	13 578	6 094	-	-	635	318	23	-	4	146	-	-	-	-	-	-	-	-	-	-	966
24	21 796	301	-	-	270	15	-	-	-	59	-	-	-	-	-	-	-	-	-	-	4 450
27	717	-	-	-	23	15	-	-	-	197	-	-	-	-	-	-	-	-	-	-	79
28	19	-	-	-	-	-	-	-	-	36	-	-	-	-	-	-	-	-	-	-	352
29	-	-	-	-	-	-	-	-	-	5	-	-	-	-	-	-	-	-	-	-	187
30	21 553	-	-	-	8	-	-	-	-	-	-	-	-	-	-	-	-	-	-	-	38
31	60 912	-	-	-	-	-	-	-	-	-	-	-	-	-	-	-	-	-	-	-	80
32	104	-	-	-	3 478	25	-	-	-	-	-	-	-	-	-	3	-	-	-	29	85
33	146	811	-	20	2 139	40	-	-	-	15	-	-	-	-	-	-	-	-	-	-	249
34	34 960	802	-	-	3 866	-	-	-	-	-	-	-	-	-	-	-	-	-	-	-	22
35	68	704	-	-	497	644	-	-	-	103	-	-	-	-	-	-	-	-	-	-	275
36	-	-	-	-	1 344	-	-	-	-	-	-	-	-	-	-	-	-	-	-	-	31
37	71	-	-	-	67	-	-	-	-	-	-	-	-	-	-	-	-	-	-	-	-
38NW	14 340	575	-	-	173	13	-	-	15	41	-	-	-	-	-	2	-	-	-	-	274
38RP	45 583	-	-	-	-	-	-	-	-	232	-	-	-	-	-	-	-	-	-	-	86
39	63	5	-	-	12	-	-	-	-	495	-	-	-	-	-	-	-	-	-	-	64
41RP	11 845	154	-	-	820	187	-	-	-	185	-	18	-	-	-	-	-	-	-	-	-
41He	714	296	-	-	163	299	-	-	-	112	79	20	24	-	-	-	-	-	-	-	18
42RP	-	-	-	-	83	-	-	-	-	331	-	-	-	-	-	-	-	35	-	-	-
42He	-	-	-	-	5	-	-	-	-	22	-	94	-	-	-	-	-	-	-	-	-
43	37	-	-	-	40	-	-	-	-	53	44	219	-	-	-	-	-	-	-	-	21
44	-	-	-	-	180	-	-	-	-	105	-	-	-	-	-	-	-	-	-	-	-
45	37	-	-	-	45	-	-	-	-	30	-	-	-	-	-	-	-	-	-	-	-
46	34	-	-	-	8	-	-	-	-	476	-	-	-	-	-	-	-	-	-	-	-
47	-	-	-	-	101	-	-	-	-	56	-	-	-	-	-	-	-	-	-	-	-
48	320	-	-	-	-	-	-	-	-	109	-	-	-	-	-	-	-	-	-	-	-
51	348	-	-	-	-	-	-	-	-	25	85	-	-	-	-	-	-	-	-	-	-
52	60	-	-	-	212	-	-	-	-	198	119	191	-	-	-	-	-	-	-	-	-
53	-	-	-	-	684	-	-	-	-	-	-	35	-	-	-	-	-	-	-	-	-
54	53	-	-	-	40	-	-	-	-	38	15	20	-	-	-	-	-	-	-	-	-
55	-	-	-	-	-	5	-	-	16	-	-	10	-	-	-	-	-	-	-	-	48
56	82	-	-	-	2	-	-	-	-	-	-	-	-	-	-	-	-	-	-	-	-
57	20	-	-	-	47	21	-	-	-	89	53	-	-	-	-	-	-	-	-	-	40
58	49	-	-	-	341	-	-	-	-	201	-	-	-	-	-	-	-	-	-	18	222
61	304	-	-	-	102	-	-	-	-	280	-	-	-	-	-	-	-	-	-	-	-
62	-	-	-	-	62	-	-	-	-	46	-	-	-	-	-	-	-	-	-	-	-
63	13	-	-	-	464	-	-	-	-	376	-	-	-	-	-	-	-	-	-	-	-
64	196	-	-	-	349	-	-	-	-	434	-	-	-	-	-	-	-	-	-	-	-
65	128	-	-	-	-	10	-	-	-	35	-	-	-	-	-	-	-	-	-	-	-
66	-	-	-	-	6	-	-	-	-	185	-	-	-	-	-	-	-	-	-	-	-
zus.	240 240	10 996	-	25	29 145	3 190	49	24	54	4 994	654	1 319	80	-	-	8	-	48	-	47	12 326
L.V.	3 986	4 501	-	-	1 076	1 991	159	-	25	458	-	37	-	20	-	-	-	-	-	-	479
Bund	244 226	15 497	-	25	30 221	5 181	208	24	79	5 452	654	1 356	80	20	-	8	-	48	-	47	12 805
Empfang																					
1	-	-	-	-	-	-	-	-	-	-	-	-	-	-	-	-	-	-	-	-	87
2	-	-	-	-	-	-	-	-	-	-	-	-	-	-	-	-	-	-	-	-	-
3	-	-	-	-	-	275	-	-	-	-	-	-	-	-	-	-	-	-	-	-	-
4	-	-	-	-	-	-	-	-	-	-	-	-	-	-	-	-	-	-	-	-	-
5	-	-	-	-	116	-	-	-	-	-	-	14	-	11	-	1	-	-	-	22	390
6	21	-	-	-	18	-	-	-	-	-	-	-	-	-	-	-	-	-	-	-	-
7	-	-	-	-	2 575	135	-	-	-	-	-	-	-	-	-	-	-	-	-	-	56
8NS	-	-	-	-	-	-	-	15	-	-	30	27	-	-	-	-	-	-	-	-	-
8Br	-	-	-	-	-	-	-	-	-	10	-	-	-	-	-	-	-	-	-	-	-
9	-	-	-	-	-	-	-	-	-	-	-	15	-	-	-	3	-	-	-	40	-
10	-	-	-	-	902	-	-	-	-	-	-	-	-	-	-	-	-	-	-	11	-
11	27	-	-	-	5	168	-	58	-	-	-	16	-	-	-	-	-	-	-	9	49
12	-	-	-	-	48	279	-	5	-	8	106	83	-	-	-	-	-	-	-	22	-
13	21	-	-	-	15	-	-	156	4 474	-	-	244	-	-	-	-	-	-	-	12	473
14	-	57	-	-	21	63	13	-	-	-	-	-	-	-	-	-	-	-	-	3	-
15	-	-	-	-	510	-	-	16	155	-	15	-	-	-	-	-	-	-	-	-	-
16	-	-	-	-	-	-	-	-	-	-	-	-	-	-	-	-	-	20	-	-	-
17	-	-	-	-	-	-	-	-	-	15	15	-	-	-	-	-	-	-	-	23	-
18	-	-	-	-	-	-	-	-	-	-	-	35	-	-	-	-	-	-	-	-	-
19	3	-	-	-	-	-	-	-	-	-	-	34	-	-	-	-	-	-	-	-	-
20	-	-	-	-	-	-	-	-	-	-	-	38	-	-	-	-	-	-	-	-	-
21	11	-	-	-	-	123	-	-	-	50	-	-	-	5	-	-	-	-	-	93	111
22	25	-	-	1	72	444	193	-	74	299	-	-	-	-	-	-	-	-	-	-	140
23	3 920	5	-	-	6	773	8 449	16	-	-	-	-	-	-	-	-	-	-	4	8	54
24	645	15	-	-	15 565	-	298	15	15	5 878	1 050	94	-	-	-	-	-	-	-	-	169
27	351	-	-	16	58	-	2 186	-	-	20	-	-	-	-	-	-	-	-	-	-	51
28	178	-	-	-	137	-	-	-	-	-	-	-	-	-	-	-	-	-	-	-	-
29	-	-	300	-	22	-	-	-	-	-	-	-	-	-	-	-	-	-	-	-	-
30	91	-	-	-	12	-	3 044	-	-	-	-	-	-	-	-	-	-	-	-	-	194
31	-	-	-	-	59	-	125	-	-	-	-	-	-	-	-	-	-	-	-	-	26
32	374	193	16	15	395	-	-	28	16	39	452	168	-	-	-	-	-	-	-	6	45
33	219	-	-	-	457	1 194	-	-	16	-	-	-	-	-	-	-	-	-	-	5	478
34	28	1 714	-	5	4 838	-	-	-	-	4	737	18	-	6	-	-	-	-	-	-	299
35	175	341	-	6	1 991	-	16	-	-	-	-	1 057	-	13	12	-	-	-	-	-	54
36	521	786	-	2	7 321	-	-	-	-	170	-	-	-	-	-	-	-	-	-	-	-
37	-	-	-	-	20	15	15	-	-	15	15	77	-	-	-	-	-	-	-	56	116
38NW	49	-	90	-	267	-	15	12	5	6	416	-	-	-	-	-	-	-	-	-	-
38RP	102	-	-	-	3	-	-	46	-	30	8	-	-	-	-	-	-	-	-	-	596
39	45	-	-	-	-	15	-	-	-	-	-	74	-	-	-	-	-	-	-	-	12
41RP	7 301	-	-	-	23	-	-	-	-	-	-	-	-	-	-	-	-	-	-	-	25
41He	5 045	-	-	-	44	164	15	2	-	34	21	-	-	-	-	-	-	-	-	-	133
42RP	-	-	-	-	-	-	-	-	-	-	-	-	-	-	-	-	-	-	-	-	55
42He	58	-	-	-	-	-	-	8	-	-	3	-	-	-	-	-	-	-	-	-	-
43	1 166	-	-	-	-	20	-	-	-	-	-	-	-	-	-	-	-	-	-	-	-
44	247	-	-	-	639	26	-	-	-	641	91	-	-	-	-	-	-	-	-	-	-
45	-	-	-	-	714	-	-	-	-	-	-	-	-	-	-	-	-	-	-	-	-
46	-	-	-	-	-	-	-	-	-	-	-	5	-	-	-	-	-	-	-	-	-
47	-	-	-	-	-	-	-	-	-	-	-	-	-	21	-	-	-	-	-	46	-
48	167	-	-	-	-	-	-	-	-	-	-	-	-	-	-	-	-	-	-	57	334
51	-	-	-	-	11	75	-	-	-	-	-	-	-	-	-	-	-	-	-	7	32
52	-	-	-	31	-	660	-	-	-	30	-	12	-	2	-	-	10	-	-	-	-
53	-	-	-	-	17	-	-	-	-	-	-	-	-	-	-	-	-	-	-	10	-
54	-	-	-	-	-	1 039	223	-	-	-	-	58	-	-	-	-	-	-	-	-	-
55	-	-	-	-	-	-	-	-	-	-	-	-	-	-	-	-	-	-	-	-	18
56	63	-	-	-	557	-	-	-	-	480	30	-	-	-	-	-	-	-	-	-	-
57	19	-	-	-	-	116	15	-	18	-	39	-	-	-	-	-	-	-	-	-	295
58	-	-	-	6	-	-	-	-	-	-	-	-	-	-	-	-	-	-	-	-	-
61	1 552	-	-	-	-	259	-	-	-	-	-	5	-	-	-	-	-	-	10	-	-
62	1	-	-	-	-	-	-	-	-	-	-	10	-	-	-	-	-	-	-	-	-
63	2 121	-	-	-	-	-	-	-	-	-	-	-	-	-	-	-	-	-	-	21	113
64	-	-	-	-	533	-	-	-	-	220	-	-	-	-	-	-	17	-	-	-	-
65	117	-	-	-	-	-	-	-	-	-	-	-	-	-	-	-	-	-	-	-	-
66	31	-	-	-	-	90	-	-	-	-	-	-	-	-	-	-	-	72	-	-	-
zus.	24 688	3 111	406	82	37 971	5 933	14 607	377	4 773	7 949	3 028	2 084	-	58	12	4	27	92	14	451	6 705
L.V.	3 986	4 501	-	-	1 076	1 991	159	-	25	458	-	37	-	20	-	-	-	-	-	-	479
Bund	28 674	7 612	406	82	39 047	7 924	14 766	377	4 798	8 407	3 028	2 121	-	78	12	4	27	92	14	451	5 274

1) Kreisfreie Stadt Siegen und Landkreise Siegen, Olpe und Wittgenstein

— in Nordrhein-Westfalen gelegener Anteil[1]) —

Nr des V B	Faserholz, Papierholz	Grubenholz	Anderes unbearb Holz, Holzabfälle	Hölzerne Schwellen	Schnittholz, Faßholz, Werkstücke	Holzwaren	Zellstoff, Holzschliff, Strohstoff	Papier, Pappe	Betonwaren	Künstliche Steine, Platten, Röhren	Andere Steingut-, Ton-, Porzellanwaren	Glas, Glaswaren	Roheisen, Eisenlegierungen	Halbzeug aus Stahl	Alteisen und Abfälle von Eisen und Stahl	Eisenbahnoberbauzeug aus Eisen und Stahl	Stab- und Formeisen und -stahl	Bleche und Platten aus Eisen und Stahl	Röhren und Rohre aus Eisen und Stahl	Eisen- und Stahldraht
	161	162	163	164	165	166	170	171	180	181	182	183	190	191	192	193	194	195	196	197
Versand																				
1	-	-	-	-	-	-	-	-	-	-	-	-	1 388	24	12	-	-	62	198	-
2	-	-	-	-	11	9	-	-	-	-	-	-	155	-	-	-	13	564	264	-
3	-	-	-	-	-	-	-	-	4	-	-	-	-	-	-	-	-	14	107	-
4	-	-	-	-	-	-	-	-	-	-	-	-	-	-	-	-	-	16	10	-
5	-	-	-	-	181	21	-	2	5	-	-	11	267	31	-	-	303	6 261	9 408	7
6	-	-	-	-	1	8	-	-	4	-	-	-	387	-	-	-	-	39	33	-
7	-	-	-	-	-	-	-	-	-	-	-	-	-	-	-	-	-	43	40	-
8NS	-	-	-	-	-	-	-	-	-	-	-	-	17	-	-	-	-	47	76	-
8Br	-	-	-	-	-	-	-	-	-	-	-	-	115	-	-	-	1	158	121	-
9	-	-	5	-	-	189	-	7	-	-	-	-	424	99	-	-	911	10 148	8 318	19
10	-	-	-	-	17	-	-	-	3	-	-	-	-	-	-	-	25	-	71	-
11	551	19	2 210	-	-	22	-	5	66	110	-	-	908	-	390	-	5	76	169	-
12	401	-	207	-	2	38	-	47	24	-	-	-	1 256	132	-	-	78	526	218	-
13	-	13	202	-	17	15	-	-	16	5	-	-	677	279	2 174	-	85	2 174	254	-
14	-	38	11	-	-	1	460	-	21	259	-	-	1 280	166	1 594	-	1 522	13 084	479	-
15	-	15	-	-	15	-	-	-	-	-	-	-	546	-	-	-	25	4 546	158	-
16	-	-	8	-	-	2	-	-	-	-	-	-	290	450	-	-	72	155	62	-
17	-	-	16	-	-	2	-	-	-	-	-	-	86	-	95	-	49	1 977	111	-
18	-	-	5	-	-	5	-	-	-	-	-	-	-	-	-	-	-	135	542	-
19	-	-	11	-	8	8	-	-	-	-	-	-	36	24	-	-	7	61	31	-
20	-	-	24	-	-	24	-	-	-	-	-	-	72	-	-	-	-	68	153	-
21	70	21	15	-	65	-	-	-	8	-	-	-	841	-	-	-	1	197	248	-
22	10 664	141	335	10	51	2	-	-	1	10	-	-	838	1 916	133	-	72	265	488	-
23	4 446	1 008	768	-	235	39	4 209	52	17	141	-	-	6 777	30 486	7 844	1	8 982	1 441	2 146	17
24	183	23 991	1 551	21	808	26	-	83	27	1 291	-	-	2 171	63	11 415	11	1 368	4 304	7 463	10
27	19	3 420	116	39	117	31	-	-	9	120	-	-	460	2 056	7 262	-	250	3 891	1 855	-
28	-	2 578	78	-	16	7	-	3	-	20	-	2	856	51	956	-	54	596	829	-
29	-	-	100	-	13	-	-	-	-	-	-	-	40	-	-	-	-	81	26	-
30	-	67	17	-	230	57	-	-	-	1 494	-	-	784	941	7 762	-	487	859	1 161	-
31	1 290	438	22	-	37	-	-	-	-	1 032	-	-	107	-	213	-	24	66	641	-
32	-	-	86	496	28	11	-	-	-	92	-	-	3 275	1 120	4 437	-	1 596	352	814	-
33	2 624	70	91	51	95	19	179	-	-	-	-	-	1 906	346	4 304	-	247	1 471	1 066	-
34	91	-	508	-	419	10	-	-	-	38	-	-	1 330	3 710	3 478	-	1 548	37 220	2 740	-
35	611	109	317	-	44	6	594	11	12	-	-	-	1 441	5 152	1 956	-	819	527	194	-
36	32	553	22	-	-	8	-	-	-	-	-	-	86	-	46	-	19	152	1 169	-
37	24	106	61	-	1	5	-	-	8	-	-	-	483	68	42	-	-	584	1 362	-
38NW	-	-	61	-	-	6	111	-	-	-	8	-	273	338	1 304	-	266	585	156	-
38RP	-	-	47	-	18	4	-	-	3	-	-	-	204	-	3 880	-	22	258	178	-
39	22	-	19	-	-	5	-	-	2	34	-	-	331	-	489	-	-	83	221	-
41RP	46	-	2 482	-	-	-	-	-	-	3 854	-	-	8 542	334	57 464	-	531	1 211	96	-
41He	-	-	16	-	-	-	-	-	40	21	43	-	3 028	-	2 673	-	458	2 030	263	-
42RP	40	6	41	-	7	5	-	-	-	-	-	-	-	-	22	-	-	317	159	-
42He	187	-	13	-	-	4	15	-	-	-	-	-	398	-	23	-	-	443	22	-
43	-	-	-	-	1	-	-	-	54	20	-	-	114	5 143	53	-	4 037	5 424	714	-
44	-	-	36	-	-	-	-	-	-	-	-	-	970	-	-	-	187	612	1 990	-
45	1 051	-	560	-	-	2	-	-	-	-	-	-	2 018	360	236	-	106	1 102	278	-
46	-	-	-	-	-	5	-	-	-	-	-	-	2 409	-	-	-	43	1 146	42	-
47	-	-	-	-	-	5	-	-	-	-	-	-	481	20	-	-	20	367	341	-
48	-	-	6	-	19	-	-	-	4	-	-	-	1 139	-	6	-	152	954	243	-
51	-	-	-	-	5	2	-	24	-	-	-	-	644	1 822	5	-	107	1 241	168	-
52	-	21	-	-	25	16	-	-	1	2	-	-	2 707	3 689	608	-	722	7 657	304	-
53	-	-	-	-	35	-	-	-	-	-	-	-	517	418	15	-	906	2 448	215	-
54	-	-	-	-	-	6	-	-	4	-	-	-	107	-	-	-	7	1 126	192	-
55	-	-	11	-	-	3	-	-	-	-	-	-	353	-	62	-	7	98	185	-
56	-	-	140	-	5	7	-	-	-	-	-	-	925	-	257	-	185	4 505	1 757	5
57	-	108	155	-	19	27	-	-	-	-	-	-	2 000	2	92	-	22	4 952	211	-
58	2 403	102	270	-	-	12	-	11	-	-	-	-	1 264	1 477	75	-	4 342	901	161	-
61	-	-	-	-	5	150	-	-	2	-	-	-	145	74	-	-	73	111	365	-
62	-	-	38	-	21	23	-	-	2	-	-	-	95	925	-	-	241	1 880	431	-
63	-	-	-	-	-	2	-	-	-	-	-	-	535	-	-	-	33	39	443	-
64	-	-	-	-	-	-	-	-	-	-	-	-	267	95	-	-	16	851	225	-
65	-	-	-	-	10	14	-	-	-	-	-	-	801	102	14	-	194	723	72	-
66	-	-	-	-	-	-	-	-	-	-	-	-	2 373	183	-	-	272	408	318	-
zus	24 755	32 803	10 702	617	2 581	863	5 568	245	337	8 543	51	13	61 939	62 096	121 391	12	31 512	133 632	52 775	58
LV	3 696	368	851	26	643	62	-	6	-	676	-	10	4 794	7 708	51 264	86	5 278	18 294	4 020	-
Bund	28 451	33 171	11 553	643	3 224	925	5 568	251	337	9 219	51	23	66 733	69 804	172 655	98	36 790	151 926	56 795	58
Empfang																				
1	-	-	-	-	-	-	-	-	-	-	-	-	1 679	-	183	-	-	-	-	-
2	-	-	-	-	-	-	-	-	-	-	-	-	-	-	21	-	-	11	-	-
3	-	-	8	-	-	10	-	19	-	-	-	-	-	-	7	-	-	-	-	-
4	-	-	-	-	-	-	-	-	-	-	-	-	-	-	-	-	-	-	-	-
5	-	-	335	-	-	16	-	-	-	12	-	2	139	-	54	-	7	2	97	-
6	-	-	-	-	-	41	-	-	-	-	-	-	-	-	-	-	-	-	-	-
7	-	-	-	-	-	8	-	-	-	-	-	-	-	-	-	-	-	-	-	-
8NS	-	-	-	17	-	-	-	-	-	-	-	-	-	-	-	-	-	-	-	-
8Br	-	-	-	-	-	5	-	2	-	-	-	-	-	-	-	-	-	-	-	-
9	-	-	-	-	-	2	279	1 874	-	16	-	-	61	-	160	-	18	118	-	-
10	-	-	-	-	-	-	-	-	-	10	27	-	-	-	40	-	-	12	8	-
11	-	-	-	-	-	18	118	163	-	101	-	37	-	-	138	-	130	-	-	-
12	-	-	-	-	-	33	-	55	-	27	-	112	-	-	442	-	35	5	6	-
13	149	35	269	-	94	35	-	-	-	110	-	-	6	-	1 632	-	34	24	-	-
14	-	-	10	-	36	1	26	44	-	19	-	-	147	137	5 249	-	3 719	40 243	3	-
15	-	-	-	-	-	-	-	-	-	-	-	9	-	-	14	33	19	-	-	-
16	-	-	-	-	-	-	-	-	-	-	-	-	-	-	19	-	214	-	-	-
17	-	-	-	-	-	7	-	-	-	6	-	-	121	-	802	563	1 197	69	-	-
18	-	-	-	-	-	-	-	-	-	-	-	-	-	-	-	-	-	-	-	-
19	-	-	-	-	-	-	-	-	-	-	-	-	-	-	20	-	-	-	3	-
20	-	-	-	-	-	-	-	-	-	-	-	-	-	-	-	-	-	-	-	-
21	-	-	-	-	-	-	-	-	-	-	-	-	-	-	300	-	-	-	3	5
22	45	208	53	-	7	18	858	197	5	-	-	-	-	44	2 192	-	78	3 492	9	-
23	-	159	-	-	6	-	-	83	10	389	-	29	22	2 839	11 537	-	17 544	31 079	192	1 092
24	-	-	138	13	19	11	-	-	41	505	-	838	13 333	192 840	11 395	949	13 323	17 464	325	911
27	-	27	8	58	51	38	-	-	-	32	312	-	372	97 762	8 391	417	28 717	33 557	55	28
28	-	-	-	-	-	-	-	-	-	28	-	158	51	57	606	14	441	336	33	6
29	-	-	-	-	-	-	-	-	-	-	-	-	-	-	138	-	-	-	-	-
30	-	-	-	-	39	47	-	-	-	659	-	-	15 771	41 834	5 794	24	20 237	2 508	247	703
31	-	-	-	-	-	-	349	-	-	-	61	-	70	17 921	1 272	215	8 676	-	4	-
32	27	36	79	200	-	-	9	2	39	756	-	-	2 288	50	568	-	181	87	40	5
33	-	-	-	-	-	25	-	-	-	131	-	186	46	1 609	5 884	19	1 901	2 965	1 698	193
34	-	-	-	-	-	2	-	83	4	1 635	8	-	923	99	6 292	9	1 832	381	57	96
35	129	438	-	-	-	-	-	5	-	5	-	104	103	47	6 144	36	16 834	165	68	-
36	-	-	17	-	-	-	-	11	-	48	14	291	233	-	30	-	43	31	-	-
37	-	-	5	-	5	34	3	8	-	-	-	154	731	-	299	-	425	20	25	-
38NW	-	28	85	-	14	2	-	-	-	3 163	-	-	18	-	7 656	-	2 867	18	18	-
38RP	-	74	59	-	-	21	-	55	-	778	-	-	-	20	1 718	-	109	1 433	-	-
39	-	-	-	-	5	-	-	-	10	3 019	-	-	-	-	943	-	22	-	-	-
41RP	-	16	73	-	-	2	-	9	-	749	10	-	3 325	62 233	6 581	-	136	22 502	1	-
41He	-	1 027	12	-	19	174	-	2	-	3 028	-	-	6 612	18	10 563	-	664	26	30	-
42RP	-	-	-	-	-	5	-	-	-	-	-	-	-	-	904	-	84	19	-	-
42He	-	46	19	-	-	-	-	458	-	122	-	-	-	-	1 343	-	214	-	19	-
43	18	-	-	-	22	23	-	-	-	15	-	-	-	-	9 654	48	-	34	-	-
44	-	-	-	-	-	-	-	-	-	-	-	-	26	-	688	-	-	10	24	-
45	-	-	-	-	-	4	225	20	-	-	-	-	-	117	2 366	-	2	13	10	-
46	-	15	6	-	19	-	-	35	-	468	-	-	-	-	509	-	123	10	-	-
47	-	-	-	-	-	-	-	23	-	-	-	-	274	-	638	12	-	-	-	-
48	6	-	112	-	-	-	-	29	-	19	-	-	-	-	1 495	-	18	-	-	-
51	34	-	105	-	-	-	-	-	-	-	-	-	-	-	1 739	-	2	-	6	-
52	11	64	-	-	66	328	-	-	-	4	-	-	-	51	9 079	-	15	14	-	-
53	-	-	-	-	-	-	-	-	-	5	-	-	-	-	2 144	114	105	-	4	-
54	-	-	25	-	-	-	-	-	-	20	-	-	-	-	27	-	39	-	-	-
55	-	27	-	101	-	-	-	10	-	-	-	-	-	-	1 089	21	-	-	-	-
56	-	40	-	-	-	-	-	-	-	-	-	-	-	-	12 566	-	395	47	4	-
57	-	-	58	20	210	-	-	-	167	55	-	-	22	-	4 471	-	387	259	2	-
58	86	-	18	-	21	4	-	2	-	12	-	-	62	-	2 151	-	-	-	-	-
61	-	-	-	-	65	10	-	15	17	87	3	-	-	-	110	-	-	9	-	-
62	-	-	-	-	-	-	-	-	-	5	-	1	18	-	758	-	21	-	8	-
63	12	-	285	-	858	-	-	30	-	115	-	-	186	-	1 353	-	99	84	131	-
64	-	-	12	-	690	-	-	34	-	-	-	-	732	-	1 024	-	-	-	-	-
65	-	-	-	-	6	40	-	-	16	-	-	-	-	-	2 359	-	-	-	-	-
66	-	-	-	-	32	-	-	-	-	-	-	-	-	-	621	19	-	-	6	-
zus	517	2 240	1 791	409	2 284	964	1 867	3 268	309	16 153	435	1 921	47 371	417 678	154 172	2 493	120 877	157 047	3 136	3 039
LV	3 696	368	851	26	643	62	-	6	-	676	-	10	4 794	7 708	51 264	86	5 278	18 294	4 020	-
Bund	4 213	2 608	2 642	435	2 927	1 026	1 867	3 274	309	16 829	435	1 931	52 165	425 386	205 436	2 579	126 155	175 341	7 156	3 039

1) Kreisfreie Stadt Siegen und Landkreise Siegen, Olpe und Wittgenstein.

noch: Verkehrsbezirk Nr. 41: Siegerland, Lahn- und Dillgebiet

— in Nordrhein-Westfalen gelegener Anteil[1]) —

Nr des V B	Andere Gießerei- u Walzwerkserzeugnisse	Maschinen, Apparate	Bauwerksteile aus Eisen u. Stahl	Andere Eisen- und Stahlwaren	Blöcke aus Stahl	Rohkupfer, Kupferlegierungen	Rohzink, Zinklegierungen	Rohblei, Bleilegierungen	Rohe Leichtmetalle, auch Legierungen	Andere roh. NE-Metalle,	Altmetalle u. Abfälle von NE-Metallen	NE-Metallhalbzeug	NE-Metallwaren	Fahrzeuge aller Art	Nicht bes. gen. Industrieerzeugn.	Sammelgut ohne nähere Bezeichnung	Umzugsgut, gebr. Verpackungen, Beugerätschaften	Lebende Tiere: Pferde, Esel	Rindvieh, außer Kälbern	Kälber	Schafe, Ziegen	Schweine, außer Ferkeln	Ferkel	Geflügel
	198	199	200	201	202	210	211	212	213	214	215	216	217	220	230	231	240	250	251	252	253	254	255	256
Versand																								
1	5	49	48	472	–	–	–	–	–	–	–	–	–	9	–	–	14	–	–	–	–	–	–	–
2	17	102	48	826	–	–	–	–	–	–	–	11	1	6	9	7	–	–	–	–	–	–	–	–
3	37	16	27	317	–	–	–	–	–	–	–	–	2	–	–	–	3	3	–	–	–	–	–	–
4	–	–	96	49	–	–	–	–	–	–	–	–	–	–	17	–	5	–	–	–	–	–	–	–
5	456	1 805	1 047	4 963	–	–	–	–	–	–	–	77	14	172	157	946	101	–	–	–	–	–	–	–
6	21	76	7	23	–	–	–	–	–	–	–	–	–	–	–	–	–	–	–	–	–	–	–	–
7	9	46	47	118	–	–	–	–	–	–	–	–	–	–	–	–	–	–	–	–	–	–	–	–
8NS	–	320	37	81	–	–	–	23	–	–	–	–	7	–	–	–	–	–	–	–	–	–	–	–
8Br	63	17	23	256	–	–	–	–	–	–	–	–	–	–	–	–	–	–	–	–	–	–	–	–
9	4 288	2 403	2 262	4 964	–	–	–	–	–	–	–	51	150	120	254	355	69	3	–	–	–	–	–	–
10	4	52	56	586	–	–	–	–	–	–	–	–	–	–	1	1	–	–	18	–	–	–	–	–
11	46	142	280	774	–	–	–	–	–	–	–	–	–	–	46	–	19	–	–	–	–	–	–	–
12	55	47	198	457	–	–	–	–	–	–	–	–	–	–	70	–	84	–	220	–	–	–	–	–
13	49	59	433	815	–	34	–	–	–	–	–	–	–	119	68	–	257	6	32	–	95	–	–	–
14	189	3 062	800	1 632	–	–	–	–	–	–	–	5	5	15	29	–	85	–	–	–	–	–	–	–
15	20	82	115	645	–	–	–	–	–	–	–	–	–	–	241	–	130	–	–	–	–	–	–	–
16	153	263	98	429	–	–	–	–	–	–	–	–	–	57	21	479	–	3	–	–	–	–	–	–
17	69	1 177	246	481	–	–	–	–	–	–	8	–	–	–	20	–	10	–	–	–	–	–	–	–
18	10	6	16	55	–	–	–	–	–	–	–	–	–	2	–	–	–	–	–	–	–	–	–	–
19	–	86	124	211	–	–	–	–	–	–	–	–	–	16	99	–	18	1	–	–	–	–	–	–
20	11	15	73	151	–	–	–	–	–	–	–	–	–	–	28	–	3	–	–	–	–	–	–	–
21	70	69	133	591	–	–	–	–	–	–	–	5	–	–	26	–	5	6	–	–	–	–	–	–
22	102	477	544	545	–	–	–	–	–	–	–	–	–	–	632	–	117	27	–	–	180	–	–	–
23	233	3 514	1 131	2 185	–	17	–	–	–	–	–	–	–	1 965	35	–	447	12	58	3	1	–	–	–
24	420	8 011	3 620	4 051	31	–	–	–	–	–	–	–	–	2 316	93	10	657	–	18	–	660	–	–	–
27	265	7 811	4 879	2 269	–	–	–	–	–	–	–	–	–	237	52	8	358	3	–	–	–	–	–	–
28	9	116	180	433	–	–	–	–	–	–	–	–	–	23	29	–	158	–	–	–	–	–	–	–
29	23	19	65	306	–	–	–	–	–	–	–	–	–	–	24	–	26	1	–	–	–	–	–	–
30	521	3 924	3 936	1 197	–	–	–	–	–	–	4	–	–	68	61	–	45	–	–	–	–	–	–	–
31	70	1 415	332	984	–	–	–	–	–	–	–	–	–	–	76	–	2	–	–	–	–	–	–	–
32	640	969	625	3 343	–	–	–	–	–	–	–	10	–	54	42	2	145	–	6	–	15	–	–	–
33	278	939	1 953	1 488	–	–	–	–	–	–	–	–	–	71	152	13	710	8	–	–	160	–	–	–
34	97	289	505	2 744	–	–	34	–	–	–	–	–	7	13	228	–	151	229	–	–	143	–	–	–
35	1 349	238	299	1 767	–	–	–	–	–	–	–	–	13	5	46	2	125	23	61	–	480	–	–	–
36	–	9	469	335	–	–	–	–	–	–	–	–	–	–	10	–	103	–	–	–	669	–	–	–
37	118	175	947	909	–	–	–	–	–	–	16	–	–	5	19	–	84	5	–	–	180	–	–	–
38NW	9	1 669	887	598	–	–	–	–	–	–	1	–	–	–	117	–	124	–	–	–	–	–	–	–
38RP	18	708	59	185	–	–	32	–	–	–	–	–	–	–	105	–	97	1	–	–	–	–	–	–
39	59	68	88	453	–	–	–	–	–	–	–	–	–	–	29	–	101	–	–	–	–	–	–	–
41RP	482	1 611	1 746	3 272	–	–	–	–	–	–	–	–	–	30	52	–	217	4	15	3	–	–	–	–
41He	9	104	874	280	–	–	–	–	–	–	–	–	–	–	12	–	186	42	9	–	–	–	–	–
42RP	35	269	263	588	–	–	–	–	–	–	–	–	6	–	12	–	2	–	–	–	–	–	–	–
42He	–	563	33	439	–	–	–	–	–	–	–	–	–	5	564	–	10	–	–	–	–	–	–	–
43	104	118	86	726	26	–	–	–	–	–	–	–	–	13	7	–	13	–	–	–	–	–	–	–
44	–	39	114	1 128	–	–	172	–	–	–	23	–	–	–	24	–	22	–	–	–	–	–	–	–
45	28	37	162	486	–	–	34	–	–	–	–	–	–	37	178	141	153	–	–	–	–	–	–	–
46	213	25	206	403	–	–	–	–	–	–	–	–	–	2	26	–	36	–	–	–	–	–	–	–
47	21	15	62	306	–	–	–	–	–	–	–	–	–	–	8	–	1	–	–	–	–	–	–	–
48	243	132	252	1 493	–	–	–	–	–	–	–	–	1	–	6	–	29	–	20	–	–	–	–	–
51	126	80	104	639	–	–	–	–	–	–	–	–	–	–	14	1	4	–	–	–	–	–	–	–
52	229	422	280	1 293	25	–	–	–	–	–	–	5	–	4	55	3	138	–	20	4	–	–	–	–
53	10	298	65	675	–	–	–	–	–	–	–	–	–	27	14	503	175	–	–	–	–	–	–	–
54	232	138	89	322	–	–	–	–	–	–	–	–	–	5	1	–	6	–	14	1	–	–	–	–
55	–	211	70	315	–	–	–	–	–	–	–	–	–	–	–	–	49	–	32	1	–	–	–	–
56	150	695	231	1 776	–	76	287	–	–	–	21	–	29	2	22	–	41	3	–	–	–	–	–	–
57	106	156	237	321	20	–	–	–	–	–	–	–	–	2	30	–	60	6	109	5	–	–	–	–
58	210	96	125	1 224	–	–	–	–	–	–	–	–	–	14	–	–	97	–	–	–	–	–	–	–
61	63	84	131	802	–	–	–	–	–	–	–	–	–	26	40	–	52	1	–	–	–	–	–	–
62	15	323	928	996	–	–	–	–	–	–	–	–	8	55	130	269	213	–	–	–	–	–	–	–
63	121	2 261	1 095	1 088	–	–	–	–	–	–	–	–	10	22	7	–	73	–	–	–	–	–	–	–
64	65	17	63	1 223	–	–	–	–	–	–	–	–	21	–	–	–	27	–	–	–	–	–	–	–
65	90	91	128	2 650	–	–	–	–	–	–	–	–	106	34	187	376	248	–	–	–	–	–	–	–
66	50	88	177	1 487	–	–	–	–	–	–	–	–	–	10	–	–	9	–	–	–	–	–	–	–
zus	12 385	48118	34 254	66 620	102	127	559	23	–	–	73	164	380	5 561	4 225	3 116	6 114	387	632	17	2 583	–	–	–
L V.	3 534	2151	1 574	4 494	–	38	33	–	–	–	57	11	3	75	20	–	1 334	8	45	11	–	64	–	–
Bund	15 919	50269	35 828	71 114	102	165	592	23	–	–	130	175	383	5 636	4 245	3 116	7 448	395	677	28	2 583	64	–	–
Empfang																								
1	–	25	–	–	–	–	–	–	–	–	–	–	–	–	13	–	50	–	–	–	–	–	–	–
2	–	7	42	–	–	–	–	–	–	–	–	–	–	–	5	5	44	–	–	11	–	431	–	–
3	–	–	–	–	–	–	–	–	–	–	–	–	–	–	–	–	2	8	411	–	–	1 800	–	–
4	–	–	–	–	–	–	–	–	–	–	–	–	–	–	–	–	10	–	–	–	–	–	–	–
5	–	44	3	9	–	60	–	–	–	–	–	–	–	16	–	969	63	–	11	–	–	–	–	–
6	–	6	–	–	–	–	–	–	–	–	–	–	–	–	–	–	–	–	–	–	–	–	–	–
7	–	–	–	–	–	–	–	–	–	–	–	–	–	–	5	–	–	–	–	2	–	92	–	–
8NS	–	–	–	–	–	–	15	–	–	–	–	–	5	–	–	–	26	–	–	–	–	–	–	–
8Br	–	–	–	5	–	–	–	–	–	–	–	–	–	–	–	–	–	–	–	–	–	–	–	–
9	56	33	–	4	–	–	–	–	–	–	32	–	6	112	276	619	61	–	–	–	–	–	–	–
10	–	–	–	1	–	–	–	–	–	–	–	–	–	–	5	–	17	9	37	–	–	1 248	84	–
11	4	438	–	10	–	–	–	17	–	–	–	–	2	9	52	–	37	3	–	–	–	–	–	–
12	–	23	14	12	–	–	–	–	–	–	–	–	–	–	10	–	6	1	91	8	–	1 678	43	–
13	–	74	25	75	–	–	–	–	–	–	–	–	–	5	55	–	176	22	228	277	198	1 436	–	–
14	999	75	33	287	–	–	1 350	61	–	–	–	–	13	801	2	42	202	–	12	–	–	–	–	–
15	–	20	1	5	–	–	–	–	–	–	–	–	–	2	10	–	–	–	30	32	–	1 437	–	–
16	45	15	–	11	–	–	–	–	42	–	2	–	–	190	4	–	9	3	43	–	–	–	–	–
17	838	60	–	25	69	–	–	–	–	–	–	3	28	–	–	–	49	2	34	42	–	2 041	–	–
18	–	–	–	–	–	–	–	–	–	–	–	–	–	–	–	–	14	–	–	–	–	–	–	–
19	–	2	–	5	–	–	–	–	–	–	–	–	–	2	141	–	13	1	108	–	10	778	276	–
20	–	11	–	–	–	–	–	–	–	–	–	–	–	–	–	–	9	–	27	–	–	173	616	–
21	–	56	2	28	–	–	–	–	–	–	–	–	–	7	–	–	3	6	51	30	–	–	–	–
22	–	86	16	184	–	–	–	–	–	–	22	–	25	19	3	–	96	26	23	–	–	–	–	–
23	2 557	352	53	422	4 517	–	–	–	–	–	–	2	20	17	14	–	377	8	10	–	180	–	–	–
24	4 323	472	217	2 000	6 116	–	140	–	5	112	33	487	–	1 250	201	–	727	–	–	–	250	19	–	–
27	1 217	574	69	325	1 384	–	106	–	–	–	–	–	–	17	11	–	123	1	–	–	–	–	–	–
28	565	108	[illegible]	607	164	–	180	–	–	–	–	11	–	78	–	–	112	–	–	–	–	–	–	–
29	–	33	–	8	–	–	–	–	–	–	–	–	–	2	–	–	12	7	–	–	–	–	–	–
30	1 996	447	[illegible]	39	1 832	–	991	–	–	103	5	114	20	–	2	–	236	–	–	–	–	–	–	–
31	–	46	[illegible]	422	–	–	–	–	–	–	–	–	–	–	–	–	15	–	–	–	–	–	–	–
32	184	34	[illegible]	339	–	–	110	–	–	–	9	11	27	5	56	–	69	–	–	–	–	–	–	–
33	319	134	[illegible]	288	698	–	16	–	–	17	–	120	–	–	1 271	–	110	–	–	–	–	–	–	–
34	1 345	74	[illegible]	96	–	–	–	–	–	–	11	14	174	21	323	–	290	–	3	–	–	–	–	–
35	352	152	45	131	–	–	–	–	–	–	–	17	27	–	13	–	259	12	3	–	–	–	–	–
36	–	9	–	26	–	–	–	–	–	–	–	–	–	10	9	–	101	–	–	–	–	–	–	–
37	70	5	2	18	34	–	130	14	–	–	5	5	–	22	2	–	135	3	–	–	–	–	–	–
38[illegible]	435	13	66	94	–	16	–	–	–	–	6	216	–	3	9	–	97	3	–	–	–	–	–	–
[illegible]	96	5	40	20	–	–	–	–	–	–	–	75	–	–	73	–	70	–	–	–	–	–	–	–
[illegible]	4	11	–	30	–	–	–	–	–	–	–	–	2	–	9	–	11	–	–	–	–	–	–	–
41[illegible]	513	56	198	127	4 041	–	–	–	–	–	–	–	–	56	12	–	202	4	11	–	–	–	–	–
41[illegible]	451	104	5	1	–	–	–	–	–	–	11	–	–	–	10	–	21[illegible]	71	10	–	–	–	–	–
41[illegible]	–	6	–	–	–	–	–	–	–	–	–	–	–	–	13	3	5	–	8	–	–	–	–	–
42[illegible]	–	29	1	4	–	–	–	–	–	–	–	–	–	–	–	–	5	–	–	–	–	–	–	–
4[illegible]	–	33	23	21	–	–	–	–	–	–	–	–	5	7	12	–	103	–	–	–	–	–	–	–
4[illegible]	5	–	–	–	–	–	–	–	–	–	3	–	–	–	–	–	–	–	–	–	–	–	–	–
4[illegible]	173	115	42	137	–	–	–	–	–	–	–	–	5	11	20	–	40	–	586	–	–	12	–	–
4[illegible]	39	–	–	47	–	–	–	–	–	–	–	–	–	–	12	–	47	–	5	1	–	–	–	–
[illegible]	–	43	–	23	–	–	–	–	–	–	–	20	–	42	6	–	22	–	–	–	–	–	–	–
[illegible]	–	21	11	12	–	–	–	–	–	–	–	–	–	5	12	–	34	–	10	–	–	–	–	–
[illegible]	–	76	–	–	–	–	–	–	–	–	9	–	–	11	2	–	24	–	1	–	–	–	–	–
[illegible]	–	89	13	234	–	–	–	–	–	–	–	–	180	73	1 400	–	62	–	–	–	–	–	–	–
[illegible]	5	46	5	21	–	–	–	–	–	–	–	–	–	7	2	–	55	–	–	–	–	–	–	–
[illegible]	–	5	–	13	–	–	–	–	–	–	17	–	–	–	2	–	22	–	25	–	–	1	–	–
[illegible]	17	13[illegible]	–	95	–	6	–	–	4	–	–	11	–	–	116	–	48	–	21	–	–	–	–	–
[illegible]	72	135	172	137	–	–	295	–	–	–	–	20	–	1	4	3	13	3	185	–	–	–	–	–
[illegible]	16	16	–	12	–	–	–	–	–	–	–	–	–	25	14	–	111	–	4	–	–	–	–	–
[illegible]	–	17	1	[illegible]	–	–	–	–	–	–	–	–	–	16	8	–	52	–	1 155	1	–	36	–	–
61	–	66	71	–	–	–	–	–	–	–	–	–	4	4	193	–	44	–	–	–	–	–	–	–
62	–	62	[illegible]	25	–	–	–	–	–	–	–	–	5	3	10	13	24	–	220	–	–	–	–	–
63	50	75	–	1 1[illegible]	–	–	–	–	10	–	–	–	–	10	1 051	–	134	–	8	–	–	–	–	–
64	–	1[illegible]	–	–	–	–	–	–	45	–	18	–	–	14	120	–	35	–	–	–	–	–	–	–
65	38	5	–	43	–	–	–	–	–	–	–	–	–	68	–	–	55	–	269	–	–	–	–	–
66	–	174	4	–	–	–	–	–	–	–	–	–	–	–	155	–	42	–	–	–	–	–	–	–
zus	18 684	4 935	1 505	11 604	18 855	[illegible]	3 342	92	106	232	183	1 126	548	2 941	5 748	1 654	5 036	193	3 640	404	638	11 182	1 019	–
L V	3 534	2 151	1 574	4 494	–	38	33	–	–	–	57	11	3	75	20	–	1 334	8	45	11	–	64	–	–
Bund	22 218	7 086	3 079	16 098	18 855	120	3 375	92	106	232	240	1 137	551	3 016	5 768	1 654	6 370	201	3 685	415	638	11 246	1 019	–

1) Kreisfreie Stadt Siegen und Landkreise Siegen, Olpe und Wittgenstein.

noch: Verkehrsbezirk Nr. 41: Siegerland, Lahn- und Dillgebiet

— in Nordrhein-Westfalen gelegener Anteil[1]) —

Nr. des V-B	Beförderte Güter insgesamt	Fische, auch Zubereitungen	Fleisch, auch Zubereitungen	Milch und Rahm	Eier	Weizen	Roggen	Gerste	Hafer	Mais	Reis	Hülsenfrüchte	Gemüse	Obst, Südfrüchte	Kartoffeln	Zuckerrüben	Ölsaaten, Ölfrüchte	Kaffee	Rohtabak	Milcherzeugnisse	Speisefette, außer Butter	Andere tierische und pflanzliche Fette und Öle
		1	2	3	4	10	11	12	13	14	15	16	20	21	22	23	24	25	26	30	31	32
Versand																						
Bund	2 137 243	-	97	-	-	4	1 422	6	18	-	3	2	-	25	1 763	-	-	-	-	-	-	572
98	3 220	-	-	-	-	-	-	-	-	-	-	-	-	-	-	-	-	-	-	-	-	-
99	14 559	-	-	-	-	-	-	-	-	-	-	-	-	-	-	-	-	-	-	-	-	-
195	5 293	-	-	-	-	-	-	-	-	-	-	-	-	86	-	-	-	-	-	-	-	-
201	-	-	-	-	-	-	-	-	-	-	-	-	-	-	-	-	-	-	-	-	-	-
202	-	-	-	-	-	-	-	-	-	-	-	-	-	-	-	-	-	-	-	-	-	-
203	154	-	-	-	-	-	-	-	-	-	-	-	-	-	-	-	-	-	-	-	-	-
204	14 367	-	-	-	-	-	-	-	-	-	-	-	-	-	-	-	-	-	-	-	-	-
205	5 649	-	-	-	-	-	-	-	-	-	-	-	-	-	-	-	-	-	-	-	-	-
206	522	-	-	-	-	-	-	-	-	-	-	-	-	-	-	-	-	-	-	-	-	-
207	371	-	-	-	-	-	-	-	-	-	-	-	-	-	-	-	-	-	-	-	-	-
208	260	-	-	-	-	-	-	-	-	-	-	-	-	-	-	-	-	-	-	-	-	-
209	115	-	-	-	-	-	-	-	-	-	-	-	-	-	-	-	-	-	-	-	-	-
210	-	-	-	-	-	-	-	-	-	-	-	-	-	-	-	-	-	-	-	-	-	-
211	1 813	-	-	-	-	-	-	-	-	-	-	-	-	-	-	-	-	-	-	-	-	-
212	19 068	-	-	-	-	-	-	-	-	-	-	-	-	-	15	-	-	-	-	-	-	-
213	5 394	-	-	-	-	-	-	-	-	-	-	-	-	-	-	-	-	-	-	-	-	-
214	242	-	-	-	-	-	-	-	-	-	-	-	-	-	-	-	-	-	-	-	-	-
215	3 984	-	-	-	-	-	-	-	-	-	-	-	-	-	-	-	-	-	-	-	-	-
216	1 467	-	-	-	-	-	-	-	-	-	-	-	-	-	-	-	-	-	-	-	-	-
217	8 703	-	-	-	-	-	-	-	-	-	-	-	-	-	-	-	-	-	-	-	-	-
218	15 082	-	-	-	-	-	-	-	-	-	-	-	-	-	-	-	-	-	-	-	-	-
219	15	-	-	-	-	-	-	-	-	-	-	-	-	-	-	-	-	-	-	-	-	-
220	887	-	-	-	-	-	-	-	-	-	-	-	-	-	-	-	-	-	-	-	-	-
221	232	-	-	-	-	-	-	-	-	-	-	-	-	-	-	-	-	-	-	-	-	-
222	1 985	-	-	-	-	-	-	-	-	-	-	-	-	-	-	-	-	-	-	-	-	-
223	-	-	-	-	-	-	-	-	-	-	-	-	-	-	-	-	-	-	-	-	-	-
Ausl	80 310	-	-	-	-	-	-	-	-	-	-	-	-	-	15	-	-	-	-	-	-	-
Insges.	2 240 625	-	97	-	-	4	1 422	6	18	-	3	2	-	111	1 778	-	-	-	-	-	-	572
Empfang																						
Bund	2 627 529	389	274	131	-	639	2 366	64	290	5	5	11	539	1 669	13 190	159	-	148	1	-	-	186
98	739	-	-	-	-	-	-	-	-	-	-	-	-	-	-	-	-	-	-	-	-	-
99	1 212	-	-	-	-	-	-	-	-	-	-	-	-	-	-	-	-	-	-	-	-	-
195	2 421	-	-	-	-	-	-	-	-	-	-	-	-	-	-	-	-	-	-	-	-	-
201	-	-	-	-	-	-	-	-	-	-	-	-	-	-	-	-	-	-	-	-	-	-
202	16	-	-	-	-	-	-	-	-	-	-	-	-	-	-	-	-	-	-	-	-	-
203	398	-	-	-	-	-	-	-	-	-	-	-	-	-	-	-	-	-	-	-	-	-
204	549	-	-	-	-	-	-	-	-	-	-	-	-	-	-	-	-	-	-	-	-	-
205	6 208	-	-	-	-	-	-	-	-	-	-	-	-	-	-	-	-	-	-	-	-	-
206	68	-	-	-	-	-	-	-	-	-	-	-	-	-	-	-	-	-	-	-	-	-
207	68	-	-	-	-	-	-	-	-	-	-	-	-	-	-	-	-	-	-	-	-	-
208	-	-	-	-	-	-	-	-	-	-	-	-	-	-	-	-	-	-	-	-	-	-
209	-	-	-	-	-	-	-	-	-	-	-	-	-	-	-	-	-	-	-	-	-	-
210	-	-	-	-	-	-	-	-	-	-	-	-	-	-	-	-	-	-	-	-	-	-
211	59	-	-	-	-	-	-	-	-	-	-	-	-	-	-	-	-	-	-	-	-	-
212	1 195	-	-	-	-	-	-	-	-	-	-	-	-	60	-	-	-	-	-	22	-	-
213	1 900	-	-	-	-	-	-	-	-	-	-	-	11	282	-	-	-	-	-	-	-	-
214	101	-	-	-	-	-	-	-	-	-	-	-	-	101	-	-	-	-	-	-	-	-
215	5 229	-	-	-	-	-	-	-	-	-	-	-	-	133	-	-	-	-	-	-	-	-
216	7 987	-	-	-	-	-	-	-	-	-	-	-	-	-	-	-	-	-	-	-	-	-
217	7 335	-	-	-	-	-	-	-	-	-	-	-	-	-	468	-	-	-	-	-	-	-
218	3 811	-	-	-	-	-	-	-	-	-	-	-	297	77	-	-	-	-	26	87	-	-
219	23	-	-	-	-	-	-	-	-	-	-	-	-	-	-	-	-	-	-	-	-	-
220	758	-	-	-	-	-	-	-	-	-	-	-	-	-	-	-	-	-	-	-	-	-
221	11	-	-	-	-	-	-	-	-	-	-	-	-	-	-	-	-	-	-	-	-	-
222	585	-	-	-	6	-	-	-	-	-	-	-	-	-	-	-	-	-	-	-	-	-
223	-	-	-	-	-	-	-	-	-	-	-	-	-	-	-	-	-	-	-	-	-	-
Ausl	36 301	-	-	-	6	-	-	-	-	-	-	-	308	653	468	-	-	-	26	109	-	-
Insges.	2 668 202	389	274	131	6	639	2 366	64	290	5	5	11	847	2 322	13 658	159	-	148	27	109	-	186

Nr. des V-B	Roggen- und Weizenmehl	Malz	Stärke	Rohzucker	Verbrauchszucker	Wein, Most	Bier	Spirituosen	Andere Nahrungs- und Genußmittel	Kleie u. Futtermehl aus Getreide	Ölkuchen	Rauhfutter	Stroh	Andere Futtermittel	Nicht bes. genannte tierische u. pflanzl. Rohstoffe	Eisenerze	Schwefelkies	Schwefelkiesabbrände	Kupfererze	Andere Erze	Eisenschlacken zur Verhüttung	Mangonerze
	33	34	35	36	37	38	39	40	41	50	51	52	53	54	60	70	71	72	73	74	75	76
Versand																						
Bund	5	-	-	-	10	27	7	-	-	11	-	278	158	113	2 021	213 379	532 697	11 567	117	15 191	46 428	26
98	-	-	-	-	-	-	-	-	-	-	-	-	-	-	-	-	-	-	-	-	-	-
99	-	-	-	-	-	44	-	-	-	-	-	-	-	-	-	-	-	-	-	-	-	-
195	-	-	-	-	-	-	-	-	-	-	-	-	-	-	-	-	-	-	-	-	-	-
201	-	-	-	-	-	-	-	-	-	-	-	-	-	-	-	-	-	-	-	-	-	-
202	-	-	-	-	-	-	-	-	-	-	-	-	-	-	-	-	-	-	-	-	-	-
203	-	-	-	-	-	-	-	-	-	-	-	-	-	-	-	-	-	-	-	-	-	-
204	-	-	-	-	-	-	-	-	-	-	-	-	-	-	-	-	-	-	-	-	-	-
205	-	-	-	-	-	-	-	-	-	-	-	-	-	-	-	-	1 190	-	-	-	-	-
206	-	-	-	-	-	-	-	-	-	-	-	-	-	-	-	-	-	-	-	-	-	-
207	-	-	-	-	-	-	-	-	-	-	-	-	-	-	-	-	-	-	-	-	-	-
208	-	-	-	-	-	-	-	-	-	-	-	-	-	-	-	-	-	-	-	-	-	-
209	-	-	-	-	-	-	-	-	-	-	-	-	-	-	-	-	-	-	-	-	-	-
210	-	-	-	-	-	-	-	-	-	-	-	-	-	-	-	-	-	-	-	-	-	-
211	-	-	-	-	-	-	-	-	-	-	-	-	-	-	-	-	-	-	-	-	-	-
212	-	-	-	-	-	-	-	-	-	-	-	-	-	-	-	-	4 866	-	-	-	-	-
213	-	-	-	-	-	-	-	-	-	-	-	-	-	-	-	-	-	-	-	-	-	-
214	-	-	-	-	-	-	-	-	-	-	-	-	-	-	-	-	-	-	-	-	-	-
215	-	-	-	-	-	-	-	-	-	-	-	-	-	-	-	-	-	-	-	-	-	-
216	-	-	-	-	-	-	-	-	-	-	-	-	-	-	1	-	-	-	-	-	-	-
217	-	-	-	-	-	-	-	-	-	-	-	-	-	-	3	110	-	-	-	-	-	-
218	-	-	-	-	-	-	-	-	-	-	-	-	-	-	15	188	-	-	-	-	-	-
219	-	-	-	-	-	-	-	-	-	-	-	-	-	-	-	-	-	-	-	-	-	-
220	-	-	-	-	-	-	-	-	-	-	-	-	-	-	-	-	-	-	-	-	-	-
221	-	-	-	-	-	-	-	-	-	-	-	-	-	-	-	-	-	-	-	-	-	-
222	-	-	-	-	-	-	-	-	-	-	-	-	-	-	-	-	-	-	-	-	-	-
223	-	-	-	-	-	-	-	-	-	-	-	-	-	-	-	-	-	-	-	-	-	-
Ausl.	-	-	-	-	-	-	-	-	-	-	-	-	-	-	19	298	6 056	-	-	-	-	-
Insges.	5	-	-	-	10	71	7	-	-	11	-	278	158	113	2 040	213 677	538 753	11 567	117	15 191	46 428	26
Empfang																						
Bund	1 230	20	2	-	154	215	98	4	82	1 154	11	76	971	3 443	5 102	122 277	13 991	42 705	-	78	40 539	2 413
98	-	-	-	-	-	-	-	-	-	-	-	-	-	-	-	-	-	-	-	-	-	-
99	-	-	-	-	-	-	-	-	5	-	-	-	-	-	104	-	-	-	-	-	-	-
195	-	-	-	-	-	-	-	-	-	-	-	-	-	-	-	-	-	-	8	-	-	-
201	-	-	-	-	-	-	-	-	-	-	-	-	-	-	-	-	-	-	-	-	-	-
202	-	-	-	-	-	-	-	-	-	-	-	-	-	-	-	-	-	-	-	-	-	-
203	-	-	-	-	-	-	-	-	-	-	-	-	-	-	100	-	-	-	-	-	-	-
204	-	-	20	-	-	-	-	-	-	-	-	-	-	-	-	-	-	-	-	-	-	-
205	-	-	-	-	-	-	-	-	-	-	-	-	-	-	52	-	-	-	-	-	-	-
206	-	-	-	-	-	-	-	-	-	-	-	-	-	-	-	-	-	-	-	-	-	-
207	-	-	-	-	-	-	-	-	-	-	-	-	-	-	-	-	-	-	-	-	-	-
208	-	-	-	-	-	-	-	-	-	-	-	-	-	-	-	-	-	-	-	-	-	-
209	-	-	-	-	-	-	-	-	-	-	-	-	-	-	-	-	-	-	-	-	-	-
210	-	-	-	-	-	-	-	-	-	-	-	-	-	-	-	-	-	-	-	-	-	-
211	-	-	-	-	-	-	-	-	-	-	-	-	-	-	-	-	-	-	-	-	-	-
212	-	-	-	-	-	-	-	-	-	-	-	-	-	-	73	-	-	-	-	-	-	-
213	-	-	-	-	-	-	-	-	-	-	-	-	-	-	33	-	-	-	-	-	-	-
214	-	-	-	-	-	-	-	-	-	-	-	-	-	-	-	-	-	-	-	-	-	-
215	-	-	-	-	-	51	-	-	-	-	-	-	-	-	-	-	-	-	-	-	-	-
216	-	-	-	-	-	-	-	-	-	-	-	-	-	-	-	-	-	-	-	-	-	-
217	-	-	-	-	-	-	85	-	-	-	-	-	-	-	20	-	-	-	-	-	-	-
218	-	-	-	-	-	-	-	-	3	-	-	-	-	-	2 120	-	-	-	-	-	-	-
219	-	-	-	-	-	-	-	-	-	-	-	-	-	-	-	-	-	-	-	-	-	-
220	-	-	-	-	-	-	-	-	-	-	-	-	-	-	300	-	-	-	-	-	-	-
221	-	-	-	-	-	-	-	-	-	-	-	-	-	-	-	-	-	-	-	-	-	-
222	-	-	-	-	-	-	-	-	-	-	-	-	-	-	267	-	-	-	-	-	-	-
223	-	-	-	-	-	-	-	-	-	-	-	-	-	-	-	-	-	-	-	-	-	-
Ausl.	-	-	20	-	-	51	85	-	3	-	-	-	-	-	2 965	-	-	-	-	-	-	-
Insges	1 230	20	22	-	154	266	183	4	90	1 154	11	76	971	3 443	8 171	122 277	13 991	42 705	8	78	40 539	2 413

1) Kreisfreie Stadt Siegen und Landkreise Siegen, Olpe und Wittgenstein.

noch: Verkehrsbezirk Nr. 41: Siegerland, Lahn- und Dillgebiet

— in Nordrhein-Westfalen gelegener Anteil[1]) —

Nr. des V.-B.	Steinkohlen	Steinkohlenbriketts	Steinkohlenkoks	Rohbraunkohlen	Braunkohlenbriketts	Braunkohlenkoks	Torf	Rohes Erdöl, Stein- und Braunkohlenteer	Benzin	Benzol	Gasöl, Dieselöl	Andere Mineralölderivate, Mineralölrückstände	Rohe und bearbeitete Natursteine	Gewöhnliche Erde, Kies, Sand	Kalk und Gips, außer zum Düngen	Zement, Mörtel	Stein und Siedesalz	Tonerde, Bauxit, Kryolith
	80	81	82	83	84	85	86	90	91	92	93	94	100	101	102	103	110	111
Versand																		
Bund	3 648	23	553	-	483	26	57	36	-	24	19	74	4 314	6 723	17 333	9 825	613	-
98	-	-	-	-	-	-	-	-	-	-	-	-	-	-	-	-	-	-
99	-	-	-	-	-	-	-	-	-	-	-	-	-	-	-	-	-	-
195	-	-	-	-	-	-	-	-	-	-	-	-	-	-	20	-	-	-
201	-	-	-	-	-	-	-	-	-	-	-	-	-	-	-	-	-	-
202	-	-	-	-	-	-	-	-	-	-	-	-	-	-	-	-	-	-
203	-	-	-	-	-	-	-	-	-	-	-	-	-	-	-	-	-	-
204	-	-	-	-	-	-	-	-	-	-	-	-	-	-	-	-	-	-
205	-	-	-	-	-	-	-	-	-	-	-	-	-	-	-	-	-	-
206	-	-	-	-	-	-	-	-	-	-	-	-	-	-	-	-	-	-
207	-	-	-	-	-	-	-	-	-	-	-	-	-	-	-	-	-	-
208	-	-	-	-	-	-	-	-	-	-	-	-	-	-	-	-	-	-
209	-	-	-	-	-	-	-	-	-	-	-	-	-	-	-	-	-	-
210	-	-	-	-	-	-	-	-	-	-	-	-	-	-	-	-	-	-
211	-	-	-	-	-	-	-	-	-	-	-	-	-	-	-	-	-	-
212	-	-	-	-	-	-	-	-	-	-	-	-	76	-	-	-	-	-
213	-	-	-	-	-	-	-	-	-	-	-	-	-	-	-	-	-	-
214	-	-	-	-	-	-	-	-	-	-	-	-	-	-	-	-	-	-
215	-	-	-	-	-	-	-	-	-	-	-	14	1	-	-	-	-	-
216	-	-	1	-	-	-	-	-	-	-	-	-	-	-	-	-	-	-
217	-	-	1	-	-	-	-	-	-	-	-	-	2	27	-	-	-	-
218	48	-	-	-	-	-	-	-	-	-	-	-	36	-	15	-	-	-
219	-	-	-	-	-	-	-	-	-	-	-	-	-	-	-	-	-	-
220	-	-	-	-	-	-	-	-	-	-	-	-	1	-	-	-	-	-
221	-	-	-	-	-	-	-	-	-	-	-	-	-	-	-	-	-	-
222	-	-	-	-	-	-	-	-	-	-	-	-	6	-	-	-	-	-
223	-	-	-	-	-	-	-	-	-	-	-	-	-	-	-	-	-	-
Ausl.	48	-	2	-	-	-	-	-	-	-	-	14	122	27	15	-	-	-
Insges.	3 696	23	553	-	483	26	57	36	-	24	19	88	4 436	6 750	17 368	9 825	613	-
Empfang																		
Bund	116 857	29 726	240 858	1 940	135 784	160	2 267	1 232	8 228	1 264	15 392	4 041	60 847	157 262	13 545	20 570	3 125	27
98	-	-	-	-	-	-	-	-	-	-	-	-	-	-	-	-	-	-
99	-	-	-	-	-	-	-	-	-	-	-	-	128	-	-	-	-	-
195	46	-	19	-	-	-	-	-	-	-	-	-	-	-	-	-	-	-
201	-	-	-	-	-	-	-	-	-	-	-	-	-	-	-	-	-	-
202	-	-	-	-	-	-	-	-	-	-	-	-	-	-	-	-	-	-
203	22	-	-	-	-	-	-	-	-	-	-	-	40	-	-	-	-	-
204	-	-	-	-	-	-	-	-	-	-	-	-	-	-	-	-	-	-
205	-	-	-	-	-	-	-	-	-	-	-	-	15	50	-	-	-	-
206	-	-	-	-	-	-	-	-	-	-	-	-	-	-	-	-	-	-
207	-	-	-	-	-	-	-	-	-	-	-	-	-	-	-	-	-	-
208	-	-	-	-	-	-	-	-	-	-	-	-	-	-	-	-	-	-
209	-	-	-	-	-	-	-	-	-	-	-	-	-	-	-	-	-	-
210	-	-	-	-	-	-	-	-	-	-	-	-	-	-	-	-	-	-
211	-	-	-	-	-	-	-	-	-	-	-	-	-	-	-	-	-	-
212	-	-	-	-	-	-	-	-	-	15	-	-	18	-	-	-	-	-
213	-	-	-	-	-	-	-	-	-	-	-	-	-	-	-	-	-	-
214	-	-	-	-	-	-	-	-	-	-	-	-	-	-	-	-	-	-
215	-	-	-	-	-	-	-	-	-	-	-	20	55	-	-	-	-	-
216	-	-	-	-	-	-	-	-	-	-	-	-	-	-	-	-	-	-
217	480	351	-	-	-	-	-	-	-	-	-	-	-	-	-	-	-	-
218	115	80	-	-	-	-	-	-	-	-	-	19	-	-	-	-	-	-
219	-	-	-	-	-	-	-	-	-	-	-	-	-	-	-	-	-	-
220	-	-	-	-	-	-	25	-	-	-	-	-	-	-	-	-	-	-
221	-	-	-	-	-	-	-	-	-	-	-	-	-	-	-	-	-	-
222	-	-	-	-	-	-	-	-	-	-	-	-	-	-	-	-	-	-
223	-	-	-	-	-	-	-	-	-	-	-	-	-	-	-	-	-	-
Ausl.	617	431	-	-	-	-	25	-	-	15	-	39	128	50	-	-	-	-
Insges.	117 520	30 157	240 877	1 940	135 784	160	2 292	1 232	8 228	1 279	15 392	4 080	61 103	157 312	13 545	20 570	3 125	27

Nr. des V.-B.	Andere mineral. Rohstoffe	Schwefelsäure	Soda, Ätznatron, Pottasche	Farbstoffe, Farben und Lacke	Nicht besonders genannte chemische Erzeugnisse	Düngekalk	Thomasmehl	Andere Phosphordüngemittel,	Kalidüngemittel,	Stickstoffdüngemittel,	Mischdünger	Andere Düngemittel	Pflanzliche Gerbmittel	Häute, Felle	Leder	Wolle	Baumwolle	Andere Spinnstoffe	Garne	Lumpen	Stammholz über 1,5 m lang, Baustangen
								außer Mischdünger													
	112	120	121	122	123	130	131	132	133	134	135	136	140	141	142	150	151	152	153	154	160
Versand																					
Bund	244 226	15 497	-	25	30 221	5 181	208	24	79	5 452	654	1 356	80	20	-	8	-	48	-	47	12 805
98	101	-	-	-	-	-	-	-	-	-	-	-	-	-	-	-	-	-	-	-	-
99	-	-	-	-	-	-	-	-	-	-	-	-	-	-	-	-	-	-	-	-	-
195	25	-	-	-	1	-	-	-	-	-	-	-	-	-	-	-	-	-	-	-	-
201	-	-	-	-	-	-	-	-	-	-	-	-	-	-	-	-	-	-	-	-	-
202	-	-	-	-	-	-	-	-	-	-	-	-	-	-	-	-	-	-	-	-	-
203	-	-	-	-	-	-	-	-	-	-	-	-	-	-	-	-	-	-	-	-	-
204	40	-	-	-	49	-	-	-	-	-	-	-	-	-	-	-	-	-	-	-	-
205	31	-	-	-	32	-	-	-	-	-	-	-	-	-	-	-	-	-	-	-	-
206	-	-	-	-	100	-	-	-	-	-	-	-	-	-	-	-	-	-	-	-	-
207	-	-	-	-	20	-	-	-	-	-	-	-	-	-	-	-	-	-	-	-	-
208	-	-	-	-	-	-	-	-	-	-	-	-	-	-	-	-	-	-	-	-	-
209	-	-	-	-	5	-	-	-	-	-	-	-	-	-	-	-	-	-	-	-	-
210	-	-	-	-	-	-	-	-	-	-	-	-	-	-	-	-	-	-	-	-	-
211	-	-	-	-	-	-	-	-	-	-	-	-	-	-	-	-	-	-	-	-	-
212	447	-	-	-	21	-	-	-	-	-	-	-	-	-	1	-	-	-	-	-	-
213	160	-	-	-	-	-	-	-	-	-	-	-	-	-	-	-	-	-	-	-	-
214	-	-	-	-	-	-	-	-	-	-	-	-	-	-	-	-	-	-	-	-	-
215	36	-	-	-	48	-	-	-	-	-	-	-	-	-	-	-	-	-	-	-	-
216	-	-	-	-	-	-	-	-	-	-	-	-	-	-	-	-	-	-	-	-	-
217	495	-	-	-	77	-	-	-	-	-	-	-	-	-	-	-	-	2	-	-	3
218	535	-	-	-	351	-	-	-	-	-	-	-	-	-	-	-	-	-	-	-	-
219	-	-	-	-	-	-	-	-	-	-	-	-	-	-	-	-	-	-	-	-	-
220	-	-	-	-	45	-	-	-	-	-	-	-	-	-	-	-	-	-	-	-	-
221	-	-	-	-	-	-	-	-	-	-	-	-	-	-	-	-	-	-	-	-	-
222	20	-	-	-	-	-	-	-	-	-	-	-	-	-	-	-	-	-	-	-	-
223	-	-	-	-	-	-	-	-	-	-	-	-	-	-	-	-	-	-	-	-	-
Ausl.	1 764	-	-	-	748	-	-	-	-	-	-	-	-	-	1	-	-	2	-	-	3
Insges.	246 116	15 497	-	25	30 970	5 181	208	24	79	5 452	654	1 356	80	20	1	8	-	50	-	47	12 808
Empfang																					
Bund	28 674	7 612	406	82	39 047	7 924	14 766	377	4 798	8 407	3 028	2 121	-	79	12	4	27	92	14	451	5 274
98	-	-	-	-	-	-	-	-	-	-	-	-	-	-	-	-	-	-	-	-	-
99	60	-	-	-	513	-	-	-	-	-	-	-	-	-	-	-	-	-	-	-	-
195	-	-	-	-	-	-	-	-	-	-	-	-	-	-	-	-	-	-	-	-	-
201	-	-	-	-	-	-	-	-	-	-	-	-	-	-	-	-	-	-	-	-	-
202	-	-	-	-	-	-	-	-	-	-	-	-	-	-	-	-	-	-	-	-	-
203	90	-	-	-	31	-	-	-	-	-	-	14	-	-	10	-	-	-	-	-	-
204	34	-	-	-	34	-	-	-	-	-	-	-	-	-	-	-	-	-	-	-	-
205	490	-	-	-	-	232	-	-	-	-	-	-	-	-	-	-	-	-	-	-	-
206	-	-	-	-	-	-	-	-	-	-	-	-	-	-	-	-	-	-	-	-	-
207	-	-	-	-	-	-	-	-	-	-	-	-	-	-	-	-	-	-	-	-	-
208	-	-	-	-	-	-	-	-	-	-	-	-	-	-	-	-	-	-	-	-	-
209	-	-	-	-	-	-	-	-	-	-	-	-	-	-	-	-	-	-	-	-	-
210	-	-	-	-	-	-	-	-	-	-	-	-	-	-	-	-	-	-	-	-	-
211	-	-	-	-	-	-	-	-	-	-	-	-	-	-	-	-	-	-	-	-	-
212	-	-	-	-	301	266	-	-	-	-	-	-	-	-	-	-	-	-	-	-	-
213	-	-	-	33	10	-	-	-	-	-	-	-	-	6	-	-	-	-	-	-	-
214	-	-	-	-	-	-	-	-	-	-	-	-	-	-	-	-	-	-	-	-	-
215	4	-	-	-	6	-	-	-	-	-	-	-	-	17	-	1	-	2	-	-	97
216	-	-	-	-	-	-	63	-	-	-	-	-	-	-	-	-	-	-	-	-	-
217	-	-	-	17	2	289	-	-	-	-	-	-	-	20	-	-	-	11	-	-	86
218	-	-	-	-	69	216	-	-	-	-	-	-	-	3	-	-	-	25	-	-	2
219	-	-	-	10	-	-	-	-	-	-	-	-	-	-	-	-	-	-	-	-	-
220	-	-	-	-	-	58	-	-	-	-	-	37	-	-	-	-	-	-	-	-	-
221	-	-	-	-	-	-	-	-	-	-	-	-	-	-	-	-	-	-	-	-	-
222	-	-	-	-	-	-	-	-	-	-	-	-	-	-	-	-	-	-	-	-	-
223	-	-	-	-	-	-	-	-	-	-	-	-	-	-	-	-	-	-	-	-	-
Ausl.	618	-	-	60	453	1 061	63	-	-	-	-	51	-	46	10	1	-	38	-	-	185
Insges.	29 352	7 612	406	142	40 013	8 985	14 829	377	4 798	8 407	3 028	2 172	-	124	22	5	27	130	14	451	5 459

1) Kreisfreie Stadt Siegen und Landkreise Siegen, Olpe und Wittgenstein.

— in Nordrhein-Westfalen gelegener Anteil[1]) —

Nr des V.-B	Faserholz, Papierholz	Grubenholz	Anderes unbearb Holz, Holzabfälle	Hölzerne Schwellen	Schnittholz, Fastholz, Werkstücke	Holzwaren	Zellstoff, Holzschliff, Strohstoff	Papier, Pappe	Betonwaren	Künstliche Steine, Platten, Röhren	Andere Steingut-, Ton-, Porzellanwaren	Glas, Glaswaren	Roheisen, Eisenlegierungen	Halbzeug aus Stahl	Altesen und Abfälle von Eisen und Stahl	Eisenbahnoberbauzeug aus Eisen und Stahl	Stab- und Formeisen und stahl	Bleche und Platten aus Eisen und Stahl	Röhren und Rohre aus Eisen und Stahl	Eisen und Stahldraht
	161	162	163	164	165	166	170	171	180	181	182	183	190	191	192	193	194	195	196	197
Versand																				
Bund	28 451	33 171	11 553	643	3 224	925	5 568	251	337	9 219	51	23	66 733	69 804	172 655	98	36 790	151 926	56 795	58
98	-	-	13	-	-	10	-	-	-	-	-	-	1 600	-	-	-	-	145	16	-
99	-	-	-	44	-	-	-	-	-	-	-	-	2 600	-	-	-	-	7 543	3 973	-
195	-	-	-	-	-	3	-	-	-	-	-	-	699	-	49	-	83	275	197	13
201	-	-	-	-	-	-	-	-	-	-	-	-	-	-	-	-	-	-	-	-
202	-	-	-	-	-	-	-	-	-	-	-	-	-	-	-	-	-	-	-	-
203	-	-	-	-	-	-	-	-	-	-	-	-	-	-	-	-	-	154	-	-
204	-	-	-	-	-	-	-	-	-	-	-	-	-	-	-	-	94	14 082	68	-
205	-	-	-	-	1	-	-	3	-	-	3	-	843	-	-	-	23	1 928	222	-
206	-	-	-	-	-	-	-	-	-	-	-	-	-	-	-	-	-	278	130	-
207	-	-	-	-	-	-	-	-	-	-	-	-	-	-	-	-	351	-	-	-
208	-	-	-	-	-	-	-	-	-	-	-	-	-	-	-	-	-	226	34	-
209	-	-	-	-	-	-	-	-	-	-	-	-	-	-	-	-	-	-	88	-
210	-	-	-	-	-	-	-	-	-	-	-	-	-	-	-	-	-	-	-	-
211	-	-	-	-	-	-	-	-	-	-	-	-	-	-	-	-	-	936	174	-
212	-	-	-	-	2	11	-	-	6	28	1	-	2 636	-	67	-	508	5 275	2 275	-
213	-	-	-	-	-	-	-	8	-	14	-	-	605	-	107	-	70	1 821	165	-
214	-	-	-	-	-	-	-	-	-	-	-	-	11	-	-	-	-	-	10	-
215	-	-	-	-	4	3	-	-	-	19	12	-	84	-	40	-	454	445	75	-
216	-	-	-	-	-	2	-	-	-	1	1	-	55	-	80	-	3	4	45	-
217	-	-	-	-	2	3	-	23	-	21	11	-	320	9	493	-	62	322	2 704	20
218	5	-	-	-	270	6	-	2	1	15	1	17	-	57	-	3	70	1 293	8 812	-
219	-	-	-	-	-	-	-	-	-	-	-	-	-	-	-	-	-	-	-	-
220	-	-	-	-	-	5	-	-	-	38	15	-	50	-	-	-	19	21	81	-
221	-	-	-	-	-	-	-	-	-	-	-	-	-	-	-	-	-	-	121	1
222	-	-	-	-	-	-	-	-	-	-	25	-	-	-	-	-	-	77	68	-
223	-	-	-	-	-	-	-	-	-	-	-	-	-	-	-	-	-	-	-	-
Ausl.	5	-	-	-	279	30	-	36	7	136	69	17	4 604	66	787	3	1 654	26 862	15 072	21
Insges.	28 456	33 171	11 566	687	3 503	968	5 568	287	344	9 355	120	40	76 236	69 870	173 491	101	38 527	186 751	76 053	92
Empfang																				
Bund	4 213	2 608	2 642	435	2 927	1 026	1 867	3 274	309	16 829	435	1 931	52 165	425 386	205 436	2 579	126 155	175 341	7 156	3 039
98	-	-	-	-	-	-	-	-	-	-	15	-	-	-	-	-	-	-	-	-
99	-	-	-	-	-	-	-	-	-	-	14	3	28	-	-	-	-	-	-	-
195	-	-	-	-	5	3	-	-	-	-	-	-	20	-	34	-	1 140	995	2	-
201	-	-	-	-	-	-	-	-	-	-	-	-	-	-	-	-	-	-	-	-
202	-	-	-	-	16	-	-	-	-	-	-	-	-	-	-	-	-	-	-	-
203	-	-	-	-	71	-	-	-	-	20	-	-	-	-	-	-	-	-	-	-
204	-	-	-	-	-	-	22	-	-	17	40	-	-	-	-	-	-	-	359	-
205	-	-	-	-	1 231	-	1 573	17	-	921	-	-	106	6	87	-	-	119	-	-
206	-	-	-	-	-	-	-	-	-	-	-	-	-	-	-	-	-	-	64	-
207	-	-	-	-	61	-	-	-	-	-	7	-	-	-	-	-	-	-	-	-
208	-	-	-	-	-	-	-	-	-	-	-	-	-	-	-	-	-	-	-	-
209	-	-	-	-	-	-	-	-	-	-	-	-	-	-	-	-	-	-	-	-
210	-	-	-	-	-	-	-	-	-	-	-	-	-	-	-	-	-	-	-	-
211	-	-	-	-	48	1	-	-	-	-	-	-	-	-	-	-	-	-	-	-
212	-	-	-	-	-	2	-	-	-	-	-	-	5	-	407	-	3	-	-	-
213	-	-	-	-	-	2	-	-	-	-	-	-	-	-	-	-	221	1 238	21	-
214	-	-	-	-	-	-	-	-	-	-	-	-	-	-	-	-	-	-	-	-
215	-	-	-	-	373	1	-	-	-	6	-	-	180	521	123	-	1 890	1 500	-	-
216	-	-	-	-	4	6	-	-	-	-	-	-	-	-	4	-	7 081	783	-	19
217	-	-	31	15	-	2	-	-	-	12	-	-	-	-	24	-	1 219	731	-	15
218	-	-	-	-	-	-	-	-	-	-	-	-	39	-	485	-	16	-	5	-
219	-	-	-	-	-	-	-	-	-	-	-	-	-	-	-	-	-	-	-	-
220	-	-	6	-	-	-	-	-	-	34	-	-	-	-	244	-	-	-	-	-
221	-	-	-	-	-	-	-	-	-	-	-	-	-	-	-	-	-	-	-	-
222	-	-	87	-	16	-	-	124	-	-	-	-	-	-	-	-	-	-	-	2
223	-	-	-	-	-	-	-	-	-	-	-	-	-	-	-	-	-	-	-	-
Ausl.	-	-	124	15	1 820	14	1 595	141	-	1 010	47	-	330	527	1 374	-	10 430	4 431	449	36
Insges.	4 213	2 608	2 766	450	4 752	1 043	3 462	3 415	309	17 839	511	1 934	52 543	425 913	206 844	2 579	137 725	180 767	7 607	3 075

Nr des V.-B	Andere Gießerei- u Walzwerkserzeugnisse	Maschinen, Apparate	Bauwerkstelle aus Eisen u Stahl	Andere Eisen- und Stahlwaren	Blöcke aus Stahl	Rohkupfer, Kupferlegierungen	Rohzink, Zinklegierungen	Rohblei, Bleilegierungen	Rohe Leichtmetalle, auch Legierungen	Andere roh NE-Metalle	Altmetalle u Abfälle von NE-Metallen	NE-Metallhalbzeug	NE-Metallwaren	Fahrzeuge aller Art	Nicht bes gen Industrieerzeugn	Sammelgut ohne nähere Bezeichnung	Umzugsgut, gebr Verpackungen, Baugerätschaften	Lebende Tiere: Pferde, Esel	Rindvieh, außer Kälbern	Kälber	Schafe, Ziegen	Schweine, außer Ferkeln	Ferkel	Geflügel
	198	199	200	201	202	210	211	212	213	214	215	216	217	220	230	231	240	250	251	252	253	254	255	256
Versand																								
Bund	15 919	50269	35 828	71 114	102	165	592	23	-	-	130	175	383	5 636	4 245	3 116	7 448	395	677	28	2 583	64	-	-
98	92	4	78	615	-	-	-	-	-	-	-	-	-	21	152	241	132	-	-	-	-	-	-	-
99	15	248	-	90	-	-	-	-	-	-	-	-	-	-	-	-	2	-	-	-	-	-	-	-
195	22	3185	31	506	-	-	-	-	-	1	-	2	3	19	38	-	30	-	-	-	-	-	-	-
201	-	-	-	-	-	-	-	-	-	-	-	-	-	-	-	-	-	-	-	-	-	-	-	-
202	-	-	-	-	-	-	-	-	-	-	-	-	-	-	-	-	-	-	-	-	-	-	-	-
203	-	-	-	-	-	-	-	-	-	-	-	-	-	-	-	-	-	-	-	-	-	-	-	-
204	-	-	34	-	-	-	-	-	-	-	-	-	-	-	-	-	-	-	-	-	-	-	-	-
205	114	705	102	259	-	-	-	-	-	-	6	-	3	1	171	8	4	-	-	-	-	-	-	-
206	-	14	-	-	-	-	-	-	-	-	-	-	-	-	-	-	-	-	-	-	-	-	-	-
207	-	-	-	-	-	-	-	-	-	-	-	-	-	-	-	-	-	-	-	-	-	-	-	-
208	-	-	-	-	-	-	-	-	-	-	-	-	-	-	-	-	-	-	-	-	-	-	-	-
209	-	5	-	8	-	-	-	-	-	-	-	-	-	-	9	-	-	-	-	-	-	-	-	-
210	-	-	-	-	-	-	-	-	-	-	-	-	-	-	-	-	-	-	-	-	-	-	-	-
211	60	532	-	111	-	-	-	-	-	-	-	-	-	-	-	-	-	-	-	-	-	-	-	-
212	1 217	567	142	587	86	1	-	-	-	-	5	36	9	52	127	2	2	-	-	-	-	-	-	-
213	294	1554	60	437	-	3	-	-	-	-	-	12	6	-	77	1	-	-	-	-	-	-	-	-
214	13	202	-	6	-	-	-	-	-	-	-	-	-	-	-	-	-	-	-	-	-	-	-	-
215	213	978	-	433	-	-	-	-	-	-	-	897	1	30	184	3	8	-	-	-	-	-	-	-
216	1	986	22	206	-	-	-	-	-	-	-	3	8	12	36	-	-	-	-	-	-	-	-	-
217	168	1321	424	1 012	3	-	-	-	-	-	-	5	117	1	101	1	3	-	-	-	-	-	-	-
218	318	939	69	1 845	1	-	-	-	-	-	-	4	4	-	138	-	24	-	-	-	-	-	-	-
219	-	3	10	-	-	-	-	-	-	-	-	-	-	1	1	-	-	-	-	-	-	-	-	-
220	-	199	5	397	-	-	-	-	-	-	-	1	1	-	9	-	-	-	-	-	-	-	-	-
221	-	43	-	25	-	-	-	-	-	-	-	-	-	-	42	-	-	-	-	-	-	-	-	-
222	134	528	286	715	-	-	-	-	-	-	-	22	2	22	39	39	2	-	-	-	-	-	-	-
223	-	-	-	-	-	-	-	-	-	-	-	-	-	-	-	-	-	-	-	-	-	-	-	-
Ausl.	2 532	8576	1 154	6 041	90	4	-	-	-	-	11	980	151	119	934	54	43	-	-	-	-	-	-	-
Insges.	18 580	62282	37 091	78 366	192	169	592	23	-	1	141	1 157	537	5 795	5 369	3 411	7 655	395	677	28	2 583	64	-	-
Empfang																								
Bund	22 218	7 086	3 079	16 098	18 855	120	3 375	92	106	232	240	1 137	551	3 016	5 768	1 654	6 370	201	3 685	415	638	11 246	1 019	-
98	-	43	-	519	-	-	-	-	-	-	-	-	-	-	24	-	138	-	-	-	-	-	-	-
99	-	12	-	-	-	-	-	-	-	-	-	-	-	-	17	-	328	-	-	-	-	-	-	-
195	10	70	15	5	-	-	-	-	-	-	12	-	-	-	-	-	37	-	-	-	-	-	-	-
201	-	-	-	-	-	-	-	-	-	-	-	-	-	-	-	-	-	-	-	-	-	-	-	-
202	-	-	-	-	-	-	-	-	-	-	-	-	-	-	-	-	-	-	-	-	-	-	-	-
203	-	-	-	-	-	-	-	-	-	-	-	-	-	-	-	-	-	-	-	-	-	-	-	-
204	-	16	-	-	-	-	-	-	-	-	-	-	-	-	-	-	7	-	-	-	-	-	-	-
205	89	19	-	906	-	-	-	-	-	-	-	-	-	-	-	1	23	-	-	-	-	-	-	-
206	-	-	-	-	-	-	-	-	-	-	-	-	-	-	4	-	-	-	-	-	-	-	-	-
207	-	-	-	-	-	-	-	-	-	-	-	-	-	-	-	-	-	-	-	-	-	-	-	-
208	-	-	-	-	-	-	-	-	-	-	-	-	-	-	-	-	-	-	-	-	-	-	-	-
209	-	-	-	-	-	-	-	-	-	-	-	-	-	-	-	-	-	-	-	-	-	-	-	-
210	-	-	-	-	-	-	-	-	-	-	-	-	-	-	-	-	-	-	-	-	-	-	-	-
211	-	-	-	-	-	-	-	-	-	-	-	-	-	-	-	-	10	-	-	-	-	-	-	-
212	1	13	-	4	-	-	-	-	-	-	-	-	1	-	4	-	-	-	-	-	-	-	-	-
213	-	28	-	5	-	-	-	-	-	-	-	-	2	-	7	-	1	-	-	-	-	-	-	-
214	-	-	-	-	-	-	-	-	-	-	-	-	-	-	-	-	-	-	-	-	-	-	-	-
215	23	72	41	-	-	-	-	-	-	28	-	-	21	12	-	-	2	-	-	-	-	-	-	-
216	-	2	-	1	-	-	-	-	-	-	-	-	-	-	-	-	24	-	-	-	-	-	-	-
217	-	14	-	45	-	45	-	-	5	-	-	-	-	-	51	16	35	-	-	-	-	-	-	-
218	2	31	-	46	-	10	-	-	-	-	10	-	1	-	5	-	13	-	-	-	-	-	-	-
219	-	11	-	-	-	-	-	-	-	-	-	-	-	-	1	1	-	-	-	-	-	-	-	-
220	-	5	-	5	-	-	-	-	-	-	-	-	-	-	37	-	7	-	-	-	-	-	-	-
221	-	3	-	8	-	-	-	-	-	-	-	-	-	-	-	-	-	-	-	-	-	-	-	-
222	-	22	-	58	-	-	-	-	-	-	-	-	-	-	-	-	3	-	-	-	-	-	-	-
223	-	-	-	-	-	-	-	-	-	-	-	-	-	-	-	-	-	-	-	-	-	-	-	-
Ausl.	115	236	41	1 078	-	55	-	-	5	28	10	-	25	12	109	18	1 05	-	-	-	-	-	-	-
Insges.	22 343	7 447	3 135	17 700	18 855	175	3 375	92	111	260	262	1 137	576	3 028	5 918	1 672	6 998	201	3 685	415	638	11 24[illegible]	1 019	-

1) Kreisfreie Stadt Siegen und Landkreise Siegen, Olpe und Wittgenstein.

noch: Verkehrsbezirk Nr. 41: Siegerland, Lahn- und Dillgebiet

— in Rheinland-Pfalz gelegener Anteil[2]) —

Nr des V.-B	Beförderte Güter insgesamt	Frische, auch Zubereitungen	Fleisch, auch Zubereitungen	Milch und Rahm	Eier	Weizen	Roggen	Gerste	Hafer	Mais	Reis	Hülsenfrüchte	Gemüse	Obst, Südfrüchte	Kartoffeln	Zuckerrüben	Ölsaaten, Ölfrüchte	Kaffee	Rohtabak	Milcherzeugnisse	Speisefette, außer Butter	Andere tierische und pflanzliche Fette und Öle
		1	2	3	4	10	11	12	13	14	15	16	20	21	22	23	24	25	26	30	31	32
Versand																						
1	17 902	-	-	-	-	-	-	-	-	-	-	-	-	-	-	-	-	-	-	-	-	-
2	2 366	-	-	-	-	-	-	-	-	-	-	-	-	-	-	-	-	-	-	-	-	-
3	501	-	-	-	-	-	-	-	-	-	-	-	-	-	-	-	-	-	-	-	-	-
4	341	-	-	-	-	-	-	-	-	-	-	-	-	44	-	-	-	-	-	-	-	-
5	8 713	-	-	-	-	-	-	-	-	-	-	-	-	-	-	-	-	-	-	-	-	34
6	563	-	-	-	-	-	-	-	-	-	-	-	-	-	-	-	-	-	-	-	-	-
7	2 557	-	-	-	-	-	-	-	-	-	-	-	-	-	-	-	-	-	-	-	-	-
8NS	659	-	-	-	-	-	-	-	-	-	-	-	-	-	-	-	-	-	-	-	-	-
8Br	325	-	-	-	-	-	-	-	-	-	-	-	-	-	-	-	-	-	-	-	-	-
9	17 793	-	-	-	-	-	-	-	-	-	-	-	-	-	-	-	-	-	-	-	-	-
10	3 695	-	-	-	-	-	-	-	-	-	-	-	-	44	-	-	-	-	-	-	-	-
11	23 163	-	-	-	-	-	-	-	-	-	-	-	-	-	-	-	-	-	-	-	-	-
12	8 512	-	-	-	-	-	-	-	-	-	-	-	-	14	-	-	-	-	-	-	-	-
13	13 814	-	-	-	-	-	-	-	-	-	-	-	-	-	26	-	-	-	-	-	-	-
14	18 140	-	-	-	-	-	-	-	-	-	-	-	-	-	12	-	-	-	-	-	-	-
15	7 420	-	-	-	-	-	-	-	-	-	-	-	-	-	-	-	-	-	-	-	-	-
16	4 564	-	-	-	-	-	-	-	-	-	-	-	-	-	-	-	-	-	-	-	-	-
17	20 356	-	-	-	-	-	-	-	-	-	-	-	-	-	-	-	-	-	-	-	-	-
18	425	-	-	-	-	-	-	-	-	-	-	-	-	-	-	-	-	-	-	-	-	-
19	7 335	-	-	-	-	-	-	-	-	-	-	-	-	-	-	-	-	-	-	-	-	-
20	9 366	-	-	-	-	-	-	-	-	-	-	-	-	-	-	-	-	-	-	-	-	-
21	30 514	-	-	-	-	-	-	-	-	-	-	-	-	-	-	-	-	-	-	-	-	-
22	133 211	-	-	-	-	-	-	-	-	-	-	-	-	38	-	-	-	-	-	-	-	-
23	133 291	-	-	-	-	-	-	-	-	-	-	-	-	-	12	-	-	-	-	-	-	-
24	336 696	-	-	-	-	-	-	-	-	-	-	-	-	-	12	-	-	-	-	-	-	-
27	101 364	-	-	-	-	-	-	-	-	-	-	-	-	-	14	-	-	-	-	-	-	-
28	28 396	-	-	-	-	-	-	-	-	-	-	-	-	-	11	-	-	-	-	-	-	-
29	8 542	-	-	-	-	-	-	-	-	-	-	-	-	-	-	-	-	-	-	-	-	-
30	196 822	-	-	-	-	-	-	-	-	-	-	-	-	-	-	-	-	-	-	-	-	58
31	74 120	-	-	-	-	-	-	-	-	-	-	-	-	-	-	-	-	-	-	-	-	-
32	118 158	-	-	-	-	-	-	-	-	-	-	-	-	-	26	343	-	-	-	-	-	-
33	73 651	-	-	-	-	-	-	-	20	-	-	-	-	-	146	-	-	-	-	-	-	-
34	128 791	-	-	-	-	-	-	-	-	-	-	-	-	-	110	-	-	-	-	-	-	-
35	47 221	-	-	-	-	-	-	-	-	-	-	-	-	-	27	-	-	-	-	-	-	-
36	59 023	-	-	-	-	-	-	-	-	-	-	-	-	-	-	402	-	-	-	-	-	-
37	47 844	-	-	-	-	-	-	-	-	-	-	-	-	-	-	-	-	-	-	-	-	-
38NW	54 035	-	-	-	-	-	-	-	-	-	-	-	-	-	53	638	-	-	-	-	-	-
38RP	126 350	-	-	-	-	-	-	-	-	-	-	-	-	-	-	-	-	-	-	-	-	-
39	114 583	-	-	-	-	537	-	-	8	-	-	-	-	-	13	-	-	-	-	-	-	-
41NW	238 845	-	-	-	-	-	-	-	-	-	-	-	-	-	178	-	-	-	-	-	-	-
41He	40 859	-	-	-	-	-	-	-	-	-	-	-	-	-	37	-	-	-	-	-	-	-
42RP	23 620	-	-	-	-	-	-	-	-	-	-	-	-	-	95	-	-	-	-	-	-	-
42He	44 251	-	-	-	-	-	-	-	-	-	-	-	-	-	6	-	-	-	-	-	-	-
43	11 542	-	-	-	-	-	-	-	-	-	-	-	-	-	-	-	-	-	-	-	-	-
44	6 521	-	-	-	-	-	-	-	-	-	-	-	-	-	-	-	-	-	-	-	-	-
45	34 026	-	-	-	-	-	-	-	-	-	-	-	-	-	-	-	-	-	-	-	-	-
46	28 478	-	-	-	-	-	-	-	-	-	-	-	-	-	-	-	-	-	-	-	-	-
47	8 789	-	-	-	-	-	-	-	-	-	-	-	-	17	-	-	-	-	-	-	-	-
48	14 939	-	-	-	-	-	-	-	-	-	-	-	-	53	-	-	-	-	-	-	-	-
51	6 025	-	-	-	-	-	-	-	-	-	-	-	-	84	-	-	-	-	-	-	-	-
52	27 570	-	-	-	-	-	-	-	-	-	-	-	-	47	-	-	-	-	-	-	-	-
53	7 978	-	-	-	-	-	-	-	-	-	-	-	-	-	-	-	-	-	-	-	5	-
54	28 055	-	-	-	-	-	-	-	-	-	-	-	-	-	-	-	-	-	-	-	-	-
55	7 415	-	-	-	-	-	-	-	-	-	-	-	-	-	-	-	-	-	-	42	-	-
56	61 007	-	-	-	-	-	-	8	-	-	-	-	-	-	-	-	-	-	-	-	-	-
57	22 367	-	-	-	-	-	-	-	-	-	-	-	-	-	-	875	-	-	-	-	-	-
58	13 302	-	-	-	-	-	-	-	-	-	-	-	-	18	-	-	-	-	-	-	-	-
61	12 408	-	-	-	-	-	-	-	-	-	-	-	-	-	-	-	-	-	-	-	-	-
62	2 554	-	-	-	-	-	-	-	-	-	-	-	-	-	-	-	-	-	-	-	-	-
63	5 513	-	-	-	-	-	-	-	-	-	-	-	-	-	-	-	-	-	-	-	-	-
64	17 392	-	-	-	-	-	-	-	-	-	-	-	-	-	-	-	-	-	-	-	-	-
65	2 777	-	-	-	-	-	-	-	-	-	-	-	-	19	-	-	-	-	-	-	-	-
66	12 462	-	-	-	-	-	-	-	-	-	-	-	-	-	-	-	-	-	-	-	-	-
zus	2 659 816	-	-	-	-	537	-	8	28	-	-	-	-	378	778	2 258	-	-	-	42	5	92
L V.	294 483	-	-	-	-	1	-	-	-	-	-	-	20	-	342	-	-	-	-	-	-	-
Bund	2 954 299	-	-	-	-	538	-	8	28	-	-	-	20	378	1 120	2 258	-	-	-	42	5	92
Empfang																						
1	269	-	-	-	-	-	-	-	-	-	-	-	-	-	28	-	-	-	-	-	-	-
2	1 228	-	-	22	-	-	-	-	-	-	-	-	-	-	346	-	-	3	-	-	-	-
3	1 298	-	-	-	-	-	-	-	-	-	-	-	61	-	156	-	-	-	-	-	-	-
4	1 110	56	-	-	-	-	-	-	-	-	-	-	-	-	988	-	-	-	-	-	-	-
5	1 911	-	-	-	-	-	-	-	-	-	-	-	-	-	66	-	-	-	-	-	17	266
6	368	-	-	-	-	-	-	-	-	-	-	-	-	-	140	-	-	-	-	-	-	-
7	3 229	-	-	-	-	-	15	-	15	-	-	-	-	-	1 270	-	-	-	-	-	-	-
8NS	8 583	-	-	-	-	-	-	-	-	-	-	-	-	-	120	-	-	-	-	-	-	33
8Br	195	40	-	-	-	-	-	-	-	-	-	-	-	-	-	-	-	-	-	30	-	120
9	19 914	5	-	-	-	-	-	-	-	-	-	-	-	-	-	-	-	-	-	-	-	-
10	1 518	-	-	-	-	-	-	-	-	-	-	-	-	-	634	-	-	-	-	-	-	-
11	2 386	-	-	-	-	-	-	-	-	-	-	-	-	-	-	-	-	-	-	-	-	-
12	1 658	-	-	-	-	-	-	-	-	-	-	-	-	-	-	-	-	-	-	-	-	-
13	13 754	-	-	-	-	-	-	-	-	-	-	-	-	-	-	-	-	-	-	-	-	-
14	4 356	-	-	-	-	-	-	8	-	-	-	-	-	-	77	-	4	-	-	-	-	-
15	672	-	-	-	-	-	-	-	-	-	-	-	-	-	25	-	-	-	-	-	-	-
16	534	-	-	-	-	-	-	-	-	-	-	-	-	-	-	-	-	-	-	-	-	-
17	711	-	-	-	-	-	-	-	-	-	-	-	-	-	-	-	-	-	-	-	-	-
18	103 093	5	-	-	-	-	-	-	-	-	-	-	-	-	-	-	-	-	-	-	-	-
19	1 041	-	-	-	-	-	-	-	-	-	-	-	-	-	55	-	-	-	-	-	-	-
20	631	5	-	-	-	-	-	-	-	-	-	-	-	-	-	-	-	-	-	-	-	-
21	506	-	-	-	-	-	-	-	-	-	-	-	-	-	34	-	-	-	-	-	-	-
22	52 705	-	-	-	-	-	-	-	-	-	-	-	-	-	85	-	-	-	-	-	-	-
23	16 845	-	-	-	-	-	-	-	-	-	-	-	-	-	-	-	-	-	-	-	-	-
24	406 237	-	-	-	-	-	-	-	-	-	-	-	-	-	-	-	-	-	-	-	-	-
27	131 842	-	-	-	-	-	-	-	-	-	-	-	-	-	-	-	-	-	-	-	-	-
28	30 973	-	-	-	-	-	-	-	-	-	-	-	-	-	-	-	-	-	-	-	-	-
29	327	-	-	-	-	-	-	-	-	-	-	-	-	-	-	-	-	-	-	-	-	-
30	40 435	-	-	-	-	-	-	-	-	-	-	-	-	-	-	-	-	-	-	-	-	-
31	24 275	-	-	-	-	-	-	-	-	-	-	-	-	-	-	-	-	-	-	-	-	-
32	12 137	-	-	-	-	-	-	-	-	-	-	-	5	-	94	-	-	-	-	-	51	202
33	9 136	-	-	-	-	-	-	-	-	-	-	-	-	-	19	-	-	-	-	-	-	-
34	35 817	-	-	-	-	-	-	-	-	-	-	-	-	19	33	-	-	-	-	-	-	106
35	4 847	-	-	-	-	-	-	-	-	-	-	-	-	-	21	-	-	-	-	-	-	-
36	286 382	-	-	-	-	-	-	-	-	-	-	-	-	-	181	-	-	-	-	-	-	-
37	7 418	-	-	-	-	-	-	-	-	-	-	-	-	-	5	-	-	-	-	-	-	-
38NW	16 556	-	-	-	-	-	-	-	-	-	-	-	-	-	23	-	-	-	-	-	-	-
38RP	21 341	-	-	-	-	11	13	-	-	-	-	-	-	-	333	-	-	-	-	-	-	-
39	65 932	-	-	-	-	270	55	-	2	-	-	-	-	-	444	-	-	-	-	-	-	-
41NW	173 424	-	-	-	-	-	-	-	-	-	-	-	-	-	37	-	-	-	-	-	-	-
41He	116 416	-	-	-	-	-	-	-	-	-	-	-	-	-	109	-	-	-	-	-	-	-
42RP	6 713	-	-	-	-	-	-	-	-	-	-	-	-	-	131	-	-	-	-	-	-	-
42He	9 923	-	-	-	-	-	-	-	-	-	-	-	-	-	38	-	-	-	-	-	-	-
43	12 565	-	-	-	-	-	-	-	-	-	-	-	-	-	29	-	-	-	-	-	-	-
44	8 606	-	-	-	-	-	-	-	-	-	-	-	-	-	-	-	-	-	-	-	-	-
45	7 846	-	-	-	-	-	-	-	-	-	-	-	-	-	-	-	-	-	-	-	-	-
46	6 404	-	-	-	-	-	-	-	-	-	-	-	-	-	166	-	-	-	-	-	-	-
47	3 290	-	-	-	-	-	-	-	-	-	-	-	-	-	-	-	-	-	-	-	-	-
48	5 282	-	-	-	5	-	-	-	-	-	-	-	-	25	18	-	-	-	-	-	-	-
51	5 584	-	-	-	-	-	-	-	-	-	-	-	-	-	49	-	-	-	-	-	-	-
52	16 715	-	-	-	-	-	-	-	-	-	-	-	-	-	42	-	-	-	-	-	-	-
53	6 483	-	-	-	-	-	-	-	-	-	-	-	-	-	-	-	-	-	-	-	-	-
54	912	-	-	-	-	-	-	-	-	-	-	-	-	-	73	-	-	-	-	-	-	-
55	9 010	-	-	-	-	-	-	-	-	-	-	-	-	-	-	-	-	-	-	-	-	-
56	17 538	-	-	-	-	3	2	-	-	-	-	-	-	-	-	-	-	-	-	-	-	-
57	44 683	-	-	-	-	12	6	-	-	-	-	-	-	34	617	24	-	-	-	-	-	-
58	11 546	-	-	-	-	-	-	-	-	-	-	-	-	-	528	-	-	-	-	-	-	-
61	4 218	-	-	-	-	-	-	-	-	-	-	-	-	-	250	-	-	-	-	-	-	-
62	2 125	-	21	-	-	-	-	-	-	-	-	-	-	-	-	-	-	-	-	-	-	-
63	19 981	-	-	-	-	-	-	-	-	-	-	-	-	-	803	-	-	-	-	-	-	-
64	5 480	-	-	-	-	-	-	-	-	-	-	-	-	-	105	-	-	-	-	-	-	-
65	3 252	-	-	-	-	-	-	-	-	-	-	-	-	-	-	-	-	-	-	-	-	-
66	1 944	-	-	-	-	-	-	-	-	-	-	-	-	-	35	-	-	-	-	-	-	-
zus	1 831 910	111	21	22	5	296	91	8	17	-	-	-	66	78	8 207	24	4	3	-	30	68	727
L V	294 483	-	-	-	-	1	-	-	-	-	-	-	20	-	342	-	-	-	-	-	-	-
Bund	2 126 393	111	21	22	5	297	91	8	17	-	-	-	86	78	8 549	24	4	3	-	30	68	727

2) Landkreise Altenkirchen, Ober- und Unterwesterwaldkreis, Unterlahnkreis und Häfen an der Lahn aus dem Landkreis St. Goarshausen.

noch: Verkehrsbezirk Nr. 41: Siegerland, Lahn- und Dillgebiet

— in Rheinland-Pfalz gelegener Anteil[2]) —

Nr des V.-B.	Roggen- und Weizenmehl	Malz	Stärke	Rohzucker	Verbrauchszucker	Wein, Most	Bier	Spiritus	Andere Nahrungs- und Genußmittel	Kleie u. Futtermehl aus Getreide	Ölkuchen	Rauhfutter	Stroh	Andere Futtermittel	Nicht bes. genannte tierische u. pflanzl. Rohstoffe	Eisenerze	Schwefelkies	Schwefelkiesabbrände	Kupfererze	Andere Erze	Eisenschlacken zur Verhüttung	Mangan erze
	33	34	35	36	37	38	39	40	41	50	51	52	53	54	60	70	71	72	73	74	75	76
Versand																						
1	-	-	-	-	-	-	-	-	11	-	-	-	-	-	-	358	-	-	-	-	-	-
2	-	-	-	-	-	-	-	-	10	-	-	-	-	-	-	-	-	-	-	-	-	-
3	-	-	-	-	-	-	-	-	5	-	-	-	-	-	-	-	-	-	-	-	-	-
4	-	-	-	-	-	-	-	-	-	-	-	-	-	-	-	-	-	-	-	-	-	-
5	-	-	-	-	-	-	-	-	31	-	-	-	-	-	9	-	-	-	-	-	-	-
6	-	-	-	-	-	-	-	-	-	-	-	-	-	-	-	-	-	-	-	-	-	-
7	-	-	-	-	-	-	-	-	-	-	-	-	-	-	-	-	-	7	-	-	-	-
8NS	-	-	-	-	-	-	-	-	-	-	-	-	-	-	-	-	-	-	-	-	-	-
8Br	-	-	-	-	-	-	-	-	-	-	-	-	-	-	-	-	-	-	-	-	-	-
9	-	-	-	-	-	-	-	-	15	-	-	-	-	-	-	-	-	-	-	-	-	-
10	-	-	-	-	-	-	-	-	-	-	-	-	-	-	-	252	-	-	-	-	-	70
11	-	-	-	-	-	-	-	-	-	-	-	-	-	-	-	-	-	-	-	-	-	-
12	-	-	-	-	-	-	-	-	-	-	-	-	-	-	-	-	-	-	-	-	-	-
13	-	-	-	-	-	-	-	-	69	-	-	-	-	-	5	-	-	-	-	-	-	-
14	-	-	-	-	-	-	-	-	158	-	-	-	-	-	-	-	-	-	-	-	-	-
15	-	-	-	-	-	-	-	-	-	-	-	-	-	-	-	-	-	-	-	-	-	-
16	-	-	-	-	-	-	-	-	167	-	-	-	-	-	-	-	-	-	-	-	-	-
17	-	-	-	-	-	-	-	-	-	-	-	-	-	-	-	12 338	-	-	-	-	-	-
18	-	-	-	-	-	-	-	-	-	-	-	-	-	-	-	-	-	-	-	-	-	-
19	-	-	-	-	-	-	-	-	-	-	-	-	-	-	-	-	-	-	-	-	-	-
20	-	-	-	-	-	-	-	-	-	-	-	-	-	-	-	-	-	-	-	-	-	-
21	-	-	-	-	-	-	-	-	-	10	-	46	-	-	-	-	-	-	-	-	-	-
22	-	-	-	-	-	-	-	-	-	-	-	10	-	-	-	-	-	-	-	-	-	-
23	-	-	-	-	-	-	-	-	-	-	-	5	-	-	-	26 203	-	-	-	-	5 016	-
24	-	-	-	-	-	-	-	-	23	35	-	-	-	-	-	69 798	-	-	-	-	6 288	-
27	-	-	-	-	-	-	-	-	12	-	-	-	-	-	-	24 647	-	-	-	-	2 518	-
28	-	-	-	-	-	-	-	-	135	-	-	-	-	-	-	-	-	-	-	-	-	-
29	-	-	-	-	-	-	-	-	-	-	-	-	-	-	-	-	-	-	-	-	-	-
30	-	-	-	-	-	-	-	-	-	-	-	-	-	-	-	113 499	-	-	37	-	-	-
31	-	-	-	-	-	-	-	-	-	-	-	-	-	-	-	47 094	-	-	-	7 074	6 009	-
32	-	-	-	-	-	-	-	-	-	172	-	-	-	-	-	-	-	-	-	16 564	17	-
33	-	-	-	-	-	-	-	-	29	-	-	-	-	-	16	-	-	-	-	-	-	-
34	-	-	-	-	-	-	-	-	17	-	-	-	-	-	19	52	-	-	-	-	-	-
35	-	-	-	-	-	-	-	-	11	-	-	20	-	-	-	-	-	-	-	-	-	-
36	-	-	-	-	-	-	-	-	-	-	-	-	-	-	-	-	-	-	-	-	-	-
37	-	-	-	-	-	-	-	-	-	-	-	-	-	-	5	-	-	-	-	6 051	-	-
38NW	-	-	-	-	-	-	536	-	-	8	-	9	-	2	-	-	-	-	-	-	-	-
38RP	-	-	-	-	-	-	-	-	-	-	-	-	-	-	57	-	-	-	-	-	-	-
39	-	-	-	-	-	-	-	-	-	-	-	-	-	-	28	-	-	-	-	1 649	-	-
41NW	-	-	-	-	-	-	-	-	-	-	-	-	-	-	5	63 472	-	-	-	-	8 369	-
41He	-	-	18	-	-	-	-	-	-	-	-	5	-	-	-	88	-	-	-	-	293	-
42RP	-	-	-	-	-	-	-	-	16	-	-	-	146	12	-	63	-	-	-	-	-	-
42He	-	-	-	-	-	-	-	-	39	-	-	-	-	-	11	-	-	-	-	-	-	-
43	-	-	-	-	-	-	-	-	-	-	-	-	-	-	20	-	-	-	-	-	-	-
44	-	-	-	-	-	-	-	-	-	-	-	-	-	-	-	-	-	-	-	-	-	-
45	-	-	-	-	-	-	-	-	-	-	-	-	-	-	-	-	-	-	-	-	-	-
46	-	-	-	-	-	-	-	-	44	-	-	-	-	-	5	-	-	-	-	-	-	-
47	-	-	-	-	-	-	-	-	91	-	-	-	-	-	-	-	-	-	-	-	-	-
48	-	-	-	-	-	-	-	-	91	-	-	-	-	-	50	-	-	-	-	-	-	-
51	-	-	-	-	-	-	-	-	-	-	-	-	-	-	17	-	-	-	-	-	-	-
52	-	-	-	-	-	-	-	-	17	-	-	-	-	-	-	-	-	-	-	-	-	-
53	-	-	-	-	-	-	-	-	12	-	-	-	-	-	-	-	-	-	-	-	-	-
54	-	-	-	-	-	-	-	-	10	-	-	-	-	-	-	-	-	-	-	-	-	-
55	-	-	-	-	-	-	-	-	-	-	-	10	-	-	2	5	-	-	-	-	-	-
56	-	-	-	-	-	-	-	-	198	-	-	-	-	-	-	-	-	-	-	-	-	-
57	-	-	-	-	-	-	-	-	-	-	-	6	-	24	-	-	-	-	-	-	23	-
58	-	-	-	-	-	-	-	-	24	-	-	-	-	-	9	-	-	-	-	-	-	-
61	-	-	-	-	-	-	-	-	16	-	30	-	-	-	87	-	-	-	-	-	-	-
62	-	-	-	-	-	-	-	-	66	-	-	-	-	-	-	-	-	-	-	-	-	-
63	-	-	-	-	-	-	-	-	5	-	-	-	-	-	-	467	-	-	-	-	-	-
64	-	-	-	-	-	-	-	-	36	-	-	-	-	-	-	-	-	-	-	-	-	-
65	-	-	-	-	-	-	-	-	20	-	-	-	-	-	-	-	-	-	-	-	-	-
66	-	-	-	-	-	-	-	-	5	-	-	-	-	-	4	-	-	-	-	-	-	-
zus	-	-	18	-	-	-	536	-	1 383	225	30	111	146	38	349	358 336	-	-	37	31 338	28 533	70
LV	-	-	-	-	-	-	-	-	125	11	-	5	8	12	10	18 573	-	-	-	-	7 261	-
Bund	-	-	18	-	-	-	536	-	1 508	236	30	116	154	50	359	376 909	-	-	37	31 338	35 794	70
Empfang																						
1	-	-	-	-	-	-	-	-	-	-	-	-	-	-	-	-	-	-	-	-	-	-
2	-	-	-	-	-	-	-	-	-	-	-	-	-	-	-	213	-	-	-	-	-	-
3	-	-	-	-	-	-	-	-	-	-	-	-	27	-	46	-	-	-	-	-	-	-
4	-	-	-	-	-	-	-	-	-	-	-	-	-	-	-	-	-	-	-	-	-	-
5	-	-	-	-	-	-	-	-	-	-	-	-	-	-	62	-	-	-	-	-	42	-
6	-	-	-	-	-	-	-	-	-	-	-	-	-	-	-	-	-	-	-	-	-	-
7	-	-	-	-	-	-	-	-	-	-	-	-	-	-	-	-	-	-	-	-	-	-
8NS	-	-	-	-	-	-	-	-	-	-	-	-	-	-	-	7 449	-	681	-	-	-	-
8Br	-	-	-	-	-	-	-	-	-	-	-	-	-	-	-	-	-	-	-	-	-	-
9	-	-	-	-	-	-	-	-	-	-	-	-	-	-	100	19 304	-	-	-	-	-	-
10	-	-	-	-	-	-	-	-	-	-	-	-	-	-	2	-	-	-	-	-	-	-
11	-	-	-	-	-	-	-	-	-	-	-	-	-	-	-	226	-	-	-	-	-	-
12	-	-	-	-	-	-	-	-	-	-	-	-	-	-	24	96	-	-	-	-	15	-
13	-	-	-	-	-	-	-	-	-	-	-	-	-	7	132	-	-	-	-	-	36	-
14	-	-	-	-	-	-	-	-	-	-	-	-	-	-	62	-	-	-	-	-	843	-
15	-	-	-	-	-	-	-	-	-	-	-	-	-	-	14	-	-	-	-	-	-	-
16	-	-	-	-	-	-	-	-	-	-	-	-	-	-	34	-	-	-	-	-	-	-
17	-	-	-	-	-	-	-	-	-	-	-	-	-	-	-	-	-	-	-	-	-	-
18	-	-	-	-	-	-	-	-	-	-	-	-	-	-	-	103 088	-	-	-	-	-	-
19	-	-	-	-	-	-	-	-	-	-	-	-	-	31	111	-	-	-	-	-	-	-
20	-	-	-	-	-	-	-	-	-	-	-	-	-	-	-	-	-	-	-	-	-	-
21	-	-	-	-	-	-	-	-	-	-	-	-	-	-	5	-	-	-	-	-	-	-
22	-	-	-	-	-	-	-	-	-	-	-	-	-	-	-	-	-	-	-	-	245	-
23	-	-	-	-	-	-	-	-	-	-	-	-	-	-	-	-	-	-	-	-	659	-
24	-	-	-	-	-	-	-	-	-	-	-	-	-	-	5	192	-	-	-	-	710	-
27	-	-	-	-	-	-	15	-	-	-	-	-	-	-	-	-	-	-	-	-	-	-
28	-	-	-	-	-	-	-	-	-	-	-	-	-	-	17	-	-	-	-	-	25	-
29	-	-	-	-	-	-	-	-	-	-	-	-	-	-	19	-	-	-	-	-	-	-
30	-	-	-	-	-	-	-	-	-	45	-	-	-	-	-	1 068	-	15 942	-	-	23	-
31	-	-	-	-	-	-	-	-	-	120	-	-	-	-	-	-	-	-	-	-	-	-
32	-	-	-	-	92	-	-	-	13	-	46	-	21	171	72	-	-	-	-	-	-	-
33	-	-	-	-	-	-	-	-	-	-	-	-	10	41	31	-	-	-	-	-	661	19
34	108	-	-	-	-	-	-	-	-	360	-	-	-	-	2	5 006	-	-	-	-	325	1 347
35	-	-	-	-	-	-	-	-	-	-	-	-	-	-	53	-	-	923	-	-	534	28
36	-	-	-	-	16	-	-	-	-	-	-	-	25	447	17	-	-	-	-	-	-	-
37	-	-	-	-	35	-	-	-	-	-	-	-	6	15	20	-	-	-	-	-	-	-
38NW	-	-	-	-	20	-	-	-	-	-	-	-	33	86	-	50	-	-	-	-	2 369	-
38RP	-	-	-	-	-	-	5	-	408	-	-	-	17	-	1 238	1 073	-	34	-	11	3 627	-
39	-	-	-	-	-	5	-	-	-	-	-	-	-	5	6	-	-	-	-	44 578	-	-
41NW	-	-	-	-	-	-	-	-	-	-	-	-	-	-	9	66 806	-	-	-	-	3 085	-
41He	-	-	48	-	-	-	-	-	-	-	-	-	-	-	99	16 026	-	-	-	-	2 489	-
42RP	12	24	-	-	-	-	-	-	-	64	-	10	-	143	-	-	-	-	-	-	-	-
42He	-	-	-	-	-	-	-	-	-	-	-	-	-	-	59	-	-	-	-	-	-	-
43	-	-	-	-	15	-	-	-	-	-	-	-	-	10	4	-	-	-	-	-	-	-
44	152	-	-	-	-	-	-	-	-	84	-	-	-	4	17	-	-	-	-	-	-	-
45	13	-	-	-	-	-	-	-	-	79	-	-	-	-	15	-	-	-	-	-	16	-
46	-	-	-	-	-	-	-	-	-	-	98	-	30	16	30	-	-	-	-	-	-	-
47	-	-	-	-	-	15	-	-	-	-	-	-	-	-	-	-	-	-	-	-	-	-
48	-	-	-	-	-	-	-	-	-	-	-	-	-	6	5	480	-	-	-	-	-	-
51	-	-	-	-	-	-	-	-	-	-	-	-	-	6	11	-	-	-	-	-	-	-
52	-	-	-	-	-	-	-	-	-	-	-	-	-	32	25	-	-	-	-	-	14	-
53	-	-	-	-	-	-	-	-	-	-	-	-	-	-	28	-	-	-	-	-	-	-
54	-	-	-	-	-	-	-	5	-	-	-	-	-	-	6	-	-	-	-	-	-	-
55	-	-	-	-	-	-	-	-	5	-	-	-	-	-	-	-	-	-	-	-	-	-
56	21	-	-	-	-	-	-	-	-	214	-	-	5	24	67	-	-	-	-	-	-	-
57	-	-	-	-	-	-	-	-	-	-	-	-	7	167	5	23 398	-	-	-	-	39	7 611
58	-	-	-	-	-	-	-	-	-	-	-	-	-	11	14	-	-	-	-	-	291	-
61	-	207	-	-	-	-	-	-	-	-	-	-	-	15	-	-	-	-	-	-	-	-
62	-	-	-	-	-	-	-	-	-	-	-	-	-	-	-	-	-	-	-	-	-	-
63	-	-	-	-	-	-	-	-	-	-	-	-	-	-	10	-	-	-	-	-	-	-
64	-	-	-	-	-	-	-	-	-	-	-	-	-	-	-	-	-	-	-	-	-	-
65	-	-	-	-	-	-	-	-	-	-	-	-	-	-	8	-	-	-	-	-	-	-
66	-	-	-	-	-	-	-	-	-	-	-	-	-	-	29	-	-	-	-	-	-	-
zus	306	231	48	-	178	20	20	5	426	966	144	10	181	1 237	2 511	244 475	-	17 580	-	44 589	16 048	9 005
LV	-	-	-	-	-	-	-	-	125	11	-	5	8	12	10	18 573	-	-	-	-	7 261	-
Bund	306	231	48	-	178	20	20	5	551	977	144	15	189	1 249	2 521	263 048	-	17 580	-	44 589	23 309	9 005

2) Landkreise Altenkirchen, Ober- und Unterwesterwaldkreis, Unterlahnkreis und Hafen an der Lahn aus dem Landkreis St. Goarshausen.

noch: Verkehrsbezirk Nr. 41: Siegerland, Lahn- und Dillgebiet

— in Rheinland-Pfalz gelegener Anteil[2]) —

Nr des V.-B.	Steinkohlen	Steinkohlenbriketts	Steinkohlenkoks	Rohbraunkohlen	Braunkohlenbriketts	Braunkohlenkoks	Torf	Rohes Erdöl, Stein- und Braunkohlenteer	Benzin	Benzol	Gasöl, Dieselöl	Andere Mineralölderivate, Mineralölrückstände	Rohe und bearbeitete Natursteine	Gewöhnliche Erde, Kies, Sand	Kalk und Gips, außer zum Düngen	Zement, Mörtel	Stein und Siedesalz	Tonerde, Bauxit, Kryolith
	80	81	82	83	84	85	86	90	91	92	93	94	100	101	102	103	110	111
Versand																		
1	-	-	14	-	-	-	-	-	-	-	-	-	-	-	102	110	-	-
2	-	-	-	-	-	-	-	-	-	-	-	-	16	60	292	369	-	-
3	-	-	-	-	-	-	-	-	-	-	-	-	-	-	10	120	-	-
4	-	-	-	-	-	-	-	-	-	-	-	-	-	-	5	115	-	-
5	-	-	-	-	-	-	-	-	-	-	-	13	42	-	10	293	-	-
6	-	-	-	-	-	-	-	-	-	-	-	-	-	-	11	11	-	-
7	-	-	-	-	-	-	-	-	-	-	-	-	-	-	-	96	-	-
8NS	-	-	-	-	-	-	-	-	-	-	-	-	-	86	5	250	-	-
8Br	-	-	-	-	-	-	-	-	-	-	-	-	-	-	-	84	-	-
9	16	-	-	-	-	-	-	-	-	-	-	8	-	716	60	611	-	-
10	-	-	-	-	-	-	-	-	-	-	-	-	15	-	16	80	-	-
11	-	-	-	-	-	-	-	-	-	-	-	-	175	293	245	468	-	-
12	-	-	-	-	25	-	-	-	-	-	-	-	113	81	32	340	-	-
13	-	-	-	755	-	-	-	-	-	-	-	1	130	437	95	316	-	-
14	-	-	-	-	-	-	-	-	-	-	-	-	109	629	49	426	-	-
15	-	-	-	-	-	-	-	-	-	-	-	-	755	235	287	222	-	-
16	-	-	-	-	-	-	-	-	-	-	-	-	605	106	33	1 447	-	-
17	-	-	-	-	-	-	-	-	-	-	-	-	827	420	30	938	-	-
18	-	-	-	-	-	-	-	-	-	-	-	-	147	-	-	128	-	-
19	-	-	-	-	-	-	-	-	-	-	-	-	323	-	30	150	-	-
20	-	-	-	-	-	-	-	-	-	-	-	-	1 671	-	241	78	-	-
21	-	-	-	-	-	-	-	-	-	-	-	-	2 280	522	173	745	-	-
22	-	-	21	81	-	-	-	-	-	-	-	-	1 074	911	971	774	-	-
23	-	-	-	68	35	-	-	-	-	-	-	-	2 733	7 429	345	7 401	-	-
24	-	-	-	-	-	-	-	33	-	21	-	-	48 041	14 841	1 064	8 925	-	-
27	-	-	-	-	-	-	-	-	-	-	-	-	4 478	7 595	224	1 092	-	-
28	-	-	14	-	-	-	-	-	-	-	-	-	1 728	1 800	107	2 309	-	-
29	-	-	-	-	-	-	-	-	-	-	-	-	1 464	741	5	210	-	-
30	-	-	-	-	-	-	-	-	-	-	-	-	16 643	10 718	46	2 965	-	-
31	-	-	-	-	-	-	-	-	-	-	-	-	2 883	5 771	6	250	-	-
32	-	-	-	35	-	-	-	-	-	-	-	-	37 077	4 100	615	1 456	-	-
33	-	-	-	-	-	-	-	-	-	-	-	16	15 746	6 848	220	2 523	-	-
34	-	-	-	264	-	-	-	-	-	-	-	-	3 208	914	721	1 681	-	-
35	-	-	-	154	-	-	-	-	-	-	-	-	5 584	1 646	603	1 119	-	-
36	-	-	-	-	-	-	-	-	-	-	-	-	16 678	-	560	-	-	-
37	-	-	-	20	-	-	-	-	-	-	-	-	7 118	188	28	518	-	-
38NW	-	-	-	71	-	-	-	-	-	-	-	-	4 382	2 999	344	727	-	-
38RP	102	36	-	1 238	234	-	-	35	-	-	-	1	1 769	5 315	13 451	942	-	-
39	97	-	46	543	83	-	-	-	-	-	-	1	10 161	1 862	1 819	920	-	-
41NW	141	-	781	795	399	-	-	-	-	-	20	140	13 276	3 402	109	2 155	-	-
41He	576	-	189	11 192	67	-	-	-	-	14	-	-	1 480	1 249	2 238	3 481	-	-
42RP	55	10	-	1 100	80	-	-	-	-	-	-	-	8 074	235	2 972	5	-	-
42He	20	122	-	1 029	313	-	-	-	-	-	-	-	10 064	12 697	1 565	488	-	-
43	-	-	-	613	-	-	-	17	-	-	-	-	308	-	2 336	110	-	-
44	20	-	-	81	-	-	-	55	-	-	-	-	103	-	1 395	-	-	-
45	202	-	-	410	-	-	-	-	-	-	-	-	12 843	-	2 728	311	-	-
46	61	-	12	1 684	47	-	-	-	-	-	-	-	16 430	-	1 354	289	-	-
47	-	-	-	277	-	-	-	-	-	-	-	-	3 228	1 111	1 021	196	-	-
48	-	-	-	451	-	-	-	-	-	-	-	-	4 937	-	1 360	757	-	-
51	-	-	-	2 502	-	-	-	-	-	-	-	-	40	-	130	648	-	-
52	66	-	86	1 939	348	-	-	-	-	-	-	-	393	68	1 154	1 074	-	-
53	-	-	-	216	-	-	-	-	-	-	-	3	38	31	6	403	-	-
54	-	-	-	244	-	-	-	-	-	-	-	-	2 034	-	3 938	214	-	-
55	-	-	-	1 115	-	-	-	-	-	-	-	-	749	70	1 041	342	17	-
56	-	-	-	821	63	-	-	-	-	-	-	1	47 274	131	1 296	803	-	-
57	-	-	-	1 926	-	-	-	-	-	-	-	-	281	9 870	394	238	-	-
58	-	-	-	1 702	-	-	-	-	-	-	-	-	1 373	-	1 606	298	-	-
61	38	-	-	1 964	20	-	-	-	-	-	-	-	-	-	206	276	-	-
62	-	-	-	143	-	-	-	-	-	-	-	-	-	-	158	270	-	-
63	-	-	-	693	-	-	-	-	-	-	-	-	-	-	936	607	-	-
64	-	-	-	374	-	-	-	-	-	-	-	-	-	-	2	304	-	-
65	-	-	-	288	-	-	-	-	-	-	-	-	-	-	-	232	-	-
66	-	-	-	1 043	-	-	-	-	-	-	-	-	-	-	112	394	-	-
zus.	1 394	168	1 163	35 831	1 714	-	-	140	-	35	20	184	310 900	106 027	50 912	55 104	17	-
L V	2 837	36	930	2 976	1 793	-	10	-	-	-	-	19	3 420	46 312	2 200	1 398	-	-
Bund	4 231	204	2 093	38 807	3 507	-	10	140	-	35	20	203	314 320	152 339	53 112	56 502	17	-
Empfang																		
1	-	-	-	-	-	-	-	-	-	-	-	-	-	-	-	-	-	-
2	-	-	-	-	-	-	-	-	-	-	-	-	19	-	-	-	-	-
3	-	-	-	-	-	-	-	-	626	-	16	141	-	-	-	-	-	-
4	-	-	-	-	-	-	10	-	-	-	-	-	-	-	-	-	-	-
5	-	-	-	-	-	-	-	-	167	-	328	679	8	-	-	-	-	-
6	-	-	-	-	-	-	-	-	-	-	-	-	-	-	-	-	-	-
7	-	-	-	-	-	-	-	-	-	-	-	123	-	-	-	-	-	-
8NS	-	-	-	-	-	-	25	-	-	-	145	-	-	-	-	-	-	-
8Br	-	-	-	-	-	-	-	-	-	-	-	-	-	-	-	-	-	-
9	-	-	-	-	-	-	-	-	-	-	-	5	-	-	-	-	-	-
10	-	-	-	-	-	-	276	106	-	-	-	313	-	-	-	-	-	-
11	-	-	-	15	-	-	-	-	-	-	-	-	-	53	778	5	-	-
12	-	-	-	-	-	-	-	-	-	-	-	-	-	121	-	15	-	-
13	-	-	-	282	-	-	-	-	-	-	-	-	90	-	80	-	8	-
14	-	-	-	-	-	23	32	-	-	-	-	92	-	-	-	-	110	-
15	-	-	-	-	-	-	27	-	8	-	57	-	-	-	-	-	-	-
16	-	-	-	-	-	-	-	-	-	-	-	-	-	-	-	-	-	-
17	-	-	-	-	-	-	-	-	-	-	-	-	-	-	-	-	-	-
18	-	-	-	-	-	-	-	-	-	-	-	-	-	-	-	-	-	-
19	-	-	-	-	-	-	218	-	-	-	-	-	-	-	-	-	-	-
20	-	-	-	-	-	-	148	-	-	-	32	196	-	-	-	-	-	-
21	-	-	-	-	-	-	-	-	-	-	-	-	-	-	-	-	-	-
22	-	-	-	-	21	-	-	-	-	-	-	-	137	15	13 335	2 940	-	-
23	201	928	-	-	-	-	18	-	-	-	-	49	253	-	-	3	-	-
24	67 913	4 453	231 416	-	-	-	-	3 422	1 555	879	9 741	824	-	799	-	374	-	-
27	10 181	1 968	30 754	-	-	-	-	-	-	-	-	-	-	-	-	135	-	-
28	17 656	2 832	7 685	-	-	-	-	-	-	-	16	-	-	-	-	-	-	-
29	-	-	-	-	4	-	-	-	-	-	-	-	-	-	-	-	205	-
30	2 150	-	734	-	-	-	-	29	291	-	369	15	-	-	-	112	-	-
31	15 347	2 300	575	-	-	-	-	-	-	-	-	-	-	-	-	-	-	-
32	72	-	428	-	134	-	-	-	-	-	-	-	-	67	-	-	-	-
33	11	-	22	-	-	-	-	-	-	-	27	1 219	30	406	269	24	-	-
34	1 054	-	20	-	-	-	-	-	96	-	-	-	-	10 531	30	-	-	-
35	41	-	-	-	-	-	-	-	-	-	-	-	-	133	-	-	-	-
36	-	-	276	12 357	234 291	1 959	-	-	1 151	-	-	22	-	24 889	-	-	-	10
37	2 066	1 261	126	-	-	-	-	-	-	-	-	-	-	1 898	-	-	-	10
38NW	462	-	-	-	875	-	-	16	209	-	-	-	-	5 288	-	158	-	35
38RP	134	-	9	-	42	-	292	-	-	-	-	-	772	201	-	284	-	-
39	1 084	92	251	-	181	-	-	-	533	-	4 419	42	16	-	120	45	-	-
41NW	25	-	38	-	-	-	-	-	-	-	-	-	-	102	40	2 034	24	-
41He	77	-	170	15	106	-	6	-	14	-	-	-	63 865	55	113	738	-	-
42RP	301	-	23	-	-	-	-	-	-	-	-	-	23	-	-	-	-	-
42He	55	-	55	-	26	-	-	-	-	-	-	-	-	-	-	4 110	-	-
43	197	60	375	-	-	425	-	-	-	-	-	-	-	633	-	-	-	-
44	32	-	-	-	-	-	-	-	-	-	-	40	-	-	25	-	-	214
45	60	-	1 069	-	-	-	-	8	21	-	17	-	-	-	-	-	-	-
46	-	-	-	-	-	-	-	-	-	-	-	-	224	-	-	63	-	-
47	-	-	-	-	-	-	-	-	-	-	-	-	-	-	-	-	-	-
48	-	-	-	-	-	-	-	-	-	-	-	-	84	-	-	-	-	-
51	-	-	-	-	-	-	-	-	-	-	-	-	44	-	-	-	-	-
52	-	-	-	-	-	-	-	-	-	-	-	-	433	20	-	-	134	-
53	-	-	-	-	-	-	-	-	-	-	-	-	-	-	-	-	-	-
54	-	-	-	-	-	-	-	-	-	-	-	-	2	-	-	-	-	-
55	-	-	-	-	-	-	-	-	-	-	-	-	5 131	-	-	-	-	-
56	465	35	-	-	-	-	-	-	35	-	47	-	-	-	-	180	-	-
57	-	-	-	-	-	-	-	-	-	-	-	-	5	94	10	7	-	-
58	-	-	-	-	-	-	-	-	-	-	-	-	29	422	-	-	-	-
61	-	-	16	-	-	-	-	-	-	-	-	-	1 068	-	-	-	-	-
62	-	-	-	-	-	-	-	-	-	-	-	-	-	-	-	-	-	-
63	-	-	-	101	-	-	-	-	-	-	-	-	216	1 926	-	-	-	-
64	-	-	-	-	-	-	-	-	-	-	-	-	-	-	-	-	-	-
65	-	-	-	-	-	-	-	-	-	-	-	-	-	12	-	-	-	-
66	-	-	-	-	-	-	-	-	-	-	-	-	119	-	-	-	-	-
zus	119 584	13 929	274 042	12 770	235 676	2 407	1 052	3 581	4 706	879	15 214	3 760	72 568	47 665	14 800	11 227	481	269
L V.	2 837	36	930	2 976	1 793	-	10	-	-	-	-	19	3 420	46 312	2 200	1 398	-	-
Bund	122 421	13 965	274 972	15 746	237 469	2 407	1 062	3 581	4 706	879	15 214	3 779	75 988	93 977	17 000	12 625	481	269

2) Landkreise Altenkirchen, Ober- und Unterwesterwaldkreis, Unterlahnkreis und Höfer an der Lahn aus dem Landkreis St. Goarshausen.

noch: Verkehrsbezirk Nr. 41: Siegerland, Lahn- und Dillgebiet

— in Rheinland-Pfalz gelegener Anteil[2]) —

Nr. des V.-B.	Andere mineral. Rohstoffe	Schwefelsäure	Soda, Ätznatron, Pottasche	Farbstoffe, Farben und Lacke	Nicht bes. genannte chemische Erzeugnisse	Düngekalk	Thomasmehl	Andere Phosphordüngemittel, außer Mischdünger	Kalidüngemittel, außer Mischdünger	Stickstoffdüngemittel, außer Mischdünger	Mischdünger	Andere Düngemittel	Pflanzliche Gerbmittel	Häute, Felle	Leder	Wolle	Baumwolle	Andere Spinnstoffe	Garne	Lumpen	Stammholz über 1,5 m lang, Bausteingen
	112	120	121	122	123	130	131	132	133	134	135	136	140	141	142	150	151	152	153	154	160
Versand																					
1	15 625	-	-	-	10	-	-	-	-	-	-	-	-	-	-	-	-	-	-	-	-
2	369	-	-	-	4	-	-	-	-	-	-	-	-	-	-	-	-	-	-	-	-
3	92	-	-	-	-	-	-	-	-	-	-	-	-	-	-	-	-	-	-	22	-
4	40	-	-	-	-	-	-	-	-	-	-	-	-	-	-	-	-	-	-	-	-
5	795	-	-	6	32	-	-	-	-	-	-	-	-	-	3	-	-	-	-	-	-
6	361	-	-	-	-	-	-	-	-	-	-	-	-	-	-	-	-	-	-	-	26
7	611	-	-	-	-	-	-	-	-	-	-	-	-	-	-	-	-	-	-	-	-
8WS	-	-	-	-	-	-	-	-	-	-	-	-	-	-	-	-	-	-	-	-	86
8Br	-	-	-	-	-	-	-	-	-	-	-	-	-	-	-	-	-	-	-	-	186
9	1 870	-	-	36	45	-	-	-	-	-	-	-	-	-	-	-	-	-	-	-	38
10	232	-	-	6	69	-	-	-	-	-	-	-	-	-	-	-	-	-	-	-	-
11	877	-	-	40	-	-	-	-	-	-	18	-	-	-	-	-	-	-	-	-	83
12	2 313	-	5	-	2	-	-	-	-	15	-	-	-	-	-	-	-	-	-	-	160
13	8 905	-	-	85	10	-	-	-	-	-	18	-	-	-	-	-	-	-	-	-	50
14	3 151	-	5	-	2	-	-	-	-	-	-	-	-	-	-	-	-	-	-	-	18
15	194	-	-	-	-	-	-	-	-	-	-	-	-	-	-	-	-	-	-	-	-
16	440	-	-	-	33	-	-	-	-	-	-	-	-	-	-	-	-	-	-	33	-
17	605	-	-	-	-	-	-	-	-	-	-	-	-	-	-	-	-	-	-	-	395
18	-	-	-	-	-	-	-	-	-	-	-	-	-	-	-	-	-	-	-	-	-
19	323	-	-	-	-	-	-	-	-	-	-	-	-	-	-	-	-	-	-	-	-
20	-	-	-	-	-	-	-	-	-	-	-	-	-	-	-	-	-	-	-	-	147
21	99	-	-	35	-	-	-	-	-	-	-	-	-	-	-	-	-	-	-	-	510
22	4 011	-	-	-	-	-	-	-	-	-	-	-	-	-	-	-	-	-	-	-	414
23	12 251	-	-	-	3	-	-	-	-	-	-	-	-	-	-	-	-	-	-	-	57
24	31 145	-	-	19	15	-	-	-	-	-	-	-	-	-	-	-	-	-	-	-	1 771
27	20 633	-	-	-	3	-	-	-	-	-	-	-	-	-	-	-	-	-	-	-	51
28	222	-	-	15	-	-	-	-	-	-	-	-	-	-	-	-	-	-	-	-	219
29	916	-	-	-	-	-	-	-	-	-	-	-	-	-	-	-	-	-	-	-	278
30	4 418	-	-	-	5	-	-	-	-	-	-	-	-	-	-	-	-	-	-	-	1 736
31	-	-	-	6	-	-	-	-	-	-	-	-	-	-	-	-	-	-	-	-	571
32	15 264	-	-	-	2	-	-	-	-	-	-	-	-	-	-	-	-	-	-	18	305
33	8 249	-	-	21	10	-	-	-	-	-	-	-	-	-	-	-	-	-	-	-	35
34	31 200	-	-	5	6	-	-	-	-	-	-	-	-	-	-	-	-	-	-	-	665
35	1 962	-	-	18	-	-	-	-	-	-	-	-	-	-	-	-	-	-	-	-	553
36	108	-	-	-	-	-	-	-	-	-	-	-	-	-	-	-	-	-	-	-	-
37	5 234	-	-	16	17	-	-	-	-	-	-	-	-	-	-	-	-	-	-	12	92
38NW	17 361	-	-	-	-	-	-	-	16	6	-	-	-	-	-	-	-	-	-	-	-
38RP	33 386	-	-	-	1	-	37	-	-	-	-	-	-	-	-	-	-	-	-	-	126
39	78 718	-	-	-	34	-	15	-	-	26	-	15	-	-	-	-	-	-	-	-	53
41NW	7 301	-	-	-	23	-	-	-	-	-	-	-	-	-	-	-	-	-	-	-	25
41He	3 527	-	15	10	95	-	15	-	-	87	51	-	-	-	-	-	-	-	-	10	143
42RP	572	-	-	-	-	-	-	-	-	-	-	-	-	-	-	-	-	-	-	13	123
42He	7 545	-	32	5	16	-	-	-	15	51	42	-	-	-	-	-	-	-	-	-	150
43	1 399	-	-	-	5	16	-	-	-	-	-	-	-	-	-	-	-	-	-	11	255
44	145	-	-	25	-	-	-	-	-	-	-	-	-	-	-	-	-	-	-	-	-
45	1 125	-	-	-	-	-	-	-	-	-	-	-	-	-	-	-	-	-	-	-	-
46	1 125	-	-	146	18	-	-	-	-	-	-	-	-	-	-	-	-	-	-	-	970
47	299	-	-	-	-	-	-	-	-	-	15	-	-	-	-	-	-	-	-	-	23
48	4 475	-	-	6	1	-	-	-	-	-	-	-	-	-	-	-	-	-	-	-	41
51	1 136	-	-	-	5	2	-	-	-	15	-	-	-	-	-	-	-	-	-	-	-
52	1 478	-	-	82	2	-	-	-	-	-	15	25	-	-	-	-	-	-	-	-	-
53	552	-	-	-	4	-	-	-	-	-	-	-	-	-	-	-	-	-	-	-	-
54	551	-	-	-	39	-	-	-	-	-	-	-	-	-	-	-	-	-	-	-	34
55	200	-	-	-	-	-	-	-	-	6	16	-	-	-	-	-	-	-	-	-	118
56	902	-	-	-	21	18	-	-	-	-	-	-	-	-	5	-	-	-	-	-	23
57	1 750	-	-	8	23	-	-	-	-	-	15	15	-	-	-	-	-	-	-	-	52
58	5 326	-	-	17	-	-	-	-	-	26	10	-	-	-	-	-	-	-	-	14	54
61	8 710	-	-	52	-	-	-	-	-	-	-	-	-	-	-	-	-	-	-	-	21
62	143	-	-	-	-	-	-	-	-	-	-	-	-	-	-	-	-	-	-	-	-
63	1 151	-	-	12	2	-	-	-	-	15	16	-	-	-	-	-	-	-	-	-	-
64	15 431	-	-	28	15	-	-	-	-	6	15	-	-	-	-	-	-	-	-	-	-
65	188	-	-	5	-	-	-	-	-	-	-	-	-	-	-	-	-	-	-	-	-
66	9 159	-	-	32	4	-	-	-	-	15	-	-	-	-	-	-	-	-	-	-	-
zus.	376 170	-	57	736	576	36	67	-	31	268	231	55	-	-	8	-	-	-	-	133	10 657
L.V	18 530	-	-	37	1 175	24	239	8	66	134	48	22	-	-	-	-	-	-	-	-	97
Bund	394 700	-	57	773	1 751	60	306	8	97	402	279	77	-	-	8	-	-	-	-	133	10 754
Empfang																					
1	-	-	-	-	-	-	-	-	-	-	-	-	-	-	-	-	-	-	-	17	64
2	-	-	-	-	10	-	-	-	-	-	-	-	-	-	-	-	-	-	-	-	-
3	-	-	-	-	-	-	-	-	-	-	-	-	-	-	-	-	-	-	-	-	-
4	-	-	-	-	-	-	-	-	-	-	-	-	-	-	-	-	-	-	-	-	-
5	70	-	-	-	1	-	-	-	-	-	-	-	-	-	-	-	-	-	-	-	-
6	-	-	-	-	-	-	-	-	-	-	-	-	-	-	-	-	-	-	-	-	41
7	-	-	-	-	-	-	-	-	-	-	-	-	-	-	-	-	-	-	-	-	-
8WS	60	-	-	-	2	-	-	-	-	-	30	5	-	-	-	-	-	-	-	-	-
8Br	-	-	-	-	-	-	-	-	-	-	-	-	-	-	-	-	-	-	-	-	-
9	-	-	-	-	-	-	-	-	-	-	-	-	-	-	-	-	30	-	-	6	-
10	18	-	-	-	15	-	-	-	-	-	-	-	-	-	-	-	-	-	-	6	-
11	312	-	-	-	5	-	-	-	-	-	-	-	-	-	-	-	-	-	-	10	-
12	-	-	-	-	-	30	-	-	-	-	-	-	-	-	-	-	-	-	-	191	-
13	840	-	-	80	10	-	-	1 281	5 426	15	18	-	-	-	-	-	-	-	-	-	50
14	-	-	-	-	6	-	30	10	-	-	-	-	-	-	-	-	-	-	-	-	-
15	-	-	-	-	67	-	15	32	156	-	36	-	-	-	-	-	-	-	-	-	-
16	-	-	-	-	-	-	-	-	-	-	-	-	-	-	-	-	-	-	-	7	-
17	-	-	-	-	-	-	-	-	-	-	-	-	-	-	-	-	-	-	-	-	-
18	-	-	-	-	-	-	-	-	-	-	-	-	-	-	-	-	-	-	-	-	-
19	-	-	-	-	-	-	-	-	-	-	-	61	-	-	-	-	-	-	-	-	-
20	-	-	-	-	-	-	-	-	-	-	5	-	-	-	-	-	-	-	-	-	-
21	-	-	-	-	-	-	-	-	-	-	-	-	-	-	-	-	-	-	-	-	-
22	51	-	-	-	46	402	-	-	-	45	-	-	-	-	-	-	-	-	-	-	-
23	1 599	-	-	-	-	183	5 185	-	-	-	-	-	-	-	-	-	-	-	-	14	26
24	1 830	-	-	199	788	-	721	20	-	2 790	659	-	-	-	-	-	-	-	-	-	16
27	-	-	-	-	-	-	157	-	-	-	-	-	-	-	-	-	-	-	-	-	2
28	-	-	-	-	19	-	-	-	-	-	-	-	-	-	-	-	-	-	-	-	-
29	-	-	11	-	20	-	-	-	-	-	-	-	-	-	-	-	-	-	-	-	-
30	17	-	-	-	151	-	4 079	-	-	-	-	-	-	-	-	-	-	-	-	-	-
31	188	-	-	25	215	-	1 209	-	-	-	-	-	-	-	-	-	-	-	-	-	-
32	764	1 308	-	641	39	-	-	308	-	15	1 210	43	-	-	-	-	-	24	-	8	-
33	804	-	-	-	406	1 100	-	-	-	19	-	49	-	-	-	-	-	-	-	-	46
34	-	1 315	182	28	454	25	-	-	-	-	1 435	-	-	-	-	-	-	-	-	17	-
35	-	-	-	-	18	-	32	-	-	-	-	-	-	-	-	-	-	-	-	-	-
36	2 744	-	-	179	3 180	30	-	-	-	286	-	-	-	-	-	-	-	-	-	-	15
37	-	-	-	10	80	653	-	-	-	47	-	-	-	-	-	-	-	-	-	42	15
38NW	1 419	-	878	-	21	-	-	9	-	-	136	-	-	-	-	-	-	-	-	-	-
38RP	1 130	-	-	55	120	144	-	96	-	-	237	6	-	-	-	-	-	-	-	11	264
39	1 426	-	-	-	-	519	-	-	-	257	-	-	-	-	-	-	-	-	-	143	85
41NW	11 845	154	-	-	820	187	-	-	-	185	-	18	-	-	-	-	-	-	-	-	-
41He	6 083	-	-	23	-	1 445	39	-	-	-	4	-	-	-	-	-	-	-	-	-	173
42RP	-	-	-	-	33	1	-	-	1	-	10	13	-	-	-	-	-	-	-	12	185
42He	1 462	16	-	-	-	-	-	322	19	-	-	-	-	-	-	-	-	-	-	-	118
43	362	-	-	-	-	-	-	-	-	-	-	-	-	-	-	-	-	-	-	-	-
44	48	-	-	-	3 761	155	-	45	-	1 793	861	-	-	-	-	-	-	-	-	-	-
45	49	50	-	-	948	-	-	-	-	-	-	-	-	-	-	-	-	-	-	-	16
46	150	-	-	-	-	-	-	-	-	-	10	-	-	4	-	-	-	-	-	8	57
47	-	-	-	-	-	-	-	-	-	-	-	-	-	-	-	-	-	-	-	8	-
48	322	-	-	25	712	-	-	-	-	30	-	-	-	-	-	-	-	-	-	65	67
51	-	-	-	-	19	-	-	-	-	-	-	-	-	-	-	-	-	-	-	-	34
52	-	-	15	6	-	30	-	128	-	-	-	-	-	-	-	-	-	-	-	-	-
53	22	-	-	-	-	-	-	-	-	-	-	-	-	-	-	-	-	-	-	-	-
54	-	-	-	-	-	118	-	-	-	-	-	-	-	-	-	-	-	-	-	46	-
55	-	-	-	-	-	-	-	-	-	-	-	-	-	-	-	-	-	-	-	-	19
56	5	451	565	-	461	-	-	-	-	2 567	-	-	-	-	-	-	-	-	-	-	-
57	-	-	-	-	-	1 558	-	-	173	-	-	-	-	-	-	-	-	-	-	-	231
58	15	-	-	22	-	-	-	-	-	-	-	-	-	-	-	-	-	-	-	-	78
61	1 188	-	-	-	-	-	-	-	-	-	-	-	-	-	-	-	-	-	-	18	-
62	-	-	-	-	-	-	-	-	-	-	-	-	-	-	-	-	-	-	-	-	-
63	4 718	-	-	-	-	-	-	-	-	-	-	-	-	-	-	-	-	-	-	-	431
64	405	-	-	-	446	-	-	-	-	991	20	-	-	-	-	-	-	-	-	-	20
65	-	-	-	-	-	-	-	-	-	-	-	-	-	-	-	-	-	-	-	-	-
66	80	-	-	-	-	-	-	-	-	-	-	-	-	-	-	-	-	-	-	5	-
zus.	40 026	3 294	1 651	1 293	12 873	6 580	11 467	2 251	5 775	9 040	4 671	195	-	4	-	-	30	24	-	634	2 053
L.V	18 530	-	-	37	1 175	24	239	8	66	134	48	22	-	-	-	-	-	-	-	-	97
Bund	58 556	3 294	1 651	1 330	14 048	6 604	11 706	2 259	5 841	9 174	4 719	217	-	4	-	-	30	24	-	634	2 150

2) Landkreise Altenkirchen, Ober- und Unterwesterwaldkreis, Unterlahnkreis und Höfen an der Lahn aus dem Landkreis St. Goarshausen.

noch: Verkehrsbezirk Nr. 41: Siegerland, Lahn- und Dillgebiet

— in Rheinland-Pfalz gelegener Anteil[2]) —

Nr des V-B	Faserholz, Papierholz	Grubenholz	Anderes unbearb Holz, Holzabfälle	Hölzerne Schwellen	Schnittholz, Faßholz, Werkstücke	Holzwaren	Zellstoff, Holzschliff, Strohstoff	Papier, Pappe	Betonwaren	Künstliche Steine, Platten, Röhren	Andere Steingut-, Ton-, Porzellanwaren	Glas, Glaswaren	Roheisen, Eisenlegierungen	Halbzeug aus Stahl	Alteisen und Abfälle von Eisen und Stahl	Eisenbahnoberbauzeug aus Eisen und Stahl	Stab- und Formeisen und -stahl	Bleche und Platten aus Eisen und Stahl	Röhren und Rohre aus Eisen und Stahl	Eisen- und Stahldraht
	161	162	163	164	165	166	170	171	180	181	182	183	190	191	192	193	194	195	196	197
Versand																				
1	-	-	-	-	-	-	-	-	-	191	36	-	359	-	40	-	-	38	-	-
2	-	-	-	-	20	-	-	106	-	291	96	-	133	-	20	-	6	71	-	-
3	-	-	-	-	-	-	-	-	-	18	-	-	20	-	-	-	-	16	4	-
4	-	-	-	-	-	-	-	-	-	-	-	16	-	-	-	-	-	5	-	-
5	-	-	-	-	-	26	-	79	10	398	608	46	224	-	21	-	-	4 473	2	-
6	-	-	-	-	-	-	-	-	-	5	-	-	41	-	-	-	-	-	-	-
7	-	-	-	-	-	-	-	-	-	-	-	-	38	-	25	-	-	-	5	-
8NS	-	-	-	-	-	-	-	-	-	136	-	-	-	-	-	-	-	7	-	-
8Br	-	-	-	-	-	-	-	-	-	-	-	-	21	-	-	-	-	-	-	-
9	-	-	-	-	-	-	24	53	37	420	3 436	79	673	-	20	-	127	7 130	33	-
10	-	-	-	-	-	-	-	-	-	54	25	-	-	-	-	-	-	-	31	-
11	-	-	34	-	-	-	-	5	-	27	5	-	1 513	-	226	-	-	2 719	-	-
12	-	-	31	-	18	-	33	46	-	66	8	-	1 396	-	323	-	-	160	-	-
13	-	29	-	-	-	-	-	19	-	937	7	-	371	-	147	5	-	489	16	-
14	-	84	25	-	-	2	-	78	30	1 771	114	6	398	-	77	-	-	4 247	8	-
15	-	-	-	-	-	2	-	31	5	38	-	-	216	-	41	-	-	32	-	-
16	-	-	-	184	-	1	-	79	35	-	-	-	36	-	-	-	-	550	-	-
17	-	-	-	-	-	-	-	-	-	678	-	-	-	-	23	-	-	234	-	-
18	-	-	-	-	-	-	-	-	15	-	-	-	-	-	-	-	-	-	-	-
19	-	-	-	-	-	5	-	2	-	418	24	-	20	-	-	-	-	217	-	-
20	-	-	-	-	46	5	-	-	-	-	4	-	22	-	25	-	-	15	-	-
21	-	201	15	-	-	-	-	27	-	17	-	-	271	-	-	-	9	8	-	-
22	89	19	-	-	42	-	-	48	11	45	43	-	180	92 781	-	-	-	160	-	-
23	241	84	136	-	-	-	-	49	18	1 898	4	-	2 907	97	574	-	-	413	-	-
24	12	3 774	121	573	81	2	-	39	-	11 870	581	-	7 432	585	2 419	-	-	244	-	-
27	-	324	18	230	-	-	-	86	15	1 210	6	-	5 531	-	473	-	11	177	10	-
28	-	173	-	-	47	5	-	32	-	450	26	-	-	-	899	-	-	203	-	-
29	-	59	-	-	56	-	-	-	-	52	90	-	-	-	-	-	-	35	-	-
30	15	185	-	34	23	-	-	-	-	8 414	115	-	2 078	-	3 253	-	-	378	30	-
31	32	1 154	-	-	-	-	-	-	-	363	-	-	21	-	91	-	-	259	-	-
32	-	-	78	61	3	-	-	33	18	2 178	93	-	888	-	65	-	-	460	-	-
33	2 393	-	583	-	78	-	-	231	11	2 915	-	-	751	379	1 368	-	145	743	6	-
34	-	-	360	-	14	226	-	16	-	2 752	36	-	17 227	-	472	-	-	17 251	-	-
35	1 072	-	94	-	-	-	-	72	3	798	-	-	1 341	158	239	-	-	1 270	3	-
36	31	-	-	-	-	3	-	-	-	111	106	-	910	-	148	-	-	20	-	-
37	-	475	146	15	-	-	-	2	-	118	14	3	1 279	-	1	-	-	328	2	-
38NW	-	-	13	-	-	10	-	32	-	215	12	50	1 023	-	41	-	-	198	-	-
38RP	-	-	12	8	-	-	-	-	-	1 654	4	121	54 435	-	1 157	-	28	1 393	-	-
39	-	-	5	-	12	-	-	95	5	2 224	463	746	227	-	372	-	22	88	-	-
41NW	-	16	73	-	-	2	-	9	-	749	10	-	3 325	62 233	6 581	-	136	22 502	1	-
41He	51	-	29	-	-	-	-	12	-	2 153	48	84	2 744	-	1 983	24	7	3 345	5	-
42RP	-	-	55	-	3	-	-	5	-	103	56	-	346	-	-	-	22	249	-	-
42He	6 604	163	-	177	-	-	44	64	-	-	10	-	123	-	306	-	-	83	-	-
43	-	-	40	-	10	-	-	7	-	58	5	-	20	-	-	-	-	281	196	-
44	-	-	-	-	-	-	-	4	-	949	665	61	700	-	-	-	-	1 180	-	-
45	722	-	409	-	-	-	-	80	-	2 859	20	20	9 631	-	16	-	-	1 654	16	-
46	-	-	40	-	-	12	-	27	12	66	17	381	2 188	-	56	-	-	768	-	-
47	-	-	-	-	-	-	-	127	-	117	20	21	601	-	20	-	-	398	-	-
48	-	-	-	-	-	-	-	77	-	227	32	86	983	-	4	-	-	768	-	-
51	-	-	-	-	-	-	-	68	-	10	5	-	435	-	46	-	-	611	-	-
52	-	-	18	-	-	-	-	31	13	247	59	-	3 501	26	553	-	-	1 592	5	-
53	-	-	44	-	-	-	-	225	-	269	74	355	2 160	-	101	-	24	1 733	-	-
54	-	-	-	-	-	-	-	-	-	72	4	27	-	-	-	-	-	345	-	-
55	-	-	-	-	-	-	-	7	-	105	-	-	441	-	40	-	-	15	-	-
56	-	-	18	-	-	16	-	402	-	990	16	64	1 189	-	167	-	2	1 218	2	-
57	-	-	53	-	-	20	2	9	-	118	2	-	4 455	-	662	-	10	1 027	-	-
58	750	-	82	-	22	-	-	51	20	62	17	20	940	-	69	-	-	361	-	-
61	-	-	44	-	-	-	-	58	-	232	8	65	121	-	3	-	-	36	-	-
62	-	-	-	-	-	-	-	285	-	21	73	16	128	-	17	-	-	479	-	-
63	-	-	-	-	-	-	-	16	-	355	85	-	589	-	-	-	-	130	-	-
64	-	-	25	-	-	-	-	15	-	129	33	76	439	-	-	-	-	42	-	-
65	-	-	-	-	-	-	-	353	-	3	14	-	406	-	-	-	-	273	-	-
66	-	-	-	-	-	-	-	37	-	96	5	95	1 084	-	-	-	-	85	-	-
zus.	12 012	6 740	2 601	1 282	475	337	103	3 229	258	52 722	7 234	2 438	138 531	156 259	23 184	29	549	83 206	375	-
L.V.	256	109	2 663	13	-	-	-	7	-	1 260	8	-	28 618	63 230	28 805	10	5	991	3	-
Bund	12 268	6 849	5 264	1 295	475	337	103	3 236	258	53 982	7 242	2 438	167 149	219 489	51 989	39	554	84 197	378	-
Empfang																				
1	-	-	-	-	-	-	-	-	-	-	-	-	-	-	97	-	-	-	-	-
2	-	-	-	-	-	14	-	187	-	-	-	-	-	-	48	-	12	-	-	-
3	-	-	22	-	-	-	-	173	-	-	-	-	-	-	-	-	-	-	-	-
4	-	-	-	-	-	51	-	-	-	-	-	-	-	-	-	-	-	-	-	-
5	-	-	-	-	-	-	-	-	-	-	-	5	-	-	5	-	-	-	2	-
6	-	-	73	-	-	-	-	-	-	-	-	-	-	-	-	-	-	-	-	-
7	-	-	86	-	-	4	-	-	-	-	-	-	-	-	2	-	-	-	-	-
8NS	-	-	-	-	-	-	-	-	-	-	-	-	-	-	-	-	-	-	-	-
8Br	-	-	-	-	-	5	-	-	-	-	-	-	-	-	-	-	-	-	-	-
9	-	-	-	-	-	-	257	-	-	-	-	-	19	-	49	-	-	31	-	-
10	-	-	-	-	-	3	-	-	-	7	-	2	-	-	-	-	-	-	-	-
11	-	-	12	-	-	-	82	-	-	17	-	10	-	-	19	-	-	-	-	-
12	-	-	-	-	-	32	-	-	-	30	-	20	-	-	683	-	-	23	-	-
13	16	-	1 227	63	56	17	-	-	-	139	-	-	-	-	3 413	-	6	15	2	-
14	-	-	198	6	-	-	22	-	-	-	-	-	37	-	-	10	131	2 332	2	-
15	-	-	-	-	-	47	-	-	6	-	-	-	-	-	22	-	-	-	-	-
16	-	-	-	-	-	-	-	90	-	-	-	-	-	-	56	-	-	-	-	-
17	-	29	31	-	-	-	-	-	-	-	-	-	-	-	-	14	206	-	-	-
18	-	-	-	-	-	-	-	-	-	-	-	-	-	-	-	-	-	-	-	-
19	-	-	31	-	-	-	-	-	-	-	-	324	-	-	-	-	-	-	-	-
20	-	-	5	-	45	-	-	-	-	-	-	-	-	-	-	-	-	-	-	-
21	-	-	81	-	59	-	-	-	-	-	-	-	-	-	111	-	-	6	-	-
22	20	17	2 277	-	5	2	688	-	-	-	-	-	-	-	31 943	-	12	71	-	-
23	-	-	41	-	-	5	-	48	-	160	-	-	10	-	1 552	14	1 170	2 810	117	34
24	24	17	41	20	-	-	-	-	26	897	36	20	14 524	43 137	2 128	1 330	417	2 615	175	145
27	-	-	8	-	-	-	-	-	76	-	-	-	-	50 189	526	186	891	559	8	43
28	-	-	39	-	-	-	-	-	-	-	-	66	-	98	819	15	65	31	-	-
29	-	-	-	-	-	-	-	-	-	-	-	-	-	-	35	-	-	-	-	-
30	-	-	-	-	-	-	-	-	-	216	-	-	697	5 006	2 950	47	539	553	4	582
31	-	-	-	-	-	-	-	-	-	-	-	-	-	613	-	10	521	-	67	-
32	-	-	70	46	-	-	-	157	-	2 807	-	-	-	27	446	-	15	-	2	-
33	16	-	-	-	-	-	634	5	-	17	-	99	-	248	452	24	538	167	161	108
34	-	-	-	-	-	-	-	333	-	1 247	22	-	-	-	2 325	-	2 015	54	-	-
35	17	15	8	-	-	5	-	7	-	5	-	20	-	-	2 498	-	119	-	52	-
36	-	376	-	-	-	-	-	4	-	34	-	-	67	-	18	-	-	-	1	-
37	42	12	155	-	-	-	-	257	-	18	23	-	20	17	79	-	39	-	-	-
38NW	13	54	1 104	-	-	9	-	-	-	1 326	37	-	-	-	269	-	74	5	-	-
38RP	21	-	3 937	-	17	10	-	15	-	1 355	-	80	-	-	1 835	14	31	35	-	-
39	20	13	1 180	-	-	21	201	3	-	1 239	21	41	-	-	2 801	40	63	16	-	-
41NW	46	-	2 482	-	-	-	-	-	-	3 854	-	-	8 542	334	57 464	-	531	1 211	96	-
41He	16	-	416	-	19	200	-	-	-	1 958	-	-	2 997	-	10 387	-	134	12	29	-
42RP	-	-	39	56	5	-	-	-	-	-	-	-	-	2	1 594	-	40	74	-	-
42He	-	-	-	-	-	-	-	2	11	27	-	16	-	-	2 081	-	4	25	18	-
43	-	-	34	-	12	-	-	-	-	-	-	-	-	-	5 738	60	5	-	2	-
44	-	-	-	-	-	13	-	-	-	22	-	-	-	-	589	-	7	-	-	-
45	-	-	174	-	-	-	-	-	40	81	-	10	-	107	4 556	14	15	-	23	-
46	-	859	31	42	-	2	-	-	-	912	-	-	-	-	534	-	-	3	-	-
47	-	-	-	-	-	-	-	33	-	-	-	-	63	84	2 619	-	115	-	-	-
48	36	51	389	-	-	9	-	-	-	-	-	-	-	-	1 941	-	-	-	-	-
51	32	64	68	-	-	52	256	-	9	-	-	-	-	42	4 471	-	37	-	-	-
52	20	-	23	-	-	109	-	5	-	-	-	-	-	-	15 135	15	83	-	-	-
53	-	-	-	-	-	-	-	-	-	-	-	-	-	-	6 307	-	1	-	-	-
54	-	-	-	-	-	3	-	-	-	-	-	-	-	-	373	-	-	-	-	-
55	-	-	17	15	-	16	-	-	-	-	-	-	-	-	1 724	-	-	-	-	-
56	-	86	-	-	-	-	-	-	-	-	2	-	-	-	11 238	-	55	29	1	-
57	38	-	710	-	17	4	-	-	-	1 023	-	-	-	-	7 183	-	23	7	-	-
58	22	25	366	-	33	65	-	-	-	-	-	-	730	-	8 323	-	-	-	-	-
61	-	-	172	-	36	40	-	2	242	72	13	13	-	-	648	-	-	-	-	-
62	-	-	-	-	-	-	-	-	-	-	-	-	-	-	1 641	-	-	-	-	-
63	311	210	7 429	-	1 079	5	-	-	-	37	12	-	146	-	814	-	-	58	-	-
64	-	-	701	-	36	106	-	12	-	-	-	-	-	-	2 318	-	-	-	-	-
65	-	-	-	-	-	-	-	-	-	-	-	-	-	-	2 717	-	-	-	-	-
66	-	-	214	-	30	5	-	-	-	-	-	-	-	-	1 242	16	-	-	42	-
zus.	693	1 454	24 274	256	1 449	854	2 140	1 333	410	17 500	166	726	27 842	99 914	206 818	1 809	7 914	10 742	804	912
L.V.	256	109	2 663	13	-	-	-	7	-	1 260	8	-	28 618	63 230	28 805	10	5	991	3	-
Bund	949	1 563	26 937	269	1 449	854	2 140	1 340	410	18 760	174	726	56 460	163 144	235 623	1 819	7 919	11 733	807	912

2) Landkreise Altenkirchen, Ober- und Unterwesterwaldkreis, Unterlahnkreis und Häfen an der Lahn aus dem Landkreis St. Goarshausen.

noch: Verkehrsbezirk Nr. 41: Siegerland, Lahn- und Dillgebiet

— in Rheinland-Pfalz gelegener Anteil[2]) —

Nr des V.-B	Andere Gießerei- u Walzwerkserzeugnisse	Maschinen, Apparate	Bauwerksteile aus Eisen u. Stahl	Andere Eisen- und Stahlwaren	Blöcke aus Stahl	Rohkupfer, Kupferlegierungen	Rohzink, Zinklegierungen	Rohblei, Bleilegierungen	Rohe Leichtmetalle, auch Legierungen	Andere rsk. NE-Metalle,	Altmetalle u. Abfälle von NE-Metallen	NE-Metallhalbzeug	NE-Metallwaren	Fahrzeuge aller Art	Nicht bes. genannte Industrieerzeugn	Sammelgut ohne nähere Bezeichnung	Umzugsgut, gepr. Verpackungen, Baugerätschaften	Lebende Tiere: Pferde, Esel	Rindvieh, außer Kälbern	Kälber	Schafe, Ziegen	Schweine, außer Ferkeln	Ferkel	Geflügel
	198	199	200	201	202	210	211	212	213	214	215	216	217	220	230	231	240	250	251	252	253	254	255	256
Versand																								
1	5	49	-	37	-	-	-	-	-	-	-	-	-	11	-	-	9	-	-	-	-	-	-	-
2	-	35	-	100	-	-	-	-	-	-	-	218	-	12	77	6	42	-	-	-	-	-	-	-
3	-	7	-	29	-	-	-	-	-	-	-	-	-	4	-	-	-	-	-	-	-	-	-	-
4	-	19	-	39	-	-	-	-	-	-	-	-	-	4	-	-	54	-	-	-	-	-	-	-
5	7	202	-	896	-	-	-	-	-	-	-	-	9	152	19	5	189	-	-	-	-	-	-	-
6	-	1	-	18	-	-	-	-	-	-	-	-	-	4	-	-	-	-	-	-	-	-	-	-
7	-	2	-	15	-	-	-	-	-	-	-	-	-	4	-	-	-	-	-	-	-	-	-	-
8NS	-	2	-	17	-	-	-	-	-	-	-	-	-	-	-	-	10	-	-	-	-	-	-	-
8Br	-	14	-	20	-	-	-	-	-	-	-	-	-	-	-	-	-	-	-	-	-	-	-	-
9	5	127	-	1 374	-	-	-	-	-	-	-	1	-	386	346	2	7	-	-	-	-	-	-	-
10	-	51	-	37	-	-	-	-	-	-	-	-	-	-	7	-	14	1	-	-	-	-	-	-
11	5	8	-	237	-	-	-	-	-	-	-	-	-	4	31	-	14	-	-	-	-	-	-	-
12	13	4	-	199	-	-	-	-	-	-	-	-	4	-	-	-	-	-	-	-	-	-	-	-
13	44	84	-	261	-	-	-	-	-	-	-	-	-	12	3	-	53	-	-	-	-	-	-	-
14	-	78	-	161	-	-	-	-	-	-	-	-	28	11	229	-	7	2	-	-	67	-	-	-
15	-	21	-	106	-	-	-	-	-	-	-	-	-	32	9	-	-	-	-	-	-	-	-	-
16	-	13	-	141	-	-	-	-	-	-	-	-	-	29	6	-	20	-	-	-	-	-	-	-
17	8	75	-	136	-	-	-	-	-	-	-	-	-	-	-	-	20	-	-	-	-	-	-	-
18	-	-	-	27	-	-	-	-	-	-	-	-	-	-	-	-	-	-	-	-	-	-	-	-
19	-	15	-	48	-	-	-	-	-	-	-	-	-	-	13	-	4	-	-	-	-	-	-	-
20	-	7	-	26	-	-	-	-	-	-	-	-	-	12	-	-	-	-	-	-	-	-	-	-
21	11	20	-	189	-	-	-	-	-	-	-	-	-	-	-	-	2	2	6	-	-	-	-	-
22	29	8	-	47	-	-	-	-	-	-	-	-	-	17	-	-	-	1	-	-	-	-	-	-
23	16	50	-	162	290	-	-	-	-	-	3	-	5	157	16	-	28	-	6	-	-	-	-	-
24	25	431	-	531	-	-	-	-	-	-	-	-	-	238	39	-	416	-	-	-	-	-	-	-
27	55	72	-	63	4 892	-	-	-	-	-	-	-	-	22	15	10	25	-	-	-	-	-	-	-
28	55	131	-	241	-	-	-	-	-	-	48	-	-	58	60	-	24	-	-	-	-	-	-	-
29	-	-	-	62	-	-	-	-	-	-	-	-	-	7	-	-	2	1	-	-	-	-	-	-
30	3	62	-	144	-	-	-	-	-	-	8	-	-	4	38	-	69	-	-	-	-	-	-	-
31	-	-	-	3	-	-	-	-	-	-	-	-	-	-	-	-	8	-	-	-	-	-	-	-
32	40	77	-	391	-	-	-	-	-	-	-	-	-	5	193	-	25	-	-	-	420	-	-	-
33	-	40	-	173	-	-	-	-	-	-	-	-	-	2	351	-	244	-	-	-	-	-	-	-
34	29	137	-	291	-	-	-	-	-	-	-	-	-	-	53	-	92	5	66	-	-	-	-	-
35	20	32	-	158	-	-	-	-	-	-	-	-	-	9	4	-	54	-	33	-	30	-	-	-
36	-	53	-	31	-	-	-	-	-	-	-	-	-	-	43	-	77	-	-	-	253	-	-	-
37	6	47	-	74	-	-	-	-	-	-	-	-	-	-	63	-	71	-	-	-	-	-	-	-
38NW	2	68	-	122	-	-	-	-	-	-	-	-	-	1	2	-	140	-	15	-	-	-	-	-
38RP	8	19	-	45	-	-	-	-	-	-	-	-	-	12	6	-	507	1	-	-	90	-	-	-
39	-	40	-	75	-	-	-	-	-	-	-	-	2	1	18	2	185	9	-	-	-	-	-	-
41NW	513	58	198	127	4 041	-	-	-	-	-	-	-	-	56	12	-	202	4	11	-	-	-	-	-
41He	12	65	-	82	-	-	-	-	-	-	2	-	-	-	4	-	121	-	-	-	-	-	-	-
42RP	3	21	-	51	-	-	-	-	-	-	-	3	-	-	-	-	74	-	-	-	-	-	-	-
42He	-	5	-	239	-	-	-	-	-	-	-	-	-	-	-	-	73	-	-	-	-	-	-	-
43	1	16	5	216	-	-	-	-	-	-	-	-	-	-	10	-	71	-	-	-	-	-	-	-
44	-	45	-	217	-	-	-	-	-	-	-	-	-	-	19	-	118	-	-	-	-	-	-	-
45	10	14	-	14	-	-	-	-	-	-	-	9	-	7	21	-	36	-	-	-	-	-	-	-
46	3	36	-	68	-	-	-	-	-	-	-	-	2	5	26	-	38	-	8	3	-	-	-	-
47	-	21	-	67	-	-	-	-	-	-	-	-	-	-	4	-	12	-	-	-	-	-	-	-
48	-	89	5	104	-	-	-	-	-	-	-	-	-	-	48	-	32	-	-	-	-	-	-	-
51	20	21	-	45	-	-	-	-	-	-	-	-	5	4	21	-	13	-	-	-	-	-	-	-
52	20	103	-	220	-	-	-	-	-	-	-	-	-	4	19	-	78	-	1	1	-	-	-	-
53	-	128	1	464	-	-	-	-	-	-	-	-	-	8	9	-	21	-	-	-	-	-	-	-
54	-	4	-	11	-	-	-	-	-	-	-	-	-	-	154	38	5	-	-	-	-	-	-	-
55	-	21	-	97	-	-	-	-	-	-	-	-	-	-	38	-	106	-	-	-	-	-	-	-
56	19	16	5	858	-	-	-	-	-	-	-	-	-	-	15	-	65	1	-	-	-	-	-	-
57	19	20	5	191	-	-	-	-	-	-	-	-	-	10	-	-	6	2	-	1	-	-	-	-
58	-	68	-	54	-	-	-	-	-	-	-	-	-	-	1	-	5	-	-	-	-	-	-	-
61	-	25	-	39	-	-	-	-	-	-	-	-	-	9	211	-	44	-	-	-	-	-	-	-
62	-	27	-	250	-	-	-	-	-	-	-	-	-	-	14	-	-	-	-	-	-	-	-	-
63	-	48	-	47	-	-	-	-	-	-	-	-	-	-	134	-	18	-	-	-	-	-	-	-
64	12	50	-	97	-	-	-	-	-	-	-	-	-	4	2	-	51	-	-	-	-	-	-	-
65	7	47	-	100	-	-	-	-	-	-	-	-	-	2	76	-	11	-	-	-	-	-	-	-
66	-	58	-	85	-	-	-	-	-	-	-	-	-	9	53	-	26	-	95	1	6	-	-	-
zus	1 025	3 107	219	10 469	9 223	-	-	-	-	-	61	231	55	1 328	2 532	63	3 638	29	241	6	866	-	-	-
L V.	147	40	4	114	13 502	-	-	-	-	-	-	1	-	31	175	-	456	1	1	-	-	-	-	-
Bund	1 172	3 147	223	10 583	22 725	-	-	-	-	-	61	232	55	1 359	2 707	63	4 094	30	242	6	866	-	-	-
Empfang																								
1	-	10	-	3	-	-	-	-	-	-	-	-	22	2	-	-	19	21	-	-	-	-	-	-
2	-	9	20	-	-	-	-	-	-	-	-	-	-	22	-	-	46	-	159	4	-	-	-	-
3	-	-	-	-	-	-	-	-	-	-	-	-	-	-	5	-	7	1	34	-	-	133	-	-
4	-	-	-	-	-	-	-	-	-	-	-	-	-	-	-	-	2	1	64	-	-	-	-	-
5	-	64	1	7	-	-	-	-	-	-	6	-	-	2	-	-	76	-	523	-	-	-	-	-
6	-	10	-	-	-	-	-	-	-	-	-	-	-	-	-	-	-	-	-	-	-	-	-	-
7	-	-	-	-	-	-	-	-	-	-	-	-	-	-	-	-	290	-	-	-	-	-	-	-
8NS	-	-	-	-	-	-	-	-	-	-	-	-	-	-	-	-	12	6	15	-	-	-	-	-
8Br	-	-	-	-	-	-	-	-	-	-	-	-	-	-	-	-	-	-	-	-	-	-	-	-
9	5	11	-	5	-	51	-	-	-	-	5	-	-	-	-	-	8	-	-	-	-	-	-	-
10	-	-	-	-	-	-	-	-	-	-	-	-	-	4	2	-	28	-	57	-	-	61	80	-
11	1	226	-	30	-	-	-	-	-	-	-	-	2	6	27	-	60	-	-	-	-	-	-	-
12	-	14	20	18	-	-	-	-	-	-	-	-	-	5	5	-	67	-	-	-	-	-	312	-
13	-	17	6	15	-	-	-	-	-	-	-	-	1	21	-	-	202	-	30	-	-	-	-	-
14	8	18	-	137	-	-	-	-	-	-	-	-	-	4	-	-	122	16	71	-	-	-	-	-
15	-	8	-	5	-	-	-	-	-	-	-	-	6	-	26	-	28	-	-	-	-	-	-	-
16	-	16	36	9	-	-	-	-	16	-	15	-	-	6	7	-	156	-	46	-	-	-	-	-
17	111	-	-	12	5	-	-	-	-	-	-	3	87	-	57	-	-	-	10	-	-	-	-	-
18	-	-	-	-	-	-	-	-	-	-	-	-	-	-	-	-	-	-	-	-	-	-	-	-
19	-	11	1	-	-	-	-	-	-	-	-	-	-	2	19	-	-	-	76	-	-	-	120	-
20	-	-	-	-	-	-	-	-	-	-	-	-	-	-	-	2	11	-	16	-	-	2	115	-
21	-	61	-	2	-	-	-	-	-	-	-	-	-	-	-	-	7	-	55	1	-	17	478	-
22	-	3	-	24	-	-	-	-	-	-	-	-	3	7	-	-	20	-	86	-	-	6	-	-
23	599	51	41	161	-	-	-	-	-	-	-	-	-	4	20	-	25	-	1	-	-	-	-	-
24	2 617	115	98	332	100	-	-	-	-	5	-	113	-	225	4	6	110	1	10	-	-	-	-	-
27	200	19	27	26	31	-	-	-	17	-	-	-	-	82	-	-	3	-	-	-	-	-	-	-
28	662	42	24	67	-	-	30	-	47	-	-	-	-	14	2	-	151	-	-	-	-	-	-	-
29	-	-	-	5	-	-	-	-	-	-	-	-	-	-	-	-	-	-	2	-	-	-	-	-
30	1 248	361	-	29	-	-	97	-	-	-	-	4	22	5	-	-	94	-	-	-	-	-	-	-
31	-	-	-	370	1	-	-	-	-	-	-	-	-	-	-	-	2	4	-	-	-	-	-	-
32	77	136	22	132	-	-	-	-	26	-	-	-	1	71	54	-	45	1	5	-	-	1	-	-
33	90	183	169	496	23	-	-	-	-	-	-	-	-	11	304	-	149	1	1	-	-	-	-	-
34	4 505	1 055	-	60	-	-	-	-	-	-	2	30	34	31	5	2	240	5	3	-	-	-	-	-
35	5	9	15	50	-	-	-	-	-	-	-	-	57	6	7	-	63	2	-	-	-	-	-	-
36	-	15	-	8	-	-	-	-	-	-	-	-	-	25	3	-	26	-	-	-	-	-	-	-
37	-	46	15	15	-	-	-	150	-	-	-	-	-	-	85	-	51	-	-	-	-	-	-	-
38NW	1	13	2	25	-	6	-	-	-	-	-	1	10	30	10	-	303	6	-	-	-	-	-	-
38RP	82	70	33	12	-	-	-	-	-	-	-	-	-	62	34	-	136	-	4	5	-	4	-	-
39	-	24	-	87	-	-	-	-	-	-	-	-	-	4	-	-	385	2	16	8	35	-	-	-
41NW	482	1 611	1 746	3 272	-	-	-	-	-	-	-	-	-	30	52	-	217	4	15	3	-	-	-	-
41He	20	32	-	38	-	-	-	-	-	-	-	-	-	10	-	-	105	10	-	-	78	-	-	-
42RP	-	-	-	3	-	2	-	-	-	-	-	-	-	-	-	-	86	-	8	-	-	-	-	-
42He	-	32	-	-	-	-	-	-	-	-	57	-	-	-	20	-	149	-	-	-	-	-	-	-
43	45	84	71	-	-	-	-	-	-	-	-	-	-	3	98	-	142	1	-	-	-	-	-	-
44	6	3	24	8	-	-	-	-	-	-	-	-	-	-	-	-	51	-	-	-	-	-	-	-
45	43	31	6	15	-	-	-	-	-	-	-	-	13	8	5	-	223	-	-	-	-	-	-	-
46	-	28	-	26	-	-	-	-	-	-	-	-	-	-	-	-	122	1	1	-	-	2	-	-
47	-	-	-	-	-	-	1	-	-	-	-	-	-	10	10	-	19	-	10	-	-	-	-	-
48	32	36	-	14	-	-	-	-	-	-	-	-	-	18	330	-	73	-	-	-	-	-	-	-
51	-	56	-	23	-	-	-	-	-	-	60	-	5	39	-	-	18	-	8	-	-	-	-	-
52	-	120	10	28	-	-	-	-	-	-	-	-	7	4	40	-	38	-	-	-	-	-	-	-
53	-	40	4	6	-	-	-	-	-	-	-	-	-	6	5	-	38	-	-	-	-	-	-	-
54	-	-	-	5	-	-	-	-	-	-	5	5	-	-	140	-	72	-	-	-	-	-	-	-
55	25	4	-	-	-	-	-	-	-	-	-	24	-	71	5	-	9	-	-	-	-	-	-	-
56	45	19	19	21	-	-	-	-	13	-	-	-	-	3	73	-	345	-	-	-	-	-	-	-
57	12	68	-	5	-	-	-	-	-	-	-	-	-	2	7	-	142	12	48	-	-	-	-	-
58	-	-	150	-	-	-	-	-	-	-	-	-	-	1	9	-	45	-	-	11	-	-	-	-
61	-	79	-	-	-	-	-	-	-	-	-	-	-	5	12	-	54	-	-	-	-	-	-	-
62	-	17	-	37	-	-	-	-	-	-	-	-	10	3	-	-	44	-	-	-	-	-	-	-
63	-	-	-	11	-	-	-	-	-	-	-	-	-	6	57	-	60	-	-	-	-	-	-	-
64	-	-	-	-	-	-	-	-	98	-	-	-	-	21	28	-	68	2	-	-	-	-	-	-
65	10	10	-	6	-	-	-	-	-	-	-	-	-	20	-	-	19	-	-	-	-	-	-	-
66	-	56	-	5	-	-	-	-	-	-	-	-	-	3	14	-	37	-	-	-	-	-	-	-
zus	10 931	5 003	2 560	5 665	160	59	128	150	217	5	150	180	280	914	1 581	10	5 120	97	1 374	24	113	226	1 105	-
L V	147	40	4	114	13 502	-	-	-	-	-	-	1	-	31	175	-	456	1	1	-	-	-	-	-
Bund	11 078	5 043	2 564	5 779	13 662	59	128	150	217	5	150	181	280	945	1 756	10	5 576	98	1 375	24	113	226	1 105	-

2) Landkreise Altenkirchen, Ober- und Unterwesterwaldkreis, Unterlahnkreis und Häfen an der Lahn aus dem Landkreis St. Goarshausen.

noch: Verkehrsbezirk Nr. 41: Siegerland, Lahn- und Dillgebiet

— in Rheinland-Pfalz gelegener Anteil[2]) —

Nr des V-B	Beförderte Güter insgesamt	Fische, auch Zubereitungen	Fleisch, auch Zubereitungen	Milch und Rahm	Eier	Weizen	Roggen	Gerste	Hafer	Mais	Reis	Hülsenfrüchte	Gemüse	Obst, Südfrüchte	Kartoffeln	Zuckerrüben	Ölsaaten, Ölfrüchte	Kaffee	Rohtabak	Milcherzeugnisse	Speisefette, außer Butter	Andere tierische und pflanzliche Fette und Öle
		1	2	3	4	10	11	12	13	14	15	16	20	21	22	23	24	25	26	30	31	32
Versand																						
Bund	2 954 299	-	-	-	-	538	-	8	28	-	-	-	20	378	1 120	2 258	-	-	-	42	5	92
98	3 276	-	-	-	-	-	-	-	-	-	-	-	-	-	-	-	-	-	-	-	-	-
99	7 062	-	-	-	-	-	-	-	-	-	-	-	-	-	-	-	-	-	-	-	-	-
195	103 015	-	-	-	-	14	-	-	-	-	-	-	-	-	21	-	-	-	-	-	-	-
201	-	-	-	-	-	-	-	-	-	-	-	-	-	-	-	-	-	-	-	-	-	-
202	-	-	-	-	-	-	-	-	-	-	-	-	-	-	-	-	-	-	-	-	-	-
203	591	-	-	-	-	-	-	-	-	-	-	-	-	-	-	-	-	-	-	-	-	-
204	5 320	-	-	-	-	-	-	-	-	-	-	-	-	-	-	-	-	-	-	-	-	-
205	6 826	-	-	-	-	-	-	10	-	-	-	-	-	-	-	-	-	-	-	-	-	1
206	1 160	-	-	-	-	-	-	-	-	-	-	-	-	-	-	-	-	-	-	-	-	-
207	69	-	-	-	-	-	-	-	-	-	-	-	-	-	-	-	-	-	-	-	-	-
208	599	-	-	-	-	-	-	-	-	-	-	-	-	-	-	-	-	-	-	-	-	-
209	54	-	-	-	-	-	-	-	-	-	-	-	-	-	-	-	-	-	-	-	-	-
210	-	-	-	-	-	-	-	-	-	-	-	-	-	-	-	-	-	-	-	-	-	-
211	1 653	-	-	-	-	-	-	-	-	-	-	-	-	-	-	-	-	-	-	-	-	-
212	18 591	-	-	-	-	-	-	-	-	-	-	-	-	-	-	-	-	-	-	-	-	2
213	42 194	-	-	-	-	-	-	-	-	-	-	-	-	-	32	-	-	-	-	-	-	-
214	215	-	-	-	-	-	-	-	-	-	-	-	-	-	-	-	-	-	-	-	-	-
215	35 374	-	-	-	-	-	-	-	-	-	-	-	-	-	-	-	-	-	-	-	-	-
216	28 229	-	-	-	-	-	-	-	-	-	-	-	-	-	-	-	-	-	-	-	-	-
217	27 172	-	-	-	-	-	-	-	-	-	-	-	-	-	-	-	-	-	-	-	-	-
218	19 811	-	-	-	-	-	-	-	-	-	-	-	-	-	-	-	-	-	-	-	-	1
219	131	-	-	-	-	-	-	-	-	-	-	-	-	-	-	-	-	-	-	-	-	-
220	1 152	-	-	-	-	-	-	-	-	-	-	-	-	-	-	-	-	-	-	-	-	-
221	324	-	-	-	-	-	-	-	-	-	-	-	-	-	-	-	-	-	-	-	-	-
222	955	-	-	-	-	-	-	-	-	-	-	-	-	-	-	-	-	-	-	-	-	-
223	-	-	-	-	-	-	-	-	-	-	-	-	-	-	-	-	-	-	-	-	-	-
Ausl	190 420	-	-	-	-	-	-	10	-	-	-	-	-	-	32	-	-	-	-	-	-	4
Insges.	3 258 072	-	-	-	-	552	-	18	28	-	-	-	20	378	1 173	2 258	-	-	-	42	5	96
Empfang																						
Bund	2 126 393	111	21	22	5	297	91	8	17	-	-	-	86	78	8 549	24	4	3	-	30	68	727
98	222	-	-	-	-	-	-	-	-	-	-	-	-	-	-	-	-	-	-	-	-	-
99	1 248	-	-	-	-	-	-	-	-	-	-	-	-	-	-	-	-	-	-	-	-	-
195	5 545	-	-	-	-	-	-	-	-	-	-	-	-	-	-	-	-	-	-	-	-	-
201	-	-	-	-	-	-	-	-	-	-	-	-	-	-	-	-	-	-	-	-	-	-
202	18	-	-	-	-	-	-	-	-	-	-	-	-	-	-	-	-	-	-	-	-	-
203	4 498	-	-	-	-	-	-	-	-	-	-	-	-	-	-	-	-	-	-	-	-	-
204	568	-	-	-	-	-	-	-	-	-	-	-	-	-	-	-	-	-	-	-	-	-
205	3 919	-	-	-	-	-	-	-	-	-	-	-	-	-	-	-	-	-	-	-	-	-
206	15	-	-	-	-	-	-	-	-	-	-	-	-	-	-	-	-	-	-	-	-	-
207	167	-	-	-	-	-	-	-	-	-	-	-	-	-	-	-	-	-	-	-	-	-
208	-	-	-	-	-	-	-	-	-	-	-	-	-	-	-	-	-	-	-	-	-	-
209	-	-	-	-	-	-	-	-	-	-	-	-	-	-	-	-	-	-	-	-	-	-
210	-	-	-	-	-	-	-	-	-	-	-	-	-	-	-	-	-	-	-	-	-	-
211	254	-	-	-	-	-	-	-	-	-	-	-	-	-	-	-	-	-	-	-	-	-
212	743	-	-	-	-	-	-	-	-	-	-	-	-	-	-	-	-	-	-	-	-	-
213	326	-	-	-	-	-	-	-	-	-	-	-	-	30	-	-	-	-	-	-	-	-
214	-	-	-	-	-	-	-	-	-	-	-	-	-	-	-	-	-	-	-	-	-	-
215	4 938	-	-	-	-	-	-	-	-	-	-	-	-	-	-	-	-	-	-	-	-	-
216	9 403	-	-	-	-	-	-	-	-	-	-	-	-	-	-	-	-	-	-	-	-	-
217	11 062	-	-	-	-	-	-	-	-	-	-	-	-	15	-	-	-	-	-	-	-	35
218	4 248	-	-	-	-	-	-	-	-	-	-	-	-	-	-	-	-	-	-	-	-	-
219	50	-	-	-	-	-	-	-	-	-	-	-	-	-	-	-	-	-	-	-	-	-
220	254	-	-	-	-	-	-	-	-	-	-	-	-	-	-	-	-	-	-	-	-	-
221	-	-	-	-	-	-	-	-	-	-	-	-	-	-	-	-	-	-	-	-	-	-
222	407	-	-	-	-	-	-	-	-	-	-	-	-	-	-	-	-	-	-	-	-	-
223	-	-	-	-	-	-	-	-	-	-	-	-	-	-	-	-	-	-	-	-	-	-
Ausl	40 870	-	-	-	-	-	-	-	-	-	-	-	-	45	-	-	-	-	-	-	-	35
Insges.	2 174 278	111	21	22	5	297	91	8	17	-	-	-	86	123	8 549	24	4	3	-	30	68	762

Nr des V-B	Roggen- und Weizenmehl	Malz	Stärke	Rohzucker	Verbrauchszucker	Wein, Most	Bier	Spirtus	Andere Nahrungs- und Genußmittel	Kleie u. Futtermehl aus Getreide	Ölkuchen	Rauhfutter	Stroh	Andere Futtermittel	Nicht bes genannte tierische u pflanzl Rohstoffe	Eisenerze	Schwefelkies	Schwefelkiesabbrände	Kupfererze	Andere Erze	Eisenschlacken zur Verhüttung	Manganerze
	33	34	35	36	37	38	39	40	41	50	51	52	53	54	60	70	71	72	73	74	75	76
Versand																						
Bund	-	-	18	-	-	-	536	-	1 508	236	30	116	154	50	359	376 909	-	-	37	31 338	35 794	70
98	-	-	-	-	-	-	-	-	5	-	-	-	-	-	-	-	-	-	-	-	-	-
99	-	-	-	-	-	-	-	-	-	-	-	-	-	-	-	-	-	-	-	-	-	-
195	-	-	-	-	-	-	-	-	47	-	-	-	-	-	13	18 928	-	-	-	4 707	-	117
201	-	-	-	-	-	-	-	-	-	-	-	-	-	-	-	-	-	-	-	-	-	-
202	-	-	-	-	-	-	-	-	-	-	-	-	-	-	-	-	-	-	-	-	-	-
203	-	-	-	-	-	-	-	-	-	-	-	-	-	-	-	-	-	-	-	-	-	-
204	-	-	-	-	-	-	-	-	-	-	-	-	-	-	-	-	-	-	-	-	-	-
205	-	-	-	-	-	-	-	-	-	-	15	-	-	-	-	-	-	-	-	-	-	-
206	-	-	-	-	-	-	-	-	-	-	-	-	-	-	-	-	-	-	-	-	-	-
207	-	-	-	-	-	-	-	-	-	-	-	-	-	-	-	-	-	-	-	-	-	-
208	-	-	-	-	-	-	-	-	-	-	-	-	-	-	-	-	-	-	-	-	-	-
209	-	-	-	-	-	-	-	-	-	-	-	-	-	-	-	-	-	-	-	-	-	-
210	-	-	-	-	-	-	-	-	-	-	-	-	-	-	-	-	-	-	-	-	-	-
211	-	-	-	-	-	-	-	-	-	-	-	-	-	-	-	-	-	-	-	-	-	-
212	-	-	-	-	-	-	-	-	156	-	-	-	-	-	-	-	166	-	-	-	-	-
213	-	-	-	-	-	-	-	-	-	-	-	-	-	-	15	-	-	-	-	-	-	-
214	-	-	-	-	-	-	-	-	-	-	-	-	-	-	-	-	-	-	-	-	-	-
215	-	-	-	-	-	-	-	-	-	-	-	-	-	-	37	-	-	-	-	-	-	-
216	-	-	-	-	-	-	-	-	-	-	-	-	-	-	-	-	-	-	-	-	-	-
217	-	-	-	-	-	-	-	-	1	-	-	-	-	-	3	-	-	-	-	-	-	-
218	-	-	-	-	-	-	-	-	56	-	-	-	-	-	10	-	-	-	-	-	-	-
219	-	-	-	-	-	-	-	-	-	-	-	-	-	-	-	-	-	-	-	-	-	-
220	-	-	-	-	-	-	-	-	-	-	-	-	-	-	1	-	-	-	-	-	-	-
221	-	-	-	-	-	-	-	-	-	-	-	-	-	-	-	-	-	-	-	-	-	-
222	-	-	-	-	-	-	-	-	-	-	-	-	-	-	-	-	-	-	-	-	-	-
223	-	-	-	-	-	-	-	-	-	-	-	-	-	-	-	-	-	-	-	-	-	-
Ausl	-	-	-	-	-	-	-	-	213	-	15	-	-	-	66	-	166	-	-	-	-	-
Insges.	-	-	18	-	-	-	536	-	1 773	236	45	116	154	50	438	395 837	166	-	37	36 045	35 794	187
Empfang																						
Bund	306	231	48	-	178	20	20	5	551	977	144	15	189	1 249	2 521	263 048	-	17 580	-	44 589	23 309	9 005
98	-	-	-	-	-	-	-	-	-	-	-	-	-	-	-	-	-	-	-	-	-	-
99	-	-	-	-	-	-	-	-	-	-	-	-	-	-	-	-	-	-	-	-	-	-
195	-	-	-	-	-	-	-	-	-	-	-	-	-	-	-	-	-	-	-	-	-	-
201	-	-	-	-	-	-	-	-	-	-	-	-	-	-	-	-	-	-	-	-	-	-
202	-	-	-	-	-	-	-	-	-	-	-	-	-	-	-	-	-	-	-	-	-	-
203	-	-	-	-	-	-	-	-	-	-	-	-	-	-	-	-	-	-	-	-	-	-
204	-	-	-	-	-	-	-	-	-	-	-	-	-	-	15	-	-	-	-	-	-	-
205	-	45	-	-	-	-	-	-	-	-	-	-	-	-	-	-	-	-	-	-	-	-
206	-	-	-	-	-	-	-	-	-	-	-	-	-	-	-	-	-	-	-	-	-	-
207	-	-	-	-	-	-	-	-	-	-	-	-	-	-	-	-	-	-	-	-	-	-
208	-	-	-	-	-	-	-	-	-	-	-	-	-	-	-	-	-	-	-	-	-	-
209	-	-	-	-	-	-	-	-	-	-	-	-	-	-	-	-	-	-	-	-	-	-
210	-	-	-	-	-	-	-	-	-	-	-	-	-	-	-	-	-	-	-	-	-	-
211	-	-	-	-	-	-	-	-	-	-	-	-	-	-	-	-	-	-	-	-	-	-
212	-	-	-	-	-	-	-	-	-	-	-	-	-	-	5	-	-	-	-	-	-	-
213	-	-	-	-	-	47	-	-	-	-	-	-	-	-	-	-	-	-	-	-	-	-
214	-	-	-	-	-	-	-	-	-	-	-	-	-	-	-	-	-	-	-	-	-	-
215	-	-	-	-	-	116	-	-	40	-	-	-	-	-	1	-	-	-	-	-	-	-
216	-	-	-	-	-	-	-	-	-	-	-	-	-	-	-	15	-	-	-	-	-	-
217	-	-	-	-	-	-	-	-	-	-	-	-	-	67	37	-	-	-	-	-	-	-
218	-	-	5	-	-	-	-	-	48	-	30	-	-	75	48	-	-	-	-	-	-	-
219	-	-	-	-	-	-	-	-	-	-	-	-	-	-	-	-	-	-	-	-	-	-
220	-	-	-	-	-	-	-	-	-	-	-	-	-	-	-	-	-	-	-	-	-	-
221	-	-	-	-	-	-	-	-	-	-	-	-	-	-	-	-	-	-	-	-	-	-
222	-	-	-	-	-	-	-	-	-	-	-	-	-	-	-	-	-	-	-	-	-	-
223	-	-	-	-	-	-	-	-	-	-	-	-	-	-	-	-	-	-	-	-	-	-
Ausl	-	45	5	-	-	163	-	-	88	-	30	-	-	142	106	15	-	-	-	-	-	-
Insges.	306	276	53	-	178	183	20	5	639	977	174	15	189	1 391	2 627	263 063	-	17 580	-	44 589	23 309	9 005

2) Landkreise Altenkirchen, Ober- und Unterwesterwaldkreis, Unterlahnkreis und Hafen an der Lahn aus dem Landkreis St. Goarshausen.

noch: Verkehrsbezirk Nr. 41: Siegerland, Lahn- und Dillgebiet

— in Rheinland-Pfalz gelegener Anteil[2]) —

Nr des V.-B.	Steinkohlen	Steinkohlenbriketts	Steinkohlenkoks	Rohbraunkohlen	Braunkohlenbriketts	Braunkohlenkoks	Torf	Rohes Erdöl, Stein- und Braunkohlenteer	Benzin	Benzol	Gasöl, Dieselöl	Andere Mineralölderivate, Mineralölrückstände	Rohe und bearbeitete Natursteine	Gewöhnliche Erde, Kies, Sand	Kalk und Gips, außer zum Düngen	Zement, Mörtel	Stein- und Siedesalz	Tonerde, Bauxit, Kryolith
	80	81	82	83	84	85	86	90	91	92	93	94	100	101	102	103	110	111
Versand																		
Bund	4 231	204	2 093	38 807	3 507	-	10	140	-	35	20	203	314 320	152 339	53 112	56 502	17	-
98	-	-	-	-	-	-	-	-	-	-	-		-	-	-	-	-	-
99	-	-	-	-	-	-	-	-	-	-	-	-	-	-	-	-	-	-
195	-	-	-	-	-	-	33	-	-	-	-	-	46	-	6 700	533	-	-
201	-	-	-	-	-	-	-	-	-	-	-	-	-	-	-	-	-	-
202	-	-	-	-	-	-	-	-	-	-	-	-	-	-	-	-	-	-
203	-	-	-	-	-	-	-	-	-	-	-	-	-	-	-	-	-	-
204	-	-	-	-	-	-	-	-	-	-	-	20	-	-	-	-	-	-
205	-	-	-	-	-	-	-	-	-	-	-	8	32	-	-	66	-	-
206	-	-	-	-	-	-	-	-	-	-	-	-	-	-	-	-	-	-
207	-	-	-	-	-	-	-	-	-	-	-	-	-	-	-	17	-	-
208	-	-	-	-	-	-	-	-	-	-	-	-	-	-	-	-	-	-
209	-	-	-	-	-	-	-	-	-	-	-	-	-	-	-	-	-	-
210	-	-	-	-	-	-	-	-	-	-	-	-	-	-	-	-	-	-
211	-	-	-	-	-	-	-	-	-	-	-	-	-	-	-	252	-	-
212	-	-	-	-	-	-	-	-	-	-	-	2	219	18	-	4	-	-
213	-	-	2	-	-	-	-	-	-	-	-	15	4 745	-	-	59	-	-
214	-	-	-	-	-	-	-	-	-	-	-	-	42	-	-	-	-	-
215	-	-	-	-	-	-	-	-	-	-	-	-	1	15	9	52	-	-
216	-	-	-	-	-	-	-	-	-	-	-	-	133	6 944	-	26	-	-
217	-	-	-	-	-	-	-	-	-	2	-	-	140	20	10	101	-	-
218	-	-	-	-	-	-	-	-	-	-	-	10	1 399	101	1 096	5	-	-
219	-	-	-	-	-	-	-	-	-	-	-	-	-	-	-	-	-	-
220	-	-	-	-	-	-	-	-	-	-	-	-	3	-	10	4	-	-
221	-	-	-	-	-	-	-	-	-	-	-	-	23	-	-	25	-	-
222	-	-	-	-	-	-	-	-	1	-	-	-	1	-	-	-	-	-
223	-	-	-	-	-	-	-	-	-	-	-	-	-	-	-	-	-	-
Ausl	-	-	2	-	-	-	-	-	1	2	-	55	6 738	7 098	1 125	611	-	-
Insges.	4 231	204	2 095	38 807	3 507	-	43	140	1	37	20	258	321 104	159 437	60 937	57 646	17	-
Empfang																		
Bund	122 421	13 965	274 972	15 746	237 469	2 407	1 062	3 581	4 706	879	15 214	3 779	75 988	93 977	17 000	12 625	481	269
98	-	-	-	-	-	-	-	-	-	-	-	-	-	-	-	-	-	-
99	-	-	-	-	-	-	-	-	-	-	-	-	-	-	-	-	-	-
195	3 345	-	-	-	-	-	-	-	-	-	-	-	-	-	-	-	-	-
201	-	-	-	-	-	-	-	-	-	-	-	-	-	-	-	-	-	-
202	-	-	-	-	-	-	-	-	-	-	-	-	-	-	-	-	-	-
203	66	-	-	-	-	20	-	-	-	-	-	-	-	-	-	-	-	-
204	-	-	-	-	-	-	-	-	-	-	-	38	-	-	-	-	-	-
205	-	-	-	-	-	-	-	-	-	-	-	39	51	-	-	-	-	-
206	-	-	-	-	-	-	-	-	-	-	-	-	-	-	-	-	-	-
207	-	-	-	-	-	-	-	-	-	-	-	-	28	-	-	-	-	-
208	-	-	-	-	-	-	-	-	-	-	-	-	-	-	-	-	-	-
209	-	-	-	-	-	-	-	-	-	-	-	-	-	-	-	-	-	-
210	-	-	-	-	-	-	-	-	-	-	-	-	-	-	-	-	-	-
211	-	-	-	-	-	-	-	-	-	-	-	-	198	-	-	-	-	-
212	-	-	-	-	-	-	-	-	-	-	-	-	609	-	-	-	-	-
213	-	-	-	-	-	-	-	-	-	-	-	136	63	-	-	-	-	-
214	-	-	-	-	-	-	-	-	-	-	-	-	-	-	-	-	-	-
215	-	-	-	-	-	-	-	-	-	-	-	36	829	20	-	-	-	-
216	-	-	-	-	-	-	-	-	-	-	-	-	-	-	-	-	-	-
217	340	420	-	-	-	-	-	-	-	-	-	-	167	42	-	-	-	-
218	70	40	-	-	-	-	-	-	-	-	-	-	63	235	-	-	-	-
219	-	-	-	-	-	-	-	-	16	-	-	-	-	-	-	-	-	-
220	-	-	-	-	-	-	-	-	-	-	-	-	-	-	-	-	-	-
221	-	-	-	-	-	-	-	-	-	-	-	-	-	-	-	-	-	-
222	-	-	-	-	-	-	-	-	-	-	-	-	-	-	-	-	-	-
223	-	-	-	-	-	-	-	-	-	-	-	-	-	-	-	-	-	-
Ausl	476	460	-	-	-	20	-	-	16	-	-	249	2 008	297	-	-	-	-
Insges.	126 242	14 425	274 972	15 746	237 469	2 427	1 062	3 581	4 722	879	15 214	4 028	77 996	94 274	17 000	12 625	481	269

Nr des V.-B.	Andere mineral. Rohstoffe	Schwefelsäure	Soda, Ätznatron, Pottasche	Farbstoffe, Farben und Lacke	Nicht bes. genannte chemische Erzeugnisse	Düngekalk	Thomasmehl	Andere Phosphordüngemittel, außer Mischdünger	Kalkdüngemittel, außer Mischdünger	Stickstoffdüngemittel, außer Mischdünger	Mischdünger	Andere Düngemittel	Pflanzliche Gerbmittel	Häute, Felle	Leder	Wolle	Baumwolle	Andere Spinnstoffe	Garne	Lumpen	Stammholz über 1,5 m lang, Baustangen
	112	120	121	122	123	130	131	132	133	134	135	136	140	141	142	150	151	152	153	154	160
Versand																					
Bund	394 700	-	57	773	1 751	60	306	8	97	402	279	77	-	-	8	-	-	-	-	133	10 754
98	91	-	-	-	-	-	-	-	-	-	-	-	-	-	-	-	-	-	-	-	-
99	-	-	-	30	-	-	-	-	-	-	-	-	-	-	-	-	-	-	-	-	-
195	55 849	7	-	177	208	15	-	-	-	-	-	-	-	-	-	-	-	-	-	-	-
201	-	-	-	-	-	-	-	-	-	-	-	-	-	-	-	-	-	-	-	-	-
202	-	-	-	-	-	-	-	-	-	-	-	-	-	-	-	-	-	-	-	-	-
203	392	-	-	-	-	-	-	-	-	-	-	-	-	-	-	-	-	-	-	-	-
204	1 055	-	-	-	65	-	-	-	-	-	-	-	-	-	-	-	-	-	-	-	-
205	1 076	-	-	74	87	-	-	-	-	-	-	-	-	-	59	-	-	-	-	-	-
206	60	-	-	-	-	-	-	-	-	-	-	-	-	-	-	-	-	-	-	-	-
207	20	-	-	-	-	-	-	-	-	-	-	-	-	-	-	-	-	-	-	-	-
208	-	-	-	-	-	-	-	-	-	-	-	-	-	-	-	-	-	-	-	-	-
209	50	-	-	-	-	-	-	-	-	-	-	-	-	-	-	-	-	-	-	-	-
210	-	-	-	-	-	-	-	-	-	-	-	-	-	-	-	-	-	-	-	-	-
211	105	-	-	119	19	-	-	-	-	-	-	-	-	-	-	-	-	-	-	-	-
212	14 271	-	-	109	192	-	-	-	-	-	-	-	-	-	-	-	-	-	-	-	-
213	30 982	-	-	7	67	-	-	-	-	-	-	15	-	-	-	-	-	-	-	-	-
214	-	-	-	-	-	-	-	-	-	-	-	-	-	-	-	-	-	-	-	-	-
215	30 567	-	-	73	20	-	-	-	-	-	-	-	-	-	-	-	-	-	-	-	-
216	20 207	-	-	46	-	-	-	-	-	-	-	-	-	-	-	-	-	-	-	-	-
217	18 229	-	-	121	50	-	-	-	-	-	-	-	-	-	-	-	-	-	-	-	-
218	12 106	-	10	133	271	-	-	-	-	-	-	-	-	-	67	-	-	-	-	8	67
219	20	-	-	-	-	-	-	-	-	-	-	-	-	-	-	-	-	-	-	-	-
220	194	-	-	1	23	-	-	-	-	-	-	-	-	-	-	-	-	-	-	-	-
221	-	-	-	-	-	-	-	-	-	-	-	-	-	-	-	-	-	-	-	-	-
222	256	-	-	1	25	-	-	-	-	-	-	-	-	-	-	-	-	-	-	-	-
223	-	-	-	-	-	-	-	-	-	-	-	-	-	-	-	-	-	-	-	-	-
Ausl	129 590	-	10	684	1 002	-	-	-	-	-	-	15	-	-	126	-	-	-	-	8	67
Insges.	580 230	7	67	1 664	2 961	75	306	8	97	402	279	92	-	-	134	-	-	-	-	141	10 821
Empfang																					
Bund	58 556	3 294	1 651	1 330	14 048	6 604	11 706	2 259	5 841	9 174	4 719	217	-	4	-	-	30	24	-	634	2 150
98	-	-	-	-	15	-	-	-	-	-	-	-	-	-	-	-	-	-	-	-	-
99	321	-	-	-	531	-	-	-	-	-	-	-	-	-	-	-	-	-	-	-	-
195	547	-	-	-	-	-	-	-	-	-	-	-	-	-	-	-	-	-	-	-	92
201	-	-	-	-	-	-	-	-	-	-	-	-	-	-	-	-	-	-	-	-	-
202	-	-	-	-	-	-	-	-	-	-	-	-	-	-	-	-	-	-	-	-	-
203	1 160	-	-	-	140	-	-	-	-	-	-	-	-	-	-	-	-	-	-	-	-
204	221	-	-	-	207	-	-	-	-	-	-	-	-	-	-	-	-	-	-	-	-
205	1 292	-	-	-	-	-	-	-	-	-	-	-	-	-	-	-	-	-	-	-	-
206	15	-	-	-	-	-	-	-	-	-	-	-	-	-	-	-	-	-	-	-	-
207	-	-	-	-	-	-	-	-	-	-	-	-	-	-	-	-	-	-	-	-	-
208	-	-	-	-	-	-	-	-	-	-	-	-	-	-	-	-	-	-	-	-	-
209	-	-	-	-	-	-	-	-	-	-	-	-	-	-	-	-	-	-	-	-	-
210	-	-	-	-	-	-	-	-	-	-	-	-	-	-	-	-	-	-	-	-	-
211	-	-	-	-	-	-	-	-	-	-	-	-	-	-	-	-	-	-	-	-	-
212	-	-	-	-	15	17	-	-	-	-	-	-	-	-	-	-	-	-	-	-	9
213	31	-	-	-	1	-	-	-	-	-	-	-	-	-	-	-	-	-	-	-	-
214	-	-	-	-	-	-	-	-	-	-	-	-	-	-	-	-	-	-	-	-	-
215	745	-	-	-	1	41	-	-	-	-	-	-	-	-	-	-	-	-	-	-	52
216	-	-	-	-	-	-	3 023	-	-	-	-	-	-	-	-	-	-	-	-	-	-
217	6	-	-	-	41	-	15	-	-	-	-	-	-	-	-	23	-	10	-	32	269
218	17	-	-	3	17	-	-	-	-	-	-	-	-	-	-	-	-	10	-	8	1 216
219	-	-	-	-	32	-	-	-	-	-	-	-	-	-	-	-	-	-	-	-	-
220	-	-	-	-	61	-	-	-	-	-	-	-	-	-	-	-	-	-	-	-	-
221	-	-	-	-	-	-	-	-	-	-	-	-	-	-	-	-	-	-	-	-	-
222	-	-	-	-	-	-	-	-	-	-	-	-	-	-	-	-	-	-	-	-	-
223	-	-	-	-	-	-	-	-	-	-	-	-	-	-	-	-	-	-	-	-	-
Ausl.	3 487	-	-	3	515	58	3 038	-	-	-	-	-	-	-	-	23	-	20	-	40	1 546
Insges.	62 911	3 294	1 651	1 333	15 109	6 662	14 744	2 259	5 841	9 174	4 719	217	-	4	-	23	30	44	-	674	3 788

2) Landkreise Altenkirchen, Ober- und Unterwesterwaldkreis, Unterlahnkreis und Hafen an der Lahn aus dem Landkreis St. Goarshausen.

noch: Verkehrsbezirk Nr. 41: Siegerland, Lahn- und Dillgebiet

— in Rheinland-Pfalz gelegener Anteil[2]) —

Nr des V.-B	Faserholz, Papierholz	Grubenholz	Andere unbearb. Holz, Holzabfälle	Hölzerne Schwellen	Schnittholz, Faßholz, Werkstücke	Holzwaren	Zellstoff, Holzschliff, Strohstoff	Papier, Pappe	Betonwaren	Künstliche Steine, Platten, Röhren	Andere Steingut-, Ton-, Porzellanwaren	Glas, Glaswaren	Roheisen, Eisenlegierungen	Halbzeug aus Stahl	Alteisen und Abfälle von Eisen und Stahl	Eisenbahnoberbauzeug aus Eisen und Stahl	Stab und Formeisen und -stahl	Bleche und Platten aus Eisen und Stahl	Röhren und Rohre aus Eisen und Stahl	Eisen und Stahldraht
	161	162	163	164	165	166	170	171	180	181	182	183	190	191	192	193	194	195	196	197
Versand																				
Bund	12 268	6 849	5 264	1 295	475	337	103	3 236	258	53 982	7 242	2 438	167 149	219 489	51 989	39	554	84 197	378	-
98	-	-	-	-	-	-	-	233	-	-	-	20	1 536	-	-	-	-	27	-	-
99	-	-	-	100	15	-	-	-	-	-	-	80	3 940	-	-	-	-	2 894	-	-
195	-	86	-	-	-	31	-	44	-	2 144	317	6	11 403	-	108	-	45	97	12	-
201	-	-	-	-	-	-	-	-	-	-	-	-	-	-	-	-	-	-	-	-
202	-	-	-	-	-	-	-	-	-	-	-	-	-	-	-	-	-	-	-	-
203	-	-	-	-	-	-	-	-	-	-	-	-	-	-	-	-	-	199	-	-
204	-	-	-	-	-	-	-	-	-	-	-	-	-	-	-	-	31	4 071	60	-
205	-	-	-	-	-	2	-	15	-	1 934	349	-	2 674	-	-	-	-	156	-	-
206	-	-	-	-	-	-	-	-	-	-	-	-	-	-	-	-	-	1 100	-	-
207	-	-	-	-	-	-	-	-	-	32	-	-	-	-	-	-	-	-	-	-
208	-	-	-	-	-	-	-	-	-	-	-	-	-	-	-	-	-	599	-	-
209	-	-	-	-	-	-	-	-	-	-	-	-	-	-	-	-	-	-	-	-
210	-	-	-	-	-	-	-	-	-	-	-	-	-	-	-	-	-	-	-	-
211	-	-	-	-	-	-	-	-	-	217	-	-	481	-	-	-	-	355	28	-
212	-	-	-	-	1	9	-	49	-	200	413	59	691	21	20	-	-	1 026	139	-
213	-	-	-	-	-	4	-	6	-	1 726	2 725	-	1 144	-	60	-	203	85	1	-
214	-	-	-	-	-	-	-	-	-	125	18	-	-	-	-	-	-	-	-	-
215	-	-	-	-	17	457	-	12	-	692	1 018	8	678	-	47	-	-	7	1	-
216	-	-	-	-	-	-	-	-	3	74	39	27	50	-	586	-	-	-	-	-
217	-	-	-	-	-	1	-	35	20	3 272	2 155	22	2 274	-	22	-	83	17	216	-
218	-	-	-	-	25	-	-	31	-	2 197	1 553	48	115	3	-	-	4	62	1	-
219	-	-	-	-	-	-	-	-	-	4	21	-	-	-	-	-	-	-	-	-
220	-	-	-	-	-	-	-	-	-	375	310	12	140	-	-	-	-	6	-	-
221	-	-	-	-	-	-	-	-	5	226	28	16	-	-	-	-	-	-	-	-
222	-	-	-	-	30	-	-	-	1	121	454	-	-	-	-	-	-	9	-	-
223	-	-	-	-	-	-	-	-	-	-	-	-	-	-	-	-	-	-	-	-
Ausl.	-	-	-	-	73	473	-	148	29	11 195	9 083	192	8 247	24	735	-	321	7 692	446	-
Insges.	12 268	6 935	5 264	1 395	563	841	103	3 661	287	67 321	16 642	2 736	192 275	219 513	52 832	39	920	94 907	836	-
Empfang																				
Bund	949	1 563	26 937	269	1 449	854	2 140	1 340	410	18 760	174	726	56 460	163 144	235 623	1 819	7 919	11 733	807	912
98	-	-	-	-	-	-	-	-	-	-	-	-	-	-	-	-	-	-	5	-
99	-	-	-	-	90	-	-	4	-	74	80	-	-	-	-	-	-	-	-	-
195	96	-	57	-	230	2	-	-	-	-	-	-	19	-	-	-	632	359	-	-
201	-	-	-	-	-	-	-	-	-	-	-	-	-	-	-	-	-	-	-	-
202	-	-	-	-	18	-	-	-	-	-	-	-	-	-	-	-	-	-	-	-
203	2 936	-	-	-	176	-	-	-	-	-	-	-	-	-	-	-	-	-	-	-
204	-	-	-	-	-	-	-	-	60	-	-	-	-	-	-	-	-	-	-	-
205	21	-	686	-	428	-	31	-	-	812	-	17	-	-	-	-	-	72	-	-
206	-	-	-	-	-	-	-	-	-	-	-	-	-	-	-	-	-	-	-	-
207	-	-	-	-	139	-	-	-	-	-	-	-	-	-	-	-	-	-	-	-
208	-	-	-	-	-	-	-	-	-	-	-	-	-	-	-	-	-	-	-	-
209	-	-	-	-	-	-	-	-	-	-	-	-	-	-	-	-	-	-	-	-
210	-	-	-	-	-	-	-	-	-	-	-	-	-	-	-	-	-	-	-	-
211	-	-	-	-	14	-	42	-	-	-	-	-	-	-	-	-	-	-	-	-
212	-	-	-	15	-	-	-	-	-	-	6	-	-	-	-	-	-	-	-	-
213	-	-	-	-	-	-	-	-	-	-	-	-	-	-	-	-	-	-	-	-
214	-	-	-	-	-	-	-	-	-	-	-	-	-	-	-	-	-	-	-	-
215	630	-	86	57	1 708	23	-	-	-	5	3	12	-	-	-	-	52	32	16	-
216	-	-	730	-	-	-	-	-	-	-	-	-	-	-	-	-	566	5 069	-	-
217	25	254	8 878	-	51	130	-	-	-	28	-	-	-	-	-	-	-	4	-	-
218	-	746	153	-	1 178	-	-	-	-	-	1	-	-	-	-	-	-	3	-	-
219	-	-	-	-	-	-	-	-	-	-	-	-	-	-	-	-	-	-	-	-
220	-	-	-	-	146	-	-	-	-	-	-	-	-	-	1	-	-	-	-	-
221	-	-	-	-	-	-	-	-	-	-	-	-	-	-	-	-	-	-	-	-
222	-	-	191	-	158	-	-	-	-	-	-	-	-	-	-	-	-	-	-	-
223	-	-	-	-	-	-	-	-	-	-	-	-	-	-	-	-	-	-	-	-
Ausl	3 612	1 000	10 724	72	4 016	153	73	-	60	845	10	29	-	-	1	-	618	5 180	16	-
Insges.	4 657	2 563	37 718	341	5 785	1 007	2 213	1 344	470	19 679	264	755	56 479	163 144	235 624	1 819	9 169	17 272	828	912

Nr. des V.-B.	Andere Gießerei- u. Walzwerkserzeugnisse	Maschinen, Apparate	Bauwerksteile aus Eisen u Stahl	Andere Eisen- und Stahlwaren	Blöcke aus Stahl	Rohkupfer, Kupferlegierungen	Rohzink, Zinklegierungen	Roh blei, Bleilegierungen	Rohe Leichtmetalle, auch Legierungen	Andere roh NE-Metalle,	Altmetalle u Abfälle von NE-Metallen	NE-Metallhalbzeug	NE-Metallwaren	Fahrzeuge aller Art	Nicht bes. gen. Industrieerzeugn.	Sammelgut ohne nähere Bezeichnung	Umzugsgut, gebr. Verpeckungen, Baugerätschaften	Lebende Tiere: Pferde, Esel	Rindvieh, außer Kälbern	Kälber	Schafe, Ziegen	Schweine, außer Ferkeln	Ferkel	Geflügel
	198	199	200	201	202	210	211	212	213	214	215	216	217	220	230	231	240	250	251	252	253	254	255	256
Versand																								
Bund	1 172	3 147	223	10 585	22 725	-	-	-	-	-	61	232	55	1 359	2 707	63	4 094	30	242	6	866	-	-	-
98	-	77	-	200	-	-	-	-	-	-	-	-	-	-	1 087	-	-	-	-	-	-	-	-	-
99	-	-	-	3	-	-	-	-	-	-	-	-	-	-	-	-	-	-	-	-	-	-	-	-
195	4	324	-	69	575	-	-	-	-	-	-	-	1	-	327	-	7	-	-	-	-	-	-	-
201	-	-	-	-	-	-	-	-	-	-	-	-	-	-	-	-	-	-	-	-	-	-	-	-
202	-	-	-	-	-	-	-	-	-	-	-	-	-	-	-	-	-	-	-	-	-	-	-	-
203	-	-	-	-	-	-	-	-	-	-	-	-	-	-	-	-	-	-	-	-	-	-	-	-
204	-	-	18	-	-	-	-	-	-	-	-	-	-	-	-	-	-	-	-	-	-	-	-	-
205	18	88	-	51	20	-	-	-	-	-	-	-	1	4	82	3	1	-	-	-	-	-	-	-
206	-	-	-	-	-	-	-	-	-	-	-	-	-	-	-	-	-	-	-	-	-	-	-	-
207	-	-	-	-	-	-	-	-	-	-	-	-	-	-	-	-	-	-	-	-	-	-	-	-
208	-	-	-	-	-	-	-	-	-	-	-	-	-	-	-	-	-	-	-	-	-	-	-	-
209	-	4	-	-	-	-	-	-	-	-	-	-	-	-	-	-	-	-	-	-	-	-	-	-
210	-	-	-	-	-	-	-	-	-	-	-	-	-	-	-	-	-	-	-	-	-	-	-	-
211	-	48	-	-	-	-	-	-	-	-	-	-	-	-	14	-	14	-	-	-	-	-	-	-
212	548	53	71	31	-	-	-	-	-	-	2	-	1	17	84	-	17	-	-	-	-	-	-	-
213	16	81	10	77	-	-	-	-	-	-	-	-	18	25	4	10	14	-	-	-	-	-	-	-
214	-	12	-	-	-	-	-	-	-	-	-	-	-	8	-	10	-	-	-	-	-	-	-	-
215	-	48	-	2	-	-	-	-	-	-	-	-	2	-	1 166	38	33	-	-	-	-	-	-	-
216	-	25	-	9	-	-	-	-	-	-	-	-	2	55	1	-	2	-	-	-	-	-	-	-
217	-	81	-	70	-	-	-	-	-	-	-	-	3	15	166	5	22	-	-	-	-	-	-	-
218	2	98	1	128	-	-	-	-	36	-	-	-	4	9	136	6	12	-	-	-	-	-	-	-
219	-	-	-	-	-	-	-	-	-	-	-	-	-	-	86	-	-	-	-	-	-	-	-	-
220	-	9	-	44	-	-	-	-	-	-	-	-	-	-	20	-	-	-	-	-	-	-	-	-
221	-	-	-	1	-	-	-	-	-	-	-	-	-	-	-	-	-	-	-	-	-	-	-	-
222	-	8	-	16	-	-	-	-	-	-	-	8	-	14	9	-	1	-	-	-	-	-	-	-
223	-	-	-	-	-	-	-	-	-	-	-	-	-	-	-	-	-	-	-	-	-	-	-	-
Ausl	584	555	100	429	20	-	-	-	36	-	2	8	31	147	1 768	72	116	-	-	-	-	-	-	-
Insges.	1 760	4 103	323	11 284	23 320	-	-	-	36	-	63	240	87	1 506	5 889	135	4 217	30	242	6	866	-	-	-
Empfang																								
Bund	11 078	5 043	2 564	5 779	13 662	59	128	150	217	5	150	181	280	945	1 756	10	5 576	98	1 375	24	113	226	1 105	-
98	-	8	-	30	-	-	-	-	-	-	-	-	-	-	-	-	164	-	-	-	-	-	-	-
99	-	-	-	-	-	-	-	-	-	-	-	-	-	-	-	-	148	-	-	-	-	-	-	-
195	-	50	-	1	-	-	-	-	-	-	-	-	-	-	18	-	49	-	-	-	-	-	-	-
201	-	-	-	-	-	-	-	-	-	-	-	-	-	-	-	-	-	-	-	-	-	-	-	-
202	-	-	-	-	-	-	-	-	-	-	-	-	-	-	-	-	-	-	-	-	-	-	-	-
203	-	-	-	-	-	-	-	-	-	-	-	-	-	-	-	-	-	-	-	-	-	-	-	-
204	-	-	-	-	-	-	-	-	-	-	-	-	-	-	27	-	-	-	-	-	-	-	-	-
205	-	4	-	17	-	-	-	-	-	-	-	-	-	-	-	-	-	-	-	-	-	-	-	-
206	-	-	-	-	-	-	-	-	-	-	-	-	-	-	-	-	-	-	-	-	-	-	-	-
207	-	-	-	-	-	-	-	-	-	-	-	-	-	-	-	-	-	-	-	-	-	-	-	-
208	-	-	-	-	-	-	-	-	-	-	-	-	-	-	-	-	-	-	-	-	-	-	-	-
209	-	-	-	-	-	-	-	-	-	-	-	-	-	-	-	-	-	-	-	-	-	-	-	-
210	-	-	-	-	-	-	-	-	-	-	-	-	-	-	-	-	-	-	-	-	-	-	-	-
211	-	-	-	-	-	-	-	-	-	-	-	-	-	-	-	-	-	-	-	-	-	-	-	-
212	-	11	-	2	-	-	-	-	-	-	-	-	-	-	6	-	48	-	-	-	-	-	-	-
213	-	15	-	-	-	-	-	-	-	-	-	-	-	-	3	-	-	-	-	-	-	-	-	-
214	-	-	-	-	-	-	-	-	-	-	-	-	-	-	-	-	-	-	-	-	-	-	-	-
215	-	4	-	-	-	-	-	-	-	-	-	-	-	-	29	-	96	-	-	-	-	-	-	-
216	-	-	-	-	-	-	-	-	-	-	-	-	-	-	-	-	-	-	-	-	-	-	-	-
217	-	40	-	46	-	-	-	-	-	26	-	-	-	-	8	-	16	-	-	-	-	-	-	-
218	-	43	-	8	-	-	-	-	-	128	8	-	-	62	33	-	-	-	2	-	-	-	-	-
219	-	2	-	-	-	-	-	-	-	-	-	-	-	-	-	-	-	-	-	-	-	-	-	-
220	-	1	-	4	-	-	-	-	-	-	-	-	-	-	-	-	-	-	-	-	-	-	-	-
221	-	-	-	-	-	-	-	-	-	-	-	-	-	-	-	-	-	-	-	-	-	-	-	-
222	-	38	-	6	-	-	-	-	-	-	-	-	-	-	12	-	2	-	-	-	-	-	-	-
223	-	-	-	-	-	-	-	-	-	-	-	-	-	-	-	-	-	-	-	-	-	-	-	-
Ausl.	-	158	-	83	-	-	-	-	-	154	8	-	-	62	118	-	162	-	2	-	-	-	-	-
Insges.	11 078	5 259	2 564	5 893	13 662	59	128	150	217	159	158	181	280	1 007	1 892	10	6 099	98	1 377	24	113	226	1 105	-

2) Landkreise Altenkirchen, Ober- und Unterwesterwaldkreis, Unterlahnkreis und Häfen an der Lahn aus dem Landkreis St. Goarshausen.

noch: Verkehrsbezirk Nr. 41: Siegerland, Lahn- und Dillgebiet

— in Hessen gelegener Anteil[3]) —

Nr des V.-B.	Beförderte Güter insgesamt	Fische, auch Zubereitungen	Fleisch, auch Zubereitungen	Milch und Rahm	Eier	Weizen	Roggen	Gerste	Hafer	Mais	Reis	Hülsenfrüchte	Gemüse	Obst, Südfrüchte	Kartoffeln	Zuckerrüben	Ölsaaten, Ölfrüchte	Kaffee	Rohtabak	Milcherzeugnisse	Speisefette, außer Butter	Andere tierische und pflanzliche Fette und Öle
		1	2	3	4	10	11	12	13	14	15	16	20	21	22	23	24	25	26	30	31	32
											Versand											
1	4 065	-	-	-	-	-	-	-	-	-	-	-	-	19	-	-	-	-	-	-	-	-
2	7 809	-	-	-	-	-	-	-	-	-	-	-	-	-	-	-	-	-	-	-	-	-
3	2 463	-	-	-	-	-	-	-	-	-	-	-	-	-	-	-	-	-	-	-	-	-
4	1 379	-	-	-	-	-	-	-	-	-	-	-	-	-	-	-	-	-	-	-	-	-
5	13 434	-	-	-	-	-	-	-	-	-	-	-	-	11	-	-	-	-	-	-	-	-
6	485	-	-	-	-	-	-	-	-	-	-	-	-	-	-	-	-	-	-	-	-	-
7	3 089	-	-	-	-	-	-	-	-	-	-	-	-	-	-	-	-	-	-	-	-	-
8NS	109	-	-	-	-	-	-	-	-	-	-	-	-	-	-	-	-	-	-	-	-	-
8Br	907	-	-	-	-	-	-	-	-	-	-	-	-	-	-	-	-	-	-	-	-	-
9	29 592	-	-	-	-	-	-	-	-	-	-	-	-	10	-	-	-	-	-	-	-	-
10	1 824	-	-	-	-	-	-	-	-	-	-	-	-	-	17	-	-	-	-	-	-	-
11	26 072	-	-	-	-	-	-	-	-	-	-	-	-	-	11	-	-	-	-	-	-	-
12	5 349	-	-	-	-	-	-	30	-	-	-	-	-	28	63	-	-	-	-	-	-	-
13	9 943	-	-	13	-	-	-	-	-	-	-	-	2	-	34	-	-	-	-	-	-	-
14	15 763	-	-	-	-	-	-	-	-	-	-	-	-	45	-	-	-	-	-	-	-	-
15	6 143	-	-	-	-	-	-	-	-	-	-	-	-	5	-	-	-	-	-	-	-	-
16	5 695	-	-	-	-	-	-	-	-	-	-	-	-	-	-	-	-	-	-	-	-	-
17	632	-	-	-	-	-	-	-	-	-	-	-	-	-	-	-	-	-	-	-	-	-
18	283	-	-	-	-	-	-	-	-	-	-	-	-	-	-	-	-	-	-	-	-	-
19	3 530	-	-	-	-	-	-	-	-	-	-	-	-	-	-	-	-	-	-	-	-	-
20	1 783	-	-	-	-	-	-	-	-	-	-	-	-	-	-	-	-	-	-	-	-	-
21	2 022	-	-	-	-	-	-	15	-	-	-	-	-	-	-	-	-	-	-	-	-	-
22	13 718	-	5	-	-	-	-	-	-	-	-	-	-	33	17	-	-	-	-	-	-	-
23	98 754	-	-	-	-	-	-	-	-	-	-	-	-	-	223	-	-	-	-	-	-	-
24	89 609	-	-	-	-	-	-	-	-	-	-	-	-	7	553	-	-	-	-	-	-	-
27	84 444	-	-	-	-	-	-	-	-	-	-	-	-	-	65	-	-	-	-	-	-	-
28	15 066	-	-	-	-	-	-	-	-	-	-	-	-	-	-	-	-	-	-	-	-	-
29	3 725	-	-	-	-	-	-	-	-	-	-	-	-	-	22	-	-	-	-	-	-	-
30	55 487	-	-	-	-	-	-	-	-	-	-	-	-	-	17	-	-	-	-	-	-	-
31	135 776	-	-	-	-	-	-	-	-	-	-	-	-	-	42	-	-	-	-	-	-	-
32	35 413	-	-	-	-	-	-	-	-	-	-	-	-	-	246	-	-	-	-	-	-	-
33	34 758	-	-	-	-	-	-	-	17	-	-	-	-	-	1 036	-	-	-	-	-	-	-
34	23 956	-	-	-	-	-	-	-	-	-	-	-	-	-	235	-	-	-	-	-	-	-
35	6 294	-	-	-	-	-	-	-	-	-	-	-	-	-	623	-	-	-	-	-	-	12
36	56 737	-	-	-	-	-	-	-	-	-	-	-	-	11	-	-	-	-	-	-	-	-
37	10 148	-	-	-	-	-	-	-	-	-	-	-	-	-	56	-	-	-	-	-	-	-
38NW	10 168	-	-	-	-	-	-	-	-	-	-	-	-	88	157	76	-	-	-	-	-	-
38RP	15 267	-	-	-	-	-	-	-	-	-	-	-	-	69	27	-	-	-	-	-	-	-
39	59 128	-	-	-	-	-	-	-	-	-	-	-	-	20	-	-	-	-	-	-	-	-
41NW	73 080	-	-	-	-	-	250	-	-	-	-	-	-	12	184	-	-	-	-	-	-	-
41RP	116 416	-	-	-	-	-	-	-	-	-	-	-	-	-	109	-	-	-	-	-	-	-
42RP	10 585	-	-	-	-	16	-	5	-	-	-	-	-	18	32	-	-	-	-	-	-	-
42Be	37 801	-	-	-	-	5	-	-	1	-	-	-	-	-	140	-	-	-	-	-	-	-
43	28 380	-	-	-	-	-	-	10	-	-	-	-	-	-	8	39	-	-	-	-	-	-
44	159 274	-	-	-	-	-	-	-	-	-	-	-	-	-	-	-	-	-	-	-	-	-
45	27 867	-	-	-	-	471	-	-	16	-	-	-	-	-	-	-	-	-	-	-	-	-
46	33 708	-	-	-	-	-	-	-	-	-	-	-	-	-	-	-	-	-	-	-	-	-
47	3 511	-	-	-	-	-	-	-	-	-	-	-	-	-	-	-	-	-	-	-	-	-
48	9 845	-	-	-	-	-	-	-	-	-	-	-	-	64	11	-	-	-	-	-	-	-
51	7 150	-	-	-	-	-	-	-	-	-	-	-	-	195	-	-	-	-	-	-	-	-
52	19 943	-	-	-	-	-	-	-	-	-	-	-	-	38	-	-	-	-	-	-	-	-
53	4 199	-	-	-	-	-	-	-	-	-	-	-	-	-	-	-	-	-	-	-	-	-
54	6 166	-	-	-	-	-	-	-	-	-	-	-	-	19	-	-	-	-	-	-	-	-
55	10 639	-	-	-	-	33	6	-	-	-	-	-	-	17	107	-	-	-	-	-	-	-
56	111 222	-	-	-	-	477	34	-	-	-	-	32	-	-	54	-	-	-	-	-	-	-
57	81 745	-	-	-	-	170	21	-	-	1	-	-	16	-	238	7 406	-	-	-	-	-	-
58	15 597	-	-	-	-	-	-	-	-	-	-	-	-	15	39	-	-	-	-	-	-	-
61	6 222	-	-	-	-	-	-	-	-	-	-	-	-	-	-	-	-	-	-	-	-	-
62	1 973	-	-	-	-	-	-	-	-	-	-	-	-	-	-	-	-	-	-	-	-	-
63	5 222	-	-	-	-	-	-	-	-	-	-	-	-	6	-	-	-	-	-	-	-	-
64	4 777	-	-	-	-	-	-	-	-	-	-	-	-	6	-	-	-	-	-	-	-	-
65	4 998	-	-	-	-	-	-	-	-	-	-	-	-	8	-	-	-	-	-	-	-	-
66	3 256	-	-	-	-	-	-	-	-	-	-	-	-	34	-	-	-	-	-	-	-	-
zus.	1 682 395	-	5	13	-	1 172	311	60	34	1	-	32	18	778	4 366	7 521	-	-	-	-	-	12
L.V.	558 070	-	-	74	-	76	31	20	-	-	-	-	22	-	921	-	-	-	-	-	-	-
Bund	2 240 465	-	5	87	-	1 248	342	80	34	1	-	32	40	778	5 287	7 521	-	-	-	-	-	12
											Empfang											
1	734	-	-	-	-	-	-	-	-	-	-	-	-	-	16	-	-	-	-	-	-	-
2	534	4	5	-	-	-	-	15	-	-	-	-	12	-	314	-	-	-	-	-	-	-
3	818	-	-	-	-	-	-	-	-	-	-	-	142	-	194	-	-	-	-	-	-	-
4	1 751	73	-	-	-	-	-	-	-	-	-	-	-	-	1 602	-	-	-	-	-	-	-
5	4 072	-	-	-	-	-	-	-	-	15	-	-	-	75	-	-	-	-	-	-	-	-
6	280	-	-	-	-	-	-	-	-	-	-	-	-	-	166	-	-	-	-	-	-	-
7	4 295	-	5	-	-	-	30	-	16	-	-	-	-	-	3 313	-	-	-	-	-	-	-
8NS	12 039	-	-	-	-	30	-	-	-	-	-	24	-	-	154	-	-	-	-	-	-	-
8Br	785	122	-	-	-	-	-	-	-	-	-	-	-	-	-	-	-	-	-	-	-	-
9	10 521	-	-	-	-	110	-	-	-	-	-	-	-	-	-	-	-	-	-	-	-	-
10	2 532	-	-	-	-	-	-	-	-	-	-	-	-	-	1 101	-	-	-	-	-	-	-
11	5 342	-	-	-	-	-	-	-	-	-	-	-	-	-	31	-	-	-	-	-	-	-
12	3 628	-	-	-	-	-	-	-	-	-	-	-	-	-	-	-	-	-	-	-	-	-
13	54 905	-	-	-	-	30	81	-	-	-	-	-	-	-	17	-	-	-	-	-	-	-
14	15 957	-	-	-	-	-	18	-	-	-	-	-	-	-	232	-	-	-	-	-	-	-
15	2 866	-	-	-	-	-	-	-	-	-	-	-	-	-	61	-	-	-	-	-	-	-
16	1 726	-	-	-	-	-	-	-	-	-	-	-	-	-	17	-	-	-	-	-	-	-
17	1 342	-	-	-	-	-	-	-	-	-	-	-	-	-	-	-	-	-	-	-	-	15
18	99 204	-	-	-	-	236	-	-	-	-	-	-	-	-	-	-	-	-	-	-	-	-
19	1 901	-	-	-	-	-	-	-	-	-	-	-	-	-	73	-	-	-	-	-	-	-
20	1 571	-	-	-	-	-	-	-	-	-	-	-	-	-	60	-	-	-	-	-	-	-
21	1 013	-	-	-	-	-	-	-	-	-	-	-	-	-	11	-	-	-	-	-	-	-
22	47 545	-	-	-	-	-	-	-	-	-	-	-	29	-	-	-	-	-	-	-	-	-
23	19 917	-	-	-	-	-	-	-	-	-	-	-	64	-	-	-	-	-	-	-	-	-
24	606 279	-	-	-	-	-	-	-	-	-	-	-	-	15	-	-	-	-	-	21	-	-
27	104 147	-	-	-	-	-	-	-	-	-	-	-	-	-	-	-	-	-	-	-	-	-
28	47 106	-	-	-	-	-	-	-	-	-	-	-	-	-	-	-	-	-	-	-	-	-
29	483	-	-	-	-	-	-	-	-	-	-	-	-	-	-	-	-	-	-	-	-	5
30	25 813	-	-	-	-	-	-	-	-	-	-	-	-	-	16	-	-	-	-	-	-	-
31	25 460	-	-	-	-	-	-	-	-	-	-	-	-	-	-	-	-	-	-	-	-	-
32	10 834	-	-	-	-	-	-	-	-	-	-	-	56	-	81	-	-	-	-	-	-	-
33	11 258	-	-	-	-	-	-	-	-	-	-	-	-	-	12	-	-	-	-	-	-	-
34	11 829	-	-	-	-	-	-	-	-	-	-	-	-	-	5	-	-	-	-	-	-	-
35	9 481	-	-	-	-	-	-	-	-	-	-	-	-	-	-	-	-	-	-	-	-	-
36	166 251	-	-	-	-	-	-	-	-	-	-	-	-	-	-	-	-	-	-	-	-	-
37	5 024	-	-	-	-	-	-	-	-	-	-	-	-	14	14	-	-	-	-	-	-	-
38NW	7 106	-	-	-	-	-	-	8	-	-	-	-	-	-	-	-	-	-	-	-	-	-
38RP	22 651	-	-	-	-	-	-	-	-	-	-	-	-	-	5	-	-	-	-	-	5	-
39	32 076	14	-	-	-	-	-	-	-	-	-	-	-	-	38	-	-	-	-	-	-	-
41NW	21 965	-	-	-	-	-	-	-	-	-	-	-	-	-	-	-	-	-	-	-	-	-
41RP	40 859	-	-	-	-	-	-	-	-	-	-	-	-	-	37	-	-	-	-	-	-	-
42RP	7 535	-	-	-	-	-	-	-	-	-	-	-	-	-	140	-	-	-	-	-	-	-
42Be	17 626	-	-	-	-	-	-	-	-	-	-	-	-	-	19	-	-	-	-	-	-	-
43	22 320	-	-	-	-	-	-	-	2	-	-	-	29	9	14	-	-	-	-	-	-	-
44	7 092	-	-	-	-	-	-	-	-	-	-	-	-	-	6	-	-	-	-	-	-	-
45	4 630	-	-	-	-	-	-	-	-	-	-	-	-	-	-	-	-	-	-	-	-	-
46	14 993	-	-	-	-	-	-	-	-	-	-	-	12	-	33	-	-	-	-	-	-	-
47	2 839	-	-	-	-	-	-	-	-	-	-	-	-	-	-	-	-	-	-	-	-	-
48	6 243	-	-	-	-	-	-	-	-	-	-	-	-	-	-	-	-	-	-	-	-	-
51	5 342	-	-	-	-	-	-	-	-	-	-	-	-	-	19	-	-	-	-	-	-	-
52	7 476	-	-	-	-	-	-	-	-	-	-	-	-	-	-	-	-	-	-	-	-	-
53	2 971	-	-	-	-	-	-	-	-	-	-	-	-	-	-	-	-	-	-	-	-	-
54	1 529	-	-	-	-	-	-	-	-	-	-	-	11	7	16	-	-	-	-	-	-	-
55	13 029	-	-	-	-	-	-	-	-	-	-	-	-	-	23	-	-	-	-	-	-	-
56	66 023	-	-	-	20	-	-	4	-	11	109	-	52	98	34	-	-	-	-	-	-	-
57	68 701	-	-	-	-	29	846	9	9	2	-	3	-	5	674	-	-	-	-	-	-	-
58	19 484	-	-	-	-	-	-	-	-	-	-	-	-	-	119	-	-	-	-	-	-	-
61	5 234	21	-	-	-	-	-	-	-	-	-	-	-	-	17	-	-	-	-	-	-	-
62	2 910	-	-	-	-	-	-	-	-	-	-	-	-	-	-	-	-	-	-	-	-	-
63	9 138	-	-	-	-	-	-	-	-	-	-	-	-	2	14	-	5	-	-	-	-	-
64	4 394	-	-	-	-	-	-	-	-	-	-	-	-	-	-	-	-	-	-	-	-	-
65	4 075	-	-	-	-	-	-	-	-	-	-	-	-	49	-	-	-	-	-	-	-	-
66	2 647	5	-	-	-	-	-	-	-	-	-	-	-	-	11	-	-	-	-	-	-	-
zus	1 740 131	239	10	+	20	435	975	36	27	28	109	27	407	274	8 709	-	5	-	-	21	5	20
L.V	558 070	-	-	74	-	76	31	20	-	-	-	-	22	-	921	-	-	-	-	-	-	-
Bund	2 298 201	239	10	74	20	511	1 006	56	27	28	109	27	429	274	9 630	-	5	-	-	21	5	20

3) Landkreise Limburg, Oberlahnkreis, Wetzlar, Dillkreis und Biedenkopf

noch: Verkehrsbezirk Nr. 41: Siegerland, Lahn- und Dillgebiet

— in Hessen gelegener Anteil[3]) —

Nr des V-B	Roggen- und Weizenmehl	Malz	Stärke	Rohzucker	Verbrauchszucker	Wein, Most	Bier	Spirituosen	Andere Nahrungs- und Genußmittel	Kleie u. Futtermehl aus Getreide	Ölkuchen	Rauhfutter	Stroh	Andere Futtermittel	Nicht bes. genannte hersche u. pflanzl. Rohstoffe	Eisenerze	Schwefelkies	Schwefelkiesabbrände	Kupfererze	Andere Erze	Eisenschlacken zur Verhüttung	Manganerze
	33	34	35	36	37	38	39	40	41	50	51	52	53	54	60	70	71	72	73	74	75	76
Versand																						
1	-	-	-	-	-	-	-	-	-	-	-	-	-	-	-	-	-	-	-	-	-	129
2	-	-	-	-	-	-	-	-	-	-	-	-	-	-	-	47	-	-	-	-	-	-
3	-	-	-	-	-	-	-	-	-	15	-	-	-	-	-	-	-	-	-	-	-	-
4	-	-	-	-	-	-	-	-	-	-	-	-	-	-	8	-	-	-	-	-	-	-
5	-	-	-	-	-	-	-	-	-	-	-	-	-	-	-	-	-	-	-	-	403	-
6	-	-	-	-	-	-	-	-	-	-	-	-	-	-	-	16	-	-	-	-	-	-
7	-	-	-	-	-	-	-	-	-	-	-	-	-	-	-	813	-	-	-	8	20	-
8NS	-	-	-	-	-	-	-	-	-	-	-	-	-	-	11	-	-	-	-	-	-	-
8Br	-	-	-	-	-	-	-	-	-	-	-	-	-	-	-	-	-	-	-	-	-	-
9	-	-	-	-	-	-	-	-	-	-	-	-	-	-	-	-	-	-	-	-	53	-
10	-	-	-	-	-	-	-	-	-	-	-	-	-	-	-	146	-	9	-	-	-	228
11	-	-	-	-	-	-	-	-	-	-	-	-	-	-	34	204	-	-	-	-	-	-
12	-	-	-	-	-	-	-	-	-	-	-	-	-	-	16	1 084	-	-	-	-	-	-
13	-	-	-	-	-	5	-	-	-	20	5	30	-	-	-	38	-	-	-	-	176	-
14	-	-	-	-	-	-	-	-	-	-	-	-	-	-	33	95	-	-	-	-	10	-
15	-	-	-	-	-	-	-	-	-	-	-	-	-	-	-	2 311	-	-	-	-	-	-
16	-	-	-	-	-	-	-	-	-	-	-	-	-	-	-	-	-	-	-	-	-	-
17	-	-	-	-	-	-	-	-	-	-	-	-	-	-	-	59	-	-	-	-	48	-
18	-	-	-	-	-	-	-	-	-	-	-	-	-	-	-	-	-	-	-	-	-	-
19	-	-	-	-	-	-	-	-	-	-	-	-	-	10	-	-	-	-	-	-	-	-
20	-	-	-	-	-	-	-	-	-	-	-	-	-	-	-	36	-	-	-	-	25	-
21	-	-	-	-	-	-	-	-	-	-	-	-	-	-	19	231	-	-	-	-	-	-
22	-	-	-	-	-	-	-	-	-	-	-	-	-	-	-	40	-	-	-	-	-	-
23	-	-	-	-	-	-	-	-	103	-	-	-	-	-	-	77 806	-	-	-	-	10	-
24	-	-	-	-	-	-	-	-	40	-	-	-	-	-	-	41 861	-	-	-	-	222	-
27	-	-	-	-	-	-	-	-	-	-	-	-	-	-	-	55 855	-	-	-	-	1 483	-
28	-	-	-	-	-	-	-	-	-	-	-	-	-	-	-	-	-	-	-	-	-	-
29	-	-	-	-	-	-	-	-	-	-	-	-	-	-	-	-	-	-	-	-	-	-
30	-	-	-	-	-	-	-	-	38	-	-	-	-	-	-	43 431	-	-	-	19	86	-
31	-	-	-	-	-	-	-	-	-	-	-	-	-	-	-	125 751	-	-	-	-	-	-
32	-	-	-	-	-	-	-	-	-	-	-	-	-	-	30	127	-	-	-	-	130	-
33	-	-	-	-	-	-	-	-	12	-	-	-	-	-	-	17 016	-	-	-	-	-	-
34	-	-	-	-	-	-	-	-	-	-	-	-	-	-	27	427	-	-	-	-	-	-
35	-	-	-	-	-	-	-	-	-	-	-	-	-	-	46	2 129	-	-	-	-	14	-
36	-	-	-	-	-	-	-	-	-	-	-	-	-	-	-	84	-	-	-	-	-	-
37	-	-	-	-	-	-	-	-	-	-	-	-	-	-	-	414	-	-	-	38	-	-
38NW	-	-	-	-	-	-	-	-	-	-	-	-	-	-	-	-	-	-	-	-	-	-
38RP	-	-	-	-	-	-	-	-	-	-	-	-	-	-	387	196	-	-	-	-	-	-
39	-	-	-	-	-	-	-	-	-	-	-	-	-	-	22	224	-	-	-	20	-	-
41NW	10	-	-	-	-	-	-	-	-	66	-	-	-	41	-	14 692	-	-	-	-	3 135	-
41RP	-	-	48	-	-	-	-	-	-	-	-	-	-	-	99	16 026	-	-	-	-	2 489	-
42RP	-	-	-	-	-	-	-	-	-	-	-	-	183	-	233	17	-	-	-	-	-	-
42He	-	-	-	-	-	-	-	-	-	-	-	10	5	-	-	102	-	-	-	-	16	-
43	-	-	-	-	-	-	-	-	-	-	-	-	-	-	18	-	-	-	-	-	15	-
44	-	-	-	-	-	-	-	-	-	-	-	-	-	-	-	-	-	-	-	-	-	-
45	-	-	-	-	-	-	-	-	5	-	-	-	-	-	-	-	-	-	-	-	-	-
46	-	-	-	-	-	-	-	-	-	-	-	-	-	-	13	205	-	-	-	25	-	-
47	-	-	-	-	-	-	-	-	-	-	-	-	-	-	-	158	-	-	-	-	48	-
48	-	-	-	-	-	-	-	-	-	-	-	-	-	-	317	855	-	-	12	-	-	-
51	-	-	-	-	-	-	-	-	-	-	-	-	-	-	-	641	-	-	-	-	159	-
52	-	-	-	-	-	-	-	-	-	-	-	-	-	-	62	307	-	-	-	-	92	-
53	-	-	-	-	-	-	-	-	30	-	-	-	-	-	8	248	-	-	-	-	74	-
54	-	-	-	-	-	-	-	-	15	-	-	-	-	-	-	40	-	-	-	-	-	-
55	-	-	-	-	-	-	-	-	-	-	-	-	-	-	-	17	-	-	-	-	-	-
56	-	-	-	-	-	-	-	-	47	-	-	-	-	-	45	-	-	-	-	-	68	-
57	1	-	-	-	-	-	-	-	-	-	-	-	-	2	6	1 664	12	-	-	-	95	-
58	-	-	-	-	-	-	-	-	-	-	-	-	-	-	12	82	-	-	-	-	-	-
61	-	-	-	-	-	-	-	-	-	-	-	-	-	-	8	-	-	-	-	-	-	-
62	-	-	-	-	-	-	-	-	-	-	-	-	-	-	-	84	-	-	-	-	-	-
63	158	-	-	-	-	-	-	-	-	-	-	-	-	-	-	-	-	-	-	-	-	-
64	-	-	-	-	-	-	-	-	-	-	-	-	-	-	-	96	-	-	-	-	-	-
65	-	-	-	-	-	-	-	-	27	-	-	-	-	-	-	-	-	-	-	-	-	-
66	-	-	-	-	-	-	-	-	-	-	-	-	-	-	4	62	-	-	-	-	-	-
zus	169	-	48	-	-	5	-	-	317	101	5	40	188	53	1 458	405 737	12	-	12	110	8 871	357
L.V.	1	-	-	-	-	-	-	-	18	2	-	-	5	8	-	281 677	-	17	-	-	801	-
Bund	170	-	48	-	-	5	-	-	335	103	5	40	193	61	1 458	687 414	12	17	12	110	9 672	357
Empfang																						
1	-	-	-	-	-	-	-	-	-	-	-	-	-	-	-	-	-	-	-	-	-	-
2	-	-	-	-	-	-	-	-	-	-	-	-	-	-	-	20	-	-	-	-	-	-
3	-	-	-	-	-	-	-	-	-	-	-	-	-	12	63	-	-	-	-	-	-	-
4	-	-	-	-	-	-	-	-	-	-	-	-	-	-	-	-	-	-	-	-	-	-
5	-	-	-	-	-	-	-	-	-	-	11	-	-	-	31	1 512	-	-	-	-	-	21
6	-	-	-	-	-	-	-	-	-	-	-	-	-	-	-	-	-	-	-	-	-	-
7	-	-	-	-	-	-	-	-	-	-	-	-	-	-	-	-	-	-	-	-	-	-
8NS	-	-	-	-	-	-	-	-	-	-	-	-	-	-	-	9 598	-	1 736	-	-	-	-
8Br	-	-	-	-	-	-	-	-	-	-	-	-	-	-	-	-	-	-	-	-	-	-
9	-	-	-	-	-	-	-	-	-	-	-	-	-	-	-	8 883	-	-	-	-	-	-
10	-	-	-	-	-	-	-	-	-	-	-	-	-	-	5	-	-	-	-	-	-	-
11	-	-	-	-	-	-	-	-	-	-	-	-	-	-	-	-	-	-	-	-	89	-
12	-	-	-	-	-	-	-	-	-	-	-	-	-	-	-	20	-	-	-	-	77	-
13	-	-	-	-	80	-	-	-	55	-	-	-	41	-	314	-	-	-	60	-	-	-
14	-	-	-	-	31	-	-	-	-	-	-	-	-	-	2	12 828	-	-	-	-	-	-
15	-	-	-	-	-	-	-	-	-	-	-	-	-	-	2	-	-	-	-	-	-	-
16	-	-	-	-	-	-	-	-	-	-	-	-	-	-	-	-	-	-	-	-	-	-
17	-	-	-	-	-	-	-	-	-	-	-	-	-	-	-	-	-	-	-	-	-	-
18	-	-	-	-	-	-	-	-	-	-	-	-	-	-	-	93 087	-	3 433	-	-	-	-
19	-	-	-	-	-	-	-	-	-	-	-	-	-	-	38	-	-	-	-	-	-	-
20	-	-	24	-	-	-	-	-	-	-	-	-	-	6	-	-	-	-	-	-	21	-
21	-	-	-	-	-	-	-	-	-	-	-	-	-	-	370	-	-	-	-	-	-	-
22	-	-	-	-	-	-	-	-	-	-	-	-	-	-	5	-	-	38	-	-	-	-
23	-	-	-	-	-	-	-	-	-	-	-	-	-	15	-	-	-	-	-	-	53	-
24	-	-	-	-	-	-	-	-	-	-	-	-	-	-	-	200	-	-	60	-	20	-
27	-	-	-	-	-	-	-	-	-	-	-	-	-	-	-	-	-	-	-	-	5	-
28	-	-	-	-	-	-	-	-	-	-	-	-	-	-	-	-	-	-	-	-	-	-
29	-	-	-	-	-	-	-	-	-	-	-	-	-	-	-	24	-	-	-	-	-	-
30	-	-	-	-	-	-	-	-	-	15	-	-	-	-	-	124	-	-	-	-	-	-
31	-	-	-	-	-	-	-	-	-	-	-	-	-	-	-	-	-	-	-	-	-	-
32	-	-	-	-	-	-	-	-	402	10	240	-	-	155	49	5	-	-	-	121	-	-
33	-	-	-	-	-	-	-	-	28	-	-	-	-	46	67	-	-	-	-	-	-	-
34	58	-	-	-	-	-	-	-	-	160	-	-	-	-	53	-	-	-	-	-	-	-
35	-	-	-	-	-	-	-	-	-	-	-	-	-	-	19	27	37	6 482	-	-	174	-
36	-	-	-	-	-	-	-	-	-	-	-	-	-	25	-	-	-	-	-	-	-	-
37	-	-	-	-	-	-	-	-	-	-	-	-	-	6	7	-	-	-	-	-	-	-
38NW	-	-	-	-	-	-	-	-	-	-	-	-	-	99	7	35	-	-	-	-	1 030	-
38RP	-	-	-	-	-	5	-	-	18	-	-	-	-	50	-	26	-	-	-	-	14 444	-
39	-	-	-	-	-	7	-	-	15	-	-	-	-	5	5	-	-	9 928	-	-	-	-
41NW	-	-	-	-	-	-	-	-	-	-	-	-	-	20	18	-	-	-	-	-	1 733	-
41RP	-	-	18	-	-	-	-	-	-	-	-	5	-	-	-	88	-	-	-	-	293	-
42RP	-	15	-	-	-	10	-	-	-	25	-	77	-	355	-	-	-	-	-	-	-	-
42He	-	-	-	-	-	-	-	-	-	-	-	-	10	8	5	-	-	-	-	-	-	-
43	-	-	-	-	-	-	-	-	-	-	-	11	-	219	9	-	-	-	-	-	37	-
44	-	-	-	-	-	2	-	-	-	10	-	-	-	-	-	-	-	-	-	-	-	-
45	13	-	-	-	-	-	-	-	-	28	36	-	-	-	38	17	-	-	-	-	-	-
46	-	-	-	-	-	-	-	-	-	-	152	15	-	44	5	-	-	-	-	-	-	-
47	-	-	-	-	-	-	-	-	-	-	-	-	-	-	10	-	-	29	-	-	-	-
48	-	-	-	-	-	-	-	-	-	-	-	-	-	-	27	60	-	-	-	-	-	-
51	-	-	-	-	-	-	-	-	-	-	-	-	-	-	15	25	-	1 996	-	-	-	-
52	-	-	-	-	-	-	-	-	-	-	-	-	-	47	15	-	-	-	-	2	-	-
53	-	-	-	-	-	-	-	-	-	-	-	-	-	-	6	-	-	-	-	-	-	-
54	-	-	-	-	-	-	-	-	-	-	-	-	-	-	-	-	-	-	-	-	-	-
55	-	-	-	-	-	-	-	-	-	242	1	-	-	41	15	-	-	-	-	-	30	-
56	206	-	18	-	207	5	-	-	47	68	-	-	-	18	6	464	70	13 925	-	28	238	-
57	84	-	-	-	101	-	-	-	-	10	-	18	15	878	34	14 924	-	-	-	-	12	58
58	-	-	-	-	-	-	-	-	2	-	-	-	-	-	5	-	-	-	-	-	142	-
61	-	-	-	-	-	-	-	-	60	-	-	-	-	2	6	-	-	-	-	-	-	-
62	-	-	-	-	-	-	-	-	-	-	-	-	-	-	5	-	-	-	-	-	-	-
63	-	-	-	-	-	5	-	-	-	-	-	8	-	-	38	95	-	-	-	-	-	-
64	-	-	-	-	-	-	-	-	-	-	-	6	-	8	5	-	-	-	-	-	26	-
65	-	-	-	-	-	-	-	-	-	-	-	-	-	-	5	-	-	-	-	-	-	-
66	-	-	-	-	-	-	-	-	-	-	-	19	-	-	60	-	-	-	-	-	-	-
zus	361	15	60	-	419	34	-	-	627	568	440	159	66	2 059	1 364	142 062	107	36 667	120	151	18 424	79
L.V.	1	-	-	-	-	-	-	-	18	2	-	-	5	8	-	281 677	-	17	-	-	801	-
Bund	362	15	60	-	419	34	-	-	645	570	440	159	71	2 067	1 364	423 739	107	36 684	120	151	19 225	79

3) Landkreise Limburg, Oberlahnkreis, Wetzlar, Dillkreis und Biedenkopf.

noch: Verkehrsbezirk Nr. 41: Siegerland, Lahn- und Dillgebiet

— in Hessen gelegener Anteil[3]) —

Nr des V.-B.	Steinkohlen	Steinkohlenbriketts	Steinkohlenkoks	Rohbraunkohlen	Braunkohlenbriketts	Braunkohlenkoks	Torf	Rohes Erdöl, Stein- und Braunkohlenteer	Benzin	Benzol	Gasöl, Dieselöl	Andere Mineralölderivate, Mineralölrückstände	Rohe und bearbeitete Natursteine	Gewöhnliche Erde, Kies, Sand	Kalk und Gips, außer zum Düngen	Zement, Mörtel	Stein- und Siedesalz	Tonerde, Bauxit, Kryolith
	80	81	82	83	84	85	86	90	91	92	93	94	100	101	102	103	110	111
Versand																		
1	-	-	-	-	-	-	-	-	-	-	-	-	-	-	-	-	-	-
2	-	-	-	-	-	-	-	-	-	-	-	-	-	5	43	-	-	-
3	-	-	-	-	-	-	-	-	-	-	-	-	46	2	-	-	-	-
4	-	-	-	-	-	-	-	-	-	-	-	-	-	16	-	-	-	-
5	-	-	-	-	-	-	-	-	-	-	-	7	41	164	-	31	-	-
6	-	-	-	-	-	-	-	-	-	-	-	-	-	12	-	-	-	-
7	-	-	-	-	-	-	-	-	-	-	-	-	27	36	-	-	-	-
8NS	-	-	-	-	-	-	-	-	-	-	-	-	-	-	-	-	-	-
8Br	-	-	-	-	-	-	-	-	-	-	-	-	55	-	-	-	-	-
9	-	-	-	-	-	-	-	-	-	-	-	-	290	17	-	-	-	-
10	-	-	-	-	-	-	-	-	-	-	-	-	16	19	-	-	-	-
11	-	-	-	-	-	-	-	-	-	-	-	-	202	-	47	-	-	-
12	-	-	-	-	-	-	-	-	-	-	-	-	-	108	-	5	-	-
13	107	37	-	-	89	-	-	-	20	-	-	-	140	510	56	699	-	-
14	-	-	-	-	-	-	-	-	-	-	-	-	5	150	-	1 156	-	-
15	-	-	-	-	-	-	-	-	-	-	-	-	33	167	-	15	-	-
16	-	-	-	-	-	-	-	-	-	-	-	-	1 311	33	-	-	-	-
17	-	-	-	-	-	-	-	-	-	-	-	-	25	15	-	-	-	-
18	-	-	-	-	-	-	-	-	-	-	-	-	-	-	-	-	-	-
19	-	-	-	-	-	-	-	-	-	-	-	-	202	8	-	21	-	-
20	-	-	-	-	-	-	-	-	-	-	-	-	78	11	15	-	-	-
21	-	-	-	-	-	-	-	-	-	-	-	-	77	10	-	11	-	-
22	-	-	-	-	-	-	-	-	-	-	-	-	968	-	-	74	-	-
23	-	-	-	-	-	-	-	-	-	-	-	-	637	27	15	327	-	-
24	-	-	-	-	-	-	-	-	-	-	-	-	1 882	52	220	1 233	-	-
27	-	-	-	-	-	-	-	-	-	-	-	-	2 874	15	-	72	-	-
28	-	-	-	-	-	-	-	-	-	-	-	-	365	26	-	96	-	-
29	-	-	-	-	-	-	-	-	-	-	-	-	169	88	-	-	-	-
30	-	-	-	-	-	-	-	-	-	-	-	-	1 451	-	-	119	-	-
31	-	-	-	-	-	-	-	-	-	-	-	-	16	6 037	-	14	-	-
32	-	-	-	-	-	-	-	-	-	-	-	-	19 654	1 149	45	1 232	-	-
33	-	-	-	-	-	-	-	-	-	-	-	-	66	937	30	643	-	-
34	-	-	-	-	-	-	-	-	-	-	-	-	753	125	5	33	-	-
35	-	-	-	-	-	-	-	-	-	-	-	-	16	21	-	-	-	-
36	-	-	-	-	-	-	-	-	-	-	-	12	48 475	1 100	61	-	-	-
37	-	-	-	-	-	-	-	-	-	-	-	-	596	135	-	-	-	-
38NW	-	-	-	-	-	-	-	-	-	-	-	-	206	-	2 159	112	-	-
38RP	-	-	-	-	-	-	-	-	-	-	-	-	2 735	15	2 785	17	-	-
39	-	-	-	-	-	-	-	-	-	-	-	-	38 388	211	168	64	-	-
41NW	-	-	24	-	-	-	-	-	-	-	-	15	17 035	-	21	1 479	-	-
41RP	77	-	170	15	106	-	6	-	14	-	-	-	63 865	55	113	738	-	-
42RP	-	-	-	-	15	-	-	-	-	-	-	-	2 137	116	1 658	203	-	-
42He	278	82	35	-	21	-	-	-	-	-	-	-	12 674	613	3 968	35	-	-
43	-	-	603	20	405	-	-	-	-	-	-	-	351	506	1 373	-	-	-
44	-	-	-	-	-	-	-	-	-	-	-	-	69 407	-	89 261	115	-	-
45	-	-	-	-	-	-	-	496	-	104	-	-	7 286	-	6 224	1 865	-	-
46	19	-	-	-	-	-	-	-	-	-	-	-	868	67	380	119	-	-
47	-	-	-	-	-	-	-	-	-	-	-	-	724	-	95	-	-	-
48	-	-	-	-	-	-	-	-	-	-	-	-	601	908	258	74	-	-
51	-	-	-	-	-	-	-	-	-	-	-	-	223	15	-	21	-	-
52	-	-	230	-	-	-	-	-	-	-	-	-	990	90	65	48	-	-
53	-	-	-	-	-	-	-	-	-	-	-	-	575	15	-	482	-	-
54	-	-	-	-	-	-	-	-	-	-	-	-	210	1 466	1 524	-	-	-
55	20	-	75	-	95	-	-	-	-	-	-	-	2 439	20	279	18	-	-
56	536	20	524	-	110	-	12	-	-	-	-	6	66 287	17	1 645	13 130	-	-
57	349	83	661	-	445	-	18	-	20	-	-	-	230	704	1 457	9 434	-	-
58	-	-	-	-	262	-	-	-	-	-	-	-	978	731	2 526	215	-	-
61	-	-	-	-	-	-	-	-	-	-	-	-	151	584	50	394	-	-
62	-	-	-	-	-	-	-	-	-	-	-	-	72	422	-	13	-	-
63	-	-	-	-	-	-	-	-	-	-	-	-	16	3 072	-	56	-	-
64	-	-	-	-	-	-	-	-	-	-	-	-	96	1 091	-	398	-	-
65	-	-	-	-	-	-	-	-	-	-	-	-	32	527	-	2 407	-	-
66	-	-	22	-	-	-	-	-	-	-	-	-	216	602	-	389	-	-
zus.	1 386	222	2 344	35	1 548	-	36	496	54	104	-	40	369 262	22 842	116 546	37 607	-	-
LV	3 438	468	1 930	105	429	-	29	-	17	-	20	-	74 638	2 620	458	3 148	-	-
Bund	4 824	690	4 274	140	1 977	-	65	496	71	104	20	40	443 900	25 462	117 004	40 755	-	-
Empfang																		
1	-	-	-	-	-	-	-	-	-	-	-	-	-	-	-	30	-	-
2	-	-	-	-	-	-	-	-	-	-	-	-	-	-	-	-	-	-
3	-	-	-	-	-	-	-	-	-	-	-	153	-	-	-	-	-	-
4	-	-	-	-	-	-	31	-	-	-	-	-	-	-	-	-	-	-
5	114	-	-	-	-	-	-	-	469	-	857	42	-	-	-	-	-	-
6	-	-	-	-	-	-	-	-	-	-	-	-	-	-	-	15	-	-
7	-	-	-	-	-	-	-	-	-	-	123	500	-	-	-	-	-	-
8NS	206	-	-	-	-	-	20	-	-	-	137	-	-	-	-	-	-	-
8Br	-	-	-	-	-	-	10	-	-	-	-	-	-	-	-	-	-	-
9	-	-	-	-	-	-	-	-	-	-	15	-	-	-	-	-	-	-
10	-	-	-	-	-	-	638	-	-	-	24	54	-	-	-	-	-	-
11	-	-	-	-	535	-	-	6	-	-	-	39	41	1 538	61	12	-	-
12	-	-	-	-	-	-	-	-	-	-	-	-	-	-	-	45	-	-
13	40	41	88	5 146	166	-	-	-	-	-	-	-	72	7 194	14 355	27	1	-
14	-	-	20	20	27	62	203	-	-	-	-	-	-	23	-	-	218	-
15	-	-	-	-	-	-	50	-	-	-	443	94	-	-	-	-	-	-
16	-	-	-	-	-	-	-	-	-	-	-	-	-	-	-	-	-	-
17	-	-	26	-	-	-	-	-	-	-	-	-	-	-	-	-	-	-
18	-	-	-	-	-	-	-	-	-	-	-	-	-	-	-	-	-	-
19	-	-	-	-	-	-	602	-	-	-	-	-	-	-	-	-	-	-
20	-	-	-	-	-	-	211	-	-	-	628	-	-	-	-	-	-	-
21	-	20	-	-	-	-	-	-	-	-	-	-	-	-	-	-	-	-
22	-	-	300	-	-	-	-	-	-	-	-	-	306	292	1 432	42 586	-	-
23	6 012	4 554	679	-	-	-	-	-	-	-	-	-	16	-	30	-	-	-
24	109 409	27 720	298 972	-	-	-	-	2 473	1 402	43	7 716	190	-	34 718	16	54	-	-
27	30 038	5 047	24 783	-	-	-	-	-	-	-	19	-	-	705	-	5	-	-
28	11 564	10 575	13 816	-	-	-	-	-	-	41	105	-	-	-	-	-	-	-
29	-	-	112	-	-	-	-	-	-	-	-	-	-	-	-	-	150	-
30	706	-	6 840	-	-	-	-	16	25	20	1 442	16	17	26	-	35	-	-
31	11 285	2 186	435	-	-	-	-	-	15	16	-	-	-	-	-	172	-	-
32	320	-	522	-	137	-	-	-	-	19	-	-	-	4 950	-	-	-	-
33	22	-	59	-	-	-	-	6	-	-	-	131	11	1 932	6	142	-	-
34	21	-	-	-	-	-	-	28	789	-	71	-	6	20	-	-	-	-
35	-	-	-	-	-	-	-	-	-	-	-	-	-	182	-	-	-	-
36	-	-	-	-	126 771	1 207	-	7 720	1 493	-	-	58	-	15 946	-	-	-	-
37	756	525	42	-	-	-	-	-	-	-	-	-	119	1 038	-	-	-	-
38NW	80	-	20	-	1 963	-	-	51	-	-	-	-	86	-	-	178	-	-
38RP	71	-	-	-	-	-	-	-	-	-	-	15	149	51	-	10	-	-
39	166	-	192	-	120	-	-	-	1 258	378	2 686	22	81	2 918	-	50	-	-
41NW	945	-	11	-	57	-	-	-	-	-	-	-	217	1 069	15	3 172	11	-
41RP	576	-	189	11 192	67	-	-	-	-	14	-	-	1 480	1 249	2 238	3 481	-	-
42RP	309	21	44	-	-	-	-	-	-	-	-	-	-	-	-	185	-	-
42He	1 545	20	109	-	11	-	-	-	-	-	-	-	16	-	111	5 743	-	-
43	668	321	4 094	-	-	55	-	-	-	-	760	-	70	852	-	-	-	-
44	-	-	43	-	-	-	-	557	105	-	5	28	-	313	45	-	-	8
45	181	100	-	-	-	-	-	355	225	-	20	712	-	-	15	-	-	-
46	-	-	-	-	-	-	-	-	-	-	-	-	308	6 986	19	1 606	-	-
47	-	-	-	-	-	-	-	-	-	-	-	-	-	-	-	-	-	-
48	-	-	-	-	-	-	-	-	-	-	-	-	-	131	-	-	-	-
51	-	-	-	-	-	-	-	-	-	-	-	-	-	-	-	-	-	-
52	-	-	-	-	-	-	-	-	-	-	-	-	1 329	180	1	-	158	-
53	-	-	-	-	-	-	-	-	-	-	-	9	-	-	-	-	-	-
54	-	-	-	-	-	-	-	-	-	-	-	-	20	77	-	-	-	-
55	605	15	182	-	180	-	-	-	-	-	-	-	16	292	-	-	-	-
56	4 032	2 096	1 261	-	-	-	-	18	598	52	136	-	5	787	-	-	5	-
57	469	204	222	25	68	-	-	-	17	-	-	22	2 483	13 632	53	-	-	-
58	-	-	-	-	-	-	-	-	-	-	-	-	102	4 463	-	-	-	-
61	41	-	-	-	-	-	-	-	-	-	-	-	401	36	-	-	-	-
62	-	-	-	-	-	-	-	-	-	-	-	-	-	-	-	-	-	-
63	-	-	-	497	-	-	-	-	-	5	-	-	281	1 509	-	-	-	-
64	-	-	-	-	-	-	-	-	-	-	-	-	17	-	-	-	-	-
65	-	-	-	-	-	-	-	-	-	-	-	-	-	-	-	-	-	-
66	-	-	-	-	-	-	-	-	-	-	-	-	132	-	-	-	-	-
zus.	180 181	53 445	353 061	16 880	130 102	1 324	1 765	11 230	6 396	588	15 187	2 085	7 781	103 109	18 397	57 548	543	8
LV	3 438	468	1 930	105	429	-	29	-	17	-	20	-	74 638	2 620	458	3 148	-	-
Bund	183 619	53 913	354 991	16 985	130 531	1 324	1 794	11 230	6 413	588	15 207	2 085	82 419	105 729	18 855	60 696	543	8

3) Landkreise Limburg, Oberlahnkreis, Wetzlar, Dillkreis und Biedenkopf.

noch: Verkehrsbezirk Nr. 41: Siegerland, Lahn- und Dillgebiet

— in Hessen gelegener Anteil[3]) —

Nr des V.-B.	Andere mineral. Rohstoffe	Schwefelsäure	Soda, Ätznatron, Pottasche	Farbstoffe, Farben und Lacke	Nicht bes genannte chemische Erzeugnisse	Düngekalk	Thomasmehl	Andere Phosphordüngemittel, außer Mischdünger	Kalidüngemittel, außer Mischdünger	Stickstoffdüngemittel, außer Mischdünger	Mischdünger	Andere Düngemittel	Pflanzliche Gerbmittel	Häute, Felle	Leder	Wolle	Baumwolle	Andere Spinnstoffe	Garne	Lumpen	Stammholz über 1,5 m lang, Baustangen
	112	120	121	122	123	130	131	132	133	134	135	136	140	141	142	150	151	152	153	154	160
Versand																					
1	540	-	-	-	-	-	-	-	-	-	-	-	-	-	-	-	-	-	-	-	-
2	21	-	-	-	-	269	-	-	-	-	-	-	-	-	-	-	-	-	-	-	-
3	15	-	-	-	-	218	-	-	-	15	-	-	-	-	-	-	-	-	-	5	-
4	-	-	-	-	-	-	-	-	-	-	-	-	-	-	-	-	-	-	-	-	-
5	43	-	-	29	10	61	-	-	-	-	-	-	-	-	-	-	-	-	-	-	-
6	20	-	-	-	25	201	-	-	-	-	-	-	-	-	-	-	-	-	-	-	-
7	-	-	-	11	-	160	-	-	-	-	-	-	-	-	-	-	-	-	-	-	-
8NS	-	-	-	-	-	-	-	-	-	-	-	-	-	-	-	-	-	-	-	-	-
8Br	8	-	-	-	11	-	-	-	-	-	-	-	-	-	-	-	-	-	-	-	-
9	2 713	-	-	43	-	-	-	-	-	-	-	-	-	-	-	-	-	-	-	-	46
10	-	-	-	-	-	48	-	-	-	-	-	-	-	-	-	-	-	-	-	-	-
11	2 271	-	-	82	-	16	-	-	11	-	-	-	-	-	-	-	-	-	-	-	156
12	31	-	-	-	-	-	-	-	-	-	-	-	-	-	-	-	-	-	-	-	-
13	480	-	-	18	5	296	-	-	-	15	-	-	-	-	-	12	-	-	-	-	24
14	2 350	-	-	57	77	-	-	-	-	-	-	-	-	-	-	-	-	-	-	-	17
15	39	-	-	35	-	-	-	-	-	-	-	-	-	-	-	-	-	-	-	16	-
16	-	-	-	-	-	-	-	-	-	-	-	-	-	-	-	-	-	-	-	-	-
17	25	-	-	5	5	-	-	-	-	-	-	-	-	-	-	-	-	-	-	-	-
18	-	-	-	-	-	-	-	-	-	-	-	-	-	-	-	-	-	-	-	-	29
19	5	-	-	10	-	-	-	-	-	-	-	-	-	-	-	-	-	-	-	-	-
20	17	-	-	-	-	-	-	-	-	-	-	-	-	-	-	-	-	-	-	-	75
21	-	-	-	-	-	-	-	-	-	-	-	8	-	-	-	-	7	-	-	-	90
22	-	-	-	-	20	-	-	-	-	5	-	-	-	50	-	-	-	-	-	-	1 222
23	87	-	-	-	-	-	-	-	-	-	-	30	-	-	-	-	-	-	-	-	27
24	14 180	-	-	-	19	-	-	-	-	-	-	-	-	-	-	-	-	-	-	-	685
27	15 390	-	-	-	-	-	-	-	-	16	-	-	-	-	-	-	-	-	-	-	80
28	116	-	-	-	-	-	-	-	-	-	-	-	-	-	-	-	-	-	-	-	62
29	2 564	-	-	-	-	48	-	-	-	-	-	-	-	-	-	-	-	-	-	-	-
30	991	-	-	-	-	-	-	-	-	-	-	-	-	-	-	-	-	-	-	-	452
31	-	-	-	-	-	-	-	-	-	-	-	-	-	-	-	-	-	-	-	-	2 117
32	5 939	-	-	-	70	1 743	-	-	-	-	-	-	-	-	-	-	11	8	-	63	18
33	7 886	-	-	-	-	-	-	-	-	-	-	82	-	-	-	-	-	-	-	-	116
34	4 147	-	-	51	-	-	-	-	-	-	-	-	-	-	-	-	-	-	-	-	50
35	66	-	-	-	6	108	-	-	-	-	-	14	-	-	-	-	-	-	-	15	369
36	330	-	-	-	26	-	-	-	-	-	-	-	-	-	-	-	-	-	-	-	-
37	2 635	-	-	-	21	18	-	-	-	-	-	-	-	-	-	-	-	-	-	58	-
38NW	4 390	-	-	-	-	349	-	-	-	-	-	-	-	-	-	5	-	-	-	-	-
38RP	4 502	-	-	-	-	178	-	-	-	-	-	-	-	-	-	-	-	-	-	22	30
39	13 690	-	-	-	15	529	-	-	-	90	-	-	-	-	-	-	-	-	-	-	-
41NW	5 045	-	-	-	44	164	15	2	-	34	21	-	-	-	-	-	-	-	-	-	133
41RP	6 083	-	-	23	-	1 445	39	-	-	-	4	-	-	-	-	-	-	-	-	-	173
42RP	85	-	-	-	129	56	-	-	-	-	-	71	-	-	-	-	-	-	-	-	75
42He	4 780	-	-	-	12	612	-	5	22	-	8	-	-	-	-	-	-	-	-	-	78
43	742	-	-	-	202	680	-	-	-	-	2	-	19	-	-	-	-	-	-	-	162
44	-	-	-	-	-	-	-	-	-	-	-	-	-	-	-	-	-	-	-	-	-
45	2 331	-	-	5	686	15	-	-	-	5	-	-	-	-	-	-	-	-	-	-	-
46	25 679	-	-	-	55	10	-	-	-	16	-	226	-	-	-	-	-	-	-	-	-
47	15	-	-	40	-	-	-	-	-	-	-	-	-	-	-	-	-	-	-	-	476
48	1 519	-	-	15	35	-	-	-	-	-	-	-	-	-	-	-	-	-	-	-	-
51	23	-	-	-	7	-	-	-	-	-	-	-	-	-	-	-	-	-	-	-	67
52	3 837	-	-	45	2	391	-	-	-	-	-	-	-	-	-	-	-	-	-	-	170
53	38	-	-	-	2	-	-	-	-	-	-	-	-	-	-	-	11	-	-	6	-
54	723	-	-	-	16	16	-	-	-	-	-	-	-	-	-	-	-	-	-	-	15
55	804	-	-	-	-	821	18	-	10	-	25	-	-	-	-	-	-	-	-	-	38
56	88	16	20	-	11	64	-	-	-	-	-	-	-	-	-	-	-	-	-	9	22
57	819	-	-	25	17	1 418	159	90	5	108	54	19	-	-	-	-	-	-	-	-	11
58	466	-	-	34	31	64	-	-	-	16	-	-	-	95	-	-	-	-	-	-	1 389
61	3 479	-	-	17	6	228	-	-	-	-	-	-	-	-	-	-	-	-	-	-	237
62	10	-	-	-	23	-	-	-	-	-	-	5	-	-	-	-	-	-	-	-	-
63	629	-	-	10	-	-	-	-	-	-	-	-	-	-	-	-	-	-	-	-	-
64	1 505	-	-	-	-	-	-	-	-	-	-	-	10	-	-	-	-	-	-	-	-
65	239	-	-	-	5	-	-	-	-	-	-	-	-	-	-	-	-	-	-	-	-
66	197	-	-	5	33	-	-	-	-	-	-	-	-	-	-	-	-	-	-	-	-
zus	144 627	16	20	560	1 626	10 226	231	97	48	320	114	455	29	145	-	17	29	8	-	194	8 711
L.V.	29 966	-	5	2	102	555	241	26	154	73	97	-	6	-	-	-	-	-	-	-	190
Bund	174 593	16	25	562	1 728	10 781	472	123	202	393	211	455	35	145	-	17	29	8	-	194	8 901
Empfang																					
1	-	-	-	-	-	-	-	-	-	-	66	-	-	-	-	-	-	-	-	-	-
2	-	-	-	-	-	-	-	-	-	-	-	-	-	-	-	-	-	-	-	-	-
3	-	-	-	-	-	27	-	30	-	-	-	-	-	-	-	-	-	-	-	-	-
4	-	-	-	-	-	-	-	-	-	-	-	-	-	-	-	-	-	-	-	-	-
5	21	-	-	6	156	-	-	-	-	-	-	-	-	6	-	14	5	10	-	-	90
6	-	-	-	-	-	-	-	-	-	-	-	-	-	-	-	-	-	-	-	-	-
7	-	-	-	-	35	-	-	-	-	-	-	-	-	-	-	-	-	-	-	-	-
8NS	-	-	-	-	-	-	-	-	-	-	76	6	-	-	-	-	-	-	-	-	-
8Br	-	-	-	-	-	-	-	-	-	15	-	-	-	-	-	-	-	-	-	-	-
9	-	-	-	-	-	-	-	-	-	-	-	-	-	-	-	-	-	-	-	-	33
10	-	-	-	-	-	-	-	13	-	-	3	19	-	-	-	-	-	-	-	16	-
11	74	5	-	-	57	-	-	-	-	124	-	-	-	-	-	-	-	5	-	5	-
12	-	-	-	-	-	6	-	41	-	-	-	58	-	-	-	-	-	-	-	5	-
13	239	-	-	-	15	16	-	63	7 830	10	111	-	-	-	-	-	-	13	-	-	742
14	-	-	-	-	25	-	-	-	-	236	-	-	-	-	-	-	-	-	-	-	-
15	-	-	-	-	379	-	-	568	66	-	-	27	-	-	-	-	-	-	-	-	-
16	-	-	-	-	-	-	-	-	-	-	-	-	-	-	-	-	-	-	-	-	-
17	-	-	-	-	-	-	-	-	-	-	15	-	-	-	-	-	-	-	-	-	-
18	-	-	-	-	-	-	-	2 299	-	-	-	60	-	-	-	-	-	-	-	-	-
19	-	-	-	-	-	-	-	-	-	-	-	110	-	-	-	-	-	-	-	-	-
20	-	-	-	-	270	10	-	-	-	2	13	-	-	-	-	-	-	-	-	-	-
21	-	-	-	-	-	18	-	-	-	-	-	58	-	-	-	-	8	-	-	-	-
22	39	-	-	-	153	15	-	-	-	196	-	-	-	-	-	-	-	2	-	-	3
23	94	-	-	-	21	63	2 269	16	-	-	20	-	-	-	-	-	-	-	-	-	19
24	242	19	-	10	20	258	737	21	-	3 061	1 688	275	-	-	-	-	-	-	-	-	918
27	22	-	-	-	-	-	3 590	16	-	-	-	-	-	-	-	-	-	-	-	-	-
28	4	-	-	-	22	-	-	-	-	-	-	-	-	-	-	-	-	-	-	-	34
29	-	-	127	5	-	-	-	-	-	-	-	-	-	-	-	-	-	-	-	-	-
30	69	-	17	15	45	71	1 481	-	-	-	15	10	-	-	-	-	-	-	-	-	351
31	-	-	-	59	54	-	477	-	-	-	-	-	-	-	-	-	-	-	-	-	834
32	192	325	-	236	53	69	8	103	-	72	611	18	-	-	-	-	28	-	-	-	-
33	4 170	-	-	-	547	136	-	-	-	-	-	156	-	-	-	-	-	-	-	-	175
34	-	-	389	-	115	-	-	22	-	32	2 113	-	-	-	-	-	49	-	-	15	75
35	15	-	-	-	-	-	-	-	-	-	-	17	-	-	-	-	-	-	7	13	13
36	367	101	-	4	3 921	-	-	-	-	176	-	-	-	-	-	-	-	-	-	-	-
37	30	-	-	-	-	-	-	-	-	-	15	60	-	-	-	-	-	-	-	-	-
38NW	187	-	6	-	53	-	-	-	-	-	73	-	-	-	-	-	-	-	-	-	18
38RP	395	-	-	-	-	-	3	180	-	15	181	15	-	-	-	-	-	-	-	19	103
39	92	-	-	-	-	10	-	-	-	-	-	301	51	-	-	-	-	-	-	-	568
41NW	714	296	-	-	163	299	-	-	-	112	79	20	24	-	-	-	-	-	-	-	18
41RP	3 527	-	15	10	95	-	15	-	-	87	51	-	-	-	-	-	-	-	-	10	143
42RP	-	-	-	-	249	-	15	-	-	-	15	-	-	-	-	-	-	-	-	15	210
42He	-	60	-	-	6	-	15	282	-	-	247	-	-	-	-	-	-	-	-	10	35
43	33	-	-	-	29	-	-	-	-	30	-	-	-	-	-	-	-	-	-	-	304
44	437	-	-	-	583	-	18	74	-	864	1 289	-	-	-	-	-	-	-	-	-	23
45	5	-	-	-	158	16	15	71	-	-	-	-	-	-	-	-	-	-	-	-	455
46	86	-	-	-	-	-	-	8	-	-	77	-	-	-	-	-	-	-	-	-	-
47	2	-	-	-	-	-	-	-	-	-	-	-	-	-	-	-	-	-	-	22	-
48	73	-	-	-	-	-	-	-	-	92	-	17	-	1	-	-	-	-	-	-	-
51	-	-	-	-	50	-	-	-	-	-	-	-	-	-	-	-	-	-	13	-	18
52	-	-	-	-	39	24	-	-	-	-	-	144	-	5	-	-	-	5	-	35	12
53	10	-	-	2	10	-	-	-	-	-	-	-	-	-	-	-	-	-	-	56	-
54	-	-	-	-	-	459	-	-	-	-	-	-	-	-	-	-	-	-	-	-	243
55	-	-	-	-	-	-	-	-	-	15	-	22	-	-	-	-	-	-	-	-	297
56	58	268	382	-	1 800	11	-	-	-	3 514	258	54	-	9	5	-	5	-	-	-	30
57	7	-	-	-	-	2 073	40	26	1 329	29	5	26	-	-	-	-	-	-	-	-	744
58	2	-	-	-	5	-	-	-	-	-	-	392	-	-	-	-	-	-	-	6	45
61	18	-	-	5	6	-	-	-	-	-	-	-	-	5	-	-	5	-	5	57	126
62	-	-	-	-	-	-	-	-	-	-	-	340	-	-	-	-	-	-	-	-	-
63	926	-	-	19	-	-	-	-	-	-	-	-	10	-	-	-	-	-	-	44	280
64	48	-	-	-	517	1	-	-	-	1 512	-	16	-	-	-	-	-	-	-	-	-
65	-	-	-	-	-	-	-	-	-	-	-	19	-	-	-	-	-	-	-	-	-
66	16	-	-	-	-	-	-	-	-	-	-	-	-	-	-	-	18	-	-	12	70
zus	12 214	1 074	936	371	9 691	3 581	8 683	3 833	9 225	10 194	7 021	2 240	85	26	5	14	118	35	25	340	7 029
L V	29 966	-	5	2	102	555	241	26	154	73	97	-	6	-	-	-	-	-	-	-	190
Bund	42 180	1 074	941	373	9 753	4 136	8 924	3 859	9 379	10 267	7 118	2 240	91	26	5	14	118	35	25	340	7 219

3) Landkreise Limburg, Oberlahnkreis, Wetzlar, Dillkreis und Biedenkopf.

noch: Verkehrsbezirk Nr. 41: Siegerland, Lahn- und Dillgebiet

— in Hessen gelegener Anteil[3]) —

Nr des V.-B	Faserholz, Papierholz	Grubenholz	Anderes unbearb. Holz, Holzabfälle	Hölzerne Schwellen	Schnittholz, Faßholz, Werkstücke	Holzwaren	Zellstoff, Holzschliff, Strohstoff	Papier, Pappe	Betonwaren	Künstliche Steine, Platten, Röhren	Andere Steingut-, Ton-, Porzellanwaren	Glas, Glaswaren	Roheisen, Eisenlegierungen	Halbzeug aus Stahl	Alteisen und Abfälle von Eisen und Stahl	Eisenbahnoberbauzeug aus Eisen und Stahl	Stab- und Formeisen und -stahl	Bleche und Platten aus Eisen und Stahl	Röhren und Rohre aus Eisen und Stahl	Eisen- und Stahldraht
	161	162	163	164	165	166	170	171	180	181	182	183	190	191	192	193	194	195	196	197
Versand																				
1	-	-	-	-	-	-	-	-	-	-	-	-	-	-	-	-	-	-	1 984	-
2	-	-	-	-	-	37	-	-	-	-	-	-	-	-	-	-	-	10	5	-
3	-	-	-	-	-	2	-	-	-	-	-	-	-	-	-	-	-	-	-	-
4	-	-	-	-	-	-	-	-	-	-	-	-	-	-	-	-	-	-	11	-
5	-	-	-	-	-	34	-	10	-	-	11	75	221	-	-	-	301	35	1 472	107
6	-	-	-	-	-	6	-	-	-	-	-	-	-	-	-	-	-	-	-	-
7	-	-	-	-	-	-	-	-	-	-	-	-	-	-	-	-	-	-	-	-
8NS	-	-	-	13	-	9	-	-	-	-	-	-	-	-	-	-	-	-	17	-
8Br	-	-	-	-	-	-	-	-	-	-	-	-	-	-	-	-	-	-	10	-
9	-	-	-	-	49	63	-	-	-	52	-	68	3 368	-	6	-	240	90	20 950	78
10	-	-	6	-	-	5	-	-	-	-	-	-	62	-	-	-	-	-	5	-
11	47	-	101	-	124	10	-	-	-	16	-	-	31	-	-	-	-	-	364	-
12	76	-	20	-	16	36	-	-	-	-	-	-	68	-	-	-	26	-	56	-
13	-	52	76	-	-	303	-	72	20	55	29	-	1 944	-	658	-	348	-	196	-
14	-	-	-	-	-	4	-	-	11	71	-	-	60	-	75	-	1 181	16	542	-
15	-	12	-	-	-	59	-	-	-	-	-	-	40	-	-	10	-	-	12	10
16	-	-	-	271	-	133	-	-	22	17	-	-	28	-	-	-	62	-	228	-
17	-	-	-	-	-	57	-	-	-	-	-	-	-	-	135	-	-	-	5	-
18	-	-	-	-	-	-	-	-	-	-	-	-	-	-	-	-	-	-	-	-
19	-	4	-	-	-	12	-	-	-	-	-	-	-	-	-	-	25	-	12	-
20	-	23	-	-	-	-	-	-	-	-	-	-	-	-	-	-	-	-	12	-
21	-	-	15	-	-	-	-	-	-	-	-	-	-	-	15	-	5	-	92	-
22	2 471	489	125	-	11	226	-	-	-	3	-	-	121	-	119	-	6	-	94	-
23	123	93	18	-	17	750	-	-	-	160	-	-	407	130	406	-	1 309	4	22	727
24	343	4 161	-	22	92	508	-	-	133	2 478	-	-	18	-	2 417	32	-	6	40	-
27	-	282	-	332	46	9	-	-	-	61	-	-	-	-	1 303	-	5	-	17	-
28	-	438	-	19	207	45	-	-	-	-	-	-	6 606	-	149	-	22	-	-	-
29	-	-	-	-	5	212	-	-	-	-	-	-	-	-	-	-	-	-	-	5
30	-	150	-	-	5	23	-	-	-	582	-	-	140	-	4 077	-	-	-	17	8
31	53	1 381	-	-	6	2	-	-	-	-	-	-	-	-	178	-	-	-	-	-
32	-	-	-	145	136	74	-	-	-	1 609	-	-	478	-	210	-	-	-	12	-
33	3 777	41	23	-	21	104	-	-	-	50	-	-	789	-	746	-	-	-	14	76
34	-	-	292	-	127	194	-	-	-	128	-	44	622	-	428	-	123	-	577	-
35	30	-	-	-	5	674	-	-	-	-	-	-	1 251	47	122	-	290	-	34	-
36	16	-	-	-	-	55	-	-	13	-	-	-	970	-	-	-	-	-	49	-
37	-	37	21	-	-	41	-	6	-	231	-	8	-	-	20	-	-	-	39	-
38NW	-	-	-	-	20	138	-	-	-	-	-	-	720	-	-	-	-	-	44	-
38RP	-	-	-	-	-	31	-	-	-	20	-	-	2 360	-	882	-	-	18	119	-
39	-	-	40	-	18	275	-	-	21	-	22	-	498	-	320	-	34	-	279	6
41NW	-	1 027	12	-	19	174	-	2	-	3 028	-	-	6 612	18	10 563	-	664	26	30	-
41RP	16	-	416	-	19	200	-	-	-	1 958	-	-	2 997	-	10 387	-	134	12	29	-
42RP	257	-	173	81	212	99	-	-	-	-	-	-	507	-	61	-	73	21	624	-
42He	3 256	-	7	101	-	68	-	-	14	-	-	-	530	-	546	-	168	67	337	-
43	-	-	-	-	1 534	200	-	-	10	-	-	-	-	-	42	19	269	-	341	-
44	-	-	-	-	33	89	-	-	-	72	-	-	-	-	-	10	-	-	65	-
45	173	-	495	-	198	2	13	-	-	29	-	21	2 701	-	367	-	5	-	154	-
46	-	-	-	-	82	-	-	-	-	34	36	-	2 524	-	260	-	-	-	288	-
47	-	-	-	-	384	-	-	-	-	-	8	-	633	-	-	-	13	-	75	-
48	-	-	-	-	171	15	-	10	60	36	10	-	249	-	-	-	26	-	32	5
51	-	-	-	-	2	-	-	2	-	30	-	-	203	-	-	-	26	-	5	-
52	-	-	352	-	-	39	-	-	-	20	-	-	2 609	26	213	-	147	-	1 849	5
53	-	-	-	-	-	-	-	-	-	-	43	-	310	-	25	-	71	-	-	-
54	-	-	-	-	272	5	-	-	-	-	-	-	-	-	43	-	65	-	-	-
55	54	-	42	176	15	59	-	-	10	-	-	-	759	-	578	-	-	-	98	-
56	-	-	-	-	-	170	-	-	70	10	21	35	2 480	-	345	-	77	-	4 479	91
57	-	193	10	-	36	211	-	-	-	62	-	-	31 751	-	1 439	2	2 272	29	207	-
58	2 055	-	38	-	-	4	-	-	19	14	-	59	1 708	30	139	-	14	-	87	-
61	-	8	-	-	289	90	-	5	10	-	-	-	16	-	-	-	-	-	73	53
62	-	-	-	-	37	13	-	-	-	633	3	-	159	-	4	-	69	-	43	-
63	-	-	-	-	65	-	-	2	-	20	-	-	611	-	7	-	-	-	-	15
64	-	-	-	-	7	3	-	-	8	2	-	9	404	76	81	-	10	2	-	-
65	-	-	-	-	-	2	-	-	-	6	-	-	202	-	23	-	-	-	-	-
66	-	-	-	-	-	5	-	-	30	-	-	-	241	139	-	-	-	-	58	-
zus	12 747	8 391	2 282	1 160	4 280	5 579	13	109	451	11 487	183	318	79 008	466	37 389	73	8 080	336	36 204	1 186
LV	15	22	178	33	60	322	-	4	58	4 059	431	5	64 662	-	11 298	30	428	834	3 269	41
Bund	12 762	8 413	2 460	1 193	4 340	5 901	13	113	509	15 546	614	323	143 670	466	48 687	103	8 508	1 170	39 473	1 227
Empfang																				
1	-	-	-	-	59	-	-	-	-	-	-	-	73	-	301	-	-	-	-	-
2	-	-	-	-	-	6	-	-	-	-	-	-	-	-	50	-	-	-	-	17
3	-	-	-	-	-	-	-	6	-	-	-	-	-	-	155	-	-	-	-	-
4	-	-	-	-	-	-	-	-	-	-	-	-	-	-	45	-	-	-	-	-
5	-	-	-	-	49	23	-	2	-	-	-	-	-	-	260	-	-	-	7	-
6	-	-	-	-	-	-	-	-	-	-	-	-	-	-	94	-	-	-	-	-
7	-	-	2	-	5	9	-	-	-	-	-	-	-	-	224	-	-	-	-	-
8NS	-	-	-	-	-	-	-	-	-	-	-	-	-	-	32	-	-	-	-	-
8Br	-	-	-	-	-	14	-	-	-	-	-	-	-	-	624	-	-	-	-	-
9	-	-	-	-	163	2	-	-	-	-	-	-	32	-	913	-	-	-	-	44
10	-	-	-	-	-	14	-	-	-	-	160	16	-	-	448	-	-	-	-	-
11	-	31	-	-	-	-	-	20	-	88	-	-	-	-	665	-	-	-	-	-
12	-	-	19	-	17	121	-	-	-	31	-	37	-	-	1 390	-	-	-	2	16
13	125	38	419	-	14	87	-	-	-	222	32	-	39	-	10 517	2	83	30	-	-
14	-	-	-	-	-	8	-	10	-	-	6	-	20	-	755	-	222	69	5	-
15	-	-	-	-	-	11	-	-	-	-	-	186	-	-	819	47	18	-	-	-
16	-	-	-	-	20	-	-	-	-	-	-	-	-	-	613	-	-	-	-	-
17	-	-	-	-	-	128	-	-	-	87	-	-	-	-	542	45	195	-	-	-
18	-	-	-	-	-	-	-	-	-	-	-	-	-	-	87	-	-	-	-	-
19	-	-	-	-	-	-	-	-	-	-	-	-	-	-	954	-	-	-	-	-
20	-	-	-	-	17	-	-	-	-	-	-	-	-	-	258	-	-	-	-	-
21	-	-	19	-	32	-	-	-	-	-	-	-	-	-	287	-	-	-	-	-
22	17	-	39	-	-	20	-	23	16	-	-	-	-	-	164	-	8	799	17	18
23	-	-	-	-	-	-	-	-	-	130	-	-	-	-	159	-	447	1 364	64	622
24	16	17	121	18	7	3	-	-	-	68	7	58	15 319	-	1 003	168	496	1 364	245	2 130
27	-	-	-	7	15	7	-	-	-	-	-	-	-	-	455	22	513	519	2	-
28	-	-	-	-	-	2	-	-	-	63	-	213	1 774	-	1 374	22	16	32	-	-
29	-	-	-	-	-	-	-	-	-	-	-	-	-	-	20	-	15	-	-	-
30	-	-	-	-	-	-	-	-	-	484	-	15	9 610	926	602	-	328	94	7	1 255
31	-	-	-	-	-	-	-	-	-	-	-	-	-	54	39	45	480	-	-	3 320
32	20	-	-	20	12	10	-	8	-	267	-	-	164	-	166	-	12	-	-	-
33	-	-	-	-	-	5	-	-	71	29	-	7	-	-	2 001	-	18	208	277	5
34	-	-	-	-	280	-	-	54	-	84	-	-	-	-	3 487	-	7	8	5	351
35	-	-	-	-	2	16	-	6	-	-	-	-	52	-	985	2	435	-	60	17
36	-	-	-	-	55	-	-	-	-	118	-	24	-	-	64	-	-	-	-	-
37	371	-	-	-	28	-	-	9	-	-	-	-	-	-	456	-	46	-	5	-
38NW	-	-	-	-	-	25	-	-	-	546	5	145	-	-	1 734	-	188	7	-	-
38RP	22	-	201	-	-	28	37	390	38	431	-	-	-	-	1 729	-	330	1 682	2	-
39	93	-	-	-	2	-	-	2	15	2 767	-	-	-	-	4 906	-	5	-	-	17
41NW	-	-	16	-	-	-	-	-	40	21	43	-	3 028	-	2 673	-	458	2 030	263	-
41RP	51	-	29	-	-	-	-	12	-	2 153	48	84	2 744	-	1 983	24	7	3 345	5	-
42RP	-	-	-	55	-	-	-	-	-	8	-	-	23	-	3 712	-	17	2	-	10
42He	-	-	5	-	-	-	-	-	86	316	-	-	21	-	5 399	31	305	219	10	-
43	-	83	31	-	10	6	-	-	-	28	-	-	-	-	6 607	91	24	39	-	2
44	-	-	-	20	-	-	-	2	-	40	-	-	-	-	2 480	13	-	5	7	-
45	-	-	-	-	2	22	-	-	-	23	-	48	-	-	1 746	-	15	6	6	-
46	-	243	-	-	-	4	-	10	7	593	-	-	-	-	1 233	-	8	-	21	-
47	-	-	-	-	-	7	-	12	-	-	-	-	-	-	2 507	12	-	9	-	-
48	-	-	-	-	2	5	-	-	-	5	-	-	35	-	3 730	-	30	6	-	-
51	-	-	-	5	-	449	-	-	-	-	-	-	-	-	2 292	-	-	-	-	-
52	-	-	-	-	16	103	-	27	-	10	-	120	-	112	4 259	46	5	-	-	-
53	-	-	-	-	-	40	10	1	-	-	-	-	5	-	2 393	-	-	1	5	-
54	-	-	22	-	-	23	-	65	-	-	-	-	-	-	410	5	-	-	-	-
55	-	18	-	84	-	12	-	2	-	-	-	-	-	-	3 482	31	-	-	2	-
56	-	-	-	-	-	14	-	-	57	-	-	17	1 060	-	20 578	42	294	14	11	-
57	40	-	47	198	277	27	-	12	-	553	-	82	274	-	18 722	39	-	131	55	-
58	127	-	7	25	20	73	-	73	2	496	-	-	46	-	6 954	-	23	-	-	-
61	-	-	15	-	145	392	-	-	348	142	-	3	-	-	1 526	-	-	-	-	-
62	-	-	-	-	-	420	-	5	-	3	-	-	-	-	989	-	6	-	16	-
63	358	-	16	114	61	61	-	82	-	127	-	43	251	24	1 747	-	36	117	-	-
64	-	-	-	-	56	-	-	55	-	-	-	-	-	-	1 483	-	4	-	-	-
65	-	-	-	-	-	17	-	-	-	-	-	-	-	-	3 370	-	-	-	-	-
66	-	-	50	-	147	40	-	123	-	-	-	-	17	209	1 389	-	-	-	-	-
zus	1 240	430	1 058	546	1 513	2 254	47	1 011	680	9 933	301	1 098	34 587	1 345	141 041	687	5 094	12 100	1 099	7 824
LV	15	22	178	33	60	322	-	4	58	4 059	431	5	64 662	-	11 298	30	428	834	3 269	41
Bund	1 255	452	1 236	579	1 573	2 576	47	1 015	738	13 992	732	1 103	99 249	1 345	152 339	717	5 522	12 934	4 368	7 865

3) Landkreise Limburg, Oberlahnkreis, Wetzlar, Dillkreis und Biedenkopf.

noch: Verkehrsbezirk Nr. 41: Siegerland, Lahn- und Dillgebiet

— in Hessen gelegener Anteil[3]) —

Nr des V B	Andere Gießerei- u Walzwerkserzeugnisse	Maschinen, Apparate	Bauwerksteile aus Eisen u Stahl	Andere Eisen- und Stahlwaren	Blöcke aus Stahl	Rohkupfer, Kupferlegierungen	Rohzink, Zinklegierungen	Rohblei, Bleilegierungen	Rohe Leichtmetalle, auch Legierungen	Andere roh NE-Metalle	Altmetalle u Abfälle von NE-Metallen	NE-Metallhalbzeug	NE-Metallwaren	Fahrzeuge aller Art	Nichtbegleitende Industrieerzeugn	Sammelgut ohne nähere Bezeichnung	Umzugsgut, gebr Verpackungen, Baugerätschaften	Lebende Tiere: Pferde, Esel	Rindvieh, außer Kälbern	Kälber	Schafe, Ziegen	Schweine, außer Ferkeln	Ferkel	Geflügel
	198	199	200	201	202	210	211	212	213	214	215	216	217	220	230	231	240	250	251	252	253	254	255	256
Versand																								
1	–	2	–	11	–	–	–	–	–	–	–	–	–	–	112	–	–	–	–	–	–	–	–	–
2	–	11	14	36	–	–	–	–	–	5	–	–	–	–	5	6	1	–	–	–	–	–	–	–
3	–	4	–	7	–	–	–	–	–	–	–	–	–	–	–	–	5	–	–	–	–	–	–	–
4	–	–	–	–	–	–	–	–	–	–	–	–	–	–	–	–	5	–	–	–	–	–	–	–
5	50	108	24	403	–	–	–	–	–	–	–	33	10	16	239	22	7	–	–	–	–	–	–	–
6	–	2	–	–	–	–	–	–	–	–	–	–	–	–	–	3	–	–	–	–	–	–	–	–
7	–	–	–	–	–	–	–	–	–	–	–	–	–	–	–	–	16	–	–	–	–	–	–	–
8NS	–	–	–	7	–	–	–	–	–	–	–	–	–	–	–	–	–	–	–	–	–	–	–	–
8Br	–	5	–	–	–	–	–	–	–	–	–	–	–	–	1	–	8	–	–	–	–	–	–	–
9	32	34	13	878	–	–	–	–	–	–	–	30	13	28	223	8	12	42	–	–	–	–	–	–
10	–	–	–	5	–	5	–	–	–	–	–	–	–	–	46	–	10	–	–	–	–	–	–	–
11	17	18	25	42	–	–	–	–	–	–	–	–	–	–	3	–	16	17	–	–	–	–	–	–
12	–	16	5	30	–	–	–	–	–	–	–	–	–	–	92	2	–	28	–	–	–	–	–	–
13	–	20	20	41	–	–	–	–	–	–	–	–	–	12	37	–	153	98	–	–	98	–	–	–
14	13	2	–	12	–	–	–	–	–	–	–	–	–	–	1	–	25	–	–	–	–	–	–	–
15	–	1	–	19	–	–	–	–	–	–	–	–	–	–	200	–	13	–	–	–	–	–	–	–
16	–	11	10	125	–	–	–	–	–	–	–	–	–	–	180	–	8	132	–	–	–	–	–	–
17	35	2	–	25	–	61	–	–	–	–	–	–	5	–	1	–	–	–	–	–	–	–	–	–
18	–	–	–	–	–	–	–	–	–	–	–	–	–	–	–	–	–	–	–	–	–	–	–	–
19	–	–	–	10	–	–	–	–	–	–	–	–	–	–	–	–	9	–	–	–	–	12	–	–
20	–	–	–	19	–	–	–	–	–	–	–	–	–	–	15	–	20	–	–	–	–	–	–	–
21	–	4	–	16	–	–	–	–	–	–	–	–	–	–	30	–	–	–	–	–	–	–	–	–
22	–	4	30	–	–	–	–	–	–	–	–	–	–	–	–	–	67	60	38	–	–	–	–	–
23	44	20	4	23	–	22	–	–	–	–	11	–	–	–	4	–	40	–	21	–	–	–	–	–
24	417	78	11	23	–	–	–	–	–	–	49	–	–	2	23	–	209	9	9	–	2	–	–	–
27	109	38	1	5	–	–	–	–	–	–	46	–	–	–	165	–	10	31	–	–	–	–	–	–
28	6	53	2	–	–	–	–	–	–	–	430	–	–	–	73	–	68	–	–	–	–	–	–	–
29	2	–	–	–	–	–	–	–	–	–	–	–	–	–	–	–	–	–	–	–	–	–	–	–
30	10	2	2	–	–	–	–	–	–	–	91	–	–	–	–	–	33	3	–	–	–	–	–	–
31	–	5	–	–	–	–	–	–	–	–	–	–	–	–	–	–	42	–	–	–	–	–	–	–
32	82	13	–	34	–	–	–	–	–	–	45	–	26	–	–	–	38	–	–	–	210	–	–	–
33	340	51	11	43	–	–	–	–	–	–	5	–	–	8	65	–	161	71	–	–	–	–	–	–
34	–	41	–	6	–	–	43	–	–	–	7	–	–	–	211	6	96	–	67	–	–	–	–	–
35	31	14	–	51	–	–	–	–	–	–	–	–	–	–	27	–	5	–	–	–	–	–	–	–
36	–	14	–	–	–	–	–	–	–	–	–	–	–	–	–	–	20	–	–	–	–	–	–	–
37	–	10	28	–	–	–	–	–	–	–	–	–	11	–	–	–	16	–	–	–	–	–	–	–
38NW	23	96	–	8	–	–	–	–	–	–	–	–	–	–	10	–	28	–	4	–	–	–	–	–
38RP	–	63	3	5	–	–	–	–	–	–	–	–	–	–	–	–	56	–	–	–	–	–	–	–
39	113	60	10	30	–	–	–	–	–	–	–	–	–	28	–	–	310	–	–	–	–	–	–	–
41NW	451	104	5	1	–	–	–	–	–	–	11	–	–	–	10	–	219	71	10	–	–	–	–	–
41RP	20	32	–	38	–	–	–	–	–	–	–	–	–	10	–	–	105	10	–	–	78	–	–	–
42RP	7	16	–	131	–	–	–	–	–	–	–	–	–	5	–	–	388	16	–	–	–	–	–	–
42He	5	5	–	59	–	–	–	–	–	–	–	–	–	5	115	–	134	10	–	–	–	1 470	–	–
43	63	21	–	261	–	18	–	–	–	–	–	–	–	2	6	–	96	–	–	–	–	–	–	–
44	3	–	–	33	–	–	–	–	–	–	–	–	–	2	5	–	61	–	–	–	–	–	–	–
45	176	51	–	122	–	–	–	–	–	–	–	–	–	–	278	–	94	–	–	–	–	–	–	–
46	–	101	1	12	–	–	–	–	–	–	–	–	–	22	–	–	228	–	–	–	–	–	–	–
47	–	10	65	–	–	–	–	–	–	–	–	–	–	–	–	–	2	–	–	–	–	–	–	–
48	–	152	10	131	–	–	–	–	–	–	71	–	35	–	5	–	53	–	–	–	–	–	–	–
51	10	2	5	30	–	–	–	–	–	–	–	128	435	–	7	–	7	–	2	–	–	–	–	–
52	–	11	–	137	–	–	–	–	–	–	–	–	–	–	41	16	28	–	–	–	–	–	–	–
53	65	5	5	18	–	5	–	–	–	–	–	–	–	10	8	–	29	–	–	–	–	–	–	–
54	–	7	–	–	–	–	–	–	–	–	–	–	–	–	–	–	67	–	–	–	180	–	–	–
55	–	–	–	21	–	–	–	–	–	–	–	–	–	1	1	–	95	15	–	–	148	–	–	–
56	35	28	–	212	–	–	–	–	–	–	–	7	2	25	33	2	245	19	–	–	533	18	–	–
57	508	11	133	101	–	–	–	–	–	–	5	37	5	–	5	–	201	33	3	–	2 184	–	–	–
58	344	33	–	3	–	–	–	–	–	–	44	–	–	–	–	–	35	–	–	–	72	–	–	–
61	–	129	1	131	–	–	–	–	–	–	–	–	–	23	46	–	105	11	–	–	–	–	–	–
62	23	16	3	69	–	–	–	–	–	–	–	–	–	15	127	–	3	8	–	–	–	–	–	–
63	32	47	11	116	–	–	–	–	–	–	–	–	18	–	8	–	63	–	–	–	–	–	–	–
64	87	22	25	105	–	–	–	–	–	–	–	–	–	–	–	–	16	1	–	–	–	–	–	–
65	30	89	–	374	–	–	–	–	–	–	–	–	–	–	261	–	4	–	–	–	–	–	–	–
66	–	65	14	25	–	30	–	–	–	–	–	–	–	–	–	–	3	–	–	–	–	–	–	–
zus	3 183	1 759	491	4 044	–	141	43	–	–	5	815	235	560	214	2 719	65	3 788	685	154	–	3 505	1 500	–	–
L V	160	152	82	176	–	20	–	–	–	–	10	–	–	–	100	2	324	94	1	–	210	–	–	–
Bund	3 343	1 911	573	4 220	–	161	43	–	–	5	825	235	560	214	2 819	67	4 112	779	155	–	3 715	1 500	–	–
Empfang																								
1	–	2	–	14	–	164	–	–	–	–	–	–	–	–	–	–	9	1	–	–	–	–	–	–
2	–	8	–	7	–	–	–	–	–	–	–	–	–	2	–	–	–	1	38	1	–	492	–	–
3	–	–	–	–	–	–	–	–	–	–	–	–	–	–	–	–	6	11	183	–	124	634	–	–
4	–	–	–	–	–	–	–	–	–	–	–	–	–	–	–	–	–	–	–	–	–	–	–	–
5	–	23	–	38	–	111	–	–	–	–	40	–	–	7	4	–	29	–	273	–	–	455	–	–
6	–	–	–	–	–	–	–	–	–	–	–	–	–	–	–	–	5	–	–	–	–	–	–	–
7	–	2	–	2	–	–	–	–	–	–	–	–	–	–	24	–	2	–	5	–	–	29	–	–
8NS	–	–	–	–	–	–	–	10	–	–	–	–	–	–	–	–	10	–	–	33	–	–	–	–
8Br	–	–	–	–	–	–	–	–	–	–	–	–	–	–	–	–	–	–	–	–	–	–	–	–
9	77	5	–	–	–	53	–	–	–	–	–	–	–	24	–	–	139	41	–	–	–	–	–	–
10	–	–	–	–	–	2	–	–	–	–	–	–	–	–	–	–	19	2	–	–	–	277	–	–
11	5	22	2	26	–	–	–	5	–	–	7	–	10	10	305	–	25	29	2	–	–	–	–	–
12	5	23	–	88	–	–	–	–	–	–	192	–	–	5	28	–	–	39	3	1	22	–	–	–
13	19	7	28	60	–	–	–	–	–	–	–	–	–	9	22	5	153	184	193	84	97	1 126	–	–
14	57	100	–	34	–	–	88	5	–	–	–	–	5	128	–	–	11	1	96	–	–	–	–	–
15	–	–	–	18	–	–	–	–	–	–	–	–	–	–	11	–	–	6	32	–	–	–	–	–
16	7	–	1	33	–	–	–	–	–	–	–	–	–	14	5	–	63	3	4	–	–	–	–	–
17	140	38	–	2	–	–	–	–	–	–	–	–	–	–	14	–	21	–	5	19	–	938	53	–
18	–	–	–	–	–	–	–	–	–	–	–	–	–	–	–	–	2	–	–	–	–	–	–	–
19	–	–	–	9	–	–	–	–	–	–	–	–	–	–	55	–	9	9	120	183	–	1 373	2 782	–
20	–	–	–	–	–	–	–	–	–	–	–	–	–	–	–	–	–	21	21	–	–	74	174	–
21	2	108	31	13	–	2	–	–	–	–	–	–	–	–	6	–	28	9	187	2	–	152	348	–
22	3	36	10	62	–	–	–	–	–	–	–	–	3	11	89	–	96	–	31	2	–	–	–	–
23	131	44	17	102	–	–	–	–	–	–	163	–	16	–	–	–	11	–	–	–	–	–	–	–
24	592	292	318	330	–	90	45	–	–	–	–	6	14	16	48	–	256	1	4	–	–	–	–	–
27	62	19	13	100	–	–	–	–	–	–	–	–	–	7	–	–	3	14	–	–	–	–	–	–
28	29	26	59	65	92	–	21	–	–	–	–	–	–	19	10	–	7	–	–	–	–	–	–	–
29	–	–	–	–	–	–	–	–	–	–	–	–	–	–	–	–	–	–	–	–	–	–	–	–
30	49	5	32	118	–	54	64	–	–	22	–	2	68	10	–	–	47	–	–	–	–	–	–	–
31	–	–	–	94	–	–	–	–	–	–	–	–	–	–	–	–	5	–	–	–	–	–	–	–
32	308	85	267	89	–	–	–	–	–	5	–	31	–	53	10	–	44	–	–	–	2	1	–	–
33	164	92	41	101	–	–	–	–	–	–	–	–	1	1	403	–	24	11	–	–	–	–	–	–
34	6	44	64	63	–	–	–	–	5	–	7	–	69	23	9	–	94	–	1	–	–	–	–	–
35	32	10	8	71	–	–	–	–	–	–	–	–	–	15	32	–	13	–	–	–	–	–	–	–
36	–	5	88	12	–	–	–	–	13	–	–	–	–	–	14	–	6	–	–	–	–	–	–	–
37	5	41	–	22	–	17	22	–	–	–	–	–	6	36	7	–	–	5	–	–	–	–	–	–
38NW	–	95	6	2	–	–	–	–	–	–	–	–	–	18	125	–	20	–	–	–	–	–	–	–
38RP	26	5	39	8	–	–	–	–	–	–	–	–	–	–	463	–	142	–	–	–	–	–	–	–
39	–	50	–	129	–	–	–	–	–	–	–	–	–	32	2	–	390	–	–	–	–	–	–	–
41NW	9	104	874	280	–	–	–	–	–	–	–	–	–	–	12	–	186	42	9	–	–	–	–	–
41RP	12	65	–	82	–	–	–	–	–	–	2	–	–	–	4	–	121	–	–	–	–	–	–	–
42RP	–	6	–	24	–	–	–	–	–	–	–	–	–	–	17	–	29	7	–	–	–	–	–	–
42He	–	–	2	64	–	–	–	–	–	–	–	–	5	–	111	–	189	3	–	–	–	–	–	–
43	49	42	502	40	–	–	–	–	–	–	–	–	–	8	7	–	88	2	2	–	458	–	–	–
44	14	15	–	10	–	–	–	–	–	–	–	–	–	–	5	–	6	–	–	–	–	–	–	–
45	6	18	38	48	–	–	–	–	–	–	–	–	30	47	56	–	40	–	–	–	–	–	–	–
46	120	68	–	105	–	–	–	–	–	–	10	5	–	11	42	–	57	–	–	–	–	–	–	–
47	–	–	30	20	–	–	–	–	–	–	–	–	–	4	18	–	–	–	–	–	23	–	–	–
48	1	21	58	6	–	–	–	–	–	8	–	35	25	13	7	–	6	–	15	–	–	–	–	–
51	–	107	–	4	–	–	–	–	–	–	–	–	–	93	–	–	–	–	–	–	–	–	–	–
52	–	36	27	241	35	12	–	–	–	–	14	–	5	11	53	–	41	–	3	–	–	–	57	–
53	–	29	36	30	–	–	–	–	–	–	–	–	–	8	111	14	10	–	–	–	–	–	–	–
54	–	–	–	24	–	–	–	–	–	–	–	5	–	–	21	–	5	–	–	–	–	–	–	–
55	18	8	1	29	–	–	–	–	–	–	–	–	–	14	171	–	164	11	–	–	251	–	–	–
56	41	82	237	102	–	–	–	–	–	15	–	–	2	129	69	729	90	15	–	–	–	–	–	–
57	13	49	–	–	–	–	–	–	–	–	–	–	–	22	49	17	324	23	27	–	1 005	–	–	–
58	–	25	–	55	–	–	–	–	–	–	6	–	–	16	4	–	97	–	3	–	–	–	–	–
61	–	63	16	22	–	–	–	–	–	–	–	–	–	31	1 636	–	82	–	15	–	–	–	–	–
62	456	27	76	153	–	–	–	–	–	–	–	–	24	–	89	–	34	–	–	–	–	–	–	–
63	–	–	–	37	–	–	–	–	–	–	–	–	–	–	372	5	69	–	8	–	–	–	–	–
64	–	35	4	30	–	–	–	–	5	–	27	–	–	42	353	–	55	–	–	–	–	–	–	–
65	177	–	13	–	–	–	–	–	–	–	–	–	–	–	–	–	37	–	112	–	–	–	–	–
66	–	64	–	9	–	–	–	–	–	–	21	–	–	17	77	–	63	–	–	20	–	–	–	–
zus	2 635	2 051	2 938	3 127	127	505	240	20	23	50	489	84	283	906	4 970	770	3 482	491	1 392	345	1 982	5 551	3 414	–
L V	160	152	82	176	–	20	–	–	–	–	10	–	–	–	100	2	324	94	1	–	210	–	–	–
Bund	2 795	2 203	3 020	3 303	127	525	240	20	23	50	499	84	283	906	5 070	772	3 806	585	1 393	345	2 192	5 551	3 414	–

3) Landkreise Limburg, Oberlahnkreis, Wetzlar, Dillkreis und Biedenkopf.

noch: Verkehrsbezirk Nr. 41: Siegerland, Lahn- und Dillgebiet

— in Hessen gelegener Anteil[3]) —

Nr des V-B	Beförderte Güter insgesamt	Fische, auch Zubereitungen	Fleisch, auch Zubereitungen	Milch und Rahm	Eier	Weizen	Roggen	Gerste	Hafer	Mais	Reis	Hülsenfrüchte	Gemüse	Obst, Südfrüchte	Kartoffeln	Zuckerrüben	Ölsaaten, Ölfrüchte	Kaffee	Rohtabak	Milcherzeugnisse	Speisefette, außer Butter	Andere tierische und pflanzliche Fette und Öle
		1	2	3	4	10	11	12	13	14	15	16	20	21	22	23	24	25	26	30	31	32
Versand																						
Bund	2 240 465	-	5	87	-	1 248	342	80	34	1	-	32	40	778	5 287	7 521	-	-	-	-	-	12
98	1 013	-	-	-	-	-	-	-	-	-	-	-	-	-	80	-	-	-	-	-	-	-
99	4 965	-	-	-	-	-	-	-	-	-	-	-	-	-	-	-	-	-	-	-	-	-
195	9 273	-	-	-	-	-	-	-	-	-	-	-	-	-	-	-	-	-	-	-	-	-
201	-	-	-	-	-	-	-	-	-	-	-	-	-	-	-	-	-	-	-	-	-	-
202	-	-	-	-	-	-	-	-	-	-	-	-	-	-	-	-	-	-	-	-	-	-
203	56	-	-	-	-	-	-	-	-	-	-	-	-	-	-	-	-	-	-	-	-	-
204	2	-	-	-	-	-	-	-	-	-	-	-	-	-	-	-	-	-	-	-	-	-
205	4 354	-	-	-	-	-	-	-	-	-	-	-	-	-	-	-	-	-	-	-	-	-
206	11	-	-	-	-	-	-	-	-	-	-	-	-	-	-	-	-	-	-	-	-	-
207	227	-	-	-	-	-	-	-	-	-	-	-	-	-	-	-	-	-	-	-	-	-
208	215	-	-	-	-	-	-	-	-	-	-	-	-	-	-	-	-	-	-	-	-	-
209	40	-	-	-	-	-	-	-	-	-	-	-	-	-	-	-	-	-	-	-	-	-
210	-	-	-	-	-	-	-	-	-	-	-	-	-	-	-	-	-	-	-	-	-	-
211	479	-	-	-	-	-	-	-	-	-	-	-	-	-	-	-	-	-	-	-	-	-
212	11 627	-	-	-	-	-	-	-	-	-	-	-	-	-	-	-	-	-	-	-	-	-
213	20 519	-	-	-	-	-	-	-	-	-	-	-	-	-	-	-	-	-	-	-	-	-
214	6	-	-	-	-	-	-	-	-	-	-	-	-	-	-	-	-	-	-	-	-	-
215	8 117	-	-	-	-	-	-	-	-	-	-	-	-	-	-	-	-	-	-	-	-	-
216	521	-	-	-	-	-	-	-	-	-	-	-	-	-	-	-	-	-	-	-	-	-
217	5 193	-	-	-	-	-	-	-	-	-	-	-	-	-	-	-	-	-	-	-	-	-
218	6 108	-	-	-	-	-	-	-	-	-	-	-	-	-	-	-	-	-	-	-	-	-
219	241	-	-	-	-	-	-	-	-	-	-	-	-	-	-	-	-	-	-	-	-	-
220	901	-	-	-	-	-	-	-	-	-	-	-	-	-	-	-	-	-	-	-	-	-
221	42	-	-	-	-	-	-	-	-	-	-	-	-	-	-	-	-	-	-	-	-	-
222	773	-	-	-	-	-	-	-	-	-	-	-	-	-	-	-	-	-	-	-	-	-
223	-	-	-	-	-	-	-	-	-	-	-	-	-	-	-	-	-	-	-	-	-	-
Ausl	59 432	-	-	-	-	-	-	-	-	-	-	-	-	-	-	-	-	-	-	-	-	-
Insges.	2 315 148	-	5	87	-	1 248	342	80	34	1	-	32	40	778	5 367	7 521	-	-	-	-	-	12
Empfang																						
Bund	2 298 201	239	10	74	20	511	1 006	56	27	28	109	27	429	274	9 630	-	5	-	-	21	5	20
98	309	-	-	-	-	-	-	-	-	-	-	-	-	-	-	-	-	-	-	-	-	-
99	986	-	-	-	-	-	-	-	-	-	-	-	-	-	-	-	-	-	-	-	-	-
195	5 527	-	-	-	-	-	-	-	-	-	-	-	-	-	-	-	-	-	-	-	-	-
201	-	-	-	-	-	-	-	-	-	-	-	-	-	-	-	-	-	-	-	-	-	-
202	4 609	-	-	-	-	-	-	-	-	-	-	-	-	-	-	-	-	-	-	-	-	-
203	1 614	-	-	-	-	-	-	-	-	-	-	-	-	-	-	-	-	-	-	-	-	-
204	265	-	-	-	-	-	-	-	-	-	-	-	-	-	-	-	-	-	-	-	-	-
205	2 433	-	-	-	-	-	-	-	-	-	-	-	-	-	-	-	-	-	-	-	-	-
206	75	-	-	-	-	-	-	-	-	-	-	-	-	-	-	-	-	-	-	-	-	-
207	216	-	-	-	-	-	-	-	-	-	-	-	-	-	-	-	-	-	-	-	-	-
208	-	-	-	-	-	-	-	-	-	-	-	-	-	-	-	-	-	-	-	-	-	-
209	17	-	-	-	-	-	-	-	-	-	-	-	-	-	-	-	-	-	-	-	-	-
210	-	-	-	-	-	-	-	-	-	-	-	-	-	-	-	-	-	-	-	-	-	-
211	63	-	-	-	-	-	-	-	-	-	-	-	-	-	-	-	-	-	-	-	-	-
212	865	-	-	-	-	-	-	-	-	-	-	-	-	10	-	-	-	-	-	-	-	-
213	2 538	-	-	-	-	-	-	-	-	-	-	-	-	-	-	-	-	-	-	-	-	-
214	-	-	-	-	-	-	-	-	-	-	-	-	15	-	75	-	-	-	-	-	-	-
215	2 015	-	-	-	-	-	-	-	-	-	-	-	-	-	-	-	-	-	-	-	-	-
216	5 563	-	-	-	-	-	-	-	-	-	-	-	-	-	-	-	-	-	-	-	-	-
217	1 858	-	-	-	-	-	-	-	-	-	-	20	39	-	100	-	-	-	-	-	-	-
218	2 444	-	-	-	-	-	-	-	-	-	-	-	-	-	-	-	-	-	-	-	-	-
219	-	-	-	-	-	-	-	-	-	-	-	-	-	-	-	-	-	-	-	-	-	-
220	38	-	-	-	9	-	-	-	-	-	-	-	-	-	-	-	-	-	-	-	-	-
221	-	-	-	-	-	-	-	-	-	-	-	-	-	-	-	-	-	-	-	-	-	-
222	111	-	-	-	-	-	-	-	-	-	-	-	-	-	-	-	-	-	-	-	-	-
223	-	-	-	-	-	-	-	-	-	-	-	-	-	-	-	-	-	-	-	-	-	-
Ausl	24 724	-	-	-	9	-	-	-	-	-	-	20	54	10	175	-	-	-	-	-	-	-
Insges	2 329 747	239	10	74	29	511	1 006	56	27	28	109	47	483	284	9 805	-	5	-	-	21	5	20

Nr des V-B	Roggen- und Weizenmehl	Malz	Stärke	Rohzucker	Verbrauchszucker	Wein, Most	Bier	Spiritus	Andere Nahrungs- und Genußmittel	Kleie u. Futtermehl aus Getreide	Ölkuchen	Rauhfutter	Stroh	Andere Futtermittel	Nicht besonnte tierische u. pflanzl. Rohstoffe	Eisenerze	Schwefelkies	Schwefelkiesabbrände	Kupfererze	Andere Erze	Eisenschlacken zur Verhüttung	Manganerze
	33	34	35	36	37	38	39	40	41	50	51	52	53	54	60	70	71	72	73	74	75	76
Versand																						
Bund	170	-	48	-	-	5	-	-	335	103	5	40	193	61	4 458	687 414	12	17	12	110	9 672	357
98	-	-	-	-	-	-	-	-	6	-	-	-	-	-	-	-	-	-	-	-	-	-
99	-	-	-	-	-	-	-	-	-	-	-	-	-	-	-	-	-	-	-	-	-	-
195	-	-	-	-	-	-	-	-	-	-	-	-	-	-	-	-	-	-	-	-	-	-
201	-	-	-	-	-	-	-	-	-	-	-	-	-	-	-	-	-	-	-	-	-	-
202	-	-	-	-	-	-	-	-	-	-	-	-	-	-	-	-	-	-	-	-	-	-
203	-	-	-	-	-	-	-	-	-	-	-	-	-	-	-	-	-	-	-	-	-	-
204	-	-	-	-	-	-	-	-	-	-	-	-	-	-	-	2 310	-	-	-	-	-	-
205	-	-	-	-	-	-	-	-	-	-	-	-	-	-	-	-	-	-	-	-	-	-
206	-	-	-	-	-	-	-	-	-	-	-	-	-	-	-	-	-	-	-	-	-	-
207	-	-	-	-	-	-	-	-	-	-	-	-	-	-	-	-	-	-	-	-	-	-
208	-	-	-	-	-	-	-	-	-	-	-	-	-	-	-	-	-	-	-	-	-	-
209	-	-	-	-	-	-	-	-	-	-	-	-	-	-	-	-	-	-	-	-	-	-
210	-	-	-	-	-	-	-	-	-	-	-	-	-	-	-	95	-	-	-	-	-	-
211	-	-	-	-	-	-	-	-	-	-	-	-	-	-	-	30	-	-	-	-	-	-
212	-	-	-	-	-	-	-	-	-	-	-	-	-	-	10	1 760	-	-	-	-	-	-
213	-	-	-	-	-	-	-	-	-	-	-	-	-	-	-	-	-	-	-	-	-	-
214	-	-	-	-	-	-	-	-	-	-	-	-	-	-	31	580	-	-	-	120	-	-
215	-	-	-	-	-	-	-	-	-	-	-	-	-	-	-	-	-	-	-	-	-	-
216	-	-	-	-	-	-	-	-	-	-	-	-	-	-	-	640	-	-	-	40	-	-
217	-	-	-	-	-	-	-	-	-	-	-	-	-	-	-	740	-	-	-	-	-	-
218	-	-	-	-	-	-	-	-	-	-	-	-	-	-	-	-	-	-	-	-	-	-
219	-	-	-	-	-	-	-	-	-	-	-	-	-	-	-	100	-	-	-	-	-	-
220	-	-	-	-	-	-	-	-	-	-	-	-	-	-	-	-	-	-	-	-	-	-
221	-	-	-	-	-	-	-	-	-	-	-	11	-	-	-	-	-	-	-	-	-	-
222	-	-	-	-	-	-	-	-	-	-	-	-	-	-	-	-	-	-	-	-	-	-
223	-	-	-	-	-	-	-	-	-	-	-	11	-	-	41	6 255	-	-	-	160	-	-
Ausl	-	-	-	-	-	-	-	-	-	-	-	51	193	61	1 499	693 669	12	17	12	270	9 672	357
Insges.	170	-	48	-	-	5	-	-	341	103	5											
Empfang																						
Bund	362	15	60	-	419	34	-	-	645	570	440	159	71	2 067	1 364	423 739	107	36 684	120	151	19 225	79
98	-	-	-	-	-	-	-	-	-	-	-	-	-	-	-	-	-	-	-	-	-	-
99	-	-	-	-	-	-	-	-	-	-	-	-	-	-	-	-	-	-	-	-	-	-
195	-	-	-	-	-	-	-	-	-	-	-	-	-	-	-	-	-	-	-	-	-	-
201	-	-	-	-	-	-	-	-	-	-	-	-	-	-	-	-	-	-	-	-	-	-
202	-	-	-	-	-	-	-	-	-	-	-	-	-	-	-	-	-	-	-	-	-	-
203	-	-	-	-	-	-	-	-	-	-	-	-	-	-	36	-	-	-	-	-	-	-
204	-	-	-	-	-	-	-	-	-	-	-	-	-	-	-	-	-	-	-	-	-	-
205	-	-	-	-	-	-	-	-	-	-	-	-	-	-	20	-	-	-	-	-	-	-
206	-	-	-	-	-	-	-	-	-	-	-	-	-	-	-	-	-	-	-	-	-	-
207	-	-	-	-	-	-	-	-	-	-	-	-	-	-	-	-	-	-	-	-	-	-
208	-	-	-	-	-	-	-	-	-	-	-	-	-	-	-	-	-	-	-	-	-	-
209	-	-	-	-	-	-	-	-	-	-	-	-	-	-	-	-	-	-	-	-	-	-
210	-	-	-	-	-	-	-	-	16	-	-	-	-	-	-	-	-	-	-	-	-	-
211	-	-	-	-	-	-	-	-	-	-	-	-	-	-	39	-	-	-	-	-	-	-
212	-	-	-	-	-	-	-	-	-	-	-	-	-	-	46	-	-	2 318	-	-	-	-
213	-	-	-	-	-	-	-	-	-	-	-	-	-	-	-	-	-	-	-	2	-	-
214	-	-	-	-	-	-	-	-	-	-	-	-	-	-	-	-	-	-	-	-	-	-
215	-	-	-	-	-	-	-	-	-	-	-	-	-	-	-	-	-	-	-	-	-	-
216	-	-	-	-	-	-	-	-	-	-	-	-	-	-	84	-	-	-	-	-	-	-
217	-	-	15	-	-	-	-	-	-	-	20	-	-	-	603	-	-	-	20	118	-	-
218	-	-	-	-	-	-	-	-	-	-	-	-	-	-	-	-	-	-	-	-	-	-
219	-	-	-	-	-	-	-	-	-	-	-	-	-	-	-	-	-	-	-	-	-	-
220	-	-	-	-	-	-	-	-	-	-	-	-	-	-	-	-	-	-	-	-	-	-
221	-	-	-	-	-	-	-	-	-	-	-	-	-	-	-	-	-	-	-	-	-	-
222	-	-	-	-	-	-	-	-	-	-	-	-	-	-	-	-	-	-	-	-	-	-
223	-	-	15	-	-	-	-	-	16	-	20	-	-	-	828	-	-	2 318	20	120	-	-
Ausl.	362	15	75	-	419	34	-	-	661	570	460	159	71	2 067	2 192	423 739	107	39 002	140	271	19 225	79
Insges																						

3) Landkreise Limburg, Oberlahnkreis, Wetzlar, Dillkreis und Biedenkopf

noch: Verkehrsbezirk Nr. 41: Siegerland, Lahn- und Dillgebiet

— in Hessen gelegener Anteil[3]) —

Nr des V.-B.	Steinkohlen	Steinkohlenbriketts	Steinkohlenkoks	Rohbraunkohlen	Braunkohlenbriketts	Braunkohlenkoks	Torf	Rohes Erdöl, Stein- und Braunkohlenteer	Benzin	Benzol	Gasöl, Dieselöl	Andere Mineralöldervate, Mineralölrückstände	Rohe und bearbeitete Natursteine	Gewöhnliche Erde, Kies, Sand	Kalk und Gips, außer zum Düngen	Zement, Mörtel	Stein- und Siedesalz	Tonerde, Bauxit, Kryolith
	80	81	82	83	84	85	86	90	91	92	93	94	100	101	102	103	110	111
Versand																		
Bund	4 824	690	4 274	140	1 977	–	65	496	71	104	20	40	443 900	25 462	117 004	40 755	–	–
98	–	–	–	–	–	–	–	–	–	–	–	–	–	906	–	–	–	–
99	–	–	–	–	–	–	–	–	–	–	–	–	–	–	–	–	–	–
195	–	–	–	–	–	–	10	29	–	–	–	–	140	66	5 597	185	–	–
201	–	–	–	–	–	–	–	–	–	–	–	–	–	–	–	–	–	–
202	–	–	–	–	–	–	–	–	–	–	–	–	–	–	–	–	–	–
203	–	–	–	–	–	–	–	–	–	–	–	–	–	–	–	–	–	–
204	–	–	–	–	–	–	–	–	–	–	–	–	–	–	–	–	–	–
205	–	–	–	–	–	–	–	–	–	–	–	–	–	–	–	41	–	–
206	–	–	–	–	–	–	–	–	–	–	–	–	–	–	–	–	–	–
207	–	–	–	–	–	–	–	–	–	–	–	–	–	–	–	–	–	–
208	–	–	–	–	–	–	–	–	–	–	–	–	–	–	–	–	–	–
209	–	–	–	–	–	–	–	–	–	–	–	–	–	–	–	–	–	–
210	–	–	–	–	–	–	–	–	–	–	–	–	–	–	–	–	–	–
211	–	–	–	–	–	–	–	–	–	–	–	–	–	–	60	–	–	–
212	–	–	–	–	–	–	26	–	–	–	–	–	205	350	–	10	–	–
213	–	–	–	–	–	–	–	–	–	–	–	–	5	–	–	115	–	–
214	–	–	–	–	–	–	–	–	–	–	–	–	–	–	–	–	–	–
215	–	–	24	–	–	–	10	–	–	–	–	–	–	1 282	75	216	–	–
216	–	–	–	–	–	–	–	–	–	–	–	–	15	–	–	58	–	–
217	–	–	–	–	–	–	–	–	–	–	–	–	55	67	–	79	–	–
218	–	–	–	–	–	–	–	–	–	–	–	–	1 131	384	15	5	–	–
219	–	–	–	–	–	–	–	–	–	–	–	–	–	–	–	4	–	–
220	–	–	–	–	–	–	–	–	–	–	–	–	357	8	–	–	–	–
221	–	–	–	–	–	–	–	–	–	–	–	–	–	–	–	–	–	–
222	–	–	–	–	–	–	–	–	–	–	–	–	139	–	–	–	–	–
223	–	–	–	–	–	–	–	–	–	–	–	–	–	–	–	–	–	–
Ausl.	–	–	24	–	–	–	36	–	–	–	–	–	1 907	2 091	150	528	–	–
Insges.	4 824	690	4 298	140	1 977	–	111	525	71	104	20	40	445 947	28 525	122 751	41 468	–	–
Empfang																		
Bund	183 619	53 913	354 991	16 985	130 531	1 324	1 794	11 230	6 413	588	15 207	2 085	82 419	105 729	18 855	60 696	543	8
98	–	–	–	–	–	–	–	–	–	–	–	–	–	–	–	–	–	–
99	–	–	–	–	–	–	–	256	–	–	–	–	–	–	–	–	–	–
195	1 307	–	62	–	–	–	–	–	–	–	–	–	–	–	–	–	–	–
201	–	–	–	–	–	–	–	–	–	–	–	–	–	–	–	–	–	–
202	–	–	–	–	–	–	–	–	–	–	–	–	–	–	–	–	–	–
203	78	–	–	–	–	–	–	–	–	–	–	–	–	–	–	–	–	–
204	–	–	–	–	–	–	–	–	–	–	–	–	–	–	–	17	–	–
205	–	–	–	–	–	–	–	–	–	–	–	–	–	–	–	–	–	–
206	–	–	–	–	–	–	–	–	–	–	–	–	–	–	–	–	–	–
207	–	–	–	–	–	–	–	–	–	–	–	–	13	–	–	–	–	–
208	–	–	–	–	–	–	–	–	–	–	–	–	–	–	–	–	–	–
209	–	–	–	–	–	–	–	–	–	–	–	–	–	–	–	–	–	–
210	–	–	–	–	–	–	–	–	–	–	–	–	–	–	–	–	–	–
211	–	–	–	–	–	–	–	–	–	–	–	–	–	–	–	–	–	–
212	–	–	–	–	–	–	–	–	–	–	–	–	607	–	–	–	–	–
213	–	–	–	–	–	–	–	–	–	–	–	–	58	–	–	–	–	–
214	–	–	–	–	–	–	–	–	–	–	–	–	–	–	–	–	–	–
215	–	–	–	–	–	–	–	–	–	–	–	–	257	–	–	–	–	–
216	–	–	–	–	–	–	–	–	–	–	–	–	–	–	–	–	–	–
217	580	525	–	–	20	–	–	–	–	–	–	–	137	20	–	20	–	–
218	153	434	–	40	–	–	–	–	–	–	–	–	–	–	–	–	–	–
219	–	–	–	–	–	–	–	–	–	–	–	–	–	–	–	–	–	–
220	–	–	–	–	–	–	–	–	–	–	–	–	–	–	–	–	–	–
221	–	–	–	–	–	–	–	–	–	–	–	–	–	–	–	–	–	–
222	–	–	–	–	–	–	–	–	–	–	–	–	–	–	–	–	–	–
223	–	–	–	–	–	–	–	–	–	–	–	–	–	–	–	–	–	–
Ausl.	811	959	–	40	20	–	–	–	–	–	–	–	1 072	20	–	37	–	–
Insges.	185 737	54 872	355 053	17 025	130 551	1 324	1 794	11 486	6 413	588	15 207	2 085	83 491	105 749	18 855	60 733	543	8

Nr des V.-B.	Andere mineral Rohstoffe	Schwefelsäure	Soda, Ätznatron, Pottasche	Farbstoffe, Farben und Lacke	Nicht bes genannte chemische Erzeugnisse	Düngekalk	Thomasmehl	Andere Phosphordüngemittel,	Kalidüngemittel,	Stickstoffdüngemittel,	Mischdünger	Andere Düngemittel	Pflanzliche Gerbmittel	Häute, Felle	Leder	Wolle	Baumwolle	Andere Spinnstoffe	Garne	Lumpen	Stammholz über 1,5 m lang, Baustangen
									außer Mischdünger												
	112	120	121	122	123	130	131	132	133	134	135	136	140	141	142	150	151	152	153	154	160
Versand																					
Bund	174 593	16	25	562	1 728	10 781	472	123	202	393	211	455	35	145	–	17	29	8	–	194	8 901
98	–	–	–	–	–	–	–	–	–	–	–	–	–	–	–	–	–	–	–	–	–
99	–	–	–	–	–	–	–	–	–	–	–	–	–	–	–	–	–	–	–	–	–
195	2 296	–	–	–	1	50	–	–	–	–	–	–	–	–	–	–	–	–	–	–	–
201	–	–	–	–	–	–	–	–	–	–	–	–	–	–	–	–	–	–	–	–	–
202	–	–	–	–	–	–	–	–	–	–	–	–	–	–	–	–	–	–	–	–	–
203	–	–	–	–	–	–	–	–	–	–	–	–	–	–	–	–	–	–	–	–	–
204	–	–	–	–	–	–	–	–	–	–	–	–	–	–	–	–	–	–	–	–	–
205	470	–	–	–	–	10	–	–	–	–	–	–	–	–	–	–	–	–	–	–	–
206	–	–	–	–	–	–	–	–	–	–	–	–	–	–	–	–	–	–	–	–	–
207	–	–	–	22	–	–	–	–	–	–	–	–	–	–	–	–	–	–	–	–	–
208	–	–	–	–	–	–	–	–	–	–	–	–	–	–	–	–	–	–	–	–	–
209	–	–	–	–	–	–	–	–	–	–	–	–	–	–	–	–	–	–	–	–	–
210	–	–	–	–	–	–	–	–	–	–	–	–	–	–	–	–	–	–	–	–	–
211	108	–	–	–	–	–	–	–	–	–	–	–	–	–	–	–	–	–	–	–	–
212	4 071	–	48	15	18	–	–	–	–	–	–	–	–	–	–	–	–	–	–	–	–
213	13 557	–	–	52	24	–	–	–	–	–	–	–	–	–	–	–	–	–	–	10	–
214	–	–	–	–	–	–	–	–	–	–	–	–	–	–	–	–	–	–	–	–	–
215	4 304	–	–	35	–	–	–	–	–	–	–	–	–	–	25	–	–	–	–	–	–
216	75	–	–	–	–	–	–	–	–	–	–	–	–	–	–	–	–	–	–	–	1
217	2 163	–	–	35	13	–	–	–	–	–	–	–	–	–	–	–	–	–	–	–	–
218	1 857	–	–	10	23	–	–	–	–	–	–	21	–	–	–	1	–	–	–	21	–
219	–	–	–	–	–	–	–	–	–	–	–	–	–	–	–	–	–	–	–	–	–
220	25	–	–	–	1	–	–	–	–	–	–	–	–	–	–	–	–	–	–	–	–
221	–	–	–	–	–	–	–	–	–	–	–	–	–	–	–	–	–	–	–	–	–
222	21	–	–	27	1	–	–	–	–	–	–	–	–	–	–	–	–	–	–	–	–
223	–	–	–	–	–	–	–	–	–	–	–	–	–	–	–	–	–	–	–	–	–
Ausl.	26 651	–	48	196	80	10	–	–	–	–	–	21	–	–	25	1	–	–	–	31	1
Insges.	203 540	16	73	758	1 809	10 841	472	123	202	393	211	476	35	145	25	18	29	8	–	225	8 902
Empfang																					
Bund	42 180	1 074	941	373	9 753	4 136	8 924	3 859	9 379	10 267	7 118	2 240	91	26	5	14	118	35	25	340	7 219
98	–	–	–	–	–	–	–	–	–	–	–	–	–	–	–	–	–	–	–	–	–
99	221	–	–	–	29	–	–	–	–	–	–	–	–	–	–	–	–	–	–	–	–
195	–	–	–	–	–	–	–	–	–	–	–	–	–	–	–	–	–	–	–	15	–
201	–	–	–	–	–	–	–	–	–	–	–	–	–	–	–	–	–	–	–	–	–
202	–	–	–	–	–	–	–	–	–	–	–	–	–	–	–	–	–	–	–	–	4 174
203	–	–	–	–	–	–	–	–	–	–	–	15	–	–	27	–	–	10	–	–	–
204	23	–	–	–	–	–	–	–	–	–	–	–	–	–	–	–	–	–	–	–	–
205	309	–	–	–	–	–	–	–	–	–	–	–	64	–	–	–	–	–	–	–	–
206	–	–	–	–	–	–	–	–	–	–	–	–	–	–	–	–	–	–	–	–	–
207	–	–	–	–	–	–	–	–	–	–	–	–	–	–	–	–	–	–	–	–	35
208	–	–	–	–	–	–	–	–	–	–	–	–	–	–	–	–	–	–	–	–	–
209	–	–	–	–	–	–	–	–	–	–	–	–	–	–	–	–	–	–	–	–	–
210	–	–	–	–	–	–	–	–	–	–	–	–	–	–	–	–	–	–	–	–	–
211	–	–	–	–	–	–	–	–	–	–	–	–	–	–	–	–	–	–	–	–	–
212	20	–	–	–	61	–	–	–	–	–	–	–	–	–	–	–	–	–	–	–	–
213	–	–	–	–	48	–	–	–	–	–	–	–	–	–	–	–	–	–	–	–	–
214	–	–	–	–	–	–	–	–	–	–	–	–	–	–	–	–	–	–	–	–	–
215	19	–	–	–	1	–	–	–	–	–	–	–	–	17	–	–	–	–	–	–	–
216	–	–	–	–	–	–	1 830	–	–	–	–	–	62	–	–	–	–	–	–	–	–
217	–	–	–	–	–	20	113	15	–	–	–	–	–	43	–	–	35	10	–	–	52
218	–	–	–	–	80	35	–	–	–	–	–	21	–	–	18	–	–	–	1	75	–
219	–	–	–	–	–	–	–	–	–	–	–	–	–	–	–	–	–	–	–	–	–
220	–	–	–	–	–	–	–	–	–	–	–	–	–	4	–	–	–	–	–	–	–
221	–	–	–	–	–	–	–	–	–	–	–	–	–	–	–	–	–	–	–	–	–
222	20	–	–	–	5	–	–	–	–	–	–	–	–	–	–	–	–	–	–	–	–
223	–	–	–	–	–	–	–	–	–	–	–	–	–	–	–	–	–	–	–	–	–
Ausl.	391	–	–	–	195	55	1 943	15	–	–	–	36	126	64	45	–	35	20	1	75	4 261
Insges.	42 792	1 074	941	373	9 977	4 191	10 867	3 874	9 379	10 267	7 118	2 276	217	90	50	14	153	55	26	430	11 480

3) Landkreise Limburg, Oberlahnkreis, Wetzlar, Dillkreis und Biedenkopf.

noch: Verkehrsbezirk Nr. 41: Siegerland, Lahn- und Dillgebiet

— in Hessen gelegener Anteil[3]) —

Nr des V-B	Faserholz, Papierholz	Grubenholz	Anderes unbearb. Holz, Holzabfälle	Hölzerne Schwellen	Schnittholz, Faßholz, Werkstücke	Holzwaren	Zellstoff, Holzschliff, Strohstoff	Papier, Pappe	Betonwaren	Künstliche Steine, Platten, Röhren	Andere Steingut-, Ton-, Porzellanwaren	Glas, Glaswaren	Roheisen, Eisenlegierungen	Halbzeug aus Stahl	Altesen und Abfälle von Eisen und Stahl	Eisenbahnoberbauzeug aus Eisen und Stahl	Stab- und Formeisen und -stahl	Bleche und Platten aus Eisen und Stahl	Röhren und Rohre aus Eisen und Stahl	Eisen- und Stahldraht
	161	162	163	164	165	166	170	171	180	181	182	183	190	191	192	193	194	195	196	197
Versand																				
Bund	12 762	8 413	2 460	1 193	4 340	5 901	13	113	509	15 546	614	323	143 670	466	48 687	103	8 508	1 170	39 473	1 227
98	-	-	-	-	-	18	-	-	-	-	-	-	-	-	-	-	-	-	-	-
99	-	-	-	194	674	-	-	-	-	-	-	-	600	-	-	-	243	145	3 039	17
195	-	-	-	-	8	33	-	-	62	316	-	1	100	-	212	-	-	15	42	1
201	-	-	-	-	-	-	-	-	-	-	-	-	-	-	-	-	-	-	-	-
202	-	-	-	-	-	-	-	-	-	-	-	-	-	-	-	-	-	-	-	-
203	-	-	-	-	-	-	-	-	-	-	-	-	-	-	-	-	8	-	-	-
204	-	-	-	-	-	-	-	-	-	-	-	-	-	-	-	-	-	-	-	2
205	-	-	-	-	-	-	-	-	-	42	10	-	370	-	-	2	272	124	2	23
206	-	-	-	-	-	-	-	-	-	-	-	-	-	-	-	-	-	-	-	-
207	-	-	-	-	-	-	-	-	-	-	-	-	-	187	-	-	-	-	-	11
208	-	-	-	-	-	-	-	-	-	-	-	-	-	-	-	-	-	215	-	-
209	-	-	-	-	-	-	-	-	-	-	7	11	-	-	-	-	-	-	-	-
210	-	-	-	-	-	-	-	-	-	-	-	-	-	-	-	-	-	-	-	-
211	-	-	-	-	-	-	-	-	-	-	-	-	-	-	-	-	8	-	-	84
212	-	-	-	-	-	16	-	5	5	1	8	22	3 900	45	-	-	1 864	7	26	148
213	-	-	-	-	-	-	-	15	-	922	2	19	1 912	-	100	-	179	4	215	54
214	-	-	-	-	-	-	-	-	-	-	-	-	-	-	-	-	-	-	-	-
215	-	-	-	-	36	2	-	17	-	24	1	17	1	29	257	-	7	147	-	4
216	-	-	-	-	-	3	-	-	-	2	4	-	-	-	-	-	-	-	-	-
217	-	-	-	-	17	22	-	-	-	41	84	97	110	51	509	-	284	45	33	29
218	-	35	-	-	62	13	-	-	1	234	2	82	-	-	-	1	6	-	27	199
219	-	-	-	-	144	1	-	-	-	-	-	11	-	-	-	-	-	-	13	-
220	-	-	-	-	-	-	-	-	-	16	-	2	-	-	-	-	-	-	-	335
221	-	-	-	-	-	-	-	-	-	-	-	8	-	-	-	-	-	-	-	-
222	-	-	-	-	-	-	-	-	-	-	6	5	-	-	-	-	-	5	43	16
223	-	-	-	-	-	-	-	-	-	-	-	-	-	-	-	-	-	-	-	-
Ausl	-	35	-	-	259	57	-	37	6	1 282	124	274	6 293	312	866	3	2 628	547	359	905
Insges.	12 762	8 448	2 460	1 387	5 281	6 009	13	150	577	17 144	738	598	150 663	778	49 765	106	11 379	1 877	42 913	2 150
Empfang																				
Bund	1 255	452	1 236	579	1 573	2 576	47	1 015	738	13 992	732	1 103	99 249	1 345	152 339	717	5 522	12 934	4 368	7 865
98	-	-	-	-	-	-	-	-	-	-	-	-	-	-	-	-	-	-	-	-
99	-	-	-	-	17	-	-	2	-	200	-	34	-	-	-	-	23	-	-	-
195	-	-	-	-	-	-	-	-	-	-	-	-	52	-	-	-	1 853	130	-	2 008
201	-	-	-	-	-	-	-	-	-	-	-	-	-	-	-	-	-	-	-	-
202	-	-	-	-	435	-	-	-	-	-	-	-	-	-	-	-	-	-	-	-
203	1 385	-	-	-	63	-	-	-	-	-	-	-	-	-	-	-	-	-	-	-
204	-	-	-	-	-	-	-	-	14	100	-	100	-	-	-	-	-	-	-	-
205	-	-	-	-	113	-	-	-	-	752	-	1	20	-	17	-	-	-	-	-
206	-	-	-	-	-	-	-	-	-	20	-	-	55	-	-	-	-	-	-	-
207	-	-	-	-	168	-	-	-	-	-	-	-	-	-	-	-	-	-	-	-
208	-	-	-	-	-	-	-	-	-	-	-	-	-	-	-	-	-	-	-	-
209	-	-	-	-	-	-	-	-	-	-	-	-	-	-	-	-	-	-	17	-
210	-	-	-	-	-	-	-	-	-	-	-	-	-	-	-	-	-	-	-	-
211	-	-	-	-	30	-	-	-	-	-	-	-	-	-	-	-	-	-	-	-
212	-	-	-	-	-	-	-	-	3	22	-	1	-	-	23	-	1	-	-	-
213	-	-	-	-	-	-	-	-	-	-	-	-	-	-	-	-	-	-	-	-
214	-	-	-	-	-	-	-	-	-	-	-	-	-	-	-	-	-	-	-	-
215	19	-	-	-	-	-	-	-	-	20	-	-	-	-	-	-	81	272	-	20
216	-	-	-	-	-	-	-	-	-	-	-	-	-	-	18	-	1 736	278	-	1 638
217	-	-	-	-	18	-	-	-	-	-	-	-	-	-	-	-	24	21	-	101
218	-	-	-	-	-	1	-	10	-	-	-	-	85	19	425	-	-	-	-	-
219	-	-	-	-	-	-	-	-	-	-	-	-	-	-	-	-	-	-	-	-
220	-	-	-	-	-	-	-	-	-	-	-	-	-	-	-	-	-	-	-	20
221	-	-	-	-	-	-	-	-	-	-	-	-	-	-	-	-	-	-	-	-
222	-	-	-	-	32	-	-	-	-	-	-	-	-	-	-	-	-	-	-	-
223	-	-	-	-	-	-	-	-	-	-	-	-	-	-	-	-	-	-	-	-
Ausl	1 404	-	-	-	859	1	-	10	17	914	-	102	160	19	483	-	1 842	571	17	1 779
Insges.	2 659	452	1 236	579	2 449	2 577	47	1 027	755	15 106	732	1 239	99 461	1 364	152 822	717	9 240	13 635	4 385	11 652

Nr des V-B	Andere Gießerei- u. Walzwerkserzeugnisse	Maschinen, Apparate	Bauwerksteile aus Eisen u. Stahl	Andere Eisen- und Stahlwaren	Blöcke aus Stahl	Kupfer, Kupferlegierungen	Rohzink, Zinklegierungen	Rohblei, Bleilegierungen	Rohe Leichtmetalle, auch Legierungen	Andere roh. NE-Metalle	Altmetalle u. Abfälle von NE-Metallen	NE-Metallhalbzeug	NE-Metallwaren	Fahrzeuge aller Art	Nicht bes. genannte Industrieerzeugnisse	Sammelgut ohne nähere Bezeichnung	Umzugsgut, gebr. Verpackungen, Baugerätschaften	Lebende Tiere: Pferde, Esel	Rindvieh, außer Kälbern	Kälber	Schafe, Ziegen	Schweine, außer Ferkeln	Ferkel	Geflügel
	198	199	200	201	202	210	211	212	213	214	215	216	217	220	230	231	240	250	251	252	253	254	255	256
Versand																								
Bund	3 343	1 911	573	4 220	-	161	43	-	-	5	825	235	560	214	2 819	67	4 112	779	155	-	3 715	1 500	-	-
98	-	-	-	-	-	-	-	-	-	-	-	-	-	-	3	-	-	-	-	-	-	-	-	-
99	31	-	-	11	-	-	-	-	-	-	-	-	-	-	6	-	5	-	-	-	-	-	-	-
195	-	22	-	52	-	-	-	-	-	-	-	-	5	-	25	-	2	-	-	-	-	-	-	-
201	-	-	-	-	-	-	-	-	-	-	-	-	-	-	-	-	-	-	-	-	-	-	-	-
202	-	-	-	-	-	-	-	-	-	-	-	-	-	-	-	-	-	-	-	-	-	-	-	-
203	9	39	-	-	-	-	-	-	-	-	-	-	-	-	-	-	-	-	-	-	-	-	-	-
204	-	-	-	-	-	-	-	-	-	-	-	-	-	-	-	-	-	-	-	-	-	-	-	-
205	169	85	2	89	100	-	-	-	-	-	-	189	-	13	26	-	5	-	-	-	-	-	-	-
206	-	-	-	11	-	-	-	-	-	-	-	-	-	-	-	-	-	-	-	-	-	-	-	-
207	-	7	-	-	-	-	-	-	-	-	-	-	-	-	-	-	-	-	-	-	-	-	-	-
208	-	-	-	-	-	-	-	-	-	-	-	-	-	-	-	-	-	-	-	-	-	-	-	-
209	16	6	-	-	-	-	-	-	-	-	-	-	-	-	-	-	-	-	-	-	-	-	-	-
210	-	-	-	-	-	-	-	-	-	-	-	-	-	-	-	-	-	-	-	-	-	-	-	-
211	37	47	-	40	-	-	-	-	-	-	-	-	-	-	-	-	-	-	-	-	-	-	-	-
212	122	134	3	299	-	-	-	-	-	-	-	11	4	8	222	2	2	-	-	-	-	-	-	-
213	1	131	-	1 338	-	-	-	-	-	-	-	86	-	1	7	-	-	-	-	-	-	-	-	-
214	-	-	-	-	-	-	-	-	-	-	-	-	-	-	-	-	-	-	-	-	-	-	-	-
215	-	172	-	142	-	-	-	-	-	-	-	122	1	1	3	-	6	-	-	-	-	-	-	-
216	141	14	-	207	-	-	-	-	-	-	-	-	-	-	1	-	-	-	-	-	-	-	-	-
217	128	91	1	327	9	2	-	-	-	-	-	7	25	1	188	-	-	-	-	-	-	-	-	-
218	54	147	8	357	-	-	-	-	-	-	-	12	2	3	648	7	-	-	-	-	-	-	-	-
219	21	11	-	-	-	-	-	-	-	-	-	-	-	1	35	-	-	-	-	-	-	-	-	-
220	1	27	-	26	-	-	-	-	-	-	-	1	-	-	2	-	-	-	-	-	-	-	-	-
221	-	21	-	6	-	-	-	-	-	-	-	-	-	-	7	-	-	-	-	-	-	-	-	-
222	-	67	-	265	-	-	-	-	-	-	-	157	1	-	9	-	-	-	-	-	-	-	-	-
223	-	-	-	-	-	-	-	-	-	-	-	-	-	-	-	-	-	-	-	-	-	-	-	-
Ausl	699	999	14	3 107	109	2	-	-	-	-	-	585	33	28	1 148	9	13	-	-	-	-	-	-	-
Insges.	4 073	2 932	587	7 390	109	163	43	-	-	5	825	820	598	242	4 001	76	4 132	779	155	-	3 715	1 500	-	-
Empfang																								
Bund	2 795	2 203	3 020	3 303	127	525	240	20	23	50	499	84	283	906	5 070	772	3 806	585	1 393	345	2 192	5 551	3 414	-
98	-	8	-	-	-	-	-	-	-	-	-	-	-	252	-	-	49	-	-	-	-	-	-	-
99	-	14	-	-	-	20	-	-	-	-	-	-	-	-	32	-	138	-	-	-	-	-	-	-
195	-	-	-	-	-	-	-	-	-	-	-	-	-	-	-	-	10	-	-	-	-	-	-	-
201	-	-	-	-	-	-	-	-	-	-	-	-	-	-	-	-	-	-	-	-	-	-	-	-
202	-	-	-	-	-	-	-	-	-	-	-	-	-	-	-	-	-	-	-	-	-	-	-	-
203	-	-	-	-	-	-	-	-	-	-	-	-	-	-	-	-	-	-	-	-	-	-	-	-
204	-	-	-	-	-	-	-	-	-	-	-	-	-	-	-	-	11	-	-	-	-	-	-	-
205	-	1	-	969	-	121	-	-	-	-	-	-	-	21	4	2	19	-	-	-	-	-	-	-
206	-	-	-	-	-	-	-	-	-	-	-	-	-	-	-	-	-	-	-	-	-	-	-	-
207	-	-	-	-	-	-	-	-	-	-	-	-	-	-	-	-	-	-	-	-	-	-	-	-
208	-	-	-	-	-	-	-	-	-	-	-	-	-	-	-	-	-	-	-	-	-	-	-	-
209	-	-	-	-	-	-	-	-	-	-	-	-	-	-	-	-	-	-	-	-	-	-	-	-
210	-	-	-	-	-	-	-	-	-	-	-	-	-	-	-	-	-	-	-	-	-	-	-	-
211	-	-	-	12	-	-	-	-	-	-	-	-	-	-	-	-	5	-	-	-	-	-	-	-
212	-	39	-	25	-	-	-	-	-	3	-	-	-	1	6	-	14	-	-	-	-	-	-	-
213	-	6	-	15	-	-	-	-	-	-	-	-	-	-	33	-	4	-	-	-	-	-	-	-
214	-	-	-	-	-	-	-	-	-	-	-	-	-	-	-	-	-	-	-	-	-	-	-	-
215	-	-	-	-	-	-	-	-	-	-	-	-	-	-	-	-	2	-	-	-	-	-	-	-
216	-	1	-	-	-	-	-	-	-	-	-	-	-	-	-	-	-	-	-	-	-	-	-	-
217	-	6	-	-	-	-	-	-	-	-	-	-	-	7	1	5	1	2	-	-	-	-	-	-
218	-	39	-	1	-	20	-	-	-	-	-	-	-	-	34	-	18	-	-	-	-	-	-	-
219	-	-	-	-	-	-	-	-	-	-	-	-	-	-	-	-	-	-	-	-	-	-	-	-
220	-	1	-	3	-	-	-	-	-	-	-	-	-	-	-	-	1	-	-	-	-	-	-	-
221	-	-	-	-	-	-	-	-	-	-	-	-	-	-	-	-	-	-	-	-	-	-	-	-
222	-	26	-	28	-	-	-	-	-	-	-	-	-	-	-	-	-	-	-	-	-	-	-	-
223	-	-	-	-	-	-	-	-	-	-	-	-	-	-	-	-	-	-	-	-	-	-	-	-
Ausl.	-	119	-	1 053	-	141	-	-	-	3	-	-	-	29	78	7	75	2	-	-	-	-	-	-
Insges.	2 795	2 344	3 020	4 356	127	686	240	20	23	53	499	84	283	1 187	5 180	779	4 078	587	1 393	345	2 192	5 551	3 414	-

3) Landkreise Limburg, Oberlahnkreis, Wetzlar, Dillkreis und Biedenkopf.

Verkehrsbezirk Nr. 42: Rheingau und Rheinhessen

— in Rheinland-Pfalz gelegener Anteil[1]) —

Nr des V.-B	Beförderte Güter insgesamt	Fische, auch Zubereitungen	Fleisch, auch Zubereitungen	Milch und Rahm	Eier	Weizen	Roggen	Gerste	Hafer	Mais	Reis	Hülsenfrüchte	Gemüse	Obst, Südfrüchte	Kartoffeln	Zuckerrüben	Ölsaaten, Ölfrüchte	Kaffee	Rohtabak	Milcherzeugnisse	Speisefette, außer Butter	Andere tierische und pflanzliche Fette und Öle
		1	2	3	4	10	11	12	13	14	15	16	20	21	22	23	24	25	26	30	31	32
Versand																						
1	638	-	-	-	-	-	-	-	-	-	-	-	18	31	-	-	-	-	-	-	-	-
2	1 038	-	-	-	-	-	-	-	-	-	-	-	5	205	17	-	-	-	-	-	-	-
3	369	-	-	-	-	-	-	-	-	-	-	-	-	21	-	-	-	-	-	-	-	-
4	5 726	-	-	-	-	-	-	-	-	-	-	-	-	8	-	-	-	-	-	-	-	-
5	7 432	-	-	-	-	-	-	7	-	-	-	-	171	433	-	-	-	-	-	-	-	-
6	91	-	-	-	-	-	-	-	-	-	-	-	-	-	-	-	-	-	-	-	-	-
7	160	-	-	-	-	-	-	-	-	-	-	-	12	-	5	-	-	-	-	-	-	-
8NS	144	-	-	-	-	-	-	-	-	-	-	-	-	-	-	-	-	-	-	-	-	-
8Br	5 356	-	-	-	-	-	-	-	-	-	-	-	-	6	-	-	-	-	-	-	-	-
9	3 121	-	-	-	-	-	-	-	-	-	-	-	120	206	4	-	-	-	-	-	-	-
10	1 851	-	-	-	-	-	-	-	-	-	-	-	48	21	15	-	-	-	-	-	-	-
11	1 240	12	-	-	-	-	-	-	-	-	-	-	190	81	92	-	-	-	-	-	-	-
12	2 581	-	-	-	-	-	-	-	-	-	-	-	34	55	46	-	-	-	-	-	-	-
13	4 642	-	-	-	-	-	-	-	-	-	-	9	92	62	269	-	-	-	-	-	-	-
14	4 202	-	-	-	-	-	-	11	-	-	-	-	235	211	34	-	-	-	-	-	-	-
15	1 050	-	-	-	-	5	-	-	-	-	-	-	84	161	-	-	-	-	-	-	-	-
16	3 247	-	-	-	-	-	-	12	-	-	-	257	36	123	16	-	-	-	-	-	-	-
17	298	-	-	-	-	-	-	-	-	-	-	-	-	2	-	-	-	-	-	-	-	-
18	-	-	-	-	-	-	-	-	-	-	-	-	-	-	-	-	-	-	-	-	-	-
19	1 119	-	-	-	-	-	-	-	-	-	-	-	5	52	5	87	-	-	-	-	-	-
20	302	-	-	-	-	-	-	-	-	-	-	-	19	121	-	-	-	-	-	-	-	-
21	1 409	-	-	-	-	-	-	-	-	-	-	-	6	13	98	-	-	-	-	-	-	-
22	2 474	-	-	-	-	-	-	-	-	-	-	-	191	32	554	-	-	-	-	-	-	-
23	6 077	-	-	-	-	-	-	-	-	-	-	-	-	-	564	36	-	-	-	-	-	-
24	7 873	-	22	-	-	-	-	-	-	-	-	-	33	280	1 719	-	-	-	-	-	-	-
27	3 710	-	-	-	-	-	-	-	-	-	-	-	6	261	1 034	-	-	-	-	-	-	-
28	4 149	-	-	-	-	-	-	-	-	-	-	-	6	238	184	-	-	-	-	-	-	-
29	405	-	-	-	-	-	-	-	-	-	-	-	-	-	36	-	-	-	-	-	-	-
30	1 300	-	-	-	-	-	-	-	-	-	-	-	26	73	153	-	-	-	-	-	-	-
31	655	-	-	-	-	-	-	-	-	-	-	-	6	5	14	-	-	-	-	-	-	-
32	2 374	-	-	-	-	7	-	15	-	-	-	-	106	-	403	-	-	-	-	-	-	-
33	3 882	-	-	-	-	-	-	-	-	-	-	-	43	68	1 084	-	-	-	-	-	-	-
34	6 635	-	-	-	-	-	-	-	-	-	-	-	139	60	1 312	-	-	-	-	-	-	-
35	3 362	-	-	-	-	-	-	-	-	-	-	-	42	104	1 009	34	-	-	-	-	-	-
36	2 034	-	-	-	-	5	-	-	-	-	-	-	-	1	222	-	-	-	-	-	-	-
37	2 669	-	-	-	-	-	-	5	-	-	-	-	-	62	252	-	-	-	-	-	-	-
38NW	4 505	-	-	-	-	-	-	-	-	-	-	-	48	86	341	-	-	-	-	-	-	-
38RP	4 186	-	-	-	-	-	-	50	-	-	-	-	35	2	19	-	-	-	-	-	-	-
39	71 933	-	-	12	-	5	23	23	-	-	-	-	83	24	83	-	-	-	-	-	-	-
41NW	1 796	-	-	-	-	-	-	-	-	-	-	-	5	10	48	71	-	-	-	-	-	-
41RP	6 713	-	-	-	-	-	-	-	-	-	-	-	-	-	131	-	-	-	-	-	-	-
41He	7 535	-	-	-	-	-	-	-	-	-	-	-	-	-	140	-	-	-	-	-	-	-
42He	38 359	-	-	51	-	-	-	-	-	-	-	-	10	5	813	-	-	-	-	85	-	-
43	30 945	-	-	-	-	-	-	-	-	-	-	-	239	7	3 174	693	-	-	-	-	-	-
44	20 629	-	-	-	-	200	-	-	-	-	-	-	-	-	219	-	-	-	-	-	-	-
45	24 887	-	-	-	-	2 772	1 634	8	-	-	-	18	10	-	473	-	-	-	-	-	-	-
46	302 542	-	-	-	-	-	-	20	-	-	-	-	15	34	964	204 358	8 473	-	-	-	-	1 029
47	9 973	-	-	-	-	-	-	20	-	-	-	-	35	29	182	-	-	-	-	-	-	-
48	15 151	-	-	-	5	19	16	45	-	-	-	-	73	23	614	16	-	-	-	-	-	-
51	6 673	-	-	-	-	2	-	5	-	-	-	-	43	67	82	-	-	-	-	-	-	-
52	39 723	15	-	-	-	15	-	-	-	-	-	-	214	123	74	587	-	-	-	-	-	15
53	6 758	-	-	11	-	-	-	-	-	-	-	-	-	26	517	-	-	-	-	-	-	-
54	4 762	-	-	-	-	33	37	22	-	-	-	-	201	21	415	-	-	-	-	-	-	-
55	9 579	12	-	-	-	-	-	-	-	-	-	10	5	-	1 445	-	-	-	-	-	-	-
56	66 763	-	115	-	-	12	-	-	-	-	-	30	78	25	5 003	-	-	-	-	-	17	-
57	7 394	6	-	-	-	-	-	72	-	-	-	5	11	-	892	-	-	-	-	-	-	-
58	17 424	22	-	-	5	-	-	-	-	-	-	8	2	54	12	-	-	-	-	-	-	-
61	7 054	-	-	-	-	-	-	-	-	-	-	5	372	160	5	-	-	-	-	-	-	-
62	6 637	-	-	-	-	-	-	-	-	-	-	-	120	76	-	-	5	-	-	-	-	-
63	8 879	-	-	-	-	-	-	-	-	-	-	-	81	45	-	16	-	-	-	-	-	-
64	5 298	-	-	-	-	-	-	-	-	-	-	-	-	-	-	-	-	-	-	-	-	-
65	6 245	-	-	-	-	-	-	-	-	-	-	-	629	267	-	-	-	-	-	-	-	-
66	9 624	-	-	-	-	-	-	-	-	-	-	-	26	165	18	20	-	-	-	-	-	-
zus	835 582	67	137	74	10	3 075	1 710	315	-	-	-	342	4 008	4 245	24 805	205 918	8 478	-	-	85	17	1 044
LV	241 610	-	-	69	-	1 239	479	12	-	31	-	24	61	175	2 085	107 992	-	-	-	13	-	-
Bund	1 077 192	67	137	143	10	4 314	2 189	327	-	31	-	366	4 069	4 420	26 890	313 910	8 478	-	-	98	17	1 044
Empfang																						
1	2 983	-	-	-	-	-	-	-	-	-	-	-	-	-	-	-	-	-	-	-	-	-
2	3 799	23	30	-	15	32	-	-	21	-	-	-	147	-	1 178	15	-	-	-	-	-	-
3	4 257	6	-	-	-	-	-	-	-	-	-	-	1 297	18	801	-	-	-	-	-	-	-
4	5 911	997	-	-	-	-	-	-	-	-	-	-	-	-	2 451	-	-	-	-	-	-	-
5	23 196	439	-	-	10	-	-	-	-	60	2	-	146	251	64	-	4	147	-	-	-	187
6	808	-	-	-	-	-	-	-	-	-	-	-	-	-	631	-	-	-	-	-	-	-
7	10 409	-	-	-	-	-	36	-	1	-	-	-	16	-	8 654	-	-	-	-	-	-	-
8NS	2 402	-	-	-	-	-	-	-	-	-	-	-	-	-	433	-	-	-	-	-	-	-
8Br	16 185	960	-	-	-	-	-	-	-	-	-	-	-	1 496	-	-	-	-	-	-	-	29
9	5 388	8	6	-	7	-	-	-	-	-	-	-	-	27	12	-	-	-	-	-	-	-
10	5 913	-	-	-	-	-	-	-	5	-	-	-	-	-	2 847	-	-	-	-	-	-	-
11	3 532	-	-	-	-	149	-	-	5	-	-	-	-	-	131	-	-	-	-	-	-	-
12	1 001	-	-	-	-	-	-	-	-	-	-	-	-	-	-	-	-	-	-	-	-	-
13	18 650	-	-	-	-	180	-	-	-	-	-	-	-	-	16	-	-	-	-	-	-	-
14	7 393	-	-	-	-	836	60	-	-	-	-	-	-	-	1 515	-	-	-	-	-	-	-
15	3 265	-	-	-	-	-	-	-	31	-	-	-	-	-	200	-	-	-	-	-	-	-
16	1 215	-	-	-	-	-	-	-	-	-	-	-	-	-	-	-	-	-	-	-	2	-
17	996	-	-	-	-	-	-	-	-	-	-	-	-	-	21	-	-	-	-	-	-	-
18	515	29	-	-	-	470	-	-	-	-	-	-	-	-	-	-	-	-	-	-	-	-
19	3 756	-	4	-	-	-	-	-	-	-	-	-	4	-	160	-	-	-	-	-	-	-
20	1 942	68	-	-	-	-	-	-	-	-	-	-	-	-	70	-	-	-	-	-	-	-
21	719	-	-	-	-	-	-	-	-	-	-	-	-	-	-	-	-	-	-	-	-	-
22	2 292	-	-	-	-	-	-	-	-	-	-	-	-	-	-	-	-	-	-	-	-	-
23	10 128	-	-	-	-	-	-	-	-	-	-	-	-	-	-	-	-	-	-	-	-	-
24	123 657	-	-	-	-	-	-	-	-	-	-	-	-	-	16	-	-	-	-	-	-	-
27	26 304	-	-	-	-	-	-	-	-	-	-	-	-	-	-	-	-	-	-	-	-	-
28	21 587	-	-	-	-	-	-	-	-	-	-	-	2	2	-	-	-	-	-	-	-	6
29	1 621	-	-	-	-	-	-	-	-	-	-	-	33	-	-	-	-	-	-	-	-	18
30	15 868	-	-	-	-	-	-	-	-	-	-	-	-	-	-	-	-	-	-	-	-	-
31	36 339	-	-	-	-	-	-	-	-	-	-	-	-	-	-	-	-	-	-	-	-	-
32	6 604	-	-	-	-	-	-	-	-	-	-	-	32	-	-	-	-	-	-	-	-	-
33	16 110	-	-	-	-	-	-	-	-	-	-	-	-	-	-	-	-	-	-	-	-	-
34	13 032	-	-	-	-	-	-	-	-	-	-	-	-	27	38	-	-	-	-	-	-	-
35	1 313	-	-	-	-	-	-	-	-	-	-	-	-	-	-	-	-	-	-	-	-	-
36	122 943	-	-	-	-	-	-	-	-	-	-	-	-	-	-	-	-	-	-	-	-	-
37	22 534	-	-	-	-	-	-	77	-	-	-	-	-	-	18	-	-	-	-	-	-	-
38NW	17 150	-	-	-	-	-	-	-	-	-	-	-	-	-	17	-	-	-	-	-	-	-
38RP	16 247	-	-	-	-	18	-	-	15	-	-	-	-	-	5	-	-	-	-	-	-	-
39	89 619	-	6	-	-	-	388	-	-	-	-	-	-	7	45	2 735	-	-	-	-	-	-
41NW	2 721	-	-	-	-	-	-	-	-	-	-	-	-	-	-	-	-	-	-	-	-	-
41RP	23 620	-	-	-	-	-	-	-	-	-	-	-	-	-	95	-	-	-	-	-	-	-
41He	10 585	-	-	-	-	16	-	5	-	-	-	-	-	18	32	-	-	-	-	-	-	-
42He	13 334	-	-	-	-	19	-	-	-	-	-	-	-	47	14	-	-	-	-	178	-	-
43	60 851	-	8	-	-	264	31	64	-	-	-	-	80	13	31	27 707	-	-	-	-	-	-
44	39 809	-	-	-	-	-	70	-	-	-	-	-	6	41	158	4 932	-	-	-	-	-	-
45	36 355	11	-	-	-	-	-	-	-	-	-	-	-	-	26	-	-	-	-	-	-	-
46	160 418	-	-	-	-	425	-	63	-	-	-	-	503	13	1 009	30 313	-	-	-	-	-	-
47	6 514	-	-	-	-	3	11	-	-	-	-	-	16	-	16	-	-	-	-	-	-	-
48	10 395	-	-	-	-	-	-	-	-	-	-	-	26	31	-	-	-	-	-	-	-	-
51	3 269	-	-	-	-	-	-	-	-	-	-	-	-	22	-	-	8	-	-	-	-	-
52	18 628	-	-	-	-	10	-	-	-	-	-	-	51	-	42	-	-	-	-	-	-	-
53	3 725	-	-	751	-	-	-	-	-	-	-	-	-	-	-	-	-	-	-	-	-	-
54	14 333	-	-	-	-	-	-	-	-	-	-	-	-	-	-	7 231	-	-	-	-	-	-
55	6 493	-	-	-	-	-	-	-	-	-	-	-	-	-	26	96	-	-	-	-	-	-
56	66 564	-	-	-	-	-	-	-	-	-	-	-	174	385	127	-	-	-	-	-	-	-
57	20 814	-	-	-	-	159	10	11	16	-	-	-	5	19	192	-	-	-	-	-	-	10
58	12 449	-	-	-	-	-	-	16	-	-	-	6	-	11	59	-	-	-	-	-	-	-
61	4 671	-	-	-	-	-	-	-	-	-	-	5	-	-	279	-	-	-	-	-	-	-
62	2 393	-	-	-	-	-	-	-	-	-	-	-	-	-	-	-	-	-	-	-	-	-
63	11 708	-	-	-	-	-	-	-	-	45	-	-	17	-	207	33	-	-	-	-	-	-
64	4 497	-	-	-	-	-	-	-	-	-	-	-	-	9	292	42	-	-	-	-	-	-
65	2 768	-	-	-	-	-	-	-	-	-	-	-	225	584	26	-	-	-	-	-	-	-
66	4 904	-	-	-	-	-	-	5	-	-	-	-	-	-	429	-	-	-	-	-	-	-
zus	1 209 401	2 541	54	751	32	2 581	606	241	94	105	2	11	2 780	3 021	22 383	73 104	12	147	-	178	2	250
LV	241 610	-	-	69	-	1 239	479	12	-	31	-	24	61	175	2 085	107 992	-	-	-	13	-	-
Bund	1 451 011	2 541	54	820	32	3 820	1 085	253	94	136	2	35	2 841	3 196	24 468	181 096	12	147	-	191	2	250

1) Kreisfreie Städte Mainz und Worms und Landkreise Bingen, Mainz, Alzey und Worms.

noch: Verkehrsbezirk Nr. 42: Rheingau und Rheinhessen

— in Rheinland-Pfalz gelegener Anteil[1]) —

Nr des V.-B.	Roggen- und Weizenmehl	Malz	Stärke	Rohzucker	Verbrauchszucker	Wein, Most	Bier	Spiritus	Andere Nahrungs- und Genußmittel	Kleie u. Futtermehl aus Getreide	Ölkuchen	Reuhfutter	Stroh	Andere Futtermittel	Nicht bes. genannte tierische u. pflanzl. Rohstoffe	Eisenerze	Schwefelkies	Schwefelkiesabbrände	Kupfererze	Andere Erze	Eisenschlacken zur Verhüttung	Manganerze
	33	34	35	36	37	38	39	40	41	50	51	52	53	54	60	70	71	72	73	74	75	76
Versand																						
1	-	-	-	-	-	196	-	-	-	-	-	-	-	22	-	-	-	-	-	-	-	-
2	-	-	-	-	-	51	-	-	-	-	-	-	-	-	-	-	-	-	-	-	-	-
3	-	-	-	-	-	19	-	-	4	-	-	30	-	-	5	-	-	-	-	-	-	-
4	-	-	-	-	-	10	-	-	-	-	-	-	-	-	-	-	-	-	-	-	-	-
5	-	-	-	-	-	757	-	-	182	-	-	5	-	-	30	-	-	-	-	-	-	1 806
6	-	-	-	-	-	-	-	-	-	-	-	-	-	-	5	-	-	-	-	-	-	-
7	-	-	-	-	-	37	-	-	-	-	-	5	-	-	61	-	-	-	-	-	-	-
8NS	-	-	-	-	-	-	-	-	-	-	-	-	-	-	-	-	-	-	-	-	-	-
8Br	-	-	-	-	-	-	-	-	6	-	-	-	-	-	-	-	-	-	-	-	-	-
9	-	-	-	-	-	436	-	-	134	-	-	-	-	-	14	-	-	-	-	-	-	-
10	-	-	-	-	-	28	-	-	-	45	-	44	10	-	203	-	-	-	-	-	-	738
11	-	-	-	-	-	185	-	-	5	-	-	94	-	135	38	-	-	-	-	-	-	-
12	-	-	-	-	-	247	-	-	30	30	-	229	60	335	7	-	-	-	-	-	-	540
13	91	-	-	-	-	144	-	-	69	22	-	108	22	727	29	-	-	-	-	-	-	-
14	-	-	-	-	-	160	-	-	75	-	-	69	-	-	59	-	-	-	-	-	-	-
15	-	-	-	-	-	5	-	-	-	-	-	109	-	4	-	-	-	-	-	-	-	15
16	-	-	-	-	-	762	-	-	10	-	-	40	-	5	-	-	-	-	-	-	-	-
17	-	-	-	-	-	15	-	-	-	-	-	102	-	-	2	-	-	-	-	-	-	-
18	-	-	-	-	-	-	-	-	-	-	-	-	-	-	-	-	-	-	-	-	-	-
19	-	-	-	-	-	18	-	-	1	-	-	29	-	-	-	-	-	-	-	-	-	-
20	-	-	-	-	-	6	-	-	-	-	-	4	-	-	-	-	-	-	-	-	-	-
21	-	-	-	-	-	33	-	-	-	15	-	553	-	142	-	20	-	-	-	-	-	87
22	-	-	-	-	-	21	-	-	-	-	-	64	15	226	14	-	-	-	-	-	-	-
23	-	-	-	-	-	18	-	-	2	-	-	36	-	61	-	-	-	-	-	-	-	-
24	-	-	-	-	-	83	-	-	41	-	-	417	106	20	20	-	-	-	-	-	-	-
27	-	-	-	-	-	163	-	-	622	-	-	54	-	-	16	-	-	-	-	-	-	-
28	-	-	-	-	-	288	-	-	-	-	-	29	-	-	-	-	-	-	-	-	-	-
29	-	-	-	-	-	-	-	-	-	-	-	-	-	-	-	-	-	-	-	-	-	-
30	-	-	-	-	-	14	-	-	-	-	-	9	-	-	-	-	-	-	-	-	-	-
31	-	-	-	-	-	-	-	-	-	-	-	20	-	-	-	-	-	-	-	-	-	-
32	-	-	-	-	-	46	-	-	-	-	-	143	5	-	23	-	-	-	-	-	-	21
33	-	-	-	-	-	163	-	-	-	-	-	148	-	155	6	-	-	-	-	-	-	-
34	-	-	-	-	-	220	-	-	-	-	-	43	-	19	-	-	-	-	-	-	-	-
35	-	-	-	-	-	15	-	-	1	-	-	52	-	68	28	-	-	-	-	-	-	-
36	-	-	-	-	-	-	-	-	-	-	-	99	-	-	5	-	-	-	-	-	-	-
37	-	-	-	-	-	55	-	-	-	-	-	68	-	-	24	-	-	-	-	-	-	-
38NW	-	-	-	-	-	25	-	-	-	-	-	10	-	30	134	-	-	-	-	-	-	285
38RP	15	-	-	-	506	75	-	-	-	4	-	-	-	-	33	-	-	-	-	-	-	-
39	436	-	-	-	827	320	-	-	-	33	10	-	-	113	199	-	-	-	-	-	-	785
41NW	-	-	-	-	-	37	-	-	8	-	-	28	15	347	18	-	-	-	-	-	-	-
41RP	12	24	-	-	-	-	-	-	-	64	-	10	-	143	-	-	-	-	-	-	-	-
41He	-	15	-	-	-	10	-	-	-	25	-	77	-	355	-	-	-	-	-	-	-	-
42He	-	-	-	-	-	594	-	60	-	-	-	14	51	689	26	-	-	-	-	-	-	-
43	28	-	-	-	-	108	-	-	-	6	-	10	130	3 060	269	-	-	-	-	-	-	-
44	18	-	-	-	-	-	-	-	54	-	-	-	-	211	1 221	-	-	-	-	-	-	-
45	1 888	-	-	-	20	31	-	-	-	40	-	10	30	678	113	-	-	-	-	-	-	-
46	176	-	-	182	9 462	403	-	-	2	363	-	108	240	1 505	1 778	-	-	-	-	-	-	14
47	25	-	-	-	437	40	-	-	-	87	-	-	-	60	1 470	-	-	-	-	-	-	47
48	272	-	-	-	231	255	-	-	26	232	-	17	1 266	307	387	-	-	-	-	-	-	-
51	120	-	-	-	274	80	-	-	-	8	-	-	-	846	29	-	-	-	-	-	-	-
52	873	-	-	-	456	58	-	-	5	-	16	71	-	148	380	-	-	-	-	-	-	36
53	583	240	-	-	70	199	-	-	238	-	-	-	-	-	-	-	-	-	-	-	-	175
54	15	-	-	-	50	35	-	-	-	106	-	4	13	65	1 525	-	-	-	-	-	-	18
55	-	-	-	-	-	137	-	15	-	-	-	17	71	244	19	-	-	15	-	-	-	-
56	-	-	-	-	-	428	-	-	5	-	16	5	49	208	139	-	-	-	-	-	-	-
57	30	-	5	-	-	74	-	-	7	10	-	15	4	791	16	-	-	-	-	-	-	-
58	-	-	-	-	-	358	-	-	1	55	74	-	4	1 263	2 066	-	-	-	-	-	-	-
61	217	-	-	-	-	161	-	-	-	8	-	34	-	966	145	-	-	-	-	-	-	-
62	2 082	-	-	-	-	120	-	-	-	18	-	-	-	25	-	-	-	-	-	-	-	-
63	-	-	-	-	33	90	-	-	-	-	-	11	-	147	812	-	-	-	-	-	-	-
64	-	-	-	-	-	4	-	-	-	-	-	-	17	206	5	-	-	-	-	-	-	-
65	-	-	12	-	20	508	-	-	32	-	-	-	-	291	-	-	-	-	-	-	-	-
66	-	-	-	-	-	113	-	-	-	-	-	-	-	26	112	-	-	-	-	-	-	-
zus	6 881	279	17	182	12 386	8 458	-	75	1 560	1 171	116	3 044	2 108	14 643	11 485	20	-	15	-	-	-	4 567
L.V.	-	-	-	-	178	2 639	-	-	70	15	-	96	18 489	1 627	1 059	-	-	-	-	-	-	-
Bund	6 881	279	17	182	12 564	11 097	-	75	1 630	1 186	116	3 140	20 597	16 270	12 544	20	-	15	-	-	-	4 567
Empfang																						
1	-	-	-	-	-	-	-	-	-	-	-	-	-	-	-	-	-	-	-	-	-	-
2	-	-	-	-	-	-	-	-	-	-	-	-	1 986	2	24	-	-	-	-	-	-	-
3	-	-	-	-	-	-	-	-	-	-	-	-	822	126	43	-	-	-	-	-	-	-
4	-	-	-	-	-	-	-	-	-	-	-	-	11	-	-	-	-	-	-	-	-	-
5	-	-	-	-	-	57	-	-	255	-	-	-	-	-	257	55	-	-	-	-	-	-
6	-	-	-	-	-	-	-	-	-	-	-	-	101	-	12	-	-	-	-	-	-	-
7	-	-	-	-	-	-	-	-	-	-	-	-	18	-	9	-	-	-	-	-	-	-
8NS	-	-	-	-	-	-	-	-	-	-	-	-	-	17	-	-	-	-	-	-	-	-
8Br	-	-	-	-	-	-	-	-	-	-	-	-	-	-	-	-	-	-	-	-	-	-
9	-	-	-	-	-	-	-	-	-	-	-	-	-	20	52	21	-	-	-	-	-	-
10	-	-	-	-	-	-	-	-	-	-	-	219	1 221	12	-	-	-	-	-	-	-	-
11	-	-	-	-	-	-	-	-	45	-	-	-	255	-	137	-	-	-	-	-	-	-
12	-	-	-	-	41	-	-	-	42	-	15	-	104	-	10	-	-	-	-	-	-	-
13	-	-	-	-	-	-	-	-	-	-	-	-	94	11	197	-	-	-	-	-	-	-
14	-	-	-	-	-	-	-	-	-	-	-	-	650	24	42	-	-	-	-	-	-	-
15	-	-	-	-	-	-	-	-	-	-	-	-	19	-	-	-	-	-	-	-	-	-
16	-	-	-	-	-	-	-	-	-	-	-	-	-	-	16	-	-	-	-	-	-	-
17	-	-	-	-	-	-	-	-	-	-	-	-	-	-	-	-	-	-	-	-	-	-
18	-	-	-	-	-	-	-	-	-	-	-	-	-	5	-	-	-	-	-	-	-	-
19	-	-	-	-	-	-	-	-	-	-	-	-	1 163	107	100	-	-	-	-	-	-	-
20	-	-	-	-	-	-	-	-	-	-	-	-	208	-	-	-	-	-	-	-	-	-
21	-	-	-	-	-	-	-	-	-	-	-	-	-	-	9	-	-	-	-	-	-	-
22	-	-	-	-	-	-	-	-	-	-	-	-	89	-	-	-	-	-	-	-	-	-
23	-	-	-	-	-	-	-	-	10	-	-	-	127	-	11	-	-	-	-	-	-	-
24	-	-	-	-	-	-	-	278	-	-	-	-	752	-	158	-	-	-	-	-	-	-
27	-	-	-	-	-	-	86	-	-	-	-	-	22	-	-	-	-	-	-	-	-	-
28	-	-	-	-	-	-	-	-	-	-	-	-	6	-	-	-	-	-	-	-	-	-
29	-	-	-	-	-	-	-	-	32	-	-	-	138	106	22	-	-	-	-	-	-	-
30	-	-	-	-	-	-	-	-	-	-	-	-	-	-	132	44	-	-	-	-	-	-
31	-	-	-	-	-	-	-	29	-	-	-	-	-	-	-	-	-	-	-	-	-	-
32	-	-	-	-	120	-	-	-	-	-	102	-	1 185	92	124	-	-	-	-	15	-	-
33	-	-	-	-	-	-	-	-	-	-	15	-	3 777	96	1 201	-	-	-	-	-	-	-
34	-	-	-	-	-	-	-	-	-	-	-	-	246	-	221	-	-	-	-	-	-	-
35	-	-	-	-	-	-	-	-	-	-	-	-	-	-	-	-	-	-	-	-	83	-
36	-	-	-	-	70	-	-	-	-	-	-	-	1 481	-	4 120	-	-	-	-	-	-	-
37	-	-	-	-	-	-	-	-	-	-	-	-	2 291	127	-	-	-	-	-	-	-	-
38NW	-	-	-	-	-	-	-	-	8	-	-	-	1 315	-	493	-	-	-	-	-	-	-
38RP	-	-	-	-	-	22	-	-	41	-	-	-	3 970	5	1	-	-	-	-	-	-	-
39	-	-	-	-	-	1 011	-	-	5	8	-	-	4 083	-	883	-	-	-	-	-	-	-
41NW	-	-	-	-	-	-	-	-	-	-	-	-	-	-	-	-	-	-	-	-	-	-
41RP	-	-	-	-	-	-	-	-	16	-	-	-	146	12	-	63	-	-	-	-	-	-
41He	-	-	-	-	-	-	-	-	-	-	-	-	183	-	233	17	-	-	-	-	-	-
42He	-	-	-	-	-	-	-	87	-	-	-	-	145	-	410	-	-	-	-	-	-	-
43	-	-	-	-	620	-	-	-	-	-	-	33	1 376	22	1 267	-	-	-	-	-	-	-
44	-	-	-	-	-	164	-	81	-	15	-	-	5	55	278	-	-	-	-	-	-	-
45	84	-	-	-	-	13	-	-	30	581	15	-	70	36	1 249	-	-	-	-	-	-	-
46	84	-	-	-	526	4 075	-	40	26	91	246	5	19 982	2 165	2 320	-	-	-	-	-	-	-
47	-	-	-	-	-	1 791	-	107	-	-	-	-	474	53	109	-	-	-	-	-	-	-
48	-	-	32	-	-	77	-	-	-	-	-	36	-	6	372	-	-	-	-	-	-	-
51	-	8	-	-	-	97	-	14	-	-	-	5	308	6	71	-	-	-	-	-	-	-
52	-	-	-	-	5	119	-	3	647	-	-	21	3 487	27	429	-	-	-	-	-	-	-
53	-	-	-	-	-	22	-	-	-	-	-	-	-	-	254	-	-	-	-	-	-	-
54	-	-	-	-	-	2	-	-	-	-	-	250	1 610	29	2 931	-	-	-	-	-	-	-
55	-	-	-	-	-	-	-	403	-	-	-	-	1 438	-	59	-	-	-	-	-	-	-
56	-	-	-	-	-	152	-	-	3	456	-	-	825	1	1 544	-	-	-	-	-	-	-
57	-	-	-	-	-	-	-	-	199	-	-	21	3 644	726	97	-	-	-	-	-	-	-
58	-	-	-	-	-	34	442	51	5	6	-	5	3 276	58	250	-	-	-	-	-	-	-
61	-	-	-	-	-	-	-	-	83	-	-	-	284	10	21	-	-	-	-	-	-	-
62	-	-	-	-	-	-	-	-	-	-	-	-	-	-	72	-	-	-	-	-	-	-
63	-	-	-	-	-	-	-	86	6	-	-	84	2 130	-	69	-	-	-	-	-	-	-
64	-	-	-	-	-	11	-	-	-	-	-	-	352	-	58	-	-	-	-	-	-	-
65	-	-	-	-	-	389	145	-	-	-	-	-	-	-	177	-	-	-	-	-	-	-
66	-	-	-	-	-	32	-	-	-	-	-	-	55	11	46	-	-	-	-	-	-	-
zus	168	8	32	-	1 382	8 068	673	1 179	1 453	1 157	393	679	65 924	3 967	20 590	200	-	-	-	15	83	-
L.V.	-	-	-	-	178	2 639	-	-	70	15	-	96	18 489	1 627	1 059	-	-	-	-	-	-	-
Bund	168	8	32	-	1 560	10 707	673	1 179	1 523	1 172	393	775	84 413	5 594	21 649	200	-	-	-	15	83	-

1) Kreisfreie Städte Mainz und Worms und Landkreise Bingen, Mainz, Alzey und Worms.

noch: Verkehrsbezirk Nr. 42: Rheingau und Rheinhessen

— in Rheinland-Pfalz gelegener Anteil[1]) —

Nr des V-B	Steinkohlen	Steinkohlenbriketts	Steinkohlenkoks	Rohbraunkohlen	Braunkohlenbriketts	Braunkohlenkoks	Torf	Rohes Erdöl, Stein- und Braunkohlenteer	Benzin	Benzol	Gasöl, Dieselöl	Andere Mineralölderivate, Mineralölrückstände	Rohe und bearbeitete Natursteine	Gewöhnliche Erde, Kies, Sand	Kalk und Gips, außer zum Düngen	Zement, Mörtel	Stein- und Siedesalz	Tonerde, Bauxit, Kryolith
	80	81	82	83	84	85	86	90	91	92	93	94	100	101	102	103	110	111
Versand																		
1	-	-	-	-	-	-	-	-	-	-	-	-	-	-	-	-	-	-
2	-	-	-	-	-	-	-	-	-	-	-	-	-	-	-	-	-	-
3	-	-	-	-	-	-	-	-	-	-	-	-	-	-	-	-	-	-
4	-	-	-	-	-	-	-	-	-	-	216	127	-	-	-	-	-	-
5	-	-	-	-	-	-	-	-	-	-	11	55	-	-	1	318	-	-
6	-	-	-	-	-	-	-	-	-	-	-	-	-	-	-	-	-	-
7	-	-	-	-	-	-	-	-	-	-	-	-	-	-	-	-	-	-
8NS	-	-	-	-	-	-	-	-	-	-	-	-	-	-	-	28	-	-
8Br	-	-	-	-	-	-	-	-	-	-	-	-	-	-	-	-	-	-
9	-	-	-	-	-	-	-	-	-	-	-	-	-	-	-	5	-	-
10	-	-	-	-	-	-	-	-	-	-	12	-	-	-	-	-	-	-
11	-	-	-	-	-	-	-	-	-	-	-	-	-	-	-	-	-	-
12	-	-	-	-	-	-	-	-	-	-	-	-	-	-	-	-	-	-
13	61	-	23	-	-	-	-	-	-	-	-	-	-	-	-	242	-	-
14	-	-	-	-	-	-	-	-	-	-	9	-	-	-	19	-	-	-
15	-	-	-	-	-	-	-	-	-	-	-	-	-	-	-	-	-	-
16	-	-	-	-	-	-	-	-	-	-	-	-	-	-	-	-	-	-
17	-	-	-	-	-	-	-	-	-	-	-	-	-	-	-	-	-	-
18	-	-	-	-	-	-	-	-	-	-	-	-	-	-	-	-	-	-
19	-	-	-	-	-	-	-	-	-	-	-	-	-	-	-	-	-	-
20	-	-	-	-	-	-	-	-	-	-	-	-	-	-	-	-	-	-
21	-	-	-	-	-	-	-	-	-	-	-	-	-	-	-	-	-	-
22	-	-	19	-	-	-	-	-	-	-	-	-	-	-	-	-	-	-
23	-	-	-	-	-	-	-	-	-	-	-	-	18	20	-	5	-	-
24	-	-	-	-	-	-	-	-	-	-	290	18	-	-	-	15	-	-
27	-	-	-	-	-	-	-	-	-	-	-	-	-	-	-	-	-	-
28	-	-	-	-	-	-	-	-	-	-	16	60	-	-	-	40	-	-
29	-	-	-	-	-	-	-	-	-	-	-	-	-	-	-	-	-	-
30	-	-	-	-	-	-	-	-	-	-	133	-	-	114	-	-	-	-
31	-	-	-	-	-	-	-	-	-	-	-	-	-	-	-	-	-	-
32	-	-	-	-	-	-	-	-	-	-	-	-	-	-	-	-	-	-
33	-	-	-	-	-	-	-	-	-	-	-	4	-	-	-	-	-	-
34	-	-	-	-	-	-	-	-	7	-	337	-	-	-	-	-	-	-
35	-	-	-	-	-	-	-	-	-	-	-	-	-	-	-	-	-	-
36	-	-	-	-	-	-	-	-	-	-	15	-	-	-	-	-	-	-
37	-	-	-	-	-	-	-	-	-	-	420	-	-	-	-	-	-	-
38NW	-	-	-	-	-	-	-	-	-	-	-	-	94	-	-	-	-	-
38RP	-	-	114	-	-	-	-	-	-	-	-	-	-	8	-	-	-	-
39	3 668	175	15 853	-	137	616	5	2 013	527	1 578	23	567	235	1 023	-	2 159	-	-
41NW	-	-	-	-	-	-	-	-	-	-	2	-	-	-	-	-	-	-
41RP	301	-	23	-	-	-	-	-	-	-	-	-	23	-	-	-	-	-
41He	309	21	44	-	-	-	-	-	-	-	-	-	-	-	-	185	-	-
42He	3 117	60	7 322	-	131	-	-	-	-	-	-	433	15	158	-	414	-	100
43	1 741	99	2 191	-	447	-	-	17	24	-	1 134	691	452	1 111	-	196	-	-
44	161	160	162	-	35	-	-	2 428	-	-	35	2 118	-	5 078	-	50	-	-
45	417	-	379	-	-	-	-	45	-	128	221	520	-	2 328	-	817	-	-
46	13 182	830	1 821	-	953	-	-	-	-	-	11	1 298	395	14 240	-	1 919	-	374
47	65	-	902	-	-	-	-	-	-	-	-	-	-	2 018	-	-	-	-
48	-	-	13	-	-	-	-	-	-	-	-	73	138	4 885	-	44	-	-
51	442	-	-	-	29	-	-	-	-	-	-	23	-	1 213	-	-	-	-
52	-	-	412	-	-	-	21	-	-	-	439	461	-	2 700	-	3	-	-
53	-	-	164	-	-	-	-	-	-	12	125	47	5	841	-	2	-	-
54	-	-	468	-	10	-	-	-	-	-	-	110	-	297	-	-	-	-
55	2 371	17	1 066	-	-	-	-	88	-	-	-	17	-	106	-	581	-	-
56	9 713	-	4 465	-	308	-	-	-	-	1 804	591	249	-	634	-	37 670	-	-
57	402	-	104	-	-	-	-	-	-	-	65	17	23	1 042	5	2 218	-	-
58	5 366	-	2 615	-	-	-	-	-	-	-	10	-	6	256	-	-	-	-
61	992	-	211	-	-	-	-	-	-	-	-	-	-	31	-	-	-	200
62	1 189	-	60	-	-	-	-	-	-	-	-	-	-	7	-	-	-	-
63	10	-	23	-	-	-	-	-	941	21	16	3	-	-	-	-	-	-
64	-	-	145	-	-	-	-	-	-	-	-	-	-	-	-	20	-	-
65	-	-	20	-	-	-	-	-	-	-	141	66	-	-	-	10	-	-
66	-	-	24	-	-	-	-	-	-	-	-	-	-	-	-	-	-	-
zus.	43 516	1 362	38 643	-	2 050	616	26	4 591	1 499	3 543	4 272	6 957	1 404	38 110	25	46 941	-	674
L.V.	12 065	1 466	3 128	125	1 873	-	58	3 726	-	-	96	1 727	166	2 467	15	4 420	210	-
Bund	55 581	2 828	41 771	125	3 923	616	84	8 317	1 499	3 543	4 368	8 684	1 570	40 577	40	51 361	210	674
Empfang																		
1	-	-	-	-	-	-	-	-	-	-	-	-	-	-	-	20	-	-
2	-	-	-	-	-	-	-	-	-	-	-	-	-	-	-	-	-	-
3	-	-	-	-	-	-	-	-	234	-	195	586	-	-	-	-	-	-
4	-	-	-	-	-	-	191	-	-	-	-	-	-	-	-	-	-	-
5	-	-	-	-	-	-	-	-	806	-	1 079	15 435	-	-	-	-	-	-
6	-	-	-	-	-	-	-	-	-	-	-	-	-	-	-	-	-	-
7	-	-	-	-	-	-	-	-	-	-	77	14	5	-	-	-	-	-
8NS	-	-	-	-	-	-	495	-	-	-	-	-	-	-	-	-	-	-
8Br	-	-	-	-	-	-	40	-	-	-	-	-	-	-	-	-	-	-
9	-	-	-	-	-	-	-	-	-	-	19	41	-	-	-	-	-	-
10	-	-	-	-	-	-	759	15	-	-	-	82	-	-	-	-	-	-
11	-	-	-	-	23	-	-	18	-	-	-	-	138	58	288	-	-	-
12	-	-	-	-	-	-	-	223	-	-	-	-	-	40	-	-	-	-
13	-	-	-	-	-	-	-	-	-	-	-	-	135	-	64	-	-	-
14	-	-	-	20	-	91	433	-	-	45	-	9	-	-	-	-	1 574	-
15	-	-	-	-	-	-	240	-	-	10	90	1 458	-	-	-	-	-	-
16	-	-	-	-	-	-	-	-	-	-	-	3	-	-	-	-	-	-
17	-	-	-	-	-	-	-	-	-	-	-	-	18	-	-	-	-	-
18	-	-	-	-	-	-	-	-	-	-	-	-	-	-	-	-	-	-
19	-	-	-	-	-	-	1 882	-	-	-	-	-	-	-	-	-	-	-
20	-	-	-	-	-	-	165	-	-	-	38	1 301	-	-	-	-	-	-
21	-	-	-	-	-	-	67	-	-	-	-	-	-	-	-	-	-	-
22	-	-	-	-	-	-	-	-	-	-	-	-	238	8	-	-	-	-
23	3 714	934	-	-	-	-	-	33	-	-	-	-	-	-	-	-	-	-
24	30 493	11 577	9 245	-	-	-	-	3 036	664	1 366	874	1 457	-	172	-	16	-	-
27	4 789	549	1 175	-	-	-	-	-	-	47	-	-	-	-	-	-	-	-
28	4 545	7 995	2 120	-	-	-	-	32	36	-	723	524	-	-	-	-	-	-
29	-	-	-	-	-	-	-	600	-	-	-	-	-	-	-	-	-	-
30	1 463	-	491	-	-	-	-	660	195	-	152	180	-	11	-	-	34	-
31	5 898	12 274	130	-	-	-	-	-	-	-	-	-	-	-	-	-	-	-
32	19	-	-	-	-	-	-	80	-	-	-	-	-	301	-	-	-	-
33	445	-	137	-	-	-	-	2 237	1 364	-	-	3 751	-	-	-	3	-	-
34	-	-	1 065	-	-	-	-	124	37	-	96	724	-	286	-	-	-	-
35	-	-	-	-	-	-	-	153	-	-	-	-	-	-	-	-	-	-
36	-	-	467	720	84 479	339	-	-	92	-	-	420	-	3 713	-	-	-	16
37	8 163	4 381	1 275	-	-	-	-	-	-	-	-	105	-	3 551	-	-	-	-
38NW	-	-	-	-	8 857	-	-	131	-	-	-	15	-	-	-	5	-	-
38RP	110	-	-	-	42	-	-	-	-	-	-	-	147	29	-	-	-	-
39	773	465	319	-	353	-	-	-	-	18	64	141	3 856	3 013	7 158	-	-	-
41NW	-	-	-	-	-	-	-	-	-	-	-	-	-	-	-	-	-	-
41RP	55	10	-	1 100	80	-	-	-	-	-	-	-	8 074	235	2 972	5	-	-
41He	-	-	-	-	15	-	-	-	-	-	-	-	2 137	116	1 658	203	-	-
42He	110	64	-	-	80	-	-	17	-	-	-	9	20	-	190	976	-	-
43	7 689	1 695	882	-	78	-	6	1 207	-	-	-	143	143	-	-	-	-	48
44	517	-	218	-	106	-	-	71	542	-	799	114	-	288	60	49	-	240
45	2 480	604	1 207	-	514	-	-	2 419	1 787	31	2 562	1 483	-	299	-	-	-	-
46	588	15	644	-	-	-	-	-	-	-	-	31	3 281	19 107	-	2 289	-	-
47	20	-	-	-	-	-	-	-	-	-	-	15	-	16	-	-	-	-
48	-	-	-	-	-	-	-	-	-	-	-	-	-	-	-	-	-	-
51	-	-	-	-	-	-	-	-	-	-	-	-	-	-	-	-	53	-
52	-	-	-	-	-	-	-	-	-	-	-	131	1 490	97	30	-	1 174	-
53	-	-	62	-	-	-	-	1	-	83	60	181	-	113	-	-	-	-
54	-	-	-	-	-	-	-	-	-	-	-	-	310	-	-	-	-	-
55	15	-	-	-	-	-	-	-	-	16	-	-	1 334	-	-	-	-	-
56	1 409	125	786	-	21	-	-	723	5 442	-	4 742	18	6	1 785	32	11	-	-
57	-	-	-	-	18	-	-	-	-	-	-	-	3 715	-	-	-	-	-
58	20	-	-	-	-	-	-	-	-	-	15	-	-	-	70	-	-	-
61	-	-	-	-	-	-	-	-	-	-	-	-	393	-	162	-	-	-
62	-	-	-	-	-	-	-	-	-	-	-	109	-	-	-	-	-	-
63	-	-	-	1 231	45	-	-	-	-	-	-	-	37	1 001	-	-	-	-
64	-	-	-	-	-	-	-	-	-	-	-	-	-	-	-	-	-	-
65	-	-	-	-	-	-	-	-	-	-	-	-	-	-	-	-	-	-
66	-	-	-	-	-	-	-	-	-	-	-	-	499	-	-	-	-	-
zus.	73 315	40 688	20 223	3 071	94 711	430	4 278	11 780	11 199	1 616	11 585	28 480	25 676	34 239	12 684	3 577	2 835	304
L.V.	12 065	1 466	3 128	125	1 873	-	58	3 726	-	-	96	1 727	166	2 467	15	4 420	210	-
Bund	85 380	42 154	23 351	3 196	96 584	430	4 336	15 506	11 199	1 616	11 681	30 207	25 842	36 706	12 699	7 997	3 045	304

1) Kreisfreie Städte Mainz und Worms und Landkreise Bingen, Mainz, Alzey und Worms.

noch: Verkehrsbezirk Nr. 42: Rheingau und Rheinhessen

— in Rheinland-Pfalz gelegener Anteil[1]) —

Nr. des V.-B.	Andere mineral. Rohstoffe	Schwefelsäure	Soda, Ätznatron, Pottasche	Farbstoffe, Farben und Lacke	Nicht bes. genannte chemische Erzeugnisse	Düngekalk	Thomasmehl	Andere Phosphordüngemittel,	Kalidüngemittel, außer Muschelünger	Stickstoffdüngemittel,	Muschdünger	Andere Düngemittel	Pflanzliche Gerbmittel	Häute, Felle	Leder	Wolle	Baumwolle	Andere Spinnstoffe	Garne	Lumpen	Stämmholz über 1,5 m lang, Baustangen
	112	120	121	122	123	130	131	132	133	134	135	136	140	141	142	150	151	152	153	154	160
Versand																					
1	-	-	-	-	-	-	-	-	-	-	-	-	-	-	-	-	-	-	-	-	-
2	-	-	-	-	40	-	20	-	-	-	-	-	-	-	-	-	-	-	-	-	-
3	-	-	-	-	83	-	-	-	-	5	-	-	-	-	-	-	-	-	-	-	-
4	-	-	-	-	-	-	-	-	-	5	-	-	-	-	-	-	-	-	-	-	-
5	14	-	-	5	184	-	-	-	-	-	-	-	-	-	-	-	-	-	-	-	-
6	-	-	-	-	-	-	-	-	-	50	-	-	-	-	-	-	-	-	-	-	5
7	-	-	-	-	35	-	-	-	-	-	-	-	-	-	-	-	-	-	-	-	-
8NS	20	-	-	-	-	-	-	-	-	-	-	-	-	-	-	-	-	-	-	-	79
8Br	-	-	-	-	-	-	-	-	-	757	-	-	-	-	-	-	-	-	-	-	-
9	-	-	-	10	106	-	-	-	-	74	-	19	-	-	-	-	-	-	-	8	153
10	5	-	-	-	-	-	-	-	-	5	-	-	-	-	-	-	-	-	-	-	125
11	-	-	-	-	9	-	-	6	-	-	-	-	-	-	-	-	-	-	-	8	55
12	-	-	-	-	22	-	-	-	-	5	-	-	-	-	-	-	-	-	-	-	82
13	21	-	-	-	15	-	-	183	-	-	16	-	-	-	-	-	-	-	-	57	-
14	843	-	-	-	-	-	-	-	-	-	-	-	-	-	-	-	-	-	-	-	95
15	-	-	-	-	10	-	-	-	-	-	-	-	-	-	-	-	-	-	-	-	30
16	7	-	-	-	22	-	-	-	-	-	-	-	-	-	-	5	-	-	-	7	16
17	-	-	-	-	-	-	-	-	-	-	-	-	-	-	-	-	-	5	-	-	42
18	-	-	-	-	-	-	-	-	-	-	-	-	-	-	-	-	-	-	-	-	-
19	-	-	-	-	10	-	-	-	-	5	-	-	-	-	-	-	-	-	-	10	810
20	-	-	-	-	-	-	-	16	-	-	-	-	-	-	-	-	-	-	-	-	100
21	-	-	-	-	-	-	-	-	-	-	-	-	-	-	-	2	-	-	-	19	48
22	-	-	-	2	6	-	-	-	-	-	-	-	-	-	-	-	-	-	-	-	71
23	12	-	11	-	6	-	-	-	-	-	-	-	-	-	-	-	-	-	-	-	4
24	11	-	-	7	7	-	-	55	-	22	-	-	-	-	-	-	-	-	-	-	57
27	21	-	-	-	18	-	-	-	-	-	-	-	-	-	-	-	-	-	-	-	-
28	19	-	-	-	26	-	-	-	-	-	-	-	-	-	-	-	-	-	-	-	-
29	-	-	-	-	-	-	-	-	-	20	-	-	-	-	-	-	-	-	-	-	9
30	-	-	-	-	6	-	-	5	-	-	-	-	-	-	-	-	-	-	-	-	-
31	-	-	-	-	7	-	-	-	-	-	-	-	-	-	-	-	-	-	-	-	-
32	-	-	-	-	548	-	-	10	-	208	-	-	-	-	-	-	-	-	-	16	93
33	-	-	-	21	72	-	-	-	-	-	-	-	-	-	-	-	-	-	-	-	34
34	-	-	-	31	91	-	-	-	-	-	-	-	-	-	-	-	-	-	-	54	-
35	18	-	-	5	152	-	-	30	-	-	-	-	-	-	-	5	-	-	-	-	129
36	15	-	-	9	34	-	-	-	-	-	-	-	-	-	-	-	-	-	-	-	32
37	-	-	-	-	2	-	-	-	-	-	-	-	-	-	-	-	-	-	-	14	151
38NW	304	-	-	-	1 277	-	-	-	-	159	-	-	-	-	-	-	-	-	-	-	6
38RP	57	-	-	-	-	-	-	15	-	58	60	30	-	-	-	-	-	-	-	-	235
39	21 259	-	-	5	74	-	45	22	23	350	186	11	-	5	-	-	-	-	-	11	368
41NW	-	-	-	-	-	-	-	-	-	-	-	-	-	-	-	-	-	-	-	-	55
41RP	-	-	-	-	33	1	-	-	1	-	10	13	-	-	-	-	-	-	-	12	185
41He	-	-	-	-	249	-	15	-	-	-	15	-	-	-	-	-	-	-	-	15	210
42He	62	-	-	-	1 675	-	51	33	-	58	46	662	-	-	-	-	-	-	-	-	145
43	-	-	-	5	292	-	36	57	26	292	173	38	-	-	-	-	-	-	-	49	332
44	-	-	-	-	971	-	-	-	18	15	20	-	-	-	-	-	-	-	-	-	15
45	80	-	-	-	607	-	-	36	-	17	13	-	-	-	-	-	-	-	-	-	16
46	951	-	-	-	33	-	-	107	72	160	58	495	-	-	-	-	-	-	-	112	392
47	18	-	-	8	125	-	-	15	-	78	-	15	-	-	-	2	-	-	-	26	2
48	7	-	-	-	973	-	-	942	-	179	30	46	-	2	-	-	-	-	-	7	-
51	110	-	-	-	160	-	33	2 109	-	119	31	-	-	-	-	-	-	-	-	20	-
52	577	-	-	-	762	42	-	952	-	565	16	237	-	7	-	2	-	-	-	25	33
53	1	-	-	-	336	-	-	-	-	-	27	-	-	-	-	-	-	-	-	30	-
54	-	13	-	-	136	-	-	64	-	62	-	346	-	-	-	-	-	-	-	-	-
55	44	-	-	-	163	-	-	-	-	102	45	542	-	-	-	-	-	-	-	-	293
56	77	-	-	10	349	-	-	-	-	-	16	45	-	15	-	-	-	-	-	-	-
57	5	-	-	-	49	-	-	-	-	22	30	-	-	2	-	-	-	-	-	43	2
58	-	-	-	-	18	-	-	502	-	197	46	16	-	-	-	-	-	-	-	-	-
61	268	-	-	-	97	-	-	868	-	603	19	15	-	-	-	-	-	-	-	48	-
62	-	-	-	-	199	-	-	279	-	-	-	-	-	-	-	-	-	-	-	-	-
63	274	-	-	5	563	-	-	1 330	-	1 745	67	-	-	-	-	-	-	-	-	-	7
64	-	-	-	-	572	-	-	2 484	-	291	30	-	-	-	-	-	-	137	-	6	-
65	-	-	-	-	389	-	-	100	-	15	-	-	-	-	-	-	-	-	-	5	-
66	-	-	-	-	1 444	-	-	3 153	-	86	-	-	-	-	-	-	-	17	-	-	-
zus.	25 100	13	11	123	13 057	43	200	13 373	140	6 329	954	2 530	-	31	-	16	-	159	-	602	4 516
L.V.	197	-	10	6	2 456	-	315	227	229	440	758	163	-	63	-	9	-	-	-	655	250
Bund	25 297	13	21	129	15 513	43	515	13 600	369	6 769	1 712	2 693	-	94	-	25	-	159	-	1 257	4 766
Empfang																					
1	5	-	-	-	-	-	-	-	-	-	-	-	-	-	-	-	-	-	-	-	-
2	-	-	-	-	-	-	-	-	-	-	-	-	-	-	-	-	-	-	-	-	-
3	-	-	-	-	50	-	-	-	-	-	-	-	-	-	-	-	-	6	-	-	-
4	-	-	-	-	-	-	-	-	-	-	-	-	-	-	-	-	-	-	-	-	-
5	90	-	-	-	304	-	-	-	-	-	-	-	-	74	-	-	-	-	-	220	18
6	-	-	-	-	-	-	-	-	-	-	-	-	-	-	-	-	-	-	-	-	-
7	7	-	-	-	58	-	-	-	-	-	-	-	-	-	-	-	-	-	-	-	-
8NS	-	-	-	-	-	-	-	-	-	-	-	53	-	-	-	-	-	-	-	-	-
8Br	-	-	-	-	-	-	-	-	-	83	-	-	-	-	-	-	-	-	-	-	-
9	-	-	-	-	-	-	-	-	-	-	-	-	-	-	-	-	-	-	-	-	-
10	27	-	-	-	15	-	-	-	-	-	-	-	-	-	-	-	-	-	-	-	-
11	300	-	-	-	777	-	-	-	-	-	-	5	-	-	-	-	-	-	-	-	-
12	-	-	-	-	-	-	-	-	-	-	-	-	-	-	-	-	-	-	-	2	-
13	201	-	-	15	27	-	-	4 546	10 541	-	96	-	-	2	-	-	-	-	-	62	-
14	-	-	-	16	194	-	-	111	-	-	-	-	-	-	-	-	-	-	-	-	-
15	-	-	-	-	134	-	-	-	123	-	460	-	-	-	-	-	-	-	-	-	-
16	-	-	-	-	5	-	-	-	-	-	-	-	-	12	-	-	-	-	-	-	-
17	-	-	-	-	-	-	-	-	-	-	-	-	-	-	-	-	-	-	-	-	-
18	-	-	-	-	-	-	-	-	-	-	-	-	-	-	-	-	-	-	-	-	-
19	5	-	-	-	-	-	-	-	-	-	-	97	-	-	-	-	-	-	-	-	-
20	-	-	-	-	-	-	-	-	-	-	-	27	-	-	-	-	-	-	-	-	16
21	-	-	-	-	-	32	-	-	-	-	-	-	-	-	-	-	-	-	-	-	65
22	-	-	-	-	67	-	-	-	-	-	-	-	-	-	-	-	-	-	-	-	-
23	11	-	-	-	-	142	295	-	-	-	-	-	-	-	-	-	-	-	-	-	-
24	104	-	-	30	2 000	15	1 474	50	15	3 501	454	24	-	12	-	-	-	-	-	-	-
27	-	-	-	31	-	-	181	-	-	104	-	-	-	-	-	-	-	-	-	-	71
28	-	-	-	-	-	-	-	-	-	-	-	-	-	-	-	-	-	-	-	-	-
29	-	-	416	-	15	-	-	-	-	-	-	-	-	-	8	-	-	-	-	-	-
30	15	-	78	-	1 775	-	5 356	-	-	-	-	-	-	-	-	-	-	-	-	-	-
31	-	-	-	10	43	-	3 535	-	-	-	-	-	-	-	-	-	-	-	-	-	-
32	8	-	-	-	64	60	-	513	-	-	503	-	-	-	-	-	-	2	-	237	20
33	122	61	-	-	41	20	-	-	-	-	-	-	-	-	-	-	-	-	-	19	21
34	10	-	1 733	34	835	-	-	-	-	-	982	-	-	-	-	-	-	-	-	-	-
35	72	-	-	-	9	-	-	-	-	-	-	-	-	-	-	-	-	-	-	17	-
36	5	-	-	11	13 723	-	-	-	-	817	-	-	-	-	-	-	-	-	-	-	-
37	-	-	-	-	-	15	-	-	-	1 012	-	-	-	-	-	-	-	-	-	171	-
38NW	81	-	-	-	2 838	24	-	17	-	-	425	1 572	-	-	-	-	-	-	-	-	-
38RP	2 497	-	-	-	49	-	-	981	-	-	262	-	-	-	-	-	-	-	-	15	1 115
39	15 500	-	234	-	6 577	68	45	-	-	83	29	22	-	-	-	95	-	32	-	184	861
41NW	-	-	-	-	83	-	-	-	-	331	-	-	-	-	-	-	-	35	-	-	-
41RP	572	-	-	-	-	-	-	-	-	-	-	-	-	-	-	-	-	-	-	13	123
41He	85	-	-	-	129	56	-	-	-	-	-	71	-	-	-	-	-	-	-	-	75
42He	141	140	-	10	323	36	28	2 908	10	-	-	-	-	-	-	-	-	-	-	250	-
43	-	48	-	5	2 284	-	37	10	-	-	45	72	-	-	-	-	-	-	-	25	54
44	84	2 448	-	-	986	266	15	4 157	-	9 479	7 917	-	-	-	-	-	-	-	-	78	-
45	40	557	188	-	4 502	-	-	1 060	23	224	178	92	107	4	-	-	-	-	4	72	-
46	5 546	-	-	-	5	-	15	-	40	-	927	164	-	-	-	-	-	-	-	466	4 820
47	-	-	-	-	-	-	-	-	-	-	-	6	-	-	-	-	-	-	-	384	-
48	-	-	1 072	-	711	-	-	-	-	78	-	5	-	10	-	-	-	-	14	341	292
51	-	-	-	-	19	-	-	-	-	-	-	-	38	-	-	4	-	-	-	144	53
52	-	-	346	5	25	-	-	-	-	-	109	187	-	-	-	-	49	-	-	350	45
53	10	-	-	11	65	-	-	-	-	-	-	-	-	-	-	-	80	-	-	283	-
54	-	-	-	-	-	-	-	-	-	-	-	5	-	-	44	-	-	-	-	320	20
55	-	-	-	-	76	-	-	-	-	-	-	-	15	-	-	4	-	2	-	-	628
56	-	12 073	1 427	154	3 052	2	-	19	-	5 903	199	18	-	-	-	-	-	-	-	410	-
57	86	-	-	-	-	223	-	-	3 009	-	11	43	-	-	-	-	-	-	-	39	595
58	65	-	-	4	29	-	-	-	-	-	-	27	-	-	-	-	-	-	-	70	256
61	708	-	-	-	5	-	-	-	-	-	-	-	-	-	-	-	-	-	-	193	280
62	-	-	-	-	15	-	-	-	-	-	-	21	-	-	-	-	-	-	-	231	-
63	858	-	-	-	63	-	-	-	-	-	-	-	-	-	-	-	-	-	-	752	135
64	70	-	-	-	604	-	-	-	-	1 730	55	5	-	-	-	-	-	-	-	-	-
65	-	-	-	-	12	-	-	-	-	-	-	-	-	17	-	-	-	-	-	104	-
66	28	-	-	-	199	-	-	-	-	-	17	-	-	-	20	-	-	-	-	244	-
zus.	27 353	15 327	5 494	336	42 787	959	10 981	14 372	13 761	23 345	12 669	2 516	160	131	72	103	129	77	18	5694	9 563
L.V.	197	-	10	6	2 456	-	315	227	229	440	758	163	-	63	-	9	-	-	-	655	250
Bund	27 550	15 327	5 504	342	45 243	959	11 296	14 599	13 990	23 785	13 427	2 679	160	194	72	112	129	77	18	6349	9 813

1) Kreisfreie Städte Mainz und Worms und Landkreise Bingen, Mainz, Alzey und Worms.

noch: Verkehrsbezirk Nr. 42: Rheingau und Rheinhessen

— in Rheinland-Pfalz gelegener Anteil[1]) —

Nr des V.-B	Faserholz, Papierholz	Grubenholz	Anderes unbearb. Holz, Holzabfälle	Hölzerne Schwellen	Schnittholz, Faßholz, Werkstücke	Holzwaren	Zellstoff, Holzschliff, Strohstoff	Papier, Pappe	Betonwaren	Künstliche Steine, Platten, Röhren	Andere Steingut-, Ton-, Porzellanwaren	Glas, Glaswaren	Roheisen, Eisenlegierungen	Halbzeug aus Stahl	Altesen und Abfälle von Eisen und Stahl	Eisenbahnoberbauzeug aus Eisen und Stahl	Stab- und Formeisen und -stahl	Bleche und Platten aus Eisen und Stahl	Röhren und Rohre aus Eisen und Stahl	Eisen- und Stahldraht
	161	162	163	164	165	166	170	171	180	181	182	183	190	191	192	193	194	195	196	197
Versand																				
1	-	-	-	-	-	20	-	-	-	-	-	-	-	-	-	-	15	-	-	-
2	-	-	7	-	-	85	77	-	-	-	-	-	-	-	-	-	10	-	-	-
3	-	-	-	-	-	-	130	-	-	-	-	-	-	-	-	-	-	-	-	-
4	-	-	9	40	-	-	-	-	-	-	-	-	-	-	-	-	-	-	-	-
5	-	-	-	-	-	460	-	130	-	-	-	392	-	-	-	-	99	22	-	-
6	-	-	-	-	-	-	-	-	-	-	-	-	-	-	-	-	-	-	-	-
7	-	-	-	-	-	-	-	-	-	-	-	-	-	-	-	-	-	-	-	-
8NS	-	-	-	-	-	-	-	-	-	-	-	-	-	-	-	-	-	-	-	-
8Br	-	-	-	-	-	5	-	5	-	-	-	-	-	-	-	-	-	-	-	-
9	-	-	7	-	-	16	-	66	-	-	3	77	-	-	-	-	9	33	-	4
10	7	-	-	-	-	-	420	-	-	-	-	15	-	-	5	-	-	-	-	-
11	-	-	-	-	-	-	270	-	-	-	-	-	-	-	-	-	5	-	-	-
12	86	24	19	-	-	5	-	30	-	5	-	35	-	-	-	-	-	-	2	-
13	-	-	-	41	-	12	-	20	-	-	-	113	-	-	609	-	31	5	-	-
14	-	-	-	130	177	7	-	29	-	-	-	8	-	-	-	-	34	2	-	-
15	-	-	-	192	-	-	-	-	-	-	-	-	-	-	47	-	-	-	-	-
16	-	-	-	-	-	95	-	73	-	-	-	-	-	-	-	-	-	-	-	-
17	-	-	-	30	-	-	38	-	-	-	-	-	-	-	-	-	-	2	-	-
18	-	-	-	-	-	-	-	-	-	-	-	-	-	-	-	-	-	-	-	-
19	-	-	-	-	-	-	-	10	-	-	-	-	-	-	-	-	-	2	-	-
20	-	-	-	-	-	-	-	-	-	-	-	-	-	-	-	-	-	-	-	-
21	-	-	-	256	-	-	-	-	-	-	-	-	-	-	-	-	12	-	-	-
22	-	-	57	693	-	-	265	5	-	-	-	-	-	-	-	-	-	-	3	-
23	-	-	-	6	-	-	1 637	20	-	-	-	3	-	-	49	-	37	7	-	-
24	-	1 022	-	1 116	11	-	-	34	-	-	-	5	-	-	189	-	-	-	-	-
27	-	-	-	191	-	-	-	115	-	-	-	2	-	-	59	-	-	-	-	-
28	-	23	-	291	-	-	-	276	-	-	-	19	-	-	585	125	62	16	1	-
29	-	-	-	-	-	-	-	-	-	-	-	-	-	-	-	-	-	-	-	-
30	-	-	-	21	-	164	-	-	-	-	-	-	-	-	345	29	-	3	-	-
31	-	62	-	-	-	46	-	-	-	5	-	-	-	-	92	-	207	-	2	-
32	-	-	-	107	-	-	-	-	-	-	-	9	-	-	20	-	18	4	-	-
33	-	-	-	-	33	-	-	154	-	-	-	12	-	-	213	-	46	15	-	-
34	-	-	-	20	319	15	-	272	-	-	-	48	-	-	160	-	119	21	-	-
35	-	10	-	-	-	4	57	172	13	-	-	-	-	-	-	-	13	-	-	-
36	-	45	-	1 117	-	-	-	-	-	-	-	-	-	-	-	-	2	-	-	-
37	-	-	-	200	-	-	94	46	-	-	-	7	-	-	-	-	-	5	6	-
38NW	-	-	-	22	-	2	137	26	-	-	-	6	-	-	6	-	-	-	1	-
38RP	-	-	31	69	32	-	-	-	-	-	-	-	-	-	869	-	313	29	8	-
39	-	-	39	121	410	2	-	4	-	-	-	-	24	-	636	12	504	70	2	1 268
41NW	-	-	-	-	-	5	-	-	-	-	-	-	-	-	904	-	84	19	-	-
41RP	-	-	39	56	5	-	-	-	-	-	-	-	-	2	1 594	-	40	74	-	-
41He	-	-	-	55	-	-	-	-	-	8	-	-	23	-	3 712	-	17	2	-	10
42He	-	-	42	27	-	8	89	10	-	120	-	6 991	-	-	1 337	44	7 915	584	541	-
43	-	-	-	158	21	20	68	180	-	-	-	-	70	5	1 984	44	499	732	-	-
44	-	-	25	35	7	49	6	-	-	-	-	-	20	-	1 646	-	1	15	6	-
45	290	-	59	115	177	-	55	57	-	-	-	-	824	-	4 820	8	24	16	-	-
46	-	-	241	14	53	11	2 428	-	-	8	-	6	2 244	-	2 409	-	30	17	3	-
47	-	-	366	23	1 233	116	-	42	-	-	-	-	-	-	106	-	21	-	-	-
48	-	-	16	41	224	6	-	162	-	1	-	-	-	-	4	-	9	8	-	-
51	-	-	22	-	-	-	343	5	-	-	-	-	-	-	-	-	5	-	-	-
52	-	-	-	16	-	15	2 296	21 427	-	104	-	2 863	-	-	84	-	172	23	-	1
53	-	-	-	-	23	-	-	183	-	6	-	407	-	-	-	-	36	5	7	-
54	-	-	128	69	78	6	-	3	-	-	-	-	-	-	121	-	10	12	-	-
55	-	-	-	32	-	4	-	-	-	102	-	-	34	-	569	-	86	-	-	-
56	-	-	38	92	16	16	10	286	-	-	-	21	-	-	828	-	1 701	78	-	-
57	-	-	-	55	-	27	-	-	-	-	-	-	-	-	285	-	28	31	-	-
58	-	-	-	-	-	14	799	127	-	-	-	6	-	-	1 647	-	18	22	14	-
61	-	-	-	17	107	7	328	28	-	-	-	-	-	-	-	-	-	-	-	-
62	-	-	40	-	-	109	-	112	-	-	-	52	-	-	-	-	68	-	-	-
63	-	-	68	-	-	-	-	5	-	22	-	4	-	-	-	-	5	5	-	-
64	-	-	159	-	15	2	-	5	-	5	2	-	-	-	-	-	15	11	15	-
65	-	-	-	-	-	264	386	157	-	-	-	38	-	-	19	-	3	-	-	-
66	-	-	-	-	-	-	3 206	218	-	-	-	9	-	-	-	-	-	4	10	-
zus.	383	1 186	1 412	5 468	2 941	1 617	13 139	24 494	13	386	5	11 148	3 239	7	25 953	262	12 323	1 894	621	1 283
L V	5	-	141	242	106	26	-	1 173	-	73	6	129	-	-	2 974	1	386	442	57	-
Bund	388	1 186	1 553	5 710	3 047	1 643	13 139	25 667	13	459	11	11 277	3 239	7	28 927	263	12 709	2 336	678	1 283
Empfang																				
1	-	-	2 646	-	6	-	-	-	-	-	-	-	-	-	189	-	-	-	-	-
2	-	-	162	-	-	20	-	5	-	-	-	-	-	-	-	-	-	-	-	-
3	-	-	-	-	-	-	-	31	-	-	-	-	-	-	-	-	-	-	-	-
4	-	-	-	-	-	-	-	-	-	-	-	-	-	-	-	-	-	-	-	-
5	-	-	-	-	18	17	-	-	-	3	-	1	-	-	4	-	-	-	11	-
6	-	-	-	-	-	11	-	-	-	-	-	-	-	-	-	-	-	-	-	-
7	-	-	4	-	-	10	-	-	-	53	-	-	-	-	-	-	-	-	-	-
8NS	-	-	671	-	-	-	-	-	-	-	-	-	-	-	-	-	-	-	-	-
8Br	-	-	-	-	-	-	-	3	-	-	-	-	-	-	-	-	-	-	-	-
9	-	-	-	-	26	-	316	-	-	6	-	-	-	-	-	-	-	-	-	-
10	27	-	7	-	-	-	-	-	-	-	-	-	-	-	-	-	-	-	-	-
11	19	-	8	-	-	8	-	10	-	132	-	43	-	-	2	-	-	-	-	-
12	-	-	127	-	-	20	-	2	-	29	-	51	-	-	-	-	-	-	23	-
13	127	-	275	47	2	191	-	-	-	2	-	-	-	-	-	-	2	5	-	-
14	-	-	9	-	1	-	-	-	-	-	-	-	29	-	-	-	30	69	6	-
15	-	-	-	-	-	-	-	-	-	-	-	166	-	-	-	-	-	-	5	-
16	-	-	-	-	45	-	-	34	-	-	-	-	-	-	51	-	2	-	-	-
17	-	-	-	-	-	-	-	-	-	12	-	-	-	-	-	4	73	-	-	-
18	-	-	-	-	-	-	-	-	-	-	-	-	-	-	-	-	-	-	-	-
19	-	-	13	-	-	-	-	-	-	-	-	-	-	-	-	-	-	5	12	-
20	-	-	12	-	-	-	-	-	-	-	-	-	-	-	-	-	-	-	-	-
21	66	169	15	-	19	6	-	-	2	-	-	-	-	-	-	-	-	-	-	-
22	41	-	490	-	73	6	6	-	-	-	-	-	-	-	26	-	-	26	-	33
23	-	-	9	-	-	1	-	10	-	101	-	2	-	26	-	-	150	1 991	-	-
24	-	-	15	8	30	69	-	-	-	178	-	1 066	848	25	140	580	309	1 329	368	180
27	-	-	-	-	-	11	-	-	-	-	-	-	-	30	26	11	648	1 316	77	-
28	-	-	-	-	-	-	-	2	-	2	-	379	-	-	25	3	-	-	28	-
29	-	-	61	-	-	2	-	-	-	-	-	-	-	-	-	-	-	-	-	-
30	-	-	-	-	-	-	-	-	-	191	-	-	328	20	-	70	371	16	5	-
31	-	-	-	-	-	-	-	-	-	-	-	-	-	-	-	118	452	3	53	73
32	-	-	-	-	21	-	-	19	-	187	-	-	-	-	12	-	3	-	20	2
33	-	-	61	-	-	-	-	213	-	36	-	1 250	-	5	-	-	14	164	185	4
34	-	-	-	-	153	15	-	6	-	-	-	-	-	12	80	-	411	2 944	95	7
35	-	-	-	2	-	-	-	6	-	-	-	31	10	-	-	35	109	-	-	-
36	-	-	-	-	35	-	-	-	-	687	-	402	64	-	-	-	-	-	5	-
37	-	-	-	-	-	-	-	23	-	28	-	97	-	-	8	-	-	-	-	-
38NW	15	-	64	-	-	3	65	-	-	654	5	-	-	-	-	-	97	7	57	-
38RP	18	26	19	-	30	-	63	7	48	387	-	-	-	1	5	-	-	180	-	-
39	291	-	885	-	-	84	5	-	-	1 132	-	-	-	-	1 083	-	-	18	-	117
41NW	40	6	41	-	7	5	-	-	-	-	-	-	-	-	22	-	-	317	159	-
41RP	-	-	55	-	3	-	-	5	-	103	56	-	346	-	-	-	22	249	-	-
41He	257	-	173	81	212	99	-	-	-	-	-	-	507	-	61	-	73	21	624	-
42He	-	-	-	-	100	18	1 006	63	54	500	-	120	-	-	440	-	189	40	1	-
43	187	-	135	70	247	70	-	146	61	-	-	-	-	-	833	48	147	5	-	-
44	-	-	-	-	13	150	-	-	-	30	-	-	-	-	528	7	30	114	10	-
45	11	-	162	-	123	-	-	28	46	-	-	220	-	-	1 610	101	654	321	114	-
46	75	-	777	38	35	199	-	97	-	6 467	-	2	-	-	1 232	-	20	-	11	-
47	-	15	41	18	-	137	-	-	-	20	-	-	-	-	599	-	19	-	-	-
48	158	52	499	180	382	120	-	75	-	54	-	5	-	-	372	-	81	-	144	-
51	17	24	517	-	98	343	886	-	-	-	3	36	-	-	19	-	-	-	-	-
52	221	37	1 228	-	86	478	39	25	-	23	-	110	-	7	241	-	8	-	-	-
53	-	-	-	-	-	-	-	-	-	6	-	14	-	-	719	-	-	1	14	-
54	148	64	47	-	10	50	-	95	21	12	-	-	-	-	594	-	-	-	-	-
55	-	-	-	-	16	15	77	-	-	-	-	-	-	-	112	-	11	-	-	-
56	-	-	-	-	-	-	-	10	-	-	13	6	-	-	224	-	143	4	27	-
57	22	-	109	-	167	45	-	12	-	692	4	-	-	-	29	-	-	-	-	-
58	480	21	25	134	140	177	5 188	15	-	17	-	221	-	-	31	-	9	-	-	-
61	-	-	5	-	72	62	-	21	62	832	25	-	-	-	-	-	19	-	-	-
62	-	-	-	-	-	-	-	-	-	-	-	3	-	-	-	-	74	3	1	-
63	28	21	17	-	487	50	-	30	-	15	-	498	-	-	-	-	447	1 244	-	-
64	-	-	179	-	51	3	-	-	-	20	-	-	-	-	-	-	-	-	-	-
65	-	-	-	-	17	15	-	-	11	-	-	-	-	-	-	-	-	-	-	-
66	-	-	180	-	267	54	-	-	-	-	-	-	-	-	19	-	6	-	-	-
zus	2 248	437	9 743	578	2 992	2 564	7 651	993	305	12 611	106	4 723	2 132	126	9 336	977	4 623	10 392	2 055	416
L V	5	-	141	242	106	26	-	1 173	-	73	6	129	-	-	2 974	1	386	442	57	-
Bund	2 253	437	9 884	820	3 098	2 590	7 651	2 166	305	12 684	112	4 852	2 132	126	12 310	978	5 009	10 834	2 112	416

1) Kreisfreie Städte Mainz und Worms und Landkreise Bingen, Mainz, Alzey und Worms.

Nr des V.-B	Andere Gießerei- u Walzwerkserzeugnisse	Maschinen, Apparate	Bauwerksteile aus Eisen u Stahl	Andere Eisen- und Stahlwaren	Blöcke aus Stahl	Rohkupfer, Kupferlegierungen	Rohzink, Zinklegierungen	Rohblei, Bleilegierungen	Rohe Leichtmetalle, auch Legierungen	Andere roh. NE-Metalle, u	Altmetalle u Abfälle von NE-Metallen	NE-Metallhalbzeug	NE-Metallwaren	Fahrzeuge aller Art	Nicht bes. genannte Industrieerzeugn	Sammelgut ohne nähere Bezeichnung	Umzugsgut, gelegentliche Verpackungen, Baugerätschaften	Pferde, Esel	Rindvieh, außer Kälbern	Kälber	Schafe, Ziegen	Schweine, außer Ferkeln	Ferkel	Geflügel
	198	199	200	201	202	210	211	212	213	214	215	216	217	220	230	231	240	250	251	252	253	254	255	256
																		Lebende Tiere						
Versand																								
1	–	12	–	–	–	–	–	–	–	–	–	–	1	–	2	314	–	–	–	–	–	–	–	–
2	–	10	–	63	–	–	–	–	–	–	–	–	–	32	2	392	5	–	–	–	–	–	–	–
3	–	–	–	10	–	–	–	–	–	–	–	36	–	4	1	–	21	–	–	–	–	–	–	–
4	–	–	–	–	–	–	–	–	–	–	–	–	–	13	–	–	4	–	–	–	–	–	–	–
5	93	34	–	149	–	–	–	–	–	–	–	–	79	37	187	1 195	364	–	–	–	–	–	–	–
6	–	15	–	2	–	–	–	–	–	–	–	–	–	–	–	10	4	–	–	–	–	–	–	–
7	–	–	–	–	–	–	–	–	–	–	–	–	–	–	5	–	–	1	–	–	–	–	–	–
8NS	5	–	–	–	–	–	–	–	–	–	–	–	–	–	–	–	12	–	–	–	–	–	–	–
8Br	–	–	–	–	–	–	–	–	–	–	–	–	–	–	–	–	25	–	–	–	–	–	–	–
9	10	11	–	295	–	–	–	–	–	–	–	–	60	2	27	1 092	61	–	–	–	–	–	–	–
10	–	–	–	2	–	–	–	–	–	–	–	–	–	1	–	–	29	4	–	–	–	–	–	–
11	–	–	–	–	–	–	–	–	–	–	–	–	–	7	20	18	8	–	–	–	–	–	–	–
12	–	8	–	11	–	–	–	–	–	–	–	–	5	2	2	539	32	2	–	–	–	–	–	–
13	–	–	–	46	–	–	–	–	–	–	–	–	–	9	153	1 016	64	–	–	–	–	–	–	–
14	–	35	–	22	–	–	–	–	–	–	–	–	–	25	4	755	63	–	–	–	–	–	–	–
15	–	–	–	18	–	–	–	–	–	–	7	–	–	–	4	231	114	–	–	–	–	–	–	–
16	–	–	–	2	–	–	–	–	–	–	–	–	–	7	113	668	162	6	–	–	10	–	–	–
17	–	11	–	–	–	–	–	–	–	–	–	–	–	5	8	–	–	–	–	–	–	–	–	–
18	–	–	–	–	–	–	–	–	–	–	–	–	–	–	–	–	–	–	–	–	–	–	–	–
19	–	–	–	–	–	–	–	–	–	–	–	–	–	6	47	–	4	–	–	–	–	–	–	–
20	–	–	2	–	–	–	–	–	–	–	–	–	–	4	–	–	23	–	–	–	–	–	–	–
21	–	30	–	9	–	–	–	–	–	–	–	–	–	–	5	–	53	5	11	–	–	–	–	–
22	5	113	–	4	–	5	–	–	–	–	–	–	–	16	–	–	–	–	77	–	–	–	–	–
23	–	66	–	14	–	–	–	–	–	–	–	–	–	–	–	–	100	–	36	–	–	–	–	–
24	3	122	152	8	–	–	–	–	–	–	–	7	–	7	56	5	283	–	91	–	–	–	–	–
27	–	43	–	12	–	–	–	–	–	–	7	–	–	–	20	889	177	17	–	–	–	–	–	–
28	–	–	–	7	–	–	–	–	–	–	32	–	–	2	10	1 359	64	–	–	–	–	–	–	–
29	–	–	–	–	–	–	–	–	–	–	–	–	–	–	–	–	14	–	–	–	–	–	–	–
30	–	6	–	–	–	–	–	–	–	–	7	–	–	13	2	34	24	–	109	–	–	–	–	–
31	–	49	35	–	–	–	–	–	–	–	20	–	–	–	–	–	5	–	–	–	–	–	–	–
32	–	61	–	18	–	–	–	–	–	–	–	1	8	–	11	7	59	–	–	–	–	–	–	–
33	–	18	–	3	–	–	–	–	–	–	4	–	105	–	9	1 216	149	–	–	–	–	–	–	–
34	79	69	–	140	–	–	–	–	–	–	–	18	–	32	86	1 137	387	–	11	–	–	–	–	–
35	–	78	–	22	–	–	–	–	–	–	–	–	–	8	10	665	62	–	111	–	120	–	–	–
36	–	13	–	22	–	–	–	–	–	–	–	–	–	–	2	–	69	4	–	–	–	–	–	–
37	–	24	–	–	–	–	–	–	–	–	–	–	–	6	–	576	69	5	–	–	–	–	–	–
38NW	–	62	–	–	–	–	–	–	–	–	5	–	–	–	2	2	45	–	–	–	–	–	–	–
38RP	10	43	–	–	–	–	–	–	–	–	–	–	–	–	–	1	186	–	–	–	–	–	–	–
39	60	151	34	102	–	–	–	–	–	–	–	–	–	31	66	1 210	537	–	5	–	–	–	–	–
41NW	–	6	–	–	–	–	–	–	–	–	–	–	–	–	13	3	6	–	8	–	–	–	–	–
41RP	–	–	–	3	–	2	–	–	–	–	–	–	–	–	–	–	86	–	8	–	–	–	–	–
41He	–	6	–	24	–	–	–	–	–	–	–	–	–	–	17	–	29	7	–	–	–	–	–	–
42He	–	20	–	53	–	–	–	–	–	–	–	–	7	–	15	15	165	–	39	–	24	–	–	–
43	171	18	–	112	–	88	–	–	–	–	–	2	–	8	22	–	172	25	2	–	–	–	–	–
44	42	431	–	319	–	–	–	–	–	–	–	–	32	1	–	–	152	7	–	–	–	–	–	–
45	–	–	–	11	–	–	–	–	–	–	–	–	–	1	120	851	214	–	–	–	–	–	–	–
46	–	36	–	18	–	–	–	–	–	–	–	–	–	22	1 194	24	422	28	16	–	355	–	–	–
47	–	5	–	–	–	–	–	–	–	–	–	–	–	–	49	740	53	5	–	–	–	–	–	–
48	–	96	–	15	–	1	–	–	–	–	4	–	3	20	23	805	68	28	–	–	–	–	–	–
51	5	2	–	48	–	–	–	–	19	–	–	–	–	5	104	6	11	–	–	–	–	–	–	–
52	11	79	49	67	–	–	–	–	–	–	–	–	–	404	125	667	94	13	–	–	–	–	82	–
53	–	13	8	18	–	–	–	–	–	–	–	–	–	9	33	1 255	876	–	–	–	–	–	–	–
54	–	8	2	2	–	–	–	–	–	–	–	–	–	2	9	4	46	–	–	–	–	–	–	–
55	–	11	–	9	–	–	–	–	–	–	5	–	–	22	1	–	79	12	–	–	–	–	–	–
56	–	50	–	179	–	–	–	–	–	–	–	–	16	15	67	370	166	–	–	–	447	–	–	–
57	–	–	1	17	–	–	–	–	–	–	–	3	–	8	22	15	167	1	–	–	–	–	–	–
58	96	44	–	23	–	–	–	–	–	–	–	–	–	1	15	1 165	384	–	–	–	–	–	–	–
61	–	63	–	37	–	–	–	–	–	–	–	–	–	8	–	987	17	–	–	–	–	–	–	–
62	–	4	–	–	–	–	–	–	–	–	–	–	–	16	45	1 430	294	–	–	–	–	–	–	–
63	–	148	–	51	–	–	–	–	–	–	–	–	–	116	17	636	138	5	–	–	–	–	–	–
64	–	47	–	25	–	–	–	–	–	–	–	–	–	36	10	–	38	–	–	–	–	–	–	–
65	–	24	–	14	–	–	–	–	–	–	–	–	–	20	60	1 548	157	1	–	–	–	–	–	–
66	2	52	–	16	–	–	–	–	–	–	–	–	–	–	4	683	89	–	–	–	–	–	–	–
zus	592	2247	283	2 042	–	96	–	–	19	–	91	67	316	983	2 819	24 525	7 201	176	524	–	956	–	82	–
L.V.	18	311	214	116	–	–	–	–	2	–	–	–	16	35	464	3	428	251	216	16	4	–	–	–
Bund	610	2558	497	2 158	–	96	–	–	21	–	91	67	332	1 018	3 283	24 528	7 629	427	740	16	960	–	82	–
Empfang																								
1	–	42	5	–	–	–	–	–	–	–	–	–	–	–	50	–	16	–	98	1	–	–	–	–
2	–	31	–	–	–	–	–	–	–	–	–	–	–	–	–	40	57	1	34	–	–	650	–	–
3	–	12	–	5	–	–	–	–	–	–	–	–	–	–	–	–	7	3	1 238	23	–	3 838	–	–
4	–	3	–	7	–	–	–	–	–	–	–	–	–	–	–	–	30	2	59	1	–	320	200	–
5	–	95	5	4	–	45	–	–	–	–	46	–	–	17	–	939	127	–	116	–	–	–	–	–
6	–	–	–	6	–	–	–	–	–	–	–	–	–	7	–	–	–	–	–	–	–	–	–	–
7	–	–	–	–	–	–	–	–	–	–	–	–	–	–	20	–	6	1	2	217	–	4 024	–	–
8NS	–	–	–	–	–	–	–	–	–	–	–	–	–	–	–	–	–	–	350	125	12	65	–	–
8Br	–	–	–	75	–	–	–	–	–	–	–	–	–	–	–	–	10	–	–	–	–	–	–	–
9	–	9	–	–	–	–	–	–	–	–	–	–	–	28	–	13	172	–	–	–	–	–	–	–
10	–	2	–	8	–	–	–	–	–	–	–	–	–	1	360	–	80	17	50	399	369	13 545	2 175	–
11	–	3	4	9	–	–	–	–	–	–	–	4	4	20	42	–	80	2	–	–	–	611	–	–
12	–	22	–	69	–	–	–	–	–	–	–	–	–	5	9	–	11	–	–	–	–	59	–	–
13	–	49	48	31	–	–	–	–	–	–	–	–	–	3	6	–	191	8	422	248	6	3 349	–	–
14	–	97	1	215	–	–	–	–	–	–	–	8	–	991	5	5	46	–	10	10	–	–	10	–
15	–	40	–	15	–	–	–	–	–	–	–	–	7	5	18	–	9	3	–	–	–	–	–	–
16	19	–	1	6	–	–	–	–	–	–	–	–	5	160	6	4	92	6	–	–	10	–	–	–
17	29	47	–	10	–	–	–	–	–	–	–	2	–	3	–	–	14	1	18	–	–	–	–	–
18	–	–	–	–	–	–	–	–	–	–	–	–	–	–	–	–	11	–	20	–	–	–	–	–
19	–	16	11	11	–	–	–	–	–	–	–	–	–	4	37	–	68	–	604	195	7	3 074	2 231	–
20	–	6	–	–	–	–	–	–	–	–	–	–	–	–	–	–	9	52	71	19	–	113	701	–
21	–	190	5	3	–	–	–	–	–	–	–	–	–	4	24	–	43	6	352	21	–	14	–	–
22	–	76	27	190	–	–	–	–	–	–	–	–	1	23	274	–	110	–	27	11	–	–	–	–
23	17	97	14	178	–	–	–	–	–	–	–	18	–	–	20	1 169	53	–	5	–	–	–	–	–
24	103	187	757	195	–	–	–	–	–	–	–	373	–	–	43	13	562	–	2	–	–	–	–	–
27	126	20	23	271	–	–	–	–	–	–	–	10	–	71	5	–	211	37	14	5	–	–	–	–
28	–	5	3	49	–	–	32	–	–	–	–	–	–	2	–	–	147	–	–	–	–	2	25	–
29	–	–	–	3	–	–	–	–	–	–	–	–	–	–	5	–	9	–	8	–	–	–	–	–
30	215	39	–	102	–	–	–	–	–	–	–	–	–	–	9	–	23	–	–	–	–	–	–	–
31	–	–	25	52	–	–	–	–	–	–	–	–	–	–	–	–	–	–	–	–	–	–	–	–
32	47	75	7	134	–	–	–	–	6	–	–	–	–	42	57	–	70	1	–	–	–	–	–	–
33	29	58	15	72	–	–	–	–	–	–	–	–	–	2	220	–	118	–	–	–	–	–	–	–
34	38	14	34	392	–	–	–	–	–	–	–	21	7	102	16	988	80	3	10	–	–	–	–	–
35	–	17	5	74	–	–	–	–	–	–	–	–	6	21	8	39	57	–	–	–	–	–	–	–
36	–	–	–	10	–	–	–	–	–	–	–	–	–	–	–	–	103	4	–	–	–	–	–	–
37	–	18	–	14	–	–	–	–	–	–	–	–	–	–	438	–	59	4	8	–	–	–	–	–
38NW	2	31	7	5	–	–	–	–	–	–	–	–	–	–	131	–	63	–	25	–	–	–	–	–
38RP	–	11	106	64	–	–	–	–	–	–	14	–	–	1	83	–	110	–	–	–	–	–	–	–
39	9	94	–	40	–	–	–	–	–	–	–	–	2	7	216	2 934	392	–	1 039	236	–	137	–	–
41NW	35	269	263	588	–	–	–	–	–	–	–	–	6	–	12	–	2	–	–	–	–	–	–	–
41RP	3	21	–	51	–	–	–	–	–	–	–	3	–	–	–	–	74	–	–	–	–	–	–	–
41He	7	16	–	131	–	–	–	–	–	–	–	–	–	5	–	–	388	16	–	–	–	–	–	–
42He	–	779	9	–	–	–	–	–	–	–	6	–	–	2	399	–	113	1	–	–	–	–	–	–
43	20	68	319	14	–	–	–	–	–	–	–	–	1 345	1	25	–	374	120	259	79	–	11	–	–
44	–	–	–	22	–	–	–	–	–	–	–	–	–	–	4	–	163	–	–	–	–	–	–	–
45	–	77	4	63	–	–	–	–	–	–	30	–	350	26	264	22	221	1	12	–	–	–	–	–
46	–	109	–	148	–	–	–	–	–	–	–	–	–	24	449	684	482	18	518	72	271	17	–	–
47	–	20	5	15	–	–	–	–	–	–	–	–	–	–	74	425	35	–	–	–	–	–	–	–
48	1	65	–	5	–	–	–	–	–	–	–	1	–	49	58	–	125	1	95	3	2	–	–	–
51	–	23	–	4	–	–	–	–	–	–	–	–	3	59	18	–	54	–	79	–	–	–	–	–
52	2	243	355	341	–	–	–	–	–	–	–	–	–	1 145	631	–	2 344	–	64	12	–	–	82	–
53	–	147	109	18	–	–	–	–	–	–	–	–	–	10	8	–	206	–	20	–	–	–	–	–
54	–	14	–	–	–	–	–	–	–	–	–	–	–	–	78	–	61	–	4	–	–	–	–	–
55	–	2	–	6	–	–	–	–	–	–	–	17	–	–	189	–	87	7	12	–	–	–	–	–
56	–	31	180	26	–	–	–	–	9	–	–	2	7	54	48	28	413	3	33	–	–	1 112	–	8
57	–	110	–	294	–	–	–	–	–	–	–	–	–	3	9	–	94	56	612	488	7	1 939	–	–
58	24	65	–	4	–	–	–	–	–	–	–	–	–	134	134	2	143	–	–	–	–	–	–	–
61	–	134	–	25	–	–	–	–	–	–	–	–	21	–	162	–	96	–	–	–	17	–	–	–
62	–	82	2	–	–	–	–	–	–	–	–	–	297	3	127	–	86	–	13	–	–	–	–	–
63	–	11	5	14	–	–	–	–	–	–	–	–	–	52	214	–	194	14	1 698	94	–	141	–	–
64	–	67	–	–	–	–	–	–	–	–	–	8	2	72	96	–	117	–	166	4	–	–	–	–
65	–	19	–	–	–	–	–	–	–	–	–	–	–	10	–	–	83	1	343	15	–	–	–	–
66	–	40	5	37	–	–	–	–	–	–	–	–	–	–	60	–	96	3	16	–	–	–	–	–
zus.	726	3 818	2 359	4 125	–	45	32	–	15	–	96	467	2 063	3 168	5 161	7 305	9 297	392	8 526	2 278	701	33 021	5 424	8
L.V.	18	311	214	116	–	–	–	–	2	–	–	–	16	35	464	3	428	251	216	16	4	–	–	–
Bund	744	4 129	2 573	4 241	–	45	32	–	17	–	96	467	2 079	3 203	5 625	7 308	9 725	643	8 742	2 294	705	33 021	5 424	8

1) Kreisfreie Städte Mainz und Worms und Landkreise Bingen, Mainz, Alzey und Worms.

noch: Verkehrsbezirk Nr. 42: Rheingau und Rheinhessen

— in Rheinland-Pfalz gelegener Anteil[1]) —

Nr. des V.-B	Beförderte Güter insgesamt	Fische, auch Zubereitungen	Fleisch, auch Zubereitungen	Milch und Rahm	Eier	Weizen	Roggen	Gerste	Hafer	Mais	Reis	Hülsenfrüchte	Gemüse	Obst, Südfrüchte	Kartoffeln	Zuckerrüben	Ölsaaten, Ölfrüchte	Kaffee	Rohtabak	Milcherzeugnisse	Speisefette, außer Butter	Andere tierische und pflanzliche Fette und Öle
		1	2	3	4	10	11	12	13	14	15	16	20	21	22	23	24	25	26	30	31	32
Versand																						
Bund	1 077 192	67	137	143	10	4 314	2 189	327	–	31	–	366	4 069	4 420	26 890	313 910	8 478	–	–	98	17	1 044
98	3 304	–	–	–	–	–	–	–	–	–	–	–	200	299	93	–	–	–	–	–	–	–
99	6 894	–	–	–	–	–	1 216	–	–	–	–	–	–	–	–	–	–	–	–	–	–	–
195	22 730	–	2	–	–	–	–	–	–	–	–	–	–	10	53	–	–	–	–	–	–	–
201	–	–	–	–	–	–	–	–	–	–	–	–	–	–	–	–	–	–	–	–	–	–
202	–	–	–	–	–	–	–	–	–	–	–	–	–	–	–	–	–	–	–	–	–	–
203	88	–	–	–	–	–	–	–	–	–	–	–	–	–	–	–	–	–	–	–	–	–
204	104	–	–	–	–	–	–	–	–	–	–	–	–	–	–	–	–	–	–	–	–	–
205	10 161	–	–	–	–	–	–	–	–	–	–	–	–	–	–	–	5	–	–	–	–	–
206	74	–	–	–	–	–	–	–	–	–	–	–	–	–	–	–	–	–	–	–	–	–
207	166	–	–	–	–	–	–	–	–	–	–	–	–	–	–	–	–	–	–	–	–	–
208	–	–	–	–	–	–	–	–	–	–	–	–	–	–	–	–	–	–	–	–	–	–
209	11	–	–	–	–	–	–	–	–	–	–	–	–	–	–	–	–	–	–	–	–	–
210	1	–	–	–	–	–	–	–	–	–	–	–	–	–	–	–	–	–	–	–	–	–
211	751	–	–	–	–	–	–	–	–	–	–	–	–	–	–	–	–	–	–	–	–	–
212	4 708	–	–	–	–	–	–	–	–	–	–	–	–	–	–	–	–	–	–	–	–	30
213	2 481	–	–	–	–	–	–	–	–	–	–	–	–	–	45	–	–	–	–	–	–	–
214	30	–	–	–	–	–	–	–	–	–	–	–	–	–	–	–	–	–	–	–	–	–
215	8 334	–	–	–	–	–	–	–	–	–	–	–	–	204	–	–	–	–	–	–	–	–
216	845	–	–	–	–	–	–	–	–	–	–	–	–	–	–	8	–	–	–	–	–	–
217	1 223	–	–	–	–	–	–	–	–	–	–	–	–	–	–	–	–	–	–	–	–	–
218	1 451	–	–	–	–	8	–	–	–	–	–	–	–	–	–	–	–	–	–	–	–	–
219	149	–	–	–	–	–	–	–	–	–	–	–	–	–	–	–	–	–	–	–	–	–
220	432	–	–	–	–	–	–	–	–	–	–	–	–	–	–	–	–	–	–	–	–	–
221	33	–	–	–	–	–	–	–	–	–	–	–	–	–	–	–	–	–	–	–	–	–
222	1 651	–	–	–	–	–	–	–	–	–	–	–	–	–	–	–	–	–	–	–	–	–
223	–	–	–	–	–	–	–	–	–	–	–	–	–	–	–	–	–	–	–	–	–	–
Ausl.	32 693	–	–	–	–	8	–	–	–	–	–	–	–	204	45	8	5	–	–	–	–	30
Insges.	1 142 813	67	139	143	10	4 322	3 405	327	–	31	–	366	4 269	4 933	27 081	313 918	8 483	–	–	98	17	1 074
Empfang																						
Bund	1 451 011	2 541	54	820	32	3 820	1 085	253	94	136	2	35	2 841	3 196	24 468	181 096	12	147	–	191	2	250
98	1 266	–	–	–	–	–	–	–	–	–	–	–	–	–	–	–	–	–	–	–	–	–
99	1 642	–	–	–	–	–	–	–	–	–	–	–	–	–	–	–	–	–	–	–	–	–
195	76 674	–	–	–	–	–	–	–	–	–	–	–	–	–	–	–	–	–	–	–	–	–
201	–	–	–	–	–	–	–	–	–	–	–	–	–	–	–	–	–	–	–	–	–	–
202	–	–	–	–	–	–	–	–	–	–	–	–	–	–	–	–	–	–	–	–	–	–
203	73 404	–	–	–	581	–	–	–	–	–	–	–	–	–	–	–	–	–	–	–	–	–
204	447	–	–	–	42	–	–	–	–	–	–	–	–	2	–	–	–	–	–	–	–	–
205	2 455	–	–	–	–	–	–	–	–	15	–	–	3	–	–	–	–	–	–	–	–	–
206	2 296	–	26	–	49	–	–	–	–	15	–	–	–	–	–	–	–	–	–	–	15	–
207	192	–	–	–	56	–	–	–	–	–	–	–	–	–	–	–	–	–	–	–	–	–
208	175	–	–	–	113	–	–	–	–	–	–	–	–	–	–	–	–	–	–	–	–	–
209	14	–	–	–	–	–	–	–	–	–	–	–	–	–	–	–	–	–	12	–	–	–
210	–	–	–	–	–	–	–	–	–	–	–	–	–	–	–	–	–	–	–	–	–	–
211	2 333	–	–	9	124	–	–	–	–	–	–	–	–	–	–	–	–	–	–	–	–	–
212	2 146	–	–	–	–	–	–	–	–	–	–	–	–	19	–	–	–	–	–	–	–	15
213	6 322	–	–	–	–	–	–	–	–	–	–	–	93	383	–	–	–	–	–	–	–	–
214	399	–	–	–	–	–	–	–	–	–	–	–	–	373	13	–	–	–	–	–	–	–
215	43 762	–	–	–	–	125	–	125	–	–	–	–	–	602	45	–	–	–	–	–	–	35
216	5 969	–	–	–	–	–	–	–	–	–	–	–	–	–	–	–	–	–	–	–	–	–
217	925	–	–	–	159	–	–	–	–	–	–	–	–	24	–	–	–	–	–	–	–	–
218	5 016	21	3	–	–	–	–	–	–	–	–	49	89	82	113	–	2	–	–	–	–	2
219	175	–	–	–	142	–	–	–	–	–	–	–	–	–	–	–	–	–	–	–	–	–
220	1 865	–	7	–	1186	–	–	–	–	–	–	–	–	–	–	–	–	–	–	–	–	5
221	2	–	–	–	–	–	–	–	–	–	–	–	–	–	–	–	–	–	–	–	–	–
222	2 503	–	–	–	99	–	–	–	–	–	–	–	–	–	–	–	–	–	–	–	–	–
223	–	–	–	–	–	–	–	–	–	–	–	–	–	–	–	–	–	–	–	–	–	–
Ausl.	150 400	21	36	9	2551	125	–	125	–	30	–	49	185	1 485	171	–	2	–	12	–	15	57
Insges.	1 680 993	2 562	90	829	2583	3 945	1 085	378	94	166	2	84	3 026	4 681	24 639	181 096	14	147	12	191	17	307

Nr. des V.-B	Roggen- und Weizenmehl	Malz	Stärke	Rohzucker	Verbrauchszucker	Wein, Most	Bier	Spiritus	Andere Nahrungs- und Genußmittel	Kleie u. Futtermehl aus Getreide	Ölkuchen	Rauhfutter	Stroh	Andere Futtermittel	Nicht bes. genannte tierische u. pflanzl. Rohstoffe	Eisenerze	Schwefelkies	Schwefelkiesabbrände	Kupfererze	Andere Erze	Eisenschlacken zur Verhüttung	Manganerze
	33	34	35	36	37	38	39	40	41	50	51	52	53	54	60	70	71	72	73	74	75	76
Versand																						
Bund	6 881	279	17	182	12 564	11 097	–	75	1 630	1 186	116	3 140	20 597	16270	12544	20	–	15	–	–	–	4 567
98	–	–	–	–	–	139	–	–	498	–	–	48	–	–	–	–	–	–	–	–	–	–
99	–	–	–	–	–	275	–	–	–	–	–	–	–	–	13	–	–	–	–	–	–	–
195	–	–	–	–	–	4	–	–	–	–	–	–	–	–	12	1 360	–	–	–	860	–	11 030
201	–	–	–	–	–	–	–	–	–	–	–	–	–	–	–	–	–	–	–	–	–	–
202	–	–	–	–	–	–	–	–	–	–	–	–	–	–	–	–	–	–	–	–	–	–
203	–	–	–	–	–	–	–	–	30	15	–	–	–	–	–	–	–	–	–	–	–	–
204	–	–	–	–	–	54	–	–	–	–	–	–	–	–	19	–	–	–	–	–	–	–
205	–	–	–	–	–	6	–	–	164	–	–	–	–	–	9	–	–	–	–	–	–	–
206	–	–	–	–	–	–	–	–	–	–	–	–	–	–	–	–	–	–	–	–	–	–
207	–	–	–	–	–	–	–	–	–	–	–	–	–	–	–	–	–	–	–	–	–	–
208	–	–	–	–	–	–	–	–	–	–	–	–	–	–	–	–	–	–	–	–	–	–
209	–	–	–	–	–	–	–	–	–	–	–	–	–	–	–	–	–	–	–	–	–	–
210	–	–	–	–	–	–	–	–	–	–	–	–	–	–	–	–	–	–	–	–	–	–
211	–	–	–	–	–	1	–	–	–	–	–	–	–	–	–	–	–	–	–	–	–	–
212	560	–	–	–	–	53	–	–	22	120	–	12	446	–	194	–	–	–	–	–	–	–
213	304	15	–	–	–	–	–	–	14	–	–	–	9	–	101	–	–	–	–	–	–	–
214	–	–	–	–	–	–	–	–	–	–	–	–	–	–	–	–	–	–	–	–	–	–
215	–	–	–	–	–	33	–	–	–	–	–	–	–	46	402	65	–	–	–	–	–	140
216	–	–	–	–	–	5	–	–	1	–	–	–	–	–	9	21	–	–	–	–	–	–
217	–	–	–	–	–	28	–	–	–	–	–	–	–	–	2	–	–	–	–	–	–	–
218	–	–	–	–	–	–	–	–	–	–	–	–	–	–	76	20	–	–	–	–	–	20
219	–	–	–	–	–	118	–	–	–	–	–	–	–	–	–	–	–	–	–	–	–	–
220	–	–	–	–	–	3	–	–	–	–	–	–	–	–	10	–	–	–	–	–	–	–
221	–	–	–	–	–	–	–	–	–	–	–	–	–	–	–	–	–	–	–	–	–	–
222	–	–	–	–	–	–	–	–	30	120	–	–	–	–	–	–	–	–	–	–	–	–
223	–	–	–	–	–	–	–	–	–	–	–	–	–	–	–	–	–	–	–	–	–	–
Ausl.	864	15	–	–	–	301	–	–	261	255	–	12	455	46	822	106	–	–	–	–	–	160
Insges.	7 745	294	17	182	12 564	11 816	–	75	2 389	1 441	116	3 200	21 052	16316	13391	1 486	–	15	–	860	–	15 757
Empfang																						
Bund	168	8	32	–	1 560	10 707	673	1 179	1 523	1 172	393	775	84 413	5 594	21 649	200	–	–	–	15	83	–
98	–	–	–	–	–	–	–	–	–	–	–	–	–	–	–	–	–	–	–	–	–	–
99	–	–	–	–	–	60	–	–	108	–	–	–	–	–	–	–	–	–	–	–	–	–
195	–	–	–	–	–	258	–	–	1	–	–	–	–	–	3	–	–	–	–	–	–	–
201	–	–	–	–	–	–	–	–	–	–	–	–	–	–	–	–	–	–	–	–	–	–
202	–	–	–	–	–	–	–	–	–	–	–	–	–	–	–	–	–	–	–	–	–	–
203	–	–	–	–	–	–	–	–	–	–	–	–	–	–	70	–	–	–	–	–	–	–
204	–	–	–	–	–	–	–	–	–	–	–	–	–	–	12	–	–	–	–	–	–	–
205	–	–	–	–	–	–	–	–	11	–	–	–	–	–	115	–	–	–	–	–	–	–
206	–	–	–	–	–	265	–	–	–	–	–	–	–	–	11	–	–	–	–	–	–	–
207	–	–	–	–	–	–	–	–	–	–	–	–	–	–	23	–	–	–	–	–	–	–
208	–	–	–	–	–	62	–	–	–	–	–	–	–	–	–	–	–	–	–	–	–	–
209	–	–	–	–	–	–	–	–	–	–	–	–	–	–	–	–	–	–	–	–	–	–
210	–	–	–	–	–	–	–	–	–	–	–	–	–	–	–	–	–	–	–	–	–	–
211	–	–	–	–	–	1 709	–	–	43	–	–	–	–	–	88	–	–	–	–	–	–	–
212	–	–	–	–	–	207	–	–	19	–	–	7	–	–	280	–	–	–	–	–	–	–
213	–	–	–	–	–	2 917	–	–	157	–	–	–	–	–	71	–	–	–	–	–	–	–
214	–	–	–	–	–	–	–	–	9	–	–	–	–	–	–	–	–	–	–	–	–	–
215	–	–	–	–	–	20 762	–	–	33	–	–	–	–	37	1 397	–	–	–	–	–	–	–
216	–	–	–	–	–	–	–	–	–	–	–	–	–	–	111	–	–	–	–	–	–	–
217	–	–	–	–	–	–	–	–	10	–	–	–	–	30	148	–	–	–	–	–	–	–
218	–	–	–	–	30	–	–	–	7	–	–	–	193	155	1 699	–	–	–	–	–	–	–
219	–	–	–	–	–	–	–	–	–	–	–	–	–	–	–	–	–	–	–	–	–	–
220	–	–	–	–	–	–	–	–	1	–	2	–	462	–	56	–	–	–	–	–	–	–
221	–	–	–	–	–	–	–	–	–	–	–	–	–	–	–	–	–	–	–	–	–	–
222	–	–	–	–	–	–	–	–	–	–	–	–	–	–	129	–	–	–	–	–	–	–
223	–	–	–	–	–	–	–	–	–	–	–	–	–	–	–	–	–	–	–	–	–	–
Ausl.	–	–	–	–	30	25 922	–	–	290	–	2	7	655	222	4 210	–	–	–	–	–	–	–
Insges.	168	8	32	–	1 590	36 947	673	1 179	1 922	1 172	395	782	85 068	5 816	25 862	200	–	–	–	15	83	–

1) Kreisfreie Städte Mainz und Worms und Landkreise Bingen, Mainz, Alzey und Worms.

noch: Verkehrsbezirk Nr. 42: Rheingau und Rheinhessen

— in Rheinland-Pfalz gelegener Anteil[1]) —

Nr des V-B	Steinkohlen	Steinkohlenbriketts	Steinkohlenkoks	Rohbraunkohlen	Braunkohlenbriketts	Braunkohlenkoks	Torf	Rohes Erdöl, Stein- und Braunkohlenteer	Benzin	Benzol	Gasöl, Dieselöl	Andere Mineralölderivate, Mineralölrückstände	Rohe und bearbeitete Natursteine	Gewöhnliche Erde, Kies, Sand	Kalk und Gips, außer zum Düngen	Zement, Mörtel	Stein- und Siedesalz	Tonerde, Bauxit, Kryolith
	80	81	82	83	84	85	86	90	91	92	93	94	100	101	102	103	110	111
Versand																		
Bund	55 581	2 828	41 771	125	3 923	616	84	8 317	1 499	3 543	4 368	8 684	1 570	40 577	40	51 361	210	674
98	-	-	-	-	-	-	-	-	-	-	-	-	-	-	-	-	-	-
99	-	-	-	-	-	-	-	-	-	-	-	160	-	-	-	-	-	-
195	-	-	-	-	-	-	-	-	-	-	-	-	-	456	-	40	-	-
201	-	-	-	-	-	-	-	-	-	-	-	-	-	-	-	-	-	-
202	-	-	-	-	-	-	-	-	-	-	-	-	-	-	-	-	-	-
203	-	-	-	-	-	-	-	-	-	-	-	-	-	-	-	-	-	-
204	-	-	-	-	-	-	-	-	-	-	-	-	-	-	-	-	-	-
205	-	-	39	-	-	-	-	-	-	-	-	-	-	20	-	-	-	-
206	-	-	-	-	-	-	-	-	-	-	-	17	-	-	-	-	-	-
207	-	-	-	-	-	-	-	-	-	-	-	-	-	-	-	-	-	-
208	-	-	-	-	-	-	-	-	-	-	-	-	-	-	-	-	-	-
209	-	-	-	-	-	-	-	-	-	-	-	-	-	-	-	-	-	-
210	-	-	-	-	-	-	-	-	-	-	-	-	-	-	-	-	-	-
211	-	-	-	-	-	-	-	-	-	-	-	-	-	-	-	9	-	-
212	-	-	-	-	-	-	-	-	-	-	-	49	5	112	-	44	-	-
213	-	-	37	-	-	-	-	-	-	-	-	240	-	-	-	6	-	-
214	-	-	-	-	-	-	-	-	-	-	-	-	-	-	-	-	-	-
215	-	-	-	-	-	-	-	-	-	-	-	27	-	20	-	-	-	-
216	-	-	-	-	-	-	-	-	-	-	-	1	-	-	-	-	-	-
217	-	-	-	-	-	-	-	-	-	-	-	-	-	-	-	40	-	-
218	-	-	-	-	-	-	-	-	-	-	-	-	40	-	26	193	-	-
219	-	-	-	-	-	-	-	-	-	-	-	-	-	-	-	-	-	-
220	-	-	-	-	-	-	-	-	-	-	-	-	-	-	-	-	-	-
221	-	-	-	-	-	-	-	-	-	-	-	-	-	-	-	-	-	-
222	-	-	-	-	-	-	-	-	-	-	-	-	-	-	-	-	-	-
223	-	-	-	-	-	-	-	-	-	-	-	-	-	-	-	-	-	-
Ausl.	-	-	76	-	-	-	-	-	-	-	-	334	45	152	26	292	-	-
Insges.	55 581	2 828	41 847	125	3 923	616	84	8 317	1 499	3 543	4 368	9 178	1 615	41 185	66	51 693	210	674
Empfang																		
Bund	85 380	42 154	23 351	3 196	96 584	430	4 336	15 506	11 199	1 616	11 681	30 207	25 842	36 706	12 699	7 997	3 045	304
98	-	-	-	-	-	-	-	-	-	-	-	-	-	-	-	-	-	-
99	-	-	-	-	-	-	-	18	-	-	-	567	-	-	-	-	-	-
195	47 275	-	754	86	-	-	-	405	21	58	-	43	50	-	-	-	-	-
201	-	-	-	-	-	-	-	-	-	-	-	-	-	-	-	-	-	-
202	-	-	-	-	-	-	-	-	-	-	-	-	-	-	-	-	-	-
203	48	-	-	-	-	-	-	-	-	-	-	265	-	-	-	-	-	-
204	-	-	-	-	-	-	-	-	-	-	-	35	-	-	-	-	-	-
205	-	-	-	-	-	-	-	-	-	-	-	415	-	-	-	-	-	-
206	-	-	-	-	-	-	-	-	-	-	-	1 832	-	-	-	-	-	-
207	-	-	-	-	-	-	-	-	-	-	-	-	-	-	-	-	-	-
208	-	-	-	-	-	-	-	-	-	-	-	-	-	-	-	-	-	-
209	-	-	-	-	-	-	-	-	-	-	-	-	-	-	-	-	-	-
210	-	-	-	-	-	-	-	-	-	-	-	-	-	-	-	-	-	-
211	-	-	-	-	-	-	-	-	-	-	-	-	-	-	-	-	-	-
212	-	-	-	-	-	-	-	-	-	-	-	-	44	-	-	-	-	-
213	-	-	-	-	-	-	-	-	-	-	-	-	54	-	-	-	-	-
214	-	-	-	-	-	-	-	-	-	-	-	-	-	-	-	-	-	-
215	2 494	-	-	864	-	-	-	17	-	15	-	161	20	-	-	-	-	-
216	-	-	-	-	-	-	-	-	-	-	-	-	-	-	-	-	-	-
217	240	60	-	-	-	-	-	-	-	-	-	25	-	-	-	-	-	-
218	562	69	-	-	-	-	-	30	-	-	17	112	-	-	-	30	-	-
219	-	-	-	-	-	-	-	-	-	-	-	-	-	-	-	-	-	-
220	-	-	-	-	-	-	-	-	-	-	-	-	-	-	-	-	-	-
221	-	-	-	-	-	-	-	-	-	-	-	-	-	-	-	-	-	-
222	-	-	-	-	-	-	-	36	-	-	-	-	-	-	-	-	-	-
223	-	-	-	-	-	-	-	-	-	-	-	-	-	-	-	-	-	-
Ausl.	3 344	129	-	864	-	-	-	83	-	15	17	2 845	118	-	-	30	-	-
Insges.	135 999	42 283	24 105	4 146	96 584	430	4 336	16 012	11 220	1 689	11 698	33 662	26 010	36 706	12 699	8 027	3 045	304

Nr des V-B	Andere mineral. Rohstoffe	Schwefelsäure	Soda, Ätznatron, Pottasche	Farbstoffe, Farben und Lacke	Nicht besonnte chemische Erzeugnisse	Düngekalk	Thomasmehl	Andere Phosphordüngemittel,	Kalidüngemittel,	Stickstoffdüngemittel,	Mischdünger	Andere Düngemittel	Pflanzliche Gerbmittel	Häute, Felle	Leder	Wolle	Baumwolle	Andere Spinnstoffe	Garne	Lumpen	Stammholz über 1,5 m lang, Baustangen
								außer Mischdünger													
	112	120	121	122	123	130	131	132	133	134	135	136	140	141	142	150	151	152	153	154	160
Versand																					
Bund	25 297	13	21	129	15 513	43	515	13 600	369	6 769	1 712	2 693	-	94	-	25	-	159	-	1 257	4 766
98	-	-	-	-	16	-	-	-	-	-	-	-	-	-	-	-	-	-	-	-	106
99	-	-	-	-	90	-	-	5 116	-	-	-	-	-	-	-	-	-	-	-	-	-
195	180	-	-	1	32	-	-	-	-	100	-	289	-	-	-	-	-	-	-	71	173
201	-	-	-	-	-	-	-	-	-	-	-	-	-	-	-	-	-	-	-	-	-
202	-	-	-	-	-	-	-	-	-	-	-	-	-	-	-	-	-	-	-	-	-
203	-	-	-	-	-	-	-	-	-	-	-	-	-	-	-	-	-	-	-	-	-
204	-	-	-	-	31	-	-	-	-	-	-	-	-	-	-	-	-	-	-	-	-
205	99	-	-	-	191	-	-	8 911	-	-	-	-	-	5	2	-	-	-	1	-	-
206	-	-	-	-	22	-	-	-	-	-	-	-	-	-	-	-	-	-	-	-	-
207	-	-	-	-	166	-	-	-	-	-	-	-	-	-	-	-	-	-	-	-	-
208	-	-	-	-	-	-	-	-	-	-	-	-	-	-	-	-	-	-	-	-	-
209	-	-	-	-	-	-	-	-	-	-	-	-	-	-	-	-	-	-	-	-	-
210	-	-	-	-	-	-	-	-	-	-	-	-	-	-	-	-	-	-	-	-	-
211	12	-	-	-	604	-	-	-	-	-	-	-	-	-	-	-	-	-	-	-	-
212	53	-	-	8	803	-	-	-	-	-	-	15	-	1	3	-	-	-	-	42	-
213	20	-	-	1	230	-	-	-	-	-	-	-	-	-	1	-	-	-	-	219	-
214	-	-	-	-	-	-	-	-	-	-	-	-	-	-	-	-	-	-	-	-	-
215	146	-	-	20	515	-	-	-	-	-	-	-	-	-	8	4	-	-	-	52	-
216	-	-	-	-	41	-	-	-	-	-	-	-	-	-	-	-	-	-	-	-	150
217	-	-	-	2	105	-	-	-	-	-	-	-	-	-	7	-	-	-	-	-	13
218	83	-	-	21	131	-	-	-	-	-	-	-	-	7	-	-	-	-	14	77	132
219	-	-	-	-	-	-	-	-	-	-	-	-	-	-	-	-	-	-	-	-	-
220	-	-	-	6	42	-	-	5	-	-	-	-	-	-	7	-	-	-	-	-	-
221	-	-	-	-	-	-	-	-	-	-	-	-	-	-	-	-	-	-	-	-	-
222	5	-	-	-	12	-	-	-	-	-	-	-	-	-	-	-	-	-	-	-	-
223	-	-	-	-	-	-	-	-	-	-	-	-	-	-	-	-	-	-	-	-	-
Ausl.	418	-	-	58	2 893	-	-	8 916	-	-	-	15	-	13	28	4	-	-	15	390	295
Insges.	25 895	13	21	188	18 544	43	515	27 632	369	6 869	1 712	2 997	-	107	28	29	-	159	15	1 718	5 340
Empfang																					
Bund	27 550	15 327	5 504	342	45 243	959	11 296	14 599	13 990	23 785	13 427	2 679	160	194	72	112	129	77	18	6 349	9 813
98	-	-	-	-	5	-	-	-	-	-	-	-	-	-	-	-	-	-	-	-	22
99	30	-	-	-	282	-	-	20	-	-	-	-	-	-	-	-	-	-	-	-	-
195	-	-	-	-	903	-	-	-	-	-	-	-	-	-	-	-	-	-	-	790	-
201	-	-	-	-	-	-	-	-	-	-	-	-	-	-	-	-	-	-	-	-	-
202	-	-	-	-	-	-	-	-	-	-	-	-	-	-	-	-	-	-	-	-	-
203	-	-	-	-	50	-	-	-	-	-	-	-	-	-	-	-	-	29	-	1 190	-
204	259	-	-	-	-	-	-	-	-	-	-	-	-	-	-	-	-	-	-	-	-
205	218	-	-	-	7	-	-	-	-	-	-	-	-	58	-	-	-	-	1	159	22
206	-	-	-	-	-	-	-	-	-	-	-	-	-	-	-	-	-	-	-	-	-
207	-	-	-	-	-	-	-	-	-	-	-	-	-	-	-	-	-	-	-	20	-
208	-	-	-	-	-	-	-	-	-	-	-	-	-	-	-	-	-	-	-	-	-
209	-	-	-	-	-	-	-	-	-	-	-	-	-	-	-	-	-	-	-	-	-
210	-	-	-	-	-	-	-	-	-	-	-	-	-	-	-	-	-	-	-	-	-
211	-	-	-	-	-	-	-	-	-	-	-	-	-	5	-	-	-	-	-	12	39
212	-	-	-	-	656	-	-	-	-	-	-	-	-	72	15	5	-	-	13	582	-
213	-	-	-	-	145	-	-	-	-	-	-	18	-	99	-	7	-	5	10	2 331	-
214	-	-	-	-	-	-	-	-	-	-	-	-	-	-	-	-	-	-	-	-	-
215	96	-	-	10	2 797	-	-	-	-	-	-	-	-	98	3	1	3	-	8	1 193	138
216	-	-	-	-	-	-	3 884	-	-	-	-	-	-	-	-	-	-	-	-	-	-
217	-	-	-	-	36	-	-	-	-	-	-	-	-	24	5	-	-	-	-	-	7
218	5	-	-	-	500	-	-	-	-	-	-	-	-	184	4	-	-	-	-	120	170
219	-	-	-	-	-	-	-	-	-	-	-	-	-	-	-	-	-	-	-	-	-
220	-	-	-	-	9	-	-	-	-	-	-	-	-	40	-	-	-	-	-	-	-
221	-	-	-	-	-	-	-	-	-	-	-	-	-	-	-	-	-	-	-	-	-
222	19	-	-	-	180	-	-	-	-	-	-	-	-	-	-	-	-	-	-	218	690
223	-	-	-	-	-	-	-	-	-	-	-	-	-	-	-	-	-	-	-	-	-
Ausl.	597	-	-	10	4 380	-	3 884	-	-	-	-	18	-	580	27	13	3	34	32	5825	1 066
Insges.	28 177	15 327	5 504	352	50 813	959	15 180	14 619	13 990	23 785	13 427	2 697	160	774	99	125	132	111	50	12964	10 901

1) Kreisfreie Städte Mainz und Worms und Landkreise Bingen, Mainz, Alzey und Worms.

noch: Verkehrsbezirk Nr. 42: Rheingau und Rheinhessen

— in Rheinland-Pfalz gelegener Anteil[1]) —

Nr des V.-B	Faserholz, Papierholz	Grubenholz	Anderes unbearb. Holz, Holzabfälle	Hölzerne Schwellen	Schnittholz, Faßholz, Werkstücke	Holzwaren	Zellstoff, Holzschliff, Strohstoff	Papier, Pappe	Betonwaren	Künstliche Steine, Platten, Röhren	Andere Steingut-, Ton-, Porzellanwaren	Glas, Glaswaren	Roheisen, Eisenlegierungen	Halbzeug aus Stahl	Altesen und Abfälle von Eisen und Stahl	Eisenbahnoberbauzeug aus Eisen und Stahl	Stab- und Formeisen und -stahl	Bleche und Platten aus Eisen und Stahl	Röhren und Rohre aus Eisen und Stahl	Eisen und Stahldraht
	161	162	163	164	165	166	170	171	180	181	182	183	190	191	192	193	194	195	196	197
Versand																				
Bund	388	1 186	1 553	5 710	3 047	1 643	13 139	25 667	13	459	11	11277	3 239	7	28 927	263	12 709	2 336	678	1 283
98	-	-	-	82	-	12	-	17	-	-	-	5	-	-	-	-	-	-	-	-
99	-	-	-	-	-	-	-	-	-	5	-	-	-	-	-	-	-	-	-	-
195	-	-	-	16	25	4	-	24	-	20	1	2	-	-	7 700	-	-	-	3	26
201	-	-	-	-	-	-	-	-	-	-	-	-	-	-	-	-	-	-	-	-
202	-	-	-	-	-	-	-	-	-	-	-	-	-	-	-	-	-	-	-	-
203	-	-	-	-	-	-	-	-	-	-	-	-	-	-	-	-	-	-	-	-
204	-	-	-	-	-	-	-	-	-	-	-	-	-	-	-	-	-	-	-	-
205	-	-	-	-	-	-	82	267	-	-	1	45	-	-	-	-	-	-	-	-
206	-	-	-	-	-	-	-	-	-	-	-	-	-	-	-	-	-	-	-	-
207	-	-	-	-	-	-	-	-	-	-	-	-	-	-	-	-	-	-	-	-
208	-	-	-	-	-	-	-	-	-	-	-	-	-	-	-	-	-	-	-	-
209	-	-	-	-	-	-	-	-	-	-	-	-	-	-	-	-	-	-	-	-
210	-	-	-	-	-	-	-	-	-	-	-	-	-	-	-	-	-	-	-	-
211	-	-	-	-	-	-	-	-	-	-	-	-	-	-	-	-	-	-	-	-
212	-	-	-	-	2	-	1 553	15	-	-	2	109	-	-	-	-	112	-	2	-
213	-	-	-	-	-	1	51	14	-	52	-	137	-	-	455	-	-	-	-	-
214	-	-	-	-	-	-	-	-	-	-	-	-	-	-	-	-	-	-	-	-
215	-	-	-	-	1	5	1 335	46	-	15	-	33	-	-	2 889	-	-	-	6	-
216	-	-	2	95	19	31	-	-	-	-	1	-	-	-	429	-	-	-	-	-
217	-	-	-	-	-	1	254	24	-	10	-	7	-	-	256	-	-	-	2	-
218	-	-	33	-	17	-	56	1	-	32	1	103	-	-	-	-	14	20	2	2
219	-	-	-	-	-	-	-	-	-	-	-	-	-	-	-	-	-	-	-	-
220	-	-	-	-	-	-	-	-	-	-	-	2	-	-	-	-	-	-	-	-
221	-	-	-	-	-	-	-	-	-	-	-	1	-	-	-	-	-	-	-	-
222	-	-	-	-	-	-	-	47	-	-	-	77	-	-	-	-	-	-	-	-
223	-	-	-	-	-	-	-	-	-	-	-	-	-	-	-	-	-	-	-	-
Ausl.	-	-	35	95	39	38	3 331	414	-	109	5	514	-	-	4 029	-	126	20	12	2
Insges.	388	1 186	1 588	5 903	3 111	1 697	16 470	26 122	13	593	17	11798	3 239	7	40 656	263	12 835	2 356	693	1 311
Empfang																				
Bund	2 253	437	9 884	820	3 098	2 590	7 651	2 166	305	12 684	112	4 852	2 132	126	12 310	978	5 009	10 834	2 112	416
98	-	-	-	-	5	-	-	-	-	5	-	-	-	-	-	-	-	-	13	-
99	-	-	-	-	136	-	-	-	-	-	5	11	-	-	-	-	-	-	-	-
195	89	-	18	25	45	-	-	-	-	61	16	177	44	30	-	3	2 923	477	18	268
201	-	-	-	-	-	-	-	-	-	-	-	-	-	-	-	-	-	-	-	-
202	-	-	-	-	-	-	-	-	-	-	-	-	-	-	-	-	-	-	-	-
203	70 963	-	-	-	196	-	-	-	-	-	-	-	-	-	-	-	-	-	-	-
204	-	-	-	-	-	-	-	-	-	-	-	-	39	-	-	-	10	-	-	-
205	-	15	495	-	739	1	-	31	-	25	-	3	-	-	-	-	6	41	-	-
206	-	-	-	-	-	-	-	-	-	-	-	-	14	-	-	-	-	-	-	-
207	-	-	-	-	93	-	-	-	-	-	-	-	-	-	-	-	-	-	-	-
208	-	-	-	-	-	-	-	-	-	-	-	-	-	-	-	-	-	-	-	-
209	-	-	-	-	-	-	-	-	-	-	-	-	-	-	-	-	-	-	-	-
210	-	-	-	-	-	-	-	-	-	-	-	-	-	-	-	-	-	-	-	-
211	15	49	-	-	209	-	-	-	-	20	-	-	-	-	-	-	-	-	-	-
212	-	-	-	-	3	11	-	-	-	-	3	1	-	-	11	-	-	-	-	-
213	-	-	-	-	-	-	-	-	-	-	-	-	-	-	-	-	-	-	-	-
214	-	-	-	-	-	-	-	-	-	-	-	-	-	-	-	-	-	-	-	-
215	1 745	-	93	654	94	-	-	170	-	100	-	139	92	-	-	-	466	98	-	-
216	-	-	-	-	-	-	-	-	-	-	-	-	-	-	-	-	1 692	241	-	18
217	-	-	7	-	-	-	-	-	-	-	-	-	-	-	4	-	20	5	-	-
218	-	-	303	-	5	-	-	41	-	-	-	13	-	-	-	-	-	-	-	-
219	-	-	-	-	-	-	-	-	-	-	-	-	-	-	-	-	-	-	-	-
220	-	-	57	-	-	-	-	-	-	23	-	-	-	-	-	-	-	-	-	-
221	-	-	-	-	-	-	-	-	-	-	-	-	-	-	-	-	-	-	-	-
222	919	-	28	-	152	-	-	-	-	-	-	5	-	-	-	-	-	-	-	-
223	-	-	-	-	-	-	-	-	-	-	-	-	-	-	-	-	-	-	-	-
Ausl.	73 642	64	983	654	1 491	12	-	242	-	168	3	161	145	-	15	-	2 094	385	-	18
Insges.	75 984	501	10 885	1 499	4 775	2 602	7 651	2 408	305	12 918	136	5 201	2 321	156	12 325	981	10 026	11 696	2 143	702

Nr. des V.-B	Andere Gießerei- u Walzwerkserzeugnisse	Maschinen, Apparate	Bauwerksteile aus Eisen u Stahl	Andere Eisen- und Stahlwaren	Blocke aus Stahl	Rohkupfer, Kupferlegierungen	Rohzink, Zinklegierungen	Rohblei, Bleilegierungen	Rohe Leichtmetalle, auch Legierungen	Andere roh NE Metalle	Altmetalle u Abfälle von NE-Metallen	NE-Metallhalbzeug	NE-Metallwaren	Fahrzeuge aller Art	Nichtbesgen Industrieerzeugn	Sammelgut ohne nähere Bezeichnung	Umzugsgut, gebr. Verpackungen, Baugerätschaften	Lebende Tiere: Pferde, Esel	Rindvieh, außer Kälbern	Kälber	Schafe, Ziegen	Schweine, außer Ferkeln	Ferkel	Geflügel
	198	199	200	201	202	210	211	212	213	214	215	216	217	220	230	231	240	250	251	252	253	254	255	256
Versand																								
Bund	610	2558	497	2 158	-	96	-	-	21	-	91	67	332	1 018	3 283	24 528	7 629	427	740	16	960	-	82	-
98	-	2	-	-	-	-	-	-	-	-	-	-	4	-	25	1 242	17	10	-	-	-	-	-	-
99	-	5	-	-	-	-	-	-	-	-	-	-	-	-	4	-	10	-	-	-	-	-	-	-
195	-	61	-	18	-	-	-	-	-	-	10	-	-	21	74	-	14	-	1	-	-	-	-	-
201	-	-	-	-	-	-	-	-	-	-	-	-	-	-	-	-	-	-	-	-	-	-	-	-
202	-	-	-	-	-	-	-	-	-	-	-	-	-	-	-	-	-	-	-	-	-	-	-	-
203	-	-	-	-	-	-	-	-	-	-	-	-	18	-	25	-	-	-	-	-	-	-	-	-
204	-	-	-	-	-	-	-	-	-	-	-	-	-	-	-	-	-	-	-	-	-	-	-	-
205	-	93	-	8	-	-	-	-	2	-	-	53	3	2	124	20	9	5	-	-	-	-	-	-
206	-	-	-	-	-	-	-	-	-	-	-	-	-	-	-	-	35	-	-	-	-	-	-	-
207	-	-	-	-	-	-	-	-	-	-	-	-	-	-	-	-	-	-	-	-	-	-	-	-
208	-	-	-	-	-	-	-	-	-	-	-	-	-	-	-	-	-	-	-	-	-	-	-	-
209	-	5	-	-	-	-	-	-	-	-	-	-	-	-	5	-	1	-	-	-	-	-	-	-
210	-	-	-	-	-	-	-	-	-	-	-	-	1	-	-	-	-	-	-	-	-	-	-	-
211	-	-	-	-	-	-	-	-	110	-	-	-	-	7	8	-	-	-	-	-	-	-	-	-
212	53	68	3	15	-	-	-	-	-	-	3	-	1	-	171	23	4	-	-	-	150	-	-	-
213	-	129	-	8	-	-	-	-	-	-	-	-	1	75	81	4	9	-	-	-	-	-	-	-
214	-	28	-	-	-	-	-	-	-	-	-	-	-	2	-	-	-	-	-	-	-	-	-	-
215	31	52	-	26	-	-	-	-	-	-	25	5	-	21	138	-	72	-	-	-	-	-	-	-
216	-	-	-	5	-	-	-	-	-	-	-	-	-	1	21	-	-	-	-	-	-	-	-	-
217	1	14	-	26	-	-	-	10	-	-	-	283	14	13	107	-	-	-	-	-	-	-	-	-
218	5	140	-	13	-	-	-	-	-	-	-	-	-	7	141	-	16	-	-	-	-	-	-	-
219	7	13	-	10	-	-	-	-	-	-	-	-	-	-	1	-	-	-	-	-	-	-	-	-
220	-	-	4	1	-	-	-	-	-	-	-	-	-	-	352	-	-	-	-	-	-	-	-	-
221	-	31	-	-	-	-	-	-	-	-	-	-	-	-	1	-	-	-	-	-	-	-	-	-
222	-	23	-	1	-	-	-	-	-	-	-	-	-	7	1 329	-	-	-	-	-	-	-	-	-
223	-	-	-	-	-	-	-	-	-	-	-	-	-	-	-	-	-	-	-	-	-	-	-	-
Ausl.	97	602	7	113	-	-	-	10	112	-	28	341	38	135	2 504	47	146	5	-	-	150	-	-	-
Insges.	707	3228	504	2 289	-	96	-	10	133	-	129	408	374	1 174	5 890	25 817	7 816	442	741	16	1 110	-	82	-
Empfang																								
Bund	744	4129	2 573	4 241	-	45	32	-	17	-	96	467	2 079	3 203	5 625	7 308	9 725	643	8 742	2 294	705	33 021	5 424	8
98	-	29	17	14	-	-	-	-	-	-	-	9	-	11	-	-	73	-	-	-	-	-	-	-
99	-	5	-	-	-	-	-	-	-	-	-	-	-	-	31	-	369	-	-	-	-	-	-	-
195	-	2	-	99	-	-	-	-	-	-	-	-	-	-	14	-	26	-	-	-	-	-	-	-
201	-	-	-	-	-	-	-	-	-	-	-	-	-	-	-	-	-	-	-	-	-	-	-	-
202	-	-	-	-	-	-	-	-	-	-	-	-	-	-	-	-	-	-	-	-	-	-	-	-
203	-	-	-	-	-	-	-	-	-	-	-	-	-	-	12	-	-	-	-	-	-	-	-	-
204	-	-	-	-	-	-	-	-	-	-	-	-	-	-	40	-	8	-	-	-	-	-	-	-
205	-	2	-	5	-	-	-	-	-	-	-	-	-	-	-	1	67	5	-	-	-	-	-	-
206	-	-	-	-	-	-	-	-	-	-	-	-	-	-	69	-	-	-	-	-	-	-	-	-
207	-	-	-	-	-	-	-	-	-	-	-	-	-	-	-	-	-	-	-	-	-	-	-	-
208	-	-	-	-	-	-	-	-	-	-	-	-	-	-	-	-	-	-	-	-	-	-	-	-
209	-	-	-	-	-	-	-	-	-	-	-	-	-	-	-	-	2	-	-	-	-	-	-	-
210	-	-	-	-	-	-	-	-	-	-	-	-	-	-	-	-	-	-	-	-	-	-	-	-
211	-	-	-	-	-	-	-	-	-	-	-	-	-	-	1	-	10	-	-	-	-	-	-	-
212	-	12	-	19	-	-	-	-	-	-	-	-	2	1	90	-	59	-	-	-	-	-	-	-
213	-	3	-	-	-	-	-	-	-	-	-	-	-	-	9	-	2	-	-	-	-	-	-	-
214	-	-	-	-	-	-	-	-	-	-	-	-	-	-	-	4	-	-	-	-	-	-	-	-
215	-	43	-	26	15	-	-	-	-	-	-	-	4	4	34	28	83	-	-	-	-	-	-	-
216	-	-	-	2	-	-	-	-	-	-	-	-	-	-	-	-	21	-	-	-	-	-	-	-
217	-	5	-	6	-	-	-	-	-	-	-	-	-	6	16	13	75	-	-	-	-	-	-	-
218	-	9	5	1	-	-	-	-	-	-	-	-	-	63	147	-	181	-	-	-	-	-	-	-
219	-	-	-	-	-	-	-	-	-	-	-	-	-	-	13	-	20	-	-	-	-	-	-	-
220	-	-	-	1	-	-	-	-	-	-	-	-	-	-	2	-	6	10	9	-	-	-	-	-
221	-	-	-	1	-	-	-	-	-	-	-	-	1	-	-	-	-	-	-	-	-	-	-	-
222	-	-	-	-	-	-	-	-	-	-	-	-	-	7	15	-	6	-	-	-	-	-	-	-
223	-	-	-	-	-	-	-	-	-	-	-	-	-	-	-	-	-	-	-	-	-	-	-	-
Ausl.	-	74	5	61	15	-	-	-	-	-	-	-	7	81	448	46	540	15	9	-	-	-	-	-
Insges.	744	4239	2 595	4 415	15	45	32	-	17	-	96	476	2 086	3 295	6 118	7 354	10 733	658	8 751	2 294	705	33 021	5 424	8

1) Kreisfreie Städte Mainz und Worms und Landkreise Bingen, Mainz, Alzey und Worms.

noch: Verkehrsbezirk Nr. 42: Rheingau und Rheinhessen

— in Hessen gelegener Anteil[2]) —

Nr des V.B	Beförderte Güter insgesamt	Fische, auch Zubereitungen	Fleisch, auch Zubereitungen	Milch und Rahm	Eier	Weizen	Roggen	Gerste	Hafer	Mais	Reis	Hülsenfrüchte	Gemüse	Obst, Südfrüchte	Kartoffeln	Zuckerrüben	Ölsaaten, Ölfrüchte	Kaffee	Rohtabak	Milcherzeugnisse	Speisefette, außer Butter	Andere tierische und pflanzliche Fette und Öle
		1		3	4	10	11	12	13	14	15	16	20	21	22	23	24	25	26	30	31	32
Versand																						
1	241	-	-	-	-	-	-	-	-	-	-	-	-	-	-	-	-	-	-	-	-	-
2	650	-	-	14	-	-	-	5	-	-	-	-	-	-	-	-	-	-	-	-	-	-
3	347	-	-	-	-	-	-	-	-	-	-	-	-	-	-	-	-	-	-	-	-	-
4	61	-	-	-	-	-	-	-	-	-	-	-	-	-	-	-	-	-	-	-	-	-
5	5 465	-	-	-	-	-	-	-	-	-	-	-	-	-	-	-	-	-	-	-	-	-
6	56	-	-	-	-	-	-	-	-	-	-	-	-	-	-	-	-	-	-	-	-	-
7	255	-	-	-	-	-	-	-	-	-	-	-	-	-	-	-	-	-	-	-	-	-
8NS	49	-	-	-	-	-	-	-	-	-	-	-	-	-	-	-	-	-	-	-	-	-
8Br	598	-	-	-	-	-	-	-	-	-	-	-	-	-	-	-	-	-	-	-	-	-
9	1 912	-	-	-	-	-	-	-	-	-	-	-	-	-	-	-	-	-	-	-	-	-
10	2 995	-	-	-	-	-	-	-	-	-	-	-	-	-	-	-	-	-	-	-	-	-
11	2 231	-	-	-	-	-	-	-	-	-	-	-	33	46	48	-	-	-	-	-	-	-
12	8 884	-	-	-	-	-	-	-	-	-	-	-	-	-	-	-	-	-	-	-	-	-
13	31 300	-	-	-	-	-	-	-	-	-	-	-	-	10	13	-	-	-	-	-	-	-
14	4 242	-	-	-	-	-	-	-	-	-	-	-	-	6	-	-	-	-	-	-	-	-
15	3 628	-	-	-	-	-	-	-	-	-	-	-	-	-	-	-	-	-	-	-	-	-
16	1 051	-	-	-	-	-	-	-	-	-	-	-	-	9	-	-	-	-	-	-	-	-
17	305	-	-	-	-	-	-	-	-	-	-	-	-	-	-	-	-	-	-	-	-	-
18	15	-	-	-	-	-	-	-	-	-	-	-	-	-	-	-	-	-	-	-	-	-
19	375	-	-	-	-	-	-	-	-	-	-	-	-	-	14	-	-	-	-	-	-	-
20	1 701	-	-	-	-	-	-	-	-	-	-	-	-	5	-	-	-	-	-	-	-	-
21	4 343	-	-	-	-	-	-	-	-	-	-	-	-	-	-	-	-	-	-	-	-	-
22	4 408	-	-	-	-	-	-	-	-	-	-	-	-	6	-	-	-	-	-	-	-	-
23	9 300	-	-	-	-	-	-	-	-	-	-	-	-	-	15	-	-	-	-	-	-	-
24	15 082	-	22	-	-	-	-	-	-	-	-	-	-	22	80	-	77	-	-	-	-	-
27	3 352	-	-	-	-	-	-	-	-	-	-	-	15	6	-	-	8	-	-	-	-	-
28	3 987	-	-	-	-	-	-	-	-	-	-	-	10	-	-	-	-	-	-	-	-	-
29	233	-	-	-	-	-	-	-	-	-	-	-	-	-	4	-	-	-	-	-	-	-
30	6 820	-	-	-	-	-	-	-	-	-	-	-	-	-	-	-	-	-	-	-	-	-
31	1 443	-	-	-	-	-	-	-	-	-	-	-	-	-	-	-	-	-	-	-	-	-
32	9 842	-	-	-	-	-	-	-	-	-	-	-	-	-	26	-	-	-	-	-	-	-
33	3 505	-	-	-	-	-	-	-	-	-	-	-	-	-	65	-	9	-	-	-	-	-
34	7 434	-	-	-	-	-	-	-	-	-	-	-	-	10	-	-	-	-	-	-	-	-
35	13 610	-	-	-	-	-	-	-	-	-	-	-	-	10	34	-	30	-	-	-	-	-
36	4 101	-	-	-	-	-	-	-	-	-	-	-	-	6	-	-	-	-	-	-	-	-
37	2 624	-	-	-	-	-	-	-	-	-	-	-	-	-	-	-	-	-	-	-	-	-
38NW	3 166	-	-	-	-	-	-	-	-	-	-	-	-	-	-	-	-	-	-	-	-	-
38RP	2 040	-	-	-	-	-	-	-	-	-	-	-	-	-	-	-	-	-	-	-	-	-
39	14 033	-	-	-	-	-	-	15	-	-	-	-	30	-	82	-	-	-	-	-	-	-
41NW	5 650	-	-	-	-	-	-	-	-	-	-	-	-	-	38	-	-	-	-	-	-	-
41RP	9 923	-	-	-	-	-	-	-	-	-	-	-	-	-	38	-	-	-	-	-	-	-
41He	17 626	-	-	-	-	-	-	-	-	-	-	-	-	-	19	-	-	-	-	-	-	-
42RP	13 334	-	-	-	-	19	-	-	-	-	-	-	-	47	14	-	-	-	-	178	-	-
43	64 047	-	-	-	-	-	-	-	-	-	-	-	-	22	63	16 493	-	-	-	-	-	-
44	11 358	-	-	-	-	-	-	-	-	-	-	-	-	-	11	-	-	-	-	-	-	-
45	11 862	-	-	-	-	378	-	-	-	-	-	-	-	-	-	-	-	-	-	-	-	-
46	24 487	-	-	-	-	-	-	-	-	-	-	-	-	25	-	-	-	-	-	-	-	-
47	2 583	-	-	-	-	-	-	-	-	-	-	-	-	21	10	-	-	-	-	-	-	-
48	17 095	-	-	-	-	20	-	-	-	-	-	-	8	19	58	-	-	-	-	-	-	-
51	2 561	-	-	-	-	-	-	-	-	-	-	-	10	234	-	-	-	-	-	-	-	-
52	7 969	-	-	-	-	-	-	-	-	-	-	-	5	226	22	-	-	-	-	-	-	-
53	2 242	-	-	-	-	-	-	-	-	-	-	-	-	-	56	-	-	-	-	-	-	-
54	6 065	-	-	-	-	-	-	-	-	-	-	-	-	-	-	-	-	-	-	-	-	-
55	13 657	-	-	-	-	-	-	-	-	-	-	-	-	-	101	-	-	-	-	-	-	-
56	38 646	8	105	-	8	915	16	-	-	-	-	37	34	26	20	-	-	8	-	-	5	-
57	19 439	-	-	-	-	-	-	-	-	30	-	-	-	-	28	151	-	-	-	-	-	-
58	9 529	-	-	-	-	-	-	-	-	-	-	-	-	35	-	-	7	-	-	-	-	-
61	6 429	-	-	-	-	-	-	-	-	-	-	-	4	42	-	-	-	-	-	10	-	-
62	919	-	-	-	-	-	-	-	-	-	-	-	-	-	-	-	-	-	-	-	-	-
63	8 329	-	-	-	-	-	-	-	-	-	-	-	-	21	-	-	12	-	-	-	-	-
64	4 489	-	-	-	-	-	-	-	-	-	-	-	-	20	-	-	-	-	-	-	-	-
65	1 925	-	-	-	-	-	-	-	-	-	-	-	55	11	-	-	4	-	-	-	-	-
66	7 162	-	-	-	-	-	-	-	-	-	-	-	-	18	-	-	7	-	-	-	-	-
zus.	483 919	8	127	14	8	1 332	16	20	-	30	-	37	204	903	859	16 644	154	6	-	188	5	-
LV	35 865	-	-	-	-	-	-	-	-	-	-	-	9	-	195	-	-	2	-	-	-	-
Bund	519 784	8	127	14	8	1 332	16	20	-	30	-	37	213	903	1 054	16 644	154	10	-	188	5	-
Empfang																						
1	3 167	-	-	-	-	-	-	-	-	-	-	-	-	-	-	-	-	-	-	-	-	-
2	4 070	113	203	-	41	-	-	-	-	-	-	-	-	-	129	-	-	-	-	-	-	-
3	1 445	-	-	-	-	-	-	-	-	-	-	-	351	-	136	-	-	-	-	-	-	-
4	1 415	172	-	-	-	-	-	-	-	-	-	-	-	8	1 107	-	-	-	-	-	-	-
5	5 583	192	28	-	97	-	-	-	-	-	-	-	29	518	11	-	6	110	-	-	-	-
6	206	-	-	-	-	-	-	-	-	-	-	-	-	-	134	-	-	-	-	-	-	-
7	2 498	-	-	-	-	-	-	-	15	-	-	-	-	-	1 612	-	-	-	-	-	-	-
8NS	1 297	-	-	-	-	-	-	-	-	-	-	-	-	-	126	-	-	-	-	-	-	-
8Br	21 974	629	-	-	-	-	-	-	-	-	-	-	-	-	-	-	-	-	-	-	-	-
9	14 503	-	6	-	8	-	-	-	-	-	-	-	-	-	-	-	-	-	-	-	-	-
10	2 167	-	-	-	-	-	-	-	-	-	-	-	-	-	441	-	-	-	-	-	-	-
11	8 142	-	-	-	-	-	-	-	-	-	-	-	-	-	-	-	-	-	-	-	-	-
12	537	-	-	-	-	-	-	-	-	-	-	-	-	-	-	-	-	-	-	-	-	-
13	27 033	-	-	-	-	-	-	-	-	-	-	-	-	-	13	-	-	-	-	-	-	-
14	6 194	-	-	-	-	-	-	-	-	-	-	-	-	-	175	-	-	-	-	-	-	-
15	3 284	-	-	-	-	-	-	-	-	-	-	-	-	-	35	-	-	-	-	-	-	-
16	763	-	6	-	-	-	-	-	-	-	-	-	-	-	-	-	-	-	-	-	-	-
17	763	-	-	-	-	-	-	-	-	-	-	-	-	-	-	-	-	-	-	-	-	-
18	32	-	-	-	-	-	-	-	-	-	-	-	-	-	-	-	-	-	-	-	-	-
19	1 071	-	-	-	-	-	-	-	-	-	-	-	-	-	14	-	-	-	-	-	-	-
20	350	-	-	-	-	-	-	-	-	-	-	-	-	-	-	-	-	-	-	-	-	-
21	148	-	-	-	-	-	-	-	-	-	-	-	-	-	-	-	-	-	-	-	-	-
22	3 662	-	-	-	-	-	-	-	-	-	-	-	-	-	-	-	-	-	-	-	-	-
23	7 233	-	-	-	-	-	-	-	-	-	-	-	-	-	-	-	-	-	-	-	-	-
24	98 011	-	-	-	-	-	-	-	-	-	-	-	-	-	-	-	-	-	-	-	-	-
27	16 772	-	-	-	-	-	-	-	-	-	-	-	-	-	-	-	-	-	-	-	-	-
28	17 260	-	-	-	-	-	-	-	-	-	-	-	-	-	-	-	-	-	-	-	-	-
29	4 467	-	-	-	-	-	-	-	-	-	-	-	-	-	-	-	-	-	-	-	59	72
30	11 752	-	-	-	-	-	-	-	-	-	-	-	-	-	-	-	-	-	-	-	-	-
31	38 829	-	-	-	-	-	-	-	-	-	-	-	-	-	-	-	-	-	-	-	-	-
32	2 319	-	-	-	-	-	-	-	-	-	-	-	5	-	-	-	-	-	-	-	227	273
33	5 992	-	-	-	-	-	-	-	-	-	-	-	-	-	-	-	-	-	-	-	-	-
34	7 713	-	-	-	-	-	-	-	-	-	-	-	-	-	-	-	-	-	-	-	-	-
35	1 504	-	-	-	-	-	-	-	-	-	-	-	-	-	-	-	-	-	-	-	-	-
36	84 959	-	-	-	-	1	-	-	-	-	-	-	-	-	-	-	-	-	-	-	-	-
37	15 886	-	-	-	-	-	-	-	-	-	-	-	-	-	-	-	-	-	-	-	-	-
38NW	12 276	-	-	-	-	-	-	-	-	-	-	-	-	-	-	-	-	-	-	-	-	-
38RP	32 378	-	-	-	-	-	-	-	-	-	-	-	-	2	8	-	-	-	-	-	-	-
39	12 732	5	-	-	-	-	-	-	-	-	-	-	-	-	61	-	-	-	-	-	-	-
41NW	24 136	-	-	-	-	-	-	-	-	-	-	-	-	-	-	-	-	-	-	-	-	-
41RP	44 251	-	-	-	-	-	-	-	-	-	-	-	-	-	6	-	-	-	-	-	-	-
41He	37 801	-	-	-	-	5	-	-	1	-	-	-	-	-	140	-	-	-	-	-	-	-
42RP	38 359	-	-	51	-	-	-	-	-	-	-	-	10	5	813	-	-	-	-	85	-	-
43	45 023	-	-	-	-	-	12	-	-	-	-	-	-	-	16	-	-	-	-	-	-	-
44	12 219	-	-	-	-	-	-	-	-	-	-	-	-	-	-	-	-	-	-	-	-	-
45	18 276	-	-	-	-	-	-	-	-	-	-	-	5	-	188	-	-	-	-	-	45	-
46	19 335	-	-	-	-	-	-	-	-	-	-	-	36	23	320	-	-	-	-	-	-	-
47	1 659	-	-	-	-	-	-	-	-	-	-	-	-	-	-	-	-	-	-	-	-	-
48	4 339	-	-	-	-	-	-	1	-	-	-	-	24	-	17	-	-	-	7	-	-	-
51	2 743	-	-	-	-	-	-	-	-	-	-	-	-	-	-	-	-	-	-	-	-	-
52	7 769	-	-	-	-	-	-	-	-	-	-	-	-	2	13	-	-	1	-	-	-	8
53	599	-	5	-	-	-	-	-	-	-	-	-	-	-	-	-	-	-	-	-	-	-
54	2 002	-	-	-	-	-	-	-	-	-	-	-	-	-	-	-	-	-	-	-	-	-
55	4 857	-	-	-	-	-	-	-	-	-	-	-	-	-	114	-	-	-	-	-	-	5
56	69 232	-	14	-	15	-	-	4	-	2	211	3	128	141	176	-	-	-	-	-	3	-
57	16 120	-	-	51	-	-	12	-	-	-	-	-	-	-	175	-	-	16	-	-	-	-
58	4 081	-	-	-	-	-	-	-	-	-	-	-	-	-	112	-	-	-	-	-	-	-
61	4 477	-	-	-	-	-	-	-	-	-	-	-	-	-	16	-	-	-	-	-	-	-
62	580	-	5	-	-	-	-	-	-	-	-	-	-	-	-	-	-	-	-	-	-	-
63	21 437	-	-	-	-	-	-	-	-	-	-	-	-	-	20	-	-	-	-	-	-	-
64	6 512	-	-	-	-	-	-	-	-	-	-	-	-	-	16	-	-	-	-	-	-	-
65	1 477	-	-	-	-	-	-	-	-	-	-	-	85	276	17	-	-	-	-	-	-	-
66	3 428	-	-	-	-	-	-	-	-	-	-	-	-	-	-	-	-	-	-	-	-	-
zus	871 099	1 111	267	102	161	6	24	5	16	2	211	3	573	975	6 161	-	6	127	7	85	334	358
LV	35 865	-	-	-	-	-	-	-	-	-	-	-	9	-	195	-	-	2	-	-	-	-
Bund	906 964	1 111	267	102	161	6	24	5	16	2	211	3	682	975	6 356	-	6	129	7	85	334	358

2) Kreisfreie Stadt Wiesbaden und Landkreise Untertaunuskreis und Rheingaukreis.

noch: Verkehrsbezirk Nr. 42: Rheingau und Rheinhessen

— in Hessen gelegener Anteil[2]) —

Nr des V.-B.	Roggen- und Weizenmehl	Malz	Stärke	Rohzucker	Verbrauchszucker	Wein, Most	Bier	Spiritus	Andere Nahrungs- und Genußmittel	Kleie u. Futtermehl aus Getreide	Ölkuchen	Rauhfutter	Stroh	Andere Futtermittel	Nicht bes. genannte tierische u. pflanzl. Rohstoffe	Eisenerze	Schwefelkies	Schwefelkiesabbrände	Kupfererze	Andere Erze	Eisenschlacken zur Verhüttung	Mangan-erze
	33	34	35	36	37	38	39	40	41	50	51	52	53	54	60	70	71	72	73	74	75	76
Versand																						
1	-	-	-	-	-	-	-	-	-	-	-	-	-	-	-	-	-	-	-	-	-	-
2	-	-	-	-	-	-	-	-	-	-	-	-	-	-	-	-	-	-	-	-	-	-
3	-	-	-	-	-	5	-	-	-	10	-	-	-	-	-	-	-	-	-	-	-	-
4	-	-	-	-	-	-	-	-	-	-	-	-	-	-	-	-	-	-	-	-	-	-
5	-	-	-	-	-	-	-	-	-	-	-	-	-	-	-	-	-	-	106	27	-	-
6	-	-	-	-	-	-	-	-	-	-	-	-	-	-	-	-	-	-	-	-	-	-
7	-	-	-	-	-	-	-	-	-	-	-	-	-	-	-	-	-	-	-	-	-	-
8NS	-	-	-	-	-	-	-	-	-	-	-	-	-	-	-	-	-	-	-	-	-	-
8Br	-	-	-	-	-	-	-	-	-	-	-	-	-	-	-	-	-	-	-	-	-	-
9	-	-	-	-	-	-	-	-	-	-	-	-	-	-	-	-	-	-	-	-	-	-
10	-	-	-	-	-	-	-	-	-	-	-	-	-	-	-	-	-	-	-	-	-	-
11	-	-	-	-	-	-	-	-	-	-	-	-	-	-	127	-	-	-	-	-	-	-
12	-	-	-	-	-	-	-	-	-	-	-	-	-	-	148	-	-	-	-	-	-	-
13	-	-	-	-	-	-	-	-	-	-	-	-	-	60	6	-	-	-	-	-	-	-
14	-	-	-	-	-	-	-	-	-	-	-	-	-	-	18	-	-	-	-	-	-	-
15	-	-	-	-	-	-	-	-	-	-	-	-	-	-	-	-	-	-	-	-	-	-
16	-	-	-	-	-	-	-	-	-	-	-	-	-	-	-	-	-	-	-	-	-	-
17	-	-	-	-	-	-	-	-	-	-	-	-	-	-	5	-	-	-	-	-	-	-
18	-	-	-	-	-	-	-	-	-	-	-	-	-	-	-	-	-	-	-	-	-	-
19	-	-	-	-	-	-	-	-	-	15	-	-	-	-	-	-	-	-	-	-	-	-
20	-	-	-	-	-	-	-	-	-	-	-	-	-	-	-	-	-	-	-	-	-	-
21	-	-	-	-	-	-	-	-	-	-	-	-	-	65	-	-	-	-	-	-	-	-
22	-	-	-	-	-	2	-	-	-	-	-	-	-	-	33	-	-	-	-	-	-	-
23	-	-	-	-	-	-	-	-	-	-	-	-	-	-	-	-	-	-	-	-	-	-
24	-	-	-	-	-	5	-	-	-	-	-	-	-	-	-	-	-	-	-	-	-	-
27	-	-	-	-	-	-	-	-	-	-	-	-	-	-	-	-	-	-	-	-	-	-
28	-	-	-	-	-	-	-	-	-	-	-	-	-	-	-	-	-	-	-	-	-	-
29	-	-	-	-	-	-	-	-	-	-	-	-	-	-	-	-	-	-	-	-	-	-
30	-	-	-	-	-	29	-	-	-	-	-	-	-	-	-	-	-	-	-	-	-	-
31	-	-	-	-	-	-	-	-	-	-	-	-	-	-	-	-	-	-	-	-	-	-
32	-	-	-	-	-	-	-	-	-	-	-	-	-	-	5	-	-	-	-	-	-	-
33	-	-	-	-	-	-	-	-	-	-	-	-	-	150	16	-	-	-	10	50	-	-
34	-	-	-	-	-	-	-	-	-	-	-	-	-	-	-	-	-	-	-	-	-	-
35	-	-	-	-	-	-	-	-	-	-	-	-	-	-	90	-	-	-	-	-	-	-
36	-	-	-	-	-	-	-	-	-	-	-	-	-	-	-	-	-	-	-	-	-	-
37	-	-	-	-	-	12	-	-	-	-	-	-	-	-	39	-	-	-	-	-	-	-
38NW	-	-	-	-	-	-	-	-	-	-	-	-	-	-	218	-	-	-	-	-	-	-
38RP	-	-	-	-	-	-	-	-	-	-	-	-	-	-	-	-	-	-	-	-	-	-
39	-	-	-	-	-	10	-	-	-	-	-	-	-	-	5	-	-	-	-	-	-	-
41NW	-	-	-	-	-	-	-	4	-	-	-	-	-	-	-	-	-	-	-	-	-	-
41RP	-	-	-	-	-	-	-	-	-	-	-	-	-	-	59	-	-	-	-	-	-	-
41He	-	-	-	-	-	-	-	-	-	-	-	-	10	8	5	-	-	-	-	-	-	-
42RP	-	-	-	-	-	-	-	87	-	-	-	-	145	-	410	-	-	-	-	-	-	-
43	-	-	-	-	-	-	-	22	-	-	-	-	-	-	143	-	-	-	-	-	-	-
44	-	-	-	-	-	-	-	160	-	-	-	-	-	-	-	-	-	-	-	-	-	-
45	-	-	-	-	-	-	-	60	6	-	-	-	-	381	-	-	-	-	-	-	-	-
46	-	-	-	-	-	-	-	-	-	-	-	-	-	-	201	-	-	-	-	-	-	-
47	-	-	-	-	-	-	-	-	-	-	-	-	-	-	60	-	-	-	-	-	-	-
48	-	-	-	-	-	-	-	20	-	-	-	-	-	-	891	-	-	-	-	-	-	-
51	-	-	-	-	-	-	-	2	-	-	-	-	-	5	-	-	-	-	-	-	-	-
52	-	-	-	-	-	50	-	-	-	-	-	-	-	-	264	-	-	-	-	-	-	-
53	-	-	-	-	-	5	-	-	5	-	-	-	-	5	9	-	-	-	-	-	-	-
54	-	-	-	-	-	-	-	-	-	-	-	-	-	-	-	-	-	-	-	-	2	-
55	-	-	-	-	-	-	-	842	-	-	-	-	6	8	8	-	-	-	-	-	-	-
56	-	-	-	-	-	54	-	60	47	-	-	-	-	-	42	-	-	-	-	-	-	-
57	-	-	-	-	-	32	-	-	-	-	-	-	-	-	-	-	-	-	-	-	-	-
58	-	-	-	-	-	-	-	-	-	-	-	-	15	380	215	-	-	-	-	-	-	-
61	-	-	-	-	-	-	-	5	-	-	-	-	-	-	105	-	-	-	-	-	-	-
62	-	-	-	-	-	-	-	-	-	-	-	-	-	-	26	-	-	-	-	-	-	-
63	-	-	-	-	-	7	-	-	-	-	-	-	-	-	-	-	-	-	-	-	-	-
64	-	-	-	-	-	-	-	-	-	-	-	-	-	5	39	-	-	-	-	-	-	-
65	-	-	-	-	-	-	-	-	10	-	-	-	-	-	-	-	-	-	-	-	-	-
66	-	-	-	-	-	-	-	-	-	-	-	-	-	-	-	-	-	-	-	-	-	-
zus.	-	-	-	-	-	211	-	1 262	68	25	-	-	176	1 067	3 187	-	-	-	116	77	2	-
L.V.	-	-	-	-	-	339	-	2	14	17	-	10	5	17	65	-	-	-	-	-	-	-
Bund	-	-	-	-	-	550	-	1 264	82	42	-	10	181	1 084	3 252	-	-	-	116	77	2	-
Empfang																						
1	-	-	-	-	-	-	-	-	-	-	-	-	-	-	11	-	-	-	-	-	-	-
2	-	-	-	-	-	-	-	-	-	-	-	-	-	-	-	-	-	-	-	-	-	-
3	-	-	-	-	-	-	-	-	-	-	-	-	-	10	297	-	-	-	-	-	-	-
4	-	-	-	-	-	-	-	-	-	-	-	-	-	15	-	-	-	-	-	-	-	-
5	-	-	-	-	-	25	-	-	116	-	-	-	-	-	213	201	-	-	-	-	-	58
6	-	-	-	-	-	-	-	-	-	-	-	-	-	-	-	-	-	-	-	-	-	-
7	-	-	-	-	-	-	-	-	-	-	-	-	-	-	-	-	-	-	-	-	-	-
8NS	-	-	-	-	-	-	-	-	-	-	-	-	-	-	-	-	-	-	-	-	-	-
8Br	-	-	-	-	-	-	-	-	-	-	-	-	-	-	-	-	-	-	-	-	-	-
9	-	-	-	-	-	1	-	-	-	-	-	-	-	-	11	-	-	-	-	-	-	-
10	-	-	-	-	-	-	-	-	-	-	-	-	146	-	23	-	-	-	-	-	-	-
11	-	-	-	-	15	-	-	-	2	-	-	-	-	-	6	-	-	-	-	-	-	-
12	-	-	-	-	-	-	-	-	-	-	-	-	-	-	-	-	-	-	-	-	-	-
13	-	-	-	-	-	-	-	-	131	-	-	-	-	13	684	-	-	-	-	-	-	-
14	-	-	-	-	-	-	-	-	-	-	-	-	-	-	32	-	-	-	-	-	-	-
15	-	-	-	-	-	-	-	-	-	-	-	-	-	-	-	-	-	-	-	-	-	-
16	-	-	-	-	-	-	-	-	-	-	-	-	-	-	-	-	-	-	-	-	-	-
17	-	-	-	-	-	-	-	-	-	-	-	-	-	-	-	-	-	-	-	-	-	-
18	-	-	-	-	-	-	-	-	-	-	-	-	-	-	-	-	-	-	-	-	-	-
19	-	-	-	-	-	-	-	-	-	-	-	-	-	-	75	-	-	-	-	-	-	-
20	-	-	-	-	-	-	-	-	-	-	-	-	-	-	-	-	-	-	-	-	-	-
21	-	-	-	-	-	-	-	-	-	-	-	-	-	-	-	-	-	-	-	-	-	-
22	-	-	-	-	10	-	-	-	-	-	-	-	-	-	-	-	-	-	-	-	-	-
23	-	-	-	-	-	-	-	-	-	-	-	-	-	-	2	-	-	-	-	-	-	-
24	-	-	-	-	-	-	-	-	-	-	-	-	-	-	538	-	-	-	-	-	52	-
27	-	-	-	-	-	-	341	-	-	-	-	-	5	-	843	-	-	-	-	-	-	-
28	-	-	-	-	-	-	-	-	-	-	-	-	-	-	196	-	-	-	-	-	-	-
29	-	-	-	-	-	-	-	-	-	-	15	-	-	-	72	-	-	-	-	-	-	-
30	-	-	-	-	-	-	-	-	-	-	-	-	-	-	471	253	20	-	-	-	-	-
31	-	-	-	-	-	-	-	-	-	-	-	-	-	-	-	-	-	-	-	-	-	-
32	-	-	-	-	219	-	-	-	5	-	-	-	-	26	6	-	-	-	-	-	-	-
33	-	-	-	-	-	-	-	-	-	-	-	-	-	-	3 278	-	-	-	-	-	93	-
34	-	-	-	-	-	-	-	-	-	-	-	-	-	-	1 100	-	-	-	6	-	-	-
35	-	-	-	-	-	-	-	-	-	-	-	-	-	-	600	-	-	-	-	-	-	-
36	-	-	-	-	242	-	-	-	-	-	-	-	-	10	1 347	-	-	-	-	-	-	-
37	-	-	-	-	-	-	-	-	-	-	-	-	-	-	-	-	-	-	-	-	-	-
38NW	-	-	-	-	91	-	-	-	-	-	-	-	-	58	12	-	-	-	-	-	-	-
38RP	-	-	-	-	-	-	-	-	69	-	-	-	-	-	96	28	-	-	-	-	-	-
39	-	-	-	-	-	107	-	-	6	-	-	-	-	-	628	-	-	-	-	-	-	-
41NW	-	-	-	-	-	-	-	-	-	-	-	-	-	37	85	-	21 118	-	-	-	-	-
41RP	-	-	-	-	-	-	-	-	39	-	-	-	-	-	11	-	-	-	-	-	-	-
41He	-	-	-	-	-	-	-	-	-	-	-	10	5	-	-	102	-	-	-	-	16	-
42RP	-	-	-	-	-	594	-	60	-	-	-	14	51	689	26	-	-	-	-	-	-	-
43	-	-	-	-	878	-	321	-	-	-	-	-	25	373	101	-	-	-	-	-	-	-
44	-	-	-	-	-	-	-	-	-	-	-	-	-	15	3	-	-	-	-	-	-	-
45	60	-	-	-	-	18	-	10	-	15	15	-	-	18	60	-	-	-	-	-	-	-
46	-	-	-	-	-	5 614	-	21	21	-	-	-	10	15	73	-	-	-	-	-	-	-
47	-	-	-	-	98	943	-	-	-	-	-	-	-	-	-	-	-	-	-	-	-	-
48	-	-	-	-	-	2	142	2	16	-	-	5	-	26	-	-	-	-	-	-	-	-
51	-	-	-	-	-	-	-	-	-	-	-	11	22	85	182	-	-	-	-	-	-	-
52	-	-	-	-	-	20	-	-	340	-	-	-	-	16	40	-	-	-	-	-	-	-
53	-	-	-	-	-	-	-	-	-	-	-	-	-	-	64	-	-	-	-	-	-	-
54	-	-	-	-	-	-	-	-	-	-	-	-	-	23	19	-	-	-	-	-	-	-
55	-	-	-	-	-	-	-	198	-	-	-	-	-	-	77	-	-	-	-	-	-	-
56	291	-	-	-	153	75	-	-	2 805	15	5	-	-	33	199	-	-	-	-	-	15	-
57	-	-	-	-	530	-	-	-	-	-	-	42	10	-	412	-	-	-	-	-	-	-
58	-	-	-	-	-	1	190	-	-	-	-	-	-	-	5	-	-	-	-	-	-	-
61	-	-	-	-	-	10	194	-	-	-	-	-	-	-	-	-	-	-	-	-	-	-
62	-	-	-	-	-	-	119	-	-	-	-	-	-	-	6	-	-	-	-	-	-	-
63	-	-	-	-	-	5	-	-	-	-	-	-	-	-	-	-	-	-	-	-	11	-
64	-	-	-	-	-	-	111	-	-	-	-	5	-	15	11	-	-	-	-	-	-	-
65	-	-	-	-	-	73	67	22	57	-	-	-	-	-	24	-	-	-	-	-	-	-
66	-	-	-	-	-	-	-	-	109	-	-	-	-	-	26	-	-	-	-	-	-	-
zus.	351	-	-	-	2 236	7 488	1 485	313	3 716	30	35	87	274	1 477	11 965	584	21 138	-	6	-	187	58
L.V.	-	-	-	-	-	339	-	2	14	17	-	10	5	17	65	-	-	-	-	-	-	-
Bund	351	-	-	-	2 236	7 827	1 485	315	3 730	47	35	97	279	1 494	12 030	584	21 138	-	6	-	187	58

2) Kreisfreie Stadt Wiesbaden und Landkreise Untertaunuskreis und Rheingaukreis.

noch: Verkehrsbezirk Nr. 42: Rheingau und Rheinhessen

— in Hessen gelegener Anteil[2]) —

Nr. des V.-B	Steinkohlen	Steinkohlenbriketts	Steinkohlenkoks	Rohbraunkohlen	Braunkohlenbriketts	Braunkohlenkoks	Torf	Rohes Erdöl, Stein- und Braunkohlenteer	Benzin	Benzol	Gasöl, Dieselöl	Andere Mineralölderivate, Mineralölrückstände	Rohe und bearbeitete Natursteine	Gewöhnliche Erde, Kies, Sand	Kalk und Gips, außer zum Düngen	Zement, Mörtel	Stein- und Siedesalz	Tonerde, Bauxit, Kryolith
	80	81	82	83	84	85	86	90	91	92	93	94	100	101	102	103	110	111
Versand																		
1	-	-	-	-	-	-	-	-	-	-	-	-	-	-	-	59	-	-
2	-	-	-	-	-	-	-	-	-	-	-	-	-	-	-	160	-	-
3	-	-	-	-	-	-	-	-	-	-	-	-	-	-	-	50	-	-
4	-	-	-	-	-	-	-	-	-	-	-	-	-	-	-	1	-	-
5	-	-	-	-	-	-	-	-	-	-	-	11	5	38	-	484	-	-
6	-	-	-	-	-	-	-	-	-	-	-	-	-	-	-	-	-	-
7	-	-	-	-	-	-	-	-	-	-	-	-	-	-	-	215	-	-
8NS	-	-	-	-	-	-	-	-	-	-	-	-	-	-	-	-	-	-
8Br	-	-	-	-	-	-	-	-	-	-	-	-	-	-	-	-	-	-
9	-	-	-	-	-	-	-	-	-	-	-	-	5	-	-	614	-	-
10	-	-	-	-	-	-	-	-	-	-	-	-	-	-	-	116	-	-
11	-	-	-	-	-	-	-	-	-	-	-	-	22	-	-	35	-	-
12	-	-	-	-	-	-	-	-	-	-	-	-	-	-	-	106	-	-
13	-	-	-	-	-	-	-	-	-	-	-	17	-	-	5	5 603	-	-
14	-	-	-	-	-	-	-	-	-	-	-	-	-	-	-	22	-	-
15	-	-	-	-	-	-	-	-	-	-	-	-	21	-	-	-	-	-
16	-	-	-	-	-	-	-	-	-	-	-	-	11	-	-	238	-	-
17	-	-	-	-	-	-	-	-	-	-	-	-	12	-	-	80	-	-
18	-	-	-	-	-	-	-	-	-	-	-	-	-	-	-	15	-	-
19	-	-	-	-	-	-	-	-	-	-	-	-	-	16	-	105	-	-
20	-	-	-	-	-	-	-	-	-	-	-	-	-	-	-	181	-	-
21	-	-	-	-	-	-	-	-	-	-	-	-	11	18	-	231	-	-
22	-	-	-	-	-	-	-	-	-	-	-	-	19	-	-	1 662	-	-
23	-	-	-	-	-	-	-	-	-	-	-	-	-	84	-	40	-	-
24	-	-	-	-	-	-	-	-	-	-	-	-	107	83	-	209	-	-
27	-	-	-	-	-	-	-	-	-	-	-	-	-	-	-	-	-	-
28	-	-	-	-	-	-	-	-	-	-	-	-	-	197	-	174	-	-
29	-	-	-	-	-	-	-	-	-	-	-	-	45	-	-	1	-	-
30	-	-	-	-	-	-	-	-	-	-	-	-	-	16	-	22	-	-
31	-	-	-	-	-	-	-	-	-	-	-	-	-	22	-	21	-	-
32	-	-	-	-	-	-	-	-	-	-	-	-	6 918	-	-	323	-	-
33	-	-	-	-	-	-	-	-	-	-	-	-	35	17	-	22	-	-
34	-	-	-	-	-	-	-	-	-	-	-	-	66	-	-	54	-	-
35	-	-	-	-	-	-	-	-	-	-	-	-	-	15	-	22	-	-
36	-	-	-	-	-	-	-	-	-	-	-	-	1 479	-	-	17	-	-
37	-	-	-	-	-	-	-	-	-	-	-	-	20	15	-	75	-	-
38NW	-	-	-	-	-	-	-	-	52	-	-	-	307	-	-	389	-	-
38RP	-	-	-	-	60	-	-	-	-	-	-	-	-	-	-	60	-	-
39	55	20	-	-	-	-	-	-	-	-	-	-	172	61	13	4 385	-	-
41NW	-	-	-	-	-	-	-	-	-	-	-	-	-	16	-	1 246	-	-
41RP	55	-	55	-	26	-	-	-	-	-	-	-	-	-	-	4 110	-	-
41He	1 545	20	109	-	11	-	-	-	-	-	-	-	16	-	111	5 743	-	-
42RP	110	64	-	-	80	-	-	17	-	-	-	9	20	-	190	976	-	-
43	360	7	12	-	24	-	-	-	-	7	-	-	1 578	-	-	24 505	-	-
44	-	-	-	-	-	-	-	612	-	-	-	-	750	-	16	1 470	-	-
45	-	-	-	-	-	-	-	58	-	-	-	24	1 339	-	-	3 233	-	-
46	-	-	20	-	-	-	-	-	-	-	-	-	2 160	-	15	11 057	-	-
47	-	-	20	-	-	-	-	-	-	-	-	-	564	33	-	191	-	-
48	-	-	-	-	-	-	-	-	-	-	-	18	-	-	-	3 280	-	-
51	-	-	-	-	-	-	-	-	-	-	-	5	-	-	-	611	-	-
52	-	-	244	-	-	-	-	-	-	-	-	5	323	-	-	1 432	-	-
53	20	-	21	-	-	-	-	-	-	-	-	-	276	27	-	274	-	-
54	-	-	49	-	-	-	-	-	-	-	-	-	59	-	-	1 462	-	-
55	162	65	32	-	36	-	-	-	-	-	5	-	243	44	215	1 203	-	-
56	247	17	1 669	-	-	-	-	-	-	-	-	-	2 587	21	435	12 221	-	-
57	20	-	20	-	-	-	-	-	-	-	-	-	-	106	114	14 680	-	-
58	-	-	60	-	-	-	-	-	-	-	-	-	-	46	399	2 375	-	-
61	-	-	-	-	-	-	-	-	-	-	-	-	-	16	-	2 529	-	-
62	-	-	-	-	-	-	-	-	-	-	-	-	-	-	-	62	-	-
63	-	-	-	-	-	-	-	-	-	-	-	-	1	-	-	847	-	-
64	-	-	-	-	-	-	-	-	-	-	-	-	-	-	-	318	-	-
65	-	-	-	-	-	-	-	-	-	-	-	-	-	-	-	411	-	-
66	-	-	-	-	-	-	-	-	-	-	-	-	-	-	-	223	-	-
zus.	2 574	193	2 311	-	237	-	-	687	52	7	5	89	19 171	891	1 513	110 850	-	-
L.V.	942	225	549	-	462	-	31	48	-	-	17	-	44	42	252	4 542	-	-
Bund	3 516	418	2 860	-	699	-	31	735	52	7	22	89	19 215	933	1 765	115 392	-	-
Empfang																		
1	-	-	-	-	-	-	-	-	-	-	-	-	-	-	-	30	-	-
2	-	-	-	-	-	-	-	-	-	-	-	-	-	-	-	-	-	-
3	-	-	-	-	-	-	-	-	461	-	-	32	-	-	-	-	-	-
4	-	-	-	-	-	-	91	-	-	-	-	-	-	-	-	-	-	-
5	-	-	-	-	-	-	-	-	396	4	146	1 807	34	-	-	-	-	-
6	-	-	-	-	-	-	-	-	-	-	-	17	-	-	-	-	-	-
7	-	-	-	-	-	-	-	-	-	-	-	-	-	-	-	-	-	-
8NS	-	-	-	-	-	-	175	-	-	-	-	-	-	-	-	-	-	-
8Br	-	-	-	-	-	-	20	-	-	-	-	2	-	-	-	-	-	-
9	22	-	-	-	-	-	-	-	-	-	-	-	-	-	-	21	-	-
10	-	-	-	-	-	-	1 430	-	-	-	-	-	-	-	-	-	-	-
11	-	-	-	-	70	-	-	-	-	-	-	-	251	56	127	-	-	-
12	-	-	-	-	-	-	-	-	-	-	-	-	-	48	-	-	-	-
13	-	-	-	-	-	-	-	-	-	-	-	-	-	-	8 807	-	-	-
14	-	-	-	-	-	-	126	-	-	-	-	511	-	-	-	-	2 075	-
15	-	-	-	-	-	-	98	-	-	-	30	31	-	-	-	-	-	-
16	-	-	-	-	-	-	-	-	-	-	-	-	-	-	-	-	-	-
17	-	-	-	-	-	-	12	-	-	-	-	-	-	-	-	-	-	-
18	-	-	-	-	-	-	-	-	-	-	-	-	-	-	-	-	-	-
19	-	-	-	-	-	-	786	-	-	-	-	-	-	-	-	-	-	-
20	-	-	-	-	-	-	110	48	30	-	-	-	-	-	-	-	-	-
21	-	-	-	-	-	-	55	-	-	-	-	-	-	-	-	-	-	-
22	-	-	-	-	-	-	-	-	-	-	-	-	16	10	-	15	-	-
23	621	2 336	-	-	-	-	-	-	-	-	-	-	-	-	-	-	-	-
24	36 892	13 023	21 701	-	-	-	-	-	-	412	256	1 677	-	168	-	-	-	-
27	3 269	447	4 665	-	-	-	-	-	-	32	-	-	-	-	-	-	-	-
28	4 273	8 092	2 428	-	-	-	-	-	36	-	191	-	-	-	-	-	-	-
29	-	-	-	-	-	-	-	-	-	-	-	-	-	-	-	-	351	-
30	1 835	-	920	-	99	-	-	-	291	-	-	-	24	-	-	110	-	10
31	11 119	12 248	142	-	-	-	-	-	-	-	-	-	-	-	-	-	-	-
32	-	-	-	-	92	-	-	-	-	-	33	-	-	335	3	-	-	-
33	-	-	-	-	-	-	-	-	-	-	-	140	-	-	-	6	-	-
34	110	-	732	-	389	-	-	-	-	17	-	298	-	40	-	-	-	-
35	-	-	-	-	-	-	-	-	-	-	-	-	-	41	-	-	-	-
36	-	-	-	1 150	76 880	503	-	-	17	-	-	-	-	1 423	-	17	-	-
37	10 349	3 075	911	-	46	-	-	-	-	-	-	-	73	-	-	-	-	-
38NW	-	-	175	-	5 382	-	-	-	-	-	-	-	-	21	-	85	15	-
38RP	116	-	-	-	-	-	-	-	-	-	-	-	84	135	-	-	-	-
39	65	67	-	-	-	-	-	-	-	-	-	-	2 258	628	985	-	-	-
41NW	-	-	-	-	20	-	-	-	-	-	-	-	-	-	-	-	-	-
41RP	20	122	-	1 029	313	-	-	-	-	-	-	-	10 064	12 697	1 565	488	-	-
41He	278	82	35	-	21	-	-	-	-	-	-	-	12 674	613	3 968	35	-	-
42RP	3 117	60	7 322	-	131	-	-	-	-	-	-	433	15	158	-	414	-	100
43	4 286	6 092	5 868	-	-	858	11	-	-	-	-	-	148	74	4 043	-	-	-
44	-	-	-	-	-	-	-	-	-	46	15	40	-	-	-	-	-	-
45	27	100	215	-	-	-	-	-	15	-	333	16	-	-	-	-	-	-
46	20	-	-	-	-	-	-	-	-	-	-	-	7 101	1 162	-	1 470	-	-
47	-	-	-	-	-	-	-	-	-	-	-	-	-	-	-	-	-	-
48	-	-	-	-	-	-	-	-	-	-	-	-	45	17	-	-	-	-
51	-	-	-	-	-	-	-	-	-	-	-	-	18	-	-	-	-	-
52	-	-	-	-	-	-	-	-	-	-	-	5	258	-	16	-	1 352	-
53	19	-	17	-	-	-	-	-	-	12	-	-	-	-	-	-	-	-
54	-	-	-	-	-	-	-	-	-	-	-	-	-	-	-	-	-	-
55	130	20	99	-	20	-	-	-	-	-	-	-	-	-	-	-	-	-
56	645	870	2 916	-	30	-	-	-	86	-	2 448	479	-	31	30	62	9	-
57	-	-	21	-	-	-	-	-	-	-	-	18	936	40	20	-	-	-
58	-	-	-	-	-	-	-	-	-	-	-	21	17	458	35	-	-	-
61	-	-	-	-	-	-	-	-	-	-	-	6	-	56	31	-	-	-
62	-	-	-	-	-	-	-	10	-	-	-	-	-	-	-	-	-	-
63	-	-	-	63	-	-	-	-	-	-	-	8	36	2 128	-	-	-	-
64	-	-	-	-	-	-	-	-	-	-	-	192	-	6	-	-	-	-
65	-	-	-	-	-	-	11	-	-	-	-	-	-	6	-	-	-	-
66	-	-	-	-	-	-	-	-	-	-	-	-	155	-	-	-	-	-
zus.	77 213	46 634	48 167	2 242	83 493	1 361	2 925	58	1 332	523	3 452	5 733	34 207	20 351	19 630	2 753	3 802	110
L.V.	942	225	549	-	462	-	31	48	-	-	17	-	44	42	252	4 542	-	-
Bund	78 155	46 859	48 716	2 242	83 955	1 361	2 956	106	1 332	523	3 469	5 733	34 251	20 393	19 882	7 295	3 802	110

2) Kreisfreie Stadt Wiesbaden und Landkreise Untertaunuskreis und Rheingaukreis.

noch: Verkehrsbezirk Nr. 42: Rheingau und Rheinhessen

— in Hessen gelegener Anteil[2]) —

Nr. des V.-B.	Andere mineral. Rohstoffe	Schwefelsäure	Soda, Ätznatron, Pottasche	Farbstoffe, Farben und Lacke	Nicht besonders genannte chemische Erzeugnisse	Düngekalk	Thomasmehl	Andere Phosphordüngemittel,	Kalidüngemittel,	Stickstoffdüngemittel,	Mischdünger	Andere Düngemittel	Pflanzliche Gerbmittel	Häute, Felle	Leder	Wolle	Baumwolle	Andere Spinnstoffe	Garne	Lumpen	Stammholz über 1,5 m lang, Baustangen
									außer Mischdünger												
	112	120	121	122	123	130	131	132	133	134	135	136	140	141	142	150	151	152	153	154	160
Versand																					
1	-	-	-	-	53	-	-	-	-	-	-	-	-	-	-	-	-	-	-	-	-
2	66	-	-	-	4	-	-	-	-	-	19	-	-	-	-	-	-	-	-	-	-
3	31	-	-	-	-	-	-	-	-	-	10	-	-	-	-	-	-	-	-	-	-
4	-	-	-	-	-	-	-	-	-	-	15	-	-	-	-	-	-	-	-	-	-
5	21	-	-	163	1 409	-	-	5	-	-	35	-	-	-	-	-	-	-	-	-	-
6	21	-	-	-	27	-	-	8	-	-	-	-	-	-	-	-	-	-	-	-	-
7	-	-	-	-	-	-	-	-	-	-	10	-	-	-	-	-	-	-	-	-	-
8NS	5	-	-	-	-	-	-	-	-	-	5	-	-	-	-	-	-	-	-	-	-
8Br	21	-	-	-	-	-	-	-	-	-	-	-	-	-	-	-	-	-	-	-	-
9	1	-	-	17	187	-	-	-	-	-	-	-	-	-	-	-	-	-	-	-	-
10	-	-	-	-	360	-	-	-	-	-	15	-	-	-	-	-	-	-	-	-	-
11	78	-	-	-	1 013	-	-	-	-	-	15	-	-	-	-	-	-	-	-	4	-
12	59	-	-	10	141	-	-	-	-	-	5	-	-	-	-	-	-	-	-	96	-
13	15	73	-	-	43	-	-	73	15	-	269	-	-	-	-	-	-	-	-	-	10
14	-	-	-	-	10	-	-	-	-	15	-	5	-	-	-	-	-	-	-	-	-
15	-	-	-	-	26	-	-	-	-	-	5	-	-	-	-	-	-	-	-	-	-
16	-	-	-	10	48	-	-	-	-	-	-	-	-	-	-	-	-	-	-	-	-
17	-	-	-	-	19	-	-	-	-	-	40	-	-	-	-	-	-	-	-	-	-
18	-	-	-	-	-	-	-	-	-	-	-	-	-	-	-	-	-	-	-	-	-
19	32	-	-	15	12	-	-	-	-	9	109	-	-	-	-	-	-	-	-	-	-
20	30	-	-	-	1	-	-	-	-	-	-	-	-	-	-	-	-	-	-	-	29
21	15	-	-	-	28	-	-	-	-	-	-	-	-	-	-	-	-	6	-	8	-
22	65	-	-	-	957	-	-	32	-	-	-	-	-	-	-	-	-	-	-	-	68
23	189	-	-	-	24	-	-	-	-	-	-	-	-	-	-	-	-	-	-	-	16
24	77	-	-	-	74	-	-	60	-	-	-	-	-	-	-	-	-	-	-	-	1 200
27	40	-	-	-	5	-	-	-	-	-	-	5	-	-	-	-	-	-	-	-	40
28	14	-	-	-	21	-	-	-	-	-	-	-	-	-	-	-	-	-	-	18	-
29	-	-	-	-	-	-	17	-	2	-	-	6	-	-	-	-	-	-	-	-	-
30	14	-	-	-	18	-	-	-	-	-	-	-	-	-	-	-	-	-	-	-	588
31	-	-	-	-	-	-	-	-	-	-	-	-	-	-	-	-	-	-	-	-	125
32	331	-	-	-	206	-	-	-	-	-	-	-	-	-	-	2	-	21	-	-	-
33	467	-	-	8	64	-	-	15	-	-	-	-	-	-	-	-	-	-	-	-	-
34	114	-	-	-	48	-	-	-	-	-	-	-	-	-	-	-	-	-	-	10	-
35	3 655	-	-	32	39	-	-	143	-	-	-	5	-	-	-	-	-	3	5	13	-
36	244	-	-	-	60	-	-	-	-	-	-	5	-	-	-	-	-	-	-	-	-
37	5	-	-	-	27	-	-	-	-	-	-	-	-	-	-	-	-	-	-	-	-
38NW	209	-	-	18	37	-	-	-	-	-	-	5	-	-	-	-	-	-	-	-	-
38RP	334	-	-	-	-	-	-	210	-	-	-	6	-	-	-	-	-	-	-	5	5
39	47	-	-	-	1 211	-	-	1 164	50	-	-	107	-	-	-	-	-	-	-	-	-
41NW	58	-	-	-	-	-	-	8	-	-	3	-	-	-	-	-	-	-	-	-	-
41RP	1 462	16	-	-	-	-	-	322	19	-	-	-	-	-	-	-	-	-	-	-	118
41He	-	60	-	-	6	-	15	282	-	-	247	-	-	-	-	-	-	-	-	10	35
42RP	141	140	-	10	323	36	28	2 908	10	-	-	-	-	-	-	-	-	-	-	250	-
43	-	1 975	-	-	51	-	-	705	-	5	202	-	-	-	-	-	-	11	-	-	-
44	-	2 975	-	-	460	-	-	-	-	-	-	-	-	-	-	-	-	-	-	-	-
45	281	-	-	-	1 889	-	-	195	-	-	-	-	-	-	-	-	-	-	-	-	-
46	915	-	-	31	50	-	-	2 665	-	-	-	15	-	-	-	-	-	-	-	-	18
47	27	-	-	-	78	-	-	417	-	-	-	-	-	-	-	-	-	18	-	-	19
48	3 428	-	-	-	223	-	-	1 476	-	-	-	11	-	-	-	-	-	-	2	12	-
51	-	-	-	-	111	-	15	712	-	-	133	-	-	-	-	-	-	-	-	5	-
52	37	-	-	93	365	-	-	873	-	15	170	112	-	-	-	-	-	-	-	-	1 466
53	36	-	-	-	425	-	-	3	-	-	97	15	-	-	-	-	-	17	-	10	-
54	447	-	-	10	143	-	15	1 088	-	-	3	-	-	-	-	-	-	-	-	-	42
55	-	-	-	5	104	-	30	132	5	7	136	-	-	-	-	-	-	-	-	-	8
56	25	-	16	-	596	-	-	1 140	-	-	10	10	-	-	-	7	-	-	-	-	30
57	27	113	-	5	-	-	20	290	-	-	240	17	-	-	-	-	-	26	-	-	55
58	2	-	-	-	166	-	-	2 599	-	-	-	-	-	-	-	-	-	8	-	31	250
61	158	-	-	-	143	-	-	2 005	-	-	-	10	-	-	-	-	-	4	-	-	22
62	-	-	-	-	298	-	-	108	-	-	-	-	-	-	-	-	-	-	-	-	-
63	15	-	-	-	74	-	-	1 328	-	-	-	-	-	-	-	-	-	-	-	-	-
64	-	-	-	100	1 372	-	-	1 730	-	-	-	-	-	-	-	-	-	-	-	-	-
65	-	-	-	5	218	-	-	311	-	-	-	5	-	-	-	-	-	-	-	-	-
66	-	-	-	-	160	-	-	6 543	-	-	-	3	-	-	-	-	-	7	-	-	-
zus.	13 259	5 352	16	532	13 427	36	140	29 550	101	51	1 793	342	-	-	-	9	-	121	7	472	4 144
L V	3 176	7 361	18	15	490	-	63	312	65	98	151	-	-	-	-	-	-	-	-	36	19
Bund	16 435	12 713	34	547	13 917	36	203	29 862	166	149	1 944	342	-	-	-	9	-	121	7	508	4 163
Empfang																					
1	-	-	-	-	-	-	-	-	-	-	-	-	-	-	-	-	-	-	-	-	-
2	17	-	-	-	34	-	-	-	-	-	-	-	-	-	-	-	-	-	-	-	-
3	-	-	-	-	-	-	-	69	-	-	-	-	-	-	-	-	-	-	-	-	-
4	-	-	-	-	-	-	-	-	-	-	-	-	-	-	-	-	-	-	-	-	-
5	36	-	-	-	289	-	-	-	-	-	-	-	-	-	-	-	-	2	-	-	-
6	-	-	-	-	-	-	-	-	-	-	-	-	-	-	-	-	-	-	-	-	-
7	-	-	-	-	-	-	-	-	-	-	-	-	-	-	-	-	-	-	-	-	-
8NS	-	-	-	-	-	-	-	-	-	-	-	68	-	-	-	-	-	-	-	-	-
8Br	-	-	-	-	-	-	-	-	-	-	-	-	-	-	-	-	-	-	-	-	-
9	5	-	-	-	-	-	-	-	-	-	-	-	-	-	-	-	-	-	-	-	-
10	11	-	-	-	48	-	-	-	-	-	-	-	-	-	-	-	-	15	-	-	-
11	145	-	-	-	95	-	-	-	-	17	-	-	-	-	-	-	-	41	-	7	380
12	-	-	-	-	-	-	-	38	-	-	-	-	-	-	-	-	-	-	-	-	-
13	355	-	-	15	144	-	-	-	3 316	-	-	-	-	-	-	-	-	-	-	-	-
14	-	-	-	-	42	-	-	-	-	17	-	-	-	-	-	-	-	-	-	-	-
15	68	-	-	-	761	-	15	437	20	-	-	38	-	-	-	-	-	-	-	-	-
16	-	-	-	59	-	-	-	-	-	-	-	-	-	-	-	-	-	-	-	-	-
17	-	-	-	-	12	-	-	-	-	-	-	-	-	-	-	-	-	-	-	-	-
18	-	-	-	-	-	-	-	-	-	-	-	32	-	-	-	-	-	-	-	-	-
19	-	-	-	-	-	-	-	-	-	9	-	52	-	-	-	-	-	-	-	-	-
20	-	-	-	-	-	-	-	-	-	-	133	29	-	-	-	-	-	-	-	-	-
21	-	-	-	-	-	-	-	-	-	-	-	-	-	-	-	-	-	-	-	-	-
22	-	-	-	-	917	13	20	-	-	-	-	-	-	-	-	-	-	-	-	-	-
23	5	-	-	-	-	47	405	-	-	-	-	-	-	-	-	-	-	-	14	-	-
24	371	-	-	45	1 310	51	259	32	-	849	458	5	-	-	-	-	18	-	-	-	-
27	-	-	-	-	-	-	76	-	-	15	-	-	-	-	-	-	-	-	-	-	-
28	31	-	-	-	-	-	-	-	-	-	-	-	-	-	-	-	-	-	-	-	-
29	-	-	3 199	534	31	-	-	-	-	-	-	-	-	-	-	-	-	-	-	-	-
30	80	-	-	-	1 579	-	2 098	-	-	-	-	-	-	-	-	-	-	-	-	-	-
31	-	-	-	10	557	-	694	-	-	-	-	-	-	-	-	-	-	-	-	-	-
32	15	-	-	128	154	27	-	73	-	-	122	-	-	-	-	-	-	-	-	10	-
33	22	-	-	-	597	-	-	-	-	-	-	-	-	-	-	-	-	-	-	-	-
34	11	-	-	8	1 390	-	-	-	-	6	481	-	-	-	-	-	10	-	-	-	-
35	20	-	-	-	-	-	-	-	-	-	-	-	-	9	-	-	-	-	-	-	43
36	62	45	-	102	1 394	-	-	-	-	116	-	-	-	-	-	-	-	5	-	-	-
37	-	-	-	-	412	11	-	-	-	17	30	-	-	-	-	-	-	-	-	-	-
38NW	1 786	-	269	-	917	-	-	23	-	-	68	264	-	-	-	-	-	4	-	-	36
38RP	16 277	-	-	30	6	-	-	47	-	-	30	-	-	-	-	-	-	-	-	-	399
39	132	20	-	-	1 375	-	-	-	-	15	-	-	11	-	-	-	-	-	-	-	16
41NW	-	-	-	-	5	-	-	-	-	22	-	94	-	-	-	-	-	-	-	-	-
41RP	7 545	-	32	5	16	-	-	-	15	51	42	-	-	-	-	-	-	-	-	-	150
41He	4 780	-	-	-	12	612	-	5	22	-	8	-	-	-	-	-	-	-	-	-	78
42RP	62	-	-	-	1 675	-	51	33	-	58	46	662	-	-	-	-	-	-	-	-	145
43	430	-	182	-	22	-	-	8	-	869	-	22	-	-	-	-	-	-	-	-	-
44	1 553	-	17	-	7 734	45	-	44	-	1 104	1 141	-	-	-	-	-	-	-	-	21	-
45	15	423	-	-	939	-	-	27	-	100	-	-	30	-	-	-	-	11	-	-	-
46	-	-	-	-	10	-	-	-	-	-	86	71	-	-	-	-	-	-	30	38	-
47	24	-	-	-	60	-	-	-	-	-	-	-	-	-	-	-	-	-	-	-	-
48	59	4	379	-	32	-	-	-	-	72	-	-	-	-	-	-	-	-	5	13	30
51	-	-	-	-	19	-	-	-	-	-	-	-	-	-	1	-	-	-	-	-	24
52	15	-	282	5	17	-	-	-	-	-	76	-	-	-	-	-	-	-	-	21	28
53	-	-	-	-	-	-	-	-	-	-	-	-	-	-	-	-	2	-	-	72	-
54	-	-	-	-	2	-	-	-	-	-	-	-	-	-	-	-	-	2	-	-	-
55	-	-	-	14	4	-	-	5	11	17	-	-	-	5	-	-	-	-	-	-	14
56	12	14 590	19 084	-	4 161	-	-	-	-	1 865	923	-	1	-	11	-	-	5	-	37	6
57	845	-	-	-	59	934	20	16	1 863	5	10	-	-	-	-	-	-	-	-	-	155
58	-	-	-	10	-	-	-	-	-	-	-	-	-	-	-	-	-	-	-	-	-
61	2 392	-	-	5	-	-	-	-	-	-	-	-	-	-	-	-	-	-	-	-	-
62	2	-	-	-	5	-	-	-	-	-	-	6	-	-	-	-	-	-	-	-	-
63	3 977	2 068	34	5	110	-	-	-	-	-	-	-	-	-	-	-	-	-	-	-	625
64	10	37	-	-	3 184	-	-	-	-	933	173	-	-	-	-	-	-	-	-	-	-
65	-	-	-	-	-	-	-	-	-	-	-	-	-	-	-	-	2	-	-	-	-
66	24	-	78	-	1 271	-	-	-	-	-	-	-	-	-	-	-	-	-	-	-	-
zus.	41 194	17 187	23 556	975	31 401	1 740	3 638	857	5 247	6 157	3 827	1 343	42	14	12	-	32	85	49	219	2 129
L V	3 176	7 361	18	15	490	-	63	312	65	98	151	-	-	-	-	-	-	-	-	36	19
Bund	44 370	24 548	23 574	990	31 891	1 740	3 701	1 169	5 312	6 255	3 978	1 343	42	14	12	-	32	85	49	255	2 148

2) Kreisfreie Stadt Wiesbaden und Landkreise Untertaunuskreis und Rheingaukreis.

noch: Verkehrsbezirk Nr. 42: Rheingau und Rheinhessen

— in Hessen gelegener Anteil[2]) —

Nr des V-B	Faserholz, Papierholz	Grubenholz	Anderes unbearb. Holz, Holzabfälle	Hölzerne Schwellen	Schnittholz, Faßholz, Werkstücke	Holzwaren	Zellstoff, Holzschliff, Strohstoff	Papier, Pappe	Betonwaren	Künstliche Steine, Platten, Röhren	Andere Steingut-, Ton-, Porzellanwaren	Glas, Glaswaren	Roheisen, Eisenlegierungen	Halbzeug aus Stahl	Altesen und Abfälle von Eisen und Stahl	Eisenbahnoberbauzeug aus Eisen und Stahl	Stab- und Formeisen und -stahl	Bleche und Platten aus Eisen und Stahl	Röhren und Rohre aus Eisen und Stahl	Eisen- und Stahldraht
	161	162	163	164	165	166	170	171	180	181	182	183	190	191	192	193	194	195	196	197
Versand																				
1	-	-	-	-	-	-	-	-	-	59	-	-	-	-	-	-	-	-	-	-
2	-	-	+	-	-	-	-	30	9	8	15	-	-	-	-	-	37	9	75	-
3	-	-	-	-	-	-	128	-	6	7	-	-	-	-	-	-	-	-	5	-
4	-	-	-	-	-	25	-	-	-	4	-	-	-	-	-	-	-	-	-	-
5	-	-	-	-	-	-	19	125	-	103	107	-	-	7	-	-	-	4	56	-
6	-	-	-	-	-	-	-	-	-	-	-	-	-	-	-	-	-	-	-	-
7	-	-	-	-	-	-	-	-	-	16	-	-	-	-	-	-	-	-	-	-
8NS	-	-	-	-	-	8	-	-	-	24	-	-	-	-	-	-	5	-	-	-
8Br	-	-	-	-	-	-	-	125	-	8	-	-	-	-	-	-	-	-	5	-
9	-	-	-	-	-	37	-	-	-	-	326	-	-	-	-	4	-	-	20	-
10	-	-	-	-	-	58	266	-	27	35	8	-	-	-	-	-	-	-	-	-
11	-	-	-	-	-	-	20	325	2	227	-	-	-	-	-	-	-	-	6	-
12	-	-	-	-	-	-	-	-	-	69	-	-	-	-	13	5	-	-	3	-
13	-	576	-	-	-	32	-	19 193	55	252	-	-	-	-	325	10	30	12	11	-
14	-	-	-	10	-	98	53	20	10	423	-	-	-	12	8	-	16	-	8	-
15	-	-	-	-	-	63	-	-	6	15	-	-	-	-	-	-	-	-	1	-
16	-	-	-	-	-	-	-	39	7	54	-	-	-	-	-	-	-	-	2	-
17	-	-	-	-	-	-	-	-	-	31	-	-	-	-	-	-	-	-	-	-
18	-	-	-	-	-	-	-	-	-	-	-	-	-	-	-	-	-	-	-	-
19	-	-	-	-	-	-	-	-	-	10	-	-	-	-	-	-	-	-	-	-
20	-	-	-	-	-	-	-	-	-	5	-	-	-	-	-	-	-	-	-	-
21	-	-	-	-	-	-	-	-	10	160	-	-	-	-	-	-	-	-	-	-
22	223	-	-	-	-	-	375	-	-	229	-	-	-	-	-	-	-	-	12	-
23	85	77	-	-	-	-	4 104	-	3	328	-	-	-	-	-	-	65	-	-	-
24	17	2 974	402	121	-	1	-	91	17	867	-	3	-	-	2 143	-	13	5	72	-
27	-	217	-	-	-	-	-	20	120	33	-	-	-	-	175	-	-	-	-	-
28	-	1 116	-	42	-	-	-	-	-	48	-	23	-	-	36	-	9	8	18	-
29	-	-	-	-	-	-	-	4	-	126	-	-	-	-	-	-	-	-	-	-
30	-	344	-	-	107	-	21	65	15	303	-	-	-	-	463	-	-	-	-	-
31	-	523	22	-	18	-	-	-	-	132	-	-	-	-	64	-	7	-	-	-
32	-	-	-	-	-	-	3	39	-	259	-	-	-	-	331	-	1	1	8	-
33	620	-	-	-	-	43	811	-	10	270	-	3	-	-	167	-	9	43	-	-
34	-	-	-	-	-	-	-	78	-	443	-	3	-	-	130	-	-	6	2	-
35	-	-	52	-	-	-	6 473	182	-	111	-	-	-	-	-	-	2	4	3	-
36	-	-	-	-	-	-	899	9	50	82	-	-	-	-	-	-	7	-	4	-
37	-	-	-	-	-	-	10	32	28	357	-	-	-	-	-	-	-	7	4	-
38NW	-	-	-	-	-	-	-	-	5	289	-	-	-	-	-	-	3	-	98	-
38RP	-	-	-	-	-	5	-	-	-	151	-	-	-	-	1 665	-	32	-	1	-
39	-	-	-	-	-	-	-	-	22	126	-	-	-	-	262	-	51	5	-	-
41NW	-	46	19	-	-	-	-	458	-	122	-	-	-	-	1 343	-	214	-	19	-
41RP	-	-	-	-	-	-	-	2	11	27	-	16	-	-	2 081	-	4	25	18	-
41Re	-	-	5	-	-	-	-	-	86	316	-	-	21	-	5 399	31	305	219	10	-
42RP	-	-	-	-	100	18	1 006	63	54	500	-	120	-	-	440	-	189	40	1	-
43	-	-	-	-	112	-	1 029	13	-	399	-	-	-	-	1 949	20	9	118	-	-
44	-	-	-	-	-	-	3	-	-	3 709	-	-	-	-	-	-	-	-	22	-
45	193	-	91	-	140	-	131	58	-	1 160	-	3	-	-	1 746	-	-	-	4	-
46	-	-	305	-	-	-	1 739	26	1	22	-	-	-	-	370	-	17	-	-	-
47	-	-	-	-	-	-	-	11	3	252	-	-	-	-	-	-	18	-	-	-
48	-	-	-	-	-	-	6 263	111	67	448	-	-	-	-	-	-	2	-	5	-
51	-	11	-	-	-	-	164	41	155	134	-	-	-	-	-	-	-	-	3	-
52	-	-	56	-	-	4	60	-	63	579	7	-	-	-	-	-	-	-	8	-
53	-	-	-	-	-	-	-	-	-	45	5	-	-	-	-	-	-	-	330	-
54	-	-	-	-	944	5	-	-	75	271	-	-	-	-	67	-	10	-	-	-
55	-	100	15	323	57	8	-	-	-	232	-	-	-	-	181	25	5	5	-	-
56	-	-	-	-	35	-	-	29	-	1 929	15	2	24	-	1 871	78	76	25	31	-
57	-	-	-	-	-	11	-	11	5	174	-	-	25	-	175	-	78	38	-	-
58	-	-	-	-	3	-	-	-	1	245	-	-	-	-	1 511	-	47	-	4	-
61	-	-	-	-	-	-	-	35	832	37	-	-	-	-	167	-	8	-	12	-
62	-	-	-	-	-	-	-	114	-	15	-	-	-	-	11	-	-	-	-	-
63	-	37	-	-	-	2	4 764	209	31	118	-	-	-	-	162	-	-	148	8	-
64	-	-	-	-	11	-	-	5	-	55	-	5	-	-	120	-	4	9	-	-
65	-	-	-	-	-	-	-	26	9	37	-	-	-	-	6	-	-	-	-	-
66	-	-	-	-	4	-	-	-	57	-	-	-	-	-	20	-	6	-	-	-
zus.	1 138	6 010	978	496	1 527	418	28 341	21 589	1 852	16 490	483	178	70	19	23 401	173	1 279	731	889	-
LV	-	-	26	-	26	43	1 974	23	161	289	4	23	-	-	3 465	1	98	125	-	-
Bund	1 138	6 010	1 004	496	1 553	461	30 315	21 612	2 013	16 779	487	201	70	19	26 866	174	1 377	856	889	-
Empfang																				
1	2 596	-	-	-	-	-	-	-	-	-	-	-	41	-	-	-	-	-	-	-
2	-	-	11	-	-	88	-	-	-	-	-	-	-	-	-	-	-	-	-	-
3	-	-	-	-	-	-	-	89	-	-	-	-	-	-	-	-	-	-	-	-
4	-	-	-	-	-	-	-	-	-	-	-	-	-	-	-	-	-	-	-	-
5	-	-	-	-	39	39	16	-	-	8	18	-	-	-	-	-	-	-	-	-
6	-	-	-	-	-	23	-	-	-	-	-	-	-	-	-	-	-	-	-	-
7	-	-	-	-	-	173	-	-	-	11	-	-	-	-	-	-	-	-	-	-
8NS	-	-	-	-	5	-	-	-	-	-	-	-	-	-	-	-	-	-	-	-
8Br	-	-	-	-	-	-	-	-	-	-	-	-	-	-	-	-	-	-	-	-
9	-	-	-	-	-	-	-	1 210	-	-	-	-	-	-	-	-	125	22	5	33
10	-	-	-	-	-	-	-	-	-	-	-	-	-	-	-	-	-	-	-	-
11	6 606	-	-	-	86	53	-	10	-	14	-	5	-	-	-	-	23	-	-	-
12	15	-	-	-	-	105	-	-	5	15	-	-	-	-	-	-	14	-	-	-
13	11 910	-	18	-	11	569	-	5	-	-	-	16	-	-	38	3	-	-	-	-
14	878	-	-	-	-	5	-	23	-	-	-	-	124	-	3	-	637	101	25	-
15	1 671	-	-	-	-	13	-	-	-	-	-	7	-	-	-	-	-	-	-	-
16	-	-	-	-	-	-	-	-	-	-	-	-	-	-	-	-	-	-	-	-
17	-	-	-	-	-	-	-	-	-	-	-	-	-	-	-	-	11	5	-	-
18	-	-	-	-	-	-	-	-	-	-	-	-	-	-	-	-	-	-	-	-
19	-	-	-	-	-	-	-	-	-	-	-	-	-	-	1	-	-	-	-	-
20	-	-	-	-	-	-	-	-	-	-	-	-	-	-	-	-	-	-	-	-
21	-	-	-	-	10	-	-	-	-	-	-	-	-	-	-	-	-	-	-	-
22	17	-	-	-	-	11	2 131	7	-	10	-	-	-	-	-	-	-	31	-	26
23	-	-	-	-	-	18	-	-	-	58	-	-	-	-	20	-	816	1 324	55	-
24	-	-	-	-	5	-	-	11	16	5	-	130	1 379	-	20	27	396	993	248	65
27	-	-	-	-	-	-	-	-	-	-	-	-	65	-	-	-	1 363	1 439	41	27
28	-	-	-	-	-	-	-	-	-	-	-	17	20	-	-	5	5	51	-	-
29	87	-	-	-	-	-	-	-	-	-	-	-	-	-	-	-	-	-	-	-
30	-	-	-	-	-	16	-	-	-	140	-	-	64	-	28	4	542	193	-	-
31	55	-	-	-	-	-	-	-	-	-	-	-	-	-	-	49	812	1	69	56
32	168	-	-	-	-	-	-	-	1	5	-	-	-	-	3	-	2	5	23	10
33	-	-	-	-	13	10	-	98	11	5	17	92	-	-	6	-	313	341	314	-
34	-	-	-	-	-	-	-	5	-	-	-	-	-	-	-	-	18	21	391	-
35	112	49	120	4	-	10	-	4	-	5	-	-	-	-	-	-	-	5	81	-
36	136	-	-	-	-	-	-	4	-	20	12	57	83	-	-	-	-	-	15	-
37	585	-	-	-	-	-	-	-	-	-	-	16	-	-	-	-	27	-	-	-
38NW	1 611	-	-	17	-	4	-	-	-	81	-	9	-	-	-	-	11	7	1	-
38RP	12 695	-	49	86	-	65	-	-	-	136	-	-	18	-	1 106	-	-	-	-	-
39	2 672	35	97	61	16	59	-	-	-	202	-	-	-	-	1 832	-	-	-	-	-
41NW	187	-	13	-	-	4	15	-	-	-	-	-	398	-	23	-	-	443	22	-
41RP	6 604	163	-	177	-	-	44	64	-	-	10	-	123	-	306	-	-	83	-	-
41Re	3 256	-	7	101	-	68	-	-	14	-	-	-	530	-	546	-	168	67	337	-
42RP	-	-	42	27	-	8	89	10	-	120	-	6 991	-	-	1 337	44	7 915	584	541	-
43	-	-	5	5	219	113	55	-	-	18	-	-	18	-	1 762	163	410	20	-	-
44	-	-	-	-	-	-	-	5	-	27	-	-	-	-	137	-	34	13	-	-
45	3 377	-	-	-	12	-	9 753	-	-	119	-	-	20	-	362	8	135	5	29	-
46	-	-	-	79	-	57	-	1 666	-	129	10	2	-	-	215	-	-	16	-	-
47	-	-	-	-	-	5	-	2	-	11	-	-	-	-	41	-	-	-	-	-
48	2 039	-	21	-	120	23	15	-	-	217	-	242	-	-	70	-	-	-	-	-
51	378	19	173	-	182	34	1 438	-	-	-	5	-	-	-	54	-	-	-	-	-
52	2 882	-	-	-	-	634	-	11	-	5	-	-	-	-	1 102	-	15	-	-	-
53	-	-	-	-	-	15	-	-	-	-	-	-	-	-	76	-	-	-	32	-
54	-	-	10	-	-	316	-	1 374	18	-	-	-	-	-	26	-	5	-	-	-
55	-	-	-	83	15	12	-	4	-	-	-	-	-	-	167	-	-	-	-	-
56	-	-	-	-	2	9	-	17	2	-	19	-	-	-	4 187	10	101	41	37	-
57	5 174	-	177	-	284	88	-	-	-	22	-	-	-	-	351	-	-	-	-	-
58	266	-	54	-	23	18	1 791	17	30	5	-	40	-	-	178	-	-	-	-	-
61	-	-	-	-	38	207	-	-	96	81	7	-	-	-	-	-	5	-	-	-
62	-	-	-	-	-	18	-	-	-	4	-	-	-	-	31	-	66	-	-	-
63	8 577	143	21	86	1 102	259	522	44	33	-	6	34	40	-	-	-	184	194	2	-
64	-	-	-	-	54	34	-	6	-	-	-	-	-	-	19	-	20	-	-	-
65	-	-	-	-	-	14	-	-	-	-	-	10	-	-	190	-	3	-	-	-
66	-	-	38	-	15	54	-	21	-	16	-	-	-	-	19	-	-	-	-	-
zus.	74 554	409	856	726	2 251	3 251	15 869	4 709	226	1 489	104	7 668	2 923	-	14 255	313	14 176	6 005	2 268	217
LV	-	-	26	-	26	43	1 974	23	161	289	4	23	-	-	3 465	1	98	125	-	-
Bund	74 554	409	882	726	2 277	3 294	17 843	4 732	387	1 778	108	7 691	2 923	-	17 720	314	14 274	6 130	2 268	217

2) Kreisfreie Stadt Wiesbaden und Landkreise Untertaunuskreis und Rheingaukreis.

noch: Verkehrsbezirk Nr. 42: Rheingau und Rheinhessen

— in Hessen gelegener Anteil[2]) —

Nr. des V 8	Andere Gießerei- u. Walzwerkserzeugnisse	Maschinen, Apparate	Bauwerksteile aus Eisen u. Stahl	Andere Eisen- und Stahlwaren	Blöcke aus Stahl	Rohkupfer, Kupferlegierungen	Rohzink, Zinklegierungen	Rohblei, Bleilegierungen	Rohe Leichtmetalle, auch Legierungen	Andere roh NE-Metalle	Altmetalle u. Abfälle von NE-Metallen	NE-Metallhalbzeug	NE-Metallwaren	Fahrzeuge aller Art	Nicht bes. genannte Industrieerzeugn.	Sammelgut ohne nähere Bezeichnung	Umzugsgut, gebr. Verpackungen, Baugerätschaften	Lebende Tiere: Pferde, Esel	Rindvieh, außer Kälbern	Kälber	Schafe, Ziegen	Schweine, außer Ferkeln	Ferkel	Geflügel
	198	199	200	201	202	210	211	212	213	214	215	216	217	220	230	231	240	250	251	252	253	254	255	256
Versand																								
1	-	19	-	-	-	-	-	-	-	-	-	-	1	-	45	-	5	-	-	-	-	-	-	-
2	4	131	24	25	-	-	-	-	-	-	-	5	-	1	3	6	-	-	-	-	-	-	-	-
3	6	-	-	17	-	-	-	-	-	-	-	-	-	-	16	-	45	20	-	-	-	-	-	-
4	-	-	2	7	-	-	-	-	-	-	-	-	-	-	-	-	7	-	-	-	-	-	-	-
5	2	183	62	483	-	-	-	-	-	-	-	115	12	63	263	2	154	3	-	-	-	-	-	-
6	-	-	-	-	-	-	-	-	-	-	-	-	-	-	-	-	-	-	-	-	-	-	-	-
7	-	-	5	4	-	-	-	-	-	-	-	-	-	-	-	-	5	-	-	-	-	-	-	-
8NS	-	-	-	-	-	-	-	-	-	-	-	-	-	2	-	-	-	-	-	-	-	-	-	-
8Br	-	-	5	6	-	-	-	-	-	-	-	-	-	-	-	-	37	-	-	-	-	-	-	-
9	-	16	78	271	-	-	-	-	-	-	-	5	-	9	60	6	26	-	-	-	-	-	-	-
10	-	2	24	13	-	-	-	-	-	-	-	-	1	4	35	-	21	10	-	-	-	-	-	-
11	-	22	10	29	-	-	-	-	-	-	-	-	-	-	3	-	36	2	-	-	-	-	-	-
12	5	-	5	34	-	-	-	-	-	-	-	-	-	5	43	-	17	-	-	-	-	-	-	-
13	-	20	-	78	-	-	-	-	-	-	-	-	-	-	976	-	158	-	-	-	-	-	-	-
14	-	40	9	120	-	-	-	-	-	-	-	-	-	13	-	-	57	-	-	-	-	-	-	-
15	-	19	-	34	-	-	-	-	-	-	-	-	-	-	-	-	30	-	-	-	-	-	-	-
16	-	4	25	50	-	-	-	-	-	-	-	-	5	1	93	14	29	-	-	-	-	-	-	-
17	-	-	-	27	-	-	-	-	-	-	-	-	-	4	-	-	85	-	-	-	-	-	-	-
18	-	-	-	-	-	-	-	-	-	-	-	-	-	-	-	-	-	-	-	-	-	-	-	-
19	-	10	-	17	-	-	-	-	-	-	-	-	-	-	-	-	11	-	-	-	-	-	-	-
20	-	12	-	10	-	-	-	-	-	-	-	-	-	-	-	-	22	-	-	-	-	-	-	-
21	5	15	-	31	-	-	-	-	-	-	-	-	-	13	-	-	6	6	-	-	-	-	-	-
22	9	37	2	-	-	-	-	-	-	-	-	-	-	4	11	-	-	6	42	-	-	808	-	-
23	-	31	26	-	-	-	-	-	-	-	-	-	-	2	5	-	-	-	16	-	-	-	-	-
24	15	310	47	31	-	-	-	-	-	-	-	-	-	59	22	-	336	4	-	-	-	-	-	-
27	123	68	20	-	-	-	-	-	-	-	-	-	-	9	-	-	103	37	13	-	-	-	-	-
28	-	85	8	-	-	-	-	-	-	-	-	-	-	8	-	-	12	-	-	-	-	-	-	-
29	2	-	7	-	-	-	-	-	-	-	-	-	-	1	-	-	18	-	-	-	-	-	-	-
30	12	25	17	-	-	-	-	-	-	-	-	-	-	-	7	-	133	-	-	-	-	-	-	-
31	43	2	-	38	-	-	-	-	-	-	-	-	-	5	-	-	-	-	-	-	-	-	-	-
32	-	172	3	5	-	-	-	-	-	-	2	-	2	8	-	-	66	-	-	-	-	-	-	-
33	15	203	-	13	-	-	-	-	-	10	4	-	-	2	-	-	71	-	-	-	-	-	-	-
34	4	251	4	9	-	-	-	-	-	-	26	-	-	5	10	-	104	-	10	-	-	-	-	-
35	-	70	-	-	-	-	-	-	-	-	-	-	-	16	-	-	112	-	10	-	-	-	-	-
36	-	250	10	-	-	-	-	-	-	-	-	-	-	-	3	-	36	-	-	-	-	-	-	-
37	2	174	13	-	-	-	-	-	-	-	-	-	-	10	-	-	56	-	-	-	-	-	-	-
38NW	-	371	6	5	-	-	-	-	-	-	5	-	-	2	-	-	248	-	-	-	-	-	-	-
38RP	-	33	15	12	-	-	-	-	-	-	-	-	-	-	71	-	188	-	-	-	-	-	-	-
39	4	80	69	-	-	-	-	-	-	-	-	-	-	24	15	-	215	-	-	-	-	-	-	-
41NW	-	29	1	4	-	-	-	-	-	-	-	-	-	-	-	-	5	-	-	-	-	-	-	-
41RP	-	32	-	-	-	-	-	-	-	-	57	-	-	-	20	-	149	-	-	-	-	-	-	-
41He	-	-	2	64	-	-	-	-	-	-	-	-	5	-	111	-	189	3	-	-	-	-	-	-
42RP	-	779	9	-	-	-	-	-	-	-	6	-	-	2	399	-	113	1	-	-	-	-	-	-
43	82	7	44	134	-	-	-	-	-	-	12	-	7	8	22	5	291	-	-	-	6	-	140	-
44	-	134	868	-	-	-	-	-	-	-	-	-	-	10	14	-	144	-	-	-	-	-	-	-
45	-	151	3	88	-	-	-	-	-	-	-	-	-	27	6	-	169	-	-	-	-	-	-	-
46	8	79	5	-	-	-	-	-	-	-	-	-	-	-	24	-	156	3	-	-	-	-	-	-
47	3	12	-	-	-	-	-	-	-	-	-	-	-	15	-	-	22	-	1	-	-	-	-	-
48	24	79	5	-	-	-	-	-	-	-	-	-	-	8	3	42	102	-	-	-	-	-	-	-
51	31	6	27	37	-	-	-	-	-	-	-	-	10	-	27	2	22	-	-	-	-	-	-	-
52	5	62	32	72	-	-	-	-	-	-	-	-	-	27	81	-	173	42	-	-	-	-	-	-
53	2	31	9	444	-	-	-	-	-	-	-	-	-	2	1	-	25	-	-	-	-	-	-	-
54	-	61	10	1	-	-	-	-	-	-	-	-	-	-	-	-	78	-	-	-	-	-	-	-
55	-	2	15	27	-	-	-	-	-	-	-	-	-	2	15	-	114	-	9	-	89	-	-	-
56	-	13	61	86	-	-	-	-	-	-	-	-	-	-	256	-	1 378	-	-	-	105	-	32	-
57	-	11	8	26	-	-	-	-	-	-	-	-	-	-	15	-	83	12	-	-	-	-	-	-
58	19	29	14	26	-	-	-	-	-	-	-	-	-	-	-	16	149	-	-	-	-	-	-	-
61	16	48	3	3	-	-	-	-	-	-	-	-	-	5	18	-	158	-	7	-	-	-	-	-
62	7	77	15	2	-	-	-	-	-	-	-	-	-	51	34	-	85	-	-	-	-	-	-	-
63	61	105	15	3	-	-	-	-	-	-	-	-	10	-	11	-	242	-	-	-	-	-	-	-
64	-	436	19	-	-	-	-	-	-	-	-	-	-	4	2	-	88	-	-	-	-	-	-	-
65	3	140	13	-	-	-	-	-	-	-	-	-	-	37	2	6	62	-	-	-	-	-	-	-
66	10	26	-	-	-	-	-	-	-	-	-	-	-	25	-	-	48	-	-	-	-	-	-	-
zus.	522	5 004	1 674	2 386	-	-	-	-	-	10	112	125	53	499	2 742	99	6 494	149	108	-	200	808	172	-
L.V.	5	45	31	91	-	-	-	-	-	-	-	-	-	-	497	-	364	3	50	-	-	-	-	-
Bund	527	5 049	1 705	2 477	-	-	-	-	-	10	112	125	53	499	3 239	99	6 858	152	158	-	200	808	172	-
Empfang																								
1	-	2	-	20	-	-	-	-	-	-	-	-	-	-	131	-	336	-	-	-	-	-	-	-
2	-	-	-	-	-	-	-	-	-	-	-	-	-	-	1	2	18	-	11	-	-	1	45	-
3	-	-	-	-	-	-	-	-	-	-	-	-	-	-	-	-	-	-	583	4	-	463	-	-
4	-	-	-	11	-	-	-	-	-	-	-	-	-	-	11	-	-	-	11	-	-	-	-	-
5	-	28	-	21	-	-	-	-	-	-	-	-	-	111	34	728	119	5	284	16	-	143	-	-
6	-	8	14	10	-	-	-	-	-	-	-	-	-	-	-	-	-	-	-	-	-	-	-	-
7	-	-	-	-	-	-	-	-	-	-	-	-	-	-	66	-	11	-	9	874	671	1 941	-	-
8NS	-	-	-	-	-	-	-	-	-	-	-	-	-	-	-	-	-	-	308	65	-	-	10	-
8Br	-	-	-	-	-	-	-	-	-	-	-	-	-	-	-	-	10	-	-	-	-	-	-	-
9	-	31	-	5	-	-	-	-	-	-	-	-	-	105	2	-	104	-	-	-	-	-	-	-
10	-	-	-	-	-	-	-	-	-	-	-	-	-	9	-	-	44	3	75	-	-	3	616	-
11	5	22	-	22	-	-	-	-	-	-	-	-	-	3	52	-	21	-	-	-	-	-	-	-
12	5	5	18	26	-	-	-	-	-	-	-	-	-	2	111	-	99	13	3	-	-	-	-	-
13	-	18	1	384	-	-	-	-	-	-	-	-	-	350	16	-	46	-	86	283	1	1 256	-	-
14	20	110	23	45	-	-	-	46	-	-	-	-	7	1 028	11	-	31	15	93	7	-	-	-	-
15	-	5	-	5	-	-	-	-	-	-	-	-	-	1	-	-	18	-	7	-	-	-	14	-
16	77	-	-	125	-	-	-	-	-	-	-	-	38	147	30	-	71	-	-	-	13	-	-	-
17	-	-	-	20	-	-	-	-	-	-	-	-	-	2	6	-	9	-	24	-	-	-	-	-
18	-	-	-	-	-	-	-	-	-	-	-	-	-	-	-	-	-	-	26	-	-	-	-	-
19	4	2	23	11	-	-	-	-	-	-	-	-	-	26	17	-	5	8	948	884	58	3 132	187	-
20	-	-	-	-	-	-	-	-	-	-	-	-	-	-	-	-	-	2	552	979	-	2 811	-	-
21	-	44	-	13	-	-	-	-	-	-	-	-	-	7	14	-	5	7	133	83	-	149	-	-
22	-	38	28	124	-	-	-	-	-	-	-	-	-	13	108	-	115	-	35	-	-	-	-	-
23	50	35	6	112	-	-	-	-	-	-	-	-	-	3	22	2	18	-	-	-	-	-	-	-
24	101	159	129	75	-	-	-	-	-	-	-	19	23	8	22	5	84	-	6	-	-	-	-	-
27	44	27	-	171	-	-	-	-	-	-	-	15	10	20	17	-	27	3	-	-	-	-	-	-
28	48	44	-	214	-	-	-	-	-	-	-	-	-	-	-	-	48	-	-	-	-	-	-	-
29	-	-	-	-	-	-	-	-	-	-	-	-	-	-	12	-	-	-	62	-	-	-	-	-
30	320	-	20	43	-	-	-	-	-	11	100	-	48	-	-	-	4	-	-	-	-	-	-	-
31	5	-	58	194	-	-	-	-	-	-	-	-	-	-	-	-	106	-	-	-	-	-	-	-
32	29	15	48	125	-	-	-	-	10	-	-	-	9	49	3	-	30	1	9	-	-	-	-	-
33	-	13	-	369	-	-	-	-	-	-	-	-	2	2	107	-	65	-	-	-	-	-	-	-
34	34	21	-	329	-	-	-	-	-	-	-	-	121	5	72	2	55	4	-	-	-	-	-	-
35	-	148	1	32	-	-	-	-	-	-	-	-	-	21	89	-	60	-	-	-	-	-	-	-
36	-	921	-	2	-	-	-	-	-	-	-	2	-	2	-	-	79	8	-	-	-	-	-	-
37	-	2	55	101	-	-	-	-	-	-	2	10	-	4	-	-	119	-	-	-	-	-	-	-
38NW	-	60	-	1	-	-	-	-	-	-	-	-	-	4	462	-	7	1	-	-	-	-	-	-
38RP	-	20	309	35	-	-	-	-	-	-	-	-	-	-	203	-	134	-	12	-	-	-	-	-
39	-	20	-	18	-	-	-	-	-	-	5	31	-	14	185	11	446	-	237	-	-	14	-	-
41NW	-	563	33	439	-	-	-	-	-	-	-	-	-	5	564	-	10	-	-	-	-	-	-	-
41RP	-	5	-	239	-	-	-	-	-	-	-	-	-	-	-	-	73	-	-	-	-	-	-	-
41He	5	5	-	59	-	-	-	-	-	-	-	-	-	5	115	-	134	10	-	-	-	1 470	-	-
42RP	-	20	-	53	-	-	-	-	-	-	-	-	7	-	15	15	165	-	39	-	24	-	-	-
43	28	24	26	210	-	-	-	-	-	-	-	-	-	4	29	-	135	-	3	-	-	-	-	-
44	-	19	-	2	-	-	-	-	-	-	22	-	-	4	18	-	100	-	-	-	-	-	-	-
45	-	168	37	25	-	-	-	-	-	-	-	-	9	15	203	-	103	5	22	-	-	-	-	-
46	-	84	15	39	-	-	-	-	-	-	-	-	-	1	96	-	179	3	13	-	30	-	-	-
47	-	7	-	5	-	-	-	-	-	-	-	-	-	-	293	-	60	-	-	-	-	-	-	-
48	-	13	-	141	-	-	-	-	-	-	-	-	10	4	177	17	96	3	-	-	-	-	-	-
51	-	6	-	18	-	-	-	-	-	-	-	-	-	7	44	-	21	-	549	255	-	-	-	-
52	-	100	6	63	-	-	-	-	-	-	-	-	6	12	138	-	201	-	-	-	-	-	-	-
53	-	35	-	46	-	-	-	-	-	-	-	-	-	12	3	-	189	-	13	-	-	-	-	-
54	-	1	-	11	-	-	-	-	-	-	-	-	1	66	61	-	35	-	-	-	-	-	-	-
55	-	2	-	71	-	-	-	-	-	-	-	2	7	4	310	-	140	-	-	-	-	-	-	-
56	-	85	23	258	-	-	-	-	-	-	5	-	-	8	756	46	144	-	-	-	-	751	-	-
57	-	7	-	402	-	-	-	-	-	-	-	-	-	-	75	-	216	1	155	54	-	20	-	-
58	-	25	5	3	-	-	-	-	-	-	-	-	-	37	436	-	256	-	413	16	50	63	-	-
61	-	47	-	22	-	-	-	-	-	-	-	-	16	4	1 139	-	37	-	280	22	-	90	-	-
62	30	47	-	19	-	-	-	-	-	-	-	-	28	9	55	-	67	-	-	-	-	-	-	-
63	-	99	-	31	-	-	-	-	-	-	-	-	-	21	72	-	97	-	1 849	54	7	646	-	-
64	-	-	-	26	-	-	-	-	-	-	-	-	5	5	7	-	270	-	-	-	-	-	-	-
65	-	-	5	10	-	-	-	-	-	-	-	-	2	7	20	16	42	-	217	-	-	-	-	-
66	-	17	14	5	-	-	-	-	-	-	22	-	-	9	29	-	46	-	42	10	-	26	-	-
zus.	805	3 175	897	4 860	-	-	-	46	10	11	156	79	349	2 175	6 459	844	5 160	92	7 109	3 606	854	12 979	872	-
LV	5	45	31	91	-	-	-	-	-	-	-	-	-	-	497	-	364	3	50	-	-	-	-	-
Bund	810	3 220	928	4 951	-	-	-	46	10	11	156	79	349	2 175	6 956	844	5 524	95	7 159	3 606	854	12 979	872	-

2) Kreisfreie Stadt Wiesbaden und Landkreise Untertaunuskreis und Rheingaukreis.

noch: Verkehrsbezirk Nr. 42: Rheingau und Rheinhessen

— in Hessen gelegener Anteil[2]) —

Nr. des V.-B.	Beförderte Güter insgesamt	Fische, auch Zubereitungen	Fleisch, auch Zubereitungen	Milch und Rahm	Eier	Weizen	Roggen	Gerste	Hafer	Mais	Reis	Hülsenfrüchte	Gemüse	Obst, Südfrüchte	Kartoffeln	Zuckerrüben	Ölsaaten, Ölfrüchte	Kaffee	Rohtabak	Milcherzeugnisse	Speisefette, außer Butter	Andere tierische und pflanzliche Fette und Öle
		1	2	3	4	10	11	12	13	14	15	16	20	21	22	23	24	25	26	30	31	32
Versand																						
Bund	519 784	8	127	14	8	1 332	16	20	-	30	-	37	213	903	1 054	16 644	154	10	-	188	5	-
98	1 004	-	-	-	-	-	-	-	-	-	-	-	-	-	-	-	-	-	-	-	-	-
99	260	-	-	-	-	-	-	-	-	-	-	-	-	-	-	-	-	-	-	-	-	-
195	2 983	-	-	-	14	-	-	-	-	-	-	-	-	-	-	-	-	-	-	-	-	-
201	-	-	-	-	-	-	-	-	-	-	-	-	-	-	-	-	-	-	-	-	-	-
202	-	-	-	-	-	-	-	-	-	-	-	-	-	-	-	-	-	-	-	-	-	-
203	-	-	-	-	-	-	-	-	-	-	-	-	-	-	-	-	-	-	-	-	-	-
204	47	-	-	-	-	-	-	-	-	-	-	-	-	-	-	-	-	-	-	-	-	-
205	4 081	-	-	-	-	-	-	-	-	-	-	-	-	-	-	-	-	-	-	-	-	-
206	22	-	-	-	-	-	-	-	-	-	-	-	-	-	-	-	-	-	-	-	-	-
207	-	-	-	-	-	-	-	-	-	-	-	-	-	-	-	-	-	-	-	-	-	-
208	13	-	-	-	-	-	-	-	-	-	-	-	-	-	-	-	-	-	-	-	-	-
209	53	-	-	-	-	-	-	-	-	-	-	-	-	-	-	-	-	-	-	-	-	-
210	-	-	-	-	-	-	-	-	-	-	-	-	-	-	-	-	-	-	-	-	-	-
211	317	-	-	-	-	-	-	-	-	-	-	-	-	-	-	-	-	-	-	-	-	-
212	2 676	-	-	-	-	-	-	-	-	-	-	-	-	-	-	-	-	-	-	-	-	-
213	4 297	-	-	-	-	-	-	-	-	-	-	-	-	-	-	-	-	-	-	-	-	-
214	678	-	-	-	-	-	-	-	-	-	-	-	-	-	-	-	-	-	-	-	-	-
215	5 941	-	-	-	-	-	-	-	-	-	-	-	-	-	-	-	-	-	-	-	-	-
216	165	-	-	-	-	-	-	-	-	-	-	-	-	-	-	-	-	-	-	-	-	-
217	2 328	-	-	-	-	-	-	-	-	-	-	-	-	-	-	-	-	-	-	-	-	-
218	1 631	-	-	-	-	-	-	-	-	-	-	-	-	-	-	-	-	-	-	-	-	-
219	168	-	-	-	-	-	-	-	-	-	-	-	-	-	-	-	-	-	-	-	-	-
220	1 053	-	-	-	-	-	-	-	-	-	-	-	-	-	-	-	-	-	-	-	-	-
221	355	-	-	-	-	-	-	-	-	-	-	-	-	-	-	-	-	-	-	-	-	-
222	361	-	-	-	-	-	-	-	-	-	-	-	-	-	-	-	-	-	-	-	-	-
223	-	-	-	-	-	-	-	-	-	-	-	-	-	-	-	-	-	-	-	-	-	-
Ausl.	24 186	-	-	-	-	-	-	-	-	-	-	-	-	-	-	-	-	-	-	-	-	-
Insges.	548 217	8	127	14	22	1 332	16	20	-	30	-	37	213	903	1 054	16 644	154	10	-	188	5	-
Empfang																						
Bund	906 964	1 111	267	102	161	6	24	5	16	2	211	3	682	975	6 356	-	6	129	7	85	334	358
98	193	-	-	-	-	-	-	-	-	-	-	-	-	-	-	-	-	-	-	-	-	-
99	2 031	-	-	-	-	-	-	-	-	-	-	-	-	-	-	-	-	-	-	-	-	-
195	20 994	-	-	-	-	-	-	-	-	-	-	-	-	-	-	-	-	-	-	-	-	-
201	-	-	-	-	-	-	-	-	-	-	-	-	-	-	-	-	-	-	-	-	-	-
202	14	-	-	-	-	-	-	-	-	-	-	-	-	-	-	-	-	-	-	-	-	-
203	849	-	-	-	-	-	-	-	-	-	-	-	-	-	-	-	-	-	-	-	-	-
204	428	-	-	-	-	-	-	-	-	-	-	-	-	-	-	-	-	-	-	-	-	-
205	3 566	-	-	-	-	-	-	-	-	-	-	-	-	-	-	-	-	-	-	-	-	-
206	103	-	11	-	-	-	-	-	-	-	-	-	-	-	-	-	-	-	-	-	-	-
207	152	-	-	-	-	-	-	-	-	-	-	-	-	-	-	-	-	-	-	-	-	-
208	-	-	-	-	-	-	-	-	-	-	-	-	-	-	-	-	-	-	-	-	-	-
209	-	-	-	-	-	-	-	-	-	-	-	-	-	-	-	-	-	-	-	-	-	-
210	-	-	-	-	-	-	-	-	-	-	-	-	-	-	-	-	-	-	-	-	-	-
211	2 041	-	-	-	20	-	-	-	-	-	-	-	-	-	-	-	-	-	-	-	-	-
212	2 582	-	-	-	-	-	-	-	-	-	-	-	32	46	36	-	-	-	-	9	-	-
213	4 155	-	-	-	-	-	-	-	-	9	-	-	306	795	203	-	-	-	-	-	-	-
214	608	-	-	-	-	-	-	-	-	-	-	-	5	567	15	-	-	-	-	-	-	-
215	15 644	-	-	-	27	-	-	-	-	-	-	-	-	185	-	-	-	-	-	-	-	-
216	6 104	-	-	-	-	-	-	-	-	-	-	-	-	-	-	-	-	-	-	-	-	-
217	2 709	2	-	-	19	-	-	-	-	-	-	-	3	-	15	-	-	-	-	12	-	6
218	2 060	65	4	24	-	-	-	-	-	-	-	-	209	13	385	-	-	-	3	246	-	55
219	186	-	-	-	10	-	-	-	-	-	-	-	-	-	-	-	-	-	-	-	-	-
220	4 713	-	-	-	517	-	-	-	-	-	-	-	-	-	-	-	-	-	-	2	-	92
221	1	-	-	-	-	-	-	-	-	-	-	-	-	-	-	-	-	-	-	-	-	-
222	969	-	-	-	8	-	-	-	-	-	-	-	-	-	-	-	-	-	-	-	-	-
223	-	-	-	-	-	-	-	-	-	-	-	-	-	-	-	-	-	-	-	-	-	-
Ausl.	46 884	67	15	24	601	-	-	-	-	9	-	-	555	1 606	654	-	-	-	3	269	-	153
Insges.	977 066	1 178	282	126	762	6	24	5	16	11	211	3	1 237	2 581	7 010	-	6	129	10	354	334	511

Nr. des V.-B.	Roggen- und Weizenmehl	Malz	Stärke	Rohzucker	Verbrauchszucker	Wein, Most	Bier	Spiritus	Andere Nahrungs- und Genußmittel	Kleie u. Futtermehl aus Getreide	Ölkuchen	Rauhfutter	Stroh	Andere Futtermittel	Nicht bes. genannte tierische u. pflanzl. Rohstoffe	Eisenerze	Schwefelkies	Schwefelkiesabbrände	Kupfererze	Andere Erze	Eisenschlacken zur Verhüttung	Manganerze
	33	34	35	36	37	38	39	40	41	50	51	52	53	54	60	70	71	72	73	74	75	76
Versand																						
Bund	-	-	-	-	-	550	-	1 264	82	42	-	10	181	1 084	3 252	-	-	-	116	77	2	-
98	-	-	-	-	-	-	-	-	-	-	-	-	-	-	-	-	-	-	-	-	-	-
99	-	-	-	-	-	162	-	-	-	-	-	-	-	-	-	-	-	-	-	-	-	-
195	-	-	-	-	-	-	-	-	1	-	-	-	-	-	20	-	-	-	-	-	-	-
201	-	-	-	-	-	-	-	-	-	-	-	-	-	-	-	-	-	-	-	-	-	-
202	-	-	-	-	-	-	-	-	-	-	-	-	-	-	-	-	-	-	-	-	-	-
203	-	-	-	-	-	-	-	-	-	-	-	-	-	-	-	-	-	-	-	-	-	-
204	-	-	-	-	-	-	-	-	-	-	-	-	-	-	-	-	-	-	-	-	-	-
205	-	-	-	-	-	22	-	-	-	-	-	-	-	-	26	-	-	-	-	-	-	-
206	-	-	-	-	-	-	-	-	-	-	-	-	-	-	-	-	-	-	-	-	-	-
207	-	-	-	-	-	-	-	-	-	-	-	-	-	-	-	-	-	-	-	-	-	-
208	-	-	-	-	-	-	-	-	-	-	-	-	-	-	-	-	-	-	-	-	-	-
209	-	-	-	-	-	-	-	-	-	-	-	-	-	-	-	-	-	-	-	-	-	-
210	-	-	-	-	-	-	-	-	-	-	-	-	-	-	-	-	-	-	-	-	-	-
211	-	-	-	-	-	-	-	-	-	-	-	-	-	-	-	-	-	-	-	-	-	-
212	-	-	-	-	-	3	-	-	2	-	-	-	-	-	12	-	-	-	-	-	-	-
213	-	-	-	-	-	13	20	-	-	-	-	-	-	126	49	-	-	-	-	-	-	-
214	-	-	-	-	-	-	-	-	-	-	-	-	-	-	-	-	-	-	-	-	-	-
215	-	-	-	-	-	-	-	-	12	-	-	-	-	279	682	-	-	-	-	-	-	-
216	-	-	-	-	-	3	-	-	-	-	-	-	-	-	-	-	-	-	-	-	-	-
217	-	-	-	-	-	3	-	-	-	-	-	-	-	59	-	-	-	-	-	-	-	-
218	-	-	-	-	-	2	-	-	-	-	-	-	-	-	18	-	-	-	-	-	-	-
219	-	-	-	-	-	-	-	-	-	-	-	-	-	-	-	-	-	-	-	-	-	-
220	-	-	-	-	-	2	-	-	-	-	-	-	-	25	11	-	-	-	-	-	-	-
221	-	-	-	-	-	-	-	-	-	-	-	-	-	-	-	-	-	-	-	-	-	-
222	-	-	-	-	-	-	-	-	-	-	-	-	-	-	-	-	-	-	-	-	-	-
223	-	-	-	-	-	-	-	-	-	-	-	-	-	-	-	-	-	-	-	-	-	-
Ausl.	-	-	-	-	-	48	20	-	14	-	-	-	-	489	798	-	-	-	-	-	-	-
Insges.	-	-	-	-	-	760	20	1 264	97	42	-	10	181	1 573	4 070	-	-	-	116	77	2	-
Empfang																						
Bund	351	-	-	-	2 236	7 827	1 485	315	3 730	47	35	97	279	1 494	12 030	584	21 138	-	6	-	187	58
98	-	-	-	-	-	-	-	-	-	-	-	-	-	-	-	-	-	-	-	-	-	-
99	-	-	-	-	-	-	-	-	-	-	-	-	-	-	-	-	-	-	-	-	-	-
195	-	-	-	-	-	65	-	-	19	-	-	-	-	-	121	-	-	-	-	-	-	-
201	-	-	-	-	-	-	-	-	-	-	-	-	-	-	-	-	-	-	-	-	-	-
202	-	-	-	-	-	-	-	-	-	-	-	-	-	-	-	-	-	-	-	-	-	-
203	-	-	-	-	-	-	-	-	-	-	-	-	-	-	-	-	-	-	-	-	-	-
204	-	-	-	-	-	-	77	-	-	-	-	-	-	-	-	-	-	-	-	-	-	-
205	-	-	-	-	-	135	-	-	-	-	-	-	-	-	16	-	-	-	-	-	-	-
206	-	-	-	-	-	26	-	-	-	-	-	-	-	-	-	-	-	-	-	-	-	-
207	-	-	-	-	-	30	-	-	-	-	-	-	-	-	-	-	-	-	-	-	-	-
208	-	-	-	-	-	-	-	-	-	-	-	-	-	-	-	-	-	-	-	-	-	-
209	-	-	-	-	-	-	-	-	-	-	-	-	-	-	-	-	-	-	-	-	-	-
210	-	-	-	-	-	-	-	-	-	-	-	-	-	-	-	-	-	-	-	-	-	-
211	-	-	-	-	-	1 577	-	-	3	-	-	-	-	-	-	-	-	-	-	-	-	-
212	-	-	-	-	-	520	-	-	16	-	-	-	-	-	-	-	-	-	-	-	-	-
213	-	-	-	-	-	2 457	-	-	11	-	-	-	8	-	29	-	-	-	-	-	-	-
214	-	-	-	-	-	-	-	-	-	-	-	-	-	-	-	-	-	-	-	-	-	-
215	-	-	-	-	-	7 268	-	1	100	-	-	-	-	-	486	-	-	-	-	-	-	-
216	-	-	-	-	-	-	-	-	-	-	-	-	-	-	29	15	-	-	-	-	-	-
217	-	-	10	-	-	1	-	41	148	-	-	-	-	-	5	-	-	-	-	5	-	-
218	-	-	-	-	233	36	-	-	24	-	-	-	-	4	10	-	-	-	-	-	-	-
219	-	-	-	-	13	6	-	-	31	-	-	-	-	-	-	-	-	-	-	-	-	-
220	-	-	-	-	-	-	49	-	13	-	-	-	-	-	40	-	-	-	-	-	-	-
221	-	-	-	-	-	-	-	-	-	-	-	-	-	-	-	-	-	-	-	-	-	-
222	-	-	-	-	-	-	-	-	-	-	-	-	-	-	30	-	-	-	-	-	-	-
223	-	-	-	-	-	-	-	-	-	-	-	-	-	-	-	-	-	-	-	-	-	-
Ausl.	-	-	10	-	246	12 056	126	42	346	-	-	-	8	4	645	15	-	-	-	5	-	-
Insges.	351	-	10	-	2 482	19 948	1 611	357	4 095	47	35	97	287	1 498	12 796	599	21 138	-	6	5	187	58

2) Kreisfreie Stadt Wiesbaden und Landkreise Untertaunuskreis und Rheingaukreis.

noch: Verkehrsbezirk Nr. 42: Rheingau und Rheinhessen

— in Hessen gelegener Anteil[2]) —

Nr. des V.-B.	Steinkohlen	Steinkohlenbriketts	Steinkohlenkoks	Rohbraunkohlen	Braunkohlenbriketts	Braunkohlenkoks	Torf	Rohes Erdöl, Stein- und Braunkohlenteer	Benzin	Benzol	Gasöl, Dieselöl	Andere Mineralölderivate, Mineralölrückstände	Rohe und bearbeitete Natursteine	Gewöhnliche Erde, Kies, Sand	Kalk und Gips, außer zum Düngen	Zement, Mörtel	Stein- und Siedesalz	Tonerde, Bauxit, Kryolith
	80	81	82	83	84	85	86	90	91	92	93	94	100	101	102	103	110	111
Versand																		
Bund	3 516	418	2 860	-	699	-	31	735	52	7	22	89	19 215	933	1 765	115 392	-	-
98	-	-	-	-	-	-	-	-	-	-	-	-	-	-	-	-	-	-
99	-	-	-	-	-	-	-	-	-	-	-	-	-	-	-	-	-	-
195	-	-	-	-	-	-	-	-	-	-	-	-	-	100	-	20	-	-
201	-	-	-	-	-	-	-	-	-	-	-	-	-	-	-	-	-	-
202	-	-	-	-	-	-	-	-	-	-	-	-	-	-	-	-	-	-
203	-	-	-	-	-	-	-	-	-	-	-	-	-	-	-	-	-	-
204	-	-	-	-	-	-	-	-	-	-	-	-	-	-	-	-	-	-
205	-	-	-	-	-	-	-	-	-	-	-	18	40	-	-	1 367	-	-
206	-	-	-	-	-	-	-	-	-	-	-	-	-	-	-	-	-	-
207	-	-	-	-	-	-	-	-	-	-	-	-	-	-	-	-	-	-
208	-	-	-	-	-	-	-	-	-	-	-	-	-	-	-	-	-	-
209	-	-	-	-	-	-	-	-	-	-	-	-	-	-	-	-	-	-
210	-	-	-	-	-	-	-	-	-	-	-	-	-	-	-	-	-	-
211	-	-	-	-	-	-	-	-	-	-	-	-	-	-	-	57	-	-
212	-	-	-	-	-	-	-	-	-	-	-	-	30	81	-	567	-	-
213	-	-	-	-	-	-	-	-	-	-	-	-	-	-	-	552	-	-
214	-	-	-	-	-	-	-	-	-	-	-	-	-	-	-	-	-	-
215	-	-	-	-	-	-	-	-	-	-	-	6	113	-	-	40	-	-
216	-	-	-	-	-	-	-	-	-	-	-	-	-	-	-	-	-	-
217	-	-	-	-	1	-	-	-	-	-	-	-	52	-	-	254	-	-
218	-	-	-	-	-	-	-	-	-	-	-	-	17	-	-	22	2	-
219	-	-	-	-	-	-	-	-	-	-	-	-	12	-	-	-	-	-
220	-	-	-	-	-	-	-	-	-	-	-	-	30	-	-	5	-	-
221	-	-	-	-	-	-	-	-	-	-	-	-	-	-	-	-	-	-
222	-	-	-	-	-	-	-	-	-	-	-	-	5	-	-	10	-	-
223	-	-	-	-	-	-	-	-	-	-	-	-	-	-	-	-	-	-
Ausl	-	-	-	-	1	-	-	-	-	-	-	24	299	81	-	2 874	2	-
Insges.	3 516	418	2 860	-	700	-	31	735	52	7	22	113	19 514	1 114	1 765	118 286	2	-
Empfang																		
Bund	78 155	46 859	48 716	2 242	83 955	1 361	2 956	106	1 332	523	3 469	5 733	34 251	20 393	19 882	7 295	3 802	110
98	-	-	-	-	-	-	-	-	-	-	-	-	-	-	-	-	-	-
99	-	-	-	-	-	-	-	-	30	262	-	177	-	-	-	-	-	-
195	3 163	-	378	-	-	-	-	-	-	-	-	-	-	-	-	-	-	-
201	-	-	-	-	-	-	-	-	-	-	-	-	-	-	-	-	-	-
202	-	-	-	-	-	-	-	-	-	-	-	-	-	-	-	-	-	-
203	222	-	-	-	-	-	-	-	-	-	-	-	-	-	-	-	-	-
204	-	-	-	-	-	-	-	-	-	-	-	-	-	-	-	-	-	-
205	-	-	-	-	-	-	-	-	-	-	18	62	15	-	-	-	-	-
206	-	-	-	-	-	-	-	-	-	-	-	66	-	-	-	-	-	-
207	-	-	-	-	-	-	-	-	-	-	-	-	-	-	-	-	-	-
208	-	-	-	-	-	-	-	-	-	-	-	-	-	-	-	-	-	-
209	-	-	-	-	-	-	-	-	-	-	-	-	-	-	-	-	-	-
210	-	-	-	-	-	-	-	-	-	-	-	-	-	-	-	-	-	-
211	-	-	-	-	-	-	-	-	-	-	-	-	-	-	-	-	-	-
212	-	-	-	-	-	-	-	-	-	-	-	45	15	-	-	-	-	-
213	-	-	-	-	-	-	-	-	2	-	-	1	54	-	-	-	-	-
214	-	-	-	-	-	-	-	-	-	-	-	-	-	-	-	-	-	-
215	-	-	-	-	-	-	-	-	-	-	-	1	91	-	-	-	-	-
216	-	-	-	-	-	-	-	-	-	-	-	-	-	-	-	-	-	-
217	20	60	-	-	-	-	-	-	39	-	-	20	29	-	-	-	-	-
218	25	80	-	-	-	-	-	-	-	-	-	83	-	-	-	-	-	2
219	-	-	-	-	-	-	-	-	-	10	-	-	-	-	-	-	-	-
220	-	-	-	-	-	-	-	-	-	-	-	-	-	-	-	-	-	-
221	-	-	-	-	-	-	-	-	-	-	-	-	-	-	-	-	-	-
222	-	-	-	-	-	-	-	-	-	-	-	-	-	-	-	-	-	-
223	-	-	-	-	-	-	-	-	-	-	-	-	-	-	-	-	-	-
Ausl	267	140	-	-	-	-	-	-	41	10	18	278	204	-	-	-	-	2
Insges.	81 585	46 999	49 094	2 242	83 955	1 361	2 956	106	1 403	795	3 487	6 188	34 455	20 393	19 882	7 295	3 802	112

Nr. des V.-B.	Andere mineral. Rohstoffe	Schwefelsäure	Soda, Ätznatron, Pottasche	Farbstoffe, Farben und Lacke	Nicht bes. genannte chemische Erzeugnisse	Düngekalk	Thomasmehl	Andere Phosphordüngemittel,	Kalidüngemittel,	Stickstoffdüngemittel,	Mischdünger	Andere Düngemittel	Pflanzliche Gerbmittel	Häute, Felle	Leder	Wolle	Baumwolle	Andere Spinnstoffe	Garne	Lumpen	Stammholz über 1,5 m lang, Baustangen
								außer Mischdünger													
	112	120	121	122	123	130	131	132	133	134	135	136	140	141	142	150	151	152	153	154	160
Versand																					
Bund	16 435	12 713	34	547	13 917	36	203	29 862	166	149	1 944	342	-	-	-	9	-	121	7	508	4 163
98	-	-	-	-	1	-	-	9	-	-	-	-	-	-	-	-	-	-	-	-	-
99	-	-	-	-	-	-	-	-	-	-	-	-	-	-	-	-	-	-	-	-	-
195	-	-	-	10	68	-	-	-	-	-	-	-	-	-	-	-	-	-	-	-	-
201	-	-	-	-	-	-	-	-	-	-	-	-	-	-	-	-	-	-	-	-	-
202	-	-	-	-	-	-	-	-	-	-	-	-	-	-	-	-	-	-	-	-	-
203	-	-	-	-	-	-	-	-	-	-	-	-	-	-	-	-	-	-	-	-	-
204	-	-	-	-	-	-	-	-	-	-	-	-	-	-	-	-	-	-	-	-	-
205	235	-	-	1	299	-	-	44	-	-	-	21	-	-	-	3	-	-	1	-	-
206	-	-	-	-	-	-	-	-	-	-	-	-	-	-	-	-	-	-	-	-	-
207	-	-	-	-	-	-	-	-	-	-	-	-	-	-	-	-	-	-	-	-	-
208	-	-	-	-	13	-	-	-	-	-	-	-	-	-	-	-	-	-	-	-	-
209	-	-	-	-	-	-	-	-	-	-	-	-	-	-	-	-	-	-	-	-	-
210	-	-	-	-	-	-	-	-	-	-	-	-	-	-	-	-	-	-	-	-	-
211	-	-	-	6	72	-	-	-	-	-	-	-	-	-	-	-	-	-	-	-	-
212	414	-	-	52	531	-	-	-	-	-	-	-	-	-	-	-	-	-	11	-	-
213	16	-	-	40	1 092	-	-	8	-	-	-	-	-	-	-	-	-	15	19	32	-
214	-	-	-	-	-	-	-	-	-	-	-	-	-	-	-	-	-	-	-	-	-
215	1	-	-	36	544	-	-	-	-	-	-	-	-	2	-	-	-	-	-	-	-
216	3	-	-	-	33	-	-	-	-	-	-	1	-	-	-	-	-	-	-	-	-
217	26	-	-	34	138	-	-	2	-	-	-	-	-	4	-	-	-	-	-	-	-
218	214	-	-	25	116	-	-	-	-	-	-	-	-	-	-	-	-	-	-	11	87
219	5	-	-	-	1	-	-	-	-	-	-	-	-	-	-	-	-	-	-	-	-
220	364	-	-	17	242	-	-	-	-	-	-	-	-	-	-	-	-	-	1	-	-
221	5	-	-	-	-	-	-	-	-	-	-	-	-	-	-	-	-	-	-	-	-
222	140	-	-	-	2	-	-	-	-	-	-	-	-	-	-	-	-	-	-	-	-
223	-	-	-	-	-	-	-	-	-	-	-	-	-	-	-	-	-	-	-	-	-
Ausl	1 423	-	-	211	3 083	-	-	54	-	-	-	27	-	6	-	3	-	15	32	43	87
Insges.	17 858	12 713	34	768	17 069	36	203	29 925	166	149	1 944	364	-	6	-	12	-	136	39	551	4 250
Empfang																					
Bund	44 370	24 548	23 574	990	31 891	1 740	3 701	1 169	5 312	6 255	3 978	1 343	42	14	12	-	32	85	49	255	2 148
98	-	-	-	-	-	-	-	-	-	-	-	-	-	-	-	-	-	-	-	-	-
99	927	-	-	-	315	-	-	-	-	-	-	-	-	-	-	-	-	-	-	-	-
195	42	-	-	1	2	-	-	-	-	-	-	-	-	-	-	-	-	-	-	-	-
201	-	-	-	-	-	-	-	-	-	-	-	-	-	-	-	-	-	-	-	-	-
202	-	-	-	-	-	-	-	-	-	-	-	-	-	-	-	-	-	-	-	-	-
203	230	-	-	-	100	-	-	-	-	-	-	-	-	-	-	-	-	-	-	-	-
204	94	-	-	-	-	-	-	-	-	-	-	-	-	-	-	-	-	-	-	-	-
205	331	-	-	-	100	-	-	-	-	-	-	-	-	20	-	-	-	-	-	5	103
206	-	-	-	-	-	-	-	-	-	-	-	-	-	-	-	-	-	-	-	-	-
207	-	-	-	-	77	-	-	-	-	-	-	-	-	-	-	-	-	-	-	-	-
208	-	-	-	-	-	-	-	-	-	-	-	-	-	-	-	-	-	-	-	-	-
209	-	-	-	-	-	-	-	-	-	-	-	-	-	-	-	-	-	-	-	-	-
210	-	-	-	-	-	-	-	-	-	-	-	-	-	-	-	-	-	-	-	-	-
211	-	-	-	-	1	-	-	-	-	-	-	-	-	5	-	-	-	-	-	-	-
212	-	1 486	-	-	58	-	-	-	-	-	-	-	-	-	1	-	-	1	-	-	-
213	-	-	-	-	29	-	-	-	-	-	-	-	-	1	-	-	-	10	-	-	-
214	-	-	-	-	-	-	-	-	-	-	-	-	-	-	-	-	-	-	-	-	-
215	4	-	-	13	57	-	-	-	-	-	-	57	-	1	12	2	-	-	-	-	61
216	-	-	-	-	-	-	1 112	-	-	-	-	-	-	-	-	-	-	-	-	-	-
217	-	-	-	6	242	-	-	80	-	-	-	-	-	1	7	17	-	-	-	-	-
218	20	-	-	1	22	-	-	-	-	-	-	-	-	29	2	-	-	-	-	1	-
219	-	-	-	-	6	-	-	-	-	-	-	-	-	-	-	-	-	-	-	-	-
220	21	-	-	-	1	-	-	-	-	-	-	-	-	-	-	-	-	-	-	-	-
221	-	-	-	-	-	-	-	-	-	-	-	-	-	-	-	-	-	-	-	-	-
222	-	-	-	-	36	-	-	-	-	-	-	-	-	-	1	-	-	-	-	-	195
223	-	-	-	-	-	-	-	-	-	-	-	-	-	-	-	-	-	-	-	-	-
Ausl	700	1 486	-	20	729	-	1 112	80	-	-	-	57	-	57	23	19	-	11	-	6	359
Insges.	46 039	26 034	23 574	1 011	32 937	1 740	4 813	1 249	5 312	6 255	3 978	1 400	42	71	35	19	32	96	49	261	2 507

2) Kreisfreie Stadt Wiesbaden und Landkreise Untertaunuskreis und Rheingaukreis.

noch: Verkehrsbezirk Nr. 42: Rheingau und Rheinhessen

— in Hessen gelegener Anteil[2]) —

Nr des V-B	Faserholz, Papierholz	Grubenholz	Anderes unbearb. Holz, Holzabfälle	Hölzerne Schwellen	Schnittholz, Faßholz, Werkstücke	Holzwaren	Zellstoff, Holzschliff, Strohstoff	Papier, Pappe	Betonwaren	Künstliche Steine, Platten, Röhren	Andere Steingut-, Ton-, Porzellanwaren	Glas, Glaswaren	Roheisen, Eisenlegierungen	Halbzeug aus Stahl	Alteisen und Abfälle von Eisen und Stahl	Eisenbahnoberbauzeug aus Eisen und Stahl	Stab- und Formeisen und -stahl	Bleche und Platten aus Eisen und Stahl	Röhren und Rohre aus Eisen und Stahl	Eisen und Stahldraht
	161	162	163	164	165	166	170	171	180	181	182	183	190	191	192	193	194	195	196	197
Versand																				
Bund	1 138	6 010	1 004	496	1 553	461	30315	21 612	2 013	16 779	487	201	70	19	26 866	174	1 377	856	889	-
98	-	-	-	-	-	-	-	12	-	-	-	-	-	-	-	-	-	-	38	-
99	-	-	-	19	-	-	-	-	-	-	-	-	-	-	-	-	-	-	-	-
195	-	-	-	-	-	12	4	-	-	459	1	-	-	-	2 000	-	-	1	-	-
201	-	-	-	-	-	-	-	-	-	-	-	-	-	-	-	-	-	-	-	-
202	-	-	-	-	-	-	-	-	-	-	-	-	-	-	-	-	-	-	-	-
203	-	-	-	-	-	-	-	-	-	-	-	-	-	-	-	-	-	-	-	-
204	-	-	-	-	-	-	-	-	-	-	-	-	-	-	-	-	-	-	-	-
205	-	-	-	-	-	13	166	-	-	240	1	-	-	-	19	833	246	-	15	-
206	-	-	-	-	-	-	-	-	-	7	-	-	-	-	-	-	-	-	-	-
207	-	-	-	-	-	-	-	-	-	-	-	-	-	-	-	-	-	-	-	-
208	-	-	-	-	-	-	-	-	-	-	-	-	-	-	-	-	-	-	-	-
209	-	-	-	-	-	-	-	-	-	-	-	-	-	-	-	-	-	-	-	-
210	-	-	-	-	-	-	-	-	-	-	-	-	-	-	-	-	-	-	-	-
211	-	-	-	-	-	-	13	-	-	94	-	-	-	-	-	-	-	-	-	-
212	-	-	-	-	-	-	8	-	-	712	2	12	-	-	-	-	14	-	-	-
213	-	-	-	-	-	4	5	-	-	455	1	-	-	-	364	110	41	-	-	-
214	-	-	-	-	-	-	-	-	-	-	-	-	-	-	-	-	-	-	6	-
215	-	-	-	-	-	2	-	44	-	1 894	-	1	-	26	298	-	-	6	8	-
216	-	-	-	-	-	2	-	-	-	64	-	-	-	-	-	-	-	-	-	18
217	-	-	8	-	-	17	17	-	3	955	-	9	42	-	178	-	-	-	11	-
218	-	-	-	-	-	-	-	-	7	355	1	4	-	-	14	134	2	-	-	-
219	-	-	-	-	-	-	-	-	-	121	-	-	-	-	-	-	-	-	-	-
220	-	-	-	-	-	-	2	-	-	23	-	-	-	-	-	-	-	-	-	-
221	-	-	-	-	-	-	-	-	-	339	-	-	-	-	-	-	-	-	-	-
222	-	-	-	-	-	6	-	-	-	63	-	-	-	-	-	-	-	-	6	-
223	-	-	-	-	-	-	-	-	-	-	-	-	-	-	-	-	-	-	-	-
Ausl.	-	-	8	-	-	44	211	44	10	5 322	5	26	42	26	873	1 077	303	6	46	18
Insges.	1 138	6 010	1 012	515	1 553	517	30530	21 668	2 023	22 560	493	227	112	45	29 739	1 251	1 680	863	973	18
Empfang																				
Bund	74 554	409	882	726	2 277	3 294	17843	4 732	387	1 778	108	7 691	2 923	-	17 720	314	14 274	6 130	2 268	217
98	-	-	-	-	-	-	-	-	-	-	-	-	-	-	-	-	-	3	-	-
99	-	-	-	-	54	-	-	62	-	-	26	6	-	-	-	-	-	-	-	-
195	-	-	16	-	-	-	-	-	-	49	-	57	80	-	-	-	2 114	938	6	-
201	-	-	-	-	-	-	-	-	-	-	-	-	-	-	-	-	-	-	-	-
202	-	-	-	-	14	-	-	-	-	-	-	-	-	-	-	-	-	-	-	-
203	242	-	35	-	-	-	-	-	-	20	-	-	-	-	-	-	-	-	-	-
204	-	-	-	-	-	-	-	-	-	38	-	-	-	-	13	-	-	-	-	-
205	-	-	-	-	985	2	1 481	50	-	-	-	-	-	-	-	-	-	9	-	-
206	-	-	-	-	-	-	-	-	-	-	-	-	-	-	-	-	-	-	-	-
207	-	-	-	-	45	-	-	-	-	-	-	-	-	-	-	-	-	-	-	-
208	-	-	-	-	-	-	-	-	-	-	-	-	-	-	-	-	-	-	-	-
209	-	-	-	-	-	-	-	-	-	-	-	-	-	-	-	-	-	-	-	-
210	-	-	-	-	-	-	-	-	-	-	-	-	-	-	-	-	-	-	-	-
211	109	-	-	-	59	263	-	-	-	-	-	-	-	-	-	-	-	-	-	-
212	-	-	-	-	-	1	-	-	-	-	-	1	-	-	-	-	-	138	-	-
213	-	-	-	-	-	14	-	-	-	-	24	36	-	-	-	-	-	-	-	-
214	-	-	-	-	-	-	-	-	-	-	2	-	-	-	-	-	-	-	-	-
215	49	-	6	-	41	-	-	-	-	-	2	-	20	3	12	-	401	370	-	-
216	-	-	-	-	-	-	-	-	-	-	-	-	-	-	-	-	3 863	1 026	-	57
217	21	12	93	-	25	14	103	-	-	-	15	-	40	-	-	-	-	476	-	-
218	-	-	-	-	33	-	-	38	-	-	3	-	-	-	-	-	-	-	7	-
219	-	-	-	-	-	-	-	10	-	-	-	7	-	-	-	-	-	-	-	-
220	-	-	-	-	-	-	-	14	-	-	18	-	-	-	-	-	-	-	-	-
221	-	-	-	-	-	-	-	-	-	-	-	-	-	-	-	-	-	-	-	-
222	166	-	370	-	15	97	-	-	-	-	-	-	-	-	-	-	-	-	-	-
223	-	-	-	-	-	-	-	-	-	-	-	-	-	-	-	-	-	-	-	-
Ausl.	587	12	504	-	1 217	391	1584	112	-	58	64	44	60	3	25	-	4 264	2 019	7	57
Insges.	75 141	421	1 402	726	3 548	3 685	19427	4 906	387	1 885	198	7 798	3 063	3	17 745	314	20 652	9 090	2 281	274

Nr des V-B	Andere Gießereien u Walzwerkserzeugnisse	Maschinen, Apparate	Bauwerksteile aus Eisen u Stahl	Andere Eisen- und Stahlwaren	Blöcke aus Stahl	Rohkupfer, Kupferlegierungen	Rohzink, Zinklegierungen	Rohblei, Bleilegierungen	Rohe Leichtmetalle, auch Legierungen	Anderes roh NE-Metalle	Altmetalle u Abfälle von NE-Metallen	NE-Metallhalbzeug	NE-Metallwaren	Fahrzeuge aller Art	Nicht bes gen Industrieerzeugn	Sammelgut ohne nähere Bezeichnung	Umzugsgut, gebr Verpackungen, Baugerüstschaften	Lebende Tiere: Pferde, Esel	Rindvieh, außer Kälbern	Kälber	Schafe, Ziegen	Schweine, außer Ferkeln	Ferkel	Geflügel
	198	199	200	201	202	210	211	212	213	214	215	216	217	220	230	231	240	250	251	252	253	254	255	256
Versand																								
Bund	527	5 049	1 705	2 477	-	-	-	-	-	10	112	125	53	499	3 239	99	6 858	152	158	-	200	808	172	-
98	-	102	-	-	-	-	-	-	-	-	-	-	-	-	6	-	55	-	-	-	-	-	-	-
99	-	7	-	-	-	-	-	-	-	-	-	-	-	11	56	-	5	-	-	-	-	-	-	-
195	-	40	-	17	-	-	-	-	-	-	1	9	-	3	171	-	31	-	-	-	-	-	-	-
201	-	-	-	-	-	-	-	-	-	-	-	-	-	-	-	-	-	-	-	-	-	-	-	-
202	-	-	-	-	-	-	-	-	-	-	-	-	-	-	-	-	-	-	-	-	-	-	-	-
203	-	-	-	-	-	-	-	-	-	-	-	-	-	-	-	-	-	-	-	-	-	-	-	-
204	-	-	-	-	-	-	-	-	-	-	-	-	-	-	-	-	47	-	-	-	-	-	-	-
205	46	77	-	110	-	-	-	-	-	-	-	3	-	18	144	27	46	2	-	-	-	-	-	-
206	-	-	-	-	-	-	-	-	-	-	-	-	-	-	15	-	-	-	-	-	-	-	-	-
207	-	-	-	-	-	-	-	-	-	-	-	-	-	-	-	-	-	-	-	-	-	-	-	-
208	-	-	-	-	-	-	-	-	-	-	-	-	-	-	-	-	-	-	-	-	-	-	-	-
209	-	-	-	-	-	-	-	-	-	-	-	-	-	26	27	-	-	-	-	-	-	-	-	-
210	-	-	-	2	-	-	-	-	-	-	-	-	-	-	-	-	-	-	-	-	-	-	-	-
211	4	-	-	2	-	-	-	-	-	-	-	-	-	1	45	-	23	-	-	-	-	-	-	-
212	-	37	30	30	-	-	-	-	-	-	-	1	2	6	98	6	15	-	-	-	-	-	-	-
213	-	135	14	6	-	-	-	-	-	-	38	9	-	5	111	132	50	-	-	-	-	-	-	-
214	-	-	-	3	-	-	-	-	-	-	-	-	-	17	-	20	3	-	-	-	-	-	-	-
215	-	109	-	67	-	-	-	-	-	-	-	5	-	43	37	10	21	-	-	-	-	-	-	-
216	-	2	-	24	-	-	-	-	-	-	-	1	-	-	14	-	-	-	-	-	-	-	-	-
217	-	71	11	129	-	-	-	-	-	-	-	-	-	64	209	-	29	-	-	-	-	-	-	-
218	-	147	21	96	-	-	-	-	-	-	-	4	-	248	50	-	31	-	-	-	-	-	-	-
219	-	-	-	1	-	-	-	-	-	-	-	1	-	3	1	-	5	-	-	-	-	-	-	-
220	-	15	-	4	-	-	-	-	-	-	-	19	-	-	6	-	29	-	-	-	-	-	-	-
221	-	2	-	3	-	-	-	-	-	-	-	-	-	-	-	-	-	-	-	-	-	-	-	-
222	-	51	3	64	-	-	-	-	-	-	-	-	-	-	5	-	6	-	-	-	-	-	-	-
223	-	-	-	-	-	-	-	-	-	-	-	-	-	-	-	-	-	-	-	-	-	-	-	-
Ausl	50	646	79	539	-	-	-	-	-	-	38	43	2	431	762	195	305	2	-	-	-	-	-	-
Insges.	577	5 844	1 784	3 033	-	-	-	-	-	10	151	177	55	944	4 234	294	7 254	154	158	-	200	808	172	-
Empfang																								
Bund	810	3 220	928	4 951	-	-	-	46	10	11	156	79	349	2 175	6 956	844	5 524	95	7 159	3 606	854	12 979	872	-
98	-	18	14	125	-	-	-	-	-	-	-	-	4	-	-	-	17	-	-	-	-	-	-	-
99	-	8	-	-	-	-	-	-	-	-	-	-	-	-	6	-	158	-	-	-	-	-	-	-
195	-	46	-	47	-	-	-	-	-	-	-	-	21	-	18	10	12	-	-	-	-	-	-	-
201	-	-	-	-	-	-	-	-	-	-	-	-	-	-	-	-	-	-	-	-	-	-	-	-
202	-	-	-	-	-	-	-	-	-	-	-	-	-	-	-	-	-	-	-	-	-	-	-	-
203	-	-	-	-	-	-	-	-	-	-	-	-	-	-	-	-	-	-	-	-	-	-	-	-
204	-	185	-	-	-	-	-	-	-	-	-	-	-	-	-	-	21	-	-	-	-	-	-	-
205	-	15	-	65	-	-	-	-	-	-	-	12	-	1	15	1	40	-	-	-	-	-	-	-
206	-	-	-	-	-	-	-	-	-	-	-	-	-	-	-	-	-	-	-	-	-	-	-	-
207	-	-	-	-	-	-	-	-	-	-	-	-	-	-	-	-	-	-	-	-	-	-	-	-
208	-	-	-	-	-	-	-	-	-	-	-	-	-	-	-	-	-	-	-	-	-	-	-	-
209	-	-	-	-	-	-	-	-	-	-	-	-	-	-	-	-	-	-	-	-	-	-	-	-
210	-	-	-	-	-	-	-	-	-	-	-	-	-	-	-	-	-	-	-	-	-	-	-	-
211	-	-	-	-	-	-	-	-	-	-	-	-	-	2	-	-	2	-	-	-	-	-	-	-
212	1	25	-	5	-	-	-	-	-	-	-	-	-	1	20	2	120	-	-	-	-	-	-	-
213	-	22	-	1	-	2	-	-	4	-	-	-	14	1	77	-	23	-	-	-	-	-	-	-
214	-	-	-	-	-	-	-	-	-	-	-	-	8	-	9	-	-	-	-	-	-	-	-	-
215	-	7	-	27	-	-	-	-	-	-	20	-	-	3	81	88	366	-	-	-	-	-	-	-
216	-	-	-	-	-	-	-	-	-	-	-	-	-	-	-	-	2	-	-	-	-	-	-	-
217	-	276	-	36	-	-	-	-	1	-	-	-	6	45	250	413	43	-	-	-	-	-	-	-
218	-	56	-	21	-	-	-	-	-	-	-	1	27	2	147	3	127	-	101	-	-	-	-	-
219	-	4	-	2	-	-	-	-	-	-	-	-	-	-	8	33	19	-	-	-	-	-	-	-
220	-	-	-	4	-	-	-	-	-	-	-	-	-	-	4	-	6	-	-	-	-	-	-	-
221	-	-	-	-	-	-	-	-	-	-	-	-	-	-	-	-	1	-	-	-	-	-	-	-
222	1	2	-	2	-	-	-	-	-	-	-	-	-	-	45	-	1	-	-	-	-	-	-	-
223	-	-	-	-	-	-	-	-	-	-	-	-	-	-	-	-	-	-	-	-	-	-	-	-
Ausl.	2	592	-	163	-	2	-	-	5	-	20	13	55	55	656	540	771	-	101	-	-	-	-	-
Insges.	812	3 884	942	5 286	-	2	-	46	15	11	176	92	429	2 230	7 636	1 394	6 482	95	7 260	3 606	854	12 979	872	-

2) Kreisfreie Stadt Wiesbaden und Landkreise Untertaunuskreis und Rheingaukreis.

Nr. des V.-B.	Beförderte Güter insgesamt	Fische, auch Zubereitungen	Fleisch, auch Zubereitungen	Milch und Rahm	Eier	Weizen	Roggen	Gerste	Hafer	Mais	Reis	Hülsenfrüchte	Gemüse	Obst, Südfrüchte	Kartoffeln	Zuckerrüben	Ölsaaten, Ölfrüchte	Kaffee	Rohtabak	Milcherzeugnisse	Speisefette, außer Butter	Andere tierische und pflanzliche Fette und Öle
		1	2	3	4	10	11	12	13	14	15	16	20	21	22	23	24	25	26	30	31	32
												Versand										
1	18 011	-	-	-	-	-	-	-	-	-	-	-	19	-	-	-	-	-	-	-	-	-
2	1 827	-	-	-	-	-	-	-	-	-	-	-	14	19	-	-	-	-	-	-	-	-
3	466	-	-	-	-	-	-	-	-	-	-	-	5	6	-	-	-	-	-	-	-	18
4	355	-	-	-	-	-	-	-	-	-	-	-	11	-	-	-	-	-	-	-	-	-
5	26 224	-	-	-	-	-	-	-	-	-	-	-	299	23	-	-	6	-	-	-	-	5
6	1 075	-	-	-	-	-	-	-	-	-	-	-	-	-	-	-	-	-	-	-	-	-
7	437	-	-	-	-	-	-	-	-	-	-	-	10	-	15	-	-	-	-	-	-	-
8	1 830	-	-	-	-	-	-	-	-	-	-	-	11	12	-	-	-	-	-	-	-	-
9	9 403	-	-	-	-	-	-	-	-	-	-	-	12	30	-	-	-	-	-	-	-	-
10	1 135	-	-	-	-	-	-	-	-	-	-	-	62	15	5	-	-	-	-	-	-	-
11	2 298	-	-	-	-	-	-	-	-	-	-	-	173	102	8	-	11	-	-	10	-	-
12	2 844	-	-	-	-	-	-	-	-	-	-	-	36	6	-	-	-	-	-	-	-	-
13	4 503	-	-	-	-	-	-	-	-	-	-	-	61	-	11	-	-	-	-	-	-	-
14	2 477	-	-	-	-	-	-	-	-	-	-	-	432	6	-	-	-	-	-	-	-	-
15	2 266	-	-	-	-	15	-	-	-	-	-	-	211	23	-	-	-	-	-	-	-	-
16	2 225	-	-	-	-	-	-	-	-	-	-	-	109	10	-	-	-	-	-	-	-	-
17	653	-	-	-	-	-	-	-	-	-	-	-	32	8	-	-	-	-	-	-	-	-
18	98	-	-	-	-	-	-	-	-	-	-	-	-	-	-	-	-	-	-	-	-	-
19	543	-	-	-	-	-	-	-	-	-	-	-	-	5	-	-	-	-	-	-	-	-
20	179	-	-	-	-	-	-	-	-	-	-	-	-	-	-	-	-	-	-	-	-	-
21	709	-	-	-	-	-	-	-	-	-	-	-	-	14	16	-	-	-	-	-	-	-
22	1 594	-	-	-	-	-	-	-	-	-	-	13	134	43	21	-	-	-	-	-	-	-
23	2 923	-	-	-	-	-	-	-	-	-	-	-	-	-	13	643	-	-	-	-	-	-
24	16 377	-	-	-	-	-	-	-	-	-	-	-	43	33	43	-	147	-	-	-	-	-
27	4 218	-	-	-	-	-	-	-	-	-	-	-	10	183	41	-	-	-	-	-	-	-
28	3 163	-	-	-	-	-	-	-	-	-	-	-	18	27	-	-	-	-	-	-	-	-
29	626	-	-	-	-	-	-	-	-	-	-	-	-	-	-	-	-	-	-	-	-	-
30	3 367	-	-	-	-	-	-	-	-	-	-	-	-	-	-	-	-	-	-	-	-	-
31	1 302	-	-	-	-	-	-	-	-	-	-	8	19	-	16	-	-	-	-	-	-	-
32	8 135	-	-	-	-	-	-	-	-	-	-	-	176	12	-	-	-	-	-	-	-	-
33	4 418	-	-	-	-	-	-	-	-	-	-	-	45	55	46	-	-	-	-	-	-	-
34	5 079	-	-	-	-	-	-	-	-	-	-	-	55	18	11	-	-	-	-	-	-	-
35	4 570	-	-	-	-	-	-	-	-	-	-	-	6	72	16	-	-	-	-	-	-	-
36	4 241	-	-	-	-	-	-	-	-	-	-	-	16	-	-	-	-	-	-	-	-	-
37	2 345	-	-	-	-	-	-	-	-	-	-	-	-	-	-	-	-	-	-	-	-	-
38	12 767	-	-	-	-	-	-	-	-	-	-	-	39	77	-	-	-	-	-	-	-	-
39	11 199	-	-	-	-	-	-	-	-	-	-	-	-	26	7	-	-	-	-	-	-	-
41	47 890	-	-	-	-	8	-	-	2	-	-	-	29	9	43	-	-	-	-	-	-	-
42	105 874	-	8	-	-	264	43	64	-	-	-	-	80	13	47	27 707	-	-	-	-	-	-
44	11 758	-	-	-	-	14	-	-	-	-	-	-	-	-	17	-	-	-	-	-	-	166
45	39 756	-	-	-	-	1 309	127	-	-	-	-	-	30	-	23	-	-	3	-	-	-	240
46	27 511	-	-	-	-	47	7	-	-	5	-	-	256	51	11	2 628	-	-	-	-	-	17
47	20 013	-	-	-	-	-	-	-	-	-	-	5	7	40	7	164	-	-	-	-	-	-
48	12 731	-	-	-	-	120	-	16	-	-	-	-	6	93	17	-	-	-	-	-	-	91
51	6 222	-	-	-	-	-	-	-	-	-	-	-	-	124	-	-	-	-	-	-	-	-
52	31 152	-	-	-	-	5	69	-	-	-	-	-	380	169	17	1 360	14	-	-	-	71	-
53	17 040	-	-	-	-	-	-	-	-	-	-	-	-	12	11	-	-	-	-	-	-	-
54	18 085	-	-	-	-	19	-	-	-	-	-	-	125	172	15	-	-	-	-	-	-	-
55	46 225	-	-	-	-	-	-	-	-	1	-	-	153	-	200	-	-	-	-	-	-	-
56	65 068	-	-	-	-	15	48	-	6	-	-	37	663	38	75	-	-	-	-	-	29	-
57	17 747	-	-	-	-	-	6	-	8	13	-	-	-	-	30	91	-	-	-	-	-	-
58	34 084	-	-	-	-	-	-	-	-	-	-	-	21	74	11	-	-	-	-	-	-	-
61	25 422	-	-	-	-	-	-	-	-	8	-	12	102	161	-	-	-	-	-	-	-	-
62	22 068	-	-	-	-	-	-	-	-	-	-	-	59	-	-	-	-	-	-	-	-	-
63	8 562	-	-	-	-	-	-	-	-	-	-	-	23	47	-	-	-	-	-	-	-	110
64	7 527	-	-	-	-	-	-	-	-	-	-	-	-	-	-	-	-	-	-	-	-	-
65	9 950	-	-	-	-	16	-	-	-	-	-	-	136	107	-	-	-	-	-	-	-	-
66	6 068	-	-	-	-	-	-	-	-	-	-	-	-	164	-	-	-	-	-	-	-	-
zus.	745 435	-	8	-	-	1 832	300	80	16	27	-	75	4 128	2 099	793	32 593	178	3	-	10	100	647
L.V.	393 964	-	-	-	-	12	5	-	1	3	-	11	727	135	1 521	65 767	-	1	-	-	-	4
Bund	1 139 399	-	8	-	-	1 844	305	80	17	30	-	86	4 855	2 234	2 314	98 360	178	4	-	10	100	651
												Empfang										
1	1 975	-	-	-	-	-	-	-	-	-	-	-	-	-	16	-	-	-	-	-	-	-
2	2 517	-	-	-	5	-	-	-	15	-	-	-	431	-	726	-	-	-	-	-	-	-
3	7 594	-	-	-	-	-	-	-	-	-	-	-	6 131	-	494	-	-	-	-	-	-	-
4	2 896	72	-	-	-	-	-	-	-	-	-	-	-	20	2 308	-	-	-	-	-	-	-
5	28 804	16	86	-	-	-	-	-	-	30	-	-	18	16	141	-	-	-	-	1	15	2 840
6	510	-	-	-	-	-	-	-	-	-	-	-	-	-	416	-	6	-	-	-	-	-
7	9 930	3	-	-	-	-	15	-	-	-	-	15	45	-	9 053	-	-	-	-	-	-	-
8	10 335	543	-	-	-	-	-	-	-	-	-	-	-	800	356	-	-	-	-	-	-	34
9	14 965	-	5	-	-	-	-	-	-	-	-	-	6	-	11	-	-	-	-	-	-	-
10	3 978	-	-	-	-	-	-	-	-	-	-	-	-	-	2 600	-	-	-	-	-	-	-
11	5 283	-	-	-	-	-	-	-	-	-	-	-	-	-	98	-	-	-	-	-	-	2
12	2 334	-	-	-	-	-	8	-	-	-	-	-	-	-	-	-	-	-	-	-	-	-
13	20 089	-	-	-	-	5	-	6	2	-	-	-	-	10	11	-	-	-	-	-	-	-
14	11 731	-	-	-	-	2	-	-	-	-	-	-	10	-	1 612	-	-	-	-	-	-	-
15	6 725	-	-	-	-	9	-	-	-	-	-	-	22	-	335	-	-	-	-	-	-	-
16	4 027	7	-	-	-	-	-	-	-	-	-	-	-	-	-	-	-	-	-	-	-	-
17	2 746	-	4	-	-	-	-	-	-	-	-	-	-	-	16	-	-	-	-	-	-	-
18	50	5	-	-	-	-	-	-	-	-	-	-	14	-	-	-	-	-	-	-	-	-
19	2 407	-	2	-	-	-	-	-	-	-	-	7	43	-	92	-	-	-	-	-	-	-
20	756	-	-	-	-	-	-	-	-	-	-	-	-	-	103	-	-	-	-	-	-	-
21	1 333	-	-	-	-	-	-	-	-	-	-	-	-	-	-	-	-	-	-	-	-	-
22	2 240	-	-	-	-	-	-	-	-	-	-	-	-	-	14	-	-	-	-	-	-	-
23	28 095	-	-	-	-	-	-	-	-	-	-	-	-	-	-	-	-	-	-	-	-	-
24	210 375	-	-	-	-	-	-	-	-	-	-	-	-	-	-	-	-	-	-	-	-	-
27	41 635	-	-	-	-	-	-	-	-	-	-	-	-	-	-	-	-	-	-	-	-	-
28	22 294	-	-	-	-	-	-	6	-	-	-	-	-	-	-	-	-	-	-	-	-	-
29	1 755	-	-	-	-	-	-	-	-	-	-	-	54	-	-	-	-	-	-	-	-	-
30	19 404	-	-	-	-	-	-	-	-	-	-	-	-	-	-	-	-	-	-	-	-	-
31	66 379	-	-	-	-	-	-	-	-	-	-	-	-	-	-	-	-	-	-	-	-	-
32	3 590	-	-	-	-	-	-	-	-	-	-	-	223	-	32	-	-	-	-	-	49	46
33	18 163	-	-	-	-	-	-	-	-	-	-	-	83	-	-	2 136	-	-	-	-	-	-
34	7 435	-	-	-	-	-	-	-	-	-	-	-	-	-	34	-	-	-	-	-	-	-
35	5 863	-	-	-	-	-	-	-	-	-	-	-	-	-	11	-	-	-	-	-	-	-
36	32 934	-	-	-	-	-	-	-	-	-	-	-	26	-	-	-	-	-	-	-	-	-
37	56 924	-	-	-	-	-	-	-	-	-	-	-	-	-	-	28	-	-	-	-	-	31
38	28 248	-	-	-	-	-	-	-	-	-	-	-	165	-	-	42	-	-	-	-	-	-
39	20 203	-	-	-	-	-	-	-	15	-	-	-	-	16	296	17	-	-	-	-	-	-
41	57 502	-	-	-	-	-	-	10	-	-	-	-	-	-	8	39	-	-	-	-	-	-
42	94 992	-	-	-	-	-	-	-	-	-	-	-	239	29	3 237	17 186	-	-	-	-	-	-
44	18 989	-	-	-	-	-	-	-	-	-	-	-	-	-	33	-	-	-	-	-	-	-
45	35 599	30	-	-	-	60	-	-	-	-	-	15	14	19	156	-	-	-	-	-	15	25
46	32 027	-	-	-	-	121	-	-	-	-	-	-	1 011	7	195	-	-	-	-	-	-	-
47	5 978	-	-	-	-	-	-	-	-	-	-	-	222	-	-	-	-	-	-	-	-	-
48	12 454	-	-	-	-	-	-	-	-	18	-	10	20	11	-	-	-	-	-	-	-	-
51	2 716	-	-	-	-	-	-	-	-	-	-	-	30	-	-	-	-	-	-	-	-	-
52	14 055	-	-	-	-	-	-	-	-	-	-	20	201	-	-	-	-	1	-	-	-	-
53	2 093	-	5	-	-	-	-	-	-	-	-	-	240	-	11	-	-	-	-	-	-	-
54	8 399	-	-	-	-	-	10	-	7	15	-	-	174	-	702	-	-	-	-	-	5	-
55	60 011	-	-	-	-	-	-	-	50	-	-	-	15	-	169	32 781	-	-	-	36	-	-
56	132 139	-	-	-	-	156	5	-	10	1	-	-	134	74	275	9 171	-	-	-	-	-	-
57	53 496	-	-	-	-	63	8	40	17	-	-	4	75	6	556	3 773	-	-	-	-	-	-
58	39 534	-	-	-	-	-	-	14	-	-	-	-	20	-	311	14 275	-	-	-	-	-	-
61	4 699	-	-	-	-	-	-	-	-	-	-	-	24	5	152	-	-	-	-	-	-	-
62	5 026	-	-	-	-	-	-	-	-	-	-	-	-	-	-	-	-	-	-	-	-	-
63	18 719	-	-	-	-	135	-	-	-	1	-	-	-	6	237	-	1	-	-	-	-	-
64	11 986	-	-	-	-	-	-	-	-	-	-	60	35	-	589	-	-	-	-	29	-	-
65	3 558	-	-	-	-	-	-	-	-	-	-	-	375	135	8	-	-	-	-	-	-	8
66	7 598	-	-	-	-	-	-	-	-	-	-	-	-	-	395	-	-	-	-	-	39	-
zus.	1 328 066	676	102	-	5	551	46	76	116	65	-	131	10 100	1 154	25 809	79 448	7	1	-	105	84	2 986
L.V.	393 964	-	-	-	-	12	5	-	1	3	-	11	727	135	1 521	65 767	-	1	-	-	-	4
Bund	1 722 030	676	102	-	5	563	51	76	117	68	-	142	10 827	1 289	27 330	145 215	7	2	-	105	84	2 990

Nr des V.-B.	Roggen- und Weizenmehl	Malz	Stärke	Rohzucker	Verbrauchszucker	Wein, Most	Bier	Spiritus	Andere Nahrungs- und Genußmittel	Kleie u. Futtermehl aus Getreide	Ölkuchen	Rauhfutter	Stroh	Andere Futtermittel	Nicht bes. genannte tierische u. pflanzl. Rohstoffe	Eisenerze	Schwefelkies	Schwefelkiesabbrände	Kupfererze	Andere Erze	Eisenschlacken zur Verhüttung	Mangenerze
	33	34	35	36	37	38	39	40	41	50	51	52	53	54	60	70	71	72	73	74	75	76
Versand																						
1	-	-	-	-	-	-	-	-	-	-	-	-	-	-	-	-	-	-	-	-	-	-
2	-	-	-	-	-	-	-	-	-	-	-	-	-	-	-	-	-	-	-	-	-	-
3	-	-	-	-	-	6	-	-	-	-	-	-	-	6	10	-	-	-	-	-	-	-
4	-	-	-	-	-	-	-	-	-	-	-	-	-	-	-	-	-	-	-	-	-	-
5	-	-	-	-	-	13	-	-	-	-	-	-	-	-	126	-	-	-	144	-	-	-
6	-	-	-	-	-	-	-	-	-	-	-	11	-	-	-	-	-	-	-	-	-	-
7	-	-	-	-	-	-	-	-	-	-	-	-	-	-	-	-	-	-	-	-	-	-
8	-	-	-	-	-	-	-	-	36	-	-	-	-	-	-	-	-	-	-	-	-	-
9	-	-	-	-	-	-	-	-	-	-	2	-	-	-	5	-	-	-	-	-	-	-
10	-	-	-	-	-	-	-	-	-	-	-	-	-	-	25	-	-	-	-	-	-	-
11	-	-	-	-	-	-	-	-	-	-	-	-	-	-	-	-	-	-	-	-	-	-
12	-	-	-	-	-	-	-	-	-	-	-	-	-	-	-	-	-	-	-	-	-	-
13	-	-	-	-	220	-	-	-	-	-	-	-	-	12	23	-	-	-	-	-	-	-
14	-	-	-	-	-	-	-	-	-	-	-	-	-	24	7	-	-	-	-	-	-	-
15	-	-	-	-	-	-	-	-	-	-	-	-	-	5	-	-	-	-	-	-	-	-
16	-	-	-	-	-	-	-	-	-	-	-	-	-	-	10	-	-	-	-	-	-	-
17	-	-	-	-	-	-	-	-	-	-	-	-	-	-	5	-	-	-	-	-	-	-
18	-	-	-	-	-	-	-	-	-	-	-	-	-	-	-	-	-	-	-	-	-	-
19	-	-	-	-	-	-	-	-	-	-	-	-	-	-	-	-	-	-	-	-	-	-
20	-	-	-	-	-	-	-	-	-	-	-	-	-	-	-	-	-	-	-	-	-	-
21	-	-	-	-	-	-	-	-	-	-	-	15	-	-	-	-	-	-	-	-	-	-
22	-	-	-	-	-	-	-	22	-	-	-	-	-	-	8	-	-	-	-	-	-	-
23	-	-	-	-	-	5	-	-	-	-	-	-	-	-	-	-	-	-	-	-	-	-
24	-	-	-	-	-	-	-	722	-	-	-	-	10	-	-	-	-	-	-	-	-	-
27	-	-	-	-	-	-	-	-	-	-	-	-	-	-	50	-	-	-	-	-	-	-
28	-	-	-	-	-	-	-	-	-	-	-	4	-	-	-	-	-	-	-	-	-	-
29	-	-	-	-	-	-	-	-	32	-	-	-	-	-	5	-	-	-	-	-	-	-
30	-	-	-	-	-	-	-	-	-	-	-	-	-	-	-	-	-	-	-	-	-	-
31	-	-	-	-	-	-	-	-	-	-	-	-	-	-	2	-	-	-	-	-	-	-
32	-	-	-	-	-	-	-	-	303	-	-	-	-	-	2	-	-	-	-	-	-	-
33	-	-	-	-	-	-	-	12	-	-	-	-	-	-	30	-	-	-	-	-	-	-
34	-	-	-	-	-	-	-	-	-	-	-	-	-	-	6	-	-	-	-	-	-	-
35	-	-	-	-	-	-	-	-	-	-	-	-	-	-	-	-	-	-	-	-	-	-
36	-	-	-	-	-	-	-	-	197	-	-	-	-	-	8	-	-	-	-	-	-	-
37	-	-	-	-	-	-	-	-	-	-	-	-	-	-	-	-	-	-	-	-	-	-
38	-	-	-	-	-	-	-	-	-	-	-	5	-	16	16	-	-	-	-	-	-	-
39	-	-	-	-	-	-	-	-	-	-	-	-	-	9	-	-	-	-	-	-	-	-
41	-	-	-	-	15	-	-	-	-	-	-	11	-	229	31	-	-	-	-	-	37	-
42	-	-	-	-	1 498	-	321	-	-	-	-	33	1 401	395	1 568	-	-	-	-	-	-	-
44	-	-	-	-	-	-	-	-	-	-	-	-	-	17	33	-	-	-	-	-	-	-
45	-	-	-	-	30	-	-	-	62	-	-	21	10	21	762	-	-	-	-	-	-	-
46	-	-	-	-	-	-	-	-	-	-	-	-	15	-	557	-	-	-	-	-	-	-
47	-	-	-	-	105	-	-	-	-	-	-	-	-	-	111	-	-	-	-	-	-	-
48	-	-	-	-	79	6	-	-	-	-	-	-	28	115	97	-	-	-	-	-	-	-
51	-	-	-	-	141	-	-	-	-	-	-	-	-	141	15	-	-	-	-	-	-	-
52	-	-	-	-	909	-	-	130	-	-	-	-	-	9	97	-	-	-	-	-	-	-
53	-	-	-	-	91	-	-	115	-	-	-	-	51	40	36	-	-	-	-	-	51	-
54	-	-	-	-	60	-	-	-	-	-	-	-	-	81	1 133	-	-	-	-	-	-	-
55	-	-	-	-	247	-	-	203	5	-	-	15	20	1 796	66	-	-	-	-	-	13	-
56	-	-	-	-	410	-	-	-	-	-	-	-	29	453	69	-	-	-	336	32	369	-
57	-	-	-	-	-	-	-	-	-	15	-	-	10	334	8	-	-	-	-	-	-	-
58	-	-	-	-	440	-	-	-	-	-	25	-	-	1 553	408	-	-	-	-	-	-	-
61	-	-	-	-	45	-	-	-	-	-	-	-	-	131	518	-	-	-	-	-	-	-
62	-	-	-	-	10	-	-	294	-	-	-	-	-	412	1 004	-	-	-	-	-	-	-
63	-	-	-	-	87	-	-	-	-	-	-	-	-	49	24	-	-	-	-	-	-	-
64	-	-	-	-	-	-	-	-	-	-	-	-	53	87	96	-	-	-	-	-	-	-
65	-	-	-	-	195	-	-	-	-	-	-	-	-	-	12	-	-	-	-	-	-	-
66	-	-	-	-	120	-	-	-	-	-	-	-	-	230	-	-	-	-	-	-	-	-
zus.	-	-	-	-	4 702	30	321	1 438	635	15	27	115	1 627	6 165	6 783	-	-	-	480	32	470	-
L.V.	-	-	-	-	368	-	-	-	83	-	20	10	-	3 636	1 560	-	-	-	-	-	-	-
Bund	-	-	-	-	5 070	30	321	1 438	718	15	47	125	1 627	9 801	8 343	-	-	-	480	32	470	-
Empfang																						
1	-	-	-	-	-	-	-	-	-	-	-	-	-	-	26	-	-	-	-	-	-	-
2	-	-	-	-	-	-	-	-	-	-	-	-	-	-	15	-	-	-	-	-	-	-
3	-	-	-	-	-	-	-	-	-	-	-	-	-	71	242	-	-	-	-	-	-	-
4	-	-	-	-	-	-	-	-	-	-	-	-	-	-	12	-	-	-	-	-	-	-
5	-	-	-	-	6	5	-	-	15	-	5	-	-	-	127	-	-	-	-	-	-	-
6	-	-	-	-	-	-	-	-	-	-	-	-	-	-	8	-	-	-	-	-	-	-
7	-	-	-	-	-	-	-	-	-	-	-	-	-	-	7	-	-	-	-	-	-	-
8	-	-	-	-	-	-	-	-	-	-	-	-	-	-	-	-	-	-	-	-	-	-
9	-	-	-	-	-	-	-	-	-	-	-	-	-	-	100	-	-	-	-	-	-	-
10	-	-	-	-	-	-	-	-	-	-	-	-	9	-	34	-	-	-	-	-	-	-
11	-	-	-	1 613	-	-	-	-	-	-	-	-	-	30	770	-	-	-	-	-	-	-
12	-	-	-	-	25	-	-	-	-	-	-	-	-	-	15	-	-	-	-	-	-	-
13	-	-	-	-	-	-	-	-	-	-	-	-	-	-	1 889	16	-	-	-	-	-	-
14	-	-	-	606	-	-	-	-	-	-	-	-	-	-	15	-	-	-	-	-	-	-
15	-	-	-	-	-	-	-	-	37	-	-	-	-	-	71	-	-	-	-	-	-	-
16	-	-	-	-	-	-	-	-	-	-	-	-	-	-	69	-	-	-	-	-	-	-
17	-	-	-	-	-	-	-	-	-	-	-	-	-	-	59	-	-	-	-	-	-	-
18	-	-	-	-	-	-	-	-	-	-	-	-	-	-	-	-	-	-	-	-	-	-
19	-	-	-	-	-	-	-	-	-	-	-	-	36	18	35	-	-	-	-	-	-	-
20	-	-	-	-	-	-	-	-	-	-	-	-	-	-	-	-	-	-	-	-	18	-
21	-	-	-	-	-	-	-	-	-	-	-	-	-	-	514	-	-	-	-	-	-	-
22	-	-	-	-	-	-	-	-	-	-	-	-	-	-	-	-	-	-	-	-	-	-
23	-	-	-	-	-	-	-	-	-	-	-	-	-	-	-	-	-	-	-	-	-	-
24	-	-	-	-	-	-	-	648	-	-	-	-	-	-	5	-	-	-	-	-	-	-
27	-	-	-	-	-	-	-	-	-	-	-	-	-	-	1	-	-	-	-	-	-	-
28	-	-	-	-	-	-	-	-	-	-	-	-	-	-	-	-	-	-	-	-	-	-
29	-	-	-	-	-	-	-	-	-	-	-	-	-	-	5	-	-	-	-	-	-	-
30	-	-	-	-	-	-	-	-	-	-	-	-	-	-	19	-	-	-	-	-	-	-
31	-	-	-	-	-	-	-	-	-	-	-	-	-	-	8	-	-	-	-	-	-	-
32	-	-	-	-	-	-	-	-	-	-	-	-	-	-	64	-	-	-	-	-	-	-
33	-	-	-	-	-	-	-	-	-	-	-	-	-	-	5	-	-	-	-	-	-	-
34	-	-	-	-	-	-	-	-	-	-	-	-	-	14	5	-	-	-	-	-	-	-
35	-	-	-	-	-	-	-	-	25	-	-	-	-	-	48	-	-	-	-	-	-	-
36	-	-	-	-	-	-	-	-	-	-	-	-	-	50	13	-	-	-	-	-	-	-
37	-	-	-	-	-	2	-	-	-	-	-	-	-	-	118	-	-	-	-	-	-	-
38	-	-	-	-	-	-	-	-	-	-	-	-	-	122	297	-	-	-	-	-	-	-
39	-	-	-	-	-	12	-	-	-	-	-	-	-	15	79	-	-	-	-	-	10	-
41	-	-	-	-	-	-	-	-	-	-	-	-	-	-	52	-	-	-	-	19	15	-
42	28	-	-	-	-	108	-	22	-	6	-	10	130	3 060	412	-	-	-	-	-	-	-
44	15	-	-	-	-	-	-	-	-	20	-	-	-	-	52	-	-	-	-	-	-	-
45	131	-	-	-	45	7	-	21	3	30	5	-	-	60	182	-	-	-	-	-	-	-
46	-	-	-	-	102	6	-	536	-	-	72	-	51	121	696	-	-	-	-	-	-	-
47	-	-	-	-	-	353	-	165	-	-	-	-	-	117	124	-	-	-	-	-	-	-
48	-	-	-	-	-	-	7	-	31	-	30	43	-	50	226	-	-	-	-	19	-	-
51	-	-	-	-	-	-	-	-	-	-	-	22	-	5	36	-	-	-	-	-	-	-
52	-	-	-	-	16	-	-	-	361	-	10	5	-	282	60	-	-	-	-	-	-	-
53	-	-	-	-	104	1	-	-	16	-	-	-	-	-	41	-	-	-	-	-	-	-
54	-	-	-	-	-	-	-	-	5	-	-	-	-	114	603	-	-	-	-	-	-	-
55	-	-	-	-	-	-	-	917	-	-	-	-	-	5	419	-	-	-	-	-	-	-
56	10	-	-	-	-	32	-	-	14	-	-	-	-	17	456	-	-	-	-	16	-	-
57	-	-	-	-	-	-	-	-	-	-	-	15	16	32	80	-	-	-	-	-	-	15
58	-	12	-	-	-	-	-	51	21	-	-	-	122	18	38	-	-	-	-	-	-	-
61	-	-	-	-	-	-	-	-	-	-	-	-	-	-	12	-	-	-	-	-	-	-
62	-	-	-	-	-	-	-	-	-	-	-	-	-	-	16	-	-	-	-	-	-	-
63	-	-	-	-	-	-	-	53	51	-	-	-	-	5	56	15	-	-	-	5	-	-
64	-	-	-	-	-	-	34	10	61	-	-	-	-	-	163	-	-	-	-	-	-	-
65	-	-	-	-	-	-	-	-	15	-	-	-	-	-	2	-	-	-	-	-	-	-
66	-	-	-	-	-	5	1	-	-	-	-	17	21	-	77	-	-	-	-	-	-	-
zus.	184	12	-	2 219	298	531	42	2 423	655	56	122	112	385	4 206	8 476	31	-	-	-	59	43	15
L.V.	-	-	-	-	368	-	-	-	83	-	20	10	-	3 636	1 560	-	-	-	-	-	-	-
Bund	184	12	-	2 219	666	531	42	2 423	738	56	142	122	385	7 842	10 036	31	-	-	-	59	43	15

Nr. des V. B.	Steinkohlen	Steinkohlenbriketts	Steinkohlenkoks	Rohbraunkohlen	Braunkohlenbriketts	Braunkohlenkoks	Torf	Rohes Erdöl, Stein- und Braunkohlenteer	Benzin	Benzol	Gasöl, Dieselöl	Andere Mineralölderivate, Mineralölrückstände	Rohe und bearbeitete Natursteine	Gewöhnliche Erde, Kies, Sand	Kalk und Gips, außer zum Düngen	Zement, Mörtel	Stein- und Siedesalz	Tonerde, Bauxit, Kryolith
	80	81	82	83	84	85	86	90	91	92	93	94	100	101	102	103	110	111
Versand																		
1	-	-	-	-	-	-	-	-	-	-	-	-	-	-	-	-	-	-
2	-	-	-	-	-	-	-	-	-	-	-	-	22	-	-	-	-	-
3	-	-	-	-	-	-	-	-	-	-	-	-	-	-	-	-	-	-
4	-	-	-	-	-	-	-	-	-	-	-	-	-	-	-	-	-	-
5	-	-	-	-	-	36	-	-	-	-	-	29	55	-	-	-	-	-
6	-	-	-	-	-	-	-	-	-	-	-	-	-	-	-	-	-	-
7	-	-	-	-	-	-	-	-	-	-	-	28	-	-	-	-	-	-
8	-	-	-	-	-	-	-	-	-	-	-	-	-	-	-	-	-	-
9	-	-	-	-	-	-	-	-	-	-	56	-	90	-	-	-	-	-
10	-	-	-	-	-	-	-	-	-	-	-	19	384	-	-	-	-	-
11	-	-	-	-	-	-	-	-	-	-	370	-	-	-	-	-	-	-
12	-	-	-	-	-	-	-	-	-	-	1 068	17	63	16	-	-	-	-
13	41	397	-	-	-	-	-	-	-	-	-	6	18	299	-	15	-	-
14	-	-	-	-	-	-	-	-	-	-	135	-	31	-	-	-	-	-
15	8	-	-	-	-	-	-	-	-	-	-	16	360	-	-	-	-	-
16	-	-	-	-	-	-	-	-	-	-	-	-	5	-	-	-	-	-
17	-	-	-	-	-	-	-	-	-	-	-	-	64	-	-	-	-	-
18	-	-	-	-	-	-	-	-	-	-	-	-	24	-	-	-	-	-
19	-	-	-	-	-	-	-	-	-	-	-	-	-	-	-	-	-	-
20	-	-	-	-	-	-	-	-	-	5	-	25	-	-	-	-	-	-
21	-	-	-	-	-	-	-	-	-	-	-	-	26	-	-	-	-	-
22	-	-	-	-	-	-	-	-	-	-	-	-	530	-	-	-	-	-
23	-	-	-	-	-	-	-	-	-	-	-	-	39	-	-	-	-	-
24	-	-	-	-	-	19	-	836	55	-	222	-	45	-	-	-	-	-
27	-	-	-	-	-	-	-	-	-	-	-	-	122	-	-	-	-	-
28	-	-	-	-	-	-	-	-	-	-	-	-	117	-	-	-	-	-
29	-	-	-	-	-	-	-	-	15	-	193	-	9	-	15	-	-	-
30	-	-	98	-	-	226	-	-	-	-	117	-	48	9	-	-	-	-
31	-	-	-	-	-	-	-	-	-	-	-	-	-	-	-	-	-	-
32	-	-	-	-	-	162	-	-	-	-	-	-	51	26	18	-	-	-
33	-	-	-	-	-	-	-	19	-	-	-	-	-	-	4	-	-	11
34	-	-	-	-	-	-	-	-	-	-	-	-	92	-	-	-	17	-
35	-	-	-	-	-	-	-	-	-	-	-	-	52	-	-	-	11	-
36	-	-	-	-	-	-	-	3 650	-	-	-	-	-	-	3	-	-	-
37	-	16	-	-	-	-	-	-	-	-	41	-	24	27	17	-	-	-
38	-	20	809	-	-	1 597	-	-	-	-	150	-	119	42	-	62	-	16
39	92	332	246	-	-	-	-	-	-	-	-	-	5	7	-	-	-	16
41	865	401	4 469	-	-	480	-	-	-	-	760	-	86	1 485	-	-	-	-
42	11 975	7 787	6 750	-	78	858	17	1 207	-	-	-	143	291	74	4 043	-	-	48
44	92	61	56	-	76	-	-	1 925	-	-	-	-	21	-	-	-	-	-
45	453	642	397	-	157	-	-	91	-	-	10	-	446	-	1 973	-	-	-
46	3 382	481	858	-	241	-	-	-	-	-	36	15	85	-	-	-	-	-
47	20	859	19	-	15	-	-	-	-	-	-	-	5 540	-	506	-	-	-
48	46	666	-	-	-	-	-	-	-	-	-	-	120	314	-	-	-	-
51	70	135	223	-	-	-	-	-	-	-	56	-	2 599	14	-	179	-	-
52	480	1 134	1 085	-	-	102	-	-	-	-	41	-	8 629	77	-	436	-	-
53	1 096	1 063	39	-	-	-	-	471	-	-	32	-	4 656	1 653	-	-	-	-
54	218	191	266	-	268	-	-	-	-	-	114	17	4 550	156	7	-	-	-
55	2 281	842	1 034	20	535	348	-	-	-	-	32	-	335	15	-	-	-	-
56	10 193	4 758	723	-	329	658	-	-	95	562	241	71	2 948	39	-	-	-	-
57	455	221	300	-	-	-	-	-	507	-	254	-	62	310	-	-	-	-
58	9 036	1 928	1 733	-	885	38	-	-	30	-	120	-	335	44	1 726	343	-	-
61	-	-	77	-	-	-	-	-	-	-	37	-	156	1 792	-	-	-	-
62	2 000	220	-	-	-	-	-	-	758	-	183	-	-	15	-	-	-	-
63	-	-	142	-	-	30	-	-	144	-	231	-	15	217	712	-	-	-
64	-	-	41	-	-	-	-	-	-	-	236	-	15	25	-	-	-	-
65	-	-	19	-	-	-	-	-	67	-	33	-	41	69	-	-	-	-
66	186	324	429	-	-	-	-	-	-	-	252	-	70	18	-	22	-	-
zus.	42 989	22 462	19 829	20	2 584	4 554	17	8 199	1 671	567	5 020	386	33 395	6 743	9 024	1 057	28	91
L. V.	58 680	6 977	6 761	-	71 860	15	69	63	-	947	1 308	105	850	270	-	-	-	-
Bund	101 669	29 439	26 590	20	74 444	4 569	86	8 262	1 671	1 514	6 328	491	34 245	7 013	9 024	1 057	28	91
Empfang																		
1	-	-	-	-	-	-	-	-	-	-	-	-	440	-	-	5	-	-
2	-	-	-	-	-	-	-	-	-	-	-	-	-	-	-	-	-	-
3	-	-	-	-	-	-	-	31	-	-	-	411	-	-	-	-	-	-
4	-	-	-	-	-	-	151	-	-	-	-	-	-	-	-	-	-	-
5	-	-	-	-	-	-	-	-	1 185	-	328	6 940	-	-	-	-	-	-
6	-	-	-	-	-	-	-	-	-	-	-	-	-	-	-	-	-	-
7	-	-	-	-	-	-	-	-	-	-	-	57	-	-	5	-	-	-
8	-	-	-	-	-	-	240	-	-	-	-	-	-	-	-	-	-	-
9	-	-	-	-	-	-	-	-	-	-	61	-	-	-	-	-	-	-
10	-	-	-	-	-	-	595	-	-	-	-	185	-	-	-	-	-	-
11	-	-	-	-	15	-	-	-	-	10	-	10	58	3	254	-	-	-
12	-	-	-	-	-	-	-	-	-	-	-	8	-	5	-	-	-	-
13	-	-	-	157	-	-	-	-	-	-	-	1 360	106	95	107	2	1	-
14	-	-	-	15	-	-	171	99	-	-	337	15	-	-	21	-	1 515	-
15	-	-	-	-	-	-	102	32	88	-	18	1 314	-	-	-	-	15	-
16	-	-	-	-	-	-	-	-	-	-	-	75	-	-	-	-	-	-
17	-	-	-	-	-	-	20	-	-	-	-	-	-	-	-	-	-	-
18	-	-	-	-	-	-	-	-	-	-	-	-	-	-	-	-	-	-
19	-	-	-	-	-	-	1 503	-	-	-	-	-	-	-	-	-	-	-
20	-	-	-	-	-	-	194	-	-	-	30	5	-	-	-	-	-	-
21	-	-	-	-	-	-	12	-	-	-	-	-	-	-	-	-	-	-
22	-	-	-	-	-	-	-	-	-	-	-	-	693	-	-	-	-	-
23	513	3 119	-	-	-	-	-	-	-	-	-	-	-	-	20	-	-	-
24	42 160	23 846	19 400	-	-	-	-	25	299	1 925	1 334	1 376	5	119	16	12	-	-
27	7 176	504	6 412	-	-	-	-	-	-	17	-	20	16	-	-	-	-	-
28	4 412	11 320	1 001	-	-	-	-	-	-	-	-	210	-	-	-	-	-	-
29	-	-	-	-	-	-	-	-	-	-	-	-	-	-	-	-	-	-
30	1 395	40	395	-	-	-	-	208	47	-	18	-	5	-	-	40	-	-
31	7 408	18 940	126	-	-	-	-	-	-	-	-	-	-	-	-	-	-	-
32	-	-	-	-	-	-	-	-	-	-	33	-	-	180	-	-	-	-
33	-	-	-	-	-	-	-	34	882	-	-	603	69	-	7 807	-	-	-
34	-	-	-	-	-	-	-	-	108	-	5	36	-	-	20	-	26	-
35	-	-	-	-	-	-	-	-	-	-	-	-	-	24	-	-	-	-
36	-	-	-	1 705	19 266	26	-	-	-	-	-	10	-	1 245	-	-	-	-
37	13 487	5 618	387	-	-	-	-	-	-	-	-	-	20	15	-	-	-	-
38	-	-	-	-	1 646	-	-	-	-	-	-	-	87	138	10	15	-	-
39	-	-	190	-	-	-	10	-	-	-	-	-	18	829	4 899	-	-	14
41	-	-	603	633	405	-	-	17	-	-	-	-	659	786	3 709	110	-	-
42	2 101	106	2 203	-	471	-	-	17	24	7	1 134	691	2 030	1 111	-	24 701	-	-
44	140	-	65	-	407	-	-	-	-	-	297	81	-	-	440	-	-	-
45	4 276	2 588	1 113	-	3 275	-	-	-	1 401	25	1 983	2 467	44	76	102	-	-	-
46	125	21	239	-	156	-	-	-	-	-	-	-	20	2 013	-	571	-	-
47	-	-	-	-	-	-	-	-	-	-	-	-	-	-	-	-	-	-
48	-	-	-	-	-	-	-	-	-	15	-	-	65	212	-	-	-	-
51	-	-	-	-	-	-	-	-	-	-	-	-	16	-	-	-	-	-
52	-	-	-	-	219	-	-	-	30	-	-	10	3 252	113	-	-	870	-
53	-	-	-	-	-	-	-	-	-	16	-	5	33	-	-	8	-	-
54	246	184	258	-	20	-	-	-	-	-	-	-	684	20	10	16	25	-
55	1 178	280	564	-	4 720	870	-	-	-	-	-	31	451	-	8	-	-	-
56	14 004	4 414	15 542	-	3 706	-	11	-	542	-	2 492	438	67	28	59	5	97	-
57	-	-	15	-	5	-	6	-	17	-	31	-	2 319	105	5	41	-	-
58	378	-	360	-	278	-	2	-	-	-	-	16	5	54	182	497	-	-
61	-	-	-	22	-	-	-	-	-	-	-	27	778	16	183	5	-	-
62	-	-	210	-	-	-	-	-	-	540	-	-	16	-	-	-	-	-
63	-	-	-	809	-	-	-	-	-	-	39	19	1 649	4 697	30	2	-	-
64	-	-	-	-	-	-	-	-	-	-	-	-	-	-	-	-	-	-
65	-	-	-	-	-	-	-	-	-	-	-	-	-	-	-	-	-	-
66	-	-	-	-	-	-	-	-	-	-	-	-	804	31	-	-	-	-
zus.	98 999	70 980	49 083	3 341	34 589	896	3 017	463	4 623	2 555	8 140	16 420	14 409	11 915	17 887	26 030	2 549	14
L. V.	58 680	6 977	6 761	-	71 860	15	69	63	-	947	1 308	105	850	270	-	-	-	-
Bund	157 679	77 957	55 844	3 341	106 449	911	3 086	526	4 623	3 502	9 448	16 525	15 259	12 185	17 887	26 030	2 549	14

Nr. des V.-B.	Andere mineral. Rohstoffe	Schwefelsäure	Soda, Ätznatron, Pottasche	Farbstoffe, Farben und Lacke	Nicht bes. genannte chemische Erzeugnisse	Düngekalk	Thomasmehl	Andere Phosphordüngemittel	Kalidüngemittel, außer Mischdünger	Stickstoffdüngemittel	Mischdünger	Andere Düngemittel	Pflanzliche Gerbmittel	Häute, Felle	Leder	Wolle	Baumwolle	Andere Spinnstoffe	Garne	Lumpen	Stammholz über 1,5 m lang, Baustangen
	112	120	121	122	123	130	131	132	133	134	135	136	140	141	142	150	151	152	153	154	160
Versand																					
1	–	–	–	–	557	–	–	–	–	–	–	–	–	–	–	–	–	–	–	–	–
2	–	–	–	–	24	–	–	–	–	–	–	–	–	5	–	–	5	5	–	–	–
3	16	–	–	–	5	–	–	–	–	–	–	–	18	–	–	6	–	–	–	–	–
4	–	–	–	–	–	–	–	–	–	–	–	–	–	–	–	–	–	12	–	–	–
5	–	–	21	54	2 321	–	–	–	–	–	–	–	–	5	–	–	–	–	5	–	–
6	–	–	–	–	18	–	–	–	–	–	–	–	–	–	–	–	–	–	–	–	29
7	–	–	–	–	–	–	–	–	–	–	–	–	–	–	–	–	–	–	–	–	34
8	–	–	–	–	9	–	–	–	–	–	–	–	–	–	–	–	–	–	–	–	–
9	–	–	29	1 488	1 655	–	–	–	–	–	–	13	–	–	–	–	–	–	–	10	18
10	162	–	–	–	–	–	–	–	–	–	–	–	–	–	–	–	–	–	–	–	–
11	558	–	–	–	29	–	–	–	–	–	–	5	–	–	–	–	–	–	–	–	25
12	–	–	–	2	123	–	–	–	–	16	–	–	39	–	–	–	–	–	–	–	–
13	–	–	–	–	–	–	–	–	30	–	–	10	–	–	–	–	–	–	–	5	–
14	473	–	–	–	48	–	–	–	–	–	–	–	–	–	–	–	–	–	–	–	15
15	–	–	2	–	8	–	–	–	–	–	–	–	–	–	–	–	–	–	–	–	–
16	–	–	–	–	39	–	–	–	–	–	–	–	–	–	–	15	–	–	–	–	–
17	–	1	–	–	1	–	–	–	–	–	–	–	–	–	–	–	–	–	–	–	–
18	–	–	–	–	–	–	–	–	–	–	–	–	–	–	–	–	–	–	–	–	–
19	–	–	–	–	–	–	–	–	–	–	–	–	–	–	–	–	–	–	–	–	–
20	–	–	–	–	–	–	–	–	–	–	–	–	–	–	–	–	–	–	–	–	–
21	–	–	–	–	2	–	–	–	–	–	–	–	–	–	–	–	–	–	–	10	–
22	–	–	–	–	–	–	–	–	–	–	–	–	–	–	–	–	–	–	–	9	–
23	18	–	11	–	30	–	–	–	–	–	–	–	–	–	–	–	–	–	–	–	11
24	83	–	–	–	18	–	–	–	–	–	–	–	–	–	–	–	–	–	–	–	–
27	–	–	–	–	–	–	–	–	–	–	–	5	–	–	–	–	–	–	–	–	16
28	105	–	–	–	–	–	–	–	–	–	–	–	–	–	–	–	–	–	–	–	–
29	2	–	–	–	–	–	–	–	–	–	–	–	–	–	–	–	–	–	–	–	29
30	–	–	–	–	–	–	–	–	–	–	–	–	–	–	–	–	–	–	–	–	–
31	–	–	12	–	–	–	–	–	–	–	–	–	–	–	–	–	–	–	–	–	–
32	58	–	–	–	100	–	–	5	–	16	16	–	–	–	–	–	–	–	–	45	–
33	43	–	–	–	224	–	–	–	–	–	–	–	–	–	–	–	–	–	–	–	–
34	–	–	–	–	291	–	–	–	–	–	–	–	–	–	–	–	–	–	–	–	–
35	1 514	–	–	–	61	–	–	–	–	–	–	–	–	–	–	–	–	–	–	–	256
36	–	–	–	–	20	–	–	–	–	–	–	–	–	–	–	–	–	–	–	–	–
37	–	–	–	–	274	–	–	–	–	–	–	–	–	–	–	–	–	–	–	5	16
38	163	–	–	–	249	–	–	–	–	–	–	–	–	–	–	–	–	–	–	–	22
39	–	–	–	–	–	–	–	–	–	15	–	–	–	–	–	–	–	–	–	–	38
41	1 561	–	–	–	29	20	–	–	–	30	–	–	–	–	–	–	–	–	–	–	304
42	430	48	182	5	2 306	–	37	18	–	869	45	94	–	–	–	–	–	–	–	25	54
44	23	–	–	–	671	–	–	–	–	811	–	–	–	–	–	–	–	–	–	–	–
45	3 979	–	–	–	3 092	–	16	–	–	–	–	5	–	–	–	–	–	–	–	–	22
46	62	–	–	–	483	–	–	–	–	–	–	–	–	–	–	–	–	–	–	27	287
47	–	–	–	–	1 237	–	–	–	–	–	–	–	–	–	–	–	–	–	–	39	99
48	–	–	–	–	640	–	–	–	–	–	–	–	–	–	–	–	–	–	21	11	53
51	292	–	–	–	773	–	–	–	–	–	–	–	–	–	–	–	–	35	–	–	16
52	191	–	5	–	4 081	–	–	6	–	15	–	93	–	12	–	–	–	–	–	27	735
53	10	–	–	–	543	–	–	–	–	–	–	64	–	–	–	–	–	–	–	106	114
54	–	–	–	–	1 306	–	–	–	–	–	–	5	–	–	–	–	5	–	–	37	177
55	–	–	18	–	617	–	70	5	10	79	12	–	–	–	–	–	–	–	–	94	69
56	–	–	6	14	302	–	15	16	–	22	10	–	–	–	–	–	–	–	10	1	21
57	–	–	–	–	375	–	20	2	5	30	–	–	–	2	–	6	–	–	–	–	363
58	137	–	118	–	186	–	–	–	13	–	–	8	–	–	–	–	–	–	11	88	465
61	–	–	22	–	2 519	–	–	–	–	5	–	–	–	–	–	–	–	–	6	–	318
62	–	–	–	–	1 966	–	–	–	–	–	–	48	–	–	–	–	–	–	–	–	219
63	74	–	31	–	432	–	–	–	–	–	–	17	–	9	–	–	–	–	–	–	99
64	115	–	–	–	573	–	–	–	–	12	–	37	–	–	–	–	–	107	13	–	–
65	196	–	–	–	371	–	–	–	–	–	–	–	–	–	–	5	–	–	–	–	–
66	521	–	–	–	1 243	–	–	–	–	75	–	–	–	16	–	41	–	–	–	–	–
zus	10 786	49	457	1 563	29 791	20	158	52	58	1 995	83	404	57	49	–	73	10	159	66	539	3 924
L V	307	–	1 191	3	3 933	17	344	105	162	114	168	54	60	2	–	7	–	1	–	6	283
Bund	11 093	49	1 648	1 566	33 724	37	502	157	220	2 109	251	458	117	51	–	80	10	160	66	545	4 207
Empfang																					
1	21	–	–	–	–	–	–	–	–	–	–	–	–	–	–	–	–	–	–	–	–
2	–	–	–	–	31	–	–	–	–	–	–	–	–	–	–	–	–	–	–	–	–
3	21	–	–	–	89	–	–	16	–	–	–	–	–	–	–	–	–	–	–	–	–
4	–	–	–	–	–	–	–	–	–	–	–	12	–	–	–	–	–	–	–	–	–
5	2 913	–	–	67	58	–	–	–	–	–	–	–	–	–	–	–	–	5	–	39	43
6	–	–	–	–	–	–	–	–	–	–	–	–	–	–	–	–	–	–	–	–	–
7	16	–	–	–	560	–	–	–	–	5	–	–	–	–	–	–	–	–	–	–	–
8	–	–	–	–	2	–	–	14	–	5	2	180	–	–	–	–	–	–	–	–	–
9	38	–	–	–	–	–	–	–	–	–	–	–	–	–	–	131	–	–	–	–	–
10	79	–	–	5	49	–	–	–	–	–	–	30	–	–	–	–	–	–	–	–	–
11	59	12	–	5	210	95	–	–	–	74	–	–	–	–	–	–	–	2	–	–	25
12	87	–	–	–	27	–	–	48	–	–	18	–	–	–	–	–	–	–	–	–	–
13	281	–	–	5	691	24	–	99	11 837	12	8	–	–	–	–	–	–	4	–	–	–
14	–	–	–	–	138	16	15	75	–	257	–	–	–	–	–	–	–	–	–	–	–
15	115	–	–	–	1 942	–	–	603	80	–	–	75	–	–	–	–	–	–	–	–	–
16	–	5	–	931	93	–	–	–	–	–	–	–	–	–	–	5	–	–	–	20	–
17	–	–	–	–	–	–	–	–	–	–	–	–	–	–	–	–	–	–	–	–	–
18	–	–	–	–	–	–	–	–	–	–	17	–	–	–	–	–	–	–	–	–	–
19	–	–	–	–	–	–	–	–	–	–	3	71	–	–	–	–	–	–	–	–	–
20	99	–	–	–	–	–	–	–	–	–	65	21	–	–	–	–	–	–	–	–	–
21	15	–	–	–	–	89	–	–	–	–	–	–	–	–	–	–	–	–	–	–	–
22	–	–	–	–	71	–	–	–	–	94	–	–	–	–	–	–	–	–	–	–	29
23	15	–	–	–	–	211	3 718	50	–	15	–	–	–	–	–	–	–	–	6	10	–
24	17	–	–	114	1 518	32	2 131	132	18	4 429	1 622	–	–	–	–	–	–	–	–	196	–
27	–	–	–	–	–	–	3 692	–	–	15	30	15	–	–	–	–	–	–	–	–	–
28	–	–	–	–	29	–	–	–	–	–	–	–	–	–	–	–	–	–	–	–	–
29	907	–	579	–	94	–	–	–	–	–	–	–	–	–	–	–	–	–	–	–	–
30	–	–	–	–	300	–	4 733	–	–	30	–	–	–	–	–	–	–	–	–	–	–
31	–	–	–	20	52	–	2 145	32	–	–	–	–	–	–	–	–	–	–	–	–	–
32	126	140	16	–	208	–	–	278	–	10	242	20	–	–	–	–	–	3	–	–	–
33	18	–	–	–	59	136	–	–	–	–	–	–	–	–	–	–	–	–	–	–	–
34	2	–	887	65	2 785	–	–	–	–	–	499	–	–	–	–	–	–	–	–	5	–
35	8	–	–	–	142	–	–	–	–	–	–	–	–	–	–	–	–	–	–	–	5
36	116	27	–	81	3 615	–	–	–	–	526	–	–	–	–	–	–	–	–	–	–	–
37	–	–	–	–	302	–	–	–	137	12	–	–	–	–	–	1	2	–	–	–	338
38	3 319	–	92	–	2 719	–	41	299	–	–	130	61	77	–	–	–	–	41	–	5	99
39	169	–	–	–	1 153	42	–	–	–	–	–	–	148	–	–	–	–	–	–	33	81
41	2 178	–	–	–	247	696	–	–	–	53	46	219	19	–	–	–	–	–	–	11	438
42	–	1 975	–	5	343	–	36	762	26	297	375	38	–	–	–	–	–	11	–	49	332
44	358	166	16	10	4 299	234	81	1 231	47	4 250	3 132	6	–	–	–	–	–	–	–	–	–
45	34	545	–	17	4 646	42	106	1 042	31	129	146	–	33	–	5	–	–	–	–	–	–
46	48	–	–	–	32	–	–	11	–	15	529	–	108	–	–	–	–	–	5	6	15
47	–	–	–	–	15	11	–	–	–	–	45	31	–	–	–	–	–	–	–	15	54
48	67	–	500	40	352	129	–	–	–	465	–	–	–	2	–	–	–	–	–	11	229
51	6	–	–	–	82	31	–	–	–	–	–	–	–	–	–	–	–	–	–	–	163
52	–	–	2 090	4	26	304	–	–	–	–	10	36	–	14	–	–	–	–	–	56	282
53	–	–	–	4	255	–	–	–	–	–	–	–	–	–	–	–	–	–	–	47	–
54	–	–	–	–	19	63	–	–	–	–	–	94	22	–	–	–	–	–	30	–	157
55	21	17	5	12	80	–	–	–	33	34	168	–	–	10	–	–	–	–	–	–	2
56	155	4 098	4 629	5	4 499	3	16	13	14	4 487	841	5	–	2	–	39	6	5	5	–	60
57	22	–	–	–	15	4 250	–	–	8 431	15	47	28	–	–	–	–	–	–	–	–	458
58	514	–	–	54	7	–	–	–	5	15	–	7	–	–	–	–	2	–	–	–	40
61	1 506	–	–	–	36	15	–	–	–	–	–	–	–	–	–	–	–	–	–	18	39
62	–	–	–	27	–	–	–	–	–	–	–	5	–	–	–	–	–	–	–	–	–
63	2 256	–	–	–	194	–	–	–	–	–	–	–	–	–	–	–	–	9	–	16	192
64	14	–	–	–	2 017	–	–	–	–	2 951	118	–	–	–	–	12	–	–	–	33	177
65	–	–	–	–	52	–	–	–	–	–	–	–	–	5	–	–	–	–	–	–	10
66	5	–	1 296	–	2 658	–	–	–	–	–	–	–	–	–	–	–	5	10	–	11	13
zus	15 625	6 985	10 110	1 471	36 791	6 423	16 714	4 705	20 659	18 195	8 093	954	407	33	5	188	15	90	46	581	3 281
L V	307	–	1 191	3	3 933	17	344	105	162	114	168	54	60	2	–	7	–	1	–	6	283
Bund	15 932	6 985	11 301	1 474	40 724	6 440	17 058	4 810	20 821	18 309	8 261	1 008	467	35	5	195	15	91	46	587	3 564

Nr. des V.-B.	Faserholz, Papierholz	Grubenholz	Anderes unbearb. Holz, Holzabfälle	Hölzerne Schwellen	Schnittholz, Faßholz, Werkstücke	Holzwaren	Zellstoff, Holzschliff, Strohstoff	Papier, Pappe	Betonwaren	Künstliche Steine, Platten, Röhren	Andere Steingut-, Ton-, Porzellanwaren	Glas, Glaswaren	Roheisen, Eisenlegierungen	Halbzeug aus Stahl	Alteisen und Abfälle von Eisen und Stahl	Eisenbahnoberbauzeug aus Eisen und Stahl	Stab- und Formeisen und -stahl	Bleche und Platten aus Eisen und Stahl	Röhren und Rohre aus Eisen und Stahl	Eisen- und Stahldraht
	161	162	163	164	165	166	170	171	180	181	182	183	190	191	192	193	194	195	196	197
Versand																				
1	-	-	-	-	-	2	-	-	-	-	-	-	-	-	-	-	-	5	-	-
2	-	-	-	-	1	5	-	-	-	13	-	-	-	-	-	-	-	9	2	-
3	-	-	-	-	-	-	-	-	-	-	-	-	-	-	-	-	-	-	5	-
4	-	-	7	-	-	-	-	-	-	-	-	-	-	-	-	-	-	-	-	-
5	-	-	-	-	4	145	-	-	5	62	-	25	-	-	-	44	58	29	130	-
6	-	-	-	-	10	-	-	-	-	-	-	-	-	-	-	-	-	-	4	-
7	-	-	-	-	5	-	-	-	-	-	-	-	-	-	-	-	-	-	-	-
8	-	-	-	15	-	-	-	-	-	-	-	-	-	-	-	-	-	-	-	-
9	-	-	-	-	182	381	-	6	-	-	-	23	-	-	-	2	5	107	281	-
10	-	-	-	-	-	-	-	-	-	-	-	-	-	-	-	-	-	-	16	-
11	-	-	69	34	30	2	-	-	-	13	-	-	-	-	-	-	2	5	2	-
12	57	-	-	-	82	16	-	-	-	-	-	-	-	-	-	-	-	-	17	-
13	-	11	-	-	21	39	-	27	-	15	-	-	-	-	668	30	76	46	5	-
14	-	-	-	-	-	347	-	-	-	21	-	-	-	-	16	-	-	-	5	-
15	-	-	-	-	19	287	-	6	-	-	-	-	-	-	-	148	-	4	-	-
16	-	19	-	375	-	41	-	-	-	-	-	-	-	-	-	-	-	-	-	-
17	-	-	-	-	-	-	-	-	-	-	-	-	-	-	-	-	-	-	-	-
18	-	-	-	-	-	-	-	-	-	-	-	-	-	-	-	-	-	-	47	-
19	-	-	-	-	6	13	-	-	-	-	-	-	-	-	-	-	-	2	6	-
20	-	48	-	-	5	6	-	-	-	-	-	-	-	-	-	-	-	-	-	-
21	-	-	-	-	68	-	-	-	-	-	-	-	-	-	-	-	25	-	-	-
22	-	22	-	-	55	54	-	-	-	-	-	-	-	-	-	-	-	-	2	-
23	-	148	333	24	19	20	-	10	17	-	-	-	-	-	487	-	10	9	14	-
24	47	6 619	131	69	63	24	-	-	18	-	6	-	-	-	700	1 128	-	10	8	-
27	42	765	-	40	-	15	-	-	-	-	-	-	-	-	730	203	-	24	-	-
28	-	1 110	-	-	172	14	-	-	-	-	-	-	-	-	110	11	-	-	-	-
29	-	15	-	-	-	15	-	-	-	-	-	-	-	-	-	-	70	-	3	-
30	-	152	-	-	16	82	-	-	-	11	-	-	-	-	467	33	13	-	-	-
31	-	187	-	-	4	-	-	-	-	16	-	-	-	-	-	-	-	-	-	-
32	134	22	21	-	889	21	-	39	-	-	-	-	-	-	5 092	-	-	-	-	-
33	-	22	74	-	66	12	-	-	-	-	-	-	-	-	252	-	-	-	5	-
34	-	-	-	-	171	15	-	-	155	-	-	-	-	-	674	-	-	-	5	-
35	-	-	-	-	-	-	-	11	-	69	-	-	-	-	26	-	-	-	32	-
36	-	-	-	-	-	-	-	-	-	-	-	-	-	-	16	18	-	-	6	-
37	-	1 092	16	-	49	17	-	12	5	-	-	-	-	-	-	-	-	-	4	-
38	-	-	5	-	47	-	-	-	-	-	-	-	-	-	6 359	4	36	12	5	-
39	-	-	39	-	5	2	-	-	345	498	-	-	183	-	56	34	-	-	9	-
41	18	83	65	-	44	29	-	-	-	43	-	-	-	-	21 999	199	29	73	2	2
42	187	-	140	75	466	183	55	146	61	18	-	-	18	-	2 595	211	557	25	-	-
44	-	-	-	-	6	-	-	-	-	-	-	-	-	-	916	-	70	10	17	-
45	674	-	113	-	291	2	-	-	-	40	-	-	-	-	18 458	145	52	31	32	-
46	-	25	153	-	41	28	-	60	202	318	-	2	-	-	982	35	285	11	10	-
47	-	-	-	-	13	42	-	48	-	517	-	3	-	-	-	32	21	10	5	-
48	-	-	7	-	355	57	-	89	-	579	-	24	-	-	623	-	-	9	45	-
51	-	-	-	-	5	6	-	-	48	35	-	-	-	-	-	-	-	5	2	-
52	-	-	568	-	108	3	-	-	102	352	-	5	-	-	389	75	46	20	2	-
53	-	-	-	-	15	6	-	-	-	97	-	-	-	-	255	24	-	-	-	-
54	-	-	169	20	442	-	-	-	5	-	-	-	-	-	-	-	-	-	6	-
55	-	-	7	237	179	37	-	-	-	-	-	-	-	-	751	128	46	-	-	-
56	-	-	254	5	41	6	-	-	-	44	-	-	16	-	10 548	566	212	479	-	-
57	-	99	-	-	18	44	-	-	-	5	-	-	-	20	760	138	10	29	8	-
58	77	-	357	-	16	39	172	-	263	520	-	-	-	-	4 478	18	-	18	13	-
61	43	-	162	-	7	30	-	5	29	18	-	-	-	-	22	-	-	23	139	-
62	-	-	391	-	-	80	-	-	-	207	-	-	-	-	55	26	201	44	37	-
63	39	-	-	-	-	3	-	-	7	11	-	-	-	-	966	58	211	20	3	-
64	-	-	-	-	-	-	5	-	-	61	-	2	-	-	99	-	21	49	31	-
65	-	-	-	-	-	93	-	-	-	327	-	-	-	-	41	16	136	-	4	-
66	-	-	-	-	-	-	-	-	-	35	-	-	-	-	-	3	4	6	14	-
zus.	1 318	10 439	3 081	894	4 036	2 263	232	459	1 262	3 945	6	84	217	20	79 590	3 329	2 196	1 133	983	2
L.V.	-	47	288	169	3 064	216	50	5	52	13	-	3	-	-	32 657	95	186	44	4	836
Bund	1 318	10 486	3 369	1 063	7 100	2 479	282	464	1 314	3 958	6	87	217	20	112 247	3 424	2 382	1 177	987	838
Empfang																				
1	-	-	-	-	-	-	-	-	-	-	-	-	116	-	-	-	-	-	-	-
2	-	-	32	-	160	50	-	-	-	-	-	-	-	-	-	-	-	-	10	-
3	-	-	-	-	-	12	1	58	-	-	-	-	-	-	-	-	-	-	-	-
4	-	-	-	-	-	-	-	-	-	-	-	-	-	-	-	-	-	-	-	-
5	7	-	16	-	55	21	-	34	-	2	-	-	-	-	-	-	-	37	-	-
6	-	-	-	-	33	-	-	-	-	-	-	-	-	-	-	-	-	-	-	-
7	-	-	-	-	15	22	-	-	-	-	-	-	-	-	-	-	-	-	-	-
8	-	-	-	-	-	9	-	-	-	-	-	-	-	-	-	-	-	-	-	-
9	-	-	-	-	-	2	2 618	-	-	-	-	-	-	-	-	-	-	-	-	-
10	-	-	-	-	-	5	-	-	-	-	35	152	-	-	-	-	-	-	-	-
11	-	-	-	-	-	90	-	-	-	33	-	140	-	-	-	-	2	28	-	933
12	-	-	-	-	-	143	-	7	-	-	-	9	-	-	-	-	1	-	-	-
13	-	-	17	-	47	16	20	-	30	20	-	25	-	-	20	-	-	12	21	-
14	-	-	-	-	630	37	-	11	-	-	-	-	-	-	-	-	3 032	812	5	-
15	-	-	-	-	176	6	-	-	-	-	-	-	-	-	-	84	8	-	42	-
16	-	-	-	-	-	-	-	-	-	-	-	-	-	6	-	-	6	-	-	-
17	-	-	-	-	-	-	-	-	-	-	-	-	-	-	-	103	1 560	-	-	-
18	-	-	-	-	-	-	-	-	-	-	-	-	-	-	-	-	-	-	-	-
19	-	-	-	-	-	5	-	-	-	-	-	-	-	-	-	-	-	-	5	-
20	-	-	-	-	-	-	-	-	-	-	-	-	-	-	-	-	15	-	-	-
21	-	-	-	-	15	-	-	-	-	7	-	-	-	-	-	-	-	-	-	-
22	-	-	-	-	-	2	-	14	-	-	-	-	-	-	-	-	46	173	37	-
23	-	-	-	-	-	-	-	30	-	2	-	-	-	69	-	-	4 260	12 250	49	186
24	-	-	-	23	-	2	-	-	-	16	-	668	1 605	5 758	32	714	7 805	13 492	186	179
27	-	-	-	-	-	-	-	-	-	-	-	-	-	111	-	99	3 254	6 676	15	-
28	-	-	-	-	-	-	-	-	-	-	16	-	36	14	-	73	84	14	-	-
29	-	-	-	-	-	-	-	-	-	5	-	-	-	-	-	-	-	-	-	-
30	-	-	-	-	-	-	-	-	-	210	-	-	182	-	5	27	3 339	1 703	53	47
31	-	-	-	-	-	-	-	-	-	-	-	-	-	2 131	-	202	1 904	31	22	-
32	-	-	-	35	-	4	-	-	-	-	-	-	-	303	42	-	149	-	14	-
33	-	-	-	-	-	-	-	-	-	691	15	-	-	-	25	-	142	1 811	1 412	15
34	-	-	-	-	30	-	-	2	-	-	-	-	-	-	-	6	8	62	44	8
35	-	-	-	-	-	2	-	2	-	-	-	-	-	4	-	-	37	74	31	-
36	-	-	-	-	-	-	1	1	-	104	63	50	-	-	-	-	15	-	-	-
37	-	-	17	-	-	2	12	2	-	23	-	6	-	-	-	-	-	5	3	-
38	-	-	157	-	56	-	5	4	-	1 379	-	101	5	10	25	-	411	8 061	31	-
39	-	-	26	-	218	-	-	-	-	253	-	-	-	-	982	-	-	-	5	-
41	-	-	40	-	1 545	200	-	7	64	78	5	-	134	5 143	95	19	4 306	5 705	1 251	-
42	-	-	-	158	133	20	1 097	193	-	399	-	-	70	5	3 933	64	508	850	-	-
44	-	-	-	-	-	60	-	-	-	-	2	-	-	-	65	-	-	324	15	-
45	-	-	103	-	158	21	-	-	-	70	12	20	206	-	611	53	274	502	63	-
46	-	-	10	191	31	91	-	79	-	260	-	-	-	-	116	36	-	-	-	21
47	-	-	14	-	30	3	-	-	-	-	-	-	-	-	23	-	7	-	-	-
48	-	-	-	-	425	32	-	160	13	79	-	-	-	-	35	-	10	-	3	-
51	33	-	28	-	17	19	80	-	-	-	-	-	-	-	-	-	-	-	12	-
52	38	-	5	-	41	103	-	13	-	2	-	-	-	-	131	45	-	22	5	-
53	-	-	-	-	-	2	-	-	-	38	-	-	-	-	15	-	13	4	5	-
54	-	-	29	-	-	393	-	278	-	17	17	-	-	-	56	-	-	-	-	-
55	29	-	48	1 093	29	26	12	8	-	-	-	-	-	-	287	41	17	-	-	-
56	-	-	5	5	5	15	-	10	-	14	1	32	91	14	837	51	626	261	578	32
57	-	-	19	37	236	106	-	-	40	10	-	-	-	-	85	57	-	-	44	-
58	-	42	114	-	102	261	252	16	180	22	-	5	-	-	352	-	20	38	-	-
61	-	-	-	-	57	97	-	15	93	218	25	19	-	-	-	-	69	10	-	-
62	-	-	-	-	-	18	-	4	-	-	-	5	-	13	-	-	186	62	74	-
63	40	-	56	-	116	242	34	31	61	91	-	13	90	-	5	-	333	1 154	32	-
64	-	-	-	-	1 065	318	-	73	-	7	-	-	-	-	56	-	-	-	5	-
65	-	-	-	-	-	20	-	-	41	-	25	-	-	-	-	-	116	-	-	-
66	-	-	-	-	72	-	-	-	-	-	-	-	-	-	-	-	21	-	22	-
zus.	147	42	736	1 542	497	2 477	4 131	1 052	522	4 050	216	1 245	2 535	13 581	7 833	1 674	32 584	54 173	4 094	1 421
L.V.	-	47	288	169	3 064	216	50	5	52	13	-	3	-	-	32 657	95	186	44	4	836
Bund	147	89	1 024	1 711	8 561	2 693	4 181	1 057	574	4 063	216	1 248	2 535	13 581	40 490	1 769	32 770	54 217	4 098	2 257

Nr. des V.-B.	Andere Gießerei- u. Walzwerkserzeugnisse	Maschinen, Apparate	Bauwerksteile aus Eisen u. Stahl	Andere Eisen- und Stahlwaren	Blöcke aus Stahl	Rohkupfer, Kupferlegierungen	Rohzink, Zinklegierungen	Rohblei, Bleilegierungen	Rohe Leichtmetalle, auch Legierungen	Andere roh. NE-Metalle, u.	Altmetalle u. Abfälle von NE-Metallen	NE-Metallhalbzeug	NE-Metallwaren	Fahrzeuge aller Art	Nicht bes. gen. Industrieerzeugn.	Sammelgut ohne nähere Bezeichnung	Umzugsgut, gehr. Verpackungen, Baugerätschaften	Lebende Tiere: Pferde, Esel	Rindvieh, außer Kälbern	Kälber	Schafe, Ziegen	Schweine, außer Ferkeln	Ferkel	Geflügel
	198	199	200	201	202	210	211	212	213	214	215	216	217	220	230	231	240	250	251	252	253	254	255	256
Versand																								
1	-	1 309	23	4 249	-	-	-	-	-	-	-	5	211	11 623	-	8	-	-	-	-	-	-	-	-
2	-	4	389	23	-	-	-	-	-	-	-	5	-	690	-	14	578	-	-	-	-	-	-	-
3	-	2	39	41	-	-	-	-	-	-	-	-	-	246	2	-	-	-	-	-	-	-	-	-
4	-	-	25	-	-	-	-	-	-	-	-	-	-	300	-	-	-	-	-	-	-	-	-	-
5	139	1 139	500	2 043	-	-	-	-	-	-	27	-	21	14 903	366	1 892	1 393	-	-	-	-	-	-	-
6	-	97	73	272	-	-	-	-	-	-	-	68	44	434	-	-	15	-	-	-	-	-	-	-
7	5	-	32	20	-	-	-	-	-	-	-	-	-	288	-	-	-	-	-	-	-	-	-	-
8	25	27	22	5	-	-	-	-	-	-	-	-	-	100	-	-	13	-	-	-	-	-	-	-
9	151	151	1 483	750	-	-	-	-	-	-	-	-	104	1 225	220	568	92	-	-	-	-	-	-	-
10	-	-	-	11	-	-	-	-	-	-	-	2	-	305	-	-	48	-	-	-	-	-	-	-
11	13	23	2	210	-	-	-	-	-	-	-	-	-	247	4	-	69	-	-	-	-	-	-	-
12	-	17	36	60	-	-	-	-	-	-	-	-	-	730	13	357	8	-	-	-	-	-	-	-
13	-	14	15	76	-	-	-	-	-	-	-	-	-	73	47	16	146	-	1	-	-	-	-	-
14	61	210	130	57	-	-	-	-	-	-	-	-	-	233	2	-	72	-	-	-	125	-	-	-
15	-	37	51	34	-	-	-	-	-	-	-	-	5	208	-	-	789	-	-	-	-	-	-	-
16	11	34	42	28	-	-	-	-	-	-	-	-	12	296	25	787	35	8	-	-	12	-	-	-
17	13	22	-	5	-	-	-	-	-	-	-	-	-	295	-	-	34	-	-	-	-	-	-	-
18	-	-	25	-	-	-	-	-	-	-	-	-	-	2	-	-	-	-	-	-	-	-	-	-
19	11	1	1	23	-	-	-	-	-	-	-	-	-	308	-	-	29	1	7	-	-	-	-	-
20	-	-	-	-	-	-	-	-	-	-	-	-	-	66	-	-	-	-	-	-	-	-	-	-
21	-	-	252	2	-	-	-	-	-	-	-	-	-	66	-	-	177	-	-	-	-	-	-	-
22	-	35	24	-	-	-	-	-	-	-	-	-	-	77	-	-	95	-	20	-	-	19	-	-
23	45	89	132	10	-	-	-	-	-	-	-	-	-	89	23	-	59	-	-	-	-	-	-	-
24	84	338	1 097	123	-	-	-	-	-	-	5	-	4	725	40	2	472	29	275	-	-	-	-	-
27	111	14	949	1	-	-	-	-	-	-	-	-	-	593	-	-	83	28	34	-	-	-	-	-
28	-	20	-	10	-	-	-	-	-	-	-	-	-	1 203	7	-	91	-	-	-	-	-	-	-
29	-	24	2	-	-	-	-	-	-	-	-	-	-	51	-	-	146	-	-	-	-	-	-	-
30	-	247	105	7	-	-	-	-	-	-	-	-	-	880	-	-	59	-	-	-	-	-	-	-
31	-	94	922	8	-	-	-	-	-	-	-	-	-	-	-	-	14	-	-	-	-	-	-	-
32	-	112	259	23	-	-	-	-	-	-	-	-	-	134	64	-	204	21	-	-	174	-	-	-
33	90	256	280	19	-	-	-	-	-	-	-	-	-	1 330	-	1 084	51	-	-	-	-	-	-	-
34	58	100	372	33	-	-	-	-	-	-	10	-	-	1 701	5	658	344	1	-	-	-	-	-	-
35	97	172	20	150	-	-	-	-	-	-	-	-	-	302	5	655	177	-	-	-	938	-	-	-
36	-	48	127	29	-	-	-	-	-	-	-	-	-	-	-	-	67	-	-	-	-	-	-	-
37	10	162	120	12	-	-	-	-	-	-	-	-	-	145	4	-	202	-	-	-	-	-	-	-
38	-	60	49	14	-	-	-	-	-	-	6	-	-	307	8	-	182	-	-	-	-	-	-	-
39	-	47	7	34	-	-	-	-	-	-	-	-	-	19	33	-	593	13	4	-	-	-	-	-
41	94	189	596	61	-	-	-	-	-	-	-	-	5	18	117	-	339	3	2	-	458	-	-	-
42	48	92	345	224	-	-	-	-	-	-	-	-	1 345	5	54	-	509	120	262	79	-	11	-	-
44	519	117	1 760	57	-	-	-	1	-	-	-	-	2	253	52	-	205	-	-	-	-	-	-	-
45	25	135	249	43	-	-	-	-	-	-	-	5	-	11	24	9	457	1	93	-	-	-	-	-
46	33	36	-	23	-	-	-	-	-	-	-	-	196	44	127	2	596	16	1	-	-	-	-	-
47	6	29	121	5	-	-	-	-	-	-	-	32	-	118	111	-	34	55	-	-	-	-	-	-
48	26	205	971	62	-	-	-	-	-	-	-	-	81	4 127	112	-	372	-	-	-	-	-	-	-
51	15	33	5	38	-	-	-	-	-	-	-	27	5	526	2	5	44	-	-	-	-	-	-	-
52	86	21	157	248	-	-	-	-	-	-	-	-	23	189	24	253	357	27	42	-	34	-	-	-
53	5	47	35	219	-	-	-	-	-	-	-	-	10	10	11	749	252	-	-	-	-	-	-	-
54	-	7	5	13	-	-	-	-	-	-	-	-	-	4	37	-	147	3	-	-	235	-	-	-
55	-	3	137	33	-	-	-	-	149	-	46	-	-	4	-	-	283	-	-	-	-	-	-	-
56	411	47	243	144	-	-	-	-	-	-	-	-	-	73	167	12	502	7	-	-	134	-	-	-
57	34	55	18	76	-	-	-	-	-	-	-	-	-	86	7	-	254	91	11	-	672	3	-	-
58	22	19	609	40	-	-	-	-	-	-	-	-	-	782	111	41	264	9	-	-	-	-	-	-
61	5	45	11	21	-	-	-	-	-	-	-	-	8 402	763	6	-	403	-	-	-	-	-	-	-
62	367	70	40	120	-	-	-	-	-	-	-	-	-	604	11	922	150	-	-	-	-	-	-	-
63	61	36	520	54	-	-	-	-	-	-	-	-	130	964	12	7	475	3	-	-	-	-	-	-
64	28	72	141	135	-	-	-	-	-	-	-	-	-	961	-	-	223	-	-	-	-	-	-	-
65	557	211	645	170	-	-	-	-	-	-	-	-	2	1 129	82	1 080	224	2	-	-	-	-	-	-
66	154	83	89	38	-	-	-	-	-	-	-	-	-	534	17	34	194	-	-	-	-	-	-	-
zus.	3 420	6 437	14 302	10 206	-	-	-	1	149	-	94	144	10 602	51 399	1 952	9 155	12 564	438	750	79	2 782	33	-	-
L.V.	365	90	1 349	2 531	-	-	-	-	6	-	-	-	23	70	190	1 497	822	138	318	5	186	1	-	900
Bund	3 785	6 527	15 651	12 737	-	-	-	1	155	-	94	144	10 625	51 469	2 142	10 652	13 386	576	1 068	84	2 968	34	-	900
Empfang																								
1	-	-	-	30	-	-	-	-	-	-	-	-	13	-	11	-	1 297	-	32	4	-	-	-	-
2	3	-	173	44	-	-	-	-	-	-	-	-	-	4	45	-	770	34	122	16	-	5 300	19	-
3	-	5	-	2	-	-	-	-	-	-	-	-	-	-	-	-	10	24	1 201	5	4	1 982	-	-
4	-	-	-	-	-	-	-	-	-	-	-	-	-	-	-	-	38	5	132	-	-	-	53	-
5	-	44	4	187	-	11116	-	-	-	-	-	-	15	149	103	29	496	-	42	-	-	32	-	4
6	-	43	-	2	-	-	-	-	-	-	-	-	-	-	-	-	2	-	-	-	-	-	-	-
7	-	-	-	-	-	-	-	-	-	-	-	-	5	51	11	-	45	24	158	263	1 039	10 770	4	-
8	-	9	-	-	-	-	-	-	-	-	-	-	-	-	17	75	20	22	71	5	-	-	-	-
9	-	-	-	180	-	2500	-	-	-	-	-	-	1	3	57	5	384	-	-	-	-	-	-	-
10	-	9	5	5	-	13	-	-	-	-	-	-	8	11	7	-	54	50	63	415	-	5 388	618	-
11	5	121	6	66	-	-	-	-	-	-	-	-	6	10	62	-	113	-	59	51	18	354	-	-
12	-	558	5	23	-	-	-	-	-	-	-	-	-	90	359	-	108	-	-	-	-	141	-	-
13	-	38	119	819	-	-	-	-	-	-	-	-	-	41	26	-	129	4	240	234	2	2 679	-	-
14	-	165	6	36	-	-	5	-	-	-	-	-	2	1 301	-	-	210	2	34	-	-	-	-	-
15	19	43	-	17	-	20	-	-	-	-	11	-	2	1	-	-	1 274	-	133	7	-	-	-	-
16	26	44	4	29	-	-	-	-	-	-	-	-	2	168	1 895	5	289	9	-	-	-	-	-	-
17	30	22	-	50	30	-	-	-	-	-	-	-	14	-	-	-	54	-	90	-	-	-	-	-
18	-	-	-	-	-	-	-	-	-	-	-	-	-	-	-	-	14	-	-	-	-	-	-	-
19	-	10	94	64	-	-	-	-	-	-	-	-	-	23	5	3	309	91	1 219	108	-	760	409	-
20	-	-	-	5	-	-	-	-	-	-	-	-	-	-	-	63	126	31	256	23	-	1 130	390	-
21	-	137	-	19	-	-	-	-	-	-	-	-	-	2	82	-	248	2	355	13	-	-	-	-
22	32	71	28	98	-	-	-	-	-	-	-	-	3	8	23	-	35	1	140	17	-	-	-	-
23	304	71	171	434	-	-	-	-	-	-	-	17	1	14	46	-	94	-	-	-	-	-	-	-
24	362	97	194	127	166	18	-	-	-	-	-	18	2	120	34	-	443	-	33	5	-	-	-	-
27	22	32	54	143	-	-	-	-	-	-	-	-	3	-	-	-	852	24	5	-	-	-	-	-
28	19	33	5	247	-	-	-	-	-	-	-	-	-	8	-	-	132	-	-	-	-	-	-	-
29	-	14	-	37	-	-	-	-	-	-	-	-	2	1	-	-	6	-	4	-	-	-	-	-
30	163	12	-	735	-	11	-	-	-	-	5	28	65	-	7	-	50	-	-	-	-	-	-	-
31	-	3	21	116	-	-	-	-	-	-	-	-	2	-	5	-	60	-	-	-	-	-	-	-
32	-	165	91	94	-	-	-	-	-	-	-	-	255	139	-	-	94	2	-	-	-	-	-	-
33	57	48	194	261	-	5	-	-	-	2	-	-	8	100	66	-	214	-	-	-	-	-	-	-
34	-	6	48	29	-	-	-	-	-	-	-	-	51	190	39	-	257	-	26	-	-	56	-	-
35	208	59	32	4 057	-	-	-	-	-	-	-	-	14	72	121	-	79	1	-	-	-	-	-	-
36	-	5	6	31	-	-	-	-	45	-	-	-	-	14	8	-	94	-	-	-	-	-	-	-
37	-	11	6	66	-	-	-	-	-	-	15	-	7	131	1 711	-	298	18	-	-	-	-	-	-
38	-	32	1 075	3 265	-	-	-	6	-	-	-	25	5	2	22	-	181	-	6	-	-	-	-	-
39	-	46	-	81	-	-	-	-	-	-	-	-	-	10	28	-	155	1	5	1	-	-	-	-
41	168	155	91	1 203	26	18	-	-	-	-	-	-	-	15	23	-	180	-	-	-	-	-	-	-
42	253	25	44	246	-	88	-	-	-	-	12	2	7	16	44	5	463	25	2	-	6	-	140	-
44	452	7	-	39	-	-	-	-	-	-	-	2	-	14	1	-	323	-	-	-	-	-	-	-
45	97	414	57	188	-	-	-	-	5	-	-	-	62	49	380	10	291	1	8	-	-	6	-	-
46	5	87	-	110	-	-	-	-	-	-	-	-	12	10	118	-	377	-	-	-	350	-	-	-
47	-	14	41	80	-	-	-	-	-	-	-	-	-	26	89	1	108	-	1	1	-	-	-	-
48	1	129	234	153	-	-	-	-	-	-	-	-	24	31	23	-	458	-	91	-	-	-	-	-
51	557	28	-	726	-	-	-	-	-	-	-	5	5	55	56	-	257	-	6	-	60	-	-	-
52	861	171	109	469	-	-	-	-	-	-	31	-	56	1 333	338	-	337	2	20	-	501	-	-	-
53	-	233	114	59	-	-	-	-	-	-	7	-	-	10	73	-	221	-	15	-	-	-	-	-
54	-	22	15	9	-	-	-	-	-	-	-	2	-	11	10	15	121	-	40	8	210	-	-	-
55	-	9	-	73	-	25	-	-	-	-	-	-	80	18	284	-	247	14	-	-	728	-	-	-
56	446	206	269	285	-	24	-	10	81	-	-	-	31	43	593	192	1 248	3	11	-	499	-	-	-
57	8	76	28	356	-	-	-	-	-	-	-	-	-	8	93	2	320	63	147	95	1 577	288	-	-
58	19	40	24	41	-	-	-	-	-	-	-	-	-	44	555	-	565	1	6	-	213	-	-	-
61	-	49	-	30	-	-	-	-	-	-	-	-	5	-	141	5	276	-	2 552	449	15	249	-	1 751
62	423	98	295	709	-	4	-	-	-	-	-	1	-	40	78	6	184	-	7	-	-	-	-	-
63	-	54	-	91	-	-	-	-	-	-	-	9	-	23	467	2	789	10	190	54	-	-	-	439
64	-	17	2	18	-	-	-	-	1 260	-	-	19	-	24	309	5	277	-	160	3	-	-	-	-
65	-	27	-	6	-	-	-	-	4	-	-	-	-	50	540	-	466	2	1 025	-	-	-	-	-
66	-	194	-	72	-	-	-	-	-	-	-	-	-	13	85	-	366	1	233	113	168	46	-	323
zus.	4 540	4 008	3 664	16 362	222	13842	5	16	1 395	2	81	128	768	4 496	9 090	423	16 908	467	8 940	1 890	5 390	29 181	1 633	2513
L.V.	365	90	1 349	2 531	-	-	-	-	6	-	-	-	23	70	190	1 497	822	138	318	5	186	1	-	900
Bund	4 905	4 098	5 013	18 893	222	13842	5	16	1 401	2	81	128	791	4 566	9 280	1 920	17 730	605	9 258	1 895	5 576	29 182	1 633	3413

Nr. des V-B	Beförderte Güter insgesamt	Fische, auch Zubereitungen	Fleisch, auch Zubereitungen	Milch und Rahm	Eier	Weizen	Roggen	Gerste	Hafer	Mais	Reis	Hülsenfrüchte	Gemüse	Obst, Südfrüchte	Kartoffeln	Zuckerrüben	Ölsaaten, Ölfrüchte	Kaffee	Rohtabak	Milcherzeugnisse	Speisefette, außer Butter	Andere tierische und pflanzliche Fette und Öle
		1	2	3	4	10	11	12	13	14	15	16	20	21	22	23	24	25	26	30	31	32
Versand																						
Bund	1 139 399	-	8	-	-	1 844	305	80	17	30	-	86	4 855	2 234	2 314	98 360	178	4	-	10	100	651
98	3 083	-	-	-	-	-	-	-	-	-	-	-	792	123	11	-	-	-	-	-	-	-
99	643	-	-	-	-	-	-	-	-	-	-	-	-	-	-	-	-	-	-	-	-	-
195	14 935	-	-	-	-	18	-	-	-	-	-	12	-	-	10	-	5	-	-	-	-	-
201	-	-	-	-	-	-	-	-	-	-	-	-	-	-	-	-	-	-	-	-	-	-
202	-	-	-	-	-	-	-	-	-	-	-	-	-	-	-	-	-	-	-	-	-	-
203	-	-	-	-	-	-	-	-	-	-	-	-	-	-	-	-	-	-	-	-	-	-
204	167	-	-	-	-	-	-	-	-	-	-	17	-	-	-	-	-	-	-	-	-	-
205	10 174	-	-	-	-	-	-	-	-	-	-	1	-	-	-	-	-	-	-	-	-	-
206	126	-	-	-	-	-	-	-	-	-	-	-	-	-	-	-	-	-	-	-	-	-
207	140	-	-	-	-	-	-	-	-	-	-	-	-	-	-	-	-	-	-	-	-	13
208	20	-	-	-	-	-	-	-	-	-	-	-	-	-	-	-	9	-	-	-	-	-
209	119	-	-	-	-	-	-	-	-	-	-	-	-	-	-	-	-	-	-	-	-	-
210	32	-	-	-	-	-	-	-	-	-	-	-	-	-	-	-	-	-	-	-	-	-
211	547	-	-	-	-	-	-	-	-	-	-	-	-	-	-	-	-	-	-	-	-	-
212	14 734	-	-	-	-	5	-	-	-	-	-	-	-	23	-	-	-	-	-	-	20	710
213	3 872	-	-	-	-	-	-	-	-	-	-	-	-	-	-	-	-	-	-	-	87	65
214	375	-	-	-	-	-	-	-	-	-	-	-	-	-	-	-	-	-	-	-	-	-
215	7 533	5	-	-	-	-	9	-	-	-	-	-	-	39	-	-	8	-	-	-	-	-
216	118	-	-	-	-	-	-	-	-	-	-	-	-	-	-	-	-	-	-	-	-	-
217	4 860	-	-	-	-	-	-	-	-	-	-	-	-	-	-	-	-	-	-	-	-	-
218	5 659	-	-	-	-	-	-	-	-	-	-	-	-	-	-	-	-	-	-	-	-	-
219	848	-	-	-	-	-	-	-	-	-	-	-	-	-	-	-	-	-	-	-	-	-
220	12 072	-	-	-	-	-	-	-	-	-	-	-	-	-	-	-	-	-	-	-	-	5
221	79	-	-	-	-	-	-	-	-	-	-	-	-	-	-	-	-	-	-	-	-	-
222	1 980	-	-	-	-	-	-	-	-	-	-	-	-	-	-	-	-	-	-	-	-	-
223	-	-	-	-	-	-	-	-	-	-	-	-	-	-	-	-	-	-	-	-	-	-
Ausl.	63 455	5	-	-	-	5	9	-	-	-	-	18	-	62	-	-	8	-	-	-	107	793
Insges.	1 221 515	5	8	-	-	1 867	314	80	17	30	-	116	5 647	2 419	2 335	98 360	191	4	-	10	207	1 444
Empfang																						
Bund	1 722 030	676	102	-	5	563	51	76	117	68	-	142	10 827	1 289	27 330	145 215	7	2	-	105	84	2 990
98	585	-	-	-	-	-	-	-	-	-	-	-	-	-	-	-	-	-	-	-	-	-
99	5 051	-	-	-	-	-	-	-	-	-	-	-	-	-	-	-	-	-	-	-	-	-
195	117 755	-	-	-	-	-	-	-	-	-	-	-	-	-	-	-	-	-	-	-	-	-
201	-	-	-	-	-	-	-	-	-	-	-	-	-	-	-	-	-	-	-	-	-	-
202	-	-	-	-	-	-	-	-	-	-	-	-	-	-	-	-	-	-	-	-	-	-
203	604	-	-	-	10	-	-	-	-	-	-	-	-	-	-	-	-	-	-	-	-	-
204	2 365	-	-	-	10	-	-	-	2	-	-	2	-	-	-	-	-	-	-	-	-	-
205	9 820	-	-	-	-	-	-	-	-	15	-	5	-	-	-	-	30	-	-	-	-	16
206	553	-	-	-	-	-	-	-	-	29	-	25	-	-	-	-	60	-	-	-	-	-
207	219	-	-	-	-	-	-	-	-	-	-	-	-	-	-	-	-	-	-	-	-	-
208	53	-	-	-	-	-	-	-	-	-	-	-	-	-	-	-	-	-	-	-	-	-
209	2	-	-	-	-	-	-	-	-	-	-	-	-	-	-	-	-	-	-	-	-	-
210	-	-	-	-	-	-	-	-	-	-	-	-	-	-	-	-	-	-	-	-	-	-
211	1 492	-	-	-	5	-	-	-	-	-	-	-	-	-	-	-	25	-	-	-	-	-
212	2 150	-	-	-	-	-	-	-	-	-	-	-	15	98	-	-	-	-	-	-	-	-
213	1 356	-	-	-	-	-	-	-	-	-	-	46	181	53	88	-	-	-	2	-	-	-
214	126	-	-	-	-	-	-	-	-	-	-	-	60	66	-	-	-	-	-	-	-	-
215	16 382	-	-	-	-	10	-	-	-	-	-	-	-	8	20	-	-	-	-	-	-	82
216	11 117	-	-	-	-	-	-	-	-	-	-	-	-	-	-	-	-	-	-	-	-	-
217	8 783	-	-	-	-	-	-	-	-	-	-	-	74	60	-	-	-	-	-	-	-	17
218	5 043	-	-	20	20	-	-	-	-	-	-	80	295	45	305	-	10	-	3	10	-	1
219	287	-	-	-	-	-	-	-	-	-	-	-	-	-	-	-	-	-	-	-	-	-
220	2 309	-	-	-	54	-	-	-	-	-	-	-	-	-	-	-	-	-	-	-	-	-
221	147	-	-	-	-	-	-	-	-	-	-	-	-	-	-	-	-	-	-	-	-	-
222	1 403	-	-	-	-	-	-	-	-	-	-	-	-	12	-	-	-	-	-	-	15	-
223	-	-	-	-	-	-	-	-	-	-	-	-	-	-	-	-	-	-	-	-	-	-
Ausl.	64 211	-	-	20	99	10	-	-	2	44	-	158	625	342	413	-	125	-	5	10	15	116
Insges.	1 909 632	676	102	20	104	573	51	76	119	112	-	300	11 452	1 631	27 743	145 215	132	2	5	115	99	3 106

Nr. des V-B	Roggen- und Weizenmehl	Malz	Stärke	Rohzucker	Verbrauchszucker	Wein, Most	Bier	Spiritus	Andere Nahrungs- und Genußmittel	Kleie u. Futtermehl aus Getreide	Ölkuchen	Rauhfutter	Stroh	Andere Futtermittel	Nicht bes. genannte tierische u. pflanzl. Rohstoffe	Eisenerze	Schwefelkies	Schwefelkiesabbrände	Kupfererze	Andere Erze	Eisenschlacken zur Verhüttung	Manganerze
	33	34	35	36	37	38	39	40	41	50	51	52	53	54	60	70	71	72	73	74	75	76
Versand																						
Bund	-	-	-	-	5 070	30	321	1 438	718	15	47	125	1 627	9 801	8 343	-	-	-	480	32	470	-
98	-	-	-	-	-	-	-	-	-	-	-	-	-	-	5	-	-	-	-	-	-	-
99	-	-	-	-	-	-	-	-	-	-	-	-	-	-	5	-	-	-	-	-	-	-
195	-	-	-	-	-	-	-	-	4	-	-	7	-	-	27	-	-	-	-	-	136	-
201	-	-	-	-	-	-	-	-	-	-	-	-	-	-	-	-	-	-	-	-	-	-
202	-	-	-	-	-	-	-	-	-	-	-	-	-	-	-	-	-	-	-	-	-	-
203	-	-	-	-	-	-	-	-	-	-	-	-	-	-	-	-	-	-	-	-	-	-
204	-	-	-	-	-	-	-	-	-	-	-	-	-	-	-	-	-	-	-	-	-	-
205	-	-	-	-	-	-	-	-	-	-	-	-	-	-	22	-	-	-	-	-	-	-
206	-	-	-	-	-	-	-	-	-	-	-	-	-	-	-	-	-	-	-	-	-	-
207	-	-	-	-	-	-	-	-	-	-	-	-	-	-	-	-	-	-	-	-	-	-
208	-	-	-	-	-	-	-	-	-	-	-	-	-	-	-	-	-	-	-	-	-	-
209	-	-	-	-	-	-	-	-	-	-	-	-	-	-	-	-	-	-	-	-	-	-
210	-	-	-	-	-	-	-	-	-	-	-	-	-	-	-	-	-	-	-	-	-	-
211	-	-	-	-	-	-	-	-	-	-	-	-	-	-	7	-	-	-	-	-	-	-
212	-	-	-	-	-	-	-	-	1	-	-	2	201	1	67	-	-	-	-	-	-	-
213	-	-	-	-	-	-	-	-	1	-	-	-	-	-	68	-	-	-	-	-	-	-
214	-	-	-	-	-	-	-	-	-	-	-	-	-	-	-	-	-	-	-	-	-	-
215	-	11	-	-	-	-	-	-	1	19	-	-	-	34	532	-	-	-	-	-	-	-
216	-	-	-	-	-	-	-	-	-	-	-	-	-	-	17	-	-	-	-	-	-	-
217	-	-	-	-	-	-	-	-	-	-	-	-	-	-	1	7	-	-	-	-	-	-
218	-	-	-	-	-	-	-	-	-	-	-	-	-	-	57	-	-	-	-	-	-	-
219	-	-	-	-	-	-	-	-	-	-	-	-	-	-	-	-	-	-	-	-	-	-
220	-	-	-	-	-	-	-	-	-	-	-	-	-	-	12	-	-	-	-	-	-	-
221	-	-	-	-	-	-	-	-	-	-	-	-	-	-	-	-	-	-	-	-	-	-
222	-	-	-	-	-	-	-	-	-	-	-	-	-	-	-	-	-	-	-	-	-	-
223	-	-	-	-	-	-	-	-	-	-	-	-	-	-	-	-	-	-	-	-	-	-
Ausl.	-	11	-	-	-	-	-	-	3	19	-	2	201	35	783	7	-	-	-	-	-	-
Insges.	-	11	-	-	5 070	30	321	1 438	725	34	47	134	1 828	9 836	9 163	7	-	-	480	32	606	-
Empfang																						
Bund	184	12	-	2 219	666	531	42	2 423	738	56	142	122	385	7 842	10 036	31	-	-	-	59	43	15
98	-	-	-	-	-	-	-	-	-	-	-	-	-	-	-	-	-	-	-	-	-	-
99	-	-	-	-	-	-	-	-	11	-	-	-	-	-	30	-	-	-	-	-	-	-
195	-	-	-	-	-	-	-	-	-	-	-	-	-	-	-	-	-	-	-	-	-	-
201	-	-	-	-	-	-	-	-	-	-	-	-	-	-	-	-	-	-	-	-	-	-
202	-	-	-	-	-	-	-	-	-	-	-	-	-	-	-	-	-	-	-	-	-	-
203	-	-	-	-	-	-	-	-	-	-	-	-	-	-	40	-	-	-	-	-	-	-
204	-	11	-	-	-	-	-	-	12	-	-	-	-	-	55	-	-	-	-	-	-	-
205	-	-	-	-	-	-	-	-	-	-	-	-	-	4	24	-	-	-	-	-	-	-
206	-	-	-	-	-	15	-	-	-	-	-	-	-	-	89	-	-	-	-	-	-	-
207	-	-	-	-	-	-	-	-	-	-	-	-	-	32	78	-	-	-	-	-	-	-
208	-	-	-	-	-	-	-	-	-	-	-	-	-	-	48	-	-	-	-	-	-	-
209	-	-	-	-	-	-	-	-	-	-	-	-	-	-	-	-	-	-	-	-	-	-
210	-	-	-	-	-	-	-	-	-	-	-	-	-	-	-	-	-	-	-	-	-	-
211	-	-	-	-	-	-	-	-	-	-	-	-	-	7	595	-	-	-	-	-	-	-
212	-	-	-	-	-	-	-	-	141	-	-	-	-	49	518	-	-	-	-	-	-	-
213	-	-	-	-	-	69	-	-	17	-	-	-	-	-	109	-	-	-	-	-	-	-
214	-	-	-	-	-	-	-	-	-	-	-	-	-	-	-	-	-	-	-	-	-	-
215	-	-	-	-	-	36	-	-	55	-	15	-	-	46	550	-	-	-	-	-	-	-
216	-	-	-	-	-	-	-	-	-	-	-	-	-	-	25	-	-	-	-	-	-	-
217	-	-	-	-	-	-	-	-	-	-	-	-	-	-	116	-	-	-	-	6	-	-
218	-	-	110	-	-	-	-	-	60	-	-	-	-	5	468	-	-	-	-	-	-	-
219	-	-	-	-	-	-	-	-	-	-	-	-	-	-	-	-	-	-	-	-	-	-
220	-	-	-	-	-	-	-	-	-	-	-	-	11	-	372	-	-	-	-	-	-	-
221	-	-	-	-	-	-	-	-	-	-	-	-	-	-	-	-	-	-	-	-	-	-
222	-	-	-	-	-	-	-	-	-	-	-	-	-	-	55	-	-	-	-	-	-	-
223	-	-	-	-	-	-	-	-	-	-	-	-	-	-	-	-	-	-	-	-	-	-
Ausl.	-	11	110	-	-	120	-	-	285	-	15	-	11	143	3 142	-	-	-	-	6	-	-
Insges.	184	23	110	2 219	666	651	42	2 423	1 034	56	157	122	396	7 985	13 208	31	-	-	-	65	43	15

Nr des V.-B	Steinkohlen	Steinkohlenbriketts	Steinkohlenkoks	Rohbraunkohlen	Braunkohlenbriketts	Braunkohlenkoks	Torf	Rohes Erdöl, Stein- und Braunkohlenteer,	Benzin	Benzol	Gasöl, Dieselöl	Andere Mineralölderivate, Mineralölrückstände	Rohe und bearbeitete Natursteine	Gewöhnliche Erde, Kies, Sand	Kalk und Gips, außer zum Düngen	Zement, Mörtel	Stein- und Siedesalz	Tonerde, Bauxit, Kryolith
	80	81	82	83	84	85	86	90	91	92	93	94	100	101	102	103	110	111
Versand																		
Bund	101 669	29 439	26 590	20	74 444	4 569	86	8 262	1 671	1 514	6 328	491	34 245	7 013	9 024	1 057	28	91
98	–	–	–	–	–	–	–	–	–	–	–	–	20	–	–	–	–	–
99	–	–	–	–	–	–	–	–	–	–	–	–	19	–	–	–	–	–
195	87	–	8 830	–	12	–	–	–	–	–	–	51	101	25	30	–	1	–
201	–	–	–	–	–	–	–	–	–	–	–	–	–	–	–	–	–	–
202	–	–	–	–	–	–	–	–	–	–	–	–	–	–	–	–	–	–
203	–	–	–	–	–	–	–	–	–	–	–	–	–	–	–	–	–	–
204	–	–	–	–	–	–	–	–	–	–	–	–	–	–	–	–	–	–
205	–	–	30	–	–	–	–	–	–	–	–	–	15	–	–	–	–	–
206	–	–	–	–	–	–	–	–	–	–	–	–	–	–	–	–	–	–
207	–	–	–	–	–	–	–	–	–	–	–	–	–	–	–	–	–	–
208	–	–	–	–	–	–	–	–	–	–	–	–	–	–	–	–	–	–
209	–	–	–	–	–	–	–	–	–	–	–	–	–	–	–	–	–	–
210	–	–	–	–	–	–	–	–	–	–	–	–	–	–	–	–	–	–
211	–	–	–	–	–	–	–	–	–	–	–	–	–	–	–	–	–	–
212	–	–	–	–	–	–	–	–	–	–	–	35	27	200	–	–	–	–
213	–	–	–	–	–	–	–	–	–	–	–	37	16	–	–	–	–	–
214	–	–	–	–	–	–	–	–	–	–	–	–	–	–	–	–	–	–
215	–	–	10	–	–	–	–	–	–	–	–	122	17	–	–	–	–	–
216	–	–	–	–	–	–	–	–	–	–	–	–	–	–	–	–	–	–
217	15	–	16	–	–	–	–	–	–	–	–	17	–	–	–	–	1	–
218	–	–	–	–	–	–	–	–	–	–	–	–	2 082	1	15	–	–	–
219	–	–	–	–	–	–	–	–	–	–	–	–	–	–	–	–	–	–
220	–	–	–	–	–	–	–	–	–	–	–	1	–	–	–	–	–	–
221	–	–	–	–	–	–	–	–	–	–	–	–	–	–	–	–	–	–
222	–	–	–	–	–	–	–	–	–	–	–	–	–	–	–	–	–	–
223	–	–	–	–	–	–	–	–	–	–	–	–	–	–	–	–	–	–
Ausl	15	–	56	–	–	–	–	–	–	–	–	212	2 157	201	15	–	1	–
Insges.	101 771	29 439	35 476	20	74 456	4 569	86	8 262	1 671	1 514	6 328	754	36 542	7 239	9 069	1 057	30	91
Empfang																		
Bund	157 679	77 957	55 844	3 341	106 449	911	3 086	526	4 623	3 502	9 448	16 525	15 259	12 185	17 887	26 030	2 549	14
98	–	–	–	–	–	–	–	–	–	–	–	–	–	–	–	–	–	–
99	–	–	–	–	–	–	–	–	–	327	–	54	–	–	–	–	–	–
195	71 505	72	571	20	–	–	–	–	–	–	–	–	–	–	–	–	–	–
201	–	–	–	–	–	–	–	–	–	–	–	–	–	–	–	–	–	–
202	–	–	–	–	–	–	–	–	–	–	–	–	–	–	–	–	–	–
203	69	–	350	–	–	–	–	–	–	45	–	23	–	–	–	–	–	–
204	–	–	–	–	–	–	–	–	–	823	–	1 291	–	–	–	–	–	–
205	–	–	–	–	–	–	–	–	–	–	–	1 718	19	–	30	–	–	–
206	–	–	–	–	–	–	–	–	–	–	–	332	–	–	–	–	–	–
207	–	–	–	–	–	–	–	–	–	–	–	22	–	–	–	–	–	–
208	–	–	–	–	–	–	–	–	–	–	–	–	–	–	–	–	–	–
209	–	–	–	–	–	–	–	–	–	–	–	–	–	–	–	–	–	–
210	–	–	–	–	–	–	–	–	–	–	–	–	–	–	–	–	–	–
211	–	–	–	–	–	–	–	–	–	–	–	–	34	–	–	–	–	–
212	–	–	–	–	–	–	–	–	–	–	–	–	43	–	–	–	–	–
213	–	–	–	–	–	–	–	–	–	–	–	–	189	–	–	–	–	–
214	–	–	–	–	–	–	–	–	–	–	–	–	–	–	–	–	–	–
215	448	–	–	–	–	–	–	–	–	–	–	–	20	40	–	–	–	–
216	–	–	–	–	–	–	–	–	–	–	–	–	–	–	–	–	–	–
217	600	140	–	–	–	–	–	43	35	–	–	–	6	60	–	–	–	–
218	167	100	–	–	–	–	–	51	1 415	906	–	40	–	18	–	–	–	–
219	–	–	–	–	–	–	–	–	–	–	–	–	–	–	–	–	–	–
220	–	–	–	–	–	–	–	–	–	–	–	–	–	–	–	–	–	–
221	–	–	–	–	–	–	–	–	–	–	–	–	–	–	–	–	–	–
222	–	–	–	–	–	–	–	–	–	–	–	–	50	–	–	–	21	–
223	–	–	–	–	–	–	–	–	–	–	–	–	–	–	–	–	–	–
Ausl	1 284	240	350	–	–	–	–	94	1 450	1 774	–	3 426	361	118	30	–	21	–
Insges.	230 468	78 269	56 765	3 361	106 449	911	3 086	620	6 073	5 603	9 448	20 005	15 620	12 303	17 917	26 030	2 570	14

Nr des V.-B	Andere mineral. Rohstoffe	Schwefelsäure	Soda, Ätznatron, Pottasche	Farbstoffe, Farben und Lacke	Nicht bes genannte chemische Erzeugnisse	Düngekalk	Thomasmehl	Andere Phosphordüngemittel,	Kalkdüngemittel,	Stickstoffdüngemittel,	Muschdünger	Andere Düngemittel	Pflanzliche Gerbmittel	Häute, Felle	Leder	Wolle	Baumwolle	Andere Spinnstoffe	Garne	Lumpen	Stammholz über 1,5 m lang, Baustangen
								außer Muschdünger													
	112	120	121	122	123	130	131	132	133	134	135	136	140	141	142	150	151	152	153	154	160
Versand																					
Bund	11 093	49	1 648	1 566	33 724	37	502	157	220	2 109	251	458	117	51	–	80	10	160	66	545	4 207
98	–	–	–	–	56	–	–	–	–	–	–	–	–	–	–	–	–	–	–	–	–
99	–	–	–	–	25	–	–	–	–	–	–	–	–	–	–	–	–	–	–	–	–
195	10	–	–	2	67	–	–	–	–	–	–	–	–	–	–	–	–	–	–	33	–
201	–	–	–	–	–	–	–	–	–	–	–	–	–	–	–	–	–	–	–	–	–
202	–	–	–	–	–	–	–	–	–	–	–	–	–	–	–	–	–	–	–	–	–
203	–	–	–	–	–	–	–	–	–	–	–	–	–	–	–	–	–	–	–	–	–
204	–	–	–	–	–	–	–	–	–	–	–	–	–	–	–	–	–	–	23	–	–
205	360	2	–	6	333	–	–	–	–	–	–	–	–	–	–	–	–	–	5	–	–
206	10	–	–	12	11	–	–	–	–	–	–	–	–	–	–	–	–	–	70	–	–
207	–	–	–	–	125	–	–	–	–	–	–	–	–	–	–	–	–	–	–	–	–
208	–	–	–	–	16	–	–	–	–	–	–	–	–	–	–	–	–	–	–	–	–
209	–	–	–	–	1	–	–	–	–	–	–	–	–	–	–	–	–	–	–	–	–
210	–	–	–	–	–	–	–	–	–	–	–	–	–	–	–	–	–	–	–	–	–
211	211	1	–	11	109	–	–	–	–	–	–	–	–	–	–	–	–	–	98	–	–
212	399	1	3	10	715	–	–	–	–	–	–	–	–	–	2	–	–	–	–	8	–
213	103	–	–	–	406	15	–	–	–	–	–	–	–	–	–	5	–	–	–	–	–
214	–	–	–	–	–	–	–	–	–	–	–	–	–	–	–	–	–	–	–	–	–
215	15	–	6	7	576	2	–	–	–	–	–	–	–	–	–	–	–	11	–	–	–
216	1	–	–	8	7	–	–	–	–	–	–	–	–	–	–	–	–	–	7	–	–
217	15	–	–	15	1 044	–	–	2	–	–	–	–	–	1	–	–	–	–	–	–	–
218	130	–	14	40	856	–	–	–	–	–	–	–	–	–	–	1	–	–	–	–	–
219	–	–	–	–	181	–	–	–	–	–	–	–	–	–	–	–	–	–	–	–	–
220	119	–	–	1	181	–	–	–	–	–	–	–	–	–	–	–	–	–	–	–	–
221	–	–	–	–	5	–	–	–	–	–	–	–	–	–	–	–	–	–	–	–	–
222	22	–	–	14	73	–	–	–	–	–	–	–	–	–	–	–	–	–	1	–	–
223	–	–	–	–	–	–	–	–	–	–	–	–	–	–	–	–	–	–	–	–	–
Ausl	1 385	4	23	124	4 639	17	–	2	–	–	–	–	–	1	2	6	–	11	204	8	–
Insges.	12 488	53	1 671	1 692	38 511	54	502	159	220	2 109	251	458	117	52	2	86	10	171	270	586	4 207
Empfang																					
Bund	15 932	6 985	11 301	1 474	40 724	6 440	17 058	4 810	20 821	18 309	8 261	1 008	467	35	5	195	15	91	46	587	3 564
98	35	–	–	–	32	–	–	–	–	–	–	–	–	–	–	–	–	–	–	–	–
99	64	–	–	–	3 922	–	–	–	–	–	–	–	–	–	–	–	–	–	–	–	–
195	–	–	3	–	2	–	–	–	–	–	–	–	–	–	–	–	–	–	–	–	–
201	–	–	–	–	–	–	–	–	–	–	–	–	–	–	–	–	–	–	–	–	–
202	–	–	–	–	–	–	–	–	–	–	–	–	–	–	–	–	–	–	–	–	–
203	–	–	–	–	–	–	–	–	–	–	–	–	–	–	27	–	–	–	–	–	–
204	30	–	–	–	2	–	–	–	–	–	–	–	–	–	–	–	–	–	–	–	–
205	560	–	–	15	53	–	–	–	–	–	–	–	226	–	–	–	–	–	–	–	–
206	–	–	–	–	–	–	–	–	–	–	–	–	–	–	–	–	–	–	–	–	–
207	–	–	–	–	–	–	–	–	–	–	–	–	–	–	–	–	–	–	–	–	–
208	–	–	–	–	–	–	–	–	–	–	–	–	–	–	–	–	–	–	–	–	–
209	–	–	–	–	–	–	–	–	–	–	–	–	–	–	–	–	–	–	–	–	–
210	–	–	–	–	–	–	–	–	–	–	–	–	–	–	–	–	–	–	–	–	–
211	1	–	–	–	10	–	–	–	–	–	–	–	–	–	–	–	–	–	–	–	–
212	–	–	–	1	135	–	–	–	–	–	–	–	–	11	–	2	–	–	–	–	–
213	9	–	–	–	66	–	–	–	–	–	–	–	–	17	–	–	–	5	–	–	–
214	–	–	–	–	–	–	–	–	–	–	–	–	–	–	–	–	–	–	–	–	–
215	50	–	–	–	321	–	–	–	–	–	–	–	–	4	5	4	–	–	–	8	–
216	–	–	–	–	–	–	6 691	–	–	–	–	–	–	–	–	–	–	–	–	–	–
217	34	–	–	79	298	–	276	15	–	–	–	–	–	–	1	9	–	–	–	5	–
218	353	–	–	3	223	–	–	–	–	–	–	–	–	2	–	3	–	–	2	–	10
219	–	–	–	–	–	–	–	–	–	–	–	–	–	–	–	–	–	–	–	–	–
220	20	–	–	–	101	–	–	–	–	–	–	–	–	–	–	–	–	–	–	–	–
221	–	–	–	–	93	–	–	–	–	–	–	–	–	–	–	–	–	–	–	–	–
222	45	–	–	–	30	–	–	–	–	–	–	–	–	–	–	–	–	–	–	–	15
223	–	–	–	–	–	–	–	–	–	–	–	–	–	–	–	–	–	–	–	–	–
Ausl.	1 082	–	–	98	1 352	–	6 967	15	–	–	–	–	226	34	33	18	–	5	2	13	25
Insges.	17 113	6 985	11 304	1 572	46 012	6 440	24 025	4 825	20 821	18 309	8 261	1 008	693	69	38	213	15	96	48	600	3 589

Nr des V.-B.	Faserholz, Papierholz	Grubenholz	Anderes unbearb. Holz, Holzabfälle	Hölzerne Schwellen	Schnittholz, Faßholz, Werkstücke	Holzwaren	Zellstoff, Holzschliff, Strohstoff	Papier, Pappe	Betonwaren	Künstliche Steine, Platten, Röhren	Andere Steingut-, Ton-, Porzellanwaren	Glas, Glaswaren	Roheisen, Eisenlegierungen	Halbzeug aus Stahl	Altesen und Abfälle von Eisen und Stahl	Eisenbahnoberbauzeug aus Eisen und Stahl	Stab- und Formeisen und -stahl	Bleche und Platten aus Eisen und Stahl	Röhren und Rohre aus Eisen und Stahl	Eisen und Stahldraht
	161	162	163	164	165	166	170	171	180	181	182	183	190	191	192	193	194	195	196	197
Versand																				
Bund	1 318	10 486	3 369	1 063	7 100	2 479	282	464	1 314	3 958	6	87	217	20	112 247	3 424	2 382	1 177	987	838
98	-	-	-	-	23	-	-	-	-	-	-	-	-	-	-	-	-	-	-	-
99	-	-	-	-	411	-	-	-	-	-	-	-	-	-	-	-	-	-	91	-
195	-	16	-	1	24	33	-	-	-	361	2	20	16	-	4 562	-	-	-	-	-
201	-	-	-	-	-	-	-	-	-	-	-	-	-	-	-	-	-	-	-	-
202	-	-	-	-	-	-	-	-	-	-	-	-	-	-	-	-	-	-	-	-
203	-	-	-	-	-	-	-	-	-	-	-	-	-	-	-	-	-	-	-	-
204	-	-	-	-	-	-	-	-	-	-	-	-	-	-	-	-	-	-	-	-
205	-	-	-	-	29	13	-	-	-	20	5	1	-	-	-	-	23	3	-	5
206	-	-	-	-	-	-	-	-	-	-	-	-	-	-	-	-	-	-	-	-
207	-	-	-	-	-	-	-	-	-	-	-	-	-	-	-	-	-	-	-	-
208	-	-	-	-	-	-	-	-	-	-	-	-	-	-	-	-	-	-	-	-
209	-	-	-	-	-	6	-	-	-	-	-	1	-	-	-	-	-	-	-	-
210	-	-	-	-	-	-	-	-	-	-	-	-	-	-	-	-	-	-	-	-
211	-	-	-	-	-	-	-	-	-	-	-	-	-	-	-	-	-	-	-	-
212	-	-	-	-	313	6	-	7	19	323	1	10	-	-	75	20	49	49	92	-
213	-	-	-	-	-	-	-	-	-	69	37	21	-	-	915	65	4	2	-	-
214	-	-	-	-	-	-	-	5	-	-	-	-	-	-	-	-	-	-	-	-
215	21	-	-	2	23	33	-	16	-	10	-	2	-	-	510	1	6	1	-	-
216	-	-	-	-	-	1	-	-	1	2	-	-	-	-	-	-	-	-	1	-
217	-	-	-	-	-	-	11	7	-	-	2	32	-	-	-	-	-	5	4	1
218	-	-	-	-	-	3	1	11	-	40	1	37	-	-	1	66	226	21	32	5
219	-	-	-	-	-	-	-	-	-	-	-	-	-	-	-	-	24	111	-	-
220	-	-	-	-	-	-	-	-	-	-	-	-	-	-	-	-	-	2	10	-
221	-	-	-	-	-	-	-	-	-	-	-	-	-	-	-	-	-	-	-	-
222	-	-	-	-	-	-	-	-	-	-	-	-	-	-	-	-	-	-	-	-
223	-	-	-	-	-	-	-	-	-	-	-	-	-	-	-	-	-	-	-	-
Ausl.	21	-	-	2	365	62	12	46	20	464	46	104	-	-	1 501	152	332	194	139	11
Insges.	1 339	10 502	3 369	1 066	7 923	2 574	294	510	1 334	4 783	54	211	233	20	118 310	3 576	2 714	1 371	1 217	849
Empfang																				
Bund	147	89	1 024	1 711	8 561	2 693	4 181	1 057	574	4 063	216	1 248	2 535	13 581	40 490	1 769	32 770	54 217	4 098	2 257
98	7	-	-	-	-	-	-	-	-	-	-	-	-	-	-	-	10	-	-	-
99	-	-	-	-	23	-	-	72	-	106	-	21	-	-	-	-	-	-	-	-
195	-	-	-	16	29	-	-	-	-	-	-	97	243	23	29	-	4 704	1 194	-	4 886
201	-	-	-	-	-	-	-	-	-	-	-	-	-	-	-	-	-	-	-	-
202	-	-	-	-	-	-	-	-	-	-	-	-	-	-	-	-	-	-	-	-
203	-	-	-	-	40	-	-	-	-	-	-	-	-	-	-	-	-	-	-	-
204	-	-	-	-	-	-	-	-	-	96	-	-	-	-	-	-	-	-	-	-
205	-	-	-	-	2 285	43	246	-	-	29	-	-	-	-	-	-	164	3 949	-	-
206	-	-	-	-	-	-	-	-	-	-	-	-	-	-	-	-	-	-	-	-
207	-	-	-	-	87	-	-	-	-	-	-	-	-	-	-	-	-	-	-	-
208	-	-	-	-	-	-	-	-	-	-	-	-	-	-	-	-	-	-	-	-
209	-	-	-	-	-	-	-	-	-	-	-	-	-	-	-	-	-	-	-	-
210	-	-	-	-	-	-	-	-	-	-	-	-	-	-	-	-	-	-	-	-
211	-	-	-	-	378	367	-	-	-	-	-	-	-	-	-	-	-	-	-	-
212	-	-	-	-	6	4	-	1	-	-	-	-	-	-	-	-	-	-	-	-
213	-	-	-	-	-	2	-	-	-	-	-	-	-	-	-	-	-	67	-	-
214	-	-	-	-	-	-	-	-	-	-	-	-	-	-	-	-	-	-	-	-
215	-	-	-	-	1	2	-	-	-	29	-	-	164	15	8	-	2 909	3 645	-	20
216	-	-	-	-	-	1	-	-	-	-	-	-	-	-	-	-	3 940	459	-	-
217	-	-	-	-	-	-	-	-	-	-	-	3	-	-	-	-	-	61	-	-
218	-	-	-	-	-	1	-	67	-	-	-	2	-	-	-	-	26	-	-	-
219	-	-	-	-	-	-	-	-	-	-	-	-	-	32	-	-	-	158	-	-
220	-	-	24	-	20	4	-	-	-	-	-	1	-	-	-	-	-	-	-	-
221	-	-	-	-	-	-	-	-	-	-	-	-	-	-	-	-	-	-	-	-
222	-	-	14	-	294	-	-	28	-	-	-	-	-	-	-	-	-	-	-	-
223	-	-	-	-	-	-	-	-	-	-	-	-	-	-	-	-	-	-	-	-
Ausl.	-	-	38	-	3 111	424	246	96	-	154	-	6	164	47	8	-	7 039	8 339	-	20
Insges.	154	89	1 062	1 727	11 724	3 117	4 427	1 225	574	4 323	216	1 372	2 942	13 651	40 527	1 769	44 523	63 750	4 098	7 163

Nr des V.-B.	Andere Gießereiu. Walzwerkserzeugnisse	Maschinen, Apparate	Bauwerksteile aus Eisen u. Stahl	Andere Eisen- und Stahlwaren	Blöcke aus Stahl	Rohkupfer, Kupferlegierungen	Rohzink, Zinklegierungen	Rohblei, Bleilegierungen	Rohe Leichtmetalle, auch Legierungen	Andere roh. NE-Metalle	Altmetalle u. Abfälle von NE-Metallen	NE-Metallhalbzeug	NE-Metallwaren	Fahrzeuge aller Art	Nicht bes. gen. Industrieerzeugn.	Sammelgut ohne nähere Bezeichnung	Umzugsgut, gebr. Verpackungen, Baugerätschaften	Lebende Tiere: Pferde, Esel	Rindvieh, außer Kälbern	Kälber	Schafe, Ziegen	Schweine, außer Ferkeln	Ferkel	Geflügel
	198	199	200	201	202	210	211	212	213	214	215	216	217	220	230	231	240	250	251	252	253	254	255	256
Versand																								
Bund	3 785	6 527	15 651	12 737	-	-	-	1	155	-	94	144	10 625	51 469	2 142	10 652	13 386	576	1 068	84	2 968	34	-	900
98	-	-	-	5	-	-	-	-	-	-	-	-	-	1 515	17	-	48	-	-	-	83	-	-	-
99	-	42	-	-	-	-	-	-	-	-	-	-	-	15	-	-	35	-	-	-	-	-	-	-
195	-	72	-	14	-	-	-	-	-	-	-	-	-	209	127	-	2	-	-	-	-	-	-	-
201	-	-	-	-	-	-	-	-	-	-	-	-	-	-	-	-	-	-	-	-	-	-	-	-
202	-	-	-	-	-	-	-	-	-	-	-	-	-	-	-	-	-	-	-	-	-	-	-	-
203	-	-	-	-	-	-	-	-	-	-	-	-	-	-	-	-	-	-	-	-	-	-	-	-
204	-	8	119	-	-	-	-	-	-	-	-	-	-	-	-	-	-	65	-	-	-	-	-	-
205	280	219	105	277	-	-	-	-	-	-	-	-	-	8 064	331	13	12	-	-	-	-	-	-	-
206	-	23	-	-	-	-	-	-	-	-	-	-	-	-	-	-	-	-	-	-	-	-	-	-
207	-	-	-	-	-	-	-	-	-	-	-	-	-	2	-	-	-	-	-	-	-	-	-	-
208	-	-	-	-	-	-	-	-	-	-	-	-	-	-	4	-	-	-	-	-	-	-	-	-
209	-	20	-	-	-	-	-	-	-	-	-	-	-	86	5	-	-	-	-	-	-	-	-	-
210	-	-	-	-	-	-	-	-	-	-	-	-	-	-	32	-	-	-	-	-	-	-	-	-
211	-	7	-	20	-	-	-	-	-	-	-	-	-	77	-	-	6	-	-	-	-	-	-	-
212	36	570	396	839	-	-	-	-	-	-	-	158	28	8 987	287	1	36	-	-	-	-	-	-	-
213	193	272	37	31	-	-	15	-	-	-	-	-	22	633	584	-	1	-	-	-	-	-	-	-
214	-	4	-	-	-	-	-	-	-	-	-	-	-	366	-	-	-	-	-	-	-	-	-	-
215	-	317	7	109	-	-	-	-	45	-	-	3	-	2 279	133	3	24	14	-	-	-	-	-	-
216	-	21	21	1	-	-	-	-	-	-	-	-	-	11	19	-	-	-	-	-	-	-	-	-
217	18	324	134	1 791	-	-	-	-	-	-	-	1	-	1 238	106	12	39	33	-	-	-	-	-	-
218	507	318	185	386	-	3	-	-	-	-	-	5	26	462	90	2	21	19	-	-	-	-	-	-
219	87	202	-	169	-	-	-	-	-	-	-	-	12	-	29	-	-	-	-	-	-	-	-	-
220	-	145	18	6 557	-	-	-	-	-	-	-	-	-	4 967	53	-	1	-	-	-	-	-	-	-
221	8	31	-	22	-	-	-	-	-	-	-	-	-	4	8	-	1	-	-	-	-	-	-	-
222	15	151	-	1 465	-	-	-	-	-	-	-	-	-	191	42	-	6	6	-	-	-	-	-	-
223	-	-	-	-	-	-	-	-	-	-	-	-	-	-	-	-	-	-	-	-	-	-	-	-
Ausl.	1 144	2 632	1 022	11 667	-	3	15	-	45	-	-	167	88	27367	1 723	31	147	137	-	-	-	-	-	-
Insges.	4 929	9 273	16 673	24 423	-	3	15	1	200	-	94	311	10 713	80575	4 009	10 683	13 618	713	1 068	84	3 051	34	-	900
Empfang																								
Bund	4 905	4 098	5 013	18 893	222	3842	5	16	1 401	2	81	128	791	4 566	9 280	1 920	17 730	605	9 258	1 895	5 576	29 182	1 633	3 413
98	-	68	51	80	-	-	-	-	-	-	-	7	9	32	-	-	179	-	-	-	-	-	-	-
99	-	3	-	15	-	-	-	-	-	-	-	-	-	-	35	-	368	-	-	-	-	-	-	-
195	46	3	-	6	-	-	-	-	-	-	-	-	-	13	12	1	1	-	-	-	-	-	-	-
201	-	-	-	-	-	-	-	-	-	-	-	-	-	-	-	-	-	-	-	-	-	-	-	-
202	-	-	-	-	-	-	-	-	-	-	-	-	-	-	-	-	-	-	-	-	-	-	-	-
203	-	-	-	-	-	-	-	-	-	-	-	-	-	-	-	-	-	-	-	-	-	-	-	-
204	-	16	-	-	-	-	-	-	-	-	-	-	-	-	-	-	15	-	-	-	-	-	-	-
205	6	24	-	3	-	-	-	-	120	4	-	-	-	6	56	3	46	-	-	-	-	-	-	-
206	-	3	-	-	-	-	-	-	-	-	-	-	-	-	-	-	-	-	-	-	-	-	-	-
207	-	-	-	-	-	-	-	-	-	-	-	-	-	-	-	-	-	-	-	-	-	-	-	-
208	-	-	-	-	-	-	-	-	-	-	-	-	-	-	-	-	5	-	-	-	-	-	-	-
209	-	-	-	-	-	-	-	-	-	-	-	-	-	2	-	-	-	-	-	-	-	-	-	-
210	-	-	-	-	-	-	-	-	-	-	-	-	-	-	-	-	-	-	-	-	-	-	-	-
211	-	1	1	-	-	-	-	-	-	43	-	-	6	-	14	-	5	-	-	-	-	-	-	-
212	-	72	-	9	-	-	-	-	-	-	-	-	8	-	35	10	992	-	-	-	-	-	-	9 770
213	18	5	-	22	-	-	-	-	-	2	-	-	-	19	28	-	3	-	-	-	-	-	-	-
214	-	-	-	-	-	-	-	-	-	-	-	-	-	-	-	-	-	-	-	-	-	-	-	-
215	-	8	-	313	50	-	-	-	-	-	-	-	-	4	46	-	48	6	-	-	-	-	-	-
216	-	-	-	1	-	-	-	-	-	-	-	-	-	-	-	-	-	-	-	-	-	-	-	-
217	-	100	-	50	-	24	-	-	-	-	-	-	-	183	5	27	6 435	-	-	-	-	-	-	-
218	-	32	-	4	-	-	-	-	6	-	-	-	32	20	74	-	68	-	4	-	-	-	-	-
219	-	16	-	-	-	-	-	-	-	-	-	-	-	3	6	5	27	-	-	-	-	-	-	-
220	-	27	3	2	-	-	-	-	-	-	-	-	-	-	5	-	1 644	-	21	-	-	-	-	-
221	-	-	-	-	-	-	-	-	-	-	-	-	-	-	3	51	-	-	-	-	-	-	-	-
222	-	6	-	9	-	-	-	-	-	-	-	-	-	3	674	-	132	-	-	-	-	-	-	-
223	-	-	-	-	-	-	-	-	-	-	-	-	-	-	-	-	-	-	-	-	-	-	-	-
Ausl.	24	310	4	413	50	24	-	-	126	49	-	-	46	240	946	96	9 420	6	25	-	-	-	-	9770
Insges.	4 975	4 482	5 068	19 407	272	13866	5	16	1 527	51	81	135	846	4 851	10273	2 017	27 698	611	9 283	1 895	5 576	29 182	1 633	13183

Nr. des V.-B.	Beförderte Güter insgesamt	Fische, auch Zubereitungen 1	Fleisch, auch Zubereitungen 2	Milch und Rahm 3	Eier 4	Weizen 10	Roggen 11	Gerste 12	Hafer 13	Mais 14	Reis 15	Hülsenfrüchte 16	Gemüse 20	Obst, Südfrüchte 21	Kartoffeln 22	Zuckerrüben 23	Ölsaaten, Ölfrüchte 24	Kaffee 25	Rohtabak 26	Milcherzeugnisse 30	Speisefette, außer Butter 31	Andere tierische und pflanzliche Fette und Öle 32
											Versand											
1	7 980	-	-	-	-	-	-	-	-	-	-	-	94	-	5	-	-	-	-	-	-	-
2	32 286	-	-	-	-	-	-	-	-	-	-	-	6	-	-	-	-	-	-	-	-	-
3	20 248	-	-	-	-	-	-	-	-	-	-	-	-	-	-	-	-	-	-	-	-	-
4	10 606	-	-	-	-	-	-	-	-	-	-	-	-	-	-	-	-	-	-	-	-	-
5	33 162	-	-	-	-	-	-	-	-	-	-	-	122	-	42	-	-	-	-	-	-	-
6	14 919	-	-	-	-	-	-	-	-	-	-	-	-	-	-	-	-	-	-	-	-	-
7	25 741	-	-	-	-	-	-	-	-	-	-	-	-	-	-	-	-	-	-	-	-	-
8	5 736	-	-	-	-	-	-	-	-	-	-	-	-	-	-	-	-	-	-	-	-	-
9	15 162	-	-	-	-	-	-	-	-	-	-	6	88	-	-	-	-	-	-	-	-	-
10	22 676	-	-	-	-	-	-	-	-	-	-	-	-	-	8	-	-	-	-	-	-	-
11	31 114	-	-	-	-	-	-	-	-	-	-	-	10	-	-	-	-	-	-	-	-	-
12	18 777	-	-	-	-	-	-	-	-	-	-	-	-	-	16	-	-	-	-	-	-	-
13	16 155	-	-	-	-	-	-	-	-	-	-	-	10	-	44	-	-	-	-	-	-	-
14	35 835	-	-	-	-	-	-	-	-	-	-	-	613	1	21	-	-	-	-	-	-	-
15	25 178	-	-	-	-	-	-	-	-	-	-	-	-	-	-	-	-	-	-	-	-	-
16	6 627	-	-	-	-	16	-	-	-	-	-	-	-	-	127	-	-	-	-	-	-	-
17	4 810	-	-	-	-	-	-	-	-	-	-	-	23	-	-	-	-	-	-	-	-	-
18	1 765	-	-	-	-	-	-	-	-	-	-	-	-	-	-	-	-	-	-	-	-	-
19	25 049	-	-	-	-	-	-	-	-	-	-	-	2	-	28	-	-	-	-	-	-	-
20	10 167	-	-	-	-	-	-	-	-	-	-	-	-	-	6	-	-	-	-	-	-	-
21	19 702	-	-	-	-	-	-	-	-	-	-	-	-	-	11	-	-	-	-	-	-	-
22	14 510	-	-	-	-	-	-	-	-	-	-	-	69	-	-	-	-	-	-	-	-	-
23	3 148	-	-	-	-	-	-	-	-	-	-	-	7	-	5	-	-	-	-	-	-	-
24	35 740	-	16	-	-	-	-	-	-	-	-	-	-	-	317	-	-	-	-	-	-	-
27	1 880	-	-	-	-	-	-	-	-	-	-	-	6	-	45	-	-	-	-	-	-	-
28	1 612	-	-	-	-	-	-	-	-	-	-	-	21	-	21	-	-	-	-	-	-	-
29	12 469	-	-	-	-	-	-	-	-	-	-	-	-	-	-	-	-	-	-	-	-	-
30	1 891	-	-	-	-	-	-	-	-	-	-	-	5	-	28	-	-	-	-	-	-	-
31	1 232	-	-	-	-	-	-	-	-	-	-	-	-	-	-	-	-	-	-	-	-	-
32	20 134	-	-	-	-	-	-	-	-	-	-	-	26	-	-	-	-	-	-	-	-	-
33	9 294	-	-	-	-	-	-	-	-	-	-	-	11	-	19	-	-	-	-	-	-	-
34	18 100	-	-	-	-	-	-	-	-	-	-	-	10	-	123	-	-	-	-	-	-	-
35	9 395	-	-	-	-	-	-	-	-	-	-	-	8	-	18	-	-	-	-	-	-	-
36	4 296	-	-	-	-	-	-	-	-	-	-	-	-	-	-	-	-	-	-	-	-	-
37	13 481	-	-	-	-	-	-	-	-	-	-	-	-	-	5	-	-	-	-	-	-	-
38	26 183	-	-	-	-	-	-	-	-	-	-	-	5	-	60	-	-	-	-	-	-	16
39	31 982	-	-	-	-	-	-	-	-	-	-	-	-	-	200	-	-	-	-	-	-	-
41	18 684	-	-	-	-	-	-	-	-	-	-	-	-	-	6	-	-	-	-	-	-	-
42	52 028	-	-	-	-	-	70	-	-	-	-	-	6	41	158	4 932	-	-	-	-	-	-
43	18 989	-	-	-	-	-	-	-	-	-	-	-	-	-	33	-	-	-	-	-	-	-
45	83 277	-	-	-	-	328	-	-	-	153	-	-	-	-	-	-	-	-	-	-	-	-
46	352 060	-	-	-	-	-	-	-	-	-	-	-	129	210	357	1 258	10	-	-	-	-	-
47	29 375	-	-	-	-	-	-	-	-	-	-	-	-	-	5	-	-	-	-	-	-	-
48	92 120	-	-	-	-	-	-	-	-	-	-	-	6	-	167	-	-	-	-	-	-	-
51	52 890	-	-	-	-	-	-	-	-	-	-	-	-	-	54	-	-	-	-	-	-	-
52	107 247	-	-	-	-	-	-	-	-	-	-	-	184	-	108	-	-	-	-	-	2	-
53	33 951	-	-	-	-	-	-	-	-	-	-	18	40	10	89	-	-	-	-	-	-	-
54	29 752	-	-	-	-	-	-	-	-	-	-	-	-	-	43	-	-	-	-	-	-	-
55	3 278	-	-	-	-	-	-	-	-	-	-	-	-	-	-	-	-	-	-	-	-	-
56	19 594	5	72	-	-	-	-	-	-	-	-	5	7	-	21	-	-	-	-	-	-	-
57	17 234	-	-	-	-	-	-	-	-	-	-	-	11	-	12	-	-	-	-	-	-	-
58	30 541	-	-	-	-	-	-	-	-	-	-	-	5	-	49	-	-	-	-	-	-	-
61	36 355	-	-	-	-	-	-	-	-	-	-	-	116	-	26	-	-	-	-	-	-	-
62	13 944	-	-	-	-	-	-	-	-	-	-	-	42	-	63	-	-	-	-	-	-	-
63	51 781	-	-	-	-	-	-	-	-	-	-	-	7	-	6	-	-	-	-	-	-	17
64	47 921	-	-	-	-	-	-	-	-	-	-	-	-	-	42	-	-	-	-	-	-	-
65	14 684	-	-	-	-	-	-	-	-	-	-	-	21	-	248	-	-	-	-	-	-	-
66	39 640	-	75	-	-	-	-	-	-	-	-	-	-	-	103	-	-	-	-	-	-	-
zus.	1 734 385	5	163	-	-	344	70	-	-	153	-	29	1 710	262	2 737	6 190	10	-	-	-	2	33
L.V.	309 429	-	-	-	-	66	3	-	-	-	-	-	6	-	85	-	-	-	-	-	-	-
Bund	2 043 814	5	163	-	-	410	73	-	-	153	-	29	1 716	262	2 822	6 190	10	-	-	-	2	33
											Empfang											
1	355	-	16	-	-	-	-	-	-	-	-	-	-	-	-	-	-	-	-	-	-	-
2	412	5	-	-	-	-	-	-	-	-	-	-	24	-	247	-	-	-	-	-	-	-
3	2 604	-	-	-	-	-	-	-	-	-	-	-	1 471	-	121	-	-	-	-	-	-	-
4	287	16	-	-	-	-	-	-	-	-	-	-	-	-	269	-	-	-	-	-	-	-
5	19 625	3	-	-	-	-	-	-	-	-	-	-	115	-	-	-	-	-	-	-	-	159
6	227	-	-	-	-	-	-	-	-	-	-	-	-	-	216	-	-	-	-	-	-	-
7	5 106	-	-	-	-	-	-	-	-	-	-	-	-	-	1 353	-	-	-	-	-	-	-
8	528	137	-	-	-	-	-	-	-	-	-	-	-	-	142	-	-	-	-	-	-	-
9	2 128	-	-	-	-	-	-	-	-	-	-	-	-	-	-	-	-	-	-	-	-	-
10	7 627	-	-	-	-	-	17	-	-	-	-	-	-	-	778	-	-	-	-	-	-	-
11	4 024	-	-	-	-	-	-	-	-	-	-	-	-	-	-	-	-	-	-	-	-	-
12	2 075	-	-	-	-	-	-	-	-	-	-	-	-	-	-	-	-	-	-	-	-	-
13	37 971	-	-	-	-	100	-	-	-	-	-	-	-	-	-	-	-	-	-	-	-	-
14	10 882	-	-	-	-	-	30	-	-	-	-	-	-	-	171	-	-	-	-	-	-	-
15	7 387	-	-	-	-	-	-	-	-	-	-	-	-	-	15	-	-	-	-	-	-	-
16	479	-	-	-	-	-	-	-	-	-	-	-	-	-	-	-	-	-	-	-	-	-
17	737	-	-	-	-	-	-	-	-	-	-	-	-	-	-	-	-	-	-	-	-	-
18	521	15	-	-	-	500	-	-	-	-	-	-	-	-	-	-	-	-	-	-	-	-
19	858	-	-	-	-	-	-	-	-	-	-	-	-	-	41	-	-	-	-	-	-	-
20	3 537	-	-	-	-	-	-	-	-	-	-	-	-	-	-	-	-	-	-	-	-	-
21	488	-	-	-	-	-	-	-	-	-	-	-	-	-	-	-	-	-	-	-	-	-
22	4 057	-	-	-	-	-	-	-	-	-	-	-	-	-	-	-	-	-	-	-	-	-
23	6 073	-	-	-	-	-	-	-	-	-	-	-	-	-	-	-	-	-	-	-	-	-
24	93 018	-	-	-	-	-	-	-	-	-	-	-	-	-	-	-	-	-	-	-	-	-
27	12 233	-	-	-	-	-	-	-	-	-	-	-	-	-	-	-	-	-	-	-	-	-
28	9 830	-	-	-	-	-	-	-	-	-	-	-	-	-	-	-	-	-	-	-	-	-
29	296	-	-	-	-	-	-	-	-	-	-	-	15	-	-	-	-	-	-	-	-	-
30	11 386	-	-	-	-	-	-	-	-	-	-	-	-	-	-	-	-	-	-	-	-	-
31	58 297	-	-	-	-	-	-	-	-	-	-	-	-	-	-	-	-	-	-	-	-	-
32	11 357	-	-	-	-	-	-	-	-	-	-	-	-	-	-	-	-	-	-	-	-	65
33	13 497	-	-	-	-	-	-	-	-	-	-	-	-	-	-	-	-	-	-	-	-	5
34	14 842	-	-	-	-	-	-	-	-	-	-	-	-	-	-	-	-	-	-	-	-	-
35	1 227	-	-	-	-	-	-	-	-	-	-	-	-	-	-	-	-	-	-	-	-	-
36	48 828	-	-	-	-	-	-	-	-	-	-	-	15	-	-	-	-	-	-	-	-	-
37	7 698	-	-	-	-	-	-	-	-	-	-	-	-	-	-	-	-	-	-	-	-	-
38	6 990	-	-	-	-	-	-	-	-	-	-	-	-	-	-	-	-	-	-	-	-	245
39	136 476	-	-	-	-	20	82	-	-	-	-	-	-	-	-	-	-	-	-	-	-	-
41	172 087	-	-	-	-	-	-	-	-	-	-	-	-	-	-	-	-	-	-	-	-	-
42	31 987	-	-	-	-	200	-	-	-	-	-	-	-	-	230	-	-	-	-	-	-	-
43	11 758	-	-	-	-	14	-	-	-	-	-	-	-	-	17	-	-	-	-	-	-	166
45	80 634	-	26	-	-	614	-	-	-	-	-	20	5	-	22	-	13	-	-	-	-	-
46	89 533	-	-	-	-	452	-	166	-	-	-	-	41	-	451	-	-	-	-	-	-	17
47	12 080	-	-	-	-	-	-	-	-	-	-	-	5	-	-	-	-	-	-	-	-	-
48	39 796	-	-	-	-	-	-	-	-	-	-	-	178	-	-	-	-	-	-	-	-	-
51	3 151	-	-	-	-	-	-	-	-	-	-	-	-	10	-	-	-	-	-	-	-	-
52	33 440	-	-	-	-	999	-	-	-	-	-	-	17	-	-	-	-	-	-	-	-	-
53	3 272	-	-	-	-	-	-	-	-	-	-	-	48	23	-	-	-	-	-	-	-	-
54	33 717	-	-	-	-	-	-	-	-	-	-	-	-	-	32	-	-	-	-	-	10	-
55	2 243	-	-	-	-	-	-	-	-	-	-	-	-	-	-	-	-	-	-	-	-	-
56	17 499	-	-	-	-	-	-	-	-	-	-	-	-	10	-	-	-	-	-	-	-	-
57	2 640	-	-	-	-	-	-	-	-	-	-	-	-	-	-	-	-	-	-	-	-	-
58	2 556	-	-	-	-	-	-	-	-	-	-	-	-	-	-	-	-	-	-	-	-	-
61	2 777	-	-	-	-	-	-	-	-	-	-	-	-	-	11	-	-	-	-	-	-	-
62	1 291	-	-	-	-	-	-	-	-	-	-	-	-	-	-	-	-	-	-	-	-	-
63	21 112	-	-	-	-	-	-	-	-	-	-	34	-	-	26	-	-	-	-	-	-	-
64	5 256	-	-	-	-	-	-	-	-	-	-	-	-	15	18	-	-	-	-	-	-	-
65	507	-	-	-	-	-	-	-	-	-	-	-	-	28	-	-	-	-	-	-	-	-
66	11 586	-	-	-	-	-	-	-	-	-	-	-	10	-	15	-	-	-	-	-	-	-
zus.	1 122 885	176	42	-	-	2 899	129	166	-	-	-	54	1 944	86	4 175	-	13	-	-	-	10	657
L.V.	309 429	-	-	-	-	66	3	-	-	-	-	-	6	-	85	-	-	-	-	-	-	-
Bund	1 432 314	176	42	-	-	2 965	132	166	-	-	-	54	1 950	86	4 260	-	13	-	-	-	10	657

Nr des V.-B.	Roggen- und Weizenmehl	Malz	Stärke	Rohzucker	Verbrauchszucker	Wein, Most	Bier	Spiritus	Andere Nahrungs- und Genußmittel	Kleie u. Futtermehl aus Getreide	Ölkuchen	Rauhfutter	Stroh	Andere Futtermittel	Nicht bes genannte heimische u. pflanzl Rohstoffe	Eisenerze	Schwefelkies	Schwefelkiesabbrände	Kupfererze	Andere Erze	Eisenschlacken zur Verhüttung	Manganerze
	33	34	35	36	37	38	39	40	41	50	51	52	53	54	60	70	71	72	73	74	75	76
Versand																						
1	-	-	-	-	-	-	-	-	96	-	-	-	-	-	-	-	-	-	-	-	-	-
2	-	-	-	-	-	-	-	-	-	-	-	-	-	-	2	-	-	-	-	-	-	-
3	-	-	-	-	-	2	-	-	-	-	-	-	-	-	-	-	-	-	-	-	-	-
4	-	-	-	-	-	-	-	-	-	-	-	-	-	-	-	-	-	-	1 063	-	-	-
5	-	-	-	-	-	2	-	-	-	120	-	-	-	-	39	-	-	-	1 267	17	-	-
6	-	-	-	-	-	-	-	-	-	-	-	-	-	-	3	-	-	-	-	-	-	-
7	-	-	-	-	-	-	-	-	-	-	-	-	-	-	3	-	-	-	-	-	-	-
8	-	-	-	-	-	-	-	-	-	-	-	-	-	-	2	-	-	-	-	-	-	-
9	-	-	-	-	-	-	-	103	-	-	-	-	-	-	15	-	-	-	-	-	-	-
10	-	-	-	-	-	-	-	-	-	100	-	-	-	-	2	-	-	-	-	-	-	-
11	95	-	-	-	-	-	-	-	855	-	-	-	-	-	2	-	-	-	-	20	-	-
12	-	-	-	-	-	-	-	-	-	-	-	-	-	-	-	-	-	-	-	-	-	-
13	216	-	-	-	-	-	-	-	5	-	-	-	-	30	6	-	-	-	-	-	-	-
14	-	-	-	-	-	-	-	-	-	-	-	-	-	-	1	-	-	-	-	-	-	-
15	-	-	-	-	-	-	-	-	10	-	-	-	-	20	10	-	-	-	-	55	139	-
16	-	-	-	-	-	-	-	-	-	-	-	-	-	-	10	-	-	-	-	-	-	-
17	-	-	-	-	-	-	-	-	-	15	-	-	-	-	-	-	-	-	-	-	-	-
18	-	-	-	-	-	-	-	-	-	-	-	-	-	-	-	-	-	-	-	-	-	-
19	-	-	-	-	-	-	-	-	-	-	-	-	-	101	-	-	-	-	-	-	-	-
20	-	-	-	-	-	-	-	-	-	-	-	-	-	15	-	-	-	-	-	-	-	-
21	-	-	-	-	-	-	-	228	-	-	-	-	-	-	7	-	-	-	-	-	-	-
22	-	-	-	-	-	-	-	87	-	-	-	-	-	-	-	-	-	-	-	-	-	-
23	-	-	-	-	-	-	-	-	-	-	-	-	-	-	-	-	-	-	-	-	-	-
24	-	-	-	-	-	12	-	12	-	-	-	-	-	-	14	-	-	-	-	-	-	-
27	-	-	-	-	-	-	-	-	-	-	-	-	-	-	-	-	-	-	-	-	-	-
28	-	-	-	-	-	-	-	-	-	-	-	-	-	-	-	-	-	-	-	-	-	-
29	-	-	-	-	-	15	-	-	-	-	-	-	-	-	-	-	-	-	-	-	-	-
30	-	-	-	-	-	36	-	-	-	-	-	-	-	-	-	-	-	68	19	-	-	-
31	-	-	-	-	-	-	-	-	-	-	-	-	-	-	-	-	-	-	-	-	-	-
32	-	-	-	-	-	25	-	242	-	10	-	-	-	-	-	-	-	31	-	-	-	-
33	-	-	-	-	-	56	-	611	-	-	-	-	-	2	12	-	-	-	-	-	-	-
34	-	-	-	-	-	109	-	-	-	-	-	-	-	1	15	-	-	48	-	-	-	-
35	-	-	-	-	-	-	-	-	-	-	-	-	-	-	32	-	-	-	-	-	-	-
36	-	-	-	-	-	-	-	-	-	-	-	-	-	-	24	-	-	-	-	-	-	-
37	-	-	-	-	-	-	-	-	-	-	-	-	-	-	-	-	-	-	-	67	-	-
38	-	-	-	-	-	56	-	-	-	-	-	-	-	-	-	-	-	-	-	-	-	-
39	425	-	-	-	-	42	-	-	-	46	-	-	-	1	14	-	-	-	-	57	-	-
41	152	-	-	-	-	2	-	-	-	94	-	-	-	4	17	-	-	-	-	-	391	-
42	-	-	-	-	-	164	-	81	-	15	-	-	5	70	281	-	-	-	-	-	-	-
43	15	-	-	-	-	-	-	-	-	20	-	-	-	-	52	-	-	-	-	-	-	-
45	789	-	4	-	-	136	-	-	90	582	-	-	-	22	190	-	-	-	-	-	-	-
46	19	-	-	-	-	596	-	-	50	5	-	-	-	244	621	-	-	-	-	-	-	-
47	-	-	-	-	-	40	-	-	-	62	-	-	-	-	-	-	-	-	-	-	-	-
48	16	-	-	-	-	48	-	-	40	35	-	-	-	63	79	-	-	-	-	-	-	-
51	399	-	-	-	-	-	-	-	32	105	-	-	-	36	37	-	-	-	-	-	-	-
52	1 876	-	-	-	-	169	-	105	2 918	95	-	-	-	98	24	-	-	-	-	-	-	-
53	326	-	-	-	15	-	-	-	39	-	-	-	-	-	50	-	-	-	-	-	-	-
54	-	-	-	-	-	-	-	-	-	108	-	-	-	9	1 714	-	-	-	-	-	-	-
55	-	-	-	-	-	-	-	121	-	-	-	-	-	-	-	-	-	-	-	-	-	-
56	-	-	-	-	-	48	-	-	-	10	-	-	-	-	37	-	-	-	-	-	-	-
57	15	-	-	-	-	6	-	-	-	-	-	-	-	-	-	-	-	-	-	-	-	-
58	282	-	-	-	-	6	-	-	-	-	-	-	-	15	10	-	-	-	-	-	-	-
61	75	-	-	-	-	-	-	-	-	-	-	-	-	1	7	-	-	-	-	-	-	-
62	727	-	-	-	-	-	-	-	161	-	-	-	-	6	8	-	-	-	-	-	-	-
63	30	-	-	-	-	-	-	-	-	-	-	-	-	-	-	-	-	-	-	-	494	-
64	15	-	-	-	-	-	-	-	-	-	-	-	-	1	12	-	-	-	-	-	-	-
65	-	-	-	-	-	-	-	-	-	-	-	-	-	10	24	-	-	-	-	-	-	-
66	-	-	-	-	-	-	-	-	-	30	-	-	-	17	49	-	-	-	-	-	-	-
zus.	5 472	-	4	-	15	1 570	-	1 590	4 296	1 452	-	-	5	766	3 425	-	-	147	2 349	216	1 024	-
L.V.	-	-	152	-	-	18	-	-	-	-	-	-	-	-	252	-	-	-	-	67	-	-
Bund	5 472	-	156	-	15	1 588	-	1 590	4 296	1 452	-	-	5	766	3 677	-	-	147	2 349	283	1 024	-
Empfang																						
1	-	-	-	-	-	-	-	-	-	-	-	-	-	-	-	-	-	-	-	-	-	-
2	-	-	-	-	-	-	-	-	-	-	-	-	11	-	-	-	-	-	-	-	-	-
3	-	-	-	-	-	-	-	46	-	-	-	-	-	5	123	-	-	-	-	-	-	-
4	-	-	-	-	-	-	-	-	-	-	-	-	-	-	-	-	-	-	-	-	-	-
5	-	-	-	-	-	-	-	-	3	-	-	-	-	-	98	256	-	-	-	32	-	-
6	-	-	-	-	-	-	-	-	-	-	-	-	-	-	-	-	-	-	-	-	-	-
7	-	-	-	-	-	-	-	-	-	-	-	-	-	-	-	-	-	-	-	-	-	-
8	-	-	-	-	-	-	-	-	-	-	-	-	-	-	-	-	-	-	-	-	-	-
9	-	-	-	-	-	30	-	-	-	-	-	-	-	-	10	-	-	-	-	-	-	-
10	-	-	-	-	-	-	-	-	-	-	-	-	-	-	-	-	-	-	-	-	-	-
11	-	-	-	-	-	-	-	160	-	-	-	-	-	-	781	-	-	-	-	-	-	-
12	-	-	-	-	-	-	-	-	56	-	-	-	-	-	-	-	-	-	-	17	-	-
13	-	-	-	-	-	-	-	-	-	-	-	-	-	-	248	-	-	-	-	-	-	-
14	-	-	-	-	-	-	-	15	-	-	-	-	-	-	-	-	-	-	-	-	-	-
15	-	-	-	-	-	-	-	-	-	-	-	-	-	-	-	-	-	-	-	-	-	-
16	-	-	-	-	-	-	-	-	-	-	-	-	-	-	58	-	-	-	-	-	-	-
17	-	-	-	-	-	-	-	-	-	-	-	-	-	-	-	-	-	-	-	15	-	-
18	-	-	-	-	-	-	-	-	-	-	-	-	-	6	-	-	-	-	-	-	-	-
19	-	-	-	-	-	-	-	-	-	-	-	-	-	21	41	-	-	-	-	-	-	-
20	-	-	-	-	-	-	-	-	156	-	-	-	-	5	-	-	-	-	-	-	-	-
21	-	-	-	-	-	-	-	95	-	-	-	-	-	-	9	-	-	-	-	-	-	-
22	-	-	-	-	-	-	-	13	-	-	-	-	-	-	456	-	-	-	-	-	-	-
23	-	-	-	-	-	-	-	-	-	-	-	-	-	-	-	-	-	-	-	-	-	-
24	-	-	-	-	-	-	-	610	-	-	-	-	-	-	-	19	-	-	-	57	-	-
27	-	-	-	-	-	-	-	-	-	-	-	-	-	-	-	-	-	-	-	-	-	-
28	-	-	-	-	-	-	-	-	-	-	-	-	-	-	-	-	-	-	-	-	-	-
29	-	-	-	-	-	-	-	-	-	-	-	-	-	-	-	-	-	-	-	-	-	-
30	-	-	-	-	-	-	-	-	-	-	-	-	-	-	-	-	-	-	-	-	-	-
31	-	-	-	-	-	-	-	112	-	-	-	-	-	-	-	-	-	-	-	-	-	-
32	-	-	136	-	-	-	-	-	5	-	-	-	-	-	-	-	-	-	-	32	-	-
33	-	-	-	-	-	-	-	33	-	-	-	-	-	-	-	-	-	-	-	-	-	-
34	-	-	-	-	25	-	-	-	-	-	-	-	-	-	3	-	-	-	-	-	-	-
35	-	-	-	-	-	-	-	16	10	-	-	-	-	9	-	-	-	-	-	-	-	-
36	-	-	-	-	-	-	-	222	-	-	-	-	-	-	498	-	-	-	-	-	40	-
37	-	-	-	-	-	-	-	-	-	-	-	-	-	-	870	-	-	-	-	-	-	-
38	-	-	-	-	-	-	-	-	-	-	-	-	-	-	-	-	-	-	-	-	-	-
39	-	-	-	-	-	33	-	-	14 623	-	-	-	-	10	-	-	-	-	-	115	-	-
41	-	-	-	-	-	-	-	-	-	-	-	-	-	-	-	-	-	-	-	214	-	-
42	18	-	-	-	-	-	-	160	54	-	-	-	-	211	1 221	-	-	-	-	-	-	-
43	-	-	-	-	-	-	-	-	-	-	-	-	-	17	33	-	-	-	-	-	-	-
45	233	-	-	-	-	253	-	347	16	26	-	-	-	-	131	-	-	-	-	-	-	-
46	-	-	-	-	695	84	-	1 457	-	-	-	-	12	138	33	9	-	-	-	-	-	-
47	-	-	-	-	-	2 675	-	1 110	33	-	-	-	-	-	15	-	-	-	-	-	-	-
48	-	-	-	-	-	465	-	30	-	-	-	15	-	-	-	-	-	-	-	-	-	-
51	-	-	-	-	-	-	-	150	-	-	-	-	-	11	22	-	-	-	-	-	-	-
52	-	-	-	-	2	30	-	23	120	-	-	-	-	174	31	-	-	-	-	-	-	-
53	-	-	-	-	-	-	-	-	4	-	-	-	-	5	-	-	-	-	-	-	-	-
54	-	-	-	-	-	7	-	-	109	-	-	-	-	-	73	-	-	-	-	-	-	-
55	-	-	-	-	-	-	-	336	-	-	-	-	-	17	10	-	-	-	-	-	-	-
56	-	-	-	-	-	-	-	-	-	-	-	-	-	-	-	-	-	-	-	53	-	-
57	-	-	-	-	-	-	-	-	-	-	-	-	-	94	-	-	-	-	-	-	-	-
58	-	-	-	-	-	18	-	260	-	-	-	-	-	-	-	-	-	-	-	-	-	-
61	-	5	-	-	-	-	-	-	-	-	-	-	-	33	-	-	-	-	-	-	-	-
62	-	-	-	-	-	91	112	-	-	-	-	-	-	-	13	-	-	-	-	-	-	-
63	-	-	-	-	-	-	-	2 162	-	-	-	-	-	-	5	-	-	-	-	-	-	-
64	-	-	-	-	-	-	-	-	-	-	-	-	-	-	9	-	-	-	-	-	-	-
65	-	-	-	-	-	90	-	-	-	-	-	-	-	-	-	-	-	-	-	-	-	-
66	-	-	-	-	-	-	-	-	-	-	-	-	-	7	-	-	-	-	-	-	-	-
zus.	251	5	136	-	722	3 776	112	7 357	15 189	26	-	15	23	763	4 791	284	-	-	-	535	40	-
L.V.	-	-	152	-	-	18	-	-	-	-	-	-	-	-	252	-	-	-	-	67	-	-
Bund	251	5	288	-	722	3 794	112	7 357	15 189	26	-	15	23	763	5 043	284	-	-	-	602	40	-

Nr des V.-B.	Steinkohlen	Steinkohlenbriketts	Steinkohlenkoks	Rohbraunkohlen	Braunkohlenbriketts	Braunkohlenkoks	Torf	Rohes Erdöl, Stein- und Braunkohlenteer	Benzin	Benzol	Gasöl, Dieselöl	Andere Mineralölderivate, Mineralölrückstände	Rohe und bearbeitete Natursteine	Gewöhnliche Erde, Kies, Sand	Kalk und Gips, außer zum Düngen	Zement, Mörtel	Stein- und Siedesalz	Tonerde, Bauxit Kryolith
	80	81	82	83	84	85	86	90	91	92	93	94	100	101	102	103	110	111
Versand																		
1	-	-	-	-	-	-	-	-	-	-	-	6	-	-	-	-	-	16
2	-	-	-	-	-	-	-	-	-	-	-	7	-	-	-	-	-	-
3	-	-	-	-	-	-	-	-	-	-	-	-	-	-	2	-	-	-
4	-	-	-	-	-	-	-	-	-	-	-	2	-	-	-	-	-	-
5	-	-	-	-	-	-	-	-	-	-	9	351	7	-	17	-	-	5
6	-	-	-	-	-	-	-	-	-	-	-	-	-	-	-	-	-	-
7	-	-	-	-	-	-	-	-	-	-	-	4	-	-	-	-	-	11
8	-	-	-	-	-	-	-	-	-	-	-	9	-	-	2	-	-	-
9	-	-	-	-	-	-	-	-	-	-	-	108	1	-	-	2	-	-
10	-	-	-	-	-	-	-	-	-	-	-	-	-	-	-	-	-	-
11	-	-	-	-	-	-	-	-	-	-	-	-	-	-	-	-	-	18
12	-	-	-	-	-	-	-	-	-	16	-	17	-	-	-	-	-	-
13	-	-	24	-	-	-	-	-	-	-	-	91	-	16	4	10	-	-
14	-	-	-	-	-	-	-	-	-	-	-	-	-	-	-	-	-	143
15	-	-	-	-	-	-	-	-	16	-	-	30	-	-	-	-	-	-
16	-	-	-	-	-	-	-	1	-	-	-	100	-	-	-	1	-	-
17	-	-	-	-	-	-	-	-	-	-	-	-	-	-	-	-	-	-
18	-	-	-	-	-	-	-	-	-	-	-	8	-	-	1	-	-	-
19	-	-	-	-	-	-	-	-	-	-	-	-	-	-	1	-	-	-
20	-	-	-	-	-	-	-	-	-	-	-	16	-	-	-	-	-	-
21	-	-	-	-	-	-	-	-	145	-	-	26	-	-	-	-	-	-
22	-	-	-	-	-	-	-	-	-	-	-	-	-	-	-	-	-	-
23	43	-	-	-	-	-	-	-	-	-	-	39	-	-	-	-	-	17
24	-	-	-	-	-	-	-	-	-	-	-	1 058	-	-	16 086	1	-	23
27	-	-	-	-	-	-	-	-	-	-	-	30	-	-	-	-	-	-
28	-	-	-	-	-	-	-	-	-	-	-	-	-	46	-	-	-	-
29	-	-	-	-	-	-	-	-	-	-	-	-	-	-	-	-	-	-
30	-	-	-	-	-	-	-	-	-	-	100	515	-	-	-	10	-	-
31	-	-	-	-	-	-	-	-	-	-	-	-	-	-	-	-	-	-
32	-	-	-	-	-	-	-	-	-	-	10	70	-	-	-	-	-	10
33	40	-	-	-	-	-	-	-	8	-	630	176	-	-	-	-	-	15
34	-	-	-	-	-	-	-	-	116	124	134	78	-	165	-	-	-	-
35	-	-	-	-	-	-	-	-	-	-	28	-	-	-	-	-	-	-
36	-	-	-	-	-	-	-	-	-	98	-	-	-	-	-	-	-	-
37	-	-	-	-	-	-	-	-	-	-	-	-	-	-	-	-	-	-
38	23	-	-	-	43	-	-	-	-	-	20	473	-	-	-	-	-	33
39	947	-	224	-	-	-	-	-	245	-	128	914	-	709	75	6	-	65
41	32	-	43	-	-	-	-	557	105	-	5	68	-	313	85	-	-	222
42	517	-	218	-	106	-	-	71	542	46	814	154	-	288	60	49	-	240
43	140	-	65	-	407	-	-	-	-	-	297	81	-	-	440	-	-	-
45	8 728	71	3 598	14	412	-	15	102	4 085	-	5 665	3 120	-	4 139	82	13	-	623
46	48 890	659	12 875	86	99 759	194	-	-	6 026	-	17 036	2 861	-	5 159	355	195	-	513
47	2 427	-	1 089	-	2 292	-	-	-	3 609	-	3 121	336	-	499	75	-	-	-
48	3 501	-	3 331	-	421	-	-	-	27 689	-	15 251	2 404	-	530	-	5	-	103
51	4 017	-	1 065	20	957	-	-	2	3 229	-	3 924	3 085	-	350	4	1	-	-
52	12 731	40	4 491	20	1 992	-	-	18	1 297	123	7 493	1 624	38	11 807	3	12	16	6
53	13 858	-	996	-	868	-	-	4	1 952	150	830	886	-	2 018	48	17	-	117
54	1 953	111	2 338	-	3 266	-	-	-	335	105	1 539	360	48	-	-	6	-	-
55	-	-	-	-	-	-	-	-	-	-	34	47	-	-	-	-	-	-
56	-	-	-	-	-	-	-	1	2 649	27	475	533	8	367	-	9	-	15
57	20	-	-	-	-	-	-	-	884	-	-	159	-	-	-	-	-	-
58	115	-	-	-	-	-	15	-	243	12	5	1 841	-	165	-	-	-	24
61	20	-	75	-	-	-	-	-	630	-	442	1 072	-	-	-	-	-	111
62	3 148	-	56	-	-	-	-	-	1 118	-	313	575	-	-	-	5	-	7
63	1 000	-	39	-	-	-	-	-	1 992	-	121	909	-	-	9	1	-	67
64	-	-	40	-	50	-	-	-	6 027	17	146	1 184	-	-	-	17	-	1 415
65	2 436	-	22	-	-	-	-	-	2 679	22	277	723	-	-	-	36	-	39
66	304	-	79	-	-	-	-	-	4 005	-	400	2 059	-	65	-	5	-	-
zus.	104 890	881	30 668	140	110 573	194	30	756	69 626	740	59 247	28 209	102	26 636	17 349	401	16	3 858
L.V.	508	-	889	-	3 515	-	-	-	3 554	375	2 791	2 714	74 936	383	45	-	12 893	152
Bund	105 398	881	31 557	140	114 088	194	30	756	73 180	1 115	62 038	30 923	75 038	27 019	17 394	401	12 909	4 010
Empfang																		
1	-	-	-	-	-	-	-	-	-	-	-	-	-	-	-	140	-	-
2	-	-	-	-	-	-	36	17	-	-	-	14	-	-	-	-	-	-
3	-	-	-	-	-	-	-	-	421	-	46	241	-	-	-	-	-	-
4	-	-	-	-	-	-	-	-	-	-	-	-	-	-	-	-	-	-
5	-	-	-	-	-	-	-	69	704	-	1 138	15 317	-	-	-	-	-	-
6	-	-	-	-	-	-	-	-	-	-	-	-	-	-	-	-	-	-
7	-	-	-	-	-	-	-	-	-	-	-	-	-	-	-	-	-	-
8	-	-	-	-	-	-	91	-	-	-	-	-	-	-	-	-	-	-
9	-	-	-	-	-	-	-	-	-	-	-	1 888	-	-	-	-	-	-
10	-	-	-	-	-	-	323	-	-	-	-	52	-	-	-	-	-	-
11	-	-	-	-	41	-	-	-	-	-	-	-	75	905	297	-	-	-
12	-	-	-	-	-	-	-	63	-	-	15	-	-	114	-	-	-	-
13	-	-	-	-	-	-	-	758	-	-	128	120	-	-	5	-	-	-
14	-	-	-	-	-	58	173	464	147	-	-	34	-	-	-	-	5 262	-
15	-	-	-	-	-	-	83	-	-	-	325	5 156	5	-	-	-	-	-
16	-	-	-	-	-	-	-	-	-	-	-	-	-	-	-	-	-	-
17	-	-	-	-	-	-	-	-	-	-	-	-	-	-	-	-	-	-
18	-	-	-	-	-	-	-	-	-	-	-	-	-	-	-	-	-	-
19	-	-	-	-	-	-	451	-	-	-	-	-	-	-	-	-	-	-
20	-	-	-	-	-	-	70	-	-	-	-	2 996	-	-	-	-	-	-
21	-	-	-	-	-	-	10	-	-	-	-	-	-	-	-	-	-	-
22	-	-	-	-	-	-	-	-	-	-	-	-	309	-	2 645	-	-	-
23	939	347	-	-	-	-	-	639	-	-	-	-	-	-	-	-	-	-
24	22 526	2 360	12 983	-	-	-	-	884	434	2 884	1 794	10 472	-	3 062	-	-	-	-
27	767	115	3 114	-	-	-	-	-	-	566	-	-	-	-	-	-	-	-
28	968	2 188	1 769	-	-	-	-	-	-	45	35	-	-	-	-	-	-	-
29	-	-	-	-	-	-	-	-	-	-	-	-	-	-	-	-	120	-
30	94	-	2 599	-	-	-	-	291	-	35	10	876	-	-	-	19	-	-
31	3 805	3 119	62	-	-	-	-	-	-	-	-	15	-	-	-	-	-	-
32	-	-	-	-	-	-	-	2 539	-	50	-	-	-	94	-	-	-	-
33	6	-	-	-	-	-	-	1 366	1 293	-	-	3 930	202	5	-	-	-	-
34	-	-	-	-	-	-	-	103	-	-	15	-	-	-	-	-	-	-
35	-	-	-	-	-	-	-	57	-	-	-	-	-	-	-	-	-	-
36	-	-	42	91	13 703	545	-	-	422	-	-	45	-	7 444	-	-	-	-
37	3 723	579	1 482	-	-	-	-	-	-	-	-	18	-	-	-	-	-	-
38	-	-	-	-	298	-	-	57	-	-	57	-	-	-	-	673	-	-
39	-	25	64	-	20	-	-	2 265	-	-	-	12	42 396	17 562	53 507	-	-	-
41	20	-	-	81	-	-	-	55	-	-	-	-	69 613	-	90 656	115	-	-
42	161	160	162	-	35	-	-	3 040	-	-	35	2 118	750	5 078	16	1 520	-	-
43	92	61	56	-	76	-	-	1 925	-	-	-	-	21	-	-	-	-	-
45	5 317	2 367	6 538	-	316	-	-	5 101	79	1 672	279	3 061	-	-	-	-	-	-
46	337	8	285	-	-	-	-	737	-	-	-	90	28 321	6 266	-	1 093	-	-
47	113	-	-	-	-	-	-	3 072	-	421	1 103	-	-	-	143	-	-	-
48	-	-	-	-	-	-	-	414	19	54	-	-	-	15	201	-	-	-
51	-	-	-	-	-	-	-	1 629	-	-	-	-	-	-	-	-	-	-
52	-	-	-	-	-	-	-	42	-	72	360	-	897	65	201	15	16 904	-
53	-	-	-	-	-	-	-	-	-	386	64	1 042	-	105	-	-	-	-
54	-	-	15	-	-	-	-	7 321	-	15	-	-	21 815	-	-	-	1 728	-
55	-	-	-	-	-	-	-	27	-	99	240	16	35	-	-	-	-	-
56	-	-	-	-	-	-	-	3 380	-	3 248	85	229	5	-	-	45	-	-
57	-	-	-	-	-	-	-	-	-	-	-	1	123	-	-	-	-	-
58	-	-	-	-	-	-	-	291	-	104	-	61	761	-	30	-	-	-
61	-	-	-	-	-	-	-	-	-	154	52	11	213	26	261	-	-	-
62	-	-	-	-	-	-	-	-	-	428	185	7	-	-	-	-	-	-
63	-	-	-	42	-	-	-	-	-	-	-	-	25	15 704	-	-	-	-
64	-	-	-	-	-	-	24	-	-	-	-	232	5	60	-	-	2 355	15
65	-	-	-	-	-	-	-	-	-	-	-	-	-	-	-	-	-	-
66	-	-	-	-	-	-	-	-	2 502	-	6 941	11	175	34	-	-	-	-
zus.	38 868	11 329	29 171	214	14 489	603	1 261	36 606	6 021	10 233	12 907	48 065	165 746	56 539	147 962	3 620	26 369	15
L.V.	508	-	889	-	3 515	-	-	-	3 554	375	2 791	2 714	74 936	383	45	-	12 893	152
Bund	39 376	11 329	30 060	214	18 004	603	1 261	36 606	9 575	10 608	15 698	50 779	240 682	56 922	148 007	3 620	39 262	167

Nr. des V.-B.	Andere mineral. Rohstoffe	Schwefelsäure	Soda, Ätznatron, Pottasche	Farbstoffe, Farben und Lacke	Nicht bes. genannte chemische Erzeugnisse	Düngekalk	Thomasmehl	Andere Phosphordüngemittel	Kalidüngemittel, außer Mischdünger	Stickstoffdüngemittel	Mischdünger	Andere Düngemittel	Pflanzliche Gerbmittel	Häute, Felle	Leder	Wolle	Baumwolle	Andere Spinnstoffe	Garne	Lumpen	Stemmholz über 1,5 m lang, Baustangen
	112	120	121	122	123	130	131	132	133	134	135	136	140	141	142	150	151	152	153	154	160
Versand																					
1	82	-	-	218	942	-	-	-	-	4 050	686	-	-	-	-	-	-	-	-	-	-
2	690	-	-	3	78	-	-	37	15	24 778	5 892	-	-	-	-	-	-	-	-	-	5
3	230	-	-	-	498	8	-	-	-	16 058	3 413	15	-	-	-	-	-	-	-	-	-
4	100	-	-	-	-	-	-	47	-	7 697	1 684	-	-	-	-	-	-	-	-	-	-
5	1 945	-	26	6 070	7 762	-	-	-	-	1 861	11 415	-	-	-	-	-	-	2	-	-	-
6	66	-	-	-	5	-	-	16	-	12 125	2 665	15	-	-	-	-	-	-	-	-	-
7	173	-	-	-	373	-	-	47	15	22 539	2 562	-	-	-	-	-	-	-	-	-	-
8	101	-	-	-	2 000	-	-	-	-	2 820	365	-	-	-	-	-	-	-	-	-	-
9	655	-	-	767	1 056	-	-	1	15	4 515	6 877	-	-	-	-	-	-	-	-	-	-
10	108	-	-	-	2 643	17	-	43	-	16 236	3 323	-	-	-	-	-	-	-	-	-	-
11	138	-	-	-	4 754	-	-	-	-	20 152	4 979	31	-	-	-	-	-	-	-	5	-
12	134	-	109	-	8 994	-	-	-	15	8 674	658	-	-	-	-	-	-	-	-	-	21
13	650	-	251	-	2 339	-	-	16	-	8 940	3 144	-	-	-	-	-	-	-	-	-	-
14	232	-	-	-	3 413	-	-	34	30	17 937	13 165	-	-	-	-	-	-	-	-	-	-
15	34	122	-	-	3 389	16	-	58	30	16 515	4 512	-	-	-	-	-	-	-	-	-	-
16	633	-	-	-	741	-	-	-	-	3 780	834	-	-	-	-	-	-	15	-	-	-
17	66	-	5	-	32	-	-	-	46	4 098	511	-	-	-	-	-	-	-	-	-	-
18	76	-	-	1	-	-	-	-	-	1 367	288	-	-	-	2	-	-	-	-	-	-
19	99	-	-	-	798	-	-	24	14	20 466	3 362	15	-	-	-	-	-	-	-	-	-
20	20	-	-	-	1 026	-	-	-	-	7 751	1 299	-	-	-	-	-	-	-	-	-	-
21	184	-	21	-	441	-	-	-	-	17 634	755	-	-	1	-	-	-	-	-	-	-
22	39	-	-	-	2 048	-	-	-	-	11 190	917	-	-	-	-	-	-	5	-	-	-
23	11	-	-	-	1 620	-	-	-	-	1 138	15	-	-	-	-	-	-	27	-	-	-
24	1 524	-	-	-	10 528	-	-	38	-	4 495	389	-	-	-	-	-	-	-	-	-	-
27	215	-	-	-	1 026	-	-	-	-	187	48	-	-	-	-	-	-	-	-	-	-
28	180	-	-	-	781	-	-	-	-	15	46	-	-	-	-	-	-	-	-	-	-
29	11	-	-	-	71	-	-	-	-	11 197	1 112	-	-	-	-	-	-	-	-	-	-
30	57	-	-	-	735	-	-	-	-	-	-	-	-	-	-	-	-	-	-	-	-
31	3	-	-	-	242	-	-	-	-	847	81	-	-	-	-	-	-	-	-	-	-
32	260	-	-	1 496	6 276	-	-	-	-	9 787	1 010	-	-	-	-	-	-	3	-	-	-
33	700	-	-	-	3 815	-	-	-	-	1 731	264	-	-	-	-	-	-	-	-	4	-
34	660	-	-	24	11 880	-	-	-	-	3 036	331	-	-	-	-	-	-	-	-	-	-
35	145	-	-	2 096	4 910	-	-	-	-	1 741	227	-	-	-	-	-	-	-	-	-	-
36	77	-	-	-	697	-	-	30	-	1 792	973	-	-	-	-	-	-	-	-	-	-
37	63	-	-	-	4 503	-	-	30	-	8 178	554	-	-	-	-	-	-	-	-	-	-
38	57	1 010	-	-	3 023	105	-	-	-	15 685	3 739	-	-	-	-	-	-	-	-	-	-
39	144	-	-	-	1 166	430	15	105	-	15 376	4 782	-	-	-	-	-	-	17	-	-	-
41	732	-	-	-	4 983	181	18	119	-	3 298	2 241	-	-	-	-	-	-	-	-	-	23
42	1 637	2 448	17	-	8 720	311	15	4 201	-	10 583	9 058	-	-	-	-	-	-	-	-	99	-
43	358	166	16	10	4 299	234	81	1 231	47	4 250	3 132	6	-	-	-	-	-	-	-	-	-
45	285	-	3 229	-	16 963	3 639	-	841	-	2 297	2 267	-	-	-	-	-	-	-	-	47	932
46	1 604	448	294	-	4 325	3 233	78	3 573	-	44 212	33 847	-	-	-	-	-	-	3	-	19	134
47	36	20	30	-	2 576	61	-	1 037	-	2 601	3 219	-	-	-	-	-	-	-	-	-	191
48	1 153	2 193	35	4	6 522	853	-	3 099	-	7 459	7 468	-	-	-	-	-	-	-	-	-	270
51	568	-	-	1	3 091	114	-	3 966	-	13 610	12 517	49	-	-	-	-	-	6	-	16	584
52	1 628	742	1 778	22	13 490	190	21	2 302	-	13 905	14 874	30	-	-	-	-	-	4	-	-	1 216
53	803	100	-	1 099	5 889	273	-	165	-	407	728	-	-	-	-	-	-	-	-	-	6
54	4	34	-	-	3 448	426	5	1 134	15	4 965	4 805	-	-	-	-	-	-	-	-	-	45
55	411	-	-	-	375	-	-	140	-	816	987	-	-	-	-	-	-	-	-	-	77
56	1 163	-	-	-	8 562	37	-	62	30	196	437	-	-	-	-	-	-	-	-	-	5
57	112	-	-	-	377	170	-	246	-	6 200	3 948	8	-	-	-	-	-	-	-	-	12
58	147	-	1 115	2	5 964	153	-	603	-	9 945	8 687	-	-	-	-	-	-	-	-	50	85
61	554	-	-	64	3 834	551	-	526	-	15 494	11 858	-	-	-	-	-	-	-	-	-	322
62	792	-	-	-	3 026	35	-	55	-	906	354	-	-	-	-	-	-	-	-	-	-
63	521	-	-	72	4 643	263	-	899	-	17 621	21 555	-	-	-	-	-	-	-	-	-	201
64	199	-	-	-	4 800	16	-	1 253	-	13 909	12 137	-	-	-	-	-	-	-	-	6	398
65	1 042	-	-	-	2 906	-	-	28	-	716	1 213	-	-	-	-	-	-	-	-	-	15
66	1 125	-	-	-	4 551	-	-	1 681	-	15 985	7 440	-	-	-	-	-	-	-	-	-	77
zus.	25 436	7 283	6 926	11 949	207949	11 316	233	27 687	272	513 763	249 631	169	-	1	-	-	-	82	-	246	4 619
L.V.	557	9 841	7 338	236	49672	2 761	-	49	75	79 413	14 244	1 902	-	-	-	-	-	-	-	-	55
Bund	25 993	17 124	14 264	12 185	257621	14 077	233	27 736	347	593 176	263 875	2 071	-	1	-	-	-	82	-	246	4 674
Empfang																					
1	-	-	-	-	4	-	-	-	-	15	-	-	-	-	-	-	-	-	-	-	-
2	-	-	-	-	17	-	-	-	-	-	-	-	-	-	-	-	-	-	-	-	-
3	-	-	-	-	45	-	-	13	-	7	-	-	-	-	-	-	-	-	-	-	-
4	-	-	-	-	-	-	-	-	-	-	-	-	-	-	-	-	-	-	-	-	-
5	16	-	-	-	329	-	-	-	-	-	-	62	-	-	-	-	-	-	-	-	-
6	-	-	-	-	-	-	-	-	-	-	-	-	-	-	-	-	-	-	-	-	-
7	3 698	-	-	-	14	-	-	-	-	-	-	-	-	-	-	-	-	-	-	-	-
8	-	-	-	-	15	-	-	-	-	-	-	84	-	-	-	-	-	-	-	-	-
9	-	-	-	-	-	-	-	-	-	-	-	-	-	-	-	-	-	-	-	-	-
10	5 323	-	-	31	1 006	-	-	-	-	15	-	-	-	-	-	-	-	-	-	-	40
11	55	-	-	1	635	-	-	-	-	-	-	-	-	-	-	-	-	-	-	-	-
12	-	-	-	-	55	-	-	-	-	-	-	-	-	-	-	-	-	-	-	-	-
13	20	-	-	29	20 594	-	-	145	14 872	25	-	-	-	-	-	-	-	-	-	-	-
14	-	497	-	-	928	277	-	-	-	18	-	-	-	-	-	-	-	-	-	-	-
15	-	-	-	-	1 367	-	-	-	284	31	30	-	-	-	-	-	-	-	-	-	-
16	-	-	-	-	27	-	-	-	-	21	-	16	-	-	-	-	-	-	-	-	-
17	-	-	-	-	-	-	-	-	-	-	-	-	-	-	-	-	-	-	-	-	-
18	-	-	-	-	-	-	-	-	-	-	-	-	-	-	-	-	-	-	-	-	-
19	-	-	-	-	-	-	-	-	-	15	-	43	-	-	-	-	-	-	-	-	-
20	-	-	-	-	96	-	-	-	-	45	14	38	-	-	-	-	-	-	-	-	-
21	-	-	-	-	-	32	-	-	-	-	-	-	-	-	-	-	6	-	-	-	-
22	-	-	-	-	10	-	-	-	-	-	-	-	-	-	-	-	-	-	-	-	-
23	20	-	-	-	366	-	-	-	-	-	-	-	-	-	-	-	-	-	-	-	-
24	33	848	-	-	14 192	5	245	10	-	631	30	-	-	-	-	-	-	-	-	-	-
27	-	-	-	-	34	-	-	-	-	300	-	-	-	-	-	-	-	-	-	-	-
28	124	-	-	-	-	-	-	-	-	-	-	-	-	-	-	-	-	-	-	-	-
29	-	-	64	-	20	-	-	-	-	-	-	-	-	-	-	-	-	-	-	-	-
30	59	-	-	-	694	-	131	-	-	-	-	-	-	-	-	-	-	-	-	-	-
31	-	-	-	14	1 075	-	210	-	-	-	-	-	-	-	-	-	-	-	-	-	-
32	21	2 664	-	71	272	-	-	-	-	-	16	-	-	-	-	-	-	16	-	-	-
33	13	-	-	-	294	-	-	-	-	-	-	-	-	-	-	-	-	-	-	-	-
34	-	1 022	23	236	12 151	-	-	-	-	-	-	-	-	-	-	-	-	-	-	-	-
35	-	-	-	8	6	-	-	-	-	-	-	-	-	-	-	-	-	-	-	-	-
36	147	-	-	349	24 189	-	-	-	-	-	-	-	-	-	-	-	-	-	-	-	-
37	-	-	-	-	26	-	-	-	-	15	-	-	-	-	-	-	-	-	-	-	-
38	15	-	18	-	960	-	-	-	15	-	-	-	-	-	-	-	-	-	-	-	24
39	56	-	-	-	55	-	-	-	-	11	-	-	-	-	-	-	-	-	-	-	33
41	145	-	-	25	180	-	-	-	-	105	-	-	-	-	-	-	-	-	-	-	-
42	-	2 975	-	-	1 431	-	-	-	18	15	20	-	-	-	-	-	-	-	-	-	15
43	23	-	-	-	671	-	-	-	-	811	-	-	-	-	-	-	-	-	-	-	-
45	21	955	144	91	7 067	-	-	-	5	-	53	15	373	-	-	-	-	-	-	-	29
46	7 163	-	180	-	792	-	-	-	-	30	6 096	-	-	-	-	-	-	-	-	20	483
47	-	-	-	-	1 752	-	-	-	-	-	-	63	-	-	-	-	-	-	-	-	10
48	29 859	980	994	-	2 127	-	-	-	-	30	-	-	-	-	-	-	-	-	-	-	71
51	-	-	-	-	489	-	-	-	-	-	-	-	-	-	-	-	40	-	-	8	103
52	-	-	7 810	31	2 010	53	-	-	-	15	5	-	-	-	-	-	-	-	-	-	7
53	5	-	-	-	97	-	-	-	-	-	-	-	-	-	-	-	-	-	-	-	-
54	-	-	-	-	24	-	-	-	-	-	-	-	-	-	-	-	-	-	-	-	110
55	23	-	-	-	168	-	-	-	-	-	-	-	-	-	-	-	-	-	-	-	-
56	20	1 674	871	33	4 626	-	-	-	-	140	-	-	-	-	-	-	-	-	-	-	-
57	-	-	-	-	-	55	-	-	1 477	-	30	-	-	-	-	-	-	-	-	-	-
58	15	-	-	-	126	-	-	-	-	-	-	-	-	-	-	-	-	-	-	2	-
61	951	-	-	5	5	-	-	-	-	-	-	-	-	-	-	-	-	-	-	41	-
62	-	-	-	-	-	-	-	-	-	-	-	-	-	-	-	-	-	-	-	-	-
63	245	-	-	-	143	-	-	-	-	-	-	-	-	-	-	-	-	-	-	-	-
64	140	-	-	-	1 133	-	-	-	-	118	-	-	-	-	-	-	-	-	-	-	-
65	7	-	-	-	7	-	-	-	-	-	-	-	-	-	-	-	-	-	-	-	-
66	457	-	400	-	385	-	-	-	-	-	-	-	-	-	-	-	-	-	3	-	-
zus.	48 674	11 615	10 504	924	102709	422	586	168	16 671	2 413	6 294	321	373	-	-	-	46	16	3	71	925
L.V.	557	9 841	7 338	236	49672	2 761	-	49	75	79 413	14 244	1 902	-	-	-	-	-	-	-	-	55
Bund	49 231	21 456	17 842	1 160	152381	3 183	586	217	16 746	81 826	20 538	2 223	373	-	-	-	46	16	3	71	980

Nr. des V.-B.	Faserholz, Papierholz	Grubenholz	Anderes unbearb. Holz, Holzabfälle	Hölzerne Schwellen	Schnittholz, Fußholz, Werkstücke	Holzwaren	Zellstoff, Holzschliff, Strohstoff	Papier, Pappe	Betonwaren	Künstliche Steine, Platten, Röhren	Andere Steinguß-, Ton-, Porzellanwaren	Glas, Glaswaren	Roheisen, Eisenlegierungen	Halbzeug aus Stahl	Alteisen und Abfälle von Eisen und Stahl	Eisenbahnoberbauzeug aus Eisen und Stahl	Stab- und Formeisen und -stahl	Bleche und Platten aus Eisen und Stahl	Röhren und Rohre aus Eisen und Stahl	Eisen- und Stahldraht
	161	162	163	164	165	166	170	171	180	181	182	183	190	191	192	193	194	195	196	197
Versand																				
1	-	-	-	-	-	-	-	-	-	-	-	-	-	-	-	-	-	-	-	-
2	-	-	-	-	-	-	-	-	-	3	5	-	-	-	-	-	-	6	-	-
3	-	-	-	-	-	-	1	-	-	-	-	-	-	-	-	-	-	1	-	-
4	-	-	-	-	-	-	-	-	-	-	-	-	-	-	-	-	-	-	-	-
5	-	-	-	-	6	6	-	4	-	130	17	-	-	-	-	-	39	20	42	-
6	-	-	-	-	-	-	11	-	-	1	-	-	-	-	-	-	-	-	-	-
7	-	-	-	-	-	-	-	-	-	-	-	-	-	-	-	-	-	-	-	-
8	-	-	-	-	-	-	-	1	-	-	-	-	-	-	-	-	-	-	-	-
9	-	-	-	-	-	5	-	-	-	103	-	-	-	-	-	-	-	14	5	-
10	-	-	-	-	-	-	-	-	-	-	-	-	-	-	-	-	-	-	-	-
11	-	-	-	-	-	-	-	-	-	-	-	-	-	-	5	8	-	-	-	-
12	-	-	-	-	-	7	-	-	-	-	-	-	-	-	-	-	-	-	-	-
13	-	-	-	-	-	-	2	6	-	59	-	-	-	-	-	-	-	24	-	-
14	-	-	-	-	-	-	-	-	-	-	-	-	-	-	103	-	-	-	5	-
15	-	-	-	-	-	-	-	-	-	-	-	-	-	-	21	-	-	-	-	-
16	-	-	-	-	-	1	6	-	-	21	2	-	-	-	-	-	-	-	24	-
17	-	-	-	-	-	-	-	-	-	4	-	-	-	-	-	-	-	-	-	-
18	-	-	-	-	-	-	-	-	-	2	-	-	-	-	-	-	-	-	-	-
19	-	-	-	-	-	-	-	-	-	-	-	-	-	-	-	-	8	-	11	-
20	-	-	-	-	-	-	10	-	-	-	-	-	-	-	-	-	-	-	-	-
21	-	-	-	-	19	-	-	-	-	11	-	-	-	-	-	-	-	-	-	-
22	-	-	-	-	-	-	-	-	-	-	-	-	-	-	-	-	-	-	-	-
23	-	-	-	-	-	-	-	-	-	5	-	-	-	-	50	-	-	5	-	-
24	-	-	-	-	-	-	-	5	-	29	-	-	-	-	131	-	35	22	195	-
27	-	-	-	-	-	-	-	-	-	-	-	-	-	-	73	-	-	-	12	-
28	-	-	-	-	12	-	-	-	-	-	-	-	6	-	185	-	-	49	11	-
29	-	-	-	-	-	-	-	-	-	-	-	-	-	-	45	-	-	-	-	-
30	-	-	-	-	-	-	-	-	-	22	-	-	5	-	62	-	66	-	-	-
31	-	-	-	-	-	-	-	-	-	-	-	-	-	-	4	-	-	-	-	-
32	-	-	-	-	-	-	-	-	-	41	-	-	-	-	46	-	-	-	-	-
33	-	-	-	-	-	-	-	-	-	106	-	-	-	-	-	-	12	28	13	-
34	-	-	-	-	-	-	-	-	-	63	-	3	-	-	-	-	-	-	3	-
35	-	-	-	-	-	-	-	-	-	16	-	-	-	-	-	-	16	-	22	-
36	-	-	-	-	-	-	-	-	-	31	-	-	-	-	8	-	2	4	142	-
37	-	-	-	-	-	-	-	-	-	6	-	-	-	-	-	-	-	4	-	-
38	-	-	-	-	-	-	-	100	-	-	-	-	-	-	899	-	-	-	38	-
39	-	-	2	-	-	-	-	-	-	17	-	-	-	-	-	-	11	54	15	-
41	-	-	-	20	-	13	-	2	-	62	-	-	26	-	3 757	13	7	15	31	-
42	-	-	-	-	13	150	-	5	-	57	-	-	-	-	665	7	64	127	10	-
43	-	-	-	-	-	60	-	-	-	-	2	-	-	-	65	-	-	324	15	-
45	-	-	-	26	66	1	-	9	-	91	-	-	190	-	11 922	152	559	572	29	-
46	-	-	127	4	18	-	5 650	1 185	-	935	-	355	6 501	-	3 592	99	597	595	131	371
47	-	-	-	-	-	3	-	-	-	-	-	-	-	-	82	7	58	180	-	-
48	-	-	-	-	-	2	-	-	-	179	-	-	-	-	179	-	189	113	89	-
51	-	13	-	-	5	55	-	-	-	38	-	-	20	-	-	-	9	48	23	3
52	-	-	-	-	5	4	5	-	-	207	5	-	-	-	255	42	655	292	125	16
53	-	-	-	-	-	-	-	-	-	401	-	5	111	-	-	-	14	196	89	2
54	-	-	11	-	-	-	-	5	-	34	-	-	20	-	184	-	-	64	11	-
55	-	-	-	-	-	-	-	-	-	-	-	-	-	-	23	-	-	8	-	-
56	-	1	3	-	30	-	12	-	-	96	12	-	20	-	-	26	5	120	19	7
57	-	-	-	-	-	-	-	-	-	5	-	-	-	-	-	-	-	85	1	-
58	-	-	-	-	-	-	-	-	-	180	42	-	-	-	196	20	36	15	19	-
61	-	-	-	-	-	-	-	-	-	20	6	-	-	-	18	-	-	24	-	-
62	-	-	-	-	-	-	-	-	-	135	-	-	-	-	-	-	-	43	-	3
63	-	-	-	-	-	-	-	-	-	24	-	-	21	-	14	-	47	16	37	-
64	-	-	-	-	-	-	-	-	-	89	4	-	-	-	2 788	3	11	-	-	-
65	-	-	-	-	-	-	-	-	-	276	-	-	-	-	21	446	-	6	67	-
66	-	-	-	-	23	9	-	-	-	63	-	-	-	-	-	-	1	65	40	-
zus.	-	14	143	50	197	316	5 697	1 322	-	3 562	95	363	6 920	-	25 393	823	2 441	3 137	1 274	402
L.V.	-	-	38	420	287	5	-	-	-	409	-	-	20	-	26 465	1 677	391	369	3 438	-
Bund	-	14	181	470	484	321	5 697	1 322	-	3 971	95	363	6 940	-	51 858	2 500	2 832	3 506	4 712	402
Empfang																				
1	-	-	-	-	-	-	-	-	-	-	-	-	173	-	-	-	-	-	-	-
2	-	-	-	-	-	15	-	10	-	-	-	-	-	-	-	-	-	-	-	-
3	-	-	-	-	-	-	-	-	-	-	-	-	-	-	-	-	-	-	-	-
4	-	-	-	-	-	-	-	-	-	-	-	-	-	-	-	-	-	-	-	-
5	-	-	-	-	126	-	-	-	-	-	-	168	-	-	17	-	-	-	12	-
6	-	-	-	-	-	-	-	-	-	-	-	-	-	-	-	-	-	-	-	-
7	-	-	-	-	9	4	-	-	-	-	-	-	-	-	-	-	-	-	-	-
8	-	-	-	-	-	-	-	-	-	-	-	-	-	-	-	-	-	-	-	-
9	-	-	-	-	-	-	-	-	-	-	-	-	-	-	-	-	-	-	-	-
10	-	-	-	-	-	-	-	-	-	-	-	12	-	-	-	-	-	-	4	-
11	-	-	-	-	-	2	-	2	-	52	-	217	-	-	-	-	-	-	18	-
12	-	-	-	-	-	59	-	-	-	80	-	489	-	-	-	-	-	-	32	-
13	-	-	30	-	-	476	-	5	-	49	-	-	-	-	-	-	16	-	28	-
14	-	-	-	-	-	-	-	22	-	-	-	-	13	-	-	-	2 089	297	9	-
15	-	-	-	-	-	-	-	-	-	-	-	-	-	-	18	-	-	-	-	-
16	-	-	-	-	-	-	-	-	-	-	-	-	-	-	-	-	2	-	-	-
17	-	-	-	-	-	-	-	-	-	-	-	-	-	-	-	177	330	-	9	-
18	-	-	-	-	-	-	-	-	-	-	-	-	-	-	-	-	-	-	-	-
19	-	-	-	-	-	-	-	-	16	-	-	-	-	-	-	-	-	-	-	-
20	-	-	-	-	-	-	-	-	-	-	-	-	-	-	-	-	-	-	-	-
21	-	-	-	-	-	-	-	6	-	-	-	-	-	-	-	-	-	-	25	-
22	-	-	14	-	-	-	-	-	-	-	-	-	-	-	-	-	-	259	89	-
23	-	-	-	-	-	-	-	-	-	641	-	-	-	-	19	-	638	629	23	-
24	-	-	20	-	-	1	-	-	-	3	-	-	1 491	255	388	165	2 738	2 013	1 287	78
27	-	-	-	-	-	-	-	-	-	-	-	-	-	83	134	95	823	1 905	150	-
28	-	-	-	-	-	-	-	-	-	1 194	-	27	-	-	40	-	-	-	20	-
29	-	-	-	-	-	-	-	-	-	-	-	-	-	-	-	-	-	-	-	-
30	-	-	-	-	-	-	-	-	-	116	-	-	1 154	-	-	-	221	756	694	-
31	-	-	-	-	-	-	-	-	-	-	-	-	-	-	17	-	401	-	-	-
32	-	-	-	-	-	-	-	-	10	14	-	-	52	-	1 468	-	-	-	235	-
33	-	-	-	-	-	-	-	-	-	6	-	5	-	366	10	-	217	66	4 518	-
34	-	-	-	-	-	-	-	-	-	-	-	-	-	-	-	-	26	-	26	-
35	-	-	-	-	-	-	-	-	-	-	-	67	-	-	-	-	222	-	150	-
36	-	-	-	-	-	-	-	-	-	632	-	-	23	-	-	11	59	-	-	-
37	-	-	-	-	5	-	-	-	-	-	-	-	-	-	-	-	50	188	141	-
38	-	-	35	-	-	52	29	-	-	2 008	15	-	-	-	-	-	33	19	-	-
39	13	-	68	-	-	4	-	-	-	3 409	-	-	-	-	18	-	-	-	-	-
41	-	-	36	-	33	89	-	4	-	1 021	665	61	1 670	-	-	10	187	1 792	2 055	-
42	-	-	25	35	7	49	9	-	-	3 709	-	-	20	-	1 646	-	1	15	28	-
43	-	-	-	-	6	-	-	-	-	-	-	-	-	-	916	-	70	10	17	-
45	-	-	90	-	222	2	-	5	18	618	80	204	201	-	5 203	118	1 648	1 876	827	-
46	87	-	423	1 819	126	105	99	177	-	2 676	-	-	-	135	7 432	-	316	221	298	-
47	-	-	-	3	12	-	-	3	10	-	17	-	10	56	653	-	-	-	-	-
48	-	-	85	119	167	149	-	12	-	111	-	-	-	-	43	-	6	-	121	-
51	-	20	105	-	25	48	6	-	-	-	5	-	-	-	-	-	20	-	-	-
52	10	-	134	-	97	234	-	92	-	8	5	10	-	-	161	87	8	-	8	-
53	-	-	-	-	-	-	-	-	33	2	-	-	-	-	36	-	19	27	12	-
54	-	-	170	-	17	453	-	699	-	-	-	19	-	-	420	-	16	-	10	-
55	-	-	-	165	-	-	-	-	-	-	-	-	-	-	29	-	-	2	-	-
56	-	-	-	-	-	11	-	6	-	-	-	-	-	-	476	-	242	20	895	-
57	-	-	32	130	-	-	-	-	-	24	-	-	-	-	170	10	-	-	-	-
58	-	-	182	-	35	17	-	-	21	-	-	-	-	-	71	-	-	-	-	-
61	-	-	61	-	-	-	-	-	99	248	57	-	-	-	-	-	-	-	-	-
62	-	-	-	-	-	-	-	-	-	-	-	-	-	-	-	-	-	-	2	-
63	-	41	-	-	169	-	-	117	-	77	-	13	78	-	66	-	301	44	35	-
64	-	-	-	41	-	22	-	-	410	-	-	-	-	-	-	-	-	-	-	-
65	-	-	-	-	14	-	-	-	16	-	-	-	-	-	-	2	-	-	-	-
66	-	-	10	-	15	-	-	-	-	-	-	-	-	-	-	-	34	-	-	-
zus.	110	61	1 520	2 312	1 085	1 790	143	1 160	633	16 698	844	1 292	4 885	895	19 451	675	10 733	10 139	11 778	78
L.V.	-	-	38	420	287	5	-	-	-	409	-	-	20	-	26 465	1 677	391	369	3 438	-
Bund	110	61	1 558	2 732	1 372	1 795	143	1 160	633	17 107	844	1 292	4 905	895	45 916	2 352	11 124	10 508	15 216	78

Nr des V.-B.	Andere Gießerei- u Walzwerkserzeugnisse	Maschinen, Apparate	Bauwerksteile aus Eisen u. Stahl	Andere Eisen- und Stahlwaren	Blöcke aus Stahl	Rohkupfer, Kupferlegierungen	Rohzink, Zinklegierungen	Rohblei, Bleilegierungen	Rohe Leichtmetalle, auch Legierungen	Andere roh NE-Metalle	Altmetalle u Abfälle von NE-Metallen	NE-Metallhalbzeug	NE-Metallwaren	Fahrzeuge aller Art	Nicht bes gen Industrieerzeugn	Sammelgut ohne nähere Bezeichnung	Umzugsgut, gebr Verpackungen, Baugerätschaften	Lebende Tiere: Pferde, Esel	Rindvieh, außer Kälber	Kälber	Schafe, Ziegen	Schweine, außer Ferkeln	Ferkel	Geflügel
	198	199	200	201	202	210	211	212	213	214	215	216	217	220	230	231	240	250	251	252	253	254	255	256
Versand																								
1	-	-	-	24	-	-	-	-	-	-	-	-	-	-	46	-	1 715	-	-	-	-	-	-	-
2	-	-	3	9	-	-	-	-	-	-	-	-	-	-	92	-	655	-	-	-	-	-	-	-
3	-	-	-	1	-	-	-	-	-	-	-	-	-	-	7	-	12	-	-	-	-	-	-	-
4	-	7	-	-	-	-	-	-	-	-	-	-	-	-	6	-	-	-	-	-	-	-	-	-
5	3	18	18	130	-	-	-	-	-	-	-	5	14	10	726	47	846	-	-	-	-	-	-	-
6	-	-	-	5	-	-	-	-	-	-	-	-	-	-	6	-	-	-	-	-	-	-	-	-
7	-	-	-	-	-	-	-	-	-	-	-	-	-	-	11	-	-	-	-	-	-	-	-	-
8	-	2	-	8	-	-	-	-	-	-	-	-	-	-	121	-	-	-	-	-	-	-	-	-
9	-	11	36	98	-	-	-	-	-	-	-	-	1	-	473	6	192	-	-	-	-	-	-	-
10	-	-	-	7	-	-	-	-	-	-	-	-	-	-	22	-	167	-	-	-	-	-	-	-
11	-	-	14	17	-	-	-	-	-	-	-	-	-	7	4	-	-	-	-	-	-	-	-	-
12	-	-	-	5	-	-	-	-	-	-	-	-	-	-	21	-	88	-	-	-	-	-	-	-
13	-	7	19	21	-	-	-	-	-	-	-	-	-	-	113	4	61	-	-	-	-	-	-	-
14	-	13	-	11	-	-	-	-	-	-	-	-	-	-	35	-	76	-	-	-	-	-	-	-
15	-	2	-	2	-	-	-	-	-	-	-	-	-	-	40	-	153	-	-	-	-	-	-	-
16	-	-	2	8	-	-	-	-	-	-	-	-	-	-	272	-	15	-	-	-	-	-	-	-
17	-	-	-	-	-	-	-	-	-	-	-	-	-	4	4	-	2	-	-	-	-	-	-	-
18	-	-	-	10	-	-	-	-	-	-	-	1	-	-	9	-	-	-	-	-	-	-	-	-
19	-	-	-	-	-	-	-	-	-	-	-	-	-	-	1	-	52	-	-	-	-	-	-	-
20	-	-	-	-	-	-	-	-	-	-	-	-	-	-	-	-	11	-	-	-	-	-	-	-
21	-	-	-	26	-	-	-	-	-	-	-	-	-	-	167	-	2	-	-	-	-	-	-	-
22	-	14	-	-	-	-	-	-	-	-	-	-	-	-	-	-	99	-	-	-	-	-	-	-
23	-	15	-	27	-	-	-	-	-	-	55	-	-	-	-	-	43	-	40	-	-	-	-	-
24	66	180	-	148	-	-	-	-	-	-	-	-	-	-	126	1	166	-	-	-	-	-	-	-
27	-	25	-	-	-	-	-	-	-	-	-	-	-	-	7	-	201	1	59	-	-	-	-	-
28	-	45	-	10	-	-	-	-	-	-	28	-	-	-	-	-	69	-	-	-	-	-	-	-
29	-	-	-	1	-	-	-	-	-	-	-	-	-	-	-	-	17	-	-	-	-	-	-	-
30	-	114	-	6	-	-	-	-	-	-	10	-	-	-	1	-	27	-	-	-	-	-	-	-
31	-	-	-	-	-	-	-	-	-	-	-	-	-	-	-	-	55	-	-	-	-	-	-	-
32	5	9	-	25	-	-	-	-	-	-	-	3	-	-	-	-	749	-	-	-	-	-	-	-
33	-	115	-	25	-	-	-	-	-	-	-	-	-	2	622	31	226	1	-	-	-	-	-	-
34	16	72	-	10	-	-	-	-	-	-	2	-	-	-	269	11	330	-	-	-	-	-	-	-
35	-	29	-	1	-	-	-	-	-	-	-	-	-	-	-	-	13	-	-	-	-	-	-	-
36	12	58	-	39	-	-	-	-	-	-	-	-	-	-	-	-	309	-	-	-	-	-	-	-
37	-	3	-	-	-	-	-	-	-	-	-	-	-	-	-	-	64	-	-	-	-	-	-	-
38	-	11	-	-	-	-	-	-	-	-	10	-	-	-	2	-	55	1	-	-	-	-	-	-
39	-	15	-	1	-	-	-	-	-	-	-	-	-	-	115	11	368	-	-	-	-	-	-	-
41	25	18	24	18	-	-	-	-	-	-	3	-	-	-	5	-	57	-	-	-	-	-	-	-
42	-	19	-	24	-	-	-	-	-	-	22	-	-	4	22	-	263	-	-	-	-	-	-	-
43	452	7	-	39	-	-	-	-	-	-	-	2	-	14	1	-	323	-	-	-	-	-	-	-
45	3	174	231	19	-	-	-	177	-	-	-	-	-	-	55	-	324	-	1	-	-	-	-	-
46	14	30	9	10	-	-	-	-	-	-	-	-	-	-	1 105	31	671	-	1	-	-	-	-	-
47	-	35	-	-	-	-	-	-	-	-	-	-	-	21	-	-	129	4	-	-	-	-	-	-
48	2	80	78	99	-	-	-	6	-	-	100	-	14	10	60	-	504	-	-	-	-	-	-	-
51	-	13	-	24	-	-	-	-	-	-	-	-	-	-	435	-	196	-	-	-	-	-	-	-
52	5	37	-	71	-	-	-	-	-	-	-	2	-	-	51	-	966	-	-	-	-	-	-	-
53	4	63	-	70	-	-	-	-	-	-	-	-	5	-	444	12	191	-	-	-	-	-	-	-
54	-	15	154	-	-	-	-	-	-	-	-	-	-	2	9	-	55	-	-	-	-	-	-	-
55	-	10	-	4	-	-	-	-	-	5	41	-	26	-	2	-	74	-	-	-	-	-	-	-
56	8	64	598	75	-	-	-	-	-	-	-	12	5	6	315	7	901	-	-	-	-	-	-	-
57	-	5	-	13	-	-	-	-	-	-	-	-	-	-	5	-	49	-	-	-	-	-	-	-
58	-	18	-	-	-	-	-	-	-	-	-	-	-	3	29	-	98	-	-	-	-	-	-	-
61	-	17	22	8	-	-	-	-	-	-	-	-	-	-	278	23	101	-	-	-	-	-	-	-
62	-	31	-	23	-	-	-	-	-	-	8	-	-	-	399	20	211	-	-	-	-	-	-	-
63	-	-	-	43	-	-	-	-	-	-	-	-	-	-	145	3	48	-	-	-	-	-	-	-
64	-	2	-	8	-	-	-	-	-	-	-	2	-	-	19	-	47	-	-	-	-	-	-	-
65	-	-	-	11	-	-	-	-	-	-	-	-	-	3	461	20	19	-	-	-	-	-	-	-
66	-	2	-	4	-	-	-	-	-	-	-	-	-	-	366	7	147	-	-	-	-	-	-	-
zus	615	1405	1 208	1 238	-	-	-	183	-	5	279	27	65	86	7 524	234	12 212	7	101	-	-	-	-	-
L.V.	-	70	101	253	-	-	-	315	-	-	281	-	2	34	122	727	781	-	-	-	-	-	-	-
Bund	615	1475	1 309	1 491	-	-	-	498	-	5	560	27	67	120	7 646	961	12 993	7	101	-	-	-	-	-
Empfang																								
1	-	2	-	1	-	-	-	-	-	-	-	-	-	-	-	-	4	-	-	-	-	-	-	-
2	-	6	-	-	-	-	-	-	-	-	-	-	-	5	-	-	5	-	43	9	-	15 390	193	-
3	-	9	-	31	-	-	-	-	-	-	-	-	-	-	-	-	25	4	120	-	200	5 273	-	-
4	-	2	-	-	-	-	-	-	-	-	-	-	-	-	6	-	-	2	60	2	-	7	-	-
5	-	41	19	337	-	298	-	-	-	1	15	-	-	15	10	-	226	-	26	-	-	-	-	-
6	-	11	-	-	-	-	-	-	-	-	-	-	-	-	-	-	-	23	7	-	-	-	-	-
7	-	-	-	11	-	-	-	-	-	-	-	-	-	-	16	-	1	-	7	-	-	-	-	-
8	-	-	-	-	-	-	-	-	-	-	-	-	35	-	-	-	24	-	13	1	-	-	-	-
9	-	15	-	-	-	-	-	-	-	-	-	-	-	12	-	-	173	-	-	-	-	-	-	-
10	-	-	-	7	-	4	-	-	-	-	-	-	-	-	5	-	10	40	8	-	-	98	-	-
11	128	21	-	142	-	-	-	-	-	-	-	-	2	3	260	-	79	-	-	-	-	-	-	-
12	-	17	51	543	-	-	-	-	-	-	-	-	-	-	124	-	240	-	-	644	-	4 552	325	-
13	-	89	37	40	-	-	-	-	-	-	-	-	-	42	8	6	51	-	-	-	-	-	-	-
14	-	51	64	79	-	-	-	-	-	-	-	-	-	42	72	-	9	-	-	-	-	-	-	-
15	-	17	-	3	-	-	-	-	-	-	-	-	-	10	-	-	40	-	4	-	-	-	-	-
16	5	15	-	31	-	-	-	-	35	-	-	-	-	-	23	-	202	-	-	-	-	-	-	-
17	81	49	-	25	-	-	-	-	-	-	-	-	18	-	-	-	20	-	29	-	-	37	-	-
18	-	-	-	-	-	-	-	-	-	-	-	-	-	-	-	-	-	-	-	-	-	-	-	-
19	-	12	-	31	-	-	-	-	-	-	-	-	-	2	36	-	59	10	224	111	-	1 799	12	-
20	-	-	-	-	-	-	-	-	-	-	-	-	-	-	-	-	117	-	-	-	-	-	-	-
21	-	97	-	14	-	-	-	-	-	-	-	-	-	-	47	-	70	1	29	-	-	-	988	-
22	-	49	-	71	-	-	-	-	-	-	-	-	19	-	16	-	94	-	-	-	-	-	-	-
23	234	118	217	933	14	-	-	-	-	-	16	-	6	3	3	-	142	-	-	14	-	-	-	-
24	117	237	19	459	7	167	-	-	-	7	330	23	-	10	171	-	195	-	-	-	-	-	-	-
27	78	237	165	473	7	-	-	-	-	4	10	-	-	12	10	-	182	8	-	-	-	-	-	-
28	20	209	118	65	-	-	-	-	-	-	-	-	1	26	-	-	131	-	-	-	-	-	-	-
29	-	26	36	-	-	-	-	-	-	-	-	-	-	-	-	-	15	2	1	1	-	-	5	-
30	289	60	-	143	-	-	-	-	-	8	55	15	28	-	-	-	44	-	-	-	-	-	-	-
31	-	13	-	55	-	-	-	-	-	-	-	-	-	-	-	-	3	-	-	-	-	-	-	-
32	-	110	872	279	-	-	-	-	1 035	-	391	-	87	38	-	-	524	-	-	-	-	-	-	-
33	77	55	77	263	215	-	19	-	-	-	38	-	-	2	168	-	190	-	-	-	-	-	-	-
34	-	155	-	205	-	-	-	-	-	-	-	-	67	-	133	-	575	-	-	-	-	-	-	-
35	28	23	43	253	-	-	-	-	-	-	-	39	38	-	7	-	178	-	-	-	-	-	-	-
36	34	191	29	4	-	-	-	-	-	-	-	-	-	-	-	-	23	-	-	-	-	-	-	-
37	18	22	63	340	-	-	-	-	2	-	1	3	10	-	-	-	142	-	-	-	-	-	-	-
38	-	314	202	564	-	-	-	-	-	-	-	13	-	-	594	-	168	2	2	-	-	-	-	-
39	-	8	-	-	-	-	-	-	-	-	-	-	-	-	25	53	206	18	-	-	-	-	-	-
41	3	84	114	1 378	-	-	172	-	-	-	23	-	-	2	48	-	201	-	-	-	-	-	-	-
42	42	565	868	319	-	-	-	-	-	-	-	-	32	11	14	-	296	7	-	-	-	-	-	-
43	519	117	1 760	57	-	-	-	1	-	-	-	-	2	253	52	-	205	-	-	-	-	-	-	-
45	74	542	440	602	-	-	-	-	-	-	-	389	253	1 450	350	1 421	411	-	17	13	-	20	-	-
46	200	521	1 900	1 478	-	-	-	-	-	-	219	-	-	-	1 106	-	295	21	16	-	11	-	-	-
47	21	23	120	86	-	-	-	-	-	-	-	-	-	15	2	-	51	-	-	-	-	-	-	-
48	11	171	135	295	-	-	-	-	-	-	-	58	-	182	446	-	620	4	155	-	-	-	-	-
51	-	6	-	115	-	-	-	-	-	-	-	-	117	7	8	-	196	-	6	-	-	-	-	-
52	-	127	295	251	-	-	-	-	-	-	-	14	33	26	979	-	397	3	14	-	-	-	-	-
53	-	314	368	91	-	-	-	-	-	-	-	-	-	4	75	-	493	-	-	-	-	-	-	-
54	-	7	31	41	-	-	-	-	-	-	-	-	-	265	5	-	108	-	-	-	119	-	-	-
55	-	36	-	13	-	-	-	-	-	-	82	61	13	-	16	-	114	-	-	-	-	-	-	-
56	-	136	187	258	-	11	-	-	45	-	-	-	109	17	51	2	523	-	-	-	-	654	-	-
57	-	41	-	206	-	-	-	-	-	-	-	-	-	-	45	-	174	-	-	-	-	-	-	-
58	63	5	45	5	-	-	-	-	-	-	-	-	-	57	13	-	362	14	23	-	-	574	-	-
61	-	14	-	160	-	-	-	-	-	-	-	-	23	26	59	-	254	1	1 019	423	45	94	-	-
62	-	279	39	4	-	-	-	-	-	-	-	7	-	2	3	-	114	-	-	-	-	-	-	-
63	-	47	-	70	-	-	-	-	-	-	-	-	-	19	18	241	256	10	1 006	215	-	32	-	-
64	-	14	12	9	-	-	-	-	-	-	-	-	-	85	32	-	287	-	203	45	-	2	-	-
65	-	54	-	-	-	-	-	-	-	-	-	-	-	-	-	-	83	-	-	-	-	-	-	-
66	-	52	-	28	-	-	-	-	-	-	-	-	-	-	276	-	220	2	183	35	1	137	-	-
zus	2 042	5436	8 326	10 868	243	480	191	1	1 117	20	1 180	622	893	2 643	5 326	1 723	9 827	172	3 215	1 513	376	28 669	1 523	-
L.V.	-	70	101	253	-	-	-	315	-	-	281	-	2	34	122	727	781	-	-	-	-	-	-	-
Bund	2 042	5506	8 427	11 121	243	480	191	316	1 117	20	1 461	622	895	2 677	5 448	2 450	10 608	172	3 215	1 513	376	28 669	1 523	-

Nr des V.-B.	Beförderte Güter insgesamt	Fische, auch Zubereitungen	Fleisch, auch Zubereitungen	Milch und Rahm	Eier	Weizen	Roggen	Gerste	Hafer	Mais	Reis	Hülsenfrüchte	Gemüse	Obst, Südfrüchte	Kartoffeln	Zuckerrüben	Ölsaaten, Ölfrüchte	Kaffee	Rohtabak	Milcherzeugnisse	Speisefette, außer Butter	Andere tierische und pflanzliche Fette und Öle
		1	2	3	4	10	11	12	13	14	15	16	20	21	22	23	24	25	26	30	31	32
Versand																						
Bund	2 043 814	5	163	-	-	410	73	-	-	153	-	29	1 716	262	2 822	6 190	10	-	-	-	2	33
98	5 476	-	-	-	-	-	-	-	-	-	-	-	84	-	787	-	-	-	-	-	-	-
99	1 287	-	-	-	-	-	-	-	-	-	-	-	-	-	-	-	-	-	-	-	-	-
195	17 037	-	-	-	-	-	-	-	-	-	-	-	-	-	-	-	-	-	-	-	5	2
201	-	-	-	-	-	-	-	-	-	-	-	-	-	-	-	-	-	-	-	-	-	-
202	-	-	-	-	-	-	-	-	-	-	-	-	-	-	-	-	-	-	-	-	-	-
203	2 185	-	-	-	-	-	-	-	-	-	-	-	-	-	-	-	-	-	-	-	-	-
204	889	-	-	-	-	-	-	-	-	-	-	-	-	-	-	-	-	-	-	-	-	-
205	52 037	-	-	-	-	-	-	-	-	-	-	-	-	-	-	-	-	-	-	-	-	2
206	253	-	-	-	-	-	-	-	-	-	-	-	-	-	-	-	-	-	-	-	-	-
207	428	-	-	-	-	-	-	-	-	-	-	-	-	-	-	-	-	-	-	-	-	-
208	272	-	-	-	-	-	-	-	-	-	-	-	-	-	-	-	-	-	-	-	-	-
209	46	-	-	-	-	-	-	-	-	-	-	-	-	-	-	-	-	-	-	-	-	-
210	-	-	-	-	-	-	-	-	-	-	-	-	-	-	-	-	-	-	-	-	-	-
211	22 497	-	-	-	-	-	-	-	-	-	-	-	-	-	-	-	-	-	-	-	-	-
212	13 326	-	-	-	-	-	-	-	-	-	-	-	4	-	-	-	-	-	-	-	-	-
213	19 861	-	-	-	-	-	-	-	-	-	-	-	-	-	-	-	-	-	-	-	-	-
214	429	-	-	-	-	-	-	-	-	-	-	-	-	-	-	-	-	-	-	-	-	-
215	74 071	-	-	-	-	-	-	-	-	-	-	-	-	-	-	-	-	-	-	-	-	-
216	523	-	-	-	-	-	-	-	-	-	-	-	-	-	-	-	-	-	-	-	-	1
217	4 011	-	-	-	-	-	-	-	-	-	-	-	-	-	-	-	-	-	-	-	6	-
218	9 310	-	-	-	-	-	-	-	-	-	-	-	-	-	-	-	-	-	-	-	-	15
219	161	-	-	-	-	-	-	-	-	-	-	-	-	-	-	-	-	-	-	-	-	-
220	43 547	-	-	-	-	-	-	-	-	-	-	-	-	-	-	-	-	-	-	-	-	-
221	404	-	-	-	-	-	-	-	-	-	-	-	-	-	-	-	-	-	-	-	-	-
222	1 402	-	-	-	-	-	-	-	-	-	-	-	-	-	-	-	-	-	-	-	-	-
223	-	-	-	-	-	-	-	-	-	-	-	-	-	-	-	-	-	-	-	-	-	-
Ausl.	245 652	-	-	-	-	-	-	-	-	-	-	-	4	-	-	-	-	-	-	-	6	18
Insges.	2 313 266	5	163	-	-	410	73	-	-	153	-	29	1 804	262	3 609	6 190	10	-	-	-	13	53
Empfang																						
Bund	1 432 314	176	42	-	-	2 965	132	166	-	-	-	54	1 950	86	4 260	-	13	-	-	-	10	657
98	317	-	-	-	-	-	-	-	-	-	-	-	-	-	-	-	-	-	-	-	-	-
99	10 474	-	-	-	-	-	-	-	-	-	-	-	-	-	-	-	-	-	-	-	-	-
195	173 561	-	-	-	-	-	-	-	-	-	-	-	-	-	-	-	-	-	-	-	-	20
201	-	-	-	-	-	-	-	-	-	-	-	-	-	-	-	-	-	-	-	-	-	-
202	66	-	-	-	-	-	-	-	-	-	-	-	-	-	-	-	-	-	-	-	-	-
203	684	-	-	-	-	-	-	-	-	-	-	-	-	-	-	-	-	-	-	-	-	-
204	4 543	-	-	-	20	-	-	-	-	-	-	-	-	11	-	-	-	-	-	-	-	-
205	4 450	-	-	-	-	-	-	-	-	-	-	-	-	-	-	-	-	-	-	-	-	-
206	581	-	-	-	-	-	-	-	-	-	-	-	-	-	-	-	-	-	-	-	-	-
207	120	-	-	-	-	-	-	-	-	-	-	-	-	-	-	-	-	-	-	-	-	-
208	10	-	-	-	10	-	-	-	-	-	-	-	-	-	-	-	-	-	-	-	-	-
209	12	-	-	-	-	-	-	-	-	-	-	-	-	-	-	-	-	-	-	-	-	-
210	-	-	-	-	-	-	-	-	-	-	-	-	-	-	-	-	-	-	-	-	-	-
211	1 530	-	-	-	29	-	-	-	-	-	-	-	10	6	-	-	-	-	-	-	-	-
212	2 485	-	-	-	-	-	-	-	-	-	16	-	-	11	-	-	-	-	-	-	-	-
213	4 100	-	-	-	-	-	-	-	-	-	11	-	-	107	30	-	-	-	75	-	-	-
214	197	-	-	-	-	-	-	-	-	-	-	-	-	197	-	-	-	-	-	-	-	-
215	29 680	-	-	-	-	32	-	42	-	-	-	-	-	43	-	-	-	-	-	-	-	-
216	2 927	-	-	-	-	-	-	-	-	-	-	-	-	-	-	-	-	-	-	-	-	-
217	1 222	-	-	-	10	-	-	-	-	-	-	-	-	-	-	-	-	-	-	-	-	-
218	1 889	-	-	-	-	-	-	-	-	-	-	-	79	16	322	-	-	-	-	-	-	80
219	115	-	-	-	-	-	-	-	-	-	-	-	-	-	-	-	-	-	-	-	-	-
220	515	-	-	-	31	-	-	-	-	-	-	-	-	-	-	-	-	-	-	-	-	-
221	-	-	-	-	-	-	-	-	-	-	-	-	-	-	-	-	-	-	-	-	-	-
222	151	-	-	-	-	-	-	-	-	-	-	-	-	-	-	-	-	-	-	-	-	-
223	-	-	-	-	-	-	-	-	-	-	-	-	-	-	-	-	-	-	-	-	-	-
Ausl.	55 277	-	-	-	100	32	-	42	-	-	27	-	89	391	352	-	-	-	75	-	-	80
Insges.	1 671 943	176	42	-	100	2 997	132	208	-	-	27	54	2 039	477	4 612	-	13	-	75	-	10	757

Nr des V.-B.	Roggen- und Weizenmehl	Malz	Stärke	Rohzucker	Verbrauchszucker	Wein, Most	Bier	Spiritus	Andere Nahrungs- und Genußmittel	Kleie u. Futtermehl aus Getreide	Ölkuchen	Rauhfutter	Stroh	Andere Futtermittel	Nicht bes. genannte tierische u. pflanzl. Rohstoffe	Eisenerze	Schwefelkies	Schwefelkiesabbrände	Kupfererze	Andere Erze	Eisenschlacken zur Verhüttung	Manganerze
	33	34	35	36	37	38	39	40	41	50	51	52	53	54	60	70	71	72	73	74	75	76
Versand																						
Bund	5 472	-	156	-	15	1 588	-	1 590	4 296	1 452	-	-	5	766	3 677	-	-	147	2 349	283	1 024	-
98	-	-	-	-	-	-	-	-	-	-	-	-	-	-	12	-	-	-	-	-	-	-
99	-	-	-	-	-	-	-	-	-	-	-	-	-	-	-	-	-	-	-	-	-	-
195	-	-	-	-	-	-	-	-	-	-	-	-	-	-	19	-	-	-	-	-	-	-
201	-	-	-	-	-	-	-	-	-	-	-	-	-	-	-	-	-	-	-	-	-	-
202	-	-	-	-	-	-	-	-	-	-	-	-	-	-	-	-	-	-	-	-	-	-
203	-	-	-	-	-	-	-	-	1 298	-	-	-	-	-	-	-	-	-	-	-	-	-
204	-	-	-	-	-	-	-	-	-	-	-	-	-	-	-	-	-	-	-	-	-	-
205	-	-	-	-	-	20	-	-	-	-	-	-	-	-	5	-	-	-	-	-	-	-
206	-	-	-	-	-	-	-	-	-	-	-	-	-	-	-	-	-	-	-	-	-	-
207	-	-	-	-	-	-	-	-	-	-	-	-	-	-	-	-	-	-	-	-	-	-
208	-	-	-	-	-	-	-	-	-	-	-	-	-	-	-	-	-	-	-	-	-	-
209	-	-	-	-	-	-	-	-	-	-	-	-	-	-	-	-	-	-	-	-	-	-
210	-	-	-	-	-	-	-	-	-	-	-	-	-	-	-	-	-	-	-	-	-	-
211	-	-	-	-	-	-	-	-	-	-	-	-	-	-	-	-	-	-	-	-	-	-
212	-	-	-	-	-	-	-	-	2	45	-	-	-	-	58	-	-	-	-	-	-	-
213	-	-	-	-	-	-	-	-	-	-	-	-	-	-	20	-	-	-	-	-	-	-
214	-	-	-	-	-	-	-	-	-	-	-	-	-	-	-	-	-	-	-	-	-	-
215	-	-	-	-	-	-	-	-	2	-	-	-	-	-	33	-	-	-	-	5	-	-
216	-	-	1	-	-	-	-	-	-	-	-	-	-	-	-	-	-	-	-	-	-	-
217	-	-	-	-	-	16	-	-	-	-	-	-	-	-	-	-	-	-	-	-	-	-
218	-	-	-	-	-	-	-	-	-	-	-	-	-	-	9	-	-	-	-	-	-	-
219	-	-	-	-	-	-	-	-	-	-	-	-	-	-	-	-	-	-	-	-	-	-
220	-	-	-	-	-	-	-	-	-	-	-	-	-	-	-	-	-	-	-	-	-	-
221	-	-	-	-	-	-	-	-	-	-	-	-	-	-	-	-	-	-	-	-	-	-
222	-	-	-	-	-	-	-	-	-	60	-	-	-	-	-	-	-	-	-	-	-	-
223	-	-	-	-	-	-	-	-	-	-	-	-	-	-	-	-	-	-	-	-	-	-
Ausl.	-	-	1	-	-	36	-	-	1 302	105	-	-	-	-	125	-	-	-	-	5	-	-
Insges.	5 472	-	157	-	15	1 624	-	1 590	5 598	1 557	-	-	5	766	3 833	-	-	147	2 349	288	1 024	-
Empfang																						
Bund	251	5	288	-	722	3 794	112	7 357	15 189	26	-	15	23	763	5 043	284	-	-	-	602	40	-
98	-	-	-	-	-	-	-	-	-	-	-	-	-	-	-	-	-	-	-	-	-	-
99	-	-	-	-	-	-	-	-	-	-	-	-	-	-	-	-	-	-	-	-	-	-
195	-	-	-	-	-	-	-	-	-	-	-	-	-	-	-	-	-	-	-	-	-	-
201	-	-	-	-	-	-	-	-	-	-	-	-	-	-	-	-	-	-	-	-	-	-
202	-	-	-	-	-	-	-	-	-	-	-	-	-	-	-	-	-	-	-	-	-	-
203	-	-	119	-	-	-	-	-	-	-	-	-	-	-	-	-	-	-	-	-	-	-
204	-	-	-	-	-	-	-	-	11	-	-	-	-	-	-	-	46	-	-	-	-	-
205	-	-	-	-	-	13	-	-	-	-	-	-	-	-	-	-	-	-	-	-	527	-
206	-	-	-	-	-	27	-	-	-	-	-	-	-	-	-	-	-	-	-	-	-	-
207	-	-	-	-	-	-	-	-	-	-	-	-	-	-	-	-	33	-	-	-	-	-
208	-	-	-	-	-	-	-	-	-	-	-	-	-	-	-	-	-	-	-	-	-	-
209	-	-	-	-	-	-	-	-	-	-	-	-	-	-	-	-	-	-	-	-	-	-
210	-	-	-	-	-	-	-	-	-	-	-	-	-	-	-	-	-	-	-	-	-	-
211	-	-	-	-	-	1 307	-	-	1	-	-	-	-	-	-	-	-	-	-	-	-	-
212	-	-	-	-	-	-	-	-	-	-	-	-	-	-	48	-	-	-	-	-	-	-
213	-	-	-	-	-	2 594	-	-	53	-	-	-	-	-	88	1	-	-	-	-	-	-
214	-	-	-	-	-	-	-	-	-	-	-	-	-	-	-	-	-	-	-	-	-	-
215	-	-	-	-	-	876	-	-	-	-	-	-	-	-	16	-	-	-	-	-	-	-
216	-	-	-	-	-	-	-	-	-	-	-	-	-	-	-	-	-	-	-	-	-	-
217	-	-	-	-	-	-	-	-	-	-	-	-	-	-	9	-	-	-	-	-	-	-
218	-	-	20	-	-	-	-	-	-	-	-	-	-	-	2	-	-	-	-	122	-	-
219	-	-	-	-	-	-	-	-	-	-	-	-	-	-	-	-	-	-	-	-	-	-
220	-	-	-	-	-	-	-	-	-	-	-	-	-	-	-	-	-	-	-	-	-	-
221	-	-	-	-	-	-	-	-	-	-	-	-	-	-	-	-	-	-	-	-	-	-
222	-	-	-	-	-	-	-	-	-	-	-	-	-	-	-	-	-	-	-	-	-	-
223	-	-	-	-	-	-	-	-	-	-	-	-	-	-	-	-	-	-	-	-	-	-
Ausl.	-	-	139	-	-	4 817	-	-	65	-	-	-	-	-	163	1	79	-	-	122	527	-
Insges.	251	5	427	-	722	8 611	112	7 357	15 254	26	-	15	23	763	5 206	285	79	-	-	724	567	-

Nr des V.-B.	Steinkohlen	Steinkohlenbriketts	Steinkohlenkoks	Rohbraunkohlen	Braunkohlenbriketts	Braunkohlenkoks	Torf	Rohes Erdöl, Stein- und Braunkohlenteer	Benzin	Benzol	Gasöl, Dieselöl	Andere Mineralölderivate, Mineralölrückstände	Rohe und bearbeitete Natursteine	Gewöhnliche Erde, Kies, Sand	Kalk und Gips, außer zum Düngen	Zement, Mörtel	Stein- und Siedesalz	Tonerde, Bauxit, Kryolith
	80	81	82	83	84	85	86	90	91	92	93	94	100	101	102	103	110	111
Versand																		
Bund	105 398	881	31 557	140	114 088	194	30	756	73 180	1 115	62 038	30 923	75 038	27 019	17 394	401	12 909	4 010
98	–	–	–	–	–	–	–	–	–	–	–	27	–	–	–	1	–	10
99	–	–	–	–	–	–	–	–	–	–	–	84	–	–	–	–	–	–
195	–	80	–	–	–	–	7	134	2	18	–	576	11	179	–	8	–	–
201	–	–	–	–	–	–	–	–	–	–	–	–	–	–	–	–	–	–
202	–	–	–	–	–	–	–	–	–	–	–	–	–	–	–	–	–	–
203	–	–	–	–	–	–	–	–	–	–	–	–	–	–	–	–	–	–
204	–	–	–	–	–	–	–	–	–	–	–	–	–	–	–	–	–	10
205	26	–	–	–	–	–	–	–	–	–	42	523	–	11	–	3	–	41 055
206	–	–	–	–	–	–	–	–	–	–	–	–	–	–	–	–	–	–
207	–	–	–	–	–	–	–	–	–	–	–	11	–	–	–	–	–	–
208	–	–	–	–	–	–	–	–	–	–	–	–	–	–	–	–	–	–
209	–	–	–	–	–	–	–	–	–	–	–	–	–	–	–	–	–	–
210	–	–	–	–	–	–	–	–	–	–	–	–	–	–	–	–	–	–
211	–	–	–	–	–	–	–	–	–	34	–	8	100	–	–	–	–	–
212	–	–	–	–	–	–	–	–	39	–	–	827	1	229	–	3	–	21
213	–	–	–	–	–	–	–	–	–	–	–	328	1	–	–	1	–	–
214	–	–	–	–	–	–	–	–	–	–	–	–	15	–	–	–	–	303
215	–	–	–	–	–	–	–	–	17	106	–	51	44	–	1	15	10	–
216	–	–	–	–	–	–	–	–	–	–	–	6	3	–	–	–	2	–
217	–	–	–	–	–	–	–	–	–	7	–	29	–	–	–	–	–	44
218	–	10	–	–	–	–	–	–	–	199	–	5	10	–	–	–	–	5
219	–	–	–	–	–	–	–	–	–	–	–	–	–	–	–	–	–	–
220	–	–	–	–	–	–	–	27	–	–	–	15	–	–	–	–	–	–
221	–	–	–	–	–	–	–	–	–	–	–	–	–	–	–	–	–	–
222	–	–	–	–	–	–	–	2	–	–	–	–	–	–	–	–	–	–
223	–	–	–	–	–	–	–	–	–	–	–	–	–	–	–	–	–	–
Ausl.	26	10	–	–	–	–	–	29	56	346	42	1 803	174	240	1	22	12	41 438
Insges.	105 424	971	31 557	140	114 088	194	37	919	73 238	1 479	62 080	33 413	75 223	27 438	17 395	432	12 921	45 458
Empfang																		
Bund	39 376	11 329	30 060	214	18 004	603	1 261	36 606	9 575	10 608	15 698	50 779	240 682	56 922	148 007	3 620	39 262	167
98	–	–	–	–	–	–	–	–	–	–	–	–	–	–	–	–	–	–
99	–	–	–	–	17	–	–	–	–	1 783	–	1 627	–	–	–	–	–	–
195	113 865	–	3 107	–	–	–	–	15 026	–	38	–	1 068	–	–	–	–	–	–
201	–	–	–	–	–	–	–	–	–	–	–	–	–	–	–	–	–	–
202	–	–	–	–	–	–	–	–	–	–	–	–	–	–	–	–	–	–
203	–	–	–	–	–	–	–	–	–	406	–	–	–	–	–	–	–	–
204	–	–	–	–	–	–	–	–	–	3 864	–	396	–	–	–	–	–	–
205	–	–	–	–	–	–	–	–	–	151	1 228	284	–	366	–	–	–	–
206	–	–	–	–	–	–	–	–	–	–	–	–	–	–	–	–	–	–
207	–	–	–	–	–	–	–	–	–	–	–	–	–	–	–	–	–	–
208	–	–	–	–	–	–	–	–	–	–	–	–	–	–	–	–	–	–
209	–	–	–	12	–	–	–	–	–	–	–	–	–	–	–	–	–	–
210	–	–	–	–	–	–	–	–	–	–	–	–	–	–	–	–	–	–
211	–	–	–	–	–	–	–	–	–	–	–	–	–	–	–	–	–	–
212	–	–	–	–	–	–	–	–	–	–	–	21	121	–	–	–	–	–
213	–	–	–	–	–	–	–	–	–	–	–	16	100	–	–	–	–	–
214	–	–	–	–	–	–	–	–	–	–	–	–	–	–	–	–	–	–
215	3 328	–	–	–	–	–	–	–	–	–	16	919	24	–	–	361	–	–
216	–	–	–	–	–	–	–	–	–	–	–	146	–	–	–	–	–	–
217	80	–	–	–	–	–	–	–	–	75	–	380	–	–	100	–	–	–
218	–	–	–	–	–	–	–	104	–	–	–	144	–	–	–	–	–	–
219	–	–	–	–	–	–	–	–	–	–	–	–	–	–	–	–	–	–
220	–	–	–	–	–	–	–	–	–	–	–	–	–	–	–	–	–	–
221	–	–	–	–	–	–	–	–	–	–	–	–	–	–	–	–	–	–
222	–	–	–	–	–	–	–	–	–	–	–	–	–	–	–	11	–	–
223	–	–	–	–	–	–	–	–	–	–	–	–	–	–	–	–	–	–
Ausl.	3 408	–	–	12	–	–	–	104	–	4 496	1 244	2 306	245	366	100	372	–	–
Insges.	156 649	11 329	33 167	226	18 021	603	1 261	51 736	9 575	16 925	16 942	55 780	240 927	57 288	148 107	3 992	39 262	167

Nr des V.-B.	Andere mineral. Rohstoffe	Schwefelsäure	Soda, Ätznatron, Pottasche	Farbstoffe, Farben und Lacke	Nicht bes. genannte chemische Erzeugnisse	Düngekalk	Thomasmehl	Andere Phosphordüngemittel, außer Muschdünger	Kalkdüngemittel, außer Muschdünger	Stickstoffdüngemittel, außer Muschdünger	Muschdünger	Andere Düngemittel	Pflanzliche Gerbmittel	Häute, Felle	Leder	Wolle	Baumwolle	Andere Spinnstoffe	Garne	Lumpen	Stammholz über 1,5 m long. Baustangen
	112	120	121	122	123	130	131	132	133	134	135	136	140	141	142	150	151	152	153	154	160
Versand																					
Bund	25 993	17 124	14 264	12 185	257 621	14 077	233	27 736	347	593 176	263 875	2 071	–	1	–	–	–	82	–	246	4 674
98	1 134	–	–	–	1 632	–	–	–	–	–	1 084	–	–	–	–	–	–	–	–	–	–
99	–	–	–	331	702	–	–	–	–	–	–	–	–	–	–	–	–	–	–	–	–
195	697	12	–	33	4 890	–	–	2	–	60	–	–	–	–	–	–	–	–	–	–	–
201	–	–	–	–	–	–	–	–	–	–	–	–	–	–	–	–	–	–	–	–	–
202	–	–	–	–	–	–	–	–	–	–	–	–	–	–	–	–	–	–	–	–	–
203	–	–	–	–	887	–	–	–	–	–	–	–	–	–	–	–	–	–	–	–	–
204	16	–	–	12	832	–	–	–	–	–	–	–	–	–	–	–	–	–	–	–	–
205	217	–	–	956	6 483	–	–	–	151	2 310	30	15	–	–	–	4	–	–	–	–	–
206	–	–	–	–	253	–	–	–	–	–	–	–	–	–	–	–	–	–	–	–	–
207	–	–	–	21	396	–	–	–	–	–	–	–	–	–	–	–	–	–	–	–	–
208	–	–	–	10	262	–	–	–	–	–	–	–	–	–	–	–	–	–	–	–	–
209	–	–	–	9	–	–	–	–	–	–	–	–	–	–	–	–	–	–	–	–	–
210	–	–	–	–	–	–	–	–	–	–	–	–	–	–	–	–	–	–	–	–	–
211	5	–	–	141	1 340	–	–	–	–	20 805	–	–	–	–	–	–	–	–	–	–	–
212	284	–	–	255	10 257	–	–	–	–	20	–	–	1	–	–	2	–	–	–	–	12
213	85	–	–	439	13 549	–	–	–	450	20	978	2 433	–	–	–	–	–	–	–	–	–
214	–	–	–	–	11	–	–	–	–	–	–	–	–	–	–	–	–	–	–	–	–
215	278	–	–	721	16 679	–	–	–	–	125	–	–	–	–	–	–	–	–	–	–	–
216	19	–	–	–	243	–	–	–	–	1	–	–	–	–	–	–	–	–	–	–	–
217	674	–	–	275	1 614	–	–	2	–	626	–	409	7	–	–	1	–	–	–	–	–
218	309	–	–	256	8 113	–	–	–	–	–	19	38	–	–	–	–	–	10	–	5	–
219	4	–	–	–	112	–	–	–	–	–	–	–	–	–	–		–	–	–	–	–
220	3	–	–	35	1 938	–	–	7	164	38 219	1 110	2 004	–	–	–		–	–	–	–	–
221	2	–	–	–	398	–	–	–	–	–	–	–	–	–	–		–	–	–	–	–
222	6	–	–	18	1 158	–	–	–	–	–	–	–	–	–	–		–	–	–	–	–
223	–	–	–	–	–	–	–	–	–	–	–	–	–	–	–		–	–	–	–	–
Ausl.	1 902	–	–	3 148	64 525	–	–	9	765	62 126	2 137	4 899	8	–	–	7	–	10	–	5	12
Insges.	29 726	17 136	14 264	15 697	329 370	14 077	233	27 747	1 112	655 362	267 096	6 970	8	1	–	7	–	92	–	251	4 686
Empfang																					
Bund	49 231	21 456	17 842	1 160	152 381	3 183	586	217	16 746	81 826	20 538	2 223	373	–	–	–	46	16	3	71	980
98	–	–	–	–	14	–	–	–	–	–	–	–	–	–	–	–	–	–	–	–	–
99	–	631	433	–	5 136	–	–	–	–	–	–	–	–	–	–	–	–	–	–	–	–
195	16	–	–	–	172	–	–	–	–	–	–	–	–	–	–	–	–	–	–	10	–
201	–	–	–	–	–	–	–	–	–	–	–	–	–	–	–	–	–	–	–	–	–
202	–	–	–	–	–	–	–	–	–	–	–	–	–	–	–	–	–	–	–	–	–
203	–	–	–	17	54	–	–	–	–	–	–	–	–	–	–	–	–	–	–	–	–
204	–	–	–	–	22	–	–	–	–	–	–	–	–	–	–	–	–	–	–	–	–
205	672	–	–	6	19	–	–	–	–	–	–	–	–	–	–	–	–	–	–	–	–
206	–	–	–	–	–	–	–	–	–	–	–	–	–	–	–	–	–	–	–	10	–
207	–	–	–	–	–	–	–	–	–	–	–	–	–	–	–	–	–	–	–	–	–
208	–	–	–	–	–	–	–	–	–	–	–	–	–	–	–	–	–	–	–	–	–
209	–	–	–	–	–	–	–	–	–	–	–	–	–	–	–	–	–	–	–	–	–
210	–	–	–	–	–	–	–	–	–	–	–	–	–	–	–	–	–	–	–	–	–
211	–	–	–	–	15	–	–	–	–	–	–	–	–	–	–	–	–	–	–	–	–
212	60	979	–	–	677	–	–	–	–	–	–	–	–	–	–	–	–	–	–	–	–
213	18	–	–	–	682	–	–	–	–	–	–	–	–	–	–	–	–	5	–	45	–
214	–	–	–	–	–	–	–	–	–	–	–	–	–	–	–	–	–	–	–	–	–
215	–	402	11	157	11 887	–	–	–	–	–	–	–	–	–	–	–	–	–	–	20	141
216	–	–	–	–	6	–	–	–	–	–	–	–	–	–	–	–	–	–	–	–	–
217	–	–	–	10	230	–	–	–	–	–	–	–	–	–	–	1	–	–	–	–	–
218	–	–	–	1	593	–	–	40	–	–	–	–	–	–	–	–	–	6	–	36	–
219	–	–	–	–	100	–	–	–	–	–	–	–	–	–	–	–	–	–	–	–	–
220	–	–	–	–	5	–	–	–	–	–	–	–	–	–	–	–	–	–	–	–	–
221	–	–	–	–	–	–	–	–	–	–	–	–	–	–	–	–	–	–	–	–	–
222	–	–	–	–	17	–	–	–	–	–	–	–	–	–	–	–	–	–	–	–	–
223	–	–	–	–	–	–	–	–	–	–	–	–	–	–	–	–	–	–	–	–	–
Ausl.	750	1 381	11	191	14 307	–	–	40	–	–	–	–	–	–	–	1	–	11	–	111	141
Insges.	49 997	23 468	18 286	1 351	172 010	3 183	586	257	16 746	81 826	20 538	2 223	373	–	–	1	46	27	3	192	1 121

Nr. des V.-B.	Faserholz, Papierholz	Grubenholz	Anderes unbearb. Holz, Holzabfälle	Hölzerne Schwellen	Schnittholz, Faßholz, Werkstücke	Holzwaren	Zellstoff, Holzschliff, Strohstoff	Papier, Pappe	Betonwaren	Künstliche Steine, Platten, Röhren	Andere Steingut-, Ton-, Porzellanwaren	Glas, Glaswaren	Roheisen, Eisenlegierungen	Halbzeug aus Stahl	Alteisen und Abfälle von Eisen und Stahl	Eisenbahnoberbauzeug aus Eisen und Stahl	Stab- und Formeisen und -stahl	Bleche und Platten aus Eisen und Stahl	Röhren und Rohre aus Eisen und Stahl	Eisen- und Stahldraht
	161	162	163	164	165	166	170	171	180	181	182	183	190	191	192	193	194	195	196	197
Versand																				
Bund	–	14	181	470	484	321	5 697	1 322	–	3 971	95	363	6 940	–	51 858	2 500	2 832	3 506	4 712	402
98	–	–	–	–	–	–	–	–	–	74	–	–	–	–	–	–	–	13	–	–
99	–	–	–	–	–	–	–	–	–	–	–	–	–	–	–	–	–	–	–	–
195	–	53	–	–	13	15	–	–	2	21	21	76	24	–	8 648	30	46	–	50	1
201	–	–	–	–	–	–	–	–	–	–	–	–	–	–	–	–	–	–	–	–
202	–	–	–	–	–	–	–	–	–	–	–	–	–	–	–	–	–	–	–	–
203	–	–	–	–	–	–	–	–	–	–	–	–	–	–	–	–	–	–	–	–
204	–	–	–	–	–	–	–	–	–	–	–	–	–	–	–	–	–	–	–	–
205	–	–	–	–	–	–	1	–	–	–	–	–	–	–	–	–	3	–	–	–
206	–	–	–	–	–	–	–	–	–	–	–	–	–	–	–	–	–	–	–	–
207	–	–	–	–	–	–	–	–	–	–	–	–	–	–	–	–	–	–	–	–
208	–	–	–	–	–	–	–	–	–	–	–	–	–	–	–	–	–	–	–	–
209	–	–	–	–	–	–	–	–	–	–	–	–	–	–	–	–	–	–	–	–
210	–	–	–	–	–	–	–	–	–	–	–	–	–	–	–	–	–	–	–	–
211	–	–	–	–	–	–	–	–	–	4	–	–	–	–	–	–	–	–	–	–
212	–	–	–	–	–	4	–	–	2	31	9	14	–	–	–	–	15	8	19	3
213	–	–	–	–	–	–	–	–	–	5	–	–	–	–	1 176	–	5	–	3	55
214	–	–	–	–	–	–	–	–	–	–	–	28	–	–	–	–	–	–	44	–
215	–	–	–	–	–	–	–	–	–	1	25	46	–	–	2 732	–	–	–	38	–
216	–	–	–	–	–	–	–	–	–	–	8	7	–	–	211	–	–	–	–	–
217	–	–	–	–	10	–	–	–	–	66	3	6	–	–	–	–	–	–	–	–
218	–	–	–	–	–	–	–	–	–	102	6	–	–	–	–	–	22	–	–	–
219	–	–	–	–	–	–	–	–	–	–	–	–	–	–	–	–	–	–	–	–
220	–	–	–	–	–	–	–	–	–	2	2	–	–	–	–	–	1	–	–	1
221	–	–	–	–	–	–	–	–	–	–	–	–	–	–	–	–	–	–	–	–
222	–	–	–	–	–	–	–	–	–	–	8	–	–	–	–	–	–	–	20	–
223	–	–	–	–	–	–	–	–	–	–	–	–	–	–	–	–	–	–	–	–
Ausl.	–	–	–	–	10	4	1	–	2	211	61	101	–	–	4 119	–	46	8	124	59
Insges.	–	67	181	470	507	340	5 698	1 322	4	4 277	177	540	6 964	–	64 625	2 530	2 924	3 527	4 886	462
Empfang																				
Bund	110	61	1 558	2 732	1 372	1 795	143	1 160	633	17 107	844	1 292	4 905	895	45 916	2 352	11 124	10 508	15 216	78
98	–	–	–	–	–	–	–	–	–	–	–	–	–	–	–	–	–	–	20	–
99	–	–	–	–	87	4	–	26	–	412	–	11	–	–	–	–	–	–	–	–
195	186	–	15	–	–	–	–	–	–	93	12	3 649	651	20	79	31	8 335	3 555	1 987	–
201	–	–	–	–	–	–	–	–	–	–	–	–	–	–	–	–	–	–	–	–
202	–	–	–	–	66	–	–	–	–	–	–	–	–	–	–	–	–	–	–	–
203	–	–	–	–	88	–	–	–	–	–	–	–	–	–	–	–	–	–	–	–
204	–	–	–	–	–	–	–	–	–	149	–	–	–	–	–	–	15	9	–	–
205	–	–	–	–	719	–	–	–	21	35	–	–	21	–	5	–	–	40	–	–
206	–	–	–	–	–	–	–	–	–	–	–	–	–	–	–	–	–	–	–	–
207	–	–	–	–	87	–	–	–	–	–	–	–	–	–	–	–	–	–	–	–
208	–	–	–	–	–	–	–	–	–	–	–	–	–	–	–	–	–	–	–	–
209	–	–	–	–	–	–	–	–	–	–	–	–	–	–	–	–	–	–	–	–
210	–	–	–	–	–	–	–	–	–	–	–	–	–	–	–	–	–	–	–	–
211	–	–	–	–	151	–	–	–	–	–	–	–	–	–	–	–	–	–	–	–
212	–	–	–	–	–	–	–	–	–	–	–	–	–	–	–	–	–	–	–	–
213	–	–	–	–	–	1	–	–	–	–	–	108	–	–	–	–	–	–	–	–
214	–	–	–	–	–	–	–	–	–	–	–	–	–	–	–	–	–	–	–	–
215	16	–	–	48	166	–	–	–	–	66	13	–	157	–	16	–	1 057	299	–	–
216	–	–	–	–	–	–	–	–	–	–	–	–	–	–	–	–	2 471	289	–	4
217	–	–	–	–	–	24	–	–	–	–	–	–	–	–	–	–	–	10	–	–
218	–	–	–	–	–	10	–	–	–	–	5	–	–	–	–	–	–	–	–	–
219	–	–	–	–	–	–	–	–	–	–	–	–	–	–	–	–	–	–	–	–
220	–	–	371	–	–	–	–	–	–	–	–	–	–	–	–	–	–	–	–	–
221	–	–	–	–	–	–	–	–	–	–	–	–	–	–	–	–	–	–	–	–
222	–	–	–	–	89	–	–	22	–	–	–	–	–	–	–	–	–	–	–	–
223	–	–	–	–	–	–	–	–	–	–	–	–	–	–	–	–	–	–	–	–
Ausl.	16	–	371	48	1 566	35	–	22	21	250	18	108	178	–	21	–	3 543	647	–	4
Insges.	312	61	1 944	2 780	2 825	1 854	143	1 208	654	17 862	874	5 060	5 734	915	46 016	2 383	23 002	14 710	17 223	82

Nr. des V.-B.	Andere Großeisen- u. Walzwerkserzeugnisse	Maschinen, Apparate	Bauwerksteile aus Eisen u. Stahl	Anders Eisen- und Stahlwaren	Blecke aus Stahl	Rohkupfer, Kupferlegierungen	Rohzink, Zinklegierungen	Rohblei, Bleilegierungen	Rohe Leichtmetalle, auch Legierungen	Anders roh NE-Metalle,	Altmetalle u. Abfälle von NE-Metallen	NE-Metallhalbzeug	NE-Metallwaren	Fahrzeuge aller Art	Nicht bes. gen. Industrieerzeugn.	Sammelgut ohne nähere Bezeichnung	Umzugsgut, gebr. Verpackungen, Baugerätschaften	Lebende Tiere: Pferde, Esel	Rindvieh, außer Kälbern	Kälber	Schafe, Ziegen	Schweine, außer Ferkeln	Ferkel	Geflügel
	198	199	200	201	202	210	211	212	213	214	215	216	217	220	230	231	240	250	251	252	253	254	255	256
Versand																								
Bund	615	1 475	1 309	1 491	–	–	–	498	–	5	560	27	67	120	7 646	961	12 993	7	101	–	–	–	–	–
98	–	4	–	–	–	–	–	–	–	–	–	–	–	–	588	2	24	–	–	–	–	–	–	–
99	–	–	–	–	–	–	–	–	–	–	–	–	–	–	–	–	170	–	–	–	–	–	–	–
195	13	35	3	50	–	–	–	–	5	–	–	1	1	2	105	–	21	–	–	–	–	–	–	–
201	–	–	–	–	–	–	–	–	–	–	–	–	–	–	–	–	–	–	–	–	–	–	–	–
202	–	–	–	–	–	–	–	–	–	–	–	–	–	–	–	–	–	–	–	–	–	–	–	–
203	–	–	–	–	–	–	–	–	–	–	–	–	–	–	–	–	–	–	–	–	–	–	–	–
204	–	12	–	–	–	–	–	–	–	–	–	–	–	–	–	–	7	–	–	–	–	–	–	–
205	–	66	–	54	–	–	–	–	–	–	2	–	1	15	37	2	3	–	–	–	–	–	–	–
206	–	–	–	–	–	–	–	–	–	–	–	–	–	–	–	–	–	–	–	–	–	–	–	–
207	–	–	–	–	–	–	–	–	–	–	–	–	–	–	–	–	–	–	–	–	–	–	–	–
208	–	–	–	–	–	–	–	–	–	–	–	–	–	–	–	–	–	–	–	–	–	–	–	–
209	7	–	–	–	–	–	–	–	–	–	–	–	–	–	37	–	–	–	–	–	–	–	–	–
210	–	–	–	–	–	–	–	–	–	–	–	–	–	–	–	–	–	–	–	–	–	–	–	–
211	–	7	–	27	–	–	–	–	–	–	–	–	–	1	21	–	4	–	–	–	–	–	–	–
212	37	98	44	100	–	–	–	–	–	–	–	1	3	–	723	28	127	–	–	–	–	–	–	–
213	–	26	–	33	–	–	–	–	–	–	–	–	–	–	163	64	25	–	–	–	–	–	–	–
214	–	24	–	–	–	–	–	–	–	–	–	–	–	–	4	–	–	–	–	–	–	–	–	–
215	25	60	–	16	–	–	–	–	–	–	–	–	31	10	42	44	19	–	–	–	–	–	–	–
216	–	1	–	1	–	–	–	–	–	–	–	–	–	6	13	–	–	–	–	–	–	–	–	–
217	–	121	5	39	–	–	–	–	–	–	–	–	–	–	51	–	–	–	–	–	–	–	–	–
218	–	59	4	13	–	–	–	–	–	–	–	–	2	–	98	–	–	–	–	–	–	–	–	–
219	–	29	–	–	–	–	–	–	–	–	–	–	–	–	16	–	–	–	–	–	–	–	–	–
220	–	6	–	3	–	–	–	–	–	–	–	–	–	–	8	–	2	–	–	–	–	–	–	–
221	–	3	–	–	–	–	–	–	–	–	–	1	–	–	–	–	–	–	–	–	–	–	–	–
222	–	41	–	75	–	–	–	–	–	–	–	1	1	–	12	–	–	–	–	–	–	–	–	–
223	–	–	–	–	–	–	–	–	–	–	–	–	–	–	–	–	–	–	–	–	–	–	–	–
Ausl.	62	553	53	361	–	–	–	–	–	–	2	3	38	32	1 225	138	187	–	–	–	–	–	–	–
Insges.	690	2 067	1 365	1 902	–	–	–	498	5	5	562	31	106	154	9 564	1 101	13 395	7	101	–	–	–	–	–
Empfang																								
Bund	2 042	5 506	8 427	11 121	243	480	191	316	1 117	20	1 461	622	895	2 677	5 448	2 450	10 608	172	3 215	1 513	376	28 669	1 523	–
98	–	153	–	–	–	–	–	–	–	–	–	46	–	1	45	–	38	–	–	–	–	–	–	–
99	–	108	–	4	–	–	–	–	–	–	–	–	–	–	5	–	190	–	–	–	–	–	–	–
195	71	26	–	30	–	–	–	–	–	–	20	–	–	–	20	–	19	–	–	–	–	–	–	–
201	–	–	–	–	–	–	–	–	–	–	–	–	–	–	–	–	–	–	–	–	–	–	–	–
202	–	–	–	–	–	–	–	–	–	–	–	–	–	–	–	–	–	–	–	–	–	–	–	–
203	–	–	–	–	–	–	–	–	–	–	–	–	–	–	–	–	–	–	–	–	–	–	–	–
204	–	–	–	–	–	–	–	–	–	–	–	–	–	–	–	–	–	–	–	–	–	–	–	–
205	–	13	–	–	–	–	–	–	–	2	13	–	2	–	120	–	193	–	–	–	–	–	–	–
206	–	–	–	–	–	–	–	–	–	–	–	–	–	–	316	–	228	–	–	–	–	–	–	–
207	–	–	–	–	–	–	–	–	–	–	–	–	–	–	–	–	–	–	–	–	–	–	–	–
208	–	–	–	–	–	–	–	–	–	–	–	–	–	–	–	–	–	–	–	–	–	–	–	–
209	–	–	–	–	–	–	–	–	–	–	–	–	–	–	–	–	–	–	–	–	–	–	–	–
210	–	–	–	–	–	–	–	–	–	–	–	–	–	–	–	–	–	–	–	–	–	–	–	–
211	4	–	–	1	–	4	–	–	–	–	–	–	–	–	–	–	2	–	–	–	–	–	–	–
212	–	41	–	19	–	–	–	–	5	–	–	–	–	1	17	–	469	–	–	–	–	–	–	–
213	3	6	–	1	–	–	–	–	–	30	–	–	–	–	96	–	30	–	–	–	–	–	–	–
214	–	–	–	–	–	–	–	–	–	–	–	–	–	–	–	–	–	–	–	–	–	–	–	–
215	–	7	–	8	–	–	–	–	–	18	112	3	11	–	221	20	514	–	–	–	–	–	–	–
216	–	3	–	2	–	–	–	–	–	–	–	–	–	–	–	–	6	–	–	–	–	763	–	–
217	–	18	–	19	–	–	–	–	–	–	–	–	–	–	1	11	244	–	86	–	–	–	–	–
218	–	9	–	45	–	–	–	–	–	–	12	–	6	30	30	–	177	–	199	–	–	–	–	–
219	–	6	–	–	–	–	–	–	–	–	–	–	–	–	9	–	–	–	–	–	–	–	–	–
220	–	3	–	4	–	–	–	–	–	–	–	–	–	–	1	–	100	–	–	–	–	–	–	–
221	–	–	–	–	–	–	–	–	–	–	–	–	–	–	–	–	–	–	–	–	–	–	–	–
222	–	1	–	–	–	–	–	–	–	–	–	–	–	–	–	–	11	–	–	–	–	–	–	–
223	–	–	–	–	–	–	–	–	–	–	–	–	–	–	–	–	–	–	–	–	–	–	–	–
Ausl.	7	109	–	99	–	4	–	–	5	50	137	3	19	31	811	31	1 974	–	285	–	–	763	–	–
Insges.	2 120	5 900	8 427	11 254	243	484	191	316	1 122	70	1 618	671	914	2 709	6 329	2 481	12 829	172	3 500	1 513	376	29 432	1 523	–

Nr. des V.-B.	Beförderte Güter insgesamt	Frische, auch Zubereitungen 1	Fleisch, 2	Milch und Rahm 3	Eier 4	Weizen 10	Roggen 11	Gerste 12	Hafer 13	Mais 14	Reis 15	Hülsenfrüchte 16	Gemüse 20	Obst, Südfrüchte 21	Kartoffeln 22	Zuckerrüben 23	Ölsaaten, Ölfrüchte 24	Kaffee 25	Rohtabak 26	Milcherzeugnisse 30	Speisefette, außer Butter 31	Andere tierische und pflanzliche Fette und Öle 32
												Versand										
1	399	-	-	-	-	-	-	-	-	-	-	-	-	-	-	-	-	-	-	-	-	-
2	1 739	-	-	-	-	-	-	-	-	-	-	-	-	-	-	-	-	-	-	-	-	-
3	615	-	-	-	-	-	-	-	-	-	-	-	-	-	-	-	-	-	-	-	-	-
4	461	-	-	-	-	-	-	-	-	-	-	-	-	-	-	-	-	-	-	-	-	-
5	16 469	-	-	-	-	-	-	-	-	-	-	-	10	10	-	-	3	1	-	-	-	33
6	695	-	-	-	-	-	-	-	-	-	-	-	-	-	-	-	-	-	-	-	-	-
7	116	-	-	-	-	-	-	-	-	-	-	-	-	-	-	-	-	-	-	-	-	-
8	5 518	-	-	-	-	-	-	-	-	-	-	-	-	-	-	-	-	-	-	-	-	-
9	9 659	-	-	-	-	-	-	-	-	-	-	-	5	6	-	-	-	-	7	-	-	-
10	3 427	-	-	-	-	-	-	-	-	-	-	-	-	-	-	-	-	-	-	-	-	-
11	1 807	-	-	-	-	-	-	-	-	-	-	-	-	-	-	-	-	-	-	-	-	-
12	2 292	-	-	-	-	-	-	-	-	-	-	-	10	-	-	-	-	-	-	-	-	-
13	8 608	-	-	-	-	-	-	-	-	5	-	-	10	6	-	-	5	-	-	-	-	-
14	4 552	-	-	-	-	-	-	-	-	-	-	-	-	-	-	-	-	-	-	-	-	-
15	2 393	-	-	-	-	-	-	-	-	-	-	-	-	-	-	-	-	-	-	-	-	19
16	1 506	-	-	-	-	-	-	-	-	-	-	-	-	-	6	-	-	-	-	-	-	-
17	758	-	-	-	-	-	-	-	-	-	-	-	-	-	-	-	-	-	-	-	-	-
18	272	-	-	-	-	-	-	-	-	-	-	-	-	-	-	-	-	-	-	-	-	-
19	538	-	-	-	-	-	-	-	-	-	-	-	-	-	17	-	-	-	-	-	-	-
20	377	-	-	-	-	-	-	-	-	-	-	-	-	-	-	-	-	-	-	-	-	-
21	725	-	-	-	-	-	-	-	-	-	-	-	-	-	-	-	-	-	-	-	-	-
22	1 318	-	-	-	-	-	-	-	-	-	-	-	-	-	-	-	-	-	-	-	-	-
23	2 137	-	-	-	-	-	-	-	-	-	-	-	-	-	-	-	-	-	-	-	-	-
24	6 344	-	-	-	-	-	-	-	-	-	-	-	-	-	-	-	-	-	-	-	-	73
27	1 216	-	-	-	-	-	-	-	-	-	-	-	3	-	-	-	-	-	-	-	-	-
28	856	-	-	-	-	-	-	-	-	-	-	-	34	16	-	-	-	-	-	-	-	-
29	1 519	-	-	-	-	-	-	-	-	-	-	-	-	-	-	-	-	-	-	-	17	230
30	2 117	-	-	-	-	-	-	-	-	-	-	-	-	-	-	-	-	-	-	-	-	-
31	1 080	-	-	-	-	-	-	-	-	-	-	-	-	-	-	-	-	-	-	-	-	-
32	5 196	-	-	-	-	-	-	-	-	-	-	-	-	-	-	-	-	-	-	-	-	-
33	3 862	-	-	-	-	-	-	-	-	-	-	-	23	10	-	-	-	-	-	-	-	-
34	2 793	-	-	-	-	-	-	-	-	-	-	-	103	5	25	-	-	-	-	-	-	6
35	1 922	-	-	-	-	-	-	-	-	-	-	-	-	-	-	-	-	-	-	-	-	149
36	628	-	-	-	-	-	-	-	-	-	-	-	-	-	-	-	-	-	-	-	-	-
37	2 603	-	-	-	-	-	-	-	-	-	-	-	-	-	-	-	-	-	-	-	-	-
38	15 195	-	-	-	-	45	-	-	-	-	-	-	-	-	57	-	-	-	-	-	-	-
39	40 262	-	-	-	-	-	-	-	-	-	-	-	-	-	104	-	-	-	2 362	-	-	31
41	17 215	-	-	-	-	-	-	-	-	-	-	-	-	-	-	-	-	-	-	-	-	-
42	54 631	11	-	-	-	-	-	-	-	-	-	-	5	-	214	-	-	-	-	-	45	-
43	35 599	30	-	-	-	60	-	-	-	-	-	15	14	19	156	-	-	-	-	-	15	25
44	80 634	-	26	-	-	614	-	-	-	-	-	20	5	-	22	-	13	-	-	-	-	-
46	158 106	22	13	-	-	-	-	-	-	-	-	-	12	50	214	-	10	-	-	-	-	17
47	189 962	11	6	-	5	-	-	10	-	16	-	-	66	154	103	7 061	5	-	-	-	-	-
48	128 134	-	-	-	-	241	305	-	-	10	-	-	36	5	75	-	15	-	-	-	-	101
51	115 003	-	-	-	-	-	-	-	-	-	-	11	-	-	-	-	16	-	-	-	-	5
52	471 705	40	-	-	-	87	888	31	-	18	2	22	-	-	345	152	-	-	-	59	235	410
53	369 480	13	-	-	-	-	-	-	-	-	-	-	31	28	-	-	-	-	-	-	-	-
54	425 880	-	-	-	-	503	-	-	30	160	-	-	59	69	429	-	-	-	-	-	-	-
55	6 759	-	-	-	-	-	-	-	-	-	-	-	-	-	112	-	-	-	-	-	-	-
56	35 996	-	5	-	-	-	-	-	-	-	15	25	775	203	452	-	20	-	-	-	45	-
57	29 100	-	-	-	-	-	-	-	-	-	-	-	-	-	88	-	-	-	-	-	-	-
58	35 122	-	-	-	-	-	-	-	-	-	-	-	-	-	173	-	2	-	-	-	67	13
61	21 152	-	-	-	-	-	-	-	-	-	-	-	-	-	42	-	15	-	-	-	-	-
62	46 763	-	3	-	-	-	-	-	-	-	-	-	18	3	164	-	-	-	-	-	12 207	18 906
63	52 152	-	-	-	-	-	-	-	-	-	-	-	33	-	159	-	11	-	-	-	-	7
64	44 992	-	-	-	-	-	-	-	-	-	-	-	-	-	44	-	-	-	-	-	-	-
65	29 140	-	-	-	-	-	-	-	-	-	-	-	71	4	158	-	-	-	396	-	-	-
66	50 367	-	-	-	-	40	-	-	-	-	-	-	3	-	84	-	20	-	12	-	-	-
zus.	2 549 866	127	53	-	5	1 590	1 193	41	30	209	17	93	1 326	588	3 243	7 213	135	1	2 777	59	12 631	20 025
L.V.	520 910	5	137	-	5	3 859	202	998	45	1 095	924	220	281	45	145	-	1 349	-	188	10	18	1 469
Bund	3 070 776	132	190	-	10	5 449	1 395	1 039	75	1 304	941	313	1 607	633	3 388	7 213	1 484	1	2 965	69	12 649	21 494
												Empfang										
1	39 914	-	77	-	-	-	-	-	-	-	-	-	-	-	-	-	-	-	-	-	-	-
2	1 532	56	354	223	-	-	-	30	16	-	-	-	18	-	106	-	-	97	-	-	-	-
3	4 052	-	-	-	-	-	-	-	-	-	-	-	862	-	46	-	-	-	-	-	-	-
4	1 992	644	-	-	-	-	-	-	-	-	-	-	-	19	554	-	-	-	-	-	-	-
5	63 864	127	160	-	169	-	-	123	-	-	79	-	279	1 682	13	-	80	417	197	-	61	645
6	371	-	-	-	-	16	-	10	-	-	-	-	-	-	179	-	-	-	-	-	-	-
7	2 152	-	-	-	-	-	5	-	-	-	-	-	-	-	814	-	-	-	-	-	-	-
8	43 974	2 185	-	-	-	-	-	-	-	-	-	-	-	2 181	87	-	-	-	-	-	15	1 493
9	26 813	6	-	-	-	425	-	-	-	-	80	-	10	9	-	-	-	-	1 749	-	-	-
10	4 680	-	-	-	-	-	-	-	-	-	-	-	-	-	428	-	-	-	-	-	-	-
11	5 467	-	-	-	-	300	-	-	-	-	-	-	-	-	-	-	-	-	-	-	-	40
12	3 752	-	-	-	-	-	-	-	-	5	-	-	-	-	-	-	-	-	-	-	-	-
13	10 619	-	-	-	-	242	-	-	-	-	-	-	-	-	-	-	10	-	-	-	-	-
14	22 091	-	-	-	-	-	-	-	-	-	-	-	-	3	225	-	-	-	-	-	-	-
15	9 193	-	-	-	-	-	-	-	-	-	-	-	-	-	-	-	-	-	-	-	-	-
16	4 814	-	4	-	-	-	-	-	-	-	-	-	-	-	-	-	-	-	-	-	-	-
17	4 821	-	-	-	-	-	-	-	-	-	-	-	-	-	-	-	-	-	-	-	-	-
18	988	88	-	-	-	848	-	-	-	-	-	35	-	-	-	-	-	-	-	-	-	-
19	3 187	-	-	-	-	-	-	-	-	-	-	-	-	-	28	-	-	-	-	-	-	-
20	2 888	31	-	-	-	-	-	-	-	-	-	-	-	-	-	-	-	-	-	-	-	-
21	887	-	-	-	-	-	-	-	-	-	-	-	-	-	-	-	-	-	-	-	-	-
22	4 181	-	-	-	-	-	-	-	-	-	-	-	-	-	-	-	-	-	-	-	-	-
23	16 272	-	-	-	-	-	-	-	-	-	-	-	-	-	-	-	-	-	-	-	-	-
24	157 395	-	-	-	-	-	-	-	-	-	-	-	-	-	-	-	-	-	-	-	-	-
27	29 776	-	-	-	-	-	-	-	-	-	-	-	-	-	-	-	-	-	-	-	-	-
28	22 106	-	-	-	-	-	-	-	-	-	-	-	-	-	-	-	-	-	-	-	-	-
29	6 712	-	-	-	5	-	-	-	-	-	2	-	11	-	-	240	-	-	-	-	146	5 529
30	23 337	-	-	-	-	-	-	-	-	-	-	-	-	-	-	-	-	-	-	-	-	-
31	55 316	-	-	-	-	-	-	-	-	-	-	-	-	-	-	-	-	-	-	-	-	-
32	6 933	-	-	-	-	-	-	-	-	-	-	-	-	-	6	-	-	-	-	-	243	27
33	15 779	-	-	-	-	-	-	-	-	-	-	17	-	-	-	-	-	-	-	-	-	-
34	5 025	-	-	-	-	-	-	-	-	-	-	-	9	-	-	-	-	-	-	-	-	-
35	4 576	-	-	-	-	-	-	-	-	-	-	-	-	-	-	-	-	-	-	-	-	-
36	22 295	-	-	-	-	-	-	-	-	-	-	-	-	-	-	-	-	-	-	-	-	-
37	119 280	-	-	-	-	-	-	-	-	-	-	-	-	-	-	-	-	-	-	-	-	-
38	22 733	-	-	-	-	-	-	-	-	-	-	-	-	-	-	-	-	-	-	-	-	-
39	18 336	-	-	-	-	-	-	-	-	-	-	-	-	26	94	-	-	-	-	-	-	-
41	95 788	-	-	-	-	471	-	-	16	-	-	-	-	-	-	-	-	-	-	-	-	-
42	36 749	-	-	-	-	3 150	1 634	8	-	-	-	18	10	-	473	-	-	-	-	-	-	-
43	39 756	-	-	-	-	1 309	127	-	-	-	-	-	30	-	23	-	-	3	-	-	-	240
44	83 277	-	-	-	-	328	-	-	-	153	-	-	-	-	-	-	-	-	-	-	-	-
46	105 504	-	31	-	-	544	20	96	-	-	-	84	240	-	1 539	-	-	-	-	-	-	-
47	31 165	-	-	-	6	513	-	38	14	-	-	-	42	147	17	-	-	-	-	-	-	-
48	32 269	-	84	-	-	-	-	746	34	29	-	-	172	401	33	-	-	-	-	-	-	-
51	6 380	-	-	-	-	265	-	-	-	-	-	-	-	7	-	-	-	-	-	-	-	-
52	60 887	-	-	-	-	1 987	-	303	-	-	-	21	179	5	233	-	-	-	-	-	-	-
53	9 909	-	-	-	-	-	-	-	-	-	-	-	213	8	-	-	-	-	-	-	-	-
54	62 231	-	-	3 028	-	1 966	79	1 186	54	-	-	-	243	-	3 353	-	-	-	-	-	-	16
55	3 019	-	-	-	-	32	-	-	-	-	-	-	-	-	18	-	-	-	-	-	-	-
56	36 727	-	98	-	-	-	-	-	-	-	-	67	54	73	71	-	-	-	-	-	-	-
57	10 926	-	-	-	-	37	-	-	-	-	-	-	-	-	20	-	-	-	-	-	-	-
58	12 782	-	-	-	-	-	-	-	-	-	-	-	16	5	337	-	11	-	-	-	219	262
61	9 232	-	-	-	-	-	-	-	32	-	-	-	-	-	-	-	-	-	23	-	-	-
62	8 296	-	45	-	-	-	-	-	-	-	-	-	-	-	-	-	-	-	-	-	-	285
63	49 331	-	-	-	-	15	-	-	-	-	-	73	-	-	28	-	-	-	-	-	-	14
64	13 012	-	-	-	-	-	-	-	-	-	-	-	44	-	76	-	-	-	-	-	-	-
65	11 971	-	13	-	-	-	-	-	-	-	-	5	1 325	2 245	296	-	-	-	-	-	-	-
66	10 749	-	56	-	15	-	-	-	-	-	-	-	6	39	66	-	-	-	-	-	-	-
zus.	1 518 063	3 137	922	3 251	195	12 448	1 865	2 540	166	187	161	320	3 763	6 850	9 163	240	101	517	1 969	-	684	8 551
L.V.	520 910	5	137	-	5	3 859	202	998	45	1 095	924	220	281	45	145	-	1 349	-	188	10	18	1 469
Bund	2 038 973	3 142	1 059	3 251	200	16 307	2 067	3 538	211	1 282	1 085	540	4 044	6 895	9 308	240	1 450	517	2 157	10	702	10 020

Nr. des V.-B.	Roggen- und Weizenmehl	Malz	Stärke	Rohzucker	Verbrauchszucker	Wein, Most	Bier	Spiritus	Andere Nahrungs- und Genußmittel	Kleie u. Futtermehl aus Getreide	Ölkuchen	Rauhfutter	Stroh	Andere Futtermittel	Nicht bes. genannte Tierschr. u. pflanzl. Rohstoffe	Eisenerze	Schwefelkies	Schwefelkiesabbrände	Kupfererze	Andere Erze	Eisenschlacken zur Verhüttung	Mangenerze
	33	34	35	36	37	38	39	40	41	50	51	52	53	54	60	70	71	72	73	74	75	76
Versand																						
1	-	-	-	-	-	-	-	-	-	-	-	-	-	5	-	-	-	-	-	-	-	-
2	-	-	-	-	-	-	-	-	-	-	-	-	-	-	-	-	-	-	-	-	-	-
3	-	-	-	-	-	-	-	-	-	-	74	-	-	175	-	-	-	-	-	-	-	-
4	-	-	-	-	-	-	-	-	-	-	-	-	-	36	2	-	-	-	-	-	-	-
5	-	-	-	-	-	-	-	-	18	30	-	-	-	25	-	-	-	-	-	-	-	-
6	-	-	-	-	-	-	-	-	-	-	-	-	-	-	-	-	-	-	-	-	-	-
7	-	-	-	-	-	-	-	-	-	-	-	-	-	-	-	-	-	-	-	-	-	-
8	-	-	-	-	-	-	-	-	-	-	-	-	-	-	-	-	-	-	-	-	-	-
9	-	-	-	-	-	-	-	-	-	-	-	-	-	-	8	-	-	-	-	-	-	-
10	-	-	-	-	-	-	-	-	-	209	-	-	-	-	-	-	-	-	-	-	-	-
11	244	-	-	-	-	-	-	-	9	-	-	-	-	10	15	-	-	-	-	-	-	-
12	-	-	-	-	-	-	-	-	-	60	-	-	-	66	76	-	-	-	-	-	-	-
13	41	-	7	-	-	-	-	-	-	3	4 137	-	-	158	25	-	-	-	-	-	-	-
14	-	-	5	-	-	-	-	-	-	-	-	-	-	10	32	-	-	-	-	-	-	-
15	-	-	-	-	-	-	-	183	-	-	-	-	-	141	-	-	-	-	-	-	-	-
16	-	-	-	-	-	-	-	-	-	-	-	-	-	-	51	-	-	-	-	-	-	-
17	-	-	-	-	-	-	-	-	-	-	-	-	-	-	25	-	-	-	-	-	-	-
18	-	-	-	-	-	-	-	-	-	-	-	-	-	-	-	-	-	-	-	-	-	-
19	-	-	-	-	-	-	-	-	-	144	-	-	-	-	-	-	-	-	-	-	-	-
20	-	-	-	-	-	-	-	-	-	-	-	-	-	-	-	-	-	-	-	-	-	-
21	-	-	-	-	-	-	-	-	-	-	-	-	-	25	16	-	-	-	-	-	-	-
22	-	-	-	-	-	-	-	77	-	-	-	-	-	-	12	-	-	-	-	-	-	-
23	-	-	-	-	-	-	-	-	-	-	-	-	-	-	5	-	-	-	-	-	-	-
24	-	-	-	-	-	-	-	-	-	-	-	-	-	-	70	-	-	-	-	-	69	-
27	-	-	-	-	-	-	-	-	-	-	-	-	-	-	15	-	-	-	-	-	-	-
28	-	-	-	-	-	-	-	-	-	-	-	-	-	-	-	-	-	-	-	-	-	-
29	-	-	-	-	-	-	-	-	-	-	-	-	-	-	-	-	-	-	-	-	-	-
30	-	-	-	-	-	20	-	379	-	-	-	-	-	-	-	-	-	-	21	3	17	-
31	-	-	-	-	-	-	-	-	-	-	-	-	-	-	-	-	-	-	-	-	-	-
32	-	-	-	-	-	-	-	-	-	-	-	-	-	-	88	-	-	-	-	-	-	-
33	-	-	-	-	-	-	-	305	-	-	-	-	-	-	2	-	-	-	-	-	-	-
34	-	-	-	-	-	-	-	-	-	-	-	-	-	-	5	-	-	-	-	-	-	-
35	-	-	-	-	-	-	-	-	-	-	-	-	-	5	57	-	-	-	-	-	-	-
36	-	-	-	-	-	-	-	-	-	-	-	-	-	-	11	-	-	-	-	-	-	-
37	-	10	-	-	-	-	-	-	-	-	-	-	-	5	12	-	-	-	-	-	-	-
38	-	-	-	-	-	-	-	-	-	-	-	-	-	-	330	-	-	-	-	-	-	-
39	277	-	-	-	-	-	-	-	-	-	7	-	-	-	-	-	-	-	-	60	-	-
41	26	-	-	-	-	-	-	-	-	287	36	-	-	28	95	17	-	-	-	-	142	46
42	144	-	-	-	-	31	-	10	30	596	30	-	70	54	1 309	-	-	-	-	-	-	-
43	131	-	-	-	45	7	-	21	3	30	5	-	-	60	182	-	-	-	-	-	-	-
44	233	-	-	-	-	253	-	347	16	26	-	-	-	-	131	-	-	-	-	-	-	-
46	53	-	4	15	115	85	14	-	101	189	40	-	-	57	1 169	-	-	-	-	-	-	-
47	2 002	-	-	22 873	90	-	-	32	30	195	15	-	-	274	340	16	-	-	-	-	-	-
48	1 043	-	-	-	-	35	-	-	41	402	423	-	24	1 212	1 553	-	-	-	-	-	-	-
51	513	-	-	-	10	5	-	-	26	288	447	-	-	534	101	-	-	-	-	-	-	-
52	7 124	-	-	-	25	20	-	393	3 469	163	1 036	-	-	1 767	1 034	-	-	-	-	12	-	16
53	2 881	-	5	-	-	5	-	-	59	19	164	-	-	73	50	-	-	-	-	-	-	-
54	61	-	-	-	-	18	-	-	54	157	115	-	-	108	395	-	-	599	-	72	-	3
55	15	-	-	-	-	-	-	589	-	-	15	-	-	-	15	-	-	-	-	-	-	-
56	1 829	-	-	-	-	-	-	400	12	41	-	-	-	42	226	-	-	51	-	-	-	-
57	-	-	-	-	-	-	-	-	-	16	115	-	-	21	9	-	-	-	-	-	-	-
58	182	-	-	-	10	-	-	-	116	1 379	2 575	-	-	221	1 095	-	-	-	-	-	-	-
61	55	-	-	-	-	-	-	-	10	45	2 871	10	-	139	237	-	-	-	-	-	-	-
62	152	-	-	-	-	-	-	-	141	-	56	-	-	5	18	-	-	-	-	-	-	-
63	2 285	-	-	-	-	-	-	-	-	-	3 422	-	-	40	140	-	-	-	-	-	-	11
64	45	-	-	-	-	-	-	-	-	-	772	-	-	75	98	-	-	-	-	-	-	-
65	20	-	-	-	-	-	-	-	-	-	156	-	-	15	95	-	-	-	-	-	-	-
66	-	-	-	-	30	-	-	-	158	1 139	1 486	-	-	68	99	-	-	-	-	-	-	-
zus.	19 356	10	21	22 888	325	479	14	2 736	4 293	5 418	17 997	10	94	5 454	9 248	33	-	650	21	147	228	76
L.V.	5 292	-	-	-	-	136	-	-	802	645	377	9	20	337	3 199	-	-	-	-	309	77	26
Bund	24 648	10	21	22 888	325	615	14	2 736	5 095	6 063	18 374	19	114	5 791	12 447	33	-	650	21	456	305	102
Empfang																						
1	-	-	-	-	-	-	-	-	-	-	-	-	-	-	7	171	-	-	-	-	-	-
2	-	-	-	-	-	-	-	-	250	-	-	-	-	-	-	-	-	-	-	-	-	-
3	-	-	-	-	-	-	-	-	41	-	-	-	-	524	116	-	-	-	-	-	-	-
4	-	-	-	-	-	-	-	-	-	-	-	-	-	590	-	-	-	-	-	-	-	-
5	-	-	-	-	-	-	251	-	1 266	16	36	-	-	974	810	-	-	-	-	-	-	-
6	-	-	-	-	-	-	-	-	-	-	-	-	-	-	-	-	-	-	-	-	-	-
7	-	-	-	-	-	-	-	-	-	-	-	-	-	-	-	-	-	-	-	-	-	-
8	-	-	-	-	-	-	-	-	-	-	-	-	-	92	9	-	-	-	-	-	-	-
9	-	-	-	-	-	15	-	-	11	-	15	-	-	15	374	-	-	-	-	-	-	-
10	-	-	-	-	-	-	-	-	-	-	-	-	15	-	-	-	-	-	-	-	-	-
11	20	-	-	-	-	-	-	-	40	-	-	-	-	-	-	-	-	-	-	-	-	-
12	-	-	-	-	101	-	-	-	-	-	-	-	-	-	23	-	-	-	-	-	-	-
13	-	-	-	-	-	-	-	-	101	-	-	-	-	-	108	-	-	-	-	-	-	-
14	-	-	-	-	-	-	-	-	-	-	-	-	-	447	15	6 405	-	-	-	-	-	-
15	-	-	-	-	-	-	-	-	-	-	-	-	-	-	-	-	-	-	-	-	-	-
16	-	-	-	-	-	-	-	-	-	-	-	-	-	-	49	-	-	-	-	-	-	-
17	-	-	-	-	-	-	-	-	57	-	-	-	-	-	-	-	-	-	-	-	-	-
18	-	-	-	-	-	-	-	-	-	-	-	-	-	10	-	-	-	-	-	-	-	-
19	-	-	5	-	-	-	-	-	6	-	-	-	-	298	149	-	-	-	-	-	-	-
20	-	-	-	-	-	-	-	-	-	-	-	-	-	19	18	-	-	-	-	-	-	-
21	-	-	-	-	-	-	-	-	-	-	-	-	-	-	26	-	-	-	-	-	-	-
22	-	-	-	-	-	-	-	-	-	-	-	-	-	-	-	-	-	-	-	-	-	-
23	-	-	-	-	-	-	-	-	-	-	-	-	-	-	-	-	-	-	20	-	-	-
24	-	-	-	-	-	-	-	-	-	-	-	-	-	-	4	26	-	-	31	30	-	-
27	-	-	-	-	-	-	-	-	-	-	-	-	-	-	-	-	-	-	-	-	-	-
28	-	-	-	-	-	-	-	-	-	-	-	-	-	-	-	-	-	-	-	-	-	-
29	-	-	-	-	-	-	-	-	4	-	-	-	-	-	13	-	-	-	-	-	-	-
30	-	-	-	-	-	-	-	-	-	-	-	-	-	21	-	186	-	-	-	64	-	-
31	-	-	-	-	-	-	-	-	-	-	-	-	-	-	-	-	-	-	-	-	-	-
32	-	-	15	-	-	-	-	-	-	-	90	-	-	149	9	-	-	-	-	26	-	-
33	-	-	-	-	-	-	-	-	38	-	-	-	-	30	-	-	13	-	-	-	-	-
34	-	-	-	-	-	-	-	-	-	-	15	-	-	-	5	-	-	-	-	-	-	-
35	-	-	-	-	-	-	-	-	-	-	-	-	-	-	8	-	-	-	-	-	-	-
36	-	-	-	-	-	-	-	-	-	-	-	-	-	421	745	-	-	-	-	-	22	-
37	-	-	-	-	-	-	-	-	-	-	-	-	-	237	168	-	-	-	-	-	-	-
38	-	-	-	-	-	-	-	-	-	-	-	-	-	195	-	-	-	-	-	-	-	-
39	-	-	-	-	-	26	-	-	-	-	-	-	-	-	5	-	-	-	-	20	-	-
41	-	-	-	-	-	-	-	-	5	-	-	-	-	-	-	-	26 584	-	-	163	16	-
42	1 888	-	-	-	20	31	-	60	6	40	-	10	30	1 059	113	-	-	-	-	-	-	-
43	-	-	-	-	30	-	-	-	62	-	-	21	10	21	762	-	-	-	-	-	-	-
44	789	-	4	-	-	136	-	-	90	582	-	-	-	22	190	-	-	-	-	-	-	-
46	-	-	-	-	2 401	104	-	-	-	-	65	64	549	119	691	-	-	-	-	-	-	-
47	-	-	-	-	1 317	354	844	220	-	-	-	-	-	572	5	-	-	-	-	-	-	-
48	-	-	-	-	-	15	142	-	-	-	-	138	-	29	40	-	-	-	-	17	-	-
51	-	-	-	-	-	7	-	-	-	-	-	36	-	-	113	-	-	-	-	-	-	-
52	462	26	-	-	12	31	-	-	588	-	30	-	10	207	217	-	-	-	-	-	-	-
53	-	-	-	-	16	-	-	-	25	-	-	-	-	-	94	-	-	-	-	-	-	-
54	130	-	-	-	-	-	-	-	280	-	-	150	10	5	1 528	-	-	-	-	-	-	-
55	-	-	-	-	-	-	-	20	-	-	-	-	-	-	46	-	-	-	-	-	-	-
56	482	-	-	-	-	-	-	-	100	218	-	-	-	-	319	-	-	-	-	58	-	-
57	-	-	-	-	287	-	-	-	-	-	-	55	-	17	91	-	-	-	-	-	-	-
58	-	10	-	-	-	-	-	-	2	-	-	-	-	15	10	-	-	-	-	-	-	-
61	-	-	-	-	-	-	5	-	867	-	-	-	-	14	164	-	-	-	-	-	-	-
62	-	-	-	-	-	-	385	-	-	-	-	-	-	-	-	-	-	-	-	-	-	-
63	-	-	-	-	-	-	-	14	9	-	11	-	-	-	32	-	-	-	-	-	-	-
64	-	-	-	-	-	-	-	-	-	30	-	32	-	8	23	-	-	-	-	-	-	-
65	-	-	-	-	-	11	8	-	20	-	-	-	-	-	-	-	-	-	-	-	-	-
66	-	-	-	-	-	2	-	-	26	-	-	-	-	76	260	-	-	-	-	16	-	-
zus.	3 771	36	24	-	4 184	732	1 635	314	3 894	886	262	506	624	6 186	7 359	6 788	26 597	-	51	394	38	-
L.V.	5 292	-	-	-	-	136	-	-	802	645	377	9	20	337	3 199	-	-	-	-	309	77	26
Bund	9 063	36	24	-	4 184	868	1 635	314	4 696	1 531	639	515	644	6 523	10 558	6 788	26 597	-	51	703	115	26

Nr. des V.-B.	Steinkohlen	Steinkohlenbriketts	Steinkohlenkoks	Rohbraunkohlen	Braunkohlenbriketts	Braunkohlenkoks	Torf	Rohes Erdöl, Stein- und Braunkohlenteer	Benzin	Benzol	Gasöl, Dieselöl	Andere Mineralölderivate, Mineralölrückstände	Rohe und bearbeitete Natursteine	Gewöhnliche Erde, Kies, Sand	Kalk und Gips, außer zum Düngen	Zement, Mörtel	Stein- und Siedesalz	Tonerde, Bauxit, Kryolith
	80	81	82	83	84	85	86	90	91	92	93	94	100	101	102	103	110	111
Versand																		
1	-	-	-	-	-	-	-	-	-	-	-	-	-	-	-	-	-	-
2	-	-	-	-	-	-	-	8	-	-	-	-	-	-	-	-	-	-
3	-	-	-	-	-	-	-	-	-	-	-	5	-	-	-	-	-	-
4	-	-	-	-	-	-	-	-	-	-	-	-	-	-	-	19	-	-
5	-	-	-	-	-	-	-	12	30	-	10	28	11	-	2	2	-	-
6	-	-	-	-	-	-	-	-	-	-	-	-	-	-	-	-	-	-
7	-	-	-	-	-	-	-	-	-	-	10	-	-	-	-	-	-	-
8	-	-	-	-	-	-	-	-	-	-	-	-	-	-	-	-	-	-
9	-	120	-	-	-	-	-	10	-	-	-	25	-	-	5	-	-	-
10	-	-	-	-	-	-	-	-	-	-	-	-	-	-	-	-	-	-
11	-	-	-	-	-	-	-	-	-	-	16	-	-	-	-	-	-	-
12	-	-	-	-	-	-	-	-	-	-	-	7	-	-	-	-	-	-
13	87	40	-	-	-	-	-	82	-	-	18	649	-	-	-	-	-	-
14	-	-	-	-	-	-	-	2	-	-	-	20	-	-	-	-	-	-
15	-	-	-	-	-	-	-	-	-	-	-	105	-	-	-	-	-	-
16	-	-	-	-	-	-	-	-	-	-	-	-	-	-	-	-	-	-
17	-	-	-	-	-	-	-	-	-	-	-	5	36	-	-	1	-	-
18	-	-	-	-	-	-	-	-	-	-	-	-	-	-	-	-	-	-
19	-	-	-	-	-	-	-	-	-	-	-	-	-	-	-	-	-	-
20	-	-	-	-	-	-	-	-	-	-	-	-	-	-	-	-	-	-
21	-	-	-	-	-	-	-	2	-	-	-	-	-	-	-	-	-	-
22	-	-	-	-	-	-	-	-	-	-	-	-	-	-	-	-	-	-
23	-	-	-	-	-	-	-	-	-	-	-	-	-	-	-	-	-	-
24	-	-	-	-	-	-	-	536	-	433	-	298	-	-	-	-	-	-
27	-	-	-	-	-	-	-	-	-	-	-	80	-	-	-	-	-	-
28	-	-	-	-	-	-	-	-	6	-	-	208	-	-	-	-	-	-
29	-	-	-	-	-	-	-	-	-	-	-	-	-	-	-	-	-	-
30	-	-	-	-	-	-	-	-	-	-	-	55	-	1	-	-	-	-
31	-	-	-	-	-	-	-	-	-	-	-	6	-	-	-	-	-	-
32	20	40	-	-	-	-	-	-	-	15	-	2 284	-	-	-	-	-	-
33	-	-	-	-	-	-	-	-	100	6	-	18	-	-	-	-	-	-
34	-	-	-	-	-	-	13	-	-	39	-	160	-	-	-	-	-	-
35	57	-	-	-	-	-	-	-	-	1	-	267	-	-	-	-	-	-
36	-	-	-	-	-	-	-	-	-	1	-	12	-	-	-	-	-	-
37	-	-	-	-	-	-	-	-	-	-	-	-	-	-	-	-	-	-
38	20	-	57	-	-	-	-	-	-	-	-	234	-	-	-	-	-	-
39	855	25	89	-	20	-	-	43	1 123	18	858	18	-	-	15	-	-	-
41	241	109	1 069	-	-	-	-	368	246	-	37	731	-	-	30	-	-	-
42	2 507	704	1 422	-	514	-	-	2 419	1 802	31	2 895	1 499	-	299	-	-	-	-
43	4 276	2 588	1 113	-	3 275	-	-	-	1 401	25	1 983	2 467	44	76	102	-	-	-
44	5 317	2 367	6 538	-	316	-	-	5 101	79	1 672	279	3 061	-	-	-	-	-	-
46	31 304	9 210	11 484	-	1 527	-	-	763	324	548	7 539	3 197	-	7 378	15	-	-	10
47	36 740	22 223	8 635	20	22 231	477	9	1 059	1 044	53	3 424	679	-	25	-	-	-	-
48	20 141	14 949	12 127	20	1 172	-	-	4 746	1 235	136	6 901	7 379	16	61	2	-	34	-
51	49 832	32 115	9 708	35	1 053	-	16	-	1 577	-	9 226	1 118	26	95	-	56	-	-
52	187 600	92 623	36 162	-	2 167	-	-	73	5 553	-	23 178	3 968	69	1 069	-	21	18	-
53	247 650	35 372	12 569	66	1 218	-	-	5	1 795	39	15 080	1 292	-	1 016	-	-	-	-
54	190 918	23 220	33 041	255	50 909	43	4	171	28	168	1 476	858	-	58 777	-	-	5	-
55	190	20	-	-	-	-	-	90	-	-	15	363	-	-	15	-	-	-
56	161	740	63	-	-	-	-	48	1 356	2 160	4 039	9 113	-	-	-	-	-	-
57	1 214	75	293	-	30	-	-	-	-	-	246	359	-	-	61	-	-	-
58	777	155	318	-	35	-	-	1 289	2 534	-	4 387	1 630	-	-	-	-	-	-
61	468	38	334	-	-	-	-	2 932	66	-	1 429	593	-	-	-	-	-	-
62	6 327	105	429	-	170	-	-	295	20	39	301	111	-	-	-	-	-	-
63	7 537	20	220	-	-	-	-	1 448	131	107	1 117	817	-	-	-	-	-	12
64	1 426	140	840	-	100	-	-	588	1 101	42	1 486	841	-	-	-	-	-	-
65	5 955	20	6 254	-	20	-	-	33	1 054	99	2 226	449	9	-	-	-	-	-
66	9 168	1 342	2 292	-	50	-	-	16	4 215	-	10 879	309	-	-	-	-	-	-
zus.	810 788	238 551	145 057	396	84 807	520	42	22 139	26 820	5 632	99 055	45 318	211	68 797	247	99	57	22
L. V.	74 050	14 127	58 125	120	38 692	56	9	3 910	161	616	3 094	8 248	5 551	37 708	15	-	-	123
Bund	884 838	252 478	203 182	516	123 499	576	51	26 049	26 981	6 248	102 149	53 566	5 762	106 505	262	99	57	145
Empfang																		
1	-	-	-	-	-	-	-	47	-	46	-	-	-	-	-	-	-	-
2	-	-	-	-	-	-	30	-	-	-	-	7	-	-	-	-	-	-
3	-	-	-	-	-	-	-	-	-	-	70	1 289	-	-	-	-	-	-
4	-	-	-	-	-	-	-	-	-	-	-	-	-	-	-	-	-	-
5	-	-	-	-	-	-	-	-	2 601	300	2 850	37 764	-	-	-	-	-	-
6	-	-	-	-	-	-	-	-	-	-	-	-	-	-	-	-	-	-
7	-	-	-	-	-	-	-	82	-	-	-	-	5	-	-	-	-	-
8	-	-	-	-	-	-	274	-	-	-	-	60	-	-	-	-	-	-
9	-	-	-	-	-	-	-	590	-	-	15	1 783	-	-	-	-	-	-
10	-	-	-	-	-	-	327	2 551	-	-	-	103	-	-	-	-	-	-
11	-	-	-	-	268	-	-	764	-	-	-	6	-	-	352	-	-	-
12	-	-	-	-	-	-	-	-	-	-	-	-	-	10	-	-	-	-
13	-	-	-	-	-	-	-	1 716	-	-	-	33	-	-	16	-	-	-
14	-	-	-	-	-	180	37	3 451	-	-	-	429	-	-	-	-	1 512	-
15	-	-	-	-	-	-	215	-	17	-	742	4 283	-	-	-	-	-	-
16	-	-	-	-	-	-	-	-	-	-	-	-	-	-	-	-	-	-
17	-	-	-	-	-	-	-	227	-	-	-	-	-	-	-	-	-	-
18	-	-	-	-	-	-	-	-	-	-	-	-	-	-	-	-	-	-
19	-	-	-	-	-	-	1 817	-	-	-	-	-	-	-	-	-	-	-
20	-	-	-	-	-	-	1 256	-	133	-	-	121	-	-	-	-	-	-
21	-	-	-	-	-	-	-	-	-	-	-	-	-	-	-	-	-	-
22	-	-	-	-	-	-	-	-	-	-	-	-	544	-	-	-	-	-
23	743	2 980	-	-	-	-	-	-	-	-	-	-	-	-	30	-	-	-
24	37 400	15 403	25 139	-	-	-	-	111	260	964	3 336	336	-	398	-	86	-	-
27	4 361	105	8 331	-	-	-	-	-	-	74	-	-	-	-	-	-	-	-
28	4 471	7 564	5 464	-	-	-	-	-	124	33	-	100	-	-	-	-	-	-
29	-	-	51	-	-	-	-	49	-	-	-	-	-	-	-	-	-	-
30	3 898	-	6 766	-	-	-	-	422	49	-	87	226	-	43	-	5	-	-
31	7 366	9 037	225	-	-	-	-	-	-	-	-	-	-	-	-	-	-	-
32	-	-	-	-	101	-	-	217	-	-	-	-	-	230	-	7	-	-
33	-	-	-	-	-	-	-	3 219	615	-	99	3 639	-	40	225	-	-	-
34	-	-	-	-	-	-	-	179	85	-	-	-	-	-	-	-	-	-
35	-	-	-	-	-	-	-	242	-	-	-	30	-	-	-	2	-	-
36	-	-	104	16	4 425	1 952	-	165	-	54	-	576	-	3 091	-	-	-	-
37	9 077	1 597	2 738	-	66	-	-	-	-	-	-	-	-	-	-	-	-	-
38	60	-	-	-	166	-	-	1 020	-	-	119	-	119	98	5	298	-	-
39	-	-	45	-	-	-	-	-	-	-	-	-	252	311	-	17	-	-
41	202	-	-	410	-	-	-	496	-	104	-	-	20 129	-	8 952	2 176	-	-
42	417	-	379	-	-	-	-	103	-	128	221	544	1 339	2 328	-	4 050	-	-
43	453	642	397	-	157	-	-	91	-	-	10	-	446	-	1 973	-	-	-
44	8 728	71	3 598	14	412	-	15	102	4 085	-	5 665	3 120	-	4 139	82	13	-	623
46	1 022	49	885	-	-	-	-	-	15	-	-	2	638	26 924	-	475	-	-
47	281	35	81	-	-	-	-	-	-	-	97	88	-	340	-	-	-	-
48	-	-	40	-	-	-	-	65	15	202	3	-	14	4 702	-	-	-	-
51	-	20	-	-	-	-	-	148	-	16	-	15	27	-	32	-	-	-
52	193	57	251	-	18	-	-	1 336	-	108	218	84	7 471	344	4 903	30	2 395	-
53	253	-	81	-	-	-	-	111	-	506	45	144	-	130	-	-	-	-
54	178	42	3 624	-	42	-	21	1 728	15	45	-	14	10 609	-	78	407	350	-
55	-	-	17	-	-	-	-	175	-	80	67	-	-	-	-	-	-	-
56	279	-	724	-	-	-	-	14 961	1 958	519	87	429	103	-	-	411	-	-
57	-	-	-	-	-	-	-	351	-	-	-	20	276	369	103	577	-	-
58	-	-	-	-	-	-	-	1 650	-	-	-	17	68	773	45	-	-	-
61	-	-	-	-	-	-	-	303	-	30	-	10	1 704	-	80	-	-	-
62	-	-	-	-	-	-	-	126	-	-	-	401	-	-	-	3	-	-
63	-	-	-	413	-	-	-	-	-	-	-	4	59	3 534	-	16	-	-
64	-	-	-	-	-	-	-	27	-	-	-	30	-	-	-	-	47	-
65	-	-	-	-	-	-	-	-	-	-	562	1 297	-	-	-	-	-	-
66	-	-	-	-	-	-	-	-	-	-	-	57	446	-	-	8	-	-
zus.	79 382	37 602	58 940	853	5 655	2 132	3 992	36 825	9 972	3 209	14 293	57 061	44 249	47 804	16 876	8 581	4 304	623
L. V.	74 050	14 127	58 125	120	38 692	56	9	3 910	161	616	3 094	8 248	5 551	37 708	15	-	-	123
Bund	153 432	51 729	117 065	973	44 347	2 188	4 001	40 735	10 133	3 825	17 387	65 309	49 800	85 512	16 891	8 581	4 304	746

Nr des V-B	Andere mineral. Rohstoffe	Schwefelsäure	Soda, Ätznatron, Pottasche	Farbstoffe, Farben und Lacke	Nicht besonannte chemische Erzeugnisse	Düngekalk	Thomasmehl	Andere Phosphordüngemittel, außer Mischdünger	Kalidüngemittel, außer Mischdünger	Stickstoffdüngemittel, außer Mischdünger	Mischdünger	Andere Düngemittel	Pflanzliche Gerbmittel	Häute, Felle	Leder	Wolle	Baumwolle	Andere Spinnstoffe	Garne	Lumpen	Stammholz über 1,5 m lang, Bausteingen
	112	120	121	122	123	130	131	132	133	134	135	136	140	141	142	150	151	152	153	154	160
Versand																					
1	128	-	-	-	15	-	-	-	-	-	-	-	-	-	-	-	-	-	-	-	-
2	-	-	-	-	192	-	-	-	-	15	-	-	-	-	-	-	-	6	-	-	-
3	-	-	-	-	27	-	-	-	-	-	-	-	60	-	-	-	-	-	-	-	-
4	-	-	-	-	28	-	-	-	-	-	-	-	15	-	-	-	-	-	-	-	-
5	7	-	-	1	1 513	1	-	-	-	-	-	26	66	-	-	-	-	32	12	5	-
6	-	-	-	-	5	-	-	32	-	-	-	-	-	-	-	-	-	-	-	-	-
7	-	-	-	-	-	-	-	-	-	37	-	-	-	-	-	-	-	-	-	-	-
8	-	-	-	-	5	-	-	-	-	-	-	-	-	-	-	-	-	-	-	-	-
9	1	-	-	-	467	-	-	-	-	-	-	-	-	-	1	-	-	-	35	-	-
10	-	111	-	-	2 666	-	-	-	-	-	-	-	-	-	-	-	-	-	-	-	-
11	523	-	-	-	54	-	-	-	-	-	-	-	-	-	-	-	-	-	-	-	-
12	-	35	-	-	534	-	-	-	-	15	-	-	-	-	-	2	-	-	-	20	38
13	275	-	-	-	594	-	-	59	-	-	-	-	-	-	-	-	-	-	-	-	22
14	36	-	-	-	1 008	-	-	-	-	15	-	-	2	-	-	5	11	6	-	-	-
15	32	297	-	-	327	-	-	-	-	-	15	-	293	-	-	-	-	-	-	8	-
16	-	-	-	-	382	-	-	-	-	-	-	-	74	-	-	-	-	-	-	-	-
17	68	-	-	-	122	-	-	-	-	-	-	-	-	-	-	-	-	-	-	-	-
18	-	-	-	-	-	-	-	-	-	-	-	-	-	-	-	-	-	-	-	-	-
19	-	-	-	-	32	-	-	-	-	15	-	-	-	-	-	-	-	-	-	-	-
20	8	-	-	-	32	-	-	-	-	-	-	-	-	-	-	-	-	-	-	-	-
21	-	-	-	-	43	-	-	-	-	15	-	-	-	-	-	-	5	-	-	-	-
22	-	-	-	-	20	-	-	-	-	-	-	-	-	-	-	5	-	-	-	-	-
23	-	-	-	-	-	-	-	-	-	-	-	-	-	-	-	-	-	-	-	12	-
24	-	-	-	-	22	-	-	-	-	16	-	-	22	-	-	-	-	10	-	-	-
27	-	-	-	-	-	-	-	-	-	-	-	-	-	-	-	-	-	34	-	6	-
28	15	-	-	-	-	-	-	-	-	-	-	-	-	-	-	-	-	-	-	-	-
29	-	-	-	-	-	-	-	-	-	32	-	-	-	-	-	-	-	-	-	-	-
30	-	-	-	-	-	-	-	-	-	-	-	-	31	-	-	-	-	-	-	8	-
31	-	-	-	-	-	-	-	-	-	-	-	-	-	-	-	-	-	-	-	-	-
32	15	-	-	-	65	-	-	-	-	-	-	-	16	-	-	-	16	-	-	-	-
33	-	-	-	-	178	-	-	-	-	16	-	-	-	-	-	-	-	-	-	-	-
34	52	-	-	-	444	-	-	48	-	-	-	-	-	-	-	-	-	-	-	-	-
35	-	-	-	-	12	-	-	-	-	-	-	-	-	-	-	4	-	-	-	-	-
36	-	-	-	-	16	-	-	-	-	-	-	-	-	-	-	-	-	-	-	-	-
37	-	-	-	-	313	-	-	-	-	-	-	-	52	-	-	-	-	-	-	-	-
38	41	2 815	-	-	1 775	-	-	-	-	74	-	-	-	-	-	-	-	-	-	-	44
39	4	-	-	-	548	-	13	-	10	16	6	5	-	-	-	-	-	-	-	-	-
41	54	50	-	-	1 820	16	15	71	-	-	-	-	-	-	-	-	-	-	-	-	471
42	55	980	188	-	5 441	-	-	1 087	23	324	178	92	137	4	-	-	-	11	4	72	-
43	34	545	-	17	4 646	42	106	1 042	31	129	146	-	33	-	5	-	-	-	-	-	-
44	21	955	144	91	7 067	-	-	-	5	-	53	15	373	-	-	-	-	-	-	-	29
46	1 770	230	-	199	792	20	65	1 592	250	560	134	514	465	-	-	17	151	-	-	178	-
47	121	132	-	-	6 736	-	112	850	66	225	178	95	5	-	-	-	-	-	-	13	370
48	3.071	1 383	25	1	936	-	65	1 372	2	217	112	30	61	-	-	-	-	86	12	48	364
51	151	509	-	-	643	16	15	1 015	35	45	73	-	-	-	-	-	7	81	-	35	934
52	5 363	14 912	-	76	11 291	80	103	1 778	2	186	129	6	546	-	-	22	-	-	7	-	1 853
53	23	1 546	-	-	1 805	-	15	26	-	15	147	-	96	-	-	-	-	-	-	21	-
54	75	2 845	-	15	3 306	108	210	2 032	190	670	182	133	137	8 664	108	-	-	2	-	24	267
55	25	-	-	-	437	11	-	99	-	11	15	-	-	-	-	-	-	-	-	15	290
56	61	1 989	-	-	2 438	-	-	119	-	-	43	-	20	-	-	-	-	-	-	-	27
57	2	-	-	-	122	94	-	47	-	-	-	-	-	6	-	-	-	-	-	-	122
58	17	1 181	-	-	2 336	-	-	1 764	-	-	125	15	47	-	-	-	-	17	-	32	259
61	5 407	154	-	126	638	16	25	517	2	30	51	14	119	-	-	-	-	-	-	19	59
62	278	491	6	49	533	-	-	30	-	-	-	-	52	-	-	-	-	-	-	-	-
63	2 217	138	-	-	675	-	-	449	10	-	41	-	47	-	-	-	-	-	-	-	48
64	2 681	-	-	-	282	-	-	837	-	-	-	-	121	-	-	-	-	-	-	-	4 393
65	1 783	231	-	-	44	-	-	63	-	17	15	-	10	-	-	-	-	-	-	-	28
66	4 455	1 397	4	7	1 075	-	-	689	-	-	16	-	-	-	-	-	57	-	-	21	107
zus.	28 869	32 926	367	582	64 502	404	744	15 618	626	2 695	1 659	945	2 900	8 674	114	55	247	285	70	537	9 725
LV	2 057	5 186	953	552	9 155	34	2	181	98	191	96	290	-	-	-	10	-	-	-	162	3 480
Bund	30 926	38 112	1 320	1 134	73 657	438	746	15 799	724	2 886	1 755	1 235	2 900	8 674	114	65	247	285	70	699	13 205
Empfang																					
1	110	-	-	-	-	-	-	-	-	-	-	-	-	-	-	-	-	-	-	-	-
2	-	-	-	-	-	-	-	-	-	-	-	-	-	-	-	-	-	-	-	-	-
3	-	-	-	-	960	-	-	-	-	-	-	-	-	-	-	-	-	-	-	-	-
4	-	-	-	-	-	-	-	-	-	-	-	-	-	-	-	-	-	-	-	-	-
5	18	-	-	92	3 072	-	-	-	-	-	-	-	-	-	-	-	3	2 191	4	13	119
6	-	-	-	-	-	-	-	-	-	-	-	-	-	-	-	-	-	-	-	-	-
7	248	-	-	-	165	-	-	-	-	-	-	-	-	-	-	-	-	-	-	-	15
8	-	-	-	-	-	-	-	-	-	-	-	386	-	-	-	-	-	-	-	-	-
9	-	-	-	-	-	-	-	-	-	-	-	-	-	-	-	-	84	1 317	-	10	-
10	115	-	-	-	103	-	-	-	-	-	-	-	-	-	-	-	-	-	-	28	-
11	173	-	-	-	115	-	-	-	-	-	-	-	-	-	-	-	-	57	-	-	16
12	-	-	-	-	17	-	-	-	-	-	-	-	-	-	-	-	-	-	-	6	33
13	330	-	-	30	318	-	-	916	1 042	-	-	-	-	-	-	-	-	21	-	-	-
14	-	-	-	29	87	-	-	-	-	-	-	-	-	-	-	-	-	-	-	-	-
15	708	-	-	-	618	-	-	-	66	-	104	-	-	-	-	-	-	-	-	-	11
16	-	-	-	-	282	-	-	-	6	-	-	-	-	-	-	-	-	-	-	-	-
17	-	-	-	-	-	-	-	-	-	-	-	-	-	-	-	-	-	-	-	-	-
18	-	-	-	-	-	-	-	-	-	-	-	-	-	-	-	-	-	-	-	-	-
19	-	-	-	-	10	-	-	-	-	-	-	15	-	-	-	-	-	-	-	-	-
20	-	-	-	-	1 211	-	-	-	-	-	-	38	-	-	-	-	-	-	-	-	-
21	148	-	-	-	-	-	-	-	-	16	-	-	-	-	-	-	-	-	-	-	-
22	-	-	-	-	234	-	-	-	-	17	-	-	-	-	-	-	-	-	-	-	-
23	767	-	-	-	131	-	120	-	-	-	-	-	-	-	-	-	-	-	-	-	-
24	868	87	-	107	1 403	15	921	257	-	1 244	531	-	-	-	-	-	-	-	-	-	-
27	-	-	-	-	-	-	-	-	-	75	-	-	-	-	-	-	-	-	-	-	-
28	86	-	-	-	-	-	-	-	-	-	-	-	-	-	-	-	-	-	-	-	-
29	-	-	74	-	5	-	-	-	-	-	-	-	-	-	-	-	-	-	-	-	-
30	-	444	-	-	438	-	524	-	-	-	-	-	-	-	-	-	-	2	-	-	45
31	-	-	-	-	51	-	478	-	-	-	-	-	-	-	-	-	-	-	-	-	-
32	90	-	-	20	2 875	-	-	15	-	-	-	-	-	-	-	-	-	5	-	38	174
33	86	-	2	-	36	-	-	-	-	-	-	-	-	-	-	-	-	-	-	15	-
34	-	-	21	381	620	-	-	-	-	-	-	-	-	-	-	-	-	-	-	-	-
35	-	-	-	-	100	-	-	-	-	-	-	-	-	-	-	-	-	-	-	-	-
36	232	-	-	83	5 876	-	-	-	-	-	-	-	-	-	-	-	-	-	-	-	50
37	-	-	-	6	25	-	-	-	-	90	-	-	-	-	-	-	-	-	-	-	411
38	1 226	-	93	-	2 882	-	-	60	-	-	-	-	-	-	5	-	-	-	-	-	142
39	36	-	-	-	595	-	-	-	-	-	-	-	-	-	-	-	44	-	-	50	15
41	3 493	-	-	5	731	15	-	-	-	35	-	-	-	-	-	-	-	-	-	-	-
42	361	-	-	-	2 496	-	-	231	-	17	13	-	-	-	-	-	-	-	-	-	16
43	3 979	-	-	-	3 032	-	16	-	-	-	-	5	-	-	-	-	-	-	-	-	22
44	285	-	3 229	-	16 963	3 639	-	841	-	2 297	2 267	-	-	-	-	-	-	-	-	47	932
46	5 446	-	-	-	25	-	48	6	-	-	157	-	-	-	-	-	75	-	27	24	182
47	66	-	-	21	48	-	-	-	-	-	15	-	-	-	-	-	9	-	-	109	124
48	730	71	791	94	567	-	-	16	26	410	35	6	-	-	-	28	42	2	-	3	48
51	22	-	-	-	37	-	-	-	-	-	-	-	-	-	-	-	50	14	12	15	42
52	796	-	1 233	-	97	300	-	-	-	-	-	-	-	-	-	6	75	7	-	273	41
53	101	-	-	-	248	1 018	-	-	-	-	-	-	-	-	-	2	23	-	-	5	-
54	22	-	-	-	172	-	-	-	16	-	-	-	-	8	-	8	-	-	-	-	-
55	21	-	-	57	87	-	-	-	-	-	-	-	-	-	-	-	-	-	-	-	27
56	89	614	3 096	-	1 685	-	-	-	-	730	-	-	-	-	-	-	-	-	-	21	-
57	211	-	-	-	77	105	-	-	866	-	-	173	-	-	-	-	-	39	-	107	-
58	384	-	-	32	323	-	-	-	-	15	-	-	10	-	-	-	-	-	-	112	-
61	1 451	-	-	-	22	-	-	-	-	-	-	-	-	-	-	-	218	-	-	12	-
62	261	-	-	-	-	-	-	-	-	-	-	10	-	-	-	-	-	-	-	47	-
63	2 059	-	-	-	91	-	-	15	-	-	-	-	-	-	-	-	-	-	-	40	-
64	923	-	-	-	596	-	-	-	-	575	30	-	-	-	-	-	-	-	-	10	-
65	41	-	-	-	10	-	-	-	-	-	-	-	-	4	-	-	-	-	-	-	-
66	285	-	4	-	74	-	-	-	-	-	-	10	-	-	-	-	231	35	43	23	206
zus.	25 967	1 216	8 543	957	49 610	5 092	2 107	2 357	2 022	5 521	3 152	643	10	12	5	44	854	3 690	86	1 008	2 671
LV	2 057	5 186	953	552	9 155	34	2	181	98	191	96	290	-	-	-	10	-	-	-	162	3 480
Bund	28 024	6 402	9 496	1 509	58 765	5 126	2 109	2 538	2 120	5 712	3 248	933	10	12	5	54	854	3 690	86	1 170	6 151

Nr. des V.-B.	Faserholz, Papierholz	Grubenholz	Anderes unbearb. Holz, Holzabfälle	Hölzerne Schwellen	Schnittholz, Faßholz, Werkstücke	Holzwaren	Zellstoff, Holzschliff, Strohstoff	Papier, Pappe	Betonwaren	Künstliche Steine, Platten, Röhren	Andere Steingut-, Ton-, Porzellanwaren	Glas, Glaswaren	Roheisen, Eisenlagerungen	Halbzeug aus Stahl	Altesen und Abfälle von Eisen und Stahl	Eisenbahnoberbauzeug aus Eisen und Stahl	Stab- und Formeisen und -stahl	Bleche und Platten aus Eisen und Stahl	Röhren und Rohre aus Eisen und Stahl	Eisen- und Stahldraht
	161	162	163	164	165	166	170	171	180	181	182	183	190	191	192	193	194	195	196	197
Versand																				
1	-	-	-	-	-	-	-	22	-	8	5	-	-	-	-	-	51	-	10	-
2	-	-	-	-	-	-	-	-	-	-	6	-	-	-	-	-	12	-	-	-
3	-	-	-	-	15	-	-	-	-	63	-	-	-	-	-	-	-	-	1	-
4	-	-	-	-	-	-	-	-	-	240	-	-	-	-	-	-	-	-	-	-
5	-	-	-	-	26	-	-	37	3	57	39	57	18	-	-	5	166	198	178	570
6	-	-	-	-	-	-	-	-	-	-	-	-	-	-	-	-	15	5	-	-
7	-	-	-	-	-	2	-	-	-	-	-	5	-	-	-	-	-	-	-	-
8	-	-	-	-	-	5	-	79	-	21	-	-	-	-	-	-	-	5	5	-
9	-	-	-	-	26	15	-	11	-	10	17	61	-	-	-	-	41	12	107	709
10	-	-	-	-	-	-	20	30	-	-	-	-	-	-	5	-	-	-	-	-
11	-	-	-	-	-	-	298	90	-	-	-	11	-	-	-	10	-	5	5	-
12	-	-	228	-	17	-	-	-	-	-	1	43	-	-	619	-	-	7	4	-
13	-	-	-	-	2	-	193	-	-	-	1	118	-	-	105	13	149	36	51	-
14	-	-	-	-	-	-	38	-	-	324	-	-	-	-	-	100	-	-	4	-
15	-	-	-	-	-	2	-	93	-	11	-	-	-	-	2	-	-	-	28	-
16	-	-	-	-	-	-	-	1	-	-	-	63	-	-	-	-	-	-	-	-
17	-	-	-	-	-	-	-	-	-	37	15	26	-	-	-	-	15	-	-	-
18	-	-	-	-	-	-	-	-	-	-	-	-	-	-	-	-	-	29	-	-
19	-	-	-	-	-	-	-	-	-	-	5	-	-	-	-	-	1	-	-	-
20	-	-	-	-	-	-	-	-	-	-	-	-	-	-	-	-	-	-	-	-
21	-	-	-	-	-	-	-	-	-	41	-	5	-	-	-	11	71	-	-	-
22	-	-	25	-	-	4	187	2	-	289	-	-	-	10	-	40	11	-	-	-
23	-	-	-	-	-	1	1 132	64	-	91	-	12	-	-	255	-	15	9	1	-
24	-	77	61	-	-	11	-	131	-	1 032	-	27	-	-	139	-	24	310	65	47
27	-	-	-	-	-	-	-	-	-	44	-	79	-	-	-	-	14	3	-	-
28	-	-	-	-	7	4	-	-	-	22	-	44	-	-	35	-	61	-	-	-
29	-	-	-	-	-	-	-	-	-	-	-	-	-	-	878	-	-	-	-	-
30	-	-	-	-	-	-	-	-	-	147	-	-	-	-	150	47	-	-	25	-
31	-	-	-	-	-	-	-	-	-	173	-	7	-	-	23	-	-	-	-	-
32	-	-	-	8	-	12	-	10	-	114	-	5	-	-	712	25	235	-	-	2
33	-	-	-	-	14	11	729	-	-	-	-	63	-	-	67	-	32	24	17	-
34	-	-	-	-	-	17	22	-	-	5	-	42	-	-	88	-	170	35	4	-
35	-	-	-	-	-	1	417	226	-	5	-	54	-	-	17	-	4	-	-	-
36	-	-	-	-	16	-	-	-	-	-	25	-	-	-	-	7	15	-	2	-
37	-	-	-	-	-	-	276	-	-	43	-	18	-	-	24	-	-	-	2	-
38	-	-	-	-	3	3	43	-	54	-	2	-	-	-	3 132	3	254	60	-	-
39	-	-	35	-	-	26	-	5	177	43	-	19	-	48	473	8	117	15	49	5
41	-	-	174	-	2	26	225	20	40	104	-	58	-	224	8 668	14	32	19	39	-
42	3 388	-	162	-	135	-	9 753	28	46	119	-	220	20	-	1 972	109	789	326	143	-
43	-	-	103	-	158	21	-	-	-	70	12	20	206	-	611	53	274	502	63	-
44	-	-	90	-	222	2	-	5	18	618	80	204	201	-	5 203	118	1 648	1 876	827	-
46	-	-	-	31	129	100	5 451	842	298	5	-	12	589	19	5 166	299	958	1 475	275	5
47	23	-	700	5	44	11	-	14	45	31	-	240	411	250	160	46	837	642	249	-
48	-	-	117	-	48	3	593	23	156	545	49	83	35	3	62	333	1 745	320	417	5
51	60	-	23	-	95	2	1 818	6	-	268	15	123	-	-	31	55	73	-	166	-
52	-	-	1 634	6	115	11	1 718	24	40	1 334	-	190	64	3	910	81	1 461	590	608	-
53	-	-	-	-	77	9	-	22	-	626	60	665	201	3	234	6	1 571	87	77	70
54	-	-	1 544	10	452	4	50	62	70	184	-	5	25	-	185	192	587	82	81	-
55	-	-	-	-	-	-	238	-	-	-	-	2	38	-	341	25	33	5	49	-
56	-	-	5	-	21	23	-	35	-	768	1	109	127	-	269	105	195	64	210	-
57	-	-	-	-	23	-	-	-	-	15	5	31	-	-	18	6	37	-	24	-
58	18	-	268	-	27	54	-	24	50	362	-	5	141	-	783	47	431	75	100	-
61	-	-	20	-	18	-	-	41	107	-	19	127	-	-	-	20	55	-	76	-
62	-	-	-	-	19	-	-	554	-	11	1	239	-	6	23	-	151	5	460	-
63	-	-	204	-	-	7	21 512	136	63	-	3	70	-	-	56	40	72	28	17	-
64	-	-	1 248	-	16	-	140	-	-	33	-	2	-	-	597	20	80	20	349	-
65	-	-	11	36	35	-	-	5	-	74	-	1 061	-	-	-	123	157	10	65	92
66	-	-	114	-	53	2	1 440	6	30	337	-	561	-	3	29	118	82	-	475	20
zus.	3 489	77	6 766	96	1 815	389	46 293	2 648	1 197	8 324	361	4 786	2 076	569	32 042	2 079	12 741	6 879	5 328	1 525
L.V.	7 474	-	292	31	2 566	30	-	307	-	1 404	80	141	2 234	860	47 030	556	6 433	2 455	1 247	9 649
Bund	10 963	77	7 058	127	4 381	419	46 293	2 955	1 197	9 728	441	4 927	4 310	1 429	79 072	2 635	19 174	9 334	6 575	11 174
Empfang																				
1	38 864	-	-	-	-	5	-	-	-	-	-	-	274	-	-	-	-	-	-	-
2	-	-	10	-	-	36	-	74	-	-	-	-	-	-	-	-	-	-	-	-
3	-	-	-	-	15	-	-	5	-	-	-	-	-	-	62	-	-	-	-	-
4	106	-	63	-	-	-	-	-	-	-	-	-	-	-	-	-	-	-	-	-
5	138	-	-	-	-	17	-	28	-	-	-	36	-	-	-	-	22	-	20	-
6	15	-	-	-	12	-	24	-	-	-	-	-	-	-	-	-	-	-	-	-
7	506	45	48	-	-	4	-	-	-	-	-	-	-	-	-	-	-	-	-	-
8	-	-	-	-	-	-	-	1	-	-	-	-	-	-	13	-	-	-	-	-
9	33	-	-	-	36	-	13	-	5	-	-	-	41	-	-	-	-	877	-	-
10	673	25	25	-	16	7	-	-	-	2	-	-	-	-	-	-	-	5	-	-
11	2 030	-	30	-	-	190	11	128	14	66	-	12	12	-	-	-	9	-	-	-
12	131	-	-	-	-	239	-	-	-	71	-	160	-	-	-	-	-	14	789	-
13	2 872	65	69	-	18	51	-	-	-	25	-	-	-	-	155	6	-	-	-	-
14	854	10	226	-	47	83	-	62	-	-	281	-	25	-	20	-	2 953	772	11	-
15	164	-	-	-	-	579	-	-	-	-	-	-	-	-	-	-	-	-	8	-
16	-	-	-	-	-	-	-	-	-	-	-	-	-	-	-	-	-	-	-	-
17	-	-	-	-	-	1	-	-	-	-	-	-	-	261	-	512	1 264	-	22	-
18	-	-	-	-	-	-	-	-	-	-	-	-	-	-	-	-	-	-	-	-
19	370	20	34	-	-	-	-	48	-	-	-	-	-	-	-	-	-	2	-	-
20	-	-	-	-	-	-	-	-	-	-	-	-	-	-	-	-	-	-	-	-
21	-	-	-	-	-	-	-	-	-	17	-	-	-	-	37	-	-	-	-	-
22	688	-	1 416	-	-	50	-	-	-	-	-	-	-	-	39	-	-	868	15	15
23	92	-	278	-	-	5	-	-	-	129	-	-	-	-	5	46	2 310	2 652	-	213
24	104	-	12	-	-	5	-	-	-	213	-	776	12 924	2 722	211	637	3 626	4 610	1 655	473
27	34	-	-	-	-	-	-	-	-	19	-	-	-	216	-	173	1 298	2 140	-	84
28	17	-	-	-	17	-	-	-	-	-	-	16	-	-	-	-	66	-	10	-
29	357	-	17	-	-	-	-	-	-	-	-	-	-	-	-	-	-	-	-	-
30	-	-	-	-	3	11	-	-	-	157	-	-	5 101	610	5	-	1 950	25	357	122
31	38	-	-	-	-	-	20	-	-	-	-	-	-	548	50	392	572	-	-	149
32	1 165	-	22	2	-	13	-	8	19	26	-	-	-	-	24	-	30	-	-	-
33	129	-	28	-	-	10	-	32	-	-	-	494	-	489	-	5	46	1 039	3 143	106
34	-	-	-	-	-	7	98	2	-	-	-	5	-	-	120	-	21	-	43	3
35	377	-	83	-	-	11	39	-	-	-	-	294	-	10	5	31	48	-	246	-
36	1 147	-	123	-	16	-	18	-	21	69	2	347	143	-	12	3	-	4	-	-
37	4 755	15	133	-	-	-	235	6	-	39	-	217	-	-	-	-	153	-	17	19
38	6 763	77	278	-	-	37	2 505	16	-	1 113	-	-	-	-	18	-	2 565	20	613	-
39	3 350	24	728	-	54	-	-	-	-	500	-	17	-	-	719	12	-	-	-	-
41	1 946	-	1 464	-	198	4	13	80	-	2 888	20	41	14 350	360	619	-	111	2 756	448	-
42	483	-	150	115	317	-	186	115	-	1 160	-	3	824	-	6 566	8	24	16	4	-
43	674	-	113	-	291	2	-	-	-	40	-	-	-	-	18 458	145	52	31	32	-
44	-	-	-	26	66	1	-	9	-	91	-	-	190	-	11 922	152	559	572	29	-
46	1 979	21	90	430	119	92	-	249	-	4 758	-	-	9	102	9 468	4	115	45	181	123
47	50	202	-	89	1 111	42	-	36	-	-	-	-	-	413	3 759	554	197	34	-	-
48	6 120	107	1 120	220	781	271	24	372	11	23	-	-	-	-	2 642	-	101	-	402	-
51	2 284	-	499	-	417	194	100	-	-	5	-	5	-	-	300	16	16	18	87	-
52	8 348	11	104	8	866	104	163	183	2	21	-	-	-	-	11 847	30	106	18	-	-
53	-	-	-	154	-	-	-	44	-	4	-	-	20	-	2 420	-	62	-	8	-
54	874	-	354	-	22	793	-	621	-	510	-	-	-	-	8 986	11	89	-	-	21
55	106	-	-	30	16	-	-	3	-	-	-	20	-	-	1 133	32	-	-	-	-
56	122	-	12	-	2	25	-	79	-	16	8	-	-	-	3 971	-	269	67	305	-
57	878	-	340	12	68	19	-	-	-	437	-	-	-	-	488	11	-	-	-	-
58	205	-	89	-	188	170	-	72	60	-	-	2	-	12	1 597	-	35	-	5	-
61	106	15	63	23	108	54	-	7	17	20	164	-	-	-	36	-	-	-	18	-
62	-	-	-	-	-	-	-	12	-	-	27	-	9	-	108	-	21	-	24	7
63	29 357	-	727	-	95	44	-	150	-	187	-	273	5 019	-	36	-	2 144	683	725	-
64	317	-	136	-	524	20	-	14	-	-	-	-	-	-	72	-	19	-	8	-
65	-	-	-	-	-	-	-	-	24	-	-	-	-	-	154	1	-	25	-	-
66	1 501	-	3 938	-	97	82	-	-	-	13	32	-	17	-	99	12	2	-	-	-
zus.	121 122	637	12 822	1 109	5 520	3 278	3 447	2 456	173	12 619	534	2 718	38 958	5 743	86 176	2 793	20 855	17 293	9 225	1 335
L.V.	7 474	-	292	31	2 566	30	-	307	-	1 404	80	141	2 234	860	47 030	556	6 433	2 455	1 247	9 649
Bund	128 596	637	13 114	1 140	8 086	3 308	3 447	2 763	173	14 023	614	2 859	41 192	6 603	133 206	3 349	27 288	19 748	10 472	10 984

Nr. des V.-B.	Andere Gießerei- u. Walzwerkserzeugnisse	Maschinen, Apparate	Bauwerksteile aus Eisen u. Stahl	Andere Eisen- und Stahlwaren	Blöcke aus Stahl	Rohkupfer, Kupferlegierungen	Rohzink, Zinklegierungen	Rohblei, Bleilegierungen	Rohe Leichtmetalle, auch Legierungen	Andere roh NE-Metalle,	Altmetalle u. Abfälle von NE-Metallen	NE-Metallhalbzeug	NE-Metallwaren	Fahrzeuge aller Art	Nicht bes. gen. Industrieerzeugn.	Sammelgut ohne nähere Bezeichnung	Umzugsgut, gabr. Verpackungen, Baugerätschaften	Lebende Tiere: Pferde, Esel	Rindvieh, außer Kälbern	Kälber	Schafe, Ziegen	Schweine, außer Ferkeln	Ferkel	Geflügel
	198	199	200	201	202	210	211	212	213	214	215	216	217	220	230	231	240	250	251	252	253	254	255	256
Versand																								
1	–	24	10	83	–	–	–	–	–	–	–	–	14	10	2	12	–	–	–	–	–	–	–	–
2	–	191	–	206	–	–	–	–	–	–	3	5	–	247	13	828	5	–	–	–	–	–	–	–
3	7	27	20	88	–	–	–	–	–	–	–	6	–	46	–	–	–	–	–	–	–	–	–	–
4	–	–	–	8	–	–	–	–	–	–	–	–	–	90	21	–	2	–	–	–	–	–	–	–
5	51	857	710	3 183	–	–	–	–	–	–	16	56	566	5 241	381	762	1 367	–	–	–	–	–	–	–
6	3	74	11	145	–	–	–	–	–	–	–	–	246	145	–	5	9	–	–	–	–	–	–	–
7	–	35	–	–	–	–	–	–	–	–	–	–	7	18	–	–	2	–	–	–	–	–	–	–
8	–	–	8	101	–	–	–	–	–	–	–	–	21	2	–	–	40	–	–	–	–	–	–	–
9	6	1 076	158	2 557	–	1	–	–	–	–	–	20	173	2 694	161	411	149	–	14	–	–	–	–	–
10	1	46	–	23	–	–	–	–	–	–	–	–	9	88	–	–	138	–	–	–	–	–	–	–
11	1	69	19	141	–	–	–	–	–	–	–	–	5	78	110	–	75	–	–	–	–	–	–	–
12	–	134	15	85	–	–	–	–	–	–	–	–	120	75	56	–	4	–	42	–	–	–	–	–
13	51	226	107	162	–	–	–	–	–	–	–	–	152	123	198	–	293	–	–	–	–	–	–	–
14	61	420	70	253	–	–	–	–	–	–	–	–	73	122	1 809	–	113	5	–	–	–	–	–	–
15	18	154	94	21	–	–	–	–	–	–	–	–	34	22	297	–	186	–	–	–	–	–	–	–
16	27	116	20	71	–	–	–	–	–	–	–	–	14	330	230	2	49	–	–	–	–	–	–	–
17	–	48	57	21	–	–	–	–	–	–	–	–	–	12	5	–	23	–	12	–	–	–	–	–
18	11	39	–	167	–	–	–	–	–	–	–	–	17	4	–	–	5	–	–	–	–	–	–	–
19	1	36	22	38	–	–	–	–	–	–	–	–	–	121	10	–	19	–	–	–	–	–	–	–
20	5	7	–	47	–	–	–	–	–	–	–	21	–	229	11	–	15	22	–	–	–	–	–	–
21	–	172	34	23	–	–	–	–	–	–	–	–	21	100	2	–	139	–	–	–	–	–	–	–
22	–	190	91	15	–	–	–	–	–	–	–	–	6	268	9	–	29	–	–	–	–	–	–	–
23	38	166	10	8	–	–	–	–	–	–	–	–	97	72	104	–	34	–	–	–	–	–	–	–
24	363	1 292	155	142	–	187	–	–	–	–	3	–	31	90	21	–	465	–	–	–	–	–	–	–
27	18	352	107	14	–	–	–	–	–	–	–	–	36	24	217	17	153	7	–	–	–	–	–	–
28	27	212	28	6	–	11	–	–	–	–	5	–	–	–	50	–	63	–	–	–	–	–	–	–
29	–	116	4	2	–	–	–	–	–	–	–	–	–	60	12	–	168	–	–	–	–	–	–	–
30	142	649	26	140	–	33	38	–	–	–	–	–	6	18	5	–	139	–	–	–	–	–	–	–
31	29	779	22	21	–	–	–	–	–	–	–	–	–	19	–	–	1	–	–	–	–	–	–	–
32	32	454	24	20	–	2	–	–	–	–	–	–	30	63	95	–	725	–	–	–	–	–	–	–
33	83	498	73	49	–	–	–	–	–	–	–	–	6	47	41	1 208	210	–	13	–	–	–	–	–
34	54	168	47	28	–	–	–	–	–	–	–	–	228	85	128	471	221	–	–	–	–	–	–	–
35	4	123	11	8	–	–	–	–	–	–	–	–	2	125	73	–	23	–	–	–	–	–	–	–
36	–	278	48	41	–	1	–	–	–	–	–	–	28	40	9	–	74	–	–	–	–	–	–	–
37	–	386	–	–	–	–	77	–	–	–	–	–	5	80	253	995	50	–	–	–	–	–	–	–
38	23	404	95	44	–	6	–	–	–	–	–	3	18	136	19	–	488	–	–	–	–	–	–	–
39	5	63	40	13	–	–	–	–	–	–	16	–	36	189	93	5	56	–	–	–	–	–	–	–
41	222	164	86	200	–	–	–	–	–	–	–	–	48	66	81	–	303	–	586	–	–	12	–	–
42	–	245	41	88	–	–	–	–	–	–	30	–	359	41	467	22	324	6	34	–	–	–	–	–
43	97	414	57	188	–	–	–	–	5	–	–	–	62	49	380	10	291	1	8	–	–	6	–	–
44	74	542	440	602	–	–	–	–	–	–	–	389	253	1 450	350	1 421	411	–	17	13	–	20	–	–
46	294	755	121	104	–	–	–	–	13	–	–	–	191	438	259	2 058	256	–	82	–	–	377	–	–
47	465	578	223	101	–	–	–	–	–	–	17	27	213	49	957	77	647	11	62	–	–	483	–	–
48	345	452	79	320	–	127	–	–	1	–	–	6	421	334	72	639	859	–	–	–	–	–	–	–
51	57	102	462	54	–	–	–	–	–	–	–	–	177	332	242	–	122	6	–	–	–	–	–	–
52	338	474	151	318	36	–	–	–	–	12	202	–	431	544	790	727	475	13	93	–	–	20	–	–
53	84	158	27	558	5	–	–	–	–	–	10	–	238	29	534	793	233	2	644	–	–	120	–	–
54	9	140	42	193	–	–	–	–	–	–	–	–	234	207	664	45	279	–	133	–	6	161	–	–
55	11	114	14	104	–	17	–	–	–	–	1 005	–	24	6	192	10	311	–	–	–	–	–	–	–
56	192	230	54	224	–	–	–	–	–	–	5	–	141	96	92	10	425	–	120	22	–	21	–	–
57	2	190	–	31	–	–	–	–	–	–	–	–	62	196	9	–	65	–	–	–	–	–	–	–
58	1 294	101	52	59	–	–	–	–	–	15	2	–	140	179	252	10	302	–	–	–	–	–	–	–
61	13	107	46	30	–	–	–	–	–	–	73	–	43	213	239	7	176	–	–	–	–	–	–	–
62	27	156	13	6	–	5	–	–	–	–	5	–	47	207	95	510	303	–	–	–	–	–	–	–
63	2	368	12	1 061	–	–	–	–	–	–	7	–	190	269	211	561	77	–	10	–	–	–	–	–
64	45	332	40	116	–	5	–	–	–	–	–	–	9	251	526	–	145	–	–	–	–	–	–	–
65	34	189	50	67	–	–	–	–	–	–	–	–	66	444	175	655	92	1	–	–	–	–	–	–
66	81	227	108	118	–	–	–	–	–	–	–	–	83	552	163	–	144	–	20	–	–	–	–	–
zus.	4 747	15 919	4 254	12 516	41	395	115	–	19	27	1 399	533	5 433	17 065	11 182	12 271	11 772	74	1 890	41	140	1 220	–	–
L.V.	2 561	2 109	348	8 865	38	40	–	90	–	4	20	57	1 671	10 716	6 925	353	2 195	–	–	–	–	–	–	–
Bund	7 308	18 028	4 602	21 381	79	435	115	90	19	31	1 419	590	7 104	27 781	18 107	12 624	13 967	74	1 890	41	140	1 220	–	–
Empfang																								
1	–	22	–	65	–	–	–	–	–	–	–	–	–	9	314	–	3	–	12	–	–	–	–	–
2	–	142	–	51	–	–	–	–	–	–	–	–	–	20	–	–	12	–	108	111	–	22 588	610	–
3	–	21	–	–	–	–	–	–	–	–	–	–	–	–	41	–	–	1	2 602	166	–	20 753	63	–
4	–	–	–	5	–	–	–	–	–	–	–	–	–	–	–	–	10	–	–	–	–	–	–	–
5	–	193	79	4	–	5	–	–	–	–	–	–	10	87	504	3 960	240	–	56	–	–	–	–	–
6	–	14	–	18	–	–	–	–	–	–	–	–	–	1	–	–	82	–	4	–	–	–	–	–
7	–	3	–	1	–	–	–	–	–	–	–	–	–	–	16	–	1	–	–	241	–	–	–	–
8	–	13	–	–	–	–	–	–	–	–	–	–	–	–	–	–	41	–	–	–	–	–	–	–
9	–	140	–	2	–	–	–	–	–	–	–	–	–	246	–	1 492	32	–	–	–	–	127	–	–
10	–	23	–	6	–	1	–	–	–	–	–	2	–	5	4	–	168	7	671	5 256	179	10 497	481	–
11	2	123	–	242	–	–	–	10	–	–	–	–	6	14	57	–	121	–	–	–	–	643	–	–
12	–	440	13	276	–	–	–	–	–	–	–	–	–	57	9	1 188	151	–	–	399	–	870	–	–
13	–	70	34	29	–	–	–	–	–	–	–	–	–	2	45	6	269	–	12	31	–	330	–	–
14	85	45	70	520	–	–	–	–	–	–	–	–	–	2 463	120	–	612	2	10	–	–	–	–	–
15	–	59	–	40	–	–	–	–	–	–	–	–	–	–	166	–	169	2	12	–	–	32	–	–
16	32	117	–	48	–	27	–	–	60	3	–	–	–	487	484	1 214	235	–	–	–	–	–	–	–
17	313	15	–	29	148	–	–	–	–	–	–	–	5	–	16	1 479	12	–	–	–	–	–	143	–
18	–	–	–	–	–	–	–	–	–	–	–	–	–	–	–	–	7	–	–	–	–	–	–	–
19	–	24	–	48	–	–	–	–	–	–	–	–	–	–	5	5	121	6	437	107	–	11 010	468	–
20	–	45	–	–	–	–	–	–	–	–	–	–	–	–	2	–	14	16	5	–	–	–	–	–
21	–	239	–	2	–	–	–	–	–	–	–	–	–	7	80	91	10	–	9	–	–	–	466	–
22	–	42	6	99	–	–	–	–	–	–	–	–	9	4	24	–	72	–	–	–	–	–	–	–
23	173	144	73	347	5	–	–	–	–	–	–	–	–	–	128	4 691	36	–	–	–	–	–	–	–
24	501	346	151	349	97	–	–	–	–	–	–	593	–	–	77	–	790	–	4	–	32	–	–	–
27	96	118	108	19	21	–	–	–	–	9	–	–	–	14	–	–	152	24	6	–	–	–	–	–
28	89	95	–	190	–	–	–	–	–	–	–	–	–	–	30	1 424	554	–	–	–	–	–	–	–
29	–	20	5	6	–	–	–	–	–	–	–	–	–	5	5	–	84	–	–	–	–	–	–	–
30	25	121	–	39	51	–	–	–	–	–	–	35	–	–	10	–	199	–	–	–	–	–	–	–
31	–	10	–	179	–	–	–	–	–	–	–	–	–	–	3	–	12	–	6	–	–	–	–	–
32	53	165	84	9	–	–	–	–	–	–	–	–	–	10	469	–	157	–	–	–	–	–	–	–
33	152	73	34	195	–	–	–	–	–	–	90	–	–	–	293	1 183	116	–	–	–	–	–	–	–
34	92	98	11	73	–	–	–	–	–	–	10	–	3	26	420	2 429	170	–	–	–	–	–	–	–
35	30	53	51	118	–	–	–	–	–	–	–	–	6	12	–	2 224	107	–	–	–	–	–	–	–
36	–	48	5	2	–	–	–	–	–	–	–	–	–	–	62	–	173	–	–	–	–	–	–	–
37	19	68	–	30	–	–	–	–	–	–	–	–	–	–	165	598	45	–	–	–	–	–	–	–
38	106	257	49	86	–	3	–	–	–	–	–	10	–	1	200	2	336	–	–	–	–	–	–	–
39	–	96	–	38	–	–	–	–	–	–	–	–	–	–	365	448	208	–	–	–	–	–	–	–
41	214	102	162	622	–	–	34	–	–	–	–	9	–	44	477	141	283	–	–	–	–	–	–	–
42	–	151	3	99	–	–	–	–	–	–	–	–	–	28	126	851	383	–	–	–	–	–	–	–
43	25	135	249	43	–	–	–	–	–	–	–	5	–	11	24	9	457	1	93	–	–	–	–	–
44	3	174	231	19	–	–	–	177	–	–	–	–	–	–	55	–	324	–	1	–	–	–	–	–
46	146	526	119	179	–	–	–	–	–	–	104	–	3	38	117	681	555	139	61	77	–	68	–	–
47	108	193	14	15	–	–	56	–	–	–	–	–	–	45	150	5	560	–	19	–	152	–	–	–
48	51	254	172	1 108	–	–	–	–	–	–	–	535	2	300	377	17	1 014	3	104	74	–	–	–	–
51	–	329	–	5	–	–	–	–	–	–	–	–	–	163	115	168	366	2	130	53	–	21	–	–
52	17	722	223	615	–	–	–	–	–	–	–	–	5	197	3 478	–	974	32	2 848	860	816	2 726	–	–
53	–	193	–	158	–	–	–	–	–	–	–	–	–	14	27	1 747	653	–	11	–	–	–	–	–
54	8	101	–	34	–	–	–	–	–	–	–	–	–	293	1 041	–	367	10	2 353	547	396	2 617	–	–
55	–	109	–	64	–	6	–	–	10	–	–	224	–	32	122	–	35	–	–	–	–	–	–	–
56	–	299	152	51	–	111	–	–	14	9	–	–	2	2	106	35	550	–	–	–	–	–	–	4
57	18	100	5	127	–	–	–	–	–	–	–	–	–	1	64	64	104	–	–	–	–	30	–	–
58	9	226	180	8	–	–	–	–	–	–	–	–	–	127	128	–	591	20	1 319	67	–	2 277	–	–
61	–	106	–	26	–	–	–	–	–	–	–	–	–	164	150	589	1 414	–	3 378	324	371	84	–	–
62	–	357	51	9	–	–	–	–	–	–	21	–	–	28	15	645	5 156	68	–	–	–	–	–	–
63	–	84	–	187	–	–	–	–	–	–	–	–	12	88	206	525	546	29	7 998	773	1	1 062	–	–
64	–	271	–	3	–	–	–	–	6	–	–	1	–	88	775	–	362	2	2 838	246	–	228	–	–
65	5	62	44	–	–	–	–	–	–	–	31	–	2	151	28	2 341	279	3	375	–	–	–	–	–
66	–	162	17	99	–	–	–	–	–	–	541	–	6	11	189	1 172	728	9	1 112	303	–	194	–	–
zus.	2 372	8158	2 395	6 636	322	153	90	187	90	21	797	1 414	263	5 268	12 953	37 073	15 134	308	26 594	9 635	1 947	76 157	2 231	4
L.V.	2 561	2109	348	8 865	38	40	–	90	–	4	20	57	1 671	10 716	6 925	353	2 195	–	–	–	–	–	–	–
Bund	4 933	10267	2 743	15 501	360	193	90	277	90	25	817	1 471	1 934	15 984	19 878	37 426	17 329	308	26 594	9 635	1 947	76 157	2 231	4

Nr. des V.-B.	Beförderte Güter insgesamt	Fische, auch Zubereitungen	Fleisch, auch Zubereitungen	Milch und Rahm	Eier	Weizen	Roggen	Gerste	Hafer	Mais	Reis	Hülsenfrüchte	Gemüse	Obst, Südfrüchte	Kartoffeln	Zuckerrüben	Ölsaaten, Ölfrüchte	Kaffee	Rohtabak	Milcherzeugnisse	Speisefette, außer Butter	Andere tierische und pflanzliche Fette und Öle
		1	2	3	4	10	11	12	13	14	15	16	20	21	22	23	24	25	26	30	31	32
Versand																						
Bund	3 070 776	132	190	–	10	5 449	1 395	1 039	75	1 304	941	313	1 607	633	3 388	7 213	1 484	1	2 965	69	12 649	21 494
98	2 227	–	–	–	–	–	–	–	–	–	–	–	5	–	–	–	–	–	–	–	–	–
99	8 031	–	–	–	–	–	7 643	–	–	–	–	–	–	–	–	–	–	–	–	–	–	47
195	29 279	2	–	–	–	–	–	–	–	–	–	–	–	–	–	–	–	–	–	3	47	–
201	–	–	–	–	–	–	–	–	–	–	–	–	–	–	–	–	–	–	–	–	–	–
202	–	–	–	–	–	–	–	–	–	–	–	–	–	–	–	–	–	–	–	–	–	–
203	997	–	–	–	–	–	–	–	–	–	–	–	–	–	–	–	–	–	–	–	–	–
204	67	–	–	–	–	–	–	–	–	–	–	–	–	–	–	–	–	–	–	–	–	–
205	5 980	–	–	–	–	–	–	–	–	–	–	–	–	–	–	–	–	–	–	–	–	45
206	50	–	–	–	–	–	–	–	–	–	–	–	–	–	–	–	–	–	–	–	–	–
207	124	–	–	–	–	–	–	–	–	–	–	–	–	–	–	–	–	–	–	–	–	–
208	72	–	–	–	–	–	–	–	–	–	–	–	–	–	–	–	–	–	–	–	–	–
209	1 641	–	–	–	–	–	–	–	–	–	–	–	–	–	–	–	–	–	–	–	–	–
210	78	–	–	–	–	–	–	–	–	–	–	–	–	–	–	–	–	–	–	–	–	–
211	1 170	–	–	–	–	–	–	–	–	–	–	–	–	–	–	–	–	–	–	–	–	–
212	11 715	–	7	–	–	–	–	–	–	–	–	–	–	–	–	–	–	–	–	–	148	140
213	17 980	–	–	–	–	–	–	–	–	–	–	–	–	–	14	–	–	–	–	–	256	171
214	961	–	–	–	–	–	–	–	–	–	–	–	–	–	–	–	–	–	–	–	–	–
215	46 476	–	–	–	–	–	–	–	–	–	–	–	22	–	57	–	–	–	–	–	–	21
216	3 868	–	–	–	–	–	–	–	–	–	–	–	–	–	–	–	–	–	–	–	–	–
217	5 709	–	–	–	–	–	–	–	–	–	–	–	–	–	–	–	–	–	–	–	–	–
218	5 757	–	–	–	–	–	–	–	–	–	–	–	–	–	–	–	2	–	–	–	–	–
219	233	–	–	–	–	–	–	–	–	–	–	–	–	–	–	–	–	–	–	–	–	–
220	2 036	–	–	–	–	–	–	–	–	–	–	–	–	–	–	–	–	–	–	–	–	–
221	1 174	–	–	–	–	–	–	–	–	–	–	–	–	–	–	–	–	–	–	–	–	–
222	995	–	–	–	–	–	–	–	–	–	–	–	–	–	–	–	–	–	–	–	–	–
223	–	–	–	–	–	–	–	–	–	–	–	–	–	–	–	–	–	–	–	–	–	–
Ausl.	107 083	–	7	–	–	–	–	–	–	–	–	–	22	–	71	–	2	–	–	–	404	377
Insges.	3 217 396	134	197	–	10	5 449	9 038	1 039	75	1 304	941	313	1 634	633	3 459	7 213	1 486	1	2 965	72	13 100	21 918
Empfang																						
Bund	2 038 973	3 142	1 059	3 251	200	16 307	2 067	3 538	211	1 282	1 085	540	4 044	6 895	9 308	240	1 450	517	2 157	10	702	10 020
98	2 579	–	–	–	–	–	–	–	–	–	–	–	–	–	–	–	–	–	–	–	–	–
99	9 215	–	–	–	–	–	–	–	–	–	–	–	5	–	–	–	–	–	–	–	–	–
195	178 832	–	14	–	–	–	–	–	–	–	–	–	–	–	–	–	–	–	–	–	–	17
201	9	–	–	–	–	–	–	–	–	–	–	–	–	–	–	–	–	–	–	–	–	–
202	51	–	–	–	–	–	–	–	–	–	–	–	–	–	–	–	–	–	–	–	–	–
203	829	–	33	–	314	–	–	–	–	–	–	15	–	–	–	–	–	–	–	–	–	–
204	7 283	–	–	–	63	–	–	–	–	–	–	–	180	–	–	–	–	–	–	–	–	–
205	21 247	–	–	–	–	–	–	–	–	10	–	–	–	–	–	–	–	–	–	–	15	–
206	1 405	–	35	–	28	–	–	–	–	15	30	–	10	–	–	–	59	–	–	–	664	297
207	883	–	–	–	–	–	–	–	–	–	–	–	–	–	–	–	20	–	–	–	–	–
208	99	–	–	–	65	–	–	–	–	–	–	–	5	–	–	–	–	–	–	–	–	–
209	57	–	–	–	–	–	–	–	–	–	–	–	–	–	–	–	–	11	28	–	–	–
210	–	–	–	–	–	–	–	–	–	–	–	–	–	–	–	–	–	–	–	–	–	–
211	74 958	–	434	8	229	–	–	–	–	–	–	–	–	10	–	–	–	–	219	–	–	–
212	5 683	–	–	–	–	–	–	–	–	–	190	47	709	698	83	–	–	–	–	2	–	–
213	13 268	–	–	–	–	–	–	–	–	–	–	–	3 741	7 025	350	–	–	–	61	–	100	52
214	3 806	–	–	–	–	–	–	–	–	–	–	–	403	3 333	70	–	–	–	–	–	–	–
215	105 423	–	104	–	57	–	–	–	–	–	–	–	170	700	41	–	–	–	–	–	–	19
216	20 820	–	–	–	–	–	–	–	–	–	–	–	–	–	–	–	–	–	–	–	–	–
217	6 386	–	–	–	277	–	–	–	–	–	–	–	88	26	420	–	131	–	–	–	18	42
218	8 338	30	83	612	26	–	–	–	–	–	72	22	1 455	308	156	–	1 249	–	82	–	251	55
219	176	–	–	–	–	–	–	–	–	–	–	–	–	–	–	–	–	–	–	20	–	–
220	4 721	–	81	–	988	–	–	–	–	–	–	–	–	–	3 448	15	–	–	–	–	–	–
221	41	–	–	–	11	–	–	–	–	–	–	–	–	–	–	–	–	–	–	–	–	–
222	3 208	–	–	–	42	–	–	–	–	–	–	–	–	–	–	–	–	–	–	–	223	–
223	–	–	–	–	–	–	–	–	–	–	–	–	–	–	–	–	–	–	–	–	–	–
Ausl.	278 691	30	770	620	2 100	–	–	–	–	25	292	84	6 761	12 100	4 568	15	1 459	11	390	22	1 271	465
Insges.	2 508 290	3 172	1 843	3 871	2 300	16 307	2 067	3 538	211	1 307	1 377	624	10 810	18 995	13 876	255	2 909	528	2 547	32	1 973	10 502

Nr. des V.-B.	Roggen- und Weizenmehl	Malz	Stärke	Rohzucker	Verbrauchszucker	Wein, Most	Bier	Spiritus	Andere Nahrungs- und Genußmittel	Kleie u. Futtermehl aus Getreide	Ölkuchen	Rauhfutter	Stroh	Andere Futtermittel	Nicht bes. genannte tierische u. pflanzl. Rohstoffe	Eisenerze	Schwefelkies	Schwefelkiesabbrände	Kupfererze	Andere Erze	Eisenschlacken zur Verhüttung	Mangenerze
	33	34	35	36	37	38	39	40	41	50	51	52	53	54	60	70	71	72	73	74	75	76
Versand																						
Bund	24 648	10	21	22 888	325	615	14	2 736	5 095	6 063	18 374	19	114	5 791	12 447	33	–	650	21	456	305	102
98	–	–	–	–	–	–	–	–	–	–	–	–	–	–	–	–	–	–	–	–	–	–
99	–	–	–	–	–	–	–	–	–	–	–	–	–	–	–	–	–	–	–	–	–	–
195	–	2	–	–	–	–	–	–	21	–	211	15	–	271	126	3	–	–	–	–	–	–
201	–	–	–	–	–	–	–	–	–	–	–	–	–	–	–	–	–	–	–	–	–	–
202	–	–	–	–	–	–	–	–	–	–	–	–	–	–	–	–	–	–	–	–	–	–
203	–	–	–	–	–	–	–	–	825	90	–	–	–	–	–	–	–	–	–	–	–	–
204	–	–	–	–	–	–	–	–	–	–	–	–	–	–	–	–	–	–	–	–	–	–
205	–	–	–	–	–	–	–	–	–	–	2 146	–	–	–	53	–	–	–	–	–	–	–
206	–	–	–	–	–	–	–	–	–	–	–	–	–	–	17	–	–	–	–	–	–	–
207	–	–	–	–	–	–	–	–	–	–	–	–	–	–	–	–	–	–	–	–	–	–
208	–	–	–	–	–	–	–	–	–	–	–	–	–	–	–	–	–	–	–	–	–	–
209	–	–	–	–	–	–	–	–	–	–	–	–	–	–	–	–	–	–	–	–	–	–
210	–	–	–	–	–	–	–	–	–	–	–	–	–	–	–	–	–	–	–	–	–	–
211	–	–	–	–	–	–	–	–	–	–	–	–	–	–	–	–	–	–	–	–	–	–
212	230	–	–	–	–	–	–	–	20	595	161	–	–	–	59	–	–	–	–	–	–	–
213	–	–	–	–	–	–	–	–	–	–	375	–	–	–	78	–	–	–	–	–	–	–
214	–	–	–	–	–	–	–	–	–	–	–	–	–	–	–	–	–	–	–	–	–	–
215	–	–	–	–	–	15	–	–	15	–	700	–	–	1 244	345	–	–	–	–	–	–	–
216	–	–	–	–	–	–	–	–	2	–	–	–	–	–	14	–	–	–	–	–	–	–
217	–	–	–	–	–	–	6	–	–	–	–	–	–	32	54	–	–	–	–	–	–	–
218	–	–	–	–	–	–	–	–	–	–	–	–	–	–	8	–	–	–	–	–	–	–
219	–	–	–	–	–	–	–	–	–	–	–	–	–	–	–	–	–	–	–	–	–	–
220	–	–	–	–	–	–	–	–	–	–	–	–	–	400	50	–	–	–	–	–	–	–
221	–	–	–	–	–	–	–	–	–	–	–	–	–	–	–	–	–	–	–	–	–	–
222	–	–	–	–	–	–	–	–	90	225	–	–	–	–	15	–	–	–	–	–	–	–
223	–	–	–	–	–	–	–	–	–	–	–	–	–	–	–	–	–	–	–	–	–	–
Ausl.	230	–	–	–	–	15	6	–	952	910	3 382	–	–	1 676	693	–	–	–	–	–	–	–
Insges.	24 878	12	21	22 888	325	630	20	2 736	6 068	6 973	21 967	34	114	7 738	13 266	36	–	650	21	456	305	102
Empfang																						
Bund	9 063	36	24	–	4 184	868	1 635	314	4 696	1 531	639	515	644	6 523	10 558	6 788	26 597	–	51	703	115	26
98	–	–	–	–	–	–	–	–	–	–	–	–	–	–	–	–	–	–	–	–	–	–
99	–	–	–	–	–	–	–	–	20	–	–	–	–	–	–	–	–	–	–	–	–	–
195	–	–	2	–	–	–	–	–	3	–	–	–	–	–	45	–	–	–	–	–	43	–
201	–	–	–	–	–	–	–	–	–	–	–	–	–	–	–	–	–	–	–	–	–	–
202	–	–	–	–	–	–	–	–	–	–	–	–	–	–	–	–	–	–	–	–	–	–
203	–	–	120	–	–	–	–	–	–	–	–	–	–	–	–	–	–	–	–	–	–	–
204	–	–	–	–	–	–	–	–	128	–	–	–	–	–	50	–	–	–	–	–	–	–
205	–	–	–	–	–	15	–	–	32	–	–	–	–	32	94	–	–	–	–	–	23	–
206	–	–	–	–	–	60	–	–	–	–	–	–	–	7	–	–	–	–	–	–	–	–
207	–	–	–	–	–	–	–	–	89	–	–	–	–	–	50	–	–	–	–	–	–	–
208	–	–	–	–	–	–	–	–	10	–	–	–	–	–	–	–	–	–	–	–	–	–
209	–	–	–	–	–	–	–	–	–	–	–	–	–	–	17	–	–	–	–	–	–	–
210	–	–	–	–	–	–	–	–	–	–	–	–	–	–	–	–	–	–	–	–	–	–
211	–	–	–	–	–	124	–	15	119	–	–	–	–	–	48	–	–	–	–	–	–	–
212	–	–	–	–	–	32	–	–	23	–	–	–	–	10	160	–	–	–	–	14	–	–
213	–	–	–	–	–	608	–	–	331	–	–	–	–	–	139	–	–	–	–	–	–	–
214	–	–	–	–	–	–	–	–	–	–	–	–	–	–	–	–	–	–	–	–	–	–
215	–	–	–	–	–	877	–	–	78	–	–	–	–	53	967	–	–	–	–	–	–	40
216	–	–	–	–	–	–	–	–	–	–	–	–	–	–	83	–	–	–	–	–	–	–
217	15	–	–	–	–	–	–	–	–	–	–	–	–	–	68	–	–	–	–	–	–	–
218	–	–	110	–	–	–	–	–	65	–	365	–	–	137	245	–	–	–	–	–	–	–
219	–	–	–	–	–	–	–	–	–	–	–	–	–	–	–	–	–	–	–	–	–	–
220	–	–	–	–	–	–	–	–	1	–	–	–	–	–	5	–	–	–	–	–	–	–
221	–	–	–	–	–	–	–	–	–	–	–	–	–	–	–	–	–	–	–	–	–	–
222	–	–	–	–	–	–	–	–	–	–	–	–	–	–	–	–	–	–	–	–	–	–
223	–	–	–	–	–	–	–	–	–	–	–	–	–	–	–	–	–	–	–	–	–	–
Ausl.	15	–	230	–	–	1 716	–	15	876	–	365	–	–	239	1 926	–	–	–	–	14	23	40
Insges.	9 078	36	256	–	4 184	2 584	1 635	329	5 595	1 531	1 004	515	644	6 762	12 529	6 788	26 597	–	51	717	181	66

Nr. des V.-B.	Steinkohlen	Steinkohlenbriketts	Steinkohlenkoks	Rohbraunkohlen	Braunkohlenbriketts	Braunkohlenkoks	Torf	Rohes Erdöl, Stein- und Braunkohlenteer	Benzin	Benzol	Gasöl, Dieselöl	Andere Mineralölderivate, Mineralölrückstände	Rohe und bearbeitete Natursteine	Gewöhnliche Erde, Kies, Sand	Kalk und Gips, außer zum Düngen	Zement, Mörtel	Stein- und Siedesalz	Tonerde, Bauxit, Kryolith
	80	81	82	83	84	85	86	90	91	92	93	94	100	101	102	103	110	111
Versand																		
Bund	884 838	252 478	203 182	516	123 499	576	51	26 049	26 981	6 248	102 149	53 566	5 762	106 505	262	99	57	145
98	-	-	-	-	-	-	-	-	-	-	-	3	-	-	-	-	-	-
99	-	-	-	-	-	-	-	-	-	-	-	9	-	-	-	-	-	-
195	-	-	732	1	-	-	-	209	-	1	-	24	25	1	-	35	-	-
201	-	-	-	-	-	-	-	-	-	-	-	-	-	-	-	-	-	-
202	-	-	-	-	-	-	-	-	-	-	-	-	-	-	-	-	-	-
203	-	-	-	-	-	-	-	-	-	-	-	-	-	-	-	-	-	-
204	-	-	-	-	-	-	-	-	-	-	-	-	-	-	-	-	-	-
205	-	-	-	-	-	-	-	-	-	-	-	32	9	-	-	-	-	5
206	-	-	-	-	-	-	-	-	-	-	-	-	-	-	-	-	-	-
207	-	-	-	-	-	-	-	-	-	-	-	-	-	-	-	-	-	-
208	-	-	-	-	-	-	-	-	-	-	-	-	-	-	-	-	-	-
209	-	-	-	-	-	-	-	-	-	-	-	-	-	-	-	-	-	-
210	-	-	-	-	-	-	-	-	-	-	-	-	-	-	-	-	-	-
211	-	-	-	-	-	-	-	-	-	-	-	-	-	-	-	-	-	-
212	190	-	-	-	-	-	-	41	-	-	-	1 815	1	12	-	-	-	-
213	-	-	-	-	-	-	-	-	-	-	-	17	-	22	-	6	-	-
214	-	-	-	-	-	-	-	-	-	-	-	-	-	-	-	-	-	-
215	100	100	740	-	800	-	-	22	-	-	-	11	-	2	-	2	-	21
216	-	-	3 469	-	-	-	-	-	-	-	-	-	-	-	-	-	-	-
217	-	-	-	-	-	-	-	-	-	-	-	-	-	-	-	-	-	-
218	-	-	-	-	-	-	-	-	-	-	6	-	1	-	-	-	-	-
219	-	-	-	-	-	-	-	-	-	-	-	-	-	-	-	-	-	-
220	-	-	-	-	-	-	-	-	-	-	-	-	-	-	-	-	-	-
221	-	-	-	-	-	-	-	-	-	-	-	-	-	-	-	-	-	-
222	-	-	-	-	-	-	-	16	-	-	-	-	-	-	-	-	-	-
223	-	-	-	-	-	-	-	-	-	-	-	-	-	-	-	-	-	-
Ausl.	290	100	4 209	-	800	-	-	79	-	-	6	1 875	11	36	-	8	-	26
Insges.	885 128	252 578	208 123	517	124 299	576	51	26 337	26 981	6 249	102 155	55 477	5 798	106 542	262	142	57	171
Empfang																		
Bund	153 432	51 729	117 065	973	44 347	2 188	4 001	40 735	10 133	3 825	17 387	65 309	49 800	85 512	16 891	8 581	4 304	746
98	-	-	-	-	-	-	-	-	-	-	-	-	-	-	-	-	-	-
99	-	-	-	-	-	-	-	-	571	326	-	3 336	-	-	72	-	-	-
195	42 283	40	1 569	20	-	-	-	732	-	43	-	1 981	-	4 098	-	-	-	-
201	-	-	-	-	-	-	-	-	-	-	-	-	-	-	-	-	-	-
202	-	-	-	-	-	-	-	-	-	-	-	-	-	-	-	-	-	-
203	87	-	-	-	-	-	-	-	-	-	-	-	20	-	-	-	-	-
204	-	-	-	-	-	-	-	-	33	20	-	6 809	-	-	-	-	-	-
205	-	-	-	-	-	-	-	-	-	-	81	10 958	-	16	-	-	-	-
206	-	-	-	-	-	-	-	-	-	78	-	61	-	-	-	-	-	-
207	-	-	-	-	-	-	-	-	-	-	-	-	-	-	-	-	-	-
208	-	-	-	-	-	-	-	-	-	-	-	-	-	-	-	-	-	-
209	-	-	-	-	-	-	-	-	-	-	-	-	-	-	-	-	-	-
210	-	-	-	-	-	-	-	-	-	-	-	-	-	-	-	-	-	-
211	-	-	-	-	-	-	-	-	-	-	-	-	-	-	-	-	-	1 242
212	-	-	-	-	-	-	-	-	10	-	-	11	133	18	-	-	-	-
213	-	-	-	-	-	-	-	-	-	-	-	54	-	-	-	-	-	-
214	-	-	-	-	-	-	-	-	-	-	-	-	-	-	-	-	-	-
215	6 285	-	-	-	-	-	-	28	-	-	-	90	-	1 968	-	40	-	408
216	-	-	-	-	-	-	-	-	-	-	-	-	-	-	-	-	-	-
217	820	120	-	-	20	-	-	-	64	395	-	1 593	23	119	-	-	-	-
218	1 042	-	-	-	-	-	-	-	45	-	85	229	-	-	-	-	-	42
219	-	-	-	-	-	-	-	-	-	-	-	-	-	-	-	-	-	-
220	-	-	-	-	-	-	-	-	-	-	-	-	-	18	-	-	-	-
221	-	-	-	-	-	-	-	-	-	-	-	-	-	-	-	-	-	-
222	-	-	-	-	-	-	-	-	-	-	-	-	-	-	-	-	-	-
223	-	-	-	-	-	-	-	-	-	-	-	-	-	-	-	-	-	-
Ausl.	8 234	120	-	-	20	-	-	28	152	493	166	19 805	176	2 139	-	40	-	1 692
Insges.	203 949	51 889	118 634	993	44 367	2 188	4 001	41 495	10 856	4 687	17 553	90 431	49 976	91 749	16 963	8 621	4 304	2 438

Nr. des V.-B.	Andere mineral. Rohstoffe	Schwefelsäure	Soda, Ätznatron, Pottasche	Farbstoffe, Farben und Lacke	Nicht bes. genannte chemische Erzeugnisse	Düngekalk	Thomasmehl	Andere Phosphordüngemittel, außer Mischdünger	Kalidüngemittel, außer Mischdünger	Stickstoffdüngemittel, außer Mischdünger	Mischdünger	Andere Düngemittel	Pflanzliche Gerbmittel	Häute, Felle	Leder	Wolle	Baumwolle	Andere Spinnstoffe	Garne	Lumpen	Stammholz über 1,5 m lang, Baustangen
	112	120	121	122	123	130	131	132	133	134	135	136	140	141	142	150	151	152	153	154	160
Versand																					
Bund	30 926	38 112	1 320	1 134	73 657	438	746	15 799	724	2 886	1 755	1 235	2 900	8 674	114	65	247	285	70	699	13 205
98	5	-	-	-	47	-	-	-	-	14	26	-	-	-	-	-	-	-	-	-	-
99	-	-	-	-	17	-	-	-	-	-	-	-	-	-	-	-	-	-	-	-	-
195	298	-	-	26	245	-	-	-	-	-	-	1	-	-	-	-	-	10	-	6	-
201	-	-	-	-	-	-	-	-	-	-	-	-	-	-	-	-	-	-	-	-	-
202	-	-	-	-	-	-	-	-	-	-	-	-	-	-	-	-	-	-	-	-	-
203	-	-	-	-	2	-	-	-	-	-	-	-	-	-	-	-	-	-	-	-	-
204	-	-	-	-	58	-	-	-	-	-	-	-	-	-	-	-	-	-	-	-	-
205	29	-	-	-	353	-	-	-	-	5	-	-	-	-	-	-	-	-	-	-	-
206	-	-	-	-	10	-	-	-	-	-	-	-	-	-	-	-	-	-	-	-	-
207	-	-	-	-	-	-	-	-	-	-	-	-	-	-	-	-	-	-	-	-	-
208	-	-	-	-	12	-	-	-	-	-	-	-	-	-	-	-	-	-	-	-	-
209	-	-	-	-	11	-	-	-	-	-	-	-	-	-	-	-	-	-	-	-	-
210	-	-	-	-	37	-	-	-	-	-	-	-	-	-	-	-	-	-	-	-	-
211	-	-	-	-	16	-	-	-	-	-	-	-	-	-	-	-	-	-	-	-	-
212	205	-	-	-	685	-	-	80	20	-	-	15	-	-	-	-	-	1	10	-	128
213	30	-	-	7	1 130	-	-	-	3	-	-	-	-	-	-	-	13	-	45	255	-
214	5	-	-	-	5	-	-	-	-	-	-	-	-	-	-	-	-	-	-	-	-
215	27	-	-	70	1 049	-	-	-	-	-	-	-	-	-	-	-	41	6	-	-	-
216	-	-	-	-	10	-	-	-	70	-	-	-	-	-	-	-	-	-	-	-	-
217	41	-	-	14	242	-	-	-	-	-	-	-	-	-	-	-	-	-	-	-	-
218	171	-	-	21	217	-	-	-	-	-	-	-	-	-	1	-	-	-	-	50	-
219	4	-	-	-	-	-	-	-	-	-	-	-	-	-	-	-	-	-	-	-	-
220	-	-	-	13	39	-	-	-	-	-	-	-	-	-	-	-	-	-	-	-	-
221	-	-	-	-	-	-	-	-	-	-	-	-	-	-	-	-	-	-	-	-	-
222	-	-	-	-	22	-	15	-	-	-	-	-	-	-	-	-	-	-	-	-	-
223	-	-	-	-	-	-	-	-	-	-	-	-	-	-	-	-	-	-	-	-	-
Ausl.	512	-	-	125	3 898	-	15	80	93	5	-	15	-	-	1	-	54	7	55	305	128
Insges.	31 741	38 112	1 320	1 285	77 864	438	761	15 879	817	2 905	1 781	1 251	2 900	8 674	115	65	301	302	125	1 010	13 333
Empfang																					
Bund	28 024	6 402	9 496	1 509	58 765	5 126	2 109	2 538	2 120	5 712	3 248	933	10	12	5	54	854	3 690	86	1 170	6 151
98	-	-	-	-	5	-	-	-	-	-	-	-	-	-	-	-	-	-	-	-	-
99	4	-	-	-	4 049	-	-	-	-	-	-	-	-	-	-	-	-	-	-	-	-
195	264	-	-	-	92	-	-	-	-	-	-	-	-	-	-	-	-	-	-	-	-
201	-	-	-	-	-	-	-	-	-	-	-	-	-	-	-	-	-	-	-	-	-
202	-	-	-	-	-	-	-	-	-	-	-	-	-	-	-	-	-	-	-	-	-
203	100	-	-	-	-	-	-	-	-	-	-	-	-	-	-	-	-	-	-	-	-
204	-	-	-	-	-	-	-	-	-	-	-	-	-	-	-	-	-	-	-	-	-
205	725	-	-	-	10	-	-	-	-	-	-	-	-	-	-	-	11	-	-	-	8
206	-	-	-	-	-	-	-	-	-	-	-	-	-	-	-	-	-	-	-	-	-
207	-	-	-	-	12	-	-	-	-	-	-	-	-	-	-	-	-	-	-	-	-
208	-	-	-	-	19	-	-	-	-	-	-	-	-	-	-	-	-	-	-	-	-
209	-	-	-	-	-	-	-	-	-	-	-	-	-	-	-	-	-	-	-	-	-
210	-	-	-	-	-	-	-	-	-	-	-	-	-	-	-	-	-	-	-	-	-
211	870	-	-	-	9	-	-	-	-	-	-	-	-	-	-	-	-	-	-	-	-
212	-	104	-	-	213	-	-	-	-	-	-	-	-	6	-	-	-	10	10	10	-
213	102	-	-	-	65	-	-	-	-	-	-	-	-	2	-	-	10	15	31	10	21
214	-	-	-	-	-	-	-	-	-	-	-	-	-	-	-	-	-	-	-	-	-
215	322	88	-	-	169	-	-	-	-	-	-	-	-	-	1	-	6	-	-	8	384
216	-	-	-	-	-	-	30	-	-	-	-	-	-	-	-	-	-	-	-	-	-
217	27	-	-	-	311	-	-	45	-	-	-	-	-	-	-	-	-	-	-	-	48
218	18	-	-	22	375	-	-	-	-	-	-	-	-	-	-	-	-	-	-	-	-
219	-	-	-	-	27	-	-	-	-	-	-	-	-	-	-	-	-	-	-	-	-
220	-	-	-	-	-	-	-	-	-	-	-	-	-	-	-	-	-	-	-	-	-
221	-	-	-	-	-	-	-	-	-	-	-	-	-	-	-	-	-	-	-	-	-
222	-	-	-	-	17	-	-	-	-	-	-	-	-	-	-	-	-	-	-	-	170
223	-	-	-	-	-	-	-	-	-	-	-	-	-	-	-	-	-	-	-	-	-
Ausl.	2 164	192	-	22	1 227	-	30	45	-	-	-	-	-	8	1	-	27	25	41	28	631
Insges.	30 456	6 594	9 496	1 531	64 138	5 126	2 139	2 583	2 120	5 712	3 248	933	10	20	6	54	881	3 715	127	1 198	6 782

Nr des V.-B	Faserholz, Papierholz	Grubenholz	Anderes unbearb. Holz, Holzabfälle	Hölzerne Schwellen	Schnittholz, Faßholz, Werkstücke	Holzwaren	Zellstoff, Holzschliff, Strohstoff	Papier, Pappe	Betonwaren	Künstliche Steine, Platten, Röhren	Andere Steingut-, Ton-, Porzellanwaren	Glas, Glaswaren	Roheisen, Eisenlegierungen	Halbzeug aus Stahl	Altesen und Abfälle von Eisen und Stahl	Eisenbahnoberbauzeug aus Eisen und Stahl	Stab- und Formeisen und -stahl	Bleche und Platten aus Eisen und Stahl	Röhren und Rohre aus Eisen und Stahl	Eisen- und Stahldreht
	161	162	163	164	165	166	170	171	180	181	182	183	190	191	192	193	194	195	196	197
Versand																				
Bund	10 963	77	7 058	127	4 381	419	46 293	2 955	1 197	9 728	441	4 927	4 310	1 429	79 072	2 635	19 174	9 334	6 575	11 174
98	–	–	–	–	–	–	–	–	–	–	–	–	–	–	–	24	–	–	–	–
99	–	–	–	–	–	–	–	–	–	11	–	–	–	–	–	149	58	–	–	–
195	78	–	–	–	2	6	–	83	–	27	176	131	–	–	24 060	20	123	43	47	72
201	–	–	–	–	–	–	–	–	–	–	–	–	–	–	–	–	–	–	–	–
202	–	–	–	–	–	–	–	–	–	–	–	–	–	–	–	–	–	–	–	–
203	–	–	–	–	–	–	–	–	–	–	–	–	–	–	–	–	–	–	–	–
204	–	–	–	–	–	1	–	–	–	–	–	–	–	–	–	–	–	–	–	–
205	–	19	–	–	–	1	645	4	3	29	12	24	–	–	84	4	112	–	36	5
206	–	–	–	–	–	–	–	–	–	–	–	–	–	–	–	–	–	–	–	–
207	–	–	–	–	–	–	–	–	–	–	–	–	–	–	–	–	–	–	–	122
208	–	–	–	–	–	–	–	–	–	–	–	–	–	–	–	–	–	–	–	–
209	–	–	–	–	–	–	–	1	–	–	2	–	–	–	–	–	–	–	–	–
210	–	–	–	–	–	–	–	–	–	–	29	–	–	–	–	–	–	–	–	–
211	–	–	–	–	–	–	–	–	–	11	–	11	–	–	10	–	–	–	14	–
212	1 417	–	6	–	185	44	473	8	–	27	51	677	–	13	77	59	247	28	127	70
213	–	–	–	–	29	5	1 383	125	–	88	55	40	–	–	6 293	–	15	–	84	–
214	–	–	–	–	–	–	–	–	–	–	–	–	–	–	–	–	–	–	3	–
215	–	–	37	–	–	1	76	18	–	9	42	1	–	–	2 987	–	–	–	–	–
216	–	–	–	–	–	–	–	–	–	–	–	–	–	–	111	–	3	–	3	–
217	–	–	–	–	–	2	60	4	–	134	2	–	–	–	10	–	10	–	5	–
218	–	–	–	–	44	1	–	11	–	15	35	3	–	7	–	–	55	–	42	5
219	–	–	–	–	–	–	–	–	–	–	13	–	–	–	–	–	–	–	4	–
220	–	–	–	–	–	–	–	–	–	–	12	–	–	–	–	–	–	–	5	–
221	–	–	–	–	–	–	–	–	–	1	29	–	–	–	–	–	–	–	1	–
222	–	–	–	–	45	–	–	–	–	4	8	–	–	–	–	–	15	–	–	–
223	–	–	–	–	–	–	–	–	–	–	–	–	–	–	–	–	–	–	–	–
Ausl.	1 417	19	43	–	303	55	2 637	171	3	318	290	756	–	20	9 572	63	457	28	324	202
Insges.	12 458	96	7 101	127	4 686	480	48 930	3 209	1 200	10 084	907	5 814	4 310	1 449	112 704	2 891	19 812	9 405	6 946	11 448
Empfang																				
Bund	128 596	637	13 114	1 140	8 086	3 308	3 447	2 763	173	14 023	614	2 859	41 192	6 603	133 206	3 349	27 288	19 748	10 472	10 984
98	–	–	–	–	–	–	–	–	–	–	–	–	–	–	–	–	19	–	–	–
99	–	–	–	–	–	–	–	83	–	248	23	–	–	–	–	–	–	–	–	–
195	5 315	162	1 051	14	286	14	–	–	–	26	132	345	4 922	130	86	–	13 575	5 433	1 520	963
201	–	–	–	–	–	–	–	–	–	–	–	–	–	–	–	–	–	–	–	–
202	–	–	–	–	51	–	–	–	–	–	–	–	–	–	–	–	–	–	–	–
203	–	–	–	–	–	–	–	–	–	20	–	–	–	–	–	–	–	–	–	–
204	–	–	–	–	–	–	–	–	–	–	–	–	–	–	–	–	–	–	–	–
205	430	15	5 292	–	2 120	16	–	–	–	44	–	17	–	–	–	–	107	316	1	–
206	–	–	–	–	–	5	–	–	–	–	–	–	37	–	–	–	–	–	–	–
207	–	–	–	–	712	–	–	–	–	–	–	–	–	–	–	–	–	–	–	–
208	–	–	–	–	–	–	–	–	–	–	–	–	–	–	–	–	–	–	–	–
209	–	–	–	–	–	–	–	–	–	–	–	–	–	–	–	–	–	–	–	–
210	–	–	–	–	–	–	–	–	–	–	–	–	–	–	–	–	–	–	–	–
211	71 332	–	–	–	228	61	–	–	–	–	–	–	–	–	–	–	–	–	–	–
212	–	–	–	–	1	3	–	–	–	–	2	–	–	–	1	–	32	–	–	1
213	–	–	–	–	–	–	–	–	–	–	–	1	–	–	–	–	–	–	–	–
214	–	–	–	–	–	–	–	–	–	–	–	–	–	–	–	–	–	–	–	–
215	40 920	78	142	470	494	3	–	–	–	43	26	–	263	–	98	–	4 648	2 475	–	10 374
216	33	8	157	–	–	–	–	–	–	–	–	–	21	–	–	–	17 132	3 302	–	52
217	36	–	822	–	72	55	–	–	–	–	–	–	–	70	–	–	–	57	–	–
218	–	–	24	–	–	1	130	16	–	22	11	–	–	–	–	–	–	–	4	–
219	–	–	–	–	–	–	–	–	–	–	–	–	–	–	–	–	–	–	–	–
220	–	–	12	–	–	–	–	–	–	–	–	–	–	–	–	–	–	–	1	–
221	–	–	–	–	–	–	–	–	–	–	–	–	–	–	–	–	–	–	–	–
222	79	–	63	–	2 543	–	–	–	–	–	–	–	–	–	–	–	–	–	–	–
223	–	–	–	–	–	–	–	–	–	–	–	–	–	–	–	–	–	–	–	–
Ausl	112 830	101	6 512	470	6 221	144	130	16	–	129	39	18	321	70	99	–	21 919	6 150	6	10 427
Insges.	246 741	900	20 677	1 624	14 593	3 466	3 577	2 862	173	14 426	808	3 222	46 435	6 803	133 391	3 349	62 801	31 331	11 998	22 374

Nr des V.-B	Andere Gießerei- u. Walzwerkserzeugnisse	Maschinen, Apparate	Bauwerksteile aus Eisen u Stahl	Andere Eisen- und Stahlwaren	Blöcke aus Stahl	Rohkupfer, Kupferlegierungen	Rohzink, Zinklegierungen	Rohblei, Bleilegierungen	Rohe Leichtmetalle, auch Legierungen	Andere roh NE-Metalle,	Alt metalle u Abfälle von NE-Metallen	NE-Metallhalbzeug	NE-Metallwaren	Fahrzeuge aller Art	Nicht bes. gen Industrieerzeugn	Sammelgut ohne nähere Bezeichnung	Umzugsgut, gebr Verpackungen, Baugerätschaften	Lebende Tiere: Pferde, Esel	Rindvieh, außer Kälbern	Kälber	Schafe, Ziegen	Schweine, außer Ferkeln	Ferkel	Geflügel
	198	199	200	201	202	210	211	212	213	214	215	216	217	220	230	231	240	250	251	252	253	254	255	256
Versand																								
Bund	7 308	18 028	4 602	21 381	79	435	115	90	19	31	1 419	590	7 104	27 781	18 107	12 624	13 967	74	1 890	41	140	1 220	–	–
98	17	96	5	2	–	–	–	–	–	–	–	–	–	79	327	615	65	–	–	–	–	–	–	–
99	–	25	–	25	–	–	–	–	–	–	–	–	–	9	–	–	38	–	–	–	–	–	–	–
195	–	625	14	445	–	–	1	–	9	–	–	5	1	256	501	6	42	–	–	–	–	–	–	–
201	–	–	–	–	–	–	–	–	–	–	–	–	–	–	–	–	–	–	–	–	–	–	–	–
202	–	–	–	–	–	–	–	–	–	–	–	–	–	–	–	–	–	–	–	–	–	–	–	–
203	–	68	–	3	–	–	–	–	–	–	–	–	–	2	7	–	–	–	–	–	–	–	–	–
204	–	–	–	–	–	–	–	–	–	–	–	–	–	–	1	–	7	–	–	–	–	–	–	–
205	–	393	21	60	–	–	–	–	–	–	–	–	1	230	208	1 410	1	–	–	–	–	–	–	–
206	–	7	–	16	–	–	–	–	–	–	–	–	–	–	–	–	–	–	–	–	–	–	–	–
207	–	–	–	–	–	–	–	–	–	–	–	–	–	2	–	–	–	–	–	–	–	–	–	–
208	–	43	–	8	–	–	–	–	–	–	–	–	–	9	–	–	–	–	–	–	–	–	–	–
209	–	695	–	58	–	–	–	–	–	–	–	–	–	870	4	–	–	–	–	–	–	–	–	–
210	–	–	–	–	–	–	–	–	–	–	–	–	–	12	–	–	–	–	–	–	–	–	–	–
211	–	340	–	672	–	–	–	–	–	–	–	–	13	80	3	–	–	–	–	–	–	–	–	–
212	387	596	108	243	–	–	–	–	–	–	–	2	1	488	151	1 578	89	–	–	–	–	–	–	–
213	5	1 753	22	747	–	–	15	–	–	–	–	–	22	3 013	47	14	31	–	–	–	–	–	–	–
214	–	231	–	–	–	–	–	–	–	–	–	–	–	653	–	53	–	–	–	–	–	–	–	–
215	4	2 568	54	105	–	–	–	–	–	–	–	5	–	4 154	42	39	87	–	–	–	–	–	–	–
216	–	19	4	31	–	–	–	–	–	–	–	2	11	94	18	–	–	–	–	–	–	–	–	–
217	–	812	21	522	–	–	–	–	–	–	–	–	22	2 055	85	1 446	61	–	–	–	–	–	–	–
218	–	715	94	478	–	–	–	–	–	4	–	–	17	3 376	189	8	181	–	–	–	–	–	–	–
219	–	21	–	–	–	–	–	–	–	–	–	–	–	22	4	–	–	–	–	–	–	–	–	–
220	–	112	14	945	–	–	–	–	–	–	–	–	–	435	8	–	–	–	–	–	–	–	–	–
221	–	359	29	102	–	–	–	–	–	–	–	–	–	632	2	–	18	–	–	–	–	–	–	–
222	–	69	309	20	–	–	–	–	–	–	–	–	1	117	17	–	7	–	–	–	–	–	–	–
223	–	–	–	–	–	–	–	–	–	–	–	–	–	–	–	–	–	–	–	–	–	–	–	–
Ausl	396	8 801	676	4 010	–	–	15	–	–	4	–	9	88	16 244	786	4 548	482	–	–	–	–	–	–	–
Insges.	7 721	27 575	5 297	25 863	79	435	131	90	28	35	1 419	604	7 193	44 369	19 721	17 793	14 594	74	1 890	41	140	1 220	–	–
Empfang																								
Bund	4 933	10 267	2 743	15 501	360	193	90	277	90	25	817	1 471	1 934	15 984	19 878	37 426	17 329	308	26 594	9 635	1 947	76 157	2 231	4
98	–	38	–	3	–	–	–	–	–	–	–	35	4	4	99	21	139	–	–	–	–	–	–	–
99	–	–	–	46	–	–	–	–	–	–	–	–	–	18	80	5	329	–	–	–	–	–	–	–
195	98	98	–	95	161	–	–	–	–	–	163	–	–	–	24	5	39	–	–	–	–	–	–	–
201	–	–	–	–	–	–	–	–	–	–	–	–	–	–	9	–	–	–	–	–	–	–	–	–
202	–	–	–	–	–	–	–	–	–	–	–	–	–	–	–	–	–	–	–	–	–	–	–	–
203	15	–	–	–	–	–	–	–	–	–	–	–	–	–	40	–	65	–	–	–	–	–	–	–
204	–	–	–	–	–	–	–	–	–	–	–	–	–	–	–	–	–	–	–	–	–	–	–	–
205	–	64	61	49	–	–	–	–	–	–	–	–	–	14	52	16	47	–	–	–	–	–	–	–
206	–	–	–	–	–	–	–	–	–	–	–	–	–	–	19	–	–	–	–	–	–	–	–	–
207	–	–	–	–	–	–	–	–	–	–	–	–	–	–	–	–	–	–	–	–	–	–	–	–
208	–	–	–	–	–	–	–	–	–	–	–	–	–	–	–	–	–	–	–	–	–	–	–	–
209	–	1	–	–	–	–	–	–	–	–	–	–	–	–	–	–	–	–	–	–	–	–	–	–
210	–	–	–	–	–	–	–	–	–	–	–	–	–	–	–	–	–	–	–	–	–	–	–	–
211	–	–	–	–	–	–	–	–	–	–	–	–	–	8	2	–	–	–	–	–	–	–	–	–
212	274	2 095	–	83	–	3	–	–	–	–	–	2	–	3	186	169	334	–	–	–	–	–	–	–
213	12	11	–	1	–	–	–	–	–	–	–	–	–	4	202	18	125	–	–	–	–	–	–	–
214	–	–	–	–	–	–	–	–	–	–	–	–	–	–	–	–	–	–	–	–	–	–	–	–
215	–	646	–	116	–	–	–	–	–	–	65	–	–	17	164	35	43	–	–	–	–	404	–	–
216	–	2	–	–	–	–	–	–	–	–	–	–	–	–	–	–	–	–	–	–	–	–	–	–
217	9	111	–	53	–	–	–	–	–	–	–	–	–	27	27	–	5	6	–	–	–	–	–	–
218	4	32	3	7	–	–	–	–	–	–	–	–	–	–	160	–	198	–	–	–	–	–	–	–
219	–	72	–	–	–	–	–	–	–	–	–	–	–	–	19	38	–	–	–	–	–	–	–	–
220	–	15	–	2	–	–	–	–	–	–	–	–	–	–	–	–	–	–	–	–	–	–	–	–
221	–	20	–	9	–	–	–	–	–	–	–	–	–	–	1	–	–	–	–	–	–	–	–	–
222	3	39	–	10	–	–	–	–	–	–	–	–	–	–	18	–	1	–	–	–	–	–	–	–
223	–	–	–	–	–	–	–	–	–	–	–	–	–	–	–	–	–	–	–	–	–	–	–	–
Ausl	317	3 108	64	330	–	3	–	–	–	–	65	2	–	73	899	276	816	6	–	–	–	404	–	–
Insges.	5 348	13 511	2 807	15 975	521	196	90	277	90	25	1 045	1 508	1 938	16 079	20 980	37 733	18 652	314	26 594	9 635	1 947	76 561	2 231	4

Nr. des V.-B.	Beförderte Güter insgesamt	Fische, auch Zubereitungen	Fleisch, auch Zubereitungen	Milch und Rahm	Eier	Weizen	Roggen	Gerste	Hafer	Mais	Reis	Hülsenfrüchte	Gemüse	Obst, Südfrüchte	Kartoffeln	Zuckerrüben	Ölsaaten, Ölfrüchte	Kaffee	Rohtabak	Milcherzeugnisse	Speisefette, außer Butter	Andere tierische und pflanzliche Fette und Öle
		1	2	3	4	10	11	12	13	14	15	16	20	21	22	23	24	25	26	30	31	32
											Versand											
1	2 308	–	–	–	–	–	–	–	–	–	–	–	267	–	51	–	–	–	–	–	–	–
2	2 546	–	7	–	–	–	–	–	–	–	–	–	301	37	84	–	–	–	–	–	–	–
3	1 357	–	130	–	–	–	–	–	–	–	–	–	70	5	29	–	–	–	–	–	–	–
4	10 266	–	–	–	–	–	–	–	–	–	–	–	20	–	11	–	–	–	–	–	–	–
5	18 372	–	92	–	–	–	–	–	–	–	–	–	2 105	44	809	–	–	–	–	–	–	–
6	727	–	40	–	–	–	–	–	–	–	–	–	20	–	16	–	–	–	–	–	–	–
7	1 299	–	–	–	–	–	–	–	–	–	–	–	88	23	19	–	–	–	–	–	–	–
8	13 881	–	–	–	–	–	–	–	–	–	–	–	52	4	33	–	–	–	–	–	–	–
9	13 172	–	–	–	–	–	–	–	–	–	–	–	474	6	37	–	–	–	–	–	–	–
10	3 211	–	–	–	–	–	–	–	–	–	–	–	20	27	42	–	–	–	–	–	–	–
11	6 385	–	–	–	–	–	–	–	–	–	–	–	447	1	242	–	–	–	–	–	–	–
12	3 460	–	450	–	–	–	–	–	–	–	–	–	352	2	172	–	–	–	22	–	–	–
13	12 003	–	–	–	–	–	–	–	–	–	–	–	661	9	854	–	–	–	–	–	–	–
14	16 847	1	7	–	–	–	–	–	–	–	–	–	2 771	41	118	–	–	–	–	–	–	–
15	2 571	–	–	–	–	–	–	–	–	–	–	–	368	–	20	–	–	–	–	–	–	–
16	5 108	–	–	–	–	–	–	–	–	–	–	–	1 016	63	354	–	–	–	–	–	–	–
17	3 860	–	52	–	–	–	–	–	–	–	–	–	237	80	36	–	–	–	–	–	–	–
18	119	–	–	–	–	–	–	–	–	–	–	–	–	–	25	–	–	–	–	–	–	–
19	2 238	–	78	–	–	–	–	–	–	–	–	–	129	5	94	–	–	–	–	–	–	–
20	433	–	–	–	–	–	–	–	–	–	–	–	37	7	45	–	–	–	–	–	–	–
21	1 820	–	–	–	–	–	–	–	–	–	–	–	125	2	20	–	7	–	8	–	–	–
22	4 249	–	–	–	–	–	–	–	–	–	–	–	985	15	199	–	–	–	–	–	–	–
23	6 857	–	5	–	–	–	–	–	–	–	–	–	71	2	518	–	–	–	–	–	–	–
24	63 919	–	95	–	–	–	–	–	–	–	–	–	694	79	3 618	–	–	–	–	–	–	–
27	16 206	–	8	–	–	–	–	–	–	–	–	–	1 084	51	1 368	–	–	–	–	–	–	–
28	9 512	–	157	–	–	–	–	–	–	–	–	–	515	266	780	–	–	–	–	–	–	–
29	1 129	–	–	–	–	–	–	–	–	–	–	–	–	7	15	–	–	–	–	–	–	–
30	18 715	–	10	–	–	–	–	–	–	–	–	–	302	4	602	–	–	–	–	–	–	–
31	3 285	–	–	–	–	–	–	–	–	–	–	–	–	–	132	–	–	–	–	–	–	–
32	10 579	–	–	–	–	–	–	–	–	–	–	–	633	5	1 033	20	–	–	–	4	–	–
33	8 570	–	99	–	–	–	–	–	–	–	–	–	346	102	1 450	–	–	–	–	–	–	–
34	11 979	–	–	–	–	–	–	15	–	–	–	–	458	–	3 259	–	–	–	–	16	–	–
35	6 253	–	45	–	–	–	–	–	–	–	–	–	179	100	1 540	–	–	–	–	1	–	–
36	5 184	–	–	–	–	–	–	–	–	–	–	–	–	5	435	–	–	–	–	–	–	–
37	5 239	–	31	–	–	–	–	–	–	–	–	–	–	–	282	–	–	–	–	–	–	–
38	17 608	–	–	–	–	–	–	–	–	–	–	–	82	–	508	–	–	–	–	–	–	–
39	50 081	–	7	–	–	565	–	8	–	–	–	–	307	45	487	–	–	–	–	1	–	–
41	27 603	–	–	–	–	–	–	–	–	–	–	–	17	–	1 187	–	–	–	–	–	–	–
42	179 753	–	–	–	–	425	–	63	–	–	–	–	539	36	1 329	30 313	–	–	–	–	–	–
43	32 021	–	–	–	–	121	–	–	–	–	–	–	1 011	7	195	–	–	–	–	–	–	–
44	89 533	–	–	–	–	452	–	166	–	–	–	–	41	–	451	–	–	–	–	–	–	17
45	105 504	–	31	–	–	544	20	96	–	–	–	84	240	–	1 539	–	–	–	–	–	–	–
47	59 218	–	75	–	–	–	–	–	–	–	–	–	75	42	2 241	7 029	–	–	–	–	–	–
48	53 504	8	–	–	–	30	–	289	–	3	–	–	349	289	1 385	40	–	–	92	–	–	–
51	67 892	–	–	–	–	154	–	–	–	–	–	–	91	1 366	639	–	–	–	–	–	–	–
52	121 368	–	–	–	–	4 070	–	–	–	–	–	–	1 712	757	968	1 583	–	–	–	–	111	–
53	227 236	–	–	–	–	386	–	16	–	–	–	9	230	462	1 234	–	–	–	–	–	–	–
54	30 152	–	–	–	–	326	–	–	–	–	–	5	433	80	199	–	–	–	–	–	–	–
55	13 528	–	16	–	–	–	–	–	–	–	–	–	41	7	63	–	–	–	–	–	–	15
56	16 982	–	76	–	–	–	–	–	–	–	–	5	242	83	702	–	–	–	–	–	–	–
57	12 174	–	94	–	–	–	–	–	–	–	–	–	23	8	18	–	–	–	–	–	–	5
58	31 865	2	–	–	–	–	–	–	–	–	–	–	34	64	213	–	–	–	–	–	–	–
61	11 499	–	114	–	–	–	–	–	–	15	–	12	1 295	39	193	–	–	–	–	–	–	–
62	7 497	–	115	–	–	–	–	–	–	–	–	–	699	46	508	–	–	–	–	–	–	–
63	39 972	–	10	–	–	–	–	–	–	–	–	–	114	11	43	–	–	–	–	–	–	–
64	9 665	–	–	–	–	–	–	–	–	16	–	–	38	2	234	–	–	–	–	–	–	–
65	12 796	–	30	–	–	–	–	–	–	–	–	–	1 197	108	1 431	–	–	–	–	–	–	–
66	13 609	–	13	–	–	–	–	–	–	–	–	–	848	167	822	–	–	–	–	–	–	–
zus.	1 524 719	11	1 887	–	–	7 073	20	653	–	34	–	115	24 485	4 611	34 931	38 985	7	–	122	22	111	37
L.V.	718 329	–	42	–	–	863	135	180	18	5	–	22	1 042	473	6 767	169 743	1	–	2	–	–	–
Bund	2 243 048	11	1 929	–	–	7 936	155	833	18	39	–	137	25 527	5 084	41 698	208 728	8	–	124	22	111	37
											Empfang											
1	1 159	–	56	–	–	–	–	–	–	–	–	–	–	–	26	–	–	–	–	–	–	–
2	2 964	95	197	–	4	37	–	–	105	–	–	–	457	–	1 489	–	–	–	–	–	–	–
3	6 474	17	–	–	–	–	–	–	–	–	–	–	3 532	–	693	–	–	–	–	–	–	–
4	3 152	537	–	–	–	–	–	–	–	–	–	–	43	–	1 881	–	–	–	–	–	–	–
5	9 945	6	46	–	5	–	–	–	–	31	–	–	234	718	54	–	–	–	–	–	–	–
6	1 376	–	–	–	–	–	–	–	–	–	–	–	–	–	1 290	–	–	–	–	–	–	–
7	12 716	–	–	–	–	25	1	30	35	–	–	–	–	–	10 904	–	–	–	–	–	–	–
8	67 751	1 171	–	–	–	73	–	–	–	–	–	–	–	1 268	344	–	–	–	–	–	–	–
9	39 197	–	–	–	7	–	–	–	–	–	–	–	–	16	–	–	–	–	–	–	–	–
10	8 999	–	–	–	–	–	–	–	–	–	–	–	–	–	3 457	–	–	–	–	–	–	–
11	3 440	–	–	–	–	31	10	–	–	–	–	–	–	–	125	–	–	–	–	–	–	–
12	1 918	–	–	–	–	42	–	–	–	–	–	–	–	–	15	–	–	–	–	–	–	–
13	27 884	–	–	–	–	–	–	–	–	–	–	–	–	–	10	–	–	–	–	–	–	–
14	17 133	–	–	–	–	59	201	–	–	–	–	14	35	–	3 121	–	–	–	–	–	–	–
15	4 620	–	–	–	–	44	–	–	15	–	–	–	14	–	153	–	–	–	–	–	–	–
16	3 329	–	–	–	–	–	–	–	–	–	–	–	–	–	–	–	–	–	–	–	–	–
17	2 009	–	10	–	–	–	–	–	–	–	–	–	11	–	26	–	–	–	–	–	–	–
18	89	10	–	–	–	75	–	–	–	–	–	–	–	–	–	–	–	–	–	–	–	–
19	5 485	–	24	–	–	–	–	–	–	–	–	–	71	–	460	–	–	–	–	–	–	–
20	2 282	5	–	–	–	–	–	–	–	–	–	–	–	–	324	–	–	–	–	–	–	–
21	1 028	–	–	–	–	–	–	–	–	–	–	–	–	–	31	–	–	–	–	–	–	–
22	1 269	–	–	–	–	–	–	–	–	–	–	–	–	–	–	–	5	–	–	–	–	–
23	13 720	–	–	–	–	–	–	–	–	–	–	–	–	–	–	–	–	–	–	–	–	–
24	231 488	–	–	–	–	–	–	–	–	–	–	–	22	–	–	–	–	–	–	–	–	–
27	39 058	–	–	–	–	30	–	–	–	–	–	–	–	–	–	–	–	–	–	–	–	–
28	30 962	–	–	–	–	–	–	–	–	–	–	–	31	–	–	–	–	–	–	–	–	–
29	402	–	–	–	–	–	–	–	–	–	–	–	30	–	48	–	–	–	–	–	–	–
30	104 214	–	–	–	–	–	–	–	–	–	–	–	–	–	–	–	–	–	–	–	–	–
31	43 204	–	–	–	–	–	–	–	–	–	–	–	–	–	–	–	–	–	–	–	–	–
32	3 388	–	–	–	–	–	–	–	–	–	–	–	181	–	33	–	–	–	–	–	–	5
33	15 742	–	–	–	–	–	5	–	–	–	–	–	14	5	15	–	–	–	–	–	–	–
34	3 313	–	–	–	–	17	–	–	–	–	–	–	53	–	90	–	–	–	–	–	–	–
35	1 910	–	–	–	–	–	–	–	–	–	–	–	–	–	65	–	–	–	–	–	–	–
36	81 653	–	–	–	–	–	–	–	–	–	–	–	6	–	–	–	–	–	–	–	–	–
37	12 749	–	–	–	–	–	–	–	–	–	–	–	–	–	–	–	–	–	–	–	–	–
38	53 287	–	–	–	–	–	–	–	–	–	–	–	10	46	83	–	–	–	–	–	–	–
39	56 507	–	42	–	–	–	–	–	47	–	–	–	–	–	896	175	–	–	–	–	–	–
41	69 201	–	–	–	–	–	–	–	–	–	–	–	–	–	–	–	–	–	–	–	–	–
42	327 029	–	–	–	–	–	–	20	–	–	–	–	15	59	964	204 358	8 473	–	–	–	–	1 029
43	27 511	–	–	–	–	47	7	–	–	5	–	–	256	51	11	2 628	–	–	–	–	–	17
44	352 060	–	–	–	–	–	–	–	–	–	–	–	129	210	357	1 258	10	–	–	–	–	–
45	158 106	22	13	–	–	–	–	–	–	–	–	–	12	50	214	–	10	–	–	–	–	17
47	66 284	–	–	–	–	5	29	–	–	–	–	–	80	–	37	–	–	–	32	–	18	495
48	29 977	–	11	–	–	–	–	–	–	18	–	–	49	78	23	–	–	–	–	–	–	–
51	11 512	–	–	–	–	–	–	–	–	–	–	–	15	13	17	–	–	–	–	–	–	–
52	39 283	–	–	–	–	5	–	5	–	–	–	10	87	6	75	3 569	–	–	–	–	–	177
53	13 787	–	–	555	–	–	–	–	–	–	–	–	69	–	11	–	–	–	–	–	–	–
54	29 586	–	–	–	–	7	–	–	17	–	–	–	698	–	44	3 827	–	–	–	–	–	–
55	27 186	–	–	–	–	16	–	–	–	–	–	–	–	–	17	–	–	–	–	–	–	–
56	28 080	–	10	–	–	21	–	–	–	–	–	–	248	336	47	–	–	6	–	–	–	–
57	22 295	–	–	–	–	26	–	–	–	–	–	–	–	–	24	–	–	–	–	–	–	–
58	20 069	–	–	–	–	–	–	–	–	–	–	–	24	9	548	11 790	–	–	–	1	–	–
61	14 543	–	–	–	–	–	–	–	–	–	–	–	16	–	359	2 670	–	–	–	–	–	–
62	3 930	–	36	–	10	–	–	–	–	–	–	–	17	12	–	–	–	–	–	–	–	–
63	34 614	–	–	–	–	11	–	–	–	–	–	–	7	–	1 563	2 535	–	–	–	–	–	–
64	20 697	–	–	–	–	11	–	–	–	–	–	–	28	106	3 126	5 305	–	–	–	–	–	–
65	8 902	–	19	–	–	–	–	168	–	–	–	–	852	1 366	121	47	–	–	–	–	–	–
66	44 241	31	–	–	–	–	–	–	–	–	–	–	–	–	2 969	29 213	–	–	–	–	–	–
zus.	2 264 719	1 894	464	555	26	582	253	223	219	54	–	24	7 346	4 339	36 160	267 375	8 498	6	32	1	18	1 740
L.V.	718 329	–	42	–	–	863	135	180	18	5	–	22	1 042	473	6 767	169 743	1	–	2	–	–	–
Bund	2 983 048	1 894	506	555	26	1 445	388	403	237	59	–	46	8 388	4 812	42 927	437 118	8 499	6	34	1	18	1 740

Nr des V.-B.	Roggen- und Weizenmehl	Malz	Stärke	Rohrzucker	Verbrauchszucker	Wein, Most	Bier	Spiritus	Andere Nahrungs- und Genußmittel	Kleie u. Futtermehl aus Getreide	Ölkuchen	Rauhfutter	Stroh	Andere Futtermittel	Nicht bes. genannte tierische u. pflanzl. Rohstoffe	Eisenerze	Schwefelkies	Schwefelkiesabbrände	Kupfererze	Andere Erze	Eisenschlacken zur Verhüttung	Manganerze
	33	34	35	36	37	38	39	40	41	50	51	52	53	54	60	70	71	72	73	74	75	74
Versand																						
1	-	-	-	-	-	240	-	-	-	-	-	-	-	-	-	-	-	-	-	-	-	-
2	-	-	-	-	-	17	-	-	-	-	-	-	-	-	2	-	-	-	-	-	-	-
3	-	-	-	-	-	-	-	-	-	-	-	-	-	-	2	-	-	-	-	-	-	-
4	-	-	-	-	-	-	-	-	-	-	-	-	-	-	15	-	-	-	-	-	-	-
5	-	-	-	-	-	500	-	-	-	-	119	-	-	87	100	-	-	-	-	-	-	-
6	-	-	-	-	-	12	-	-	-	-	-	-	-	-	-	-	-	-	-	-	-	-
7	-	-	-	-	-	-	-	-	-	-	-	-	-	-	-	-	-	-	-	-	-	-
8	-	-	-	-	-	-	-	-	-	-	-	-	-	-	-	-	-	-	-	-	-	-
9	-	-	-	-	-	415	-	-	-	-	75	-	-	68	53	-	-	-	-	-	-	-
10	-	-	-	-	-	-	-	-	-	-	-	10	-	19	-	-	-	-	-	-	-	-
11	-	-	-	-	-	18	-	-	-	-	-	50	-	587	-	-	-	-	-	11	-	-
12	-	-	-	-	-	55	-	-	-	-	-	53	-	667	54	-	-	-	-	-	-	-
13	-	-	-	-	-	28	-	-	-	-	194	25	11	2 039	12	-	-	-	-	-	-	-
14	-	-	-	-	-	61	-	-	-	-	-	5	-	60	738	-	-	-	-	-	-	-
15	-	-	-	-	-	-	-	-	-	-	-	15	-	15	14	-	-	-	-	-	-	-
16	-	133	-	-	-	66	-	-	-	-	-	-	-	-	61	-	-	-	-	-	-	-
17	-	-	-	-	-	11	-	-	-	-	-	5	-	239	10	-	-	-	-	-	-	-
18	-	-	-	-	-	7	-	-	-	-	-	-	-	-	-	-	-	-	-	-	-	-
19	-	-	-	-	-	30	-	-	-	-	-	5	-	10	-	-	-	-	-	-	-	-
20	-	-	-	-	-	24	-	-	-	-	-	-	-	10	-	-	-	-	-	-	-	-
21	-	-	-	-	-	5	-	-	-	-	-	87	-	402	126	-	-	-	-	-	-	-
22	-	-	-	-	-	5	-	-	-	-	-	38	-	729	121	-	-	-	-	-	-	-
23	-	-	21	-	-	38	-	-	-	-	-	-	10	142	8	-	-	-	-	-	-	-
24	-	-	-	-	-	98	-	-	5	-	-	79	-	208	-	-	-	-	-	-	-	-
27	-	-	-	-	-	47	3	-	-	-	-	5	-	-	-	-	-	-	-	-	-	-
28	-	-	-	-	-	177	-	-	-	-	-	-	-	10	-	-	-	-	-	-	-	-
29	-	-	-	-	-	-	-	-	-	-	-	-	-	10	-	-	-	-	-	-	-	-
30	-	-	-	-	-	62	-	-	-	-	-	-	-	-	-	-	-	-	-	-	-	-
31	-	-	-	-	-	-	-	-	-	-	-	-	-	20	-	-	-	-	-	-	-	-
32	-	-	-	-	-	186	-	-	-	-	-	31	10	70	28	-	-	-	-	-	-	-
33	-	-	-	-	-	131	-	-	-	-	-	44	-	-	123	-	-	-	-	-	-	-
34	-	-	-	-	-	423	-	-	-	-	-	26	-	-	9	-	-	-	-	-	-	-
35	-	-	-	-	-	65	-	-	-	-	-	-	-	70	38	-	-	-	-	-	-	-
36	-	-	-	-	-	5	-	-	-	-	-	14	-	-	8	-	-	-	-	-	-	-
37	-	-	-	-	-	59	-	-	-	-	-	20	-	42	105	-	-	-	-	-	-	-
38	-	-	-	-	305	451	-	46	39	-	-	-	251	9	67	-	-	-	-	-	-	-
39	-	-	-	-	611	965	23	-	-	-	-	-	64	92	18	-	-	-	-	-	-	-
41	-	-	-	-	-	5	-	-	-	-	250	15	40	60	56	-	-	-	-	-	-	-
42	84	-	-	-	526	9 689	-	61	47	91	246	5	19 992	2 180	2 393	-	-	-	-	-	-	-
43	-	-	-	-	102	6	-	536	-	-	72	-	-	51	121	696	-	-	-	-	-	-
44	-	-	-	-	695	84	-	1 457	-	-	-	-	12	138	33	9	-	-	-	-	-	-
45	-	-	-	-	2 401	104	-	-	-	-	65	64	549	119	691	-	-	-	-	-	-	-
47	32	-	-	-	905	41	-	5	31	16	-	-	-	62	1 250	-	-	-	-	-	-	-
48	-	-	-	-	717	415	-	-	30	-	175	-	135	140	394	-	-	-	-	-	-	-
51	-	-	-	-	1 391	630	-	18	-	-	15	-	-	130	10	-	-	-	-	-	-	-
52	-	-	-	-	1 812	4 187	-	-	44	-	134	25	35	108	1 339	-	-	-	-	5	-	-
53	-	287	-	34	1 278	2 344	-	-	33	-	10	-	-	71	291	-	-	-	-	-	-	-
54	-	-	-	-	48	20	-	-	-	-	-	7	34	637	917	-	-	-	-	-	-	-
55	-	-	-	-	-	44	-	-	-	-	155	26	-	163	11	-	-	-	-	-	-	-
56	-	-	-	-	15	1 308	-	-	84	-	32	30	-	17	134	-	-	-	-	4	-	-
57	-	-	-	-	-	59	-	-	-	-	622	-	-	312	-	-	-	-	-	-	-	-
58	-	-	-	-	20	691	16	-	-	-	67	-	2 777	1 085	1 648	-	-	-	-	-	-	-
61	-	-	-	-	116	149	-	-	-	-	60	-	496	76	543	-	-	-	-	-	-	-
62	-	-	-	-	-	469	-	-	7	-	15	-	-	16	36	-	-	-	-	-	-	-
63	-	-	-	-	62	80	-	-	-	-	75	-	191	99	1 774	-	-	-	-	-	-	-
64	-	-	-	-	-	17	-	-	5	-	77	-	2 228	103	77	-	-	-	-	-	-	-
65	-	-	-	-	63	815	-	-	-	-	30	-	112	71	108	-	-	-	-	-	-	-
66	-	-	-	-	108	264	-	-	-	14	-	-	863	327	40	-	-	-	-	-	-	-
zus.	116	420	21	34	11 175	25 620	42	2 123	325	121	2 488	684	27 861	11 640	14 153	9	-	-	-	20	-	-
L.V.	3	340	-	-	10 417	2 042	-	-	5	3	80	84	5 171	1 676	1 225	-	-	-	-	-	-	-
Bund	119	760	21	34	21 592	27 662	42	2 123	330	124	2 568	768	33 032	13 316	15 378	9	-	-	-	20	-	-
Empfang																						
1	-	-	-	-	-	-	-	-	-	-	-	-	-	-	56	-	-	-	-	-	-	-
2	-	-	-	-	-	-	-	-	-	-	-	-	-	2	24	-	-	-	-	-	-	-
3	-	-	-	-	-	-	-	-	5	-	-	-	-	62	409	-	-	-	-	-	-	-
4	-	-	-	-	-	-	-	-	-	-	-	-	-	90	-	-	-	-	-	-	-	-
5	-	-	-	-	-	279	-	-	6	-	5	-	-	125	546	-	-	-	-	-	-	25
6	-	-	-	-	-	5	-	-	-	-	-	-	-	-	8	-	-	-	-	-	-	-
7	-	-	-	-	-	-	-	-	-	-	-	-	-	-	-	-	-	-	-	-	-	-
8	-	-	-	-	-	-	-	-	-	-	-	-	-	-	28	-	-	-	-	-	-	-
9	-	-	-	-	-	20	-	-	-	-	-	-	-	30	502	10	-	-	-	-	-	-
10	-	-	-	-	-	-	-	-	-	-	-	12	80	-	-	-	-	-	-	-	-	-
11	-	-	-	-	-	-	-	-	-	-	-	-	-	-	208	-	-	-	-	-	-	-
12	-	-	-	-	-	-	-	-	58	-	-	-	-	-	73	-	-	-	-	-	-	-
13	-	-	-	-	-	-	-	-	-	-	-	-	-	-	2	-	-	-	-	-	-	-
14	-	-	-	3 094	-	-	-	-	-	-	-	-	-	-	10	-	-	-	-	-	-	-
15	-	-	-	-	-	-	-	-	-	-	-	-	-	-	10	-	-	-	-	-	-	-
16	-	-	-	-	-	-	-	-	-	-	-	-	-	-	193	-	-	-	-	-	-	-
17	-	-	-	-	-	-	-	-	-	-	-	-	-	-	16	-	-	-	-	-	-	-
18	-	-	-	-	-	-	-	-	-	-	-	-	-	-	-	-	-	-	-	-	-	-
19	-	-	-	-	-	-	-	-	13	-	-	-	34	70	218	-	-	-	-	-	-	-
20	-	-	-	-	-	-	-	-	-	-	-	-	-	10	-	-	-	-	-	-	-	-
21	-	-	-	-	-	-	-	-	-	-	-	-	-	-	-	-	-	-	-	-	-	-
22	-	-	-	-	-	-	-	-	-	-	-	-	-	-	-	-	-	-	-	-	-	-
23	-	-	-	-	-	-	-	-	-	-	-	-	-	-	-	-	-	-	-	-	-	-
24	-	-	-	-	-	-	-	5	-	-	-	-	-	-	-	-	-	-	-	-	-	-
27	-	-	-	-	-	-	790	-	-	-	-	-	-	-	-	-	-	-	-	-	-	-
28	-	-	-	-	-	-	-	-	-	-	-	-	-	-	-	-	-	-	-	-	-	-
29	-	-	-	-	-	-	-	-	-	-	-	-	-	-	27	-	-	-	-	-	-	-
30	-	-	-	-	-	-	-	-	-	-	-	-	-	-	-	-	-	-	-	-	-	-
31	-	-	-	-	-	-	-	-	-	-	-	-	-	-	-	-	-	-	-	-	-	-
32	-	-	5	-	-	-	-	-	5	-	-	-	-	4	6	-	-	-	-	-	-	-
33	-	-	-	-	-	2	-	-	-	-	-	-	-	-	7	-	-	-	-	-	-	-
34	-	-	-	-	-	-	-	-	-	-	-	-	-	-	-	-	-	-	-	-	-	-
35	-	-	-	-	-	-	-	-	-	-	-	-	-	-	-	-	-	-	-	-	-	-
36	-	-	-	-	45	-	-	-	-	-	-	-	-	20	-	-	-	-	-	-	-	-
37	-	-	-	-	166	-	-	-	-	-	-	-	-	-	31	-	-	-	-	-	-	-
38	-	-	-	-	-	-	-	-	-	-	-	-	-	-	28	-	-	-	-	-	-	-
39	-	-	-	-	-	75	49	-	10	-	-	4	-	15	4	-	-	-	-	-	-	-
41	-	-	-	-	-	-	-	-	44	-	-	-	-	-	18	205	-	-	-	25	-	-
42	176	-	-	182	9 462	403	-	-	2	363	-	108	240	1 505	1 979	-	-	-	-	-	-	14
43	-	-	-	-	-	-	-	-	-	-	-	-	15	-	557	-	-	-	-	-	-	-
44	19	-	-	-	-	596	-	-	50	5	-	-	-	244	621	-	-	-	-	-	-	-
45	53	-	4	15	115	85	14	-	101	189	40	-	-	57	1 169	-	-	-	-	-	-	-
47	-	-	-	33	66	9 618	-	540	615	-	-	-	-	302	2 681	-	-	-	-	125	11	-
48	-	-	-	-	-	-	150	-	2	-	-	48	-	35	68	-	-	-	-	-	-	-
51	-	-	-	-	-	68	-	-	-	-	-	24	-	34	27	-	-	-	-	-	-	-
52	-	-	-	-	-	30	-	-	358	-	30	42	5	53	872	-	-	-	-	-	-	-
53	-	8	-	-	11	65	-	-	-	-	-	-	-	80	7 481	-	-	-	54	-	-	-
54	-	-	-	-	-	-	-	-	5	-	-	203	-	-	424	-	-	-	-	-	-	-
55	-	-	-	-	-	15	-	-	-	-	-	-	-	-	57	-	-	-	-	-	-	-
56	-	-	-	-	-	20	-	-	5	315	-	-	-	-	1 625	-	-	-	-	-	-	-
57	-	-	-	-	-	-	-	-	-	-	-	-	-	-	53	-	-	-	-	-	-	52
58	-	5	-	-	-	-	-	-	-	-	-	-	-	22	92	-	-	-	-	-	-	-
61	-	-	-	-	-	-	552	-	61	46	-	-	-	21	30	-	-	-	-	-	-	-
62	-	-	-	-	-	-	-	-	-	-	-	-	-	-	61	-	-	-	-	-	-	-
63	-	-	-	-	-	-	-	-	-	-	-	5	-	-	143	-	-	-	-	-	-	-
64	-	-	-	-	-	-	-	-	-	-	-	11	12	-	85	-	-	-	-	-	-	-
65	17	-	-	-	-	369	363	-	16	11	-	-	-	-	617	-	-	-	-	-	-	-
66	-	-	-	-	-	258	-	-	-	-	-	8	-	46	266	-	-	-	-	-	-	-
zus.	265	13	9	3 324	9 865	11 908	1 918	545	1 356	929	75	465	386	2 827	21 332	215	-	-	54	150	11	91
L.V.	3	340	-	-	10 417	2 042	-	-	5	3	80	84	5 171	1 676	1 225	-	-	-	-	-	-	-
Bund	268	353	9	3 324	20 282	13 950	1 918	545	1 361	932	155	549	5 557	4 503	22 557	215	-	-	54	150	11	91

Nr. des V.-B.	Steinkohlen	Steinkohlenbriketts	Steinkohlenkoks	Rohbraunkohlen	Braunkohlenbriketts	Braunkohlenkoks	Torf	Rohes Erdöl, Stein- und Braunkohlenteer	Benzin	Benzol	Gasöl, Dieselöl	Andere Mineralölderivate, Mineralölrückstände	Rohe und bearbeitete Natursteine	Gewöhnliche Erde, Kies, Sand	Kalk und Gips, außer zum Düngen	Zement, Mörtel	Stein- und Steinsalz	Tenerde, Bauxit, Kryolith
	80	81	82	83	84	85	86	90	91	92	93	94	100	101	102	103	110	111
Versand																		
1	-	-	-	-	-	-	-	-	-	-	-	-	-	273	-	456	-	-
2	-	-	-	-	-	-	-	-	-	5	-	-	-	37	-	12	-	-
3	-	-	-	-	-	-	-	-	-	-	-	-	-	70	-	-	-	-
4	-	-	-	-	-	-	-	-	-	-	-	-	-	-	-	6	-	-
5	-	-	-	-	-	-	-	-	-	-	-	6	-	197	-	111	-	-
6	-	-	-	-	-	-	-	-	-	-	-	-	-	-	-	19	-	-
7	-	-	-	-	-	-	-	-	-	-	-	-	-	-	-	30	-	-
8	-	-	-	-	-	-	-	-	-	-	-	-	112	10	-	-	-	-
9	-	-	-	-	-	-	-	-	-	-	-	-	2	198	-	225	-	-
10	-	-	-	-	-	-	-	-	-	-	-	-	-	-	-	-	-	-
11	-	-	-	-	-	-	-	-	-	-	-	-	15	272	-	812	-	-
12	-	-	-	-	-	-	-	-	-	-	-	-	-	41	-	5	-	-
13	-	-	43	-	-	-	-	-	-	-	-	-	481	644	-	803	-	-
14	-	-	-	-	-	-	-	-	-	-	16	-	19	3 548	-	296	-	-
15	-	-	-	-	-	-	-	-	-	-	-	-	-	82	-	3	-	-
16	-	-	-	-	-	-	-	-	-	-	-	-	-	15	-	53	-	-
17	-	-	-	-	-	-	-	-	-	-	-	-	255	212	-	204	-	-
18	-	-	-	-	-	-	-	-	-	-	-	-	16	-	-	-	-	-
19	-	-	-	-	-	-	-	-	-	-	-	-	404	-	-	42	-	-
20	-	-	-	-	-	-	-	-	-	-	-	-	20	-	-	-	-	-
21	-	-	-	-	-	-	-	-	-	-	-	-	35	52	-	136	-	-
22	-	-	-	-	-	-	-	-	-	-	-	-	80	191	-	9	-	-
23	-	-	-	-	-	-	-	-	-	-	-	-	-	1 070	-	1 097	-	-
24	50	-	-	-	-	-	-	2 424	-	-	-	-	2 146	1 208	-	2 128	-	-
27	-	-	-	-	-	-	-	-	-	-	-	-	-	297	-	272	-	-
28	-	-	-	-	-	-	-	-	-	-	-	-	40	459	-	51	-	-
29	-	-	-	-	-	-	-	-	-	-	-	-	-	176	-	2	-	-
30	-	-	-	-	-	-	-	-	-	-	-	-	-	211	-	1 882	-	-
31	-	-	-	-	-	-	-	-	-	-	-	14	-	148	-	195	-	-
32	-	-	-	-	-	-	-	-	-	-	-	-	507	484	-	302	-	-
33	-	-	-	-	-	-	-	-	-	-	-	-	16	526	-	1 011	-	-
34	-	-	-	-	-	-	-	-	-	-	-	-	-	142	-	232	-	-
35	-	-	-	-	-	-	-	-	-	-	-	-	-	539	-	279	-	-
36	-	-	-	-	-	-	-	-	-	-	-	-	-	58	-	111	-	-
37	-	-	-	-	-	-	-	-	-	-	-	-	41	339	-	165	-	-
38	-	-	-	-	-	-	11	-	-	-	-	-	110	2 005	-	582	-	-
39	167	26	100	-	60	-	-	-	-	-	-	-	61	830	2	393	-	-
41	-	-	-	-	-	-	-	-	-	-	-	-	650	7 147	19	1 759	-	-
42	608	15	644	-	-	-	-	-	-	-	-	31	10 382	20 269	-	3 759	-	-
43	125	21	239	-	156	-	-	-	-	-	-	-	20	2 013	-	571	-	-
44	337	8	285	-	-	-	-	737	-	-	-	90	28 321	6 266	-	1 093	-	-
45	1 022	49	885	-	-	-	-	-	15	-	-	2	638	26 924	-	475	-	-
47	405	-	92	-	-	-	-	7	-	-	-	-	629	5 835	-	2 955	-	-
48	104	52	40	-	-	-	-	-	30	-	-	-	195	6 124	-	2 219	-	-
51	20	26	21	-	15	-	-	-	-	-	-	-	4 713	8 862	19	445	-	-
52	40	26	57	-	-	-	-	-	15	-	-	-	4 543	11 762	-	2 700	-	-
53	-	-	-	-	-	-	-	-	20	-	-	2	1 351	201 775	2	1 608	-	-
54	-	-	21	-	26	-	-	-	-	-	-	-	1 149	1 255	-	219	-	-
55	-	-	-	-	-	-	-	-	-	-	-	10	218	367	-	496	-	-
56	-	-	-	-	-	-	-	-	-	15	-	-	2 710	1 264	-	736	-	-
57	-	-	46	-	-	-	-	-	-	-	-	-	57	1 135	-	1 078	-	-
58	262	-	-	-	-	-	-	-	-	-	-	-	425	7 935	-	1 441	-	-
61	-	-	-	-	-	-	-	-	-	-	-	-	-	1 172	-	1 092	-	-
62	-	-	-	-	-	-	-	-	-	-	-	-	-	683	-	268	-	-
63	-	-	-	-	-	-	-	-	-	-	-	-	-	2 793	-	1 355	-	-
64	-	20	36	-	-	-	-	-	-	-	-	-	-	153	2	257	-	-
65	-	-	-	-	-	-	-	-	-	-	-	5	-	587	-	334	-	-
66	-	-	-	-	-	-	-	-	-	-	-	-	-	1 048	-	801	-	-
zus.	3 140	243	2 509	-	257	-	11	3 168	80	20	16	160	60 361	329 703	44	37 585	-	-
L.V.	6 875	366	1 497	63	1 254	-	50	-	-	-	126	119	23 895	192 177	51	1 695	5	-
Bund	10 015	609	4 006	63	1 511	-	61	3 168	80	20	142	279	84 256	521 880	95	39 280	5	-
Empfang																		
1	-	-	-	-	-	-	-	-	-	-	-	-	97	-	-	38	-	-
2	-	-	-	-	-	-	41	-	-	-	-	-	-	-	-	-	-	-
3	-	-	-	-	-	-	-	-	460	-	-	1 105	-	-	-	-	-	-
4	-	-	-	-	-	-	77	-	-	-	-	-	-	-	-	-	-	-
5	-	-	-	-	-	-	-	-	783	18	447	2 501	-	-	-	-	-	-
6	-	-	-	-	-	-	-	-	-	-	-	-	-	-	-	-	-	-
7	-	-	-	-	-	-	-	-	-	-	-	30	-	-	-	-	-	-
8	-	-	-	-	-	-	536	-	-	-	-	7	-	-	-	-	-	-
9	96	-	-	-	-	-	-	-	-	-	77	46	-	-	-	-	-	-
10	-	-	-	-	-	-	2 162	-	-	-	-	180	-	6	-	-	-	-
11	-	-	-	-	120	-	-	-	-	-	-	-	53	302	1 257	-	-	-
12	-	-	-	-	-	-	-	-	-	-	-	-	-	-	-	-	-	-
13	-	-	-	-	-	-	-	-	-	-	-	-	15	-	23	-	-	-
14	-	-	-	-	-	73	1 448	-	-	-	-	15	173	-	-	-	890	-
15	-	-	-	-	-	-	241	-	-	-	2 131	51	-	-	-	-	-	-
16	-	-	-	-	-	-	-	-	-	-	-	6	-	-	-	-	-	-
17	-	-	-	-	-	-	-	-	-	-	-	-	-	-	-	-	-	-
18	-	-	-	-	-	-	-	-	-	-	-	-	-	-	-	-	-	-
19	-	-	-	-	-	-	3 655	-	-	-	-	-	-	-	-	104	-	-
20	-	-	-	-	-	-	123	-	457	-	51	42	-	-	-	-	-	-
21	-	20	-	-	-	-	134	-	-	-	-	-	-	-	236	-	-	-
22	-	-	22	-	-	-	-	-	-	-	-	5	266	-	15	15	-	-
23	3 277	2 042	-	-	-	-	-	-	-	-	-	-	-	-	112	-	-	-
24	20 141	8 886	69 939	-	-	-	-	61	1 003	1 218	1 445	685	-	822	-	207	-	-
27	1 570	329	12 132	-	-	-	-	-	-	-	-	-	-	15	-	-	-	-
28	1 617	8 515	11 556	-	-	-	-	-	-	-	-	-	-	-	-	-	-	-
29	-	-	-	-	-	-	-	-	-	-	-	-	-	-	-	-	-	-
30	818	50	3 470	-	336	-	-	-	733	21	169	63	-	296	-	5	-	80
31	2 742	14 365	896	-	-	-	-	-	53	-	-	-	-	5	-	5	-	-
32	-	-	20	-	-	-	-	-	-	-	-	-	-	389	-	-	-	-
33	-	-	18	-	-	-	-	-	808	-	-	491	-	42	9 690	-	-	-
34	-	-	-	-	11	-	-	168	45	-	-	46	-	18	-	-	-	-
35	20	-	-	-	-	-	-	-	-	-	-	-	-	-	-	-	-	-
36	-	-	-	45	70 396	-	-	-	107	-	-	247	-	2 047	-	-	-	5
37	5 052	1 507	1 339	-	105	-	-	-	-	-	-	222	-	146	-	-	-	-
38	55	-	11	-	29 841	-	-	-	-	-	-	-	1 217	327	-	-	-	-
39	424	382	557	-	269	-	-	-	-	-	1	35	557	250	116	120	-	-
41	80	-	12	1 684	47	-	-	-	-	-	-	-	17 365	67	1 734	526	-	-
42	13 182	830	1 841	-	953	-	-	-	-	-	11	1 298	2 555	14 240	15	12 976	-	374
43	3 382	481	858	-	241	-	-	-	-	-	36	15	85	-	-	-	-	-
44	48 890	659	12 875	86	99 759	194	-	-	6 026	-	17 036	2 861	-	5 159	355	195	-	513
45	31 304	9 210	11 484	-	1 527	-	-	763	324	548	7 539	3 197	-	7 378	15	-	-	10
47	10 092	-	1 647	-	8 954	-	-	-	256	-	754	35	-	-	-	15	-	-
48	-	-	61	-	27	-	-	-	-	-	-	-	-	323	-	-	-	-
51	-	-	-	-	-	-	-	-	-	-	-	-	-	-	-	-	-	-
52	248	-	-	-	-	-	-	-	104	-	-	36	2 891	229	387	105	113	-
53	-	-	-	-	-	-	-	25	-	-	-	5	-	325	247	1	-	-
54	48	-	281	-	144	-	-	-	-	-	-	-	2 928	-	1 297	15 685	-	-
55	20	-	-	20	-	-	-	-	-	10	-	30	18 748	-	-	-	-	-
56	441	67	110	-	-	-	-	-	168	-	26	35	-	16	-	3	-	-
57	-	-	-	-	-	-	-	-	-	-	-	-	218	899	10	5	-	-
58	20	-	-	-	-	-	-	-	-	-	-	-	34	-	15	83	-	-
61	21	-	128	-	-	-	-	-	-	-	-	-	83	-	531	-	-	-
62	-	-	-	-	-	-	-	-	-	-	-	1	-	-	-	-	-	-
63	-	-	-	1 204	-	-	-	-	-	-	-	16	1 029	1 285	-	10	-	-
64	-	-	-	-	-	-	48	-	-	-	-	-	-	-	-	-	51	22
65	-	-	-	-	-	-	-	-	-	-	-	5	-	142	-	-	-	-
66	-	-	-	-	-	-	-	-	-	-	-	-	-	-	-	-	-	-
zus.	143 540	47 343	129 257	3 039	212 730	267	8 465	1 017	11 327	1 815	29 723	13 311	48 314	34 728	16 055	30 098	1 054	1 004
L.V.	6 875	366	1 497	63	1 254	-	50	-	-	-	126	119	23 895	192 177	51	1 695	5	-
Bund	150 415	47 709	130 754	3 102	213 984	267	8 515	1 017	11 327	1 815	29 849	13 430	72 209	226 905	16 106	31 793	1 059	1 004

Nr des V.-B.	Andere mineral Rohstoffe	Schwefelsäure	Soda, Ätznatron, Pottasche	Farbstoffe, Farben und Lacke	Nicht bes. genannte chemische Erzeugnisse	Düngekalk	Thomasmehl	Andere Phosphordüngemittel,	Kalidüngemittel, außer Mischdünger	Stickstoffdüngemittel,	Mischdünger	Andere Düngemittel	Pflanzliche Gerbmittel	Häute, Felle	Leder	Wolle	Baumwolle	Andere Spinnstoffe	Garne	Lumpen	Stammholz über 1,5 m long. Baustangen
	112	120	121	122	123	130	131	132	133	134	135	136	140	141	142	150	151	152	153	154	160
Versand																					
1	26	-	-	-	2	-	-	-	-	15	30	-	-	-	-	-	-	-	-	-	-
2	25	-	-	6	25	-	-	-	-	10	504	1	-	-	-	2	-	-	17	-	-
3	5	-	-	-	-	-	-	-	-	-	469	-	-	-	-	-	-	-	-	15	-
4	-	-	-	-	6	-	-	-	-	-	207	-	-	-	-	-	-	-	-	-	-
5	156	-	-	20	482	-	-	-	-	-	90	-	-	-	-	-	-	10	7	-	545
6	20	-	-	-	-	-	-	-	-	82	447	-	-	-	-	-	-	-	-	-	8
7	-	-	-	-	-	-	-	-	-	22	347	-	-	-	-	-	-	-	-	-	28
8	-	-	-	-	-	-	-	-	-	-	-	-	-	-	-	-	-	-	-	-	21
9	908	-	-	1	81	26	-	-	-	31	1 458	65	-	-	-	3	12	2	-	11	26
10	8	-	-	-	5	-	-	-	-	14	91	-	-	-	-	-	-	-	-	-	-
11	272	-	-	-	16	-	-	-	-	50	282	-	-	-	-	-	-	35	-	-	-
12	58	-	-	-	-	-	-	-	-	-	71	-	-	-	-	-	-	10	-	-	88
13	421	-	-	-	-	-	-	-	-	9	373	-	-	-	-	7	-	11	29	16	24
14	833	-	-	-	4	-	-	-	15	95	565	-	-	-	-	-	-	-	-	-	-
15	40	-	-	-	-	-	-	-	-	35	243	102	-	-	-	-	-	-	-	-	-
16	39	-	-	-	2	15	-	-	-	-	5	2	-	-	-	-	-	5	-	-	-
17	43	-	-	-	-	-	-	-	-	-	20	-	-	-	-	-	-	-	-	-	-
18	57	-	-	-	-	-	-	-	-	-	-	-	-	-	-	-	-	-	-	-	-
19	6	-	-	-	-	-	-	-	-	-	130	-	-	-	-	-	-	-	-	-	-
20	-	-	-	-	-	-	-	-	-	-	45	-	-	-	-	-	-	-	-	-	-
21	10	-	-	-	-	-	-	16	-	30	-	-	-	-	-	-	-	3	1	27	22
22	-	-	-	-	92	-	-	-	-	15	45	-	-	-	-	-	-	-	-	5	38
23	39	-	-	-	-	-	-	-	-	-	-	-	-	-	-	-	-	-	-	-	2
24	489	-	-	-	-	-	-	-	-	-	40	-	-	-	-	60	-	-	-	-	17
27	1 299	-	-	-	-	-	-	-	-	-	16	-	-	-	-	-	-	-	-	-	-
28	27	-	-	-	-	-	-	-	-	-	-	-	-	-	-	-	-	-	-	-	-
29	-	-	-	-	-	-	-	16	-	-	182	15	-	-	-	-	-	5	-	-	480
30	301	-	-	-	-	-	-	-	-	-	-	-	-	-	-	-	-	-	-	-	-
31	-	-	-	-	-	-	-	-	-	-	-	-	-	-	-	-	-	-	-	3	-
32	1 873	-	-	-	28	-	-	-	-	-	274	-	-	-	-	5	10	16	-	36	-
33	179	-	-	-	-	-	-	-	-	-	55	-	-	-	-	-	-	-	1	-	-
34	1 663	-	-	8	-	3	-	-	-	-	-	-	-	-	-	-	-	2	-	-	-
35	-	-	-	-	-	-	-	-	-	-	95	-	-	-	-	-	-	7	4	-	-
36	41	-	-	-	14	-	-	-	-	15	-	-	-	-	-	-	-	-	-	-	-
37	93	-	-	-	-	-	-	-	-	30	60	-	-	-	-	3	5	4	29	-	-
38	5 905	-	-	-	-	-	-	-	-	-	633	-	-	-	-	-	-	-	-	-	102
39	1 548	-	-	-	-	-	5	-	-	-	973	4	-	-	-	-	-	9	3	10	737
41	236	-	-	-	-	-	-	8	-	-	87	5	-	4	-	-	-	-	-	8	57
42	5 546	-	-	-	15	-	15	-	40	-	1 013	235	-	-	-	-	-	-	30	504	4 820
43	48	-	-	-	32	-	-	11	-	15	529	-	108	-	-	-	-	-	5	6	15
44	7 163	-	180	-	792	-	-	-	-	30	6 096	-	-	-	-	-	-	-	-	20	483
45	5 446	-	-	-	25	-	48	6	-	-	157	-	-	-	-	-	75	-	27	24	182
47	860	-	2	-	-	-	10	-	-	-	328	-	-	-	-	-	6	-	-	245	2 556
48	135	-	-	12	29	-	-	-	-	-	859	90	-	-	-	-	32	-	95	80	-
51	60	48	-	-	15	-	-	-	-	7	642	-	29	-	-	-	-	20	40	-	143
52	2 811	831	-	-	15	-	10	26	20	30	1 463	56	50	-	11	5	26	47	25	20	535
53	256	-	-	4	93	-	-	16	-	-	190	22	-	-	-	-	69	-	7	42	-
54	686	51	-	-	-	-	-	-	-	10	434	-	-	15	-	-	2	-	11	11	203
55	57	-	-	-	15	-	-	-	-	-	43	-	-	-	-	-	-	-	-	-	28
56	97	-	-	-	22	-	-	-	-	-	85	-	-	5	-	-	-	2	5	13	6
57	309	-	-	-	-	-	-	11	-	-	238	-	-	-	-	-	-	5	-	22	-
58	641	17	-	-	-	-	-	-	-	-	594	-	-	-	-	-	17	-	-	98	4 911
61	314	-	-	-	-	-	-	-	-	-	399	-	-	-	-	-	45	28	-	9	573
62	53	-	-	-	-	-	-	-	-	-	-	-	-	-	-	-	-	-	-	27	-
63	232	-	-	-	61	-	-	-	-	-	1 967	-	-	-	-	-	-	-	-	-	200
64	57	-	-	-	-	-	-	-	-	-	801	-	-	-	-	4	-	51	-	5	16
65	125	-	-	-	-	-	-	-	-	-	184	-	-	-	-	-	-	-	25	11	-
66	153	-	-	-	-	-	-	-	-	-	243	-	-	5	-	8	-	60	3	10	141
zus.	41 669	947	182	51	1 871	44	88	110	75	545	24 102	597	187	29	11	97	299	332	1 364	1 278	17 007
L V	5 852	-	-	42	63	332	558	155	338	227	2 539	1 324	-	-	2	68	-	28	9	51	4 068
Bund	47 521	947	182	93	1 934	376	646	265	413	772	26 641	1 921	187	29	13	165	299	360	373	1 329	21 075
Empfang																					
1	-	-	-	-	-	-	-	-	-	-	-	-	-	-	-	-	-	-	-	12	-
2	20	-	-	-	-	-	-	-	-	-	-	-	-	-	-	-	-	13	-	-	-
3	-	-	-	-	-	-	-	30	-	-	-	-	-	-	-	-	23	-	-	-	-
4	-	-	-	-	-	-	-	-	-	-	-	-	-	-	-	-	-	-	-	-	-
5	203	-	-	1	250	-	-	-	-	-	-	-	-	182	-	3	913	13	-	130	16
6	-	-	-	-	-	-	-	-	-	-	-	-	-	-	-	-	-	-	-	-	-
7	117	-	-	-	-	-	-	-	-	-	-	-	-	-	-	-	-	-	-	-	-
8	-	-	-	-	-	-	-	-	-	10	-	344	-	-	-	-	-	-	-	-	-
9	7	-	-	-	-	-	-	-	-	-	-	-	-	-	-	285	4 045	2	-	2	-
10	45	-	-	-	-	8	-	40	-	-	-	-	-	-	-	-	-	-	-	-	-
11	39	-	-	-	-	5	-	-	-	-	-	-	-	-	-	-	-	5	-	-	-
12	186	-	-	-	-	-	-	-	-	-	-	-	-	-	-	-	-	-	-	5	75
13	590	-	-	21	15	-	-	6 112	17 291	-	-	-	-	-	-	9	-	638	-	-	-
14	-	-	-	2	318	18	-	-	-	-	-	-	-	-	-	-	-	-	-	80	-
15	21	-	-	-	523	-	-	-	222	-	636	-	-	-	-	-	-	-	-	-	-
16	-	-	-	-	-	-	-	-	-	-	-	-	-	-	-	4	-	-	-	17	-
17	-	-	-	-	-	-	-	-	-	-	-	-	-	-	-	-	-	-	-	114	-
18	-	-	-	-	-	-	-	-	-	-	-	-	-	-	-	-	-	-	-	-	-
19	-	-	-	-	-	-	-	-	-	-	-	437	-	-	-	-	-	-	-	-	-
20	-	-	-	-	864	-	-	-	-	-	19	225	-	-	-	-	-	-	-	-	-
21	-	-	-	-	-	45	-	-	-	-	-	13	-	-	-	-	-	5	-	-	-
22	32	-	-	-	17	71	-	-	-	-	-	-	-	-	-	-	-	-	-	-	-
23	7	-	-	-	-	603	404	-	-	-	-	-	-	-	-	-	-	-	-	-	-
24	1 144	-	-	16	429	-	4 642	695	30	5 170	1 299	-	-	-	-	-	-	-	-	-	-
27	-	-	-	-	-	-	105	-	-	60	-	-	-	-	-	-	-	-	-	-	-
28	46	-	-	-	-	-	-	-	-	-	-	-	-	-	-	-	-	-	-	-	-
29	31	-	48	-	5	-	-	-	-	-	-	-	-	-	-	-	-	3	-	-	118
30	1 792	-	-	-	187	-	11 320	-	-	-	-	-	-	-	-	-	-	-	-	-	-
31	164	-	-	40	66	-	10 798	79	-	-	-	-	-	-	-	-	-	-	-	-	-
32	92	-	-	10	107	-	-	131	-	-	157	20	-	-	-	-	63	68	5	175	334
33	120	-	-	37	-	2 078	-	-	-	-	-	-	-	-	-	-	-	-	-	36	-
34	1	-	-	608	282	-	-	-	-	-	728	-	-	-	-	2	-	-	-	7	-
35	-	-	-	-	3	-	-	-	-	-	-	-	-	-	7	-	-	-	5	7	91
36	546	-	-	4	2 298	-	-	-	-	228	-	-	-	-	-	-	-	-	-	-	-
37	-	-	-	-	-	2 138	-	-	-	585	-	-	-	-	-	11	-	-	-	-	254
38	12 237	-	26	15	113	68	-	1 132	-	-	303	-	8	-	11	-	-	17	-	-	233
39	772	-	-	-	79	1 941	15	-	-	10	20	26	113	9	-	-	-	-	-	35	1 357
41	26 838	-	-	146	81	10	-	-	-	492	-	226	-	-	-	-	-	-	-	-	970
42	1 866	-	-	31	83	-	-	2 772	72	160	58	510	-	-	-	-	-	-	-	112	410
43	62	-	-	-	483	-	-	-	-	-	-	-	-	-	-	-	-	-	-	27	287
44	1 604	448	294	-	4 325	3 233	78	3 573	-	44 212	33 847	-	-	-	-	-	-	3	-	19	134
45	1 770	230	-	199	792	20	65	1 592	250	560	134	514	465	-	-	17	151	-	-	178	-
47	397	-	-	375	107	-	15	-	-	-	-	-	-	-	-	-	10	-	-	242	2 404
48	399	-	75	3	517	-	-	-	-	513	-	7	32	-	-	-	51	-	-	74	410
51	-	-	-	-	15	-	-	-	-	-	-	-	11	-	-	-	-	-	-	6	118
52	82	-	20	282	214	1 765	-	47	-	91	344	15	-	-	13	-	8	-	4	367	64
53	-	-	-	-	-	-	-	-	-	-	-	-	-	-	-	-	35	-	-	121	-
54	53	-	-	-	6	32	-	-	-	-	-	-	-	-	15	-	-	20	-	118	140
55	18	-	-	-	5	-	-	-	-	-	-	15	-	-	-	-	-	-	-	11	-
56	87	145	6	-	237	-	-	-	-	3 451	-	-	-	-	-	5	-	2	-	98	17
57	20	-	-	-	-	2 935	-	-	7 758	-	-	60	-	-	-	-	-	12	-	-	24
58	124	-	-	-	2	-	-	-	-	-	-	-	-	-	-	-	-	-	-	844	55
61	4 583	-	-	47	-	248	-	-	-	-	-	-	-	-	-	4	-	-	-	41	42
62	-	-	-	-	-	-	-	-	-	-	-	5	-	-	-	-	-	-	-	33	-
63	7 554	-	-	-	-	-	-	-	-	-	-	-	-	-	8	-	-	82	-	105	150
64	179	-	-	-	649	-	-	-	-	2 157	285	42	26	-	-	-	-	-	7	52	90
65	138	-	-	-	-	-	-	-	-	-	-	-	-	-	-	-	-	2	-	-	-
66	580	-	-	-	89	-	-	-	-	-	-	-	-	-	-	116	82	-	-	27	46
zus.	64 566	823	469	1 837	13 161	15 218	27 442	16 203	25 623	57 699	37 830	2 459	655	191	191	456	5 381	385	21	3095	7 839
L V	5 852	-	-	42	63	332	558	155	338	227	2 539	1 324	-	-	2	68	-	28	9	51	4 068
Bund	70 418	823	469	1 879	13 224	15 550	28 000	16 358	25 961	57 926	40 369	3 783	655	191	56	524	5 381	913	30	3146	11 907

Nr. des V.-B	Faserholz, Papierholz	Grubenholz	Anderes unbearb. Holz, Holzabfälle	Hölzerne Schwellen	Schnittholz, Faßholz, Werkstücke	Holzwaren	Zellstoff, Holzschliff, Strohstoff	Papier, Pappe	Betonwaren	Künstliche Steine, Platten, Röhren	Andere Steingut-, Ton-, Porzellanwaren	Glas, Glaswaren	Roheisen, Eisenlegierungen	Halbzeug aus Stahl	Altesen und Abfälle von Eisen und Stahl	Eisenbahnoberbauzeug aus Eisen und Stahl	Stab- und Formeisen und -stahl	Bleche und Platten aus Eisen und Stahl	Röhren und Rohre aus Eisen und Stahl	Eisen- und Stahldraht
	161	162	163	164	165	166	170	171	180	181	182	183	190	191	192	193	194	195	196	197
Versand																				
1	-	-	-	-	-	31	-	23	-	94	-	-	-	-	-	-	-	-	5	-
2	-	-	-	-	10	16	-	14	-	43	4	-	-	-	-	-	-	-	-	-
3	-	-	-	15	-	4	-	5	-	356	-	-	-	-	-	-	-	-	-	-
4	-	-	-	-	-	14	5	-	-	73	-	-	-	-	-	-	-	-	10	-
5	-	-	22	18	22	9	-	337	-	336	1 103	-	-	-	-	-	73	22	64	16
6	-	-	-	-	-	3	-	-	-	19	-	-	-	-	-	-	-	-	-	-
7	-	-	-	522	-	-	-	-	-	7	-	-	-	-	-	-	-	-	-	-
8	-	-	-	19	-	-	-	10	-	305	-	-	-	-	-	-	-	-	-	-
9	-	-	-	217	8	53	-	27	-	1 271	720	-	-	-	-	-	11	187	529	21
10	-	-	-	-	-	2	-	15	-	8	-	-	-	-	-	-	-	-	30	-
11	-	-	93	455	61	2	11	6	2	797	15	-	-	-	7	-	-	16	-	-
12	-	-	30	-	106	9	-	142	16	122	-	-	-	-	-	-	-	-	-	-
13	-	-	-	30	-	22	-	12	-	168	5	10	-	-	62	-	-	-	-	-
14	-	-	15	488	18	2	-	15	16	3 828	-	-	-	-	-	-	-	-	97	-
15	-	20	-	345	123	4	-	-	-	143	4	-	-	-	-	-	-	-	5	-
16	-	-	-	-	-	63	-	311	-	201	-	-	-	-	-	-	-	-	-	-
17	-	-	-	40	-	12	-	4	22	1 584	-	-	-	-	-	-	-	-	-	-
18	-	-	-	-	-	-	-	-	-	-	-	-	-	-	-	-	-	-	-	-
19	-	-	-	426	-	19	-	5	5	158	-	-	-	-	-	-	-	-	2	-
20	-	-	-	-	-	-	-	-	-	32	-	-	-	-	-	-	-	-	-	-
21	-	-	-	200	185	6	-	10	-	49	-	-	-	-	-	-	-	-	-	-
22	-	-	72	24	-	3	-	6	-	377	-	-	-	-	-	-	-	-	-	-
23	-	45	-	-	14	34	-	25	-	2 182	-	-	-	19	374	-	161	-	11	-
24	-	21 807	95	13	148	2	-	-	-	16 824	35	-	-	-	4 179	-	-	165	294	-
27	-	3 186	16	22	-	20	-	-	-	5 181	-	-	-	-	151	-	-	-	7	-
28	-	5 060	-	19	-	39	-	-	-	130	-	-	-	-	-	-	-	-	-	-
29	-	44	25	-	16	9	-	-	-	12	-	-	-	-	-	-	-	-	-	-
30	-	30	-	-	15	4	-	3	-	9 307	-	-	-	-	2 445	-	-	-	78	-
31	-	476	-	25	-	-	-	-	-	1 832	-	-	-	-	181	-	-	-	-	-
32	-	-	-	19	69	4	-	-	-	2 707	7	-	-	-	1 496	-	28	21	-	-
33	-	16	-	73	161	19	-	-	-	1 542	-	-	-	-	1 043	-	-	-	12	-
34	-	-	7	-	251	33	-	42	-	702	10	-	-	-	752	-	21	-	-	-
35	-	21	-	-	11	3	-	2	-	790	-	-	-	-	-	-	13	-	6	-
36	-	21	-	707	984	-	-	-	-	2 042	-	-	-	-	15	-	1	-	-	-
37	-	315	-	677	82	4	14	-	-	1 100	10	-	-	-	-	-	-	-	2	-
38	-	-	-	20	91	167	-	8	-	1 809	-	-	-	13	1 184	-	2	-	1	-
39	-	-	19	288	86	218	-	52	41	1 489	-	-	-	5	197	-	-	-	83	-
41	-	1 117	37	42	19	6	-	45	7	1 973	-	-	-	-	2 276	-	131	13	21	-
42	75	-	777	117	35	256	-	1 763	-	6 596	10	4	-	-	1 447	-	20	16	11	-
43	-	-	10	191	31	91	-	79	-	260	-	-	-	-	116	36	-	-	-	21
44	87	-	423	1 819	126	103	99	177	-	2 676	-	-	-	135	7 432	-	316	221	298	-
45	1 979	21	90	430	119	92	-	249	-	4 758	-	-	9	102	9 468	4	115	45	181	123
47	-	-	70	238	234	9	-	17	-	1 252	-	-	-	-	1 082	-	-	-	30	84
48	70	-	97	232	117	147	-	162	-	1 737	7	-	-	-	31	-	11	7	41	96
51	7 286	-	72	16	12	18	-	204	-	947	-	-	15	-	24	-	11	-	-	106
52	24	-	975	242	288	43	53	393	46	2 321	24	-	-	10	560	-	23	20	529	94
53	-	-	6	154	41	46	-	81	87	1 024	-	-	-	-	1	-	-	-	2	1
54	-	-	43	392	380	25	-	21	-	770	-	-	-	-	73	-	-	-	24	-
55	33	-	-	144	-	14	-	58	50	141	-	-	-	-	39	-	-	-	-	-
56	-	-	5	474	119	32	-	220	38	624	73	-	-	-	82	-	25	15	36	-
57	-	296	-	-	-	10	2	44	-	433	-	-	-	-	159	-	-	-	-	-
58	118	177	197	-	37	27	20	85	-	975	-	-	-	-	341	-	6	-	26	-
61	-	-	58	-	-	8	-	37	3	537	-	-	-	-	-	-	11	-	-	60
62	-	-	-	-	15	19	-	-	-	33	-	-	-	-	9	-	8	27	36	48
63	-	17	81	395	261	7	-	-	-	7 143	-	-	-	-	42	-	-	151	48	-
64	26	-	-	18	21	19	-	-	-	898	4	-	-	20	367	-	-	-	15	-
65	-	-	19	12	8	77	-	79	-	328	-	-	-	-	70	-	-	-	58	17
66	-	-	-	25	-	24	-	25	20	2 512	-	-	-	-	2	-	-	-	465	392
zus.	9 698	32 669	3 354	9 603	4 324	1 903	204	4 813	353	95 358	2 031	14	24	304	35 707	40	987	926	3 057	1 079
L.V.	-	1 517	3 024	1 636	461	379	34	1 352	107	3 875	76	18	20	357	6 847	-	438	215	61	1 306
Bund	9 698	34 186	6 378	11 239	4 785	2 282	238	6 165	460	99 233	2 107	32	44	661	42 554	40	1 425	1 141	3 118	2 385
Empfang																				
1	-	-	-	-	-	-	50	-	-	-	-	-	793	-	-	-	-	-	-	-
2	-	-	-	-	40	-	-	10	-	-	-	-	-	-	-	-	-	-	-	-
3	-	-	-	-	-	-	-	71	-	-	-	-	-	-	-	-	-	-	-	-
4	-	-	-	-	-	-	-	-	-	-	-	-	-	-	-	-	-	-	-	-
5	-	-	-	-	-	123	-	4	-	-	-	8	-	-	-	-	-	-	-	-
6	-	-	-	-	35	-	-	-	-	-	-	-	-	-	-	-	-	-	-	-
7	-	14	7	-	-	12	1 406	-	-	-	-	-	-	-	-	-	-	-	-	-
8	-	-	-	-	-	5	-	-	-	-	-	-	-	-	-	-	-	-	-	-
9	-	-	-	-	27	-	2 787	-	-	78	-	-	40	-	-	-	12	-	-	-
10	-	-	-	-	4	1	-	-	-	-	-	-	-	-	-	-	7	-	22	-
11	-	-	-	-	10	14	-	6	-	53	-	-	-	-	-	-	-	-	-	-
12	-	-	-	-	-	137	-	-	-	45	-	2	-	-	-	-	-	-	15	-
13	113	-	-	-	-	15	-	-	-	22	-	1	-	-	622	-	-	-	-	-
14	-	-	-	-	21	-	-	1 850	-	56	-	3	31	2	-	-	775	298	-	-
15	-	-	-	-	-	18	-	-	-	-	-	38	-	-	11	-	21	-	-	-
16	-	-	-	-	-	1	-	-	-	-	-	-	-	-	-	-	-	-	-	-
17	-	-	-	-	-	7	-	8	-	-	-	-	-	-	-	-	458	-	-	-
18	-	-	-	-	-	-	-	-	-	-	-	-	-	-	-	-	-	-	-	-
19	-	-	-	-	-	12	-	22	-	-	2	-	-	-	-	-	-	-	-	-
20	-	-	-	-	-	-	-	-	-	-	-	-	-	-	-	-	-	-	-	-
21	-	-	26	-	-	29	-	7	-	-	-	-	-	-	50	-	-	-	16	-
22	-	-	-	-	-	52	-	21	-	-	-	-	-	-	4	-	16	6	31	-
23	233	-	-	-	-	-	-	-	-	8	-	-	-	6	6	-	2 093	897	10	14
24	-	46	-	12	-	-	-	-	-	36	-	109	10 273	29	13	20	958	3 541	311	1 755
27	-	-	-	-	-	-	-	-	-	-	13	-	-	80	121	2	619	2 166	114	427
28	-	-	-	-	-	-	-	-	-	-	-	353	-	-	-	-	365	57	85	-
29	-	-	-	-	-	-	-	-	-	-	-	-	-	-	-	-	-	-	-	-
30	-	-	-	-	5	1	-	-	-	453	-	-	2 451	-	19	-	860	1 115	73	69
31	-	-	-	-	-	-	2 740	-	-	-	-	-	-	-	-	8	380	-	-	461
32	-	-	17	-	-	-	-	20	23	77	-	-	24	-	1	13	26	-	-	-
33	-	-	-	-	-	5	-	-	-	61	6	57	-	16	76	-	48	29	291	5
34	-	-	-	-	-	-	-	14	-	-	-	-	-	-	19	-	15	1	10	-
35	-	-	11	-	-	-	-	-	-	-	-	46	-	-	184	-	11	8	-	-
36	-	-	-	-	-	-	-	-	57	547	-	61	7	-	25	-	-	-	-	-
37	-	-	36	-	-	64	-	36	-	-	99	-	-	20	-	-	-	-	-	-
38	-	-	28	-	5	66	58	16	-	2 762	2	55	-	-	334	13	147	1 209	-	-
39	20	74	512	78	-	189	-	11	-	1 587	-	-	-	-	2 552	-	-	-	-	23
41	-	-	40	-	82	17	-	27	12	100	53	381	7 121	-	316	-	43	1 914	330	-
42	-	-	546	14	53	11	4 167	26	1	30	-	6	2 244	-	2 779	-	47	17	3	-
43	-	25	153	-	41	28	-	60	202	318	-	2	-	-	982	35	285	11	10	-
44	-	-	127	4	18	-	5 650	1 185	-	935	-	355	6 501	-	3 592	99	597	593	131	371
45	-	-	-	31	129	100	5 451	842	298	5	-	12	589	19	5 166	299	958	1 475	275	5
47	-	22	69	4 259	65	17	7 029	210	3	-	-	-	307	34	1 395	83	43	265	-	-
48	926	36	658	125	486	339	416	484	-	12	5	39	-	-	1 155	-	45	5	58	-
51	893	-	192	-	586	269	5 102	16	-	-	-	-	-	-	520	-	-	24	14	-
52	54	-	-	-	80	44	50	192	-	27	-	-	278	-	3 791	-	37	53	13	-
53	-	-	-	-	6	-	-	-	1	13	-	-	110	-	1 817	-	6	-	-	-
54	572	-	131	-	16	224	-	215	39	260	-	-	54	-	587	5	6	-	-	-
55	-	18	30	42	17	-	512	6	-	-	-	-	-	-	169	14	-	-	-	-
56	-	-	-	-	32	23	-	5	-	26	4	3	-	-	1 965	-	337	40	27	-
57	-	-	-	15	223	39	-	-	-	34	5	-	-	-	167	-	27	17	9	-
58	67	116	73	-	115	117	685	-	-	-	-	11	-	-	426	-	31	-	8	-
61	-	48	-	-	130	121	56	33	20	36	82	-	-	-	52	-	-	-	-	-
62	-	-	-	-	-	-	-	-	-	10	-	11	-	-	21	-	82	1	3	-
63	-	38	-	77	271	74	1 237	69	3	336	4	35	2 080	-	36	-	390	211	25	-
64	562	40	-	-	524	9	85	6	8	9	-	1	-	-	37	-	41	-	-	-
65	-	-	-	-	-	11	-	-	96	-	-	-	-	-	401	-	-	4	3	-
66	-	-	24	-	520	9	-	22	-	-	-	-	-	-	123	-	-	-	3	-
zus.	3 440	477	2 680	4 657	3 541	2 203	37481	5 494	763	7 936	275	1 589	32 903	206	29 534	591	9 786	13 957	1 890	3 130
L.V.	-	1 517	3 024	1 636	461	379	34	1 352	107	3 875	76	18	20	357	6 847	-	438	215	61	1 306
Bund	3 440	1 994	5 704	6 293	4 002	2 582	37515	6 846	870	11 811	351	1 607	32 923	563	36 381	591	10 224	14 172	1 951	4 436

Nr. des V B	Andere Gießerei- u Walzwerkserzeugnisse	Maschinen, Apparate	Bauwerksteile aus Eisen u Stahl	Andere Eisen- und Stahlwaren	Blöcke aus Stahl	Rohkupfer, Kupferlegierungen	Rohzink, Zinklegierungen	Rohblei, Bleilegierungen	Rohe Leichtmetalle, auch Legierungen	Andere roh NE-Metalle	Altmetalle u Abfälle von NE-Metallen	NE-Metallhalbzeug	NE-Metallwaren	Fahrzeuge aller Art	Nicht bes. gen Industrieerzeugn	Sammelgut ohne nähere Bezeichnung	Umzugsgut, gebr. Verpackungen, Baugerätschaften	Lebende Tiere: Pferde, Esel	Rindvieh, außer Kälbern	Kälber	Schafe, Ziegen	Schweine, außer Ferkeln	Ferkel	Geflügel
	198	199	200	201	202	210	211	212	213	214	215	216	217	220	230	231	240	250	251	252	253	254	255	256
Versand																								
1	35	75	106	247	-	-	-	-	-	-	-	-	2	2	6	270	46	-	-	-	-	-	-	-
2	-	216	-	47	-	-	-	-	-	-	-	5	-	8	23	64	233	-	-	-	-	-	-	-
3	-	80	-	9	-	-	-	-	-	-	-	-	-	-	9	4	42	-	-	-	-	-	-	-
4	19	259	72	194	-	-	-	-	-	-	-	-	-	-	1	-	-	-	5	14	-	-	-	-
5	15	1 034	98	5 970	-	-	-	-	-	-	11	292	90	589	296	1 917	132	-	-	-	-	-	-	-
6	-	18	-	17	-	-	-	-	-	-	-	-	-	-	-	2	4	1	-	-	-	-	-	-
7	-	156	-	23	-	-	-	-	-	-	-	-	-	-	-	4	-	-	-	-	-	-	-	-
8	30	20	-	16	-	-	-	-	-	-	-	-	-	-	-	-	26	-	-	-	-	-	-	-
9	285	450	731	2 362	-	-	-	-	-	-	-	11	35	438	18	943	85	-	-	-	-	-	-	-
10	-	230	10	37	-	-	-	-	-	-	-	-	-	-	6	-	419	1	4	-	-	-	-	-
11	5	126	5	83	-	-	-	-	-	-	-	26	-	-	4	-	93	-	-	-	-	-	-	-
12	-	134	-	46	-	-	-	-	-	-	-	-	6	4	-	706	24	1	-	-	-	-	-	-
13	26	206	36	141	-	-	-	-	-	-	-	10	-	6	42	645	145	-	-	-	-	-	-	-
14	3	280	85	224	-	-	-	-	-	-	-	-	-	15	37	7	231	-	14	-	-	-	-	-
15	11	22	13	39	-	-	-	-	-	-	-	-	-	-	11	-	69	-	-	-	-	-	-	-
16	-	280	32	155	-	-	-	-	-	-	-	-	-	16	30	1 341	36	-	-	-	-	-	-	-
17	-	287	-	21	-	-	-	-	-	-	-	-	-	-	-	2	34	-	12	-	-	-	-	-
18	2	10	-	-	-	-	-	-	-	-	-	-	-	2	-	-	-	-	-	-	-	-	-	-
19	-	91	-	142	-	-	-	-	-	-	-	-	-	2	-	-	176	4	12	-	-	-	-	-
20	-	116	-	9	-	-	-	-	-	-	-	-	-	4	6	-	13	-	-	-	-	-	-	-
21	-	94	-	8	-	-	-	-	-	-	-	-	-	35	-	-	84	5	9	-	-	-	-	-
22	14	172	6	78	-	-	-	-	-	-	-	-	-	-	-	-	178	-	-	-	-	-	-	-
23	5	121	22	20	-	-	-	-	-	-	5	-	-	-	3	4	60	-	3	-	-	-	-	-
24	4	311	580	269	-	-	-	-	-	-	68	-	-	17	39	9	440	-	109	20	205	-	-	-
27	12	905	24	39	-	-	-	-	-	-	-	-	-	2	-	773	1 229	24	117	-	-	-	-	-
28	-	71	-	82	-	-	-	-	-	-	28	-	-	-	-	1 267	327	-	33	-	94	-	-	-
29	-	50	-	-	-	-	-	-	-	-	-	-	-	-	13	-	52	-	-	-	-	-	-	-
30	56	836	583	145	-	-	-	-	-	-	-	-	-	-	-	639	200	162	411	-	-	-	-	-
31	-	22	49	36	-	-	-	-	-	-	82	-	-	-	52	-	18	-	19	-	-	-	-	-
32	-	83	-	219	-	-	-	-	-	-	13	3	-	-	7	15	178	-	-	-	378	-	-	-
33	-	34	-	133	-	-	-	-	-	-	-	-	-	-	61	770	207	1	-	-	-	-	-	-
34	2	396	47	629	-	-	-	-	-	-	38	-	-	-	344	1 663	270	79	1 057	16	296	76	-	-
35	-	39	8	117	-	-	-	-	-	-	-	-	-	-	157	603	130	-	416	-	228	-	-	-
36	-	289	-	58	-	-	-	-	-	-	14	-	-	-	-	-	274	1	-	-	374	-	-	-
37	-	72	5	39	-	-	-	-	-	-	-	4	-	29	43	763	127	-	-	-	-	-	-	-
38	5	168	4	42	-	-	-	-	-	-	-	-	-	10	152	1	324	2	-	-	369	-	-	-
39	438	301	-	114	-	-	-	-	-	-	5	-	-	76	95	913	765	9	6	1	1 281	-	-	-
41	149	96	-	178	-	-	-	-	-	-	10	5	-	11	54	-	226	1	6	1	-	2	-	-
42	-	193	15	187	-	-	-	-	-	-	-	-	-	25	545	684	661	21	531	72	301	17	-	-
43	5	87	-	110	-	-	-	-	-	-	-	-	12	10	118	-	377	-	-	-	350	-	-	-
44	200	521	1 900	1 478	-	-	-	-	-	-	219	-	-	-	1 106	-	295	21	16	-	11	-	-	-
45	146	526	119	179	-	-	-	-	-	-	104	-	3	38	117	681	555	139	61	77	-	68	-	-
47	15	56	10	125	-	-	-	-	-	-	-	-	-	-	31	-	99	2	3	136	-	119	-	-
48	38	535	530	207	-	-	-	-	-	-	-	22	-	10	223	528	370	-	-	-	-	-	-	-
51	36	386	15	176	-	-	-	-	-	-	-	-	7	15	218	2	128	-	-	-	1 511	-	-	-
52	379	611	914	321	-	-	-	-	-	-	12	26	10	49	3 494	13	956	6	2	1	2 222	-	-	-
53	-	55	40	273	-	-	-	-	-	-	25	10	-	27	114	888	706	-	-	-	161	-	-	-
54	43	151	50	42	-	-	-	-	-	-	-	-	-	-	772	-	238	1	12	131	-	31	-	-
55	-	12	-	20	-	-	-	-	-	-	88	-	-	9	73	2	423	-	-	-	180	-	-	-
56	10	331	49	400	-	-	2	-	-	-	-	-	2	4	183	1 024	653	-	12	61	408	-	-	-
57	-	201	-	25	-	-	-	-	-	-	-	-	-	2	63	-	69	-	-	-	-	-	-	-
58	14	323	171	287	-	-	-	-	-	-	-	3	-	1	357	166	635	94	-	-	-	-	-	-
61	-	648	3	174	-	-	-	-	-	-	-	-	-	96	347	6	461	-	4	-	-	-	-	-
62	-	125	-	191	-	-	-	-	-	-	-	-	-	11	10	1 659	245	-	-	-	-	-	-	-
63	17	635	38	120	-	-	-	-	-	-	-	-	-	5	408	6	366	-	-	-	-	76	-	-
64	12	444	5	153	-	-	-	-	-	-	-	-	-	-	139	2	588	-	-	-	-	-	-	-
65	-	465	10	442	-	-	-	-	-	-	5	-	-	69	138	1 622	1 050	1	-	-	-	-	-	-
66	17	618	2	118	-	-	-	-	-	-	-	1	-	-	96	83	117	1	10	-	813	-	-	-
zus	2 048	15073	6 387	17 014	-	-	2	-	-	-	727	418	167	1 637	10 061	20 691	15 889	577	2 884	530	9 182	389	-	-
LV	66	803	1 406	550	-	-	-	-	1	-	-	-	3	375	627	1 193	2 582	189	809	30	2 062	591	-	-
Bund	2 114	15876	7 793	17 564	-	-	2	-	1	-	727	418	170	2 012	10 688	21 884	18 471	766	3 693	560	11 244	980	-	-
Empfang																								
1	-	15	4	-	-	-	-	-	-	-	-	-	-	-	-	-	5	201	79	2	-	-	-	-
2	-	19	-	46	-	-	-	-	-	-	-	-	-	-	-	-	25	3	148	46	-	8 631	171	-
3	-	3	-	10	-	-	-	-	-	-	-	-	-	-	-	-	53	218	3 102	70	-	14 510	129	-
4	-	5	-	-	-	-	-	-	-	-	-	-	-	-	-	-	9	13	143	3	3	52	-	-
5	5	131	32	11	-	-	-	-	-	-	-	-	-	60	31	7	280	-	30	-	-	-	-	-
6	-	6	-	16	-	-	-	-	-	-	-	-	-	-	-	-	-	11	2	-	-	83	-	-
7	-	2	-	12	-	-	-	-	-	-	-	-	-	-	104	-	17	2	16	-	-	2	-	-
8	-	-	-	-	-	-	-	-	-	-	-	-	26	-	-	-	69	-	21	12	-	-	-	-
9	-	652	-	-	-	-	-	-	-	-	-	-	-	130	52	884	31	-	-	-	-	-	-	-
10	-	36	-	27	-	2	-	-	-	-	-	-	-	-	185	-	342	8	16	113	-	418	358	-
11	-	34	-	66	-	-	-	-	-	-	-	-	-	7	-	-	142	9	7	-	-	31	-	-
12	4	594	16	33	-	-	-	-	-	-	-	-	-	188	13	3	49	4	-	-	-	-	-	-
13	-	91	18	104	-	-	-	-	-	-	-	-	-	506	36	10	70	3	189	334	2	2 848	-	-
14	57	85	17	425	-	-	75	-	-	-	-	-	-	1 768	459	-	100	2	35	-	-	-	-	-
15	-	139	-	5	-	-	-	-	-	-	-	-	23	1	12	17	31	-	10	-	-	-	-	-
16	31	27	58	37	-	-	-	-	1	-	-	-	-	449	37	2	122	-	-	-	-	-	-	-
17	42	2	-	59	22	-	-	-	-	-	-	-	13	2	-	-	27	1	501	6	-	5	1 329	-
18	-	-	-	-	-	-	-	-	-	-	-	-	-	-	-	-	4	-	-	-	-	-	-	-
19	-	19	6	35	-	-	-	-	-	-	-	-	-	1	111	-	68	28	1 383	1 656	11	12 156	4 498	-
20	2	83	-	-	-	-	-	-	-	-	-	-	-	-	-	6	19	75	356	504	-	1 465	101	-
21	-	226	-	6	-	-	-	-	-	-	-	-	-	-	-	-	173	85	597	94	-	491	135	-
22	24	30	14	149	-	-	-	-	-	-	-	-	-	4	5	2	70	1	24	13	-	-	-	-
23	286	191	643	368	10	-	-	-	-	-	-	-	-	12	15	-	20	-	8	-	-	-	-	-
24	277	271	863	349	-	-	-	-	-	-	-	6	2	55	24	-	487	-	53	15	-	-	-	-
27	30	252	378	142	49	-	-	-	-	-	-	-	-	11	-	-	307	274	46	1	-	1	-	-
28	-	11	-	4	-	-	5	-	-	-	-	-	-	2	-	-	142	-	-	-	-	-	56	-
29	-	16	-	-	-	-	-	-	-	-	-	-	-	-	2	-	7	5	-	-	-	-	-	-
30	46	40	-	36	-	-	-	-	-	-	-	18	-	-	-	-	81	-	-	-	-	-	-	-
31	-	-	-	741	-	-	-	-	-	-	-	-	-	-	-	-	20	-	-	-	-	-	-	-
32	-	172	145	27	-	-	25	-	-	-	-	-	81	177	135	-	452	2	13	1	-	-	-	-
33	53	296	49	71	25	-	-	-	-	-	-	-	-	1	84	-	61	-	-	-	-	-	-	-
34	-	60	11	53	1	-	-	-	-	-	-	40	17	366	9	-	177	8	-	-	-	-	-	-
35	-	106	-	80	-	-	-	-	-	-	-	-	2	215	181	10	141	-	-	-	-	-	-	-
36	-	22	36	20	-	-	-	-	-	-	-	-	-	-	6	-	149	-	-	-	-	-	-	-
37	45	249	6	15	-	-	36	-	-	-	-	5	2	11	11	-	147	4	-	-	-	-	-	-
38	-	33	796	18	-	-	-	10	-	-	-	6	-	53	45	-	167	13	23	-	60	12	-	-
39	-	69	34	16	-	-	-	-	-	-	-	-	4	91	3	13	626	8	67	5	700	-	-	-
41	216	162	207	483	-	-	-	-	-	-	-	-	2	29	52	-	302	-	8	3	-	-	-	-
42	8	115	5	18	-	-	-	-	-	-	-	-	-	22	1 218	24	578	31	16	-	355	-	-	-
43	33	36	-	23	-	-	-	-	-	-	-	-	196	44	127	2	596	16	1	-	-	-	-	-
44	14	30	9	10	-	-	-	-	-	-	-	-	-	-	1 105	31	671	-	1	-	-	-	-	-
45	294	755	121	104	-	-	-	-	13	-	-	-	191	438	259	2 058	256	-	82	-	-	377	-	-
47	4	72	50	32	-	-	-	-	-	-	-	-	-	55	162	5	189	-	5	1	-	65	-	-
48	6	140	300	136	-	-	-	-	-	-	8	72	-	152	423	24	436	11	8	-	-	-	-	-
51	-	206	1	21	-	-	-	-	-	-	-	-	-	178	100	6	349	13	846	1 256	2 301	475	-	-
52	-	564	139	400	-	-	-	-	15	-	77	4	110	171	5 266	-	744	155	145	61	1 765	836	-	-
53	-	191	52	71	-	-	-	-	-	-	-	-	47	7	21	22	217	-	11	-	240	-	-	-
54	13	51	6	4	-	-	-	-	-	-	-	-	-	40	129	-	148	2	66	2	257	599	-	-
55	-	89	-	28	-	-	-	-	-	-	-	-	-	21	132	-	432	-	-	-	-	-	-	-
56	27	153	13	50	-	-	-	-	-	-	-	-	-	50	63	29	196	18	-	-	-	-	-	-
57	5	44	28	13	-	-	-	-	-	-	-	-	-	-	11	-	200	-	22	-	-	30	-	-
58	5	76	258	23	-	-	-	-	-	-	-	-	-	80	207	-	308	-	91	14	301	1 418	-	-
61	-	56	26	-	-	-	-	-	-	-	-	-	43	31	277	240	170	-	40	23	762	1 101	-	-
62	-	123	67	83	-	-	-	-	-	-	-	1	407	25	17	341	253	1	-	-	-	-	-	-
63	-	31	23	64	-	-	-	-	-	-	-	-	-	87	331	-	417	1	2 283	138	10	174	2	-
64	-	120	11	44	-	-	-	-	-	-	-	5	5	165	397	1	441	25	417	3	-	-	-	-
65	-	65	3	42	-	-	-	-	-	-	-	10	-	142	44	29	735	63	2 309	104	-	-	-	-
66	-	232	10	21	-	-	-	-	-	-	-	-	-	107	67	-	300	4	1 184	1 376	205	1 557	-	-
zus	1 527	7298	4 455	4 651	107	2	141	10	29	-	85	167	1 171	5 954	11 968	3 766	12 628	1318	14 404	5 856	6 972	47 337	6 779	-
LV	66	803	1 406	550	-	-	-	-	1	-	-	-	3	375	627	1 193	2 582	189	809	30	2 062	591	-	-
Bund	1 593	8101	5 861	5 201	107	2	141	10	30	-	85	167	1 174	6 329	12 595	4 959	15 210	1507	15 213	5 886	9 034	47 928	6 779	-

Nr. des V.-B.	Beförderte Güter insgesamt	Fische, auch Zubereitungen	Fleisch	Milch und Rahm	Eier	Weizen	Roggen	Gerste	Hafer	Mais	Reis	Hülsenfrüchte	Gemüse	Obst, Südfrüchte	Kartoffeln	Zuckerrüben	Ölsaaten, Ölfrüchte	Kaffee	Rohtabak	Milcherzeugnisse	Speisefette, außer Butter	Andere tierische und pflanzliche Fette und Öle
		1	2	3	4	10	11	12	13	14	15	16	20	21	22	23	24	25	26	30	31	32
Versand																						
Bund	2 243 048	11	1 929	-	-	7 936	155	833	18	39	-	137	25 527	5 084	41 698	208728	8	-	124	22	111	37
98	13 815	-	-	-	-	-	-	-	-	-	-	-	2 624	81	4 631	-	-	-	-	-	-	-
99	3 855	-	-	-	-	-	-	-	-	-	-	-	138	-	171	-	-	-	-	-	-	244
195	126 064	3	43	1	-	220	1	-	2	5	-	-	651	529	620	-	-	-	201	24	-	-
201	-	-	-	-	-	-	-	-	-	-	-	-	-	-	-	-	-	-	-	-	-	-
202	-	-	-	-	-	-	-	-	-	-	-	-	-	-	-	-	-	-	-	-	-	-
203	210	-	-	-	-	-	-	-	-	-	-	-	-	-	-	-	-	-	-	-	-	-
204	1 906	-	-	-	-	140	-	-	-	-	-	-	-	-	-	-	-	-	-	-	-	-
205	14 872	-	-	-	-	-	-	-	-	-	-	-	-	-	-	-	-	-	29	-	-	-
206	19	-	-	-	-	-	-	-	-	-	-	-	-	-	-	-	-	-	-	-	-	-
207	93	-	-	-	-	-	-	-	-	-	-	-	-	-	-	-	-	-	-	-	-	-
208	25	-	-	-	-	-	-	-	-	-	-	-	-	-	-	-	-	-	-	-	-	-
209	123	-	-	-	-	-	-	-	-	-	-	-	-	-	-	-	-	-	-	-	-	-
210	30	-	-	-	-	-	-	-	-	-	-	-	-	-	-	-	-	-	-	-	-	-
211	1 187	-	-	-	-	-	-	-	-	-	-	-	-	-	-	-	-	-	-	-	-	-
212	32 828	-	-	-	-	-	-	-	-	-	-	-	19	-	-	-	-	-	-	-	-	-
213	26 443	-	9	-	-	-	-	-	-	-	-	-	-	-	64	-	-	-	-	-	-	-
214	262	-	-	-	-	-	-	-	-	-	-	-	-	-	-	-	-	-	-	-	-	-
215	113 300	197	6	-	-	73	-	3	-	-	-	-	30	445	15	-	6	-	-	-	49	-
216	9 467	-	-	-	-	-	-	-	-	-	-	-	-	-	-	-	-	-	-	-	-	-
217	13 370	-	-	-	-	-	-	-	-	-	-	-	-	11	-	-	-	-	-	-	-	-
218	8 433	-	36	-	-	-	-	-	-	-	-	-	-	-	-	-	-	-	-	-	-	-
219	57	-	-	-	-	-	-	-	-	-	-	-	-	-	-	-	-	-	-	-	-	-
220	1 811	-	-	-	-	-	-	-	-	-	-	-	-	-	-	-	-	-	-	-	-	-
221	190	-	-	-	-	-	-	-	-	-	-	-	-	-	-	-	-	-	-	-	-	-
222	6 609	-	-	-	-	-	-	-	-	-	-	-	-	-	-	-	-	-	-	-	-	-
223	-	-	-	-	-	-	-	-	-	-	-	-	-	-	-	-	-	-	-	-	-	-
Ausl	231 235	197	51	-	-	213	-	3	-	-	-	-	49	456	79	-	6	-	29	-	49	-
Insges.	2 618 017	211	2 023	1	-	8 369	156	836	20	44	-	137	28 989	6 150	47 199	208728	14	-	354	46	160	281
Empfang																						
Bund	2 983 048	1 894	506	555	26	1 445	388	403	237	59	-	46	8 388	4 812	42 927	437118	8 499	6	34	1	18	1 740
98	4 559	-	-	-	-	-	-	-	-	-	-	-	-	-	-	-	-	-	-	-	-	-
99	1 792	-	-	-	-	-	-	-	-	-	-	-	-	-	-	-	-	-	-	-	-	-
195	569 157	-	83	-	-	40	-	-	-	-	-	-	33	-	30	-	-	-	-	-	-	18
201	-	-	-	-	-	-	-	-	-	-	-	-	-	-	-	-	-	-	-	-	-	-
202	103	-	-	-	-	-	-	-	-	-	-	-	-	-	-	-	-	-	-	-	-	-
203	1 476	-	-	-	40	-	-	-	-	-	-	-	-	-	-	-	-	-	-	-	-	-
204	2 163	-	-	-	-	-	-	-	-	-	-	-	-	-	-	-	-	-	-	-	-	-
205	6 492	4	-	-	-	-	-	-	-	15	-	-	-	-	-	-	-	-	-	-	-	-
206	970	-	7	-	17	-	-	-	-	-	-	-	-	-	-	-	-	-	-	-	30	-
207	347	-	-	-	10	-	-	-	-	-	-	-	-	-	-	-	-	-	-	-	-	-
208	109	-	-	-	52	-	-	-	-	-	-	-	-	-	-	-	-	-	-	-	-	-
209	50	-	-	-	-	-	-	-	-	-	-	-	10	-	-	-	-	-	-	-	-	-
210	7	-	-	-	-	-	-	-	-	-	-	-	-	-	-	-	-	-	-	-	-	-
211	1 629	-	-	-	33	-	-	-	-	-	-	-	8	1	-	-	40	-	-	-	-	-
212	4 914	-	-	-	-	-	-	-	-	-	-	-	310	56	44	-	-	-	-	21	-	-
213	14 884	-	-	-	-	-	-	-	-	27	-	29	1 309	1 428	476	-	-	-	-	-	1	-
214	670	-	-	-	-	-	-	-	-	-	-	-	34	620	14	-	-	-	-	-	-	-
215	292 583	10	1765	-	41	8 617	-	724	-	-	-	80	198	3 152	763	-	-	-	-	-	211	-
216	3 784	-	-	-	-	-	-	-	-	-	-	-	-	-	-	-	-	-	-	-	-	-
217	4 111	-	-	15	-	-	-	-	-	-	-	-	31	246	316	-	-	-	-	-	-	-
218	16 345	-	-	10488	-	-	-	-	-	-	-	26	1 433	50	2 517	-	-	1	1	-	-	-
219	263	-	-	-	-	-	-	-	-	-	-	-	-	-	-	-	-	-	-	10	-	-
220	2 540	-	-	-	1205	-	-	-	-	-	-	-	-	-	-	-	-	-	-	163	-	-
221	36	-	-	-	-	-	-	-	-	-	-	-	-	-	-	-	-	-	-	-	-	-
222	976	-	-	-	51	-	-	-	-	-	-	-	-	-	-	-	-	-	-	5	-	-
223	-	-	-	-	-	-	-	-	-	-	-	-	-	-	-	-	-	-	-	-	-	-
Ausl	354 452	14	1772	10503	1449	8 617	-	724	-	42	-	135	3 333	5 553	4 130	-	40	1	1	199	242	-
Insges.	3 913 008	1 908	2361	11058	1475	10 102	388	1 127	237	101	-	181	11 754	10 365	47 087	437118	8 539	7	35	200	260	1 758

Nr. des V.-B.	Roggen- und Weizenmehl	Malz	Stärke	Rohzucker	Verbrauchszucker	Wein, Most	Bier	Spiritus	Andere Nahrungs- und Genußmittel	Kleie u. Futtermehl aus Getreide	Ölkuchen	Rauhfutter	Stroh	Andere Futtermittel	Nicht bes. genannte tierische u. pflanzl. Rohstoffe	Eisenerze	Schwefelkies	Schwefelkiesabbrände	Kupfererze	Andere Erze	Eisenschlacken zur Verhüttung	Mangenerze
	33	34	35	36	37	38	39	40	41	50	51	52	53	54	60	70	71	72	73	74	75	76
Versand																						
Bund	119	760	21	34	21592	27662	42	2 123	330	124	2 568	768	33 032	13316	15378	9	-	-	-	20	-	-
98	-	-	-	-	-	366	-	-	-	-	-	-	-	-	-	-	-	-	-	-	-	-
99	-	-	-	-	-	213	-	-	-	-	-	-	-	-	-	-	-	-	-	-	-	-
195	-	-	-	-	-	-	-	-	53	-	200	-	-	96	70	-	-	-	-	3	-	-
201	-	-	-	-	-	-	-	-	-	-	-	-	-	-	-	-	-	-	-	-	-	-
202	-	-	-	-	-	-	-	-	-	-	-	-	-	-	-	-	-	-	-	-	-	-
203	-	-	-	-	-	-	-	-	-	24	-	-	-	-	-	-	-	-	-	-	-	-
204	-	-	-	-	-	-	-	-	-	-	-	-	-	-	-	-	-	-	-	-	-	-
205	-	-	-	-	-	-	-	-	-	-	1 172	-	-	15	5	-	-	-	-	-	-	-
206	-	-	-	-	-	-	-	-	-	-	-	-	-	-	-	-	-	-	-	-	-	-
207	-	-	-	-	-	-	-	-	-	-	-	-	-	-	-	-	-	-	-	-	-	-
208	-	-	-	-	-	-	-	-	-	-	-	-	-	-	-	-	-	-	-	-	-	-
209	-	-	-	-	-	-	-	-	-	-	-	-	-	-	-	-	-	-	-	-	-	-
210	-	-	-	-	-	-	-	-	-	-	-	-	-	-	-	-	-	-	-	-	-	-
211	-	-	-	-	-	16	-	-	-	-	-	-	-	-	-	-	-	-	-	-	-	-
212	-	-	-	-	-	48	-	-	30	15	115	-	281	-	192	-	-	-	-	-	-	-
213	-	-	-	-	-	-	-	-	14	-	-	-	-	-	151	-	-	-	-	-	-	-
214	-	-	-	-	-	-	-	-	-	-	-	-	-	-	-	-	-	-	-	-	-	-
215	-	-	-	-	-	470	-	-	8	17	36	-	-	35	1287	-	-	-	-	-	-	-
216	-	-	-	-	-	-	-	-	-	30	595	-	-	-	-	-	-	-	-	-	-	-
217	-	-	-	-	-	-	-	-	-	-	-	-	-	-	26	-	-	-	-	-	-	-
218	-	-	-	-	-	2	-	-	-	-	-	-	-	-	34	-	-	-	-	-	-	-
219	-	-	-	-	-	-	-	-	-	-	-	-	-	-	-	-	-	-	-	-	-	-
220	-	-	-	-	-	-	-	-	-	-	-	-	-	-	-	-	-	-	-	-	-	-
221	-	-	-	-	-	-	-	-	-	-	-	-	-	-	-	-	-	-	-	-	-	-
222	-	-	-	-	-	-	-	-	-	-	-	-	-	1171	-	-	-	-	-	-	-	-
223	-	-	-	-	-	-	-	-	-	-	-	-	-	-	-	-	-	-	-	-	-	-
Ausl	-	-	-	-	-	536	-	-	52	86	1 918	-	281	1221	1695	-	-	-	-	-	-	-
Insges.	119	760	21	34	21592	28797	42	2 123	435	210	4 686	768	33 313	14633	17143	9	-	-	-	23	-	-
Empfang																						
Bund	268	353	9	3 324	20282	13950	1918	545	1 361	932	155	549	5 557	4 503	22557	215	-	-	54	150	11	91
98	-	-	-	-	-	-	-	-	-	-	-	-	-	-	-	-	-	-	-	-	-	-
99	-	-	-	-	-	-	-	-	-	-	-	-	-	-	30	-	-	-	-	-	-	-
195	-	-	-	-	-	-	-	-	2	-	-	-	-	-	39	-	-	-	-	81	-	-
201	-	-	-	-	-	-	-	-	-	-	-	-	-	-	-	-	-	-	-	-	-	-
202	-	-	-	-	-	-	-	-	-	-	-	-	-	-	-	-	-	-	-	-	-	-
203	-	-	-	-	-	-	-	-	-	-	-	-	-	-	75	-	-	-	-	-	-	-
204	-	-	-	-	-	-	-	-	-	-	-	-	-	-	15	-	-	-	-	-	-	-
205	-	-	-	-	-	50	-	-	1	-	-	-	-	-	335	-	-	-	-	-	-	-
206	-	-	-	-	-	24	-	-	1	-	-	-	-	-	561	-	-	-	-	-	-	-
207	-	-	-	-	-	-	-	-	-	-	-	-	-	-	5	-	-	-	-	-	-	-
208	-	-	-	-	-	30	-	-	-	-	-	-	-	-	27	-	-	-	-	-	-	-
209	-	-	-	-	-	-	-	-	-	-	-	-	-	-	40	-	-	-	-	-	-	-
210	-	-	-	-	-	-	-	-	-	-	-	-	-	-	-	-	-	-	-	-	-	-
211	-	-	-	-	-	584	-	-	-	-	-	-	-	-	750	-	-	-	-	-	-	-
212	-	-	-	-	-	806	-	-	39	-	-	-	-	-	207	-	-	-	-	-	-	-
213	-	-	-	-	-	6157	-	-	33	-	-	-	-	4	220	-	-	-	-	-	-	-
214	-	-	-	-	-	-	-	-	-	-	-	-	-	-	-	-	-	-	-	-	-	-
215	-	-	15	-	-	82725	123	-	27	20	-	8	-	20	961	-	-	-	-	-	-	-
216	-	-	-	-	-	-	-	-	-	-	-	-	-	-	12	3	-	-	-	-	-	-
217	-	-	-	-	-	1	-	-	-	-	-	-	-	-	49	-	-	-	-	-	-	-
218	-	-	107	-	-	68	-	-	49	-	35	-	27	-	421	-	-	-	-	-	-	-
219	-	-	-	-	-	-	-	-	-	-	-	-	-	-	-	-	-	-	-	-	-	-
220	-	-	-	-	21	-	100	-	-	-	-	-	-	-	221	-	-	-	-	-	-	-
221	-	-	-	-	-	-	-	-	-	-	-	-	-	-	-	-	-	-	-	-	-	-
222	-	-	-	-	-	-	-	-	-	-	-	-	-	-	119	-	-	-	-	-	-	-
223	-	-	-	-	-	-	-	-	-	-	-	-	-	-	-	-	-	-	-	-	-	-
Ausl	-	-	122	-	21	90445	223	-	150	20	35	8	27	24	4018	3	-	-	-	-	-	-
Insges.	268	353	131	3 324	20303	104395	2141	545	1 513	952	190	557	5 584	4 527	26644	218	-	-	54	231	11	91

Nr des V.-B	Steinkohlen	Steinkohlenbriketts	Steinkohlenkoks	Rohbraunkohlen	Braunkohlenbriketts	Braunkohlenkoks	Torf	Rohes Erdöl, Stein- und Braunkohlenteer	Benzin	Benzol	Gasöl, Dieselöl	Andere Mineralölderivate, Mineralölrückstände	Rohe und bearbeitete Natursteine	Gewöhnliche Erde, Kies, Sand	Kalk und Gips, außer zum Düngen	Zement, Mörtel	Stein- und Siedesalz	Tonerde, Bauxit, Kryolith
	80	81	82	83	84	85	86	90	91	92	93	94	100	101	102	103	110	111
Versand																		
Bund	10 015	609	4 006	63	1 511	-	61	3 168	80	20	142	279	84 256	521 880	95	39 280	5	-
98	-	-	-	-	-	-	-	-	-	-	-	-	-	133	101	529	-	-
99	-	-	-	-	-	-	-	-	-	-	-	-	-	-	-	-	-	-
195	-	24	-	-	5	-	-	-	-	-	-	-	517	27 614	-	4 332	1	-
201	-	-	-	-	-	-	-	-	-	-	-	-	-	-	-	-	-	-
202	-	-	-	-	-	-	-	-	-	-	-	-	-	-	-	-	-	-
203	-	-	-	-	-	-	-	-	-	-	-	-	-	-	-	-	-	-
204	-	-	-	-	-	-	-	-	-	-	-	-	-	-	-	-	-	-
205	-	-	-	-	-	-	-	-	-	-	-	-	-	522	-	5 569	-	-
206	-	-	-	-	-	-	-	-	-	-	-	-	-	-	-	-	-	-
207	-	-	-	-	-	-	-	-	-	-	-	-	-	-	-	-	-	-
208	-	-	-	-	-	-	-	-	-	-	-	-	-	-	-	-	-	-
209	-	-	-	-	-	-	-	-	-	-	-	-	32	-	-	-	-	-
210	-	-	-	-	-	-	-	-	-	-	-	-	-	-	-	-	-	-
211	-	-	-	-	-	-	-	-	-	-	-	-	-	-	-	1	-	-
212	-	-	-	-	-	-	-	-	-	-	-	-	18	6 701	-	186	3	-
213	-	-	-	-	-	-	-	-	-	-	-	-	-	7 460	-	585	-	-
214	-	-	-	-	-	-	-	-	-	-	-	-	-	-	-	-	-	-
215	-	-	-	-	-	-	-	-	-	35	-	-	47	29 986	10	528	-	-
216	-	-	-	-	-	-	-	-	-	-	-	-	160	4 930	-	488	-	-
217	-	-	-	-	-	-	-	-	-	-	-	-	263	159	-	791	-	-
218	-	-	-	-	-	-	-	-	-	-	-	-	234	962	-	266	-	-
219	-	-	-	-	-	-	-	-	-	-	-	-	-	-	-	-	-	-
220	-	-	-	-	-	-	-	-	-	-	-	-	-	787	-	121	-	-
221	-	-	-	-	-	-	-	-	-	-	-	-	-	60	-	10	-	-
222	-	-	-	-	-	-	-	-	-	-	-	-	37	254	-	40	-	-
223	-	-	-	-	-	-	-	-	-	-	-	-	-	-	-	-	-	-
Ausl	-	-	-	-	-	-	-	-	-	35	-	-	791	51 821	10	8 585	3	-
Insges.	10 015	633	4 006	63	1 516	-	61	3 168	80	55	142	279	85 564	601 448	206	52 726	9	-
Empfang																		
Bund	150 415	47 709	130 754	3 102	213 984	267	8 515	1 017	11 327	1 815	29 849	13 430	72 209	226 905	16 106	31 793	1 059	1 004
98	-	-	-	-	-	-	-	-	-	-	-	36	-	-	-	-	-	-
99	-	-	-	-	-	-	-	-	-	20	-	150	-	-	-	-	-	-
195	388 967	-	19 537	134	-	-	-	74	-	-	-	37	119	-	-	15	-	-
201	-	-	-	-	-	-	-	-	-	-	-	-	-	-	-	-	-	-
202	-	-	-	-	-	-	-	-	-	-	-	-	-	-	-	-	-	-
203	46	-	-	-	-	-	-	-	-	-	-	-	-	-	-	-	-	-
204	-	-	-	-	-	-	-	-	-	-	-	-	-	-	-	-	-	-
205	-	-	-	-	-	-	-	-	-	-	-	-	15	-	-	-	-	-
206	-	-	-	-	-	-	-	-	-	-	-	256	-	-	-	-	-	-
207	-	-	-	-	-	-	-	-	-	-	-	-	-	-	-	-	-	-
208	-	-	-	-	-	-	-	-	-	-	-	-	-	-	-	-	-	-
209	-	-	-	-	-	-	-	-	-	-	-	-	-	-	-	-	-	-
210	-	-	-	-	-	-	-	-	-	-	-	-	-	-	-	-	-	-
211	-	-	-	-	-	-	-	-	-	-	-	-	-	-	-	-	-	-
212	-	-	-	-	-	-	-	-	-	-	-	-	21	-	-	-	-	-
213	-	-	21	-	-	-	-	-	-	515	-	11	1	-	-	-	-	-
214	-	-	-	-	-	-	-	-	-	-	-	-	-	-	-	-	-	-
215	37 259	1 051	149	-	42	-	-	-	-	-	-	20	1 621	167	-	202	-	-
216	-	-	-	-	-	-	-	-	-	-	-	-	-	-	-	-	-	-
217	800	600	-	-	20	-	-	-	-	24	-	-	10	-	-	-	-	-
218	25	60	-	-	-	-	-	-	-	-	-	15	-	-	-	-	-	40
219	-	-	-	-	-	-	-	-	14	-	-	-	-	-	-	-	-	-
220	-	-	-	-	-	-	-	-	-	-	-	-	-	-	-	-	-	-
221	-	-	-	-	-	-	-	-	-	-	-	-	-	-	-	-	-	-
222	-	-	-	-	-	-	-	-	-	-	-	-	19	-	-	-	-	-
223	-	-	-	-	-	-	-	-	-	-	-	-	-	-	-	-	-	-
Ausl	38 130	1 711	170	-	62	-	-	-	14	539	-	302	1 687	167	-	202	-	40
Insges.	577 512	49 420	150 461	3 236	214 046	267	8 515	1 091	11 341	2 374	29 849	13 955	74 015	227 072	16 106	32 010	1 059	1 044

Nr des V.-B	Andere mineral. Rohstoffe	Schwefelsäure	Soda, Ätznatron, Pottasche	Farbstoffe, Farben und Lacke	Nicht bes. genannte chemische Erzeugnisse	Düngekalk	Thomasmehl	Andere Phosphordüngemittel,	Kalidüngemittel,	Stickstoffdüngemittel;	Mischdünger	Andere Düngemittel	Pflanzliche Gerbmittel	Häute, Felle	Leder	Wolle	Baumwolle	Andere Spinnstoffe	Garne	Lumpen	Stammholz über 1,5 m lang, Baustangen
								außer Mischdünger													
	112	120	121	122	123	130	131	132	133	134	135	136	140	141	142	150	151	152	153	154	160
Versand																					
Bund	47 521	947	182	93	1 934	376	646	265	413	772	26 641	1 921	187	29	13	165	299	360	373	1 329	21 075
98	135	-	-	-	13	-	-	-	-	-	-	-	-	19	-	-	-	-	-	23	-
99	-	-	-	-	-	-	-	-	-	-	-	-	-	-	-	-	-	-	-	-	13
195	11 164	-	-	7	167	-	-	-	-	-	-	322	-	-	1	-	1	-	1	41	-
201	-	-	-	-	-	-	-	-	-	-	-	-	-	-	-	-	-	-	-	-	-
202	-	-	-	-	-	-	-	-	-	-	-	-	-	-	-	-	-	-	-	-	-
203	140	-	-	-	-	-	-	-	-	-	-	-	-	-	-	-	-	-	-	-	-
204	1 500	-	-	-	-	-	-	-	-	-	-	-	-	1	-	-	-	-	-	-	-
205	3 419	-	-	-	65	-	-	-	-	-	-	-	-	5	5	-	-	-	1	-	-
206	-	-	-	-	-	-	-	-	-	-	-	-	-	-	-	-	-	-	-	-	-
207	-	-	-	-	24	-	-	-	-	-	-	-	-	-	-	-	-	-	-	-	-
208	-	-	-	25	-	-	-	-	-	-	-	-	-	-	-	-	-	-	-	-	-
209	-	-	-	-	-	-	-	-	-	-	-	-	-	-	-	-	-	-	-	-	-
210	-	-	-	-	-	-	-	-	-	-	-	-	-	-	-	-	-	-	-	-	-
211	-	-	-	-	-	-	-	-	-	-	-	-	-	-	-	-	-	-	-	-	-
212	18 949	-	-	-	58	-	-	-	-	-	-	-	-	-	1	3	-	108	-	15	-
213	8 224	-	-	-	77	-	-	-	-	-	100	178	-	-	-	9	-	12	-	41	-
214	-	-	-	-	-	-	-	-	-	-	-	-	-	-	-	-	-	-	-	-	-
215	34 622	-	-	21	189	1	-	-	-	-	-	66	-	1	30	-	19	31	1	90	-
216	707	-	-	2	-	-	-	-	-	-	-	-	-	-	-	-	-	-	-	-	-
217	2 087	-	-	-	55	-	-	-	-	-	-	-	-	-	1	15	-	32	-	10	-
218	834	-	-	1	15	-	-	-	-	-	-	-	-	-	3	-	-	-	-	31	13
219	-	-	-	-	5	-	-	-	-	-	-	-	-	-	-	-	-	-	-	-	-
220	20	-	-	-	2	-	-	-	-	-	-	15	-	-	-	-	-	-	-	-	-
221	1	-	-	-	1	-	-	-	-	-	-	-	-	-	-	-	-	-	-	-	-
222	16	-	-	-	9	-	-	-	-	-	-	-	-	-	-	-	-	-	-	-	-
223	-	-	-	-	-	-	-	-	-	-	-	-	-	-	-	-	-	-	-	-	-
Ausl.	70 515	-	-	49	500	1	-	-	-	-	100	259	-	7	40	27	19	183	2	187	13
Insges.	129 335	947	182	149	2 614	377	646	265	413	772	26 741	2 502	187	55	54	192	319	543	376	1 580	21 101
Empfang																					
Bund	70 418	823	469	1 879	13 224	15 550	28 000	16 358	25 961	57 926	40 369	3 783	655	191	56	524	5 381	913	30	3 146	11 907
98	5	-	-	-	-	-	-	-	-	-	-	-	-	-	-	-	-	-	-	-	-
99	349	-	-	-	400	-	-	-	-	-	-	-	-	-	-	-	-	-	-	-	-
195	809	-	-	-	228	-	-	-	-	-	-	-	-	-	-	-	-	-	-	24	680
201	-	-	-	-	-	-	-	-	-	-	-	-	-	-	-	-	-	-	-	-	-
202	-	-	-	-	-	-	-	-	-	-	-	-	-	-	-	-	-	-	-	-	-
203	1 040	-	-	-	200	-	-	-	-	-	-	-	-	-	-	-	-	-	-	-	-
204	2 038	-	-	-	-	-	-	-	-	-	-	-	-	-	-	-	-	-	-	-	-
205	1 895	-	-	-	-	-	-	-	-	-	-	-	14	1	3	-	-	20	1	-	-
206	-	-	-	-	10	-	-	-	-	-	-	-	-	-	-	-	-	-	-	-	-
207	20	-	-	-	-	-	-	-	-	-	-	-	-	-	-	-	-	-	-	-	-
208	-	-	-	-	-	-	-	-	-	-	-	-	-	-	-	-	-	-	-	-	-
209	-	-	-	-	-	-	-	-	-	-	-	-	-	-	-	-	-	-	-	-	-
210	-	-	-	-	-	-	-	-	-	-	-	-	-	-	-	-	-	-	-	-	-
211	-	-	-	-	-	-	-	-	-	-	-	-	-	-	-	-	-	-	-	30	-
212	2 470	-	-	-	100	-	-	-	-	-	-	-	-	12	29	2	-	5	55	59	19
213	1	-	-	-	56	-	-	-	-	-	-	-	-	1	-	-	156	25	-	-	-
214	-	-	-	-	-	-	-	-	-	-	-	-	-	-	-	-	-	-	-	-	-
215	3 202	1 831	-	-	2 136	-	-	-	-	-	-	-	12	29	460	34	-	-	3	74	8 893
216	-	-	-	-	-	-	954	-	-	-	-	-	-	-	3	-	-	-	-	-	45
217	-	-	-	-	67	-	105	15	-	-	-	-	-	3	16	4	8	26	-	15	-
218	-	-	-	-	21	-	-	-	-	-	-	-	-	2	34	-	46	12	-	-	-
219	-	-	-	-	1	-	-	-	-	-	-	-	-	-	-	-	-	-	-	-	-
220	-	-	-	-	3	-	-	-	-	-	-	-	-	-	30	-	-	-	-	-	37
221	-	-	-	-	25	-	-	-	-	-	-	-	-	-	-	-	-	-	-	-	-
222	5	-	-	-	143	-	-	-	-	-	-	-	-	-	-	-	-	-	-	76	16
223	-	-	-	-	-	-	-	-	-	-	-	-	-	-	-	-	-	-	-	-	-
Ausl	10 671	1 831	-	-	2 762	-	1 059	15	-	-	-	-	26	48	575	40	210	88	59	254	9 010
Insges.	82 252	2 654	469	1 879	16 614	15 550	29 059	16 373	25 961	57 926	40 369	3 783	681	239	631	564	5 591	1 001	89	3 424	21 597

Nr des V.-B.	Faserholz, Papierholz	Grubenholz	Anderes unbearb Holz, Holzabfälle	Hölzerne Schwellen	Schnittholz, Faßholz, Werkstücke	Holzwaren	Zellstoff, Holzschliff, Strohstoff	Papier, Pappe	Betonwaren	Künstliche Steine, Platten, Röhren	Andere Steingut-, Ton-, Porzellanwaren	Glas, Glaswaren	Roheisen, Eisenlegierungen	Halbzeug aus Stahl	Alteisen und Abfälle von Eisen und Stahl	Eisenbahnoberbauzeug aus Eisen und Stahl	Stab- und Formeisen und -stahl	Bleche und Platten aus Eisen und Stahl	Röhren und Rohre aus Eisen und Stahl	Eisen- und Stahldraht
	161	162	163	164	165	166	170	171	180	181	182	183	190	191	192	193	194	195	196	197
Versand																				
Bund	9 698	34 186	6 378	11 239	4 785	2 282	238	6 165	460	99 233	2 107	32	44	661	42 554	40	1 425	1 141	3 118	2 385
98	-	-	-	-	20	12	-	6	-	1 628	-	-	-	-	-	-	-	-	25	-
99	-	-	-	2 142	922	-	-	-	-	-	-	-	-	-	-	-	-	-	-	-
195	243	31 173	1	117	131	110	-	52	1	15 660	175	23	-	-	27 868	3	386	112	213	24
201	-	-	-	-	-	-	-	-	-	-	-	-	-	-	-	-	-	-	-	-
202	-	-	-	-	-	-	-	-	-	-	-	-	-	-	-	-	-	-	-	-
203	-	-	-	-	-	-	-	-	-	-	-	-	-	-	-	-	-	-	-	-
204	-	-	-	-	-	6	-	-	-	259	-	-	-	-	-	-	-	-	-	-
205	-	-	-	-	71	6	1	1	-	2 828	4	6	-	-	-	-	-	2	11	-
206	-	-	-	-	-	-	-	-	-	9	-	-	-	-	-	-	-	-	-	-
207	-	-	-	-	-	-	-	-	-	-	-	-	-	-	-	-	53	-	-	-
208	-	-	-	-	-	-	-	-	-	-	-	-	-	-	-	-	-	-	-	-
209	-	-	-	-	-	-	-	-	-	-	6	-	-	-	-	-	-	-	-	-
210	-	-	-	-	-	-	-	-	-	-	-	-	-	-	-	-	-	-	-	-
211	-	-	-	-	-	-	-	-	-	449	-	-	-	-	-	-	-	-	-	-
212	4	-	-	-	1 403	30	1	89	-	1 527	189	2	-	-	45	4	16	57	122	10
213	-	-	-	-	55	-	-	5	-	1 680	791	81	19	-	784	-	-	-	970	-
214	-	-	-	-	-	-	-	9	-	18	-	-	-	-	-	-	-	-	-	-
215	-	16	-	1	30	18	-	462	-	10 114	93	24	-	-	4 493	-	-	-	-	-
216	-	-	-	-	-	14	-	-	-	1 082	4	-	-	-	1 095	-	1	-	32	-
217	-	-	-	-	57	10	-	6	-	5 712	28	2	10	-	155	-	-	9	195	-
218	-	333	105	-	-	9	-	4	-	1 789	16	1	-	-	5	-	-	1	63	-
219	-	-	-	-	-	-	-	-	-	-	-	-	-	-	-	-	-	-	-	-
220	-	-	-	-	-	-	-	-	-	381	1	56	-	-	-	-	-	5	11	-
221	-	-	-	-	-	-	-	-	-	-	-	-	-	-	-	-	-	-	-	-
222	-	-	-	-	13	-	-	-	-	143	15	2	-	-	8	-	-	15	4 578	-
223	-	-	-	-	-	-	-	-	-	-	-	-	-	-	-	-	-	-	-	-
Ausl	4	349	105	1	1 629	93	2	576	-	25 991	1 147	174	29	-	6 585	4	70	89	5 982	10
Insges.	9 945	65 708	6 484	13 499	7 487	2 497	240	6 799	461	142 512	3 429	229	73	661	77 007	47	1 881	1 342	9 338	2 419
Empfang																				
Bund	3 440	1 994	5 704	6 293	4 002	2 582	37515	6 846	870	11 811	351	1 607	32 923	563	36 381	591	10 224	14 172	1 951	4 436
98	-	-	-	-	-	-	-	-	-	6	-	-	-	-	3	-	-	-	5	-
99	-	-	-	-	-	-	-	65	-	-	-	-	-	-	-	-	-	8	-	-
195	139	-	143	1 700	492	26	-	13	15	1 369	165	1	2 689	-	16	51	19 856	5 050	607	9 193
201	-	-	-	-	-	-	-	-	-	-	-	-	-	-	-	-	-	-	-	-
202	-	-	-	-	103	-	-	-	-	-	-	-	-	-	-	-	-	-	-	-
203	39	-	-	-	31	-	-	-	-	-	-	-	-	-	-	-	-	-	-	-
204	-	-	-	-	49	-	-	-	-	-	-	-	-	-	-	-	-	-	-	-
205	-	32	12	-	1 475	-	478	92	-	15	1	8	-	-	-	-	8	37	-	20
206	-	-	-	-	-	-	-	-	-	-	-	-	-	-	-	-	-	-	-	-
207	-	-	-	-	312	-	-	-	-	-	-	-	-	-	-	-	-	-	-	-
208	-	-	-	-	-	-	-	-	-	-	-	-	-	-	-	-	-	-	-	-
209	-	-	-	-	-	-	-	-	-	-	-	-	-	-	-	-	-	-	-	-
210	-	-	-	-	-	-	-	-	-	-	-	-	-	-	-	-	-	-	-	-
211	-	-	-	-	168	3	-	-	-	-	-	2	-	-	-	-	4	-	-	-
212	-	-	32	85	-	12	-	2	-	-	-	-	-	-	-	-	42	-	-	-
213	-	-	-	-	-	6	-	-	-	-	11	16	-	-	-	-	-	120	6	-
214	-	-	-	-	-	-	-	-	-	-	-	-	-	-	-	-	-	-	-	-
215	1 297	172	411	14 606	1 149	25	78	2 519	-	166	131	1	909	18	61	20	1 088	651	52	59
216	-	-	-	-	-	1	-	-	-	-	-	-	-	-	-	-	1 268	247	-	-
217	-	-	20	-	-	1	7	-	-	5	-	-	-	-	36	-	-	-	-	-
218	-	-	-	-	-	-	38	172	-	1	1	-	-	-	-	-	-	-	-	-
219	-	-	-	-	-	-	-	-	-	-	-	-	-	-	-	-	-	-	-	-
220	-	-	-	-	-	-	-	-	-	2	1	21	-	-	1	-	-	-	-	-
221	-	-	-	-	-	-	-	-	-	-	1	-	-	-	-	-	-	-	-	-
222	-	-	-	-	283	1	-	102	-	-	-	1	-	-	-	-	-	-	-	-
223	-	-	-	-	-	-	-	-	-	-	-	-	-	-	-	-	-	-	-	-
Ausl	1 336	204	475	14 691	3 570	49	601	2 887	-	189	146	49	909	18	98	20	2 410	1 055	58	79
Insges.	4 915	2 198	6 322	22 684	8 064	2 657	38116	9 811	885	13 375	662	1 657	36 521	581	36 498	662	32 490	20 285	2 621	13 708

Nr des V.-B.	Andere Gießerei- u. Walzwerkserzeugnisse	Maschinen, Apparate	Bauwerksteile aus Eisen u Stahl	Andere Eisen- und Stahlwaren	Blöcke aus Stahl	Rohkupfer, Kupferlegierungen	Rohzink, Zinklegierungen	Rohblei, Bleilegierungen	Rohe Leichtmetalle, auch Legierungen	Andere roh NE-Metalle,	Altmetalle u Abfälle von NE-Metallen	NE-Metallhalbzeug	NE-Metallwaren	Fahrzeuge aller Art	Nicht bes. gen. Industrieerzeugn.	Sammelgut ohne nähere Bezeichnung	Umzugsgut, gebr. Verpackungen, Baugerätschaften	Lebende Tiere: Pferde, Esel	Rindvieh, außer Kälbern	Kälber	Schafe, Ziegen	Schweine, außer Ferkeln	Ferkel	Geflügel
	198	199	200	201	202	210	211	212	213	214	215	216	217	220	230	231	240	250	251	252	253	254	255	256
Versand																								
Bund	2 114	15876	7 793	17564	-	-	2	-	1	-	727	418	170	2 012	10688	21 884	18 471	766	3 693	560	11 244	980	-	-
98	-	30	-	126	-	-	-	-	-	-	-	-	-	-	6	1 140	1 052	-	-	-	659	-	-	-
99	-	-	-	5	-	-	-	-	-	-	-	-	-	-	3	-	4	-	-	-	-	-	-	-
195	79	630	7	722	-	-	-	-	-	-	-	4	14	40	626	7	156	5	-	-	-	-	-	-
201	-	-	-	-	-	-	-	-	-	-	-	-	-	-	-	-	-	-	-	-	-	-	-	-
202	-	-	-	-	-	-	-	-	-	-	-	-	-	-	-	-	-	-	-	-	-	-	-	-
203	-	46	-	-	-	-	-	-	-	-	-	-	-	-	-	-	-	-	-	-	-	-	-	-
204	-	-	-	-	-	-	-	-	-	-	-	-	-	-	-	-	-	-	-	-	-	-	-	-
205	37	658	32	92	-	-	-	-	-	-	-	3	-	1	276	8	28	-	-	-	-	-	-	-
206	-	10	-	-	-	-	-	-	-	-	-	-	-	-	-	-	-	-	-	-	-	-	-	-
207	-	16	-	-	-	-	-	-	-	-	-	-	-	-	-	-	-	-	-	-	-	-	-	-
208	-	-	-	-	-	-	-	-	-	-	-	-	-	-	-	-	-	-	-	-	-	-	-	-
209	-	20	-	33	-	-	-	-	-	-	-	-	-	32	-	-	-	-	-	-	-	-	-	-
210	-	30	-	-	-	-	-	-	-	-	-	-	-	-	-	-	-	-	-	-	-	-	-	-
211	-	304	-	38	-	-	-	-	-	-	-	-	-	377	2	-	-	-	-	-	-	-	-	-
212	72	950	464	75	-	-	-	-	-	-	-	-	1	70	180	762	13	2	-	-	-	-	-	-
213	132	1 185	274	360	-	-	-	-	-	-	-	-	35	3	70	6	38	-	-	-	-	-	-	-
214	-	183	24	9	-	-	-	-	-	-	-	-	-	-	3	-	-	-	-	-	-	-	-	-
215	-	1 500	-	136	-	-	-	-	1	-	114	24	6	3	180	2 075	1 218	240	-	-	-	-	-	-
216	-	165	3	118	-	-	-	-	-	-	-	-	-	2	7	-	36	-	-	-	-	-	-	-
217	26	1 366	686	923	-	-	-	-	-	-	-	-	-	172	363	48	115	-	-	-	-	-	-	-
218	6	1 060	207	214	-	-	-	-	-	-	-	4	-	973	113	14	974	-	-	-	-	-	-	-
219	-	31	-	9	-	-	-	-	-	-	-	-	-	6	6	-	-	-	-	-	-	-	-	-
220	-	250	1	49	-	-	-	-	-	-	-	1	1	20	12	-	78	-	-	-	-	-	-	-
221	-	20	-	98	-	-	-	-	-	-	-	-	-	-	-	-	-	-	-	-	-	-	-	-
222	-	146	-	38	-	-	-	-	-	-	-	1	1	57	19	40	6	-	-	-	-	-	-	-
223	-	-	-	-	-	-	-	-	-	-	-	-	-	-	-	-	-	-	-	-	-	-	-	-
Ausl	273	7 940	1 691	2 192	-	-	-	-	1	-	114	33	44	1 716	1 231	2 953	2 506	242	-	-	-	-	-	-
Insges.	2 466	24 476	9 491	20 611	-	-	2	-	2	-	841	455	228	3 768	12 554	25 984	22 189	1 013	3 693	560	11 903	980	-	-
Empfang																								
Bund	1 593	8 101	5 861	5 201	107	2	141	10	30	-	85	167	1 174	6 329	12 595	4 959	15 210	1 507	15 213	5 886	9 034	47 928	6 779	-
98	-	98	19	121	-	-	-	-	-	-	-	-	49	5	85	-	363	-	-	-	-	-	-	-
99	-	53	-	-	-	-	-	-	-	-	15	-	-	-	56	5	641	-	-	-	-	-	-	-
195	24	319	148	62	-	1	-	-	-	-	-	2	2	4	30	22	158	-	21	-	-	153	-	-
201	-	-	-	-	-	-	-	-	-	-	-	-	-	-	-	-	-	-	-	-	-	-	-	-
202	-	-	-	-	-	-	-	-	-	-	-	-	-	-	-	-	-	-	-	-	-	-	-	-
203	-	-	-	-	-	-	-	-	-	-	-	-	-	-	-	-	5	-	-	-	-	-	-	-
204	-	3	-	-	-	-	-	-	-	-	53	-	-	-	-	-	5	-	-	-	-	-	-	-
205	5	22	-	3	-	-	-	-	-	-	-	16	-	-	65	3	31	-	-	-	-	-	-	-
206	-	-	-	-	-	-	-	-	-	-	-	-	-	-	64	-	-	-	-	-	-	-	-	-
207	-	-	-	-	-	-	-	-	-	-	-	-	-	-	-	-	-	-	-	-	-	-	-	-
208	-	-	-	-	-	-	-	-	-	-	-	-	-	-	-	-	-	-	-	-	-	-	-	-
209	-	-	-	-	-	-	-	-	-	-	-	-	-	-	-	-	-	-	-	-	-	-	-	-
210	-	7	-	-	-	-	-	-	-	-	-	-	-	-	-	-	-	-	-	-	-	-	-	-
211	-	-	-	-	-	-	-	-	-	-	-	-	-	-	4	-	2	-	10	-	-	-	-	-
212	-	102	-	19	-	-	-	-	-	-	-	13	-	6	277	-	61	3	-	-	-	-	-	-
213	1	20	-	2	-	-	-	-	-	-	-	-	-	5	104	6	23	-	-	-	-	-	-	-
214	-	-	-	-	-	-	-	-	-	-	-	-	-	-	-	-	-	-	-	-	-	-	-	-
215	145	219	-	40	-	-	-	-	-	-	123	-	-	77	383	357	170	-	-	-	-	319	-	-
216	813	14	-	199	-	-	-	-	-	-	-	-	-	5	44	-	53	-	-	-	-	98	-	-
217	-	196	282	697	-	-	-	-	-	-	-	-	-	1	76	-	5	-	-	-	-	-	-	-
218	-	31	-	9	-	-	-	-	-	-	-	-	4	18	176	-	19	-	8	-	-	-	-	-
219	-	8	-	23	-	-	-	-	-	-	-	-	1	-	36	14	9	-	-	-	-	-	-	-
220	-	49	-	5	-	-	-	-	-	17	-	-	-	12	30	-	6	15	288	-	-	-	-	-
221	-	4	-	-	-	-	-	-	-	-	-	-	-	-	3	-	3	-	-	-	-	-	-	-
222	-	28	-	60	-	-	-	-	-	-	-	-	-	2	57	2	2	-	-	-	-	-	-	-
223	-	-	-	-	-	-	-	-	-	-	-	-	-	-	-	-	-	-	-	-	-	-	-	-
Ausl.	964	703	282	1 057	-	-	-	-	-	17	176	29	5	126	1 319	382	394	18	306	-	-	417	-	-
Insges.	2 581	9 274	6 310	6 441	107	3	141	10	30	17	276	198	1 230	6 464	14 085	5 368	16 766	1 525	15 540	5 886	9 034	48 498	6 779	-

Nr. des V.-B	Beförderte Güter insgesamt	Fische, auch Zubereitungen	Fleisch,	Milch und Rahm	Eier	Weizen	Roggen	Gerste	Hafer	Mais	Reis	Hülsenfrüchte	Gemüse	Obst, Südfrüchte	Kartoffeln	Zuckerrüben	Ölsaaten, Ölfrüchte	Kaffee	Rohtabak	Milcherzeugnisse	Speisefette, außer Butter	Andere tierische und pflanzliche Fette und Öle
		1	2	3	4	10	11	12	13	14	15	16	20	21	22	23	24	25	26	30	31	32
												Versand										
1	212	-	-	-	-	-	-	-	-	-	-	-	-	-	-	-	-	-	-	-	-	-
2	382	-	-	-	-	-	-	-	-	-	-	-	5	-	-	-	-	-	-	-	-	-
3	156	-	-	-	-	-	-	-	-	-	-	-	-	-	-	-	-	-	-	-	-	-
4	101	-	-	-	-	-	-	-	-	-	-	-	-	-	-	-	-	-	-	-	-	-
5	9 748	5	-	-	-	-	-	-	-	-	-	-	213	5	-	-	-	-	21	-	17	-
6	21	-	-	-	-	-	-	-	-	-	-	-	-	-	-	-	-	-	-	-	-	-
7	24	-	-	-	-	-	-	-	-	-	-	-	6	-	-	-	-	-	-	-	-	-
8	462	-	-	-	-	-	-	-	-	-	-	-	-	-	-	-	-	-	-	-	-	-
9	6 320	-	-	-	-	55	-	-	-	-	-	-	-	5	-	-	-	-	-	-	-	-
10	258	-	-	-	-	-	-	-	-	-	-	-	7	-	-	-	-	-	-	-	-	-
11	1 657	-	-	-	-	-	-	19	-	-	-	-	15	-	51	-	-	-	-	-	-	-
12	1 127	-	-	-	-	-	-	-	-	-	-	-	20	-	-	-	-	-	-	-	-	-
13	1 615	-	-	-	-	-	-	-	-	-	-	-	-	11	-	-	-	-	-	-	-	-
14	1 165	-	-	-	-	-	-	-	-	-	-	-	81	5	-	-	-	-	-	-	-	-
15	3 353	-	-	-	-	15	-	-	-	-	-	-	38	-	-	-	-	-	-	-	-	-
16	2 939	-	-	-	-	-	-	-	-	-	-	-	-	10	-	-	-	-	50	-	-	-
17	361	-	-	-	-	-	-	-	-	-	-	-	55	-	-	-	-	-	-	-	-	-
18	23	-	-	-	-	-	-	-	-	-	-	-	-	-	-	-	-	-	-	-	-	-
19	59	-	-	-	-	-	-	-	-	-	-	-	-	-	-	-	-	-	-	-	-	-
20	79	-	-	-	-	-	-	-	-	-	-	-	-	-	-	-	-	-	-	-	-	-
21	388	-	-	-	-	-	-	42	-	-	-	-	-	-	-	-	-	-	37	-	-	-
22	406	-	-	-	-	-	-	20	-	-	-	-	5	-	55	-	-	-	-	-	-	-
23	1 575	-	-	-	-	-	-	-	-	-	-	-	-	-	15	-	-	-	-	-	-	-
24	4 695	-	-	-	-	-	-	-	-	-	-	-	-	20	60	-	-	-	-	-	-	-
27	1 689	-	-	-	-	-	-	-	-	-	-	-	-	-	-	-	-	-	-	-	-	-
28	2 382	-	-	-	-	-	-	-	-	-	-	-	5	-	-	-	-	-	-	-	-	-
29	60	-	-	-	-	-	-	-	-	-	-	-	-	-	-	-	-	-	-	-	-	-
30	1 986	-	-	-	-	-	-	-	-	-	-	-	-	6	-	-	-	-	-	-	-	-
31	89	-	-	-	-	-	-	-	-	-	-	-	-	-	-	-	-	-	-	-	-	-
32	1 480	-	-	-	-	-	-	-	-	-	-	-	32	-	-	-	-	-	-	-	-	-
33	2 947	5	15	-	2	-	-	-	-	-	-	-	10	21	-	-	16	-	-	-	-	-
34	2 731	-	4	-	-	-	-	-	-	-	-	-	-	5	14	-	-	-	-	-	-	-
35	2 596	-	-	-	-	-	-	-	-	-	-	-	-	-	16	-	-	-	-	-	-	-
36	108	-	-	-	-	-	-	-	-	-	-	-	-	-	16	-	-	-	-	-	-	-
37	863	-	-	-	-	-	-	-	-	-	-	-	-	-	16	-	-	-	-	-	-	-
38	1 469	-	-	-	-	-	-	-	-	-	-	-	18	-	-	-	-	-	-	-	-	-
39	13 915	-	-	-	-	-	10	-	-	-	-	-	-	-	-	-	-	-	-	-	-	-
41	7 347	-	-	-	-	-	-	-	-	-	-	-	-	-	-	-	-	-	-	-	-	-
42	8 173	-	-	-	-	3	11	-	-	-	-	-	16	-	16	-	-	-	-	-	-	-
43	5 978	-	-	-	-	-	-	-	-	-	-	-	222	-	-	-	-	-	-	-	-	-
44	12 080	-	-	-	-	-	-	-	-	-	-	-	5	-	-	-	-	-	-	-	-	-
45	31 165	-	-	-	6	513	-	38	14	-	-	-	42	147	17	-	-	-	-	-	-	-
46	66 284	-	-	-	-	5	29	-	-	-	-	-	80	-	37	-	-	-	32	-	18	495
48	505 418	-	4	-	-	380	35	163	25	-	-	-	68	144	739	1 262	-	-	-	-	-	-
51	218 333	-	-	-	-	6	-	-	1	-	-	-	-	10	135	-	-	-	-	-	-	-
52	295 654	-	-	-	-	36	93	25	-	-	-	159	102	15	184	42	15	-	-	15	-	11
53	550 679	-	-	-	-	-	-	-	-	-	-	-	31	53	60	-	-	-	-	-	-	-
54	30 739	2	-	-	-	9	-	1	-	-	-	-	33	12	72	-	-	-	-	-	-	-
55	1 867	-	2	-	-	-	-	-	-	-	-	-	-	-	-	-	-	-	-	-	-	-
56	4 883	6	-	-	-	-	-	-	-	-	-	-	87	33	37	-	-	-	-	-	-	-
57	2 655	-	-	-	-	4	-	1	-	-	-	-	-	-	-	-	-	-	-	-	-	-
58	3 666	-	-	-	-	-	-	-	-	-	-	-	117	-	32	-	-	-	36	-	-	-
61	3 432	-	-	-	-	-	-	-	-	-	-	-	48	-	-	-	-	-	-	-	-	-
62	4 651	-	-	-	-	-	-	-	-	-	-	-	39	-	-	-	-	-	-	-	-	-
63	9 751	-	-	-	-	-	-	-	-	-	-	-	-	-	-	-	-	-	13	-	-	-
64	13 749	-	-	-	-	-	-	-	-	-	-	-	-	-	21	-	-	-	-	-	-	-
65	50 153	-	-	-	-	-	-	-	-	-	-	-	5	17	13	-	-	-	625	-	-	-
66	37 824	-	-	-	-	-	-	5	-	-	-	-	5	-	-	-	5	-	237	-	-	-
zus.	1 933 922	18	25	-	8	1 026	178	313	40	-	-	159	1 410	519	1 606	1 304	36	-	1 051	15	35	506
L.V.	499 738	2	-	164	7	456	-	2 337	1	-	12	37	57	213	1 015	22 958	-	-	258	-	-	176
Bund	2 433 660	20	25	164	15	1 482	178	2 650	41	-	12	196	1 467	732	2 621	24 262	36	-	1 309	15	35	682
												Empfang										
1	306	-	4	-	-	-	-	-	-	-	-	-	-	-	48	-	-	-	-	-	-	-
2	929	20	58	149	-	-	-	-	-	-	-	-	17	-	224	-	-	42	-	-	-	-
3	1 707	-	-	-	-	-	-	-	-	-	-	-	405	-	154	-	-	-	-	5	-	-
4	1 529	488	-	-	-	-	-	-	-	-	-	-	-	-	897	-	-	-	-	-	-	-
5	18 974	78	5	-	137	21	-	-	-	-	-	-	200	1 818	32	-	230	195	1	-	-	1
6	151	-	-	-	-	-	-	-	-	-	-	-	8	-	121	-	-	-	-	-	-	-
7	5 068	11	-	-	-	-	-	-	14	-	-	-	33	-	4 716	-	-	-	-	-	-	-
8	4 987	932	-	-	-	-	-	-	-	-	-	-	-	1 929	246	-	-	-	-	-	-	66
9	3 649	-	-	-	-	-	-	-	-	-	-	-	-	92	-	-	-	-	-	-	-	-
10	3 109	-	-	-	-	-	37	-	-	-	-	-	5	-	1 510	-	-	-	-	-	-	-
11	6 149	-	-	-	-	-	-	-	-	-	-	-	26	7	-	-	-	-	-	-	-	-
12	2 901	-	-	-	-	-	-	-	-	-	-	-	-	-	16	-	-	-	-	-	-	-
13	8 373	-	-	-	-	-	-	-	-	-	-	-	-	-	-	-	-	-	-	-	-	-
14	10 562	-	-	-	-	15	-	-	15	-	-	25	-	-	1 005	-	-	-	-	-	-	-
15	4 441	-	-	-	-	-	-	-	-	-	-	-	-	-	269	-	-	-	-	-	-	-
16	3 261	-	-	-	-	-	-	-	-	-	-	-	-	-	-	-	-	-	-	-	-	-
17	2 738	-	50	-	-	-	-	-	-	-	-	-	-	-	-	-	-	-	-	-	-	-
18	24	-	-	-	-	-	-	-	-	-	-	-	14	-	-	-	-	-	-	-	-	-
19	2 656	-	-	-	-	-	-	-	-	-	-	-	30	-	112	-	-	-	-	-	-	-
20	1 410	-	-	-	-	-	-	-	-	-	-	-	5	-	30	-	-	-	-	-	-	-
21	250	-	-	-	-	-	-	-	-	-	-	-	-	-	-	-	-	-	-	-	-	-
22	2 198	-	-	-	-	-	-	-	-	-	-	-	-	-	27	-	-	-	-	-	-	-
23	18 244	-	-	-	-	-	-	-	-	-	-	-	-	-	-	-	-	-	-	-	-	-
24	155 522	-	-	-	-	-	-	-	-	-	-	-	11	-	-	-	-	-	-	-	-	-
27	41 492	-	-	-	-	-	-	-	-	-	-	-	-	-	-	-	-	-	-	-	-	-
28	18 450	-	-	-	-	-	-	-	-	-	-	-	-	-	-	-	-	-	-	-	-	-
29	228	-	-	-	-	-	-	-	-	-	-	-	-	-	-	-	-	-	-	-	-	-
30	7 636	-	-	-	-	-	-	-	-	-	-	-	-	-	-	-	-	-	-	-	-	-
31	30 166	-	-	-	-	-	-	-	-	-	-	-	-	-	-	-	-	-	-	-	-	-
32	4 082	-	-	-	-	-	-	-	-	-	-	-	156	-	-	-	-	-	-	-	-	-
33	6 974	-	-	-	-	-	-	-	-	-	-	-	-	6	-	-	-	-	-	-	-	-
34	4 681	-	-	-	-	-	-	-	-	-	-	-	-	-	13	-	-	-	-	-	-	-
35	3 210	-	-	-	-	-	-	-	-	-	-	-	-	-	-	-	-	-	-	-	-	-
36	8 851	-	-	-	-	-	-	-	-	-	-	-	-	-	-	-	-	-	-	-	-	-
37	12 224	-	-	-	-	-	-	-	-	-	-	-	-	-	-	-	-	-	-	-	-	-
38	6 422	-	-	-	-	-	-	-	-	-	-	-	11	-	-	-	-	-	-	-	-	-
39	5 750	-	-	-	-	-	-	-	-	-	-	-	-	7	-	-	-	-	-	-	-	-
41	19 194	-	-	-	-	-	-	-	-	-	-	-	-	17	-	-	-	-	-	-	-	-
42	12 556	-	-	-	-	-	-	20	-	-	-	-	35	50	192	-	-	-	-	-	-	-
43	20 013	-	-	-	-	-	-	-	-	-	-	5	7	40	7	164	-	-	-	-	-	-
44	29 375	-	-	-	-	-	-	-	-	-	-	-	-	-	5	-	-	-	-	-	-	-
45	189 962	11	6	-	5	-	-	10	-	16	-	-	66	154	103	7 061	5	-	-	-	-	-
46	59 218	-	75	-	-	-	-	-	-	-	-	-	75	42	2 241	7 029	-	-	-	-	-	-
48	123 713	-	-	-	-	-	-	239	-	-	-	-	391	270	101	8 065	-	-	-	-	-	-
51	14 920	-	12	661	-	21	-	-	-	-	-	-	28	16	29	-	7	-	-	-	-	-
52	80 303	-	-	-	-	12	-	179	-	-	-	-	237	54	288	8 774	-	-	-	-	-	-
53	18 393	-	8	-	11	-	-	-	-	-	-	-	228	224	48	-	-	-	-	-	-	-
54	150 529	-	-	-	-	1 686	48	137	41	-	-	-	690	13	6 934	115 872	3	-	-	-	-	-
55	2 256	-	-	-	-	-	-	-	-	-	-	-	-	238	18	-	-	-	-	-	-	-
56	8 286	-	2	-	-	-	-	-	-	-	-	-	21	41	-	-	-	-	-	-	-	-
57	5 113	-	-	-	-	15	-	-	-	-	-	-	-	44	13	-	-	-	-	-	-	-
58	4 213	-	-	-	-	-	-	-	-	-	-	11	154	-	213	46	-	-	-	-	-	3
61	4 737	2	-	-	-	-	-	-	-	-	-	-	-	-	58	854	-	-	-	-	-	-
62	8 572	-	-	-	102	-	-	-	-	-	-	-	18	-	-	-	-	-	-	-	-	-
63	24 949	-	-	-	41	20	256	-	-	-	-	-	-	2	92	5 901	-	-	-	-	-	-
64	34 066	24	-	-	-	15	-	-	-	-	-	-	-	14	903	15 384	-	-	-	-	-	-
65	9 248	10	-	-	-	-	-	-	-	-	-	-	1 361	1 472	185	-	-	-	-	-	-	-
66	10 965	-	-	-	13	20	-	-	-	-	-	-	-	-	599	4 847	-	-	-	-	-	-
zus	1 239 885	1 576	220	810	309	1 825	341	585	70	16	-	41	4 232	6 550	21 449	173 997	245	237	1	5	-	70
L.V	499 738	2	-	164	7	456	-	2 337	1	-	12	37	57	213	1 015	22 958	-	-	258	-	-	176
Bund	1 739 623	1 578	220	974	316	2 281	341	2 922	71	16	12	78	4 289	6 763	22 464	196 955	245	237	259	5	-	246

Nr des V.-B.	Roggen- und Weizenmehl	Malz	Stärke	Rohzucker	Verbrauchszucker	Wein, Most	Bier	Spirituosen	Andere Nahrungs- und Genußmittel	Klee u. Futtermehl aus Getreide	Ölkuchen	Rauhfutter	Stroh	Andere Futtermittel	Nicht bes. genannte tierische u. pflanzl. Rohstoffe	Eisenerze	Schwefelkies	Schwefelkiesabbrände	Kupfererze	Andere Erze	Eisenschlacken zur Verhüttung	Mangenerze
	33	34	35	36	37	38	39	40	41	50	51	52	53	54	60	70	71	72	73	74	75	76
Versand																						
1	-	-	-	-	-	83	-	16	5	-	-	-	-	-	-	-	-	-	-	-	-	-
2	-	-	-	-	-	-	-	-	-	-	-	-	-	-	-	-	-	-	-	-	-	-
3	-	-	-	-	-	-	-	-	-	-	-	-	-	-	7	-	-	-	-	-	-	-
4	-	-	-	-	-	-	-	-	-	-	-	-	-	-	-	-	-	-	-	-	-	-
5	-	-	-	-	-	471	-	-	52	-	-	-	-	-	25	-	-	-	-	-	-	-
6	-	-	-	-	-	-	-	-	-	-	-	-	-	-	-	-	-	-	-	-	-	-
7	-	-	-	-	-	-	-	-	-	-	-	-	-	-	16	-	-	-	-	-	-	-
8	-	-	-	-	-	-	-	-	-	-	-	-	-	-	-	-	-	-	-	40	-	-
9	-	-	-	-	-	461	-	-	-	-	-	-	-	-	-	-	-	-	-	-	-	-
10	-	-	-	-	-	-	-	-	-	-	-	-	-	-	2	-	-	-	-	-	-	-
11	-	-	-	-	-	-	-	-	21	-	-	-	-	-	2	-	-	-	-	-	-	-
12	-	-	-	-	-	16	-	-	5	-	-	-	-	-	-	-	-	-	-	-	-	-
13	-	-	-	-	-	30	15	-	-	-	1	6	-	6	18	-	-	-	-	-	-	-
14	-	-	-	-	-	-	-	-	-	-	-	-	-	-	3	-	-	-	-	-	-	-
15	-	-	-	-	-	-	-	-	5	-	-	-	-	10	-	-	-	-	-	-	-	-
16	-	163	-	-	-	-	-	-	35	-	-	-	-	-	21	-	-	-	-	-	-	-
17	-	-	-	-	-	38	-	-	-	-	-	-	-	-	-	-	-	-	-	-	-	-
18	-	-	-	-	-	-	-	-	-	-	-	-	-	-	-	-	-	-	-	-	-	-
19	-	-	-	-	-	-	-	-	-	-	-	-	-	-	-	-	-	-	-	-	-	-
20	-	-	-	-	-	-	-	-	-	-	-	-	-	-	-	-	-	-	-	-	-	-
21	-	-	-	-	-	-	-	29	-	-	-	7	-	-	-	-	-	-	-	-	-	-
22	-	-	-	-	-	-	-	-	-	-	-	5	-	-	10	-	-	-	-	-	-	-
23	-	-	-	-	-	27	-	-	-	-	-	-	-	-	-	-	-	-	-	-	-	-
24	-	-	-	-	-	-	-	64	-	-	-	-	-	-	-	-	-	-	-	-	-	-
27	-	-	-	-	-	712	-	72	-	-	-	-	-	-	-	-	-	-	-	-	-	-
28	-	-	-	-	-	9	-	-	-	-	-	-	-	-	-	-	-	-	-	-	-	-
29	-	-	-	-	-	-	-	-	-	-	-	-	-	-	-	-	-	-	-	-	-	-
30	-	-	-	-	-	197	-	-	-	-	-	-	-	-	-	-	-	-	-	-	-	-
31	-	-	-	-	-	-	-	-	-	-	-	-	-	-	-	-	-	-	-	-	-	-
32	-	-	-	-	-	193	-	195	-	-	-	-	-	-	40	-	-	-	-	-	-	-
33	-	-	-	-	-	161	-	62	-	-	-	-	-	-	-	-	-	-	-	-	-	-
34	-	-	-	-	-	20	-	-	-	-	-	-	-	-	6	-	-	-	-	-	-	-
35	-	-	-	-	-	41	-	-	-	-	-	-	-	-	-	-	-	-	-	-	-	-
36	-	-	-	-	-	-	-	-	-	-	-	-	-	-	4	-	-	-	-	-	-	-
37	-	-	-	-	-	-	-	-	4	-	-	-	-	-	118	-	-	-	-	22	-	-
38	-	-	-	-	-	540	-	-	-	-	-	-	-	-	7	-	-	-	-	-	-	-
39	-	-	-	-	-	239	-	-	-	-	-	-	-	-	13	-	-	-	-	-	-	-
41	-	-	-	-	-	15	-	-	-	-	-	-	-	-	18	-	-	29	-	-	-	-
42	-	-	-	-	98	2 734	-	107	-	-	-	-	474	53	109	-	-	-	-	-	-	-
43	-	-	-	-	-	353	-	165	-	-	-	-	-	117	124	-	-	-	-	-	-	-
44	-	-	-	-	-	2 675	-	1 110	33	-	-	-	-	-	15	-	-	-	-	-	-	-
45	-	-	-	-	1 317	354	844	220	-	-	-	-	-	572	5	-	-	-	-	-	-	-
46	-	-	-	33	66	9 618	-	540	615	-	-	-	-	302	2 681	-	-	-	-	125	11	-
48	-	-	-	-	2 532	940	2 055	331	1 604	16	-	-	284	1 651	1 237	-	-	-	-	2 552	80	-
51	-	-	-	-	30	504	-	503	2	-	-	-	-	208	15	-	-	-	-	-	-	-
52	30	60	16	-	1 472	2 285	1 079	278	4 321	7	-	-	5	388	2 015	-	-	-	-	29	-	-
53	439	717	-	4 843	367	784	-	-	24	-	-	-	42	286	2	-	-	-	-	-	43	-
54	-	-	-	-	651	70	-	58	5	-	-	-	-	5 574	620	-	-	-	-	223	-	-
55	-	-	-	-	-	100	-	895	-	-	-	-	-	-	-	-	-	-	-	-	16	-
56	-	-	-	-	-	316	-	184	-	-	-	-	-	-	15	-	-	-	-	-	-	-
57	-	-	-	-	-	-	-	-	-	-	-	-	-	-	48	-	-	-	-	-	-	-
58	-	-	5	-	15	111	-	-	-	-	-	-	-	61	62	-	-	-	-	-	-	-
61	-	-	-	-	-	16	-	-	-	-	-	-	-	-	657	-	-	-	-	-	-	-
62	-	-	-	-	-	1 387	-	31	-	-	-	-	-	15	-	-	-	-	-	-	-	-
63	-	-	-	-	-	16	-	-	1 643	-	-	-	-	160	5	-	-	-	-	-	-	-
64	-	-	-	-	-	21	-	-	528	-	-	-	-	845	214	-	-	-	-	-	-	-
65	-	-	-	-	20	2 256	-	-	38	-	-	-	-	11	-	-	-	-	-	-	-	-
66	-	-	-	-	121	215	-	-	-	-	-	-	-	388	37	-	-	-	-	-	-	-
zus	469	940	21	4 876	6 689	28 008	3 993	4 860	8 940	23	1	18	805	10 647	8 167	-	-	29	-	2 991	150	-
L.V.	-	762	-	910	4 894	707	-	180	246	13	-	6	-	1 639	9 727	-	-	-	-	35 244	5	-
Bund	469	1 702	21	5 786	11 583	28 715	3 993	5 040	9 186	36	1	24	805	12 286	17 894	-	-	29	-	38 235	155	-
Empfang																						
1	-	-	-	-	-	-	-	-	-	-	-	-	-	-	17	-	-	-	-	-	-	-
2	-	-	-	-	-	-	-	-	-	-	-	-	-	-	17	-	-	-	-	-	-	-
3	-	-	-	-	-	-	-	15	5	-	-	-	-	50	101	-	-	-	-	-	-	-
4	-	-	-	-	-	-	-	-	-	-	-	-	-	18	-	-	-	-	-	-	-	-
5	-	-	-	-	-	30	-	-	230	-	-	-	-	15	262	-	-	-	-	-	-	-
6	-	-	-	-	-	-	-	-	-	-	-	-	-	-	-	-	-	-	-	-	-	-
7	-	-	-	-	-	-	-	-	-	-	-	-	-	-	3	-	-	-	-	-	-	-
8	-	-	21	-	-	-	-	-	-	-	-	-	-	5	-	-	-	-	-	-	-	-
9	-	-	-	-	-	63	-	-	1	-	-	-	-	-	154	-	-	-	-	-	-	-
10	-	-	-	-	-	-	-	-	-	-	-	-	23	-	19	-	-	-	-	-	-	-
11	-	-	-	4 308	-	-	-	86	-	-	-	-	-	296	197	-	-	-	-	-	-	-
12	-	-	-	-	-	-	-	-	7	-	-	-	-	-	73	-	-	-	-	-	-	-
13	-	-	-	-	-	-	-	-	672	-	-	-	53	-	33	-	-	-	-	-	-	-
14	-	-	-	5 340	-	-	-	-	2	-	-	-	-	9	9	-	-	-	-	85	-	-
15	-	-	-	-	-	-	-	-	-	-	-	-	-	-	187	-	-	-	-	-	-	-
16	-	-	-	-	-	-	-	-	-	-	-	-	-	-	197	-	-	-	-	-	-	-
17	-	-	-	-	-	-	-	-	-	-	-	-	-	-	-	-	-	-	-	-	-	-
18	-	-	-	-	-	-	-	-	-	-	-	-	-	5	-	-	-	-	-	-	-	-
19	-	-	-	-	-	-	-	-	-	-	-	-	5	15	314	137	-	-	-	-	-	-
20	-	-	-	-	-	-	-	-	-	-	-	-	-	-	-	66	-	-	-	-	-	-
21	-	-	-	-	-	-	-	-	-	-	-	-	-	-	17	-	-	-	-	-	-	-
22	-	-	-	-	-	-	-	-	-	-	-	-	-	-	261	-	-	-	-	-	-	-
23	-	-	-	-	-	-	-	-	2 227	-	-	-	-	-	-	-	-	-	-	-	15	-
24	-	-	-	-	-	-	-	-	-	-	-	-	-	-	14	15	-	-	-	-	-	-
27	-	-	-	-	-	-	-	-	-	-	-	-	-	-	-	-	-	-	-	-	-	-
28	-	-	-	-	-	-	-	-	-	-	-	-	-	-	-	-	-	-	-	-	-	-
29	-	-	-	-	-	-	-	-	-	-	-	-	-	-	33	-	-	-	-	-	-	-
30	-	-	-	-	-	-	-	-	-	-	-	-	-	-	-	-	-	-	-	-	-	-
31	-	-	-	-	-	-	-	-	-	-	-	-	-	-	-	-	-	-	-	15	-	-
32	-	-	21	-	-	-	-	-	272	-	31	-	-	5	687	-	-	-	-	-	206	-
33	-	-	-	-	-	-	-	10	-	-	-	-	-	-	3	-	-	-	-	-	-	-
34	-	-	-	-	-	-	-	-	-	-	-	-	-	-	-	-	-	-	-	-	-	-
35	-	-	-	-	-	-	-	-	-	-	-	-	-	-	-	-	-	-	-	-	-	-
36	-	-	-	-	-	-	-	-	-	-	-	-	-	-	776	-	-	-	-	-	-	-
37	-	-	-	-	-	-	-	-	-	-	-	-	-	-	214	-	-	-	-	11	-	-
38	-	-	-	-	-	5	-	-	-	-	-	-	-	-	1 431	-	-	-	-	-	-	-
39	-	-	-	-	-	12	19	56	11	-	-	-	-	-	-	-	61	-	-	-	-	-
41	-	-	-	-	-	-	-	-	91	-	-	-	-	-	-	158	4 057	-	-	-	48	-
42	25	-	-	-	437	40	-	-	-	87	-	-	-	60	1 530	-	-	-	-	-	-	47
43	-	-	-	-	105	-	-	-	-	-	-	-	-	-	111	-	-	-	-	-	-	-
44	-	-	-	-	-	40	-	-	-	62	-	-	-	-	-	-	-	-	-	-	-	-
45	2 002	-	-	22 873	90	-	-	32	30	195	15	-	-	274	340	16	-	-	-	-	-	-
46	32	-	-	-	905	41	-	5	31	16	-	-	-	62	1 250	-	-	-	-	-	-	-
48	-	-	56	-	-	71	-	46	1 290	-	-	51	-	5	156	-	-	-	-	-	-	-
51	-	-	-	-	-	-	-	503	8	-	-	4	-	-	308	-	-	-	-	-	-	-
52	1 632	-	-	-	6	-	-	432	1 951	85	-	5	-	245	566	-	-	-	-	-	-	-
53	-	-	-	-	-	-	-	-	-	-	-	-	-	47	568	-	-	-	-	-	-	-
54	-	-	-	-	-	-	-	-	-	-	-	11	32	22	556	-	-	-	-	-	-	-
55	-	-	-	-	-	15	-	3	-	-	-	-	-	-	59	-	-	-	-	-	-	-
56	-	-	-	-	-	17	-	-	9	14	-	-	-	-	131	-	-	-	-	-	-	-
57	-	-	-	-	10	-	-	-	-	-	-	-	-	-	53	-	-	-	-	-	-	15
58	-	-	-	-	-	181	-	17	24	-	-	-	-	72	-	-	-	-	-	-	-	-
61	-	111	-	-	-	-	-	-	2	-	-	-	-	-	22	-	-	-	-	11	-	-
62	-	-	-	-	-	37	-	-	-	-	-	-	-	-	165	-	-	-	-	-	-	-
63	-	6	-	-	-	-	-	-	6	-	-	-	-	-	64	-	-	-	-	-	-	-
64	-	-	-	-	-	-	-	-	-	-	-	-	-	-	66	-	-	-	-	-	-	-
65	-	-	-	-	-	36	-	31	12	-	-	-	-	-	47	-	-	-	-	-	-	-
66	-	-	-	-	-	-	-	-	-	-	-	-	-	-	286	-	-	-	-	-	19	-
zus	3 691	117	98	32 521	1 553	588	19	1 236	6 881	459	46	71	113	1 205	11 297	392	4 118	-	-	122	288	62
L.V	-	762	-	910	4 894	707	-	180	246	13	-	6	-	1 639	9 727	-	-	-	-	35 244	5	-
Bund	3 691	879	98	33 431	6 447	1 295	19	1 416	7 127	472	46	77	113	2 844	21 024	392	4 118	-	-	35 366	293	62

Nr. des V.-B.	Steinkohlen	Steinkohlenbriketts	Steinkohlenkoks	Rohbraunkohlen	Braunkohlenbriketts	Braunkohlenkoks	Torf	Rohes Erdöl, Stein- und Braunkohlenteer	Benzin	Benzol	Gasöl, Dieselöl	Andere Mineralölderivate, Mineralölrückstände	Rohe und bearbeitete Natursteine	Gewöhnliche Erde, Kies, Sand	Kalk und Gips, außer zum Düngen	Zement Mörtel	Stein- und Siedesalz	Tonerde, Bauxit, Kryolith
	80	81	82	83	84	85	86	90	91	92	93	94	100	101	102	103	110	111
Versand																		
1	-	-	-	-	-	-	-	-	-	-	-	-	-	-	-	-	-	-
2	-	-	-	-	-	-	-	-	-	-	-	-	-	-	-	-	-	-
3	-	-	-	-	-	-	-	-	-	-	5	-	-	-	-	-	-	-
4	-	-	-	-	-	-	-	-	-	-	-	-	-	-	-	-	-	-
5	-	-	-	-	-	-	-	-	-	-	-	45	-	-	-	-	-	-
6	-	-	-	-	-	-	-	-	-	-	-	-	-	-	-	-	-	-
7	-	-	-	-	-	-	-	-	-	-	-	-	-	-	-	-	-	-
8	20	-	-	-	-	-	-	-	-	-	-	-	-	-	-	-	-	-
9	-	-	-	-	-	-	-	-	-	-	-	-	2	-	-	-	-	-
10	-	-	-	-	-	-	-	-	-	-	-	29	-	-	-	-	-	-
11	-	-	-	-	-	-	-	-	-	-	-	-	28	1 168	-	-	-	-
12	-	-	-	-	-	-	-	-	-	-	-	-	-	-	-	-	-	-
13	20	-	-	-	-	-	-	-	-	-	-	-	-	-	-	-	-	-
14	-	-	-	-	-	-	-	-	-	-	-	-	-	-	-	-	-	-
15	11	-	-	-	-	-	-	-	-	-	-	15	-	-	-	-	-	-
16	-	-	-	-	-	-	-	-	-	-	-	-	-	-	-	-	-	-
17	-	-	-	-	-	-	-	-	-	-	-	-	-	-	-	-	-	-
18	-	-	-	-	-	-	-	-	-	-	-	-	-	-	-	-	-	-
19	-	-	-	-	-	-	-	-	-	-	-	-	-	-	-	-	-	-
20	-	-	-	-	-	-	-	-	-	-	-	5	-	-	-	-	-	-
21	-	-	-	-	-	-	-	-	-	-	-	-	-	-	-	-	-	-
22	-	-	-	-	-	-	-	-	-	-	-	-	-	-	-	-	-	-
23	-	-	-	-	-	-	-	-	-	-	-	-	-	-	-	-	-	-
24	-	-	-	-	-	-	-	554	-	-	-	-	-	72	-	-	-	-
27	-	-	-	-	-	-	-	-	-	-	-	-	-	-	-	-	-	-
28	-	-	-	-	-	-	-	-	8	-	-	-	-	-	-	-	-	-
29	-	-	-	-	-	-	-	-	-	-	-	-	-	-	-	-	-	-
30	-	-	-	-	-	-	-	-	-	-	-	-	-	-	-	-	-	-
31	-	-	-	-	-	-	-	-	-	-	-	-	-	-	-	-	-	-
32	-	-	-	-	-	-	-	-	-	-	-	-	-	107	-	-	-	-
33	-	-	-	-	-	-	-	-	-	-	-	39	-	-	-	-	-	-
34	-	-	-	-	-	-	-	-	-	-	-	-	-	-	-	-	-	-
35	-	-	-	-	-	-	-	-	-	-	-	-	-	-	-	-	-	-
36	-	-	-	-	-	-	-	-	-	-	-	-	-	-	-	-	-	-
37	-	-	-	-	-	-	-	20	-	-	-	-	-	-	-	-	-	-
38	-	-	-	-	-	-	-	-	-	-	-	-	-	-	-	-	-	-
39	-	-	-	-	-	-	-	-	225	-	2	50	-	-	-	-	-	-
41	-	-	-	-	-	-	-	-	-	-	-	-	-	-	-	-	-	-
42	20	-	-	-	-	-	-	-	-	-	-	15	-	16	-	-	-	-
43	-	-	-	-	-	-	-	-	-	-	-	-	-	-	-	-	-	-
44	113	-	-	-	-	-	-	3 072	-	421	1 103	-	-	-	143	-	-	-
45	281	35	81	-	-	-	-	-	-	-	97	88	-	340	-	-	-	-
46	10 092	-	1 647	-	8 954	-	-	-	256	-	754	35	-	-	-	15	-	-
48	93 801	343	16 915	20	31 518	79	-	-	26 086	5	26 461	1 201	196	385	-	30	-	-
51	38 487	25	11 235	-	113 345	-	-	39	15 993	1 252	18 629	3	42	2 304	-	-	-	-
52	86 025	25	9 395	-	114 391	-	-	101	9 686	2 011	16 764	1 035	53	3 490	11	-	-	-
53	67 567	-	1 458	-	3 703	-	-	21	9 392	2 650	10 576	466	18 301	407 058	783	-	-	-
54	1 968	-	305	40	678	-	-	-	-	19	99	31	154	1 777	-	-	-	-
55	-	-	-	-	-	-	-	-	-	-	-	-	-	-	-	-	-	-
56	13	-	-	-	24	-	-	-	-	-	-	615	-	-	-	-	-	-
57	-	-	-	-	-	-	-	-	-	-	-	-	-	-	-	-	-	-
58	76	-	20	-	-	-	-	-	660	-	393	-	16	-	-	-	-	-
61	53	-	-	-	-	-	-	-	228	-	-	336	20	-	-	-	-	-
62	12	-	-	-	-	-	-	-	71	-	-	-	-	-	-	-	-	-
63	-	-	122	-	-	-	-	-	1 674	-	201	-	20	19	-	-	-	-
64	515	-	20	-	-	-	-	-	5 564	-	295	-	-	-	-	-	-	-
65	24 769	-	20	-	-	-	-	17	16 265	-	176	-	-	-	-	-	-	-
66	4 026	1 054	73	-	5 796	-	-	-	12 575	-	7 328	16	-	84	-	-	-	-
zus.	327 869	1 482	41 291	60	278 409	79	-	3 824	98 683	6 358	82 883	4 024	18 832	416 820	937	45	-	-
L.V.	158 186	325	27 843	-	18 975	-	47	4 711	594	37	2 253	741	68	4 330	26	6	-	20
Bund	486 055	1 807	69 134	60	297 384	79	47	8 535	99 277	6 395	85 136	4 765	18 900	421 150	963	51	-	20
Empfang																		
1	-	-	-	-	-	-	-	-	-	-	-	-	-	-	-	20	-	-
2	-	-	-	-	-	-	60	-	-	-	-	-	-	-	-	-	-	-
3	-	-	-	-	-	-	-	-	-	-	16	822	-	-	-	-	-	-
4	-	-	-	-	-	-	124	-	-	-	-	-	-	-	-	-	-	-
5	-	-	-	-	-	-	-	-	1 022	82	846	6 369	-	-	-	4	-	-
6	-	-	-	-	-	-	-	-	-	-	-	-	-	-	-	-	-	-
7	-	-	-	-	-	-	-	-	-	-	-	-	-	-	-	-	-	-
8	-	-	-	-	-	-	377	-	-	-	595	-	-	-	-	-	-	-
9	-	-	-	-	-	-	-	-	-	-	503	18	-	-	-	-	-	-
10	-	-	-	-	-	-	738	-	-	-	-	564	-	3	-	-	-	-
11	-	-	-	-	-	-	-	-	-	-	-	-	-	5	117	1	-	-
12	-	-	-	-	-	-	-	-	-	-	-	-	-	236	-	20	-	-
13	-	-	11	-	-	-	-	-	-	-	-	-	-	-	-	-	-	-
14	-	-	-	-	-	55	208	-	-	-	-	-	-	-	-	-	737	-
15	-	-	-	-	-	-	231	-	37	-	988	519	-	-	-	-	-	-
16	-	-	-	-	-	-	-	-	-	-	-	-	-	-	-	-	-	-
17	-	-	-	-	-	-	-	-	-	-	-	-	-	-	-	-	-	-
18	-	-	-	-	-	-	-	-	-	-	-	-	-	-	-	-	-	-
19	-	-	-	-	-	-	975	-	-	-	-	-	-	-	-	-	-	-
20	-	-	-	-	-	-	52	-	431	-	63	352	-	-	-	-	-	-
21	-	-	-	-	-	-	-	-	-	-	-	-	-	-	-	-	-	-
22	-	-	-	-	-	-	-	-	-	-	-	-	925	-	-	-	-	-
23	2 000	5 569	-	-	-	-	-	-	-	-	-	-	-	78	-	-	-	-
24	36 237	29 663	28 555	-	-	-	-	331	968	748	688	267	-	1 624	-	26	-	-
27	4 569	428	3 342	-	-	-	-	-	-	-	-	-	-	-	-	-	-	-
28	3 122	11 376	1 981	-	-	-	-	-	-	-	35	133	-	-	-	-	-	-
29	-	-	-	-	-	-	-	-	-	-	-	5	-	-	-	-	-	-
30	1 306	-	286	-	-	-	-	-	250	-	427	48	-	-	-	4	-	-
31	4 741	9 278	99	-	-	-	-	-	64	-	-	-	-	-	-	143	-	-
32	-	-	-	-	-	-	-	-	-	-	-	-	-	1 893	-	-	-	-
33	-	-	20	-	-	-	-	-	526	-	-	3 423	-	27	-	10	-	-
34	-	-	-	-	93	-	-	157	-	-	-	202	-	15	-	-	-	-
35	-	-	-	-	-	-	-	-	-	-	-	-	-	646	-	-	-	-
36	-	-	-	-	2 023	-	-	-	249	-	-	194	-	875	-	-	-	-
37	7 373	1 840	101	-	40	-	-	72	-	-	-	96	-	1 191	-	-	-	-
38	-	-	-	-	-	-	-	-	-	-	-	-	166	20	-	29	-	-
39	-	-	35	-	-	-	-	-	-	-	-	-	-	-	-	-	-	-
41	-	-	-	277	-	-	-	-	-	-	-	-	3 952	1 113	1 116	279	47	-
42	65	-	922	-	-	-	-	-	-	-	-	-	564	2 051	-	791	-	-
43	20	859	19	-	15	-	-	-	-	-	-	-	5 540	-	506	-	-	-
44	2 427	-	1 089	-	2 292	-	-	-	3 609	-	3 121	336	-	499	75	-	-	-
45	36 740	22 223	8 635	20	22 231	477	9	1 059	1 044	53	3 424	679	-	25	-	-	-	-
46	405	-	92	-	-	-	-	7	-	-	-	-	629	5 835	-	2 955	-	-
48	214	15	38	125	101	-	-	511	-	-	307	-	3 300	2 769	-	273	-	20
51	5	-	-	-	-	-	-	-	-	-	-	-	2 096	-	15	-	30	-
52	238	20	20	-	99	-	-	2 107	15	-	68	255	10 213	354	1 615	106	227	-
53	317	-	-	-	-	-	-	44	-	264	73	23	-	266	256	-	-	-
54	71	25	1 418	-	85	-	-	-	-	29	-	-	159	-	1 149	998	118	-
55	-	-	-	-	-	-	-	-	-	7	-	24	84	-	-	-	-	-
56	20	236	-	-	-	-	-	-	-	44	17	103	-	-	6	-	-	-
57	-	-	15	-	-	-	-	-	-	-	-	-	-	-	-	-	-	-
58	22	-	84	-	-	-	-	-	-	-	-	60	-	84	-	-	-	-
61	-	-	-	-	-	-	-	-	-	-	-	32	400	20	20	-	-	-
62	-	-	-	-	-	-	-	-	-	405	-	-	-	-	-	-	-	-
63	-	-	-	431	-	-	-	104	-	75	-	-	175	5 988	-	-	-	-
64	-	-	-	-	-	-	-	-	-	15	-	-	-	60	-	-	5	-
65	-	-	-	-	-	-	-	-	-	-	-	-	-	-	-	-	-	-
66	-	-	-	-	-	-	-	-	-	-	-	-	1 379	-	-	-	-	-
zus.	99 892	81 532	46 762	853	26 979	532	2 774	4 392	8 215	1 722	11 171	14 524	29 582	25 677	4 869	5 665	1 164	20
L.V.	158 186	325	27 843	-	18 975	-	47	4 711	594	37	2 253	741	68	4 330	26	6	-	20
Bund	258 078	81 857	74 605	853	45 954	532	2 821	9 103	8 809	1 759	13 424	15 265	29 650	30 007	4 895	5 671	1 164	40

Nr. des V.-B.	Andere mineral Rohstoffe	Schwefelsäure	Soda, Ätznatron, Pottasche	Farbstoffe, Farben und Lacke	Nicht bes. genannte chemische Erzeugnisse	Düngekalk	Thomasmehl	Andere Phosphordüngemittel,	Kalidüngemittel,	Stickstoffdüngemittel,	Mischdünger	Andere Düngemittel	Pflanzliche Gerbmittel	Häute, Felle	Leder	Wolle	Baumwolle	Andere Spinnstoffe	Garne	Lumpen	Stammholz über 1,5 m lang, Baustangen
								außer Mischdünger													
	112	120	121	122	123	130	131	132	133	134	135	136	140	141	142	150	151	152	153	154	160
Versand																					
1	-	-	-	-	-	-	-	-	-	-	-	-	-	-	-	-	-	-	-	-	-
2	-	-	-	5	2	-	-	-	-	-	-	-	-	-	-	-	-	-	8	-	-
3	-	-	-	-	13	-	-	-	-	-	-	-	-	-	-	-	-	-	-	5	-
4	-	-	-	-	-	-	-	-	-	-	-	-	-	-	-	-	-	-	-	-	-
5	-	-	2	47	60	-	-	-	-	-	-	8	-	2	-	-	-	1	-	-	-
6	-	-	-	-	3	-	-	-	-	-	-	-	-	-	-	-	-	-	-	-	-
7	-	-	-	-	-	-	-	-	-	-	-	-	-	-	-	-	-	-	-	-	-
8	-	-	-	-	-	-	-	-	-	-	-	-	-	-	-	-	-	-	-	-	-
9	-	-	-	-	14	-	-	-	-	-	-	-	-	-	-	-	-	-	1	5	-
10	-	-	-	-	-	-	-	-	-	-	-	-	-	-	-	-	-	-	-	-	-
11	-	-	-	-	-	-	-	-	-	-	-	-	-	-	-	-	-	-	-	38	-
12	-	-	-	-	15	-	-	-	-	-	-	-	-	-	-	24	-	-	-	48	2
13	5	-	-	8	-	-	-	-	-	-	-	-	-	-	-	-	-	-	-	11	-
14	-	-	-	-	-	-	-	-	-	-	-	-	-	-	-	-	-	-	-	35	-
15	-	-	-	-	40	-	-	-	-	15	-	-	-	-	-	-	-	-	-	-	-
16	-	-	-	21	16	-	-	-	-	-	-	-	-	-	-	-	-	-	-	-	-
17	-	-	-	-	-	-	-	-	-	-	-	-	-	-	-	-	-	-	-	-	-
18	-	-	-	-	-	-	-	-	-	-	-	-	-	-	-	-	-	-	-	-	-
19	-	-	-	-	-	-	-	-	-	-	-	-	-	-	-	-	-	-	-	-	-
20	-	-	-	-	2	-	-	-	-	-	-	-	-	-	-	-	-	-	-	-	-
21	-	-	-	-	4	-	-	-	-	-	-	-	-	-	-	-	7	-	-	65	-
22	54	-	-	-	-	-	-	-	-	-	-	-	-	-	-	3	-	-	-	-	88
23	-	-	-	-	-	-	-	-	-	-	-	-	-	-	-	-	-	-	-	-	6
24	-	-	-	-	-	-	-	-	2	-	-	-	-	-	-	-	-	-	-	-	18
27	-	-	-	-	-	-	-	-	-	-	-	-	-	-	-	-	-	-	-	-	-
28	-	-	-	-	-	-	-	-	-	-	-	-	-	-	-	-	-	-	-	-	-
29	-	-	-	-	-	-	-	-	-	-	-	-	-	-	-	-	-	-	-	-	-
30	-	-	-	-	-	-	-	-	-	-	-	-	-	-	-	-	-	-	-	-	-
31	-	-	-	-	-	-	-	-	-	-	-	-	-	-	-	-	-	-	-	-	-
32	-	-	-	-	-	-	-	-	-	-	-	-	-	-	-	-	7	-	-	23	-
33	-	-	-	13	200	-	-	-	-	-	-	-	-	-	-	-	-	-	-	-	-
34	11	-	-	-	51	-	-	-	-	-	-	16	-	-	-	-	-	-	-	-	-
35	-	-	-	-	-	-	-	-	-	-	-	-	-	-	-	-	-	-	-	10	-
36	-	-	-	-	-	-	-	-	-	-	-	-	-	-	-	-	-	-	-	-	-
37	-	-	-	-	236	-	-	-	-	-	-	-	-	-	-	-	-	-	-	14	-
38	-	-	-	-	-	-	-	-	-	-	-	-	-	-	-	-	-	-	-	-	-
39	-	-	-	-	65	-	-	-	-	-	-	-	-	-	-	-	-	-	-	8	-
41	2	-	-	-	-	-	-	-	-	-	-	-	-	21	-	-	-	-	-	76	-
42	24	-	-	-	60	-	-	-	-	-	-	6	-	-	-	-	-	-	-	384	-
43	-	-	-	-	15	11	-	-	-	-	45	31	-	-	-	-	-	-	-	15	54
44	-	-	-	-	1 752	-	-	-	-	-	-	63	-	-	-	-	-	-	-	-	10
45	66	-	-	21	48	-	-	-	-	-	15	-	-	-	-	-	9	-	-	109	124
46	397	-	-	375	107	-	15	-	-	-	-	-	-	-	-	-	10	-	-	242	2 404
48	886	-	102	20	180	186	39	4	54	79	82	-	-	7	-	9	16	62	-	246	151
51	6 418	-	18	2	43	-	-	50	-	14	7	17	-	5	-	-	-	411	-	15	52
52	3 856	-	-	32	93	95	46	13	17	25	37	61	-	18	7	-	-	-	16	83	703
53	833	-	-	-	1 015	160	-	-	-	5	-	-	-	-	-	-	6	-	-	82	-
54	10	-	-	-	11	-	34	11	18	61	-	125	-	-	46	-	-	-	-	48	118
55	-	-	-	-	28	-	-	-	-	-	-	-	-	-	-	-	-	-	-	-	110
56	316	-	-	-	5	110	-	-	-	-	-	-	-	-	-	-	-	-	-	-	47
57	-	-	-	-	-	-	-	-	-	-	-	-	-	-	-	-	-	-	-	-	-
58	-	-	-	-	-	-	-	-	-	-	-	-	-	-	-	-	-	-	-	35	208
61	10	-	-	-	37	-	-	-	-	-	-	5	5	15	-	-	-	-	-	44	-
62	-	-	-	2	-	-	-	-	-	-	-	-	-	-	-	-	-	-	-	-	-
63	5	-	-	7	15	-	-	-	-	-	-	-	5	-	-	-	-	-	-	10	789
64	5	-	-	-	18	-	-	-	-	-	-	-	-	-	-	-	-	241	-	44	-
65	56	-	-	25	2	-	-	-	-	-	-	-	-	-	-	-	-	-	-	5	29
66	446	-	-	5	-	-	-	-	-	-	-	-	-	-	-	-	-	28	-	6	-
zus.	13 400	-	122	583	4 150	562	134	78	91	199	186	332	10	68	53	36	55	743	25	1 706	4 913
L.V.	8	-	62	211	876	4	132	82	180	228	135	57	-	-	-	-	9	5	-	190	5 080
Bund	13 408	-	184	794	5 026	566	266	160	271	427	321	389	10	68	53	36	64	748	25	1 896	9 993
Empfang																					
1	-	-	-	-	-	-	-	-	-	-	-	-	-	-	-	-	-	-	32	-	-
2	-	-	-	-	-	-	-	-	-	-	-	-	-	-	-	-	-	-	8	-	-
3	-	-	-	-	-	-	-	-	-	-	-	-	-	-	-	-	-	-	-	25	-
4	-	-	-	-	-	-	-	-	-	-	-	-	-	-	-	-	-	-	-	-	-
5	32	-	-	-	43	-	-	-	-	-	-	-	-	9	-	-	159	-	4	7	81
6	-	-	-	-	-	-	-	-	-	-	-	-	-	-	-	-	-	-	-	-	-
7	-	-	-	-	27	-	-	-	-	-	-	-	-	-	-	-	-	-	-	-	-
8	5	-	-	-	10	-	-	-	-	-	-	208	-	-	-	-	-	-	-	-	-
9	-	-	-	-	-	-	-	-	-	-	-	-	-	-	-	-	290	-	-	10	-
10	36	-	-	-	15	-	-	16	-	-	-	-	-	-	-	-	-	-	-	-	-
11	105	-	-	-	60	-	-	-	-	-	-	-	-	-	-	-	-	11	-	11	-
12	-	-	-	-	-	-	-	1	-	-	14	-	-	-	-	-	-	-	-	16	-
13	57	-	-	20	10	-	-	1 898	3 570	-	-	-	-	-	-	-	-	261	-	-	33
14	-	-	-	-	-	-	-	-	-	-	-	-	-	-	-	-	-	-	-	-	-
15	-	-	-	-	685	-	-	-	135	-	870	-	-	-	-	-	-	-	-	-	5
16	-	-	-	-	-	-	-	-	-	-	-	-	-	-	-	-	-	-	-	8	-
17	-	-	-	-	-	-	-	-	-	-	-	-	-	-	-	-	-	-	-	13	-
18	-	-	-	-	-	-	-	-	-	-	-	-	-	-	-	-	-	-	-	-	-
19	-	-	-	-	-	-	-	-	-	-	-	95	-	-	-	-	-	-	-	-	-
20	-	-	-	-	10	-	-	-	-	-	6	131	-	-	-	-	-	-	-	-	-
21	16	-	-	-	-	-	-	-	-	-	-	-	-	-	-	-	-	-	16	-	16
22	-	-	-	-	63	-	-	-	-	83	-	-	-	-	-	-	-	-	-	7	-
23	121	-	-	-	-	60	241	-	-	-	-	-	-	-	-	-	-	-	-	-	-
24	109	-	-	4	155	-	1 009	18	210	2 416	1 717	-	-	-	-	-	-	-	-	-	14
27	-	-	-	-	1	-	115	-	-	15	-	-	-	-	-	-	-	-	-	-	-
28	-	-	-	-	3	-	-	-	-	-	-	-	-	-	-	-	-	-	-	-	-
29	-	-	-	-	-	-	-	-	-	-	-	-	-	-	-	-	-	-	-	-	-
30	-	-	-	-	-	-	1 552	16	-	-	-	-	-	-	-	-	-	-	-	-	13
31	-	-	-	-	546	-	1 315	-	-	-	-	-	-	-	-	-	-	-	-	-	-
32	41	-	-	113	128	-	-	30	-	15	45	-	-	-	-	22	-	-	-	-	-
33	-	-	-	-	25	27	-	-	-	-	-	-	-	-	-	-	-	-	-	20	26
34	-	-	-	183	440	-	-	-	-	15	1 819	-	-	-	-	-	-	-	-	-	-
35	-	-	-	-	-	-	-	-	-	-	-	-	-	-	-	9	-	-	-	5	-
36	124	-	-	-	698	-	-	-	-	28	-	-	-	-	-	-	-	-	-	-	-
37	-	-	-	-	16	47	-	-	-	62	-	-	-	-	-	-	-	-	-	14	-
38	15	-	-	-	21	-	-	325	-	-	40	-	-	-	-	-	-	-	-	28	17
39	-	-	-	-	-	-	-	-	-	-	-	-	-	-	-	5	-	-	-	9	31
41	314	-	-	40	101	-	-	-	-	56	15	-	-	-	-	-	-	-	-	-	499
42	45	-	-	8	203	-	-	432	-	78	-	15	-	-	-	2	-	18	-	26	21
43	-	-	-	-	1 237	-	-	-	-	-	-	-	-	-	-	-	-	-	-	39	99
44	36	20	30	-	2 576	61	-	1 037	-	2 601	3 219	-	-	-	-	-	-	-	-	-	191
45	121	132	-	-	6 736	-	112	850	66	225	178	95	5	-	-	-	-	-	-	13	370
46	860	-	2	-	-	-	10	-	-	-	328	-	-	-	-	-	6	-	-	245	2 556
48	5	-	433	3	785	-	17	18	55	192	10	56	522	-	-	-	-	20	-	75	1 099
51	7	-	-	-	17	115	-	-	-	-	-	-	233	-	-	-	-	-	-	5	338
52	24	-	1 912	-	341	756	-	863	-	97	14	51	-	-	-	-	-	27	-	167	1 449
53	22	-	-	-	45	1 640	-	-	-	-	-	140	-	-	-	-	133	-	-	-	-
54	-	-	-	-	5	37	-	-	-	-	-	-	-	-	5	-	-	-	-	78	399
55	-	-	-	5	246	-	-	-	-	-	-	15	-	-	-	-	-	-	-	8	62
56	-	52	55	-	647	-	-	-	-	2 163	-	-	-	-	-	-	-	-	-	102	-
57	-	-	-	4	-	35	-	-	814	-	37	132	-	-	-	-	-	8	-	-	2
58	57	-	-	107	1 180	-	-	-	-	-	-	-	-	-	-	-	-	-	-	50	-
61	36	-	-	131	-	-	-	-	-	-	16	-	289	-	-	5	40	7	19	17	160
62	26	-	-	-	-	-	-	-	-	-	-	5	-	-	-	-	-	-	-	22	-
63	382	-	-	29	-	-	-	-	-	-	-	-	14	22	-	-	-	-	-	25	36
64	10	-	5	-	272	-	-	-	-	2 254	53	101	-	-	-	-	-	-	-	21	-
65	-	-	-	-	-	-	-	-	-	-	-	-	-	-	-	-	-	-	-	-	-
66	74	-	-	-	-	-	-	-	-	-	-	-	68	-	-	-	-	-	-	28	47
zus.	2 680	204	2 437	643	17 347	2 778	4 375	5 504	4 850	10 300	8 381	1 044	1 131	31	5	43	628	352	79	1 094	7 564
L.V.	8	-	62	211	876	4	132	82	180	228	135	57	-	-	-	-	9	5	-	190	5 080
Bund	2 688	204	2 499	854	18 223	2 782	4 507	5 586	5 030	10 528	8 516	1 101	1 131	31	5	43	637	357	79	1 284	12 644

Nr. des V.-B.	Faserholz, Papierholz	Grubenholz	Anderes unbearb. Holz, Holzabfälle	Hölzerne Schwellen	Schnittholz, Fußholz, Werkstücke	Holzwaren	Zellstoff, Holzschliff, Strohstoff	Papier, Pappe	Betonwaren	Künstliche Steine, Platten, Röhren	Andere Steingut-, Ton-, Porzellanwaren	Glas, Glaswaren	Roheisen, Eisenlegierungen	Halbzeug aus Stahl	Alteisen und Abfälle von Eisen und Stahl	Eisenbahnoberbauzeug aus Eisen und Stahl	Stab- und Formeisen und -stahl	Bleche und Platten aus Eisen und Stahl	Röhren und Rohre aus Eisen und Stahl	Eisen- und Stahldraht
	161	162	163	164	165	166	170	171	180	181	182	183	190	191	192	193	194	195	196	197
Versand																				
1	-	-	-	-	31	-	-	-	-	-	-	-	-	-	-	-	-	-	-	-
2	-	-	-	-	-	9	-	5	-	-	-	-	-	-	-	-	-	-	-	-
3	-	-	-	-	-	-	-	-	-	-	-	-	-	-	-	-	-	-	-	-
4	-	-	-	-	-	-	-	-	-	-	-	-	-	-	-	-	-	-	-	-
5	-	-	-	-	20	15	-	6	-	-	-	13	1	-	-	-	5	89	-	-
6	-	-	-	-	-	-	-	-	-	-	-	-	-	-	-	-	-	-	-	-
7	-	-	-	-	-	2	-	-	-	-	-	-	-	-	-	-	-	-	-	-
8	-	-	-	-	30	-	-	-	-	-	-	-	-	-	-	-	-	-	-	-
9	-	-	-	-	30	8	-	477	-	8	-	9	-	-	-	-	52	-	-	-
10	-	-	-	-	-	-	-	-	-	-	-	-	-	-	-	-	-	2	-	-
11	-	-	10	-	-	6	-	13	-	-	-	-	5	-	-	-	-	12	-	-
12	-	-	-	-	18	-	-	157	-	-	-	-	-	-	118	-	-	-	-	-
13	-	-	-	-	-	-	-	-	-	-	-	-	-	-	20	-	-	-	-	-
14	-	-	-	-	31	-	-	-	-	-	-	-	-	-	-	-	-	23	-	-
15	-	-	-	-	7	2	-	-	-	-	-	-	-	-	-	-	-	-	-	-
16	-	-	-	-	15	30	-	-	-	-	-	-	-	-	-	-	-	-	-	-
17	-	-	-	-	-	-	-	-	-	-	-	-	181	-	-	-	-	-	-	-
18	-	-	-	-	-	-	-	-	-	-	-	-	-	-	-	-	-	-	-	-
19	-	-	-	-	-	-	-	-	-	-	-	-	-	-	-	-	-	-	-	-
20	-	-	-	-	-	-	-	6	-	-	-	-	-	-	-	-	-	-	-	-
21	-	-	-	-	-	-	-	-	-	-	-	-	-	-	-	-	-	-	-	-
22	-	-	-	-	-	-	-	-	-	-	-	-	-	-	-	-	-	-	-	-
23	-	17	-	-	-	30	-	36	-	-	-	-	589	-	563	-	-	-	-	-
24	-	1 141	3	-	-	12	-	-	-	-	-	-	116	15	814	447	112	-	-	-
27	-	35	-	-	-	-	-	-	-	-	-	-	127	-	180	62	73	-	-	-
28	-	-	-	-	-	-	-	-	-	-	-	-	-	-	503	-	-	2	-	-
29	-	-	-	-	-	-	-	-	-	-	-	-	-	-	-	-	-	-	-	-
30	-	-	-	-	29	-	-	-	-	-	-	-	101	-	801	-	73	-	-	-
31	-	-	-	-	-	-	-	-	-	-	-	-	-	-	-	-	-	-	-	-
32	-	-	-	-	5	53	-	-	-	16	-	-	61	-	465	-	-	-	-	-
33	-	-	-	-	31	-	-	-	-	-	-	-	393	21	149	-	-	7	-	-
34	-	-	-	-	-	-	-	-	-	-	-	-	-	-	176	-	-	-	-	-
35	-	25	-	-	-	-	-	18	13	-	-	-	83	-	13	-	51	14	16	-
36	-	-	-	-	-	-	-	-	-	-	-	-	-	-	-	-	-	-	-	-
37	-	114	-	-	-	-	37	-	-	-	-	-	-	-	-	-	-	-	-	-
38	-	-	-	-	-	32	56	-	-	-	-	-	-	-	222	21	31	7	-	-
39	-	-	17	-	5	145	-	2	-	-	-	-	-	-	-	-	35	-	-	-
41	-	-	-	-	-	7	-	68	-	-	-	-	337	84	5 764	24	115	9	-	-
42	-	15	41	18	-	142	-	2	-	31	-	-	-	-	640	-	19	-	-	-
43	-	-	14	-	30	3	-	-	-	-	-	-	-	-	23	-	7	-	-	-
44	-	-	-	3	12	-	-	3	10	-	17	-	10	56	653	-	-	-	-	-
45	50	202	-	89	1 111	42	-	36	-	-	-	-	-	413	3 759	554	197	34	-	-
46	-	22	69	4 259	65	17	7 029	210	3	-	-	-	307	34	1 395	83	43	265	-	-
48	2 375	-	98	302	752	539	24 729	744	-	67	-	21	20	5	6 740	117	1 227	444	-	4
51	-	-	-	-	148	15	2 038	135	-	-	-	-	122	-	798	20	19	24	5	46
52	-	-	73	-	2 735	16	5 159	124	28	24	-	-	497	4	1 935	173	473	18	8	41
53	-	-	3	-	882	29	-	79	-	-	-	8	5	-	1 408	-	242	-	118	-
54	-	-	10	98	88	6	-	6	104	-	27	-	-	2	14	24	32	11	19	-
55	-	-	-	-	68	4	-	13	-	-	-	-	40	-	27	-	-	-	-	-
56	-	-	-	-	-	2	-	299	-	-	-	-	-	-	81	-	37	-	-	-
57	-	-	-	-	-	-	224	42	-	-	-	-	-	-	1 422	-	-	-	-	-
58	-	-	31	-	-	28	-	25	-	-	-	-	-	-	126	-	69	66	-	-
61	-	-	-	-	92	-	1 128	97	-	-	-	-	-	-	-	-	-	-	-	-
62	-	-	-	-	-	63	-	-	-	-	-	-	-	-	36	-	152	79	-	-
63	55	-	69	-	-	-	-	81	-	-	-	-	-	-	859	-	-	12	-	-
64	-	24	-	-	-	-	807	-	-	-	-	-	5	-	47	-	-	102	-	-
65	-	-	-	-	-	-	-	22	-	-	-	-	-	-	272	7	101	197	-	-
66	-	-	6	-	4	2	2 927	23	-	-	-	-	-	-	158	-	52	157	-	-
zus.	2 480	1 595	444	4 769	6 219	1 259	44 134	2 729	158	146	44	51	3 000	634	30 181	1 532	3 217	1 574	166	91
L.V.	98	285	110	78	1 777	56	13 495	307	56	221	2	17	398	426	8 363	586	1 989	2 211	12	-
Bund	2 578	1 880	554	4 847	7 996	1 315	57 629	3 036	214	367	46	68	3 398	1 060	38 544	2 118	5 206	3 785	178	91
Empfang																				
1	-	-	67	-	-	-	-	18	-	-	-	-	61	-	-	-	-	-	-	-
2	-	-	-	-	22	29	-	64	-	-	-	-	-	-	-	-	-	-	-	-
3	-	-	-	-	-	-	-	16	-	-	-	-	-	-	-	-	-	-	-	-
4	-	-	-	-	-	-	-	-	-	-	-	-	-	-	-	-	-	-	-	-
5	-	-	-	-	-	68	-	-	-	-	-	18	-	-	-	-	-	-	-	-
6	-	-	-	-	-	-	-	-	-	-	-	-	-	-	-	-	-	-	-	-
7	-	-	-	-	-	24	-	-	-	-	-	-	-	-	-	-	-	-	-	-
8	-	22	-	-	-	-	-	-	-	-	-	-	-	-	-	-	-	-	-	-
9	-	-	-	-	209	-	15	-	-	30	-	-	116	-	-	-	-	-	-	-
10	-	-	-	-	-	9	-	-	-	-	-	-	-	-	-	-	-	-	-	-
11	-	-	9	-	-	118	-	-	-	212	-	25	-	-	-	-	4	-	-	-
12	-	-	-	-	5	1 345	-	-	-	91	-	34	-	-	-	-	-	-	10	-
13	586	-	-	-	3	23	-	-	-	19	-	-	-	-	-	-	-	20	2	-
14	-	-	-	-	-	3	-	-	-	125	-	-	-	-	-	-	219	17	-	-
15	-	-	-	-	-	135	-	-	-	-	-	-	-	-	-	-	-	-	2	-
16	-	-	-	-	-	-	-	17	-	-	-	-	-	-	-	-	38	-	-	-
17	-	-	-	-	-	5	-	-	-	6	-	-	-	-	-	247	353	-	-	-
18	-	-	-	-	-	-	-	-	-	-	-	-	-	-	-	-	-	-	-	-
19	-	-	-	-	-	9	-	-	-	-	-	-	-	-	-	-	-	-	-	-
20	-	-	-	-	-	-	-	-	-	-	-	-	-	-	-	-	-	-	-	-
21	-	-	-	-	15	-	-	-	-	-	-	-	-	-	-	-	-	-	-	-
22	-	-	-	-	5	22	-	92	-	-	-	-	-	-	-	-	-	-	-	-
23	-	-	-	-	-	1	-	-	-	-	-	-	-	-	20	-	725	1 865	-	91
24	-	-	-	-	-	2	-	-	-	81	-	964	3 874	-	49	50	913	552	1 527	14
27	-	-	-	-	25	-	-	-	-	-	-	-	-	102	-	50	485	459	83	-
28	-	-	-	-	-	-	-	-	-	18	-	-	-	-	-	4	75	-	-	-
29	-	-	-	-	-	-	-	-	-	-	-	-	-	-	-	-	-	-	-	-
30	-	-	-	-	-	-	-	-	-	38	-	-	715	30	-	-	538	25	69	-
31	-	-	-	-	-	-	-	-	-	-	-	-	-	-	-	257	513	-	-	-
32	-	-	-	-	-	-	-	80	26	19	-	-	-	-	-	-	16	6	-	-
33	-	-	-	-	-	-	-	8	-	52	-	235	-	-	64	-	99	189	529	17
34	-	-	-	-	-	-	-	-	-	25	-	-	-	-	2	-	7	139	-	3
35	-	-	-	-	-	14	-	-	-	-	-	15	-	-	96	-	53	-	140	-
36	-	-	-	-	-	-	-	-	5	109	-	519	15	-	2	-	39	-	-	-
37	-	-	-	-	5	-	-	8	-	-	13	154	-	-	10	-	138	-	-	-
38	462	-	-	-	746	-	-	-	-	568	5	-	-	-	-	-	100	38	-	-
39	1 726	-	17	-	-	-	-	-	-	532	-	-	-	-	9	-	-	-	-	10
41	-	-	-	-	384	5	-	127	-	117	28	21	1 715	20	20	-	33	765	416	-
42	-	-	366	23	1 233	116	-	53	3	252	-	-	-	-	106	-	39	-	-	-
43	-	-	-	-	13	42	-	48	-	517	-	3	-	-	-	32	21	10	5	-
44	-	-	-	-	-	3	-	-	-	-	-	-	-	-	82	7	58	180	-	-
45	23	-	700	5	44	11	-	14	45	31	-	240	411	250	160	46	837	642	249	-
46	-	-	70	238	234	9	-	17	-	1 252	-	-	-	-	1 082	-	-	-	30	84
48	12 048	33	434	141	3 766	174	153	132	16	59	10	-	-	-	9 288	19	212	2	121	55
51	3 816	-	420	-	708	182	855	26	-	-	-	-	-	-	1 462	82	26	-	31	-
52	9 804	-	221	-	125	48	354	169	30	16	-	-	-	-	5 246	-	133	-	43	-
53	-	-	-	16	-	4	-	4	-	2	-	13	-	-	427	-	103	-	16	-
54	745	-	36	5	-	151	-	16	-	344	-	-	-	-	225	14	-	-	-	24
55	-	-	-	-	-	-	9	-	-	-	-	-	-	-	36	-	-	-	-	-
56	-	16	-	-	-	7	-	13	-	4	-	-	-	-	-	7	91	9	76	-
57	130	-	-	-	150	-	-	-	-	108	-	-	-	-	-	-	-	-	-	-
58	-	-	5	17	125	151	-	111	-	19	-	17	-	-	-	-	291	-	-	-
61	570	-	53	-	78	18	-	78	271	127	57	-	-	-	3	-	-	-	5	-
62	-	-	-	-	-	-	-	3	-	10	-	-	-	-	-	-	401	-	-	-
63	122	-	33	-	208	24	15	243	-	45	-	190	877	-	-	-	1 815	525	-	-
64	40	-	-	-	42	7	-	55	-	93	-	-	203	-	67	-	165	-	-	-
65	-	-	-	-	-	6	-	-	89	-	-	-	-	-	-	-	32	-	-	-
66	323	-	37	-	159	16	-	73	-	-	-	-	-	-	-	-	-	-	5	-
zus.	30 395	71	2 468	445	8 304	2 781	1 401	1 485	485	4 921	113	2 448	7 987	402	18 456	815	8 572	5 443	3 359	298
L.V.	98	285	110	78	1 777	56	13 495	307	56	221	2	17	398	426	8 363	586	1 989	2 211	12	-
Bund	30 493	356	2 578	523	10 081	2 837	14 896	1 792	541	5 142	115	2 465	8 385	828	26 819	1 401	10 561	7 654	3 371	298

Nr des V.-B	Andere Gießerei- u Walzwerkserzeugnisse	Maschinen, Apparate	Bauwerksteile aus Eisen u Stahl	Andere Eisen- und Stahlwaren	Blöcke aus Stahl	Rohkupfer, Kupferlegierungen	Rohzink, Zinklegierungen	Rohblei, Bleilegierungen	Rohe Leichtmetalle, auch Legierungen	Andere roh. NE-Metalle	Altmetalle u Abfälle von NE-Metallen	NE-Metallhalbzeug	NE-Metallwaren	Fahrzeuge aller Art	Nicht bes. genannte Industrieerzeugn	Sammelgut ohne nähere Bezeichnung	Umzugsgut, gebr Verpackungen, Baugeräteschaften	Lebende Tiere: Pferde, Esel	Rindvieh, außer Kälbern	Kälber	Schafe, Ziegen	Schweine, außer Ferkeln	Ferkel	Geflügel
	198	199	200	201	202	210	211	212	213	214	215	216	217	220	230	231	240	250	251	252	253	254	255	256
Versand																								
1	-	22	-	31	-	-	-	-	-	-	-	8	-	7	-	2	5	1	-	-	-	-	-	-
2	-	7	8	13	-	-	-	-	-	-	45	-	238	6	6	11	14	-	-	-	-	-	-	-
3	-	-	-	16	-	-	-	-	-	-	-	-	2	-	-	-	85	-	-	-	-	-	-	-
4	-	-	-	5	-	-	-	-	-	-	-	-	-	-	-	-	96	-	-	-	-	-	-	-
5	7	1 310	152	2 699	-	-	-	-	-	-	-	8	135	345	104	1 647	1 690	-	-	-	-	-	-	-
6	-	7	-	-	-	-	-	-	-	-	-	-	-	-	6	-	5	-	-	-	-	-	-	-
7	-	-	-	-	-	-	-	-	-	-	-	-	-	-	-	-	-	-	-	-	-	-	-	-
8	-	5	-	5	-	-	-	-	-	-	-	1	-	-	-	-	9	-	-	-	-	-	-	-
9	19	1 801	87	1 018	-	-	-	-	-	-	-	-	547	917	57	654	93	-	-	-	-	-	-	-
10	-	6	-	22	-	-	-	-	-	-	-	-	-	5	33	-	116	-	-	-	-	-	-	-
11	5	12	40	78	-	-	-	-	-	-	-	-	-	-	1	-	78	-	-	-	-	-	-	-
12	2	29	117	31	-	-	-	-	-	-	-	-	4	35	6	431	49	-	-	-	-	-	-	-
13	-	9	10	24	-	-	-	-	-	-	-	-	-	9	29	657	46	-	-	-	-	-	-	-
14	-	328	45	91	-	-	-	-	-	-	-	-	-	20	14	-	97	-	-	-	-	-	-	-
15	-	18	4	2	-	-	-	-	-	-	-	-	-	4	-	-	31	-	-	-	-	-	-	-
16	-	46	-	59	-	-	-	-	-	-	-	-	-	33	73	812	34	-	-	-	-	-	-	-
17	-	-	-	20	-	-	-	-	-	-	2	-	-	2	45	-	10	-	-	-	-	-	-	-
18	-	-	-	16	-	-	-	-	-	-	-	-	-	-	2	-	5	-	-	-	-	-	-	-
19	-	13	-	6	-	-	-	-	-	-	-	-	-	31	5	4	-	10	-	-	-	-	-	-
20	-	-	-	2	-	-	-	-	-	-	-	-	-	-	-	-	64	-	-	-	-	-	-	-
21	-	84	-	25	-	-	-	-	-	-	-	-	-	48	-	-	29	1	-	-	-	-	-	-
22	-	9	-	46	-	-	-	-	-	-	-	-	-	2	-	-	5	-	-	-	-	-	-	-
23	-	122	30	11	-	-	3	-	-	-	-	-	-	-	10	-	27	-	-	-	-	-	-	-
24	-	182	444	20	-	-	-	-	-	-	-	-	-	261	13	-	275	18	775	-	-	26	-	-
27	-	98	115	-	-	-	-	-	-	-	-	-	-	51	2	4	112	-	-	-	-	-	-	-
28	-	57	11	5	-	-	-	-	-	-	506	-	-	-	329	879	28	-	-	-	-	-	-	-
29	-	21	21	-	-	-	-	-	-	-	-	-	-	-	2	-	16	-	-	-	-	-	-	-
30	-	98	2	4	-	-	-	-	-	-	-	-	-	-	22	-	50	-	-	-	-	-	-	-
31	-	8	16	-	-	-	-	-	-	-	-	-	-	52	2	-	5	-	-	-	-	-	-	-
32	-	120	3	13	-	-	-	-	-	-	-	-	-	4	14	-	123	-	-	-	-	-	-	-
33	-	162	61	59	-	-	20	-	-	-	-	-	-	2	357	837	180	-	-	-	-	-	-	-
34	-	121	5	64	-	-	-	-	-	-	25	-	-	101	406	933	168	1	853	-	-	1	-	-
35	-	15	27	17	-	-	-	-	-	-	-	-	-	7	269	596	31	-	-	-	-	-	-	-
36	-	-	-	-	-	-	-	-	-	-	-	-	-	-	-	-	85	-	-	-	-	-	-	-
37	-	30	8	14	-	-	-	-	-	-	-	-	-	34	15	5	52	-	-	-	-	-	-	-
38	-	36	18	12	-	-	-	-	-	-	-	-	-	-	173	-	93	-	-	-	-	-	-	-
39	-	52	1	43	-	-	-	-	-	-	-	-	-	28	91	-	112	-	-	-	277	-	-	-
41	-	43	30	43	-	-	1	-	-	-	-	20	-	56	34	-	41	-	10	-	23	-	-	-
42	-	27	5	20	-	-	-	-	-	-	-	-	-	-	367	425	95	-	-	-	-	-	-	-
43	-	14	41	80	-	-	-	-	-	-	-	-	-	26	89	1	108	-	1	1	-	-	-	-
44	21	23	120	86	-	-	-	-	-	-	-	-	-	15	2	-	51	-	-	-	-	-	-	-
45	108	193	14	15	-	-	56	-	-	-	-	-	-	45	150	5	560	-	19	-	152	-	-	-
46	4	72	50	32	-	-	-	-	-	-	-	-	-	55	162	5	189	-	5	1	-	65	-	-
48	149	349	463	156	2	-	-	-	-	-	18	20	-	475	2 020	2 109	960	137	59	126	182	651	-	-
51	1	36	375	77	27	-	-	-	-	-	20	-	5	6	209	2	85	-	-	-	150	-	-	-
52	14	126	437	282	-	5	-	-	-	-	13	5	-	61	1 186	762	552	12	44	-	734	-	-	-
53	10	32	22	65	-	-	-	-	-	-	16	-	-	32	372	1 244	224	-	-	-	-	-	-	-
54	35	13	21	5	-	-	-	-	-	-	-	-	-	72	100	1	127	-	146	276	930	-	-	-
55	-	1	18	24	-	-	-	-	-	-	16	-	-	2	146	-	112	1	-	-	-	-	-	-
56	-	101	-	50	-	-	-	-	-	-	-	-	-	4	255	1 535	436	-	5	-	86	-	-	-
57	-	2	4	66	-	-	-	-	-	-	-	-	148	1	51	-	19	-	-	-	-	-	-	-
58	5	107	47	9	-	-	-	-	-	-	6	-	-	37	164	149	87	-	-	-	-	-	-	-
61	6	23	23	64	-	11	-	-	-	-	-	-	-	8	144	-	62	-	-	-	-	-	-	-
62	-	27	10	32	-	-	-	-	-	-	-	-	-	4	360	980	182	-	-	-	-	-	-	-
63	50	105	117	10	-	-	-	-	-	-	-	2	-	9	420	442	181	-	-	-	-	-	-	-
64	-	85	31	38	24	-	-	-	-	-	-	-	-	-	190	84	106	-	-	-	-	-	-	-
65	5	188	9	168	2	-	-	-	-	-	-	-	-	40	422	667	148	-	-	-	-	-	-	-
66	5	130	65	106	5	-	-	-	-	-	2	-	-	15	257	325	271	-	-	7	-	-	-	-
zus	446	6 525	3 127	5 899	60	16	80	-	-	-	669	64	1 077	2 967	9 186	16 208	8 514	181	1 917	404	2 534	743	-	-
L.V.	36	99	48	52	9	-	2	56	-	-	14	8	81	125	2 606	-	740	-	13	-	-	-	-	-
Bund	482	6 624	3 175	5 951	69	16	82	56	-	-	683	72	1 158	3 092	11 792	16 208	9 254	181	1 930	404	2 534	743	-	-
Empfang																								
1	-	-	-	8	-	-	-	-	-	-	-	-	-	-	6	-	7	6	11	1	-	-	-	-
2	-	-	-	-	-	-	-	-	-	-	-	-	-	-	-	-	14	66	26	-	-	976	-	-
3	-	-	-	-	-	-	-	-	-	-	-	-	-	-	-	-	-	444	2 600	158	-	8 106	-	-
4	-	-	-	-	-	-	-	-	-	-	-	-	-	-	-	-	-	-	10	-	-	31	-	-
5	-	42	58	39	-	-	-	-	-	-	-	5	-	46	20	2 321	877	-	90	-	-	-	-	-
6	-	22	-	-	-	-	-	-	-	-	-	-	-	-	-	-	-	-	109	-	-	145	-	-
7	-	-	-	-	-	-	-	-	-	-	-	-	-	-	21	-	152	-	-	-	-	-	-	-
8	-	-	-	-	-	-	-	-	-	-	-	-	-	-	-	-	16	-	29	-	-	-	-	-
9	96	16	-	3	-	-	-	-	-	-	-	-	-	115	62	1 149	29	-	-	-	-	-	-	-
10	-	-	-	-	-	-	-	-	-	-	-	-	-	-	41	-	60	61	10	1 115	75	4 218	3 178	-
11	-	34	7	106	-	-	-	-	-	-	-	-	-	38	7	-	122	1	-	-	-	-	-	-
12	-	117	1	95	-	-	-	-	-	-	-	-	-	6	-	6	13	-	6	-	-	30	-	-
13	-	39	7	107	-	-	-	-	-	-	-	-	-	22	9	-	36	1	79	13	-	-	-	-
14	-	63	10	211	-	-	-	-	-	-	-	-	-	855	10	-	122	-	10	-	-	29	-	-
15	-	5	1	4	-	-	-	-	-	-	-	-	12	-	21	-	32	-	-	-	-	-	-	-
16	-	19	-	9	-	-	-	-	-	-	-	-	-	304	22	841	21	-	-	-	-	-	-	-
17	28	5	-	8	-	-	-	-	-	-	-	4	-	2	4	-	10	-	5	-	-	-	-	-
18	-	-	-	-	-	-	-	-	-	-	-	-	-	-	-	-	-	-	-	-	-	-	-	-
19	-	3	-	3	-	-	-	-	-	-	-	-	-	-	201	-	24	4	164	140	-	2 121	43	-
20	-	5	-	5	-	-	-	-	-	-	-	-	-	-	-	-	-	-	112	1	-	134	-	-
21	-	66	-	-	-	-	-	-	-	-	-	-	-	6	3	-	24	11	180	5	-	110	290	-
22	-	25	5	56	-	-	-	-	-	-	-	-	-	-	9	-	47	-	-	197	-	-	-	-
23	795	56	9	137	-	-	-	-	-	-	-	33	18	1	5	3 051	2	-	-	-	-	-	-	-
24	37	105	141	234	-	-	-	-	-	-	-	21	-	370	309	-	262	-	7	-	-	-	-	-
27	-	29	55	81	-	-	-	-	-	-	-	-	-	-	-	-	90	5	-	-	-	-	-	-
28	-	2	36	16	-	-	-	-	-	-	-	-	2	44	-	773	232	-	-	-	-	-	-	-
29	-	-	-	-	-	-	-	-	-	-	-	-	-	-	-	-	23	-	-	-	-	-	-	-
30	44	72	12	13	-	-	-	-	-	-	-	-	-	-	2	-	12	-	-	-	-	-	-	-
31	-	3	29	370	-	-	-	-	-	-	-	-	-	-	-	-	10	-	-	-	-	-	-	-
32	-	20	17	10	-	-	-	-	-	-	-	-	30	24	9	-	37	1	-	-	-	-	-	-
33	18	135	229	41	-	-	-	-	-	-	-	-	-	35	50	562	82	1	-	-	-	-	-	-
34	-	103	69	32	-	-	-	-	-	-	-	-	-	107	46	985	93	-	-	-	-	-	-	-
35	1	44	5	205	-	-	-	-	-	-	-	-	16	101	31	1 232	20	-	6	-	-	-	-	-
36	-	-	164	11	-	-	-	-	-	-	-	-	4	-	-	-	112	-	-	-	-	-	-	-
37	2	5	8	10	-	-	-	-	18	-	-	-	-	-	98	553	21	1	-	-	-	-	-	-
38	23	43	171	30	-	6	-	-	-	-	-	5	-	-	65	-	51	1	-	-	-	-	-	-
39	-	15	32	75	-	-	-	-	-	-	-	-	15	7	12	-	78	2	-	-	-	-	-	-
41	21	46	127	373	-	-	-	-	-	-	-	-	-	-	12	-	15	-	-	-	-	-	-	-
42	3	17	-	-	-	-	-	-	-	-	-	-	-	15	49	740	75	5	1	-	-	-	-	-
43	6	29	121	5	-	-	-	-	-	-	-	32	-	118	111	-	34	55	-	-	-	-	-	-
44	-	35	-	-	-	-	-	-	-	-	-	-	-	21	-	-	129	4	-	-	-	-	-	-
45	465	578	223	101	-	-	-	-	-	-	17	27	213	49	957	77	647	11	62	-	-	483	-	-
46	15	56	10	125	-	-	-	-	-	-	-	-	-	-	31	-	99	2	3	136	-	119	-	-
48	79	100	407	218	-	-	-	-	-	-	4	13	19	4 904	165	1 164	1 312	113	393	-	333	6	-	-
51	-	121	-	19	-	-	-	-	-	-	87	-	17	82	23	-	414	1	14	2	982	-	-	-
52	33	267	432	404	-	-	-	-	-	-	-	7	32	3 326	100	4	1 102	263	235	160	1 648	426	-	-
53	10	176	82	113	-	-	-	-	-	-	-	-	-	4	83	1 566	549	19	4	-	-	-	-	-
54	17	54	29	52	-	-	-	-	-	-	-	11	-	55	94	-	439	11	171	1	1 729	-	-	-
55	-	2	-	13	-	-	-	-	-	-	-	-	-	4	144	6	13	-	-	-	-	-	-	-
56	3	190	6	39	-	3	-	-	-	-	-	-	-	-	110	626	237	-	-	152	-	161	-	10
57	-	19	-	11	-	-	-	-	-	-	-	-	-	1	2	5	24	13	15	11	-	-	-	-
58	34	40	8	204	-	-	-	-	-	-	-	-	-	18	98	-	143	4	113	17	-	43	-	-
61	-	35	5	17	-	-	-	-	-	-	-	-	45	30	428	52	66	6	2 810	1 299	225	5 292	-	-
62	-	37	10	9	-	-	-	-	-	-	-	-	427	175	1 603	3 159	25	-	478	76	7	-	-	-
63	-	10	-	32	-	-	-	-	-	-	-	-	-	52	991	14	132	36	2 559	91	2	274	-	-
64	-	278	48	83	-	-	-	-	-	-	-	-	-	58	128	-	138	7	1 001	54	-	33	-	-
65	-	4	-	-	-	-	-	-	-	-	-	-	-	11	-	1 322	278	1	4 908	60	-	-	-	-
66	-	279	117	-	-	-	-	-	-	-	-	2	-	22	48	-	265	-	380	710	-	279	-	-
zus	1 730	3 466	2 691	3 737	-	9	-	-	18	-	108	160	850	11 028	6 240	20 208	8 867	1 156	16 601	4 399	5 001	23 016	3 511	10
L V	36	99	48	52	9	-	2	56	-	-	14	8	81	125	2 606	-	740	-	13	-	-	-	-	-
Bund	1 766	3 565	2 739	3 789	9	9	2	56	18	-	122	168	931	11 153	8 846	20 208	9 607	1 156	16 614	4 399	5 001	23 016	3 511	10

Nr des V.-B.	Beförderte Güter insgesamt	Fische, auch Zubereitungen	Fleisch, auch Zubereitungen	Milch und Rahm	Eier	Weizen	Roggen	Gerste	Hafer	Mais	Reis	Hülsenfrüchte	Gemüse	Obst, Südfrüchte	Kartoffeln	Zuckerrüben	Ölsaaten, Ölfrüchte	Kaffee	Rohtabak	Milcherzeugnisse	Speisefette, außer Butter	Andere tierische und pflanzliche Fette und Öle
		1	2	3	4	10	11	12	13	14	15	16	20	21	22	23	24	25	26	30	31	32
Versand																						
Bund	2 433 660	20	25	164	15	1 482	178	2 650	41	-	12	196	1 467	732	2 621	24 262	36	-	1 309	15	35	682
98	1 004	-	-	-	-	-	-	-	-	-	-	-	6	-	-	-	-	-	-	-	-	-
99	-	-	-	-	-	-	-	-	-	-	-	-	-	-	-	-	-	-	-	-	-	-
195	7 981	-	-	-	-	92	-	-	-	-	-	-	-	-	1	-	-	-	32	1	-	-
201	-	-	-	-	-	-	-	-	-	-	-	-	-	-	-	-	-	-	-	-	-	-
202	-	-	-	-	-	-	-	-	-	-	-	-	-	-	-	-	-	-	-	-	-	-
203	15	-	-	-	-	-	-	-	-	-	-	-	-	-	-	-	-	-	-	-	-	-
204	311	-	-	-	-	-	-	-	-	-	-	-	-	-	-	-	-	-	-	-	-	-
205	3 090	-	-	-	-	-	-	-	-	-	-	-	-	-	-	-	-	-	-	-	-	-
206	-	-	-	-	-	-	-	-	-	-	-	-	-	-	-	-	-	-	-	-	-	-
207	400	-	-	-	-	-	-	-	-	-	-	-	-	-	-	-	-	-	-	-	-	-
208	170	-	-	-	-	-	-	-	-	-	-	-	-	-	-	-	-	-	-	-	-	-
209	175	-	-	-	-	-	-	-	-	-	-	-	-	-	-	-	-	-	-	-	-	-
210	56	-	-	-	-	-	-	-	-	-	-	-	-	-	-	-	-	-	-	-	-	-
211	246	-	-	-	-	-	-	-	-	-	-	-	-	-	-	-	-	-	-	-	-	-
212	4 214	-	19	-	-	-	11	-	-	-	-	-	4	-	-	-	-	9	18	-	-	-
213	6 721	-	-	-	-	-	-	-	-	-	-	-	-	-	-	-	-	-	-	-	-	-
214	22	-	-	-	-	-	-	-	-	-	-	-	-	-	-	-	-	-	-	-	-	-
215	5 606	-	39	-	-	50	-	-	-	-	-	-	-	11	-	-	-	-	-	-	22	1
216	471	-	-	-	-	-	-	-	-	-	-	-	-	-	-	-	-	-	-	-	-	-
217	1 412	-	-	-	-	-	-	-	-	-	-	-	-	-	-	-	-	-	-	-	-	-
218	1 915	-	-	-	-	-	-	-	-	-	-	-	-	-	-	-	-	-	-	-	-	-
219	69	-	-	-	-	-	-	-	-	-	-	-	-	-	-	-	-	-	-	-	-	-
220	621	-	-	-	-	-	-	-	-	-	-	-	-	-	-	-	-	-	-	-	-	-
221	57	-	-	-	-	-	-	-	-	-	-	-	-	-	-	-	-	-	-	-	-	-
222	844	-	-	-	-	-	-	-	-	-	-	-	-	-	-	-	-	-	-	-	-	-
223	-	-	-	-	-	-	-	-	-	-	-	-	-	-	-	-	-	-	-	-	-	-
Ausl	26 415	-	58	-	-	50	11	-	-	-	-	-	4	11	-	-	-	9	18	-	22	1
Insges	2 469 060	20	83	164	15	1 624	189	2 650	41	-	12	196	1 477	743	2 622	24 262	36	9	1 359	16	57	683
Empfang																						
Bund	1 739 623	1 578	220	974	316	2 281	341	2 922	71	16	12	78	4 289	6 763	22 464	196 955	245	237	259	5	-	246
98	1 046	-	-	-	-	-	-	-	-	-	-	-	-	-	-	-	-	-	-	-	-	-
99	6 059	-	-	-	-	-	-	-	-	-	-	-	-	-	-	-	-	-	-	-	-	-
195	165 499	-	-	-	-	-	-	-	-	-	-	-	-	10	-	-	-	-	-	-	48	-
201	-	-	-	-	-	-	-	-	-	-	-	-	-	-	-	-	-	-	-	-	-	-
202	-	-	-	-	-	-	-	-	-	-	-	-	-	-	-	-	-	-	-	-	-	-
203	514	-	19	-	120	-	-	-	-	-	-	-	-	-	-	-	-	-	-	-	-	-
204	1 154	-	-	-	43	-	-	-	-	-	-	-	-	-	-	-	-	-	-	-	-	-
205	3 951	-	-	-	-	-	-	-	-	10	-	-	-	5	-	-	-	-	-	-	-	-
206	161	-	5	-	36	-	-	-	-	-	-	-	-	-	-	-	-	-	-	-	-	-
207	55	-	-	-	-	-	-	-	-	-	-	-	-	-	-	-	-	-	-	-	-	-
208	37	-	-	-	11	-	-	-	-	-	-	-	-	-	-	-	-	-	-	-	-	-
209	-	-	-	-	-	-	-	-	-	-	-	-	-	-	-	-	-	-	-	-	-	-
210	-	-	-	-	-	-	-	-	-	-	-	-	-	-	-	-	-	-	-	-	-	-
211	865	-	14	-	42	-	-	-	-	-	-	-	-	13	-	-	-	-	-	-	-	-
212	2 971	-	-	-	-	-	-	-	-	-	-	-	1 052	642	99	-	-	-	-	-	60	-
213	17 299	-	19	-	21	-	-	10	-	-	-	-	3 813	6 795	396	-	40	-	1	-	-	-
214	4 772	-	-	-	-	-	-	-	-	-	-	-	136	4 518	117	-	-	-	-	-	-	-
215	41 265	61	11	-	15	302	-	1 452	-	-	-	-	150	1 212	45	-	-	-	-	-	402	11
216	4 267	-	-	-	-	-	-	-	-	-	-	-	-	-	-	-	-	-	-	-	-	-
217	3 113	-	-	-	-	-	-	-	-	-	-	-	43	212	14	-	-	-	-	-	-	-
218	4 583	-	-	-	28	-	-	-	-	-	-	-	1 433	266	289	-	-	6	73	-	27	121
219	9	-	-	-	-	-	-	-	-	-	-	-	-	-	-	-	-	-	-	-	-	-
220	1 970	78	-	-	506	-	-	-	-	-	-	-	-	-	-	-	-	-	-	-	-	-
221	91	-	-	-	-	-	-	-	-	-	-	-	-	-	-	-	-	-	-	-	-	-
222	1 120	-	-	-	22	-	-	-	-	-	-	-	-	101	-	-	-	-	-	-	-	-
223	-	-	-	-	-	-	-	-	-	-	-	-	-	-	-	-	-	-	-	-	-	-
Ausl	88 197	139	68	-	844	302	-	1 462	-	10	-	-	6 627	13 764	960	-	40	6	74	-	489	132
Insges	2 000 424	1 717	288	974	1 160	2 583	341	4 384	71	26	12	78	10 916	20 537	23 424	196 955	285	243	333	5	537	378

Nr. des V.B.	Roggen- und Weizenmehl	Malz	Stärke	Rohzucker	Verbrauchszucker	Wein, Most	Bier	Spiritus	Andere Nahrungs- und Genußmittel	Kleie u. Futtermehl aus Getreide	Ölkuchen	Rauhfutter	Stroh	Andere Futterstoffe	Nicht bes genannte tierische u. pflanzl Rohstoffe	Eisenerze	Schwefelkies	Schwefelkiesabbrände	Kupfererze	Andere Erze	Eisenschlacken zur Verhüttung	Manganerze
	33	34	35	36	37	38	39	40	41	50	51	52	53	54	60	70	71	72	73	74	75	76
Versand																						
Bund	469	1 702	21	5 786	11 583	28 715	3 993	5 040	9 186	36	1	24	805	12 286	17 894	-	-	29	-	38 235	155	-
98	-	-	-	-	-	-	-	-	-	-	-	-	-	-	-	-	-	-	-	-	-	-
99	-	-	-	-	-	-	-	-	-	-	-	-	-	-	-	-	-	-	-	-	-	-
195	-	-	-	-	-	-	-	-	20	-	-	-	-	-	218	-	-	-	-	14	-	-
201	-	-	-	-	-	-	-	-	-	-	-	-	-	-	-	-	-	-	-	-	-	-
202	-	-	-	-	-	-	-	-	-	-	-	-	-	-	-	-	-	-	-	-	-	-
203	-	-	-	-	-	-	-	-	-	-	-	-	-	-	-	-	-	-	-	-	-	-
204	-	-	-	-	-	-	-	-	-	-	-	-	-	-	-	-	-	-	-	-	-	-
205	-	-	-	-	-	-	-	-	2	-	-	-	-	-	6	-	-	-	-	1 021	-	-
206	-	-	-	-	-	-	-	-	-	-	-	-	-	-	-	-	-	-	-	-	-	-
207	-	-	-	-	-	-	-	-	-	-	-	-	-	-	-	-	-	-	-	-	-	-
208	-	-	-	-	-	-	-	-	-	-	-	-	-	-	-	-	-	-	-	-	-	-
209	-	-	-	-	-	-	-	-	-	-	-	-	-	-	-	-	-	-	-	-	-	-
210	-	-	-	-	-	-	-	-	-	-	-	-	-	-	-	-	-	-	-	-	-	-
211	-	-	-	-	-	-	-	-	-	-	-	-	-	-	-	-	-	-	-	-	-	-
212	-	-	19	-	-	-	-	-	-	15	-	-	198	4	184	-	-	-	-	-	-	-
213	-	70	-	-	-	16	-	-	-	-	-	-	-	-	213	-	-	-	-	-	-	-
214	-	-	-	-	-	-	-	-	-	-	-	-	-	-	-	-	-	-	-	-	-	-
215	-	2	-	-	-	338	-	-	19	-	-	-	-	-	100	-	-	-	-	-	-	-
216	-	-	-	-	-	-	-	-	6	-	-	-	-	-	-	-	-	-	-	-	-	-
217	-	-	-	-	-	-	-	-	12	-	-	-	-	-	6	-	-	-	-	-	-	-
218	-	-	-	-	-	-	-	-	-	-	-	-	-	75	-	-	-	-	-	-	-	-
219	-	-	-	-	-	-	-	-	-	-	-	-	-	-	-	-	-	-	-	-	-	-
220	-	-	-	-	-	-	-	-	-	-	-	-	-	-	-	-	-	-	-	-	-	-
221	-	-	-	-	-	-	-	-	-	-	-	-	-	-	-	-	-	-	-	-	-	-
222	-	-	-	-	-	-	-	-	-	-	-	-	-	-	-	-	-	-	-	-	-	-
223	-	-	-	-	-	-	-	-	-	-	-	-	-	-	-	-	-	-	-	-	-	-
Ausl	-	72	19	-	-	354	-	-	39	15	-	-	198	79	509	-	-	-	-	1 021	-	-
Insges	469	1 774	40	5 786	11 583	29 069	3 993	5 040	9 245	51	1	24	1 003	12 365	18 621	-	-	29	-	39 270	155	-
Empfang																						
Bund	3 691	879	98	33 431	6 447	1 295	19	1 416	7 127	472	46	77	113	2 844	21 024	392	4 118	-	-	35 366	293	62
98	-	-	-	-	-	-	-	31	-	-	-	-	-	-	-	-	-	-	-	-	-	-
99	-	-	-	-	-	-	-	10	-	-	-	-	-	-	20	-	-	-	-	-	-	-
195	-	-	-	-	-	83	-	-	-	-	-	-	-	-	-	-	-	-	-	-	-	-
201	-	-	-	-	-	-	-	-	-	-	-	-	-	-	-	-	-	-	-	-	-	-
202	-	-	-	-	-	-	-	-	-	-	-	-	-	-	-	-	-	-	-	-	-	-
203	-	-	14	-	-	-	-	-	-	-	-	-	-	-	34	-	-	-	-	-	-	-
204	-	-	-	-	-	-	-	-	-	-	-	-	-	-	-	-	-	-	-	-	-	-
205	-	-	-	-	-	60	-	-	-	-	-	-	-	-	40	-	-	-	-	-	-	-
206	-	-	-	-	-	70	-	-	-	-	-	-	-	-	-	-	-	-	-	-	-	-
207	-	-	-	-	-	-	-	-	-	-	-	-	-	-	-	-	-	-	-	-	-	-
208	-	-	-	-	-	-	-	-	-	-	-	-	-	-	26	-	-	-	-	-	-	-
209	-	-	-	-	-	-	-	-	-	-	-	-	-	-	-	-	-	-	-	-	-	-
210	-	-	-	-	-	-	-	-	-	-	-	-	-	-	-	-	-	-	-	-	-	-
211	-	-	-	-	-	557	-	-	-	-	-	-	-	-	199	-	-	-	-	-	-	-
212	-	-	-	-	-	119	-	-	17	-	-	-	-	-	77	-	-	-	-	-	-	-
213	-	-	-	-	-	2 926	-	-	170	-	-	-	-	-	-	-	-	-	-	-	-	-
214	-	-	-	-	-	-	-	-	-	-	-	-	-	-	-	-	-	-	-	-	-	-
215	-	-	-	-	-	8 104	-	-	28	-	-	-	-	542	6 887	-	-	-	-	30	-	-
216	-	-	-	-	-	-	-	-	-	-	-	-	-	-	-	-	-	-	-	-	-	-
217	-	-	-	-	-	-	-	-	-	-	-	-	-	-	11	-	-	-	-	-	-	-
218	-	-	67	-	-	-	-	-	1	-	-	-	-	15	877	15	-	-	-	133	-	-
219	-	-	-	-	-	-	-	-	-	-	-	-	-	-	-	-	-	-	-	-	-	-
220	-	-	-	-	-	-	-	-	-	-	-	-	-	-	876	-	-	-	-	-	-	-
221	-	-	-	-	-	-	-	-	-	-	-	-	-	-	-	-	-	-	-	-	-	-
222	-	-	-	-	-	-	-	-	-	-	-	-	-	-	485	-	-	-	-	-	-	-
223	-	-	-	-	-	-	-	-	-	-	-	-	-	-	-	-	-	-	-	-	-	-
Ausl.	-	-	81	-	-	11 836	-	-	216	-	-	-	-	557	9 512	15	-	-	-	163	-	-
Insges	3 691	879	179	33 431	6 447	13 214	19	1 457	7 343	472	46	77	113	3 401	30 556	407	4 118	-	-	35 529	293	62

Nr des V.-B.	Steinkohlen	Steinkohlenbriketts	Steinkohlenkoks	Rohbraunkohlen	Braunkohlenbriketts	Braunkohlenkoks	Torf	Rohes Erdöl, Stein- und Braunkohlenteer	Benzin	Benzol	Gasöl, Dieselöl	Andere Mineralölderivate, Mineralölrückstände	Rohe und bearbeitete Natursteine	Gewöhnliche Erde, Kies, Sand	Kalk und Gips, außer zum Düngen	Zement, Mörtel	Stein- und Siedesalz	Tonerde, Bauxit, Kryolith
	80	81	82	83	84	85	86	90	91	92	93	94	100	101	102	103	110	111
Versand																		
Bund	486 055	1 807	69 134	60	297 384	79	47	8 535	99 277	6 395	85 136	4 765	18 900	421 150	963	51	-	20
98	-	-	-	-	-	-	-	-	-	-	-	-	-	5	-	-	-	-
99	-	-	-	-	-	-	-	-	-	-	-	-	-	-	-	-	-	-
195	-	-	-	-	26	-	-	-	-	-	-	-	40	-	-	-	-	-
201	-	-	-	-	-	-	-	-	-	-	-	-	-	-	-	-	-	-
202	-	-	-	-	-	-	-	-	-	-	-	-	-	-	-	-	-	-
203	-	-	-	-	-	-	-	-	-	-	-	-	-	-	-	-	-	-
204	-	-	-	-	-	-	-	-	-	-	-	-	-	-	-	-	-	-
205	-	-	-	-	-	-	-	-	-	-	-	-	15	-	-	-	-	-
206	-	-	-	-	-	-	-	-	-	-	-	-	-	-	-	-	-	-
207	-	-	-	-	-	-	-	-	-	-	-	-	-	-	-	-	-	-
208	-	-	-	-	-	-	-	-	-	-	-	-	-	-	-	-	-	-
209	-	-	-	-	-	-	-	-	-	-	-	-	-	-	-	-	-	-
210	-	-	-	-	-	-	-	-	-	-	-	-	-	-	-	-	-	-
211	-	-	-	-	-	-	-	-	-	-	-	-	-	-	-	-	-	-
212	-	-	-	-	-	-	-	-	-	-	101	-	-	-	19	-	-	-
213	-	-	-	-	-	-	-	-	-	-	-	-	-	-	-	-	-	-
214	-	-	-	-	-	-	-	-	-	-	-	-	-	-	-	-	-	-
215	-	-	-	-	-	-	-	-	-	-	-	-	-	-	-	5	-	-
216	-	-	-	-	-	-	-	-	-	-	-	-	-	-	-	-	-	-
217	-	-	-	-	-	-	-	-	-	-	-	-	21	-	-	-	-	-
218	-	-	-	-	-	-	-	-	-	-	-	-	-	-	-	-	-	-
219	-	-	-	-	-	-	-	-	-	-	-	-	-	-	-	-	-	-
220	-	-	-	-	-	-	-	-	-	-	-	-	-	-	-	-	-	-
221	-	-	-	-	-	-	-	-	-	-	-	-	-	-	-	-	-	-
222	-	-	-	-	-	-	-	-	-	-	-	-	10	-	-	-	-	-
223	-	-	-	-	-	-	-	-	-	-	-	-	-	-	-	-	-	-
Ausl	-	-	-	-	-	-	-	-	-	-	101	-	46	-	19	5	-	-
Insges.	486 055	1 807	69 134	60	297 410	79	47	8 535	99 277	6 395	85 237	4 765	18 986	421 155	982	56	-	20
Empfang																		
Bund	258 078	81 857	74 605	853	45 954	532	2 821	9 103	8 809	1 759	13 424	15 265	29 650	30 007	4 895	5 671	1 164	40
98	-	-	-	-	-	-	-	-	9	-	-	-	-	-	-	-	-	-
99	-	-	-	-	130	-	-	-	2 283	-	-	1 523	206	20	-	-	-	-
195	117 810	-	1 153	96	-	-	-	-	-	-	-	-	-	-	-	-	-	-
201	-	-	-	-	-	-	-	-	-	-	-	-	-	-	-	-	-	-
202	-	-	-	-	-	-	-	-	-	-	-	-	-	-	-	-	-	-
203	65	-	-	-	-	-	-	-	-	-	-	-	-	-	-	-	-	-
204	-	-	-	-	-	-	-	-	21	15	232	-	-	-	-	-	-	-
205	-	-	-	-	-	-	-	-	-	15	195	-	-	3	-	-	-	-
206	-	-	-	-	-	-	-	-	-	31	-	-	-	-	-	-	-	-
207	-	-	-	-	-	-	-	-	-	-	-	-	-	-	-	-	-	-
208	-	-	-	-	-	-	-	-	-	-	-	-	-	-	-	-	-	-
209	-	-	-	-	-	-	-	-	-	-	-	-	-	-	-	-	-	-
210	-	-	-	-	-	-	-	-	-	-	-	-	-	-	-	-	-	-
211	-	-	-	-	-	-	-	-	-	-	-	-	-	-	-	-	-	-
212	-	-	-	-	-	-	-	-	-	-	-	-	491	-	-	-	-	-
213	-	-	-	-	-	-	-	-	42	-	-	-	181	-	-	-	-	-
214	-	-	-	-	-	-	-	-	-	-	-	-	-	-	-	-	-	-
215	10 542	-	98	-	-	-	-	-	-	-	-	17	60	-	-	-	-	20
216	-	-	-	-	-	-	-	-	-	-	-	-	-	-	-	-	-	-
217	993	465	-	-	20	-	-	-	-	81	-	15	-	5	-	-	-	-
218	340	-	122	-	-	-	-	-	-	-	194	192	-	-	-	-	-	-
219	-	-	-	-	-	-	-	-	-	-	-	-	-	-	-	-	-	-
220	-	-	-	-	-	-	-	-	-	-	-	-	-	-	-	-	-	-
221	-	-	-	-	-	-	-	-	-	-	-	-	-	-	-	-	-	-
222	-	-	-	-	-	-	-	-	-	-	-	-	-	-	-	-	-	-
223	-	-	-	-	-	-	-	-	-	-	-	-	-	-	-	-	-	-
Ausl	11 940	465	220	-	20	-	-	-	63	142	621	224	732	8	-	-	-	20
Insges.	387 828	82 322	75 978	949	46 104	532	2 821	9 103	11 164	1 901	14 045	17 012	30 588	30 035	4 895	5 671	1 164	60

Nr des V.-B.	Andere mineral. Rohstoffe	Schwefelsäure	Soda, Ätznatron, Pottasche	Farbstoffe, Farben und Lacke	Nicht bes. genannte chemische Erzeugnisse	Düngekalk	Thomasmehl	Andere Phosphordüngemittel, außer Mischdünger	Kali düngemittel, außer Mischdünger	Stickstoffdüngemittel	Mischdünger	Andere Düngemittel	Pflanzliche Gerbmittel	Häute, Felle	Leder	Wolle	Baumwolle	Andere Spinnstoffe	Garne	Lumpen	Stammholz über 1,5 m lang, Baustangen
	112	120	121	122	123	130	131	132	133	134	135	136	140	141	142	150	151	152	153	154	160
Versand																					
Bund	13 408	-	184	794	5 026	566	266	160	271	427	321	389	10	68	53	36	64	748	25	1 896	9 993
98	-	-	-	-	-	-	-	-	-	-	-	-	-	-	-	-	-	-	-	-	-
99	-	-	-	-	-	-	-	-	-	-	-	-	-	-	-	-	-	-	-	-	-
195	1	-	-	-	14	-	-	-	-	-	-	-	1	-	-	-	-	-	-	90	-
201	-	-	-	-	-	-	-	-	-	-	-	-	-	-	-	-	-	-	-	-	-
202	-	-	-	-	-	-	-	-	-	-	-	-	-	-	-	-	-	-	-	-	-
203	-	-	-	-	-	-	-	-	-	-	-	-	-	-	-	-	-	-	-	-	-
204	-	-	-	-	300	-	-	-	-	-	-	-	-	-	-	-	-	-	-	-	-
205	-	-	-	15	21	-	-	-	-	-	-	-	-	-	-	-	-	5	-	10	-
206	-	-	-	-	-	-	-	-	-	-	-	-	-	-	-	-	-	-	-	-	-
207	-	-	-	-	400	-	-	-	-	-	-	-	-	-	-	-	-	-	-	-	-
208	-	-	-	-	170	-	-	-	-	-	-	-	-	-	-	-	-	-	-	-	-
209	-	-	-	-	-	-	-	-	-	-	-	-	-	-	-	-	-	-	-	-	-
210	-	-	-	-	-	-	-	-	-	-	-	-	-	-	-	-	-	-	-	-	-
211	-	-	-	-	137	-	-	-	-	-	-	-	-	-	-	3	-	-	-	-	-
212	15	-	-	143	177	-	-	-	-	-	-	-	-	-	-	1	10	1	-	46	-
213	1	-	-	26	105	-	-	-	-	-	-	-	-	-	-	-	-	-	-	504	-
214	-	-	-	-	-	-	-	-	-	-	-	-	-	-	-	-	-	-	-	-	-
215	5	-	-	47	143	-	-	-	-	-	-	5	-	-	-	-	-	5	-	280	-
216	-	-	-	-	-	-	-	-	-	-	-	-	-	-	-	-	-	-	-	-	-
217	-	-	-	19	28	-	-	-	-	-	-	-	-	-	-	-	-	1	-	12	-
218	10	-	-	4	4	-	-	-	-	-	-	-	-	-	-	-	-	-	-	286	-
219	-	-	-	-	-	-	-	-	-	-	-	-	-	-	-	-	-	-	-	-	-
220	-	-	-	-	16	-	-	-	-	-	-	-	-	-	-	-	-	-	-	-	-
221	4	-	-	-	-	-	-	-	-	-	-	-	-	-	-	-	-	-	-	-	-
222	-	-	-	5	-	-	-	-	-	-	-	-	-	-	-	-	-	-	-	-	-
223	-	-	-	-	-	-	-	-	-	-	-	-	-	-	-	-	-	-	-	-	-
Ausl	35	-	-	259	1 501	-	-	-	-	-	-	5	-	-	-	4	10	12	-	1 138	-
Insges.	13 444	-	184	1 053	6 541	566	266	160	271	427	321	394	11	68	53	40	74	760	25	3 124	9 993
Empfang																					
Bund	2 688	204	2 499	854	18 223	2 782	4 507	5 586	5 030	10 528	8 516	1 101	1 131	31	5	43	637	357	79	1 284	12 644
98	-	-	-	-	-	-	-	-	-	-	-	-	-	-	-	-	-	-	-	-	-
99	109	-	-	-	533	-	-	-	-	-	-	-	-	-	-	-	-	-	-	-	3
195	13	-	-	-	35	-	-	-	-	-	-	-	-	-	-	-	-	-	-	7	-
201	-	-	-	-	-	-	-	-	-	-	-	-	-	-	-	-	-	-	-	-	-
202	-	-	-	-	-	-	-	-	-	-	-	-	-	-	-	-	-	-	-	-	-
203	-	-	-	-	-	-	-	-	-	-	-	-	-	-	-	-	-	10	-	212	-
204	20	-	-	-	-	-	-	-	-	-	-	-	-	-	-	-	-	-	-	-	-
205	502	-	-	-	-	-	-	-	-	-	-	-	32	6	-	-	-	7	-	28	-
206	-	-	-	-	-	-	-	-	-	-	-	-	-	-	-	-	-	-	-	-	-
207	-	-	-	-	10	-	-	-	-	-	-	-	-	-	-	-	-	-	-	-	-
208	-	-	-	-	-	-	-	-	-	-	-	-	-	-	-	-	-	-	-	-	-
209	-	-	-	-	-	-	-	-	-	-	-	-	-	-	-	-	-	-	-	-	-
210	-	-	-	-	-	-	-	-	-	-	-	-	-	-	-	-	-	-	-	-	-
211	-	-	-	-	-	-	-	-	-	-	-	-	-	16	-	-	-	-	-	-	-
212	15	-	-	1	5	-	-	-	-	-	-	-	-	-	-	1	-	-	4	103	25
213	135	-	-	-	25	-	7	-	-	-	-	-	-	6	-	17	23	-	1	30	-
214	-	-	-	-	-	-	-	-	-	-	-	-	-	-	-	-	-	-	-	-	-
215	-	-	-	121	385	-	-	-	-	-	-	-	26	56	21	5	-	-	-	245	535
216	-	-	-	-	-	-	204	-	-	-	-	-	-	-	-	-	-	-	-	-	51
217	-	-	-	-	1	-	18	-	-	-	-	-	-	-	-	1	-	10	1	9	17
218	2	-	-	-	15	-	-	-	-	-	-	-	-	64	-	-	36	-	-	6	-
219	-	-	-	-	-	-	-	-	-	-	-	-	-	-	-	-	-	-	-	-	-
220	-	-	-	2	20	-	-	-	-	-	-	-	-	-	-	-	-	-	-	-	-
221	-	-	-	-	-	-	-	-	-	-	-	-	-	-	-	-	-	-	-	-	-
222	-	-	-	-	6	-	-	-	-	-	-	-	-	-	-	-	-	-	-	-	-
223	-	-	-	-	-	-	-	-	-	-	-	-	-	-	-	-	-	-	-	-	-
Ausl	674	-	-	124	467	-	229	-	-	-	-	-	58	148	21	24	59	27	6	633	628
Insges.	3 484	204	2 499	978	19 258	2 782	4 736	5 586	5 030	10 528	8 516	1 101	1 189	179	26	67	696	384	85	1 924	13 275

Nr des V.-B.	Faserholz, Papierholz	Grubenholz	Anderes unbearb. Holz, Holzabfälle	Hölzerne Schwellen	Schnittholz, Faßholz, Werkstücke	Holzwaren	Zellstoff, Holzschliff, Strohstoff	Papier, Pappe	Betonwaren	Künstliche Steine, Platten, Röhren	Andere Steingut-, Ton-, Porzellanwaren	Glas, Glaswaren	Roheisen, Eisenlegierungen	Halbzeug aus Stahl	Alteisen und Abfälle von Eisen und Stahl	Eisenbahnoberbauzeug aus Eisen und Stahl	Stab- und Formeisen und -stahl	Bleche und Platten aus Eisen und Stahl	Röhren und Rohre aus Eisen und Stahl	Eisen- und Stahldraht
	161	162	163	164	165	166	170	171	180	181	182	183	190	191	192	193	194	195	196	197
Versand																				
Bund	2 578	1 880	554	4 847	7 996	1 315	57 629	3 036	214	367	46	68	3 398	1 060	38 544	2 118	5 206	3 785	178	91
98	-	-	-	-	-	-	-	-	-	-	-	-	-	-	-	-	-	-	-	-
99	-	-	-	-	-	-	-	-	-	-	-	-	-	-	-	-	-	-	-	-
195	-	268	-	-	-	7	-	-	-	-	-	4	-	-	6 521	-	-	-	-	-
201	-	-	-	-	-	-	-	-	-	-	-	-	-	-	-	-	-	-	-	-
202	-	-	-	-	-	-	-	-	-	-	-	-	-	-	-	-	-	-	-	-
203	-	-	-	-	-	-	-	-	-	-	-	-	-	-	-	-	-	-	-	-
204	-	-	-	-	-	-	-	-	-	-	-	-	-	-	-	-	-	-	-	-
205	-	-	2	-	-	-	-	-	5	-	2	1	281	-	71	460	-	-	3	-
206	-	-	-	-	-	-	-	-	-	-	-	-	-	-	-	-	-	-	-	-
207	-	-	-	-	-	-	-	-	-	-	-	-	-	-	-	-	-	-	-	-
208	-	-	-	-	-	-	-	-	-	-	-	-	-	-	-	-	-	-	-	-
209	-	-	-	-	-	-	-	-	-	-	-	-	-	-	-	-	-	-	-	-
210	-	-	-	-	-	-	-	-	-	-	-	-	-	-	-	-	-	-	-	-
211	-	-	-	-	-	-	-	-	-	-	-	-	-	-	-	-	-	-	-	-
212	-	-	-	-	159	15	-	4	17	-	2	2	56	-	622	181	5	224	29	20
213	-	-	-	-	-	24	-	-	-	-	-	-	10	-	3 693	309	17	7	-	-
214	-	-	-	-	-	-	-	-	-	-	-	-	-	-	-	-	-	-	-	-
215	-	-	-	-	15	10	905	38	-	1	47	4	-	-	800	-	12	-	-	-
216	-	-	-	-	-	-	-	-	-	-	-	-	-	-	386	-	-	-	1	-
217	-	-	-	-	-	16	-	1	-	44	-	1	-	-	-	-	-	-	17	43
218	-	18	-	-	19	51	-	5	-	-	-	-	-	-	64	234	-	-	8	-
219	-	-	-	-	-	-	-	-	-	11	-	-	-	-	-	-	-	-	-	-
220	-	-	-	-	317	23	-	-	-	-	-	-	23	-	-	-	-	-	-	-
221	-	-	-	-	-	-	-	-	-	11	-	3	-	-	-	-	-	-	-	-
222	-	-	-	-	-	1	-	-	-	-	-	-	-	-	-	-	-	-	71	-
223	-	-	-	-	-	-	-	-	-	-	-	-	-	-	-	-	-	-	-	-
Ausl.	-	18	2	-	510	140	905	48	22	67	51	11	370	-	5 636	1 184	34	231	129	63
Insges.	2 578	2 166	556	4 847	8 506	1 462	58 534	3 084	236	434	97	83	3 768	1 060	50 701	3 302	5 240	4 016	307	154
Empfang																				
Bund	30 493	356	2 578	523	10 081	2 837	14 896	1 792	541	5 142	115	2 465	8 385	828	26 819	1 401	10 561	7 654	3 371	298
98	-	-	-	-	-	3	-	-	-	-	-	-	-	-	-	-	-	-	-	-
99	-	-	-	-	17	-	-	80	-	376	7	23	-	-	-	-	-	-	-	-
195	18	-	4	-	106	19	-	-	-	160	-	495	1 024	124	-	-	4 806	1 067	800	247
201	-	-	-	-	-	-	-	-	-	-	-	-	-	-	-	-	-	-	-	-
202	-	-	-	-	-	-	-	-	-	-	-	-	-	-	-	-	-	-	-	-
203	-	-	-	-	-	-	-	-	-	-	-	-	15	-	-	-	-	-	-	-
204	-	-	-	-	-	-	-	-	13	-	-	-	794	-	-	-	-	-	-	-
205	-	-	-	-	1 468	8	508	294	-	191	-	6	-	-	10	-	-	27	35	-
206	-	-	-	-	-	-	-	-	-	-	-	-	-	-	-	-	-	-	-	-
207	-	-	-	-	45	-	-	-	-	-	-	-	-	-	-	-	-	-	-	-
208	-	-	-	-	-	-	-	-	-	-	-	-	-	-	-	-	-	-	-	-
209	-	-	-	-	-	-	-	-	-	-	-	-	-	-	-	-	-	-	-	-
210	-	-	-	-	-	-	-	-	-	-	-	-	-	-	-	-	-	-	-	-
211	10	-	-	-	-	-	-	-	-	-	-	-	-	-	-	-	-	-	-	-
212	-	-	-	-	-	15	-	-	-	-	-	-	-	-	-	-	-	-	-	-
213	-	-	-	-	9	-	-	-	-	-	16	-	-	-	-	-	-	-	-	-
214	-	-	-	-	-	-	-	-	-	-	-	-	-	-	-	-	-	-	-	-
215	1 042	156	503	-	287	-	16	193	-	-	-	8	10	-	-	-	1 064	576	38	41
216	398	105	90	-	-	-	-	-	-	-	-	-	-	-	-	-	2 666	648	-	75
217	211	22	263	-	22	-	-	-	-	10	-	-	-	-	-	-	-	-	-	-
218	-	-	18	-	1	2	-	69	-	-	17	-	-	-	-	-	-	-	13	-
219	-	-	-	-	-	-	-	-	-	-	-	-	-	-	-	-	-	-	-	-
220	-	-	-	-	-	-	-	-	-	38	-	-	-	-	-	-	-	-	-	-
221	-	-	-	-	-	-	-	-	-	-	-	-	-	-	-	-	-	-	-	-
222	34	-	-	-	370	1	-	-	-	-	-	-	-	-	-	-	-	-	1	-
223	-	-	-	-	-	-	-	-	-	-	-	-	-	-	-	-	-	-	-	-
Ausl.	1 695	283	874	-	2 202	26	524	556	13	239	33	14	819	-	10	-	3 730	1 251	87	116
Insges.	32 206	639	3 456	523	12 406	2 885	15 420	2 428	554	5 917	155	2 997	10 228	952	26 829	1 401	19 097	9 972	4 258	661

Nr. des V.-B.	Andere Gießerei- u. Walzwerkserzeugnisse	Maschinen, Apparate	Bauwerksteile aus Eisen u. Stahl	Andere Eisen- und Stahlwaren	Blöcke aus Stahl	Rohkupfer, Kupferlegierungen	Rohzink, Zinklegierungen	Rohblei, Bleilegierungen	Rohe Leichtmetalle, auch Legierungen	Andere roh NE-Metalle	Altmetalle u. Abfälle von NE-Metallen	NE-Metallhalbzeug	NE-Metallwaren	Fahrzeuge aller Art	Nicht bes. gen. Industrieerzeugn.	Sammelgut ohne nähere Bezeichnung	Umzugsgut, gebr. Verpackungen, Baugerüstschaften	Lebende Tiere: Pferde, Esel	Rindvieh, außer Kälbern	Kälber	Schafe, Ziegen	Schweine, außer Ferkeln	Ferkel	Geflügel
	198	199	200	201	202	210	211	212	213	214	215	216	217	220	230	231	240	250	251	252	253	254	255	256
Versand																								
Bund	482	6 624	3 175	5 951	69	16	82	56	-	-	683	72	1 158	3 092	11 792	16 208	9 254	181	1 930	404	2 534	743	-	-
98	-	46	6	56	-	-	-	-	-	-	-	-	-	11	5	847	16	250	-	-	350	-	-	-
99	-	-	-	-	-	-	-	-	-	-	-	-	-	-	-	-	-	-	-	-	-	-	-	-
195	-	191	-	73	-	1	-	-	-	-	-	-	-	78	73	-	-	-	-	-	-	-	-	-
201	-	-	-	-	-	-	-	-	-	-	-	-	-	-	-	-	-	-	-	-	-	-	-	-
202	-	-	-	-	-	-	-	-	-	-	-	-	-	-	-	-	-	-	-	-	-	-	-	-
203	-	4	-	-	-	-	-	-	-	-	-	-	-	-	11	-	-	-	-	-	-	-	-	-
204	-	4	-	-	-	-	-	-	-	-	-	-	-	-	2	-	5	-	-	-	-	-	-	-
205	182	616	8	133	-	-	-	-	-	1	-	-	2	38	34	148	7	-	-	-	-	-	-	-
206	-	-	-	-	-	-	-	-	-	-	-	-	-	-	-	-	-	-	-	-	-	-	-	-
207	-	-	-	-	-	-	-	-	-	-	-	-	-	-	-	-	-	-	-	-	-	-	-	-
208	-	-	-	-	-	-	-	-	-	-	-	-	-	-	-	-	-	-	-	-	-	-	-	-
209	-	152	-	22	-	-	-	-	-	-	-	-	-	-	-	1	-	-	-	-	-	-	-	-
210	-	51	-	-	-	-	-	-	-	-	-	-	-	-	-	-	5	-	-	-	-	-	-	-
211	-	71	-	25	-	-	-	-	-	-	-	-	2	2	3	-	3	-	-	-	-	-	-	-
212	6	744	8	362	-	-	-	-	-	5	-	3	11	47	116	576	6	-	-	-	-	-	-	-
213	51	799	-	577	-	-	15	-	-	-	-	-	-	15	234	6	4	-	-	-	-	-	-	-
214	-	13	-	6	-	-	-	-	-	-	-	-	-	-	-	-	-	-	-	-	-	-	-	-
215	32	761	-	295	-	-	-	-	-	-	-	5	7	16	110	191	72	486	-	-	-	-	-	-
216	-	31	1	21	-	-	-	-	-	-	-	-	1	4	19	-	1	-	-	-	-	-	-	-
217	-	303	-	220	-	-	-	-	-	-	-	-	1	66	122	-	8	-	-	-	-	-	-	-
218	2	426	-	221	-	-	-	-	-	-	-	-	20	352	56	5	35	-	-	-	-	-	-	-
219	-	20	-	36	-	-	-	-	-	-	-	-	-	2	-	-	-	-	-	-	-	-	-	-
220	-	153	-	40	-	-	-	-	-	-	-	-	1	15	5	-	5	-	-	-	-	-	-	-
221	-	22	-	12	-	-	-	-	-	-	-	-	1	1	3	-	-	-	-	-	-	-	-	-
222	-	265	16	208	-	-	-	-	-	-	-	-	8	25	234	-	1	-	-	-	-	-	-	-
223	-	-	-	-	-	-	-	-	-	-	-	-	-	-	-	-	-	-	-	-	-	-	-	-
Ausl.	273	4 435	33	2 178	-	-	15	-	-	6	-	8	54	583	949	927	152	486	-	-	-	-	-	-
Insges.	755	11 296	3 214	8 258	69	17	97	56	-	6	683	80	1 212	3 764	12 819	17 982	9 422	917	1 930	404	2 884	743	-	-
Empfang																								
Bund	1 766	3 565	2 739	3 789	9	9	2	56	18	-	122	168	931	11 153	8 846	20 208	9 607	1 156	16 614	4 399	5 001	23 016	3 511	10
98	-	479	35	188	-	-	-	-	-	-	-	-	96	9	124	-	69	-	-	-	-	-	-	-
99	-	249	-	-	-	-	-	-	-	-	-	-	-	-	237	-	233	-	-	-	-	-	-	-
195	-	3	-	1	-	-	-	-	-	-	-	-	-	85	-	-	3	-	-	-	-	-	-	-
201	-	-	-	-	-	-	-	-	-	-	-	-	-	-	-	-	-	-	-	-	-	-	-	-
202	-	-	-	-	-	-	-	-	-	-	-	-	-	-	-	-	-	-	-	-	-	-	-	-
203	-	-	-	-	-	-	-	-	-	-	-	-	-	-	25	-	-	-	-	-	-	-	-	-
204	-	-	-	-	-	-	-	-	-	-	-	-	-	-	-	-	16	-	-	-	-	-	-	-
205	-	16	-	-	-	-	-	-	-	-	-	-	-	3	103	-	265	-	-	-	-	-	-	-
206	-	-	-	-	-	-	-	-	-	-	-	-	-	-	19	-	-	-	-	-	-	-	-	-
207	-	-	-	-	-	-	-	-	-	-	-	-	-	-	-	-	-	-	-	-	-	-	-	-
208	-	-	-	-	-	-	-	-	-	-	-	-	-	-	-	-	-	-	-	-	-	-	-	-
209	-	-	-	-	-	-	-	-	-	-	-	-	-	-	-	-	-	-	-	-	-	-	-	-
210	-	-	-	-	-	-	-	-	-	-	-	-	-	-	-	-	-	-	-	-	-	-	-	-
211	-	-	-	-	-	-	-	-	-	-	-	-	-	-	12	-	2	-	-	-	-	-	-	-
212	-	166	-	1	-	-	-	-	-	-	-	-	-	8	12	-	15	-	-	-	-	-	-	-
213	3	32	-	18	-	10	-	-	-	-	-	-	-	3	89	-	60	-	-	-	-	-	-	-
214	-	-	-	-	-	-	-	-	-	-	-	-	-	1	-	-	-	-	-	-	-	-	-	-
215	54	49	-	124	-	-	-	-	-	-	-	-	7	6	40	28	44	-	-	-	-	-	-	-
216	-	1	-	-	-	-	-	-	-	-	-	-	-	-	2	-	27	-	-	-	-	-	-	-
217	-	30	-	23	-	-	-	-	-	-	-	-	-	6	11	-	2	-	-	-	-	-	-	-
218	-	42	2	14	-	-	-	-	-	-	13	-	1	-	11	-	3	1	-	-	-	-	-	-
219	-	9	-	-	-	-	-	-	-	-	-	-	-	-	-	-	-	-	-	-	-	-	-	-
220	-	26	-	322	-	-	-	-	-	-	-	-	-	2	1	-	2	17	79	-	-	-	-	-
221	-	-	-	91	-	-	-	-	-	-	-	-	-	-	-	-	-	-	-	-	-	-	-	-
222	-	20	-	6	-	-	-	-	-	-	-	-	2	-	53	-	19	-	-	-	-	-	-	-
223	-	-	-	-	-	-	-	-	-	-	-	-	-	-	-	-	-	-	-	-	-	-	-	-
Ausl.	57	391	2	599	-	10	-	-	-	-	13	-	10	29	378	28	455	18	79	-	-	-	-	-
Insges.	1 823	4 687	2 776	4 577	9	19	2	56	18	-	135	168	1 037	11 276	9 585	20 236	10 367	1 174	16 693	4 399	5 001	23 016	3 511	10

Nr. des V.-B.	Beförderte Güter insgesamt	Fische, auch Zubereitungen	Fleisch, auch Zubereitungen	Milch und Rahm	Eier	Weizen	Roggen	Gerste	Hafer	Mais	Reis	Hülsenfrüchte	Gemüse	Obst, Südfrüchte	Kartoffeln	Zuckerrüben	Ölsaaten, Ölfrüchte	Kaffee	Rohtabak	Milcherzeugnisse	Speisefette, außer Butter	Andere tierische und pflanzliche Fette und Öle
		1	2	3	4	10	11	12	13	14	15	16	20	21	22	23	24	25	26	30	31	32
											Versand											
1	5 074	-	26	-	-	-	-	-	-	-	-	-	-	30	-	-	-	-	-	-	-	-
2	3 427	-	-	-	-	-	-	-	-	-	-	-	-	99	-	-	-	-	-	5	-	-
3	1 699	-	-	-	-	-	-	-	-	-	-	-	-	-	-	-	-	-	-	-	-	-
4	964	-	-	-	-	-	-	-	-	-	-	-	-	-	-	-	-	-	-	-	-	-
5	41 261	-	33	-	-	-	-	-	-	-	-	5	267	1 624	32	-	10	-	-	3	-	-
6	818	-	27	-	-	-	-	-	-	-	-	-	-	-	-	-	-	-	-	-	-	-
7	505	-	-	-	-	-	-	-	-	-	-	-	-	-	-	-	-	-	-	-	-	-
8	1 189	-	-	-	-	-	-	-	-	-	-	-	-	24	-	-	-	-	-	-	-	-
9	12 812	-	-	-	-	-	-	-	-	-	-	-	90	232	-	-	-	-	1	5	-	-
10	1 536	-	-	-	-	-	-	-	-	-	-	-	-	18	-	-	-	-	-	-	-	-
11	9 019	-	-	-	-	-	-	-	-	-	-	-	32	364	-	-	-	-	-	-	-	-
12	6 356	7	35	-	-	-	-	-	-	-	-	-	18	378	13	-	-	-	-	-	-	-
13	7 683	-	-	-	-	-	-	19	-	-	15	-	38	216	1	-	-	-	-	-	-	-
14	10 654	-	-	-	-	-	-	-	-	-	-	-	36	482	-	-	-	-	-	-	-	-
15	2 238	-	-	-	-	-	-	-	-	-	-	-	-	29	-	-	-	-	-	-	-	-
16	5 286	-	-	-	-	-	-	-	-	-	-	-	13	865	16	-	-	-	-	2	-	-
17	1 363	-	20	-	-	-	-	-	-	16	-	-	-	77	-	-	-	-	-	-	-	-
18	343	-	-	-	-	18	-	-	-	-	-	-	-	48	-	-	-	-	-	-	-	-
19	1 823	-	10	-	-	-	-	-	-	-	-	-	18	311	-	-	-	-	-	-	-	-
20	844	-	-	-	-	-	-	-	-	-	-	-	-	48	-	-	-	-	-	-	-	-
21	4 114	-	-	-	-	-	-	35	-	12	-	-	23	59	-	-	-	-	-	-	-	-
22	2 585	-	-	-	-	-	-	-	-	5	-	-	-	5	-	-	-	-	-	-	-	-
23	4 406	-	-	-	-	-	-	-	-	-	-	-	-	106	68	-	-	-	-	-	-	-
24	199 179	-	21	-	-	-	-	-	-	-	-	-	14	621	217	-	-	-	-	-	-	-
27	24 240	-	28	-	-	-	-	-	-	-	-	-	51	974	31	-	-	-	-	-	-	-
28	6 375	-	90	-	-	-	-	-	-	-	-	-	63	927	288	-	-	-	-	-	-	-
29	1 032	-	-	-	-	-	-	-	-	-	-	-	-	6	-	-	-	-	-	-	-	-
30	360 356	-	-	-	-	-	-	-	-	-	-	-	68	105	-	-	-	-	-	-	-	-
31	1 243	-	-	-	-	-	-	-	-	-	-	-	-	-	-	-	-	-	13	-	-	-
32	9 990	-	-	-	-	-	-	-	-	-	-	-	6	233	65	-	-	-	-	-	-	11
33	7 073	-	31	-	-	-	-	-	-	-	-	-	23	538	199	-	-	-	-	-	-	-
34	9 212	-	40	-	-	-	-	-	-	-	-	-	105	290	-	-	-	-	-	12	-	-
35	7 886	-	11	-	-	-	-	-	-	-	-	-	21	484	115	-	-	-	-	-	-	-
36	3 015	-	-	-	-	-	-	-	-	-	-	-	-	-	-	-	-	-	-	-	-	-
37	4 273	-	-	-	-	-	-	-	-	-	-	-	-	-	-	-	-	-	-	-	-	-
38	13 199	-	20	-	-	-	-	-	-	-	-	-	-	14	32	-	-	-	-	-	-	-
39	22 999	-	-	-	-	-	-	-	-	-	-	-	-	-	-	-	-	-	-	-	-	-
41	14 419	-	-	-	5	-	-	-	-	-	-	-	-	154	18	-	-	-	-	-	-	-
42	14 734	-	-	-	-	-	-	1	-	-	-	-	50	31	17	-	-	-	7	-	-	-
43	12 454	-	-	-	-	-	-	-	-	18	-	10	20	11	-	-	-	-	-	-	-	-
44	39 796	-	-	-	-	-	-	-	-	-	-	-	178	-	-	-	-	-	-	-	-	-
45	32 269	-	84	-	-	-	-	746	34	29	-	-	172	401	33	-	-	-	-	-	-	-
46	29 977	-	11	-	-	-	-	-	-	18	-	-	49	78	23	-	-	-	-	-	-	-
47	123 713	-	-	-	-	-	-	239	-	-	-	-	391	270	101	8 065	-	-	-	-	-	-
51	98 408	-	34	-	1	-	153	1 755	-	-	-	28	406	167	149	-	-	-	-	-	229	-
52	71 017	-	5	-	-	-	-	1	-	105	15	-	26	45	369	-	-	-	38	-	-	-
53	37 847	5	8	-	-	-	-	-	-	46	45	10	191	73	177	9 388	-	-	-	1	-	-
54	19 964	-	-	-	-	-	-	-	-	-	-	-	17	19	27	-	-	-	48	-	-	-
55	2 590	-	26	-	-	-	-	-	-	-	-	-	-	-	-	-	-	-	-	-	-	-
56	15 701	12	5	-	-	-	-	-	-	-	-	-	198	14	39	-	-	-	-	-	-	-
57	7 025	-	21	-	-	-	-	-	-	39	-	-	-	-	-	-	-	-	-	-	-	-
58	9 789	-	2	-	-	19	-	-	-	35	-	-	42	53	16	-	-	-	-	-	-	-
61	7 297	-	68	-	-	-	-	30	-	192	-	11	64	302	-	-	-	-	-	-	-	-
62	8 314	-	55	-	-	-	-	-	-	8	-	-	255	221	-	-	-	-	-	-	-	-
63	13 789	-	8	-	-	-	-	-	-	-	-	-	67	169	-	-	-	-	-	-	-	-
64	10 332	-	-	-	-	-	-	-	-	-	-	-	-	255	1 484	-	-	-	-	-	-	-
65	17 463	-	78	-	-	-	-	30	-	9	-	-	1 163	350	-	-	-	-	11	-	-	-
66	16 877	-	46	-	-	-	-	379	-	-	-	-	142	135	15	-	-	-	-	-	-	-
zus.	1 399 846	24	843	-	6	37	153	3 235	34	532	75	64	4 317	11 955	3 545	17 453	10	-	118	28	229	11
L.V.	1 428 758	58	11	9 552	20	6 016	982	3 097	286	20	30	1 122	2 318	1 545	16 791	30	18	-	5	80	-	-
Bund	2 828 604	82	854	9 552	26	6 053	1 135	6 332	320	552	105	1 186	6 635	13 500	20 336	17 483	28	-	123	108	229	11
											Empfang											
1	4 644	6	36	-	-	-	-	119	20	-	-	-	-	5	103	-	-	-	-	-	-	-
2	4 830	-	25	281	-	-	-	170	47	-	-	5	210	7	993	-	12	52	-	-	-	-
3	13 811	19	38	-	-	-	-	-	-	-	-	-	1 034	11	969	-	-	-	-	-	-	-
4	3 948	968	1	-	-	-	-	-	-	-	-	-	-	-	2 705	-	-	-	-	-	-	-
5	53 657	272	-	-	137	330	-	-	-	-	308	143	137	3 497	64	-	19	221	7	-	205	787
6	1 121	-	-	-	-	-	-	-	-	-	-	-	-	-	520	-	-	-	-	-	-	-
7	12 348	137	-	-	-	-	13	-	46	-	-	-	19	-	8 880	-	-	-	-	-	-	-
8	6 816	1 975	-	-	-	628	-	-	-	-	-	-	-	1 887	472	-	-	-	-	-	-	-
9	29 512	6	6	-	-	702	-	-	-	-	-	-	-	-	-	-	-	8	1 383	-	-	6
10	8 592	-	-	-	-	-	15	-	-	-	-	-	-	-	3 947	-	-	-	-	-	-	-
11	7 369	-	-	-	-	92	-	-	-	-	-	-	-	-	14	-	-	-	-	-	-	-
12	4 826	-	-	-	-	-	-	-	-	-	-	22	-	-	-	-	-	-	-	-	-	-
13	10 795	-	5	-	-	11	-	-	-	-	-	-	5	-	-	-	-	-	-	-	-	-
14	17 274	-	-	-	-	62	150	-	46	-	-	-	-	-	2 146	-	-	-	-	-	-	45
15	9 401	-	-	-	-	75	-	-	-	-	-	-	-	-	179	-	-	-	-	-	-	-
16	3 467	-	-	-	-	-	-	-	-	-	-	-	-	-	-	-	-	-	-	-	-	-
17	5 805	-	-	-	-	-	-	-	-	-	-	-	-	-	56	-	-	-	-	-	-	-
18	722	24	-	-	-	680	-	-	-	-	-	-	-	-	-	-	-	-	-	-	-	-
19	5 255	-	5	-	-	-	-	-	-	-	-	-	236	-	261	-	-	-	-	-	-	-
20	3 974	25	-	-	-	-	-	-	-	-	-	8	-	-	20	-	-	-	-	-	-	-
21	2 142	-	-	-	-	-	-	-	-	-	-	-	-	-	152	-	-	-	-	-	-	-
22	3 836	-	-	-	-	8	-	-	16	-	-	-	-	-	-	-	-	-	-	-	-	-
23	29 045	-	-	-	-	-	-	-	-	-	-	-	-	-	-	-	-	-	-	-	-	-
24	437 914	-	-	-	-	-	-	-	-	-	-	-	32	-	5	-	-	-	-	-	-	56
27	73 715	-	-	-	-	-	-	-	-	-	-	-	-	-	12	-	-	-	-	-	-	-
28	43 801	-	-	-	-	-	-	-	-	-	-	-	-	5	-	-	-	-	-	-	-	-
29	622	-	-	-	-	-	-	-	-	-	-	-	10	-	-	-	-	-	-	-	-	15
30	68 917	-	-	-	-	-	-	-	-	-	-	-	-	-	-	-	-	-	-	-	-	31
31	125 239	-	-	-	-	-	-	-	-	-	-	-	-	-	-	-	-	-	-	-	-	-
32	7 187	-	-	-	6	-	-	-	-	-	-	-	21	-	41	-	-	-	-	-	10	-
33	12 293	-	-	-	-	-	-	-	-	-	-	-	5	-	-	-	-	-	-	-	-	15
34	8 929	-	5	-	-	-	-	-	-	-	-	-	19	-	62	-	-	-	-	-	-	-
35	5 693	-	-	-	-	-	-	-	-	-	-	-	-	-	31	-	-	-	-	-	-	-
36	155 654	-	-	-	-	-	-	-	-	-	-	-	21	-	-	-	-	-	-	-	-	-
37	51 408	-	-	-	-	-	-	-	-	-	-	-	-	-	-	-	-	-	-	-	-	-
38	33 482	-	-	-	-	-	-	-	-	-	-	-	11	39	-	-	-	-	-	-	-	-
39	17 872	12	-	-	-	-	-	15	-	-	-	-	-	82	-	-	-	-	-	-	-	-
41	31 166	-	-	-	-	-	-	-	-	-	-	-	-	117	11	-	-	-	-	-	-	-
42	32 246	-	-	-	5	39	16	45	-	-	-	-	81	42	672	16	-	-	-	-	-	-
43	12 731	-	-	-	-	120	-	16	-	-	-	-	6	93	17	-	-	-	-	-	-	91
44	92 120	-	-	-	-	-	-	-	-	-	-	-	6	-	167	-	-	-	-	-	-	-
45	128 134	-	-	-	-	241	305	-	-	10	-	-	36	5	75	-	15	-	-	-	-	101
46	53 504	8	-	-	-	30	-	289	-	3	-	-	349	289	1 385	40	-	-	92	-	-	-
47	505 418	-	4	-	-	380	35	163	25	-	-	-	68	144	739	1 262	-	-	-	-	-	-
51	111 964	-	-	126	16	42	-	-	-	-	-	-	98	26	741	-	-	-	-	2	-	-
52	56 586	-	-	-	-	253	-	321	-	-	-	25	655	233	799	-	-	5	-	-	-	-
53	22 715	-	78	-	9	-	-	-	-	-	-	-	418	27	28	-	-	-	-	-	-	15
54	47 676	-	-	-	10	2 433	364	1 165	140	-	-	28	-	188	5 528	-	-	-	-	-	-	-
55	3 862	-	-	-	-	-	-	-	-	-	-	-	-	199	22	-	-	-	-	-	-	-
56	29 376	-	7	-	-	28	-	-	-	-	-	-	38	41	3	-	-	-	-	4	-	-
57	5 959	-	-	-	-	5	-	-	-	-	-	-	-	1 077	73	-	-	-	-	-	-	-
58	8 053	-	-	-	-	181	11	-	45	-	-	-	45	132	523	-	-	-	-	1	-	-
61	12 785	-	-	-	-	-	82	-	58	-	-	-	34	-	289	-	-	-	-	-	-	15
62	11 127	-	-	-	-	-	-	-	-	-	-	-	-	5	-	-	-	-	-	-	-	-
63	50 425	-	-	-	13	392	21	38	16	60	-	-	-	41	1 458	351	5	-	-	-	-	11
64	20 534	-	-	-	-	169	22	128	-	-	-	-	25	43	1 854	414	-	-	-	-	-	-
65	24 610	-	9	-	6	12	-	32	-	-	-	-	1 524	2 489	492	-	-	-	-	-	-	-
66	24 294	-	151	30	19	163	-	63	-	-	-	-	47	61	2 446	-	-	-	-	-	6	8
zus.	2 571 201	3 452	370	437	221	7 076	1 034	2 564	459	73	308	231	5 190	10 785	38 954	2 083	51	286	1 482	7	221	1 196
L.V.	1 428 758	58	11	9 552	20	6 016	982	3 097	286	20	30	1 122	2 318	1 545	16 791	30	18	-	5	80	-	-
Bund	3 999 959	3 510	381	9 989	241	13 092	2 016	5 661	745	93	338	1 353	7 508	12 330	55 745	2 113	69	286	1 487	87	221	1 196

Nr des V.-B.	Roggen- und Weizenmehl	Malz	Stärke	Rohzucker	Verbrauchszucker	Wein, Most	Bier	Spiritus	Andere Nahrungs- und Genußmittel	Kleie u. Futtermehl aus Getreide	Ölkuchen	Rauhfutter	Stroh	Andere Futtermittel	Nicht bes. genannte herstellbare u. pflanzl. Rohstoffe	Eisenerze	Schwefelkies	Schwefelkiesabbrände	Kupfererze	Andere Erze	Eisenschlacken zur Verhüttung	Manganerze
	33	34	35	36	37	38	39	40	41	50	51	52	53	54	60	70	71	72	73	74	75	76
Versand																						
1	-	-	-	-	-	-	-	-	-	-	-	-	-	-	6	-	-	-	-	-	-	-
2	-	-	-	-	-	-	10	-	-	-	-	33	-	5	27	-	-	-	-	-	-	-
3	-	-	-	-	-	-	-	-	-	-	-	11	-	15	28	-	-	-	-	-	-	-
4	-	-	-	-	-	-	-	-	-	-	-	-	-	-	-	-	-	-	-	-	-	-
5	-	-	-	-	-	22	15	-	86	-	130	-	-	-	212	-	6	-	-	73	-	-
6	-	-	-	-	-	-	-	-	-	-	-	-	-	-	-	-	-	-	-	-	-	-
7	-	-	-	-	-	-	-	-	-	-	-	-	-	-	-	-	-	-	-	-	-	-
8	-	-	-	-	-	-	-	-	-	-	-	-	-	-	-	-	-	-	-	-	-	-
9	-	-	-	-	-	-	100	-	5	-	44	-	-	20	11	-	-	-	-	66	-	-
10	-	-	-	-	-	-	-	-	15	-	-	10	-	-	2	-	-	-	-	-	-	-
11	-	-	-	-	-	-	74	-	3 428	-	-	188	-	3	5	-	-	-	-	-	-	-
12	6	-	-	-	-	-	25	-	26	-	-	226	-	5	69	-	-	-	-	-	-	-
13	-	-	-	-	-	-	44	-	5	-	-	28	-	-	15	-	-	-	-	37	-	-
14	-	-	-	-	-	-	75	-	45	-	-	176	-	-	41	-	-	-	-	137	-	-
15	5	-	-	-	-	-	322	-	-	-	-	33	-	35	35	-	-	-	-	-	-	-
16	-	-	-	-	-	29	97	8	-	-	-	59	-	-	17	-	-	-	-	-	-	-
17	-	-	-	-	-	-	30	-	45	-	-	21	-	-	42	-	-	-	-	-	-	-
18	-	-	-	-	-	-	-	-	-	-	-	-	-	-	-	-	-	-	-	-	-	-
19	-	-	-	-	-	-	6	-	46	-	-	16	-	16	-	-	-	-	-	-	-	-
20	-	-	-	-	-	-	-	-	-	-	-	44	-	-	-	-	-	-	-	-	-	-
21	-	-	-	-	-	-	215	-	-	-	-	127	-	15	134	-	-	-	-	-	-	-
22	-	-	-	-	-	-	-	31	-	-	-	43	-	-	22	-	-	-	-	-	-	-
23	-	-	12	-	-	168	550	-	-	-	-	27	-	10	6	57	-	-	-	-	-	-
24	-	-	-	-	-	-	497	10	-	-	-	102	4	90	5	179 690	-	-	-	-	-	-
27	-	-	-	-	-	2	-	-	-	-	-	16	-	-	-	21 435	-	-	-	-	-	-
28	-	-	-	-	-	-	-	-	-	-	-	-	-	-	-	-	-	-	-	-	-	-
29	-	-	-	-	-	-	-	-	-	-	-	-	-	-	-	-	-	-	-	-	-	-
30	-	-	-	-	-	-	-	-	-	-	-	24	-	-	-	344 844	-	-	-	335	12 965	-
31	-	-	-	-	-	-	-	-	-	-	-	-	-	15	12	-	-	-	-	41	-	-
32	-	-	-	-	-	-	-	-	26	-	-	48	-	5	94	-	-	-	-	65	-	-
33	-	-	-	-	-	-	-	-	-	-	-	288	-	55	-	-	-	-	-	135	-	-
34	-	-	-	-	-	-	21	-	685	-	-	377	-	-	-	10	-	-	-	23	-	-
35	-	-	-	-	-	-	-	-	-	-	-	41	-	-	67	-	-	-	-	-	-	-
36	-	-	-	-	-	-	-	-	-	-	-	169	-	-	5	-	-	-	-	-	-	-
37	-	-	-	-	-	-	-	-	-	-	-	22	-	-	58	-	-	-	-	119	-	-
38	-	-	-	-	-	7	110	-	-	-	-	97	-	-	29	-	-	-	-	5	-	-
39	-	-	-	-	-	3	-	-	267	-	-	12	-	37	14	-	-	-	-	-	-	-
41	-	-	-	-	-	-	86	-	-	-	-	-	-	6	117	540	-	-	-	-	-	-
42	-	-	32	-	-	79	142	2	16	-	-	41	-	32	372	-	-	-	-	-	-	-
43	-	-	-	-	-	-	7	-	31	-	30	43	-	50	226	-	-	-	-	19	-	-
44	-	-	-	-	-	465	-	30	-	-	-	15	-	-	-	-	-	-	-	-	-	-
45	-	-	-	-	-	15	142	-	-	-	-	138	-	29	40	-	-	-	-	17	-	-
46	-	-	-	-	-	-	150	-	2	-	-	48	-	35	68	-	-	-	-	-	-	-
47	-	-	56	-	-	71	-	46	1 290	-	-	51	-	5	156	-	-	-	-	-	-	-
51	-	-	-	-	2	-	25	-	82	-	15	19	20	81	89	-	-	-	-	-	-	-
52	-	30	-	-	-	57	1 094	64	114	-	10	11	-	284	726	-	-	-	-	11	-	-
53	-	114	-	-	-	28	-	-	525	-	10	-	-	2	685	-	-	-	-	-	-	-
54	-	-	-	-	-	-	180	-	16	8	-	59	10	46	408	-	-	-	-	16	10	-
55	-	-	-	-	-	-	56	-	-	-	-	21	-	10	38	-	-	-	-	-	-	-
56	-	-	-	-	-	55	15	10	10	-	-	49	-	-	68	-	-	-	-	-	-	-
57	-	-	-	-	-	-	138	-	2	-	-	33	-	55	-	-	-	-	-	-	-	-
58	-	-	3	-	-	-	-	-	40	-	-	-	-	15	222	-	-	-	-	-	-	-
61	-	-	-	-	-	5	-	-	10	-	-	-	-	58	153	-	-	-	-	6	-	-
62	-	-	-	-	-	-	-	-	30	-	-	-	-	-	50	-	-	-	-	7	-	-
63	-	-	-	-	-	6	-	15	449	-	104	-	-	-	35	-	-	-	-	83	20	-
64	-	-	-	-	36	-	-	574	377	-	31	-	-	164	140	-	-	-	-	-	-	-
65	-	-	-	-	-	56	95	56	49	-	-	-	-	5	84	-	-	-	-	-	-	-
66	-	-	-	-	-	5	9	10	71	-	36	7	10	-	369	-	-	-	-	-	-	-
zus.	11	144	103	-	38	1 073	4 330	856	7 793	8	410	2 773	44	1 203	5 002	546 576	6	-	-	1 195	12 995	-
L.V.	55	-	113	-	9	1 005	266	498	1 521	91	3 052	1 194	1 111	1 183	1 231	194 630	-	-	-	-	-	-
Bund	66	144	216	-	47	2 078	4 596	1 354	9 314	99	3 462	3 967	1 155	2 386	6 233	741 206	6	-	-	1 195	12 995	-
Empfang																						
1	-	-	-	-	-	-	-	-	-	-	-	-	-	-	31	-	-	-	-	-	-	-
2	-	-	-	-	-	-	-	-	135	-	-	-	1 469	1	19	-	-	-	-	-	-	-
3	-	-	-	-	-	-	-	29	-	-	-	-	3 396	36	685	-	-	-	-	-	-	-
4	-	-	-	-	-	-	-	-	5	-	-	-	-	43	-	-	-	-	-	-	-	-
5	-	5	-	-	-	15	464	5	1 038	5	2 244	-	-	196	852	88	-	-	-	210	-	-
6	-	-	-	-	-	-	-	-	-	-	64	-	-	-	4	-	-	-	-	-	-	-
7	-	-	-	-	-	-	-	-	-	-	-	-	-	6	-	-	-	-	-	-	-	-
8	-	-	18	-	-	-	-	-	-	-	-	-	-	20	-	-	-	-	-	-	-	-
9	-	-	-	-	-	30	-	-	-	-	-	-	-	25	1 590	-	-	-	-	-	-	-
10	-	-	-	-	-	-	-	-	-	-	-	10	156	6	85	44	-	-	-	-	-	-
11	-	-	-	-	-	-	-	65	-	-	-	-	1	24	8	-	-	-	-	-	-	-
12	-	-	31	-	66	-	5	-	8	-	-	-	6	-	118	-	-	-	-	-	-	-
13	-	-	-	-	-	-	-	-	39	-	-	-	-	-	108	-	-	-	-	-	-	-
14	-	-	-	-	-	-	-	-	-	-	-	-	57	-	69	-	-	-	-	148	-	-
15	-	-	-	-	-	-	-	-	-	-	-	-	12	-	21	-	-	-	-	-	-	-
16	-	-	-	5	-	-	-	-	2	-	-	-	11	-	17	-	-	-	-	-	-	-
17	-	-	-	-	-	-	-	-	-	-	-	-	-	-	43	-	-	-	-	-	-	-
18	-	-	-	-	-	-	-	-	-	-	-	-	-	-	5	-	-	-	-	-	-	-
19	-	-	-	-	-	-	-	-	-	-	-	-	66	191	180	-	-	-	-	-	-	-
20	-	-	-	-	-	-	-	-	-	-	-	-	-	88	-	-	-	-	-	-	-	-
21	-	-	103	-	-	-	-	-	-	-	-	-	12	-	240	-	-	-	-	-	-	-
22	-	-	-	-	-	-	-	-	-	-	-	-	-	-	-	-	-	-	-	-	-	-
23	-	-	-	-	-	-	-	-	-	-	-	-	-	-	-	-	-	-	78	-	-	-
24	-	-	-	-	-	-	-	64	-	-	-	-	10	-	74	-	-	-	-	-	-	-
27	-	-	-	-	-	-	187	-	-	-	-	-	37	-	-	-	-	-	-	-	-	-
28	-	-	-	-	-	-	-	-	-	-	-	-	-	-	-	-	-	-	-	-	-	-
29	-	-	-	-	-	56	-	-	2	-	-	-	-	15	-	-	-	-	-	-	-	-
30	-	-	-	-	-	-	10	-	-	-	-	-	-	5	-	-	-	-	-	-	-	-
31	-	-	-	-	-	-	-	-	-	-	-	-	-	-	-	-	-	-	-	-	-	-
32	-	-	30	-	-	15	-	-	15	15	41	-	171	509	75	-	-	-	-	5	-	-
33	-	-	-	-	-	-	-	-	-	-	15	-	72	26	281	-	-	-	96	5	443	-
34	-	-	-	-	-	-	-	-	1	20	61	-	-	-	45	-	-	-	19	-	-	-
35	-	-	-	-	-	-	-	-	-	-	-	-	-	-	11	-	-	-	-	-	-	-
36	-	-	-	-	-	-	-	-	-	-	-	-	117	20	321	-	-	-	-	-	-	-
37	-	-	-	-	-	-	-	-	-	-	-	-	262	5	-	-	-	-	-	-	-	-
38	-	-	-	-	-	18	-	-	108	-	-	-	462	-	84	-	-	-	-	-	-	-
39	-	-	-	-	-	11	-	-	-	-	-	-	10	-	39	-	-	-	-	-	-	-
41	-	-	-	-	-	-	-	-	91	-	-	-	-	-	376	855	160	-	12	-	-	-
42	272	-	-	-	231	255	-	20	26	232	-	17	1 266	307	1 278	-	-	-	-	-	-	-
43	-	-	-	-	79	6	-	-	-	-	-	-	28	115	97	-	-	-	-	-	-	-
44	16	-	-	-	-	48	-	-	40	35	-	-	-	63	79	-	-	-	-	-	-	-
45	1 043	-	-	-	-	35	-	-	41	402	423	-	24	1 212	1 553	-	-	-	-	-	-	-
46	-	-	-	-	717	415	-	-	30	-	175	-	135	140	394	-	-	-	-	-	-	-
47	-	-	-	-	2 532	940	2 055	331	1 604	16	-	-	284	1 651	1 237	-	-	-	-	2 552	80	-
51	-	47	-	-	-	-	-	1 265	193	-	-	1 145	937	94	1 139	-	-	1 204	-	-	-	-
52	133	-	-	-	599	80	-	495	198	95	-	18	2 286	1 519	682	-	-	-	233	-	-	-
53	-	-	2	-	9	-	-	-	-	-	-	-	-	621	2 902	-	-	-	-	-	-	-
54	150	-	-	-	-	-	-	-	6	40	-	173	2 289	24	621	-	-	-	-	-	-	-
55	-	-	-	-	-	-	-	-	-	5	-	-	1 051	-	363	-	-	-	-	-	-	-
56	-	-	2	-	-	12	70	-	175	241	-	-	188	-	4 552	-	-	-	-	-	-	-
57	-	-	-	-	-	-	-	-	-	-	-	-	129	-	27	15	-	-	-	-	-	262
58	-	-	-	-	-	-	-	-	47	-	-	-	81	141	36	-	-	-	-	26	-	-
61	-	108	-	-	-	-	5	-	232	-	-	-	-	128	46	-	-	-	-	2	-	-
62	-	-	-	-	-	51	144	-	-	-	-	-	-	-	227	21	-	-	162	-	-	-
63	-	-	-	-	-	-	-	24	7	-	-	-	999	-	333	-	-	20	-	-	-	-
64	40	9	20	-	-	15	-	-	39	-	-	33	29	10	100	-	-	-	15	-	11	-
65	-	-	-	-	-	86	458	101	226	15	-	-	-	-	335	-	-	-	-	-	-	-
66	-	-	-	-	-	202	31	188	60	-	-	59	59	176	791	-	-	-	16	-	-	-
zus.	1 654	169	206	5	4 233	2 290	3 432	2 587	4 368	1 121	3 023	1 455	16 112	7 417	22 171	1 023	160	1 224	631	2 948	534	262
L.V.	55	-	113	-	9	1 005	266	498	1 521	91	3 052	1 194	1 111	1 183	1 231	194 630	-	-	-	-	-	-
Bund	1 709	169	319	5	4 242	3 295	3 698	3 085	5 889	1 212	6 075	2 649	17 223	8 600	23 402	195 653	160	1 224	631	2 948	534	262

Nr. des V.-B.	Steinkohlen	Steinkohlenbriketts	Steinkohlenkoks	Rohbraunkohlen	Braunkohlenbriketts	Braunkohlenkoks	Torf	Rohes Erdöl, Stein- und Braunkohlenteer	Benzin	Benzol	Gasöl, Dieselöl	Andere Mineralölderivate, Mineralölrückstände	Rohe und bearbeitete Natursteine	Gewöhnliche Erde, Kies, Sand	Kalk und Gips, außer zum Düngen	Zement, Mörtel	Stein- und Siedesalz	Tonerde, Bauxit, Kryolith
	80	81	82	83	84	85	86	90	91	92	93	94	100	101	102	103	110	111
Versand																		
1	-	-	-	-	-	-	-	-	-	-	21	-	20	-	-	-	-	-
2	-	-	-	-	-	-	-	-	-	15	5	-	35	72	-	-	-	-
3	-	-	-	-	-	-	-	-	-	-	-	-	-	-	-	-	-	-
4	-	-	-	-	-	-	-	-	-	-	-	-	-	-	-	-	-	-
5	-	-	-	-	-	-	3	-	-	-	395	9	292	310	-	-	-	-
6	-	-	-	-	-	-	-	-	-	-	-	-	240	-	-	-	-	-
7	-	-	-	-	-	-	-	-	-	-	-	-	-	-	-	-	-	-
8	-	-	-	-	-	-	-	-	-	-	5	-	72	-	-	-	-	-
9	-	-	-	-	-	-	-	-	-	-	61	6	3	54	-	1	-	-
10	-	-	-	-	-	-	-	-	-	-	5	-	-	240	-	-	-	-
11	-	-	-	-	-	-	-	-	-	-	194	-	-	-	-	-	-	-
12	-	-	-	-	-	-	-	-	-	-	128	-	-	39	-	-	-	-
13	-	-	-	-	-	-	-	-	-	-	180	71	33	83	-	-	-	-
14	-	-	-	-	-	-	-	-	-	-	177	45	-	-	-	-	-	-
15	-	-	-	-	-	-	-	26	-	-	12	-	-	-	-	-	-	-
16	-	-	-	-	-	-	-	-	-	-	238	-	22	-	-	-	-	-
17	-	-	-	-	-	-	-	-	-	-	48	-	-	-	-	-	-	-
18	-	-	-	-	-	-	-	-	-	-	-	-	-	-	-	-	-	-
19	-	-	-	-	-	-	-	-	-	-	84	-	42	-	-	-	-	-
20	-	-	-	-	-	-	-	-	-	-	-	-	-	-	-	-	-	-
21	-	-	-	-	-	-	-	-	-	-	22	-	22	-	-	-	-	-
22	-	-	-	-	-	-	-	-	-	-	-	-	16	196	-	-	-	-
23	-	-	-	-	-	-	-	-	-	-	-	-	-	-	-	-	-	-
24	-	-	-	-	-	-	-	-	-	-	-	-	-	-	-	-	-	-
27	-	-	-	-	-	-	-	-	-	-	-	-	-	-	-	-	-	-
28	-	-	-	-	-	-	-	-	-	-	-	-	-	-	-	-	-	-
29	-	-	-	-	-	-	-	-	-	-	-	-	-	-	-	-	-	-
30	-	-	-	-	-	-	-	-	-	-	-	-	67	-	-	-	-	-
31	-	-	-	-	-	-	-	-	-	-	-	-	-	-	-	-	-	-
32	-	-	-	-	-	-	-	-	-	-	-	-	94	38	-	-	-	16
33	-	-	-	-	-	-	-	-	2	-	-	118	110	32	-	-	-	-
34	-	-	-	-	-	-	-	4	-	-	-	-	-	-	-	-	-	-
35	-	-	-	-	-	-	-	-	-	-	-	-	-	-	-	-	-	-
36	-	-	-	-	-	-	-	63	-	-	-	-	-	-	-	-	-	-
37	-	-	-	-	-	-	-	-	-	-	-	-	721	21	-	-	-	6
38	-	-	20	-	-	-	-	-	-	-	-	-	-	-	-	-	-	-
39	-	-	-	-	-	-	-	-	-	-	-	-	-	-	-	-	-	-
41	-	-	-	-	-	-	-	-	-	-	-	-	84	131	-	-	-	-
42	-	-	-	-	-	-	-	-	-	-	-	-	45	17	-	-	-	-
43	-	-	-	-	-	-	-	-	-	15	-	-	65	212	-	-	-	-
44	-	-	-	-	-	-	-	414	19	54	-	-	-	15	201	-	-	-
45	-	-	40	-	-	-	-	65	15	202	3	-	14	4 702	-	-	-	-
46	-	-	61	-	27	-	-	-	-	-	-	-	-	323	-	-	-	-
47	214	15	38	125	101	-	-	511	-	-	307	-	3 300	2 769	-	273	-	20
51	2 543	90	2 815	50	1 362	-	-	1 145	-	19	1 361	646	6 753	1 431	708	264	-	-
52	295	-	145	-	-	-	-	-	-	-	51	-	22 436	9 672	-	5	-	-
53	45	-	38	-	-	-	-	-	-	-	261	458	2 811	4 408	-	-	-	-
54	22	-	19	-	-	-	-	-	-	-	-	-	5 684	15	-	-	-	-
55	-	-	-	-	-	-	-	-	-	-	-	-	48	35	-	-	-	-
56	-	-	-	-	-	-	11	-	-	-	-	10	51	305	-	-	-	-
57	-	-	-	-	20	-	-	-	-	-	-	-	-	6	-	-	-	-
58	-	-	9	-	-	-	-	-	-	-	-	-	-	69	29	-	-	-
61	-	-	15	-	-	-	-	15	-	-	-	-	101	86	-	-	-	356
62	-	-	-	-	-	-	-	-	-	-	-	-	-	38	-	-	-	-
63	2 537	-	-	-	194	-	-	-	-	-	-	3	-	54	543	-	-	21
64	-	-	38	-	-	-	-	-	-	-	15	-	-	55	-	-	-	-
65	-	-	70	-	-	-	-	-	-	-	125	15	20	-	-	-	-	-
66	100	-	386	-	133	-	-	-	-	-	20	-	1 071	319	48	-	-	-
zus.	5 756	105	3 694	175	1 837	-	14	2 243	36	305	3 718	1 381	44 272	25 747	1 529	543	-	419
L.V.	121 210	1 389	61 553	3 151	111 843	91	94	12 173	225	61	3 551	7 473	43 343	45 055	7 913	30 318	1 885	11 597
Bund	126 966	1 494	65 247	3 326	113 680	91	108	14 416	261	366	7 269	8 854	87 615	70 802	9 442	30 861	1 885	12 016
Empfang																		
1	-	-	-	-	-	-	-	-	-	-	-	-	-	-	-	280	-	-
2	-	-	-	-	-	-	271	155	-	22	-	-	-	-	-	-	-	-
3	-	-	-	-	-	-	-	-	1 598	-	1 231	2 373	-	-	-	-	-	-
4	-	-	-	-	-	-	49	68	-	-	-	-	-	-	-	-	-	-
5	193	-	-	-	-	-	-	1 326	3 502	40	3 511	20 578	-	189	75	-	9	-
6	-	-	-	-	-	-	-	-	-	-	-	-	-	-	-	-	-	-
7	-	-	-	-	-	-	-	-	-	-	667	2 154	-	-	-	-	-	-
8	-	-	-	-	-	-	697	239	-	-	333	-	-	-	-	-	-	-
9	-	-	-	-	-	-	-	182	206	-	167	33	-	-	-	-	-	-
10	-	-	-	-	-	-	1 567	539	-	-	-	1 148	-	-	-	-	-	-
11	-	-	-	-	54	-	-	79	-	-	-	-	153	169	557	4	-	-
12	-	-	-	-	-	-	-	-	-	-	-	-	-	233	-	103	-	-
13	-	-	-	-	-	-	-	-	-	-	-	-	137	-	-	19	-	-
14	-	-	-	-	-	236	353	1 359	-	-	-	33	15	-	-	-	5 185	-
15	-	-	-	-	-	-	291	-	1 516	-	2 147	876	-	-	-	-	75	-
16	-	-	-	-	-	-	-	-	-	-	-	-	-	-	-	-	45	-
17	-	-	-	-	-	-	-	-	-	-	-	-	-	-	-	-	-	-
18	-	-	-	-	-	-	-	-	-	-	-	-	-	-	-	-	-	-
19	-	-	-	-	-	-	3 273	-	-	-	-	-	-	-	-	-	-	-
20	-	-	-	-	-	-	262	-	1 137	-	1 034	149	-	-	-	-	-	-
21	-	-	-	-	-	-	-	-	-	-	-	-	5	-	-	18	-	-
22	-	-	12	-	-	-	-	-	-	-	-	17	1 319	-	-	23	-	-
23	8 902	5 249	30	-	-	-	-	119	-	-	-	-	56	-	-	3	-	-
24	138 016	36 159	85 782	-	-	-	-	1 240	5 706	1 948	5 249	3 575	-	2 240	-	209	-	-
27	16 914	378	29 618	-	-	-	-	-	-	24	-	-	-	-	-	409	-	-
28	11 522	19 335	7 283	-	-	-	-	-	605	-	311	148	-	-	-	3	-	-
29	-	-	-	-	-	-	-	-	-	-	-	-	-	-	-	-	235	-
30	2 422	-	14 244	-	-	-	-	64	15	15	197	190	362	116	-	13	-	-
31	32 935	22 920	4 329	-	-	-	-	-	-	-	-	-	-	-	-	120	-	-
32	40	-	44	-	627	-	-	-	-	-	-	-	-	1 944	-	13	-	-
33	-	-	63	-	-	-	-	876	182	-	352	1 395	-	667	45	20	-	-
34	109	-	61	-	-	-	-	98	892	-	-	7	-	45	5	-	-	-
35	-	-	-	-	-	-	-	-	-	-	-	31	-	100	-	-	-	-
36	-	-	-	-	52 779	-	-	1 268	458	-	-	337	-	13 401	-	-	-	63 166
37	25 183	4 179	3 196	-	10 407	-	-	262	-	-	-	15	213	5 249	-	-	-	-
38	-	-	-	-	5 934	-	-	441	-	-	-	-	2 212	23	15	205	-	-
39	-	-	-	-	-	-	-	-	-	-	-	-	251	46	-	30	-	-
41	-	-	-	451	-	-	-	-	-	-	-	-	5 538	908	1 618	849	-	-
42	-	-	13	-	-	-	-	-	-	-	-	91	138	4 885	-	3 324	-	-
43	46	666	-	-	-	-	-	-	-	-	-	-	120	314	-	-	-	-
44	3 501	-	3 331	-	421	-	-	-	27 689	-	15 251	2 404	-	530	-	5	-	103
45	20 141	14 949	12 127	20	1 172	-	-	4 746	1 235	136	6 901	7 379	16	61	2	-	34	-
46	104	52	40	-	-	-	-	-	30	-	-	-	195	6 124	-	2 219	-	-
47	93 801	343	16 915	20	31 518	79	-	-	26 086	5	26 461	1 201	196	385	-	30	-	-
51	331	46	206	-	40	-	479	2 569	72	72	58	345	799	78	5 779	27 378	2 022	-
52	940	25	191	-	10	-	-	-	220	-	325	235	4 182	470	175	973	827	-
53	198	20	1 608	-	-	-	-	461	3	255	52	312	-	328	-	-	-	-
54	-	-	284	-	-	-	-	12	-	-	-	-	922	764	1 000	18 090	269	-
55	-	-	-	-	-	-	-	-	-	68	-	-	115	-	-	-	-	-
56	26	560	55	-	-	-	-	-	17	13	34	25	15	-	-	57	-	-
57	-	-	-	-	-	-	192	-	-	-	-	-	355	834	99	143	-	-
58	15	-	20	-	-	-	-	570	-	-	-	-	150	-	-	-	-	-
61	-	-	-	22	-	-	-	543	-	-	-	-	914	15	328	-	10	-
62	-	-	-	-	-	-	-	-	-	-	-	212	-	-	-	3	-	8
63	-	-	-	569	-	-	-	366	-	-	16	187	2 002	11 049	-	26	-	-
64	-	-	-	-	15	-	403	-	-	-	-	5	17	22	-	-	45	-
65	-	-	-	-	-	-	-	-	-	20	81	3	-	3	-	3	-	-
66	41	-	-	-	-	-	-	600	134	-	1 458	455	1 163	-	-	2 494	-	-
zus.	355 378	104 881	179 452	1 082	102 977	315	7 837	18 182	71 303	2 618	65 836	45 913	21 560	51 192	9 698	57 066	8 756	63 277
L.V.	121 210	1 389	61 553	3 151	111 843	81	94	12 173	225	61	3 551	7 473	43 343	45 055	7 913	30 318	1 885	11 597
Bund	476 588	106 270	241 005	4 233	214 820	406	7 931	30 355	71 528	2 679	69 387	53 386	64 903	96 247	17 611	87 384	10 641	74 874

Nr. des V.-B.	Andere mineral. Rohstoffe	Schwefelsäure	Soda, Ätznatron, Pottasche	Farbstoffe, Farben und Lacke	Nicht bes. genannte chemische Erzeugnisse	Düngekalk	Thomasmehl	Andere Phosphordüngemittel,	Kalidüngemittel, außer Mischdünger	Stickstoffdüngemittel,	Mischdünger	Andere Düngemittel	Pflanzliche Gerbmittel	Häute, Felle	Leder	Wolle	Baumwolle	Andere Spinnstoffe	Garne	Lumpen	Stammholz über 1,5 m lang, Baustangen
	112	120	121	122	123	130	131	132	133	134	135	136	140	141	142	150	151	152	153	154	160
Versand																					
1	857	-	-	-	3 283	-	-	-	-	-	-	-	-	-	-	-	-	-	-	-	-
2	10	-	-	-	341	-	-	-	-	44	-	12	-	-	-	-	-	-	20	-	294
3	-	-	318	-	252	-	-	-	35	15	-	-	20	-	-	6	-	-	5	-	58
4	15	-	-	-	-	-	-	-	-	45	-	-	-	-	-	-	-	-	-	-	-
5	689	-	90	54	7 005	17	-	-	-	-	-	-	-	-	4	64	10	40	321	-	536
6	128	-	-	-	189	-	-	-	-	15	-	14	-	-	-	12	-	-	-	-	50
7	-	-	-	-	-	-	-	-	-	282	-	-	-	-	-	-	-	-	16	-	50
8	10	-	16	-	-	-	-	-	-	30	-	-	-	-	-	-	-	-	-	-	328
9	1 856	-	-	28	944	-	-	-	-	-	-	-	-	-	-	3	11	10	208	-	352
10	46	-	15	-	6	-	-	18	-	258	-	-	40	-	-	-	29	-	-	-	25
11	227	-	15	-	502	-	-	-	-	360	-	-	-	-	4	-	-	84	3	-	460
12	128	-	62	-	915	-	-	-	-	292	-	-	-	-	-	-	2	41	-	62	1 581
13	88	-	-	10	7	-	-	-	-	1 236	-	-	-	-	-	-	-	11	35	22	202
14	-	-	183	3	314	-	-	-	-	242	-	-	-	-	-	3	-	-	-	5	20
15	-	-	-	-	25	-	-	-	-	269	-	-	-	-	-	-	13	-	-	-	235
16	103	-	-	-	1 140	-	-	-	-	-	-	-	-	-	-	1	-	-	-	-	-
17	21	-	-	-	42	-	-	-	15	-	-	-	-	-	-	-	-	-	-	-	6
18	-	-	-	-	-	-	14	-	-	-	-	-	-	-	-	-	-	-	-	-	74
19	73	-	47	15	-	-	-	-	-	15	-	-	-	-	-	-	-	-	-	-	82
20	-	-	-	10	31	-	-	-	14	30	-	-	-	-	-	-	-	-	-	-	117
21	7	-	-	-	188	-	-	-	-	609	15	1	-	-	-	-	229	254	-	17	896
22	136	-	15	-	65	-	-	-	-	834	-	-	-	-	-	5	-	-	11	-	399
23	82	-	45	-	231	-	-	-	-	155	-	-	-	-	-	-	-	-	-	-	253
24	144	-	-	-	59	-	-	-	-	355	-	-	-	-	-	-	-	-	-	-	236
27	-	-	-	-	-	-	-	-	-	-	-	-	-	-	-	-	-	-	-	-	96
28	-	-	-	-	30	-	-	-	-	15	-	-	-	-	-	-	-	-	-	12	28
29	-	-	-	-	8	-	-	-	-	300	-	-	-	-	-	-	-	-	-	-	192
30	24	-	-	-	143	-	-	-	-	-	-	-	-	-	-	-	-	-	-	-	33
31	-	-	-	-	50	-	-	-	-	15	-	-	-	-	-	-	-	24	-	-	3
32	73	-	-	-	332	-	-	-	-	1 686	-	-	-	-	3	5	318	100	7	54	106
33	2	-	-	-	1 021	-	-	-	-	587	-	-	-	-	-	-	-	-	-	-	100
34	-	-	49	18	1 001	-	-	-	-	170	-	-	-	-	-	-	3	-	-	-	141
35	290	-	5	-	820	-	-	-	-	114	-	-	-	-	-	-	-	3	65	12	111
36	-	-	-	140	-	-	-	-	-	920	-	-	-	-	-	-	-	-	-	-	31
37	15	-	-	-	99	-	-	-	-	1 489	-	-	-	-	-	-	-	5	-	19	157
38	1 476	-	124	-	4 197	-	10	-	-	1 366	-	-	-	-	-	-	-	-	-	-	227
39	287	-	-	21	1 391	-	-	-	-	562	-	-	-	5	3	-	-	-	-	-	60
41	562	-	-	25	712	-	-	-	-	122	-	17	-	1	-	-	-	-	-	122	401
42	59	4	1 451	-	743	-	-	-	-	150	-	5	-	10	-	-	-	-	19	354	322
43	67	-	500	40	352	129	-	-	-	465	-	-	-	2	-	-	-	-	-	11	229
44	29 859	980	994	-	2 127	-	-	-	-	30	-	-	-	-	-	-	-	-	-	-	71
45	750	71	791	94	567	-	-	16	26	410	35	6	-	-	-	28	42	2	-	3	48
46	399	-	75	3	517	-	-	-	-	513	-	7	32	-	-	-	51	-	-	74	410
47	5	-	433	3	785	-	17	18	55	192	10	56	522	-	-	-	-	20	-	75	1 099
51	890	215	1 898	27	1 444	20	41	91	27 475	3 066	16	30	928	24	-	2	88	638	24	43	9 229
52	1 333	122	865	7	4 320	5	-	-	283	3 701	-	64	839	59	-	3	300	223	11	228	1 561
53	645	15	41	18	1 674	-	-	-	-	79	-	15	16	-	2	10	140	124	-	194	381
54	-	13	-	-	1 954	-	-	-	62	423	5	232	217	10	-	-	11	-	-	74	575
55	10	-	-	146	200	-	-	-	-	268	20	12	33	-	10	-	-	-	-	55	451
56	136	-	24	-	1 736	-	-	-	-	180	-	31	-	39	-	-	-	-	-	-	51
57	10	-	-	-	28	-	-	-	-	2 368	15	-	10	5	-	-	5	-	-	-	155
58	645	104	949	-	569	-	-	5	797	841	62	31	7	-	-	-	-	5	-	12	621
61	1 670	15	-	-	47	-	-	-	-	1 133	-	-	-	10	-	10	19	45	26	6	685
62	5	-	-	-	583	-	-	-	-	30	-	-	-	-	5	-	-	-	-	-	120
63	464	439	-	-	37	32	-	-	-	227	-	-	-	-	-	-	-	14	-	11	544
64	25	-	-	-	2 770	-	-	-	-	162	-	-	89	-	-	34	5	16	-	19	92
65	13	-	-	-	49	-	-	-	-	-	-	-	-	17	-	-	-	-	-	5	71
66	1 101	67	188	-	3 990	-	-	-	791	216	-	-	12	-	-	9	59	121	55	99	203
zus.	45 415	2 045	9 193	662	49 835	203	82	148	29 553	26 887	178	533	2 765	182	31	195	1 335	1 780	826	1488	24 858
L.V.	16 215	3 188	11 550	530	35 018	63 868	1 401	401	24 843	3 608	301	264	92	35	-	32	285	704	2414	558	7 899
Bund	61 630	5 233	20 743	1 192	84 853	64 071	1 483	549	54 396	30 495	479	797	2 857	217	31	227	1 620	2 484	3240	2046	32 757
Empfang																					
1	-	-	-	-	85	-	-	-	-	-	-	-	-	-	-	-	-	-	103	-	-
2	-	-	-	-	105	-	-	6	-	-	-	-	-	-	-	-	-	12	25	-	-
3	-	-	-	-	12	-	-	64	-	-	-	-	-	10	-	-	1 273	6	-	10	-
4	-	-	-	-	-	-	-	-	-	-	-	-	-	-	-	-	-	-	-	-	-
5	105	-	-	21	1 525	-	-	-	-	-	-	15	-	124	-	49	2 413	1 532	3	201	480
6	-	-	-	-	-	-	-	-	-	-	-	-	-	-	-	-	-	-	47	-	-
7	-	-	-	-	-	-	-	-	-	-	-	-	-	-	-	-	-	-	-	-	-
8	67	-	-	-	-	-	-	15	-	30	-	309	-	-	-	-	-	-	-	-	-
9	-	-	-	-	719	-	-	-	-	-	-	-	-	-	-	348	14 465	133	-	20	-
10	94	-	-	59	90	39	-	34	-	-	-	-	-	-	5	-	-	-	-	-	-
11	274	-	-	12	506	-	-	-	-	15	-	-	-	-	-	-	-	137	12	-	-
12	-	-	-	-	-	-	-	33	-	-	-	-	-	-	14	-	-	5	62	17	-
13	53	-	-	90	594	-	-	1 447	3 745	-	-	-	-	-	-	10	-	716	5	-	25
14	-	-	-	1	167	-	-	30	-	-	-	-	-	-	-	-	-	-	-	3	-
15	9	-	-	-	1 442	-	-	-	703	-	649	-	-	-	-	-	-	-	-	-	-
16	-	-	-	-	-	-	-	-	-	-	-	-	-	-	-	64	-	-	-	-	-
17	-	-	-	3	-	-	-	-	-	-	-	-	-	-	-	-	42	27	-	36	-
18	-	-	-	-	-	-	-	-	-	-	-	-	-	-	-	-	-	-	-	-	-
19	20	-	-	-	-	-	-	-	-	-	-	203	-	-	-	-	-	-	-	-	-
20	-	-	-	-	990	-	-	-	-	-	47	36	-	-	-	-	29	-	7	6	-
21	-	-	-	-	-	15	-	-	-	-	-	-	-	-	-	-	365	16	142	-	-
22	7	-	-	-	202	-	-	-	-	-	-	-	-	-	-	15	-	-	124	3	-
23	120	-	-	-	-	15	2 566	-	-	-	-	-	-	-	-	-	-	-	-	6	-
24	55	-	-	13	1 495	30	11 820	473	135	4 907	2 828	-	-	-	-	-	-	-	-	25	-
27	82	-	-	-	40	-	1 491	-	-	15	-	-	-	-	-	-	-	-	-	-	-
28	35	-	-	-	-	-	-	-	-	-	-	-	-	-	-	-	-	-	-	-	-
29	-	-	-	-	131	-	-	-	-	-	-	-	-	-	-	-	-	-	-	-	-
30	123	-	-	-	2 797	-	15 071	-	-	-	-	60	-	-	-	-	-	-	-	-	16
31	-	-	-	-	379	-	8 342	-	-	-	-	-	-	-	-	-	-	-	-	-	-
32	18	-	-	35	449	-	-	529	-	121	82	-	-	-	-	-	83	314	16	26	-
33	3	-	-	-	343	637	-	-	-	-	-	-	-	-	-	-	-	-	-	5	127
34	22	-	-	233	2 973	-	-	-	-	80	679	30	-	-	-	5	-	531	10	17	-
35	978	-	-	5	121	-	-	-	-	-	-	-	-	-	-	-	15	-	51	22	26
36	60	-	-	30	7 639	-	-	-	-	188	-	-	-	-	-	-	-	-	-	-	-
37	22	-	-	-	6	32	-	-	-	417	-	-	-	-	-	10	-	-	113	89	-
38	11 588	-	265	-	2 860	-	-	916	-	-	217	-	-	-	-	-	-	331	-	-	-
39	451	-	-	-	154	-	-	-	-	-	-	-	5	-	-	8	-	-	-	8	-
41	6 314	-	-	21	36	-	-	-	-	109	-	-	-	-	-	-	-	-	-	-	41
42	3 435	-	-	-	1 196	-	-	2 418	-	179	30	57	-	2	-	-	-	-	2	19	-
43	-	-	-	-	640	-	-	-	-	-	-	-	-	-	-	-	-	-	21	11	53
44	1 153	2 193	35	4	6 522	853	-	3 099	-	7 459	7 468	-	-	-	-	-	-	-	-	-	270
45	3 071	1 383	25	1	936	-	65	1 372	2	217	112	30	61	-	-	-	-	86	12	48	364
46	135	-	-	12	29	-	-	-	-	-	859	90	-	-	-	-	32	-	95	80	-
47	886	-	102	20	180	186	39	4	54	79	82	-	-	7	-	9	16	62	-	246	151
51	151	-	-	-	1 136	478	30	-	10	18	-	32	-	-	-	15	18	233	13	96	497
52	288	-	2 918	76	395	7 491	8	9	16	463	150	168	-	22	-	21	67	2	18	129	1 237
53	679	-	-	-	703	290	-	-	-	-	-	-	-	-	-	5	-	-	-	244	-
54	-	-	-	-	9	59	16	-	-	-	-	-	-	-	58	-	5	-	-	178	31
55	10	-	-	-	-	-	-	-	-	-	-	15	45	-	-	-	-	-	-	10	-
56	20	389	78	22	9 080	-	-	4	-	6 809	-	-	-	-	8	-	-	-	-	20	-
57	-	-	-	10	-	105	-	-	15	-	-	522	-	6	-	-	-	52	-	-	108
58	103	-	-	-	49	-	-	-	-	-	-	-	-	-	-	-	-	-	-	113	-
61	1 755	-	-	-	69	23	-	-	-	-	11	-	-	-	-	5	12	5	102	11	157
62	623	20	-	-	30	-	-	-	-	-	-	6	-	-	-	-	61	-	-	7	-
63	11 426	-	-	6	227	16	-	54	-	-	-	-	-	-	-	7	-	1 662	-	150	-
64	144	-	-	-	3 043	-	-	-	-	3 528	131	84	-	-	-	-	6	144	-	11	80
65	5	-	-	-	-	-	-	-	-	-	-	-	-	-	-	-	4	-	-	-	-
66	439	11	125	-	1 394	-	-	2	12	-	40	10	55	-	-	61	82	153	107	5	888
zus.	44 823	3 996	3 548	654	51 476	10 269	39 448	10 509	4 692	24 634	13 385	1 667	166	171	85	632	18 988	6 159	1090	1872	4 551
L.V.	16 215	3 188	11 550	530	35 018	63 868	1 401	401	24 843	3 608	301	264	92	35	-	32	285	704	2414	558	7 899
Bund	61 038	7 184	15 098	1 184	86 494	74 137	40 849	10 910	29 535	28 242	13 686	1 931	258	206	85	664	19 273	6 863	3504	2430	12 450

Nr des V.-B	Faserholz, Papierholz	Grubenholz	Anderes unbearb. Holz, Holzabfälle	Hölzerne Schwellen	Schnittholz, Fallholz, Werkstücke	Holzwaren	Zellstoff, Holzschliff, Strohstoff	Papier, Pappe	Betonwaren	Künstliche Steine, Platten, Röhren	Andere Steing.-, Ton-, Porzellanwaren	Glas, Glaswaren	Roheisen, Eisenlegierungen	Halbzeug aus Stahl	Altreisen und Abfälle von Eisen und Stahl	Eisenbahnoberbauzeug aus Eisen und Stahl	Stab- und Formeisen und -stahl	Bleche und Platten aus Eisen und Stahl	Röhren und Rohre aus Eisen und Stahl	Eisen- und Stahldraht
	161	162	163	164	165	166	170	171	180	181	182	183	190	191	192	193	194	195	196	197
Versand																				
1	-	-	6	-	110	14	-	-	-	-	-	-	-	-	45	-	-	-	-	-
2	-	-	90	-	315	95	-	33	8	-	3	-	-	5	-	-	23	-	-	3
3	-	-	-	-	45	28	-	668	-	-	-	-	-	-	-	-	10	-	13	-
4	-	-	27	-	64	37	-	-	5	-	-	-	-	-	-	-	-	-	-	-
5	-	-	470	-	248	259	49	3 117	63	4	104	81	8	-	10	-	5	6	17	53
6	-	-	-	-	-	-	-	66	-	-	-	-	-	-	-	-	-	-	-	-
7	56	-	-	-	-	-	-	15	15	15	-	-	-	-	-	-	-	-	-	-
8	-	-	-	105	442	-	-	-	-	-	-	-	-	-	-	-	-	-	-	-
9	-	-	22	-	601	38	15	274	-	-	100	20	-	-	-	-	24	-	367	-
10	7	-	-	77	-	19	-	-	-	-	-	-	-	-	1	-	-	-	13	-
11	-	-	109	-	10	125	-	171	5	27	-	-	-	-	-	-	9	5	-	-
12	-	-	178	-	83	21	-	19	-	60	-	-	-	-	15	216	15	-	7	-
13	-	-	87	24	-	21	-	2 075	47	735	14	-	23	-	-	-	22	-	8	-
14	162	-	46	17	72	6	-	22	-	10	-	-	43	-	-	287	-	-	26	-
15	37	-	86	-	124	66	-	15	-	-	-	-	-	-	-	-	-	3	-	-
16	-	-	315	-	54	166	-	13	8	-	-	-	-	-	-	-	-	6	-	-
17	-	-	82	-	-	5	-	173	-	-	-	-	15	-	8	1	-	-	-	-
18	-	-	-	-	55	4	-	-	-	-	-	-	-	-	-	-	-	-	-	-
19	6	-	34	-	93	350	-	2	11	20	-	-	-	-	-	-	3	-	-	-
20	16	-	-	-	6	63	-	2	-	-	-	-	-	-	-	-	-	-	-	-
21	-	-	47	-	118	7	-	18	12	-	-	-	-	-	5	-	-	-	2	-
22	-	-	18	-	18	6	-	-	-	15	-	-	7	-	7	-	-	-	3	-
23	-	36	35	8	60	41	-	8	48	8	-	-	49	14	350	-	4	-	108	-
24	18	10 307	534	16	425	303	-	14	349	6	-	2	676	-	1 028	-	16	7	36	-
27	-	223	129	-	61	94	-	-	29	-	-	-	74	-	233	-	-	-	29	-
28	-	2 282	232	-	236	10	5	19	48	-	-	1	-	-	19	-	8	-	7	-
29	39	-	-	-	-	43	-	22	-	-	-	-	-	-	-	-	-	-	-	-
30	-	-	97	102	42	5	-	-	-	-	-	-	-	-	977	-	11	-	10	-
31	-	22	6	-	-	8	-	-	-	-	-	-	-	-	75	-	-	-	1	-
32	8	-	69	-	62	6	25	2 826	48	-	-	-	267	-	828	-	-	5	14	-
33	15	-	50	-	200	119	76	408	10	3	-	293	31	-	228	-	6	-	73	-
34	-	-	27	34	234	263	305	883	-	-	-	-	-	-	40	-	2	-	74	-
35	-	-	188	-	156	73	184	592	-	5	-	-	32	-	29	-	-	-	5	-
36	-	18	13	-	72	312	-	459	5	-	-	-	-	-	-	-	-	-	-	-
37	-	40	140	-	2	43	-	164	6	110	-	-	-	-	-	45	-	-	-	-
38	-	-	130	-	36	39	113	919	30	15	-	-	-	-	728	-	1	-	18	-
39	-	-	177	202	91	128	137	682	10	4	-	5	-	-	-	17	-	5	-	6
41	42	51	501	-	2	14	-	29	-	24	-	-	35	-	7 166	-	48	6	-	-
42	2 197	52	520	180	502	143	15	75	-	271	-	247	-	-	442	-	81	-	144	-
43	-	-	-	-	425	32	-	160	13	79	-	-	-	-	35	-	10	-	3	-
44	-	-	85	119	167	149	-	12	-	111	-	-	-	-	43	-	6	-	121	-
45	6 120	107	1 120	220	781	271	24	372	11	23	-	-	-	-	2 642	-	101	-	402	-
46	926	36	658	125	486	339	416	484	-	12	5	39	-	-	1 155	-	45	5	58	-
47	12 048	33	434	141	3 766	174	153	132	16	59	10	-	-	-	9 288	19	212	2	121	55
51	3 728	63	673	365	565	250	24	212	125	419	-	-	-	-	603	-	579	27	43	31
52	1 003	-	1 213	276	803	1 129	60	744	591	767	57	-	164	-	634	60	41	5	9	84
53	35	-	173	-	1 589	155	-	-	79	268	29	174	365	-	178	-	-	9	12	-
54	349	-	964	13	72	178	-	37	78	11	-	-	-	-	-	-	38	-	150	-
55	-	-	-	-	-	14	-	20	-	155	-	-	-	-	7	-	-	20	14	-
56	-	-	371	-	57	346	-	85	126	198	23	-	5	12	240	-	5	20	-	-
57	202	268	230	-	5	16	-	131	-	254	-	-	-	-	342	-	-	1	8	-
58	2 468	-	162	-	129	138	-	58	44	82	-	12	-	-	13	-	-	-	49	-
61	-	-	5	-	140	53	-	223	58	110	-	-	-	-	-	-	6	-	17	-
62	-	-	-	-	156	203	-	77	3	-	-	-	-	-	13	-	-	-	145	-
63	288	-	313	-	15	100	-	266	405	20	-	6	20	-	2 138	-	7	-	55	-
64	643	98	-	-	-	7	-	85	757	47	2	-	-	-	-	-	10	-	13	-
65	-	-	-	-	199	371	15	11	271	-	-	-	-	-	768	-	10	-	609	-
66	-	17	64	41	45	255	36	414	755	782	-	-	5	-	86	-	4	-	97	-
zus.	30 413	13 653	10 929	2 065	14 039	7 154	1 652	17306	4 089	4 729	347	880	1 819	31	30 419	645	1 362	132	2 901	232
L.V.	17 793	406	3 301	2 699	5 657	1 445	4 107	4959	1 343	1 122	191	35	370	-	29 037	290	4 612	383	759	64
Bund	48 206	14 059	14 230	4 764	19 696	8 599	5 759	22265	5 432	5 851	538	915	2 189	31	59 456	935	5 974	515	3 640	296
Empfang																				
1	1 866	-	-	-	-	-	-	-	-	4	-	-	1 575	-	-	-	-	-	-	-
2	-	-	12	-	-	2	-	90	-	-	-	-	-	-	-	-	-	-	-	-
3	-	-	-	-	-	-	6	22	-	-	-	-	-	-	-	-	-	-	-	-
4	-	-	-	-	-	-	-	-	-	-	-	-	-	-	-	-	-	-	-	-
5	51	-	-	-	342	42	-	71	-	7	1	12	-	-	18	-	-	-	-	7
6	-	-	-	-	133	-	-	-	-	-	-	-	-	-	-	-	-	-	-	-
7	-	-	-	-	204	34	-	-	-	-	-	-	-	-	-	-	-	-	-	-
8	-	-	-	-	-	-	-	11	-	-	-	-	-	-	-	-	-	-	-	-
9	-	-	-	-	50	-	4 596	-	27	250	-	-	20	-	-	-	-	-	-	-
10	-	-	130	10	7	6	-	-	-	-	27	51	-	-	-	-	-	-	5	-
11	-	-	68	4	18	22	-	154	5	2 363	-	89	-	-	37	5	134	13	14	-
12	-	42	150	-	337	295	-	173	-	129	-	74	-	-	-	-	-	-	64	-
13	10	-	48	52	5	153	-	-	13	91	35	3	-	-	15	-	23	22	11	-
14	-	-	-	-	-	-	-	27	-	157	-	-	96	-	30	-	1 568	140	-	-
15	-	-	32	93	-	219	-	-	-	-	-	524	-	-	-	-	-	-	63	-
16	-	-	-	-	38	-	-	362	-	-	-	-	-	1	-	-	-	-	2	-
17	-	-	-	-	-	12	-	-	-	-	-	-	-	-	-	214	1 801	-	-	-
18	-	-	-	-	-	-	-	-	-	-	-	-	-	-	-	-	-	-	-	-
19	-	-	-	-	-	17	-	-	-	-	-	-	-	-	-	-	-	12	-	-
20	-	-	-	-	5	-	-	-	-	21	-	-	-	-	-	-	-	-	-	-
21	-	-	-	-	-	-	-	-	-	29	-	7	2	-	15	-	-	-	-	-
22	-	-	28	-	-	8	6	24	-	16	-	-	-	-	60	-	-	742	16	74
23	-	-	-	-	-	3	-	-	-	135	-	-	-	21	54	-	1 868	137	22	223
24	-	114	-	-	9	7	-	-	-	214	-	978	2 690	12	116	122	223	1 675	1 027	73
27	-	-	-	-	-	-	-	-	-	91	-	-	-	146	18	-	1 310	1 196	9	392
28	-	-	-	-	-	-	-	-	-	-	-	1 314	-	4	8	6	63	30	2	-
29	-	-	-	-	-	-	-	-	-	-	6	-	-	-	-	-	-	-	-	-
30	-	-	-	-	-	-	-	-	-	100	-	-	8 136	-	83	-	2 360	1 893	4 076	125
31	-	-	-	-	-	-	-	-	-	-	-	-	-	-	19	97	1 366	-	-	142
32	-	-	-	-	-	-	-	-	52	114	-	-	-	-	-	-	70	-	14	-
33	18	-	-	-	43	-	-	-	-	144	-	186	-	73	232	-	303	49	768	124
34	-	-	-	-	-	9	-	14	-	73	-	-	-	-	49	-	74	30	94	5
35	-	-	38	-	-	2	-	38	-	4	-	242	-	2	28	-	82	4	70	-
36	-	-	-	-	-	-	-	-	70	1 212	16	729	72	-	-	-	-	-	4	-
37	-	-	-	-	35	146	-	67	-	23	-	2	-	-	19	-	88	-	-	-
38	-	-	-	-	31	11	50	-	10	2 573	3	-	-	-	17	-	582	275	23	-
39	-	-	162	-	-	-	-	8	-	8 281	-	12	-	-	58	-	32	-	-	42
41	-	-	6	-	190	15	-	87	64	263	42	86	2 371	-	10	-	178	1 722	275	5
42	-	-	16	41	224	6	6 263	273	67	449	-	-	-	-	4	-	11	8	5	-
43	-	-	7	-	355	57	-	89	-	579	-	24	-	-	623	-	-	9	45	-
44	-	-	-	-	-	2	-	-	-	179	-	-	-	-	179	-	189	113	89	-
45	-	-	117	-	48	3	593	23	156	545	49	83	35	3	62	333	1 745	320	417	5
46	70	-	97	232	117	147	-	162	-	1 737	7	-	-	-	31	-	11	7	41	96
47	2 375	-	98	302	732	539	24 729	744	-	67	-	21	20	5	6 740	117	1 227	444	-	4
51	11 387	42	535	-	545	308	8 726	178	88	22	6	98	20	-	5 904	-	520	51	184	-
52	8 013	-	76	-	146	278	132	798	-	270	74	4	404	7	1 757	11	212	36	207	27
53	-	-	-	5	-	17	-	39	-	172	4	1	125	-	1 161	-	337	77	50	-
54	19	-	82	-	354	353	-	289	-	22	137	-	-	-	-	-	6	-	6	-
55	-	-	11	-	30	10	12	15	-	-	9	-	-	-	588	-	-	-	-	21
56	-	-	-	-	-	-	-	92	-	186	-	2	-	23	96	2	188	27	42	-
57	-	-	12	53	81	2	-	-	-	723	-	-	-	-	22	-	-	-	9	-
58	-	-	44	-	119	45	2 662	-	-	433	-	148	-	-	62	-	-	30	6	-
61	363	-	26	-	26	23	187	59	1 842	792	237	11	-	-	2	-	-	-	-	5
62	-	-	-	-	-	-	-	7	-	3	-	6	-	-	2 132	-	170	-	163	-
63	90	138	55	7	57	428	473	149	204	319	476	365	249	-	1 570	-	4 138	321	58	-
64	18	63	-	-	159	720	162	1 642	47	854	-	2	86	-	194	-	147	-	-	-
65	-	-	-	-	2	7	-	-	245	113	-	-	-	-	8 868	6	28	-	3	-
66	1 519	-	12	-	254	70	-	537	25	-	-	13	-	-	1 067	-	66	-	27	-
zus.	25 799	399	1 862	799	4 696	4 018	48 597	6244	2 915	23759	1 129	5 087	15 901	297	31 948	913	21 120	9 383	7 911	1 370
L.V.	17 793	406	3 301	2 699	5 657	1 445	4 107	4959	1 343	1122	191	35	370	-	29 037	290	4 612	383	739	64
Bund	43 592	805	5 163	3 498	10 353	5 463	52 704	11203	4 258	24881	1 320	5 122	16 271	297	60 985	1 203	25 732	9 766	8 650	1 434

Nr. des V B	Andere Gießerei- u. Walzwerkserzeugnisse	Maschinen, Apparate	Bauwerksteile aus Eisen u. Stahl	Andere Eisen- und Stahlwaren	Blöcke aus Stahl	Rohkupfer, Kupferlegierungen	Rohzink, Zinklegierungen	Rohblei, Bleilegierungen	Rohe Leichtmetalle, auch Legierungen	Andere roh NE Metalle,	Altmetalle u. Abfälle von NE-Metallen	NE-Metallhalbzeug	NE-Metallwaren	Fahrzeuge aller Art	Nicht bes. gen. Industrieerzeugn.	Sammelgut ohne nähere Bezeichnung	Umzugsgut, gebr. Verpackungen, Baugerätschaften	Lebende Tiere: Pferde, Esel	Rindvieh, außer Kälbern	Kälber	Schafe, Ziegen	Schweine, außer Ferkeln	Ferkel	Geflügel
	198	199	200	201	202	210	211	212	213	214	215	216	217	220	230	231	240	250	251	252	253	254	255	256
Versand																								
1	-	5	-	21	-	-	-	-	-	-	-	-	535	15	49	14	17	-	1	-	-	-	-	-
2	-	322	-	328	-	-	-	-	-	-	-	33	12	394	26	359	154	-	-	-	-	-	-	-
3	-	22	-	-	-	-	-	-	-	-	-	-	1	49	17	-	25	-	2	-	-	-	-	-
4	-	59	-	-	-	-	-	-	-	-	-	-	-	294	415	-	3	-	-	-	-	-	-	-
5	-	3 375	65	5 680	-	-	-	-	-	-	35	190	3 479	3 610	1 497	5 618	626	-	-	-	-	-	-	-
6	-	-	-	6	-	-	-	-	-	-	-	-	38	4	8	1	20	-	-	-	-	-	-	-
7	-	28	-	5	-	-	-	-	-	-	-	-	-	18	-	-	5	-	-	-	-	-	-	-
8	-	15	-	8	-	-	-	-	-	-	-	-	17	12	32	-	46	-	-	-	-	-	-	-
9	31	1 653	81	1 236	-	-	-	-	-	-	-	6	1 264	1 586	503	408	155	-	-	-	-	-	-	-
10	-	125	-	90	-	-	-	-	-	-	-	-	-	62	33	-	143	-	-	-	-	-	-	-
11	-	62	2	88	-	-	-	-	-	5	-	-	355	54	28	9	29	-	1	-	-	-	-	-
12	-	160	50	162	-	-	-	-	-	-	-	-	5	52	162	776	21	-	-	-	-	-	-	-
13	-	146	50	75	-	-	-	-	-	-	-	-	55	180	211	5	157	-	-	-	-	-	-	-
14	5 851	411	19	270	-	-	-	-	-	-	-	40	2	379	42	9	210	-	5	-	60	-	-	-
15	31	29	5	116	-	-	-	-	-	-	-	-	25	26	487	-	88	-	-	-	-	-	-	-
16	-	74	-	187	-	-	-	-	-	-	5	-	13	125	155	1 202	166	7	-	-	5	-	-	-
17	-	46	-	37	-	-	-	-	97	-	35	-	-	107	16	246	17	-	-	-	-	-	-	-
18	-	-	-	109	-	-	-	-	-	-	-	-	-	-	-	-	-	-	-	-	-	-	-	-
19	-	28	-	91	-	-	-	-	-	-	-	-	5	187	-	10	14	1	-	-	-	-	-	-
20	-	145	13	5	-	-	-	-	-	-	-	-	-	50	2	7	156	1	-	-	-	-	-	-
21	-	279	5	114	-	-	-	-	-	-	-	-	5	247	256	-	103	13	62	-	-	-	-	-
22	-	191	-	16	-	-	-	-	-	-	-	26	83	179	12	-	152	-	-	-	-	-	-	-
23	-	60	140	37	-	-	-	-	320	-	3	741	-	22	11	400	92	-	48	-	-	-	-	-
24	-	198	122	410	-	-	-	-	-	-	65	9	34	25	1 165	-	582	2	85	-	-	-	-	-
27	-	98	83	20	-	-	-	-	-	-	-	-	-	21	113	-	217	1	86	-	-	-	-	-
28	16	71	1	93	-	-	-	-	310	-	5	-	-	4	30	1 107	48	-	894	11	-	-	-	-
29	-	23	25	-	-	-	-	-	-	-	-	-	-	60	8	-	-	-	-	-	-	-	-	-
30	76	95	8	85	-	-	-	-	-	-	-	2	62	12	-	-	47	-	489	-	-	-	-	-
31	-	96	44	49	-	-	-	-	-	-	5	-	6	-	1	740	18	-	-	-	-	-	-	-
32	-	259	92	178	-	-	-	-	-	-	26	67	12	44	115	1 381	217	-	-	-	-	-	-	-
33	4	122	5	94	-	-	-	-	-	-	28	345	-	12	400	882	209	-	52	-	-	-	-	-
34	-	95	31	72	-	-	-	-	-	-	-	263	5	190	620	2 496	195	9	1 399	2	-	3	-	-
35	-	65	9	136	-	-	-	-	25	-	1	40	-	91	1 038	2 776	62	5	-	-	-	-	-	-
36	-	395	32	20	-	-	-	-	-	-	-	-	-	145	13	-	112	-	-	-	-	-	-	-
37	-	72	-	84	-	-	-	-	3	-	135	25	8	75	146	337	105	-	-	-	-	-	-	-
38	-	91	70	27	-	-	-	-	-	-	5	19	58	73	13	13	158	-	-	-	-	-	-	-
39	-	315	23	10	-	-	-	-	-	-	-	73	6	298	8	-	136	4	-	-	-	-	-	-
41	33	78	69	32	-	-	-	-	-	8	-	35	25	36	349	-	113	-	25	-	-	-	-	-
42	1	78	-	146	-	-	-	-	-	-	-	1	10	53	235	17	221	4	95	3	2	-	-	-
43	1	129	234	153	-	-	-	-	-	-	-	-	24	31	23	-	458	-	91	-	-	-	-	-
44	11	171	135	295	-	-	-	-	-	-	-	58	-	182	446	-	620	4	155	-	-	-	-	-
45	51	254	172	1 108	-	-	-	-	-	-	-	535	2	300	377	17	1 014	3	104	74	-	-	-	-
46	6	140	300	136	-	-	-	-	-	-	8	72	-	152	423	24	436	11	8	-	-	-	-	-
47	79	100	407	218	-	-	-	-	-	-	4	13	19	4 904	165	1 164	1 312	113	393	-	333	6	-	-
51	77	583	157	228	-	-	-	-	14	-	-	2	264	374	1 398	42	958	90	50	33	1 446	-	-	-
52	597	772	281	1 173	-	95	-	-	19	-	-	-	355	690	1 090	42	1 072	36	117	543	2 305	-	-	-
53	546	86	-	1 025	-	16	-	-	-	16	40	2	48	68	576	5 198	410	6	1 276	-	457	158	-	-
54	160	234	8	12	-	-	-	-	-	-	20	10	-	137	25	7	151	14	-	-	296	-	-	-
55	-	7	-	20	-	-	-	-	-	-	81	-	212	1	29	-	196	1	-	-	-	-	-	-
56	1	300	13	593	-	-	-	-	-	16	-	-	44	110	553	7 814	493	4	-	-	-	-	-	-
57	-	147	14	56	-	-	-	-	-	-	-	-	-	92	25	8	149	-	-	-	-	-	-	-
58	-	593	31	72	-	-	-	-	-	-	-	6	-	123	39	2	190	-	-	-	-	-	-	-
61		760	42	63	-	-	-	-	-	-	-	25	2	134	139	4	307	1	32	-	-	-	-	-
62	11	833	35	726	-	-	-	-	-	-	3	49	-	464	609	2 585	659	-	-	-	-	-	-	-
63	7	945	25	212	-	-	-	-	-	-	-	8	5	359	20	-	142	-	2	-	-	-	-	-
64	2	573	12	136	-	-	-	-	-	-	39	51	-	277	39	111	241	4	149	-	-	-	-	-
65	61	416	-	1 382	-	-	-	-	-	-	11	479	46	72	991	3 795	611	2	-	-	407	-	-	-
66	93	941	42	229	-	-	-	-	94	-	94	241	-	1 029	82	14	357	1	36	-	600	-	-	-
zus	7 746	17370	2 952	17 974	-	111	-	-	882	45	648	3 466	7 141	18 290	15 265	39640	14 615	337	5 657	666	5 911	167	-	-
L.V.	9 000	1710	3 640	1 227	-	-	-	-	6 952	-	1 352	1 220	3	1 925	4 492	40	8 408	748	2 295	638	5 779	2 865	3	-
Bund	16 746	19080	6 592	19 201	-	111	-	-	7 834	45	2 000	4 686	7 144	20 215	19 757	39680	23 023	1 085	7 952	1 304	11 690	3 032	3	-
Empfang																								
1	-	31	-	-	-	140	-	-	-	-	-	-	-	2	20	-	19	22	91	-	-	-	-	-
2	24	116	-	2	-	-	-	-	-	-	-	-	1	16	8	-	103	23	46	3	-	4 050	55	-
3	-	-	-	-	-	-	-	-	-	-	-	-	-	3	850	-	138	220	2 121	-	-	4 790	-	-
4	-	-	-	44	-	-	-	-	-	-	-	-	-	-	-	-	27	-	5	-	-	303	35	-
5	6	418	133	42	-	93	-	-	-	-	32	29	10	67	349	3 923	525	-	17	-	-	116	-	-
6	-	335	-	6	-	-	-	-	-	-	-	-	-	-	-	-	12	1	-	-	-	251	-	-
7	-	37	-	6	-	-	-	-	-	-	-	-	-	-	10	-	125	-	17	-	-	-	-	-
8	-	-	-	15	-	-	-	-	-	-	-	-	29	-	-	-	-	-	-	-	-	-	-	-
9	-	138	2	17	-	-	-	-	59	-	-	20	-	820	108	1 410	284	-	199	-	-	-	-	-
10	-	28	-	2	-	-	-	-	-	-	-	-	-	10	193	3	54	5	17	44	-	102	-	-
11	417	445	-	229	-	-	-	35	-	-	-	23	4	46	56	-	172	4	-	-	-	-	-	-
12	7	790	11	140	-	-	-	-	-	-	-	-	-	98	30	1 131	98	-	7	1	-	2	-	-
13	36	107	24	99	-	-	-	-	-	-	-	-	-	656	197	27	228	-	138	8	-	-	-	-
14	2	366	130	523	-	-	361	-	-	-	-	-	-	2 662	85	23	704	-	16	-	1292	-	114	-
15	-	68	-	17	-	-	-	-	-	-	8	4	6	-	63	19	220	-	-	-	110	-	-	-
16	-	75	54	22	-	-	-	-	13	-	-	-	-	1 065	483	581	245	8	-	-	8	-	-	-
17	34	35	-	-	-	-	-	-	-	-	29	7	11	55	5	843	51	-	11	-	-	20	-	-
18	-	-	-	-	-	-	-	-	-	-	-	-	-	-	-	-	-	-	-	-	-	-	-	-
19	-	41	8	31	-	-	-	-	-	-	-	-	12	10	463	-	87	49	440	191	-	8 135	510	-
20	-	11	-	-	-	-	-	-	-	-	-	-	-	-	15	-	37	66	166	299	-	5 783	-	-
21	-	474	8	6	-	-	-	-	-	-	-	-	-	20	26	163	286	174	279	17	-	79	61	-
22	11	31	20	477	-	-	-	-	-	-	-	-	2	24	64	-	266	-	16	4	-	-	-	-
23	187	363	830	751	-	-	-	-	-	-	-	69	24	114	26	3 537	388	-	-	-	-	-	-	-
24	164	304	354	767	-	-	-	-	-	-	89	107	8	56	112	-	427	29	20	-	2	-	-	-
27	128	293	108	391	-	-	-	-	-	-	-	-	-	90	5	-	67	640	20	-	-	36	420	-
28	978	82	10	26	5	-	-	-	-	-	-	-	-	6	-	-	307	4	-	-	-	12	11	-
29	-	36	18	-	-	-	-	-	-	-	-	-	-	-	-	-	37	-	-	-	-	-	-	-
30	1 100	93	3	478	-	-	314	-	-	-	26	116	-	13	-	-	46	66	89	104	4	294	-	-
31	-	1	26	1 467	-	-	-	-	-	-	-	-	-	-	32	-	7	-	-	-	-	-	-	-
32	14	282	11	135	4	-	-	-	25	-	-	-	11	403	25	-	547	5	24	2	-	-	-	-
33	157	341	673	409	-	-	-	-	-	-	-	-	-	49	209	1 891	249	-	-	-	-	-	-	-
34	3	219	31	165	-	-	-	-	-	-	204	4	74	233	38	1 011	148	1	-	-	-	-	-	-
35	70	188	124	295	-	-	-	-	-	-	-	-	31	93	1	2 374	263	3	-	-	-	-	-	-
36	8	40	2	14	-	-	-	-	349	-	-	-	-	2	-	-	92	-	-	-	-	-	-	-
37	55	134	22	16	-	5	61	-	2	-	-	60	32	10	32	-	55	-	-	-	-	-	-	-
38	-	403	799	56	-	32	-	-	-	-	17	1	-	2	88	-	254	1	-	-	-	-	-	-
39	-	95	-	9	-	-	-	-	-	-	-	-	6	20	8	-	59	2	8	5	-	25	-	-
41	243	373	267	1 728	-	-	-	-	-	-	71	-	36	-	59	-	114	-	20	-	-	-	-	-
42	24	175	5	15	-	1	-	-	-	-	4	-	3	28	26	847	170	28	-	-	-	-	-	-
43	26	205	971	62	-	-	-	-	-	-	-	-	81	4 127	112	-	372	-	-	-	-	-	-	-
44	2	80	78	99	-	-	-	6	-	-	100	-	14	10	60	-	504	-	-	-	-	-	-	-
45	345	452	79	320	-	127	-	-	1	-	-	6	421	334	72	639	859	-	-	-	-	-	-	-
46	38	535	530	207	-	-	-	-	-	-	-	22	-	10	223	528	370	-	-	-	-	-	-	-
47	149	349	463	156	2	-	-	-	-	-	18	20	-	475	2 020	2 109	960	137	59	126	182	651	-	-
51	445	710	74	447	-	66	-	-	10	50	51	1	14	928	845	600	1 043	205	552	3 679	15428	6 989	-	-
52	27	1 876	719	844	-	-	20	-	-	-	110	33	44	664	2 778	19	1 910	45	33	-	9117	1 805	-	-
53	6	993	270	391	-	-	-	-	-	-	57	3	8	96	278	5 197	525	-	95	-	-	-	-	-
54	7	224	15	15	-	-	-	-	-	-	-	-	-	37	638	76	116	19	27	-	71	3	-	-
55	-	190	-	139	-	-	-	-	-	-	-	99	7	79	34	-	327	1	-	-	-	-	-	-
56	-	313	102	119	-	14	-	-	28	9	11	25	14	19	143	4 507	504	8	24	-	-	-	-	38
57	20	91	175	196	-	-	-	-	-	-	4	-	-	21	110	-	139	-	420	46	-	60	-	-
58	89	148	17	72	-	-	-	-	-	-	5	-	-	676	214	-	201	10	130	15	110	41	-	-
61	22	356	-	17	-	-	-	-	-	-	-	-	332	35	2 304	255	446	2	21	-	150	-	-	-
62	-	144	259	95	-	-	-	-	-	-	40	-	316	24	341	5 121	222	-	11	-	-	-	-	-
63	5	101	12	89	-	-	-	-	124	-	-	-	-	135	2 056	18	447	29	105	4	-	2	-	-
64	-	300	59	135	-	-	-	-	327	-	111	8	13	275	1 498	1	583	87	56	4	830	-	-	-
65	-	79	10	25	-	-	-	-	-	-	-	-	1	505	59	1 926	562	133	232	-	1090	127	-	-
66	-	759	18	31	-	-	-	-	-	-	402	79	-	328	575	601	624	109	90	32	360	461	-	-
zus	4 849	14873	7 524	11859	11	478	756	41	938	59	1389	736	1 565	15 451	18046	39380	17 625	2136	5 622	4 584	28754	32 137	1 206	38
L.V.	9 000	1710	3 640	1227	-	-	-	-	6 952	-	1352	1 220	3	1 925	4492	40	8 408	748	2 295	638	5779	2 865	3	-
Bund	13 849	16583	11 164	13086	11	478	756	41	7 890	59	2741	1 956	1 568	17 376	22538	39420	26 033	2884	7 917	5 222	34533	35 002	1 209	38

Nr des V.-B	Beförderte Güter insgesamt	Fische, auch Zubereitungen	Fleisch,	Milch und Rahm	Eier	Weizen	Roggen	Gerste	Hafer	Mais	Reis	Hülsenfrüchte	Gemüse	Obst, Südfrüchte	Kartoffeln	Zuckerrüben	Ölsaaten, Ölfrüchte	Kaffee	Rohtabak	Milcherzeugnisse	Speisefette, außer Butter	Andere tierische und pflanzliche Fette und Öle
		1	2	3	4	10	11	12	13	14	15	16	20	21	22	23	24	25	26	30	31	32
Versand																						
Bund	2 828 604	82	854	9 552	26	6 053	1 135	6 332	320	552	105	1 186	6 635	13 500	20 336	17 483	28	-	123	108	229	11
98	6 594	-	14	-	-	-	-	-	-	10	-	-	56	627	-	-	-	-	-	-	-	-
99	4 730	-	-	-	-	-	-	-	-	-	-	-	-	1 412	-	-	-	-	-	-	-	-
195	6 326	-	-	-	-	-	-	-	-	-	-	-	31	62	-	-	-	-	-	-	-	-
201	-	-	-	-	-	-	-	-	-	-	-	-	-	-	-	-	-	-	-	-	-	-
202	20	-	-	-	-	-	-	-	-	-	-	-	-	-	-	-	-	-	-	-	-	-
203	375	-	-	-	-	-	-	-	-	-	-	-	-	-	-	-	-	-	-	-	-	-
204	1 075	-	-	-	-	-	-	-	-	687	-	-	-	-	-	-	-	-	-	-	-	-
205	5 018	-	-	-	-	-	-	-	-	-	-	40	142	18	-	-	-	-	-	-	-	1
206	248	-	-	-	-	-	-	-	-	-	-	-	-	-	-	-	-	-	-	-	-	-
207	21	-	-	-	-	-	-	-	-	-	-	-	-	-	-	-	-	-	-	-	-	-
208	117	-	-	-	-	-	-	-	-	-	-	-	-	-	-	-	-	-	-	-	-	-
209	754	-	-	-	-	-	-	-	-	-	-	-	-	-	-	-	-	-	-	-	-	-
210	93	-	-	-	-	-	-	-	-	-	-	-	-	-	-	-	-	-	-	-	-	-
211	385	-	-	-	-	-	-	-	-	-	-	-	-	-	-	-	-	-	-	-	-	-
212	85 094	4	-	-	14	62	200	-	-	-	16	479	202	264	175	-	1	5	37	-	27	161
213	76 596	-	66	-	-	-	-	-	-	-	-	-	-	34	46	-	-	-	-	-	-	-
214	2 594	-	-	-	-	-	-	-	-	-	-	-	-	-	-	-	-	-	-	-	-	-
215	50 768	254	107	-	-	-	-	20	-	-	-	-	74	79	-	-	-	-	-	-	-	1
216	2 141	-	-	-	-	-	-	-	-	-	-	-	-	-	-	-	-	-	-	-	-	-
217	5 084	-	4	-	-	-	-	-	-	-	-	-	-	5	-	-	-	-	-	-	-	-
218	12 882	7	-	-	-	-	-	-	-	-	-	-	-	-	-	-	-	-	-	-	-	-
219	75	-	-	-	-	-	-	-	-	-	-	-	-	13	-	-	-	-	-	-	-	-
220	1 509	-	1	-	-	-	-	-	-	-	-	-	-	-	-	-	-	-	-	-	-	-
221	124	-	-	-	-	-	-	-	-	-	-	-	-	-	-	-	-	-	-	-	-	-
222	1 001	-	-	-	-	-	-	-	-	-	-	-	-	-	-	-	-	-	-	-	-	6
223	-	-	-	-	-	-	-	-	-	-	-	-	-	-	-	-	-	-	-	-	-	-
Ausl.	245 974	265	178	-	14	62	200	20	-	687	16	519	418	413	221	-	1	5	37	-	27	169
Insges.	3 092 228	347	1 046	9 552	40	6 115	1 335	6 352	320	1 249	121	1 705	7 140	16 014	20 557	17 483	29	5	160	108	256	180
Empfang																						
Bund	3 999 959	3 510	381	9 989	241	13 092	2 016	5 661	745	93	338	1 353	7 508	12 330	55 745	2 113	69	286	1 487	87	221	1 196
98	1 564	-	-	-	-	-	-	-	-	-	-	-	-	-	-	-	-	-	-	-	-	45
99	19 034	-	-	-	-	-	-	-	-	-	-	-	-	-	123	-	-	-	-	-	-	-
195	466 074	-	-	-	-	-	-	-	-	-	-	-	3	-	40	-	-	-	-	-	-	-
201	-	-	-	-	-	-	-	-	-	-	-	-	-	-	-	-	-	-	-	-	-	-
202	919	-	-	-	-	-	-	-	-	-	-	-	-	-	-	-	-	-	-	-	-	-
203	3 233	-	20	-	110	-	-	-	-	-	-	90	-	-	-	-	-	-	-	-	-	-
204	3 635	-	-	-	42	-	-	45	-	-	-	-	136	36	-	-	-	-	-	-	-	-
205	16 997	214	15	-	-	-	-	-	-	18	-	-	2	-	-	-	-	-	-	-	-	-
206	1 313	-	17	-	49	-	-	-	-	15	-	-	-	-	-	-	-	-	-	-	-	45
207	88	-	-	-	22	-	-	-	-	-	-	-	-	-	-	-	-	-	-	-	-	-
208	140	-	-	-	85	-	-	-	-	-	-	-	28	-	-	-	-	-	-	-	-	-
209	15	-	-	-	-	-	-	-	-	-	-	-	-	-	-	-	-	-	-	-	-	-
210	4	-	-	-	-	-	-	-	-	-	-	-	-	-	-	-	-	-	-	-	-	-
211	3 529	12	111	-	122	-	-	-	-	-	-	-	11	6	-	-	-	-	-	-	-	-
212	43 268	-	173	-	63	25	-	196	-	-	105	15	1 302	1 962	333	-	13	137	539	15	40	30
213	80 359	-	152	-	-	-	-	-	-	-	1 480	18	6 806	10 737	893	-	12	-	110	1	14	-
214	4 610	-	-	-	-	-	-	-	-	-	-	-	183	4 152	162	-	-	-	-	-	-	-
215	210 081	8	1 061	56	13	5 909	180	3 786	630	-	5	76	492	13 076	2 270	-	-	-	-	-	10	87
216	16 778	-	-	-	-	-	-	-	-	-	-	-	-	-	-	-	-	-	-	-	-	-
217	5 882	-	-	6	68	-	-	-	-	-	-	-	12	624	30	10	-	-	-	-	93	15
218	8 371	-	191	5	22	-	-	-	17	-	-	27	1 468	229	395	-	5	13	132	-	-	2
219	196	-	-	-	20	-	-	-	-	-	-	-	-	-	-	-	-	-	-	-	-	-
220	1 747	41	120	-	652	-	-	-	-	-	-	15	-	-	-	-	-	-	-	16	-	-
221	26	14	-	-	-	-	-	-	-	-	-	-	-	-	-	-	-	-	-	-	-	-
222	1 022	-	-	-	17	-	-	-	-	-	-	-	-	-	-	-	-	-	-	-	-	-
223	-	-	-	-	-	-	-	-	-	-	-	-	-	-	-	-	-	-	-	-	-	-
Ausl	402 213	289	1 860	67	1 285	5 934	180	4 027	647	33	1 590	241	10 440	20 822	4 083	10	30	150	781	32	157	179
Insges.	4 888 844	3 799	2 241	10056	1 526	19 026	2 196	9 688	1 392	126	1 928	1 594	17 951	33 152	59 991	2 123	99	436	2 268	119	378	1 420

Nr des V.-B	Roggen- und Weizenmehl	Malz	Stärke	Rohzucker	Verbrauchszucker	Wein, Most	Bier	Spiritus	Andere Nahrungs- und Genußmittel	Kleie u. Futtermehl aus Getreide	Ölkuchen	Rauhfutter	Stroh	Andere Futtermittel	Nicht bes. genannte tierische u. pflanzl. Rohstoffe	Eisenerze	Schwefelkies	Schwefelkiesabbrände	Kupfererze	Andere Erze	Eisenschlacken zur Verhüttung	Manganerze
	33	34	35	36	37	38	39	40	41	50	51	52	53	54	60	70	71	72	73	74	75	76
Versand																						
Bund	66	144	216	-	47	2 078	4 596	1 354	9 314	99	3 462	3967	1 155	2 386	6 233	741 206	6	-	-	1 195	12 995	-
98	-	-	-	-	-	15	85	-	-	-	-	106	23	36	11	-	-	-	-	-	-	-
99	-	-	-	-	-	34	-	-	-	-	-	-	-	-	5	-	-	-	-	-	-	-
195	-	-	2	-	-	-	44	-	25	-	-	-	-	-	14	-	-	-	-	-	-	-
201	-	-	-	-	-	-	-	-	-	-	-	-	-	-	-	-	-	-	-	-	-	-
202	-	-	-	-	-	-	-	-	-	-	-	-	-	-	-	-	-	-	-	-	-	-
203	-	-	-	-	-	-	-	-	-	-	-	-	-	-	4	-	-	-	-	-	-	-
204	-	-	-	-	-	-	-	-	-	-	-	-	-	-	1	-	-	-	-	-	-	-
205	-	-	-	-	-	47	-	-	25	-	-	-	-	-	158	-	-	-	-	-	-	-
206	-	-	-	-	-	-	-	-	-	-	-	-	-	-	-	-	-	-	-	-	-	-
207	-	-	-	-	-	-	-	-	-	-	-	-	-	-	-	-	-	-	-	-	-	-
208	-	-	-	-	-	-	-	-	-	-	-	-	-	-	-	-	-	-	-	-	-	-
209	-	-	-	-	-	-	-	-	-	-	-	-	-	-	-	-	-	-	-	-	-	-
210	-	-	-	-	-	-	-	-	-	-	-	-	-	-	-	-	-	-	-	-	-	-
211	-	-	-	-	-	-	-	-	-	-	-	-	-	-	-	-	-	-	-	-	-	-
212	2 350	356	94	45	-	21	-	7	251	377	-	1920	2 690	105	3 460	-	-	-	-	33	-	-
213	-	-	-	-	-	15	7	-	30	-	-	-	10	-	98	-	-	-	-	20	-	-
214	-	-	-	-	-	-	-	-	-	-	-	-	-	-	-	-	-	-	-	-	-	-
215	-	-	-	-	-	38	69	-	31	19	46	-	-	793	993	-	-	-	-	-	-	-
216	-	-	-	-	-	-	-	-	6	-	-	-	-	-	15	-	-	-	-	-	-	-
217	-	-	-	-	-	-	118	-	40	-	-	-	-	-	23	-	-	-	-	44	-	-
218	-	-	-	-	-	-	-	-	56	-	-	-	-	-	44	-	-	-	-	-	-	-
219	-	-	-	-	-	-	-	-	-	-	-	-	-	-	-	-	-	-	-	-	-	-
220	-	-	-	-	-	-	-	-	4	-	-	-	-	-	-	-	-	-	-	-	-	-
221	-	-	-	-	-	-	-	-	1	-	-	-	-	-	-	-	-	-	-	-	-	-
222	-	-	-	-	-	-	-	-	71	-	-	97	-	-	15	-	-	-	-	-	-	-
223	-	-	-	-	-	-	-	-	-	-	-	-	-	-	-	-	-	-	-	-	-	-
Ausl	2 350	356	94	45	-	121	194	7	515	396	46	2017	2 700	898	4 811	-	-	-	-	97	-	-
Insges.	2 416	500	312	45	47	2 248	4 919	1 361	9 854	495	3 508	6090	3 878	3 320	11 074	741 206	6	-	-	1 292	12 995	-
Empfang																						
Bund	1 709	169	319	5	4 242	3 295	3 698	3 085	5 889	1 212	6 075	2649	17 223	8 600	23 402	195 653	160	1 224	631	2 948	534	262
98	-	-	-	-	-	-	-	-	-	-	-	-	-	-	19	-	-	-	-	-	-	-
99	-	-	10	-	-	29	-	-	5	-	-	-	-	-	178	-	-	-	-	-	-	-
195	-	-	-	-	-	-	-	-	-	-	-	-	-	-	-	-	-	-	184	8	21	-
201	-	-	-	-	-	-	-	-	-	-	-	-	-	-	-	-	-	-	-	-	-	-
202	-	-	-	-	-	-	-	-	-	-	-	-	-	-	-	-	-	-	-	-	-	-
203	-	-	15	-	-	-	-	-	-	-	-	-	-	-	109	-	-	-	-	-	-	-
204	-	45	-	-	-	-	-	-	5	-	-	-	-	-	68	-	-	-	-	-	-	-
205	-	-	-	-	-	124	-	-	12	-	-	-	-	-	417	-	-	-	-	-	-	-
206	-	-	-	-	-	144	-	-	48	-	-	-	-	-	167	-	-	-	-	-	-	-
207	-	-	-	-	-	-	-	-	-	-	-	-	-	-	43	-	-	-	-	-	-	-
208	-	-	-	-	-	-	-	-	-	-	-	-	-	-	-	-	-	-	-	-	-	-
209	-	-	-	-	-	-	-	-	-	-	-	-	-	-	-	-	-	-	-	-	-	-
210	-	-	-	-	-	-	-	-	-	-	-	-	-	-	-	-	-	-	-	-	-	-
211	-	-	-	-	-	1 462	-	-	-	-	62	-	-	-	66	-	-	-	-	-	-	-
212	-	-	17	-	-	796	-	-	502	-	-	10	12	19	652	47	-	-	40	49	9	-
213	-	-	-	-	-	10 105	-	-	591	-	15	-	-	60	89	-	-	-	-	-	-	-
214	-	-	-	-	-	109	-	-	-	-	-	-	-	-	-	-	-	-	-	-	-	-
215	80	-	-	-	23	7 829	-	10	2 767	95	346	15	-	166	2 618	133	-	-	-	-	-	78
216	-	-	-	-	-	-	-	-	-	-	-	-	-	-	-	-	-	-	-	-	-	-
217	-	-	-	-	-	-	-	-	13	-	359	-	-	75	276	-	-	-	14	-	-	-
218	2	-	834	-	-	-	-	-	80	-	261	-	24	30	884	-	-	-	7	-	-	26
219	-	-	-	-	-	-	-	-	-	-	-	-	-	-	-	-	-	-	-	-	-	-
220	-	15	-	-	-	-	-	-	1	-	-	-	9	-	603	-	-	-	-	-	-	-
221	-	-	-	-	-	-	-	-	-	-	-	-	-	-	5	-	-	-	-	-	-	-
222	-	-	-	-	-	-	-	-	-	-	-	-	-	-	562	-	-	-	-	-	-	-
223	-	-	-	-	-	-	-	-	-	-	-	-	-	-	-	-	-	-	-	-	-	-
Ausl	82	60	866	-	23	20 569	-	10	4 019	95	1 043	25	45	350	6 559	180	-	-	61	49	9	104
Insges	1 791	229	1 195	5	4 265	23 893	3 698	3 095	9 913	1 307	7 118	2674	17 268	8 950	30 158	195 833	160	1 224	876	3 005	564	366

Nr des V-B	Steinkohlen	Steinkohlenbriketts	Steinkohlenkoks	Rohbraunkohlen	Braunkohlenbriketts	Braunkohlenkoks	Torf	Rohes Erdöl, Stein- und Braunkohlenteer	Benzin	Benzol	Gasöl, Dieselöl	Andere Mineralölderivate, Mineralölrückstände	Rohe und bearbeitete Natursteine	Gewöhnliche Erde, Kies, Sand	Kalk und Gips, außer zum Düngen	Zement, Mörtel	Stein- und Siedesalz	Tonerde, Bauxit, Kryolith
	80	81	82	83	84	85	86	90	91	92	93	94	100	101	102	103	110	111
Versand																		
Bund	126 966	1 494	65 247	3 326	113 680	91	108	14 416	261	366	7 269	8 854	87 615	70 802	9 442	30 861	1 885	12 016
98	-	-	-	-	-	-	-	-	-	-	-	-	-	-	-	-	-	-
99	-	-	-	-	-	-	-	-	-	-	-	-	-	-	-	-	-	-
195	268	-	60	-	-	-	-	-	-	-	-	-	1	-	-	-	-	-
201	-	-	-	-	-	-	-	-	-	-	-	-	-	-	-	-	-	-
202	-	-	-	-	-	-	-	-	-	-	-	-	-	-	-	-	-	-
203	-	-	-	-	-	-	-	-	-	-	-	-	-	-	-	-	-	-
204	-	-	-	-	-	-	-	-	-	-	-	-	-	-	-	-	-	-
205	-	-	-	-	101	-	-	-	-	-	-	1	32	-	32	-	-	-
206	-	-	-	-	-	-	-	-	-	-	-	-	-	-	-	-	-	-
207	-	-	-	-	-	-	-	-	-	-	-	-	-	-	-	-	-	-
208	-	-	-	-	-	-	-	-	-	-	-	-	-	-	-	-	-	-
209	-	-	-	-	-	-	-	-	-	-	-	-	-	-	-	-	-	-
210	-	-	-	-	-	-	-	-	-	-	-	-	-	-	-	-	-	-
211	-	-	-	-	-	-	-	-	-	-	-	-	-	-	-	-	-	-
212	2 113	-	27	-	-	-	42	2 879	13	15	-	2 249	411	8 409	-	8 423	4	-
213	-	-	-	-	-	-	-	-	-	1	-	28	24	15	-	35	-	-
214	-	-	-	-	-	-	-	-	-	-	-	-	-	-	-	-	-	-
215	-	-	-	-	-	-	12	-	-	-	-	-	23	-	-	-	-	-
216	-	-	-	-	-	-	-	-	-	-	-	-	-	53	-	-	-	-
217	80	-	-	-	235	-	-	-	-	-	-	-	20	-	-	50	2	-
218	-	-	-	-	-	-	-	-	-	-	-	-	296	1	-	-	13	-
219	-	-	-	-	-	-	-	-	-	-	-	-	-	-	-	-	-	-
220	-	-	-	-	-	25	-	-	-	-	-	-	-	-	-	-	-	-
221	-	-	-	-	-	-	-	-	-	-	-	-	-	-	-	-	-	-
222	-	-	-	-	-	-	-	-	-	-	-	-	-	-	-	-	10	-
223	-	-	-	-	-	-	-	-	-	-	-	-	-	-	-	-	-	-
Ausl	2 193	-	27	-	336	25	54	2 879	13	16	-	2 278	806	8 478	32	8 508	29	-
Insges.	129 427	1 494	65 334	3 326	114 016	116	162	17 295	274	382	7 269	11 132	88 422	79 280	9 474	39 369	1 914	12 016
Empfang																		
Bund	476 588	106 270	241 005	4 233	214 820	406	7 931	30 355	71 528	2 679	69 387	53 386	64 903	96 247	17 611	87 384	10 641	74 874
98	-	-	-	-	-	-	-	-	-	-	-	-	-	-	-	-	-	-
99	-	-	-	-	-	-	-	-	90	47	-	2 562	57	20	-	3 028	-	-
195	316 860	63	8 880	-	-	-	-	58	-	-	16	-	-	-	-	-	-	-
201	-	-	-	-	-	-	-	-	-	-	-	-	-	-	-	-	-	-
202	-	-	-	-	-	-	-	-	-	-	-	919	-	-	-	-	-	-
203	2 695	-	-	-	-	-	-	-	-	-	-	-	-	-	-	-	-	-
204	-	-	-	-	-	-	-	-	84	14	-	-	-	-	-	-	-	-
205	-	-	-	-	-	-	-	-	-	-	624	1 523	511	-	-	18	-	-
206	-	-	-	-	-	-	-	-	-	-	-	-	-	-	-	-	-	-
207	-	-	-	-	-	-	-	-	-	-	-	-	-	-	-	-	-	-
208	-	-	-	-	-	-	-	-	-	-	-	-	-	-	-	-	-	-
209	-	-	-	-	-	-	-	-	-	-	-	-	-	-	-	-	-	-
210	-	-	-	-	-	-	-	-	-	-	-	-	-	-	-	-	-	-
211	-	-	-	-	-	-	-	-	-	-	-	-	-	-	-	-	-	-
212	4 925	605	2 183	-	1 735	54	-	-	-	2	59	2 646	986	-	-	1	12	-
213	-	-	34 289	-	-	-	-	-	1 800	217	790	2 249	641	-	-	-	30	-
214	-	-	-	-	-	-	-	-	-	-	-	-	-	-	-	-	-	-
215	43 854	23	2 350	-	-	-	-	35	-	-	-	55	306	-	-	530	21	11 869
216	-	-	-	-	-	-	-	87	-	-	-	-	10	-	-	-	-	-
217	888	700	-	-	-	-	-	-	-	-	-	-	5	-	-	22	-	-
218	1 363	60	-	-	95	-	-	-	15	15	-	193	-	270	-	-	-	-
219	-	-	-	-	-	-	-	-	-	-	-	-	-	-	-	-	-	-
220	-	-	-	-	-	-	-	-	-	-	-	-	-	-	-	-	-	-
221	-	-	-	-	-	-	-	-	-	-	-	-	-	-	-	-	-	-
222	-	-	-	-	-	-	11	-	-	-	-	10	-	-	-	-	-	-
223	-	-	-	-	-	-	-	-	-	-	-	-	-	-	-	-	-	-
Ausl	53 725	1 388	38 822	-	1 830	54	11	122	1 899	248	1 473	7 595	2 459	270	-	571	63	11 869
Insges.	847 173	107 721	288 707	4 233	216 650	460	7 942	30 535	73 517	2 974	70 876	63 543	67 419	96 537	17 611	90 983	10 704	86 743

Nr des V-B	Andere mineral Rohstoffe	Schwefelsäure	Soda, Ätznatron, Pottasche	Farbstoffe, Farben und Lacke	Nicht bes. genannte chemische Erzeugnisse	Düngekalk	Thomasmehl	Andere Phosphordüngemittel, außer Mischdünger	Kalidüngemittel, außer Mischdünger	Stickstoffdüngemittel, außer Mischdünger	Mischdünger	Andere Düngemittel	Pflanzliche Gerbmittel	Häute, Felle	Leder	Wolle	Baumwolle	Andere Spinnstoffe	Garne	Lumpen	Stammholz über 1,5 m lang, Baustangen
	112	120	121	122	123	130	131	132	133	134	135	136	140	141	142	150	151	152	153	154	160
Versand																					
Bund	61 630	5 233	20 743	1 192	84 853	64 071	1 483	549	54 396	30 495	479	797	2 857	217	31	227	1 620	2 484	3 240	2 046	32 757
98	-	-	-	30	218	-	-	-	-	-	-	-	-	-	-	-	-	-	-	-	56
99	-	-	-	-	729	-	-	22	-	-	-	-	-	-	-	21	-	-	-	-	-
195	3	-	-	-	179	-	-	-	-	60	-	-	-	-	-	-	-	-	11	15	622
201	-	-	-	-	-	-	-	-	-	-	-	-	-	-	-	-	-	-	-	-	-
202	-	-	-	-	-	-	-	-	-	-	-	-	-	-	-	-	-	-	-	-	-
203	-	-	-	-	-	-	-	-	-	-	-	-	-	-	-	-	-	-	-	-	-
204	26	-	-	-	37	-	-	-	-	-	-	-	-	-	-	-	-	-	-	-	-
205	1 001	-	-	-	140	16	-	-	-	-	-	-	-	1	-	8	-	-	27	-	-
206	-	-	-	-	40	-	-	-	-	-	-	-	-	-	-	-	-	-	-	-	-
207	-	-	-	-	-	-	-	-	-	-	-	-	-	-	-	-	-	-	-	-	-
208	-	-	-	-	-	-	-	-	-	-	-	-	-	-	-	-	-	-	-	-	-
209	-	-	-	-	-	-	-	-	-	-	-	-	-	-	-	-	-	-	-	-	40
210	-	-	-	-	-	-	-	-	-	-	-	-	-	-	-	-	-	-	-	-	-
211	-	-	-	-	4	-	-	-	-	-	-	-	-	-	-	21	-	-	-	-	-
212	3 969	-	-	56	1 610	-	-	-	23 991	-	-	54	153	22	19	20	45	48	77	126	753
213	1 360	-	-	10	2 751	-	-	-	13 710	-	15	30	-	165	1	5	-	272	386	634	2 939
214	-	-	-	-	31	-	-	-	-	-	-	-	-	-	-	-	-	-	-	-	-
215	1 326	-	20	19	726	-	-	-	-	-	-	115	-	11	3	5	63	118	66	911	944
216	15	-	-	-	6	-	-	-	1 338	-	-	-	-	-	-	-	-	-	-	-	59
217	215	-	10	-	1 373	-	-	-	-	-	-	-	-	-	-	3	-	8	1	11	-
218	1 009	-	-	1	1 642	-	-	-	-	-	-	-	-	-	-	4	-	-	6	23	1 020
219	-	-	-	-	1	-	-	-	-	-	-	-	-	-	-	-	-	-	-	-	-
220	189	-	-	-	377	-	-	-	-	-	-	1	-	1	-	-	-	-	-	-	-
221	-	-	-	-	2	-	-	-	-	-	-	-	-	-	1	-	-	-	-	-	-
222	213	-	-	-	8	-	-	-	-	-	-	-	-	-	-	-	-	-	-	-	-
223	-	-	-	-	-	-	-	-	-	-	-	-	-	-	-	-	-	-	-	-	-
Ausl.	9 323	-	30	86	8 748	16	-	-	39 039	-	15	200	153	200	24	66	108	446	563	1 705	5 755
Insges.	70 956	5 233	20 773	1 308	94 727	64 087	1 483	571	93 435	30 555	494	997	3 010	417	55	314	1 728	2 930	3 814	3 766	39 190
Empfang																					
Bund	61 038	7 184	15 098	1 184	86 494	74 137	40 849	10 910	29 535	28 242	13 686	1 931	258	206	85	664	19 273	6 863	3 504	2 430	12 450
98	-	-	-	-	-	-	-	-	-	-	-	-	-	-	-	-	-	-	-	-	-
99	554	-	1 359	3	6 861	-	-	-	589	-	15	-	-	-	-	-	-	-	-	-	-
195	15	-	-	-	-	-	-	-	-	-	-	-	-	-	-	-	-	-	19	36	-
201	-	-	-	-	-	-	-	-	-	-	-	-	-	-	-	-	-	-	-	-	-
202	-	-	-	-	-	-	-	-	-	-	-	-	-	-	-	-	-	-	-	-	-
203	55	-	-	-	-	-	-	-	-	-	-	6	-	-	-	-	-	12	-	-	-
204	761	-	-	-	43	-	-	-	-	-	-	-	-	-	-	-	-	-	-	-	19
205	5 781	-	-	-	736	-	-	-	-	-	-	5	49	15	1	-	6	95	73	-	145
206	-	-	-	-	-	-	-	-	-	-	-	-	-	-	-	-	-	22	-	-	-
207	-	-	-	-	23	-	-	-	-	-	-	-	-	-	-	-	-	-	-	-	-
208	-	-	-	-	-	-	-	-	-	-	-	-	-	-	-	-	-	27	-	-	-
209	-	-	-	-	-	-	-	-	-	-	-	-	-	-	-	-	-	-	-	-	-
210	-	-	-	-	-	-	-	-	-	-	-	-	-	-	-	-	-	-	-	-	-
211	-	-	-	-	17	-	-	-	-	-	-	-	-	11	-	-	-	246	-	-	-
212	681	3 448	147	120	2 479	-	55	-	-	-	-	-	-	90	1	100	2 134	201	635	83	40
213	962	-	-	-	754	-	-	-	-	-	-	-	-	61	-	50	2 806	753	820	9	-
214	-	-	-	-	-	-	-	-	-	-	-	-	-	-	-	-	-	-	-	-	-
215	906	15	-	344	4 318	-	-	-	-	-	-	-	-	166	4	182	41	810	309	320	3 717
216	-	-	-	-	-	-	3 541	-	-	-	-	-	-	-	-	-	-	-	-	-	-
217	21	-	-	-	325	-	617	-	-	-	-	-	-	11	-	21	29	857	2	20	75
218	-	-	-	46	386	-	-	-	-	-	-	10	-	81	2	1	152	398	10	77	-
219	-	-	-	-	7	-	-	-	-	-	-	-	-	-	-	1	-	-	-	-	-
220	11	-	-	-	1	-	-	-	-	-	-	-	-	-	-	-	-	68	-	-	-
221	-	-	-	1	-	-	-	-	-	-	-	-	-	-	-	-	-	-	-	-	-
222	-	-	-	-	1	-	-	-	-	-	-	-	-	-	-	-	-	-	-	5	-
223	-	-	-	-	-	-	-	-	-	-	-	-	-	-	-	-	-	-	-	-	-
Ausl	9 178	3 463	147	511	9 090	-	4 213	-	-	-	-	21	49	435	8	355	5 168	3 489	1 849	514	3 996
Insges.	70 785	10 647	16 604	1 698	102 445	74 137	45 062	10 910	30 124	28 242	13 701	1 952	307	641	93	1 019	24 441	10 352	5 372	2 980	16 446

Nr des V.-B	Faserholz, Papierholz	Grubenholz	Anderes unbearb. Holz, Holzabfälle	Hölzerne Schwellen	Schnittholz, Faßholz, Werkstücke	Holzwaren	Zellstoff, Holzschliff, Strohstoff	Papier, Pappe	Beton waren	Künstliche Steine, Platten, Röhren	Andere Steingut-, Ton-, Porzellanwaren	Glas, Glaswaren	Rohesen, Eisenlegierungen	Halbzeug aus Stahl	Alteisen und Abfälle von Eisen und Stahl	Eisenbahnoberbauzeug aus Eisen und Stahl	Stab und Formeisen und stahl	Bleche und Platten aus Eisen und Stahl	Röhren und Rohre aus Eisen und Stahl	Eisen und Stahldraht
	161	162	163	164	165	166	170	171	180	181	182	183	190	191	192	193	194	195	196	197
Versand																				
Bund	48 206	14 059	14 230	4 764	19 696	8 599	5 759	22 265	5 432	5 851	538	915	2 189	31	59 456	935	5 974	515	3 640	296
98	-	-	174	-	298	226	-	445	-	-	-	-	-	-	6	-	-	-	2	-
99	-	-	-	763	1 665	-	-	-	-	-	-	-	-	-	-	-	-	-	-	-
195	602	826	-	61	247	58	-	1	-	42	8	-	-	-	2 313	-	11	-	31	-
201	-	-	-	-	-	-	-	-	-	-	-	-	-	-	-	-	-	-	-	-
202	-	-	-	-	-	-	-	-	-	-	-	-	-	-	-	-	-	20	-	-
203	-	-	-	-	-	-	-	-	-	-	-	9	-	-	-	-	-	183	-	-
204	-	-	-	-	-	-	-	-	-	-	2	-	197	-	-	-	-	-	-	-
205	-	-	18	617	-	14	-	22	2	1	6	3	42	68	23	1	110	-	24	1
206	-	-	-	-	-	-	-	-	-	-	-	-	-	-	-	-	-	-	-	-
207	-	-	-	-	-	-	-	-	-	-	-	-	-	-	-	-	-	-	20	-
208	-	-	-	-	-	-	-	-	-	-	-	-	-	-	-	-	-	-	-	-
209	-	-	-	-	-	-	-	-	-	-	56	-	-	-	-	-	-	-	-	-
210	-	-	-	-	-	-	-	-	-	-	-	-	-	-	-	-	-	-	-	-
211	-	-	-	-	-	-	-	-	-	-	-	-	39	-	24	-	-	-	-	-
212	20	-	733	322	2 339	86	2	349	65	615	348	45	91	5	162	-	943	144	152	64
213	-	-	436	8	42	22	4	192	-	267	172	-	135	-	49 414	391	35	66	4	-
214	-	-	-	-	-	-	-	-	-	-	-	-	-	-	-	-	-	-	21	-
215	-	-	22	21	12 989	114	66	43	402	605	190	11	-	12	375	-	34	6	134	1
216	-	-	-	-	2	16	-	-	-	-	7	-	-	-	218	-	31	-	21	-
217	-	-	-	-	51	21	-	76	20	-	53	7	51	-	1	-	62	1	1	-
218	-	-	264	-	128	77	-	76	-	30	28	38	233	-	1	-	16	2	9	-
219	-	-	-	-	-	-	-	-	-	-	-	12	-	-	-	-	-	-	-	-
220	-	-	-	-	72	-	-	-	-	-	6	-	-	-	-	-	-	-	-	-
221	-	-	-	-	-	2	-	-	-	-	-	-	-	-	-	-	-	-	-	-
222	-	-	-	-	42	-	-	-	-	18	205	-	-	-	6	-	-	-	-	-
223	-	-	-	-	-	-	-	-	-	-	-	-	-	-	-	-	-	-	-	-
Ausl	20	-	1 473	968	15 665	352	72	758	489	1 536	1 073	125	788	85	50 224	392	1 231	422	386	66
Insges.	48 828	14 885	15 877	6 556	37 571	9 235	5 831	23 469	5 921	7 429	1 619	1 040	2 977	116	111 999	1 327	7 216	937	4 059	362
Empfang																				
Bund	43 592	805	5 163	3 498	10 353	5 463	52 704	11 203	4 258	24 881	1 320	5 122	16 271	297	60 985	1 203	25 732	9 766	8 650	1 434
98	-	-	-	-	-	5	-	-	-	-	72	6	-	-	36	-	-	-	6	-
99	-	-	-	-	-	-	-	52	-	570	450	208	-	-	-	-	-	-	-	-
195	-	-	9	330	4	-	-	-	-	83	6	224	14	-	7	-	11 809	2 464	2 100	2 270
201	-	-	-	-	-	-	-	-	-	-	-	-	-	-	-	-	-	-	-	-
202	-	-	-	-	-	-	-	-	-	-	-	-	-	-	-	-	-	-	-	-
203	17	-	-	-	54	-	-	-	-	-	-	-	45	-	-	-	-	-	-	-
204	42	-	-	-	-	12	600	49	27	32	-	13	-	1 394	4	-	-	-	-	-
205	20	-	6	126	1 357	1	2 781	933	-	604	1	-	-	-	-	-	46	74	-	-
206	-	-	-	-	-	-	-	-	-	-	-	-	-	-	-	-	-	-	-	-
207	-	-	-	-	-	-	-	-	-	-	-	-	-	-	-	-	-	-	-	-
208	-	-	-	-	-	-	-	-	-	-	-	-	-	-	-	-	-	-	-	-
209	-	-	-	-	-	-	-	-	-	-	-	-	-	-	-	-	-	-	-	-
210	-	-	-	-	-	-	-	-	-	-	-	-	-	-	-	-	-	-	-	-
211	-	-	-	-	29	-	1 305	-	-	-	-	-	-	-	-	-	-	-	-	-
212	-	-	20	-	64	48	84	316	176	193	20	25	175	-	178	-	117	28	55	1
213	-	-	-	-	7	21	-	-	25	277	16	8	130	-	-	-	2	-	17	-
214	-	-	-	-	-	-	-	-	-	-	-	-	-	-	-	-	-	-	-	-
215	-	-	866	5 790	735	34	54	91	19	194	6	12	338	-	160	46	5 003	791	1	537
216	-	-	18	-	-	-	-	-	-	-	-	-	-	43	-	-	8 271	2 707	-	2 040
217	-	-	29	-	17	-	-	-	-	22	-	-	20	-	-	-	83	-	-	200
218	-	15	15	-	42	-	-	138	-	-	1	22	-	-	-	-	-	-	-	-
219	-	-	-	-	-	6	-	-	-	37	-	-	-	-	-	-	-	-	-	-
220	-	-	20	-	-	-	-	-	-	59	1	3	-	-	-	-	-	-	1	-
221	-	-	-	-	-	-	-	-	-	-	-	-	-	-	-	-	-	-	-	-
222	16	-	-	-	322	-	-	11	-	-	-	-	-	-	-	-	-	-	-	-
223	-	-	-	-	-	-	-	-	-	-	-	-	-	-	-	-	-	-	-	-
Ausl	95	15	974	5 916	2 627	122	4 824	1 538	247	1 418	45	83	708	1 437	342	46	13 522	3 600	74	2 778
Insges.	43 687	820	6 146	9 744	12 984	5 590	57 528	12 793	4 505	26 952	1 893	5 643	16 993	1 734	61 370	1 249	51 063	15 830	10 830	6 482

Nr des V.-B	Andere Gießerei- u Walzwerkserzeugnisse	Maschinen, Apparate	Bauwerksteile aus Eisen u Stahl	Andere Eisen- und Stahlwaren	Blöcke aus Stahl	Rohkupfer, Kupferlegierungen	Rohzink, Zinklegierungen	Rohblei, Bleilegierungen	Rohe Leichtmetalle, auch Legierungen	Andere roh NE-Metalle,	Altmetalle u Abfälle von NE-Metallen	NE-Metallhalbzeug	NE-Metallwaren	Fahrzeuge aller Art	Nichtbestimmbare Industrieerzeugnisse	Sammelgut ohne nähere Bezeichnung	Umzugsgut, gefüllte Verpackungen, Baugerätschaften	Lebende Tiere: Pferde, Esel	Rindvieh, außer Kälbern	Kälber	Schafe, Ziegen	Schweine, außer Ferkeln	Ferkel	Geflügel
	198	199	200	201	202	210	211	212	213	214	215	216	217	220	230	231	240	250	251	252	253	254	255	256
Versand																								
Bund	16 746	19080	6 592	19 201	-	111	-	-	7 834	45	2 000	4 686	7 144	20 215	19 757	39 680	23 023	1 085	7 952	1 304	11 690	3 032	3	-
98	40	37	17	76	-	-	-	-	-	-	-	89	-	143	288	3 426	40	286	-	-	-	100	-	-
99	-	7	-	38	-	-	-	-	-	-	-	15	-	-	6	-	13	2	-	-	-	-	-	-
195	-	200	-	45	-	26	-	-	-	-	-	4	24	173	182	-	73	-	-	-	-	-	-	-
201	-	-	-	-	-	-	-	-	-	-	-	-	-	-	-	-	-	-	-	-	-	-	-	-
202	-	-	-	-	-	-	-	-	-	-	-	-	-	-	-	-	-	-	-	-	-	-	-	-
203	-	86	-	-	-	-	-	-	-	-	-	-	-	28	29	-	36	-	-	-	-	-	-	-
204	-	-	-	3	-	-	-	-	114	-	-	-	-	-	4	-	4	-	-	-	-	-	-	-
205	49	1005	30	222	-	-	-	-	36	-	74	51	3	292	370	43	100	3	-	-	-	-	-	-
206	-	200	-	-	-	-	-	-	-	-	-	-	-	-	8	-	-	-	-	-	-	-	-	-
207	-	1	-	-	-	-	-	-	-	-	-	-	-	-	-	-	-	-	-	-	-	-	-	-
208	-	1	-	-	-	-	-	-	-	-	-	93	-	23	-	-	-	-	-	-	-	-	-	-
209	-	71	-	13	-	-	-	-	-	-	-	-	1	530	32	11	-	-	-	-	-	-	-	-
210	-	-	-	5	-	-	-	-	-	-	-	-	-	88	-	-	-	-	-	-	-	-	-	-
211	-	192	-	67	-	-	-	-	-	-	-	1	-	28	8	-	-	-	-	-	-	-	-	-
212	141	2494	35	964	8	164	186	1	22	16	192	185	109	980	1 445	2 320	309	907	-	-	-	-	-	-
213	20	1166	-	212	-	-	60	2	-	-	-	1	17	531	347	224	74	-	240	-	-	-	-	-
214	-	368	-	5	-	-	-	-	-	-	-	-	-	635	2	1 484	17	-	-	-	-	-	-	-
215	-	1862	5	264	-	67	2	-	29	-	39	421	11	1 839	507	1 404	860	181	-	-	-	-	-	-
216	-	134	-	31	-	-	-	-	-	-	-	2	-	45	142	-	-	-	-	-	-	-	-	-
217	19	579	-	273	-	-	-	-	-	-	-	33	24	1 201	291	54	21	-	-	-	134	-	-	-
218	19	1024	-	249	-	-	-	-	-	-	26	213	40	5 969	181	27	110	6	-	-	-	-	-	-
219	-	17	-	5	-	-	-	-	-	-	-	-	-	7	16	-	4	-	-	-	-	-	-	-
220	-	310	-	223	-	-	-	-	-	-	-	14	-	241	16	26	2	10	-	-	-	-	-	-
221	-	20	-	8	-	-	-	-	-	-	-	-	-	83	6	-	-	-	-	-	-	-	-	-
222	-	79	-	74	-	-	-	-	-	-	-	12	-	93	43	9	-	-	-	-	-	-	-	-
223	-	-	-	-	-	-	-	-	-	-	-	-	-	-	-	-	-	-	-	-	-	-	-	-
Ausl.	248	9609	70	2 618	8	231	248	3	201	16	331	1 024	205	12 613	3 447	5 602	1 537	1 107	240	-	134	-	-	-
Insges.	17 034	28933	6 679	21 978	8	368	248	3	8 035	61	2 331	5 818	7 373	33 144	23 680	48 708	24 686	2 480	8 192	1 304	11 824	1 132	3	-
Empfang																								
Bund	13 849	16583	11 164	13 086	11	478	756	41	7 890	59	2 741	1 956	1 568	17 376	22 538	39 420	26 033	2 884	7 917	5 222	34 533	35 002	1 209	38
98	-	126	13	58	-	-	-	-	-	-	-	10	1	22	318	284	218	156	-	-	-	-	-	-
99	17	262	3	28	-	-	-	-	-	-	46	-	-	12	542	428	886	-	-	-	-	-	-	-
195	60	28	-	76	-	-	-	-	-	-	16	31	-	-	1	-	21	-	-	-	-	-	-	-
201	-	-	-	-	-	-	-	-	-	-	-	-	-	-	-	-	-	-	-	-	-	-	-	-
202	-	-	-	-	-	-	-	-	-	-	-	-	-	-	-	-	-	-	-	-	-	-	-	-
203	-	-	-	-	-	-	-	-	-	-	-	-	-	-	5	-	-	-	-	-	-	-	-	-
204	-	17	-	28	-	-	-	-	-	-	-	-	-	-	112	-	7	-	-	-	-	-	-	-
205	-	61	-	18	-	34	46	-	15	-	44	2	16	20	294	5	64	-	-	-	-	-	-	-
206	-	-	-	-	-	-	-	-	-	-	-	-	-	-	777	29	-	-	22	-	-	-	-	-
207	-	-	-	-	-	-	-	-	-	-	-	-	-	-	-	-	-	-	-	-	-	-	-	-
208	-	-	-	-	-	-	-	-	-	-	-	-	-	-	-	-	-	-	-	-	-	-	-	-
209	-	12	-	-	-	-	-	-	-	-	-	-	-	-	2	-	1	-	-	-	-	-	-	-
210	-	-	-	-	-	-	-	-	-	-	-	-	-	-	-	-	4	-	-	-	-	-	-	-
211	-	-	-	7	-	-	-	-	-	-	-	-	-	1	54	-	7	-	-	-	-	-	-	-
212	45	1156	19	576	-	23	-	-	586	-	551	253	21	177	4 281	3 244	284	4	-	-	-	-	-	-
213	-	593	-	9	-	-	15	-	92	15	-	15	-	17	890	8	86	-	-	-	-	-	-	-
214	-	-	-	-	-	-	-	-	-	-	-	-	-	-	4	-	-	-	-	-	-	-	-	-
215	-	232	-	63	25	20	-	-	-	-	74	-	6	184	771	503	368	-	-	-	-	140	-	-
216	-	21	-	21	-	-	-	-	-	-	-	-	-	2	1	-	6	-	-	-	-	-	-	-
217	-	65	-	17	-	-	-	-	-	-	-	1	-	1	94	7	78	-	-	-	-	-	-	-
218	6	116	-	2	-	-	-	-	-	-	-	14	-	-	112	-	60	-	-	-	-	-	-	-
219	-	13	-	2	-	-	-	-	-	-	-	-	-	-	23	17	34	-	-	-	-	-	-	-
220	-	65	-	7	-	-	-	-	-	-	-	-	-	-	8	-	28	38	328	-	-	-	-	-
221	-	6	-	-	-	-	-	-	-	-	-	-	-	-	-	-	-	-	-	-	-	-	-	-
222	-	32	-	8	-	-	-	-	-	-	-	2	-	18	4	-	3	-	-	-	-	-	-	-
223	-	-	-	-	-	-	-	-	-	-	-	-	-	-	-	-	-	-	-	-	-	-	-	-
Ausl	51	2389	19	758	25	77	61	-	693	15	669	287	43	420	7 432	3 813	1 030	42	350	-	-	140	-	-
Insges.	13 977	19388	11 199	14 006	36	555	817	41	8 583	74	3 472	2 284	1 612	17 830	30 831	43 945	28 188	3 082	8 267	5 222	34 533	35 142	1 209	38

Nr des V B	Beförderte Güter insgesamt	Fische, auch Zubereitungen	Fleisch, auch Zubereitungen	Milch und Rahm	Eier	Weizen	Roggen	Gerste	Hafer	Mais	Reis	Hülsenfrüchte	Gemüse	Obst, Südfrüchte	Kartoffeln	Zuckerrüben	Ölsaaten, Ölfrüchte	Kaffee	Rohtabak	Milcherzeugnisse	Speisefette, außer Butter	Andere tierische und pflanzliche Fette und Öle
		1	2	3	4	10	11	12	13	14	15	16	20	21	22	23	24	25	26	30	31	32
												Versand										
1	1 004	-	-	-	-	-	-	-	-	-	-	-	-	-	-	-	-	-	-	-	-	-
2	2 141	-	-	-	-	-	-	-	-	-	-	-	-	-	-	-	-	-	-	-	-	-
3	598	-	-	-	-	-	-	-	-	-	-	-	-	-	-	-	-	-	-	-	-	-
4	137	-	-	-	-	-	-	-	-	-	-	-	-	-	-	-	-	-	-	-	-	-
5	20 582	-	46	-	-	-	-	-	-	-	-	-	9	-	-	-	-	-	-	-	-	-
6	1 415	-	-	-	-	-	-	-	-	-	-	-	-	-	-	-	-	-	-	-	-	-
7	271	-	-	-	-	-	-	-	-	-	-	-	-	-	-	-	-	-	-	-	-	-
8	492	-	-	-	-	-	-	-	-	-	-	-	-	-	-	-	-	-	-	-	-	-
9	5 751	-	-	-	-	-	-	-	-	-	-	-	-	-	-	-	-	-	-	-	-	-
10	523	-	-	-	-	-	-	-	-	-	-	-	-	-	-	-	5	-	-	-	-	-
11	694	-	-	-	-	-	-	-	-	-	-	-	-	11	-	-	-	-	-	-	-	-
12	1 426	-	-	-	-	-	-	-	-	-	-	-	5	21	58	-	-	-	-	-	-	-
13	5 709	-	-	-	-	-	-	-	-	-	-	-	-	18	1	-	-	-	-	-	-	-
14	9 048	-	-	-	-	-	-	-	-	-	-	-	-	-	-	-	-	-	-	-	-	-
15	1 271	-	-	-	-	-	-	-	-	-	-	-	-	-	-	-	-	-	-	-	-	-
16	1 646	-	-	-	-	-	-	-	-	-	-	-	-	5	-	-	-	-	-	-	-	-
17	360	-	98	-	-	-	-	-	-	-	-	-	-	-	-	-	-	-	-	-	-	-
18	55	-	21	-	-	-	-	-	-	-	-	-	-	-	-	-	-	-	-	-	-	-
19	1 063	-	-	-	-	-	-	-	-	-	-	-	-	-	-	-	-	-	-	-	-	-
20	366	-	-	-	-	-	-	-	-	-	-	-	-	12	-	-	-	-	-	-	1	-
21	2 314	-	14	-	-	-	-	-	-	-	-	-	-	-	-	-	-	-	-	-	-	-
22	681	-	-	-	-	-	-	-	-	-	-	-	-	-	17	-	-	-	-	16	-	-
23	7 176	-	-	-	-	-	-	-	-	-	-	-	-	11	276	-	-	-	-	-	-	-
24	19 537	-	-	-	-	-	-	-	-	-	-	-	5	1	172	-	7	-	-	-	-	-
27	3 063	-	3	-	-	-	-	-	-	-	-	-	-	24	16	-	-	-	-	-	-	-
28	3 435	-	-	-	-	-	-	-	-	-	-	-	-	7	-	-	-	-	-	-	-	-
29	534	-	-	-	-	-	-	-	-	-	-	-	12	-	16	-	-	-	-	-	-	-
30	10 752	-	-	-	-	-	-	-	-	-	-	-	-	-	16	-	-	-	-	-	-	-
31	3 177	-	-	-	-	-	-	-	-	-	-	-	-	-	-	-	-	-	-	-	-	-
32	4 899	-	-	-	-	-	-	-	-	-	-	-	-	-	127	-	-	-	-	-	3	-
33	2 032	-	-	-	-	-	-	-	-	-	-	-	-	5	75	-	-	-	-	-	-	-
34	4 468	-	-	-	-	-	-	-	-	-	-	-	-	-	46	-	-	-	-	-	-	-
35	2 344	-	-	-	-	-	-	-	-	-	-	-	-	-	342	-	-	-	-	-	-	-
36	824	-	-	-	-	-	-	-	-	-	-	-	-	-	110	-	-	-	-	-	-	-
37	1 902	-	-	-	-	-	-	-	-	-	-	-	-	-	198	-	2	-	-	-	-	-
38	4 668	-	-	-	-	-	-	-	-	-	-	-	-	19	80	-	-	-	-	-	-	-
39	3 563	-	-	-	-	-	-	-	-	-	-	-	-	-	-	-	-	-	-	-	-	-
41	13 291	-	-	-	-	-	-	-	-	-	-	-	-	-	155	-	-	-	-	-	-	-
42	6 012	-	-	-	-	-	-	-	-	-	-	-	-	22	-	-	8	-	-	-	-	-
43	2 716	-	-	-	-	-	-	-	-	-	-	-	30	-	-	-	-	-	-	-	-	-
44	3 151	-	-	-	-	-	-	-	-	-	-	-	-	10	-	-	-	-	-	-	-	-
45	6 380	-	-	-	-	265	-	-	-	-	-	-	-	7	-	-	-	-	-	-	-	-
46	11 512	-	-	-	-	-	-	-	-	-	-	-	15	13	17	-	-	-	-	-	-	-
47	14 920	-	12	661	-	21	-	-	-	-	-	-	28	16	29	-	7	-	-	-	-	-
48	111 964	-	-	126	16	42	-	-	-	-	-	-	98	26	741	-	-	-	-	2	-	-
52	137 610	-	-	210	-	1 104	-	20	-	38	-	16	374	376	447	22	41	-	-	-	7	-
53	58 223	-	41	2 894	10	-	-	-	-	-	-	-	20	345	336	12 340	-	-	-	7	-	-
54	3 507	-	-	-	-	-	-	-	-	-	-	-	371	-	18	-	-	-	-	-	-	-
55	1 304	-	-	-	-	-	-	-	-	-	-	-	-	-	-	-	-	-	-	-	-	-
56	2 223	-	-	-	-	-	-	-	-	-	-	-	-	100	-	-	-	-	-	-	-	-
57	1 055	-	-	-	-	-	-	-	-	-	-	11	-	-	-	-	-	-	-	-	-	-
58	13 702	-	-	-	-	-	-	-	-	-	-	-	-	24	161	-	-	-	-	-	-	-
61	4 491	-	-	-	-	-	-	-	-	-	-	-	10	127	-	-	-	-	-	93	-	-
62	4 660	-	-	-	-	-	-	-	-	-	-	-	53	110	-	-	-	-	-	37	-	-
63	18 510	-	-	-	-	-	-	-	-	-	-	-	-	54	-	-	-	-	-	-	-	-
64	45 709	-	-	-	-	-	-	-	-	-	-	-	-	92	23	-	-	-	-	-	-	-
65	10 729	-	-	-	-	-	-	-	-	-	-	-	315	295	-	-	8	-	-	-	-	-
66	122 072	-	23	-	-	147	-	20	-	-	-	-	148	431	415	-	-	78	-	32	-	7
zus	723 662	-	258	3 891	26	1 579	-	40	-	38	-	27	1 493	2 182	3 892	12 362	78	78	-	190	8	7
L V.	197 734	-	7	262	-	2 009	229	221	103	46	-	181	2 196	329	3 365	-	6	50	20	26	-	-
Bund	921 396	-	265	4 153	26	3 588	229	261	103	84	-	208	3 689	2 511	7 257	12 362	84	128	20	216	8	7
												Empfang										
1	6 753	-	34	-	-	-	-	-	-	-	-	-	-	-	16	-	-	-	-	-	-	-
2	1 540	-	43	153	48	-	-	81	45	-	-	-	5	-	455	-	-	22	-	28	-	-
3	6 628	-	-	-	-	-	-	-	-	-	-	-	171	71	266	-	-	-	-	-	-	-
4	1 197	222	-	-	-	-	-	-	-	-	-	-	-	-	500	-	-	-	-	-	-	-
5	27 062	135	321	-	101	282	-	652	36	303	-	-	15	1 507	16	-	33	-	-	-	-	9
6	379	-	-	-	-	-	-	-	15	-	-	-	-	-	294	-	-	-	-	-	-	-
7	9 519	20	-	-	-	-	93	13	40	-	-	-	-	-	5 212	-	-	-	-	-	-	-
8	5 948	1 052	15	-	-	316	-	-	-	303	-	15	103	1 677	538	-	-	-	-	-	-	-
9	11 964	-	25	-	-	361	-	748	-	-	-	15	-	-	-	-	-	-	10	-	-	-
10	5 634	-	-	-	-	-	51	-	-	-	-	-	-	-	1 986	-	24	-	-	-	-	-
11	3 154	-	-	-	-	28	-	-	20	-	-	-	-	-	16	-	-	-	-	-	-	-
12	2 904	-	-	-	-	-	-	-	-	-	-	-	-	-	-	-	-	-	-	-	-	-
13	6 847	-	15	-	-	-	-	-	-	-	-	-	-	-	-	-	-	-	-	-	-	-
14	7 099	-	-	-	-	-	-	-	15	-	-	7	-	-	697	-	-	-	-	-	-	-
15	10 312	-	-	-	-	-	-	-	30	-	-	-	-	15	-	-	-	-	-	-	-	-
16	1 480	-	-	-	-	-	-	-	-	-	-	-	-	-	28	-	-	-	-	-	-	-
17	1 940	-	5	-	-	-	-	-	-	-	-	-	-	-	17	-	-	-	-	-	-	-
18	2 121	-	-	-	-	732	-	1 352	-	-	-	14	-	-	-	-	-	-	-	-	-	-
19	4 254	-	-	-	-	-	-	-	-	-	-	-	-	-	71	-	-	-	-	-	-	-
20	3 602	-	-	-	-	-	-	-	-	-	-	-	-	-	42	-	-	-	-	-	-	5
21	1 014	-	-	-	-	-	-	-	-	-	-	-	-	-	13	-	-	-	-	-	-	-
22	1 289	-	-	-	-	-	-	-	-	-	-	-	-	-	-	-	-	-	-	-	-	-
23	50 107	-	-	-	-	-	-	-	-	-	-	-	-	-	-	-	-	-	-	-	-	-
24	403 494	31	-	-	-	-	-	-	-	-	-	-	-	-	-	-	-	-	-	-	-	-
27	55 833	-	-	-	-	-	-	-	-	-	-	-	-	-	-	-	-	-	-	-	-	-
28	72 311	-	-	-	-	-	-	-	-	-	-	-	-	-	-	-	-	-	-	-	-	-
29	263	-	-	-	-	-	-	-	-	-	-	-	-	-	-	-	-	-	-	-	-	6
30	52 088	-	-	-	-	-	-	-	-	-	-	-	-	-	-	-	-	-	-	-	-	-
31	112 426	-	-	-	-	-	-	-	-	-	-	-	-	-	-	-	-	-	-	-	-	-
32	7 306	-	-	-	-	-	-	-	-	-	-	-	126	-	6	-	-	-	-	-	-	-
33	5 414	-	-	-	-	-	-	-	-	-	-	-	-	-	-	-	-	-	-	-	-	25
34	9 690	-	-	-	-	-	-	-	-	-	-	-	-	-	-	-	-	-	-	-	-	-
35	1 163	-	5	-	-	-	-	-	-	-	-	-	-	-	12	-	-	-	-	-	-	2
36	80 290	-	-	-	-	-	-	-	15	-	-	-	-	-	-	-	-	-	-	-	-	-
37	79 955	-	-	-	-	-	-	-	-	-	-	-	-	12	-	-	-	-	-	-	-	-
38	41 350	-	-	-	-	-	-	-	-	-	-	-	-	128	70	-	-	-	-	-	-	-
39	54 425	-	-	-	-	-	-	-	-	-	-	-	-	272	-	-	-	-	-	-	-	-
41	24 252	-	-	-	-	-	-	-	-	-	-	-	-	279	-	-	-	-	-	-	-	-
42	9 234	-	-	-	-	2	-	5	-	-	-	-	53	301	82	-	-	-	-	-	-	-
43	6 222	-	-	-	-	-	-	-	-	-	-	-	-	124	-	-	-	-	-	-	-	-
44	52 890	-	-	-	-	-	-	-	-	-	-	-	-	-	54	-	-	-	-	-	-	-
45	115 003	-	-	-	-	-	-	-	-	-	-	11	-	-	-	-	16	-	-	-	-	5
46	67 892	-	-	-	-	154	-	-	-	-	-	-	91	1 366	639	-	-	-	-	-	-	-
47	218 333	-	-	-	-	6	-	-	1	-	-	-	-	10	135	-	-	-	-	-	-	-
48	98 408	-	34	-	1	-	153	1 755	-	-	-	28	406	167	149	-	-	-	-	-	229	-
52	289 572	-	-	488	-	615	15	252	104	1 194	-	8	705	1 436	3 704	6	-	3	-	-	-	-
53	104 275	5	37	-	49	39	-	-	-	-	-	-	409	132	88	-	-	14	-	14	-	18
54	4 321	-	5	-	-	-	-	123	18	-	-	-	3	88	431	13	-	-	-	-	-	-
55	1 436	-	-	-	-	-	-	-	-	-	-	-	-	565	-	-	-	-	-	-	-	-
56	12 164	-	-	-	-	-	-	-	-	-	-	-	-	-	-	-	-	4	-	-	-	-
57	8 903	-	-	-	-	-	-	-	-	-	-	-	-	1 057	-	-	-	-	-	-	-	-
58	7 552	-	-	-	-	-	-	-	18	-	-	-	-	106	259	1 071	-	-	-	-	-	-
61	13 355	-	-	-	20	280	-	-	-	-	-	-	-	43	317	-	-	-	-	-	-	-
62	10 071	-	5	-	-	-	-	-	-	-	-	-	-	-	-	-	-	-	-	-	-	-
63	68 157	-	-	-	10	288	99	115	15	1 006	-	6	31	4	1 445	-	3	-	-	-	-	-
64	30 269	-	-	-	77	1 447	101	86	8	-	-	59	70	40	2 816	-	-	-	-	100	-	-
65	10 942	-	5	-	-	50	-	-	-	-	-	-	2 064	2 540	240	-	5	-	-	-	-	-
66	48 920	-	-	-	5	1 809	-	27	15	-	-	10	-	158	2 544	-	-	-	-	28	-	-
zus	2 350 926	1 465	549	641	311	6 409	512	5 209	395	2 806	-	173	4 252	12 098	23 158	1 090	81	43	10	170	229	70
L V	197 734	-	7	262	-	2 009	229	221	103	46	-	181	2 196	329	3 365	-	6	50	20	26	-	-
Bund	2 548 660	1 465	556	903	311	8 418	741	5 430	498	2 852	-	354	6 448	12 427	26 523	1 090	87	93	30	196	229	70

Nr des V.-B.	Roggen- und Weizenmehl	Malz	Stärke	Rohzucker	Verbrauchszucker	Wein, Most	Bier	Spiritus	Andere Nahrungs- und Genußmittel	Kleie u. Futtermehl aus Getreide	Ölkuchen	Rauhfutter	Stroh	Andere Futtermittel	Nicht bes genannte heimische u. pflanzl. Rohstoffe	Eisenerze	Schwefelkies	Schwefelkiesabbrände	Kupfererze	Andere Erze	Eisenschlacken zur Verhüttung	Mangenerze
	33	34	35	36	37	38	39	40	41	50	51	52	53	54	60	70	71	72	73	74	75	76
Versand																						
1	-	-	-	-	-	-	-	-	-	-	-	143	-	-	-	-	-	-	-	-	-	-
2	-	-	-	-	-	-	-	-	-	-	-	54	-	22	17	-	-	-	-	-	-	-
3	-	-	-	-	-	-	-	2	-	-	-	47	-	-	48	-	-	-	-	-	-	-
4	-	-	-	-	-	-	-	-	-	-	-	-	-	-	-	-	-	-	-	-	-	-
5	-	-	-	-	-	-	-	-	23	-	1	325	-	20	77	-	-	-	-	8	-	-
6	-	-	-	-	-	-	-	-	-	-	-	24	-	-	2	-	-	-	-	-	-	-
7	-	-	-	-	-	-	-	-	-	-	-	26	-	-	-	-	-	-	-	-	-	-
8	-	-	-	-	-	-	-	-	-	-	-	-	10	-	-	-	-	-	-	-	-	-
9	-	-	-	-	-	-	-	-	2	-	-	53	-	1	20	-	-	-	-	-	-	-
10	-	-	-	-	-	-	-	-	-	-	-	108	11	70	5	-	-	-	-	-	-	-
11	-	-	-	-	-	-	-	-	-	-	-	166	-	10	15	-	-	-	-	-	-	-
12	-	-	-	-	-	-	-	-	-	-	-	223	66	-	167	-	-	-	-	-	-	-
13	-	-	-	-	-	-	-	-	-	-	-	39	-	-	24	-	-	-	-	-	-	-
14	-	-	-	-	-	-	-	-	-	-	-	392	12	7	20	-	-	-	-	-	-	-
15	-	-	-	-	-	15	-	-	-	-	-	255	-	68	-	-	-	-	-	-	-	-
16	-	-	-	-	-	-	-	-	11	-	-	83	-	5	55	-	-	-	-	-	-	-
17	-	-	-	-	-	-	-	-	-	15	-	21	-	-	5	-	-	-	-	-	-	-
18	-	-	-	-	-	-	-	-	-	-	-	-	-	-	-	-	-	-	-	-	-	-
19	-	-	-	-	-	-	-	-	-	-	-	11	-	75	25	-	-	-	-	-	-	-
20	-	-	-	-	-	-	-	-	-	-	-	11	-	-	-	-	-	-	-	-	-	-
21	-	-	-	-	-	-	-	-	-	-	-	214	-	-	128	-	-	-	-	-	-	-
22	-	-	-	-	-	-	-	-	-	-	-	47	-	-	11	-	-	-	-	-	-	-
23	-	-	-	-	-	-	-	-	-	-	-	40	-	-	30	-	-	-	-	6	-	-
24	-	-	-	-	-	-	-	-	-	-	-	314	-	194	95	-	-	-	-	-	-	-
27	-	-	-	-	-	-	-	-	-	-	-	197	-	-	11	-	-	-	-	-	-	-
28	-	-	-	-	-	-	-	-	-	-	-	30	-	-	-	-	-	-	-	-	-	-
29	-	-	-	-	-	-	-	-	-	-	-	55	-	-	-	-	-	-	-	-	-	-
30	-	-	-	-	-	-	-	-	-	-	-	34	-	-	7	-	-	4 911	-	-	-	-
31	-	-	-	-	-	-	-	-	-	-	-	5	-	-	-	-	-	-	-	-	-	-
32	-	-	-	-	-	-	-	-	30	-	-	179	-	56	86	-	-	-	-	-	-	-
33	-	-	-	-	-	-	-	-	-	-	-	122	10	23	15	-	-	-	-	-	-	-
34	-	-	-	-	-	-	-	-	-	-	-	189	-	-	53	-	-	-	-	-	-	-
35	-	-	-	-	-	-	-	-	-	-	-	183	-	-	56	-	-	-	-	-	-	-
36	-	-	-	-	-	-	-	-	-	-	-	64	-	-	-	-	-	-	-	-	-	-
37	-	-	-	-	-	-	-	-	-	-	-	35	-	-	25	-	-	-	-	-	-	-
38	-	-	-	-	-	-	-	-	-	-	-	31	-	-	22	-	-	-	-	-	-	-
39	-	-	-	-	-	16	-	-	-	-	-	11	-	-	42	-	-	-	-	-	-	-
41	-	-	-	-	-	-	-	-	-	-	-	22	-	6	51	25	-	1 996	-	-	-	-
42	-	8	-	-	-	97	-	14	-	-	-	16	330	91	253	-	-	-	-	-	-	-
43	-	-	-	-	-	-	-	-	-	-	-	22	-	5	36	-	-	-	-	-	-	-
44	-	-	-	-	-	-	-	150	-	-	-	-	-	11	22	-	-	-	-	-	-	-
45	-	-	-	-	-	7	-	-	-	-	-	36	-	-	113	-	-	-	-	-	-	-
46	-	-	-	-	-	68	-	-	-	-	-	24	-	34	27	-	-	-	-	-	-	-
47	-	-	-	-	-	-	-	503	8	-	-	4	-	-	308	-	-	-	-	-	-	-
48	-	47	-	-	-	-	-	1 265	193	-	-	1145	937	94	1 139	-	-	1 204	-	-	-	-
52	-	-	-	-	-	-	-	510	693	-	15	90	84	83	768	-	-	3 518	-	-	-	-
53	-	-	-	-	-	5	-	-	-	-	-	23	-	-	179	-	-	-	-	-	-	-
54	-	-	-	-	-	-	-	-	-	-	-	25	-	5	25	-	-	-	-	-	-	-
55	-	-	-	-	-	-	-	-	-	-	-	46	-	-	20	-	-	-	-	-	-	-
56	-	-	-	-	-	5	-	-	-	-	-	53	10	-	1	-	-	-	-	-	-	-
57	-	-	-	-	-	-	-	-	-	-	-	16	12	7	21	-	-	-	-	-	-	-
58	-	-	-	-	-	-	-	-	-	-	-	-	-	-	161	-	-	-	-	-	-	-
61	-	-	-	-	-	-	19	-	-	-	-	32	-	16	190	-	-	-	-	-	-	-
62	-	-	-	-	-	-	16	-	-	-	3	-	-	-	213	-	-	-	-	-	-	-
63	-	-	-	-	-	-	-	-	16	-	-	-	4	6	157	-	-	-	-	-	-	-
64	-	-	5	-	-	-	-	12	-	-	-	-	-	15	543	-	-	-	-	-	-	-
65	-	-	-	-	-	-	-	48	5	-	-	-	-	11	105	-	-	-	-	-	-	-
66	16	-	-	-	-	-	-	12	-	-	-	83	1 518	554	335	-	-	-	-	-	-	-
zus	16	55	5	-	-	213	35	2 516	981	15	19	5368	3 004	1 489	5 728	25	-	11 629	-	14	-	-
L.V.	-	6	-	16	31	98	-	13	117	47	18	704	1 642	658	643	-	-	-	-	-	22	-
Bund	16	61	5	16	31	311	35	2 529	1 098	62	37	6072	4 646	2 147	6 371	25	-	11 629	-	14	22	-
Empfang																						
1	-	-	-	-	-	-	-	-	-	-	-	-	-	-	22	-	-	-	-	-	-	-
2	-	-	-	-	-	-	-	-	-	-	-	-	10	8	-	-	-	-	-	-	-	-
3	-	-	-	-	-	-	-	-	-	-	-	-	12	51	3 221	-	-	-	-	-	-	-
4	-	-	-	-	-	-	-	-	-	-	-	-	-	96	-	-	-	-	-	-	-	-
5	-	-	-	-	-	16	-	-	84	-	37	-	-	56	334	-	-	-	-	-	-	-
6	-	-	-	-	-	-	-	-	-	-	-	-	-	-	28	-	-	-	-	-	-	-
7	-	-	-	-	-	-	-	-	-	-	-	-	-	-	62	-	-	-	-	-	-	-
8	-	-	-	-	-	-	-	-	-	-	-	-	-	-	5	-	-	-	-	-	-	-
9	-	-	-	-	-	-	-	-	-	-	-	-	-	15	122	-	-	-	-	-	-	-
10	-	-	-	-	-	-	-	-	-	-	-	-	39	-	23	-	-	-	-	-	-	-
11	-	-	-	-	-	-	-	-	-	-	-	-	-	147	5	-	-	-	-	-	-	-
12	-	-	-	-	-	-	-	-	-	-	-	-	-	-	21	-	-	-	-	-	-	-
13	-	-	-	-	-	-	-	-	-	-	-	-	-	-	47	-	-	-	-	-	-	-
14	-	-	-	-	-	-	-	-	-	-	-	-	23	51	19	-	-	-	-	-	-	-
15	-	-	-	-	-	-	-	-	-	-	-	-	-	29	-	-	-	-	-	-	-	-
16	-	-	-	-	-	-	-	-	-	-	-	-	-	-	258	-	-	-	-	-	-	-
17	-	-	-	-	-	-	-	-	-	-	-	-	-	-	-	-	-	-	-	-	-	-
18	-	-	-	-	-	-	-	-	-	-	-	-	-	10	-	-	-	-	-	-	-	-
19	-	-	-	-	-	-	-	-	-	-	-	-	13	50	28	-	-	-	-	-	-	-
20	-	-	10	-	-	-	-	-	-	-	5	-	-	35	-	-	-	-	-	-	-	-
21	-	-	-	-	-	-	-	-	-	-	5	-	-	-	273	-	-	-	-	-	-	-
22	-	-	-	-	-	-	-	-	-	-	-	-	-	-	10	-	-	-	-	-	-	-
23	-	-	-	-	-	-	-	-	-	-	-	-	-	-	-	-	-	-	-	-	1 552	-
24	-	-	-	-	-	-	-	12	-	-	-	-	62	-	-	-	-	-	-	-	-	-
27	-	-	-	-	-	-	-	-	-	-	-	-	-	-	-	18	-	-	-	-	21	-
28	-	-	-	-	-	-	-	-	-	-	-	-	-	-	-	-	-	-	-	-	-	-
29	-	-	-	-	-	-	-	-	-	-	64	-	-	-	5	-	-	-	-	-	-	-
30	-	-	-	-	-	-	-	-	15	-	-	-	-	-	15	-	-	-	-	-	-	-
31	-	-	-	-	-	-	-	-	-	53	-	-	-	-	-	-	-	-	-	-	-	-
32	-	-	-	-	-	-	-	-	5	15	91	-	-	160	59	-	-	-	-	-	-	-
33	-	-	-	-	-	-	-	-	-	-	-	-	7	-	-	-	-	-	-	-	43	-
34	-	-	-	-	-	-	-	-	-	25	1 026	-	-	-	-	-	-	-	-	-	-	-
35	-	-	-	-	-	-	-	-	-	-	-	-	-	-	16	-	-	-	-	-	-	-
36	-	-	-	-	-	-	-	-	-	-	-	-	-	164	-	-	-	-	-	-	-	-
37	-	-	-	-	-	-	-	-	-	-	-	-	-	40	14	-	-	-	-	-	-	-
38	-	-	-	-	-	-	-	-	5	-	-	-	-	-	40	-	-	-	-	-	-	-
39	-	-	-	-	-	-	-	-	-	-	-	-	-	-	75	-	-	-	-	-	-	-
41	-	-	-	-	-	-	2	-	-	-	-	-	-	-	23	641	5 566	-	-	-	159	-
42	120	-	-	-	274	80	-	2	-	8	-	-	-	851	29	-	-	-	-	-	-	-
43	-	-	-	-	141	-	-	-	-	-	-	-	-	141	15	-	-	-	-	-	-	-
44	399	-	-	-	-	-	-	-	32	105	-	-	-	36	37	-	-	-	-	-	-	-
45	513	-	-	-	10	5	-	-	26	288	447	-	-	534	101	-	-	-	-	-	-	-
46	-	-	-	-	1 391	630	-	18	-	-	15	-	-	130	10	-	-	-	-	-	-	-
47	-	-	-	-	30	504	-	503	2	-	-	-	-	208	15	-	-	-	-	-	-	-
48	-	-	-	-	2	-	25	-	82	-	15	19	20	81	89	-	-	-	-	-	-	-
52	60	30	-	-	894	45	-	188	1 170	196	352	57	379	1 329	549	5 660	9 238	-	-	-	178	-
53	-	-	-	-	2 927	17	-	-	164	5	-	-	-	2 283	3 005	-	-	-	-	-	-	-
54	-	-	-	-	-	-	-	-	-	-	-	-	16	19	219	-	-	-	-	-	-	-
55	-	-	-	-	-	-	-	-	-	-	-	-	56	-	13	-	-	-	-	-	-	-
56	-	-	-	-	-	36	-	-	-	-	51	-	-	-	46	-	-	-	-	-	-	-
57	-	-	-	-	15	-	-	-	-	-	-	22	1	15	23	15	-	-	-	-	-	-
58	-	-	-	-	-	-	-	-	2	-	25	20	-	152	125	-	-	-	-	-	-	-
61	-	5	-	-	-	-	-	-	120	203	21	-	-	37	16	-	-	-	-	-	-	-
62	-	-	-	-	-	-	20	-	-	-	-	-	-	-	214	-	-	-	-	21	-	-
63	-	-	-	-	-	1	-	-	-	-	74	10	46	5	265	-	-	-	-	388	-	-
64	-	13	60	-	-	114	-	-	170	80	-	10	45	1 009	229	-	-	-	-	-	-	-
65	30	10	-	-	-	159	40	-	356	135	-	-	-	64	34	-	-	-	-	-	-	-
66	-	-	-	-	-	86	4	-	23	-	-	134	225	121	754	-	-	-	-	-	-	-
zus	1 122	58	70	-	5 684	1 693	91	723	2 256	1 113	2 228	272	954	7 927	10513	6 334	14 804	-	-	407	1 953	-
L.V.	-	6	-	16	31	98	-	13	117	47	18	704	1 642	658	643	-	-	-	-	-	22	-
Bund	1 122	64	70	16	5 715	1 791	91	736	2 373	1 160	2 246	976	2 596	8 585	11156	6 334	14 804	-	-	407	1 975	-

Nr des V-B	Steinkohlen	Steinkohlenbriketts	Steinkohlenkoks	Rehbraunkohlen	Braunkohlenbriketts	Braunkohlenkoks	Torf	Rohes Erdöl, Stein- und Braunkohlenteer	Benzin	Benzol	Gasöl, Dieselöl	Andere Mineralölderivate, Mineralölrückstände	Rohe und bearbeitete Natursteine	Gewöhnliche Erde, Kies, Sand	Kalk und Gips, außer zum Düngen	Zement, Mörtel	Stein- und Siedesalz	Tonerde, Bauxit, Kryolith
	80	81	82	83	84	85	86	90	91	92	93	94	100	101	102	103	110	111
Versand																		
1	-	-	-	-	-	-	-	-	-	-	-	-	16	-	-	-	-	-
2	-	-	-	-	-	-	-	-	-	-	-	-	47	-	-	-	-	-
3	-	-	-	-	-	-	-	-	-	-	-	-	-	-	-	-	-	-
4	-	-	-	-	-	-	-	-	-	-	-	-	-	-	-	-	-	-
5	-	-	-	-	-	-	-	-	-	-	-	4	67	-	-	-	-	-
6	-	-	-	-	-	-	-	-	-	-	-	-	-	15	-	-	-	-
7	-	-	-	-	-	-	-	-	-	-	-	-	-	-	-	-	-	-
8	-	-	-	-	-	-	-	-	-	-	-	-	-	-	-	-	-	-
9	-	-	-	-	-	-	-	-	-	-	-	-	-	-	-	-	-	-
10	-	-	-	-	-	-	-	-	-	-	-	-	-	-	-	-	-	-
11	-	-	-	-	-	-	-	-	-	-	-	-	13	31	-	-	-	-
12	-	-	-	-	-	-	-	-	-	-	-	-	-	-	-	-	-	-
13	-	-	-	-	-	-	-	-	-	-	-	-	17	24	-	-	-	-
14	-	-	-	-	-	-	-	-	-	-	-	-	-	-	-	-	-	-
15	5	-	-	-	-	-	-	15	-	-	-	-	276	-	-	-	-	-
16	-	-	-	-	-	-	11	-	-	-	-	-	-	-	-	-	-	-
17	-	-	-	-	-	-	-	-	-	-	-	-	-	-	-	-	-	-
18	-	-	-	-	-	-	-	-	-	-	-	-	-	-	-	-	-	-
19	-	-	-	-	-	-	-	-	-	-	-	-	-	-	-	-	-	-
20	-	-	-	-	-	-	-	-	-	-	-	-	-	-	-	-	-	-
21	-	-	-	-	-	-	-	-	-	-	-	-	-	-	-	-	-	-
22	-	-	-	-	-	-	-	-	-	-	-	-	5	-	-	-	-	-
23	-	-	-	-	-	-	-	-	-	-	-	-	-	21	-	-	-	-
24	-	-	-	-	-	-	-	-	-	-	-	-	16	-	-	-	-	-
27	-	-	-	-	-	-	-	-	-	-	-	-	177	-	-	-	-	-
28	-	-	-	-	-	-	-	-	-	-	-	-	374	-	-	-	-	-
29	-	-	-	-	-	-	-	-	-	-	-	-	21	-	-	-	-	-
30	-	-	-	-	-	-	-	-	-	-	-	-	-	-	-	-	-	-
31	-	-	-	-	-	-	-	-	-	-	-	-	-	-	-	-	-	-
32	-	-	-	-	-	-	-	-	-	-	-	-	-	-	-	-	-	-
33	-	-	-	-	-	-	-	-	-	-	-	5	-	-	-	-	-	-
34	-	-	-	-	-	-	-	-	-	-	-	-	127	-	-	-	-	-
35	-	-	-	-	-	-	-	-	-	-	-	-	-	-	-	-	-	-
36	-	-	-	-	-	-	-	-	-	-	-	59	-	-	-	-	-	-
37	-	-	-	-	-	-	-	-	-	-	-	-	138	-	-	-	-	-
38	-	-	-	-	-	-	-	-	-	-	-	-	21	-	-	-	-	-
39	-	-	-	-	-	-	-	-	-	-	-	3	47	-	-	-	-	-
41	-	-	-	-	-	-	-	-	-	-	-	-	44	-	-	-	-	-
42	-	-	-	-	-	-	-	-	-	-	-	-	18	-	-	-	53	-
43	-	-	-	-	-	-	-	-	-	-	-	-	16	-	-	-	-	-
44	-	-	-	-	-	-	-	1 629	-	-	-	-	-	-	-	-	-	-
45	-	20	-	-	-	-	-	148	-	16	-	15	27	-	32	-	-	-
46	-	-	-	-	-	-	-	-	-	-	-	-	-	-	-	-	-	-
47	5	-	-	-	-	-	-	-	-	-	-	-	2 096	-	15	-	30	-
48	331	46	206	-	40	-	479	2 569	72	72	58	345	799	78	5 779	27 378	2 022	-
52	441	145	1 242	-	77	45	125	86	16	-	107	155	4 619	7 519	498	6 205	16	-
53	40	-	199	-	127	-	-	547	17	-	-	68	829	30	82	15 338	47	-
54	-	-	-	-	-	-	-	-	-	-	-	-	-	5	-	-	-	-
55	-	-	-	-	-	-	-	-	-	-	-	-	15	15	-	-	-	-
56	-	-	-	-	-	-	-	-	-	-	-	-	86	-	-	-	-	-
57	-	-	-	-	-	-	-	-	-	-	-	-	-	-	-	-	-	-
58	-	-	-	-	-	-	-	-	-	-	15	5	5 441	49	440	126	16	-
61	-	-	23	-	-	-	33	-	-	-	-	-	89	-	-	30	-	-
62	-	-	-	-	-	-	-	-	-	-	-	-	-	-	-	-	-	-
63	-	-	-	-	-	-	21	-	-	-	-	15	-	-	-	15	-	-
64	-	-	-	-	-	-	-	222	-	-	-	42	8 027	15	20	635	30 440	-
65	-	-	-	-	-	-	-	-	-	-	-	7	65	24	63	3 375	27	-
66	268	35	178	-	160	-	57	130	-	-	-	69	9 976	52	5 927	39 725	23 829	-
zus.	1 090	246	1 848	-	404	45	726	5 346	105	88	180	792	33 509	7 878	12 856	92 827	56 480	-
L. V.	4 558	2 172	5 936	-	1 753	12	612	206	33	5	236	1 175	2 072	1 717	19 532	12 930	323	-
Bund	5 648	2 418	7 784	-	2 157	57	1 338	5 552	138	93	416	1 967	35 581	9 595	32 388	105 757	56 803	-
Empfang																		
1	-	-	-	-	-	-	-	-	-	-	-	-	293	-	-	10	-	-
2	-	-	-	-	-	-	297	-	-	11	-	30	-	-	-	-	-	-
3	-	-	-	-	-	-	-	-	1 022	-	633	509	-	-	-	-	-	-
4	-	-	-	-	-	-	270	-	-	-	-	-	-	-	-	-	-	-
5	1 328	-	-	-	-	-	-	24	4 556	17	7 706	6 566	2	-	-	4	-	-
6	-	-	-	-	-	-	-	-	-	-	17	-	-	-	-	-	-	-
7	-	-	-	-	-	-	-	-	-	-	1 174	2 424	-	-	-	-	-	-
8	-	-	-	-	-	-	963	-	-	-	503	-	-	-	-	-	-	-
9	624	-	-	-	-	-	-	-	109	-	161	27	-	-	-	-	-	-
10	-	-	-	-	-	-	1 314	674	-	-	-	1 016	-	-	-	-	21	-
11	-	-	15	455	127	-	-	-	-	-	-	-	42	113	421	-	-	-
12	-	-	-	-	-	-	-	-	-	-	-	-	15	448	-	3	-	-
13	75	-	-	-	-	-	-	-	-	-	-	21	128	-	2	-	-	-
14	-	-	-	265	-	714	363	286	-	-	343	15	-	-	-	-	702	-
15	-	-	-	-	-	-	552	44	19	-	1 458	602	-	-	-	-	-	-
16	-	-	-	-	-	-	-	-	-	-	-	-	-	-	-	-	-	-
17	-	-	-	-	-	-	-	-	-	-	-	-	-	-	-	-	-	-
18	-	-	-	-	-	-	-	-	-	-	-	-	-	-	-	-	-	-
19	-	-	-	-	-	-	3 217	-	-	-	-	-	-	-	-	-	-	-
20	-	-	-	-	-	-	353	-	897	-	1 212	224	-	-	-	-	-	-
21	-	-	-	-	-	-	-	-	-	-	-	-	-	-	-	15	-	-
22	20	-	-	-	-	-	-	-	-	-	-	-	445	5	-	-	-	-
23	13 762	7 391	-	-	-	-	-	-	-	-	-	-	-	27	-	-	-	-
24	150 295	53 325	93 051	-	-	-	-	1 357	4 104	-	4 018	431	5	1 549	-	-	-	-
27	8 767	572	30 514	-	-	-	-	-	-	-	-	-	-	-	-	-	-	-
28	22 886	35 449	11 949	-	-	-	-	-	30	57	229	16	-	-	-	-	-	-
29	-	-	-	-	-	-	-	-	-	-	-	-	-	-	-	-	-	-
30	3 201	182	2 551	-	-	-	-	549	-	52	62	63	-	73	-	-	-	-
31	21 400	70 094	1 699	-	-	-	-	-	157	-	-	-	-	37	-	-	-	-
32	58	-	273	-	2 086	-	-	-	-	-	15	-	-	254	-	-	-	-
33	43	-	-	-	-	-	-	-	161	-	-	726	-	1 276	-	-	-	-
34	-	-	-	-	-	-	-	109	801	-	-	-	-	-	-	-	-	-
35	-	-	11	-	-	-	-	-	-	-	-	-	-	-	-	-	-	-
36	-	-	39	87	66 546	835	-	-	1 444	-	-	3	-	2 783	-	-	-	-
37	34 805	6 773	5 834	-	30 837	-	-	31	-	-	-	69	-	244	-	-	-	-
38	-	-	-	-	13 163	-	-	-	-	-	15	-	1 524	51	10	40	-	-
39	-	-	80	-	-	-	-	-	-	-	-	-	1 034	2 698	14	29	-	-
41	-	-	-	2 502	-	-	-	-	-	-	-	-	263	15	130	669	-	-
42	442	-	-	-	29	-	-	-	-	-	-	28	-	1 213	-	611	-	-
43	70	135	223	-	-	-	-	-	-	-	56	-	2 599	14	-	179	-	-
44	4 017	-	1 065	20	957	-	-	2	3 229	-	3 924	3 085	-	350	4	1	-	-
45	49 832	32 115	9 708	35	1 053	-	16	-	1 577	-	9 226	1 118	26	95	-	56	-	-
46	20	26	21	-	15	-	-	-	-	-	-	-	4 713	8 862	19	445	-	-
47	38 487	25	11 235	-	113 345	-	-	39	15 993	1 252	18 629	3	42	2 304	-	-	-	-
48	2 543	90	2 815	50	1 362	-	-	1 145	-	19	1 361	646	6 753	1 431	708	264	-	-
52	96 095	427	6 714	78	3 729	39	6	-	2 361	38	6 481	1 150	12 362	1 149	4 411	8 498	1 732	-
53	3 569	41	64 015	15	927	-	13	349	5	300	144	1 716	242	691	3 300	20	-	-
54	205	38	763	-	42	-	-	-	-	-	-	-	50	-	-	-	-	-
55	139	-	-	-	-	-	-	-	-	-	-	-	53	-	-	-	-	-
56	41	1 317	52	-	-	-	-	-	123	-	147	15	-	-	-	-	-	-
57	-	-	-	-	-	-	-	-	-	-	-	-	1 463	764	-	819	-	-
58	180	-	52	-	52	-	-	-	-	-	-	-	302	446	-	-	-	-
61	898	26	-	24	-	-	-	-	19	-	663	419	268	429	126	76	-	-
62	31	-	-	-	-	-	-	-	-	-	-	-	43	-	-	13	-	-
63	23	-	-	1 935	-	-	-	93	-	26	792	17	6 283	7 988	15	49	-	-
64	43	-	-	15	22	-	614	-	-	-	-	15	85	20	-	-	354	-
65	16	-	199	15	-	-	-	-	-	-	15	6	-	13	-	-	-	-
66	432	20	526	-	106	-	10	-	190	-	2 466	28	264	1 096	10	2 829	-	-
zus.	454 347	208 046	243 404	5 496	234 398	1 588	7 988	4 702	36 797	1 772	61 450	20 988	39 299	36 438	9 170	14 630	2 809	-
L. V.	4 558	2 172	5 936	-	1 753	12	612	206	33	5	236	1 175	2 072	1 717	19 532	12 930	323	-
Bund	458 905	210 218	249 340	5 496	236 151	1 600	8 600	4 908	36 830	1 777	61 686	22 163	41 371	38 155	28 702	27 560	3 132	-

Nr. des V.-B.	Andere mineral. Rohstoffe	Schwefelsäure	Soda, Ätznatron, Pottasche	Farbstoffe, Farben und Lacke	Nicht bes. genannte chemische Erzeugnisse	Düngekalk	Thomasmehl	Andere Phosphordüngemittel,	Kalidüngemittel,	Stickstoffdüngemittel,	Mischdünger	Andere Düngemittel	Pflanzliche Gerbmittel	Häute, Felle	Leder	Wolle	Baumwolle	Andere Spinnstoffe	Garne	Lumpen	Stammholz über 1,5 m lang, Baustangen
									außer Mischdünger												
	112	120	121	122	123	130	131	132	133	134	135	136	140	141	142	150	151	152	153	154	160
Versand																					
1	-	-	-	-	2	-	-	-	-	-	-	-	-	-	-	-	-	-	6	-	-
2	-	-	-	-	10	-	-	-	-	-	-	-	-	-	-	-	-	-	48	8	255
3	-	-	-	-	-	-	-	-	5	-	11	-	-	-	-	-	-	-	-	-	20
4	-	-	-	-	11	-	-	-	-	-	-	-	-	-	-	-	-	-	-	-	-
5	16	-	-	-	22	-	-	-	-	-	-	3	-	-	-	17	-	13	16	-	987
6	20	-	-	-	-	-	-	-	-	-	-	13	-	-	-	-	-	10	11	-	-
7	-	-	-	-	-	-	-	-	-	-	-	-	-	-	-	-	-	-	-	-	-
8	-	-	-	-	-	-	-	-	-	-	-	-	-	-	-	-	-	-	-	-	153
9	52	-	-	-	377	47	-	-	-	-	20	42	-	-	-	-	-	6	7	-	20
10	-	-	-	-	-	-	-	-	-	-	-	-	11	-	-	-	-	10	-	-	24
11	-	-	-	-	101	-	-	-	-	-	-	-	-	-	-	-	-	-	-	-	41
12	-	-	-	-	111	-	-	-	-	-	-	82	-	-	-	-	-	-	-	-	13
13	5	-	37	-	-	-	-	-	-	-	-	-	-	-	-	-	-	6	72	6	152
14	19	-	-	-	6 066	-	-	-	-	-	-	-	-	-	-	-	-	-	-	-	37
15	10	-	-	-	15	-	-	-	-	-	-	-	-	-	-	-	-	-	-	10	17
16	-	-	-	-	15	-	-	-	-	-	13	-	-	-	-	2	-	-	-	5	-
17	20	-	-	-	-	-	-	-	-	-	-	-	-	-	-	-	-	-	-	-	-
18	-	-	-	-	-	-	-	-	-	-	-	-	-	-	-	-	-	-	-	-	19
19	-	-	-	-	-	-	-	-	-	-	-	-	-	-	-	-	-	-	-	-	118
20	-	-	-	-	-	-	-	-	-	-	-	-	-	-	-	4	-	-	29	-	40
21	-	-	-	-	5	-	-	-	-	-	20	6	-	-	-	5	223	57	62	53	142
22	-	-	-	-	-	-	-	-	-	-	-	-	-	-	-	-	-	-	-	-	121
23	11	-	-	-	14	-	-	-	-	-	-	10	-	-	-	-	-	-	-	-	110
24	-	-	-	-	151	-	-	-	-	-	-	16	-	-	-	-	-	-	-	-	119
27	-	-	-	-	-	-	-	-	-	-	-	-	-	-	-	-	-	-	-	-	116
28	-	-	-	-	-	-	-	-	-	-	-	-	-	-	-	-	-	-	-	-	73
29	-	-	-	-	-	-	-	-	-	-	-	-	-	-	-	-	-	-	-	-	64
30	-	-	-	-	5	-	-	-	-	-	-	-	-	-	-	-	-	-	-	-	40
31	-	-	-	-	1 522	-	-	-	-	-	-	-	-	-	-	-	-	-	-	-	-
32	-	-	-	-	5	-	-	-	-	-	-	-	-	-	-	18	58	54	3	6	166
33	-	-	-	-	29	-	-	-	-	-	-	-	-	-	-	-	-	-	-	10	46
34	-	-	-	-	3	-	-	-	-	-	-	-	-	-	-	-	-	-	-	-	80
35	-	-	-	-	183	-	-	-	-	-	-	-	-	-	-	-	-	-	-	19	221
36	-	-	-	-	58	-	-	-	-	-	-	-	-	-	-	-	-	-	-	-	12
37	-	-	-	-	-	-	-	-	-	-	-	-	-	-	-	7	-	-	25	-	29
38	-	-	-	-	6	-	-	-	-	-	-	18	-	-	-	-	12	-	-	-	19
39	-	-	-	-	132	-	-	-	-	-	-	-	-	-	-	-	-	-	-	-	18
41	-	-	-	-	80	75	-	-	-	-	-	-	-	-	-	-	-	-	13	7	84
42	-	-	-	-	38	-	-	-	-	-	-	-	38	-	1	4	-	-	-	144	77
43	6	-	-	-	82	31	-	-	-	-	-	-	-	-	-	-	-	-	-	-	163
44	-	-	-	-	489	-	-	-	-	-	-	-	-	-	-	-	40	-	-	8	103
45	22	-	-	-	37	-	-	-	-	-	-	-	-	-	-	-	50	14	12	15	42
46	-	-	-	-	15	-	-	-	-	-	-	-	11	-	-	-	-	-	-	6	118
47	7	-	-	-	17	115	-	-	-	-	-	-	233	-	-	-	-	-	-	5	338
48	151	-	-	-	1 136	478	30	-	10	18	-	32	-	-	-	15	18	233	13	96	497
52	173	-	-	-	580	147	63	84	67	335	83	170	138	23	136	8	112	300	57	168	524
53	-	-	-	-	540	-	-	16	-	27	17	17	-	-	-	-	42	6	-	555	-
54	18	-	-	-	-	-	-	-	-	-	-	67	-	-	-	-	4	30	-	13	623
55	-	-	-	-	15	-	-	-	-	-	-	-	-	-	-	-	-	-	-	-	511
56	26	-	-	-	297	-	-	-	-	-	-	-	-	-	-	-	10	-	-	-	66
57	17	-	-	-	-	-	-	-	-	21	-	-	-	-	-	-	-	10	-	-	124
58	115	-	-	-	110	3	23	6	43	9	5	-	-	-	-	-	-	26	5	25	319
61	-	-	-	-	28	-	-	-	-	5	6	-	-	-	-	9	19	156	55	9	102
62	-	-	-	-	678	-	-	-	-	-	-	14	-	-	-	-	-	3	-	4	18
63	-	-	-	-	-	-	-	-	5	-	-	-	-	-	-	5	-	574	3	-	15
64	-	-	-	-	22	-	-	-	-	61	-	-	11	-	-	131	-	152	-	10	15
65	-	-	-	-	1 396	-	-	-	-	-	-	49	-	-	-	-	-	5	115	-	1
66	5	-	-	4	140	412	16	-	10	5	16	-	6	-	-	23	10	191	132	173	138
zus.	693	-	37	4	14 543	1 308	132	106	140	481	191	539	448	23	137	248	598	1 856	684	1 355	7 150
L.V.	102	5	7	-	131	897	721	493	677	1 436	683	53	60	2	-	28	225	764	22	64	821
Bund	795	5	44	4	14 674	2 205	853	599	817	1 917	874	592	508	25	137	276	823	2 620	706	1 419	7 971
Empfang																					
1	-	-	-	-	-	-	-	-	-	-	-	-	-	-	-	-	-	-	41	38	-
2	-	-	-	-	10	-	-	-	-	-	-	21	-	-	-	-	-	10	-	-	-
3	15	-	-	-	-	-	-	537	-	-	-	-	-	-	-	-	-	31	-	-	-
4	-	-	-	-	-	-	-	-	-	-	-	-	-	40	-	-	-	-	-	-	-
5	546	-	-	-	108	-	-	-	-	-	-	-	1	480	-	44	396	25	-	24	439
6	-	-	-	-	-	-	-	-	-	-	-	-	-	-	-	-	-	18	-	-	-
7	6	-	-	-	-	-	-	-	-	-	-	-	-	-	-	-	-	-	-	-	21
8	-	-	-	-	-	-	-	16	19	72	-	135	-	-	-	-	94	-	-	8	-
9	187	-	-	-	3	-	-	-	-	-	-	-	-	-	-	443	3 609	77	-	16	28
10	-	-	-	-	119	-	-	-	-	-	-	11	-	-	-	-	-	5	-	-	-
11	114	-	-	-	438	-	-	-	-	17	-	-	-	-	-	-	-	182	6	9	-
12	88	-	-	-	-	-	62	1 412	-	15	23	12	-	-	8	-	-	-	1	-	-
13	10	-	-	-	79	-	-	93	5 088	31	15	-	41	-	-	15	4	512	-	-	11
14	4	-	-	8	32	-	15	62	-	31	-	-	-	-	-	-	-	19	-	-	-
15	15	11	-	-	1 566	-	-	2 964	2 188	-	486	30	-	-	-	-	-	14	-	-	-
16	-	-	-	-	5	-	-	-	-	-	-	-	-	-	-	15	5	-	-	-	-
17	-	-	-	-	-	-	-	32	-	-	-	-	-	-	-	-	5	5	-	15	-
18	-	-	-	-	-	-	-	-	-	-	-	-	-	-	-	-	-	5	-	-	-
19	-	10	-	-	-	-	-	-	-	-	-	127	-	-	-	-	-	74	-	-	-
20	-	-	-	-	82	-	-	-	-	-	4	-	-	-	-	-	-	-	-	-	-
21	-	-	-	-	-	-	15	-	-	-	-	-	-	-	-	-	138	10	69	9	-
22	-	-	-	-	187	-	-	-	-	30	-	-	-	-	-	-	-	-	-	-	-
23	30	-	-	-	10	-	5 076	-	-	-	45	-	-	-	-	-	-	-	-	-	7
24	1	-	-	15	68	109	11 221	1 301	17	4 392	1 315	-	-	-	-	-	-	-	-	14	-
27	-	-	-	-	56	-	1 486	16	-	79	75	-	-	-	-	-	-	-	-	-	10
28	32	-	-	-	-	-	-	-	-	-	-	-	-	-	-	-	-	-	-	-	-
29	-	-	-	-	156	-	-	-	-	-	-	-	-	-	-	-	-	-	-	-	-
30	23	-	-	-	985	-	19 498	48	-	-	30	56	-	-	-	-	-	21	-	-	35
31	1	-	-	-	-	-	7 021	95	30	-	-	-	-	-	-	-	-	-	-	-	-
32	-	-	-	-	78	139	-	788	-	64	20	-	-	-	-	-	18	747	112	-	-
33	21	-	-	-	7	133	-	-	18	-	-	-	-	-	-	-	-	-	-	-	53
34	-	-	-	52	188	48	-	114	-	15	6 232	-	-	-	-	-	-	53	-	21	-
35	79	-	-	-	2	-	15	-	-	-	-	-	-	-	-	-	-	-	-	-	-
36	10	5	-	10	2 878	-	-	-	-	401	-	-	-	-	-	-	-	-	-	-	-
37	-	-	7	-	-	-	-	-	-	937	60	-	-	-	-	8	5	-	6	-	-
38	4 102	-	26	-	105	-	-	1 267	-	-	27	-	202	-	-	-	-	573	-	-	-
39	268	-	-	-	720	-	-	-	-	10	-	-	108	-	-	-	-	-	-	5	46
41	1 507	-	-	-	12	2	-	-	-	40	85	-	-	-	-	-	-	-	-	-	67
42	110	-	-	-	271	-	48	2 821	-	119	164	-	-	-	-	-	-	-	-	25	-
43	292	-	-	-	773	-	-	-	-	-	-	-	-	-	-	-	-	35	-	-	16
44	568	-	-	1	3 091	114	-	3 966	-	13 610	12 517	49	-	-	-	-	-	6	-	16	584
45	151	509	-	-	643	16	15	1 015	35	45	73	-	-	-	-	-	7	81	-	35	934
46	60	48	-	-	15	-	-	-	-	7	642	-	29	-	-	-	-	20	40	-	143
47	6 418	-	18	2	43	-	-	50	-	14	7	17	-	5	-	-	-	411	-	15	52
48	890	215	1 898	27	1 444	20	41	91	27 475	3 066	16	30	928	24	-	2	88	638	24	43	9 229
52	7 131	7	361	80	239	11 279	294	129	51	1 165	595	127	-	25	-	12	10	1 311	16	78	1 230
53	172	34	-	-	79	519	-	7	11	57	71	53	-	2	-	21	5	-	-	194	16
54	-	-	-	-	6	-	-	21	31	-	-	-	-	-	16	-	5	424	-	135	-
55	-	-	-	-	10	-	-	-	-	15	15	-	-	-	-	-	-	-	-	10	-
56	-	171	-	-	1 144	-	-	32	-	6 189	1 587	-	-	-	-	-	-	-	-	10	-
57	10	-	-	-	-	88	-	-	443	5	-	83	-	-	-	-	-	-	-	10	117
58	40	-	-	-	16	-	-	-	-	25	15	-	-	-	-	-	27	-	-	6	188
61	231	-	-	-	15	-	-	-	-	16	25	134	11	-	-	-	1	22	133	87	60
62	2	-	-	-	5	16	-	-	-	15	-	64	-	8	-	-	-	-	-	-	21
63	2 438	2 611	-	10	88	16	-	1 271	-	-	5	-	19	-	-	-	4	1 917	-	100	231
64	156	-	302	7	752	16	-	-	-	3 687	68	-	-	-	-	19	30	23	-	37	358
65	-	-	2	-	87	-	-	-	2	-	-	9	-	-	-	-	5	-	-	-	-
66	315	116	8 671	-	4 223	-	30	173	37	-	219	10	53	17	20	91	76	120	13	15	578
zus.	26 043	3 737	11 285	212	20 838	12 515	44 837	18 321	35 445	34 169	24 436	968	1 392	601	44	670	4 532	7 389	461	975	14 474
L.V.	102	5	7	-	131	897	721	493	677	1 436	683	53	60	2	-	28	225	764	22	64	821
Bund	26 145	3 742	11 292	212	20 969	13 412	45 558	18 814	36 122	35 605	25 119	1 021	1 452	603	44	698	4 757	8 153	483	1 039	15 295

Nr. des V.-B.	Faserholz, Papierholz	Grubenholz	Anderes unbearb. Holz, Holzabfälle	Hölzerne Schwellen	Schnittholz, Faßholz, Werkstücke	Holzwaren	Zellstoff, Holzschliff, Strohstoff	Papier, Pappe	Betonwaren	Künstliche Steine, Platten, Röhren	Andere Steingut-, Ton-, Porzellanwaren	Glas, Glaswaren	Rohersen, Eisenlegierungen	Halbzeug aus Stahl	Altersen und Abfälle von Eisen und Stahl	Eisenbahnoberbauzeug aus Eisen und Stahl	Stab- und Formeisen und -stahl	Bleche und Platten aus Eisen und Stahl	Rohren und Rohre aus Eisen und Stahl	Eisen- und Stahldraht
	161	162	163	164	165	166	170	171	180	181	182	183	190	191	192	193	194	195	196	197
Versand																				
1	-	-	-	-	55	5	5	-	-	-	-	-	-	-	-	-	-	-	-	-
2	-	-	34	-	94	22	-	-	-	-	6	-	-	-	-	-	-	-	11	-
3	-	-	8	-	314	18	-	-	-	-	-	-	-	-	3	-	-	-	-	-
4	-	-	14	-	24	55	-	-	-	10	-	-	-	-	-	-	-	-	-	-
5	131	-	16	-	157	206	5	24	-	15	270	5	-	-	-	-	-	9	788	-
6	-	-	-	-	2	1	-	1 109	-	-	-	-	-	-	-	-	-	-	-	-
7	-	20	-	-	-	37	-	-	-	-	-	-	-	-	-	-	-	-	30	-
8	-	-	16	-	5	6	-	-	-	-	-	-	-	-	-	-	-	-	2	-
9	-	-	41	-	133	27	-	-	-	-	8	-	-	-	-	19	136	-	43	-
10	-	-	22	-	-	11	-	-	1	-	-	-	-	-	-	-	-	-	-	-
11	-	-	3	-	92	6	36	-	-	-	-	-	-	-	-	-	-	-	-	-
12	-	-	11	2	135	36	-	-	-	-	-	-	-	-	-	-	18	-	-	-
13	-	13	14	-	74	70	-	3 582	-	-	-	-	-	-	-	-	-	-	-	-
14	-	-	48	-	117	20	-	20	-	-	-	-	-	-	-	-	18	-	7	-
15	-	-	-	-	325	17	-	-	-	-	-	-	-	-	-	-	-	-	5	-
16	-	-	36	-	-	13	-	-	-	-	-	-	-	-	-	-	-	-	5	-
17	-	-	17	-	-	1	-	-	-	-	-	-	-	-	-	-	-	-	-	-
18	-	-	-	-	-	-	-	-	-	-	-	-	-	-	-	-	-	-	-	-
19	-	-	-	-	214	285	-	-	-	-	-	-	-	-	-	-	-	-	-	-
20	-	-	36	-	58	27	-	-	-	-	-	-	-	-	-	-	-	-	-	-
21	-	-	188	-	377	23	-	402	-	-	-	-	-	-	-	-	9	-	-	-
22	-	-	-	-	-	15	-	-	-	-	-	-	-	-	55	-	-	-	-	-
23	-	103	16	-	36	388	-	-	-	-	47	-	-	21	5 477	-	14	-	12	-
24	16	9 434	223	-	69	161	-	-	-	-	11	-	-	-	7 149	250	-	25	33	-
27	-	1 183	-	-	43	7	-	-	-	-	-	-	-	-	947	-	-	-	-	-
28	-	1 989	-	-	23	76	-	-	-	-	9	-	-	-	-	-	-	-	1	-
29	-	-	84	-	34	-	-	-	-	-	-	-	-	-	2	-	-	-	10	-
30	-	266	12	-	16	17	-	-	-	-	-	-	-	-	5 099	-	-	5	60	-
31	18	1 171	-	-	-	-	-	-	-	-	-	-	-	-	391	-	-	-	6	-
32	32	-	82	-	725	307	-	5	-	-	-	-	-	-	1 155	-	-	-	20	-
33	111	50	32	-	81	39	-	55	-	-	-	-	-	-	122	-	338	-	-	-
34	34	-	20	-	312	173	-	32	-	-	-	-	-	-	16	-	-	-	-	-
35	-	-	58	-	232	47	-	-	-	-	-	-	-	-	26	-	11	-	-	-
36	-	-	46	-	52	19	-	-	-	-	-	-	-	-	-	-	-	-	58	-
37	-	274	9	-	71	72	-	-	-	-	-	-	-	-	9	-	-	-	11	-
38	-	-	-	-	41	120	-	-	-	-	-	-	-	-	3 623	-	1	-	-	-
39	-	-	404	-	54	174	-	-	-	4	-	-	-	-	-	-	-	-	33	-
41	66	64	173	5	-	501	256	-	9	-	-	-	-	42	8 502	-	39	-	6	-
42	395	43	690	-	280	377	2 324	-	-	-	8	36	-	-	73	-	-	-	-	-
43	33	-	28	-	17	19	80	-	-	-	-	-	-	-	-	-	-	-	12	-
44	-	20	105	-	25	48	6	-	-	-	5	-	-	-	-	-	20	-	-	-
45	2 284	-	499	-	417	194	100	-	-	5	-	5	-	-	300	16	16	18	87	-
46	893	-	192	-	586	269	5 102	16	-	-	-	-	-	-	520	-	-	24	14	-
47	3 816	-	420	-	708	182	855	26	-	-	-	-	-	-	1 462	82	26	-	31	-
48	11 387	42	535	-	545	308	8 726	178	88	22	6	98	20	-	5 904	-	520	51	184	-
52	1 062	-	1 153	42	1 099	555	6 730	76	583	16	10	-	-	-	14 613	-	508	77	97	40
53	-	-	163	-	144	40	-	5	50	13	2	-	-	-	1 221	9	755	5	116	-
54	-	-	142	-	557	98	-	-	-	-	-	-	-	-	-	-	2	-	15	-
55	-	-	9	-	6	13	-	5	-	-	-	-	-	-	-	-	-	-	6	-
56	-	-	11	-	33	21	10	-	-	-	-	107	-	1	19	-	-	-	4	-
57	-	-	20	-	58	6	-	-	-	-	5	-	-	-	168	-	-	-	-	-
58	2 708	-	141	-	-	83	660	-	-	-	-	-	-	-	367	-	-	-	-	-
61	35	-	22	-	205	103	548	5	3	93	-	-	-	-	-	-	38	-	10	-
62	-	-	115	-	53	55	-	-	-	-	31	16	-	-	-	-	863	-	72	-
63	344	-	1 183	-	50	53	9 111	-	11	-	5	-	-	-	4 015	-	81	-	16	-
64	1 796	199	50	-	22	74	852	13	-	-	-	-	-	-	137	-	6	-	43	-
65	-	-	61	-	141	92	17	-	-	-	-	22	-	-	23	-	116	-	54	-
66	3 319	-	200	-	148	167	16 616	1 415	88	52	-	-	-	-	465	-	141	26	65	-
zus.	28 480	14 871	7 402	49	9 059	5 759	52 039	6 968	833	230	423	289	20	64	61 863	376	3 676	240	1 967	40
L V	10 624	92	755	29	423	99	14 569	46	152	291	47	29	23	11	910	-	327	3	204	11
Bund	39 104	14 963	8 157	78	9 482	5 858	66 608	7 014	985	521	470	318	43	75	62 773	376	4 003	243	2 171	51
Empfang																				
1	-	-	-	-	-	-	5 875	-	-	-	-	-	282	-	63	-	-	-	-	-
2	-	-	-	-	5	-	-	31	-	-	-	-	-	-	-	-	-	-	-	-
3	-	-	-	-	-	-	-	5	-	-	-	-	-	-	-	-	-	-	-	-
4	-	-	-	-	-	-	-	-	-	-	-	-	-	-	8	-	-	-	-	-
5	-	-	-	-	71	25	11	-	4	-	-	-	-	-	-	-	-	-	-	-
6	-	-	-	-	-	-	-	-	-	-	-	-	-	-	-	-	-	-	-	-
7	-	-	193	-	97	43	15	-	-	-	-	-	-	-	-	-	-	-	5	-
8	-	-	-	-	-	-	-	-	-	-	-	-	-	-	-	-	-	-	-	-
9	-	-	-	-	-	-	4 864	-	-	-	-	-	20	-	-	-	-	-	-	10
10	-	-	-	-	-	5	-	-	-	-	-	-	-	-	-	-	-	-	-	-
11	-	-	-	-	-	29	-	10	-	309	-	14	-	-	5	-	-	2	-	-
12	-	-	-	-	122	177	-	-	-	15	-	12	-	-	-	-	-	-	16	-
13	-	-	-	-	-	14	-	-	-	25	-	-	-	10	-	-	7	-	5	-
14	-	-	7	-	-	-	-	-	6	17	-	-	-	-	-	-	613	109	-	-
15	-	-	-	-	3	164	-	-	-	-	-	-	-	-	18	-	-	-	-	-
16	-	-	-	-	31	-	-	15	-	-	-	-	-	-	-	-	-	-	-	-
17	-	-	-	-	-	2	-	-	-	-	-	-	-	61	-	-	1 327	-	-	-
18	-	-	-	-	-	-	-	-	-	-	-	-	-	-	-	-	-	-	-	-
19	-	-	-	-	-	-	-	-	-	-	-	-	-	-	-	-	-	-	-	-
20	-	85	19	-	-	-	-	-	-	-	-	-	-	-	-	-	-	-	-	-
21	-	-	-	-	-	2	-	-	-	24	-	-	-	-	1	-	-	-	-	-
22	-	-	-	-	5	24	-	23	-	58	-	-	-	-	-	-	25	54	3	-
23	-	-	-	-	-	-	-	-	15	9	-	-	-	12 685	60	-	1 158	2 298	7	44
24	-	-	-	-	-	13	-	-	-	119	-	539	4 201	5 860	25	251	493	866	10 523	37
27	-	-	-	24	-	-	-	-	-	-	-	-	-	5 439	183	-	521	407	-	5
28	-	-	-	-	-	-	-	-	-	11	-	83	-	17	21	-	6	-	2	-
29	-	-	-	-	-	-	-	-	-	-	-	-	-	-	-	-	-	-	-	-
30	-	-	70	-	-	-	-	-	-	5	-	-	1 528	20 758	125	-	492	26	1 369	-
31	-	-	-	-	-	-	834	-	-	-	-	-	-	473	-	5	409	-	21	38
32	-	-	-	-	-	9	-	5	-	75	-	-	132	486	-	-	10	-	2	-
33	-	-	-	-	7	3	-	-	20	8	5	85	-	534	146	1	36	41	850	17
34	-	-	-	-	-	2	-	1	-	2	-	-	-	-	-	-	5	10	26	380
35	-	-	5	-	2	7	-	-	-	9	-	10	-	-	-	-	130	-	28	-
36	60	-	-	-	-	-	-	-	-	826	44	503	14	-	-	-	-	-	-	-
37	-	-	5	-	-	-	-	-	5	-	-	82	-	-	-	-	60	-	12	-
38	8 181	-	128	-	27	10	10	6	-	9 436	-	52	-	-	7	-	188	134	-	19
39	5 246	-	62	-	-	-	66	-	20	41 674	14	-	-	-	19	-	-	-	-	26
41	-	-	-	-	7	2	-	94	-	40	5	-	1 282	1 822	51	-	133	1 852	173	-
42	-	-	33	-	-	-	507	46	155	134	-	-	-	-	-	-	5	-	3	-
43	-	-	-	-	5	6	-	-	48	35	-	-	-	-	-	-	-	5	2	-
44	-	13	-	-	5	55	-	-	-	38	-	-	20	-	-	-	9	48	23	3
45	60	-	23	-	95	2	1 818	6	-	268	15	123	-	-	31	55	73	-	166	-
46	7 286	-	72	16	12	18	-	204	-	947	-	-	15	-	24	-	11	-	-	106
47	-	-	-	-	148	15	2 038	135	-	-	-	-	122	-	798	20	19	24	5	46
48	3 728	63	673	365	565	250	24	212	125	419	-	-	-	-	603	-	579	27	43	31
52	1 018	-	190	46	81	236	5	413	176	1 668	14	5	1 790	177	21 618	711	1 639	112	36	50
53	-	-	2	55	24	2	-	27	7	34	39	16	-	-	365	5	418	12	48	2
54	-	-	61	-	5	117	-	107	-	-	20	-	-	-	-	8	-	-	46	23
55	-	-	-	-	-	2	10	10	-	-	-	-	-	-	-	5	-	-	-	-
56	-	-	-	-	-	-	-	2	25	-	-	-	-	-	390	-	160	-	-	-
57	-	-	-	21	132	10	-	12	-	100	-	-	-	-	-	-	-	11	9	-
58	-	-	-	-	21	37	746	16	15	11	-	74	-	-	2 384	-	-	-	-	5
61	1 000	-	46	-	40	146	185	55	373	328	10	51	-	-	4 087	-	-	-	3	-
62	-	-	-	-	-	-	-	12	-	13	-	2	-	-	7 406	-	682	-	14	-
63	11 521	-	115	232	192	116	1 174	610	55	656	47	45	3 601	462	113	12	2 345	578	8	-
64	1 775	-	763	-	192	52	1 570	896	136	439	-	2	2	-	57	-	65	2	-	-
65	17	-	-	-	-	18	-	17	214	169	-	-	-	2	203	157	92	9	5	-
66	2 732	-	617	-	172	41	37	129	1 687	78	2	5	-	158	779	12	25	-	4	-
zus	42 624	161	3 084	759	2 066	1 654	19 789	3 099	3 086	57 999	215	1 703	13 009	48 944	39 590	1 242	11 735	6 627	13 457	842
L V.	10 624	92	755	29	423	99	14 569	46	152	291	47	29	23	11	910	-	327	3	204	11
Bund	53 248	253	3 839	788	2 489	1 753	34 358	3 145	3 238	58 290	262	1 732	13 032	48 955	40 500	1 242	12 062	6 630	13 661	853

Nr. des V.-B.	Andere Gießereu. Walzwerkserzeugnisse	Maschinen, Apparate	Bauwerksteile aus Eisen u. Stahl	Andere Eisen- und Stahlwaren	Blöcke aus Stahl	Rohkupfer, Kupferlegierungen	Rohzink, Zinklegierungen	Rohblei, Bleilegierungen	Rohe Leichtmetalle, auch Legierungen	Andere roh NE-Metalle	Altmetalle u. Abfälle von NE-Metallen	NE-Metallhalbzeug	NE-Metallwaren	Fahrzeuge aller Art	Nicht bes. genannte Industrieerzeugn.	Sammelgut ohne nähere Bezeichnung	Umzugsgut, gebr. Verpackungen, Baugerätschaften	Lebende Tiere: Pferde, Esel	Rindvieh, außer Kälbern	Kälber	Schafe, Ziegen	Schweine, außer Ferkeln	Ferkel	Geflügel
	198	199	200	201	202	210	211	212	213	214	215	216	217	220	230	231	240	250	251	252	253	254	255	256
Versand																								
1	-	34	-	99	-	-	-	-	-	-	-	10	164	264	160	25	13	-	-	-	-	-	-	-
2	-	53	-	81	-	-	-	-	-	-	-	-	377	35	66	636	27	-	-	-	-	-	-	-
3	-	13	-	5	-	-	-	-	-	-	-	-	-	53	-	-	19	-	-	-	-	-	-	-
4	-	5	-	-	-	-	-	-	-	-	-	-	-	3	-	-	15	-	-	-	-	-	-	-
5	-	4 802	388	3 999	-	4	-	-	-	-	-	53	1 659	1 418	2 202	2 483	268	-	2	-	-	-	-	-
6	-	7	54	17	-	-	-	-	-	-	-	-	15	1	8	6	100	-	-	-	-	-	-	-
7	-	67	-	19	-	-	-	-	-	-	-	-	-	56	1	-	15	-	-	-	-	-	-	-
8	-	71	-	61	-	-	-	-	-	-	-	-	8	27	10	1	43	-	-	-	-	-	-	-
9	121	698	103	1 665	-	-	-	-	-	-	-	14	229	1 104	479	267	-	-	-	-	-	-	-	-
10	81	60	-	51	-	-	-	-	-	-	-	-	2	21	8	-	15	1	-	-	-	-	-	-
11	-	53	4	33	-	-	-	-	-	-	-	5	-	25	28	-	21	1	-	-	-	-	-	-
12	-	55	-	215	-	-	-	-	-	-	-	-	4	119	-	1	73	-	-	-	-	-	-	-
13	2	138	11	83	-	-	-	-	-	-	-	2	-	118	147	10	55	-	1	-	-	-	-	-
14	597	242	5	1 192	-	-	-	-	-	-	-	2	-	94	26	-	26	-	17	-	230	-	-	-
15	32	75	-	49	-	-	-	-	-	-	-	-	-	3	35	-	40	-	-	-	-	-	-	-
16	230	195	3	152	-	-	-	-	-	-	-	-	-	129	26	507	77	7	15	-	7	-	-	-
17	-	33	-	123	-	-	-	-	-	-	-	-	-	9	-	-	-	-	-	-	-	-	-	-
18	-	-	-	10	-	-	-	-	-	-	-	-	-	-	5	-	-	-	-	-	-	-	-	-
19	-	81	-	76	-	-	-	-	-	-	-	-	9	58	35	-	21	-	-	-	-	-	-	-
20	-	24	-	-	-	-	-	-	-	-	-	-	-	11	14	-	99	8	-	-	-	-	-	-
21	-	101	-	57	-	-	-	-	-	-	-	5	1	47	16	16	60	7	-	-	-	-	-	-
22	-	55	-	-	-	-	-	-	-	-	-	-	37	79	110	-	31	-	-	-	-	-	-	-
23	-	251	-	35	-	-	-	-	10	-	13	-	-	13	58	-	49	-	-	-	-	-	-	-
24	-	180	3	121	-	-	-	-	-	7	-	-	-	49	33	-	235	-	24	-	-	-	-	-
27	-	125	-	52	-	-	-	-	-	-	-	-	-	9	29	-	68	-	152	-	-	-	-	-
28	-	139	-	32	-	-	-	-	-	-	-	-	-	77	47	279	30	-	780	3	-	-	-	-
29	-	59	-	-	-	-	-	-	-	-	-	-	6	37	-	-	-	-	432	1 224	-	1 671	-	-
30	-	55	1	-	-	-	-	-	-	-	-	-	-	17	5	-	58	201	1 026	936	119	28	-	-
31	-	24	-	24	-	-	-	-	-	-	-	-	-	5	5	-	6	-	-	-	-	-	-	-
32	42	356	34	45	-	-	-	-	-	-	-	-	4	22	116	588	373	-	21	-	-	-	-	-
33	-	264	4	66	-	-	-	-	-	-	-	-	4	11	10	359	57	18	64	-	-	-	-	-
34	-	1 054	6	1 299	-	-	-	-	-	-	-	-	28	38	54	500	12	24	2 225	228	25	4	-	-
35	-	202	10	132	-	-	-	-	-	-	-	-	-	25	5	200	117	-	-	-	-	-	-	-
36	-	31	10	71	-	-	-	-	-	-	-	-	4	18	15	-	109	-	-	-	-	-	-	-
37	2	104	9	18	-	-	-	-	-	-	-	-	6	33	96	483	21	-	-	-	-	-	-	-
38	-	100	-	30	-	-	-	-	-	-	-	-	42	164	23	-	56	-	13	-	-	-	-	-
39	-	172	-	12	-	12	-	-	-	-	-	-	2	253	12	-	81	-	-	-	-	-	-	-
41	-	239	-	27	-	-	-	-	-	-	69	-	5	143	2	-	42	-	9	-	-	-	-	-
42	-	29	-	22	-	-	-	-	-	-	-	-	3	66	62	-	75	-	628	255	-	-	-	-
43	557	28	-	726	-	-	-	-	-	-	-	5	5	55	56	-	257	-	6	-	60	-	-	-
44	-	6	-	115	-	-	-	-	-	-	-	-	117	7	8	-	196	-	6	-	-	-	-	-
45	-	329	-	5	-	-	-	-	-	-	-	-	-	163	115	168	366	2	130	53	-	21	-	-
46	-	206	1	21	-	-	-	-	-	-	-	-	-	178	100	6	349	13	846	1 256	2 301	475	-	-
47	-	121	-	19	-	-	-	-	-	-	87	-	17	82	23	-	414	1	14	2	982	-	-	-
48	445	710	74	447	-	66	-	-	10	50	51	1	14	928	845	600	1 043	205	552	3 679	15 428	6 989	-	-
52	1 533	423	44	2 408	-	-	-	-	-	-	17	56	51	583	2 034	1 029	1 799	223	149	286	5 064	3 912	-	-
53	132	103	4	291	-	-	-	-	-	-	44	7	-	62	199	3 719	888	290	6 240	16 667	865	9 657	-	-
54	-	141	-	2	-	-	-	-	-	-	-	2	6	75	7	-	158	-	11	-	303	-	-	-
55	30	122	-	26	-	-	-	-	-	-	-	1	7	74	14	-	270	-	-	-	-	-	-	-
56	12	131	-	197	-	-	-	-	-	-	-	-	24	28	19	642	202	4	77	-	-	-	-	-
57	-	131	-	24	-	-	-	-	-	-	-	4	1	83	41	-	63	3	-	-	-	-	-	-
58	20	230	60	72	-	-	-	-	-	-	-	-	36	571	348	5	118	-	-	-	250	-	-	-
61	-	1 020	12	44	-	-	-	-	-	-	-	-	78	771	61	6	227	-	60	-	158	-	-	-
62	-	783	-	54	-	-	-	-	-	-	-	-	9	30	14	608	132	-	-	-	-	-	-	-
63	248	657	116	69	-	-	-	-	-	-	20	-	40	960	79	3	186	-	115	-	-	-	-	-
64	-	240	16	31	-	-	-	-	-	12	-	-	68	342	83	4	245	19	192	1	411	-	-	-
65	12	539	-	180	-	-	-	-	-	-	-	-	2	52	134	742	497	3	-	-	135	-	-	-
66	120	881	10	58	-	-	-	-	-	-	17	8	74	324	337	320	506	65	145	539	246	-	-	-
zus.	4 216	17047	982	14 762	-	82	-	-	20	69	318	175	3 158	10 022	8 465	14 213	10 323	1 095	13 952	25 129	26584	22 757	-	-
L.V.	335	396	773	267	-	-	-	-	37	-	10	17	74	175	331	5	1 675	512	503	579	2209	64	-	-
Bund	4 551	17443	1 755	15 029	-	82	-	-	57	69	328	192	3 232	10 197	8 796	14 218	11 998	1 607	14 455	25 708	28793	22 821	-	-
Empfang																								
1	-	16	4	17	-	-	-	-	-	-	-	-	-	1	2	-	39	-	-	-	-	-	-	-
2	-	19	-	13	-	-	-	-	-	-	-	-	-	10	9	-	140	2	147	1	-	1 381	-	-
3	-	6	-	5	-	-	-	-	-	-	-	-	-	5	6	-	49	93	38	-	-	7 002	-	-
4	-	-	-	12	-	-	-	-	-	-	-	-	-	-	-	-	24	-	-	-	-	122	16	-
5	1	52	65	150	-	-	-	-	-	-	-	-	-	74	125	5	91	-	-	-	-	141	-	-
6	-	-	-	-	-	-	-	-	-	-	-	-	-	-	-	-	7	-	-	-	-	257	-	-
7	-	12	26	-	-	-	-	-	-	-	-	15	-	7	2	-	15	-	-	-	-	30	-	-
8	-	-	-	-	-	-	-	-	-	-	-	-	7	-	8	3	23	-	10	-	-	-	-	-
9	-	25	-	52	-	-	-	-	-	-	-	-	-	312	15	6	47	-	-	-	-	-	-	-
10	-	2	-	5	-	43	-	-	-	-	-	-	-	15	7	-	202	2	-	-	-	-	130	-
11	73	100	-	31	-	-	-	-	-	-	-	-	2	13	106	4	60	-	11	1	-	-	-	-
12	-	90	15	117	-	-	-	-	-	-	-	-	-	47	83	-	31	-	4	-	-	-	-	-
13	-	57	17	85	-	-	-	-	-	-	-	-	-	10	22	-	113	2	16	3	-	98	-	-
14	31	258	-	62	-	-	-	-	-	-	-	-	-	2 127	54	-	91	4	5	-	-	-	-	-
15	-	10	-	16	-	13	-	-	-	-	-	-	14	7	6	4	23	2	18	-	-	-	-	-
16	15	14	-	63	-	5	-	-	4	-	-	-	178	515	10	-	198	6	14	-	7	-	-	-
17	214	28	-	6	12	-	-	-	-	-	-	2	96	30	6	-	19	-	71	-	-	-	-	-
18	-	-	-	-	-	-	-	-	-	-	-	-	-	-	-	-	-	-	-	-	-	-	-	-
19	5	13	5	11	-	-	-	-	-	-	-	-	18	6	465	-	85	16	222	1	-	1 166	649	-
20	-	81	-	5	-	-	10	4	-	1	-	-	-	-	-	-	528	17	109	-	-	-	-	-
21	-	258	-	7	-	-	-	-	-	-	-	-	-	9	5	-	119	16	269	-	-	-	-	-
22	-	61	7	231	-	-	-	-	-	-	-	-	-	-	44	2	35	-	14	-	-	-	-	-
23	299	146	760	577	-	-	-	-	-	-	-	5	8	12	26	2 782	26	1	8	-	-	-	-	-
24	310	159	100	220	104	-	-	-	-	-	-	6	12	8	222	-	219	-	10	-	-	-	-	-
27	85	17	545	360	-	-	-	-	-	-	-	-	-	27	-	-	29	149	16	-	-	-	-	-
28	-	67	44	96	-	-	-	-	-	-	-	-	-	4	5	-	39	-	-	-	-	-	-	-
29	-	-	-	2	-	-	-	-	-	-	-	-	-	-	-	-	-	-	-	-	-	-	-	-
30	40	48	5	61	-	-	-	-	-	-	-	10	-	4	7	-	7	-	-	-	-	-	-	-
31	-	-	15	263	-	-	-	-	-	-	-	-	-	-	-	-	-	-	-	-	-	-	-	-
32	27	148	341	50	-	-	-	-	-	-	-	-	5	29	26	-	598	-	-	-	-	-	-	-
33	165	122	26	98	66	-	-	-	-	-	-	-	-	5	618	2	25	-	-	-	-	-	-	-
34	5	18	9	102	-	-	-	-	-	-	-	-	5	129	16	203	54	-	6	-	-	-	-	-
35	20	70	29	229	-	-	-	-	-	-	-	5	-	6	202	-	25	1	-	-	-	-	-	-
36	-	26	10	5	-	-	-	-	-	-	-	-	-	4	-	-	34	-	-	-	-	-	-	-
37	-	17	-	40	-	-	-	-	-	-	-	-	-	-	2	-	18	-	-	-	-	-	-	-
38	267	254	342	104	-	-	-	-	-	-	-	11	20	8	90	-	79	-	-	-	-	-	-	-
39	8	106	-	34	-	-	-	-	-	-	-	-	-	17	115	38	95	-	95	9	-	-	-	-
41	156	103	109	714	-	-	-	-	-	-	-	128	440	4	42	1	24	-	2	-	-	-	-	-
42	36	8	27	85	-	-	-	-	19	-	-	-	10	11	131	8	33	-	-	-	-	-	-	-
43	15	33	5	38	-	-	-	-	-	-	-	27	5	526	2	5	44	-	-	-	-	-	-	-
44	-	13	-	24	-	-	-	-	-	-	-	-	-	-	435	-	196	-	-	-	-	-	-	-
45	57	102	462	54	-	-	-	-	-	-	-	-	177	332	242	-	122	6	-	-	-	-	-	-
46	36	386	15	176	-	-	-	-	-	-	-	-	7	15	218	2	128	-	-	-	1 511	-	-	-
47	1	36	375	77	27	-	-	-	-	-	20	-	5	6	209	2	85	-	-	-	150	-	-	-
48	77	583	157	228	-	-	-	-	14	-	-	2	264	374	1 398	42	958	90	50	33	1 446	-	-	-
52	424	1 357	1 982	845	18	-	18	-	37	-	46	9	133	672	2 058	2 374	1 944	355	25	124	3 560	11 260	-	-
53	29	191	137	267	-	-	-	-	-	-	-	-	102	33	557	29	573	90	64	-	188	-	-	-
54	-	123	3	85	-	-	-	-	-	-	-	5	-	18	308	-	70	2	4	-	195	-	-	-
55	-	-	-	57	-	-	-	-	5	-	-	-	32	18	96	2	141	-	-	-	-	-	-	-
56	14	25	-	271	-	-	-	-	9	-	-	-	10	4	49	-	104	5	-	-	-	-	-	-
57	2	84	-	9	-	-	-	-	-	-	-	-	-	2	212	-	30	3	-	-	-	-	-	-
58	-	93	18	49	-	-	-	-	-	-	-	-	2	115	126	-	99	-	-	-	-	-	-	-
61	-	377	13	25	-	-	-	-	-	-	-	-	161	26	293	10	94	2	27	-	-	-	-	-
62	1	91	15	141	-	-	-	-	-	-	-	19	148	34	502	-	119	-	-	-	-	-	-	-
63	53	481	-	55	-	-	-	-	-	6	-	-	-	61	788	61	417	21	965	214	-	148	-	-
64	7	84	16	156	-	1	-	-	129	-	-	-	5	187	799	2	526	202	102	1	-	-	-	-
65	40	85	-	302	-	-	-	-	2	-	-	-	15	48	7	18	90	97	-	-	-	78	-	-
66	-	831	1	178	-	11	-	-	3	-	-	15	15	414	19	16	894	3	400	61	329	-	-	-
zus.	2 513	7 386	5 700	6 965	227	73	28	4	222	7	66	259	1 896	6 341	10 795	5 621	9878	1 187	2 722	448	7 386	21 683	795	-
L.V.	335	396	773	267	-	-	-	-	37	-	10	17	74	175	331	5	1675	512	503	579	2 209	64	-	-
Bund	2 848	7 782	6 473	7 232	227	73	28	4	259	7	76	276	1 970	6 516	11 126	5 626	11553	1 699	3 225	1 027	9 595	21 747	795	-

Nr des V.-B.	Beförderte Güter insgesamt	Fische, auch Zubereitungen	Fleisch, auch Zubereitungen	Milch und Rahm	Eier	Weizen	Roggen	Gerste	Hafer	Mais	Reis	Hülsenfrüchte	Gemüse	Obst, Südfrüchte	Kartoffeln	Zuckerrüben	Ölsaaten, Ölfrüchte	Kaffee	Rohtabak	Milcherzeugnisse	Speisefette, außer Butter	Andere tierische und pflanzliche Fette und Öle
		1	2	3	4	10	11	12	13	14	15	16	20	21	22	23	24	25	26	30	31	32
Versand																						
Bund	921 396	-	265	4 153	26	3 588	229	261	103	84	-	208	3 689	2 511	7 257	12 362	84	128	20	216	8	7
98	5 722	-	-	-	-	-	-	-	-	-	-	-	-	48	17	-	-	-	-	-	-	-
99	356	-	-	-	-	-	-	-	-	-	-	-	-	-	-	-	-	-	-	-	-	-
195	3 355	-	-	-	-	-	-	-	-	-	-	-	-	-	15	-	-	-	-	10	-	-
201	-	-	-	-	-	-	-	-	-	-	-	-	-	-	-	-	-	-	-	-	-	-
202	-	-	-	-	-	-	-	-	-	-	-	-	-	-	-	-	-	-	-	-	-	-
203	53	-	-	-	-	-	-	-	-	-	-	-	-	-	-	-	-	-	-	-	-	-
204	40	-	-	-	-	-	-	-	-	-	-	-	-	-	-	-	-	-	-	30	-	-
205	9 262	-	-	-	-	-	-	-	-	-	-	-	-	19	-	-	-	-	-	-	-	-
206	-	-	-	-	-	-	-	-	-	-	-	-	-	-	-	-	-	-	-	-	-	-
207	6	-	-	-	-	-	-	-	-	-	-	-	-	-	-	-	-	-	-	-	-	-
208	-	-	-	-	-	-	-	-	-	-	-	-	-	-	-	-	-	-	-	-	-	-
209	426	-	-	-	-	-	-	-	-	-	-	-	-	-	-	-	-	-	-	-	-	-
210	3	-	-	-	-	-	-	-	-	-	-	-	-	-	-	-	-	-	-	-	-	-
211	77	-	-	-	-	-	-	-	-	-	-	-	-	-	-	-	-	-	-	-	-	-
212	19 797	2	2	-	-	-	-	-	-	-	-	-	5	11	-	-	4	-	-	30	-	2
213	56 028	-	-	-	-	-	-	-	-	-	-	-	-	-	-	-	-	-	-	171	-	-
214	48	-	-	-	-	-	-	-	-	-	-	-	-	-	-	-	-	-	-	-	-	-
215	11 146	-	-	-	-	-	-	-	-	-	-	-	-	-	-	-	15	-	-	87	-	-
216	836	-	-	-	-	-	-	-	-	-	-	-	-	-	-	-	-	-	-	-	-	-
217	1 440	-	-	-	-	-	-	-	-	-	-	-	-	5	-	-	-	-	-	-	-	-
218	4 013	-	-	-	-	-	-	-	-	-	-	-	-	-	-	-	-	-	3	-	-	-
219	243	-	-	-	-	-	-	-	-	-	-	-	-	-	-	-	-	-	-	-	-	-
220	972	-	-	-	-	-	-	-	-	-	-	-	-	-	-	-	-	-	-	-	-	-
221	285	-	-	-	-	-	-	-	-	-	-	-	-	-	-	-	-	-	-	-	-	-
222	1 693	-	-	-	-	-	-	-	-	-	-	-	-	-	-	-	-	-	-	1	-	-
223	-	-	-	-	-	-	-	-	-	-	-	-	-	-	-	-	-	-	-	-	-	-
Ausl	106 368	2	2	-	-	-	-	-	-	-	-	-	5	35	-	-	19	-	3	319	-	2
Insges.	1 037 197	2	267	4 153	26	3 588	229	261	103	84	-	208	3 694	2 594	7 289	12 362	103	128	23	545	8	9
Empfang																						
Bund	2 548 660	1 465	556	903	311	8 418	741	5 430	498	2 852	-	354	6 448	12 427	26 523	1 090	87	93	30	196	229	70
98	301	-	-	-	-	-	-	-	-	-	-	-	-	-	-	-	-	-	-	-	-	-
99	4 241	-	-	-	-	-	-	-	-	-	-	-	-	-	-	-	-	-	-	-	-	-
195	263 206	-	-	-	-	-	-	-	-	-	-	-	-	-	-	-	-	-	-	-	-	-
201	-	-	-	-	-	-	-	-	-	-	-	-	-	-	-	-	-	-	-	-	-	-
202	-	-	-	-	-	-	-	-	-	-	-	-	-	-	-	-	-	-	-	-	-	-
203	12 090	-	27	-	443	-	-	-	-	-	-	-	-	-	-	-	-	-	-	-	-	-
204	37 851	-	-	-	146	-	-	-	-	-	-	-	-	17	-	-	-	-	-	-	-	-
205	8 555	-	90	-	-	-	-	-	15	-	-	-	40	-	-	-	-	-	-	-	-	-
206	859	-	28	-	44	-	-	-	-	230	-	-	-	-	-	-	30	-	-	374	-	-
207	353	-	-	-	10	-	-	-	-	-	-	-	-	-	-	-	-	-	-	-	-	-
208	247	-	-	-	180	-	-	-	-	-	-	-	-	-	-	-	-	-	-	-	-	-
209	15	-	-	-	-	-	-	-	-	-	-	-	-	-	-	-	-	-	-	-	-	-
210	-	-	-	-	-	-	-	-	-	-	-	-	-	-	-	-	-	-	-	-	-	-
211	40 044	-	44	-	480	-	-	-	-	-	-	-	8	-	-	-	-	-	-	-	-	1
212	11 180	-	-	-	-	-	-	-	-	-	10	-	70	1 342	-	-	-	140	5	69	-	-
213	30 387	-	-	-	-	-	-	-	-	345	120	-	355	2 899	10	-	-	-	-	114	17	-
214	3 682	-	-	-	-	-	-	-	-	-	-	-	15	3 653	-	-	-	-	-	-	-	-
215	54 780	-	104	-	9	422	40	196	-	-	-	-	223	3 002	600	-	-	-	-	91	21	-
216	19 919	-	-	-	-	-	-	-	-	-	-	-	-	-	-	-	-	-	-	-	-	-
217	19 832	-	-	-	106	-	-	-	-	-	-	-	15	570	-	10	12	-	-	-	-	-
218	2 495	38	-	-	43	-	-	-	-	-	-	16	265	99	45	-	15	-	37	-	-	-
219	39	-	-	-	-	-	-	-	-	-	-	-	-	-	-	-	-	-	-	-	-	-
220	727	-	-	-	347	-	-	-	-	-	-	-	-	-	-	-	-	-	-	19	-	-
221	34	-	-	-	-	-	-	-	-	-	-	-	-	-	-	-	-	-	-	-	-	-
222	1 757	4	-	-	47	-	-	-	-	-	-	-	-	12	-	-	-	-	-	85	-	-
223	-	-	-	-	-	-	-	-	-	-	-	-	-	-	-	-	-	-	-	-	-	-
Ausl	244 846	38	293	-	1 855	422	40	196	15	575	130	16	991	11 594	655	10	57	140	42	752	38	1
Insges.	3 061 254	1 503	849	903	2 166	8 840	781	5 626	513	3 427	130	370	7 439	24 021	27 178	1 100	144	233	72	948	267	71

Nr des V.-B.	Roggen- und Weizenmehl	Malz	Stärke	Rohzucker	Verbrauchszucker	Wein, Most	Bier	Spiritus	Andere Nahrungs- und Genußmittel	Kleie u. Futtermehl aus Getreide	Ölkuchen	Rauhfutter	Stroh	Andere Futtermittel	Nicht bes. genannte tierische u. pflanzl. Rohstoffe	Eisenerze	Schwefelkies	Schwefelkiesabbrände	Kupfererze	Andere Erze	Eisenschlacken zur Verhüttung	Mangenerze
	33	34	35	36	37	38	39	40	41	50	51	52	53	54	60	70	71	72	73	74	75	76
Versand																						
Bund	16	61	5	16	31	311	35	2 529	1 098	62	37	6 072	4 646	2 147	6 371	25	-	11 629	-	14	22	-
98	-	-	-	-	-	-	-	-	-	-	-	728	-	-	104	-	-	-	-	-	-	-
99	-	-	-	-	-	-	-	-	-	-	-	-	-	11	-	-	-	-	-	-	-	-
195	-	-	-	-	-	-	-	-	3	-	-	-	-	-	12	-	-	-	-	-	42	-
201	-	-	-	-	-	-	-	-	-	-	-	-	-	-	-	-	-	-	-	-	-	-
202	-	-	-	-	-	-	-	-	-	-	-	-	-	-	-	-	-	-	-	-	-	-
203	-	-	-	-	-	-	-	-	-	15	-	-	-	-	-	-	-	-	-	-	-	-
204	-	-	-	-	-	-	-	-	-	-	-	-	-	-	10	-	-	-	-	-	-	-
205	-	-	-	-	-	-	-	-	58	-	-	-	31	-	46	-	-	-	-	-	-	-
206	-	-	-	-	-	-	-	-	-	-	-	-	-	-	-	-	-	-	-	-	-	-
207	-	-	-	-	-	-	-	-	-	-	-	-	-	-	-	-	-	-	-	-	-	-
208	-	-	-	-	-	-	-	-	-	-	-	-	-	-	-	-	-	-	-	-	-	-
209	-	-	-	-	-	-	-	-	-	-	-	-	-	-	-	-	-	-	-	-	-	-
210	-	-	-	-	-	-	-	-	-	-	-	-	-	-	-	-	-	-	-	-	-	-
211	-	-	-	-	-	-	-	-	-	-	-	-	-	-	-	-	-	-	-	-	-	-
212	300	60	-	-	-	1	-	-	53	24	-	2 339	4 208	10	780	-	-	-	-	-	-	-
213	-	-	-	-	-	-	-	-	-	-	-	-	-	-	20	-	-	-	-	-	-	-
214	-	-	-	-	-	-	-	-	-	-	-	-	-	-	-	-	-	-	-	-	-	-
215	-	-	-	-	-	-	-	-	67	-	-	-	-	367	151	-	-	-	-	-	-	-
216	-	-	-	-	-	-	-	-	-	-	-	-	-	-	3	-	-	-	-	-	-	-
217	-	-	-	-	-	17	-	-	-	-	-	-	-	-	28	-	-	-	-	-	-	-
218	-	-	-	-	-	-	-	-	1	-	-	-	18	-	111	-	-	-	-	-	-	-
219	-	-	-	-	-	-	-	-	-	-	-	-	-	-	-	-	-	-	-	-	-	-
220	-	-	2	-	-	-	-	-	-	-	-	-	-	-	21	-	-	-	-	-	-	-
221	-	-	-	-	-	-	-	-	-	-	-	-	-	-	-	-	-	-	-	-	-	-
222	-	-	-	-	-	-	-	-	-	-	-	406	-	-	-	-	-	-	-	-	-	-
223	-	-	-	-	-	-	-	-	-	-	-	-	-	-	-	-	-	-	-	-	-	-
Ausl	300	60	2	-	-	18	-	-	179	39	-	2 745	4 257	377	1 170	-	-	-	-	-	-	-
Insges.	316	121	7	16	31	329	35	2 529	1 280	101	37	9 545	8 903	2 535	7 657	25	-	11 629	-	14	64	-
Empfang																						
Bund	1 122	64	70	16	5 715	1 791	91	736	2 373	1 160	2 246	976	2 596	8 585	11 156	6 334	14 804	-	-	407	1 975	-
98	-	-	-	-	-	-	-	-	-	-	-	-	-	-	59	-	-	-	-	-	-	-
99	-	-	-	-	-	-	-	-	-	-	-	-	-	-	-	-	-	-	-	-	-	-
195	-	-	-	-	-	-	-	-	1	-	-	-	-	-	-	-	-	-	-	-	-	-
201	-	-	-	-	-	-	-	-	-	-	-	-	-	-	-	-	-	-	-	-	-	-
202	-	-	-	-	-	-	-	-	-	-	-	-	-	-	-	-	-	-	-	-	-	-
203	-	-	32	-	-	-	-	-	-	-	-	-	-	-	79	-	-	-	-	-	-	-
204	-	451	-	-	-	-	-	-	-	-	-	-	-	-	34	-	-	-	-	-	-	-
205	-	-	-	-	-	213	-	-	19	-	48	-	-	8	141	-	-	-	-	-	-	-
206	-	-	-	-	-	-	-	-	-	-	-	-	-	-	68	-	-	-	-	-	-	-
207	-	-	-	-	-	-	-	-	-	-	-	-	-	-	118	-	-	-	-	-	-	-
208	-	-	-	-	-	-	-	-	-	-	-	-	-	-	61	-	-	-	-	-	-	-
209	-	-	-	-	-	-	-	-	-	-	-	-	-	-	11	-	-	-	-	-	-	-
210	-	-	-	-	-	-	-	-	-	-	-	-	-	-	-	-	-	-	-	-	-	-
211	-	-	-	-	-	76	-	-	5	-	-	-	6	-	367	-	-	-	-	-	-	-
212	-	-	-	-	-	47	-	-	107	-	-	10	10	-	146	-	-	-	-	5	-	-
213	-	-	-	-	-	905	-	-	67	-	30	-	-	195	218	-	-	-	-	-	-	-
214	-	-	-	-	-	-	-	-	-	-	-	-	-	-	-	-	-	-	-	-	-	-
215	-	-	-	-	-	146	-	-	11	-	136	-	-	92	446	-	-	-	-	-	-	-
216	-	-	-	-	-	-	-	-	-	-	-	-	-	-	-	-	-	-	-	-	-	-
217	-	-	-	-	-	-	-	-	1	-	60	-	-	15	174	-	-	-	-	-	-	-
218	-	-	380	-	-	-	-	-	1	-	25	-	-	11	322	-	-	-	-	-	-	-
219	-	-	-	-	-	-	-	-	-	-	-	-	-	-	6	-	-	-	-	-	-	-
220	-	-	-	-	-	-	-	-	-	-	-	-	-	-	215	-	-	-	-	-	-	-
221	-	-	-	-	-	-	-	-	-	-	-	-	-	-	-	-	-	-	-	-	-	-
222	-	-	-	-	-	-	-	-	-	-	-	-	-	-	270	-	-	-	-	-	-	-
223	-	-	-	-	-	-	-	-	-	-	-	-	-	-	-	-	-	-	-	-	-	-
Ausl	-	451	412	-	-	1 387	-	-	211	-	299	10	16	321	2 676	-	-	-	-	5	-	-
Insges.	1 122	515	482	16	5 715	3 178	91	736	2 585	1 160	2 545	986	2 612	8 906	13 891	6 334	14 804	-	-	412	1 975	-

Nr des V.-B	Steinkohlen	Steinkohlenbriketts	Steinkohlenkoks	Rohbraunkohlen	Braunkohlenbriketts	Braunkohlenkoks	Torf	Rohes Erdöl, Stein- und Braunkohlenteer	Benzin	Benzol	Gasöl, Dieselöl	Andere Mineralölderivate, Mineralölrückstände	Rohe und bearbeitete Natursteine	Gewöhnliche Erde, Kies, Sand	Kalk und Gips, außer zum Düngen	Zement, Mörtel	Stein- und Siedesalz	Tonerde, Bauxit, Kryolith
	80	81	82	83	84	85	86	90	91	92	93	94	100	101	102	103	110	111
Versand																		
Bund	5 648	2 418	7 784	–	2 157	57	1 338	5 552	138	93	416	1 967	35 581	9 595	32 388	105 757	56 803	–
98	–	–	–	–	–	–	–	–	–	–	–	–	–	195	–	–	–	–
99	–	–	–	–	–	–	–	–	–	–	–	–	–	–	–	–	–	–
195	–	–	–	–	–	–	–	–	–	–	–	1	–	83	–	–	–	–
201	–	–	–	–	–	–	–	–	–	–	–	–	–	–	–	–	–	–
202	–	–	–	–	–	–	–	–	–	–	–	–	–	–	–	–	–	–
203	–	–	–	–	–	–	–	–	–	–	–	–	–	–	–	–	–	–
204	–	–	–	–	–	–	–	–	–	–	–	–	–	–	–	–	–	–
205	–	–	–	–	155	–	–	–	–	–	–	42	–	120	47	–	–	–
206	–	–	–	–	–	–	–	–	–	–	–	–	–	–	–	–	–	–
207	–	–	–	–	–	–	–	–	–	–	–	–	–	–	–	–	–	–
208	–	–	–	–	–	–	–	–	–	–	–	–	–	–	–	–	–	–
209	–	–	–	–	–	–	–	–	–	–	–	–	–	–	–	–	–	–
210	–	–	–	–	–	–	–	–	–	–	–	–	–	–	–	–	–	–
211	–	–	–	–	–	–	–	–	–	–	–	–	–	–	–	–	–	–
212	50	–	–	–	–	20	–	–	–	–	48	7	8	–	16	–	–	–
213	–	–	–	–	–	–	–	–	–	–	–	17	–	–	–	–	–	–
214	–	–	–	–	–	–	–	–	–	–	–	–	–	–	–	–	–	–
215	–	–	–	–	–	–	–	–	–	–	–	–	–	–	–	–	–	–
216	–	–	–	–	–	–	–	–	–	–	–	–	–	–	–	–	–	–
217	–	–	–	–	–	–	–	–	–	–	–	–	–	55	–	–	–	–
218	–	–	–	–	–	–	–	–	–	–	–	–	160	–	15	–	–	–
219	–	–	–	–	–	–	–	–	–	–	–	–	–	–	–	–	–	–
220	–	–	–	–	–	–	–	–	–	–	–	–	–	–	–	–	–	–
221	–	–	–	–	–	–	–	–	–	–	–	–	–	–	–	–	–	–
222	–	–	–	–	–	–	–	–	–	–	–	–	–	–	–	–	–	–
223	–	–	–	–	–	–	–	–	–	–	–	–	–	–	–	–	–	–
Ausl	50	–	–	–	155	20	–	–	–	–	48	66	168	175	78	–	–	–
Insges.	5 698	2 418	7 784	–	2 312	77	1 338	5 552	138	93	464	2 034	35 749	10 048	32 466	105 757	56 803	–
Empfang																		
Bund	458 905	210 218	249 340	5 496	236 151	1 600	8 600	4 908	36 830	1 777	61 686	22 163	41 371	38 155	28 702	27 560	3 132	–
98	–	–	–	–	–	–	–	–	–	–	–	–	–	–	–	–	–	–
99	–	–	–	252	–	–	–	1 307	494	15	16	775	30	–	–	–	–	–
195	215 626	–	2 536	20	–	–	–	–	–	–	–	–	–	–	–	–	–	–
201	–	–	–	–	–	–	–	–	–	–	–	–	–	–	–	–	–	–
202	–	–	–	–	–	–	–	–	–	–	–	–	–	–	–	–	–	–
203	8 446	–	47	–	–	–	–	–	–	–	–	–	–	–	–	–	–	–
204	–	–	21	–	–	–	–	–	195	–	–	10	–	–	–	15	–	–
205	–	–	–	–	–	–	–	–	–	–	398	960	325	–	–	–	–	–
206	–	–	–	–	–	–	–	–	–	16	–	–	–	–	–	–	–	–
207	–	–	–	–	–	–	–	–	–	–	–	–	–	–	–	–	–	–
208	–	–	–	–	–	–	–	–	–	–	–	–	–	–	–	–	–	–
209	–	–	–	–	–	–	–	–	–	–	–	–	–	–	–	–	–	–
210	–	–	–	–	–	–	–	–	–	–	–	–	–	–	–	–	–	–
211	–	–	–	–	–	–	–	–	–	–	–	–	220	–	–	–	–	–
212	39	49	165	–	183	21	–	–	16	–	85	203	448	51	–	–	–	–
213	–	–	17 688	–	–	–	–	–	103	–	1 531	1 653	1 197	–	–	–	–	–
214	–	–	–	–	–	–	–	–	–	–	–	–	–	–	–	–	–	–
215	17 438	–	37	–	–	–	–	–	–	–	–	40	20	–	–	35	–	–
216	–	–	–	–	–	–	–	–	–	–	–	–	20	–	–	–	–	–
217	8 635	8 180	200	–	180	–	–	–	–	31	–	50	–	–	–	–	–	–
218	45	20	–	40	–	–	–	–	–	–	–	–	–	–	–	–	–	–
219	–	–	–	–	–	–	–	–	–	–	–	–	–	–	–	–	–	–
220	–	–	–	–	–	–	–	–	–	–	–	–	–	–	–	–	–	–
221	–	–	–	–	–	–	–	–	–	–	–	–	–	–	–	–	–	–
222	–	–	–	–	–	–	–	–	–	–	–	–	–	–	–	–	–	–
223	–	–	–	–	–	–	–	–	–	–	–	–	–	–	–	–	–	–
Ausl	34 603	8 249	18 158	40	363	21	–	–	314	47	2 014	2 916	2 230	51	–	50	–	–
Insges.	709 134	218 467	270 034	5 808	236 514	1 621	8 600	6 215	37 638	1 839	63 716	25 854	43 631	38 206	28 702	27 610	3 132	–

Nr des V.-B	Andere mineral Rohstoffe	Schwefelsäure	Soda, Ätznatron, Pottasche	Farbstoffe, Farben und Lacke	Nicht bes genannte chemische Erzeugnisse	Düngekalk	Thomasmehl	Andere Phosphordüngemittel,	Kalidüngemittel,	Stickstoffdüngemittel,	Mischdünger	Andere Düngemittel	Pflanzliche Gerbmittel	Häute, Felle	Leder	Wolle	Baumwolle	Andere Spinnstoffe	Garne	Lumpen	Stammholz über 1,5 m lang, Baustangen
								außer Mischdünger													
	112	120	121	122	123	130	131	132	133	134	135	136	140	141	142	150	151	152	153	154	160
Versand																					
Bund	795	5	44	4	14 674	2 205	853	599	817	1 917	874	592	508	25	137	276	823	2 620	706	1 419	7 971
98	–	–	–	–	7	–	–	–	–	–	–	–	–	–	–	–	–	–	–	–	281
99	–	–	–	–	–	–	–	–	–	–	–	–	–	–	–	–	–	17	–	–	–
195	21	–	–	–	28	–	–	–	–	–	–	–	–	–	–	–	–	–	–	–	59
201	–	–	–	–	–	–	–	–	–	–	–	–	–	–	–	–	–	–	–	–	–
202	–	–	–	–	–	–	–	–	–	–	–	–	–	–	–	–	–	–	–	–	–
203	–	–	–	–	–	–	–	–	–	–	–	–	–	–	–	–	–	–	–	–	–
204	–	–	–	–	–	–	–	–	–	–	–	–	–	–	–	–	–	–	–	–	–
205	1	–	–	1	196	–	–	–	–	–	–	–	–	8	3	–	–	177	83	18	8
206	–	–	–	–	–	–	–	–	–	–	–	–	–	–	–	–	–	–	–	–	–
207	–	–	–	–	–	–	–	–	–	–	–	–	–	–	–	–	–	–	–	–	–
208	–	–	–	–	–	–	–	–	–	–	–	–	–	–	–	–	–	–	–	–	–
209	–	–	–	–	3	–	–	–	–	–	–	–	–	–	–	–	–	–	–	–	16
210	–	–	–	–	–	–	–	–	–	–	–	–	–	–	–	–	–	–	–	–	–
211	–	–	–	–	20	–	–	–	–	–	–	–	–	–	–	–	–	–	–	–	–
212	141	–	–	1	100	–	–	–	–	–	–	–	10	14	10	7	131	93	11	11	846
213	–	–	–	–	388	–	–	–	–	–	–	–	–	–	–	–	–	–	–	101	2 270
214	–	–	–	–	–	–	–	–	–	–	–	–	–	–	–	–	–	–	–	–	–
215	40	–	–	–	25	–	–	–	–	–	–	56	–	21	–	–	31	30	13	42	366
216	–	–	–	–	36	–	–	–	–	–	–	–	–	–	–	–	–	–	–	–	48
217	–	–	–	–	1	–	–	–	–	–	–	–	–	–	–	2	1	–	–	–	–
218	–	–	–	–	25	–	–	–	–	–	–	–	–	–	2	–	–	–	8	36	1 060
219	–	–	–	–	–	–	–	–	–	–	–	–	–	–	–	–	–	–	–	–	–
220	–	–	–	–	2	–	–	–	–	–	–	–	–	–	–	–	11	–	5	–	–
221	–	–	–	–	–	–	–	–	–	–	–	–	–	–	–	–	–	–	–	–	–
222	–	–	–	–	7	–	–	–	–	–	–	–	–	–	–	–	–	10	1	–	–
223	–	–	–	–	–	–	–	–	–	–	–	–	–	–	–	–	–	–	–	–	–
Ausl	182	–	–	2	803	–	–	–	–	–	–	56	10	43	15	9	174	310	121	208	4 614
Insges.	998	5	44	6	15 512	2 205	853	599	817	1 917	874	648	518	68	152	285	997	2 947	827	1 627	12 925
Empfang																					
Bund	26 145	3 742	11 292	212	20 969	13 412	45 558	18 814	36 122	35 605	25 119	1 021	1 452	603	44	698	4 757	8 153	483	1 039	15 295
98	15	–	–	–	–	–	–	–	–	–	–	–	–	–	–	–	–	–	–	–	–
99	316	–	–	–	198	15	–	–	–	–	–	–	–	–	–	–	–	–	–	–	–
195	7	–	–	–	18	–	–	–	–	–	–	–	–	–	–	–	–	–	–	5	–
201	–	–	–	–	–	–	–	–	–	–	–	–	–	–	–	–	–	–	–	–	–
202	–	–	–	–	–	–	–	–	–	–	–	–	–	–	–	–	–	–	–	–	–
203	–	–	–	–	–	–	–	–	–	–	–	–	–	–	–	–	–	–	–	–	–
204	201	–	–	–	11	–	–	–	–	–	–	–	–	–	–	–	–	–	–	–	5 239
205	1 058	–	–	–	6	–	–	–	–	–	–	–	238	28	1	–	22	84	155	67	35
206	–	–	–	–	41	–	–	–	–	–	–	–	25	–	–	–	–	–	–	–	–
207	–	–	–	–	9	–	–	–	–	–	–	–	–	–	–	–	–	–	–	–	–
208	–	–	–	–	5	–	–	–	–	–	–	–	–	–	–	–	–	–	–	–	–
209	–	–	–	–	–	–	–	–	–	–	–	–	–	–	–	–	–	–	–	–	–
210	–	–	–	–	–	–	–	–	–	–	–	–	–	–	–	–	–	–	–	–	–
211	–	–	–	–	32	–	–	–	–	–	–	–	14	2	–	–	–	5	–	–	–
212	25	3 459	–	–	100	–	–	–	–	–	–	–	–	171	1	2	195	23	627	23	606
213	–	–	–	–	68	–	–	–	–	–	–	–	–	12	–	–	2 495	20	7	–	–
214	–	–	–	–	–	–	–	–	–	–	–	–	–	–	–	–	–	–	–	–	–
215	36	–	–	56	54	1	–	–	–	–	–	–	–	39	8	16	2	1	123	20	2 558
216	–	–	–	–	–	–	13 512	–	–	–	–	–	–	–	–	–	–	–	–	–	–
217	15	–	–	–	9	–	654	30	–	–	–	–	–	15	3	–	8	220	4	–	77
218	–	–	–	–	1	–	–	–	–	–	–	–	–	88	1	23	75	70	1	35	268
219	–	–	–	–	–	–	–	–	–	–	–	–	–	–	–	–	–	–	–	–	–
220	–	–	–	–	–	–	–	–	–	–	–	–	–	11	–	–	–	–	11	–	–
221	–	–	–	–	–	–	–	–	–	–	–	–	–	–	–	–	–	–	–	–	–
222	–	–	–	–	4	–	–	–	–	–	–	–	–	–	–	–	–	–	–	–	160
223	–	–	–	–	–	–	–	–	–	–	–	–	–	–	–	–	–	–	–	–	–
Ausl.	1 335	3 459	–	56	340	1	14 166	30	–	–	–	–	277	366	14	41	2 797	423	928	145	8 943
Insges.	27 818	7 201	11 292	268	21 525	13 428	59 724	18 844	36 122	35 605	25 119	1 021	1 729	969	58	739	7 554	8 576	1 411	1 189	24 238

Nr des V.-B	Faserholz, Papierholz	Grubenholz	Anderes unbearb. Holz, Holzabfälle	Hölzerne Schwellen	Schnittholz, Faßholz, Werkstücke	Holzwaren	Zellstoff, Holzschliff, Strohstoff	Papier, Pappe	Betonwaren	Künstliche Steine, Platten, Röhren	Andere Steingut-, Ton-, Porzellanwaren	Glas, Glaswaren	Roheisen, Eisenlegierungen	Halbzeug aus Stahl	Alteisen und Abfälle von Eisen und Stahl	Eisenbahnoberbauzeug aus Eisen und Stahl	Stab- und Formeisen und -stahl	Bleche und Platten aus Eisen und Stahl	Röhren und Rohre aus Eisen und Stahl	Eisen- und Stahldraht
	161	162	163	164	165	166	170	171	180	181	182	183	190	191	192	193	194	195	196	197
Versand																				
Bund	39 104	14 963	8 157	78	9 482	5 858	66608	7 014	985	521	470	318	43	75	62 773	376	4 003	243	2 171	51
98	-	-	31	-	16	23	3227	-	-	-	-	-	-	-	-	-	-	-	-	-
99	-	-	42	-	45	-	-	-	-	-	-	-	-	-	-	-	-	-	130	-
195	91	462	-	-	24	57	15	-	-	-	7	4	20	-	1 749	-	174	-	81	-
201	-	-	-	-	-	-	-	-	-	-	-	-	-	-	-	-	-	-	-	-
202	-	-	-	-	-	-	-	-	-	-	-	-	-	-	-	-	-	-	-	-
203	-	-	-	-	-	-	-	-	-	-	-	-	-	-	-	-	-	-	-	-
204	-	-	-	-	-	-	-	-	-	-	-	-	-	-	-	-	-	-	-	-
205	-	-	24	-	4	29	4629	-	-	1	19	1	-	-	2	-	302	1	20	1
206	-	-	-	-	-	-	-	-	-	-	-	-	-	-	-	-	-	-	-	-
207	-	-	-	-	-	-	-	-	-	-	-	-	-	-	-	-	-	-	-	-
208	-	-	-	-	-	-	-	-	-	-	-	-	-	-	-	-	-	-	-	-
209	-	-	-	-	1	-	-	-	-	-	-	-	-	-	-	-	-	-	138	-
210	-	-	-	-	-	-	-	-	-	-	-	-	-	-	-	-	-	-	-	-
211	-	-	-	-	-	-	12	-	-	-	-	-	-	-	-	-	-	-	10	-
212	36	-	579	-	188	218	-	9	12	21	18	3	20	-	371	7	2 168	43	66	3
213	9	-	1 060	-	132	1	4574	40	38	-	22	-	47	-	45 077	-	15	-	185	-
214	-	-	-	-	-	-	-	-	-	-	-	-	-	-	-	-	-	-	-	-
215	-	-	75	18	1 724	38	1	-	-	-	11	1	-	4	173	-	-	-	130	-
216	-	-	32	-	1	7	-	-	-	-	5	-	-	-	500	-	-	-	-	-
217	-	-	-	-	-	3	10	7	-	-	12	1	-	-	-	-	-	-	56	3
218	-	-	279	-	52	102	-	2	2	20	8	1	-	-	-	-	6	-	1	2
219	-	-	-	-	-	-	-	-	-	-	-	-	-	-	-	-	-	-	-	-
220	-	-	-	-	124	5	-	-	-	43	-	-	-	-	1	-	-	-	36	-
221	-	-	-	-	-	-	-	-	-	-	-	1	-	-	-	-	-	-	161	-
222	-	-	-	-	15	1	-	-	-	-	143	-	-	-	-	1	3	-	114	-
223	-	-	-	-	-	-	-	-	-	-	-	-	-	-	-	-	-	-	-	-
Ausl	45	-	2 049	18	2 241	404	9226	58	52	85	238	8	67	4	46 124	8	2 494	44	917	9
Insges.	39 240	15 425	10 279	96	11 808	6 342	79076	7 072	1 037	606	715	330	130	79	110 646	384	6 671	287	3 299	60
Empfang																				
Bund	53 248	253	3 839	788	2 489	1 753	34358	3 145	3 238	58 290	262	1 732	13 032	48 955	40 500	1 242	12 062	6 630	13 661	853
98	-	-	-	-	-	-	-	-	-	-	6	-	-	-	-	-	-	-	-	-
99	-	-	-	-	46	12	25	33	-	-	57	143	-	-	-	-	-	-	-	-
195	2 212	26	36	116	136	-	-	-	7	431	-	17	40	29	-	-	3 973	1 206	1 182	40
201	-	-	-	-	-	-	-	-	-	-	-	-	-	-	-	-	-	-	-	-
202	-	-	-	-	-	-	-	-	-	-	-	-	-	-	-	-	-	-	-	-
203	37	-	2 946	-	17	-	-	-	-	13	-	-	-	-	-	-	-	-	-	-
204	30 484	-	-	60	-	-	497	-	23	218	-	1	-	-	-	-	-	-	-	-
205	31	73	11	-	2 673	1	622	118	-	69	-	34	-	72	1	-	50	30	4	-
206	-	-	-	-	-	-	-	-	-	-	-	-	-	-	-	-	-	-	-	-
207	-	-	-	-	216	-	-	-	-	-	-	-	-	-	-	-	-	-	-	-
208	-	-	-	-	-	-	-	-	-	-	-	-	-	-	-	-	-	-	-	-
209	-	-	-	-	-	-	-	-	-	-	-	-	-	-	-	-	-	-	-	-
210	-	-	-	-	-	-	-	-	-	-	-	-	-	-	-	-	-	-	-	-
211	38 547	-	-	-	147	8	30	-	-	-	-	-	-	-	-	-	-	-	-	-
212	-	-	207	-	74	12	-	5	-	76	17	3	-	-	-	-	-	6	9	3
213	-	-	10	-	11	-	-	-	-	101	18	-	-	-	-	-	-	-	-	-
214	-	-	-	-	-	-	-	-	-	-	-	-	-	-	-	-	-	-	-	-
215	3 595	-	586	-	507	34	-	71	-	28	-	9	-	37	-	-	2 294	283	-	20
216	-	-	39	-	-	-	-	-	-	-	-	-	-	-	-	-	5 221	1 096	-	-
217	-	-	5	-	-	-	-	-	-	-	-	-	16	279	-	-	-	105	-	-
218	-	44	29	-	125	8	-	70	-	-	-	3	-	-	-	-	-	2	15	-
219	-	-	-	-	-	-	-	-	-	-	-	-	-	-	-	-	-	11	-	-
220	-	-	-	-	8	3	-	-	-	-	-	-	-	-	-	-	-	-	-	-
221	-	-	-	-	-	-	-	-	-	-	-	-	-	-	-	-	-	-	-	-
222	21	30	71	-	626	-	15	-	-	-	-	-	-	-	-	-	-	-	-	-
223	-	-	-	-	-	-	-	-	-	-	-	-	-	-	-	-	-	-	-	-
Ausl	72 715	147	3 904	60	4 404	66	1164	264	23	505	35	50	16	388	1	-	7 565	1 533	28	23
Insges.	128 175	426	7 779	964	7 075	1 831	35547	3 442	3 268	59 226	360	1 942	13 088	49 372	40 501	1 242	23 600	9 369	14 871	916

Nr des V.-B	Andere Gießereiu. Walzwerkserzeugnisse	Maschinen, Apparate	Bauwerksteile aus Eisen u Stahl	Andere Eisen- und Stahlwaren	Blöcke aus Stahl	Rohkupfer, Kupferlegierungen	Rohzink, Zinklegierungen	Rohblei, Bleilegierungen	Rohe Leichtmetalle, auch Legierungen	Andere roh NE-Metalle,	Altmetalle u Abfälle von NE-Metallen	NE-Metallhalbzeug	NE-Metallwaren	Fahrzeuge aller Art	Nicht bes gen. Industrieerzeugn	Sammelgut ohne nähere Bezeichnung	Umzugsgut, gebr. Verpackungen, Baugerätschaften	Lebende Tiere: Pferde, Esel	Rindvieh, außer Kälbern	Kälber	Schafe, Ziegen	Schweine, außer Ferkeln	Ferkel	Geflügel
	198	199	200	201	202	210	211	212	213	214	215	216	217	220	230	231	240	250	251	252	253	254	255	256
Versand																								
Bund	1 551	17443	1 755	15 029	-	82	-	-	57	69	328	192	3 232	10 197	8 796	14 218	11 998	1 607	14 455	25708	28793	22 821	-	-
98	-	375	28	15	-	-	-	-	-	-	-	-	-	3	15	550	59	5	-	-	1469	-	-	-
99	-	36	-	-	-	-	-	-	-	-	-	-	-	16	49	-	10	-	-	-	-	-	-	-
195	7	176	11	86	-	-	-	-	-	-	1	-	9	22	80	-	5	-	18	-	-	-	-	-
201	-	-	-	-	-	-	-	-	-	-	-	-	-	-	-	-	-	-	-	-	-	-	-	-
202	-	-	-	-	-	-	-	-	-	-	-	-	-	-	-	-	-	-	-	-	-	-	-	-
203	-	37	-	1	-	-	-	-	-	-	-	-	-	-	-	-	-	-	-	-	-	-	-	-
204	-	-	-	-	-	-	-	-	-	-	-	-	-	-	-	-	-	-	-	-	-	-	-	-
205	99	2280	21	180	-	-	-	-	-	-	-	-	62	250	209	47	68	-	-	-	-	-	-	-
206	-	-	-	-	-	-	-	-	-	-	-	-	-	-	-	-	-	-	-	-	-	-	-	-
207	-	4	-	-	-	-	-	-	-	-	-	-	-	-	-	-	2	-	-	-	-	-	-	-
208	-	-	-	-	-	-	-	-	-	-	-	-	-	-	-	-	-	-	-	-	-	-	-	-
209	-	127	6	-	-	-	-	-	-	-	-	-	-	130	5	-	-	-	-	-	-	-	-	-
210	-	-	-	3	-	-	-	-	-	-	-	-	-	-	-	-	-	-	-	-	-	-	-	-
211	-	10	3	3	-	-	-	-	-	-	-	-	4	-	13	-	2	-	-	-	-	-	-	-
212	248	3361	275	1 014	-	2	-	-	-	-	-	24	47	277	693	697	42	1 331	25	-	-	-	-	-
213	-	1464	37	76	-	-	-	-	-	-	-	-	17	185	28	7	47	21	-	-	-	-	-	-
214	-	11	-	-	-	-	-	-	-	-	-	-	-	35	2	-	-	-	-	-	-	-	-	-
215	40	2925	5	154	-	-	-	-	1	-	-	39	37	1 967	223	18	105	213	-	-	-	-	-	-
216	-	82	-	13	-	-	-	-	-	-	-	-	-	92	17	-	-	-	-	-	-	-	-	-
217	-	645	-	112	-	-	-	-	-	-	-	1	68	289	88	7	29	-	-	-	-	-	-	-
218	3	1169	102	211	-	2	-	-	-	-	-	1	20	304	249	25	13	-	-	-	-	-	-	-
219	34	74	-	72	-	-	-	-	-	-	-	-	3	52	1	5	2	-	-	-	-	-	-	-
220	-	236	13	29	-	-	-	-	-	-	-	2	13	289	139	-	1	-	-	-	-	-	-	-
221	-	93	24	2	-	-	-	-	-	-	-	-	-	-	4	-	-	-	-	-	-	-	-	-
222	-	414	37	165	-	1	-	-	-	-	-	-	-	92	94	185	3	-	-	-	-	-	-	-
223	-	-	-	-	-	-	-	-	-	-	-	-	-	-	-	-	-	-	-	-	-	-	-	-
Ausl	424	12932	523	2 035	-	5	-	-	1	-	-	67	271	3 962	1 765	991	314	1 565	25	-	-	-	-	-
Insges.	4 982	30962	2 317	17 165	-	87	-	-	58	69	329	259	3 512	14 200	10 705	15 759	12 386	3 177	14 498	25708	30262	22 821	-	-
Empfang																								
Bund	2 848	7 782	6 473	7 232	227	73	28	4	259	7	76	276	1 970	6 516	11 126	5 626	11 553	1 699	3 225	1 027	9 595	21 747	795	-
98	-	101	8	44	-	-	-	-	-	3	-	-	-	10	21	11	23	-	-	-	-	-	-	-
99	15	249	-	21	-	-	-	-	-	-	-	-	-	-	-	-	222	-	-	-	-	-	-	-
195	14	3	-	-	-	-	-	-	-	-	-	-	-	-	-	-	4	-	-	-	-	-	-	-
201	-	-	-	-	-	-	-	-	-	-	-	-	-	-	-	-	-	-	-	-	-	-	-	-
202	-	-	-	-	-	-	-	-	-	-	-	-	-	-	-	-	-	-	-	-	-	-	-	-
203	-	1	-	-	-	-	-	-	-	-	-	-	-	-	-	-	2	-	-	-	-	-	-	-
204	-	17	-	172	-	-	-	-	-	-	-	-	-	-	16	-	23	-	-	-	-	-	-	-
205	127	215	-	110	-	15	-	-	-	-	-	-	1	103	100	7	137	8	223	-	-	-	-	800
206	-	-	-	-	-	-	-	-	-	-	-	-	-	-	-	3	-	-	-	-	-	-	-	-
207	-	-	-	-	-	-	-	-	-	-	-	-	-	-	-	-	-	-	-	-	-	-	-	-
208	-	-	-	-	-	-	-	-	-	-	-	-	-	-	-	-	1	-	-	-	-	-	-	-
209	-	1	-	-	-	-	-	-	-	-	-	-	-	-	-	-	3	-	-	-	-	-	-	-
210	-	-	-	-	-	-	-	-	-	-	-	-	-	-	-	-	-	-	-	-	-	-	-	-
211	-	-	-	-	-	-	-	-	-	-	-	-	-	-	51	1	-	-	-	-	-	-	-	-
212	61	1 041	31	160	-	-	-	-	-	-	-	-	-	11	231	718	62	3	120	-	-	-	-	-
213	-	93	-	8	-	-	-	-	-	-	-	-	-	9	70	7	11	-	-	-	-	-	-	-
214	-	-	-	-	-	-	-	-	-	-	-	-	-	-	-	-	-	-	-	-	-	-	-	-
215	-	125	-	4	-	-	-	-	-	-	-	-	1	113	47	1	37	-	-	-	-	-	-	-
216	29	2	-	-	-	-	-	-	-	-	-	-	-	-	-	-	-	-	-	-	-	-	-	-
217	-	88	-	10	-	-	-	-	-	-	-	-	-	-	48	-	7	-	-	-	-	-	-	-
218	-	56	-	10	-	1	-	-	-	-	11	-	10	91	48	-	6	-	-	-	-	-	-	-
219	-	22	-	-	-	-	-	-	-	-	-	-	-	-	-	-	-	-	-	-	-	-	-	-
220	-	103	-	6	-	-	-	-	-	-	-	-	-	-	-	-	4	-	65	-	-	-	-	-
221	-	31	-	3	-	-	-	-	-	-	-	-	-	-	-	-	-	-	-	-	-	-	-	-
222	-	160	-	19	-	-	-	-	-	-	-	-	-	32	192	-	13	-	-	-	-	-	-	-
223	-	-	-	-	-	-	-	-	-	-	-	-	-	-	-	-	-	-	-	-	-	-	-	-
Ausl.	217	1 955	31	502	-	16	-	-	-	-	11	-	12	359	803	737	306	11	408	-	-	-	-	800
Insges.	3 094	10 090	6 512	7 799	227	89	28	4	259	10	87	276	1 982	6 885	11 950	6 374	12 108	1 710	3 633	1 027	9 595	21 747	795	800

Nr. des V.-B	Beförderte Güter insgesamt	Fische, auch Zubereitungen	Fleisch,	Milch und Rahm	Eier	Weizen	Roggen	Gerste	Hafer	Mais	Reis	Hülsenfrüchte	Gemüse	Obst, Südfrüchte	Kartoffeln	Zuckerrüben	Ölsaaten, Ölfrüchte	Kaffee	Rohtabak	Milcherzeugnisse	Speisefette, außer Butter	Andere tierische und pflanzliche Fette und Öle
		1	2	3	4	10	11	12	13	14	15	16	20	21	22	23	24	25	26	30	31	32
Versand																						
1	3 771	-	-	-	-	-	-	-	-	-	-	-	-	-	-	-	-	-	-	-	-	-
2	4 026	-	-	-	-	-	-	-	-	-	-	-	-	-	-	-	-	-	-	-	-	-
3	19 755	-	-	-	-	-	-	-	-	-	-	-	-	-	16	-	-	-	-	-	-	-
4	509	3	-	-	-	-	-	-	-	-	-	-	-	-	-	-	-	-	-	-	-	-
5	47 019	-	-	-	-	-	-	-	-	-	3	-	17	-	-	-	10	7	-	-	1	1
6	621	-	-	-	-	-	-	-	-	-	-	-	-	-	-	-	-	-	-	-	-	-
7	1 597	-	-	-	-	-	-	-	-	-	-	21	-	-	6	-	-	-	-	-	-	-
8	2 300	-	12	-	-	-	-	-	-	-	-	-	-	-	-	-	-	-	-	-	-	-
9	28 087	-	-	-	-	-	-	-	-	-	-	-	-	-	-	-	-	-	-	-	-	-
10	1 748	-	-	-	-	5	-	-	-	-	-	-	-	-	-	-	-	-	-	-	-	-
11	6 536	-	-	-	-	-	-	-	-	-	-	30	-	-	18	-	-	-	-	-	-	-
12	5 047	-	-	-	-	-	-	-	-	-	-	-	-	8	49	-	-	-	-	-	-	-
13	5 011	-	-	-	-	-	-	-	-	-	-	50	16	-	16	-	-	3	-	-	-	-
14	5 951	-	-	-	-	-	-	-	-	-	-	-	-	-	-	-	-	-	-	-	-	-
15	6 639	-	-	-	-	-	-	-	-	-	-	-	-	-	-	-	-	-	-	-	-	-
16	6 106	-	-	-	-	-	-	-	-	-	-	30	-	-	-	-	-	-	-	-	-	-
17	3 120	-	-	-	-	-	-	-	-	-	-	-	-	-	22	-	-	-	-	-	-	-
18	332	-	-	-	-	-	-	-	-	-	-	-	-	-	17	-	-	-	-	-	-	-
19	7 298	-	-	-	-	-	-	-	-	-	-	-	-	-	-	-	-	-	-	-	-	-
20	624	-	-	-	-	-	-	-	-	-	-	-	-	-	-	-	-	-	-	-	-	-
21	3 986	-	-	-	-	-	-	49	-	-	-	15	-	-	-	-	-	-	-	-	-	-
22	3 597	-	-	-	-	-	-	13	-	-	-	15	-	-	56	-	-	-	-	-	-	-
23	6 112	-	-	-	-	-	-	-	-	-	-	-	-	-	489	-	-	-	-	-	-	-
24	250 376	-	-	-	-	-	-	6	-	-	-	-	-	15	319	-	-	-	-	-	-	-
27	9 704	-	-	-	-	-	-	16	-	-	-	-	12	-	334	-	-	-	-	-	-	-
28	3 906	-	-	-	-	-	-	-	-	-	-	-	-	-	-	-	-	-	-	-	-	-
29	789	-	-	-	-	-	-	-	-	-	-	-	-	-	-	-	-	-	-	-	-	-
30	6 619	-	-	-	-	-	-	-	-	-	-	-	-	-	142	-	-	-	-	-	-	-
31	62 865	-	-	-	-	-	-	-	-	-	-	-	-	-	-	-	-	-	-	-	-	-
32	9 765	-	-	-	-	30	-	-	-	-	-	5	42	-	474	-	-	-	-	-	-	-
33	11 290	-	-	-	-	-	-	-	-	-	-	-	12	3	449	-	-	-	-	-	-	-
34	9 957	-	-	-	-	-	-	-	-	-	-	6	-	-	536	-	-	-	-	-	-	-
35	7 444	-	-	-	-	-	-	-	-	-	-	-	-	4	775	-	-	-	-	-	-	17
36	12 906	-	-	-	-	-	-	-	-	-	-	-	9	-	518	-	-	-	-	-	-	-
37	9 807	-	-	-	-	-	-	-	-	-	-	-	-	-	789	-	-	-	-	-	-	-
38	9 573	-	-	-	-	12	-	-	-	-	-	-	34	-	348	-	-	-	-	-	-	-
39	6 990	-	-	-	-	-	-	8	-	-	-	-	-	-	-	-	-	-	-	-	-	-
41	38 063	-	-	-	-	-	-	-	-	-	-	-	10	-	204	-	-	-	-	-	-	-
42	26 397	-	-	-	-	10	-	-	-	-	-	-	51	2	55	-	-	1	-	-	-	8
43	14 055	-	-	-	-	-	-	-	-	-	-	20	201	-	-	-	-	1	-	-	-	-
44	33 440	-	-	-	-	999	-	-	-	-	-	-	17	-	-	-	-	-	-	-	-	-
45	60 887	-	-	-	-	1 987	-	303	-	-	-	21	179	5	233	-	-	-	-	-	-	-
46	39 283	-	-	-	-	5	-	5	-	-	-	10	87	6	75	3 569	-	-	-	-	-	177
47	80 303	-	-	-	-	12	-	179	-	-	-	-	237	54	286	8 774	-	-	-	-	-	-
48	56 586	-	-	-	-	253	-	321	-	-	-	25	655	233	799	-	-	5	-	-	-	-
51	289 572	-	-	488	-	615	15	252	104	1 194	-	8	705	1 436	3 704	6	-	3	-	-	-	-
53	912 861	-	-	13591	45	169	18	1 963	15	-	3	47	313	213	5 305	83 180	-	6	-	604	-	6
54	42 255	-	-	301	-	478	-	5	-	20	4	-	1 035	44	369	-	-	-	-	-	-	-
55	8 931	-	-	-	-	8	-	-	-	-	-	-	65	1	18	-	-	2	-	-	-	-
56	29 904	-	-	-	-	-	-	-	-	-	-	16	119	44	11	-	12	1	-	-	-	-
57	6 381	-	-	-	-	-	-	-	-	-	-	20	-	1	30	-	-	2	-	-	-	-
58	39 358	-	-	-	-	313	-	391	-	10	-	11	53	164	69	-	-	-	-	-	-	-
61	25 247	-	-	-	-	-	-	58	-	-	-	28	18	5	39	-	-	-	-	-	-	-
62	18 277	-	-	-	-	-	-	-	-	-	-	11	14	-	135	-	-	-	-	-	-	-
63	73 055	-	-	-	-	-	-	21	-	-	-	-	17	7	10	-	-	-	-	-	-	-
64	134 826	-	-	-	-	-	-	-	-	-	-	11	-	25	131	-	-	-	-	-	-	-
65	100 762	-	-	-	20	-	-	-	-	-	-	26	95	96	179	-	-	-	-	-	-	6
66	249 424	7	-	-	-	-	-	872	-	5 196	10	-	157	217	276	122	-	-	-	-	-	-
zus.	2 861 650	10	12	14380	65	4 896	33	4 462	119	6 420	20	426	4 170	2 583	17 303	95 651	22	31	-	604	1	215
L.V.	2 232 977	3	5	1177	19	29 183	1 444	4 750	6 796	2 114	485	4 890	1 568	1 072	8 559	115 836	11	8	-	127	7 503	200
Bund	5 094 627	13	17	15557	84	34 079	1 477	9 212	6 915	8 534	505	5 316	5 738	3 655	25 862	211 487	33	39	-	731	7 504	415
Empfang																						
1	10 070	-	10	-	-	-	-	-	-	-	-	-	-	-	58	-	-	-	-	-	-	-
2	4 168	211	68	224	6	-	-	186	78	-	-	-	16	28	1 367	-	20	30	-	-	-	-
3	14 437	-	-	-	-	15	-	10	-	-	-	-	2 146	-	781	-	-	-	-	-	-	-
4	4 275	406	-	-	-	-	-	-	-	-	-	-	35	14	2 772	-	-	-	-	-	-	1
5	131 136	439	74	8	64	640	-	1 169	1 025	961	-	107	78	2 563	110	-	141	1 372	46	46	99	191
6	854	-	-	-	-	15	-	-	15	-	-	-	-	-	681	-	-	-	-	-	-	-
7	16 833	-	-	-	-	-	166	-	91	-	-	15	-	-	11 311	-	-	-	-	-	-	-
8	14 222	1 349	26	-	-	1 241	-	157	-	597	-	120	174	3 093	2 079	-	-	-	-	-	6	5
9	50 561	21	-	-	-	1 758	-	195	-	43	1	37	24	16	11	-	-	25	71	-	1	2
10	10 661	-	-	-	-	-	31	-	-	-	-	18	-	-	5 235	-	-	-	-	-	-	-
11	12 607	-	-	-	-	83	-	-	21	-	-	30	-	-	25	-	-	-	-	-	-	-
12	7 300	-	-	-	-	-	-	-	-	-	-	-	-	-	16	-	-	-	-	-	-	-
13	43 324	-	-	-	-	4	-	-	8	-	-	-	-	20	21	-	-	-	-	-	-	-
14	24 216	-	-	-	-	79	30	-	20	-	-	-	16	-	1 382	-	-	-	-	-	-	-
15	24 949	-	-	-	-	50	-	-	-	-	-	-	13	-	173	-	-	-	-	-	-	-
16	4 542	-	-	-	-	-	-	-	-	-	-	-	-	2	13	-	-	-	-	5	-	-
17	12 849	-	-	-	-	-	-	-	-	-	-	-	-	-	44	-	-	-	-	-	-	30
18	3 872	3	-	-	-	3 421	-	314	-	-	-	-	5	-	-	-	-	-	-	-	-	-
19	9 570	-	-	-	-	-	-	-	-	-	-	-	9	-	258	-	-	-	-	-	-	-
20	3 934	-	-	-	-	-	-	-	-	-	-	-	-	-	168	-	-	-	-	271	-	-
21	2 380	-	-	-	6	-	-	-	-	-	-	-	-	-	-	-	-	-	-	-	-	-
22	9 755	-	-	-	-	-	16	7	-	-	-	-	-	-	-	-	5	-	-	-	-	-
23	138 364	-	-	-	-	-	-	-	-	-	-	-	-	-	12	-	-	-	-	-	-	-
24	620 421	-	-	-	-	-	-	19	-	-	-	356	5	1	1	-	-	-	-	-	-	-
27	73 849	-	-	-	-	-	-	-	-	-	-	-	-	-	-	-	-	-	-	-	-	-
28	110 102	-	-	-	-	-	-	-	-	-	-	-	-	-	-	-	-	-	-	-	-	-
29	1 061	-	-	-	-	-	-	-	-	-	-	-	-	-	-	-	-	-	-	-	16	17
30	60 980	-	-	-	-	-	-	-	-	-	-	-	-	-	-	-	-	-	-	-	-	-
31	194 990	-	-	-	-	-	-	-	-	-	-	-	-	-	-	-	-	-	-	-	-	-
32	21 572	-	133	-	-	-	-	-	-	-	-	15	176	1	38	-	-	-	-	-	56	-
33	21 896	-	-	-	-	-	-	-	-	-	-	5	-	-	-	-	-	-	-	-	-	-
34	21 868	1	-	-	-	-	-	-	-	-	-	16	-	-	-	-	-	-	-	-	-	-
35	8 414	-	-	-	-	-	-	-	-	-	-	-	5	-	-	-	-	-	-	-	-	-
36	74 263	-	-	-	-	-	-	-	-	-	-	-	-	-	-	-	-	-	-	-	-	-
37	105 287	-	1	-	-	-	-	-	-	-	-	-	-	15	-	-	-	-	-	-	-	-
38	39 979	-	-	-	-	-	-	-	15	-	-	10	37	74	219	-	-	-	-	-	-	-
39	18 387	-	26	-	-	-	-	-	-	-	-	-	-	138	-	-	-	-	-	-	-	-
41	67 827	-	-	-	-	-	-	-	-	-	-	-	-	85	-	-	-	-	-	-	-	76
42	47 692	15	-	-	-	15	-	-	-	-	-	-	219	349	96	587	-	-	-	-	-	15
43	31 152	-	-	-	-	5	69	-	-	-	-	-	380	169	17	1 360	14	-	-	-	71	-
44	107 247	-	-	-	-	-	-	-	-	-	-	-	184	-	108	-	-	-	-	-	2	-
45	471 705	40	-	-	-	87	888	31	-	18	2	22	-	-	345	152	-	-	-	59	235	410
46	121 368	-	-	-	-	4 070	-	-	-	-	-	-	1 712	757	968	1 583	-	-	-	-	111	-
47	295 654	-	-	-	-	36	93	25	-	-	-	159	102	15	184	42	15	-	-	15	-	11
48	71 017	-	5	-	-	-	-	1	-	105	15	-	26	45	369	-	-	-	38	-	-	-
51	137 610	-	-	210	-	1 104	-	20	-	38	-	16	374	376	447	22	41	-	-	-	7	-
53	338 622	-	86	-	20	21	-	5	-	-	-	-	578	568	419	-	-	-	-	-	39	5
54	134 225	1 525	-	-	-	363	160	30	-	10	-	161	442	99	2 777	55 608	-	31	-	-	-	-
55	9 605	-	-	-	-	-	-	-	-	-	-	-	-	211	-	-	-	-	-	-	-	-
56	38 806	-	12	-	-	-	-	-	-	-	-	-	-	28	-	-	-	-	-	-	-	15
57	110 146	-	-	-	-	20	16	23	-	-	-	-	20	522	17	-	-	-	-	-	-	-
58	80 451	-	-	-	-	166	109	46	74	229	-	20	142	148	811	23 283	-	-	-	-	-	-
61	57 118	-	-	-	15	1 793	1 468	55	45	5	-	88	94	72	1 279	651	-	-	-	-	-	-
62	18 037	-	-	-	-	-	-	-	-	-	-	-	63	-	-	-	-	-	-	-	-	-
63	198 368	-	2	-	9	235	344	33	74	1 807	-	303	67	67	2 452	49	15	-	-	-	-	-
64	124 673	-	-	-	10	73	25	131	-	-	-	40	41	10	4 105	1 821	-	-	-	-	-	-
65	28 577	-	27	-	15	35	-	-	-	-	-	-	2 993	5 063	325	-	12	-	-	-	-	-
66	173 619	-	-	-	29	1 592	-	22	-	-	285	4	191	74	5 325	8 832	-	-	-	-	6	62
zus.	4 591 467	4 010	470	442	174	16 921	3 415	2 479	1 466	3 813	303	1 542	10 367	14 623	46 819	93 990	263	1 458	155	396	649	840
LV	2 232 977	3	5	1 177	19	29 183	1 444	4 750	6 796	2 114	485	4 890	1 568	1 072	8 559	115 836	11	8	-	127	7 503	200
Bund	6 824 444	4 013	475	1 619	193	46 104	4 859	7 229	8 262	5 927	788	6 432	11 935	15 695	55 378	209 826	274	1 466	155	523	8 152	1 040

Nr des V.-B.	Roggen- und Weizenmehl	Malz	Stärke	Rohzucker	Verbrauchszucker	Wein, Most	Bier	Spirituos	Andere Nahrungs- und Genußmittel	Kleie u. Futtermehl aus Getreide	Ölkuchen	Rauhfutter	Stroh	Andere Futtermittel	Nicht besonnte tierische u. pflanzl. Rohstoffe	Eisenerze	Schwefelkies	Schwefelkiesabbrände	Kupfererze	Andere Erze	Eisenschlacken zur Verhüttung	Mangonerze
	33	34	35	36	37	38	39	40	41	50	51	52	53	54	60	70	71	72	73	74	75	76
Versand																						
1	-	-	-	-	-	-	-	-	-	-	-	20	-	-	-	-	-	-	-	-	-	-
2	-	-	-	-	-	11	-	-	-	-	-	43	-	-	6	-	-	-	-	-	-	-
3	-	-	-	-	-	-	-	-	-	-	-	-	-	-	94	-	-	-	-	6	-	-
4	-	-	-	-	-	-	-	-	-	-	-	-	-	-	-	-	-	-	-	-	-	-
5	-	-	-	-	-	-	-	-	781	-	-	5	-	44	197	-	6	-	-	-	-	-
6	-	-	-	-	-	-	-	-	-	-	-	-	-	-	-	-	-	-	-	-	-	-
7	-	-	-	-	-	-	-	-	-	-	-	16	-	46	16	-	-	-	-	-	-	-
8	-	-	-	-	-	-	-	-	-	-	-	5	-	-	-	-	-	-	-	-	-	-
9	-	-	-	-	-	-	-	-	16	-	-	-	-	45	748	-	-	-	-	-	-	-
10	-	-	-	-	-	-	-	-	-	15	-	10	-	36	35	-	-	-	-	-	-	-
11	-	-	-	-	-	-	15	-	-	-	-	45	-	55	78	-	-	-	-	-	-	-
12	-	-	-	-	-	-	-	-	15	-	-	31	-	90	25	-	-	-	-	-	-	-
13	-	-	-	-	-	-	-	-	339	-	-	-	-	82	10	-	-	-	-	-	-	-
14	-	-	-	-	-	-	-	-	10	-	-	46	-	26	11	-	-	-	-	184	-	-
15	-	-	-	-	-	-	-	-	-	-	-	26	-	7	12	-	-	-	-	-	-	-
16	-	-	-	-	-	-	-	-	30	-	-	-	-	10	55	-	-	-	-	-	-	-
17	2	-	-	-	-	-	-	-	-	-	-	-	-	-	8	-	-	-	-	-	-	-
18	-	-	-	-	-	-	-	-	-	-	-	-	-	-	-	-	-	-	-	-	-	-
19	-	-	-	-	-	-	-	-	-	-	-	11	-	22	4	-	-	-	-	-	-	-
20	-	-	-	-	-	-	-	-	-	-	-	6	-	-	12	-	-	-	-	-	-	-
21	-	-	-	-	-	-	-	-	5	-	-	16	-	86	170	-	-	-	-	-	-	-
22	-	-	-	-	-	-	-	-	6	-	-	-	-	-	63	-	-	-	-	-	-	-
23	-	-	-	-	-	-	-	-	5	-	-	15	-	-	30	-	-	-	-	-	-	-
24	-	-	-	-	-	-	-	32	-	-	-	50	18	56	14	228 510	-	-	16	-	-	-
27	-	-	-	-	-	-	-	-	13	-	-	28	-	-	10	3 942	-	-	-	-	-	-
28	-	-	-	-	-	-	-	-	5	-	-	-	-	-	-	-	-	-	-	-	-	-
29	-	-	-	-	-	-	-	-	-	-	-	25	29	-	-	-	-	-	-	-	-	-
30	-	-	-	-	-	15	-	-	-	-	-	6	-	-	14	2 299	-	-	-	-	-	-
31	-	-	-	-	-	-	-	-	-	-	-	-	-	-	-	59 268	-	-	-	-	-	-
32	-	-	-	-	-	-	-	-	43	-	-	17	-	-	150	-	-	-	-	-	-	-
33	10	-	-	-	-	20	-	245	2 441	-	-	16	-	47	5	-	-	-	18	72	-	-
34	-	-	-	-	-	-	-	-	15	-	-	10	-	-	33	-	-	-	-	-	-	-
35	-	-	-	-	-	-	-	-	-	-	-	15	-	83	71	-	-	-	-	-	-	-
36	-	-	-	-	-	-	-	-	-	-	-	11	-	-	5	-	-	-	-	-	-	-
37	-	-	-	-	26	3	-	-	-	-	-	14	-	5	115	-	-	-	-	33	-	-
38	-	-	-	-	-	45	-	-	-	-	-	11	-	83	39	-	-	-	-	2	-	-
39	-	-	-	-	-	-	-	-	241	-	-	11	-	311	34	-	-	-	-	-	-	-
41	-	-	-	-	-	-	-	-	-	-	-	11	-	79	93	-	-	-	-	2	32	-
42	-	-	-	-	5	139	-	3	987	-	-	21	3 487	43	469	-	-	-	-	-	-	-
43	-	-	-	-	16	-	-	-	361	-	10	5	-	282	60	-	-	-	-	-	-	-
44	-	-	-	-	2	30	-	23	120	-	-	-	-	174	31	-	-	-	-	-	-	-
45	462	26	-	-	12	31	-	-	588	-	30	-	10	207	217	-	-	-	-	-	-	-
46	-	-	-	-	-	30	-	-	358	-	30	42	5	53	872	-	-	-	-	-	-	-
47	1 632	-	-	-	6	-	-	432	1 951	85	-	5	-	245	566	-	-	-	-	-	-	-
48	133	-	-	-	599	80	-	495	198	95	-	18	2 286	1 519	682	-	-	-	233	-	-	-
51	60	30	-	-	894	45	-	188	1 170	196	352	57	379	1 329	549	5 660	9 238	-	-	-	178	-
53	735	324	109	20 470	1 394	383	-	272	1 115	17	66	10	5	380	726	-	-	-	-	17	121	17
54	146	-	-	-	596	62	-	-	534	120	10	-	10	3 698	371	431	-	-	-	-	-	-
55	-	-	-	-	-	-	7	41	438	-	-	-	-	6	386	-	-	-	-	-	-	-
56	-	-	-	-	-	-	-	-	1 727	-	-	-	-	-	26	-	-	-	-	-	-	-
57	-	-	-	-	-	-	-	1	343	-	-	5	-	104	20	-	-	-	-	-	-	-
58	52	-	-	-	132	17	-	-	793	250	-	68	35	1 899	489	-	-	-	-	-	-	-
61	15	-	-	-	108	15	-	-	1 299	-	20	15	21	1 922	772	-	-	-	-	-	-	-
62	289	-	-	-	66	4	-	331	707	-	-	5	-	98	89	-	-	-	-	-	-	-
63	1 124	-	-	-	-	-	-	16	2 000	1206	79	40	10	254	72	-	-	-	-	-	467	-
64	-	-	-	-	-	15	-	-	235	-	160	46	5	583	330	-	-	-	-	-	-	-
65	-	-	-	-	20	38	-	-	726	-	-	-	-	661	35	-	-	-	-	3	-	-
66	229	-	5	-	294	156	-	92	446	436	563	10	226	410	920	-	-	-	-	-	-	-
zus.	4 889	380	114	20 470	4 170	1 139	22	2 171	20 061	1 420	1 320	867	6 526	15 080	9 839	300 110	9 244	-	267	319	798	17
L.V.	1 468	59	417	-	9 551	567	-	1 424	3 719	276	473	198	98	11 450	20 099	15 633	-	28	-	-	41	8
Bund	6 357	439	531	20 470	13 721	1 706	22	3 595	23 780	1 696	1 793	1 065	6 624	26 530	29 938	315 743	9 244	28	267	319	839	25
Empfang																						
1	-	-	-	-	-	-	-	-	-	-	-	-	-	-	25	-	-	-	-	-	-	-
2	-	-	-	-	-	-	-	-	627	-	-	-	-	-	106	-	-	-	-	-	-	-
3	-	-	-	-	-	-	-	217	46	-	-	-	-	323	602	-	-	-	-	-	-	-
4	-	-	-	-	-	-	-	-	5	-	-	-	-	238	5	-	-	-	-	-	-	-
5	-	-	-	-	-	175	-	-	2 346	-	25	-	-	279	1 887	115	-	-	-	-	-	27
6	-	-	-	-	-	-	-	-	-	-	-	-	-	-	-	-	-	-	-	-	-	-
7	-	-	-	-	-	-	-	-	-	-	-	-	15	-	17	-	-	-	-	-	-	-
8	-	-	-	-	-	-	-	-	-	-	-	-	-	90	64	-	-	-	-	-	-	-
9	-	-	2	-	-	70	-	-	505	-	-	-	-	57	1 103	38	-	-	-	5	-	-
10	-	-	-	-	-	-	-	-	-	-	-	-	280	5	-	-	-	-	-	-	-	-
11	-	-	-	-	-	-	-	318	-	-	-	-	-	45	281	-	-	-	-	-	-	-
12	-	-	-	-	52	-	-	-	12	-	-	-	-	17	260	-	-	-	-	-	-	-
13	-	-	-	-	-	-	-	-	15	-	-	-	-	5	153	-	-	-	-	-	-	-
14	-	-	-	3 266	-	-	-	-	102	-	-	-	-	45	42	-	-	-	-	-	-	-
15	-	-	-	-	-	-	-	-	11	-	-	-	-	51	98	-	-	-	-	-	-	-
16	-	-	-	-	-	-	-	-	395	-	-	-	-	-	87	-	-	-	-	-	-	-
17	-	-	-	-	-	-	-	-	-	-	-	-	-	-	49	-	-	-	-	-	-	-
18	-	-	-	-	-	-	-	-	-	-	-	-	-	5	-	-	-	-	-	-	-	-
19	-	-	-	-	-	-	-	-	-	-	-	-	56	498	109	-	-	-	-	-	-	-
20	-	-	-	-	-	-	-	-	-	-	-	-	-	3	-	-	-	-	-	-	83	-
21	-	-	268	-	-	-	-	-	5	-	-	-	-	-	461	-	-	-	-	-	-	-
22	-	-	-	-	-	-	-	-	-	-	-	-	-	-	-	-	-	-	-	-	-	-
23	-	-	-	-	-	-	-	-	-	-	-	-	-	-	133	-	-	-	-	-	28 268	-
24	-	-	-	-	-	-	-	17	34	-	21	-	-	-	344	152	-	-	-	-	16	-
27	-	-	-	-	-	-	-	-	58	-	-	-	-	-	98	-	-	-	-	-	-	-
28	-	-	-	-	-	-	-	-	-	-	-	-	-	-	105	-	-	-	-	-	-	-
29	-	-	-	-	-	-	-	-	-	-	-	-	-	-	53	-	-	-	-	-	-	-
30	-	-	-	-	-	-	-	-	6	-	-	-	-	-	-	53	-	-	-	-	128	-
31	-	-	-	-	-	-	-	-	-	-	-	-	-	-	-	-	-	-	-	-	-	-
32	-	-	464	-	2	-	-	5	335	18	113	-	-	204	255	-	-	-	-	-	21	-
33	-	-	-	-	-	-	-	10	40	-	-	-	-	-	134	-	-	-	-	-	-	-
34	210	-	-	-	-	-	-	-	-	-	669	-	-	-	97	-	-	-	-	-	-	-
35	-	-	-	-	-	-	-	-	-	-	-	-	-	-	128	-	-	-	-	-	-	-
36	-	-	-	-	-	-	-	-	19	-	-	-	-	40	2	-	-	-	-	-	-	-
37	-	-	-	-	-	-	-	-	-	-	-	14	-	-	340	-	-	-	-	-	-	-
38	-	-	-	-	-	4	-	-	157	-	-	-	-	45	109	18	-	-	-	-	-	-
39	-	-	-	-	-	167	-	-	5	-	-	-	-	-	104	-	-	-	-	-	-	-
41	5	-	-	-	-	-	-	-	17	-	-	-	-	-	108	307	-	-	-	-	92	-
42	873	-	-	-	456	108	-	-	5	-	16	71	-	148	644	-	-	-	-	-	-	36
43	-	-	-	-	909	-	-	130	-	-	-	-	-	9	97	-	-	-	-	-	-	-
44	1 876	-	-	-	-	169	-	105	2 918	95	-	-	-	98	24	-	-	-	-	-	-	-
45	7 124	-	-	-	25	20	-	393	3 469	163	1 036	-	-	1 767	1 034	-	-	-	-	12	-	16
46	-	-	-	-	1 812	4 187	-	-	44	-	134	25	35	108	1 339	-	-	-	-	5	-	-
47	50	60	16	-	1 472	2 285	1 079	278	4 321	7	-	-	5	388	2 015	-	-	-	-	29	-	-
48	-	30	-	-	-	57	1 094	64	114	-	10	11	-	284	726	-	-	-	-	11	-	-
51	-	-	-	-	-	-	-	510	693	-	15	90	84	83	768	-	-	3 518	-	-	-	-
53	-	-	-	-	6 620	264	3 528	59	400	-	11	-	-	5 254	4 879	-	-	-	-	-	-	-
54	50	-	-	-	37	5	-	524	57	11	-	46	5	150	5 857	-	-	-	-	-	-	-
55	-	-	-	-	-	-	-	-	-	-	-	-	-	1	149	-	-	-	-	-	-	-
56	477	-	-	-	-	-	-	-	458	-	-	-	-	-	438	-	-	-	-	-	-	-
57	-	-	-	-	280	-	-	-	2	-	-	5	-	-	269	-	-	-	-	-	-	73
58	-	-	-	-	-	71	-	644	43	-	-	118	35	335	1 153	-	-	-	-	-	-	-
61	6	245	-	-	-	31	-	36	812	103	-	10	5	36	1 055	-	-	-	-	-	-	-
62	-	-	-	-	-	36	-	-	10	-	-	-	-	4	721	-	-	-	-	-	13	-
63	-	-	-	-	5	-	-	134	37	5	-	-	-	10	1 493	-	-	-	-	604	301	-
64	-	-	31	-	-	383	-	40	34	63	-	-	21	10	331	-	-	-	-	-	-	-
65	-	-	-	-	-	315	170	172	113	-	-	6	-	35	1 445	-	-	-	-	-	-	-
66	-	-	-	-	-	26	-	-	103	-	8	22	34	217	1 211	-	-	-	-	-	-	-
zus.	10 631	335	781	3 266	11 670	8 373	5 871	3 656	18 373	465	2 058	418	575	10 887	33 007	683	-	3 518	-	666	28 922	152
L.V.	1 468	59	417	-	9 551	567	-	1 424	3 719	276	473	198	98	11 450	20 099	15 633	-	28	-	-	41	8
Bund	12 099	394	1 198	3 266	21 221	8 940	5 871	5 080	22 092	741	2 531	616	673	22 337	53 106	16 316	-	3 546	-	666	28 963	160

Nr des V.-B.	Steinkohlen	Steinkohlenbriketts	Steinkohlenkoks	Rohbraunkohlen	Braunkohlenbriketts	Braunkohlenkoks	Torf	Rohes Erdöl, Stein- und Braunkohlenteer	Benzin	Benzol	Gasöl, Dieselöl	Andere Mineralölderivate, Mineralölrückstände	Rohe und bearbeitete Natursteine	Gewöhnliche Erde, Lehm, Sand	Kalk und Gips, außer zum Düngen	Zement, Mörtel	Stein- und Siedesalz	Tonerde, Bauxit, Kryolith
	80	81	82	83	84	85	86	90	91	92	93	94	100	101	102	103	110	111
Versand																		
1	-	-	-	-	-	-	-	-	-	-	-	-	541	-	-	-	-	-
2	-	-	-	-	-	-	-	-	-	-	-	-	2 481	-	5	-	-	-
3	-	-	-	-	-	-	17	5	-	-	-	-	438	16	15	-	-	-
4	-	-	-	-	-	-	-	-	-	-	-	-	225	-	-	-	-	-
5	-	-	-	-	-	-	-	7	-	-	-	50	5 144	96	25	-	-	-
6	-	-	-	-	-	-	-	-	-	-	-	-	352	-	5	-	-	-
7	-	-	-	-	-	-	-	-	-	-	-	-	343	20	-	-	-	-
8	-	-	-	-	-	-	-	-	-	-	-	-	321	-	-	-	-	-
9	-	-	-	-	-	-	-	-	-	-	-	-	842	-	21	-	-	-
10	-	-	-	-	-	-	-	-	-	-	-	-	264	36	-	-	-	-
11	101	-	-	-	-	-	-	-	-	-	-	-	3 638	186	15	-	-	-
12	-	-	-	-	-	-	-	-	-	-	-	-	528	17	15	-	-	-
13	-	-	-	-	-	-	-	5	-	-	-	4	948	-	2	-	-	-
14	-	-	-	-	-	-	-	-	-	-	19	-	1 098	-	-	27	23	-
15	6	-	-	-	-	-	-	-	-	-	-	-	1 087	18	6	-	-	-
16	-	-	-	-	-	-	-	-	-	-	-	-	1 700	18	-	-	-	-
17	-	-	-	-	-	-	-	-	-	-	-	4	664	-	-	-	-	-
18	-	-	-	-	-	-	-	-	-	-	-	-	251	-	-	-	-	-
19	-	-	-	-	-	-	-	-	-	-	-	2	406	-	-	-	-	-
20	-	-	-	-	-	-	-	-	-	-	-	-	103	-	-	-	-	-
21	-	-	-	-	-	-	-	-	-	-	-	-	1 705	21	-	-	-	-
22	-	-	-	-	-	-	-	-	-	-	-	-	2 038	-	-	-	-	-
23	-	-	-	-	-	-	-	-	-	-	-	-	418	36	11	-	-	-
24	-	-	-	-	-	-	-	43	-	-	33	70	2 764	15	-	5	243	-
27	-	-	-	-	-	-	-	-	-	-	-	-	735	-	-	-	-	-
28	-	-	-	-	-	-	-	-	-	-	-	-	516	-	-	-	-	-
29	-	-	-	-	-	-	-	-	-	-	-	-	351	-	-	-	-	-
30	-	-	-	-	-	-	-	-	-	-	-	-	338	60	5	-	355	-
31	-	-	-	-	-	-	-	-	-	-	-	-	252	-	21	-	-	-
32	-	-	-	-	-	-	-	-	-	-	-	-	1 736	187	-	-	112	-
33	-	-	-	-	-	-	-	3	-	-	-	19	1 080	15	-	-	16	-
34	-	-	-	-	-	-	-	-	-	-	-	-	830	111	-	-	-	-
35	-	-	-	-	-	-	-	-	-	-	-	-	1 102	10	5	-	53	-
36	-	-	-	-	-	-	-	57	-	-	-	58	211	45	-	-	8 773	-
37	-	-	-	-	-	-	-	-	-	-	-	-	472	-	5	4	157	-
38	-	-	-	-	-	-	-	-	-	-	-	98	347	60	-	-	124	-
39	-	-	-	-	-	-	-	-	-	-	-	-	1 636	101	-	20	154	2
41	-	-	-	-	-	-	-	-	-	-	-	-	1 762	207	1	-	308	-
42	-	-	-	-	-	-	-	-	-	-	-	136	1 448	97	46	-	2 526	-
43	-	-	-	-	219	-	-	-	30	-	-	10	3 252	113	-	-	870	-
44	-	-	-	-	-	-	-	42	-	72	360	-	897	65	201	15	16 904	-
45	193	57	251	-	18	-	-	1 336	-	108	218	84	7 471	344	4 903	30	2 395	-
46	248	-	-	-	-	-	-	-	104	-	-	36	2 891	229	387	105	113	-
47	238	20	20	-	99	-	-	2 107	15	-	68	255	10 213	354	1 615	106	227	-
48	940	25	191	-	10	-	-	-	220	-	325	235	4 182	470	175	973	827	-
51	96 095	427	6 714	78	3 729	39	6	-	2 361	38	6 481	1 150	12 362	1 149	4 411	8 498	1 732	-
53	507 426	239	6 147	123	80 129	-	-	4 797	4 538	226	4 685	1 838	10 231	4 400	1 771	12 228	2 639	164
54	2 352	177	192	-	7 554	-	5	-	25	-	778	12	3 341	537	1 019	262	315	-
55	-	-	-	-	-	-	-	-	-	-	-	-	1 391	25	-	-	981	-
56	-	-	-	-	-	-	-	-	-	30	-	67	4 150	-	39	-	12 631	-
57	-	-	-	-	-	-	-	-	-	-	-	-	380	-	-	-	1 009	-
58	67	53	-	-	44	-	-	-	124	-	57	64	7 823	846	3 139	82	1 378	-
61	125	-	-	-	-	-	-	-	15	-	47	-	4 601	280	219	3 497	548	-
62	-	-	5	-	-	-	-	-	102	20	16	45	1 739	149	2 786	21	2 877	-
63	1 026	448	110	-	2 709	-	-	-	17	-	34	19	2 616	775	118	2 869	10 255	-
64	7 357	-	160	-	40	-	-	-	-	-	19	238	2 021	444	6 645	13 647	78 695	-
65	57 190	-	223	-	-	-	-	-	387	-	601	181	3 605	1 532	705	7 916	9 184	-
66	61 400	764	1 358	-	3 818	-	-	-	2 381	117	3 378	543	5 464	626	12 856	62 111	22 672	-
zus.	734 764	2 210	15 371	201	98 369	39	28	8 402	10 319	611	17 119	5 218	129 745	13 710	41 192	112 416	179 086	166
LV	363 334	3 325	32 835	589	204 024	5	141	2 700	1 503	210	8 464	2 144	642 367	10 846	18 574	91 401	9 915	463
Bund	1 098 098	5 535	48 206	790	302 393	44	169	11 102	11 822	821	25 583	7 362	772 112	24 556	59 766	203 817	189 001	629
Empfang																		
1	-	-	-	-	-	-	-	-	-	-	-	32	-	-	-	-	-	-
2	-	-	-	-	-	-	486	-	-	-	-	50	21	-	-	-	-	-
3	-	-	-	-	-	-	-	-	2 662	-	1 218	4 301	-	-	-	-	-	-
4	-	-	-	-	-	-	269	-	-	-	-	-	-	-	-	-	-	-
5	1 375	-	-	-	-	-	-	90	9 914	63	13 196	68 974	-	-	-	-	16	-
6	-	-	-	-	-	-	-	-	-	-	-	17	-	-	-	-	-	-
7	-	-	-	-	-	-	-	-	-	-	1 297	3 215	-	-	-	10	-	-
8	-	-	-	-	-	-	1 648	-	-	-	666	-	-	-	-	-	-	-
9	4 265	-	-	-	-	-	-	17	-	-	293	262	26	-	-	-	-	-
10	-	-	-	-	-	-	2 689	681	-	-	-	678	-	-	-	-	-	-
11	-	-	-	40	35	-	13	300	-	-	-	5	194	366	1 899	21	-	-
12	-	-	-	-	-	-	-	-	-	-	-	-	-	2 023	-	47	-	-
13	52	-	389	-	227	-	-	-	-	-	-	-	425	-	-	1	1	-
14	-	-	-	275	-	100	949	-	-	-	626	43	-	-	-	-	1 520	-
15	-	-	-	-	-	-	744	131	1 340	-	4 211	1 927	-	-	-	18	-	-
16	-	-	-	-	-	-	-	-	-	-	-	165	-	-	-	-	-	-
17	-	-	-	-	-	-	-	-	-	-	-	-	129	16	-	-	-	-
18	-	-	-	-	-	-	-	-	-	-	-	-	-	-	-	-	-	-
19	-	-	-	-	-	-	5 615	40	-	-	-	-	-	-	-	-	-	-
20	-	-	-	-	-	-	172	-	407	-	671	373	-	-	-	-	-	-
21	-	-	-	-	-	-	23	-	-	12	-	2	-	-	-	100	-	-
22	-	-	-	-	-	-	10	6	-	-	-	6	4 414	23	30	-	-	-
23	56 447	18 323	-	-	-	-	-	-	-	-	16	-	66	61	50	12	-	-
24	224 425	87 893	127 772	-	-	-	-	479	3 598	1 309	6 573	5 564	11	3 618	-	47	-	-
27	15 379	826	24 027	-	-	-	-	-	-	-	-	28	-	-	-	-	-	-
28	29 820	58 612	12 730	-	-	-	-	-	232	-	291	1 001	-	-	-	-	-	-
29	-	-	-	-	-	-	-	-	-	-	-	2	-	-	-	-	10	-
30	6 246	410	8 399	-	-	-	-	46	530	80	151	78	-	-	-	24	-	-
31	40 965	110 367	1 486	-	-	-	-	-	232	64	-	65	-	-	-	90	-	-
32	319	47	-	5	2 397	-	-	29	-	-	271	-	-	5 417	-	-	-	-
33	-	-	93	-	-	-	-	-	1 912	-	-	7 237	-	538	-	2	-	-
34	-	-	-	-	-	-	-	139	911	-	18	15	11	143	30	-	-	-
35	-	-	-	-	-	-	-	-	-	-	-	-	-	84	-	-	-	-
36	-	-	-	-	49 135	-	-	3 045	2 178	-	-	604	-	1 696	-	-	-	-
37	68 809	12 470	1 006	-	13 844	-	-	15	-	-	83	-	860	3 991	-	-	-	-
38	-	-	-	-	5 660	-	-	-	-	-	-	-	3 396	461	72	353	-	-
39	-	-	364	-	-	-	-	5	-	-	-	454	1 165	352	158	20	-	-
41	66	-	316	1 939	348	-	-	-	-	-	-	-	1 399	158	1 219	1 122	-	-
42	-	-	656	-	-	-	21	-	-	-	439	466	323	2 700	-	1 435	-	-
43	480	1 134	1 085	-	-	102	-	-	-	-	41	-	8 629	77	-	436	-	-
44	12 731	40	4 491	20	1 992	-	-	18	1 297	123	7 493	1 624	38	11 807	3	12	16	6
45	187 600	92 623	36 162	-	2 167	-	-	73	5 553	-	23 178	3 968	69	1 069	-	21	18	-
46	40	26	57	-	-	-	-	-	15	-	-	-	4 543	11 762	-	2 700	-	-
47	86 025	25	9 395	-	114 391	-	-	101	9 686	2 011	16 764	1 035	53	3 490	11	-	-	-
48	295	-	145	-	-	-	-	-	-	-	51	-	22 436	9 672	-	5	-	-
51	441	145	1 242	-	77	45	125	86	16	-	107	155	4 619	7 519	498	6 205	16	-
53	9 005	79	112 608	-	888	552	39	474	5	555	241	3 182	975	55 941	18	41	20	5
54	133	112	2 540	-	68	-	-	-	15	-	48	6	1 536	3 900	25 435	14 769	57	-
55	-	-	-	-	-	-	-	-	-	9	-	104	45	6	-	-	-	-
56	169	1 437	-	-	-	-	-	-	403	-	18	-	2	-	-	-	-	-
57	20	-	-	-	-	-	10	-	-	-	-	-	54 716	9 039	-	1 538	-	-
58	729	62	417	20	15 627	-	-	-	54	-	1 567	-	140	2 914	106	7 548	-	-
61	2 795	55	-	83	25	-	-	-	50	-	416	635	4 443	13 194	863	63	-	-
62	16	-	18	-	22	-	-	-	18	19	93	208	-	-	-	-	-	-
63	93	-	76	1 885	-	-	-	15	25	-	817	159	29 345	23 867	-	4 592	-	-
64	-	-	-	40	118	-	841	24	51	-	17	305	534	50	24	-	57	-
65	-	-	929	-	-	-	41	-	-	-	21	20	170	-	-	-	18	-
66	492	101	2 045	-	104	-	-	-	1 239	12	2 816	20	77 586	14 701	19	474	22	-
zus	749 232	384 787	348 448	4 307	207 125	799	13 695	5 814	42 343	4 257	83 708	106 953	222 351	190 625	30 435	41 676	1 771	11
LV	363 334	3 325	32 835	589	204 024	5	141	2 700	1 503	210	8 464	2 144	642 367	10 846	18 574	91 401	9 915	463
Bund	1 112 566	388 112	381 283	4 896	411 149	804	13 836	8 514	43 846	4 467	92 172	109 097	864 718	201 471	49 009	133 077	11 686	474

Nr des V.-B.	Andere mineral. Rohstoffe	Schwefelsäure	Seife, Aätznatron, Pottasche	Farbstoffe, Farben und Lacke	Nicht bes genannte chemische Erzeugnisse	Düngekalk	Thomasmehl	Andere Phosphordüngemittel,	Kalidüngemittel,	Stickstoffdüngemittel,	Mischdünger	Andere Düngemittel	Pflanzliche Gerbmittel	Häute, Felle	Leder	Wolle	Baumwolle	Andere Spinnstoffe	Garne	Lumpen	Stammholz über 1,5 m lang, Baustangen
									außer Mischdünger												
	112	120	121	122	123	130	131	132	133	134	135	136	140	141	142	150	151	152	153	154	140
Versand																					
1	-	-	-	406	19	-	-	-	-	-	-	-	-	-	-	-	-	-	49	-	-
2	30	-	-	-	7	-	-	-	-	-	-	-	-	-	-	-	11	-	10	-	-
3	-	-	18 629	-	5	-	-	-	-	-	-	11	7	-	-	-	-	7	-	18	-
4	-	-	-	-	15	-	-	-	-	-	-	-	-	-	-	-	-	-	-	-	-
5	18	-	5	113	172	-	-	-	-	-	71	88	-	27	5	10	36	35	225	15	11
6	21	-	-	6	-	-	-	-	-	-	-	-	-	-	-	-	-	-	5	-	-
7	-	-	-	-	-	-	-	-	-	-	-	6	-	-	-	-	-	-	-	-	-
8	1	-	-	-	-	-	-	-	-	6	-	-	-	-	-	-	-	-	-	-	52
9	5	-	-	1 300	33	-	-	-	-	-	-	7	-	-	-	36	31	10	210	67	8
10	30	-	157	-	4	-	-	-	-	-	-	-	-	-	-	-	-	-	-	-	-
11	-	-	-	-	7	21	-	-	-	-	26	10	-	-	-	-	-	550	11	18	-
12	31	-	-	-	21	-	-	-	-	-	-	-	-	-	-	3	-	-	5	32	406
13	5	-	69	2	13	89	-	-	-	-	-	10	-	-	-	-	-	-	33	42	39
14	-	-	105	-	69	15	-	-	-	-	-	-	-	-	-	-	-	25	-	-	13
15	-	-	-	-	6	-	-	-	-	-	15	-	-	-	-	-	90	-	-	-	-
16	9	-	32	5	38	-	-	-	-	-	-	-	-	-	-	18	-	5	-	6	-
17	-	-	-	-	-	-	-	-	-	-	-	5	-	-	-	-	-	-	63	18	-
18	-	-	-	-	-	-	-	-	-	-	-	-	-	-	-	-	-	-	-	-	-
19	-	-	-	137	17	-	-	-	-	-	-	-	-	-	-	-	108	256	-	-	125
20	-	-	-	-	20	-	-	-	-	-	-	-	-	-	-	-	-	-	34	-	84
21	15	-	-	-	42	-	-	-	-	-	15	-	-	-	5	-	196	20	5	30	152
22	-	-	-	-	6	5	-	-	-	-	-	-	-	-	-	-	-	21	6	-	26
23	19	-	-	-	55	-	-	7	-	-	-	-	-	-	-	-	-	-	-	-	-
24	-	-	445	-	299	-	-	-	-	99	-	-	-	-	10	-	-	16	-	-	117
27	-	-	-	-	-	-	-	-	-	-	-	-	-	-	-	5	-	-	-	-	-
28	45	-	-	-	-	-	-	-	-	-	-	-	-	-	-	-	-	-	-	-	-
29	-	-	-	-	-	135	-	-	-	-	-	5	-	-	-	-	-	-	-	-	20
30	10	-	-	20	210	-	-	-	-	-	-	-	-	-	-	-	-	-	-	26	49
31	-	-	-	-	-	15	-	-	-	-	10	-	-	-	-	-	-	-	-	-	23
32	10	-	311	-	287	165	-	10	-	-	-	2	-	-	-	45	-	5	-	5	132
33	10	-	807	-	-	-	-	-	-	-	-	-	-	-	-	-	-	-	-	-	104
34	44	-	480	-	8	18	-	-	-	35	-	18	-	-	-	-	-	-	-	-	-
35	-	-	-	-	-	-	-	-	-	-	-	-	-	-	-	9	14	17	-	52	71
36	-	-	-	-	21	-	-	-	-	-	-	-	-	-	-	-	-	-	-	-	-
37	-	-	-	-	15	-	-	-	-	-	-	-	-	3	-	19	4	-	-	-	23
38	-	-	5	-	211	105	-	398	-	-	114	65	-	-	-	-	5	-	22	-	36
39	-	-	-	10	230	61	-	-	-	28	773	305	-	-	-	-	-	-	-	98	-
41	-	-	15	37	39	714	-	128	-	30	-	156	-	1	-	-	10	5	-	35	12
42	15	-	628	10	42	-	-	-	-	-	185	187	-	-	-	-	49	-	-	371	73
43	-	-	2 090	4	26	304	-	-	-	-	10	36	-	14	-	-	-	-	-	56	282
44	-	-	7 810	31	2 010	53	-	-	-	15	5	-	-	-	-	-	-	-	-	-	7
45	796	-	1 233	-	97	300	-	-	-	-	-	-	-	-	-	6	75	7	-	273	41
46	82	-	20	282	214	1 765	-	47	-	91	344	15	-	-	13	-	8	-	4	367	64
47	24	-	1 912	-	341	756	-	863	-	97	14	51	-	-	-	-	-	27	-	167	1 449
48	288	-	2 918	76	395	7 491	8	9	16	463	150	168	-	22	-	21	67	2	18	129	1 237
51	7 131	7	361	80	239	11 279	294	129	51	1 165	595	127	-	25	-	12	10	1 311	16	78	1 230
53	485	-	999	109	794	710	-	-	13	32	51	84	30	-	-	10	48	7	-	290	240
54	36	-	492	-	24	1 742	-	-	-	517	17	196	37	-	-	-	-	17	-	71	170
55	-	-	188	-	30	48	-	-	-	-	-	76	-	-	-	-	-	-	-	-	41
56	16	-	1 985	-	32	-	-	-	18	16	60	27	-	-	-	-	7	6	-	-	2
57	-	-	180	26	-	-	-	-	-	-	-	5	-	-	-	-	-	-	-	-	-
58	257	-	2 601	-	71	1 014	-	41	-	63	146	72	-	13	-	-	214	400	19	393	1 014
61	141	-	1 785	14	39	1 276	-	5	5	171	33	119	-	-	-	6	63	48	60	105	233
62	3	-	196	-	14	48	-	10	-	20	-	-	-	-	-	2	-	-	-	-	26
63	55	-	15 474	47	188	257	-	18	15	311	55	62	-	-	-	33	-	-	39	5	73
64	318	-	4 793	8	105	2 940	15	2	8	289	112	50	11	1	1	2	6	30	3	-	676
65	-	-	579	-	32	25	3	38	5	24	101	32	-	-	-	310	-	-	-	12	368
66	958	-	415	51	161	17 098	182	28	59	506	112	76	-	62	-	271	688	25	224	107	478
zus.	10 908	7	67 719	2 774	6 723	48 449	502	1 733	190	3 978	3 014	2 071	85	174	34	818	1 740	2 852	1 061	2 886	9 207
L.V.	26 672	22	8 722	2 863	1 868	9 415	661	377	694	3 222	1 313	1 982	7	126	375	125	198	1 937	205	757	16 450
Bund	37 580	29	76 441	5 637	8 591	57 864	1 163	2 110	884	7 200	4 327	4 053	92	300	409	943	1 938	4 789	1 266	3 643	25 657
Empfang																					
1	-	-	-	-	-	-	-	-	-	-	-	-	-	10	-	-	-	-	5	-	-
2	-	-	-	-	33	-	-	-	-	-	-	149	-	6	84	5	-	6	-	28	76
3	45	-	-	-	-	-	-	904	-	-	-	248	-	-	65	-	-	-	-	6	-
4	-	-	-	-	-	-	-	-	-	-	-	-	-	-	209	-	-	-	-	-	-
5	666	-	-	41	2 257	16	-	-	-	-	27	82	168	809	45	323	1 684	4 364	60	47	683
6	-	-	-	-	-	-	-	16	-	-	-	-	-	29	-	-	-	-	-	10	-
7	79	-	-	-	91	-	-	-	-	-	-	-	-	-	-	-	-	-	-	-	102
8	5	-	-	2	-	11	-	-	-	167	-	189	-	-	-	21	10	-	-	-	-
9	128	-	11	-	38	8	-	-	-	16	-	170	-	-	-	5 233	8 870	1 413	18	58	478
10	79	-	-	17	86	-	-	35	-	-	116	61	-	-	-	-	-	-	-	-	15
11	475	15	-	-	304	38	-	-	-	351	32	26	-	-	-	-	-	17	-	-	369
12	-	-	-	-	8	-	68	2 174	-	-	40	15	-	5	99	5	-	-	88	94	-
13	657	-	-	149	471	-	-	1 025	32 578	-	15	30	58	-	-	86	-	1 317	-	94	417
14	15	401	-	-	317	-	-	47	-	47	-	38	-	-	-	-	-	-	-	-	-
15	87	11	-	-	4 412	-	-	6 901	1 504	2	1 967	60	-	-	-	-	-	-	-	-	-
16	21	-	-	-	2	-	-	-	-	-	-	24	-	-	7	142	-	-	-	10	-
17	-	-	-	-	15	-	-	48	-	-	15	-	-	-	-	-	-	-	5	-	-
18	-	-	-	-	-	-	-	-	-	-	-	-	-	-	-	-	-	-	-	-	-
19	-	25	-	-	27	-	-	-	-	6	15	372	-	-	-	-	21	10	-	-	-
20	-	-	-	-	1 309	-	-	-	-	-	17	-	-	-	-	-	-	-	41	-	-
21	-	-	-	-	18	-	-	-	-	-	-	-	-	-	-	-	20	-	8	24	24
22	-	-	-	25	215	-	-	-	-	123	-	-	-	-	-	3	-	-	5	15	-
23	408	-	-	-	-	634	5 485	-	-	-	-	-	-	-	-	-	-	-	-	-	-
24	799	-	-	94	7 350	129	11 409	1 355	-	14 508	4 234	628	-	12	-	-	-	-	-	-	-
27	-	-	-	-	138	-	3 751	16	-	422	60	34	-	-	-	-	-	-	-	-	-
28	139	-	-	6	8	-	-	-	-	-	-	80	-	-	-	-	-	-	-	-	-
29	2	-	76	-	559	-	-	-	-	-	-	-	-	-	-	-	-	-	-	-	-
30	134	-	-	-	2 972	15	21 076	130	15	30	30	15	-	-	-	-	-	-	-	-	-
31	-	-	-	340	162	-	8 766	68	-	30	-	-	-	-	-	-	-	-	-	-	-
32	305	-	-	1 343	511	223	45	1 479	-	-	236	22	-	11	-	-	30	739	130	-	-
33	106	-	13	-	287	567	-	-	-	-	15	32	-	-	-	-	-	-	-	-	98
34	22	-	-	2 363	1 415	69	-	43	-	-	9 272	-	-	-	-	-	20	218	4	-	-
35	314	14	-	83	1 516	21	-	-	-	-	-	119	-	-	-	-	-	-	-	62	-
36	189	14	-	222	4 854	-	-	-	-	540	-	-	-	-	-	-	-	-	-	-	-
37	77	-	-	-	62	-	15	-	-	2 067	15	6	-	3	76	111	2	26	-	-	-
38	1 157	-	-	35	885	-	-	1 061	-	-	36	-	241	-	-	-	-	669	-	-	99
39	1 129	-	-	-	47	16	15	22	-	-	15	80	94	5	39	-	-	-	5	6	114
41	5 375	-	-	127	216	391	-	-	-	198	134	216	-	-	-	-	-	-	-	-	170
42	614	-	-	93	1 127	42	-	1 825	-	580	186	349	-	7	-	2	-	-	-	25	1 499
43	191	-	5	-	4 081	-	-	6	-	15	-	93	-	12	-	-	-	-	-	27	735
44	1 628	742	1 778	22	13 490	190	21	2 302	-	13 905	14 874	30	-	-	-	-	-	4	-	-	1 216
45	5 363	14 912	-	76	11 291	80	103	1 778	2	186	129	6	546	-	-	22	-	-	7	-	1 853
46	2 811	831	-	-	15	-	10	26	20	30	1 463	56	50	-	11	5	26	47	25	20	535
47	3 856	-	-	32	93	95	46	13	17	25	37	61	-	18	7	-	-	-	16	83	703
48	1 333	122	865	7	4 320	5	-	-	283	3 701	-	64	839	59	-	3	300	223	11	228	1 561
51	173	-	-	-	580	147	63	84	67	335	83	170	138	23	136	8	112	300	57	168	524
53	333	26	16	11	782	966	-	14	67	113	56	615	-	44	2	212	197	19	29	612	137
54	22	-	-	-	26	148	-	-	-	15	53	223	-	-	406	-	16	25	5	145	1 347
55	-	-	-	54	148	-	-	-	-	-	55	9	15	5	109	-	-	-	-	-	202
56	5	902	327	13	7 397	-	-	-	15	11 982	3 908	-	-	47	-	5	-	-	-	25	5
57	89	-	-	-	2	16	-	5	9 245	-	-	411	-	2	-	-	-	-	-	8	4 869
58	2 298	-	-	31	108	-	-	-	19	129	45	74	-	10	-	-	-	14	5	67	254
61	3 739	-	-	733	341	77	-	-	-	122	124	567	526	36	-	5	103	10	85	255	381
62	5	-	-	47	1 104	-	-	-	-	21	-	512	-	17	-	-	-	-	5	10	-
63	17 918	472	-	26	463	15	18	892	-	15	15	383	108	76	-	-	-	2 817	33	284	2 608
64	375	-	436	-	2 786	20	-	-	-	7 927	50	156	104	81	-	2	-	317	-	148	2 290
65	68	-	7	3	63	-	-	21	7	6	43	283	-	5	-	2	-	1	-	304	399
66	367	-	3 611	-	2 425	-	-	87	-	12	17	108	42	-	30	407	442	5	12	614	1 449
zus.	53 601	18 487	7 145	5 995	81 227	3 939	50 891	22 377	43 839	57 628	37 429	6 866	2 949	1 332	1 329	6 602	11 853	12 561	659	3 477	25 212
L.V.	26 672	22	8 722	2 863	1 868	9 415	661	377	694	3 222	1 313	1 982	7	126	375	125	198	1 937	205	757	16 450
Bund	80 273	18 509	15 867	8 858	83 095	13 354	51 552	22 754	44 533	60 850	38 742	8 848	2 956	1 458	1 704	6 727	12 051	14 498	864	4 234	41 662

Nr des V.-B.	Faserholz, Papierholz	Grubenholz	Anderes unbearb. Holz, Holzabfälle	Hölzerne Schwellen	Schnittholz, Faßholz, Werkstücke	Holzwaren	Zellstoff, Holzschliff, Strohstoff	Papier, Pappe	Betonwaren	Künstliche Steine, Platten, Röhren	Andere Steingut-, Ton-, Porzellanwaren	Glas, Glaswaren	Roheisen, Eisenlegierungen	Halbzeug aus Stahl	Alteisen und Abfälle von Eisen und Stahl	Eisenbahnoberbauzeug aus Eisen und Stahl	Stab- und Formeisen und -stahl	Bleche und Platten aus Eisen und Stahl	Röhren und Rohre aus Eisen und Stahl	Eisen- und Stahldraht
	161	162	163	164	165	166	170	171	180	181	182	183	190	191	192	193	194	195	196	197
Versand																				
1	-	-	-	-	4	35	-	101	-	-	44	-	-	-	5	-	-	-	-	-
2	-	-	-	-	2	42	-	10	-	34	-	-	-	-	-	-	-	-	-	-
3	-	-	-	-	19	5	-	88	-	11	6	-	-	-	-	-	-	-	-	-
4	-	-	-	-	33	7	-	-	-	-	-	-	-	-	-	-	-	-	-	-
5	-	-	20	-	176	1 122	396	3 944	4	68	70	173	-	5	-	7	136	2	128	8
6	-	-	-	-	-	11	-	-	-	-	-	-	-	-	-	-	-	-	-	-
7	-	-	-	-	-	5	-	-	-	-	-	-	-	-	-	-	-	-	-	-
8	-	-	-	-	5	13	-	-	-	-	-	-	-	-	-	16	-	-	-	-
9	-	-	18	-	15	885	-	162	31	16	35	19	5	-	-	-	93	-	597	-
10	-	-	-	-	-	23	-	-	-	-	-	-	-	-	-	-	-	-	3	-
11	-	-	6	-	16	12	37	88	-	-	1	-	-	-	-	-	-	-	-	-
12	-	-	5	-	250	290	-	311	-	6	-	-	-	-	61	-	11	-	1	-
13	-	86	-	-	-	58	-	149	-	116	-	-	-	-	8	13	58	-	-	-
14	-	-	-	-	36	33	-	27	-	22	13	-	21	-	5	-	45	-	36	-
15	-	-	-	-	35	80	-	5	-	5	2	-	-	-	-	108	16	-	-	-
16	-	-	-	-	75	35	-	17	5	19	1	-	-	-	-	-	115	-	-	-
17	-	-	-	-	-	36	-	38	-	-	6	-	16	26	26	8	-	-	-	-
18	-	-	-	-	-	17	-	-	-	-	-	-	-	-	-	-	-	-	-	-
19	-	-	10	-	-	5 011	-	24	-	-	1	-	-	-	-	-	5	-	-	-
20	-	-	27	-	15	8	-	-	-	-	-	-	-	10	-	-	-	-	-	-
21	91	97	-	-	6	83	-	-	-	-	-	-	-	-	-	-	-	-	-	-
22	-	51	-	-	-	5	-	10	-	37	1	-	-	-	29	-	-	-	1	-
23	18	814	-	-	27	1 025	-	55	-	5	-	-	-	-	1 534	-	87	-	6	-
24	282	8 951	78	-	185	437	-	-	-	70	-	-	-	63	1 237	737	7	8	1	-
27	186	2 349	-	-	-	12	-	-	10	40	-	-	-	-	685	176	6	-	-	-
28	-	1 570	-	-	37	42	-	28	-	-	-	-	-	-	970	-	30	-	15	-
29	-	-	-	-	-	25	-	-	-	-	-	-	-	-	-	-	-	-	-	-
30	38	961	-	-	24	161	-	-	-	11	-	-	-	-	1 068	-	-	-	-	-
31	-	2 647	-	-	-	58	-	-	-	43	-	-	-	-	51	-	61	-	-	-
32	-	77	69	-	76	196	-	106	-	43	-	-	79	43	1 578	-	96	-	16	15
33	-	-	-	-	123	1 105	21	133	-	-	-	28	16	-	490	-	-	-	14	-
34	-	175	13	-	112	792	-	73	-	59	1	-	-	-	398	-	-	-	5	-
35	-	-	-	-	38	1 097	-	5	-	-	-	-	-	-	109	-	41	-	14	-
36	2 578	-	8	-	39	99	-	3	-	7	-	-	-	-	3	3	8	6	-	-
37	3	327	-	-	16	123	20	42	18	80	-	26	-	-	48	-	15	-	11	-
38	490	-	51	-	33	477	-	4	-	-	-	-	-	-	3 560	116	6	-	-	-
39	-	-	57	-	15	178	-	4	-	2	39	-	6	-	-	9	9	-	-	-
41	31	64	23	-	82	540	-	32	-	14	-	120	-	163	28 473	61	103	14	-	-
42	3 103	37	1 228	-	86	1 112	39	36	-	28	-	110	-	7	1 343	-	23	-	-	-
43	38	-	5	-	41	103	-	13	-	2	-	-	-	-	131	45	-	22	5	-
44	10	-	134	-	97	234	-	92	-	8	5	10	-	-	161	87	8	-	8	-
45	8 348	11	104	8	866	104	163	183	2	21	-	-	-	-	11 847	30	106	18	-	-
46	54	-	-	-	80	44	50	192	-	27	-	-	278	-	3 791	-	37	53	13	-
47	9 804	-	221	-	125	48	354	169	30	16	-	-	-	-	5 246	-	133	-	43	-
48	8 013	-	76	-	146	278	132	798	-	270	74	4	404	7	1 757	11	212	36	207	27
51	1 018	-	190	46	81	236	5	413	176	1 668	14	5	1 790	177	21 618	711	1 639	112	36	50
53	172	-	1 402	65	725	153	29	1 307	78	186	52	129	3 638	87	9 145	963	27 486	2 901	4 084	2
54	-	-	61	34	120	22	-	34	59	104	5	-	238	-	159	38	88	20	20	-
55	249	-	58	46	203	68	-	193	-	-	-	-	-	-	27	-	-	-	8	-
56	-	-	13	-	44	322	-	34	-	40	-	9	-	-	628	40	15	14	5	-
57	-	-	-	-	220	31	-	100	-	-	-	-	-	-	822	5	5	8	-	-
58	3 271	43	188	4	63	66	-	689	21	448	-	2	-	-	1 181	75	343	26	101	-
61	-	-	28	52	68	222	-	819	40	286	66	2	-	-	47	54	33	41	8	-
62	330	-	10	5	55	125	-	1 106	-	66	588	-	71	-	539	132	64	-	33	-
63	10 295	19	55	-	17	238	60	334	47	210	33	27	5	26	8 369	442	303	62	186	-
64	2 293	662	148	48	174	179	140	1 408	77	143	-	1	-	-	1 741	-	68	66	37	-
65	-	-	112	-	319	61	-	926	3	60	198	2	-	-	469	29	230	-	-	-
66	145	-	223	15	231	536	3 274	1 264	105	766	-	10	260	-	3 906	343	775	265	53	2
zus LV. Bund	50 860	18 941	4 641	323	5 255	18365	4 720	15569	706	5 057	1 255	677	6 827	614	113 265	4 259	32 516	3 674	5 695	104
	2 337	1 297	2 769	946	2 199	3462	3 866	6618	420	1 080	261	41	11 660	22 521	81 393	2 911	21 164	3 229	276	41
	53 197	20 238	7 410	1 269	7 454	21827	8 586	22187	1 126	6 137	1 516	718	18 487	23 135	194 658	7 170	53 680	6 903	5 971	145
Empfang																				
1	6 014	-	8	-	-	-	-	-	-	-	-	-	2 762	-	-	-	-	-	-	-
2	-	-	11	-	-	5	5	31	-	-	-	-	-	-	-	-	-	-	-	-
3	-	-	5	-	-	-	322	229	-	-	-	-	-	-	-	-	-	-	-	-
4	-	-	-	-	-	-	-	-	-	-	-	-	-	-	-	-	-	-	-	-
5	-	-	25	-	71	82	112	69	-	6	19	5	-	-	15	-	-	-	-	-
6	-	-	-	-	-	-	-	-	-	-	-	11	-	-	-	-	-	-	-	-
7	-	-	28	-	180	44	-	-	11	54	-	-	-	-	-	-	-	-	-	-
8	-	-	-	-	-	38	-	14	-	-	-	-	-	-	-	-	24	-	-	-
9	-	-	39	-	134	2	8 807	19	-	192	-	10	-	-	-	-	26	250	-	2
10	-	-	-	-	-	2	-	-	-	-	-	-	-	-	-	-	-	-	-	-
11	-	-	324	-	50	277	-	48	67	313	-	87	-	-	-	2	-	-	6	574
12	-	-	5	-	39	921	-	-	-	129	-	59	20	-	-	-	15	-	48	-
13	-	-	6	-	17	56	-	-	-	72	42	-	-	-	61	-	-	-	-	-
14	-	-	646	-	-	2	-	349	-	214	5	-	220	44	3	-	2 686	2 141	-	-
15	-	-	-	-	-	91	-	1	-	-	-	-	-	-	-	19	-	-	2	2
16	-	-	-	52	-	2	-	2	-	-	-	-	-	-	20	-	-	5	10	-
17	-	-	-	-	-	14	5	26	-	12	-	-	-	540	199	123	9 226	21	-	5
18	-	-	7	-	-	-	-	-	-	-	-	-	-	-	20	-	-	-	-	-
19	-	-	-	-	-	26	-	91	-	-	-	-	-	-	-	-	21	-	13	10
20	-	-	56	-	-	-	-	-	-	-	-	-	-	-	-	-	-	-	-	-
21	-	-	109	-	-	5	-	18	-	-	-	-	-	-	-	-	-	-	-	-
22	-	-	42	-	74	7	-	526	1	1	-	-	-	17	234	-	5	2 671	35	198
23	-	-	-	-	-	1	-	6	46	64	-	6	52	531	185	25	6 255	9 178	3	425
24	-	-	33	51	-	11	-	-	-	89	-	2 930	7 923	6 481	1 666	480	5 606	3 854	1 562	7 250
27	-	-	323	-	-	9	-	-	-	27	2	-	-	1 014	666	17	2 704	3 986	5	529
28	-	-	5	-	-	-	-	-	5	44	-	128	20	48	145	20	309	210	-	-
29	-	-	-	-	-	4	-	7	-	-	-	-	-	-	-	-	-	-	-	-
30	-	-	76	-	-	8	-	-	-	172	-	17	5 244	4 750	136	-	2 713	302	28	812
31	-	-	-	-	-	-	315	-	-	-	-	-	-	2 043	27	288	2 484	176	49	1 126
32	-	-	-	-	-	13	-	484	54	365	-	-	69	80	-	-	243	8	679	326
33	-	-	548	-	7	2	-	-	5	15	-	53	52	62	1 085	-	171	1 625	1 650	1 609
34	-	-	194	-	16	27	28	53	-	16	-	11	-	15	20	-	51	7	111	21
35	-	-	13	-	-	9	-	47	-	2	-	23	-	-	4	5	754	5	1 119	-
36	-	-	-	-	-	-	-	-	-	1 553	119	1 536	163	-	88	-	-	17	7	-
37	-	-	57	-	-	2	65	33	-	-	-	322	-	-	-	-	45	86	22	-
38	-	-	164	-	39	7	405	7	106	15 055	22	66	-	-	207	-	1 628	1 685	61	33
39	-	-	256	-	-	32	-	-	80	6 518	5	-	-	27	81	-	-	42	-	6
41	-	-	391	-	25	55	-	31	14	269	59	-	8 817	3 741	1 374	-	869	9 249	2 158	5
42	-	-	56	16	-	19	2 356	21427	63	683	7	2 863	-	-	84	-	172	23	8	1
43	-	-	568	-	108	3	-	-	102	352	-	5	-	-	389	75	46	20	2	-
44	-	-	-	-	5	4	5	-	-	207	5	-	-	-	255	42	655	292	125	16
45	-	-	1 634	6	115	11	1 718	24	40	1 334	-	190	64	3	910	81	1 461	590	608	-
46	24	-	975	242	288	43	53	393	46	2 321	24	-	-	10	560	-	23	20	529	94
47	-	-	73	-	2 735	16	5 159	124	28	24	-	-	497	4	1 935	173	473	18	8	41
48	1 003	-	1 213	276	803	1 129	60	744	591	767	57	-	164	-	634	60	41	5	9	84
51	1 062	-	1 153	42	1 099	555	6 730	76	583	16	10	-	-	-	14 613	-	508	77	97	40
53	-	-	147	2 510	49	31	-	63	-	803	107	30	111	24	56 307	10	2 442	213	114	2
54	-	-	1 919	25	-	328	-	684	143	136	-	-	-	-	1 454	34	18	-	4	5
55	-	-	-	13	2	7	673	4	-	-	-	-	-	-	384	30	28	-	-	-
56	-	-	11	-	-	-	3	-	-	-	-	-	-	-	681	-	214	87	40	-
57	122	-	72	13	182	33	60	2	-	271	-	-	-	-	158	41	-	-	-	-
58	23	-	327	-	544	115	2 436	2698	26	444	6	10	-	71	267	-	123	22	6	-
61	-	16	98	-	387	495	74	28	1 169	2 509	375	182	-	-	198	-	-	75	10	-
62	-	-	558	-	-	-	-	14	-	-	-	5	9	-	797	87	5 907	56	33	5
63	156	40	113	160	846	297	6 547	751	51	1 229	2	1 002	7 851	14 466	713	131	19 812	4 090	1 439	5
64	45	-	116	36	1 261	337	4 769	1157	242	468	-	-	-	-	2 822	31	264	5	11	-
65	-	-	5	-	2	38	-	-	1 433	289	-	-	-	6	2 098	18	33	-	-	-
66	-	-	549	-	2 475	188	602	205	944	245	-	51	2	-	17 360	-	172	15	-	-
zus LV Bund	8 449	56	12 958	3 442	11 553	5 403	41309	30485	5 850	37 280	866	9 602	34 040	33 977	108 855	1 792	68 227	41 126	10 611	13 226
	2 337	1 297	2 769	946	2 199	3 462	3866	6618	420	1 080	261	41	11 660	22 521	81 393	2 911	21 164	3 229	276	41
	10 786	1 353	15 727	4 388	13 752	8 865	45175	37103	6 270	38 360	1 127	9 643	45 700	56 498	190 248	4 703	89 391	44 355	10 887	13 267

Nr des V 8	Andere Gießerei u. Walzwerkserzeugnisse	Maschinen, Apparate	Bauwerksteile aus Eisen u. Stahl	Andere Eisen- und Stahlwaren	Blöcke aus Stahl	Rohkupfer, Kupferlegierungen	Rohzink, Zinklegierungen	Rohblei, Bleilegierungen	Rohe Leichtmetalle, auch Legierungen	Andere roh NE Metalle	Altmetalle u. Abfälle von NE-Metallen	NE-Metall halbzeug	NE-Metallwaren	Fahrzeuge aller Art	Nicht bes gen Industrieerzeugn	Sammelgut ohne nähere Bezeichnung	Umzugsgut, gebr. Verpackungen, Baugerätschaften	Lebende Tiere: Pferde, Esel	Rindvieh, außer Kälbern	Kälber	Schafe, Ziegen	Schweine, außer Ferkeln	Ferkel	Geflügel
	198	199	200	201	202	210	211	212	213	214	215	216	217	220	230	231	240	250	251	252	253	254	255	256
Versend																								
1	44	21	122	90	-	-	-	-	-	-	-	-	5	2 154	9	30	52	-	-	-	-	-	-	-
2	-	316	2	487	-	-	-	-	-	-	-	4	3	239	28	63	35	11	47	2	-	17	-	-
3	-	59	-	150	-	-	-	-	-	-	-	-	3	29	18	-	16	-	-	-	-	-	-	-
4	-	12	-	32	-	-	-	-	-	-	-	-	-	55	-	-	127	-	-	-	-	-	-	-
5	363	2 022	299	8 345	-	-	-	1	-	-	-	19	1 210	15 032	3 031	1 547	552	3	7	-	-	-	-	-
6	35	40	58	51	-	-	-	-	-	-	-	-	-	11	3	-	23	5	-	-	-	-	-	-
7	-	54	-	980	-	-	-	-	-	-	-	-	-	45	2	-	19	-	-	-	-	-	-	-
8	-	26	-	16	-	-	-	-	-	-	-	-	15	131	11	1	28	-	-	-	-	-	-	-
9	474	925	777	5 821	14	-	-	-	-	-	-	24	502	9 385	3 772	275	529	-	-	-	-	-	-	-
10	-	195	7	58	-	-	-	-	-	-	-	-	-	54	99	-	66	2	-	-	-	-	-	-
11	2	193	113	191	-	-	-	-	-	-	32	-	20	80	334	-	247	9	-	-	-	-	-	-
12	308	380	57	252	-	-	-	-	-	-	-	-	31	176	132	8	45	-	-	-	-	12	-	-
13	16	299	20	461	-	-	-	-	-	-	-	-	6	311	786	6	73	43	4	-	85	-	-	-
14	176	1 369	56	856	-	-	-	-	5	-	14	-	42	334	815	-	157	-	8	-	-	-	-	-
15	39	164	44	887	-	-	-	-	-	-	7	-	-	1 123	19	-	37	-	-	-	-	-	-	-
16	279	127	16	237	-	2	-	-	-	-	2	5	45	249	1 722	21	245	12	18	-	5	14	13	-
17	-	11	3	36	-	-	-	-	-	-	12	-	-	35	929	-	106	-	-	-	-	-	-	-
18	-	12	9	16	-	-	-	-	-	-	-	-	-	3	5	-	2	-	-	-	-	-	-	-
19	-	123	51	98	-	-	-	-	-	-	-	-	-	120	222	-	221	-	-	-	-	-	-	-
20	-	47	36	35	-	-	-	-	-	-	-	-	-	8	1	-	149	4	-	-	-	-	-	-
21	-	99	9	333	-	-	-	-	-	-	-	-	2	121	548	5	21	88	-	-	-	-	-	-
22	11	384	34	38	-	-	-	-	-	-	12	-	4	136	54	-	116	-	-	-	-	-	-	-
23	-	247	33	162	-	21	-	-	-	-	186	24	-	79	40	-	163	-	-	-	-	-	-	-
24	31	783	125	241	-	-	-	-	-	-	41	6	45	894	60	-	2 023	370	-	-	-	-	-	-
27	16	252	17	130	-	-	-	-	-	-	-	-	120	182	72	-	77	67	6	-	-	-	-	-
28	-	150	145	31	-	-	-	-	-	-	15	-	-	37	64	-	44	24	-	-	-	-	-	-
29	-	127	-	-	-	-	-	-	-	-	-	-	-	19	14	-	20	-	-	-	-	-	-	-
30	10	177	54	48	-	-	-	-	-	-	21	15	3	21	37	-	83	-	-	-	59	-	-	-
31	73	90	49	32	-	-	-	-	-	-	-	-	-	1	8	-	17	17	1	11	-	-	-	-
32	15	601	221	321	-	-	-	-	-	-	18	-	33	575	1 119	4	312	7	-	3	-	7	-	-
33	-	624	77	210	-	-	-	-	-	-	69	-	48	1 985	551	8	171	-	-	105	148	-	-	-
34	-	351	42	1 957	-	-	-	-	-	-	17	-	25	126	2 808	17	395	11	2 525	77	3	-	-	-
35	-	738	101	149	-	-	-	-	-	-	9	-	20	61	211	4	121	-	13	-	-	-	-	-
36	-	68	47	112	-	-	-	-	-	-	-	-	14	36	-	-	124	-	-	-	-	-	-	-
37	-	399	64	122	-	-	-	-	-	-	5	-	8	463	83	6	276	1	-	-	-	-	-	-
38	38	402	69	399	-	-	-	-	-	-	25	-	-	111	22	-	269	-	5	-	-	-	-	-
39	3	116	7	247	-	-	-	-	-	-	15	-	4	85	246	-	183	9	30	6	-	-	-	-
41	-	245	50	503	35	12	-	-	-	-	14	-	192	88	1 493	-	141	-	3	-	-	-	57	-
42	2	343	361	404	-	-	-	-	-	-	-	-	6	1 157	769	-	2 545	-	64	12	-	-	82	-
43	861	171	109	469	-	-	-	-	-	-	31	-	56	1 333	338	-	337	2	20	-	501	-	-	-
44	-	127	295	251	-	-	-	-	-	-	-	14	33	26	979	-	397	3	14	-	-	-	-	-
45	17	722	223	615	-	-	-	-	-	-	-	-	5	197	3 478	-	974	32	2 848	860	816	2 726	-	-
46	-	564	139	400	-	-	-	-	15	-	77	4	110	171	5 266	-	744	155	145	61	1 765	836	-	-
47	33	267	432	404	-	-	-	-	-	-	-	7	32	3 326	100	4	1 102	263	235	160	1 648	426	-	-
48	27	1 876	719	844	-	-	20	-	-	-	110	33	44	664	2 778	19	1 910	45	33	-	9 117	1 805	-	-
51	424	1 357	1 982	845	18	-	18	-	37	-	46	9	133	672	2 058	2 374	1 944	355	25	124	3 560	11 260	-	-
53	734	843	1 204	1 420	-	15	-	-	-	-	78	10	10	458	2 722	2 235	3 991	213	19 584	5 973	4 034	26 244	-	-
54	92	629	141	95	-	-	-	-	-	-	-	-	45	175	22	9	572	8	285	16	988	695	-	-
55	129	167	10	161	-	-	-	-	-	-	40	1	6	81	106	-	843	-	-	-	-	-	-	-
56	42	209	45	860	-	-	-	-	-	-	13	-	25	227	3 902	14	534	21	84	-	194	74	-	-
57	7	145	37	402	-	-	-	-	-	-	-	-	14	61	966	-	107	-	23	-	60	-	-	-
58	1 268	940	137	909	16	-	-	-	-	-	38	50	34	343	1 358	5	840	-	11	-	884	6	-	-
61	60	971	131	914	-	15	-	-	-	-	18	9	100	1 199	163	-	886	9	326	17	1 216	1	-	-
62	7	492	43	709	-	-	-	-	-	-	38	-	37	92	324	29	575	40	35	2	281	-	-	-
63	59	1 192	1 207	1 205	-	-	6	-	-	-	-	13	41	454	1 635	4	1 048	35	474	15	298	-	-	-
64	39	1 118	395	624	-	5	-	-	-	-	62	47	55	475	306	-	270	19	370	2	217	-	-	-
65	50	727	49	2 143	-	-	-	-	-	-	5	-	63	853	1 646	27	779	55	8	-	104	-	-	-
66	9	1 026	1 040	748	-	145	203	-	60	-	590	51	21	231	2 020	1 433	985	95	106	126	1 308	400	70	-
zus	5 793	26234	11513	38556	83	215	247	1	117	-	1660	345	3 270	46789	50304	8 148	28 668	2033	27357	7 572	27291	44 523	222	-
L V	1 318	3323	3260	2324	78	-	-	-	47	-	152	9	182	1278	7734	16	5 693	817	3223	756	8768	1 262	-	-
Bund	7 111	29557	14773	40880	161	215	247	1	164	-	1812	354	3 452	48067	58038	8 164	34 361	2850	30580	8 328	36059	45 785	222	-
Empfang																								
1	25	39	4	22	-	92	-	-	-	-	-	-	-	1	911	-	33	25	29	1	-	12	18	-
2	-	54	5	22	-	-	-	-	-	-	-	-	-	1	10	-	111	15	185	11	-	871	19	-
3	-	91	-	17	-	-	-	-	-	-	-	-	-	-	2	-	88	40	1 621	2	-	10 167	108	-
4	-	-	-	19	-	-	-	-	-	-	-	-	-	-	32	-	45	-	-	-	-	1 081	-	-
5	10	52	26	336	-	363	-	-	2	-	10	-	1	172	227	2 879	178	6	13	-	-	201	-	-
6	-	33	-	22	-	-	-	-	-	-	-	-	-	-	-	-	5	2	18	1	-	201	-	-
7	-	14	-	5	-	-	-	-	-	-	-	-	-	-	36	-	37	-	6	85	-	-	-	-
8	-	-	-	-	-	-	-	-	-	-	10	-	-	7	-	-	12	12	28	-	-	-	-	-
9	-	133	8	161	-	286	-	-	-	-	74	7	-	273	186	1 288	98	-	63	-	-	-	-	-
10	-	180	-	7	-	-	-	-	-	-	-	-	5	13	49	-	285	67	68	2	-	437	1 233	-
11	529	110	2	554	-	-	-	3552	-	-	-	2	6	37	177	-	325	10	-	-	-	-	-	-
12	24	171	60	394	-	-	-	-	-	-	-	-	-	18	169	4	147	-	-	-	-	-	-	-
13	12	176	22	384	-	-	-	-	-	-	-	-	2	41	203	5	160	2	242	46	1	3	-	-
14	72	1 067	63	317	-	-	-	273	-	-	-	-	13	6 189	144	-	96	8	16	-	-	-	-	-
15	-	35	-	105	-	-	-	-	-	-	-	-	33	6	141	34	75	-	8	-	-	-	-	-
16	51	35	22	100	-	-	-	-	-	-	-	-	280	1 135	368	15	316	3	17	-	5	27	-	-
17	545	150	-	32	289	-	-	-	-	-	-	113	46	2	7	-	44	-	153	5	-	-	-	-
18	-	-	-	-	-	-	-	-	-	-	-	-	-	-	92	-	5	-	-	-	-	-	-	-
19	10	48	-	53	-	-	-	-	-	-	-	-	-	153	1 693	1	276	-	398	168	67	677	1 158	-
20	-	41	-	16	-	-	-	-	-	-	-	-	-	-	7	2	52	13	204	-	-	-	-	-
21	-	429	-	32	-	12	-	-	-	-	-	-	-	8	125	-	567	14	433	27	-	-	53	-
22	-	91	41	308	-	-	-	-	-	-	-	-	16	58	-	6	57	-	73	-	-	-	-	-
23	2 301	113	246	2 000	224	-	-	-	-	-	-	23	34	66	154	3 119	21	8	13	1	-	-	-	-
24	7 769	442	284	1 176	684	-	-	-	-	-	12	93	4	36	223	6	390	93	21	-	149	-	-	-
27	223	186	71	830	590	-	-	-	-	-	-	-	21	72	2	-	80	109	136	-	-	2	-	-
28	667	81	-	33	86	-	-	-	-	-	-	-	-	14	32	173	73	-	-	-	-	8	125	-
29	-	5	7	2	-	-	-	-	-	-	-	-	-	1	34	-	17	-	6	3	34	-	-	-
30	308	2	30	247	301	-	-	-	3	-	-	54	60	8	47	2	88	-	-	-	-	-	-	-
31	56	-	166	439	102	-	-	-	-	-	-	-	-	-	-	-	12	-	16	1	-	-	-	-
32	5	847	171	300	-	-	-	11	-	-	20	-	11	1 704	18	5	218	-	-	-	-	-	-	-
33	471	347	85	236	82	5	-	-	-	-	-	-	5	53	2 079	-	205	4	-	-	-	-	-	-
34	-	126	898	510	-	-	-	17	-	-	-	-	32	620	202	568	768	6	-	-	-	-	-	-
35	212	188	289	1 119	59	-	-	-	-	-	220	-	-	81	308	15	266	-	-	-	-	-	-	-
36	-	58	32	7	-	-	-	-	5	-	11	-	-	12	28	-	64	-	-	-	-	-	-	-
37	-	75	57	109	-	-	41	5	-	-	-	13	3	8	93	-	172	37	-	-	-	-	-	-
38	1 273	326	204	126	-	2	-	-	-	-	-	5	16	28	219	-	346	1	-	-	-	-	-	-
39	31	107	-	80	37	-	-	-	-	-	-	-	-	61	176	319	176	-	67	2	60	-	-	-
41	249	536	280	1 650	25	-	-	-	-	-	-	5	-	8	115	19	244	-	21	5	-	-	-	-
42	16	141	81	139	-	-	-	-	-	-	-	-	-	431	206	667	267	55	-	-	-	-	82	-
43	86	21	157	248	-	-	-	-	-	-	-	-	23	189	24	253	357	27	42	-	34	-	-	-
44	5	37	-	71	-	-	-	-	-	-	-	2	-	-	51	-	966	-	-	-	-	-	-	-
45	338	474	151	318	36	-	-	-	-	12	202	-	431	544	790	727	475	13	93	-	-	20	-	-
46	379	611	914	321	-	-	-	-	-	-	12	26	10	49	3 494	13	956	6	2	1	2 222	-	-	-
47	14	126	437	282	-	5	-	-	-	-	13	5	-	61	1 186	762	552	12	44	-	734	-	-	-
48	597	772	281	1 173	-	95	-	-	19	-	-	-	355	690	1 090	42	1 072	36	117	543	2 305	-	-	-
51	1 533	423	44	2 408	-	-	-	-	-	-	17	56	51	583	2 034	1 029	1 799	223	149	286	5 064	3 912	-	-
53	858	531	471	928	-	19	32	-	19	-	20	10	82	110	518	1 830	1 598	1	93	-	-	-	-	-
54	46	200	9	72	-	-	-	-	-	-	111	11	-	38	1 529	5	539	2	68	17	646	65	-	-
55	-	43	61	134	-	3	-	-	141	-	-	2	443	50	768	-	248	1	-	-	-	-	-	-
56	33	30	44	454	-	4	-	-	163	3	11	-	6	20	250	715	384	79	114	-	-	21	-	-
57	26	298	76	110	-	-	-	-	-	-	41	19	-	21	94	-	110	6	17	8	-	-	-	-
58	162	82	1 243	74	31	-	-	-	-	-	-	-	5	171	781	11	718	4	6	18	400	760	-	-
61	322	1 495	265	113	-	-	-	-	-	-	-	-	130	134	496	92	689	14	116	26	160	636	-	-
62	101	397	47	469	-	-	-	-	-	-	5	14	257	94	105	2 627	244	53	1 042	122	-	-	-	-
63	66	196	39	204	-	-	-	-	161	-	35	-	90	1 180	1 733	11	1 625	316	4 527	1 076	4	688	-	-
64	12	352	17	183	-	-	-	-	1513	-	5	-	28	468	1 642	-	1 030	246	585	77	304	-	-	-
65	14	94	46	51	-	-	-	-	43	-	45	4	12	138	223	897	468	197	402	-	-	50	-	-
66	18	1 968	20	189	-	-	-	-	-	-	31	98	2	235	843	2	1 658	371	417	420	2 541	2 457	-	-
zus	19 471	14679	7 476	19711	2 546	886	73	3858	2069	15	905	562	2 513	16092	26257	18 143	21 907	2137	11689	2 954	14 730	22 296	2 796	-
L V	1 318	3323	3 260	2324	78	-	-	-	47	-	152	9	182	1278	7734	16	5 693	817	3223	756	8 768	1 262	-	-
Bund	20 789	18002	10 736	22035	2 624	886	73	3858	2116	15	1057	571	2 695	17370	33991	18 159	27 600	2954	14912	3 710	23 498	23 558	2 796	-

Nr des V.-B.	Beförderte Güter insgesamt	Fische, auch Zubereitungen	Fleisch, auch Zubereitungen	Milch und Rahm	Eier	Weizen	Roggen	Gerste	Hafer	Mais	Reis	Hülsenfrüchte	Gemüse	Obst, Südfrüchte	Kartoffeln	Zuckerrüben	Ölsaaten, Ölfrüchte	Kaffee	Rohtabak	Milcherzeugnisse	Speisefette, außer Butter	Andere tierische und pflanzliche Fette und Öle
		1	2	3	4	10	11	12	13	14	15	16	20	21	22	23	24	25	26	30	31	32
Versand																						
Bund	5 094 627	13	17	15557	84	34 079	1 477	9 212	6 915	8 534	505	5 316	5 738	3 655	25 862	211 487	33	39	-	731	7 504	415
98	5 364	-	-	-	-	-	-	-	-	-	-	-	31	-	1 125	-	-	-	-	-	-	-
99	2 397	-	-	-	-	-	1 468	-	-	-	-	-	-	-	-	-	-	-	-	-	-	-
195	14 989	-	-	-	-	80	-	-	-	-	-	-	19	-	-	-	-	-	-	-	-	-
201	-	-	-	-	-	-	-	-	-	-	-	-	-	-	-	-	-	-	-	-	-	-
202	18	-	-	-	-	-	-	-	-	-	-	-	-	-	-	-	-	-	-	-	-	-
203	156	-	-	-	-	-	-	-	-	-	-	-	-	-	-	-	-	-	-	-	-	-
204	184	-	-	-	-	-	-	-	-	-	-	88	-	-	-	-	-	-	-	-	-	-
205	12 543	-	-	-	-	-	-	-	-	-	-	-	-	-	-	-	-	-	-	-	61	5
206	155	-	-	-	-	-	-	-	-	-	-	-	-	-	-	-	-	-	-	-	-	-
207	115	-	-	-	-	-	-	-	-	-	-	-	-	-	-	-	-	-	-	-	-	-
208	68	-	-	-	-	-	-	-	-	-	-	-	-	-	-	-	-	-	-	-	-	-
209	1 019	-	-	-	-	-	-	-	-	-	-	-	-	-	-	-	-	-	-	-	-	-
210	68	-	-	-	-	-	-	-	-	-	-	-	-	-	-	-	-	-	-	-	-	-
211	943	-	-	-	-	-	-	-	-	-	-	-	-	-	-	-	-	-	-	-	-	-
212	24 118	2	-	-	-	1	-	-	10	-	-	-	4	-	96	-	-	4	-	-	65	28
213	73 096	-	15	-	-	-	-	-	-	-	-	-	5	-	60	-	-	-	-	-	99	-
214	1 545	-	-	-	-	-	-	-	-	-	-	-	-	-	-	-	-	-	-	-	-	-
215	15 329	202	-	-	-	-	-	-	-	-	-	-	-	-	-	-	-	-	-	-	-	-
216	3 024	-	-	-	-	-	-	-	-	-	-	-	-	-	-	-	-	-	-	-	-	-
217	18 763	-	-	-	-	-	-	-	-	-	-	-	-	-	-	-	-	-	-	-	-	-
218	21 645	-	-	-	-	-	-	-	-	-	-	1	-	1	14	-	-	-	-	-	-	-
219	1 643	-	-	-	-	-	-	-	-	-	-	-	-	-	-	-	-	-	-	-	-	-
220	9 055	-	-	-	-	-	-	-	-	-	-	-	-	-	-	-	-	-	-	-	-	-
221	935	-	-	-	-	-	-	-	-	-	-	-	-	-	-	-	-	-	-	-	-	-
222	5 694	-	-	-	-	-	-	-	-	-	-	-	-	-	-	-	-	-	-	-	-	-
223	-	-	-	-	-	-	-	-	-	-	-	-	-	-	-	-	-	-	-	-	-	-
Ausl	190 116	204	15	-	-	1	-	-	10	-	-	89	9	1	170	-	-	4	-	-	225	33
Insges.	5 307 493	217	32	15557	84	34 160	2 945	9 212	6 925	8 534	505	5 405	5 797	3 656	27 157	211 487	33	43	-	731	7 729	448
Empfang																						
Bund	6 824 444	4 013	475	1 619	193	46 104	4 859	7 229	8 262	5 927	788	6 432	11 935	15 695	55 378	209 826	274	1 466	155	523	8 152	1 040
98	822	-	-	-	-	-	-	-	-	-	-	-	-	-	-	-	-	-	-	-	-	-
99	10 766	-	-	-	-	3	-	-	-	-	-	-	-	-	-	-	-	-	-	-	-	-
195	466 093	-	-	-	-	-	-	-	-	-	-	-	-	-	-	-	-	-	-	-	-	-
201	-	-	-	-	-	-	-	-	-	-	-	-	-	-	-	-	-	-	-	-	-	-
202	28	-	-	-	-	-	-	-	-	-	-	-	-	-	-	-	-	-	-	-	-	-
203	20 658	-	59	-	151	-	-	-	-	-	-	105	-	-	-	-	-	-	-	-	-	-
204	2 938	-	-	2	10	-	-	-	-	-	-	-	-	41	-	-	-	-	-	-	-	-
205	24 661	5	11	-	-	-	-	-	-	15	-	-	51	6	-	-	-	-	-	-	-	-
206	1 039	-	60	-	124	-	-	-	-	108	-	-	8	-	-	-	38	-	-	-	120	45
207	485	-	-	-	10	-	-	-	-	-	-	-	-	98	-	-	13	-	-	-	-	-
208	130	-	-	-	117	-	-	-	-	-	-	-	-	-	-	-	-	-	-	-	-	-
209	13	-	-	-	-	-	-	-	-	-	-	-	-	10	-	-	-	-	-	-	-	-
210	33	-	-	-	-	-	-	-	-	-	-	-	-	-	-	-	-	-	-	-	-	-
211	6 120	1	31	-	219	-	-	-	-	-	-	-	-	10	-	-	-	-	-	-	-	-
212	15 958	-	-	-	-	-	-	-	-	-	-	-	53	588	-	-	41	-	-	-	-	-
213	35 715	-	-	-	-	-	-	-	-	5	240	22	1 285	3 939	505	-	269	-	-	-	37	48
214	1 482	-	-	-	-	-	-	-	-	-	-	-	3	1 466	-	-	-	-	-	-	-	-
215	103 216	28	1	9	8	1 586	-	1 026	-	-	-	-	14	1 947	-	-	11	-	-	-	205	11
216	26 192	-	-	-	-	-	-	-	-	-	-	-	-	-	-	-	-	-	-	-	-	-
217	35 787	-	3	34	57	-	-	-	-	-	-	-	6	145	386	-	-	7	-	-	197	-
218	19 644	15	99	7 959	-	-	-	-	-	-	-	236	973	193	1 189	-	-	-	23	-	-	-
219	95	-	-	-	-	-	-	-	-	-	-	-	-	-	-	-	-	-	-	-	-	-
220	2 369	-	43	-	752	-	-	-	-	-	-	-	-	-	-	-	-	-	-	-	-	-
221	55	-	-	-	-	-	-	-	-	-	-	-	-	-	-	-	-	-	-	-	-	-
222	3 905	5	-	-	12	-	-	-	-	-	-	-	-	98	-	-	-	-	-	-	-	-
223	-	-	-	-	-	-	-	-	-	-	-	-	-	-	-	-	-	-	-	-	-	-
Ausl	300 528	54	307	8 004	1460	1 586	-	1 026	-	128	240	363	2 393	8 531	2 080	-	372	7	23	-	559	104
Insges.	7 602 653	4 067	782	9 623	1653	47 693	4 859	8 255	8 262	6 055	1 028	6 795	14 328	24 226	57 458	209826	646	1 473	178	523	8 711	1 144

Nr des V.-B.	Roggen- und Weizenmehl	Malz	Stärke	Rohzucker	Verbrauchszucker	Wein, Most	Bier	Spiritus	Andere Nahrungs- und Genußmittel	Kleie u. Futtermehl aus Getreide	Ölkuchen	Rauhfutter	Stroh	Andere Futtermittel	Nicht bes. genannte tierische u. pflanzl. Rohstoffe	Eisenerze	Schwefelkies	Schwefelkiesabbrände	Kupfererze	Andere Erze	Eisenschlacken zur Verhüttung	Mengenerze
	33	34	35	36	37	38	39	40	41	50	51	52	53	54	60	70	71	72	73	74	75	76
Versand																						
Bund	6 357	439	531	20 470	13 721	1 706	22	3 595	23 780	1 696	1 793	1 065	6 624	26 530	29 938	315 743	9 244	28	267	319	839	25
98	-	-	-	-	-	-	-	-	48	-	-	114	35	80	8	-	-	-	-	-	-	-
99	-	-	-	-	-	-	-	-	-	-	-	-	-	-	-	-	-	-	-	-	-	-
195	-	-	-	-	-	1	-	-	16	-	-	-	-	-	9	-	-	-	-	-	25	-
201	-	-	-	-	-	-	-	-	-	-	-	-	-	-	-	-	-	-	-	-	-	-
202	-	-	-	-	-	-	-	-	-	-	-	-	-	-	-	-	-	-	-	-	-	-
203	-	-	-	-	-	-	-	-	-	15	-	-	-	-	-	-	-	-	-	-	-	-
204	-	-	-	-	-	-	-	-	-	-	-	-	-	-	-	-	-	-	-	-	-	-
205	-	-	-	-	-	-	-	-	1	-	-	-	-	-	142	40	-	-	66	-	-	-
206	-	-	-	-	-	-	-	-	-	-	-	-	-	-	-	-	-	-	-	-	-	-
207	-	-	-	-	-	-	-	-	-	-	-	-	-	-	-	-	-	-	-	-	-	-
208	-	-	-	-	-	-	-	-	-	-	-	-	-	-	-	-	-	-	-	-	-	-
209	-	-	-	-	-	-	-	-	-	-	-	-	-	-	-	-	-	-	-	-	-	-
210	-	-	-	-	-	-	-	-	-	-	-	-	-	-	-	-	-	-	-	-	-	-
211	-	-	-	-	-	-	-	-	-	-	-	-	-	-	3	-	-	-	-	-	-	-
212	-	-	-	-	1	-	-	-	83	394	-	133	4 854	-	760	15	-	-	-	-	-	-
213	-	-	-	-	-	-	-	-	90	-	-	-	-	-	599	-	-	-	-	-	-	-
214	-	-	-	-	-	-	-	-	-	-	-	-	-	-	-	-	-	-	-	-	-	-
215	-	-	-	-	-	-	-	-	3	-	-	-	-	236	192	-	-	-	-	-	-	-
216	-	-	-	-	-	-	-	-	107	-	-	-	-	-	2	-	-	-	-	-	-	-
217	-	-	-	-	-	-	-	-	48	-	-	-	-	-	132	-	-	-	-	-	-	-
218	-	-	-	-	-	-	-	2	17	-	-	-	-	12	104	-	-	-	-	-	-	-
219	-	-	-	-	-	-	-	-	7	-	-	-	-	-	-	-	-	-	-	-	-	-
220	-	-	-	-	-	-	-	-	-	-	-	-	-	-	26	-	-	-	-	-	-	-
221	-	-	-	-	-	-	-	-	-	-	-	-	-	-	-	-	-	-	-	-	-	-
222	-	-	-	-	-	-	-	-	-	-	-	30	-	-	51	-	-	-	-	-	-	-
223	-	-	-	-	-	-	-	-	-	-	-	-	-	-	-	-	-	-	-	-	-	-
Ausl	-	-	-	-	1	-	-	2	356	409	-	163	4 854	248	2 011	55	-	-	66	-	-	-
Insges.	6 357	439	531	20 470	13 722	1 707	22	3 597	24 200	2 105	1 793	1 342	11 513	26 858	31 966	315 798	9 244	28	333	319	864	25
Empfang																						
Bund	12 099	394	1 198	3 266	21 221	8 940	5871	5 080	22 092	741	2 531	616	673	22 337	53 106	16 316	-	3 546	-	666	28 963	160
98	-	-	-	-	-	-	-	-	-	-	-	-	-	-	9	-	-	-	-	-	-	-
99	-	-	-	-	-	-	-	-	-	-	-	-	-	-	25	-	-	-	-	-	-	-
195	-	-	-	-	-	-	-	-	-	-	-	-	-	-	79	-	-	-	-	-	-	-
201	-	-	-	-	-	-	-	-	-	-	-	-	-	-	-	-	-	-	-	-	-	-
202	-	-	-	-	-	-	-	-	-	-	-	-	-	-	-	-	-	-	-	-	-	-
203	-	-	185	-	-	-	-	-	-	-	-	-	-	-	204	-	-	-	-	-	-	-
204	-	442	20	-	-	-	-	-	17	-	-	-	-	-	97	-	-	-	-	-	-	-
205	-	-	-	-	-	366	-	-	63	-	16	-	-	21	911	-	-	-	-	-	-	-
206	-	-	-	-	-	75	103	-	-	-	-	-	-	-	21	-	-	-	-	-	-	-
207	-	-	-	-	-	15	-	-	146	-	-	-	-	-	55	-	-	-	-	-	-	-
208	-	-	-	-	-	-	-	-	-	-	-	-	-	-	13	-	-	-	-	-	-	-
209	-	-	-	-	-	-	-	-	-	-	-	-	-	-	-	-	-	-	-	-	-	-
210	-	-	-	-	-	-	-	-	-	-	-	-	-	-	-	-	-	-	-	-	-	-
211	-	-	-	-	-	2 646	-	-	341	-	-	-	-	-	475	-	-	-	-	32	-	-
212	-	-	-	-	-	16	-	-	343	-	60	-	-	-	1 500	-	-	-	-	-	-	-
213	-	-	-	-	-	4 210	-	-	749	-	45	10	6	45	2 088	-	-	-	-	76	-	-
214	-	-	-	-	-	-	-	-	-	-	-	-	-	-	-	-	-	-	-	-	-	-
215	-	-	-	-	-	2 160	-	-	55	-	227	-	-	107	2 230	-	-	-	-	-	-	-
216	-	-	-	-	-	-	-	-	-	-	-	-	-	-	59	-	-	-	-	-	-	-
217	-	-	-	-	-	-	-	-	37	-	60	-	-	-	548	-	-	-	-	-	-	-
218	-	-	2 092	-	-	-	-	-	355	-	-	-	7	27	2 012	64	-	-	-	-	-	-
219	-	-	-	-	-	-	-	-	-	-	-	-	-	-	7	-	-	-	-	-	-	-
220	-	-	-	-	-	-	-	-	5	-	-	-	-	-	754	-	-	-	-	-	-	-
221	-	-	-	-	-	-	-	-	-	-	-	-	-	-	-	-	-	-	-	-	-	-
222	-	-	-	-	-	-	-	-	-	-	-	-	-	-	1 953	-	-	-	-	-	-	-
223	-	-	-	-	-	-	-	-	-	-	-	-	-	-	-	-	-	-	-	-	-	-
Ausl	-	442	2 297	-	-	9 488	103	-	2 119	-	408	10	13	200	12 927	64	-	-	-	108	-	-
Insges.	12 099	836	3 495	3 266	21 221	18 428	5974	5 080	24 203	741	2 939	626	686	22 537	66 146	16 380	-	3 546	-	774	28 963	160

Nr des V.-B.	Steinkohlen	Steinkohlenbriketts	Steinkohlenkoks	Rohbraunkohlen	Braunkohlenbriketts	Braunkohlenkoks	Torf	Rohes Erdöl, Stein- und Braunkohlenteer	Benzin	Benzol	Gasöl, Dieselöl	Andere Mineralölderivate, Mineralölrückstände	Rohe und bearbeitete Natursteine	Gewöhnliche Erde, Kies, Sand	Kalk und Gips, außer zum Düngen	Zement, Mörtel	Stein- und Siedesalz	Tonerde, Bauxit, Kryolith
	80	81	82	83	84	85	86	90	91	92	93	94	100	101	102	103	110	111
Versand																		
Bund	1 098 098	5 535	48 206	790	302 393	44	169	11 102	11 822	821	25 583	7 362	772 112	24 556	59 766	203 817	189001	629
98	–	–	–	–	–	–	–	–	–	–	–	–	75	15	–	–	–	–
99	–	–	–	–	–	–	–	–	–	–	–	–	–	–	–	–	–	–
195	4	–	124	–	–	–	–	–	–	–	–	–	824	65	–	2	152	–
201	–	–	–	–	–	–	–	–	–	–	–	–	–	–	–	–	–	–
202	–	–	–	–	–	–	–	–	–	–	–	–	–	–	–	–	–	–
203	–	–	–	–	–	–	–	–	–	–	–	–	–	–	–	–	–	–
204	–	–	–	–	–	–	–	–	–	–	–	–	50	–	–	–	–	–
205	–	–	–	–	–	–	–	–	–	–	–	–	618	–	–	–	–	–
206	–	–	–	–	–	–	–	–	–	–	–	–	–	–	–	–	–	–
207	–	–	–	–	–	–	–	–	–	–	–	–	–	–	–	–	–	–
208	–	–	–	–	–	–	–	–	–	–	–	–	–	–	–	–	–	–
209	–	–	–	–	–	–	–	–	–	–	–	–	–	–	–	–	–	–
210	–	–	–	–	–	–	–	–	–	–	–	–	–	–	–	–	–	–
211	–	–	–	–	–	–	–	–	–	–	–	–	–	–	–	–	–	–
212	–	–	–	–	–	–	–	–	–	–	–	4	708	37	–	20	–	–
213	–	–	–	–	–	–	–	–	–	–	–	–	30	15	–	–	–	–
214	–	–	–	–	–	–	–	–	–	–	–	–	–	–	–	–	–	–
215	–	–	–	–	–	–	–	–	–	–	–	11	91	–	120	–	30	–
216	–	–	–	–	–	–	–	–	–	–	–	–	335	–	35	–	536	–
217	8	–	–	–	–	–	–	–	–	11	–	–	3 938	32	36	9	401	–
218	24	–	–	–	–	–	–	–	–	–	–	–	3 559	1	–	22	5	–
219	–	–	–	–	–	–	–	–	–	–	–	–	–	–	–	–	–	–
220	–	–	–	–	–	–	–	–	–	–	–	–	5 176	–	20	–	–	–
221	–	–	–	–	–	–	–	–	–	–	–	–	5	–	–	–	–	–
222	–	–	–	–	–	–	–	–	–	–	–	–	210	–	–	–	–	–
223	–	–	–	–	–	–	–	–	–	–	–	–	–	–	–	–	–	–
Ausl.	32	–	–	–	–	–	–	–	–	11	–	15	14 720	85	211	51	972	–
Insges.	1 098 134	5 535	48 330	790	302 393	44	169	11 102	11 822	832	25 583	7 377	787 731	24 721	59 977	203 870	190125	629
Empfang																		
Bund	1 112 566	388 112	381 283	4 896	411 149	804	13 836	8 514	43 846	4 467	92 172	109 097	864 718	201 471	49 009	133 077	11 686	474
98	–	–	–	–	–	–	–	–	10	–	–	–	–	–	–	–	–	–
99	–	–	–	–	83	–	–	1 363	2 392	844	869	223	40	120	–	–	–	–
195	352 097	224	2 034	67	–	–	–	–	–	–	–	–	16	–	–	–	–	–
201	–	–	–	–	–	–	–	–	–	–	–	–	–	–	–	–	–	–
202	–	–	–	–	–	–	–	–	–	–	–	–	–	–	–	–	–	–
203	18 742	–	22	–	–	–	–	–	–	–	–	21	–	–	–	–	–	–
204	–	–	53	65	–	108	–	–	160	–	–	–	–	–	–	72	–	–
205	–	–	–	–	–	–	–	–	–	65	94	70	1 193	15	–	–	–	–
206	–	–	–	–	–	–	–	–	–	–	–	75	24	–	–	–	–	–
207	–	–	–	–	–	–	–	–	–	–	–	–	–	–	–	–	–	–
208	–	–	–	–	–	–	–	–	–	–	–	–	–	–	–	–	–	–
209	–	–	–	–	–	–	–	–	–	–	–	–	–	–	–	–	–	–
210	–	–	–	–	–	–	–	–	–	–	–	–	–	–	–	–	–	–
211	–	–	–	–	–	–	–	–	–	–	–	–	17	–	–	–	–	–
212	–	–	10	–	39	–	–	–	–	–	–	–	2 481	–	–	–	–	–
213	15	–	102	–	–	–	–	–	287	–	260	994	1 844	–	–	–	–	–
214	–	–	–	–	–	–	–	–	–	–	–	–	–	–	–	–	–	–
215	38 132	–	81	–	–	–	–	–	–	–	–	–	240	–	–	–	–	–
216	–	–	–	–	–	–	–	–	–	–	–	–	–	–	–	–	–	–
217	16 833	13 495	120	–	160	–	–	–	–	15	–	97	120	1	–	–	–	–
218	275	286	–	–	–	–	–	49	57	–	13	329	–	710	–	–	–	–
219	–	–	–	–	–	–	–	–	–	–	–	–	–	–	–	–	–	–
220	–	–	–	–	–	–	–	–	–	–	–	–	–	–	–	–	–	–
221	–	–	–	–	–	–	–	–	–	–	–	–	–	–	–	–	–	–
222	–	–	–	–	–	–	–	17	–	–	–	17	107	–	–	–	–	–
223	–	–	–	–	–	–	–	–	–	–	–	–	–	–	–	–	–	–
Ausl.	73 997	13 781	388	65	199	108	–	66	504	80	367	1 603	6 026	726	–	72	–	–
Insges.	1 538 660	402 117	383 705	5 028	411 431	912	13 836	9 943	46 752	5 391	93 408	110 923	870 800	202 317	49 009	133 149	11 686	474

Nr des V.-B.	Andere mineral. Rohstoffe	Schwefelsäure	Soda, Ätznatron, Pottasche	Farbstoffe, Farben und Lacke	Nicht bes. genannte chemische Erzeugnisse	Düngekalk	Thomasmehl	Andere Phosphordüngemittel, außer Mischdünger	Kalidüngemittel, außer Mischdünger	Stickstoffdüngemittel, außer Mischdünger	Mischdünger	Andere Düngemittel	Pflanzliche Gerbmittel	Häute, Felle	Leder	Wolle	Baumwolle	Andere Spinnstoffe	Garne	Lumpen	Stammholz über 1,5 m lang, Baustangen
	112	120	121	122	123	130	131	132	133	134	135	136	140	141	142	150	151	152	153	154	160
Versand																					
Bund	37 580	29	76 441	5 637	8 591	57 864	1 163	2 110	884	7 200	4 327	4 053	92	300	409	943	1 938	4 789	1 266	3 643	25 657
98	–	–	–	–	–	1	–	–	–	5	–	–	–	–	–	–	–	–	1	–	–
99	–	–	–	6	229	–	–	–	–	–	–	10	–	–	–	–	–	–	–	–	–
195	–	–	–	42	70	–	–	–	–	–	–	–	–	–	–	–	–	–	1	1	69
201	–	–	–	–	–	–	–	–	–	–	–	–	–	–	–	–	–	–	–	–	–
202	–	–	–	–	–	–	–	–	–	–	–	–	–	–	–	–	–	–	–	–	–
203	–	–	–	–	–	–	–	–	–	–	–	–	–	–	–	–	–	–	–	–	–
204	–	–	–	–	–	–	–	–	–	–	–	–	–	–	–	–	–	–	–	–	–
205	49	–	–	13	559	–	–	–	–	–	–	5	–	4	5	5	5	7	151	5	–
206	–	–	–	–	–	–	–	–	–	–	–	–	–	–	–	–	–	–	–	–	–
207	–	–	–	15	–	–	–	–	–	–	–	–	–	–	–	–	–	–	–	–	–
208	–	–	–	–	–	–	–	–	–	–	–	–	–	–	–	–	–	–	–	–	–
209	–	–	–	–	–	–	–	–	–	–	–	–	–	–	–	–	–	–	–	–	–
210	–	–	–	–	–	–	–	–	–	–	–	–	–	–	–	–	–	–	–	–	–
211	30	–	–	38	70	–	–	–	–	–	–	–	–	–	–	1	–	8	–	–	–
212	343	–	–	218	441	30	–	–	–	–	–	130	–	35	13	13	89	8	119	106	86
213	30	–	–	12	254	–	–	–	–	–	–	–	–	49	–	1	–	6	5	1 131	299
214	–	–	–	–	–	–	–	–	–	–	–	–	–	–	–	–	–	–	–	–	–
215	95	–	–	189	178	–	–	–	6	–	–	55	2	6	2	10	7	1	3	227	32
216	3	–	–	5	16	–	–	–	–	–	–	1	–	–	–	–	–	–	7	–	–
217	124	–	–	24	585	–	–	–	–	–	–	–	–	6	–	11	2	2	15	5	–
218	12	–	–	9	864	15	–	–	–	–	–	11	–	–	8	2	–	–	–	72	1 291
219	–	–	–	–	–	–	–	–	–	–	–	–	–	–	–	–	–	–	–	–	–
220	2	–	–	41	25	–	–	–	–	–	–	5	–	–	3	–	–	–	35	1	–
221	–	–	–	6	1	–	–	–	–	–	–	–	–	–	–	–	–	–	–	–	–
222	–	–	–	11	1	–	–	–	–	–	–	–	–	17	2	3	–	–	27	–	–
223	–	–	–	–	–	–	–	–	–	–	–	–	–	–	–	–	–	–	–	–	–
Ausl.	688	–	–	581	2 994	45	–	–	6	–	–	207	2	117	33	46	103	32	362	1 547	1 708
Insges.	38 268	29	76 441	6 266	11 884	57 910	1 163	2 110	890	7 205	4 327	4 270	94	417	442	989	2 041	4 821	1 630	5 191	27 434
Empfang																					
Bund	80 273	18 509	15 867	8 858	83 095	13 354	51 552	22 754	44 533	60 850	38 742	8 848	2 956	1 458	1 704	6 727	12 051	14 498	864	4 234	41 662
98	–	–	–	–	–	–	–	–	–	–	–	–	–	–	–	–	–	–	–	–	–
99	825	–	–	6	1 553	–	–	–	–	–	–	–	–	–	–	–	–	–	–	–	–
195	–	–	–	–	–	–	–	–	–	–	–	–	–	–	39	–	–	–	–	–	–
201	–	–	–	–	–	–	–	–	–	–	–	–	–	–	–	–	–	–	–	–	–
202	–	–	–	–	–	–	–	–	–	–	–	–	–	–	–	–	–	–	–	–	17
203	–	–	–	98	–	–	–	–	–	–	–	–	–	–	13	–	–	–	–	–	30
204	163	–	–	–	–	–	–	–	–	–	–	–	–	–	15	–	–	7	–	–	–
205	3 099	–	–	10	1 008	–	–	–	–	–	–	40	1 451	116	9	–	18	423	326	69	79
206	–	–	–	–	13	–	–	–	–	–	–	–	39	–	–	–	–	–	–	–	–
207	–	–	–	–	65	–	–	–	–	–	–	–	–	–	–	–	–	–	–	–	–
208	–	–	–	–	–	–	–	–	–	–	–	–	–	–	–	–	–	–	–	–	–
209	–	–	–	–	–	–	–	–	–	–	–	–	–	–	–	–	–	–	–	–	–
210	–	–	–	–	–	–	–	–	–	–	–	–	–	–	–	–	–	–	–	–	–
211	–	–	–	13	51	–	–	–	–	–	–	–	15	6	6	15	–	–	3	–	2
212	6 955	173	–	1	329	–	–	–	–	–	–	12	53	72	29	72	31	19	26	101	216
213	537	–	–	822	2 497	–	–	–	–	–	–	21	20	386	2	5	1 439	–	71	18	–
214	–	–	–	–	–	–	–	–	–	–	–	–	–	–	–	–	–	–	–	–	–
215	642	–	–	26	554	–	–	–	–	–	–	35	–	103	66	47	39	8	74	35	1 159
216	29	–	–	–	–	–	10 996	–	–	–	–	–	87	–	16	–	–	–	–	–	52
217	20	–	–	–	181	–	1 552	45	–	–	–	–	–	6	18	103	10	75	43	–	10
218	21	–	–	–	70	42	–	–	–	–	–	37	–	191	4	10	214	90	29	93	300
219	–	–	–	–	–	–	–	–	–	–	–	–	–	–	–	–	–	–	–	–	–
220	–	–	–	1	–	–	–	–	–	–	–	–	–	10	–	–	–	–	–	–	–
221	–	–	–	–	–	–	–	–	–	–	–	–	–	–	–	–	–	–	–	–	–
222	–	–	–	–	120	–	–	–	–	–	–	–	–	–	–	–	–	1	–	–	–
223	–	–	–	–	–	–	–	–	–	–	–	–	–	–	–	–	–	–	–	–	–
Ausl.	11 466	173	–	971	4 888	42	12 548	45	–	–	–	145	1 665	890	178	252	1 749	621	572	316	1 865
Insges.	92 564	18 682	15 867	9 835	89 536	13 396	64 100	22 799	44 533	60 850	38 742	8 993	4 621	2 348	1 921	6 979	13 800	15 119	1 436	4 550	43 527

Nr des V.-B	Faserholz, Papierholz	Grubenholz	Anderes unbearb Holz, Holzabfälle	Hölzerne Schwellen	Schnittholz, Faßholz, Werkstücke	Holzwaren	Zellstoff, Holzschliff, Strohstoff	Papier, Pappe	Betonwaren	Künstliche Steine, Platten, Röhren	Andere Steingut-, Ton-, Porzellanwaren	Glas, Glaswaren	Roheisen, Eisenlegierungen	Halbzeug aus Stahl	Altesen und Abfälle von Eisen und Stahl	Eisenbahnoberbauzeug aus Eisen und Stahl	Stab- und Formeisen und -stahl	Bleche und Platten aus Eisen und Stahl	Röhren und Rohre aus Eisen und Stahl	Eisen- und Stahldraht
	161	162	163	164	165	166	170	171	180	181	182	183	190	191	192	193	194	195	196	197
Versand																				
Bund	53 197	20 238	7 410	1 269	7 454	21 827	8 586	22 187	1 126	6 137	1 516	718	18 487	23 135	194 658	7 170	53 680	6 903	5 971	145
98	-	-	-	-	154	169	7	1 122	-	17	-	13	-	-	-	-	88	-	-	-
99	-	-	-	-	420	41	-	-	-	-	-	-	-	-	-	-	26	-	-	-
195	60	135	1	8	6	105	-	12	-	162	35	1	23	1	11 576	-	26	5	109	-
201	-	-	-	-	-	-	-	-	-	-	-	-	-	-	-	-	-	-	-	-
202	-	-	-	-	-	-	-	-	-	-	-	-	-	-	-	-	-	-	-	-
203	-	-	-	-	-	16	-	1	-	-	-	-	-	-	-	-	-	-	-	-
204	-	-	-	-	-	-	-	-	-	-	10	-	-	-	-	-	-	-	-	-
205	-	-	-	-	2	68	-	48	3	131	20	26	141	38	30	463	792	37	68	1
206	-	-	-	-	-	-	-	-	-	-	-	-	-	-	14	-	-	-	-	-
207	-	-	-	-	-	-	-	-	-	-	-	-	-	-	-	-	-	-	-	-
208	-	-	-	-	-	-	-	-	-	-	-	-	-	-	-	-	-	40	-	-
209	-	-	-	-	-	4	-	-	-	-	-	-	-	-	-	-	-	-	-	1
210	-	-	-	-	-	-	-	-	-	-	-	-	-	-	-	-	-	-	-	-
211	-	-	-	-	3	-	-	2	-	15	-	-	20	-	-	-	-	-	-	-
212	-	-	91	-	274	212	-	740	5	75	206	24	81	-	1 811	183	371	51	342	6
213	-	-	-	-	20	18	-	70	1	442	120	11	20	-	61 723	20	66	-	-	-
214	-	-	-	-	-	-	-	28	-	-	7	-	-	-	-	-	-	-	-	-
215	48	-	14	1	253	265	-	47	-	85	148	6	88	-	1 246	-	67	1	7	-
216	-	-	-	-	1	23	-	-	48	5	2	2	42	-	999	-	-	-	2	-
217	-	-	-	-	9	50	-	196	20	327	20	31	-	-	-	57	2	5	22	-
218	-	-	80	-	361	1 053	-	45	90	145	54	16	1	-	-	120	118	10	150	3
219	-	-	-	-	-	12	-	6	-	13	-	2	-	-	-	-	18	41	-	-
220	-	-	-	-	1	2	-	57	30	60	-	56	-	-	1	1	-	66	74	2
221	-	-	-	-	-	-	-	-	-	-	-	4	-	-	-	-	11	1	-	-
222	-	-	-	-	82	1	-	-	-	8	-	32	7	-	1	-	6	10	38	-
223	-	-	-	-	-	-	-	-	-	-	-	-	-	-	-	-	-	-	-	-
Ausl	48	-	185	1	1 006	1 724	-	1 240	197	1 306	587	210	400	38	65 825	844	1 451	262	703	13
Insges.	53 305	20 373	7 596	1 278	9 040	23 866	8 593	24 561	1 323	7 622	2 138	942	18 910	23 174	272 059	8 014	55 271	7 170	6 783	158
Empfang																				
Bund	10 786	1 353	15 727	4 388	13 752	8 865	45175	37 103	6 270	38 360	1 127	9 643	45 700	56 498	190 248	4 703	89 391	44 355	10 687	13 267
98	-	-	-	-	-	16	-	-	-	-	-	21	-	40	-	-	-	-	-	33
99	18	-	-	-	-	4	-	152	-	631	77	102	41	-	-	-	-	-	20	-
195	76	-	30	-	26	17	-	-	-	322	-	579	758	68	16	-	14 699	3 147	4 661	3 391
201	-	-	-	-	-	-	-	-	-	-	-	-	-	-	-	-	-	-	-	-
202	-	-	-	-	11	-	-	-	-	-	-	-	-	-	-	-	-	-	-	-
203	85	-	18	-	649	-	-	-	-	-	-	-	38	-	-	-	-	-	-	-
204	-	-	-	-	-	-	1170	-	27	190	-	30	-	-	5	-	20	-	-	-
205	9	-	232	-	7 688	61	1144	337	-	238	-	214	1	184	-	-	1 566	665	46	-
206	-	-	-	-	-	-	-	-	-	-	-	-	14	-	-	-	141	-	-	-
207	-	-	-	-	76	-	-	-	-	-	-	-	-	-	-	-	-	-	-	-
208	-	-	-	-	-	-	-	-	-	-	-	-	-	-	-	-	-	-	-	-
209	-	-	-	-	-	-	-	-	-	-	-	-	-	-	-	-	-	-	-	-
210	-	-	-	-	-	-	-	-	-	-	-	-	-	-	-	-	-	-	-	-
211	40	-	3	-	1 109	36	-	-	-	-	-	-	-	-	-	-	-	-	-	-
212	-	-	-	-	20	13	19	12	2	23	2	-	-	-	5	-	8	-	4	1
213	-	-	-	-	41	4	-	-	35	41	13	36	50	-	-	-	448	57	51	-
214	-	-	-	-	-	-	-	-	-	-	-	-	-	-	-	-	-	-	-	-
215	168	-	62	-	1 050	37	195	991	-	7	2	134	834	23	200	45	6 484	2 050	-	61
216	-	-	-	-	-	9	-	-	-	-	-	-	73	-	-	136	1 421	2 998	4	257
217	-	-	-	-	-	-	-	28	-	30	1	54	-	54	-	-	197	167	6	-
218	-	-	30	-	6	47	105	204	-	-	-	4	20	-	-	-	-	-	13	-
219	-	-	-	-	-	-	-	-	-	-	-	-	-	-	33	-	-	18	-	-
220	-	-	19	-	-	4	-	59	-	8	-	-	-	-	-	-	1	2	1	-
221	-	-	-	-	7	-	-	-	-	-	-	-	-	-	-	-	-	-	-	-
222	26	-	-	-	1 160	3	-	99	-	-	-	-	-	-	11	-	-	-	7	-
223	-	-	-	-	-	-	-	-	-	-	-	-	-	-	-	-	-	-	-	-
Ausl	328	-	364	-	11 817	214	2633	1 730	64	537	18	472	1 030	261	254	181	20 286	5 957	132	319
Insges.	11 208	1 353	16 121	4 388	25 595	9 116	47808	38 985	6 334	39 850	1 222	10 817	47 529	56 867	190 518	4 884	124 376	53 459	15 700	17 010

Nr. des V.-B	Andere Gießerei- u Walzwerkserzeugnisse	Maschinen, Apparate	Bauwerksteile aus Eisen u Stahl	Andere Eisen- und Stahlwaren	Blöcke aus Stahl	Rohkupfer, Kupferlegierungen	Rohzink, Zinklegierungen	Roh blei, Bleilegierungen	Rohe Leichtmetalle, auch Legierungen	Andere roh NE-Metalle,	Alt metalle u Abfälle von NE-Metallen	NE-Metallhalbzeug	NE-Metallwaren	Fahrzeuge aller Art	Nicht bes gen Industrieerzeugn.	Sammelgut ohne nähere Bezeichnung	Umzugsgut, gebr Verpackungen, Baugerätschaften	Lebende Tiere: Pferde, Esel	Rindvieh, außer Kälbern	Kälber	Schafe Ziegen	Schweine, außer Ferkeln	Ferkel	Geflügel
	198	199	200	201	202	210	211	212	213	214	215	216	217	220	230	231	240	250	251	252	253	254	255	256
Versand																								
Bund	7 111	29557	14 773	40 880	161	215	247	1	164	-	1812	354	3 452	48 067	58038	8 164	34 361	2850	30580	8 328	36 059	45 785	222	-
98	-	156	5	97	-	-	-	-	6	-	-	-	-	1 587	297	5	71	48	14	-	5 095	-	-	-
99	-	39	12	10	-	-	-	-	-	-	-	-	-	119	11	-	6	-	-	-	172	-	-	-
195	-	434	10	241	-	-	-	-	25	-	9	32	29	235	178	-	25	7	25	-	-	-	-	-
201	-	-	-	-	-	-	-	-	-	-	-	-	-	-	-	-	-	-	-	-	-	-	-	-
202	-	18	-	-	-	-	-	-	-	-	-	-	-	-	-	-	-	-	-	-	-	-	-	-
203	-	64	-	12	-	-	-	-	-	-	-	-	-	42	6	-	-	-	-	-	-	-	-	-
204	-	14	-	-	-	-	-	-	-	-	-	-	-	11	10	-	1	-	-	-	-	-	-	-
205	698	2344	344	912	-	-	-	-	-	1	20	9	25	2 495	1676	12	398	6	-	-	-	-	-	-
206	-	123	-	14	-	-	-	-	-	-	-	-	-	1	-	-	3	-	-	-	-	-	-	-
207	-	97	-	-	-	-	-	-	-	-	-	-	-	-	-	-	3	-	-	-	-	-	-	-
208	-	14	-	-	-	-	-	-	-	-	-	-	-	14	-	-	-	-	-	-	-	-	-	-
209	-	249	-	46	-	-	-	-	-	-	-	-	-	671	48	-	-	-	-	-	-	-	-	-
210	-	14	-	-	-	-	-	-	-	-	-	-	1	53	-	-	-	-	-	-	-	-	-	-
211	-	144	-	42	-	-	-	-	-	-	-	-	7	338	210	-	11	-	-	-	-	-	-	-
212	94	2873	92	2 053	31	-	1	-	1	-	-	201	74	2 077	3196	56	47	16	-	-	12	-	-	-
213	241	2240	60	1 053	-	-	15	-	-	-	-	3	17	1 163	2623	7	330	5	-	-	-	-	-	-
214	11	638	13	37	-	-	-	-	-	-	-	-	-	798	-	-	5	-	-	-	-	-	-	-
215	243	3414	21	639	-	-	-	-	-	-	-	26	109	1 771	431	117	101	-	-	-	178	-	-	-
216	-	122	1	69	-	-	-	-	-	-	-	-	6	526	129	-	-	-	-	-	-	-	-	-
217	5	1807	23	4 001	-	-	-	-	-	-	-	34	142	3 538	3015	-	63	224	-	-	-	-	-	-
218	261	4905	39	991	-	-	-	-	2	2	-	113	46	5 786	899	10	294	-	-	-	-	-	-	-
219	77	849	-	270	-	-	-	-	-	-	-	-	-	173	174	-	1	-	-	-	-	-	-	-
220	-	274	41	257	-	-	-	-	-	-	-	4	3	2 525	254	12	1	-	-	-	-	-	-	-
221	4	500	8	39	-	-	-	-	-	-	-	-	-	273	83	-	-	-	-	-	-	-	-	-
222	19	1255	183	839	-	-	-	-	-	-	3	5	8	1 888	909	8	40	12	-	-	-	-	-	-
223	-	-	-	-	-	-	-	-	-	-	-	-	-	-	-	-	-	-	-	-	-	-	-	-
Ausl	1 653	21958	825	11 274	31	-	16	-	3	3	23	395	438	24 143	13663	222	1 298	263	-	-	190	-	-	-
Insges.	8 764	52144	15 625	52 502	192	215	263	1	198	3	1844	781	3 919	74 151	72187	8 391	35 761	3168	30619	8 328	41 516	45 785	222	-
Empfang																								
Bund	20 789	18002	10 736	22 035	2 624	886	73	3858	2116	15	1057	571	2 695	17 370	33991	18159	27 600	2954	14912	3 710	23 498	23 558	2 796	-
98	15	185	9	94	-	-	-	-	-	-	-	-	152	5	4	-	113	-	-	-	-	-	-	-
99	-	225	-	145	-	-	-	-	37	-	-	-	-	3	58	-	907	-	-	-	-	-	-	-
195	31	53	-	104	-	-	-	-	-	-	-	-	1	4	5	-	7	15	-	-	-	-	-	-
201	-	-	-	-	-	-	-	-	-	-	-	-	-	-	-	-	-	-	-	-	-	-	-	-
202	-	-	-	-	-	-	-	-	-	-	-	-	-	-	-	-	-	-	-	-	-	-	-	-
203	-	28	-	7	-	-	-	-	-	-	203	-	-	-	-	-	-	-	-	-	-	-	-	-
204	-	56	-	-	-	-	-	-	-	-	-	-	-	1	88	-	79	-	-	-	-	-	-	-
205	314	638	63	109	-	160	-	-	146	-	14	33	96	135	209	7	133	3	-	-	-	-	-	-
206	-	-	-	-	-	-	-	-	-	-	-	-	-	-	31	-	-	-	-	-	-	-	-	-
207	-	-	-	-	-	-	-	-	-	-	-	-	-	-	-	-	7	-	-	-	-	-	-	-
208	-	-	-	-	-	-	-	-	-	-	-	-	-	-	-	-	-	-	-	-	-	-	-	-
209	-	11	-	-	-	-	-	-	-	-	-	-	-	6	-	-	1	-	-	-	-	-	-	-
210	-	24	-	-	-	-	-	-	-	-	-	-	-	8	-	1	-	-	-	-	-	-	-	-
211	-	21	-	8	-	-	-	-	-	-	770	-	-	4	211	-	27	-	-	-	-	-	-	2700
212	35	1337	2	310	1	-	-	-	-	-	3	3	11	210	426	29	262	35	-	-	-	-	-	-
213	6	1039	-	2 470	-	-	35	-	1197	-	-	8	1	6 087	399	1	351	-	-	-	-	-	-	-
214	-	-	-	-	-	-	-	-	-	-	-	-	-	-	-	-	-	-	-	-	-	-	-	-
215	22	304	-	86	50	145	-	-	-	-	-	13	42	647	99	19	60	-	-	-	-	-	-	-
216	7	2	-	-	12	-	-	-	-	-	-	-	-	-	-	-	3	-	-	-	-	-	-	-
217	-	166	-	32	-	-	-	-	-	-	5	63	5	32	202	10	353	-	-	-	-	-	-	-
218	21	227	-	30	-	26	-	-	-	6	42	2	22	21	456	-	142	-	-	-	-	-	-	-
219	-	12	-	-	-	-	-	-	-	-	-	-	-	12	4	-	3	-	-	-	-	-	-	-
220	-	283	-	10	-	-	-	-	-	-	-	1	-	5	2	-	196	17	201	-	-	-	-	-
221	-	39	-	7	-	-	-	-	-	-	-	-	-	-	1	-	1	-	-	-	-	-	-	-
222	-	161	3	15	-	-	-	-	-	1	-	-	-	16	53	-	19	1	-	-	-	-	-	-
223	-	-	-	-	-	-	-	-	-	-	-	-	-	-	-	-	-	-	-	-	-	-	-	-
Ausl.	405	4348	68	3 084	63	331	35	-	1343	7	1037	123	177	7 184	2181	67	1 637	54	201	-	-	-	-	2700
Insges.	21 240	22813	10 813	25 462	2 687	1217	108	3858	3496	22	2094	694	3 025	24 566	36239	18226	30 264	3023	15113	3 710	23 498	23 558	2 796	2700

Nr des V.-B	Beförderte Güter insgesamt	Fische, auch Zubereitungen	Fleisch,	Milch und Rahm	Eier	Weizen	Roggen	Gerste	Hafer	Mais	Reis	Hülsenfrüchte	Gemüse	Obst, Südfrüchte	Kartoffeln	Zuckerrüben	Ölsaaten, Ölfrüchte	Kaffee	Rohtabak	Milcherzeugnisse	Speisefette, außer Butter	Andere tierische und pflanzliche Fette und Öle
		1	2	3	4	10	11	12	13	14	15	16	20	21	22	23	24	25	26	30	31	32
Versand																						
1	1 234	-	9	-	-	-	-	-	-	-	-	-	-	-	-	-	-	-	-	-	-	-
2	4 197	-	67	-	-	-	-	-	-	-	-	-	-	-	-	-	-	-	-	-	-	-
3	102	-	-	-	-	-	-	-	-	-	-	-	-	-	-	-	-	-	-	-	-	-
4	42	-	-	-	-	-	-	-	-	-	-	-	-	-	-	-	-	-	-	-	-	-
5	30 142	-	58	-	-	-	-	-	-	-	-	-	-	16	-	-	-	-	-	-	-	-
6	97	-	-	-	-	-	-	-	-	-	-	-	-	10	-	-	-	-	-	-	-	-
7	13	-	-	-	-	-	-	-	-	-	-	-	-	-	-	-	-	-	-	-	-	-
8	316	-	-	-	-	-	-	-	-	-	-	-	-	-	-	-	-	-	-	-	-	-
9	14 997	-	-	-	-	-	-	-	-	-	-	-	6	-	-	-	-	-	-	-	-	-
10	224	-	-	-	-	-	-	-	-	-	-	-	-	-	-	-	-	-	-	-	-	-
11	430	-	-	-	-	-	-	-	-	-	-	-	9	5	-	-	-	-	-	-	-	-
12	2 260	-	36	-	-	-	-	-	-	-	-	-	-	19	-	-	-	-	-	-	-	-
13	2 430	-	-	-	-	-	-	-	-	-	-	-	-	-	-	-	-	-	-	-	-	-
14	9 477	-	-	-	-	-	-	-	-	-	-	-	-	15	-	-	-	-	-	-	-	-
15	854	-	-	-	-	-	-	-	-	-	-	-	-	-	-	-	-	-	-	-	-	1
16	4 039	-	-	-	-	-	-	-	-	-	-	-	-	12	16	-	-	-	-	-	-	-
17	538	-	25	-	-	-	-	-	-	-	-	-	-	-	-	-	-	-	-	-	-	-
18	226	5	-	-	-	-	-	-	-	-	-	-	-	-	-	-	-	-	-	-	-	-
19	499	-	100	-	-	-	-	-	-	-	-	-	-	-	-	-	-	-	-	-	-	-
20	412	-	-	-	-	-	-	-	-	-	-	-	-	-	-	-	-	-	-	-	-	-
21	613	-	-	-	-	-	-	-	-	-	-	-	-	-	-	-	-	-	-	-	-	-
22	683	-	-	-	-	-	-	-	-	-	-	-	-	6	6	-	-	-	-	-	-	-
23	1 376	-	-	-	-	-	-	-	-	-	-	-	-	-	-	-	-	-	-	-	-	-
24	4 690	-	-	-	-	-	-	-	-	-	-	-	18	-	45	-	-	-	-	-	-	-
27	2 293	-	-	-	-	-	-	-	-	-	-	-	23	28	12	-	-	-	-	-	-	-
28	2 850	-	-	-	-	-	-	-	-	-	-	-	10	-	-	-	-	-	-	-	-	-
29	204	-	-	-	-	-	-	-	-	-	-	-	-	-	-	-	6	-	-	-	-	-
30	963	-	-	-	-	-	-	-	-	-	-	-	-	-	-	-	-	-	-	-	-	-
31	236	-	-	-	-	-	-	-	-	-	-	-	-	-	-	-	-	-	-	-	-	-
32	6 953	-	28	-	-	-	-	-	-	-	-	-	63	-	-	-	-	-	-	-	-	-
33	3 380	-	8	-	-	-	-	-	-	-	-	-	11	21	15	-	-	-	-	-	-	-
34	4 207	-	112	-	-	-	-	-	-	-	-	-	1 -	27	59	-	-	-	-	-	-	-
35	3 103	-	2	-	-	-	-	-	-	-	-	-	5	-	-	-	-	-	-	-	-	-
36	468	-	-	-	-	-	-	-	-	-	-	-	-	-	-	-	-	-	-	-	-	-
37	3 732	-	-	-	-	-	-	-	-	-	-	-	7	-	-	-	-	-	-	-	-	-
38	2 905	-	-	-	-	-	-	-	-	-	-	-	23	-	-	-	-	-	-	-	-	-
39	461	-	-	-	-	-	-	-	-	-	-	-	-	9	-	-	-	-	-	-	-	-
41	12 006	-	-	-	-	-	-	-	-	-	-	-	-	-	-	-	-	-	-	-	-	-
42	4 324	-	5	751	-	-	-	-	-	-	-	-	-	-	-	-	-	-	-	-	-	-
43	2 093	-	5	-	-	-	-	-	-	-	-	-	240	-	11	-	-	-	-	-	-	-
44	3 272	-	-	-	-	-	-	-	-	-	-	-	48	23	-	-	-	-	-	-	-	-
45	9 909	-	-	-	-	-	-	-	-	-	-	-	213	8	-	-	-	-	-	-	-	-
46	13 787	-	-	555	-	-	-	-	-	-	-	-	69	-	11	-	-	-	-	-	-	-
47	18 393	-	8	-	11	-	-	-	-	-	-	-	228	224	48	-	-	-	-	-	-	-
48	22 715	-	78	-	9	-	-	-	-	-	-	-	418	27	28	-	-	-	-	-	-	15
51	104 275	5	37	-	49	39	-	-	-	-	-	-	409	132	88	-	-	14	-	14	-	18
52	338 622	-	86	-	20	21	-	5	-	-	-	-	578	568	419	-	-	-	-	-	39	5
54	5 721	-	-	-	-	-	-	-	-	-	-	-	1 706	-	24	-	-	-	-	-	-	-
55	1 189	-	-	-	-	-	-	-	-	-	-	-	-	-	-	-	-	-	-	-	-	-
56	8 645	-	232	1 351	-	-	-	-	-	-	-	-	27	140	28	-	-	-	-	14	-	-
57	859	-	-	-	-	-	-	-	-	-	-	-	-	-	-	-	-	-	-	-	-	-
58	6 718	-	-	-	-	-	-	9	-	-	-	-	-	-	11	-	-	-	-	1	-	-
61	6 697	-	-	-	-	-	-	-	-	-	-	-	-	-	5	-	-	-	-	-	-	-
62	9 373	-	-	-	-	-	-	-	-	-	-	-	-	73	-	-	-	-	-	-	7	-
63	9 603	-	-	112	7	-	-	-	-	-	-	-	5	5	-	-	-	-	-	-	-	-
64	4 988	-	-	43	-	-	-	-	-	-	-	-	-	-	15	-	-	-	-	-	-	-
65	15 341	-	8	-	7	-	-	-	-	-	-	-	63	70	-	-	-	-	-	-	-	-
66	25 979	-	349	-	-	-	-	31	-	-	-	-	28	-	-	-	-	-	-	-	-	-
zus	736 145	10	1 253	2 812	103	60	-	45	-	-	-	-	4 207	1 438	841	-	6	14	-	29	46	39
L.V.	130 904	5	99	-	117	-	-	-	-	-	-	-	457	830	353	1 514	-	5	-	-	5	18
Bund	867 049	15	1 352	2 812	220	60	-	45	-	-	-	-	4 664	2 268	1 194	1 514	6	19	-	29	51	57
Empfang																						
1	3 011	7	1 622	-	-	-	-	-	-	-	-	-	-	-	-	-	-	-	-	-	-	-
2	2 877	210	243	340	71	-	-	15	15	-	-	-	57	-	183	-	-	140	-	-	-	-
3	6 295	6	92	-	-	-	-	-	-	-	-	-	487	-	94	-	-	-	-	-	-	-
4	2 508	2 012	2	-	-	-	-	-	-	-	-	-	47	-	287	-	-	-	-	-	-	-
5	77 156	254	328	7	268	157	-	143	-	-	-	-	609	10 691	32	-	30	1 014	2	-	48	28
6	387	-	-	-	-	-	-	-	-	-	-	-	-	-	65	-	-	-	-	-	-	-
7	3 023	7	-	-	-	-	-	-	-	-	-	-	-	-	1 118	-	-	-	-	-	-	-
8	7 205	2 630	77	-	-	95	-	-	-	-	-	-	197	2 485	-	-	-	-	-	-	-	-
9	10 742	5	57	-	-	95	-	-	-	-	-	-	-	158	-	-	-	242	3	-	-	5
10	2 775	22	5	-	-	-	-	-	-	-	-	-	-	-	346	-	-	-	-	-	-	-
11	5 508	-	-	-	-	-	-	-	-	-	-	-	-	-	-	-	-	-	-	-	-	-
12	5 462	-	-	-	-	-	-	-	-	-	-	-	-	-	-	-	-	-	-	-	-	-
13	3 581	-	-	-	-	-	-	-	-	-	-	-	-	-	-	-	5	-	-	-	-	-
14	12 073	-	-	-	-	15	-	-	-	-	-	-	-	-	93	-	-	-	-	-	-	-
15	10 492	-	-	-	-	-	-	-	-	-	-	-	-	-	-	-	-	2	-	-	-	-
16	4 742	-	-	-	-	-	-	-	-	-	-	-	-	-	16	-	-	-	-	-	-	-
17	9 407	-	10	-	-	-	-	-	-	-	-	-	-	-	-	-	-	-	-	-	-	-
18	49	33	-	-	-	-	-	-	-	-	-	-	-	-	-	-	-	-	-	-	-	-
19	6 224	-	1 735	-	-	-	-	-	-	-	-	-	-	10	-	-	-	-	-	-	-	10
20	2 289	84	-	-	-	-	-	-	-	-	-	-	-	-	70	-	-	-	-	-	-	-
21	1 975	-	-	-	10	-	-	-	-	-	-	-	-	-	-	-	-	-	-	-	-	-
22	2 470	-	-	-	-	-	-	-	-	-	-	-	-	-	-	-	-	-	-	-	-	-
23	23 048	-	-	-	-	-	-	-	-	-	-	-	-	-	-	-	-	-	-	-	-	-
24	232 702	-	10	-	5	-	-	15	-	-	-	-	4	46	-	-	-	-	-	-	-	-
27	50 940	-	-	-	-	-	-	-	-	-	-	-	14	7	-	-	-	-	-	-	-	20
28	51 668	-	-	-	-	-	-	-	-	-	-	-	-	-	-	-	-	-	-	-	-	-
29	541	-	-	-	-	-	-	-	-	-	-	-	87	-	-	-	-	-	-	-	30	-
30	10 792	-	-	-	-	-	-	-	-	-	-	-	-	-	-	-	-	-	-	-	-	-
31	64 086	-	-	-	-	-	-	-	-	-	-	-	-	-	-	-	-	-	-	-	-	-
32	6 957	-	-	-	-	-	-	-	-	-	-	-	1 440	48	-	-	-	-	-	-	30	-
33	18 414	-	2	-	-	-	-	-	-	-	-	-	-	-	-	-	-	-	-	-	-	6
34	6 240	-	-	-	-	-	-	-	-	-	-	-	5	6	38	-	-	-	-	-	-	-
35	4 958	-	-	-	-	-	-	-	-	-	-	-	-	-	-	-	-	-	-	-	-	-
36	29 130	-	-	-	-	-	-	-	-	-	-	-	-	-	-	-	-	-	-	-	-	-
37	42 528	-	6	-	53	-	-	-	-	-	-	-	188	20	-	-	-	-	-	-	-	-
38	14 462	-	-	-	6	-	-	-	-	-	-	-	30	33	32	-	-	-	-	-	-	-
39	4 765	-	-	-	-	-	-	-	-	-	-	-	-	151	-	-	-	-	-	-	-	-
41	19 959	-	-	-	-	-	-	-	-	-	-	-	-	-	-	-	-	-	-	-	5	-
42	9 000	-	-	11	-	-	-	-	-	-	-	-	-	26	573	-	-	-	-	-	-	-
43	17 040	-	-	-	-	-	-	-	-	-	-	-	-	12	11	-	-	-	-	-	-	-
44	33 951	-	-	-	-	-	-	-	-	-	-	18	40	10	89	-	-	-	-	-	-	-
45	369 480	13	-	-	-	-	-	-	-	-	-	-	31	28	-	-	-	-	-	-	-	-
46	227 236	-	-	-	-	386	-	16	-	-	-	9	230	462	1 234	-	-	-	-	-	-	-
47	550 679	-	-	-	-	-	-	-	-	-	-	-	31	53	60	-	-	-	-	-	-	-
48	37 847	5	8	-	-	-	-	-	-	46	45	10	191	73	177	9 388	-	-	-	1	-	-
51	58 223	-	41	2894	10	-	-	-	-	-	-	-	20	345	336	12 340	-	-	-	7	-	-
52	912 861	-	-	13591	45	169	18	1 963	15	-	3	47	313	213	5 305	83 180	-	6	-	604	-	6
54	10 514	-	-	-	-	-	-	-	20	-	-	-	84	7	1 369	2 242	-	-	-	-	-	-
55	1 580	-	-	-	-	-	-	-	-	-	-	-	-	17	-	-	-	-	-	-	-	-
56	10 986	-	10	-	-	-	-	-	-	-	-	-	38	85	-	-	-	-	-	-	-	-
57	30 769	-	53	-	-	-	-	-	-	-	-	-	-	60	121	-	-	-	-	-	-	-
58	28 865	-	-	-	-	-	-	-	-	-	-	-	6	-	1 033	2 544	-	-	-	-	-	-
61	18 711	-	-	-	36	-	-	9	-	-	-	-	9	28	226	467	-	-	-	-	-	-
62	15 154	-	58	-	-	-	-	-	-	-	-	-	10	10	-	-	-	-	-	-	-	-
63	55 073	-	20	-	25	-	-	-	16	-	-	-	7	34	420	1 852	-	-	-	-	-	-
64	15 940	-	10	-	129	-	-	-	-	-	-	-	65	-	528	1 345	-	-	-	-	-	-
65	31 146	-	5	-	-	-	-	-	-	5	-	-	6 881	8 260	1 817	-	6	-	-	-	-	-
66	86 415	18	127	13	25	-	-	-	-	-	-	-	22	29	835	56 052	-	-	-	-	-	-
zus	3 282 911	5 306	4 521	16856	683	917	18	2 161	66	51	48	84	11 143	23 407	16 508	169 410	41	1 404	5	612	113	75
L.V.	130 904	5	99	-	117	-	-	-	-	-	-	-	457	830	353	1 514	-	5	-	-	5	18
Bund	3 413 815	5 311	4 620	16856	800	917	18	2 161	66	51	48	84	11 600	24 237	16 861	170 924	41	1 409	5	612	118	93

Nr des V.-B.	Roggen- und Weizenmehl	Malz	Stärke	Rohzucker	Verbrauchszucker	Wein, Most	Bier	Spiritus	Andere Nahrungs- und Genußmittel	Kleie u. Futtermehl aus Getreide	Ölkuchen	Rauhfutter	Stroh	Andere Futtermittel	Nicht bes. genannte hensch. u. pflanzl. Rohstoffe	Eisenerze	Schwefelkies	Schwefelkiesabbrände	Kupfererze	Andere Erze	Eisenschlacken zur Verhüttung	Manganerze
	33	34	35	36	37	38	39	40	41	50	51	52	53	54	60	70	71	72	73	74	75	76
Versand																						
1	-	-	-	-	-	-	-	-	5	-	-	-	-	-	1	-	-	-	-	-	-	-
2	-	-	-	-	-	-	-	-	-	-	-	-	-	-	7	-	-	-	-	-	-	-
3	-	-	-	-	-	-	-	-	-	-	-	-	-	-	5	-	-	-	-	-	-	-
4	-	-	-	-	-	-	-	-	-	-	-	-	-	-	-	-	-	-	-	-	-	-
5	-	-	-	-	-	1	-	-	18	-	-	-	-	-	12	-	-	-	-	10	-	-
6	-	-	-	-	-	-	-	-	-	-	-	-	-	-	-	-	-	-	-	-	-	-
7	-	-	-	-	-	-	-	-	-	-	-	-	-	-	-	-	-	-	-	-	-	-
8	-	-	-	-	-	-	-	-	-	-	-	-	-	-	-	-	-	-	-	-	-	-
9	-	-	-	-	-	-	-	-	-	-	-	-	-	2	271	-	-	-	-	-	-	-
10	-	-	-	-	-	-	-	-	-	-	-	-	-	-	-	-	-	-	-	-	-	-
11	-	-	-	-	-	-	-	-	-	-	-	5	-	-	30	-	-	-	-	-	-	-
12	-	-	-	-	-	-	-	-	-	-	-	-	-	-	-	-	-	-	-	-	-	-
13	-	-	-	-	-	-	-	-	-	-	-	-	-	-	110	-	-	-	-	-	-	-
14	-	-	-	-	-	-	-	-	-	-	-	-	-	4	99	-	-	-	-	-	-	-
15	-	-	-	-	-	-	-	-	-	-	-	-	-	-	-	-	-	-	-	-	-	-
16	-	-	-	-	-	-	-	-	-	-	-	-	-	2	36	-	-	-	-	-	-	-
17	-	-	-	-	-	-	-	-	-	-	5	-	-	-	13	-	-	-	-	-	-	-
18	-	-	-	-	-	-	-	-	-	-	-	-	-	-	-	-	-	-	-	-	-	-
19	-	-	-	-	-	-	-	-	-	-	-	-	-	-	2	-	-	-	-	-	-	-
20	-	-	-	-	-	-	-	-	-	-	-	-	-	-	-	-	-	-	-	-	-	-
21	-	-	-	-	-	-	-	-	-	-	-	-	-	-	92	-	-	-	-	-	-	-
22	-	-	-	-	-	-	-	-	-	-	-	-	-	-	16	-	-	-	-	-	-	-
23	-	-	-	-	-	-	-	-	-	-	-	-	-	-	8	-	-	-	-	-	-	-
24	-	-	-	-	-	-	-	-	-	-	-	-	-	-	-	-	-	-	-	-	-	-
27	-	-	-	-	-	-	-	-	-	-	-	-	-	-	-	-	-	-	-	-	-	-
28	-	-	-	-	-	-	-	-	-	-	-	-	-	-	-	-	-	-	-	-	-	-
29	-	-	-	-	-	-	-	-	-	-	-	-	-	-	-	-	-	-	-	-	-	-
30	-	-	-	-	-	-	-	-	-	-	-	-	-	-	-	-	-	-	-	-	-	-
31	-	-	-	-	-	-	-	-	-	-	-	-	-	-	-	-	-	-	-	-	-	-
32	-	-	-	-	-	-	-	-	-	-	-	-	-	-	44	-	-	-	-	-	-	-
33	-	-	-	-	-	-	-	-	-	-	-	-	-	-	4	-	-	-	-	-	-	-
34	-	-	-	-	-	-	-	-	-	-	-	-	-	-	-	-	-	-	-	-	-	-
35	-	-	-	-	-	-	-	-	-	-	-	-	-	-	-	-	-	-	-	-	-	-
36	-	-	-	-	-	-	-	-	-	-	-	-	-	-	-	-	-	-	-	-	-	-
37	-	-	-	-	-	-	-	-	-	-	-	-	-	-	14	-	-	-	-	-	-	-
38	-	-	-	-	-	-	-	-	-	-	-	-	-	-	6	-	-	-	-	-	-	-
39	-	-	-	-	-	-	-	-	-	-	-	-	-	-	-	-	-	-	-	-	-	-
41	-	-	-	-	-	-	-	-	-	-	-	-	-	-	44	-	-	-	-	-	-	-
42	-	-	-	-	-	22	-	-	-	-	-	-	-	-	318	-	-	-	-	-	-	-
43	-	-	-	-	104	1	-	-	16	-	-	-	-	-	41	-	-	-	-	-	-	-
44	-	-	-	-	-	-	-	-	4	-	-	-	-	5	-	-	-	-	-	-	-	-
45	-	-	-	-	16	-	-	-	25	-	-	-	-	-	94	-	-	-	-	-	-	-
46	-	8	-	-	11	65	-	-	-	-	-	-	-	80	7 481	-	-	-	54	-	-	-
47	-	-	-	-	-	-	-	-	-	-	-	-	-	47	568	-	-	-	-	-	-	-
48	-	-	2	-	9	-	-	-	-	-	-	-	-	621	2 902	-	-	-	-	-	-	-
51	-	-	-	-	2 927	17	-	-	164	5	-	-	-	2 283	3 005	-	-	-	-	-	-	-
52	-	-	-	-	6 620	264	3 528	59	400	-	11	-	-	5 254	4 879	-	-	-	-	-	-	-
54	-	-	-	-	-	15	-	-	-	-	-	-	-	30	483	-	-	-	-	-	-	-
55	-	-	-	-	-	-	-	-	2	-	-	-	-	-	-	-	-	-	-	-	-	-
56	-	-	-	-	16	20	-	-	-	-	-	-	-	-	40	-	-	-	-	-	-	-
57	-	-	-	-	-	-	-	-	-	-	-	-	-	-	120	-	-	-	-	-	-	-
58	-	-	-	-	-	-	1	-	245	146	-	-	-	1 666	312	-	-	-	-	19	-	-
61	-	-	-	-	-	-	26	-	-	-	-	-	-	2 374	1 211	-	-	-	-	-	-	-
62	-	-	-	-	-	-	-	-	11	-	-	-	-	247	110	-	-	-	-	-	-	-
63	-	-	-	-	-	-	-	-	146	-	-	-	-	26	80	-	-	-	-	-	-	-
64	-	-	-	-	-	5	-	-	-	-	-	-	-	269	519	-	-	-	-	-	-	-
65	-	-	-	-	75	12	-	-	-	-	-	-	-	120	906	-	-	-	-	-	-	-
66	-	-	3	-	2 043	20	-	-	54	16	-	-	4	5 269	1 014	-	-	-	-	-	-	-
zus.	-	8	5	-	11 821	442	3 555	59	1 090	167	16	5	4	18 299	24 897	-	-	-	54	29	-	-
LV	-	-	-	-	4 119	405	-	-	229	-	-	11	-	54	53	-	-	-	-	-	-	-
Bund	-	8	5	-	15 940	847	3 555	59	1 319	167	16	16	4	18 353	24 950	-	-	-	54	29	-	-
Empfang																						
1	-	-	-	-	-	-	-	-	-	-	-	-	-	-	10	-	-	-	-	-	-	-
2	-	-	-	-	-	-	-	-	-	-	-	11	-	6	15	-	-	-	-	-	-	-
3	-	-	-	-	-	-	-	-	26	-	-	-	-	36	53	-	-	-	-	-	-	-
4	-	-	-	-	-	-	-	-	1	-	-	-	-	-	-	-	-	-	-	-	-	-
5	-	-	-	-	-	26	-	-	2 990	-	-	-	-	113	428	-	-	-	-	6	-	-
6	-	-	-	-	-	-	-	-	232	-	-	-	-	6	68	-	-	-	-	-	-	-
7	-	-	-	-	-	-	-	-	-	-	-	-	-	-	-	-	-	-	-	-	-	-
8	5	-	-	-	-	-	-	-	1	-	-	-	-	162	26	-	-	-	-	-	-	-
9	-	-	-	-	-	63	-	-	99	-	15	-	-	187	129	-	-	-	-	16	-	-
10	-	-	-	-	-	-	-	-	-	-	-	-	-	-	-	-	-	-	-	-	-	-
11	-	-	-	1 930	15	-	-	-	-	-	-	-	-	149	73	-	-	-	-	-	-	-
12	-	-	-	-	47	-	-	-	16	-	-	-	-	2	-	-	-	-	-	-	-	-
13	-	-	-	-	-	-	-	-	536	-	-	-	9	-	35	-	-	-	-	-	-	-
14	-	-	-	5 308	5	-	-	-	29	-	-	-	-	-	18	-	-	-	-	-	-	-
15	-	-	-	-	-	-	-	-	-	-	-	-	-	36	11	-	-	-	-	-	-	-
16	-	-	-	-	-	-	-	-	-	-	-	-	-	-	-	-	-	-	-	-	-	-
17	-	-	-	-	-	-	-	-	-	-	-	-	-	-	-	-	-	-	-	-	-	-
18	-	-	-	-	-	-	-	-	15	-	-	-	-	-	-	-	-	-	-	-	-	-
19	-	-	-	-	-	-	-	-	-	-	-	-	-	-	59	-	-	-	-	-	-	-
20	-	-	-	-	-	-	-	-	-	-	-	-	-	161	-	634	-	-	-	-	-	-
21	-	-	54	-	-	-	-	-	-	-	-	-	-	-	5	-	-	-	-	-	-	-
22	-	-	-	-	-	-	-	-	-	-	-	-	-	-	-	-	-	-	-	-	-	-
23	-	-	-	-	-	-	-	-	590	-	-	-	-	-	9	-	-	-	-	-	-	-
24	-	-	-	-	-	-	-	-	-	-	-	-	-	-	40	-	-	-	-	-	-	-
27	-	-	-	-	-	-	33	-	-	-	-	-	-	-	-	-	-	-	-	-	-	-
28	-	-	-	-	-	-	-	-	-	-	-	-	-	-	-	-	-	-	-	-	-	-
29	-	-	-	-	-	-	-	-	-	-	-	-	-	-	66	-	-	-	-	-	-	-
30	-	-	-	-	-	-	-	-	-	-	-	-	-	-	-	11	-	-	-	-	-	-
31	-	-	-	-	-	-	-	-	-	-	-	-	-	-	-	-	-	-	-	-	-	-
32	-	-	6	-	-	-	-	-	73	-	-	-	-	43	24	-	-	-	-	-	-	-
33	-	-	-	-	-	-	-	-	-	-	-	-	-	-	11	-	-	-	-	-	-	-
34	-	-	-	-	-	-	-	-	-	-	16	-	-	-	-	-	-	-	-	-	-	-
35	-	-	-	-	-	-	-	-	-	-	-	-	-	-	-	-	-	-	-	-	-	-
36	-	-	-	-	-	-	-	-	-	-	-	-	-	-	-	-	-	-	-	-	-	-
37	-	-	-	-	-	-	-	-	5	-	-	-	21	77	21	-	-	-	-	-	-	-
38	-	-	-	-	-	11	10	-	12	-	-	-	-	-	-	-	-	-	-	-	-	-
39	-	-	-	-	-	232	-	-	-	-	-	-	-	-	13	-	-	-	-	-	-	-
41	-	-	-	-	-	-	-	-	42	-	-	-	25	-	8	248	-	-	-	-	74	-
42	583	240	-	-	70	204	-	-	243	-	-	-	-	5	9	-	-	-	-	-	-	175
43	-	-	-	-	91	-	-	115	-	-	-	-	51	40	36	-	-	-	-	-	51	-
44	326	-	-	-	15	-	-	-	39	-	-	-	-	-	50	-	-	-	-	-	-	-
45	2 881	-	5	-	-	5	-	-	59	19	164	-	-	73	50	-	-	-	-	-	-	-
46	-	287	-	34	1 278	2 344	-	-	33	-	10	-	-	71	291	-	-	-	-	-	-	-
47	439	717	-	4 843	367	784	-	-	24	-	-	-	42	286	2	-	-	-	-	-	43	-
48	-	114	-	-	-	28	-	-	525	-	10	-	-	2	685	-	-	-	-	-	-	-
51	-	-	-	-	-	5	-	-	-	23	-	-	-	-	179	-	-	-	-	-	-	-
52	735	324	109	20 470	1 394	383	-	272	1 115	17	66	10	5	380	726	-	-	-	-	17	121	17
54	10	-	-	-	-	15	-	-	-	-	-	25	38	-	-	-	-	-	-	-	-	-
55	-	-	-	-	-	-	-	-	-	-	-	-	108	-	-	-	-	-	-	-	-	-
56	-	773	-	-	-	-	-	-	150	-	-	-	-	-	10	-	-	-	-	-	-	-
57	-	-	-	-	220	-	-	-	-	-	-	-	-	-	83	-	-	-	-	-	-	16
58	-	489	-	-	-	10	-	-	15	-	-	-	-	134	5	-	-	-	-	-	-	-
61	-	434	-	-	-	-	22	-	994	67	-	-	-	16	503	-	-	-	-	-	-	-
62	-	-	-	-	-	-	10	-	12	-	-	-	-	-	8	-	-	-	-	-	-	-
63	-	-	-	-	-	5	-	-	38	-	8	-	-	-	11	-	-	-	-	-	16	-
64	4	5	18	-	-	43	-	-	18	-	-	-	21	-	111	-	-	-	-	-	20	-
65	-	34	-	-	-	209	28	-	144	-	-	-	-	32	16	-	-	-	-	-	-	-
66	-	113	-	-	-	13	-	-	10	-	-	-	-	-	406	-	-	-	-	10	-	-
zus.	4 983	3 530	192	32 585	3 502	4 380	103	387	8 086	103	289	69	320	2 017	4 303	893	-	-	-	49	325	208
LV	-	-	-	-	4 119	405	-	-	229	-	-	11	-	54	53	-	-	-	-	-	-	-
Bund	4 983	3 530	192	32 585	7 621	4 785	103	387	8 315	103	289	80	320	2 071	4 356	893	-	-	-	49	325	208

Nr des V.-B.	Steinkohlen	Steinkohlenbriketts	Steinkohlenkoks	Rohbraunkohlen	Braunkohlenbriketts	Braunkohlenkoks	Torf	Rohes Erdöl, Stein- und Braunkohlenteer	Benzin	Benzol	Gasöl, Dieselöl	Andere Mineralölderivate, Mineralölrückstände	Rohe und bearbeitete Natursteine	Gewöhnliche Erde, Kies, Sand	Kalk und Gips, außer zum Düngen	Zement, Mörtel	Stein- und Siedesalz	Tonerde, Bauxit, Kryolith
	80	81	82	83	84	85	86	90	91	92	93	94	100	101	102	103	110	111
Versand																		
1	-	-	-	-	-	-	-	-	-	-	-	-	2	-	-	-	-	-
2	-	-	-	-	-	-	-	-	-	-	-	-	16	-	-	1	-	-
3	-	-	-	-	-	-	-	-	-	-	-	-	15	-	-	-	-	-
4	-	-	-	-	-	-	-	-	-	-	-	-	-	-	-	-	-	-
5	-	-	-	-	-	-	-	-	-	15	-	128	16	-	-	6	-	-
6	-	-	-	-	-	-	-	-	-	-	-	-	-	-	-	-	-	-
7	-	-	-	-	-	-	-	-	-	-	-	-	-	-	-	-	-	-
8	-	-	-	-	-	-	-	-	-	-	-	-	36	-	-	-	-	-
9	-	-	-	-	-	-	-	-	-	-	-	125	9	1	-	10	-	-
10	-	-	-	-	-	-	-	-	-	-	-	-	17	-	-	-	-	-
11	-	-	-	-	-	-	-	-	-	-	-	-	-	-	-	-	-	-
12	-	-	-	-	-	-	-	-	-	-	-	-	17	-	-	-	-	-
13	-	-	-	-	-	-	-	-	-	-	-	25	-	-	-	-	-	-
14	-	-	-	-	-	-	-	-	-	-	-	106	-	-	-	1	-	-
15	-	-	-	-	-	-	-	-	-	-	-	211	15	-	-	-	-	-
16	-	-	-	-	-	-	-	-	-	-	-	6	-	-	-	-	-	-
17	-	-	-	-	-	-	-	-	-	-	-	33	-	-	-	-	-	-
18	-	-	-	-	-	-	-	-	-	-	-	-	-	-	-	-	-	-
19	-	-	-	-	-	-	-	-	-	-	-	-	-	-	-	-	-	-
20	-	-	-	-	-	-	-	-	-	-	-	-	-	-	-	-	-	-
21	-	-	-	-	-	-	-	-	-	-	-	-	15	-	-	-	-	-
22	-	-	-	-	-	-	-	-	-	-	-	-	-	146	-	-	-	-
23	-	-	-	-	-	-	-	-	-	-	-	18	-	66	-	4	-	-
24	-	-	-	-	-	-	-	-	-	17	16	152	-	-	-	23	-	-
27	-	-	-	-	-	-	-	-	-	-	-	-	-	15	-	-	-	-
28	-	-	-	-	-	-	-	-	11	51	-	13	-	157	-	-	-	-
29	-	-	-	-	-	-	-	-	-	-	-	57	-	64	-	-	-	-
30	-	-	-	-	-	-	-	-	-	-	-	-	-	-	-	-	-	-
31	-	-	-	-	-	-	-	-	-	-	33	-	-	-	-	-	-	-
32	-	-	-	-	-	-	-	-	-	-	-	10	-	-	-	-	-	-
33	-	-	-	-	-	-	-	-	32	-	-	127	-	-	-	16	-	-
34	-	-	-	-	-	-	-	-	-	10	-	-	-	-	-	-	-	-
35	-	-	-	-	-	-	-	-	-	-	-	-	-	78	-	9	-	-
36	-	-	-	-	-	-	-	-	-	21	-	-	-	-	-	-	-	-
37	-	-	-	-	-	-	-	-	-	-	-	7	-	19	-	-	-	-
38	-	-	-	-	-	-	-	-	-	-	-	-	-	-	-	-	-	-
39	-	-	-	-	-	-	-	7	-	-	-	77	-	23	-	-	-	-
41	-	-	-	-	-	-	-	-	-	-	-	9	-	-	-	-	-	2
42	19	-	79	-	-	-	-	1	-	95	60	181	-	113	-	-	-	-
43	-	-	-	-	-	-	-	-	-	16	-	5	33	-	-	8	-	-
44	-	-	-	-	-	-	-	-	-	386	64	1 042	-	105	-	-	-	-
45	253	-	81	-	-	-	-	111	-	506	45	144	-	130	-	-	-	-
46	-	-	-	-	-	-	-	25	-	-	-	5	-	325	247	1	-	-
47	317	-	-	-	-	-	-	44	-	264	73	23	-	266	256	-	-	-
48	198	20	1 608	-	-	-	-	461	3	255	52	312	-	328	-	-	-	-
51	3 569	41	64 015	15	927	-	13	349	5	300	144	1 716	242	691	3 300	20	-	-
52	9 005	79	112 608	-	888	552	39	474	5	555	241	3 182	975	55 941	18	41	20	5
54	-	-	202	-	37	-	24	217	-	10	2	97	21	257	-	5	-	-
55	-	-	39	-	-	-	-	-	-	-	-	-	47	-	-	-	-	-
56	-	-	-	-	-	-	-	-	-	221	-	177	133	-	-	1	-	-
57	-	-	-	-	-	-	-	-	-	15	-	-	50	-	-	2	-	-
58	20	-	57	-	16	-	-	16	-	-	6	107	-	91	-	-	-	-
61	64	-	113	-	-	-	-	15	-	-	-	29	-	52	-	-	-	-
62	-	-	-	-	-	-	-	-	-	108	19	190	-	-	-	6	-	-
63	-	-	65	-	-	-	-	53	-	16	-	300	-	-	-	-	-	-
64	-	-	744	-	-	-	-	40	-	-	-	53	-	51	-	3	-	-
65	-	-	1 358	-	-	-	-	55	-	253	16	295	66	42	-	38	-	-
66	468	32	5 767	-	17	-	-	106	-	-	117	237	97	376	-	-	-	-
zus.	13 913	172	186 736	15	1 885	552	76	1 974	56	3 114	888	9 199	1 822	59 337	3 821	195	20	7
LV	1 998	39	83 153	-	491	-	20	217	206	896	1 309	450	75	109	-	34	20	-
Bund	15 911	211	269 889	15	2 376	552	96	2 191	262	4 010	2 197	9 649	1 897	59 446	3 821	229	40	7
Empfang																		
1	-	-	-	-	-	-	-	-	-	-	-	-	-	-	-	170	-	-
2	-	-	-	-	-	-	120	-	-	-	-	-	-	-	-	-	-	-
3	-	-	-	-	-	-	-	-	1 100	-	1 212	2 906	-	-	-	-	-	-
4	-	-	-	-	-	-	59	-	-	-	-	-	-	-	-	-	-	-
5	464	-	-	-	-	-	-	275	9 320	474	16 749	19 965	-	-	-	-	-	-
6	-	-	-	-	-	-	-	-	-	-	-	-	-	-	-	-	-	-
7	-	-	-	-	-	-	-	-	-	-	63	813	-	-	-	-	-	-
8	-	-	-	-	-	-	546	12	-	14	463	-	-	-	-	-	-	-
9	41	-	-	-	-	-	-	119	-	-	34	221	-	-	-	-	-	-
10	-	-	-	-	-	-	1 011	517	-	-	19	485	-	-	-	-	-	-
11	-	-	-	-	104	-	-	508	-	-	-	5	5	48	392	-	-	-
12	-	-	-	-	-	-	-	1 103	-	-	-	15	-	65	-	5	-	-
13	-	-	-	-	-	-	-	-	-	-	-	13	-	-	-	-	-	-
14	-	-	-	-	-	149	469	184	-	16	-	8	-	-	-	-	1 068	-
15	-	-	-	-	-	-	213	153	381	144	441	3 106	-	-	-	-	2	-
16	46	-	-	-	-	-	-	-	-	-	-	-	-	-	-	-	-	-
17	-	-	22	-	-	-	-	838	-	-	-	-	-	-	-	-	-	-
18	-	-	-	-	-	-	-	-	-	-	-	-	-	-	-	-	-	-
19	-	-	-	-	-	-	2 520	1 069	-	-	-	-	-	-	-	-	-	-
20	-	-	-	-	-	-	31	8	319	-	250	40	-	-	-	-	-	-
21	-	-	-	-	-	-	15	144	-	-	-	-	-	-	-	-	-	-
22	-	-	-	-	-	-	-	110	-	-	-	-	312	-	-	-	-	-
23	2 861	2 310	-	-	-	-	-	-	-	-	-	-	-	-	-	-	-	-
24	76 765	8 453	29 025	-	-	-	-	33	2 277	2 504	3 034	741	-	2 572	-	2 924	-	-
27	12 631	572	5 877	-	-	-	-	-	-	134	16	-	-	11	-	38	-	-
28	13 899	14 169	5 675	-	-	-	-	-	330	807	292	61	-	-	-	10	-	-
29	-	-	-	-	-	-	-	107	-	-	-	15	-	-	-	-	-	-
30	1 248	399	1 610	-	-	-	-	642	-	158	311	148	-	-	-	33	-	-
31	16 756	40 633	189	-	-	-	-	-	13	33	-	-	-	-	-	60	-	-
32	132	16	-	-	42	-	-	18	-	-	88	227	-	905	-	-	-	-
33	-	-	109	-	-	-	-	973	2 331	15	-	9 362	11	190	-	14	-	-
34	20	-	-	-	-	-	-	603	1 012	-	-	-	-	106	-	-	-	-
35	-	-	-	-	-	-	-	55	-	-	-	3	4	-	-	-	-	-
36	-	-	-	13	13 356	10	-	-	1 918	15	-	2	-	2 676	-	-	-	-
37	28 407	8 501	267	-	-	-	-	-	-	11	31	40	234	1 014	-	-	-	-
38	-	-	-	-	1 789	-	-	-	-	-	-	-	576	31	-	189	-	-
39	-	-	-	-	-	-	-	-	-	-	-	32	138	663	-	2	-	-
41	-	-	-	216	-	-	-	-	-	-	-	3	613	46	6	885	-	-
42	20	-	185	-	-	-	-	-	-	12	125	47	281	868	-	276	-	-
43	1 096	1 063	39	-	-	-	-	471	-	-	32	-	4 656	1 653	-	-	-	-
44	13 858	-	996	-	868	-	-	4	1 952	150	830	886	-	2 018	48	17	-	117
45	247 650	35 372	12 569	66	1 218	-	-	5	1 795	39	15 080	1 292	-	1 016	-	-	-	-
46	-	-	-	-	-	-	-	-	20	-	-	2	1 351	201 775	2	1 608	-	-
47	67 567	-	1 458	-	3 703	-	-	21	9 392	2 650	10 576	466	18 301	407 058	783	-	-	-
48	45	-	38	-	-	-	-	-	-	-	261	458	2 811	4 408	-	-	-	-
51	40	-	199	-	127	-	-	547	17	-	-	68	829	30	82	15 338	47	-
52	507 426	239	6 147	123	80 129	-	-	4 797	4 538	226	4 685	1 838	10 231	4 400	1 771	12 228	2 639	164
54	15	-	1 621	-	-	-	-	80	-	5	51	15	45	30	20	220	-	-
55	-	-	-	-	-	-	-	-	-	-	-	16	-	-	-	-	-	-
56	103	1 585	20	-	-	-	-	66	33	56	91	22	-	-	-	-	-	-
57	-	-	-	-	-	-	-	-	-	-	-	-	19 143	5 671	-	81	-	-
58	65	-	107	-	40	-	-	-	-	-	75	6	5 389	7 548	-	7 907	-	-
61	61	45	-	-	52	-	-	43	-	101	-	13	327	5 548	121	65	-	24
62	-	-	-	-	-	-	-	-	-	-	37	6	-	-	-	-	-	-
63	41	43	-	20	-	-	-	-	20	1	1 161	137	2 061	13 698	-	19	-	-
64	-	-	-	80	-	-	202	-	326	-	45	536	273	180	-	-	45	-
65	-	-	-	-	-	-	-	-	-	-	-	17	-	20	-	-	23	-
66	26	-	-	-	-	-	-	201	15	-	344	44	8 443	7 681	-	-	-	-
zus.	991 283	113 400	66 153	518	101 428	159	5 186	13 706	37 109	7 565	56 396	44 080	76 034	671 929	3 225	42 089	3 824	305
LV	1 998	39	83 153	-	491	-	20	217	206	896	1 309	450	75	109	-	34	20	-
Bund	993 281	113 439	149 306	518	101 919	159	5 206	13 923	37 315	8 461	57 705	44 530	76 109	672 038	3 225	42 123	3 844	305

Nr des V.-B.	Andere mineral Rohstoffe	Schwefelsäure	Soda, Ätznatron, Pottasche	Farbstoffe, Farben und Lacke	Nicht bes genannte chemische Erzeugnisse	Düngekalk	Thomasmehl	Andere Phosphordüngemittel,	Kalidüngemittel,	Stickstoffdüngemittel,	Mischdünger	Andere Düngemittel	Pflanzliche Gerbmittel	Häute, Felle	Leder	Wolle	Baumwolle	Andere Spinnstoffe	Garne	Lumpen	Stammholz über 1,5 m lang, Baustangen
								außer Mischdünger													
	112	120	121	122	123	130	131	132	133	134	135	136	140	141	142	150	151	152	153	154	160
Versand																					
1	-	-	-	10	37	-	-	-	-	-	-	-	-	-	-	-	-	-	-	-	-
2	-	-	-	-	7	-	-	-	-	-	-	-	-	-	-	-	-	-	-	-	-
3	-	-	-	-	-	-	-	-	-	-	-	-	-	-	-	-	-	-	-	10	-
4	-	-	-	-	-	-	-	-	-	-	-	-	-	-	-	-	-	-	-	-	-
5	22	1	9	93	766	-	-	-	-	-	-	3	-	-	-	-	-	2	299	11	3
6	-	-	-	-	7	-	-	-	-	-	-	-	-	-	-	-	-	-	-	-	-
7	-	-	-	-	-	-	-	-	-	-	-	-	-	-	-	-	-	-	-	-	-
8	-	-	-	-	-	-	-	-	-	-	-	-	-	-	-	-	-	-	-	-	-
9	28	-	5	34	235	-	-	-	-	-	-	-	-	-	-	-	33	1	96	15	-
10	2	-	-	-	-	-	-	-	-	-	-	-	-	-	-	-	-	-	-	-	-
11	-	-	-	-	-	-	-	-	-	-	-	-	-	-	-	-	-	-	-	6	-
12	-	-	-	-	49	-	-	-	-	-	-	8	-	-	-	-	-	-	-	5	-
13	-	-	-	3	-	-	-	-	-	-	-	-	-	-	-	-	-	8	-	29	-
14	-	-	-	7	-	-	-	-	-	-	-	-	-	-	-	-	8	-	-	2	-
15	8	-	-	27	5	-	-	-	-	-	-	-	-	-	-	-	-	-	-	-	-
16	-	-	-	-	17	-	-	-	-	-	-	-	-	-	-	23	-	-	-	-	-
17	-	-	-	-	-	-	-	-	-	-	-	-	-	-	-	-	-	-	-	22	-
18	-	-	-	-	-	-	-	-	-	-	-	-	-	-	-	-	-	-	-	-	-
19	2	-	-	-	-	-	-	-	-	-	-	-	-	-	-	-	-	-	-	-	-
20	-	-	-	-	-	-	-	-	-	-	-	-	-	-	-	-	-	-	-	-	-
21	-	-	-	-	9	-	-	-	-	-	-	-	-	-	-	-	5	11	-	162	-
22	-	-	-	-	94	-	-	-	-	-	-	-	-	-	-	-	-	-	-	-	-
23	-	-	-	-	-	-	-	-	-	-	-	-	-	-	-	-	-	-	-	-	-
24	-	-	-	-	-	-	-	-	-	-	-	-	-	-	-	-	-	-	-	-	-
27	-	-	-	-	-	-	-	-	-	-	-	-	-	-	-	-	-	-	-	-	-
28	-	-	-	-	-	-	-	-	-	-	-	-	-	-	-	-	-	-	-	21	-
29	-	-	-	-	-	-	-	-	-	-	-	-	-	-	-	-	-	-	-	-	-
30	-	-	-	-	-	-	-	-	-	-	-	-	-	-	-	-	-	-	-	-	-
31	-	-	-	-	-	-	-	-	-	-	-	-	-	-	-	-	-	-	-	-	-
32	-	-	-	-	7	-	-	-	-	-	-	-	-	-	-	-	3	-	-	126	-
33	-	-	-	-	-	-	-	-	-	-	-	-	-	-	-	-	-	-	-	-	-
34	-	-	-	-	10	-	-	-	-	-	-	-	-	-	-	-	-	-	-	-	-
35	6	-	-	2	6	-	-	-	-	-	-	-	-	-	-	-	12	-	3	66	-
36	-	-	-	-	17	-	-	-	-	-	-	-	-	-	-	-	-	-	-	-	-
37	5	-	-	-	-	-	-	-	-	-	-	-	-	-	-	-	-	-	-	5	-
38	-	-	-	4	26	-	-	-	-	-	-	-	-	-	-	-	-	-	-	21	-
39	-	-	-	-	9	-	-	-	-	-	-	-	-	-	-	-	1	-	-	5	-
41	32	-	-	2	27	-	-	-	-	-	-	-	-	-	-	-	-	-	-	66	-
42	10	-	-	11	65	-	-	-	-	-	-	-	-	-	-	-	82	-	-	355	-
43	-	-	-	4	235	-	-	-	-	-	-	-	-	-	-	-	-	-	-	47	-
44	5	-	-	-	97	-	-	-	-	-	-	-	-	-	-	-	-	-	-	-	-
45	101	-	-	-	248	1 018	-	-	-	-	-	-	-	-	-	2	23	-	-	5	-
46	-	-	-	-	-	-	-	-	-	-	-	-	-	-	-	-	35	-	-	121	-
47	22	-	-	-	45	1 640	-	-	-	-	-	140	-	-	-	-	133	-	-	-	-
48	679	-	-	-	703	290	-	-	-	-	-	-	-	-	-	5	-	-	-	244	-
51	172	34	-	-	79	519	-	7	11	57	71	53	-	2	-	21	5	-	-	194	16
52	333	26	16	11	782	966	-	14	67	113	56	615	-	44	2	212	197	19	29	612	137
54	-	-	-	-	-	-	-	-	-	-	-	-	-	-	-	-	35	3	-	146	89
55	-	-	-	-	126	-	-	-	-	-	-	-	-	-	-	-	-	-	-	-	-
56	-	6	-	2	478	-	-	-	-	-	-	-	-	-	-	-	10	-	-	-	-
57	-	-	-	-	-	-	-	-	-	-	-	-	-	-	-	-	17	-	-	78	-
58	-	-	-	-	138	-	-	-	-	-	-	-	-	-	-	-	33	3	5	2	-
61	5	-	-	-	89	-	-	-	-	-	-	16	-	-	-	-	24	-	-	6	-
62	-	-	-	-	778	-	-	-	-	-	-	-	-	-	-	-	-	-	-	-	-
63	49	-	-	-	10	445	-	-	-	-	-	-	-	195	-	-	-	-	-	2	-
64	-	-	-	-	24	-	-	-	-	-	-	-	-	-	-	-	11	-	-	-	-
65	-	-	-	-	231	-	-	-	-	-	-	-	-	-	-	-	-	-	-	-	-
66	-	-	-	-	374	372	-	-	-	-	-	-	-	-	-	7	164	-	-	149	-
zus	1 481	67	30	210	5 830	5 250	-	21	78	170	127	835	-	241	2	270	831	47	432	2 533	245
L V	126	-	-	40	376	-	-	-	-	19	20	6	-	5	-	10	14	2	-	25	9
Bund	1 607	67	30	250	6 206	5 250	-	21	78	189	147	841	-	246	2	280	845	49	432	2 558	254
Empfang																					
1	123	-	-	-	15	-	-	-	-	-	-	-	-	-	-	-	-	-	-	-	-
2	-	-	-	-	21	-	-	-	-	-	-	15	-	-	-	-	-	-	-	16	-
3	-	-	-	-	48	-	-	76	-	-	-	-	-	-	-	-	-	-	-	-	-
4	-	-	-	2	-	-	-	-	-	-	31	15	-	-	-	-	-	-	-	-	-
5	85	-	-	45	1 040	-	-	-	-	-	-	-	-	38	-	86	27	4	26	11	-
6	-	-	-	-	-	-	-	-	-	-	-	-	-	-	-	-	-	-	-	-	-
7	74	-	-	-	-	-	-	-	-	-	-	-	-	-	-	-	-	-	-	33	2
8	-	-	-	-	-	-	-	-	-	-	-	109	-	-	-	-	-	-	-	6	-
9	15	-	5	-	34	-	-	-	-	-	-	-	-	1	-	561	59	2	86	22	-
10	22	-	-	93	25	-	-	-	-	-	-	16	-	-	-	-	-	5	-	5	-
11	473	-	-	-	224	-	-	-	-	-	-	7	-	-	-	-	-	-	-	-	-
12	5	-	-	-	5	-	-	-	-	-	-	31	-	-	-	10	-	-	-	-	-
13	189	-	-	16	89	-	-	45	943	5	-	-	-	-	-	-	10	89	-	29	118
14	-	-	-	-	33	5	-	-	-	-	-	-	-	-	-	-	-	-	-	22	18
15	20	16	17	-	3 357	-	-	111	59	-	8	10	-	-	-	5	-	-	-	15	-
16	-	-	-	-	5	-	-	-	-	-	-	-	-	-	-	-	-	-	-	-	-
17	-	-	-	-	-	-	-	-	-	-	-	-	-	-	-	-	-	-	-	-	35
18	-	-	-	-	-	-	-	-	-	-	-	-	-	-	-	-	-	-	-	-	-
19	-	-	-	-	-	-	-	-	-	-	-	144	-	-	-	-	-	-	-	-	-
20	-	-	-	-	588	-	-	-	-	-	21	-	-	-	-	-	-	-	-	-	-
21	-	-	-	-	-	-	-	-	-	15	-	-	-	-	-	-	-	-	-	-	-
22	-	-	-	-	252	-	-	-	-	-	-	-	-	-	-	-	-	-	-	20	-
23	66	-	-	-	13	-	60	-	-	-	-	-	-	-	-	-	-	-	-	-	-
24	389	-	-	18	5 086	-	264	37	-	913	91	5	-	-	-	-	-	-	-	-	-
27	-	-	-	-	9	-	-	-	-	15	-	-	-	-	-	-	-	-	-	-	-
28	159	-	-	-	38	-	-	-	-	5	-	-	-	10	-	-	-	-	-	-	-
29	-	-	-	155	15	-	-	-	-	-	-	-	-	-	-	-	-	-	-	-	-
30	36	-	-	-	278	-	183	-	-	-	-	-	-	-	-	-	-	-	-	-	-
31	-	-	-	40	1 095	-	305	-	-	-	-	-	-	-	-	-	-	-	-	-	-
32	10	-	-	111	516	2	-	-	-	-	-	-	-	-	-	-	10	2	-	7	-
33	26	-	-	-	27	80	-	-	-	-	-	-	-	10	-	-	-	-	-	16	-
34	15	-	-	156	492	-	-	-	-	-	50	-	-	-	-	-	-	-	-	-	-
35	331	5	-	15	-	-	-	-	-	-	-	-	-	-	-	-	-	-	-	8	-
36	445	15	-	65	6 232	-	-	-	-	210	-	-	-	-	-	-	-	-	-	-	-
37	-	-	-	-	26	-	-	-	-	10	-	-	-	1	-	3	-	-	-	-	-
38	25	-	417	16	387	-	-	-	-	-	-	-	-	-	-	-	-	-	-	-	-
39	-	-	5	-	177	-	-	-	-	-	-	12	-	11	-	7	-	-	-	15	36
41	590	-	-	-	690	-	-	-	-	-	-	35	-	-	-	-	11	-	-	6	-
42	37	-	-	-	761	-	-	3	-	-	124	15	-	-	-	-	-	17	-	40	-
43	10	-	-	-	543	-	-	-	-	-	-	64	-	-	-	-	-	-	-	106	114
44	803	100	-	1 099	5 889	273	-	165	-	407	728	-	-	-	-	-	-	-	-	-	6
45	23	1 546	-	-	1 805	-	15	26	-	15	147	-	96	-	-	-	-	-	-	21	-
46	256	-	-	4	93	-	-	16	-	-	190	22	-	-	-	-	69	-	7	42	-
47	833	-	-	-	1 015	160	-	-	-	5	-	-	-	-	-	-	6	-	-	82	-
48	645	15	41	18	1 674	-	-	-	-	79	-	15	16	-	2	10	140	124	-	134	381
51	-	-	-	-	540	-	-	16	-	27	17	17	-	-	-	-	42	6	-	555	-
52	485	-	999	109	794	710	-	-	13	32	51	84	30	-	-	10	48	7	-	290	240
54	54	-	-	-	37	-	-	-	-	-	-	-	-	-	-	-	-	-	-	246	28
55	-	-	-	-	5	-	-	-	-	-	-	-	-	-	-	-	-	-	-	5	-
56	1	175	-	-	1 592	-	-	-	-	288	252	-	-	-	-	5	-	-	-	5	-
57	-	-	-	-	4	-	-	-	18	-	-	348	-	5	-	-	37	-	2	64	210
58	296	-	-	-	29	-	-	-	-	-	-	-	-	-	-	-	5	-	-	20	-
61	560	-	-	-	55	-	-	-	-	-	-	-	-	-	-	-	92	5	-	21	-
62	7	184	-	-	26	-	-	-	-	-	-	10	-	-	-	-	-	-	-	-	-
63	1 941	-	-	1	419	-	-	50	-	-	-	-	-	14	-	-	5	573	-	50	158
64	699	-	-	-	6 348	39	-	-	-	485	36	19	17	-	-	-	17	-	11	38	-
65	21	-	10	5	105	-	-	9	8	-	12	21	-	-	-	-	10	2	-	-	-
66	225	-	1 246	-	1 047	-	-	-	-	-	30	5	-	15	-	-	428	44	-	18	23
zus	9 995	2 056	2 740	1 968	44 198	1 269	827	554	1 041	2 511	1 788	1 019	159	105	2	707	1 008	878	132	1 968	1 369
L V	126	-	-	40	376	-	-	-	-	19	20	6	-	5	-	10	14	2	-	25	9
Bund	10 121	2 056	2 740	2 008	44 574	1 269	827	554	1 041	2 530	1 808	1 025	159	110	2	717	1 022	880	132	1 993	1 378

Nr des V-8	Faserholz, Papierholz	Grubenholz	Anderes unbearb Heiz, Holzabfälle	Hölzerne Schwellen	Schnittholz, Faßholz, Werkstücke	Holzwaren	Zellstoff, Holzschliff, Strohstoff	Papier, Pappe	Betonwaren	Künstliche Steine, Platten, Röhren	Andere Steingut-, Ton-, Porzellanwaren	Glas, Glaswaren	Roheisen, Eisenlegierungen	Halbzeug aus Stahl	Altesen und Abfälle von Eisen und Stahl	Eisenbahnoberbauzeug aus Eisen und Stahl	Stab und Formeisen und -stahl	Bleche und Platten aus Eisen und Stahl	Röhren und Rohre aus Eisen und Stahl	Eisen und Stahldraht
	161	162	163	164	165	166	170	171	180	181	182	183	190	191	192	193	194	195	196	197
Versand																				
1	-	-	-	-	-	2	-	-	-	-	-	6	-	-	-	-	-	-	-	-
2	-	-	-	-	-	2	-	-	-	34	-	-	-	-	-	5	-	5	5	-
3	-	-	-	-	-	-	-	-	-	-	-	-	-	-	-	-	-	-	-	-
4	-	-	-	-	-	-	-	-	-	-	-	-	-	-	-	-	-	-	-	-
5	-	-	-	-	-	90	4	11	-	51	79	407	-	-	-	-	26	10	104	13
6	-	-	-	-	-	-	-	-	-	-	-	5	-	-	-	-	-	-	-	-
7	-	-	-	-	-	-	-	-	-	-	-	-	-	-	-	-	-	-	-	-
8	-	-	-	-	-	-	-	-	-	-	-	-	-	-	-	-	-	-	-	-
9	-	-	-	-	8	1 538	-	1	5	6	75	163	5	-	-	7	4	13	40	4
10	-	-	-	-	-	-	-	-	-	-	-	5	-	-	-	-	-	-	-	-
11	-	-	-	-	-	5	-	-	-	-	-	-	-	-	-	-	10	5	-	-
12	-	-	-	9	-	-	-	-	-	3	-	-	-	-	-	-	8	-	11	-
13	-	-	-	-	-	6	-	-	-	39	-	-	-	-	74	-	14	4	-	-
14	-	-	-	-	-	7	-	-	-	5	-	27	-	-	-	-	105	-	2	-
15	-	-	-	-	-	3	-	-	-	-	-	-	-	-	-	-	-	5	2	-
16	-	-	-	5	5	289	-	-	-	-	-	-	-	-	5	-	-	12	20	-
17	-	-	-	-	-	-	-	-	-	2	-	-	-	-	-	-	-	-	-	-
18	-	-	-	-	-	-	-	-	-	-	-	-	-	-	-	-	-	-	-	-
19	-	-	-	-	-	2	-	-	-	34	-	-	-	-	-	-	-	-	-	-
20	-	-	-	-	-	-	-	-	-	-	-	-	-	-	-	-	-	-	-	-
21	-	-	-	-	-	2	-	-	-	46	-	-	-	-	-	-	-	6	-	-
22	-	-	-	-	-	2	-	-	-	-	-	-	-	-	-	4	-	-	-	-
23	-	-	-	-	-	2	-	60	-	21	-	-	-	-	542	-	7	2	9	-
24	-	-	-	-	-	9	-	-	-	87	1	15	-	-	1 471	-	11	8	45	-
27	-	-	-	-	-	-	-	-	-	8	-	-	-	-	150	-	-	1	-	-
28	-	-	-	-	-	2	-	-	-	-	-	20	-	-	-	-	26	-	-	-
29	-	-	-	-	-	-	-	-	-	-	-	-	-	-	-	-	-	-	-	-
30	-	-	-	-	-	7	-	-	-	-	-	-	-	-	518	-	-	-	-	-
31	-	-	-	-	-	-	-	-	-	-	-	-	-	-	43	-	-	-	-	-
32	-	-	14	-	20	177	-	-	-	-	-	-	-	-	269	-	90	-	147	-
33	-	-	-	-	-	4	-	-	-	30	-	-	-	-	203	-	8	-	-	-
34	-	-	-	-	-	-	-	3	-	-	-	-	-	-	183	-	-	4	14	-
35	-	-	-	-	-	-	-	-	-	82	-	-	-	-	173	-	25	-	-	-
36	-	-	-	-	-	-	-	-	-	-	-	-	-	-	-	-	-	-	11	-
37	-	-	-	-	-	-	-	-	-	3	-	-	-	-	20	-	-	-	17	-
38	-	-	-	-	5	9	-	5	-	24	-	-	-	-	2 259	-	4	-	6	-
39	-	-	-	-	-	-	-	-	-	2	-	-	-	-	-	-	-	2	4	-
41	-	-	-	-	-	40	10	1	-	5	-	-	5	-	10 844	114	106	1	9	-
42	-	-	-	-	-	15	-	-	-	6	-	14	-	-	795	-	-	1	46	-
43	-	-	-	-	-	2	-	-	-	38	-	-	-	-	15	-	13	4	5	-
44	-	-	-	-	-	-	-	-	33	2	-	-	-	-	36	-	19	27	12	-
45	-	-	-	154	-	-	-	44	-	4	-	-	20	-	2 420	-	62	-	8	-
46	-	-	-	-	6	-	-	-	1	13	-	-	110	-	1 817	-	6	-	-	-
47	-	-	-	16	-	4	-	4	-	2	-	13	-	-	427	-	103	-	16	-
48	-	-	-	5	-	17	-	39	-	172	4	1	125	-	1 161	-	337	77	50	-
51	-	-	2	55	24	2	-	27	7	34	39	16	-	-	365	5	418	12	48	2
52	-	-	147	2 510	49	31	-	63	-	803	107	30	111	24	56 307	10	2 442	213	114	2
54	-	-	8	28	-	4	-	-	-	5	-	-	-	-	-	34	36	19	-	-
55	-	-	-	-	-	6	-	-	-	4	-	-	1	-	-	-	-	2	-	-
56	-	-	-	-	-	16	-	19	-	5	-	-	-	-	231	2	39	-	39	-
57	-	-	-	-	-	2	-	-	-	15	-	-	-	-	283	-	-	10	8	-
58	-	-	-	7	-	4	-	-	-	67	-	-	-	-	66	74	56	10	-	-
61	45	-	-	-	8	240	-	13	-	37	-	-	-	-	39	3	552	16	55	-
62	-	-	-	-	-	692	-	23	-	123	-	2	-	-	-	-	126	-	-	-
63	-	-	-	-	-	-	-	-	-	15	-	-	15	-	3 552	-	81	4	78	-
64	-	168	-	7	-	-	-	73	-	34	-	-	-	-	968	-	228	3	2	-
65	-	-	-	-	-	11	-	-	-	19	-	54	-	-	304	-	245	5	2	-
66	6	-	-	7	-	17	-	4	-	432	1	1	-	-	1 582	30	465	-	13	-
zus	51	168	171	2 803	125	3 261	14	390	46	2 312	306	779	392	24	87 122	288	5 672	481	942	21
LV	-	-	145	550	127	31	-	143	35	106	32	81	48	6	3 631	45	1 604	517	271	4
Bund	51	168	316	3 353	252	3 292	14	533	81	2 418	338	860	440	30	90 753	333	7 276	998	1 213	25
Empfang																				
1	-	-	-	-	-	-	-	-	-	-	-	-	922	-	-	-	-	-	-	-
2	-	-	-	-	-	30	-	834	-	6	-	-	-	-	-	-	-	4	-	-
3	-	-	13	-	-	-	-	19	-	-	-	-	-	-	-	-	-	-	-	-
4	-	-	-	-	-	10	-	-	-	-	-	-	-	-	-	-	-	-	-	-
5	-	-	-	-	38	-	20	-	-	-	2	31	-	-	334	15	30	96	9	-
6	-	-	-	-	-	-	-	-	-	-	-	-	-	-	-	-	-	-	-	-
7	-	-	10	-	651	58	-	2	-	-	-	-	-	2	-	-	-	-	-	-
8	-	-	-	-	-	-	-	8	-	-	-	-	-	-	-	-	-	-	-	-
9	-	-	-	-	-	-	-	-	-	16	-	-	1	-	1	-	46	3 300	101	-
10	-	-	-	-	-	25	-	-	-	-	5	43	-	-	-	-	-	-	-	-
11	-	-	-	-	-	240	-	13	2	36	20	72	-	-	-	5	-	-	6	-
12	-	-	-	-	273	473	-	1	2	195	-	85	-	-	-	-	-	-	210	-
13	-	-	5	-	-	82	-	5	-	5	-	-	-	-	-	-	12	-	-	-
14	-	-	-	-	-	10	-	31	-	5	-	31	-	-	-	-	2 335	696	-	-
15	-	-	-	-	-	798	-	-	-	-	-	233	-	-	-	-	16	-	-	-
16	-	-	-	-	-	2	-	-	-	1	-	-	-	-	41	-	1	-	-	-
17	-	-	-	-	-	-	-	-	-	-	-	-	25	8	-	40	4 796	-	-	-
18	-	-	-	-	-	-	-	-	-	-	-	-	-	-	-	-	-	-	-	-
19	-	-	-	-	-	5	-	17	-	-	-	58	-	-	-	15	-	-	-	-
20	-	-	-	-	-	3	-	-	-	-	-	-	-	-	-	-	-	-	-	-
21	-	-	-	-	-	-	-	30	-	-	-	-	-	-	-	-	-	-	-	-
22	-	-	-	-	18	8	-	685	-	-	-	-	-	24	-	-	-	318	33	155
23	-	-	-	-	-	-	-	-	10	-	-	-	15	-	24	-	3 613	1 818	24	267
24	-	-	-	-	-	2	-	-	-	2	-	2 068	5 926	696	59	598	3 817	5 723	2 043	100
27	-	-	-	-	-	-	-	-	5	-	3	-	-	94	15	-	1 286	1 781	5	424
28	-	-	-	-	-	-	-	-	-	21	-	2 192	121	37	-	-	48	5	440	-
29	-	-	-	-	-	-	-	-	-	-	-	-	-	-	-	-	-	-	-	-
30	-	-	-	-	-	8	-	-	-	-	-	-	2 479	54	-	2	1 214	550	215	19
31	-	-	-	-	-	-	-	-	-	-	-	-	121	-	-	22	1 686	-	-	33
32	-	-	-	-	12	-	-	-	-	75	-	-	21	-	-	-	1 390	-	32	-
33	-	-	-	-	-	1	-	4	29	12	-	317	-	-	21	-	1 214	569	663	-
34	-	-	-	-	-	-	-	-	-	-	-	16	-	1	-	-	-	-	61	45
35	-	-	5	-	-	14	1	-	-	-	-	11	-	-	-	-	227	11	169	2
36	-	-	-	-	10	-	-	-	-	133	-	1 804	1 289	-	-	-	-	-	-	-
37	-	-	23	-	-	-	-	-	-	26	7	496	-	-	-	-	-	19	-	-
38	-	-	123	-	35	197	196	-	35	4 873	13	98	-	-	-	-	3 072	185	275	-
39	19	-	284	-	21	-	-	-	-	1 298	-	-	26	-	10	-	-	-	-	-
41	-	-	44	-	35	-	-	225	-	269	117	355	2 987	418	141	-	1 001	4 181	215	-
42	-	-	-	-	23	-	-	183	-	51	5	407	-	-	-	-	36	5	337	-
43	-	-	-	-	15	6	-	-	-	97	-	-	-	-	255	24	-	-	-	-
44	-	-	-	-	-	-	-	-	-	401	-	5	111	-	-	-	14	196	89	2
45	-	-	-	-	77	9	-	22	-	626	60	665	201	3	234	6	1 571	87	77	70
46	-	-	6	154	41	46	-	81	87	1 024	-	-	-	-	1	-	-	-	2	1
47	-	-	3	-	882	29	-	79	-	-	-	8	5	-	1 408	-	242	-	118	-
48	35	-	173	-	1 589	155	-	-	79	268	29	174	365	-	178	-	-	9	12	-
51	-	-	163	-	144	40	-	5	50	13	2	-	-	-	1 221	9	755	5	116	-
52	172	-	1 402	65	725	153	29	1 307	78	186	52	129	3 638	87	9 145	963	27 486	2 901	4 084	2
54	-	-	716	-	3	262	-	308	16	15	-	-	-	-	20	-	15	8	-	-
55	-	-	-	-	23	4	-	-	-	-	-	-	-	-	15	-	-	-	-	-
56	-	-	-	-	-	11	-	-	-	-	5	-	-	23	152	-	346	46	-	-
57	14	-	14	-	16	46	-	-	-	15	-	-	-	-	40	-	-	-	-	-
58	-	-	7	-	62	50	-	52	153	66	33	-	-	-	267	-	-	16	5	-
61	-	-	52	-	252	172	-	173	184	399	229	73	-	-	34	-	27	-	-	-
62	-	-	-	-	-	5	-	28	-	-	-	-	-	-	324	-	5 058	76	6	-
63	-	-	10	49	54	134	-	1 378	27	1 156	10	1 054	2 216	32	42	-	16 171	2 019	399	-
64	-	-	-	-	83	19	4	148	5	38	-	-	33	-	116	-	-	5	21	-
65	-	-	-	-	-	129	-	-	5	29	-	-	-	-	473	-	30	15	-	-
66	-	-	15	-	204	187	-	255	144	80	-	8	-	179	541	-	2	3	22	-
zus	240	-	3 068	268	5 286	3 423	250	5 893	911	11 437	592	10 433	20 502	1 658	15 112	1 699	77 653	24 647	9 789	1 120
LV	-	-	145	550	127	31	-	143	35	106	32	81	48	6	3 631	45	1 604	517	271	4
Bund	240	-	3 213	818	5 413	3 454	250	6 036	946	11 543	624	10 514	20 550	1 664	18 743	1 744	79 257	25 164	10 060	1 124

Nr des V.-B	Andere Gießerei- u. Walzwerkserzeugnisse	Maschinen, Apparate	Bauwerksteile aus Eisen u. Stahl	Andere Eisen- und Stahlwaren	Blöcke aus Stahl	Rohkupfer, Kupferlegierungen	Rohzink, Zinklegierungen	Rohblei, Bleilegierungen	Rohe Leichtmetalle, auch Legierungen	Andere roh NE-Metalle,	Altmetalle u. Abfälle von NE-Metallen	NE-Metallhalbzeug	NE-Metallwaren	Fahrzeuge aller Art	Nicht bestimmbare Industrieerzeugnisse	Sammelgut ohne nähere Bezeichnung	Umzugsgut, gebr. Verpackungen, Baugerätschaften	Lebende Tiere: Pferde, Esel	Rindvieh, außer Kälbern	Kälber	Schafe, Ziegen	Schweine, außer Ferkeln	Ferkel	Geflügel
	198	199	200	201	202	210	211	212	213	214	215	216	217	220	730	231	240	250	251	252	253	254	255	256
Versand																								
1	–	156	45	308	–	–	–	–	–	–	–	15	37	11	165	386	39	–	–	–	–	–	–	–
2	3	138	–	116	–	–	–	–	–	–	–	–	34	1	7	3 635	10	–	–	–	–	–	–	–
3	–	9	2	24	–	–	–	–	–	–	–	5	–	20	2	–	10	–	–	–	–	–	–	–
4	–	17	–	15	–	–	–	–	–	–	–	–	–	–	–	–	5	–	–	–	–	–	–	–
5	12	3 318	191	15 179	–	–	–	–	–	–	–	141	673	1 410	1 249	4 035	1 442	–	–	–	–	–	–	–
6	–	2	6	38	–	–	–	–	–	–	–	–	–	–	4	20	–	–	–	–	–	–	–	–
7	–	2	–	–	–	–	–	–	–	–	–	–	–	–	4	–	7	–	–	–	–	–	–	–
8	–	51	–	61	–	–	–	–	–	–	–	–	–	24	–	–	2	–	–	–	–	–	–	–
9	15	1 212	132	6 758	–	–	–	–	–	–	–	20	625	370	367	2 304	187	–	–	–	–	–	–	–
10	–	57	29	96	–	–	–	–	–	–	–	–	–	–	–	–	8	–	–	–	–	–	–	–
11	6	86	33	91	–	–	–	–	–	–	–	–	–	8	2	2	59	–	–	–	–	–	–	–
12	–	191	7	122	–	–	–	–	–	–	–	–	–	11	13	1 647	90	–	–	–	–	–	–	–
13	–	311	8	95	14	–	–	–	–	–	–	–	–	13	10	1 290	52	–	–	–	–	–	–	–
14	–	5 046	319	676	–	–	–	–	–	–	–	–	11	46	1 636	1 187	96	–	–	–	–	–	–	–
15	13	72	44	65	–	19	–	–	–	–	–	–	–	28	16	2	318	4	–	–	–	–	–	–
16	–	37	51	181	–	–	–	–	–	–	14	–	–	64	42	2 429	125	–	–	–	–	–	–	–
17	–	61	47	9	–	–	–	–	–	–	90	–	–	2	24	–	29	–	–	–	–	–	–	–
18	–	212	–	–	–	–	–	–	–	–	–	–	–	–	–	9	–	–	–	–	–	–	–	–
19	–	221	–	5	–	–	–	–	–	–	–	–	–	11	–	–	122	–	–	–	–	–	–	–
20	–	1	5	16	–	–	–	–	–	–	–	–	–	–	5	–	90	–	–	–	–	–	–	–
21	–	80	46	58	–	–	–	–	–	–	–	–	–	14	4	–	63	–	17	–	–	–	–	–
22	–	274	–	49	–	–	–	–	–	–	14	5	–	39	–	–	25	–	–	–	–	–	–	–
23	–	376	–	15	–	–	–	–	–	–	–	–	–	13	2	10	60	–	–	–	–	–	–	–
24	14	807	115	119	–	–	–	–	–	–	56	–	–	306	12	–	536	6	13	–	–	–	–	–
27	1	50	14	11	–	–	–	–	–	–	–	–	11	148	4	1 758	54	11	408	–	–	–	–	–
28	–	298	9	23	–	–	–	–	–	–	56	–	–	49	17	2 030	18	11	528	12	–	–	–	–
29	–	30	18	11	–	–	–	–	–	–	–	–	–	–	–	–	18	–	–	–	–	–	–	–
30	–	142	51	184	–	–	–	–	–	–	15	–	–	15	–	–	31	–	1 648	705	–	–	–	–
31	–	109	–	1	–	–	–	–	–	–	–	–	–	10	–	–	40	19	–	–	–	–	–	–
32	12	787	86	101	–	–	–	–	–	–	22	–	–	17	184	4 303	420	–	–	–	–	–	–	–
33	–	235	–	37	–	39	–	–	–	–	20	–	–	60	–	2 195	255	–	15	–	–	–	–	–
34	–	178	99	39	–	–	–	–	–	–	–	–	1	41	6	2 499	419	–	5 162	4 357	–	–	–	–
35	–	262	34	33	–	–	–	–	–	–	–	–	–	37	8	1 707	359	–	376	–	–	–	–	–
36	45	134	–	119	–	–	–	–	–	–	–	–	–	7	–	–	114	–	102	–	–	–	–	–
37	–	96	42	49	–	–	–	–	–	–	–	–	–	–	–	3 363	85	–	–	–	–	–	–	–
38	–	133	18	48	–	–	–	–	–	–	7	–	–	34	22	–	203	–	19	–	–	–	–	–
39	–	112	3	20	–	–	–	–	–	–	–	–	–	2	15	6	98	–	12	–	–	–	–	–
41	5	115	45	57	–	–	–	–	–	–	–	–	–	21	118	14	103	–	–	–	–	–	–	–
42	–	182	109	64	–	–	–	–	–	–	–	–	–	22	11	–	395	–	33	–	–	–	–	–
43	–	233	114	59	–	–	–	–	–	–	7	–	–	10	73	–	221	–	15	–	–	–	–	–
44	–	314	368	91	–	–	–	–	–	–	–	–	–	4	75	–	493	–	–	–	–	–	–	–
45	–	193	–	158	–	–	–	–	–	–	–	–	–	14	27	1 747	653	–	11	–	–	–	–	–
46	–	191	52	71	–	–	–	–	–	–	–	–	47	7	21	22	217	–	11	–	240	–	–	–
47	10	176	82	113	–	–	–	–	–	–	–	–	–	4	83	1 566	549	19	4	–	–	–	–	–
48	6	993	270	391	–	–	–	–	–	–	57	3	8	96	278	5 197	525	–	95	–	–	–	–	–
51	29	191	137	267	–	–	–	–	–	–	–	–	102	33	557	29	573	90	64	–	188	–	–	–
52	858	531	471	928	–	19	32	–	19	–	20	10	82	110	518	1 830	1 598	1	93	–	–	–	–	–
54	11	124	–	34	–	–	–	–	–	–	–	–	–	30	5	–	146	–	–	–	–	–	–	–
55	–	15	58	25	–	–	–	–	–	–	–	–	–	7	1	–	117	–	–	–	–	–	–	–
56	–	244	106	161	–	–	–	–	–	–	12	–	–	25	349	4 087	260	–	740	499	–	–	–	–
57	19	135	13	28	–	–	–	–	–	–	–	–	–	18	6	–	4	–	–	–	–	–	–	–
58	229	371	150	109	–	–	–	–	–	–	83	–	–	15	10	910	203	–	–	–	–	–	–	–
61	–	462	55	106	–	–	–	–	–	–	10	–	–	41	198	–	503	–	–	–	–	–	–	–
62	18	181	48	387	–	–	–	–	–	–	21	–	–	41	208	3 949	236	–	–	–	–	–	–	–
63	–	415	198	360	–	–	–	–	–	–	5	–	–	26	39	1 659	272	–	–	–	–	–	–	–
64	–	261	153	108	–	–	–	–	–	–	–	–	–	12	338	–	151	–	–	–	–	–	–	–
65	124	299	58	120	–	–	–	–	–	–	5	10	–	64	74	4 579	118	–	4	–	–	–	–	–
66	68	370	63	210	–	–	–	–	–	–	353	16	15	15	69	1 233	251	–	788	–	–	–	–	–
zus.	1 498	21299	4 004	28 619	14	77	32	–	19	–	867	225	1 646	3 426	6 878	61 639	13 077	161	10 156	5 573	428	–	–	–
LV	585	591	70	625	–	–	–	–	11	–	322	7	176	565	1 753	811	1 456	–	2	–	–	–	–	–
Bund	2 083	21890	4 074	29 244	14	77	32	–	30	–	1 189	232	1 822	3 991	8 631	62 450	14 533	161	10 158	5 573	428	–	–	–
Empfang																								
1	–	5	–	–	–	10	–	–	–	–	–	–	–	–	78	–	47	–	–	–	–	–	–	–
2	–	58	–	22	–	–	–	–	–	–	–	–	–	–	4	–	17	7	28	–	–	2 601	936	–
3	–	5	–	2	–	–	–	–	–	–	–	–	–	–	10	–	10	11	1 662	1	781	10 374	–	–
4	–	–	–	–	–	–	–	–	–	–	–	–	–	–	–	–	30	–	–	–	–	–	–	–
5	–	69	18	279	–	514	–	–	–	–	182	–	18	341	179	7 591	200	–	148	–	–	–	–	–
6	–	11	–	5	–	–	–	–	–	–	–	–	–	–	–	–	–	8	–	–	–	422	–	–
7	5	–	–	–	–	–	–	–	–	–	–	9	–	–	171	–	5	–	–	–	–	–	–	–
8	–	22	–	–	–	–	200	–	–	–	–	–	14	1	–	–	21	–	–	–	–	–	–	–
9	–	30	–	55	–	517	–	–	–	–	38	–	2	129	26	2 682	1 506	–	–	–	–	–	–	–
10	–	5	–	–	–	–	–	–	–	–	–	–	–	–	32	13	64	8	98	12	–	1 760	65	–
11	75	102	–	21	–	–	–	–	–	–	–	5	–	17	253	–	62	1	–	–	2 441	–	–	–
12	11	484	3	360	–	–	–	–	–	–	–	–	–	46	160	1 711	28	–	–	–	–	80	–	–
13	43	15	–	223	–	–	–	–	–	–	32	–	–	95	80	18	272	–	85	–	–	–	–	–
14	–	169	2	133	–	–	–	–	–	–	49	–	6	112	186	604	184	–	–	–	5 528	–	–	–
15	–	23	–	261	–	–	–	–	–	–	–	–	–	12	258	32	88	–	3	–	459	–	–	–
16	4	15	46	76	–	–	–	–	–	–	–	–	17	459	1 649	2 037	295	1	–	–	–	–	–	–
17	65	83	–	4	68	–	–	–	–	–	–	44	82	1	–	2 661	35	–	4	–	–	–	–	–
18	–	–	–	–	–	–	–	–	–	–	–	–	–	–	–	–	1	–	–	–	–	–	–	–
19	–	31	–	64	–	–	–	–	–	–	17	–	–	13	43	240	94	7	72	–	–	236	–	–
20	–	5	–	–	–	–	–	–	–	–	–	–	–	2	36	–	36	3	70	–	–	–	–	–
21	2	96	–	9	–	–	–	–	–	–	–	–	–	32	52	1 509	2	20	184	23	–	–	–	–
22	–	46	–	175	–	–	–	–	–	–	–	–	2	13	65	–	49	–	–	–	125	–	–	–
23	99	80	81	1 100	–	–	–	–	–	–	–	10	37	13	212	7 981	39	–	8	–	–	–	–	–
24	515	614	65	235	216	15	–	–	–	–	–	170	15	21	194	10	246	1	–	–	–	–	–	–
27	29	29	16	487	16	–	–	–	–	–	–	7	60	15	–	6	50	29	126	–	–	–	2	–
28	55	13	–	1 179	6	–	–	–	–	–	–	–	–	11	–	1 598	54	6	–	–	–	–	–	–
29	–	11	6	12	–	–	–	–	–	–	–	–	–	–	2	–	20	–	–	–	–	–	–	–
30	174	–	–	140	–	–	10	–	–	–	–	5	132	–	25	–	50	–	–	–	–	–	–	–
31	–	13	28	132	–	–	–	–	–	–	–	–	–	–	–	–	5	–	–	–	–	–	–	–
32	49	196	–	63	–	–	–	–	190	–	5	–	44	6	70	420	547	1	–	–	–	–	–	–
33	41	24	28	73	5	–	–	–	–	–	–	–	2	32	365	1 186	165	–	–	–	–	–	–	–
34	–	14	–	118	–	–	–	–	–	–	–	–	149	240	42	2 285	459	–	27	–	–	–	–	–
35	135	82	2	650	6	–	–	–	–	–	15	–	–	30	215	2 383	290	–	–	–	–	–	–	–
36	–	5	–	–	–	–	–	–	20	–	–	–	4	–	44	–	45	–	–	–	–	–	–	–
37	–	32	–	12	–	–	–	10	–	–	–	20	–	–	221	1 955	17	–	–	–	–	–	–	–
38	149	79	–	65	–	–	–	–	–	–	–	39	9	14	105	–	27	–	–	–	–	–	–	–
39	–	36	–	11	–	–	–	–	–	–	–	–	–	12	170	493	67	–	19	–	–	–	–	–
41	75	431	71	1 157	–	5	–	–	–	–	–	–	–	45	31	503	225	–	–	–	–	–	–	–
42	2	44	17	462	–	–	–	–	–	–	–	–	–	11	34	1 255	901	–	–	–	–	–	–	–
43	5	47	35	219	–	–	–	–	–	–	–	–	10	10	11	749	252	–	–	–	–	–	–	–
44	4	63	–	70	–	–	–	–	–	–	–	–	5	–	444	12	191	–	–	–	–	–	–	–
45	84	158	27	558	5	–	–	–	–	–	10	–	238	29	531	793	233	2	644	–	–	120	–	–
46	–	55	40	273	–	–	–	–	–	–	25	10	–	27	114	888	706	–	–	–	161	–	–	–
47	10	32	22	65	–	–	–	–	–	–	16	–	–	32	372	1 244	224	–	–	–	–	–	–	–
48	546	86	–	1 025	–	16	–	–	–	16	40	2	48	68	576	5 198	410	6	1 276	–	457	158	–	–
51	132	103	4	291	–	–	–	–	–	–	44	7	–	62	199	3 719	888	290	6 240	16 667	865	9 657	–	–
52	734	843	1 204	1 420	–	15	–	–	–	–	78	10	10	458	2 722	2 235	3 991	213	19 584	5 973	4 034	26 244	–	–
54	5	26	–	83	–	–	–	–	–	–	–	–	–	276	167	2	64	–	28	–	100	–	–	–
55	–	28	–	22	–	–	–	–	–	–	–	–	2	–	58	7	68	–	–	–	–	–	–	–
56	12	5	259	147	–	–	–	–	–	–	25	–	–	7	37	2 367	974	–	952	–	–	–	–	–
57	5	122	–	73	–	–	–	–	–	–	–	5	2	–	44	6	21	–	–	–	–	–	–	–
58	7	524	48	151	–	–	–	–	–	–	18	–	–	17	104	642	161	–	18	–	201	137	–	–
61	–	87	215	16	–	7	–	–	–	–	35	10	464	27	1 422	3 212	251	4	1 026	235	–	2 504	–	–
62	34	206	26	80	–	5	–	–	–	–	20	–	109	14	1 093	6 141	113	5	9	–	–	–	–	–
63	32	87	24	315	–	–	–	–	–	–	5	–	2	245	574	1 443	295	–	270	–	–	270	–	–
64	5	92	–	38	–	12	–	–	52	–	–	–	4	41	2 252	5	417	–	248	20	–	167	–	–
65	–	52	–	30	–	–	–	–	–	–	15	–	5	49	30	3 547	328	12	1 330	145	–	82	–	–
66	–	143	1	79	–	–	–	–	21	–	28	–	2	29	103	2 259	299	53	15 946	34 887	817	42 620	–	–
zus.	3 143	5 736	2 288	12 538	322	1 116	210	10	283	16	697	353	1 494	3 114	15 865	73 642	16 139	688	50 105	57 963	15 969	97 432	1 003	–
LV	585	591	70	625	–	–	–	–	11	–	322	7	176	565	1 753	811	1 456	–	2	–	–	–	–	–
Bund	3 728	6 327	2 358	13 163	322	1 116	210	10	294	16	1 019	360	1 670	3 679	17 618	74 453	17 595	688	50 107	57 963	15 969	97 432	1 003	–

Nr des V.-B.	Beförderte Güter insgesamt	Fische, auch Zubereitungen	Fleisch,	Milch und Rahm	Eier	Weizen	Roggen	Gerste	Hafer	Mais	Reis	Hülsenfrüchte	Gemüse	Obst, Südfrüchte	Kartoffeln	Zuckerrüben	Ölsaaten, Ölfrüchte	Kaffee	Rohtabak	Milcherzeugnisse	Speisefette, außer Butter	Andere tierische und pflanzliche Fette und Öle
		1'	2	3	4	10	11	12	13	14	15	16	20	21	22	23	24	25	26	30	31	32
Versand																						
Bund	867 049	15	1 352	2 812	220	60	–	45	–	–	–	–	4 664	2 268	1 194	1 514	6	19	–	29	51	57
98	3 038	–	573	–	–	–	–	–	–	–	–	–	–	18	–	–	–	–	–	–	–	–
99	593	–	–	–	–	–	–	–	–	–	–	–	–	–	–	–	–	–	–	–	–	–
195	16 160	–	1	–	–	–	–	–	–	–	–	–	1	–	–	–	–	–	–	–	–	–
201	–	–	–	–	–	–	–	–	–	–	–	–	–	–	–	–	–	–	–	–	–	–
202	–	–	–	–	–	–	–	–	–	–	–	–	–	–	–	–	–	–	–	–	–	–
203	84	–	–	–	–	–	–	–	–	–	–	–	–	–	–	–	–	–	–	–	–	–
204	127	–	–	–	–	–	–	–	–	–	–	–	–	–	–	–	–	–	–	–	–	–
205	6 693	–	–	–	–	–	–	–	–	–	–	–	–	–	–	–	–	–	–	1	–	–
206	19	–	–	–	–	–	–	–	–	–	–	–	–	–	–	–	–	–	–	–	–	–
207	3	–	–	–	–	–	–	–	–	–	–	–	–	–	–	–	–	–	–	–	–	–
208	28	–	–	–	–	–	–	–	–	–	–	–	–	–	–	–	–	–	–	–	–	–
209	647	–	–	–	–	–	–	–	–	–	–	–	–	–	–	–	–	–	–	–	–	–
210	3	–	–	–	–	–	–	–	–	–	–	–	–	–	–	–	–	–	–	–	–	–
211	144	–	–	–	–	–	–	–	–	–	–	–	–	–	–	–	–	–	–	–	–	1
212	11 795	–	391	–	22	–	–	–	–	–	–	–	–	–	–	–	–	–	–	–	1	–
213	31 933	–	521	–	–	–	–	–	–	–	–	–	–	–	–	–	–	–	–	–	–	–
214	112	–	–	–	–	–	–	–	–	–	–	–	–	–	–	–	–	–	–	–	–	–
215	10 104	–	232	–	–	–	–	–	–	–	–	–	–	17	–	–	–	–	–	–	6	6
216	748	–	–	–	–	–	–	–	–	–	–	–	–	–	–	–	–	–	–	–	–	1
217	2 924	–	14	–	5	–	–	5	–	–	–	–	–	–	–	–	–	–	–	–	–	–
218	2 194	–	–	–	–	–	–	–	–	–	–	–	–	–	–	–	–	–	–	–	–	–
219	197	–	–	–	–	–	–	–	–	–	–	–	–	–	–	–	–	–	–	–	–	–
220	297	–	–	–	–	–	–	–	–	–	–	–	–	–	–	–	–	–	–	–	–	–
221	207	–	–	–	–	–	–	–	–	–	–	–	–	–	–	–	–	–	–	–	–	–
222	6 110	–	–	–	–	–	–	–	–	–	–	–	–	–	–	–	–	–	–	–	–	–
223	–	–	–	–	–	–	–	–	–	–	–	–	–	–	–	–	–	–	–	–	–	–
Ausl	74 367	–	1 158	–	27	–	–	5	–	–	–	–	–	17	–	–	–	–	–	1	7	8
Insges.	961 207	15	3 084	2 812	247	60	–	50	–	–	–	–	4 665	2 303	1 194	1 514	6	19	–	30	58	65
Empfang																						
Bund	3 413 815	5 311	4 620	16856	800	917	18	2 161	66	51	48	84	11 600	24 237	16 861	170 924	41	1 409	5	612	118	93
98	710	–	–	–	–	–	–	–	–	–	–	–	–	–	–	–	–	–	–	–	–	–
99	4 353	–	–	–	–	–	–	–	–	–	–	–	–	–	–	–	–	–	–	–	–	–
195	208 686	–	–	–	–	–	–	–	–	–	–	–	–	26	–	–	–	–	–	–	–	–
201	–	–	–	–	–	–	–	–	–	–	–	–	–	–	–	–	–	–	–	–	–	–
202	–	–	–	–	–	–	–	–	–	–	–	–	–	–	–	–	–	–	–	–	–	–
203	3 150	–	244	–	1 311	–	–	–	–	–	–	–	–	–	–	–	–	–	–	–	–	–
204	2 869	–	–	–	341	–	–	–	–	–	–	–	235	45	–	–	–	–	–	–	–	–
205	6 759	–	51	–	–	–	–	–	–	–	–	–	–	47	–	–	–	–	–	–	–	–
206	2 137	–	368	–	673	–	–	–	–	–	–	–	10	–	–	–	–	–	–	12	–	–
207	260	–	6	–	113	–	–	–	–	–	–	–	–	–	–	–	–	–	–	–	–	–
208	1 179	–	12	–	1 026	–	–	–	–	–	–	–	–	–	–	–	–	–	–	–	–	–
209	18	–	–	–	–	–	–	–	–	–	–	–	–	10	–	–	–	–	–	–	–	–
210	11	–	–	–	–	–	–	–	–	–	–	–	–	9	–	–	–	–	–	–	–	–
211	3 786	10	178	6	1 860	–	–	–	–	13	–	–	3	–	–	–	–	–	–	–	–	–
212	11 556	–	181	–	–	–	–	–	–	–	–	–	2 346	3 180	730	25	–	–	–	–	–	–
213	48 404	–	159	–	33	–	–	–	–	–	–	5	13 486	26 189	890	–	65	–	–	1	26	166
214	10 664	–	8	–	–	–	–	–	–	–	–	–	326	10 054	245	–	–	–	–	–	–	–
215	37 303	–	1 782	–	31	180	–	–	–	–	–	–	823	3 980	–	–	–	–	–	–	17	–
216	29 660	–	–	–	–	–	–	–	–	–	–	–	–	–	–	–	–	–	–	–	–	–
217	14 358	20	14	–	448	–	–	–	–	–	–	–	213	1 328	15	–	7	–	–	–	–	2
218	12 744	6	138	18	8	–	–	–	–	1	2	66	6 779	978	61	–	20	1	1	50	–	23
219	166	–	–	–	–	–	–	–	–	–	–	–	–	–	–	–	–	–	–	–	–	–
220	1 687	–	95	–	997	–	–	–	–	–	–	–	–	–	–	–	–	–	–	5	–	–
221	23	–	–	–	12	–	–	–	–	–	–	–	–	–	–	–	–	–	–	–	–	–
222	4 659	–	–	–	198	–	–	–	–	–	–	–	–	6	–	–	–	–	–	–	–	–
223	–	–	–	–	–	–	–	–	–	–	–	–	–	–	–	–	–	–	–	–	–	–
Ausl	191 393	36	3 236	24	7 051	180	–	–	–	14	2	71	23 721	45 826	1 941	25	92	1	1	68	43	191
Insges.	3 818 957	5 347	7 856	16880	7 851	1 097	18	2 161	66	65	50	155	35 321	70 089	18 802	170 949	133	1 410	6	680	161	284

Nr des V.-B.	Roggen- und Weizenmehl	Malz	Stärke	Rohzucker	Verbrauchszucker	Wein, Most	Bier	Spiritus	Andere Nahrungs- und Genußmittel	Kleie u. Futtermehl aus Getreide	Ölkuchen	Rauhfutter	Stroh	Andere Futtermittel	Nicht bes. genannte tierische u. pflanzl. Rohstoffe	Eisenerze	Schwefelkies	Schwefelkiesabbrände	Kupfererze	Andere Erze	Eisenschlacken zur Verhüttung	Manganerze
	33	34	35	36	37	38	39	40	41	50	51	52	53	54	60	70	71	72	73	74	75	76
Versand																						
Bund	–	8	5	–	15 940	847	3 555	59	1 319	167	16	16	4	18353	24 950	–	–	–	54	29	–	–
98	–	–	–	–	–	–	–	–	–	–	–	–	–	–	–	–	–	–	–	–	–	–
99	–	–	–	–	–	–	–	–	–	–	–	–	–	–	5	–	–	–	142	–	–	–
195	–	–	–	–	–	–	–	–	14	–	–	–	–	–	–	–	–	–	–	–	–	–
201	–	–	–	–	–	–	–	–	–	–	–	–	–	–	–	–	–	–	–	–	–	–
202	–	–	–	–	–	–	–	–	–	–	–	–	–	–	–	–	–	–	–	–	–	–
203	–	–	–	–	–	–	–	–	–	61	–	–	–	–	–	–	–	–	–	–	–	–
204	–	–	–	–	–	–	–	–	–	–	–	–	–	–	–	–	–	–	–	–	–	–
205	–	–	–	–	–	–	–	–	9	–	–	–	–	–	153	–	–	–	309	–	–	–
206	–	–	–	–	–	–	–	–	–	–	–	–	–	–	–	–	–	–	–	–	–	–
207	–	–	–	–	–	–	–	–	–	–	–	–	–	–	–	–	–	–	–	–	–	–
208	–	–	–	–	–	–	–	–	–	–	–	–	–	–	–	–	–	–	–	–	–	–
209	–	–	–	–	–	–	–	–	–	–	–	–	–	–	–	–	–	–	–	–	–	–
210	–	–	–	–	–	–	–	–	–	–	–	–	–	–	–	–	–	–	–	–	–	–
211	–	–	–	–	–	–	–	–	–	–	–	–	–	–	18	–	–	–	–	–	–	–
212	–	–	–	–	–	–	–	–	7	–	–	–	–	–	298	–	–	–	–	–	–	–
213	–	–	–	–	–	–	–	–	6	–	–	–	–	–	363	–	–	–	–	–	–	–
214	–	–	–	–	–	1	–	–	–	–	–	–	–	–	–	–	–	–	–	–	–	–
215	–	–	–	–	–	20	–	–	–	–	–	–	–	–	875	–	–	–	–	–	–	–
216	–	–	–	–	–	–	–	–	5	–	–	–	–	–	–	–	–	–	–	–	–	–
217	–	–	–	–	–	–	–	–	–	–	–	–	–	–	87	–	–	–	–	–	–	–
218	–	–	–	–	–	–	–	–	25	–	–	–	–	17	147	–	–	–	–	–	–	–
219	–	–	–	–	–	–	–	–	5	–	–	–	–	–	–	–	–	–	–	–	–	–
220	–	–	–	–	–	–	–	–	–	–	–	–	–	–	41	–	–	–	–	–	–	–
221	–	–	–	–	–	–	–	–	–	–	–	–	–	–	–	–	–	–	–	–	–	–
222	–	–	–	–	–	–	–	–	–	60	–	–	–	–	–	–	–	–	–	–	–	–
223	–	–	–	–	–	–	–	–	–	–	–	–	–	–	–	–	–	–	–	–	–	–
Ausl	–	–	–	–	–	21	–	–	57	121	–	–	–	17	1 982	–	–	–	309	–	–	–
Insges.	–	8	5	–	15 940	868	3 555	59	1 390	288	16	16	4	18370	26 937	–	–	–	505	29	–	–
Empfang																						
Bund	4 983	3 530	192	32 585	7 621	4 785	103	387	8 315	103	289	80	320	2 071	4 356	893	–	–	–	49	325	208
98	–	–	–	–	–	–	–	–	–	–	–	–	–	–	–	–	–	–	–	–	–	–
99	–	–	–	–	–	15	–	–	–	–	–	–	–	–	–	–	–	–	–	–	–	–
195	–	–	–	–	–	–	–	–	2	–	–	–	–	–	6	–	–	–	–	–	–	–
201	–	–	–	–	–	–	–	–	–	–	–	–	–	–	–	–	–	–	–	–	–	–
202	–	–	–	–	–	–	–	–	–	–	–	–	–	–	–	–	–	–	–	–	–	–
203	–	–	80	–	–	–	–	–	–	–	–	–	–	–	9	–	–	–	–	–	–	–
204	–	682	15	–	–	–	207	–	–	–	–	–	–	–	8	–	–	–	–	–	–	–
205	–	–	–	–	–	125	–	–	15	–	–	–	–	–	71	–	–	–	–	–	–	–
206	–	–	–	–	–	40	–	–	55	–	–	–	–	–	56	–	–	–	–	–	–	–
207	–	–	–	–	–	–	–	–	47	–	–	–	–	–	60	–	–	–	–	–	–	–
208	–	–	–	–	–	138	–	–	–	–	–	–	–	–	–	–	–	–	–	–	–	–
209	–	–	–	–	–	–	–	–	–	–	–	–	–	–	–	–	–	–	–	–	–	–
210	–	–	–	–	–	–	–	–	–	–	–	–	–	–	–	–	–	–	–	–	–	–
211	–	–	–	–	–	1 257	–	–	192	–	–	–	–	6	42	–	–	–	–	–	–	–
212	–	–	–	–	–	–	–	–	28	–	–	–	–	–	104	–	–	–	–	–	–	–
213	–	–	–	–	–	4 515	–	–	583	–	–	–	–	–	276	–	–	–	–	–	–	–
214	–	–	–	–	–	–	–	–	–	–	–	–	–	–	–	–	–	–	–	–	–	–
215	–	–	–	–	–	3 080	–	–	49	–	–	–	–	–	328	–	–	–	–	–	–	–
216	–	–	–	–	–	–	–	–	–	–	–	–	–	–	–	–	–	–	–	–	–	–
217	–	–	–	–	–	–	8	–	15	–	–	–	–	–	126	–	–	–	–	1	–	–
218	–	–	106	–	–	–	–	–	48	–	1	–	–	–	252	–	–	–	–	–	–	–
219	–	–	–	–	–	–	–	–	–	–	–	–	–	–	8	–	–	–	–	–	–	–
220	–	–	–	–	–	–	9	–	–	–	–	–	–	–	157	–	–	–	–	–	–	–
221	–	–	–	–	–	–	–	–	–	–	–	–	–	–	8	–	–	–	–	–	–	–
222	–	–	–	–	–	–	–	–	34	–	–	–	–	–	11	–	–	–	–	–	–	–
223	–	–	–	–	–	–	–	–	–	–	–	–	–	–	–	–	–	–	–	–	–	–
Ausl	–	682	201	–	–	9 155	224	–	1 066	–	1	–	–	6	1 516	–	–	–	–	1	–	–
Insges.	4 983	4 212	393	32 585	7 621	13 955	327	387	9 383	103	290	80	320	2 077	5 878	893	–	–	–	50	325	208

Nr des V.-B	Steinkohlen	Steinkohlenbriketts	Steinkohlenkoks	Rohbraunkohlen	Braunkohlenbriketts	Braunkohlenkoks	Torf	Rohes Erdöl, Stein- und Braunkohlenteer	Benzin	Benzol	Gasöl, Dieselöl	Andere Mineralölderivate, Mineralölrückstände	Rohe und bearbeitete Natursteine	Gewöhnliche Erde, Kies, Sand	Kalk und Gips, außer zum Düngen	Zement, Mörtel	Stein- und Siedesalz	Tonerde, Bauxit, Kryolith
	80	81	82	83	84	85	86	90	91	92	93	94	100	101	102	103	110	111
Versand																		
Bund	15 911	211	269 889	15	2 376	552	96	2 191	262	4 010	2 197	9 649	1 897	59 446	3 821	229	40	7
98	-	-	-	-	-	-	-	-	-	-	-	46	-	-	-	-	-	-
99	-	-	-	-	-	-	-	-	-	-	-	-	-	-	-	-	-	-
195	-	-	-	-	-	-	12	-	-	-	-	-	40	-	-	-	-	-
201	-	-	-	-	-	-	-	-	-	-	-	-	-	-	-	-	-	-
202	-	-	-	-	-	-	-	-	-	-	-	-	-	-	-	-	-	-
203	-	-	-	-	-	-	-	-	-	-	-	-	-	-	-	-	-	-
204	-	-	-	-	-	-	-	-	-	-	-	-	-	-	-	-	-	-
205	-	-	-	-	-	-	-	-	-	17	-	40	9	1	-	-	-	-
206	-	-	-	-	-	-	-	-	-	-	-	-	-	-	-	-	-	-
207	-	-	-	-	-	-	-	-	-	-	-	-	-	-	-	-	-	-
208	-	-	-	-	-	-	-	-	-	-	-	-	-	-	-	-	-	-
209	-	-	-	-	-	-	-	-	-	-	-	-	-	-	-	-	-	-
210	-	-	-	-	-	-	-	-	-	-	-	-	-	-	-	-	-	-
211	-	-	-	-	-	-	-	-	-	-	-	-	-	-	-	-	-	10
212	-	-	-	-	75	-	-	-	-	-	-	21	6	-	-	-	-	-
213	-	-	-	-	-	-	-	-	-	-	-	151	-	-	-	-	-	-
214	-	-	-	-	-	-	-	-	-	-	-	-	-	-	-	-	-	-
215	-	-	-	-	-	-	-	-	-	-	-	-	20	-	-	-	-	-
216	-	-	-	-	-	-	-	-	-	-	-	-	-	-	-	-	-	-
217	-	-	-	-	-	-	-	-	-	-	-	34	-	-	-	-	-	-
218	-	-	-	-	-	-	-	-	-	-	-	3	3	-	-	-	-	-
219	-	-	-	-	-	-	-	-	-	-	-	-	-	-	-	-	-	-
220	-	-	-	-	-	-	-	-	-	-	-	-	-	-	-	-	-	-
221	-	-	-	-	-	-	-	-	-	-	-	-	-	-	-	-	-	-
222	-	-	-	-	-	-	-	-	-	-	-	4	-	-	-	-	-	-
223	-	-	-	-	-	-	-	-	-	-	-	-	-	-	-	-	-	-
Ausl.	-	-	-	-	75	-	-	-	-	17	-	253	38	1	-	-	-	10
Insges.	15 911	211	269 889	15	2 451	552	108	2 191	262	4 027	2 197	9 948	1 975	59 447	3 821	229	40	17
Empfang																		
Bund	993 281	113 439	149 306	518	101 919	159	5 206	13 923	37 315	8 461	57 705	44 530	76 109	672 038	3 225	42 123	3 844	305
98	-	-	-	-	-	-	-	15	-	16	-	49	-	-	-	-	-	-
99	-	-	-	-	-	-	-	45	240	320	400	116	211	-	-	-	-	-
195	143 084	-	939	-	-	-	-	675	-	-	-	-	1	-	-	1	-	-
201	-	-	-	-	-	-	-	-	-	-	-	-	-	-	-	-	-	-
202	-	-	-	-	-	-	-	-	-	-	-	-	-	-	-	-	-	-
203	1 001	-	24	-	-	-	-	-	-	269	-	-	-	-	-	-	-	-
204	-	-	-	-	-	-	-	-	34	123	-	-	-	-	-	-	-	-
205	-	-	-	-	-	-	-	-	-	210	200	66	-	-	-	-	-	-
206	-	-	-	-	-	-	-	-	-	50	-	774	-	-	-	-	-	-
207	-	-	-	-	-	-	-	-	-	-	-	-	-	-	-	-	-	-
208	-	-	-	-	-	-	-	-	-	-	-	-	-	-	-	-	-	-
209	-	-	-	-	-	-	-	-	-	-	-	-	-	-	-	-	-	-
210	-	-	-	-	-	-	-	-	-	-	-	-	-	-	-	-	-	-
211	-	-	-	-	-	-	-	-	-	-	-	-	-	-	-	-	-	14
212	-	-	-	-	-	-	-	-	-	-	-	-	2 537	-	-	-	-	-
213	-	-	-	-	-	-	-	-	1	-	39	366	123	-	-	-	-	-
214	-	-	-	-	-	-	-	-	-	-	-	-	20	-	-	-	-	-
215	10 711	-	35	-	40	-	-	-	-	-	-	-	92	-	-	20	-	-
216	-	-	-	-	-	-	-	-	-	-	-	-	1	-	-	-	-	-
217	5 740	4 733	80	-	80	-	-	-	-	202	-	55	-	-	-	-	-	-
218	548	360	-	-	-	-	-	-	13	-	354	761	12	2	-	-	-	-
219	-	-	-	-	-	-	-	-	-	-	-	-	16	-	-	-	-	-
220	-	-	-	-	-	-	-	-	-	-	-	-	-	-	4	-	-	-
221	-	-	-	-	-	-	-	-	-	-	-	-	-	-	-	-	-	-
222	-	-	-	-	-	-	-	-	-	-	-	-	-	-	-	-	-	-
223	-	-	-	-	-	-	-	-	-	-	-	-	-	-	-	-	-	-
Ausl.	18 000	5 093	139	-	120	-	-	-	48	854	593	2 022	2 801	2	4	20	-	14
Insges.	1 154 365	118 532	150 384	518	102 039	159	5 206	14 658	37 603	9 651	58 698	46 717	79 122	672 040	3 229	42 144	3 844	319

Nr des V.-B	Andere mineral. Rohstoffe	Schwefelsäure	Soda, Ätznatron, Pottasche	Farbstoffe, Farben und Lacke	Nicht bes. genannte chemische Erzeugnisse	Dungekalk	Thomasmehl	Andere Phosphordüngemittel;	Kalkdüngemittel,	Stickstoffdüngemittel,	Mischdünger	Andere Düngemittel	Pflanzliche Gerbmittel	Häute, Felle	Leder	Wolle	Baumwolle	Andere Spinnstoffe	Garne	Lumpen	Stammholz über 1,5 m lang, Baustangen
									außer Mischdünger												
	112	120	121	122	123	130	131	132	133	134	135	136	140	141	142	150	151	152	153	154	160
Versand																					
Bund	1 607	67	30	250	6 206	5 250	-	21	78	189	147	841	-	246	2	280	845	49	432	2 558	254
98	5	-	-	-	-	-	-	-	-	-	-	-	-	-	-	-	-	-	-	-	-
99	-	-	-	-	-	-	-	-	-	-	-	-	-	-	-	-	-	-	-	-	-
195	13	-	-	17	5	-	-	-	-	-	-	-	-	-	1	-	-	-	-	58	-
201	-	-	-	-	-	-	-	-	-	-	-	-	-	-	-	-	-	-	-	-	-
202	-	-	-	-	-	-	-	-	-	-	-	-	-	-	-	-	-	-	-	-	-
203	-	-	-	-	-	-	-	-	-	-	-	-	-	-	-	-	-	-	-	-	-
204	-	-	-	-	-	-	-	-	-	-	-	-	-	-	-	-	-	-	-	-	-
205	-	-	-	5	16	-	-	-	-	-	-	-	-	-	4	2	5	-	1	29	-
206	-	-	-	-	-	-	-	-	-	-	-	-	-	-	-	-	-	-	-	-	-
207	-	-	-	-	-	-	-	-	-	-	-	-	-	-	-	-	-	-	-	-	-
208	-	-	-	-	-	-	-	-	-	-	-	-	-	-	-	-	-	-	-	-	-
209	-	-	-	-	-	-	-	-	-	-	-	-	-	-	-	-	-	-	-	-	-
210	-	-	-	-	-	-	-	-	-	-	-	-	-	-	-	-	-	-	-	-	-
211	-	-	-	-	-	-	-	-	-	-	-	-	-	-	-	-	-	-	-	-	-
212	-	-	-	12	63	-	-	-	-	-	-	-	-	-	1	1	1	-	-	111	-
213	-	-	-	4	50	-	-	-	-	-	-	-	-	39	-	-	-	-	-	271	-
214	-	-	-	-	-	-	-	-	-	-	-	-	-	-	-	-	-	-	-	-	-
215	-	-	-	5	36	-	-	-	-	-	-	-	-	20	-	-	15	11	-	509	10
216	-	-	-	1	1	-	-	-	-	-	-	-	-	-	-	-	-	-	-	-	-
217	30	-	-	1	-	-	-	-	-	-	-	-	-	-	-	-	5	6	-	24	-
218	-	-	-	-	2	-	-	-	-	-	-	-	-	-	5	-	25	-	-	32	-
219	-	-	-	-	-	-	-	-	-	-	-	-	-	-	-	-	-	-	-	-	-
220	-	-	-	-	-	-	-	-	-	-	-	-	-	-	-	-	-	-	-	-	-
221	-	-	-	-	-	-	-	-	-	-	-	-	-	-	-	-	-	-	-	-	-
222	3	-	-	1	29	-	-	-	-	-	-	-	-	-	-	-	-	-	-	-	-
223	-	-	-	-	-	-	-	-	-	-	-	-	-	-	-	-	-	-	-	-	-
Ausl.	33	-	-	29	197	-	-	-	-	-	-	-	-	59	10	3	51	17	1	976	10
Insges.	1 658	67	30	296	6 408	5 250	-	21	78	189	147	841	-	305	13	283	896	66	433	3 592	264
Empfang																					
Bund	10 121	2 056	2 740	2 008	44 574	1 269	827	554	1 041	2 530	1 808	1 025	159	110	2	717	1 022	880	132	1 993	1 378
98	-	-	-	-	-	-	-	-	-	-	-	-	-	-	-	-	-	-	-	-	5
99	645	-	46	-	857	-	-	-	-	-	-	-	-	-	-	-	-	-	-	-	-
195	1	-	-	5	-	-	-	-	-	-	-	-	-	-	-	-	-	-	-	-	-
201	-	-	-	-	-	-	-	-	-	-	-	-	-	-	-	-	-	-	-	-	-
202	-	-	-	-	-	-	-	-	-	-	-	-	-	-	-	-	-	-	-	-	-
203	20	-	-	-	-	-	-	-	-	-	-	-	-	-	-	-	-	-	-	-	-
204	514	-	-	-	-	-	-	-	-	-	-	-	-	-	-	-	-	-	-	-	-
205	658	-	-	-	150	-	-	-	-	-	-	-	183	60	-	-	5	-	1	34	-
206	-	-	-	-	1	-	-	-	-	-	-	-	-	-	-	-	-	-	-	-	-
207	-	-	-	-	29	-	-	-	-	-	-	-	-	-	-	-	-	-	-	-	-
208	-	-	-	-	-	-	-	-	-	-	-	-	-	-	-	-	-	-	-	-	-
209	-	-	-	-	-	-	-	-	-	-	-	-	-	-	-	-	-	-	-	-	-
210	-	-	-	-	-	-	-	-	-	-	-	-	-	-	-	-	-	-	-	-	-
211	-	-	-	-	17	-	-	-	-	-	-	-	-	1	3	-	-	-	-	-	-
212	25	93	-	21	354	-	-	-	-	-	-	-	-	254	4	-	6	-	-	-	59
213	65	-	-	-	57	-	17	-	-	-	-	-	20	378	-	21	11	15	15	10	-
214	-	-	-	-	-	-	-	-	-	-	-	-	-	-	-	-	-	-	-	-	-
215	40	20	-	1	125	-	-	-	-	-	-	-	-	10	31	8	60	-	3	24	19
216	-	-	-	-	-	-	45	-	-	-	-	-	-	-	1	-	-	-	-	-	-
217	-	-	-	-	92	-	15	-	-	-	-	-	-	9	1	-	-	10	4	-	-
218	-	-	-	202	649	-	-	-	-	-	-	-	-	1	-	-	-	1	3	8	5
219	-	-	-	-	21	-	-	-	-	-	-	-	-	-	-	-	-	-	-	-	-
220	-	-	-	-	-	-	-	-	-	-	-	-	-	-	-	-	-	-	-	21	-
221	-	-	-	-	-	-	-	-	-	-	-	-	-	-	-	-	-	-	-	-	-
222	-	-	-	-	21	-	-	-	-	-	-	-	-	-	-	-	-	-	6	-	-
223	-	-	-	-	-	-	-	-	-	-	-	-	-	-	-	-	-	-	-	-	-
Ausl.	1 322	113	-	224	1 516	-	77	-	-	-	-	-	203	713	40	29	82	26	32	97	83
Insges.	12 089	2 169	2 786	2 237	46 947	1 269	904	554	1 041	2 530	1 808	1 025	362	823	42	746	1 104	906	164	2 090	1 466

Nr des V-B	Faserholz Papierholz	Grubenholz	Anderes unbearb. Holz, Holzabfälle	Hölzerne Schwellen	Schnittholz, Faßholz, Werkstücke	Holzwaren	Zellstoff, Holzschliff, Strohstoff	Papier, Pappe	Beton waren	Künstliche Steine, Platten Röhren	Andere Steingut-, Ton-Porzellanwaren	Glas, Glaswaren	Roheisen, Eisenlegierungen	Halbzeug aus Stahl	Alteisen und Abfälle von Eisen und Stahl	Eisenbahnoberbauzeug aus Eisen und Stahl	Stab und Formeisen und -stahl	Bleche und Platten aus Eisen und Stahl	Röhren und Rohre aus Eisen und Stahl	Eisen und Stahldraht
	161	162	163	164	165	166	170	171	180	181	182	183	190	191	192	193	194	195	196	197
Versand																				
Bund	51	168	316	3 353	252	3 292	14	533	81	2 418	338	860	440	30	90 753	333	7 276	998	1 213	25
98	-	-	-	-	-	-	-	11	-	-	-	-	-	-	-	-	18	-	-	-
99	-	-	-	-	-	-	-	-	-	-	-	-	-	-	-	-	-	-	-	-
195	-	-	-	-	-	-	-	-	1	10	53	-	-	-	15 010	-	-	-	8	-
201	-	-	-	-	-	-	-	-	-	-	-	-	-	-	-	-	-	-	-	-
202	-	-	-	-	-	-	-	-	-	-	-	-	-	-	-	-	-	-	-	-
203	-	-	-	-	-	-	-	-	-	-	-	-	-	-	1	-	-	-	-	-
204	-	-	-	-	-	-	-	-	-	-	-	-	-	-	-	-	-	-	-	-
205	-	-	-	-	-	20	-	3	-	17	19	-	-	35	96	-	184	-	5	-
206	-	-	-	-	-	-	-	-	-	-	-	-	-	-	-	-	-	-	-	-
207	-	-	-	-	-	-	-	-	-	-	-	-	-	-	-	-	-	-	-	-
208	-	-	-	-	-	-	-	-	-	-	-	-	-	-	-	-	-	-	-	-
209	-	-	-	-	-	-	-	-	-	34	-	-	-	-	-	-	-	-	12	-
210	-	-	-	-	-	-	-	-	-	-	-	-	-	-	-	-	-	-	-	-
211	-	-	-	-	-	5	-	-	-	-	-	-	-	-	-	-	-	-	-	-
212	-	-	-	-	1	8	-	74	-	195	6	3	141	-	1 980	-	15	-	-	-
213	-	-	-	-	2	59	-	-	-	-	11	-	-	-	27 492	-	-	-	-	-
214	-	-	-	-	-	-	-	-	-	-	-	-	8	-	-	-	8	-	-	-
215	-	-	-	-	8	3	-	-	-	16	5	1	9	-	5 624	-	-	-	8	19
216	-	-	-	-	-	21	-	-	-	-	-	-	-	-	561	-	-	-	-	-
217	-	-	-	-	4	5	-	-	-	17	-	1	-	-	97	1	-	23	19	-
218	-	-	-	-	-	38	-	2	-	-	2	2	-	-	-	-	5	-	4	-
219	-	-	-	-	-	-	-	-	-	-	-	-	-	-	-	-	-	-	-	-
220	-	-	-	-	-	3	-	-	-	-	-	-	-	-	-	-	-	-	-	-
221	-	-	-	-	-	-	-	-	-	-	-	-	-	-	-	-	-	-	41	-
222	-	-	-	-	4	2	-	-	1	1	3	-	-	-	1	-	6	15	20	-
223	-	-	-	-	-	-	-	-	-	-	-	-	-	-	-	-	-	-	-	-
Ausl	-	-	-	-	19	164	-	79	1	280	46	7	158	35	35 852	1	278	38	109	19
Insges.	51	168	316	3 353	271	5 456	14	623	83	2 708	437	867	598	65	141 615	334	7 512	1 036	1 330	44
Empfang																				
Bund	240	-	3 213	818	5 413	3 454	250	6 036	946	11 543	624	10 514	20 550	1 664	18 743	1 744	79 257	25 164	10 060	1 124
98	-	-	-	-	-	-	-	-	-	-	-	-	-	-	-	-	-	-	16	-
99	-	-	-	-	-	-	10	46	-	523	38	-	-	-	-	-	-	-	157	-
195	49	-	-	-	34	-	-	-	-	285	1	540	1 239	92	55	-	17 231	3 417	1 084	108
201	-	-	-	-	-	-	-	-	-	-	-	-	-	-	-	-	-	-	-	-
202	-	-	-	-	-	-	-	-	-	-	-	-	-	-	-	-	-	-	-	-
203	-	-	-	-	148	-	-	-	-	-	-	-	-	-	-	-	-	-	-	-
204	40	-	-	-	-	-	-	-	-	83	-	30	21	19	11	-	158	-	-	-
205	-	-	-	-	2 632	-	-	463	-	15	25	-	-	-	-	-	195	363	41	-
206	-	-	-	-	-	5	-	-	-	-	-	-	-	-	-	-	-	-	-	-
207	-	-	-	-	5	-	-	-	-	-	-	-	-	-	-	-	-	-	-	-
208	-	-	-	-	-	-	-	-	-	-	-	-	-	-	-	-	-	-	-	-
209	-	-	-	-	-	-	-	-	-	-	-	-	-	-	-	-	-	-	-	-
210	-	-	-	-	-	-	-	-	-	-	-	-	-	-	-	-	-	-	-	-
211	7	-	-	-	32	-	-	-	-	-	-	-	-	-	-	-	-	-	-	-
212	-	-	17	-	71	12	-	1	-	34	7	12	100	-	-	-	1	1	-	-
213	-	-	-	-	33	-	-	-	-	-	-	55	20	-	35	-	-	20	-	-
214	-	-	-	-	-	-	-	-	-	-	-	-	-	-	-	-	-	-	-	-
215	-	-	60	101	1 357	-	-	272	30	21	-	101	312	139	141	-	8 527	3 698	-	39
216	-	-	-	-	-	-	-	-	-	-	2	-	-	-	-	-	23 327	6 250	-	-
217	-	-	-	-	-	-	-	13	-	-	-	5	-	-	-	-	19	529	2	-
218	-	-	-	-	48	1	-	266	-	-	34	92	-	21	-	-	-	61	15	-
219	-	-	-	-	-	-	-	-	-	8	-	-	-	-	-	-	-	-	-	-
220	-	19	-	-	113	4	-	-	-	87	-	-	-	-	-	-	-	-	-	-
221	-	-	-	-	-	-	-	-	-	-	-	-	-	-	-	-	-	-	-	-
222	-	-	-	-	734	-	-	-	-	-	-	-	-	-	-	-	935	-	603	355
223	-	-	-	-	-	-	-	-	-	-	-	-	-	-	-	-	-	-	-	-
Ausl	47	19	77	101	5 173	22	-	1 015	30	248	68	295	453	179	187	-	33 162	10 922	661	394
Insges.	336	19	3 290	919	10 620	3 476	260	7 097	976	12 599	731	11 349	22 242	1 935	18 985	1 744	129 650	39 503	11 978	1 626

Nr des V-B	Andere Gießereien u. Walzwerkserzeugnisse	Maschinen Apparate	Bauwerksteile aus Eisen u. Stahl	Andere Eisen und Stahlwaren	Blocke aus Stahl	Rohkupfer, Kupferlegierungen	Rohzink, Zinklegierungen	Rohblei, Bleilegierungen	Rohe Leichtmetalle, auch Legierungen	Andere roh NE-Metalle	Altmetalle u. Abfälle von NE-Metallen	NE-Metallhalbzeug	NE-Metallwaren	Fahrzeuge aller Art	Nichtbestgenannte Industrieerzeugnisse	Sammelgut ohne nähere Bezeichnung	Umzugsgut, gebr. Verpackungen Baugerätschaften	Lebende Tiere: Pferde Esel	Rindvieh, außer Kälbern	Kälber	Schafe, Ziegen	Schweine, außer Ferkeln	Ferkel	Geflügel
	198	199	200	201	202	210	211	212	213	214	215	216	217	220	230	231	240	250	251	252	253	254	255	256
Versand																								
Bund	2 083	21890	4 074	29 244	14	77	32	-	30	-	1 189	232	1 822	3 991	8 631	62 450	14 533	161	10 158	5 573	428	-	-	-
98	-	127	-	70	-	-	-	-	-	-	-	-	-	27	13	1 786	329	-	-	-	-	-	-	-
99	-	67	-	10	-	-	-	-	-	-	160	-	-	-	3	-	206	-	-	-	-	-	-	-
195	-	610	9	122	-	-	-	-	-	-	-	-	5	44	99	4	18	-	-	-	-	-	-	-
201	-	-	-	-	-	-	-	-	-	-	-	-	-	-	-	-	-	-	-	-	-	-	-	-
202	-	-	-	-	-	-	-	-	-	-	-	-	-	-	-	-	-	-	-	-	-	-	-	-
203	-	7	-	-	-	-	-	-	-	-	-	-	-	-	-	-	15	-	-	-	-	-	-	-
204	-	8	-	-	-	-	-	-	-	-	-	-	-	-	5	-	114	-	-	-	-	-	-	-
205	312	663	19	320	-	-	-	-	-	-	61	-	2	60	104	4 084	86	-	-	-	-	-	-	-
206	-	-	-	16	-	-	-	-	-	-	-	-	-	1	-	-	2	-	-	-	-	-	-	-
207	-	-	-	-	-	-	-	-	-	-	-	-	-	-	-	-	3	-	-	-	-	-	-	-
208	-	13	-	-	-	-	-	-	-	-	-	-	-	2	-	7	6	-	-	-	-	-	-	-
209	56	142	29	45	-	-	-	-	-	-	-	-	7	299	5	18	-	-	-	-	-	-	-	-
210	-	-	-	3	-	-	-	-	-	-	-	-	-	-	-	-	-	-	-	-	-	-	-	-
211	-	82	-	6	-	-	-	-	-	-	-	-	-	16	6	-	-	-	-	-	-	-	-	-
212	-	1515	6	338	-	-	-	-	-	1	-	-	13	102	155	6 119	89	23	-	-	-	-	-	-
213	-	818	196	170	-	-	144	-	-	-	-	-	1	68	410	1 024	133	-	-	-	-	-	-	-
214	-	61	-	4	-	-	-	-	-	-	-	-	-	20	6	-	4	-	-	-	-	-	-	-
215	-	1710	39	186	-	-	-	-	-	-	-	-	9	175	85	68	66	-	478	-	-	-	-	-
216	-	95	-	24	-	-	-	-	-	-	-	-	-	12	27	-	-	-	-	-	-	-	-	-
217	-	590	54	296	-	4	-	-	-	-	-	5	7	149	108	1 274	59	-	-	-	-	-	-	-
218	-	924	10	418	-	-	-	-	-	-	-	-	-	201	85	48	196	-	-	-	-	-	-	-
219	-	174	-	13	-	-	-	-	-	-	-	-	-	-	5	-	-	-	-	-	-	-	-	-
220	-	134	5	43	-	-	-	-	-	-	-	-	1	24	10	10	26	-	-	-	-	-	-	-
221	-	144	-	19	-	-	-	-	-	-	-	-	-	1	?	-	-	-	-	-	-	-	-	-
222	1	2996	47	958	4	-	-	-	-	-	-	1	55	162	481	1 221	34	-	-	-	-	-	-	-
223	-	-	-	-	-	-	-	-	-	-	-	-	-	-	-	-	-	-	-	-	-	-	-	-
Ausl	369	10076	405	2 859	4	4	144	-	-	1	61	6	95	1 292	1 504	13 873	833	23	478	-	-	-	-	-
Insges.	2 452	32770	4 488	32 305	18	81	176	-	30	1	1 410	238	1 922	5 354	10 250	78 113	15 919	184	10 636	5 573	428	-	-	-
Empfang																								
Bund	3 728	6 327	2 358	13 163	322	1 116	210	10	294	16	1 019	360	1 670	3 679	17 618	74 453	17 595	688	50 107	57 963	15 969	97 432	1 003	-
98	-	175	-	44	-	-	-	-	-	-	-	-	42	9	15	-	309	-	-	-	-	-	-	-
99	-	-	-	87	-	-	-	-	-	-	-	-	-	9	110	-	478	-	-	-	-	-	-	-
195	5	118	-	1	-	-	-	-	-	-	-	-	-	3	11	-	13	-	-	-	-	-	-	-
201	-	-	-	-	-	-	-	-	-	-	-	-	-	-	-	-	-	-	-	-	-	-	-	-
202	-	-	-	-	-	-	-	-	-	-	-	-	-	-	-	-	-	-	-	-	-	-	-	-
203	-	-	-	28	-	-	-	-	-	-	-	-	9	-	-	7	-	-	-	-	-	-	-	-
204	-	11	-	29	-	-	-	-	134	-	110	15	-	-	-	1	3	-	-	-	-	-	-	-
205	7	407	-	23	-	52	15	-	46	12	-	-	6	123	51	7	59	-	-	-	-	-	-	-
206	-	-	-	-	-	-	-	-	-	-	-	-	-	-	93	-	-	-	-	-	-	-	-	-
207	-	-	-	-	-	-	-	-	-	-	-	-	-	-	-	-	-	-	-	-	-	-	-	-
208	-	-	-	-	-	-	-	-	-	-	-	-	-	3	-	-	-	-	-	-	-	-	-	-
209	-	1	-	-	-	-	-	-	-	1	-	-	-	2	1	1	2	-	-	-	-	-	-	-
210	-	1	-	1	-	-	-	-	-	-	-	-	-	-	-	-	-	-	-	-	-	-	-	-
211	-	3	-	13	-	-	-	-	-	-	-	1	-	18	100	3	7	-	302	-	-	-	-	-
212	4	593	-	156	-	5	-	-	-	-	13	-	16	23	265	191	87	67	23 722	-	-	3 327	-	-
213	-	74	-	43	-	-	45	-	10	-	-	1	-	51	314	163	8	-	173	-	-	94	-	-
214	-	-	-	-	-	-	-	-	-	-	-	-	-	1	2	-	8	-	-	-	-	-	-	-
215	-	145	-	43	-	5	-	-	-	-	-	1	2	68	46	74	47	-	1 117	-	-	-	-	-
216	1	6	-	8	-	-	-	-	-	-	-	-	-	11	8	-	-	-	-	-	-	-	-	-
217	-	205	-	27	-	5	-	-	-	1	1	-	1	24	156	11	25	-	-	-	-	-	-	-
218	-	106	-	116	-	-	-	-	-	-	-	1	-	12	402	48	42	-	-	-	-	-	-	-
219	-	85	-	-	-	-	-	-	-	-	-	-	-	4	24	-	-	-	-	-	-	-	-	-
220	-	71	-	33	-	-	-	-	-	-	-	-	-	9	12	-	17	10	38	-	-	-	-	-
221	-	1	-	-	-	-	-	-	-	-	-	-	-	1	1	-	-	-	-	-	-	-	-	-
222	-	328	-	155	-	17	-	-	-	-	-	972	38	7	66	6	167	-	-	-	-	-	-	-
223	-	-	-	-	-	-	-	-	-	-	-	-	-	-	-	-	-	-	-	-	-	-	-	-
Ausl	12	2 037	-	675	-	84	60	-	190	14	124	991	72	357	1 541	512	472	77	25 352	-	-	3 421	-	-
Insges.	3 745	8 657	2 358	13 970	322	1 200	270	10	484	30	1 143	1 351	1 784	4 057	19 295	74 965	18 867	765	75 459	57 963	15 969	100 853	1 003	-

Nr des V B	Beförderte Güter insgesamt	Fische, auch Zubereitungen	Fleisch, auch Zubereitungen	Milch und Rahm	Eier	Weizen	Roggen	Gerste	Hafer	Mais	Reis	Hülsenfrüchte	Gemüse	Obst, Südfrüchte	Kartoffeln	Zuckerrüben	Ölsaaten, Ölfrüchte	Kaffee	Rohtabak	Milcherzeugnisse	Speisefette, außer Butter	Andere tierische und pflanzliche Fette und Öle
		1	2	3	4	10	11	12	13	14	15	16	20	21	22	23	24	25	26	30	31	32
Versand																						
1	402	-	-	-	-	-	-	-	-	-	-	-	-	-	-	-	-	-	-	-	-	-
2	382	-	-	-	-	-	-	-	-	-	-	-	5	14	-	-	-	-	-	-	-	-
3	217	-	-	-	-	-	-	-	-	-	-	-	-	24	20	-	-	-	-	-	-	-
4	48	-	-	-	-	-	-	-	-	-	-	-	10	-	-	-	-	-	-	-	-	-
5	4 035	-	2	-	-	-	-	-	-	-	-	-	281	231	-	-	-	-	59	-	-	-
6	88	-	-	-	-	-	-	-	-	-	-	-	-	-	-	-	-	-	-	-	-	-
7	59	-	-	-	-	-	-	-	-	-	-	-	-	-	-	-	-	-	-	-	-	-
8	826	-	-	-	-	-	-	15	-	-	-	-	31	2	-	-	-	-	-	-	-	-
9	3 041	-	-	-	-	-	-	-	-	-	-	-	-	-	-	-	-	-	-	-	-	-
10	1 131	-	-	-	-	-	-	-	-	-	-	-	5	23	-	-	-	-	-	-	-	-
11	362	-	-	-	-	15	-	-	-	-	-	-	-	11	17	-	-	-	-	-	-	-
12	590	-	-	-	-	-	-	-	-	-	-	12	-	-	-	-	-	-	7	-	-	-
13	1 502	-	-	-	-	-	-	-	16	-	-	-	-	-	808	-	-	-	-	-	-	-
14	890	-	-	-	-	77	-	-	-	-	-	5	79	23	-	-	-	-	-	-	-	-
15	271	-	-	-	-	15	-	-	-	-	-	-	-	-	-	-	-	-	-	-	-	-
16	426	-	-	-	-	16	-	-	-	-	-	-	98	40	-	-	-	-	-	-	-	-
17	144	-	-	-	-	-	-	-	-	-	-	-	-	-	-	-	-	-	-	-	-	-
18	52	-	-	-	-	-	-	-	-	-	-	-	-	-	-	-	-	-	-	-	-	-
19	200	-	-	-	-	-	-	38	-	-	-	-	-	2	-	-	-	-	-	-	-	-
20	80	-	-	-	-	-	-	-	-	-	-	-	-	-	-	-	-	-	-	-	-	-
21	351	-	-	-	-	-	-	73	-	-	-	-	-	-	67	-	-	-	-	-	-	-
22	292	-	-	-	-	-	-	11	-	-	-	3	11	12	19	-	-	-	-	-	-	-
23	988	-	-	-	-	-	-	-	-	-	-	-	-	-	495	-	-	-	-	-	-	-
24	4 457	-	-	-	-	-	-	-	-	-	-	-	18	167	1 231	-	-	-	-	-	-	-
27	1 201	-	-	-	-	-	-	-	-	-	-	-	-	5	613	-	-	-	-	-	-	-
28	2 410	-	-	-	-	-	-	-	-	-	-	-	569	63	541	-	-	-	-	-	-	-
29	65	-	-	-	-	-	-	-	-	-	-	-	18	-	-	-	-	-	-	-	-	-
30	738	-	-	-	-	-	-	-	-	-	-	-	1	2	219	-	-	-	10	-	-	-
31	384	-	-	-	-	-	-	-	-	-	-	-	-	-	334	-	-	-	-	-	-	-
32	1 267	-	-	-	-	-	-	-	-	-	-	-	13	-	225	-	-	-	-	-	-	-
33	960	-	-	-	-	30	-	16	-	-	-	-	6	72	317	-	-	-	17	-	-	-
34	3 557	-	-	-	-	-	-	-	-	-	-	-	200	19	1 159	-	-	-	-	-	-	-
35	1 535	-	-	-	-	-	-	34	-	-	-	-	-	-	920	-	-	-	-	-	-	24
36	636	-	-	-	-	-	-	-	-	-	-	-	-	-	159	-	-	-	-	-	-	-
37	1 461	-	-	-	-	-	-	-	-	-	-	-	-	-	394	-	-	-	-	-	-	-
38	2 310	-	-	-	-	234	-	-	-	-	-	-	33	51	431	-	-	-	-	-	-	-
39	1 319	-	-	-	-	-	-	-	-	-	-	-	-	-	-	-	-	-	5	-	-	-
41	4 128	-	-	-	-	-	-	-	-	-	-	-	11	7	274	-	-	-	-	-	-	-
42	16 335	-	-	-	-	-	-	-	-	-	-	-	-	-	-	7 231	-	-	-	-	-	-
43	8 399	-	-	-	-	-	10	-	7	15	-	-	174	-	702	-	-	-	-	-	5	-
44	33 717	-	-	-	-	-	-	-	-	-	-	-	-	-	32	-	-	-	-	-	10	-
45	62 231	-	-	3 028	-	1 966	79	1 186	54	-	-	-	243	-	3 353	-	-	-	-	-	-	16
46	29 586	-	-	-	-	7	-	-	17	-	-	-	698	-	44	3 827	-	-	-	-	-	-
47	150 529	-	-	-	-	1 686	48	137	41	-	-	-	690	13	6 934	115 872	3	-	-	-	-	-
48	47 676	-	-	-	10	2 433	364	1 165	140	-	-	28	-	188	5 528	-	-	-	-	-	-	-
51	4 321	-	5	-	-	-	-	123	18	-	-	-	3	88	431	13	-	-	-	-	-	-
52	134 225	1 525	-	-	-	363	160	30	-	10	-	161	442	99	2 777	55 608	-	31	-	-	-	-
53	10 514	-	-	-	-	-	-	-	20	-	-	-	84	7	1 369	2 242	-	-	-	-	-	-
55	4 278	-	-	-	-	-	-	-	-	-	-	-	-	-	290	-	-	-	-	-	-	-
56	4 716	-	-	-	-	-	-	-	30	-	-	-	18	6	120	-	-	-	-	-	-	-
57	1 058	-	-	-	-	-	-	-	-	-	-	-	-	-	-	-	-	-	-	-	-	-
58	18 210	381	-	-	-	2 326	67	3 507	105	-	-	15	-	2	84	5 899	-	-	-	-	-	-
61	3 177	-	-	-	-	-	-	10	9	-	-	-	196	26	36	-	-	-	-	-	-	-
62	3 657	-	-	-	-	-	-	-	-	-	-	-	13	9	15	-	-	-	-	-	-	-
63	1 333	-	-	-	-	-	-	-	-	-	-	-	18	12	16	-	-	-	18	-	-	-
64	2 731	-	-	-	-	-	-	-	-	-	-	-	-	-	-	-	-	-	-	-	-	-
65	5 428	-	-	-	-	-	-	-	-	-	-	-	285	114	-	-	-	-	-	-	-	-
66	3 251	-	-	-	-	-	-	86	-	-	-	-	78	64	16	-	-	-	-	-	-	-
zus	588 157	1 906	7	3 028	10	9 168	728	6 431	457	25	-	224	4 331	1 396	29 990	190 692	3	31	116	-	15	40
L.V.	98 026	25	-	3 842	-	2 471	5	744	107	43	-	-	19	127	5 340	10	-	-	-	-	34	88
Bund	686 183	1 931	7	6 870	10	11 639	733	7 175	564	68	-	224	4 350	1 523	35 330	190 702	3	31	116	-	49	128
Empfang																						
1	634	-	48	-	-	-	-	-	-	-	-	-	-	-	26	-	-	-	-	-	-	-
2	1 047	7	94	-	-	-	-	-	-	-	-	-	-	-	442	-	-	-	-	-	-	-
3	3 101	-	-	-	-	-	-	-	-	-	-	-	1 476	-	456	-	-	-	-	-	-	-
4	1 532	145	6	-	-	-	-	-	-	-	-	-	-	-	1 220	-	-	-	-	-	-	-
5	8 455	154	25	-	18	20	-	-	85	76	-	-	6	216	48	-	1	-	39	-	-	-
6	236	-	-	-	-	15	-	-	-	-	-	-	-	-	173	-	-	-	5	-	-	-
7	5 032	-	-	-	-	-	-	-	-	-	-	-	-	-	4 377	-	-	-	-	-	-	-
8	3 040	559	-	-	-	20	-	-	-	-	-	-	-	921	184	-	-	-	-	-	-	-
9	1 049	-	-	-	-	-	-	-	-	10	-	-	-	-	-	-	-	61	11	-	-	-
10	2 349	-	-	-	-	-	-	-	-	-	-	-	-	-	1 401	-	-	-	-	-	-	-
11	3 861	-	-	-	-	-	-	-	-	-	-	-	-	-	15	-	-	-	-	-	-	-
12	984	-	-	-	-	-	-	-	-	-	-	-	-	-	-	-	-	-	-	-	-	-
13	12 990	-	-	-	-	-	-	-	-	-	-	-	-	-	-	-	-	-	-	-	-	-
14	4 546	-	-	-	-	5	-	-	-	-	-	-	19	-	766	-	-	-	-	-	-	-
15	3 127	-	-	-	-	-	-	-	-	-	-	-	40	-	60	-	-	-	-	-	-	-
16	177	-	-	-	-	-	-	-	-	-	-	-	-	-	-	-	-	-	-	-	-	-
17	1 332	-	-	-	-	-	-	-	-	-	-	-	-	-	39	-	-	-	-	-	-	-
18	377	-	-	-	-	300	-	-	-	-	-	-	70	-	-	-	-	-	-	-	-	-
19	1 274	-	-	-	-	-	-	-	-	-	-	-	42	-	51	-	-	-	-	-	-	-
20	287	-	-	-	-	-	-	-	-	-	-	-	-	-	49	-	-	-	-	-	-	-
21	552	-	-	-	-	-	-	-	-	-	-	-	-	-	-	-	-	-	-	-	-	-
22	1 631	-	-	-	-	-	-	-	-	-	-	-	-	-	-	-	-	-	-	-	-	-
23	39 051	-	-	-	-	-	-	-	-	-	-	-	-	-	-	-	-	-	-	-	-	-
24	119 627	-	-	-	-	-	-	-	-	-	-	-	-	-	-	-	-	-	-	-	-	-
27	19 212	-	-	-	-	-	-	-	-	-	-	-	5	-	-	-	-	-	-	-	-	-
28	16 141	-	-	-	-	-	-	-	-	-	-	-	-	-	-	-	-	-	-	-	-	-
29	330	-	-	-	-	-	-	-	-	-	-	-	-	-	7	-	-	-	-	-	-	-
30	10 907	-	-	-	-	-	-	-	-	-	-	-	-	-	-	-	-	-	-	-	-	-
31	38 579	-	-	-	-	-	-	-	-	-	-	-	-	-	-	-	-	-	-	-	-	-
32	2 155	-	-	-	-	-	-	-	-	-	-	-	58	-	-	-	-	-	-	-	-	-
33	2 630	-	-	-	-	-	-	-	-	-	-	-	-	-	18	-	-	-	-	-	-	-
34	5 982	-	13	-	4	-	-	-	-	-	-	-	15	-	-	-	-	-	-	-	-	-
35	513	-	-	-	-	-	-	-	-	-	-	-	-	-	8	-	-	-	-	-	-	-
36	9 596	-	-	-	-	-	-	-	-	-	-	-	9	-	-	-	-	-	-	-	-	-
37	11 994	-	-	-	-	-	-	-	-	-	-	-	-	-	-	-	-	-	-	-	-	-
38	6 118	-	-	-	-	-	-	-	-	-	-	-	43	29	-	-	-	-	-	-	-	-
39	2 906	-	-	-	-	-	-	-	-	-	-	-	-	21	-	-	-	-	-	-	-	-
41	37 026	-	-	-	-	-	-	-	-	-	-	-	-	19	-	-	-	-	-	-	-	-
42	10 827	-	-	-	-	33	37	22	-	-	-	-	201	21	415	-	-	-	-	-	-	-
43	18 085	-	-	-	-	19	-	-	-	-	-	-	125	172	15	-	-	-	-	-	-	-
44	29 752	-	-	-	-	-	-	-	-	-	-	-	-	-	43	-	-	-	-	-	-	-
45	425 880	-	-	-	-	503	-	-	30	160	-	-	59	69	429	-	-	-	-	-	-	-
46	30 152	-	-	-	-	326	-	-	-	-	-	5	433	80	199	-	-	-	-	-	-	-
47	30 739	2	-	-	-	9	-	1	-	-	-	-	33	12	72	-	-	-	-	-	-	-
48	19 964	-	-	-	-	-	-	-	-	-	-	-	17	19	27	-	-	-	48	-	-	-
51	3 507	-	-	-	-	-	-	-	-	-	-	-	371	-	18	-	-	-	-	-	-	-
52	42 255	-	-	301	-	478	-	5	-	20	4	-	1 035	44	369	-	-	-	-	-	-	-
53	5 721	-	-	-	-	-	-	-	-	-	-	-	1 706	-	24	-	-	-	-	-	-	-
55	1 922	-	-	-	-	-	-	-	-	-	-	-	7	-	-	-	-	-	-	-	-	-
56	12 814	-	-	-	-	1 069	-	-	-	-	-	-	14	9	-	-	-	-	-	-	-	51
57	28 840	-	-	-	-	16	-	-	-	-	-	-	-	83	-	-	-	-	-	-	-	-
58	27 958	-	-	-	-	46	1	-	-	13	-	-	50	15	507	-	-	-	-	-	-	-
61	5 223	-	-	-	-	-	-	17	-	-	-	-	97	-	132	-	-	-	-	-	-	-
62	2 836	-	-	-	23	-	-	-	-	-	-	-	3	-	-	-	-	-	-	-	-	-
63	17 679	-	-	-	-	-	-	-	-	35	-	4	-	-	328	-	-	-	-	-	-	-
64	5 757	-	-	-	-	6	-	-	-	-	-	-	19	-	227	-	-	-	-	-	-	-
65	4 507	-	-	-	4	-	-	-	-	-	-	-	14	79	-	-	-	-	-	-	-	-
66	3 268	-	-	-	-	-	-	-	-	-	-	-	-	-	290	-	-	-	-	-	-	-
zus	1 108 066	867	186	301	49	2 865	38	45	115	314	4	9	5 967	1 809	12 435	-	1	61	103	-	-	51
L V	98 026	25	-	3 842	-	2 471	5	744	107	43	-	-	19	127	5 340	10	-	-	-	-	34	88
Bund	1 206 092	892	186	4 143	49	5 336	43	789	222	357			5 986	1 936	17 775	10	1	61	103	-	34	139

Nr des V B	Roggen- und Weizenmehl	Malz	Stärke	Rohzucker	Verbrauchszucker	Wein, Most	Bier	Spiritus	Andere Nahrungs- und Genußmittel	Kleie u Futtermehl aus Getreide	Ölkuchen	Rauhfutter	Stroh	Andere Futtermittel	Nicht bes genannte tierische u pflanzl Rohstoffe	Eisenerze	Schwefelkies	Schwefelkiesabbrände	Kupfererze	Andere Erze	Eisenschlacken zur Verhüttung	Manganerze
	33	34	35	36	37	38	39	40	41	50	51	52	53	54	60	70	71	72	73	74	75	76
Versand																						
1	-	-	-	-	-	-	-	-	-	-	-	-	-	-	-	-	-	-	-	-	-	-
2	-	-	-	-	-	-	-	-	-	-	-	12	-	-	-	-	-	-	-	-	-	-
3	-	-	-	-	-	-	-	-	-	-	-	-	-	-	2	-	-	-	-	-	-	-
4	-	-	-	-	-	-	-	-	-	-	-	-	-	-	7	-	-	-	-	-	-	-
5	-	-	-	-	-	-	-	-	-	-	-	22	-	8	18	-	-	-	-	-	-	-
6	-	-	-	-	-	-	-	-	-	-	-	-	-	-	-	-	-	-	-	-	-	-
7	-	-	-	-	-	-	-	-	-	-	-	11	-	-	-	-	-	-	-	-	-	-
8	-	-	-	-	-	-	-	-	-	-	-	-	-	2	-	-	-	-	-	-	-	-
9	-	-	-	-	-	16	-	-	-	-	-	5	-	-	-	-	-	-	-	-	-	-
10	-	-	-	-	-	-	-	-	15	-	-	15	30	7	241	-	-	-	-	-	-	-
11	-	-	-	-	-	-	-	-	-	-	-	98	-	-	20	-	-	-	-	-	-	-
12	-	-	-	-	-	-	-	-	-	-	-	38	-	31	52	-	-	-	-	-	-	-
13	-	-	-	-	-	-	-	-	-	-	-	11	-	12	5	-	-	-	-	72	-	-
14	-	-	-	-	-	-	-	-	-	-	5	20	-	-	10	-	-	-	-	-	-	-
15	-	-	-	-	-	-	-	-	-	-	-	10	-	17	12	-	-	-	-	-	-	-
16	-	-	-	-	-	-	-	-	-	-	-	-	16	5	-	-	-	-	-	-	-	-
17	-	-	-	1	-	-	-	-	-	-	-	-	-	-	10	-	-	-	-	-	-	-
18	-	-	-	-	-	-	-	-	-	-	-	-	-	-	-	-	-	-	-	-	-	-
19	-	-	-	-	-	-	-	-	-	-	-	-	-	2	5	-	-	-	-	-	-	-
20	-	-	-	-	-	-	-	-	-	-	-	-	-	-	-	-	-	-	-	-	-	-
21	-	-	-	-	-	-	-	-	2	-	-	10	-	21	-	-	-	-	-	-	-	-
22	-	-	-	-	-	-	-	-	-	-	-	10	5	7	24	-	-	-	-	-	-	-
23	-	-	-	-	-	-	-	62	96	-	-	10	-	-	5	-	-	-	-	-	-	-
24	-	-	-	-	-	-	-	-	5	-	-	86	-	46	-	-	-	-	-	-	-	-
27	-	-	-	-	-	-	-	-	-	-	-	-	-	-	2	-	-	-	-	-	-	-
28	-	-	-	-	-	-	-	-	-	-	-	-	-	-	76	-	-	-	-	-	-	-
29	-	-	-	-	-	-	-	-	-	-	-	5	-	-	-	-	-	-	-	-	-	-
30	-	-	-	-	-	-	-	-	-	-	-	-	-	-	5	-	-	-	-	-	-	-
31	-	-	-	-	-	-	-	-	-	-	-	-	-	-	-	-	-	-	-	-	-	-
32	-	-	-	-	-	-	-	-	-	-	-	32	-	16	40	-	-	-	-	69	-	-
33	-	-	-	-	-	-	-	-	-	-	-	10	-	22	6	-	-	-	-	-	-	-
34	-	-	-	-	-	-	-	-	-	-	-	-	-	-	-	-	-	-	-	-	-	-
35	-	-	-	-	-	-	-	-	5	-	-	-	-	-	21	-	-	-	-	-	-	-
36	-	-	-	-	-	-	-	-	-	-	-	13	-	-	-	-	-	-	-	-	-	-
37	-	-	-	-	-	-	-	-	-	-	-	15	-	-	11	-	-	-	-	-	-	-
38	-	-	-	-	-	-	-	-	-	-	-	22	-	-	18	-	-	-	-	-	-	-
39	-	-	-	-	-	-	-	-	-	-	-	-	-	6	401	-	-	-	-	-	-	-
41	-	-	-	-	-	-	-	5	-	-	-	5	-	6	6	-	-	-	-	-	-	-
42	-	-	-	-	-	2	-	-	-	-	-	250	1 610	52	2 950	-	-	-	-	-	-	-
43	-	-	-	-	-	-	-	-	5	-	-	-	-	114	603	-	-	-	-	-	-	-
44	-	-	-	-	-	7	-	-	109	-	-	-	-	-	73	-	-	-	-	-	-	-
45	130	-	-	-	-	-	-	-	280	-	-	150	10	5	1 528	-	-	-	-	-	-	-
46	-	-	-	-	-	-	-	-	5	-	-	203	-	-	424	-	-	-	-	-	-	-
47	-	-	-	-	-	-	-	-	-	-	-	11	32	22	556	-	-	-	-	-	-	-
48	150	-	-	-	-	-	-	-	6	40	-	173	2 289	24	621	-	-	-	-	-	-	-
51	-	-	-	-	-	-	-	-	-	-	-	-	16	19	219	-	-	-	-	-	-	-
52	30	-	-	-	37	5	-	524	57	11	-	46	5	150	5 857	-	-	-	-	-	-	-
53	10	-	-	-	-	15	-	-	-	-	-	25	38	-	-	-	-	-	-	-	-	-
55	-	-	-	-	-	-	-	471	-	-	-	-	-	17	-	-	-	-	-	-	-	-
56	123	-	-	-	-	-	-	-	-	-	-	-	-	-	302	-	-	-	-	-	-	-
57	-	-	-	-	-	-	-	-	-	12	-	-	-	2	56	-	-	-	-	-	-	-
58	-	-	-	-	-	5	-	-	-	82	-	111	49	75	225	-	-	-	-	-	-	-
61	-	-	-	-	-	-	-	-	-	10	-	10	5	150	425	-	-	-	-	-	-	-
62	-	-	-	-	-	-	-	-	-	-	-	5	-	-	15	-	-	-	-	-	-	-
63	316	-	-	-	-	-	-	-	-	-	-	-	-	21	5	-	-	-	-	-	-	-
64	-	-	-	-	-	-	-	-	-	-	-	4	-	27	97	-	-	-	-	-	-	-
65	-	-	-	-	-	-	-	-	5	-	-	-	-	26	38	-	-	-	-	-	-	-
66	-	-	-	-	-	-	-	-	-	-	-	20	-	148	72	-	-	-	-	-	-	-
zus	759	-	-	1	37	50	-	1 062	590	155	5	1 468	4 105	1 060	15 063	-	-	-	-	141	-	-
L V	-	-	-	2	-	4	-	-	613	82	47	218	69	162	10 388	-	-	-	-	-	-	-
Bund	759	-	-	3	37	54	-	1 062	1 203	237	52	1 686	4 174	1 222	25 451	-	-	-	-	141	-	-
Empfang																						
1	-	-	-	-	-	-	-	-	-	-	-	-	-	-	17	-	-	-	-	-	-	-
2	-	-	-	-	-	-	-	-	-	-	-	-	-	-	322	-	-	-	-	-	-	-
3	-	-	-	-	-	-	-	-	-	-	-	-	-	16	261	-	-	-	-	-	-	-
4	-	-	-	-	-	-	-	-	-	-	-	-	-	60	-	-	-	-	-	-	-	-
5	-	-	-	-	-	-	-	-	35	-	-	-	-	55	1 018	-	-	-	-	-	-	-
6	-	-	-	-	-	-	-	-	-	-	-	-	-	-	5	-	-	-	-	-	-	-
7	-	-	-	-	-	-	-	-	-	-	-	-	-	-	3	-	-	-	-	-	-	-
8	-	-	-	-	-	-	-	-	-	-	-	-	-	-	-	-	-	-	-	-	-	-
9	-	-	-	-	-	-	-	-	252	-	-	-	-	46	62	-	-	-	-	-	-	-
10	-	-	-	-	-	-	-	-	-	-	-	-	12	171	92	-	-	-	-	-	-	-
11	-	-	-	-	-	-	-	-	-	-	-	-	-	-	1 921	-	-	-	-	-	-	-
12	-	-	-	-	-	-	-	-	-	-	-	-	-	-	20	-	-	-	-	-	-	-
13	-	-	-	-	-	-	-	-	17	-	-	-	-	32	300	-	-	-	-	-	-	-
14	-	-	-	-	-	-	-	-	-	-	-	-	-	-	327	-	-	-	-	-	-	-
15	-	-	-	-	-	-	-	-	-	-	-	-	-	-	194	-	-	-	-	-	-	-
16	-	-	-	-	-	-	-	-	-	-	-	-	-	-	24	-	-	-	-	-	-	-
17	-	-	-	-	-	-	-	-	-	-	-	-	-	-	-	-	-	-	-	-	-	-
18	-	-	-	-	-	-	-	-	-	-	-	-	-	-	-	-	-	-	-	-	-	-
19	-	-	-	-	-	-	-	-	-	-	-	-	-	-	27	-	-	-	-	-	-	-
20	-	-	-	-	-	-	-	-	-	-	-	-	-	-	11	-	-	-	-	-	-	-
21	-	-	-	-	-	-	-	-	-	-	-	-	-	-	49	-	-	-	-	-	-	-
22	-	-	-	-	-	-	-	-	-	-	-	-	-	-	299	-	-	-	-	-	-	-
23	-	-	-	-	-	-	-	-	-	-	-	-	-	-	-	-	-	-	-	-	-	-
24	-	-	-	-	-	-	-	-	-	-	-	-	-	-	369	-	-	-	-	-	-	-
27	-	-	-	-	-	-	279	-	-	-	-	-	-	-	-	-	-	-	-	-	-	-
28	-	-	-	-	-	-	-	-	-	-	-	-	-	-	60	-	-	-	-	-	-	-
29	-	-	-	-	-	-	-	-	8	-	-	-	-	-	90	-	-	-	-	-	-	-
30	-	-	-	-	-	21	-	-	-	-	-	-	-	-	5	-	-	-	-	-	-	-
31	-	-	-	-	-	-	-	-	-	-	-	-	-	-	7	-	-	-	-	-	-	-
32	-	-	15	-	-	-	-	-	-	-	-	-	-	148	163	-	-	-	-	-	-	-
33	-	-	-	-	-	-	-	-	-	-	-	-	-	-	19	-	-	-	-	-	-	-
34	-	-	-	-	-	-	-	-	-	-	15	-	-	-	-	-	-	-	-	-	-	-
35	-	-	-	-	-	-	-	-	-	-	-	-	-	-	-	-	-	-	-	-	-	-
36	-	-	-	-	-	-	-	-	-	-	-	-	-	62	636	-	-	-	-	-	-	-
37	-	-	-	-	-	-	-	-	-	-	-	-	-	21	1 782	-	-	-	-	-	-	-
38	-	-	-	-	-	8	-	-	-	-	-	-	-	-	80	-	-	-	-	-	-	-
39	-	-	-	-	-	23	-	-	-	-	-	-	-	-	2	-	-	-	-	-	-	-
41	-	-	-	-	-	-	-	-	25	-	-	-	-	-	30	40	-	-	-	-	-	-
42	15	-	-	-	50	35	-	-	-	106	-	4	13	65	1 525	-	-	-	-	-	2	18
43	-	-	-	-	60	-	-	-	-	-	-	-	-	81	1 133	-	-	-	-	-	-	-
44	-	-	-	-	-	-	-	-	-	108	-	-	-	9	1 714	-	-	-	-	-	-	-
45	61	-	-	-	-	18	-	-	54	157	115	-	-	108	395	-	-	599	-	72	-	3
46	-	-	-	-	48	20	-	-	-	-	-	7	34	637	917	-	-	-	-	-	-	-
47	-	-	-	-	651	70	-	58	5	-	-	-	-	5 574	620	-	-	-	-	223	-	-
48	-	-	-	-	-	-	180	-	16	8	-	59	10	46	408	-	-	-	-	16	10	-
51	-	-	-	-	-	-	-	-	-	-	-	25	-	5	25	-	-	-	-	-	-	-
52	146	-	-	-	596	62	-	-	534	120	10	-	10	3 698	371	431	-	-	-	-	-	-
53	-	-	-	-	-	15	-	-	-	-	-	-	-	30	483	-	-	-	-	-	-	-
55	15	-	-	-	-	-	-	-	-	-	-	-	-	22	15	-	-	-	-	-	-	-
56	20	-	-	-	-	5	-	-	5	18	-	-	6	-	315	-	-	-	-	-	-	-
57	-	-	-	-	20	-	-	-	-	-	-	-	-	222	295	-	-	-	-	-	-	15
58	-	-	-	-	-	-	-	-	-	-	-	5	-	197	6	-	-	-	-	-	-	-
61	-	-	-	-	-	-	235	-	47	-	-	-	-	8	15	-	-	-	-	-	-	-
62	-	-	-	-	-	-	80	-	-	-	-	-	-	-	137	-	-	-	-	-	-	-
63	-	-	-	-	-	-	-	-	-	-	-	-	-	-	127	-	-	-	-	-	-	-
64	-	-	-	-	-	-	-	-	-	-	-	-	-	-	44	-	-	-	-	-	-	-
65	-	-	-	-	-	6	755	-	29	-	-	-	-	-	21	-	-	-	-	-	-	-
66	-	7	-	-	-	-	-	-	5	-	-	-	-	-	182	-	-	-	-	-	-	-
zus	257	7	15	-	1 425	283	1 529	58	1 032	517	140	100	85	11313	16943	471	-	599	-	311	12	36
L V	-	-	-	2	-	4	-	-	613	82	47	218	69	162	10388	-	-	-	-	-	-	-
Bund	257	7	15	2	1 425	287	1 529	58	1 645	599	187	318	154	11475	27331	471	-	599	-	311	12	36

Nr des V.-B	Steinkohlen	Steinkohlenbriketts	Steinkohlenkoks	Rohbraunkohlen	Braunkohlenbriketts	Braunkohlenkoks	Torf	Rohes Erdöl, Stein- und Braunkohlenteer	Benzin	Benzol	Gasöl, Dieselöl	Andere Mineralölderivate, Mineralölrückstände	Rohe und bearbeitete Natursteine	Gewöhnliche Erde, Kies, Sand	Kalk und Gips, außer zum Düngen	Zement, Mörtel	Stein- und Siedesalz	Tonerde, Bauxit, Kryolith
	80	81	82	83	84	85	86	90	91	92	93	94	100	101	102	103	110	111
Versand																		
1	-	-	-	-	-	-	-	-	-	-	-	-	-	-	-	-	-	-
2	-	-	-	-	-	-	-	-	-	-	-	-	-	-	-	-	-	-
3	-	-	-	-	-	-	-	-	-	-	-	-	-	-	-	-	-	-
4	-	-	-	-	-	-	-	-	-	-	-	-	-	-	-	-	-	-
5	-	-	-	-	-	-	-	-	-	-	-	-	-	-	-	-	-	-
6	-	-	-	-	-	-	-	-	-	-	-	-	-	-	-	-	-	-
7	-	-	-	-	-	-	-	-	-	-	-	-	-	-	-	-	-	-
8	-	-	-	-	-	-	-	-	-	-	-	-	6	-	-	-	-	-
9	-	-	-	-	-	-	-	-	-	-	-	-	-	-	-	-	-	-
10	-	-	-	-	-	-	-	-	-	-	-	-	93	-	-	-	-	-
11	-	-	-	-	-	-	-	-	-	-	-	-	-	-	-	-	-	-
12	-	-	-	-	-	-	-	5	-	-	-	-	28	-	-	-	-	-
13	-	-	-	-	-	-	-	-	-	-	-	-	11	-	-	-	-	-
14	-	-	-	-	-	-	-	-	-	-	-	-	-	-	-	-	-	-
15	-	-	-	-	-	-	-	-	-	-	-	-	-	-	-	-	-	-
16	-	-	-	-	-	-	-	-	-	-	-	-	5	-	-	-	-	-
17	-	-	-	-	-	-	-	-	-	-	-	-	-	-	-	-	-	-
18	-	-	-	-	-	-	-	-	-	-	-	-	-	-	-	-	-	-
19	-	-	-	-	-	-	-	-	-	-	-	-	-	-	-	-	-	-
20	-	-	-	-	-	-	-	-	-	-	-	-	-	-	-	-	-	-
21	-	-	-	-	-	-	-	-	-	-	-	-	-	-	-	-	-	-
22	-	-	-	-	-	-	-	-	-	-	-	-	-	-	-	-	-	-
23	-	-	-	-	-	-	-	-	-	-	-	-	5	46	-	-	-	-
24	-	-	-	-	-	-	-	-	-	-	-	-	35	-	-	-	-	-
27	-	-	-	-	-	-	-	-	-	-	-	-	-	-	-	-	-	-
28	-	-	-	-	-	-	-	-	-	-	-	-	-	-	-	-	-	-
29	-	-	-	-	-	-	-	-	-	-	-	-	-	-	-	-	-	-
30	-	-	-	-	-	-	-	-	-	-	-	-	21	-	-	-	40	-
31	-	-	-	-	-	-	-	-	-	-	-	-	-	-	-	-	-	-
32	-	-	-	-	-	-	-	-	-	-	-	-	-	-	-	-	-	-
33	-	-	-	-	-	-	-	-	-	-	-	-	-	-	-	-	-	-
34	-	-	-	-	-	-	-	-	-	-	-	-	178	-	-	-	-	-
35	-	-	-	-	-	-	-	-	-	-	-	-	-	-	-	-	-	-
36	-	-	-	-	-	-	-	-	-	-	-	-	-	-	-	-	-	-
37	-	-	-	-	-	-	-	-	-	-	-	-	-	-	-	-	-	-
38	-	-	-	-	-	-	-	-	-	-	-	-	-	-	-	-	-	-
39	-	-	-	-	-	-	-	-	-	-	-	-	-	-	-	-	-	-
41	-	-	-	-	-	-	-	-	-	-	-	-	22	77	-	-	-	-
42	-	-	-	-	-	-	-	-	-	-	-	-	310	-	-	-	-	-
43	246	184	258	-	20	-	-	-	-	-	-	-	684	20	10	16	25	-
44	-	-	15	-	-	-	-	7 321	-	15	-	-	21 815	-	-	-	1 728	-
45	178	42	3 624	-	42	-	21	1 728	15	45	-	14	10 609	-	76	407	350	-
46	48	-	281	-	144	-	-	-	-	-	-	-	2 928	-	1 297	15 685	-	-
47	71	25	1 418	-	85	-	-	-	-	29	-	-	159	-	1 149	998	118	-
48	-	-	284	-	-	-	-	12	-	-	-	-	922	764	1 000	18 090	269	-
51	205	38	763	-	42	-	-	-	-	-	-	-	50	-	-	-	-	-
52	133	112	2 540	-	68	-	-	-	15	-	48	6	1 536	3 900	25 435	14 769	57	-
53	15	-	1 621	-	-	-	-	80	-	5	51	15	45	30	20	220	-	-
55	-	-	-	-	-	-	-	-	-	-	-	31	34	15	-	55	-	-
56	-	-	-	-	-	-	-	-	-	-	-	12	186	-	32	180	-	-
57	-	-	41	-	-	-	-	-	-	-	-	-	36	-	-	-	-	-
58	71	26	144	-	-	-	6	-	-	-	-	-	512	27	-	20	32	-
61	10	-	20	-	-	-	-	-	-	-	-	-	549	-	-	-	70	-
62	-	-	46	-	-	-	-	-	-	-	-	-	93	-	-	-	-	-
63	21	-	47	-	-	-	-	-	-	-	-	-	5	-	-	-	-	-
64	-	-	790	-	-	-	-	-	-	-	-	-	30	-	96	-	-	-
65	-	-	1 789	-	-	-	-	-	-	-	-	-	5	-	-	-	-	-
66	17	-	1 190	-	-	-	-	-	-	-	-	-	15	-	-	-	-	-
zus.	1 015	427	14 871	-	401	-	27	9 146	30	94	99	78	40 927	4 879	29 117	50 440	2 689	-
L.V.	1 981	503	2 741	40	742	-	55	17	-	23	6	54	4 417	804	522	4 766	5	-
Bund	2 996	930	17 612	40	1 143	-	82	9 163	30	117	105	132	45 344	5 683	29 639	55 206	2 694	-
Empfang																		
1	-	-	-	-	-	-	-	-	-	-	-	-	-	-	-	-	-	-
2	-	-	-	-	-	-	77	-	-	-	-	-	-	-	-	5	-	-
3	-	-	-	-	-	-	-	-	-	-	-	412	-	-	-	-	-	-
4	-	-	-	-	-	-	89	-	-	-	-	-	-	-	-	-	-	-
5	-	-	-	-	-	-	-	-	1 142	38	625	1 111	-	-	-	-	-	-
6	-	-	-	-	-	-	-	-	-	-	-	-	-	-	-	-	-	-
7	-	26	-	-	-	-	-	-	-	-	238	357	-	-	-	-	-	-
8	-	-	-	-	-	-	525	-	-	-	36	-	-	-	-	-	-	-
9	-	-	-	-	-	-	-	-	-	-	-	-	-	-	-	-	-	-
10	-	-	-	-	-	-	636	-	-	-	-	16	-	-	-	-	-	-
11	-	-	-	-	43	-	-	-	-	-	-	-	112	-	719	3	-	-
12	-	-	-	-	-	-	-	192	-	-	-	-	-	-	-	-	-	-
13	-	-	26	-	46	-	-	-	-	-	-	-	-	-	-	5	-	-
14	-	-	-	25	-	52	155	-	-	7	-	341	-	-	-	-	2 254	-
15	-	-	-	-	-	-	209	-	-	-	-	-	-	-	-	-	-	-
16	-	-	-	-	-	-	-	-	-	-	-	5	-	-	-	-	-	-
17	-	-	-	-	-	-	-	-	-	-	-	-	-	-	-	-	-	-
18	-	-	-	-	-	-	-	-	-	-	-	-	-	-	-	-	-	-
19	-	-	-	-	-	-	815	-	-	-	-	-	-	-	-	-	-	-
20	-	-	-	-	-	-	89	-	-	-	88	11	-	-	-	-	-	-
21	80	-	-	-	-	-	-	-	-	-	-	-	-	-	-	-	-	-
22	-	-	-	-	-	-	-	-	-	-	-	-	638	-	-	-	-	-
23	698	6 150	-	-	-	-	-	-	-	-	-	-	-	28 527	15	-	-	-
24	22 142	23 182	20 238	-	-	-	-	190	-	-	183	15	19	486	-	31	-	-
27	2 288	119	3 432	-	-	-	-	-	-	-	-	-	-	-	-	-	-	-
28	2 578	10 380	2 462	-	-	-	-	-	-	-	60	-	-	-	-	-	-	-
29	-	-	-	-	-	-	-	-	-	-	-	-	-	-	-	-	-	-
30	367	-	345	-	21	-	-	-	-	-	-	6	-	-	-	13	-	-
31	2 382	8 015	191	-	-	-	-	-	-	-	-	-	-	-	-	-	-	-
32	-	-	-	-	-	-	-	-	-	-	-	-	-	216	-	-	-	-
33	-	-	-	-	-	-	-	-	1 015	-	-	180	-	20	-	3	-	-
34	-	-	-	-	-	-	-	-	130	-	-	-	-	-	29	-	-	-
35	-	-	-	-	-	-	-	-	-	-	-	-	-	-	-	-	-	-
36	-	-	-	-	4 307	-	-	18	18	-	-	-	-	772	-	-	-	-
37	5 830	1 579	616	-	215	-	-	-	-	-	-	-	-	20	-	-	-	-
38	-	-	-	-	572	-	-	-	-	-	-	-	-	-	-	-	-	-
39	-	-	107	-	-	-	-	-	-	-	-	-	90	-	-	-	-	-
41	-	-	-	244	-	-	-	-	-	-	-	-	2 244	1 466	5 462	214	-	-
42	-	-	517	-	10	-	-	-	-	-	-	110	59	297	-	1 462	-	-
43	218	191	266	-	268	-	-	-	-	-	114	17	4 550	156	7	-	-	-
44	1 953	111	2 338	-	3 266	-	-	-	335	105	1 539	360	48	-	-	6	-	-
45	190 918	23 220	33 041	255	50 909	43	4	171	28	168	1 476	858	-	58 777	-	-	5	-
46	-	-	21	-	26	-	-	-	-	-	-	-	1 149	1 255	-	219	-	-
47	1 968	-	305	40	678	-	-	-	-	19	99	31	154	1 777	-	-	-	-
48	22	-	19	-	-	-	-	-	-	-	-	-	5 684	15	-	-	-	-
51	-	-	-	-	-	-	-	-	-	-	-	-	-	5	-	-	-	-
52	2 352	177	192	-	7 554	-	5	-	25	-	778	12	3 341	537	1 019	262	315	-
53	-	-	202	-	37	-	24	217	-	10	2	97	21	257	-	5	-	-
55	161	-	54	-	-	-	-	-	-	-	-	-	236	-	-	-	-	-
56	369	-	1 534	-	-	-	-	-	-	-	100	-	-	-	-	-	-	-
57	-	-	18	-	-	-	-	-	-	-	-	-	11 456	438	61	11	-	-
58	364	57	454	-	11 540	-	-	-	-	-	-	-	158	511	-	384	-	-
61	96	-	-	43	-	-	-	-	-	-	-	31	403	-	100	-	-	-
62	-	-	-	-	-	-	-	-	-	-	-	-	-	-	-	-	-	-
63	-	-	-	1 133	-	-	-	-	-	-	-	-	230	860	55	-	-	-
64	-	-	-	-	-	-	-	-	-	-	-	-	-	8	-	-	-	258
65	-	-	-	-	-	-	-	-	-	-	-	-	-	-	-	-	-	-
66	-	-	26	-	-	-	-	-	-	-	-	-	821	-	-	-	-	-
zus.	234 786	73 207	66 404	1 740	79 492	95	2 628	788	2 693	340	5 338	3 970	31 413	96 400	7 467	2 623	2 574	258
L.V.	1 981	503	2 741	40	742	-	55	17	-	23	6	54	4 417	804	522	4 766	5	-
Bund	236 767	73 710	69 145	1 780	80 234	95	2 683	805	2 693	363	5 344	4 024	35 830	97 204	7 989	7 389	2 579	258

Nr des V.-B	Andere mineral. Rohstoffe	Schwefelsäure	Soda, Ätznatron, Pottasche	Farbstoffe, Farben und Lacke	Nicht bes. genannte chemische Erzeugnisse	Düngekalk	Thomasmehl	Andere Phosphordüngemittel, außer Mischdünger	Kalidüngemittel, außer Mischdünger	Stickstoffdüngemittel, außer Mischdünger	Mischdünger	Andere Düngemittel	Pflanzliche Gerbmittel	Häute, Felle	Leder	Wolle	Baumwolle	Andere Spinnstoffe	Garne	Lumpen	Stammholz über 1,5 m lang, Baustangen
	112	120	121	122	123	130	131	132	133	134	135	136	140	141	142	150	151	152	153	154	160
Versand																					
1	–	–	–	–	–	–	–	–	–	–	–	–	–	–	–	–	–	–	–	–	–
2	–	–	–	–	20	–	–	–	–	–	–	–	–	–	–	–	5	2	–	–	–
3	–	–	–	–	4	–	–	–	–	–	–	–	–	–	–	–	–	–	–	–	–
4	–	–	–	–	–	–	–	–	–	–	–	–	–	–	–	–	–	–	–	–	–
5	17	–	–	–	73	–	–	–	–	–	–	5	–	–	–	–	–	–	–	–	91
6	–	–	–	–	–	–	–	–	–	–	–	–	–	–	–	–	–	–	–	–	–
7	–	–	–	–	–	–	–	–	–	–	–	–	–	–	–	–	–	–	–	–	–
8	–	–	–	11	5	–	–	–	–	–	–	–	–	–	–	–	–	–	–	–	–
9	–	–	–	–	29	–	–	–	–	–	–	–	–	–	–	–	5	–	–	–	29
10	–	–	–	–	5	–	–	–	–	–	–	570	–	–	–	–	–	–	–	–	–
11	–	–	–	–	5	–	–	–	–	–	–	–	–	–	–	–	–	–	–	–	–
12	–	–	–	–	10	–	–	–	–	–	–	–	–	–	–	–	–	10	–	–	–
13	–	–	–	–	2	–	–	–	–	–	–	6	–	–	–	–	–	–	–	–	–
14	–	–	–	4	4	–	–	–	–	–	–	11	–	–	–	–	–	5	–	–	–
15	–	–	–	–	–	–	–	–	15	–	–	–	–	–	–	–	–	–	–	–	–
16	–	–	–	–	5	–	–	–	–	–	–	–	–	–	–	–	–	–	–	–	–
17	–	–	–	–	6	–	–	–	–	–	–	–	–	–	–	–	–	–	–	–	–
18	–	–	–	–	–	–	–	–	–	–	–	–	–	–	–	–	–	–	–	–	–
19	–	–	–	–	5	–	–	–	–	–	–	–	–	–	–	–	–	–	–	–	26
20	–	–	–	–	26	–	–	–	–	–	–	–	–	–	–	–	–	–	–	–	–
21	–	–	–	–	5	–	–	–	–	–	–	–	–	–	–	–	70	–	–	–	36
22	–	–	–	–	–	–	–	–	–	–	–	–	–	–	–	–	–	–	–	–	–
23	–	–	–	–	–	–	–	–	–	–	–	–	–	–	–	–	–	–	–	–	118
24	–	–	–	–	–	–	–	–	–	45	–	–	–	–	–	–	–	–	–	–	–
27	–	–	–	–	–	–	–	–	–	–	–	–	–	–	–	–	–	–	–	–	–
28	–	–	–	–	–	–	–	–	–	–	–	–	–	–	–	–	–	–	–	–	–
29	–	–	–	–	–	–	–	–	–	–	–	–	–	–	–	–	–	–	–	–	–
30	–	–	–	–	–	–	–	–	–	–	–	–	–	–	–	–	–	–	–	–	–
31	–	–	–	–	–	–	–	–	–	–	–	–	–	–	–	–	–	–	–	–	–
32	–	–	–	–	–	–	–	–	–	–	–	–	–	–	–	–	–	–	–	–	26
33	–	–	–	–	–	–	–	–	–	–	–	–	–	–	–	–	–	–	–	–	–
34	–	–	–	–	2	–	–	–	–	–	–	–	–	–	–	–	–	–	–	–	–
35	–	–	–	–	–	14	–	–	–	–	–	–	–	–	–	–	–	–	5	7	48
36	130	–	–	–	–	–	–	–	–	–	–	–	–	–	–	–	–	–	–	–	–
37	–	–	–	–	5	–	–	–	–	–	–	–	–	–	5	–	–	–	5	–	–
38	155	–	–	–	–	–	–	–	–	–	–	–	–	–	–	–	10	–	–	–	–
39	–	–	–	–	–	–	–	–	–	8	–	–	–	–	–	–	5	–	–	6	47
41	–	–	–	–	–	1 616	223	–	–	–	–	58	–	–	–	–	–	–	–	46	243
42	–	–	–	–	2	–	–	–	–	–	–	5	–	–	44	–	–	2	–	320	20
43	–	–	–	–	19	63	–	–	–	–	–	94	22	–	–	–	–	–	30	–	157
44	–	–	–	–	24	–	–	–	–	–	–	–	–	–	–	–	–	–	–	–	110
45	22	–	–	–	172	–	–	–	16	–	–	–	–	8	–	8	–	–	–	–	–
46	53	–	–	–	6	32	–	–	–	–	–	–	–	–	15	–	–	20	–	118	140
47	–	–	–	–	5	37	–	–	–	–	–	–	–	–	5	–	–	–	–	78	399
48	–	–	–	–	9	59	16	–	–	–	–	–	–	–	58	–	5	–	–	178	31
51	–	–	–	–	6	–	–	21	31	–	–	–	–	–	16	–	5	424	–	135	–
52	22	–	–	–	26	148	–	–	–	15	53	223	–	–	406	–	16	25	5	145	1 347
53	54	–	–	–	37	–	–	–	–	–	–	–	–	–	–	–	–	–	–	246	28
55	–	–	–	–	21	–	–	–	–	–	–	–	–	–	1 167	–	–	–	–	–	99
56	–	–	–	–	15	–	–	–	–	–	–	–	–	–	–	–	–	–	–	–	–
57	16	–	–	–	–	–	–	–	–	–	–	–	–	–	–	–	–	–	–	–	–
58	–	–	–	–	3	–	21	–	–	17	–	–	–	–	–	–	19	–	–	63	549
61	–	–	–	–	–	–	–	–	–	–	–	–	–	–	–	20	–	–	2	16	–
62	–	–	–	–	–	–	–	–	–	–	–	13	–	–	–	–	6	–	–	15	78
63	–	–	–	–	–	–	–	–	–	–	–	–	–	–	–	–	5	–	–	–	–
64	–	–	–	–	–	–	–	–	–	–	–	–	–	–	–	–	–	66	–	–	–
65	–	–	–	–	1	–	–	–	–	–	–	–	–	–	–	–	–	–	–	–	20
66	–	–	–	–	–	–	–	–	–	–	–	–	–	–	–	–	12	–	–	–	–
zus.	469	–	–	15	557	1 969	260	21	62	85	53	985	22	8	1 716	28	163	554	47	1373	3 642
L. V.	10	10	2	175	798	48	176	98	162	424	36	529	–	7 201	3 693	4	–	10	–	84	439
Bund	479	10	2	190	1 355	2 017	436	119	224	509	89	1 514	22	7 209	5 409	32	163	564	47	1457	4 081
Empfang																					
1	80	–	–	–	–	–	–	–	–	–	–	32	–	–	–	–	–	–	–	15	–
2	–	–	–	–	–	–	–	–	–	–	–	–	–	–	–	–	–	–	–	–	–
3	–	–	–	–	–	–	–	349	–	–	–	–	–	–	–	–	–	–	–	53	–
4	–	–	–	–	–	–	–	–	–	–	–	–	–	–	–	–	–	–	–	–	–
5	–	–	–	–	125	–	–	–	–	15	–	–	25	2 195	–	–	–	17	–	31	527
6	–	–	–	–	–	–	–	–	–	–	–	–	–	–	–	–	–	–	–	–	–
7	–	–	–	–	–	–	–	–	–	–	–	–	–	–	–	–	–	–	–	–	–
8	–	–	–	–	–	–	–	31	–	10	–	258	–	–	–	–	–	–	–	–	–
9	–	–	–	–	–	–	–	–	–	–	–	–	–	9	–	–	17	–	–	–	43
10	–	–	–	–	–	–	–	–	–	–	–	–	–	–	–	–	–	–	–	–	–
11	261	–	–	5	24	–	–	32	–	213	–	31	–	–	–	–	–	–	–	–	–
12	–	–	–	–	69	–	–	–	–	–	–	–	–	–	–	–	–	–	–	9	–
13	26	–	–	–	482	–	–	1 484	8 650	–	–	19	–	–	–	–	–	–	12	5	–
14	–	–	–	–	61	–	–	–	–	–	–	17	–	–	–	–	–	–	–	2	–
15	–	–	–	–	163	–	–	563	275	–	1 349	–	–	–	–	–	–	–	–	8	–
16	–	–	–	–	–	–	–	–	–	–	–	–	–	19	–	–	–	–	–	–	–
17	–	–	–	–	–	–	–	–	–	–	–	–	–	–	–	–	–	–	–	–	–
18	–	–	–	–	–	–	–	–	–	–	–	–	–	–	–	–	–	–	–	–	–
19	–	–	–	–	–	–	–	–	–	–	–	209	–	–	–	–	–	–	–	–	–
20	–	–	–	–	–	–	–	–	–	–	10	11	–	–	–	–	–	–	–	–	–
21	–	–	–	–	–	–	–	–	–	–	–	–	–	–	–	–	65	49	–	48	–
22	–	–	–	–	20	–	–	–	–	110	–	–	–	52	–	–	–	–	–	–	–
23	–	–	–	–	–	–	1 169	–	–	–	–	–	–	–	–	–	–	–	–	–	–
24	46	–	–	11	245	33	4 972	535	45	5 372	2 165	61	–	–	–	–	–	–	–	–	–
27	–	–	–	5	–	–	603	87	–	32	–	15	–	–	–	–	–	–	–	7	–
28	–	–	–	–	–	–	–	–	–	–	–	–	–	12	–	–	–	–	–	–	–
29	–	–	–	28	67	–	–	–	–	–	–	–	–	–	22	–	–	–	–	–	34
30	–	–	25	–	255	–	7 977	–	–	–	–	–	–	–	–	–	–	–	–	–	–
31	–	–	–	6	–	–	3 105	–	–	–	–	–	–	–	–	–	–	–	–	–	–
32	–	–	–	110	45	–	–	193	–	16	68	166	–	–	–	–	–	–	–	6	267
33	–	–	–	–	71	143	–	–	–	–	–	–	–	–	–	–	–	–	–	–	–
34	–	–	–	10	2 319	30	–	–	–	15	2 678	–	–	–	–	–	–	–	–	5	–
35	–	–	–	–	–	–	–	–	–	–	–	–	–	–	–	–	–	–	–	–	97
36	–	–	–	–	552	16	–	–	–	278	–	–	–	–	–	–	–	–	–	–	–
37	–	–	–	–	–	–	–	–	–	450	–	–	–	–	–	–	–	–	–	–	458
38	2 045	–	–	–	45	–	–	693	–	–	61	–	–	–	–	–	–	–	–	–	36
39	–	–	–	–	685	–	–	–	–	–	–	6	–	5	–	–	–	–	–	–	50
41	1 327	–	–	–	95	16	–	–	–	38	15	20	–	–	–	–	–	–	–	–	49
42	447	13	–	10	279	–	15	1 152	–	62	3	346	–	–	–	–	–	–	–	–	42
43	–	–	–	–	1 306	–	–	–	–	–	–	5	–	–	–	–	5	–	–	37	177
44	4	34	–	–	3 448	426	5	1 134	15	4 965	4 805	–	–	–	–	–	–	–	–	–	45
45	75	2 845	–	15	3 306	108	210	2 032	190	670	182	133	137	8 664	108	–	–	2	–	24	267
46	686	51	–	–	–	–	–	–	–	10	434	–	–	15	–	–	2	–	11	11	203
47	10	–	–	–	11	–	34	11	18	61	–	125	–	–	46	–	–	–	–	48	118
48	–	13	–	–	1 954	–	–	–	62	423	5	232	217	10	–	–	11	–	–	74	575
51	18	–	–	–	–	–	–	–	–	–	–	67	–	–	–	–	4	30	–	13	623
52	36	–	492	–	24	1 742	–	–	–	517	17	196	37	–	–	–	–	17	–	71	170
53	–	–	–	–	–	–	–	–	–	–	–	–	–	–	–	–	35	3	–	146	89
55	–	–	–	–	151	–	–	–	–	–	15	326	–	–	–	–	–	–	–	–	44
56	–	35	295	–	784	–	–	–	–	3 787	309	156	–	7	–	–	–	–	–	–	13
57	–	–	–	–	–	258	–	–	6 616	–	–	213	–	22	–	–	–	6	–	47	–
58	279	–	–	–	–	21	30	–	–	122	–	34	–	–	–	–	–	–	–	218	240
61	1 732	–	–	5	–	70	–	–	–	7	–	70	29	–	–	–	19	5	42	179	18
62	41	–	–	–	–	–	–	–	–	–	–	69	–	–	–	–	–	–	–	11	–
63	739	–	–	–	6	–	–	–	–	–	–	–	–	8	–	–	–	–	–	49	35
64	10	–	–	–	411	–	–	–	–	2 182	45	–	–	21	–	–	–	37	–	–	255
65	–	–	–	–	15	–	–	–	–	–	–	–	–	8	–	–	–	–	–	–	–
66	1	–	–	–	–	–	–	–	–	–	–	14	71	–	–	–	–	–	–	77	–
zus.	7 863	2 991	812	205	17 018	2 863	18 120	8 296	15 871	19 355	12 161	2 831	516	11 047	176	–	158	166	65	1194	4 475
L. V.	10	10	2	175	798	48	176	98	162	424	36	529	–	7 201	3 693	4	–	10	–	84	439
Bund	7 873	3 001	814	380	17 816	2 911	18 296	8 394	16 033	19 779	12 197	3 360	516	18 248	3 869	4	158	176	65	1278	4 914

Nr des V.-B	Faserholz, Papierholz	Grubenholz	Anderes unbearb. Holz, Holzabfälle	Hölzerne Schwellen	Schnittholz, Faßholz, Werkstücke	Holzwaren	Zellstoff, Holzschliff, Strohstoff	Papier, Pappe	Betonwaren	Künstliche Steine, Platten, Röhren	Andere Steingut-, Ton-, Porzellanwaren	Glas, Glaswaren	Roheisen, Eisenlegierungen	Halbzeug aus Stahl	Alteisen und Abfälle von Eisen und Stahl	Eisenbahnoberbauzeug aus Eisen und Stahl	Stab- und Formeisen und -stahl	Bleche und Platten aus Eisen und Stahl	Röhren und Rohre aus Eisen und Stahl	Eisen- und Stahldraht
	161	162	163	164	165	166	170	171	180	181	182	183	190	191	192	193	194	195	196	197
Versand																				
1	-	-	-	-	-	67	-	-	-	-	-	-	-	-	-	-	-	-	-	-
2	-	-	-	-	-	101	-	-	-	-	-	2	-	53	-	-	27	-	-	-
3	-	-	-	-	6	69	-	-	-	-	-	-	-	-	-	-	-	-	-	-
4	-	-	-	-	-	-	-	-	-	-	-	-	-	-	-	-	-	-	-	-
5	-	-	-	-	-	69	-	5	-	-	-	-	-	-	14	-	-	7	8	-
6	-	-	-	-	-	16	-	-	-	-	-	-	-	-	-	-	-	-	-	-
7	-	-	-	-	-	15	-	-	-	2	-	-	-	-	-	-	-	-	-	-
8	-	-	-	-	-	53	-	16	-	-	-	-	-	-	-	-	-	-	-	-
9	-	-	-	-	54	104	-	-	-	-	26	-	-	-	-	-	-	28	-	-
10	12	-	-	-	-	64	-	-	-	-	-	-	-	-	-	-	-	-	-	-
11	-	-	-	-	-	10	-	-	2	-	-	-	-	-	-	-	-	-	-	-
12	-	-	-	-	10	253	-	-	10	-	-	-	-	15	-	-	-	-	-	-
13	-	16	7	-	-	49	-	10	5	63	28	-	-	-	-	18	7	5	-	-
14	-	-	-	-	-	43	-	-	-	402	-	-	-	-	-	-	84	-	-	-
15	-	-	-	-	6	63	-	-	-	-	-	-	-	-	2	-	-	-	-	-
16	-	-	-	-	-	15	-	15	-	-	-	-	-	-	-	-	-	-	-	-
17	-	-	-	-	-	6	-	-	-	-	-	-	-	-	64	-	-	-	-	-
18	-	-	-	-	-	6	-	-	-	-	-	-	-	-	-	-	-	-	-	-
19	-	-	-	-	-	62	-	-	-	-	10	-	-	-	-	-	-	-	-	-
20	-	-	-	-	-	6	-	-	-	-	-	-	-	-	-	-	-	-	-	-
21	-	-	-	-	-	38	-	-	-	-	-	-	-	-	-	-	-	-	-	-
22	-	-	-	-	-	30	-	-	-	21	-	-	-	-	-	-	-	-	-	-
23	-	-	-	-	-	41	-	58	-	-	-	-	-	-	-	-	-	-	-	-
24	-	1 315	106	-	-	251	-	35	-	-	20	-	-	-	79	55	-	29	-	71
27	-	116	14	-	-	35	-	-	-	-	-	-	-	-	40	-	-	-	-	-
28	-	271	105	-	19	317	-	26	-	11	-	-	-	-	64	-	44	21	-	-
29	-	-	-	-	-	21	-	-	-	-	-	-	-	-	-	-	-	-	-	-
30	-	-	-	-	-	33	-	-	-	-	-	-	-	-	111	-	-	-	-	-
31	-	-	-	-	-	27	-	-	-	-	-	-	-	-	-	-	-	-	-	-
32	-	-	25	-	-	168	-	-	-	-	-	-	-	-	28	-	-	-	-	-
33	-	-	3	-	-	242	-	-	-	-	-	-	-	-	43	-	-	-	11	-
34	-	-	2	-	-	1 358	-	30	-	-	-	-	-	-	2	-	13	-	-	-
35	-	-	5	-	-	289	-	10	-	-	-	-	-	-	-	-	-	16	-	-
36	-	-	-	-	-	136	-	-	-	-	-	-	-	-	-	-	-	-	-	-
37	-	150	-	-	-	472	-	-	-	-	151	-	-	-	-	-	-	-	-	-
38	-	-	-	-	-	105	-	32	-	-	-	-	-	-	959	-	16	-	-	-
39	-	-	23	-	18	91	-	463	5	43	-	-	-	-	-	-	-	-	12	7
41	-	-	47	-	-	26	-	65	-	20	-	-	-	-	810	5	39	-	-	-
42	148	64	57	-	10	366	-	1 469	39	12	-	-	-	-	620	-	5	-	-	-
43	-	-	29	-	-	393	-	278	-	17	17	-	-	-	56	-	-	-	-	-
44	-	-	170	-	17	453	-	699	-	-	-	19	-	-	420	-	16	-	10	-
45	874	-	354	-	22	793	-	621	-	510	-	-	-	-	8 986	11	89	-	-	21
46	572	-	131	-	16	224	-	215	39	260	-	-	54	-	587	5	6	-	-	-
47	745	-	36	5	-	151	-	16	-	344	-	-	-	-	225	14	-	-	-	24
48	19	-	82	-	354	353	-	289	-	22	137	-	-	-	-	-	6	-	6	-
51	-	-	61	-	5	117	-	107	-	-	20	-	-	-	-	8	-	-	46	23
52	-	-	1 919	25	-	328	-	684	143	136	-	-	-	-	1 454	34	18	-	4	5
53	-	-	716	-	3	262	-	308	16	15	-	-	-	-	20	-	15	8	-	-
55	-	-	15	-	-	14	-	280	-	19	-	-	-	-	18	-	-	-	-	-
56	-	-	145	-	-	467	-	127	-	-	-	2	-	-	15	-	20	9	-	-
57	-	-	5	-	-	34	-	113	-	30	-	-	-	-	34	-	-	6	-	-
58	100	-	275	-	117	227	-	64	-	344	206	-	-	-	211	-	-	-	-	6
61	-	-	41	-	-	251	-	577	-	154	40	-	-	-	-	-	2	-	-	1
62	18	-	66	-	73	158	-	33	167	-	-	-	-	-	5	7	-	20	-	19
63	-	-	147	-	8	133	-	25	2	6	9	-	-	-	103	-	-	-	-	36
64	-	-	-	-	8	113	-	26	-	-	-	-	-	-	48	-	-	-	5	14
65	-	-	18	-	131	353	-	111	-	-	-	-	-	-	-	-	-	-	-	10
66	-	-	279	-	9	330	-	120	-	-	-	-	-	-	-	-	-	-	-	148
zus.	2 488	1 932	4 883	30	886	10271	-	6 927	428	2 431	664	23	54	68	15 018	157	407	149	102	385
L V	10	40	306	66	252	268	-	538	30	280	16	19	-	-	205	47	32	13	13	475
Bund	2 498	1 972	5 189	96	1 138	10539	-	7 465	458	2 711	680	42	54	68	15 223	204	439	162	115	860
Empfang																				
1	-	-	-	-	-	-	-	-	-	-	-	-	276	-	-	-	-	-	-	-
2	-	-	-	-	-	-	-	-	-	-	-	-	-	-	-	-	-	-	-	-
3	-	-	-	-	-	-	21	23	-	-	-	-	-	-	-	-	-	-	-	-
4	-	-	-	-	-	-	-	-	-	-	-	-	-	-	-	-	-	-	-	-
5	91	-	-	-	95	6	-	-	-	-	-	-	-	-	-	-	-	-	-	-
6	-	-	-	-	-	-	-	-	-	-	-	19	-	-	-	-	-	-	-	-
7	-	-	-	-	-	-	-	-	-	27	-	-	-	-	-	-	-	-	-	-
8	-	-	-	-	-	4	-	-	-	-	-	-	-	-	-	-	-	-	-	-
9	-	-	-	-	-	-	-	-	-	126	-	-	-	-	-	-	-	-	-	-
10	-	-	-	-	-	-	-	-	-	-	-	-	-	-	-	-	-	-	-	-
11	-	-	-	-	-	4	-	10	-	153	-	10	-	-	12	-	-	-	-	-
12	-	-	-	-	413	37	-	4	-	15	-	7	-	-	-	-	-	-	62	-
13	35	-	-	-	4	25	-	-	-	48	-	-	-	-	-	2	92	7	2	-
14	-	-	-	-	64	-	-	-	-	-	-	-	9	-	7	-	136	-	-	-
15	-	-	-	-	7	2	-	-	9	-	-	-	-	-	-	-	-	-	-	-
16	-	-	-	-	-	-	-	-	-	-	-	-	-	-	-	-	-	-	-	-
17	-	-	-	-	-	-	-	-	-	-	-	-	-	-	-	220	94	-	-	-
18	-	-	-	-	-	-	-	-	-	-	-	-	-	-	-	-	-	-	-	-
19	-	-	-	-	-	-	-	5	-	15	-	-	-	-	-	-	-	-	-	-
20	-	-	-	-	-	-	-	-	-	-	-	-	-	-	-	-	-	-	-	-
21	-	-	-	-	-	-	-	-	44	-	-	-	-	-	-	-	-	-	30	-
22	-	-	21	-	16	6	-	10	-	-	-	-	-	-	-	-	-	23	-	1
23	-	-	-	-	-	-	-	-	5	-	-	-	-	-	5	-	256	119	1	36
24	-	-	-	-	-	1	-	-	-	116	-	258	832	-	-	15	1 403	316	106	24
27	-	-	-	-	-	-	-	-	-	-	-	-	-	97	60	15	123	161	-	-
28	-	-	63	-	1	2	-	-	-	-	-	-	25	-	-	-	10	8	-	-
29	-	-	-	-	-	-	-	-	-	-	-	-	-	-	-	-	-	-	-	-
30	-	-	-	-	-	-	-	-	-	10	-	-	528	-	-	-	892	-	13	104
31	-	-	-	-	-	-	-	-	-	-	-	-	-	131	-	-	659	-	2	20
32	-	-	-	-	-	-	-	-	132	5	-	-	-	-	-	-	31	-	27	-
33	-	-	143	-	-	-	-	-	9	-	-	46	-	-	-	-	3	182	410	-
34	-	-	88	-	4	-	-	-	-	-	-	-	-	-	-	-	11	-	-	14
35	-	-	5	-	-	-	-	-	-	1	-	38	-	-	7	-	-	-	15	-
36	-	-	-	-	-	-	-	-	-	1 067	-	122	-	-	-	-	10	-	-	-
37	-	-	64	-	-	-	-	-	-	-	-	27	-	-	-	-	753	-	-	-
38	-	-	-	-	130	-	9	-	-	949	14	-	-	-	-	-	158	5	5	-
39	-	-	-	-	179	-	-	-	-	1 023	-	-	-	-	-	-	-	-	-	23
41	-	-	-	-	272	11	-	-	4	72	4	27	107	-	43	-	72	1 471	192	-
42	-	-	128	69	1 022	11	-	3	75	271	-	-	-	-	188	-	20	12	-	-
43	-	-	169	20	442	-	-	-	5	-	-	-	-	-	-	-	-	-	6	-
44	-	-	11	-	-	-	-	5	-	34	-	-	20	-	184	-	-	64	11	-
45	-	-	1 544	10	452	4	50	62	70	184	-	5	25	-	185	192	587	82	81	-
46	-	-	43	392	380	25	-	21	-	770	-	-	-	-	73	-	-	-	24	-
47	-	-	10	98	88	6	-	6	104	-	27	-	-	2	14	24	32	11	19	-
48	349	-	864	13	72	178	-	37	78	11	-	-	-	-	-	-	38	-	150	-
51	-	-	142	-	557	98	-	-	-	-	-	-	-	-	-	-	2	-	15	-
52	-	-	61	34	120	22	-	34	59	104	5	-	238	-	159	38	88	20	20	-
53	-	-	8	28	-	4	-	-	-	5	-	-	-	-	-	34	36	19	-	-
55	-	-	-	15	35	-	-	-	-	20	-	-	-	-	-	10	-	1	-	-
56	-	-	-	-	-	6	-	3	-	-	-	-	-	-	14	-	113	-	-	-
57	-	-	25	-	1 183	19	-	-	-	190	-	-	-	-	-	-	-	-	-	-
58	-	-	58	34	113	23	15	2	-	128	-	6	-	-	9	-	-	10	10	-
61	-	-	-	-	98	12	-	9	176	264	-	5	-	-	-	-	-	-	-	-
62	-	-	-	-	-	-	-	-	5	5	-	1	-	-	18	-	1 495	29	22	-
63	-	-	-	-	152	36	-	5	18	93	-	110	200	-	-	-	2 529	214	-	-
64	-	-	-	17	114	13	-	348	-	60	-	-	-	-	-	-	-	-	-	-
65	-	-	-	-	22	-	-	-	145	-	-	-	-	2	-	-	-	-	1	-
66	-	-	11	-	19	19	-	-	6	-	-	-	-	-	19	-	-	-	20	-
zus	492	-	3 558	730	6 014	574	95	587	944	5 766	50	681	2 260	232	997	550	9 643	2 754	1 244	222
L V	10	40	306	66	252	268	-	538	30	280	16	19	-	-	205	47	32	13	13	475
Bund	502	40	3 864	796	6 266	842	95	1125	974	6 046	66	700	2 260	232	1 202	597	9 675	2 767	1 257	697

Nr des V B	Andere Gießerei- u Walzwerkserzeugnisse	Maschinen, Apparate	Bauwerksteile aus Eisen u. Stahl	Andere Eisen- und Stahlwaren	Blöcke aus Stahl	Rohkupfer, Kupferlegierungen	Rohzink, Zinklegierungen	Rohblei, Bleilegierungen	Rohe Leichtmetalle, auch Legierungen	Andere roh NE Metalle,	Altmetalle u Abfälle von NE-Metallen	NE-Metallhalbzeug	NE-Metallwaren	Fahrzeuge aller Art	Nicht bes. gen Industrieerzeugn	Sammelgut ohne nähere Bezeichnung	Umzugsgut, gebr Verpackungen, Baugerät schaften	Lebende Tiere: Pferde, Esel	Rindvieh, außer Kälbern	Kälber	Schafe, Ziegen	Schweine, außer Ferkeln	Ferkel	Geflügel
	198	199	200	201	202	210	211	212	213	214	215	216	217	220	230	231	240	250	251	252	253	254	255	256
Versand																								
1	-	-	-	311	-	-	-	-	-	-	-	5	-	10	-	-	9	-	-	-	-	-	-	-
2	-	78	-	46	-	-	-	-	-	-	-	-	-	1	6	-	10	-	20	-	-	-	-	-
3	-	23	-	45	-	-	-	-	-	-	-	2	-	2	3	-	-	40	-	-	11	-	-	-
4	-	5	-	5	-	-	-	-	-	-	-	-	-	9	7	-	5	-	-	-	-	-	-	-
5	155	51	14	2 468	-	-	-	-	-	-	-	33	7	131	121	10	94	-	-	-	-	-	-	-
6	51	18	-	-	-	-	-	-	-	-	-	-	-	-	3	-	-	-	-	-	-	-	-	-
7	-	5	-	17	-	-	-	-	-	-	-	-	-	-	6	-	-	-	-	-	-	-	-	-
8	-	16	11	375	-	-	-	-	-	-	-	-	-	1	-	-	-	-	-	-	-	-	-	-
9	-	52	24	2 499	-	-	-	-	-	26	-	8	8	43	54	4	8	-	-	-	-	-	-	-
10	-	7	-	16	-	-	-	-	-	-	-	-	-	-	4	-	5	-	-	-	-	-	-	-
11	5	34	-	36	-	-	-	-	-	-	-	-	-	12	19	10	4	-	-	-	-	11	-	-
12	-	18	2	33	-	-	-	-	-	-	-	10	-	-	2	-	7	2	-	-	-	-	-	-
13	-	49	16	26	-	-	-	-	-	-	-	7	-	-	18	-	80	-	-	-	701	-	-	-
14	2	14	-	54	-	-	-	-	-	-	-	7	-	-	6	-	14	-	-	-	80	-	-	-
15	-	5	-	41	-	-	-	-	-	-	-	7	2	1	58	-	-	-	-	-	-	-	-	-
16	-	30	7	73	-	-	-	-	-	-	-	5	-	-	61	-	31	-	-	-	-	-	-	-
17	-	5	-	16	-	-	-	-	-	-	-	2	-	-	12	-	22	-	-	-	-	-	-	-
18	30	-	-	11	-	-	-	-	-	-	-	-	-	-	-	-	5	-	-	-	-	-	-	-
19	-	2	-	1	-	-	-	-	-	-	-	-	-	1	7	-	-	-	-	-	-	-	-	-
20	-	-	-	-	-	-	-	-	-	-	-	-	-	-	33	-	15	-	-	-	-	-	-	-
21	-	-	-	10	-	-	-	-	-	-	-	-	-	2	4	-	-	-	-	-	-	-	-	-
22	-	33	5	-	-	-	-	-	-	-	-	-	-	-	-	4	78	-	56	1	-	-	-	-
23	-	1	18	16	-	-	-	-	-	-	-	-	-	4	2	-	62	-	-	-	-	-	-	-
24	124	37	34	7	-	-	-	-	-	-	28	-	-	-	18	-	274	19	25	-	-	-	-	-
27	11	23	53	4	-	-	-	-	-	-	-	-	-	11	104	-	134	-	-	-	-	-	-	-
28	-	42	-	10	-	-	-	-	-	-	-	-	-	42	18	-	169	4	-	-	-	-	-	-
29	-	17	-	-	-	-	-	-	-	-	-	-	-	1	3	-	-	-	-	-	-	-	-	-
30	-	49	1	-	-	-	-	-	-	-	135	-	-	17	44	-	49	-	-	-	-	-	-	-
31	-	-	7	-	-	-	-	-	-	-	-	-	-	-	7	-	9	-	-	-	-	-	-	-
32	269	89	19	44	-	-	-	-	-	-	16	-	-	40	54	-	23	6	-	-	-	-	-	-
33	-	34	18	10	-	-	-	-	-	-	5	-	-	5	25	-	44	24	9	-	-	-	-	-
34	-	64	13	19	-	-	-	-	-	-	-	-	-	211	27	54	63	-	58	-	-	-	-	-
35	-	19	5	20	-	-	-	-	-	-	-	-	-	-	38	-	5	-	-	12	-	-	-	-
36	-	25	43	10	-	-	-	-	-	-	-	17	-	102	1	-	-	-	-	-	-	-	-	-
37	-	51	9	21	-	-	-	-	-	-	-	-	-	48	33	-	35	-	-	-	-	-	-	-
38	18	69	-	7	-	-	-	-	-	-	-	-	-	63	30	-	20	-	8	24	-	-	-	-
39	-	20	2	11	-	-	-	-	-	-	-	-	-	7	16	-	49	-	-	-	-	-	-	-
41	-	6	-	42	-	-	-	-	-	-	22	10	-	-	163	-	99	-	25	-	-	1	-	-
42	-	15	-	11	-	-	-	-	-	-	-	-	1	66	139	-	96	-	4	-	-	-	-	-
43	-	22	15	9	-	-	-	-	-	-	-	2	-	11	10	15	121	-	40	8	210	-	-	-
44	-	7	31	41	-	-	-	-	-	-	-	-	-	265	5	-	108	-	-	-	119	-	-	-
45	8	101	-	34	-	-	-	-	-	-	-	-	-	293	1 041	-	367	10	2 353	547	396	2 617	-	-
46	13	51	6	4	-	-	-	-	-	-	-	-	-	40	129	-	148	2	66	2	257	599	-	-
47	17	54	29	52	-	-	-	-	-	-	-	11	-	55	94	-	439	11	171	1	1 729	-	-	-
48	7	224	15	15	-	-	-	-	-	-	-	-	-	37	638	76	116	19	27	-	71	3	-	-
51	-	123	3	85	-	-	-	-	-	-	-	5	-	18	308	-	70	2	4	-	195	-	-	-
52	48	200	9	72	-	-	-	-	-	-	111	11	-	38	1 529	5	539	2	68	17	646	65	-	-
53	5	26	-	83	-	-	-	-	-	-	-	-	-	276	167	2	64	-	28	-	100	-	-	-
55	-	17	-	9	-	-	-	-	-	-	-	-	-	1	5	-	129	-	-	-	-	-	-	-
56	-	31	3	65	-	-	-	-	-	-	-	12	7	109	89	5	280	1	50	-	341	247	-	-
57	-	25	-	41	-	-	-	-	-	-	-	5	-	63	10	-	76	3	25	-	277	-	-	-
58	68	20	7	6	-	-	-	-	-	-	-	5	-	61	73	50	254	-	108	88	346	147	-	-
61	-	66	13	24	-	-	-	-	-	-	-	-	-	33	111	-	283	2	67	1	154	-	-	-
62	20	34	1	34	-	-	-	-	-	-	-	-	-	7	64	-	39	-	-	-	-	-	-	-
63	-	84	14	17	-	-	-	-	-	-	-	-	-	27	75	-	72	-	-	-	-	-	-	-
64	5	51	-	18	-	-	-	-	-	-	12	-	-	5	136	-	64	-	1	-	120	-	-	-
65	-	35	19	87	-	-	-	-	-	-	-	-	-	82	207	-	326	-	3	1	-	-	-	-
66	7	85	-	6	-	-	-	-	-	-	134	-	-	19	73	-	45	-	6	-	80	-	-	-
zus	863	2262	466	7 017	-	-	-	-	-	26	463	164	25	2 270	5 910	235	5 058	147	3 222	702	5 833	3 690	-	-
LV	7	256	4	105	-	-	-	-	1	-	-	-	-	176	1 346	41	4 307	12	908	741	2 791	2 862	-	-
Bund	870	2518	470	7 122	-	-	-	-	1	26	463	164	25	2 446	7 256	276	9 365	159	4 130	1 443	8 624	6 552	-	-
Empfang																								
1	-	1	3	-	-	-	-	-	-	-	-	-	-	1	2	-	129	162	180	5	-	23	55	-
2	-	12	-	-	-	-	-	-	-	-	-	-	-	70	5	-	10	4	49	25	-	11 451	-	-
3	-	-	-	8	-	-	-	-	-	-	-	-	-	-	-	-	26	43	1 145	175	7	11 498	19	-
4	-	12	-	-	-	-	-	-	-	-	-	-	-	-	-	-	-	3	-	-	-	-	-	-
5	-	29	32	47	-	-	-	-	-	-	-	-	-	15	19	-	425	-	-	-	-	102	-	-
6	-	19	-	-	-	-	-	-	-	-	-	-	-	-	3	-	-	-	20	-	-	-	-	-
7	-	1	-	-	-	-	-	-	-	-	-	-	-	-	3	-	-	-	7	-	-	-	-	-
8	-	-	-	-	-	-	-	-	-	-	-	-	21	-	2	-	5	-	21	-	-	-	-	-
9	-	245	-	6	-	-	-	-	-	-	-	-	-	154	-	-	7	-	-	-	-	-	-	-
10	-	-	-	-	-	-	-	-	-	-	-	-	-	-	11	-	10	201	18	8	-	309	106	-
11	-	37	11	94	-	-	-	-	-	-	-	-	2	-	7	-	28	-	1	-	-	-	-	-
12	-	19	6	99	-	-	-	-	-	-	-	-	-	6	9	-	12	-	9	-	-	-	-	-
13	-	63	73	19	-	-	-	-	-	-	-	-	-	15	19	-	70	-	8	-	-	-	-	-
14	-	68	22	14	-	-	-	-	-	-	-	-	-	91	-	-	40	-	18	-	-	-	-	-
15	-	4	-	-	-	-	-	-	-	-	-	-	2	1	212	-	14	-	-	-	-	-	-	-
16	-	46	2	6	-	-	-	-	-	-	-	-	-	28	22	-	6	2	-	-	-	-	-	-
17	180	66	-	3	-	-	-	-	-	-	-	-	-	-	12	-	2	-	55	-	-	-	439	-
18	-	-	-	-	-	-	-	-	-	-	-	-	-	-	-	-	7	-	-	-	-	-	-	-
19	-	-	-	40	-	-	-	-	-	-	-	-	-	-	16	-	22	20	179	107	-	421	133	-
20	-	-	-	-	-	-	-	-	-	-	-	-	-	-	-	-	18	2	85	44	-	-	-	-
21	-	60	-	-	-	-	-	-	-	-	-	-	-	-	-	-	14	8	112	9	-	31	48	-
22	-	46	17	95	-	-	-	-	-	-	-	-	-	-	-	-	96	-	242	91	-	-	-	-
23	78	66	16	191	-	-	-	-	-	-	-	12	2	6	11	-	15	-	-	-	-	-	-	-
24	490	176	22	474	486	-	-	-	-	-	-	25	-	22	148	-	41	-	23	2	20	-	-	-
27	13	66	11	31	-	-	-	-	-	-	-	-	-	71	-	-	58	10	20	1	-	-	-	-
28	58	15	92	19	-	-	35	-	-	-	-	-	2	5	-	-	119	-	-	-	-	-	-	-
29	-	-	-	-	-	-	-	-	-	-	-	-	-	9	-	-	5	-	-	-	-	-	-	-
30	96	-	65	113	-	-	-	-	-	-	-	-	-	1	21	-	8	-	-	-	-	-	-	-
31	-	7	12	26	-	-	-	-	-	-	-	-	-	-	-	-	7	-	-	-	-	-	-	-
32	-	76	24	124	-	-	-	-	-	-	-	-	12	11	-	-	213	99	-	-	-	-	-	-
33	-	44	122	87	-	-	-	-	-	-	-	-	-	-	70	-	32	-	-	-	-	-	-	-
34	18	26	72	27	-	-	-	-	-	-	-	-	15	163	16	-	56	-	-	-	-	-	-	-
35	106	19	42	43	-	-	-	-	-	-	-	-	-	14	-	-	40	-	-	-	-	-	-	-
36	-	18	-	-	-	-	-	-	-	-	-	-	-	-	-	-	18	-	-	-	-	-	-	-
37	5	22	10	24	-	-	-	-	-	-	-	-	-	-	-	8	12	-	-	-	-	-	-	-
38	-	21	28	10	-	-	-	-	-	-	-	24	-	4	23	-	197	6	9	6	-	-	-	-
39	3	43	10	2	-	-	-	-	-	-	-	-	-	11	-	-	91	-	10	-	-	-	-	-
41	232	149	89	333	-	-	-	-	-	-	-	-	-	5	155	38	78	-	14	1	180	-	-	-
42	-	69	12	3	-	-	-	-	-	-	-	-	-	2	9	4	124	-	-	-	-	-	-	-
43	-	7	5	13	-	-	-	-	-	-	-	-	-	4	37	-	147	3	-	-	235	-	-	-
44	-	15	154	-	-	-	-	-	-	-	-	-	-	2	9	-	55	-	-	-	-	-	-	-
45	9	140	42	193	-	-	-	-	-	-	-	-	234	207	664	45	279	-	133	6	140	161	-	-
46	43	151	50	42	-	-	-	-	-	-	-	-	-	-	772	-	238	1	12	131	-	31	-	-
47	35	13	21	5	-	-	-	-	-	-	-	-	-	72	100	1	127	-	146	276	930	-	-	-
48	160	234	8	12	-	-	-	-	-	-	20	10	-	137	25	7	151	14	-	-	296	-	-	-
51	-	141	-	2	-	-	-	-	-	-	-	2	6	75	7	-	158	-	11	-	303	-	-	-
52	92	629	141	95	-	-	-	-	-	-	-	-	45	175	22	9	572	8	285	16	988	695	-	-
53	11	124	-	34	-	-	-	-	-	-	-	-	-	30	5	-	146	-	-	-	-	-	-	-
55	-	8	-	-	-	-	-	-	5	-	-	78	-	18	115	-	138	-	-	-	-	-	-	-
56	-	16	11	17	-	-	-	-	56	14	5	-	1	27	14	4	60	-	-	-	-	-	-	-
57	-	13	81	5	-	-	-	-	-	-	-	-	-	-	25	-	6	-	26	-	160	-	-	-
58	16	25	7	14	-	-	-	-	-	-	-	19	-	39	38	-	115	-	55	-	457	21	-	-
61	-	250	-	21	-	-	-	-	-	-	-	-	111	25	82	61	201	4	3 117	1 066	31	1 510	-	-
62	-	152	27	77	-	-	-	-	-	-	-	-	24	2	47	-	6	-	-	-	-	-	-	-
63	-	10	-	-	-	-	-	-	-	-	-	-	-	10	512	-	140	1	1 307	247	-	36	-	-
64	5	16	-	2	-	-	-	-	41	-	-	-	6	14	250	-	156	100	1 473	659	-	13	-	-
65	44	31	-	45	-	-	-	-	-	-	-	-	-	80	5	-	51	10	12	-	-	-	-	-
66	-	484	-	8	-	-	-	-	-	-	-	-	-	22	18	-	255	-	618	1 250	377	1 513	-	-
zus	1 694	4004	1340	2523	486	-	35	-	102	14	25	170	483	1644	3539	177	5 056	701	9 420	4 125	4 124	27 815	800	-
LV	7	256	4	105	-	-	-	-	1	-	-	-	-	176	1346	41	4 307	12	908	741	2 791	2 862	-	-
Bund	1 701	4260	1344	2628	486	-	35	-	103	14	25	170	483	1820	4885	218	9 363	713	10 328	4 866	6 915	30 677	800	-

Nr. des V.-B.	Beförderte Güter insgesamt	Fische, auch Zubereitungen	Fleisch, auch Zubereitungen	Milch und Rahm	Eier	Weizen	Roggen	Gerste	Hafer	Mais	Reis	Hülsenfrüchte	Gemüse	Obst, Südfrüchte	Kartoffeln	Zuckerrüben	Ölsaaten, Ölfrüchte	Kaffee	Rohtabak	Milcherzeugnisse	Speisefette, außer Butter	Andere tierische und pflanzliche Fette und Öle
		1	2	3	4	10	11	12	13	14	15	16	20	21	22	23	24	25	26	30	31	32
Versand																						
Bund	686 183	1 931	7	6870	10	11 639	733	7175	564	68	-	224	4 350	1 523	35 330	190 702	3	31	116	-	49	128
98	2 913	-	-	-	-	-	-	-	-	-	-	-	174	40	2 173	-	-	-	-	-	-	-
99	278	-	-	-	-	-	-	-	-	-	-	-	-	-	17	-	-	-	-	-	-	-
195	11 982	-	-	-	-	30	-	-	-	-	-	-	-	-	-	-	-	-	-	-	-	3
201	-	-	-	-	-	-	-	-	-	-	-	-	-	-	-	-	-	-	-	-	-	-
202	-	-	-	-	-	-	-	-	-	-	-	-	-	-	-	-	-	-	-	-	-	-
203	151	-	-	-	-	-	-	-	-	-	-	-	-	-	-	-	-	-	-	-	-	-
204	68	-	-	-	-	-	-	-	-	-	-	-	-	-	-	-	-	-	-	-	-	-
205	518	-	-	-	-	-	-	-	-	-	-	-	-	-	-	-	-	-	-	-	-	-
206	122	-	-	-	-	-	-	-	-	-	-	-	-	-	-	-	-	-	-	-	-	-
207	-	-	-	-	-	-	-	-	-	-	-	-	-	-	-	-	-	-	-	-	-	-
208	-	-	-	-	-	-	-	-	-	-	-	-	-	-	-	-	-	-	-	-	-	-
209	9	-	-	-	-	-	-	-	-	-	-	-	-	-	-	-	-	-	-	-	-	-
210	-	-	-	-	-	-	-	-	-	-	-	-	-	-	-	-	-	-	-	-	-	-
211	165	-	-	-	-	-	-	-	-	-	-	-	-	-	-	-	-	-	-	-	-	-
212	5 848	-	-	-	-	1	-	8	-	-	-	-	8	3	45	-	-	-	-	-	-	-
213	1 214	-	-	-	-	-	-	-	-	-	-	-	-	-	45	-	-	-	-	-	-	-
214	53	-	-	-	-	-	-	-	-	-	-	-	-	-	-	-	-	-	-	-	-	-
215	2 609	5	-	-	-	30	-	-	-	-	-	-	-	17	-	-	-	-	-	-	-	-
216	2 807	-	-	-	-	-	-	-	-	-	-	20	-	-	-	-	-	-	-	-	-	-
217	1 216	-	-	-	-	-	-	-	-	-	-	-	-	-	-	-	-	-	-	-	-	-
218	931	-	-	-	-	-	-	-	-	-	-	-	-	-	-	-	-	-	-	-	-	-
219	159	-	-	-	-	-	-	-	-	-	-	-	-	-	-	-	-	-	-	-	-	-
220	543	-	-	-	-	-	-	-	-	-	-	-	-	-	-	-	-	-	-	-	-	-
221	23	-	-	-	-	-	-	-	-	-	-	-	-	-	-	-	-	-	-	-	-	-
222	200	-	-	-	-	-	-	-	-	-	-	-	-	-	-	-	-	-	-	-	-	-
223	-	-	-	-	-	-	-	-	-	-	-	-	-	-	-	-	-	-	-	-	-	-
Ausl.	16 636	5	-	-	-	31	-	8	-	-	-	20	8	20	90	-	-	-	-	-	-	-
Insges.	717 992	1 936	7	6870	10	11 700	733	7183	564	68	-	244	4 532	1 583	37 610	190 702	3	31	116	-	49	131
Empfang																						
Bund	1 206 092	892	186	4143	49	5 336	43	789	222	357	4	9	5 986	1 936	17 775	10	1	61	103	-	34	139
98	130	-	5	-	-	-	-	-	-	-	-	-	-	-	-	-	-	-	-	-	-	-
99	1 643	-	-	-	-	-	-	-	-	-	-	-	-	-	-	-	-	-	-	-	-	-
195	53 840	-	-	-	-	-	-	-	-	-	-	-	-	-	-	-	-	-	-	-	-	-
201	-	-	-	-	-	-	-	-	-	-	-	-	-	-	-	-	-	-	-	-	-	-
202	30	-	-	-	-	-	-	-	-	-	-	-	-	-	-	-	-	-	-	-	-	-
203	2 563	-	-	-	10	-	-	-	-	-	-	-	-	-	-	-	-	-	-	-	-	-
204	150	-	-	-	-	-	-	-	-	-	-	-	-	25	-	-	-	-	-	-	-	-
205	3 562	-	-	-	-	-	-	-	-	15	-	-	-	-	-	-	-	-	-	-	-	-
206	102	-	-	-	10	-	-	-	-	15	-	14	-	-	-	-	50	-	-	-	-	-
207	171	-	-	-	-	-	-	-	-	-	-	20	-	-	-	-	-	-	-	-	-	-
208	27	-	-	-	22	-	-	-	-	-	-	-	-	-	-	-	-	-	-	-	-	-
209	-	-	-	-	-	-	-	-	-	-	-	-	-	-	-	-	-	-	-	-	-	-
210	-	-	-	-	-	-	-	-	-	-	-	-	-	-	-	-	-	-	-	-	-	-
211	312	-	-	-	-	-	-	-	-	-	-	-	-	-	-	-	20	-	-	-	-	-
212	938	-	-	-	-	-	-	-	-	-	-	-	-	-	-	-	-	-	-	-	-	-
213	3 743	-	-	-	-	-	-	-	-	11	-	-	188	67	223	-	-	-	3	-	-	-
214	117	-	-	-	-	-	-	-	-	-	-	-	-	111	-	-	-	-	-	-	-	-
215	12 753	-	-	-	15	30	-	-	-	-	-	-	-	46	-	-	-	-	-	-	-	-
216	9 561	-	-	-	-	-	-	-	-	-	-	-	-	-	-	-	-	-	-	-	-	-
217	1 691	-	-	4	12	-	-	-	-	-	-	-	-	48	72	-	-	-	-	-	-	-
218	6 005	-	-	3782	-	-	-	-	-	-	-	-	147	36	459	-	-	-	4	-	-	-
219	7	-	-	-	-	-	-	-	-	-	-	-	-	-	-	-	-	-	-	-	-	-
220	1 251	-	-	-	809	-	-	-	-	-	-	-	17	-	-	-	-	-	-	8	-	-
221	5	-	-	-	-	-	-	-	-	-	-	-	-	-	-	-	-	-	-	-	-	-
222	99	-	-	-	7	-	-	-	-	-	-	-	-	-	-	-	-	-	-	-	-	-
223	-	-	-	-	-	-	-	-	-	-	-	-	-	-	-	-	-	-	-	-	-	-
Ausl.	43 087	-	-	3786	885	30	-	-	-	41	-	34	352	333	754	-	70	-	7	8	-	-
Insges.	1 304 792	892	191	7929	934	5 366	43	789	222	398	4	43	6 338	2 269	18 529	10	71	61	110	8	34	139

Nr des V.-B.	Roggen- und Weizenmehl	Malz	Stärke	Rohzucker	Verbrauchszucker	Wein, Most	Bier	Spiritus	Andere Nahrungs- und Genußmittel	Kleie u. Futtermehl aus Getreide	Ölkuchen	Rauhfutter	Stroh	Andere Futtermittel	Nicht bes. genannte tierische u. pflanzl Rohstoffe	Eisenerze	Schwefelkies	Schwefelkiesabbrände	Kupfererze	Andere Erze	Eisenschlacken zur Verhüttung	Mengenerze
	33	34	35	36	37	38	39	40	41	50	51	52	53	54	60	70	71	72	73	74	75	76
Versand																						
Bund	759	-	-	3	37	54	-	1 062	1 203	237	52	1 686	4 174	1 222	25 451	-	-	-	-	141	-	-
98	-	-	-	-	-	-	-	-	-	-	-	87	-	-	10	-	-	-	-	-	-	-
99	-	-	-	-	-	-	-	-	-	-	-	-	-	-	-	-	-	-	-	-	-	-
195	-	-	-	-	-	-	-	-	-	-	-	-	-	-	10	-	-	-	-	-	-	-
201	-	-	-	-	-	-	-	-	-	-	-	-	-	-	-	-	-	-	-	-	-	-
202	-	-	-	-	-	-	-	-	-	-	-	-	-	-	-	-	-	-	-	-	-	-
203	-	-	-	-	-	-	-	-	-	150	-	-	-	-	-	-	-	-	-	-	-	-
204	-	-	-	-	-	-	-	-	-	-	-	-	-	-	-	-	-	-	-	-	-	-
205	-	-	-	-	-	-	-	-	1	-	-	-	-	-	4	-	-	-	-	-	-	-
206	-	-	-	-	-	-	-	-	-	-	-	-	-	-	-	-	-	-	-	-	-	-
207	-	-	-	-	-	-	-	-	-	-	-	-	-	-	-	-	-	-	-	-	-	-
208	-	-	-	-	-	-	-	-	-	-	-	-	-	-	-	-	-	-	-	-	-	-
209	-	-	-	-	-	-	-	-	-	-	-	-	-	-	-	-	-	-	-	-	-	-
210	-	-	-	-	-	-	-	-	-	-	-	-	-	-	-	-	-	-	-	-	-	-
211	-	-	-	-	-	-	-	-	-	-	-	-	-	-	-	-	-	-	-	-	-	-
212	445	-	-	-	-	1	-	-	135	235	160	154	2 172	20	170	-	-	-	-	-	-	-
213	-	-	-	-	-	-	-	-	-	-	-	-	-	-	82	-	-	-	-	-	-	-
214	-	-	-	-	-	-	-	-	-	-	-	-	-	-	-	-	-	-	-	-	-	-
215	-	-	-	-	-	-	-	-	-	-	-	-	-	-	61	-	-	-	-	-	-	-
216	-	-	-	-	-	-	-	-	-	-	-	-	-	-	-	-	-	-	-	-	-	-
217	-	-	-	-	-	-	-	-	12	-	-	-	-	-	-	-	-	-	-	-	-	-
218	-	-	-	-	-	-	-	-	-	-	-	-	-	-	49	-	-	-	-	-	-	-
219	-	-	-	-	-	-	-	-	-	-	-	-	-	-	-	-	-	-	-	-	-	-
220	-	-	-	-	-	-	-	-	-	-	-	-	-	-	6	-	-	-	-	-	-	-
221	-	-	-	-	-	-	-	-	-	-	-	-	-	-	-	-	-	-	-	-	-	-
222	-	-	-	-	-	-	-	-	-	-	-	12	-	-	-	-	-	-	-	-	-	-
223	-	-	-	-	-	-	-	-	-	-	-	-	-	-	-	-	-	-	-	-	-	-
Ausl.	445	-	-	-	-	1	-	-	148	385	160	166	2 172	20	372	-	-	-	-	-	-	-
Insges.	1 204	-	-	3	37	55	-	1 062	1 351	622	212	1 939	6 346	1 242	25 843	-	-	-	-	141	-	-
Empfang																						
Bund	257	7	15	2	1 425	287	1 529	58	1 645	599	187	318	154	11 475	27 331	471	-	599	-	311	12	36
98	-	-	-	-	-	-	-	-	-	-	-	-	-	-	-	-	-	-	-	-	-	-
99	-	-	-	-	-	-	-	-	17	-	-	-	-	-	-	-	-	-	-	-	-	-
195	-	-	-	-	-	-	-	-	-	-	-	-	-	-	-	-	-	-	-	-	-	-
201	-	-	-	-	-	-	-	-	-	-	-	-	-	-	-	-	-	-	-	-	-	-
202	-	-	-	-	-	-	-	-	-	-	-	-	-	-	-	-	-	-	-	-	-	-
203	-	-	-	-	-	-	-	-	-	-	-	-	-	-	5	-	-	-	-	-	-	-
204	-	-	-	-	-	-	-	-	-	-	-	-	-	-	46	-	-	-	-	-	-	-
205	-	-	-	-	-	-	-	-	8	-	-	-	-	-	253	-	-	-	-	-	-	-
206	-	-	-	-	-	-	-	-	-	-	-	-	-	-	13	-	-	-	-	-	-	-
207	-	-	-	-	-	-	-	-	-	-	-	-	-	-	30	-	-	-	-	-	-	-
208	-	-	-	-	-	-	-	-	-	-	-	-	-	-	5	-	-	-	-	-	-	-
209	-	-	-	-	-	-	-	-	-	-	-	-	-	-	-	-	-	-	-	-	-	-
210	-	-	-	-	-	-	-	-	-	-	-	-	-	-	-	-	-	-	-	-	-	-
211	-	-	-	-	-	127	-	-	-	-	-	-	-	-	10	-	-	-	-	-	-	-
212	-	-	-	-	-	-	-	-	22	-	-	-	-	-	284	-	-	-	-	-	-	-
213	-	-	-	-	-	114	-	-	9	-	-	-	-	-	889	-	-	-	-	-	-	-
214	-	-	-	-	-	-	-	-	-	-	-	-	-	-	-	-	-	-	-	-	-	-
215	-	-	-	-	-	111	-	-	1	-	-	-	-	766	1 181	-	-	-	-	-	-	-
216	-	-	-	-	-	-	-	-	-	-	-	-	-	-	53	-	-	-	-	-	-	-
217	-	-	-	-	-	-	-	-	-	-	-	-	-	-	520	-	-	-	-	-	-	-
218	-	-	25	-	-	-	-	-	1	-	-	-	-	-	959	-	-	-	-	-	-	-
219	-	-	-	-	-	-	-	-	-	-	-	-	-	-	-	-	-	-	-	-	-	-
220	-	-	-	-	-	-	-	-	2	-	-	-	-	-	7	-	-	-	-	-	-	-
221	-	-	-	-	-	-	-	-	-	-	-	-	-	-	-	-	-	-	-	-	-	-
222	-	-	-	-	-	-	-	-	-	-	-	-	-	-	35	-	-	-	-	-	-	-
223	-	-	-	-	-	-	-	-	-	-	-	-	-	-	-	-	-	-	-	-	-	-
Ausl	-	-	25	-	-	352	-	-	43	-	-	-	-	766	4 290	-	-	-	-	-	-	-
Insges	257	7	40	2	1 425	639	1 529	58	1 705	599	187	318	154	12 241	31 621	471	-	599	-	311	12	36

Nr des V.-B	Steinkohlen	Steinkohlenbriketts	Steinkohlenkoks	Rohbraunkohlen	Braunkohlenbriketts	Braunkohlenkoks	Torf	Rohes Erdöl, Stein- und Braunkohlenteer	Benzin	Benzol	Gasöl, Dieselöl	Andere Mineralölderivate, Mineralölrückstände	Rohe und bearbeitete Natursteine	Gewöhnliche Erde, Kies, Sand	Kalk und Gips, außer zum Düngen	Zement, Mörtel	Stein und Siedesalz	Tonerde, Bauxit, Kryolith
	80	81	82	83	84	85	86	90	91	92	93	94	100	101	102	103	110	111
Versand																		
Bund	2 996	930	17 612	40	1 143	-	82	9 163	30	117	105	132	45 344	5 683	29 639	55 206	2 694	-
98	-	-	-	-	-	-	-	-	-	-	-	-	-	-	-	-	-	-
99	-	-	-	-	-	-	-	-	-	-	-	-	-	-	-	-	-	-
195	38	-	390	-	17	-	-	-	-	-	-	-	816	-	-	6 606	-	-
201	-	-	-	-	-	-	-	-	-	-	-	-	-	-	-	-	-	-
202	-	-	-	-	-	-	-	-	-	-	-	-	-	-	-	-	-	-
203	-	-	-	-	-	-	-	-	-	-	-	-	-	-	-	-	-	-
204	-	-	-	-	-	-	-	-	-	-	-	-	-	-	-	-	-	-
205	-	-	-	-	-	-	-	-	-	-	-	-	1	-	10	-	-	-
206	-	-	-	-	-	-	-	-	-	-	-	-	-	-	-	-	-	-
207	-	-	-	-	-	-	-	-	-	-	-	-	-	-	-	-	-	-
208	-	-	-	-	-	-	-	-	-	-	-	-	-	-	-	-	-	-
209	-	-	-	-	-	-	-	-	-	-	-	-	-	-	-	-	-	-
210	-	-	-	-	-	-	-	-	-	-	-	-	-	-	-	-	-	-
211	-	-	-	-	-	-	-	-	-	-	-	-	-	-	-	-	-	-
212	-	-	-	-	-	-	-	-	-	-	-	-	123	-	1	-	-	-
213	-	-	-	-	-	-	-	-	-	-	-	1	-	-	-	-	-	-
214	-	-	-	-	-	-	-	-	-	-	-	-	-	-	-	-	-	-
215	-	-	595	-	-	-	-	-	-	-	-	-	1	-	-	-	20	-
216	101	-	1 985	-	36	46	-	-	-	-	-	-	-	-	-	-	480	-
217	-	-	-	-	-	-	-	-	-	-	-	-	4	-	-	-	180	-
218	-	-	-	-	-	-	-	-	-	-	-	-	37	-	-	-	-	-
219	-	-	-	-	-	-	-	-	-	-	-	-	-	-	-	-	-	-
220	-	-	-	-	-	-	-	-	-	-	-	-	-	-	-	-	-	-
221	-	-	-	-	-	-	-	-	-	-	-	-	-	-	-	-	-	-
222	-	-	-	-	-	-	-	-	-	-	-	3	-	-	-	-	-	-
223	-	-	-	-	-	-	-	-	-	-	-	-	-	-	-	-	-	-
Ausl	101	-	2 580	-	36	46	-	-	-	-	-	4	166	-	11	-	680	-
Insges.	3 135	930	20 582	40	1 196	46	82	9 163	30	117	105	136	46 326	5 683	29 650	61 812	3 374	-
Empfang																		
Bund	236 767	73 710	69 145	1 780	80 234	95	2 683	805	2 693	363	5 344	4 024	35 830	97 204	7 989	7 389	2 579	258
98	-	-	-	-	-	-	-	-	-	-	-	-	-	-	-	-	-	-
99	-	-	-	-	-	-	-	-	-	-	62	124	372	-	-	-	-	-
195	33 461	-	1 429	-	-	-	-	-	16	-	-	-	-	-	-	-	-	-
201	-	-	-	-	-	-	-	-	-	-	-	-	-	-	-	-	-	-
202	-	-	-	-	-	-	-	-	-	-	-	-	-	-	-	-	-	-
203	277	-	-	-	-	-	-	-	-	-	-	-	1	-	-	-	-	-
204	-	-	-	-	-	-	-	-	-	-	-	-	-	-	-	-	-	-
205	-	-	-	-	-	-	-	-	-	-	-	-	75	-	-	-	-	-
206	-	-	-	-	-	-	-	-	-	-	-	-	-	-	-	-	-	-
207	-	-	-	-	-	-	-	-	-	-	-	-	-	-	-	-	-	-
208	-	-	-	-	-	-	-	-	-	-	-	-	-	-	-	-	-	-
209	-	-	-	-	-	-	-	-	-	-	-	-	-	-	-	-	-	-
210	-	-	-	-	-	-	-	-	-	-	-	-	-	-	-	-	-	-
211	-	-	-	-	-	-	-	-	-	-	-	-	-	-	-	-	-	-
212	-	-	-	-	-	-	-	-	-	-	-	-	98	21	-	-	-	-
213	-	-	-	-	-	-	-	-	-	-	-	-	-	-	-	-	-	-
214	-	-	-	-	-	-	-	-	-	-	-	-	-	-	-	-	-	-
215	2 138	-	-	-	-	-	-	-	-	-	-	-	-	-	-	-	-	-
216	-	-	-	-	-	-	-	-	-	-	-	-	-	-	-	-	-	-
217	380	205	-	-	-	-	-	-	-	-	-	-	-	21	-	-	-	-
218	64	-	-	-	-	-	-	-	-	-	-	-	-	-	-	-	-	-
219	-	-	-	-	-	-	-	-	-	-	-	-	-	-	-	-	-	-
220	-	-	-	-	-	-	-	-	-	-	-	-	-	-	-	-	-	-
221	-	-	-	-	-	-	-	-	-	-	-	-	-	-	-	-	-	-
222	-	-	-	-	-	-	-	-	-	-	-	-	-	-	-	-	-	-
223	-	-	-	-	-	-	-	-	-	-	-	-	-	-	-	-	-	-
Ausl	2 859	205	-	-	-	-	-	-	-	-	-	-	174	42	-	-	-	-
Insges.	273 087	73 915	70 574	1 780	80 234	95	2 683	805	2 709	363	5 406	4 148	36 376	97 246	7 989	7 389	2 579	258

Nr des V.-B.	Andere mineral Rohstoffe	Schwefelsäure	Soda, Ätznatron, Pottasche	Farbstoffe, Farben und Lacke	Nicht bes genannte chemische Erzeugnisse	Dungekalk	Thomasmehl	Andere Phosphordüngemittel,	Kalidüngemittel,	Stickstoffdüngemittel,	Mischdünger	Andere Düngemittel	Pflanzliche Gerbmittel	Häute, Felle	Leder	Wolle	Baumwolle	Andere Spinnstoffe	Garne	Lumpen	Stammholz über 1,5 m lang, Baustangen
									außer Mischdünger												
	112	120	121	122	123	130	131	132	133	134	135	136	140	141	142	150	151	152	153	154	160
Versand																					
Bund	479	10	2	190	1 355	2 017	436	119	224	509	89	1 514	22	7 209	5 409	32	163	564	47	1 457	4 081
98	-	-	-	-	-	-	-	-	-	-	-	-	-	-	-	-	-	-	-	-	-
99	-	-	-	2	-	-	-	-	-	-	-	-	-	-	-	-	-	-	-	-	-
195	3	-	-	3	53	-	-	-	-	-	-	-	-	-	-	-	-	1	-	2	-
201	-	-	-	-	-	-	-	-	-	-	-	-	-	-	-	-	-	-	-	-	-
202	-	-	-	-	-	-	-	-	-	-	-	-	-	-	-	-	-	-	-	-	-
203	-	-	-	-	-	-	-	-	-	-	-	-	-	-	-	-	-	-	-	-	-
204	-	-	-	-	-	-	-	-	-	-	-	-	-	-	68	-	-	-	-	-	-
205	-	-	-	-	2	-	-	-	-	-	-	-	-	-	16	1	-	-	-	-	-
206	-	-	-	16	106	-	-	-	-	-	-	-	-	-	-	-	-	-	-	-	-
207	-	-	-	-	-	-	-	-	-	-	-	-	-	-	-	-	-	-	-	-	-
208	-	-	-	-	-	-	-	-	-	-	-	-	-	-	-	-	-	-	-	-	-
209	-	-	-	-	-	-	-	-	-	-	-	-	-	-	-	-	-	-	-	-	-
210	-	-	-	-	-	-	-	-	-	-	-	-	-	-	-	-	-	-	-	-	-
211	-	-	-	-	2	-	-	-	-	-	-	-	-	-	-	-	-	-	-	-	-
212	26	-	-	3	55	-	-	-	-	-	-	-	-	-	104	-	-	11	3	29	7
213	2	-	-	-	88	-	-	-	-	-	-	-	-	-	1	-	-	10	-	198	-
214	-	-	-	-	10	-	-	-	-	-	-	-	-	-	-	-	-	-	-	-	-
215	-	-	-	1	21	-	-	-	-	-	-	-	-	-	74	-	7	-	-	10	-
216	1	-	-	-	-	-	-	-	-	-	-	-	-	-	-	-	-	-	-	-	-
217	5	-	-	5	105	-	-	-	-	-	-	-	-	-	2	5	-	-	-	-	-
218	-	-	-	-	6	-	-	-	-	-	-	-	-	-	-	-	11	71	-	28	-
219	-	-	-	-	-	-	-	-	-	-	-	-	-	-	-	-	-	-	-	-	-
220	1	-	-	-	22	-	-	-	-	-	-	-	-	-	-	-	11	-	-	-	-
221	-	-	-	-	3	-	-	-	-	-	-	-	-	-	-	-	-	-	-	-	-
222	14	-	-	-	49	-	-	-	-	-	-	-	-	-	12	-	-	-	-	-	-
223	-	-	-	-	-	-	-	-	-	-	-	-	-	-	-	-	-	-	-	-	-
Ausl	49	-	-	25	469	-	-	-	-	-	-	-	-	-	277	6	29	92	3	265	7
Insges.	531	10	2	220	1 877	2 017	436	119	224	509	89	1 514	22	7 209	5 686	38	192	657	50	1 724	4 088
Empfang																					
Bund	7 873	3 001	814	380	17 816	2 911	18 296	8 394	16 033	19 779	12 197	3 360	516	18 248	3 869	4	158	176	65	1 278	4 914
98	-	-	-	-	-	-	-	-	-	-	-	-	-	-	-	-	-	-	-	-	-
99	-	-	-	-	12	-	-	-	-	-	-	-	-	-	-	-	-	-	-	-	-
195	-	-	-	-	-	-	-	-	-	-	-	-	-	-	-	-	-	-	-	-	-
201	-	-	-	-	-	-	-	-	-	-	-	-	-	-	-	-	-	-	-	-	-
202	-	-	-	-	-	-	-	-	-	-	-	-	-	-	-	-	-	-	-	-	-
203	-	-	-	-	-	-	-	-	-	-	-	-	-	-	-	-	-	-	-	-	-
204	-	-	-	-	-	-	-	-	-	-	-	-	-	-	26	-	-	-	-	-	-
205	200	-	-	-	-	-	-	-	-	-	-	-	169	56	-	-	-	-	-	37	-
206	-	-	-	-	-	-	-	-	-	-	-	-	-	-	-	-	-	-	-	-	-
207	-	-	-	-	10	-	-	-	-	-	-	-	-	-	-	-	-	-	-	-	-
208	-	-	-	-	-	-	-	-	-	-	-	-	-	-	-	-	-	-	-	-	-
209	-	-	-	-	-	-	-	-	-	-	-	-	-	-	-	-	-	-	-	-	-
210	-	-	-	-	-	-	-	-	-	-	-	-	-	-	-	-	-	-	-	-	-
211	-	-	-	-	9	-	-	-	-	-	-	-	31	-	-	-	50	-	-	-	-
212	8	14	-	-	38	-	-	-	-	-	-	32	-	65	-	-	-	-	-	115	39
213	-	-	7	-	40	-	-	-	-	-	-	-	-	1 876	-	-	-	-	-	52	-
214	-	-	-	-	-	-	-	-	-	-	-	-	-	-	-	-	-	-	-	-	-
215	-	-	-	-	59	-	-	-	-	-	-	-	-	60	-	-	-	-	7	31	96
216	-	-	-	-	-	-	1 775	-	-	-	-	-	-	-	-	-	-	-	-	-	-
217	-	-	-	-	1	-	263	-	-	-	-	-	-	-	-	-	-	29	19	-	-
218	-	-	-	-	7	-	-	-	-	-	-	-	-	26	-	-	-	-	18	20	-
219	-	-	-	-	-	-	-	-	-	-	-	-	-	-	-	-	-	-	-	-	-
220	-	-	-	-	1	-	-	-	-	-	-	-	-	5	-	-	-	-	-	-	-
221	-	-	-	-	-	-	-	-	-	-	-	-	-	-	-	-	-	-	-	-	-
222	20	-	-	-	-	-	-	-	-	-	-	-	-	-	-	-	-	-	-	-	15
223	-	-	-	-	-	-	-	-	-	-	-	-	-	-	-	-	-	-	-	-	-
Ausl.	228	14	7	-	165	-	2 038	-	-	-	-	31	200	2 088	26	-	50	29	44	255	150
Insges.	8 101	3 015	821	380	17 993	2 911	20 334	8 394	16 033	19 779	12 197	3 392	716	20 336	3 895	4	208	205	109	1 533	5 064

Nr des V.-B	Faserholz, Papierholz	Grubenholz	Anderes unbearb. Holz, Holzabfälle	Hölzerne Schwellen	Schnittholz, Faßholz, Werkstücke	Holzwaren	Zellstoff, Holzschliff, Strohstoff	Papier, Pappe	Betonwaren	Künstliche Steine, Platten, Röhren	Andere Steingut-, Ton-, Porzellanwaren	Glas, Glaswaren	Roheisen, Eisenlegierungen	Halbzeug aus Stahl	Altesen und Abfälle von Eisen und Stahl	Eisenbahnoberbauzeug aus Eisen und Stahl	Stab- und Formeisen und -stahl	Bleche und Platten aus Eisen und Stahl	Röhren und Rohre aus Eisen und Stahl	Eisen- und Stahldraht
	161	162	163	164	165	166	170	171	180	181	182	183	190	191	192	193	194	195	196	197
Versand																				
Bund	2 498	1 972	5 189	96	1 138	10539	–	7 465	458	2 711	680	42	54	68	15 223	204	439	162	115	860
98	–	–	6	–	59	61	–	–	–	–	–	–	–	–	–	–	–	–	–	–
99	–	–	–	–	203	–	–	–	–	–	–	–	–	–	–	–	–	–	–	–
195	–	96	–	–	15	36	4	2	5	11	–	3	–	–	2 157	–	–	–	1	14
201	–	–	–	–	–	–	–	–	–	–	–	–	–	–	–	–	–	–	–	–
202	–	–	–	–	–	–	–	–	–	–	–	–	–	–	–	–	–	–	–	–
203	–	–	–	–	–	–	–	–	–	–	–	–	–	–	–	–	–	–	–	–
204	–	–	–	–	–	–	–	–	–	–	–	–	–	–	–	–	–	–	–	–
205	–	–	–	–	–	–	–	–	1	1	5	–	–	–	–	–	5	37	–	–
206	–	–	–	–	–	–	–	–	–	–	–	–	–	–	–	–	–	–	–	–
207	–	–	–	–	–	–	–	–	–	–	–	–	–	–	–	–	–	–	–	–
208	–	–	–	–	–	–	–	–	–	–	–	–	–	–	–	–	–	–	–	–
209	–	–	–	–	–	–	–	–	–	–	–	–	–	–	–	–	–	–	–	–
210	–	–	–	–	–	–	–	–	–	–	–	–	–	–	–	–	–	–	–	–
211	–	–	–	–	–	–	–	–	–	–	–	–	–	–	–	–	–	–	–	–
212	125	–	–	–	127	245	–	2	5	12	4	1	–	–	–	34	–	2	8	–
213	–	–	–	–	–	14	–	4	–	31	–	1	–	–	137	–	–	–	–	–
214	–	–	–	–	–	–	–	–	–	–	–	–	–	–	–	–	–	–	–	–
215	–	–	–	–	18	38	–	50	4	7	23	–	–	–	584	–	3	–	–	–
216	–	–	–	–	–	4	–	–	–	–	5	–	–	–	19	–	–	–	–	–
217	–	–	–	–	1	–	–	–	2	6	3	–	–	–	–	–	–	–	–	21
218	–	–	–	–	–	45	–	–	–	–	1	–	–	–	–	–	–	–	–	1
219	–	–	–	–	–	36	–	–	–	–	–	–	–	–	–	–	–	–	–	–
220	–	–	–	–	–	–	–	–	–	1	15	–	–	–	–	–	–	–	–	–
221	–	–	–	–	–	–	–	–	–	–	–	–	–	–	–	–	–	–	–	–
222	–	–	–	–	–	9	–	–	–	13	–	–	–	–	–	–	–	–	–	–
223	–	–	–	–	–	–	–	–	–	–	–	–	–	–	–	–	–	–	–	–
Ausl.	125	–	–	–	146	391	–	56	12	71	56	2	–	–	740	34	8	39	8	22
Insges.	2 623	2 068	5 195	96	1 561	11027	4	7 523	475	2 793	736	47	54	68	18 120	238	447	201	124	896
Empfang																				
Bund	502	40	3 864	796	6 266	842	95	1 125	974	6 046	66	700	2 260	232	1 202	597	9 675	2 767	1 257	697
98	–	–	–	–	–	–	–	–	–	–	–	–	–	–	–	–	–	–	7	–
99	–	–	–	–	–	–	15	60	–	728	5	–	–	–	–	–	–	–	–	–
195	166	–	–	19	108	–	–	–	–	74	–	35	91	–	–	–	511	517	4	236
201	–	–	–	–	–	–	–	–	–	–	–	–	–	–	–	–	–	–	–	–
202	–	–	–	–	30	–	–	–	–	–	–	–	–	–	–	–	–	–	–	–
203	2 221	–	–	–	48	–	–	–	–	1	–	–	–	–	–	–	–	–	–	–
204	–	–	–	–	–	2	–	–	–	–	–	–	–	–	–	–	–	–	–	–
205	–	141	–	–	814	16	–	–	1 055	132	–	–	–	–	–	–	–	44	–	–
206	–	–	–	–	–	–	–	–	–	–	–	–	–	–	–	–	–	–	–	–
207	–	–	–	–	111	–	–	–	–	–	–	–	–	–	–	–	–	–	–	–
208	–	–	–	–	–	–	–	–	–	–	–	–	–	–	–	–	–	–	–	–
209	–	–	–	–	–	–	–	–	–	–	–	–	–	–	–	–	–	–	–	–
210	–	–	–	–	–	–	–	–	–	–	–	–	–	–	–	–	–	–	–	–
211	–	–	–	–	63	–	–	–	–	–	–	–	–	–	–	–	–	–	–	–
212	–	–	–	–	–	1	–	–	–	–	–	3	–	–	–	–	–	–	–	–
213	–	–	5	–	14	–	–	–	–	–	–	–	–	–	–	–	–	–	–	–
214	–	–	–	–	–	–	–	–	–	–	–	–	–	–	–	–	–	–	–	–
215	98	42	7	–	136	14	–	6	–	–	15	35	–	–	30	–	103	158	–	76
216	–	–	–	–	–	–	–	–	–	–	–	–	–	–	–	–	5 314	544	–	1 853
217	–	–	–	–	–	–	–	–	–	–	–	–	–	18	–	–	–	21	–	–
218	–	27	–	–	49	1	–	28	26	8	–	–	–	–	–	–	–	–	1	–
219	–	–	–	–	–	–	–	–	–	–	–	–	–	–	–	–	–	–	–	–
220	–	–	78	–	15	1	–	–	–	15	1	–	–	–	–	–	1	–	–	–
221	–	–	–	–	–	–	–	–	–	–	–	–	–	–	–	–	–	–	–	–
222	–	–	15	–	–	–	–	–	–	–	–	–	–	–	–	–	–	–	–	–
223	–	–	–	–	–	–	–	–	–	–	–	–	–	–	–	–	–	–	–	–
Ausl.	2 319	210	105	–	1 280	35	–	34	1 081	156	16	38	–	18	30	–	5 418	767	1	1 929
Insges.	2 987	250	3 969	815	7 654	877	110	1 219	2 055	7 004	87	773	2 351	250	1 232	597	15 604	4 051	1 269	2 862

Nr des V.-B	Andere Gießereien u. Walzwerkserzeugnisse	Maschinen, Apparate	Bauwerksteile aus Eisen u. Stahl	Andere Eisen- und Stahlwaren	Blöcke aus Stahl	Rohkupfer, Kupferlegierungen	Rohzink, Zinklegierungen	Rohblei, Bleilegierungen	Rohe Leichtmetalle, auch Legierungen	Andere roh NE-Metalle, u.	Alt metalle u. Abfälle von NE-Metallen	NE-Metallhalbzeug	NE-Metallwaren	Fahrzeuge aller Art	Nicht bes. gen. Industrieerzeugn.	Sammelgut ohne nähere Bezeichnung	Umzugsgut, gebr. Verpackungen, Baugerätschaften	Lebende Tiere: Pferde, Esel	Rindvieh, außer Kälbern	Kälber	Schafe, Ziegen	Schweine, außer Ferkeln	Ferkel	Geflügel
	198	199	200	201	202	210	211	212	213	214	215	216	217	220	230	231	240	250	251	252	253	254	255	256
Versand																								
Bund	870	2 518	470	7 122	–	–	–	–	1	26	463	164	25	2 446	7 256	276	9 365	159	4 130	1 443	8 624	6 552	–	–
98	18	10	20	10	–	–	–	–	–	–	–	–	–	–	180	10	55	–	–	–	449	–	–	–
99	–	56	–	–	–	–	–	–	–	–	–	–	–	–	–	–	–	–	–	–	80	–	–	–
195	–	12	–	1 556	–	–	–	–	–	–	–	1	3	1	81	–	12	–	1	–	–	–	–	–
201	–	–	–	–	–	–	–	–	–	–	–	–	–	–	–	–	–	–	–	–	–	–	–	–
202	–	–	–	–	–	–	–	–	–	–	–	–	–	–	–	–	–	–	–	–	–	–	–	–
203	–	–	–	–	–	–	–	–	–	–	–	–	–	–	1	–	–	–	–	–	–	–	–	–
204	–	–	–	–	–	–	–	–	–	–	–	–	–	–	–	–	–	–	–	–	–	–	–	–
205	–	313	6	22	–	–	–	–	–	–	–	–	1	1	81	5	5	–	–	–	–	–	–	–
206	–	–	–	–	–	–	–	–	–	–	–	–	–	–	–	–	–	–	–	–	–	–	–	–
207	–	–	–	–	–	–	–	–	–	–	–	–	–	–	–	–	–	–	–	–	–	–	–	–
208	–	–	–	–	–	–	–	–	–	–	–	–	–	–	–	–	–	–	–	–	–	–	–	–
209	–	3	–	–	–	–	–	–	–	–	–	–	–	5	–	1	–	–	–	–	–	–	–	–
210	–	–	–	–	–	–	–	–	–	–	–	–	–	–	–	–	–	–	–	–	–	–	–	–
211	–	114	–	35	–	–	–	–	–	–	–	–	–	14	–	–	–	–	–	–	–	–	–	–
212	4	995	–	139	–	–	–	–	–	–	–	–	–	45	157	–	24	–	–	–	–	–	–	–
213	–	421	–	33	–	–	–	–	–	–	–	–	–	1	110	–	16	–	–	–	–	–	–	–
214	–	1	–	–	–	–	–	–	–	–	–	–	–	–	–	–	–	–	–	–	–	–	–	–
215	–	806	–	15	–	–	–	–	–	–	–	–	3	13	184	–	10	–	–	–	–	–	–	–
216	–	20	–	17	–	–	–	–	–	–	–	–	–	–	72	–	1	–	–	–	–	–	–	–
217	–	651	–	76	–	–	–	–	–	–	–	–	1	2	130	–	–	–	–	–	–	–	–	–
218	–	303	–	36	–	–	–	–	–	–	–	–	2	25	297	–	19	–	–	–	–	–	–	–
219	–	72	–	11	–	–	–	–	–	–	–	–	–	1	39	–	–	–	–	–	–	–	–	–
220	–	415	–	13	–	–	–	–	–	–	–	–	1	1	51	6	–	–	–	–	–	–	–	–
221	–	4	–	–	–	–	–	–	–	–	–	–	–	–	16	–	–	–	–	–	–	–	–	–
222	–	12	6	11	–	–	–	–	–	–	–	–	–	–	59	–	–	–	–	–	–	–	–	–
223	–	–	–	–	–	–	–	–	–	–	–	–	–	–	–	–	–	–	–	–	–	–	–	–
Ausl.	4	4 130	12	408	–	–	–	–	–	–	–	–	8	108	1 197	12	75	–	–	–	–	–	–	–
Insges.	892	6 726	502	9 096	–	–	–	–	1	26	463	165	36	2 555	8 714	298	9 507	159	4 131	1 443	9 153	6 552	–	–
Empfang																								
Bund	1 701	4 260	1 344	2 628	486	–	35	–	103	14	25	170	483	1 820	4 885	218	9 363	713	10 328	4 866	6 915	30 677	800	–
98	–	56	28	4	–	–	–	–	–	–	–	–	–	–	–	–	26	–	–	–	–	–	–	–
99	–	4	–	3	–	–	–	–	–	–	–	–	–	–	–	–	241	–	–	–	–	–	–	–
195	–	–	–	–	–	–	–	–	–	–	–	–	–	13	–	–	–	–	–	–	–	–	–	–
201	–	–	–	–	–	–	–	–	–	–	–	–	–	–	–	–	–	–	–	–	–	–	–	–
202	–	–	–	–	–	–	–	–	–	–	–	–	–	–	–	–	–	–	–	–	–	–	–	–
203	–	–	–	–	–	–	–	–	–	–	–	–	–	–	–	–	–	–	–	–	–	–	–	–
204	–	–	–	–	–	–	–	–	–	–	14	–	–	–	19	–	18	–	–	–	–	–	–	–
205	–	44	–	–	–	–	–	–	–	–	–	–	–	1	20	–	40	–	–	–	–	–	–	–
206	–	–	–	–	–	–	–	–	–	–	–	–	–	–	–	–	–	–	–	–	–	–	–	–
207	–	–	–	–	–	–	–	–	–	–	–	–	–	–	–	–	–	–	–	–	–	–	–	–
208	–	–	–	–	–	–	–	–	–	–	–	–	–	–	–	–	–	–	–	–	–	–	–	–
209	–	–	–	–	–	–	–	–	–	–	–	–	–	–	–	–	–	–	–	–	–	–	–	–
210	–	–	–	–	–	–	–	–	–	–	–	–	–	–	–	–	–	–	–	–	–	–	–	–
211	–	–	–	2	–	–	–	–	–	–	–	–	–	–	–	–	–	–	–	–	–	–	–	–
212	–	23	–	32	–	–	–	–	–	–	–	–	–	–	32	–	111	–	–	–	–	–	–	–
213	–	86	–	–	–	–	–	–	–	–	–	–	–	1	36	–	122	–	–	–	–	–	–	–
214	–	–	–	–	–	–	–	–	–	–	–	–	–	–	–	–	–	–	–	–	–	–	–	–
215	–	91	–	1	–	–	–	–	–	–	–	–	1	1	1	7	75	–	–	–	–	–	–	–
216	–	21	–	–	–	–	–	–	–	–	–	–	–	–	–	–	1	–	–	–	–	–	–	–
217	10	7	8	14	–	–	–	–	–	–	–	–	–	1	24	–	14	–	–	–	–	–	–	–
218	–	19	–	251	–	–	–	–	–	–	–	–	–	1	23	–	10	–	40	–	–	–	–	–
219	–	–	–	–	–	–	–	–	–	–	–	–	–	–	4	–	3	–	–	–	–	–	–	–
220	–	12	–	1	–	–	–	–	–	–	–	–	–	4	4	–	64	–	141	–	–	–	–	–
221	–	–	–	–	–	–	–	–	–	–	–	–	–	–	–	–	5	–	–	–	–	–	–	–
222	–	6	–	–	–	–	–	–	–	–	–	–	–	–	–	–	–	–	–	–	–	–	–	–
223	–	–	–	–	–	–	–	–	–	–	–	–	–	–	–	–	–	–	–	–	–	–	–	–
Ausl.	10	309	8	301	–	–	–	–	–	–	14	–	1	9	163	7	463	–	181	–	–	–	–	–
Insges.	1 711	4 629	1 380	2 936	486	–	35	–	103	14	39	170	484	1 842	5 048	225	10 093	713	10 509	4 866	6 915	30 677	800	–

Nr. des V.-B.	Beförderte Güter insgesamt	Fische, auch Zubereitungen	Fleisch, auch Zubereitungen	Milch und Rahm	Eier	Weizen	Roggen	Gerste	Hafer	Mais	Reis	Hülsenfrüchte	Gemüse	Obst, Südfrüchte	Kartoffeln	Zuckerrüben	Ölsaaten, Ölfrüchte	Kaffee	Rohtabak	Milcherzeugnisse	Speisefette, außer Butter	Andere tierische und pflanzliche Fette und Öle
		1	2	3	4	10	11	12	13	14	15	16	20	21	22	23	24	25	26	30	31	32
											Versand											
1	92	-	-	-	-	-	-	-	-	-	-	-	-	6	-	-	-	-	-	-	-	-
2	684	-	-	-	-	-	-	-	-	-	-	-	-	121	-	-	-	-	-	-	-	-
3	196	-	-	-	-	-	-	-	-	-	-	-	-	16	-	-	-	-	-	-	-	-
4	44	-	-	-	-	-	-	-	-	-	-	-	-	-	18	-	-	-	-	-	-	-
5	2 598	-	-	-	-	-	-	-	-	-	-	-	2	221	-	-	-	-	-	-	-	-
6	78	-	-	-	-	-	-	-	-	-	-	-	-	-	-	-	-	-	-	-	-	-
7	136	-	-	-	-	-	-	-	-	-	-	-	-	-	-	-	-	-	-	-	-	-
8	585	-	-	-	-	-	-	-	-	-	-	-	-	-	-	-	-	-	-	-	-	-
9	3 741	-	-	-	-	-	-	-	-	-	-	-	-	27	-	-	-	-	-	-	-	-
10	745	-	-	-	-	-	-	-	-	-	-	-	-	-	-	-	-	-	-	-	-	-
11	833	-	-	-	-	-	-	-	-	-	-	-	-	15	-	-	-	-	-	-	-	-
12	4 896	-	-	-	-	-	-	-	-	-	-	-	20	6	-	-	-	-	-	-	-	-
13	5 127	-	-	-	-	5	-	31	-	-	-	-	-	-	105	-	-	-	-	-	-	-
14	1 571	-	-	-	-	-	-	-	-	-	-	-	-	61	-	-	-	-	-	-	-	-
15	1 343	-	-	-	-	-	-	-	-	-	-	-	-	52	-	-	-	-	-	-	-	-
16	434	-	-	-	-	-	-	-	-	-	-	-	-	40	-	-	-	-	-	-	-	-
17	1 022	-	-	-	-	-	-	-	-	-	-	-	-	7	-	-	-	-	-	-	-	-
18	6	-	-	-	-	-	-	-	-	-	-	-	-	-	-	-	-	-	-	-	-	-
19	270	-	-	-	-	-	-	-	-	-	-	-	5	18	16	-	-	-	-	-	-	-
20	64	-	-	-	-	-	-	-	-	-	-	-	-	-	-	-	-	-	-	-	-	-
21	426	-	-	-	-	-	-	-	-	-	-	-	-	-	-	-	-	-	-	-	-	-
22	1 248	-	-	-	-	-	-	-	-	-	-	-	-	14	46	15	-	-	-	-	-	-
23	1 713	-	-	-	-	-	-	-	-	-	-	-	-	-	61	-	-	-	-	-	-	2
24	7 276	-	-	-	-	-	-	-	-	-	-	-	14	-	26	-	-	-	-	-	-	-
27	1 319	-	-	-	-	-	-	-	-	-	-	-	-	-	33	-	-	-	-	-	-	-
28	602	-	-	-	-	-	-	-	-	-	-	-	-	-	-	-	-	-	-	-	-	-
29	36	-	-	-	-	-	-	-	-	-	-	-	-	-	-	-	-	-	-	-	-	-
30	1 340	-	-	-	-	-	-	-	-	-	-	-	-	-	-	-	-	-	-	-	-	-
31	541	-	-	-	-	-	-	-	-	-	-	-	-	-	-	-	-	-	-	-	-	-
32	1 106	-	-	-	-	-	-	-	-	-	-	-	-	-	14	-	-	-	-	-	-	-
33	7 140	-	-	-	-	-	-	-	-	-	-	-	-	21	31	-	-	-	-	-	-	-
34	1 813	-	-	-	-	-	-	-	-	-	-	-	-	-	-	-	-	-	-	-	-	-
35	2 324	-	-	-	-	-	-	-	-	-	-	-	-	-	27	-	-	-	-	-	-	-
36	3 968	-	-	-	-	-	-	-	-	-	-	-	-	-	-	-	-	-	-	-	-	-
37	786	-	-	-	-	9	-	-	-	-	-	-	-	-	-	-	-	-	-	-	-	-
38	8 532	-	-	-	-	-	-	-	-	-	-	-	-	129	18	-	-	-	-	-	-	-
39	3 306	-	-	-	-	-	12	-	-	-	-	-	-	-	-	-	-	-	-	-	-	-
41	27 662	-	-	-	-	-	-	-	-	-	-	-	18	-	39	-	-	-	-	-	-	-
42	11 350	-	-	-	-	-	-	-	-	-	-	-	-	-	140	96	-	-	-	-	-	5
43	60 011	-	-	-	-	-	-	-	50	-	-	-	15	-	169	32 781	-	-	-	36	-	-
44	2 243	-	-	-	-	-	-	-	-	-	-	-	-	-	-	-	-	-	-	-	-	-
45	3 019	-	-	-	-	32	-	-	-	-	-	-	-	-	18	-	-	-	-	-	-	-
46	27 186	-	-	-	-	16	-	-	-	-	-	-	-	-	17	-	-	-	-	-	-	-
47	2 256	-	-	-	-	-	-	-	-	-	-	-	-	238	18	-	-	-	-	-	-	-
48	3 862	-	-	-	-	-	-	-	-	-	-	-	-	199	22	-	-	-	-	-	-	-
51	1 436	-	-	-	-	-	-	-	-	-	-	-	-	565	-	-	-	-	-	-	-	-
52	9 605	-	-	-	-	-	-	-	-	-	-	-	-	211	-	-	-	-	-	-	-	-
53	1 580	-	-	-	-	-	-	-	-	-	-	-	-	17	-	-	-	-	-	-	-	-
54	1 922	-	-	-	-	-	-	-	-	-	-	-	7	-	-	-	-	-	-	-	-	-
56	43 632	437	-	-	-	33	22	-	134	-	-	45	26	-	30	-	-	-	-	-	-	-
57	62 339	88	-	-	-	-	-	10	46	-	-	-	-	-	9	30 865	-	-	-	-	-	-
58	25 685	-	-	-	-	664	-	-	-	-	-	-	-	31	18	-	-	-	-	-	-	-
61	5 211	-	-	-	-	-	-	-	-	-	-	-	8	52	-	-	-	-	-	-	-	-
62	3 245	-	-	-	-	-	-	-	-	-	-	-	-	13	-	-	-	-	-	-	-	-
63	3 235	-	-	-	-	-	-	-	-	-	-	-	-	-	15	-	-	-	23	-	-	-
64	2 398	-	-	-	-	-	-	-	-	-	-	-	-	7	-	-	-	-	-	-	-	-
65	1 414	-	-	-	-	-	-	-	-	-	-	-	-	12	-	-	-	-	-	-	-	-
66	988	-	-	-	-	-	-	-	-	-	-	-	-	67	-	-	-	-	-	-	-	-
zus.	368 220	525	-	-	-	759	34	41	230	-	-	45	115	2 166	890	63 757	-	-	23	36	-	7
L.V.	56 952	309	-	-	-	340	51	8	-	-	-	-	-	-	341	-	-	-	-	-	-	-
Bund	425 172	834	-	-	-	1 099	85	49	230	-	-	45	115	2 166	1 231	63 757	-	-	23	36	-	7
											Empfang											
1	959	-	643	-	-	-	-	-	-	-	-	-	48	-	30	-	-	-	-	-	-	-
2	4 693	4	1 144	-	-	-	-	-	-	-	-	-	120	-	327	-	-	-	-	-	-	-
3	3 344	-	81	-	-	-	-	-	-	-	-	-	707	-	171	-	-	-	-	-	-	-
4	1 525	32	-	-	-	-	-	-	-	-	-	-	-	-	1 286	-	-	-	-	-	-	-
5	8 498	-	349	-	-	-	-	-	-	-	-	-	-	246	6	-	-	154	-	-	-	8
6	387	-	-	-	-	-	-	-	-	-	-	-	15	-	339	-	12	-	-	-	-	-
7	3 617	-	-	-	-	-	-	-	-	-	-	-	-	-	2 762	-	-	-	-	-	-	-
8	6 546	393	43	-	-	-	-	-	-	-	-	-	-	-	215	-	-	-	-	-	-	-
9	8 634	-	-	-	-	-	-	-	-	-	-	-	-	-	-	-	-	-	-	-	-	-
10	2 757	-	-	-	-	-	-	-	-	-	-	-	-	-	1 670	-	-	-	-	-	-	-
11	8 769	-	-	-	-	10	7	-	-	-	-	-	-	-	17	-	-	-	-	-	-	-
12	1 448	-	-	-	-	-	-	-	-	-	-	-	-	-	-	-	-	-	-	-	-	-
13	87 295	-	-	-	-	1 619	378	5	5	5	-	17	-	-	178	-	-	-	-	-	-	-
14	2 903	-	-	-	-	2	-	-	15	-	-	-	15	-	536	-	-	-	-	-	-	-
15	1 810	-	-	-	-	-	-	-	5	-	-	-	-	-	143	-	-	-	-	-	-	-
16	805	-	67	-	-	-	-	-	-	-	-	-	-	-	-	-	-	-	-	-	-	-
17	2 436	-	79	-	-	-	-	-	-	-	-	-	-	-	-	-	-	-	-	-	-	-
18	11	11	-	-	-	-	-	-	-	-	-	-	-	-	-	-	-	-	-	-	-	-
19	2 647	-	11	-	-	-	-	-	-	-	-	-	-	-	114	-	-	-	-	-	-	-
20	739	15	-	-	-	-	-	-	-	-	-	-	-	-	118	-	-	-	-	-	-	-
21	891	-	-	-	-	-	-	-	-	-	-	-	-	-	-	-	-	-	-	-	-	-
22	2 624	-	-	-	-	-	-	-	-	-	-	-	-	-	-	-	-	-	-	-	-	-
23	9 617	-	-	-	-	-	-	-	-	-	-	-	-	-	-	-	-	-	-	-	-	-
24	96 400	-	-	-	-	19	-	-	-	-	-	-	-	-	-	-	-	5	-	-	-	-
27	27 032	-	-	-	-	-	-	-	-	-	-	-	-	-	-	-	-	-	-	-	-	-
28	19 119	-	-	-	-	-	-	-	-	-	-	-	-	-	16	-	-	-	-	-	-	-
29	95	-	8	-	-	-	-	-	-	-	-	-	42	-	-	-	-	-	-	-	-	-
30	6 116	-	-	-	-	-	-	-	-	-	-	-	-	-	-	-	-	-	-	-	-	-
31	25 639	-	-	-	-	-	-	-	-	-	-	-	-	-	-	-	-	-	-	-	-	-
32	4 862	-	-	-	-	-	-	-	-	-	-	-	27	-	11	-	-	-	-	-	-	-
33	14 305	-	-	-	-	-	-	-	-	-	-	-	49	-	-	-	-	-	-	-	-	-
34	2 190	-	50	-	-	-	-	-	-	-	-	-	-	-	15	-	-	-	-	-	-	-
35	1 787	-	-	-	-	-	-	-	-	-	-	-	-	-	-	-	-	-	-	-	-	-
36	24 720	-	-	-	-	-	-	-	-	-	-	-	-	-	-	-	-	-	-	-	-	-
37	11 272	-	-	-	-	-	-	-	-	-	-	-	-	-	-	-	-	-	-	-	-	-
38	10 245	-	-	-	-	-	-	-	-	-	-	-	11	-	-	-	-	-	-	-	-	-
39	12 983	-	24	-	-	-	-	-	-	-	-	-	-	6	-	-	-	-	-	-	-	-
41	28 578	-	-	-	-	33	6	-	-	-	-	-	-	17	123	-	-	-	-	42	-	-
42	23 236	12	-	-	-	-	-	-	-	-	-	10	5	-	1 546	-	-	-	-	-	-	-
43	46 225	-	-	-	-	-	-	-	-	1	-	-	153	-	200	-	-	-	-	-	-	-
44	3 278	-	-	-	-	-	-	-	-	-	-	-	-	-	-	-	-	-	-	-	-	-
45	6 759	-	-	-	-	-	-	-	-	-	-	-	-	-	112	-	-	-	-	-	-	-
46	13 528	-	16	-	-	-	-	-	-	-	-	-	41	7	63	-	-	-	-	-	-	15
47	1 867	-	2	-	-	-	-	-	-	-	-	-	-	-	-	-	-	-	-	-	-	-
48	2 590	-	26	-	-	-	-	-	-	-	-	-	-	-	-	-	-	-	-	-	-	-
51	1 304	-	-	-	-	-	-	-	-	-	-	-	-	-	-	-	-	-	-	-	-	-
52	8 931	-	-	-	-	8	-	-	-	-	-	-	65	1	18	-	-	2	-	-	-	-
53	1 189	-	-	-	-	-	-	-	-	-	-	-	-	-	-	-	-	-	-	-	-	-
54	4 278	-	-	-	-	-	-	-	-	-	-	-	-	-	290	-	-	-	-	-	-	-
56	115 765	-	93	-	-	43	100	-	27	-	-	-	-	114	95	-	-	-	-	-	-	5
57	70 260	-	51	-	-	1 055	516	5	-	-	-	-	16	11	267	-	-	-	-	-	-	35
58	27 707	-	-	-	-	-	-	-	-	-	-	-	-	-	1 864	-	-	-	-	-	-	-
61	7 108	-	12	-	-	-	-	-	-	-	-	-	-	-	27	-	-	-	-	-	-	15
62	1 386	-	32	-	-	-	-	-	-	-	-	-	5	-	-	-	-	-	-	-	-	-
63	45 070	-	19	-	-	-	-	-	-	-	-	-	10	-	116	-	-	-	-	-	-	-
64	4 781	-	-	-	-	-	-	-	-	-	-	-	5	-	222	-	-	-	-	-	-	-
65	1 697	-	60	-	-	-	-	-	-	-	-	-	-	15	-	-	-	-	-	-	-	-
66	3 088	-	-	-	-	-	-	-	-	-	-	-	-	-	223	-	-	-	-	-	-	-
zus.	838 345	467	2 810	-	-	2 789	1 007	10	52	6	-	27	1 334	417	13 120	-	12	161	-	42	-	78
L.V.	56 952	309	-	-	-	340	51	8	-	-	-	-	-	-	341	-	-	-	-	-	-	-
Bund	895 297	776	2 810	-	-	3 129	1 058	18	52	6	-	27	1 334	417	13 461	-	12	161	-	42	-	78

Nr des V.-B.	Roggen- und Weizenmehl	Malz	Stärke	Rohzucker	Verbrauchszucker	Wein, Most	Bier	Spiritus	Andere Nahrungs- und Genußmittel	Klee u. Futtermehl aus Getreide	Ölkuchen	Rauhfutter	Stroh	Andere Futtermittel	Nicht bes. genannte tierische u. pflanzl. Rohstoffe	Eisenerze	Schwefelkies	Schwefelkiesabbrände	Kupfererze	Andere Erze	Eisenschlacken zur Verhüttung	Mangonerze
	33	34	35	36	37	38	39	40	41	50	51	52	53	54	60	70	71	72	73	74	75	76
Versand																						
1	-	-	-	-	-	-	-	-	-	-	-	-	-	-	-	-	-	-	-	-	-	-
2	-	-	-	-	-	-	-	-	-	-	-	-	-	-	-	-	-	-	-	-	-	-
3	-	-	-	-	-	-	-	-	-	-	-	-	-	-	29	-	-	-	-	2	-	-
4	-	-	-	-	-	-	-	-	-	-	-	-	-	-	-	-	-	-	-	-	-	-
5	-	-	-	-	-	-	-	97	65	-	-	-	-	-	96	-	-	-	33	-	-	-
6	-	-	-	-	-	-	-	-	-	-	-	-	-	-	-	-	-	-	-	-	-	-
7	-	-	-	-	-	-	-	-	-	-	-	-	-	-	-	-	-	-	-	-	-	-
8	-	-	-	-	-	-	-	-	-	-	-	-	-	-	-	-	-	-	-	-	-	-
9	-	-	-	-	-	-	-	-	-	-	-	-	-	-	82	-	-	-	-	-	-	-
10	-	-	-	-	-	-	-	-	-	-	-	-	-	-	9	-	-	-	-	-	-	-
11	-	-	-	-	-	-	-	-	-	-	-	-	-	23	5	-	-	-	-	29	-	-
12	-	-	-	-	-	-	-	-	-	-	-	-	-	20	-	-	-	-	-	-	-	-
13	-	-	-	-	-	-	-	85	-	140	-	-	-	-	-	-	-	-	-	-	-	-
14	-	-	-	-	-	-	-	-	-	-	-	-	-	-	-	-	-	-	-	-	-	-
15	-	-	-	-	-	-	-	10	2	-	-	-	-	-	-	-	-	-	-	-	-	-
16	-	-	-	-	-	-	-	-	-	-	-	-	-	-	-	-	-	-	-	-	-	-
17	-	-	-	-	-	-	-	-	-	-	-	-	-	-	-	-	-	-	-	-	-	-
18	-	-	-	-	-	-	-	-	-	-	-	-	-	-	-	-	-	-	-	-	-	-
19	-	-	-	-	-	-	-	-	-	-	-	-	-	-	-	-	-	-	-	-	-	-
20	-	-	-	-	-	-	-	-	-	-	-	-	-	-	-	-	-	-	-	-	-	-
21	-	-	-	-	-	-	-	5	-	-	-	-	-	-	-	-	-	-	-	-	-	-
22	-	-	-	-	-	-	-	228	-	5	-	-	-	17	-	-	-	-	-	-	-	-
23	-	-	-	-	-	-	-	-	-	-	-	-	-	-	-	-	-	-	-	-	-	-
24	-	-	-	-	-	-	-	22	-	-	-	-	8	-	-	-	-	-	-	-	-	-
27	-	-	-	-	-	-	-	-	-	-	-	-	-	-	-	-	-	-	-	-	-	-
28	-	-	-	-	-	-	-	-	-	-	-	-	-	-	-	-	-	-	-	-	-	-
29	-	-	-	-	-	-	-	-	-	-	-	-	-	-	-	-	-	-	-	-	-	-
30	-	284	-	-	-	-	-	-	-	-	-	-	-	-	-	-	-	-	-	-	-	-
31	-	-	-	-	-	-	-	-	-	-	-	-	-	-	-	-	-	-	-	-	-	-
32	-	-	-	-	-	-	-	-	-	-	-	-	-	-	-	-	-	-	-	37	-	-
33	-	-	-	-	-	-	-	1 928	-	-	-	-	-	-	36	-	-	-	99	-	-	-
34	-	-	-	-	-	-	-	-	-	-	-	5	-	-	8	-	-	-	-	-	-	-
35	-	-	-	-	-	-	-	4	-	-	-	-	-	-	5	-	-	-	-	-	-	-
36	-	-	-	-	-	-	-	-	-	-	-	-	-	-	-	-	-	-	-	9	-	-
37	-	-	-	-	-	-	-	-	-	-	-	-	-	-	206	-	-	-	-	-	-	-
38	-	-	-	-	-	7	-	-	3	-	-	-	-	-	-	-	-	-	-	-	-	-
39	-	-	-	-	-	-	-	-	-	-	-	-	5	-	-	-	-	-	-	-	-	-
41	-	-	-	-	-	-	-	-	5	242	1	-	10	148	155	-	-	-	-	-	43	-
42	-	-	-	-	-	-	-	601	-	-	-	-	1 438	-	136	-	-	-	-	-	-	-
43	-	-	-	-	-	-	-	917	-	-	-	-	-	5	419	-	-	-	-	-	-	-
44	-	-	-	-	-	-	-	336	-	-	-	-	-	17	10	-	-	-	-	-	-	-
45	-	-	-	-	-	-	-	20	-	-	-	-	-	-	46	-	-	-	-	-	-	-
46	-	-	-	-	-	15	-	-	-	-	-	-	-	-	57	-	-	-	-	-	-	-
47	-	-	-	-	-	15	-	3	-	-	-	-	-	-	59	-	-	-	-	-	-	-
48	-	-	-	-	-	-	-	-	-	5	-	-	1 051	-	363	-	-	-	-	-	-	-
51	-	-	-	-	-	-	-	-	-	-	-	-	56	-	13	-	-	-	-	-	-	-
52	-	-	-	-	-	-	-	-	-	-	-	-	-	1	149	-	-	-	-	-	-	-
53	-	-	-	-	-	-	-	-	-	-	-	-	108	-	-	-	-	-	-	-	-	-
54	15	-	-	-	-	-	-	-	-	-	-	-	-	22	15	-	-	-	-	-	-	-
56	-	-	-	-	-	-	-	918	5	-	-	-	-	-	13	-	-	-	-	-	37	-
57	-	-	-	-	-	5	-	5	-	84	-	-	10	27	7	-	-	-	-	-	-	-
58	-	-	-	-	-	-	-	-	-	40	-	-	15	15	66	-	-	-	-	-	-	-
61	-	-	-	-	-	-	-	-	-	-	15	-	-	-	14	-	-	-	-	-	-	-
62	-	-	-	-	-	-	-	-	-	-	-	-	-	-	5	-	-	-	-	-	-	-
63	-	-	-	-	-	-	-	-	-	-	-	-	-	-	15	-	-	-	-	-	-	-
64	-	-	-	-	-	-	-	-	-	-	-	-	-	-	-	-	-	-	-	-	-	-
65	-	-	-	-	-	-	-	-	-	-	-	-	-	-	-	-	-	-	-	-	-	-
66	-	-	-	-	-	-	-	-	-	-	-	-	-	-	39	-	-	-	-	-	-	-
zus	15	284	-	-	-	42	-	5 179	80	516	16	5	2 701	295	2 057	-	-	-	132	77	80	-
LV	-	-	32	-	-	15	-	260	-	-	-	15	18	-	5	-	-	-	-	-	-	-
Bund	15	284	32	-	-	57	-	5 439	80	516	16	20	2 719	295	2 062	-	-	-	132	77	80	-
Empfang																						
1	-	-	-	-	-	-	-	-	-	-	-	-	-	-	-	-	-	-	-	-	-	-
2	-	-	-	-	-	-	-	-	-	-	-	-	-	-	-	-	-	-	-	-	-	-
3	-	-	-	-	-	-	-	108	-	-	-	20	-	6	178	-	-	-	-	-	-	-
4	-	-	-	-	-	-	-	-	-	-	-	-	-	-	5	-	-	-	-	-	-	-
5	-	-	-	-	-	-	-	-	29	-	-	-	-	5	26	-	-	-	-	-	23	-
6	-	-	-	-	-	-	-	-	-	-	-	-	-	-	-	-	-	-	-	-	-	-
7	-	-	-	-	-	-	-	-	-	-	-	-	-	-	17	-	-	-	-	-	-	-
8	-	-	-	-	-	-	-	-	-	-	-	-	10	-	-	-	-	-	-	-	-	-
9	-	-	-	-	-	-	-	-	-	-	-	-	-	-	41	-	-	-	-	-	-	-
10	-	-	-	-	-	-	-	-	-	-	-	-	36	10	-	-	-	-	-	-	-	-
11	-	-	-	-	-	-	-	513	-	-	-	-	-	-	-	-	-	-	-	-	-	-
12	-	-	-	-	-	-	-	-	-	-	-	-	-	-	2	-	-	-	-	19	-	-
13	-	-	-	-	-	-	-	109	-	-	-	-	-	54	20	-	-	-	-	-	-	-
14	-	-	-	-	-	-	-	10	-	-	-	-	-	16	-	-	-	-	-	-	-	-
15	-	-	-	-	-	-	-	105	-	-	-	-	-	10	6	-	-	-	-	-	-	-
16	-	-	-	-	-	-	-	-	-	-	-	-	-	-	4	-	-	-	-	-	-	-
17	-	-	-	-	-	-	-	-	-	-	-	6	-	-	-	-	-	-	-	-	-	-
18	-	-	-	-	-	-	-	-	-	-	-	-	-	-	-	-	-	-	-	-	-	-
19	-	-	-	-	-	-	-	-	-	-	-	21	17	-	27	-	-	-	-	-	-	-
20	-	-	-	-	-	-	-	-	-	-	-	-	-	-	5	-	-	-	-	-	-	-
21	-	-	-	-	-	-	-	661	-	-	-	-	-	15	-	-	-	-	-	-	-	-
22	-	-	-	-	-	-	-	605	-	-	-	-	-	11	-	-	-	-	-	-	20	-
23	-	-	-	-	-	-	-	-	-	-	-	-	-	-	-	-	-	-	-	31	-	-
24	-	-	-	-	-	-	-	1 426	-	-	-	-	-	-	9	-	-	-	-	16	-	-
27	-	-	-	-	-	-	-	-	-	-	-	-	-	-	-	-	-	-	-	-	-	-
28	-	-	-	-	-	-	-	-	-	-	-	-	-	-	-	-	-	-	-	-	-	-
29	-	-	-	-	-	-	-	-	-	-	-	-	-	-	-	-	-	-	-	-	-	-
30	-	-	-	-	-	-	-	-	-	-	-	-	-	-	-	37	-	-	-	-	-	-
31	-	-	-	-	-	-	-	-	-	-	5	-	-	-	-	-	-	-	-	-	-	-
32	-	-	502	-	-	-	-	91	-	-	-	-	-	-	62	-	-	-	-	-	-	-
33	-	-	-	-	-	-	-	305	-	-	-	-	-	-	18	-	-	-	-	43	-	-
34	-	-	-	-	-	-	-	-	-	-	-	-	20	-	15	-	-	-	-	-	-	-
35	-	-	-	-	-	-	-	27	-	-	-	-	-	-	-	-	-	-	-	-	-	-
36	-	-	-	-	-	-	-	72	-	-	-	-	-	10	-	-	-	-	-	-	-	-
37	-	-	-	-	-	-	-	-	-	-	-	-	-	-	-	-	-	-	-	-	-	-
38	-	-	-	-	-	-	-	-	-	-	-	-	-	15	24	-	-	-	-	-	-	-
39	-	-	-	-	-	5	-	306	-	-	-	45	-	-	-	-	-	-	-	-	-	-
41	-	-	-	-	-	-	-	-	-	-	-	10	-	-	2	22	-	-	-	46	-	-
42	-	-	-	-	-	137	-	857	-	-	-	17	77	252	27	-	-	15	-	-	-	-
43	-	-	-	-	247	-	-	203	5	-	-	15	20	1 796	66	-	-	-	-	-	13	-
44	-	-	-	-	-	-	-	121	-	-	-	-	-	-	-	-	-	-	-	-	-	-
45	15	-	-	-	-	-	-	589	-	-	15	-	-	-	15	-	-	-	-	-	-	-
46	-	-	-	-	-	44	-	-	-	-	155	26	-	163	11	-	-	-	-	-	-	-
47	-	-	-	-	-	100	-	895	-	-	-	-	-	-	-	-	-	-	-	-	16	-
48	-	-	-	-	-	-	56	-	-	-	-	21	-	10	38	-	-	-	-	-	-	-
51	-	-	-	-	-	-	-	-	-	-	-	46	-	-	20	-	-	-	-	-	-	-
52	-	-	-	-	-	-	7	41	438	-	-	-	-	6	386	-	-	-	-	-	-	-
53	-	-	-	-	-	-	-	-	2	-	-	-	-	-	-	-	-	-	-	-	-	-
54	-	-	-	-	-	-	-	471	-	-	-	-	-	17	-	-	-	-	-	-	-	-
56	-	-	-	-	-	-	-	-	47	-	-	27	27	30	942	-	-	-	-	38	59	-
57	-	-	-	-	61	-	-	973	-	-	-	549	77	2 023	51	-	-	-	-	-	-	-
58	-	-	-	-	-	-	-	1 512	-	-	-	10	-	124	63	-	-	-	-	-	-	-
61	-	-	-	-	-	-	15	-	-	-	-	5	-	6	20	-	-	-	-	-	-	-
62	-	-	-	-	-	128	-	42	-	-	-	-	-	-	-	-	-	-	-	-	-	-
63	-	-	-	-	-	-	-	538	-	-	-	-	-	-	240	-	-	-	-	-	-	-
64	-	-	-	-	-	-	-	37	10	16	-	19	-	-	-	-	-	-	-	-	-	-
65	-	-	-	-	-	-	-	393	-	-	-	-	-	-	-	-	-	-	-	-	-	-
66	-	-	-	-	-	-	-	-	-	-	-	60	-	43	16	-	-	-	-	-	-	-
zus	15	-	502	-	308	414	78	11 010	531	16	175	897	284	4 622	2 356	59	-	15	-	193	131	-
LV	-	-	32	-	-	15	-	260	-	-	-	15	18	-	5	-	-	-	-	-	-	-
Bund	15	-	534	-	308	429	78	11 270	531	16	175	912	302	4 622	2 361	59	-	15	-	193	131	-

Nr. des V.-B	Steinkohlen	Steinkohlenbriketts	Steinkohlenkoks	Rohbraunkohlen	Braunkohlenbriketts	Braunkohlenkoks	Torf	Rohes Erdöl, Stein- und Braunkohlenteer	Benzin	Benzol	Gasöl, Dieselöl	Andere Mineralölderivate, Mineralölrückstände	Rohe und bearbeitete Natursteine	Gewöhnliche Erde, Kies, Sand	Kalk und Gips, außer zum Düngen	Zement, Mörtel	Stein- und Siedesalz	Tonerde, Bauxit, Kryolith
	80	81	82	83	84	85	86	90	91	92	93	94	100	101	102	103	110	111
Versand																		
1	-	-	-	-	-	-	-	-	-	-	-	-	-	-	-	-	-	-
2	-	-	-	-	-	-	-	-	-	-	-	-	67	-	-	-	-	-
3	-	-	-	-	-	-	-	-	-	-	-	-	-	-	-	-	-	-
4	-	-	-	-	-	-	-	-	-	-	-	-	-	-	-	-	-	-
5	-	-	-	-	-	-	-	-	-	2	-	-	245	16	-	-	-	-
6	-	-	-	-	-	-	-	-	-	-	-	-	-	-	-	-	-	-
7	-	-	-	-	-	-	-	-	-	-	-	-	30	-	-	-	-	-
8	-	-	-	-	-	-	-	-	-	-	-	-	16	-	-	-	-	-
9	-	-	-	-	-	-	-	-	-	-	-	-	1 952	15	-	265	-	-
10	-	-	-	-	-	-	-	-	-	-	-	-	55	-	-	-	-	-
11	-	-	-	-	-	-	-	-	-	-	-	-	20	-	-	6	-	-
12	-	-	-	-	-	-	-	-	-	-	-	91	3 854	-	-	23	-	-
13	690	132	114	-	386	-	-	19	-	-	-	10	284	37	-	45	-	-
14	-	-	17	-	-	-	-	-	-	-	-	-	82	-	-	-	-	-
15	-	-	-	-	-	-	-	-	-	7	18	-	98	-	-	-	-	-
16	-	-	-	-	-	-	-	-	16	-	-	-	-	-	-	-	-	-
17	-	-	-	-	-	-	-	-	-	-	-	11	63	-	-	-	-	-
18	-	-	-	-	-	-	-	-	-	-	-	-	-	-	-	-	-	-
19	-	-	-	-	-	-	-	-	-	-	-	-	192	-	-	-	-	-
20	-	-	-	-	-	-	-	-	-	-	-	-	17	-	-	-	-	-
21	-	-	-	-	-	-	-	-	-	21	-	-	116	-	-	-	-	-
22	-	-	-	-	-	-	-	-	-	9	-	-	347	-	-	-	-	-
23	-	-	-	-	-	-	-	-	-	-	-	-	420	20	-	-	-	-
24	-	-	-	-	-	-	-	-	-	6	-	-	451	-	-	-	-	-
27	-	-	-	-	-	-	-	-	-	-	-	-	360	-	-	-	-	-
28	-	-	-	-	-	-	-	-	-	-	-	-	15	-	-	-	-	-
29	-	-	-	-	-	-	-	-	-	-	-	-	-	-	-	-	-	-
30	-	-	-	-	-	-	-	-	-	-	18	9	97	-	-	-	-	-
31	-	-	21	-	-	-	-	-	-	-	-	-	-	-	-	-	-	-
32	-	-	-	-	-	-	-	-	-	-	-	-	36	314	-	-	-	-
33	-	-	-	-	-	-	-	-	-	35	-	-	3 065	-	-	-	-	-
34	-	-	-	-	-	-	-	-	-	87	-	-	58	-	-	-	-	-
35	-	-	-	-	-	-	-	-	-	-	-	-	-	-	-	-	-	-
36	-	-	-	-	-	-	-	-	-	-	-	-	-	3 522	-	-	-	-
37	-	-	-	-	-	-	-	-	-	-	-	-	161	21	-	-	-	-
38	-	-	-	-	-	-	-	-	-	-	15	-	5 277	92	-	-	-	-
39	273	-	-	-	-	-	-	-	-	-	-	5	16	-	-	16	-	-
41	605	15	182	-	180	-	-	-	-	-	-	14	8 553	292	-	-	-	-
42	145	20	99	-	20	-	-	-	-	16	-	-	1 334	-	-	-	-	-
43	1 178	280	564	-	4 720	870	-	-	-	-	-	31	451	-	8	-	-	-
44	-	-	-	-	-	-	-	27	-	99	240	16	35	-	-	-	-	-
45	-	-	17	-	-	-	-	175	-	80	67	-	-	-	-	-	-	-
46	20	-	-	20	-	-	-	-	-	10	-	30	18 748	-	-	-	-	-
47	-	-	-	-	-	-	-	-	-	7	-	24	84	-	-	-	-	-
48	-	-	-	-	-	-	-	-	-	68	-	-	115	-	-	-	-	-
51	139	-	-	-	-	-	-	-	-	-	-	-	53	-	-	-	-	-
52	-	-	-	-	-	-	-	-	-	9	-	104	45	6	-	-	-	-
53	-	-	-	-	-	-	-	-	-	-	-	16	-	-	-	-	-	-
54	161	-	54	-	-	-	-	-	-	-	-	-	236	-	-	-	-	-
56	2 814	170	339	-	71	-	-	-	16	-	313	198	318	280	-	-	-	-
57	5 289	331	442	-	3 364	40	-	-	-	-	17	49	20	66	-	-	-	-
58	4 625	238	1 078	15	7 827	75	-	32	-	10	121	-	100	-	-	-	-	-
61	268	-	44	-	-	-	-	-	-	64	-	78	124	-	-	-	-	-
62	512	-	-	-	-	-	-	-	-	41	-	76	107	-	-	-	-	-
63	-	-	-	-	-	-	-	-	-	-	-	43	647	-	-	-	-	-
64	41	-	20	-	-	-	-	-	-	-	197	-	15	-	-	-	-	-
65	-	-	40	-	-	-	-	-	-	132	-	46	41	-	-	-	-	-
66	-	-	-	-	-	-	-	-	-	-	-	-	50	-	-	-	-	-
zus.	16 760	1 186	3 031	35	16 568	985	-	253	32	703	1 006	851	48 470	4 681	8	355	-	-
L V	1 828	320	802	-	8 675	42	20	-	-	17	-	15	2 926	-	28	-	-	-
Bund	18 588	1 506	3 833	35	25 243	1 027	20	253	32	720	1 006	866	51 396	4 681	36	355	-	-
Empfang																		
1	-	-	-	-	-	-	-	-	-	-	-	217	-	-	-	-	-	-
2	-	-	-	-	-	-	-	-	-	-	-	20	-	-	-	-	-	-
3	-	-	-	-	-	-	-	-	-	-	-	1 813	-	-	-	-	-	-
4	-	-	-	-	-	-	99	-	-	-	-	-	-	-	-	-	-	-
5	21	-	-	-	-	-	-	-	1 371	-	662	2 921	-	5	-	-	-	-
6	-	-	-	-	-	-	-	-	-	-	-	-	-	-	-	-	-	-
7	-	-	-	-	-	-	-	-	-	-	-	-	11	-	-	15	-	-
8	-	-	-	-	-	-	122	-	-	-	-	-	-	-	-	-	-	-
9	142	-	-	-	-	-	-	-	-	-	-	1 218	-	-	-	-	-	-
10	-	-	-	-	-	-	591	-	-	-	-	279	-	-	-	-	-	-
11	-	-	-	-	4 693	-	-	-	-	-	-	-	10	41	192	45	-	-
12	-	-	-	-	-	-	-	-	-	-	-	-	-	660	-	-	-	-
13	51	-	-	4 176	42	-	-	18	-	-	-	4	-	-	106	15	-	-
14	-	-	-	123	159	98	98	86	-	-	5	-	48	-	-	-	875	-
15	-	-	-	-	-	-	89	-	-	-	-	142	-	-	-	-	-	-
16	-	-	-	-	-	-	-	53	-	-	-	433	-	-	-	-	-	-
17	-	-	-	-	-	-	-	-	-	-	-	-	-	-	-	-	-	-
18	-	-	-	-	-	-	-	-	-	-	-	-	-	-	-	-	-	-
19	-	-	-	-	-	-	2 036	-	-	-	-	-	-	-	-	-	-	-
20	-	-	-	-	-	-	383	13	-	-	-	123	-	-	-	-	-	-
21	-	-	-	-	-	-	-	-	-	-	-	-	-	-	-	-	-	-
22	-	-	-	-	-	-	-	-	-	-	-	-	753	-	15	-	-	-
23	479	5 949	-	-	-	-	-	-	-	-	-	-	-	-	-	-	-	-
24	31 493	13 886	14 943	-	-	-	-	-	-	288	733	3 673	-	151	-	38	-	-
27	6 455	353	3 109	-	-	-	-	-	-	15	-	-	-	-	-	-	-	-
28	4 472	10 714	1 782	-	-	-	-	-	-	-	-	17	-	-	-	-	-	-
29	-	-	-	-	-	-	-	19	-	-	-	-	-	-	-	-	-	-
30	1 594	-	1 283	-	-	-	-	48	-	-	85	-	-	-	-	12	-	-
31	5 771	13 412	165	-	-	-	-	-	85	-	-	-	-	-	-	-	-	-
32	-	-	-	-	20	-	-	35	-	-	-	-	-	150	-	12	-	-
33	-	-	-	-	-	-	-	180	504	-	-	2 101	52	230	7 722	-	-	-
34	-	-	-	-	-	-	-	-	144	-	-	-	-	-	-	-	-	-
35	-	-	-	-	-	-	-	15	-	-	15	-	-	15	-	-	-	-
36	-	-	-	-	21 456	-	-	354	-	18	-	63	-	1 364	-	-	-	-
37	5 114	4 009	175	-	-	-	-	-	-	-	-	-	-	59	-	-	-	-
38	114	-	-	-	1 948	-	-	-	-	-	-	22	1 536	17	-	211	-	-
39	-	-	-	-	-	-	-	-	-	-	-	-	87	817	-	17	-	-
41	20	-	75	1 115	95	-	-	-	-	-	-	-	3 188	90	1 320	360	17	-
42	2 533	82	1 098	-	36	-	-	88	-	-	5	17	243	150	215	1 784	-	-
43	2 281	842	1 034	20	535	348	-	-	-	-	32	-	335	15	-	-	-	-
44	-	-	-	-	-	-	-	-	-	-	34	47	-	-	-	-	-	-
45	190	20	-	-	-	-	-	90	-	-	15	363	-	-	15	-	-	-
46	-	-	-	-	-	-	-	-	-	-	-	10	218	367	-	496	-	-
47	-	-	-	-	-	-	-	-	-	-	-	-	-	-	-	-	-	-
48	-	-	-	-	-	-	-	-	-	-	-	-	48	35	-	-	-	-
51	-	-	-	-	-	-	-	-	-	-	-	-	15	15	-	-	-	-
52	-	-	-	-	-	-	-	-	-	-	-	-	1 391	25	-	-	981	-
53	-	-	39	-	-	-	-	-	-	-	-	-	47	-	-	-	-	-
54	-	-	-	-	-	-	-	-	-	-	-	31	34	15	-	55	-	-
56	8 574	10 135	6 495	39	36 606	-	15	544	16	-	219	8	69	359	-	18	-	-
57	140	95	28	-	65	-	-	-	-	-	-	11	4 123	4 723	3	5	-	-
58	15	-	-	-	20	-	-	-	-	-	-	40	98	2 469	-	71	-	-
61	-	-	-	-	-	-	-	-	-	-	-	-	981	2 048	-	-	-	-
62	-	-	-	-	-	-	-	-	-	-	-	169	-	-	-	-	-	-
63	-	-	-	942	-	-	-	-	-	-	-	97	270	1 326	-	-	-	-
64	-	-	-	-	-	-	33	-	-	-	-	-	12	-	-	-	-	-
65	-	-	-	-	-	-	-	-	-	-	53	-	-	-	-	-	-	-
66	-	-	-	-	-	-	-	-	11	-	-	-	342	-	-	-	-	-
zus.	69 459	59 497	30 226	6 415	65 675	446	3 466	1 543	2 131	321	1 858	13 839	13 911	15 146	9 588	3 154	1 873	-
L V	1 828	320	802	-	8 675	42	20	-	-	17	-	15	2 926	-	28	-	-	-
Bund	71 287	59 817	31 028	6 415	74 350	488	3 486	1 543	2 131	338	1 858	13 854	16 837	15 146	9 616	3 154	1 873	-

Nr des V.-B	Andere mineral. Rohstoffe	Schwefelsäure	Soda, Ätznatron, Pottasche	Farbstoffe, Farben und Lacke	Nicht bes. genannte chemische Erzeugnisse	Düngekalk	Thomasmehl	Andere Phosphordüngemittel, außer Mischdünger	Kalkdüngemittel, außer Mischdünger	Stickstoffdüngemittel, außer Mischdünger	Mischdünger	Andere Düngemittel	Pflanzliche Gerbmittel	Häute, Felle	Leder	Wolle	Baumwolle	Andere Spinnstoffe	Garne	Lumpen	Stammholz über 1,5 m lang, Baustangen
	112	120	121	122	123	130	131	132	133	134	135	136	140	141	142	150	151	152	153	154	160
Versand																					
1	-	-	-	-	-	-	-	-	-	-	-	-	-	-	4	-	-	-	-	-	-
2	-	-	-	-	-	-	-	-	-	-	-	-	-	-	-	-	-	-	-	-	-
3	-	-	-	-	8	-	-	-	-	-	-	-	-	-	-	-	-	-	-	-	-
4	-	-	-	-	-	-	-	-	-	-	-	-	-	-	-	-	-	-	-	-	-
5	7	11	-	-	21	-	-	-	-	-	-	-	-	-	-	-	-	-	-	9	161
6	-	-	-	-	-	-	-	-	-	-	-	-	-	-	-	-	-	-	-	-	-
7	-	-	-	-	7	-	-	-	-	-	-	-	-	-	-	-	-	-	-	-	-
8	-	-	-	-	-	-	-	-	-	-	-	-	-	-	-	-	-	-	-	-	76
9	-	-	-	-	-	-	-	-	-	-	-	-	-	-	-	-	-	-	-	5	-
10	-	-	-	-	-	-	-	-	-	-	-	-	-	-	-	-	-	-	-	-	16
11	-	-	-	10	44	-	-	-	-	-	-	-	-	-	-	-	-	-	-	10	-
12	-	-	-	4	-	-	-	-	-	-	-	-	-	-	-	-	-	-	-	-	45
13	3	-	-	-	21	-	-	-	-	-	18	-	-	-	-	-	-	-	-	5	24
14	-	-	-	9	2	-	-	-	-	21	-	-	-	-	-	-	-	-	-	-	266
15	-	-	-	5	881	-	-	-	-	-	-	-	-	-	-	-	-	-	-	-	-
16	-	-	-	-	17	-	-	-	-	-	-	-	-	-	-	-	-	-	-	-	-
17	-	-	-	-	-	-	-	-	-	-	-	-	-	-	-	-	-	-	-	43	78
18	-	-	-	-	-	-	-	-	-	-	-	-	-	-	-	-	-	-	-	-	-
19	-	-	-	-	-	-	-	-	-	-	-	-	-	-	-	-	-	-	-	-	-
20	-	-	-	-	-	-	-	-	-	-	-	-	-	-	-	-	-	-	-	-	22
21	-	-	-	-	-	-	18	-	-	-	-	-	-	-	-	-	-	-	-	-	127
22	-	-	-	-	8	-	-	-	-	-	-	-	-	-	-	-	-	-	-	-	-
23	35	-	-	17	-	-	-	-	-	-	-	-	-	-	-	-	-	-	-	-	-
24	-	-	-	-	6	-	-	30	-	-	-	-	-	-	-	-	-	-	-	-	207
27	-	-	-	-	17	-	-	-	-	-	-	-	-	-	-	-	-	-	-	-	22
28	-	-	-	-	-	-	-	-	-	-	-	-	-	-	-	-	-	-	-	-	-
29	-	-	-	-	-	-	-	-	-	-	-	-	-	-	-	-	-	-	-	-	-
30	-	-	-	-	-	-	-	-	-	-	-	-	-	-	-	-	-	-	-	58	-
31	-	-	-	-	-	-	-	-	-	-	-	-	-	-	-	-	-	-	-	-	-
32	-	-	-	10	-	-	-	-	-	-	-	-	-	-	13	-	-	-	-	-	-
33	-	-	-	10	86	-	-	-	-	-	-	-	-	-	-	-	-	-	-	-	339
34	-	-	-	5	6	-	-	-	-	-	-	-	-	-	-	-	-	-	-	-	-
35	-	-	-	172	-	-	-	-	-	-	-	-	-	-	-	-	-	-	-	-	195
36	25	-	-	-	41	-	-	-	-	-	-	-	-	-	-	-	-	-	-	-	18
37	-	-	-	-	10	-	-	-	-	-	-	-	-	-	-	-	-	-	-	-	-
38	-	-	-	294	5	-	-	-	-	-	-	-	-	-	-	-	-	-	-	-	469
39	-	-	-	-	79	-	-	-	-	-	36	30	-	-	-	-	-	-	-	-	247
41	-	-	-	-	-	-	-	-	-	15	-	22	-	-	-	-	-	-	-	-	334
42	-	-	-	14	80	-	-	5	11	17	-	-	15	5	-	4	-	2	-	-	642
43	21	17	5	12	80	-	-	-	33	34	168	-	-	10	-	-	-	-	-	-	2
44	23	-	-	-	168	-	-	-	-	-	-	-	-	-	-	-	-	-	-	-	-
45	21	-	-	57	87	-	-	-	-	-	-	-	-	-	-	-	-	-	-	-	27
46	18	-	-	-	5	-	-	-	-	-	-	15	-	-	-	-	-	-	-	11	-
47	-	-	-	5	246	-	-	-	-	-	-	15	-	-	-	-	-	-	-	8	62
48	10	-	-	-	-	-	-	-	-	-	-	15	45	-	-	-	-	-	-	10	-
51	-	-	-	-	10	-	-	-	-	15	15	-	-	-	-	-	-	-	-	10	-
52	-	-	-	54	148	-	-	-	-	-	55	9	15	5	109	-	-	-	-	-	202
53	-	-	-	-	5	-	-	-	-	-	-	-	-	-	-	-	-	-	-	5	-
54	-	-	-	-	151	-	-	-	-	-	15	326	-	-	-	-	-	-	-	-	44
56	-	-	-	-	141	8	-	11	55	11	18	-	-	-	-	-	-	5	-	45	51
57	309	32	7	-	221	-	15	-	-	10	43	-	-	-	-	-	-	-	-	5	102
58	17	-	-	-	233	21	-	-	-	-	-	40	-	-	-	-	-	-	-	-	1 057
61	-	-	-	15	25	-	-	-	-	-	-	20	-	-	-	-	-	-	5	-	-
62	-	-	-	5	33	-	-	-	-	-	-	-	-	-	-	-	-	-	-	-	-
63	-	-	-	-	63	-	-	-	-	-	-	-	17	-	-	-	-	-	-	-	15
64	-	-	-	-	157	-	-	-	-	-	-	15	57	-	-	-	-	-	-	-	-
65	-	-	-	-	36	-	-	-	-	-	-	-	-	-	-	-	-	-	-	-	-
66	40	-	-	5	-	-	-	-	-	-	-	-	-	-	-	2	-	-	-	-	-
zus	529	60	12	703	3 148	29	33	46	99	123	368	507	149	20	126	6	-	7	5	224	4 850
L V	1	-	-	-	44	16	57	24	2	63	20	-	-	-	-	-	-	-	-	-	17
Bund	530	60	12	703	3 192	45	90	70	101	186	388	507	149	20	126	6	-	7	5	224	4 867
Empfang																					
1	-	-	-	-	-	-	-	-	-	-	-	-	-	-	-	-	-	-	-	-	-
2	-	-	-	-	30	-	-	-	-	-	-	-	-	-	-	-	-	-	-	-	-
3	-	-	-	-	-	-	-	37	-	-	-	-	-	-	-	-	-	-	-	-	-
4	-	-	-	-	-	-	-	-	-	-	15	-	-	-	-	-	-	-	-	-	-
5	7	-	-	141	57	-	-	-	1	-	-	25	-	57	-	-	-	-	-	-	459
6	-	-	-	-	-	-	-	-	-	-	-	-	-	-	-	-	-	-	-	-	-
7	229	-	-	-	199	-	-	-	-	-	-	-	-	-	-	-	-	-	-	-	60
8	41	-	-	-	-	-	-	-	-	5	18	11	-	-	-	-	-	-	-	-	21
9	-	-	-	-	356	-	-	-	-	-	-	-	-	-	-	-	-	-	-	-	49
10	5	-	-	2	5	-	-	26	-	-	25	-	-	-	-	-	-	-	-	-	-
11	10	-	-	-	803	-	-	-	-	60	-	-	-	-	-	-	-	-	-	50	143
12	-	-	-	-	313	-	-	15	-	-	15	-	-	-	-	-	-	-	-	-	58
13	108	-	-	-	4 844	-	-	98	70 897	10	26	-	-	-	-	12	-	-	-	-	251
14	15	-	-	-	181	-	-	-	-	56	-	-	-	-	-	-	-	-	-	-	18
15	30	-	-	-	138	-	-	180	40	-	-	29	-	-	-	-	-	-	-	-	22
16	-	-	-	-	2	-	-	-	-	-	-	-	-	-	-	-	-	-	-	-	-
17	-	-	-	-	-	-	-	-	-	-	-	-	-	-	-	-	-	-	-	-	-
18	-	-	-	-	-	-	-	-	-	-	-	-	-	-	-	-	-	-	-	-	-
19	-	-	-	-	-	-	-	-	-	-	-	330	-	-	-	-	-	-	-	-	-
20	-	-	-	-	-	-	-	-	-	-	34	26	-	-	-	-	-	-	-	-	-
21	-	-	-	-	-	-	-	-	-	-	-	-	-	-	-	-	-	-	-	-	55
22	-	-	-	-	304	-	-	-	-	18	-	-	-	-	-	-	-	-	-	-	67
23	48	-	-	-	74	21	778	-	-	-	-	-	-	-	-	-	-	-	-	-	-
24	113	-	-	148	620	48	687	16	-	1 899	1 007	18	-	-	-	-	-	-	-	-	20
27	80	-	-	22	685	-	2 051	66	-	44	-	-	-	-	-	-	-	-	-	-	-
28	26	-	-	-	219	-	-	-	-	-	-	-	-	-	-	-	-	-	-	-	-
29	5	-	-	-	10	-	-	-	-	-	-	-	-	-	-	-	-	-	-	-	-
30	6	-	-	11	210	16	926	-	-	-	15	-	-	-	-	-	-	-	-	-	375
31	-	-	-	-	135	-	310	16	-	-	-	-	-	-	-	-	-	-	-	-	-
32	5	-	-	225	27	-	-	315	-	-	102	-	-	-	-	-	-	-	-	-	-
33	7	52	-	10	705	26	-	-	-	16	-	-	-	-	-	-	-	-	-	-	170
34	3	-	280	-	207	-	-	-	-	-	458	-	-	-	-	-	-	-	-	-	-
35	5	-	-	-	-	-	-	-	-	-	-	-	-	-	-	-	-	-	-	-	24
36	20	-	-	4	446	-	-	-	-	184	-	-	-	-	-	-	-	-	-	-	55
37	-	-	-	10	10	-	-	-	-	151	-	-	-	5	-	-	-	-	-	-	-
38	180	-	47	5	106	-	-	193	-	-	44	124	22	-	-	-	-	-	-	-	200
39	33	-	-	-	-	-	-	-	-	-	-	-	79	-	-	-	-	-	-	-	49
41	1 004	-	-	-	-	826	18	-	26	6	41	10	-	-	-	-	-	-	-	-	204
42	44	-	-	5	267	-	30	132	5	109	181	542	-	-	-	-	-	-	-	-	301
43	-	-	18	-	617	-	70	5	10	79	12	-	-	-	-	-	-	-	-	94	69
44	411	-	-	-	375	-	-	140	-	816	987	-	-	-	-	-	-	-	-	-	77
45	25	-	-	-	437	11	-	99	-	11	15	-	-	-	-	-	-	-	-	15	290
46	57	-	-	-	15	-	-	-	-	-	43	-	-	-	-	-	-	-	-	-	28
47	-	-	-	-	28	-	-	-	-	-	-	-	-	-	-	-	-	-	-	-	110
48	10	-	-	146	200	-	-	-	-	269	20	12	33	-	10	-	-	-	-	55	451
51	-	-	-	-	15	-	-	-	-	-	-	-	-	-	-	-	-	-	-	-	511
52	-	-	188	-	30	48	-	-	-	-	-	76	-	-	-	-	-	-	-	-	41
53	-	-	-	-	126	-	-	-	-	-	-	-	-	-	-	-	-	-	-	-	-
54	-	-	-	-	21	-	-	-	-	-	-	-	-	-	1 167	-	-	-	-	-	99
56	27	915	265	75	3 930	6	16	7	6	2 068	1 100	22	-	17	-	2	2	-	-	5	41
57	15	-	-	-	3	3 336	35	18	1 609	44	23	80	-	-	-	-	-	-	-	10	211
58	62	-	-	104	45	23	-	-	-	17	-	-	-	-	-	-	-	-	-	-	252
61	569	-	-	-	47	-	-	-	-	-	-	-	58	-	-	-	-	-	4	-	361
62	2	-	-	-	-	-	-	-	-	-	-	-	-	-	-	-	-	-	-	-	-
63	735	-	-	40	212	-	-	-	-	-	-	-	-	25	-	-	-	-	-	-	414
64	83	-	-	-	1 688	-	-	-	-	1 097	-	-	21	-	-	-	-	-	-	-	578
65	-	-	-	-	276	-	-	-	-	-	-	-	-	-	-	-	-	-	-	-	-
66	10	-	-	-	2	-	-	-	-	-	-	-	-	-	6	-	-	-	-	-	583
zus	4 030	967	798	948	19 020	4 361	4 921	1 363	72 594	6 959	4 181	1 305	213	104	1 183	14	2	-	4	229	6 715
L V	1	-	-	-	44	16	57	24	2	63	20	-	-	-	-	-	-	-	-	-	17
Bund	4 031	967	798	948	19 064	4 377	4 978	1 387	72 596	7 022	4 201	1 305	213	104	1 183	14	2	-	4	229	6 732

Nr des V-B	Faserholz, Papierholz	Grubenholz	Anderes unbearb Holz, Holzabfälle	Hölzerne Schwellen	Schnittholz, Faßholz, Werkstücke	Holzwaren	Zellstoff, Holzschliff, Strohstoff	Papier, Pappe	Betonwaren	Künstliche Steine, Platten, Röhren	Andere Steingut-, Ton-, Porzellanwaren	Glas, Glaswaren	Rohessen, Eisenlegierungen	Halbzeug aus Stahl	Altessen und Abfälle von Eisen und Stahl	Eisenbahnoberbauzeug aus Eisen und Stahl	Stab- und Formeisen und -stahl	Bleche und Platten aus Eisen und Stahl	Röhren und Rohre aus Eisen und Stahl	Eisen- und Stahldraht
	161	162	163	164	165	166	170	171	180	181	182	183	190	191	192	193	194	195	196	197
Versand																				
1	-	-	-	-	-	-	5	-	-	-	-	-	-	-	-	-	-	-	-	-
2	-	-	10	-	-	-	-	-	-	-	-	-	-	-	-	-	-	-	-	-
3	-	-	-	-	-	15	-	-	-	-	-	-	-	-	-	-	-	-	-	-
4	-	-	-	-	-	-	-	-	-	-	-	-	-	-	-	-	-	-	-	-
5	-	-	-	-	-	5	18	-	-	-	-	-	-	-	-	-	24	21	-	-
6	-	-	-	-	-	-	-	-	-	-	-	-	-	-	-	-	-	-	-	-
7	-	-	-	-	-	5	-	-	-	-	-	-	-	-	-	-	-	-	-	-
8	-	-	-	-	-	-	-	-	-	-	-	-	-	-	-	-	-	-	-	-
9	-	-	-	-	-	35	-	-	-	-	-	5	-	-	-	-	-	-	30	-
10	-	-	-	76	-	-	-	-	-	-	-	-	-	-	-	-	-	-	-	-
11	-	-	-	19	3	2	248	2	-	-	-	-	-	-	-	10	-	-	2	-
12	19	-	-	-	-	3	-	-	-	-	-	-	-	-	-	5	-	-	19	-
13	-	-	-	302	-	7	-	4	87	16	-	-	-	-	778	1	7	2	28	-
14	-	37	19	-	200	-	5	2	-	-	-	-	-	-	-	80	-	5	-	-
15	-	-	-	-	-	-	-	9	-	-	-	-	-	-	-	-	-	-	-	-
16	-	-	-	-	-	-	52	-	-	-	-	-	-	-	-	-	-	-	-	-
17	-	-	-	-	-	-	-	-	-	-	-	-	-	-	-	-	-	-	-	-
18	-	-	-	-	-	-	-	-	-	-	-	-	-	-	-	-	2	-	-	-
19	-	-	-	-	-	-	-	-	-	-	-	-	-	-	-	-	-	-	-	-
20	-	-	-	-	-	-	-	-	-	-	-	-	-	-	-	-	-	-	-	-
21	-	-	-	-	-	-	-	-	-	-	-	-	-	-	-	-	-	-	5	-
22	-	-	17	-	-	-	-	-	-	-	-	-	-	-	-	8	-	-	59	-
23	82	-	-	2	-	8	2	-	-	6	-	-	-	-	245	-	-	-	-	-
24	-	2 978	-	319	70	4	20	-	29	-	-	-	-	-	253	491	-	-	22	-
27	-	180	-	-	-	-	-	-	-	2	-	-	-	-	59	298	-	-	-	-
28	-	383	-	-	-	-	-	-	-	-	-	-	-	-	-	43	2	-	111	-
29	-	-	-	-	-	-	-	-	-	-	-	-	-	-	-	-	-	-	-	-
30	-	-	-	-	-	8	-	-	-	-	-	-	5	-	197	-	-	-	-	-
31	-	424	-	-	-	-	-	-	-	-	-	-	-	-	-	37	-	-	-	-
32	-	-	-	-	-	-	-	-	406	3	-	-	-	-	88	-	-	-	-	-
33	-	18	-	-	-	9	461	-	-	-	-	-	-	-	277	21	8	-	-	-
34	-	-	-	-	-	-	-	-	-	-	-	-	-	-	242	-	-	-	4	-
35	55	94	-	-	-	-	17	-	-	-	-	-	-	-	48	-	-	-	-	-
36	-	-	-	204	-	-	-	-	-	-	-	15	-	-	-	-	-	2	-	-
37	-	-	-	-	-	5	32	-	13	-	-	-	-	-	-	19	-	-	-	-
38	-	5	-	-	-	-	16	-	-	-	-	-	-	-	201	6	-	-	-	-
39	-	-	-	11	-	2	-	8	-	-	-	-	-	-	183	-	8	-	-	-
41	-	45	17	200	-	28	-	12	-	-	-	-	-	-	6 295	52	-	-	2	-
42	-	-	-	83	31	27	77	4	-	-	-	-	-	-	279	-	11	-	-	-
43	29	-	48	1 093	29	26	12	8	-	-	-	-	-	-	287	41	17	-	-	-
44	-	-	-	165	-	-	-	-	-	-	-	-	-	-	29	-	-	2	-	-
45	106	-	-	30	16	-	-	3	-	-	-	20	-	-	1 133	32	-	-	-	-
46	-	18	30	42	17	-	512	6	-	-	-	-	-	-	169	14	-	-	-	-
47	-	-	-	-	-	-	9	-	-	-	-	-	-	-	36	-	-	-	-	-
48	-	-	11	-	30	10	12	15	-	-	9	-	-	-	588	-	-	-	-	21
51	-	-	-	-	-	2	10	10	-	-	-	-	-	-	-	5	-	-	-	-
52	-	-	-	13	2	7	673	4	-	-	-	-	-	-	384	30	28	-	-	-
53	-	-	-	-	23	4	-	-	-	-	-	-	-	-	15	-	-	-	-	-
54	-	-	-	15	35	-	-	-	-	20	-	-	-	-	-	10	-	1	-	-
56	-	-	-	782	83	20	2	24	-	189	76	-	15	-	7 103	90	50	87	61	-
57	-	-	5	1 535	-	8	15	6	45	-	-	-	-	-	1 594	69	42	10	9	-
58	46	15	50	397	-	-	-	26	20	-	-	2	-	-	3 193	-	39	-	2	-
61	-	-	-	19	36	-	442	2	-	-	11	-	-	-	-	5	25	-	13	-
62	-	-	-	-	-	2	-	8	-	-	-	1	-	-	-	-	6	87	4	-
63	-	-	-	-	5	-	-	5	-	-	-	36	-	-	69	7	-	-	-	-
64	-	-	-	-	-	-	-	-	-	3	-	-	-	-	118	-	-	-	-	-
65	-	-	-	-	-	34	-	-	-	5	-	-	-	-	19	-	-	-	-	-
66	-	-	-	-	-	13	-	-	-	-	-	-	-	-	-	-	-	-	-	-
zus.	337	4 197	207	5 307	580	289	2 640	158	600	244	96	79	20	-	23 882	1 374	267	217	371	21
L.V.	96	12	-	617	-	-	-	6	-	1	-	18	-	-	245	89	30	15	-	58
Bund	435	4 209	207	5 924	580	289	2 640	164	600	245	96	97	20	-	24 127	1 463	297	232	371	79
Empfang																				
1	-	-	-	-	-	-	-	-	-	-	-	-	-	-	-	-	-	-	-	-
2	46	-	6	-	-	-	-	5	-	-	-	-	-	-	-	-	-	-	-	-
3	-	-	-	-	-	-	-	-	-	-	-	-	-	-	-	-	-	-	-	-
4	-	-	-	-	-	-	-	1	-	-	-	22	-	-	-	-	-	-	-	-
5	-	-	-	-	8	7	15	-	-	-	-	-	-	-	-	-	5	-	-	-
6	-	-	-	-	-	-	-	-	-	-	-	-	-	-	-	-	-	-	-	-
7	-	-	-	-	21	-	-	-	-	56	-	-	-	-	-	-	-	-	-	-
8	-	-	-	-	-	-	-	3	-	-	-	-	-	-	-	-	-	-	-	-
9	-	-	-	-	-	-	-	-	-	-	-	-	-	-	-	-	-	-	-	-
10	-	-	-	-	-	5	-	-	-	-	-	-	-	-	-	-	-	-	-	-
11	-	-	76	-	-	16	-	-	-	179	-	-	-	-	-	-	-	-	-	-
12	-	-	-	-	-	58	-	-	-	99	-	26	-	-	15	-	-	-	6	-
13	-	-	18	25	15	39	-	-	-	-	-	-	-	18	59	-	5	2	-	-
14	8	-	-	-	-	-	-	-	-	33	-	-	-	-	5	-	-	51	5	-
15	-	-	-	-	-	134	-	-	-	-	-	5	-	-	-	-	-	-	-	-
16	-	-	6	-	-	2	-	-	10	-	-	-	-	4	-	-	-	-	-	-
17	-	-	-	26	-	155	-	-	-	-	-	-	-	-	-	29	774	-	-	-
18	-	-	-	-	-	-	-	-	-	-	-	-	-	-	-	-	-	-	-	-
19	-	-	-	-	-	5	-	22	-	-	-	-	-	-	-	-	-	-	-	-
20	-	-	-	-	-	-	-	-	-	-	-	-	-	-	-	-	-	-	-	-
21	-	-	-	-	-	-	-	-	-	-	-	-	-	-	-	-	-	-	-	-
22	-	-	12	-	-	6	-	-	-	11	-	-	-	-	25	-	-	28	1	5
23	-	-	-	-	-	-	-	-	-	-	-	12	-	-	143	-	49	843	2	42
24	-	-	-	-	-	8	-	-	-	36	-	23	1 811	-	85	166	213	130	36	-
27	-	-	-	-	-	-	-	-	-	-	-	-	-	-	21	26	278	162	-	5
28	-	-	-	-	-	-	-	-	-	17	-	147	40	-	17	26	19	11	-	-
29	-	-	-	-	-	-	-	-	-	-	-	-	-	-	-	-	-	-	-	-
30	-	166	-	-	-	-	-	-	-	116	5	-	237	44	154	-	353	28	5	-
31	-	-	-	-	-	-	-	-	-	-	-	-	-	20	-	-	45	-	-	424
32	-	-	-	-	-	-	-	2	-	43	-	10	-	-	-	-	-	1	-	-
33	-	-	-	-	-	3	-	-	-	60	-	398	-	-	-	10	15	17	58	-
34	-	-	7	-	-	2	87	-	-	2	-	-	-	-	-	-	14	-	-	-
35	-	-	-	-	-	2	-	-	21	-	-	-	-	-	-	-	2	-	69	-
36	-	-	-	-	-	-	-	5	-	342	14	-	-	-	-	-	-	-	-	-
37	-	-	-	-	-	-	-	85	-	-	-	7	-	-	-	-	-	-	-	-
38	3 083	-	112	66	2	-	-	4	-	282	31	20	-	-	5	-	51	-	11	-
39	2 273	-	74	548	-	-	-	-	2	274	-	-	-	-	135	-	-	-	-	-
41	54	-	53	176	15	62	-	7	10	105	-	-	1 553	-	680	-	7	113	283	-
42	-	100	15	355	57	12	-	-	-	334	-	-	34	-	750	25	91	5	-	-
43	-	-	7	237	179	37	-	-	-	-	-	-	-	-	751	128	46	-	-	-
44	-	-	-	-	-	-	-	-	-	-	-	-	-	-	23	-	-	8	-	-
45	-	-	-	-	-	-	238	-	-	-	-	2	38	-	341	25	33	5	49	-
46	33	-	-	144	-	14	-	58	50	141	-	-	-	-	39	-	-	-	-	-
47	-	-	-	-	68	4	-	13	-	-	-	-	40	-	27	-	-	-	-	-
48	-	-	-	-	-	14	-	20	-	155	-	-	-	-	7	-	-	20	14	-
51	-	-	9	-	6	13	-	5	-	-	-	-	-	-	-	-	-	-	6	-
52	249	-	58	46	203	68	-	193	-	-	-	-	-	-	27	-	-	-	8	-
53	-	-	-	-	-	6	-	-	-	4	-	-	1	-	-	-	-	2	-	-
54	-	-	15	-	-	14	-	280	-	19	-	-	-	-	18	-	-	-	-	-
56	-	-	7	31	17	15	-	7	57	54	33	8	78	-	3 157	19	216	-	58	-
57	76	7	70	253	2 020	5	-	3	-	163	-	-	-	-	559	-	14	4	-	-
58	73	-	72	1 147	34	150	-	113	19	-	-	-	-	-	305	-	-	55	-	-
61	565	-	19	21	53	56	-	5	312	222	14	5	-	-	2	13	-	-	-	-
62	-	-	-	-	-	-	-	-	-	38	-	-	-	-	104	-	31	-	-	-
63	36 108	-	-	-	763	9	-	34	-	-	-	5	5	-	-	-	5	75	-	-
64	21	-	-	-	32	-	-	43	-	-	-	-	-	-	-	-	10	-	-	-
65	-	-	-	-	-	14	-	-	22	-	-	-	-	-	-	-	35	-	-	-
66	15	-	16	-	18	-	-	-	-	-	-	-	-	-	-	-	8	-	-	-
zus.	42 604	273	652	3 055	3 511	935	340	908	503	2 785	97	690	3 837	86	7 454	467	2 319	1 559	612	476
L.V.	96	12	-	617	-	-	-	6	-	1	-	18	-	-	245	89	30	15	-	58
Bund	42 700	285	652	3 672	3 511	935	340	914	503	2 786	97	708	3 837	86	7 699	556	2 349	1 574	612	534

Nr des V.-B	Andere Gießerei- u Walzwerkserzeugnisse	Maschinen, Apparate	Bauwerksteile aus Eisen u. Stahl	Andere Eisen- und Stahlwaren	Blöcke aus Stahl	Rohkupfer, Kupferlegierungen	Rohzink, Zinklegierungen	Rohblei, Bleilegierungen	Rohe Leichtmetalle, auch Legierungen	Andere roh NE-Metalle,	Altmetalle u Abfälle von NE-Metallen	NE-Metallhalbzeug	NE-Metallwaren	Fahrzeuge aller Art	Nicht bes. gen Industrieerzeugn	Sammelgut ohne nähere Bezeichnung	Umzugsgut, gebr Verpackungen, Baugerätschaften	Lebende Tiere: Pferde, Esel	Rindvieh, außer Kälbern	Kälber	Schafe, Ziegen	Schweine, außer Ferkeln	Ferkel	Geflügel
	198	199	200	201	202	210	211	212	213	214	215	216	217	220	230	231	240	250	251	252	253	254	255	256
Versand																								
1	-	35	-	20	-	-	-	-	-	-	-	-	6	-	7	-	9	-	-	-	-	-	-	-
2	-	3	-	7	-	-	-	-	16	-	-	-	37	-	34	2	96	-	-	-	-	-	-	-
3	-	-	-	7	-	-	-	-	-	-	-	-	4	-	6	-	-	-	-	-	-	-	-	-
4	-	20	-	-	-	-	-	-	-	-	-	-	-	-	5	-	1	-	-	-	-	-	-	-
5	-	141	-	811	-	32	-	-	30	-	-	82	86	76	150	26	53	-	-	-	-	-	-	-
6	-	10	-	8	-	-	-	-	-	-	-	-	-	-	-	-	60	-	-	-	-	-	-	-
7	-	-	-	-	-	-	-	-	-	-	-	-	-	-	-	-	-	-	-	-	-	-	-	-
8	-	10	-	-	-	-	-	-	-	-	-	-	-	2	-	-	15	-	-	-	-	-	-	-
9	-	45	-	619	-	5	-	-	-	-	-	-	25	391	27	48	48	-	-	-	-	-	-	-
10	-	27	-	6	-	-	-	-	-	-	-	-	2	5	407	-	16	-	-	-	-	-	-	-
11	-	9	-	24	-	-	-	-	-	-	-	-	61	6	191	1	23	-	-	-	-	-	-	-
12	-	5	-	3	-	-	-	-	-	-	-	-	16	5	77	-	5	-	-	-	-	-	-	-
13	-	53	2	53	-	2	-	-	5	-	-	-	38	133	320	-	106	-	-	-	76	-	-	-
14	5	41	22	190	-	3	-	-	9	-	19	-	13	-	110	-	133	4	-	-	-	-	-	-
15	-	17	-	29	-	3	-	-	-	-	-	-	17	-	52	-	41	7	4	-	-	-	-	-
16	-	4	-	37	-	2	-	-	-	-	-	-	26	39	13	-	82	-	-	-	-	-	-	-
17	-	-	-	23	-	-	-	-	-	-	-	-	2	45	5	-	-	-	-	-	-	-	-	-
18	-	-	-	-	-	-	-	-	-	-	-	-	4	-	-	-	-	-	-	-	-	-	-	-
19	-	-	-	10	-	-	-	-	-	-	-	-	2	4	-	-	23	1	6	-	-	-	-	-
20	-	20	-	-	-	-	-	-	-	-	-	-	-	-	5	-	-	-	-	-	-	-	-	-
21	12	10	-	7	-	-	-	-	-	-	-	-	5	9	23	-	21	1	35	23	-	-	-	-
22	-	24	-	36	-	-	-	-	10	-	-	-	27	28	76	-	140	1	17	-	-	-	-	-
23	-	13	-	49	-	-	-	-	10	-	-	73	-	-	177	-	70	-	19	-	-	-	-	-
24	-	168	-	8	-	-	-	-	-	-	-	17	-	4	72	-	238	-	-	-	-	-	-	-
27	-	30	5	15	-	-	-	-	19	-	-	35	-	27	-	-	61	-	72	-	-	-	-	-
28	-	5	-	5	-	-	-	-	-	-	-	3	-	-	19	-	18	-	-	-	-	-	-	-
29	-	-	-	-	-	-	-	-	-	-	-	7	-	9	20	-	-	-	-	-	-	-	-	-
30	-	12	10	-	-	-	-	-	-	-	-	5	-	9	52	-	57	-	-	-	-	-	-	-
31	-	2	-	4	-	-	-	-	-	-	-	-	-	-	33	-	-	-	-	-	-	-	-	-
32	-	41	5	7	-	-	-	-	-	-	-	13	-	-	36	-	48	-	-	-	101	-	-	-
33	-	13	60	14	-	-	-	-	35	-	-	51	7	-	90	-	412	-	-	-	60	-	-	-
34	-	56	-	11	-	4	-	-	-	-	-	21	-	24	6	-	266	8	23	-	-	-	-	-
35	-	9	-	32	-	-	-	-	-	-	-	2	9	-	105	-	31	-	-	-	-	-	-	-
36	-	39	-	22	-	-	-	-	-	-	-	15	-	-	12	-	44	-	-	-	-	-	-	-
37	-	62	-	22	-	-	-	-	18	-	-	46	6	-	151	-	5	-	-	-	-	-	-	-
38	-	12	-	38	-	-	-	-	-	-	-	16	7	5	36	-	128	-	1	-	-	-	-	-
39	-	2	-	25	-	-	-	-	-	-	-	-	-	149	419	3	201	-	-	-	-	-	-	-
41	60	134	1	94	-	6	-	-	4	-	-	35	-	85	292	-	221	11	21	-	251	-	-	-
42	-	4	-	77	-	-	-	-	-	-	-	19	7	4	499	-	227	7	12	-	-	-	-	-
43	-	9	-	73	-	25	-	-	-	-	-	-	80	18	284	-	247	14	-	-	728	-	-	-
44	-	36	-	13	-	-	-	-	-	-	82	61	13	-	16	-	114	-	-	-	-	-	-	-
45	-	109	-	64	-	6	-	-	10	-	-	224	-	32	122	-	35	-	-	-	-	-	-	-
46	-	89	-	28	-	-	-	-	-	-	-	-	-	21	132	-	432	-	-	-	-	-	-	-
47	-	2	-	13	-	-	-	-	-	-	-	-	-	4	144	6	13	-	-	-	-	-	-	-
48	-	190	-	139	-	-	-	-	-	-	-	99	7	79	34	-	327	1	-	-	-	-	-	-
51	-	-	-	57	-	-	-	-	5	-	-	-	32	18	96	2	141	-	-	-	-	-	-	-
52	-	43	61	134	-	3	-	-	141	-	-	2	443	50	768	-	248	1	-	-	-	-	-	-
53	-	28	-	22	-	-	-	-	-	-	-	-	2	-	58	7	68	-	-	-	-	-	-	-
54	-	8	-	-	-	-	-	-	5	-	-	78	-	18	115	-	138	-	-	-	-	-	-	-
56	-	20	14	141	-	-	-	-	-	-	-	-	11	23	222	-	126	-	75	7	-	-	-	-
57	43	33	9	14	15	-	-	-	3	-	-	9	18	47	1 165	-	250	4	12	-	172	-	-	-
58	41	165	19	87	-	3	-	-	-	-	-	10	13	55	160	-	147	6	6	1	-	-	-	-
61	-	61	5	17	-	-	-	-	13	-	-	28	4	291	480	6	203	-	-	-	-	-	-	-
62	-	77	-	22	-	33	-	-	-	-	-	327	-	159	925	-	27	-	-	-	-	-	-	-
63	-	31	-	29	-	-	-	-	50	-	-	23	-	92	279	-	83	-	-	-	-	-	-	-
64	-	20	-	41	-	-	-	-	-	-	-	20	-	48	192	-	122	-	-	-	-	-	-	-
65	-	30	4	143	-	-	-	-	-	-	-	19	2	241	217	-	109	15	-	-	-	-	-	-
66	-	2	-	22	-	-	-	-	-	-	12	25	5	278	93	-	106	-	-	-	-	-	-	-
zus.	161	2 029	217	3 462	15	127	-	-	383	-	113	1 365	1 037	2 533	9 029	101	5 835	81	303	31	1 388	-	-	-
L.V.	-	39	-	90	-	-	-	-	-	-	-	-	12	31	113	-	243	6	1	55	255	-	-	-
Bund	161	2 068	217	3 552	15	127	-	-	383	-	113	1 365	1 049	2 564	9 142	101	6 078	87	304	86	1 643	-	-	-
Empfang																								
1	-	-	-	5	-	-	-	-	-	-	-	-	-	-	6	-	10	-	-	-	-	-	-	-
2	-	2	-	7	-	-	-	-	-	-	-	-	-	-	-	-	46	-	31	-	-	-	111	-
3	-	25	-	-	-	-	-	-	-	-	-	-	-	2	-	-	175	10	84	-	-	632	-	-
4	-	-	-	40	-	-	-	-	-	-	-	5	-	-	5	-	15	-	-	-	-	69	-	-
5	-	47	2	94	-	-	-	-	-	-	-	-	6	13	44	-	267	-	-	-	-	-	-	-
6	-	5	-	-	-	-	-	-	-	-	-	-	-	-	-	-	16	-	-	-	-	-	-	-
7	-	-	-	-	-	-	-	-	-	-	-	-	-	-	146	-	10	-	49	11	-	-	-	-
8	-	20	-	-	-	-	-	-	-	-	-	-	-	-	-	-	-	10	65	2	-	1	-	-
9	-	20	7	129	-	25	-	-	-	-	-	-	-	6	26	-	68	1	-	-	-	-	-	-
10	-	-	-	-	-	-	-	-	-	-	-	-	-	-	45	6	29	12	730	253	-	5 855	2 004	-
11	-	38	-	31	-	-	-	-	-	-	6	-	47	26	13	-	39	-	7	-	-	-	-	-
12	10	10	-	33	-	-	-	-	-	-	-	-	-	-	7	-	4	-	-	-	-	-	-	-
13	-	7	11	28	-	-	-	-	-	-	133	-	18	8	10	-	238	2	40	3	416	-	-	-
14	-	77	-	42	-	-	-	-	-	-	-	-	11	7	7	-	69	-	-	-	-	-	-	-
15	-	2	-	41	-	5	-	-	-	-	-	-	-	-	5	-	118	9	10	-	-	-	-	-
16	-	5	-	37	-	5	-	-	-	-	-	-	21	30	15	5	17	1	-	-	-	-	-	-
17	14	12	-	9	-	-	-	-	-	-	-	-	-	2	-	-	-	-	128	1	-	-	42	-
18	-	-	-	-	-	-	-	-	-	-	-	-	-	-	-	-	-	-	14	-	-	-	-	-
19	-	-	-	-	-	-	-	-	-	-	-	-	-	-	3	-	60	4	653	76	-	2 948	489	-
20	-	-	-	-	-	-	-	-	-	-	-	-	-	-	-	-	22	7	64	3	-	-	39	-
21	-	32	-	2	-	14	-	-	-	-	-	-	-	-	22	-	90	3	197	9	-	3	150	-
22	-	17	-	135	-	-	-	-	-	-	-	-	-	4	10	-	60	-	152	16	-	-	-	-
23	52	24	19	193	-	-	-	-	-	-	-	-	12	-	10	-	40	10	37	-	-	-	-	-
24	72	61	35	60	-	-	-	-	-	-	-	-	-	5	403	-	167	-	25	-	140	-	-	-
27	15	1	217	69	-	-	-	-	-	-	-	-	-	6	-	-	125	-	9	2	-	-	-	-
28	-	4	-	26	-	-	-	-	-	-	-	-	1	-	10	-	48	-	-	-	-	-	-	-
29	-	6	-	-	-	-	-	-	-	-	-	-	-	-	-	-	5	-	18	-	-	-	-	-
30	5	24	-	73	-	-	-	-	-	-	-	-	-	-	-	-	68	-	-	-	-	-	-	-
31	-	-	-	149	-	-	-	-	-	-	-	-	-	-	-	-	-	-	-	-	-	21	-	-
32	-	19	-	10	-	-	-	-	-	-	-	-	49	19	50	417	156	-	-	-	-	-	-	-
33	18	19	6	31	-	-	-	-	-	-	-	-	2	9	256	-	283	-	-	-	-	-	-	-
34	-	18	4	8	-	-	-	1	-	-	-	4	4	60	6	-	141	-	6	-	-	-	-	-
35	4	15	5	24	-	-	-	-	-	-	-	-	-	7	31	678	58	2	-	-	-	-	-	-
36	-	5	-	-	-	-	-	-	-	-	-	-	52	47	29	-	39	-	-	-	-	-	-	-
37	-	50	-	4	-	-	-	-	-	-	-	-	-	-	27	-	125	1	-	-	-	-	-	-
38	-	43	55	25	-	-	-	-	-	-	-	-	-	-	81	-	187	-	-	-	-	-	-	-
39	-	10	-	25	-	-	-	-	-	-	93	-	-	9	-	-	333	-	-	-	-	-	-	-
41	-	232	70	433	-	-	-	-	-	-	-	-	-	1	39	-	250	15	32	1	148	-	-	-
42	-	13	15	36	-	-	-	-	-	-	5	-	-	24	16	-	193	12	9	-	89	-	-	-
43	-	3	137	33	-	-	-	-	149	-	46	-	-	4	-	-	283	-	-	-	-	-	-	-
44	-	10	-	4	-	-	-	-	-	5	41	-	26	-	2	-	74	-	-	-	-	-	-	-
45	11	114	14	104	-	17	-	-	-	-	1 005	-	24	6	192	10	311	-	-	-	-	-	-	-
46	-	12	-	20	-	-	-	-	-	-	88	-	-	9	73	2	423	-	-	-	180	-	-	-
47	-	1	18	24	-	-	-	-	-	-	16	-	-	2	146	-	112	1	-	-	-	-	-	-
48	-	7	-	20	-	-	-	-	-	-	81	-	212	1	29	-	196	1	-	-	-	-	-	-
51	30	122	-	26	-	-	-	-	-	-	-	1	7	74	14	-	270	-	-	-	-	-	-	-
52	129	167	10	161	-	-	-	-	-	-	40	1	6	81	106	-	843	-	-	-	-	-	-	-
53	-	15	58	25	-	-	-	-	-	-	-	-	-	7	1	-	117	-	-	-	-	-	-	-
54	-	17	-	9	-	-	-	-	-	-	-	-	-	1	5	-	129	-	-	-	-	-	-	-
56	14	26	34	126	-	23	-	-	37	-	197	2	101	24	203	9	1 006	-	-	-	-	-	-	-
57	15	98	-	49	-	-	-	-	-	-	5	2	-	2	32	-	311	69	28	4	403	204	-	-
58	-	14	329	9	-	-	-	-	-	-	153	-	-	9	38	-	456	-	-	-	-	-	-	-
61	-	51	115	-	-	-	-	-	-	-	75	-	13	10	99	-	152	-	-	-	-	-	-	538
62	-	45	-	128	-	-	-	-	-	-	10	-	13	-	19	2	58	-	-	-	-	-	-	-
63	-	31	-	44	-	-	-	-	940	-	95	-	-	33	30	-	345	-	64	17	-	-	-	270
64	-	95	-	7	-	-	-	-	46	-	12	-	17	4	184	-	228	-	-	-	-	-	-	-
65	-	9	-	10	-	-	-	-	-	-	-	-	-	8	2	10	140	-	-	-	-	-	-	-
66	-	30	11	20	-	-	-	-	-	-	36	43	-	4	54	-	195	1	-	-	-	-	-	1414
zus.	389	1 733	1 172	2 618	-	89	-	1	1 172	5	2 137	58	642	564	2 551	1 139	9 220	173	2 452	398	1 376	9 733	2 835	2222
L.V.	-	39	-	90	-	-	-	-	-	-	-	-	12	31	113	-	243	6	1	55	255	-	-	-
Bund	389	1 772	1 172	2 708	-	89	-	1	1 172	5	2 137	58	654	595	2 664	1 139	9 463	179	2 453	453	1 631	9 733	2 835	2222

Nr des V-B	Beförderte Güter insgesamt	Fische, auch Zubereitungen	Fleisch, auch Zubereitungen	Milch und Rahm	Eier	Weizen	Roggen	Gerste	Hafer	Mais	Reis	Hülsenfrüchte	Gemüse	Obst, Südfrüchte	Kartoffeln	Zuckerrüben	Ölsaaten, Ölfrüchte	Kaffee	Rohtabak	Milcherzeugnisse	Speisefette, außer Butter	Andere tierische und pflanzliche Fette und Öle
		1	2	3	4	10	11	12	13	14	15	16	20	21	22	23	24	25	26	30	31	32
Versand																						
Bund	425 172	834	–	–	–	1 099	85	49	230	–	–	45	115	2 166	1 231	63 757	–	–	23	36	–	7
98	797	–	–	–	–	–	–	–	–	–	–	–	–	3	–	–	–	–	–	–	–	–
99	275	–	–	–	–	–	–	–	–	–	–	–	–	–	–	–	–	–	–	–	–	–
195	3 056	–	–	–	–	–	–	–	–	–	–	–	–	–	–	–	–	–	–	–	–	–
201	–	–	–	–	–	–	–	–	–	–	–	–	–	–	–	–	–	–	–	–	–	–
202	–	–	–	–	–	–	–	–	–	–	–	–	–	–	–	–	–	–	–	–	–	–
203	75	–	–	–	–	–	–	–	–	–	–	–	–	–	–	–	–	–	–	–	–	–
204	15	–	–	–	–	–	–	–	–	–	–	–	–	–	–	–	–	–	–	–	–	–
205	1 273	–	–	–	–	–	–	–	–	–	–	–	–	–	–	–	–	–	–	–	–	–
206	13	–	–	–	–	–	–	–	–	–	–	–	–	–	–	–	–	–	–	–	–	–
207	38	–	–	–	–	–	–	–	–	–	–	–	–	–	–	–	–	–	–	–	–	–
208	–	–	–	–	–	–	–	–	–	–	–	–	–	–	–	–	–	–	–	–	–	–
209	28	–	–	–	–	–	–	–	–	–	–	–	–	–	–	–	–	–	–	–	–	–
210	25	–	–	–	–	–	–	–	–	–	–	–	–	–	–	–	–	–	–	–	–	–
211	121	–	–	–	–	–	–	–	–	–	–	–	–	–	–	–	–	–	–	–	–	–
212	1 798	–	–	–	–	–	–	–	–	–	–	–	–	–	–	–	–	–	–	–	–	–
213	1 085	–	–	–	–	–	–	–	–	–	–	–	–	–	–	–	–	–	–	–	–	91
214	21	–	–	–	–	–	–	–	–	–	–	–	–	–	–	–	–	–	–	–	–	–
215	3 026	–	–	–	–	–	–	–	–	–	–	–	–	–	–	–	–	–	–	–	–	–
216	130	–	–	–	–	–	–	–	–	–	–	–	–	–	–	–	–	–	–	–	–	–
217	747	–	–	–	–	–	–	–	–	–	–	–	–	–	–	–	–	–	–	–	–	–
218	2 424	–	–	–	–	–	–	–	–	–	–	–	–	–	–	–	–	–	–	–	–	1
219	117	–	–	–	–	–	–	–	–	–	–	–	–	–	–	–	–	–	–	–	–	–
220	271	–	–	–	–	–	–	–	–	–	–	–	–	–	–	–	–	–	–	–	–	–
221	94	–	–	–	–	–	–	–	–	–	–	–	–	–	–	–	–	–	–	–	–	–
222	345	–	–	–	–	–	–	–	–	–	–	–	–	–	–	–	–	–	–	–	–	–
223	–	–	–	–	–	–	–	–	–	–	–	–	–	–	–	–	–	–	–	–	–	–
Ausl	11 646	–	–	–	–	–	–	–	–	–	–	–	–	–	–	–	–	–	–	–	–	92
Insges.	440 946	834	–	–	–	1 099	85	49	230	–	–	45	115	2 169	1 231	63 757	–	–	23	36	–	99
Empfang																						
Bund	895 297	776	2 810	–	–	3 129	1 058	18	52	6	–	27	1 334	417	13 461	–	12	161	–	42	–	78
98	423	–	–	–	–	–	–	–	–	–	–	–	–	–	–	–	–	–	–	–	–	–
99	1 442	–	–	–	–	–	–	–	–	–	–	–	–	–	–	–	–	–	–	–	–	–
195	8 667	–	–	–	–	–	–	–	–	–	–	–	–	–	–	–	–	–	–	–	–	–
201	–	–	–	–	–	–	–	–	–	–	–	–	–	–	–	–	–	–	–	–	–	–
202	–	–	–	–	–	–	–	–	–	–	–	–	–	–	–	–	–	–	–	–	–	–
203	3	–	–	–	–	–	–	–	–	–	–	–	–	–	–	–	–	–	–	–	–	–
204	114	–	–	–	–	–	–	–	–	–	–	–	–	–	–	–	–	–	–	–	–	–
205	3 594	–	–	–	–	85	–	–	224	–	–	–	–	–	–	25	–	–	–	–	–	12
206	104	–	–	–	–	–	–	–	–	–	–	–	–	–	–	–	15	–	–	–	–	–
207	85	–	–	–	–	–	–	–	–	–	–	–	–	–	–	–	–	–	–	–	–	–
208	23	–	–	–	–	–	–	–	–	–	–	–	–	–	–	–	–	–	–	–	–	–
209	–	–	–	–	–	–	–	–	–	–	–	–	–	–	–	–	–	–	–	–	–	–
210	–	–	–	–	–	–	–	–	–	–	–	–	–	–	–	–	–	–	–	–	–	–
211	21 385	–	–	–	–	–	–	–	–	–	–	–	–	–	–	–	–	–	–	–	–	–
212	1 129	–	–	–	–	–	–	–	–	–	–	–	–	10	–	–	–	–	–	–	–	–
213	1 659	–	–	–	–	–	–	–	–	9	–	–	80	34	121	–	–	–	–	–	–	–
214	–	–	–	–	–	–	–	–	–	–	–	–	–	–	–	–	–	–	–	–	–	–
215	11 510	–	–	–	–	–	–	–	–	–	–	–	–	18	–	–	–	–	–	–	–	–
216	1 489	–	–	–	–	–	–	–	–	–	–	–	–	–	–	–	–	–	–	–	–	–
217	3 245	–	–	–	–	–	–	–	–	–	–	–	–	22	30	–	–	–	–	–	–	22
218	2 469	–	–	–	–	–	–	–	–	–	–	–	71	–	353	–	–	–	1	–	–	–
219	18	–	–	–	–	–	–	–	–	–	–	–	–	–	–	–	–	–	–	–	–	–
220	3 383	–	–	–	207	–	–	–	–	–	–	–	–	–	–	–	–	–	–	–	–	–
221	1	–	–	–	–	–	–	–	–	–	–	–	–	–	–	–	–	–	–	–	–	–
222	1 697	–	–	–	–	–	–	–	–	–	–	–	–	12	–	–	–	–	–	–	–	–
223	–	–	–	–	–	–	–	–	–	–	–	–	–	–	–	–	–	–	–	–	–	–
Ausl	51 908	–	–	–	207	85	–	–	224	9	–	–	151	96	504	25	15	–	1	–	–	34
Insges.	957 737	776	2 810	–	207	3 214	1 058	18	276	15	–	27	1 485	513	13 965	25	27	161	1	42	–	112

Nr des V-B	Roggen- und Weizenmehl	Malz	Stärke	Rohzucker	Verbrauchszucker	Wein, Most	Bier	Spiritus	Andere Nahrungs- und Genußmittel	Kleie u. Futtermehl aus Getreide	Ölkuchen	Rauhfutter	Stroh	Andere Futtermittel	Nicht bes. genannte tierische u. pflanzl. Rohstoffe	Eisenerze	Schwefelkies	Schwefelkiesabbrände	Kupfererze	Andere Erze	Eisenschlacken zur Verhüttung	Manganerze
	33	34	35	36	37	38	39	40	41	50	51	52	53	54	60	70	71	72	73	74	75	76
Versand																						
Bund	15	284	32	–	–	57	–	5 439	80	516	16	20	2 719	295	2 062	–	–	–	132	77	80	–
98	–	–	–	–	–	–	–	–	–	–	–	–	–	–	–	–	–	–	–	–	–	–
99	–	–	–	–	–	–	–	–	–	–	–	–	–	–	–	–	–	–	–	–	–	–
195	–	–	–	–	–	24	–	–	16	–	–	–	–	–	–	–	–	–	–	–	–	–
201	–	–	–	–	–	–	–	–	–	–	–	–	–	–	–	–	–	–	–	–	–	–
202	–	–	–	–	–	–	–	–	–	–	–	–	–	–	–	–	–	–	–	–	–	–
203	–	–	–	–	–	–	–	–	60	–	–	–	–	–	–	–	–	–	–	–	–	–
204	–	–	–	–	–	15	–	–	–	–	–	–	–	–	–	–	–	–	–	–	–	–
205	–	–	–	–	–	–	–	–	166	9	–	–	–	–	–	–	–	–	–	–	–	–
206	–	–	–	–	–	–	–	–	–	–	–	–	–	–	–	–	–	–	–	–	–	–
207	–	–	–	–	–	–	–	–	–	–	–	–	–	–	–	–	–	–	–	–	–	–
208	–	–	–	–	–	–	–	–	–	–	–	–	–	–	–	–	–	–	–	–	–	–
209	–	–	–	–	–	–	–	–	–	–	–	–	–	–	–	–	–	–	–	–	–	–
210	–	–	–	–	–	–	–	–	–	–	–	–	–	–	–	–	–	–	–	–	–	–
211	–	–	–	–	–	61	–	–	–	–	–	–	–	–	–	–	–	–	–	–	–	–
212	–	–	–	–	–	–	–	–	6	–	–	–	197	–	53	–	–	–	–	–	–	–
213	–	–	–	–	–	–	–	–	–	–	–	–	–	–	7	–	–	–	–	–	–	–
214	–	–	–	–	–	–	–	–	–	–	–	–	–	–	–	–	–	–	–	–	–	–
215	–	–	–	–	–	–	–	–	–	–	–	–	–	–	257	–	–	–	–	–	–	–
216	–	–	–	–	–	–	–	–	4	–	–	–	–	1	–	–	–	–	–	–	–	–
217	–	–	–	–	–	1	–	–	–	–	–	–	–	1	11	–	–	–	–	–	–	–
218	–	–	–	–	–	–	–	–	6	–	–	–	–	–	–	–	–	–	–	–	–	–
219	–	–	–	–	–	–	–	–	–	–	–	–	–	–	–	–	–	–	–	–	–	–
220	–	–	–	–	–	–	–	–	–	–	–	–	–	–	1	–	–	–	–	–	–	–
221	–	–	–	–	–	–	–	–	–	–	–	–	–	–	–	–	–	–	–	–	–	–
222	–	–	–	–	–	–	–	–	45	1	–	–	–	–	5	–	–	–	–	–	–	–
223	–	–	–	–	–	–	–	–	–	–	–	–	–	–	–	–	–	–	–	–	–	–
Ausl	–	–	–	–	–	77	–	–	287	10	–	–	197	2	334	–	–	–	–	–	–	–
Insges.	15	284	32	–	–	158	–	5 439	383	526	16	20	2 916	297	2 396	–	–	–	132	77	80	–
Empfang																						
Bund	15	–	534	–	308	429	78	11 270	531	16	175	912	302	4 622	2 361	59	–	15	–	193	131	–
98	–	–	–	–	–	–	–	79	–	–	–	–	–	–	–	–	–	–	–	–	–	–
99	–	–	–	–	–	–	–	–	–	–	–	–	–	–	5	–	–	–	–	–	–	–
195	–	–	–	–	–	–	–	–	24	–	–	–	–	–	–	–	–	–	–	–	–	–
201	–	–	–	–	–	–	–	–	–	–	–	–	–	–	–	–	–	–	–	–	–	–
202	–	–	–	–	–	–	–	–	–	–	–	–	–	–	–	–	–	–	–	–	–	–
203	–	–	–	–	–	–	–	–	–	–	–	–	–	–	–	–	–	–	–	–	–	–
204	–	–	–	–	–	–	–	–	–	–	–	–	–	–	58	–	–	–	–	–	–	–
205	–	15	–	–	–	–	–	–	17	–	–	–	–	37	16	–	–	–	–	–	–	–
206	–	–	–	–	–	78	–	–	11	–	–	–	–	–	–	–	–	–	–	–	–	–
207	–	–	–	–	–	–	–	–	–	–	–	–	–	–	4	–	–	–	–	–	–	–
208	–	–	–	–	–	–	–	–	–	–	–	–	–	–	–	–	–	–	–	–	–	–
209	–	–	–	–	–	–	–	–	–	–	–	–	–	–	–	–	–	–	–	–	–	–
210	–	–	–	–	–	–	–	–	–	–	–	–	–	–	–	–	–	–	–	–	–	–
211	–	–	–	–	–	179	–	–	15	–	–	–	–	–	–	–	–	–	–	–	–	–
212	–	–	–	–	–	75	–	–	6	–	–	–	–	–	49	–	–	–	–	–	–	–
213	–	–	–	–	–	264	–	–	–	–	–	–	–	4	5	–	–	–	–	–	–	–
214	–	–	–	–	–	–	–	–	–	–	–	–	–	–	–	–	–	–	–	–	–	–
215	–	–	–	–	–	260	–	–	3	–	–	–	–	–	38	–	–	–	–	–	–	–
216	–	–	–	–	–	–	–	–	–	–	–	–	–	–	16	15	–	–	–	–	–	–
217	–	–	–	–	–	–	–	–	1	–	–	–	–	–	10	–	–	–	–	3	–	–
218	–	6	–	–	–	–	–	–	–	–	17	–	7	15	171	–	–	–	–	16	–	–
219	–	–	–	–	–	–	–	–	–	–	–	–	–	–	–	–	–	–	–	–	–	–
220	–	–	–	–	–	–	–	–	–	–	–	–	–	–	–	–	–	–	–	–	–	–
221	–	–	–	–	–	–	–	–	–	–	–	–	–	–	–	–	–	–	–	–	–	–
222	–	–	–	–	–	–	–	–	–	–	–	–	–	–	42	–	–	–	–	–	–	–
223	–	–	–	–	–	–	–	–	–	–	–	–	–	–	–	–	–	–	–	–	–	–
Ausl	–	15	6	–	–	856	–	–	53	–	17	–	7	56	409	15	–	–	–	19	–	–
Insges.	15	15	540	–	308	1 285	78	11 349	608	16	192	912	309	4 678	2 775	74	–	15	–	212	131	–

Nr des V.-B.	Steinkohlen	Steinkohlenbriketts	Steinkohlenkoks	Rohbraunkohlen	Braunkohlenbriketts	Braunkohlenkoks	Torf	Rohes Erdöl, Stein- und Braunkohlenteer	Benzin	Benzol	Gasöl, Dieselöl	Andere Mineralölderivate, Mineralölrückstände	Rohe und bearbeitete Natursteine	Gewöhnliche Erde, Kies, Sand	Kalk und Gips, außer zum Düngen	Zement, Mörtel	Stein- und Siedesalz	Tonerde, Bauxit, Kryolith
	80	81	82	83	84	85	86	90	91	92	93	94	100	101	102	103	110	111
Versand																		
Bund	18 588	1 506	3 833	35	25 243	1 027	20	253	32	720	1 006	866	51 396	4 681	36	355	-	-
98	-	-	-	-	-	-	-	-	-	-	-	-	-	-	-	-	-	-
99	-	-	-	-	-	-	-	-	-	-	-	-	-	-	-	-	-	-
195	-	-	-	-	-	-	-	-	-	-	-	5	-	-	-	1	-	-
201	-	-	-	-	-	-	-	-	-	-	-	-	-	-	-	-	-	-
202	-	-	-	-	-	-	-	-	-	-	-	-	-	-	-	-	-	-
203	-	-	-	-	-	-	-	-	-	-	-	-	-	-	-	-	-	-
204	-	-	-	-	-	-	-	-	-	-	-	-	-	-	-	-	-	-
205	-	-	-	-	-	-	-	-	-	-	-	-	-	-	-	-	-	-
206	-	-	-	-	-	-	-	-	-	-	-	-	-	-	-	-	-	-
207	-	-	-	-	-	-	-	-	-	-	-	-	-	-	-	-	-	-
208	-	-	-	-	-	-	-	-	-	-	-	-	-	-	-	-	-	-
209	-	-	-	-	-	-	-	-	-	-	-	-	-	-	-	-	-	-
210	-	-	-	-	-	-	-	-	-	-	-	-	-	-	-	-	-	-
211	-	-	-	-	-	-	-	-	-	-	-	-	-	-	-	-	-	-
212	-	-	10	-	-	-	-	-	-	-	-	-	25	-	-	2	-	-
213	-	-	-	-	-	-	-	-	-	-	-	-	-	20	-	-	-	-
214	-	-	-	-	-	-	-	-	-	-	-	-	-	-	-	-	-	-
215	-	-	-	-	-	-	-	-	-	-	-	27	1	-	-	-	-	-
216	-	-	-	-	-	-	-	-	-	-	-	-	2	-	-	-	-	-
217	-	-	-	-	-	-	-	-	-	-	-	26	-	43	-	-	-	-
218	-	-	-	-	-	-	-	-	-	-	-	-	609	-	-	-	-	-
219	-	-	-	-	-	-	-	-	-	-	-	-	-	-	-	-	-	-
220	-	-	-	-	-	-	-	-	-	-	-	-	-	-	-	-	-	-
221	-	-	-	-	-	-	-	-	-	-	-	-	-	-	-	-	-	-
222	-	-	-	-	-	-	-	-	-	-	-	-	-	-	-	-	1	-
223	-	-	-	-	-	-	-	-	-	-	-	-	-	-	-	-	-	-
Ausl.	-	-	10	-	-	-	-	-	-	-	-	53	637	63	-	2	1	-
Insges.	18 588	1 506	3 843	35	25 243	1 027	20	253	32	720	1 006	924	52 033	4 744	36	358	1	-
Empfang																		
Bund	71 287	59 817	31 028	6 415	74 350	488	3 486	1 543	2 131	338	1 858	13 854	16 837	15 146	9 616	3 154	1 873	-
98	-	-	-	-	-	-	-	-	-	-	-	-	-	-	-	-	-	-
99	-	-	-	-	-	-	-	-	-	-	-	46	17	80	-	48	-	-
195	2 902	-	666	-	-	-	-	155	-	-	-	20	-	-	-	-	-	-
201	-	-	-	-	-	-	-	-	-	-	-	-	-	-	-	-	-	-
202	-	-	-	-	-	-	-	-	-	-	-	-	-	-	-	-	-	-
203	-	-	-	-	-	-	-	-	-	-	-	-	-	-	-	-	-	-
204	-	-	-	-	-	-	-	-	-	-	-	-	-	-	-	-	-	-
205	-	-	-	-	-	-	-	-	-	-	-	1 227	-	-	-	-	-	-
206	-	-	-	-	-	-	-	-	-	-	-	-	-	-	-	-	-	-
207	-	-	-	-	-	-	-	-	-	-	-	-	-	-	-	-	-	-
208	-	-	-	-	-	-	-	-	-	-	-	-	23	-	-	-	-	-
209	-	-	-	-	-	-	-	-	-	-	-	-	-	-	-	-	-	-
210	-	-	-	-	-	-	-	-	-	-	-	-	-	-	-	-	-	-
211	-	-	-	-	-	-	-	-	-	-	-	-	208	-	-	-	-	-
212	-	-	-	-	-	-	-	-	-	-	-	-	702	-	-	-	-	-
213	-	-	-	-	-	-	-	-	-	-	-	-	317	-	-	-	-	-
214	-	-	-	-	-	-	-	-	-	-	-	-	-	-	-	-	-	-
215	20	-	-	-	-	-	-	41	-	-	-	-	54	-	-	-	-	-
216	-	-	-	-	-	-	-	-	-	-	-	-	-	-	-	-	-	-
217	400	140	-	-	-	-	-	-	35	15	-	3	147	-	-	-	-	-
218	-	-	-	20	-	-	-	-	-	-	-	-	40	75	-	-	-	-
219	-	-	-	-	-	-	-	-	-	-	-	-	-	-	-	-	-	-
220	-	-	-	-	-	-	-	-	-	-	-	-	-	-	-	-	-	-
221	-	-	-	-	-	-	-	-	-	-	-	-	-	-	-	-	-	-
222	-	-	-	-	-	-	-	-	-	-	-	-	20	-	-	-	-	-
223	-	-	-	-	-	-	-	-	-	-	-	-	-	-	-	-	-	-
Ausl.	420	140	-	20	-	-	-	41	35	15	-	1 230	1 511	75	-	-	-	-
Insges.	74 609	59 957	31 694	6 435	74 350	488	3 486	1 739	2 166	353	1 858	15 150	18 365	15 301	9 616	3 202	1 873	-

Nr des V.-B.	Andere mineral. Rohstoffe	Schwefelsäure	Soda, Ätznatron, Pottasche	Farbstoffe, Farben und Lacke	Nicht besonnte chemische Erzeugnisse	Düngekalk	Thomasmehl	Andere Phosphordüngemittel, außer Mischdünger	Kalidüngemittel, außer Mischdünger	Stickstoffdüngemittel, außer Mischdünger	Mischdünger	Andere Düngemittel, außer Mischdünger	Pflanzliche Gerbmittel	Häute, Felle	Leder	Wolle	Baumwolle	Andere Spinnstoffe	Garne	Lumpen	Stammholz über 1,5 m lang, Bousstangen
	112	120	121	122	123	130	131	132	133	134	135	136	140	141	142	150	151	152	153	154	160
Versand																					
Bund	530	60	12	703	3 192	45	90	70	101	186	388	507	149	20	126	6	-	7	5	224	4 867
98	-	400	-	-	-	-	-	-	-	-	-	-	-	-	-	-	-	-	-	-	-
99	-	-	-	-	-	-	-	-	-	-	-	-	-	-	-	-	-	-	-	-	-
195	20	-	-	-	68	-	-	-	-	-	-	-	-	-	1	-	-	-	-	-	-
201	-	-	-	-	-	-	-	-	-	-	-	-	-	-	-	-	-	-	-	-	-
202	-	-	-	-	-	-	-	-	-	-	-	-	-	-	-	-	-	-	-	-	-
203	-	-	-	-	15	-	-	-	-	-	-	-	-	-	-	-	-	-	-	-	-
204	-	-	-	-	-	-	-	-	-	-	-	-	-	-	-	-	-	-	-	-	-
205	21	-	-	-	19	-	-	-	-	-	-	-	-	-	37	-	-	-	-	7	-
206	-	-	-	-	-	-	-	-	-	-	-	-	-	-	-	-	-	-	-	-	-
207	-	-	-	-	15	-	-	-	-	-	-	-	-	-	-	-	-	-	-	-	-
208	-	-	-	-	-	-	-	-	-	-	-	-	-	-	-	-	-	-	-	-	-
209	-	-	-	-	-	-	-	-	-	-	-	-	-	-	-	-	-	-	-	-	-
210	-	-	-	-	-	-	-	-	-	-	-	-	-	-	-	-	-	-	-	-	-
211	-	-	-	-	-	-	-	-	-	-	-	-	-	-	-	-	-	-	-	-	-
212	6	-	-	18	33	-	-	-	-	-	-	-	-	-	6	-	-	-	-	-	-
213	25	-	-	17	12	-	-	-	-	-	-	-	-	-	-	-	-	-	-	135	-
214	-	-	-	-	-	-	-	-	-	-	-	-	-	-	-	-	-	-	-	-	-
215	106	-	-	1	70	-	-	-	-	-	-	12	-	-	1	-	-	-	-	17	-
216	-	-	-	-	2	-	-	-	-	-	-	-	-	-	-	-	-	-	-	-	-
217	-	-	-	-	36	-	-	-	-	-	-	-	-	-	1	-	-	-	-	3	-
218	130	-	-	7	5	-	-	-	-	-	-	-	-	-	9	-	-	-	-	4	-
219	-	-	-	-	-	-	-	-	-	-	-	-	-	-	-	-	-	-	-	-	-
220	-	-	-	-	32	4	-	-	-	-	-	-	-	-	-	-	-	-	-	-	-
221	-	-	-	-	1	-	-	-	-	-	-	-	-	-	-	-	-	-	-	-	-
222	-	-	-	-	3	-	-	-	-	-	-	-	-	-	-	-	-	-	-	-	-
223	-	-	-	-	-	-	-	-	-	-	-	-	-	-	-	-	-	-	-	-	-
Ausl.	288	-	-	43	243	-	-	-	-	-	-	12	-	-	54	-	-	-	-	166	-
Insges.	838	460	12	746	3 503	45	90	70	101	186	388	519	149	20	181	6	-	7	5	390	4 867
Empfang																					
Bund	4 031	967	798	948	19 064	4 377	4 978	1 387	72 596	7 022	4 201	1 305	213	104	1 183	14	2	-	4	229	6 732
98	-	-	-	-	27	-	-	-	-	-	-	-	-	-	-	-	-	-	-	-	-
99	548	-	-	-	305	-	-	-	-	-	-	-	-	-	-	-	-	-	-	-	-
195	-	-	-	-	99	-	-	-	-	-	-	-	-	-	-	-	-	-	-	-	16
201	-	-	-	-	-	-	-	-	-	-	-	-	-	-	-	-	-	-	-	-	-
202	-	-	-	-	-	-	-	-	-	-	-	-	-	-	-	-	-	-	-	-	-
203	-	-	-	-	-	-	-	-	-	-	-	-	-	-	-	-	-	-	-	-	-
204	20	-	-	-	-	-	-	-	-	-	-	-	-	-	-	-	-	-	-	-	-
205	337	-	-	-	34	-	-	-	-	-	-	-	30	1	-	-	-	-	1	-	-
206	-	-	-	-	-	-	-	-	-	-	-	-	-	-	-	-	-	-	-	-	-
207	-	-	-	-	10	-	-	-	-	-	-	-	-	-	-	-	-	-	-	-	-
208	-	-	-	-	-	-	-	-	-	-	-	-	-	-	-	-	-	-	-	-	-
209	-	-	-	-	-	-	-	-	-	-	-	-	-	-	-	-	-	-	-	-	-
210	-	-	-	-	-	-	-	-	-	-	-	-	-	-	-	-	-	-	-	-	-
211	-	-	-	-	-	-	-	-	-	-	-	-	-	-	-	-	-	-	-	-	-
212	20	-	-	-	102	-	-	-	-	-	-	-	-	2	9	-	-	-	-	-	-
213	400	-	-	16	112	-	-	-	-	-	-	-	-	1	-	-	-	32	-	-	62
214	-	-	-	-	-	-	-	-	-	-	-	-	-	-	-	-	-	-	-	-	-
215	23	-	-	2	1	-	-	-	-	-	-	-	-	1	1	1	-	-	-	-	1 594
216	-	-	-	-	-	-	1 214	-	-	-	-	-	-	-	-	-	-	-	-	-	-
217	-	-	-	-	-	-	270	-	-	-	-	-	-	4	-	-	-	-	-	-	1 387
218	-	-	-	15	17	-	-	-	-	-	-	-	-	6	-	-	-	-	-	3	1 301
219	-	-	-	-	-	-	-	-	-	-	-	-	-	-	-	-	-	-	-	-	-
220	-	-	-	-	135	-	-	-	-	-	-	-	-	-	-	-	-	-	-	-	-
221	-	-	-	-	-	-	-	-	-	-	-	-	-	-	-	-	-	-	-	-	-
222	-	-	-	-	17	-	-	-	-	-	-	-	-	-	-	-	-	-	-	-	481
223	-	-	-	-	-	-	-	-	-	-	-	-	-	-	-	-	-	-	-	-	-
Ausl.	800	-	-	33	428	-	1 484	-	-	-	-	-	30	15	10	1	-	32	1	3	4 825
Insges.	5 379	967	798	981	19 923	4 377	6 462	1 387	72 596	7 022	4 201	1 305	243	119	1 193	15	2	32	5	232	11 573

Nr. des V.-B	Faserholz, Papierholz	Grubenholz	Anderes unbearb. Holz, Holzabfälle	Hölzerne Schwellen	Schnittholz, Faßholz, Werkstücke	Holzwaren	Zellstoff, Holzschliff, Strohstoff	Papier, Pappe	Betonwaren	Künstliche Steine, Platten, Röhren	Andere Steingut-, Ton-, Porzellanwaren	Glas, Glaswaren	Roheisen, Eisenlegierungen	Halbzeug aus Stahl	Altersen und Abfälle von Eisen und Stahl	Eisenbahnoberbauzeug aus Eisen und Stahl	Stab- und Formeisen und -stahl	Bleche und Platten aus Eisen und Stahl	Röhren und Rohre aus Eisen und Stahl	Eisen- und Stahldraht
	161	162	163	164	165	166	170	171	180	181	182	183	190	191	192	193	194	195	196	197
Versand																				
Bund	433	4 209	207	5 924	580	289	2 640	164	600	245	96	97	20	-	24 127	1 463	297	252	371	79
98	-	-	-	30	-	-	-	-	-	-	-	-	-	-	-	-	23	-	-	-
99	-	-	-	89	186	-	-	-	-	-	-	-	-	-	-	-	-	-	-	-
195	-	140	-	-	33	2	-	-	-	1	-	-	-	-	2 387	-	-	-	1	-
201	-	-	-	-	-	-	-	-	-	-	-	-	-	-	-	-	-	-	-	-
202	-	-	-	-	-	-	-	-	-	-	-	-	-	-	-	-	-	-	-	-
203	-	-	-	-	-	-	-	-	-	-	-	-	-	-	-	-	-	-	-	-
204	-	-	-	-	-	-	-	-	-	-	-	-	-	-	-	-	-	-	-	-
205	-	-	-	-	-	2	-	-	-	-	101	46	-	-	-	319	-	-	-	-
206	-	-	-	-	-	-	-	-	-	-	-	-	-	-	-	-	-	-	-	-
207	-	-	-	-	-	-	-	-	-	-	-	-	-	-	-	-	-	-	-	-
208	-	-	-	-	-	-	-	-	-	-	-	-	-	-	-	-	-	-	-	-
209	-	-	-	-	-	-	-	-	-	-	25	-	-	-	-	-	-	-	-	-
210	-	-	-	-	-	-	-	-	-	-	-	-	-	-	-	-	-	-	-	-
211	-	-	-	-	-	-	-	-	-	-	-	-	-	-	-	-	8	20	3	-
212	-	-	19	-	131	1	-	-	1	3	256	125	1	-	203	133	4	-	19	1
213	-	-	-	-	-	-	-	-	-	-	7	-	-	-	253	30	8	4	-	-
214	-	-	-	-	-	-	-	-	-	-	-	-	-	-	-	-	-	-	-	-
215	-	-	-	-	-	19	-	-	-	4	10	4	1	-	92	-	-	-	13	2
216	-	-	-	-	-	3	-	-	-	2	-	-	-	-	55	-	-	-	-	-
217	-	-	-	-	2	11	33	-	33	1	-	11	-	-	-	-	-	1	8	2
218	10	-	-	-	30	-	-	1	-	21	1	-	-	-	205	816	1	1	4	3
219	-	-	-	-	-	-	-	-	-	-	-	14	-	-	-	-	-	-	-	-
220	-	-	-	-	-	6	-	-	-	-	1	-	-	-	-	-	-	-	-	-
221	-	-	-	-	-	-	-	-	-	-	-	4	-	-	-	-	-	-	-	-
222	-	-	-	-	9	-	-	-	-	-	-	13	-	-	-	-	-	8	-	-
223	-	-	-	-	-	-	-	-	-	-	-	-	-	-	-	-	-	-	-	-
Ausl	10	-	19	-	172	42	33	1	34	31	401	217	2	-	808	1 298	21	34	47	8
Insges.	443	4 349	226	6 043	971	333	2 673	165	634	277	497	314	22	-	27 322	2 761	341	266	419	87
Empfang																				
Bund	42 700	285	652	3 672	3 511	935	340	914	503	2 786	97	708	3 837	86	7 699	556	2 349	1 574	612	534
98	-	-	-	-	-	-	-	-	-	-	-	-	-	-	-	-	-	-	5	-
99	-	-	-	-	-	-	-	6	-	-	13	-	-	-	-	-	-	-	-	-
195	21	-	20	-	42	-	-	-	-	-	-	161	16	-	-	-	323	271	47	243
201	-	-	-	-	-	-	-	-	-	-	-	-	-	-	-	-	-	-	-	-
202	-	-	-	-	-	-	-	-	-	-	-	-	-	-	-	-	-	-	-	-
203	-	-	-	-	-	-	-	-	-	-	-	-	-	-	-	-	-	-	-	-
204	-	-	-	-	-	-	-	-	-	-	-	-	-	-	-	-	-	-	-	-
205	-	113	-	-	964	-	-	-	-	80	-	-	-	-	-	-	-	32	-	-
206	-	-	-	-	-	-	-	-	-	-	-	-	-	-	-	-	-	-	-	-
207	-	-	-	-	71	-	-	-	-	-	-	-	-	-	-	-	-	-	-	-
208	-	-	-	-	-	-	-	-	-	-	-	-	-	-	-	-	-	-	-	-
209	-	-	-	-	-	-	-	-	-	-	-	-	-	-	-	-	-	-	-	-
210	-	-	-	-	-	-	-	-	-	-	-	-	-	-	-	-	-	-	-	-
211	20 861	-	-	-	45	20	30	-	16	-	-	-	-	-	-	-	-	-	-	-
212	-	-	-	-	-	-	-	-	-	-	1	-	-	-	-	-	-	-	-	-
213	-	-	-	-	4	-	-	-	-	-	-	-	-	-	-	-	-	-	-	-
214	-	-	-	-	-	-	-	-	-	-	-	-	-	-	-	-	-	-	-	-
215	4 637	21	143	209	28	87	-	-	-	-	13	1	3	-	-	-	59	502	-	-
216	-	-	45	-	-	-	-	-	-	-	-	-	-	-	-	-	141	53	-	-
217	18	364	100	-	59	45	-	10	-	-	-	-	-	1	8	-	2	82	-	-
218	-	44	157	-	38	-	-	21	-	-	-	-	-	-	-	-	-	-	-	-
219	-	-	-	-	-	-	-	-	-	-	-	-	-	-	-	-	-	-	-	-
220	23	-	14	-	-	-	-	-	-	-	-	6	-	-	-	-	-	-	-	-
221	-	-	-	-	-	-	-	-	-	-	-	-	-	-	-	-	-	-	-	-
222	21	18	827	-	182	-	-	-	-	-	-	4	-	-	-	-	-	-	-	-
223	-	-	-	-	-	-	-	-	-	-	-	-	-	-	-	-	-	-	-	-
Ausl	25 560	560	1 286	209	1 391	152	30	31	16	80	14	11	3	1	8	-	202	669	-	-
Insges.	68 281	845	1 958	3 881	4 944	1 087	370	951	519	2 866	124	880	3 856	87	7 707	556	2 874	2 514	664	777

Nr. des V.-B	Andere Gießerei- u. Walzwerkserzeugnisse	Maschinen, Apparate	Bauwerksteile aus Eisen u. Stahl	Andere Eisen und Stahlwaren	Blöcke aus Stahl	Rohkupfer, Kupferlegierungen	Rohzink, Zinklegierungen	Rohblei, Bleilegierungen	Rohe Leichtmetalle, auch Legierungen	Andere roh NE-Metalle,	Altmetalle u. Abfälle von NE-Metallen	NE-Metallhalbzeug	NE-Metallwaren	Fahrzeuge aller Art	Nicht bes. gen. Industrieerzeugn.	Sammelgut ohne nähere Bezeichnung	Umzugsgut, gebr. Verpackungen, Baugerätschaften	Lebende Tiere: Pferde, Esel	Rindvieh, außer Kälbern	Kälber	Schafe, Ziegen	Schweine, außer Ferkeln	Ferkel	Geflügel
	198	199	200	201	202	210	211	212	213	214	215	216	217	220	230	231	240	250	251	252	253	254	255	256
Versand																								
Bund	161	2 068	217	3 552	15	127	-	-	383	-	113	1 365	1 049	2 564	9 142	101	6 078	87	304	86	1 643	-	-	-
98	-	5	-	16	-	-	-	-	-	-	-	-	-	-	172	-	142	-	-	-	-	-	-	-
99	-	-	-	-	-	-	-	-	-	-	-	-	-	-	-	-	-	2	-	-	-	-	-	-
195	-	222	-	30	-	-	-	-	1	-	-	5	1	34	57	-	7	-	-	-	-	-	-	-
201	-	-	-	-	-	-	-	-	-	-	-	-	-	-	-	-	-	-	-	-	-	-	-	-
202	-	-	-	-	-	-	-	-	-	-	-	-	-	-	-	-	-	-	-	-	-	-	-	-
203	-	-	-	-	-	-	-	-	-	-	-	-	-	-	-	-	-	-	-	-	-	-	-	-
204	-	-	-	-	-	-	-	-	-	-	-	-	-	-	-	-	-	-	-	-	-	-	-	-
205	-	141	-	41	-	-	-	-	-	2	34	1	-	116	201	-	10	-	-	-	-	-	-	-
206	-	-	-	-	-	-	-	-	-	-	-	-	-	-	13	-	-	-	-	-	-	-	-	-
207	-	-	-	-	-	-	-	-	-	-	-	18	-	-	-	-	5	-	-	-	-	-	-	-
208	-	-	-	-	-	-	-	-	-	-	-	-	-	-	-	-	-	-	-	-	-	-	-	-
209	-	3	-	9	-	-	-	-	-	-	-	-	-	-	2	1	-	-	-	-	-	-	-	-
210	-	11	-	-	-	10	-	-	2	-	-	5	-	-	1	-	-	-	-	-	-	-	-	-
211	-	184	-	68	-	6	-	-	-	1	-	59	2	37	171	1	16	-	-	-	-	-	-	-
212	-	240	8	19	-	-	-	-	-	-	-	14	8	70	111	1	-	4	-	-	-	-	-	-
213	-	21	-	-	-	-	-	-	-	-	-	-	-	-	-	-	-	-	-	-	-	-	-	-
214	-	958	-	65	-	3	-	-	6	7	-	12	-	989	82	2	17	-	-	-	-	-	-	-
215	-	7	-	11	-	-	-	-	-	-	-	-	-	43	-	-	-	-	-	-	-	-	-	-
216	-	157	-	30	-	-	-	26	-	-	-	2	11	171	115	-	11	49	-	-	-	-	-	-
217	-	182	2	177	-	-	-	-	-	-	-	3	1	102	89	1	2	-	-	-	-	-	-	-
218	-	56	16	2	-	-	-	-	-	-	-	-	-	-	13	-	16	-	-	-	-	-	-	-
219	-	52	-	14	-	-	-	-	-	-	-	33	16	9	107	-	-	-	-	-	-	-	-	-
220	-	41	-	34	-	-	-	-	-	-	-	-	2	7	5	-	-	-	-	-	-	-	-	-
221	-	96	-	38	-	-	-	-	-	-	-	14	14	-	98	-	-	3	-	-	-	-	-	-
222	-	-	-	-	-	-	-	-	-	-	-	-	-	-	-	-	-	-	-	-	-	-	-	-
223	-	2 149	26	508	-	19	-	26	8	10	34	161	54	1 544	1 008	19	77	56	-	-	-	-	-	-
Ausl.	161	4 444	243	4 106	15	146	-	26	392	10	147	1 531	1 104	4 142	10 379	120	6 304	145	304	86	1 643	-	-	-
Insges.																								
Empfang																								
Bund	389	1 772	1 172	2 708	-	89	-	1	1 172	5	2 137	58	654	595	2 664	1 139	9 463	179	2 453	453	1 631	9 733	2 835	2 222
98	-	58	-	37	-	-	-	-	-	-	-	-	-	-	63	-	105	-	-	-	-	-	-	-
99	-	-	-	-	-	-	-	-	-	-	-	-	-	-	31	-	343	-	-	-	-	-	-	-
195	-	20	-	82	-	-	-	-	-	-	-	-	-	-	-	-	1	2	-	-	-	-	-	-
201	-	-	-	-	-	-	-	-	-	-	-	-	-	-	-	-	-	-	-	-	-	-	-	-
202	-	-	-	-	-	-	-	-	-	-	-	-	-	-	-	-	-	-	-	-	-	-	-	-
203	-	-	-	-	-	-	-	-	-	-	-	-	-	-	3	-	-	-	-	-	-	-	-	-
204	-	-	-	-	-	-	-	-	-	-	-	-	-	-	14	-	22	-	-	-	-	-	-	-
205	-	2	-	3	-	-	20	-	200	-	1	-	-	-	1	2	9	-	-	-	-	-	-	-
206	-	-	-	-	-	-	-	-	-	-	-	-	-	-	-	-	-	-	-	-	-	-	-	-
207	-	-	-	-	-	-	-	-	-	-	-	-	-	-	-	-	-	-	-	-	-	-	-	-
208	-	-	-	-	-	-	-	-	-	-	-	-	-	-	-	-	-	-	-	-	-	-	-	-
209	-	-	-	-	-	-	-	-	-	-	-	-	-	-	-	-	-	-	-	-	-	-	-	-
210	-	-	-	-	-	-	-	-	-	-	-	-	-	-	-	-	-	-	-	-	-	-	-	-
211	-	-	-	-	-	-	-	-	-	-	-	-	-	-	5	-	6	-	-	-	-	-	-	1 850
212	-	29	-	2	-	-	-	-	-	-	-	-	-	1	98	-	23	-	-	-	-	-	-	-
213	-	16	-	16	-	-	-	-	-	-	-	-	-	-	113	-	-	4	-	-	-	-	-	-
214	-	-	-	-	-	-	-	-	-	-	-	-	-	-	-	-	-	-	-	-	-	-	-	-
215	-	27	-	28	-	-	-	-	-	2	-	-	3	-	34	-	2	-	-	-	-	-	-	-
216	-	-	-	-	-	-	-	-	-	-	-	-	-	-	-	-	5	-	-	-	-	-	-	-
217	-	24	-	11	-	-	-	-	-	1	-	-	1	-	28	-	2	-	-	-	-	-	-	-
218	-	12	-	1	-	-	-	-	-	1	-	-	-	-	39	-	22	-	18	-	-	-	-	-
219	-	-	-	-	-	-	-	-	-	-	-	-	-	-	-	-	-	-	-	-	-	-	-	-
220	-	6	-	101	-	-	-	-	-	-	-	-	-	-	3	-	19	-	58	-	-	-	-	-
221	-	1	-	-	-	-	-	-	-	-	-	-	-	-	-	-	-	-	-	-	-	-	-	-
222	-	32	-	-	-	-	-	-	-	-	-	-	-	-	36	-	1	2	-	-	-	-	-	-
223	-	-	-	-	-	-	-	-	-	-	-	-	-	-	-	-	-	-	-	-	-	-	-	-
Ausl	-	149	-	162	-	-	20	-	200	4	1	-	8	1	374	2	111	6	76	-	-	-	-	1 850
Insges.	389	1 999	1 172	2 989	-	89	20	1	1 372	9	2 138	58	662	596	3 132	1 141	10 023	187	2 529	453	1 631	9 733	2 835	4 072

Nr. des V.-B.	Beförderte Güter insgesamt	Fische, auch Zubereitungen	Fleisch, auch Zubereitungen	Milch und Rahm	Eier	Weizen	Roggen	Gerste	Hafer	Mais	Reis	Hülsenfrüchte	Gemüse	Obst, Südfrüchte	Kartoffeln	Zuckerrüben	Ölsaaten, Ölfrüchte	Kaffee	Rohtabak	Milcherzeugnisse	Speisefette, außer Butter	Andere tierische und pflanzliche Fette und Öle
		1	2	3	4	10	11	12	13	14	15	16	20	21	22	23	24	25	26	30	31	32
											Versand											
1	5 395	–	5	–	–	–	–	–	–	–	–	–	–	–	–	–	–	–	–	–	1	–
2	6 274	–	–	–	–	–	–	–	–	–	–	–	–	–	–	–	–	–	–	–	–	–
3	5 904	–	–	–	–	–	–	–	–	–	–	–	–	–	8	–	–	–	–	–	–	–
4	3 804	–	–	–	–	–	–	–	–	–	–	–	–	–	–	–	–	–	–	–	–	–
5	26 542	–	29	–	–	–	–	–	–	–	–	–	101	211	59	–	–	–	–	–	–	–
6	3 780	–	–	–	–	–	–	–	–	–	–	–	–	–	–	–	–	–	–	–	–	–
7	3 403	–	–	–	–	–	–	–	–	–	–	–	–	–	–	–	–	–	–	–	–	–
8	8 893	–	–	–	–	–	–	–	–	–	–	–	–	–	–	–	–	–	–	–	–	–
9	20 744	–	3	–	–	–	–	–	–	–	–	–	29	15	32	–	–	–	–	–	–	–
10	10 503	–	–	–	–	–	–	–	–	–	–	–	–	–	15	–	–	–	–	–	–	–
11	5 949	–	–	–	–	20	–	–	–	–	–	–	65	148	2	–	–	–	–	–	–	–
12	9 791	–	12	–	–	–	–	–	–	–	–	–	94	72	12	–	–	–	–	–	–	–
13	48 351	–	–	–	5	–	–	–	15	31	–	4	431	812	54	–	4	–	–	–	1	–
14	13 427	–	–	–	–	–	–	–	–	–	–	–	15	76	15	–	–	–	–	–	–	–
15	8 539	–	–	–	–	–	–	–	–	–	–	–	–	35	–	–	–	–	–	–	–	–
16	4 268	–	9	–	–	–	–	–	–	–	–	–	29	45	–	–	–	–	–	–	–	–
17	6 552	–	10	–	–	–	–	–	–	–	–	–	–	7	–	–	–	–	–	–	–	–
18	66	–	–	–	–	–	–	–	–	–	–	–	–	–	–	–	–	–	–	–	–	–
19	6 079	–	–	–	11	–	–	–	–	–	–	5	–	–	–	–	–	–	–	–	–	–
20	3 616	–	–	–	–	–	–	–	–	–	–	–	–	–	–	–	–	–	–	–	–	–
21	8 180	–	–	–	–	–	–	–	–	–	–	–	–	16	14	–	–	–	–	–	–	–
22	18 009	–	–	–	–	–	–	–	–	–	–	–	8	10	–	–	–	–	–	–	–	–
23	3 918	–	24	–	16	–	–	–	–	–	–	–	126	–	–	–	–	–	–	–	–	–
24	12 857	–	244	–	–	–	–	–	–	–	–	–	–	120	45	–	–	–	–	–	–	–
27	5 241	–	18	–	–	–	–	–	–	–	–	–	153	555	208	–	–	–	–	–	–	–
28	2 900	–	482	–	–	–	–	–	–	–	–	–	88	229	–	–	–	–	–	–	–	–
29	6 779	–	16	–	–	–	–	–	–	–	–	–	–	–	–	–	–	–	–	–	–	–
30	4 239	–	–	–	–	–	15	–	–	–	–	–	–	7	–	–	–	–	–	–	–	–
31	705	–	24	–	–	–	–	–	–	–	–	–	–	–	–	–	–	–	–	–	–	–
32	10 280	–	6	–	6	–	–	–	–	–	–	–	3	–	–	–	–	–	–	–	–	–
33	8 475	–	72	–	–	–	–	–	–	–	–	–	114	137	27	–	–	–	–	–	–	–
34	9 926	–	63	–	–	–	–	–	–	–	–	–	202	294	128	–	–	–	–	5	–	–
35	3 896	–	12	–	–	–	–	–	–	–	–	–	10	55	13	–	–	–	–	–	–	–
36	6 342	–	–	–	–	–	5	–	–	–	–	–	–	–	–	–	–	–	–	–	–	–
37	6 828	–	–	–	–	–	–	–	–	–	–	–	6	–	–	–	–	–	–	–	–	–
38	31 449	–	–	–	–	–	–	–	–	–	–	–	4	68	3	–	–	–	–	–	–	2
39	23 520	–	14	–	–	50	–	–	–	–	–	–	7	144	–	–	–	–	–	–	–	–
41	99 730	–	–	–	20	3	2	4	–	11	109	–	53	182	34	–	–	–	–	–	–	–
42	135 796	–	14	–	15	–	–	4	–	2	211	3	302	526	303	–	–	–	–	–	3	–
43	132 139	–	–	–	–	156	5	–	10	1	–	–	134	74	275	9 171	–	–	–	–	–	–
44	17 499	–	–	–	–	–	–	–	–	–	–	–	–	10	–	–	–	–	–	–	–	–
45	36 727	–	98	–	–	–	–	–	–	–	–	67	54	73	71	–	–	–	–	–	–	–
46	28 080	–	10	–	–	21	–	–	–	–	–	–	248	336	47	–	–	6	–	–	–	–
47	8 286	–	2	–	–	–	–	–	–	–	–	–	21	41	–	–	–	–	–	–	–	–
48	29 376	–	7	–	–	28	–	–	–	–	–	–	38	41	3	–	–	–	–	4	–	–
51	12 164	–	–	–	–	–	–	–	–	–	–	–	–	–	–	–	–	4	–	–	–	–
52	38 806	–	12	–	–	–	–	–	–	–	–	–	–	28	–	–	–	–	–	–	–	15
53	10 986	–	10	–	–	–	–	–	–	–	–	–	38	85	–	–	–	–	–	–	–	–
54	12 814	–	–	–	–	1 069	–	–	–	–	–	–	14	9	–	–	–	–	–	–	–	51
55	115 765	–	93	–	–	43	100	–	27	–	–	–	–	114	95	–	–	–	–	–	–	5
57	127 782	–	27	–	38	–	15	–	–	6	–	2	83	151	380	129	2	–	–	–	–	–
58	121 577	–	6	–	–	–	–	–	–	10	–	–	39	60	56	–	–	–	–	–	–	–
61	51 079	–	–	–	6	–	–	–	–	–	–	–	–	69	–	–	–	–	–	–	–	–
62	25 200	–	85	–	6	–	–	–	–	–	–	–	–	–	–	–	–	–	–	–	–	–
63	29 947	–	–	–	–	–	–	–	–	–	–	–	–	8	–	–	–	–	–	–	–	–
64	43 702	–	4	–	–	–	–	–	–	–	–	–	–	–	–	–	–	–	–	–	–	–
65	9 316	–	58	–	–	–	–	–	–	–	–	–	101	63	–	–	–	–	–	–	–	–
66	38 769	–	29	–	–	–	–	–	–	–	–	–	–	52	–	–	–	–	–	–	–	–
zus.	1 490 964	–	1 498	–	123	1 390	142	8	52	61	320	81	2 610	4 978	1 899	9 300	6	10	–	9	5	73
L.V.	266 260	10	343	–	32	1 357	33	–	–	20	19	24	2 021	8 236	242	–	14	32	–	12	2	427
Bund	1 757 224	10	1 841	–	155	2 747	175	8	52	81	339	105	4 631	13 214	2 141	9 300	20	42	–	21	7	500
											Empfang											
1	889	–	43	–	–	–	–	–	–	–	–	–	5	–	–	–	–	–	–	–	–	–
2	7 778	77	295	390	267	–	–	–	30	–	–	–	1 342	–	480	–	–	199	–	–	–	–
3	8 593	16	389	–	–	–	–	–	–	–	–	1	5 745	–	247	–	–	–	–	–	10	–
4	2 632	2 025	–	–	–	–	–	–	–	–	–	–	23	–	475	–	–	–	–	–	–	–
5	68 335	151	399	–	1 183	–	–	–	–	30	–	–	1 371	9 974	45	–	200	956	215	–	13	16
6	400	–	–	–	–	–	–	–	30	–	–	–	24	–	199	–	–	–	–	–	–	–
7	4 399	–	–	–	–	15	35	–	–	22	–	–	230	–	2 629	–	–	7	–	–	–	–
8	33 313	2 895	52	5 825	–	–	–	–	–	–	–	–	16	3 453	169	–	–	–	–	–	–	26
9	8 227	51	17	–	–	–	–	17	–	–	5	1	29	217	–	–	–	401	54	31	–	4
10	3 285	–	6	–	–	–	–	–	–	–	–	–	–	3	519	–	–	–	–	–	–	–
11	21 703	–	–	–	–	5	–	–	15	–	–	–	6	–	–	–	–	–	–	–	–	–
12	6 378	–	–	–	–	–	–	–	–	–	–	–	–	7	–	–	–	–	–	–	–	–
13	47 891	–	–	3 558	–	226	49	–	25	–	–	–	17	38	43	–	–	–	–	18	–	–
14	32 075	–	–	–	9	20	45	–	–	–	–	–	–	8	225	–	–	–	16	–	–	44
15	8 227	–	–	17	–	–	–	–	–	–	–	–	–	15	95	–	–	–	–	–	–	–
16	5 699	–	7	–	–	–	–	–	–	–	–	–	–	–	–	–	–	–	–	–	–	–
17	12 180	–	208	5 132	–	–	–	–	–	–	–	–	–	–	–	–	–	–	–	–	–	5
18	566	101	–	–	–	160	–	–	–	–	–	–	84	–	–	–	–	–	–	–	–	–
19	7 887	–	228	5 239	20	–	–	–	–	–	–	–	76	5	236	–	–	–	–	–	–	–
20	11 579	82	–	4 564	–	–	–	–	–	–	–	–	–	–	48	–	–	–	–	–	–	–
21	2 646	–	–	–	–	–	–	–	–	–	–	–	–	–	43	–	–	–	–	–	–	–
22	19 815	–	–	–	–	–	–	–	–	–	–	–	–	–	–	–	–	–	–	–	–	–
23	23 915	–	–	–	–	–	–	–	–	–	–	–	–	–	–	–	–	–	–	–	–	–
24	319 537	–	–	–	–	–	–	–	–	–	–	–	100	31	16	–	–	–	–	–	–	–
27	82 791	–	–	–	–	–	–	–	–	–	–	–	43	12	–	–	–	–	–	–	–	–
28	41 058	–	–	–	–	–	–	–	–	–	–	–	7	10	14	–	–	–	–	–	–	–
29	1 384	–	–	–	–	–	–	–	–	–	–	–	61	–	–	–	–	–	–	–	–	–
30	18 747	–	–	–	–	–	–	–	–	–	–	–	–	10	–	–	–	–	–	–	–	–
31	89 309	–	–	–	–	–	–	–	–	–	–	–	–	–	–	–	–	–	–	–	–	–
32	9 814	2	23	–	19	–	–	–	–	–	–	–	774	42	–	–	–	–	–	7	51	–
33	18 454	–	–	–	–	–	–	–	–	–	–	–	5	11	–	–	–	–	–	40	–	429
34	19 801	–	–	–	–	–	–	–	–	–	–	–	75	40	–	–	–	–	–	–	–	–
35	6 202	–	–	–	–	–	–	–	–	–	–	–	–	–	–	–	–	–	–	–	–	75
36	89 650	–	–	–	–	–	–	–	–	–	–	–	16	–	–	–	–	–	–	–	–	–
37	45 507	–	5	–	26	–	–	–	–	–	–	–	103	–	32	–	–	–	–	–	23	–
38	16 671	–	–	–	–	–	–	–	15	–	–	–	353	6	–	–	–	–	–	–	–	–
39	25 173	–	5	–	–	5	–	–	45	–	–	–	25	476	34	–	–	–	–	–	–	–
41	185 609	–	–	–	–	477	34	8	–	–	–	32	–	–	54	–	–	–	–	–	–	–
42	105 409	8	220	–	8	927	16	–	–	–	–	67	112	51	5 023	–	–	8	–	–	22	–
43	65 068	–	–	–	–	15	48	–	6	–	–	37	663	38	75	–	–	–	–	–	29	–
44	19 594	5	72	–	–	–	–	–	–	–	–	5	7	–	21	–	–	–	–	–	–	–
45	35 996	–	5	–	–	–	–	–	–	–	15	25	775	203	452	–	20	–	–	–	45	–
46	16 982	–	76	–	–	–	–	–	–	–	–	5	242	83	702	–	–	–	–	–	–	–
47	4 883	6	–	–	–	–	–	–	–	–	–	–	87	33	37	–	–	–	–	–	–	–
48	15 701	12	5	–	–	–	–	–	–	–	–	–	198	14	39	–	–	–	–	–	–	–
51	2 223	–	–	–	–	–	–	–	–	–	–	–	–	100	–	–	–	–	–	–	–	–
52	29 904	–	–	–	–	–	–	–	–	–	–	16	119	44	11	–	12	1	–	–	–	–
53	8 645	–	232	1 351	–	–	–	–	–	–	–	–	27	140	28	–	–	–	–	14	–	–
54	4 716	–	–	–	–	–	–	–	30	–	–	–	18	6	120	–	–	–	–	–	–	–
55	43 632	437	–	–	–	33	22	–	134	–	–	45	26	–	30	–	–	–	–	–	–	–
57	83 055	–	6	7	–	1 747	132	–	–	–	–	57	1 878	91	244	–	–	–	–	–	–	604
58	62 930	–	5	–	–	–	–	–	–	–	–	–	11	–	4 177	–	–	–	–	–	–	–
61	17 212	–	20	1	32	–	–	–	–	–	–	–	18	–	77	–	–	–	–	2	–	61
62	13 606	–	–	–	–	–	–	–	–	–	–	–	117	40	16	–	–	–	–	–	–	–
63	33 621	–	57	–	–	–	–	–	–	1	–	–	110	5	164	–	9	–	–	5	–	–
64	21 351	–	21	–	212	5	–	–	–	–	–	–	141	14	37	–	–	–	–	–	–	–
65	16 782	–	50	–	–	–	–	–	–	–	–	30	1 732	4 123	1 225	–	–	–	–	3	–	–
66	10 447	–	21	–	–	–	–	–	–	–	–	–	57	5	11	23	–	4	–	10	–	–
zus.	1 919 876	5 868	2 467	26084	1 776	3 635	381	25	330	53	20	321	16 868	19 348	18 090	23	241	1 576	285	130	193	1 264
L.V.	266 260	10	343	–	32	1 357	33	–	–	20	19	24	2 021	8 236	242	–	14	32	–	12	2	427
Bund	2 186 136	5 878	2 810	26084	1 808	4 992	414	25	330	73	39	345	18 889	27 584	18 332	23	255	1 608	285	142	195	1 691

Nr. des V.-B.	Roggen- und Weizenmehl	Malz	Stärke	Rohzucker	Verbrauchszucker	Wein, Most	Bier	Spiritus	Andere Nahrungs- und Genußmittel	Kleie u. Futtermehl aus Getreide	Ölkuchen	Rauhfutter	Stroh	Andere Futtermittel	Nicht bes. genannte tierische u. pflanzl. Rohstoffe	Eisenerze	Schwefelkies	Schwefelkiesabbrände	Kupfererze	Andere Erze	Eisenschlacken zur Verhüttung	Mangan-erze
	33	34	35	36	37	38	39	40	41	50	51	52	53	54	60	70	71	72	73	74	75	76
Versand																						
1	–	–	2	–	–	–	–	–	–	–	–	–	–	–	–	–	–	–	–	–	–	–
2	–	–	–	–	–	–	–	–	–	–	–	–	–	–	–	–	2	–	–	–	–	–
3	–	–	–	–	–	–	–	–	–	50	–	–	–	–	19	–	–	–	–	–	–	–
4	–	–	–	–	–	–	–	–	–	–	–	–	–	–	–	–	–	–	–	–	–	–
5	–	–	–	–	–	15	–	–	23	65	–	–	–	–	24	–	–	–	–	–	–	–
6	–	–	–	–	–	–	–	–	–	–	–	–	–	–	–	–	–	–	–	–	–	–
7	–	–	–	–	–	–	–	–	–	–	–	–	–	–	–	–	–	–	–	–	–	–
8	–	–	–	–	–	–	–	–	–	–	–	–	–	–	–	–	–	–	–	–	–	–
9	–	–	–	–	–	25	2	–	–	–	–	–	9	–	–	–	–	–	–	–	–	–
10	–	–	–	–	–	–	–	–	–	448	–	–	–	–	–	–	–	–	–	–	–	–
11	378	–	–	–	–	–	–	–	23	–	–	–	–	1	16	–	–	–	–	2	–	–
12	–	–	–	–	–	–	–	–	–	–	–	–	7	7	19	–	–	–	–	–	–	–
13	50	–	–	–	–	12	–	–	39	197	–	–	–	10	22	–	–	–	–	42	–	–
14	–	–	–	–	–	–	–	–	–	–	–	–	–	–	93	–	–	–	–	–	–	–
15	–	–	–	–	–	–	–	–	–	–	–	–	–	–	15	–	–	–	–	–	–	–
16	–	–	–	–	–	–	–	–	–	–	–	–	–	–	58	–	–	–	–	–	–	–
17	–	–	–	–	–	–	–	–	–	–	–	–	–	–	19	–	–	–	–	–	–	–
18	–	–	–	–	–	–	–	–	–	–	–	–	–	–	–	–	–	–	–	–	–	–
19	–	–	–	–	–	–	–	–	–	–	–	–	–	–	11	–	–	–	–	–	–	–
20	–	–	–	–	–	–	–	–	–	–	–	–	–	–	–	–	–	–	–	–	–	–
21	–	–	–	–	–	–	–	–	–	–	–	–	–	–	–	–	–	–	–	–	–	–
22	–	–	–	–	–	–	–	–	4	–	–	–	–	–	24	–	–	–	–	–	–	–
23	–	–	–	–	–	–	–	–	–	–	–	–	–	–	–	–	–	–	–	–	–	–
24	–	–	–	–	–	–	–	–	–	–	–	–	–	–	10	–	–	–	–	–	–	–
27	–	–	–	–	–	–	–	–	–	–	–	–	–	–	–	–	–	–	–	–	18	–
28	–	–	–	–	–	–	–	–	–	–	–	–	–	–	–	–	–	–	–	–	–	–
29	–	–	–	–	–	–	–	–	–	–	–	–	–	–	6	–	–	–	–	–	–	–
30	–	–	–	–	–	–	–	–	4	–	–	–	–	–	–	–	–	–	104	13	–	–
31	–	–	–	–	–	–	–	–	–	–	–	–	–	–	–	–	–	–	–	14	–	–
32	–	–	–	–	–	–	–	–	–	–	–	–	–	–	30	–	–	–	–	–	–	–
33	–	–	–	–	–	–	–	–	–	–	–	–	–	–	37	–	–	–	–	–	–	–
34	30	–	–	–	–	–	–	–	33	–	–	–	–	–	–	–	–	–	–	32	–	–
35	–	–	–	–	–	–	–	–	–	10	–	–	–	–	39	–	–	–	–	–	–	–
36	–	–	–	–	–	–	–	–	–	–	–	–	–	–	–	–	–	–	–	–	–	–
37	–	–	–	–	–	–	–	–	–	15	–	–	–	–	49	–	–	–	–	1 312	–	–
38	30	–	–	–	–	4	–	–	–	243	–	–	–	–	466	–	–	–	–	15	–	–
39	5	–	–	–	–	16	–	–	–	1	–	–	–	–	14	–	–	–	–	–	–	–
41	227	–	18	–	207	5	–	–	47	371	–	–	5	42	657	464	70	13 925	–	28	238	–
42	291	–	–	–	153	227	–	–	2 806	471	5	–	825	34	1 743	–	–	–	–	–	15	–
43	10	–	–	–	–	32	–	–	14	–	–	–	–	17	456	–	–	–	–	16	–	–
44	–	–	–	–	–	–	–	–	–	–	–	–	–	–	–	–	–	–	–	53	–	–
45	482	–	–	–	–	–	–	–	100	218	–	–	–	–	319	–	–	–	–	58	–	–
46	–	–	–	–	–	20	–	–	5	315	–	–	–	–	1 625	–	–	–	–	–	–	–
47	–	–	–	–	–	17	–	–	9	14	–	–	–	–	131	–	–	–	–	–	–	–
48	–	–	2	–	–	12	70	–	175	241	–	–	188	–	4 552	–	–	–	–	–	–	–
51	–	–	–	–	–	36	–	–	–	–	51	–	–	–	46	–	–	–	–	–	–	–
52	477	–	–	–	–	–	–	–	458	–	–	–	–	–	438	–	–	–	–	–	–	–
53	–	773	–	–	–	–	–	–	150	–	–	–	–	–	10	–	–	–	–	–	–	–
54	20	–	–	–	–	5	–	–	5	18	–	–	6	–	315	–	–	–	–	–	–	–
55	–	–	–	–	–	–	–	–	47	–	–	27	27	30	942	–	–	–	–	38	59	–
57	66	–	–	2 259	–	65	–	–	27	56	128	–	–	7	38	–	–	–	–	–	15	–
58	21	–	–	–	4	2	9	–	27	434	120	–	–	15	601	–	–	212	–	–	–	–
61	311	–	–	–	–	–	–	–	13	11	–	–	–	–	362	–	–	–	–	–	–	–
62	16	–	–	–	–	–	–	–	120	–	–	–	–	–	59	56	–	–	–	–	–	135
63	1 436	–	–	–	–	–	–	–	–	31	–	–	–	–	179	–	–	–	–	–	–	–
64	–	–	–	–	–	–	–	–	–	–	–	–	–	–	148	–	–	–	–	–	–	–
65	6	–	–	–	–	4	22	48	54	23	–	–	–	–	9	–	–	–	–	–	–	–
66	–	–	–	–	–	–	–	–	36	30	–	–	–	–	47	–	–	–	–	–	–	–
zus.	3 856	773	22	2 259	364	497	103	48	4 221	3 262	304	27	1 067	163	13 648	520	72	14 137	104	1 623	345	135
L.V.	–	–	–	–	–	454	82	–	2 060	–	–	–	–	14	491	–	–	–	–	48	30	–
Bund	3 856	773	22	2 259	364	951	185	48	6 281	3 262	304	27	1 067	177	14 139	520	72	14 137	104	1 671	375	135
Empfang																						
1	–	–	–	–	–	–	–	–	5	–	–	–	–	–	15	–	–	–	–	–	–	–
2	–	–	–	–	–	–	–	–	–	–	–	–	–	–	22	–	–	–	–	–	–	–
3	–	–	–	–	–	–	–	–	5	–	–	–	–	112	450	–	–	–	–	–	–	–
4	–	–	–	–	–	–	–	–	–	–	–	–	–	–	10	–	–	–	–	–	–	–
5	–	–	–	–	5	74	–	7	1 322	–	–	–	–	9	667	146	–	–	–	8	–	–
6	–	–	–	–	–	–	–	–	–	–	–	–	–	–	12	–	–	–	–	–	–	–
7	–	–	–	–	–	–	–	–	8	–	–	–	–	–	6	–	–	–	–	–	–	–
8	–	–	–	–	–	–	–	7	2	–	–	–	–	–	535	5	–	–	–	–	–	–
9	–	–	–	–	–	104	–	–	311	–	–	–	–	–	52	29	–	–	5	–	–	–
10	–	–	–	–	–	–	–	–	–	–	–	–	–	–	34	27	–	–	–	–	383	–
11	–	–	–	–	211	–	–	43	531	–	–	–	–	10	29	–	–	–	–	–	–	–
12	–	–	–	–	–	–	–	–	3	–	–	–	–	10	–	20	–	–	–	82	72	–
13	–	–	–	15	1 266	–	–	–	1 033	–	–	11	–	22	5	–	–	–	–	–	–	–
14	–	–	–	–	47	–	–	–	5	–	–	–	–	–	5	–	–	–	–	–	–	–
15	–	–	–	–	75	–	–	–	–	–	–	–	–	–	45	–	–	–	–	–	–	–
16	–	–	–	–	–	–	–	–	–	–	–	–	–	–	17	–	–	–	–	–	–	–
17	–	–	–	–	–	–	–	–	–	–	–	–	–	–	11	–	–	–	–	–	–	–
18	–	–	–	–	–	–	–	–	–	–	–	–	–	10	–	–	–	–	–	–	–	–
19	–	–	–	–	–	–	–	–	–	–	–	–	–	85	65	–	–	–	–	–	–	–
20	–	–	–	–	–	–	–	–	–	–	–	–	–	–	42	1 167	–	–	–	–	–	–
21	–	–	–	–	–	–	–	48	11	–	–	–	–	440	20	–	–	–	–	–	–	–
22	–	–	–	–	65	–	–	–	–	–	–	–	–	–	–	–	–	–	–	–	–	–
23	–	–	–	–	–	–	–	–	1 714	–	–	–	–	–	–	–	–	–	–	–	–	–
24	–	–	–	–	–	–	–	40	21	–	–	–	–	–	23	10	–	–	–	13	–	–
27	–	–	–	–	–	–	1 084	–	–	–	–	–	–	–	–	–	–	–	–	–	–	–
28	–	–	–	–	–	–	–	–	–	–	–	–	–	–	23	–	–	–	–	–	–	–
29	–	–	5	–	–	–	–	–	–	–	–	–	–	15	95	–	–	–	–	–	–	–
30	–	–	–	–	–	–	–	–	–	–	–	–	–	–	–	27	–	–	–	–	–	–
31	–	–	–	–	–	–	–	–	–	–	–	–	–	–	–	–	–	–	–	–	–	–
32	22	–	–	–	–	–	–	–	23	–	–	–	–	3	59	32	–	–	–	–	–	–
33	–	–	–	–	–	–	–	15	–	–	–	–	–	–	53	–	–	–	–	–	–	–
34	–	–	–	–	–	–	–	–	7	–	–	–	–	–	–	–	–	–	–	–	–	–
35	–	–	–	–	–	–	–	–	–	–	–	–	–	–	–	–	–	–	–	–	–	–
36	–	–	–	–	76	–	–	–	47	–	–	–	–	10	–	–	–	–	–	–	–	–
37	–	–	–	–	–	–	–	–	–	–	–	–	–	–	65	–	–	–	–	–	–	–
38	–	–	–	–	–	5	–	–	45	–	–	–	–	137	14	–	–	–	–	15	–	–
39	–	–	–	–	–	397	–	8	76	–	–	6	–	–	17	–	–	–	–	–	–	–
41	–	–	–	–	–	–	–	–	245	–	–	–	–	–	45	–	–	–	–	172	86	–
42	–	–	–	–	–	482	–	60	52	–	16	5	49	208	181	–	–	–	–	–	–	–
43	–	–	–	–	410	–	–	–	–	–	–	–	29	453	69	–	–	–	336	32	369	–
44	–	–	–	–	–	48	–	–	–	10	–	–	–	–	37	–	–	–	–	–	–	–
45	1 829	–	–	–	–	–	–	400	12	41	–	–	–	42	226	–	–	51	–	–	–	–
46	–	–	–	–	15	1 308	–	–	84	–	32	30	–	17	134	–	–	–	–	4	–	–
47	–	–	–	–	–	316	–	184	–	–	–	–	–	–	15	–	–	–	–	–	–	–
48	–	–	–	–	–	55	15	10	10	–	–	49	–	–	68	–	–	–	–	–	–	–
51	–	–	–	–	–	5	–	–	–	–	–	53	10	–	1	–	–	–	–	–	–	–
52	–	–	–	–	–	–	–	–	1 727	–	–	–	–	–	26	–	–	–	–	–	–	–
53	–	–	–	–	16	20	–	–	–	–	–	–	–	–	40	–	–	–	–	–	–	–
54	123	–	–	–	–	–	–	–	–	–	–	–	–	–	302	–	–	–	–	–	–	–
55	–	–	–	–	–	–	–	918	5	–	–	–	–	–	13	–	–	–	–	–	37	–
57	–	–	–	–	916	–	–	–	5	–	–	87	–	17	575	–	–	–	–	15	38	–
58	–	–	–	–	–	–	–	–	29	–	–	–	–	47	187	–	–	–	–	66	–	–
61	–	–	–	–	–	–	676	–	507	–	–	–	–	2	34	–	–	–	–	–	5	–
62	–	–	–	–	–	–	17	–	–	–	–	–	–	21	18	–	–	–	–	–	–	–
63	–	–	–	–	–	–	–	139	44	–	–	–	–	5	100	12	–	–	–	–	16	–
64	–	–	–	–	–	5	–	212	5	–	–	–	–	20	110	–	–	–	–	–	–	–
65	–	–	–	–	–	–	180	–	32	–	–	–	–	10	22	–	–	11	–	17	–	–
66	–	–	–	–	–	–	–	–	180	–	–	37	–	–	16	–	–	–	–	–	–	–
zus.	1 974	–	5	15	3 102	2 819	1 972	2 091	8 106	51	48	278	88	1 [illegible]5	4 610	1 475	–	62	341	424	1 006	–
L.V.	–	–	–	–	–	454	82	–	2 060	–	–	–	–	14	491	–	–	–	–	48	30	–
Bund	1 974	–	5	15	3 102	3 273	2 054	2 91	1 166	51	48	78	88	1 [illegible]19	5 401	1 475	–	62	341	472	1 036	–

Nr des V.-B.	Steinkohlen	Steinkohlenbriketts	Steinkohlenkoks	Rohbraunkohlen	Braunkohlenbriketts	Braunkohlenkoks	Torf	Rohes Erdöl, Stein- und Braunkohlenteer	Benzin	Benzol	Gasöl, Dieselöl	Andere Mineralölderivate, Mineralölrückstände	Rohe und bearbeitete Natursteine	Gewöhnliche Erde, Kies, Sand	Kalk und Gips, außer zum Düngen	Zement, Mörtel	Stein- und Siedesalz	Tonerde, Bauxit, Kryolith
	80	81	82	83	84	85	86	90	91	92	93	94	100	101	102	103	110	111
Versand																		
1	-	-	-	-	-	-	-	-	-	-	-	-	-	-	-	4	-	-
2	-	-	-	-	-	-	-	-	-	-	-	-	-	-	-	13	-	-
3	-	-	-	-	-	-	-	-	2	-	-	-	-	-	-	-	-	-
4	-	-	-	-	-	-	-	-	-	-	-	-	-	-	-	-	-	-
5	-	-	-	-	-	-	-	1	-	-	-	112	10	20	-	5	-	-
6	-	-	-	-	-	-	-	-	-	-	-	-	-	-	-	-	-	-
7	-	-	-	-	-	-	-	-	-	-	-	-	-	-	-	-	-	-
8	-	-	-	-	-	-	-	-	-	-	-	-	-	-	-	-	-	-
9	-	-	-	-	-	-	-	-	-	-	-	-	4	6	-	29	-	-
10	-	-	-	-	-	-	-	-	-	-	-	-	5	-	-	-	-	-
11	-	-	-	-	-	-	-	-	3	-	48	-	-	-	-	11	-	-
12	-	-	-	-	-	-	-	-	-	-	-	-	-	-	-	-	-	-
13	1 785	822	706	-	-	-	-	-	969	59	1 809	44	463	6	-	-	-	-
14	-	-	-	-	-	-	-	-	5	-	-	-	92	-	-	6	-	-
15	-	-	-	-	-	-	-	-	-	-	-	-	-	-	-	-	-	-
16	-	-	-	-	-	-	-	-	-	-	-	-	-	-	-	-	-	-
17	-	-	-	-	-	-	-	-	-	-	-	-	-	-	-	-	-	-
18	-	-	-	-	-	-	-	-	-	-	-	-	-	-	-	-	-	-
19	-	-	-	-	-	-	-	-	-	-	-	-	-	-	-	-	-	-
20	-	-	-	-	-	-	-	-	-	-	-	10	-	-	-	-	-	-
21	-	-	-	-	-	-	-	-	-	-	-	-	-	-	-	-	-	-
22	-	-	-	-	-	-	-	-	-	-	-	-	-	-	-	20	-	-
23	-	-	-	-	-	-	-	-	-	-	-	4	-	-	-	-	-	-
24	-	-	-	-	-	-	-	14	-	10	-	72	-	-	-	114	-	-
27	-	-	-	-	-	-	-	-	-	-	7	22	-	-	-	-	-	-
28	-	-	-	-	-	-	-	5	10	-	-	-	1	-	-	-	-	-
29	-	-	-	-	-	-	-	-	-	-	-	-	-	-	-	-	-	-
30	-	-	-	-	-	-	-	-	9	33	-	112	-	-	-	115	-	-
31	-	-	-	-	-	-	-	-	-	-	-	-	-	-	-	-	-	-
32	-	-	-	-	-	-	-	-	-	-	-	-	-	3	-	28	-	-
33	-	-	-	-	-	-	-	-	21	-	22	228	-	-	-	-	-	-
34	-	-	-	-	-	-	-	-	-	-	-	-	-	-	-	34	-	-
35	-	-	-	-	-	-	-	-	-	-	-	-	2	-	-	-	-	-
36	-	-	-	-	-	-	-	-	-	-	-	-	-	-	-	-	-	-
37	-	-	-	-	-	-	-	-	-	-	-	-	-	1	-	18	-	-
38	146	-	-	-	-	-	-	-	-	20	-	-	-	-	-	-	-	-
39	518	37	-	-	-	-	-	19	-	-	12	4	-	-	-	86	-	-
41	4 497	2 131	1 261	-	-	-	-	18	633	52	204	-	13	787	-	180	5	-
42	2 054	995	3 702	-	51	-	-	723	5 528	-	7 190	497	6	1 816	62	73	9	-
43	14 004	4 414	15 542	-	3 706	-	11	-	542	-	2 492	438	67	28	59	5	97	-
44	-	-	-	-	-	-	-	3 380	-	3 248	85	229	5	-	-	45	-	-
45	279	-	724	-	-	-	-	14 961	1 958	519	87	429	103	-	-	411	-	-
46	441	67	110	-	-	-	-	-	168	-	26	35	-	16	-	3	-	-
47	20	236	-	-	-	-	-	-	-	44	17	103	-	-	-	6	-	-
48	26	560	55	-	-	-	-	-	17	13	34	25	15	-	-	57	-	-
51	41	1 317	52	-	-	-	-	-	123	-	147	15	-	-	-	-	-	-
52	169	1 437	-	-	-	-	-	-	403	-	18	-	2	-	-	-	-	-
53	103	1 585	20	-	-	-	-	66	33	56	91	22	-	-	-	-	-	-
54	369	-	1 534	-	-	-	-	-	-	-	100	-	-	-	-	-	-	-
55	8 574	10 135	6 495	39	36 606	-	15	544	16	-	219	8	69	359	-	18	-	-
57	22 609	5 684	2 118	-	2 998	-	24	-	14 596	-	10 206	172	20	337	-	-	-	-
58	2 240	287	2 288	-	103	-	-	-	20 067	4	17 762	642	-	29	16	-	14	-
61	2 549	-	72	-	-	-	-	34	3 434	3	5 253	6	2	-	-	-	-	-
62	103	41	-	-	-	-	-	-	4 605	-	186	49	14	-	-	-	-	-
63	-	-	-	-	-	-	-	145	339	-	901	2	11	-	-	22	-	-
64	-	-	85	-	-	-	-	-	-	-	-	11	-	-	-	-	-	-
65	-	-	96	-	-	-	-	-	779	-	33	165	42	-	-	-	-	-
66	209	70	129	-	-	-	-	-	47	-	105	-	-	-	-	-	-	-
zus.	60 736	29 818	34 989	39	43 464	-	50	19 910	54 307	4 061	47 054	3 456	946	3 408	137	1 301	125	-
L V	10 843	7 980	6 878	-	18 651	-	12	-	1 469	247	2 238	361	19	515	29	-	274	-
Bund	71 579	37 798	41 867	39	62 115	-	62	19 910	55 776	4 308	49 292	3 817	965	3 923	166	1 301	399	-
Empfang																		
1	-	-	-	-	-	-	-	-	-	-	-	20	-	-	-	-	-	-
2	-	-	-	-	-	-	-	-	-	-	-	-	-	-	-	-	-	-
3	-	-	-	-	-	-	-	-	21	-	75	241	-	-	-	-	-	-
4	-	-	-	-	-	-	10	-	-	-	-	-	-	-	-	-	-	-
5	21	-	-	-	-	-	-	2 089	9 460	63	4 809	14 913	-	-	2	19	-	-
6	-	-	-	-	-	-	-	-	-	-	-	75	-	-	-	-	-	-
7	-	-	-	-	-	-	-	-	-	-	-	-	-	-	-	152	-	-
8	-	-	-	-	-	-	188	-	-	-	236	1	-	-	-	-	-	-
9	-	-	-	-	-	-	-	30	-	-	-	319	-	-	-	-	-	-
10	-	-	-	-	-	-	960	-	-	-	-	106	-	1	-	-	-	-
11	-	-	-	-	238	-	-	-	-	-	-	37	1 122	58	504	78	-	-
12	-	-	-	-	-	-	-	-	-	-	-	45	4	5	-	54	-	-
13	-	-	-	-	40	-	-	-	20	161	15	130	488	30	10 542	1	16	-
14	-	-	-	-	172	1 331	272	-	-	15	616	118	27	-	2	-	12658	-
15	-	-	-	-	-	-	166	110	-	81	832	2 121	-	-	-	107	15	-
16	-	-	-	-	-	-	-	-	-	-	-	-	-	-	-	-	-	-
17	-	-	-	-	-	-	-	-	-	-	-	-	-	-	-	-	-	-
18	-	-	-	-	-	-	-	-	-	-	-	-	-	-	-	-	-	-
19	-	-	-	-	-	-	1 106	-	-	-	-	-	-	16	-	-	-	-
20	-	-	-	-	-	-	527	-	2 672	-	469	259	-	-	-	-	-	-
21	-	-	-	-	-	-	24	-	-	-	-	-	129	-	-	-	-	-
22	-	-	-	-	-	-	-	-	-	-	-	-	2 006	49	18	14 920	-	-
23	1 929	3 715	-	-	-	-	-	-	-	-	-	16	37	-	-	-	-	-
24	61 670	11 090	31 439	-	-	-	-	29	8 370	5 035	7 291	6 851	-	5 101	-	54	-	-
27	7 124	1 039	8 123	-	-	-	-	-	-	656	18	39	-	24	15	18	-	-
28	11 249	7 793	4 931	-	-	-	-	-	797	1 365	312	64	-	-	-	-	-	-
29	-	-	-	-	-	-	-	-	-	-	-	-	-	-	-	-	183	-
30	1 132	-	979	-	-	-	-	-	666	1 210	119	84	-	46	-	-	-	-
31	12 878	13 989	161	-	-	-	-	-	178	-	-	-	-	-	-	-	-	-
32	-	-	349	-	586	-	-	-	-	-	281	278	41	722	-	-	-	-
33	41	-	21	-	-	-	-	-	4 692	-	-	1 346	59	332	439	-	-	-
34	78	-	-	-	20	-	-	210	3 502	66	-	455	8	-	-	-	-	-
35	-	-	-	-	-	-	-	-	-	12	-	-	26	-	-	-	-	-
36	5	-	10	-	22 138	95	-	-	252	18	-	244	-	7 463	-	-	-	-
37	9 744	1 980	284	-	-	-	-	-	-	-	-	94	-	34	-	-	-	-
38	63	-	-	-	165	-	-	-	-	19	-	2	695	257	77	191	-	-
39	26	-	-	-	-	-	-	-	17	-	110	19	6 727	2 814	2 442	67	-	-
41	536	20	524	821	173	-	12	-	-	-	-	7	113 700	148	2 941	13 975	-	-
42	9 960	17	6 134	-	308	-	-	-	-	1 804	591	249	2 587	655	435	49 891	-	-
43	10 193	4 758	723	-	329	658	-	-	95	562	241	71	2 948	39	-	-	-	-
44	-	-	-	-	-	-	-	1	2 649	27	475	533	8	367	-	9	-	15
45	161	740	63	-	-	-	-	48	1 356	2 160	4 039	9 113	-	-	-	-	-	-
46	-	-	-	-	-	-	-	-	-	15	-	-	2 710	1 264	-	736	-	-
47	13	-	-	-	24	-	-	-	-	-	-	615	-	-	-	-	-	-
48	-	-	-	-	-	-	11	-	-	-	-	10	51	305	-	-	-	-
51	-	-	-	-	-	-	-	-	-	-	-	-	86	-	-	-	-	-
52	-	-	-	-	-	-	-	-	-	30	-	67	4 150	-	39	-	12631	-
53	-	-	-	-	-	-	-	-	-	221	-	177	133	-	-	1	-	-
54	-	-	-	-	-	-	-	-	-	-	-	12	186	-	32	180	-	-
55	2 814	170	339	-	71	-	-	-	16	-	313	198	318	280	-	-	-	-
57	466	123	83	-	62	-	-	-	15	-	-	-	20 383	2 728	32	219	-	-
58	7 407	-	-	-	-	-	-	-	83	-	-	62	99	1 242	750	5 762	-	-
61	-	-	-	-	-	-	-	-	418	443	18	165	1 399	351	916	42	-	-
62	-	-	-	-	-	-	-	-	-	15	-	650	-	-	-	5	-	-
63	-	-	-	305	-	-	-	-	618	-	3 897	74	794	3 877	-	63	-	529
64	-	-	-	-	-	-	79	-	-	-	15	876	123	-	-	20	60	-
65	-	-	-	-	-	-	-	-	27	-	10	-	11	-	-	-	6	-
66	-	-	-	-	-	-	-	-	21	-	34	-	393	-	-	10	-	-
zus	137 510	45 434	54 163	1 126	24 326	2 084	3 355	2 517	35 945	13 978	24 816	40 756	161 448	28 208	19 186	86 574	25569	544
L V	10 843	7 980	6 878	-	18 651	-	12	-	1 469	247	2 238	361	19	515	29	-	274	-
Bund	148 353	53 414	61 041	1 126	42 977	2 084	3 367	2 517	37 414	14 225	27 054	41 117	161 467	28 723	19 215	86 574	25843	544

Nr. des V.-B.	Andere mineral. Rohstoffe	Schwefelsäure	Soda, Ätznatron, Pottasche	Farbstoffe, Farben und Lacke	Nicht bes. genannte chemische Erzeugnisse	Düngekalk	Thomasmehl	Andere Phosphordüngemittel, außer Mischdünger	Kalidüngemittel, außer Mischdünger	Stickstoffdüngemittel, außer Mischdünger	Mischdünger	Andere Düngemittel	Pflanzliche Gerbmittel	Häute, Felle	Leder	Wolle	Baumwolle	Andere Spinnstoffe	Garne	Lumpen	Stammholz über 1,5 m lang, Bohlen, Stangen
	112	120	121	122	123	130	131	132	133	134	135	136	140	141	142	150	151	152	153	154	160
Versand																					
1	-	-	-	25	342	-	-	-	-	955	2 066	-	-	-	-	-	-	-	-	-	-
2	20	-	54	-	11	-	-	-	-	2 577	1 461	-	-	20	-	-	-	-	-	-	-
3	-	17	568	-	1 025	-	-	-	-	2 609	1 499	-	-	-	-	-	-	-	-	5	-
4	-	-	-	-	86	-	-	-	-	2 974	682	-	-	-	-	-	-	-	-	-	-
5	117	34	2 232	107	2 281	-	-	16	-	1 771	752	12	-	42	2	-	1	2	-	16	-
6	107	-	-	-	2	-	-	-	-	2 911	609	-	-	-	-	-	-	-	-	-	-
7	16	-	12	-	37	-	-	-	-	2 427	862	-	-	-	-	-	-	-	-	-	-
8	-	-	-	-	-	-	-	-	-	2 182	4 207	-	-	-	-	-	-	-	-	-	-
9	17	-	134	4	638	-	-	-	-	6 236	2 627	-	-	67	-	-	-	-	4	4	-
10	-	-	550	-	1 458	-	-	-	-	6 834	1 054	-	-	-	-	-	-	-	-	-	-
11	22	-	-	-	193	-	-	-	-	3 367	1 090	-	-	-	-	-	-	-	-	-	-
12	-	-	-	-	1 011	-	-	-	-	4 948	368	-	-	-	-	-	-	-	-	-	-
13	94	525	594	2	6 710	-	-	-	-	16 884	1 430	5	-	-	-	4	-	-	-	3	-
14	10	123	15	-	4 345	-	-	-	-	3 941	2 375	-	-	-	-	-	-	-	-	-	-
15	-	-	32	-	903	-	-	-	-	3 994	3 157	-	-	-	-	-	-	-	-	-	-
16	18	52	-	-	108	-	-	-	124	529	407	-	-	-	-	-	-	-	-	-	-
17	-	-	-	-	5	-	-	-	-	5 937	311	-	-	-	-	-	-	-	-	43	-
18	-	-	-	-	-	-	-	-	-	22	25	-	-	-	-	-	-	-	-	-	-
19	-	-	-	-	-	-	-	-	-	5 492	413	-	-	-	-	-	-	-	-	-	-
20	-	-	-	-	345	-	-	-	-	2 907	131	-	-	-	-	-	-	-	-	-	-
21	-	-	-	-	54	-	-	-	-	6 865	115	-	-	-	-	-	-	-	-	3	-
22	-	-	-	-	931	-	-	-	-	16 628	15	-	-	-	-	3	-	-	-	-	-
23	14	-	-	-	525	-	-	-	-	1 052	-	-	-	-	-	-	-	-	-	-	-
24	22	-	-	-	1 632	-	-	-	-	1 528	15	-	-	-	-	-	-	-	-	-	-
27	-	-	5	-	12	-	-	-	-	2 070	-	24	-	-	-	-	-	-	-	-	-
28	5	-	-	-	-	-	-	-	-	-	-	-	-	-	-	-	-	-	-	-	-
29	-	-	-	-	-	-	-	-	-	5 160	-	-	-	-	-	-	-	-	-	-	-
30	-	30	-	-	100	-	-	-	-	15	-	-	-	-	-	-	-	-	-	-	-
31	-	-	-	-	-	-	-	-	-	15	-	-	-	-	-	-	-	-	-	-	-
32	15	1 167	-	3	1 303	-	-	-	-	1 660	-	-	-	-	-	-	-	-	-	101	-
33	-	-	-	2	2 575	-	-	-	-	1 335	-	-	-	-	-	-	-	-	-	-	-
34	-	64	-	-	4 217	-	-	-	-	790	-	-	-	-	4	-	-	-	-	7	-
35	-	-	-	-	683	-	-	-	-	1 500	-	-	-	-	-	2	-	-	-	-	-
36	261	-	2 717	-	1 261	-	-	-	-	636	-	-	-	-	-	-	-	-	-	-	-
37	49	-	161	7	272	-	-	-	-	1 305	-	15	-	-	-	-	-	-	-	-	-
38	43	1 709	15	-	3 762	-	-	-	-	11 748	-	3	-	1	-	-	-	-	4	-	-
39	14	403	648	12	903	-	-	-	-	7 525	-	91	-	-	-	-	-	-	7	4	-
41	126	719	947	-	2 818	11	-	-	-	6 561	288	54	-	9	5	-	5	-	-	-	30
42	12	26 663	20 511	154	7 213	2	-	19	-	7 768	1 122	18	1	-	11	-	-	5	-	447	6
43	155	4 098	4 629	5	4 499	3	16	13	14	4 487	841	5	-	2	-	39	6	5	5	-	60
44	20	1 674	871	33	4 626	-	-	-	-	140	-	-	-	-	-	-	-	-	-	-	-
45	89	614	3 096	-	1 685	-	-	-	-	730	-	-	-	-	-	-	-	-	-	21	-
46	87	145	6	-	237	-	-	-	-	3 451	-	-	-	-	-	5	-	2	-	98	17
47	-	52	55	-	647	-	-	-	-	2 163	-	-	-	-	-	-	-	-	-	102	-
48	20	389	78	22	9 080	-	-	4	-	6 809	-	-	-	-	8	-	-	-	-	20	-
51	-	171	-	-	1 144	-	-	32	-	6 189	1 587	-	-	-	-	-	-	-	-	10	-
52	5	902	327	13	7 397	-	-	-	15	11 982	3 908	-	-	47	-	5	-	-	-	25	5
53	1	175	-	-	1 592	-	-	-	-	288	252	-	-	-	-	5	-	-	-	5	-
54	-	35	295	-	784	-	-	-	-	3 787	309	156	-	7	-	-	-	-	-	-	13
55	27	915	265	75	3 930	6	16	7	6	2 068	1 100	22	-	17	-	2	2	-	-	5	41
57	65	330	1 320	31	1 041	18	3	28	10	12 156	1 684	-	-	-	-	4	2	2	-	29	42
58	12	2 145	3 543	8	3 765	-	-	-	-	28 702	95	-	-	-	-	10	-	-	-	389	85
61	36	450	16	36	1 661	-	3	7	-	23 176	7	-	-	-	-	5	-	-	-	87	41
62	-	132	-	-	1 486	-	-	-	-	370	-	-	-	-	-	-	-	-	-	8	-
63	7	-	-	39	2 870	-	-	-	-	17 678	-	-	-	-	-	-	-	-	-	-	-
64	17	183	-	18	15 617	-	-	-	-	14 405	-	-	-	8	-	-	2	-	-	8	-
65	-	13	2	-	802	-	-	-	-	1 095	-	-	-	-	-	-	-	-	-	-	-
66	-	477	-	5	2 402	-	-	-	-	12 381	-	-	-	15	-	-	-	-	-	45	-
zus.	1 523	44 406	43 698	601	113 026	40	38	126	169	305713	36 864	405	1	235	30	84	18	16	20	1485	340
L.V.	961	6 778	9 098	365	37 295	-	10	3	-	1487	971	20	-	32	10	36	-	63	5	51	11
Bund	2 484	51 184	52 796	966	150 321	40	48	129	169	307200	37 835	425	1	267	40	120	18	79	25	1536	351
Empfang																					
1	5	-	-	-	5	-	-	-	-	-	-	-	-	-	-	-	-	-	-	-	-
2	-	-	-	-	5	-	-	-	-	-	10	-	-	-	-	-	-	-	-	-	-
3	17	-	-	-	39	-	-	148	-	-	-	-	-	-	-	-	-	2	-	-	-
4	-	-	-	-	-	-	-	-	-	-	-	-	-	-	-	-	-	-	-	-	-
5	123	-	-	99	1 216	-	-	5 536	8	-	-	-	2	179	-	1	1	17	-	117	-
6	-	-	-	-	-	-	-	-	-	-	-	-	-	-	-	-	-	-	-	-	5
7	287	-	-	1	489	-	-	-	-	-	-	-	-	3	-	-	-	-	-	-	-
8	16	-	-	-	5	-	-	16	-	30	-	191	-	-	-	-	-	-	-	-	1
9	24	-	-	-	55	-	-	-	-	-	-	-	-	17	-	15	-	14	13	-	-
10	276	13	-	5	115	-	-	16	-	-	15	12	-	-	-	-	-	-	-	-	20
11	168	14	-	10	3 840	1 769	-	-	9 729	-	-	-	-	2	-	-	-	6	-	-	-
12	-	-	-	-	17	-	-	48	-	-	74	10	-	-	-	-	-	-	-	7	10
13	235	-	-	43	915	-	-	35	18 415	20	15	-	-	-	-	25	-	73	-	5	16
14	25	-	-	6	107	-	-	-	-	-	-	-	-	-	-	-	-	-	-	-	-
15	650	-	-	-	1 827	-	-	158	13	-	69	48	-	-	-	-	-	-	-	-	-
16	-	-	-	-	-	-	-	-	-	30	5	-	-	-	-	-	-	-	-	-	-
17	-	-	-	-	-	-	-	-	-	-	-	-	-	-	-	-	-	-	-	-	-
18	-	-	-	-	-	-	-	-	-	-	-	135	-	-	-	-	-	-	-	-	-
19	6	-	-	-	-	-	-	-	-	20	-	177	-	-	-	-	-	-	-	-	-
20	-	-	-	10	582	-	-	-	-	-	233	43	-	-	-	-	-	-	-	-	-
21	-	-	-	-	-	32	-	-	-	-	-	-	-	1	-	-	-	-	-	5	-
22	15	-	-	-	551	-	-	-	-	-	-	31	-	-	-	-	-	-	-	-	-
23	285	-	-	-	5	16	478	-	-	-	-	-	-	-	-	-	-	4	-	-	-
24	1 254	-	25	80	13 945	137	399	-	-	853	116	-	-	-	-	-	-	-	-	8	-
27	-	5	14	-	36	-	548	-	-	15	-	-	-	8	-	-	-	-	-	-	-
28	52	-	-	-	15	-	-	-	-	-	-	-	-	-	-	-	-	-	-	-	-
29	5	-	275	-	309	-	-	-	-	-	-	-	-	-	-	-	-	-	-	-	-
30	30	-	-	-	708	5	116	-	-	-	-	-	-	-	-	-	-	-	-	-	227
31	24	-	-	15	778	-	191	-	-	16	-	-	-	-	-	-	-	-	-	-	-
32	40	15	-	252	2 332	16	-	68	-	-	18	-	-	-	-	-	-	13	-	37	-
33	108	13	-	32	460	75	-	-	-	59	-	-	-	-	-	-	-	-	-	-	85
34	19	213	663	150	6 200	-	-	-	-	20	48	-	-	7	-	-	-	-	-	23	-
35	17	-	-	55	23	-	-	-	-	-	-	-	-	-	-	-	-	-	-	-	15
36	284	46	-	149	55 555	-	-	-	-	43	-	-	-	-	-	-	-	-	-	-	-
37	-	-	-	-	41	-	-	-	-	-	-	-	-	-	-	1	-	-	-	-	-
38	2 700	-	38	-	1 499	15	-	132	-	-	20	22	-	2	-	-	-	-	-	-	34
39	10	-	-	-	1 003	1 287	-	-	-	30	-	-	-	2	-	-	-	-	-	23	-
41	1 072	16	20	-	34	82	-	-	-	-	-	-	-	-	5	-	-	-	-	9	45
42	102	-	16	10	945	-	-	1 140	-	-	26	55	-	15	-	7	-	-	-	-	30
43	-	-	6	14	302	-	15	16	-	22	10	-	-	-	-	-	-	-	10	1	21
44	1 163	-	-	-	8 562	37	-	62	30	196	437	-	-	-	-	-	-	-	-	-	5
45	61	1 989	-	-	2 438	-	-	119	-	-	43	-	20	-	-	-	-	-	-	-	27
46	97	-	-	-	22	-	-	-	-	-	85	-	-	5	3	-	-	2	5	13	6
47	316	-	-	-	5	110	-	-	-	-	-	-	-	-	-	-	-	-	-	-	47
48	136	-	24	-	1 736	-	-	-	-	180	-	31	-	39	-	-	-	-	-	-	51
51	26	-	-	-	297	-	-	-	-	-	-	-	-	-	-	-	10	-	-	-	66
52	16	-	1 985	-	32	-	-	-	18	16	60	27	-	-	-	-	7	6	-	-	2
53	-	6	-	2	478	-	-	-	-	-	-	-	-	-	-	-	10	-	-	-	-
54	-	-	-	-	15	-	-	-	-	-	-	-	-	-	-	-	-	-	-	-	-
55	-	-	-	-	141	8	-	11	55	11	18	-	-	-	-	-	-	5	-	45	51
57	33	-	-	4	247	1 670	-	5	11 784	17	166	45	-	-	-	-	-	5	-	27	252
58	228	-	-	76	31	15	-	-	-	-	-	-	-	-	-	7	-	-	-	-	182
61	416	-	-	-	21	-	-	-	-	-	-	-	-	-	-	-	-	-	21	-	15
62	102	-	-	94	5	-	-	-	-	-	-	32	-	10	-	-	-	-	6	-	-
63	951	-	-	-	370	-	-	-	-	-	-	-	-	35	-	-	-	-	-	-	22
64	114	5	-	-	13 576	-	-	-	-	705	294	79	-	-	-	-	2	-	-	-	249
65	-	-	-	24	42	-	-	-	-	12	-	-	-	-	-	-	-	-	-	-	26
66	859	-	-	-	3 782	-	-	-	-	-	-	-	-	-	-	-	-	5	-	-	-
zus.	12 365	2 335	3 066	1 131	125 758	5 274	1 747	7 510	40 052	2 295	1 762	938	22	325	5	56	30	152	55	320	1 510
L.V.	961	6 778	9 098	365	37 295	-	10	3	-	1 487	971	20	-	32	10	36	-	63	5	51	11
Bund	13 326	9 113	12 164	1 496	163 053	5 274	1 757	7 513	40 052	3 782	2 733	958	22	357	15	92	30	215	60	371	1 521

Nr. des V.-B.	Faserholz, Papierholz	Grubenholz	Anderes unbearb. Holz, Holzabfälle	Hölzerne Schwellen	Schnittholz, Faßholz, Werkstücke	Holzwaren	Zellstoff, Holzschliff, Strohstoff	Papier, Pappe	Betonwaren	Künstliche Steine, Platten, Röhren	Andere Steingut-, Ton-, Porzellanwaren	Glas, Glaswaren	Roheisen, Eisenlegierungen	Heilzeug aus Stahl	Altesen und Abfälle von Eisen und Stahl	Eisenbahnoberbauzeug aus Eisen und Stahl	Stab- und Formeisen und -stahl	Bleche und Platten aus Eisen und Stahl	Röhren und Rohre aus Eisen und Stahl	Eisen- und Stahldraht
	161	162	163	164	165	166	170	171	180	181	182	183	190	191	192	193	194	195	196	197
Versand																				
1	-	-	-	-	3	-	-	-	-	-	-	5	-	-	1	1	-	20	16	-
2	-	-	-	-	-	-	-	-	-	-	1	45	-	-	-	-	20	2	-	-
3	-	-	-	-	-	-	-	-	-	-	-	-	-	-	-	-	13	-	-	-
4	-	-	-	-	-	-	-	-	-	-	-	-	-	-	-	-	-	-	-	-
5	-	-	-	-	-	63	1	22	10	5	20	120	-	15	-	-	8	167	271	-
6	-	-	-	-	-	-	-	-	-	-	-	3	-	-	-	-	-	-	-	-
7	-	-	-	-	-	-	-	-	-	-	-	-	-	-	-	-	-	-	-	-
8	-	-	-	-	-	2	-	-	-	-	-	-	-	-	-	-	-	-	1	-
9	-	-	-	-	-	31	-	3	5	5	-	131	-	-	-	18	419	40	243	-
10	-	-	-	-	-	-	-	-	-	-	-	-	-	-	-	-	-	-	-	-
11	-	16	-	-	-	4	-	-	29	-	-	-	-	-	-	-	5	-	7	-
12	-	-	-	-	5	5	-	-	-	-	-	-	-	-	20	-	28	-	5	-
13	-	-	-	-	16	-	-	10	410	-	2	2	-	-	2 191	5	541	82	84	-
14	-	-	-	-	-	-	-	-	-	23	-	-	-	-	-	-	20	41	31	7
15	-	-	-	-	-	-	-	-	-	-	-	-	-	-	-	-	-	-	-	-
16	-	-	-	-	-	-	-	-	-	-	-	-	-	-	-	-	17	-	42	-
17	-	-	-	-	-	-	-	1	-	-	-	-	-	-	-	-	-	-	-	-
18	-	-	-	-	-	-	-	-	-	-	-	-	-	-	-	-	-	-	-	-
19	-	-	-	-	-	-	-	-	-	-	-	-	-	-	-	-	-	-	-	-
20	-	-	-	-	-	-	-	-	-	-	-	-	-	-	-	-	-	-	7	-
21	-	-	-	-	-	-	-	-	28	-	-	-	-	-	-	-	-	-	-	-
22	-	-	-	-	5	-	-	-	-	22	-	-	-	-	-	-	44	4	-	-
23	-	-	-	-	-	-	-	-	-	-	3	-	-	-	517	-	2	4	42	-
24	-	512	-	-	-	-	-	-	2	16	-	-	-	-	1 115	14	86	90	234	-
27	-	68	-	-	-	-	-	-	-	195	-	-	-	-	190	22	46	-	45	-
28	-	-	-	-	-	-	-	-	-	-	-	215	-	-	-	4	74	-	43	-
29	-	-	2	-	-	-	-	-	-	-	-	-	-	-	-	-	-	-	-	-
30	-	47	-	-	-	4	-	-	-	10	-	7	-	15	631	-	590	-	22	-
31	-	407	18	-	-	-	-	-	-	-	-	-	-	-	14	7	-	-	3	-
32	-	-	-	-	-	5	-	-	-	-	-	-	-	-	913	-	8	11	21	-
33	-	-	-	-	-	-	-	6	-	-	-	-	-	30	244	-	70	4	108	-
34	-	-	-	-	-	-	-	-	-	-	2	6	-	-	218	-	124	16	61	-
35	-	7	-	-	6	-	-	-	-	-	-	-	-	-	43	-	-	16	35	-
36	-	-	-	-	-	-	-	-	-	-	-	-	-	-	-	-	5	2	30	-
37	-	-	-	-	-	-	-	10	-	-	-	-	-	-	11	-	-	11	10	-
38	-	120	-	-	7	18	-	121	-	12	2	-	-	-	2 686	5	46	52	89	-
39	-	-	-	-	-	2	-	5	-	5	17	37	-	-	308	19	172	-	41	-
41	-	126	-	-	-	14	-	-	57	-	2	17	1 060	-	44 382	42	744	90	16	-
42	-	-	-	-	2	9	-	27	2	-	32	6	-	-	4 411	10	244	45	64	-
43	-	-	5	5	5	15	-	10	-	14	1	32	91	14	837	51	626	261	578	32
44	-	-	-	-	-	11	-	6	-	-	-	-	-	-	476	-	242	20	895	-
45	122	-	12	-	2	25	-	79	-	16	8	-	-	-	3 971	-	269	67	305	-
46	-	-	-	-	32	23	-	5	-	28	4	3	-	-	1 965	-	337	40	27	-
47	-	16	-	-	-	7	-	13	-	4	-	-	-	-	-	7	91	9	76	-
48	-	-	-	-	-	-	-	92	-	186	-	2	-	23	96	2	188	27	42	-
51	-	-	-	-	-	-	-	2	25	-	-	-	-	-	390	-	160	-	-	-
52	-	-	11	-	-	-	3	-	-	-	-	-	-	-	681	-	214	87	40	-
53	-	-	-	-	-	11	-	-	-	-	5	-	-	23	152	-	346	46	-	-
54	-	-	-	-	-	6	-	3	-	-	-	-	-	-	14	-	113	-	-	-
55	-	-	7	31	17	15	-	7	57	54	33	8	78	-	3 157	19	216	-	58	-
57	-	-	12	-	15	3	33	10	410	18	12	6	3 355	2	1 783	54	411	99	75	-
58	-	-	8	-	-	13	-	20	25	76	20	7	20	65	7 340	2	1 499	130	63	-
61	-	-	-	-	-	94	-	9	-	-	-	-	-	-	31	-	63	37	19	-
62	-	-	9	-	-	-	-	2	-	-	-	-	-	-	-	-	396	-	65	-
63	-	-	-	-	-	2	-	-	-	-	-	2	-	-	1 096	89	53	45	6	-
64	-	-	-	-	-	1	-	-	-	-	-	4	-	-	-	-	11	43	59	-
65	-	-	-	-	-	-	-	20	22	26	-	-	-	-	212	-	44	41	63	-
66	-	-	-	-	-	13	-	-	-	11	-	1	-	-	-	-	14	44	6	-
zus.	122	1 312	91	36	115	396	37	483	1 082	724	164	659	4 604	187	80 096	371	8 619	1 693	3 948	39
L.V.	-	-	92	-	227	102	5	284	206	183	41	38	1 013	40	19 370	66	5 587	1 210	2 019	2
Bund	122	1 312	183	36	342	498	42	767	1 288	907	205	697	5 617	227	99 466	437	14 206	2 903	5 967	41
Empfang																				
1	-	-	-	-	-	19	-	-	-	-	-	-	540	-	-	-	-	-	-	-
2	-	-	108	-	20	110	-	728	-	-	-	-	-	-	-	-	-	-	-	-
3	-	-	-	-	-	-	132	835	-	-	-	-	-	-	-	-	-	-	-	-
4	-	-	-	-	-	-	-	-	-	-	-	-	-	-	-	-	-	-	-	-
5	-	-	-	-	263	5	-	47	-	6	-	-	-	-	-	-	-	-	-	-
6	-	-	-	-	-	-	-	-	-	-	-	-	-	-	-	-	-	-	-	-
7	-	-	5	-	2	2	-	-	16	5	-	-	-	-	-	-	-	-	-	-
8	-	-	-	-	-	5	-	27	-	-	-	-	-	-	-	-	-	-	-	-
9	-	-	-	-	42	-	-	50	-	-	-	-	91	-	-	-	1	-	-	-
10	-	-	-	-	-	59	-	-	-	-	94	337	-	-	-	-	-	-	-	-
11	-	-	44	-	-	289	-	111	-	304	-	74	-	-	-	89	-	-	-	-
12	-	-	22	-	-	842	-	15	-	216	-	867	-	-	-	-	-	-	132	-
13	-	-	101	-	200	2 231	-	-	-	50	-	-	-	-	175	49	28	17	17	-
14	-	-	-	-	19	13	-	15	-	-	-	11	-	-	25	34	5 294	2 491	24	45
15	-	-	-	-	-	732	-	-	112	-	-	42	-	-	-	5	-	-	-	-
16	-	-	-	40	17	2	-	-	-	6	-	-	-	-	155	-	8	-	-	-
17	21	-	-	-	-	15	-	-	-	-	-	-	-	-	-	49	2 059	38	-	-
18	-	-	-	-	-	-	-	-	-	-	-	-	-	-	-	-	-	-	-	-
19	-	-	12	-	-	30	-	1	-	28	-	-	-	-	10	-	-	-	-	-
20	-	-	-	-	-	-	-	-	-	-	-	-	-	-	-	-	-	-	-	-
21	-	-	-	-	-	-	-	41	36	286	-	-	-	-	-	196	-	16	-	-
22	-	-	31	-	-	33	-	303	-	-	-	-	-	-	-	-	-	708	22	6
23	-	-	-	-	-	4	-	16	-	5	-	-	-	25	21	-	1 777	1 008	28	997
24	-	-	-	-	10	2	-	-	-	32	-	439	6 324	-	135	842	1 664	3 366	1 362	272
27	-	-	20	4	-	-	-	2	3	-	-	-	-	-	17	278	1 747	2 764	131	328
28	-	-	-	-	-	2	-	-	6	-	-	466	81	-	-	6	168	40	39	-
29	-	-	-	-	-	-	-	-	-	-	-	-	-	-	10	-	-	-	7	11
30	-	-	-	-	-	1	-	-	-	134	21	-	2 908	25	-	-	3 217	878	292	29
31	-	-	-	-	-	-	-	-	-	-	-	-	-	-	-	416	2 766	-	-	1 801
32	-	-	-	-	-	5	-	10	29	99	-	-	77	-	20	-	12	5	40	58
33	-	-	2	-	2	-	-	28	60	757	-	2 063	20	-	20	-	135	57	1 331	147
34	-	-	-	-	-	6	-	-	-	-	-	-	-	-	-	-	66	103	197	66
35	-	-	-	-	32	7	-	3	-	-	-	-	-	-	-	-	172	99	259	5
36	-	-	-	-	-	-	-	-	-	1 483	106	294	18	-	-	-	-	-	-	-
37	-	-	-	-	-	-	5	47	-	-	8	488	-	-	13	-	38	16	128	-
38	14	-	49	-	21	99	376	18	68	2 380	131	217	-	-	5	-	2 415	92	74	-
39	-	56	86	-	94	12	-	-	-	1 823	87	-	-	-	109	-	65	-	7	-
41	-	-	158	-	5	193	-	402	70	1 000	37	99	4 594	-	769	-	264	5 723	6 238	96
42	-	-	38	92	51	16	10	315	-	1 929	15	23	24	-	2 699	78	1 777	103	31	-
43	-	-	254	5	41	6	-	-	-	44	-	-	16	-	10 548	566	212	479	-	-
44	-	1	3	-	30	-	12	-	-	96	12	-	20	-	-	26	5	120	19	7
45	-	-	5	-	21	23	-	35	-	768	1	109	127	-	269	105	195	64	210	-
46	-	-	5	474	119	32	-	220	38	624	73	-	-	-	82	-	25	15	36	-
47	-	-	-	-	-	2	-	299	-	-	-	-	-	-	81	-	37	-	-	-
48	-	-	371	-	57	346	-	85	126	198	23	-	5	12	240	-	5	20	-	-
51	-	-	11	-	33	21	10	-	-	-	-	107	-	1	19	-	-	-	4	-
52	-	-	13	-	44	322	-	34	-	40	-	9	-	-	628	40	15	14	5	-
53	-	-	-	-	-	16	-	19	-	5	-	-	-	-	231	2	39	-	39	-
54	-	-	145	-	-	467	-	127	-	-	-	2	-	-	15	-	20	9	-	-
55	-	-	-	782	83	20	2	24	-	189	76	-	15	-	7 103	90	50	87	61	-
57	-	33	709	11	33	405	-	12	-	241	68	-	38	-	2 319	-	33	-	6	-
58	335	14	476	-	283	1 005	4	207	55	53	-	45	15	-	1 399	-	170	31	113	-
61	-	-	71	-	120	327	-	98	31	258	47	98	-	-	5	-	10	-	-	-
62	-	-	-	-	-	2	-	41	-	3	-	12	-	-	-	-	987	22	17	-
63	10	-	-	-	1 996	114	-	528	-	404	8	414	61	-	92	147	6 863	1 305	1 319	-
64	-	-	10	-	105	38	-	89	-	92	-	-	81	-	92	-	56	-	3	-
65	-	-	-	-	-	78	-	35	10	-	-	-	-	-	289	-	-	-	-	-
66	-	-	14	-	20	60	-	31	42	39	-	-	-	16	9	-	-	-	60	-
zus.	380	104	2 763	1 408	3 763	8 018	551	4 898	702	13 597	807	6 216	15 055	79	27 604	3 018	32 395	19 690	12 251	3 868
L.V.	-	-	92	-	227	102	5	284	206	183	41	38	1 013	40	19 370	66	5 587	1 210	2 019	2
Bund	380	104	2 855	1 408	3 990	8 120	556	5 182	908	13 780	848	6 254	16 068	119	46 974	3 084	37 982	20 900	14 270	3 870

Nr des V B	Andere Grobeisen- u Walzwerkserzeugnisse	Maschinen, Apparate	Bauwerksteile aus Eisen u Stahl	Andere Eisen- und Stahlwaren	Blöcke aus Stahl	Rohkupfer, Kupferlegierungen	Rohzink, Zinklegierungen	Rohblei, Bleilegierungen	Rohe Leichtmetalle, auch Legierungen	Andere roh NE-Metalle,	Alt metalle u Abfälle von NE-Metallen	NE-Metallhalbzeug	NE-Metallwaren	Fahrzeuge aller Art	Nicht bes gen Industrieerzeugn	Sammelgut ohne nähere Bezeichnung	Umzugsgut, gebr. Verpackungen, Baugerätschaften	Lebende Tiere: Pferde, Esel	Rindvieh, außer Kälbern	Kälber	Schafe, Ziegen	Schweine, außer Ferkeln	Ferkel	Geflügel
	198	199	200	201	202	210	211	212	213	214	215	216	217	220	230	231	240	250	251	252	253	254	255	256
Versand																								
1	7	51	81	240	-	-	-	-	-	-	-	7	375	-	81	1 061	44	-	-	-	-	-	-	-
2	2	66	-	146	-	-	-	-	11	6	-	-	21	11	22	1 517	65	5	-	-	-	-	-	-
3	18	-	2	18	-	-	-	-	-	-	-	-	-	-	-	-	51	3	-	-	-	-	-	-
4	-	-	12	4	-	-	-	-	-	-	-	-	-	-	-	-	45	-	-	-	-	-	-	-
5	415	621	211	8 254	-	10	-	-	34	5	-	42	2 206	156	428	3 209	1 840	11	42	-	-	-	-	-
6	-	14	-	22	-	-	-	-	-	-	-	-	17	-	-	15	80	-	-	-	-	-	-	-
7	-	-	-	-	-	-	-	-	-	-	-	-	-	2	-	16	5	-	-	-	-	-	-	-
8	-	2	17	32	-	-	-	-	-	-	-	-	5	2	5	-	35	-	-	-	-	-	-	-
9	34	394	1 237	2 917	-	6	-	-	-	-	-	13	1 236	843	275	1 731	808	9	211	-	-	-	-	-
10	-	5	5	39	-	-	-	-	-	-	-	-	-	-	9	2	79	1	-	-	-	-	-	-
11	-	30	70	72	-	-	-	-	4	-	-	-	7	1	24	-	251	4	-	-	-	-	-	-
12	4	37	-	108	-	-	-	-	4	-	-	-	-	26	6	635	8	-	8	-	-	-	-	-
13	5	30	64	162	-	3	-	-	6	-	87	-	3	29	101	1 079	345	2	12	-	-	8	-	-
14	5	339	235	257	-	-	-	-	-	-	-	5	2	124	121	818	247	14	-	-	-	-	-	-
15	-	11	42	38	-	-	-	-	10	-	-	-	-	8	7	-	287	-	-	-	-	-	-	-
16	-	11	96	114	-	-	-	-	17	3	-	-	6	33	57	1 588	219	45	49	-	-	-	-	-
17	10	-	-	3	-	-	-	-	-	-	-	-	-	6	-	-	16	-	135	-	-	-	-	-
18	-	-	-	19	-	-	-	-	-	-	-	-	-	-	-	-	-	-	-	-	-	-	-	-
19	4	-	31	31	-	-	-	-	-	-	-	-	-	-	1	-	68	-	22	-	-	-	-	-
20	-	14	4	27	-	-	-	-	-	-	-	-	-	-	-	-	156	-	-	-	-	-	-	-
21	-	9	72	34	-	-	-	-	-	-	-	-	-	14	8	694	98	4	-	-	-	-	-	-
22	-	52	21	56	-	-	-	-	11	-	34	-	-	15	7	1	41	2	173	-	-	827	-	-
23	260	161	58	37	-	-	-	-	34	-	33	-	-	-	13	536	117	-	-	-	-	-	-	-
24	452	585	611	215	-	4	-	-	8	-	-	-	-	44	133	2	809	3	643	-	-	-	-	-
27	1	89	7	51	-	12	-	-	7	-	-	-	-	-	21	959	385	27	104	5	-	-	-	-
28	-	43	-	46	-	3	-	-	-	-	-	-	-	21	10	1 427	183	130	-	-	-	-	-	-
29	-	-	-	63	-	-	-	-	-	-	-	-	-	1	-	-	55	-	-	-	-	-	-	-
30	-	690	528	6	-	20	-	-	-	-	31	-	12	1	5	919	127	10	38	-	-	-	-	-
31	-	19	63	1	-	-	-	-	-	-	-	-	-	-	-	-	120	-	-	-	-	-	-	-
32	-	382	220	44	-	20	-	-	3	-	255	-	-	19	19	1 521	260	-	-	-	-	-	-	-
33	87	598	187	81	-	17	-	-	71	4	14	-	-	41	10	1 357	261	2	-	-	-	-	-	-
34	-	82	47	22	-	12	-	-	8	-	-	6	-	68	5	1 603	566	-	1 481	-	-	-	-	-
35	-	157	34	31	-	-	-	-	18	-	-	-	25	7	-	686	125	-	18	-	-	-	-	-
36	-	311	75	32	-	8	-	-	3	-	-	-	-	9	4	-	957	-	-	-	-	-	-	-
37	-	17	46	14	-	5	-	-	19	-	-	11	-	10	14	1 925	159	4	-	-	-	-	-	-
38	-	265	63	31	-	9	-	22	-	-	172	-	-	6	19	1	248	-	-	-	-	-	-	-
39	3	59	6	43	-	-	-	17	-	-	25	-	-	21	33	1 221	392	4	-	-	-	-	-	-
41	156	206	428	230	-	-	295	-	13	15	-	20	2	133	146	732	448	18	185	-	-	-	-	-
42	-	114	203	284	-	-	-	-	9	-	5	2	7	62	804	74	557	3	33	-	-	1 863	-	8
43	446	206	269	285	-	24	-	10	81	-	-	-	31	43	593	192	1 248	3	11	-	499	-	-	-
44	-	136	187	258	-	11	-	-	45	-	-	-	109	17	51	2	523	-	-	-	-	654	-	-
45	-	299	152	51	-	111	-	-	14	9	-	-	2	2	106	35	550	-	-	-	-	-	-	4
46	27	153	13	50	-	-	-	-	-	-	-	-	-	50	63	29	196	18	-	-	-	-	-	-
47	3	190	6	39	-	3	-	-	-	-	-	-	-	-	110	626	237	-	-	152	-	161	-	10
48	-	313	102	119	-	14	-	-	28	9	11	25	14	19	143	4 507	504	8	24	-	-	-	-	38
51	14	25	-	271	-	-	-	-	9	-	-	-	10	4	49	-	104	5	-	-	-	-	-	-
52	33	30	44	454	-	4	-	-	163	3	11	-	6	20	250	715	384	79	114	-	-	21	-	-
53	12	5	259	147	-	-	-	-	-	-	25	-	-	7	37	2 367	974	-	952	-	-	-	-	-
54	-	16	11	17	-	-	-	-	56	14	5	-	1	27	14	4	60	-	-	-	-	-	-	-
55	14	26	34	126	-	23	-	-	37	-	197	2	101	24	203	9	1 006	-	-	-	-	-	-	-
57	29	200	135	180	-	-	-	-	4	-	-	-	6	26	184	33	501	-	35	139	100	-	-	-
58	5	109	130	99	-	8	-	-	-	-	-	-	-	60	46	1 006	219	-	14	-	-	-	-	4
61	20	103	29	35	-	-	-	-	8	-	-	-	-	59	67	1 008	979	-	-	-	-	-	-	2
62	-	45	-	22	-	326	-	-	5	-	8	15	15	38	-	1 981	213	1	32	-	-	178	-	-
63	18	154	244	56	-	3	-	-	3	13	-	3	-	71	57	1 815	152	-	-	-	-	-	-	19
64	-	219	53	58	-	4	-	-	13	-	-	-	-	38	47	1 499	343	-	-	-	-	178	-	-
65	-	217	24	30	-	12	-	-	-	-	4	-	-	55	40	2 616	436	7	-	-	-	130	-	-
66	3	212	24	82	-	10	-	-	-	-	129	-	-	10	19 328	637	217	-	260	-	-	-	-	-
zus	2 087	8122	6 492	16 203	-	682	295	49	756	81	1046	151	4 219	2 282	23 656	44 410	19 403	422	4 596	296	599	4 020	-	85
L V	75	430	250	1 109	-	-	-	-	32	13	6	-	35	56	1 560	2 017	1 085	2	14	-	-	110	-	-
Bund	2 162	8552	6 742	17 312	-	682	295	49	788	94	1052	151	4 254	2 338	25 216	46 427	20 488	424	4 610	296	599	4 130	-	85
Empfang																								
1	2	11	-	20	-	-	-	-	-	-	-	-	-	7	4	-	166	2	212	3	-	-	19	-
2	-	-	481	4	-	-	-	-	-	-	-	-	-	18	-	-	21	-	951	4	-	5 445	-	-
3	-	2	-	7	-	-	-	-	-	-	-	-	-	3	12	-	41	31	8 920	129	44	10 206	20	-
4	-	-	-	18	-	-	-	-	-	-	-	-	-	-	-	-	35	4	604	48	10	53	111	-
5	-	157	66	162	-	-	-	-	-	-	-	-	24	201	374	8 346	827	2	1 140	-	-	126	-	-
6	-	32	-	1	-	-	-	-	-	-	-	-	-	-	10	-	12	-	-	-	-	-	-	-
7	-	-	-	10	-	-	-	-	-	-	-	-	-	-	215	17	5	-	266	5 722	3 217	72 790	-	-
8	-	14	-	-	-	-	-	-	-	-	-	-	18	5	16	-	3	-	821	48	-	44	-	-
9	-	42	34	118	-	-	-	-	-	-	-	-	42	250	150	3 577	536	10	43	-	-	67	-	-
10	-	-	-	2	-	3	-	-	-	-	-	-	-	1	183	8	53	5	399	3 339	154	32 089	1 254	-
11	37	120	-	120	-	-	-	15	11	-	-	5	26	58	140	-	188	7	50	440	6	3 079	-	-
12	62	387	-	376	-	-	-	-	-	-	-	-	-	80	362	1 533	785	5	29	659	60	13 295	-	-
13	32	29	4	562	-	-	-	-	-	-	-	-	30	93	289	1 110	732	29	2 288	8 517	154	47 657	-	-
14	96	452	171	240	-	-	43	-	-	18	-	5	32	4 072	432	715	187	2	12	725	1	13 291	-	-
15	-	5	8	43	-	-	-	-	-	-	-	-	44	2	432	5	66	-	21	-	-	-	-	-
16	19	29	-	119	-	-	-	-	-	-	-	-	4	661	1 357	1 825	455	13	89	-	-	-	-	-
17	23	72	1	28	-	-	-	-	-	-	-	7	52	11	2	2 706	31	-	10	-	-	-	-	-
18	-	-	-	-	-	-	-	-	-	-	-	-	-	-	-	-	76	-	-	-	-	-	-	-
19	-	23	8	35	-	-	-	-	-	-	-	-	5	15	65	131	57	2	457	37	-	3 184	255	-
20	-	127	-	30	-	-	-	-	-	-	-	-	-	-	-	-	95	-	36	2	-	8	-	-
21	-	92	-	41	-	-	-	-	-	-	-	-	-	24	28	994	60	8	157	7	-	-	-	-
22	-	63	5	346	-	-	-	-	-	-	-	-	12	38	205	19	67	1	18	5	-	88	-	-
23	127	359	30	2 736	-	-	-	-	-	-	-	19	35	120	218	5 970	108	-	-	-	-	-	-	-
24	165	461	385	592	5	-	-	-	-	-	-	29	50	52	300	2	272	-	15	-	37	-	-	-
27	51	176	212	643	17	-	-	-	8	-	-	-	15	14	19	6	103	39	-	-	-	-	-	-
28	151	23	44	153	-	-	-	-	-	-	16	-	-	5	50	2 291	119	-	18	-	-	-	-	-
29	-	-	2	7	-	-	-	-	-	-	-	2	-	-	16	-	-	-	19	-	-	-	-	-
30	548	-	122	1 678	-	-	15	-	-	-	-	-	84	4	6	2	431	39	-	-	-	-	-	-
31	-	10	7	1 003	-	-	-	-	-	-	-	-	-	-	5	-	29	-	-	-	-	-	-	-
32	7	228	72	135	-	-	31	-	-	-	911	29	103	34	96	1 061	279	1	-	-	-	-	-	-
33	28	275	38	124	-	-	-	-	-	-	-	-	-	363	1 052	1 891	283	-	-	-	-	-	-	-
34	10	46	30	582	-	11	-	-	-	-	-	13	135	186	62	2 889	750	-	-	-	-	-	-	-
35	132	45	42	711	-	-	-	-	-	-	-	2	163	134	344	2 335	470	-	-	-	-	-	-	-
36	-	-	2	29	-	-	-	-	-	-	-	-	-	-	44	-	303	-	-	-	-	-	-	-
37	16	20	113	21	-	-	-	-	-	-	87	29	1	2	79	832	54	7	-	-	-	-	-	-
38	32	124	193	668	-	-	-	-	-	-	-	7	8	7	214	6	530	-	-	-	-	-	-	-
39	-	224	-	81	-	-	-	-	-	-	-	-	-	16	137	1 532	556	-	3	-	228	-	-	-
41	204	739	236	2 846	-	76	287	-	-	-	21	7	31	27	70	2	351	23	-	-	533	18	-	-
42	-	63	61	265	-	-	-	-	-	-	-	-	16	15	323	370	1 544	-	-	-	552	-	32	-
43	411	417	243	144	-	-	-	-	-	-	-	-	-	73	167	12	502	7	-	-	134	-	-	-
44	8	64	598	75	-	-	-	-	-	-	-	12	5	6	315	7	901	-	-	-	-	-	-	-
45	192	230	54	224	-	-	-	-	-	-	5	-	141	96	92	10	425	-	120	22	-	21	-	-
46	10	331	49	400	-	-	2	-	-	-	-	-	2	4	183	1 024	653	-	12	61	408	-	-	-
47	-	101	-	50	-	-	-	-	-	-	-	-	-	4	255	1 535	436	-	5	-	86	-	-	-
48	1	300	13	593	-	-	-	-	-	16	-	-	44	110	553	7 814	493	4	-	-	-	-	-	-
51	12	131	-	197	-	-	-	-	-	-	-	-	24	28	19	642	202	4	77	-	-	-	-	-
52	42	209	45	860	-	-	-	-	-	-	13	-	25	227	3 902	14	534	21	84	-	194	74	-	-
53	-	244	106	161	-	-	-	-	-	-	12	-	-	25	349	4 087	260	-	740	499	-	-	-	-
54	-	31	3	65	-	-	-	-	-	-	-	12	7	109	89	5	280	1	50	-	341	247	-	-
55	-	20	14	141	-	-	-	-	-	-	-	-	11	23	222	-	126	-	75	7	-	-	-	-
57	15	154	60	141	-	-	-	-	-	-	5	-	75	19	312	-	321	206	8 256	8 576	4 233	16 301	-	-
58	118	71	132	118	5	62	-	-	-	-	-	-	51	151	66	393	531	535	8 205	2 554	2 502	7 575	-	-
61	-	173	-	44	-	-	-	-	-	-	-	3	502	48	2 904	4 358	229	202	4 200	276	128	339	-	-
62	-	435	50	150	-	-	-	11	-	-	-	5	32	31	1 397	6 257	156	4	1 812	22	-	-	-	-
63	41	31	5	76	-	-	-	-	-	-	-	-	-	211	508	1 485	395	463	22 945	1 346	122	3 491	-	-
64	-	204	3	80	-	-	-	-	-	-	-	-	76	120	1 328	50	189	53	839	47	-	6	-	-
65	26	57	364	38	-	-	-	-	-	-	-	-	11	128	55	4 212	768	11	4 444	30	-	352	-	-
66	-	156	18	58	-	-	-	-	-	18	-	853	5	71	598	2 508	253	10	358	204	-	52	-	-
zus	2 618	7 439	4 124	18 171	27	152	378	26	19	52	1 070	1 039	1 941	8 002	20 625	74 588	18 334	1 751	68 800	33 329	13 144	229898	1 691	-
L V	75	430	250	1 109	-	-	-	-	32	13	6	-	35	56	1 560	2 017	1 085	2	14	-	-	110	-	-
Bund	2 693	7 869	4 374	19 280	27	152	378	26	51	65	1 076	1 039	1 976	8 058	22 185	76 605	19 419	1 753	68 814	33 329	13 144	230008	1 691	-

Nr. des V.-B.	Beförderte Güter insgesamt	Fische, auch Zubereitungen	Fleisch,	Milch und Rahm	Eier	Weizen	Roggen	Gerste	Hafer	Mais	Reis	Hülsenfrüchte	Gemüse	Obst, Südfrüchte	Kartoffeln	Zuckerrüben	Ölsaaten, Ölfrüchte	Kaffee	Rohtabak	Milcherzeugnisse	Speisefette, außer Butter	Andere tierische und pflanzliche Fette und Öle
		1	2	3	4	10	11	12	13	14	15	16	20	21	22	23	24	25	26	30	31	32
Versand																						
Bund	1 757 224	10	1 841	–	155	2 747	175	8	52	81	339	105	4 631	13 214	2 141	9 300	20	42	–	21	7	500
98	6 329	–	26	–	–	–	–	–	–	–	–	–	65	81	–	–	–	–	–	–	–	–
99	1 486	–	–	–	–	–	–	–	–	–	–	–	–	–	–	–	–	–	–	–	12	–
195	10 451	–	81	–	–	–	–	–	–	–	–	–	–	–	–	–	–	–	–	2	–	2
201	–	–	–	–	–	–	–	–	–	–	–	–	–	–	–	–	–	–	–	–	–	–
202	–	–	–	–	–	–	–	–	–	–	–	–	–	–	–	–	–	–	–	–	–	–
203	480	–	–	–	–	–	–	–	–	–	–	–	–	–	–	–	–	–	–	–	–	–
204	619	–	–	–	–	–	–	–	–	–	–	–	–	–	–	–	–	–	–	–	–	–
205	7 154	–	–	–	–	–	–	–	–	–	–	–	–	–	–	–	3	–	–	–	–	95
206	300	–	–	–	–	–	–	–	–	–	–	–	–	–	–	–	–	–	–	–	–	–
207	348	–	–	–	–	–	–	–	–	–	–	–	–	–	–	–	–	–	–	–	–	–
208	280	–	–	–	–	–	–	–	–	–	–	–	–	–	–	–	–	–	–	–	–	–
209	491	–	–	–	–	–	–	–	–	–	–	–	–	–	–	–	–	–	–	–	–	–
210	81	–	–	–	–	–	–	–	–	–	–	–	–	–	–	–	–	–	–	–	–	–
211	8 421	–	–	–	–	–	–	–	–	–	–	–	–	–	–	–	–	–	–	–	–	1
212	10 390	–	–	–	–	–	–	–	–	–	–	–	12	–	–	–	–	–	–	–	–	115
213	20 088	–	13	–	–	–	–	–	–	–	–	–	3	2	52	–	–	–	–	–	–	1 165
214	203	–	–	–	–	–	–	–	–	–	–	–	–	–	–	–	–	–	–	–	–	–
215	14 619	–	101	–	–	–	–	–	–	2	–	–	–	5	10	–	–	–	–	–	–	56
216	526	–	–	–	–	–	–	–	–	–	–	–	–	–	–	–	–	–	–	–	–	–
217	9 486	–	–	–	–	–	–	–	–	–	–	–	–	8	14	–	–	–	–	–	–	–
218	3 848	–	–	–	–	–	–	–	–	–	–	–	10	–	–	–	–	–	–	–	–	1
219	542	–	–	–	–	–	–	–	–	–	–	–	6	–	–	–	–	–	–	–	–	–
220	27 636	–	–	–	–	–	–	–	–	–	–	–	–	–	–	–	–	–	–	–	–	–
221	227	–	–	–	–	–	–	–	–	–	–	–	–	–	–	–	–	–	–	–	–	–
222	3 686	–	–	–	–	–	–	–	–	–	–	–	164	–	–	–	–	–	–	–	–	–
223	–	–	–	–	–	–	–	–	–	–	–	–	–	–	–	–	–	–	–	–	–	–
Ausl	109 425	–	114	–	–	–	–	–	–	2	–	–	195	15	76	–	3	–	–	–	–	1 433
Insges.	1 884 915	10	2 062	–	155	2 747	175	8	52	83	339	105	4 891	13 310	2 217	9 300	23	42	–	23	19	1 935
Empfang																						
Bund	2 186 136	5 878	2 810	26084	1 808	4 992	414	25	330	73	39	345	18 889	27 584	18 332	23	255	1 608	285	142	195	1 691
98	4 912	–	–	–	–	–	–	–	–	–	–	–	–	–	–	–	–	–	–	–	–	–
99	17 880	–	–	–	–	16	–	–	–	–	–	–	–	–	–	–	–	–	–	–	–	–
195	46 729	–	–	–	–	–	–	–	–	–	–	–	–	24	–	–	–	–	–	–	–	–
201	1	–	–	–	–	–	–	–	–	–	–	–	–	–	–	–	–	–	–	–	–	–
202	105	–	–	–	–	–	–	–	–	–	–	–	–	–	–	–	–	–	–	–	–	–
203	11 742	–	611	–	1 087	–	–	–	–	–	–	17	–	–	–	–	–	–	–	–	–	–
204	10 056	–	11	–	239	–	–	–	–	–	–	–	–	–	–	–	15	–	–	–	–	–
205	7 073	–	217	–	–	–	–	–	–	15	–	–	–	46	–	–	–	–	–	–	–	34
206	2 003	–	856	–	279	–	–	–	–	4	–	–	–	–	–	–	10	–	–	–	–	–
207	4 911	–	18	–	67	–	–	–	–	–	–	–	–	–	–	–	–	–	–	–	–	–
208	361	–	18	–	234	–	–	–	–	–	–	–	38	–	–	–	–	–	–	–	–	–
209	152	–	–	–	–	–	–	–	–	–	–	–	35	100	–	–	–	–	–	–	–	–
210	5	–	–	–	–	–	–	–	–	–	–	–	–	–	–	–	–	–	–	–	–	–
211	2 225	28	698	–	782	–	–	–	–	–	–	–	36	–	–	–	16	–	–	–	–	–
212	15 421	–	366	–	11	–	–	–	–	–	–	15	3 497	5 179	687	–	–	–	–	52	–	–
213	84 488	9	22	–	–	–	–	–	–	78	–	5	26 011	49 535	3 452	2	–	–	–	3	17	–
214	29 915	–	–	–	–	–	–	–	–	–	–	–	1 479	27 707	722	–	–	–	–	–	–	–
215	25 934	7	641	–	64	–	–	–	–	–	–	–	901	4 391	78	–	–	–	–	–	–	–
216	19 305	–	–	–	–	–	–	–	–	–	–	–	–	–	–	–	–	–	–	–	–	–
217	7 708	–	86	–	159	–	–	–	–	–	–	–	322	1 936	896	136	–	–	–	–	–	1
218	16 953	41	193	40	26	–	–	–	–	12	–	63	7 380	1 119	1 336	–	136	7	–	150	–	2
219	2 217	6	5	–	–	–	–	–	–	–	–	–	–	–	–	–	–	–	–	28	–	–
220	15 798	–	66	–	9 279	–	–	–	–	–	–	–	28	–	–	–	–	–	–	504	–	–
221	128	–	–	–	6	–	–	–	–	–	–	–	–	–	–	–	–	–	–	82	–	–
222	2 933	16	–	–	438	–	–	–	–	–	–	–	–	12	–	–	–	–	–	–	–	–
223	–	–	–	–	–	–	–	–	–	–	–	–	–	–	–	–	–	–	–	–	–	–
Ausl.	259 434	107	3 808	40	12671	–	–	–	–	109	–	100	39 727	90025	7 171	138	177	7	–	819	17	37
Insges.	2 515 091	5 985	6 618	26124	14479	5 008	414	25	330	182	39	445	58 616	117635	25 503	161	432	1 615	285	961	212	1 728

Nr. des V.-B.	Roggen- und Weizenmehl	Malz	Stärke	Rohzucker	Verbrauchszucker	Wein, Most	Bier	Spiritus	Andere Nahrungs- und Genußmittel	Kleie u. Futtermehl aus Getreide	Ölkuchen	Rauhfutter	Stroh	Andere Futtermittel	Nicht bes. genannte tierische u. pflanzl. Rohstoffe	Eisenerze	Schwefelkies	Schwefelkiesabbrände	Kupfererze	Andere Erze	Eisenschlacken zur Verhüttung	Mangan-erze
	33	34	35	36	37	38	39	40	41	50	51	52	53	54	60	70	71	72	73	74	75	76
Versand																						
Bund	3 856	773	22	2 259	364	951	185	48	6 281	3 262	304	27	1 067	177	14 139	520	72	14 137	104	1 671	375	135
98	–	–	–	–	–	–	–	–	94	–	–	–	–	–	6	–	–	–	–	–	–	–
99	–	–	–	–	–	–	–	–	–	–	–	–	–	–	44	–	–	–	–	5	–	–
195	–	–	–	–	–	–	–	–	16	–	–	–	–	–	67	–	–	–	–	–	–	–
201	–	–	–	–	–	–	–	–	–	–	–	–	–	–	–	–	–	–	–	–	–	–
202	–	–	–	–	–	–	–	–	–	–	–	–	–	–	–	–	–	–	–	–	–	–
203	–	–	–	–	–	–	–	–	330	–	–	–	–	–	–	–	–	–	–	–	–	–
204	–	–	–	–	–	–	–	–	–	–	–	–	–	–	–	–	–	–	–	–	–	–
205	–	–	–	–	–	–	–	–	5	–	–	–	–	–	4	–	–	–	–	23	–	–
206	–	–	–	–	–	–	–	–	–	–	–	–	–	–	–	–	–	–	–	–	–	–
207	–	–	–	–	–	–	–	–	–	–	–	–	–	–	–	–	–	–	–	–	–	–
208	–	–	–	–	–	–	–	–	–	–	–	–	–	–	–	–	–	–	–	–	–	–
209	–	–	–	–	–	–	2	–	–	–	–	–	–	–	2	–	–	–	–	–	–	–
210	–	–	–	–	–	–	–	–	–	–	–	–	–	–	–	–	–	–	–	–	–	–
211	–	–	–	–	–	11	–	–	–	–	–	–	–	1	–	–	–	–	–	–	–	–
212	135	–	–	–	–	–	64	–	17	–	–	–	24	–	40	–	–	–	–	10	–	–
213	45	–	–	–	–	15	111	–	42	–	–	–	–	–	313	–	–	–	–	–	–	–
214	–	–	–	–	–	–	–	–	–	–	–	–	–	–	–	–	–	–	–	–	–	–
215	–	–	–	–	–	–	2	–	10	19	–	–	–	–	258	–	–	–	–	3	–	–
216	–	–	–	–	–	–	34	–	2	–	–	–	–	–	–	–	–	–	–	–	–	–
217	–	–	–	–	–	–	–	–	–	–	–	–	–	–	–	–	–	–	–	–	–	–
218	–	–	–	–	–	–	–	–	–	–	–	–	–	–	42	–	–	–	–	–	–	–
219	–	–	–	–	–	–	–	–	–	–	–	–	–	–	–	–	–	–	–	–	–	–
220	–	–	–	–	–	–	–	–	–	–	–	–	–	–	2	–	–	–	–	1	–	–
221	–	–	–	–	–	–	–	–	–	–	–	–	–	–	–	–	–	–	–	–	–	–
222	–	–	–	–	–	–	–	–	11	165	–	–	–	–	–	–	–	–	–	–	–	–
223	–	–	–	–	–	–	–	–	–	–	–	–	–	–	–	–	–	–	–	–	–	–
Ausl	180	–	–	–	–	26	211	–	417	184	–	–	24	1	661	–	–	–	–	37	–	–
Insges.	4 036	773	22	2 259	364	977	396	48	6 808	3 446	304	27	1 091	178	14 917	520	72	14 137	104	1 713	375	135
Empfang																						
Bund	1 974	–	5	15	3 102	3 273	2 054	2 091	10 166	51	48	278	88	1 719	5 101	1 475	–	62	341	472	1 036	–
98	–	–	–	–	–	–	–	–	–	–	–	–	–	–	–	–	–	–	–	–	–	–
99	–	–	–	–	202	15	–	30	22	–	–	–	–	–	–	–	–	–	–	–	–	–
195	–	–	2	–	–	–	–	–	–	–	–	–	–	–	31	–	–	–	–	–	–	–
201	–	–	–	–	–	–	–	–	–	–	–	–	–	–	–	–	–	–	–	–	–	–
202	–	–	–	–	–	–	–	–	–	–	–	–	–	–	–	–	–	–	–	–	–	–
203	–	–	262	–	–	–	–	–	–	–	–	–	–	–	–	–	–	–	–	–	–	–
204	–	–	–	–	–	–	197	–	83	–	–	–	–	–	22	–	–	–	–	–	–	–
205	–	–	–	–	–	16	–	–	2	–	–	–	–	–	18	2	–	–	–	30	–	–
206	–	–	–	–	–	64	–	–	–	–	–	–	–	–	20	–	–	–	–	–	–	–
207	–	–	–	–	–	–	–	–	–	–	–	–	–	–	99	–	–	–	–	–	–	–
208	–	–	–	–	–	14	–	–	13	–	–	–	–	–	–	–	–	–	–	–	–	–
209	–	–	–	–	–	–	–	–	–	–	–	–	–	–	3	–	–	–	–	–	–	–
210	–	–	–	–	–	–	–	–	–	–	–	–	–	–	–	–	–	–	–	–	–	–
211	–	–	–	–	–	195	–	–	11	–	–	–	–	–	10	–	–	–	–	2	–	–
212	–	–	–	–	–	115	–	–	61	–	–	–	–	4	59	–	–	–	–	–	–	–
213	–	–	–	–	–	1 068	–	–	657	–	–	–	–	8	36	–	–	–	–	2	–	–
214	–	–	–	–	–	–	–	–	–	–	–	–	–	–	–	–	–	–	–	–	–	–
215	–	–	–	–	–	1 202	–	–	28	–	–	–	–	–	173	2	–	–	–	–	–	–
216	–	–	–	–	–	–	–	–	–	–	–	–	–	–	–	15	–	–	–	–	–	–
217	–	–	–	–	–	–	1	–	22	–	–	–	–	–	18	3	–	–	–	73	–	–
218	5	–	20	–	85	–	–	–	217	–	–	–	–	25	234	5	22	–	–	36	–	–
219	–	–	–	–	–	–	–	–	26	–	–	–	–	–	21	–	–	–	–	–	–	–
220	–	–	–	–	–	–	65	–	5	–	–	–	–	–	9	–	–	–	–	–	–	–
221	–	–	–	–	–	–	–	–	–	–	–	–	–	–	–	–	–	–	–	–	–	–
222	–	–	–	–	–	–	–	–	–	–	–	–	–	–	185	–	–	–	–	11	–	–
223	–	–	–	–	–	–	–	–	–	–	–	–	–	–	–	–	–	–	–	–	–	–
Ausl	5	–	282	–	85	2 674	263	–	1 125	–	–	–	–	37	907	27	22	–	–	154	–	–
Insges.	1 979	–	289	15	3 389	5 962	2 317	2 121	11 313	51	48	278	88	1 756	6 039	1 502	22	62	341	626	1 036	–

Nr des V.-B	Steinkohlen	Steinkohlenbriketts	Steinkohlenkoks	Rohbraunkohlen	Braunkohlenbriketts	Braunkohlenkoks	Torf	Rohes Erdöl, Stein- und Braunkohlenteer	Benzin	Benzol	Gasöl, Dieselöl	Andere Mineralölderivate, Mineralölrückstände	Rohe und bearbeitete Natursteine	Gewöhnliche Erde, Kies, Sand	Kalk und Gips, außer zum Düngen	Zement, Mörtel	Stein- und Siedesalz	Tonerde, Bauxit, Kryolith
	80	81	82	83	84	85	86	90	91	92	93	94	100	101	102	103	110	111
Versand																		
Bund	71 579	37 798	41 867	39	62 115	–	62	19 910	55 776	4 308	49 292	3 817	965	3 923	166	1 301	399	–
98	–	–	–	–	–	–	–	–	–	–	–	–	–	–	–	–	–	–
99	–	–	–	–	–	–	–	–	–	–	–	–	–	–	–	–	–	–
195	–	–	–	–	–	–	–	–	–	–	–	5	7	–	–	6	–	–
201	–	–	–	–	–	–	–	–	–	–	–	–	–	–	–	–	–	–
202	–	–	–	–	–	–	–	–	–	–	–	–	–	–	–	–	–	–
203	–	–	–	–	–	–	–	–	–	–	–	–	–	–	–	–	–	–
204	–	–	–	–	–	–	–	–	211	–	–	–	–	–	–	35	–	–
205	–	–	–	–	–	–	–	–	22	16	–	10	89	18	1	50	–	–
206	–	–	–	–	–	–	–	–	31	–	–	–	–	–	–	–	–	–
207	–	–	–	–	–	–	–	–	15	–	–	–	–	–	–	9	–	–
208	–	–	–	–	–	–	–	–	–	–	–	–	–	–	–	–	–	–
209	–	–	–	–	–	–	–	–	–	–	–	–	–	–	–	–	–	–
210	–	–	–	–	–	–	–	–	–	–	–	–	–	–	–	–	–	–
211	–	–	–	–	–	–	–	–	–	–	–	79	15	–	–	53	10	–
212	–	–	–	–	–	–	–	–	–	21	–	131	1	2	–	45	16	–
213	57	–	–	–	–	–	–	–	–	–	–	107	3	5	–	170	2	–
214	–	–	–	–	–	–	–	–	–	–	–	–	–	–	–	7	–	–
215	–	–	–	–	–	–	–	–	–	34	–	22	9	100	–	13	20	–
216	–	–	–	–	–	–	–	–	–	–	–	–	1	–	–	1	–	–
217	–	–	–	–	–	–	–	–	–	2	–	11	31	–	–	56	–	–
218	–	–	–	–	–	–	–	–	–	6	–	5	–	–	–	–	1	–
219	–	–	–	–	–	–	–	–	–	–	–	–	–	–	–	–	–	–
220	–	–	–	–	–	–	–	–	–	–	–	714	–	–	–	–	9	–
221	–	–	–	–	–	–	–	–	–	–	–	–	–	–	–	–	–	–
222	–	–	–	–	–	–	–	–	–	–	–	2	–	–	–	–	–	–
223	–	–	–	–	–	–	–	–	–	–	–	–	–	–	–	–	–	–
Ausl	57	–	–	–	–	–	–	–	279	79	–	1 081	149	125	1	439	58	–
Insges.	71 636	37 798	41 867	39	62 115	–	62	19 910	56 055	4 387	49 292	4 903	1 121	4 048	167	1 746	457	–
Empfang																		
Bund	148 353	53 414	61 041	1 126	42 977	2 084	3 367	2 517	37 414	14 225	27 054	41 117	161 467	28 723	19 215	86 574	25 843	544
98	–	–	–	–	–	–	–	15	4	–	–	–	–	–	–	–	–	–
99	–	–	–	–	–	–	–	120	6 523	1 249	214	65	161	110	–	126	138	–
195	1 254	21	365	20	–	–	–	377	–	–	–	63	25	1	–	–	–	–
201	–	–	–	–	–	–	–	–	–	–	–	–	–	–	–	–	–	–
202	–	–	–	–	–	–	–	–	–	–	–	–	–	–	–	–	–	–
203	–	–	4 789	–	–	–	–	–	–	468	–	109	–	–	–	–	–	–
204	–	–	–	–	–	–	–	–	175	2 294	151	5 886	–	–	–	12	–	–
205	–	–	–	–	–	–	–	–	–	99	100	2 695	70	–	–	–	1	–
206	–	–	–	–	–	–	–	–	–	49	–	547	–	–	–	–	–	–
207	–	–	–	–	–	–	–	–	13	20	–	4 444	–	–	–	–	–	–
208	–	–	–	–	–	–	–	–	–	–	–	–	–	–	–	–	–	–
209	–	–	–	–	–	–	–	–	–	–	–	–	–	–	–	–	–	–
210	–	–	–	–	–	–	–	–	–	–	–	–	–	–	–	–	–	–
211	–	–	–	–	–	–	–	–	–	–	–	–	–	–	–	–	–	–
212	–	–	–	–	–	–	–	–	–	70	–	23	72	–	10	–	–	–
213	–	–	–	–	–	–	–	–	1	–	–	36	261	–	–	–	–	–
214	–	–	–	–	–	–	–	–	–	–	–	–	–	–	–	–	–	–
215	45	2	–	–	–	–	–	63	–	–	–	3	7	–	–	–	–	–
216	–	–	–	–	–	–	–	–	–	–	–	145	–	–	–	–	–	–
217	647	160	–	–	–	–	–	–	–	380	3	26	1	–	–	48	–	–
218	2 476	150	–	40	–	–	–	60	284	1	–	707	7	106	–	–	–	–
219	–	–	–	–	–	–	–	–	–	–	–	–	–	–	–	–	–	–
220	–	–	–	–	–	–	–	–	–	–	–	–	–	–	–	–	–	–
221	–	–	–	–	–	–	–	–	–	–	–	–	–	–	–	–	–	–
222	–	–	–	–	–	–	–	–	–	–	–	–	–	–	–	3	–	–
223	–	–	–	–	–	–	–	–	–	–	–	–	–	–	–	–	–	–
Ausl	3 168	312	4 789	40	–	–	–	123	473	3 381	254	14 621	418	106	10	63	1	–
Insges.	152 775	53 747	66 195	1 186	42 977	2 084	3 367	3 152	44 414	18 855	27 522	55 866	162 071	28 940	19 225	86 763	25 982	544

Nr des V.-B	Andere mineral. Rohstoffe	Schwefelsäure	Soda, Ätznatron, Pottasche	Farbstoffe, Farben und Lacke	Nicht besonannte chemische Erzeugnisse	Düngekalk	Thomasmehl	Andere Phosphordüngemittel,	Kalidüngemittel	Stickstoffdüngemittel	Mischdünger	Andere Düngemittel	Pflanzliche Gerbmittel	Häute, Felle	Leder	Wolle	Baumwolle	Andere Spinnstoffe	Garne	Lumpen	Stemmholz über 1,5 m lang, Baustangen
									außer Mischdünger												
	112	120	121	122	123	130	131	132	133	134	135	136	140	141	142	150	151	152	153	154	160
Versand																					
Bund	2 484	51 184	52 796	966	150 321	40	48	129	169	307 200	37 835	425	1	267	40	120	18	79	25	1 536	351
98	–	–	1 521	–	578	–	–	–	–	115	–	–	–	–	–	–	–	–	–	–	–
99	–	–	113	146	838	–	–	–	–	–	–	–	–	–	–	–	–	–	–	–	–
195	5	–	–	156	165	–	–	–	–	–	–	–	–	–	2	–	–	–	–	1	–
201	–	–	–	–	–	–	–	–	–	–	–	–	–	–	–	–	–	–	–	–	–
202	–	–	–	–	–	–	–	–	–	–	–	–	–	–	–	–	–	–	–	–	–
203	–	–	–	1	45	–	–	–	–	–	–	–	–	–	–	–	–	–	5	–	–
204	29	–	–	–	36	–	–	–	–	–	–	–	–	–	4	–	–	–	–	–	–
205	76	–	–	90	1 487	–	–	–	5	464	193	30	–	128	1	4	–	–	11	30	–
206	–	–	–	8	204	–	–	–	–	–	–	–	–	–	–	–	–	–	–	–	–
207	–	–	–	93	201	–	–	–	–	–	–	–	–	–	–	–	–	–	–	–	–
208	–	–	–	–	272	–	–	–	–	–	–	–	–	–	–	–	–	–	–	–	–
209	–	–	–	–	47	–	–	–	–	–	–	–	–	–	–	–	–	–	–	–	–
210	–	–	–	2	2	–	–	–	–	–	–	–	–	–	–	–	–	–	–	–	–
211	–	–	–	42	930	–	–	–	–	7 039	–	–	–	–	–	–	–	–	31	–	–
212	28	–	154	31	3 530	–	–	–	–	2	–	75	–	23	–	–	–	–	–	114	–
213	206	–	–	327	5 963	–	–	–	–	105	–	5 241	–	133	8	–	–	1	16	560	–
214	–	–	–	–	–	–	–	–	–	–	–	–	–	–	–	–	–	–	–	–	–
215	28	–	–	404	3 931	–	–	–	–	–	–	154	–	32	6	–	14	–	1	43	–
216	14	–	–	5	82	–	–	–	–	–	–	–	–	–	–	–	–	–	–	–	–
217	30	–	–	436	5 097	120	–	–	–	516	–	120	–	30	54	–	–	–	5	6	–
218	28	–	–	17	1 013	–	–	–	–	65	–	142	–	68	3	–	–	–	–	–	–
219	–	–	–	–	334	–	–	–	–	–	–	–	–	–	–	–	–	–	–	–	–
220	2	–	–	64	520	1	–	–	–	23 908	374	1 552	–	8	1	–	–	–	–	–	–
221	–	–	–	2	–	–	–	–	–	–	–	–	–	–	–	–	–	–	–	–	–
222	4	–	–	7	666	–	–	–	–	600	–	15	–	–	21	–	–	–	–	–	–
223	–	–	–	–	–	–	–	–	–	–	–	–	–	–	–	–	–	–	–	–	–
Ausl	445	–	154	1 529	24 360	121	–	–	5	32 699	567	7 329	–	422	98	4	14	1	69	753	–
Insges.	2 934	51 184	54 584	2 797	176 262	161	48	129	174	340 014	38 402	7 754	1	689	140	124	32	80	94	2 290	351
Empfang																					
Bund	13 326	9 113	12 164	1 496	163 053	5 274	1 757	7 513	40 052	3 782	2 733	958	22	357	15	92	30	215	60	371	1 521
98	–	–	–	–	–	–	–	–	–	–	–	–	–	–	–	–	–	–	–	–	6
99	451	–	5	3	4 897	–	–	–	–	–	71	–	–	–	–	–	–	–	–	–	–
195	–	–	–	–	18	–	–	–	–	–	–	–	–	1	–	–	–	–	–	13	–
201	–	–	–	–	–	–	–	–	–	–	–	–	–	–	–	–	–	–	–	–	–
202	–	–	–	–	–	–	–	–	–	–	–	–	–	–	–	–	–	–	–	–	53
203	136	–	–	54	2 593	–	–	–	–	–	–	–	–	–	–	–	–	–	–	–	–
204	60	–	–	3	182	–	–	–	–	–	–	–	–	–	7	–	–	–	–	–	–
205	594	–	–	–	22	–	–	–	–	–	–	–	–	32	1	–	–	–	–	–	9
206	–	–	–	–	–	–	–	–	–	–	–	–	–	5	25	–	–	–	–	–	–
207	–	–	–	–	55	–	–	–	–	–	–	–	–	25	6	–	–	–	–	–	–
208	–	–	–	–	–	–	–	–	–	–	–	–	–	44	–	–	–	–	–	–	–
209	–	–	–	–	–	–	–	–	–	–	–	–	–	–	–	–	–	–	–	–	–
210	–	–	–	–	–	–	–	–	–	–	–	–	–	–	–	–	–	–	–	–	–
211	–	–	–	12	16	–	–	–	–	–	–	–	1	23	23	–	–	–	–	–	–
212	36	1 455	–	1	198	–	–	–	–	–	–	–	–	141	1	6	–	–	5	–	11
213	115	–	–	15	157	–	–	–	–	–	–	–	–	278	2	–	–	–	–	–	–
214	–	–	–	–	–	–	–	–	–	–	–	–	–	–	–	–	–	–	–	–	–
215	700	–	–	242	2 682	–	–	–	–	–	–	5	–	26	22	–	–	–	1	–	546
216	–	–	–	–	–	–	569	–	–	–	–	–	–	3	12	–	–	–	–	–	–
217	36	–	–	30	892	–	71	18	–	–	–	–	–	46	4	12	–	–	3	1	64
218	58	–	–	32	372	–	–	–	–	–	–	–	–	188	8	12	–	–	5	1	–
219	–	–	–	3	6	–	–	–	–	–	–	–	–	–	–	–	–	–	–	–	–
220	–	–	–	1	5	–	–	–	–	–	–	–	–	85	–	–	–	–	6	–	–
221	–	–	–	–	–	–	–	–	–	–	–	–	–	–	–	–	–	21	–	–	–
222	–	–	–	–	31	–	–	–	–	–	–	–	–	29	1	–	–	–	–	21	29
223	–	–	–	–	–	–	–	–	–	–	–	–	–	–	–	–	–	–	–	–	–
Ausl.	1 715	1 455	–	393	7 211	–	640	18	–	–	–	5	1	925	112	30	–	21	20	23	712
Insges.	15 492	10 568	12 169	1 892	175 179	5 274	2 397	7 531	40 052	3 782	2 804	963	23	1 283	127	122	30	236	80	407	2 239

Nr des V-B	Faserholz, Papierholz	Grubenholz	Anderes unbearb. Holz, Holzabfälle	Hölzerne Schwellen	Schnittholz, Faßholz, Werkstücke	Holzwaren	Zellstoff, Holzschliff, Strohstoff	Papier, Pappe	Betonwaren	Künstliche Steine, Platten, Röhren	Andere Steingut-, Ton-, Porzellanwaren	Glas, Glaswaren	Roheisen, Eisenlegierungen	Halbzeug aus Stahl	Altesen und Abfälle von Eisen und Stahl	Eisenbahnoberbauzeug aus Eisen und Stahl	Stab- und Formeisen und -stahl	Bleche und Platten aus Eisen und Stahl	Röhren und Rohre aus Eisen und Stahl	Eisen- und Stahldraht
	161	162	163	164	165	166	170	171	180	181	182	183	190	191	192	193	194	195	196	197
Versand																				
Bund	122	1 312	183	36	342	498	42	767	1 288	907	205	697	5 617	227	99 466	437	14 206	2 903	5 967	41
98	–	–	–	–	–	–	–	8	–	–	–	–	–	–	–	–	87	–	1	–
99	–	–	–	49	–	–	–	–	–	–	–	–	–	–	–	–	–	–	–	–
195	–	–	–	–	–	1	–	–	30	21	33	3	–	2	8 990	–	21	–	21	25
201	–	–	–	–	–	–	–	–	–	–	–	–	–	–	–	–	–	–	–	–
202	–	–	–	–	–	–	–	–	–	–	–	–	–	–	–	–	–	–	–	–
203	–	–	–	–	–	–	–	–	–	–	–	–	–	–	7	–	–	–	–	–
204	–	–	–	–	–	2	–	–	–	15	–	–	–	–	–	–	–	–	5	–
205	–	–	–	–	1	6	–	–	2	6	1	1	–	27	–	–	4	2	9	–
206	–	–	–	–	–	–	–	–	–	–	–	–	–	–	–	–	–	–	–	–
207	–	–	–	–	–	–	–	–	–	–	–	–	–	–	–	–	–	–	–	–
208	–	–	–	–	–	–	–	–	–	–	–	–	–	–	–	–	–	–	–	–
209	–	–	–	–	–	–	–	–	–	–	–	–	–	–	–	–	–	–	–	–
210	–	–	–	–	–	–	–	–	–	–	–	–	–	–	–	–	–	–	–	–
211	–	–	–	–	–	–	–	–	–	–	–	–	–	–	–	–	–	1	2	–
212	–	–	–	–	–	–	–	–	–	36	–	4	84	–	694	–	22	29	34	3
213	–	–	–	–	1	5	–	–	–	33	11	9	–	–	1 632	–	50	60	2	–
214	–	–	–	–	–	–	–	–	–	2	1	–	–	–	–	–	–	–	25	–
215	–	–	–	–	9	1	–	–	–	25	7	8	26	–	1 623	–	1	–	71	49
216	–	–	–	–	–	–	–	–	–	9	6	–	–	–	180	2	–	–	1	–
217	–	–	–	–	–	10	–	–	–	–	7	4	18	–	71	–	19	54	28	–
218	–	–	–	–	–	13	–	1	–	15	8	3	–	–	–	–	52	24	29	1
219	–	–	–	–	–	–	–	–	–	–	–	9	–	–	–	–	–	–	–	–
220	–	–	–	–	–	–	–	–	–	–	–	11	–	–	–	–	1	–	–	–
221	–	–	–	–	–	–	–	–	–	1	–	–	–	–	–	–	–	–	–	–
222	–	–	–	–	–	4	–	–	–	5	–	3	–	–	–	–	–	2	–	5
223	–	–	–	–	–	–	–	–	–	–	–	–	–	–	–	–	–	–	–	–
Ausl	–	–	–	–	11	41	–	1	2	147	41	52	128	27	4 207	2	149	172	206	58
Insges.	122	1 312	183	85	353	540	42	776	1 320	1 075	279	752	5 745	256	112 663	439	14 463	3 075	6 195	124
Empfang																				
Bund	380	104	2 855	1 408	3 990	8 120	556	5 182	908	13 780	848	6 254	16 068	119	46 974	3 084	37 982	20 900	14 270	3 870
98	208	–	591	–	–	–	–	16	–	–	–	8	–	–	–	–	3	–	382	22
99	211	394	–	–	17	4	11	87	–	519	89	27	–	–	–	–	–	–	17	–
195	–	–	–	–	–	3	–	–	–	1 275	22	375	500	–	25	–	13 733	2 253	300	–
201	–	–	–	–	–	–	–	–	–	–	–	–	–	–	–	–	–	–	–	–
202	–	–	–	–	52	–	–	–	–	–	–	–	–	–	–	–	–	–	–	–
203	1 493	–	–	–	69	–	–	–	–	–	–	–	–	–	16	–	–	–	–	–
204	–	–	–	–	–	14	–	–	174	80	16	96	–	–	14	–	–	–	–	–
205	–	–	–	–	1 224	6	–	63	–	–	1	16	71	–	–	–	15	148	–	–
206	–	–	–	–	–	–	–	–	–	–	–	11	–	–	–	–	–	–	–	–
207	–	–	–	–	164	–	–	–	–	–	–	–	–	–	–	–	–	–	–	–
208	–	–	–	–	–	–	–	–	–	–	–	–	–	–	–	–	–	–	–	–
209	–	–	–	–	–	–	–	–	–	–	–	–	–	–	–	–	–	–	–	–
210	–	–	–	–	–	–	–	–	–	–	–	–	–	–	–	–	–	–	–	–
211	19	–	–	–	30	122	–	–	–	–	–	4	1	–	–	–	–	–	–	–
212	–	–	–	–	–	11	–	40	–	47	1	–	–	–	2	–	49	–	–	–
213	–	–	26	–	45	8	–	28	–	–	28	48	–	–	–	–	–	–	–	–
214	–	–	–	–	–	–	–	–	–	–	–	–	–	–	–	–	–	–	–	–
215	121	–	6	2	38	–	–	64	–	–	–	21	102	–	–	5	–	3 339	858	33	20
216	16	–	–	–	–	7	–	–	–	–	–	–	–	–	–	–	15 948	2 482	–	77
217	–	55	49	–	18	52	–	1	–	–	31	14	70	10	3	–	15	129	–	–
218	–	–	–	–	–	2	1	44	–	–	19	2	–	–	–	–	1	–	–	–
219	–	–	–	–	–	1	–	–	–	6	–	–	–	–	–	–	–	–	–	–
220	–	–	81	–	–	22	–	1	–	65	1	50	–	–	–	–	–	–	–	–
221	–	–	–	–	–	–	–	–	–	–	–	–	–	–	–	–	–	–	–	–
222	–	–	–	–	1 279	9	–	189	–	–	–	1	–	–	–	–	–	–	–	19
223	–	–	–	–	–	–	–	–	–	–	–	–	–	–	–	–	–	–	–	–
Ausl	1 649	55	162	2	2 919	254	1	430	174	198	97	263	244	10	40	–	19 367	3 617	33	116
Insges.	2 448	553	3 608	1 410	6 926	8 381	568	5 715	1 082	15 772	1 056	6 927	16 812	129	47 039	3 084	71 085	26 770	15 002	4 008

Nr des V-B	Andere Gießerei- u Walzwerkserzeugnisse	Maschinen Apparate	Bauwerksteile aus Eisen u Stahl	Andere Eisen- und Stahlwaren	Blöcke aus Stahl	Rohkupfer, Kupferlegierungen	Rohzink, Zinklegierungen	Rohblei, Bleilegierungen	Rohe Leichtmetalle, auch Legierungen	Andere roh NE-Metalle	Altmetalle u Abfälle von NE Metallen	NE-Metall halbzeug	NE-Metallwaren	Fahrzeuge aller Art	Nichtbesgen Industrieerzeugn	Sammelgut ohne nähere Bezeichnung	Umzugsgut, gebr Verpackungen, Baugerätschaften	Lebende Tiere: Pferde, Esel	Rindvieh, außer Kälbern	Kälber	Schafe, Ziegen	Schweine, außer Ferkeln	Ferkel	Geflügel
	198	199	200	201	202	210	211	212	213	214	215	216	217	220	230	231	240	250	251	252	253	254	255	256
Versand																								
Bund	2 162	8 552	6 742	17 312	–	682	295	49	788	94	1 052	151	4 254	2 338	25 216	46 427	20 488	424	4 610	296	599	4 130	–	85
98	–	64	–	–	–	–	–	–	7	4	–	–	–	87	9	808	1 153	–	235	–	–	1 013	–	–
99	–	51	–	4	–	–	–	–	–	–	–	–	–	–	–	–	224	–	894	–	–	–	–	–
195	3	447	3	100	–	–	–	–	3	–	–	9	3	20	91	14	24	–	–	–	–	–	–	–
201	–	–	–	–	–	–	–	–	–	–	–	–	–	–	–	–	–	–	–	–	–	–	–	–
202	–	–	–	–	–	–	–	–	–	–	–	–	–	–	–	–	–	–	–	–	–	–	–	–
203	–	45	–	–	–	–	–	–	–	–	–	–	–	14	8	17	8	–	–	–	–	–	–	–
204	–	51	73	25	1	–	–	–	–	–	–	–	–	3	7	10	112	–	–	–	–	–	–	–
205	212	425	–	180	–	3	–	–	3	13	10	2	6	44	1 079	2 174	89	–	–	–	–	–	–	–
206	–	26	–	–	–	–	–	–	–	–	–	–	–	6	3	20	2	–	–	–	–	–	–	–
207	–	9	–	–	–	–	–	–	–	–	–	–	–	–	18	–	3	–	–	–	–	–	–	–
208	–	5	–	–	–	–	–	–	–	–	–	–	–	–	3	–	–	–	–	–	–	–	–	–
209	–	52	–	25	–	–	–	–	–	–	–	–	–	278	68	12	7	–	–	–	–	–	–	–
210	–	17	–	13	–	–	–	–	–	–	–	–	–	1	39	–	7	–	–	–	–	–	–	–
211	–	63	–	16	–	1	–	–	16	–	–	–	1	11	28	25	42	–	–	–	–	–	–	–
212	3	1 370	97	145	–	–	–	1	–	53	–	35	18	13	590	2 507	57	5	–	–	–	–	–	–
213	61	1 538	84	133	–	–	30	–	–	80	–	8	5	12	960	355	92	3	–	–	–	–	–	–
214	–	85	42	–	–	–	–	–	–	–	–	–	5	4	1	9	19	63	14	–	–	–	–	–
215	1	1 287	17	271	–	1	–	–	–	3	–	8	7	52	191	330	116	1	16	–	–	–	–	–
216	–	22	–	67	–	–	–	–	–	–	–	–	1	7	80	12	–	–	–	–	–	–	–	–
217	4	844	32	133	–	–	–	–	–	1	–	1	31	137	526	968	59	56	–	–	–	–	–	–
218	9	759	51	178	–	–	–	–	–	–	–	19	30	299	364	77	515	–	–	–	–	–	–	–
219	–	24	–	–	–	–	–	–	–	–	–	–	–	27	25	101	16	–	–	–	–	–	–	–
220	2	252	–	39	–	–	–	1	–	3	–	11	7	7	28	–	116	–	–	–	–	–	–	–
221	–	67	–	5	–	–	–	–	–	1	–	3	–	–	148	–	–	–	–	–	–	–	–	–
222	130	561	70	197	–	–	–	–	–	2	–	–	2	20	192	824	14	–	–	–	–	–	–	–
223	–	–	–	–	–	–	–	–	–	–	–	–	–	–	–	–	–	–	–	–	–	–	–	–
Ausl	422	7502	466	1 427	1	5	30	2	19	156	10	87	112	935	4 358	7 441	1 274	128	30	–	–	–	–	–
Insges.	2 587	16616	7 211	18 843	1	687	325	51	817	254	1 062	247	4 369	3 380	29 674	54 690	23 163	552	5 769	296	599	5 143	–	85
Empfang																								
Bund	2 693	7 869	4 374	19 280	27	152	378	26	51	65	1 076	1 039	1 976	8 058	22 185	76 605	19 419	1 753	68 814	33 329	13 144	230008	1 691	–
98	44	256	60	269	–	–	–	–	–	–	–	–	3	1 407	39	8	270	–	–	–	–	–	–	–
99	–	165	–	166	–	–	–	–	–	–	–	30	30	32	684	–	979	–	–	–	–	–	–	–
195	–	153	–	4	–	–	–	–	–	–	20	–	–	–	24	–	13	–	6	–	–	–	–	–
201	–	–	–	–	–	–	–	–	–	–	–	–	–	–	1	–	–	–	–	–	–	–	–	–
202	–	–	–	–	–	–	–	–	–	–	–	–	–	–	–	–	–	–	–	–	–	–	–	–
203	–	–	–	36	–	–	–	–	–	–	–	–	–	–	–	–	2	–	–	–	–	–	–	–
204	–	207	–	2	–	–	–	–	–	–	–	–	–	–	82	–	34	–	–	–	–	–	–	–
205	20	96	–	42	–	–	–	–	1	9	10	–	5	629	182	14	245	–	–	–	–	–	–	–
206	–	5	–	–	–	–	–	–	–	21	–	–	–	–	100	–	7	–	–	–	–	–	–	–
207	–	–	–	–	–	–	–	–	–	–	–	–	–	–	–	–	–	–	–	–	–	–	–	–
208	–	–	–	–	–	–	–	–	–	–	–	–	–	–	–	–	–	–	–	–	–	–	–	–
209	–	–	–	–	–	–	–	–	–	–	–	–	1	–	–	–	13	–	–	–	–	–	–	–
210	–	–	–	–	–	–	–	–	–	–	–	–	–	–	–	–	5	–	–	–	–	–	–	–
211	–	14	–	1	–	15	–	–	–	37	–	–	19	2	49	20	37	–	24	–	–	–	–	900
212	10	254	–	81	–	25	–	–	25	5	–	–	4	18	401	1 644	726	2	–	–	–	–	–	–
213	–	207	–	672	–	–	–	–	50	3	–	–	11	1 097	281	39	165	9	–	–	–	–	–	–
214	–	1	–	–	–	–	–	–	–	–	–	–	–	–	6	–	–	–	–	–	–	–	–	–
215	–	117	–	59	–	16	–	–	–	–	–	4	19	103	162	478	278	2	218	–	–	10	–	–
216	–	11	–	–	–	–	–	–	–	–	–	–	–	–	1	–	19	–	–	–	–	24	–	–
217	19	118	–	42	–	66	–	–	–	16	92	–	–	44	87	5	653	–	74	–	–	–	–	–
218	–	138	–	54	–	–	–	–	–	10	1	1	7	81	409	15	314	–	119	–	–	–	–	–
219	–	84	–	13	–	–	–	–	–	–	–	–	–	2	55	1 932	7	–	–	–	–	–	–	–
220	–	396	–	12	–	–	–	–	3	–	–	3	3	6	62	–	22	–	–	–	–	–	–	–
221	–	3	–	2	–	6	–	–	–	–	–	–	1	–	–	7	–	–	–	–	–	–	–	–
222	–	99	–	26	–	–	–	–	–	–	16	–	8	1	188	249	52	–	–	–	–	–	–	–
223	–	–	–	–	–	–	–	–	–	–	–	–	–	–	–	–	–	–	–	–	–	–	–	–
Ausl	49	1750	–	1 042	–	128	–	–	79	101	119	8	78	1 983	2 066	4 403	2 579	13	435	–	–	34	–	900
Insges.	2 786	10193	4 434	20 761	27	280	378	26	130	166	1 215	1 077	2 087	11 480	24 998	81 016	23 260	1 766	69 255	33 329	13 144	230042	1 691	900

Nr. des V B	Beförderte Güter insgesamt	Fische, auch Zuberertungen	Fleisch,	Milch und Rahm	Eier	Weizen	Roggen	Gerste	Hafer	Mais	Reis	Hülsenfrüchte	Gemüse	Obst, Südfrüchte	Kartoffeln	Zuckerrüben	Ölsaaten, Ölfrüchte	Kaffee	Rohtabak	Milcherzeugnisse	Speisefette, außer Butter	Andere tierische und pflanzliche Fette und Öle
		1	2	3	4	10	11	12	13	14	15	16	20	21	22	23	24	25	26	30	31	32
												Versand										
1	2 416	-	-	-	-	-	-	-	-	-	-	-	-	71	-	-	-	-	-	-	-	-
2	48 338	-	-	-	-	-	-	-	-	-	-	-	-	-	-	-	-	-	-	-	-	-
3	24 135	-	-	-	-	-	-	-	-	-	-	-	-	31	-	-	-	-	-	-	-	-
4	2 843	-	-	-	-	-	-	-	-	-	-	-	-	6	-	-	-	-	-	-	-	-
5	34 710	-	-	-	-	-	-	-	-	-	-	-	-	112	17	-	-	-	-	-	-	2
6	7 377	-	-	-	-	-	-	-	-	-	-	-	-	12	-	-	-	-	-	-	-	-
7	14 163	-	-	-	-	-	-	-	-	-	-	-	-	-	41	-	-	-	-	-	-	-
8	5 710	-	-	-	-	-	-	-	-	-	-	-	-	-	-	-	-	-	-	-	-	-
9	42 425	-	-	-	-	-	-	-	-	-	-	-	7	5	-	-	-	-	-	-	-	-
10	13 320	-	-	-	-	-	-	15	-	-	-	-	-	6	8	-	-	-	-	-	-	-
11	33 940	-	-	-	-	-	-	15	-	-	-	-	-	20	11	4 407	10	-	-	124	-	-
12	29 916	-	-	-	-	5	-	-	-	-	-	-	-	277	103	-	-	-	-	-	-	-
13	55 775	-	-	-	-	80	32	63	121	2	-	-	18	38	550	926	5	-	-	-	-	-
14	23 524	-	-	-	-	-	-	-	-	-	-	5	-	150	48	-	-	-	-	-	-	-
15	26 409	-	-	-	-	-	-	-	-	-	-	-	-	46	-	-	-	-	-	-	-	5
16	7 918	-	-	-	-	-	-	-	-	-	-	-	-	6	-	-	-	-	-	-	-	-
17	1 386	-	-	-	-	-	-	-	-	-	-	-	-	50	-	-	-	-	-	-	-	-
18	18	-	-	-	-	-	-	-	-	-	-	-	-	-	-	-	-	-	-	-	-	-
19	1 681	-	-	-	-	-	-	-	-	-	-	-	-	5	-	-	-	-	-	-	-	-
20	379	-	-	-	-	-	-	-	-	-	-	-	-	-	-	-	-	-	-	-	-	-
21	1 601	-	-	-	-	-	-	-	-	-	-	-	-	23	-	-	-	-	-	-	-	-
22	12 649	-	-	-	-	11	-	19	-	-	-	-	12	174	203	-	-	-	-	-	-	-
23	8 212	-	-	-	-	-	-	-	-	-	-	-	-	54	633	-	-	-	-	-	-	-
24	48 311	-	-	-	-	-	-	-	-	-	-	-	21	186	1 438	-	-	-	-	-	-	-
27	13 727	-	-	-	-	-	-	-	-	-	-	-	3	50	620	-	-	-	-	-	-	-
28	3 065	-	-	-	-	-	-	-	-	-	-	-	-	9	57	-	-	-	-	-	-	-
29	735	-	-	-	-	-	-	-	-	-	-	-	-	-	-	-	-	-	-	-	-	-
30	37 441	-	-	-	-	-	-	-	-	-	-	-	-	-	34	-	-	-	21	-	-	9
31	33 392	-	-	-	-	-	-	-	-	-	-	-	-	-	-	-	-	-	-	-	-	-
32	5 542	-	-	-	-	-	-	-	-	-	-	-	41	85	153	-	-	-	-	-	-	-
33	8 088	-	-	-	-	-	-	-	-	-	-	-	13	12	2 166	-	-	-	-	-	-	-
34	8 077	-	-	-	-	-	-	-	-	-	-	-	-	21	506	-	-	-	-	10	-	-
35	2 309	-	-	-	-	-	-	-	-	-	-	-	-	32	611	-	-	-	-	-	-	-
36	3 808	-	-	-	-	-	-	-	-	-	-	-	-	-	60	-	-	-	-	-	-	-
37	2 897	-	-	-	-	-	-	-	-	-	-	-	-	6	143	-	-	-	-	-	-	-
38	8 406	-	-	-	-	-	-	-	-	-	-	-	-	356	85	-	-	-	-	-	-	-
39	9 660	-	-	-	-	10	-	-	11	-	-	-	-	17	13	-	-	-	13	-	-	-
41	138 675	-	-	-	-	41	983	9	9	2	-	3	17	64	2 064	24	-	-	-	-	-	-
42	36 934	-	-	51	-	159	22	11	16	-	-	-	5	19	367	-	-	16	-	-	-	10
43	53 496	-	-	-	-	63	8	40	17	-	-	4	75	6	556	3 773	-	-	-	-	-	-
44	2 640	-	-	-	-	-	-	-	-	-	-	-	-	-	-	-	-	-	-	-	-	-
45	10 926	-	-	-	-	37	-	-	-	-	-	-	-	-	20	-	-	-	-	-	-	-
46	22 295	-	-	-	-	26	-	-	-	-	-	-	-	-	24	-	-	-	-	-	-	-
47	5 113	-	-	-	-	15	-	-	-	-	-	-	-	44	13	-	-	-	-	-	-	-
48	5 959	-	-	-	-	5	-	-	-	-	-	-	-	1 077	73	-	-	-	-	-	-	-
51	8 903	-	-	-	-	-	-	-	-	-	-	-	-	1 057	-	-	-	-	-	-	-	-
52	110 146	-	-	-	-	20	16	23	-	-	-	-	20	522	17	-	-	-	-	-	-	-
53	30 769	-	53	-	-	-	-	-	-	-	-	-	-	60	121	-	-	-	-	-	-	-
54	28 840	-	-	-	-	16	-	-	-	-	-	-	-	83	-	-	-	-	-	-	-	-
55	70 260	-	51	-	-	1 055	516	5	-	-	-	-	16	11	267	-	-	-	-	-	-	35
56	83 055	-	6	7	-	1 747	132	-	-	-	-	57	1 878	91	244	-	-	-	-	-	-	604
58	76 021	-	-	-	-	26	-	-	30	-	-	-	-	246	37	-	-	-	-	-	-	-
61	23 188	-	-	-	-	-	-	-	-	-	-	-	9	289	-	-	-	-	-	-	-	-
62	7 108	-	-	-	11	-	-	-	-	-	-	-	-	5	-	-	-	-	-	-	-	10
63	16 899	-	-	-	-	-	-	-	-	6	-	-	-	13	-	-	-	-	-	-	-	-
64	9 024	-	-	-	-	-	-	-	-	-	-	-	-	5	-	-	-	-	-	-	-	-
65	5 857	6	-	-	-	-	-	-	-	-	-	-	-	98	-	-	-	-	-	-	-	-
66	9 263	-	-	-	-	-	-	-	-	-	-	-	-	235	-	-	-	-	-	-	-	-
zus	1 339 674	6	110	58	11	3 316	1 709	200	204	10	-	69	2 135	5 785	11 303	9130	15	16	34	134	-	675
L.V.	370 196	-	-	86	-	1 445	603	16	14	1	-	6	47	46	2 228	125980	12	-	-	-	-	-
Bund	1 709 870	6	110	144	11	4 761	2 312	216	218	11	-	75	2 182	5 831	13 531	135110	27	16	34	134	-	675
												Empfang										
1	667	-	116	-	-	-	-	-	-	-	-	-	-	-	16	-	-	-	-	-	-	-
2	3 159	-	11	-	-	5	-	15	30	-	-	13	157	-	1 165	-	-	-	-	-	-	-
3	3 648	6	-	-	-	-	-	-	-	-	-	-	930	-	701	-	-	-	-	-	-	-
4	2 576	197	-	-	-	-	-	-	-	-	-	-	16	-	2 143	-	-	-	-	-	-	-
5	29 783	14	16	-	-	129	-	72	58	108	-	14	28	2 084	-	-	-	15	10	-	-	65
6	876	-	-	-	-	-	-	-	-	-	-	-	-	-	656	-	-	-	-	-	-	-
7	17 363	6	-	-	-	30	30	-	20	-	-	-	14	-	10 885	-	-	-	-	-	-	-
8	86 067	739	13	-	-	439	-	143	5	114	-	42	-	1 869	625	-	-	-	-	12	-	83
9	21 009	10	7	-	-	357	-	28	-	144	-	-	-	-	-	-	-	-	-	-	-	-
10	6 167	-	-	-	-	-	15	-	-	-	-	-	-	-	2 716	-	5	-	-	-	-	-
11	7 148	-	-	-	-	12	-	10	-	-	-	-	-	-	65	-	-	-	-	-	-	-
12	3 502	-	-	-	-	-	-	-	-	-	-	-	-	-	-	-	-	-	-	-	-	-
13	102 067	-	-	-	-	353	456	16	43	7	-	44	9	-	379	347	15	-	-	-	-	-
14	14 104	-	-	-	-	17	-	-	35	-	-	-	-	10	1 533	-	-	-	-	-	-	-
15	5 310	-	-	-	-	8	-	-	-	-	-	-	-	5	185	-	-	-	-	-	-	-
16	2 324	-	-	-	-	-	-	-	5	-	-	-	5	-	17	-	-	-	-	-	-	-
17	7 689	-	5	-	-	-	-	-	-	-	-	-	-	-	17	-	-	-	-	-	-	15
18	488	10	-	-	-	448	-	-	-	-	-	-	-	-	-	-	-	-	-	-	-	-
19	4 285	-	-	-	-	-	-	-	-	-	-	-	-	-	231	-	-	-	-	-	-	-
20	2 273	22	-	-	-	-	-	-	-	-	-	-	-	-	48	-	-	-	-	-	-	-
21	2 482	-	-	-	-	-	-	-	-	-	-	18	-	-	5	-	-	-	-	-	-	-
22	11 609	-	-	-	-	-	5	-	-	-	-	-	-	-	-	-	-	-	-	-	-	-
23	28 940	-	-	-	-	-	-	-	-	-	-	-	-	-	-	-	-	-	-	-	-	-
24	462 115	-	8	-	-	-	-	-	-	-	-	5	54	-	21	-	-	-	-	-	-	-
27	124 000	-	-	-	-	-	-	-	-	-	-	-	-	-	-	-	-	-	-	-	-	-
28	52 438	-	7	-	-	-	-	-	-	-	-	-	-	5	-	-	-	-	-	-	-	-
29	501	-	-	-	-	-	-	-	-	-	-	-	-	-	-	-	-	-	-	-	15	172
30	25 238	-	-	-	-	-	-	-	-	-	-	-	-	-	-	-	-	-	-	-	-	-
31	34 291	-	-	-	-	-	-	-	-	-	-	-	-	-	-	-	-	-	-	-	-	-
32	6 440	-	-	-	-	-	-	-	-	-	-	-	76	3	25	-	-	-	-	-	-	15
33	4 628	-	-	-	-	-	-	-	-	-	-	-	10	-	-	-	-	-	-	-	-	51
34	14 425	-	5	-	-	-	-	-	-	-	-	-	-	-	16	-	-	-	-	-	-	-
35	1 777	-	-	-	-	-	-	-	-	-	-	-	-	-	-	-	-	-	-	-	-	-
36	162 552	-	-	-	-	21	-	-	-	-	-	-	-	-	-	-	-	-	-	-	-	-
37	7 488	-	-	-	-	-	-	-	-	-	-	-	-	-	4	-	-	-	-	-	-	-
38	17 885	-	-	-	-	6	-	-	-	-	-	-	-	-	-	-	-	-	-	-	-	-
39	14 816	-	-	-	-	-	-	-	-	-	-	-	-	16	5	-	-	-	-	-	-	-
41	114 375	-	-	-	-	170	21	-	-	1	-	-	16	-	245	8 281	-	-	-	-	-	-
42	26 833	6	-	-	-	-	-	72	-	30	-	5	11	-	920	151	-	-	-	-	-	-
43	17 747	-	-	-	-	-	6	-	8	13	-	-	-	-	30	91	-	-	-	-	-	-
44	17 234	-	-	-	-	-	-	-	-	-	-	-	11	-	12	-	-	-	-	-	-	-
45	29 100	-	-	-	-	-	-	-	-	-	-	-	-	-	88	-	-	-	-	-	-	-
46	12 174	-	94	-	-	-	-	-	-	-	-	-	23	8	18	-	-	-	-	-	-	5
47	2 655	-	-	-	-	4	-	-	-	-	-	-	-	-	-	-	-	-	-	-	-	-
48	7 025	-	21	-	-	-	-	-	-	39	-	-	-	-	-	-	-	-	-	-	-	-
51	1 055	-	-	-	-	-	-	-	-	-	-	11	-	-	-	-	-	-	-	-	-	-
52	6 381	-	-	-	-	-	-	-	-	-	-	20	-	1	30	-	-	2	-	-	-	-
53	859	-	-	-	-	-	-	-	-	-	-	-	-	-	-	-	-	-	-	-	-	-
54	1 058	-	-	-	-	-	-	-	-	-	-	-	-	-	-	-	-	-	-	-	-	-
55	62 339	88	-	-	-	-	-	10	46	-	-	-	-	-	9	30 865	-	-	-	-	-	-
56	127 782	-	27	-	38	-	15	-	-	6	-	2	83	151	380	129	2	-	-	-	-	-
58	17 805	-	-	-	-	-	-	12	10	-	-	-	9	-	612	-	-	-	-	-	-	-
61	15 942	-	-	-	-	-	-	-	-	-	-	5	-	-	70	-	-	-	-	-	-	-
62	2 271	-	-	-	-	-	-	-	-	-	-	-	-	-	-	-	-	-	-	-	5	-
63	19 785	-	-	-	-	-	-	-	-	2	-	-	-	-	295	-	-	-	-	-	-	-
64	10 961	-	-	-	-	-	-	-	-	-	-	30	59	-	225	-	5	-	-	-	-	-
65	5 543	-	-	-	-	-	-	-	-	-	-	-	167	714	85	-	-	-	-	-	-	-
66	3 655	-	-	-	-	-	-	-	-	-	-	-	-	-	234	-	-	-	-	-	-	-
zus	1 793 909	1 098	330	-	38	1 999	548	378	260	464	-	209	1 678	4 866	24 711	39 864	27	17	10	12	20	406
L.V.	370 196	-	-	86	-	1 495	603	16	14	1	-	6	47	46	2 228	125 980	12	-	-	-	-	-
Bund	2 164 105	1 098	330	86	38	3 444	1 151	394	274	465	-	215	1 725	4 912	26 939	165 844	39	17	10	12	20	406

Nr des V.-B	Roggen- und Weizenmehl	Malz	Stärke	Rohzucker	Verbrauchszucker	Wein, Most	Bier	Spiritus	Andere Nahrungs- und Genußmittel	Kleie u. Futtermehl aus Getreide	Ölkuchen	Rauhfutter	Stroh	Andere Futtermittel	Nicht bes genannte herrschaftl pflanzl Rohstoffe	Eisenerze	Schwefelkies	Schwefelkiesabbrände	Kupfererze	Andere Erze	Eisenschlacken zur Verhüttung	Mangenerze
	33	34	35	36	37	38	39	40	41	50	51	52	53	54	60	70	71	72	73	74	75	76
Versand																						
1	-	-	-	-	-	-	-	-	-	-	-	-	-	-	24	20	-	-	-	-	-	1 242
2	-	-	-	-	-	-	-	-	-	-	-	-	-	-	-	-	-	-	-	-	-	30
3	-	-	-	-	-	-	-	-	-	-	-	-	-	-	15	-	-	-	-	-	-	15
4	-	-	-	-	-	-	-	-	-	-	-	-	-	-	-	-	-	-	-	-	-	-
5	-	-	-	-	-	-	-	-	-	-	-	-	-	-	5	-	-	-	-	-	-	688
6	-	-	-	-	-	-	-	-	-	-	-	-	-	-	-	-	-	-	-	-	-	-
7	-	-	-	-	-	-	-	-	-	-	-	8	-	-	-	15	-	-	-	-	-	-
8	-	-	-	-	-	-	-	-	-	-	1	-	-	-	-	-	-	-	-	-	-	-
9	-	-	-	-	-	-	-	-	-	-	-	-	-	-	-	-	-	-	-	-	-	-
10	-	-	-	-	-	-	-	-	-	-	-	21	-	19	-	-	-	-	-	-	-	70
11	-	-	16	-	-	-	-	-	-	-	-	210	-	46	181	196	-	-	-	-	-	303
12	-	-	-	-	-	-	-	-	5	-	-	20	10	210	287	257	-	-	-	-	-	1 777
13	20	-	-	-	759	7	3	-	-	229	-	16	10	509	58	-	-	-	-	-	-	535
14	-	-	-	-	-	-	-	-	-	-	-	37	-	10	-	-	-	-	-	-	-	44
15	-	-	-	-	-	-	-	-	-	-	-	31	-	37	-	41	-	-	-	-	-	4 804
16	-	-	-	-	-	-	-	-	-	-	-	6	-	21	62	47	-	-	-	-	-	-
17	-	-	-	-	-	-	-	-	-	-	-	17	-	-	7	-	-	-	-	-	-	434
18	-	-	-	-	-	-	-	-	-	-	-	-	-	-	-	-	-	-	-	-	-	-
19	-	-	-	-	-	-	-	-	8	-	-	-	-	-	5	-	-	-	-	-	-	168
20	-	-	-	-	-	-	-	-	-	-	-	-	-	-	-	-	-	-	-	-	-	175
21	-	-	-	-	-	-	-	-	-	-	-	15	-	20	-	92	-	-	-	-	-	476
22	-	-	-	-	-	-	-	-	-	-	-	9	93	304	35	-	-	-	-	-	-	-
23	-	-	-	-	-	-	-	-	-	-	-	11	-	39	5	-	-	-	-	-	-	-
24	-	-	-	-	-	-	-	-	-	-	-	-	-	43	54	2 404	-	-	-	-	599	378
27	-	-	-	-	-	-	-	-	-	-	-	-	-	-	16	3 446	-	-	-	-	-	-
28	-	-	-	-	-	-	-	-	-	-	-	-	-	-	7	-	-	-	-	-	300	-
29	-	-	-	-	-	-	-	-	-	-	-	-	-	-	7	-	-	-	-	-	-	-
30	-	-	-	-	-	-	-	-	-	-	-	-	-	-	-	29 937	-	-	-	-	-	-
31	-	-	-	-	-	-	-	-	-	-	-	-	-	-	50	13 115	-	-	-	-	-	14 352
32	-	-	-	-	-	-	-	-	-	-	-	-	-	-	158	21	-	-	-	-	-	102
33	-	-	-	-	-	-	-	-	12	-	-	5	-	-	-	-	-	-	-	-	-	-
34	-	-	-	-	-	-	-	-	-	-	-	-	-	-	-	-	-	-	-	-	-	-
35	-	-	-	-	-	-	-	-	-	-	-	5	-	58	27	-	-	-	-	-	-	-
36	-	-	-	-	-	-	-	-	-	-	-	-	-	-	126	75	-	-	-	-	-	-
37	-	-	-	-	-	-	-	-	-	-	-	-	10	-	22	-	-	-	-	-	-	21
38	-	-	-	-	-	-	-	-	-	-	-	-	-	-	267	-	-	-	-	-	-	52
39	-	-	-	-	-	-	-	-	-	-	-	-	-	-	29	-	-	-	-	-	-	-
41	439	-	-	-	101	-	-	-	-	131	-	18	99	2 487	69	47 032	-	-	-	-	163	9 897
42	-	-	-	-	530	-	-	-	199	-	-	63	3 654	726	509	-	-	-	-	-	-	-
43	-	-	-	-	-	-	-	-	-	-	-	15	16	32	80	-	-	-	-	-	-	15
44	-	-	-	-	-	-	-	-	-	-	-	-	-	94	-	-	-	-	-	-	-	-
45	-	-	-	-	287	-	-	-	-	-	-	55	-	17	91	-	-	-	-	-	-	-
46	-	-	-	-	-	-	-	-	-	-	-	-	-	-	53	-	-	-	-	-	-	52
47	-	-	-	-	10	-	-	-	-	-	-	-	-	-	53	-	-	-	-	-	-	15
48	-	-	-	-	-	-	-	-	-	-	-	-	129	-	27	15	-	-	-	-	-	262
51	-	-	-	-	15	-	-	-	-	-	-	22	1	15	23	15	-	-	-	-	-	-
52	-	-	-	-	280	-	-	-	2	-	-	5	-	-	269	-	-	-	-	-	-	73
53	-	-	-	-	220	-	-	-	-	-	-	-	-	-	83	-	-	-	-	-	-	16
54	-	-	-	-	20	-	-	-	-	-	-	-	-	222	295	-	-	-	-	-	-	15
55	-	-	-	-	61	-	-	973	-	-	-	549	77	2 023	51	-	-	-	-	-	-	-
56	-	-	-	-	916	-	-	-	5	-	-	87	-	17	575	-	-	-	-	15	38	-
58	-	-	-	-	-	-	-	-	-	50	-	5	199	106	189	-	-	-	-	-	-	-
61	-	-	-	-	16	-	16	-	-	-	-	-	-	130	100	-	-	-	-	-	-	-
62	-	-	-	-	11	-	-	-	43	-	-	-	-	354	14	-	-	-	-	-	-	-
63	150	-	-	-	-	-	-	-	33	-	-	-	-	55	43	1 010	-	-	-	-	-	5 723
64	-	-	-	-	-	-	-	-	-	-	-	-	-	-	11	-	-	-	-	-	-	15
65	-	-	-	-	-	-	-	-	-	-	-	-	-	-	5	16	-	-	-	-	-	-
66	-	-	-	-	127	-	-	-	-	-	-	-	-	-	-	-	-	-	-	-	-	-
zus	609	-	16	-	3 353	7	19	973	307	410	1	1 230	4 298	7 594	3 987	97 754	-	-	-	15	1 100	41 749
L.V.	4	-	-	-	1	-	-	-	34	2	40	168	93	9 889	791	-	-	-	-	-	-	-
Bund	613	-	16	-	3 354	7	19	973	341	412	41	1 398	4 391	17 485	4 778	97 754	-	-	-	15	1 100	41 749
Empfang																						
1	-	-	-	-	-	-	-	-	-	-	-	-	-	-	-	-	-	-	-	-	-	-
2	-	-	-	-	-	-	-	-	15	-	-	-	-	-	24	-	-	-	-	-	-	-
3	-	-	-	-	-	-	-	-	5	-	-	-	-	-	368	-	-	-	-	-	-	-
4	-	-	-	-	-	-	-	-	-	-	-	-	-	-	-	-	-	-	-	-	-	-
5	-	-	-	-	-	1	-	-	38	-	30	-	-	88	236	20	-	-	-	-	-	-
6	-	-	-	-	-	-	-	-	-	-	-	-	-	-	5	-	-	-	-	-	-	-
7	-	-	-	-	-	-	-	-	-	-	-	-	-	20	-	-	-	-	-	-	-	-
8	-	-	-	-	-	-	-	-	1	-	-	-	-	5	-	-	-	-	-	-	-	-
9	-	-	-	-	-	-	-	-	-	-	-	-	-	144	43	-	-	-	-	-	-	-
10	-	-	-	-	-	-	-	-	-	-	-	-	23	11	7	-	-	-	-	-	-	-
11	-	-	-	-	-	-	-	-	-	-	-	-	-	318	187	-	-	-	-	-	-	-
12	-	-	-	-	-	-	-	-	5	-	-	-	-	41	10	-	-	-	-	21	-	-
13	-	-	-	-	-	-	2	-	2	5	1	-	5	1 257	161	-	-	-	-	16	-	-
14	-	-	-	-	31	-	-	-	-	-	-	-	-	79	7	-	-	-	-	-	-	-
15	-	-	-	-	30	-	-	-	-	-	-	-	6	-	126	-	-	-	-	-	-	-
16	-	-	-	-	-	-	-	-	-	-	-	-	-	-	170	-	-	-	-	-	-	-
17	-	-	-	-	-	-	-	-	-	-	-	-	-	-	-	-	-	-	-	-	-	-
18	-	-	-	-	-	-	-	-	-	-	-	-	-	-	-	-	-	-	-	-	-	-
19	-	-	-	-	-	-	-	-	-	-	-	-	-	81	18	-	-	-	-	-	-	-
20	-	-	-	-	-	-	-	-	-	-	-	-	-	-	-	-	-	-	-	-	-	-
21	-	-	-	-	-	-	-	-	-	-	-	-	-	-	58	-	-	-	-	-	-	-
22	-	-	-	-	-	-	-	-	-	-	-	-	-	-	160	-	-	-	-	-	-	-
23	-	-	-	-	-	-	7	-	-	-	-	-	-	-	-	-	-	-	-	-	-	-
24	-	-	-	-	-	-	-	-	-	-	15	-	-	-	12	-	-	-	-	-	16	-
27	-	-	-	-	-	-	28	-	-	-	-	-	-	-	-	-	-	-	-	-	-	-
28	-	-	-	-	-	-	-	-	-	-	-	-	-	-	-	-	-	-	-	-	-	-
29	-	-	-	-	-	-	-	-	-	-	60	-	-	-	8	-	-	-	-	-	-	-
30	-	-	-	-	-	-	141	-	-	30	-	-	-	-	5	-	-	-	-	-	-	-
31	-	-	-	-	-	-	-	-	-	-	5	-	-	-	-	-	-	20	-	-	-	-
32	-	-	-	-	-	-	-	-	169	15	331	-	-	97	50	-	-	-	-	-	-	-
33	-	-	-	-	-	-	-	-	-	-	-	-	-	35	63	-	-	-	-	-	-	-
34	-	-	-	-	-	-	-	-	-	50	5	-	-	-	10	-	-	-	-	-	-	-
35	-	-	-	-	-	-	-	-	-	-	-	-	-	-	-	-	-	-	-	-	-	-
36	-	-	-	-	-	-	-	-	-	-	-	-	76	231	-	-	-	-	-	-	-	-
37	-	-	-	-	-	-	-	-	-	-	-	-	18	91	73	-	-	-	-	-	-	-
38	-	-	-	-	-	-	-	-	-	-	-	-	31	167	4	-	-	-	-	-	-	-
39	-	-	-	-	-	111	-	8	7	-	-	-	8	-	18	-	-	-	-	-	-	-
41	1	-	-	-	-	-	-	-	-	-	-	6	-	26	10	1 664	12	-	-	-	118	-
42	30	-	5	-	-	106	-	-	7	10	-	15	4	791	16	-	-	-	-	-	-	-
43	-	-	-	-	-	-	-	-	-	15	-	-	10	334	8	-	-	-	-	-	-	-
44	15	-	-	-	-	6	-	-	-	-	-	-	-	-	-	-	-	-	-	-	-	-
45	-	-	-	-	-	-	-	-	-	16	115	-	-	21	9	-	-	-	-	-	-	-
46	-	-	-	-	-	59	-	-	-	-	622	-	-	312	-	-	-	-	-	-	-	-
47	-	-	-	-	-	-	-	-	-	-	-	-	-	-	48	-	-	-	-	-	-	-
48	-	-	-	-	-	-	138	-	2	-	-	33	-	55	-	-	-	-	-	-	-	-
51	-	-	-	-	-	-	-	-	-	-	-	16	12	7	21	-	-	-	-	-	-	-
52	-	-	-	-	-	-	-	1	343	-	-	5	-	104	20	-	-	-	-	-	-	-
53	-	-	-	-	-	-	-	-	-	-	-	-	-	-	120	-	-	-	-	-	-	-
54	-	-	-	-	-	-	-	-	-	12	-	-	-	2	56	-	-	-	-	-	-	-
55	-	-	-	-	-	5	-	5	-	84	-	-	10	27	7	-	-	-	-	-	-	-
56	66	-	-	2 259	-	65	-	-	27	56	128	-	-	7	38	-	-	-	-	-	15	-
58	-	221	-	-	-	-	68	-	-	-	-	-	-	285	10	-	-	-	-	-	-	-
61	-	169	-	-	-	-	-	-	120	-	-	5	-	7	8	-	-	-	-	-	-	-
62	-	-	-	-	-	-	314	-	-	-	-	-	-	-	33	-	-	-	-	-	-	-
63	-	-	-	-	-	-	2	-	-	-	-	-	-	-	12	-	-	-	-	-	5	-
64	-	-	-	-	-	-	134	-	10	45	-	74	-	-	-	-	-	-	-	-	-	-
65	-	-	-	-	-	-	118	-	1	-	-	-	-	-	7	-	-	-	-	-	-	-
66	-	-	-	-	-	-	-	-	-	-	-	90	-	-	100	-	-	-	-	-	-	-
zus.	112	390	5	2 259	61	353	952	14	752	338	1 312	244	203	4 643	2 346	1 684	12	20	-	37	154	-
L.V	4	-	-	-	1	-	-	-	34	2	40	168	93	9 889	791	-	-	-	-	-	-	-
Bund	116	390	5	2 259	62	353	952	14	786	340	1 352	412	296	14 532	3 137	1 684	12	20	-	37	154	-

Nr. des V.-B.	Steinkohlen	Steinkohlenbriketts	Steinkohlenkoks	Rohbraunkohlen	Braunkohlenbriketts	Braunkohlenkoks	Torf	Rohes Erdöl, Stein- und Braunkohlenteer	Benzin	Benzol	Gasöl, Dieselöl	Andere Mineralölderivate, Mineralölrückstände	Rohe und bearbeitete Natursteine	Gewöhnliche Erde, Kies, Sand	Kalk und Gips, außer zum Düngen	Zement, Mörtel	Stein- und Siedesalz	Tonerde, Bauxit, Kryolith
	80	81	82	83	84	85	86	90	91	92	93	94	100	101	102	103	110	111
Versand																		
1	-	-	-	-	-	-	-	-	-	-	-	-	-	-	-	95	-	-
2	-	-	-	-	-	-	-	-	-	-	-	-	11 464	24	-	20	-	-
3	-	-	-	-	-	-	-	-	-	-	-	-	3 810	28	-	-	-	-
4	-	-	-	-	-	-	-	-	-	-	-	-	686	-	-	-	-	-
5	-	-	-	-	-	-	-	-	-	-	-	6	5 431	21	-	27	-	-
6	-	-	-	-	-	-	-	-	-	-	-	-	772	-	-	-	-	-
7	-	-	-	-	-	-	-	-	-	-	-	-	128	41	-	-	-	-
8	-	-	-	-	-	-	-	-	-	-	-	-	514	-	-	-	-	-
9	-	-	-	-	-	-	-	-	-	-	-	1	1 007	-	-	3	-	-
10	-	-	-	-	-	-	-	-	-	-	-	-	1 133	47	-	-	-	-
11	-	-	-	-	-	-	-	-	-	-	-	-	1 529	112	-	116	-	-
12	-	-	-	-	-	-	-	-	-	-	-	-	12 653	268	24	15	-	-
13	232	58	5	27	58	-	10	484	-	-	13	-	5 343	1 742	116	83	-	-
14	-	-	-	-	-	-	-	-	-	-	-	-	647	21	-	5	-	-
15	10	-	-	-	-	-	-	-	-	-	-	-	9 900	350	-	30	-	-
16	-	-	-	-	-	-	-	-	-	-	-	-	1 635	-	-	10	-	-
17	-	-	-	-	-	-	-	-	-	-	-	-	-	-	-	-	-	-
18	-	-	-	-	-	-	-	-	-	-	-	-	-	-	-	-	-	-
19	-	-	-	-	-	-	-	-	-	-	-	-	352	-	-	-	-	-
20	-	-	-	-	-	-	-	-	-	-	-	-	-	-	-	-	-	-
21	-	-	-	-	-	-	-	-	-	-	-	-	192	15	-	-	-	-
22	-	-	-	-	-	-	-	-	-	-	-	-	1 341	-	-	35	-	-
23	-	-	-	-	-	-	-	-	-	-	-	-	80	-	-	14	-	-
24	21	-	-	-	-	-	-	-	-	-	-	-	6 561	105	-	14	-	-
27	-	-	-	-	-	-	-	-	-	-	-	-	-	-	-	3	-	-
28	-	-	-	-	-	-	-	-	-	-	5	-	-	-	-	-	-	-
29	-	-	-	-	-	-	-	-	-	-	-	-	-	-	-	4	-	-
30	-	-	-	-	-	-	-	-	-	-	-	-	-	-	-	2	-	-
31	-	-	-	-	-	-	-	-	-	-	-	-	-	-	-	-	-	-
32	-	-	-	-	-	-	-	-	-	-	-	-	22	56	-	17	-	-
33	-	-	-	-	-	-	-	-	-	-	-	37	37	-	-	5	-	-
34	86	-	-	-	-	-	-	-	-	9	-	-	-	18	-	41	-	-
35	-	-	-	-	-	-	-	-	-	-	-	-	-	43	-	-	-	-
36	-	-	-	-	-	-	-	-	-	-	-	-	3 034	19	-	-	-	-
37	-	-	-	-	-	-	-	-	-	-	-	-	-	5	-	-	-	-
38	-	-	-	-	-	-	-	-	-	-	-	2	924	223	18	-	-	-
39	-	-	-	-	-	-	-	-	-	-	-	-	-	141	-	-	-	-
41	469	224	222	25	68	-	-	-	17	-	-	22	2 528	16 341	63	8	-	-
42	-	-	21	-	18	-	-	-	-	-	-	18	4 651	40	20	-	-	-
43	-	-	15	-	5	-	6	-	17	-	31	-	2 319	105	5	41	-	-
44	-	-	-	-	-	-	-	-	-	-	-	1	123	-	-	-	-	-
45	-	-	-	-	-	-	-	351	-	-	-	20	276	369	103	577	-	-
46	-	-	-	-	-	-	-	-	-	-	-	-	218	899	10	5	-	-
47	-	-	15	-	-	-	-	-	-	-	-	-	-	-	-	-	-	-
48	-	-	-	-	-	-	192	-	-	-	-	-	355	834	99	143	-	-
51	-	-	-	-	-	-	-	-	-	-	-	-	1 463	764	-	819	-	-
52	20	-	-	-	-	-	10	-	-	-	-	-	54 716	9 039	-	1 538	-	-
53	-	-	-	-	-	-	-	-	-	-	-	-	19 143	5 671	-	81	-	-
54	-	-	18	-	-	-	-	-	-	-	-	-	11 456	438	61	11	-	-
55	140	95	28	-	65	-	-	-	-	-	-	11	4 123	4 723	3	5	-	-
56	466	123	83	-	62	-	-	-	15	-	-	-	20 383	2 728	32	219	-	-
58	78	20	23	-	72	-	-	-	-	-	-	19	25 525	2 531	173	5	-	-
61	-	-	-	-	15	-	-	-	-	-	-	15	13 035	-	-	12	-	-
62	-	-	-	-	-	-	-	-	-	-	-	-	2 421	137	5	8	-	-
63	-	-	-	-	-	-	-	-	-	-	-	17	345	-	-	6	-	-
64	-	-	-	-	-	-	-	-	-	-	-	-	290	44	-	-	-	-
65	-	-	-	-	-	-	-	-	-	-	-	-	17	-	-	-	-	-
66	-	-	-	-	-	-	-	-	-	-	-	-	226	78	-	10	-	-
zus.	1 522	520	430	52	363	-	218	835	49	9	49	169	232 808	48 020	732	4 027	-	-
L.V.	3 261	1 412	527	97	1 469	52	38	114	94	2	83	38	10 192	3 432	57	-	-	-
Bund	4 783	1 932	957	149	1 832	52	256	949	143	11	132	207	243 000	51 452	789	4 027	-	-
Empfang																		
1	-	-	-	-	-	-	-	-	-	-	-	-	18	-	-	-	-	-
2	-	-	-	-	-	-	27	-	17	-	-	-	-	-	-	-	-	-
3	-	-	-	-	-	-	-	-	602	-	273	77	-	-	-	-	-	-
4	-	-	-	-	-	-	127	-	-	-	-	15	-	-	-	-	-	-
5	890	-	-	-	-	-	-	44	4 433	7	3 910	7 780	-	-	-	-	-	-
6	-	-	-	-	-	-	-	-	-	-	-	16	-	-	-	-	-	-
7	-	-	-	-	-	-	-	-	-	-	1 632	2 889	-	-	-	-	-	-
8	-	-	-	-	-	-	557	-	-	-	695	-	-	-	-	-	-	-
9	338	-	-	-	-	-	-	-	15	-	364	10	350	-	-	-	-	-
10	-	-	62	-	-	-	878	-	-	-	-	1 414	-	-	-	-	-	-
11	-	-	-	107	1 583	-	-	-	-	-	-	-	43	-	296	348	-	-
12	-	-	20	-	-	-	-	-	-	-	-	-	-	84	-	25	-	-
13	1 702	573	4 777	27 552	1 005	-	-	-	-	-	49	183	560	3 278	265	102	2	-
14	-	-	-	23	519	948	296	-	-	-	18	5	-	-	-	-	1 155	-
15	71	-	-	-	-	-	106	-	388	-	939	123	-	-	-	-	17	-
16	31	-	-	-	-	-	-	-	-	-	-	-	-	-	-	-	94	-
17	-	-	-	-	-	-	-	-	-	-	-	-	-	-	-	5	-	-
18	-	-	-	-	-	-	-	-	-	-	-	-	-	-	-	-	-	-
19	-	-	-	-	-	-	2 257	-	-	-	-	-	-	-	-	-	-	-
20	-	-	-	-	-	-	197	-	652	-	1 117	16	-	-	-	-	-	-
21	82	-	-	-	-	-	38	-	18	-	-	-	-	-	-	-	-	-
22	-	-	418	-	-	-	-	-	-	-	-	16	562	-	406	71	-	-
23	3 296	5 783	296	-	-	-	-	-	-	-	-	-	-	21	-	-	-	-
24	127 108	48 389	81 221	-	-	-	-	4 208	5 493	33	14 470	216	5	6 173	-	15	-	-
27	23 535	402	22 608	-	-	-	-	-	37	-	-	-	-	156	-	-	-	-
28	11 132	25 449	3 229	-	-	-	-	-	-	-	-	93	-	-	-	-	-	-
29	-	-	-	-	-	-	-	-	-	-	-	-	-	-	-	-	129	-
30	6 202	-	4 689	-	-	-	-	15	764	129	1 191	-	-	-	-	170	-	-
31	7 504	13 994	815	-	-	-	-	-	-	-	-	-	-	-	-	-	-	-
32	42	-	859	-	193	-	-	-	-	-	37	-	-	479	-	-	-	-
33	-	-	-	-	-	-	-	-	70	-	-	348	101	257	33	10	-	-
34	44	-	371	-	209	-	-	-	159	-	-	-	-	-	-	-	-	-
35	-	-	-	-	-	-	-	-	-	-	-	10	-	-	-	-	-	-
36	-	-	-	3 669	126 025	387	-	-	1 899	-	-	42	-	20 226	-	-	-	-
37	3 684	745	20	-	21	-	-	-	-	-	21	-	218	1 675	-	-	-	-
38	-	-	20	-	51	-	-	-	-	-	-	2	180	298	-	275	-	-
39	87	-	-	-	-	-	-	-	-	-	-	133	31	15	-	-	-	-
41	349	83	661	1 926	445	-	18	-	20	-	-	-	511	10 989	1 851	9 972	-	-
42	422	-	124	-	-	-	-	-	-	-	65	17	23	1 148	119	16 898	-	-
43	455	221	300	-	-	-	-	-	507	-	254	-	62	310	-	-	-	-
44	20	-	-	-	-	-	-	-	884	-	-	159	-	-	-	-	-	-
45	1 214	75	293	-	30	-	-	-	-	-	246	359	-	-	61	-	-	-
46	-	-	46	-	-	-	-	-	-	-	-	-	57	1 135	-	1 078	-	-
47	-	-	-	-	-	-	-	-	-	-	-	-	-	-	-	-	-	-
48	-	-	-	-	20	-	-	-	-	-	-	-	-	6	-	-	-	-
51	-	-	-	-	-	-	-	-	-	-	-	-	-	-	-	-	-	-
52	-	-	-	-	-	-	-	-	-	-	-	-	380	-	-	-	1 009	-
53	-	-	-	-	-	-	-	-	-	15	-	-	50	-	-	2	-	-
54	-	-	41	-	-	-	-	-	-	-	-	-	36	-	-	-	-	-
55	5 289	331	442	-	3 364	40	-	-	-	-	17	49	20	66	-	-	-	-
56	22 609	5 684	2 118	-	2 998	-	24	-	14 596	-	10 206	172	20	337	-	-	-	-
58	227	26	-	-	93	-	-	-	-	-	-	24	162	575	67	1 820	-	-
61	-	-	-	-	-	-	-	-	-	-	-	-	622	-	82	28	-	-
62	-	-	-	-	-	-	-	-	-	-	-	-	16	-	-	-	-	-
63	-	-	-	786	-	22	-	-	-	21	16	-	1 029	2 011	-	31	-	-
64	-	-	-	-	-	-	-	-	-	-	-	-	-	-	-	-	-	-
65	-	-	-	-	-	-	-	-	-	-	-	17	-	-	-	-	-	-
66	-	-	-	-	-	-	-	-	-	-	-	-	370	-	15	-	-	-
zus.	216 333	101 755	123 430	34 063	136 556	1 397	4 525	4 267	30 554	205	35 520	14 185	5 426	49 239	3 195	30 850	2 406	-
L.V.	3 261	1 412	527	97	1 469	52	38	114	94	2	83	38	10 192	3 432	57	-	-	-
Bund	219 594	103 167	123 957	34 160	138 025	1 449	4 563	4 381	30 648	207	35 603	14 223	15 618	52 671	3 252	30 850	2 406	-

Nr. des V.-B.	Andere mineral. Rohstoffe	Schwefelsäure	Soda, Ätznatron, Pottasche	Farbstoffe, Farben und Lacke	Nicht bes. genannte chemische Erzeugnisse	Düngekalk	Thomasmehl	Andere Phosphordüngemittel,	Kalidüngemittel, außer Mischdünger	Stickstoffdüngemittel,	Mischdünger	Andere Düngemittel	Pflanzliche Gerbmittel	Häute, Felle	Leder	Wolle	Baumwolle	Andere Spinnstoffe	Garne	Lumpen	Stammholz über 1,5 m lang, Baustangen
	112	120	121	122	123	130	131	132	133	134	135	136	140	141	142	150	151	152	153	154	160
Versand																					
1	-	-	-	-	-	16	-	-	-	10	-	-	-	-	-	-	-	-	-	-	-
2	-	-	-	-	-	1 397	-	-	-	-	-	10	-	-	-	-	-	-	-	-	-
3	-	-	-	-	-	680	-	-	-	-	-	-	-	-	-	-	-	-	-	-	26
4	-	-	-	-	-	-	-	-	-	-	-	-	-	-	-	-	-	-	-	-	61
5	82	-	-	-	3	247	-	-	9 894	-	-	-	-	-	-	-	-	-	11	16	154
6	-	-	-	-	-	738	-	-	-	-	-	-	-	-	-	-	-	-	-	-	8
7	-	-	-	-	-	2 086	-	-	33	-	-	-	-	-	-	-	-	-	-	-	61
8	-	-	-	-	-	16	-	-	-	-	-	-	-	-	-	-	-	-	-	-	94
9	1 630	-	-	-	-	-	-	-	33 114	-	-	8	-	-	-	-	-	11	-	14	27
10	-	-	-	-	-	680	-	-	-	-	-	-	-	-	-	-	-	-	-	18	-
11	190	-	-	-	8	317	-	-	53	-	-	39	-	-	-	-	-	45	-	22	185
12	-	-	-	-	-	-	-	-	-	-	-	-	-	-	-	-	-	61	-	190	2 900
13	12	-	5	-	46	2 171	23	37	1 995	21	25	76	-	-	-	-	-	221	104	12	271
14	250	-	-	-	-	1 192	-	-	-	-	-	-	-	-	-	-	-	8	-	48	-
15	5	-	-	-	1	34	-	-	-	-	-	10	-	-	-	-	-	-	-	32	-
16	-	-	-	-	-	-	-	-	-	-	-	-	-	-	-	-	-	-	-	-	-
17	-	-	-	-	-	-	-	-	-	-	-	-	-	-	-	-	-	-	-	-	-
18	-	-	-	-	-	-	-	-	-	-	-	-	-	-	-	-	-	-	-	-	-
19	-	-	-	-	-	717	-	-	-	-	-	-	-	-	-	-	-	-	-	-	-
20	-	-	-	-	5	-	-	-	-	-	-	-	-	-	-	-	-	-	-	-	16
21	-	-	-	-	-	31	-	-	-	-	-	-	-	-	-	-	-	-	-	29	102
22	-	-	-	-	-	28	-	-	-	-	-	-	-	-	-	-	-	15	-	30	715
23	-	-	-	-	-	15	-	-	-	-	-	-	-	-	-	-	-	-	-	3	-
24	-	-	-	-	15	-	-	-	-	5	10	-	-	-	-	-	-	-	-	-	1 916
27	-	-	-	-	-	-	-	-	-	-	-	-	-	-	-	-	-	-	-	-	124
28	9	-	-	-	-	-	-	-	-	-	-	-	-	-	-	-	-	-	-	-	27
29	-	-	-	-	-	240	-	-	-	-	-	-	-	-	-	-	-	-	-	-	356
30	-	-	-	-	-	-	-	-	-	-	-	-	-	-	-	-	-	-	-	-	79
31	-	-	-	-	-	30	-	-	-	-	-	-	-	-	-	-	-	-	-	-	628
32	-	-	-	-	-	315	-	-	-	-	-	-	-	-	-	-	-	17	-	37	66
33	11	-	-	-	-	16	-	-	-	-	-	-	-	-	-	-	-	-	-	-	-
34	-	-	-	-	-	-	-	-	-	-	-	-	-	-	-	-	-	-	-	3	-
35	-	-	-	-	-	165	-	-	-	-	-	-	-	-	-	-	-	-	-	-	15
36	6	-	-	-	-	30	-	-	-	-	-	-	-	-	-	-	-	-	-	-	25
37	-	-	-	-	15	340	-	-	-	-	-	-	-	-	-	-	-	-	-	15	64
38	20	-	-	-	-	1 957	-	-	283	-	-	-	-	-	-	-	-	-	-	38	36
39	93	-	-	-	12	1 720	-	-	1 957	-	-	14	-	-	-	-	-	20	-	14	481
41	26	-	-	-	-	3 747	55	26	1 520	29	44	26	-	-	-	-	-	-	-	-	1 270
42	931	-	-	-	59	1 157	20	16	4 872	5	21	43	-	-	-	-	-	-	-	39	750
43	22	-	-	-	15	4 250	-	-	8 431	15	47	28	-	-	-	-	-	-	-	-	458
44	-	-	-	-	-	55	-	-	1 477	-	30	-	-	-	-	-	-	-	-	-	-
45	211	-	-	-	77	105	-	-	866	-	-	173	-	-	-	-	-	39	-	107	-
46	20	-	-	-	-	2 935	-	-	7 758	-	-	60	-	-	-	-	-	12	-	-	24
47	-	-	-	-	-	35	-	-	814	-	37	132	-	-	-	-	-	8	-	-	2
48	-	-	-	10	-	105	-	-	15	-	-	522	-	6	-	-	-	52	-	-	108
51	10	-	-	-	-	88	-	-	443	5	-	83	-	-	-	-	-	-	-	10	117
52	89	-	-	-	2	16	-	5	9 245	-	-	411	-	2	-	-	-	-	-	8	4 869
53	-	-	-	-	4	-	-	-	18	-	-	348	-	5	-	-	37	-	2	64	210
54	-	-	-	-	-	258	-	-	6 616	-	-	213	-	22	-	-	-	6	-	47	-
55	15	-	-	-	3	3 336	35	18	1 609	44	23	80	-	-	-	-	-	-	-	10	211
56	33	-	-	4	247	1 670	-	5	11 784	17	166	45	-	-	-	-	-	5	-	27	252
58	57	-	-	-	26	1 062	-	-	16 769	-	-	10	-	146	-	-	-	28	-	204	4 819
61	1 164	-	-	-	-	339	-	-	5 362	-	9	93	-	-	-	-	-	6	-	25	528
62	-	-	-	-	-	18	-	-	45	-	-	116	-	-	-	-	-	-	-	-	45
63	-	-	-	-	-	47	-	-	3 638	-	-	25	-	-	-	-	-	195	-	-	6
64	-	-	-	-	-	-	-	-	4 135	-	-	60	-	-	-	-	-	265	-	-	795
65	-	-	-	-	-	-	-	-	740	-	-	125	-	-	-	-	-	-	-	-	-
66	-	-	-	-	-	-	-	-	3 646	-	-	70	-	-	-	-	-	52	-	-	-
zus.	4 886	-	5	14	538	34 401	133	107	137 132	151	412	2 820	-	181	-	-	37	1 066	117	1062	22 901
L.V.	29	-	-	5	249	7 457	1 041	469	6 220	912	615	729	-	-	5	10	-	9	-	1	1 525
Bund	4 915	-	5	19	787	41 858	1 174	576	143 352	1 063	1 027	3 549	-	181	5	10	37	1 075	117	1063	24 426
Empfang																					
1	-	-	-	-	5	-	-	-	-	-	15	-	-	-	-	-	-	-	-	-	25
2	-	-	-	-	5	-	-	-	-	-	-	-	-	-	-	-	-	-	-	-	-
3	-	-	-	-	15	-	15	490	-	-	-	-	-	-	-	-	-	-	-	-	-
4	-	-	-	-	-	-	-	-	-	-	11	-	-	-	-	-	-	-	-	-	-
5	24	-	-	-	41	-	-	-	-	-	-	-	-	7	-	10	-	3	57	51	35
6	-	-	-	-	-	-	-	-	-	10	-	-	-	-	-	-	-	-	-	-	-
7	32	-	-	-	15	-	-	-	-	-	-	-	-	-	-	-	-	-	-	-	18
8	77	-	-	-	20	-	-	32	-	79	206	18	-	-	-	-	-	-	-	-	-
9	-	-	-	-	-	11	-	-	-	15	-	17	-	5	-	166	-	-	-	-	26
10	-	-	-	-	5	10	-	23	-	-	37	-	-	-	-	-	-	-	-	-	461
11	72	-	-	-	281	225	-	-	-	516	-	-	-	-	-	-	-	34	8	-	480
12	-	-	-	-	8	-	37	567	-	-	77	-	-	-	-	-	-	-	-	-	-
13	165	-	-	-	71	13	35	284	24 188	118	72	-	-	2	-	12	-	109	-	7	1 910
14	-	-	-	1	26	-	300	133	-	470	57	-	-	-	-	-	-	-	-	-	82
15	15	-	-	-	668	-	-	866	172	148	59	-	-	-	-	-	-	-	-	-	65
16	15	-	-	-	310	-	-	-	-	-	-	2	-	12	-	96	-	17	-	-	-
17	10	-	-	-	-	-	-	87	-	15	18	-	-	-	-	-	-	-	-	-	-
18	-	-	-	-	-	-	-	-	-	-	-	-	-	-	-	-	-	-	-	-	-
19	-	12	-	-	-	-	-	-	-	-	-	131	-	-	-	-	-	-	10	-	-
20	-	-	-	-	5	-	-	-	-	-	1	47	-	-	-	-	-	-	-	-	-
21	-	-	-	-	-	16	-	-	-	-	-	-	-	5	-	-	-	5	5	-	-
22	-	-	-	-	113	41	15	-	-	525	-	-	-	-	-	-	-	5	-	-	-
23	34	-	-	-	-	37	13 808	95	15	-	15	-	-	-	-	-	-	-	-	-	-
24	2 011	-	-	4	125	309	5 700	301	-	6 230	3 308	33	-	5	-	-	-	-	-	-	62
27	5	-	-	-	8	21	23 643	96	-	353	83	15	-	-	-	-	-	-	-	-	18
28	-	-	-	-	33	-	15	-	-	-	-	-	-	-	-	-	-	-	-	-	-
29	-	-	50	-	11	-	-	-	-	-	-	-	-	-	-	-	-	-	-	-	-
30	144	-	-	-	107	32	3 188	64	-	15	-	-	-	-	-	-	-	-	-	-	86
31	111	-	-	10	265	-	404	-	-	45	-	-	-	-	-	-	-	-	-	-	-
32	301	-	-	20	140	27	-	1 606	-	17	563	-	-	11	-	-	-	67	40	5	-
33	17	-	-	-	98	366	-	-	-	-	-	-	-	-	-	-	-	-	5	-	298
34	60	-	-	46	330	-	-	41	-	89	7 634	-	-	-	-	-	-	-	-	10	-
35	30	-	-	-	32	-	-	-	-	-	-	-	-	-	1	-	-	25	58	-	-
36	3 653	38	-	149	5 125	35	-	-	-	463	-	-	-	-	-	-	-	-	-	-	-
37	-	-	-	-	5	-	-	-	-	15	-	-	1	-	-	47	6	24	66	10	-
38	8 548	-	-	40	166	-	-	932	-	16	209	-	-	-	-	-	-	-	-	16	21
39	4 382	-	-	-	39	-	-	-	-	-	-	-	-	-	-	-	-	-	-	5	-
41	2 589	-	-	33	87	1 439	159	90	5	197	122	34	-	-	-	-	-	-	-	-	103
42	32	113	-	5	49	-	20	290	-	22	270	17	-	2	-	-	-	26	-	43	57
43	-	-	-	-	375	-	20	2	5	30	-	-	-	2	-	6	-	-	-	-	363
44	112	-	-	-	377	170	-	246	-	6 200	3 948	8	-	-	-	-	-	-	-	-	12
45	2	-	-	-	122	94	-	47	-	-	-	-	-	6	-	-	-	-	-	-	122
46	309	-	-	-	-	-	-	11	-	-	238	-	-	-	-	-	-	5	-	22	-
47	-	-	-	-	-	-	-	-	-	-	-	-	-	-	-	-	-	-	-	-	-
48	10	-	-	-	28	-	-	-	-	2 368	15	-	10	5	-	-	5	-	-	-	155
51	17	-	-	-	-	-	-	-	-	21	-	-	-	-	-	-	-	10	-	-	124
52	-	-	180	26	-	-	-	-	-	-	-	5	-	-	-	-	-	-	-	-	-
53	-	-	-	-	-	-	-	-	-	-	-	-	-	-	-	-	17	-	-	78	-
54	16	-	-	-	-	-	-	-	-	-	-	-	-	-	-	-	-	-	-	-	-
55	309	32	7	-	221	-	15	-	-	10	43	-	-	-	-	-	-	-	-	5	102
56	65	330	1 320	31	1 041	18	3	28	10	12 156	1 684	-	-	-	-	4	2	2	-	29	42
58	10	-	-	55	1 000	-	-	-	-	-	-	-	-	-	-	-	-	65	-	10	68
61	17	-	-	-	-	47	-	-	33	-	-	42	-	2	-	-	-	-	9	-	63
62	-	-	-	-	-	-	-	-	-	-	-	-	-	10	-	-	-	-	-	-	-
63	900	-	-	-	561	46	67	-	-	-	-	-	-	10	-	-	-	301	17	6	244
64	21	-	-	-	112	16	-	-	-	7 319	20	-	-	-	-	-	-	-	-	-	80
65	16	-	-	-	6	-	-	-	-	-	-	-	-	-	-	-	-	-	-	15	-
66	111	-	-	-	10	-	-	11	-	-	-	-	-	-	-	-	-	-	-	-	-
zus.	24 242	525	1 557	420	12 061	2 973	47 444	6 342	24 428	37 462	18 705	369	11	84	1	341	30	698	275	312	5 444
L.V.	29	-	-	5	249	7 457	1 041	469	6 220	912	615	729	-	-	5	10	-	9	-	1	1 525
Bund	24 271	525	1 557	425	12 310	10 430	48 485	6 811	30 648	38 374	19 320	1 098	11	84	6	351	30	707	275	313	6 969

Nr des V.-B	Faserholz, Papierholz	Grubenholz	Anderes unbearb. Holz, Holzabfälle	Hölzerne Schwellen	Schnittholz, Faßholz, Werkstücke	Holzwaren	Zellstoff, Holzschliff, Strohstoff	Papier, Pappe	Betonwaren	Künstliche Steine, Platten, Röhren	Andere Steingut-, Ton-, Porzellanwaren	Glas, Glaswaren	Roheisen, Eisenlegierungen	Halbzeug aus Stahl	Altesen und Abfälle von Eisen und Stahl	Eisenbahnoberbauzeug aus Eisen und Stahl	Stab- und Formeisen und -stahl	Bleche und Platten aus Eisen und Stahl	Röhren und Rohre aus Eisen und Stahl	Eisen- und Stahldraht
	161	162	163	164	165	166	170	171	180	181	182	183	190	191	192	193	194	195	196	197
Versand																				
1	-	-	-	-	15	30	-	-	-	22	-	-	-	-	-	-	-	-	5	-
2	-	-	-	-	78	21	-	-	-	14	-	-	-	-	-	-	-	-	-	-
3	-	-	-	-	-	5	-	-	-	7	-	-	-	-	-	-	-	-	5	-
4	-	-	-	-	-	2	-	-	-	2	-	-	-	-	-	-	-	-	-	-
5	-	-	-	117	348	44	-	9	-	581	-	11	-	-	-	-	5	21	2	61
6	-	-	-	-	-	-	-	-	-	11	-	-	-	-	-	-	-	-	-	-
7	-	-	-	-	10	-	-	-	-	-	-	-	-	-	-	-	-	-	-	-
8	-	-	-	-	17	33	-	-	-	71	-	-	-	-	-	2	-	-	42	-
9	-	-	-	-	165	129	-	-	-	1 812	234	-	-	-	-	-	45	-	334	-
10	-	-	39	-	-	3	-	-	-	-	-	-	-	-	-	-	-	-	-	-
11	204	-	269	-	131	-	-	10	23	167	-	-	-	-	-	-	-	-	16	-
12	1 589	55	77	-	274	-	-	49	-	185	-	-	-	-	-	-	-	-	5	-
13	48	183	147	379	363	169	-	25	19	288	14	-	27	-	1 364	-	28	-	29	-
14	-	21	-	-	15	-	-	-	-	915	19	5	-	-	226	-	-	-	20	-
15	-	65	-	2	86	33	-	-	-	21	-	-	-	-	-	65	-	-	47	-
16	-	-	73	515	534	83	-	10	-	-	-	-	-	-	-	-	-	-	-	-
17	-	-	15	-	121	2	-	-	-	214	-	-	-	-	158	62	-	-	-	-
18	-	-	-	-	-	-	-	-	-	-	-	-	-	-	-	-	-	-	-	-
19	-	-	93	-	34	-	-	-	-	50	-	5	-	-	-	-	-	-	2	-
20	-	-	-	-	-	-	-	-	-	10	-	-	-	-	-	-	-	5	2	-
21	-	-	-	-	15	3	-	-	-	11	-	-	-	-	266	-	15	-	-	-
22	3 933	18	29	191	76	-	-	-	-	277	-	-	-	-	-	-	-	-	2	-
23	2 475	413	17	-	114	77	-	-	5	2 463	-	-	-	-	459	-	15	-	10	-
24	37	19 800	117	611	1 677	44	-	-	-	4 927	-	-	-	-	2 052	364	159	33	51	-
27	17	3 586	-	657	130	100	-	-	-	2 947	-	-	-	-	1 353	372	17	-	13	-
28	-	1 999	42	-	25	15	-	-	-	-	-	-	-	-	269	61	66	-	7	-
29	-	16	-	20	-	-	-	-	-	46	-	-	-	-	-	-	-	-	-	-
30	-	290	-	-	-	27	-	-	-	4 056	-	-	-	-	1 627	2	-	5	-	-
31	-	1 409	-	-	-	5	-	-	-	3 199	-	-	-	-	40	275	-	-	-	-
32	-	-	-	-	106	4	-	-	-	1 794	-	-	-	-	1 214	-	-	8	51	-
33	4 298	-	74	61	2	11	-	38	-	543	-	-	-	-	286	-	10	-	16	-
34	-	-	-	221	-	16	-	-	-	210	-	-	-	-	225	-	75	290	31	-
35	2	20	-	-	73	10	-	140	-	73	-	-	-	-	50	-	2	-	9	-
36	-	-	-	34	19	20	-	-	-	-	-	-	-	-	-	-	13	2	-	-
37	-	1 846	50	-	-	66	-	9	-	60	-	-	-	-	-	-	-	-	-	-
38	-	-	32	-	35	22	-	-	-	1 318	-	-	-	-	912	-	-	-	7	-
39	-	-	57	-	56	16	-	24	-	146	-	-	-	-	24	113	124	-	-	-
41	78	-	815	218	504	31	-	12	167	1 631	-	82	296	-	30 376	39	410	397	57	-
42	5 196	-	286	-	451	133	-	12	-	714	4	-	-	-	380	-	-	-	-	-
43	-	-	19	37	236	106	-	-	40	10	-	-	-	-	85	57	-	-	44	-
44	-	-	32	130	-	-	-	-	-	24	-	-	-	-	170	10	-	-	-	-
45	878	-	340	12	68	19	-	-	-	437	-	-	-	-	488	11	-	-	-	-
46	-	-	-	15	223	39	-	-	-	34	5	-	-	-	167	-	27	17	9	-
47	130	-	-	-	150	-	-	-	-	108	-	-	-	-	-	-	-	-	-	-
48	-	-	12	53	81	2	-	-	-	723	-	-	-	-	22	-	-	-	9	-
51	-	-	-	21	132	10	-	12	-	100	-	-	-	-	-	-	-	11	9	-
52	122	-	72	13	182	33	60	2	-	271	-	-	-	-	158	41	-	-	-	-
53	14	-	14	-	16	46	-	-	-	15	-	-	-	-	40	-	-	-	-	-
54	-	-	25	-	1 183	19	-	-	-	190	-	-	-	-	-	-	-	-	-	-
55	76	7	70	233	2 020	5	-	3	-	163	-	-	-	-	559	-	14	4	-	-
56	-	33	709	11	33	405	-	12	-	241	68	-	38	-	2 319	-	33	-	6	-
58	4 480	-	232	-	88	19	15	5	-	225	-	-	-	-	1 704	-	-	-	18	-
61	-	-	265	-	143	-	-	7	6	129	-	-	-	-	-	-	-	-	52	-
62	-	-	-	-	-	31	-	-	3	2	-	1	-	-	1	-	-	-	493	-
63	25	-	11	33	214	6	-	-	-	1 172	-	-	-	-	207	-	-	-	18	-
64	-	-	-	-	25	8	-	-	-	-	-	-	-	-	30	-	141	-	-	-
65	-	-	-	-	18	109	-	21	-	-	-	-	-	-	161	-	-	-	18	-
66	-	-	-	-	-	43	-	-	-	144	-	-	-	-	36	64	15	16	4	-
zus.	23 600	29 761	4 033	3 584	10 286	2 054	75	400	263	32 773	344	104	361	-	47 428	1 538	1 214	809	1 443	61
L.V.	51	2 392	291	183	271	70	-	22	11	80	5	-	29	-	1 703	351	292	132	13	-
Bund	23 651	32 153	4 324	3 767	10 557	2 124	75	422	274	32 853	349	104	390	-	49 131	1 889	1 506	941	1 456	61
Empfang																				
1	-	-	-	-	105	-	-	-	-	-	-	-	-	-	294	-	-	-	-	-
2	-	-	-	-	-	-	-	21	-	5	-	-	-	-	323	-	-	5	-	-
3	-	-	-	-	-	-	-	20	-	-	-	-	-	-	86	-	-	-	-	-
4	-	-	-	-	-	11	-	-	-	-	-	-	-	-	21	-	-	-	-	-
5	-	-	-	-	112	78	-	427	-	-	20	-	-	-	203	-	-	26	-	-
6	-	-	-	-	-	-	-	-	-	-	-	-	-	-	137	-	-	-	-	-
7	-	18	-	-	39	14	-	-	-	11	-	-	-	-	122	-	-	-	-	-
8	-	-	-	-	-	-	-	3	-	-	-	-	-	-	522	-	-	-	-	-
9	-	-	11	-	101	6	873	1 493	-	-	5	-	-	-	387	-	-	-	-	-
10	-	-	-	-	-	4	-	-	-	-	-	-	-	-	469	-	-	-	2	-
11	-	-	-	-	33	72	-	37	-	134	-	145	-	5	158	-	-	-	-	-
12	-	-	-	-	-	105	-	5	-	655	22	30	-	-	85	-	-	-	9	-
13	-	430	12	109	105	72	-	10	20	476	2	7	-	-	3 619	5	115	55	-	-
14	10	-	-	-	-	-	-	210	-	-	73	-	-	-	583	-	558	995	10	-
15	-	-	-	5	31	4	-	5	2	-	-	16	-	-	622	37	2	-	-	-
16	-	-	-	-	-	-	-	-	7	-	-	-	-	5	201	-	-	13	2	-
17	-	-	-	45	-	-	-	-	-	-	-	-	-	-	118	188	68	-	-	-
18	-	-	-	-	-	-	-	-	-	-	-	-	-	-	11	-	-	-	-	-
19	-	-	-	-	-	5	-	35	-	-	-	-	-	-	668	-	-	-	-	-
20	-	-	-	-	69	-	-	-	-	-	-	-	-	-	67	-	-	-	-	-
21	-	-	-	-	37	-	-	-	-	-	-	-	23	-	10	-	-	-	49	-
22	17	-	-	16	65	42	-	50	106	-	-	-	-	-	109	7	-	79	4	-
23	-	-	-	328	-	-	-	-	7	-	-	-	-	-	59	37	1 154	850	22	37
24	-	-	18	-	-	12	-	-	2	115	-	359	5 345	-	261	832	225	919	306	84
27	-	-	-	-	-	9	-	-	-	-	-	-	-	-	221	558	207	1 050	15	6
28	-	49	-	-	-	-	-	-	-	17	-	-	21	-	4 990	31	-	16	30	-
29	-	-	-	16	-	-	-	-	-	-	-	-	-	-	-	-	-	-	-	-
30	-	-	-	-	-	-	-	-	-	264	-	-	1 352	-	2 923	3	605	120	3	-
31	-	-	-	-	-	-	-	-	-	-	-	-	-	-	16	675	422	-	-	-
32	-	-	-	-	-	-	10	-	-	43	-	-	-	-	38	-	4	2	18	30
33	-	-	-	-	2	-	-	117	11	37	-	5	-	-	12	-	41	171	691	-
34	-	-	-	-	-	11	-	8	-	2	-	-	-	-	1 344	-	119	61	26	-
35	-	5	31	-	-	-	-	-	-	6	-	-	-	-	165	-	12	-	15	-
36	-	-	-	-	76	-	-	-	-	104	21	136	-	-	-	-	-	-	-	-
37	-	-	-	-	-	-	-	5	2	-	-	2	-	-	-	-	22	-	66	-
38	-	-	36	-	28	-	21	30	58	4 864	-	27	-	-	122	-	157	78	15	-
39	-	37	12	-	5	36	-	1	-	3 607	-	-	19	-	906	38	-	-	-	3
41	-	301	218	-	55	258	2	9	-	180	2	-	38 206	2	2 193	2	2 304	6 008	418	-
42	-	-	-	55	-	38	-	11	5	174	-	-	25	-	460	-	106	69	-	-
43	-	99	-	-	18	44	-	-	-	5	-	-	-	20	760	138	10	29	8	-
44	-	-	-	-	-	-	-	-	-	5	-	-	-	-	-	-	-	85	1	-
45	-	-	-	-	23	-	-	-	-	15	5	31	-	-	18	6	37	-	24	-
46	-	296	-	-	-	10	2	44	-	433	-	-	-	-	159	-	-	-	-	-
47	-	-	-	-	-	-	224	42	-	-	-	-	-	-	1 422	-	-	-	-	-
48	202	268	230	-	5	16	-	131	-	254	-	-	-	-	342	-	-	1	8	-
51	-	-	20	-	58	6	-	-	-	-	5	-	-	-	168	-	-	-	-	-
52	-	-	-	-	220	31	-	100	-	-	-	-	-	-	822	5	5	8	-	-
53	-	-	-	-	-	2	-	-	-	15	-	-	-	-	283	-	-	10	8	-
54	-	-	5	-	-	34	-	113	-	30	-	-	-	-	34	-	-	6	-	-
55	-	-	5	1 535	-	8	15	6	45	-	-	-	-	-	1 594	69	42	10	a	-
56	-	-	12	-	15	3	33	10	410	18	12	6	3 355	2	1 783	54	411	99	75	-
58	-	159	192	42	16	163	147	37	65	1 100	-	25	-	17	1 064	-	2	78	-	-
61	-	39	-	-	18	245	-	10	848	183	66	-	-	-	402	-	19	-	-	-
62	-	-	-	-	-	-	-	-	-	6	-	-	-	-	171	-	-	-	34	-
63	-	46	10	25	179	8	984	63	12	364	-	32	75	-	698	-	-	279	114	-
64	-	-	-	-	15	15	-	296	-	5	-	-	-	-	415	-	-	-	-	-
65	-	-	-	-	-	5	-	-	42	-	-	-	-	-	1 440	-	-	-	-	-
66	-	-	-	-	-	30	-	10	-	-	-	-	-	118	325	55	-	-	5	-
zus.	229	1 747	812	2 176	1 430	1 397	2 311	3 359	1 642	13 127	233	821	48 421	169	34 425	2 740	6 647	11 122	1 987	160
L.V.	51	2 392	291	183	271	70	-	22	11	80	5	-	29	-	1 703	351	292	132	13	-
Bund	280	4 139	1 103	2 359	1 701	1 467	2 311	3 381	1 653	13 207	238	821	48 450	169	36 128	3 091	6 939	11 254	2 000	160

Nr des V.-B.	Andere Gießerei- u. Walzwerkserzeugnisse	Maschinen, Apparate	Bauwerksteile aus Eisen u. Stahl	Andere Eisen- und Stahlwaren	Blöcke aus Stahl	Rohkupfer, Kupferlegierungen	Rohzink, Zinklegierungen	Rohblei, Bleilegierungen	Rohe Leichtmetalle, auch Legierungen	Andere roh. NE-Metalle	Altmetalle u. Abfälle von NE-Metallen	NE-Metallhalbzeug	NE-Metallwaren	Fahrzeuge aller Art	Nicht bes. gen Industrieerzeugn	Sammelgut ohne nähere Bezeichnung	Umzugsgut, gebr. Verpackungen, Baugerätschaften	Lebende Tiere: Pferde, Esel	Rindvieh, außer Kälbern	Kälber	Schafe, Ziegen	Schweine, außer Ferkeln	Ferkel	Geflügel
	198	199	200	201	202	210	211	212	213	214	215	216	217	220	230	231	240	250	251	252	253	254	255	256
Versand																								
1	-	1	-	19	-	-	-	-	-	-	-	-	-	-	48	-	5	-	-	1	-	-	-	-
2	-	88	-	21	-	-	-	-	-	-	-	10	-	29	58	1	15	-	-	-	-	-	-	-
3	4	12	-	2	-	-	-	-	-	-	-	-	-	-	7	-	26	-	1	-	-	-	-	-
4	-	5	-	5	-	-	-	-	-	-	-	-	-	-	412	-	23	4	-	-	-	-	-	-
5	47	391	26	3 022	-	-	-	-	-	-	-	2	1	26	453	32	115	98	-	-	110	-	-	-
6	-	10	-	-	-	-	-	-	-	-	-	-	-	-	5	-	18	-	-	-	-	-	-	-
7	-	-	9	6	-	-	-	-	-	-	-	-	-	-	-	-	6	-	-	-	-	-	-	-
8	-	-	-	-	-	-	-	-	-	-	-	-	-	-	230	-	62	-	-	-	-	-	-	-
9	128	121	-	1 355	-	-	-	-	-	-	-	18	-	26	173	18	58	-	-	-	-	-	-	-
10	-	49	-	-	-	-	-	-	-	-	-	-	-	-	12	-	221	-	3	-	-	-	-	-
11	-	18	10	18	-	-	-	-	-	-	-	-	-	4	42	-	39	12	9	-	-	-	-	-
12	-	159	-	2	-	-	-	-	-	-	-	-	-	7	264	4	179	47	26	-	82	-	-	-
13	27	129	47	26	-	-	-	-	-	-	11	-	-	37	504	2	1 011	60	92	-	744	369	-	-
14	-	223	5	603	-	-	-	-	-	-	-	-	-	2	49	-	30	-	11	-	-	-	-	-
15	5	14	4	5	-	-	-	-	-	-	-	23	-	-	416	-	122	-	276	44	-	8	-	-
16	-	87	-	148	-	-	-	-	-	-	-	-	-	4	25	-	12	-	3	-	5	2	-	-
17	-	79	-	5	-	-	-	-	-	-	-	-	-	-	6	-	5	-	1	-	-	-	-	-
18	-	-	-	-	-	-	-	-	-	-	-	-	-	-	-	-	17	-	-	-	-	-	-	-
19	-	6	-	15	-	-	-	-	-	-	-	-	-	4	12	-	7	14	34	-	-	-	-	-
20	-	-	-	-	-	-	-	-	-	-	-	-	-	-	53	-	28	-	1	1	-	-	-	-
21	6	61	36	44	-	-	-	-	-	-	-	-	-	22	13	-	55	4	18	2	-	-	-	-
22	-	8	-	2	-	-	-	-	-	-	-	-	-	-	77	-	73	-	141	9	60	-	-	-
23	64	61	-	22	-	-	-	-	-	-	-	-	-	-	16	-	44	4	585	28	-	-	-	-
24	115	196	229	99	-	-	-	-	-	-	-	-	-	226	104	-	316	70	566	27	61	-	-	-
27	-	13	5	3	-	-	-	-	-	-	-	-	-	14	59	-	32	100	903	28	-	1	-	-
28	-	6	-	5	-	-	-	-	-	-	-	-	-	3	15	-	-	46	1 379	19	39	2	-	-
29	-	-	-	1	-	-	-	-	-	-	-	-	-	9	-	-	36	-	-	-	-	-	-	-
30	-	24	7	34	-	-	-	-	-	-	106	-	-	-	80	-	70	-	-	-	-	-	-	-
31	-	-	137	-	-	-	-	-	-	-	-	-	-	-	-	-	121	-	-	-	-	-	-	-
32	-	182	-	28	-	-	-	-	-	-	-	-	-	10	21	-	137	-	23	-	328	-	-	-
33	-	40	-	7	-	-	-	-	-	-	77	-	-	34	20	-	99	14	-	-	290	-	-	-
34	26	234	-	69	-	-	-	-	-	-	8	-	-	11	95	-	76	-	19	5	-	-	-	-
35	-	24	-	12	-	-	-	-	-	-	-	-	-	-	-	-	33	11	737	20	2	58	-	-
36	-	29	6	195	-	-	-	-	-	-	-	-	-	5	28	-	59	-	-	-	-	-	-	-
37	-	83	38	-	-	-	-	-	-	-	28	-	-	8	22	-	46	15	-	-	-	-	-	-
38	-	61	2	1	-	-	-	-	-	-	-	-	-	8	19	-	45	1	-	-	-	-	-	-
39	-	49	-	18	-	-	-	-	-	-	-	-	-	15	227	-	90	3	67	6	-	-	-	-
41	43	133	-	17	-	-	-	-	-	-	-	-	-	49	70	17	577	35	79	-	1 005	-	-	-
42	-	117	-	696	-	-	-	-	-	-	-	-	-	3	84	-	310	57	767	542	7	1 959	-	-
43	8	76	28	356	-	-	-	-	-	-	-	-	-	8	93	2	320	63	147	95	1 577	288	-	-
44	-	41	-	206	-	-	-	-	-	-	-	-	-	-	45	-	174	-	-	-	-	-	-	-
45	18	100	5	127	-	-	-	-	-	-	-	-	-	1	64	*64	104	-	-	-	-	30	-	-
46	5	44	28	13	-	-	-	-	-	-	-	-	-	-	11	-	200	-	22	-	-	30	-	-
47	-	19	-	11	-	-	-	-	-	-	-	-	-	1	2	5	24	13	15	11	-	-	-	-
48	20	91	175	196	-	-	-	-	-	-	4	-	-	21	110	-	139	-	420	46	-	60	-	-
51	2	84	-	9	-	-	-	-	-	-	-	-	-	2	212	-	30	3	-	-	-	-	-	-
52	26	298	76	110	-	-	-	-	-	-	41	19	-	21	94	-	110	6	17	8	-	-	-	-
53	5	122	-	73	-	-	-	-	-	-	-	5	2	-	44	6	21	-	-	-	-	-	-	-
54	-	13	81	5	-	-	-	-	-	-	-	-	-	-	25	-	6	-	26	-	160	-	-	-
55	15	98	-	49	-	-	-	-	-	-	5	2	-	2	32	-	311	69	28	4	403	204	-	-
56	15	154	60	141	-	-	-	-	-	-	5	-	75	19	312	-	321	206	8 256	8 576	4 233	16 301	-	-
58	-	49	17	37	-	-	-	-	-	-	-	-	-	42	158	-	235	-	9	-	311	-	449	-
61	-	105	-	47	-	-	-	-	-	-	-	-	-	22	37	-	171	-	33	-	-	4	-	-
62	-	149	5	121	-	-	-	-	-	-	-	-	-	-	102	-	192	-	-	-	-	-	-	-
63	95	110	103	45	-	-	-	-	-	-	-	-	-	7	485	-	55	-	100	15	-	-	-	-
64	-	139	-	170	-	-	-	-	-	-	-	-	-	44	63	-	118	3	15	-	-	-	-	-
65	-	174	-	157	-	-	-	-	-	-	-	-	-	80	271	-	135	-	-	-	-	-	-	-
66	-	349	-	39	-	-	-	-	-	-	-	-	-	58	85	-	81	-	-	-	-	-	-	-
zus.	674	4928	1 139	8 417	-	-	-	-	-	-	285	79	78	884	5 944	151	6 965	958	14829	9 487	9417	19 316	449	-
L.V.	19	164	172	120	-	-	-	-	-	-	-	-	3	98	279	6	1 507	200	424	74	601	54	-	-
Bund	693	5092	1 311	8 537	-	-	-	-	-	-	285	79	81	982	6 223	157	8 472	1158	15253	9 561	10018	19 370	449	-
Empfang																								
1	-	9	-	8	-	-	-	-	-	-	-	-	-	-	-	-	-	24	131	3	-	-	-	-
2	-	30	-	3	-	-	-	-	-	-	-	-	-	-	-	-	46	174	269	18	-	363	336	-
3	-	-	-	-	-	-	-	-	-	-	-	-	-	-	-	-	-	254	273	44	21	2 103	287	-
4	-	-	-	-	-	-	-	-	-	-	-	-	-	2	5	8	20	6	173	7	-	-	94	-
5	-	72	1	171	-	-	-	-	-	-	-	-	31	127	93	1 190	171	-	152	-	-	-	-	-
6	-	-	-	6	-	-	-	-	-	-	-	-	5	-	27	-	14	14	6	-	-	-	-	-
7	-	-	-	-	-	-	-	-	-	-	-	-	-	-	-	-	17	1	125	2	-	802	-	-
8	-	-	-	-	-	-	-	-	-	-	-	-	-	-	-	-	20	18	373	16	-	33	-	-
9	-	47	-	40	-	-	-	-	-	-	-	-	-	36	11	-	69	-	2	-	-	-	-	-
10	-	10	-	-	-	-	-	-	-	-	-	-	-	8	-	-	7	2	503	54	-	1 413	1 278	-
11	10	58	-	21	-	-	-	95	-	-	-	-	4	5	374	-	105	11	-	-	-	-	-	-
12	10	76	3	99	-	-	-	-	-	-	-	-	-	16	122	70	221	-	50	-	-	-	-	-
13	25	52	119	125	-	-	-	-	-	-	-	-	-	15	28	587	1 139	82	310	18	285	-	2	13
14	36	232	205	139	-	-	2391	62	-	-	-	-	1	1 314	351	-	59	-	-	-	-	-	-	-
15	-	30	-	41	-	-	-	-	-	-	-	-	12	3	66	-	50	1	186	70	-	-	-	-
16	-	29	-	210	-	-	-	-	-	-	-	-	1	312	43	5	175	-	3	-	5	2	-	-
17	11	58	-	11	16	-	-	-	-	-	-	7	4	-	-	-	-	-	244	-	-	56	84	-
18	-	-	-	-	-	-	-	-	-	-	-	-	-	-	-	-	5	1	13	1	-	-	-	-
19	-	10	1	3	-	-	-	-	-	-	18	-	-	8	111	-	30	118	2 020	205	-	2 683	608	-
20	-	13	-	-	-	-	-	-	-	-	-	-	-	-	-	-	15	84	374	55	-	-	-	-
21	-	126	-	26	-	16	-	-	-	-	-	-	-	12	58	-	7	61	1 015	60	-	40	53	-
22	-	38	1	142	-	-	-	-	-	-	-	-	5	2	1	-	68	21	724	60	-	13	-	-
23	146	59	1	292	-	-	-	-	-	-	-	-	-	29	7	-	5	-	-	-	-	-	-	-
24	63	310	44	196	8	-	16	-	-	-	-	39	11	11	44	32	249	14	148	5	17	-	-	-
27	-	49	47	76	5	-	-	-	-	-	-	-	-	6	5	-	42	246	29	-	-	-	63	-
28	5	20	27	34	-	-	-	-	-	-	-	-	-	-	-	-	8	1	-	-	-	21	108	-
29	-	6	-	25	-	-	-	-	-	-	-	-	-	-	-	-	5	-	25	-	-	-	-	-
30	55	6	27	77	-	-	32	-	-	-	-	-	17	-	-	-	24	-	-	-	-	-	-	-
31	-	-	-	221	-	-	-	-	-	-	-	10	-	-	-	-	12	-	-	-	-	-	-	-
32	-	266	123	136	-	-	-	-	-	-	-	6	-	274	9	2	77	1	1	-	-	-	-	-
33	55	113	50	211	-	-	-	-	-	-	-	2	-	-	719	-	100	-	-	-	-	-	-	-
34	43	23	31	54	-	-	-	-	-	-	-	3	48	220	10	1	409	1	10	-	-	-	-	-
35	-	33	8	74	-	-	-	-	-	-	-	-	-	29	91	-	21	1	-	-	-	-	-	-
36	-	3	-	-	-	-	-	-	-	-	-	-	-	-	47	-	36	-	-	-	-	-	-	-
37	-	-	-	19	-	-	5	-	-	-	-	10	1	2	85	-	13	-	-	-	-	-	-	-
38	39	50	24	69	-	-	-	-	-	-	-	2	9	2	56	-	58	1	-	-	-	-	-	-
39	22	10	-	54	-	-	-	-	-	-	-	-	-	28	220	-	85	-	84	21	-	-	-	-
41	633	187	375	613	20	-	-	-	-	-	5	37	5	12	35	-	267	41	112	6	2 184	-	-	-
42	-	11	9	45	-	-	-	-	-	-	-	3	-	8	37	5	250	13	-	-	-	-	-	-
43	34	55	18	76	-	-	-	-	-	-	-	-	-	86	7	-	254	91	11	-	672	3	-	-
44	-	5	-	13	-	-	-	-	-	-	-	-	-	-	5	-	49	-	-	-	-	-	-	-
45	2	190	-	31	-	-	-	-	-	-	-	-	62	196	9	-	65	-	-	-	-	-	-	-
46	-	201	-	25	-	-	-	-	-	-	-	-	-	2	63	-	69	-	-	-	-	-	-	-
47	-	2	4	66	-	-	-	-	-	-	-	-	146	1	51	-	19	-	-	-	-	-	-	-
48	-	147	14	56	-	-	-	-	-	-	-	-	-	92	25	8	149	-	-	-	-	-	-	-
51	-	131	-	24	-	-	-	-	-	-	-	4	1	83	41	-	63	3	-	-	-	-	-	-
52	7	145	37	402	-	-	-	-	-	-	-	-	14	61	966	-	107	-	23	-	60	-	-	-
53	19	135	13	28	-	-	-	-	-	-	-	-	-	18	6	-	4	-	-	-	-	-	-	-
54	-	25	-	41	-	-	-	-	-	-	-	5	-	63	10	-	76	3	25	-	277	-	-	-
55	43	33	9	14	15	-	-	-	3	-	-	9	18	47	1 165	-	250	4	12	-	172	-	-	-
56	29	200	135	180	-	-	-	-	4	-	-	-	6	26	184	33	501	-	35	139	100	-	-	-
58	-	40	-	159	-	-	-	-	-	-	-	-	-	229	53	15	289	5	18	-	-	246	-	-
61	-	190	10	2	-	-	-	-	-	-	-	-	22	11	306	11	143	-	26	-	-	-	-	-
62	3	41	50	94	-	-	-	-	-	-	-	-	28	12	52	-	145	-	-	-	-	-	-	-
63	-	61	-	10	-	-	-	-	-	-	-	-	-	160	899	-	105	-	52	-	-	357	-	-
64	-	94	-	10	-	-	-	-	-	-	-	-	6	106	594	-	93	-	-	-	-	-	-	-
65	-	17	-	8	-	-	-	-	-	-	-	-	-	43	-	-	146	-	92	-	-	-	-	-
66	-	149	-	-	-	-	-	-	-	-	-	-	-	95	104	-	97	-	84	-	-	-	-	-
zus.	1 290	3897	1 386	4 478	64	16	2444	157	7	-	23	137	457	3 812	7 195	1 967	6 523	1297	7 733	784	3 793	8 137	2 924	-
L.V.	19	164	172	120	-	-	-	-	-	-	-	-	3	98	279	6	1 507	200	424	74	601	54	-	-
Bund	1 309	4061	1 558	4 598	64	16	2444	157	7	-	23	137	460	3 910	7 474	1 973	8 030	1497	8 157	858	4 394	8 191	2 924	-

Nr. des V.-B.	Beförderte Güter insgesamt	Fische,	Fleisch, auch Zubereitungen	Milch und Rahm	Eier	Weizen	Roggen	Gerste	Hafer	Mais	Reis	Hülsenfrüchte	Gemüse	Obst, Südfrüchte	Kartoffeln	Zuckerrüben	Ölsaaten, Ölfrüchte	Kaffee	Rohtabak	Milcherzeugnisse	Speisefette, außer Butter	Andere tierische und pflanzliche Fette und Öle
		1	2	3	4	10	11	12	13	14	15	16	20	21	22	23	24	25	26	30	31	32
Versand																						
Bund	1 709 870	6	110	144	11	4 761	2 312	216	218	11	-	75	2 182	5 831	13 531	135 110	27	16	34	134	-	675
98	3 848	-	-	-	-	-	-	-	-	-	-	-	-	20	55	-	-	-	-	-	-	-
99	1 120	-	-	-	-	-	-	-	-	-	-	-	-	-	-	-	-	-	-	-	-	-
195	9 122	-	-	-	-	-	-	-	-	-	-	-	-	-	-	-	-	-	-	-	-	-
201	-	-	-	-	-	-	-	-	-	-	-	-	-	-	-	-	-	-	-	-	-	-
202	-	-	-	-	-	-	-	-	-	-	-	-	-	-	-	-	-	-	-	-	-	-
203	2 000	-	-	-	-	-	1 427	-	-	-	-	-	-	-	-	-	-	-	-	-	-	-
204	22	-	-	-	-	-	-	-	-	-	-	-	-	-	-	-	-	-	-	-	-	-
205	1 524	-	-	-	-	-	-	-	-	-	-	-	-	-	-	-	-	-	-	-	-	-
206	31	-	-	-	-	-	-	-	-	-	-	-	-	-	-	-	-	-	-	-	-	-
207	2	-	-	-	-	-	-	-	-	-	-	-	-	-	-	-	-	-	-	-	-	-
208	3	-	-	-	-	-	-	-	-	-	-	-	-	-	-	-	-	-	-	-	-	-
209	394	-	-	-	-	-	-	-	-	-	-	-	-	-	-	-	-	-	-	-	-	-
210	115	-	-	-	-	-	-	-	-	-	-	-	-	-	-	-	-	-	-	-	-	-
211	941	-	-	-	-	-	-	-	-	-	-	-	-	-	-	-	-	-	-	-	-	-
212	3 360	-	-	-	-	-	-	-	-	-	-	-	-	-	30	-	3	-	-	-	-	-
213	12 307	-	-	-	-	-	-	-	-	-	-	-	-	-	-	-	-	-	-	-	-	-
214	22	-	-	-	-	-	-	-	-	-	-	-	-	-	-	-	-	-	-	-	-	-
215	26 542	-	-	-	-	-	-	-	1	-	-	-	-	-	-	-	-	-	-	-	-	-
216	565	-	-	-	-	-	-	-	-	-	-	-	-	-	-	-	-	-	-	-	-	-
217	5 414	-	-	-	-	-	-	-	-	-	-	-	-	-	-	-	-	-	-	-	-	56
218	3 308	-	-	-	-	-	-	-	-	-	-	-	-	-	-	-	-	-	1	-	-	-
219	85	-	-	-	-	-	-	-	-	-	-	-	-	-	-	-	-	-	-	-	-	-
220	817	-	-	-	-	-	-	-	-	-	-	-	-	-	-	-	-	-	-	-	-	-
221	321	-	-	-	-	-	-	-	-	-	-	-	-	-	-	-	-	-	-	-	-	-
222	1 186	-	-	-	-	-	-	-	-	-	-	-	-	-	-	-	-	-	-	-	-	-
223	-	-	-	-	-	-	-	-	-	-	-	-	-	-	-	-	-	-	-	-	-	-
Ausl	58 959	-	-	-	-	-	1 427	-	1	-	-	-	-	-	30	-	3	-	1	-	-	56
Insges.	1 782 919	6	110	144	11	4 761	3 739	216	219	11	-	75	2 182	5 851	13 616	135 110	30	16	35	134	-	731
Empfang																						
Bund	2 164 105	1 098	330	86	38	3 444	1 151	394	274	465	-	215	1 725	4 912	26 939	165 844	39	17	10	12	20	406
98	470	-	-	-	-	-	-	-	-	-	-	-	-	-	-	-	-	-	-	-	-	-
99	45 141	-	-	-	-	-	-	-	-	-	-	-	-	-	-	-	-	-	-	-	-	-
195	8 778	-	-	-	-	-	-	-	-	-	-	-	-	-	-	-	-	-	-	-	-	-
201	-	-	-	-	-	-	-	-	-	-	-	-	-	-	-	-	-	-	-	-	-	-
202	18	-	-	-	-	-	-	-	-	-	-	-	-	-	-	-	-	-	-	-	-	-
203	1 117	-	-	-	-	-	-	-	-	-	-	-	-	-	-	-	-	-	-	-	-	-
204	3 202	-	62	-	-	-	-	-	-	-	-	-	-	-	-	-	-	-	-	-	-	-
205	3 867	-	-	-	-	-	-	-	-	44	-	-	-	-	-	-	-	-	-	-	-	45
206	459	-	-	-	-	-	-	-	-	15	-	-	-	-	-	-	-	-	-	-	-	-
207	288	-	-	-	-	-	-	-	-	-	-	-	-	-	-	-	-	-	-	-	-	-
208	11	-	-	-	11	-	-	-	-	-	-	-	-	-	-	-	-	-	-	-	-	-
209	-	-	-	-	-	-	-	-	-	-	-	-	-	-	-	-	-	-	-	-	-	-
210	-	-	-	-	-	-	-	-	-	-	-	-	-	-	-	-	-	-	-	-	-	-
211	108	-	-	-	-	-	-	-	-	-	-	-	-	-	-	-	-	-	-	-	-	-
212	799	-	-	-	-	-	-	-	-	-	-	-	62	192	26	-	-	-	-	-	-	-
213	3 673	-	-	-	-	-	-	-	-	-	-	-	435	1 417	101	-	-	-	-	-	45	-
214	503	-	-	-	-	-	-	-	-	-	-	-	-	503	-	-	-	-	-	-	-	-
215	11 877	-	52	-	-	480	-	-	-	-	-	-	-	40	-	-	-	-	-	-	-	-
216	4 254	-	-	-	-	-	-	-	-	-	-	-	-	-	-	-	-	-	-	-	-	-
217	3 682	-	14	-	-	-	-	-	-	-	-	6	24	542	58	10	-	-	-	-	-	-
218	2 206	-	33	-	-	-	-	-	-	-	-	15	103	53	415	-	-	5	34	-	-	27
219	40	-	-	-	-	-	-	-	-	-	-	-	-	-	-	-	-	-	-	-	-	-
220	1 749	-	-	-	122	-	-	-	-	-	-	-	-	-	-	-	-	-	-	-	-	-
221	-	-	-	-	-	-	-	-	-	-	-	-	-	-	-	-	-	-	-	-	-	-
222	2 245	-	-	-	7	-	-	-	-	-	-	-	-	-	-	-	-	-	-	-	265	20
223	-	-	-	-	-	-	-	-	-	-	-	-	-	-	-	-	-	-	-	-	-	-
Ausl	40 098	-	161	-	140	480	-	-	-	59	-	21	624	2 747	600	10	-	5	34	-	310	92
Insges.	2 258 592	1 098	491	86	178	3 924	1 151	394	274	524	-	236	2 349	7 659	27 539	165 854	39	22	44	12	330	498

Nr. des V.-B.	Roggen- und Weizenmehl	Malz	Stärke	Rohzucker	Verbrauchszucker	Wein, Most	Bier	Spirituosen	Andere Nahrungs- und Genußmittel	Klee u. Futtermehl aus Getreide	Ölkuchen	Rauhfutter	Stroh	Andere Futtermittel	Nicht besonders genannte tierische u. pflanzl. Rohstoffe	Eisenerze	Schwefelkies	Schwefelkiesabbrände	Kupfererze	Andere Erze	Eisenschlacken zur Verhüttung	Mangenerze
	33	34	35	36	37	38	39	40	41	50	51	52	53	54	60	70	71	72	73	74	75	76
Versand																						
Bund	613	-	16	-	3 354	7	19	973	341	412	41	1 398	4 391	17 483	4 778	97 754	-	-	-	15	1 100	41 749
98	-	-	-	-	-	-	-	-	-	-	-	-	-	-	-	-	-	-	-	-	-	-
99	-	-	-	-	-	-	-	-	-	-	-	-	-	-	-	-	-	-	-	-	-	-
195	-	-	-	-	-	-	-	-	-	-	-	-	-	-	3	80	-	-	-	75	20	420
201	-	-	-	-	-	-	-	-	-	-	-	-	-	-	-	-	-	-	-	-	-	-
202	-	-	-	-	-	-	-	-	-	-	-	-	-	-	-	-	-	-	-	-	-	-
203	-	-	-	-	-	-	-	-	-	-	-	-	-	-	-	-	-	-	-	-	-	-
204	-	-	-	-	-	-	-	-	-	-	-	-	-	-	-	-	-	-	-	-	-	-
205	-	-	-	-	-	-	-	-	6	-	-	-	-	-	16	-	-	-	-	-	-	-
206	-	-	-	-	-	-	-	-	13	-	-	-	-	-	-	-	-	-	-	-	-	-
207	-	-	-	-	-	-	-	-	-	-	-	-	-	-	-	-	-	-	-	-	-	-
208	-	-	-	-	-	-	-	-	-	-	-	-	-	-	-	-	-	-	-	-	-	-
209	-	-	-	-	-	-	-	-	-	-	-	-	-	-	-	-	-	-	-	-	-	-
210	-	-	-	-	-	-	-	-	-	-	-	-	-	-	-	-	-	-	-	-	-	-
211	-	-	-	-	-	-	-	-	12	-	-	-	-	-	-	-	-	-	-	-	-	-
212	-	-	-	-	-	-	-	-	1	-	4	-	94	-	63	41	-	-	-	-	-	160
213	-	-	-	-	-	-	-	-	-	-	-	-	-	-	195	15	-	-	-	-	-	40
214	-	-	-	-	-	-	-	-	-	-	-	-	-	-	-	-	-	-	-	-	-	-
215	-	-	-	-	-	-	-	-	-	-	-	-	-	-	172	-	-	-	-	40	-	-
216	-	-	-	-	-	-	-	-	-	-	-	-	-	-	-	-	-	-	-	-	-	-
217	-	-	-	-	-	-	-	-	1	-	-	-	-	-	14	40	-	-	-	-	-	-
218	-	-	-	-	-	-	-	-	9	-	-	-	-	-	27	-	-	-	-	-	-	40
219	-	-	-	-	-	-	-	-	-	-	-	-	-	-	-	-	-	-	-	-	-	-
220	-	-	-	-	-	-	-	-	-	-	-	-	-	-	-	-	-	-	-	-	-	-
221	-	-	-	-	-	-	-	-	-	-	-	-	-	-	-	-	-	-	-	-	-	-
222	-	-	-	-	-	-	-	-	5	-	-	-	-	-	-	-	-	-	-	-	-	-
223	-	-	-	-	-	-	-	-	-	-	-	-	-	-	-	-	-	-	-	-	-	-
Ausl	-	-	-	-	-	-	-	-	47	-	4	-	94	-	487	96	-	-	-	40	-	240
Insges.	613	-	16	-	3 354	7	19	973	388	412	45	1 398	4 485	17 483	5 268	97 930	-	-	-	130	1 120	42 409
Empfang																						
Bund	116	390	5	2 259	62	353	952	14	786	340	1 352	412	296	14 532	3 137	1 684	12	20	-	37	154	-
98	-	-	-	-	-	-	-	-	-	-	-	-	-	-	2	-	-	-	-	-	-	-
99	-	-	-	-	202	-	-	-	-	-	-	-	-	-	-	-	-	-	-	-	-	-
195	-	-	-	-	-	-	-	-	-	-	-	-	-	-	-	-	-	-	-	-	-	-
201	-	-	-	-	-	-	-	-	-	-	-	-	-	-	-	-	-	-	-	-	-	-
202	-	-	-	-	-	-	-	-	-	-	-	-	-	-	-	-	-	-	-	-	-	-
203	-	-	-	-	-	-	-	-	-	-	-	-	-	-	-	-	-	-	-	-	-	-
204	-	162	-	-	-	-	-	-	10	-	-	-	-	-	122	-	-	-	-	-	-	-
205	-	-	-	-	-	-	-	-	-	-	-	-	-	-	13	-	-	-	-	-	-	-
206	-	-	-	-	-	25	-	-	32	-	-	-	-	-	47	-	-	-	-	-	-	-
207	-	-	-	-	-	-	-	-	-	-	-	-	-	-	-	-	-	-	-	-	-	-
208	-	-	-	-	-	-	-	-	-	-	-	-	-	-	-	-	-	-	-	-	-	-
209	-	-	-	-	-	-	-	-	-	-	-	-	-	-	-	-	-	-	-	-	-	-
210	-	-	-	-	-	-	-	-	-	-	-	-	-	-	-	-	-	-	-	-	-	-
211	-	-	-	-	-	-	-	-	-	-	-	-	-	-	-	-	-	-	-	-	-	-
212	-	-	-	-	-	-	-	-	-	-	-	-	-	-	2	-	-	-	-	-	-	-
213	-	-	-	-	-	33	-	-	275	-	17	-	-	-	-	-	-	-	-	-	-	-
214	-	-	-	-	-	-	-	-	-	-	-	-	-	-	-	-	-	-	-	-	-	-
215	-	-	-	-	-	25	-	-	1	-	-	-	-	-	38	-	-	-	-	-	-	-
216	-	-	-	-	-	-	-	-	-	-	-	-	-	-	10	-	-	-	-	-	-	-
217	-	-	-	-	-	-	-	-	11	-	-	-	-	30	105	-	-	-	-	-	-	-
218	-	-	35	-	-	-	-	-	53	-	-	-	-	25	61	-	-	-	-	93	-	-
219	-	-	-	-	-	-	-	-	-	-	-	-	-	-	-	-	-	-	-	-	-	-
220	-	-	-	-	-	-	-	-	-	-	-	-	-	-	275	-	-	-	-	-	-	-
221	-	-	-	-	-	-	-	-	-	-	-	-	-	-	-	-	-	-	-	-	-	-
222	-	-	-	-	-	-	-	-	-	-	-	-	-	-	157	-	-	-	-	-	-	-
223	-	-	-	-	-	-	-	-	-	-	-	-	-	-	-	-	-	-	-	-	-	-
Ausl.	-	162	35	-	-	58	-	-	382	-	17	-	-	55	830	-	-	-	-	93	-	-
Insges.	116	552	40	2 259	264	411	952	14	1 168	340	1 369	412	296	14 587	3 969	1 684	12	20	-	130	154	-

Nr des V.-B.	Steinkohlen	Steinkohlenbriketts	Steinkohlenkoks	Rohbraunkohlen	Braunkohlenbriketts	Braunkohlenkoks	Torf	Rohes Erdöl, Stein- und Braunkohlenteer	Benzin	Benzol	Gasöl, Dieselöl	Andere Mineralölderivate, Mineralölrückstände	Rohe und bearbeitete Natursteine	Gewöhnliche Erde, Kies, Sand	Kalk und Gips, außer zum Düngen	Zement, Mörtel	Stein- und Siedesalz	Tonerde, Bauxit, Kryolith
	80	81	82	83	84	85	86	90	91	92	93	94	100	101	102	103	110	111
Versand																		
Bund	4 783	1 932	957	149	1 832	52	256	949	143	11	132	207	243 000	51 452	789	4 027	-	-
98	-	-	-	-	-	-	228	-	-	-	-	-	551	-	-	10	-	-
99	-	-	-	-	-	-	-	-	-	-	-	-	-	-	-	-	-	-
195	-	-	-	-	-	-	127	-	-	-	-	-	577	37	-	45	-	-
201	-	-	-	-	-	-	-	-	-	-	-	-	-	-	-	-	-	-
202	-	-	-	-	-	-	-	-	-	-	-	-	-	-	-	-	-	-
203	-	-	-	-	-	-	-	-	-	-	-	-	-	-	-	-	-	-
204	-	-	-	-	-	-	-	-	-	-	-	-	-	-	-	-	-	-
205	-	-	-	-	-	-	-	-	-	-	-	-	84	51	-	72	-	-
206	-	-	-	-	-	-	-	-	-	-	-	-	-	-	-	-	-	-
207	-	-	-	-	-	-	-	-	-	-	-	-	-	-	-	-	-	-
208	-	-	-	-	-	-	-	-	-	-	-	-	-	-	-	-	-	-
209	-	-	-	-	-	-	-	-	-	-	-	-	-	-	-	-	-	-
210	-	-	-	-	-	-	-	-	-	-	-	-	-	-	-	-	-	-
211	-	-	-	-	-	-	-	-	-	-	-	-	15	-	-	-	-	-
212	-	-	-	-	-	-	223	-	-	-	-	-	3	-	-	47	-	-
213	-	-	-	-	-	-	-	-	-	-	-	-	25	20	-	1 772	-	-
214	-	-	-	-	-	-	-	-	-	-	-	-	-	-	-	-	-	-
215	-	-	-	-	-	-	15	-	-	-	-	-	73	-	-	-	-	-
216	-	-	135	-	-	-	-	-	-	-	-	-	26	-	-	-	-	-
217	-	-	-	-	-	-	-	-	-	-	-	-	512	-	-	2	-	-
218	-	-	-	-	-	-	-	-	-	-	-	8	267	30	-	5	-	-
219	-	-	-	-	-	-	-	-	-	-	-	-	15	-	-	-	-	-
220	-	-	-	-	-	-	-	-	-	-	-	-	42	-	-	6	-	-
221	-	-	-	-	-	-	-	-	-	-	-	-	67	-	-	-	-	-
222	-	-	-	-	-	-	-	-	-	-	-	-	197	-	-	237	-	-
223	-	-	-	-	-	-	-	-	-	-	-	-	-	-	-	-	-	-
Ausl	-	-	135	-	-	-	238	-	-	-	-	8	1 324	101	-	2 141	-	-
Insges.	4 783	1 932	1 092	149	1 832	52	849	949	143	11	132	215	245 452	51 590	789	6 223	-	-
Empfang																		
Bund	219 594	103 167	123 957	34 160	138 025	1 449	4 563	4 381	30 648	207	35 603	14 223	15 618	52 671	3 252	30 850	2 406	-
98	-	-	-	-	-	-	-	-	-	-	-	-	-	-	-	-	-	-
99	-	-	-	-	40 486	-	-	42	465	-	551	479	36	516	-	1 045	194	-
195	6 16[illegible]	-	75	-	-	-	-	-	-	-	-	-	22	-	-	-	-	-
201	-	-	-	-	-	-	-	-	-	-	-	-	-	-	-	-	-	-
202	-	-	-	-	-	-	-	-	-	-	-	-	-	-	-	-	-	-
203	24	-	-	-	-	-	-	-	-	56	-	-	-	-	-	-	-	-
204	-	-	17	22	-	-	-	-	-	17	-	-	-	-	-	-	-	-
205	-	-	-	-	-	-	-	-	-	-	-	15	15	-	-	-	-	-
206	-	-	-	-	-	-	-	-	-	-	-	-	323	-	-	-	-	-
207	-	-	-	-	-	-	-	-	-	-	-	-	57	-	-	-	-	-
208	-	-	-	-	-	-	-	-	-	-	-	-	-	-	-	-	-	-
209	-	-	-	-	-	-	-	-	-	-	-	-	-	-	-	-	-	-
210	-	-	-	-	-	-	-	-	-	-	-	-	-	-	-	-	-	-
211	-	-	-	-	-	-	-	-	-	-	-	-	47	-	-	-	-	-
212	-	-	-	-	-	-	-	-	-	-	-	-	139	-	-	-	-	-
213	-	-	-	-	-	-	-	-	-	-	-	-	1 057	-	-	-	-	-
214	-	-	-	-	-	-	-	-	-	-	-	-	-	-	-	-	-	-
215	205	-	-	-	-	-	-	-	-	-	-	-	340	-	-	-	-	-
216	-	-	-	-	-	-	-	-	-	-	-	-	-	-	-	-	-	-
217	940	872	-	-	80	-	-	-	-	-	-	-	80	-	-	-	-	-
218	230	220	-	20	-	-	-	-	-	-	-	-	-	10	-	-	-	-
219	-	-	-	-	-	-	-	-	-	-	-	-	-	-	-	-	-	-
220	-	-	-	-	-	-	21	-	-	-	-	-	-	-	-	-	-	-
221	-	-	-	-	-	-	-	-	-	-	-	-	-	-	-	-	-	-
222	-	-	-	-	-	-	-	-	-	-	-	-	242	-	-	-	-	-
223	-	-	-	-	-	-	-	-	-	-	-	-	-	-	-	-	-	-
Ausl	1 399	1 092	17	42	80	-	21	-	-	73	-	15	2 300	10	-	-	-	-
Insges.	227 154	104 259	124 049	34 202	178 591	1 449	4 584	4 423	31 113	280	36 154	14 717	17 976	53 197	3 252	31 895	2 600	-

Nr des V.-B.	Andere mineral. Rohstoffe	Schwefelsäure	Soda, Ätznatron, Pottasche	Farbstoffe, Farben und Lacke	Nicht bes. genannte chemische Erzeugnisse	Düngekalk	Thomasmehl	Andere Phosphordüngemittel,	Kalkdüngemittel, außer Mischdünger	Stickstoffdüngemittel,	Mischdünger	Andere Düngemittel	Pflanzliche Gerbmittel	Häute, Felle	Leder	Wolle	Baumwolle	Andere Spinnstoffe	Garne	Lumpen	Stammholz über 1,5 m lang, Baustangen
	112	120	121	122	123	130	131	132	133	134	135	136	140	141	142	150	151	152	153	154	160
Versand																					
Bund	4 915	-	5	19	787	41 858	1 174	576	143 352	1 063	1 027	3 549	-	181	5	10	37	1 075	117	1 063	24 426
98	-	-	-	-	-	-	-	-	-	-	-	-	-	-	-	-	-	-	-	-	47
99	-	-	-	-	-	-	-	-	-	-	-	-	-	-	-	-	-	-	-	-	-
195	40	-	-	1	240	-	-	-	-	-	-	-	-	-	-	7	-	1	-	-	8
201	-	-	-	-	-	-	-	-	-	-	-	-	-	-	-	-	-	-	-	-	-
202	-	-	-	-	-	-	-	-	-	-	-	-	-	-	-	-	-	-	-	-	-
203	-	-	-	-	-	-	-	-	-	-	-	-	-	-	-	-	-	-	-	-	-
204	-	-	-	-	-	-	-	-	-	-	-	-	-	-	-	-	-	-	-	-	-
205	136	-	-	-	-	-	-	-	-	-	-	-	-	-	-	-	-	-	-	-	-
206	-	-	-	-	-	-	-	-	-	-	-	-	-	-	-	-	-	-	-	-	-
207	-	-	-	-	-	-	-	-	-	-	-	-	-	-	-	-	-	-	-	-	-
208	-	-	-	-	-	-	-	-	-	-	-	-	-	-	-	-	-	-	-	-	-
209	-	-	-	-	-	-	-	-	-	-	-	-	-	-	-	-	-	-	-	-	-
210	-	-	-	-	-	-	-	-	-	-	-	-	-	-	-	-	-	-	-	-	-
211	-	-	-	-	-	-	-	-	-	-	-	-	-	-	-	-	-	-	-	-	-
212	441	-	-	2	105	-	-	-	-	-	-	-	-	6	-	-	-	-	-	-	-
213	88	-	-	10	-	-	-	-	-	-	-	-	-	-	-	-	-	-	-	76	-
214	-	-	-	-	-	-	-	-	-	-	-	-	-	-	-	-	-	-	-	-	-
215	50	-	-	4	112	-	-	-	-	-	-	45	-	-	-	-	-	-	-	-	-
216	-	-	-	-	-	-	-	-	-	-	-	-	-	-	-	-	-	-	-	-	44
217	66	-	-	-	9	-	-	-	-	-	-	-	-	-	-	-	-	-	-	-	-
218	47	-	-	36	35	15	-	-	-	-	-	-	-	5	-	-	-	-	45	-	-
219	-	-	-	-	6	-	-	-	-	-	-	-	-	-	-	-	-	-	-	-	-
220	-	-	-	-	-	-	-	-	-	-	-	-	-	9	10	-	-	-	21	-	-
221	56	-	-	-	-	-	-	-	-	-	-	-	-	-	-	-	-	-	-	-	-
222	107	-	-	-	16	-	-	-	-	-	-	-	-	5	-	-	-	-	-	-	-
223	-	-	-	-	-	-	-	-	-	-	-	-	-	-	-	-	-	-	-	-	-
Ausl	991	-	-	52	283	15	-	-	-	-	-	45	-	25	10	-	-	-	66	76	44
Insges.	5 946	-	5	72	1 310	41 873	1 174	576	143 352	1 063	1 027	3 594	-	206	15	17	37	1 076	183	1 139	24 525
Empfang																					
Bund	24 271	525	1 557	425	12 310	10 430	48 485	6 811	30 648	38 374	19 320	1 098	11	84	6	351	30	707	275	313	6 969
98	-	-	-	-	-	-	-	-	-	-	-	-	-	-	-	-	-	-	-	-	-
99	121	-	-	-	343	-	-	-	-	-	-	-	-	-	-	-	-	-	-	-	-
195	-	-	-	-	-	-	-	-	-	-	-	-	-	-	-	-	-	-	-	-	-
201	-	-	-	-	-	-	-	-	-	-	-	-	-	-	-	-	-	-	-	-	-
202	-	-	-	-	-	-	-	-	-	-	-	-	-	-	-	-	-	-	-	-	-
203	40	-	-	-	-	-	-	-	-	-	-	-	-	-	-	-	-	-	-	-	-
204	2 325	-	-	-	10	-	-	-	-	-	-	-	-	-	-	-	-	-	-	-	10
205	1 471	-	-	-	12	-	-	-	-	-	-	-	-	7	-	-	-	6	228	9	-
206	-	-	-	-	-	-	-	-	-	-	-	-	-	-	-	-	-	-	-	-	-
207	-	-	-	-	-	-	-	-	-	-	-	-	-	-	-	-	-	-	-	-	-
208	-	-	-	-	-	-	-	-	-	-	-	-	-	-	-	-	-	-	-	-	-
209	-	-	-	-	-	-	-	-	-	-	-	-	-	-	-	-	-	-	-	-	-
210	-	-	-	-	-	-	-	-	-	-	-	-	-	-	-	-	-	-	-	-	-
211	-	-	-	-	-	-	-	-	-	-	-	-	-	-	-	-	-	-	-	-	-
212	123	-	-	7	3	-	-	-	-	-	-	-	-	24	-	-	-	-	-	-	-
213	15	-	-	-	-	-	-	-	-	-	-	-	-	20	-	-	-	12	4	-	-
214	-	-	-	-	-	-	-	-	-	-	-	-	-	-	-	-	-	-	-	-	-
215	27	-	-	-	-	-	-	-	-	-	-	-	-	122	-	11	-	14	42	-	-
216	-	-	-	-	-	-	3 599	-	-	-	-	-	31	-	-	-	18	-	-	-	-
217	-	-	-	-	25	-	591	5	-	-	-	-	28	59	-	42	-	48	21	-	-
218	15	-	-	25	4	-	-	-	-	-	-	-	-	103	18	-	-	-	58	43	-
219	-	-	-	-	-	-	-	-	-	-	-	-	-	-	-	-	-	-	-	-	-
220	-	-	-	-	-	-	-	-	-	-	-	-	-	-	-	-	-	-	-	-	-
221	-	-	-	-	-	-	-	-	-	-	-	-	-	-	-	-	-	-	-	-	-
222	-	-	-	-	-	-	-	-	-	-	-	-	-	-	-	-	-	-	-	-	487
223	-	-	-	-	-	-	-	-	-	-	-	-	-	-	-	-	-	-	-	-	-
Ausl.	4 016	-	-	32	54	-	4 190	5	-	-	-	-	59	335	18	53	18	80	353	52	497
Insges.	28 408	525	1 557	457	12 707	10 430	52 675	6 816	30 648	38 374	19 320	1 098	70	419	24	404	48	787	628	365	7 466

Nr des V.-B	Faserholz, Papierholz	Grubenholz	Anderes unbearb. Holz, Holzabfälle	Hölzerne Schwellen	Schnittholz, Faßholz, Werkstücke	Holzwaren	Zellstoff, Holzschliff, Strohstoff	Papier, Pappe	Betonwaren	Künstliche Steine, Platten, Röhren	Andere Steingut-, Ton-, Porzellanwaren	Glas, Glaswaren	Roheisen, Eisenlegierungen	Halbzeug aus Stahl	Altersen und Abfälle von Eisen und Stahl	Eisenbahnoberbauzeug aus Eisen und Stahl	Stab- und Formeisen und -stahl	Bleche und Platten aus Eisen und Stahl	Röhren und Rohre aus Eisen und Stahl	Eisen- und Stahldraht
	161	162	163	164	165	166	170	171	180	181	182	183	190	191	192	193	194	195	196	197
Versand																				
Bund	23 651	32 153	4 324	3 767	10 557	2 124	75	422	274	32 853	349	104	390	-	49 131	1 889	1 506	941	1 456	61
98	-	-	15	55	51	-	-	-	-	-	-	-	-	-	-	-	5	-	-	-
99	-	-	-	51	890	-	-	-	-	-	-	-	-	-	-	-	21	-	-	-
195	-	17	-	-	-	-	-	-	-	5 989	14	2	-	-	793	-	-	-	212	-
201	-	-	-	-	-	-	-	-	-	-	-	-	-	-	-	-	-	-	-	-
202	-	-	-	-	-	-	-	-	-	-	-	-	-	-	-	-	-	-	-	-
203	-	-	-	-	-	-	-	-	-	-	-	-	-	-	-	-	-	-	-	-
204	-	-	-	-	-	-	-	-	-	-	-	-	-	-	-	-	-	-	-	-
205	-	-	-	-	-	-	-	1	-	752	6	22	-	17	83	-	3	-	4	-
206	-	-	-	-	-	-	-	-	-	-	-	-	-	-	-	-	-	-	-	-
207	-	-	-	-	-	-	-	-	-	-	-	-	-	-	-	-	-	-	-	-
208	-	-	-	-	-	-	-	-	-	-	-	-	-	-	-	-	-	-	3	-
209	-	-	-	-	-	-	-	-	-	34	-	-	-	-	-	-	-	-	-	-
210	-	-	-	-	-	1	-	-	-	20	-	-	-	-	-	-	-	-	-	-
211	-	-	-	-	-	-	-	-	-	825	-	-	-	-	-	-	-	-	-	-
212	-	-	-	-	183	1	-	-	-	1 240	42	6	-	-	-	105	96	3	3	-
213	-	-	-	-	-	2	-	-	-	5 969	3	7	-	-	418	65	9	17	1 601	-
214	-	-	-	-	-	-	-	-	-	17	-	-	-	-	-	-	-	-	-	-
215	25	-	-	-	71	9	-	-	-	2 510	21	-	-	-	59	-	-	-	68	-
216	-	-	-	-	2	3	-	-	-	-	1	-	-	-	132	-	-	-	2	-
217	-	-	-	-	35	4	4	-	-	1 991	2	32	-	-	-	-	85	1	281	13
218	-	161	135	-	54	41	-	26	-	470	40	9	-	-	141	-	18	3	56	1
219	-	-	-	-	17	-	-	-	-	35	-	-	-	-	-	-	-	-	-	-
220	-	-	-	-	77	-	-	-	-	412	-	5	-	-	-	-	-	-	3	-
221	-	-	-	-	-	-	-	-	-	94	-	-	-	-	-	-	-	-	-	-
222	-	-	-	-	-	-	-	-	1	558	-	-	-	-	-	-	-	-	-	-
223	-	-	-	-	-	-	-	-	-	-	-	-	-	-	-	-	-	-	-	-
Ausl.	25	161	135	-	439	61	4	27	1	14 927	115	81	-	17	833	170	211	24	2 021	14
Insges.	23 676	32 331	4 474	3 873	11 937	2 185	79	449	275	53 769	478	187	390	17	50 757	2 059	1 743	965	3 689	75
Empfang																				
Bund	280	4 139	1 103	2 359	1 701	1 467	2 311	3 381	1 653	13 207	238	821	48 450	169	36 128	3 091	6 939	11 254	2 000	160
98	-	-	-	-	-	-	-	-	-	-	-	-	-	-	-	-	-	-	12	-
99	-	-	-	-	34	4	-	11	-	31	4	84	-	-	-	-	-	-	-	-
195	-	-	-	-	-	-	-	-	-	20	-	-	-	-	-	-	1 071	242	-	15
201	-	-	-	-	-	-	-	-	-	-	-	-	-	-	-	-	-	-	-	-
202	-	-	-	-	18	-	-	-	-	-	-	-	-	-	-	-	-	-	-	-
203	917	-	-	-	71	-	-	-	-	-	-	-	-	-	-	-	-	-	-	-
204	-	-	-	-	15	-	17	-	40	227	101	-	-	-	-	-	-	-	-	-
205	-	-	-	-	573	-	402	1	-	113	-	2	-	-	-	-	6	71	-	-
206	-	-	-	-	-	-	-	-	-	42	-	-	-	-	-	-	-	-	-	-
207	-	-	-	-	231	-	-	-	-	-	-	-	-	-	-	-	-	-	-	-
208	-	-	-	-	-	-	-	-	-	-	-	-	-	-	-	-	-	-	-	-
209	-	-	-	-	-	-	-	-	-	-	-	-	-	-	-	-	-	-	-	-
210	-	-	-	-	-	-	-	-	-	-	-	-	-	-	-	-	-	-	-	-
211	-	-	-	-	55	3	-	-	-	-	-	-	-	-	-	-	-	-	-	-
212	-	-	-	-	-	-	12	-	-	-	-	-	-	-	-	-	10	-	1	-
213	-	-	-	-	-	-	-	-	-	70	-	-	-	-	-	-	-	-	-	-
214	-	-	-	-	-	-	-	-	-	-	-	-	-	-	-	-	-	-	-	-
215	-	-	-	447	62	-	-	-	-	5	-	-	45	-	-	-	182	37	-	2
216	-	-	-	-	-	-	-	-	-	-	-	-	-	-	-	-	293	303	-	-
217	-	-	-	-	-	-	-	-	-	-	-	-	-	-	1	-	-	-	-	-
218	-	148	-	-	-	-	71	70	-	-	-	-	-	-	-	-	-	20	-	-
219	-	-	-	-	-	-	-	-	-	-	-	-	-	-	-	-	-	-	-	-
220	-	-	-	-	-	-	-	-	-	-	-	-	-	-	-	-	-	-	-	-
221	-	-	-	-	-	-	-	-	-	-	-	-	-	-	-	-	-	-	-	-
222	22	-	684	-	339	-	-	-	-	12	-	-	-	-	-	-	-	-	-	-
223	-	-	-	-	-	-	-	-	-	-	-	-	-	-	-	-	-	-	-	-
Ausl.	939	148	684	447	1 364	3	502	71	40	469	101	2	45	-	1	-	491	431	1	2
Insges.	1 219	4 287	1 787	2 806	3 099	1 474	2 813	3 463	1 693	13 727	343	907	48 495	169	36 129	3 091	8 501	11 927	2 013	177

Nr des V.-B.	Andere Gießerei- u Walzwerkserzeugnisse	Maschinen, Apparate	Bauwerkteile aus Eisen u Stahl	Andere Eisen- und Stahlwaren	Blecke aus Stahl	Rohkupfer, Kupferlegierungen	Rohzink, Zinklegierungen	Rohblei, Bleilegierungen	Rohe Leichtmetalle, auch Legierungen	Andere roh NE-Metalle,	Altmetalle u Abfälle von NE-Metallen	NE-Metallhalbzeug	NE-Metallwaren	Fahrzeuge aller Art	Nicht bes. genannte Industrieerzeugn	Sammelgut ohne nähere Bezeichnung	Umzugsgut, gebr Verpackungen, Baugerätschaften	Lebende Tiere: Pferde, Esel	Rindvieh, außer Kälbern	Kälber	Schafe, Ziegen	Schweine, außer Ferkeln	Ferkel	Geflügel
	198	199	200	201	202	210	211	212	213	214	215	216	217	220	230	231	240	250	251	252	253	254	255	256
Versand																								
Bund	693	5 092	1 311	8 537	-	-	-	-	-	-	285	79	81	982	6 223	157	8 472	1 158	15 253	9 561	10 018	19 370	449	-
98	-	5	-	125	-	-	-	-	-	-	-	-	-	-	38	-	-	60	-	-	152	-	-	-
99	-	-	-	-	-	-	-	-	-	-	-	-	-	-	158	-	-	-	-	-	-	-	-	-
195	38	56	-	93	-	-	-	-	-	-	-	-	-	43	151	-	13	-	-	-	-	-	-	-
201	-	-	-	-	-	-	-	-	-	-	-	-	-	-	-	-	-	-	-	-	-	-	-	-
202	-	-	-	-	-	-	-	-	-	-	-	-	-	-	-	-	-	-	-	-	-	-	-	-
203	-	-	-	-	-	-	-	-	-	-	-	-	-	-	573	-	-	-	-	-	-	-	-	-
204	-	-	-	-	-	-	-	-	-	-	-	-	-	-	22	-	-	-	-	-	-	-	-	-
205	77	74	-	59	-	-	-	-	-	-	-	-	-	2	44	1	14	-	-	-	-	-	-	-
206	-	-	-	-	-	-	-	-	-	-	-	-	-	-	14	4	-	-	-	-	-	-	-	-
207	-	-	-	-	-	-	-	-	-	-	-	-	-	-	-	-	2	-	-	-	-	-	-	-
208	-	-	-	-	-	-	-	-	-	-	-	-	-	-	-	-	-	-	-	-	-	-	-	-
209	-	5	-	15	-	-	-	-	-	-	-	-	-	22	316	-	2	-	-	-	-	-	-	-
210	-	-	-	-	-	-	-	-	-	-	-	-	-	27	56	-	11	-	-	-	-	-	-	-
211	-	1	-	3	-	-	-	-	-	-	-	-	-	-	79	6	-	-	-	-	-	-	-	-
212	2	187	-	61	-	-	-	-	-	-	-	-	1	16	178	3	10	-	-	-	287	-	-	-
213	370	397	21	539	-	-	20	-	-	-	-	-	-	2	103	19	-	-	-	-	-	-	-	-
214	-	5	-	-	-	-	-	-	-	-	-	-	-	-	-	-	-	-	-	-	-	-	-	-
215	20	187	-	100	-	1	-	-	-	-	-	-	-	-	59	-	4	15	-	-	-	-	-	-
216	-	49	-	15	-	-	-	-	-	-	-	2	3	8	143	-	-	-	-	-	-	-	-	-
217	8	801	163	837	-	-	-	-	-	-	-	-	1	37	363	11	45	-	-	-	-	-	-	-
218	1	676	32	281	-	-	-	-	-	-	-	1	2	41	296	78	113	-	-	-	-	-	-	-
219	-	5	-	6	-	-	-	-	-	-	-	-	1	-	-	-	-	-	-	-	-	-	-	-
220	-	126	-	9	-	-	-	-	-	-	-	-	2	15	79	-	-	-	-	-	-	-	-	-
221	-	99	2	2	-	-	-	-	-	-	-	-	-	-	1	-	-	-	-	-	-	-	-	-
222	-	39	-	7	-	-	-	-	-	-	-	-	-	1	13	-	-	-	-	-	-	-	-	-
223	-	-	-	-	-	-	-	-	-	-	-	-	-	-	-	-	-	-	-	-	-	-	-	-
Ausl	478	2 651	218	1 934	-	1	20	-	-	-	-	3	10	171	2 339	122	201	15	-	-	287	-	-	-
Insges.	1 209	7 804	1 529	10 689	-	1	20	-	-	-	285	82	91	1 196	8 909	279	8 686	1 233	15 253	9 561	10 457	19 370	449	-
Empfang																								
Bund	1 309	4 061	1 558	4 598	64	16	2 444	157	7	-	23	137	460	3 910	7 474	1 973	8 030	1 497	8 157	858	4 394	8 191	2 924	-
98	-	16	47	37	-	-	-	-	-	-	-	-	-	-	3	-	23	-	-	-	-	-	-	-
99	-	31	-	-	-	-	-	-	-	-	-	-	-	-	11	-	451	-	-	-	-	-	-	-
195	-	4	-	89	5	-	-	-	-	-	-	-	-	-	-	-	-	-	-	-	-	-	-	-
201	-	-	-	-	-	-	-	-	-	-	-	-	-	-	-	-	-	-	-	-	-	-	-	-
202	-	-	-	-	-	-	-	-	-	-	-	-	-	-	-	-	-	-	-	-	-	-	-	-
203	-	2	-	-	-	-	-	-	-	-	-	-	-	-	-	-	7	-	-	-	-	-	-	-
204	-	13	-	-	-	-	-	-	-	-	-	-	-	-	-	-	32	-	-	-	-	-	-	-
205	-	23	-	19	-	-	-	-	-	-	-	-	-	-	45	-	15	-	-	-	-	-	-	-
206	-	-	-	-	-	-	-	-	-	-	-	-	-	-	-	-	-	-	-	-	-	-	-	-
207	-	-	-	-	-	-	-	-	-	-	-	-	-	-	-	-	-	-	-	-	-	-	-	-
208	-	-	-	-	-	-	-	-	-	-	-	-	-	-	-	-	-	-	-	-	-	-	-	-
209	-	-	-	-	-	-	-	-	-	-	-	-	-	-	-	-	-	-	-	-	-	-	-	-
210	-	-	-	-	-	-	-	-	-	-	-	-	-	-	-	-	-	-	-	-	-	-	-	-
211	-	-	-	-	-	-	-	-	-	-	-	-	1	-	-	2	-	-	-	-	-	-	-	-
212	-	162	-	7	-	-	-	-	-	-	-	-	-	-	27	-	2	-	-	-	-	-	-	-
213	-	20	-	-	-	-	-	-	-	-	-	-	-	-	8	-	-	-	-	-	-	-	-	-
214	-	-	-	-	-	-	-	-	-	-	-	-	-	-	-	-	-	-	-	-	-	-	-	-
215	-	71	-	1	-	-	-	-	-	-	-	-	-	9	-	-	12	-	-	-	-	-	-	-
216	-	-	-	-	-	-	-	-	-	-	-	-	-	-	-	-	-	-	-	-	-	-	-	-
217	3	5	-	2	-	-	-	-	-	-	-	-	-	14	24	10	-	-	-	-	-	-	-	-
218	-	9	-	74	-	-	-	-	-	-	-	-	-	2	32	5	62	-	31	-	-	-	-	-
219	-	6	-	-	-	-	-	-	-	-	-	-	-	-	7	-	-	-	-	-	-	-	-	-
220	-	73	-	-	-	-	-	-	-	-	-	-	-	-	21	-	9	42	-	-	-	-	-	-
221	-	-	-	-	-	-	-	-	-	-	-	-	-	-	-	-	-	-	-	-	-	-	-	-
222	-	1	-	5	-	-	-	-	-	-	-	-	-	-	4	-	-	-	-	-	-	-	-	-
223	-	-	-	-	-	-	-	-	-	-	-	-	-	-	-	-	-	-	-	-	-	-	-	-
Ausl.	3	385	-	108	-	-	-	-	-	-	-	-	1	25	168	17	139	42	31	-	-	-	-	-
Insges.	1 312	4 497	1 605	4 832	69	16	2 444	157	7	-	23	137	461	3 935	7 656	1 990	8 643	1 539	8 188	858	4 394	8 191	2 924	-

Nr. des V.-B.	Beförderte Güter insgesamt	Fische, auch Zubereitungen	Fleisch, auch Zubereitungen	Milch und Rahm	Eier	Weizen	Roggen	Gerste	Hafer	Mais	Reis	Hülsenfrüchte	Gemüse	Obst, Südfrüchte	Kartoffeln	Zuckerrüben	Ölsaaten, Ölfrüchte	Kaffee	Rohtabak	Milcherzeugnisse	Speisefette, außer Butter	Andere tierische und pflanzliche Fette und Öle
		1	2	3	4	10	11	12	13	14	15	16	20	21	22	23	24	25	26	30	31	32
											Versand											
1	548	-	-	-	-	-	-	-	-	-	-	-	16	-	94	-	-	-	-	-	-	-
2	661	-	-	-	-	-	-	-	-	-	-	-	28	17	33	-	-	-	-	-	-	-
3	574	-	-	-	-	-	-	-	-	-	-	-	-	-	-	-	-	-	-	-	-	-
4	352	-	-	-	-	-	-	-	-	-	-	-	35	-	-	-	-	-	-	-	-	-
5	10 475	-	-	26	-	-	-	-	-	-	-	5	58	61	-	-	-	-	-	18	15	-
6	247	-	-	-	-	-	-	-	-	-	-	-	-	-	17	-	-	-	-	-	-	-
7	94	-	-	-	-	-	-	-	-	-	-	-	-	-	-	-	-	-	-	-	-	-
8	1 749	-	-	-	-	-	-	-	-	-	-	-	73	-	17	-	-	-	-	-	28	28
9	7 480	-	-	-	-	-	-	-	-	-	-	-	-	5	-	-	-	-	-	-	-	-
10	1 454	-	-	-	-	-	-	-	-	-	-	-	14	28	100	-	-	-	-	4	-	-
11	4 836	-	-	-	-	-	-	11	-	-	-	-	71	19	262	-	-	-	-	-	-	-
12	5 750	-	-	-	-	-	-	-	-	-	-	12	19	79	722	-	-	-	-	-	-	-
13	24 900	-	-	-	-	-	-	10	-	-	-	-	44	-	3 777	-	-	-	-	-	-	-
14	11 174	-	-	-	-	-	-	20	-	-	-	51	251	27	68	-	-	-	-	-	-	-
15	1 057	-	-	-	-	-	-	-	-	-	-	-	-	6	51	-	-	-	-	-	-	-
16	1 854	-	2	-	-	-	11	-	-	-	-	-	18	-	-	-	-	-	-	-	-	-
17	1 051	-	-	-	-	-	-	-	15	-	-	-	5	-	40	-	-	-	-	11	170	-
18	46	5	-	-	-	-	-	-	-	-	-	-	-	-	-	-	-	-	-	-	-	-
19	430	-	-	-	-	-	-	15	-	-	-	-	-	5	17	-	-	-	-	-	-	-
20	568	-	-	-	-	-	-	-	-	-	-	-	14	-	252	-	-	-	-	-	-	-
21	1 170	-	-	-	-	-	15	-	-	-	-	-	-	-	280	-	5	-	-	-	-	-
22	2 793	-	-	-	-	-	-	16	-	-	-	30	36	-	121	-	-	-	-	-	-	-
23	7 389	-	-	-	-	-	-	9	-	-	-	-	-	-	1 394	-	-	-	-	-	-	-
24	38 196	-	-	-	-	-	-	-	-	-	-	-	7	21	3 554	-	-	-	-	-	-	-
27	15 023	-	-	-	-	-	-	-	-	-	-	-	11	110	1 885	-	-	-	-	-	-	-
28	10 412	-	-	-	-	-	-	-	-	-	-	-	21	5	427	-	-	-	-	8	-	-
29	837	-	-	-	-	-	-	-	-	-	-	-	-	-	393	-	-	-	-	-	26	-
30	3 478	-	-	-	-	-	-	-	-	-	-	-	-	12	384	-	-	-	-	-	-	-
31	1 693	-	-	-	-	-	-	-	-	-	-	-	-	-	318	-	-	-	-	-	-	-
32	3 598	-	-	-	-	-	-	-	-	-	-	-	85	-	959	-	-	-	-	-	-	-
33	10 763	-	-	-	-	-	-	-	-	-	-	-	17	34	734	-	-	-	-	-	-	-
34	5 627	-	270	-	-	-	-	13	-	-	-	-	-	-	1 302	-	-	-	-	-	-	-
35	6 664	-	-	-	-	-	-	-	-	-	-	-	-	7	1 638	-	-	-	-	-	-	-
36	1 473	-	-	-	-	-	-	-	-	-	-	-	-	-	271	-	-	-	-	-	-	-
37	4 259	-	-	-	-	5	-	-	-	-	-	-	-	-	655	-	-	-	-	-	-	-
38	5 336	-	-	-	-	16	-	-	-	-	-	-	3	7	1 363	-	-	-	-	-	-	-
39	1 672	-	-	-	-	-	-	-	10	-	-	-	-	5	14	-	-	-	-	1	-	-
41	39 650	-	-	-	-	-	-	-	-	-	-	-	-	-	1 204	-	-	-	-	-	-	-
42	16 530	-	-	-	-	-	-	16	-	-	-	6	-	11	171	-	-	-	-	-	-	-
43	39 534	-	-	-	-	-	-	14	-	-	-	-	20	-	311	14 275	-	-	-	-	-	-
44	2 556	-	-	-	-	-	-	-	-	-	-	-	-	-	-	-	-	-	-	-	-	-
45	12 782	-	-	-	-	-	-	-	-	-	-	-	16	5	337	-	11	-	-	-	219	262
46	20 069	-	-	-	-	-	-	-	-	-	-	-	24	9	548	11 790	-	-	-	1	-	-
47	4 213	-	-	-	-	-	-	-	-	-	-	11	154	-	213	46	-	-	-	-	-	3
48	8 053	-	-	-	-	181	11	-	45	-	-	-	45	132	523	-	-	-	-	1	-	-
51	7 552	-	-	-	-	-	-	-	18	-	-	-	-	106	259	1 071	-	-	-	-	-	-
52	80 451	-	-	-	-	166	109	46	74	229	-	20	142	148	811	23 283	-	-	-	-	-	-
53	28 865	-	-	-	-	-	-	-	-	-	-	-	6	-	1 033	2 544	-	-	-	-	-	-
54	27 958	-	-	-	-	46	1	-	-	13	-	-	50	15	507	-	-	-	-	-	-	-
55	27 707	-	-	-	-	-	-	-	-	-	-	-	-	-	1 864	-	-	-	-	-	-	-
56	62 930	-	5	-	-	-	-	-	-	-	-	-	11	-	4 177	-	-	-	-	-	-	-
57	17 805	-	-	-	-	-	-	12	10	-	-	-	9	-	612	-	-	-	-	-	-	-
61	329 848	-	-	-	-	1 711	705	5 569	108	1 [illegible]	-	-	2 309	243	681	-	-	-	-	-	-	5
62	567 954	-	-	-	-	211	-	306	36	42	-	-	348	39	563	-	-	-	-	-	-	-
63	73 278	-	-	-	-	15	-	77	16	33	15	1	149	207	227	-	-	-	-	-	-	315
64	18 339	-	-	-	-	41	-	-	-	588	-	-	212	36	686	-	-	-	-	-	-	-
65	23 805	-	-	-	-	-	-	-	-	-	-	-	223	244	1 850	-	-	-	-	-	-	-
66	24 816	-	-	-	-	-	16	-	159	660	-	-	161	471	35	-	-	-	-	1	-	-
zus.	1 630 378	5	277	26	-	2 392	868	6 134	491	1 688	15	136	4 705	2 114	37 754	53 009	16	-	-	45	458	613
L.V.	987 783	-	-	386	-	15 886	6 401	4 172	679	587	-	32	939	124	4 113	187 564	4	-	-	-	9	14
Bund	2 618 161	5	277	412	-	18 278	7 239	10 306	1 170	2 275	15	168	5 644	2 238	41 867	240 573	20	-	-	45	467	627
											Empfang											
1	2 506	5	16	-	-	-	-	-	-	-	-	-	-	-	19	-	-	-	-	-	-	-
2	3 630	86	-	102	-	-	-	-	15	-	-	-	158	-	683	-	-	8	-	-	-	-
3	5 972	5	-	-	-	-	-	-	-	-	-	-	805	-	507	-	-	-	-	-	-	-
4	2 847	697	2	-	-	-	-	-	-	-	-	-	-	-	879	-	-	-	-	-	-	-
5	60 032	47	13	-	-	1 382	43	2 146	140	881	5	119	86	456	-	-	5	214	-	-	54	10
6	334	-	-	-	-	-	-	-	-	-	-	-	-	-	227	-	12	-	-	-	-	-
7	5 110	-	-	-	-	-	15	-	-	-	-	-	-	-	1 614	-	-	-	-	-	-	-
8	14 645	1 617	10	-	-	2 853	-	-	-	147	-	104	-	1 509	176	-	-	-	-	-	-	-
9	44 225	6	-	-	-	2 456	-	181	109	15	-	133	-	5	-	-	-	3	13	-	-	-
10	6 403	-	-	-	-	-	-	-	-	-	-	-	-	10	1 535	-	-	-	-	-	-	-
11	14 975	-	-	-	-	6	-	-	-	-	-	-	-	-	25	-	-	-	-	-	-	-
12	4 465	-	-	-	-	-	-	-	-	-	-	-	-	-	11	-	-	-	-	-	-	-
13	60 156	-	-	-	-	20	16	-	-	11	-	6	13	-	34	-	-	-	-	-	-	-
14	22 258	-	-	-	-	-	15	-	-	-	-	18	-	-	452	-	-	-	-	-	-	-
15	10 593	-	-	-	-	15	-	-	-	-	-	-	-	-	127	-	-	-	-	-	-	-
16	2 274	-	-	-	-	-	-	-	-	-	-	-	-	2	16	-	-	-	-	-	-	-
17	2 955	-	-	-	-	-	-	-	-	-	-	-	-	-	119	-	-	-	-	-	-	-
18	5 052	28	-	-	-	5 014	-	-	-	-	-	-	-	-	-	-	-	-	-	-	-	-
19	2 280	-	-	-	-	-	-	-	-	-	-	-	4	-	188	-	-	-	-	-	-	-
20	20 958	-	-	-	-	-	-	-	-	-	-	8	-	-	236	-	-	-	-	-	-	-
21	1 522	-	-	-	-	61	-	-	-	-	-	-	-	-	8	-	-	-	-	-	-	-
22	5 589	-	-	-	-	-	-	-	-	-	-	-	-	-	-	-	-	-	-	-	-	-
23	24 910	-	-	-	-	-	-	-	-	-	-	-	-	-	20	-	-	-	-	-	-	-
24	469 308	-	-	-	-	-	-	-	-	-	-	-	-	-	5	-	-	-	-	-	-	-
27	86 999	-	-	-	-	-	-	-	-	-	-	-	-	-	-	-	-	-	-	-	-	-
28	78 127	-	-	-	-	-	-	-	-	-	-	-	-	-	-	-	-	-	-	-	-	-
29	360	-	-	-	-	-	-	-	-	-	-	-	-	-	-	-	-	-	-	-	-	5
30	35 944	-	-	-	-	-	-	-	-	-	-	-	-	-	-	-	-	-	-	-	-	-
31	105 138	-	-	-	-	-	-	-	-	-	-	-	-	-	-	-	-	-	-	-	-	-
32	17 767	-	-	-	-	-	-	-	-	-	-	-	16	-	26	-	-	-	-	-	-	-
33	9 691	-	-	-	-	3	-	-	-	-	-	-	14	-	-	-	-	-	-	-	-	-
34	6 341	-	-	-	-	-	-	-	-	-	-	-	-	12	10	-	-	-	-	-	-	-
35	1 648	-	-	-	-	-	-	-	-	-	-	-	-	-	-	-	-	-	-	-	-	-
36	68 147	-	-	-	-	-	-	-	-	-	-	-	-	-	-	-	-	-	-	-	-	-
37	25 574	-	-	-	-	-	-	-	-	-	-	-	-	-	-	-	-	-	-	-	-	-
38	39 649	-	-	-	-	-	-	-	-	-	-	-	-	6	-	-	-	-	-	-	-	-
39	16 628	-	-	-	-	-	-	15	-	-	-	-	-	5	8	-	-	-	-	-	-	-
41	72 509	-	-	-	-	-	-	-	-	-	-	-	-	33	39	-	-	-	-	-	-	-
42	26 953	22	-	-	5	-	-	-	-	-	-	8	2	89	12	-	7	-	-	-	-	-
43	34 084	-	-	-	-	-	-	-	-	-	-	-	21	74	11	-	-	-	-	-	-	-
44	30 541	-	-	-	-	-	-	-	-	-	-	-	5	-	49	-	-	-	-	-	-	-
45	35 122	-	-	-	-	-	-	-	-	-	-	-	-	-	173	-	2	-	-	-	67	13
46	31 865	2	-	-	-	-	-	-	-	-	-	-	34	64	213	-	-	-	-	-	-	-
47	3 666	-	-	-	-	-	-	-	-	-	-	-	117	-	32	-	-	-	36	-	-	-
48	9 789	-	2	-	-	19	-	-	-	35	-	-	42	53	16	-	-	-	-	-	-	-
51	13 702	-	-	-	-	-	-	-	-	-	-	-	-	24	161	-	-	-	-	-	-	-
52	39 358	-	-	-	-	313	-	391	-	10	-	11	53	164	69	-	-	-	-	-	-	-
53	6 718	-	-	-	-	-	-	9	-	-	-	-	-	-	11	-	-	-	-	1	-	-
54	18 210	381	-	-	-	2 326	67	3 507	105	-	-	15	-	2	84	5 899	-	-	-	-	-	-
55	25 685	-	-	-	-	664	-	-	-	-	-	-	-	31	18	-	-	-	-	-	-	-
56	121 577	-	6	-	-	-	-	-	-	10	-	-	39	60	56	-	-	-	-	-	-	-
57	76 021	-	-	-	-	26	-	-	30	-	-	-	-	246	37	-	-	-	-	-	-	-
61	175 328	-	-	-	-	2 500	4 565	941	238	13	-	-	224	260	769	77 353	33	-	-	-	-	30
62	68 706	-	5	-	-	-	-	-	-	11	-	7	-	-	15	386	-	-	-	-	-	-
63	237 804	-	-	-	-	13 165	1 068	-	509	2 212	-	-	-	21	3 501	154	14	-	-	-	-	-
64	31 603	-	-	-	-	1 574	1 054	-	6	65	-	6	21	90	5 828	-	-	-	-	-	-	-
65	20 640	-	-	-	-	-	113	-	-	-	-	10	848	2 119	167	-	-	-	-	-	-	-
66	35 078	9	-	-	-	230	-	-	-	-	-	-	93	5	4 485	491	-	-	-	-	-	-
zus.	2 399 971	2 905	54	102	5	32 627	6 956	7 190	1 152	3 410	5	445	2 595	5 340	22 671	84 283	73	225	49	1	121	58
L.V.	987 783	-	-	386	-	15 886	6 401	4 172	679	587	-	32	939	124	4 113	187 564	4	-	-	-	9	14
Bund	3 387 754	2 905	54	488	5	48 513	13 357	11 362	1 831	3 997	5	477	3 534	5 464	26 784	271 847	77	225	49	1	130	72

Nr des V.-B.	Roggen- und Weizenmehl	Malz	Stärke	Rohzucker	Verbrauchszucker	Wein, Most	Bier	Spiritus	Andere Nahrungs- und Genußmittel	Kleie u. Futtermehl aus Getreide	Ölkuchen	Rauhfutter	Stroh	Andere Futtermittel	Nicht bes. genannte tierische u. pflanzl. Rohstoffe	Eisenerze	Schwefelkies	Schwefelkiesabbrände	Kupfererze	Andere Erze	Eisenschlacken zur Verhüttung	Manganerze
	33	34	35	36	37	38	39	40	41	50	51	52	53	54	60	70	71	72	73	74	75	76
											Versand											
1	-	-	-	-	-	-	10	-	-	-	-	-	-	-	-	-	-	-	-	-	-	-
2	-	-	-	-	-	5	-	-	-	-	-	-	-	15	-	-	-	-	-	-	-	-
3	-	5	-	-	-	-	-	-	-	-	-	-	-	125	28	-	-	-	-	-	-	-
4	-	-	-	-	-	-	-	-	24	-	-	-	-	-	4	-	-	-	-	-	-	-
5	-	-	-	-	-	61	1 592	-	67	-	-	-	-	25	15	-	-	-	-	10	-	-
6	-	-	-	-	-	-	-	-	-	-	-	-	-	-	-	-	-	-	-	-	-	-
7	-	-	-	-	-	-	-	-	-	-	-	-	-	-	-	-	-	-	-	-	-	-
8	-	-	-	-	-	2	40	-	4	-	-	-	-	-	-	-	-	-	-	-	-	-
9	-	-	-	-	-	21	2 503	-	13	-	-	-	-	-	4	-	-	-	-	-	-	-
10	-	-	-	-	-	-	-	-	-	-	-	63	-	-	5	-	-	-	-	-	-	-
11	-	-	-	-	-	5	77	-	5	-	-	44	-	184	165	-	-	-	-	-	-	-
12	-	279	-	-	-	-	12	-	91	30	5	118	-	144	91	-	-	-	-	-	-	-
13	-	484	-	-	-	-	353	-	30	-	-	5	-	913	35	-	-	-	-	-	-	-
14	-	-	-	-	-	-	321	-	-	-	-	72	-	96	29	-	-	-	-	-	-	-
15	-	20	-	-	-	-	-	-	11	-	-	57	-	15	12	-	-	-	-	-	-	-
16	-	254	-	-	-	-	-	-	83	-	-	-	-	-	24	-	-	-	-	-	-	-
17	-	-	-	-	-	-	22	-	-	-	-	5	-	21	6	-	-	-	-	-	-	-
18	-	-	-	-	-	-	-	-	-	-	-	-	-	-	-	-	-	-	-	-	-	-
19	-	-	-	-	-	-	-	-	2	-	-	5	-	51	-	-	-	-	-	-	-	-
20	-	-	-	-	-	-	-	-	-	-	-	-	-	-	5	-	-	-	-	-	-	-
21	-	-	-	-	-	-	80	-	-	-	-	26	-	35	24	-	-	-	-	-	-	-
22	-	-	-	-	-	-	-	-	-	-	-	25	-	62	11	-	-	-	-	-	-	-
23	-	-	-	-	-	-	6	-	-	-	-	-	-	-	18	-	-	-	-	-	-	-
24	-	-	-	-	-	-	-	271	20	-	-	12	-	-	5	-	-	-	-	-	-	-
27	-	288	-	-	-	-	-	151	1 228	-	-	-	-	10	-	-	-	-	-	-	-	-
28	-	-	-	-	-	-	175	-	-	-	-	-	-	-	7	-	-	-	-	-	-	-
29	-	-	-	-	-	-	-	-	-	-	-	-	-	-	-	-	-	-	-	-	-	-
30	-	-	-	-	-	-	-	-	-	-	-	-	-	-	-	-	-	-	-	-	-	-
31	-	-	-	-	-	-	-	-	2	-	-	-	-	16	9	-	-	-	-	-	-	-
32	-	-	-	-	-	-	-	-	10	-	-	16	-	-	-	-	-	-	-	-	-	-
33	-	-	-	-	-	-	180	-	39	-	-	-	-	16	8	-	-	-	-	55	-	-
34	-	338	-	-	-	-	-	-	29	-	-	7	-	-	41	-	-	-	-	-	-	-
35	-	-	-	-	-	-	-	-	3	-	-	-	-	-	17	-	-	-	-	-	-	-
36	-	-	-	-	-	-	-	-	-	-	-	23	-	-	-	-	-	-	-	31	-	-
37	-	-	-	-	-	-	633	-	-	-	8	-	-	-	10	-	-	-	-	-	-	-
38	-	-	-	-	-	-	-	-	-	-	-	-	-	-	22	-	-	-	-	3	-	-
39	-	-	-	-	-	10	-	38	185	-	-	-	-	22	8	-	-	-	-	-	-	-
41	-	-	-	-	-	-	-	-	4	-	-	-	-	27	24	-	-	-	-	-	830	-
42	-	-	-	-	-	35	632	51	5	6	-	5	3 276	58	255	-	-	-	-	-	-	-
43	-	12	-	-	-	-	-	51	21	-	-	-	122	18	38	-	-	-	-	-	-	-
44	-	-	-	-	-	18	-	260	-	-	-	-	-	-	-	-	-	-	-	-	-	-
45	-	10	-	-	-	-	-	-	2	-	-	-	-	15	10	-	-	-	-	-	-	-
46	-	5	-	-	-	-	-	-	-	-	-	-	-	22	92	-	-	-	-	-	-	-
47	-	-	-	-	-	181	-	17	24	-	-	-	-	72	-	-	-	-	-	-	-	-
48	-	-	-	-	-	-	-	-	47	-	-	-	81	141	36	-	-	-	-	26	-	-
51	-	-	-	-	-	-	-	-	2	-	25	20	-	152	125	-	-	-	-	-	-	-
52	-	-	-	-	-	71	-	644	43	-	-	118	35	335	1 153	-	-	-	-	-	-	-
53	-	489	-	-	-	10	-	-	15	-	-	-	-	134	5	-	-	-	-	-	-	-
54	-	-	-	-	-	-	-	-	-	-	-	5	-	197	6	-	-	-	-	-	-	-
55	-	-	-	-	-	-	-	1 512	-	-	-	10	-	124	63	-	-	-	-	-	-	-
56	-	-	-	-	-	-	-	-	29	-	-	-	-	47	187	-	-	-	-	66	-	-
57	-	221	-	-	-	-	68	-	-	-	-	-	-	285	10	-	-	-	-	-	-	-
61	60	-	-	2 035	30	1 858	-	-	41	11	4 740	37	135	13 016	1 038	-	-	-	-	-	-	-
62	-	105	33	1 178	-	1 685	-	909	468	-	75	10	37	210	3 003	3 210	-	-	-	50	300	-
63	-	-	-	259	-	359	-	-	98	-	2 927	-	37	5 416	1 093	-	-	-	-	-	3 042	-
64	-	-	-	-	-	91	-	30	36	-	2 010	5	34	1 866	298	-	-	-	-	-	-	-
65	-	-	-	-	-	28	-	-	19	-	86	10	-	114	101	-	-	-	-	-	-	-
66	-	-	-	-	-	-	-	-	41	-	985	-	10	5 029	106	-	-	-	-	-	-	-
zus.	60	2 510	33	3 472	30	4 440	6 704	3 934	2 741	47	10 861	698	3 767	29 028	8 246	3 210	-	-	-	241	4 172	-
LV	-	46	-	3 415	-	1 514	-	12	243	90	777	101	1 281	14 059	2 340	187	-	-	-	13	2 149	-
Bund	60	2 556	33	6 887	30	5 954	6 704	3 946	2 984	137	11 638	799	5 048	43 087	10 586	3 397	-	-	-	254	6 321	-
											Empfang											
1	-	-	-	-	-	-	-	-	-	-	-	-	-	1	-	-	-	-	-	-	-	-
2	-	-	-	-	-	-	-	-	-	-	-	-	-	71	60	-	-	-	-	-	-	-
3	-	-	-	-	-	-	-	-	5	-	-	-	-	969	813	-	-	-	-	-	-	-
4	-	-	-	-	-	-	-	-	-	-	-	-	-	-	-	-	-	-	-	-	-	-
5	-	-	-	-	-	64	-	-	236	-	1 331	-	-	1 832	2 100	37	-	-	-	-	-	135
6	-	-	-	-	-	-	-	-	-	-	-	-	-	-	5	-	-	-	-	-	-	-
7	-	-	-	-	-	-	-	-	-	-	-	-	-	-	8	-	-	-	-	-	-	-
8	-	-	19	-	-	-	-	-	-	-	-	-	-	12	-	-	-	-	-	-	-	-
9	-	-	-	-	-	-	-	-	4	-	4	-	-	27	761	-	-	-	-	-	-	-
10	-	-	-	-	-	-	-	-	66	-	-	-	93	-	24	-	-	-	-	-	-	-
11	-	-	-	-	15	-	-	-	-	-	-	-	-	116	548	-	-	-	-	-	-	-
12	-	-	-	-	33	-	-	-	17	-	-	-	-	-	20	-	-	-	-	12	-	-
13	-	-	-	-	-	-	-	-	403	-	-	-	5	-	212	-	-	-	-	-	-	-
14	-	-	-	-	-	-	-	-	-	-	-	-	-	395	31	-	-	-	-	-	-	-
15	-	-	-	-	-	-	-	-	-	-	-	-	-	650	15	-	-	-	-	-	-	-
16	-	-	-	-	-	-	-	-	314	-	-	-	-	-	78	-	-	-	-	21	-	-
17	-	-	-	-	-	-	-	-	-	-	-	-	-	-	-	-	-	-	-	-	-	-
18	-	-	-	-	-	-	-	-	-	-	-	-	-	10	-	-	-	-	-	-	-	-
19	-	-	-	-	-	-	-	-	-	-	-	-	22	280	54	-	-	-	-	-	-	-
20	-	-	-	-	-	-	-	-	-	-	-	-	-	10	2	-	-	-	-	-	20	-
21	-	-	-	-	-	-	-	-	-	-	-	-	-	20	506	-	-	-	-	-	-	-
22	-	-	-	-	-	-	-	-	-	-	-	-	-	-	-	-	-	-	-	-	-	-
23	-	-	-	-	-	-	-	-	76	-	-	-	-	-	9	22	-	-	-	-	-	-
24	-	-	-	-	-	-	-	-	26	-	-	-	-	1	36	-	-	-	-	-	-	-
27	-	-	-	-	-	-	-	-	-	-	-	-	-	-	-	-	-	-	-	-	-	-
28	-	-	-	-	-	-	-	-	-	-	-	-	-	-	-	-	-	-	-	-	-	-
29	-	-	7	-	-	-	-	-	-	-	-	-	-	23	12	-	-	-	-	-	-	-
30	-	-	-	-	-	-	-	-	-	-	-	-	-	-	-	-	-	41	-	-	-	-
31	-	-	-	-	-	-	-	-	-	-	-	-	-	-	-	-	-	-	-	-	-	-
32	-	-	-	-	-	-	-	-	6	-	263	-	-	1 133	12	-	-	-	-	23	-	-
33	-	-	-	-	-	-	-	-	83	-	-	-	-	16	110	-	16	-	-	-	-	-
34	-	-	-	-	-	-	-	-	-	-	-	-	-	-	37	-	-	-	-	-	-	-
35	-	-	-	-	-	-	-	-	-	-	-	-	-	-	37	-	-	-	-	-	-	-
36	-	-	-	-	-	-	-	-	-	-	-	-	-	762	-	-	-	-	-	-	-	-
37	-	-	-	-	-	-	-	-	-	-	-	-	-	769	-	-	-	-	-	-	-	-
38	-	-	-	-	-	-	-	-	-	-	-	-	-	170	165	-	-	-	-	-	-	-
39	-	-	-	-	-	87	-	-	68	-	-	-	8	55	11	-	-	-	-	-	-	-
41	-	-	-	-	-	16	-	-	24	-	-	-	-	-	36	203	29 400	-	-	35	-	-
42	-	-	-	-	-	358	-	-	1	55	74	-	19	1 643	2 281	-	-	-	-	-	-	-
43	-	-	-	-	440	-	-	-	-	-	25	-	-	1 553	408	-	-	-	-	-	-	-
44	282	-	-	-	-	6	-	-	-	-	-	-	-	15	10	-	-	-	-	-	-	-
45	182	-	-	-	10	-	-	-	116	1 379	2 575	-	-	221	1 095	-	-	-	-	-	-	-
46	-	-	-	-	20	691	16	-	-	-	67	-	2 777	1 085	1 648	-	-	-	-	-	-	-
47	-	-	5	-	15	111	-	-	-	-	-	-	-	61	62	-	-	-	-	-	-	-
48	-	-	3	-	-	-	-	-	40	-	-	-	-	15	222	-	-	-	-	-	-	-
51	-	-	-	-	-	-	-	-	-	-	-	-	-	-	161	-	-	-	-	-	-	-
52	52	-	-	-	132	17	-	-	793	250	-	68	35	1 899	489	-	-	-	-	-	-	-
53	-	-	-	-	-	-	1	-	245	146	-	-	-	1 666	312	-	-	-	-	19	-	-
54	-	-	-	-	-	5	-	-	-	82	-	111	49	75	225	-	-	-	-	-	-	-
55	-	-	-	-	-	-	-	-	-	40	-	-	15	15	66	-	-	-	-	-	-	-
56	21	-	-	-	4	2	9	-	27	434	120	-	-	15	601	-	-	212	-	-	-	-
57	-	-	-	-	-	-	-	-	-	50	-	5	199	106	189	-	-	-	-	-	-	-
61	-	266	-	-	-	18	1 492	-	38	1 258	16	11	-	782	385	-	-	-	-	804	-	-
62	-	-	-	-	-	188	-	267	-	-	-	-	-	-	181	-	-	-	-	-	5	-
63	-	-	-	-	196	-	-	-	876	30	454	6	29	1 145	92	-	-	4 767	-	-	-	-
64	-	-	-	-	-	-	-	-	-	61	10	7	5	18	206	-	-	-	-	-	-	-
65	-	-	-	-	-	70	716	-	329	-	-	-	-	13	895	-	-	-	-	-	-	-
66	-	-	-	-	-	9	-	-	5	-	-	33	13	-	1 062	-	-	-	-	-	-	-
zus.	537	266	34	-	865	1 642	2 234	267	3 798	3 785	4 939	241	3 269	17 649	16 292	262	29 416	5 020	-	914	25	135
L.V.	-	46	-	3 415	-	1 514	-	12	243	90	777	101	1 281	14 059	2 340	187	-	-	-	13	2 149	-
Bund	537	312	34	3 415	865	3 156	2 234	279	4 041	3 875	5 716	342	4 550	31 708	18 632	449	29 416	5 020	-	927	2 174	135

Nr des V.-B.	Steinkohlen	Steinkohlenbriketts	Steinkohlenkoks	Rohbraunkohlen	Braunkohlenbriketts	Braunkohlenkoks	Torf	Rohes Erdöl, Stein- und Braunkohlenteer	Benzin	Benzol	Gasöl, Dieselöl	Andere Mineralölderivate, Mineralölrückstände	Rohe und bearbeitete Natursteine	Gewöhnliche Erde, Kies, Sand	Kalk und Gips, außer zum Düngen	Zement, Mörtel	Stein- und Siedesalz	Tonerde, Bauxit, Kryolith
	80	81	82	83	84	85	86	90	91	92	93	94	100	101	102	103	110	111
Versand																		
1	-	-	-	-	-	-	-	-	-	-	-	-	72	-	-	-	-	-
2	-	-	-	-	-	-	-	-	-	-	-	-	65	-	-	-	-	-
3	-	-	-	-	-	-	-	-	-	-	-	-	-	-	-	-	-	-
4	-	-	-	-	-	-	-	-	-	-	-	-	5	-	-	-	-	-
5	-	-	-	-	-	-	-	34	-	-	-	-	91	-	75	-	-	-
6	-	-	-	-	-	-	-	-	-	-	-	-	-	-	-	-	-	-
7	-	-	-	-	-	-	-	-	-	-	-	-	7	-	-	-	-	-
8	-	-	-	-	-	-	-	-	-	-	-	-	-	-	-	-	-	-
9	-	-	-	-	-	-	-	10	-	-	-	4	367	-	-	-	-	-
10	23	-	-	-	70	-	-	-	-	-	-	-	-	-	-	-	-	-
11	-	-	-	-	-	-	-	-	-	-	-	-	67	-	-	-	-	-
12	-	-	-	-	-	-	-	-	-	-	-	-	-	43	-	-	-	-
13	-	-	39	-	-	-	-	-	-	-	-	4	5	3 126	-	-	-	-
14	-	-	-	-	-	-	-	-	-	-	-	1	1	-	-	-	-	-
15	-	-	-	-	-	-	-	-	-	-	-	-	-	-	-	-	-	-
16	-	-	-	-	-	-	-	-	-	-	-	-	68	-	-	-	-	-
17	-	-	39	-	-	-	-	-	-	-	-	-	5	-	-	-	-	-
18	-	-	-	-	-	-	-	-	-	-	-	-	-	-	-	-	-	-
19	-	-	-	-	-	-	-	-	-	-	-	-	-	-	-	-	-	-
20	-	-	-	-	-	-	-	-	-	-	-	-	-	-	-	-	-	-
21	-	-	-	-	-	-	-	-	-	-	-	-	81	-	-	-	-	-
22	-	-	-	-	-	-	-	-	-	-	-	-	-	353	-	-	-	-
23	-	-	-	-	-	-	-	-	-	-	-	-	10	-	-	-	-	-
24	-	-	-	-	-	-	-	5	-	24	-	29	52	-	-	51	-	-
27	-	-	-	-	-	-	-	-	-	-	-	-	-	17	208	-	-	-
28	-	-	-	-	-	-	-	-	-	-	-	-	141	-	-	-	-	-
29	-	-	-	-	-	-	-	-	-	-	-	-	-	-	-	-	-	-
30	-	-	-	-	-	-	-	-	-	-	-	-	-	-	-	-	-	-
31	-	-	-	-	-	-	-	-	-	-	-	-	-	-	-	-	-	-
32	-	-	-	-	-	-	-	-	-	-	-	-	-	-	-	-	-	-
33	-	-	-	-	-	-	-	-	-	-	-	22	588	-	-	-	-	-
34	-	-	-	-	-	-	-	-	-	-	-	-	146	-	-	-	-	-
35	-	-	-	-	-	-	-	-	-	-	-	-	-	-	-	-	-	-
36	-	-	-	-	-	-	-	-	-	-	-	-	-	-	-	-	-	-
37	-	-	-	-	-	-	-	-	-	-	-	-	226	-	-	-	-	-
38	-	-	-	-	-	-	-	-	-	-	-	-	465	-	-	-	-	-
39	-	-	-	-	-	-	-	-	-	-	-	-	10	-	-	-	-	-
41	-	-	-	-	-	-	-	-	-	-	-	-	142	5 013	-	-	-	-
42	20	-	-	-	-	-	-	-	-	-	15	21	17	458	105	-	-	-
43	378	-	360	-	278	-	2	-	-	-	-	16	5	54	182	497	-	-
44	-	-	-	-	-	-	-	291	-	104	-	61	761	-	30	-	-	-
45	-	-	-	-	-	-	-	1 650	-	-	-	17	68	773	45	-	-	-
46	20	-	-	-	-	-	-	-	-	-	-	-	34	-	15	83	-	-
47	22	-	84	-	-	-	-	-	-	-	-	60	-	84	-	-	-	-
48	15	-	20	-	-	-	-	570	-	-	-	-	150	-	-	-	-	-
51	180	-	52	-	52	-	-	-	-	-	-	-	302	446	-	-	-	-
52	729	62	417	20	15 627	-	-	-	54	-	1 567	-	140	2 914	106	7 548	-	-
53	65	-	107	-	40	-	-	-	-	-	75	6	5 389	7 548	-	7 907	-	-
54	364	57	454	-	11 540	-	-	-	-	-	-	-	158	511	-	384	-	-
55	15	-	-	-	20	-	-	-	-	-	-	40	98	2 469	-	71	-	-
56	7 407	-	-	-	-	-	-	-	83	-	-	62	99	1 242	750	5 762	-	-
57	227	26	-	-	93	-	-	-	-	-	-	24	162	575	67	1 820	-	-
61	30 432	348	7 771	61	17 182	-	10	165	5 221	-	1 870	386	36 146	1 806	1 160	39 792	-	664
62	325 689	126	3 895	20	14 036	-	-	148	6 858	34	3 848	417	19 927	16	350	11 807	-	-
63	9 313	-	514	-	1 454	27	-	14	3 539	16	1 137	21	178	-	160	3 303	-	-
64	533	21	95	-	-	-	-	-	1 194	-	37	-	177	-	-	-	-	-
65	653	-	352	-	20	-	43	544	-	15	141	41	220	-	75	36	-	-
66	2 203	-	90	-	-	-	-	-	43	-	112	39	109	94	75	-	-	-
zus.	378 288	640	14 289	101	60 412	27	55	3 431	16 992	193	8 802	1 271	66 754	27 542	3 403	79 061	-	664
L V	65 834	364	37 172	243	74 592	142	63	24	1 081	63	632	494	18 373	6 655	837	10 071	59	-
Bund	444 122	1 004	51 461	344	135 004	169	118	3 455	18 073	256	9 434	1 765	85 127	34 197	4 240	89 132	59	664
Empfang																		
1	-	-	-	-	-	-	-	-	-	-	-	-	111	-	-	30	-	-
2	-	-	-	-	-	-	89	-	-	-	-	-	-	-	-	-	-	-
3	-	-	-	-	-	-	-	-	1 226	-	1 128	623	-	-	-	-	-	-
4	-	-	-	-	-	-	152	-	-	-	-	-	-	-	-	-	-	-
5	69	-	21	-	-	-	-	-	6 254	-	9 924	25 546	17	-	-	-	-	-
6	-	-	-	-	-	-	-	-	-	-	-	-	-	-	-	-	-	-
7	-	-	-	-	-	-	-	-	-	-	334	2 577	-	-	-	20	-	-
8	-	-	-	-	-	-	446	-	-	-	315	-	-	-	-	-	-	-
9	233	-	-	-	-	-	-	264	35	-	355	204	-	-	-	-	-	-
10	-	-	-	-	-	-	724	764	-	-	84	1 223	-	-	-	-	16	-
11	-	-	-	239	1 658	-	-	34	-	-	-	-	84	3 732	170	4	-	-
12	-	-	-	-	-	-	-	-	-	-	-	2	55	35	-	73	-	-
13	-	-	-	5 207	-	-	-	-	-	-	13	-	250	211	130	31	5	-
14	-	-	-	1 990	-	4 462	160	3	-	-	-	981	-	-	-	-	2 432	-
15	52	-	-	-	-	-	283	-	665	19	1 803	1 855	-	-	-	-	-	3
16	179	-	-	-	-	-	-	-	-	-	-	15	-	-	-	-	-	-
17	-	-	-	-	-	-	-	-	-	-	-	-	-	-	-	-	-	-
18	-	-	-	-	-	-	-	-	-	-	-	-	-	-	-	-	-	-
19	-	-	-	-	-	-	917	-	-	-	-	-	-	-	-	-	-	-
20	-	-	-	-	-	-	350	-	1 432	-	18 385	100	-	-	-	-	-	-
21	-	-	-	-	-	-	10	-	-	-	-	-	-	-	-	12	-	-
22	-	-	-	-	-	-	-	-	-	-	-	-	208	31	-	-	-	-
23	2 993	8 064	-	-	-	-	-	-	-	-	-	49	5	-	15	-	-	-
24	170 969	44 957	27 942	-	-	-	-	1 161	2 747	2 147	2 690	938	10	818	-	278	-	-
27	19 297	491	6 188	-	-	-	-	-	-	15	-	-	-	82	-	50	-	-
28	17 761	25 091	2 527	-	-	-	-	-	409	31	126	70	-	-	-	-	-	-
29	-	-	-	-	-	-	-	-	-	-	-	-	-	-	-	-	33	-
30	3 470	-	6 373	-	-	-	-	17	194	-	65	35	-	-	-	-	-	-
31	17 896	36 265	1 280	-	-	-	-	-	-	-	-	-	-	-	-	53	-	-
32	-	-	-	-	123	-	-	-	-	-	-	-	-	1 066	-	10	-	-
33	42	-	-	-	-	-	-	-	-	-	10	1 017	-	230	212	2	-	-
34	23	-	37	-	-	-	-	-	77	-	-	445	-	-	-	-	-	-
35	-	-	20	-	-	-	-	-	-	-	-	60	-	-	-	-	-	-
36	-	-	-	263	51 330	-	-	-	1 080	-	-	19	-	1 757	-	-	-	-
37	16 217	4 987	309	-	96	-	-	-	-	-	-	-	20	154	-	-	-	-
38	-	-	-	-	4 842	-	-	-	-	-	-	-	100	-	-	5	-	-
39	-	-	-	-	-	-	-	-	-	-	-	-	6	150	-	32	-	-
41	20	-	-	1 702	262	-	-	-	-	-	-	-	2 351	751	4 132	575	37	-
42	5 366	-	2 675	-	-	-	-	-	-	-	10	-	6	302	399	2 375	-	-
43	9 036	1 928	1 733	-	885	38	-	-	30	-	120	-	335	44	1 726	343	-	-
44	115	-	-	-	-	-	15	-	243	12	5	1 841	-	165	-	-	-	24
45	777	155	318	-	35	-	-	1 289	2 534	-	4 387	1 630	-	-	-	-	-	-
46	262	-	-	-	-	-	-	-	-	-	-	-	425	7 935	-	1 441	-	-
47	76	-	20	-	-	-	-	-	660	-	393	-	16	-	-	-	-	-
48	-	-	9	-	-	-	-	-	-	-	-	-	-	69	29	-	-	-
51	-	-	-	-	-	-	-	-	-	-	15	5	5 441	49	440	126	16	-
52	67	53	-	-	44	-	-	-	124	-	57	64	7 823	846	3 139	82	1 378	-
53	20	-	57	-	16	-	-	16	-	-	6	107	-	91	-	-	-	-
54	71	26	144	-	-	-	6	-	-	-	-	-	512	27	-	20	32	-
55	4 625	238	1 078	15	7 827	75	-	32	-	10	121	-	100	-	-	-	-	-
56	2 240	287	2 288	-	103	-	-	-	20 067	4	17 762	642	-	29	16	-	14	-
57	78	20	23	-	72	-	-	-	-	-	-	19	25 525	2 531	173	5	-	-
61	790	-	1 333	197	270	-	-	6	-	16	-	714	2 344	1 337	768	31	-	-
62	24	-	2 213	-	15	-	-	433	-	516	6	621	32	-	-	8	-	-
63	41	15	460	7 105	53	-	-	773	-	38	3 465	556	27 026	30 806	479	286	-	2 455
64	-	-	-	-	-	-	346	-	-	40	-	10	-	218	-	-	134	-
65	-	-	-	-	-	-	-	-	-	-	-	89	6	41	-	-	-	-
66	-	-	-	-	-	-	-	-	343	-	-	-	1 497	408	8	83	-	-
zus.	272 809	122 577	57 048	16 718	67 631	4 575	3 498	4 792	38 120	2 848	61 579	42 057	74 305	53 915	11 836	5 975	4 097	2 482
L V	65 834	364	37 172	243	74 592	142	63	24	1 081	63	632	494	18 373	6 655	837	10 071	59	-
Bund	338 643	122 941	94 220	16 961	142 223	4 717	3 561	4 816	39 201	2 911	62 211	42 551	92 678	60 570	12 673	16 046	4 156	2 482

Nr. des V.-B.	Andere mineral. Rohstoffe	Schwefelsäure	Soda, Ätznatron, Pottasche	Farbstoffe, Farben und Lacke	Nicht bes. genannte chemische Erzeugnisse	Düngekalk	Thomasmehl	Andere Phosphordüngemittel, außer Mischdünger	Kalidüngemittel, außer Mischdünger	Stickstoffdüngemittel, außer Mischdünger	Mischdünger	Andere Düngemittel	Pflanzliche Gerbmittel	Häute, Felle	Leder	Wolle	Baumwolle	Andere Spinnstoffe	Garne	Lumpen	Stammholz über 1,5 m lang, Baustangen
	112	120	121	122	123	130	131	132	133	134	135	136	140	141	142	150	151	152	153	154	160
Versand																					
1	-	-	-	-	-	-	-	-	-	-	-	-	-	-	-	-	-	-	10	-	-
2	-	-	-	-	-	-	-	-	-	-	-	-	-	-	-	-	-	16	-	-	-
3	-	-	-	-	9	-	-	-	-	-	-	-	-	-	-	-	-	-	-	7	18
4	-	-	-	-	-	-	-	-	-	-	-	-	-	-	-	-	-	-	-	-	-
5	139	-	-	49	47	-	-	-	-	-	-	-	-	-	-	-	-	5	37	-	31
6	-	-	-	5	-	-	-	-	-	-	-	-	-	-	-	-	-	-	-	-	21
7	-	-	-	-	-	-	-	-	-	-	-	-	-	-	-	-	-	-	-	-	-
8	8	-	-	-	-	-	-	-	-	-	-	-	-	-	-	-	-	-	-	-	18
9	180	-	-	164	6	-	-	-	-	-	-	-	-	-	-	-	-	15	132	31	64
10	-	-	-	25	-	-	-	-	-	-	-	-	-	-	-	-	-	-	-	-	23
11	53	-	-	-	-	-	-	-	-	-	-	-	-	-	-	-	-	5	-	92	210
12	39	-	886	-	-	-	-	-	-	-	-	-	-	-	-	-	-	-	-	36	92
13	3 005	-	-	13	10	-	-	-	-	10	-	-	-	-	-	-	-	-	-	32	295
14	3 150	-	-	8	-	-	-	-	-	-	-	-	-	-	-	-	-	6	-	78	-
15	-	-	-	5	-	-	-	-	-	-	-	-	-	-	-	-	-	2	-	-	25
16	-	-	-	7	-	-	-	-	-	-	-	-	-	-	-	-	-	-	-	-	23
17	-	-	-	-	-	-	-	-	-	-	-	-	-	-	-	-	-	-	-	10	-
18	-	-	-	-	-	-	-	-	-	-	-	-	-	-	-	-	-	-	-	5	-
19	44	-	-	-	-	-	-	-	-	-	-	-	-	-	-	-	-	10	-	-	-
20	19	-	-	-	-	-	-	-	-	-	-	-	-	-	-	-	-	-	-	-	-
21	-	-	-	-	-	-	-	-	-	-	-	-	-	-	-	-	-	8	-	228	20
22	95	-	-	8	-	-	-	-	-	-	-	-	-	-	-	-	-	-	-	19	82
23	22	-	-	8	5	-	-	-	-	-	17	-	-	-	-	-	-	-	-	-	-
24	219	-	17	-	218	-	-	-	-	15	-	-	-	-	-	-	-	-	-	-	16
27	89	-	-	-	5	-	-	-	-	-	-	-	-	-	-	-	-	-	-	-	16
28	-	-	-	70	8	-	-	12	-	-	-	-	-	-	-	-	-	-	-	-	45
29	-	-	-	-	-	-	-	-	-	-	-	-	-	-	-	-	-	-	-	-	235
30	-	-	-	-	41	-	-	-	-	-	-	-	-	-	-	-	-	-	-	-	-
31	-	-	-	-	506	-	-	-	-	-	-	-	-	-	-	-	-	-	-	-	-
32	9	-	-	6	89	-	-	-	-	-	-	-	-	-	-	-	-	11	-	171	18
33	20	-	-	76	27	-	-	-	-	-	-	-	-	-	-	-	-	-	-	18	-
34	32	-	-	5	-	-	-	-	-	-	-	-	-	-	-	-	-	-	-	-	-
35	16	-	-	12	-	-	-	-	-	-	-	-	-	-	-	-	-	-	-	93	-
36	94	-	-	32	35	-	-	-	-	-	-	-	-	-	-	-	-	-	-	5	-
37	-	-	-	19	560	-	-	-	-	-	-	-	-	-	-	-	54	-	-	12	-
38	500	-	-	6	11	-	-	-	-	-	-	-	-	-	-	-	-	-	-	-	55
39	124	-	-	-	-	-	-	-	-	-	-	-	-	-	-	-	-	-	-	-	131
41	17	-	-	28	5	-	-	-	-	-	-	392	-	-	-	-	-	-	-	6	123
42	65	-	-	14	29	-	-	-	-	-	-	27	-	-	-	-	-	-	-	70	256
43	514	-	-	54	7	-	-	-	5	15	-	7	-	-	-	-	2	-	-	-	40
44	15	-	-	-	126	-	-	-	-	-	-	-	-	-	-	-	-	-	-	2	-
45	384	-	-	32	323	-	-	-	-	15	-	-	10	-	-	-	-	-	-	112	-
46	124	-	-	-	2	-	-	-	-	-	-	-	-	-	-	-	-	-	-	844	55
47	57	-	-	107	1 180	-	-	-	-	-	-	-	-	-	-	-	-	-	-	59	-
48	103	-	-	-	49	-	-	-	-	-	-	-	-	-	-	-	-	-	-	113	-
51	40	-	-	-	16	-	-	-	-	25	15	-	-	-	-	-	27	-	-	6	188
52	2 298	-	-	31	108	-	-	-	19	129	45	74	-	10	-	-	-	14	5	67	254
53	296	-	-	-	29	-	-	-	-	-	-	-	-	-	-	-	5	-	-	20	-
54	279	-	-	-	-	21	30	-	-	122	-	34	-	-	-	-	-	-	-	218	240
55	62	-	-	104	45	23	-	-	-	17	-	-	-	-	-	-	-	-	-	-	252
56	228	-	-	76	31	15	-	-	-	-	-	-	-	-	-	7	-	-	-	-	182
57	10	-	-	55	1 000	-	-	-	-	-	-	-	-	-	-	-	-	65	-	10	68
61	20 154	-	-	256	11 176	2 688	-	49	10	776	-	-	-	2	-	-	-	5	-	214	1 129
62	1 784	-	-	-	6 633	-	-	-	-	-	16	-	-	-	-	-	-	-	-	-	104
63	4 190	-	-	95	1 953	-	-	36	-	151	-	-	-	-	-	-	-	60	-	85	36
64	3 255	-	-	61	55	-	-	-	-	31	-	-	-	-	-	-	-	301	-	52	-
65	2 035	-	-	114	552	-	-	10	-	-	-	-	-	-	-	-	-	18	-	97	-
66	3 119	-	-	-	20	138	-	16	-	89	-	-	-	-	-	-	2	-	-	93	50
zus.	46 864	-	903	1 545	24 916	2 885	30	123	34	1 395	93	534	10	12	-	7	90	541	184	2896	4 415
L.V.	17 437	-	-	421	6 366	2 831	370	215	414	1 371	157	153	6	8	-	-	-	36	-	531	7 001
Bundl	64 301	-	903	1 966	31 282	5 716	400	338	448	2 766	250	687	16	20	-	7	90	577	184	3427	11 416
Empfang																					
1	-	-	-	-	-	-	-	18	-	-	1 530	-	-	-	-	-	6	-	-	-	-
2	-	-	-	-	-	-	-	983	-	-	15	-	-	-	-	-	-	-	-	-	-
3	-	-	-	-	-	-	-	647	-	-	-	-	-	-	-	-	-	-	-	-	-
4	-	-	-	-	-	-	-	-	-	-	13	-	-	-	-	-	-	-	-	-	-
5	10	-	-	10	726	-	-	-	-	-	-	-	-	9	-	-	11	19	1	229	267
6	-	-	-	-	-	-	-	-	-	-	-	-	-	-	-	-	-	-	-	-	34
7	13	-	-	-	-	-	-	-	-	-	-	-	-	-	-	-	-	-	-	-	132
8	-	-	-	-	-	-	-	1 318	-	176	226	159	-	-	-	-	-	-	-	-	-
9	-	-	-	-	-	-	-	-	-	16	-	-	-	-	-	-	160	-	-	68	14
10	67	-	-	17	-	-	-	798	-	-	558	-	-	-	-	-	-	-	-	18	110
11	765	-	-	12	192	-	-	-	-	164	-	78	-	-	-	-	-	-	-	15	182
12	-	-	-	-	14	-	-	347	-	-	362	-	-	-	12	-	-	38	-	36	-
13	800	-	-	264	1 540	97	-	9 307	26 805	16	5	-	-	-	-	-	-	5	-	97	1 256
14	47	254	-	-	32	-	15	706	-	755	391	5	-	-	-	-	-	-	-	18	67
15	15	-	-	-	853	30	-	307	660	-	2 521	-	-	-	-	-	-	-	-	-	96
16	-	-	-	-	46	-	-	-	-	-	-	-	-	-	-	-	-	-	-	84	-
17	-	-	-	-	5	-	-	-	-	57	16	-	-	-	-	-	-	-	-	-	-
18	-	-	-	-	-	-	-	-	-	-	-	-	-	-	-	-	-	-	-	-	-
19	7	-	-	-	-	-	-	-	-	-	-	18	-	-	-	-	-	-	-	-	-
20	-	-	-	-	160	-	-	-	-	-	21	1	-	-	-	-	-	-	-	-	-
21	-	-	-	-	-	-	-	-	-	-	-	-	-	-	-	-	139	-	18	87	-
22	-	-	-	-	35	-	-	-	-	161	-	-	-	-	-	-	-	-	-	-	58
23	69	-	-	-	-	185	2 698	-	-	127	-	-	-	-	-	-	-	-	-	-	16
24	239	-	-	26	1 279	105	12 202	1 537	31	11 616	3 741	-	-	-	-	-	-	-	-	-	-
27	-	-	-	-	-	-	3 527	-	-	623	-	-	-	-	-	-	-	-	-	-	31
28	82	-	-	6	-	-	-	-	-	-	-	-	-	-	-	-	-	-	-	-	-
29	-	-	3	-	-	-	-	-	-	32	-	-	-	-	-	-	-	-	-	-	-
30	47	190	-	-	101	15	15 274	16	-	-	20	1 096	-	-	-	-	-	-	-	-	89
31	-	-	-	-	162	-	9 622	-	-	-	-	-	-	-	-	-	-	-	-	-	-
32	31	433	81	807	14	50	-	2 022	-	-	1 728	-	-	-	-	-	55	8	-	41	25
33	20	-	-	-	31	-	-	-	-	-	-	-	-	-	-	-	-	-	-	154	96
34	8	-	-	66	125	-	-	-	-	-	-	3 664	-	-	-	-	-	2	-	-	-
35	10	-	-	-	-	-	-	-	-	-	-	-	-	-	4	-	-	-	20	30	143
36	185	-	-	19	4 331	-	-	-	-	277	-	-	-	-	-	-	-	-	-	-	-
37	98	-	-	-	199	-	-	-	-	173	-	18	-	-	-	-	-	2	-	25	-
38	1 076	-	13	25	4 536	-	-	2 008	-	26	1 215	12	-	-	-	-	23	-	-	-	594
39	1 847	-	-	-	4 739	-	-	-	-	15	-	-	-	-	-	-	-	-	-	-	300
41	5 841	-	-	51	372	64	-	-	-	243	10	-	-	95	-	-	-	-	-	32	1 665
42	2	-	-	-	184	-	-	3 101	-	197	46	16	-	-	-	-	-	8	-	31	250
43	137	-	118	-	186	-	-	-	13	-	-	8	-	-	-	-	-	-	11	88	465
44	147	-	1 115	2	5 964	153	-	603	-	9 945	8 687	-	-	-	-	-	-	-	-	50	85
45	17	1 181	-	-	2 336	-	-	1 764	-	-	125	15	47	-	-	-	-	17	-	32	259
46	641	17	-	-	-	-	-	-	-	-	594	-	-	-	-	-	17	-	-	98	4 911
47	-	-	-	-	-	-	-	-	-	-	-	-	-	-	-	-	-	-	-	35	208
48	645	104	949	-	569	-	-	5	797	841	62	31	7	-	-	-	-	5	-	12	621
51	115	-	-	-	110	3	23	6	43	9	5	-	-	-	-	-	-	26	5	25	319
52	257	-	2 601	-	71	1 014	-	41	-	63	146	72	-	13	-	-	214	400	19	393	1 014
53	-	-	-	-	138	-	-	-	-	-	-	-	-	-	-	-	33	3	5	2	-
54	-	-	-	-	3	-	21	-	-	17	-	-	-	-	-	-	19	-	-	63	549
55	17	-	-	-	253	21	-	-	-	-	-	40	-	-	-	-	-	-	-	-	1 057
56	12	2 145	3 543	8	3 765	-	-	-	-	28 702	95	-	-	-	10	-	-	-	-	389	85
57	57	-	-	-	26	1 062	-	-	16 769	-	-	10	-	146	-	-	-	28	-	204	4 819
61	4 488	15	-	-	5	5 324	3	16	-	30	1 200	66	112	-	-	-	11	37	-	852	1 331
62	57	51	-	109	88	-	-	15	-	15	-	5	-	-	-	-	-	-	-	446	-
63	43 720	-	-	-	195	2 498	97	960	-	5	-	15	5	-	-	-	-	114	-	195	1 699
64	1 014	-	668	-	928	2 657	11	-	-	8 002	85	21	-	-	-	79	-	-	-	35	570
65	-	-	-	-	24	-	-	-	-	-	-	9	-	-	-	-	-	-	-	154	-
66	22	1 686	10 547	-	2 526	-	-	182	-	-	232	-	-	-	-	-	13	43	-	79	1 009
zus.	62 625	6 056	19 638	1 422	36 841	13 278	43 493	26 707	45 118	62 303	27 313	1 695	171	263	16	89	701	755	79	4117	24 426
L.V.	17 437	-	-	421	6 366	2 831	370	215	414	1 371	157	153	6	8	-	-	-	36	-	531	7 001
Bundl	80 062	6 056	19 638	1 843	43 207	16 109	43 863	26 922	45 532	63 674	27 470	1 848	177	271	16	89	701	791	79	4648	31 427

Nr. des V.-B.	Faserholz, Papierholz	Grubenholz	Anderes unbearb. Holz, Holzabfälle	Hölzerne Schwellen	Schnittholz, Faßholz, Werkstücke	Holzwaren	Zellstoff, Holzschliff, Strohstoff	Papier, Pappe	Behälterwaren	Künstliche Steine, Platten, Röhren	Andere Steingut-, Ton-, Porzellanwaren	Glas, Glaswaren	Roheisen, Eisenlegierungen	Halbzeug aus Stahl	Alteisen und Abfälle von Eisen und Stahl	Eisenbahnoberbauzeug aus Eisen und Stahl	Stab- und Formeisen und -stahl	Bleche und Platten aus Eisen und Stahl	Röhren und Rohre aus Eisen und Stahl	Eisen- und Stahlkraht
	161	162	163	164	165	166	170	171	180	181	182	183	190	191	192	193	194	195	196	197
Versand																				
1	–	–	11	–	65	29	–	–	–	5	–	–	–	–	–	–	–	–	50	–
2	–	–	12	–	88	55	–	8	5	–	–	–	–	–	–	–	5	–	–	–
3	–	–	5	–	24	–	–	27	–	–	–	–	–	–	–	–	–	–	–	–
4	–	–	–	139	–	92	–	–	–	17	–	–	–	–	–	–	–	–	–	–
5	–	–	13	–	160	796	–	80	445	132	–	510	–	7	–	–	81	38	85	2
6	–	–	11	–	–	10	–	–	–	–	–	–	–	–	–	–	–	–	7	–
7	–	–	–	30	–	–	–	–	7	–	–	–	–	–	–	–	–	–	5	–
8	–	–	–	16	25	15	–	–	–	–	–	–	–	–	–	–	–	–	15	4
9	–	–	14	–	99	91	–	102	–	177	–	123	–	–	78	–	–	5	35	–
10	–	–	–	–	21	22	590	–	7	6	–	–	–	–	–	–	–	–	–	–
11	1 838	–	56	113	287	12	42	141	–	14	–	20	–	–	39	–	–	–	–	2
12	1 514	–	74	–	255	2	–	22	–	27	2	129	–	–	–	–	–	–	5	5
13	–	241	245	92	105	66	–	1 618	27	44	–	32	–	–	2 303	11	341	28	7	–
14	–	55	23	–	121	13	–	24	2	73	–	15	–	–	943	–	–	15	5	–
15	–	–	–	–	67	5	–	300	–	21	–	–	–	–	–	–	–	–	–	–
16	–	–	43	–	12	111	–	152	52	187	–	–	–	–	–	–	2	–	–	–
17	–	–	–	–	–	–	–	4	15	14	–	–	–	–	–	–	–	–	–	–
18	–	–	–	10	16	–	–	–	–	–	–	–	–	–	–	–	–	–	–	–
19	–	–	22	5	10	23	–	–	1	–	–	–	–	–	–	–	–	–	–	–
20	–	–	–	–	–	–	–	–	–	–	–	–	–	–	–	–	–	–	–	–
21	–	23	38	21	52	5	–	–	2	28	–	–	–	–	–	–	–	–	–	–
22	77	65	119	26	256	12	171	–	–	2	–	–	–	–	–	–	–	–	–	–
23	–	23	14	–	97	2	3 868	–	–	–	–	–	21	48	720	–	20	–	–	–
24	41	27 853	86	518	394	82	–	256	6	131	–	283	–	–	1 554	–	34	–	–	–
27	–	6 710	–	–	186	263	–	–	–	–	–	2	–	13	1 532	–	2	2	–	–
28	–	8 427	30	–	152	152	–	49	–	–	–	–	–	–	45	–	–	–	–	–
29	–	142	21	–	–	5	–	–	–	–	–	–	–	–	–	–	–	–	–	–
30	–	76	–	–	60	87	–	–	–	–	–	–	–	–	458	–	–	–	–	–
31	–	533	–	–	93	3	–	–	–	85	–	–	–	–	37	–	–	–	–	–
32	–	–	7	–	67	65	182	–	–	5	–	–	–	–	188	–	–	–	–	–
33	254	–	62	–	97	298	5 841	18	27	27	–	–	–	74	21	–	21	–	–	–
34	–	–	–	–	271	266	65	10	5	–	–	9	–	–	13	–	5	–	–	–
35	–	78	25	–	107	143	2 932	29	–	122	–	18	–	–	84	–	19	–	–	–
36	–	69	–	81	–	203	–	–	–	–	–	–	–	–	–	3	–	–	–	–
37	–	177	12	–	106	386	687	249	–	23	–	–	–	–	37	–	–	–	–	–
38	39	–	59	–	106	27	490	–	–	13	–	7	–	–	1 839	–	–	–	–	–
39	9	24	255	–	44	45	6	–	–	6	–	–	–	–	24	–	–	–	–	–
41	235	25	391	25	74	142	–	75	2	508	–	–	838	–	17 428	–	23	–	–	–
42	746	21	79	134	163	195	6 979	32	30	22	–	261	–	–	209	–	9	–	–	–
43	–	42	114	–	102	261	252	16	180	22	–	5	–	–	352	–	20	38	–	–
44	–	–	182	–	35	17	–	–	21	–	–	–	–	–	71	–	–	–	–	–
45	205	–	89	–	188	170	–	72	60	–	–	2	–	12	1 597	–	35	–	5	–
46	67	116	73	–	115	117	685	–	–	–	–	11	–	–	426	–	31	–	8	–
47	–	–	5	17	125	151	–	111	–	19	–	17	–	–	–	–	291	–	–	–
48	–	–	44	–	119	45	2 662	–	–	433	–	148	–	–	62	–	–	30	6	–
51	–	–	–	–	21	37	746	16	15	11	–	74	–	–	2 384	–	–	–	–	5
52	23	–	327	–	544	115	2 436	2 698	26	444	6	10	–	71	267	–	123	22	6	–
53	–	–	7	–	62	50	–	52	153	66	33	–	–	–	267	–	–	16	5	–
54	–	–	58	34	113	23	15	2	–	128	–	6	–	–	9	–	–	10	10	–
55	73	–	72	1 147	34	150	–	113	19	–	–	–	–	–	305	–	–	55	–	–
56	335	14	476	–	283	1 005	4	207	55	53	–	45	15	–	1 399	–	170	31	113	–
57	–	159	192	42	16	163	147	37	65	1 100	–	25	–	17	1 064	–	2	78	–	–
61	33	–	1 602	40	1 955	222	940	1 485	107	236	–	264	–	–	590	–	1 405	442	72	14
62	–	20	912	25	386	181	–	–	10	124	–	24	–	40 208	88	438	10 149	824	5 935	302
63	–	–	782	80	1 905	86	5 095	568	16	249	–	48	–	–	10 675	–	80	18	100	–
64	90	–	46	15	190	45	987	631	3	50	2	119	–	–	921	–	–	15	19	–
65	–	–	55	64	244	515	166	238	33	–	30	16	–	–	253	–	148	31	27	–
66	–	–	106	220	289	54	4 555	–	–	383	–	5	–	–	76	–	149	–	197	–
zus.	5 579	44 893	6 869	2 894	10 406	7 130	40 543	9 442	1 396	5 007	73	2 228	874	40 450	48 358	452	13 165	1 698	6 717	334
LV	6 689	808	3 270	288	915	438	36 558	209	81	482	3	7	476	–	49 716	18	1 139	162	79	42
Bund	12 268	45 701	10 139	3 182	11 321	7 568	77 101	9 651	1 477	5 489	76	2 235	1 350	40 450	98 074	470	14 304	1 860	6 796	376
Empfang																				
1	90	–	–	–	–	–	–	–	–	–	–	–	492	–	–	–	–	–	8	–
2	–	–	–	–	–	1	–	–	–	–	–	–	–	–	–	–	–	–	–	–
3	–	–	–	–	–	–	–	34	–	–	–	–	–	–	–	–	–	–	–	–
4	–	–	–	–	–	–	–	–	–	–	–	–	–	–	2	–	–	–	–	–
5	–	–	–	–	273	116	–	–	–	–	–	29	–	–	85	–	105	60	–	–
6	–	–	20	–	–	–	–	–	–	–	–	–	–	–	–	–	–	–	–	–
7	156	–	14	–	14	10	–	–	–	25	2	–	–	–	–	–	–	–	–	–
8	–	–	–	–	–	3	–	3	–	–	–	–	–	–	–	–	–	–	–	–
9	–	–	–	–	90	13	17 355	–	–	–	–	–	–	–	–	–	1	–	–	–
10	–	–	–	–	–	–	–	–	–	10	–	10	–	–	10	–	–	–	–	–
11	4 383	–	482	–	25	82	–	137	–	157	6	15	–	–	19	–	6	–	4	–
12	162	–	–	–	–	957	–	–	–	312	–	133	–	–	–	–	–	–	4	–
13	10 204	–	224	–	60	45	–	–	15	184	35	10	–	–	816	–	–	72	1	–
14	10	–	13	–	–	1	–	56	2	–	–	–	98	–	–	–	1 973	612	–	–
15	43	–	–	–	–	125	–	–	–	5	–	17	–	–	–	6	18	–	–	–
16	–	–	–	–	15	–	–	–	–	–	–	–	–	–	–	–	5	–	7	–
17	57	–	–	–	–	–	–	–	–	12	–	–	–	–	–	89	1 694	–	–	–
18	–	–	–	–	–	–	–	–	–	–	–	–	–	–	–	–	–	–	–	–
19	92	–	–	–	–	5	–	64	16	–	–	–	–	–	–	–	–	–	–	–
20	19	–	–	–	–	–	–	–	–	–	–	–	–	–	–	–	–	–	–	–
21	19	–	–	–	32	–	–	–	–	–	–	–	–	–	11	–	–	22	–	–
22	2 860	–	12	–	–	12	–	46	–	32	–	–	–	–	42	–	88	765	7	18
23	145	–	–	–	–	3	–	16	–	–	1	3	–	913	39	–	2 571	748	–	1 951
24	36	–	–	–	15	152	–	–	–	42	–	582	6 870	1 292	–	191	9 060	1 420	314	1 090
27	–	–	–	–	–	2	–	–	–	15	–	–	–	–	137	86	1 344	1 733	–	25
28	–	–	–	–	–	5	–	–	–	–	–	35	–	–	–	–	117	–	–	11
29	–	–	–	–	–	5	–	–	–	–	–	–	–	–	–	–	–	–	–	–
30	–	–	78	–	–	9	–	–	–	14	–	–	1 418	39	23	–	1 142	316	15	119
31	14	–	–	–	–	–	–	–	–	–	–	–	11	–	–	125	2 867	–	–	13
32	–	–	–	–	–	–	–	16	–	74	–	–	77	104	–	–	301	–	4 269	889
33	90	–	17	–	–	21	–	–	11	25	–	116	–	38	173	68	2 674	1 215	417	22
34	–	–	–	–	–	–	–	–	–	–	–	1	2	–	165	–	11	–	75	34
35	–	–	48	–	8	7	–	–	–	–	–	111	–	6	82	–	154	17	12	–
36	–	–	65	–	18	–	–	–	–	584	–	181	–	–	19	–	–	–	–	–
37	84	–	18	–	–	–	650	122	–	–	15	12	–	–	–	–	53	1	–	–
38	6 219	–	188	–	76	85	73	–	–	14 830	5	11	–	–	26	–	340	498	18	–
39	2 688	–	171	–	–	–	–	–	–	1 654	10	–	–	–	551	–	55	–	–	–
41	5 208	102	390	–	22	16	–	62	39	76	17	79	3 912	1 507	283	–	4 356	1 262	248	–
42	–	–	–	–	3	14	799	127	1	245	–	6	–	–	3 158	–	65	22	18	–
43	77	–	357	–	16	59	172	–	263	520	–	–	–	–	4 478	18	–	18	13	–
44	–	–	–	–	–	–	–	–	–	180	42	–	–	–	196	20	36	15	19	–
45	18	–	268	–	27	54	–	24	50	362	–	5	141	–	785	47	431	75	100	–
46	118	177	197	–	37	27	20	85	–	975	–	–	–	–	341	–	6	–	26	–
47	–	–	31	–	–	28	–	25	–	–	–	–	–	–	126	–	69	66	–	–
48	2 468	–	162	–	129	138	–	58	44	82	–	12	–	–	13	–	–	–	49	–
51	2 708	–	141	–	–	83	660	–	–	–	–	–	–	–	367	–	–	–	–	–
52	3 271	43	188	4	63	66	–	689	21	448	–	2	–	–	1 181	75	343	26	101	–
53	–	–	–	7	–	4	–	–	–	67	–	–	–	–	66	74	56	10	–	–
54	100	–	275	–	117	227	–	64	–	344	206	–	–	–	211	–	–	–	–	6
55	46	15	50	397	–	–	–	26	20	–	–	2	–	–	3 193	–	39	–	2	–
56	–	–	8	–	–	13	–	20	25	76	20	7	20	65	7 340	2	1 499	130	63	–
57	4 480	–	232	–	88	19	15	5	–	225	–	–	–	–	1 704	–	–	–	18	–
61	5 060	119	386	–	233	229	–	311	2 181	4 018	30	309	–	–	4 848	–	112	28	–	5
62	40	–	–	12	–	33	–	84	57	3	–	16	–	–	10 824	78	5 018	81	32	4
63	33 186	–	202	480	1 186	241	495	669	–	1 633	369	297	1 257	9 494	4 404	85	7 252	6 260	208	–
64	204	–	17	–	496	88	–	330	5	82	–	15	–	–	3 575	–	112	3	7	–
65	–	–	2	–	–	9	–	–	305	–	–	–	–	–	6 241	38	21	7	6	–
66	317	–	166	–	212	92	–	24	54	–	–	53	–	72	3 002	–	53	–	23	–
zus.	84 672	456	4 422	900	3 255	3 079	20 239	3 097	3 109	27 311	758	2 069	14 298	13 530	58 532	1 002	44 047	15 460	6 106	4 187
LV	6 689	808	3 270	288	915	438	36 558	209	81	482	3	7	476	–	49 716	18	1 139	162	79	42
Bund	91 361	1 264	7 692	1 188	4 170	3 517	56 797	3 306	3 190	27 793	761	2 076	14 774	13 530	108 248	1 020	45 186	15 622	6 185	4 229

Nr des V.-B.	Andere Gießerei- u Walzwerkserzeugnisse	Maschinen, Apparate	Bauwerksteile aus Eisen u Stahl	Andere Eisen- und Stahlwaren	Blöcke aus Stahl	Rohkupfer, Kupferlegierungen	Rohzink, Zinklegierungen	Rohblei, Bleilegierungen	Rohe Leichtmetalle, auch Legierungen	Andere roh NE-Metalle	Altmetalle u Abfälle von NE-Metallen	NE-Metallhalbzeug	NE-Metallwaren	Fahrzeuge aller Art	Nicht bes. gen Industrieerzeugen	Sammelgut ohne nähere Bezeichnung	Umzugsgut, gebr. Verpackungen, Baugerätschaften	Lebende Tiere: Pferde, Esel	Rindvieh, außer Kälbern	Kälber	Schafe, Ziegen	Schweine, außer Ferkeln	Ferkel	Geflügel
	198	199	200	201	202	210	211	212	213	214	215	216	217	220	230	231	240	250	251	252	253	254	255	256
Versand																								
1	-	22	-	43	-	-	-	-	-	-	-	51	24	6	29	-	8	-	-	-	-	-	-	-
2	64	30	18	53	-	-	-	-	-	-	-	5	-	91	5	13	30	-	-	-	-	-	-	-
3	9	-	-	10	-	-	-	-	-	-	-	5	-	100	49	-	30	-	-	-	-	-	-	-
4	-	-	-	10	-	-	-	-	-	-	-	-	-	2	9	-	10	-	-	-	-	-	-	-
5	53	1 284	136	1 739	-	3	-	-	-	-	-	40	71	244	140	1 241	506	-	-	-	-	-	-	-
6	-	38	72	14	-	-	-	-	-	-	-	-	-	-	7	-	45	-	315	-	-	-	-	-
7	-	2	-	39	-	-	-	-	-	-	-	-	-	4	-	-	-	-	-	-	-	-	-	-
8	-	2	-	2	-	-	-	-	-	-	-	8	-	8	7	-	13	-	-	-	-	-	-	-
9	-	432	378	1 302	-	-	-	-	-	-	-	-	15	77	43	482	100	-	-	-	-	-	-	-
10	-	21	15	10	-	-	-	-	-	-	-	-	-	5	53	-	349	-	-	-	-	-	-	-
11	17	94	-	86	-	-	-	-	-	-	-	-	-	24	39	-	91	-	-	-	-	-	-	-
12	-	28	-	22	-	-	-	-	-	-	-	6	6	21	121	665	78	-	-	-	-	-	-	-
13	10	30	27	217	-	-	-	-	-	-	-	6	30	209	42	777	130	55	-	-	1 351	-	-	-
14	4	2 421	73	674	-	-	-	-	-	-	-	5	-	515	1 916	6	89	-	30	-	-	-	-	-
15	-	118	7	5	-	-	-	-	-	-	-	-	-	-	219	4	45	-	-	-	-	-	-	-
16	-	155	10	113	-	-	-	-	-	-	-	2	-	14	144	10	110	-	-	-	-	5	-	-
17	-	37	9	50	-	-	-	-	-	-	-	-	-	18	106	-	-	-	424	-	29	11	-	-
18	-	-	-	1	-	-	-	-	-	-	-	-	-	-	9	-	-	-	-	-	-	-	-	-
19	-	9	5	3	-	-	-	-	-	-	-	-	-	4	10	9	160	-	-	-	-	-	-	-
20	-	57	121	6	-	-	-	-	-	-	-	-	-	1	4	-	89	-	-	-	-	-	-	-
21	-	53	5	44	-	-	-	-	-	-	-	-	-	16	15	5	30	9	-	-	-	-	-	-
22	3	6	37	7	-	-	-	-	-	-	-	-	-	28	111	-	51	-	-	-	-	-	-	-
23	-	32	339	45	154	-	-	-	-	-	21	-	-	2	158	-	34	-	-	-	-	-	-	-
24	25	342	142	41	-	-	-	-	-	-	83	-	-	21	66	11	641	25	9	-	-	40	-	-
27	-	68	197	31	-	-	-	-	-	-	10	-	-	-	-	1 361	381	44	20	-	-	-	-	-
28	-	103	2	32	-	-	-	-	-	-	26	-	-	-	55	46	77	18	36	1	-	-	-	-
29	-	8	-	-	-	-	-	-	-	-	-	-	-	2	-	-	5	-	-	-	-	-	-	-
30	-	14	44	8	-	-	-	-	-	-	-	-	-	18	9	-	60	-	-	-	-	-	-	-
31	-	2	-	17	-	-	-	-	-	-	-	-	-	-	20	-	50	-	-	-	-	-	-	-
32	16	251	137	210	-	-	-	-	-	-	6	-	-	2	11	820	154	-	-	-	-	-	-	-
33	5	69	66	16	-	-	-	-	-	-	-	-	-	14	61	1 619	318	-	14	-	778	-	-	-
34	-	236	9	131	-	-	-	-	-	-	160	2	-	632	34	1 020	127	-	46	11	57	-	-	-
35	-	71	-	874	-	-	-	-	-	-	-	-	-	33	31	121	129	309	449	-	150	-	-	-
36	-	435	-	24	-	-	-	-	-	-	-	-	-	-	40	-	117	-	-	-	-	-	-	-
37	-	49	3	35	-	-	-	-	-	-	-	-	-	-	67	95	88	-	-	-	-	-	-	-
38	-	35	23	13	-	-	-	-	-	-	-	-	-	31	77	2	87	-	314	-	-	-	-	-
39	116	18	-	6	-	-	-	-	-	-	-	-	-	6	27	-	179	-	1	-	-	-	-	-
41	-	38	151	92	-	-	-	-	-	-	6	-	-	33	21	-	194	-	1 158	12	-	36	-	-
42	24	90	5	7	-	-	-	-	-	-	-	-	-	171	570	2	399	-	413	16	50	63	-	-
43	19	40	24	41	-	-	-	-	-	-	-	-	-	44	555	-	565	1	6	-	213	-	-	-
44	63	5	45	5	-	-	-	-	-	-	-	-	-	57	13	-	362	14	23	-	-	574	-	-
45	9	226	180	8	-	-	-	-	-	-	-	-	-	127	128	-	591	20	1 319	67	-	2 277	-	-
46	5	76	258	23	-	-	-	-	-	-	-	-	-	80	207	-	308	-	91	14	301	1 418	-	-
47	34	40	8	204	-	-	-	-	-	-	-	-	-	18	98	-	143	4	113	17	-	43	-	-
48	89	148	17	72	-	-	-	-	-	-	5	-	-	676	214	-	201	10	130	15	110	41	-	-
51	-	93	18	49	-	-	-	-	-	-	-	-	2	115	126	-	99	-	-	-	-	-	-	-
52	162	82	1 243	74	31	-	-	-	-	-	-	-	5	171	781	11	718	4	6	18	400	760	-	-
53	7	524	48	151	-	-	-	-	-	-	18	-	-	17	104	642	161	-	18	-	201	137	-	-
54	16	25	7	14	-	-	-	-	-	-	-	19	-	39	38	-	115	-	55	-	457	21	-	-
55	-	14	329	9	-	-	-	-	-	-	153	-	-	9	38	-	456	-	-	-	-	-	-	-
56	118	71	132	118	5	62	-	-	-	-	-	-	51	151	66	393	531	535	8 205	2 554	2 502	7 575	-	-
57	-	40	-	159	-	-	-	-	-	-	-	-	-	229	53	15	289	5	18	-	-	246	-	-
61	11	262	165	265	-	-	-	-	-	-	12	-	-	445	883	330	3 464	79	384	18	3 473	2 283	-	-
62	2	222	26	238	172	-	-	-	-	-	82	-	-	102	394	1 717	2 208	-	235	451	1 346	3 871	-	-
63	8	553	1 539	269	-	-	135	-	-	-	-	-	3	446	825	11	1 278	1	1	-	270	42	-	-
64	74	79	55	54	671	-	-	-	-	-	-	20	-	79	493	-	735	-	19	-	291	80	-	-
65	-	648	247	171	-	-	-	-	-	-	27	-	-	86	3 957	575	1 935	-	-	-	11	-	-	-
66	-	247	876	217	-	-	-	-	-	-	-	-	-	418	607	-	417	-	14	-	223	168	-	-
zus.	963	10095	7 248	8 173	1 033	65	135	-	-	-	609	169	207	5 661	13 905	12 003	19 580	1 133	13 866	3 194	12213	19 691	-	-
L.V.	1 113	4756	221	474	-	-	-	-	-	-	135	35	-	1 007	1 004	2 051	3 712	141	6 697	4 064	7872	6 790	457	-
Bund	2 076	14851	7 469	8 647	1 033	65	135	-	-	-	744	204	207	6 668	14 909	14 054	23 292	1 274	20 563	7 258	20085	26 481	457	-
Empfang																								
1	-	41	2	-	-	-	-	-	-	-	-	-	-	4	59	-	60	15	28	-	-	-	-	-
2	-	32	-	-	-	-	-	-	-	-	-	-	-	2	-	7	21	8	496	9	-	2 423	286	-
3	-	-	-	6	-	-	-	-	-	-	-	-	-	2	-	-	3	58	324	2	-	2 500	1 602	-
4	-	16	-	-	-	-	-	-	-	-	-	-	-	2	-	-	8	-	-	-	-	-	1 259	-
5	-	132	34	72	-	15	-	-	-	-	-	-	-	105	42	1 542	161	1	-	-	-	-	-	-
6	-	3	-	33	-	-	-	-	-	-	-	-	-	-	-	-	-	-	-	-	-	-	-	-
7	-	150	-	20	-	-	-	-	-	-	-	-	-	5	1	-	-	-	7	-	-	-	-	-
8	-	10	-	-	-	-	-	-	-	-	-	-	4	-	-	3	50	10	-	-	-	-	-	-
9	-	191	-	2	-	-	-	-	-	-	-	-	-	145	2	720	1 388	-	47	7	-	-	-	-
10	-	-	-	1	-	-	-	-	-	-	-	-	-	4	96	5	160	105	-	11	-	362	3 228	-
11	19	55	-	120	-	-	-	-	-	-	-	-	-	1	151	-	262	1	-	-	-	-	-	-
12	9	742	21	290	-	-	-	-	-	-	-	-	-	59	6	343	134	-	1	-	-	67	205	-
13	3	247	12	471	-	-	-	-	-	-	-	-	-	25	8	-	348	1	113	5	395	-	-	-
14	-	89	35	359	-	-	1 353	-	-	-	-	-	-	1 861	477	-	984	-	13	-	-	-	-	-
15	-	1	-	62	-	-	-	-	-	-	-	10	18	-	72	9	16	4	29	-	-	-	48	-
16	14	40	28	36	-	21	-	-	2	-	-	-	-	1 045	70	-	61	6	-	-	1	5	-	-
17	197	223	5	38	20	-	-	-	-	-	-	-	2	-	-	-	12	-	9	-	-	133	2 649	-
18	-	-	-	-	-	-	-	-	-	-	-	-	-	-	-	-	-	-	-	-	-	-	-	-
19	32	31	31	26	-	-	-	-	-	-	-	-	4	16	244	4	29	18	119	6	-	172	902	-
20	-	56	-	93	-	-	-	-	-	-	-	-	-	3	-	-	62	32	48	5	-	-	352	-
21	69	363	7	7	-	-	-	-	-	-	-	-	-	5	28	-	63	-	156	10	-	153	119	-
22	-	116	-	556	-	-	-	-	-	-	-	-	38	-	27	-	22	-	-	-	-	-	-	-
23	1 151	126	33	347	2	-	-	-	-	-	4	6	6	48	14	1 787	291	-	9	-	-	-	-	-
24	1 480	246	222	507	270	-	-	-	-	-	-	24	-	25	113	-	108	9	12	-	-	-	-	-
27	29	234	164	202	59	-	-	-	-	-	-	-	-	12	-	-	512	493	165	5	-	-	-	-
28	15	46	27	7	-	-	-	-	-	-	-	-	-	-	2	17	100	-	-	-	-	-	-	-
29	5	89	-	24	-	-	-	-	-	-	-	-	-	-	41	-	-	-	-	-	-	-	-	-
30	244	5	-	20	-	-	-	-	-	-	5	-	243	-	15	-	70	-	-	-	-	-	-	-
31	-	-	42	594	-	-	-	-	-	-	-	-	-	-	-	-	-	-	-	-	-	70	-	-
32	23	231	9	49	-	-	-	-	-	-	-	-	-	43	4	2 357	126	-	-	-	-	-	-	-
33	550	222	59	132	25	-	-	-	-	-	167	-	-	16	650	-	408	-	-	-	-	-	-	-
34	5	70	23	99	-	-	-	-	-	-	50	-	18	296	1	437	320	-	-	-	-	-	-	-
35	17	59	35	222	-	-	-	-	-	-	-	-	-	85	23	42	52	-	-	-	-	-	-	-
36	-	6	-	4	-	-	-	-	-	-	-	-	-	-	11	-	154	-	-	-	-	-	-	-
37	-	33	25	22	-	-	-	-	-	-	-	-	22	11	67	-	168	3	-	-	-	-	-	-
38	222	98	29	22	-	-	-	-	-	-	5	-	-	-	1	-	36	1	-	-	-	-	-	-
39	215	55	-	34	-	-	-	-	-	-	-	-	-	-	55	-	92	-	-	-	-	-	-	-
41	554	197	125	1 281	-	-	-	-	-	-	44	-	-	14	1	-	137	-	-	-	72	-	-	-
42	115	73	14	49	-	-	-	-	-	-	-	-	-	1	15	1 181	533	-	-	-	-	-	-	-
43	22	19	609	40	-	-	-	-	-	-	-	-	-	782	111	41	264	9	-	-	-	-	-	-
44	-	18	-	-	-	-	-	-	-	-	-	-	-	3	29	-	98	-	-	-	-	-	-	-
45	1 294	101	52	59	-	-	-	-	-	15	2	-	140	179	252	10	302	-	-	-	-	-	-	-
46	14	323	171	287	-	-	-	-	-	-	-	3	-	1	357	166	635	94	-	-	-	-	-	-
47	5	107	47	9	-	-	-	-	-	-	6	-	-	37	164	149	87	-	-	-	-	-	-	-
48	-	593	31	72	-	-	-	-	-	-	-	6	-	123	39	2	190	-	-	-	-	-	-	-
51	20	230	60	72	-	-	-	-	-	-	-	-	36	571	348	5	118	-	-	-	250	-	-	-
52	1 268	940	137	909	16	-	-	-	-	-	38	50	34	343	1 358	5	840	-	11	-	884	6	-	-
53	229	371	150	109	-	-	-	-	-	-	83	-	-	15	10	910	203	-	-	-	-	-	-	-
54	68	20	7	6	-	-	-	-	-	-	-	5	-	61	73	50	254	-	108	88	346	147	-	-
55	41	165	19	87	-	3	-	-	-	-	-	10	13	55	160	-	147	6	6	1	-	-	-	-
56	5	109	130	99	-	8	-	-	-	-	-	-	-	60	46	1 006	219	-	14	-	-	-	-	4
57	-	49	17	37	-	-	-	-	-	-	-	-	-	42	158	-	235	-	9	-	311	-	449	-
61	-	380	179	239	-	-	-	-	-	-	99	14	374	397	360	55	1 632	66	1 459	427	2 182	272	-	-
62	40	332	-	378	-	-	-	-	-	-	-	3	96	100	245	5 361	1 387	1	-	-	840	-	-	-
63	6	159	35	50	-	-	-	-	-	-	25	-	-	214	1 561	17	1 124	10	953	62	3 549	-	-	-
64	-	102	54	54	-	-	-	-	187	-	-	-	5	316	789	1	432	32	1 124	80	386	9	-	-
65	439	707	7	213	-	-	-	-	-	-	-	-	-	129	12	1 250	946	26	-	-	-	-	-	-
66	-	948	5	29	-	-	-	-	-	-	-	51	-	862	134	-	778	7	347	30	100	-	-	-
zus.	8 419	10001	2 692	8 556	392	47	1 353	-	189	15	528	182	1 053	8 125	8 502	17 482	16 842	1 016	5 607	748	9 316	6 319	11 099	4
L.V.	1 113	4756	221	474	-	-	-	-	-	-	135	35	-	1 007	1 004	2 051	3 712	141	6 697	4 064	7 872	6 790	457	-
Bund	9 532	14757	2 913	9 030	392	47	1 353	-	189	15	663	217	1 053	9 132	9 506	19 533	20 554	1 157	12 304	4 812	17 188	13 109	11 556	4

Nr. des V.-Bl.	Beförderte Güter insgesamt	Fische, auch Zubereitungen	Fleisch, auch Zubereitungen	Milch und Rahm	Eier	Weizen	Roggen	Gerste	Hafer	Mais	Reis	Hülsenfrüchte	Gemüse	Obst, Südfrüchte	Kartoffeln	Zuckerrüben	Ölsaaten, Ölfrüchte	Kaffee	Rohtabak	Milcherzeugnisse	Speisefette, außer Butter	Andere tierische und pflanzliche Fette und Öle
		1	2	3	4	10	11	12	13	14	15	16	20	21	22	23	24	25	26	30	31	32
Versand																						
Bund	2 618 161	5	277	412	-	18 278	7 269	10 306	1 170	2 275	15	168	5 644	2 238	41 867	240 573	20	-	-	45	467	627
98	29 361	-	-	-	-	-	-	-	-	-	-	137	373	254	25 377	-	-	-	-	-	-	-
99	3 876	-	-	-	-	-	-	-	-	-	-	-	-	-	-	-	-	-	-	-	-	-
195	10 042	-	-	-	-	-	-	-	-	-	-	-	-	-	-	-	-	-	-	-	-	-
201	-	-	-	-	-	-	-	-	-	-	-	-	-	-	-	-	-	-	-	-	-	-
202	-	-	-	-	-	-	-	-	-	-	-	-	-	-	-	-	-	-	-	-	-	-
203	-	-	-	-	-	-	-	-	-	-	-	-	-	-	-	-	-	-	-	-	-	-
204	250	-	-	-	-	-	-	-	-	-	-	40	-	-	-	-	-	-	-	-	-	-
205	9 728	-	-	-	-	1	-	-	-	-	-	-	-	-	-	-	-	-	-	1	-	-
206	72	-	-	-	-	-	-	-	-	-	-	-	-	-	-	-	-	-	-	-	-	-
207	156	-	-	-	-	-	-	-	-	-	-	-	-	-	-	-	-	-	-	-	-	-
208	-	-	-	-	-	-	-	-	-	-	-	-	-	-	-	-	-	-	-	-	-	-
209	38	-	-	-	-	-	-	-	-	-	-	-	-	-	-	-	-	-	-	-	-	-
210	-	-	-	-	-	-	-	-	-	-	-	-	-	-	-	-	-	-	-	-	-	-
211	111	-	-	-	-	-	-	-	-	-	-	-	3	-	-	-	-	-	-	-	-	-
212	5 078	-	-	-	-	-	-	-	-	-	-	-	-	-	270	-	-	-	-	-	-	-
213	6 261	-	-	-	-	-	-	-	-	-	-	-	-	-	467	6	-	-	-	-	-	-
214	6	-	-	-	-	-	-	-	-	-	-	-	-	-	-	-	-	-	-	-	-	-
215	7 403	-	-	-	-	-	-	-	-	-	-	-	-	25	-	-	-	-	-	-	-	7
216	456	-	-	-	-	-	-	-	-	-	-	-	-	-	-	-	-	-	-	-	-	-
217	1 619	-	-	-	-	5	-	-	-	-	-	-	-	-	-	-	-	-	-	-	-	5
218	3 576	-	-	-	-	-	-	-	-	-	-	-	-	-	-	-	-	-	-	-	-	-
219	73	-	-	-	-	-	-	-	-	-	-	-	-	-	-	-	-	-	-	-	-	-
220	1 946	-	-	-	-	-	-	-	-	-	-	-	-	-	-	-	-	-	-	-	-	-
221	131	-	-	-	-	-	-	-	-	-	-	-	-	-	-	-	-	-	-	-	-	-
222	705	-	-	-	-	-	-	-	-	-	-	-	-	-	-	-	-	-	-	-	-	-
223	-	-	-	-	-	-	-	-	-	-	-	-	-	-	-	-	-	-	-	-	-	-
Ausl	37 609	-	-	-	-	6	-	-	-	-	-	40	3	25	737	6	-	-	-	1	-	12
Insges.	2 699 049	5	277	412	-	18 284	7 269	10 306	1 170	2 275	15	345	6 020	2 517	67 981	240 579	20	-	-	46	467	639
Empfang																						
Bund	3 387 754	2 905	54	488	5	48 513	13 357	11 362	1 831	3 997	5	477	3 534	5 464	26 784	271 847	77	225	49	1	130	72
98	802	-	-	-	-	-	-	-	-	-	-	-	-	-	-	-	-	-	-	-	-	-
99	56 998	-	-	-	-	-	-	-	-	-	-	-	-	-	-	-	-	-	-	-	-	-
195	83 598	-	-	-	-	-	-	-	-	-	-	-	-	-	-	-	-	-	-	-	-	-
201	5	-	5	-	-	-	-	-	-	-	-	-	-	-	-	-	-	-	-	-	-	-
202	16	-	-	-	-	-	-	-	-	-	-	-	-	-	-	-	-	-	-	-	-	-
203	33 691	-	-	-	-	-	-	-	-	-	-	-	-	-	-	-	-	-	-	-	-	-
204	50 290	-	-	-	23	-	-	140	-	-	-	-	-	10	-	-	54	-	-	-	-	-
205	5 652	-	-	-	-	-	-	-	-	69	-	-	-	-	-	30	-	-	-	-	-	-
206	576	-	109	-	-	-	-	-	-	178	-	12	5	-	-	-	35	-	-	-	45	30
207	212	-	-	-	-	-	-	-	-	-	-	-	-	143	-	-	-	-	-	-	-	-
208	74	-	-	-	-	-	-	-	-	-	-	-	-	-	-	-	-	-	-	-	-	-
209	7	-	-	-	-	-	-	-	-	-	-	-	-	-	-	-	-	-	-	-	-	-
210	-	-	-	-	-	-	-	-	-	-	-	-	-	-	-	-	-	-	-	-	-	-
211	48 231	-	-	-	14	-	-	-	-	-	-	-	13	1	-	-	10	-	-	-	-	-
212	1 078	-	-	-	-	-	-	-	-	-	-	-	-	341	-	-	-	-	-	-	-	-
213	9 247	-	-	-	-	-	-	-	-	17	-	3	311	434	239	-	-	-	-	-	-	-
214	142	-	-	-	-	-	-	-	-	-	-	-	-	142	-	-	-	-	-	-	-	-
215	22 964	-	3	-	-	-	-	-	-	1	-	-	-	238	-	-	-	-	-	-	-	-
216	16 834	-	-	-	-	-	-	-	-	-	-	-	-	-	-	-	-	-	-	-	-	-
217	1 943	-	-	-	-	-	-	-	-	-	-	-	5	160	89	-	-	-	-	-	-	-
218	5 546	-	-	-	-	-	-	-	-	-	-	25	182	45	664	-	-	-	2	-	-	-
219	470	-	-	-	-	-	-	-	-	-	-	-	-	-	-	-	-	-	-	-	-	-
220	3 131	-	-	-	561	-	-	-	-	-	-	-	-	-	-	-	-	-	-	-	-	-
221	89	-	-	-	-	-	-	-	-	-	-	-	-	-	-	-	-	-	-	-	-	-
222	8 779	-	-	-	-	-	-	-	-	-	-	-	-	41	-	-	-	-	-	-	-	-
223	-	-	-	-	-	-	-	-	-	-	-	-	-	-	-	-	-	-	-	-	-	-
Ausl.	208 977	-	117	-	598	-	-	140	-	265	-	40	516	1 555	992	30	99	-	2	-	45	30
Insges.	3 738 129	2 905	171	488	603	48 513	13 357	11 502	1 831	4 262	5	517	4 050	7 019	27 776	271 877	176	225	51	1	175	102

Nr des V.-Bl.	Roggen- und Weizenmehl	Malz	Stärke	Rohzucker	Verbrauchszucker	Wein, Most	Bier	Spirituosen	Andere Nahrungs- und Genußmittel	Kleie u. Futtermehl aus Getreide	Ölkuchen	Rauhfutter	Stroh	Andere Futtermittel	Nicht bes. genannte tierische u. pflanzl. Rohstoffe	Eisenerze	Schwefelkies	Schwefelkiesabbrände	Kupfererze	Andere Erze	Eisenschlacken zur Verhüttung	Manganerze
	33	34	35	36	37	38	39	40	41	50	51	52	53	54	60	70	71	72	73	74	75	76
Versand																						
Bund	60	2 556	33	6 887	30	5 954	6 704	3 946	2 984	137	11 638	799	5 048	43 087	10 586	3 397	-	-	-	254	6 321	-
98	-	-	-	-	-	14	-	-	157	-	30	110	-	-	23	-	-	-	-	-	-	-
99	-	-	-	-	-	36	-	-	-	-	-	-	-	-	-	-	-	-	-	-	-	-
195	-	-	-	-	-	-	-	-	11	-	-	-	-	-	1	-	-	-	-	-	-	-
201	-	-	-	-	-	-	-	-	-	-	-	-	-	-	-	-	-	-	-	-	-	-
202	-	-	-	-	-	-	-	-	-	-	-	-	-	-	-	-	-	-	-	-	-	-
203	-	-	-	-	-	-	-	-	-	-	-	-	-	-	-	-	-	-	-	-	-	-
204	-	-	-	-	-	-	-	-	-	-	-	-	-	-	-	-	-	-	-	-	-	-
205	-	-	-	-	-	-	-	-	-	-	-	-	-	-	55	-	-	-	-	-	-	-
206	-	-	-	-	-	-	-	-	-	-	-	-	-	-	-	-	-	-	-	-	-	-
207	-	-	-	-	-	-	-	-	-	-	-	-	-	-	-	-	-	-	-	-	-	-
208	-	-	-	-	-	-	-	-	-	-	-	-	-	-	-	-	-	-	-	-	-	-
209	-	-	-	-	-	-	-	-	-	-	-	-	-	-	-	-	-	-	-	-	-	-
210	-	-	-	-	-	-	-	-	-	-	-	-	-	-	-	-	-	-	-	-	-	-
211	-	-	-	-	-	-	-	-	-	-	-	-	-	-	4	-	-	-	-	-	-	-
212	-	-	-	-	-	-	-	-	3	-	-	11	194	2	88	-	-	-	-	-	-	-
213	-	15	-	-	-	-	-	-	13	5	-	-	-	25	35	-	-	-	-	-	-	-
214	-	-	-	-	-	-	-	-	-	-	-	-	-	-	-	-	-	-	-	-	-	-
215	-	-	-	-	-	-	8	-	-	-	-	6	-	30	18	-	-	-	-	-	-	-
216	-	-	-	-	-	-	-	-	3	-	-	-	-	-	-	-	-	-	-	-	-	-
217	-	-	-	-	-	2	-	-	5	-	-	-	-	20	14	-	-	-	-	-	-	-
218	-	-	-	-	-	-	176	-	1	-	-	-	-	-	30	-	-	-	-	-	-	-
219	-	-	-	-	-	-	-	-	6	-	-	-	-	-	-	-	-	-	-	-	-	-
220	-	-	-	-	-	-	-	1	-	-	-	-	-	310	-	-	-	-	-	-	-	-
221	-	-	-	-	-	-	-	-	-	-	-	-	-	-	-	-	-	-	-	-	-	-
222	-	-	-	-	-	-	-	-	-	-	-	-	-	-	2	-	-	-	-	-	-	-
223	-	-	-	-	-	-	-	-	-	-	-	-	-	-	-	-	-	-	-	-	-	-
Ausl	-	15	-	-	-	2	184	1	31	5	-	17	194	387	246	-	-	-	-	-	-	-
Insges.	60	2 571	33	6 887	30	6 006	6 888	3 947	3 183	142	11 668	926	5 242	43 474	10 856	3 397	-	-	-	254	6 321	-
Empfang																						
Bund	537	312	34	3 415	865	3 156	2 234	279	4 041	3 875	5 716	342	4 550	31 708	18 632	449	29 416	5 020	-	927	2 174	135
98	-	-	-	-	-	-	-	-	8	-	-	-	-	-	37	-	-	-	-	-	-	-
99	-	-	-	-	-	15	-	-	71	-	-	-	-	-	107	-	-	-	-	-	-	-
195	-	-	-	-	-	-	-	-	-	-	-	-	-	-	-	-	-	-	-	-	-	-
201	-	-	-	-	-	-	-	-	-	-	-	-	-	-	-	-	-	-	-	-	-	-
202	-	-	-	-	-	-	-	-	-	-	-	-	-	-	-	-	-	-	-	-	-	-
203	-	20	130	-	-	-	-	-	-	-	-	-	-	-	445	-	-	-	-	-	-	-
204	-	367	-	-	-	-	-	-	-	-	-	-	-	-	186	-	-	-	-	566	15	-
205	-	-	-	-	-	5	-	-	33	-	-	-	-	26	87	-	-	-	-	-	-	-
206	-	-	-	-	-	32	-	-	43	-	-	-	-	10	56	-	-	-	-	-	-	-
207	-	-	-	-	-	-	-	-	8	-	-	-	-	-	25	-	-	-	-	-	-	-
208	-	-	-	-	-	-	-	-	-	-	-	-	-	-	74	-	-	-	-	-	-	-
209	-	-	-	-	-	-	-	-	-	-	-	-	-	-	7	-	-	-	-	-	-	-
210	-	-	-	-	-	-	-	-	-	-	-	-	-	-	-	-	-	-	-	-	-	-
211	-	-	-	-	-	588	-	-	56	-	-	-	-	-	420	-	-	-	-	15	-	-
212	-	-	-	-	-	44	-	-	2	-	-	-	-	-	151	-	-	-	-	-	-	-
213	-	-	-	-	-	1 788	-	-	71	15	-	-	-	45	305	-	-	-	-	-	-	-
214	-	-	-	-	-	-	-	-	-	-	-	-	-	-	-	-	-	-	-	-	-	-
215	-	-	3	-	-	1 071	-	-	-	-	150	-	-	-	73	-	-	-	-	-	-	-
216	-	-	-	-	-	-	-	-	-	-	-	-	-	-	21	-	-	-	-	-	-	-
217	-	-	-	-	-	-	-	1	-	-	85	-	-	-	56	-	-	-	-	-	-	-
218	-	-	66	-	-	-	-	-	6	-	197	15	70	144	671	-	-	-	-	-	-	-
219	-	-	-	-	-	-	-	-	-	-	-	-	-	-	-	-	-	-	-	-	-	-
220	-	-	-	-	-	-	-	-	-	-	-	-	-	-	609	-	-	-	-	-	-	-
221	-	-	-	-	-	-	-	-	-	-	-	-	-	-	15	-	-	-	-	-	-	-
222	-	-	-	-	-	-	-	-	-	-	-	-	-	-	836	-	-	-	-	-	-	-
223	-	-	-	-	-	-	-	-	-	-	-	-	-	-	-	-	-	-	-	-	-	-
Ausl.	-	387	199	-	-	3 528	-	1	219	15	432	15	70	225	4 037	-	-	-	-	581	15	-
Insges.	537	699	233	3 415	865	6 699	2 234	280	4 339	3 890	6 148	357	4 620	31 933	22 813	449	29 416	5 020	-	1 508	2 189	135

Nr des V.-B.	Steinkohlen	Steinkohlenbriketts	Steinkohlenkoks	Rohbraunkohlen	Braunkohlenbriketts	Braunkohlenkoks	Torf	Rohes Erdöl, Stein- und Braunkohlenteer	Benzin	Benzol	Gasöl, Dieselöl	Andere Mineralölderivate, Mineralölrückstände	Rohe und bearbeitete Natursteine	Gewöhnliche Erde, Kies, Sand	Kalk und Gips, außer zum Düngen	Zement, Mörtel	Stein- und Siedesalz	Tonerde, Bauxit, Kryolith
	80	81	82	83	84	85	86	90	91	92	93	94	100	101	102	103	110	111
Versand																		
Bund	444 122	1 004	51 461	344	135 004	169	118	3 455	18 073	256	9 434	1 765	85 127	34 197	4 240	89 132	59	664
98	–	–	–	–	–	–	–	–	–	–	–	–	–	–	–	–	–	–
99	–	–	–	–	–	–	–	–	–	–	–	–	–	–	–	–	–	–
195	–	–	–	–	–	–	–	–	–	–	–	–	–	–	–	–	–	–
201	–	–	–	–	–	–	–	–	–	–	–	–	–	–	–	–	–	–
202	–	–	–	–	–	–	–	–	–	–	–	–	–	–	–	–	–	–
203	–	–	–	–	–	–	–	–	–	–	–	–	–	–	–	–	–	–
204	–	–	–	–	–	–	–	–	–	–	–	–	–	–	–	–	–	–
205	–	–	–	–	–	–	–	–	–	7	3	–	1 198	12	–	–	–	–
206	–	–	–	–	–	–	–	–	–	–	–	–	–	–	–	–	–	–
207	–	–	–	–	–	–	–	–	–	–	–	–	–	–	–	–	–	–
208	–	–	–	–	–	–	–	–	–	–	–	–	–	–	–	–	–	–
209	–	–	–	–	–	–	–	–	–	–	–	–	–	–	–	–	–	–
210	–	–	–	–	–	–	–	–	–	–	–	–	–	–	–	–	–	–
211	–	–	–	–	–	–	–	–	–	–	–	–	–	–	–	–	–	–
212	–	–	–	–	–	–	–	–	–	–	–	–	233	222	–	–	–	–
213	–	–	–	–	–	–	–	–	–	–	–	–	–	–	–	–	–	–
214	–	–	–	–	–	–	–	–	–	–	–	–	–	–	–	–	–	–
215	–	–	–	–	–	–	–	–	–	1	–	–	14	–	–	–	–	–
216	–	–	1	–	–	–	–	–	–	2	4	–	2	–	–	–	–	–
217	–	–	–	–	–	–	–	–	–	23	–	–	58	–	–	–	–	–
218	–	–	–	–	–	–	–	–	–	2	–	1	137	–	–	–	–	–
219	–	–	–	–	–	–	–	–	–	–	–	–	1	–	–	–	–	–
220	–	–	–	–	–	–	–	–	–	1	–	10	25	–	–	–	–	–
221	–	–	–	–	–	–	–	–	–	–	–	–	33	–	–	–	–	–
222	–	–	–	–	–	–	–	–	–	–	–	–	–	–	–	–	–	–
223	–	–	–	–	–	–	–	–	–	–	–	–	–	–	–	–	–	–
Ausl.	–	–	1	–	–	–	–	–	–	36	7	11	1 701	234	–	–	–	–
Insges.	444 122	1 004	51 462	344	135 004	169	118	3 455	18 073	292	9 441	1 776	86 828	34 431	4 240	89 132	59	664
Empfang																		
Bund	338 643	122 941	94 220	16 961	142 223	4 717	3 561	4 816	39 201	2 911	62 211	42 551	92 678	60 570	12 673	16 046	4 156	2 482
98	–	–	–	–	–	–	–	–	–	–	–	74	–	–	–	–	–	–
99	–	–	–	–	50 293	–	–	–	144	250	206	240	447	15	–	618	–	–
195	23 984	–	1 375	–	–	–	–	–	–	–	–	–	–	–	–	–	–	–
201	–	–	–	–	–	–	–	–	–	–	–	–	–	–	–	–	–	–
202	–	–	–	–	–	–	–	–	–	–	–	–	–	–	–	–	–	–
203	19 494	–	44	–	–	–	–	–	–	–	–	–	–	–	–	–	–	–
204	330	–	858	941	–	–	–	–	–	16	44	13 017	–	175	–	198	–	–
205	–	–	–	–	–	–	–	–	–	–	88	51	787	–	–	–	–	–
206	–	–	–	–	–	–	–	–	–	–	–	15	–	–	–	–	–	–
207	–	–	–	–	–	–	–	–	–	–	–	–	–	–	–	–	–	–
208	–	–	–	–	–	–	–	–	–	–	–	–	–	–	–	–	–	–
209	–	–	–	–	–	–	–	–	–	–	–	–	–	–	–	–	–	–
210	–	–	–	–	–	–	–	–	–	–	–	–	–	–	–	–	–	–
211	–	–	–	–	–	–	–	–	–	–	–	–	–	–	–	–	–	–
212	–	–	–	–	–	–	–	–	–	–	–	–	–	–	–	–	–	–
213	–	–	147	–	–	–	–	–	–	–	–	–	3 141	–	–	–	–	–
214	–	–	–	–	–	–	–	–	–	–	–	–	–	–	–	–	–	–
215	4 058	–	–	–	–	–	–	–	–	–	–	–	20	–	–	–	–	–
216	–	–	–	–	–	–	–	–	–	–	–	–	–	–	–	–	–	–
217	180	60	–	–	–	–	–	–	–	–	–	40	11	–	–	–	–	–
218	833	–	122	–	–	–	–	–	18	–	1	–	–	645	–	–	–	–
219	–	–	–	–	–	–	–	–	–	–	–	–	–	–	–	–	–	–
220	–	–	–	–	–	–	–	–	–	–	–	–	–	–	–	–	–	–
221	–	–	–	–	–	–	–	–	–	–	–	–	–	–	–	–	–	–
222	–	–	–	–	–	–	–	–	–	–	–	–	–	–	–	–	–	–
223	–	–	–	–	–	–	–	–	–	–	–	–	–	–	–	–	–	–
Ausl.	24 895	60	1 171	941	–	–	–	–	18	16	133	13 123	3 959	820	–	198	–	–
Insges.	387 522	123 001	96 766	17 902	192 516	4 717	3 561	4 816	39 363	3 177	62 550	55 988	97 084	61 405	12 673	16 862	4 156	2 482

Nr des V.-B.	Andere mineral. Rohstoffe	Schwefelsäure	Soda, Ätznatron, Pottasche	Farbstoffe, Farben und Lacke	Nicht bes. genannte chemische Erzeugnisse	Düngekalk	Thomasmehl	Andere Phosphordüngemittel, außer Mischdünger	Kalidüngemittel, außer Mischdünger	Stickstoffdüngemittel, außer Mischdünger	Mischdünger	Andere Düngemittel	Pflanzliche Gerbmittel	Häute, Felle	Leder	Wolle	Baumwolle	Andere Spinnstoffe	Garne	Lumpen	Stemmholz über 1,5 m lang, Baustangen
	112	120	121	122	123	130	131	132	133	134	135	136	140	141	142	150	151	152	153	154	160
Versand																					
Bund	64 301	–	903	1 966	31 282	5 716	400	338	448	2 766	250	687	16	20	–	7	90	577	184	3 427	11 416
98	–	–	–	–	98	–	–	–	–	–	–	–	–	–	–	–	–	–	–	–	–
99	65	–	–	–	–	–	–	–	–	–	–	–	–	–	–	–	–	–	–	–	–
195	31	–	–	–	2	–	–	–	–	–	–	–	–	–	–	–	–	–	–	5	–
201	–	–	–	–	–	–	–	–	–	–	–	–	–	–	–	–	–	–	–	–	–
202	–	–	–	–	–	–	–	–	–	–	–	–	–	–	–	–	–	–	–	–	–
203	–	–	–	–	–	–	–	–	–	–	–	–	–	–	–	–	–	–	–	–	–
204	155	–	–	–	–	–	–	–	–	–	–	–	–	–	–	–	–	–	26	–	–
205	635	–	–	3	7	–	–	–	–	–	–	–	1	–	–	–	–	1	126	26	–
206	13	–	–	–	15	–	–	–	–	–	–	–	–	–	–	–	–	17	26	–	–
207	–	–	–	–	–	–	–	–	–	–	–	–	–	–	–	–	–	–	15	–	–
208	–	–	–	–	–	–	–	–	–	–	–	–	–	–	–	–	–	–	–	–	–
209	15	–	–	–	–	–	–	–	–	–	–	–	–	–	–	–	–	–	–	–	–
210	–	–	–	–	–	–	–	–	–	–	–	–	–	–	–	–	–	–	–	–	–
211	10	–	–	–	–	–	–	–	–	–	–	–	–	–	–	–	–	–	55	–	–
212	1 599	–	–	24	98	–	–	–	–	–	–	–	–	–	–	–	–	–	–	26	2
213	129	–	–	14	215	–	–	–	–	–	–	–	–	–	–	–	–	–	–	1 136	–
214	–	–	–	–	–	–	–	–	–	–	–	–	–	–	–	–	–	–	–	–	–
215	312	–	–	82	48	–	–	–	–	–	–	–	–	–	–	–	–	–	–	41	–
216	–	–	–	–	8	–	–	–	–	–	–	–	–	–	–	–	–	–	–	–	–
217	57	–	–	1	75	–	–	–	–	–	–	–	–	–	–	1	–	–	4	21	–
218	438	–	–	–	11	–	–	–	–	–	–	–	–	–	–	–	–	–	64	267	–
219	15	–	–	–	–	–	–	–	–	–	–	–	–	–	–	–	–	–	–	–	–
220	74	–	–	–	2	–	–	–	–	–	–	–	–	–	–	–	–	–	–	–	–
221	–	–	–	–	–	–	–	–	–	–	–	–	–	–	–	–	–	–	–	–	–
222	–	–	–	–	16	–	–	–	–	–	–	–	–	–	–	–	–	–	–	–	–
223	–	–	–	–	–	–	–	–	–	–	–	–	–	–	–	–	–	–	–	–	–
Ausl.	3 452	–	–	124	495	–	–	–	–	–	–	–	1	–	–	1	–	18	316	1 517	2
Insges.	67 849	–	903	2 090	31 877	5 716	400	338	448	2 766	250	687	17	20	–	8	90	595	500	4 949	11 418
Empfang																					
Bund	80 062	6 056	19 638	1 843	43 207	16 109	43 863	26 922	45 532	63 674	27 470	1 848	177	271	16	89	701	791	79	4 648	31 427
98	–	–	–	–	4	–	–	–	–	–	–	–	–	–	–	–	–	–	–	–	–
99	2 441	–	–	–	161	–	–	–	–	–	–	–	–	–	–	–	–	–	–	–	–
195	–	–	–	–	–	–	–	–	–	–	–	–	–	–	–	–	–	–	–	–	383
201	–	–	–	–	–	–	–	–	–	–	–	–	–	–	–	–	–	–	–	–	–
202	–	–	–	–	–	–	–	–	–	–	–	–	–	–	–	–	–	–	–	–	–
203	40	–	–	–	–	–	–	–	–	–	–	–	–	–	–	–	–	–	–	–	–
204	9 297	–	–	–	8	–	–	–	–	–	–	–	–	–	–	–	–	–	–	–	–
205	90	–	–	–	–	–	–	–	–	–	–	–	–	2	–	–	–	1	–	69	12
206	–	–	–	–	–	–	–	–	–	–	–	–	–	–	–	–	–	–	–	–	–
207	–	–	–	–	36	–	–	–	–	–	–	–	–	–	–	–	–	–	–	–	–
208	–	–	–	–	–	–	–	–	–	–	–	–	–	–	–	–	–	–	–	–	–
209	–	–	–	–	–	–	–	–	–	–	–	–	–	–	–	–	–	–	–	–	–
210	–	–	–	–	–	–	–	–	–	–	–	–	–	–	–	–	–	–	–	–	–
211	–	–	–	–	27	–	–	–	–	–	–	–	–	–	–	–	–	–	–	–	–
212	1	19	–	–	5	–	–	–	–	–	–	–	–	33	–	1	–	–	1	–	–
213	–	–	–	–	–	–	–	–	–	–	–	–	–	–	–	–	–	1	–	396	–
214	–	–	–	–	–	–	–	–	–	–	–	–	–	–	–	–	–	–	–	–	–
215	–	–	–	–	88	–	–	–	–	–	–	–	–	–	1	19	–	–	–	32	977
216	–	–	–	–	–	–	12 056	–	–	–	–	–	–	–	–	–	–	–	–	–	–
217	–	–	–	–	25	–	485	15	–	–	15	–	–	–	1	–	–	12	–	4	136
218	15	–	–	–	192	–	–	–	–	–	–	–	–	7	–	–	16	3	12	–	686
219	56	–	–	–	–	–	–	–	–	–	–	–	–	–	–	–	–	–	–	–	–
220	25	–	–	–	–	–	–	–	–	–	–	–	–	–	–	–	–	–	–	–	–
221	–	–	–	–	–	–	–	–	–	–	–	–	–	–	–	–	–	–	–	–	–
222	–	–	–	–	–	–	–	–	–	–	–	–	–	–	–	–	–	–	–	–	706
223	–	–	–	–	–	–	–	–	–	–	–	–	–	–	–	–	–	–	–	–	–
Ausl.	9 524	19	–	–	381	–	12 541	15	–	–	15	–	–	42	2	20	16	17	13	501	2 517
Insges.	92 027	6 075	19 638	1 843	43 753	16 109	56 404	26 937	45 532	63 674	27 485	1 848	177	313	18	109	717	808	92	5 149	34 327

Nr. des V.-B.	Faserholz, Papierholz	Grubenholz	Anderes unbearb. Holz, Holzabfälle	Hölzerne Schwellen	Schnittholz, Faßholz, Werkstücke	Holzwaren	Zellstoff, Holzschliff, Strohstoff	Papier, Pappe	Betonwaren	Künstliche Steine, Platten, Röhren	Andere Steingut-, Ton-, Porzellanwaren	Glas, Glaswaren	Roheisen, Eisenlegierungen	Halbzeug aus Stahl	Altesen und Abfälle von Eisen und Stahl	Eisenbahnoberbauzeug aus Eisen und Stahl	Stab- und Formeisen und -stahl	Bleche und Platten aus Eisen und Stahl	Röhren und Rohre aus Eisen und Stahl	Eisen- und Stahldraht
	161	162	163	164	165	166	170	171	180	181	182	183	190	191	192	193	194	195	196	197
Versand																				
Bund	12 268	45 701	10 139	3 182	11 321	7 568	77 101	9 651	1 477	5 489	76	2 235	1 350	40 450	98 074	470	14 304	1 860	6 796	376
98	-	-	62	-	1 146	59	-	-	-	5	-	-	-	-	-	-	-	-	11	-
99	-	-	-	390	3 295	-	-	-	-	-	-	-	-	-	-	-	-	-	-	-
195	-	643	-	18	-	46	1	-	-	6	141	2	-	-	8 621	-	-	-	3	-
201	-	-	-	-	-	-	-	-	-	-	-	-	-	-	-	-	-	-	-	-
202	-	-	-	-	-	-	-	-	-	-	-	-	-	-	-	-	-	-	-	-
203	-	-	-	-	-	-	-	-	-	-	-	-	-	-	-	-	-	-	-	-
204	-	-	-	-	-	-	-	-	-	-	-	-	-	-	-	-	-	25	-	-
205	-	-	-	-	43	2	5 903	8	-	340	382	18	7	-	-	-	37	1	25	-
206	-	-	-	-	-	-	-	-	-	-	-	-	-	-	-	-	-	-	-	-
207	-	-	-	-	-	-	-	-	-	-	-	-	-	-	-	-	-	-	-	-
208	-	-	-	-	-	-	-	-	-	-	-	-	-	-	-	-	-	-	-	-
209	-	-	-	-	-	-	-	3	-	-	-	1	-	-	-	-	-	-	-	-
210	-	-	-	-	-	-	-	-	-	-	-	-	-	-	-	-	-	-	-	-
211	-	-	-	-	-	-	-	-	-	-	-	-	-	-	-	-	-	-	-	-
212	-	-	-	23	643	47	18	6	32	39	65	84	-	-	88	1	34	6	106	-
213	-	-	10	-	26	14	-	1	-	23	144	46	-	-	2 994	18	-	-	-	-
214	-	-	-	-	-	-	-	-	-	-	-	-	-	-	-	-	-	-	-	-
215	-	-	-	-	16	53	153	-	-	2	178	8	-	-	1 245	-	-	-	-	-
216	-	-	-	-	121	3	-	-	-	9	-	-	-	-	76	-	-	-	137	6
217	-	-	19	-	23	2	-	2	49	6	2	17	-	-	-	-	9	2	1	-
218	-	66	45	-	302	7	2	22	11	340	709	56	-	-	-	-	1	4	28	-
219	-	-	-	-	-	-	-	-	-	-	-	-	-	-	-	-	-	-	-	-
220	-	-	72	-	54	-	-	18	-	36	66	64	-	-	-	-	2	-	42	-
221	-	-	-	-	48	-	-	-	-	21	-	12	-	-	-	-	-	-	-	-
222	-	-	25	-	65	-	-	12	-	-	-	22	-	-	-	-	-	-	5	-
223	-	-	-	-	-	-	-	-	-	-	-	-	-	-	-	-	-	-	-	-
Ausl.	-	66	171	23	1 341	128	6 076	72	92	816	1 546	328	7	-	4 403	19	83	38	344	6
Insges.	12 268	46 410	10 372	3 613	17 103	7 801	83 178	9 723	1 569	6 316	1 763	2 565	1 357	40 450	111 098	489	14 387	1 898	7 154	382
Empfang																				
Bund	91 361	1 264	7 692	1 188	4 170	3 517	56 797	3 306	3 190	27 793	761	2 076	14 774	13 530	108 248	1 020	45 186	15 622	6 185	4 229
98	-	-	-	-	-	5	-	-	-	-	-	-	-	-	-	-	-	-	25	-
99	216	30	50	-	-	-	-	-	-	21	35	-	-	-	-	-	-	-	-	-
195	689	16	226	64	16	-	-	-	16	42	-	34	414	60	-	-	3 846	2 477	38	-
201	-	-	-	-	-	-	-	-	-	-	-	-	-	-	-	-	-	-	-	-
202	-	-	-	-	16	-	-	-	-	-	-	-	-	-	-	-	-	-	-	-
203	2 131	-	10	-	-	-	-	-	-	-	-	-	-	-	-	-	-	-	-	-
204	23 028	-	85	-	-	-	33	20	144	590	-	-	-	-	-	-	73	1	-	-
205	17	-	43	-	2 695	-	103	72	20	314	-	-	-	-	-	-	-	209	-	-
206	-	-	-	-	-	-	-	-	-	-	-	-	-	-	-	-	-	-	-	-
207	-	-	-	-	-	-	-	-	-	-	-	-	-	-	-	-	-	-	-	-
208	-	-	-	-	-	-	-	-	-	-	-	-	-	-	-	-	-	-	-	-
209	-	-	-	-	-	-	-	-	-	-	-	-	-	-	-	-	-	-	-	-
210	-	-	-	-	-	-	-	-	-	-	-	-	-	-	-	-	-	-	-	-
211	46 876	-	-	-	82	-	69	-	-	-	-	-	-	-	-	-	-	-	-	-
212	-	-	-	-	17	16	-	13	-	-	-	-	-	-	-	-	-	-	-	-
213	-	-	6	-	-	-	-	-	-	-	-	9	-	-	-	-	-	-	-	-
214	-	-	-	-	-	-	-	-	-	-	-	-	-	-	-	-	-	-	-	-
215	8 571	29	87	-	118	25	-	377	-	-	-	5	21	-	-	-	750	278	-	-
216	458	37	44	-	-	-	-	-	-	-	-	-	-	-	-	-	3 738	448	-	20
217	-	150	27	-	12	10	-	-	-	-	-	3	-	117	-	-	52	99	-	-
218	-	40	250	-	138	16	-	21	-	-	-	1	-	-	-	-	-	-	-	-
219	-	-	-	-	-	26	-	-	77	59	-	-	-	-	-	-	-	-	-	-
220	-	-	7	-	-	2	-	-	-	25	-	-	-	-	-	-	-	-	-	-
221	-	-	-	-	-	-	-	-	-	-	-	-	-	-	-	-	-	-	-	-
222	16	-	187	-	612	15	19	-	-	-	-	-	-	11	-	-	4 096	-	1 885	213
223	-	-	-	-	-	-	-	-	-	-	-	-	-	-	-	-	-	-	-	-
Ausl.	81 097	256	746	-	3 690	110	224	503	241	988	-	18	21	128	-	-	8 709	1 035	1 885	233
Insges.	173 363	1 566	8 714	1 252	7 876	3 632	57 021	3 809	3 447	28 844	796	2 128	15 209	13 718	108 248	1 020	57 741	19 134	8 133	4 462

Nr. des V.-B.	Andere Gießerei- u. Walzwerkserzeugnisse	Maschinen, Apparate	Bauwerksteile aus Eisen u. Stahl	Andere Eisen- und Stahlwaren	Blöcke aus Stahl	Rohkupfer, Kupferlegierungen	Rohzink, Zinklegierungen	Rohblei, Bleilegierungen	Rohe Leichtmetalle, auch Legierungen	Andere roh NE-Metalle	Altmetalle u. Abfälle von NE-Metallen	NE-Metallhalbzeug	NE-Metallwaren	Fahrzeuge aller Art	Nicht bes. genannte Industrieerzeugn.	Sammelgut ohne nähere Bezeichnung	Umzugsgut, gebr. Verpackungen, Baugerätschaften	Lebende Tiere: Pferde, Esel	Rindvieh, außer Kälber	Kälber	Schafe, Ziegen	Schweine, außer Ferkeln	Ferkel	Geflügel
	198	199	200	201	202	210	211	212	213	214	215	216	217	220	230	231	240	250	251	252	253	254	255	256
Versand																								
Bund	2 076	14851	7 469	8 647	1 033	65	135	-	-	-	744	204	207	6 668	14 909	14 054	23 292	1 274	20 563	7 258	20 085	26 481	457	-
98	-	3	2	55	-	-	-	-	-	-	-	-	-	85	754	449	157	-	-	-	1 614	-	-	-
99	-	-	-	8	-	-	-	-	-	-	-	-	-	-	80	-	2	-	-	-	80	-	-	-
195	-	146	-	220	-	-	-	-	-	-	-	-	-	62	54	-	4	-	-	-	-	-	-	-
201	-	-	-	-	-	-	-	-	-	-	-	-	-	-	-	-	-	-	-	-	-	-	-	-
202	-	-	-	-	-	-	-	-	-	-	-	-	-	-	-	-	-	-	-	-	-	-	-	-
203	-	-	-	-	-	-	-	-	-	-	-	-	-	-	-	-	-	-	-	-	-	-	-	-
204	-	1	-	-	-	-	-	-	-	-	-	-	-	-	-	-	3	-	-	-	-	-	-	-
205	88	261	9	188	-	-	-	-	-	-	-	-	5	3	123	187	22	-	-	-	-	-	-	-
206	-	-	-	-	-	-	-	-	-	-	-	-	-	-	-	-	1	-	-	-	-	-	-	-
207	-	-	-	-	-	-	-	-	-	-	-	-	-	-	141	-	-	-	-	-	-	-	-	-
208	-	-	-	-	-	-	-	-	-	-	-	-	-	-	-	-	-	-	-	-	-	-	-	-
209	-	-	-	-	-	-	-	-	-	-	-	-	-	14	5	-	-	-	-	-	-	-	-	-
210	-	-	-	-	-	-	-	-	-	-	-	-	-	-	-	-	-	-	-	-	-	-	-	-
211	-	25	-	8	-	-	-	-	-	-	-	-	-	-	-	-	-	-	-	-	-	-	-	-
212	176	190	140	493	-	-	-	-	-	-	-	12	-	28	64	5	6	-	-	-	203	-	-	-
213	3	320	-	466	-	-	-	-	-	-	-	-	-	43	42	1	28	-	-	-	-	-	-	-
214	-	6	-	-	-	-	-	-	-	-	-	-	-	-	-	-	-	-	-	-	-	-	-	-
215	8	481	-	824	-	-	-	-	-	-	-	-	-	968	94	-	18	-	-	-	-	-	-	-
216	4	11	-	20	-	-	-	-	-	-	-	-	2	40	7	-	-	-	-	-	-	-	-	-
217	62	625	-	313	-	-	-	-	-	-	-	-	-	97	89	-	10	12	-	-	-	-	-	-
218	11	369	24	247	-	-	-	-	-	-	-	-	-	55	143	-	7	-	-	-	-	-	-	-
219	-	9	-	5	-	-	-	-	-	-	-	-	-	31	6	-	-	-	-	-	-	-	-	-
220	-	306	-	286	-	-	-	-	-	-	1	1	-	124	450	-	1	-	-	-	-	-	-	-
221	-	12	-	3	-	-	-	-	-	-	-	-	-	-	2	-	-	-	-	-	-	-	-	-
222	-	357	-	179	-	-	-	-	-	-	-	-	-	4	16	2	-	-	-	-	-	-	-	-
223	-	-	-	-	-	-	-	-	-	-	-	-	-	-	-	-	-	-	-	-	-	-	-	-
Ausl.	352	2973	173	3 032	-	-	-	-	-	-	1	13	7	1 407	1 182	195	96	12	-	-	203	-	-	-
Insges.	2 428	17973	7 644	11 962	1 033	65	135	-	-	-	745	217	214	8 222	16 979	14 698	23 551	1 286	20 563	7 258	21 982	26 481	457	-
Empfang																								
Bund	9 532	14757	2 913	9 030	392	47	1 353	-	189	15	663	217	1 053	9 132	9 506	19 533	20 554	1 157	12 304	4 812	17 188	13 109	11 556	4
98	-	150	7	85	-	-	-	-	-	-	-	-	10	-	28	127	126	-	-	-	-	-	-	-
99	-	9	-	136	-	-	-	-	-	-	-	-	-	-	2	-	489	-	-	-	-	-	-	-
195	-	7	-	7	23	-	-	-	-	-	-	-	-	-	8	-	-	-	-	-	-	-	-	-
201	-	-	-	-	-	-	-	-	-	-	-	-	-	-	-	-	-	-	-	-	-	-	-	-
202	-	-	-	-	-	-	-	-	-	-	-	-	-	-	-	-	-	-	-	-	-	-	-	-
203	-	-	-	9	-	-	-	-	-	-	-	-	-	-	-	-	4	-	-	-	-	-	-	-
204	-	-	-	-	-	-	-	-	-	-	-	20	-	-	1	-	50	-	-	-	-	-	-	-
205	6	83	-	16	-	-	-	-	1	-	-	-	-	9	361	6	53	-	-	-	-	-	-	-
206	-	-	-	-	-	-	-	-	-	-	-	-	-	-	-	-	-	-	-	-	-	-	-	-
207	-	-	-	-	-	-	-	-	-	-	-	-	-	-	-	-	-	-	-	-	-	-	-	-
208	-	-	-	-	-	-	-	-	-	-	-	-	-	-	-	-	-	-	-	-	-	-	-	-
209	-	-	-	-	-	-	-	-	-	-	-	-	-	-	-	-	-	-	-	-	-	-	-	-
210	-	-	-	-	-	-	-	-	-	-	-	-	-	-	-	-	-	-	-	-	-	-	-	-
211	-	-	-	-	-	-	-	-	-	-	-	-	-	-	36	6	17	-	-	-	-	-	-	-
212	1	136	-	20	-	-	-	-	-	-	2	-	-	1	222	6	46	-	-	-	-	-	-	-
213	19	24	-	3	-	-	-	-	-	-	-	-	1	2	38	-	9	-	-	-	-	-	-	-
214	-	-	-	-	-	-	-	-	-	-	-	-	-	-	-	-	-	-	-	-	-	-	-	-
215	-	32	21	1	-	-	-	-	-	-	-	-	-	45	31	1	27	-	-	-	-	-	-	-
216	-	-	-	5	-	-	-	-	-	-	-	-	-	2	-	-	5	-	-	-	-	-	-	-
217	-	14	-	41	-	-	-	-	-	-	-	-	-	-	18	-	8	-	-	-	-	-	-	-
218	-	22	-	56	-	-	-	-	-	-	8	-	-	-	14	-	82	-	-	-	-	-	-	-
219	-	13	54	11	-	-	-	-	-	-	-	-	-	-	158	-	16	-	-	-	-	-	-	-
220	-	155	-	89	-	-	-	-	2	-	-	-	4	26	-	-	1	-	163	-	-	-	-	-
221	-	-	-	-	-	-	-	-	-	-	-	-	-	-	-	-	74	-	-	-	-	-	-	-
222	-	29	-	80	-	-	-	-	-	-	-	-	-	4	6	-	23	-	-	-	-	-	-	-
223	-	-	-	-	-	-	-	-	-	-	-	-	-	-	-	-	-	-	-	-	-	-	-	-
Ausl.	26	508	75	331	-	-	-	-	3	-	10	20	5	89	885	19	415	-	163	-	-	-	-	-
Insges.	9 558	15431	2 995	9 589	415	47	1 353	-	192	15	673	237	1 068	9 221	10 429	19 679	21 584	1 157	12 467	4 812	17 188	13 109	11 556	4

Nr. des V.-B.	Beförderte Güter insgesamt	Fische, auch Zubereitungen	Fleisch, auch Zubereitungen	Milch und Rahm	Eier	Weizen	Roggen	Gerste	Hafer	Mais	Reis	Hülsenfrüchte	Gemüse	Obst, Südfrüchte	Kartoffeln	Zuckerrüben	Ölsaaten, Ölfrüchte	Kaffee	Rohtabak	Milcherzeugnisse	Speisefette, außer Butter	Andere tierische und pflanzliche Fette und Öle
		1	2	3	4	10	11	12	13	14	15	16	20	21	22	23	24	25	26	30	31	32
												Versand										
1	3 378	-	-	-	-	-	-	-	-	-	-	-	-	-	140	-	-	-	-	-	-	-
2	3 783	-	-	-	-	-	-	-	-	-	-	-	-	6	48	-	-	-	-	-	-	-
3	3 055	-	-	-	-	-	-	-	-	-	-	-	43	-	8	-	-	-	-	-	-	-
4	667	-	-	-	-	-	-	-	-	-	-	-	-	-	-	-	-	-	-	-	-	-
5	29 986	-	-	-	-	-	-	-	-	-	-	-	18	21	-	-	-	-	-	26	117	-
6	1 886	-	-	-	-	-	-	-	-	-	-	-	-	-	16	-	-	-	-	-	-	-
7	2 404	-	-	-	-	-	-	-	-	-	-	-	-	-	86	-	-	-	-	-	-	-
8	1 282	-	29	-	-	-	-	-	-	-	-	-	-	-	-	-	-	-	-	-	-	15
9	17 219	-	-	-	-	-	-	-	-	-	-	-	-	-	-	-	-	-	-	-	-	-
10	1 988	-	-	-	6	-	-	-	-	-	-	-	-	-	109	-	-	-	-	-	-	-
11	14 050	-	-	-	-	-	-	46	-	-	-	15	210	5	177	-	-	-	-	32	-	-
12	6 323	-	-	-	-	-	-	-	-	-	-	-	13	33	623	-	-	-	-	-	-	-
13	14 973	-	-	-	3	-	-	17	-	-	-	-	11	6	1 609	-	-	-	-	-	-	-
14	8 803	18	-	-	-	-	-	15	-	-	-	-	54	1	367	-	-	-	-	-	-	-
15	3 893	-	-	-	-	80	-	-	-	-	-	-	5	-	96	-	-	-	-	-	-	-
16	12 677	-	-	-	-	-	16	46	-	-	-	-	67	44	17	-	-	-	-	-	-	-
17	1 152	-	-	-	-	-	-	-	-	-	-	-	-	4	18	-	-	-	-	-	-	-
18	492	-	-	-	-	-	-	-	-	-	-	-	-	-	-	-	-	-	-	-	-	-
19	2 716	-	7	-	-	-	-	-	-	-	-	-	-	-	11	-	-	-	-	-	-	-
20	449	-	-	-	-	-	-	-	-	-	-	-	-	-	54	-	-	-	-	-	-	-
21	5 213	-	-	-	-	-	-	-	-	-	-	-	-	-	356	-	-	-	-	-	-	-
22	3 139	-	-	-	-	13	-	-	-	-	-	-	-	33	502	-	-	-	-	-	-	-
23	9 263	-	-	-	-	-	-	-	-	-	-	-	-	-	3 464	-	-	-	-	-	-	-
24	71 495	-	-	-	-	-	-	-	-	-	-	-	-	90	4 358	16	-	-	-	-	-	-
27	30 062	-	-	-	-	-	-	-	-	-	-	-	-	-	2 122	-	-	-	-	-	-	-
28	19 535	-	-	-	-	-	-	-	-	-	-	-	-	50	769	-	-	-	-	-	-	-
29	1 854	-	-	-	-	-	-	-	-	-	-	-	-	-	501	-	-	-	-	-	-	-
30	3 781	-	-	-	-	-	-	-	-	-	-	-	-	-	457	-	-	-	-	-	-	-
31	2 165	-	-	-	-	-	-	-	-	-	-	-	-	-	296	-	-	-	-	-	-	-
32	5 895	-	-	-	-	-	-	-	-	-	-	-	-	62	598	-	-	-	-	-	-	-
33	31 376	-	6	-	-	-	-	-	-	-	-	-	1	-	1 086	-	-	-	-	-	-	-
34	18 640	-	-	-	-	-	-	15	-	-	-	-	16	-	969	-	-	-	-	-	-	-
35	9 308	-	-	-	-	-	-	-	-	-	-	-	-	-	4 444	-	-	-	-	-	-	66
36	1 880	-	-	-	-	-	-	-	-	-	-	-	-	-	84	-	-	-	-	-	-	-
37	20 882	-	-	-	-	-	-	-	16	-	-	-	-	-	1 534	-	-	-	-	-	-	-
38	11 768	-	-	-	-	-	-	-	-	-	-	-	-	6	1 961	693	-	-	-	-	-	-
39	8 037	-	-	-	-	31	-	10	-	-	-	-	-	-	763	-	-	-	-	-	-	-
41	13 657	21	-	-	-	-	-	-	-	-	-	-	-	-	1 680	-	-	-	-	-	-	-
42	9 148	-	-	-	-	-	-	-	-	-	-	5	-	-	295	-	-	-	-	-	-	-
43	4 699	-	-	-	-	-	-	-	-	-	-	-	24	5	152	-	-	-	-	-	-	-
44	2 777	-	-	-	-	-	-	-	-	-	-	-	-	-	11	-	-	-	-	-	-	-
45	9 232	-	-	-	-	-	-	-	32	-	-	-	-	-	-	-	-	-	23	-	-	-
46	14 543	-	-	-	-	-	-	-	-	-	-	-	16	-	359	2 670	-	-	-	-	-	-
47	4 737	2	-	-	-	-	-	-	-	-	-	-	-	-	58	854	-	-	-	-	-	-
48	12 785	-	-	-	-	-	82	-	58	-	-	-	34	-	289	-	-	-	-	-	-	15
51	13 355	-	-	-	20	280	-	-	-	-	-	-	-	43	317	-	-	-	-	-	-	-
52	57 118	-	-	-	15	1 793	1 468	55	45	5	-	88	94	72	1 279	651	-	-	-	-	-	-
53	18 711	-	-	-	36	-	-	9	-	-	-	-	9	28	226	467	-	-	-	-	-	-
54	5 223	-	-	-	-	-	-	17	-	-	-	-	97	-	132	-	-	-	-	-	-	-
55	7 108	-	12	-	-	-	-	-	-	-	-	-	-	-	27	-	-	-	-	-	-	15
56	17 212	-	20	1	32	-	-	-	-	-	-	-	18	-	77	-	-	-	-	2	-	61
57	15 942	-	-	-	-	-	-	-	-	-	-	5	-	-	70	-	-	-	-	-	-	-
58	175 328	-	-	-	-	2 500	4 565	941	238	13	-	-	224	260	769	77 353	33	-	-	-	-	30
62	154 841	-	82	154	-	239	42	468	42	222	-	20	58	28	1 590	-	-	-	-	-	-	11
63	232 657	8	-	62	-	97	212	248	409	53	-	-	104	8	1 822	2 458	14	-	-	-	-	-
64	80 386	-	-	-	-	1 303	455	49	276	-	-	5	6	12	2 116	-	-	-	-	-	-	-
65	49 858	-	-	-	-	-	30	16	104	5	-	-	208	7	750	-	-	-	-	-	-	-
66	63 880	2	-	-	-	34	962	1 522	520	-	-	-	69	35	1 117	95	-	-	-	139	-	-
zus.	1 348 636	51	156	217	112	6 370	7 832	3 474	1 740	298	-	138	1 399	859	40 779	85 257	47	-	23	199	117	213
L.V.	514 341	13	58	1 695	-	8 502	10 688	7 669	2 309	947	-	122	2 851	175	8 835	549	6	30	-	-	-	18
Bund	1 862 977	64	214	1 912	112	14 872	18 520	11 143	4 049	1 245	-	260	4 250	1 034	49 614	85 806	53	30	23	199	117	231
												Empfang										
1	13 772	31	143	-	-	-	-	37	-	-	-	-	13	-	-	-	-	-	-	-	-	-
2	4 069	118	377	103	-	-	-	-	-	-	-	45	1 399	-	224	3	-	13	-	-	-	-
3	24 525	63	5	-	-	-	-	-	-	-	-	-	7 377	23	84	-	-	-	-	-	-	-
4	2 666	1 342	-	-	-	-	-	-	-	-	-	-	-	-	189	-	-	-	-	-	-	-
5	106 107	269	533	-	42	2 638	-	8 652	2 075	3 354	-	19	246	1 908	21	-	9	10	-	-	-	60
6	154	-	-	-	-	-	-	-	-	-	-	-	-	-	24	-	-	-	-	-	-	-
7	5 098	-	-	-	-	-	-	-	-	-	-	-	108	10	693	-	-	-	-	-	-	-
8	40 243	3 037	-	-	-	2 687	-	85	-	1 431	-	-	-	5 234	44	-	-	-	-	-	-	-
9	35 915	29	-	-	-	2 007	28	2 264	1 954	90	-	15	-	-	-	-	-	-	-	-	-	-
10	5 671	-	-	-	-	-	-	-	-	-	-	-	-	4	490	-	-	-	-	-	-	-
11	19 853	-	-	-	-	-	-	-	7	-	-	5	9	-	10	-	45	-	-	-	-	-
12	8 399	-	5	-	-	-	-	-	5	-	-	-	-	-	-	-	-	-	-	-	-	-
13	91 239	-	-	-	-	-	-	-	-	-	-	-	-	-	-	-	-	-	-	-	-	-
14	43 561	-	-	-	-	-	9	-	-	-	-	25	20	-	177	-	-	-	-	-	-	-
15	15 736	-	-	-	-	-	-	-	-	-	-	-	26	-	10	-	-	-	-	-	-	-
16	1 472	-	-	-	-	-	-	-	-	-	-	-	-	-	-	-	-	-	-	-	-	-
17	5 887	-	-	-	-	-	-	-	-	-	-	-	-	-	10	-	-	-	-	-	-	-
18	7 264	20	-	-	-	7 031	-	-	-	-	-	-	196	-	-	-	-	-	-	-	-	-
19	3 054	-	144	-	-	-	-	-	-	-	-	-	144	6	71	-	-	-	-	-	-	-
20	13 663	60	-	-	-	-	-	-	-	-	-	-	-	-	51	-	-	-	-	-	-	-
21	3 175	-	-	-	-	-	-	-	-	-	-	-	-	-	-	-	-	-	-	-	-	-
22	2 833	-	-	-	-	-	-	-	-	-	-	-	-	11	-	-	-	-	-	-	-	-
23	19 174	-	-	-	-	-	-	-	-	-	-	-	-	-	-	-	-	-	-	-	-	-
24	658 117	-	-	-	-	-	-	-	-	-	-	-	-	-	-	-	-	-	-	-	-	-
27	78 083	-	-	-	-	-	-	-	-	-	-	-	-	-	-	-	-	-	-	-	-	-
28	67 937	-	-	-	-	-	-	-	-	-	-	-	-	15	-	-	-	-	-	-	-	-
29	567	-	-	-	8	-	-	-	-	-	-	-	5	-	-	-	-	-	-	-	-	6
30	45 245	-	-	-	-	-	-	-	-	-	-	-	-	-	-	-	-	-	-	-	-	-
31	119 668	-	-	-	-	-	-	-	-	-	-	-	-	-	-	-	-	-	-	-	-	-
32	17 001	-	-	-	-	-	-	-	-	-	-	-	119	-	30	-	-	-	-	-	-	10
33	4 982	-	-	-	-	-	-	-	-	-	-	-	33	-	-	-	-	-	-	-	-	24
34	11 940	-	76	-	-	-	-	-	-	-	-	-	14	-	-	-	-	-	-	-	-	-
35	2 235	-	-	-	-	-	-	-	-	-	-	-	-	-	-	-	-	-	-	-	-	-
36	240 275	-	-	-	-	-	-	-	-	-	-	-	42	-	-	-	-	-	-	-	-	-
37	111 546	-	-	-	-	7	-	-	-	-	-	-	-	-	-	-	-	-	-	-	-	-
38	80 599	-	-	-	-	5	-	-	-	-	-	-	37	16	-	-	-	-	-	-	-	-
39	6 168	-	63	-	-	-	-	-	-	-	-	-	-	-	-	-	-	-	-	-	-	-
41	21 598	-	-	-	-	-	-	-	-	-	-	-	-	-	-	-	-	-	-	-	-	-
42	13 483	-	-	-	-	-	-	-	-	-	-	5	376	202	5	-	-	-	-	10	-	-
43	25 422	-	-	-	-	-	-	-	-	8	-	12	102	161	-	-	-	-	-	-	-	-
44	36 355	-	-	-	-	-	-	-	-	-	-	-	116	-	26	-	-	-	-	-	-	-
45	21 152	-	-	-	-	-	-	-	-	-	-	-	-	-	42	-	15	-	-	-	-	-
46	11 499	-	114	-	-	-	-	-	-	15	-	12	1 295	39	193	-	-	-	-	-	-	-
47	3 432	-	-	-	-	-	-	-	-	-	-	-	48	-	-	-	-	-	-	-	-	-
48	7 297	-	68	-	-	-	-	30	-	192	-	11	64	302	-	-	-	-	-	-	-	-
51	4 491	-	-	-	-	-	-	-	-	-	-	-	110	127	-	-	-	-	-	93	-	-
52	25 247	-	-	-	-	-	-	58	-	-	-	28	18	5	39	-	-	-	-	-	-	-
53	6 697	-	-	-	-	-	-	-	-	-	-	-	-	-	5	-	-	-	-	-	-	-
54	3 177	-	-	-	-	-	-	10	9	-	-	-	196	26	36	-	-	-	-	-	-	-
55	5 211	-	-	-	-	-	-	-	-	-	-	-	8	52	-	-	-	-	-	-	-	-
56	51 079	-	-	-	6	-	-	-	-	-	-	-	-	69	-	-	-	-	-	-	-	-
57	23 188	-	-	-	-	-	-	-	-	-	-	-	9	289	-	-	-	-	-	-	-	-
58	329 848	-	-	-	-	1 711	705	5 569	108	123	-	-	2 309	243	681	-	-	-	-	-	-	5
62	149 847	-	-	-	6	82	46	15	5	21	-	-	254	468	33	28	-	-	-	-	4	3
63	508 990	-	7	26	5	5 348	11 283	728	3 333	5 032	-	67	1 967	164	6 632	-	15	-	-	-	-	-
64	71 938	-	-	-	-	27	14	10	13	41	-	24	1 329	29	4 155	-	5	-	-	-	-	-
65	24 169	50	-	-	-	69	-	-	7	45	-	-	2 203	3 131	56	-	-	-	-	-	-	-
66	53 771	-	-	-	-	8	11	27	-	7	-	-	736	13	4 200	-	-	-	-	-	9	-
zus.	3 315 784	5 019	1 535	129	67	21 620	12 096	17 485	7 516	10 359	-	268	20 828	12547	18 231	31	89	23	-	103	13	108
L.V.	514 341	13	58	1 695	-	8 502	10 688	7 669	2 309	947	-	122	2 851	175	8 835	549	6	30	-	-	-	18
Bund	3 830 125	5 032	1 593	1 824	67	30 122	22 784	25 154	9 825	11 306	-	390	23 679	12722	27 066	580	95	53	-	103	13	126

Nr des V.-B.	Roggen- und Weizenmehl	Malz	Stärke	Rohzucker	Verbrauchszucker	Wein, Most	Bier	Spiritus	Andere Nahrungs- und Genußmittel	Kleie u. Futtermehl aus Getreide	Ölkuchen	Rauhfutter	Stroh	Andere Futtermittel	Nicht bes. genannte tierische u. pflanzl. Rohstoffe	Eisenerze	Schwefelkies	Schwefelkiesabbrände	Kupfererze	Andere Erze	Eisenschlacken zur Verhüttung	Mengenerze
	33	34	35	36	37	38	39	40	41	50	51	52	53	54	60	70	71	72	73	74	75	76
Versand																						
1	-	-	-	-	-	-	741	-	-	-	-	-	-	-	-	-	-	-	-	-	-	-
2	-	-	-	-	-	-	108	-	-	-	-	-	-	-	7	-	-	-	-	-	-	-
3	-	28	-	-	-	-	14	-	-	-	-	-	-	5	17	-	-	-	-	-	-	-
4	-	-	-	-	-	-	-	-	97	-	-	-	-	14	-	-	-	-	-	-	-	-
5	-	39	-	-	-	-	334	-	331	-	-	-	-	54	120	-	-	-	-	-	-	-
6	-	-	-	-	-	-	-	-	-	-	-	-	-	-	4	-	-	-	-	-	-	-
7	-	58	-	-	-	-	127	-	-	-	-	-	-	-	5	-	-	-	-	-	-	-
8	-	-	-	-	-	-	302	-	-	-	61	-	-	-	-	-	-	-	-	-	-	-
9	-	-	-	-	-	-	229	-	123	-	-	-	20	97	25	-	-	-	-	-	-	-
10	-	-	-	-	-	-	-	-	5	-	-	5	-	115	53	-	-	-	-	-	-	-
11	-	60	-	-	-	-	603	-	11	-	-	21	-	-	372	-	-	-	-	60	-	-
12	-	340	-	-	-	2	341	-	94	-	-	5	2	-	142	-	-	-	-	-	-	-
13	-	346	-	-	-	-	1688	-	148	-	-	-	-	51	76	-	-	-	-	-	-	-
14	-	116	-	-	-	-	356	-	11	-	-	-	-	16	17	-	-	-	-	-	17	-
15	-	54	-	-	-	-	279	-	7	17	-	-	-	-	43	-	-	-	-	-	-	-
16	-	1 543	-	-	-	-	100	-	356	-	-	-	-	-	17	-	-	-	-	-	-	-
17	-	2	-	-	-	-	14	-	-	-	-	-	-	234	5	-	-	-	-	-	-	-
18	-	-	-	-	-	-	-	-	-	-	-	-	-	-	-	-	-	-	-	-	-	-
19	-	-	10	-	-	-	427	-	-	-	-	-	-	7	6	-	-	-	-	-	-	-
20	-	-	-	-	-	-	-	-	-	-	-	-	-	-	5	-	-	-	-	-	-	-
21	-	84	-	-	-	-	-	-	15	-	-	30	-	-	516	-	-	-	-	-	-	-
22	-	134	-	-	-	-	225	-	-	-	-	-	56	-	22	-	-	-	-	-	-	-
23	-	-	-	-	-	-	-	-	-	-	-	-	-	-	42	-	-	-	-	-	-	-
24	-	-	-	-	-	-	69	-	-	-	-	-	-	21	6	-	-	-	-	-	-	-
27	-	1 174	-	-	-	-	5	-	306	-	-	-	-	-	47	-	-	-	-	-	-	-
28	-	-	-	-	-	-	-	-	-	-	-	-	-	-	-	-	-	-	-	21	-	-
29	-	-	-	-	-	-	-	-	-	-	-	-	-	-	-	-	-	-	-	-	-	-
30	-	-	-	-	-	-	-	-	-	-	-	-	-	-	-	-	-	-	-	-	-	-
31	-	-	-	-	-	-	-	-	-	-	-	-	-	-	-	-	-	-	-	-	-	-
32	-	-	-	-	-	-	86	-	-	-	-	-	-	-	95	-	-	-	-	-	-	-
33	-	-	-	-	-	-	502	-	59	-	-	-	-	-	15	-	-	-	-	-	-	-
34	-	45	-	-	-	-	357	-	174	-	-	-	-	6	5	-	-	-	-	-	-	-
35	-	75	-	-	-	-	-	-	213	-	-	-	-	-	29	15	-	-	-	-	-	-
36	-	-	-	-	-	-	-	-	-	-	-	-	-	-	-	-	-	-	-	-	-	-
37	-	208	-	-	-	-	302	-	-	-	-	-	-	-	20	-	-	-	-	25	-	-
38	-	-	-	-	-	-	18	-	109	-	-	-	-	-	-	-	-	-	-	13	-	-
39	-	586	-	-	-	-	108	-	160	-	-	-	-	-	8	-	-	-	-	19	-	-
41	-	207	-	-	-	-	-	-	60	-	-	-	-	32	12	-	-	-	-	-	-	-
42	-	-	-	-	-	10	194	-	83	-	-	-	284	10	21	-	-	-	-	-	-	-
43	-	-	-	-	-	-	-	-	-	-	-	-	-	-	12	-	-	-	-	-	-	-
44	-	5	-	-	-	-	-	-	-	-	-	-	-	33	-	-	-	-	-	-	-	-
45	-	-	-	-	-	-	5	-	867	-	-	-	-	14	164	-	-	-	-	-	-	-
46	-	-	-	-	-	-	552	-	61	46	-	-	-	21	30	-	-	-	-	-	-	-
47	-	111	-	-	-	-	-	-	2	-	-	-	-	-	22	-	-	-	-	11	-	-
48	-	108	-	-	-	-	8	-	232	-	-	-	-	128	46	-	-	-	-	2	-	-
51	-	5	-	-	-	-	-	-	120	203	21	-	-	37	16	-	-	-	-	-	-	-
52	6	245	-	-	-	31	-	36	812	103	-	10	5	36	1 055	-	-	-	-	-	-	-
53	-	434	-	-	-	-	22	-	994	67	-	-	-	16	503	-	-	-	-	-	-	-
54	-	-	-	-	-	-	235	-	47	-	-	-	-	8	15	-	-	-	-	-	-	-
55	-	-	-	-	-	-	15	-	-	-	-	5	-	6	20	-	-	-	-	-	-	-
56	-	-	-	-	-	-	676	-	507	-	-	-	-	2	34	-	-	-	-	-	5	-
57	-	169	-	-	-	-	-	-	120	-	-	5	-	7	8	-	-	-	-	-	-	-
58	-	266	-	-	-	18	1492	-	38	1 258	16	11	-	782	385	-	-	-	-	804	-	-
62	-	632	-	-	-	42	8	1 002	340	-	14	64	30	62	349	-	-	-	-	12	-	-
63	-	60	-	-	-	-	1991	-	301	81	96	15	23	249	888	-	-	-	-	-	42	-
64	-	110	-	-	-	-	56	-	220	62	-	28	15	46	399	-	-	-	-	-	-	-
65	-	45	-	-	-	-	26	-	1 226	330	-	-	20	26	111	-	-	-	-	-	-	-
66	16	32	-	-	-	-	-	-	603	92	49	15	10	93	722	-	-	-	-	-	-	-
zus.	22	7 321	10	-	-	103	12615	1 038	8 852	2 259	257	214	465	2 228	6 531	15	-	-	-	967	64	-
L.V.	163	1 893	-	-	-	185	5	-	143	197	445	89	483	2 286	4 867	-	-	-	-	-	-	-
Bund	185	9 214	10	-	-	288	12620	1 038	8 995	2 456	702	303	948	4 514	11 398	15	-	-	-	967	64	-
Empfang																						
1	-	-	-	-	-	-	-	-	3	-	-	-	-	-	45	-	-	-	-	-	-	-
2	-	-	-	-	-	-	-	-	430	-	-	-	-	-	47	-	-	-	-	-	-	-
3	-	-	-	-	-	-	-	-	737	-	-	-	-	93	1 292	-	-	-	-	-	-	-
4	-	-	-	-	-	-	-	-	-	-	-	-	-	674	-	-	-	-	-	-	-	-
5	48	-	-	-	-	30	-	-	63	-	670	5	-	903	1 531	-	-	-	-	-	-	28
6	-	-	-	-	-	-	-	-	-	-	-	-	-	-	19	-	-	-	-	-	-	-
7	-	-	-	-	-	-	-	-	-	-	-	-	-	-	33	-	-	-	-	-	-	-
8	-	-	38	-	-	-	-	-	-	-	-	-	-	15	5	-	-	-	-	-	-	-
9	-	-	-	-	-	-	20	-	5	-	-	-	-	45	184	67	-	-	-	-	-	-
10	-	-	-	-	-	-	-	-	-	-	-	-	46	-	51	57	-	-	-	-	-	-
11	-	-	-	-	-	-	-	-	-	-	-	-	-	66	983	-	-	-	-	-	-	-
12	-	-	101	-	-	-	-	-	20	-	-	-	-	33	263	-	-	-	-	-	-	-
13	-	-	-	-	-	-	2	-	10	-	-	-	-	-	1 141	-	-	-	-	-	-	-
14	-	-	-	-	45	-	-	-	-	-	-	-	-	886	1 720	-	-	-	-	-	-	-
15	-	-	-	-	-	-	-	-	12	-	-	-	-	299	384	-	-	-	-	-	-	-
16	-	-	-	-	-	-	-	-	-	-	-	-	-	-	85	-	-	-	-	-	-	-
17	-	-	-	-	-	-	-	-	-	-	-	-	-	-	-	-	-	-	-	-	-	-
18	-	-	-	-	-	-	-	-	-	-	-	-	-	5	-	-	-	-	-	-	-	-
19	-	-	-	-	-	-	-	-	-	-	-	-	-	457	148	-	-	-	-	-	-	-
20	-	-	-	-	-	-	-	-	-	-	-	-	-	-	31	-	-	-	-	-	-	-
21	-	-	-	-	-	-	-	-	-	-	-	-	-	247	326	-	-	-	-	-	-	-
22	-	-	-	-	-	-	-	125	-	-	-	-	-	-	44	-	-	-	-	-	-	-
23	-	-	-	-	-	-	-	-	-	-	-	-	-	-	-	-	-	-	-	-	-	-
24	-	-	-	-	-	-	-	-	-	-	15	-	-	-	-	-	-	-	-	-	-	-
27	-	-	-	-	-	-	-	-	-	-	-	-	-	-	-	-	-	-	-	-	-	-
28	-	-	-	-	-	-	-	-	-	-	-	-	-	-	-	-	-	-	-	-	-	-
29	-	-	-	-	-	-	-	-	17	-	-	-	-	45	30	-	-	-	-	-	-	-
30	-	-	-	-	-	-	-	-	-	-	-	-	-	-	-	-	-	-	-	5	11	-
31	-	-	-	-	-	-	-	-	-	-	-	-	-	-	-	-	-	-	-	-	-	-
32	-	-	607	-	-	-	-	-	5	-	336	-	-	697	203	-	-	-	-	16	-	-
33	-	-	-	-	-	-	-	-	-	-	-	-	-	78	169	-	-	-	-	-	-	-
34	-	-	-	-	-	-	-	-	-	-	-	4	-	-	46	-	-	-	-	-	-	-
35	-	-	-	-	-	-	-	-	-	-	-	-	-	-	-	-	-	-	-	-	-	-
36	-	-	-	-	15	-	-	-	-	-	-	-	-	134	76	-	-	-	-	-	-	-
37	-	-	-	-	-	-	-	-	-	-	-	-	-	113	19	-	-	-	-	-	-	-
38	-	-	-	-	-	-	-	-	-	-	-	-	-	37	80	-	-	-	-	-	-	-
39	-	-	-	-	-	406	-	-	50	-	-	-	-	-	89	-	-	-	-	-	-	-
41	-	-	-	-	-	4	-	-	16	-	30	-	-	-	95	-	-	-	-	-	-	-
42	217	-	-	-	-	161	-	5	-	8	-	34	-	966	250	-	-	-	-	-	-	-
43	-	-	-	-	45	-	-	-	-	-	-	-	-	131	518	-	-	-	-	-	-	-
44	75	-	-	-	-	-	-	-	-	-	-	-	-	1	7	-	-	-	-	-	-	-
45	55	-	-	-	-	-	-	-	10	45	2 871	10	-	139	237	-	-	-	-	-	-	-
46	-	-	-	-	116	149	-	-	-	-	60	-	496	76	543	-	-	-	-	-	-	-
47	-	-	-	-	-	16	-	-	-	-	-	-	-	-	657	-	-	-	-	-	-	-
48	-	-	-	-	-	5	-	-	10	-	-	-	-	58	153	-	-	-	-	6	-	-
51	-	-	-	-	-	-	19	-	-	-	-	32	-	16	190	-	-	-	-	-	-	-
52	15	-	-	-	108	15	-	-	1 299	-	20	15	21	1 922	772	-	-	-	-	-	-	-
53	-	-	-	-	-	-	26	-	-	-	-	-	-	2 374	1 211	-	-	-	-	-	-	-
54	-	-	-	-	-	-	-	-	-	10	-	10	5	150	425	-	-	-	-	-	-	-
55	-	-	-	-	-	-	-	-	-	-	15	-	-	-	14	-	-	-	-	-	-	-
56	311	-	-	-	-	-	-	-	13	11	-	-	-	-	362	-	-	-	-	-	-	-
57	-	-	-	-	16	-	16	-	-	-	-	-	-	130	100	-	-	-	-	-	-	-
58	60	-	-	2 035	30	1 858	-	-	41	11	4 740	37	135	13 016	1 038	-	-	-	-	-	-	-
62	-	-	-	-	-	44	154	131	43	-	-	-	-	93	3 370	-	-	-	-	-	10	-
63	507	45	23	-	589	-	-	-	763	538	63	45	54	1 417	2 282	-	-	130	-	-	-	-
64	15	-	-	-	-	25	-	-	38	456	-	57	244	47	1 310	-	-	-	-	-	-	-
65	211	-	-	-	-	38	111	-	30	596	-	5	-	1 656	272	-	-	-	-	-	-	-
66	-	-	-	-	-	3	-	117	5	-	10	79	148	384	1 946	-	-	-	-	-	-	-
zus.	1 514	45	769	2 035	964	2 754	348	378	3 220	1 675	8 830	333	1 149	27403	24796	124	-	130	-	27	21	28
L.V.	163	1 893	-	-	-	185	5	-	143	197	445	89	483	2286	4867	-	-	-	-	-	-	-
Bund	1 677	1 938	769	2 035	964	2 939	353	378	3 363	1 872	9 275	422	1 632	29689	29663	124	-	130	-	27	21	28

Nr des V.-B.	Steinkohlen	Steinkohlenbriketts	Steinkohlenkoks	Rohbraunkohlen	Braunkohlenbriketts	Braunkohlenkoks	Torf	Rohes Erdöl, Stein- und Braunkohlenteer	Benzin	Benzol	Gasöl, Dieselöl	Andere Mineralölderivate, Mineralölrückstände	Rohe und bearbeitete Natursteine	Gewöhnliche Erde, Kies, Sand	Kalk und Gips, außer zum Düngen	Zement, Mörtel	Stein- und Siedesalz	Tonerde, Bauxit, Kryolith
	80	81	82	83	84	85	86	90	91	92	93	94	100	101	102	103	110	111
Versand																		
1	-	-	-	-	-	-	-	-	-	-	-	-	102	-	28	-	-	-
2	-	-	-	-	-	-	-	-	-	-	-	-	303	-	-	-	-	-
3	-	-	-	-	-	-	-	-	-	-	-	-	501	-	-	15	-	-
4	-	-	-	-	-	-	-	-	-	-	-	-	81	-	-	-	-	-
5	-	-	-	-	-	-	-	-	-	-	-	8	2 792	-	1 127	14	-	-
6	-	-	-	-	-	-	-	-	-	-	-	-	151	-	-	-	-	-
7	-	-	-	-	-	-	-	-	-	-	-	-	541	-	-	-	-	-
8	-	-	-	-	-	-	-	-	-	-	-	10	22	21	-	-	-	-
9	-	-	-	-	-	-	-	-	4	-	-	5	1 931	-	5	25	-	-
10	-	-	-	-	-	-	-	-	-	-	-	-	357	41	-	-	-	-
11	91	-	-	-	-	-	-	57	-	-	-	-	174	-	5	-	-	-
12	-	-	-	-	-	-	-	-	-	-	-	-	22	-	100	-	-	-
13	-	-	-	-	-	-	-	-	-	-	-	5	1 025	16	-	-	-	-
14	111	-	-	-	-	-	-	-	-	-	-	6	463	63	-	-	-	-
15	91	-	-	-	-	-	-	-	-	-	-	198	501	-	-	5	-	-
16	68	-	-	-	-	-	-	-	-	-	-	-	4 643	-	-	-	-	-
17	-	-	-	-	-	-	-	-	-	-	-	-	10	-	-	-	-	-
18	-	-	-	-	-	-	-	-	-	-	-	-	101	-	-	-	-	-
19	-	-	-	-	-	-	-	-	-	-	-	-	676	-	30	-	-	-
20	-	-	-	-	-	-	-	-	-	-	-	-	191	-	-	16	-	-
21	-	-	-	-	-	-	-	-	-	-	-	9	897	167	-	-	-	-
22	-	-	-	-	-	-	-	-	-	-	-	-	840	-	-	-	-	-
23	-	-	-	-	-	-	-	-	-	-	-	-	249	-	28	-	-	-
24	-	-	-	-	-	-	-	14	-	-	-	-	869	-	-	-	5	-
27	-	-	-	-	-	-	-	-	-	-	-	-	47	-	-	-	-	-
28	-	-	-	-	-	-	-	-	-	-	-	-	1 331	-	-	-	-	-
29	-	-	-	-	-	-	-	-	-	-	-	-	115	-	15	-	-	-
30	-	-	-	-	-	-	-	-	-	-	-	-	21	-	-	-	-	-
31	-	-	-	-	-	-	-	-	-	-	-	-	15	-	-	-	-	-
32	-	-	-	-	-	-	-	-	-	-	-	-	641	-	28	-	-	-
33	-	-	-	-	-	-	-	38	-	-	-	13	290	-	17	-	-	-
34	42	-	-	-	-	-	-	-	-	-	-	-	3 255	-	-	-	-	-
35	-	-	-	-	-	-	-	-	-	-	-	-	770	20	93	-	-	-
36	-	-	-	-	-	-	-	-	-	-	-	-	216	-	-	-	-	-
37	-	-	-	-	-	-	-	-	-	-	-	-	494	-	116	-	-	-
38	-	-	-	21	-	-	-	-	-	-	-	-	1 281	211	16	-	-	-
39	-	-	-	-	-	-	-	-	-	-	-	-	183	-	473	-	-	-
41	41	-	16	-	-	-	-	-	-	-	-	-	1 513	36	33	-	-	-
42	-	-	-	-	-	-	-	-	-	-	-	6	393	56	193	-	-	-
43	-	-	-	22	-	-	-	-	-	-	-	27	778	16	183	5	-	-
44	-	-	-	-	-	-	-	-	-	154	52	11	213	26	261	-	-	-
45	-	-	-	-	-	-	-	303	-	30	-	10	1 704	-	80	-	-	-
46	21	-	128	-	-	-	-	-	-	-	-	-	83	-	531	-	-	-
47	-	-	-	-	-	-	-	-	-	-	-	32	400	20	20	-	-	-
48	-	-	-	22	-	-	-	543	-	-	-	-	914	15	328	-	10	-
51	898	26	-	24	-	-	-	-	19	-	663	419	268	429	126	76	-	-
52	2 795	55	-	83	25	-	-	-	50	-	416	635	4 443	13 194	863	63	-	-
53	61	45	-	-	52	-	-	43	-	101	-	13	327	5 548	121	65	-	24
54	96	-	-	43	-	-	-	-	-	-	-	31	403	-	100	-	-	-
55	-	-	-	-	-	-	-	-	-	-	-	-	981	2 048	-	-	-	-
56	-	-	-	-	-	-	-	-	418	443	18	165	1 399	351	916	42	-	-
57	-	-	-	-	-	-	-	-	-	-	-	-	622	-	82	28	-	-
58	790	-	1 333	197	270	-	-	6	-	16	-	714	2 344	1 337	768	31	-	-
62	7 582	-	2 235	1 254	1 421	27	39	473	21	1 598	32	469	7 742	6 566	3 276	358	-	-
63	4 175	160	2 946	10 036	6 797	-	-	70	3	-	30	604	38 931	1 844	6 333	1 335	-	11
64	1 970	228	259	940	2 175	-	-	252	-	11	52	154	635	1 279	708	91	-	-
65	958	20	51	453	372	-	-	1 712	-	219	-	1 090	4 158	5 370	2 587	32	-	-
66	13 407	-	-	680	180	-	-	-	-	-	512	648	1 397	7 361	7 449	135	-	-
zus.	33 197	534	6 968	13 775	11 292	27	39	3 511	515	2 572	1 775	5 282	95 749	46 035	27 039	2 336	15	35
L.V.	54 787	483	7 908	22 511	12 306	240	112	2 246	76	1 051	250	848	21 691	33 667	11 467	1 529	27	61
Bund	87 984	1 017	14 876	36 286	23 598	267	151	5 757	591	3 623	2 025	6 130	117 440	79 702	38 506	3 865	42	96
Empfang																		
1	-	-	-	-	-	-	-	-	-	-	-	-	10 624	117	-	440	-	-
2	-	-	-	-	-	-	410	-	-	-	-	-	30	-	-	-	-	-
3	-	-	-	-	-	-	-	-	1 144	-	1 027	9 042	-	-	-	-	-	-
4	-	-	-	-	-	-	150	-	-	-	-	273	-	-	-	-	-	-
5	1 971	-	-	-	-	-	-	5	10 616	-	27 056	26 235	195	-	-	-	-	-
6	-	-	-	-	-	-	-	-	-	-	-	-	-	-	-	-	-	-
7	-	-	-	-	-	-	-	-	-	-	655	3 156	-	-	-	-	-	-
8	-	-	-	-	-	-	1 016	-	-	-	1 501	-	-	-	-	-	-	-
9	1 672	-	-	-	-	-	-	142	2 407	-	1 021	20	259	-	-	-	-	-
10	-	-	-	-	-	-	492	571	-	-	142	1 447	-	-	-	-	52	11
11	25	-	-	933	2 620	-	-	-	-	-	-	-	438	4 780	5 547	1	-	-
12	-	-	-	-	-	-	-	-	-	-	-	-	20	4 301	-	-	-	-
13	-	-	36	15 815	-	-	-	-	-	-	-	-	-	-	7	6	3	-
14	-	-	-	9 623	70	19 250	115	-	-	-	-	59	-	26	-	-	4 493	-
15	107	-	-	-	-	-	205	-	962	55	2 390	6 610	-	-	-	-	-	-
16	-	-	-	-	-	-	-	-	-	-	-	-	-	-	-	-	-	-
17	5	-	-	-	-	-	-	-	-	-	-	-	-	122	-	-	-	-
18	-	-	-	-	-	-	-	-	-	-	-	-	-	-	-	-	-	-
19	-	-	-	-	-	-	1 101	-	-	-	-	-	-	-	-	-	-	-
20	-	-	-	-	-	-	340	-	7 881	-	4 444	193	-	-	-	-	-	-
21	-	41	-	-	-	-	2	-	-	-	-	-	-	-	-	-	-	-
22	-	-	-	-	-	-	-	170	-	-	-	-	534	-	-	-	-	-
23	3 557	8 656	105	-	-	-	-	-	-	-	-	-	-	143	5	-	-	-
24	329 443	51 421	112 885	-	-	-	-	576	14 132	9 890	3 061	6 204	-	1 290	-	17	-	-
27	23 081	356	26 399	-	-	-	-	-	-	18	10	-	-	1 111	-	-	-	-
28	18 502	28 956	6 207	-	-	-	-	-	-	-	117	85	-	-	-	-	-	-
29	-	-	-	-	-	-	-	-	-	-	-	-	-	-	-	-	15	-
30	6 034	-	5 629	-	-	-	-	285	166	16	85	14	-	955	-	94	-	80
31	35 416	43 916	2 989	-	-	-	-	-	-	-	-	22	-	-	-	-	-	-
32	-	-	-	-	3 527	-	-	-	-	-	-	-	-	401	-	-	-	-
33	-	-	-	-	-	-	-	173	27	-	10	1 232	-	25	-	51	-	-
34	-	-	-	-	-	-	-	-	188	-	-	6	-	-	-	-	-	-
35	-	-	-	-	-	-	-	-	-	-	-	-	-	-	-	-	-	-
36	51	-	-	25	228 540	15	-	-	4 602	-	-	-	-	145	-	-	-	27
37	19 010	6 690	5 769	-	76 847	-	-	49	-	-	-	-	-	670	-	-	-	-
38	-	-	15	-	8 872	-	-	-	-	45	-	-	1 757	-	-	65	-	-
39	-	-	78	-	-	-	-	-	-	-	-	-	20	75	-	-	-	-
41	38	-	-	1 964	20	-	-	-	-	-	-	-	151	584	256	670	-	-
42	992	-	211	-	-	-	-	-	-	-	-	-	-	47	-	2 529	-	200
43	-	-	77	-	-	-	-	-	-	-	37	-	156	1 792	-	-	-	-
44	20	-	75	-	-	-	-	-	630	-	442	1 072	-	-	-	-	-	111
45	468	38	334	-	-	-	-	2 932	66	-	1 429	593	-	-	-	-	-	-
46	-	-	-	-	-	-	-	-	-	-	-	-	-	1 172	-	1 092	-	-
47	53	-	-	-	-	-	-	-	228	-	-	336	20	-	-	-	-	-
48	-	-	15	-	-	-	-	15	-	-	-	-	101	86	-	-	-	356
51	-	-	23	-	-	-	33	-	-	-	-	-	89	-	-	30	-	-
52	125	-	-	-	-	-	-	-	15	-	47	-	4 601	280	219	3 497	548	-
53	64	-	113	-	-	-	-	15	-	-	-	29	-	52	-	-	-	-
54	10	-	20	-	-	-	-	-	-	-	-	-	549	-	-	-	70	-
55	268	-	44	-	-	-	-	-	-	64	-	78	124	-	-	-	-	-
56	2 549	-	72	-	-	-	-	34	3 434	3	5 253	6	2	-	-	-	-	-
57	-	-	-	-	15	-	-	-	-	-	-	15	13 035	-	-	12	-	-
58	30 432	348	7 771	61	17 182	-	10	165	5 221	-	1 870	386	36 146	1 806	1 160	39 792	-	664
62	7 935	152	48 385	122	2 510	635	-	1 382	75	110	369	373	141	597	64	39	7	54
63	3 737	274	666	53 840	10 559	113	19	3 983	24	-	12 330	2 553	41 475	70 703	2 489	6 013	10	82
64	210	-	95	2 133	198	-	1 023	-	10	13	-	90	32	6 974	120	-	977	-
65	-	-	371	-	-	-	-	-	-	-	7	1 144	-	6	-	-	11	-
66	49	-	697	-	-	-	-	10	263	-	142	-	3 630	4 684	5 597	12 463	-	-
zus.	485 824	140 848	219 081	84 516	350 960	20 013	4 916	10 507	52 091	10 214	63 445	61 273	114 129	102 944	15 464	66 811	6 166	1 585
L.V.	54 787	483	7 908	22 511	12 306	240	112	2 246	76	1 051	250	848	21 691	33 667	11 467	1 529	27	61
Bund	540 611	141 331	226 989	107 027	363 266	20 253	5 028	12 753	52 167	11 265	63 695	62 121	135 820	136 611	26 931	68 340	6 193	1 646

Nr. des V.-B.	Andere mineral. Rohstoffe	Schwefelsäure	Soda, Ätznatron, Pottasche	Farbstoffe, Farben und Lacke	Nicht besonders genannte chemische Erzeugnisse	Düngekalk	Thomasmehl	Andere Phosphordüngemittel,	Kalidüngemittel, außer Mischdünger	Stickstoffdüngemittel,	Mischdünger	Andere Düngemittel	Pflanzliche Gerbmittel	Häute, Felle	Leder	Wolle	Baumwolle	Andere Spinnstoffe	Garne	Lumpen	Stammholz über 1,5 m lang, Baustangen
	112	120	121	122	123	130	131	132	133	134	135	136	140	141	142	150	151	152	153	154	160
Versand																					
1	1 075	-	-	-	-	-	-	-	-	-	-	-	-	-	-	-	-	-	25	-	15
2	31	-	-	10	-	-	-	-	-	-	10	10	-	-	-	-	-	-	57	-	-
3	768	-	-	-	17	-	-	-	-	-	-	-	66	-	-	-	15	-	-	21	-
4	28	-	-	-	-	-	-	-	-	-	-	-	254	-	-	-	-	-	-	-	-
5	966	-	-	47	507	-	-	-	-	-	-	23	-	-	2	-	-	5	478	-	2
6	637	-	-	-	-	-	-	-	-	-	-	-	-	-	-	-	13	-	107	-	-
7	17	-	-	-	-	-	-	-	-	-	-	-	-	-	-	-	-	5	-	-	-
8	33	-	-	-	-	-	-	-	-	-	-	-	-	-	1	-	-	-	-	-	-
9	2 605	-	-	16	57	-	-	-	-	-	-	-	-	-	2	-	-	54	133	-	59
10	290	-	-	31	-	-	-	-	-	-	-	11	18	-	-	-	-	-	3	-	-
11	382	-	-	227	34	-	-	-	-	-	-	11	7	-	-	-	-	6	119	18	132
12	67	-	-	5	3	-	-	-	-	-	-	-	58	-	-	-	-	8	33	112	165
13	706	-	-	-	25	-	-	-	-	-	-	-	-	-	-	5	-	10	1 459	115	-
14	4 077	-	-	-	269	-	-	-	-	-	-	-	-	-	-	-	-	-	-	67	-
15	150	-	-	-	33	-	-	-	-	-	-	25	-	-	-	-	-	-	-	108	20
16	1 000	-	-	15	15	-	-	-	-	-	-	-	-	-	-	-	1	-	-	15	38
17	160	-	-	-	-	-	-	-	-	-	-	-	-	-	-	11	-	-	25	-	-
18	-	-	-	-	-	-	-	-	-	-	-	-	-	-	-	-	-	-	-	-	141
19	1 009	-	-	5	-	-	-	-	-	-	-	5	-	-	-	-	-	-	-	-	-
20	-	-	-	-	-	-	-	-	-	-	-	-	-	-	-	-	-	-	-	-	-
21	63	-	-	-	-	-	-	-	-	-	-	-	-	-	-	13	431	17	1 273	39	90
22	5	-	-	-	-	-	-	-	-	-	-	-	-	-	-	-	-	-	7	-	-
23	2 514	-	-	10	5	-	-	-	-	-	-	-	-	-	-	-	-	-	-	-	34
24	7 429	-	-	-	38	-	-	-	-	-	-	208	-	-	-	-	-	-	17	-	282
27	1 097	-	-	-	-	-	-	-	-	-	-	-	-	-	-	-	-	-	-	-	-
28	172	-	-	30	-	-	-	-	-	-	-	-	-	-	-	-	-	-	-	50	17
29	918	-	-	36	-	-	-	-	-	-	-	-	-	-	-	-	-	-	-	-	86
30	1 266	-	-	-	499	-	-	-	-	-	-	-	-	-	-	-	-	-	-	-	-
31	247	-	-	-	-	-	-	-	-	-	-	-	-	-	-	-	-	-	-	-	-
32	725	-	-	25	11	-	-	-	-	-	-	-	-	-	-	5	80	17	70	47	-
33	437	-	-	-	9	-	-	-	-	-	-	-	-	-	-	-	-	89	16	-	91
34	6 537	-	-	32	3	-	-	-	-	-	-	7	-	-	-	-	-	13	6	-	16
35	181	-	-	31	17	-	-	-	-	-	-	-	-	-	-	7	2	64	30	35	-
36	57	-	-	402	-	-	-	-	-	-	-	-	-	-	-	-	-	-	-	-	22
37	43	-	-	111	3	-	-	-	-	-	-	-	72	-	-	-	6	-	36	12	-
38	5 014	-	-	-	7	-	-	-	-	-	16	-	-	-	-	-	-	-	113	-	15
39	4 015	-	-	-	27	-	-	-	-	-	-	24	12	-	-	-	-	-	39	-	-
41	2 758	-	-	5	6	259	-	-	-	-	-	5	-	5	-	-	5	-	15	75	126
42	3 100	-	-	5	5	-	-	-	-	-	-	-	-	-	-	-	-	-	-	193	280
43	1 506	-	-	-	36	15	-	-	-	-	-	-	-	-	-	-	-	-	-	18	39
44	951	-	-	5	5	-	-	-	-	-	-	-	-	-	-	-	-	-	-	41	-
45	1 451	-	-	-	22	-	-	-	-	-	-	-	-	-	-	-	218	-	-	12	-
46	4 583	-	-	47	-	248	-	-	-	-	-	-	-	-	-	4	-	-	-	41	42
47	36	-	-	131	-	-	-	-	-	-	16	-	289	-	-	5	40	7	19	17	160
48	1 755	-	-	-	69	23	-	-	-	-	11	-	-	-	-	5	12	5	102	11	157
51	231	-	-	-	15	-	-	-	-	16	25	134	11	-	-	-	1	22	133	87	60
52	3 739	-	-	733	341	77	-	-	-	122	124	567	526	36	-	5	103	10	85	255	381
53	560	-	-	-	55	-	-	-	-	-	-	-	-	-	-	-	92	5	-	21	-
54	1 732	-	-	5	-	70	-	-	-	7	-	70	29	-	-	-	19	5	42	179	18
55	569	-	-	-	47	-	-	-	-	-	-	-	58	-	-	-	-	-	4	-	361
56	416	-	-	-	21	-	-	-	-	-	-	-	-	-	-	-	-	-	21	-	15
57	17	-	-	-	-	47	-	-	33	-	-	42	-	2	-	-	-	-	9	-	63
58	4 488	15	-	-	5	5 324	3	16	-	30	1 200	66	112	-	-	-	11	37	-	852	1 331
62	92	-	-	-	22	1 331	-	-	-	-	198	245	81	-	-	-	32	-	23	22	650
63	14 040	10	-	84	257	6 076	41	10	22	413	189	91	128	5	-	3	-	265	2	219	509
64	15 865	-	-	-	15	3 434	-	15	-	121	269	-	58	-	-	-	-	78	-	60	474
65	164	-	-	-	-	69	-	-	-	-	16	-	-	-	-	-	-	-	-	-	33
66	1 088	-	-	22	829	3 965	-	-	-	54	127	11	13	-	-	6	6	124	245	6	94
zus.	103 862	25	-	2 070	3 329	20 938	44	41	55	763	2 201	1 555	1 792	48	5	69	1 087	846	4 746	2 748	6 018
L V	32 406	4	158	39	-	20 642	746	353	621	828	1 152	426	302	-	-	104	683	123	-	438	2 577
Bund	136 268	29	158	2 109	3 329	41 580	790	394	676	1 591	3 353	1 981	2 094	48	5	173	1 770	969	4 746	3 186	8 595
Empfang																					
1	-	-	-	-	-	-	-	-	-	-	1 290	-	-	-	-	-	6	-	-	15	-
2	-	-	-	-	60	-	-	581	-	-	-	-	-	-	-	-	-	15	4	10	401
3	5	-	-	-	-	-	-	3 348	-	-	-	-	-	-	-	-	-	54	-	11	57
4	-	-	-	-	-	-	-	-	-	-	-	-	-	-	-	-	-	-	-	-	-
5	3 382	-	-	55	379	-	-	-	-	30	-	-	6	532	-	24	1 422	143	310	10	4 016
6	-	-	-	-	-	-	-	-	-	-	-	-	-	-	-	-	-	3	-	-	56
7	138	-	-	-	-	-	-	-	-	-	-	-	-	-	-	-	-	-	-	-	-
8	1 092	-	-	-	-	-	-	992	-	210	120	238	-	-	-	-	44	-	-	-	-
9	2 301	-	-	-	23	-	-	-	-	-	-	-	-	7	-	201	9 523	16	49	104	409
10	135	-	-	6	-	-	-	1 453	-	-	513	-	-	-	-	-	-	-	-	-	-
11	411	-	-	3	243	8	-	15	-	305	-	-	-	-	-	-	-	72	-	-	498
12	-	-	-	-	34	-	-	237	-	-	313	-	-	-	-	-	-	-	53	32	-
13	1 927	-	-	10	13	-	-	16 079	51 367	18	11	116	-	-	-	3	-	843	6	-	1 295
14	-	500	-	-	5	-	15	813	-	1 423	681	64	-	5	-	-	-	-	-	12	11
15	176	-	-	-	907	-	-	-	1 162	15	1 662	-	-	-	-	-	-	-	-	-	82
16	5	-	-	-	28	-	-	-	-	-	-	-	-	-	-	23	-	-	-	22	-
17	-	-	-	-	-	-	-	15	-	64	47	-	-	-	-	-	6	-	-	-	-
18	-	-	-	-	-	-	-	-	-	-	-	-	-	-	-	-	-	-	-	-	-
19	21	-	-	-	-	-	-	-	-	-	-	97	-	-	-	5	-	-	-	-	-
20	-	-	-	-	542	-	-	-	-	-	10	-	-	-	-	-	-	-	-	-	-
21	-	-	-	-	-	-	-	-	-	-	-	-	-	-	-	-	577	-	171	-	-
22	8	-	-	-	61	-	-	-	-	323	-	-	-	-	-	-	-	-	17	13	19
23	62	-	-	6	-	15	1 044	-	-	133	-	-	-	-	-	-	-	-	-	-	-
24	194	-	-	-	1 789	15	24 126	1 429	108	18 166	4 461	-	-	-	-	-	-	-	-	-	69
27	15	-	-	-	37	-	5 404	-	-	741	-	-	-	-	-	-	-	-	-	-	-
28	11	-	11	-	29	-	-	-	-	-	-	-	-	-	-	-	-	-	-	-	-
29	-	-	15	-	73	-	-	-	-	-	-	-	-	-	-	-	-	16	-	6	165
30	22	-	-	-	1 017	25	23 101	-	-	-	-	602	-	-	-	-	-	56	-	-	25
31	-	-	-	-	476	-	16 627	16	-	-	-	-	-	-	-	-	-	-	-	-	189
32	398	-	-	362	227	-	-	2 304	-	30	2 018	-	-	-	-	-	210	797	175	5	-
33	19	-	-	-	637	-	-	-	-	-	-	-	-	-	-	-	-	-	-	3	107
34	6	-	8	354	1 257	-	-	-	-	15	6 103	-	-	-	-	-	10	443	-	-	-
35	28	-	-	-	-	-	-	-	-	-	-	-	-	-	-	-	-	17	13	62	-
36	162	-	-	71	3 298	-	-	-	-	286	-	-	-	-	-	-	-	-	-	-	-
37	193	-	-	-	-	-	-	-	-	345	-	-	-	-	-	41	-	3	4	12	-
38	28 792	-	48	-	165	-	15	2 037	-	-	1 774	-	-	-	-	-	-	3 826	-	28	-
39	367	-	-	-	54	160	-	-	-	-	-	-	12	-	-	-	-	-	-	84	45
41	12 493	-	-	69	108	228	-	-	-	280	-	-	-	-	-	-	-	-	-	-	258
42	426	-	-	-	240	-	-	2 873	-	603	19	25	-	-	-	-	-	4	-	48	22
43	-	-	22	-	2 519	-	-	-	-	5	-	-	-	-	-	-	-	-	6	-	318
44	554	-	-	64	3 834	551	-	526	-	15 494	11 858	-	-	-	-	-	-	-	-	-	322
45	5 407	154	-	126	638	16	25	517	2	30	51	14	119	-	-	-	-	-	-	19	59
46	314	-	-	-	-	-	-	-	-	-	399	-	-	-	-	-	45	28	-	9	573
47	10	-	-	-	37	-	-	-	-	-	-	5	5	15	-	-	-	-	-	44	-
48	1 670	15	-	-	47	-	-	-	-	1 133	-	-	-	10	-	10	19	45	26	6	685
51	-	-	-	-	28	-	-	-	-	5	6	-	-	-	-	9	19	156	55	9	102
52	141	-	1 785	14	39	1 276	-	5	5	171	33	119	-	-	-	6	63	48	60	105	233
53	5	-	-	-	89	-	-	-	-	-	-	16	-	-	-	-	24	-	-	6	-
54	-	-	-	-	-	-	-	-	-	-	-	-	-	-	-	20	-	-	2	16	-
55	-	-	-	15	25	-	-	-	-	-	-	20	-	-	-	-	-	-	5	-	-
56	36	450	16	36	1 661	-	3	7	-	23 176	7	-	-	-	-	5	-	-	-	87	41
57	1 164	-	-	-	-	339	-	-	5 362	-	9	93	-	-	-	-	-	6	-	25	528
58	20 154	-	-	256	11 176	2 688	-	49	10	776	-	-	-	2	-	-	-	5	-	214	1 129
62	267	106	-	105	368	3	25	2	30	186	2	561	-	-	-	5	-	27	-	152	47
63	88 900	589	-	23	871	6 207	6 682	1 769	5	55	5	-	10	24	87	5	-	6 593	7	306	4 393
64	551	-	1 693	16	2 314	7 843	34	-	-	15 011	50	64	-	-	-	-	-	19	5	35	1 203
65	8	-	-	9	10	-	-	-	-	-	-	22	-	-	-	3	-	11	-	-	59
66	160	252	637	-	1 234	1 319	16	608	-	14	1 610	5	6	-	-	53	5	8	16	36	432
zus.	172 130	1 866	4 235	1 600	36 592	20 693	77 117	35 675	58 051	79 043	33 052	2 061	158	595	87	413	11 973	13254	984	1 546	17 848
L V	32 406	4	158	39	-	20 642	746	353	621	828	1 152	426	302	-	-	104	683	123	-	438	2 577
Bund	204 536	1 870	4 393	1 639	36 592	41 335	77 863	36 028	58 672	79 871	34 204	2 487	460	595	87	517	12 656	13377	984	1 984	20 425

Nr. des V.-B.	Faserholz, Papierholz	Grubenholz	Anderes unbearb. Holz, Holzabfälle	Hölzerne Schwellen	Schnittholz, Faßholz, Werkstücke	Holzwaren	Zellstoff, Holzschliff, Strohstoff	Papier, Pappe	Bauwaren	Künstliche Steine, Platten, Röhren	Andere Steingut-, Ton-, Porzellanwaren	Glas, Glaswaren	Roheisen, Eisenlegierungen	Halbzeug aus Stahl	Altmaterial und Abfälle von Eisen und Stahl	Eisenbahnoberbauzeug aus Eisen und Stahl	Stab- und Formeisen und -stahl	Bleche und Platten aus Eisen und Stahl	Röhren und Rohre aus Eisen und Stahl	Eisen- und Stahldraht
	161	162	163	164	165	166	170	171	180	181	182	183	190	191	192	193	194	195	196	197
Versand																				
1	-	-	-	-	36	34	-	-	-	191	42	8	-	-	-	-	-	-	-	-
2	-	-	-	-	23	294	-	10	1 002	6	72	-	-	-	-	-	-	-	-	-
3	-	-	-	-	67	146	-	6	1 135	72	-	-	-	-	-	-	-	-	-	-
4	-	-	-	-	18	31	-	-	-	-	-	-	-	-	-	-	-	-	-	-
5	-	1	-	-	101	849	37	565	108	87	1 868	1 040	2	-	-	-	-	-	2	166
6	-	-	-	-	-	19	-	-	718	-	-	-	-	-	-	-	-	-	-	-
7	1 112	-	-	-	-	19	-	-	46	10	-	-	-	-	63	-	-	-	-	-
8	-	184	-	-	-	24	-	-	8	18	20	-	-	-	-	-	-	-	-	-
9	-	-	-	-	131	284	-	175	7	248	2 467	381	-	-	-	-	-	-	23	23
10	20	-	-	-	22	20	-	2	143	-	61	17	-	-	-	-	-	-	-	-
11	8 328	-	10	-	402	72	17	32	71	152	21	7	-	-	-	-	-	-	-	-
12	-	6	96	-	219	160	-	38	42	72	140	1	-	-	-	-	-	-	7	-
13	-	351	-	-	202	53	-	128	190	289	108	27	-	-	28	-	-	-	-	-
14	-	362	18	-	67	120	-	11	129	630	101	-	-	-	130	16	-	-	-	-
15	-	33	15	-	558	286	-	25	436	365	47	5	-	5	-	-	-	-	-	-
16	-	-	244	-	65	236	-	52	-	32	22	13	-	-	-	-	-	-	5	-
17	-	-	-	-	-	53	-	10	-	1	45	36	-	-	-	-	-	-	-	-
18	-	-	-	-	-	8	-	-	-	-	-	-	-	-	-	-	-	-	-	-
19	70	-	-	-	38	77	-	-	-	27	15	-	-	-	-	-	-	-	-	-
20	-	-	-	-	-	-	-	-	15	-	-	-	-	-	-	5	-	-	-	-
21	-	13	-	-	139	71	-	2	335	187	22	19	-	-	-	-	-	-	-	-
22	382	-	-	-	-	19	-	4	95	299	4	3	-	-	-	-	-	-	-	-
23	252	128	-	-	-	466	-	73	24	338	7	-	-	-	180	-	-	-	-	-
24	36	51 168	33	52	400	928	-	31	15	1 246	68	-	-	-	1 054	-	-	-	-	-
27	45	22 421	-	21	-	304	-	5	-	610	4	-	-	-	354	-	-	2	-	-
28	-	14 381	-	-	37	38	-	8	32	34	193	20	-	-	23	-	-	-	-	-
29	-	-	10	-	-	14	-	-	-	15	-	-	-	-	-	-	-	-	-	-
30	-	162	-	-	58	44	-	-	13	344	-	64	-	-	44	-	-	-	-	-
31	-	1 181	-	-	-	16	28	-	138	-	12	-	-	-	111	-	-	-	-	-
32	-	211	-	-	172	463	-	41	-	129	49	17	-	-	66	-	-	-	-	-
33	23 499	579	305	-	135	603	-	70	4	166	22	196	-	-	29	-	-	-	11	-
34	-	84	31	-	246	1 908	-	106	97	150	830	-	-	-	8	-	-	-	8	-
35	-	25	-	-	390	51	-	42	16	56	20	-	-	-	25	-	10	-	5	9
36	-	-	71	-	5	17	-	-	347	99	33	22	-	-	-	-	-	-	15	-
37	21	14 141	20	-	-	37	-	1	67	65	150	88	-	-	-	-	-	-	-	-
38	-	-	15	-	48	118	-	13	189	171	101	21	-	-	802	-	-	-	-	-
39	-	-	48	-	26	117	-	5	42	37	84	-	-	-	-	-	-	-	-	-
41	-	-	187	-	246	442	-	17	607	301	16	16	-	-	2 284	-	-	9	-	-
42	-	-	5	-	110	269	-	21	158	913	32	-	-	-	-	-	24	-	-	-
43	-	-	-	-	57	97	-	15	93	218	25	19	-	-	-	-	69	10	-	-
44	-	-	61	-	-	-	-	-	99	248	57	-	-	-	-	-	-	-	-	-
45	106	15	63	23	108	54	-	7	17	20	164	-	-	-	36	-	-	-	18	-
46	-	48	-	-	130	121	56	33	20	36	82	-	-	-	52	-	-	-	-	-
47	570	-	53	-	78	18	-	78	271	127	57	-	-	-	3	-	-	-	5	-
48	363	-	26	-	26	23	187	59	1 842	792	237	11	-	-	2	-	-	-	-	5
51	1 000	-	46	-	40	146	185	55	373	328	10	51	-	-	4 087	-	-	-	3	-
52	-	16	98	-	387	495	74	28	1 169	2 509	375	182	-	-	198	-	-	75	10	-
53	-	-	52	-	252	172	-	173	184	399	229	73	-	-	34	-	27	-	-	-
54	-	-	-	-	58	12	-	9	176	264	-	5	-	-	-	-	-	-	-	-
55	565	-	19	21	53	56	-	5	312	222	14	5	-	-	2	13	-	-	-	-
56	-	-	71	-	120	327	-	98	31	258	47	98	-	-	5	-	10	-	-	-
57	-	39	-	-	18	245	-	10	848	183	66	-	-	-	402	-	19	-	-	-
58	5 060	119	386	-	233	229	-	311	2 181	4 018	30	309	-	-	4 848	-	112	28	-	5
62	17	65	1 246	-	936	742	-	1 946	971	521	138	278	-	5	2 982	11	98	-	2	-
63	13 166	255	189	98	775	1 090	209	185	2 153	6 376	910	192	-	-	25 758	-	11	-	14	13
64	21 988	540	469	30	185	118	30	233	1 659	2 071	69	179	-	-	4 427	-	-	-	7	5
65	-	-	39	-	158	842	-	725	47	1 024	44	628	-	-	462	-	-	7	-	-
66	499	-	437	-	517	52	45	380	806	2 143	35	143	-	-	89	-	2	-	-	-
zus.	77 099	106 528	4 363	245	8 092	13549	868	5 841	19 581	29 117	9 265	4174	2	10	48 588	40	387	131	135	226
L.V.	2 224	1 572	1 637	15	3 008	3375	1 387	1 080	2 744	4 128	1 790	315	-	-	4 325	6	765	14	-	96
Bund	79 323	108 100	6 000	260	11 100	16924	2 255	6 921	22 325	33 245	11 055	4489	2	10	52 913	46	1 152	145	135	322
Empfang																				
1	-	-	-	-	-	-	225	70	-	-	24	-	41	-	-	-	-	-	-	-
2	-	-	-	-	-	31	-	-	-	-	-	-	-	-	2	-	-	-	-	-
3	-	-	-	-	-	52	-	24	-	-	-	-	-	-	-	-	-	-	-	-
4	-	-	-	-	-	3	-	1	-	-	-	-	-	-	2	-	-	-	8	-
5	-	-	25	-	209	49	316	31	-	1	-	69	-	-	-	-	-	-	-	-
6	-	-	-	-	-	-	-	-	-	-	-	-	-	-	-	-	-	-	-	-
7	-	-	50	-	-	24	-	-	-	-	-	-	-	-	-	-	-	-	-	-
8	-	-	-	-	-	8	-	1	-	-	-	-	-	-	-	-	-	-	-	-
9	-	-	17	-	-	-	4 592	242	-	37	-	-	-	-	-	-	21	-	-	456
10	-	-	11	-	-	-	-	-	-	-	-	-	-	-	-	-	3	-	-	-
11	-	-	140	-	44	37	-	53	-	486	-	62	-	-	25	-	-	-	1	-
12	-	-	-	-	130	841	-	7	-	-	-	97	-	-	-	-	-	-	14	-
13	61	-	25	-	47	15	-	-	-	252	28	-	-	-	-	-	-	-	7	-
14	-	-	12	-	-	5	-	76	-	140	3	-	23	-	-	57	755	205	-	-
15	-	-	-	-	-	81	-	-	2	-	-	137	-	-	-	-	-	-	-	-
16	-	-	-	-	-	3	-	-	-	-	6	-	-	-	-	-	-	-	19	-
17	-	-	-	-	-	149	-	1 255	-	-	-	-	-	-	-	-	2 788	-	-	-
18	-	-	-	-	-	-	-	-	-	-	-	-	-	-	-	-	-	-	-	-
19	-	-	-	-	-	24	-	132	12	-	-	9	-	-	-	-	-	-	-	-
20	-	-	-	-	-	2	-	-	-	-	-	-	-	-	-	-	-	-	-	-
21	-	-	-	-	-	-	-	-	-	-	-	-	-	-	-	-	-	-	-	-
22	-	-	-	-	5	74	-	425	-	16	-	-	-	-	-	-	-	10	21	129
23	-	-	-	-	-	22	-	5	-	3	1	2	-	-	36	-	514	650	19	1 454
24	-	20	-	36	14	2	-	-	-	59	-	503	3 816	-	128	46	561	195	147	2 176
27	-	-	-	-	-	-	-	-	-	8	-	-	-	19	21	8	632	375	22	30
28	-	-	-	-	-	-	-	-	-	-	-	327	-	-	-	-	216	-	1	-
29	-	-	-	-	15	-	-	-	-	-	-	-	-	-	-	-	-	-	-	-
30	-	35	-	-	-	-	-	-	-	88	-	-	2 512	-	-	8	1 299	714	38	650
31	-	-	-	-	-	-	1 319	-	-	-	-	-	-	-	-	-	620	-	-	667
32	-	-	-	-	-	-	-	-	-	403	-	-	-	-	20	-	41	-	75	458
33	-	-	-	-	-	7	-	-	-	178	-	477	-	7	12	-	90	21	324	102
34	-	-	4	-	-	12	-	-	-	12	-	-	-	-	-	-	2	5	30	5
35	-	-	-	-	-	-	-	14	-	5	-	412	-	-	31	-	50	10	371	-
36	-	-	-	-	1	-	-	-	-	495	-	177	20	-	-	-	-	-	11	-
37	-	-	5	-	-	-	-	24	-	-	-	312	-	-	17	-	14	-	-	7
38	15	-	168	-	13	25	1	21	-	30 921	2	148	-	5	-	-	75	5	133	123
39	-	-	-	-	34	-	21	-	10	2 826	-	-	-	-	7	-	-	-	-	-
41	-	8	44	-	294	240	-	63	12	232	8	65	282	74	3	-	73	147	438	53
42	-	-	-	17	107	7	328	63	832	37	-	-	-	-	167	-	8	-	12	-
43	43	-	162	-	7	30	-	5	29	18	-	-	-	-	22	-	-	23	139	-
44	-	-	-	-	-	-	-	-	-	20	6	-	-	-	18	-	-	24	-	-
45	-	-	20	-	18	-	-	41	107	-	19	127	-	-	-	20	55	-	76	-
46	-	-	58	-	-	8	-	37	3	537	-	-	-	-	-	-	11	-	-	60
47	-	-	-	-	92	-	1 128	97	-	-	-	-	-	-	-	-	-	-	-	-
48	-	-	5	-	140	53	-	223	58	110	-	-	-	-	-	-	6	-	17	-
51	35	-	22	-	205	103	548	5	3	93	-	-	-	-	-	-	38	-	10	-
52	-	-	28	52	68	222	-	819	40	286	66	2	-	-	47	54	33	41	8	-
53	45	-	-	-	8	240	-	13	-	37	-	-	-	-	39	3	552	16	55	-
54	-	-	41	-	-	251	-	577	-	154	40	-	-	-	-	-	2	-	-	1
55	-	-	-	19	36	-	442	2	-	-	11	-	-	-	-	5	25	-	13	-
56	-	-	-	-	-	94	-	9	-	-	-	-	-	-	31	-	63	37	19	-
57	-	-	265	-	143	-	-	7	6	129	-	-	-	-	-	-	-	-	52	-
58	33	-	1 602	40	1 955	222	940	1 485	107	236	-	264	-	-	590	-	1 405	442	72	14
62	9	-	400	39	13	428	-	143	47	157	4	60	3	-	3 615	254	3 184	119	155	33
63	1 101	286	1 926	307	1 914	1 307	1 361	862	68	7 620	1 229	908	3 918	146	489	54	20 597	7 613	359	-
64	107	55	196	-	328	304	1 801	2 868	237	161	-	1	-	-	259	-	312	-	-	-
65	-	-	-	-	-	23	-	5	783	15	-	1	-	-	85	24	28	15	25	-
66	23	37	318	11	42	301	50	187	147	174	-	64	-	-	22	10	24	-	2	-
zus.	1 472	441	5 544	521	5 882	5 299	13072	9 892	2 503	45 946	1 447	4224	10 615	251	5 688	543	34 097	10 667	2 693	6 418
L.V.	2 224	1 572	1 637	15	3 008	3 375	1387	1 080	2 744	4 128	1 790	315	-	-	4 325	6	765	14	-	96
Bund	3 696	2 013	7 181	536	8 890	8 674	14459	10 972	5 247	50 074	3 237	4539	10 615	251	10 013	549	34 862	10 681	2 693	6 514

Versand

Nr. des V.-B	Andere Gießerei- u Walzwerks-erzeugnisse 198	Maschinen, Apparate 199	Bauwerksteile aus Eisen u. Stahl 200	Andere Eisen- und Stahlwaren 201	Blöcke aus Stahl 202	Rohkupfer, Kupferlegierungen 210	Rohzink, Zinklegierungen 211	Rohblei, Bleilegierungen 212	Rohe Leichtmetalle, auch Legierungen 213	Andere roh.NE-Metalle, auch Legierungen 214	Altmetalle u Abfälle von NE-Metallen 215	NE-Metallhalbzeug 216	NE-Metallwaren 217
1	-	204	6	55	-	-	-	-	-	-	-	1	344
2	-	72	-	30	-	-	-	-	5	-	-	-	81
3	-	47	5	3	-	-	-	-	-	-	-	-	8
4	-	31	-	-	-	-	-	-	-	-	-	-	-
5	-	848	20	1 465	-	-	-	-	-	-	200	39	1 301
6	-	31	-	5	-	-	-	-	-	-	-	-	33
7	-	157	-	44	-	-	-	-	-	-	-	-	77
8	-	53	-	8	-	-	-	-	-	-	-	-	47
9	-	296	-	1 270	5	-	-	-	-	-	-	5	940
10	-	75	-	6	-	-	-	-	-	-	-	-	10
11	-	125	-	13	-	-	-	-	-	-	4	-	21
12	4	250	-	95	-	-	-	-	-	-	-	-	36
13	-	252	-	14	-	-	-	-	-	-	23	-	61
14	-	127	-	10	-	16	-	-	-	-	-	-	114
15	-	248	-	5	-	-	-	-	-	-	-	-	12
16	-	41	-	45	-	-	-	-	-	-	-	-	44
17	-	78	-	11	-	-	-	-	-	-	-	-	48
18	-	-	-	-	-	-	-	-	-	-	-	-	224
19	-	134	-	21	-	-	-	-	-	-	-	-	-
20	-	77	-	24	-	-	-	-	-	-	-	-	-
21	-	124	-	11	-	-	-	-	-	-	-	-	46
22	-	21	-	-	-	-	-	-	-	-	-	-	58
23	31	26	-	21	-	-	-	-	-	-	-	-	33
24	-	148	90	20	-	-	-	-	-	-	-	12	126
27	-	9	-	61	-	-	-	-	-	-	-	-	19
28	-	15	-	-	-	-	-	-	-	-	-	-	5
29	-	113	-	-	-	-	-	-	-	-	-	-	-
30	-	20	-	18	-	-	-	-	-	-	43	-	49
31	-	18	-	-	-	-	-	-	-	-	-	-	15
32	-	266	-	47	-	-	-	-	-	-	-	-	5
33	-	141	-	5	-	-	-	-	-	-	16	-	18
34	-	47	-	28	-	-	-	-	-	-	10	-	5
35	-	172	-	5	-	-	-	-	-	-	-	-	17
36	-	101	-	-	-	-	-	-	-	-	-	-	123
37	21	178	-	20	-	-	-	-	-	-	-	-	85
38	-	252	-	12	-	-	-	-	-	-	-	-	9
39	-	127	-	7	-	-	-	-	-	-	-	-	9
41	-	208	87	22	-	-	-	-	-	-	-	-	4
42	-	181	-	47	-	-	-	-	-	-	-	-	37
43	-	49	-	30	-	-	-	-	-	-	-	-	5
44	-	14	-	160	-	-	-	-	-	-	-	-	23
45	-	106	-	26	-	-	-	-	-	-	-	-	164
46	-	56	26	-	-	-	-	-	-	-	-	-	43
47	-	35	5	17	-	-	-	-	-	-	-	-	45
48	22	356	-	17	-	-	-	-	-	-	-	-	332
51	-	377	13	25	-	-	-	-	-	-	-	-	161
52	322	1 495	265	113	-	-	-	-	-	-	-	-	130
53	-	87	215	16	-	7	-	-	-	-	35	10	464
54	-	250	-	21	-	-	-	-	-	-	-	-	111
55	-	51	115	-	-	-	-	-	-	-	75	-	13
56	-	173	-	44	-	-	-	-	-	-	-	3	502
57	-	190	10	2	-	-	-	-	-	-	-	-	22
58	-	380	179	239	-	-	-	-	-	-	99	14	374
62	29	511	253	229	-	-	-	-	16	-	121	6	417
63	34	1 729	854	249	-	-	-	-	-	-	11	-	326
64	-	713	590	67	-	-	-	-	-	-	12	14	310
65	-	506	176	301	-	-	-	-	-	-	-	3	1 380
66	-	1 336	535	99	-	-	-	-	-	-	19	-	221
zus.	463	13727	3 444	5 103	5	23	-	-	21	-	668	107	9 107
L.V.	23	1207	775	108	-	-	-	-	-	-	84	17	390
Bund	486	14934	4 219	5 211	5	23	-	-	21	-	752	124	9 497

Nr. des V.-B	Fahrzeuge aller Art 220	Nicht bes. gen Industrieerzeugn 230	Sammelgut ohne nähere Bezeichnung 231	Umzugsgut, gebr. Verpackungen, Baugerätschaften 240	Lebende Tiere: Pferde, Esel 250	Rindvieh, außer Kälbern 251	Kälber 252	Schafe, Ziegen 253	Schweine, außer Ferkeln 254	Ferkel 255	Geflügel 256
1	3	217	2	107	-	-	-	-	-	-	-
2	11	466	1 067	36	7	-	-	-	-	-	-
3	-	28	-	20	1	-	-	-	-	-	-
4	-	89	-	8	-	-	-	-	-	-	-
5	410	5 355	7 662	290	1	-	-	30	-	-	-
6	2	18	1	39	-	-	-	-	-	-	-
7	2	17	-	6	-	-	-	-	-	-	-
8	9	80	5	38	-	-	-	-	-	-	-
9	109	2 486	2 732	113	-	69	-	-	-	-	-
10	2	95	5	39	1	-	-	-	-	-	-
11	6	142	1	94	-	-	-	-	-	-	-
12	13	428	1 232	55	-	10	-	-	-	-	-
13	10	360	394	140	-	13	-	12	-	-	-
14	25	653	2	205	-	14	-	-	-	-	-
15	2	103	-	38	-	78	8	-	-	-	570
16	12	737	2 573	69	7	3	-	-	2	-	-
17	2	308	5	9	-	-	-	-	-	-	-
18	-	18	-	-	-	-	-	-	-	-	-
19	-	107	-	34	-	-	-	-	-	-	-
20	-	20	-	42	-	-	-	-	-	-	-
21	3	113	5	106	-	-	-	-	-	-	-
22	-	180	2	78	1	-	-	-	-	-	-
23	250	445	350	126	-	33	-	-	2	-	-
24	47	1 820	30	446	7	48	-	-	-	-	-
27	48	647	668	45	6	466	11	-	5	-	-
28	12	387	1 612	123	143	1 208	1	-	-	-	-
29	3	10	-	13	-	-	-	-	-	-	-
30	3	172	-	42	3	553	-	180	-	-	-
31	5	19	-	64	-	-	-	-	-	-	-
32	25	280	1 135	408	-	-	-	119	-	-	-
33	83	848	1 712	182	1	296	-	39	-	-	-
34	57	1 127	2 260	125	12	1 335	-	310	2	-	-
35	12	296	1 638	168	-	757	2	-	-	-	-
36	12	151	-	94	-	-	-	-	-	-	-
37	55	238	894	79	-	-	-	-	-	-	-
38	3	216	-	69	-	-	-	-	-	-	-
39	6	199	25	133	-	-	-	-	-	-	-
41	40	1 841	-	180	-	15	-	-	-	-	-
42	4	1 301	-	133	-	280	22	17	90	-	-
43	-	141	5	276	-	2 552	449	15	249	-	1 751
44	26	59	-	254	1	1 019	423	45	94	-	-
45	150	589	1 727	414	-	3 378	324	371	84	-	-
46	31	277	240	170	-	40	23	762	1 101	-	-
47	30	428	52	66	6	2 810	1 299	225	5 292	-	-
48	35	2 304	255	446	2	21	-	150	-	-	-
51	26	293	10	94	2	27	-	-	-	-	-
52	134	496	92	689	14	116	26	160	636	-	-
53	27	1 422	3 212	251	4	1 026	235	-	2 504	-	-
54	25	82	61	201	4	3 117	1 066	31	1 510	-	-
55	10	99	-	152	-	-	-	-	-	-	538
56	48	2 904	4 358	229	202	4 200	276	128	339	-	-
57	11	306	11	143	-	26	-	-	-	-	-
58	397	360	55	1 632	66	1 459	427	2 182	272	-	-
62	209	7 358	13 358	2 015	102	15 188	8 220	4 147	17 805	-	-
63	485	1 946	1 989	4 183	20	148	43	1 252	135	-	-
64	28	5 883	43	863	15	94	20	365	-	-	-
65	150	2 049	3 188	1 001	29	149	2	484	21	-	-
66	39	586	1 275	1 275	13	313	8	327	150	-	-
zus.	3 147	49 601	55 943	18 350	670	40 861	12 885	11 351	30 293	-	2 859
L.V.	632	5 320	10 108	6 647	513	1 430	329	6 355	1 718	-	-
Bund	3 779	54 921	66 051	24 997	1 183	42 291	13 214	17 706	32 011	-	2 859

Empfang

Nr. des V.-B	198	199	200	201	202	210	211	212	213	214	215	216	217
1	-	85	8	67	-	81	-	-	-	-	-	-	19
2	-	60	-	5	-	-	-	-	-	-	-	-	-
3	-	5	-	-	-	-	-	-	-	-	-	-	-
4	-	-	-	-	-	-	-	-	-	-	-	-	-
5	-	353	15	48	-	76	-	-	-	-	-	-	56
6	-	-	-	-	-	-	-	-	-	-	-	-	-
7	-	102	-	-	-	-	-	-	-	-	-	-	-
8	-	7	-	-	-	-	-	-	-	-	19	-	41
9	17	71	-	12	-	57	-	-	-	-	907	-	33
10	-	-	-	14	-	2	-	-	-	-	-	-	43
11	135	84	-	862	-	-	-	50	-	-	-	-	-
12	29	142	27	335	-	-	-	-	-	-	4	-	-
13	-	204	38	165	-	-	-	-	-	-	-	-	-
14	-	234	-	139	-	15	6	429	-	-	48	-	-
15	-	59	-	42	-	-	-	-	-	-	-	3	9
16	2	43	-	18	-	-	-	-	-	-	-	-	-
17	66	231	-	21	-	-	-	-	-	-	-	-	12
18	-	-	-	-	-	-	-	-	-	-	-	-	-
19	-	24	-	9	-	-	-	-	-	-	-	-	-
20	-	90	-	-	-	-	-	-	-	-	-	-	-
21	-	754	2	6	-	-	-	-	-	-	-	-	-
22	-	71	30	374	-	-	-	-	-	-	-	-	12
23	509	298	105	770	-	-	-	-	-	-	-	-	6
24	120	189	142	434	-	-	-	-	-	-	-	5	1
27	92	153	43	678	27	-	-	-	-	-	-	-	-
28	-	127	45	29	-	-	-	-	-	-	-	-	-
29	-	10	27	2	-	-	-	-	-	-	-	-	-
30	152	53	-	51	-	-	-	-	-	-	-	7	2
31	-	24	38	114	-	-	-	-	-	-	-	-	-
32	49	705	14	145	-	-	-	-	-	-	-	10	-
33	-	288	49	6	-	-	-	-	-	-	8	-	29
34	30	149	60	77	-	-	-	-	-	-	-	93	8
35	18	109	74	325	-	-	-	-	-	-	-	-	-
36	-	10	21	2	-	-	-	-	-	-	-	-	-
37	-	81	33	78	-	-	-	732	3	-	10	-	-
38	-	178	7	65	-	31	-	-	-	-	-	13	-
39	-	61	-	253	-	-	-	5	-	-	26	-	-
41	63	238	132	972	-	-	-	-	-	-	-	-	-
42	16	111	3	40	-	-	-	-	-	-	-	-	-
43	5	45	11	21	-	-	-	-	-	-	-	-	8 402
44	-	17	22	8	-	-	-	-	-	-	-	-	-
45	13	107	46	30	-	-	-	-	-	-	73	-	43
46	-	648	3	174	-	-	-	-	-	-	-	-	-
47	6	23	23	64	-	11	-	-	-	-	-	-	-
48	-	760	42	63	-	-	-	-	-	-	-	25	2
51	-	1 020	12	44	-	-	-	-	-	-	-	-	78
52	60	971	131	914	-	15	-	-	-	-	18	9	100
53	-	462	55	106	-	-	-	-	-	-	10	-	-
54	-	66	13	24	-	-	-	-	-	-	-	-	-
55	-	61	5	17	-	-	-	-	13	-	-	28	4
56	20	103	29	35	-	-	-	-	8	-	-	-	-
57	-	105	-	47	-	-	-	-	-	-	-	-	-
58	11	262	165	265	-	-	-	-	-	-	12	-	-
62	93	600	732	301	-	126	100	639	-	-	51	21	918
63	38	293	8	358	-	-	-	-	-	-	30	-	11
64	56	424	11	29	-	-	-	-	773	-	-	62	34
65	16	148	129	100	-	-	-	-	-	-	3	-	-
66	-	1 287	98	57	-	-	-	-	-	-	2	41	-
zus.	1 616	12805	2 448	8 815	27	414	106	1 855	797	-	1 221	317	9 863
L.V	23	1207	775	108	-	-	-	-	-	-	84	17	390
Bund	1 639	14012	3 223	8 923	27	414	106	1 855	797	-	1 305	334	10 253

Nr. des V.-B	220	230	231	240	250	251	252	253	254	255	256
1	-	40	-	330	30	7	-	-	516	-	-
2	-	7	10	84	54	90	7	-	378	164	-
3	-	-	-	39	89	131	23	-	1 427	143	-
4	-	10	-	4	-	-	-	-	500	468	-
5	127	440	2 801	567	3	17	-	-	42	-	-
6	-	29	-	23	-	-	-	-	-	-	-
7	14	9	-	89	-	-	-	-	-	-	-
8	-	-	-	145	-	-	-	-	177	-	-
9	420	117	1 135	20	-	-	-	-	-	-	-
10	2	6	-	78	6	19	90	-	213	402	-
11	8	351	-	348	-	26	-	-	-	-	-
12	135	8	478	115	-	-	-	-	-	-	-
13	84	11	-	1 241	-	26	3	130	-	-	-
14	880	22	20	394	-	-	-	-	-	-	-
15	1	48	-	91	-	-	-	-	-	-	-
16	537	11	8	159	1	3	-	2	6	-	-
17	4	5	1 004	12	-	-	-	-	-	153	-
18	-	-	-	12	-	-	-	-	-	-	-
19	-	207	2	220	3	191	8	-	406	1 846	-
20	-	-	-	19	22	22	-	-	51	577	-
21	7	188	453	379	76	319	16	-	54	885	-
22	6	12	-	89	5	13	3	-	-	-	-
23	109	22	-	44	-	9	-	-	-	-	-
24	14	73	-	276	-	5	-	-	-	-	-
27	24	1	-	80	93	-	-	-	-	-	-
28	3	1	-	231	-	-	-	-	-	-	-
29	-	30	-	11	-	-	-	-	-	-	-
30	5	4	-	51	-	-	-	-	-	-	-
31	-	-	-	51	-	-	-	-	-	-	-
32	378	26	-	636	-	10	-	-	1	-	-
33	137	169	-	428	1	-	-	-	-	-	-
34	384	99	2 277	158	-	-	-	-	-	-	-
35	31	17	1	433	-	-	-	-	-	-	-
36	-	-	-	229	-	-	-	-	-	-	-
37	8	121	11	173	-	-	-	-	-	-	-
38	9	34	-	90	-	1	-	-	-	-	-
39	15	80	224	68	-	-	-	-	-	-	-
41	58	297	-	201	12	-	-	-	-	-	-
42	13	18	987	175	-	7	-	-	-	-	-
43	763	6	-	403	-	-	-	-	-	-	-
44	-	278	23	101	-	-	-	3	-	-	-
45	213	239	7	176	-	-	-	-	-	-	-
46	96	347	6	461	-	4	-	-	-	-	-
47	8	144	-	62	-	-	-	-	-	-	-
48	134	139	4	307	1	32	-	-	-	-	-
51	771	61	6	227	-	60	-	158	-	-	-
52	1 199	163	-	886	9	326	17	1 216	1	-	-
53	41	198	-	503	-	-	-	-	-	-	-
54	33	111	-	283	2	67	1	154	-	-	-
55	291	480	6	203	-	-	-	-	-	-	-
56	59	67	1 008	979	-	-	-	-	-	-	2
57	22	37	-	171	-	33	-	-	4	-	-
58	445	883	330	3 464	79	384	18	3 473	2 283	-	-
62	2 108	1 491	6 779	1 765	53	521	-	686	119	-	-
63	296	2 404	350	5 086	187	2 294	1 801	3 576	24 464	-	98
64	720	719	1	733	238	237	43	760	1	-	-
65	300	86	477	1 273	453	23	58	60	187	-	-
66	1 654	179	926	1 011	69	47	181	2 507	597	-	-
zus.	12 566	10 545	19 334	25 887	1 486	4 924	2 269	12 722	31 427	4 638	100
L.V	632	5 320	10 108	6 647	513	1 430	329	6 355	1 718	-	-
Bund	13 198	15 865	29 442	32 534	1 999	6 354	2 598	19 077	33 145	4 638	100

Nr. des V.-B.	Beförderte Güter insgesamt	Fische, auch Zubereitungen	Fleisch, auch Zubereitungen	Milch und Rahm	Eier	Weizen	Roggen	Gerste	Hafer	Mais	Reis	Hülsenfrüchte	Gemüse	Obst, Südfrüchte	Kartoffeln	Zuckerrüben	Ölsaaten, Ölfrüchte	Kaffee	Rohtabak	Milcherzeugnisse	Speisefette, außer Butter	Andere tierische und pflanzliche Fette und Öle
		1	2	3	4	10	11	12	13	14	15	16	20	21	22	23	24	25	26	30	31	32
Versand																						
Bund	1 862 977	64	214	1 912	112	14 872	18 520	11 143	4 049	1 245	–	260	4 250	1 034	49 614	85 806	53	30	23	199	117	231
98	40 548	–	–	–	–	–	1 316	–	51	–	–	–	38	113	29 913	–	–	–	–	–	–	–
99	6 691	–	–	–	–	–	442	–	–	–	–	–	–	–	15	–	–	–	–	–	–	–
195	5 111	–	13	–	–	–	–	–	–	–	–	–	–	–	–	–	–	–	–	–	–	–
201	–	–	–	–	–	–	–	–	–	–	–	–	–	–	–	–	–	–	–	–	–	–
202	–	–	–	–	–	–	–	–	–	–	–	–	–	–	–	–	–	–	–	–	–	–
203	26 079	–	–	–	–	–	24 243	–	–	–	–	–	–	–	–	–	–	–	–	–	–	–
204	9 036	–	–	–	–	–	292	–	–	–	–	194	15	–	–	–	230	–	–	50	–	–
205	296 550	–	–	–	–	5	6	–	20	–	–	–	181	–	15	–	–	–	–	–	–	–
206	311	–	–	–	–	–	–	–	–	–	–	–	–	–	–	–	–	–	–	–	–	30
207	56	–	–	–	–	–	–	–	–	–	–	–	–	–	–	–	–	–	–	–	–	–
208	6	–	–	–	–	–	–	–	–	–	–	–	–	–	–	–	–	–	–	–	–	–
209	387	–	–	–	–	–	–	–	–	–	–	–	–	–	–	–	–	–	–	–	–	–
210	37	–	–	–	–	–	–	–	–	–	–	–	–	–	–	–	–	–	–	–	–	–
211	356	–	–	–	–	–	–	–	–	–	–	–	–	–	–	–	–	–	–	–	–	–
212	18 553	–	–	–	–	–	15	–	–	–	–	–	1	–	248	–	–	–	–	–	–	238
213	22 826	–	–	–	–	–	–	–	–	–	–	–	3	–	240	–	–	–	–	–	–	–
214	111	–	–	–	–	–	–	–	–	–	–	–	–	–	–	–	–	–	–	–	–	–
215	5 347	12	–	–	–	–	–	–	–	–	–	–	–	–	205	–	–	–	–	–	–	–
216	1 291	–	–	–	–	–	–	–	–	–	–	–	–	–	–	–	–	–	–	–	–	–
217	6 293	–	–	–	–	–	–	–	–	–	–	–	–	–	–	–	–	–	–	–	–	–
218	7 326	–	–	–	–	–	–	5	–	–	–	–	–	–	–	–	–	–	–	–	–	–
219	465	–	–	–	–	–	–	–	–	–	–	–	5	–	–	–	–	–	–	–	–	–
220	768	–	–	–	–	–	–	–	–	–	–	–	–	–	–	–	–	–	–	–	–	–
221	497	–	–	–	–	–	–	–	–	–	–	–	–	–	–	–	–	–	–	–	–	–
222	2 766	–	–	–	–	–	–	–	–	–	–	–	–	–	–	–	–	–	–	–	–	–
223	–	–	–	–	–	–	–	–	–	–	–	–	–	–	–	–	–	–	–	–	–	–
Ausl.	399 061	12	–	–	–	5	24 556	5	20	–	–	194	205	–	708	–	230	–	–	50	–	268
Insges.	2 314 388	76	227	1 912	112	14 877	44 834	11 148	4 120	1 245	–	454	4 493	1 147	80 250	85 806	283	30	23	249	117	499
Empfang																						
Bund	3 830 125	5 032	1 593	1 824	67	30 122	22 784	25 154	9 825	11 306	–	390	23 679	12 722	27 066	580	95	53	–	103	13	126
98	881	–	–	–	–	–	–	–	–	–	–	–	–	–	–	–	–	–	–	–	–	25
99	466 197	–	–	–	–	–	–	–	–	–	–	–	–	–	–	–	–	–	–	–	–	–
195	146 905	–	–	–	–	–	–	–	–	–	–	–	–	–	–	–	–	–	–	–	–	–
201	21	–	–	–	–	–	–	–	–	–	–	–	–	–	–	–	–	–	–	–	–	–
202	–	–	–	–	–	–	–	–	–	–	–	–	–	–	–	–	–	–	–	–	–	–
203	243 550	–	82	–	530	–	–	141	–	–	–	–	–	34	–	–	20	–	–	–	–	–
204	811 681	–	–	–	234	–	–	3 936	11	–	15	–	855	362	–	–	266	–	–	–	15	–
205	9 988	–	–	–	–	–	–	–	–	102	–	15	11	3	–	–	–	–	–	–	–	–
206	422	–	–	–	61	–	–	–	–	97	–	9	–	–	–	–	132	–	–	–	–	–
207	936	–	–	–	19	–	–	–	–	–	–	–	–	–	–	–	15	–	–	–	–	–
208	100	–	–	–	20	–	–	–	–	–	–	–	–	–	–	–	30	–	–	–	–	–
209	154	–	–	–	–	–	–	–	–	–	–	–	20	10	–	–	–	–	–	–	–	–
210	–	–	–	–	–	–	–	–	–	–	–	–	–	–	–	–	–	–	–	–	–	–
211	2 230	–	–	–	55	–	–	–	–	–	–	–	–	–	–	–	56	–	10	–	–	–
212	3 997	–	10	–	–	–	–	–	–	–	–	–	–	336	–	–	–	–	–	–	–	–
213	15 572	–	–	–	–	–	–	–	–	135	–	5	400	2 594	94	–	–	–	–	–	–	–
214	947	–	–	–	–	–	–	–	–	–	–	–	–	941	–	–	–	–	–	–	–	–
215	22 928	–	126	–	–	–	–	–	–	–	–	–	–	55	–	–	–	–	–	–	–	–
216	6 830	–	–	–	–	–	–	–	–	–	–	–	–	–	–	–	–	–	–	–	–	–
217	4 974	–	–	–	7	–	–	–	–	–	–	–	–	52	13	–	33	–	–	–	–	–
218	7 697	–	104	80	5	–	–	–	–	–	–	19	503	219	574	–	125	–	–	50	–	1
219	169	–	–	–	–	–	–	–	–	–	–	–	–	–	–	–	–	–	–	–	–	–
220	1 690	–	27	–	472	–	–	–	–	–	–	–	13	–	–	–	–	–	–	6	–	–
221	25	–	–	–	–	–	–	–	–	–	–	–	–	–	–	–	–	–	–	–	–	–
222	7 527	–	–	–	49	–	–	–	–	–	–	–	–	–	–	–	–	–	–	–	–	–
223	–	–	–	–	–	–	–	–	–	–	–	–	–	–	–	–	–	–	–	–	–	–
Ausl.	1 141 436	–	349	80	1 452	–	–	4 077	11	334	15	48	1 802	4 606	681	–	677	–	10	56	15	1
Insges.	5 585 544	5 032	1 942	1 904	1 519	30 122	22 784	29 231	9 836	11 640	15	438	25 481	17 328	27 747	580	772	53	10	159	28	152

Nr. des V.-B.	Roggen- und Weizenmehl	Malz	Stärke	Rohzucker	Verbrauchszucker	Wein, Most	Bier	Spiritus	Andere Nahrungs- und Genußmittel	Kleie u. Futtermehl aus Getreide	Ölkuchen	Rauhfutter	Stroh	Andere Futtermittel	Nicht bes. genannte tierische u. pflanzl. Rohstoffe	Eisenerze	Schwefelkies	Schwefelkiesabbrände	Kupfererze	Andere Erze	Eisenschlacken zur Verhüttung	Manganerze
	33	34	35	36	37	38	39	40	41	50	51	52	53	54	60	70	71	72	73	74	75	76
Versand																						
Bund	185	9 214	10	–	–	288	12620	1 038	8 995	2 456	702	303	948	4 514	11 398	15	–	–	–	967	64	–
98	–	160	–	–	–	–	15	–	67	–	–	5	10	10	95	–	–	–	–	–	–	–
99	–	–	–	–	–	–	–	–	–	–	–	–	–	–	11	–	–	–	–	–	–	–
195	20	1	–	–	–	–	13	–	2	–	–	–	–	–	2	–	–	–	–	–	–	–
201	–	–	–	–	–	–	–	–	–	–	–	–	–	–	–	–	–	–	–	–	–	–
202	–	–	–	–	–	–	–	–	–	–	–	–	–	–	–	–	–	–	–	–	–	–
203	–	–	–	–	–	–	–	–	–	–	–	–	–	–	25	–	–	–	–	–	–	–
204	–	–	–	–	–	–	–	–	35	–	–	–	–	–	316	–	–	–	–	–	–	–
205	–	1	–	–	–	–	37	–	–	–	–	–	–	–	220	268 190	–	–	33	–	–	–
206	–	–	–	–	–	–	–	–	–	–	–	–	–	–	–	–	–	–	–	–	–	–
207	–	–	–	–	–	–	–	–	–	–	–	–	–	–	–	–	–	–	–	–	–	–
208	–	–	–	–	–	–	–	–	–	–	–	–	–	–	–	–	–	–	–	–	–	–
209	–	–	–	–	–	–	–	–	–	–	–	–	–	–	–	–	–	–	–	–	–	–
210	–	–	–	–	–	–	–	–	–	–	–	–	–	–	–	–	–	–	–	–	–	–
211	–	–	–	–	–	–	–	–	–	–	–	–	–	–	–	–	–	–	–	–	–	–
212	–	173	–	–	–	–	–	–	79	2	–	–	18	15	52	–	–	–	–	36	–	–
213	–	47	–	–	–	10	88	–	12	–	–	–	–	–	49	–	–	–	–	–	–	–
214	–	–	–	–	–	–	–	–	–	–	–	–	–	–	–	–	–	–	–	–	–	–
215	–	–	–	–	–	–	88	–	–	–	–	–	–	167	173	–	–	–	–	–	–	–
216	47	6	–	–	–	–	–	–	107	–	–	–	–	–	1	–	–	–	13	–	–	–
217	–	–	–	–	–	–	99	–	–	–	–	–	–	1	64	–	–	–	–	–	–	–
218	–	–	–	–	–	–	–	–	1	–	–	–	–	75	43	–	–	–	–	–	–	–
219	–	–	–	–	–	–	–	–	–	–	–	–	–	–	–	–	–	–	–	–	–	–
220	–	–	–	–	–	–	–	–	–	–	–	–	–	–	16	–	–	–	–	–	–	–
221	–	–	–	–	–	–	–	–	–	–	–	–	–	–	–	–	–	–	–	–	–	–
222	–	–	–	–	–	–	–	–	–	–	–	–	–	–	–	–	–	–	–	–	–	–
223	–	–	–	–	–	–	–	–	–	–	–	–	–	–	–	–	–	–	–	–	–	–
Ausl.	47	227	–	–	–	10	312	–	234	2	–	–	18	258	959	268 190	–	–	46	36	–	–
Insges.	252	9 602	10	–	–	298	12960	1 038	9 298	2 458	702	308	976	4 782	12 465	268 205	–	–	46	1 003	64	–
Empfang																						
Bund	1 677	1 938	769	2 035	964	2 939	353	378	3 363	1 872	9 275	422	1 632	29 689	29 663	124	–	130	–	27	21	28
98	–	–	–	–	–	12	–	–	–	–	–	–	–	–	33	–	–	–	–	–	–	–
99	–	–	–	–	–	–	–	–	23	–	10	–	–	–	57	–	–	–	–	–	–	–
195	–	–	–	–	–	–	–	–	–	–	–	–	–	–	–	–	–	–	–	–	–	–
201	–	–	–	–	–	–	–	–	–	–	–	–	–	–	–	–	–	–	–	–	–	–
202	–	–	–	–	–	–	–	–	–	–	–	–	–	–	–	–	–	–	–	–	–	–
203	–	–	1 411	–	–	–	–	–	75	–	–	–	–	–	275	–	–	–	–	–	–	–
204	–	525	525	–	–	–	12	–	470	–	–	–	–	–	231	–	–	–	–	16	–	–
205	–	–	–	–	–	11	–	–	42	–	46	–	–	6	258	–	–	–	–	–	–	–
206	–	–	–	–	–	20	–	–	20	–	–	–	–	–	2	–	–	–	–	–	–	–
207	–	–	–	–	–	–	–	–	15	–	–	–	–	–	17	–	–	–	–	–	–	–
208	–	–	–	–	–	–	–	–	–	–	–	–	–	–	6	–	–	–	–	–	–	–
209	–	–	–	–	–	–	–	–	–	–	–	–	–	–	28	–	–	–	–	–	–	–
210	–	–	–	–	–	–	–	–	–	–	–	–	–	–	–	–	–	–	–	–	–	–
211	–	–	–	–	–	154	–	–	95	–	–	–	–	–	209	–	–	–	–	535	–	–
212	2	–	–	–	–	–	–	–	5	–	45	–	–	–	637	–	–	–	22	25	–	–
213	–	–	–	–	–	85	–	–	837	–	75	–	–	30	442	–	–	–	–	–	–	–
214	–	–	–	–	–	–	–	–	–	–	–	–	–	–	–	–	–	–	–	–	–	–
215	–	–	–	–	–	83	–	–	–	–	58	–	–	67	715	–	–	–	–	–	–	–
216	–	–	–	–	–	–	–	–	–	–	–	–	–	–	–	–	–	–	–	–	–	–
217	–	–	–	–	–	–	–	–	8	–	–	–	–	–	418	–	–	–	–	–	–	–
218	–	–	225	–	40	–	86	–	48	–	146	–	102	90	613	–	–	–	14	5	–	–
219	–	–	–	–	–	–	–	–	8	–	–	–	–	–	6	–	–	–	–	–	–	–
220	–	–	–	–	–	–	–	–	–	–	–	–	–	15	714	–	–	–	–	–	–	–
221	–	–	–	–	–	–	–	–	–	–	–	–	–	–	–	–	–	–	–	–	–	–
222	–	–	–	–	–	–	–	–	–	–	–	–	–	–	1 037	–	–	–	–	–	–	–
223	–	–	–	–	–	–	–	–	–	–	–	–	–	–	–	–	–	–	–	–	–	–
Ausl.	2	525	2 161	–	40	353	98	–	1 623	–	350	–	102	208	5 608	–	–	–	36	581	–	–
Insges.	1 679	2 463	2 930	2 035	1 004	3 304	451	378	5 009	1 872	9 635	422	1 734	29 897	35 361	124	–	130	36	608	21	28

Nr. des V.-B.	Steinkohlen	Steinkohlenbriketts	Steinkohlenkoks	Rohbraunkohlen	Braunkohlenbriketts	Braunkohlenkoks	Torf	Rohes Erdöl, Stein- und Braunkohlenteer	Benzin	Benzol	Gasöl, Dieselöl	Andere Mineralölderivate, Mineralölrückstände	Rohe und bearbeitete Natursteine	Gewöhnliche Erde, Kies, Sand	Kalk und Gips, außer zum Düngen	Zement, Mörtel	Stein- und Siedesalz	Tonerde, Bauxit, Kryolith
	80	81	82	83	84	85	86	90	91	92	93	94	100	101	102	103	110	111
Versand																		
Bund	87 984	1 017	14 876	36 286	23 598	267	151	5 757	591	3 623	2 025	6 130	117 440	79 702	38 506	3 865	42	96
98	–	–	–	–	–	–	–	–	–	–	–	–	555	–	–	3 065	–	–
99	–	–	–	–	–	–	–	–	–	–	–	–	46	–	–	–	–	–
195	–	–	–	–	–	–	–	–	–	–	–	–	196	69	26	–	–	–
201	–	–	–	–	–	–	–	–	–	–	–	–	–	–	–	–	–	–
202	–	–	–	–	–	–	–	–	–	–	–	–	–	–	–	–	–	–
203	–	–	23	–	–	–	–	–	–	45	–	15	13	–	–	–	–	88
204	–	–	–	–	–	–	–	–	22	–	–	–	11	–	–	–	–	–
205	–	–	–	–	17 574	–	–	–	–	–	–	2	812	–	35	30	–	–
206	–	–	–	–	–	–	–	–	–	–	–	–	–	–	–	–	–	–
207	–	–	–	–	–	–	–	–	–	–	–	–	–	–	–	–	–	–
208	–	–	–	–	–	–	–	–	–	–	–	–	–	–	–	–	–	–
209	–	–	–	–	–	–	–	–	–	–	–	–	20	–	–	–	–	–
210	–	–	–	–	–	–	–	–	–	–	–	–	–	–	–	–	–	–
211	–	–	–	–	–	–	–	–	–	30	–	–	–	–	–	–	–	–
212	–	–	–	–	–	–	–	–	–	–	–	20	974	8	–	41	–	–
213	–	–	–	–	–	–	–	–	–	–	–	1	71	–	–	–	–	–
214	–	–	–	–	–	–	–	–	–	–	–	–	–	–	–	–	–	–
215	20	–	–	–	–	–	–	–	–	–	–	–	57	–	–	–	–	–
216	–	–	–	–	–	–	–	–	–	–	–	–	404	20	–	–	–	–
217	–	–	–	–	–	–	–	–	–	–	–	–	919	40	135	92	–	–
218	–	–	–	–	–	–	–	–	–	–	–	–	2 793	16	117	–	–	–
219	–	–	–	–	–	–	–	–	–	–	–	–	22	–	–	19	–	–
220	–	–	–	–	–	–	–	–	–	–	–	–	98	240	–	–	–	–
221	–	–	–	–	–	–	–	–	–	–	–	–	–	–	–	–	–	–
222	–	–	–	–	–	–	–	–	–	–	–	–	40	–	–	–	–	–
223	–	–	–	–	–	–	–	–	–	–	–	–	–	–	–	–	–	–
Ausl.	20	–	23	–	17 574	–	–	–	22	75	–	38	6 234	324	287	182	–	88
Insges.	88 004	1 017	14 899	36 286	41 172	267	151	5 757	613	3 698	2 025	6 168	124 471	80 095	38 819	7 112	42	184
Empfang																		
Bund	540 611	141 331	226 989	107 027	363 266	20 253	5 028	12 753	52 167	11 265	63 695	62 121	135 820	136 611	26 931	68 340	6 193	1 646
98	–	–	–	–	–	–	–	–	–	–	–	18	–	–	–	–	–	–
99	–	–	–	1 057	414 781	–	–	–	331	2 400	4 502	218	2 555	176	223	8 723	–	–
195	108 330	–	5 728	20	–	–	–	–	–	–	–	–	–	–	–	–	–	–
201	–	–	–	–	–	–	–	–	–	–	–	–	21	–	–	–	–	–
202	–	–	–	–	–	–	–	–	–	–	–	–	–	–	–	–	–	–
203	183 105	–	231	116	–	–	–	–	–	100	–	60	36	–	–	–	–	–
204	14 125	–	15 117	694 353	–	16 011	–	–	628	–	–	95	19	21	–	11 763	–	65
205	–	–	–	–	–	–	–	17	–	–	56	192	853	46	–	–	–	–
206	–	–	–	–	–	–	–	–	–	–	–	53	–	–	–	–	–	–
207	–	–	–	–	–	–	–	–	–	–	–	518	15	–	–	–	–	–
208	–	–	–	–	–	–	–	–	–	–	–	–	44	–	–	–	–	–
209	92	–	–	–	–	–	–	–	–	–	–	–	–	–	–	–	–	–
210	–	–	–	–	–	–	–	–	–	–	–	–	–	–	–	–	–	–
211	–	–	–	–	–	–	–	–	–	–	–	–	15	109	–	–	–	–
212	–	–	–	–	–	–	–	–	–	–	–	–	634	–	–	–	–	–
213	19	–	38	–	–	–	–	–	386	–	103	–	1 864	–	–	–	–	–
214	–	–	–	–	–	–	–	–	–	–	–	–	–	–	–	–	–	–
215	14 175	22	88	–	–	–	–	–	–	–	–	–	154	–	–	–	–	–
216	–	–	–	–	–	–	–	–	–	–	–	–	–	–	–	–	–	–
217	400	40	–	–	–	–	–	–	–	–	–	–	86	–	–	–	–	–
218	775	–	–	–	–	–	–	–	–	–	–	–	–	1 470	–	–	–	–
219	–	–	–	–	–	–	–	–	–	–	–	–	–	–	–	–	–	–
220	–	–	–	–	–	–	20	–	–	–	–	–	–	–	–	–	–	–
221	–	–	–	–	–	–	–	–	–	–	–	–	–	–	–	–	–	–
222	–	–	–	–	–	–	–	–	–	–	–	–	4 385	–	–	–	–	–
223	–	–	–	–	–	–	–	–	–	–	–	–	–	–	–	–	–	–
Ausl.	212 691	62	15 474	694 469	–	16 011	20	17	1 014	100	159	918	8 126	1 646	–	11 763	–	65
Insges.	861 632	141 393	248 191	802 573	778 047	36 264	5 048	12 770	53 512	13 765	68 356	63 275	146 501	138 433	27 154	88 826	6 193	1 711

Nr. des V.-B.	Andere mineral. Rohstoffe	Schwefelsäure	Soda, Ätznatron, Pottasche	Farbstoffe, Farben und Lacke	Nicht bes. genannte chemische Erzeugnisse	Düngekalk	Thomasmehl	Andere Phosphordüngemittel, außer Muschelünger	Kalidüngemittel,	Stickstoffdüngemittel,	Mischdünger	Andere Düngemittel	Pflanzliche Gerbmittel	Häute, Felle	Leder	Wolle	Baumwolle	Andere Spinnstoffe	Garne	Lumpen	Stammholz über 1,5 m lang, Baustangen
	112	120	121	122	123	130	131	132	133	134	135	136	140	141	142	150	151	152	153	154	160
Versand																					
Bund	136 268	29	158	2 109	3 329	41 580	790	394	676	1 591	3 353	1 981	2 094	48	5	173	1 770	969	4746	3 186	8 595
98	66	–	–	–	30	–	–	–	–	–	–	–	–	–	–	2	–	–	–	–	266
99	4 838	–	–	–	–	–	–	–	–	–	–	–	–	–	–	–	–	–	133	–	–
195	432	–	–	–	42	1	–	–	–	–	–	–	–	–	–	–	–	4	–	–	–
201	–	–	–	–	–	–	–	–	–	–	–	–	–	–	–	–	–	–	–	–	–
202	–	–	–	–	–	–	–	–	–	–	–	–	–	–	–	–	–	–	–	–	–
203	293	–	–	–	605	–	–	–	–	–	–	5	–	–	–	–	–	–	–	–	–
204	455	–	8	245	2 026	–	–	6	–	–	–	–	–	–	–	4	–	48	302	–	–
205	4 321	–	–	2	83	–	–	–	–	–	–	–	–	–	–	2	–	–	46	–	–
206	–	–	–	–	4	–	–	–	–	–	–	–	–	–	–	12	–	26	–	–	–
207	–	–	–	–	11	–	–	–	–	–	–	–	–	–	–	–	–	–	–	–	–
208	–	–	–	–	–	–	–	–	–	–	–	–	–	–	–	–	–	–	–	–	–
209	–	–	–	–	–	–	–	–	–	–	–	–	–	–	–	–	–	–	–	–	–
210	–	–	–	–	–	–	–	–	–	–	–	–	–	–	–	–	–	–	–	–	–
211	75	–	–	–	12	–	–	–	–	–	–	–	–	–	–	–	–	–	–	–	–
212	4 896	–	–	44	204	–	–	–	–	–	–	40	–	–	1	–	10	3	30	–	19
213	2 298	–	–	1	29	–	–	–	–	–	–	–	–	24	10	–	–	–	10	227	255
214	–	–	–	–	–	–	–	–	–	–	–	–	–	–	–	–	–	–	–	–	–
215	290	–	–	–	4	–	–	–	–	–	–	13	–	–	–	–	–	–	1	–	–
216	–	–	–	–	27	–	–	–	–	–	–	–	–	–	–	–	–	–	–	–	–
217	2 137	–	3	157	30	–	–	–	–	–	–	16	–	1	–	–	–	4	–	–	–
218	160	–	–	10	25	11	–	–	–	–	–	–	–	–	1	–	–	–	–	12	13
219	80	–	–	–	–	–	–	–	–	–	–	–	–	–	–	–	5	–	–	–	–
220	2	–	–	1	12	–	–	–	–	–	–	–	–	–	–	–	–	–	–	–	–
221	24	–	–	–	22	–	–	–	–	–	–	–	–	–	–	–	–	–	–	–	–
222	158	–	–	–	–	122	–	–	–	–	–	–	–	–	–	–	–	–	25	–	–
223	–	–	–	–	–	–	–	–	–	–	–	–	–	–	–	–	–	–	–	–	–
Ausl.	15 189	–	11	460	3 094	133	–	6	–	–	–	74	–	25	12	18	15	81	414	239	287
Insges.	156 793	29	169	2 569	6 495	41 714	790	400	676	1 591	3 353	2 055	2 094	73	17	193	1 785	1 054	5293	3 425	9 148
Empfang																					
Bund	204 536	1 870	4 393	1 639	36 592	41 335	77 863	36 028	58 672	79 871	34 204	2 487	460	595	87	517	12 656	13377	984	1 984	20 425
98	–	–	–	–	–	–	–	–	–	–	–	–	–	–	–	–	–	–	–	–	–
99	23 023	–	–	72	1 887	–	–	–	–	–	35	–	–	–	–	–	–	–	57	–	–
195	40	–	–	–	–	–	–	–	–	–	–	–	–	–	–	–	–	–	–	–	–
201	–	–	–	–	–	–	–	–	–	–	–	–	–	–	–	–	–	–	–	–	–
202	–	–	–	–	–	–	–	–	–	–	–	–	–	–	–	–	–	–	–	–	–
203	1 064	–	–	–	21	–	–	–	–	–	–	–	–	–	21	–	–	89	–	14	104
204	29 554	–	–	–	449	–	–	–	–	–	–	–	–	–	–	–	12	5	–	31	16
205	1 266	–	–	31	167	–	–	–	–	–	–	–	16	–	3	–	–	1659	153	11	74
206	–	–	–	–	–	–	–	–	–	–	–	–	–	–	–	–	19	–	–	–	–
207	80	–	–	–	52	–	–	–	–	–	–	–	–	–	–	50	–	–	–	–	–
208	–	–	–	–	–	–	–	–	–	–	–	–	–	–	–	–	–	–	–	–	–
209	–	–	–	–	–	–	–	–	–	–	–	–	–	–	–	–	–	–	–	–	–
210	–	–	–	–	–	–	–	–	–	–	–	–	–	–	–	–	–	–	–	–	–
211	–	–	–	78	75	–	–	–	–	–	–	–	15	–	–	–	–	225	–	–	–
212	50	15	–	–	39	–	–	–	–	–	–	–	–	–	–	–	237	11	155	–	212
213	300	–	–	16	2 032	–	–	–	–	–	–	–	–	32	–	–	3 318	196	229	–	–
214	–	–	–	–	–	–	–	–	–	–	–	–	–	–	–	–	–	–	–	–	–
215	1 145	–	–	–	3	–	–	–	–	–	–	16	–	17	17	37	–	72	11	31	222
216	–	–	–	–	–	–	5 620	–	–	–	–	–	–	–	–	–	–	–	–	–	36
217	41	–	–	16	69	–	1 656	73	–	–	–	–	–	–	3	1	205	509	1	12	49
218	346	–	–	1	6	–	–	–	–	–	–	–	–	29	1	12	469	235	7	22	22
219	–	–	–	–	–	–	–	–	–	–	–	–	–	–	–	–	–	–	–	6	–
220	8	–	–	–	4	–	–	–	–	–	–	–	–	–	–	–	–	58	–	–	–
221	–	–	–	–	–	–	–	–	–	–	–	–	–	–	–	–	–	–	–	–	–
222	682	–	–	–	1	–	–	–	–	–	–	–	–	–	–	–	–	–	–	–	153
223	–	–	–	–	–	–	–	–	–	–	–	–	–	–	–	–	–	–	–	–	–
Ausl.	34 536	15	–	142	2 918	–	7 276	73	–	–	–	16	31	78	45	100	4 260	3059	556	127	888
Insges.	262 135	1 885	4 393	1 853	41 397	41 335	85 139	36 101	58 672	79 871	34 239	2 503	491	673	132	617	16 916	16436	1 597	2 111	21 313

Nr des V.-B	Faserholz, Papierholz	Grubenholz	Anderes unbearb. Holz, Holzabfälle	Hölzerne Schwellen	Schnittholz, Fußholz, Werkstöcke	Holzwaren	Zellstoff, Holzschliff, Strohstoff	Papier, Pappe	Betonwaren	Künstliche Steine, Platten, Röhren	Andere Steingut-, Ton-, Porzellanwaren	Glas, Glaswaren	Roheisen, Eisenlegierungen	Halbzeug aus Stahl	Altesen und Abfälle von Eisen und Stahl	Eisenbahnoberbauzeug aus Eisen und Stahl	Stab- und Formeisen und -stahl	Bleche und Platten aus Eisen und Stahl	Röhren und Rohre aus Eisen und Stahl	Eisen- und Stahldreh
	161	162	163	164	165	166	170	171	180	181	182	183	190	191	192	193	194	195	196	197
Versand																				
Bund	79 323	108 100	6 000	260	11 100	16 924	2 255	6 921	22 325	33 245	11 055	4 489	2	10	52 913	46	1 152	145	135	322
98	-	-	114	-	1 373	528	-	235	-	34	54	53	-	-	-	-	-	-	-	-
99	-	-	-	-	-	-	-	-	-	701	247	-	-	-	-	-	-	-	-	-
195	-	116	-	-	17	5	93	-	10	2 119	104	2	-	-	1 189	-	-	-	-	-
201	-	-	-	-	-	-	-	-	-	-	-	-	-	-	-	-	-	-	-	-
202	-	-	-	-	-	-	-	-	-	-	-	-	-	-	-	-	-	-	-	-
203	24	-	-	-	-	24	-	-	-	16	577	-	-	-	-	-	-	-	-	-
204	-	-	-	-	5	8	36	864	-	40	-	1	-	-	13	-	46	628	132	106
205	-	-	-	-	40	32	469	14	1	1 410	996	33	-	-	2	35	13	-	1	28
206	-	-	-	-	-	-	-	-	-	163	31	-	-	-	-	-	17	-	-	-
207	-	-	-	-	-	-	-	-	-	-	-	-	-	-	-	-	-	-	-	-
208	-	-	-	-	-	6	-	-	-	-	-	-	-	-	-	-	-	-	-	-
209	-	-	-	-	-	5	-	-	-	-	185	11	-	-	-	-	-	-	-	-
210	-	-	-	-	-	-	-	-	-	-	-	-	-	-	-	-	-	-	-	-
211	-	-	-	-	-	-	-	-	-	27	69	-	-	-	-	-	-	-	-	-
212	16	-	37	-	41	83	328	1	20	1 437	910	472	-	-	-	-	2	6	15	27
213	-	-	12	-	8	4	45	-	-	1 901	3 494	135	-	-	11 001	-	18	43	-	159
214	-	-	-	-	-	-	-	-	-	15	-	-	-	-	-	-	-	-	-	-
215	-	21	20	-	82	5	-	-	-	1 487	245	20	-	-	20	5	-	-	2	4
216	-	-	-	-	-	35	-	-	-	157	49	-	-	-	-	-	-	-	2	-
217	-	-	8	-	34	17	23	-	-	887	191	59	-	-	-	-	13	-	-	-
218	-	-	5	-	32	65	-	132	-	1 014	469	238	-	-	-	-	6	2	1	1
219	-	-	-	-	8	-	-	-	-	-	-	168	-	-	-	-	-	-	-	-
220	-	-	-	-	-	-	3	-	-	167	36	14	-	-	-	-	1	-	-	-
221	-	-	-	-	22	-	-	-	-	142	10	-	-	-	-	-	-	-	-	-
222	-	-	-	-	34	7	-	-	-	308	780	77	-	-	-	-	-	-	-	1
223	-	-	-	-	-	-	-	-	-	-	-	-	-	-	-	-	-	-	-	-
Ausl.	40	21	82	-	306	291	904	1 011	21	9 171	8 042	1 228	-	-	11 036	40	116	679	153	326
Insges.	79 363	108 237	6 196	260	12 796	17 748	3 252	8 167	22 356	45 270	19 502	5 772	2	10	65 138	86	1 268	824	288	648
Empfang																				
Bund	3 696	2 013	7 181	536	8 890	8 674	14459	10 972	5 247	50 074	3 237	4 539	10 615	251	10 013	549	34 862	10 681	2 693	6 514
98	-	-	-	-	-	15	-	6	-	-	-	-	-	-	-	-	-	-	24	-
99	39	17	-	-	-	29	-	217	-	435	89	291	-	-	-	-	-	-	-	-
195	-	-	-	-	-	-	-	-	-	64	-	-	21	23	15	-	1 704	220	206	491
201	-	-	-	-	-	-	-	-	-	-	-	-	-	-	-	-	-	-	-	-
202	-	-	-	-	-	-	-	-	-	-	-	-	-	-	-	-	-	-	-	-
203	12 233	-	7 306	-	196	-	-	150	-	-	-	-	15	29	11	-	-	-	-	-
204	760	-	-	-	151	35	696	4 729	330	13 534	34	366	-	46	2	-	-	-	11	-
205	67	15	15	-	2 919	1	209	346	-	194	1	42	15	-	-	-	42	122	-	-
206	-	-	-	-	-	5	-	-	-	-	-	-	-	-	-	-	-	-	-	-
207	-	-	-	-	155	-	-	-	-	-	-	-	-	-	-	-	-	-	-	-
208	-	-	-	-	-	-	-	-	-	-	-	-	-	-	-	-	-	-	-	-
209	-	-	-	-	-	-	-	-	-	-	-	-	-	-	-	-	-	-	-	-
210	-	-	-	-	-	-	-	-	-	-	-	-	-	-	-	-	-	-	-	-
211	-	-	16	-	340	18	-	-	-	-	-	8	-	-	-	-	-	-	-	-
212	40	-	13	-	154	2	-	-	-	-	1	-	-	-	14	-	-	-	-	3
213	-	-	-	-	-	6	-	-	-	49	-	6	-	-	-	-	-	-	-	-
214	-	-	6	-	-	-	-	-	-	-	-	-	-	-	-	-	-	-	-	-
215	-	267	68	-	73	2	2	10	-	56	-	9	36	-	-	-	294	38	-	20
216	18	-	-	-	-	-	-	-	-	-	-	-	-	-	-	-	996	108	-	41
217	21	23	363	-	19	-	-	-	-	123	-	26	-	-	-	-	5	142	-	-
218	-	-	117	-	7	2	1	453	-	42	1	-	60	42	3	-	-	-	10	-
219	-	-	-	-	8	-	-	5	-	-	-	90	-	-	-	-	-	-	-	-
220	-	-	40	-	-	1	-	-	-	54	1	1	-	-	-	-	-	-	-	-
221	-	-	-	-	-	-	-	-	-	-	-	-	-	-	-	-	-	-	-	-
222	199	-	-	-	659	1	-	91	-	-	-	1	-	-	-	-	18	1	-	39
223	-	-	-	-	-	-	-	-	-	-	-	-	-	-	-	-	-	-	-	-
Ausl.	13 338	305	7 944	-	4 681	73	908	5 784	330	14 052	38	549	126	117	30	-	1 355	411	21	103
Insges.	17 073	2 335	15 125	536	13 571	8 791	15367	16 979	5 577	64 625	3 364	5 379	10 762	391	10 058	549	37 921	11 312	2 944	7 108

Nr des V.-B	Andere Gießerei- u. Walzwerkserzeugnisse	Maschinen, Apparate	Bauwerksteile aus Eisen u. Stahl	Andere Eisen- und Stahlwaren	Blöcke aus Stahl	Rohkupfer, Kupferlegierungen	Rohzink, Zinklegierungen	Rohblei, Bleilegierungen	Rohe Leichtmetalle, auch Legierungen	Andere roh. NE-Metalle	Altmetalle u. Abfälle von NE-Metallen	NE-Metallhalbzeug	NE-Metallwaren	Fahrzeuge aller Art	Nicht bes. genannte Industrieerzeugn.	Sammelgut ohne nähere Bezeichnung	Umzugsgut, gebr. Verpackungen, Baugerätschaften	Lebende Tiere: Pferde, Esel	Rindvieh, außer Kälbern	Kälber	Schafe, Ziegen	Schweine, außer Ferkeln	Ferkel	Geflügel
	198	199	200	201	202	210	211	212	213	214	215	216	217	220	230	231	240	250	251	252	253	254	255	256
Versand																								
Bund	486	14934	4 219	5 211	5	23	-	-	21	-	752	124	9 497	3 779	54 921	66 051	24 997	1 183	42 291	13 214	17 706	32 011	-	2 859
98	-	12	3	5	-	-	-	-	-	-	-	-	11	96	963	908	332	498	288	1	2 521	-	-	-
99	-	36	22	179	-	-	-	-	-	-	-	-	-	-	15	-	6	-	137	-	-	-	-	-
195	-	130	-	285	-	4	-	-	-	-	-	7	11	25	131	2	20	-	-	-	-	-	-	-
201	-	-	-	-	-	-	-	-	-	-	-	-	-	-	-	-	-	-	-	-	-	-	-	-
202	-	-	-	-	-	-	-	-	-	-	-	-	-	-	-	-	-	-	-	-	-	-	-	-
203	-	68	-	3	-	-	-	-	-	-	-	-	-	1	1	-	10	-	-	-	-	-	-	-
204	-	866	-	204	-	-	-	-	-	-	223	157	1	77	408	767	187	-	-	-	-	-	-	-
205	2	920	1	266	-	-	-	-	-	-	185	2	-	8	258	145	73	2	-	-	-	-	-	-
206	-	-	-	16	-	-	-	-	-	-	-	-	-	-	7	-	5	-	-	-	-	-	-	-
207	-	18	-	5	-	-	-	-	-	-	-	-	-	-	22	-	-	-	-	-	-	-	-	-
208	-	-	-	-	-	-	-	-	-	-	-	-	-	-	-	-	-	-	-	-	-	-	-	-
209	-	110	-	-	-	-	-	-	-	-	-	-	18	16	-	17	5	-	-	-	-	-	-	-
210	-	6	-	22	-	-	-	-	-	-	-	-	7	-	1	-	1	-	-	-	-	-	-	-
211	-	10	-	37	-	-	-	-	-	-	-	-	-	41	55	-	-	-	-	-	-	-	-	-
212	-	354	6	118	-	1	-	-	-	1	25	18	36	22	6 173	1 213	24	1	-	-	60	-	-	-
213	15	692	-	241	-	-	-	-	-	-	-	4	5	21	1 484	27	4	-	-	-	-	-	-	-
214	-	-	-	-	-	3	-	-	-	-	-	-	-	-	93	-	-	-	-	-	-	-	-	-
215	6	503	-	66	-	2	19	-	1	-	-	-	8	3	345	2	9	-	-	-	-	-	-	-
216	-	35	-	13	-	-	-	-	-	-	-	10	123	-	242	-	-	-	-	-	-	-	-	-
217	-	183	-	232	-	-	-	-	-	-	-	18	69	30	768	10	53	-	-	-	-	-	-	-
218	2	398	1	171	-	-	-	-	-	-	-	84	632	161	546	-	69	-	-	-	-	-	-	-
219	-	8	-	9	-	-	-	-	-	-	-	-	-	-	94	38	8	-	-	-	-	-	-	-
220	-	47	-	35	-	-	-	-	-	-	-	32	-	-	19	-	31	-	-	-	-	-	-	-
221	-	61	-	-	-	-	-	-	-	-	-	-	-	-	209	7	-	-	-	-	-	-	-	-
222	-	116	-	75	-	-	-	-	-	-	-	-	-	40	476	497	10	-	-	-	-	-	-	-
223	-	-	-	-	-	-	-	-	-	-	-	-	-	-	-	-	-	-	-	-	-	-	-	-
Ausl.	25	4395	8	1 513	-	6	19	-	1	1	433	325	899	420	11 201	2 723	489	3	-	-	60	-	-	-
Insges.	511	19507	4 252	7 193	5	33	19	-	22	1	1 185	456	10 418	4 320	67 231	69 684	25 844	1 684	42 716	13 215	20 287	32 011	-	2 859
Empfang																								
Bund	1 639	14012	3 223	8 923	27	414	106	1 855	797	-	1 305	334	10 253	13 198	15 865	29 442	32 534	1 999	6 354	2 598	19 077	33 145	4 638	100
98	-	224	-	91	-	-	-	-	-	-	-	7	4	10	-	31	331	-	-	-	-	-	-	-
99	12	227	-	318	-	-	-	-	-	-	-	-	-	6	177	477	1 324	-	-	-	-	-	-	-
195	7	4	-	17	-	-	-	-	-	-	-	-	-	-	7	-	9	-	-	-	-	-	-	-
201	-	-	-	-	-	-	-	-	-	-	-	-	-	-	-	-	-	-	-	-	-	-	-	-
202	-	-	-	-	-	-	-	-	-	-	-	-	-	-	-	-	-	-	-	-	-	-	-	-
203	-	-	-	-	-	-	-	-	-	-	53	-	-	-	-	-	-	-	-	-	-	-	-	-
204	-	129	-	52	-	-	105	-	-	153	-	-	-	-	493	8	310	-	-	-	-	-	-	-
205	15	56	11	54	-	20	-	-	-	5	-	2	-	4	724	5	66	-	36	-	-	-	-	-
206	-	-	-	-	-	-	-	-	-	-	-	-	-	-	4	-	-	-	-	-	-	1 792	-	-
207	-	-	-	-	-	-	-	-	-	-	-	-	-	-	-	-	-	-	-	-	-	-	-	-
208	-	-	-	-	-	-	-	-	-	-	-	-	-	-	-	-	-	-	-	-	-	-	-	-
209	-	-	-	-	-	-	-	-	-	-	-	-	-	-	4	-	-	-	-	-	-	-	-	-
210	-	-	-	-	-	-	-	-	-	-	-	-	-	-	-	-	-	-	-	-	-	-	-	-
211	-	2	-	2	-	-	-	165	-	8	20	2	-	-	15	-	3	-	19	-	-	-	-	-
212	-	1195	-	54	-	-	-	-	-	-	4	-	-	1	61	-	18	-	-	-	-	-	-	-
213	3	26	-	13	-	-	926	-	-	4	-	40	-	2	228	-	40	-	-	-	-	-	-	-
214	-	-	-	-	-	-	-	-	-	-	-	-	-	-	-	-	-	-	-	-	-	-	-	-
215	-	291	-	1 751	-	-	-	-	-	-	-	-	-	2	9	-	55	-	-	-	-	-	-	-
216	-	9	-	2	-	-	-	-	-	-	-	-	-	-	-	-	-	-	-	-	-	-	-	-
217	-	24	-	99	-	13	-	-	-	-	1	-	-	-	112	-	90	-	-	-	-	-	-	-
218	-	24	-	14	-	5	-	-	-	12	25	7	11	9	220	11	48	-	-	-	-	-	-	-
219	-	7	-	2	-	-	-	-	-	-	-	-	-	-	6	10	21	-	-	-	-	-	-	-
220	-	36	-	9	-	-	-	-	-	-	28	-	1	-	6	-	1	81	67	-	-	-	-	-
221	-	12	-	-	-	-	-	-	-	-	-	-	-	-	9	-	-	-	-	-	-	-	-	-
222	-	21	-	17	-	-	-	-	-	-	-	-	-	-	144	-	21	-	-	-	-	-	-	-
223	-	-	-	-	-	-	-	-	-	-	-	-	-	-	-	-	-	-	-	-	-	-	-	-
Ausl.	18	1832	11	2 069	-	38	1 031	165	-	182	131	51	12	18	2 035	34	673	81	122	-	-	1 792	-	-
Insges.	1 676	16299	3 234	11 418	27	452	1 137	2 020	797	182	1 436	392	10 269	13 232	18 084	29 984	34 871	2 080	6 476	2 598	19 077	34 937	4 638	100

Nr des V.-B.	Beförderte Güter insgesamt	Fische, auch Zubereitungen	Fleisch, auch Zubereitungen	Milch und Rahm	Eier	Weizen	Roggen	Gerste	Hafer	Mais	Reis	Hülsenfrüchte	Gemüse	Obst, Südfrüchte	Kartoffeln	Zuckerrüben	Ölsaaten, Ölfrüchte	Kaffee	Rohtabak	Milcherzeugnisse	Speisefette, außer Butter	Andere tierische und pflanzliche Fette und Öle
		1	2	3	4	10	11	12	13	14	15	16	20	21	22	23	24	25	26	30	31	32
												Versand										
1	2 690	-	-	-	-	-	-	-	-	-	-	-	-	-	-	-	-	-	-	-	-	-
2	4 894	-	-	-	-	-	-	-	-	-	-	-	-	-	-	-	-	-	-	-	-	-
3	272	-	-	-	-	-	-	-	-	-	-	-	-	-	-	-	-	-	-	-	-	-
4	287	-	-	-	-	-	-	-	-	-	-	-	-	-	-	-	-	-	-	-	-	-
5	39 584	-	8	-	-	-	-	-	-	-	-	-	18	20	-	-	-	-	-	5	-	1
6	197	-	-	-	-	-	-	-	-	-	-	-	-	-	-	-	-	-	-	-	-	-
7	101	-	-	-	-	-	-	-	-	-	-	-	-	-	-	-	5	-	-	-	-	-
8	546	-	-	-	-	-	-	-	-	-	-	-	-	-	-	-	-	-	-	-	-	-
9	16 251	-	-	-	-	-	-	-	-	-	-	-	5	-	-	-	-	-	-	-	-	-
10	741	-	-	-	-	-	-	-	-	-	-	-	-	-	-	-	-	-	-	-	-	-
11	2 552	-	-	-	-	-	-	-	-	-	-	-	15	-	-	-	-	-	-	55	-	-
12	4 220	-	128	-	-	-	-	-	-	-	-	-	-	-	-	-	-	-	-	-	-	-
13	4 055	-	-	-	-	-	-	-	-	-	-	-	-	-	-	-	-	-	-	-	-	-
14	4 001	-	-	-	-	-	-	-	-	-	-	-	-	-	-	-	-	-	-	-	-	-
15	894	-	-	-	-	-	-	-	-	-	-	-	-	-	-	-	-	-	-	-	-	-
16	6 514	-	90	-	-	-	-	-	-	-	-	10	-	-	-	-	-	-	-	-	-	-
17	719	-	-	-	-	-	-	-	-	-	-	-	-	-	-	-	-	-	-	-	-	-
18	93	-	-	-	-	-	-	-	-	-	-	-	-	-	-	-	-	-	-	-	-	-
19	711	-	-	-	-	-	-	-	-	-	-	-	-	-	5	-	-	-	-	-	-	-
20	104	-	-	-	-	-	-	-	-	-	-	-	-	-	-	-	-	-	-	-	-	-
21	365	-	-	-	-	-	-	-	-	-	-	-	-	-	-	-	-	-	-	29	-	-
22	929	-	-	-	-	-	-	-	-	-	-	-	-	-	-	-	-	-	-	-	-	-
23	2 348	-	-	-	-	-	-	-	-	-	-	-	-	-	-	-	-	-	-	-	-	-
24	7 946	-	456	-	-	-	-	-	-	-	-	-	-	-	-	-	-	-	-	-	-	-
27	9 122	-	17	-	-	-	-	-	-	-	-	-	4	-	-	-	-	-	-	-	-	-
28	5 380	-	-	-	-	-	-	-	-	-	-	-	8	-	-	-	-	-	-	-	-	-
29	48	-	-	-	-	-	-	-	-	-	-	-	-	-	-	-	-	-	-	-	-	-
30	7 097	-	-	-	-	-	-	-	-	-	-	-	-	-	-	-	-	-	-	-	-	-
31	1 586	-	-	-	-	-	-	-	-	-	-	-	-	-	-	-	-	-	-	-	-	-
32	5 269	-	21	-	-	-	-	-	-	-	-	-	-	-	14	-	-	-	-	-	-	-
33	8 415	-	223	-	-	-	-	-	-	-	-	-	26	-	-	-	-	-	-	-	-	-
34	6 495	-	6	-	-	-	-	-	-	-	-	-	-	-	-	-	-	-	-	-	-	-
35	3 710	-	-	-	-	-	-	-	-	-	-	-	-	-	-	-	-	-	-	-	-	10
36	1 560	-	-	-	-	-	-	-	-	-	-	-	-	-	-	-	-	-	-	-	-	-
37	4 697	-	-	-	-	-	-	-	-	-	-	-	-	-	-	-	-	-	-	-	-	-
38	1 879	-	-	-	-	-	-	-	-	-	-	-	-	-	-	-	-	-	-	-	-	-
39	3 616	-	37	-	-	-	-	-	-	-	-	-	-	-	-	-	-	-	-	-	-	-
41	7 644	-	21	-	-	-	-	-	-	-	-	-	-	-	-	-	-	-	-	-	-	-
42	2 973	-	5	-	-	-	-	-	-	-	-	-	-	-	-	-	-	-	-	-	-	-
43	5 026	-	-	-	-	-	-	-	-	-	-	-	-	-	-	-	-	-	-	-	-	-
44	1 291	-	-	-	-	-	-	-	-	-	-	-	-	-	-	-	-	-	-	-	-	-
45	8 296	-	45	-	-	-	-	-	-	-	-	-	-	-	-	-	-	-	-	-	-	285
46	3 930	-	36	-	10	-	-	-	-	-	-	-	17	12	-	-	-	-	-	-	-	-
47	8 572	-	-	-	102	-	-	-	-	-	-	-	18	-	-	-	-	-	-	-	-	-
48	11 127	-	-	-	-	-	-	-	-	-	-	-	-	5	-	-	-	-	-	-	-	-
51	10 071	-	5	-	-	-	-	-	-	-	-	-	-	-	-	-	-	-	-	-	-	-
52	18 037	-	-	-	-	-	-	-	-	-	-	-	63	-	-	-	-	-	-	-	-	-
53	15 154	-	58	-	-	-	-	-	-	-	-	-	10	10	-	-	-	-	-	-	-	-
54	2 836	-	-	-	23	-	-	-	-	-	-	-	3	-	-	-	-	-	-	-	-	-
55	1 386	-	32	-	-	-	-	-	-	-	-	-	5	-	-	-	-	-	-	-	-	-
56	13 606	-	-	-	-	-	-	-	-	-	-	-	117	40	16	-	-	-	-	-	-	-
57	2 271	-	-	-	-	-	-	-	-	-	-	-	-	-	-	-	-	-	-	-	5	-
58	68 706	-	5	-	-	-	-	-	-	11	-	7	-	-	15	386	-	-	-	-	-	-
61	149 847	-	-	-	6	82	46	15	5	21	-	-	254	468	33	28	-	-	-	-	4	3
63	139 746	2	-	-	-	-	-	-	-	-	-	-	16	36	-	500	-	-	-	-	-	12
64	26 905	3	12	-	97	-	-	-	-	-	-	-	150	16	5	-	-	-	-	4	-	-
65	36 965	5	84	-	57	-	-	-	-	-	-	-	65	21	-	-	-	-	-	-	-	-
66	21 340	-	-	-	-	-	-	-	-	-	-	-	26	8	-	-	-	-	-	-	10	17
zus.	715 617	10	1 289	-	295	82	46	15	5	32	-	17	820	636	88	914	5	-	-	93	19	328
L.V.	157 171	4	1 443	-	65	-	-	-	-	31	19	-	157	150	243	-	-	-	-	22	-	18
Bund	872 788	14	2 732	-	360	82	46	15	5	63	19	17	977	786	331	914	5	-	-	115	19	346
												Empfang										
1	979	112	26	-	-	-	-	-	-	-	-	-	-	-	-	-	-	-	-	-	-	-
2	5 809	378	-	514	14	-	-	-	-	-	-	-	166	13	30	84	-	106	-	-	-	-
3	8 577	122	206	-	-	-	-	-	-	-	-	-	1 308	8	17	-	-	-	-	-	-	-
4	2 460	2 286	-	-	-	-	-	-	-	-	-	-	-	5	93	-	-	-	-	-	-	-
5	93 819	394	762	-	162	447	-	-	-	23	5	-	134	4 471	-	-	26	67	-	-	47	4
6	5	-	-	-	-	-	-	-	-	-	-	-	-	-	-	-	-	-	-	-	-	-
7	3 502	-	3	-	-	-	-	-	-	-	-	-	79	8	89	-	-	-	-	-	-	-
8	13 093	1 811	-	-	-	2 188	8	-	-	-	-	-	-	2 146	32	-	-	-	-	-	216	5
9	22 088	5	-	-	-	841	-	30	-	15	-	-	-	39	-	-	-	-	-	-	-	-
10	4 314	-	-	-	-	-	-	-	-	-	-	-	-	-	43	-	-	-	-	-	-	-
11	4 897	-	-	-	-	-	-	-	-	-	-	-	-	-	30	-	-	-	-	-	-	-
12	7 890	-	-	-	-	-	-	-	-	-	-	-	-	-	-	-	-	-	-	-	-	-
13	4 834	-	-	-	-	-	-	-	-	-	-	-	-	-	-	-	-	-	-	-	-	-
14	31 920	-	-	-	-	-	-	-	-	-	-	-	-	-	48	-	-	-	-	-	-	-
15	10 880	-	-	-	-	-	-	-	-	-	-	-	-	-	-	-	-	-	-	-	-	-
16	5 323	-	86	-	-	-	-	-	-	-	-	-	-	-	-	-	-	-	-	-	-	-
17	14 158	-	-	-	-	-	-	-	-	-	-	-	-	-	-	-	-	-	-	-	-	-
18	3 951	18	-	-	-	3 824	-	-	-	-	-	-	-	-	-	-	-	-	-	-	-	-
19	2 657	-	584	-	-	-	-	-	-	-	-	-	-	-	-	-	-	-	-	-	-	-
20	5 410	32	-	-	-	-	-	-	-	-	-	-	-	-	7	-	-	-	-	-	-	-
21	629	-	-	-	-	-	-	-	-	-	-	-	-	-	-	-	-	-	-	-	-	-
22	3 171	-	-	-	-	-	-	-	-	-	-	-	-	-	-	-	-	-	-	-	-	-
23	35 606	-	-	-	-	-	-	-	-	-	-	-	-	-	-	-	-	-	-	-	-	-
24	519 518	-	-	-	-	-	-	-	-	-	-	-	5	-	-	-	-	-	-	-	-	-
27	48 066	-	-	-	-	-	-	-	-	-	-	-	-	-	-	-	-	-	-	-	-	-
28	37 587	-	7	-	-	-	-	-	-	-	-	-	4	-	-	-	-	-	-	-	-	-
29	473	-	-	-	-	-	-	-	-	-	-	-	46	-	-	-	-	-	-	-	-	48
30	18 456	-	-	-	-	-	-	-	-	-	-	-	-	-	-	-	-	-	-	-	-	-
31	58 619	-	-	-	-	-	-	-	-	-	-	-	-	-	-	-	-	-	-	-	-	-
32	6 692	-	-	-	12	-	-	-	-	-	-	-	89	-	44	-	-	-	-	-	-	15
33	12 749	-	-	-	-	-	-	-	-	-	-	-	11	-	-	-	-	-	-	-	-	-
34	7 037	-	-	-	-	-	-	-	-	-	-	-	-	-	-	-	-	-	-	-	-	-
35	5 543	-	-	-	-	-	-	-	-	-	-	-	-	-	-	-	-	-	-	-	-	-
36	50 754	-	-	-	-	-	-	-	-	-	-	-	18	3	164	-	-	-	-	-	12 207	18 906
37	60 138	-	-	-	-	-	-	-	-	-	-	-	-	-	-	-	-	-	-	-	-	-
38	13 997	-	-	-	-	-	-	-	-	-	-	-	83	-	-	-	-	-	-	-	-	-
39	3 754	-	105	-	-	-	-	-	-	-	-	-	-	6	-	-	-	-	-	-	-	-
41	11 693	-	-	-	-	-	-	-	-	-	-	-	-	-	-	-	-	-	-	-	-	-
42	7 556	-	-	-	-	-	-	-	-	-	-	-	120	76	-	-	5	-	-	-	-	-
43	22 068	-	-	-	-	-	-	-	-	-	-	-	59	-	-	-	-	-	-	-	-	-
44	13 944	-	-	-	-	-	-	-	-	-	-	-	42	-	63	-	-	-	-	-	-	-
45	46 763	-	3	-	-	-	-	-	-	-	-	-	18	3	164	-	-	-	-	-	12 207	18 906
46	7 497	-	115	-	-	-	-	-	-	-	-	-	699	46	508	-	-	-	-	-	-	-
47	4 651	-	-	-	-	-	-	-	-	-	-	-	39	-	-	-	-	-	-	-	-	-
48	8 314	-	55	-	-	-	-	-	-	8	-	-	255	221	-	-	-	-	-	-	-	-
51	4 660	-	-	-	-	-	-	-	-	-	-	-	53	110	-	-	-	-	-	37	-	-
52	18 277	-	-	-	-	-	-	-	-	-	-	11	14	-	135	-	-	-	-	-	-	-
53	9 373	-	-	-	-	-	-	-	-	-	-	-	-	73	-	-	-	-	-	-	7	-
54	3 657	-	-	-	-	-	-	-	-	-	-	-	13	9	15	-	-	-	-	-	-	-
55	3 245	-	-	-	-	-	-	-	-	-	-	-	-	13	-	-	-	-	-	-	-	-
56	25 200	-	85	-	6	-	-	-	-	-	-	-	-	-	-	-	-	-	-	-	-	-
57	7 108	-	-	-	11	-	-	-	-	-	-	-	-	5	-	-	-	-	-	-	-	10
58	567 954	-	-	-	-	211	-	306	36	42	-	-	348	39	563	-	-	-	-	-	-	-
61	154 841	-	82	154	-	239	42	468	42	222	-	20	58	28	1 590	-	-	-	-	-	-	11
63	263 014	-	-	30	-	970	64	16	20	515	-	-	157	50	994	-	-	-	-	-	-	6
64	23 558	-	-	-	3	-	-	-	16	-	-	-	116	19	546	-	-	-	-	-	-	-
65	44 441	104	11	-	8	-	-	-	-	15	-	-	6 334	9 927	794	-	-	-	-	-	-	-
66	25 882	-	8	13	-	-	-	-	-	-	10	-	85	11	713	-	-	-	-	1 298	-	-
zus.	2 403 051	5 262	2 138	711	216	8 720	114	820	114	840	15	31	10 335	17 326	6 518	84	31	173	-	1 335	12 477	19 005
L.V.	157 171	4	1 443	-	65	-	-	-	-	31	19	-	157	150	243	-	-	-	-	22	-	18
Bund	2 560 222	5 266	3 581	711	281	8 720	114	820	114	871	34	31	10 492	17 476	6 761	84	31	173	-	1 357	12 477	19 023

Nr des V.-B.	Roggen- und Weizenmehl	Malz	Stärke	Rohzucker	Verbrauchszucker	Wein, Most	Bier	Spiritus	Andere Nahrungs- und Genußmittel	Kleie u. Futtermehl aus Getreide	Ölkuchen	Rauhfutter	Stroh	Andere Futtermittel	Nicht bes. genannte tierische u. pflanzl. Rohstoffe	Eisenerze	Schwefelkies	Schwefelkiesabbrände	Kupfererze	Andere Erze	Eisenschlacken zur Verhüttung	Mangan-erze
	33	34	35	36	37	38	39	40	41	50	51	52	53	54	60	70	71	72	73	74	75	76
Versand																						
1	–	–	–	–	–	–	150	–	–	–	–	–	–	–	3	–	–	–	–	–	–	–
2	–	–	–	–	–	–	147	–	–	–	–	–	–	–	24	–	–	–	–	–	–	–
3	–	–	–	–	–	–	33	–	–	–	–	–	–	–	–	–	–	–	–	–	–	–
4	–	–	–	–	–	–	5	–	–	–	–	–	–	–	–	–	–	–	–	–	–	–
5	–	–	–	–	–	–	32	1 108	24	–	–	–	–	–	160	–	–	–	31	–	–	–
6	–	–	–	–	–	–	–	–	–	–	–	–	–	–	–	–	–	–	–	–	–	–
7	–	–	–	–	–	–	27	–	–	–	–	–	–	–	–	–	–	–	–	–	–	–
8	–	–	–	–	–	–	66	–	–	–	–	–	–	–	–	–	–	–	–	–	–	–
9	–	–	–	–	–	–	104	–	28	–	–	–	–	–	79	–	–	–	–	–	–	–
10	–	–	–	–	–	–	451	–	–	–	–	–	–	–	–	–	–	–	–	–	–	–
11	–	–	–	–	–	–	102	189	–	–	–	–	–	–	5	–	–	–	–	–	–	–
12	–	–	–	–	–	–	103	–	5	–	–	–	–	–	23	–	–	–	–	–	–	–
13	–	–	–	–	–	–	125	–	–	–	–	–	–	–	–	–	–	–	–	–	–	–
14	–	–	–	–	–	–	31	–	–	–	–	–	–	–	55	–	–	–	–	–	–	–
15	–	–	–	–	–	–	171	93	–	–	–	–	–	–	–	–	–	–	–	–	–	–
16	–	–	–	–	–	–	53	–	–	–	–	–	–	–	28	–	–	–	–	–	–	–
17	–	–	–	–	–	–	33	–	–	–	–	–	–	–	19	–	–	–	–	–	–	–
18	–	–	–	–	–	–	–	–	–	–	–	–	–	–	–	–	–	–	–	–	–	–
19	–	–	–	–	–	–	124	–	–	–	–	–	–	–	–	–	–	–	–	–	–	–
20	–	–	–	–	–	–	–	–	–	–	–	–	–	–	–	–	–	–	–	–	–	–
21	–	–	–	–	–	–	11	–	–	–	–	–	–	–	22	–	–	–	–	–	–	–
22	–	–	–	–	–	–	–	392	–	–	–	–	–	–	–	–	–	–	–	–	–	–
23	–	–	–	–	–	–	174	–	–	–	–	–	–	–	78	–	–	–	–	–	–	–
24	–	–	–	–	37	–	16	56	–	–	–	–	–	–	16	–	–	–	323	144	535	–
27	–	–	–	–	–	–	18	–	5	–	–	–	–	–	162	–	–	–	–	–	–	–
28	–	–	–	–	–	–	–	–	3	–	–	–	–	–	5	–	–	–	–	–	–	–
29	–	–	–	–	–	–	–	–	–	–	–	–	–	–	–	–	–	–	–	–	–	–
30	–	–	–	–	–	–	–	–	–	–	–	–	–	–	–	–	–	5 954	–	–	–	–
31	–	–	–	–	–	–	–	–	–	–	–	–	–	–	–	–	–	–	–	–	–	–
32	–	–	–	–	–	–	25	48	–	–	–	–	–	–	6	–	–	–	–	–	–	–
33	–	–	–	–	–	–	–	1 829	4	–	–	–	–	–	33	–	–	–	–	–	–	–
34	–	–	–	–	–	–	–	–	–	–	–	–	–	–	5	–	–	–	–	–	–	–
35	–	–	–	–	–	–	10	–	–	–	–	–	–	–	93	–	–	–	–	–	121	–
36	–	–	–	–	–	–	–	–	–	–	–	–	–	–	–	–	–	–	–	–	–	–
37	–	–	–	–	–	–	89	–	–	–	–	–	–	–	25	–	–	–	–	–	–	–
38	–	–	–	–	–	–	37	–	–	–	–	–	–	18	67	–	–	–	–	–	–	–
39	–	–	–	–	–	–	–	–	31	–	–	–	–	–	27	–	–	–	–	–	–	–
41	–	–	–	–	–	–	–	–	–	–	–	–	–	–	5	–	–	–	–	–	–	–
42	–	–	–	–	–	–	119	–	–	–	–	–	–	–	78	–	–	–	–	–	–	–
43	–	–	–	–	–	–	–	–	–	–	–	–	–	–	16	–	–	–	–	–	–	–
44	–	–	–	–	–	91	112	–	–	–	–	–	–	–	13	–	–	–	–	–	–	–
45	–	–	–	–	–	–	385	–	–	–	–	–	–	–	–	–	–	–	–	–	–	–
46	–	–	–	–	–	–	–	–	–	–	–	–	–	–	61	–	–	–	–	–	–	–
47	–	–	–	–	–	37	–	–	–	–	–	–	–	–	165	–	–	–	–	–	–	–
48	–	–	–	–	–	51	144	–	–	–	–	–	–	–	227	21	–	–	162	–	–	–
51	–	–	–	–	–	–	20	–	–	–	–	–	–	–	214	–	–	–	–	21	–	–
52	–	–	–	–	–	36	–	–	10	–	–	–	–	4	721	–	–	–	–	–	13	–
53	–	–	–	–	–	–	10	–	12	–	–	–	–	–	8	–	–	–	–	–	–	–
54	–	–	–	–	–	–	80	–	–	–	–	–	–	–	137	–	–	–	–	–	–	–
55	–	–	–	–	–	128	–	42	–	–	–	–	–	–	–	–	–	–	–	–	–	–
56	–	–	–	–	–	–	17	–	–	–	–	–	–	21	18	–	–	–	–	–	–	–
57	–	–	–	–	–	–	314	–	–	–	–	–	–	–	33	–	–	–	–	–	–	–
58	–	–	–	–	–	188	–	267	–	–	–	–	–	–	181	–	–	–	–	–	5	–
61	–	–	–	–	–	44	154	131	43	–	–	–	–	93	3 370	–	–	–	–	–	10	–
63	–	–	–	–	–	52	363	24	200	–	–	–	–	–	1 838	–	–	–	–	–	6 366	–
64	15	–	–	–	–	–	–	–	16	–	–	–	–	–	232	–	–	–	–	–	–	–
65	–	–	–	–	–	–	–	1 113	5	–	–	–	–	–	157	–	–	–	–	–	–	–
66	10	–	–	–	–	40	–	3	3	–	–	–	–	–	202	–	–	–	–	–	–	–
zus	25	–	–	–	37	667	3 855	5 295	389	–	–	–	–	136	8 611	21	–	5 954	516	165	7 050	–
L.V.	–	–	45	–	15	390	–	342	62	–	–	–	–	–	138	–	–	–	–	21	33	–
Bund	25	–	45	–	52	1 057	3 855	5 637	451	–	–	–	–	136	8 749	21	–	5 954	516	186	7 083	–
Empfang																						
1	–	–	–	–	–	–	–	–	–	–	–	–	–	–	20	–	–	–	–	–	–	–
2	–	–	–	–	–	–	–	–	–	–	–	–	–	–	–	–	–	–	–	–	–	–
3	–	–	–	–	–	–	–	68	–	–	–	–	–	5	265	–	–	–	–	–	–	–
4	–	–	–	–	–	–	–	–	–	–	–	–	–	–	–	–	–	–	–	–	–	–
5	–	–	–	–	–	–	11	–	273	–	293	–	–	30	722	20	–	–	–	–	–	–
6	–	–	–	–	–	–	–	–	–	–	–	–	–	–	5	–	–	–	–	–	–	–
7	–	–	–	–	–	–	–	–	–	–	–	–	–	–	–	–	–	–	–	–	–	–
8	–	–	–	–	–	–	–	–	–	–	–	–	–	10	–	–	–	–	–	–	–	–
9	–	–	–	–	–	–	–	–	48	–	–	–	–	65	12	342	–	–	–	–	–	–
10	–	–	–	–	–	–	–	–	–	–	–	–	33	–	–	25	–	–	–	–	–	–
11	–	–	–	–	297	–	–	283	–	–	–	–	–	5	147	–	–	–	–	–	–	–
12	–	–	–	–	–	1	–	–	2	–	–	–	–	15	39	–	–	–	–	–	–	–
13	–	–	–	–	35	–	–	–	52	–	–	–	–	–	37	–	–	–	–	–	–	–
14	–	–	–	–	30	–	–	–	12	–	–	–	–	–	211	–	78	–	–	–	–	–
15	–	–	–	–	–	–	–	–	–	–	–	–	–	36	1 370	–	–	–	–	–	–	–
16	–	–	–	–	–	–	–	–	–	–	–	–	–	–	–	–	–	–	–	–	–	–
17	–	–	–	–	–	–	–	–	–	–	–	–	–	–	–	–	–	–	–	–	–	–
18	–	–	–	–	–	–	–	–	–	–	–	–	–	–	–	–	–	–	–	–	–	–
19	–	–	–	–	–	–	11	–	13	–	–	–	–	100	103	–	–	–	–	–	–	–
20	–	–	–	–	–	–	–	–	–	–	–	–	–	–	–	–	–	–	–	–	–	–
21	–	–	16	–	–	–	–	–	–	–	–	–	–	–	32	–	–	–	–	–	–	–
22	–	–	–	–	–	–	–	–	–	–	–	–	–	–	–	–	–	–	–	–	–	–
23	–	–	–	–	–	–	–	–	1 522	–	–	–	–	–	25	–	–	–	–	–	–	–
24	–	–	–	–	–	–	–	–	–	–	–	–	–	–	2	–	–	–	–	51	523	–
27	–	–	–	–	–	–	–	–	–	–	–	–	–	–	–	–	–	–	–	–	–	–
28	–	–	–	–	–	–	–	–	–	–	–	–	–	–	–	–	–	–	–	–	–	–
29	–	–	–	–	–	–	–	–	19	–	–	–	–	–	56	–	–	–	–	–	–	–
30	–	–	–	–	–	–	–	–	–	–	–	–	–	–	–	–	75	53	–	5	–	–
31	–	–	–	–	–	–	–	–	–	–	–	–	–	–	–	–	–	–	–	–	–	–
32	–	–	1 192	–	–	–	–	–	8	–	–	–	–	15	–	–	–	–	–	–	–	–
33	–	–	–	–	–	–	–	446	–	5	–	–	–	–	–	–	–	–	–	–	–	–
34	–	–	–	–	–	–	–	–	–	–	–	–	–	–	35	–	–	–	–	–	–	411
35	–	–	–	–	–	–	–	–	–	–	–	–	–	–	93	–	–	–	–	–	–	–
36	–	–	–	–	–	–	–	–	–	–	–	–	–	5	–	–	–	–	–	–	–	–
37	–	–	–	–	–	–	–	–	–	–	–	–	–	–	–	–	–	–	–	53	69	–
38	–	–	–	–	–	–	–	–	–	–	–	–	–	5	6	–	–	–	–	–	–	–
39	–	–	–	–	–	515	–	–	–	–	–	–	–	–	17	–	–	–	–	–	–	–
41	–	–	–	–	–	–	–	–	66	–	–	–	–	–	2	84	–	–	–	–	–	–
42	2 082	–	–	–	–	120	–	–	–	18	–	–	–	25	26	–	–	–	–	–	–	–
43	–	–	–	–	10	–	–	234	–	–	–	–	–	412	1 004	–	–	–	–	–	–	–
44	727	–	–	–	–	–	–	–	161	–	–	–	–	6	8	–	–	–	–	–	–	–
45	152	–	–	–	–	–	–	–	141	–	56	–	–	5	18	–	–	–	–	–	–	–
46	–	–	–	–	–	469	–	–	7	–	15	–	–	16	36	–	–	–	–	–	–	–
47	–	–	–	–	–	1 387	–	31	–	–	–	–	–	15	–	–	–	–	–	–	–	–
48	–	–	–	–	–	–	–	–	30	–	–	–	–	–	50	–	–	–	–	7	–	–
51	–	–	–	–	–	–	16	–	–	–	3	–	–	–	213	–	–	–	–	–	–	–
52	289	–	–	–	66	4	–	331	707	–	–	5	–	98	89	–	–	–	–	–	–	–
53	–	–	–	–	–	–	–	–	11	–	–	–	–	247	110	–	–	–	–	–	–	–
54	–	–	–	–	–	–	–	–	–	–	–	5	–	–	15	–	–	–	–	–	–	–
55	–	–	–	–	–	–	–	–	–	–	–	–	–	–	5	–	–	–	–	–	–	–
56	16	–	–	–	–	–	–	–	120	–	–	–	–	–	59	56	–	–	–	–	–	135
57	–	–	–	–	11	–	–	–	43	–	–	–	–	354	14	–	–	–	–	–	–	–
58	–	105	33	1 178	–	1 685	–	909	468	–	75	10	37	210	3 003	3 210	–	–	–	50	300	–
61	–	632	–	–	–	42	8	1 002	340	–	14	64	30	62	349	–	–	–	–	12	–	–
63	–	20	–	–	694	5	–	2 093	839	15	16	15	46	93	713	–	8 368	–	–	–	5	–
64	–	–	75	–	–	–	–	709	173	6	–	11	–	–	552	–	–	–	–	–	–	–
65	–	–	–	–	–	66	–	–	29	–	–	–	–	–	81	–	–	–	–	–	–	–
66	–	186	–	–	–	–	–	146	190	–	–	–	11	6	155	–	–	–	–	–	–	–
zus	3 266	943	1 316	1 178	1 143	4 294	46	6 252	5 274	44	472	110	157	1 840	9 699	3 737	8 521	53	–	178	897	546
L.V.	–	–	45	–	15	390	–	342	62	–	–	–	–	–	138	–	–	–	–	21	33	–
Bund	3 266	943	1 361	1 178	1 158	4 684	46	6 594	5 336	44	472	110	157	1 840	9 837	3 737	8 521	53	–	199	930	546

Nr des V.-B	Steinkohlen	Steinkohlenbriketts	Steinkohlenkoks	Rohbraunkohlen	Braunkohlenbriketts	Braunkohlenkoks	Torf	Rohes Erdöl, Stein- und Braunkohlenteer	Benzin	Benzol	Gasöl, Dieselöl	Anders Mineralölderivate, Mineralölrückstände	Rohe und bearbeitete Natursteine	Gewöhnliche Erde, Kies, Sand	Kalk und Gips, außer zum Düngen	Zement, Mörtel	Stein- und Siedesalz	Tonerde, Bauxit, Kryolith
	80	81	82	83	84	85	86	90	91	92	93	94	100	101	102	103	110	111
Versand																		
1	–	–	–	–	–	–	–	–	–	–	–	–	–	–	3	–	–	–
2	–	–	–	–	–	–	–	–	–	–	–	–	–	–	–	–	–	–
3	–	–	–	–	–	–	–	–	–	–	–	–	–	–	–	–	–	–
4	–	–	–	–	–	–	–	–	–	–	–	–	–	–	–	–	–	–
5	–	–	–	–	–	–	8	3	7	2	–	404	44	–	–	–	–	–
6	–	–	–	–	–	–	–	–	–	–	–	–	–	–	–	–	–	–
7	–	–	–	–	–	–	–	–	–	–	–	1	–	–	–	–	–	–
8	–	–	–	–	–	–	–	–	–	–	–	–	–	–	–	–	–	–
9	–	–	–	–	–	–	–	–	–	–	–	9	3	–	–	–	–	–
10	–	–	–	–	–	–	–	–	–	–	–	1	–	–	–	–	–	–
11	–	–	–	–	–	–	–	–	–	–	–	8	–	1 575	–	–	–	–
12	–	–	–	–	–	–	–	–	–	–	–	1	–	–	–	–	–	–
13	–	–	–	–	–	–	–	–	–	–	111	1	–	–	–	–	–	–
14	–	–	–	–	–	–	–	–	–	–	–	4	15	83	–	–	–	–
15	–	–	–	–	–	–	–	–	–	–	–	1	–	–	–	3	–	–
16	–	–	–	–	–	–	–	–	–	–	–	–	–	–	–	–	–	–
17	–	–	–	–	–	–	–	–	–	–	–	–	–	–	–	–	–	–
18	–	–	–	–	–	–	–	–	–	–	–	–	–	–	–	–	–	–
19	–	–	–	–	–	–	–	–	–	–	–	–	–	–	–	–	–	–
20	–	–	–	–	–	–	–	–	–	–	–	–	–	–	–	–	–	–
21	–	–	–	–	–	–	–	–	–	–	–	–	–	–	–	–	–	–
22	–	–	–	–	–	–	–	–	–	–	–	–	–	–	–	–	–	–
23	–	–	–	–	–	–	–	–	–	–	–	6	–	–	–	–	–	–
24	–	–	–	–	–	–	–	–	–	–	–	48	21	–	–	–	–	–
27	–	–	–	–	–	–	–	–	–	–	–	4	–	–	–	–	–	–
28	–	–	–	–	–	–	–	–	16	–	–	–	–	–	–	–	–	–
29	–	–	–	–	–	–	–	–	–	–	–	–	–	–	–	–	–	–
30	–	–	–	–	–	–	–	–	–	–	–	1	–	–	–	–	–	–
31	–	–	–	–	–	–	–	–	–	–	–	–	–	–	–	–	–	–
32	–	–	–	–	–	–	–	–	–	–	–	44	–	–	–	–	–	–
33	–	–	–	–	–	–	–	–	–	–	–	123	–	–	–	–	–	–
34	–	–	–	–	–	–	–	–	–	–	–	15	–	–	–	–	–	–
35	–	–	–	–	–	–	–	–	–	–	–	1	–	–	–	–	–	–
36	–	–	–	–	–	–	–	–	–	–	–	145	–	–	–	–	–	–
37	–	–	–	–	–	–	–	–	–	–	–	2	–	–	–	–	–	–
38	–	–	–	–	–	–	–	–	–	–	–	–	–	–	–	–	–	–
39	–	–	–	–	–	–	–	–	–	–	–	–	–	–	–	–	–	–
41	–	–	–	–	–	–	–	–	–	–	–	–	–	–	–	–	–	–
42	–	–	–	–	–	–	–	10	–	–	–	109	–	–	–	–	–	–
43	–	–	210	–	–	–	–	–	–	540	–	–	16	–	–	–	–	–
44	–	–	–	–	–	–	–	–	–	428	185	7	–	–	–	–	–	–
45	–	–	–	–	–	–	–	126	–	–	–	401	–	–	–	3	–	–
46	–	–	–	–	–	–	–	–	–	–	–	1	–	–	–	–	–	–
47	–	–	–	–	–	–	–	–	–	405	–	–	–	–	–	–	–	–
48	–	–	–	–	–	–	–	–	–	–	–	212	–	–	–	3	–	8
51	31	–	–	–	–	–	–	–	–	–	–	–	43	–	–	13	–	–
52	16	–	18	–	22	–	–	–	18	19	93	208	–	–	–	–	–	–
53	–	–	–	–	–	–	–	–	–	–	37	6	–	–	–	–	–	–
54	–	–	–	–	–	–	–	–	–	–	–	–	–	–	–	–	–	–
55	–	–	–	–	–	–	–	–	–	–	–	169	–	–	–	–	–	–
56	–	–	–	–	–	–	–	–	–	15	–	650	–	–	–	5	–	–
57	–	–	–	–	–	–	–	–	–	–	–	–	16	–	–	–	–	–
58	24	–	2 213	–	15	–	–	433	–	516	6	621	32	–	–	8	–	–
61	7 935	152	48 385	122	2 510	635	–	1 382	75	110	369	373	141	597	64	39	7	54
63	209	24	16 617	–	197	–	–	1 578	12	56	668	301	5	52	6	5	11	–
64	71	–	1 386	–	–	47	–	206	–	–	–	10	–	–	–	–	–	–
65	33	–	3 546	–	153	171	–	192	181	337	18	61	–	–	–	–	–	–
66	79	–	1 916	–	107	–	–	–	–	–	–	40	–	–	–	6	–	–
zus.	8 398	176	74 291	122	3 004	853	8	3 930	309	2 428	1 487	3 988	336	2 307	73	85	18	62
L.V.	5 732	71	56 555	–	1 682	68	10	1 129	254	82	247	739	300	295	20	58	–	20
Bund	14 130	247	130 846	122	4 686	921	18	5 059	563	2 510	1 734	4 727	636	2 602	93	143	18	82
Empfang																		
1	–	–	–	–	–	–	–	–	–	–	–	–	–	–	–	165	–	–
2	–	–	–	–	–	–	167	–	–	–	–	–	–	–	–	–	–	–
3	–	–	–	–	–	–	–	–	4 882	–	334	865	–	–	–	–	–	–
4	–	–	–	–	–	–	40	–	–	–	–	–	–	–	–	–	–	–
5	148	–	20	–	–	–	–	–	11 600	–	21 163	31 140	–	–	–	–	–	–
6	–	–	–	–	–	–	–	–	–	–	–	–	–	–	–	–	–	–
7	–	–	–	–	–	–	–	–	–	–	491	1 517	–	–	–	–	–	–
8	2 555	–	–	–	–	–	344	–	–	–	925	–	–	–	–	–	–	–
9	3 891	–	–	–	–	–	–	86	2 079	–	761	295	–	–	–	–	–	–
10	–	–	–	–	–	–	159	840	–	–	1 507	1 108	–	–	–	–	–	5
11	–	–	–	–	1 074	–	–	38	–	–	–	–	6	–	180	5	–	–
12	–	–	–	–	–	–	–	–	–	–	–	–	82	48	–	46	–	–
13	–	–	–	110	–	–	–	–	–	–	–	–	20	–	2	10	–	–
14	–	–	–	557	–	6 519	60	18	–	–	–	195	–	–	–	–	1 838	–
15	6	–	–	–	–	–	64	–	731	66	1 684	1 552	–	–	–	–	18	–
16	–	–	–	–	–	–	–	–	–	–	–	–	–	–	–	–	–	–
17	–	–	–	–	–	–	–	–	–	–	–	–	–	–	–	–	–	–
18	–	–	–	–	–	–	–	–	–	–	–	–	–	–	–	–	–	–
19	–	–	–	–	–	–	376	–	–	–	–	–	–	–	–	–	–	–
20	–	–	–	–	–	–	284	–	3 024	–	1 274	262	–	–	–	–	–	–
21	–	–	–	–	–	–	–	–	–	–	–	–	–	–	–	–	–	–
22	–	–	–	–	–	–	–	–	–	–	–	–	190	–	–	–	–	–
23	12 491	5 077	–	–	–	–	–	–	–	–	–	19	–	–	–	–	–	–
24	342 644	22 500	23 817	–	–	–	–	261	23 281	1 942	3 795	1 067	–	267	–	18	–	–
27	23 334	167	3 581	–	–	–	–	–	–	145	–	10	–	–	–	–	–	–
28	10 457	11 698	1 119	–	–	–	–	–	856	102	1 223	–	–	–	–	15	–	–
29	–	–	–	–	–	–	–	–	–	–	–	–	–	–	–	–	107	–
30	1 656	–	376	–	–	–	–	119	96	18	117	59	–	–	–	–	–	–
31	16 800	22 538	533	–	–	–	–	–	–	–	–	–	–	–	–	30	–	–
32	67	–	53	–	1 619	–	–	–	–	–	–	–	–	190	–	–	–	–
33	–	–	41	–	–	–	–	–	800	–	–	1 758	–	10	–	–	–	–
34	–	–	–	–	–	–	–	–	909	–	–	–	–	–	–	–	–	–
35	–	–	–	–	–	–	–	–	–	–	–	–	–	–	–	–	–	–
36	–	–	–	–	41 248	–	–	38	1 355	–	–	471	–	1 373	6	–	–	–
37	42 312	4 778	163	–	9 904	–	–	–	–	–	–	–	–	–	–	–	–	–
38	–	–	22	–	2 082	–	–	–	–	–	–	–	597	5	–	31	–	–
39	–	–	–	–	–	–	–	–	–	–	–	–	–	80	–	–	–	–
41	–	–	–	143	–	–	–	–	–	–	–	–	72	422	158	283	–	–
42	1 189	–	60	–	–	–	–	–	–	–	–	–	–	7	–	62	–	–
43	2 000	220	–	–	–	–	–	–	758	–	183	–	–	15	–	–	–	–
44	3 148	–	56	–	–	–	–	–	1 118	–	313	575	–	–	–	5	–	7
45	6 327	105	429	–	170	–	–	295	20	39	301	111	–	–	–	–	–	–
46	–	–	–	–	–	–	–	–	–	–	–	–	–	683	–	268	–	–
47	12	–	–	–	–	–	–	–	71	–	–	–	–	–	–	–	–	–
48	–	–	–	–	–	–	–	–	–	–	–	–	–	38	–	–	–	–
51	–	–	–	–	–	–	–	–	–	–	–	–	–	–	–	–	–	–
52	–	–	5	–	–	–	–	–	102	20	16	45	1 739	149	2 786	21	2 877	–
53	–	–	–	–	–	–	–	–	–	108	19	190	–	–	–	6	–	–
54	–	–	46	–	–	–	–	–	–	–	–	–	93	–	–	–	–	–
55	512	–	–	–	–	–	–	–	–	41	–	76	107	–	–	–	–	–
56	103	41	–	–	–	–	–	–	4 605	–	186	49	14	–	–	–	–	–
57	–	–	–	–	–	–	–	–	–	–	–	–	2 421	137	5	8	–	–
58	325 689	126	3 895	20	14 036	–	–	148	6 858	34	3 848	417	19 927	16	350	11 807	–	–
61	7 582	–	2 235	1 254	1 421	27	39	473	21	1 598	32	469	7 742	6 566	3 276	358	–	–
63	845	72	255	2 135	1 733	–	–	5 057	23	5	3 710	352	40 973	13 306	3 522	3 674	–	22 823
64	45	–	–	15	–	–	128	–	–	85	–	70	–	740	–	5	42	–
65	–	–	15	–	–	–	–	–	18	–	–	55	–	–	–	–	–	–
66	20	–	15	–	–	–	–	–	1 376	–	1 388	19	745	–	57	1 308	–	–
zus.	803 833	67 322	36 736	4 234	73 287	6 546	1 661	7 373	64 583	4 203	43 270	42 746	74 728	24 052	10 342	18 125	4 882	22 835
L.V.	5 732	71	56 555	–	1 682	68	10	1 129	254	82	247	739	300	295	20	58	–	20
Bund	809 565	67 393	93 291	4 234	74 969	6 614	1 671	8 502	64 837	4 285	43 517	43 485	75 028	24 347	10 362	18 183	4 882	22 855

Nr. des V.-B	Andere mineral. Rohstoffe	Schwefelsäure	Soda, Ätznatron, Pottasche	Farbstoffe, Farben und Lacke	Nicht bes. genannte chemische Erzeugnisse	Düngekalk	Thomasmehl	Andere Phosphordüngemittel,	Kalidüngemittel,	Stickstoffdüngemittel,	Mischdünger	Andere Düngemittel	Pflanzliche Gerbmittel	Häute, Felle	Leder	Wolle	Baumwolle	Andere Spinnstoffe	Garne	Lumpen	Stammholz über 1,5 m lang, Bauschengen
									außer Mischdünger												
	112	120	121	122	123	130	131	132	133	134	135	136	140	141	142	150	151	152	153	154	160
Versand																					
1	-	-	-	2	15	-	-	-	-	-	-	-	-	-	-	-	-	-	13	-	-
2	1	-	-	-	-	-	-	-	-	-	-	-	-	-	-	-	-	-	-	-	-
3	1	-	-	-	20	-	-	-	-	-	-	-	-	-	-	-	-	-	-	-	-
4	-	-	-	-	-	-	-	-	-	-	-	-	-	-	-	-	-	-	-	-	-
5	5	-	-	52	142	-	-	-	-	-	-	227	-	92	-	-	-	1	12	-	-
6	51	-	-	-	26	-	-	-	-	-	-	-	-	-	-	-	-	-	-	-	-
7	-	-	-	-	-	-	-	-	-	-	-	-	-	-	-	-	-	-	-	-	-
8	-	-	-	2	-	-	-	-	-	-	-	-	-	-	-	-	-	-	-	-	-
9	90	-	-	2	56	-	-	-	-	-	5	20	-	-	-	1	-	-	8	-	-
10	-	-	-	-	-	-	-	-	-	-	-	-	-	-	-	-	-	-	-	-	-
11	1	-	-	-	10	-	-	-	-	-	-	5	-	-	-	-	-	-	-	-	-
12	3	-	-	-	-	-	-	-	-	-	-	48	-	-	-	-	-	-	2	-	-
13	2	-	-	-	5	-	-	-	-	-	-	16	-	-	-	-	-	-	-	5	-
14	-	-	-	-	57	-	-	-	-	-	-	39	-	-	-	-	-	-	-	-	-
15	1	-	-	-	-	-	-	-	-	-	-	-	-	-	-	-	-	-	-	-	-
16	-	-	-	-	11	-	-	-	-	-	-	39	-	-	-	-	-	-	-	-	-
17	-	-	-	-	-	-	-	-	-	-	5	22	-	-	-	-	-	-	-	-	-
18	-	-	-	-	-	-	-	-	-	-	-	-	-	-	-	-	-	-	-	-	-
19	1	-	-	-	-	-	-	-	-	-	-	15	-	-	-	-	-	-	-	-	-
20	-	-	-	-	-	-	-	-	-	-	-	-	-	-	-	-	-	-	-	-	-
21	1	-	-	-	-	-	-	-	-	-	-	-	-	-	-	-	-	-	-	24	-
22	-	-	-	8	3	-	-	-	-	-	-	17	-	-	-	-	-	-	-	-	-
23	50	-	-	-	47	-	-	-	-	-	-	-	-	-	-	-	-	-	-	-	-
24	4	-	-	-	39	-	-	-	-	-	-	-	-	-	-	-	-	-	-	-	21
27	-	-	-	-	-	-	-	-	-	-	-	-	-	-	-	-	-	-	-	-	-
28	-	-	-	-	5	-	-	-	-	-	-	-	-	-	-	-	-	-	-	-	-
29	-	-	-	-	-	-	-	-	-	-	-	-	-	3	-	-	-	-	-	-	-
30	-	-	-	-	-	-	-	-	-	-	-	-	-	-	-	-	-	-	-	-	-
31	-	-	-	-	-	-	-	-	-	-	-	-	-	-	-	-	-	-	-	-	-
32	-	-	-	-	-	-	-	-	-	-	-	-	-	-	-	-	-	-	-	-	-
33	-	-	-	2	-	-	-	-	-	-	-	-	-	-	-	-	-	-	-	-	-
34	-	-	-	-	-	-	-	-	-	-	-	12	-	-	-	-	-	-	-	-	-
35	-	-	-	-	-	-	-	-	-	-	-	11	-	-	-	-	-	-	-	-	-
36	18	-	-	-	-	-	-	-	-	-	-	-	-	-	-	-	-	-	-	-	-
37	22	-	-	-	-	-	-	-	-	-	-	14	-	-	-	-	-	-	-	-	-
38	67	-	-	-	-	-	-	-	-	-	-	5	-	3	-	-	-	-	-	-	-
39	-	-	-	-	-	-	-	-	-	-	-	28	-	-	-	-	-	-	-	-	-
41	1	-	-	-	-	-	-	-	-	-	-	350	-	-	-	-	-	-	-	-	-
42	2	-	-	-	20	-	-	-	-	-	-	27	-	-	-	-	-	-	-	231	-
43	-	-	-	27	-	-	-	-	-	-	-	5	-	-	-	-	-	-	-	-	-
44	-	-	-	-	-	-	-	-	-	-	-	-	-	-	-	-	-	-	-	-	-
45	261	-	-	-	-	-	-	-	-	-	-	10	-	-	-	-	-	-	-	47	-
46	-	-	-	-	-	-	-	-	-	-	-	5	-	-	-	-	-	-	-	33	-
47	26	-	-	-	-	-	-	-	-	-	-	5	-	-	-	-	-	-	-	22	-
48	623	20	-	-	30	-	-	-	-	-	-	6	-	-	-	-	61	-	-	7	-
51	2	-	-	-	5	16	-	-	-	15	-	64	-	8	-	-	-	-	-	-	21
52	5	-	-	47	1 104	-	-	-	-	21	-	512	-	17	-	-	-	-	5	10	-
53	7	184	-	-	26	-	-	-	-	-	-	10	-	-	-	-	-	-	-	-	-
54	41	-	-	-	-	-	-	-	-	-	-	69	-	-	-	-	-	-	-	11	-
55	2	-	-	-	-	-	-	-	-	-	-	-	-	-	-	-	-	-	-	-	-
56	102	-	-	94	5	-	-	-	-	-	-	32	-	10	-	-	-	-	6	-	-
57	-	-	-	-	-	-	-	-	-	-	-	-	-	10	-	-	-	-	-	-	-
58	57	51	-	109	88	-	-	15	-	15	-	5	-	-	-	-	-	-	-	446	-
61	267	106	-	105	368	3	25	2	30	186	2	561	-	-	-	5	-	27	-	152	47
63	612	12	-	352	642	31	-	1	-	104	15	27	-	8	-	-	5	9	-	38	-
64	-	-	-	137	632	-	-	-	-	20	-	14	-	15	-	-	-	-	-	-	-
65	-	110	-	-	711	-	-	-	-	12	-	104	-	-	-	-	-	-	-	-	-
66	3	30	-	-	1 331	-	-	-	-	41	-	-	-	-	-	-	12	-	6	84	5
zus.	2 329	513	-	939	5 398	50	25	18	30	414	27	2 324	-	166	-	6	78	37	52	1 110	94
L.V.	343	59	-	42	231	-	-	-	-	49	-	11	-	21	-	15	-	6	-	7	3
Bund	2 672	572	-	981	5 629	50	25	18	30	463	27	2 335	-	187	-	21	78	43	52	1 117	97
Empfang																					
1	-	-	-	-	-	-	-	-	-	-	28	-	-	-	-	-	-	-	-	-	-
2	-	-	-	-	15	-	-	-	-	-	-	-	-	-	-	-	-	-	-	-	-
3	30	-	-	-	-	-	-	-	-	-	-	-	-	-	-	-	-	-	-	14	-
4	-	-	-	-	-	-	-	-	-	-	-	-	-	-	-	-	-	-	-	-	-
5	121	-	-	11	376	-	-	-	-	-	15	36	-	25	-	-	-	-	23	8	-
6	-	-	-	-	-	-	-	-	-	-	-	-	-	-	-	-	-	-	-	-	-
7	91	-	-	-	470	-	-	-	-	-	-	-	-	-	-	-	-	-	-	-	-
8	-	-	-	-	-	-	-	34	-	-	-	177	-	-	-	-	-	-	-	-	-
9	15	-	5	-	403	-	-	-	-	-	-	-	-	2	-	-	12	-	-	-	-
10	34	-	-	4	161	-	-	117	-	-	6	-	-	-	-	-	-	-	-	-	-
11	222	-	-	-	229	-	-	-	-	30	-	-	-	-	-	-	-	-	-	-	-
12	1	-	-	-	-	-	-	-	-	-	-	-	-	-	-	-	-	-	2	-	-
13	177	-	-	17	82	-	-	113	778	-	-	35	-	-	-	4	-	5	-	-	50
14	-	-	-	6	-	-	-	-	-	-	-	-	-	-	-	-	-	-	-	-	-
15	-	-	-	-	1 298	-	-	-	216	-	47	-	-	-	-	-	-	-	-	-	-
16	-	-	-	-	12	-	-	-	-	-	-	-	-	-	-	-	-	-	-	-	-
17	-	-	-	-	-	-	-	-	-	-	-	-	-	-	-	-	-	-	-	-	-
18	-	-	-	-	-	-	-	-	-	-	-	-	-	-	-	-	-	-	-	-	-
19	-	-	-	-	-	-	-	-	-	-	-	-	-	-	-	-	-	-	-	-	-
20	-	-	-	-	289	-	-	-	-	-	24	29	-	-	-	-	-	-	-	-	-
21	-	-	-	-	-	-	-	-	-	-	-	-	-	-	-	-	-	-	-	-	27
22	-	-	-	-	79	-	-	-	-	-	-	-	-	-	-	-	-	25	-	-	-
23	32	-	-	-	-	-	-	-	-	16	-	-	-	-	-	-	-	-	-	-	-
24	133	-	-	-	4 744	-	223	15	-	445	245	-	-	-	-	-	-	-	-	-	-
27	-	-	-	-	-	-	-	-	-	-	-	-	-	-	-	-	-	-	-	-	-
28	56	-	-	-	138	-	-	-	-	-	-	-	-	-	-	-	-	-	-	-	-
29	-	-	-	-	10	-	-	-	-	-	-	-	-	-	-	-	-	-	-	-	55
30	-	182	-	-	250	-	5 421	-	-	-	-	-	-	-	-	-	-	-	-	-	-
31	-	-	-	171	191	-	63	-	-	-	-	-	-	-	-	-	-	-	-	-	-
32	51	-	-	36	483	-	-	-	-	-	15	-	-	-	-	-	-	-	-	-	-
33	189	-	111	658	55	-	-	-	-	-	-	-	-	-	-	-	-	-	-	7	15
34	27	24	-	40	1 430	-	-	-	-	-	292	-	-	-	-	-	-	-	-	-	-
35	-	-	-	-	27	-	-	-	-	-	-	23	-	-	-	13	-	-	-	-	-
36	5	-	-	-	3 165	-	-	-	-	15	-	-	-	-	-	-	-	-	-	-	-
37	-	-	-	-	35	-	15	-	-	103	-	-	-	-	-	-	-	-	-	-	-
38	3 177	-	47	-	350	-	-	42	-	-	67	16	-	-	-	-	-	-	-	-	-
39	106	-	-	-	-	-	-	-	-	-	-	-	-	-	-	-	-	-	-	-	-
41	153	-	-	-	85	-	-	-	-	46	-	5	-	-	-	-	-	-	-	-	-
42	-	-	-	-	497	-	-	387	-	-	-	-	-	-	-	-	-	-	-	-	-
43	-	-	-	-	1 966	-	-	-	-	-	-	48	-	-	-	-	-	-	-	-	219
44	792	-	-	-	3 026	35	-	55	-	906	334	-	-	-	-	-	-	-	-	-	-
45	278	491	6	49	533	-	-	30	-	-	-	-	52	-	-	-	-	-	-	-	-
46	53	-	-	-	-	-	-	-	-	-	-	-	-	-	-	-	-	-	-	27	-
47	-	-	-	2	-	-	-	-	-	-	-	-	-	-	-	-	-	-	-	-	-
48	5	-	-	-	583	-	-	-	-	30	-	-	-	-	5	-	-	-	-	-	120
51	-	-	-	-	678	-	-	-	-	-	-	14	-	-	-	-	-	3	-	4	18
52	3	-	196	-	14	48	-	10	-	20	-	-	-	-	-	2	-	-	-	-	26
53	-	-	-	-	778	-	-	-	-	-	-	-	-	-	-	-	-	-	-	-	-
54	-	-	-	-	-	-	-	-	-	-	-	13	-	-	-	-	6	-	-	15	78
55	-	-	-	5	33	-	-	-	-	-	-	-	-	-	-	-	-	-	-	-	-
56	-	132	-	-	1 486	-	-	-	-	370	-	-	-	-	-	-	-	-	-	8	-
57	-	-	-	-	-	18	-	-	45	-	-	116	-	-	-	-	-	-	-	-	45
58	1 784	-	-	-	6 633	-	-	-	-	-	16	-	-	-	-	-	-	-	-	-	104
61	92	-	-	-	22	1 331	-	-	-	-	198	245	81	-	-	-	32	-	23	22	650
63	1 204	1 590	-	-	184	133	436	-	-	-	-	-	21	6	-	-	-	2	-	-	797
64	154	-	-	-	3 074	-	-	-	-	1 134	75	-	-	-	-	-	-	-	-	16	40
65	-	-	-	-	121	-	-	-	3	-	-	-	-	-	-	-	-	-	-	-	-
66	200	268	766	2	875	121	-	15	-	-	-	17	76	5	-	-	-	-	2	-	12
zus.	9 185	2 687	1 131	1 001	34 880	1 686	6 158	818	1 042	3 115	1 362	774	230	38	5	19	50	35	50	121	2 256
L.V.	343	59	-	42	231	-	-	-	-	49	-	11	-	21	-	15	-	6	-	7	3
Bund	9 528	2 746	1 131	1 043	35 111	1 686	6 158	818	1 042	3 164	1 362	785	230	59	5	34	50	41	50	128	2 259

Nr. des V.-B	Faserholz, Papierholz	Grubenholz	Anderes unbearb. Holz, Holzabfälle	Hölzerne Schwellen	Schnittholz, Fellholz, Werkstücke	Holzwaren	Zellstoff, Holzschliff, Strohstoff	Papier, Pappe	Betonwaren	Künstliche Steine, Platten, Röhren	Andere Steingut-, Ton-, Porzellanwaren	Glas, Glaswaren	Rohesen, Eisenlegierungen	Halbzeug aus Stahl	Altesen und Abfälle von Eisen und Stahl	Eisenbahnoberbauzeug aus Eisen und Stahl	Stab- und Formeisen und -stahl	Bleche und Platten aus Eisen und Stahl	Röhren und Rohre aus Eisen und Stahl	Eisen- und Stahldraht
	141	142	143	144	145	146	170	171	180	181	182	183	190	191	192	193	194	195	196	197
Versand																				
1	-	-	-	-	-	-	-	-	-	-	3	6	-	-	-	-	-	16	-	-
2	-	-	-	-	-	-	-	9	-	-	-	2	-	-	-	-	-	-	-	-
3	-	-	-	-	-	-	-	-	-	4	-	-	-	-	-	-	-	-	-	-
4	-	-	-	-	-	-	-	-	-	-	-	-	-	-	-	-	-	-	-	-
5	10	-	-	-	-	10	3	65	-	1	36	289	7	6	1	-	190	8	391	-
6	-	-	-	-	-	-	-	-	-	-	-	1	-	-	-	-	-	7	2	-
7	-	-	-	-	-	1	-	-	-	-	-	-	-	-	-	-	-	-	-	-
8	-	-	-	-	-	2	-	5	-	-	-	-	-	-	-	-	-	-	48	-
9	-	-	-	-	-	29	3	22	-	2	7	250	-	-	-	1	959	6	75	-
10	-	-	-	-	-	-	-	-	-	-	-	-	-	-	-	-	5	-	5	-
11	-	-	-	18	-	-	-	-	-	4	-	-	-	-	-	-	5	7	6	-
12	-	-	-	-	16	8	-	10	-	4	-	-	-	-	17	-	-	-	11	-
13	-	-	-	-	19	5	-	4	-	6	-	-	-	-	-	-	-	19	-	-
14	-	39	-	-	18	-	-	2	-	-	-	-	15	-	-	-	88	-	-	-
15	-	-	-	-	-	-	-	-	-	5	-	-	-	-	-	-	15	-	7	-
16	-	-	-	-	-	-	-	32	-	2	-	-	-	-	-	-	-	-	131	-
17	-	-	-	-	-	5	-	8	-	-	-	-	-	-	-	-	5	-	-	-
18	-	-	-	-	-	-	-	-	-	-	-	-	-	-	-	-	-	-	-	-
19	-	-	-	-	-	-	-	-	-	3	-	-	-	-	-	-	-	-	-	-
20	-	-	-	-	-	-	-	-	-	-	-	-	-	-	-	-	-	-	6	-
21	-	-	-	-	-	-	-	-	-	3	-	-	-	-	-	-	-	-	6	-
22	-	-	-	-	4	-	-	-	-	1	-	-	-	-	-	-	15	5	13	-
23	-	-	-	-	-	-	-	1	-	-	-	-	-	-	328	-	421	-	30	-
24	-	1 098	-	-	1	2	-	24	-	15	-	10	26	-	920	30	95	10	3	13
27	-	78	-	-	-	-	-	8	-	-	-	-	-	-	88	102	1	-	6	-
28	-	176	-	-	-	2	-	16	-	-	-	5	-	-	66	97	-	17	-	-
29	-	-	-	-	-	-	-	-	-	4	-	7	-	-	-	-	-	-	-	-
30	-	-	-	-	-	-	-	-	-	5	-	1	35	-	486	-	-	-	9	-
31	-	-	-	-	-	6	-	-	-	-	-	1	-	-	148	257	-	4	18	-
32	-	-	-	-	-	7	-	-	-	4	-	2	-	-	185	-	-	27	48	-
33	-	-	-	-	-	5	-	35	-	4	-	1	-	-	165	-	-	23	10	4
34	-	-	-	-	-	-	-	29	-	-	-	-	-	-	317	-	8	4	11	-
35	-	-	-	-	32	13	-	-	-	3	-	2	-	-	1	-	15	1	5	-
36	-	-	-	-	-	-	-	-	-	5	-	-	-	-	-	-	-	-	-	-
37	-	69	-	-	-	5	-	-	-	-	-	1	-	-	37	-	-	-	-	-
38	-	-	-	-	-	6	-	-	-	9	-	2	-	-	1 229	-	-	-	3	-
39	-	-	-	-	-	17	-	7	-	11	-	3	-	-	-	-	6	10	5	-
41	-	-	-	-	-	420	-	5	-	8	-	1	18	-	3 388	-	27	-	24	-
42	-	-	-	-	-	18	-	-	-	4	-	3	-	-	31	-	140	3	1	-
43	-	-	-	-	-	18	-	4	-	-	-	5	-	13	-	-	186	62	74	-
44	-	-	-	-	-	-	-	-	-	-	-	-	-	-	-	-	-	-	2	-
45	-	-	-	-	-	-	-	12	-	-	27	-	9	-	108	-	21	-	24	7
46	-	-	-	-	-	-	-	-	-	10	-	11	-	-	21	-	82	1	3	-
47	-	-	-	-	-	-	-	3	-	10	-	-	-	-	-	-	401	-	-	-
48	-	-	-	-	-	-	-	7	-	3	-	6	-	-	2 132	-	170	-	163	-
51	-	-	-	-	-	-	-	12	-	13	-	2	-	-	7 406	-	682	-	14	-
52	-	-	558	-	-	-	-	14	-	-	-	5	9	-	797	87	5 907	56	33	5
53	-	-	-	-	-	5	-	28	-	-	-	-	-	-	324	-	5 058	76	6	-
54	-	-	-	-	-	-	-	-	5	5	-	1	-	-	18	-	1 495	29	22	-
55	-	-	-	-	-	-	-	-	-	38	-	-	-	-	104	-	31	-	-	-
56	-	-	-	-	-	2	-	41	-	3	-	12	-	-	-	-	987	22	17	-
57	-	-	-	-	-	-	-	-	-	6	-	-	-	-	171	-	-	-	34	-
58	40	-	-	12	-	33	-	84	57	3	-	16	-	-	10 824	78	5 018	81	32	4
61	9	-	400	39	13	428	-	143	47	157	4	60	3	-	3 615	254	3 184	119	155	33
63	-	-	4	11	5	143	6	93	24	41	48	27	-	32	53 976	515	4 033	254	354	35
64	-	-	-	-	-	9	-	59	-	4	5	1	-	-	5 694	33	2 078	69	56	4
65	-	-	-	-	40	70	-	36	-	-	3	-	-	-	662	62	3 232	90	117	-
66	-	-	27	-	-	6	-	4	-	-	-	16	-	11	657	24	3 651	27	127	-
zus.	59	1 460	989	80	148	1 275	12	822	133	400	133	749	122	62	93 916	1 540	38 211	1 053	2 107	105
L.V.	-	134	86	285	201	96	-	55	42	48	36	101	-	20	9 186	298	8 757	118	790	31
Bund	59	1 594	1 075	365	349	1 371	12	877	175	448	169	850	122	82	103 102	1 838	46 968	1 171	2 897	136
Empfang																				
1	-	-	-	-	-	-	-	-	-	-	-	-	183	-	-	-	-	21	-	-
2	-	-	-	-	43	130	-	531	-	-	-	-	-	-	11	-	-	-	-	-
3	-	-	-	-	-	5	10	-	-	-	-	17	-	-	-	-	-	-	-	-
4	-	-	-	-	-	3	-	-	-	-	-	-	-	-	-	-	-	-	-	-
5	-	-	-	-	113	134	-	-	-	-	-	113	-	-	-	-	-	14	-	-
6	-	-	-	-	-	-	-	-	-	-	-	-	-	-	-	-	-	-	-	-
7	-	25	-	-	469	12	-	-	-	43	-	-	-	-	-	-	-	-	-	-
8	-	-	-	-	-	-	-	2	-	-	-	-	-	-	-	-	-	-	-	-
9	-	-	-	-	-	-	-	-	-	-	-	-	-	-	-	-	16	528	-	-
10	-	-	-	-	-	52	-	-	-	-	-	-	-	-	-	-	-	-	-	-
11	-	-	128	-	8	381	-	9	19	70	-	27	-	-	10	-	-	-	-	-
12	-	-	-	-	-	3 350	-	29	-	32	-	67	-	-	93	-	-	2	4	-
13	8	-	-	-	21	230	26	81	-	118	-	-	-	-	21	-	1	-	-	-
14	-	-	-	-	415	-	-	24	-	-	-	-	18	5 092	5	-	7 310	2 447	7	-
15	-	-	-	-	63	662	-	-	-	-	-	259	-	-	-	-	-	-	-	-
16	-	-	-	-	-	-	-	-	-	-	-	-	-	-	-	-	-	-	-	-
17	-	-	-	-	-	43	-	5	-	-	-	-	-	-	-	968	7 278	-	-	-
18	-	-	-	-	-	-	-	-	-	-	-	-	-	-	-	-	-	-	-	-
19	-	-	-	-	-	31	-	60	-	-	-	-	-	-	-	-	-	-	-	-
20	-	-	-	-	-	-	-	-	-	-	-	-	-	-	-	-	-	-	-	-
21	-	-	-	-	-	9	-	-	-	-	-	20	-	-	-	-	-	-	-	-
22	-	-	5	-	31	34	-	20	-	-	-	87	-	-	-	-	26	581	301	21
23	-	-	-	-	-	4	-	-	-	6	-	5	-	3	34	-	3 507	790	14	-
24	-	-	-	-	16	5	-	-	-	236	-	3 002	1 737	17 150	2	983	3 864	6 625	929	589
27	-	-	-	-	-	-	-	-	-	3	39	-	2	451	-	36	1 822	3 797	-	-
28	-	-	-	-	-	-	-	-	-	-	-	2 220	-	353	-	-	14	-	26	-
29	-	-	-	-	-	4	-	7	-	-	-	-	-	-	-	-	-	-	-	-
30	-	-	-	-	-	-	-	-	-	80	-	-	1 438	149	-	22	1 900	649	51	232
31	-	-	-	-	-	-	-	-	-	-	-	-	-	2 436	-	100	1 031	-	-	-
32	-	-	-	-	-	-	-	-	15	64	-	-	36	-	-	-	19	-	27	136
33	-	-	-	-	83	-	-	3	-	37	-	326	-	303	21	-	104	2 745	1 743	35
34	-	-	-	-	-	-	-	-	-	7	-	-	-	-	5	-	-	-	37	2
35	-	-	-	-	-	4	-	-	-	-	-	330	-	-	34	-	116	-	281	-
36	-	-	-	-	-	-	-	-	46	920	-	1 116	-	-	44	-	-	-	-	-
37	-	-	-	-	-	-	-	3	-	-	11	271	-	-	-	-	94	-	-	-
38	-	-	9	-	28	-	184	26	516	3 787	32	8	-	-	10	-	146	772	12	-
39	-	-	-	-	16	20	-	-	-	30	-	-	-	-	8	-	147	-	-	-
41	-	-	58	-	58	36	-	285	2	654	76	16	382	925	21	-	310	2 359	474	-
42	-	-	40	-	-	109	-	226	-	15	-	52	-	-	11	-	68	-	-	-
43	-	-	391	-	-	80	-	-	-	207	-	-	-	-	55	26	201	44	37	-
44	-	-	-	-	-	-	-	-	-	135	-	-	-	-	-	-	-	43	-	3
45	-	-	-	-	19	-	-	554	-	11	1	239	-	6	23	-	151	5	460	-
46	-	-	-	-	15	19	-	-	-	53	-	-	-	-	9	-	8	27	36	48
47	-	-	-	-	-	63	-	-	-	-	-	-	-	-	36	-	152	79	-	-
48	-	-	-	-	156	203	-	77	3	-	-	-	-	-	13	-	-	-	145	-
51	-	-	115	-	53	55	-	-	-	-	31	16	-	-	-	-	863	-	72	-
52	330	-	10	5	55	125	-	1 106	-	66	588	-	71	-	539	132	64	-	33	-
53	-	-	-	-	-	692	-	23	-	123	-	2	-	-	-	-	126	-	-	-
54	18	-	66	-	73	158	-	33	167	-	-	-	-	-	5	7	-	20	-	19
55	-	-	-	-	-	2	-	8	-	-	-	1	-	-	-	-	6	87	4	-
56	-	-	9	-	-	-	-	2	-	-	-	-	-	-	-	-	396	-	65	-
57	-	-	-	-	-	31	-	-	3	2	-	1	-	-	1	-	-	-	493	-
58	-	20	912	25	386	181	-	-	10	124	-	24	-	40 208	88	438	10 149	824	5 935	302
61	17	65	1 246	-	936	742	-	1 946	971	521	138	278	-	5	2 982	11	98	-	2	-
63	23	59	1 293	163	1 957	1 209	-	384	75	761	1 179	5 831	1 541	9 112	1 241	179	28 941	15 364	2 311	-
64	21	-	95	-	408	74	-	1 635	12	16	-	-	21	-	535	-	377	-	-	-
65	-	-	20	-	-	22	-	-	-	-	-	-	-	-	1 525	27	58	-	-	-
66	5	-	136	-	39	972	-	388	-	-	-	-	-	-	140	10	49	4	-	-
zus.	422	169	4 513	193	5 461	9 886	220	7 467	1 839	8 101	2 095	14 328	5 429	76 193	7 522	2 939	69 412	37 827	13 499	1 387
L.V.	-	134	86	285	201	96	-	55	42	48	36	101	-	20	9 186	298	8 757	118	790	31
Bund	422	303	4 599	478	5 662	9 982	220	7 522	1 881	8 149	2 131	14 429	5 429	76 213	16 708	3 237	78 169	37 945	14 289	1 418

Nr des V B	Andere Gießerei- u Walzwerkserzeugnisse	Maschinen, Apparate	Bauwerksteile aus Eisen u. Stahl	Andere Eisen- und Stahlwaren	Blöcke aus Stahl	Rohkupfer, Kupferlegierungen	Rohzink, Zinklegierungen	Rohblei, Bleilegierungen	Rohe Leichtmetalle, auch Legierungen	Andere roh NE-Metalle	Altmetalle u Abfälle von NE-Metallen	NE-Metallhalbzeug	NE-Metallwaren	Fahrzeuge aller Art	Nicht bes. gen Industrieerzeugn	Sammelgut ohne nähere Bezeichnung	Umzugsgut, gebr Verpackungen, Baugerät schaften	Lebende Tiere: Pferde, Esel	Rindvieh, außer Kälbern	Kälber	Schafe, Ziegen	Schweine, außer Ferkeln	Ferkel	Geflügel
	198	199	200	201	202	210	211	212	213	214	215	216	217	220	230	231	240	250	251	252	253	254	255	256
Versand																								
1	-	679	-	737	-	-	-	-	-	-	-	4	140	10	102	803	4	-	-	-	-	-	-	-
2	-	292	1	115	-	-	-	-	-	-	-	-	905	22	142	3 182	12	-	-	-	-	-	-	-
3	-	22	-	2	-	-	-	-	-	-	-	-	120	2	-	-	16	4	-	-	-	-	-	-
4	-	10	-	5	-	-	-	-	-	-	-	-	5	173	45	12	7	-	-	-	-	-	-	-
5	15	8 570	541	8 523	-	-	-	-	-	-	2	117	1 805	1 988	5 032	6 523	1 640	-	88	-	-	-	-	-
6	-	30	5	26	-	-	-	-	-	-	-	-	12	2	13	22	-	3	-	-	-	-	-	-
7	-	64	-	3	-	-	-	-	-	-	-	-	-	-	-	-	-	-	-	-	-	-	-	-
8	-	60	-	29	-	-	-	-	-	-	-	-	38	4	4	-	6	-	-	-	-	-	-	-
9	6	2 312	814	4 477	-	-	-	-	-	-	-	10	1 173	1 500	926	2 788	308	-	1 167	-	-	104	-	-
10	-	37	-	14	-	-	-	-	-	-	-	-	201	4	8	-	15	-	-	-	-	-	-	-
11	-	234	-	9	-	-	-	-	-	-	-	-	40	5	34	-	188	-	-	-	-	-	-	-
12	18	119	30	132	-	-	-	-	-	-	-	-	54	261	203	2 924	33	-	-	-	-	-	-	-
13	-	132	-	48	-	9	-	-	-	-	-	-	215	27	66	2 840	26	-	-	-	-	-	-	-
14	-	605	47	108	-	-	-	-	8	-	-	-	151	67	75	2 362	62	-	12	-	-	-	-	-
15	-	175	3	49	-	-	-	-	-	-	-	-	93	-	96	-	131	-	93	-	-	-	-	-
16	25	51	122	118	-	-	-	-	-	-	5	-	160	119	942	4 041	65	-	-	-	-	-	-	-
17	-	182	37	55	-	-	-	-	-	-	-	-	-	25	224	-	50	-	280	-	-	-	-	-
18	-	28	1	52	-	-	-	-	-	-	-	-	-	-	-	-	6	-	-	-	-	-	-	-
19	-	17	-	7	-	-	-	-	-	-	-	-	-	250	8	-	200	6	460	1	-	-	-	-
20	-	5	-	24	-	-	-	-	-	-	-	-	51	-	-	-	17	-	-	-	-	-	-	-
21	-	95	-	80	-	-	-	-	-	-	-	-	-	26	7	2	2	-	-	-	-	-	-	-
22	-	117	-	34	-	-	-	-	-	-	10	-	-	12	27	-	13	-	-	-	-	-	-	-
23	-	478	135	16	-	11	-	-	-	-	-	14	-	13	85	2	87	-	38	-	-	-	-	-
24	85	1 171	574	91	-	-	-	-	-	-	69	13	80	61	135	18	844	-	224	-	-	-	-	-
27	33	829	150	32	-	-	-	-	-	-	5	-	9	23	1 515	3 533	292	-	54	-	-	21	-	-
28	51	268	19	26	-	-	-	-	-	-	30	-	-	21	350	3 980	16	-	22	-	-	-	-	-
29	-	2	-	6	-	-	-	-	-	-	-	-	10	2	-	-	11	-	-	-	-	-	-	-
30	2	175	75	12	-	-	-	-	-	-	10	-	10	5	43	-	41	-	47	-	-	-	-	-
31	-	168	788	-	-	-	-	-	-	-	-	3	-	3	2	-	159	-	-	-	-	-	-	-
32	-	822	73	53	-	-	-	-	-	-	16	-	11	49	19	3 638	135	-	-	-	-	-	-	-
33	145	459	67	90	-	-	-	-	-	-	-	-	109	158	644	3 913	274	-	65	-	-	-	-	-
34	1	322	-	17	-	-	-	-	-	-	17	-	93	277	1 236	3 783	199	-	819	-	-	-	-	-
35	-	128	-	15	-	-	-	-	-	-	-	-	-	48	69	2 383	28	-	45	-	-	-	-	-
36	-	1 252	13	-	-	-	-	-	-	-	-	-	-	3	2	-	57	-	-	-	-	-	-	-
37	-	323	19	31	-	-	-	-	-	-	-	-	27	33	12	3 891	26	-	132	-	-	-	-	-
38	-	68	23	42	-	-	-	-	-	-	-	-	9	14	4	20	52	-	-	-	-	-	-	-
39	-	61	-	9	-	-	-	-	-	-	-	-	87	50	132	2 105	79	-	-	-	-	-	-	-
41	456	269	91	215	-	-	-	-	-	-	-	-	39	6	99	13	102	-	220	-	-	-	-	-
42	30	129	2	19	-	-	-	-	-	-	-	-	325	12	182	-	153	-	13	-	-	-	-	-
43	423	98	295	709	-	4	-	-	-	-	-	1	-	40	78	6	184	-	7	-	-	-	-	-
44	-	279	39	4	-	-	-	-	-	-	-	7	-	2	3	-	114	-	-	-	-	-	-	-
45	-	357	51	9	-	-	-	-	-	-	21	-	28	15	645	5 156	68	-	-	-	-	-	-	-
46	-	123	67	83	-	-	-	-	-	-	-	1	407	25	17	341	253	1	-	-	-	-	-	-
47	-	37	10	9	-	-	-	-	-	-	-	-	427	175	1 603	3 159	25	-	478	76	7	-	-	-
48	-	144	259	95	-	-	-	-	-	-	40	-	316	24	341	5 121	222	-	11	-	-	-	-	-
51	1	91	15	141	-	-	-	-	-	-	-	19	148	34	502	-	119	-	-	-	-	-	-	-
52	101	397	47	469	-	-	-	-	-	-	5	14	257	94	105	2 627	244	53	1 042	122	-	-	-	-
53	34	206	26	80	-	5	-	-	-	-	20	-	109	14	1 093	6 141	113	5	9	-	-	-	-	-
54	-	152	27	77	-	-	-	-	-	-	-	-	24	2	47	-	6	-	-	-	-	-	-	-
55	-	45	-	128	-	-	-	-	-	-	10	-	13	-	19	2	58	-	-	-	-	-	-	-
56	-	435	50	150	-	-	-	11	-	-	-	5	32	31	1 397	6 257	156	4	1 812	22	-	-	-	-
57	3	41	50	94	-	-	-	-	-	-	-	-	28	12	52	-	145	-	-	-	-	-	-	-
58	40	332	-	378	-	-	-	-	-	-	-	3	96	100	245	5 361	1 387	1	-	-	840	-	-	-
61	93	600	732	301	-	126	100	639	-	-	51	21	918	2 108	1 491	6 779	1 765	53	521	-	686	119	-	-
63	75	582	1 175	552	-	-	-	-	-	3	-	58	332	602	996	8 623	1 582	45	3	-	250	-	-	-
64	-	607	26	226	-	-	-	-	-	-	11	94	147	36	499	1 910	284	-	-	-	-	-	-	-
65	84	343	572	874	-	-	-	-	-	-	-	-	57	624	1 066	5 721	411	23	8	-	-	26	-	-
66	96	446	595	468	-	-	-	-	-	-	249	2	191	427	359	1 341	587	1	1 089	-	-	32	-	-
zus	1 817	26075	7 666	20 168	-	155	100	650	8	3	571	386	9 502	9 620	23 041	111323	13 079	199	8 759	221	1 783	302	-	-
LV	61	1305	172	963	-	43	-	1 102	28	18	31	39	48	514	345	3689	698	-	17	5	-	180	-	-
Bund	1 878	27380	7 838	21 131	-	198	100	1 752	36	21	602	425	9 550	10 134	23 386	115012	13 777	199	8 776	226	1 783	482	-	-
Empfang																								
1	-	33	6	260	-	35	-	-	-	-	-	-	-	-	11	-	79	2	-	34	-	-	-	-
2	-	36	-	5	-	-	-	-	-	-	-	-	-	1	-	117	398	-	122	3	-	1 477	10	-
3	-	10	-	-	-	-	-	-	-	-	-	-	-	-	2	-	77	11	569	-	125	5 012	-	-
4	-	-	-	-	-	-	-	-	-	-	-	-	-	6	-	-	18	-	-	-	-	1 205	60	-
5	-	253	156	26	-	1 006	-	5	-	-	6	-	2	181	154	6 768	408	-	237	-	-	750	-	-
6	-	-	-	-	-	-	-	-	-	-	-	-	-	-	-	-	-	13	-	-	-	-	-	-
7	-	7	-	-	-	-	-	-	-	-	-	-	-	2	170	-	25	-	-	-	-	33	-	-
8	-	-	-	-	-	-	-	-	-	20	-	-	13	-	-	-	34	-	-	-	-	-	-	-
9	-	24	-	190	24	66	-	-	-	-	-	-	-	301	61	2 152	206	-	33	-	-	-	-	-
10	-	14	8	2	-	-	-	-	-	-	-	-	-	19	25	-	124	2	-	6 089	-	3 484	-	-
11	133	10	-	488	-	37	-	-	-	-	-	-	74	27	124	-	175	-	17	5	-	-	-	-
12	-	673	1	991	-	-	-	-	-	-	-	4	-	76	89	1 858	78	-	-	-	-	-	-	-
13	16	283	2	515	-	-	-	-	-	-	2	-	-	38	95	85	141	-	-	-	-	-	-	-
14	46	28	2	920	-	-	25	-	-	-	-	-	-	4 200	267	351	60	1	-	-	-	-	-	-
15	-	93	-	122	-	-	-	-	-	-	-	155	1 534	-	145	5	190	-	-	-	-	-	-	-
16	-	60	-	42	-	-	-	-	1	-	-	-	-	1 229	505	2 116	243	-	-	-	-	-	-	-
17	259	105	-	98	-	-	-	-	-	-	5	11	-	152	-	2 946	46	-	-	-	-	-	169	-
18	-	-	-	-	-	-	-	-	-	-	-	-	-	-	-	-	109	-	-	-	-	-	-	-
19	-	955	-	13	-	-	-	-	-	-	-	-	-	19	147	25	97	4	49	-	-	492	320	-
20	-	168	-	-	-	-	-	-	-	-	-	-	-	-	-	-	-	-	-	-	-	-	-	-
21	-	322	-	13	-	-	-	-	-	-	-	-	-	2	30	139	7	8	27	-	-	-	-	-
22	-	567	-	608	-	-	-	-	-	-	-	-	2	-	118	-	16	2	-	-	-	-	-	-
23	593	676	44	574	-	-	-	-	-	-	-	-	11	194	128	6 697	175	-	-	-	-	-	-	-
24	274	810	3	956	-	15	-	-	-	-	-	125	-	129	305	-	311	-	-	-	-	-	-	-
27	126	30	-	894	56	-	-	-	-	-	-	-	-	27	-	-	377	-	-	-	-	-	-	-
28	-	65	76	15	-	-	-	-	-	-	-	-	-	-	3	1 236	-	-	-	-	-	-	-	-
29	-	-	-	2	-	-	-	-	-	-	-	-	-	-	28	-	51	-	-	-	-	-	-	-
30	23	39	-	11	123	-	5	-	-	-	-	948	-	16	-	-	77	-	-	-	-	-	-	-
31	-	11	15	76	-	-	-	-	-	-	-	-	-	-	2	-	30	-	-	-	-	-	-	-
32	-	118	-	32	-	-	-	-	-	-	-	-	-	-	97	1 193	93	-	-	-	-	-	-	-
33	174	431	15	164	-	-	-	-	-	-	-	6	-	83	329	1 296	164	2	-	-	-	-	-	-
34	-	44	5	150	-	-	-	-	-	-	-	-	-	210	15	2 186	587	-	-	-	-	-	-	-
35	44	69	33	401	-	-	-	-	288	-	121	-	-	163	237	2 691	95	-	-	-	-	-	-	-
36	-	646	8	63	-	-	-	-	-	-	-	-	-	-	-	-	9	-	-	-	-	-	-	-
37	2	89	39	9	-	-	-	190	-	-	-	-	-	-	1 037	756	75	-	-	-	-	-	-	-
38	21	89	28	111	-	21	-	-	-	-	-	15	-	-	496	-	80	-	-	-	-	-	-	-
39	-	13	-	24	-	-	-	-	-	-	-	-	-	12	71	378	42	-	6	-	-	-	-	-
41	38	366	931	1 315	-	-	-	-	-	-	-	-	8	70	271	269	216	8	-	-	-	-	-	-
42	7	81	15	2	-	-	-	-	-	-	-	-	-	67	79	1 430	379	-	-	-	-	-	-	-
43	367	70	40	120	-	-	-	-	-	-	-	-	-	604	11	922	150	-	-	-	-	-	-	-
44	-	31	-	23	-	-	-	-	-	-	8	-	-	-	399	20	211	-	-	-	-	-	-	-
45	27	156	13	6	-	5	-	-	-	-	5	-	47	207	95	510	303	-	-	-	-	-	-	-
46	-	125	-	191	-	-	-	-	-	-	-	-	-	11	10	1 659	245	-	-	-	-	-	-	-
47	-	27	10	32	-	-	-	-	-	-	-	-	-	4	360	980	182	-	-	-	-	-	-	-
48	11	833	35	726	-	-	-	-	-	-	3	49	-	464	609	2 585	659	-	-	-	-	-	-	-
51	-	783	-	54	-	-	-	-	-	-	-	-	9	30	14	608	132	-	-	-	-	-	-	-
52	7	492	43	709	-	-	-	-	-	-	38	-	37	92	324	29	575	40	35	2	281	-	-	-
53	18	181	48	387	-	-	-	-	-	-	21	-	-	41	208	3 949	236	-	-	-	-	-	-	-
54	20	34	1	34	-	-	-	-	-	-	-	-	-	7	64	-	39	-	-	-	-	-	-	-
55	-	77	-	22	-	33	-	-	-	-	-	327	-	159	925	-	27	-	-	-	-	-	-	-
56	-	45	-	22	-	326	-	-	5	-	8	15	15	38	-	1 981	213	1	32	-	-	178	-	-
57	-	149	5	121	-	-	-	-	-	-	-	-	-	-	102	-	192	-	-	-	-	-	-	-
58	2	222	26	238	172	-	-	-	-	-	82	-	-	102	394	1 717	2 208	-	235	451	1 346	3 871	-	-
61	29	511	253	229	-	-	-	-	16	-	121	6	417	209	7 358	13 358	2 015	102	15 188	8 220	4 147	17 805	-	-
63	20	140	-	314	-	-	-	-	-	-	17	-	10	170	2 525	17 702	1 630	175	17 060	4 917	3 777	34 470	-	-
64	16	338	31	47	-	-	-	-	1 087	-	5	-	1	347	1 193	1 954	438	7	962	103	534	1 073	-	-
65	-	26	-	29	-	-	-	-	-	-	411	-	-	86	21	3 073	407	8	3 047	-	-	3 519	-	-
66	-	420	24	329	-	-	-	-	-	-	16	2	-	569	560	1 643	583	9	1 616	2 836	690	15 092	-	9
zus	2 273	11878	1 916	12 725	375	1544	30	195	1 397	20	869	1 663	2 180	10 364	20 213	87 384	15 737	395	39 235	22 660	10900	88 461	559	9
LV	61	1305	172	963	-	43	-	1 102	28	18	31	39	48	514	345	3 689	698	-	17	5	-	180	-	-
Bund	2 334	13183	2 088	13 688	375	1587	30	1 297	1 425	38	900	1 702	2 228	10 878	20 558	91 073	16 435	395	39 252	22 665	10900	88 641	559	9

Nr des V.-B.	Beförderte Güter insgesamt	Fische, auch Zubereitungen	Fleisch, auch Zubereitungen	Milch und Rahm	Eier	Weizen	Roggen	Gerste	Hafer	Mais	Reis	Hülsenfrüchte	Gemüse	Obst, Südfrüchte	Kartoffeln	Zuckerrüben	Ölsaaten, Ölfrüchte	Kaffee	Rohtabak	Milcherzeugnisse	Speisefette, außer Butter	Andere tierische und pflanzliche Fette und Öle
		1	2	3	4	10	11	12	13	14	15	16	20	21	22	23	24	25	26	30	31	32
Versand																						
Bund	872 788	14	2 732	-	360	82	46	15	5	63	19	17	977	786	331	914	5	-	-	115	19	346
98	5 036	-	106	-	-	-	-	-	-	-	-	-	-	-	-	-	-	-	-	-	-	-
99	325	-	-	-	-	-	-	-	-	-	-	-	-	-	-	-	-	-	-	-	-	-
195	3 004	-	-	-	-	-	-	-	-	-	-	-	-	-	45	-	-	-	-	-	-	-
201	-	-	-	-	-	-	-	-	-	-	-	-	-	-	-	-	-	-	-	-	-	-
202	-	-	-	-	-	-	-	-	-	-	-	-	-	-	-	-	-	-	-	-	-	-
203	246	-	-	-	-	-	-	-	-	-	-	-	-	-	-	-	-	-	-	-	-	-
204	161	-	-	-	-	-	-	-	-	-	-	-	-	-	-	-	-	-	-	-	-	-
205	7 562	-	-	-	-	-	-	-	-	-	-	-	11	-	-	-	-	-	-	-	-	-
206	26	-	-	-	-	-	-	-	-	-	-	-	-	-	-	-	-	-	-	-	-	-
207	14	-	-	-	-	-	-	-	-	-	-	-	-	-	-	-	-	-	-	-	-	-
208	38	-	-	-	-	-	-	-	-	-	-	-	-	-	-	-	-	-	-	-	-	-
209	379	-	-	-	-	-	-	-	-	-	-	-	-	-	-	-	-	-	-	-	-	-
210	6	-	-	-	-	-	-	-	-	-	-	-	-	-	-	-	-	-	-	-	-	-
211	1 697	-	-	-	-	-	-	-	-	-	-	-	-	-	-	-	-	-	-	-	-	-
212	6 640	-	-	-	-	-	-	-	-	-	-	-	-	-	-	-	-	-	-	-	-	4
213	24 840	-	-	-	-	-	-	-	-	-	-	-	-	-	-	-	-	-	-	-	-	-
214	15	-	-	-	-	-	-	-	-	-	-	-	-	-	-	-	-	-	-	-	-	-
215	4 003	-	-	-	-	-	-	-	-	-	-	-	-	-	-	-	10	-	-	-	-	-
216	255	1	-	-	-	-	-	-	-	-	-	-	-	-	-	-	-	-	-	-	-	-
217	5 880	-	-	-	-	-	-	-	-	-	-	-	-	-	-	-	-	-	-	-	-	-
218	6 708	-	-	-	-	-	-	-	-	-	-	-	-	-	-	-	-	-	-	-	-	-
219	1 414	-	-	-	-	-	-	-	-	-	-	-	-	-	-	-	-	-	-	-	-	-
220	682	-	-	-	-	-	-	-	-	-	-	-	-	-	-	-	-	-	-	-	-	-
221	103	-	-	-	-	-	-	-	-	-	-	-	-	-	-	-	-	-	-	-	-	-
222	3 594	-	-	-	-	-	-	-	-	-	-	-	-	-	-	-	-	-	-	-	-	-
223	-	-	-	-	-	-	-	-	-	-	-	-	-	-	-	-	-	-	-	-	-	-
Ausl.	64 263	1	-	-	-	-	-	-	-	-	-	-	11	-	-	-	10	-	-	-	-	4
Insges.	945 416	15	2 838	-	360	82	46	15	5	63	19	17	988	786	376	914	15	-	-	115	19	350
Empfang																						
Bund	2 560 222	5 266	3 581	711	281	8 720	114	820	114	871	34	31	10 492	17 476	6 761	84	31	173	-	1 357	12 477	19 023
98	1 561	-	-	-	-	-	-	-	-	-	-	-	-	-	-	-	-	-	-	-	-	-
99	103 215	-	-	-	-	-	-	-	-	-	-	-	-	15	-	-	-	-	-	-	-	-
195	96 949	-	-	-	-	-	-	-	-	-	-	-	-	-	-	-	-	-	-	-	-	-
201	-	-	-	-	-	-	-	-	-	-	-	-	-	-	-	-	-	-	-	-	-	-
202	18	-	-	-	-	-	-	-	-	-	-	-	-	-	-	-	-	-	-	-	-	-
203	110 827	-	365	-	1 041	-	-	-	-	-	-	-	-	-	-	-	-	-	-	-	-	-
204	14 359	-	-	-	236	-	-	-	-	-	-	-	255	12	-	-	-	-	-	-	-	-
205	9 105	-	6	-	-	-	-	-	-	-	-	5	10	5	-	-	-	-	-	-	-	-
206	1 962	-	268	-	313	-	-	-	-	27	-	-	-	-	-	-	-	-	-	-	-	-
207	273	-	-	-	10	-	-	-	-	-	-	-	-	-	-	-	-	-	-	-	-	-
208	247	-	5	-	183	-	-	-	-	-	-	-	-	-	-	-	-	-	-	-	-	-
209	35	-	-	-	-	-	-	-	-	-	-	-	-	-	-	-	-	-	-	-	-	-
210	-	-	-	-	-	-	-	-	-	-	-	-	-	-	-	-	-	-	-	-	-	-
211	2 515	-	9	14	649	-	-	-	-	-	-	11	-	4	-	-	-	-	-	-	-	-
212	741	-	-	-	-	-	-	-	-	-	-	5	-	231	-	-	-	-	-	1	-	-
213	16 151	-	-	-	11	-	-	-	-	75	-	31	1 021	3 097	347	-	10	-	-	-	-	-
214	2 852	-	-	-	-	-	-	-	-	-	-	-	24	2 828	-	-	-	-	-	-	-	-
215	16 597	-	145	-	6	-	-	-	-	-	-	-	7	206	-	-	-	-	-	-	10	-
216	9 441	-	-	-	-	-	-	-	-	-	-	-	-	-	-	-	-	-	-	-	-	-
217	3 877	-	22	18	139	-	-	-	-	-	-	-	18	200	480	-	-	-	-	-	-	-
218	14 164	-	99	3 046	73	-	-	-	-	-	-	30	2 114	210	496	-	10	-	-	-	-	-
219	111	-	-	-	-	-	-	-	-	-	-	-	-	-	-	-	-	-	-	4	-	-
220	5 944	-	60	-	1 973	-	-	-	-	-	-	-	133	-	-	-	-	-	-	166	-	-
221	19	-	-	-	6	-	-	-	-	-	-	-	-	-	-	-	-	-	-	-	-	-
222	510	-	-	-	245	-	-	-	-	-	-	-	-	40	-	-	-	-	-	5	-	-
223	-	-	-	-	-	-	-	-	-	-	-	-	-	-	-	-	-	-	-	-	-	-
Ausl.	209 748	-	979	3 078	4 885	-	-	-	-	102	-	82	3 582	6 833	1 323	-	20	-	-	176	10	-
Insges.	2 971 695	5 266	4 560	3 789	5 166	8 720	114	820	114	973	34	113	14 074	24 324	8 084	84	51	173	-	1 533	12 487	19 023

Nr des V.-B.	Roggen- und Weizenmehl	Malz	Stärke	Rohzucker	Verbrauchszucker	Wein, Most	Bier	Spiritus	Andere Nahrungs- und Genußmittel	Kleie u. Futtermehl aus Getreide	Ölkuchen	Rauhfutter	Stroh	Andere Futtermittel	Nicht bes. genannte tierische u. pflanzl. Rohstoffe	Eisenerze	Schwefelkies	Schwefelkiesabbrände	Kupfererze	Andere Erze	Eisenschlacken zur Verhüttung	Manganerze
	33	34	35	36	37	38	39	40	41	50	51	52	53	54	60	70	71	72	73	74	75	76
Versand																						
Bund	25	-	45	-	52	1 057	3 855	5 637	451	-	-	-	-	136	8 749	21	-	5 954	516	186	7 083	-
98	-	-	-	-	-	48	45	-	-	-	-	-	-	-	24	-	-	-	-	-	-	-
99	-	-	-	-	-	-	-	-	-	-	-	-	-	-	-	-	-	-	-	-	-	-
195	-	-	-	-	-	-	-	-	38	-	-	-	-	-	62	-	-	-	-	-	-	-
201	-	-	-	-	-	-	-	-	-	-	-	-	-	-	-	-	-	-	-	-	-	-
202	-	-	-	-	-	-	-	-	-	-	-	-	-	-	-	-	-	-	-	-	-	-
203	-	-	-	-	-	-	-	-	-	-	-	-	-	-	-	-	-	-	-	-	-	-
204	-	-	-	-	-	-	-	-	-	-	-	-	-	-	46	-	-	-	-	-	-	-
205	-	-	-	-	-	-	-	-	-	-	-	-	-	-	122	-	-	-	113	-	-	-
206	-	-	-	-	-	-	-	-	-	-	-	-	-	-	10	-	-	-	-	-	-	-
207	-	-	-	-	-	-	-	-	-	-	-	-	-	-	-	-	-	-	-	-	-	-
208	-	-	-	-	-	-	-	-	-	-	-	-	-	-	-	-	-	-	-	-	-	-
209	-	-	-	-	-	-	-	-	-	-	-	-	-	-	-	-	-	-	-	-	-	-
210	-	-	-	-	-	-	-	-	-	-	-	-	-	-	-	-	-	-	-	-	-	-
211	-	-	-	-	-	-	-	-	-	-	-	-	-	-	-	-	-	-	-	-	-	-
212	-	-	-	-	-	-	38	-	-	-	-	-	-	20	246	-	-	-	-	18	-	-
213	-	-	-	-	-	6	11	-	8	-	-	-	-	-	391	-	-	-	-	-	-	-
214	-	-	-	-	-	-	-	-	-	-	-	-	-	-	-	-	-	-	-	-	-	-
215	-	-	-	-	-	-	-	-	-	-	-	-	-	-	332	-	-	-	-	-	-	-
216	-	-	-	-	-	-	-	-	5	-	-	-	-	-	5	-	-	-	-	-	-	-
217	-	-	-	-	-	-	131	-	-	-	-	-	-	-	77	-	-	-	-	-	-	-
218	-	-	-	-	-	-	10	-	19	-	-	-	-	-	242	-	-	-	-	-	-	-
219	-	-	-	-	-	-	-	-	-	-	-	-	-	-	-	-	-	-	-	-	-	-
220	-	-	-	-	-	-	-	-	5	-	-	-	-	-	40	-	-	-	-	-	-	-
221	-	-	-	-	-	-	-	-	-	-	-	-	-	-	-	-	-	-	-	-	-	1
222	-	-	-	-	-	-	-	-	-	-	-	-	-	-	67	-	-	-	-	-	-	-
223	-	-	-	-	-	-	-	-	-	-	-	-	-	-	-	-	-	-	-	-	-	-
Ausl.	-	-	-	-	-	6	190	-	37	-	-	-	-	20	1 578	-	-	-	113	18	-	1
Insges.	25	-	45	-	52	1 111	4 090	5 637	526	-	-	-	-	156	10 413	21	-	5 954	629	204	7 083	1
Empfang																						
Bund	3 266	943	1 361	1 178	1 158	4 684	46	6 594	5 336	44	472	110	157	1 840	9 837	3 737	8 521	53	-	199	930	546
98	-	-	-	-	-	-	-	30	17	-	-	-	-	-	18	-	-	-	-	-	-	-
99	-	-	-	-	-	-	-	-	5	-	-	-	-	5	3	-	-	-	-	-	-	-
195	-	-	-	-	-	-	-	-	-	-	-	-	-	-	-	-	-	-	-	-	-	-
201	-	-	-	-	-	-	-	-	-	-	-	-	-	-	-	-	-	-	-	-	-	-
202	-	-	-	-	-	-	-	-	-	-	-	-	-	-	-	-	-	-	-	-	-	-
203	16	-	191	-	-	-	-	-	-	-	-	-	-	-	359	-	-	-	-	-	-	-
204	-	197	-	-	-	-	-	-	72	-	-	-	-	-	123	-	-	-	-	40	-	-
205	-	-	-	-	-	60	-	-	10	-	-	-	-	-	76	-	-	-	-	32	-	-
206	-	-	-	-	-	922	44	-	10	-	-	-	-	-	123	-	-	-	-	-	-	-
207	-	-	-	-	-	-	-	-	12	-	-	-	-	-	117	-	-	-	-	-	-	-
208	-	-	-	-	-	-	-	-	-	-	-	-	-	-	30	-	-	-	-	-	-	-
209	-	-	-	-	-	-	-	-	32	-	-	-	-	-	-	-	-	-	-	-	-	-
210	-	-	-	-	-	-	-	-	-	-	-	-	-	-	-	-	-	-	-	-	-	-
211	-	-	-	-	-	1 031	-	-	141	-	-	-	-	-	258	-	-	-	-	-	-	-
212	-	-	-	-	-	-	-	-	21	-	-	-	-	-	71	-	-	-	-	-	-	-
213	-	-	-	-	-	2 638	-	-	593	-	15	-	-	-	2 165	-	-	-	-	93	-	-
214	-	-	-	-	-	-	-	-	-	-	-	-	-	-	-	-	-	-	-	-	-	-
215	7	-	-	-	-	2 112	-	-	1	-	-	-	-	25	84	-	-	-	-	-	-	-
216	-	-	-	-	-	-	-	-	-	-	-	-	-	-	-	-	-	-	-	-	-	-
217	-	-	-	-	-	-	-	-	-	-	-	-	-	-	296	-	-	-	-	3	-	-
218	1	-	125	-	-	-	-	-	47	-	-	-	-	-	258	212	-	-	-	45	52	104
219	-	-	-	-	-	-	-	-	10	-	-	-	-	-	-	-	-	-	-	-	-	-
220	-	-	-	-	-	-	-	-	54	-	-	-	-	-	43	-	-	-	-	-	-	-
221	-	-	-	-	-	-	-	-	-	-	-	-	-	-	-	-	-	-	-	-	-	-
222	-	-	-	-	-	-	-	-	-	1	-	-	-	-	12	-	-	-	-	-	-	-
223	-	-	-	-	-	-	-	-	-	-	-	-	-	-	-	-	-	-	-	-	-	-
Ausl.	24	197	316	-	-	6 763	44	-	1 003	1	15	-	-	25	4 015	212	-	-	-	213	52	104
Insges.	3 290	1 140	1 677	1 178	1 158	11 447	90	6 624	6 361	45	487	110	157	1 870	13 873	3 949	8 521	53	-	412	982	650

Nr. des V.-B.	Steinkohlen	Steinkohlenbriketts	Steinkohlenkoks	Rohbraunkohlen	Braunkohlenbriketts	Braunkohlenkoks	Torf	Rohes Erdöl, Stein- und Braunkohlenteer	Benzin	Benzol	Gasöl, Dieselöl	Andere Mineralölderivate, Mineralölrückstände	Rohe und bearbeitete Natursteine	Gewöhnliche Erde, Kies, Sand	Kalk und Gips, außer zum Düngen	Zement, Mörtel	Stein- und Siedesalz	Tonerde, Bauxit, Kryolith
	80	81	82	83	84	85	86	90	91	92	93	94	100	101	102	103	110	111
Versand																		
Bund	14 130	247	130 846	122	4 686	921	18	5 059	563	2 510	1 734	4 727	636	2 602	93	143	18	82
98	-	-	-	-	-	-	-	-	-	-	15	37	-	-	-	-	-	-
99	-	-	-	-	-	-	-	-	-	-	-	-	-	-	-	-	-	-
195	-	-	-	-	-	-	-	-	-	-	-	-	-	-	-	-	-	-
201	-	-	-	-	-	-	-	-	-	-	-	-	-	-	-	-	-	-
202	-	-	-	-	-	-	-	-	-	-	-	-	-	-	-	-	-	-
203	-	-	-	-	-	-	-	-	-	-	-	-	-	-	-	-	-	-
204	-	-	-	-	-	-	-	-	-	-	-	-	-	-	-	-	-	-
205	-	-	-	-	-	-	-	-	-	-	-	17	-	-	-	-	-	-
206	-	-	-	-	-	-	-	-	-	-	-	-	-	-	-	-	-	-
207	-	-	-	-	-	-	-	-	-	-	-	-	-	-	-	-	-	-
208	-	-	-	-	-	-	-	-	-	-	-	-	-	-	-	-	-	-
209	-	-	-	-	-	-	-	-	-	-	-	-	-	-	-	-	-	-
210	-	-	-	-	-	-	-	-	-	-	-	-	-	-	-	-	-	-
211	-	-	-	-	-	-	-	-	-	-	-	-	-	-	-	-	-	-
212	-	-	-	-	-	-	-	-	-	-	-	-	-	-	-	-	-	-
213	-	-	-	-	17	-	-	-	-	-	-	190	-	-	-	-	-	-
214	-	-	-	-	-	-	-	-	-	-	-	-	-	-	-	-	-	-
215	-	-	-	-	-	-	-	-	-	-	-	-	-	-	-	-	-	-
216	-	-	-	-	-	-	-	-	-	-	-	-	4	-	-	-	-	-
217	20	-	-	-	-	-	-	-	-	-	-	-	-	-	-	-	-	-
218	-	-	-	-	-	-	-	-	-	22	-	254	-	-	-	-	-	-
219	-	-	-	-	-	-	-	-	-	-	-	-	-	-	-	-	-	-
220	-	-	-	-	-	-	-	-	-	-	-	-	-	-	-	-	-	-
221	-	-	-	-	-	-	-	-	-	-	-	-	-	-	-	-	-	-
222	-	-	-	-	-	-	-	-	-	-	-	-	-	-	-	-	-	-
223	-	-	-	-	-	-	-	-	-	-	-	-	-	-	-	-	-	-
Ausl.	20	-	-	-	17	-	-	-	-	22	-	461	4	-	-	-	-	-
Insges.	14 150	247	130 846	122	4 703	921	18	5 059	563	2 532	1 749	5 225	640	2 602	93	143	18	82
Empfang																		
Bund	809 565	67 393	93 291	4 234	74 969	6 614	1 671	8 502	64 837	4 285	43 507	43 485	75 028	24 347	10 362	18 183	4 882	22 855
98	-	-	-	-	-	-	-	-	-	-	-	-	-	-	-	-	-	-
99	-	-	-	20	92 857	-	-	-	213	511	465	141	61	140	-	1 650	-	-
195	76 492	-	3 708	-	-	-	-	-	-	-	-	-	21	13	-	-	-	-
201	-	-	-	-	-	-	-	-	-	-	-	-	-	-	-	-	-	-
202	-	-	-	-	-	-	-	-	-	-	-	-	-	-	-	-	-	-
203	84 203	-	115	48	-	18	-	-	-	21	-	-	-	-	-	-	-	-
204	2 420	-	3 260	4 106	-	20	-	-	-	-	-	-	14	-	-	839	-	-
205	-	-	-	-	-	-	-	-	-	-	216	410	-	-	10	-	-	-
206	-	-	-	-	-	-	-	-	-	-	-	69	-	-	-	-	-	-
207	-	-	-	-	-	-	-	-	-	-	-	16	-	-	-	-	-	-
208	-	-	-	-	-	-	-	-	-	-	-	-	-	-	-	-	-	-
209	-	-	-	-	-	-	-	-	-	-	-	-	-	-	-	-	-	-
210	-	-	-	-	-	-	-	-	-	-	-	-	-	-	-	-	-	-
211	-	-	-	-	-	-	-	-	-	-	-	-	129	-	-	-	-	-
212	-	-	-	-	-	-	-	-	-	-	-	-	48	-	-	-	-	-
213	-	-	-	-	-	-	-	-	-	-	128	799	762	-	-	-	-	-
214	-	-	-	-	-	-	-	-	-	-	-	-	-	-	-	-	-	-
215	6 764	-	26	-	-	-	-	-	-	-	-	-	49	-	-	-	-	-
216	-	-	-	-	-	-	-	-	-	-	-	162	-	-	-	-	-	-
217	1 917	141	20	-	-	-	-	-	-	-	-	-	96	-	-	-	-	-
218	4 841	160	551	-	-	-	-	18	-	-	-	84	-	121	-	-	-	37
219	-	-	-	-	-	-	-	-	-	-	-	-	-	-	-	3	-	-
220	-	-	-	-	-	-	-	-	-	-	-	-	-	-	-	-	-	-
221	-	-	-	-	-	-	-	-	-	-	-	-	-	-	-	-	-	-
222	-	-	-	-	-	-	-	-	-	-	-	-	51	-	-	-	-	-
223	-	-	-	-	-	-	-	-	-	-	-	-	-	-	-	-	-	-
Ausl.	100 145	301	3 972	4 154	-	38	-	18	-	21	344	1 540	1 149	121	10	842	-	37
Insges.	986 202	67 694	100 971	8 408	167 826	6 652	1 671	8 520	65 050	4 817	44 326	45 166	76 259	24 621	10 372	20 675	4 882	22 892

Nr. des V.-B.	Andere mineral. Rohstoffe	Schwefelsäure	Soda, Ätznatron, Pottasche	Farbstoffe, Farben und Lacke	Nicht bes. genannte chemische Erzeugnisse	Düngekalk	Thomasmehl	Andere Phosphordüngemittel, außer Mischdünger	Kalidüngemittel, außer Mischdünger	Stickstoffdüngemittel, außer Mischdünger	Mischdünger	Andere Düngemittel	Pflanzliche Gerbmittel	Häute, Felle	Leder	Wolle	Baumwolle	Andere Spinnstoffe	Garne	Lumpen	Stammholz über 1,5 m lang, Baustangen
	112	120	121	122	123	130	131	132	133	134	135	136	140	141	142	150	151	152	153	154	160
Versand																					
Bund	2 672	572	-	981	5 629	50	25	18	30	463	27	2 335	-	187	-	21	78	43	52	1 117	97
98	-	-	-	-	-	-	-	-	-	-	-	47	-	-	-	-	-	-	-	-	-
99	-	-	-	-	-	-	-	-	-	-	-	-	-	-	-	-	-	-	-	-	-
195	-	-	-	5	-	-	-	-	-	-	-	-	-	-	-	-	-	-	-	-	-
201	-	-	-	-	-	-	-	-	-	-	-	-	-	-	-	-	-	-	-	-	-
202	-	-	-	-	-	-	-	-	-	-	-	-	-	-	-	-	-	-	-	-	-
203	-	-	-	-	166	-	-	-	-	-	-	-	-	-	-	-	-	-	-	-	-
204	-	-	-	-	-	-	-	-	-	-	-	-	-	-	-	-	-	-	-	-	-
205	132	-	-	2	347	-	-	-	-	-	-	-	-	4	-	-	-	-	-	-	-
206	-	-	-	-	12	-	-	-	-	-	-	-	-	-	-	-	-	-	-	-	-
207	-	-	-	-	-	-	-	-	-	-	-	-	-	-	-	-	-	-	-	-	-
208	-	-	-	-	-	-	-	-	-	-	-	-	-	-	-	-	-	-	-	-	-
209	-	-	-	-	-	-	-	-	-	-	-	-	-	-	-	-	-	-	-	-	-
210	-	-	-	-	-	-	-	-	-	-	-	-	-	-	-	-	-	-	-	-	-
211	-	-	-	-	6	-	-	-	-	-	-	-	-	-	-	-	-	-	-	-	-
212	-	-	-	21	43	-	-	-	-	-	-	21	-	3	6	-	-	-	4	23	-
213	-	-	-	10	31	-	-	-	-	-	-	-	-	-	-	-	-	-	-	91	-
214	-	-	-	-	-	-	-	-	-	-	-	-	-	-	-	-	-	-	-	-	-
215	80	-	-	113	65	-	12	-	-	-	-	15	-	24	5	-	-	-	-	10	-
216	-	-	-	-	-	-	-	-	-	-	-	-	-	-	-	-	-	-	-	-	-
217	322	-	-	16	2	-	-	-	-	-	-	-	-	34	-	-	-	-	-	-	-
218	-	-	-	-	66	-	-	-	-	-	-	23	-	5	-	-	-	-	-	5	-
219	-	-	-	-	-	-	-	-	-	-	-	-	-	-	-	-	-	-	-	-	-
220	-	-	-	-	-	-	-	-	-	-	-	-	-	-	15	-	-	-	-	-	-
221	-	-	-	-	-	-	-	-	-	-	-	-	-	-	5	-	-	-	-	-	-
222	-	-	5	1	34	-	-	-	-	-	-	2	-	1	8	-	-	-	-	-	-
223	-	-	-	-	-	-	-	-	-	-	-	-	-	-	-	-	-	-	-	-	-
Ausl.	534	-	5	163	772	-	12	-	-	-	-	61	-	71	39	-	-	-	4	129	-
Insges.	3 206	572	5	1 149	6 401	50	37	18	30	463	27	2 443	-	258	39	21	78	43	56	1 246	97
Empfang																					
Bund	9 528	2 746	1 131	1 043	35 111	1 686	6 158	818	1 042	3 164	1 362	785	230	59	5	34	50	41	50	128	2 259
98	-	-	-	9	4	-	-	-	-	-	-	-	-	-	-	-	-	-	-	-	-
99	2 326	-	-	59	684	-	-	-	-	-	-	-	-	-	-	-	-	-	9	-	-
195	41	-	-	-	-	-	-	-	-	-	-	-	-	-	-	-	-	-	-	-	-
201	-	-	-	-	-	-	-	-	-	-	-	-	-	-	-	-	-	-	-	-	-
202	-	-	-	-	-	-	-	-	-	-	-	-	-	-	-	-	-	-	-	-	-
203	-	-	-	-	-	-	-	-	-	-	-	16	-	-	-	-	-	-	-	-	-
204	58	-	-	-	828	-	-	-	-	-	-	5	-	-	-	-	-	-	-	-	-
205	481	-	-	-	6	-	-	-	-	-	-	-	-	184	5	-	-	-	-	-	-
206	-	-	-	-	21	-	-	-	-	-	-	-	-	-	-	-	-	-	-	-	-
207	-	-	-	-	85	-	-	-	-	-	-	-	-	-	-	-	-	-	-	-	-
208	-	-	-	-	-	21	-	-	-	-	-	-	-	-	-	-	-	-	-	-	-
209	-	-	-	-	-	-	-	-	-	-	-	-	-	-	-	-	-	-	-	-	-
210	-	-	-	-	-	-	-	-	-	-	-	-	-	-	-	-	-	-	-	-	-
211	-	-	-	15	8	-	-	-	-	-	-	-	-	15	5	-	-	-	-	-	16
212	-	-	-	-	10	-	-	-	-	-	-	-	-	15	2	1	-	1	5	-	-
213	392	-	-	16	133	-	-	-	-	-	-	-	-	87	-	-	-	1	-	-	15
214	-	-	-	-	-	-	-	-	-	-	-	-	-	-	-	-	-	-	-	-	-
215	22	-	-	-	6	-	-	-	-	-	-	-	-	-	29	18	-	-	-	-	38
216	-	-	-	-	-	-	76	-	-	-	-	-	-	-	-	-	-	-	-	-	-
217	-	-	-	-	158	-	15	-	-	-	-	1	-	-	1	-	-	-	-	-	-
218	-	-	-	-	300	-	-	-	-	-	-	21	-	-	-	-	-	5	-	-	-
219	-	-	-	-	10	-	-	-	-	-	-	-	-	-	-	-	-	-	-	-	-
220	-	-	-	-	-	-	-	-	-	-	-	-	-	-	-	-	-	-	-	-	-
221	-	-	-	-	-	-	-	-	-	-	-	-	-	-	-	-	-	-	-	-	-
222	-	-	-	-	10	-	-	-	-	-	-	-	-	1	-	-	-	-	-	-	-
223	-	-	-	-	-	-	-	-	-	-	-	-	-	-	-	-	-	-	-	-	-
Ausl.	953	-	-	31	1 575	21	91	-	-	-	-	43	-	302	42	19	-	7	5	-	69
Insges.	12 849	2 746	1 131	1 142	37 374	1 707	6 249	818	1 042	3 164	1 362	828	230	361	47	53	50	48	64	128	2 328

Nr. des V.-B.	Faserholz, Papierholz	Grubenholz	Anderes unbearb. Holz, Holzabfälle	Hölzerne Schwellen	Schnittholz, Faßholz, Werkstücke	Holzwaren	Zellstoff, Holzschliff, Strohstoff	Papier, Pappe	Betonwaren	Künstliche Steine, Platten, Röhren	Andere Steingut-, Ton-, Porzellanwaren	Glas, Glaswaren	Roheisen, Eisenlegierungen	Halbzeug aus Stahl	Alteisen und Abfälle von Eisen und Stahl	Eisenbahnoberbauzeug aus Eisen und Stahl	Stab- und Formeisen und -stahl	Bleche und Platten aus Eisen und Stahl	Röhren und Rohre aus Eisen und Stahl	Eisen- und Stahldraht
	161	162	163	164	165	166	170	171	180	181	182	183	190	191	192	193	194	195	196	197
Versand																				
Bund	59	1 594	1 075	365	349	1 371	12	877	175	448	169	850	122	82	103 102	1 838	46 968	1 171	2 897	136
98	–	–	–	–	–	–	–	108	–	1	–	–	–	–	–	–	245	–	–	–
99	–	–	–	–	–	–	–	–	–	–	–	–	–	–	–	–	309	–	–	–
195	–	–	–	4	17	2	1	–	–	–	10	6	15	–	1 629	–	–	–	2	6
201	–	–	–	–	–	–	–	–	–	–	–	–	–	–	–	–	–	–	–	–
202	–	–	–	–	–	–	–	–	–	–	–	–	–	–	–	–	–	–	–	–
203	–	–	–	–	–	–	–	–	–	–	–	–	–	–	–	–	–	–	–	–
204	–	–	–	–	–	–	–	–	–	–	–	–	–	–	–	–	–	–	–	–
205	–	–	–	–	–	3	–	8	–	3	34	4	–	83	18	52	1 509	51	109	–
206	–	–	–	–	–	–	–	–	–	–	–	–	–	–	–	–	–	–	–	–
207	–	–	–	–	–	–	–	–	–	–	–	–	–	–	–	–	–	–	–	–
208	–	–	–	–	–	–	–	–	–	–	–	–	–	–	–	–	21	–	–	–
209	–	–	–	–	–	–	–	–	–	–	9	–	–	–	–	–	–	–	–	–
210	–	–	–	–	–	–	–	–	–	–	–	–	–	–	–	–	–	–	–	–
211	–	–	–	–	–	–	–	2	–	–	10	–	8	–	–	–	–	–	17	8
212	–	–	–	–	–	37	–	4	–	–	3	9	–	–	1	–	377	25	–	–
213	–	–	8	–	–	60	–	23	–	–	58	46	–	–	19 982	443	86	20	–	–
214	–	–	–	–	–	–	–	–	–	–	–	–	–	–	–	–	–	–	–	–
215	–	–	–	–	–	–	–	–	–	9	–	6	–	–	–	–	–	–	–	3
216	–	–	–	–	–	2	–	–	–	–	–	–	–	–	–	–	–	–	–	–
217	–	–	19	–	–	12	–	–	–	6	71	26	–	–	3	–	107	4	3	14
218	–	–	5	–	–	26	–	–	–	22	12	45	5	–	90	–	22	20	183	–
219	–	–	–	–	–	–	–	–	–	–	–	15	–	–	–	–	–	–	–	–
220	–	–	–	–	–	–	–	–	–	–	–	1	–	–	–	–	–	–	10	–
221	–	–	–	–	–	–	–	–	–	–	–	–	–	–	–	–	–	2	–	–
222	–	–	–	–	15	16	–	–	–	–	1	29	–	–	–	–	5	7	21	–
223	–	–	–	–	–	–	–	–	–	–	–	–	–	–	–	–	–	–	–	–
Ausl.	–	–	32	–	15	156	–	37	–	40	198	181	13	83	20 094	495	2 127	129	343	25
Insges.	59	1 594	1 107	369	381	1 529	13	1 022	175	489	377	1 037	150	165	124 825	2 333	49 649	1 300	3 242	167
Empfang																				
Bund	422	303	4 599	478	5 662	9 982	220	7 522	1 881	8 149	2 131	14 429	5 429	76 213	16 708	3 237	78 169	37 945	14 289	1 418
98	–	–	–	–	–	7	–	–	–	–	–	–	–	–	–	–	–	–	–	–
99	–	–	–	–	–	77	–	135	–	2 973	67	26	–	–	–	–	15	–	–	–
195	48	–	–	–	101	–	–	–	21	755	–	–	131	48	23	–	6 347	703	277	239
201	–	–	–	–	–	–	–	–	–	–	–	–	–	–	–	–	–	–	–	–
202	–	–	–	–	18	–	–	–	–	–	–	–	–	–	–	–	–	–	–	–
203	16	–	–	–	52	–	–	–	–	–	–	–	–	–	–	–	–	–	–	–
204	–	–	–	–	–	–	–	–	88	760	17	19	–	466	–	–	22	17	–	–
205	–	–	–	–	2 775	2	–	172	–	233	7	34	–	20	5	–	119	452	41	15
206	–	–	–	–	–	–	–	–	–	–	–	–	–	–	–	–	92	–	–	–
207	–	–	–	–	33	–	–	–	–	–	–	–	–	–	–	–	–	–	–	–
208	–	–	–	–	–	–	–	–	–	–	–	–	–	–	–	–	–	–	–	–
209	–	–	–	–	–	–	–	–	–	–	–	–	–	–	–	–	–	–	–	–
210	–	–	–	–	–	–	–	–	–	–	–	–	–	–	–	–	–	–	–	–
211	–	–	–	–	52	2	–	–	–	–	–	1	–	–	–	–	–	–	–	–
212	–	–	–	–	1	6	–	75	–	–	–	6	–	–	–	–	–	–	–	–
213	–	–	–	–	88	1	–	–	–	6	–	33	–	–	–	–	–	–	–	–
214	–	–	–	–	–	–	–	–	–	–	–	–	–	–	–	–	–	–	–	–
215	12	–	–	21	62	–	–	–	–	17	–	15	42	–	241	–	848	2 013	16	–
216	–	–	–	–	–	–	–	–	–	–	–	–	–	–	–	–	8 624	425	–	114
217	–	–	–	–	–	2	16	–	–	30	–	1	–	–	–	–	–	19	–	–
218	–	–	–	–	–	–	1	98	–	32	1	–	–	–	12	–	2	298	13	–
219	–	–	–	–	–	–	–	–	1	–	–	–	–	–	–	–	–	–	–	–
220	–	–	153	–	–	–	–	–	–	–	–	–	–	–	–	–	2	–	–	–
221	–	–	–	–	–	–	–	–	–	–	–	–	–	–	–	–	–	–	–	–
222	–	–	–	–	15	2	1	22	–	–	–	–	–	–	1	–	–	–	–	–
223	–	–	–	–	–	–	–	–	–	–	–	–	–	–	–	–	–	–	–	–
Ausl.	28	–	153	21	3 096	15	18	367	89	1 078	25	109	42	486	259	–	9 709	3 224	70	129
Insges.	498	303	4 752	499	8 859	10 081	238	8 024	1 991	12 955	2 223	14 564	5 602	76 747	16 990	3 237	94 240	41 872	14 636	1 786

Nr. des V.-B.	Andere Gießerei- u. Walzwerkserzeugnisse	Maschinen, Apparate	Bauwerksteile aus Eisen u. Stahl	Andere Eisen- und Stahlwaren	Blöcke aus Stahl	Rohkupfer, Kupferlegierungen	Rohzink, Zinklegierungen	Rohblei, Bleilegierungen	Rohe Leichtmetalle, auch Legierungen	Andere roh. NE-Metalle	Altmetalle u. Abfälle von NE-Metallen	NE-Metall halbzeug	NE-Metallwaren	Fahrzeuge aller Art	Nicht bes. gen. Industrieerzeugn.	Sammelgut ohne nähere Bezeichnung	Umzugsgut, gebr. Verpackungen, Baugerätschaften	Lebende Tiere: Pferde, Esel	Rindvieh, außer Kälbern	Kälber	Schafe, Ziegen	Schweine, außer Ferkeln	Ferkel	Geflügel
	198	199	200	201	202	210	211	212	213	214	215	216	217	220	230	231	240	250	251	252	253	254	255	256
Versand																								
Bund	1 878	27380	7 838	21 131	–	198	100	1 752	36	21	602	425	9 550	10 134	23 386	115012	13 777	193	8 776	226	1 783	482	–	–
98	–	815	–	55	–	–	–	–	–	–	–	–	–	40	761	2554	116	60	1 689	–	112	613	–	–
99	–	5	–	6	–	–	–	–	–	–	–	–	–	5	–	–	–	8	2 314	–	–	–	–	–
195	25	651	–	227	–	–	–	–	–	–	2	16	6	31	148	–	14	–	–	–	–	–	–	–
201	–	–	–	–	–	–	–	–	–	–	–	–	–	–	–	–	–	–	–	–	–	–	–	–
202	–	–	–	–	–	–	–	–	–	–	–	–	–	–	–	–	–	–	–	–	–	–	–	–
203	–	31	–	28	–	–	–	–	–	–	–	2	–	14	5	–	–	–	–	–	–	–	–	–
204	–	55	–	–	–	–	60	–	–	–	–	–	–	–	–	–	–	–	–	–	–	–	–	–
205	399	858	496	534	–	14	–	–	–	5	79	67	5	26	157	1991	267	–	–	–	–	–	–	–
206	–	–	–	–	–	–	–	–	–	–	–	–	–	1	3	–	–	–	–	–	–	–	–	–
207	–	–	–	–	–	–	–	–	–	–	–	–	14	–	–	–	–	–	–	–	–	–	–	–
208	–	5	–	–	–	–	–	–	–	–	–	–	–	–	–	7	5	–	–	–	–	–	–	–
209	–	92	–	42	–	48	–	–	–	–	–	22	36	98	11	5	16	–	–	–	–	–	–	–
210	–	3	–	–	–	–	–	–	–	–	–	–	–	–	–	–	3	–	–	–	–	–	–	–
211	–	963	–	57	–	12	–	–	–	–	–	10	488	1	96	19	–	–	–	–	–	–	–	–
212	111	431	–	289	–	–	–	–	1	7	–	5	10	201	237	4435	10	–	–	–	–	–	–	–
213	43	712	–	377	–	–	123	–	–	–	–	–	31	25	1 754	249	40	–	–	–	–	–	–	–
214	–	9	–	–	–	–	–	–	–	–	–	–	–	6	–	–	–	–	–	–	–	–	–	–
215	5	631	1	95	–	1	–	–	–	–	2	25	19	40	169	1299	28	–	–	–	–	–	–	–
216	–	152	1	69	–	–	–	–	–	–	–	–	2	3	6	5	–	–	–	–	–	–	–	–
217	6	950	133	270	–	1	–	–	–	–	1	1	11	552	1 090	1955	40	–	–	–	–	–	–	–
218	8	1219	203	1 826	–	1	–	–	–	–	–	80	44	537	823	104	755	–	–	–	–	–	–	–
219	–	95	–	191	–	–	–	–	–	–	–	–	9	306	238	560	–	–	–	–	–	–	–	–
220	–	266	53	174	–	–	–	–	–	–	–	12	24	65	17	–	–	–	–	–	–	–	–	–
221	–	90	–	–	–	–	–	–	–	–	–	–	–	–	5	–	–	–	–	–	–	–	–	–
222	–	741	–	723	–	–	–	–	–	–	–	2	69	292	910	629	16	–	–	–	–	–	–	–
223	–	–	–	–	–	–	–	–	–	–	–	–	–	–	–	–	–	–	–	–	–	–	–	–
Ausl.	572	7303	887	4 675	–	77	183	–	1	12	82	226	762	2 167	5 521	11258	1 180	–	–	–	–	–	–	–
Insges.	2 475	36154	8 725	26 094	–	275	283	1 752	37	33	686	667	10 318	12 377	29 816	128824	15 087	267	12 779	226	1 895	1 095	–	–
Empfang																								
Bund	2 334	13183	2 088	13 688	375	1 587	30	1 297	1 425	38	900	1 702	2 228	10 878	20 558	91 073	16 435	395	39 252	22 665	10 900	88 641	559	9
98	39	775	2	124	–	–	–	–	1	–	–	–	57	13	8	5	362	–	–	–	–	–	–	–
99	–	105	–	49	–	–	–	–	–	–	–	–	–	–	148	5	451	–	–	–	–	–	–	–
195	–	142	–	–	–	–	–	–	–	–	–	–	–	–	–	–	30	–	–	–	–	–	–	–
201	–	–	–	–	–	–	–	–	–	–	–	–	–	–	–	–	–	–	–	–	–	–	–	–
202	–	–	–	–	–	–	–	–	–	–	–	–	–	–	–	–	–	–	–	–	–	–	–	–
203	–	6	–	27	–	–	–	–	–	–	–	–	–	–	–	–	5	–	–	–	–	–	–	–
204	–	2	–	–	–	–	172	–	–	18	218	–	–	–	18	–	57	–	–	–	–	–	–	–
205	23	111	–	4	–	228	45	30	15	–	19	4	13	8	61	1 193	136	–	–	–	–	–	–	–
206	–	–	–	11	–	–	–	–	–	–	–	–	–	–	10	52	–	–	514	–	–	679	–	–
207	–	–	–	–	–	–	–	–	–	–	–	–	–	–	–	–	–	–	458	–	–	–	–	–
208	–	–	–	–	–	–	–	–	–	–	–	–	–	–	–	7	1	–	–	–	–	–	–	–
209	–	–	–	–	–	–	–	–	–	–	–	–	–	1	–	1	1	–	–	–	–	–	–	–
210	–	–	–	–	–	–	–	–	–	–	–	–	–	–	–	–	–	–	–	–	–	–	–	–
211	–	–	–	1	–	–	–	75	–	–	–	–	–	9	27	1	42	–	66	–	–	–	–	–
212	11	137	–	21	–	–	–	–	–	–	1	2	–	12	21	–	36	–	–	–	–	–	–	–
213	22	40	–	79	–	–	296	–	425	171	–	–	21	7	87	–	83	–	–	–	–	–	–	–
214	–	–	–	–	–	–	–	–	–	–	–	–	–	–	–	–	–	–	–	–	–	–	–	–
215	–	9	–	21	–	–	–	–	–	–	50	–	7	2	8	3	6	–	–	–	–	–	–	–
216	–	8	–	–	–	–	–	–	–	–	–	–	–	3	26	–	3	–	–	–	–	–	–	–
217	–	52	–	51	–	–	–	–	–	–	–	–	8	30	44	6	72	–	–	–	–	–	–	–
218	–	163	130	25	–	2	–	1	–	31	24	–	15	29	74	1	118	–	2	–	–	–	–	–
219	–	20	–	–	–	–	–	–	–	–	–	–	–	8	55	–	–	–	–	–	–	–	–	–
220	2	256	–	2	–	–	–	–	–	–	–	1	1	3	2	–	9	–	–	–	–	–	–	–
221	–	2	–	–	–	–	–	–	10	–	–	–	–	–	1	–	–	–	–	–	–	–	–	–
222	–	50	–	5	–	–	–	–	–	–	–	–	–	3	28	14	4	–	–	–	–	–	–	–
223	–	–	–	–	–	–	–	–	–	–	–	–	–	–	–	–	–	–	–	–	–	–	–	–
Ausl.	58	836	130	245	–	230	513	106	450	220	312	7	65	115	462	1 278	573	–	1 040	–	–	679	–	–
Insges.	2 431	15041	2 220	14 106	375	1 817	543	1 403	1 876	258	1 212	1 709	2 350	11 006	21 176	92 361	17 851	395	40 292	22 665	10 900	89 320	559	9

Nr des V.-B.	Beförderte Güter insgesamt	Fische, auch Zubereitungen	Fleisch, auch Zubereitungen	Milch und Rahm	Eier	Weizen	Roggen	Gerste	Hafer	Mais	Reis	Hülsenfrüchte	Gemüse	Obst, Südfrüchte	Kartoffeln	Zuckerrüben	Ölsaaten, Ölfrüchte	Kaffee	Rohtabak	Milcherzeugnisse	Speisefette, außer Butter	Andere tierische und pflanzliche Fette und Öle
		1	2	3	4	10	11	12	13	14	15	16	20	21	22	23	24	25	26	30	31	32
											Versand											
1	9 142	-	-	-	-	-	-	-	-	-	-	-	26	-	54	-	-	-	-	-	-	-
2	8 580	-	-	-	-	-	-	6	-	-	-	9	-	-	295	-	-	-	-	-	-	-
3	6 309	-	106	-	-	-	-	-	-	-	-	-	-	-	272	-	-	-	-	-	-	-
4	3 465	-	-	-	-	10	-	-	-	-	-	-	-	-	45	-	-	-	-	-	-	-
5	48 959	39	-	-	-	10	-	-	-	-	-	-	42	74	145	-	-	-	-	9	-	356
6	3 183	-	-	-	-	13	-	-	-	-	-	-	-	-	400	-	-	-	-	-	-	-
7	5 258	-	-	-	-	-	-	-	-	-	-	-	-	-	575	-	-	-	-	-	-	-
8	6 791	-	-	-	-	-	-	-	-	-	-	-	-	-	-	-	-	-	-	-	-	-
9	74 504	-	8	-	-	-	-	-	6	-	-	40	15	16	-	-	-	-	-	-	-	-
10	12 739	-	-	-	-	-	-	-	-	-	-	-	31	-	321	-	-	-	-	-	-	-
11	15 421	-	-	-	-	-	11	-	-	-	-	-	21	36	295	-	-	-	-	-	-	-
12	21 024	-	17	-	-	-	-	-	15	-	-	-	6	18	4 582	-	-	-	-	-	-	-
13	31 915	-	-	-	-	-	-	-	114	-	-	60	15	10	2 098	-	-	-	-	-	-	-
14	25 487	-	8	-	-	-	-	22	14	-	-	10	524	2	1 153	-	-	-	-	-	-	-
15	15 741	-	-	-	-	-	-	10	-	-	-	-	9	5	140	-	-	-	-	-	-	-
16	12 563	-	5	-	-	-	-	-	-	-	-	-	180	139	-	-	4	-	-	-	-	-
17	10 822	-	-	-	-	-	-	-	-	-	-	-	20	-	209	-	-	-	-	-	-	-
18	1 675	-	-	-	-	-	-	-	-	-	-	-	-	-	34	-	-	-	-	-	-	-
19	11 030	-	-	-	-	-	-	10	15	-	-	15	-	4	183	-	-	-	-	-	-	16
20	3 155	-	-	-	-	-	-	-	-	-	-	-	-	-	16	-	-	-	-	-	-	-
21	8 762	-	-	-	-	15	-	38	197	10	-	-	9	7	2 306	16	-	-	-	-	-	-
22	15 047	-	-	-	-	-	21	27	-	-	-	-	72	5	1 965	11	-	-	-	-	-	-
23	35 182	-	-	-	-	-	-	-	-	-	-	-	-	-	1 787	-	-	-	-	-	-	-
24	154 460	-	20	-	-	16	-	10	-	-	-	127	-	184	3 744	-	-	-	-	-	-	-
27	51 191	-	-	-	-	-	-	-	15	-	-	-	7	305	1 023	-	-	-	-	-	-	-
28	25 975	-	-	-	-	-	-	-	-	-	-	-	20	334	143	-	-	-	-	-	-	-
29	6 811	-	-	-	-	-	-	-	-	-	-	-	-	-	3 534	-	-	-	-	-	-	-
30	60 409	-	-	-	-	-	30	-	-	-	-	-	6	117	271	-	-	-	-	-	-	-
31	10 659	-	-	-	-	-	-	-	-	-	-	-	-	5	519	-	-	-	-	-	-	-
32	23 250	-	-	-	-	-	-	-	-	-	-	-	258	103	670	-	-	-	-	-	-	30
33	35 060	-	37	-	-	-	-	-	-	-	-	-	15	65	863	-	-	-	-	-	-	-
34	16 191	-	16	-	-	-	-	-	-	-	-	-	1	181	1 163	16	-	-	-	-	-	-
35	17 842	-	163	-	-	-	-	-	-	-	-	-	20	125	3 234	16	-	-	-	-	-	-
36	6 788	-	-	-	-	-	-	-	-	-	-	-	-	-	238	-	-	-	-	-	-	-
37	23 343	-	-	-	-	-	-	-	-	-	-	-	-	29	1 040	-	-	-	-	-	-	-
38	89 731	-	-	-	-	-	-	-	-	-	-	-	-	-	2 175	-	-	-	-	-	-	-
39	20 156	-	-	-	-	52	-	-	-	-	-	-	-	-	890	-	-	-	-	-	-	-
41	44 050	-	-	-	-	-	-	-	-	-	-	-	-	2	1 771	-	5	-	-	-	-	-
42	33 145	-	-	-	-	-	-	-	-	45	-	-	17	-	227	33	-	-	-	-	-	-
43	18 719	-	-	-	-	135	-	-	-	1	-	-	-	6	237	-	1	-	-	-	-	-
44	21 112	-	-	-	-	-	-	-	-	-	-	34	-	-	26	-	-	-	-	-	-	-
45	49 331	-	-	-	-	15	-	-	-	-	-	73	-	-	28	-	-	-	-	-	-	14
46	34 614	-	-	-	-	11	-	-	-	-	-	-	7	-	1 563	2 535	-	-	-	-	-	-
47	24 949	-	-	-	41	20	256	-	-	-	-	-	-	2	92	5 901	-	-	-	-	-	-
48	50 425	-	-	-	13	392	21	38	16	60	-	-	-	41	1 458	351	5	-	-	-	-	11
51	68 157	-	-	-	10	288	99	115	15	1 006	-	6	31	4	1 445	-	3	-	-	-	-	-
52	198 368	-	2	-	9	235	344	33	74	1 807	-	303	67	67	2 452	49	15	-	-	-	-	-
53	55 073	-	20	-	25	-	-	-	16	-	-	-	7	34	420	1 852	-	-	-	-	-	-
54	17 679	-	-	-	-	-	-	-	-	35	-	4	-	-	328	-	-	-	-	-	-	-
55	45 070	-	19	-	-	-	-	-	-	-	-	-	10	-	116	-	-	-	-	-	-	-
56	33 621	-	57	-	-	-	-	-	-	1	-	-	110	5	164	-	9	-	-	5	-	-
57	19 785	-	-	-	-	-	-	-	-	2	-	-	-	-	295	-	-	-	-	-	-	-
58	237 804	-	-	-	-	13 165	1 068	-	509	2 212	-	-	-	21	3 501	154	14	-	-	-	-	-
61	508 990	-	7	26	5	5 348	11 283	728	3 333	5 032	-	67	1 967	164	6 632	-	15	-	-	-	-	-
62	263 014	-	-	30	-	970	64	16	20	515	-	-	157	50	994	-	-	-	-	-	-	6
64	936 992	-	-	-	7	24 965	3 206	915	459	3 906	-	16	134	237	8 271	17	-	-	-	34	-	-
65	239 870	-	4	572	-	3 259	874	67	221	38	-	6	408	740	10 136	-	15	-	-	-	-	-
66	203 657	-	-	-	-	660	670	134	443	6 946	-	14	113	65	2 727	-	-	-	-	483	-	-
zus.	4 033 045	39	489	628	110	49 579	17 947	2 169	5 482	21 616	-	784	4 325	3 202	79 265	10 951	86	-	-	531	-	433
L.V.	3 379 206	8	4	890	-	31 074	30 386	3 021	1 091	7 208	-	-	5 007	195	25 691	388 632	4	-	-	6	16	583
Bund	7 412 251	47	493	1 518	110	80 653	48 333	5 190	6 573	28 824	-	784	9 332	3 397	104 956	399 583	90	-	-	537	16	1 016
											Empfang											
1	10 619	17	9	-	-	-	-	-	-	-	-	-	-	-	-	-	-	-	-	-	-	-
2	4 781	121	51	313	-	-	-	16	-	-	-	-	84	-	229	-	10	35	-	-	-	-
3	17 390	5	-	-	-	-	-	-	-	-	-	-	1 848	-	85	-	-	-	-	-	-	-
4	3 103	1 079	-	-	-	-	-	-	-	-	-	-	12	16	204	-	-	-	-	-	-	-
5	447 645	377	99	-	38	3 842	-	2 406	-	644	25	-	52	1 399	15	-	34	15	-	-	841	2
6	933	-	-	-	-	-	30	6	-	-	-	-	-	-	108	-	-	-	-	-	-	-
7	5 343	-	-	-	-	-	33	-	-	-	-	-	-	-	282	-	-	-	-	-	-	-
8	389 479	1 905	-	-	-	8 357	2 086	15	-	595	-	-	-	2 387	48	-	-	-	-	-	-	51
9	298 216	30	-	-	-	4 607	-	570	-	45	15	15	-	-	-	-	-	-	3	-	-	-
10	6 348	-	-	-	-	-	-	-	-	-	-	-	-	5	320	-	-	-	-	-	-	-
11	16 619	-	-	-	-	-	-	-	-	-	-	-	-	-	31	-	-	-	-	-	-	-
12	9 183	-	-	-	-	-	-	-	-	-	-	-	-	-	-	-	-	-	-	-	-	-
13	137 896	-	-	-	-	-	-	-	-	-	-	-	-	-	-	-	-	-	-	-	-	-
14	38 399	-	-	-	-	-	-	-	-	10	-	-	38	-	142	-	-	-	-	-	-	-
15	11 813	-	-	-	-	-	-	-	-	-	-	-	-	-	-	-	-	-	-	-	-	-
16	4 008	-	-	-	-	-	-	-	-	-	-	-	-	62	-	-	-	-	-	-	-	-
17	4 373	-	-	-	-	-	-	-	-	-	-	-	-	-	-	-	-	-	-	-	-	47
18	8 749	13	-	-	-	6 543	-	-	-	-	-	-	26	-	-	-	-	-	-	-	-	-
19	4 942	-	-	-	-	-	-	-	-	-	-	-	-	-	15	-	-	-	-	-	-	-
20	12 604	24	-	-	-	-	-	-	-	-	-	-	-	-	-	-	-	-	-	-	-	-
21	1 698	-	-	-	-	-	-	-	-	-	-	-	-	-	-	-	-	-	-	-	-	-
22	2 877	-	-	-	-	-	-	-	-	-	-	-	-	-	-	-	-	-	-	-	-	-
23	29 658	-	-	-	-	-	-	-	-	-	-	-	-	-	15	-	-	-	-	-	-	-
24	1 624 460	-	-	-	-	-	-	-	-	-	-	-	-	-	4	-	-	-	-	-	-	-
27	167 357	-	-	-	-	-	-	-	-	-	-	-	-	-	11	-	-	-	-	-	-	-
28	72 584	-	-	-	-	-	-	-	-	-	-	-	-	-	-	-	-	-	-	-	-	-
29	7 787	-	-	-	-	-	-	-	-	-	-	-	-	-	-	-	-	-	-	-	-	80
30	46 708	-	-	-	-	-	-	-	-	-	-	-	-	-	-	-	-	-	-	-	-	-
31	148 436	-	-	-	-	-	-	-	-	-	-	-	-	-	-	-	-	-	-	-	-	-
32	23 756	-	-	-	-	-	-	-	-	-	-	-	73	-	33	-	-	-	-	-	-	51
33	10 449	-	15	-	-	-	-	-	-	-	-	-	-	-	-	-	-	-	-	-	-	22
34	18 641	-	-	-	-	-	-	-	-	-	-	-	-	5	-	-	-	-	-	-	-	-
35	3 335	-	-	-	-	-	-	-	-	-	-	-	-	-	-	-	-	-	-	-	-	-
36	278 413	-	-	-	-	-	-	-	-	-	-	-	11	-	-	-	-	-	-	-	-	-
37	161 136	-	-	-	-	-	-	-	-	-	-	-	-	-	-	-	-	-	-	-	-	-
38	59 172	-	-	-	-	-	-	-	-	-	-	-	5	8	15	-	-	-	-	-	-	30
39	6 593	-	-	-	-	-	-	-	-	-	-	-	-	-	-	-	-	-	-	-	-	-
41	18 495	-	-	-	-	-	-	-	-	-	-	-	-	6	-	-	-	-	-	-	-	-
42	17 208	-	-	-	-	-	-	-	-	-	-	-	81	66	-	16	12	-	-	-	-	-
43	8 362	-	-	-	-	-	-	-	-	-	-	-	23	47	-	-	-	-	-	-	-	110
44	51 781	-	-	-	-	-	-	-	-	-	-	-	7	-	6	-	-	-	-	-	-	17
45	52 152	-	-	-	-	-	-	-	-	-	-	-	33	-	159	-	11	-	-	-	-	7
46	39 972	-	10	-	-	-	-	-	-	-	-	-	114	11	43	-	-	-	-	-	-	-
47	9 751	-	-	-	-	-	-	-	-	-	-	-	-	-	-	-	-	-	13	-	-	-
48	13 789	-	8	-	-	-	-	-	-	-	-	-	67	169	-	-	-	-	-	-	-	-
51	18 510	-	-	-	-	-	-	-	-	-	-	-	-	54	-	-	-	-	-	-	-	-
52	73 055	-	-	-	-	-	-	21	-	-	-	-	17	7	10	-	-	-	-	-	-	-
53	9 603	-	-	112	7	-	-	-	-	-	-	-	5	5	-	-	-	-	-	-	-	-
54	1 313	-	-	-	-	-	-	-	-	-	-	-	18	12	16	-	-	-	18	-	-	-
55	3 235	-	-	-	-	-	-	-	-	-	-	-	-	-	15	-	-	-	23	-	-	-
56	29 947	-	-	-	-	-	-	-	-	-	-	-	-	8	-	-	-	-	-	-	-	-
57	16 899	-	-	-	-	-	-	-	-	6	-	-	-	13	-	-	-	-	-	-	-	-
58	73 278	-	-	-	-	15	-	77	16	33	15	1	149	207	227	-	-	-	-	-	-	315
61	232 657	8	-	62	-	97	212	248	409	53	-	-	104	8	1 822	2 458	14	-	-	-	-	-
62	139 746	2	-	-	-	-	-	-	-	-	-	-	16	36	-	500	-	-	-	-	-	12
64	437 063	5	-	-	-	513	191	197	5	366	-	20	1 718	78	5 284	78 162	-	-	-	-	-	-
65	83 364	-	7	-	-	19	-	21	-	31	-	2	1 926	2 534	237	-	-	-	-	-	-	-
66	81 877	-	-	6	-	4	5	14	5	3	-	-	785	49	2 006	5 007	-	-	-	121	-	-
zus.	5 507 560	3 586	199	493	45	23 997	2 557	3 591	435	1 786	55	38	7 212	7 192	11 382	86 143	81	50	57	121	841	744
L.V.	3 379 206	8	4	890	-	31 074	30 386	3 021	1 091	7 208	-	-	5 007	195	25 691	388 632	4	-	-	6	16	583
Bund	8 886 766	3 594	203	1 383	45	55 071	32 943	6 612	1 526	8 994	55	38	12 219	7 387	37 073	474 775	85	50	57	127	857	1 327

Nr des V.-B.	Roggen- und Weizenmehl	Malz	Stärke	Rohzucker	Verbrauchszucker	Wein, Most	Bier	Spiritus	Andere Nahrungs- und Genußmittel	Klee- u. Futtermehl aus Getreide	Ölkuchen	Rauhfutter	Stroh	Andere Futtermittel	Nicht bes. genannte tierische u. pflanzl. Rohstoffe	Eisenerze	Schwefelkies	Schwefelkiesabbrände	Kupfererze	Andere Erze	Eisenschlacken zur Verhüttung	Manganerze
	33	34	35	36	37	38	39	40	41	50	51	52	53	54	60	70	71	72	73	74	75	76
Versand																						
1	-	-	-	-	-	1	-	6	13	-	-	-	-	-	25	-	-	48	2 279	-	-	-
2	-	-	-	-	-	-	-	-	8	-	-	-	-	-	33	-	-	-	-	-	-	-
3	-	-	-	-	-	-	-	-	11	-	-	-	-	5	58	-	-	-	-	628	-	-
4	-	-	-	-	-	-	-	-	-	-	-	-	-	10	-	-	-	-	-	-	-	-
5	-	-	-	-	-	18	-	263	96	40	10	14	-	7	730	-	-	-	-	-	-	-
6	-	-	-	-	-	-	-	-	-	-	29	-	-	-	-	-	-	-	-	-	-	-
7	-	-	-	-	-	-	-	-	35	-	-	-	-	-	17	-	-	-	-	-	-	-
8	-	-	-	-	-	-	-	-	6	-	-	-	-	-	-	-	-	-	-	54	-	-
9	-	-	-	-	-	-	-	114	15	-	-	-	-	6	346	-	-	17	-	-	-	-
10	-	-	-	-	-	-	-	-	10	-	3	21	21	-	-	-	-	20	2 381	-	-	-
11	-	-	-	-	-	7	-	-	17	-	-	-	-	-	52	-	-	-	-	-	-	-
12	-	-	-	5	-	38	-	-	48	15	-	10	-	10	67	-	-	-	-	-	-	-
13	-	-	-	-	-	-	-	-	12	42	-	-	-	10	27	-	-	-	-	-	-	-
14	-	-	-	-	-	-	10	-	31	-	-	10	-	-	131	-	-	-	-	393	-	-
15	-	-	-	-	-	-	-	305	-	-	-	5	-	28	45	-	-	-	-	107	-	-
16	-	-	-	-	-	29	-	-	10	-	-	-	-	-	53	-	-	-	-	-	-	-
17	-	-	-	-	-	-	-	-	5	-	-	-	-	11	19	-	-	-	-	406	-	-
18	-	-	-	-	-	-	-	-	-	-	-	18	-	-	-	-	-	-	-	-	-	-
19	-	-	-	-	-	17	-	-	-	-	-	-	-	-	20	-	-	-	-	-	-	-
20	-	-	-	-	-	-	-	-	-	-	-	-	-	-	-	-	-	-	-	-	-	-
21	-	-	-	-	-	7	-	74	6	-	-	10	-	-	3	-	-	-	-	-	-	-
22	-	107	-	-	-	-	-	196	11	-	-	10	91	-	54	-	-	-	-	-	-	-
23	-	-	-	-	-	-	-	-	598	-	-	-	-	-	12	-	-	-	-	-	-	-
24	-	152	-	-	-	-	-	26	79	-	-	15	-	-	102	-	-	-	-	-	20	-
27	-	21	-	-	-	-	-	-	83	5	-	5	-	-	224	-	-	2 154	-	-	14 498	-
28	-	-	-	-	-	-	-	-	-	-	-	-	-	-	67	-	-	-	-	-	-	-
29	-	-	-	-	-	-	-	-	-	-	-	13	11	-	53	-	-	-	-	-	-	-
30	-	-	-	-	-	-	-	-	2	-	-	-	-	-	16	-	-	46 041	-	11	-	-
31	-	-	-	-	-	-	-	-	-	-	-	-	-	-	-	-	-	-	-	-	-	-
32	-	-	-	-	-	-	-	390	19	-	55	-	-	17	169	-	-	-	-	-	-	-
33	-	-	-	-	-	-	-	-	51	-	-	-	-	-	85	-	-	-	-	-	-	-
34	-	-	-	-	-	-	-	-	25	-	-	-	-	-	5	9	-	-	-	-	-	-
35	-	-	-	-	-	-	-	-	33	-	-	-	-	-	84	-	-	-	-	-	-	-
36	-	-	-	-	-	-	-	-	-	-	-	-	-	-	-	-	-	-	-	-	-	-
37	-	-	-	-	-	-	-	-	-	-	-	-	-	-	63	-	-	-	-	288	15	-
38	-	-	-	-	-	-	-	-	-	-	-	44	-	-	33	-	-	-	-	-	-	-
39	-	-	-	-	-	-	-	-	-	-	5	-	-	-	77	-	-	-	-	367	-	-
41	-	-	-	-	-	5	-	-	-	-	-	8	-	-	73	95	-	-	-	-	-	-
42	-	-	-	-	-	5	-	86	6	-	-	84	2 130	-	69	-	-	-	-	-	11	-
43	-	-	-	-	-	-	-	53	51	-	-	-	-	5	56	15	-	-	-	5	-	-
44	-	-	-	-	-	-	-	2 162	-	-	-	-	-	-	5	-	-	-	-	-	-	-
45	-	-	-	-	-	-	-	14	9	-	11	-	-	-	32	-	-	-	-	-	-	-
46	-	-	-	-	-	-	-	-	-	-	-	5	-	-	143	-	-	-	-	-	-	-
47	-	6	-	-	-	-	-	-	6	-	-	-	-	-	64	-	-	-	-	-	-	-
48	-	-	-	-	-	-	-	24	7	-	-	-	999	-	333	-	-	20	-	-	-	-
51	-	-	-	-	-	1	-	-	-	-	74	10	46	5	265	-	-	-	-	386	-	-
52	-	-	-	-	5	-	-	134	37	5	-	-	-	10	1 493	-	-	-	-	604	301	-
53	-	-	-	-	-	5	-	-	38	-	8	-	-	-	11	-	-	-	-	-	16	-
54	-	-	-	-	-	-	-	-	-	-	-	-	-	-	127	-	-	-	-	-	-	-
55	-	-	-	-	-	-	-	538	-	-	-	-	-	-	240	-	-	-	-	-	-	-
56	-	-	-	-	-	-	-	139	44	-	-	-	-	5	100	12	-	-	-	-	16	-
57	-	-	-	-	-	-	2	-	-	-	-	-	-	-	12	-	-	-	-	-	5	-
58	-	-	-	-	196	-	-	-	876	30	454	6	29	1 145	92	-	-	4 767	-	-	-	-
61	507	45	23	-	589	-	-	-	763	538	63	45	54	1 417	2 282	-	-	130	-	-	-	-
62	-	20	-	-	694	5	-	2 093	839	15	16	15	46	93	713	-	8 368	-	-	-	5	-
64	88	11	407	-	2 002	5	-	79	596	10	138	125	1 409	8 040	794	-	15 638	1 273	-	-	491	-
65	32	-	5	-	4 937	-	-	1 889	1 556	-	70	91	29	914	244	-	-	-	-	-	-	-
66	15	-	215	-	3 098	-	-	5	1 255	183	117	22	312	1 505	536	-	-	-	-	-	-	-
zus.	642	362	650	5	11 521	143	12	8 590	7 307	883	1 053	586	5 177	13 243	10 354	131	24 006	54 470	4 660	3 249	15 378	-
L.V.	225	43	971	5 308	9 031	16	1 164	4 649	884	279	373	81	1 559	30 319	1 743	237 189	86 056	38 709	-	1 008	74 521	-
Bund	867	405	1 621	5 313	20 552	159	1 176	13 239	8 191	1 162	1 426	667	6 736	43 562	12 097	237 320	110 062	93 179	4 660	4 257	89 899	-
Empfang																						
1	-	-	-	-	-	-	-	-	-	-	-	-	-	-	-	1 130	-	-	-	-	-	-
2	200	-	-	-	-	-	-	-	-	-	-	-	-	65	-	-	-	-	-	-	-	-
3	-	-	-	-	-	-	-	66	27	-	-	-	-	15	658	-	-	-	-	-	-	-
4	-	-	-	-	-	-	-	-	-	-	-	-	-	605	9	-	-	-	-	-	-	-
5	4 854	-	-	16 636	-	-	26	6	46	-	1 937	-	-	718	671	195	-	-	-	-	-	11
6	557	-	-	-	-	-	-	-	-	-	-	-	-	-	5	-	-	-	-	-	-	-
7	-	-	-	-	-	-	-	-	-	-	-	-	5	-	10	-	-	-	-	-	-	-
8	-	-	48	2 164	-	-	-	-	-	-	-	-	-	5	-	1 906	-	-	-	-	-	-
9	2 051	-	-	-	-	-	-	-	-	-	-	-	-	62	477	14 990	-	-	-	-	-	-
10	526	-	-	-	-	-	-	-	-	-	-	12	5	12	-	-	-	-	-	-	-	-
11	1 448	-	-	-	10	-	-	110	-	-	8	-	-	348	975	-	-	-	-	-	-	-
12	-	-	12	-	-	-	-	-	-	-	-	-	-	-	10	-	-	-	-	-	-	-
13	525	-	-	-	-	-	-	-	5	-	-	-	-	-	5	-	-	-	-	-	-	-
14	350	-	-	12 697	15	-	-	-	-	-	-	-	-	406	384	-	-	-	-	-	-	-
15	-	-	5	-	-	-	-	-	-	-	-	-	-	428	10	-	-	-	-	-	-	-
16	-	-	-	-	-	-	-	-	468	-	-	-	-	-	-	-	-	-	-	-	-	-
17	-	-	-	-	-	-	-	-	-	-	-	-	-	-	4	-	-	-	-	-	-	-
18	-	-	-	2 167	-	-	-	-	-	-	-	-	-	-	-	-	-	-	-	-	-	-
19	-	-	-	-	-	-	-	-	-	-	-	-	30	236	-	26	-	-	-	-	-	-
20	-	-	-	-	-	-	-	-	-	-	-	-	-	26	15	70	-	-	-	-	-	-
21	-	-	-	-	-	-	-	-	-	-	-	-	-	-	-	-	-	-	-	-	-	-
22	-	-	-	-	-	-	-	-	-	-	-	-	-	-	5	-	-	-	-	-	-	-
23	-	-	-	-	-	-	-	-	602	-	-	-	-	-	2	-	-	-	-	-	-	-
24	-	-	-	-	-	-	-	-	-	-	-	-	-	-	-	33	-	-	-	-	-	-
27	-	-	-	-	-	-	-	-	-	-	-	-	-	-	-	-	-	-	-	-	-	-
28	-	-	-	-	-	-	-	-	-	-	-	-	-	-	-	-	-	-	-	-	-	-
29	-	-	-	-	-	-	-	-	-	-	-	-	-	4 286	21	-	-	-	-	-	-	-
30	514	-	-	-	-	-	-	-	-	-	-	-	-	-	11	471	-	108	-	-	-	-
31	250	-	-	-	-	-	-	5	-	-	5	-	-	-	-	-	-	-	-	-	-	-
32	1 353	-	-	-	-	-	-	-	677	16	8 774	-	-	177	60	-	-	-	-	5	-	168
33	-	-	-	-	-	-	-	-	13	-	-	-	10	45	24	-	-	-	-	-	-	-
34	3 208	-	-	-	-	-	-	-	-	-	-	-	-	-	-	-	-	-	-	-	-	-
35	-	-	-	-	-	-	-	-	-	-	-	-	-	-	15	-	-	-	-	-	-	-
36	450	-	-	-	-	-	-	-	-	-	-	-	-	35	7	-	-	-	-	-	-	-
37	-	-	-	-	-	-	-	-	-	-	-	-	-	71	8	-	-	-	-	-	-	-
38	300	-	-	-	-	-	-	-	-	-	-	-	-	-	219	-	-	-	-	-	-	-
39	210	-	-	-	-	67	-	-	-	-	-	32	-	-	54	-	-	-	-	-	-	-
41	158	-	-	-	-	-	-	-	5	-	-	-	-	-	-	1 285	100	-	-	-	-	-
42	-	-	-	-	33	97	-	-	-	-	-	11	-	147	812	-	-	-	-	-	-	-
43	-	-	-	-	87	-	-	-	-	-	-	-	-	49	24	-	-	-	-	-	-	-
44	30	-	-	-	-	-	-	-	-	-	-	-	-	-	-	-	-	-	-	-	494	-
45	2 285	-	-	-	-	-	-	-	-	-	3 422	-	-	40	140	-	-	-	-	-	-	11
46	-	-	-	-	62	80	-	-	-	-	75	-	191	99	1 774	-	-	-	-	-	-	-
47	-	-	-	-	-	16	-	-	1 643	-	-	-	-	160	5	-	-	-	-	-	-	-
48	-	-	-	-	-	6	-	15	449	-	104	-	-	-	35	-	-	-	-	83	20	-
51	-	-	-	-	-	-	-	-	16	-	-	-	4	6	157	-	-	-	-	-	-	-
52	1 124	-	-	-	-	-	-	16	2 000	206	79	40	10	254	72	-	-	-	-	-	467	-
53	-	-	-	-	-	-	-	-	146	-	-	-	-	26	80	-	-	-	-	-	-	-
54	316	-	-	-	-	-	-	-	-	-	-	-	-	21	5	-	-	-	-	-	-	-
55	-	-	-	-	-	-	-	-	-	-	-	-	-	-	15	-	-	-	-	-	-	-
56	1 436	-	-	-	-	-	-	-	-	31	-	-	-	-	179	-	-	-	-	-	-	-
57	150	-	-	-	-	-	-	-	33	-	-	-	-	55	43	1 010	-	-	-	-	-	5 723
58	-	-	-	259	-	359	-	-	98	-	2 927	-	37	5 416	1 093	-	-	-	-	-	3 042	-
61	-	60	-	-	-	-	1 991	-	301	81	96	15	23	249	888	-	-	-	-	-	42	-
62	-	-	-	-	-	52	363	24	200	-	-	-	-	-	1 838	-	-	-	-	-	6 366	-
64	90	-	11	-	-	15	-	184	232	108	41	16	48	232	743	-	-	-	-	-	2 753	-
65	-	11	-	-	-	167	1 205	206	726	125	22	-	-	45	514	-	-	-	-	-	-	-
66	-	-	-	-	3	31	-	-	-	-	-	17	5	25	1 003	-	-	-	-	-	-	-
zus.	22 385	71	76	33 923	210	890	3 585	632	7 687	567	17 490	143	368	14 364	13 079	21 116	100	108	-	88	13 184	5 913
L.V.	225	43	971	5 308	9 031	16	1 164	4 649	884	279	373	81	1 559	30 319	1 743	237 189	86 056	38 709	-	1 008	74 521	-
Bund	22 610	114	1 047	39 231	9 241	906	4 749	5 281	8 571	846	17 863	224	1 927	44 683	14 822	258 305	86 156	38 817	-	1 096	87 705	5 913

Nr des V.-B	Steinkohlen	Steinkohlenbriketts	Steinkohlenkoks	Rohbraunkohlen	Braunkohlenbriketts	Braunkohlenkoks	Torf	Rohes Erdöl, Stein- und Braunkohlenteer	Benzin	Benzol	Gasöl, Dieselöl	Andere Mineralölderivate, Mineralölrückstände	Rohe und bearbeitete Natursteine	Gewöhnliche Erde, Kies, Sand	Kalk und Gips, außer zum Düngen	Zement, Mörtel	Stein- und Siedesalz	Tonerde, Bauxit, Kryolith
	80	81	82	83	84	85	86	90	91	92	93	94	100	101	102	103	110	111
Versand																		
1	-	-	-	-	-	-	-	-	-	-	-	-	157	237	-	-	-	-
2	-	-	-	-	-	-	-	-	-	-	-	-	3 567	459	-	4	-	-
3	-	-	-	-	-	-	-	-	-	-	-	-	342	393	-	-	-	-
4	-	-	-	-	-	-	-	-	-	-	-	-	121	160	-	-	-	-
5	-	-	-	-	-	-	-	14	-	-	-	46	10 433	3 140	-	37	-	-
6	-	-	-	-	-	-	-	-	-	-	-	-	722	822	-	-	-	-
7	-	-	-	-	-	-	-	-	-	-	-	-	1 886	73	-	-	-	-
8	-	-	-	-	-	-	-	-	-	-	15	-	2 570	109	-	-	-	-
9	-	-	-	-	-	-	5	-	-	-	-	-	14 499	1 964	-	-	-	-
10	-	-	-	-	-	-	-	-	-	-	-	-	6 306	1 041	-	11	-	-
11	-	-	-	-	-	-	-	-	-	-	-	-	2 556	3 469	-	15	-	-
12	-	-	-	-	-	-	-	-	-	-	-	-	2 329	1 658	22	23	-	6
13	-	-	-	331	-	-	-	-	-	-	51	17	1 055	6 941	-	53	-	-
14	-	-	-	-	-	-	-	-	-	-	-	-	6 120	6 943	-	-	-	-
15	-	-	-	-	-	-	-	-	-	-	-	1	999	3 226	-	5	-	-
16	-	-	-	-	-	-	-	-	-	-	-	-	2 532	1 926	-	-	-	-
17	-	-	-	-	-	-	-	21	-	-	-	-	759	736	-	-	-	-
18	-	-	-	-	-	-	-	-	-	-	-	-	1 210	5	-	-	-	-
19	-	-	-	-	-	-	-	-	-	-	-	-	4 361	469	-	-	-	-
20	-	-	-	-	-	-	-	-	-	-	-	-	844	303	-	-	-	-
21	-	-	-	-	-	-	-	-	-	-	-	-	309	806	-	-	-	-
22	-	-	-	-	-	-	10	-	-	-	-	-	419	1 080	-	-	-	-
23	-	-	-	-	-	-	-	-	-	-	-	-	544	2 859	-	-	-	-
24	-	-	-	21	-	-	-	-	-	-	-	-	10 511	14 713	-	-	-	-
27	-	-	-	-	-	-	-	-	-	-	-	-	4 307	802	-	-	-	-
28	-	-	-	-	-	-	-	-	5	-	-	-	3 040	4 002	-	-	-	-
29	-	-	-	-	-	-	-	-	-	-	-	-	110	45	-	-	-	-
30	-	-	-	-	-	-	-	-	-	-	-	43	2 086	78	-	-	-	-
31	-	-	-	-	-	-	-	-	-	-	-	-	103	238	-	-	-	-
32	-	-	-	-	-	-	-	-	-	-	-	-	4 205	2 541	-	-	-	141
33	-	-	-	-	-	-	-	-	529	-	-	8	2 675	7 305	-	-	-	-
34	-	-	-	-	-	-	-	-	-	-	-	-	725	2 940	-	-	-	-
35	-	-	-	-	-	-	-	-	-	-	-	-	2 995	1 371	-	-	-	-
36	-	-	-	-	-	-	-	-	-	-	-	915	697	2 127	-	-	-	-
37	-	-	-	-	-	-	-	-	-	-	-	-	352	1 079	-	-	-	-
38	-	-	-	57	-	-	-	-	-	-	-	-	215	11 051	-	-	-	-
39	-	-	-	138	-	-	-	-	-	-	-	-	15	7 358	-	-	-	-
41	-	-	-	613	-	-	-	-	-	5	-	-	527	4 622	-	-	-	-
42	-	-	-	1 294	45	-	-	-	-	-	-	8	73	3 129	4	-	-	-
43	-	-	-	809	-	-	-	-	-	-	39	19	1 649	4 697	30	2	-	-
44	-	-	-	42	-	-	-	-	-	-	-	-	25	15 704	-	-	-	-
45	-	-	-	413	-	-	-	-	-	-	-	4	59	3 534	-	16	-	-
46	-	-	-	1 204	-	-	-	-	-	-	-	16	1 029	1 285	-	10	-	-
47	-	-	-	431	-	-	-	104	-	75	-	-	175	5 988	-	-	-	-
48	-	-	-	569	-	-	-	366	-	-	16	187	2 002	11 049	-	26	-	-
51	23	-	-	1 935	-	-	-	93	-	26	792	17	6 283	7 988	15	49	-	-
52	93	-	76	1 885	-	-	-	15	25	-	817	159	29 345	23 867	-	4 592	-	-
53	41	43	-	20	-	-	-	-	20	1	1 161	137	2 061	13 698	-	19	-	-
54	-	-	-	1 133	-	-	-	-	-	-	-	-	230	860	55	-	-	-
55	-	-	-	942	-	-	-	-	-	-	-	97	270	1 326	-	-	-	-
56	-	-	-	305	-	-	-	-	618	-	3 897	74	794	3 877	-	63	-	529
57	-	-	-	786	-	22	-	-	-	21	16	-	1 029	2 011	-	31	-	-
58	41	15	460	7 105	53	-	-	773	-	38	3 465	556	27 026	30 806	479	286	-	2 455
61	3 737	274	666	53 840	10 559	113	19	3 983	24	-	12 330	2 553	41 475	70 703	2 489	6 013	10	82
62	845	72	255	2 135	1 733	-	-	5 057	23	5	3 710	352	40 973	13 306	3 522	3 674	-	22 823
64	4 250	-	221	45 743	2 990	-	-	2 119	-	-	15 590	1 229	33 688	36 230	74 753	847	-	70 019
65	3 902	-	607	872	2 203	-	-	8 602	127	39	10 828	722	55 936	5 876	886	1 234	-	120
66	686	12	165	4 285	1 582	-	-	1 871	50	-	11 777	266	18 269	11 512	34	52	-	-
zus	13 618	416	2 450	126 908	19 165	135	34	23 018	1 421	210	64 504	7 426	359 594	366 537	82 285	17 062	10	96 175
L.V.	31 997	2 150	12 320	84 016	98 146	71	718	1 912	180	27	24 171	5 720	509 756	133 266	85 868	64 484	89	161 225
Bund	45 615	2 566	14 770	210 924	117 311	206	752	24 930	1 601	237	88 675	13 146	869 350	499 803	168 153	81 546	99	257 400
Empfang																		
1	-	-	-	-	-	-	-	-	-	-	-	-	871	-	-	290	-	-
2	-	-	-	-	-	-	431	-	-	-	-	-	5	-	-	-	-	-
3	-	-	-	-	-	-	-	-	3 384	-	4 647	188	-	-	-	-	-	-
4	-	-	-	-	-	-	124	-	-	39	-	-	-	-	-	-	-	-
5	180 885	-	-	-	-	-	-	-	20 725	93	41 461	140 862	13	-	-	-	-	-
6	-	-	-	-	-	-	-	-	-	-	-	-	-	-	-	-	-	-
7	-	-	-	-	-	-	-	-	-	-	2 180	2 468	-	-	-	-	-	-
8	362 328	-	-	-	-	-	280	19	-	-	2 545	-	-	-	-	-	-	-
9	245 149	-	-	-	-	-	-	-	1 549	-	271	617	-	-	-	-	-	-
10	-	-	-	-	-	-	211	250	-	-	-	1 089	-	-	-	-	-	-
11	-	-	-	582	1 690	-	-	-	-	-	-	2	49	2 765	1 528	38	-	-
12	-	-	-	-	-	-	-	-	-	-	-	-	-	3 761	-	71	-	-
13	-	-	-	4 185	-	-	-	-	-	-	-	37	-	-	-	8	2	-
14	-	-	-	3 640	-	6 575	52	-	-	-	-	101	19	-	-	-	2 650	-
15	-	-	-	-	-	-	12	-	2 155	-	2 010	1 337	-	-	-	-	56	-
16	22	-	-	-	-	-	-	-	-	-	-	-	-	-	-	-	-	-
17	-	-	-	-	-	-	-	-	-	-	-	-	-	-	-	15	-	-
18	-	-	-	-	-	-	-	-	-	-	-	-	-	-	-	-	-	-
19	-	-	-	-	-	-	3 551	-	-	-	-	-	-	-	-	-	-	-
20	-	-	-	-	-	-	366	-	6 210	-	5 219	268	-	-	-	-	-	-
21	-	-	-	-	-	-	-	-	-	-	-	-	-	-	-	-	-	-
22	-	-	-	-	-	-	-	-	-	-	-	-	255	8	-	60	-	-
23	3 449	6 496	-	-	-	-	95	-	-	-	-	-	2	545	23	-	-	-
24	659 680	28 486	721 062	-	-	-	-	3 207	10 788	4 536	8 350	2 365	-	47	-	66	-	-
27	80 374	1 523	44 773	-	-	-	-	-	-	-	-	-	-	2 728	-	20	-	-
28	26 406	15 339	10 620	-	-	-	-	-	15	80	186	185	-	-	-	-	-	-
29	-	-	-	-	-	-	-	-	-	-	-	-	-	-	-	-	46	-
30	4 106	-	4 946	-	-	-	-	341	15	18	29	55	-	1 367	-	13	-	-
31	69 402	27 883	2 655	-	-	-	-	-	-	-	-	-	-	225	-	-	-	-
32	-	-	-	-	1 706	-	-	-	-	-	-	-	-	15	-	-	-	-
33	21	-	-	-	-	-	-	-	132	-	16	979	-	15	-	35	-	-
34	28	-	-	-	34	-	-	-	2 210	-	-	-	15	-	15	-	-	15
35	-	-	-	-	-	-	-	-	-	-	-	-	-	-	-	-	-	-
36	-	-	-	-	254 611	127	-	15	6 071	-	-	17	-	-	-	-	-	11
37	26 328	4 648	42 946	-	80 907	-	-	20	-	-	-	-	-	1 419	-	-	-	-
38	-	-	11	-	4 776	-	-	-	-	-	-	-	1 615	-	-	647	-	-
39	-	-	39	-	-	-	-	-	-	-	-	-	434	-	-	24	-	-
41	-	-	-	693	-	-	-	-	-	-	-	-	16	3 072	936	663	-	-
42	19	-	23	-	-	-	-	-	941	21	16	3	1	-	-	847	-	-
43	-	-	142	-	-	30	-	-	144	-	231	-	15	217	712	-	-	-
44	1 000	-	39	-	-	-	-	-	1 992	-	121	909	-	-	9	1	-	67
45	7 537	20	220	-	-	-	-	1 448	131	107	1 117	817	-	-	-	-	-	12
46	-	-	-	-	-	-	-	-	-	-	-	-	-	2 793	-	1 355	-	-
47	-	-	122	-	-	-	-	-	1 674	-	201	-	20	19	-	-	-	-
48	2 537	-	-	-	194	-	-	-	-	-	-	3	-	54	543	-	-	21
51	-	-	-	-	-	-	21	-	-	-	-	15	-	-	-	15	-	-
52	1 026	448	110	-	2 709	-	-	-	17	-	34	19	2 616	775	118	2 869	10 255	-
53	-	-	65	-	-	-	-	53	-	16	-	300	-	-	-	-	-	-
54	21	-	47	-	-	-	-	-	-	-	-	-	5	-	-	-	-	-
55	-	-	-	-	-	-	-	-	-	-	-	43	647	-	-	-	-	-
56	-	-	-	-	-	-	-	145	339	-	901	2	11	-	-	22	-	-
57	-	-	-	-	-	-	-	-	-	-	-	17	345	-	-	6	-	-
58	9 313	-	514	-	1 454	27	-	14	3 539	16	1 137	21	178	-	160	3 303	-	-
61	4 175	160	2 946	10 036	6 797	-	-	70	3	-	30	604	38 931	1 844	6 333	1 335	-	11
62	209	24	16 617	-	197	-	-	1 578	12	56	668	301	5	52	6	5	11	-
64	460	-	389	71 084	5 060	21	2 169	12	16	94	58	256	1 265	7 258	2 748	4 943	2 867	-
65	340	44	882	92	213	-	-	21	61	-	217	4 624	-	121	15	-	5	-
66	40	-	57	-	-	-	-	-	2 457	15	3 992	-	2 356	193	108	6 524	-	-
zus	1 684 855	85 071	849 225	90 312	360 348	6 780	7 312	7 193	64 580	5 091	75 637	158 504	49 689	29 293	13 254	23 175	15 892	137
L.V.	31 997	2 150	12 320	84 016	98 146	71	718	1 912	180	27	24 171	5 720	509 756	133 266	85 868	64 484	89	161 225
Bund	1 716 852	87 221	861 545	174 328	458 494	6 851	8 030	9 105	64 760	5 118	99 808	164 224	559 445	162 559	99 122	87 659	15 981	161 362

Nr des V.-B.	Andere mineral. Rohstoffe	Schwefelsäure	Soda, Ätznatron, Pottasche	Farbstoffe, Farben und Lacke	Nicht besonnte chemische Erzeugnisse	Düngekalk	Thomasmehl	Andere Phosphordüngemittel,	Kalidüngemittel,	Stickstoffdüngemittel,	Mischdünger	Andere Düngemittel	Pflanzliche Gerbmittel	Häute, Felle	Leder	Wolle	Baumwolle	Andere Spinnstoffe	Garne	Lumpen	Stammholz über 1,5 m lang, Baustangen
								außer Mischdünger													
	112	120	121	122	123	130	131	132	133	134	135	136	140	141	142	150	151	152	153	154	160
Versand																					
1	4 267	-	-	10	-	-	-	-	-	15	-	-	-	-	-	-	-	-	-	-	-
2	34	-	-	-	-	-	-	-	-	-	-	-	-	-	10	-	-	31	-	-	-
3	2 466	-	-	-	-	-	-	-	-	-	-	-	43	-	-	-	-	-	-	15	26
4	-	-	146	-	266	-	-	-	-	-	-	-	-	-	-	-	-	-	-	-	-
5	2 429	-	51	31	124	-	-	-	-	-	-	5	12	-	-	18	8	2 969	142	-	56
6	106	-	-	-	6	-	-	-	-	-	-	-	-	-	-	-	-	-	-	-	-
7	-	-	-	15	-	-	-	-	-	15	-	-	-	-	-	-	-	-	-	-	16
8	-	-	-	-	-	-	-	-	-	-	-	-	-	-	-	-	-	-	-	-	547
9	19 488	-	-	-	7 669	-	-	-	-	15	-	-	-	-	-	3	5	6 925	15	-	227
10	107	-	-	-	-	16	-	-	-	45	-	-	-	-	-	-	-	-	-	-	41
11	2 768	-	-	-	215	-	-	-	-	-	-	-	-	-	-	-	-	-	19	5	527
12	1 174	-	-	-	3	-	-	-	-	-	-	13	32	-	-	2	6	66	6	20	545
13	3 559	-	-	-	1 472	-	-	-	-	-	-	-	-	-	-	11	-	24	11	25	303
14	2 851	-	-	5	12	-	-	-	-	-	-	-	-	-	-	-	-	-	-	23	225
15	6 672	-	-	-	166	-	-	-	-	-	-	-	-	-	-	-	-	-	-	23	34
16	566	-	-	-	32	-	-	-	-	-	-	-	-	-	-	-	-	111	-	73	-
17	3 915	-	-	-	5	-	-	-	-	-	-	-	-	-	-	5	-	-	-	27	-
18	-	-	-	-	-	-	-	-	-	-	-	-	-	-	-	-	-	-	-	-	132
19	266	-	-	-	20	-	-	-	-	15	-	-	-	-	-	-	-	6	6	-	2 464
20	-	-	-	-	18	-	-	-	15	-	-	-	-	-	-	-	-	-	-	-	392
21	281	-	-	-	20	-	-	-	-	-	-	-	-	54	-	-	-	91	6	203	419
22	1 942	-	-	549	64	-	-	-	-	-	-	-	-	-	-	-	-	11	-	-	630
23	5 908	-	-	-	-	-	-	-	-	-	-	-	-	-	-	-	-	-	-	-	571
24	6 648	-	-	-	949	-	-	-	-	15	-	-	-	-	-	-	-	-	-	-	401
27	1 430	-	-	-	885	-	-	-	-	-	-	-	-	-	-	-	-	-	-	-	384
28	1 635	-	-	-	44	-	-	-	-	-	-	-	-	-	-	-	-	-	-	-	57
29	1 328	-	-	-	-	-	-	-	-	-	-	-	-	-	-	-	-	-	-	-	503
30	1 989	-	-	-	51	-	-	-	-	-	-	-	-	-	-	-	-	-	-	-	-
31	828	-	-	-	5	-	-	-	-	-	-	-	-	-	-	-	-	-	-	-	-
32	4 222	-	-	176	-	-	-	-	-	-	-	-	-	-	-	-	13	121	-	191	62
33	5 045	-	-	-	78	-	-	-	-	-	-	-	-	-	-	-	-	-	-	-	116
34	3 194	-	-	-	-	-	-	-	-	-	-	-	-	-	-	-	-	-	-	10	97
35	1 372	-	-	-	-	-	20	-	-	-	-	-	-	-	-	-	-	8	-	45	249
36	1 014	-	-	144	-	-	-	-	-	-	-	-	-	-	-	-	-	-	-	-	186
37	2 588	-	-	6	26	-	-	-	-	-	-	-	-	-	-	-	-	-	-	-	18
38	16 123	-	-	-	245	-	-	-	-	-	-	-	-	-	-	-	-	-	-	-	66
39	5 193	-	-	-	-	-	-	-	-	-	-	-	-	-	-	-	-	-	-	-	899
41	7 765	-	-	19	-	-	-	-	-	-	-	-	10	-	-	-	-	-	-	65	824
42	4 835	2 068	34	5	173	-	-	-	-	-	-	-	-	-	-	-	-	-	-	752	760
43	2 256	-	-	-	194	-	-	-	-	-	-	-	-	-	-	-	-	9	-	16	192
44	245	-	-	-	143	-	-	-	-	-	-	-	-	-	-	-	-	-	-	-	-
45	2 059	-	-	-	91	-	-	15	-	-	-	-	-	-	-	-	-	-	-	40	-
46	7 554	-	-	-	-	-	-	-	-	-	-	-	-	-	8	-	-	82	-	105	150
47	382	-	-	29	-	-	-	-	-	-	-	-	14	22	-	-	-	-	-	25	36
48	11 426	-	-	6	227	16	-	54	-	-	-	-	-	-	-	7	-	1 662	-	150	-
51	2 438	2 611	-	10	88	16	-	1 271	-	-	5	-	19	-	-	-	4	1 917	-	100	231
52	17 918	472	-	26	463	15	18	892	-	15	15	383	108	76	-	-	-	2 817	33	284	2 608
53	1 941	-	-	1	419	-	-	50	-	-	-	-	-	14	-	-	5	573	-	50	158
54	739	-	-	-	6	-	-	-	-	-	-	-	-	8	-	-	-	-	-	49	35
55	735	-	-	40	212	-	-	-	-	-	-	-	-	25	-	-	-	-	-	-	414
56	951	-	-	-	370	-	-	-	-	-	-	-	-	35	-	-	-	-	-	-	22
57	900	-	-	-	561	46	67	-	-	-	-	-	-	10	-	-	-	301	17	6	244
58	43 720	-	-	-	195	2 498	97	960	-	5	-	15	5	-	-	-	-	114	-	195	1 699
61	88 900	589	-	23	871	6 207	6 682	1 769	5	55	5	-	10	24	87	5	-	6 593	7	308	4 393
62	1 204	1 590	-	-	184	133	436	-	-	-	-	-	21	6	-	-	-	2	-	-	797
64	89 796	4 247	45	36	22 474	250 065	3 599	7 213	-	158	28	78	68	-	-	2	-	999	17	65	3 141
65	11 702	2 258	-	-	1 211	667	76	440	-	10	5	-	-	-	-	-	-	-	-	17	245
66	16 431	6 304	-	2	153	4 886	15	5 730	-	45	15	-	-	-	-	-	-	5 214	-	51	375
zus.	425305	20 139	276	1 133	40 348	264 565	11 010	18 394	20	408	73	494	342	274	105	53	41	30646	279	2936	26 517
L.V.	166228	6 690	133	59	9 820	56 476	51 306	8 296	674	1 203	323	451	68	41	13	28	-	4039	-	179	14 564
Bund	591533	26 829	409	1 192	50 168	321 041	62 316	26 690	694	1 611	396	945	410	315	118	81	41	34685	279	3115	41 081
Empfang																					
1	-	-	-	-	-	-	-	-	-	-	2 266	-	-	-	-	-	-	-	-	5	-
2	-	-	-	-	60	-	-	389	-	-	15	-	-	-	-	-	-	-	-	-	-
3	75	-	-	-	891	-	-	5 331	-	-	-	-	-	-	-	-	-	-	-	-	-
4	-	-	-	-	-	-	-	-	-	-	-	-	-	-	-	-	-	-	-	-	-
5	2 600	1 635	2 090	41	719	-	-	-	-	61	-	-	21	136	-	-	23	2 743	-	15	2 356
6	-	-	-	-	5	-	-	-	-	-	-	-	-	-	-	-	-	-	-	-	-
7	88	-	-	-	-	-	-	-	-	-	-	-	-	-	-	-	-	-	-	-	-
8	20	-	-	-	-	-	-	420	-	616	60	31	-	-	-	-	-	-	-	-	-
9	8 017	-	-	-	16	-	-	-	-	-	-	-	-	-	-	213	6	153	-	16	381
10	98	-	-	-	-	-	-	3 058	-	-	313	-	-	-	-	-	-	-	-	-	-
11	202	-	-	-	2 766	-	-	-	-	312	-	-	-	-	-	-	-	11	-	-	314
12	-	-	-	-	-	-	-	499	-	-	490	-	-	-	-	-	-	18	-	18	-
13	498	-	-	92	51	-	-	29 311	100 013	-	-	-	-	9	-	8	-	19	-	6	143
14	496	305	-	-	64	-	15	1 102	-	2 000	436	-	-	-	-	-	-	-	-	-	19
15	-	-	-	-	1 078	-	-	-	1 660	20	1 899	-	-	-	-	-	-	-	-	-	-
16	-	-	-	-	111	-	-	-	-	-	-	-	-	-	-	22	-	-	-	-	-
17	-	-	-	-	52	-	-	36	-	173	40	-	-	-	-	-	17	-	-	9	-
18	-	-	-	-	-	-	-	-	-	-	-	-	-	-	-	-	-	-	-	-	-
19	-	-	-	-	387	-	-	-	-	-	-	99	-	-	-	-	-	-	5	-	-
20	-	-	-	-	220	-	-	-	-	-	-	-	-	-	-	-	-	-	-	-	-
21	-	-	-	-	-	-	-	-	-	-	-	-	-	-	-	-	11	-	12	27	-
22	-	-	-	-	329	-	-	-	-	355	-	-	-	-	-	-	-	-	-	-	-
23	5 576	-	-	-	10	-	951	-	-	212	-	-	-	-	-	-	-	-	-	-	-
24	1 232	3	-	36	1 259	151	21 455	1 475	268	29 129	8 250	-	-	3	-	-	4	-	-	-	-
27	223	-	-	41	-	-	16 124	-	-	398	-	-	-	-	-	-	-	-	-	-	-
28	89	-	-	7	33	-	-	-	-	15	-	-	-	-	-	-	-	-	-	-	-
29	-	-	3 146	-	56	-	-	-	-	-	-	15	-	-	-	-	-	15	-	-	-
30	316	1 442	-	-	294	-	20 296	-	-	15	-	488	-	-	-	-	-	-	-	-	-
31	-	-	-	357	76	-	20 972	110	-	-	-	-	-	-	-	-	-	-	-	-	-
32	14	-	-	299	385	-	-	2 212	-	49	1 490	-	-	-	-	-	-	16	18	-	46
33	41	-	-	-	89	-	-	-	-	-	-	-	-	-	-	-	-	-	-	-	434
34	66	-	15	690	742	-	-	-	-	5	7 676	-	-	-	-	-	-	-	2	-	-
35	6	-	-	-	300	-	-	-	-	-	-	-	-	-	-	-	-	-	-	-	-
36	37	-	-	158	8 832	-	-	-	-	106	-	-	-	-	-	-	-	-	-	-	89
37	53	-	-	-	37	-	-	-	-	500	-	-	-	-	-	3	-	-	-	89	72
38	12 554	-	1 038	23	269	-	-	2 344	-	-	1 505	-	-	-	-	-	-	-	-	-	18
39	415	-	-	-	159	-	-	-	-	31	-	-	-	-	-	-	-	-	-	-	-
41	1 793	-	-	22	466	-	-	-	-	391	16	-	-	-	-	-	-	-	-	-	-
42	289	-	-	5	637	-	-	2 658	-	1 745	67	-	-	-	-	-	-	-	-	-	7
43	74	-	31	-	432	-	-	-	-	-	-	17	-	9	-	-	-	-	-	-	99
44	521	-	-	72	4 643	263	-	899	-	17 621	21 555	-	-	-	-	-	-	-	-	-	201
45	2 217	138	-	-	675	-	-	449	10	-	41	-	47	-	-	-	-	-	-	-	48
46	232	-	-	-	61	-	-	-	-	-	1 967	-	-	-	-	-	-	-	-	-	200
47	5	-	-	7	15	-	-	-	-	-	-	-	15	-	-	-	-	-	-	10	789
48	464	439	-	-	37	32	-	-	-	227	-	-	-	-	-	-	-	14	-	11	544
51	-	-	-	-	-	-	-	-	5	-	-	-	-	-	-	5	-	574	3	-	15
52	55	-	15 474	47	188	257	-	18	15	311	55	62	-	-	-	33	-	-	39	5	73
53	49	-	-	-	10	445	-	-	-	-	-	-	-	195	-	-	-	-	-	2	-
54	-	-	-	-	-	-	-	-	-	-	-	-	-	-	-	-	5	-	-	-	-
55	-	-	-	-	63	-	-	-	-	-	-	-	17	-	-	-	-	-	-	-	15
56	7	-	-	39	2 870	-	-	-	-	17 678	-	-	-	-	-	-	-	-	-	-	-
57	-	-	-	-	-	47	-	-	3 638	-	-	25	-	-	-	-	-	195	-	-	6
58	4 190	-	-	95	1 953	-	-	36	-	151	-	-	-	-	-	-	-	60	-	85	36
61	14 040	10	-	84	257	6 076	41	10	22	413	189	91	128	5	-	3	-	265	2	219	509
62	612	12	-	352	642	31	-	1	-	104	15	27	-	8	-	-	5	9	-	38	-
64	1 334	178	78 793	18	15 519	24 971	3 116	65	45	29 217	10	25	59	11	-	9	-	66	-	74	1 716
65	894	-	5	-	1 153	-	28	-	-	272	38	85	-	48	-	6	-	18	-	12	-
66	857	4 982	5 906	1	1 539	1 570	15	758	5	5	4 047	20	-	68	-	3	-	26	37	60	138
zus.	60349	9 144	106498	2 486	50 450	33 843	83013	51 181	105 681	102132	52 440	985	277	492	-	305	71	4 202	118	701	8 268
L.V.	166228	6 690	133	59	9 820	56 476	51306	8 296	674	1203	323	451	68	41	13	28	-	4 039	-	179	14 564
Bund	226577	15 834	106631	2 545	60 270	90 319	134319	59 477	106 355	103335	52 763	1 436	345	533	13	333	71	8 241	118	880	22 832

Nr des V.-B	Faserholz, Papierholz	Grubenholz	Anderes unbearb. Holz, Holzabfälle	Hölzerne Schwellen	Schnittholz, Faßholz, Werkstücke	Holzwaren	Zellstoff, Holzschliff, Strohstoff	Papier, Pappe	Betonwaren	Künstliche Steine, Platten, Röhren	Andere Steingut-, Ton-, Porzellanwaren	Glas, Glaswaren	Roheisen, Eisenlegierungen	Halbzeug aus Stahl	Altesen und Abfälle von Eisen und Stahl	Eisenbahnoberbauzeug aus Eisen und Stahl	Stab- und Formeisen und -stahl	Bleche und Platten aus Eisen und Stahl	Röhren und Rohre aus Eisen und Stahl	Eisen- und Stahldraht
	161	162	163	164	165	166	170	171	180	181	182	183	190	191	192	193	194	195	196	197
Versand																				
1	-	-	-	-	656	50	-	89	-	-	5	11	-	-	-	-	-	31	289	-
2	-	-	-	210	839	197	-	92	-	31	1	10	17	-	-	-	-	-	22	-
3	-	-	11	213	233	253	-	-	-	129	-	2	-	-	-	-	-	-	-	-
4	-	14	-	-	555	905	-	-	-	-	-	-	-	-	-	-	-	-	-	-
5	25	16	65	395	2 684	554	-	444	-	284	361	1 890	47	-	-	16	8 633	1 271	1 439	585
6	-	-	-	-	21	-	-	5	15	15	-	-	-	-	-	-	-	-	-	-
7	1 093	54	11	50	95	-	-	-	256	-	-	-	20	-	-	-	-	-	-	-
8	-	-	-	15	1 389	1 035	-	-	-	24	113	-	-	-	-	-	-	-	-	-
9	-	21	125	33	696	194	-	458	7	222	875	3 066	-	-	-	-	10 338	929	576	-
10	-	12	39	-	367	45	498	-	7	20	151	64	-	-	-	-	-	-	15	-
11	158	-	65	28	1 371	105	171	80	-	584	-	9	-	-	88	-	-	-	10	-
12	34	-	21	-	5 260	104	15	180	16	88	427	97	35	-	-	-	-	-	-	-
13	-	215	57	61	245	45	-	186	12	369	6	70	10	-	-	502	79	1 803	152	-
14	-	72	142	-	827	12	-	10	10	695	19	170	98	-	388	-	-	150	44	-
15	-	-	-	-	1 574	392	-	116	-	57	-	160	-	-	-	-	-	-	11	-
16	-	-	268	21	680	256	-	54	4	45	38	20	6	-	-	-	-	-	25	-
17	152	-	-	-	436	28	-	58	-	16	15	22	19	-	-	-	-	-	45	-
18	-	-	-	-	17	-	-	-	-	-	-	-	-	-	-	-	-	-	-	-
19	-	-	-	-	473	47	-	-	-	41	-	-	85	-	-	-	-	-	-	-
20	-	-	-	328	20	30	-	-	-	20	-	-	-	-	-	-	-	-	-	-
21	16	698	57	-	411	70	-	-	-	28	-	-	-	-	-	-	-	-	-	-
22	38	182	38	-	926	25	18	907	-	41	-	-	-	-	-	-	-	-	15	-
23	718	1 217	-	-	676	11	20	162	-	91	-	76	993	8 139	911	140	26	196	417	-
24	1 789	79 064	89	118	1 760	214	-	519	-	7 610	-	1 365	8 276	2 457	1 480	236	18	259	64	-
27	140	16 994	15	43	189	155	-	86	3	105	-	44	4 045	-	475	234	117	20	-	-
28	29	10 103	12	-	249	67	-	370	-	-	-	-	-	-	16	-	-	1 778	-	-
29	-	165	-	-	84	7	-	-	-	6	-	2	-	-	-	-	-	-	-	-
30	24	1 802	-	-	443	-	-	23	-	1 176	-	28	1 264	623	1 076	54	-	171	249	-
31	134	7 124	-	-	369	5	-	-	6	-	-	-	-	-	284	19	-	396	-	-
32	57	-	-	-	1 314	71	-	138	17	818	10	19	679	-	123	-	-	72	12	-
33	10 241	165	286	-	989	233	53	529	-	1 132	8	247	265	33	230	-	332	-	719	-
34	-	66	-	-	1 100	841	-	71	6	63	-	285	10	17	111	-	-	140	35	-
35	-	120	-	-	1 565	96	80	1 337	-	309	10	16	49	1 548	44	-	-	149	50	-
36	-	174	-	-	134	42	-	-	-	16	-	-	-	-	-	-	30	-	-	-
37	93	12 493	6	-	334	147	2 262	-	-	231	4	22	349	-	5	-	-	48	-	-
38	34	199	-	-	295	432	52	-	-	278	-	8	314	263	1 244	-	39	229	-	-
39	-	-	136	-	216	47	-	63	-	362	27	25	-	-	-	-	-	39	-	-
41	681	210	7 730	114	1 998	66	-	112	-	279	12	43	583	24	3 914	-	105	259	131	-
42	8 605	164	38	86	1 589	309	522	74	33	15	6	532	40	-	-	-	631	1 438	2	-
43	40	-	56	-	116	242	34	31	61	91	-	13	90	-	5	-	333	1 154	32	-
44	-	41	-	-	169	-	-	117	-	77	-	13	78	-	66	-	301	44	35	-
45	29 357	-	727	-	95	44	-	150	-	187	-	273	5 019	-	36	-	2 144	683	725	-
46	-	38	-	77	271	74	1 237	69	3	336	4	35	2 080	-	36	-	390	211	25	-
47	122	-	33	-	208	24	15	243	-	45	-	190	877	-	-	-	1 815	525	-	-
48	90	138	55	7	57	428	473	149	204	319	476	365	249	-	1 570	-	4 138	321	58	-
51	11 521	-	115	232	192	116	1 174	610	55	656	47	45	3 601	462	113	12	2 345	578	8	-
52	156	40	113	160	846	297	6 547	751	51	1 229	2	1 002	7 851	14 466	713	131	19 812	4 090	1 439	5
53	-	-	10	49	54	134	-	1 378	27	1 156	10	1 054	2 216	32	42	-	16 171	2 019	399	-
54	-	-	-	-	152	36	-	5	18	93	-	110	200	-	-	-	2 529	214	-	-
55	36 108	-	-	-	763	9	-	34	-	-	-	5	5	-	-	-	5	75	-	-
56	10	-	-	-	1 996	114	-	528	-	404	8	414	61	-	92	147	6 863	1 305	1 319	-
57	-	46	10	25	179	8	984	63	12	364	-	32	75	-	698	-	-	279	114	-
58	33 186	-	202	480	1 186	241	495	669	-	1 633	369	297	1 257	9 494	4 404	85	7 252	6 260	208	-
61	1 101	286	1 926	307	1 914	1 307	1 361	862	68	7 620	1 229	908	3 918	146	489	54	20 597	7 613	359	-
62	23	59	1 293	163	1 957	1 209	-	384	75	761	1 179	5 831	1 541	9 112	1 241	179	28 941	15 364	2 311	-
64	31 939	1 794	2 737	576	1 029	576	204	1 139	43	2 782	1 596	295	5 070	1 582	14 515	113	6 587	3 494	857	-
65	-	-	172	609	1 272	1 946	3 019	545	40	1 551	1 000	1 752	580	1 034	1 271	32	35 430	2 207	1 038	-
66	1 805	20	636	1 116	1 147	207	7 212	393	224	3 238	1 182	739	2 228	1 264	214	203	11 772	3 718	719	-
zus.	169 519	133 806	17 296	5 516	46 682	14 102	26 446	14 283	1 273	37 742	9 190	21 676	54 200	50 696	35 894	2 157	187 773	59 532	14 017	590
L.V.	37 849	3 140	5 026	2 576	3 577	2 268	9 498	1 802	462	13 080	6 778	8 130	31 088	220 054	60 374	559	21 141	6 384	701	-
Bund	207 368	136 946	22 322	8 092	50 259	16 370	35 944	16 085	1 735	50 822	15 968	29 806	85 288	270 750	96 268	2 716	208 914	65 916	14 718	590
Empfang																				
1	4 661	-	252	-	14	-	-	-	-	3	-	-	231	-	-	-	-	-	-	-
2	-	-	-	-	-	-	-	-	-	-	-	-	-	-	2	-	-	4	-	-
3	-	-	-	-	-	6	-	-	-	-	-	-	-	-	-	-	-	-	-	-
4	-	-	-	-	-	-	-	-	-	-	-	-	-	-	-	-	-	-	-	-
5	-	-	40	-	67	61	-	5	-	7	-	32	-	-	17	-	-	186	25	1
6	-	-	-	-	-	-	-	-	-	-	-	-	-	-	-	-	28	-	-	-
7	-	-	30	-	52	4	-	-	-	25	-	-	-	-	-	-	-	-	-	-
8	-	-	-	-	-	5	-	3	-	-	-	-	-	-	-	-	-	-	-	-
9	-	-	-	-	23	2	257	91	-	80	-	-	-	51	-	-	-	43	-	-
10	-	-	-	-	-	-	-	-	-	-	-	-	-	-	4	-	-	-	-	-
11	-	-	7	-	13	120	-	19	-	589	-	15	-	-	-	-	-	-	-	-
12	-	-	-	-	-	671	21	-	-	45	-	201	-	-	-	-	-	-	469	-
13	30	-	12	-	129	11	-	-	-	282	182	-	-	-	141	-	5	4	12	-
14	-	-	-	-	90	1	-	-	-	23	-	4	133	-	386	30	508	634	-	-
15	-	-	-	-	-	50	-	-	-	-	-	18	-	-	-	-	24	-	58	-
16	-	-	-	-	-	-	-	-	-	-	-	-	-	-	17	-	-	-	37	-
17	-	-	-	-	-	23	-	8	-	54	-	-	-	-	-	350	1 710	-	-	-
18	-	-	-	-	-	-	-	-	-	-	-	-	-	-	-	-	-	-	-	-
19	-	-	-	-	-	-	-	11	-	-	-	22	-	-	-	-	-	-	-	-
20	-	-	-	-	-	-	-	-	-	-	-	-	-	-	-	8	-	-	-	-
21	-	-	-	-	-	-	-	100	17	-	-	1	-	-	-	-	-	-	8	-
22	-	-	10	-	4	45	-	7	-	-	-	-	-	-	62	-	-	94	238	24
23	-	-	-	-	-	3	-	-	-	874	1	11	1	5	40	-	1 397	582	29	28
24	-	-	7	-	6	-	-	-	-	337	155	1 603	18 609	6	-	149	1 079	2 576	1 654	484
27	-	-	-	-	-	1	-	-	-	10	40	-	-	131	1 754	10	1 424	2 114	28	18
28	-	-	-	-	-	-	-	-	-	-	-	128	-	-	-	-	23	23	33	-
29	-	-	-	-	-	-	-	-	-	-	-	-	-	-	-	-	-	-	-	-
30	-	-	-	-	-	20	-	-	-	428	-	-	4 667	16	26	-	456	102	151	-
31	-	-	-	-	-	-	-	-	-	-	-	-	-	-	-	188	541	-	3	-
32	-	-	30	-	-	-	-	79	22	289	-	-	85	22	-	-	10	16	2 608	35
33	-	-	12	-	-	17	-	-	-	48	-	542	-	22	16	-	482	11	2 710	225
34	-	-	18	-	-	2	-	-	-	6	-	-	-	-	-	1	25	5	27	-
35	-	-	-	-	-	2	-	-	-	26	-	177	-	46	55	-	403	1	279	-
36	-	-	-	-	-	-	-	-	27	338	-	417	31	-	-	-	-	-	5	-
37	-	-	7	-	2	81	-	35	-	-	-	134	166	-	22	-	3	41	127	2
38	-	-	-	-	67	10	77	8	-	30 114	-	41	-	16	-	-	261	390	2	-
39	-	-	-	-	-	-	-	-	15	1 871	14	-	-	-	-	-	276	-	-	6
41	-	-	-	-	65	2	-	18	-	375	85	-	1 735	-	7	-	33	169	443	15
42	-	37	68	-	-	2	4 764	214	31	140	-	4	-	-	162	-	5	153	8	-
43	39	-	-	-	-	3	-	-	7	11	-	-	-	-	966	58	211	20	3	-
44	-	-	-	-	-	-	-	-	-	24	-	-	21	-	14	-	47	16	37	-
45	-	-	204	-	-	7	21 512	136	63	-	3	70	-	-	56	40	72	28	17	-
46	-	17	81	395	261	7	-	-	-	7 143	-	-	-	-	42	-	-	151	48	-
47	55	-	69	-	-	-	-	81	-	-	-	-	-	-	859	-	-	12	-	-
48	288	-	313	-	15	100	-	266	405	20	-	6	20	-	2 138	-	7	-	55	-
51	344	-	1 183	-	50	53	9 111	-	11	-	5	-	-	-	4 015	-	81	-	16	-
52	10 295	19	55	-	17	238	60	334	47	210	33	27	5	26	8 369	442	303	62	186	-
53	-	-	-	-	-	-	-	-	-	15	-	-	15	-	3 552	-	81	4	78	-
54	-	-	147	-	8	133	-	25	2	6	9	-	-	-	103	-	-	-	-	36
55	-	-	-	-	5	-	-	5	-	-	-	36	-	-	69	7	-	-	-	-
56	-	-	-	-	-	2	-	-	-	-	-	2	-	-	1 096	89	53	45	6	-
57	25	-	11	33	214	6	-	-	-	1 172	-	-	-	-	207	-	-	-	18	-
58	-	-	782	80	1 905	86	5 095	568	16	249	-	48	-	-	10 675	-	80	18	100	-
61	13 166	255	189	98	775	1 090	209	185	2 153	6 376	910	192	-	-	25 758	-	11	-	14	13
62	-	-	4	11	5	143	6	93	24	41	48	27	-	32	53 976	515	4 033	254	354	35
64	3 071	352	1 596	192	1 117	59	1 638	2 052	292	83	17	5	743	-	46 402	63	1 118	14	30	-
65	-	-	8	25	44	10	-	32	237	141	36	3	-	-	24 192	327	633	41	161	-
66	2 693	-	919	359	89	24	105	113	138	5	-	-	60	-	9 356	180	65	177	-	-
zus.	34 667	680	6 054	1 193	5 037	3 100	42 855	4 488	3 507	51 460	1 538	3 766	26 522	373	194 556	2 457	15 488	7 990	10 077	922
L.V.	37 849	3 140	5 026	2 576	3 577	2 268	9 498	1 802	462	13 080	6 778	8 130	31 088	220 054	60 374	559	21 141	6 384	701	-
Bund	72 516	3 820	11 080	3 769	8 614	5 368	52 353	6 290	3 969	64 540	8 316	11 896	57 610	220 427	254 930	3 016	36 629	14 374	10 778	922

Nr. des V.-B.	Andere Gießerei- u. Walzwerkserzeugnisse	Maschinen, Apparate	Bauwerksteile aus Eisen u. Stahl	Andere Eisen- und Stahlwaren	Blöcke aus Stahl	Rohkupfer, Kupferlegierungen	Rohzink, Zinklegierungen	Rohblei, Bleilegierungen	Rohe Leichtmetalle, auch Legierungen	Andere roh NE-Metalle,	Altmetalle u. Abfälle von NE-Metallen	NE-Metallhalbzeug	NE-Metallwaren	Fahrzeuge aller Art	Nicht besonders Industrieerzeugnisse	Sammelgut ohne nähere Bezeichnung	Umzugsgut, gebr. Verpackungen, Baugerätschaften	Lebende Tiere: Pferde, Esel	Rindvieh, außer Kälbern	Kälber	Schafe, Ziegen	Schweine, außer Ferkeln	Ferkel	Geflügel
	198	199	200	201	202	210	211	212	213	214	215	216	217	220	230	231	240	250	251	252	253	254	255	256
Versand																								
1	-	9	39	-	-	-	-	-	-	-	-	-	151	32	578	-	31	-	20	-	-	-	-	-
2	43	88	-	111	-	-	-	-	-	-	-	-	-	109	2 074	5	84	-	-	-	-	-	-	-
3	-	49	-	174	-	-	-	-	-	-	-	-	-	23	744	-	6	-	-	-	-	-	-	-
4	-	-	-	-	-	-	-	-	-	-	-	-	-	34	253	865	9	-	-	-	-	-	-	540
5	21	644	2	1 417	-	16	-	-	-	-	18	3	226	1 055	2 054	2 335	569	23	433	-	-	-	-	-
6	-	69	35	5	-	-	-	-	-	-	-	-	6	8	729	5	12	-	-	-	-	-	-	-
7	-	17	-	41	-	-	-	-	-	-	-	-	-	106	759	-	42	-	-	-	-	-	-	-
8	10	19	-	-	-	-	-	-	-	-	-	-	-	15	244	5	29	-	-	-	-	-	-	-
9	37	114	53	567	-	-	-	-	-	-	-	-	32	185	2 405	410	104	12	58	-	-	-	-	-
10	17	12	-	5	-	-	-	-	-	-	-	-	-	21	851	5	39	-	-	-	-	-	-	-
11	-	62	2	106	-	-	-	5	-	-	-	-	-	50	771	1	225	-	-	-	-	-	-	-
12	10	79	-	32	-	-	-	-	-	-	-	-	-	1 085	1 518	563	114	-	29	-	-	-	-	979
13	-	61	-	15	-	-	-	-	-	-	-	-	-	82	1 586	8	74	-	-	-	-	-	-	-
14	12	40	-	36	-	-	-	-	-	-	-	-	-	188	1 377	3	77	-	97	-	-	-	-	-
15	-	36	-	9	-	-	-	-	-	-	-	-	10	89	624	-	83	55	264	4	-	-	-	1 190
16	5	117	5	86	-	-	-	-	142	-	-	-	-	91	1 470	348	170	6	8	-	30	80	-	-
17	-	188	-	6	-	-	-	-	-	-	-	-	-	22	1 705	-	5	-	67	-	-	-	-	-
18	-	-	-	-	-	-	-	-	-	-	-	-	-	-	229	-	-	-	-	-	-	-	-	-
19	-	26	-	9	-	-	-	-	-	-	-	-	9	108	1 431	-	106	-	58	-	-	-	-	-
20	-	7	-	1	-	-	-	-	-	-	-	-	-	14	553	-	99	-	1	-	-	-	-	-
21	-	93	-	5	-	-	-	-	-	-	-	-	-	19	2 312	-	29	94	17	-	-	-	-	-
22	-	17	-	6	-	-	-	-	-	-	-	-	-	4	1 706	-	50	34	-	-	-	-	-	1 540
23	26	34	-	1 745	4 491	-	-	-	10	-	5	-	-	56	1 946	4	77	-	300	-	-	-	-	-
24	-	211	5	10	-	-	-	-	15	-	-	-	31	207	4 458	1	656	11	1 004	82	-	6	-	-
27	-	54	-	761	-	-	-	-	-	-	-	-	-	43	843	481	87	-	12	-	-	-	-	-
28	-	39	-	56	-	-	-	-	-	-	-	-	-	88	1 702	1 239	130	74	6 695	142	1	380	-	-
29	-	24	-	-	-	-	-	-	-	-	-	-	-	5	751	-	28	14	12	-	-	-	-	-
30	-	8	-	9	-	-	-	-	-	-	-	-	-	7	494	-	123	-	1 586	32	-	89	-	-
31	-	19	-	-	-	-	-	-	-	-	-	-	-	3	533	-	56	237	-	22	-	-	-	-
32	-	95	-	15	-	-	-	-	155	-	25	-	20	38	2 980	14	191	-	107	-	-	-	-	-
33	-	42	-	39	-	-	-	-	-	-	-	-	-	125	1 343	732	238	118	1 187	19	-	70	-	-
34	-	27	8	110	-	-	-	-	-	-	5	-	-	1 402	1 285	993	178	43	5 477	18	-	133	-	-
35	-	29	-	52	-	-	-	-	15	-	-	-	-	51	1 562	2	256	68	1 448	9	-	19	-	-
36	-	7	-	-	-	-	-	-	-	-	-	-	-	8	867	-	162	-	-	-	-	-	-	-
37	-	55	-	17	-	-	-	-	-	-	-	-	-	111	1 148	16	123	-	-	-	-	-	-	-
38	-	92	-	52 042	-	-	-	-	160	-	-	-	-	50	2 643	6	106	-	-	-	-	-	-	300
39	-	27	-	40	-	-	-	-	-	-	-	-	-	168	629	-	108	-	45	-	-	-	-	-
41	20	75	-	5 197	-	-	-	-	10	-	-	-	-	16	1 480	5	263	-	16	-	-	-	-	-
42	-	110	5	45	-	-	-	-	-	-	-	-	-	73	286	-	291	14	3 547	148	7	787	-	-
43	-	54	-	91	-	-	-	-	-	-	-	9	-	23	467	2	789	10	190	54	-	-	-	439
44	-	47	-	70	-	-	-	-	-	-	-	-	-	19	18	241	256	10	1 006	215	-	32	-	-
45	-	84	-	187	-	-	-	-	-	-	-	-	12	88	206	525	546	29	7 998	773	1	1 062	-	-
46	-	31	23	64	-	-	-	-	-	-	-	-	-	87	331	-	417	1	2 283	138	10	174	2	-
47	-	10	-	32	-	-	-	-	-	-	-	-	-	52	991	14	132	36	2 559	91	2	274	-	-
48	5	101	12	89	-	-	-	-	124	-	-	-	-	135	2 056	18	447	29	105	4	-	2	-	-
51	53	481	-	55	-	-	-	-	-	6	-	-	-	61	788	61	417	21	965	214	-	148	-	-
52	66	196	39	204	-	-	-	-	161	-	35	-	90	1 180	1 733	11	1 625	316	4 527	1 076	4	688	-	-
53	32	87	24	315	-	-	-	-	-	-	5	-	2	245	574	1 443	295	-	270	-	-	270	-	-
54	-	10	-	-	-	-	-	-	-	-	-	-	-	10	512	-	140	1	1 307	247	-	36	-	-
55	-	31	-	44	-	-	-	-	940	-	95	-	-	33	30	-	345	-	64	17	-	-	-	270
56	41	31	5	76	-	-	-	-	-	-	-	-	-	211	508	1 485	395	463	22 945	1 346	122	3 491	-	-
57	-	61	-	10	-	-	-	-	-	-	-	-	-	160	899	-	105	-	52	-	-	357	-	-
58	6	159	35	50	-	-	-	-	-	-	25	-	-	214	1 561	17	1 124	10	953	62	3 549	-	-	-
61	38	293	8	358	-	-	-	-	-	-	30	-	11	296	2 404	350	5 086	187	2 294	1 801	3 576	24 464	-	98
62	20	140	-	314	-	-	-	-	-	-	17	-	10	170	2 525	17 702	1 630	175	17 060	4 917	3 777	34 470	-	-
64	92	801	85	678	-	-	-	-	-	-	-	-	104	302	1 080	193	4 090	1 138	1 377	502	2 748	4 991	-	-
65	418	390	51	385	-	-	-	-	-	-	-	-	-	345	1 156	1 350	5 201	988	22 339	9 566	4 393	55 531	79	-
66	81	454	43	436	-	-	-	-	62	-	85	-	-	427	533	250	984	82	2 184	20	714	15 740	-	-
zus.	1 053	6156	479	66227	4491	16	-	5	1794	6	345	12	714	9 849	69 295	31 708	29 054	4 299	112966	21 519	18 934	143294	81	5356
L.V.	11 773	1922	635	1253	6305	5	20	72	736	2	358	-	40	1 744	3 124	6 039	10 436	659	10295	3 090	1 392	16888	-	-
Bund	12 826	8078	1 114	67480	10796	21	20	77	2530	8	703	12	754	11 593	72 419	37 747	39 490	4 958	123261	24 609	20 326	160182	81	5356
Empfang																								
1	-	80	177	5	-	-	-	-	-	-	-	-	-	8	64	-	35	8	65	2	-	-	-	-
2	-	32	5	-	-	-	-	-	-	-	-	-	-	34	1	23	27	1	561	19	-	458	784	-
3	-	40	-	7	-	-	-	-	-	-	-	-	-	-	-	-	98	8	149	6	-	527	64	-
4	-	3	-	-	-	-	-	-	-	-	-	-	-	-	-	5	-	3	8	-	-	97	284	-
5	1	459	84	44	-	649	-	-	86	6	56	297	158	152	62	1 898	181	5	-	-	-	25	-	-
6	-	-	-	4	-	-	-	-	-	-	-	-	-	-	-	-	-	5	-	-	-	-	-	-
7	-	25	-	18	-	-	-	-	-	-	-	-	-	-	61	-	10	-	13	-	-	8	-	-
8	-	-	-	-	-	-	102	-	-	-	-	-	-	-	7	-	68	-	73	-	-	-	-	-
9	-	116	-	2	-	-	-	-	-	-	-	-	-	862	9	844	28	-	-	-	-	-	-	-
10	-	23	13	22	-	2	-	-	-	-	-	-	-	18	90	-	32	61	15	-	-	108	587	-
11	43	600	45	379	-	-	-	5	-	10	-	-	-	4	335	-	126	-	6	2	-	-	-	-
12	14	843	25	302	-	-	-	-	-	-	-	-	-	107	144	656	685	-	-	-	-	-	438	-
13	5	273	8	251	-	-	-	-	-	-	-	-	-	182	66	23	151	-	17	1	-	-	-	-
14	43	330	110	356	-	-	320	-	-	-	-	-	-	3 036	73	10	61	-	32	-	-	-	-	-
15	-	97	5	22	-	-	-	-	-	-	-	-	14	-	45	-	13	-	33	-	-	-	60	-
16	-	52	140	100	-	1	-	-	-	-	-	-	-	1 911	126	22	57	6	4	-	-	11	-	-
17	208	283	-	78	-	-	-	-	-	-	11	18	-	163	17	11	15	-	145	-	-	-	784	-
18	-	-	-	-	-	-	-	-	-	-	-	-	-	-	-	-	-	-	-	-	-	-	-	-
19	-	7	7	30	-	-	-	-	-	-	-	-	-	1	111	-	41	4	1 266	36	-	403	1 261	-
20	-	94	-	-	-	-	-	-	-	-	-	-	-	-	53	-	7	33	175	3	2	-	-	-
21	-	819	15	23	-	-	-	-	-	-	3	-	-	2	117	501	37	-	618	15	1	87	3 018	-
22	-	127	79	383	-	-	-	-	-	-	-	-	8	1	8	-	78	26	18	2	-	-	-	-
23	527	250	285	509	-	-	-	-	-	-	-	-	2	59	52	3 897	25	17	7	-	-	-	-	-
24	266	306	377	1 142	-	-	-	-	-	-	7	18	5	304	62	-	631	7	41	1	-	-	-	-
27	2 779	212	33	224	-	-	-	-	-	-	-	6	-	22	-	-	45	62	-	-	-	-	-	-
28	-	192	114	94	-	-	-	-	32	-	-	-	-	68	-	16	131	-	-	-	-	-	-	-
29	-	12	54	2	-	-	-	-	-	-	-	-	-	-	-	-	20	-	-	-	-	-	-	-
30	185	296	57	233	-	-	215	-	-	-	-	-	-	1	58	-	11	-	-	-	-	-	-	-
31	-	58	225	271	-	-	-	-	-	-	-	-	-	-	-	-	39	-	-	-	-	-	-	-
32	-	746	67	430	-	-	-	-	-	-	-	9	86	484	111	7	165	3	-	-	-	1	-	-
33	107	239	227	699	-	-	-	-	-	-	-	2	16	28	220	1 077	237	-	-	-	-	-	-	-
34	21	283	627	96	-	-	-	-	-	-	-	12	16	933	29	1 619	89	-	11	-	-	-	-	-
35	72	275	160	178	-	-	-	-	-	-	-	182	124	7	2	-	137	-	8	-	-	-	-	-
36	5	27	3	-	-	-	-	-	-	-	-	-	-	-	21	-	60	-	-	-	-	-	-	-
37	-	182	43	152	-	-	-	100	5	-	-	4	-	14	37	13	53	1	-	-	-	-	-	-
38	-	245	257	98	-	-	-	-	-	-	-	-	-	20	32	-	101	1	-	-	-	-	-	-
39	37	30	-	101	-	-	-	-	-	-	-	-	-	16	49	77	72	-	19	7	-	-	-	-
41	153	2 356	1 106	1 251	-	-	-	-	-	-	-	-	28	22	149	-	154	-	-	-	-	-	-	-
42	61	253	15	54	-	-	-	-	-	-	-	-	10	116	28	636	380	5	-	-	-	-	-	-
43	61	36	520	54	-	-	-	-	-	-	-	-	130	964	12	7	475	3	-	-	-	-	-	-
44	-	-	-	43	-	-	-	-	-	-	-	-	-	-	145	3	48	-	-	-	-	-	-	-
45	2	368	12	1 061	-	-	-	-	-	-	7	-	190	269	211	561	77	-	10	-	-	-	-	-
46	17	635	38	120	-	-	-	-	-	-	-	-	-	5	408	6	366	-	-	-	-	76	-	-
47	50	105	117	10	-	-	-	-	-	-	-	2	-	9	420	442	181	-	-	-	-	-	-	-
48	7	945	25	212	-	-	-	-	-	-	-	8	5	359	20	-	142	-	2	-	-	-	-	-
51	248	657	116	69	-	-	-	-	-	-	20	-	40	960	79	3	186	-	115	-	-	-	-	-
52	59	1 192	1 207	1 205	-	-	6	-	-	-	-	13	41	454	1 635	4	1 048	35	474	15	298	-	-	-
53	-	415	198	360	-	-	-	-	-	-	5	-	-	26	39	1 659	272	-	-	-	-	-	-	-
54	-	84	14	17	-	-	-	-	-	-	-	-	-	27	75	-	72	-	-	-	-	-	-	-
55	-	31	-	29	-	-	-	-	50	-	-	23	-	92	279	-	83	-	-	-	-	-	-	-
56	18	154	244	56	-	3	-	-	3	13	-	3	-	71	57	1 815	152	-	-	-	-	-	-	19
57	95	110	103	45	-	-	-	-	-	-	-	-	-	7	485	-	55	-	100	15	-	-	-	-
58	8	553	1 539	269	-	-	135	-	-	-	-	-	3	446	825	11	1 278	1	1	-	270	42	-	-
61	34	1 729	854	249	-	-	-	-	-	-	11	-	326	485	1 946	1 989	4 183	20	148	43	1 252	135	-	-
62	75	582	1 175	552	-	-	-	-	-	3	-	58	332	602	996	8 623	1 582	45	3	-	250	-	-	-
64	120	1 210	281	124	-	-	-	-	46	-	-	-	12	652	685	75	3 388	155	170	25	2 337	40	-	-
65	795	377	444	179	-	-	-	-	7	-	-	16	12	425	220	3 127	3 253	198	43	254	499	-	-	-
66	25	1 728	174	169	-	-	-	-	-	-	-	27	-	1 352	308	-	1 467	39	42	5	1 255	167	-	-
zus.	6 141	21176	11 424	12 383	-	655	778	105	229	32	120	698	1558	15780	11084	29660	22 408	752	4392	451	6 164	2 185	7 280	19
L.V.	11 773	1922	635	1 253	6 305	5	20	72	736	2	358	-	40	1744	3124	6039	10 436	659	10295	3 090	1 392	16 888	-	-
Bund	17 914	23098	12 059	13 636	6 305	660	798	177	965	34	478	698	1598	17524	14208	35699	32 844	1411	14687	3 541	7 556	19 073	7 280	19

Nr des V-B	Beförderte Güter insgesamt	Fische, auch Zubereitungen	Fleisch, auch Zubereitungen	Milch und Rahm	Eier	Weizen	Roggen	Gerste	Hafer	Mais	Reis	Hülsenfrüchte	Gemüse	Obst, Südfrüchte	Kartoffeln	Zuckerrüben	Ölsaaten, Ölfrüchte	Kaffee	Rohtabak	Milcherzeugnisse	Speisefette, außer Butter	Andere tierische und pflanzliche Fette und Öle
		1	2	3	4	10	11	12	13	14	15	16	20	21	22	23	24	25	26	30	31	32
Versand																						
Bund	7 412 251	47	493	1 518	110	80 653	48 333	5 190	6 573	28 824	-	784	9 332	3 397	104 956	399 583	90	-	-	537	16	1 016
98	85 201	-	-	-	-	872	3 171	-	48	-	-	-	41	-	59 374	-	-	-	-	-	-	-
99	3 000	-	-	-	-	-	-	-	-	-	-	-	-	-	1 067	-	-	-	-	-	-	-
195	8 935	-	-	-	-	-	-	-	-	-	-	-	-	-	100	-	-	-	-	-	-	-
201	19	-	-	-	-	-	-	-	-	-	-	-	-	-	-	-	-	-	-	-	-	-
202	-	-	-	-	-	-	-	-	-	-	-	-	-	-	-	-	-	-	-	-	-	-
203	48 676	-	-	-	-	-	47 875	-	-	-	-	-	-	-	-	-	-	-	-	-	-	-
204	2 042	-	-	-	-	-	-	-	-	-	-	50	-	-	-	-	-	-	-	-	-	-
205	104 195	14	-	-	-	2	-	-	-	-	-	-	9	-	170	-	15	3	-	-	300	46
206	3 442	-	-	-	-	28	-	-	-	-	-	-	-	-	-	-	-	-	-	14	-	-
207	2 042	-	-	-	-	-	-	-	-	-	-	-	-	-	-	-	-	-	-	-	-	-
208	1 694	-	-	-	-	-	-	-	-	-	-	-	-	-	-	-	-	-	-	-	-	-
209	367	-	-	-	-	-	-	-	-	-	-	-	-	-	-	-	-	-	-	-	-	-
210	153	-	-	-	-	-	-	-	-	-	-	-	-	-	-	-	-	-	-	-	-	-
211	5 041	-	-	-	-	-	-	-	-	-	-	-	-	-	-	-	-	-	-	-	-	-
212	63 098	-	-	-	-	30	10	25	-	-	-	-	25	-	270	-	-	-	-	-	-	11
213	89 869	11	13	-	-	-	-	-	-	-	-	-	-	-	1 022	-	2	-	-	-	456	128
214	119	-	-	-	-	-	-	-	-	-	-	-	-	-	-	-	-	-	-	-	-	-
215	6 892	49	-	-	-	-	-	-	-	-	-	15	-	-	74	-	5	-	-	-	-	-
216	1 837	-	-	-	-	-	-	-	-	-	-	-	-	-	14	-	-	-	-	-	-	-
217	9 619	-	-	-	-	-	-	-	-	-	-	-	-	-	-	-	-	-	-	-	-	-
218	7 901	-	-	-	-	2	-	-	-	-	-	-	2	23	-	-	-	-	-	-	-	-
219	498	-	-	-	-	-	-	-	-	-	-	-	-	-	-	-	-	-	-	-	-	-
220	2 288	-	-	-	-	-	-	-	-	-	-	-	-	-	-	-	-	-	-	-	-	-
221	42	-	-	-	-	-	-	-	-	-	-	-	-	-	-	-	-	-	-	-	-	-
222	2 262	-	-	-	-	-	-	-	-	-	-	-	-	-	-	-	-	-	-	-	-	-
223	-	-	-	-	-	-	-	-	-	-	-	-	-	-	-	-	-	-	-	-	-	-
Ausl	352 096	74	13	-	-	62	47 885	25	-	-	-	65	36	23	1 550	-	22	3	-	14	756	185
Insges.	7 861 483	121	506	1 518	110	81 587	99 389	5 215	6 621	28 824	-	849	9 409	3 420	167 047	399 583	112	3	-	551	772	1 201
Empfang																						
Bund	8 886 766	3 594	203	1 383	45	55 071	32 943	6 612	1 526	8 994	55	38	12 219	7 387	37 073	474 775	85	50	57	127	857	1 327
98	1 687	-	-	-	-	-	-	-	-	-	-	-	-	-	-	-	-	-	-	-	-	-
99	313 723	-	-	-	-	-	-	-	-	-	-	-	-	-	-	-	-	-	-	-	-	-
195	174 640	-	-	-	-	-	-	-	-	-	-	-	-	-	-	-	-	-	-	-	-	-
201	-	-	-	-	-	-	-	-	-	-	-	-	-	-	-	-	-	-	-	-	-	-
202	10 776	-	-	-	-	-	-	-	-	-	-	-	-	-	-	-	-	-	-	-	-	-
203	217 123	-	-	-	90	-	-	15	-	-	-	-	-	-	-	-	-	-	-	-	-	-
204	339 142	-	84	-	69	-	-	461	-	-	-	-	325	13	-	-	283	-	-	-	-	-
205	217 441	-	9	61	-	-	-	-	-	190	-	22	331	67	1	-	19	-	-	272	96	49
206	8 389	-	42	-	106	-	-	-	2	2 436	-	50	60	-	-	-	563	-	2	101	40	54
207	4 503	-	9	-	-	-	-	-	-	-	-	-	-	30	-	-	61	-	-	-	218	189
208	623	-	-	-	-	-	-	-	-	-	-	-	-	-	-	-	13	-	-	-	-	-
209	235	-	-	-	-	-	-	-	-	-	-	-	25	-	-	-	15	-	-	-	-	-
210	-	-	-	-	-	-	-	-	-	-	-	-	-	-	-	-	-	-	-	-	-	-
211	106 037	-	-	-	-	-	-	-	-	-	-	91	20	30	-	-	341	-	-	-	-	-
212	977	-	-	-	-	-	-	-	-	-	-	-	-	178	-	-	-	-	-	-	-	7
213	25 757	-	-	-	-	-	-	-	-	173	45	-	408	2 082	302	-	-	-	-	-	-	-
214	97	-	-	-	-	-	-	-	-	-	-	-	-	87	-	-	-	-	-	-	-	-
215	30 821	-	20	-	-	-	-	-	-	-	-	-	-	17	-	-	-	-	-	-	-	-
216	7 708	-	-	-	-	-	-	-	-	-	-	-	-	-	-	-	-	-	-	-	-	-
217	4 183	-	-	-	5	-	-	-	-	-	-	-	-	230	59	20	15	-	-	-	36	30
218	10 632	20	-	11	-	-	-	-	-	-	-	7	239	107	828	-	10	-	-	-	-	55
219	30	-	-	-	-	-	-	-	-	-	-	-	-	-	-	-	-	-	-	-	-	-
220	8 434	-	-	-	528	-	-	-	-	-	-	-	-	-	-	-	-	-	-	-	-	-
221	2	-	-	-	-	-	-	-	-	-	-	-	-	-	-	-	-	-	-	-	-	-
222	1 280	-	-	-	16	-	-	-	-	-	-	-	-	80	-	-	-	-	-	-	-	-
223	-	-	-	-	-	-	-	-	-	-	-	-	-	-	-	-	-	-	-	-	-	-
Ausl	994 190	20	164	72	814	-	-	476	2	2 799	45	170	1 408	2 921	1 190	20	1 320	-	2	373	390	384
Insges.	10 371 006	3 614	367	1 455	859	55 071	32 943	7 088	1 528	11 793	100	208	13 627	10 308	38 263	474 795	1 405	50	59	500	1 247	1 711

Nr des V-B	Roggen- und Weizenmehl	Malz	Stärke	Rohzucker	Verbrauchszucker	Wein, Most	Bier	Spiritus	Andere Nahrungs- und Genußmittel	Kleie u. Futtermehl aus Getreide	Ölkuchen	Heufutter	Stroh	Andere Futtermittel	Nicht besonders genannte tierische u. pflanzl. Rohstoffe	Eisenerze	Schwefelkies	Schwefelkiesabbrände	Kupfererze	Andere Erze	Eisenschlacken zur Verhüttung	Manganerze
	33	34	35	36	37	38	39	40	41	50	51	52	53	54	60	70	71	72	73	74	75	76
Versand																						
Bund	867	405	1 621	5 313	20 552	159	1176	13 239	8 191	1 162	1 426	667	6 736	43562	12 097	237 320	110 062	93 179	4 660	4 257	89 899	-
98	-	-	-	-	-	-	-	-	-	-	-	99	13	-	109	-	-	-	-	-	-	-
99	-	-	-	-	-	-	-	-	-	-	-	-	-	-	22	-	-	-	-	-	-	-
195	-	-	-	-	-	-	-	-	-	-	-	-	-	-	23	-	-	-	-	-	-	-
201	-	-	-	-	-	-	-	-	-	-	-	-	-	-	-	-	-	-	-	-	-	-
202	-	-	-	-	-	-	-	-	-	-	-	-	-	-	-	-	-	-	-	-	-	-
203	-	-	-	-	-	-	-	-	-	-	-	-	-	-	-	-	-	-	-	-	-	-
204	-	-	-	-	-	-	-	-	126	-	-	-	-	-	38	-	-	-	-	-	-	-
205	210	1	-	-	-	2	-	-	121	537	165	33	274	345	740	-	-	1 939	-	-	10	-
206	-	-	-	-	-	-	-	-	1	-	-	-	-	-	-	-	-	-	-	-	-	-
207	-	-	-	-	-	-	-	-	-	-	-	-	-	-	-	-	-	-	-	-	-	-
208	-	-	-	-	-	-	-	-	-	-	-	-	-	-	-	-	-	-	-	-	-	-
209	-	-	-	-	-	-	-	-	-	-	-	-	-	-	-	-	-	-	-	-	-	-
210	-	-	-	-	-	-	-	-	-	-	-	-	-	-	-	-	-	-	-	-	-	-
211	-	-	-	-	-	-	-	-	-	-	-	-	-	-	-	-	-	-	-	-	-	-
212	429	-	-	-	-	-	-	-	100	175	-	10	5 064	-	209	-	-	-	-	-	-	-
213	-	800	-	-	-	-	-	-	-	-	-	-	11	-	119	-	-	-	-	-	-	-
214	-	-	-	-	-	-	-	-	-	-	-	-	-	-	-	-	-	-	-	-	-	-
215	-	-	-	-	-	-	-	-	-	-	-	-	-	15	112	-	-	-	-	-	-	-
216	-	-	-	-	-	-	-	-	1	-	-	-	-	-	3	-	-	-	-	-	-	-
217	-	-	-	-	-	-	-	-	-	-	-	-	-	-	197	-	-	-	-	-	-	-
218	-	-	-	-	-	-	-	-	2	-	-	-	-	-	245	-	-	-	-	-	-	-
219	-	-	-	-	-	-	-	-	2	-	-	-	-	-	-	-	-	-	-	-	-	-
220	-	-	-	-	-	-	-	-	-	-	31	-	-	-	5	-	-	-	-	-	-	-
221	-	-	-	-	-	-	-	-	-	-	-	-	-	-	-	-	-	-	-	-	-	-
222	-	-	-	-	-	-	-	-	-	-	-	22	-	-	7	-	-	-	-	-	-	-
223	-	-	-	-	-	-	-	-	-	-	-	-	-	-	-	-	-	-	-	-	-	-
Ausl	639	801	-	-	-	2	-	-	353	712	196	65	5 349	360	1 675	1	-	1 939	-	-	10	-
Insges.	1 506	1 206	1 621	5 313	20 552	161	1176	13 239	8 544	1 874	1 622	831	12 098	43922	13 926	237 321	110 062	95 118	4 660	4 257	89 909	-
Empfang																						
Bund	22 610	114	1 047	39 231	9 241	906	4749	5 281	8 571	846	17 863	224	1 927	44683	14822	258 305	86 156	38 817	-	1 096	87 705	5 913
98	-	-	-	-	-	-	-	9	18	-	-	-	-	-	127	-	-	-	-	-	-	-
99	-	-	-	-	-	-	-	-	48	-	-	-	-	-	221	-	-	-	-	-	-	-
195	-	-	-	-	-	-	-	-	-	-	-	-	-	-	-	-	-	-	-	-	-	-
201	-	-	-	-	-	-	-	-	-	-	-	-	-	-	-	-	-	-	-	-	-	-
202	-	-	-	-	-	-	-	-	-	-	-	-	-	-	-	-	-	-	-	-	-	-
203	-	-	155	-	-	-	-	-	68	-	-	-	-	-	256	-	-	-	-	-	-	-
204	-	524	160	-	-	-	93	-	253	-	-	-	-	-	374	-	-	-	-	100	-	-
205	-	-	-	-	-	40	-	-	269	-	91	-	-	20	1 039	22	-	-	-	5	5 866	-
206	-	-	-	-	-	120	15	-	1 746	-	-	-	-	5	1 111	-	-	-	-	-	-	-
207	-	-	-	-	-	15	-	-	567	-	-	-	-	-	380	-	-	-	-	-	-	-
208	-	-	-	-	-	-	-	-	10	-	-	-	-	-	501	-	-	-	-	-	-	-
209	-	-	-	-	-	-	-	-	-	-	-	-	-	-	195	-	-	-	-	-	-	-
210	-	-	-	-	-	-	-	-	-	-	-	-	-	-	-	-	-	-	-	-	-	-
211	-	-	-	-	-	396	-	-	730	-	-	-	-	6	843	-	-	-	-	-	-	-
212	-	-	-	-	-	1	-	-	10	-	-	-	-	-	22	-	-	-	-	-	-	-
213	-	-	-	-	-	402	-	-	212	-	45	-	-	30	679	-	-	12 117	-	-	-	-
214	-	-	-	-	-	-	-	-	-	-	-	-	-	-	-	-	-	-	-	-	-	-
215	-	-	-	-	30	202	-	-	-	-	-	-	-	15	188	2	-	-	-	-	-	79
216	-	-	-	-	-	-	-	-	-	-	-	-	-	-	-	-	-	-	-	-	-	-
217	-	-	-	-	-	-	-	-	-	-	30	-	-	113	46	-	-	-	-	-	-	-
218	-	-	80	-	-	6	-	-	123	-	144	-	-	30	241	-	-	-	-	-	-	-
219	-	-	-	-	-	-	-	-	-	-	-	-	-	-	-	-	-	-	-	-	-	-
220	-	-	-	-	-	-	-	-	1	-	-	-	-	-	128	-	-	-	-	-	-	-
221	-	-	-	-	-	-	-	-	1	-	-	-	-	-	-	-	-	-	-	-	-	-
222	-	-	-	-	-	-	-	-	-	-	-	-	-	-	290	-	-	-	-	-	-	-
223	-	-	-	-	-	-	-	-	-	-	-	-	-	-	-	-	-	-	-	-	-	-
Ausl	-	524	395	-	30	1 182	108	-	3 990	-	310	-	-	219	6 293	24	-	12 117	-	105	5 866	79
Insges.	22 610	638	1 442	39 231	9 271	2 088	4857	5 290	12 627	846	18 173	224	1 927	44902	21465	258 329	86 156	50 934	-	1 201	93 571	5 992

Nr. des V.-B.	Steinkohlen	Steinkohlenbriketts	Steinkohlenkoks	Rohbraunkohlen	Braunkohlenbriketts	Braunkohlenkoks	Torf	Rohes Erdöl, Stein- und Braunkohlenteer	Benzin	Benzol	Gasöl, Dieselöl	Andere Mineralölderivate, Mineralölrückstände	Rohe und bearbeitete Natursteine	Gewöhnliche Erde, Kies, Sand	Kalk und Gips, außer zum Düngen	Zement, Mörtel	Stein- und Siedesalz	Tonerde, Bauxit, Kryolith
	80	81	82	83	84	85	86	90	91	92	93	94	100	101	102	103	110	111
Versand																		
Bund	45 615	2 566	14 770	210 924	117 311	206	752	24 930	1 601	237	88 675	13 146	869 350	499 803	168 153	81 546	99	257 400
98	-	-	-	-	-	-	-	-	18	-	-	-	131	5 092	-	-	-	-
99	-	-	-	-	-	-	-	-	-	-	-	-	-	95	-	-	-	-
195	101	-	-	-	-	-	-	-	-	-	-	-	34	1 137	-	5	-	-
201	-	-	-	-	-	-	-	-	-	-	-	-	-	-	-	-	-	-
202	-	-	-	-	-	-	-	-	-	-	-	-	-	-	-	-	-	-
203	17	-	-	-	-	-	-	-	-	-	-	-	-	-	-	-	-	-
204	-	-	-	-	-	-	-	-	1	-	-	4	16	-	-	-	-	-
205	-	-	-	-	51	-	-	-	101	217	33	281	434	8 634	131	270	103	9 428
206	-	-	-	-	-	-	-	-	-	-	-	-	-	-	-	-	-	-
207	-	-	-	-	-	-	-	-	-	-	-	-	-	-	-	-	-	-
208	-	-	-	-	-	-	-	-	-	-	-	2	-	-	-	-	-	-
209	-	-	-	-	-	-	-	-	-	-	-	-	-	-	-	-	-	-
210	-	-	-	-	-	-	-	-	-	-	-	-	-	-	-	-	-	-
211	-	-	-	-	-	-	-	-	-	-	-	29	-	-	-	12	-	-
212	-	-	-	-	-	-	-	13	514	-	-	15	100	22 372	15	1	-	-
213	95	-	-	-	-	-	-	-	-	20	-	-	225	3 864	-	30	-	-
214	-	-	-	-	-	-	-	-	-	-	-	-	-	-	-	-	-	-
215	-	-	-	-	-	-	-	-	-	-	-	-	-	503	-	132	-	-
216	-	-	-	-	-	-	-	-	-	-	-	-	189	230	-	434	-	-
217	-	-	-	-	-	-	-	-	-	-	-	-	230	3 751	-	-	-	-
218	-	-	-	-	-	-	-	-	-	-	-	-	305	527	15	-	-	-
219	-	-	-	-	16	-	-	-	-	-	-	-	-	-	-	-	-	-
220	-	-	-	-	-	-	-	-	-	-	-	-	15	808	-	6	20	-
221	-	-	-	-	-	-	-	-	-	-	-	-	-	5	-	-	-	-
222	-	-	-	-	-	-	-	-	-	-	-	-	19	110	-	51	-	-
223	-	-	-	-	-	-	-	-	-	-	-	-	-	-	-	-	-	-
Ausl.	112	-	-	-	67	-	-	13	616	237	33	331	1 533	40 804	161	936	123	9 428
Insges.	45 828	2 566	14 770	210 924	117 378	206	752	24 943	2 235	474	88 708	13 477	871 048	546 931	168 314	82 487	222	266 828
Empfang																		
Bund	1 716 852	87 221	861 545	174 328	458 494	6 851	8 030	9 105	64 760	5 118	99 808	164 224	559 445	162 559	99 122	87 659	15 981	161 362
98	-	-	-	-	-	-	-	-	41	-	-	62	-	-	-	-	-	-
99	-	-	-	71	267 996	-	-	-	3 255	3 420	6 701	397	116	170	90	6 790	-	-
195	123 153	-	3 882	-	-	-	-	-	-	-	-	-	-	-	-	-	-	-
201	-	-	-	-	-	-	-	-	-	-	-	-	-	-	-	-	-	-
202	-	-	-	-	-	-	-	-	-	-	-	-	-	-	-	-	-	-
203	133 943	45	843	-	-	23	-	-	-	214	-	171	-	-	-	-	-	-
204	10 907	-	16 394	188 157	-	52 355	-	-	927	52	928	17 818	11	-	-	11 354	-	-
205	11	-	16	-	-	-	-	18	47	140	3 650	3 102	1 473	12 863	30	564	-	-
206	-	-	-	-	-	-	-	-	-	-	-	323	94	-	-	-	-	-
207	-	-	-	-	-	-	-	-	10	-	-	20	-	-	-	-	-	-
208	-	-	-	-	-	-	-	-	-	-	-	-	-	-	-	-	-	-
209	-	-	-	-	-	-	-	-	-	-	-	-	-	-	-	-	-	-
210	-	-	-	-	-	-	-	-	-	-	-	-	-	-	-	-	-	-
211	-	-	-	-	-	-	-	-	-	-	-	-	-	-	-	-	-	99 528
212	-	-	-	-	-	-	-	-	-	-	-	-	88	-	-	-	-	-
213	-	-	-	-	-	-	-	-	831	35	1 449	768	735	-	-	-	-	-
214	-	-	-	-	-	-	-	-	-	-	-	-	-	-	-	-	-	-
215	11 119	-	121	-	-	-	-	-	-	-	-	-	160	-	-	-	-	-
216	-	-	-	-	-	-	-	-	-	-	-	-	-	-	-	-	-	-
217	120	-	-	-	-	-	-	-	-	-	-	75	40	20	-	20	-	-
218	325	-	-	-	-	-	-	-	2 012	-	-	-	-	5 235	-	-	-	-
219	-	-	-	-	-	-	-	-	-	-	-	-	19	-	-	-	-	-
220	-	-	-	-	-	-	-	-	-	-	-	-	-	-	-	-	-	-
221	-	-	-	-	-	-	-	-	-	-	-	-	-	-	-	-	-	-
222	-	-	-	-	-	-	-	-	-	-	-	-	760	-	-	-	-	-
223	-	-	-	-	-	-	-	-	-	-	-	-	-	-	-	-	-	-
Ausl.	156 425	45	17 374	188 157	-	52 378	-	18	3 827	441	6 027	22 277	3 376	18 118	30	11 938	-	99 528
Insges.	1 996 430	87 266	882 801	362 556	726 490	59 229	8 030	9 123	71 883	8 979	112 536	186 960	562 937	180 847	99 242	106 387	15 981	260 890

Nr. des V.-B.	Andere mineral. Rohstoffe	Schwefelsäure	Soda, Ätznatron, Pottasche	Farbstoffe, Farben und Lacke	Nicht bes. genannte chemische Erzeugnisse	Düngekalk	Thomasmehl	Andere Phosphordüngemittel, außer Mischdünger	Kalidüngemittel, außer Mischdünger	Stickstoffdüngemittel, außer Mischdünger	Mischdünger	Andere Düngemittel	Pflanzliche Gerbmittel	Häute, Felle	Leder	Wolle	Baumwolle	Andere Spinnstoffe	Garne	Lumpen	Stammholz über 1,5 m lang, Baustangen
	112	120	121	122	123	130	131	132	133	134	135	136	140	141	142	150	151	152	153	154	160
Versand																					
Bund	591 533	26 829	409	1 192	50 168	321 041	62 316	26 690	694	1 611	396	945	410	315	118	81	41	34 685	279	3 115	41 081
98	1 120	-	-	-	923	355	-	-	-	-	-	-	-	-	-	-	-	-	-	-	970
99	401	-	-	28	-	-	-	-	-	-	-	-	-	-	-	-	-	-	-	-	-
195	6 089	-	-	-	5	-	-	-	-	-	-	-	-	-	-	-	-	6	-	-	-
201	-	-	-	-	-	-	-	-	-	-	-	-	-	-	-	-	-	-	-	-	-
202	-	-	-	-	-	-	-	-	-	-	-	-	-	-	-	-	-	-	-	-	-
203	160	-	-	-	-	-	-	-	-	-	-	-	-	-	-	1	-	621	-	-	-
204	180	-	-	9	83	-	-	-	-	-	-	-	-	-	-	-	-	-	-	-	-
205	33 007	14 441	35	52	717	13	110	45	45	-	-	-	-	201	11	125	-	262	135	-	40
206	267	-	-	22	323	-	-	10	-	-	-	-	-	-	-	4	-	637	11	-	78
207	51	-	-	13	33	-	-	-	-	-	-	-	-	-	-	-	-	-	115	-	-
208	-	-	-	25	159	-	-	-	-	-	-	-	-	-	-	-	-	330	-	-	-
209	-	-	-	-	-	-	-	-	-	-	-	-	-	-	-	-	-	14	-	-	-
210	-	-	-	-	-	-	-	-	-	-	-	-	-	-	-	-	-	-	-	-	-
211	1 098	-	-	7	22	-	-	-	-	-	-	-	-	-	-	-	-	3 487	5	-	-
212	16 321	-	-	21	105	-	-	-	-	-	-	-	-	-	-	-	-	21	-	30	482
213	33 740	-	-	1	118	-	-	-	-	-	-	-	-	21	-	1	-	78	-	301	1 783
214	31	-	-	-	6	-	-	-	-	-	-	-	-	-	-	-	-	-	-	-	-
215	1 633	-	-	-	1	-	-	-	-	-	-	-	-	-	-	18	2	156	1	24	28
216	587	-	-	-	-	-	-	-	-	-	-	-	-	-	-	-	-	-	-	-	-
217	2 616	-	-	-	57	60	-	-	-	-	-	-	-	-	-	89	-	880	-	-	-
218	2 054	-	-	-	102	-	-	-	-	-	-	-	-	48	4	11	-	318	-	220	-
219	10	-	-	-	28	-	-	-	-	-	-	-	-	-	-	-	-	-	-	-	-
220	594	-	-	-	-	-	-	-	-	-	-	-	-	-	-	-	-	149	-	-	-
221	30	-	-	-	-	-	-	-	-	-	-	-	-	-	-	-	-	-	-	-	-
222	1 215	-	-	-	30	-	-	-	-	-	-	-	-	27	41	-	-	78	-	-	-
223	-	-	-	-	-	-	-	-	-	-	-	-	-	-	-	-	-	-	-	-	-
Ausl.	93 594	14 441	35	150	1 784	73	110	55	45	-	-	-	-	297	56	249	2	7 031	267	575	2 411
Insges.	692 737	41 270	444	1 370	52 880	321 469	62 426	26 745	739	1 611	396	945	410	612	174	330	43	41 722	546	3 690	44 462
Empfang																					
Bund	226 577	15 834	106 631	2 545	60 270	90 319	134 319	59 477	106 355	103 335	52 763	1 436	345	533	13	333	71	8 241	118	880	22 832
98	-	-	-	-	4	-	-	-	-	-	-	-	-	-	-	-	-	-	-	-	-
99	11 191	-	37	36	6 403	-	-	-	-	-	20	-	-	-	-	-	-	-	-	-	-
195	19	-	-	-	-	-	-	-	-	-	-	-	-	-	-	-	-	-	-	-	-
201	-	-	-	-	-	-	-	-	-	-	-	-	-	-	-	-	-	-	-	-	-
202	-	-	-	-	-	-	-	-	-	-	-	-	-	-	-	-	-	-	-	-	3 360
203	-	-	-	-	-	-	-	-	-	-	-	-	-	-	-	-	-	140	-	25	147
204	9 173	-	-	24	927	-	-	-	-	-	-	-	-	-	-	162	-	10	-	5	4 906
205	62 408	-	-	-	247	-	-	-	-	5	-	-	160	216	-	52	84	72	546	16	5 853
206	-	-	-	-	458	-	-	-	-	-	-	-	25	-	-	10	-	-	-	-	-
207	-	-	-	-	1 228	-	-	-	-	-	-	-	-	-	-	25	17	-	-	-	15
208	-	-	-	-	34	-	-	-	-	-	-	-	-	-	-	-	-	45	-	-	-
209	-	-	-	-	-	-	-	-	-	-	-	-	-	-	-	-	-	-	-	-	-
210	-	-	-	-	-	-	-	-	-	-	-	-	-	-	-	-	-	-	-	-	-
211	-	-	-	5	3 163	-	-	-	-	-	-	-	-	4	-	-	-	-	-	-	-
212	-	438	-	-	26	-	-	-	-	-	-	-	-	15	-	-	-	-	-	-	-
213	220	-	55	222	2 750	-	-	-	-	-	-	-	16	51	-	-	-	11	-	15	-
214	-	-	-	-	-	-	-	-	-	-	-	-	-	-	-	-	-	-	-	-	-
215	77	-	-	184	55	-	-	20	-	-	-	-	-	26	5	117	1	52	39	-	150
216	-	-	-	-	-	-	5 656	-	-	-	-	-	-	-	-	-	-	-	-	-	-
217	35	-	-	15	744	-	1 185	75	-	-	-	-	-	-	1	39	-	21	12	-	188
218	577	-	-	5	181	-	-	-	-	-	-	-	-	6	-	44	29	85	8	28	-
219	-	-	-	-	-	-	-	-	-	-	-	-	-	-	-	-	-	-	-	-	-
220	9	-	-	-	5 623	-	-	-	-	-	-	-	-	14	-	-	-	-	-	-	-
221	-	-	-	-	-	-	-	-	-	-	-	-	-	-	-	-	-	-	-	-	-
222	-	-	-	-	6	-	-	-	-	-	-	-	-	-	-	-	-	-	-	30	-
223	-	-	-	-	-	-	-	-	-	-	-	-	-	-	-	-	-	-	-	-	-
Ausl.	72 299	438	55	455	15 442	-	6 841	95	-	5	-	-	201	332	6	449	131	436	605	119	14 619
Insges.	310 086	16 272	106 723	3 036	82 119	90 319	141 160	59 572	106 355	103 340	52 783	1 436	546	865	19	782	202	8 677	723	999	37 451

Nr des V-B	Faserholz, Papierholz	Grubenholz	Anderes unbearb Holz, Holzabfälle	Hölzerne Schwellen	Schnittholz, Faßholz, Werkstücke	Holz waren	Zellstoff, Holzschliff, Strohstoff	Papier, Pappe	Beton waren	Künstliche Steine, Platten, Röhren	Andere Steingut-, Ton-, Porzellanwaren	Glas, Glaswaren	Roheisen, Eisenlegierungen	Halbzeug aus Stahl	Altesen und Abfälle von Eisen und Stahl	Eisenbahnoberbauzeug aus Eisen und Stahl	Stab- und Formeisen und -stahl	Bleche und Platten aus Eisen und Stahl	Röhren und Rohre aus Eisen und Stahl	Eisen- und Stahldraht
	161	162	163	164	165	166	170	171	180	181	182	183	190	191	192	193	194	195	196	197
Versand																				
Bund	207 368	136 946	22 322	8 092	50 259	16 370	35 944	16 085	1 735	50 822	15 968	29 806	85 288	270 750	96 268	2 716	208 914	65 916	14 718	590
98	-	41	130	246	824	312	-	405	-	62	-	121	-	-	-	-	8 314	1 125	-	-
99	-	-	16	-	79	-	-	-	-	-	-	-	-	-	-	-	25	1 267	-	-
195	119	224	27	-	67	10	-	-	-	144	52	126	300	-	142	-	-	-	-	-
201	-	-	-	-	-	-	-	-	-	19	-	-	-	-	-	-	-	-	-	-
202	-	-	-	-	-	-	-	-	-	-	-	-	-	-	-	-	-	-	-	-
203	-	-	-	-	-	-	-	-	-	-	-	-	-	-	-	-	-	-	-	-
204	-	-	-	-	-	1	-	-	-	6	-	2	-	-	3	-	442	716	15	8
205	-	-	-	-	8	23	-	37	112	2 557	429	440	11	56	114	-	900	48	1 433	8
206	82	991	-	-	-	336	-	20	-	-	-	-	-	-	-	-	66	-	204	1
207	-	-	-	-	-	-	-	-	-	-	-	-	-	-	-	-	-	-	42	30
208	-	-	-	-	-	-	-	5	-	22	-	-	-	-	-	-	86	17	46	32
209	-	-	-	-	-	-	-	-	-	-	122	131	-	-	-	-	2	-	-	-
210	-	-	-	-	-	-	-	-	-	-	-	153	-	-	-	-	-	-	-	-
211	-	-	-	-	-	3	-	-	-	311	-	23	-	-	-	-	-	-	1	-
212	-	-	-	-	233	21	672	35	-	96	1 007	1 457	500	2	31	-	8 258	644	1 864	1
213	-	-	70	-	18	1	1 059	159	23	834	3 927	5 534	3 266	273	26 776	609	2 350	41	455	-
214	-	-	-	-	-	-	-	-	-	-	-	21	-	-	-	-	-	-	-	-
215	-	-	-	-	257	152	500	780	-	374	8	371	-	-	-	-	3	-	-	6
216	-	-	-	-	74	3	-	-	-	204	3	-	-	-	-	-	-	-	-	-
217	-	-	-	-	72	10	21	71	-	206	134	222	-	-	-	-	103	42	3	-
218	-	20	-	-	1 287	52	-	651	-	180	66	207	-	23	-	20	27	144	-	-
219	-	-	-	-	-	-	-	-	-	-	-	56	-	-	-	-	-	-	-	-
220	-	-	-	-	20	-	-	-	-	281	217	20	-	-	-	-	-	-	-	-
221	-	-	-	-	-	-	-	-	-	-	-	-	-	-	-	-	-	-	-	-
222	-	-	-	-	76	-	-	-	-	54	199	19	-	-	-	-	-	-	11	-
223	-	-	-	-	-	-	-	-	-	-	-	-	-	-	-	-	-	-	-	-
Ausl	82	1 011	70	-	2 045	602	2 252	1 738	135	5 144	6 112	8 656	3 777	354	26 924	629	12 237	1 652	4 074	86
Insges.	207 569	138 222	22 565	8 338	53 274	17 294	38 196	18 228	1 870	56 172	22 132	38 709	89 365	271 104	123 334	3 345	229 490	69 960	18 792	676
Empfang																				
Bund	72 516	3 820	11 080	3 769	8 614	5 368	52 353	6 290	3 969	64 540	8 316	11 896	57 610	220 427	254 930	3 016	36 629	14 374	10 778	922
98	-	-	-	-	-	-	-	-	-	-	-	5	-	-	-	-	-	-	-	-
99	-	-	-	-	-	-	-	15	-	204	54	15	60	-	-	-	-	-	-	-
195	20	-	-	207	-	1	-	-	-	25	-	22	62	40	-	48	1 016	269	862	20
201	-	-	-	-	-	-	-	-	-	-	-	-	-	-	-	-	-	-	-	-
202	7 290	-	-	-	126	-	-	-	-	-	-	-	-	-	-	-	-	-	-	-
203	6 258	-	-	-	39	-	-	60	-	213	-	-	8	-	-	-	-	-	-	-
204	3 253	-	39	-	99	-	16	499	652	15 964	26	175	20	78	-	-	-	95	19	-
205	16 628	1 386	4 217	40	41 427	45	2 662	22 264	41	1 369	32	146	35	270	-	20	5 590	1 037	156	3 394
206	-	-	-	-	-	-	-	-	-	74	-	-	71	13	-	-	328	50	-	-
207	-	-	-	-	1 658	-	13	-	-	-	-	-	-	-	-	-	9	-	-	-
208	-	-	-	-	-	-	-	-	-	15	-	-	-	-	-	-	-	-	-	-
209	-	-	-	-	-	-	-	-	-	-	-	-	-	-	-	-	-	-	-	-
210	-	-	-	-	-	-	-	-	-	-	-	-	-	-	-	-	-	-	-	-
211	-	-	-	-	297	-	-	-	-	-	-	-	-	-	-	-	-	-	16	-
212	-	-	-	-	-	-	5	-	-	-	1	1	-	-	-	-	-	86	-	-
213	-	-	16	-	-	-	-	1	-	30	15	-	-	-	-	-	-	-	3	-
214	-	-	-	-	-	-	-	-	-	-	-	-	-	-	-	-	-	-	-	-
215	-	23	-	7 170	124	1	-	5	-	361	1	1	20	-	20	-	348	99	671	-
216	-	-	-	-	-	-	-	-	-	-	-	-	-	-	-	-	1 128	891	-	-
217	-	15	-	-	-	19	-	-	-	134	-	168	-	-	-	-	-	16	-	-
218	-	-	-	-	30	-	-	52	-	-	14	3	-	-	-	-	-	-	2	-
219	-	-	-	-	-	3	-	-	-	-	-	-	-	-	-	-	-	-	-	-
220	-	-	-	-	6	5	-	-	-	46	-	-	-	-	-	-	-	-	-	-
221	-	-	-	-	-	-	-	-	-	-	-	-	-	-	-	-	-	-	-	-
222	21	-	20	-	15	-	-	-	-	-	2	-	-	-	-	-	-	-	-	-
223	-	-	-	-	-	-	-	-	-	-	-	-	-	-	-	-	-	-	-	-
Ausl.	33 450	1 424	4 292	7 210	43 821	73	2 696	22 881	693	18 206	91	494	154	361	20	20	7 403	2 274	867	3 394
Insges.	105 986	5 244	15 372	11 186	52 435	5 442	55 049	29 186	4 662	82 975	8 461	12 432	57 886	220 828	254 950	3 084	45 048	16 917	12 507	4 336

Nr des V-B	Andere Gießerei- u Walzwerkserzeugnisse	Maschinen, Apparate	Bauwerksteile aus Eisen u Stahl	Andere Eisen- und Stahlwaren	Blöcke aus Stahl	Rohkupfer, Kupferlegierungen	Rohzink, Zinklegierungen	Rohblei, Bleilegierungen	Rohe Leichtmetalle, auch Legierungen	Andere roh NE-Metalle	Altmetalle u. Abfälle von NE-Metallen	NE-Metallhalbzeug	NE-Metallwaren	Fahrzeuge aller Art	Nicht bes gen Industrieerzeugn	Sammelgut ohne nähere Bezeichnung	Umzugsgut, gebr. Verpackungen, Baugerätschaften	Lebende Tiere: Pferde, Esel	Rindvieh, außer Kälbern	Kälber	Schafe, Ziegen	Schweine, außer Ferkeln	Ferkel	Geflügel
	198	199	200	201	202	210	211	212	213	214	215	216	217	220	230	231	240	250	251	252	253	254	255	256
Versand																								
Bund	12 826	8 078	1 114	67 480	10 796	21	20	77	2 530	8	703	12	754	11 593	72 419	37 747	39 490	4 958	123 261	24 609	20 326	160 182	81	5 356
98	-	12	-	300	-	-	-	-	16	-	-	-	-	236	53	572	96	2	-	-	780	-	-	-
99	-	-	-	-	-	-	-	-	-	-	-	-	-	-	-	-	-	-	-	-	-	-	-	-
195	1	28	-	30	-	-	-	-	-	-	-	-	2	13	138	1	11	-	-	-	-	-	-	-
201	-	-	-	-	-	-	-	-	-	-	-	-	-	-	-	-	-	-	-	-	-	-	-	-
202	-	-	-	-	-	-	-	-	-	-	-	-	-	-	-	-	-	-	-	-	-	-	-	-
203	-	-	-	1	-	-	-	-	-	-	-	-	-	1	-	-	-	-	-	-	-	-	-	-
204	-	38	-	70	-	-	-	-	-	-	-	1	45	2	44	31	111	-	-	-	-	-	-	-
205	405	955	41	510	-	-	-	50	37	1	-	15	7	370	1 447	18 498	1 825	13	14	-	-	-	-	-
206	-	1	-	5	-	-	-	144	-	-	-	90	-	6	52	10	38	-	-	-	-	-	-	-
207	-	111	-	24	-	-	-	-	-	-	-	-	7	-	42	1 555	19	-	-	-	-	-	-	-
208	-	5	-	38	-	-	-	-	-	-	10	13	10	-	7	682	5	-	-	-	-	-	-	-
209	-	14	-	11	-	-	-	-	-	-	-	-	-	42	11	6	14	-	-	-	-	-	-	-
210	-	-	-	-	-	-	-	-	-	-	-	-	-	-	-	-	-	-	-	-	-	-	-	-
211	-	23	-	11	-	-	-	-	-	-	-	-	1	-	-	-	6	-	-	-	-	-	-	-
212	-	318	17	275	-	-	-	-	-	-	-	26	-	249	58	971	15	10	20	-	-	-	-	-
213	-	1 060	-	136	80	-	56	-	40	-	-	34	6	26	175	1	20	665	-	-	-	-	-	-
214	-	6	-	-	-	-	-	-	-	-	-	-	-	-	-	-	-	-	-	-	-	-	-	-
215	3	411	-	76	-	-	-	-	-	-	-	-	-	134	610	7	31	36	-	-	-	-	-	-
216	-	47	-	9	-	-	-	-	-	-	-	-	-	8	1	-	30	-	-	-	-	-	-	-
217	-	101	-	211	-	-	-	-	-	-	-	-	12	275	204	46	2	214	-	-	-	-	-	-
218	1	177	-	39	-	-	-	-	-	-	-	4	-	523	385	214	3	-	-	-	-	-	-	-
219	-	17	-	36	-	-	-	-	-	-	-	-	-	97	211	-	19	-	-	-	-	-	-	-
220	-	31	-	17	-	-	-	-	-	-	-	-	-	27	31	6	10	-	-	-	-	-	-	-
221	-	1	-	3	-	-	-	-	-	-	-	-	-	3	-	-	-	-	-	-	-	-	-	-
222	-	95	-	41	-	-	-	-	-	-	-	-	-	141	5	15	6	-	-	-	-	-	-	-
223	-	-	-	-	-	-	-	-	-	-	-	-	-	-	-	-	-	-	-	-	-	-	-	-
Ausl	409	3411	58	1 513	80	-	56	194	77	1	10	183	88	1 904	3 283	22 242	2 154	938	34	-	-	-	-	-
Insges.	13 236	11529	1 172	69 323	10 876	21	76	271	2 623	9	713	195	844	13 746	75 893	60 562	41 751	5 898	123 295	24 609	21 106	160 182	81	5 356
Empfang																								
Bund	17 914	23098	12 059	13 636	6 305	660	798	177	965	34	478	698	1 598	17 524	14 208	35 699	32 844	1 411	14 687	3 541	7 556	19 073	7 280	19
98	-	619	53	241	-	-	-	-	-	-	-	-	25	15	9	240	140	-	-	-	-	-	-	-
99	-	42	-	-	-	-	-	-	700	-	-	-	-	-	27	-	650	-	-	-	-	-	-	-
195	-	132	12	73	-	-	-	-	-	-	-	-	-	-	6	4	4	-	-	-	-	-	-	-
201	-	-	-	-	-	-	-	-	-	-	-	-	-	-	-	-	-	-	-	-	-	-	-	-
202	-	-	-	-	-	-	-	-	-	-	-	-	-	-	-	-	-	-	-	-	-	-	-	-
203	-	-	-	18	-	-	-	-	-	-	-	-	-	-	10	6	-	-	-	-	-	-	-	-
204	-	82	-	32	-	-	-	-	469	-	124	-	-	21	379	-	259	-	-	-	-	-	-	-
205	408	778	324	601	-	9	-	150	2 246	-	65	23	10	7	4 683	5 505	485	20	607	27	-	-	-	-
206	-	-	-	-	-	-	-	-	100	-	30	-	-	-	64	296	-	-	1 020	-	-	9 898	-	-
207	-	-	-	10	-	-	-	-	20	-	-	-	-	-	9	-	-	-	761	-	-	-	-	-
208	-	-	-	-	-	-	-	-	-	-	-	-	-	-	5	-	-	-	-	-	-	-	-	-
209	-	-	-	-	-	-	-	-	-	-	-	-	-	-	-	-	-	-	-	-	-	-	-	-
210	-	-	-	-	-	-	-	-	-	-	-	-	-	-	-	-	-	-	-	-	-	-	-	-
211	-	-	-	479	-	-	-	-	-	-	7	-	-	-	73	-	8	-	2 671	-	-	1 800	-	3 653
212	-	52	-	7	-	-	-	-	-	-	-	-	-	1	20	-	19	3	-	-	-	-	-	-
213	9	1	-	8	-	-	-	-	45	-	-	-	-	1	897	-	10	8	-	-	-	-	-	-
214	-	-	-	-	-	-	-	-	-	-	-	-	-	-	-	-	-	-	-	-	-	-	-	-
215	14	3	-	1	-	-	-	-	-	-	-	1	-	2	1 548	3	22	-	-	-	-	-	-	-
216	-	4	-	13	-	-	-	-	-	-	-	-	-	-	15	-	1	-	-	-	-	-	-	-
217	-	225	-	10	-	-	-	-	-	-	-	-	36	-	300	44	32	-	-	-	-	-	-	-
218	-	11	-	7	-	-	-	-	4	165	-	-	-	5	37	5	48	-	-	-	-	-	-	-
219	-	10	-	-	-	-	-	-	-	-	-	-	-	-	-	-	2	-	-	-	-	-	-	-
220	-	99	-	1	-	-	-	-	-	-	-	-	-	-	30	-	-	-	58	-	-	-	-	-
221	-	-	-	-	-	-	-	-	-	-	-	-	-	-	-	-	1	-	-	-	-	-	-	-
222	-	1	-	-	-	-	-	-	-	-	-	-	-	-	32	-	7	-	-	-	-	-	-	-
223	-	-	-	-	-	-	-	-	-	-	-	-	-	-	-	-	-	-	-	-	-	-	-	-
Ausl	431	1266	324	1 187	-	9	-	150	2 876	165	226	24	46	37	8 102	5 859	894	31	5 117	27	-	11 698	-	3 653
Insges.	18 345	25157	12 448	15 140	6 305	669	798	327	4 541	199	704	722	1 669	17 576	22 352	41 802	34 532	1 442	19 804	3 568	7 556	30 771	7 280	3 672

Nr. des V.-B.	Beförderte Güter insgesamt	Fische, auch Zubereitungen	Fleisch,	Milch und Rahm	Eier	Weizen	Roggen	Gerste	Hafer	Mais	Reis	Hülsenfrüchte	Gemüse	Obst, Südfrüchte	Kartoffeln	Zuckerrüben	Ölsaaten, Ölfrüchte	Kaffee	Rohtabak	Milcherzeugnisse	Speisefette, außer Butter	Andere tierische und pflanzliche Fette und Öle
		1	2	3	4	10	11	12	13	14	15	16	20	21	22	23	24	25	26	30	31	32
												Versand										
1	894	-	-	-	-	-	-	-	-	-	-	-	245	-	-	-	-	-	-	-	-	-
2	4 128	-	-	-	-	-	2	-	-	-	-	-	24	-	131	-	-	-	-	-	-	-
3	3 518	88	-	-	-	-	-	-	-	-	-	-	-	-	150	-	-	-	-	-	-	-
4	2 492	-	-	-	-	-	-	-	-	-	-	-	-	-	37	-	-	-	-	-	-	-
5	41 091	375	38	-	-	-	20	-	-	-	-	-	195	16	19	-	29	-	-	5	-	-
6	1 487	-	-	-	-	-	-	-	-	-	-	-	-	-	61	-	-	-	-	-	-	-
7	9 331	-	-	-	-	-	-	-	-	-	-	-	-	-	469	-	-	-	-	-	-	-
8	6 794	-	-	-	-	-	-	-	-	-	-	-	-	-	49	-	-	-	-	-	-	-
9	34 990	-	-	-	-	-	-	-	-	5	-	5	77	-	-	13	-	-	-	-	-	-
10	15 051	-	-	-	-	-	-	-	-	-	-	-	-	-	256	-	-	-	-	-	-	-
11	11 304	7	-	-	-	-	-	-	-	-	-	15	-	-	74	-	-	-	-	-	-	-
12	11 316	-	-	-	-	-	-	-	-	-	-	8	28	8	588	-	-	-	-	-	-	-
13	54 338	-	-	-	-	-	-	-	-	-	-	15	57	-	514	-	-	-	-	-	-	-
14	15 255	-	-	-	-	-	-	15	-	-	-	-	712	-	116	-	5	-	-	-	15	-
15	10 278	-	-	-	-	-	-	-	-	-	-	45	15	-	32	-	-	-	-	-	-	-
16	6 965	-	-	-	-	-	-	-	-	-	-	5	15	-	17	-	-	-	-	-	-	-
17	8 608	-	-	-	-	-	-	-	8	-	-	-	24	-	-	-	-	-	-	-	-	-
18	385	-	-	-	-	-	-	-	-	-	-	-	-	-	-	-	-	-	-	-	-	-
19	8 377	-	-	-	-	-	-	-	-	-	-	-	-	5	39	-	-	-	-	-	-	-
20	2 539	-	-	-	-	-	-	-	-	-	-	-	-	-	-	-	-	-	-	-	-	-
21	7 580	-	-	-	-	-	-	91	-	-	-	-	6	-	250	-	-	-	-	-	-	-
22	9 481	-	-	-	-	-	-	-	-	-	-	-	107	-	401	-	-	-	-	-	-	-
23	17 348	-	-	-	-	-	-	5	-	-	-	-	-	-	302	-	-	-	-	-	-	-
24	37 511	-	-	-	-	-	-	-	-	-	-	-	39	-	586	-	-	-	-	-	-	-
27	13 173	-	-	-	-	-	-	-	-	-	-	-	-	-	337	-	-	-	-	-	-	-
28	13 168	-	-	-	-	-	-	-	-	-	-	-	29	-	282	-	-	-	-	-	-	-
29	2 118	-	-	-	-	-	-	-	-	-	-	-	-	-	395	-	-	-	-	-	-	-
30	17 834	-	-	-	-	-	-	-	-	-	-	-	-	-	49	-	-	-	-	-	-	-
31	2 446	-	-	-	-	-	-	-	-	-	-	-	-	-	32	-	-	-	-	-	-	-
32	7 341	-	-	-	-	-	-	-	-	-	-	-	61	-	303	-	-	-	-	-	-	-
33	11 591	-	-	-	-	-	-	-	-	-	-	-	35	-	222	-	-	-	-	-	-	-
34	5 869	-	-	-	-	-	-	-	-	-	-	-	83	-	62	-	-	-	-	-	-	-
35	4 513	-	-	125	-	-	-	-	-	-	-	-	14	-	625	-	-	-	-	-	-	-
36	3 446	-	-	-	-	-	-	-	-	-	-	-	-	-	64	-	-	-	-	-	-	-
37	3 885	-	-	-	-	-	-	-	-	-	-	-	-	-	173	-	-	-	-	-	-	-
38	15 099	1	-	-	-	-	-	-	-	-	-	-	-	-	234	-	-	-	-	-	-	-
39	4 750	-	-	-	-	-	-	-	-	-	-	-	-	27	124	-	-	-	-	-	-	-
41	13 837	-	-	-	-	-	-	-	-	-	-	-	-	-	213	-	-	-	-	-	-	-
42	11 009	-	-	-	-	-	-	-	-	-	-	-	-	9	308	42	-	-	-	-	-	-
43	11 986	-	-	-	-	-	-	-	-	-	-	60	35	-	589	-	-	-	-	29	-	-
44	5 256	-	-	-	-	-	-	-	-	-	-	-	-	15	18	-	-	-	-	-	-	-
45	13 012	-	-	-	-	-	-	-	-	-	-	-	44	-	76	-	-	-	-	-	-	-
46	20 697	-	-	-	-	11	-	-	-	-	-	-	28	106	3 126	5 305	-	-	-	-	-	-
47	34 066	24	-	-	-	15	-	-	-	-	-	-	-	14	903	15 384	-	-	-	-	-	-
48	20 534	-	-	-	-	169	22	128	-	-	-	-	25	43	1 854	414	-	-	-	-	-	-
51	30 269	-	-	-	77	1 447	101	86	8	-	-	59	70	40	2 816	-	-	-	-	100	-	-
52	124 673	-	-	-	10	73	25	131	-	-	-	40	41	10	4 105	1 821	-	-	-	-	-	-
53	15 940	-	10	-	129	-	-	-	-	-	-	-	65	-	528	1 345	-	-	-	-	-	-
54	5 757	-	-	-	-	6	-	-	-	-	-	-	19	-	227	-	-	-	-	-	-	-
55	4 781	-	-	-	-	-	-	-	-	-	-	-	5	-	222	-	-	-	-	-	-	-
56	21 351	-	21	-	212	5	-	-	-	-	-	-	141	14	37	-	-	-	-	-	-	-
57	10 961	-	-	-	-	-	-	-	-	-	-	30	59	-	225	-	5	-	-	-	-	-
58	31 603	-	-	-	-	1 574	1 054	-	6	65	-	6	21	90	5 828	-	-	-	-	-	-	-
61	71 938	-	-	-	-	27	14	10	13	41	-	24	1 329	29	4 155	-	5	-	-	-	-	-
62	23 558	-	-	-	3	-	-	-	16	-	-	-	116	19	546	-	-	-	-	-	-	-
63	437 063	5	-	-	-	513	191	197	5	366	-	20	1 718	78	5 284	78 162	-	-	-	-	-	-
65	513 232	5	11	3 808	-	512	125	175	45	-	-	12	176	30	8 742	5	17	-	-	16	-	-
66	559 336	1	-	103	-	4 388	1 633	249	119	145	-	41	517	42	6 439	-	1	-	-	56	-	-
zus.	2 407 153	506	80	4 036	431	8 740	3 187	1 087	220	622	-	385	6 175	595	53 234	102 491	62	-	-	206	15	-
L V	1 349 733	15	10	2 267	6	2 655	719	981	326	248	-	131	1 190	318	29 812	180	4	-	-	8	-	-
Bund	3 756 886	521	90	6 303	437	11 395	3 906	2 068	546	870	-	516	7 365	913	83 046	102 671	66	-	-	214	15	-
												Empfang										
1	2 753	-	-	-	-	-	-	-	-	250	-	-	-	-	13	-	-	-	-	-	-	-
2	1 835	123	147	-	-	-	-	28	27	-	-	5	44	4	278	-	-	-	-	-	-	-
3	19 140	-	-	-	-	-	-	-	-	-	-	-	578	-	314	-	-	-	-	-	-	-
4	1 692	771	6	-	-	-	-	-	-	-	-	-	-	-	135	-	-	-	-	-	-	-
5	154 739	394	103	-	43	3 701	-	1 276	60	1 200	-	35	-	483	15	-	15	-	-	-	-	19
6	237	-	-	-	-	-	-	-	-	-	-	-	-	-	164	-	-	-	-	-	-	-
7	5 822	30	-	-	-	-	-	-	-	-	-	-	-	-	516	-	-	-	-	-	-	-
8	14 846	464	-	-	-	8 498	520	15	-	-	-	-	-	813	39	-	-	-	-	-	-	27
9	54 756	-	-	-	-	6 642	-	75	-	60	-	80	-	-	-	-	-	-	-	-	-	-
10	5 421	-	-	-	-	-	-	-	-	-	-	-	-	-	321	-	-	-	-	-	-	-
11	5 807	-	-	-	-	-	-	-	-	-	-	-	-	-	-	-	-	-	-	-	-	-
12	2 270	-	-	-	-	-	-	-	-	-	-	-	-	-	-	-	-	-	-	-	-	-
13	96 603	-	-	-	-	-	13	-	-	-	-	-	-	-	-	-	-	-	-	-	-	-
14	23 047	-	-	-	-	-	-	-	-	-	-	-	15	-	119	-	-	-	-	-	-	-
15	10 901	-	-	-	-	-	-	23	-	-	-	-	-	-	-	-	-	-	-	-	-	-
16	1 494	-	3	-	-	-	-	-	-	-	-	-	-	-	-	-	-	-	-	-	-	-
17	2 990	-	-	-	-	-	-	-	-	-	-	-	-	-	16	-	-	-	-	-	-	-
18	16 395	-	-	-	-	16 385	-	-	-	-	-	-	-	-	-	-	-	-	-	-	-	-
19	1 776	-	-	-	-	-	-	-	-	-	-	-	-	-	60	-	-	-	-	-	-	-
20	7 857	5	-	-	-	-	-	-	-	-	-	-	-	-	33	-	-	-	-	-	-	-
21	775	-	-	-	-	-	-	-	-	-	-	-	-	-	-	-	-	-	-	-	-	-
22	3 092	-	-	-	-	-	-	-	-	-	-	-	-	-	-	5	-	-	-	-	-	-
23	26 693	-	-	-	-	-	-	-	-	-	-	-	-	-	-	-	-	-	-	-	-	-
24	679 341	-	24	-	-	-	-	-	-	-	-	-	-	2	-	-	-	-	-	-	-	-
27	97 598	-	-	-	-	-	-	-	-	-	-	-	-	-	-	-	-	-	-	-	-	-
28	67 389	-	-	-	-	-	-	-	-	-	-	-	-	-	-	-	-	-	-	-	-	-
29	396	-	-	-	-	-	-	-	-	-	-	-	-	-	-	-	-	-	-	-	-	46
30	55 039	-	-	-	-	-	-	-	-	-	-	-	-	-	-	-	-	-	-	-	-	-
31	129 608	-	-	-	-	-	-	-	-	-	-	-	-	-	-	-	-	-	-	-	-	-
32	25 113	-	-	-	-	-	-	-	6	-	-	-	-	-	30	-	-	-	-	-	-	160
33	6 027	-	-	-	-	-	-	-	-	-	-	-	-	-	-	-	-	-	-	-	-	85
34	6 082	-	-	-	-	-	-	-	-	-	-	-	-	-	-	-	-	-	-	-	-	-
35	2 277	-	-	-	-	-	-	-	-	-	-	-	-	-	-	-	-	-	-	-	-	-
36	109 526	-	-	-	-	-	-	-	-	-	-	-	-	-	-	-	-	-	-	3	-	-
37	120 169	-	-	-	-	-	-	-	-	-	-	-	-	-	-	-	-	-	-	-	-	-
38	39 647	-	-	-	-	-	-	-	-	-	-	-	-	-	-	-	-	-	-	-	-	-
39	5 504	-	-	-	-	-	-	-	-	-	-	-	-	6	-	-	-	-	-	-	-	-
41	26 236	-	-	-	-	-	-	-	-	-	-	-	-	6	-	-	-	-	-	-	-	-
42	9 787	-	-	-	-	-	-	-	-	-	-	-	-	20	-	-	-	-	-	-	-	-
43	7 527	-	-	-	-	-	-	-	-	-	-	-	-	-	-	-	-	-	-	-	-	-
44	47 921	-	-	-	-	-	-	-	-	-	-	-	-	-	42	-	-	-	-	-	-	-
45	44 992	-	-	-	-	-	-	-	-	-	-	-	-	-	44	-	-	-	-	-	-	-
46	9 665	-	-	-	-	-	-	-	-	16	-	-	38	2	234	-	-	-	-	-	-	-
47	13 749	-	-	-	-	-	-	-	-	-	-	-	-	-	21	-	-	-	-	-	-	-
48	10 332	-	-	-	-	-	-	-	-	-	-	-	-	255	1 484	-	-	-	-	-	-	-
51	45 709	-	-	-	-	-	-	-	-	-	-	-	-	92	23	-	-	-	-	-	-	-
52	134 826	-	-	-	-	-	-	-	-	-	-	11	-	25	131	-	-	-	-	-	-	-
53	4 988	-	-	43	-	-	-	-	-	-	-	-	-	-	15	-	-	-	-	-	-	-
54	2 731	-	-	-	-	-	-	-	-	-	-	-	-	-	-	-	-	-	-	-	-	-
55	2 398	-	-	-	-	-	-	-	-	-	-	-	-	7	-	-	-	-	-	-	-	-
56	43 702	-	4	-	-	-	-	-	-	-	-	-	-	-	-	-	-	-	-	-	-	-
57	9 024	-	-	-	-	-	-	-	-	-	-	-	-	5	-	-	-	-	-	-	-	-
58	18 339	-	-	-	-	41	-	-	-	588	-	-	212	36	686	-	-	-	-	-	-	-
61	80 386	-	-	-	-	1 303	455	49	276	-	-	5	6	12	2 116	-	-	-	-	-	-	-
62	26 905	3	12	-	97	-	-	-	-	-	-	-	150	16	5	-	-	-	-	4	-	-
63	936 992	-	-	-	7	24 965	3 206	915	459	3 906	-	16	134	237	8 271	17	-	-	-	34	-	-
65	231 340	10	-	-	-	2 612	68	89	21	4	-	16	263	1 034	914	-	6	3	-	-	-	40
66	119 683	-	-	88	-	1 915	2 141	56	32	31	-	11	104	38	13 869	108	-	-	-	12	-	6
zus	3 631 889	1 800	299	131	147	66 062	6 403	2 526	881	6 055	-	179	1 544	3 093	29 908	130	21	3	-	53	-	383
L V	1 349 733	15	10	2 267	6	2 655	719	981	326	248	-	131	1 190	318	29 812	180	4	-	-	8	-	-
Bund	4 981 622	1 815	309	2 398	153	68 717	7 122	3 507	1 207	6 303	-	310	2 734	3 411	59 720	310	25	3	-	61	-	383

Nr. des V.-B.	Roggen- und Weizenmehl	Malz	Stärke	Rohzucker	Verbrauchszucker	Wein, Most	Bier	Spiritus	Andere Nahrungs- und Genußmittel	Kleie u. Futtermehl aus Getreide	Ölkuchen	Rauhfutter	Stroh	Andere Futtermittel	Nicht bes. genannte tierische u. pflanzl. Rohstoffe	Eisenerze	Schwefelkies	Schwefelkiesabbrände	Kupfererze	Andere Erze	Eisenschlacken zur Verhüttung	Mangenerze
	33	34	35	36	37	38	39	40	41	50	51	52	53	54	60	70	71	72	73	74	75	76
Versand																						
1	-	-	-	-	-	-	-	-	-	-	-	6	-	-	-	-	-	-	-	-	-	-
2	-	-	-	-	-	-	-	-	-	-	-	-	-	-	38	-	-	-	-	-	-	-
3	-	-	-	-	-	-	-	-	14	15	-	-	-	-	8	-	-	-	-	-	-	-
4	-	-	-	-	-	-	-	-	-	-	-	10	-	-	-	-	-	-	-	-	-	-
5	-	-	-	-	-	43	-	17	163	30	-	-	-	-	167	-	-	-	-	-	-	-
6	-	-	-	-	-	-	-	-	-	-	-	-	-	-	-	-	-	-	-	-	-	-
7	-	-	-	-	-	-	-	-	-	-	-	-	-	-	1	-	-	-	-	-	-	-
8	-	-	-	-	-	-	-	-	-	-	-	-	-	-	1	-	-	-	-	-	-	-
9	-	-	-	-	-	-	-	-	15	-	-	-	-	-	549	-	-	-	-	-	-	-
10	-	-	-	-	-	-	-	-	211	15	-	-	92	-	7	-	-	-	-	-	-	-
11	-	-	-	-	-	-	-	-	-	-	-	20	-	9	17	-	-	-	-	-	-	-
12	-	-	-	-	-	-	-	-	31	-	15	34	-	11	188	-	-	-	-	-	-	-
13	-	-	-	-	-	-	-	-	144	75	-	382	-	30	54	-	-	-	-	-	-	-
14	-	-	-	-	-	-	67	-	9	-	-	44	-	22	49	-	-	-	-	-	-	-
15	-	-	-	-	-	-	-	42	16	-	-	22	-	20	5	-	-	-	-	-	-	-
16	-	-	-	-	-	-	-	-	25	-	-	10	-	-	53	-	-	-	-	-	-	-
17	-	-	-	-	-	-	-	-	-	-	-	-	-	-	-	-	-	-	-	-	-	-
18	-	-	-	-	-	-	-	-	-	-	-	-	-	-	-	-	-	-	-	-	-	-
19	-	-	-	-	-	-	-	-	-	-	-	11	11	-	11	-	-	-	-	-	-	-
20	-	-	-	-	-	-	-	-	-	-	-	12	-	-	-	-	-	-	-	-	-	-
21	-	-	-	-	-	-	-	-	-	-	-	31	-	-	51	-	-	-	-	-	-	-
22	-	-	-	-	-	-	-	20	-	-	-	33	-	-	25	-	-	-	-	-	-	-
23	-	-	-	-	-	-	-	-	-	-	-	30	-	-	-	-	-	-	-	-	-	-
24	-	-	-	-	-	-	-	-	-	-	-	173	-	10	57	-	-	-	-	-	-	-
27	-	-	-	-	-	-	-	-	-	-	-	32	-	-	29	-	-	-	-	-	-	-
28	-	-	-	-	-	-	-	-	-	-	-	43	-	-	5	-	-	-	-	-	-	-
29	-	-	-	-	-	-	-	-	-	-	-	-	-	-	25	-	-	-	-	-	-	-
30	-	-	-	-	-	-	-	-	-	-	-	54	-	-	21	-	2 389	9 961	-	-	-	-
31	-	-	-	-	-	-	-	-	-	-	-	11	-	-	1	-	-	-	-	-	-	-
32	-	-	-	-	-	-	-	-	-	-	-	22	-	-	39	-	-	-	-	-	-	-
33	-	-	-	-	-	-	-	187	-	-	-	38	-	10	11	-	-	-	-	-	-	-
34	-	-	-	-	-	-	-	-	-	-	-	18	-	-	8	-	-	-	-	-	-	-
35	-	-	-	-	-	-	-	-	-	-	-	11	-	-	35	-	-	-	-	-	-	-
36	-	-	-	-	-	-	-	-	-	-	-	32	-	-	-	-	-	-	-	-	-	-
37	-	-	-	-	-	-	-	-	-	-	-	10	-	-	21	-	-	-	-	-	-	-
38	-	-	-	-	-	-	-	-	-	-	-	-	-	-	19	-	-	-	-	11	-	-
39	-	-	-	-	-	20	-	-	-	-	-	-	-	-	29	-	-	-	-	-	-	-
41	-	-	-	-	-	-	-	-	-	-	-	14	-	8	15	-	-	-	-	-	26	-
42	-	-	-	-	-	11	111	-	-	-	-	5	352	15	69	-	-	-	-	-	-	-
43	-	-	-	-	-	-	34	10	61	-	-	-	-	-	163	-	-	-	-	-	-	-
44	-	-	-	-	-	-	-	-	-	-	-	-	-	-	9	-	-	-	-	-	-	-
45	-	-	-	-	-	-	-	-	-	30	-	32	-	8	23	-	-	-	-	-	-	-
46	-	-	-	-	-	-	-	-	-	-	-	11	12	-	85	-	-	-	-	-	-	-
47	-	-	-	-	-	-	-	-	-	-	-	-	-	-	66	-	-	-	-	-	-	-
48	40	9	20	-	-	15	-	-	39	-	-	33	29	10	100	-	-	-	15	-	11	-
51	-	13	60	-	-	114	-	-	170	80	-	10	45	1 009	229	-	-	-	-	-	-	-
52	-	-	31	-	-	383	-	40	34	63	-	-	21	10	331	-	-	-	-	-	-	-
53	4	5	18	-	-	43	-	-	18	-	-	-	21	-	111	-	-	-	-	-	20	-
54	-	-	-	-	-	-	-	-	-	-	-	-	-	-	44	-	-	-	-	-	-	-
55	-	-	-	-	-	-	-	37	10	16	-	19	-	-	-	-	-	-	-	-	-	-
56	-	-	-	-	-	5	-	212	5	-	-	-	-	20	110	-	-	-	-	-	-	-
57	-	-	-	-	-	-	134	-	10	45	-	74	-	-	-	-	-	-	-	-	-	-
58	-	-	-	-	-	-	-	-	-	61	10	7	5	18	206	-	-	-	-	-	-	-
61	15	-	-	-	-	25	-	-	38	456	-	57	244	47	1 310	-	-	-	-	-	-	-
62	-	-	75	-	-	-	-	709	173	6	-	11	-	-	552	-	-	-	-	-	-	-
63	90	-	11	-	-	15	-	184	232	108	41	16	48	232	743	-	-	-	-	-	2 753	-
65	-	43	5	-	-	24	-	1 353	227	-	-	47	278	235	206	-	-	-	-	-	-	-
66	63	-	-	-	12	5	-	-	155	468	-	182	881	1 130	423	-	-	-	-	-	-	-
zus.	212	70	220	-	12	703	346	2 811	1 800	1 468	66	1 607	2 039	2 854	6 319	-	2 389	9 961	15	11	2 810	-
L.V.	2	-	5	-	-	36	-	15	268	304	76	439	3 322	1 363	1 045	-	-	-	-	-	-	-
Bund	214	70	225	-	12	739	346	2 826	2 068	1 772	142	2 046	5 361	4 217	7 364	-	2 389	9 961	15	11	2 810	-
Empfang																						
1	-	-	-	-	-	-	-	-	-	-	-	-	-	-	40	-	-	-	-	-	-	-
2	-	-	-	-	-	-	-	-	-	-	-	-	-	-	44	-	-	-	-	-	-	-
3	-	-	-	-	-	-	-	-	-	-	-	-	-	11	1 062	-	-	-	-	-	-	-
4	-	-	-	-	-	-	-	-	-	-	-	-	-	409	14	-	-	-	-	-	-	-
5	-	-	-	-	-	-	-	-	24	-	904	-	-	419	6 159	-	-	-	-	-	-	8
6	-	-	-	-	-	-	-	-	-	-	-	-	-	-	39	-	-	-	-	-	-	-
7	-	-	-	-	-	-	-	-	-	-	-	-	-	5	18	-	-	-	-	-	-	-
8	-	-	-	-	-	-	-	-	-	-	-	-	-	5	32	-	-	-	-	-	-	-
9	-	-	-	-	-	1	-	-	-	15	32	-	-	10	2 773	652	-	-	-	557	-	970
10	-	-	-	-	-	-	-	-	-	2	-	-	59	48	23	-	-	-	-	-	-	-
11	-	-	-	-	-	-	-	-	-	-	-	-	-	249	52	-	-	-	-	-	-	-
12	-	-	10	-	20	-	-	-	51	-	-	-	-	77	92	-	-	-	-	-	-	-
13	-	-	-	-	-	-	-	-	-	-	-	-	-	-	35	-	-	-	-	-	-	-
14	-	-	-	-	-	-	-	-	-	-	-	-	-	1 354	19	-	-	-	-	-	-	-
15	-	-	-	-	-	-	-	-	-	-	-	-	-	674	-	-	-	-	-	-	-	-
16	-	-	-	-	-	-	-	-	-	-	-	-	-	-	42	-	-	-	-	-	-	-
17	-	-	-	-	-	-	-	-	-	-	-	-	-	-	-	-	-	-	-	-	-	-
18	-	-	-	-	-	-	-	-	-	-	-	-	-	-	-	-	-	-	-	-	-	-
19	-	-	-	-	-	-	-	-	-	-	-	-	4	224	45	-	-	-	-	-	-	-
20	-	-	-	-	-	-	-	-	-	-	-	-	-	46	-	-	-	-	-	-	-	-
21	-	-	-	-	-	-	-	-	-	-	-	-	-	-	7	-	-	-	-	-	-	-
22	-	-	-	-	-	-	-	-	-	-	-	-	-	-	2	-	-	-	-	-	-	-
23	-	-	-	-	-	-	-	-	-	-	-	-	-	-	-	-	-	-	-	-	-	-
24	-	-	-	-	-	-	-	-	-	-	-	-	20	13	-	151	-	-	-	-	-	-
27	-	-	-	-	-	-	-	-	-	-	-	-	-	-	-	-	-	-	-	-	-	-
28	-	-	-	-	-	-	-	-	-	-	-	-	-	-	-	-	-	-	-	-	-	-
29	-	-	-	-	-	-	-	-	-	-	-	-	-	-	51	-	-	-	-	-	-	-
30	-	-	-	-	-	-	-	-	-	-	-	-	-	-	-	6	-	-	-	-	-	-
31	-	-	-	-	-	-	-	7	-	-	-	-	-	-	-	-	-	-	-	-	-	-
32	-	-	-	-	-	-	-	-	-	-	296	-	-	43	7	-	-	-	-	16	-	-
33	-	-	-	-	-	-	-	-	7	-	-	-	-	11	15	-	-	-	-	-	-	-
34	-	-	-	-	-	-	-	-	-	-	-	-	-	-	5	-	-	-	-	-	-	-
35	-	-	-	-	-	-	-	-	-	-	-	-	-	-	17	-	-	-	22	-	-	-
36	-	-	-	-	-	-	-	-	-	-	-	-	-	108	-	-	-	-	-	-	-	-
37	-	-	-	-	-	-	-	-	4	-	-	-	-	215	-	-	-	-	-	-	-	-
38	-	-	-	-	-	-	-	-	5	-	-	-	-	40	119	-	-	-	-	-	-	-
39	-	-	-	-	-	10	-	-	-	-	-	-	-	5	116	-	-	-	-	-	-	-
41	-	-	-	-	-	-	-	-	36	-	-	-	-	-	-	111	-	-	-	-	-	-
42	-	-	-	-	-	4	-	-	-	-	-	-	17	211	44	-	-	-	-	-	-	-
43	-	-	-	-	-	-	-	-	-	-	-	-	53	87	96	-	-	-	-	-	-	-
44	15	-	-	-	-	-	-	-	-	-	-	-	-	1	12	-	-	-	-	-	-	-
45	45	-	-	-	-	-	-	-	-	-	772	-	-	75	98	-	-	-	-	-	-	-
46	-	-	-	-	-	17	-	-	5	-	77	-	2 228	103	77	-	-	-	-	-	-	-
47	-	-	-	-	-	21	-	-	528	-	-	-	-	845	214	-	-	-	-	-	-	-
48	-	-	-	-	36	-	-	574	377	-	31	-	-	164	140	-	-	-	-	-	-	-
51	-	-	5	-	-	-	-	12	-	-	-	-	-	15	543	-	-	-	-	-	-	-
52	-	-	-	-	-	15	-	-	235	-	160	46	5	583	330	-	-	-	-	-	-	-
53	-	-	-	-	-	5	-	-	-	-	-	-	-	269	519	-	-	-	-	-	-	-
54	-	-	-	-	-	-	-	-	-	-	-	4	-	27	97	-	-	-	-	-	-	-
55	-	-	-	-	-	-	-	-	-	-	-	-	-	-	-	-	-	-	-	-	-	-
56	-	-	-	-	-	-	-	-	-	-	-	-	-	-	148	-	-	-	-	-	-	-
57	-	-	-	-	-	-	-	-	-	-	-	-	-	-	11	-	-	-	-	-	-	15
58	-	-	-	-	-	91	-	30	36	-	2 010	5	34	1 866	298	-	-	-	-	-	-	-
61	-	110	-	-	-	-	56	-	220	62	-	28	15	46	399	-	-	-	-	-	-	-
62	15	-	-	-	-	-	-	-	16	-	-	-	-	-	232	-	-	-	-	-	-	-
63	88	11	407	-	2 002	5	-	79	596	10	138	125	1 409	8 040	794	-	15 638	1 273	-	-	491	-
65	-	5	-	-	-	102	2 407	409	106	30	17	5	42	1 024	1 742	-	-	-	-	-	-	-
66	-	-	-	-	-	29	-	-	-	-	10	80	85	425	866	-	-	-	-	203	-	-
zus.	163	126	422	-	2 058	300	2 463	1 111	2 246	119	4 447	293	3 971	17 747	17 488	920	15 638	1 273	22	776	491	993
L.V.	2	-	5	-	-	36	-	15	268	304	76	439	3 322	1 363	1 045	-	-	-	-	-	-	-
Bund	165	126	427	-	2 058	336	2 463	1 126	2 514	423	4 523	732	7 293	19 110	18 533	920	15 638	1 273	22	776	491	993

Nr. des V.-B.	Steinkohlen	Steinkohlenbriketts	Steinkohlenkoks	Rohbraunkohlen	Braunkohlenbriketts	Braunkohlenkoks	Torf	Rohes Erdöl, Stein- und Braunkohlenteer	Benzin	Benzol	Gasöl, Dieselöl	Andere Mineralölderivate, Mineralölrückstände	Rohe und bearbeitete Natursteine	Gewöhnliche Erde, Kies, Sand	Kalk und Gips, außer zum Düngen	Zement, Mörtel	Stein- und Siedesalz	Tonerde, Bauxit, Kryolith
	80	81	82	83	84	85	86	90	91	92	93	94	100	101	102	103	110	111
Versand																		
1	-	-	-	-	-	-	-	-	-	-	-	-	-	-	-	-	-	-
2	-	-	-	-	-	-	-	-	-	-	-	10	-	-	-	-	-	-
3	-	-	-	-	-	-	-	-	-	-	-	-	-	-	-	-	-	-
4	-	-	-	-	-	-	-	-	-	-	-	-	-	-	-	-	-	-
5	-	-	-	-	-	-	-	-	-	-	7	277	17	-	-	-	-	-
6	-	-	-	-	-	-	-	-	-	-	-	-	-	-	-	-	-	-
7	-	-	-	-	-	-	-	-	-	-	-	-	-	-	-	-	-	-
8	-	-	-	-	-	-	-	-	-	-	-	22	-	-	-	-	-	-
9	-	-	-	-	-	-	16	-	-	-	-	10	81	-	-	-	-	-
10	-	-	-	-	-	-	-	-	-	-	-	-	-	-	-	-	-	-
11	-	-	-	-	-	-	-	-	-	-	-	-	11	-	-	-	-	-
12	-	-	-	-	-	-	16	-	-	-	-	15	5	-	-	-	-	-
13	-	-	-	-	-	-	-	-	-	-	19	16	159	-	-	-	-	-
14	-	-	-	-	-	-	-	-	-	-	-	-	-	-	-	-	-	-
15	-	-	-	-	-	-	-	-	-	-	15	-	20	16	-	-	-	-
16	-	-	-	-	-	-	-	-	-	-	-	-	16	25	-	-	5	-
17	-	-	-	-	-	-	-	-	-	-	-	-	-	-	-	-	-	-
18	-	-	-	-	-	-	-	-	-	-	-	-	-	-	-	-	-	-
19	-	-	-	-	-	-	-	-	-	-	-	-	-	-	-	-	-	-
20	-	-	-	-	-	-	-	-	-	-	-	-	-	-	-	-	-	-
21	-	-	-	-	-	-	-	-	-	-	-	-	30	21	-	-	-	-
22	-	-	-	-	-	-	-	-	-	-	-	-	378	-	-	-	-	-
23	-	-	-	-	-	-	-	-	-	-	-	-	-	-	-	-	-	-
24	-	-	-	-	-	-	-	10 306	-	-	-	-	-	-	-	-	-	-
27	-	-	-	-	-	-	-	-	-	-	-	-	-	-	-	-	-	-
28	-	-	-	-	-	-	-	-	-	-	-	-	-	-	-	-	-	-
29	-	-	-	-	-	-	-	-	-	-	-	-	-	-	-	-	-	-
30	-	-	-	-	-	-	-	-	-	121	-	-	-	-	-	-	-	-
31	-	-	-	-	-	-	-	-	-	-	-	-	-	-	-	-	-	-
32	-	-	-	-	-	-	-	-	-	-	-	-	-	-	-	-	-	-
33	-	-	-	-	-	-	-	-	-	-	-	-	15	6	-	-	-	-
34	-	-	-	-	-	-	-	-	-	-	-	135	-	-	-	-	-	-
35	-	-	-	-	-	-	-	-	-	-	-	-	-	-	-	-	-	-
36	-	-	-	-	-	-	-	2 060	-	15	-	-	-	-	-	-	-	-
37	-	-	-	-	-	-	-	-	-	-	-	-	-	-	-	-	-	-
38	-	-	-	-	-	-	86	-	-	-	-	87	-	-	-	-	10	-
39	-	-	-	-	-	-	24	287	-	-	-	-	-	-	-	-	10	-
41	-	-	-	-	-	-	-	-	-	-	-	-	30	-	-	-	-	-
42	-	-	-	-	-	-	-	-	-	-	-	192	-	6	-	-	-	-
43	-	-	-	-	-	-	-	-	-	-	-	-	-	-	-	-	-	-
44	-	-	-	-	-	-	24	-	-	-	-	232	5	60	-	-	2 355	15
45	-	-	-	-	-	-	-	27	-	-	-	30	-	-	-	-	47	-
46	-	-	-	-	-	-	48	-	-	-	-	-	-	-	-	-	51	22
47	-	-	-	-	-	-	-	-	-	15	-	-	-	60	-	-	5	-
48	-	-	-	-	15	-	403	-	-	-	-	5	17	22	-	-	45	-
51	43	-	-	15	22	-	614	-	-	-	-	15	85	20	-	-	354	-
52	-	-	-	40	118	-	841	24	51	-	17	305	534	50	24	-	57	-
53	-	-	-	80	-	-	202	-	326	-	45	536	273	180	-	-	45	-
54	-	-	-	-	-	-	-	-	-	-	-	-	-	8	-	-	-	258
55	-	-	-	-	-	-	33	-	-	-	-	-	12	-	-	-	-	-
56	-	-	-	-	-	-	79	-	-	-	15	876	123	-	-	20	60	-
57	-	-	-	-	-	-	-	-	-	-	-	-	-	-	-	-	-	-
58	-	-	-	-	-	-	346	-	-	40	-	10	-	218	-	-	134	-
61	210	-	95	2 133	198	-	1 023	-	10	13	-	90	32	6 974	120	-	977	-
62	45	-	-	15	-	-	128	-	-	85	-	70	-	740	-	5	42	-
63	460	-	389	71 084	5 060	21	2 169	12	16	94	58	256	1 265	7 258	2 748	4 943	2 867	-
65	3 368	90	1 247	269 291	8 950	-	2 358	1 137	54	1 039	191	391	11 670	1 466	1 647	16 585	8 197	-
66	232	-	-	330 301	11 355	-	4 588	-	16	82	109	111	25 472	1 536	130	-	5 396	-
zus.	4 358	90	1 731	672 959	25 718	21	12 998	13 853	473	1 504	476	3 691	40 250	18 666	4 669	21 553	20 657	295
L.V.	7 899	143	1 210	495 282	23 721	22	10 971	25	60	8	619	291	11 943	9 104	45 228	8 260	8 307	-
Bund	12 257	233	2 941	1168 241	49 439	43	23 969	13 878	533	1 512	1 095	3 982	52 193	27 770	49 897	29 813	28 964	295
Empfang																		
1	-	-	-	-	-	-	-	-	-	-	-	-	146	-	-	155	-	-
2	-	-	-	-	-	-	561	-	-	-	-	-	-	-	-	-	-	-
3	-	-	-	-	-	-	-	-	4 124	-	7 830	971	-	-	-	-	-	-
4	-	-	-	-	-	-	89	-	-	36	-	-	-	-	-	-	-	-
5	25 164	-	16	-	-	-	-	-	23 210	-	38 472	30 762	20	-	-	-	-	-
6	-	-	-	-	-	-	-	-	-	-	-	-	-	-	-	-	-	-
7	-	-	-	-	-	-	-	-	-	-	2 331	2 134	-	-	-	-	-	-
8	710	-	-	-	-	-	444	35	-	-	1 383	-	-	-	-	-	-	-
9	2 467	-	-	-	-	-	-	-	1 410	-	631	1 064	-	-	-	-	-	-
10	-	-	-	-	-	-	359	45	-	-	-	1 562	-	-	-	-	-	-
11	-	-	-	20	934	-	-	-	-	-	-	15	552	25	95	15	-	-
12	-	-	15	-	-	-	-	-	-	-	-	-	1	32	-	-	-	-
13	-	-	-	190	-	-	-	-	-	-	-	-	45	-	-	-	6	-
14	-	-	-	326	65	9 798	-	166	-	-	-	195	-	-	-	-	947	-
15	-	-	-	-	-	-	-	-	792	-	1 271	102	-	-	-	-	20	-
16	-	-	19	-	-	-	-	-	-	-	-	-	-	-	-	-	-	-
17	-	-	-	-	-	-	-	-	-	-	-	-	-	-	-	-	-	-
18	-	-	-	-	-	-	-	-	-	-	-	-	-	-	-	-	-	-
19	-	-	-	-	-	-	608	-	-	-	-	-	-	-	-	-	-	-
20	-	-	-	-	-	-	201	-	5 517	-	1 534	184	-	-	-	-	-	-
21	-	35	-	-	-	-	-	-	-	-	-	-	-	-	-	-	-	-
22	-	-	23	-	-	-	-	-	-	-	-	-	273	9	-	-	-	-
23	14 733	6 511	22	-	-	-	-	-	-	-	-	-	-	99	-	-	-	-
24	247 496	32 054	265 564	-	-	-	-	1 267	11 642	1 323	3 063	4 699	-	82	-	27	-	1 265
27	15 045	413	60 402	-	-	-	-	-	-	-	-	16	-	-	-	-	-	-
28	32 348	15 560	16 368	-	-	-	-	-	-	737	15	17	-	-	-	-	-	-
29	-	-	-	-	-	-	-	-	-	-	-	-	-	-	-	-	-	-
30	9 468	-	3 540	-	-	-	-	53	108	-	10	-	-	34	-	-	-	-
31	43 566	28 156	3 025	-	-	-	-	-	-	-	-	44	-	-	-	-	-	-
32	61	-	703	-	1 273	-	-	-	-	-	-	-	-	308	-	-	-	-
33	-	-	-	-	-	-	-	-	137	-	-	208	-	-	-	12	-	-
34	-	-	41	-	-	-	-	129	-	-	-	-	-	-	15	-	23	-
35	21	-	-	-	-	-	-	-	-	-	-	8	99	-	-	-	-	-
36	-	-	-	20	97 294	46	-	237	1 245	-	-	225	-	25	-	-	-	20
37	34 562	5 788	61 543	-	15 441	-	-	-	-	-	-	15	-	15	-	2	-	-
38	-	-	-	-	15 131	-	-	-	-	-	-	-	231	-	-	20	-	-
39	-	-	39	-	263	-	-	-	-	-	-	-	22	-	-	-	-	-
41	19	-	-	374	-	-	-	-	-	-	-	-	108	1 091	2	787	-	-
42	-	-	145	-	-	-	-	-	-	-	-	-	-	-	-	338	-	-
43	-	-	41	-	-	-	-	-	-	-	236	-	15	25	-	-	-	-
44	-	-	40	-	50	-	-	-	6 027	17	146	1 184	-	-	-	17	-	1 415
45	1 426	140	840	-	100	-	-	588	1 101	42	1 486	841	-	-	-	-	-	-
46	-	20	36	-	-	-	-	-	-	-	-	-	-	153	2	257	-	-
47	515	-	20	-	-	-	-	-	5 564	-	295	-	-	-	-	-	-	-
48	-	-	38	-	-	-	-	-	-	-	15	-	-	55	-	-	-	-
51	-	-	-	-	-	-	-	222	-	-	-	42	8 027	15	20	635	30 440	-
52	7 357	-	160	-	40	-	-	-	-	-	19	238	2 021	444	6 645	13 647	78 685	-
53	-	-	744	-	-	-	-	40	-	-	-	53	-	51	-	3	-	-
54	-	-	790	-	-	-	-	-	-	-	-	-	30	-	96	-	-	-
55	41	-	20	-	-	-	-	-	-	-	197	-	15	-	-	-	-	-
56	-	-	85	-	-	-	-	-	-	-	-	11	-	-	-	-	-	-
57	-	-	-	-	-	-	-	-	-	-	-	-	290	44	-	-	-	-
58	533	21	95	-	-	-	-	-	1 194	-	37	-	177	-	-	-	-	-
61	1 970	228	259	940	2 175	-	-	252	-	11	52	154	635	1 279	708	91	-	-
62	71	-	1 386	-	-	47	-	206	-	-	-	10	-	-	-	-	-	-
63	4 250	-	221	45 743	2 990	-	-	2 119	-	-	15 590	1 229	33 688	36 230	74 753	847	-	70 019
65	11 669	235	28 546	701	1 677	51	-	413	-	-	369	8 212	117	3 109	28	99	8	-
66	454	-	5 926	41	345	147	6	161	959	-	2 858	68	2 968	181	122	10 239	-	-
zus.	453 946	89 161	450 712	48 355	137 778	10 089	2 268	5 933	63 030	2 166	77 840	54 263	49 480	43 306	82 486	27 191	110129	72 719
L.V.	7 899	143	1 210	495 282	23 721	22	10 971	25	60	8	619	291	11 943	9 104	45 228	8 260	8307	-
Bund	461 845	89 304	451 922	543 637	161 499	10 111	13 239	5 958	63 090	2 174	78 459	54 554	61 423	52 410	127 714	35 451	118436	72 719

Nr. des V.-B.	Andere mineral. Rohstoffe	Schwefelsäure	Soda, Ätznatron, Pottasche	Farbstoffe, Farben und Lacke	Nicht bes. genannte chemische Erzeugnisse	Düngekalk	Thomasmehl	Andere Phosphordüngemittel, außer Mischdünger	Kalidüngemittel, außer Mischdünger	Stickstoffdüngemittel, außer Mischdünger	Mischdünger	Andere Düngemittel	Pflanzliche Gerbmittel	Häute, Felle	Leder	Wolle	Baumwolle	Andere Spinnstoffe	Garne	Lumpen	Stammholz über 1,5 m lang, Baustangen
	112	120	121	122	123	130	131	132	133	134	135	136	140	141	142	150	151	152	153	154	160
Versand																					
1	-	-	-	-	21	-	-	-	-	308	12	-	-	-	-	-	-	8	-	10	-
2	73	-	-	-	17	-	-	-	-	2 147	-	-	10	-	-	-	-	5	-	-	-
3	8	-	-	-	108	-	-	-	-	2 227	-	-	19	-	-	-	-	-	-	-	-
4	-	-	-	-	5	-	-	-	-	1 964	30	-	-	-	-	-	-	-	-	-	-
5	20 899	-	1 954	10	4 001	-	-	-	-	1 625	258	8	-	-	-	-	-	6	5	-	152
6	109	-	-	-	-	-	-	-	-	1 120	-	-	-	-	-	-	-	-	-	-	20
7	20	-	-	-	-	-	-	-	-	8 479	10	-	-	-	-	-	-	-	-	-	-
8	78	-	-	-	-	-	-	-	-	1 494	15	-	-	-	-	-	-	-	-	-	-
9	12 636	-	1 866	2	704	-	-	-	-	861	66	11	-	-	-	5	-	33	23	5	459
10	-	-	-	-	401	-	-	17	-	11 907	85	-	-	-	-	-	-	-	-	-	-
11	42	-	-	-	461	16	-	-	-	4 891	67	-	-	-	-	-	-	17	-	-	408
12	41	-	16	-	611	-	-	-	-	4 260	120	-	21	-	-	-	-	61	-	10	2 055
13	77	153	32 435	-	3 596	-	-	-	-	13 059	46	-	-	-	-	6	-	27	-	-	-
14	498	-	-	-	1 198	-	-	-	-	7 610	114	-	-	-	-	-	-	-	-	22	-
15	156	-	-	-	2 116	-	-	-	-	5 827	60	-	-	-	-	-	-	-	-	-	33
16	-	-	-	-	1 076	-	-	-	-	249	77	-	-	-	-	-	-	15	-	-	-
17	209	-	-	-	975	16	-	-	-	4 221	25	-	-	-	-	-	-	-	-	11	-
18	-	-	-	-	-	-	-	-	-	215	-	18	-	-	-	-	-	-	-	-	16
19	15	-	-	-	20	16	-	-	-	5 882	25	-	6	-	-	-	-	-	-	-	64
20	171	-	-	-	80	-	-	-	-	1 679	-	-	-	-	-	-	6	-	-	-	33
21	26	-	-	-	320	-	-	-	-	5 409	35	-	-	-	-	-	18	-	-	-	15
22	33	-	-	-	420	-	-	-	-	3 121	-	-	-	-	-	8	-	-	-	-	-
23	310	-	-	-	2 043	-	-	-	-	2 147	-	-	-	-	-	-	-	-	-	-	-
24	1 648	-	-	5	2 092	-	-	-	-	1 415	75	-	-	-	-	-	-	-	-	-	42
27	45	-	-	-	3 109	-	-	-	-	302	15	-	-	-	-	-	-	-	-	-	16
28	51	-	-	-	131	-	-	-	-	238	30	-	-	-	-	-	-	44	-	-	-
29	15	-	-	-	11	-	-	-	-	1 545	-	-	-	-	-	-	-	-	-	-	-
30	122	-	-	-	676	-	-	-	-	123	-	-	-	-	-	-	-	-	-	-	-
31	40	-	-	-	120	-	-	-	-	257	-	-	-	-	-	-	-	-	-	-	-
32	766	-	-	-	1 205	-	-	-	-	2 377	-	-	-	-	-	10	27	2	-	4	-
33	365	-	-	-	6 512	-	-	-	-	344	126	-	59	-	-	13	-	-	-	-	64
34	544	-	-	-	3 138	-	-	-	-	448	76	-	-	-	-	-	-	-	-	-	50
35	193	-	-	-	589	-	-	-	-	752	-	-	-	-	-	-	-	-	-	6	13
36	48	-	-	-	28	-	-	-	-	447	13	-	-	-	-	-	-	7	-	11	21
37	-	-	-	-	159	-	-	-	-	1 368	-	-	-	-	-	-	-	-	-	-	-
38	3 822	-	-	-	2 556	-	-	-	-	3 791	85	17	-	-	-	-	-	-	-	-	59
39	50	-	-	-	146	-	-	-	-	1 437	482	-	-	-	-	-	-	-	-	-	-
41	453	-	-	-	1 496	-	-	-	-	2 723	20	16	-	-	-	-	17	-	-	-	20
42	80	37	-	-	3 788	-	-	-	-	2 663	228	5	-	-	-	-	-	-	-	-	-
43	14	-	-	-	2 017	-	-	-	-	2 951	118	-	-	-	-	12	-	-	-	33	177
44	140	-	-	-	1 133	-	-	-	-	118	-	-	-	-	-	-	-	-	-	-	-
45	923	-	-	-	596	-	-	-	-	575	30	-	-	-	-	-	-	-	-	10	-
46	179	-	-	-	649	-	-	-	-	2 157	285	42	26	-	-	-	-	-	7	52	90
47	10	-	5	-	272	-	-	-	-	2 254	53	101	-	-	-	-	-	-	-	21	-
48	144	-	-	-	3 043	-	-	-	-	3 528	131	84	-	-	-	-	6	144	-	11	80
51	156	-	302	7	752	16	-	-	-	3 687	68	-	-	-	-	19	30	23	-	37	358
52	375	-	436	-	2 786	20	-	-	-	7 927	50	156	104	81	-	2	-	317	-	148	2 290
53	699	-	-	-	6 348	39	-	-	-	485	36	19	17	-	-	-	17	-	11	38	-
54	10	-	-	-	411	-	-	-	-	2 182	45	-	-	21	-	-	-	37	-	-	255
55	83	-	-	-	1 688	-	-	-	-	1 097	-	-	21	-	-	-	-	-	-	-	578
56	114	5	-	-	13 576	-	-	-	-	705	294	79	-	-	-	-	2	-	-	-	249
57	21	-	-	-	112	16	-	-	-	7 319	20	-	-	-	-	-	-	-	-	-	80
58	1 014	-	668	-	928	2 657	11	-	-	8 002	85	21	-	-	-	79	-	-	-	35	570
61	551	-	1 693	16	2 314	7 843	34	-	-	15 011	50	64	-	-	-	-	-	19	5	35	1 203
62	154	-	-	-	3 074	-	-	-	-	1 134	75	-	-	-	-	-	-	-	-	16	40
63	1 334	178	78 793	18	15 519	24 971	3 116	65	45	29 217	10	25	59	11	-	9	-	66	-	74	1 716
65	186	-	25	-	2 041	135	250	24	179	519	30	-	10	-	-	15	-	-	-	22	1 894
66	301	-	202	-	5 513	1 314	384	75	73	6 810	30	-	9	-	20	12	3	159	6	34	1 328
zus.	50 051	373	118 395	58	106 701	37 059	3 795	181	297	206590	3 605	666	361	113	20	190	126	990	57	645	14 448
L.V.	68 886	-	1 107	46	250 015	13 302	3 264	442	612	18710	118	184	113	-	-	88	-	1 132	5	13	5 856
Bund	118 937	373	119 502	104	356 716	50 361	7 059	623	909	225300	3 723	850	474	113	20	278	126	2 122	62	658	20 304
Empfang																					
1	-	-	-	-	-	-	-	-	-	-	1 129	-	-	-	-	-	-	-	-	18	-
2	-	-	-	-	10	-	-	390	-	-	-	-	-	-	-	-	-	16	-	-	-
3	73	-	-	-	-	-	-	2 494	-	-	-	-	-	-	-	-	1 617	4	-	-	-
4	-	-	-	-	-	-	-	-	-	-	-	-	-	-	-	-	-	-	-	-	-
5	4 121	-	6	-	4 406	-	-	-	-	61	-	15	-	22	-	43	277	42	-	15	5 666
6	-	-	-	-	8	-	-	-	-	-	-	-	-	-	-	-	-	5	-	-	-
7	10	-	-	-	189	-	-	-	-	-	-	-	-	-	-	-	-	4	-	-	-
8	2	-	-	-	-	-	-	443	-	195	-	51	-	-	-	-	-	8	-	-	-
9	3 577	-	-	-	-	-	-	-	-	-	-	4	-	-	-	316	674	8	-	16	1 740
10	12	-	-	-	125	-	-	1 688	-	16	374	-	-	-	-	-	-	-	-	-	-
11	170	-	-	-	533	-	-	114	-	72	-	-	-	-	-	-	-	45	-	-	-
12	-	-	-	-	-	-	-	486	-	-	289	-	-	-	-	-	-	3	-	-	-
13	25	-	-	20	443	-	-	16 837	77 197	-	15	-	-	-	-	-	-	40	-	-	-
14	20	607	-	-	10	-	-	1 131	-	1 328	232	-	-	-	-	-	-	-	-	-	-
15	165	-	-	-	1 865	-	-	-	3 638	16	1 021	-	-	-	-	-	-	-	-	-	-
16	220	-	-	-	25	-	-	-	-	-	-	-	-	-	-	19	-	-	-	-	-
17	-	-	-	-	17	-	-	-	-	63	-	-	-	-	-	-	-	40	-	17	-
18	-	-	-	-	-	-	-	-	-	-	-	-	-	-	-	-	-	-	-	-	-
19	-	-	-	-	-	-	-	-	-	-	-	68	-	-	-	-	-	24	5	-	-
20	-	-	-	-	74	-	-	-	-	-	8	-	-	-	-	-	-	-	-	-	-
21	-	-	-	-	8	-	-	-	-	-	-	-	-	-	-	-	16	-	-	-	-
22	-	-	-	-	1 304	-	-	-	-	218	-	-	-	-	-	-	-	2	-	-	-
23	2	-	-	-	-	18	1 673	-	-	303	-	-	-	-	-	-	-	-	-	-	-
24	143	-	-	-	2 756	-	36 986	3 265	110	18 304	5 716	13	-	2	-	-	-	-	-	-	90
27	-	-	-	-	300	-	9 076	-	-	191	-	-	-	-	-	-	-	-	-	-	-
28	-	-	-	-	5	-	-	-	-	-	-	-	-	-	-	-	-	-	-	-	-
29	-	-	11	-	91	-	-	-	-	-	-	-	-	-	-	-	-	-	-	-	-
30	-	192	-	-	102	-	27 871	-	-	-	-	594	-	-	-	-	-	-	-	-	1 142
31	-	-	-	5	188	-	30 943	170	-	20	-	-	-	-	-	-	-	-	-	-	-
32	-	-	-	43	571	-	-	2 341	-	103	319	-	-	-	-	-	-	13	-	25	-
33	964	-	4	33	116	30	-	-	-	-	-	-	-	-	-	-	-	-	-	14	1 017
34	31	82	-	89	2 044	-	-	-	-	15	2 218	-	-	-	-	-	63	23	-	-	-
35	-	-	-	-	193	-	-	-	-	-	-	-	-	-	-	-	-	-	-	-	-
36	82	-	-	6	7 381	-	-	-	-	61	-	-	-	-	-	-	-	-	-	-	-
37	17	-	-	39	50	-	-	-	-	381	-	-	-	-	-	40	-	-	-	-	-
38	12 285	-	-	-	832	-	-	2 981	-	-	547	-	199	-	-	-	-	143	-	-	7
39	1 896	-	-	-	42	-	-	-	-	-	-	-	18	-	-	-	-	-	-	-	-
41	17 132	-	-	28	364	-	-	-	-	440	15	-	10	-	-	-	-	-	-	-	-
42	-	-	-	100	1 944	-	-	4 214	-	291	30	-	-	-	-	-	-	137	-	6	-
43	115	-	-	-	573	-	-	-	-	12	-	37	-	-	-	-	-	107	13	-	-
44	199	-	-	-	4 800	16	-	1 253	-	13 909	12 137	-	-	-	-	-	-	-	-	6	398
45	2 681	-	-	-	282	-	-	837	-	-	-	-	121	-	-	-	-	-	-	-	4 393
46	57	-	-	-	-	-	-	-	-	-	801	-	-	-	-	4	-	51	-	5	16
47	5	-	-	-	18	-	-	-	-	-	-	-	-	-	-	-	-	241	-	44	-
48	25	-	-	-	2 770	-	-	-	-	162	-	-	89	-	-	34	5	16	-	19	92
51	-	-	-	-	22	-	-	-	-	61	-	-	11	-	-	131	-	152	-	10	15
52	318	-	4 793	8	105	2 940	15	2	8	289	112	50	11	1	1	2	6	30	3	-	676
53	-	-	-	-	24	-	-	-	-	-	-	-	-	-	-	-	11	-	-	-	-
54	-	-	-	-	-	-	-	-	-	-	-	-	-	-	-	-	-	66	-	-	-
55	-	-	-	-	157	-	-	-	-	-	-	15	57	-	-	-	-	-	-	-	-
56	17	183	-	18	15 617	-	-	-	-	14 403	-	-	-	8	-	-	2	-	-	8	-
57	-	-	-	-	-	-	-	-	4 135	-	-	60	-	-	-	-	-	265	-	-	795
58	3 235	-	-	61	55	-	-	-	-	31	-	-	-	-	-	-	-	301	-	52	-
61	15 865	-	-	-	15	3 434	-	15	-	121	269	-	58	-	-	-	-	78	-	60	474
62	-	-	-	137	632	-	-	-	-	20	-	14	-	15	-	-	-	-	-	-	-
63	89 796	4 247	45	36	22 474	250 065	3 599	7 213	-	158	28	78	68	-	-	2	-	999	17	65	3 141
65	381	73	-	-	1 989	8	224	27	37	288	30	250	11	7	-	156	-	105	6	45	41
66	226	153	587	-	17 337	722	83	529	99	114	3 038	6	72	-	-	125	22	452	14	52	1 162
zus.	153 867	5 537	5 446	623	92 866	257 233	110 470	46 430	85 224	51 646	28 328	1 255	725	55	1	872	2 693	3 420	58	477	20 865
L.V.	68 886	-	1 107	46	250 015	13 302	3 264	442	612	18 710	118	184	113	-	-	88	-	1 132	5	13	5 856
Bund	222 753	5 537	6 553	669	342 881	270 535	113 734	46 872	85 836	70 356	28 446	1 439	838	55	1	960	2 693	4 552	63	490	26 721

Nr. des V.-B	Faserholz, Papierholz	Grubenholz	Anderes unbearb. Holz, Holzabfälle	Hölzerne Schwellen	Schnittholz, Feßholz, Werkstücke	Holzwaren	Zellstoff, Holzschliff, Strohstoff	Papier, Pappe	Betonwaren	Künstliche Steine, Platten, Röhren	Andere Steingut-, Ton-, Porzellanwaren	Glas, Glaswaren	Rohesen, Eisenlegierungen	Halbzeug aus Stahl	Alteisen und Abfälle von Eisen und Stahl	Eisenbahnoberbauzeug aus Eisen und Stahl	Stab- und Formeisen und -stahl	Bleche und Platten aus Eisen und Stahl	Röhren und Rohre aus Eisen und Stahl	Eisen- und Stahldraht
	161	162	163	164	165	166	170	171	180	181	182	183	190	191	192	193	194	195	196	197
Versand																				
1	-	-	-	-	15	11	-	-	15	-	-	4	-	-	-	-	-	-	-	-
2	-	-	-	-	111	41	-	10	-	13	-	-	-	-	-	-	-	-	1	-
3	-	-	-	-	44	2	-	-	-	6	-	-	-	-	-	-	-	-	7	-
4	-	-	-	-	80	-	-	13	-	-	-	-	-	-	-	-	-	-	-	-
5	-	-	-	-	159	156	-	2 238	-	57	22	55	-	-	-	-	21	-	21	-
6	-	-	-	-	-	-	-	5	-	-	-	-	-	-	-	-	-	-	-	-
7	-	40	-	-	19	-	-	20	6	-	-	-	-	-	-	-	-	-	-	-
8	-	-	-	-	77	4	-	-	5	-	-	-	-	-	-	-	-	-	-	-
9	-	-	-	-	573	1 560	18	436	-	119	-	875	-	-	-	-	159	-	247	-
10	-	41	-	-	318	6	-	38	-	-	-	-	-	-	-	-	-	-	13	-
11	-	-	-	-	923	140	-	140	-	33	-	-	23	-	-	-	5	-	13	-
12	12	-	-	-	1 252	15	-	87	-	67	-	-	-	-	-	-	30	-	-	-
13	-	-	-	12	152	4	-	823	-	17	-	7	-	-	-	-	2	-	-	-
14	-	15	-	-	1 444	675	-	84	-	2	-	-	117	-	-	-	-	6	-	-
15	-	-	-	-	491	400	-	80	-	-	-	-	-	32	16	17	-	-	-	-
16	-	-	-	-	126	51	24	303	-	-	-	-	-	-	-	-	-	-	-	-
17	-	-	-	-	293	63	-	19	-	-	-	-	467	-	8	-	-	-	-	-
18	-	-	-	-	-	-	-	-	-	-	-	-	-	-	-	-	-	-	-	-
19	-	-	-	-	129	24	-	35	10	-	-	-	-	-	-	-	-	-	-	-
20	-	11	-	-	101	-	-	-	-	-	-	-	-	-	-	-	-	-	-	-
21	13	-	-	-	333	-	142	12	-	-	-	-	32	-	-	-	-	4	-	-
22	-	30	-	-	74	9	-	-	-	16	-	-	-	-	-	-	-	-	-	-
23	-	71	-	-	113	-	-	100	-	20	-	-	497	-	3 043	-	-	-	-	-
24	98	11 793	-	-	442	153	-	75	3	49	-	-	842	5	3 628	-	10	-	-	-
27	-	5 452	-	-	40	7	-	858	12	-	-	-	1 103	-	545	-	-	-	-	-
28	-	11 444	-	-	49	71	-	177	-	-	-	-	-	-	-	-	-	-	-	-
29	-	-	-	-	-	-	-	-	10	-	-	-	-	-	-	-	-	-	-	-
30	-	17	-	-	34	-	-	2	-	-	-	-	610	-	2 068	-	-	-	-	-
31	-	1 247	-	-	-	-	-	-	-	-	-	-	-	-	500	-	-	-	-	-
32	-	-	-	-	276	23	-	15	64	-	-	-	5	-	433	-	25	-	10	-
33	-	-	3	-	1 451	34	-	52	-	39	-	-	468	-	64	-	-	-	8	-
34	-	-	-	-	37	14	-	33	-	-	-	-	84	-	83	-	-	-	6	-
35	-	-	-	-	853	-	-	70	34	39	-	-	354	26	-	-	-	-	10	-
36	-	-	-	-	46	9	-	-	-	13	-	-	-	-	-	-	-	-	2	-
37	-	808	-	-	64	60	-	-	56	-	-	-	72	-	36	-	-	-	-	-
38	-	-	13	-	359	65	-	80	-	68	-	-	18	-	1 639	-	-	-	-	-
39	-	-	-	-	100	122	-	54	-	-	-	-	-	-	-	-	-	-	-	-
41	-	-	713	-	782	106	-	101	-	-	-	-	732	-	4 825	-	4	-	-	-
42	-	-	179	-	105	37	-	8	-	20	-	-	-	-	18	-	20	-	-	-
43	-	-	-	-	1 065	318	-	73	-	7	-	-	-	-	56	-	-	-	5	-
44	-	-	-	41	-	22	-	-	410	-	-	-	-	-	-	-	-	-	-	-
45	317	-	136	-	524	20	-	14	-	-	-	-	-	-	72	-	19	-	8	-
46	562	40	-	-	524	9	85	6	8	9	-	1	-	-	37	-	41	-	-	-
47	40	-	-	-	42	7	-	55	-	93	-	-	203	-	67	-	165	-	-	-
48	18	63	-	-	159	720	162	1 642	47	854	-	2	86	-	194	-	147	-	-	-
51	1 775	-	763	-	192	52	1 570	896	136	439	-	2	2	-	57	-	65	2	-	-
52	45	-	116	36	1 261	337	4 769	1 157	242	468	-	-	-	-	2 822	31	264	5	11	-
53	-	-	-	-	83	19	4	148	5	38	-	-	33	-	116	-	-	5	21	-
54	17	-	-	17	114	13	-	348	-	60	-	-	-	-	-	-	-	-	-	-
55	21	-	-	-	32	-	-	43	-	-	-	-	-	-	-	-	10	-	-	-
56	-	-	10	-	105	38	-	89	-	92	-	-	81	-	92	-	56	-	3	-
57	-	-	-	-	15	15	-	296	-	5	-	-	-	-	415	-	-	-	-	-
58	204	-	17	-	496	88	-	330	5	82	-	15	-	-	3 575	-	112	3	7	-
61	107	55	196	-	328	304	1 801	2 868	237	161	-	1	-	-	259	-	312	-	-	-
62	21	-	95	-	408	74	-	1 635	12	16	-	-	21	-	535	-	377	-	-	-
63	3 071	352	1 596	192	1 117	59	1 638	2 052	292	83	17	5	743	-	46 402	63	1 118	14	30	-
65	4	-	1 410	103	1 318	466	14 658	36	257	430	-	22	32	-	10 921	475	2 407	16	220	-
66	77	10	383	49	721	90	12 417	1 328	162	420	-	12	-	-	1 313	10	2 071	-	47	-
zus.	6 402	31 489	5 630	450	19 969	6 513	37 288	18 984	2 028	3 835	39	1 001	6 625	63	83 839	596	7 440	55	690	-
LV	19 398	2 077	1 358	115	1 543	238	29 575	1 607	1 226	2 264	93	13	457	-	13 628	13	337	18	144	1
Bund	25 800	33 566	6 988	565	21 512	6 751	66 863	20 591	3 254	6 099	132	1 014	7 082	63	97 467	609	7 777	73	834	1
Empfang																				
1	-	-	547	-	-	-	-	6	-	-	-	-	289	-	-	-	-	-	-	-
2	-	-	-	-	8	-	-	15	-	20	-	-	-	-	-	-	-	-	-	-
3	-	-	-	-	-	4	-	-	-	-	-	-	-	-	-	-	-	-	-	-
4	-	-	-	-	-	-	-	-	-	-	-	-	-	-	-	-	-	-	-	-
5	-	-	502	-	353	21	-	-	-	-	-	80	-	-	-	-	-	5	-	-
6	-	-	-	-	-	-	-	-	-	-	-	-	-	-	-	-	-	-	-	-
7	-	398	5	-	18	15	-	-	17	38	-	-	-	-	-	-	-	-	-	-
8	-	-	-	-	-	-	-	-	-	-	-	-	-	-	-	-	-	-	-	-
9	-	-	-	-	237	-	3 862	-	-	192	-	-	-	-	5	-	-	5	-	-
10	-	-	-	-	-	2	-	-	-	-	17	-	-	-	36	-	-	-	-	-
11	-	-	-	-	5	92	1 339	3	-	179	-	102	-	-	-	-	9	-	6	-
12	-	-	-	-	-	77	-	-	-	21	-	12	-	-	-	-	-	-	139	-
13	3	17	37	-	12	4	-	-	-	182	8	5	-	-	-	-	-	-	14	-
14	-	-	-	-	57	-	-	5	-	-	-	-	93	-	22	-	06	413	3	-
15	-	43	-	-	-	53	-	-	-	-	-	-	-	-	-	-	-	-	-	-
16	-	-	-	-	6	8	-	-	-	-	-	-	-	2	-	-	-	-	6	-
17	-	-	-	-	4	6	-	-	-	-	-	-	-	-	-	22	1 857	-	-	-
18	-	-	-	-	-	-	-	-	-	-	-	-	-	-	-	-	-	-	-	-
19	-	-	-	-	-	19	-	-	-	-	-	16	-	-	-	-	5	-	80	-
20	-	-	-	-	-	-	-	-	-	-	-	-	-	-	-	-	-	-	-	3
21	-	-	-	-	-	2	-	50	-	-	-	11	-	-	-	-	-	-	2	-
22	-	-	-	-	11	10	196	9	-	-	-	-	-	-	-	-	-	32	15	-
23	-	-	-	-	-	3	-	-	-	5	-	7	-	-	6	-	180	502	20	44
24	-	-	-	-	2	6	-	-	-	21	-	115	2 424	256	-	466	769	490	932	169
27	-	-	-	-	-	25	-	-	-	5	-	-	-	170	-	36	720	427	170	-
28	-	-	-	-	-	-	-	-	-	-	-	-	-	-	3	15	-	5	-	-
29	-	-	-	-	-	41	-	-	-	-	-	-	-	-	-	-	-	-	-	-
30	-	-	-	-	-	-	-	-	-	24	-	-	964	37	7	11	389	359	88	-
31	-	-	-	-	-	-	439	-	-	-	-	1	-	-	-	460	176	-	-	-
32	-	-	-	-	-	-	-	-	15	27	-	-	26	-	-	-	35	8	6	-
33	-	-	-	-	-	-	-	21	-	-	-	292	-	-	13	-	72	29	1 544	49
34	-	-	-	-	-	-	-	2	-	-	-	5	-	-	23	-	7	8	-	-
35	-	-	-	-	-	20	-	-	-	2	-	376	-	-	26	-	23	-	280	-
36	-	-	-	-	-	-	-	-	-	216	-	155	-	-	-	-	-	-	5	-
37	-	-	-	-	-	-	-	-	-	-	-	-	-	-	-	-	-	-	25	-
38	-	59	33	-	22	-	-	10	-	5 056	23	32	-	-	-	-	-	123	50	-
39	-	142	-	-	-	23	-	-	-	1 000	37	-	-	-	-	-	-	33	-	-
41	-	-	25	-	7	3	-	15	8	131	33	84	1 110	171	81	-	26	895	225	-
42	-	-	159	-	26	2	-	10	-	60	2	5	-	-	120	-	19	20	15	-
43	-	-	-	-	-	-	5	-	-	61	-	2	-	-	99	-	21	49	31	-
44	-	-	-	-	-	-	-	-	-	89	4	-	-	-	2 788	3	11	-	-	-
45	-	-	1 248	-	16	-	140	-	-	33	-	2	-	-	597	20	80	20	349	-
46	26	-	-	18	21	19	-	-	-	898	4	-	-	20	367	-	-	-	15	-
47	-	24	-	-	-	-	807	-	-	-	-	-	5	-	47	-	-	102	-	-
48	643	98	-	-	-	7	-	85	757	47	2	-	-	-	-	-	10	-	13	-
51	1 796	199	50	-	22	74	852	13	-	-	-	-	-	-	137	-	6	-	43	-
52	2 293	662	148	48	174	179	140	1 408	77	143	-	1	-	-	1 741	-	68	66	37	-
53	-	168	-	7	-	-	-	73	-	34	-	-	-	-	968	-	228	3	2	-
54	-	-	-	-	8	113	-	26	-	-	-	-	-	-	48	-	-	-	5	14
55	-	-	-	-	-	-	-	-	-	3	-	-	-	-	118	-	-	-	-	-
56	-	-	-	-	-	1	-	-	-	-	-	4	-	-	-	-	11	43	59	-
57	-	-	-	-	25	8	-	-	-	-	-	-	-	-	30	-	141	-	-	-
58	90	-	46	15	190	45	987	631	3	50	2	119	-	-	921	-	-	15	19	-
61	21 988	540	469	30	185	118	30	233	1 659	2 071	69	179	-	-	4 427	-	-	-	7	5
62	-	-	-	-	-	9	-	59	-	4	5	1	-	-	5 694	33	2 078	69	56	4
63	31 939	1 794	2 737	576	1 029	576	204	1 139	43	2 782	1 596	295	5 070	1 582	14 515	113	6 587	3 494	857	-
65	-	-	313	17	145	8	11	32	520	2 229	23	54	-	-	14 374	274	1 110	321	232	-
66	3 002	305	589	988	111	211	13 354	166	224	490	15	7	215	-	4 121	61	103	26	43	-
zus.	61 780	4 449	6 908	1 699	2 694	1 804	22 366	4 011	3 323	16 113	1 840	1 962	10 196	2 238	51 334	1 514	15 047	7 562	5 393	288
LV	19 398	2 077	1 358	115	1 543	238	29 575	1 607	1 226	2 264	93	13	457	-	13 628	13	337	18	144	1
Bund	81 178	6 526	8 266	1 814	4 237	2 042	51 941	5 618	4 549	18 377	1 933	1 975	10 653	2 238	64 962	1 527	15 384	7 580	5 537	289

Nr. des V.-B.	Andere Gießerei- u. Walzwerkserzeugnisse	Maschinen, Apparate	Bauwerksteile aus Eisen u. Stahl	Andere Eisen- und Stahlwaren	Blöcke aus Stahl	Rohkupfer, Kupferlegierungen	Rohzink, Zinklegierungen	Rohblei, Bleilegierungen	Rohe Leichtmetalle, auch Legierungen	Andere reh. NE-Metalle	Altmetalle u. Abfälle von NE-Metallen	NE-Metallhalbzeug	NE-Metallwaren	Fahrzeuge aller Art	Nicht bes. gen. Industrieerzeugn.	Sammelgut ohne nähere Bezeichnung	Umzugsgut, gelegl. Verpackungen, Baugerätschaften	Lebende Tiere: Pferde, Esel	Rindvieh, außer Kälbern	Kälber	Schafe, Ziegen	Schweine, außer Ferkeln	Ferkel	Geflügel
	198	199	200	201	202	210	211	212	213	214	215	216	217	220	230	231	240	250	251	252	253	254	255	256
Versand																								
1	-	35	-	11	-	-	-	-	-	5	-	-	2	45	94	13	14	-	-	-	-	-	-	-
2	-	74	-	11	-	-	-	-	-	-	-	-	4	102	1 058	28	50	-	-	-	-	-	-	-
3	-	85	-	14	-	-	-	-	-	-	-	-	5	38	296	-	5	-	-	-	-	-	-	-
4	-	7	-	-	-	-	-	-	-	-	-	-	-	47	268	-	2	-	-	-	-	-	-	-
5	46	757	25	2 002	-	-	-	-	25	-	16	49	295	1 002	2 462	487	420	-	2	-	-	-	-	-
6	-	1	-	2	-	-	-	-	-	-	-	-	-	6	109	11	13	-	-	-	-	-	-	-
7	-	28	-	-	-	-	-	-	-	-	-	-	-	25	196	-	-	-	-	-	-	-	-	-
8	-	-	-	17	-	-	-	-	-	-	-	-	-	77	433	15	87	-	-	-	-	-	-	-
9	195	498	43	4 529	-	-	-	-	-	-	-	-	108	835	1 999	273	582	-	-	-	-	-	-	-
10	-	172	2	-	-	-	-	-	-	-	-	-	-	31	392	-	958	-	-	-	-	-	-	-
11	12	55	11	78	-	-	-	-	2 683	-	-	-	13	33	318	2	106	2	4	4	-	-	-	-
12	-	72	5	11	-	-	-	-	5	-	-	-	4	13	770	9	648	-	-	-	-	-	-	-
13	49	134	-	16	-	-	-	-	46	-	-	-	11	193	614	23	63	4	28	-	53	-	-	-
14	-	67	-	36	-	-	-	-	63	-	-	-	1	104	990	67	707	2	16	-	-	-	-	-
15	-	216	-	17	-	7	-	-	-	-	-	-	2	45	240	58	126	-	164	-	-	-	-	-
16	-	66	-	50	-	-	-	-	1 398	-	64	-	10	67	690	44	1 049	6	1	-	-	-	-	-
17	-	70	-	1	-	-	-	-	1 163	-	-	14	5	27	485	-	33	-	-	-	-	-	-	-
18	-	-	-	-	-	-	-	-	-	-	-	-	-	-	128	-	8	-	-	-	-	-	-	-
19	-	39	409	13	-	-	-	-	-	-	-	-	-	184	379	-	697	-	-	-	-	-	-	-
20	-	24	-	-	-	-	-	-	-	-	-	-	-	28	153	-	126	-	-	-	-	-	-	-
21	-	54	-	15	-	-	-	-	-	-	-	-	6	48	324	11	51	-	-	-	-	-	-	-
22	-	25	-	11	-	-	-	-	1 909	-	-	-	-	19	331	-	69	1	-	-	-	-	-	-
23	11	31	-	24	-	-	-	-	1 808	-	4	13	-	11	113	81	129	-	-	-	-	-	-	-
24	-	127	167	53	-	-	-	-	694	-	-	-	2	75	496	-	1 045	-	41	-	-	-	-	-
27	-	24	14	8	-	-	-	-	304	-	-	-	-	22	145	10	138	-	113	-	-	-	-	-
28	-	2	9	21	-	-	-	-	45	-	-	2	8	16	36	-	89	6	79	4	-	4	-	-
29	-	47	13	-	-	-	-	-	-	-	-	-	-	5	27	-	25	2	-	-	-	-	-	-
30	-	7	-	-	-	-	-	-	75	-	-	-	-	1	115	-	226	1	-	-	-	-	-	-
31	-	-	-	1	-	-	-	-	32	-	-	-	-	-	85	-	120	-	-	-	-	-	-	-
32	-	99	49	81	-	-	-	-	898	-	-	-	2	33	85	-	202	-	-	-	-	-	-	-
33	-	85	11	57	-	-	-	-	12	-	73	310	2	37	405	-	240	1	-	-	-	-	-	-
34	-	50	3	7	-	-	-	-	186	-	-	80	28	74	244	5	197	6	191	-	-	-	-	-
35	-	35	-	9	-	-	-	-	48	-	-	4	18	20	259	7	95	1	-	-	-	-	-	-
36	-	160	57	18	-	-	-	-	-	-	-	-	-	47	87	-	256	2	-	-	-	-	-	-
37	-	227	-	190	-	-	-	-	3	-	-	6	10	94	155	-	204	3	120	-	-	-	-	-
38	5	30	6	-	-	-	-	-	398	-	23	2	2	123	110	-	164	1	55	-	-	-	-	-
39	-	29	18	24	-	-	-	-	6	-	-	-	3	121	148	-	47	1	9	-	-	-	-	-
41	-	49	4	30	-	-	-	-	148	-	45	-	-	77	501	-	158	2	-	-	-	-	-	-
42	-	67	-	26	-	-	-	-	-	-	-	8	7	77	103	-	387	-	166	4	-	-	-	-
43	-	17	2	18	-	-	-	-	1 260	-	-	19	-	24	309	5	277	-	160	3	-	-	-	-
44	-	14	12	9	-	-	-	-	-	-	-	-	-	85	32	-	287	-	203	45	-	2	-	-
45	-	271	-	3	-	-	-	-	6	-	-	1	-	88	775	-	362	2	2 838	246	-	228	-	-
46	-	120	11	44	-	-	-	-	-	-	-	5	5	165	397	1	441	25	417	3	-	-	-	-
47	-	278	48	83	-	-	-	-	-	-	-	-	-	58	128	-	138	7	1 001	54	-	33	-	-
48	-	300	59	135	-	-	-	-	327	-	111	8	13	275	1 498	1	583	87	56	4	830	-	-	-
51	7	84	16	156	-	1	-	-	129	-	-	-	5	187	799	2	526	202	102	1	-	-	-	-
52	12	352	17	183	-	-	-	-	1 513	-	5	-	28	468	1 642	-	1 030	246	585	77	304	-	-	-
53	5	92	-	38	-	12	-	-	52	-	-	-	4	41	2 252	5	417	-	248	20	-	167	-	-
54	5	16	-	2	-	-	-	-	41	-	-	-	6	14	250	-	156	100	1 473	659	-	13	-	-
55	-	95	-	7	-	-	-	-	46	-	12	-	17	4	184	-	228	-	-	-	-	-	-	-
56	-	204	3	80	-	-	-	-	-	-	-	-	76	120	1 328	50	189	53	839	47	-	6	-	-
57	-	94	-	10	-	-	-	-	-	-	-	-	6	106	594	-	93	-	-	-	-	-	-	-
58	-	102	54	54	-	-	-	-	187	-	-	-	5	316	789	1	432	32	1 124	80	386	9	-	-
61	56	424	11	29	-	-	-	-	773	-	-	62	34	720	719	1	733	238	237	43	760	1	-	-
62	16	338	31	47	-	-	-	-	1 087	-	5	-	1	347	1 193	1 954	438	7	962	103	534	1 073	-	-
63	120	1 210	281	124	-	-	-	-	46	-	-	-	12	652	685	75	3 388	155	170	25	2 337	40	-	-
65	355	959	150	365	-	-	-	-	488	-	6	2	4	1 204	4 728	6 662	4 818	1 306	15 415	25 641	4 565	16 035	-	-
66	30	1 042	169	129	-	-	-	-	3 077	-	-	3	5	740	472	11	1 581	81	618	134	985	37	-	-
zus.	924	9560	1 710	8 699	-	20	-	-	20981	5	364	588	769	9 474	34 617	9 912	25 653	2 582	27 437	27 197	10 754	17 648	-	-
L.V.	552	1297	546	530	-	-	-	-	104	-	24	86	-	884	697	223	8 076	455	1 172	1 710	4 633	1 898	-	-
Bund	1 476	10857	2 256	9 229	-	20	-	-	21085	5	388	674	769	10 358	35 314	10 135	33 729	3 037	28 609	28 907	15 387	19 546	-	-
Empfang																								
1	-	58	14	2	-	-	-	-	-	-	-	-	-	2	39	-	26	-	-	-	-	-	-	-
2	-	32	-	-	-	-	-	-	-	-	-	-	-	6	16	-	40	9	215	14	-	704	721	-
3	-	5	-	-	-	-	-	-	-	-	-	-	-	-	-	-	21	12	103	-	-	992	-	-
4	-	10	-	-	-	-	-	-	-	-	-	-	-	1	68	-	11	-	-	-	-	183	-	-
5	-	268	18	16	-	-	-	-	-	-	-	-	6	93	243	73	317	5	29	-	-	-	-	-
6	-	3	-	-	-	-	-	-	-	-	-	-	-	-	3	-	10	3	8	-	-	-	-	-
7	-	8	-	-	-	-	-	-	-	-	-	-	-	-	27	-	19	-	32	2	-	108	-	-
8	-	-	-	-	-	-	-	-	-	-	-	-	-	-	-	4	25	-	1	-	10	-	-	-
9	-	29	-	-	-	-	-	-	-	-	-	-	-	506	21	-	110	-	-	-	-	-	-	-
10	-	13	-	-	-	1	-	-	-	-	-	-	-	4	66	3	579	2	33	-	-	445	648	-
11	72	94	-	109	-	-	-	3	-	-	178	-	2	6	69	-	71	4	-	-	-	-	-	-
12	4	115	17	170	-	-	-	-	-	-	-	3	-	28	25	-	295	-	-	-	-	-	50	-
13	-	148	506	28	-	-	-	-	-	-	-	-	-	19	43	-	181	-	20	1	-	-	-	-
14	130	303	108	41	-	-	-	-	-	-	-	-	-	1 130	2 383	-	1 467	1	-	-	-	-	-	-
15	-	44	4	51	-	-	-	-	-	-	-	65	5	10	6	-	24	-	40	-	-	-	-	-
16	38	60	4	17	-	-	-	-	199	2	-	-	-	422	51	-	235	7	4	-	-	7	-	-
17	70	35	-	15	-	-	-	-	-	-	11	23	166	6	8	-	-	-	14	-	-	464	611	-
18	-	-	-	-	-	-	-	-	-	-	-	-	-	-	5	-	5	-	33	-	-	-	-	-
19	-	30	6	23	-	-	-	-	-	-	-	-	-	-	60	5	62	-	450	170	-	601	10 584	-
20	-	162	-	-	-	-	-	-	-	-	-	-	-	-	-	-	81	7	465	5	-	37	478	-
21	12	501	-	12	-	-	-	-	-	-	-	-	-	-	4	-	81	15	633	18	-	-	-	-
22	-	46	49	388	-	-	-	-	-	-	-	-	-	3	2	-	124	-	42	8	-	-	-	-
23	115	187	165	745	-	-	-	-	-	-	-	3	17	65	84	-	56	2	16	-	-	-	-	-
24	90	811	1 477	473	42	-	-	-	-	-	-	29	20	491	73	-	432	-	11	-	-	-	-	-
27	375	142	89	146	14	-	-	-	-	-	-	-	-	24	10	-	90	17	-	-	-	-	-	-
28	-	53	10	37	-	-	-	-	-	-	-	-	-	10	-	-	40	-	-	-	-	-	-	-
29	-	5	64	38	-	-	-	-	-	-	-	-	-	-	-	14	5	-	33	6	-	-	-	-
30	28	235	-	110	10	-	-	-	-	12	-	29	-	1	-	-	148	-	-	-	-	-	-	-
31	-	10	61	58	-	-	-	-	-	-	-	-	-	-	-	-	-	1	-	-	-	-	-	-
32	46	340	38	154	3	-	-	-	-	-	-	-	20	194	16 592	16	168	-	-	-	5	-	-	-
33	55	219	163	140	-	-	-	-	-	-	-	-	-	39	6	-	205	-	-	-	-	-	-	-
34	23	50	59	80	-	-	-	-	11	-	-	47	161	376	37	-	87	27	-	-	-	-	-	-
35	13	99	101	182	-	-	-	-	-	-	-	-	-	14	44	-	34	-	-	-	-	-	-	-
36	11	795	43	19	-	-	-	-	-	-	-	-	5	-	-	-	271	-	-	-	-	-	-	-
37	12	15	2	82	-	-	-	-	3	-	-	-	15	17	780	-	140	1	36	2	-	-	-	-
38	-	104	267	122	-	41	-	-	-	-	-	2	-	10	29	2	282	-	-	-	-	-	-	-
39	-	53	-	63	-	-	-	-	-	-	-	-	-	12	1	-	192	-	-	-	-	-	-	-
41	164	89	88	1 425	-	-	-	-	-	-	-	-	21	4	2	-	94	1	-	-	-	-	-	-
42	-	483	19	25	-	-	-	-	-	-	-	-	-	40	12	-	126	-	-	-	-	-	-	-
43	28	72	141	135	-	-	-	-	-	-	-	-	-	961	-	-	223	-	-	-	-	-	-	-
44	-	2	-	8	-	-	-	-	-	-	-	2	-	-	19	-	47	-	-	-	-	-	-	-
45	45	332	40	116	-	5	-	-	-	-	-	-	9	251	526	-	145	-	-	-	-	-	-	-
46	12	444	5	153	-	-	-	-	-	-	-	-	-	-	139	2	588	-	-	-	-	-	-	-
47	-	85	31	38	24	-	-	-	-	-	-	-	-	-	190	84	106	-	-	-	-	-	-	-
48	2	573	12	136	-	-	-	-	-	-	39	51	-	277	39	111	241	4	149	-	-	-	-	-
51	-	240	16	31	-	-	-	-	-	12	-	-	68	342	83	4	245	19	192	1	411	-	-	-
52	39	1 118	395	624	-	5	-	-	-	-	62	47	55	475	306	-	270	19	370	2	217	-	-	-
53	-	261	153	108	-	-	-	-	-	-	-	-	-	12	338	-	151	-	-	-	-	-	-	-
54	5	51	-	18	-	-	-	-	-	-	12	-	-	5	136	-	64	-	1	-	120	-	-	-
55	-	20	-	41	-	-	-	-	-	-	-	20	-	48	192	-	122	-	-	-	-	-	-	-
56	-	219	53	58	-	4	-	-	13	-	-	-	-	38	47	1 499	343	-	-	-	-	178	-	-
57	-	139	-	170	-	-	-	-	-	-	-	-	-	44	63	-	118	3	15	-	-	-	-	-
58	74	79	55	54	671	-	-	-	-	-	-	20	-	79	493	-	735	-	19	-	291	80	-	-
61	-	713	590	67	-	-	-	-	-	-	12	14	310	28	5 883	43	863	15	94	20	365	-	-	-
62	-	607	26	226	-	-	-	-	-	-	11	94	147	36	499	1 910	284	-	-	-	-	-	-	-
63	92	801	85	678	-	-	-	-	-	-	-	-	104	302	1 080	193	4 090	1 138	1 377	502	2 748	4 991	-	-
65	225	761	460	661	-	-	-	-	-	-	5	11	20	1 229	282	3 120	3 460	834	20	-	843	-	-	-
66	2	727	186	287	-	-	10	-	-	-	14	41	-	624	250	-	1 891	332	181	31	3 697	-	-	-
zus.	1 782	12896	5 620	8 380	764	56	10	3	226	26	344	501	1 151	8 284	31 374	7 083	20 140	2 478	4 636	782	8 707	8 790	13 092	-
L.V.	552	1297	546	530	-	-	-	-	104	-	24	86	-	884	697	223	8 076	455	1 172	1 710	4 633	1 898	-	-
Bund	2 334	14193	6 166	8 910	764	56	10	3	330	26	368	587	1 151	9 168	32 071	7 306	28 216	2 933	5 808	2 492	13 340	10 688	13 092	-

Nr. des V.-B.	Beförderte Güter insgesamt	Frische, auch Zubereitungen	Fleisch, auch Zubereitungen	Milch und Rahm	Eier	Weizen	Roggen	Gerste	Hafer	Mais	Reis	Hülsenfrüchte	Gemüse	Obst, Südfrüchte	Kartoffeln	Zuckerrüben	Ölsaaten, Ölfrüchte	Kaffee	Rohtabak	Milcherzeugnisse	Speisefette, außer Butter	Andere tierische und pflanzliche Fette und Öle
		1	2	3	4	10	11	12	13	14	15	16	20	21	22	23	24	25	26	30	31	32
Versand																						
Bund	3 756 886	521	90	6 303	437	11 395	3 906	2 068	546	870	–	516	7 365	913	83 046	102 671	66	–	–	214	15	–
98	26 175	–	–	–	–	–	–	–	–	–	–	–	128	–	5 464	–	–	–	24	–	–	–
99	985	–	–	–	–	–	–	–	–	–	–	–	–	–	18	–	–	–	–	230	–	–
195	1 231	–	–	–	–	–	–	–	–	–	–	–	–	–	251	–	–	–	–	–	–	–
201	–	–	–	–	–	–	–	–	–	–	–	–	–	–	–	–	–	–	–	–	–	–
202	–	–	–	–	–	–	–	–	–	–	–	–	–	–	–	–	–	–	–	–	–	–
203	48	–	–	–	–	–	–	–	–	–	–	–	–	–	–	–	–	–	–	–	–	–
204	120	–	–	–	–	–	–	–	–	–	–	80	–	–	–	–	–	–	–	13	–	–
205	16 452	2	–	–	–	16	–	–	–	–	–	–	32	–	160	–	156	–	30	1	–	6
206	122	–	–	–	–	–	–	–	–	–	–	–	–	–	–	–	–	–	–	–	–	–
207	28	–	–	–	–	–	–	–	–	–	–	–	–	–	–	–	–	–	–	–	–	–
208	1 396	–	–	–	–	–	–	–	–	–	–	–	–	–	–	–	–	–	–	–	–	–
209	358	–	–	–	–	–	–	–	–	–	–	–	–	–	–	–	–	–	–	–	–	–
210	135	–	–	–	–	–	–	–	–	–	–	–	–	–	–	–	–	–	–	–	–	–
211	1 505	89	–	–	–	–	–	–	–	–	–	4	–	–	–	–	–	–	–	–	–	–
212	14 296	7	–	–	–	22	90	40	–	–	–	5	10	–	942	–	42	–	–	–	33	11
213	89 229	–	8	–	–	–	–	–	1	–	–	1	–	–	3 431	–	–	–	–	247	–	78
214	775	–	–	–	–	–	–	–	–	–	–	–	–	–	–	–	–	–	–	–	–	–
215	11 607	8	–	–	–	–	–	–	–	–	–	–	–	–	–	–	–	–	–	15	–	12
216	412	–	–	–	–	–	–	–	–	–	–	–	–	–	15	–	–	–	–	–	–	–
217	4 083	–	–	–	–	–	–	–	–	–	–	–	–	–	–	–	–	–	–	5	3	–
218	12 941	–	–	–	–	–	–	–	–	–	–	–	–	–	–	–	–	–	–	–	–	8
219	464	–	–	–	–	–	–	–	–	–	–	–	–	–	–	–	–	–	–	–	–	–
220	2 892	–	–	–	–	–	–	–	–	–	–	–	–	–	–	–	–	–	–	–	–	–
221	166	–	–	–	–	–	–	–	–	–	–	–	–	–	–	–	–	–	–	–	–	–
222	3 115	–	–	–	–	–	–	–	–	–	–	–	–	–	–	–	–	–	–	–	–	–
223	–	–	–	–	–	–	–	–	–	–	–	–	–	–	–	–	–	–	–	–	–	–
Ausl.	160 144	106	8	–	–	38	90	80	1	–	–	90	42	–	4 548	–	198	–	30	278	36	115
Insges.	3 945 421	627	98	6 303	437	11 433	3 996	2 148	547	870	–	606	7 535	913	93 327	102 671	264	–	54	721	51	115
Empfang																						
Bund	4 981 622	1 815	309	2 398	153	68 717	7 122	3 507	1 207	6 303	–	310	2 734	3 411	59 720	310	25	3	–	61	–	383
98	1 208	–	–	–	–	–	–	–	–	–	–	–	–	–	–	–	–	–	–	–	–	–
99	232 532	–	–	–	–	–	–	–	–	–	–	–	–	–	–	–	–	–	–	–	–	–
195	77 948	–	–	–	–	–	–	–	–	–	–	–	–	–	–	–	–	–	–	–	–	–
201	–	–	–	–	–	–	–	–	–	–	–	–	–	–	–	–	–	–	–	–	–	–
202	19	–	–	–	–	–	–	–	–	–	–	–	–	–	–	–	–	–	–	–	–	–
203	95 003	–	10	–	–	–	–	–	–	–	–	–	–	–	–	–	–	–	–	–	–	–
204	82 429	–	–	–	10	–	–	210	–	–	–	–	–	3	–	–	–	–	–	–	–	–
205	148 884	34	70	1 971	–	–	–	–	–	3	–	–	9	58	–	–	67	–	–	18	–	–
206	8 477	–	65	–	119	–	–	–	–	4 277	30	–	–	40	–	–	25	–	–	–	–	–
207	1 242	–	35	–	352	–	–	–	–	–	–	–	47	–	–	–	50	–	–	–	–	–
208	376	–	12	–	162	–	–	–	–	–	–	–	22	–	–	–	–	–	–	–	–	78
209	97	–	–	–	–	–	–	–	–	–	–	–	10	–	–	–	–	–	–	–	–	–
210	–	–	–	–	–	–	–	–	–	–	–	–	–	–	–	–	–	–	–	–	–	–
211	30 948	1 238	259	–	993	–	–	–	–	–	–	570	121	105	–	–	1 116	–	–	–	–	–
212	5 268	–	–	–	–	–	–	–	–	–	–	–	–	–	2 732	–	–	–	–	6	–	–
213	66 673	28	131	–	–	–	–	–	–	2 023	4 969	50	874	1 674	190	–	–	–	113	141	–	–
214	31	–	–	–	–	–	–	–	–	–	–	–	–	30	–	–	–	–	–	–	–	–
215	15 869	–	16	–	–	–	–	15	–	–	–	–	–	11	–	–	–	–	–	–	–	–
216	8 580	–	–	–	–	–	–	–	–	–	–	–	–	–	–	–	–	–	–	–	15	–
217	5 433	–	–	–	6	–	–	–	–	–	–	–	–	–	420	–	–	–	–	–	–	–
218	3 448	–	9	–	6	–	–	–	–	–	–	5	229	76	370	–	8	–	–	–	–	1
219	16	–	–	–	–	–	–	–	–	–	–	–	–	–	–	–	–	–	–	3	–	–
220	503	–	–	–	61	–	–	–	–	–	–	–	–	–	–	–	–	–	–	6	–	–
221	5	–	–	–	–	–	–	–	–	–	–	–	–	–	–	–	–	–	–	–	–	–
222	472	–	–	–	–	–	–	–	–	–	–	–	–	–	–	–	–	–	–	–	–	–
223	–	–	–	–	–	–	–	–	–	–	–	–	–	–	–	–	–	–	–	–	–	–
Ausl.	473 773	1 300	607	1 971	1 709	–	–	225	–	6 303	4 999	625	1 312	1 997	3 712	–	1 266	–	113	174	15	79
Insges.	5 767 083	3 115	916	4 369	1 862	68 717	7 122	3 732	1 207	12 606	4 999	935	4 046	5 408	63 432	310	1 291	3	113	235	15	462

Nr. des V.-B.	Roggen- und Weizenmehl	Malz	Stärke	Rohzucker	Verbrauchszucker	Wein, Most	Bier	Spiritus	Andere Nahrungs- und Genußmittel	Kleie u. Futtermehl aus Getreide	Ölkuchen	Rauhfutter	Stroh	Andere Futtermittel	Nicht bes. genannte tierische u. pflanzl. Rohstoffe	Eisenerze	Schwefelkies	Schwefelkiesabbrände	Kupfererze	Andere Erze	Eisenschlacken zur Verhüttung	Mangan erze
	33	34	35	36	37	38	39	40	41	50	51	52	53	54	60	70	71	72	73	74	75	76
Versand																						
Bund	214	70	225	–	12	739	346	2 826	2 068	1 772	142	2 046	5 361	4 217	7 364	–	2 389	9 961	15	11	2 810	–
98	–	–	–	–	–	–	–	–	358	–	–	1 009	–	40	58	–	–	–	–	–	–	–
99	–	–	–	–	–	–	–	–	–	–	–	–	–	–	18	–	–	–	–	–	–	–
195	–	–	–	–	–	–	–	–	1	–	–	–	–	–	163	–	–	–	–	–	–	–
201	–	–	–	–	–	–	–	–	–	–	–	–	–	–	–	–	–	–	–	–	–	–
202	–	–	–	–	–	–	–	–	–	–	–	–	–	–	–	–	–	–	–	–	–	–
203	–	–	–	–	–	–	–	–	–	–	–	–	–	–	–	–	–	–	–	–	–	–
204	–	–	–	–	–	–	–	–	–	–	–	–	–	–	–	–	–	–	–	–	–	–
205	300	–	–	–	–	68	–	–	12	–	4	67	176	20	453	–	–	–	–	166	322	–
206	–	–	–	–	–	–	–	–	16	–	–	–	–	–	–	–	–	–	–	–	–	–
207	–	–	–	–	–	–	–	–	–	–	–	–	–	–	–	–	–	–	–	–	–	–
208	–	–	–	–	–	–	–	–	–	–	–	–	–	–	–	–	–	–	–	–	–	–
209	–	–	–	–	–	–	–	–	–	–	–	–	–	–	–	–	–	–	–	–	–	–
210	–	–	–	–	–	–	–	–	–	–	–	–	–	–	–	–	–	–	–	–	–	–
211	–	–	–	–	–	30	–	–	–	–	–	–	–	–	–	–	–	–	–	–	–	–
212	615	–	15	–	–	–	–	–	66	115	–	312	3 459	696	266	–	–	–	–	–	–	–
213	–	–	–	–	–	152	–	–	20	–	–	–	–	15	149	–	–	–	–	41	–	–
214	–	–	–	–	–	–	–	–	–	–	–	–	–	–	–	–	–	–	–	–	–	–
215	–	–	–	–	–	–	–	–	31	–	–	–	–	103	128	–	–	–	–	–	–	–
216	–	–	–	–	–	–	–	–	–	–	–	–	–	–	1	–	–	–	–	–	–	–
217	–	–	–	–	–	–	10	–	–	–	–	–	4	–	47	–	–	–	–	–	–	–
218	–	–	–	–	–	–	–	–	2	–	–	–	–	–	183	–	–	–	–	–	–	–
219	–	–	–	–	–	–	–	–	–	–	–	–	–	–	3	–	–	–	–	–	–	–
220	–	–	–	–	–	–	–	–	5	–	–	–	–	–	33	–	–	–	–	–	–	–
221	–	–	–	–	–	–	–	–	–	–	–	–	–	–	–	–	–	–	–	–	–	–
222	–	–	–	–	–	–	–	–	–	–	–	44	–	–	39	–	–	–	–	–	–	–
223	–	–	–	–	–	–	–	–	–	–	–	–	–	–	–	–	–	–	–	–	–	–
Ausl.	915	–	15	–	–	250	10	–	152	115	–	423	3 635	834	1 302	–	–	–	–	207	322	–
Insges.	1 129	70	240	–	12	989	356	2 826	2 579	1 887	142	3 478	8 996	5 091	8 905	–	2 389	9 961	15	218	3 132	–
Empfang																						
Bund	165	126	427	–	2 058	336	2 463	1 126	2 514	423	4 523	732	7 293	19 110	18 533	920	15 638	1 273	22	776	491	993
98	–	–	–	–	–	–	–	–	–	–	–	–	–	–	–	–	–	–	–	–	–	–
99	–	–	–	–	–	–	–	–	–	–	–	–	–	–	123	–	–	–	–	–	–	–
195	–	–	–	–	–	–	–	–	–	–	–	–	–	–	–	–	–	–	–	–	–	–
201	–	–	–	–	–	–	–	–	–	–	–	–	–	–	–	–	–	–	–	–	–	–
202	–	–	–	–	–	–	–	–	–	–	–	–	–	–	–	–	–	–	–	–	–	–
203	–	–	318	–	–	–	–	–	68	–	–	–	–	–	105	–	–	–	–	–	–	–
204	–	370	–	–	–	–	–	–	17	–	–	–	–	–	48	–	–	–	–	39	–	–
205	–	63	–	–	–	30	–	–	316	–	–	–	–	11	11 002	–	–	–	15	5	74	–
206	–	–	–	–	–	22	–	–	11	–	–	–	–	–	3 283	–	–	–	–	15	–	–
207	–	–	–	–	–	–	–	–	51	–	–	–	–	–	14	–	–	–	–	–	–	–
208	–	–	–	–	–	–	–	–	–	–	–	–	–	–	29	–	–	–	–	–	–	–
209	–	–	–	–	–	–	–	–	66	–	–	–	–	–	–	–	–	–	–	–	–	–
210	–	–	–	–	–	–	–	–	–	–	–	–	–	–	–	–	–	–	–	–	–	–
211	–	–	–	–	–	879	–	–	1 976	–	–	15	–	8	10 091	–	–	–	–	131	–	–
212	135	–	25	–	36	–	–	–	477	–	15	–	–	20	114	–	–	–	–	–	–	–
213	18	–	–	–	–	3 859	–	–	572	–	81	–	12	90	2 320	–	–	–	–	–	–	–
214	–	–	–	–	–	–	–	–	–	–	4	–	–	–	–	–	–	–	–	–	–	–
215	–	–	–	–	–	428	–	–	–	–	16	–	–	191	65	–	–	–	–	–	–	–
216	–	–	–	–	–	–	–	–	–	–	–	–	–	–	–	–	–	–	–	–	–	–
217	15	–	–	–	15	–	–	–	–	32	30	–	–	–	33	–	–	–	–	–	–	–
218	–	–	185	–	–	–	–	–	–	–	272	–	–	–	425	–	–	–	–	–	–	389
219	–	–	–	–	–	–	–	–	–	–	–	–	–	–	–	–	–	–	–	–	–	–
220	–	–	–	–	–	–	–	–	–	–	–	–	–	–	76	41	–	–	–	–	–	–
221	–	–	–	–	–	–	–	–	–	–	–	–	–	–	–	–	–	–	–	–	–	–
222	–	–	–	–	–	–	–	–	–	–	–	–	–	–	86	–	–	–	–	–	–	–
223	–	–	–	–	–	–	–	–	–	–	–	–	–	–	–	–	–	–	–	–	–	–
Ausl.	168	433	528	–	51	5 218	–	–	3 554	32	414	15	12	320	27 691	41	–	–	15	190	74	389
Insges.	333	559	955	–	2 109	5 554	2 463	1 126	6 068	455	4 937	747	7 305	19 430	46 347	961	15 638	1 273	37	966	565	1 382

Nr des V.-B	Steinkohlen	Steinkohlenbriketts	Steinkohlenkoks	Rohbraunkohlen	Braunkohlenbriketts	Braunkohlenkoks	Torf	Rohes Erdöl, Stein- und Braunkohlenteer	Benzin	Benzol	Gasöl, Dieselöl	Andere Mineralölderivate, Mineralölrückstände	Rohe und bearbeitete Natursteine	Gewöhnliche Erde, Kies, Sand	Kalk und Gips, außer zum Düngen	Zement, Mörtel	Stein- und Siedesalz	Tonerde, Bauxit, Kryolith
	80	81	82	83	84	85	86	90	91	92	93	94	100	101	102	103	110	111
Versand																		
Bund	12 257	233	2 941	1 168 241	49 439	43	23 969	13 878	533	1 512	1 095	3 982	52 193	27 770	49 897	29 813	28 964	295
98	-	-	-	-	-	-	-	-	-	-	-	-	131	20	-	-	-	-
99	-	-	-	-	-	-	-	-	-	-	-	-	-	-	-	-	-	-
195	-	-	-	-	-	-	26	-	-	-	-	-	-	4	-	-	-	-
201	-	-	-	-	-	-	-	-	-	-	-	-	-	-	-	-	-	-
202	-	-	-	-	-	-	-	-	-	-	-	-	-	-	-	-	-	-
203	-	-	-	-	-	-	-	-	-	-	-	-	-	-	-	-	-	-
204	-	-	-	-	-	-	-	-	-	-	-	14	-	-	-	-	-	-
205	-	-	-	200	-	-	16	-	-	17	-	72	29	11	5	-	-	-
206	-	-	-	-	-	-	-	-	-	-	-	-	-	-	-	-	-	-
207	-	-	-	-	-	-	-	-	-	-	-	17	-	-	-	-	-	-
208	-	-	-	-	-	-	-	-	-	-	-	29	-	-	-	-	-	-
209	-	-	-	-	-	-	-	-	-	-	-	-	-	-	-	-	-	-
210	-	-	-	-	-	-	-	-	-	-	-	-	-	-	-	-	-	-
211	-	-	-	-	-	-	-	-	-	-	-	11	-	10	-	-	-	-
212	-	-	-	-	-	-	35	-	50	-	-	111	10	-	-	-	-	-
213	-	-	-	-	-	-	507	-	-	-	-	14	69	-	5	-	-	-
214	-	-	-	-	-	-	-	-	-	-	-	-	-	-	-	-	-	-
215	-	-	-	-	-	-	-	-	-	16	-	32	1	11	-	-	-	-
216	-	-	-	-	-	-	-	-	-	-	-	-	-	-	-	-	-	-
217	20	-	-	-	-	-	-	-	-	-	-	24	-	-	-	-	-	10
218	-	-	-	-	-	-	-	-	-	-	-	145	1	-	30	-	-	1
219	-	-	-	-	-	-	-	-	-	-	-	-	-	-	-	-	-	-
220	-	-	-	-	-	-	-	-	-	-	-	-	-	-	-	-	-	-
221	-	-	-	-	-	-	-	-	-	-	-	-	-	-	-	-	-	-
222	-	-	-	-	-	-	-	-	-	-	-	17	-	-	-	-	-	-
223	-	-	-	-	-	-	-	-	-	-	-	-	-	-	-	-	-	-
Ausl	20	-	-	200	-	-	558	-	50	33	-	486	110	32	40	-	-	11
Insges.	12 277	233	2 941	1 168 441	49 439	43	24 553	13 878	583	1 545	1 095	4 468	52 434	27 826	49 937	29 813	28 964	306
Empfang																		
Bund	461 845	89 304	451 922	543 637	161 499	10 111	13 239	5 958	63 090	2 174	78 459	54 554	61 423	52 410	127 714	35 451	118436	72 719
98	-	-	-	-	-	-	-	87	-	-	-	-	-	-	-	-	-	-
99	-	-	-	7 055	209 747	-	-	503	-	~~517~~	55	1 667	180	100	-	37	-	-
195	54 138	20	4 192	23	-	-	-	-	-	-	-	-	5	-	-	-	-	-
201	-	-	-	-	-	-	-	-	-	-	-	-	-	-	-	-	-	-
202	-	-	-	-	-	-	-	-	-	-	-	-	-	-	-	-	-	-
203	77 738	91	179	-	-	-	-	-	-	30	-	-	-	-	-	-	-	-
204	163	-	6 736	3 797	-	17 737	-	-	-	17	-	2 676	-	-	-	12 579	-	-
205	-	-	92	-	80	-	-	51	-	27	957	5 450	1 476	9 663	21	1	-	-
206	-	-	-	-	-	-	-	-	-	-	-	-	86	-	-	-	-	-
207	-	-	-	-	-	-	-	-	-	-	-	-	-	-	-	-	-	-
208	-	-	-	-	-	-	-	-	-	-	-	-	-	-	-	-	-	-
209	-	-	-	-	-	-	-	-	-	-	-	-	-	-	-	-	-	-
210	-	-	-	-	-	-	-	-	-	-	-	-	-	-	-	-	-	-
211	-	-	-	-	-	-	-	-	-	-	-	-	978	16	-	-	-	-
212	-	-	-	-	-	-	-	-	-	-	-	-	89	-	-	-	-	-
213	-	-	7 145	-	-	-	-	6	814	17	2 494	1 664	5 783	-	-	-	-	-
214	-	-	-	-	-	-	-	-	-	-	-	-	-	-	-	-	-	-
215	8 599	-	97	-	-	-	-	-	-	-	-	-	196	20	-	15	-	-
216	-	-	-	-	-	-	-	-	-	-	-	145	-	-	-	-	-	-
217	20	40	-	-	-	-	-	-	-	17	-	-	160	324	-	-	-	-
218	288	-	-	-	-	-	-	-	-	-	-	-	-	380	-	-	-	-
219	-	-	-	-	-	-	-	-	-	-	-	-	-	-	-	-	-	-
220	-	-	-	-	-	-	-	-	-	-	-	-	-	-	-	-	-	-
221	-	-	-	-	-	-	-	-	-	-	-	-	-	-	-	-	-	-
222	-	-	-	-	-	-	-	-	-	-	-	-	72	-	-	-	-	-
223	-	-	-	-	-	-	-	-	-	-	-	-	-	-	-	-	-	-
Ausl	86 808	131	14 249	3 797	80	17 737	-	57	814	108	3 451	9 935	8 840	10 403	21	12 595	-	-
Insges.	602 791	89 455	470 363	554 512	371 326	27 848	13 239	6 605	63 904	2 799	81 965	66 156	70 448	62 913	127 735	48 083	118436	72 719

Nr des V.-B	Andere mineral. Rohstoffe	Schwefelsäure	Soda, Ätznatron, Pottasche	Farbstoffe, Farben und Lacke	Nicht bes genannte chemische Erzeugnisse	Düngekalk	Thomasmehl	Andere Phosphordüngemittel, außer Mischdünger	Kalidüngemittel, außer Mischdünger	Stickstoffdüngemittel, außer Mischdünger	Mischdünger	Andere Düngemittel	Pflanzliche Gerbmittel	Häute, Felle	Leder	Wolle	Baumwolle	Andere Spinnstoffe	Garne	Lumpen	Stammholz über 1,5 m lang, Baustangen
	112	120	121	122	123	130	131	132	133	134	135	136	140	141	142	150	151	152	153	154	160
Versand																					
Bund	118 937	373	119 502	104	356 716	50 361	7 059	623	909	225 300	3 723	850	474	113	20	278	126	2 122	62	658	20 304
98	124	-	12 886	-	2 032	-	-	-	-	15	15	-	-	-	-	-	-	-	-	-	155
99	101	-	-	-	-	-	-	-	-	-	-	-	-	-	-	-	-	-	-	-	-
195	67	-	-	-	186	-	-	-	-	60	-	-	-	-	-	-	-	-	-	-	-
201	-	-	-	-	-	-	-	-	-	-	-	-	-	-	-	-	-	-	-	-	-
202	-	-	-	-	-	-	-	-	-	-	-	-	-	-	-	-	-	-	-	-	-
203	2	-	-	-	46	-	-	-	-	-	-	-	-	-	-	-	-	-	-	-	-
204	-	-	-	-	15	-	-	-	-	-	-	-	-	-	-	-	-	-	-	-	-
205	1 314	-	35	3	1 462	-	-	-	-	770	-	-	-	540	-	3	1	71	79	24	31
206	-	-	-	-	23	-	-	-	-	-	-	-	-	-	-	-	-	-	-	-	-
207	-	-	-	-	-	-	-	-	-	-	-	-	-	-	-	-	-	-	-	-	-
208	-	-	-	-	88	-	-	-	-	-	-	-	-	-	-	-	-	-	-	-	-
209	-	-	-	-	13	-	-	-	-	-	-	-	-	-	-	-	-	-	-	-	-
210	-	-	-	-	-	-	-	-	-	-	-	-	-	-	-	-	-	-	-	-	-
211	399	-	5	-	659	-	-	-	-	-	-	-	-	-	-	-	-	-	-	-	-
212	828	-	-	2	2 480	-	-	-	-	-	-	2	-	1	-	-	-	6	81	20	56
213	13 956	-	-	56	1 835	-	-	-	-	-	15	112	-	46	-	-	-	-	-	326	11 574
214	-	-	-	-	-	-	-	-	-	-	-	-	-	-	-	-	-	-	-	-	-
215	244	-	-	-	888	-	-	-	-	-	-	-	-	-	-	-	-	16	-	113	13
216	31	-	-	-	9	-	-	-	-	-	-	-	-	-	-	-	-	-	-	-	-
217	1 104	-	-	6	913	-	-	-	-	-	-	-	-	-	2	5	-	1	26	-	-
218	6 690	-	-	48	1 180	-	-	-	-	-	-	-	-	-	-	11	-	31	2	-	307
219	-	-	-	-	-	-	-	-	-	-	-	-	-	-	-	-	-	-	-	-	-
220	1 735	-	-	-	742	-	-	-	-	-	-	-	-	-	-	-	-	15	1	-	-
221	-	-	-	-	28	-	-	-	-	-	-	-	-	-	-	-	-	-	-	-	-
222	1 001	-	-	-	696	-	-	-	-	-	-	-	-	-	-	-	-	-	-	-	-
223	-	-	-	-	-	-	-	-	-	-	-	-	-	-	-	-	-	-	-	-	-
Ausl	27 304	-	40	115	11 077	-	-	-	-	770	15	114	-	587	2	19	1	140	189	483	11 981
Insges.	146 533	373	132 428	219	370 011	50 361	7 059	623	909	226 145	3 753	964	474	700	22	297	127	2 262	251	1 141	32 440
Empfang																					
Bund	222 753	5 537	6 553	669	342 881	270 535	113 734	46 872	85 836	70 356	28 446	1 439	838	55	1	960	2 693	4 552	63	490	26 721
98	-	-	-	5	-	-	-	-	-	-	-	-	-	-	-	-	-	-	-	-	-
99	6 896	-	10	1 052	2 857	-	-	-	-	-	-	-	-	5	-	-	-	-	-	-	-
195	-	-	-	-	-	-	-	-	-	-	-	-	-	-	-	-	-	-	-	5	-
201	-	-	-	-	-	-	-	-	-	-	-	-	-	-	-	-	-	-	-	-	-
202	-	-	-	-	-	-	-	-	-	-	-	-	-	-	-	-	-	-	-	-	-
203	-	-	-	-	-	-	-	-	-	-	-	-	-	-	-	-	-	10	-	-	160
204	1 398	-	-	-	12 605	-	-	-	-	-	-	-	-	-	-	-	-	-	-	-	5 433
205	3 907	-	-	-	141	-	-	-	-	-	-	-	802	541	-	5	-	40	31	50	6 172
206	15	-	-	-	-	-	-	-	-	-	-	-	450	-	-	-	-	10	-	-	-
207	-	-	-	-	445	-	-	-	-	-	-	-	-	-	-	-	-	140	-	-	-
208	-	-	-	-	-	-	-	-	-	-	-	-	-	-	-	-	-	73	-	-	-
209	-	-	-	-	-	-	-	-	-	-	-	-	-	-	-	-	-	-	-	-	-
210	-	-	-	-	-	-	-	-	-	-	-	-	-	-	-	-	-	-	-	-	-
211	15	-	-	-	4 370	-	-	-	-	-	-	-	20	45	-	-	-	245	-	-	16
212	-	-	-	9	738	-	-	-	-	-	-	-	14	15	-	-	18	-	-	55	7
213	724	-	-	37	112	-	-	-	-	-	-	-	55	157	-	1	439	135	8	104	-
214	-	-	-	-	-	-	-	-	-	-	-	-	-	-	-	-	-	-	-	-	-
215	-	-	-	-	229	-	-	-	-	-	-	-	-	-	-	48	-	-	17	22	-
216	-	-	-	-	-	-	6 656	-	-	-	-	-	196	-	2	-	-	-	-	-	-
217	-	-	-	-	519	15	2 934	90	-	-	10	-	-	-	-	13	-	125	3	11	-
218	-	-	-	-	348	-	-	-	-	-	-	-	-	19	-	2	40	-	-	36	31
219	-	-	-	-	-	-	-	-	-	-	-	-	-	-	-	-	-	-	-	-	-
220	-	-	-	1	4	-	-	-	-	-	-	-	-	-	-	-	-	-	-	-	-
221	-	-	-	-	-	-	-	-	-	-	-	-	-	-	-	-	-	-	-	-	-
222	-	-	-	50	121	-	-	-	-	-	-	-	-	1	-	-	-	-	-	-	-
223	-	-	-	-	-	-	-	-	-	-	-	-	-	-	-	-	-	-	-	-	-
Ausl.	6 059	-	-	97	19 632	15	9 590	90	-	-	10	-	1 537	778	2	69	497	778	59	278	11 819
Insges.	235 708	5 537	6 563	1 823	365 370	270 550	123 524	46 962	85 836	70 356	28 456	1 439	2 375	838	3	1 029	3 190	5 330	122	773	38 540

Nr. des V.-B.	Faserholz, Papierholz	Grubenholz	Anderes unbearb. Holz, Holzabfälle	Hölzerne Schwellen	Schnittholz, Faßholz, Werkstücke	Holzwaren	Zellstoff, Holzschliff, Strohstoff	Papier, Pappe	Betonwaren	Künstliche Steine, Platten, Röhren	Andere Steingut-, Ton-, Porzellanwaren	Glas, Glaswaren	Roheisen, Eisenlegierungen	Halbzeug aus Stahl	Altesen und Abfälle von Eisen und Stahl	Eisenbahnoberbauzeug aus Eisen und Stahl	Stab- und Formeisen und -stahl	Bleche und Platten aus Eisen und Stahl	Röhren und Rohre aus Eisen und Stahl	Eisen- und Stahldraht
	161	162	163	164	165	166	170	171	180	181	182	183	190	191	192	193	194	195	196	197
Versand																				
Bund	25 800	33 566	6 988	565	21 512	6 751	66 863	20 591	3 254	6 099	132	1 014	7 082	63	97 467	609	7 777	73	834	1
98	–	–	31	–	927	3	–	1 020	–	–	–	–	30	–	–	–	–	4	–	–
99	–	–	–	–	604	–	–	–	–	–	–	–	–	–	–	–	–	–	–	–
195	17	124	–	–	17	1	–	–	–	–	–	3	–	–	–	–	–	–	5	–
201	–	–	–	–	–	–	–	–	–	–	–	–	–	–	–	–	–	–	–	–
202	–	–	–	–	–	–	–	–	–	–	–	–	–	–	–	–	–	–	–	–
203	–	–	–	–	–	–	–	–	–	–	–	–	–	–	–	–	–	–	–	–
204	–	–	–	–	–	–	–	–	–	–	–	–	–	–	–	–	–	–	–	–
205	–	–	–	–	48	32	–	135	10	155	5	18	–	175	313	45	341	–	313	3
206	–	–	–	–	–	–	–	–	–	–	–	–	–	–	–	–	–	–	39	–
207	–	–	–	–	–	–	–	–	–	–	–	–	–	–	–	–	–	–	–	–
208	–	–	–	–	–	–	785	–	–	–	–	9	–	–	–	–	485	–	–	–
209	–	–	–	–	–	–	–	–	–	–	–	20	–	–	–	–	–	–	–	–
210	–	–	–	–	–	–	–	–	–	–	–	74	–	–	–	–	–	–	–	–
211	–	–	–	–	–	–	–	–	–	1	–	–	–	–	–	–	–	–	–	18
212	–	–	35	–	875	20	–	12	–	28	2	1	–	–	12	–	1 335	–	3	–
213	–	121	162	–	309	150	11 301	1	73	38	24	95	–	320	40 387	–	40	60	14	–
214	–	–	–	–	–	–	–	–	1	–	–	–	–	–	–	–	–	–	–	–
215	–	–	–	–	571	95	51	941	–	12	14	–	–	–	–	–	–	–	6	–
216	–	–	–	–	101	1	–	–	–	1	–	–	–	–	–	–	–	–	–	–
217	–	–	–	–	14	20	–	204	–	50	1	2	–	–	–	–	–	–	18	–
218	–	–	–	–	1 477	48	5	11	13	23	–	3	–	–	–	–	–	–	30	–
219	–	–	–	–	192	–	–	–	–	–	7	2	–	–	–	–	–	–	–	–
220	–	–	–	–	11	–	–	–	–	63	1	6	–	–	–	–	–	–	–	–
221	–	–	–	–	–	–	–	–	–	–	1	–	–	–	–	–	–	–	–	–
222	–	–	–	–	324	–	–	–	–	102	16	–	–	–	–	–	–	–	–	–
223	–	–	–	–	–	–	–	–	–	–	–	–	–	–	–	–	–	–	–	–
Ausl.	–	121	197	–	3 922	366	12 142	1 304	97	473	71	230	–	495	40 712	45	2 201	60	423	21
Insges.	25 817	33 811	7 216	565	26 982	7 121	79 005	22 915	3 351	6 572	203	1 247	7 112	558	138 179	654	9 978	137	1 262	22
Empfang																				
Bund	81 178	6 526	8 266	1 814	4 237	2 042	51 941	5 618	4 549	18 377	1 933	1 975	10 653	2 238	64 962	1 527	15 384	7 580	5 537	289
98	–	–	–	–	–	–	–	4	–	3	–	–	–	–	208	–	–	–	–	–
99	–	–	–	–	–	–	–	16	–	507	5	70	–	–	78	–	–	–	–	–
195	–	–	–	100	–	–	–	–	–	–	–	–	190	112	–	–	3 587	196	410	32
201	–	–	–	–	–	–	–	–	–	–	–	–	–	–	–	–	–	–	–	–
202	19	–	–	–	–	–	–	–	–	–	–	–	–	–	–	–	–	–	–	–
203	4 519	–	32	–	–	–	–	36	–	70	–	–	–	–	–	–	–	–	–	–
204	17 901	–	–	–	–	–	128	8	29	263	–	98	–	–	–	–	–	–	–	–
205	650	31 173	877	–	47 667	237	7 030	5 405	–	895	8	260	5 428	25	281	1	53	659	–	65
206	–	21	–	–	–	–	–	–	–	–	–	–	–	–	–	–	–	–	–	–
207	–	–	–	–	108	–	–	–	–	–	–	–	–	–	–	–	–	–	–	–
208	–	–	–	–	–	–	–	–	–	–	–	–	–	–	–	–	–	–	–	–
209	–	–	–	–	–	–	–	–	–	–	–	–	–	–	–	–	–	–	–	–
210	–	–	–	–	–	–	–	–	–	–	–	–	–	–	–	–	–	–	–	–
211	30	70	–	–	6 783	28	146	149	–	–	–	–	50	–	–	–	–	–	–	–
212	–	–	–	–	3	–	–	–	–	5	–	–	10	–	–	–	–	–	–	–
213	–	–	–	–	–	39	16	–	–	15	16	31	10	–	80	–	31	–	–	–
214	–	–	–	–	–	–	–	–	–	–	–	–	–	–	–	–	–	–	–	–
215	19	–	–	612	69	–	32	1	–	–	–	–	99	–	–	–	267	42	–	–
216	–	–	–	–	–	–	–	–	–	–	–	–	–	–	–	–	704	860	–	–
217	–	–	9	–	–	3	–	–	–	5	1	–	–	–	21	–	–	97	–	–
218	24	–	–	–	20	6	10	–	–	–	–	1	–	–	–	–	–	–	–	3
219	–	–	–	–	–	–	–	–	–	–	–	–	–	–	–	–	–	–	–	–
220	–	–	–	–	–	1	–	–	–	66	–	–	–	–	–	–	–	–	–	–
221	–	–	–	–	–	–	–	–	–	–	–	–	–	–	–	–	–	–	–	–
222	–	–	–	–	15	–	–	56	–	–	–	–	–	–	–	–	–	–	–	–
223	–	–	–	–	–	–	–	–	–	–	–	–	–	–	–	–	–	–	–	–
Ausl.	23 162	31 264	918	612	54 665	314	7 362	5 655	29	1 319	25	390	5 597	25	382	1	1 055	1 658	–	68
Insges.	104 340	37 790	9 184	2 526	58 902	2 356	59 303	11 293	4 578	20 206	1 963	2 435	16 440	2 375	65 630	1 528	20 026	9 434	5 947	389

Nr. des V.-B.	Andere Gießereiu. Walzwerkserzeugnisse	Maschinen, Apparate	Bauwerksteile aus Eisen u. Stahl	Andere Eisen und Stahlwaren	Blöcke aus Stahl	Rohkupfer, Kupferlegierungen	Rohzink, Zinklegierungen	Roh blei, Bleilegierungen	Rohe Leichtmetalle, auch Legierungen	Andere roh NE-Metalle,	Altmetalle u. Abfälle von NE Metallen	NE-Metallhalbzeug	NE-Metallwaren	Fahrzeuge aller Art	Nicht bes. genannte Industrieerzeugn.	Sammelgut ohne nähere Bezeichnung	Umzugsgut, gebr. Verpackungen, Baugerätschaften	Lebende Tiere: Pferde, Esel	Rindvieh, außer Kälbern	Kälber	Schafe, Ziegen	Schweine, außer Ferkeln	Ferkel	Geflügel
	198	199	200	201	202	210	211	212	213	214	215	216	217	220	230	231	240	250	251	252	253	254	255	256
Versand																								
Bund	1 476	10857	2 256	9 229	–	20	–	–	21085	5	388	674	769	10 358	35 314	10 135	33 729	3 037	28 609	28 907	15 387	19 546	–	–
98	–	87	5	2	–	–	–	60	–	–	–	–	–	30	534	–	146	–	–	–	281	–	–	–
99	–	–	–	–	–	–	–	–	–	–	–	–	–	–	–	–	5	–	–	–	–	–	–	–
195	–	56	–	33	–	–	–	–	–	–	–	–	–	65	146	–	6	–	–	–	–	–	–	–
201	–	–	–	–	–	–	–	–	–	–	–	–	–	–	–	–	–	–	–	–	–	–	–	–
202	–	–	–	–	–	–	–	–	–	–	–	–	–	–	–	–	–	–	–	–	–	–	–	–
203	–	–	–	–	–	–	–	–	–	–	–	–	–	–	–	–	–	–	–	–	–	–	–	–
204	–	–	–	–	–	–	–	–	–	–	–	–	–	1	–	–	–	–	–	–	–	–	–	–
205	1 242	2645	171	1 771	–	–	–	–	7	–	15	16	6	308	455	1 136	394	5	1	–	–	–	–	–
206	–	–	–	–	–	–	–	–	–	–	–	–	–	–	41	–	2	–	–	–	–	–	–	–
207	–	–	–	–	–	–	–	–	–	–	–	–	–	–	–	–	11	–	–	–	–	–	–	–
208	–	–	–	–	–	–	–	–	–	–	–	–	–	–	–	–	–	–	–	–	–	–	–	–
209	–	88	6	–	–	–	–	–	–	–	–	–	35	155	41	–	–	–	21	–	–	–	–	–
210	–	–	–	–	–	–	–	–	–	–	–	–	–	61	–	–	–	–	–	–	–	–	–	–
211	12	53	–	99	–	–	–	–	–	–	–	–	16	26	64	–	4	–	50	–	–	–	–	–
212	2	559	–	95	–	1	–	–	60	–	–	2	4	158	588	9	27	2	–	–	–	–	–	–
213	–	1076	33	38	–	–	–	–	–	–	–	4	4	1 067	271	15	58	3 438	–	–	–	–	–	–
214	–	83	–	32	–	–	–	–	–	–	–	–	–	16	26	–	4	–	–	–	–	–	–	–
215	–	485	12	167	–	–	–	–	–	–	–	9	8	301	366	68	12	68	–	–	–	–	–	–
216	–	57	–	7	–	–	–	–	–	–	–	–	1	122	66	–	–	–	–	–	–	–	–	–
217	–	186	–	123	–	–	–	–	–	–	6	4	24	905	318	5	22	–	–	–	–	–	–	–
218	8	579	–	266	–	–	–	–	20	–	–	19	36	1 537	199	23	5	–	–	–	–	–	–	–
219	–	68	–	19	–	–	–	–	–	–	–	–	–	68	26	–	–	–	–	–	–	–	–	–
220	–	14	–	22	–	29	–	–	–	–	–	2	16	111	27	–	1	–	–	–	–	–	–	–
221	–	95	–	6	–	–	–	–	–	–	–	1	–	14	21	–	–	–	–	–	–	–	–	–
222	–	114	–	9	–	–	–	–	–	–	–	15	10	83	613	8	24	–	–	–	–	–	–	–
223	–	–	–	–	–	–	–	–	–	–	–	–	–	–	–	–	–	–	–	–	–	–	–	–
Ausl.	1 264	6102	222	2 654	–	30	–	–	87	–	21	72	160	4 933	3 122	1 264	564	3 513	72	–	–	–	–	–
Insges.	2 740	17102	2 483	11 918	–	50	–	60	21172	5	409	746	929	15 386	39 116	11 399	34 450	6 550	28 681	28 907	15 668	19 546	–	–
Empfang																								
Bund	2 334	14193	6 166	8 910	764	56	10	3	330	26	368	587	1 151	9 168	32 071	7 306	28 216	2 933	5 808	2 492	13 340	10 688	13 092	–
98	–	483	82	109	–	–	–	–	–	–	–	–	–	53	29	–	40	–	–	–	–	–	–	–
99	43	192	–	42	–	–	–	–	–	–	–	–	–	4	76	–	695	–	–	–	–	–	–	–
195	–	–	–	5	–	–	–	–	–	–	–	–	–	3	7	5	15	–	–	–	–	–	–	–
201	–	–	–	–	–	–	–	–	–	–	–	–	–	–	–	–	–	–	–	–	–	–	–	–
202	–	–	–	–	–	–	–	–	–	–	–	–	–	–	–	–	–	–	–	–	–	–	–	–
203	–	–	–	–	–	–	–	–	–	–	–	–	–	–	–	–	5	–	–	–	–	–	–	–
204	–	–	–	–	–	–	–	–	–	16	5	–	–	–	72	–	71	–	–	–	–	–	–	–
205	27	325	34	1 000	119	543	–	130	–	2	–	1	2	872	360	195	420	26	416	13	–	–	–	850
206	–	–	–	–	–	–	–	–	–	–	–	–	–	–	6	–	–	–	287	–	–	90	–	–
207	–	–	–	–	–	–	–	–	–	–	–	–	–	–	–	–	–	–	156	–	–	–	–	–
208	–	–	–	–	–	–	–	–	–	–	–	–	–	–	–	–	–	–	–	–	–	–	–	–
209	–	5	–	5	–	–	–	–	–	–	–	–	–	–	10	–	1	–	–	–	–	–	–	–
210	–	–	–	–	–	–	–	–	–	–	–	–	–	–	–	–	–	–	–	–	–	–	–	–
211	–	4	–	–	–	–	–	160	–	10	16	–	–	9	100	14	172	–	15	–	–	300	–	900
212	–	65	1	13	–	–	–	–	–	–	23	–	–	9	180	4	125	6	–	–	–	–	–	–
213	–	65	1	7	–	–	360	–	42	29	–	–	1	1 955	188	–	86	19	2	–	–	–	–	1 316
214	–	–	–	–	–	–	–	–	–	–	–	–	–	1	–	–	–	–	–	–	–	–	–	–
215	1	15	–	44	–	–	–	–	–	–	–	–	–	176	7	1	36	–	–	–	–	–	–	–
216	–	2	–	–	–	–	–	–	–	–	–	–	–	–	–	–	–	–	–	–	–	–	–	–
217	–	37	–	12	–	5	–	–	–	–	–	–	1	5	29	5	41	–	–	–	–	–	–	–
218	–	18	–	–	–	–	–	–	–	–	–	1	–	25	21	–	179	–	–	–	–	–	–	–
219	–	–	–	–	–	–	–	–	–	–	–	–	–	–	–	–	–	–	–	–	–	–	–	–
220	–	220	–	1	–	–	–	–	–	–	–	1	3	–	1	–	21	2	988	–	–	–	–	–
221	–	1	–	1	–	–	–	–	–	–	–	–	–	–	–	–	3	–	–	–	–	–	–	–
222	–	31	–	2	–	–	–	–	–	–	–	–	–	–	3	18	17	–	–	–	–	–	–	–
223	–	–	–	–	–	–	–	–	–	–	–	–	–	–	–	–	–	–	–	–	–	–	–	–
Ausl.	28	788	36	1 085	119	548	360	290	42	57	44	3	7	3 052	977	237	1 177	53	1 864	13	–	390	–	3 066
Insges.	2 405	15656	6 284	10 151	883	604	370	293	372	83	412	590	1 158	12 280	33 160	7 548	30 143	2 986	7 672	2 505	13 340	11 078	13 092	3 066

Nr des V.-B	Beförderte Güter insgesamt	Fische, auch Zubereitungen	Fleisch, auch Zubereitungen	Milch und Rahm	Eier	Weizen	Roggen	Gerste	Hafer	Mais	Reis	Hülsenfrüchte	Gemüse	Obst, Südfrüchte	Kartoffeln	Zuckerrüben	Ölsaaten, Ölfrüchte	Kaffee	Rohtabak	Milcherzeugnisse	Speisefette, außer Butter	Andere tierische und pflanzliche Fette und Öle
		1	2	3	4	10	11	12	13	14	15	16	20	21	22	23	24	25	26	30	31	32
												Versand										
1	902	-	77	-	-	-	-	-	-	-	-	-	123	-	57	-	-	-	-	-	-	-
2	3 596	7	-	-	-	-	-	-	-	-	-	-	108	99	88	-	-	-	-	-	-	-
3	215	-	-	-	-	-	-	-	-	-	-	-	36	38	-	-	-	-	-	-	-	-
4	115	-	-	-	-	-	-	-	-	-	-	-	9	11	-	-	-	-	-	-	-	-
5	37 093	-	12	-	-	-	-	-	-	-	-	-	5 338	7 921	3 529	17	-	-	41	10	-	-
6	56	-	6	-	-	-	-	-	-	-	-	-	15	-	-	-	-	-	-	-	-	-
7	176	-	-	-	-	-	-	-	-	-	-	-	50	28	28	-	-	-	-	-	-	-
8	1 057	-	-	-	-	-	-	-	-	-	-	-	18	35	-	-	-	-	-	-	-	-
9	21 106	-	-	-	-	-	-	-	6	-	-	-	2 467	3 359	1 043	5	-	-	-	-	-	-
10	332	-	-	-	-	-	-	-	-	-	-	-	5	11	-	-	-	-	-	-	-	-
11	3 810	-	19	-	-	-	-	-	-	-	-	-	749	1 819	69	-	-	-	-	-	-	-
12	9 933	-	-	-	-	-	-	-	11	-	-	-	2 262	4 599	758	-	-	-	-	-	-	-
13	6 912	-	-	-	-	-	-	-	-	-	-	-	962	1 875	86	-	-	-	-	-	-	-
14	7 188	-	-	-	-	-	-	-	-	-	-	-	1 016	2 585	599	-	-	-	-	-	-	-
15	2 487	-	-	-	-	-	-	-	-	-	-	-	-	27	-	-	-	-	-	-	-	-
16	24 157	-	-	-	-	-	-	-	4	-	-	-	5 244	13 133	1 237	-	-	-	222	-	-	5
17	1 431	-	5	-	-	-	-	-	-	-	-	-	322	576	73	-	-	-	-	-	-	-
18	64	-	-	-	-	-	-	-	-	-	-	-	5	43	-	-	-	-	-	-	-	-
19	5 529	-	-	-	-	-	-	-	-	-	-	-	413	1 061	336	-	-	-	-	-	-	-
20	1 071	-	-	-	-	-	-	-	-	-	-	-	142	667	6	-	-	-	-	-	-	-
21	2 303	-	-	-	-	-	-	-	-	-	-	-	228	171	275	-	-	-	-	-	-	-
22	1 199	-	-	-	-	-	-	-	-	-	-	-	55	14	15	-	-	-	-	-	-	-
23	5 929	-	-	-	-	-	-	-	-	-	-	-	19	96	76	-	-	-	-	-	-	-
24	16 808	-	41	-	-	-	-	-	-	-	-	-	1 675	3 719	1 219	-	-	-	-	-	-	-
27	12 645	-	-	-	-	-	-	-	-	-	-	-	1 724	4 360	1 186	-	-	-	-	-	-	-
28	13 900	-	-	-	-	-	-	-	-	-	-	-	2 268	5 367	2 604	-	-	-	-	-	-	-
29	111	-	-	-	-	-	-	-	-	-	-	-	12	-	31	-	-	-	-	-	-	-
30	6 642	-	-	-	-	-	-	-	-	-	-	-	639	1 255	1 236	-	-	-	-	-	-	-
31	1 190	-	-	-	-	-	-	-	-	-	-	-	-	-	-	-	-	-	-	-	-	-
32	3 502	-	-	-	-	-	-	-	-	-	-	-	442	538	317	-	-	-	-	-	-	-
33	9 038	20	245	-	-	-	-	-	-	-	-	-	1 643	2 824	1 289	-	-	-	-	-	-	-
34	11 965	-	55	-	-	-	-	-	-	-	-	-	3 485	3 187	1 557	-	-	-	-	-	-	-
35	6 803	20	134	-	-	-	-	-	-	-	-	-	597	2 515	541	-	-	-	-	-	-	-
36	2 663	-	-	-	-	-	-	-	-	-	-	-	-	-	-	-	-	-	-	-	-	-
37	2 700	-	8	-	-	-	-	-	-	-	-	-	-	26	69	-	-	-	-	-	-	-
38	3 950	-	-	-	-	-	-	-	-	-	-	-	9	63	1	-	-	-	-	-	-	-
39	2 471	-	-	-	-	-	-	-	-	-	-	-	221	228	25	-	-	-	-	-	-	-
41	11 055	-	-	-	-	-	-	-	-	-	-	-	-	70	-	-	-	-	-	-	-	-
42	4 245	-	-	-	-	-	-	-	-	-	-	-	310	860	43	-	-	-	-	-	-	-
43	3 558	-	-	-	-	-	-	-	-	-	-	-	375	135	8	-	-	-	-	-	-	8
44	507	-	-	-	-	-	-	-	-	-	-	-	-	28	-	-	-	-	-	-	-	-
45	11 971	-	13	-	-	-	-	-	-	-	-	5	1 325	2 245	296	-	-	-	-	-	-	-
46	8 902	-	19	-	-	-	-	168	-	-	-	-	852	1 366	121	47	-	-	-	-	-	-
47	9 248	10	-	-	-	-	-	-	-	-	-	-	1 361	1 472	185	-	-	-	-	-	-	-
48	24 610	-	9	-	6	12	-	32	-	-	-	-	1 524	2 489	492	-	-	-	-	-	-	-
51	10 942	-	5	-	-	50	-	-	-	-	-	-	2 064	2 540	240	-	5	-	-	-	-	-
52	28 577	-	27	-	15	35	-	-	-	-	-	-	2 993	5 063	325	-	12	-	-	-	-	-
53	31 146	-	5	-	-	-	-	-	-	5	-	-	6 881	8 260	1 817	-	6	-	-	-	-	-
54	4 507	-	-	-	4	-	-	-	-	-	-	-	14	79	-	-	-	-	-	-	-	-
55	1 697	-	60	-	-	-	-	-	-	-	-	-	-	15	-	-	-	-	-	-	-	-
56	16 782	-	50	-	-	-	-	-	-	-	-	30	1 732	4 123	1 225	-	-	-	-	3	-	-
57	5 543	-	-	-	-	-	-	-	-	-	-	-	167	714	85	-	-	-	-	-	-	-
58	20 640	-	-	-	-	-	113	-	-	-	-	10	848	2 119	167	-	-	-	-	-	-	-
61	24 169	50	-	-	-	69	-	-	7	45	-	-	2 203	3 131	56	-	-	-	-	-	-	-
62	44 441	104	11	-	8	-	-	-	-	15	-	-	6 334	9 927	794	-	-	-	-	-	-	-
63	83 364	-	7	-	-	19	-	21	-	31	-	2	1 926	2 534	237	-	-	-	-	-	-	-
64	231 340	10	-	-	-	2 612	68	89	21	4	-	16	263	1 034	914	-	6	3	-	-	-	40
66	64 510	-	56	-	12	698	406	99	37	6	-	-	2 759	8 062	416	-	-	-	-	20	14	-
zus.	872 803	221	864	-	45	3 495	587	409	86	106	-	63	66 212	118516	25 771	69	29	3	263	33	14	53
LV	268 682	19	52	-	50	-	-	-	-	15	-	-	1 111	1507	619	-	15	-	1 157	-	-	51
Bund	1 141 485	240	916	-	95	3 495	587	409	86	121	-	63	67 323	120023	26 390	69	44	3	1 420	33	14	104
												Empfang										
1	1 158	42	405	-	-	-	-	-	-	-	-	-	-	-	-	-	-	-	-	-	-	-
2	4 571	312	981	386	-	-	-	-	-	-	-	-	1 264	-	54	-	-	188	-	11	-	-
3	34 316	-	10	-	-	-	-	-	-	-	-	-	3 941	52	16	-	-	-	-	-	-	-
4	3 649	2 824	5	-	-	-	-	-	-	-	-	-	-	59	16	-	-	-	-	-	-	-
5	184 863	573	960	-	208	2 149	-	4 538	-	600	2	13	1 010	16 732	-	-	70	1207	4 524	-	15	122
6	57	-	-	15	-	-	-	-	-	-	-	-	5	-	14	-	-	-	-	-	-	-
7	1 175	-	-	-	-	-	-	-	-	-	-	-	61	5	205	-	-	-	-	-	-	-
8	35 912	1 976	23	-	-	1 916	-	-	-	100	-	-	5	5 426	-	-	-	-	-	-	-	3
9	30 947	19	27	-	-	1 678	-	1 440	-	15	-	-	16	141	25	-	4	7	400	-	-	-
10	2 338	-	7	-	-	-	-	-	-	-	-	-	-	8	162	-	-	-	-	-	-	-
11	5 866	-	-	-	-	-	-	-	-	-	-	-	-	-	49	-	-	-	-	-	-	-
12	10 009	-	-	-	7	-	-	-	-	-	-	-	-	-	16	-	-	-	-	-	-	-
13	9 034	-	-	-	-	-	-	-	-	-	-	-	-	7	-	-	-	-	-	-	-	-
14	24 882	-	-	-	-	-	-	-	-	-	-	-	-	-	5	-	-	-	-	-	-	-
15	17 895	-	-	-	-	-	-	-	-	-	-	-	-	-	-	-	-	-	-	-	-	-
16	8 544	-	10	-	-	-	-	-	-	-	-	-	5	30	-	-	-	-	17	-	-	-
17	12 402	-	5	-	-	-	-	-	-	-	-	-	-	-	14	-	-	-	-	-	-	-
18	12 305	34	-	-	-	7 471	-	-	-	-	-	-	-	-	-	-	-	-	-	-	-	-
19	2 584	-	103	-	-	-	-	-	-	-	-	-	102	-	-	-	-	-	-	-	-	-
20	11 523	35	-	-	-	-	-	-	-	-	-	-	-	-	458	-	-	-	-	-	-	-
21	1 662	-	-	-	-	-	-	-	-	-	-	-	-	-	-	-	-	-	-	-	-	-
22	3 621	-	-	-	-	-	-	-	-	-	-	-	-	-	-	-	-	-	-	-	-	-
23	47 693	-	-	-	-	-	-	-	-	-	-	-	-	-	-	-	-	-	-	-	-	-
24	553 685	-	-	-	-	-	-	-	-	-	-	-	23	76	128	-	-	-	-	-	-	-
27	146 743	-	-	-	-	-	-	-	-	-	-	-	-	10	11	-	-	-	-	-	-	-
28	53 154	-	-	-	-	-	-	-	-	-	-	-	-	5	-	-	-	-	-	-	-	-
29	566	-	-	-	15	-	-	-	-	-	-	-	232	10	6	-	-	-	-	-	-	75
30	18 544	-	-	-	-	-	-	-	-	-	-	-	-	-	-	-	-	-	-	-	-	-
31	100 562	-	-	-	-	-	-	-	-	-	-	-	-	-	-	-	-	-	-	-	-	-
32	5 798	-	-	-	-	-	-	-	-	-	-	-	104	8	25	-	-	-	-	-	822	60
33	9 434	-	11	-	-	-	-	-	-	-	-	-	194	10	-	-	-	-	-	-	50	556
34	5 805	-	-	-	11	-	-	-	-	-	-	-	11	-	-	-	6	-	-	-	-	-
35	5 732	-	5	-	-	-	-	-	-	-	-	-	10	-	-	-	-	-	-	-	-	-
36	82 572	-	-	-	-	-	-	-	-	-	-	-	14	-	-	-	-	-	-	-	-	-
37	39 845	-	-	-	-	-	-	-	-	-	-	-	3	-	18	-	-	-	-	-	-	-
38	29 341	-	-	-	-	-	-	-	-	-	-	-	255	25	-	-	-	-	-	-	-	9
39	29 277	-	19	-	-	-	-	-	-	-	-	-	-	98	-	-	-	-	-	-	-	-
41	14 793	-	-	-	-	-	-	-	-	-	-	-	-	27	-	-	-	-	-	-	-	-
42	8 170	-	-	-	-	-	-	-	-	-	-	-	684	278	-	-	4	-	-	-	-	-
43	8 950	-	-	-	-	16	-	-	-	-	-	-	136	107	-	-	-	-	-	-	-	-
44	14 684	-	-	-	-	-	-	-	-	-	-	-	21	-	248	-	-	-	-	-	-	-
45	29 140	-	-	-	-	-	-	-	-	-	-	-	71	4	158	-	-	-	396	-	-	-
46	12 796	-	30	-	-	-	-	-	-	-	-	-	1 197	108	1 431	-	-	-	-	-	-	-
47	50 153	-	-	-	-	-	-	-	-	-	-	-	5	17	13	-	-	-	625	-	-	-
48	17 463	-	78	-	-	-	-	30	-	9	-	-	1 163	350	-	-	-	-	11	-	-	-
51	10 729	-	-	-	-	-	-	-	-	-	-	-	315	295	-	-	8	-	-	-	-	-
52	100 762	-	-	-	20	-	-	-	-	-	-	26	95	96	179	-	-	-	-	-	-	6
53	15 341	-	8	-	7	-	-	-	-	-	-	-	63	70	-	-	-	-	-	-	-	-
54	5 428	-	-	-	-	-	-	-	-	-	-	-	285	114	-	-	-	-	-	-	-	-
55	1 414	-	-	-	-	-	-	-	-	-	-	-	-	12	-	-	-	-	-	-	-	-
56	9 316	-	58	-	-	-	-	-	-	-	-	-	101	63	-	-	-	-	-	-	-	-
57	5 857	6	-	-	-	-	-	-	-	-	-	-	-	98	-	-	-	-	-	-	-	-
58	23 805	-	-	-	-	-	-	-	-	-	-	-	223	244	1 850	-	-	-	-	-	-	-
61	49 858	-	-	-	-	-	30	16	104	5	-	-	208	7	750	-	-	-	-	-	-	-
62	36 965	5	84	-	57	-	-	-	-	-	-	-	65	21	-	-	-	-	-	-	-	-
63	239 870	-	4	572	-	3 259	874	67	221	38	-	6	408	740	10 136	-	15	-	-	-	-	-
64	513 232	5	11	3 808	-	512	125	175	45	-	-	12	176	30	8 742	5	17	-	-	16	-	-
66	79 173	-	8	412	-	540	15	-	-	5	-	-	324	171	5 718	-	-	-	-	71	5	-
zus.	2 795 963	5 831	2 852	5 193	325	17 541	1 044	6 266	370	772	2	57	12 795	25554	30 447	5	124	1402	5 973	98	892	831
LV	268 682	19	52	-	50	-	-	-	-	15	-	-	1 111	1507	619	-	15	-	1 157	-	-	51
Bund	3 064 645	5 850	2 904	5 193	375	17 541	1 044	6 266	370	787	2	57	13 906	27061	31 066	5	139	1402	7 130	98	892	882

Nr des V.-B.	Roggen- und Weizenmehl	Malz	Stärke	Rohzucker	Verbrauchszucker	Wein, Most	Bier	Spiritus	Andere Nahrungs- und Genußmittel	Kleie u. Futtermehl aus Getreide	Ölkuchen	Rauhfutter	Stroh	Andere Futtermittel	Nicht bes. genannte tierische u. pflanzl. Rohstoffe	Eisenerze	Schwefelkies	Schwefelkiesabbrände	Kupfererze	Andere Erze	Eisenschlacken zur Verhüttung	Manganerze
	33	34	35	36	37	38	39	40	41	50	51	52	53	54	60	70	71	72	73	74	75	76
Versand																						
1	-	-	-	-	-	-	85	-	-	-	-	-	-	-	6	-	-	-	-	-	-	-
2	-	-	-	-	-	-	309	-	33	-	-	-	-	-	-	-	-	-	-	-	-	-
3	-	-	-	-	-	-	-	-	-	-	-	-	-	-	5	-	-	-	-	-	-	-
4	-	-	-	-	-	-	-	-	-	-	-	-	-	-	-	-	-	-	-	-	-	-
5	-	-	-	-	-	70	883	2 455	216	16	-	-	-	5	240	-	-	-	8	9	-	-
6	-	-	-	-	-	-	-	-	-	-	-	-	-	-	-	-	-	-	-	-	-	-
7	-	-	-	-	-	-	38	-	-	-	-	-	-	-	-	-	-	-	-	-	-	-
8	-	-	-	-	-	-	22	-	-	-	-	-	-	-	-	-	-	-	-	-	-	-
9	-	-	-	-	-	-	1 660	162	16	-	-	-	-	1	49	-	-	-	-	-	-	-
10	-	-	-	-	-	-	148	-	24	-	-	-	-	4	-	-	-	-	-	-	-	-
11	-	-	-	-	-	-	42	-	124	-	-	-	-	23	20	-	-	-	-	-	-	-
12	-	1	-	-	-	5	-	-	22	-	-	-	-	55	37	-	-	-	-	-	-	-
13	-	-	-	-	-	-	299	-	-	15	-	-	-	10	12	-	-	-	-	-	-	-
14	-	-	-	-	-	-	116	-	25	-	-	-	-	10	22	-	-	-	-	-	-	-
15	-	-	-	-	-	-	-	527	2	-	-	-	-	-	5	-	-	-	-	-	-	-
16	-	-	-	-	-	16	140	-	17	-	-	-	-	9	-	-	-	-	-	-	-	-
17	-	-	-	-	-	-	65	-	6	-	-	-	-	1	-	-	-	-	-	-	-	-
18	-	-	-	-	-	-	-	-	-	-	-	-	-	-	1	-	-	-	-	-	-	-
19	-	-	-	-	-	-	25	-	-	-	-	-	-	-	-	-	-	-	-	-	-	-
20	-	-	-	-	-	5	-	-	11	-	-	-	-	-	-	-	-	-	-	-	-	-
21	-	-	-	-	-	-	69	907	-	10	-	-	-	13	-	-	-	-	-	-	-	-
22	-	-	-	-	-	-	5	309	-	-	-	-	-	-	-	-	-	-	-	-	-	-
23	-	-	-	-	-	-	75	-	89	-	-	-	-	-	-	-	-	-	-	-	-	-
24	-	-	-	-	-	46	70	-	-	-	-	-	-	-	-	-	-	-	-	-	-	-
27	-	427	-	-	-	15	21	-	-	-	-	-	-	-	-	-	-	-	-	-	-	-
28	-	-	-	-	-	20	60	-	6	-	-	-	-	-	-	-	-	-	-	-	-	-
29	-	-	-	-	-	-	-	-	-	-	-	-	-	-	-	-	-	-	-	-	-	-
30	-	-	-	-	-	-	-	-	-	-	-	-	-	-	-	-	-	-	-	-	-	-
31	-	-	-	-	-	-	-	-	-	-	-	-	-	-	-	-	-	-	-	-	-	-
32	-	-	-	-	-	20	5	425	3	-	-	-	-	-	2	-	-	-	-	-	-	-
33	-	-	-	-	-	34	7	79	-	-	-	-	-	-	-	-	-	-	-	-	-	-
34	-	-	-	-	-	56	11	-	20	-	-	-	-	-	-	-	-	-	-	-	-	-
35	-	-	-	-	-	10	-	-	-	-	-	-	-	-	-	-	-	-	-	-	-	-
36	-	-	-	-	-	16	-	-	-	-	-	-	-	-	-	-	-	-	-	-	-	-
37	-	-	-	-	-	-	620	-	69	-	-	-	-	-	12	-	-	-	-	29	-	-
38	-	-	-	-	-	65	101	-	91	-	-	-	-	-	6	-	-	-	-	23	-	-
39	-	-	-	-	-	147	39	-	-	-	-	-	-	-	48	-	-	-	-	-	-	-
41	-	-	-	-	-	-	-	-	5	-	-	-	-	-	13	-	-	-	-	-	-	-
42	-	-	-	-	-	462	212	22	57	-	-	-	-	-	201	-	-	-	-	-	-	-
43	-	-	-	-	-	-	-	-	15	-	-	-	-	-	2	-	-	-	-	-	-	-
44	-	-	-	-	-	90	-	-	-	-	-	-	-	-	-	-	-	-	-	-	-	-
45	-	-	-	-	-	11	8	-	20	-	-	-	-	-	-	-	-	-	-	-	-	-
46	17	-	-	-	-	369	363	-	16	11	-	-	-	-	617	-	-	-	-	-	-	-
47	-	-	-	-	-	36	-	31	12	-	-	-	-	-	47	-	-	-	-	-	-	-
48	-	-	-	-	-	86	458	101	226	15	-	-	-	-	335	-	-	-	-	-	-	-
51	30	10	-	-	-	159	40	-	356	135	-	-	-	64	34	-	-	-	-	-	-	-
52	-	-	-	-	-	315	170	172	113	-	-	6	-	35	1 445	-	-	-	-	-	-	-
53	-	34	-	-	-	209	28	-	144	-	-	-	-	32	16	-	-	-	-	-	-	-
54	-	-	-	-	-	6	755	-	29	-	-	-	-	-	21	-	-	-	-	-	-	-
55	-	-	-	-	-	-	-	393	-	-	-	-	-	-	-	-	-	-	-	-	-	-
56	-	-	-	-	-	-	180	-	32	-	-	-	-	10	22	-	-	11	-	17	-	-
57	-	-	-	-	-	-	118	-	1	-	-	-	-	-	7	-	-	-	-	-	-	-
58	-	-	-	-	-	70	716	-	329	-	-	-	-	13	895	-	-	-	-	-	-	-
61	211	-	-	-	-	38	111	-	30	596	-	5	-	1 656	272	-	-	-	-	-	-	-
62	-	-	-	-	-	66	-	-	29	-	-	-	-	-	81	-	-	-	-	-	-	-
63	-	11	-	-	-	167	1 205	206	726	125	22	-	-	45	514	-	-	-	-	-	-	-
64	-	5	-	-	-	102	2 407	409	106	30	17	5	42	1 024	1 742	-	-	-	-	-	-	-
66	-	5	-	-	-	211	381	78	76	800	-	-	-	8	2 761	-	-	-	-	-	-	-
	258	493	-	-	-	2 922	12067	6 276	3 096	1 753	39	16	42	3 018	9 489	-	-	11	8	78	-	-
zus.	-	-	15	-	-	3 058	169	-	745	-	77	-	-	47	394	-	-	-	-	-	-	-
L.V.	258	493	15	-	-	5 980	12236	6 276	3 841	1 753	116	16	42	3 065	9 883	-	-	11	8	78	-	-
Bund																						
Empfang																						
1	-	-	-	-	-	-	-	-	-	-	-	-	-	-	14	-	-	-	-	-	-	-
2	-	-	-	-	-	-	-	-	-	-	-	-	-	21	6	-	-	-	-	-	-	-
3	-	-	-	-	-	-	-	49	13	-	-	-	-	10	410	-	-	-	-	-	-	-
4	-	-	-	-	-	-	-	-	-	-	-	-	-	160	-	-	-	-	-	-	-	-
5	-	-	-	-	-	-	-	-	444	-	50	-	-	33	183	-	-	-	-	-	-	-
6	-	-	-	-	-	-	-	-	-	-	-	-	-	-	-	-	-	-	-	-	-	-
7	-	-	-	-	-	-	-	-	-	-	-	-	-	-	3	-	-	-	-	-	-	-
8	-	-	-	-	-	-	-	-	-	-	-	-	-	5	4	-	-	-	-	-	-	-
9	-	-	-	-	-	217	-	-	61	-	-	-	-	100	68	-	-	-	-	-	-	-
10	-	-	-	-	-	-	-	-	-	-	-	-	41	-	-	-	-	-	-	-	-	-
11	-	-	-	-	-	-	-	178	-	-	-	-	-	54	53	-	-	-	-	-	-	-
12	-	-	-	-	-	-	-	-	-	-	-	-	-	16	471	-	-	-	-	-	-	-
13	-	-	-	-	-	-	-	-	43	-	-	-	-	-	94	-	-	-	-	-	-	-
14	-	-	-	-	15	-	-	-	-	-	-	-	-	184	242	-	-	-	-	-	-	-
15	-	-	-	-	-	-	-	-	-	-	-	-	-	113	-	-	-	-	-	-	-	-
16	-	-	-	-	-	-	-	-	3	-	-	-	-	-	4	-	-	-	-	-	-	-
17	-	-	-	-	-	-	-	-	-	-	-	-	-	-	-	-	-	-	-	-	-	-
18	-	-	-	-	-	-	-	-	-	-	-	-	-	-	-	-	-	-	-	-	-	-
19	-	-	-	-	-	-	-	-	-	-	-	-	37	314	36	-	-	-	-	-	-	-
20	-	-	-	-	-	-	-	-	-	-	-	-	-	15	10	-	-	-	-	-	-	-
21	-	-	-	-	-	-	-	176	7	-	-	-	-	-	258	-	-	-	-	-	-	-
22	-	-	-	-	-	-	-	498	-	-	-	-	-	-	-	-	-	-	-	-	-	-
23	-	-	-	-	-	-	-	-	1 794	-	-	-	-	-	-	-	-	-	-	-	-	-
24	-	-	-	-	-	-	-	90	-	-	-	-	-	-	11	-	-	-	-	-	-	-
27	-	-	-	-	-	-	218	-	-	-	-	-	-	-	-	-	-	-	-	-	-	-
28	-	-	-	-	-	-	-	-	-	-	-	-	-	-	-	-	-	-	-	-	-	-
29	-	-	-	-	-	-	-	-	12	-	-	-	-	-	76	-	-	-	-	-	-	-
30	-	-	-	-	-	-	-	-	-	-	-	-	-	-	56	181	-	-	-	-	-	-
31	-	-	-	-	-	-	-	-	-	-	5	-	-	-	-	-	-	-	-	-	-	-
32	-	-	-	-	-	-	-	-	136	-	66	-	-	53	26	-	-	-	-	-	-	-
33	-	-	-	-	-	-	-	14	-	-	-	-	-	-	-	-	-	-	-	-	-	-
34	-	-	-	-	-	5	-	-	-	-	-	-	-	-	50	-	-	-	-	-	-	-
35	-	-	-	-	-	-	-	-	10	-	-	-	-	6	5	-	-	-	-	-	-	-
36	-	-	-	-	-	-	-	42	-	-	-	-	-	48	-	-	-	-	-	-	-	-
37	-	-	-	-	-	-	-	-	-	-	-	-	-	45	1	-	-	-	-	-	-	-
38	-	-	-	-	-	54	-	-	7	-	-	-	-	-	1	-	-	-	-	-	-	-
39	-	-	-	-	-	817	-	-	10	-	-	-	-	-	-	-	-	-	-	-	-	-
41	-	-	-	-	-	-	-	-	47	-	-	-	-	-	-	-	-	-	-	-	-	-
42	-	-	12	-	20	508	-	-	42	-	-	-	-	291	-	-	-	-	-	-	-	-
43	-	-	-	-	195	-	-	-	-	-	-	-	-	-	12	-	-	-	-	-	-	-
44	-	-	-	-	-	-	-	-	-	-	-	-	-	10	24	-	-	-	-	-	-	-
45	20	-	-	-	-	-	-	-	-	-	156	-	-	15	95	-	-	-	-	-	-	-
46	-	-	-	-	63	815	-	-	-	-	30	-	112	71	108	-	-	-	-	-	-	-
47	-	-	-	-	20	2 256	-	-	38	-	-	-	-	11	-	-	-	-	-	-	-	-
48	-	-	-	-	-	56	95	56	49	-	-	-	-	5	84	-	-	-	-	-	-	-
51	-	-	-	-	-	-	-	48	5	-	-	-	-	11	105	-	-	-	-	-	-	-
52	-	-	-	-	20	38	-	-	726	-	-	-	-	661	35	-	-	-	-	3	-	-
53	-	-	-	-	75	12	-	-	-	-	-	-	-	120	906	-	-	-	-	-	-	-
54	-	-	-	-	-	-	-	-	5	-	-	-	-	26	38	-	-	-	-	-	-	-
55	-	-	-	-	-	-	-	-	-	-	-	-	-	-	-	-	-	-	-	-	-	-
56	6	-	-	-	-	4	22	48	54	23	-	-	-	-	9	-	-	-	-	-	-	-
57	-	-	-	-	-	-	-	-	-	-	-	-	-	-	5	16	-	-	-	-	-	-
58	-	-	-	-	-	28	-	-	19	-	86	10	-	114	101	-	-	-	-	-	-	-
61	-	45	-	-	-	-	26	-	1 226	330	-	-	20	26	111	-	-	-	-	-	-	-
62	-	-	-	-	-	-	-	1 113	5	-	-	-	-	-	157	-	-	-	-	-	-	-
63	32	-	5	-	4 937	-	-	1 889	1 556	-	70	91	29	914	244	-	-	-	-	-	-	-
64	-	43	5	-	-	24	-	1 353	227	-	-	47	278	235	206	-	-	-	-	-	-	-
66	-	-	-	-	-	107	-	127	237	-	-	-	-	81	301	-	-	-	-	-	-	-
	58	88	22	-	5 345	4 941	361	5 681	6 776	353	463	148	517	3 768	4 623	197	-	-	-	3	-	-
zus.	-	-	15	-	-	3 058	169	-	745	-	77	-	-	47	394	-	-	-	-	-	-	-
L.V.	58	88	37	-	5 345	7 999	530	5 681	7 521	353	540	148	517	3 815	5 017	197	-	-	-	3	-	-
Bund																						

Nr des V.-B.	Steinkohlen	Steinkohlenbriketts	Steinkohlenkoks	Rohbraunkohlen	Braunkohlenbriketts	Braunkohlenkoks	Torf	Rohes Erdöl, Stein- und Braunkohlenteer	Benzin	Benzol	Gasöl, Dieselöl	Andere Mineralölderivate, Mineralölrückstände	Rohe und bearbeitete Natursteine	Gewöhnliche Erde, Kies, Sand	Kalk und Gips, außer zum Düngen	Zement, Mörtel	Stein- und Siedesalz	Tonerde, Bauxit, Kryolith
	80	81	82	83	84	85	86	90	91	92	93	94	100	101	102	103	110	111
Versand																		
1	-	-	-	-	-	-	-	-	-	-	-	-	-	-	-	-	-	-
2	-	-	-	-	-	-	-	-	-	-	-	-	-	-	-	-	-	-
3	-	-	-	-	-	-	-	-	-	-	-	-	-	-	-	-	-	-
4	-	-	-	-	-	-	-	-	-	-	-	-	-	-	-	-	-	-
5	-	-	-	-	-	-	-	-	-	-	15	29	1	-	-	-	-	-
6	-	-	-	-	-	-	-	-	-	-	-	-	-	-	-	-	-	-
7	-	-	-	-	-	-	-	-	-	-	-	-	-	-	-	-	-	-
8	-	-	-	-	-	-	-	-	-	-	-	-	-	-	-	-	-	-
9	-	-	-	-	-	-	-	-	-	-	-	5	-	-	-	-	6	-
10	-	-	-	-	-	-	-	-	-	-	-	-	-	-	-	-	-	-
11	-	-	-	-	-	-	-	-	-	-	-	13	-	-	-	-	3	-
12	-	-	-	-	-	-	-	-	-	-	-	8	-	-	-	-	24	-
13	-	-	-	-	-	-	-	-	-	-	-	-	-	-	-	-	5	-
14	-	-	-	-	-	-	-	-	-	-	578	4	-	-	-	-	1	-
15	-	-	-	-	-	-	-	-	-	-	-	-	-	-	-	-	-	-
16	-	-	-	-	-	-	-	-	-	-	6	-	-	-	-	-	-	-
17	-	-	-	-	-	-	-	-	-	-	-	-	-	-	-	-	-	-
18	-	-	-	-	-	-	-	-	-	-	-	-	-	-	-	-	-	-
19	-	-	-	-	-	-	-	-	-	-	-	-	-	-	-	-	-	-
20	-	-	-	-	-	-	-	-	-	-	-	-	17	-	-	-	6	-
21	-	-	-	-	-	-	-	-	-	-	-	-	-	-	-	-	12	-
22	-	-	-	-	-	-	-	-	-	-	-	-	-	-	-	-	-	-
23	-	-	-	-	-	-	-	-	-	-	14	32	-	-	-	-	-	-
24	-	-	-	-	-	-	-	-	-	-	765	59	-	-	-	-	-	-
27	-	-	-	-	-	-	-	-	-	-	-	-	-	-	-	-	-	-
28	-	-	-	-	-	-	-	-	55	-	-	-	-	-	-	-	-	-
29	-	-	-	-	-	-	-	-	-	-	-	-	-	-	-	-	-	-
30	-	-	-	-	-	-	-	-	-	-	19	-	-	-	-	-	-	-
31	-	-	-	-	-	-	-	-	-	-	-	-	-	-	-	-	-	-
32	-	-	-	-	-	-	-	-	-	-	-	-	-	-	-	-	-	-
33	-	-	-	-	-	-	-	-	-	-	-	-	16	6	-	-	-	-
34	-	-	-	-	-	-	-	-	-	-	-	-	-	15	-	-	-	-
35	-	-	-	-	-	-	-	-	-	-	-	-	-	-	-	-	-	-
36	-	-	22	-	-	-	-	-	-	-	-	-	-	-	-	-	-	-
37	-	-	-	-	-	-	-	-	-	-	-	-	-	-	-	-	-	-
38	-	-	-	-	-	-	-	-	-	-	-	-	-	84	-	-	-	-
39	-	-	-	-	-	-	-	-	-	-	-	-	-	250	-	-	-	-
41	-	-	-	-	-	-	-	-	-	-	-	-	-	12	-	-	-	-
42	-	-	-	-	-	-	11	-	-	-	-	-	-	6	-	-	-	-
43	-	-	-	-	-	-	-	-	-	-	-	-	-	-	-	-	-	-
44	-	-	-	-	-	-	-	-	-	-	-	-	-	-	-	-	-	-
45	-	-	-	-	-	-	-	-	-	-	562	1 297	-	-	-	-	-	-
46	-	-	-	-	-	-	-	-	-	-	-	5	-	142	-	-	-	-
47	-	-	-	-	-	-	-	-	-	-	-	-	-	-	-	-	-	-
48	-	-	-	-	-	-	-	-	-	20	81	3	-	3	-	3	-	-
51	16	-	199	15	-	-	-	-	-	-	15	6	-	13	-	-	-	-
52	-	-	929	-	-	-	41	-	-	-	21	20	170	-	-	-	18	-
53	-	-	-	-	-	-	-	-	-	-	-	17	-	20	-	-	23	-
54	-	-	-	-	-	-	-	-	-	-	-	-	-	-	-	-	-	-
55	-	-	-	-	-	-	-	-	-	-	53	-	-	-	-	-	-	-
56	-	-	-	-	-	-	-	-	27	-	10	-	11	-	-	-	6	-
57	-	-	-	-	-	-	-	-	-	-	-	17	-	-	-	-	-	-
58	-	-	-	-	-	-	-	-	-	-	-	89	6	41	-	-	-	-
61	-	-	371	-	-	-	-	-	-	-	7	1 144	-	6	-	-	11	-
62	-	-	15	-	-	-	-	-	18	-	-	55	-	-	-	-	-	-
63	340	44	882	92	213	-	-	21	61	-	217	4 624	-	121	15	-	5	-
64	11 669	235	28 546	701	1 677	51	-	413	-	-	369	8 212	117	3 109	28	99	8	-
66	1 612	131	1 979	74	132	-	-	112	24	-	151	2 469	-	45	-	-	-	-
zus.	13 637	410	32 943	882	2 022	51	52	546	185	20	2 883	18 108	338	3 873	43	102	128	-
L. V.	24 784	319	31 240	950	772	48	-	8 878	324	645	1 680	3 453	40	202	-	69	-	-
Bund	38 421	729	64 183	1 832	2 794	99	52	9 424	509	665	4 563	21 561	378	4 075	43	171	128	-
Empfang																		
1	-	-	21	-	-	-	-	-	-	-	-	-	-	-	-	267	-	-
2	-	-	-	-	-	-	400	-	-	-	-	-	-	-	-	-	-	-
3	-	-	-	-	-	-	-	-	15 826	-	12 359	1 240	-	-	-	-	-	-
4	-	-	-	-	-	-	14	-	-	79	-	-	-	-	-	-	-	-
5	20 372	-	-	-	-	-	-	-	36 658	29	41 647	35 143	15	-	-	-	-	-
6	-	-	-	-	-	-	-	-	-	-	-	-	-	-	-	-	-	-
7	-	-	-	-	-	-	-	-	-	-	-	378	-	-	-	2	-	-
8	7 084	-	-	-	-	-	460	644	-	-	320	-	-	-	-	-	-	-
9	12 825	-	-	-	-	-	-	84	3 168	-	-	94	-	-	-	-	-	-
10	-	-	-	-	-	-	594	-	-	-	48	324	-	-	-	-	-	-
11	-	-	-	-	1 828	-	-	8	-	-	-	-	841	411	256	-	-	-
12	-	-	-	-	-	-	-	-	-	-	-	-	-	6	-	-	-	-
13	-	-	-	21	-	-	-	-	-	-	-	106	-	-	133	-	-	-
14	-	-	-	35	-	5 056	-	-	-	-	-	449	-	-	-	-	336	-
15	-	-	15	-	-	-	29	-	6 012	-	3 763	1 885	-	-	-	-	-	-
16	-	-	-	-	-	-	-	-	-	-	-	-	-	-	-	-	-	-
17	-	-	-	-	-	-	-	-	-	-	-	-	-	-	-	-	-	-
18	4 750	-	-	-	-	-	-	-	-	-	-	-	-	-	-	-	-	-
19	-	-	-	-	-	-	833	-	-	-	-	-	-	-	-	-	-	-
20	-	-	-	-	-	-	392	-	4 744	-	2 321	227	-	-	-	-	-	-
21	-	-	-	-	-	-	-	-	-	-	-	-	-	-	-	-	-	-
22	-	-	-	-	-	-	-	-	-	-	-	-	269	-	-	15	-	-
23	22 509	5 175	17	-	-	-	-	-	-	-	-	-	-	-	-	-	-	-
24	230 118	25 507	173 850	-	-	-	-	204	30 142	2 300	3 875	479	-	2 093	-	140	-	-
27	32 621	599	39 990	-	-	-	-	-	-	377	-	5	-	-	-	-	-	-
28	14 555	19 603	10 881	-	-	-	-	-	-	214	1 207	102	-	-	-	2	-	-
29	21	-	-	-	-	-	-	-	-	-	-	-	-	-	-	-	-	-
30	1 491	-	3 107	-	-	-	-	97	473	279	85	41	-	14	-	-	-	-
31	27 787	31 616	1 610	-	-	-	-	-	165	-	-	-	-	-	-	-	-	-
32	-	-	103	-	948	-	-	-	-	19	-	-	-	187	-	-	-	-
33	17	-	101	-	-	-	-	513	276	-	-	915	-	-	-	1	-	-
34	-	-	-	-	-	-	-	53	227	-	-	-	-	-	-	-	-	-
35	-	-	-	-	-	-	-	-	-	-	-	-	-	-	-	-	-	-
36	-	-	-	-	65 987	109	-	-	1 829	-	-	-	-	302	-	-	-	-
37	14 280	7 586	2 904	-	10 836	-	-	-	-	-	-	-	-	581	-	-	-	-
38	7	-	19	-	11 768	-	-	-	-	-	-	90	24	-	-	2	-	-
39	-	-	22	24	72	-	-	-	-	-	14	-	-	-	-	-	-	-
41	-	-	-	288	-	-	-	-	-	-	-	-	32	527	-	2 679	39	-
42	-	-	20	-	-	-	-	-	-	-	141	66	-	-	-	421	-	-
43	-	-	19	-	-	-	-	-	67	-	33	-	41	69	-	-	-	-
44	2 436	-	22	-	-	-	-	-	2 679	22	277	723	-	-	-	36	-	39
45	5 955	20	6 254	-	20	-	-	33	1 054	99	2 226	449	9	-	-	-	-	-
46	-	-	-	-	-	-	-	-	-	-	-	5	-	587	-	334	-	-
47	24 769	-	20	-	-	-	-	17	16 265	-	176	-	-	-	-	-	-	-
48	-	-	70	-	-	-	-	-	-	-	125	15	20	-	-	-	-	-
51	-	-	-	-	-	-	-	-	-	-	-	7	65	24	63	3 375	27	-
52	57 190	-	223	-	-	-	-	-	387	-	601	181	3 605	1 532	705	7 916	9 184	-
53	-	-	1 358	-	-	-	-	55	-	253	16	295	66	42	-	38	-	-
54	-	-	1 789	-	-	-	-	-	-	-	-	-	5	-	-	-	-	-
55	-	-	40	-	-	-	-	-	-	132	-	46	41	-	-	-	-	-
56	-	-	96	-	-	-	-	-	779	-	33	165	42	-	-	-	-	-
57	-	-	-	-	-	-	-	-	-	-	-	-	17	-	-	-	-	-
58	653	-	352	-	20	-	43	544	-	15	141	41	220	-	75	36	-	-
61	958	20	51	453	372	-	-	1 712	-	219	-	1 090	4 158	5 370	2 587	32	-	-
62	33	-	3 546	-	153	171	-	192	181	337	18	61	-	-	-	-	-	-
63	3 902	-	607	872	2 203	-	-	8 602	127	39	10 828	722	55 936	5 876	886	1 234	-	120
64	3 368	90	1 247	269 291	8 950	-	2 358	1 137	54	1 039	191	391	11 670	1 466	1 647	16 585	8 197	-
66	193	-	3 593	39	64	67	-	618	7 273	247	9 439	92	4 129	-	52	8 510	-	-
zus.	487 894	90 216	251 947	271 023	103 221	5 403	5 123	14 513	128 386	5 699	89 884	45 827	81 205	19 087	6 404	41 625	17 783	159
L. V.	24 784	319	31 240	950	772	48	-	8 878	324	645	1 680	3 453	40	202	-	69	-	-
Bund	512 678	90 535	283 187	271 973	103 993	5 451	5 123	23 391	128 710	6 344	91 564	49 280	81 245	19 289	6 404	41 694	17 783	159

Nr des V.-B.	Andere mineral. Rohstoffe	Schwefelsäure	Seife, Atznatron, Pottasche	Farbstoffe, Farben und Lacke	Nicht bes genannte chemische Erzeugnisse	Düngekalk	Thomasmehl	Andere Phosphardüngemittel,	Kalidüngemittel, außer Mischdünger	Stickstoffdüngemittel,	Mischdünger	Andere Düngemittel	Pflanzliche Gerbmittel	Häute, Felle	Leder	Wolle	Baumwolle	Andere Spinnstoffe	Garne	Lumpen	Stammholz über 1,5 m lang, Baustangen
	112	120	121	122	123	130	131	132	133	134	135	136	140	141	142	150	151	152	153	154	160
										Versand											
1	-	-	-	5	5	-	-	-	-	-	-	-	-	-	-	-	-	-	-	-	-
2	-	-	-	-	15	-	-	-	-	-	-	-	-	-	-	-	-	-	-	-	-
3	-	-	-	-	-	-	-	-	-	-	-	-	-	-	-	-	-	-	-	-	-
4	-	-	13	-	-	-	-	-	-	-	-	-	-	-	-	-	-	-	-	-	-
5	46	-	-	32	859	-	-	-	-	15	-	-	-	-	-	3	-	1	-	-	-
6	-	-	-	-	6	-	-	-	-	-	-	-	-	-	-	-	-	-	-	-	-
7	-	-	-	-	-	-	-	-	-	-	-	-	-	-	-	-	-	-	-	-	-
8	-	-	-	-	-	-	-	-	-	15	-	-	-	-	-	-	-	-	-	-	-
9	2	-	12	21	151	-	-	-	-	-	-	-	-	-	-	-	-	-	-	17	21
10	-	-	-	-	5	-	-	-	-	-	-	-	-	-	-	-	-	-	-	-	-
11	20	-	-	7	9	-	-	-	-	10	-	-	-	-	-	-	-	-	-	-	-
12	-	-	-	6	11	-	-	-	-	7	-	-	-	-	-	-	-	-	-	-	-
13	-	-	-	-	32	-	-	-	-	-	5	-	-	-	-	-	-	-	-	-	-
14	10	-	14	-	2	-	-	-	-	-	-	22	-	-	-	-	-	-	-	-	-
15	-	-	-	-	1	-	-	-	-	-	-	-	-	-	-	-	-	-	-	-	-
16	-	-	-	7	28	-	-	-	-	-	-	-	-	-	-	15	-	-	-	-	-
17	130	-	-	-	5	-	-	-	-	-	-	-	-	-	-	-	-	-	-	-	-
18	-	-	-	-	-	-	-	-	-	-	-	-	-	-	-	-	-	-	-	-	-
19	-	-	-	-	6	-	-	-	-	-	-	-	-	-	-	-	-	-	-	-	-
20	-	-	-	1	9	-	-	-	-	-	-	-	-	-	-	-	-	-	-	-	-
21	-	-	-	-	28	-	-	-	-	-	-	-	-	-	-	-	-	-	-	-	-
22	5	-	-	-	-	-	-	-	-	-	-	-	-	-	-	-	-	-	-	-	-
23	18	-	-	-	-	-	-	-	-	-	-	-	-	-	-	-	-	-	-	5	-
24	-	31	-	-	35	-	-	-	-	-	-	-	-	-	-	-	-	-	-	-	-
27	-	-	-	-	48	-	-	-	-	-	-	-	-	-	-	-	-	-	-	-	-
28	-	-	-	-	-	-	-	-	-	-	-	-	-	-	-	-	-	-	-	-	-
29	-	-	-	-	-	-	-	-	-	-	-	-	-	-	-	-	-	-	-	-	-
30	5	-	-	5	-	-	-	-	-	-	-	-	-	-	-	-	-	-	-	-	-
31	-	-	-	-	-	-	-	-	-	-	-	-	-	-	-	-	-	-	-	-	-
32	17	-	-	-	-	-	-	-	-	-	-	-	-	-	-	-	-	-	-	-	-
33	-	-	-	-	-	-	-	-	-	-	-	7	-	-	-	-	-	-	-	-	-
34	-	-	-	-	5	-	-	-	-	-	-	-	-	-	-	-	-	-	-	-	-
35	-	-	-	-	-	-	-	-	-	-	-	-	-	-	-	-	-	-	-	-	-
36	-	-	-	-	25	-	-	-	-	-	-	-	-	-	-	-	-	-	-	-	-
37	-	-	-	-	-	-	-	-	-	-	-	-	-	-	-	-	-	-	-	-	-
38	109	-	-	-	13	-	-	-	-	-	-	-	-	-	-	-	-	-	-	-	-
39	-	-	-	-	5	-	-	-	-	-	-	-	-	-	-	-	-	-	-	-	-
41	111	-	-	-	-	-	-	-	-	-	-	19	-	-	-	-	-	-	-	-	-
42	-	-	-	-	12	-	-	-	-	-	-	-	-	17	-	-	2	-	-	104	-
43	-	-	-	-	52	-	-	-	-	-	-	-	-	5	-	-	-	-	-	-	10
44	7	-	-	-	7	-	-	-	-	-	-	-	-	-	-	-	-	-	-	-	-
45	41	-	-	-	10	-	-	-	-	-	-	-	-	4	-	-	-	-	-	-	-
46	138	-	-	-	-	-	-	-	-	-	-	-	-	-	-	-	-	2	-	-	-
47	-	-	-	-	-	-	-	-	-	-	-	-	-	-	-	-	-	-	-	-	-
48	5	-	-	-	-	-	-	-	-	-	-	-	-	-	-	-	4	-	-	-	-
51	-	-	2	-	87	-	-	-	2	-	-	9	-	-	-	-	5	-	-	-	-
52	68	-	7	3	63	-	-	21	7	8	43	283	-	5	-	2	-	1	-	304	399
53	21	-	10	5	105	-	-	9	8	-	12	21	-	-	-	-	10	2	-	-	-
54	-	-	-	-	15	-	-	-	-	-	-	-	-	8	-	-	-	-	-	-	-
55	-	-	-	-	276	-	-	-	-	-	-	-	-	-	-	-	-	-	-	-	-
56	-	-	-	24	42	-	-	-	-	12	-	-	-	-	-	-	-	-	-	-	26
57	16	-	-	-	6	-	-	-	-	-	-	-	-	-	-	-	-	-	-	15	-
58	-	-	-	-	24	-	-	-	-	-	-	9	-	-	-	-	-	-	-	154	-
61	8	-	-	9	10	-	-	-	-	-	-	22	-	-	-	3	-	11	-	-	59
62	-	-	-	-	121	-	-	-	3	-	-	-	-	-	-	-	-	-	-	-	-
63	894	-	5	-	1 153	-	28	-	-	272	38	85	-	48	-	6	-	18	-	12	-
64	381	73	-	-	1 989	8	224	27	37	288	30	250	11	7	-	156	-	105	6	45	41
66	190	31	-	-	97	-	10	4	-	5	7	34	-	55	-	16	-	2	-	8	-
zus.	2 242	135	63	125	5 374	8	262	61	57	632	135	761	11	149	-	201	21	142	6	664	556
L V	404	18	-	23	720	-	36	8	-	7	-	2 609	-	10	-	-	-	49	-	25	-
Bund	2 646	153	63	148	6 094	8	298	69	57	639	135	3 370	11	159	-	201	21	191	6	689	556
										Empfang											
1	15	-	-	-	-	-	-	-	-	-	57	-	-	-	-	-	-	-	-	-	-
2	-	-	-	-	10	-	-	-	-	-	-	-	-	-	-	-	-	-	-	-	-
3	-	-	-	-	-	-	-	97	-	-	-	-	-	-	-	-	-	21	-	-	-
4	-	-	-	-	-	-	-	-	-	-	-	-	-	-	-	-	-	-	-	-	-
5	169	-	-	272	1 392	-	-	-	-	15	-	-	-	21	-	58	-	-	-	5	255
6	-	-	-	-	5	-	-	-	-	-	-	-	-	-	-	-	-	-	-	-	-
7	17	-	-	-	55	-	-	-	-	-	-	-	-	-	-	-	-	-	-	-	-
8	-	-	-	-	-	-	-	45	-	91	-	163	-	-	-	-	-	-	-	-	-
9	-	-	-	-	-	-	-	-	-	-	-	-	-	-	-	5	-	-	-	-	75
10	36	-	-	-	8	-	-	119	-	-	23	-	-	-	-	-	-	-	-	-	-
11	324	-	-	-	39	-	-	-	-	25	-	-	-	-	-	-	-	5	-	-	-
12	-	-	-	-	24	-	-	-	-	-	-	-	-	-	-	-	-	-	-	-	-
13	56	-	-	36	32	-	-	791	2 182	-	-	-	-	-	-	-	-	17	-	-	213
14	-	-	-	2	93	-	-	16	-	254	15	-	-	-	-	-	-	-	-	-	-
15	20	-	-	-	3 344	-	-	-	30	-	55	-	-	-	-	-	-	-	-	-	-
16	26	-	-	-	10	-	-	-	-	-	-	-	-	-	-	5	-	-	-	-	-
17	-	-	-	-	-	-	-	-	-	-	-	-	-	-	-	-	-	-	-	-	-
18	-	-	-	-	-	-	-	-	-	-	-	-	-	-	-	-	-	-	-	-	-
19	-	-	-	-	-	-	-	-	-	-	-	43	-	-	-	-	-	-	-	-	-
20	-	-	-	-	2 697	-	-	-	-	-	14	43	-	-	-	-	-	-	-	-	-
21	-	-	-	-	-	-	-	-	-	-	-	-	-	-	-	-	5	-	-	-	-
22	-	-	-	-	161	-	-	-	-	15	-	-	-	-	-	-	-	-	-	-	-
23	-	-	-	-	4	-	45	-	-	48	-	3	-	-	-	-	-	-	-	-	-
24	51	-	-	4	4 466	-	696	121	-	1 021	132	-	-	-	-	-	-	-	-	11	-
27	-	-	-	2	1	-	49	-	-	16	-	-	-	-	-	-	-	-	-	-	-
28	40	-	-	5	1 007	-	-	-	-	-	-	-	-	-	-	-	-	-	-	6	-
29	-	-	-	-	28	-	-	-	-	-	-	-	-	-	-	-	-	-	-	-	-
30	5	-	-	-	595	-	934	-	-	-	-	-	-	-	-	-	-	-	-	-	-
31	-	-	-	-	329	-	851	-	-	-	-	-	-	-	-	-	-	-	-	-	-
32	5	-	-	20	390	-	-	70	-	-	10	-	-	-	-	-	-	-	-	-	-
33	29	-	-	11	203	-	-	-	-	-	-	-	-	-	-	3	-	-	-	-	-
34	-	21	15	146	301	-	-	-	-	-	126	-	-	-	-	-	-	-	-	-	-
35	-	-	-	-	5	-	-	-	-	-	-	-	-	-	-	-	-	-	-	6	-
36	-	-	-	42	4 498	-	-	-	-	51	-	-	-	-	-	-	-	-	-	-	-
37	-	-	-	-	1	-	-	-	-	15	-	-	-	-	-	-	-	-	-	-	-
38	10 570	-	51	-	798	-	-	118	-	-	45	-	-	-	-	-	-	26	-	-	61
39	23 820	-	-	-	-	-	-	-	-	-	-	-	-	-	-	-	-	-	-	24	-
41	555	-	-	5	5	10	-	-	-	35	-	-	-	-	-	-	-	-	-	-	-
42	-	-	-	5	607	-	-	411	-	15	-	5	-	-	-	-	-	-	-	5	-
43	196	-	-	-	371	-	-	-	-	-	-	-	-	-	-	5	-	-	-	-	-
44	1 042	-	-	-	2 906	-	-	28	-	716	1 213	-	-	-	-	-	-	-	-	-	15
45	1 783	231	-	-	44	-	-	63	-	17	15	-	10	-	-	-	-	-	-	-	28
46	125	-	-	-	-	-	-	-	-	-	184	-	-	-	-	-	-	-	25	11	-
47	56	-	-	25	2	-	-	-	-	-	-	-	-	-	-	-	-	-	-	5	29
48	13	-	-	-	49	-	-	-	-	-	-	-	-	17	-	-	-	-	-	5	71
51	-	-	-	-	1 396	-	-	-	-	-	-	49	-	-	-	-	-	5	115	-	1
52	-	-	579	-	32	25	3	38	5	24	101	32	-	-	-	310	-	-	-	12	368
53	-	-	-	-	231	-	-	-	-	-	-	-	-	-	-	-	-	-	-	-	-
54	-	-	-	-	1	-	-	-	-	-	-	-	-	-	-	-	-	-	-	-	20
55	-	-	-	-	36	-	-	-	-	-	-	-	-	-	-	-	-	-	-	-	-
56	-	13	2	-	802	-	-	-	-	1 095	-	-	-	-	-	-	-	-	-	-	-
57	-	-	-	-	-	-	-	-	740	-	-	125	-	-	-	-	-	-	-	-	-
58	2 033	-	-	114	552	-	-	10	-	-	-	-	-	-	-	-	-	18	-	97	-
61	164	-	-	-	-	69	-	-	-	-	16	-	-	-	-	-	-	-	-	-	33
62	-	110	-	-	711	-	-	-	-	12	-	104	-	-	-	-	-	-	-	-	-
63	11 702	2 258	-	-	1 211	667	76	440	-	10	5	-	-	-	-	-	-	-	-	17	245
64	186	-	25	-	2 041	135	250	24	179	519	30	-	10	-	-	15	-	-	-	22	1 894
66	79	-	687	-	3 812	-	-	605	-	20	107	178	-	-	21	-	-	-	23	49	179
zus.	53 117	2 633	1 359	689	35 305	906	2 904	2 996	3 136	4 014	2 148	745	20	38	21	401	5	92	163	275	3 487
L V	404	18	-	23	720	-	36	8	-	7	-	2 609	-	10	-	-	-	49	-	25	-
Bund	53 521	2 651	1 359	712	36 025	906	2 940	3 004	3 136	4 021	2 148	3 354	20	48	21	401	5	141	163	300	3 487

Nr des V.-B.	Faserholz, Papierholz	Grubenholz	Anderes unbearb Holz, Holzabfälle	Hölzerne Schwellen	Schnittholz, Faßholz, Werkstücke	Holzwaren	Zellstoff, Holzschliff, Strohstoff	Papier, Pappe	Betonwaren	Künstliche Steine, Platten, Röhren	Andere Steingut-, Ton-, Porzellanwaren	Glas, Glaswaren	Rohesen, Eisenlegierungen	Halbzeug aus Stahl	Altesen und Abfälle von Eisen und Stahl	Eisenbahnoberbauzeug aus Eisen und Stahl	Stab- und Formesen und -stahl	Bleche und Platten aus Eisen und Stahl	Röhren und Rohre aus Eisen und Stahl	Eisen- und Stahldraht
	161	162	163	164	165	166	170	171	180	181	182	183	190	191	192	193	194	195	196	197
Versand																				
1	-	-	-	-	-	-	-	-	-	-	4	-	2	-	-	-	-	-	-	-
2	-	-	-	-	-	-	-	-	-	-	-	-	-	-	-	-	-	10	-	-
3	-	-	-	-	-	-	-	-	-	-	-	-	-	-	-	-	-	-	-	-
4	-	-	-	-	-	-	-	-	-	-	-	-	-	-	-	-	-	-	-	-
5	-	-	-	-	23	59	2	37	179	3	6	83	5	6	-	-	212	4	72	-
6	-	-	-	-	11	-	-	-	-	-	-	-	-	-	-	-	-	-	-	-
7	-	-	-	-	-	-	-	-	-	-	-	-	-	-	-	-	-	-	-	-
8	-	-	-	-	-	-	-	-	-	-	-	-	-	-	-	-	-	-	-	-
9	-	-	-	-	-	13	-	16	-	1	-	218	-	-	-	-	99	18	26	-
10	-	-	-	-	-	-	-	-	-	-	-	-	-	-	5	-	-	-	-	-
11	-	-	-	-	13	2	-	7	38	-	-	-	-	-	-	-	-	-	-	-
12	-	-	-	-	13	28	-	-	42	-	-	-	-	-	-	-	-	-	-	-
13	-	-	1	-	-	-	-	33	49	-	-	-	-	-	-	-	11	-	-	-
14	-	-	-	-	35	-	-	5	35	-	5	-	-	-	1	5	-	102	-	-
15	-	-	-	-	-	-	-	-	-	-	-	-	-	-	5	-	-	-	-	-
16	-	-	-	-	128	6	-	-	16	-	-	-	-	-	-	-	-	-	-	-
17	-	-	-	-	23	-	-	-	-	-	-	-	-	-	-	-	-	-	-	-
18	-	-	-	-	-	-	-	-	-	-	-	-	-	-	-	-	-	-	-	-
19	-	-	-	-	-	-	-	-	-	-	-	-	-	-	-	-	-	19	-	-
20	-	-	-	-	-	-	-	-	-	-	-	-	-	-	99	-	-	-	-	-
21	-	-	-	-	13	-	-	-	236	-	-	-	-	-	-	-	-	8	-	-
22	-	-	-	-	-	-	-	-	129	37	-	-	-	-	22	-	-	-	-	-
23	-	-	-	-	19	-	-	-	31	-	-	-	-	-	4 143	3	2	-	-	-
24	-	-	-	-	16	9	-	-	57	88	-	-	-	-	5 856	30	21	-	-	-
27	-	-	-	-	15	-	-	-	-	-	-	-	4	-	1 637	180	5	-	-	-
28	-	25	-	-	45	4	-	-	-	-	-	-	-	-	-	-	53	-	-	-
29	-	-	-	-	-	-	-	-	-	-	-	-	-	-	-	-	-	-	-	-
30	-	-	-	-	-	-	-	-	-	-	-	-	-	-	1 959	-	10	-	-	-
31	-	-	-	-	-	-	-	-	-	-	-	-	-	-	904	200	-	-	-	-
32	-	-	-	-	18	4	-	-	287	-	-	-	-	-	541	-	5	7	2	-
33	-	-	-	-	17	-	-	-	-	-	-	-	-	-	158	-	8	-	5	-
34	-	-	-	-	-	-	-	-	-	-	-	-	-	-	72	-	43	-	-	-
35	-	-	16	-	-	3	-	-	-	-	-	-	-	-	11	-	-	-	-	-
36	-	-	-	-	-	10	-	-	1 331	-	-	-	-	-	-	-	6	12	-	-
37	-	-	-	-	-	2	-	-	14	-	-	-	-	-	-	-	21	-	-	-
38	-	-	-	-	-	2	-	-	133	-	-	-	-	-	2 037	-	-	-	-	-
39	-	-	37	-	-	-	-	-	-	-	-	-	-	-	174	-	-	5	-	-
41	-	-	-	-	6	57	-	-	16	-	-	-	-	-	8 446	-	-	-	-	-
42	-	-	-	-	17	29	-	-	11	-	-	10	-	-	190	-	3	-	-	-
43	-	-	-	-	-	20	-	-	41	-	25	-	-	-	-	-	116	-	-	-
44	-	-	-	-	14	-	-	-	16	-	-	-	-	-	-	2	-	-	-	-
45	-	-	-	-	-	-	-	-	24	-	-	-	-	-	154	1	-	25	-	-
46	-	-	-	-	-	11	-	-	96	-	-	-	-	-	401	-	-	4	3	-
47	-	-	-	-	-	6	-	-	89	-	-	-	-	-	-	-	32	-	-	-
48	-	-	-	-	2	7	-	-	245	113	-	-	-	-	8 868	6	28	-	3	-
51	17	-	-	-	-	18	-	17	214	169	-	-	-	2	203	157	92	9	5	-
52	-	-	5	-	2	38	-	-	1 433	289	-	-	-	6	2 098	18	33	-	-	-
53	-	-	-	-	-	129	-	-	5	29	-	-	-	-	473	-	30	15	-	-
54	-	-	-	-	22	-	-	-	145	-	-	-	-	2	-	-	-	-	1	-
55	-	-	-	-	-	14	-	-	22	-	-	-	-	-	-	-	35	-	-	-
56	-	-	-	-	-	78	-	35	10	-	-	-	-	-	289	-	-	-	-	-
57	-	-	-	-	-	5	-	-	42	-	-	-	-	-	1 440	-	-	-	-	-
58	-	-	2	-	-	9	-	-	305	-	-	-	-	-	6 241	38	21	7	6	-
61	-	-	-	-	-	23	-	5	783	15	-	1	-	-	85	24	28	15	25	-
62	-	-	20	-	-	22	-	-	-	-	-	-	-	-	1 525	27	58	-	-	-
63	-	-	8	25	44	10	-	32	237	141	36	3	-	-	24 192	327	633	41	161	-
64	-	-	313	17	145	8	11	32	520	2 229	23	54	-	-	14 374	274	1 110	321	232	-
66	-	-	26	-	14	21	-	130	305	604	3	4	-	-	3 631	31	400	77	84	-
zus.	17	25	428	42	655	647	13	349	7 136	3 718	102	373	11	16	90 234	1 323	3 104	710	625	-
L.V.	-	-	10	7	164	126	-	89	26	149	40	92	2	-	14 692	811	1 975	764	318	3
Bund	17	25	438	49	819	773	13	438	7 162	3 867	142	465	13	16	104 926	2 134	5 079	1 474	943	3
Empfang																				
1	-	-	-	-	12	-	-	-	-	-	-	-	184	-	-	-	-	-	-	-
2	-	-	-	-	-	81	-	417	-	-	-	-	-	-	2	-	-	-	-	-
3	-	-	-	-	-	-	73	34	-	-	-	-	-	-	-	-	-	-	-	-
4	-	-	-	-	-	-	-	-	-	-	-	-	-	-	-	-	-	-	-	-
5	-	-	15	-	105	142	-	170	-	31	-	450	-	-	85	-	1	-	20	-
6	-	-	-	-	6	-	-	-	-	-	-	-	-	-	-	-	-	-	-	-
7	-	248	-	-	17	2	-	-	-	50	-	-	-	-	-	-	-	-	-	-
8	-	-	-	-	-	10	-	-	-	-	-	7	-	-	-	-	-	-	-	-
9	-	-	-	-	2	-	211	-	-	-	-	-	20	-	77	6	-	3	-	-
10	-	3	-	-	-	71	-	-	-	-	-	-	-	-	-	-	-	-	-	-
11	-	-	40	-	-	471	-	28	-	79	3	45	-	-	7	-	3	-	-	-
12	-	-	-	-	163	4 327	35	-	-	22	-	171	-	-	-	-	-	-	246	-
13	13	-	-	-	-	222	-	-	-	1	18	-	-	-	-	-	41	6	-	-
14	-	-	-	-	-	5	-	-	-	-	-	9	10	4	-	-	3 333	2 764	-	-
15	-	-	-	-	-	643	-	-	-	-	-	19	-	-	7	-	-	-	-	-
16	-	-	-	-	2	-	-	-	-	-	-	3	-	-	-	-	-	-	-	-
17	-	-	-	-	-	120	-	-	-	-	-	-	-	-	-	698	5 113	-	-	-
18	-	-	-	-	-	-	-	-	-	-	-	-	-	-	-	-	-	-	-	-
19	-	-	-	-	-	28	-	-	-	-	8	35	-	-	-	-	-	-	-	-
20	-	-	-	-	6	-	-	-	-	-	-	-	-	-	-	-	-	-	-	-
21	-	-	-	-	-	-	-	-	5	-	-	4	-	-	-	-	5	-	-	-
22	-	-	-	-	20	106	-	827	-	-	-	-	-	-	8	-	-	99	28	57
23	-	-	-	-	-	2	-	-	-	63	3	-	-	128	16	-	3 131	2 441	47	585
24	-	-	-	-	-	7	-	-	-	288	-	2 121	1 381	512	123	1 211	2 211	2 589	2 078	126
27	-	-	-	-	-	-	-	-	-	10	-	-	-	471	7	-	2 260	778	-	23
28	-	-	-	-	-	-	-	-	-	-	-	761	-	3	17	-	15	7	-	-
29	-	-	-	-	7	-	-	-	-	-	-	-	-	-	-	-	-	-	-	-
30	-	-	-	-	-	1	-	-	-	37	-	-	711	251	23	11	1 748	1 538	88	554
31	-	-	-	-	-	-	1 647	-	-	-	-	-	-	131	-	-	650	-	-	51
32	-	-	-	-	-	-	-	1	5	2	-	-	-	-	-	-	21	3	3	-
33	-	-	-	-	-	-	-	-	-	39	-	831	-	22	54	-	74	7	1 070	72
34	-	-	-	-	-	8	-	-	-	16	-	1	-	-	-	-	4	-	30	106
35	-	-	-	-	-	5	-	-	-	-	-	812	-	-	-	63	17	5	82	-
36	-	-	-	-	-	-	-	-	16	1 198	-	2 139	-	-	-	-	-	-	-	-
37	-	-	-	-	-	6	-	-	-	-	25	902	-	-	-	-	25	-	133	24
38	-	-	-	-	-	170	228	302	-	1 719	11	61	-	-	-	-	283	25	13	273
39	-	-	-	-	-	52	-	-	20	749	-	-	-	-	-	-	-	-	-	-
41	-	-	-	-	10	16	-	353	-	9	14	-	1 409	102	37	-	194	996	72	-
42	-	-	-	-	-	264	386	183	9	37	-	38	-	-	25	-	3	-	-	-
43	-	-	-	-	-	93	-	-	-	327	-	-	-	-	41	16	136	-	4	-
44	-	-	-	-	-	-	-	-	-	276	-	-	-	-	21	446	-	6	67	-
45	-	-	11	36	35	-	-	5	-	74	-	1 061	-	-	-	123	157	10	65	92
46	-	-	19	12	8	77	-	79	-	328	-	-	-	-	70	-	-	-	58	17
47	-	-	-	-	-	-	-	22	-	-	-	-	-	-	272	7	101	197	-	-
48	-	-	-	-	199	371	15	11	271	-	-	-	-	-	768	-	10	-	609	-
51	-	-	61	-	141	92	17	-	-	-	-	22	-	-	23	-	116	-	54	-
52	-	-	112	-	319	61	-	926	3	60	198	2	-	-	469	29	230	-	-	-
53	-	-	-	-	-	11	-	-	-	19	-	54	-	-	304	-	245	5	2	-
54	-	-	18	-	131	353	-	111	-	-	-	-	-	-	-	-	-	-	-	10
55	-	-	-	-	-	34	-	-	-	5	-	-	-	-	19	-	-	-	-	-
56	-	-	-	-	-	-	-	20	22	26	-	-	-	-	212	-	44	41	63	-
57	-	-	-	-	18	109	-	21	-	-	-	-	-	-	161	-	-	-	18	-
58	-	-	55	64	244	515	166	238	33	-	30	16	-	-	253	-	148	31	27	-
61	-	-	39	-	158	842	-	725	47	1 024	44	628	-	-	462	-	-	7	-	-
62	-	-	-	-	40	70	-	36	-	-	3	-	-	-	662	62	3 232	90	117	-
63	-	-	172	609	1 272	1 946	3 019	545	40	1 551	1 000	1 752	580	1 034	1 271	32	35 430	2 207	1 038	-
64	4	-	1 410	103	1 318	466	14 658	36	257	430	-	22	32	-	10 921	475	2 407	16	220	-
66	69	-	369	105	279	233	-	2 323	15	-	-	26	13	-	4 313	179	155	10	-	24
zus.	86	251	2 321	929	4 512	12 032	20 455	7 413	743	8 470	1 357	11 992	4 340	2 658	20 730	3 358	61 541	13 881	6 252	2 014
L.V.	-	-	10	7	164	126	-	89	26	149	40	92	2	-	14 692	811	1 975	764	318	3
Bund	86	251	2 331	936	4 676	12 158	20 455	7 502	769	8 619	1 397	12 084	4 342	2 658	35 422	4 169	63 516	14 645	6 570	2 017

Nr. des V.-B.	Andere Gießereiu. Walzwerkserzeugnisse	Maschinen Apparate	Bauwerksteile aus Eisen u Stahl	Andere Eisen- und Stahlwaren	Blöcke aus Stahl	Rohkupfer, Kupferlegierungen	Rohzink, Zinklegierungen	Rohblei, Bleilegierungen	Rohe Leichtmetalle, auch Legierungen	Andere roh NE-Metalle	Alt metalle u Abfälle von NE-Metallen	NE-Metallhalbzeug	NE-Metallwaren	Fahrzeuge aller Art	Nicht bes. genannte Industrieerzeugn	Sammelgut ohne nähere Bezeichnung	Umzugsgut, gebr Verpackungen, Baugerätschaften	Lebende Tiere: Pferde, Esel	Rindvieh, außer Kälbern	Kälber	Schafe, Ziegen	Schweine, außer Ferkeln	Ferkel	Geflügel
	198	199	200	201	202	210	211	212	213	214	215	216	217	220	230	231	240	250	251	252	253	254	255	256
Versend																								
1	-	90	-	58	-	-	-	-	-	-	-	18	13	94	46	212	-	-	61	-	-	-	-	-
2	27	77	13	18	-	-	-	-	-	-	-	5	-	217	16	572	87	-	-	-	-	-	-	-
3	-	32	-	-	-	-	-	-	-	-	-	-	-	11	2	-	-	1	-	-	-	-	-	-
4	-	6	-	-	-	-	-	-	-	-	-	-	-	4	-	-	16	-	-	-	-	-	-	-
5	24	2466	34	2 282	-	-	-	-	6	-	312	26	175	2 561	435	4 050	1 809	36	139	-	-	-	-	-
6	-	-	-	5	-	-	-	-	-	-	-	-	-	11	-	-	2	7	26	-	-	-	-	-
7	-	10	-	-	-	-	-	-	-	-	-	-	-	7	-	-	15	-	-	-	-	-	-	-
8	-	5	-	62	-	-	-	-	-	-	-	-	1	-	-	-	55	-	-	-	-	-	-	-
9	326	443	30	3 992	1	-	-	-	-	-	-	-	348	3 450	321	1 891	745	-	1 192	-	-	-	-	-
10	-	-	-	5	-	-	-	-	-	-	-	-	-	10	15	35	65	-	-	-	-	-	-	-
11	-	97	11	24	-	-	-	-	-	-	-	-	2	35	22	-	244	13	-	-	-	-	-	-
12	4	13	-	11	-	-	-	-	-	-	-	-	-	23	-	1 649	45	-	120	-	-	-	-	-
13	-	163	24	19	-	-	-	-	-	-	-	-	-	82	60	1 098	24	26	9	-	-	-	-	-
14	18	384	-	162	-	-	-	-	-	-	-	4	1	87	150	296	97	14	12	-	-	-	-	-
15	-	65	-	15	-	-	-	-	-	-	-	-	2	-	12	-	210	2	-	-	-	-	-	-
16	16	53	2	49	-	-	-	-	-	-	15	-	-	271	109	1 891	169	16	3	-	-	7	-	-
17	18	8	-	-	-	-	-	-	-	-	-	-	-	63	15	-	11	7	14	-	-	-	-	-
18	-	-	-	-	-	-	-	-	-	-	-	-	-	11	-	-	5	-	-	-	-	-	-	-
19	-	10	-	7	-	-	-	-	-	-	-	-	-	116	35	9	2	7	1 056	-	-	-	-	-
20	-	-	-	5	-	-	-	-	-	-	-	-	-	-	-	-	87	14	-	-	-	-	-	-
21	-	30	-	5	-	-	-	-	-	-	-	-	-	25	-	-	171	7	12	-	-	-	-	-
22	-	75	-	-	-	-	-	-	-	-	-	-	-	262	-	-	63	-	-	-	-	-	-	-
23	58	29	-	3	-	-	-	-	-	-	338	-	-	45	12	-	255	-	426	23	-	-	-	-
24	71	69	25	25	-	-	-	-	-	-	-	1	-	105	2	-	884	79	1 245	-	-	-	-	-
27	207	945	-	19	-	-	-	-	-	-	12	-	-	28	-	1 409	180	32	68	-	-	-	-	-
28	-	18	-	187	-	-	-	-	-	-	226	-	-	616	-	2 017	52	282	129	-	-	-	-	-
29	-	-	-	3	-	-	-	-	-	-	-	-	-	2	-	-	59	1	-	-	-	-	-	-
30	413	306	-	-	-	-	-	-	-	-	-	-	-	32	-	-	17	10	99	-	-	-	-	-
31	-	25	-	31	-	-	-	-	-	-	-	-	-	6	-	10	13	208	-	-	-	-	-	-
32	-	44	7	58	-	-	-	-	-	-	78	-	-	152	58	35	219	15	-	-	-	-	-	-
33	35	54	-	-	-	-	-	-	-	-	36	-	-	47	2	2 041	230	12	153	264	-	-	-	-
34	41	93	211	20	-	-	-	-	-	-	4	-	6	92	2	2 368	203	24	569	-	-	-	-	-
35	-	36	-	-	-	-	-	-	-	-	62	-	-	54	10	1 319	29	28	618	-	-	-	-	-
36	-	473	-	64	-	-	-	-	-	-	44	-	-	397	-	-	243	-	-	-	-	-	-	-
37	-	26	-	17	-	-	-	-	-	-	-	15	-	61	-	1 110	180	17	-	-	-	-	-	-
38	-	120	-	-	-	-	-	-	-	-	22	-	-	92	-	-	213	-	6	-	-	-	-	-
39	-	30	13	7	-	-	-	-	-	-	-	-	-	89	20	-	316	3	-	-	-	-	-	-
41	225	15	13	49	-	-	-	-	-	-	-	-	-	88	-	-	111	-	381	-	-	-	-	-
42	-	19	5	10	-	-	-	-	-	-	-	-	2	17	20	16	125	1	560	15	-	-	-	-
43	-	27	-	6	-	-	-	-	4	-	-	-	-	50	540	-	466	2	1 025	-	-	-	-	-
44	-	54	-	-	-	-	-	-	-	-	-	-	-	-	-	-	83	-	-	-	-	-	-	-
45	5	62	44	-	-	-	-	-	-	-	31	-	2	151	28	2 341	279	3	375	-	-	-	-	-
46	-	65	3	42	-	-	-	-	-	-	-	10	-	142	44	29	735	63	2 309	104	-	-	-	-
47	-	4	-	-	-	-	-	-	-	-	-	-	-	11	-	1 322	278	1	4 908	60	-	-	-	-
48	-	79	10	25	-	-	-	-	-	-	-	-	1	505	59	1 926	562	133	232	-	1 090	127	-	-
51	40	85	-	302	-	-	-	-	2	-	-	-	15	48	7	18	90	97	-	-	-	78	-	-
52	14	94	46	51	-	-	-	-	43	-	45	4	12	138	223	897	468	197	402	-	-	50	-	-
53	-	52	-	30	-	-	-	-	-	-	15	-	5	49	30	3 547	328	12	1 330	145	-	82	-	-
54	44	31	-	45	-	-	-	-	-	-	-	-	-	80	5	-	51	10	12	-	-	-	-	-
55	-	9	-	10	-	-	-	-	-	-	-	-	-	8	2	10	140	-	-	-	-	-	-	-
56	26	57	364	38	-	-	-	-	-	-	-	-	11	128	55	4 212	768	11	4 444	30	-	352	-	-
57	-	17	-	8	-	-	-	-	-	-	-	-	-	43	-	-	146	-	92	-	-	-	-	-
58	439	707	7	213	-	-	-	-	-	-	-	-	-	129	12	1 250	946	26	-	-	-	-	-	-
61	16	148	129	100	-	-	-	-	-	-	3	-	-	300	86	477	1 273	453	23	58	60	187	-	-
62	-	26	-	29	-	-	-	-	-	-	411	-	-	86	21	3 073	407	8	3 047	-	-	3 519	-	-
63	795	377	444	179	-	-	-	-	7	-	-	16	12	425	220	3 127	3 253	198	43	254	499	-	-	-
64	225	761	460	661	-	-	-	-	-	-	5	11	20	1 229	282	3 120	3 460	854	20	-	843	-	-	-
66	371	265	42	105	-	-	-	-	-	-	11	5	8	343	134	3 110	2 320	118	5 022	-	397	847	-	-
zus.	3 458	9249	1 937	9 056	1	-	-	-	62	-	1 670	115	636	13 128	3 112	50487	23 304	3028	30182	953	2 889	5 249	-	-
L.V.	194	2127	46	1 073	-	-	-	-	-	-	158	42	63	377	1 224	10	618	-	-	50	-	232	-	-
Bund	3 652	11376	1 983	10 129	1	-	-	-	62	-	1 828	157	699	13 505	4 336	50497	23 922	3028	30182	1 003	2 889	5 481	-	-
Empfang																								
1	-	33	-	2	-	-	-	-	-	-	-	-	29	-	8	-	62	-	-	-	-	-	-	-
2	-	31	23	11	-	-	-	-	-	-	-	-	-	-	50	13	102	5	28	-	-	579	-	-
3	-	-	-	25	-	-	-	-	-	-	-	-	-	-	14	-	42	11	22	-	-	952	-	-
4	-	-	-	15	-	-	-	-	-	-	-	-	-	-	-	-	2	-	10	-	-	71	-	-
5	10	378	77	61	-	-	-	-	10	-	20	-	-	312	42	10 287	810	91	-	-	-	150	-	-
6	-	5	-	-	-	-	-	-	-	-	-	-	-	-	-	-	5	13	-	-	-	-	-	-
7	-	14	-	-	-	-	-	-	-	-	-	-	-	-	54	-	29	-	-	-	-	-	-	-
8	-	13	-	3	-	-	-	-	-	8	11	-	29	-	-	-	25	45	6	-	-	-	-	-
9	-	84	-	-	-	-	-	-	-	-	-	-	55	1 373	72	2 892	969	1	-	-	-	-	-	-
10	-	1	2	6	-	4	-	-	-	-	-	-	-	45	168	-	65	-	-	-	-	-	2 085	-
11	-	78	-	320	-	-	-	-	-	-	-	-	21	8	238	-	178	-	-	-	-	-	-	-
12	24	623	12	218	-	-	-	-	-	-	-	-	-	133	169	2 245	178	-	-	-	-	-	-	-
13	-	98	24	533	-	-	-	-	-	-	-	-	-	46	150	604	223	-	-	-	-	-	-	-
14	-	164	-	1 819	-	-	-	-	-	-	-	-	-	7 071	437	485	80	5	-	-	-	-	-	-
15	-	29	-	328	-	-	-	-	-	-	-	13	85	5	124	-	32	-	-	-	-	-	-	-
16	14	102	-	31	-	-	-	-	31	-	-	-	-	2 145	955	2 411	452	11	-	-	-	231	-	-
17	228	145	-	99	54	-	-	-	-	-	2	22	-	5	-	1 647	38	-	18	-	-	-	45	-
18	-	-	-	-	-	-	-	-	-	-	-	-	-	5	-	-	45	-	-	-	-	-	-	-
19	-	102	32	82	-	-	-	-	-	-	-	-	-	65	83	22	24	1	86	124	4	15 798	1 038	-
20	-	-	-	2	-	-	-	-	-	-	-	-	-	-	-	381	3	3	-	-	-	199	-	-
21	-	119	-	9	-	-	-	-	-	-	-	-	-	29	39	548	68	6	34	1	-	-	-	-
22	-	52	16	599	-	-	-	-	-	-	-	-	5	-	18	-	40	-	-	-	-	-	-	-
23	210	902	12	822	81	-	-	-	-	-	-	-	-	23	535	6 157	6	-	-	-	-	-	-	-
24	121	495	624	1 309	1 511	-	-	-	12	-	-	3	-	48	267	-	200	32	-	-	-	-	-	-
27	493	146	1	946	347	-	-	-	-	-	-	-	-	9	8	-	53	22	-	-	-	-	-	-
28	-	158	-	163	-	-	-	-	-	-	31	-	-	65	2	1 596	143	-	-	-	-	-	-	-
29	-	-	3	13	-	-	-	-	-	-	-	-	-	-	7	-	-	-	-	-	-	-	-	-
30	7	6	40	-	-	-	-	-	-	-	18	2	-	3	21	-	95	14	-	-	-	-	-	-
31	-	2	-	2 247	-	-	-	-	-	-	-	-	-	-	-	-	-	-	-	-	-	-	-	-
32	-	324	8	133	-	-	-	-	-	-	-	-	22	482	112	-	160	3	-	-	-	-	-	-
33	35	259	15	180	-	-	-	-	-	-	-	-	7	48	415	1 681	89	6	-	-	-	-	-	-
34	-	8	92	242	-	-	-	-	-	-	-	-	15	663	92	2 831	127	28	-	-	-	-	-	-
35	27	19	31	561	-	-	-	-	-	-	-	-	-	17	71	2 659	56	-	-	-	-	-	-	-
36	5	-	-	-	-	-	-	-	-	-	-	-	-	-	-	-	130	-	-	-	-	-	-	-
37	13	23	-	10	-	-	-	5	28	-	-	-	-	-	171	1 539	386	5	-	-	-	-	-	-
38	19	94	74	125	-	-	-	-	-	-	-	112	-	17	161	7	246	1	-	-	-	-	-	-
39	-	69	-	30	-	-	-	-	-	-	-	-	6	59	40	1 044	170	12	-	-	-	-	-	-
41	127	227	128	3 124	-	-	-	-	-	-	-	-	106	36	524	376	263	-	-	-	-	-	-	-
42	3	164	13	14	-	-	-	-	-	-	-	-	-	57	62	1 554	219	-	-	-	-	-	-	-
43	557	211	645	170	-	-	-	-	-	-	-	-	2	1 129	82	1 080	224	2	-	-	-	-	-	-
44	-	-	-	11	-	-	-	-	-	-	-	-	-	3	461	20	19	-	-	-	-	-	-	-
45	34	189	50	67	-	-	-	-	-	-	-	-	66	444	175	655	92	1	-	-	-	-	-	-
46	-	465	10	442	-	-	-	-	-	-	5	-	-	69	138	1 622	1 050	1	-	-	-	-	-	-
47	5	188	9	168	2	-	-	-	-	-	-	-	-	40	422	667	148	-	-	-	-	-	-	-
48	61	416	-	1 382	-	-	-	-	-	-	11	479	46	72	991	3 795	611	2	-	-	407	-	-	-
51	12	539	-	180	-	-	-	-	-	-	-	-	2	52	134	742	497	3	-	-	135	-	-	-
52	50	727	49	2 143	-	-	-	-	-	-	5	-	63	853	1 646	27	779	55	8	-	104	-	-	-
53	124	299	58	120	-	-	-	-	-	-	5	10	-	64	74	4 579	118	-	4	-	-	-	-	-
54	-	55	19	87	-	-	-	-	-	-	-	-	-	82	207	-	326	-	3	1	-	-	-	-
55	-	30	4	143	-	-	-	-	-	-	-	19	2	241	217	-	109	15	-	-	-	-	-	-
56	-	217	24	30	-	12	-	-	-	-	4	-	-	55	40	2 616	436	7	-	-	-	130	-	-
57	-	174	-	157	-	-	-	-	-	-	-	-	-	80	271	-	135	-	-	-	-	-	-	-
58	-	648	287	171	-	-	-	-	-	-	27	-	-	86	3 957	575	1 935	-	-	-	11	-	-	-
61	-	506	176	301	-	-	-	-	-	-	-	3	1 380	150	2 049	3 188	1 001	29	149	2	484	21	-	-
62	84	343	572	874	-	-	-	-	-	-	-	-	57	624	1 066	5 721	411	23	8	-	-	26	-	-
63	418	390	51	365	-	-	-	-	-	-	-	-	-	345	1 156	1 350	5 201	988	22 339	9 566	4 393	55 531	70	-
64	355	959	150	365	-	-	-	-	488	-	6	2	4	1 204	4 728	6 662	4 818	1 306	15 415	25 641	4 565	16 035	-	-
66	328	581	99	132	-	-	-	-	-	-	44	-	-	48	799	1 460	3 016	176	3 677	36 447	3 043	4 564	-	-
zus.	3 364	11884	3 390	21 410	1 995	16	-	5	569	8	189	665	2 002	18 410	23722	75738	26 741	2 923	41807	71782	13 146	94 287	3 247	-
L.V.	194	2127	46	1 073	-	-	-	-	-	-	158	42	63	377	1224	10	618	-	-	50	-	232	-	-
Bund	3 558	14011	3 436	22 483	1 995	16	-	5	569	8	347	707	2 065	18 787	24946	75748	27 359	2 923	41807	71832	13 146	94 519	3 247	-

Nr. des V.-B.	Beförderte Güter insgesamt	Fische, auch Zubereitungen	Fleisch, auch Zubereitungen	Milch und Rahm	Eier	Weizen	Roggen	Gerste	Hafer	Mais	Reis	Hülsenfrüchte	Gemüse	Obst, Südfrüchte	Kartoffeln	Zuckerrüben	Ölsaaten, Ölfrüchte	Kaffee	Rohtabak	Milcherzeugnisse	Speisefette, außer Butter	Andere tierische und pflanzliche Fette und Öle
		1	2	3	4	10	11	12	13	14	15	16	20	21	22	23	24	25	26	30	31	32
Versand																						
Bund	1 141 485	240	916	-	95	3 495	587	409	86	121	-	63	67 323	120023	26 390	69	44	3	1 420	33	14	104
98	28 052	-	67	-	-	-	-	-	-	-	-	-	4 005	16699	3 911	-	-	-	-	-	-	-
99	163	-	-	-	-	-	-	-	-	-	-	-	-	-	-	-	-	-	-	22	-	-
195	458	-	-	-	-	-	-	-	-	-	-	-	-	-	-	-	-	-	-	-	-	-
201	-	-	-	-	-	-	-	-	-	-	-	-	-	-	-	-	-	-	-	-	-	-
202	-	-	-	-	-	-	-	-	-	-	-	-	-	-	-	-	-	-	-	-	-	-
203	68	-	-	-	-	-	-	-	-	-	-	-	-	-	-	-	-	-	-	-	-	-
204	153	-	-	-	-	-	-	-	-	-	-	64	-	-	-	-	-	-	-	-	-	-
205	21 463	-	24	-	-	-	-	-	-	-	-	-	28	136	-	-	6	-	-	-	-	3
206	120	-	-	-	-	-	-	-	-	-	-	-	6	95	-	-	-	-	-	-	-	-
207	11	-	-	-	-	-	-	-	-	-	-	-	-	-	-	-	-	-	-	-	-	-
208	2	-	-	-	-	-	-	-	-	-	-	-	-	-	-	-	-	-	-	-	-	-
209	1 411	-	-	-	-	-	-	-	-	-	-	-	-	-	-	-	-	-	-	-	-	-
210	96	-	-	-	-	-	-	-	-	-	-	-	-	-	-	-	-	-	-	-	-	-
211	640	-	-	-	-	-	-	-	-	-	-	-	-	7	-	-	-	-	-	-	-	-
212	6 646	-	235	-	-	-	-	40	-	-	-	-	-	7	-	-	5	-	-	-	-	-
213	95 833	101	771	-	-	-	-	-	-	-	-	-	-	1201	294	-	-	-	-	1	1	-
214	932	-	-	-	-	-	-	-	-	-	-	-	-	-	-	-	-	-	-	-	-	-
215	3 852	-	7	-	-	-	-	-	-	-	-	-	-	10	-	-	-	-	-	-	-	4
216	426	-	-	-	-	-	-	-	-	-	-	-	-	-	-	-	-	-	-	-	-	-
217	6 894	-	-	-	-	-	-	-	-	-	-	-	-	75	-	-	-	-	-	-	-	-
218	2 902	-	-	-	-	-	-	-	-	-	-	-	87	119	15	-	-	-	-	-	-	-
219	187	-	-	-	-	-	-	-	-	-	-	-	-	13	-	-	-	-	-	-	-	-
220	510	-	-	-	-	-	-	-	-	-	-	-	-	68	-	-	-	-	-	-	-	-
221	128	-	-	-	-	-	-	-	-	-	-	-	-	11	-	-	-	-	-	-	-	-
222	1 859	-	-	-	-	-	-	-	-	-	-	-	49	51	-	-	-	-	-	-	-	-
223	-	-	-	-	-	-	-	-	-	-	-	-	-	-	-	-	-	-	-	-	-	-
Ausl.	140 123	101	1 037	-	-	-	-	40	-	-	-	64	170	1773	309	-	11	-	-	1	1	7
Insges.	1 310 281	341	2 020	-	95	3 495	587	449	86	121	-	127	71 498	138495	30 610	69	55	3	1 420	56	15	111
Empfang																						
Bund	3 064 645	5 850	8 904	5 193	375	17 541	1 044	6 266	370	787	2	57	13 906	27061	31 066	5	139	1 402	7 130	98	892	882
98	2 365	-	-	-	-	-	-	-	-	-	-	-	-	-	-	-	-	-	-	-	-	-
99	113 109	-	-	-	-	-	-	-	-	-	-	-	-	-	-	-	-	-	-	-	-	-
195	144 536	-	-	-	-	-	-	-	-	-	-	-	-	-	-	-	-	-	-	-	-	-
201	-	-	-	-	-	-	-	-	-	-	-	-	-	-	-	-	-	-	-	-	-	-
202	-	-	-	-	-	-	-	-	-	-	-	-	-	-	-	-	-	-	-	-	-	-
203	65 709	36	167	-	942	-	-	-	-	-	-	-	-	-	-	-	-	-	-	-	-	-
204	31 475	40	27	-	246	-	-	921	-	-	-	-	215	120	-	-	15	-	-	-	-	-
205	36 417	11	13	625	15	-	-	-	-	-	-	-	632	707	10	-	1	-	15	40	-	22
206	30 357	40	836	-	420	-	-	-	-	12	-	-	10 786	17014	-	-	105	-	128	17	13	18
207	1 091	-	-	-	200	-	-	-	-	-	-	-	501	147	-	-	20	-	-	-	-	-
208	19 013	-	-	-	495	-	-	-	-	-	-	-	12 365	5949	-	-	-	-	52	-	-	-
209	10 383	-	-	-	-	-	-	-	-	-	-	-	105	9671	-	-	5	-	380	5	-	-
210	500	-	-	-	-	-	-	-	-	-	21	-	-	424	-	-	-	-	-	-	-	-
211	26 355	348	497	-	1184	-	-	-	-	-	-	-	2 703	5770	-	-	90	-	40	-	-	-
212	4 917	-	9	2	11	-	-	-	-	-	-	-	39	2168	-	-	15	-	-	100	-	-
213	556 223	32	173	-	-	-	-	-	-	567	1	31	136 180	312281	38 919	-	192	-	673	45	325	10
214	5 885	-	-	-	-	-	-	-	-	-	-	-	57	5744	69	-	-	-	-	-	-	-
215	33 291	-	708	-	15	-	-	755	-	-	-	-	205	5425	14	-	-	-	-	4	-	9
216	13 008	-	-	-	-	-	-	-	-	-	-	-	-	-	-	-	-	-	-	-	-	-
217	5 035	-	15	-	295	-	-	-	-	-	-	-	332	1916	135	15	-	3	-	-	-	-
218	13 995	-	25	60	55	-	-	-	-	-	15	2	9 260	1177	1 160	-	26	-	25	66	-	10
219	135	-	-	-	-	-	-	-	-	-	-	-	-	-	-	-	-	-	-	-	-	-
220	3 604	-	240	-	2305	-	-	-	-	-	-	-	21	-	-	-	-	-	-	61	-	10
221	2	-	-	-	-	-	-	-	-	-	-	-	-	-	-	-	-	-	-	-	-	-
222	643	-	-	-	260	-	-	-	-	-	-	-	-	142	-	-	-	-	-	-	-	-
223	-	-	-	-	-	-	-	-	-	-	-	-	-	-	-	-	-	-	-	-	-	-
Ausl.	858 038	407	2 710	687	6443	-	-	1 676	-	579	37	33	173 401	368655	40 307	15	469	3	1 313	338	338	79
Insges.	4 182 693	6 257	5 614	5 880	6818	17 541	1 044	7 942	370	1 366	39	90	187 307	395716	71 373	20	608	1 405	8 443	436	1 230	961

Nr. des V.-B.	Roggen- und Weizenmehl	Malz	Stärke	Rohzucker	Verbrauchszucker	Wein, Most	Bier	Spiritus	Andere Nahrungs- und Genußmittel	Kleie u. Futtermehl aus Getreide	Ölkuchen	Rauhfutter	Stroh	Andere Futtermittel	Nicht besonders genannte tierische u. pflanzl. Rohstoffe	Eisenerze	Schwefelkies	Schwefelkiesabbrände	Kupfererze	Andere Erze	Eisenschlacken zur Verhüttung	Manganerze
	33	34	35	36	37	38	39	40	41	50	51	52	53	54	60	70	71	72	73	74	75	76
Versand																						
Bund	258	493	15	-	-	5 980	12 236	6 276	3 841	1 753	116	16	42	3 065	9 883	-	-	11	8	78	-	-
98	-	-	-	-	-	55	47	-	366	-	-	-	-	-	-	-	-	-	-	-	-	-
99	-	-	-	-	-	-	-	-	-	-	-	-	-	-	-	-	-	-	-	-	-	-
195	-	-	-	-	-	-	90	-	22	-	-	-	-	-	12	-	-	-	-	-	-	-
201	-	-	-	-	-	-	-	-	-	-	-	-	-	-	-	-	-	-	-	-	-	-
202	-	-	-	-	-	-	-	-	-	-	-	-	-	-	-	-	-	-	-	-	-	-
203	-	-	-	-	-	-	-	-	-	-	-	-	-	-	6	-	-	-	-	-	-	-
204	-	-	-	-	-	-	-	-	-	-	-	-	-	-	20	-	-	-	-	-	-	-
205	480	-	-	-	-	223	48	-	170	-	-	-	-	-	2 147	-	-	-	-	-	-	-
206	-	-	-	-	-	-	-	-	-	-	-	-	-	-	-	-	-	-	-	-	-	-
207	-	-	-	-	-	-	-	-	-	-	-	-	-	-	-	-	-	-	-	-	-	-
208	-	-	-	-	-	-	-	-	-	-	-	-	-	-	-	-	-	-	-	-	-	-
209	-	-	-	-	-	-	-	-	-	-	-	-	-	-	-	-	-	-	-	-	-	-
210	-	-	-	-	-	-	-	-	-	-	-	-	-	-	-	-	-	-	-	-	-	-
211	-	-	-	-	-	125	-	-	-	-	-	-	-	-	24	-	-	-	-	-	-	-
212	125	620	-	-	-	4	1 079	-	30	225	-	-	12	23	214	-	-	-	-	-	-	-
213	-	134	-	-	-	18	1 187	-	69	-	-	-	-	-	1 314	-	-	-	-	-	-	-
214	-	-	-	-	-	-	11	-	-	-	-	-	-	-	-	-	-	-	-	-	-	-
215	-	-	-	-	-	12	583	-	-	-	-	-	-	-	432	-	-	-	-	-	-	-
216	1	-	2	-	-	-	186	-	3	-	-	-	-	-	-	-	-	-	-	-	-	-
217	-	-	-	-	-	-	1 052	-	-	-	-	-	-	-	22	-	-	-	-	-	-	-
218	-	-	-	-	-	28	81	-	1	-	-	-	-	-	20	-	-	-	-	-	-	-
219	-	-	-	-	-	-	-	-	7	-	-	-	-	-	-	-	-	-	-	-	-	-
220	-	-	-	-	-	-	-	-	-	-	-	-	-	-	1	-	-	-	-	-	-	-
221	-	-	-	-	-	-	-	-	-	-	-	-	-	-	-	-	-	-	-	-	-	-
222	-	-	-	-	-	-	-	-	-	60	-	-	-	-	-	-	-	-	-	-	-	-
223	-	-	-	-	-	-	-	-	-	-	-	-	-	-	-	-	-	-	-	-	-	-
Ausl.	606	754	2	-	-	410	4 227	-	280	285	-	-	12	23	4 200	-	-	-	-	-	-	-
Insges.	864	1 247	17	-	-	6 445	16 600	6 276	4 509	2 038	116	16	54	3 088	14 095	-	-	11	8	78	-	-
Empfang																						
Bund	58	88	37	-	5 345	7 999	530	5 681	7 521	353	540	148	517	3 815	5 017	197	-	-	-	3	-	-
98	-	-	-	-	-	-	-	30	18	-	-	-	-	-	-	-	-	-	-	-	-	-
99	-	-	-	-	-	-	-	-	6	-	43	-	-	-	22	-	-	-	-	-	-	-
195	-	-	-	-	-	-	-	-	-	-	-	-	-	-	-	-	-	-	-	-	-	-
201	-	-	-	-	-	-	-	-	-	-	-	-	-	-	-	-	-	-	-	-	-	-
202	-	-	-	-	-	-	-	-	-	-	-	-	-	-	-	-	-	-	-	-	-	-
203	-	-	170	-	-	-	-	-	-	-	-	-	-	-	169	-	-	-	-	-	-	-
204	-	1 924	-	-	-	-	94	-	121	-	-	-	-	-	164	-	-	-	-	87	-	-
205	-	115	-	-	-	2 002	-	-	153	-	143	-	-	5	798	-	-	-	-	52	-	-
206	-	-	-	-	-	391	11	-	184	-	-	-	-	-	105	-	-	-	-	-	-	-
207	-	-	-	-	-	83	-	-	84	-	-	-	-	-	10	-	-	-	-	-	-	-
208	-	-	-	-	-	44	-	-	31	-	-	-	-	-	30	-	-	-	-	-	-	-
209	-	-	-	-	-	-	-	-	72	-	-	-	-	-	-	-	-	-	-	-	-	-
210	-	-	-	-	-	-	-	-	44	-	-	-	-	-	-	-	-	-	-	-	-	-
211	-	-	-	-	-	3 248	-	-	2 195	-	-	-	-	5	319	-	-	-	-	-	-	-
212	-	-	-	-	-	62	-	2	34	-	-	-	-	5	56	-	-	-	-	-	-	-
213	10	-	-	-	-	10 675	4	16	2 724	-	130	-	-	96	1 002	-	-	-	-	-	-	-
214	-	-	-	-	-	-	-	-	-	-	-	-	-	-	-	-	-	-	-	-	-	-
215	-	-	-	-	-	3 276	-	-	18	-	75	15	-	113	1 776	-	-	-	-	-	-	-
216	-	-	-	-	-	-	-	-	-	-	-	-	-	-	-	-	-	-	-	-	-	-
217	-	-	-	-	-	-	8	-	8	-	50	-	5	-	62	-	-	-	-	-	-	-
218	-	-	55	-	-	-	13	-	61	-	-	-	8	1	142	-	-	-	-	55	-	-
219	-	-	-	-	-	-	-	-	-	-	-	-	-	-	-	-	-	-	-	-	-	-
220	-	-	-	-	-	-	20	-	29	-	-	-	-	-	150	-	-	-	-	-	-	-
221	-	-	-	-	-	-	-	-	-	-	-	-	-	-	-	-	-	-	-	-	-	-
222	-	-	-	-	-	-	-	-	-	-	-	-	-	-	45	-	-	-	-	-	-	-
223	-	-	-	-	-	-	-	-	-	-	-	-	-	-	-	-	-	-	-	-	-	-
Ausl.	10	2 039	225	-	-	19 781	150	98	5 762	-	398	15	13	225	4 828	-	-	-	-	194	-	1
Insges.	68	2 127	262	-	5 345	27 780	680	5 729	13 307	353	981	163	530	4 040	9 867	197	-	-	-	197	-	-

Nr des V.-B.	Steinkohlen	Steinkohlenbriketts	Steinkohlenkoks	Rohbraunkohlen	Braunkohlenbriketts	Braunkohlenkoks	Torf	Rohes Erdöl, Stein- und Braunkohlenteer	Benzin	Benzol	Gasöl, Dieselöl	Andere Mineralölderivate, Mineralölrückstände	Rohe und bearbeitete Natursteine	Gewöhnliche Erde, Kies, Sand	Kalk und Gips, außer zum Düngen	Zement, Mörtel	Stein- und Siedesalz	Tonerde, Bauxit, Kryolith
	80	81	82	83	84	85	86	90	91	92	93	94	100	101	102	103	110	111
Versand																		
Bund	38 421	729	64 183	1 832	2 794	99	52	9 424	509	665	4 563	21 561	378	4 075	43	171	128	–
98	–	–	–	–	–	–	–	–	–	–	–	108	–	–	–	–	–	–
99	–	–	–	–	–	–	–	–	–	–	–	–	–	–	–	–	–	–
195	–	–	–	–	–	–	–	–	–	–	–	–	–	1	–	–	–	–
201	–	–	–	–	–	–	–	–	–	–	–	–	–	–	–	–	–	–
202	–	–	–	–	–	–	–	–	–	–	–	–	–	–	–	–	–	–
203	–	–	–	–	–	–	–	–	–	–	–	–	–	–	–	–	–	–
204	–	–	–	–	–	–	–	–	–	–	–	–	–	–	–	–	–	–
205	–	–	–	–	20	–	–	–	–	9	–	7	1	–	–	–	4	–
206	–	–	–	–	–	–	–	–	–	–	–	–	–	–	–	–	–	–
207	–	–	–	–	–	–	–	–	–	–	–	–	–	–	–	–	–	–
208	–	–	–	–	–	–	–	–	–	–	–	–	–	–	–	–	–	–
209	–	–	–	–	–	–	–	–	2	–	–	–	–	–	–	–	–	–
210	–	–	–	–	–	–	–	–	–	–	–	–	–	–	–	–	–	–
211	–	–	–	–	–	–	–	–	–	–	–	–	–	–	–	–	–	–
212	–	–	–	–	–	–	–	–	–	–	–	85	–	–	–	–	–	–
213	–	–	–	–	–	–	2	–	–	–	–	–	35	–	–	–	3	–
214	–	–	–	–	–	–	–	–	–	–	–	–	–	–	–	–	–	–
215	–	–	–	–	–	–	–	–	11	–	–	–	–	–	–	–	–	–
216	–	–	–	–	–	–	–	–	–	–	–	–	–	–	–	–	–	–
217	–	–	–	–	–	–	–	–	–	–	–	–	–	–	–	–	–	–
218	–	–	–	–	–	–	–	–	–	–	–	–	1	–	–	–	–	–
219	–	–	–	–	–	–	–	–	–	–	–	–	–	–	–	–	–	–
220	–	–	–	–	–	–	–	–	–	–	–	–	–	–	–	–	–	–
221	–	–	–	–	–	–	–	–	–	–	–	–	–	–	–	–	–	–
222	–	–	–	–	–	–	–	–	–	–	–	–	–	16	–	–	–	–
223	–	–	–	–	–	–	–	–	–	–	–	–	–	–	–	–	–	–
Ausl.	–	–	–	–	20	–	2	–	13	9	–	92	37	16	–	–	7	–
Insges.	38 421	729	64 183	1 832	2 814	99	54	9 424	522	674	4 563	21 761	415	4 092	43	171	135	–
Empfang																		
Bund	512 678	90 535	283 187	271 973	103 993	5 451	5 123	23 391	128 710	6 344	91 564	49 280	81 245	19 289	6 404	41 694	17 783	159
98	–	–	–	–	–	–	–	543	91	–	–	82	–	–	–	–	–	–
99	–	–	–	–	90 914	–	–	–	8 206	4 345	3 687	117	49	95	–	–	–	–
195	88 562	21	4 858	–	–	–	–	–	–	–	–	–	1	–	–	–	–	–
201	–	–	–	–	–	–	–	–	–	–	–	–	–	–	–	–	–	–
202	–	–	–	–	–	–	–	–	–	–	–	–	–	–	–	–	–	–
203	57 827	–	241	–	–	–	–	–	–	–	–	11	–	–	–	–	–	–
204	200	–	10 462	4 699	–	20	–	–	159	–	287	2 568	–	–	–	2 622	–	–
205	–	–	–	–	–	–	–	720	87	15	7 519	4 254	329	665	–	–	–	–
206	–	–	–	–	–	–	–	–	–	–	–	217	–	–	–	–	–	–
207	–	–	–	–	–	–	–	–	–	–	–	–	–	–	–	–	–	–
208	–	–	–	–	–	–	–	–	–	–	–	–	–	–	–	–	–	–
209	–	–	–	–	–	–	–	–	–	–	–	–	–	–	–	–	–	–
210	–	–	–	–	–	–	–	–	–	–	–	–	–	–	–	–	–	–
211	–	–	–	–	–	–	–	8 722	–	–	–	–	113	–	–	–	–	–
212	–	–	–	–	–	–	–	–	–	–	–	–	135	–	–	–	–	–
213	–	–	21 887	–	–	–	–	854	3 828	22	9 774	5 822	1 070	–	10	–	–	–
214	–	–	–	–	–	–	–	–	–	–	–	–	–	–	–	–	–	–
215	8 545	–	35	–	–	–	–	–	–	–	–	20	–	–	–	–	–	–
216	–	–	–	–	28	–	–	–	–	–	–	–	–	–	–	–	–	–
217	80	140	–	–	–	–	–	–	2	12	–	1	–	200	–	–	–	–
218	25	–	–	–	–	–	–	10	80	–	–	93	24	–	–	–	–	–
219	–	–	–	–	–	–	–	–	–	–	–	–	–	–	–	–	–	–
220	–	–	–	–	–	–	–	–	–	–	–	–	–	–	–	–	–	–
221	–	–	–	–	–	–	–	–	–	–	–	–	–	–	–	–	–	–
222	–	–	–	–	–	–	–	–	–	–	–	–	1	–	–	–	–	–
223	–	–	–	–	–	–	–	–	–	–	–	–	–	–	–	–	–	–
Ausl.	66 677	140	32 625	4 699	28	20	–	10 306	4 156	49	17 580	12 986	1 672	865	10	2 622	–	–
Insges.	667 917	90 696	320 670	276 672	194 935	5 471	5 123	34 240	141 163	10 738	112 831	62 465	82 967	20 249	6 414	44 316	17 783	159

Nr des V.-B.	Andere mineral. Rohstoffe	Schwefelsäure	Soda, Ätznatron, Pottasche	Farbstoffe, Farben und Lacke	Nicht bes. genannte chemische Erzeugnisse	Düngekalk	Thomasmehl	Andere Phosphordüngemittel	Kalidüngemittel, außer Mischdünger	Stickstoffdüngemittel	Mischdünger	Andere Düngemittel	Pflanzliche Gerbmittel	Häute, Felle	Leder	Wolle	Baumwolle	Andere Spinnstoffe	Garne	Lumpen	Stammholz über 1,5 m lang, Baustangen
	112	120	121	122	123	130	131	132	133	134	135	136	140	141	142	150	151	152	153	154	160
Versand																					
Bund	2 646	153	63	148	6 094	8	298	69	57	639	135	3 370	11	159	–	201	21	191	6	689	556
98	–	–	–	–	859	–	–	–	–	–	–	–	–	–	–	5	–	–	–	–	–
99	–	–	–	–	15	–	–	–	–	–	–	–	–	–	–	–	–	–	–	–	–
195	–	–	–	–	1	–	–	–	–	–	–	–	–	–	–	–	–	–	–	–	–
201	–	–	–	–	–	–	–	–	–	–	–	–	–	–	–	–	–	–	–	–	–
202	–	–	–	–	–	–	–	–	–	–	–	–	–	–	–	–	–	–	–	–	–
203	–	–	–	–	–	–	–	–	–	–	–	–	–	–	–	–	–	–	–	–	–
204	–	–	–	–	–	–	–	–	–	–	–	–	–	–	–	–	–	–	–	–	–
205	102	–	–	13	233	–	–	3	–	–	–	–	–	56	–	27	–	–	17	7	28
206	–	–	–	–	3	–	–	–	–	–	–	–	–	–	–	–	–	–	–	–	–
207	–	–	–	–	–	–	–	–	–	–	–	–	–	–	–	–	–	–	–	–	–
208	–	–	–	–	–	–	–	–	–	–	–	–	–	–	–	–	–	–	–	–	–
209	–	–	–	7	–	–	–	–	–	–	–	–	–	–	–	–	–	–	–	–	–
210	–	–	–	–	–	–	–	–	–	–	–	–	–	–	–	–	–	–	–	–	–
211	–	–	–	–	115	–	–	–	–	–	–	–	–	–	21	–	–	–	16	–	–
212	34	–	–	1	72	–	–	–	–	–	–	–	–	–	–	2	–	–	1	–	–
213	95	–	–	15	160	–	–	–	–	–	–	–	–	–	–	–	–	1	9	222	1 057
214	–	–	–	–	–	–	–	–	–	–	–	–	–	–	–	–	–	–	–	–	–
215	–	–	–	–	41	–	–	–	–	–	–	–	–	–	–	–	–	7	–	83	–
216	–	–	–	–	–	–	–	–	–	–	–	–	–	–	–	–	–	–	–	–	–
217	5	–	–	1	14	–	–	–	–	–	–	–	–	–	–	5	–	–	–	48	–
218	60	–	–	–	13	–	–	–	–	–	–	–	–	–	2	–	–	–	–	–	–
219	–	–	–	–	–	–	–	–	–	–	–	–	–	–	–	–	–	–	–	–	–
220	7	–	–	–	1	–	–	–	–	–	–	–	–	15	–	–	–	15	–	–	–
221	–	–	–	–	–	–	–	–	–	–	–	–	–	–	–	–	–	–	–	–	–
222	162	–	–	–	24	–	–	–	–	–	–	–	–	–	–	–	–	–	–	–	–
223	–	–	–	–	–	–	–	–	–	–	–	–	–	–	–	–	–	–	–	–	–
Ausl.	465	–	–	37	676	–	–	3	–	–	–	–	–	71	23	34	–	23	43	360	1 085
Insges.	3 111	153	63	185	7 645	8	298	72	57	639	135	3 370	11	230	23	240	21	214	49	1 049	1 641
Empfang																					
Bund	53 521	2 651	1 359	712	36 025	906	2 940	3 004	3 136	4 021	2 148	3 354	20	48	21	401	5	141	163	300	3 487
98	–	–	–	–	–	–	–	–	–	–	–	–	–	–	–	–	–	–	–	–	–
99	2 648	–	–	253	331	–	–	–	–	–	–	–	–	–	–	–	–	–	–	–	–
195	–	–	–	–	–	–	–	–	–	–	–	–	–	–	–	–	–	–	–	–	–
201	–	–	–	–	–	–	–	–	–	–	–	–	–	–	–	–	–	–	–	–	–
202	–	–	–	–	–	–	–	–	–	–	–	–	–	–	–	–	–	–	–	–	–
203	141	–	–	–	–	–	–	–	–	–	–	–	–	–	–	–	–	–	–	–	–
204	90	–	–	–	21	–	–	–	–	–	–	–	–	–	–	–	–	–	–	–	43
205	1 099	22	–	–	147	–	–	–	–	–	–	–	43	200	–	–	5	7	12	–	30
206	–	–	–	–	–	–	–	–	–	–	–	–	–	–	–	–	–	–	–	–	–
207	–	–	–	–	–	–	–	–	–	–	–	–	–	–	–	–	–	–	–	–	–
208	–	–	–	–	–	–	–	–	–	–	–	–	–	–	–	–	–	–	–	–	–
209	–	–	–	–	–	–	–	–	–	–	–	–	–	56	–	–	–	–	–	–	–
210	–	–	–	–	–	–	–	–	–	–	–	–	–	–	–	–	–	–	–	–	–
211	–	–	–	–	27	–	–	–	–	–	–	–	–	36	–	–	–	–	–	–	–
212	9	–	–	–	3	1	–	–	–	–	–	–	–	25	–	–	–	–	19	–	–
213	379	–	–	–	2 251	–	–	–	–	–	–	–	–	111	–	–	–	150	1	11	105
214	–	–	–	–	–	–	–	–	–	–	–	–	–	–	–	–	–	–	–	–	–
215	–	–	–	23	23	–	–	–	–	–	–	–	–	–	12	16	–	–	–	–	–
216	–	–	–	–	–	–	195	–	–	–	–	–	–	–	–	–	–	–	–	–	–
217	–	–	–	–	41	–	30	100	–	–	–	–	–	–	–	3	–	7	–	–	–
218	45	–	–	2	348	–	–	–	–	–	–	–	–	4	1	2	–	6	–	13	–
219	6	–	–	–	–	–	–	–	–	–	–	–	–	–	–	–	–	–	–	–	–
220	–	–	–	1	13	–	–	–	–	–	–	–	–	–	–	–	–	–	1	–	–
221	–	–	–	–	–	–	–	–	–	–	–	–	–	–	–	–	–	–	–	–	–
222	–	–	–	–	4	–	–	–	–	–	–	–	–	–	–	–	–	–	–	–	–
223	–	–	–	–	–	–	–	–	–	–	–	–	–	–	–	–	–	–	–	–	–
Ausl.	1 769	22	–	26	2 878	1	225	100	–	–	–	–	43	432	13	21	5	170	33	24	178
Insges.	57 938	2 673	1 359	991	39 234	907	3 165	3 104	3 136	4 021	2 148	3 354	63	480	34	422	10	311	196	324	3 665

Nr des V.-B	Faserholz, Papierholz	Grubenholz	Anderes unbearb. Holz, Holzabfälle	Hölzerne Schwellen	Schnittholz, Faßholz, Werkstücke	Holzwaren	Zellstoff, Holzschliff, Strohstoff	Papier, Pappe	Betonwaren	Künstliche Steine, Platten, Röhren	Andere Steingut-, Ton-, Porzellanwaren	Glas, Glaswaren	Roheisen, Eisenlegierungen	Halbzeug aus Stahl	Alteisen und Abfälle von Eisen und Stahl	Eisenbahnoberbauzeug aus Eisen und Stahl	Stab- und Formeisen und -stahl	Bleche und Platten aus Eisen und Stahl	Röhren und Rohre aus Eisen und Stahl	Eisen- und Stahldraht
	161	162	163	164	165	166	170	171	180	181	182	183	190	191	192	193	194	195	196	197
Versand																				
Bund	17	25	438	49	819	773	13	438	7 162	3 867	142	465	13	16	104 926	2 134	5 079	1 474	943	3
98	–	–	–	–	–	5	–	–	–	3	–	–	–	–	–	–	–	–	–	–
99	–	–	–	–	–	–	–	–	–	–	–	–	–	–	–	–	–	–	–	–
195	–	–	–	–	–	2	–	–	–	–	–	–	–	–	–	7	–	–	1	–
201	–	–	–	–	–	–	–	–	–	–	–	–	–	–	–	–	–	–	–	–
202	–	–	–	–	–	–	–	–	–	–	–	–	–	–	–	–	–	–	–	–
203	–	–	–	–	–	–	–	–	–	–	–	1	–	–	–	–	–	–	–	–
204	–	–	–	–	–	–	–	–	–	–	–	–	–	–	–	–	–	–	–	–
205	–	–	–	–	–	7	–	4	–	39	130	15	–	379	645	557	5 428	218	269	1
206	–	–	–	–	–	–	–	–	–	–	–	–	–	–	–	–	–	–	–	–
207	–	–	–	–	–	–	–	–	–	–	–	–	–	–	–	–	–	–	–	–
208	–	–	–	–	–	–	–	–	–	–	–	–	–	–	–	–	–	–	–	–
209	–	–	–	–	–	–	–	–	–	–	–	–	–	–	–	–	–	–	–	–
210	–	–	–	–	–	–	–	–	–	–	–	–	–	–	–	–	–	–	5	–
211	–	–	–	–	–	9	–	–	–	–	–	–	–	–	–	–	–	–	10	–
212	–	–	–	–	–	16	–	11	–	–	9	7	–	–	–	–	12	87	17	–
213	–	–	11	–	–	43	–	–	–	–	60	6	–	–	80 204	1 755	618	73	–	1
214	–	–	–	–	–	–	–	–	–	–	–	–	–	–	–	–	–	–	–	–
215	–	–	–	–	118	29	–	17	–	3	1	–	2	–	–	–	50	53	–	1
216	–	–	–	–	–	2	–	–	–	–	–	–	–	–	83	–	–	–	–	–
217	–	–	–	–	3	17	–	–	–	16	–	–	–	–	–	–	2	–	30	–
218	–	–	–	–	33	235	–	–	–	–	–	6	–	–	1	–	127	–	–	–
219	–	–	–	–	–	–	–	–	–	–	–	–	–	–	–	–	–	–	–	–
220	–	–	–	–	–	–	–	–	–	–	–	–	–	–	–	–	–	–	–	–
221	–	–	–	–	–	–	–	–	–	–	–	–	–	–	–	–	–	–	–	–
222	–	–	–	–	–	–	–	–	–	–	5	–	–	–	–	–	1	–	12	–
223	–	–	–	–	–	–	–	–	–	–	–	–	–	–	–	–	–	–	–	–
Ausl	–	–	11	–	154	358	–	32	–	58	205	35	2	379	80 933	2 312	6 238	431	343	3
Insges.	17	25	449	49	973	1 138	13	470	7 162	3 928	347	500	15	395	185 859	4 453	11 317	1 905	1 287	6
Empfang																				
Bund	86	251	2 331	936	4 676	12 158	20 455	7 502	769	8 619	1 397	12 084	4 342	2 658	35 422	4 169	63 516	14 645	6 570	2 017
98	–	–	–	–	–	20	–	–	–	–	–	–	–	–	–	–	–	–	–	–
99	–	–	27	–	–	–	–	78	–	461	88	84	–	–	–	–	–	–	–	–
195	–	–	–	–	–	–	–	–	–	–	2	–	76	124	104	–	4 164	665	237	75
201	–	–	–	–	–	–	–	–	–	–	–	–	–	–	–	–	–	–	–	–
202	–	–	–	–	–	–	–	–	–	–	–	–	–	–	–	–	–	–	–	–
203	142	–	–	–	–	–	–	–	–	24	–	–	–	–	–	–	–	–	–	–
204	47	–	–	–	–	1	–	–	210	324	21	481	–	–	2 456	–	–	–	–	–
205	–	–	27	–	4 360	35	–	705	–	269	45	112	50	–	1	38	57	1 220	–	30
206	–	–	–	–	–	–	–	–	–	–	–	–	–	–	–	–	–	–	–	–
207	–	–	–	–	40	–	–	–	–	–	–	5	–	–	–	–	–	–	–	–
208	–	–	–	–	–	–	–	–	–	18	–	–	–	–	–	–	–	–	–	–
209	–	–	–	–	–	–	–	–	–	–	–	–	–	–	–	–	–	–	–	–
210	–	–	–	–	–	–	–	–	–	–	–	–	–	–	–	–	–	–	–	–
211	16	–	14	–	750	128	–	–	–	–	–	8	–	–	–	–	–	–	–	–
212	–	–	–	–	64	–	–	–	–	2	2	2	–	–	–	–	127	–	–	–
213	–	–	8	–	37	134	–	–	1	15	3	35	–	–	1	–	–	–	–	–
214	–	–	–	–	–	–	–	–	–	–	–	–	–	–	–	–	–	–	–	–
215	–	–	–	24	204	2	–	26	–	–	–	4	46	–	–	–	2 848	981	–	3
216	–	–	–	–	–	1	–	–	–	–	–	–	63	–	–	–	11 246	1 393	–	–
217	–	1	–	–	–	3	–	1	–	–	–	1	16	29	9	–	175	113	–	–
218	–	–	–	–	8	44	3	232	–	–	–	132	–	–	–	–	3	–	17	–
219	–	–	–	–	–	2	–	–	–	12	9	–	–	–	–	–	–	–	–	–
220	–	–	101	–	–	1	–	2	–	–	–	1	–	–	–	–	–	–	–	–
221	–	–	–	–	–	–	–	–	–	–	–	–	–	–	–	–	–	–	–	–
222	–	–	–	–	8	2	–	30	–	–	–	–	–	–	–	–	–	–	13	–
223	–	–	–	–	–	–	–	–	–	–	–	–	–	–	–	–	–	–	–	–
Ausl	205	1	150	24	5 471	353	3	996	211	664	80	781	175	29	2 467	38	14 456	3 707	30	33
Insges.	291	252	2 508	960	10 147	12 531	20 458	8 576	980	9 744	1 567	12 949	4 593	2 811	37 993	4 207	82 136	19 017	6 837	2 125

Nr des V.-B	Andere Gießerei- u. Walzwerkserzeugnisse	Maschinen, Apparate	Bauwerksteile aus Eisen u. Stahl	Andere Eisen und Stahlwaren	Blöcke aus Stahl	Rohkupfer, Kupferlegierungen	Rohzink, Zinklegierungen	Rohblei, Bleilegierungen	Rohe Leichtmetalle, auch Legierungen	Andere roh NE Metalle	Altmetalle u. Abfälle von NE-Metallen	NE-Metallhalbzeug	NE-Metallwaren	Fahrzeuge aller Art	Nicht bes. genannte Industrieerzeugn.	Sammelgut ohne nähere Bezeichnung	Umzugsgut, gebr. Verpackungen, Baugerüstschaften	Lebende Tiere: Pferde, Esel	Rindvieh, außer Kälbern	Kälber	Schafe, Ziegen	Schweine, außer Ferkeln	Ferkel	Geflügel
	198	199	200	201	202	210	211	212	213	214	215	216	217	220	230	231	240	250	251	252	253	254	255	256
Versand																								
Bund	3 652	11376	1 983	10 129	1	–	–	–	62	–	1 828	157	699	13 505	4 336	50 497	23 922	3 028	30 182	1 003	2 889	5 481	–	–
98	–	73	–	470	–	–	–	–	–	–	–	–	10	87	12	829	186	40	7 850	–	2 162	630	–	–
99	–	61	14	–	–	–	–	–	–	–	–	–	–	–	34	–	17	1	3 979	–	–	–	–	–
195	1	95	5	48	–	–	–	–	–	–	–	–	–	126	46	–	1	–	21	–	–	–	–	–
201	–	–	–	–	–	–	–	–	–	–	–	–	–	–	–	–	–	–	–	–	–	–	–	–
202	–	–	–	–	–	–	–	–	–	–	–	–	–	–	–	–	–	–	–	–	–	–	–	–
203	–	25	–	4	–	–	–	–	–	–	–	–	–	3	27	–	2	–	–	–	–	–	–	–
204	–	19	–	2	–	–	–	–	–	–	–	–	–	1	3	–	43	–	–	–	–	–	–	–
205	929	953	210	2 574	–	8	–	–	2	–	275	30	26	433	348	3 505	642	8	3	–	–	–	–	–
206	–	–	–	–	–	–	–	–	–	–	–	–	–	6	–	5	5	–	–	–	–	–	–	–
207	–	–	–	–	–	–	–	–	–	–	–	–	–	–	–	–	11	–	–	–	–	–	–	–
208	–	–	–	–	–	–	–	–	–	–	–	–	–	–	–	–	2	–	–	–	–	–	–	–
209	–	47	–	146	–	–	–	–	–	–	–	–	4	987	13	177	28	–	–	–	–	–	–	–
210	–	11	–	13	–	–	–	–	–	–	–	–	–	–	53	1	13	–	–	–	–	–	–	–
211	–	137	25	31	–	–	–	–	–	–	–	1	–	50	20	21	12	–	–	–	–	–	–	–
212	8	372	59	292	–	1	2	–	–	–	1	31	10	1 204	124	1 523	44	29	–	–	–	–	–	–
213	–	623	38	863	–	–	15	–	10	15	16	2	105	578	297	569	290	1 311	–	–	–	–	–	–
214	–	96	–	14	–	–	–	–	–	–	–	–	–	799	–	–	12	–	–	–	–	–	–	–
215	1	453	37	152	–	–	–	–	–	–	–	94	6	709	74	1	146	369	–	–	–	–	–	–
216	–	18	–	23	–	–	–	–	–	–	–	–	–	94	7	7	–	–	–	–	–	–	–	–
217	–	287	–	120	–	–	–	–	–	2	–	1	–	1 099	53	20	17	31	–	–	–	–	–	–
218	–	370	33	198	–	–	–	–	–	–	–	1	6	674	251	10	512	–	–	–	–	–	–	–
219	–	66	–	–	–	–	–	–	–	–	–	–	–	87	11	–	3	36	–	–	–	–	–	–
220	–	57	–	42	–	–	–	–	–	–	–	–	2	182	30	–	90	–	–	–	–	–	–	–
221	–	6	–	5	–	–	–	–	–	–	–	–	–	93	1	–	6	–	–	–	–	–	–	–
222	–	200	11	38	–	–	–	–	–	–	–	–	1	357	154	712	2	–	–	–	–	–	–	–
223	–	–	–	–	–	–	–	–	–	–	–	–	–	–	–	–	–	–	–	–	–	–	–	–
Ausl	938	3740	413	4 517	–	9	17	–	12	17	292	160	160	7 356	1 466	6 551	1 880	1 784	3	–	–	–	–	–
Insges.	4 591	15345	2 415	15 164	1	9	17	–	74	17	2 120	317	869	21 074	5 894	57 877	26 006	4 853	42 035	1 003	5 051	6 111	–	–
Empfang																								
Bund	3 558	14011	3 436	22 483	1 995	16	–	5	569	8	347	707	2 065	18 787	24 946	75 748	27 359	2 923	41 807	71 832	13 146	94 519	3 247	–
98	–	720	10	334	–	–	–	–	–	–	–	51	35	219	22	11	119	–	–	–	–	–	–	–
99	–	118	–	38	–	–	–	–	–	–	–	–	–	14	28	4	853	–	–	–	–	–	–	–
195	–	33	–	–	–	–	–	–	–	–	–	–	–	1	–	–	75	–	–	–	–	–	–	–
201	–	–	–	–	–	–	–	–	–	–	–	–	–	–	–	–	–	–	–	–	–	–	–	–
202	–	–	–	–	–	–	–	–	–	–	–	–	–	–	–	–	–	–	–	–	–	–	–	–
203	–	–	–	31	–	–	–	–	–	–	–	–	–	–	17	–	–	–	–	–	–	–	–	–
204	–	56	–	63	–	–	17	–	–	16	1 338	–	–	1 075	78	2	143	–	–	–	–	–	–	–
205	17	361	32	125	80	39	–	20	10	–	103	–	9	167	491	102	529	10	114	–	–	–	–	–
206	–	22	–	–	–	–	–	–	–	–	–	–	–	–	35	–	3	–	11 445	–	–	6 616	–	–
207	–	–	–	–	–	–	–	–	–	–	–	–	–	–	–	–	1	–	5 284	–	–	216	–	–
208	–	–	–	–	–	–	–	–	–	–	–	–	–	–	–	16	13	–	–	–	–	–	–	–
209	–	12	–	–	–	–	–	–	–	–	–	–	–	19	25	8	25	–	–	–	–	–	–	–
210	–	–	–	–	–	–	–	–	–	–	–	–	–	2	–	–	9	–	–	–	–	–	–	–
211	–	2	–	–	–	–	–	–	–	1	–	–	–	9	160	3	58	20	13 857	–	–	29 460	–	100
212	83	301	6	335	–	–	–	–	–	–	–	–	–	16	182	37	1 053	9	–	–	–	–	–	–
213	33	371	–	95	–	–	20	–	1	4	–	1	–	151	3 833	22	440	11	–	–	–	–	–	–
214	–	–	–	–	–	–	–	–	–	–	–	–	–	–	–	–	1	–	–	–	–	–	–	–
215	–	23	–	12	–	–	–	–	–	–	–	–	–	61	69	13	306	4	–	–	–	–	–	–
216	–	–	–	–	–	–	–	–	–	–	–	–	–	–	2	–	80	–	–	–	–	–	–	–
217	–	169	–	34	39	–	–	–	–	–	–	–	–	99	279	27	502	10	–	–	–	–	–	–
218	–	69	–	29	–	–	–	–	–	17	25	2	12	206	90	–	44	1	14	–	–	–	–	–
219	–	46	–	16	–	1	–	–	–	–	–	–	–	1	35	–	3	–	–	–	–	–	–	–
220	–	62	–	4	–	–	–	–	–	–	–	–	–	–	2	–	34	16	245	–	–	–	–	–
221	–	2	–	–	–	–	–	–	–	–	–	–	–	–	–	–	–	–	–	–	–	–	–	–
222	18	18	–	2	–	–	–	–	–	–	–	–	–	1	72	–	22	–	–	–	–	–	–	–
223	–	–	–	–	–	–	–	–	–	–	–	–	–	–	–	–	–	–	–	–	–	–	–	–
Ausl.	151	1514	38	746	119	40	37	20	11	38	1 466	3	21	1 807	5 370	230	3 266	81	30 959	–	–	36 292	–	100
Insges.	3 709	16396	3 484	23 601	2 114	56	37	25	580	46	1 813	761	2 121	20 828	30 366	75 993	31 672	3 004	72 766	71 832	13 146	130 811	3 247	100

Nr. des V.-B.	Beförderte Güter insgesamt	Fische, auch Zubereitungen	Fleisch, auch Zubereitungen	Milch und Rahm	Eier	Weizen	Roggen	Gerste	Hafer	Mais	Reis	Hülsenfrüchte	Gemüse	Obst, Südfrüchte	Kartoffeln	Zuckerrüben	Ölsaaten, Ölfrüchte	Kaffee	Rohtabak	Milcherzeugnisse	Speisefette, außer Butter	Andere tierische und pflanzliche Fette und Öle
		1	2	3	4	10	11	12	13	14	15	16	20	21	22	23	24	25	26	30	31	32
											Versand											
1	5 828	-	6	-	-	-	-	-	-	-	-	-	-	-	-	-	-	-	-	-	-	-
2	3 560	-	17	-	-	-	-	-	-	-	-	-	-	-	16	-	-	-	-	-	-	-
3	647	-	-	-	-	-	-	-	-	-	-	-	-	-	73	-	-	-	-	-	-	-
4	157	-	-	-	-	-	-	-	-	-	-	-	-	-	26	-	-	-	-	-	-	-
5	25 384	2	232	-	-	-	-	-	-	-	-	-	-	-	-	-	-	-	-	2	-	-
6	254	-	-	-	-	-	-	-	-	-	-	10	-	-	-	-	-	-	-	-	-	-
7	1 669	-	-	-	-	-	-	-	-	-	-	-	-	-	95	-	-	-	-	-	-	-
8	2 330	-	-	-	-	-	-	-	-	-	-	-	-	-	11	-	-	-	-	-	-	20
9	11 691	-	-	31	-	-	-	-	-	-	-	-	-	-	-	-	-	6	-	237	-	-
10	2 644	-	-	-	-	-	-	-	-	-	-	-	-	-	-	-	-	-	-	-	-	-
11	1 441	-	-	-	-	-	-	-	-	-	-	-	-	11	17	-	-	-	-	5	-	-
12	2 367	-	12	-	-	-	-	-	-	-	-	-	-	-	32	-	-	-	-	-	-	-
13	6 214	-	-	-	-	-	-	-	-	-	-	-	-	-	363	-	-	-	-	-	-	-
14	2 776	-	-	-	-	-	-	19	-	-	-	13	129	-	115	-	-	-	-	-	-	-
15	1 563	-	116	-	-	-	-	-	-	-	-	-	-	-	16	-	-	-	-	-	-	-
16	6 503	-	-	-	-	-	-	-	-	-	-	-	-	-	-	-	-	-	-	5	-	-
17	1 479	-	-	-	-	-	-	-	-	-	-	-	-	-	-	-	-	1	-	126	-	-
18	1 592	-	-	-	-	-	-	-	-	-	-	-	-	-	-	-	-	-	-	-	-	-
19	1 011	-	100	-	-	-	-	-	-	-	-	-	-	-	30	-	-	-	-	-	-	-
20	1 188	-	-	-	-	-	-	-	-	-	-	-	-	-	-	-	-	-	-	-	-	-
21	2 631	-	-	-	-	-	-	-	-	-	-	-	-	-	-	-	-	1	-	27	-	-
22	2 953	-	-	-	-	-	-	-	-	-	-	-	-	-	169	-	-	-	-	-	-	-
23	2 420	-	-	-	-	-	-	-	-	-	-	-	-	-	246	-	-	-	-	-	-	-
24	16 469	-	388	-	-	-	-	-	-	-	-	-	-	13	404	24	-	-	-	-	-	-
27	7 220	-	21	-	-	-	-	-	-	-	-	-	-	28	381	-	-	-	-	-	-	-
28	7 866	-	29	122	11	-	-	-	-	-	-	-	5	-	134	-	-	-	-	-	-	-
29	773	-	-	-	-	-	-	-	-	-	-	-	-	-	259	-	-	-	-	-	-	-
30	1 686	-	7	-	-	-	-	-	-	-	-	-	-	-	36	-	-	-	-	-	-	-
31	1 141	-	-	-	-	-	-	-	-	-	-	-	-	-	50	-	-	-	-	-	-	-
32	5 188	-	5	-	-	-	-	-	-	-	-	-	16	-	154	-	-	-	-	102	-	-
33	7 234	-	97	-	-	-	-	-	-	-	-	5	-	-	90	-	-	-	-	15	-	24
34	4 092	-	-	-	-	-	-	-	-	-	-	11	11	-	27	-	-	-	-	-	-	9
35	3 781	-	10	175	-	-	-	-	-	-	-	-	-	2	188	-	-	-	-	56	-	15
36	634	-	-	-	-	-	-	-	-	-	-	-	-	-	-	-	-	-	-	-	-	-
37	2 374	-	9	-	-	-	-	-	-	-	-	-	-	-	128	-	-	-	-	85	-	-
38	5 012	-	-	-	-	-	-	-	-	-	-	-	-	-	279	-	-	-	-	-	-	-
39	3 241	-	-	-	-	-	-	-	-	-	-	-	-	-	67	-	-	-	-	-	-	-
41	6 147	5	-	-	-	-	-	-	-	-	-	-	-	-	236	-	-	-	-	-	-	-
42	8 332	-	-	-	-	-	-	5	-	-	-	-	-	-	429	-	-	-	-	-	-	-
43	7 598	-	-	-	-	-	-	-	-	-	-	-	-	-	395	-	-	-	-	39	-	-
44	11 586	-	-	-	-	-	-	-	-	-	-	-	10	-	15	-	-	-	-	-	-	-
45	10 749	-	56	-	15	-	-	-	-	-	-	-	6	39	66	-	-	-	-	-	-	-
46	44 241	31	-	-	-	-	-	-	-	-	-	-	-	-	2 969	29 213	-	-	-	-	-	-
47	10 965	-	-	-	13	20	-	-	-	-	-	-	-	-	599	4 847	-	-	-	-	-	-
48	24 294	-	151	30	19	163	-	63	-	-	-	-	47	61	2 446	-	-	-	-	-	6	8
51	48 920	-	-	-	5	1 809	-	27	15	-	-	10	-	158	2 544	-	-	-	-	28	-	-
52	173 619	-	-	-	29	1 592	-	22	-	-	285	4	191	74	5 325	8 832	-	-	-	-	6	62
53	86 415	18	127	13	25	-	-	-	-	-	-	-	22	29	835	56 052	-	-	-	-	-	-
54	3 268	-	-	-	-	-	-	-	-	-	-	-	-	-	290	-	-	-	-	-	-	-
55	3 088	-	-	-	-	-	-	-	-	-	-	-	-	-	223	-	-	-	-	-	-	-
56	10 447	-	21	-	-	-	-	-	-	-	-	-	57	5	11	23	-	4	-	10	-	-
57	3 655	-	-	-	-	-	-	-	-	-	-	-	-	-	234	-	-	-	-	-	-	-
58	35 078	9	-	-	-	230	-	-	-	-	-	-	93	5	4 485	491	-	-	-	-	-	-
61	53 771	-	-	-	-	8	11	27	-	7	-	-	736	13	4 200	-	-	-	-	-	9	-
62	25 882	-	8	13	-	-	-	-	-	-	10	-	85	11	713	-	-	-	-	1 298	-	-
63	81 877	-	-	6	-	4	5	14	5	3	-	-	785	49	2 006	5 007	-	-	-	121	-	-
64	119 683	-	-	88	-	1 915	2 141	56	32	31	-	11	104	38	13 869	108	-	-	-	12	-	6
65	79 173	-	8	412	-	540	15	-	-	5	-	-	324	171	5 718	-	-	-	-	71	5	-
zus.	1 003 801	65	1 420	890	117	6 281	2 172	233	52	46	295	64	2 621	707	51 014	104 597	-	12	-	2 239	26	144
LV	427 025	-	6	263	8	13 691	2 787	1 000	178	5 008	-	53	2 528	1 452	19 847	723	-	-	-	151	-	-
Bund	1 430 826	65	1 426	1 153	125	19 972	4 959	1 233	230	5 054	295	117	5 149	2 159	70 861	105 320	-	12	-	2 390	26	144
											Empfang											
1	2 796	7	508	-	-	-	-	-	-	-	-	-	-	-	-	-	-	-	-	-	-	-
2	3 748	64	768	188	5	-	-	15	68	-	-	-	237	6	156	-	-	51	-	6	-	-
3	25 454	-	-	-	-	-	-	-	-	-	-	-	888	-	213	-	-	-	-	-	-	-
4	2 346	1 546	-	-	-	-	-	-	-	-	-	-	-	-	121	-	-	-	-	-	-	-
5	81 092	667	620	-	122	2 709	-	2 059	15	1 928	-	-	15	2 666	-	-	8	126	-	-	-	6
6	87	-	-	-	-	-	-	-	-	-	-	-	-	-	32	-	-	-	-	-	-	-
7	4 890	-	-	-	-	-	15	-	-	-	-	-	-	-	454	-	-	-	-	-	-	-
8	21 233	927	-	-	-	5 648	-	1 182	-	338	-	-	-	1 468	29	-	-	-	-	-	-	52
9	42 276	-	155	-	-	2 951	-	2 955	-	-	-	-	-	-	-	-	-	-	1 931	-	-	28
10	4 182	-	-	-	-	-	-	-	-	-	-	-	-	-	440	-	8	-	-	-	-	-
11	5 951	-	-	-	-	-	-	-	-	-	-	-	-	-	-	-	-	-	-	-	-	-
12	2 599	-	24	-	-	-	-	-	-	-	-	-	-	-	-	-	-	-	-	-	-	-
13	55 308	-	-	-	-	-	-	-	12	-	-	-	-	-	-	-	-	-	-	-	-	-
14	19 994	-	-	-	-	20	-	-	-	-	-	-	-	-	97	-	-	-	-	-	-	-
15	7 711	-	-	-	-	-	16	-	-	-	-	-	-	-	16	-	-	-	-	-	-	-
16	2 577	-	5	-	-	-	-	-	-	10	-	-	-	-	-	-	-	-	-	-	-	-
17	7 440	-	-	-	-	-	-	-	-	-	-	-	-	-	-	-	-	-	-	-	-	-
18	9 926	10	-	-	-	8 992	-	850	-	-	-	-	-	-	-	-	-	-	-	-	-	-
19	1 534	-	7	-	-	-	-	-	-	-	-	-	6	-	15	-	-	-	-	-	-	-
20	8 443	5	-	-	-	-	-	-	-	-	-	-	8	-	-	-	-	-	-	-	-	-
21	902	-	-	-	-	-	-	-	-	-	-	-	-	-	-	-	-	-	-	-	-	-
22	2 537	-	-	-	-	-	-	-	5	-	-	-	-	-	-	-	-	-	-	-	-	-
23	38 244	-	-	-	-	-	-	-	-	-	-	-	-	-	-	-	-	-	-	-	-	-
24	565 844	-	-	-	-	-	-	-	-	-	-	-	-	-	-	-	-	-	-	-	-	-
27	86 865	-	-	-	-	-	-	-	-	-	-	-	-	4	-	-	-	-	-	-	-	-
28	61 589	-	21	-	-	-	-	-	-	-	-	-	-	-	-	-	-	-	-	-	-	-
29	619	-	-	-	-	-	-	-	-	-	-	-	10	5	65	-	-	-	-	-	-	-
30	44 539	-	-	-	-	-	-	-	-	-	-	-	-	-	-	-	-	-	-	-	-	-
31	136 404	-	-	-	-	-	-	-	-	-	-	-	-	-	-	-	-	-	-	-	-	-
32	13 444	-	-	-	-	-	-	-	-	-	-	-	13	-	19	-	-	-	-	-	-	-
33	6 187	-	-	-	-	-	-	-	-	-	-	-	-	-	-	-	-	-	-	-	-	49
34	7 350	-	-	-	-	-	-	-	-	-	-	-	-	-	-	-	-	-	-	-	-	-
35	3 375	-	-	-	-	-	-	-	-	-	-	-	-	-	-	-	-	-	-	-	-	-
36	123 979	-	-	-	-	-	-	-	-	-	-	-	5	-	19	-	-	-	-	-	-	-
37	72 635	-	-	-	-	-	-	-	-	-	-	-	-	-	-	-	-	-	-	-	-	-
38	64 908	-	-	-	-	-	-	16	-	-	-	-	31	37	-	-	-	-	-	-	-	-
39	11 084	-	-	-	-	-	-	-	-	-	-	-	-	55	-	-	-	-	-	-	-	-
41	21 380	-	-	-	-	-	-	-	-	-	-	-	-	34	-	-	-	-	-	-	-	-
42	16 786	-	-	-	-	-	-	-	-	-	-	-	26	183	18	20	7	-	-	-	-	-
43	6 068	-	-	-	-	-	-	-	-	-	-	-	-	164	-	-	-	-	-	-	-	-
44	39 640	-	75	-	-	-	-	-	-	-	-	-	-	-	103	-	-	-	-	-	-	-
45	50 367	-	-	-	-	40	-	-	-	-	-	-	3	-	84	-	20	-	12	-	-	-
46	13 609	-	13	-	-	-	-	-	-	-	-	-	848	167	822	-	-	-	-	-	-	-
47	37 824	-	-	-	-	-	-	5	-	-	-	-	5	-	-	-	5	-	237	-	-	-
48	16 877	-	46	-	-	-	-	379	-	-	-	-	142	135	15	-	-	-	-	-	-	-
51	122 072	-	23	-	-	147	-	20	-	-	4	-	148	431	415	-	-	78	-	32	-	7
52	249 424	7	-	-	-	-	-	872	-	5 196	10	-	157	217	276	122	-	-	-	-	-	-
53	25 979	-	349	-	-	-	-	31	-	-	-	-	28	-	-	-	-	-	-	-	-	-
54	3 251	-	-	-	-	-	-	86	-	-	-	-	78	64	16	-	-	-	-	-	-	-
55	988	-	-	-	-	-	-	-	-	-	-	-	-	67	-	-	-	-	-	-	-	-
56	38 769	-	29	-	-	-	-	-	-	-	-	-	-	52	-	-	-	-	-	-	-	-
57	9 263	-	-	-	-	-	-	-	-	-	-	-	-	235	-	-	-	-	-	-	-	-
58	24 816	-	-	-	-	-	16	-	159	660	-	-	161	471	35	-	-	-	-	1	-	-
61	63 880	2	-	-	-	34	962	1 522	520	-	-	-	69	35	1 117	95	-	-	-	139	-	-
62	21 340	-	-	-	-	-	-	-	-	-	-	-	26	8	-	-	-	-	-	-	10	17
63	203 697	-	-	-	-	660	670	134	443	6 946	-	14	113	65	2 727	-	-	-	-	483	-	-
64	559 336	1	-	103	-	4 388	1 633	249	119	145	-	41	517	42	6 439	-	1	-	-	56	-	-
65	64 510	-	56	-	12	698	406	99	37	6	-	-	2 739	8 062	416	-	-	-	-	20	14	-
zus.	3 139 928	3 236	2 699	291	139	26 287	3 718	10 474	1 378	15 229	10	55	6 273	14 673	14 159	237	49	255	2 180	737	24	159
LV.	427 025	-	6	263	8	13 691	2 787	1 000	178	5 008	-	53	2 528	1 452	19 847	723	-	-	-	151	-	-
Bund	3 566 953	3 236	2 705	554	147	39 978	6 505	11 474	1 556	20 237	10	108	8 801	16 125	34 006	960	49	255	2 180	888	24	159

Nr des V.-B	Roggen- und Weizenmehl	Malz	Stärke	Rohzucker	Verbrauchszucker	Wein, Most	Bier	Spiritus	Andere Nahrungs- und Genußmittel	Kleie u. Futtermehl aus Getreide	Ölkuchen	Rauhfutter	Stroh	Andere Futtermittel	Nicht bes. genannte tierische u. pflanzl. Rohstoffe	Eisenerze	Schwefelkies	Schwefelkiesabbrände	Kupfererze	Andere Erze	Eisenschlacken zur Verhüttung	Manganerze
	33	34	35	36	37	38	39	40	41	50	51	52	53	54	60	70	71	72	73	74	75	76
Versand																						
1	-	-	-	-	-	-	-	-	-	-	-	24	6	-	-	-	-	-	-	-	-	-
2	-	-	-	-	-	-	-	-	-	-	-	13	-	-	38	-	-	-	-	-	-	-
3	-	-	-	-	-	-	-	-	-	-	-	11	-	-	12	-	-	-	-	-	-	-
4	-	-	-	-	-	-	-	-	-	-	-	-	-	-	10	-	-	-	-	-	-	-
5	-	-	-	-	-	-	-	-	5	-	-	-	-	-	10	-	-	-	61	-	-	-
6	-	-	-	-	-	-	-	-	-	-	-	-	-	-	-	-	-	-	-	-	-	-
7	-	-	-	-	-	-	-	-	851	-	-	-	-	-	27	-	-	-	-	-	-	-
8	-	-	-	-	-	-	-	-	-	-	-	-	-	-	-	-	-	-	-	27	-	-
9	-	-	-	-	-	-	-	-	18	-	-	-	-	-	99	-	-	-	-	-	-	-
10	-	-	-	-	-	-	-	-	-	-	-	-	23	20	10	-	-	-	-	-	-	-
11	-	-	-	-	-	-	-	-	-	-	-	33	-	10	96	-	-	-	-	-	-	-
12	-	-	-	-	-	-	-	-	-	-	-	18	-	-	222	-	-	-	-	-	-	-
13	-	-	-	-	-	-	-	-	12	-	-	561	-	-	121	-	-	-	-	-	-	-
14	-	-	-	-	-	-	-	-	-	-	-	64	-	-	212	-	-	-	-	5	-	-
15	-	-	-	-	-	-	-	-	1	-	-	23	-	77	11	-	-	-	-	-	-	-
16	-	-	-	-	-	-	-	-	194	-	-	17	-	-	11	-	-	-	-	-	-	-
17	-	-	-	-	-	-	-	-	-	-	-	-	-	-	63	-	-	-	-	-	-	-
18	-	-	-	-	-	-	-	-	-	-	-	-	-	12	-	-	-	-	-	-	-	-
19	-	-	-	-	-	-	-	-	-	-	-	-	-	-	112	-	-	-	-	-	-	-
20	-	-	-	-	-	-	-	-	-	-	-	-	11	-	98	-	-	-	-	-	-	-
21	-	-	-	-	-	-	-	-	50	-	-	10	-	-	203	-	-	-	-	-	-	-
22	-	-	-	-	-	-	-	-	-	-	-	22	-	-	382	-	-	-	-	-	-	-
23	-	-	-	-	-	-	-	-	-	-	-	34	-	-	70	-	-	-	-	-	-	-
24	-	-	-	-	-	-	-	-	-	-	-	245	-	-	220	-	-	-	-	-	-	-
27	-	1 715	-	-	-	-	-	-	-	-	-	23	-	-	50	-	-	-	-	-	-	-
28	-	-	-	-	-	-	-	-	-	-	-	17	-	-	46	-	-	-	-	-	-	-
29	-	-	-	-	-	-	-	-	-	-	-	36	-	-	37	-	-	-	-	-	-	-
30	-	-	-	-	-	-	-	-	-	-	-	48	-	-	26	-	-	-	9	-	-	-
31	-	-	-	-	-	-	-	-	-	-	-	-	-	-	42	-	-	-	-	-	-	-
32	-	-	-	-	-	-	-	-	-	-	-	45	-	5	205	-	-	-	-	-	-	-
33	6	-	-	-	-	-	-	-	1	-	-	73	-	5	77	-	-	-	-	796	-	-
34	-	-	-	-	-	6	-	-	68	-	-	87	-	-	67	-	-	-	-	50	-	-
35	-	-	-	-	-	-	-	-	-	-	-	16	-	-	50	-	-	-	-	-	-	-
36	-	-	-	-	-	-	-	-	-	-	-	59	-	-	8	-	-	-	-	-	-	-
37	-	-	-	-	-	-	-	-	-	-	-	13	-	-	78	-	-	-	-	44	-	-
38	-	-	-	-	-	-	-	-	-	-	-	-	-	7	130	-	-	-	-	-	-	-
39	-	-	-	-	-	-	-	-	-	-	-	-	-	-	91	-	-	-	-	-	-	-
41	-	-	-	-	-	-	-	-	-	-	-	19	-	-	99	-	-	-	-	-	-	-
42	-	-	-	-	-	32	-	-	109	-	-	-	55	11	72	-	-	-	-	-	-	-
43	-	-	-	-	-	5	1	-	-	-	-	17	21	-	77	-	-	-	-	-	-	-
44	-	-	-	-	-	-	-	-	-	-	-	-	-	7	-	-	-	-	-	-	-	-
45	-	-	-	-	-	2	-	-	26	-	-	-	-	76	260	-	-	-	-	16	-	-
46	-	-	-	-	-	258	-	-	-	-	-	8	-	46	266	-	-	-	-	-	-	-
47	-	-	-	-	-	-	-	-	-	-	-	-	-	-	286	-	-	-	-	-	19	-
48	-	-	-	-	-	202	31	188	60	-	-	59	59	176	791	-	-	-	16	-	-	-
51	-	-	-	-	-	86	4	-	23	-	-	134	225	121	754	-	-	-	-	-	-	-
52	-	-	-	-	-	26	-	-	103	-	8	22	34	217	1 211	-	-	-	-	-	-	-
53	-	113	-	-	-	13	-	-	10	-	-	-	-	-	406	-	-	-	-	10	-	-
54	-	7	-	-	-	-	-	-	5	-	-	-	-	-	182	-	-	-	-	-	-	-
55	-	-	-	-	-	-	-	-	-	-	-	60	-	43	16	-	-	-	-	-	-	-
56	-	-	-	-	-	-	-	-	180	-	-	37	-	-	16	-	-	-	-	-	-	-
57	-	-	-	-	-	-	-	-	-	-	-	90	-	-	100	-	-	-	-	-	-	-
58	-	-	-	-	-	9	-	-	5	-	-	33	13	-	1 062	-	-	-	-	-	-	-
61	-	-	-	-	-	3	-	117	5	-	10	79	148	384	1 946	-	-	-	-	-	-	-
62	-	186	-	-	-	-	-	146	190	-	-	-	11	6	155	-	-	-	-	-	-	-
63	-	-	-	-	3	31	-	-	-	-	-	17	5	25	1 003	-	-	-	-	-	-	-
64	-	-	-	-	-	29	-	-	-	-	10	80	85	425	866	-	-	-	-	203	-	-
65	-	-	-	-	-	107	-	127	237	-	-	-	-	81	301	-	-	-	-	-	-	-
zus	6	2 021	-	-	3	809	36	578	2 153	-	28	2 147	696	1 754	12 803	-	-	-	86	1 151	19	-
LV	22	31	-	-	16	292	153	-	328	962	103	932	3 744	2 103	1 717	-	-	-	-	-	-	-
Bund	28	2 052	-	-	19	1 101	189	578	2 481	962	131	3 079	4 440	3 857	14 520	-	-	-	86	1 151	19	-
Empfang																						
1	-	-	-	-	-	-	-	-	10	10	-	-	-	-	10	-	-	-	-	-	-	-
2	-	-	2	-	-	-	-	-	370	-	-	-	20	-	119	-	-	-	-	-	-	-
3	-	-	-	-	-	-	-	-	-	-	-	-	20	30	518	-	-	-	-	-	-	-
4	-	-	-	-	-	-	-	-	-	-	-	-	-	233	-	-	-	-	-	-	-	-
5	-	-	-	-	-	-	-	-	98	-	247	-	-	616	1 393	-	-	-	-	-	-	-
6	-	-	-	-	-	-	-	-	-	-	-	-	-	-	5	-	-	-	-	-	-	-
7	-	-	-	-	-	-	-	-	-	-	-	-	-	9	-	-	-	-	-	-	-	-
8	-	-	33	-	-	-	-	-	-	-	-	-	-	173	26	-	-	-	-	-	-	-
9	-	-	-	-	-	45	-	-	5	-	-	-	-	-	404	-	-	-	-	-	-	-
10	-	-	-	-	-	-	-	-	-	-	-	-	36	21	2	55	-	-	-	-	-	-
11	-	-	-	-	123	-	-	-	-	-	-	-	-	341	20	-	-	-	-	-	-	-
12	-	-	-	-	17	-	-	-	70	-	-	-	-	14	112	-	-	-	-	-	-	-
13	-	-	-	-	107	-	-	-	-	-	-	-	-	-	83	-	-	-	-	-	-	-
14	-	-	-	-	-	-	-	-	-	-	-	-	-	589	175	-	-	-	-	-	-	-
15	-	-	-	-	-	-	-	-	-	-	-	-	-	165	-	-	-	-	-	-	-	-
16	-	-	-	-	-	-	-	-	7	-	-	-	-	-	18	-	-	-	-	-	-	-
17	-	-	-	-	-	-	-	-	-	-	-	-	-	-	5	-	-	-	-	-	-	-
18	-	-	-	-	-	-	-	-	-	-	-	-	-	10	-	-	-	-	-	-	-	-
19	-	-	-	-	-	-	-	-	-	-	-	-	23	157	14	-	-	-	-	-	-	-
20	-	-	-	-	-	-	-	-	-	-	-	-	-	5	-	-	-	-	-	-	-	-
21	-	5	-	-	-	-	-	-	-	-	-	-	-	-	30	-	-	-	-	-	-	-
22	-	-	-	-	-	-	-	-	-	-	-	-	-	-	-	-	-	-	-	-	-	-
23	-	-	-	-	-	-	-	-	12	-	-	-	-	-	-	-	-	-	-	-	-	-
24	-	-	-	-	-	-	-	-	-	-	-	-	-	-	63	-	-	-	-	-	-	-
27	-	-	-	-	-	-	82	-	-	-	-	-	-	-	-	-	-	-	-	-	-	-
28	-	-	-	-	-	-	-	-	-	-	-	-	-	-	-	-	-	-	-	-	-	-
29	-	-	-	-	-	-	-	-	-	-	-	-	-	-	-	-	-	-	-	-	-	-
30	-	-	-	-	-	-	-	-	-	-	-	-	-	-	-	-	-	-	-	-	-	-
31	-	-	-	-	-	-	-	-	-	-	-	-	-	-	-	-	-	-	-	-	-	-
32	-	-	151	-	-	-	-	-	12	15	860	-	-	298	12	-	-	-	-	-	-	-
33	-	-	-	-	-	-	-	-	18	-	-	-	-	28	2	-	-	-	-	-	-	-
34	-	-	-	-	-	-	-	-	-	-	-	-	-	-	-	-	-	-	-	-	-	-
35	-	-	-	-	-	-	-	-	-	-	-	-	-	-	13	-	-	-	-	-	-	-
36	-	-	-	-	-	-	-	-	-	-	-	-	-	31	-	-	-	-	-	-	-	-
37	-	-	-	-	-	-	-	-	-	-	-	-	-	-	16	-	-	-	-	-	-	-
38	-	-	-	-	-	22	-	-	7	-	-	-	-	-	78	-	-	-	-	-	-	-
39	-	-	-	-	-	252	-	-	-	-	-	-	-	5	47	-	-	-	-	-	-	-
41	-	-	-	-	-	-	-	-	5	-	-	-	-	-	8	62	-	-	-	9	-	-
42	-	-	-	-	-	113	-	-	-	-	-	-	-	26	112	-	-	-	-	-	-	-
43	-	-	-	-	120	-	-	-	-	-	-	-	-	230	-	-	-	-	-	-	-	-
44	-	-	-	-	-	-	-	-	-	30	-	-	-	17	49	-	-	-	-	-	-	-
45	-	-	-	-	30	-	-	-	158	1 139	1 486	-	-	68	99	-	-	-	-	-	-	-
46	-	-	-	-	108	264	-	-	-	14	-	-	863	327	40	-	-	-	-	-	-	-
47	-	-	-	-	121	215	-	-	-	-	-	-	-	388	37	-	-	-	-	-	-	-
48	-	-	-	-	-	5	9	10	71	-	36	7	10	-	569	-	-	-	-	-	-	-
51	16	-	-	-	-	-	-	12	-	-	-	83	1 518	554	335	-	-	-	-	-	-	-
52	229	-	5	-	294	156	-	92	446	436	563	10	226	410	920	-	-	-	-	-	-	-
53	-	-	3	-	2 043	20	-	-	54	16	-	-	4	5 269	1 014	-	-	-	-	-	-	-
54	-	-	-	-	-	-	-	-	-	-	-	20	-	148	72	-	-	-	-	-	-	-
55	-	-	-	-	-	-	-	-	-	-	-	-	-	-	39	-	-	-	-	-	-	-
56	-	-	-	-	-	-	-	-	36	30	-	-	-	-	47	-	-	-	-	-	-	-
57	-	-	-	-	127	-	-	-	-	-	-	-	-	-	-	-	-	-	-	-	-	-
58	-	-	-	-	-	-	-	-	41	-	985	-	10	5 029	106	-	-	-	-	-	-	-
61	16	32	-	-	-	-	-	-	603	92	49	15	10	93	722	-	-	-	-	-	-	-
62	10	-	-	-	-	40	-	3	3	-	-	-	-	-	202	-	-	-	-	-	-	-
63	15	-	216	-	3 098	-	-	5	1 255	183	117	22	312	1 505	536	-	-	-	-	-	-	-
64	63	-	-	-	12	5	-	-	155	468	-	182	881	1 130	423	-	-	-	-	-	-	-
65	-	5	-	-	-	211	381	78	76	800	-	-	-	8	2 761	-	-	-	-	-	-	-
zus	349	42	409	-	6 200	1 318	472	200	3 512	3 233	4 343	339	3 933	17 927	11 056	117	-	-	-	9	-	-
LV	22	31	-	-	16	292	153	-	328	962	103	932	3 744	2 103	1 717	-	-	-	-	-	-	-
Bund	371	73	409	-	6 216	1 610	625	200	3 840	4 195	4 446	1 271	7 677	20 030	12 773	117	-	-	-	9	-	-

Nr. des V.-B.	Steinkohlen	Steinkohlenbriketts	Steinkohlenkoks	Rohbraunkohlen	Braunkohlenbriketts	Braunkohlenkoks	Torf	Rohes Erdöl, Stein- und Braunkohlenteer	Benzin	Benzol	Gasöl, Dieselöl	Andere Mineralölderivate, Mineralölrückstände	Rohe und bearbeitete Natursteine	Gewöhnliche Erde, Kies, Sand	Kalk und Gips, außer zum Düngen	Zement, Mörtel	Stein- und Siedesalz	Tonerde, Bauxit, Kryolith
	80	81	82	83	84	85	86	90	91	92	93	94	100	101	102	103	110	111
Versand																		
1	-	-	-	-	-	-	-	-	-	-	-	-	31	-	-	-	-	-
2	-	-	-	-	-	-	-	-	-	-	-	-	478	-	-	-	-	-
3	-	-	-	-	-	-	-	-	-	-	-	-	17	-	-	-	-	-
4	-	-	-	-	-	-	-	-	-	-	-	-	-	-	-	-	-	-
5	-	-	-	-	-	-	-	6	-	-	-	14	1 068	16	-	-	-	-
6	-	-	-	-	-	-	-	-	-	-	-	-	45	-	-	-	-	-
7	-	-	-	-	-	-	-	-	-	-	-	-	593	-	-	-	-	-
8	-	-	-	-	-	-	-	-	-	-	-	-	18	-	-	-	-	-
9	-	-	-	-	-	-	-	-	-	-	-	-	589	39	-	1	-	-
10	-	-	-	-	-	-	-	-	-	-	-	-	479	10	-	-	15	-
11	-	-	-	-	-	-	-	-	-	-	-	2	229	-	-	-	-	-
12	-	-	-	-	-	-	-	-	-	-	-	-	202	-	-	-	-	-
13	-	-	-	-	-	-	-	-	-	-	-	-	460	-	-	-	-	-
14	-	-	-	-	-	-	-	-	-	-	-	-	680	21	-	-	-	-
15	-	-	-	-	-	-	-	-	-	-	-	6	917	-	-	-	-	-
16	-	-	-	-	-	-	-	-	-	-	-	-	377	-	-	-	-	-
17	-	-	-	-	-	-	-	-	-	-	-	-	760	-	-	-	-	-
18	-	-	-	-	-	-	-	-	-	-	-	-	-	-	-	-	-	-
19	-	-	-	-	-	-	-	-	-	-	-	-	33	-	-	-	-	-
20	-	-	-	-	-	-	-	-	-	-	12	-	16	-	-	-	-	-
21	-	-	-	-	-	-	-	-	-	-	-	-	632	-	-	-	10	-
22	-	-	-	-	-	-	-	-	-	-	-	-	1 264	-	-	-	-	-
23	-	-	-	-	-	-	-	-	-	-	-	-	488	-	-	-	-	-
24	-	-	-	-	-	-	-	-	-	15	-	-	1 971	-	-	-	-	-
27	-	-	-	-	-	-	-	-	-	-	-	-	920	-	-	-	-	-
28	-	-	-	-	-	-	-	-	-	-	68	-	392	-	-	-	-	-
29	-	-	-	-	-	-	-	-	-	-	-	-	106	-	-	-	-	-
30	-	-	-	-	-	-	-	-	-	-	-	-	47	-	-	-	-	-
31	-	-	-	-	-	-	-	-	-	-	-	-	-	-	-	-	-	-
32	-	-	-	-	-	-	-	-	-	-	-	-	239	-	-	-	-	-
33	-	-	-	-	-	-	-	-	7	-	-	122	210	7	-	-	-	-
34	-	-	-	-	-	-	-	-	-	-	-	-	163	-	-	-	-	-
35	-	-	-	-	-	-	-	-	-	-	-	-	335	-	-	-	-	-
36	-	-	-	-	-	-	-	-	-	-	-	-	-	-	-	-	-	-
37	-	-	-	-	-	-	-	-	-	-	-	8	80	-	-	-	-	-
38	-	-	-	-	-	-	-	-	-	-	-	3	32	-	-	-	-	-
39	-	-	-	-	-	-	-	-	-	-	-	-	122	-	-	-	-	-
41	-	-	-	-	-	-	-	-	-	-	-	-	251	-	-	-	-	-
42	-	-	-	-	-	-	-	-	-	-	-	-	654	-	-	-	-	-
43	-	-	-	-	-	-	-	-	-	-	-	-	804	31	-	-	-	-
44	-	-	-	-	-	-	-	-	2 502	-	6 941	11	175	34	-	-	-	-
45	-	-	-	-	-	-	-	-	-	-	-	57	446	-	-	8	-	-
46	-	-	-	-	-	-	-	-	-	-	-	-	-	-	-	-	-	-
47	-	-	-	-	-	-	-	-	-	-	-	-	1 379	-	-	-	-	-
48	41	-	-	-	-	-	-	600	134	-	1 458	455	1 163	-	-	2 494	-	-
51	432	20	526	-	106	-	10	-	190	-	2 466	28	264	1 096	10	2 829	-	-
52	492	101	2 045	-	104	-	-	-	1 239	12	2 816	20	77 586	14 701	19	474	22	-
53	26	-	-	-	-	-	-	201	15	-	344	44	8 443	7 681	-	-	-	-
54	-	-	26	-	-	-	-	-	-	-	-	-	821	-	-	-	-	-
55	-	-	-	-	-	-	-	-	11	-	-	-	342	-	-	-	-	-
56	-	-	-	-	-	-	-	-	21	-	34	-	393	-	-	10	-	-
57	-	-	-	-	-	-	-	-	-	-	-	-	370	-	15	-	-	-
58	-	-	-	-	-	-	-	-	343	-	-	-	1 497	408	8	83	-	-
61	49	-	697	-	-	-	-	10	263	-	142	-	3 630	4 684	5 597	12 463	-	-
62	20	-	15	-	-	-	-	-	1 376	-	1 388	19	745	-	57	1 308	-	-
63	40	-	57	-	-	-	-	-	2 457	15	3 992	-	2 356	193	108	6 524	-	-
64	454	-	5 926	41	345	147	6	161	959	-	2 858	68	2 968	181	122	10 239	-	-
65	193	-	3 593	39	64	67	-	618	7 273	247	9 439	92	4 129	-	52	8 510	-	-
zus.	1 747	121	12 885	80	619	214	16	1 596	16 790	289	31 958	949	122 409	29 102	5 988	44 943	47	-
L.V.	12 582	330	20 030	1 158	3 714	336	134	152	2 347	97	6 218	1 364	3 099	2 556	839	23 812	51	-
Bund	14 329	451	32 915	1 238	4 333	550	150	1 748	19 137	386	38 176	2 313	125 508	31 658	6 827	68 755	98	-
Empfang																		
1	-	-	-	-	-	-	-	-	-	-	-	-	257	-	-	398	-	-
2	-	-	-	-	-	-	745	-	-	-	-	-	-	-	-	-	-	-
3	-	-	-	-	-	-	-	-	7 735	-	11 052	3 124	-	-	-	-	-	-
4	-	-	-	-	-	-	110	-	-	-	-	-	-	-	-	-	-	-
5	1 946	-	-	-	-	-	-	-	7 432	60	27 364	17 033	-	-	-	-	-	-
6	-	-	-	-	-	-	-	-	-	-	-	-	-	-	-	-	-	-
7	-	-	-	-	-	-	-	-	-	-	1 582	2 634	-	-	-	-	-	-
8	-	-	-	-	-	-	1 070	50	-	-	815	-	-	-	5	-	-	-
9	499	-	-	-	-	-	-	-	810	-	31	132	-	-	-	-	-	-
10	-	-	-	-	-	-	388	231	-	-	15	1 251	-	-	-	-	21	-
11	-	-	-	60	1 626	-	-	8	-	-	-	-	178	1 151	505	-	-	-
12	-	-	-	-	-	-	-	-	-	-	-	-	-	420	-	165	-	-
13	118	-	-	96	-	-	-	-	-	-	-	43	-	-	2	27	2	-
14	-	-	18	62	25	5 276	74	17	-	-	16	156	-	-	-	-	1 140	-
15	12	-	-	-	-	-	178	-	583	-	1 616	879	-	-	-	-	40	-
16	-	-	60	-	-	-	-	-	-	-	-	5	-	-	-	-	3	-
17	202	-	-	-	-	-	-	-	-	-	-	-	-	-	-	-	-	-
18	-	-	-	-	-	-	-	-	-	-	-	-	-	-	-	-	-	-
19	-	-	-	-	-	-	831	-	-	-	-	-	-	-	-	-	-	-
20	-	-	-	-	-	-	386	-	5 035	-	2 346	52	-	-	-	-	-	-
21	-	60	-	-	-	-	19	-	-	-	-	-	-	-	-	-	-	-
22	-	-	19	-	-	-	-	-	-	-	-	-	1 266	5	-	-	-	-
23	15 285	9 065	-	-	-	-	-	-	-	-	-	-	-	3 850	-	-	-	-
24	222 537	44 552	138 700	-	-	-	-	1 126	10 916	1 347	8 321	2 662	-	100	-	14	-	-
27	42 163	322	24 979	-	-	-	-	-	-	-	-	16	-	-	-	-	-	-
28	27 080	21 681	7 942	-	-	-	-	-	-	10	956	-	-	-	-	-	-	-
29	-	-	-	-	-	-	-	-	-	-	-	-	-	-	-	-	-	-
30	1 933	-	2 955	-	-	-	-	54	446	372	1 253	11	-	-	-	-	-	-
31	29 803	34 593	3 111	-	-	-	-	-	-	-	-	-	-	-	-	-	-	-
32	5	-	80	52	3 672	-	-	-	-	-	-	-	-	1 420	-	-	-	-
33	126	-	59	-	-	-	-	-	169	-	-	708	6	75	-	-	-	-
34	-	-	-	-	-	-	-	-	398	-	-	-	-	-	-	-	-	-
35	-	-	10	-	-	-	-	-	-	-	-	-	-	-	-	-	-	-
36	-	-	-	57	106 058	34	-	-	1 252	-	-	15	-	1 213	-	-	-	-
37	39 618	10 220	1 739	-	19 759	-	-	17	-	-	-	-	-	117	-	-	-	-
38	-	-	-	-	16 623	-	-	-	-	-	-	-	131	16	15	326	-	-
39	-	-	-	-	-	-	-	-	11	-	-	-	-	-	-	8	-	-
41	-	-	22	1 043	-	-	-	-	-	-	-	-	278	602	112	783	-	-
42	-	-	24	-	-	-	-	-	-	-	-	-	-	-	-	223	-	-
43	166	324	429	-	-	-	-	-	-	-	252	-	70	18	-	22	-	-
44	304	-	79	-	-	-	-	-	4 005	-	400	2 059	-	65	-	5	-	-
45	9 168	1 342	2 292	-	50	-	-	16	4 215	-	10 879	309	-	-	-	-	-	-
46	-	-	-	-	-	-	-	-	-	-	-	-	-	1 048	-	801	-	-
47	4 026	1 054	73	-	5 796	-	-	-	12 575	-	7 328	16	-	84	-	-	-	-
48	100	-	386	-	133	-	-	-	-	-	20	-	1 071	319	48	-	-	-
51	268	35	178	-	160	-	57	130	-	-	-	69	9 976	52	5 927	39 725	23 829	-
52	61 400	764	1 358	-	3 818	-	-	-	2 381	117	3 378	543	5 464	626	12 856	62 111	22 672	-
53	468	32	5 767	-	17	-	-	106	-	-	117	237	97	376	-	-	-	-
54	17	-	1 190	-	-	-	-	-	-	-	-	-	15	-	-	-	-	-
55	-	-	-	-	-	-	-	-	-	-	-	-	50	-	-	-	-	-
56	209	70	129	-	-	-	-	-	47	-	105	-	-	-	-	-	-	-
57	-	-	-	-	-	-	-	-	-	-	-	-	226	78	-	10	-	-
58	2 203	-	90	-	-	-	-	-	43	-	112	39	109	94	75	-	-	-
61	13 407	-	-	680	180	-	-	-	-	-	512	648	1 397	7 361	7 449	135	-	-
62	79	-	1 916	-	107	-	-	-	-	-	-	40	-	-	-	6	-	-
63	686	12	165	4 285	1 582	-	-	1 871	50	-	11 777	266	18 269	11 512	34	52	-	-
64	232	-	-	330 301	11 355	-	4 588	-	16	82	109	111	25 472	1 536	130	-	5 396	-
65	1 612	131	1 979	74	132	-	-	112	24	-	151	2 469	-	45	-	-	-	-
zus.	475 692	124 257	195 749	336 710	171 086	5 310	8 446	3 738	58 143	1 988	90 507	35 527	64 332	32 183	27 158	104 811	53 103	-
L.V.	12 582	330	20 030	1 158	3 714	336	134	152	2 347	97	6 218	1 364	3 099	2 556	839	23 812	51	-
Bund	488 274	124 587	215 779	337 868	174 800	5 646	8 580	3 890	60 490	2 085	96 725	36 891	67 431	34 739	27 997	128 623	53 154	-

Nr. des V.-B.	Andere mineral. Rohstoffe	Schwefelsäure	Soda, Ätznatron, Pottasche	Farbstoffe, Farben und Lacke	Nicht bes genannte chemische Erzeugnisse	Düngekalk	Thomasmehl	Andere Phosphordüngemittel, außer Mischdünger	Kalidüngemittel, außer Mischdünger	Stickstoffdüngemittel, außer Mischdünger	Mischdünger	Andere Düngemittel	Pflanzliche Gerbmittel	Häute, Felle	Leder	Wolle	Baumwolle	Andere Spinnstoffe	Garne	Lumpen	Stammholz über 1,5 m lang, Baustangen
	112	120	121	122	123	130	131	132	133	134	135	136	140	141	142	150	151	152	153	154	160
Versand																					
1	–	–	–	–	12	–	–	–	–	–	–	–	–	–	–	–	–	–	–	–	–
2	186	–	–	2	13	–	–	–	–	–	–	–	–	–	–	–	–	–	32	–	–
3	19	–	94	–	112	–	–	–	–	–	–	–	6	–	–	–	–	–	–	–	–
4	–	–	–	–	–	–	–	–	–	15	–	–	–	–	–	–	–	–	–	–	–
5	1 592	–	31	37	519	5	–	–	–	–	–	64	–	–	204	–	–	–	56	–	–
6	–	–	–	–	–	–	–	–	–	–	–	–	–	–	–	–	–	–	–	–	–
7	–	–	–	–	–	–	–	–	–	–	–	–	–	–	–	–	–	–	–	–	–
8	15	–	–	–	–	–	–	–	–	–	–	–	–	–	–	–	–	–	–	–	–
9	698	–	–	2	74	–	–	–	–	–	–	–	–	–	–	807	13	134	36	5	–
10	10	–	1 204	6	342	–	–	–	–	–	–	–	–	–	–	–	–	–	–	5	–
11	59	–	–	–	–	–	–	–	–	–	–	–	–	–	–	–	–	7	11	–	179
12	57	–	–	–	4	–	–	–	–	–	–	–	–	–	–	–	–	26	–	–	310
13	200	–	–	–	69	–	–	–	–	–	–	–	–	–	–	224	–	8	–	34	–
14	16	–	–	–	42	–	–	–	–	–	–	–	–	–	–	29	–	–	–	–	–
15	21	–	–	–	–	–	–	–	–	–	–	–	–	–	–	–	–	–	–	–	–
16	159	–	–	14	86	–	–	–	–	–	–	–	–	–	–	769	–	–	–	–	–
17	70	–	–	1	4	–	–	–	–	–	–	–	–	–	–	41	–	–	–	31	–
18	–	–	–	–	–	–	–	–	–	–	–	–	–	–	–	–	–	–	–	–	13
19	–	–	–	–	5	–	–	–	–	–	–	–	–	–	–	26	–	–	87	–	113
20	8	–	–	–	–	–	–	–	–	–	–	–	–	–	–	–	–	–	–	–	113
21	–	–	–	–	106	–	–	–	–	–	–	–	–	–	–	–	375	10	–	18	464
22	29	–	–	–	31	–	–	–	–	–	–	–	31	–	–	5	–	–	3	–	7
23	5	–	–	–	29	–	–	–	–	–	–	–	–	–	–	–	–	–	–	–	92
24	140	–	–	–	35	–	–	–	–	–	–	–	–	–	–	3	–	–	–	–	58
27	–	–	–	–	30	–	–	–	–	–	–	–	–	–	–	–	–	–	–	–	237
28	43	–	–	–	20	–	–	–	–	–	–	–	–	–	–	–	11	–	–	–	–
29	–	–	–	–	–	–	–	–	–	–	–	–	–	–	231	–	–	–	–	–	–
30	–	–	–	–	–	–	–	–	–	–	–	–	–	–	–	–	–	–	–	–	–
31	–	–	–	–	–	–	–	–	–	–	–	–	–	–	–	–	–	6	–	8	24
32	137	–	–	–	32	–	–	–	–	–	–	–	–	–	–	–	290	50	452	6	–
33	353	–	–	–	257	–	–	–	–	–	–	–	–	–	–	–	–	–	–	–	19
34	65	–	–	–	100	–	–	–	–	–	–	–	5	–	–	–	–	–	–	–	107
35	25	–	–	–	–	–	–	–	–	–	–	–	–	–	–	–	–	68	–	14	–
36	84	80	–	–	56	–	–	–	–	–	–	–	–	–	–	–	–	–	–	–	–
37	21	–	–	–	2	–	–	–	–	–	–	–	–	–	–	133	–	–	400	7	–
38	959	–	–	–	215	–	–	–	–	–	–	–	–	–	–	–	–	52	–	5	–
39	109	–	–	–	–	–	–	–	–	–	–	–	–	–	–	–	–	–	–	3	159
41	127	–	–	–	–	90	–	–	–	–	–	–	–	–	–	–	18	72	–	17	70
42	52	–	78	–	1 470	–	–	–	–	–	17	–	–	–	20	–	–	–	–	244	–
43	5	–	1 296	–	2 658	–	–	–	–	–	–	–	–	–	–	–	5	10	–	11	13
44	457	–	400	–	385	–	–	–	–	–	–	–	–	–	–	–	–	–	3	–	–
45	285	–	4	–	74	–	–	–	–	–	–	10	–	–	–	–	231	35	43	23	206
46	580	–	–	–	89	–	–	–	–	–	–	–	–	–	–	116	82	–	–	27	46
47	74	–	–	–	–	–	–	–	–	–	–	–	68	–	–	–	–	–	–	28	47
48	439	11	125	–	1 394	–	–	2	12	–	40	10	55	–	–	61	82	153	107	5	888
51	315	116	8 671	–	4 223	–	30	173	37	–	219	10	53	17	20	91	76	120	13	15	578
52	367	–	3 611	–	2 425	–	–	87	–	12	17	108	42	–	30	407	442	5	12	614	1 449
53	226	–	1 246	–	1 047	–	–	–	–	–	30	5	–	15	–	–	428	44	–	18	23
54	1	–	–	–	–	–	–	–	–	–	–	14	71	–	–	–	–	–	–	77	–
55	10	–	–	–	2	–	–	–	–	–	–	–	–	–	6	–	–	–	–	–	583
56	859	–	–	–	3 782	–	–	–	–	–	–	–	–	–	–	–	–	5	–	–	–
57	111	–	–	–	10	–	–	11	–	–	–	–	–	–	–	–	–	–	–	–	–
58	22	1 686	10 547	–	2 526	–	–	182	–	–	232	–	–	–	–	–	13	43	–	79	1 009
61	160	252	637	–	1 234	1 319	16	608	–	14	1 610	5	6	–	–	53	5	8	16	36	432
62	200	268	766	2	875	121	–	15	–	–	–	17	76	5	–	–	–	–	2	–	12
63	857	4 982	5 906	1	1 539	1 570	15	758	5	5	4 047	20	–	68	–	3	–	26	37	60	138
64	226	153	587	–	17 337	722	83	529	99	114	3 038	6	72	–	–	125	22	452	14	52	1 162
65	79	–	687	–	3 812	–	–	605	–	20	107	178	–	–	21	–	–	–	23	49	179
zus.	10 532	7 548	35 890	65	47 077	3 827	144	2 970	153	180	9 357	452	480	105	532	2 893	2 093	1 334	1 347	1 491	8 730
L.V.	1 721	2 359	4 670	–	4 661	2 893	626	2 136	540	520	3 938	151	13	21	3	110	293	387	353	328	3 052
Bund	12 253	9 907	40 560	65	51 738	6 720	770	5 106	693	700	13 295	603	493	126	535	3 003	2 386	1 721	1 700	1 819	11 782
Empfang																					
1	–	–	–	–	–	–	–	–	–	–	807	–	–	–	–	–	–	–	44	–	–
2	–	–	–	–	5	–	–	403	–	–	–	–	–	–	–	–	–	267	10	3	–
3	–	–	–	–	–	–	–	1 746	–	–	–	–	–	–	–	–	–	–	–	–	–
4	–	–	–	–	–	–	–	–	–	–	–	–	–	–	–	–	–	–	–	–	–
5	18	–	–	–	2 593	–	–	–	–	–	–	–	–	18	–	65	1 217	330	75	32	194
6	–	–	–	–	–	–	–	–	–	–	–	–	–	–	–	–	–	–	–	–	–
7	22	–	–	–	44	–	–	–	–	–	–	–	–	–	–	–	–	–	–	–	–
8	–	–	–	–	–	–	–	627	–	127	–	162	–	–	–	45	–	–	–	5	–
9	4 294	–	–	–	–	–	–	–	–	–	–	–	–	–	–	2 987	10 741	239	32	23	–
10	40	–	–	–	61	–	–	934	32	–	315	–	–	–	–	–	–	–	–	–	–
11	597	–	–	–	16	–	–	48	150	50	–	–	–	–	–	–	–	71	16	–	–
12	–	–	–	–	–	–	–	264	–	–	95	–	–	–	–	–	–	–	43	6	–
13	185	–	–	6	10	–	–	12 092	39 082	–	–	–	–	–	–	3	–	1 494	–	24	–
14	61	–	–	5	–	–	–	1 009	–	342	37	–	–	–	–	–	–	–	–	–	–
15	–	–	–	–	1 202	–	–	–	1 596	–	328	–	–	–	–	–	–	–	–	–	–
16	19	–	–	–	221	–	–	–	–	–	–	–	–	–	–	99	–	–	–	–	–
17	–	–	–	–	11	–	–	16	–	127	–	–	–	–	–	–	–	–	–	26	–
18	–	–	–	–	–	–	–	–	–	–	–	–	–	–	–	–	–	–	–	–	–
19	–	–	–	–	–	–	–	–	–	–	–	17	–	–	–	–	–	–	–	–	–
20	–	–	–	–	44	–	–	–	–	–	40	8	–	–	–	–	–	5	25	–	–
21	–	–	–	–	–	–	–	–	–	–	–	–	–	–	–	–	131	10	59	–	–
22	–	–	–	–	107	–	–	–	–	216	–	–	–	–	–	–	–	10	9	–	–
23	72	–	–	–	14	240	1 933	–	–	98	–	–	–	–	–	–	–	–	–	–	–
24	76	–	–	5	4 197	–	23 148	5 112	94	10 427	3 133	–	–	–	–	–	–	–	–	–	–
27	–	–	–	–	120	–	3 411	–	–	447	–	–	–	–	–	–	–	–	–	–	–
28	70	–	–	–	–	–	–	–	–	31	–	–	–	–	–	–	–	–	–	–	65
29	–	–	4	–	123	–	–	–	–	–	–	–	–	–	–	–	–	343	–	–	–
30	–	946	–	–	713	–	27 190	–	–	–	–	704	–	–	–	–	–	–	–	–	–
31	–	–	–	15	197	–	21 314	109	–	–	–	–	–	–	–	–	–	–	–	–	–
32	24	–	–	–	335	–	–	1 713	–	15	164	–	–	–	–	–	62	541	130	15	–
33	22	–	–	–	301	–	–	–	–	–	–	–	–	–	–	–	–	–	–	–	432
34	11	–	–	205	1 674	–	–	–	–	–	1 524	–	–	–	–	–	–	149	–	–	–
35	1	–	–	–	27	–	–	–	–	–	–	–	–	–	–	–	–	–	4	–	–
36	9 445	–	–	9	1 778	–	–	–	–	15	–	–	–	–	–	–	–	–	–	–	–
37	18	–	–	–	–	–	–	–	–	289	–	39	–	–	–	234	28	–	45	–	–
38	30 346	–	22	549	1 161	–	–	3 084	–	–	254	7	–	–	–	–	–	397	–	–	–
39	4 672	–	–	–	–	–	–	–	–	15	–	–	–	–	–	–	–	–	–	–	–
41	9 356	–	–	37	43	–	–	–	–	200	–	–	–	–	–	–	–	–	–	–	–
42	–	–	–	–	1 604	–	–	9 696	–	86	–	3	–	–	–	–	–	24	–	–	–
43	521	–	–	–	1 243	–	–	–	–	75	–	–	–	16	–	41	–	–	–	–	–
44	1 125	–	–	–	4 551	–	–	1 681	–	15 985	7 440	–	–	–	–	–	–	–	–	–	77
45	4 455	1 397	4	7	1 075	–	–	689	–	–	16	–	–	–	–	–	57	–	–	21	107
46	153	–	–	–	–	–	–	–	–	–	243	–	–	5	–	8	–	60	3	10	141
47	446	–	–	5	–	–	–	–	–	–	–	–	–	–	–	–	–	28	–	6	–
48	1 101	67	188	–	3 990	–	–	–	791	216	–	–	12	–	–	9	59	121	55	59	203
51	5	–	–	4	140	412	16	–	10	5	16	–	6	–	–	23	10	191	132	173	138
52	958	–	415	51	161	17 098	182	28	59	506	112	76	–	62	–	271	688	25	224	107	478
53	–	–	–	–	374	372	–	–	–	–	–	–	–	–	–	7	164	–	–	149	–
54	–	–	–	–	–	–	–	–	–	–	–	–	–	–	–	–	12	–	–	–	–
55	40	–	–	5	–	–	–	–	–	–	–	–	–	–	–	2	–	–	–	–	–
56	–	477	–	5	2 402	–	–	–	–	12 381	–	–	–	15	–	–	–	–	–	45	–
57	–	–	–	–	–	–	–	–	3 646	–	–	70	–	–	–	–	–	52	–	–	–
58	3 119	–	–	–	20	138	–	16	–	89	–	–	–	–	–	–	2	–	–	93	50
61	1 088	–	–	22	829	3 965	–	–	–	54	127	11	13	–	–	6	6	124	245	6	94
62	3	30	–	–	1 331	–	–	–	–	41	–	–	–	–	–	–	12	–	6	84	5
63	16 431	6 304	–	2	153	4 886	15	5 730	–	45	15	–	–	–	–	–	–	5 214	–	51	375
64	301	–	202	–	5 513	1 314	384	75	73	6 810	30	–	9	–	20	12	3	159	6	34	1 328
65	190	31	–	–	97	–	10	4	–	5	7	34	–	55	–	16	–	2	–	8	–
zus.	89 285	9 262	835	932	38 480	28 425	77 603	45 076	45 533	48 697	14 703	1 131	40	171	20	3 828	13 192	9 856	1 163	980	3 687
L.V.	1 721	2 359	4 670	–	4 661	2 893	626	2 136	540	520	3 938	151	13	21	3	110	293	387	353	328	3 052
Bund	91 006	11 611	5 505	932	43 141	31 318	78 229	47 212	46 073	49 217	18 641	1 282	53	192	23	3 938	13 485	10 243	1 516	1 308	6 739

Nr. des V.-B.	Faserholz, Papierholz	Grubenholz	Anderes unbearb. Holz, Holzabfälle	Hölzerne Schwellen	Schnittholz, Faßholz, Werkstücke	Holzwaren	Zellstoff, Holzschliff, Strohstoff	Papier, Pappe	Betonwaren	Künstliche Steine, Platten, Röhren	Andere Steingut-, Ton-, Porzellanwaren	Glas, Glaswaren	Roheisen, Eisenlegierungen	Halbzeug aus Stahl	Alteisen und Abfälle von Eisen und Stahl	Eisenbahnoberbauzeug aus Eisen und Stahl	Stab- und Formeisen und -stahl	Bleche und Platten aus Eisen und Stahl	Röhren und Rohre aus Eisen und Stahl	Eisen- und Stahldraht
	161	162	163	164	165	166	170	171	180	181	182	183	190	191	192	193	194	195	196	197
Versand																				
1	-	-	-	-	60	44	17	11	-	-	-	-	-	-	-	-	8	-	93	-
2	-	-	-	-	75	51	-	35	21	-	-	-	-	-	-	-	-	-	27	-
3	-	-	-	-	64	2	-	-	-	-	-	-	-	-	-	-	-	-	-	-
4	-	-	-	-	17	6	-	-	-	-	-	-	-	-	20	-	-	-	-	-
5	-	-	-	-	27	268	12	1 704	2	56	3	558	-	-	-	-	145	42	237	-
6	-	-	-	-	-	-	-	-	-	-	-	-	-	-	-	-	-	-	-	6
7	-	-	-	-	-	-	-	-	-	-	-	-	-	-	-	-	-	-	10	-
8	-	-	15	-	-	19	-	-	-	-	-	215	-	-	-	-	-	-	13	-
9	-	-	-	-	41	16	-	347	-	-	-	145	-	-	-	-	60	-	126	-
10	-	-	-	-	41	13	-	-	-	-	-	-	-	-	-	-	-	-	-	-
11	205	-	18	-	81	27	-	32	-	-	-	-	-	-	-	-	-	-	-	-
12	-	15	-	-	111	10	-	15	-	-	-	-	-	-	-	-	-	-	-	10
13	-	17	-	-	30	14	-	1 080	-	24	12	-	-	-	-	-	23	-	27	-
14	-	16	-	-	-	16	-	-	-	-	-	-	-	-	-	-	-	-	-	-
15	-	-	-	-	176	10	-	-	-	-	-	-	-	-	-	-	-	-	1	-
16	-	-	10	-	17	30	-	-	-	-	-	-	-	-	-	-	-	-	-	-
17	-	-	-	-	-	-	-	10	-	-	-	-	-	-	-	-	-	-	-	-
18	-	-	5	-	-	-	-	-	-	-	-	-	-	-	-	-	-	-	18	-
19	-	-	29	-	39	2	-	-	-	-	-	-	-	-	-	-	-	-	5	-
20	-	-	5	-	-	39	-	-	-	-	-	-	-	-	-	-	-	-	-	-
21	-	-	-	-	144	46	-	5	-	-	-	-	-	-	-	-	-	-	-	-
22	-	-	-	-	216	51	-	97	-	-	-	-	-	-	-	-	-	-	-	-
23	-	18	-	-	78	96	-	-	-	-	-	-	-	-	415	35	11	28	-	-
24	56	8 000	16	-	374	176	-	-	-	-	-	-	-	-	1 024	1 058	-	-	54	-
27	-	2 065	-	-	15	48	-	-	-	-	-	-	-	-	232	-	-	-	-	-
28	-	4 353	-	-	17	121	-	328	-	-	-	-	-	-	1 025	-	-	-	-	-
29	-	-	-	-	42	-	-	-	-	-	-	-	-	-	-	-	-	-	-	-
30	-	40	-	-	68	-	-	28	-	14	-	-	-	-	394	-	-	-	-	-
31	-	21	-	13	-	-	-	-	-	-	-	-	-	-	281	213	-	-	-	-
32	-	-	100	-	170	40	-	135	-	-	-	-	-	-	1 366	-	-	5	-	-
33	3 854	49	-	-	86	143	-	-	-	-	-	34	-	-	-	-	-	-	-	-
34	-	-	22	-	158	196	-	-	-	-	-	28	-	-	20	-	2	-	-	-
35	-	-	49	-	124	18	-	50	-	-	-	-	-	-	-	-	-	-	-	-
36	-	-	-	-	-	5	-	-	-	9	-	-	-	-	-	-	-	-	-	-
37	21	468	-	-	44	15	-	-	-	-	-	-	-	-	-	-	-	-	5	-
38	-	-	-	-	626	114	-	48	-	-	-	-	-	-	1 760	-	-	2	10	-
39	24	-	33	-	42	87	-	-	-	-	-	-	-	-	18	-	-	-	-	-
41	-	-	264	-	209	45	-	123	-	-	-	-	17	229	3 252	35	-	-	48	-
42	-	-	218	-	282	108	-	21	-	16	-	-	-	-	38	-	6	-	-	-
43	-	-	-	-	72	-	-	-	-	-	-	-	-	-	-	-	21	-	22	-
44	-	-	10	-	15	-	-	-	-	-	-	-	-	-	-	-	34	-	-	-
45	1 501	-	3 938	-	97	82	-	-	-	13	32	-	17	-	99	12	2	-	-	-
46	-	-	24	-	520	9	-	22	-	-	-	-	-	-	123	-	-	-	3	-
47	323	-	37	-	159	16	-	73	-	-	-	-	-	-	-	-	-	-	5	-
48	1 519	-	12	-	254	70	-	537	25	-	-	13	-	-	1 067	-	66	-	27	-
51	2 732	-	617	-	172	41	37	129	1 687	78	2	5	-	158	779	12	25	-	4	-
52	-	-	549	-	2 475	188	602	205	944	245	-	51	2	-	17 360	-	172	15	-	-
53	-	-	15	-	204	187	-	255	144	80	-	8	-	179	541	-	2	3	22	-
54	-	-	11	-	19	19	-	-	6	-	-	-	-	-	19	-	-	-	20	-
55	15	-	16	-	18	-	-	-	-	-	-	-	-	-	-	-	8	-	-	-
56	-	-	14	-	20	60	-	31	42	39	-	-	-	16	9	-	-	-	60	-
57	-	-	-	-	-	30	-	10	-	-	-	-	-	118	325	55	-	-	5	-
58	317	-	166	-	212	92	-	24	54	-	-	53	-	72	3 002	-	53	-	23	-
61	23	37	318	11	42	301	50	187	147	174	-	64	-	-	22	10	24	-	2	-
62	5	-	136	-	39	972	-	388	-	-	-	-	-	-	140	10	49	4	-	-
63	2 693	-	919	359	89	24	105	113	138	5	-	-	60	-	9 356	180	65	177	-	-
64	3 002	305	589	988	111	211	13 354	166	224	490	15	7	215	-	4 121	61	103	26	43	-
65	69	-	369	105	279	233	-	2 323	15	-	-	26	13	-	4 313	179	153	10	-	24
zus.	16 359	15 404	8 524	1 476	8 271	4 411	14 177	8 532	3 449	1 243	64	1 207	324	772	51 121	1 860	1 032	312	910	40
L.V.	1 761	167	2 060	246	853	382	557	1 665	888	1 035	3	54	40	33	4 585	180	1 101	205	196	25
Bund	18 120	15 571	10 584	1 722	9 124	4 793	14 734	10 197	4 337	2 278	67	1 261	364	805	55 706	2 040	2 133	517	1 106	65
Empfang																				
1	-	-	-	-	-	5	-	-	-	7	-	-	333	-	-	-	-	-	9	-
2	-	-	-	-	-	-	-	25	-	-	-	-	-	-	-	-	-	-	-	-
3	-	-	-	-	-	-	-	28	4	-	-	-	-	-	-	-	-	-	-	-
4	-	-	-	-	-	4	-	-	-	-	-	-	-	-	-	-	-	-	-	-
5	-	-	-	-	72	33	205	-	-	-	-	69	154	-	19	-	-	-	13	-
6	-	-	-	-	45	-	-	-	-	-	-	-	-	-	-	-	-	-	-	-
7	-	-	20	-	-	17	-	-	-	-	-	-	-	-	-	-	-	-	-	-
8	-	-	-	-	-	59	-	-	-	-	-	-	-	-	-	-	-	-	-	-
9	-	-	-	-	49	-	1 522	45	13	29	-	-	232	-	3	5	-	-	-	11
10	-	-	-	-	-	13	-	-	-	-	7	3	-	-	-	-	-	-	-	-
11	-	-	24	-	48	39	110	3	-	252	-	29	-	-	-	-	18	-	2	-
12	-	-	-	-	-	42	-	-	-	114	-	82	-	-	-	-	-	2	24	-
13	56	-	-	-	-	54	-	-	-	341	70	3	-	10	-	-	-	-	-	-
14	-	-	-	-	118	8	-	-	-	49	-	-	96	-	-	-	2 068	1 346	7	-
15	-	-	-	-	-	63	-	-	-	-	-	22	-	-	-	-	9	5	-	-
16	-	-	-	-	17	18	-	-	-	-	-	-	-	-	-	-	2	-	3	-
17	-	-	-	-	-	-	-	-	-	-	-	-	-	-	-	148	3 815	-	-	-
18	-	-	-	-	-	-	-	-	-	-	-	-	-	-	-	-	-	-	-	-
19	-	-	-	-	-	13	-	-	-	-	-	-	-	-	-	-	-	16	-	-
20	-	-	-	-	-	-	-	-	-	-	-	-	-	-	-	-	-	-	-	4
21	-	-	-	-	-	10	-	4	2	-	-	-	-	-	-	-	-	-	5	-
22	-	-	-	-	4	82	21	-	-	-	-	-	-	-	-	-	-	115	-	11
23	-	-	-	-	-	-	-	-	-	1 446	1	1	-	-	91	-	1 133	791	16	67
24	-	-	-	-	-	6	-	-	-	145	-	942	8 013	3 606	20	389	1 568	2 521	728	87
27	-	-	-	5	-	1	-	-	-	7	-	-	-	105	-	290	841	1 830	8	-
28	-	-	-	-	-	-	-	-	-	-	-	37	-	-	-	10	11	21	-	-
29	-	-	-	-	-	15	-	-	-	-	-	-	-	-	-	-	-	-	-	-
30	-	-	-	-	-	13	-	-	-	-	-	-	335	296	-	11	948	1 110	33	-
31	-	-	-	-	-	-	5 883	-	-	-	-	-	-	20	-	353	327	-	-	-
32	-	-	-	-	-	-	-	62	10	226	-	-	-	-	37	-	-	-	50	-
33	-	-	-	-	-	-	19	13	-	35	1	807	-	947	-	-	24	133	1 028	8
34	-	-	9	-	-	11	-	-	-	-	-	-	-	-	-	-	49	48	79	1 049
35	-	-	5	-	-	6	-	-	-	1	-	413	-	-	35	15	323	10	7	-
36	-	-	-	-	-	-	-	-	12	551	-	631	5	-	-	-	-	-	-	-
37	-	-	-	-	-	-	-	-	-	22	-	109	-	-	-	-	15	-	-	-
38	-	-	10	-	-	5	3	-	-	8 768	-	3	-	-	-	-	331	21	17	-
39	-	-	5	-	-	-	-	-	-	2 806	-	-	-	-	-	-	-	-	-	-
41	-	-	-	-	-	5	-	37	30	96	5	95	3 698	322	-	-	272	493	376	-
42	-	-	-	-	-	-	3 206	218	57	-	-	9	-	-	20	-	6	4	10	-
43	-	-	-	-	-	-	-	-	-	35	-	-	-	-	-	3	4	6	14	-
44	-	-	-	-	23	9	-	-	-	63	-	-	-	-	-	-	1	65	40	-
45	-	-	114	-	53	2	1 440	6	30	337	-	561	-	3	29	118	82	-	475	20
46	-	-	-	25	-	24	-	25	20	2 312	-	-	-	-	2	-	-	-	465	392
47	-	-	6	-	4	2	2 927	23	-	-	-	-	-	-	158	-	52	157	-	-
48	-	17	64	41	45	255	36	414	755	782	-	-	5	-	86	-	4	-	97	-
51	3 319	-	200	-	148	167	16 616	1 415	88	52	-	-	-	-	465	-	141	26	65	-
52	145	-	223	15	231	536	3 274	1 264	105	766	-	10	260	-	3 906	343	775	265	53	2
53	6	-	-	7	-	17	-	4	-	432	1	1	-	-	1 582	30	465	-	13	-
54	-	-	279	-	9	330	-	120	-	-	-	-	-	-	-	-	-	-	-	148
55	-	-	-	-	-	13	-	-	-	-	-	-	-	-	-	-	-	-	-	-
56	-	-	-	-	-	13	-	-	-	11	-	1	-	-	-	-	14	44	6	-
57	-	-	-	-	-	43	-	-	-	144	-	-	-	-	36	64	15	16	4	-
58	-	-	106	220	289	54	4 555	-	-	383	-	5	-	-	76	-	149	-	197	-
61	499	-	437	-	517	52	45	380	906	2 143	35	143	-	-	89	-	2	-	-	-
62	-	-	27	-	-	6	-	4	-	-	-	16	-	11	657	24	3 651	27	127	-
63	1 805	20	636	1 116	1 147	207	7 212	393	224	3 238	1 182	739	2 228	1 264	214	203	11 772	3 718	719	-
64	77	10	383	49	721	90	12 417	1 328	162	420	-	12	-	-	1 313	10	2 071	-	47	-
65	-	-	26	-	14	21	-	130	305	604	3	4	-	-	3 631	31	400	77	84	-
zus.	5 907	47	2 574	1 478	3 554	2 363	59 491	5 941	2 723	26 617	1 305	4 747	15 359	6 584	12 469	2 047	31 358	12 867	4 821	1 799
L.V.	1 761	167	2 060	246	853	382	557	1 665	888	1 035	3	54	40	33	4 585	180	1 101	205	196	25
Bund	7 668	214	4 634	1 724	4 407	2 745	60 048	7 606	3 611	27 652	1 308	4 801	15 399	6 617	17 054	2 227	32 459	13 072	5 017	1 824

Nr. des V B	Andere Gießerei- u Walzwerkserzeugnisse	Maschinen, Apparate	Bauwerksteile aus Eisen u. Stahl	Andere Eisen- und Stahlwaren	Blöcke aus Stahl	Roßkupfer, Kupferlegierungen	Rohzink Zinklegierungen	Roh blei, Bleilegierungen	Rohe Leicht metalle, auch Legierungen	Andere roh NE Metalle	Alt metalle u Abfälle von NE-Metallen	NE-Metallhalbzeug	NE-Metallwaren	Fahrzeuge aller Art	Nicht bes. gen Industrieerzeugn	Sammelgut ohne nähere Bezeichnung	Umzugsgut, gebr Verpackungen, Baugerätschaften	Lebende Tiere: Pferde, Esel	Rindvieh, außer Kälbern	Kälber	Schafe, Ziegen	Schweine, außer Ferkeln	Ferkel	Geflügel
	198	199	200	201	202	210	211	212	213	214	215	216	217	220	230	231	240	250	251	252	253	254	255	256
Versand																								
1	-	2 354	-	2 428	-	-	-	-	-	-	-	-	-	-	508	221	5	-	-	-	-	-	-	-
2	-	1 031	5	599	-	-	-	-	-	-	-	28	-	40	21	762	32	-	-	-	-	-	-	-
3	-	114	-	-	-	-	-	-	-	-	-	-	-	113	5	-	5	-	-	-	-	-	-	-
4	-	16	-	-	-	-	-	-	-	-	-	-	-	30	-	-	17	-	-	-	-	-	-	-
5	5	5 392	219	5 264	-	-	-	-	-	-	19	34	451	153	2 128	3 351	660	25	-	-	-	-	-	-
6	-	61	5	-	-	-	-	-	-	-	-	-	-	50	36	-	29	-	-	-	-	-	-	-
7	-	7	10	-	-	-	-	-	-	-	-	-	-	40	-	-	36	-	-	-	-	-	-	-
8	-	456	-	294	-	-	-	-	-	-	-	-	-	2	13	-	517	-	-	-	-	-	-	-
9	-	3 352	13	1 626	-	-	-	-	-	-	-	2	153	391	1 152	945	170	-	-	-	-	-	-	-
10	-	78	4	19	-	-	-	-	-	-	-	-	-	172	1	-	182	-	-	-	-	-	-	-
11	-	101	-	54	-	-	-	-	-	-	-	11	-	71	10	10	75	-	12	-	-	-	-	-
12	-	51	8	9	-	-	-	-	-	-	-	-	-	49	84	883	116	3	-	-	-	-	-	-
13	-	233	29	19	-	-	-	-	-	-	-	-	-	102	53	10	126	-	-	-	-	-	-	-
14	-	432	10	14	-	-	-	-	-	-	-	2	-	28	834	-	79	3	-	-	-	-	-	-
15	-	88	-	23	-	-	-	-	-	-	-	5	-	14	4	-	51	-	-	-	-	-	-	1 043
16	9	180	26	356	-	-	-	-	-	-	-	-	-	199	198	1 801	89	-	19	-	-	2	-	-
17	-	93	-	-	-	-	-	-	-	-	6	-	-	110	159	-	1	63	6	2	-	-	-	-
18	-	891	9	626	-	-	-	-	-	-	-	-	-	-	-	-	18	-	-	-	-	-	-	-
19	-	139	-	15	-	-	-	-	-	-	-	-	-	143	20	-	40	14	-	-	-	-	-	-
20	-	14	-	10	-	-	-	-	-	-	-	-	-	89	10	-	757	-	-	-	-	-	-	-
21	-	161	-	2	-	-	-	-	-	-	-	-	-	123	1	-	70	6	77	-	-	8	-	-
22	-	149	5	5	-	-	-	-	-	-	-	-	-	87	5	-	72	2	-	-	-	-	-	-
23	-	52	7	84	-	-	-	-	-	-	7	7	-	4	510	-	49	-	-	-	-	-	-	-
24	-	362	5	79	-	-	-	-	-	-	8	-	-	42	917	-	377	-	489	-	-	-	-	-
27	12	300	26	-	-	-	-	-	11	-	-	-	-	-	272	503	485	50	-	-	-	-	-	-
28	-	21	-	-	-	-	-	-	-	-	-	-	-	6	117	654	293	-	49	-	9	-	-	-
29	-	28	5	-	-	-	-	-	-	-	-	-	-	17	-	-	12	-	-	-	-	-	-	-
30	-	231	12	14	-	-	-	-	-	-	-	-	-	-	243	-	26	-	16	-	47	-	-	-
31	-	2	2	-	-	-	-	-	-	-	-	-	-	-	377	-	102	-	-	-	-	-	-	-
32	-	192	25	1	-	-	-	-	-	-	-	136	-	3	73	1 004	173	-	32	-	-	-	-	-
33	-	196	3	-	-	-	-	-	-	-	165	-	-	30	305	7	95	-	-	355	-	-	-	-
34	-	144	29	35	-	-	-	-	-	-	-	5	-	11	594	1 893	86	6	455	371	-	-	-	-
35	-	43	-	-	-	-	-	-	-	-	-	-	-	12	153	1 638	156	525	-	35	-	-	-	-
36	-	84	1	15	-	-	-	-	-	-	-	-	-	-	38	42	93	1	2	-	-	-	-	-
37	-	166	-	21	-	-	-	-	-	-	-	17	-	7	34	-	183	57	-	-	-	-	-	-
38	-	339	-	8	-	-	-	-	-	-	34	8	-	43	120	-	164	4	6	-	-	-	-	-
39	-	223	-	11	-	-	-	-	-	-	12	-	-	94	24	-	117	4	-	-	-	-	-	-
41	-	294	4	14	-	-	-	-	-	-	21	-	-	20	246	-	142	-	-	20	-	-	-	-
42	-	57	19	42	-	-	-	-	-	-	22	-	-	9	89	-	142	3	58	10	-	26	-	-
43	-	194	-	72	-	-	-	-	-	-	-	-	-	13	85	-	366	1	233	113	168	46	-	323
44	-	52	-	28	-	-	-	-	-	-	-	-	-	-	276	-	220	2	183	35	1	137	-	-
45	-	162	17	99	-	-	-	-	-	-	541	-	6	11	189	1 172	728	9	1 112	303	-	104	-	-
46	-	232	10	21	-	-	-	-	-	-	-	-	-	107	67	-	300	4	1 184	1 376	205	1 557	-	-
47	-	279	117	-	-	-	-	-	-	-	-	2	-	22	48	-	265	-	380	710	-	379	-	-
48	-	759	18	31	-	-	-	-	-	-	402	79	-	328	575	601	624	109	90	32	360	461	-	-
51	-	831	1	178	-	11	-	-	3	-	-	15	15	414	19	16	894	3	400	61	329	-	-	-
52	18	1 968	20	189	-	-	-	-	-	-	31	98	2	235	843	2	1 658	371	417	420	2 541	2 457	-	-
53	-	143	1	79	-	-	-	-	21	-	28	-	2	29	103	2 259	299	53	15 946	34 887	817	42 620	-	-
54	-	484	-	8	-	-	-	-	-	-	-	-	-	22	18	-	255	-	618	1 250	377	1 513	-	-
55	-	30	11	20	-	-	-	-	-	-	36	43	-	4	54	-	195	1	-	-	-	-	-	1 414
56	-	156	18	58	-	-	-	-	-	18	-	853	5	71	598	2 508	253	10	358	204	-	52	-	-
57	-	149	-	-	-	-	-	-	-	-	-	-	-	95	104	-	97	-	84	-	30	-	-	-
58	-	948	5	29	-	-	-	-	-	-	-	51	-	862	134	-	778	7	347	30	100	-	-	-
61	-	1 287	98	57	-	-	-	-	-	-	2	41	-	1 654	179	926	1 011	69	47	181	2 507	597	-	-
62	-	420	24	329	-	-	-	-	-	-	16	2	-	569	560	1 643	583	9	1 616	2 836	690	15 092	-	9
63	25	1 728	174	169	-	-	-	-	-	-	-	27	-	1 352	368	-	1 467	39	42	5	1 255	167	-	-
64	2	727	186	287	-	-	10	-	-	-	14	41	-	624	250	-	1 891	332	181	31	3 697	-	-	-
65	328	581	99	132	-	-	-	-	-	-	44	-	-	48	799	1 460	3 016	176	3 677	36 447	3 043	4 564	-	-
zus.	399	29257	1 280	13 473	-	11	10	-	35	18	1 408	1 507	634	8 764	14 563	24 111	20 742	1 961	28 136	79 714	16 146	69 772	-	2 789
L.V.	105	2426	511	687	-	588	-	-	-	-	748	102	-	766	876	4 327	6 416	134	5 928	2 962	2 975	8 182	32	400
Bund	504	31683	1 791	14 160	-	599	10	-	35	18	2 156	1 609	634	9 530	15 439	28 438	27 158	2 095	34 064	82 676	19 121	77 954	32	3 189
Empfang																								
1	2	55	11	4	-	220	-	-	-	-	-	-	-	-	5	-	89	4	80	3	-	-	-	-
2	-	69	-	-	-	-	-	-	-	-	-	-	-	-	31	20	70	10	693	45	-	1 190	50	-
3	-	-	-	-	-	-	-	-	-	-	-	-	-	-	2	-	77	47	840	-	-	2 075	2	-
4	-	5	-	-	-	-	-	-	-	-	-	-	-	-	-	-	5	3	-	-	-	316	99	-
5	5	536	48	34	-	586	-	-	-	-	64	-	26	57	257	1 712	232	3	-	-	-	22	-	-
6	-	-	-	-	-	-	-	-	-	-	-	-	-	-	-	-	5	4	-	-	-	-	-	-
7	-	12	-	15	-	-	-	-	-	-	-	-	-	2	17	-	47	-	-	-	-	-	-	-
8	-	14	-	2	-	-	-	-	-	-	-	-	78	-	-	-	18	2	-	-	-	-	-	-
9	3	229	-	29	-	102	-	-	-	12	51	-	-	206	120	1 230	225	-	26	-	-	-	-	-
10	-	18	-	8	-	-	-	-	-	-	-	-	-	-	61	-	136	61	-	12	-	220	1 826	-
11	-	91	-	150	-	-	-	15	-	-	-	-	-	11	20	-	50	7	-	-	-	-	-	-
12	-	70	29	257	-	-	-	-	-	-	-	-	-	37	3	547	91	3	1	-	-	-	-	-
13	-	279	-	105	-	-	-	-	-	-	5	-	-	1	44	5	186	4	94	4	-	-	-	-
14	-	413	635	911	-	-	3 220	22	-	-	-	-	-	1 299	20	12	394	2	9	-	-	-	-	-
15	-	197	-	24	-	-	-	-	-	-	-	-	19	-	7	-	65	-	29	-	-	-	-	-
16	1	161	10	65	-	-	-	-	2	-	-	-	-	798	80	75	212	-	3	-	-	2	-	-
17	491	151	-	21	208	-	-	-	-	-	-	11	2	2	26	448	13	-	93	2	-	40	181	-
18	-	-	-	-	-	-	-	-	-	-	-	-	-	-	-	-	64	-	-	-	-	-	-	-
19	-	25	10	41	-	-	-	-	-	-	-	-	-	-	320	1	38	35	375	114	-	46	1 959	-
20	-	20	-	45	-	-	-	-	-	5	-	-	-	-	-	-	410	-	139	-	-	-	312	-
21	-	414	-	-	-	-	-	-	-	-	-	-	-	12	27	-	80	-	590	11	-	-	1 574	-
22	2	63	-	206	-	-	-	-	-	-	-	-	-	-	1	-	15	2	205	17	-	-	-	-
23	705	345	251	306	52	-	-	-	-	-	-	-	7	-	16	1 812	96	-	-	-	-	-	-	-
24	881	110	138	1 134	32	20	-	-	4	-	50	103	5	-	38	-	109	-	5	-	-	-	-	-
27	499	100	3	511	18	-	-	-	-	-	-	-	-	4	8	-	57	17	43	3	-	-	-	-
28	-	91	-	132	-	-	-	-	-	-	-	-	-	-	-	-	13	-	-	-	-	-	-	-
29	-	-	-	2	-	-	-	-	-	-	-	-	-	-	2	-	5	-	-	-	-	-	-	-
30	358	3	-	276	95	10	-	-	-	7	74	9	-	5	-	-	22	-	-	-	-	-	-	-
31	-	-	-	121	-	-	-	-	-	-	-	-	-	-	-	-	40	-	-	-	-	-	-	-
32	62	227	365	217	-	-	-	-	-	-	-	-	4	-	-	-	604	-	-	-	-	-	-	-
33	15	214	26	156	147	-	-	-	-	-	-	-	4	3	157	-	117	2	10	2	-	-	-	-
34	3	76	105	217	-	-	-	-	-	-	59	44	-	274	14	612	47	15	-	-	-	-	-	-
35	55	125	21	238	-	-	-	-	-	-	-	-	-	1	15	1 286	101	-	-	-	-	-	-	-
36	-	-	5	-	-	-	-	-	-	-	-	-	-	1	8	-	50	1	-	-	-	-	-	-
37	4	37	66	46	-	-	-	-	7	-	-	-	17	-	7	-	163	34	-	-	-	-	-	-
38	19	294	243	56	-	37	-	-	-	-	-	43	-	43	10	-	27	1	-	-	-	-	-	-
39	1	22	15	268	-	-	-	-	-	-	-	-	-	93	17	162	34	-	92	-	-	-	-	-
41	50	211	191	1 597	-	30	-	-	-	-	-	-	-	19	53	-	38	-	95	1	6	-	-	-
42	12	78	-	16	-	-	-	-	-	-	-	-	-	25	4	683	137	1	-	-	-	-	-	-
43	154	83	89	38	-	-	-	-	-	-	-	-	-	534	17	34	194	-	-	-	-	-	-	-
44	-	2	-	4	-	-	-	-	-	-	-	-	-	-	366	7	147	-	-	-	-	-	-	-
45	81	227	108	118	-	-	-	-	-	-	-	-	83	552	163	-	144	-	20	-	-	-	-	-
46	17	618	2	118	-	-	-	-	-	-	-	1	-	-	96	83	117	1	10	-	813	-	-	-
47	5	130	65	106	5	-	-	-	-	-	2	-	-	15	257	325	271	-	-	-	-	-	-	-
48	93	941	42	229	-	-	-	-	94	-	94	241	-	1 029	82	14	357	1	36	-	600	-	-	-
51	120	881	10	58	-	-	-	-	-	-	17	8	74	324	337	320	506	65	145	539	246	-	-	-
52	9	1 026	1 040	748	-	145	203	-	60	-	590	51	21	231	2 020	1 433	985	95	106	126	1 308	400	70	-
53	68	370	63	210	-	-	-	-	-	-	353	16	15	15	69	1 233	251	-	788	-	-	-	-	-
54	7	85	-	6	-	-	-	-	-	-	134	-	-	19	73	-	45	-	6	-	80	-	-	-
55	-	2	-	22	-	-	-	-	-	-	12	25	5	278	93	-	106	-	-	-	-	-	-	-
56	3	212	24	82	-	10	-	-	-	-	129	-	-	10	19 328	637	217	-	260	-	-	-	-	-
57	-	349	-	39	-	-	-	-	-	-	-	-	-	58	85	-	81	-	-	-	-	-	-	-
58	-	247	876	217	-	-	-	-	-	-	-	-	-	418	607	-	417	-	14	-	223	168	-	-
61	-	1 336	535	99	-	-	-	-	-	-	19	-	221	39	588	1 275	1 275	13	313	8	327	150	-	-
62	96	446	595	468	-	-	-	-	-	-	249	2	191	427	359	1 341	587	1	1 089	-	-	32	-	-
63	81	454	43	436	-	-	-	-	62	-	85	-	-	427	533	250	984	82	2 184	20	714	15 740	-	-
64	30	1 042	169	129	-	-	-	-	3 077	-	-	3	5	740	472	11	1 581	81	618	134	985	37	-	-
65	371	265	42	105	-	-	-	-	-	-	11	5	8	343	134	3 110	2 320	118	5 022	-	397	847	-	-
zus.	4 303	13471	5 875	10 440	557	1 160	3 423	37	3 306	24	1 998	562	785	8 352	27 069	18 678	14 765	715	14 033	1 041	5 699	21 285	6 073	-
L.V.	105	2426	511	687	-	588	-	-	-	-	748	102	-	766	876	4 327	6 416	134	5 928	2 962	2 975	8 182	32	400
Bund	4 408	15897	6 386	11 127	557	1 748	3 423	37	3 306	24	2 746	664	785	9 118	27 945	23 005	21 181	849	19 961	4 003	8 674	29 467	6 105	400

Nr. des V.-B.	Beförderte Güter insgesamt	Fische, auch Zubereitungen	Fleisch, auch Zubereitungen	Milch und Rahm	Eier	Weizen	Roggen	Gerste	Hafer	Mais	Reis	Hülsenfrüchte	Gemüse	Obst, Südfrüchte	Kartoffeln	Zuckerrüben	Ölsaaten, Ölfrüchte	Kaffee	Rohtabak	Milcherzeugnisse	Speisefette, außer Butter	Andere tierische und pflanzliche Fette und Öle
		1	2	3	4	10	11	12	13	14	15	16	20	21	22	23	24	25	26	30	31	32
Versand																						
Bund	1 430 826	65	1 426	1 153	125	19 972	4 959	1 233	230	5 054	295	117	5 149	2 159	70 861	105 320	–	12	–	2 390	26	144
98	2 963	–	102	–	–	–	–	–	–	–	–	–	–	–	758	–	–	–	–	138	–	–
99	911	–	–	–	–	–	–	–	–	–	–	–	–	–	–	–	–	–	–	609	–	–
195	949	–	–	–	–	–	–	–	–	–	–	–	–	–	151	–	–	–	–	45	–	–
201	–	–	–	–	–	–	–	–	–	–	–	–	–	–	–	–	–	–	–	–	–	–
202	–	–	–	–	–	–	–	–	–	–	–	–	–	–	–	–	–	–	–	–	–	–
203	1 358	–	–	–	–	–	1 082	–	–	–	–	–	–	–	–	–	–	–	–	–	–	–
204	1 133	–	–	–	–	–	–	–	–	–	–	41	–	–	–	–	–	–	–	50	–	–
205	8 279	23	–	–	–	3	–	–	–	–	–	–	–	–	48	–	11	6	–	31	–	–
206	321	–	–	–	–	–	–	–	–	–	–	–	–	–	–	–	–	–	–	–	–	15
207	46	–	–	–	–	–	–	–	–	–	–	–	–	–	–	–	–	–	–	–	–	–
208	49	–	–	–	–	–	–	–	–	–	–	–	–	–	–	–	–	–	–	–	–	–
209	299	–	–	–	–	–	–	–	–	–	–	–	–	–	–	–	–	–	–	–	–	–
210	106	–	–	–	–	–	–	–	–	–	–	–	–	–	–	–	–	–	–	–	–	–
211	410	–	–	–	–	–	–	–	–	–	–	–	–	–	–	–	–	–	–	–	–	–
212	11 183	–	185	–	–	127	–	–	25	–	–	–	33	–	720	–	–	–	–	302	–	420
213	59 393	3	289	–	–	–	–	–	–	–	–	–	–	–	2 403	–	–	–	–	3 308	21	41
214	123	–	–	–	–	–	–	–	–	–	–	–	–	–	–	–	–	–	–	–	–	–
215	9 312	125	86	–	–	15	–	–	–	–	–	–	–	–	15	–	–	–	–	314	–	–
216	795	–	–	–	–	–	–	–	–	–	–	–	–	–	117	–	–	–	–	33	–	–
217	7 744	–	–	–	–	–	–	–	–	–	–	–	–	–	–	–	–	–	–	–	–	–
218	8 247	–	–	–	–	–	–	–	–	–	–	–	–	–	–	–	–	–	–	6	–	1
219	115	–	–	–	–	–	–	–	–	–	–	–	–	–	–	–	–	–	–	–	–	–
220	1 107	–	–	–	–	–	–	–	–	–	–	–	–	–	–	–	–	–	–	–	–	–
221	790	–	–	–	–	–	–	–	–	–	–	–	–	–	–	–	–	–	–	–	–	–
222	2 818	–	–	–	–	–	–	–	–	–	–	–	–	–	–	–	–	–	–	–	–	–
223	–	–	–	–	–	–	–	–	–	–	–	–	–	–	–	–	–	–	–	–	–	–
Ausl	113 628	151	560	–	–	145	1 082	–	25	–	–	41	33	–	3 303	–	11	6	–	4 044	21	477
Insges.	1 549 277	216	2 088	1 153	125	20 117	6 041	1 233	255	5 054	295	158	5 182	2 159	75 073	105 320	11	18	–	7 226	47	621
Empfang																						
Bund	3 566 953	3 236	2 705	554	147	39 978	6 505	11 474	1 556	20 237	10	108	8 801	16 125	34 006	960	49	255	2 180	888	24	159
98	505	–	–	–	–	–	–	–	–	–	–	–	–	–	–	–	–	–	–	–	–	–
99	164 118	–	–	–	–	–	–	–	–	–	–	–	–	–	–	–	–	–	–	–	–	–
195	164 224	–	–	–	–	–	–	–	–	–	–	–	–	–	–	–	–	–	–	–	–	–
201	–	–	–	–	–	–	–	–	–	–	–	–	–	–	–	–	–	–	–	–	–	–
202	189	–	–	–	–	–	–	–	–	–	–	–	–	–	–	–	–	–	–	–	–	–
203	68 673	–	18	–	70	–	–	–	–	–	–	–	–	–	–	–	–	–	–	–	–	–
204	25 764	–	1	–	104	–	–	15	–	–	–	–	–	9	–	–	10	–	–	–	–	–
205	32 271	–	20	188	5	–	–	–	–	–	–	–	–	–	–	–	–	–	–	65	–	–
206	5 780	–	46	–	284	–	–	–	–	4 477	60	–	35	–	–	–	10	–	–	60	–	–
207	1 168	–	–	–	42	–	–	–	–	–	–	–	–	–	–	–	–	–	–	–	–	–
208	330	–	–	–	320	–	–	–	–	–	–	–	–	–	–	–	–	–	–	–	–	–
209	26	–	–	–	–	–	–	–	–	–	–	–	–	–	–	–	–	–	–	–	–	–
210	5	–	–	–	–	–	–	–	–	–	–	–	–	–	–	–	–	–	–	–	–	–
211	6 507	14	79	–	608	–	30	–	–	5	–	8	–	6	–	–	–	–	–	–	–	–
212	4 901	–	2	–	23	–	–	–	–	–	198	–	18	671	16	–	–	–	–	107	–	1
213	45 046	–	20	–	–	–	–	–	–	230	6 203	30	1 487	5 865	446	–	9	–	1 294	200	25	–
214	358	–	–	–	–	–	–	–	–	–	–	–	–	343	15	–	–	–	–	–	–	–
215	27 319	–	307	–	19	–	20	309	–	–	–	–	71	619	15	–	–	–	–	5	–	–
216	9 870	–	–	–	–	–	–	–	–	–	–	–	–	–	–	–	–	–	–	–	–	–
217	7 143	–	–	–	139	–	–	–	–	–	–	–	–	719	30	–	–	–	–	–	–	–
218	8 463	5	5	–	22	–	–	–	–	–	–	69	1 679	127	638	–	–	–	109	15	–	–
219	19	–	–	–	–	–	–	–	–	–	–	–	–	–	–	–	–	–	–	–	–	–
220	1 525	–	75	–	822	–	–	–	–	–	–	–	–	–	–	–	–	–	–	61	–	8
221	270	–	–	–	–	–	–	–	–	–	–	–	–	–	–	–	–	–	–	5	–	–
222	3 603	–	1	–	92	–	–	–	–	–	–	–	–	6	–	–	–	–	–	137	–	–
223	–	–	–	–	–	–	–	–	–	–	–	–	–	–	–	–	–	–	–	–	–	–
Ausl	249 230	19	574	188	2 550	–	50	324	–	4 712	6 461	107	3 290	8 365	1 160	–	29	–	1 403	655	25	9
Insges.	4 145 030	3 255	3 279	742	2 697	39 978	6 555	11 798	1 556	24 949	6 471	215	12 091	24 490	35 166	960	78	255	3 583	1 543	49	168

Nr. des V.-B.	Roggen- und Weizenmehl	Malz	Stärke	Rohzucker	Verbrauchszucker	Wein Most	Bier	Spirituosen	Andere Nahrungs- und Genußmittel	Kleie u. Futtermehl aus Getreide	Ölkuchen	Rauhfutter	Stroh	Andere Futtermittel	Nicht bes. genannte tierische u. pflanzl. Rohstoffe	Eisenerze	Schwefelkies	Schwefelkiesabbrände	Kupfererze	Andere Erze	Eisenschlacken zur Verhüttung	Manganerze
	33	34	35	36	37	38	39	40	41	50	51	52	53	54	60	70	71	72	73	74	75	76
Versand																						
Bund	28	2 052	–	–	19	1 101	189	578	2 481	962	131	3 079	4 440	3 857	14 520	–	–	–	86	1 151	19	–
98	–	–	–	–	–	–	–	–	12	–	–	35	–	–	–	–	–	–	–	–	–	–
99	–	–	–	–	–	–	–	–	–	–	–	–	–	–	–	–	–	–	–	–	–	–
195	–	–	–	–	–	–	–	–	2	–	–	–	–	–	–	–	–	–	–	–	–	–
201	–	–	–	–	–	–	–	–	–	–	–	–	–	–	–	–	–	–	–	–	–	–
202	–	–	–	–	–	–	–	–	–	–	–	–	–	–	–	–	–	–	–	–	–	–
203	–	–	–	–	–	–	–	–	–	–	–	–	–	–	–	–	–	–	–	–	–	–
204	–	–	–	–	–	–	–	–	–	–	–	–	–	–	–	–	–	–	–	–	–	–
205	257	–	–	–	–	–	–	–	9	–	–	13	34	183	704	–	–	–	–	–	–	–
206	–	–	–	–	–	–	–	–	–	–	–	–	–	–	–	–	–	–	–	–	–	–
207	–	–	–	–	–	–	–	–	–	–	–	–	–	–	–	–	–	–	–	–	–	–
208	–	–	–	–	–	–	–	–	–	–	–	–	–	–	–	–	–	–	–	–	–	–
209	–	–	–	–	–	–	–	–	–	–	–	–	–	–	11	–	–	–	–	–	–	–
210	–	–	–	–	–	–	–	–	–	–	–	–	–	–	–	–	–	–	–	–	–	–
211	–	–	–	–	–	16	–	–	–	–	–	–	–	–	50	–	–	–	–	–	–	–
212	130	51	1	–	–	–	–	–	103	–	–	371	2 061	75	178	–	–	–	–	–	–	–
213	–	37	–	–	–	–	–	–	2	–	–	–	–	–	188	–	–	–	–	–	–	–
214	–	–	–	–	–	–	–	–	–	–	–	–	–	–	–	–	–	–	–	–	–	–
215	–	–	–	–	–	–	–	–	15	–	–	–	–	52	71	–	–	–	–	–	–	–
216	–	–	–	–	–	–	–	–	3	–	–	–	–	–	18	–	–	–	–	–	–	–
217	–	–	–	–	–	–	–	–	–	–	–	–	–	–	42	–	–	–	–	–	–	–
218	–	–	–	–	–	–	–	–	3	–	–	10	–	5	747	–	–	–	–	–	–	–
219	–	–	–	–	–	–	–	–	–	–	–	–	–	–	–	–	–	–	–	–	–	–
220	–	–	–	–	–	–	–	–	–	–	–	–	–	–	3	–	–	–	–	–	–	–
221	–	–	–	–	–	–	–	–	–	–	–	–	–	–	–	–	–	–	–	–	–	–
222	7	2	–	–	–	–	–	–	15	15	–	13	–	–	25	–	–	–	–	–	–	–
223	–	–	–	–	–	–	–	–	–	–	–	–	–	–	–	–	–	–	–	–	–	–
Ausl	394	90	1	–	–	16	–	–	150	15	–	407	2 095	315	2 037	–	–	–	–	–	–	–
Insges.	422	2 142	1	–	19	1 117	189	578	2 645	977	131	3 521	6 535	4 172	16 557	–	–	–	86	1 151	19	–
Empfang																						
Bund	371	73	409	–	6 216	1 610	625	200	3 840	4 195	4 446	1 271	7 677	20 030	12 773	117	–	–	–	9	–	–
98	–	–	–	–	–	–	–	–	–	–	–	–	–	–	–	–	–	–	–	–	–	–
99	–	–	–	–	–	–	–	–	–	–	–	–	–	–	145	–	–	–	–	–	–	–
195	–	–	–	–	–	–	–	–	–	–	–	–	–	–	–	–	–	–	–	–	–	–
201	–	–	–	–	–	–	–	–	–	–	–	–	–	–	–	–	–	–	–	–	–	–
202	–	–	–	–	–	–	–	–	–	–	–	–	–	–	–	–	–	–	–	–	–	–
203	–	–	510	–	–	–	–	–	48	–	–	–	–	–	820	–	–	–	–	–	–	–
204	–	185	–	–	–	–	–	–	46	–	–	–	–	15	378	–	–	–	–	783	–	–
205	–	20	–	–	–	68	–	–	20	–	–	–	–	35	1 219	–	–	–	–	31	–	–
206	–	–	–	–	–	175	–	–	72	–	–	–	–	–	448	–	–	–	–	–	–	–
207	–	–	–	–	–	–	–	–	–	–	–	–	–	–	62	–	–	–	–	–	–	–
208	–	–	–	–	–	–	–	–	–	–	–	–	–	–	10	–	–	–	–	–	–	–
209	–	–	–	–	–	–	–	–	–	–	–	–	–	–	14	–	–	–	–	–	–	–
210	–	–	–	–	–	–	–	–	–	–	–	–	–	–	–	–	–	–	–	–	–	–
211	–	–	–	–	–	284	–	–	375	–	–	–	6	–	140	–	–	–	–	15	–	–
212	–	–	–	–	–	4	–	–	36	–	–	9	7	20	287	–	–	–	–	13	–	–
213	–	–	–	–	–	1 880	–	–	1 192	–	32	–	–	236	508	–	–	–	–	–	–	–
214	–	–	–	–	–	–	–	–	–	–	–	–	–	–	–	–	–	–	–	–	–	–
215	–	–	–	–	–	558	–	–	–	–	151	–	–	118	142	–	–	–	–	–	–	–
216	–	–	–	–	–	–	–	–	–	–	–	–	–	–	16	–	–	–	–	–	–	–
217	–	–	–	–	–	–	–	–	–	–	86	–	–	–	277	–	–	–	–	–	–	–
218	–	–	635	–	–	–	–	–	47	–	–	–	63	19	1 202	–	–	–	–	3	–	–
219	–	–	–	–	–	–	–	–	–	–	–	–	–	–	–	–	–	–	–	–	–	–
220	–	–	–	–	–	–	–	–	–	–	–	–	–	–	203	–	–	–	–	–	–	–
221	–	–	–	–	–	–	–	–	–	–	–	–	–	–	15	–	–	–	–	–	–	–
222	–	–	–	–	–	–	–	–	–	–	–	–	–	–	585	–	–	–	–	–	–	–
223	–	–	–	–	–	–	–	–	–	–	–	–	–	–	–	–	–	–	–	–	–	–
Ausl.	–	205	1 145	–	–	2 969	–	–	1 836	–	269	9	76	443	6 326	–	–	–	–	835	–	–
Insges	371	278	1 554	–	6 216	4 579	625	200	5 676	4 195	4 715	1 280	7 753	20 473	19 244	117	–	–	–	844	–	–

Nr des V-B	Steinkohlen	Steinkohlenbriketts	Steinkohlenkoks	Rohbraunkohlen	Braunkohlenbriketts	Braunkohlenkoks	Torf	Rohes Erdöl, Stein und Braunkohlenteer	Benzin	Benzol	Gasöl, Dieselöl	Andere Mineralölderivate, Mineralölrückstände	Rohe und bearbeitete Natursteine	Gewöhnliche Erde, Kies, Sand	Kalk und Gips, außer zum Düngen	Zement, Mörtel	Stein- und Siedesalz	Tonerde, Bauxit, Kryolith
	80	81	82	83	84	85	86	90	91	92	93	94	100	101	102	103	110	111
Versand																		
Bund	14 329	451	32 915	1 238	4 333	550	150	1 748	19 137	386	38 176	2 313	125 508	31 658	6 827	68 755	98	–
98	–	–	–	–	–	–	–	–	–	–	–	10	–	–	–	–	–	–
99	–	–	–	–	–	–	–	–	–	–	–	–	–	–	–	–	–	–
195	–	–	–	–	–	–	5	–	–	–	–	–	7	40	–	–	–	–
201	–	–	–	–	–	–	–	–	–	–	–	–	–	–	–	–	–	–
202	–	–	–	–	–	–	–	–	–	–	–	–	–	–	–	–	–	–
203	–	–	–	–	–	–	–	–	–	–	–	–	–	–	–	–	–	–
204	–	–	–	–	–	–	–	–	–	–	–	15	–	–	–	–	–	–
205	–	–	–	–	–	–	–	–	–	–	5	46	1	–	–	13	–	–
206	–	–	–	–	–	–	–	–	–	–	–	–	–	–	–	–	–	–
207	–	–	–	–	–	–	–	–	–	–	–	–	–	–	–	–	–	–
208	–	–	–	–	–	–	–	–	–	–	–	–	–	–	–	–	–	–
209	–	–	–	–	–	–	–	–	–	–	–	–	–	–	–	–	–	–
210	–	–	–	–	–	–	–	–	–	–	–	–	–	–	–	–	–	–
211	–	–	–	–	–	–	–	–	–	–	–	–	–	–	–	–	–	–
212	–	–	–	–	–	–	–	–	–	–	–	22	190	–	–	–	–	–
213	–	–	–	–	–	–	–	–	–	–	–	–	4	–	–	–	–	–
214	–	–	–	–	–	–	–	–	–	–	–	–	–	–	–	–	–	–
215	–	–	–	–	–	–	–	–	–	–	–	76	2	–	–	–	–	–
216	–	–	–	–	–	–	–	–	–	–	–	–	20	–	–	2	–	–
217	–	–	–	–	–	–	–	–	–	–	–	1	4 361	26	–	2	–	–
218	–	–	–	–	–	–	–	–	–	–	–	14	994	10	474	–	–	–
219	–	–	–	–	–	–	–	–	–	–	–	–	–	–	–	–	–	–
220	–	–	–	–	–	–	–	–	–	–	–	–	174	–	–	–	–	–
221	–	–	–	–	–	–	–	–	–	–	–	–	–	–	–	–	–	–
222	–	–	–	–	–	–	–	–	–	–	–	–	1	–	–	–	–	–
223	–	–	–	–	–	–	–	–	–	–	–	–	–	–	–	–	–	–
Ausl	–	–	–	–	–	–	–	–	–	–	5	174	5 747	36	474	17	–	–
Insges.	14 329	451	32 915	1 238	4 333	550	155	1 748	19 137	386	38 181	2 497	131 262	31 734	7 301	68 772	98	–
Empfang																		
Bund	488 274	124 587	215 779	337 868	174 800	5 646	8 580	3 890	60 490	2 085	96 725	36 891	67 431	34 739	27 997	128 623	53 154	–
98	–	–	–	–	–	–	–	–	–	–	–	–	–	–	–	–	–	–
99	–	–	–	214	121 551	–	–	–	17 992	8 731	7 486	3 233	127	–	–	–	–	–
195	118 707	52	2 969	52	–	–	–	–	–	–	–	–	–	–	–	–	–	–
201	–	–	–	–	–	–	–	–	–	–	–	–	–	–	–	–	–	–
202	–	–	–	–	–	–	–	–	–	–	–	–	–	–	–	–	–	–
203	51 017	46	134	–	–	–	–	–	–	–	–	36	–	–	–	–	–	–
204	80	–	3 014	5 925	–	–	–	–	5 416	573	1 528	427	–	–	–	3 640	–	25
205	–	–	–	–	–	–	–	–	–	15	2 107	6 733	171	498	–	1	–	–
206	–	–	–	–	–	–	–	–	–	–	–	–	–	–	–	–	–	–
207	–	–	–	–	–	–	–	–	–	–	–	–	–	–	–	–	–	–
208	–	–	–	–	–	–	–	–	–	–	–	–	–	–	–	–	–	–
209	–	–	–	–	–	–	–	–	–	–	–	–	–	–	–	–	–	–
210	–	–	–	–	–	–	–	–	–	–	–	–	–	–	–	–	–	–
211	–	–	–	–	–	–	–	–	–	–	–	–	–	17	–	–	–	–
212	25	–	91	–	–	18	–	–	–	–	–	143	224	–	–	–	–	–
213	–	–	112	–	–	–	–	–	1 871	–	4 571	6 445	744	–	–	–	–	–
214	–	–	–	–	–	–	–	–	–	–	–	–	–	–	–	–	–	–
215	11 623	–	40	–	–	–	–	–	–	15	–	–	40	–	–	140	–	–
216	–	–	–	–	–	–	–	–	–	–	–	–	–	–	–	–	–	–
217	800	300	20	–	70	–	–	–	–	15	–	–	20	–	–	–	–	–
218	240	20	–	–	–	–	–	–	–	–	–	–	–	785	–	–	–	–
219	–	–	–	–	–	–	–	–	–	–	–	–	–	–	–	–	–	–
220	–	–	–	–	–	–	–	–	–	–	–	–	–	–	–	1	–	–
221	–	–	–	–	–	–	–	–	–	–	–	–	–	–	–	–	–	–
222	–	–	–	–	–	–	–	–	–	–	–	–	183	–	–	–	–	–
223	–	–	–	–	–	–	–	–	–	–	–	–	–	–	–	–	–	–
Ausl	63 785	366	3 411	5 925	70	18	–	–	7 287	618	8 206	13 784	1 382	1 300	–	3 782	–	25
Insges.	670 766	125 005	222 159	344 059	296 421	5 664	8 580	3 890	85 769	11 434	112 417	53 908	68 940	36 039	27 997	132 405	53 154	25

Nr des V-B	Andere mineral Rohstoffe	Schwefelsäure	Soda, Ätznatron, Pottasche	Farbstoffe, Farben und Lacke	Nicht bes genannte chemische Erzeugnisse	Düngekalk	Thomasmehl	Andere Phosphordüngemittel,	Kalidüngemittel, außer Mischdünger	Stickstoffdüngemittel,	Mischdünger	Andere Düngemittel	Pflanzliche Gerbmittel	Häute, Felle	Leder	Wolle	Baumwolle	Andere Spinnstoffe	Garne	Lumpen	Stammholz über 1,5 m lang, Baustangen
	112	120	121	122	123	130	131	132	133	134	135	136	140	141	142	150	151	152	153	154	160
Versand																					
Bund	12 253	9 907	40 560	65	51 738	6 720	770	5 106	693	700	13 295	603	493	126	535	3 003	2 386	1 721	1 700	1 819	11 782
98	84	–	–	–	61	–	–	–	–	–	–	–	–	–	–	–	–	–	–	–	45
99	20	–	–	–	26	–	–	–	–	–	–	–	–	–	5	–	–	–	–	–	–
195	20	–	–	7	19	–	–	–	–	–	–	–	–	–	–	5	–	–	5	–	–
201	–	–	–	–	–	–	–	–	–	–	–	–	–	–	–	–	–	–	–	–	–
202	–	–	–	–	–	–	–	–	–	–	–	–	–	–	–	–	–	–	–	–	–
203	–	–	–	–	40	–	–	–	–	–	–	–	–	–	–	–	–	–	–	–	–
204	29	–	–	–	41	–	–	–	–	–	–	–	–	–	–	19	–	–	–	–	–
205	459	–	–	22	855	–	–	–	–	–	3	1	–	16	–	18	2	52	312	3	–
206	134	–	–	–	165	–	–	–	–	–	–	–	–	–	–	–	–	–	–	–	–
207	–	–	–	–	2	–	–	–	–	–	–	–	–	–	–	–	–	–	–	–	–
208	–	–	–	–	13	–	–	–	–	–	–	–	–	–	–	–	–	–	–	–	–
209	–	–	–	–	7	–	–	–	–	–	–	–	–	–	–	–	–	–	–	–	–
210	–	–	–	–	–	–	–	–	–	–	–	–	–	–	–	–	–	–	–	–	–
211	6	–	–	–	36	–	–	–	–	–	–	–	–	–	–	–	–	47	30	–	–
212	510	–	11	56	913	–	–	–	–	–	–	–	–	–	1	1	251	–	24	71	14
213	528	–	–	16	1 193	–	–	–	–	–	–	–	–	–	–	–	8	–	1	292	3 269
214	–	–	–	–	2	–	–	–	–	–	–	–	–	–	–	–	–	–	–	–	–
215	140	–	–	2	676	–	–	–	–	–	–	–	–	27	–	–	10	1	13	43	251
216	–	–	–	–	–	–	–	–	–	–	–	–	–	–	–	–	–	–	–	–	–
217	295	–	–	–	202	–	–	–	–	–	–	–	–	–	–	267	–	–	1	–	–
218	811	–	–	–	458	15	–	–	–	–	–	–	–	–	1	–	–	–	66	113	286
219	–	–	–	–	–	–	–	–	–	–	–	–	–	–	–	–	–	–	–	–	–
220	103	–	–	–	51	–	–	–	–	–	–	–	–	–	145	–	–	1	24	–	–
221	112	–	–	–	–	–	–	–	–	–	–	–	–	–	–	–	–	–	–	–	–
222	4	–	–	–	168	–	–	5	–	–	–	–	–	–	–	–	–	–	–	–	–
223	–	–	–	–	–	–	–	–	–	–	–	–	–	–	–	–	–	–	–	–	–
Ausl	3 131	–	11	96	4 820	15	–	5	–	–	3	1	–	43	147	305	271	101	471	522	3 820
Insges.	15 508	9 907	40 571	168	56 664	6 735	770	5 111	693	700	13 298	604	493	169	687	3 313	2 657	1 822	2 176	2 341	15 647
Empfang																					
Bund	91 006	11 611	5 505	932	43 141	31 318	78 229	47 212	46 073	49 217	18 641	1 282	53	192	23	3 938	13 485	10 243	1 516	1 308	6 739
98	–	–	–	–	–	–	–	–	–	–	–	–	–	–	–	–	–	–	–	–	–
99	1 368	–	–	384	1 657	–	–	–	–	–	–	–	–	–	–	–	–	–	–	–	–
195	–	–	–	–	–	–	–	–	–	–	–	–	–	–	–	18	–	–	–	–	–
201	–	–	–	–	–	–	–	–	–	–	–	–	–	–	–	–	–	–	–	–	–
202	–	–	–	–	–	–	–	–	–	–	–	–	–	–	–	–	–	–	–	–	51
203	–	–	–	–	11	–	–	–	–	–	–	–	–	–	–	–	–	90	–	–	46
204	130	–	–	–	–	–	–	–	–	–	–	–	–	–	–	–	–	184	–	–	–
205	2 226	–	–	–	30	–	–	–	–	–	–	20	16	12	34	–	–	1 069	1 426	23	–
206	–	–	–	–	95	–	–	–	–	–	–	–	–	–	–	–	–	–	–	–	–
207	–	–	–	–	39	–	–	–	–	–	–	–	–	–	–	–	–	–	–	–	–
208	–	–	–	–	–	–	–	–	–	–	–	–	–	–	–	–	–	–	–	–	–
209	–	–	–	–	–	–	–	–	–	–	–	–	–	7	–	–	–	–	–	–	–
210	–	–	–	–	–	–	–	–	–	–	–	–	–	–	–	–	–	–	–	–	–
211	2 746	–	–	–	68	–	–	–	–	–	–	–	10	2	–	–	30	1 401	–	–	–
212	17	67	–	–	345	–	–	–	–	–	–	–	–	–	48	29	7	–	55	15	–
213	49	–	–	–	50	20	–	–	–	–	–	30	–	28	36	6	5 418	1 949	18	28	–
214	–	–	–	–	–	–	–	–	–	–	–	–	–	–	–	–	–	–	–	–	–
215	20	–	–	30	35	–	–	–	–	–	–	–	–	–	–	21	–	92	18	71	3 563
216	–	–	–	–	–	–	5 113	–	–	–	–	–	–	–	3	–	–	–	–	–	–
217	–	–	–	–	40	20	1 973	75	–	–	–	20	–	1	2	17	14	1 868	1	25	259
218	16	–	–	7	14	–	–	–	–	–	–	–	–	7	54	25	59	1 031	13	62	67
219	–	–	–	–	–	–	–	–	–	–	–	–	–	–	–	–	–	–	–	–	–
220	–	–	–	–	–	–	–	–	–	–	–	–	–	–	–	–	–	–	–	–	–
221	–	–	–	–	1	–	–	–	–	–	–	–	–	–	–	–	–	–	–	–	–
222	1	–	–	–	910	–	–	–	–	–	–	–	–	–	33	–	–	–	–	–	–
223	–	–	–	–	–	–	–	–	–	–	–	–	–	–	–	–	–	–	–	–	–
Ausl	5 205	67	–	37	1 638	40	7 086	75	–	–	–	70	26	57	210	98	5 528	7 684	1 531	224	3 986
Insges.	97 579	11 678	5 505	1 353	46 436	31 358	85 315	47 287	46 073	49 217	18 641	1 352	79	249	233	4 054	19 013	17 927	3 047	1 532	10 725

Nr des V.-B	Faserholz, Papierholz	Grubenholz	Anderes unbearb Holz, Holzabfälle	Hölzerne Schwellen	Schnittholz, Faßholz, Werkstücke	Holzwaren	Zellstoff, Holzschliff, Strohstoff	Papier, Pappe	Betonwaren	Kunstliche Steine, Platten, Röhren	Andere Steingut-, Ton-, Porzellanwaren	Glas, Glaswaren	Rohessen, Eisenlegierungen	Halbzeug aus Stahl	Altersen und Abfälle von Eisen und Stahl	Eisenbahnoberbauzeug aus Eisen und Stahl	Stab- und Formeisen und -stahl	Bleche und Platten aus Eisen und Stahl	Rohren und Rohre aus Eisen und Stahl	Eisen und Stahldraht
	161	162	163	164	165	166	170	171	180	181	182	183	190	191	192	193	194	195	196	197
Versand																				
Bund	18 120	15 571	10 584	1 722	9 124	1 793	14 734	10 197	4 337	2 278	67	1 261	366	805	55 706	2 040	2 133	517	1 106	65
98	-	-	85	111	81	105	-	377	-	-	-	24	-	-	-	-	-	-	10	-
99	-	-	-	-	18	-	-	21	-	-	-	-	-	-	-	-	93	-	-	-
195	32	83	-	-	-	7	7	15	-	-	-	-	-	-	92	-	-	-	-	-
201	-	-	-	-	-	-	-	-	-	-	-	-	-	-	-	-	-	-	-	-
202	-	-	-	-	-	-	-	-	-	-	-	-	-	-	-	-	-	-	-	-
203	-	-	-	-	-	-	-	-	-	-	-	-	-	-	32	-	-	-	-	-
204	-	-	-	-	-	-	-	-	-	-	-	-	-	-	1	-	85	59	760	-
205	-	-	-	-	8	19	-	62	-	31	34	93	-	60	62	261	645	15	73	3
206	-	-	-	-	-	-	-	-	-	-	-	-	-	-	-	-	-	-	-	-
207	-	-	-	-	-	-	-	-	-	-	-	-	-	-	-	-	-	-	-	-
208	-	-	-	-	-	-	-	-	-	-	-	18	-	-	-	-	-	-	-	-
209	-	-	-	-	-	-	-	-	-	-	-	127	-	-	-	-	-	-	35	1
210	-	-	-	-	-	-	-	-	-	-	-	106	-	-	-	-	-	-	-	-
211	-	-	-	-	-	-	-	-	-	-	-	17	-	-	-	-	-	-	-	-
212	47	-	66	-	35	92	-	5	-	36	-	136	-	-	475	21	239	1	28	-
213	-	-	42	-	-	9	-	199	95	1	12	449	100	-	42 899	223	45	-	4	-
214	-	-	-	-	-	-	-	-	-	-	-	-	-	-	-	-	-	-	-	-
215	-	-	22	-	365	-	-	1 349	-	-	-	15	-	-	-	-	1	4	58	-
216	-	-	19	-	17	1	-	46	-	-	-	-	-	-	-	-	-	-	-	-
217	-	-	-	-	3	20	-	93	-	348	11	5	-	-	-	-	2	2	-	1
218	-	-	30	-	222	32	-	223	-	40	-	36	-	-	-	35	16	23	37	-
219	-	-	-	-	-	-	-	-	-	-	1	-	-	-	-	-	-	-	-	-
220	-	-	-	-	-	18	-	5	-	-	-	-	-	-	-	-	-	-	5	-
221	-	-	-	-	-	-	-	-	-	-	-	-	-	-	-	-	-	-	2	-
222	-	-	-	-	-	35	-	-	-	-	-	275	-	-	-	-	42	-	82	-
223	-	-	-	-	-	-	-	-	-	-	-	-	-	-	-	-	-	-	-	-
Ausl	47	-	179	-	650	226	-	1 982	95	456	58	1 277	100	60	43 469	540	1 075	104	1 084	5
Insges.	18 199	15 654	10 848	1 833	9 873	5 131	14 741	12 592	4 432	2 734	125	2 562	464	865	99 257	2 580	3 301	621	2 200	70
Empfang																				
Bund	7 668	214	4 634	1 724	4 407	2 745	60 048	7 606	3 611	27 652	1 308	4 801	15 399	6 617	17 054	2 227	32 459	13 072	5 017	1 824
98	-	-	-	-	-	-	-	-	-	-	-	-	-	-	-	-	-	-	-	-
99	-	-	37	-	-	27	-	8	205	-	15	48	-	-	-	-	-	-	-	-
195	-	16	-	-	52	-	-	-	-	147	46	-	126	23	37	-	4 984	1 161	262	615
201	-	-	-	-	-	-	-	-	-	-	-	-	-	-	-	-	-	-	-	-
202	-	-	-	-	138	-	-	-	-	-	-	-	-	-	-	-	-	-	-	-
203	69	-	-	-	1 064	-	-	-	-	-	-	-	-	-	-	-	-	-	-	-
204	97	-	-	-	-	-	2 222	-	-	588	-	-	-	-	-	-	-	-	-	-
205	-	106	432	-	4 891	13	4 005	1 984	19	71	-	42	464	-	-	36	11	148	4	-
206	-	-	-	-	-	-	-	16	-	-	-	-	-	-	-	-	-	-	-	-
207	15	-	-	-	1 010	-	-	-	-	-	-	-	-	-	-	-	-	-	-	-
208	-	-	-	-	-	-	-	-	-	-	-	-	-	-	-	-	-	-	-	-
209	-	-	-	-	-	5	-	-	-	-	-	-	-	-	-	-	-	-	-	-
210	-	-	-	-	-	-	-	-	-	-	-	-	-	-	-	-	-	-	-	-
211	-	-	-	-	127	49	16	-	-	331	-	-	-	-	-	-	-	-	-	-
212	-	-	-	-	-	18	-	11	-	51	-	3	5	-	25	-	-	-	3	-
213	-	-	-	-	17	1	16	12	-	11	19	10	-	-	-	-	-	-	3	-
214	-	-	-	-	-	-	-	-	-	-	-	-	-	-	-	-	-	-	-	-
215	13	-	-	28	757	30	32	47	-	150	-	5	81	70	-	-	1 689	465	-	70
216	-	-	-	-	-	-	-	-	-	-	-	-	53	-	-	-	4 057	589	-	32
217	-	-	-	-	8	-	-	-	-	-	-	-	-	-	19	-	15	-	-	-
218	-	-	19	-	23	5	-	142	-	23	-	-	-	-	-	-	-	-	13	1
219	-	-	-	-	-	-	-	-	-	-	-	-	-	-	-	-	-	-	-	-
220	-	-	-	-	-	1	-	16	-	58	-	-	-	-	-	-	-	-	-	-
221	-	-	-	-	-	-	-	-	-	-	-	-	-	-	-	-	-	-	-	-
222	-	-	-	-	16	-	-	-	-	-	-	-	-	-	-	-	1 458	-	21	-
223	-	-	-	-	-	-	-	-	-	-	-	-	-	-	-	-	-	-	-	-
Ausl	194	106	451	28	8 051	122	6 291	2 228	19	1 283	19	60	601	70	44	36	7 230	1 202	44	103
Insges.	7 862	336	5 122	1 752	12 510	2 894	66 339	9 842	3 835	29 082	1 388	4 909	16 126	6 710	17 135	2 263	44 673	15 435	5 323	2 542

Nr des V.-B	Andere Gießerei- u. Walzwerkserzeugnisse	Maschinen, Apparate	Bauwerksteile aus Eisen u Stahl	Andere Eisen- und Stahlwaren	Blöcke aus Stahl	Rohkupfer, Kupferlegierungen	Rohzink, Zinklegierungen	Rohblei, Bleilegierungen	Rohe Leichtmetalle, auch Legierungen	Andere roh NE-Metalle,	Altmetalle u Abfälle von NE-Metallen	NE-Metallhalbzeug	NE-Metallwaren	Fahrzeuge aller Art	Nicht bes. gen. Industrieerzeugn	Sammelgut ohne nähere Bezeichnung	Umzugsgut, gebr Verpackungen, Baugerätschaften	Lebende Tiere: Pferde, Esel	Rindvieh, außer Kälbern	Kälber	Schafe, Ziegen	Schweine, außer Ferkeln	Ferkel	Geflügel
	198	199	200	201	202	210	211	212	213	214	215	216	217	220	230	231	240	250	251	252	253	254	255	256
Versand																								
Bund	504	31683	1 791	14 160	-	599	10	-	35	18	2 156	1 609	634	9 530	15 439	28 438	27 158	2 095	34 064	82 676	19 121	77 954	32	3 189
98	-	74	5	42	-	-	-	-	-	-	-	-	-	10	105	321	368	103	232	-	2 167	-	-	-
99	-	13	-	8	-	-	-	-	-	-	-	-	-	15	-	-	83	41	38	-	-	-	-	-
195	-	96	-	28	-	-	-	-	-	-	-	15	-	104	171	-	3	-	16	-	-	-	-	-
201	-	-	-	-	-	-	-	-	-	-	-	-	-	-	-	-	-	-	-	-	-	-	-	-
202	-	-	-	-	-	-	-	-	-	-	-	-	-	-	-	-	-	-	-	-	-	-	-	-
203	-	203	-	-	-	-	-	-	-	-	-	-	-	1	-	-	-	-	-	-	-	-	-	-
204	-	12	-	-	-	-	-	-	-	-	-	-	-	1	15	-	5	-	-	-	-	-	-	-
205	4	1240	10	188	-	3	90	-	-	-	5	39	13	358	460	1 202	150	-	1	-	-	-	-	-
206	-	-	-	-	-	-	-	-	-	-	-	-	-	-	4	-	2	-	-	-	-	-	-	-
207	-	42	-	-	-	-	-	-	-	-	-	-	-	-	-	-	4	-	-	-	-	-	-	-
208	-	-	-	6	-	-	-	-	-	-	-	-	-	-	12	-	-	-	-	-	-	-	-	-
209	-	95	6	5	-	-	-	-	-	-	-	-	-	5	5	-	2	-	-	-	-	-	-	-
210	-	-	-	-	-	-	-	-	-	-	-	-	-	-	-	-	-	-	-	-	-	-	-	-
211	-	127	-	5	-	-	-	-	-	-	-	-	-	1	58	-	9	-	-	-	-	-	-	-
212	-	952	64	235	-	-	-	-	-	-	10	59	44	44	1 140	541	67	-	-	-	-	-	-	-
213	50	1131	26	585	-	-	-	-	15	-	-	4	9	278	1 545	10	53	-	-	-	-	-	-	-
214	-	36	-	1	-	-	-	-	-	-	-	-	-	53	27	-	-	-	-	-	-	-	-	-
215	2	542	-	80	-	-	-	-	-	-	-	82	2	1 185	399	-	129	29	-	-	-	-	-	-
216	-	169	-	17	-	-	-	-	-	-	-	-	1	149	183	-	-	-	-	-	-	-	-	-
217	-	574	-	105	-	-	-	-	-	-	-	7	8	564	399	358	45	20	-	-	-	-	-	-
218	286	1 924	32	199	-	31	-	-	5	-	-	15	24	110	751	1	22	-	-	-	-	-	-	-
219	-	20	-	-	-	-	-	-	-	-	-	9	-	-	86	-	-	-	-	-	-	-	-	-
220	-	178	-	2	-	-	-	-	-	-	-	6	7	18	367	-	-	-	-	-	-	-	-	-
221	-	19	-	3	-	-	-	-	-	-	-	-	-	-	654	-	-	-	-	-	-	-	-	-
222	26	661	75	208	-	-	-	-	-	-	-	13	-	-	847	292	7	-	-	-	-	-	-	-
223	-	-	-	-	-	-	-	-	-	-	-	-	-	-	-	-	-	-	-	-	-	-	-	-
Ausl	368	7925	213	1 639	-	34	90	-	20	-	15	372	108	2 767	6 952	2 404	495	49	1	-	-	-	-	-
Insges.	872	39791	2 009	15 877	-	633	100	-	55	18	2 171	1 996	742	12 426	22 667	31 163	28 107	2 288	34 351	82 676	21 288	77 954	32	3 189
Empfang																								
Bund	4 408	15897	6 386	11 127	557	1 748	3 423	37	3 306	24	2 746	664	785	9 118	27 945	23 005	21 181	849	19 961	4 003	8 674	29 467	6 105	400
98	-	111	183	18	-	-	-	-	-	-	-	-	21	4	8	-	48	-	-	-	-	-	-	-
99	-	-	-	-	-	-	-	-	-	-	-	-	-	8	1	-	459	-	-	-	-	-	-	-
195	-	31	-	80	-	-	-	-	-	-	-	-	-	43	9	-	6	-	-	-	-	-	-	-
201	-	-	-	-	-	-	-	-	-	-	-	-	-	-	-	-	-	-	-	-	-	-	-	-
202	-	-	-	-	-	-	-	-	-	-	-	-	-	-	-	-	-	-	-	-	-	-	-	-
203	-	-	-	10	-	-	-	-	25	-	166	-	-	-	-	-	35	-	-	-	-	-	-	-
204	-	-	-	6	-	-	-	-	72	-	195	-	-	-	14	-	82	-	-	-	-	-	-	-
205	17	123	8	29	14	-	64	-	11	-	262	1	14	26	419	117	189	-	4 069	-	-	-	-	-
206	2	-	-	-	-	-	-	-	-	-	-	-	-	-	-	-	-	-	2 803	-	-	21 642	-	-
207	-	-	-	-	-	-	-	-	-	-	-	-	-	-	-	-	-	-	10 947	-	-	-	-	-
208	-	-	-	-	-	-	-	-	-	-	-	-	-	-	-	-	-	-	27	-	-	-	-	-
209	-	-	-	-	-	-	-	-	-	-	-	-	-	-	-	-	-	-	-	-	-	-	-	-
210	-	-	-	-	-	-	-	-	-	-	-	-	-	-	-	-	5	-	-	-	-	-	-	-
211	-	-	-	-	-	-	-	-	-	-	9	-	-	-	127	2	8	-	-	-	-	-	-	-
212	237	1 160	-	356	-	-	-	-	36	-	174	2	61	6	152	-	105	3	4	-	-	-	-	-
213	13	377	19	60	-	-	1 021	-	15	37	-	-	-	155	551	3	70	-	12	-	-	-	-	-
214	-	-	-	-	-	-	-	-	-	-	-	-	-	-	-	-	-	-	-	-	-	-	-	-
215	-	58	-	6	-	2	-	-	-	-	17	23	9	10	166	-	78	-	-	-	-	-	-	-
216	-	8	-	-	-	-	-	-	-	-	-	1	-	-	-	-	-	-	-	-	-	-	-	-
217	-	73	-	6	-	136	-	-	2	-	14	-	-	8	35	6	14	-	-	-	-	-	-	-
218	18	146	-	8	-	25	-	-	-	20	32	1	102	303	466	-	77	-	-	-	-	-	-	-
219	-	18	-	-	-	-	-	-	-	-	-	-	-	1	-	-	-	-	-	-	-	-	-	-
220	-	164	-	-	-	-	-	-	-	-	-	-	-	-	2	-	-	-	290	-	-	-	-	-
221	-	1	-	198	-	-	-	-	-	-	-	-	-	-	46	-	4	-	-	-	-	-	-	-
222	-	45	-	12	-	-	-	-	-	-	-	-	-	-	43	16	44	-	-	-	-	-	-	-
223	-	-	-	-	-	-	-	-	-	-	-	-	-	-	-	-	-	-	-	-	-	-	-	-
Ausl.	287	2173	27	691	14	163	1 085	-	161	57	869	28	186	509	2 021	144	711	3	18 152	-	-	21 642	-	-
Insges.	4 695	18212	6 596	11 916	571	1 911	4 508	37	3 467	81	3 615	692	992	9 682	29 984	23 149	22 405	852	38 113	4 003	8 674	51 109	6 105	400

ÜBERSICHTSKARTE DER VERKEHRSBEZIRKE FÜR DIE GÜTERBEWEGUNGSSTATISTIKEN

(Gültig ab 1. Januar 1950)

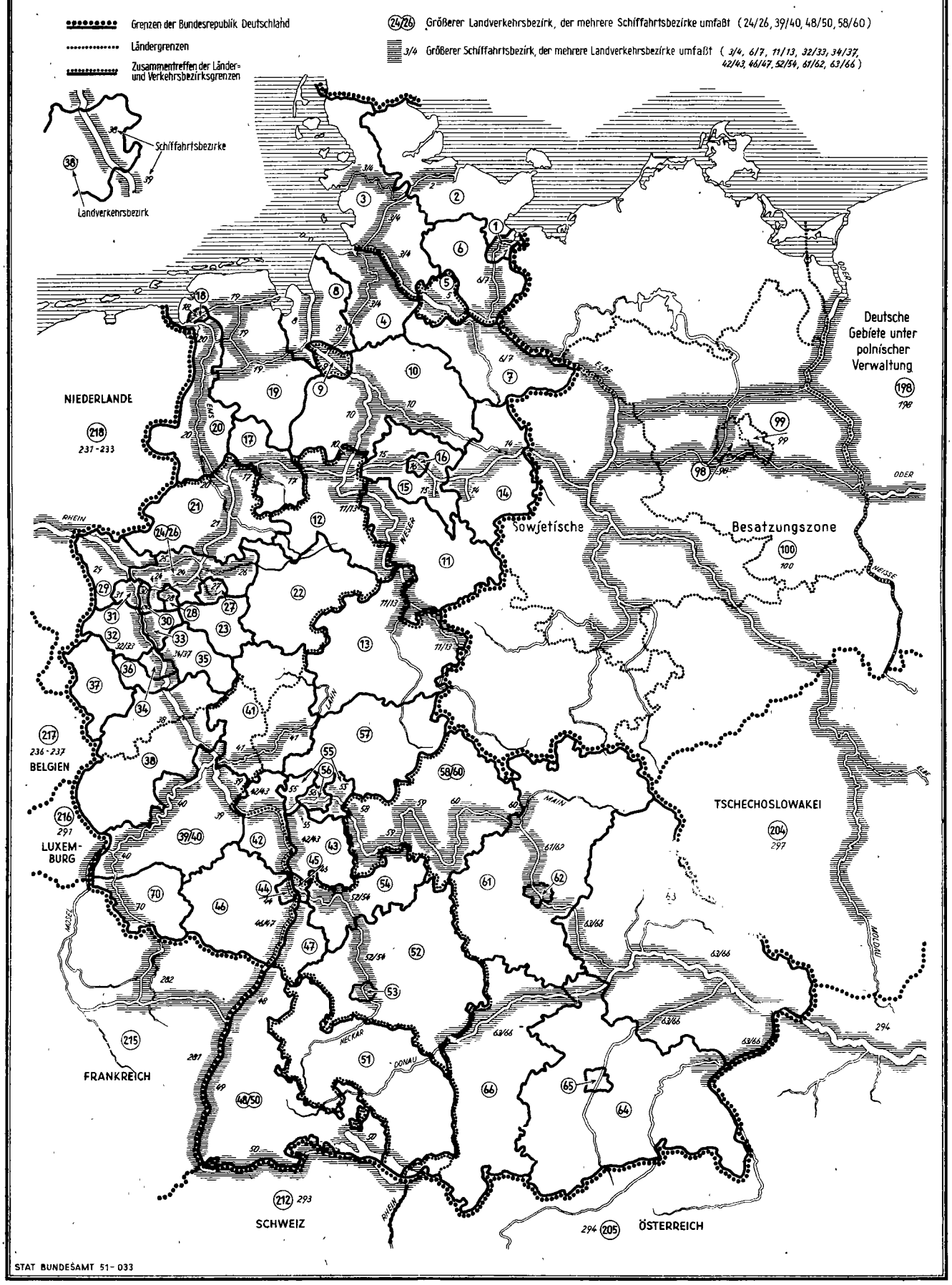

STAT BUNDESAMT 51-033

Verzeichnis der in den Übersichten über den Bezirksverkehr nachgewiesenen Verkehrsbezirke

Nr.	Bezeichnung	Nr.	Bezeichnung
1-66	Bundesgebiet	41	Siegerland, Lahn- und Dillgebiet Teil in Nordrhein-Westfalen Teil in Rheinland-Pfalz Teil in Hessen
1	Lübeck		
2	Schleswig-holsteinisches Ostseegebiet (ohne 1)	42	Rheingau und Rheinhessen Teil in Rheinland-Pfalz Teil in Hessen
3	Schleswig-holsteinisches Nordseegebiet		
4	Niedersachsen längs der Unterelbe	43	Südhessen (Starkenburg)
5	Hamburg	44	Ludwigshafen
6	Südostteil von Schleswig-Holstein	45	Mannheim (Wirtschaftsgebiet)
7	Niedersachsen längs der Oberelbe	46	Rheinpfalz
8	Unterwesergebiet (ohne 9) Teil in Niedersachsen Teil in Bremen	47	Gebiet um Karlsruhe und Bruchsal
		48/50	Mittel- und Südbaden
9	Bremen (kreisfreie Stadt)	51	Südwürttemberg und Hohenzollern
10	Mittleres Wesergebiet in Niedersachsen	52	Württemberg (ohne 51 und 53)
		53	Stuttgart
11	Oberes Wesergebiet in Niedersachsen und Südharz	54	Nordbaden (ohne 45 und 47)
		55	Untermaingebiet in Hessen (ohne 56)
12	Ostwestfalen-Lippe	56	Frankfurt (Wirtschaftsgebiet)
13	Kurhessen-Waldeck	57	Mittelhessen
14	Gebiet um Braunschweig	58/60	Unterfranken
15	Mittellandkanalgebiet um Hannover und Hildesheim (ohne 16)	61	Ober- und Mittelfranken (ohne 62)
		62	Nürnberg und Fürth
16	Hannover	63	Oberpfalz und Niederbayern
17	Gebiet um Osnabrück	64	Oberbayern (ohne 65)
18	Emden	65	München
19	Oldenburg und Ostfriesland rechts der Ems	66	Schwaben und Lindau
20	Emsland und Ostfriesland links der Ems (ohne 18)	98	Berlin (West)
21	Münsterland	99/100	Sowjetsektor von Berlin und sowjetische Besatzungszone
22	Südostwestfalen		
23	Gebiet um Hagen	195	Saarland
24/26	Ruhrgebiet (ohne 27 und 28)		
27	Dortmund	201/223	Ausland
28	Essen		
29	Niederrheingebiet unterhalb des Ruhrgebietes	201	Finnland
		202	Sowjetunion
		203	Polen
30	Duisburg	204	Tschechoslowakei
31	Rheinhäfen des Ruhrgebietes (ohne 30)	205	Österreich
		206	Ungarn
		207	Rumänien
32	Gebiet um Krefeld, M.-Gladbach und Neuß	208	Bulgarien
		209	Griechenland
33	Gebiet um Düsseldorf	210	Türkei
		211	Jugoslawien und Albanien
34	Köln	212	Schweiz
35	Bergisches Land	213	Italien
		214	Spanien und Portugal
36	Rheinisches Braunkohlenrevier	215	Frankreich
		216	Luxemburg
37	Gebiet um Aachen	217	Belgien
38	Siegkreis, Neuwieder Becken und Eifel Teil in Nordrhein-Westfalen Teil in Rheinland-Pfalz	218	Niederlande
		219	Großbritannien und Irland
		220	Dänemark
		221	Norwegen
		222	Schweden
39/40	Moselgebiet	223	Außereuropäische Gebiete

Erläuterungen zu den Summenbezeichnungen in den Vorspalten der Einzelübersichten über den Bezirksverkehr

In den Einzelübersichten bedeuten

die Zwischensummen die jeweiligen Verkehrsbeziehungen der Bahnhöfe des bezeichneten Verkehrsbezirkes

mit den übrigen Verkehrsbezirken des Bundesgebietes (ohne den Lokalverkehr)	=	zus.
untereinander (Lokalverkehr)	=	L.V.
mit den übrigen Verkehrsbezirken des Bundesgebietes und untereinander	=	Bund
mit Berlin (West)	=	98
mit dem Sowjetsektor von Berlin und der sowjetischen Besatzungszone	=	99
mit dem Saarland	=	195
mit den Verkehrsbezirken des Auslandes	=	Ausl.

die Endsummen den Gesamtverkehr des bezeichneten Verkehrsbezirkes (einschl. des Lokalverkehres) = Insges.

Der Verkehr in der Bundesrepublik Deutschland

In dieser Serie sind die Veröffentlichungen auf dem Gebiet des Verkehrs zusammengefaßt.

Reihe 1: Binnenschiffahrt

Fortsetzung der bisher monatlich erschienenen Arbeitsreihe V/3 der „Statistischen Berichte"; außerdem Jahreshefte, die für 1948 bis 1956 in der Reihe „Statistik der Bundesrepublik Deutschland" (Band 7, 9, 67, 70, 87, 113, 143, 165, 193) veröffentlicht wurden.

Reihe 2: Seeschiffahrt

Ab 1. 1. 1958 monatlich erscheinende Berichte über die Seeschiffahrt des Bundesgebietes außerdem Fortsetzung der zuletzt halbjährlich erschienenen Arbeitsreihe V/9 der „Statistischen Berichte"; außerdem Jahreshefte, die für 1948 bis 1956 in der Reihe „Statistik der Bundesrepublik Deutschland" (Band 6, 8, 68, 76, 96, 121, 141, 162, 190) veröffentlicht wurden.

Reihe 3: Luftverkehr

Fortsetzung der bisher monatlich erschienenen Arbeitsreihe V/27 der „Statistischen Berichte"; dazu jährlich — wie bisher — je ein Heft mit Ergebnissen für das Sommerhalbjahr (April/September) und für das Kalenderjahr.

Reihe 4: Eisenbahnverkehr

Fortsetzung der für 1950 bis 1955 jährlich in der Reihe „Statistik der Bundesrepublik Deutschland" erschienenen Bände „Güterbewegung auf den Eisenbahnen" (Band 69, 77, 95, 128, 168, 185).

Reihe 5: Straßenverkehr

Diese Reihe enthält Jahresangaben über die „Güterbewegung im grenzüberschreitenden Straßenverkehr mit Kraftfahrzeugen", bisher Arbeitsreihe V/35 der „Statistischen Berichte", und in mehrjährigen Abständen Ergebnisse der Statistik der „Güterbewegung im Fernverkehr auf Straßen mit Lastkraftwagen".

Reihe 6: Straßenverkehrsunfälle

Fortsetzung der bisher monatlich erschienenen Arbeitsreihe V/11 der „Statistischen Berichte". Außerdem werden die Jahreshefte fortgesetzt, die in der Reihe „Statistik der Bundesrepublik Deutschland" (bisher: Band 135 für 1953 und 157 für 1954) veröffentlicht wurden.

Reihe 7: Grenzüberschreitender Reiseverkehr

Fortsetzung der bisher monatlich erschienenen Arbeitsreihe V/36 der „Statistischen Berichte". Die neue Reihe enthält auch Jahreshefte.

Die bisherige Erscheinungsfolge wird beibehalten. Neben den Jahresheften mit den ausführlichen Ergebnissen erscheinen bei mehreren Reihen auch Hefte mit kürzer gefaßten vorläufigen Jahresergebnissen. Außerdem sind Hefte über Sonderfragen vorgesehen.

HERAUSGEBER: STATISTISCHES BUNDESAMT · WIESBADEN

VERLAG: W. KOHLHAMMER GmbH · STUTTGART