

STATISTISCHES  
BUNDESAMT  
WIESBADEN

FACHSERIE **F**

# **GROSS- UND EINZELHANDEL GASTGEWERBE FREMDENVERKEHR**

**Reihe 6**

**Warenverkehr  
mit der Deutschen Demokratischen  
Republik und Berlin (Ost)**

**1970**



Bestellnummer: 250600 – 70

VERLAG W. KOHLHAMMER, STUTTGART UND MAINZ



## Methodische Einführung

### Allgemeines

Die Statistik stellt den Warenverkehr zwischen dem Bundesgebiet und dem Gebiet der Deutschen Demokratischen Republik und Berlin (Ost) - nachfolgend DDR genannt - dar. Sie erfaßt die Bezüge und Lieferungen im Warenverkehr beider Gebiete miteinander unabhängig von Art und Zeitpunkt der Verrechnung der einzelnen Warensendungen. Die Ergebnisse dieser vom Statistischen Bundesamt erstellten Statistik unterscheiden sich von der von den Wirtschaftsbehörden veröffentlichten "Kontenstatistik im Rahmen des Berliner Abkommens", obwohl die Kontenstatistik das gleiche Basismaterial zugrunde legt.

Die Ergebnisse schließen Sendungen ein, die kontenmäßig nicht verrechnet werden. (Die Kontenstatistik weist hingegen, z. B. bei den Bezügen und Lieferungen nach Be- oder Verarbeitung, nur den Veredelungswert aus.) Sie können aber auch in zeitlicher Hinsicht von der Kontenstatistik abweichen, wenn die Zeitpunkte für die Abfertigung der Sendungen und ihre Verrechnung auseinanderfallen. Dienstleistungen, die nicht im Zusammenhang mit Bezügen und Lieferungen stehen, werden im Gegensatz zur Kontenstatistik nicht erfaßt.

### Im einzelnen wird folgendes bemerkt:

1. In dieser Statistik werden im wesentlichen alle Waren nachgewiesen, die zum Gebrauch oder Verbrauch, zur Bearbeitung oder Verarbeitung bezogen oder geliefert werden. Rückwaren und Ersatzlieferungen werden ab 1970 zusätzlich in gesonderten Positionen dargestellt.
2. In den Ergebnissen der Statistik sind nicht enthalten:  
Bezüge und Lieferungen von elektrischem Strom sowie alle Sendungen, für die nach den Verfahrensvorschriften für den Warenverkehr mit der DDR keine Erklärungen, Genehmigungen oder Begleitscheine zum Verbringen der Ware erforderlich sind (§ 1 Interzonenhandelsdurchführungsverordnung vom 22. 8. 58 und § 12 Interzonenhandelsverordnung vom 18. 7. 51).
3. Die zeitliche Abgrenzung in der Darstellung des Warenverkehrs erfolgt grundsätzlich nach dem Zeitpunkt der Abfertigung der Sendungen durch die Grenzkontroll- bzw. Binnenzollstellen. Nur soweit Meldungen verspätet eingehen, können in geringem Umfang Bezüge und Lieferungen in einer späteren Berichtszeit nachgewiesen sein.

4. Bezüge und Lieferungen des Bundesgebietes, die grenzüberschreitenden Warenverkehr mit dem Ausland darstellen (wie Einfuhren aus dem Ausland durch das Gebiet der DDR im Zollverkehr und Ausfuhren durch die DDR in das Ausland) sowie Durchfuhren aus dem Ausland durch das Bundesgebiet und das Gebiet der DDR werden in der Außenhandelsstatistik und nicht in der Statistik des Warenverkehrs mit der DDR nachgewiesen.
5. Benennung und Gruppierung der Waren und Warengruppen erfolgen nach der "Allgemeinen Erzeugnisgliederung der Land-, Forst-, Jagdwirtschaft und Fischerei" und dem "Warenverzeichnis für die Industriestatistik".
6. Die dargestellten Werte sind im allgemeinen die Rechnungswerte. Bei Waren, die in einem Veredelungsverkehr (oder Reparaturverkehr) bezogen oder geliefert werden, wird stets der volle Warenwert - bei Bezügen bzw. Lieferungen nach Lohnveredelung jeweils einschl. der Veredelungs- und Vertriebskosten - erfaßt.
7. Änderungen der in früheren Veröffentlichungen bekanntgegebenen Zahlen beruhen auf nachträglichen Berichtigungen.
8. Der Ländernachweis erfolgt nach dem Bezugs- bzw. Lieferland, d.h. dem Land, in dem der Lieferer bzw. Bezieher seinen Sitz hat.

# STRUKTUR DES WARENVERKEHRS MIT DER DDR UND BERLIN (OST)

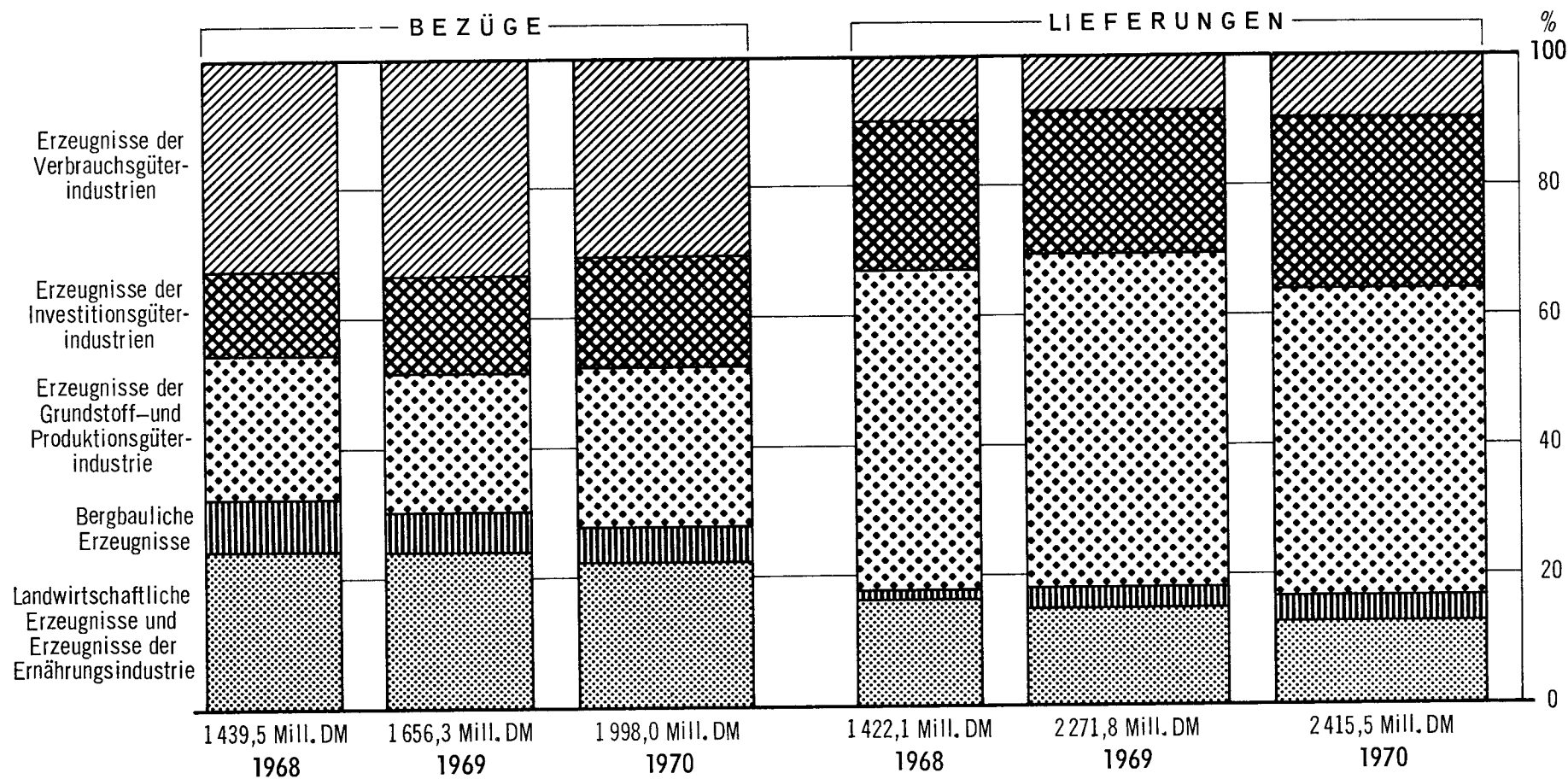

# Entwicklung des Warenverkehrs seit 1953

Mill. DM

in Mill. DM

Mill. DM

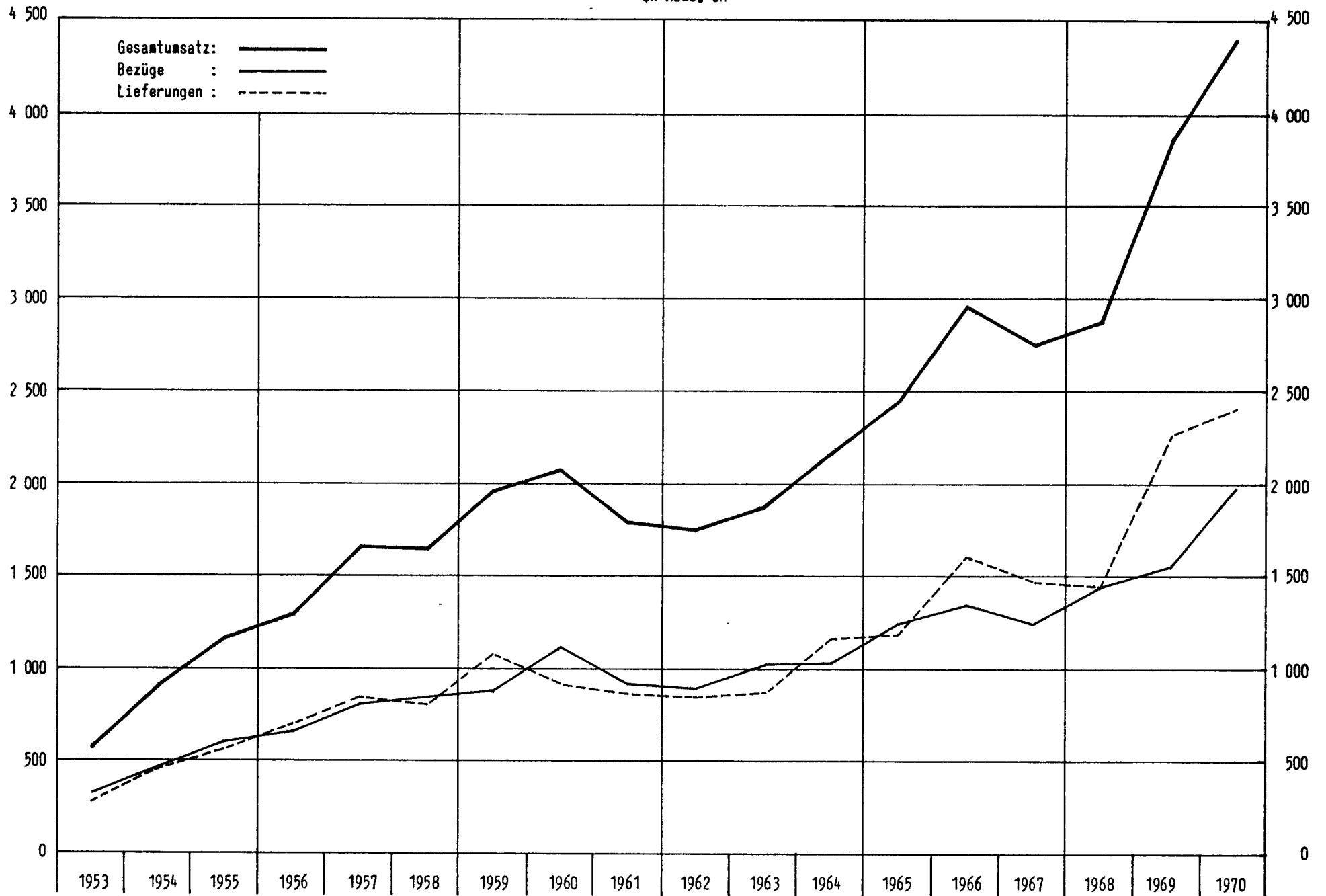

# 1. Entwicklung des Warenverkehrs

Jahr	Bezüge des Bundesgebietes	Lieferungen des Bundesgebietes	Veränderungen gegen Vorjahr	
	Mill.DM		Bezüge	Lieferungen
			%	
1952	220,3	178,4		
1953	306,9	271,3	+ 39,3	+ 52,1
1954	449,7	454,4	+ 46,5	+ 67,4
1955	581,9	562,6	+ 30,7	+ 23,8
1956	653,4	699,2	+ 11,1	+ 24,3
1957	817,3	845,9	+ 25,1	+ 21,0
1958	858,2	800,4	+ 7,2	- 5,4
1959	891,7	1 078,6	+ 3,9	+ 34,8
1960	1 122,4	959,5	+ 25,9	- 11,0
1961	940,9	872,9	- 16,2	- 9,0
1962	914,4	852,7	- 2,8	- 2,3
1963	1 022,3	859,6	+ 11,8	+ 0,8
1964	1 027,4	1 151,0	+ 0,5	+ 33,9
1965	1 260,4	1 206,1	+ 22,7	+ 4,8
1966	1 345,4	1 625,3	+ 6,7	+ 34,8
1967	1 263,9	1 483,0	- 6,1	- 8,8
1968	1 439,5	1 422,2	+ 13,9	- 4,1
1969	1 656,3	2 271,8	+ 15,1	+ 59,7
1970	1 998,0	2 415,5	+ 20,6	+ 6,3

## 2. Warenverkehr im Jahre 1970 nach Bundesländern

1 000 DM

Land	Bezüge des Bundesgebietes	Lieferungen des Bundesgebietes
Schleswig-Holstein	73 110	78 430
Hamburg	153 394	254 702
Niedersachsen	143 522	182 885
Bremen	33 477	58 483
Nordrhein-Westfalen	509 874	903 971
Hessen	175 819	301 585
Rheinland-Pfalz	23 325	48 988
Baden-Württemberg	105 104	180 868
Bayern	353 585	190 914
Saarland	11 960	8 659
Berlin (West)	408 933	139 283
Nicht ermittelt	5 911	66 758
Insgesamt	1 998 014	2 415 526

## 3. Warenverkehr nach Lieferanlässen

1 000 DM

Anlaß des Warenverkehrs	1970	1969
	Bezüge des Bundesgebietes	
Käufe	993 744	
Bezüge zur aktiven Lohnveredlung und Reparatur	22 369	
Bezüge nach passiver Lohnveredlung und Reparatur	56 806	
Sonstige Bezüge	11 700	1 502 291
Außerdem:		
Rückwaren	6 398	.
Ersatzlieferungen	4 385	.
Insgesamt	1 998 014	1 656 344
	Lieferungen des Bundesgebietes	
Verkäufe	2 094 428	
Lieferungen zur passiven Lohnveredlung und Reparatur	68 318	
Lieferungen nach aktiver Lohnveredlung und Reparatur	31 973	
Sonstige Lieferungen	192 335	2 196 076
Außerdem:		
Rückwaren	16 738	.
Ersatzlieferungen	11 734	.
Insgesamt	2 415 526	2 271 814



# 4) Warenverkehr nach Verkehrszweigen und Übergangsstellen \*

1970

Verkehrszweig Übergangsstelle	Bezüge		Lieferungen	
	t	1 000 DM	t	1 000 DM
<b>Straßenverkehr</b>				
Berlin (West)	728 281	220 841	9 974	99 402
Helmstedt	198 664	388 352	69 370	313 983
Rudolfstein	158 004	310 304	23 972	184 079
Herleshausen	101 349	284 953	44 454	232 399
Lauenburg	25 363	27 112	4 302	24 594
Lübeck - Schlutup	9 689	5 029	6 084	28 305
nicht ermittelte Straßenübergänge	55 072	9 674	61 501	11 235
zusammen	1 276 422	1 246 265	219 657	893 997
<b>Eisenbahnverkehr</b>				
	3 771 786	579 356	1 504 506	1 248 058
<b>Schiffsverkehr</b>				
	1 948 483	154 876	1 137 498	207 122
nicht ermittelte Verkehrs- zweige	53 592	21 518	5 150	47 408
Insgesamt	7 050 283	2 002 015	2 866 811	2 396 585

\* Jahreskorrekturen nicht enthalten

**5. Warenverkehr nach Warengruppen, -untergruppen und -zweigen**  
**a) Bezüge des Bundesgebietes**

Melde-Nr.	Warenbenennung	1968	1969	1970	1968	1969	1970	Zu- bzw. Abnahme Jahr 1970 gegen Jahr 1969	
		1 000 DM			%			1 000 DM	%
	Erzeugnisse der Land-, Forst-, Jagdwirtschaft und Fischerei	187 644	181 964	217 057	13,0	11,0	10,9	+ 33 067	+ 18,2
	Erzeugnisse der Ernährungsindustrie, Tabakwaren	163 417	216 382	230 070	11,4	13,1	11,5	+ 15 714	+ 7,3
	Bergbauliche Erzeugnisse	113 720	101 294	109 823	7,9	6,1	5,5	+ 8 529	+ 8,4
211	Erzeugnisse des Kohlenbergbaues	110 879	94 154	104 050	7,7	5,7	5,2	+ 9 896	+ 10,5
213	Eisenerze	-	-	-	-	-	-	-	-
214	NE-Metallerze und Schwefelkies	-	-	-	-	-	-	-	-
215	Erzeugnisse des Kali-, Steinsalzberg- baues und der Salinen	394	909	781	0,0	0,0	0,0	- 214	- 21,8
216	Erdöl, Erdgas und bituminöse Gesteine	-	-	-	-	-	-	-	-
217	Flußspat, Schwerspat, Graphit, sonsti- ge bergbauliche u. a. Erzeugnisse	2 415	6 127	4 992	0,2	0,4	0,3	- 1 135	- 18,5
218	Torf	32	14	-	0,0	0,0	-	- 14	-
	Erzeugnisse der Grundstoff- und Produktions- güterindustrien	319 604	356 903	491 338	22,2	21,5	24,6	+ 134 435	+ 37,7
25	Steine und Erden	34 522	34 119	41 087	2,4	2,0	2,0	+ 6 968	+ 20,4
27	Eisen und Stahl	65 125	62 045	109 060	4,5	3,7	5,5	+ 47 015	+ 75,8
291	Eisen-, Stahl- und Temperguß	3 080	3 003	1 983	0,2	0,2	0,1	- 1 020	- 34,0
301	Erzeugnisse der Ziehereien und Kaltwalzwerke	8 482	4 196	3 082	0,6	0,2	0,2	- 1 114	- 26,5
28	NE-Metalle und -Metallhalbzeug	56 233	52 331	94 637	3,9	3,2	4,7	+ 42 306	+ 80,8
295	NE-Metallguß	184	2	-	0,0	0,0	-	- 2	-
22	Mineralerzeugnisse	18 426	36 493	78 342	1,3	2,2	3,9	+ 41 849	+ 114,7
40	Chemische Erzeugnisse	94 704	114 020	108 978	6,6	6,9	5,5	- 5 042	- 4,4
53	Schnittholz, Sperrholz und sonstiges bearbeitetes Holz	11 350	12 846	14 895	0,8	0,8	0,7	+ 2 049	+ 16,0
55	Polzschliff, Zellstoff, Papier und Pappe	8 727	13 199	15 075	0,6	0,8	0,8	+ 1 876	+ 14,2
59	Gummi- und Asbestwaren	18 771	24 649	24 199	1,3	1,5	1,2	- 450	- 1,8
	Erzeugnisse der Investitionsgüterindustrien	186 958	249 537	342 824	13,0	15,1	17,1	+ 93 287	+ 37,4
31	Stahlbauerzeugnisse	6 945	537	2 231	0,5	0,0	0,1	+ 1 694	+ 315,5
32	Maschinenbauerzeugnisse	54 555	98 138	132 332	3,8	5,9	6,6	+ 34 194	+ 34,8
33	Straßenfahrzeuge	8 524	4 074	2 938	0,6	0,3	0,2	- 1 136	- 27,9
34	Wasserfahrzeuge	12 536	13 679	55 200	0,9	0,8	2,8	+ 41 521	+ 303,5
36	Elektrotechnische Erzeugnisse	40 747	54 886	70 674	2,8	3,3	3,5	+ 15 788	+ 28,8
37	Feinmechanische und optische Erzeugnisse, Uhren	25 540	28 321	28 423	1,8	1,8	1,4	+ 102	+ 0,4
501	Büromaschinen	13 512	13 321	8 809	0,9	0,8	0,4	- 4 512	- 33,9
505	Geräte und Einrichtungen für die automatische Datenverarbeitung	80	1 845	633	0,0	0,1	0,0	- 1 212	- 65,7
302	Erzeugnisse der Stahlverformung	2 462	3 273	5 572	0,2	0,2	0,3	+ 2 299	+ 70,2
38	Eisen-, Blech- und Metallwaren	22 057	31 463	36 012	1,5	1,9	1,8	+ 4 549	+ 14,5
	Erzeugnisse der Verbrauchsgüterindustrien	460 057	543 202	590 625	31,9	32,8	29,6	+ 47 423	+ 8,7
51	Feinkeramische Erzeugnisse	15 198	19 199	24 855	1,0	1,2	1,2	+ 5 656	+ 29,5
52	Glas und Glaswaren	14 221	20 828	23 330	1,0	1,3	1,2	+ 2 502	+ 12,0
54	Holzwaren	69 313	78 756	88 288	4,8	4,7	4,4	+ 9 532	+ 12,1
39	Musikinstrumente, Spielwaren, Turn- und Sportgeräte, Schmuckwaren, be- arbeitete Edelsteine	23 802	33 735	31 490	1,7	2,0	1,6	- 2 245	- 6,7
56	Papier- und Pappwaren	8 784	12 016	14 338	0,6	0,7	0,7	+ 2 322	+ 19,3
57	Druckereierzeugnisse, Lichtpaus- und verwandte Waren	13 883	16 013	14 806	1,0	1,0	0,7	- 1 207	- 7,5
58	Kunststofferzeugnisse	11 433	15 106	20 928	0,8	0,9	1,2	+ 5 822	+ 38,5
61	Leder	713	1 220	770	0,0	0,0	0,0	- 450	- 36,9
621	Lederwaren (einschl. Reiseartikel)	4 306	6 050	13 188	0,3	0,4	0,7	+ 7 138	+ 118,0
625	Schuhe	9 271	9 227	10 520	0,6	0,6	0,5	+ 1 293	+ 14,0
63	Textilien	152 578	182 546	196 196	10,6	11,0	9,8	+ 13 650	+ 7,5
64	Bekleidung	136 555	148 506	151 916	9,5	9,0	7,6	+ 3 410	+ 2,3
	Waren, die nicht zugeordnet werden konnten	8 103	7 062	16 277	0,6	0,4	0,8	+ 9 215	+ 130,5
	Insgesamt	1 439 503	1 656 344	1 998 014	100,0	100,0	100,0	+ 341 670	+ 20,6

5. Warenverkehr nach Warengruppen, -untergruppen und -zweigen  
b) Lieferungen des Bundesgebietes

Melde-Nr.	Warenbenennung	1968	1969	1970	1968	1969	1970	Zu- bzw. Abnahme Jahr 1970 gegen Jahr 1969	
		1 000 DM			%			1 000 DM	%
	Erzeugnisse der Land-, Forst-, Jagdwirtschaft und Fischerei	47 722	50 182	47 127	3,4	2,2	2,0	- 3 055	- 6,1
	Erzeugnisse der Ernährungsindustrie, Tabakwaren	184 206	287 636	261 673	12,9	12,7	10,8	- 26 012	- 9,0
	Bergbauliche Erzeugnisse	22 223	73 575	92 892	1,6	3,2	3,9	+ 19 317	+ 26,3
211	Erzeugnisse des Kohlenbergbaues	16 855	66 797	59 215	1,2	2,9	2,5	- 7 582	- 11,4
213	Eisenerze	1	-	-	-	-	-	-	-
214	NE-Metallerze und Schwefelkies	5 133	6 535	3 892	0,4	0,3	0,2	- 2 643	- 40,4
215	Erzeugnisse des Kali-, Steinsalzberg- baues und der Salinen	-	-	0	-	-	0,0	-	-
216	Erdöl, Erdgas und bituminöse Gesteine	-	-	29 604	-	-	1,2	+ 29 604	.
217	Flußspat, Schwerspat, Graphit, sonstige bergbauliche u. ä. Erzeugnisse	234	243	181	0,0	0,0	0,0	- 62	- 25,5
218	Torf	-	-	-	-	-	-	-	-
	Erzeugnisse der Grundstoff- und Produktions- güterindustrien	700 028	1 169 806	1 144 133	49,2	51,5	47,3	- 25 673	- 2,2
25	Steine und Erden	1 737	6 586	6 503	0,1	0,3	0,3	- 83	- 1,3
27	Eisen und Stahl	117 516	280 853	289 447	8,3	12,4	12,0	+ 8 594	+ 3,0
291	Eisen-, Stahl- und Temperguß	1 509	3 515	10 109	0,1	0,2	0,4	+ 6 594	+ 187,6
301	Erzeugnisse der Ziehereien und Kaltwalzwerke	61 082	64 239	89 511	4,3	2,8	3,7	+ 25 272	+ 39,3
28	NE-Metalle und -Metallhalbzeug	129 913	301 973	283 167	9,1	13,3	11,7	- 18 806	- 6,2
295	NE-Metallguß	-	27	17	-	0,0	0,0	- 10	- 37,0
22	Mineralölerzeugnisse	3 076	3 285	16 746	0,2	0,1	0,7	+ 13 461	+ 409,8
40	Chemische Erzeugnisse	341 345	435 156	382 221	24,0	19,2	15,8	- 52 935	- 12,2
53	Schnittholz, Sperrholz und sonstiges bearbeitetes Holz	17 408	36 377	24 667	1,2	1,6	1,0	- 11 710	- 32,2
55	Holzschliff, Zellstoff, Papier und Pappe	16 415	22 830	26 591	1,2	1,0	1,1	+ 3 761	+ 16,5
59	Gummi- und Asbestwaren	10 027	14 965	15 154	0,7	0,6	0,6	+ 189	+ 1,3
	Erzeugnisse der Investitionsgüterindustrien	327 241	501 800	638 688	23,0	22,1	26,4	+ 136 888	+ 27,3
31	Stahlbauerzeugnisse	45 519	9 426	24 852	3,2	0,4	1,0	+ 15 426	+ 163,7
32	Maschinenbauerzeugnisse	185 946	347 170	458 574	13,1	15,3	19,0	+ 111 404	+ 32,1
33	Straßenfahrzeuge	3 337	8 431	5 561	0,2	0,4	0,2	- 2 870	- 34,0
34	Wasserfahrzeuge	574	206	580	0,1	0,0	0,0	+ 374	+ 181,6
36	Elektrotechnische Erzeugnisse	54 294	71 025	70 259	3,8	3,1	2,9	- 766	- 1,1
37	Feinmechanische und optische Erzeugnisse, Uhren	12 568	18 365	16 857	0,9	0,8	0,7	- 1 508	- 8,2
501	Büromaschinen	1 782	8 559	7 818	0,1	0,4	0,3	- 741	- 8,7
505	Geräte und Einrichtungen für die automatische Datenverarbeitung	416	1 385	29 363	0,0	0,0	1,2	- 27 978	.
302	Erzeugnisse der Stahlverformung	2 823	1 525	2 552	0,2	0,1	0,1	+ 1 027	+ 67,3
38	Eisen-, Blech- und Metallwaren	19 982	35 708	22 272	1,4	1,6	1,0	- 13 436	- 37,6
	Erzeugnisse der Verbrauchsgüterindustrien	134 695	187 089	202 502	9,5	8,2	8,4	+ 15 413	+ 8,2
51	Feinkeramische Erzeugnisse	2 667	2 363	3 408	0,2	0,1	0,1	+ 1 045	+ 44,2
52	Glas und Glaswaren	19 719	18 260	9 256	1,4	0,8	0,4	- 9 004	- 49,3
54	Holzwaren	5 176	5 193	5 470	0,4	0,2	0,2	+ 227	+ 5,3
39	Musikinstrumente, Spielwaren, Turn- und Sportgeräte, Schmuckwaren, be- arbeitete Edelsteine	5 139	16 425	8 813	0,4	0,7	0,4	- 7 612	- 46,3
56	Papier- und Pappwaren	1 987	2 213	1 670	0,1	0,1	0,1	- 543	- 24,5
57	Druckereierzeugnisse, Lichtpaus- und verwandte Waren	11 667	12 277	12 976	0,8	0,5	0,5	+ 699	+ 5,7
58	Kunststofferzeugnisse	13 397	19 573	19 867	0,9	0,9	0,8	+ 294	+ 1,5
61	Leder	5 762	8 159	4 928	0,4	0,4	0,2	- 3 231	- 39,6
621	Lederwaren (einschl. Reiseartikel)	176	245	49	0,0	0,0	0,0	- 196	- 80,0
625	Schuhe	8 113	2 238	1 275	0,6	0,1	0,1	- 963	- 43,0
63	Textilien	50 555	81 298	117 046	3,6	3,6	4,9	+ 35 748	+ 44,0
64	Bekleidung	10 337	18 845	17 744	0,7	0,8	0,7	- 1 101	- 5,8
	Waren, die nicht zugeordnet werden konnten	6 043	1 725	28 511	0,4	0,1	1,2	- 26 786	- .
	Insgesamt	1 422 158	2 271 813	2 415 526	100,0	100,0	100,0	+ 143 664	+ 6,3

**6. Warenverkehr nach Warengruppen und Meldenummern**  
**a) Bezüge des Bundesgebietes\*)**

Melde-Nr.	Warenbenennung	1968	1969	1 9 7 0	
		1 000 DM		dz = 100 kg	1 000 DM
01-09	<u>Erzeugnisse der Land-, Forst-, Jagdwirtschaft und Fischerei</u>	187 644	181 964	4 159 782	217 057
011111	Roggen	60 294	33 585	869 406	29 496
011112	Weizen	19 267	-	603 653	21 639
011113	Gerste	21 546	38 738	1 513 207	58 008
011114	Hafer	-	3 600	276 066	8 674
011211	Raps	990	-	-	-
011214	Körnersenf	-	264	2 257	86
011231	Kartoffeln	775	8	-	-
011251	Erbsen	439	63	-	-
011252	Futtererbsen und Peluschen	-	167	-	-
011291	Hopfen	-	122	-	-
011292	Rohtabak	2 000	2 230	15 369	1 914
011293	Rohkaffee	1 116	-	-	-
011348	Asclepia	181	186	884	46
0114..	Saatgut für Ackerwirtschaft	867	212	2 291	155
01161.	Pferde	5 410	5 017	18 565	3 848
011631	Nutzrinder	3 120	4 979	133	33
011632	Schlachtrinder	26 509	34 076	163 754	41 726
011634	Kälber (ohne Schlachtkälber)	-	3 999	-	-
011635	Schlacht- und Mastkalber	-	3 472	42 177	10 655
011641	Schlacht- und Mastschweine	8 253	8 892	35 680	7 714
01165.	Schafe	5 884	7 354	47 443	9 145
0117..	Felle und Haute von Haustieren	895	4 342	3 039	487
011816	Kreuzzuchtwolle	202	-	-	-
011921	Huhnereier, frisch	14 767	15 437	59 830	8 301
011931	Eidotter		-	-	-
011936	Eiweiß		276	-	-
011970	Sonstige Erzeugnisse von Haustieren	2 601	3 095	-	-
011984	Knochen	-	740	9 955	100
0211..	Gemüse	652	107	7 419	257
021211	Apfel	250	-	-	-
021212	Birnen	166	-	1 123	56
021221	Pflaumen und Zwetschgen	-	-	1 279	77
021223 } 021224 }	Kirschen, süß und sauer	300	162	3 203	517
021245	Erdbeeren (ohne Walderdbeeren)	143	26	-	-
021313	Pfefferminze	885	310	572	149
021319	Sonstige Heilpflanzen	126	236	1 037	217
021348	Zwiebeln	1 488	291	80 307	1 969
021349	Sonstige Gewürzpflanzen	27	68	54	10
0214..	Blumen und Zierpflanzen	1 775	2 058	11 798	1 665
021510	Saatgut für Gemüse	563	714	6 129	704
021570	Saatgut für Blumen und Zierpflanzen	198	282	31	160
021590	Saatgut für Gras	402	951	2 579	818
0251..	Fruchtbäume und -sträucher, Baumschulerzeugnisse	75	96	544	34
0252..	Laubbäume und -sträucher, Baumschulerzeugnisse	8	59	1 380	178
0253..	Nadelbäume und -sträucher, Baumschulerzeugnisse	1	35	369	63
0254..	Blumenkulturen	271	461	1 072	448
041131	Moorbirken, forstwirtschaftliche Erzeugnisse	22	69	8 012	58
041221	Europäische Larchen, forstwirtschaftl. Erzeugnisse	53	27	2 772	53
041231	Weißfichten, forstwirtschaftliche Erzeugnisse	688	1 305	273 256	2 490
041246	Gewöhnliche Kiefer, forstwirtschaftliche Erzeugnisse	690	500	65 833	1 167
0454..	Felle von Wildtieren	9	195	-	-
071350	Bienenhonig	689	133	294	66
0714..	Zucht-Zimmervogel	22	48	21	107
081110	Heringe	339	385	10 058	643
091110	Flußaale	-	192	291	272
091120	Süßwasserhechte	113	106	185	49
091130	Karpfen	1 641	1 360	7 363	1 957

\*) Fußnote im Inhaltsverzeichnis - Seite 2 - beachten.

6. Warenverkehr nach Warengruppen und Meldenummern  
a) Bezüge des Bundesgebietes

Melde-Nr.	Warenbenennung	1968	1969	1 9 7 0	
		1 000 DM		dz = 100 kg	1 000 DM
091140	Flußbarsche	20	144	182	52
091150	Bach- und Seeforellen	10	32	288	126
091190	Sonstige Süßwasserfische	114	148	662	175
0951..	Zierfische	132	218	194	238
68	<u>Erzeugnisse der Ernährungsindustrie</u>	163 417	216 382	1 961 655	229 770
681112	Weizenmehl und Weizenbackschrot	10	2	-	-
681117	Kleie und Futtermehle	213	230	24 964	395
681165	Gerstenerzeugnisse für Futterzwecke	70	1 091	68 050	2 019
681179	Sonst. Schäl- und Erzeugnisse für Futterzwecke	83	352	2 760	39
681327	Vanillinzucker	501	523	7 802	636
681365	Diätetische Nahrungsmittel	1 595	1 546	22 582	1 528
68138.	Eierzeugnisse	3 659	3 166	17 746	7 139
681511	Kartoffelstärke	3 028	2 630	53 714	2 457
681522	Maltose, flüssig	141	189	1 410	130
681524	Dextrine	131	16	100	7
681525	Kleber (Stärkederivat)	461	634	8 500	444
682130	Kristallzucker	26 029	36 511	350 993	21 259
682171	Melasse	3 492	2 249	43 900	541
682190	Sonstige Erzeugnisse der Zuckerindustrie	917	1 069	22 174	1 247
682400 } 682410 }	Verarbeitetes Obst und Gemüse, nicht aufteilbar	325	190	-	-
682411	Obstkonserven, luftdicht	528	108	736	27
682414	Sonstige Gemüsekonserven	125	157	370	18
682415	Tiefgefrorenes Obst	15	222	15	22
682416	Tiefgefrorenes Gemüse	132	111	963	68
682420	Marmelade, Gelee usw.	213	121	-	-
682451	Kernobstsäfte	-	-	27 978	1 434
682453	Fruchtsäfte aus Steinobst, Beeren usw.	-	-	4 178	283
682456	Fruchtsaftkonzentrat aus Kernobst	-	-	1 946	173
682457	Fruchtsaftkonzentrat aus sonst. Obst	361	269	2 592	305
682458	Fruchtsirup	521	5 366	78 400	5 297
682481	Obstpülpel, Obstmark usw.	-	606	2 394	168
682487	Rübenkraut, -sirup und -saft	126	104	1 694	91
68271.	Dauerbackwaren	430	824	6 863	1 802
682736	Sonstige gefüllte Schokoladenwaren	351	-	35	6
682737	Überzugs- bzw. Schokoladenmasse	-	2 515	20 462	4 355
68274.	Zuckerwaren	28 247	33 795	215 934	32 423
682781	Rohmassen (Marzipan-, Persipan- usw.)	-	15	17 525	6 139
682789	Sonstige Rohmassen usw.	-	4 404	30 007	5 012
683111	Bearbeitete Milch	2 073	2 115	63 453	2 156
683131	Butter	7 980	-	-	-
683147	Weichkäse	-	1 647	-	-
683161	Sauermilchquark	856	2 121	11 305	1 229
683191	Milchzucker	324	166	4	1
683570	Schmelzkäse	-	809	6 015	1 624
683590	Säure- und Labkasein	70	70	-	-
684111	Rohe Öle	7 433	8 133	175 187	21 425
684175	Olukuchen und Schrote	80	150	1 700	66
684770	Schmalz	3 536	3 804	14 790	1 217
685100	Fleisch und Fleischerzeugnisse, nicht aufteilbar	12	608	-	-
685111	Schweinefleisch, frisch	48 325	66 686	230 385	74 684
685117	Schlachtgeflügel, frisch	107	239	500	144
685119	Sonstiges frisches Fleisch	-	319	-	-
68512.	Tiefgefrorenes Fleisch	3 460	4 430	9 502	3 270
685131	Wurstwaren	665	377	711	470
685139	Sonstige Fleischwaren	459	-	350	281
685150	Wurst-, Fleisch- und Mischkonserven, nicht aufteilbar	1 115	-	-	-
685151	Wurstkonserven	9	22	1 142	382
685155	Sonstige Fleischkonserven	1 107	636	2 220	1 153

## 6. Warenverkehr nach Warengruppen und Meldenummern

## a) Bezüge des Bundesgebietes

Melde-Nr.	Warenbenennung	1968	1969	1 9 7 0	
		1 000 DM		dz = 100 kg	1 000 DM
685190	Naturdärme und sonstige Schlachtnebenprodukte	4 620	7 220	92 744	4 501
685521	Marinaden	-	148	125	21
685525	Tiefgefrorene Fische (ohne Fischfilets)	1 598	4 484	51 143	2 331
685531	Fischfilets frisch (einschl. gefroren)	-	462	-	-
685535	Fischfilets, tiefgefroren	1 002	568	11 794	1 141
687125	Einfach- und Schankbier, untergärig	-	76	6 082	336
68715.	Vollbier	569	516	13 909	827
687210	Malz	1 500	4 806	142 960	7 668
687500	Spirituosen, nicht aufteilbar	17	272	-	-
687510	Kornbranntwein	1 844	3 038	48 581	4 341
68754.	Wacholder-Branntweine	774	565	10 889	1 418
68757.	Liköre	431	611	2 025	395
687590	Sonstige Trinkbranntweine, nicht aufteilbar	-	260	-	-
68759.	Sonstige Trinkbranntweine (Whisky, Vodka usw.)	471	341	5 399	708
687711	Dessert-, Wermuth-, Kräuterweine usw.	-	11	8 076	360
687755	Fruchtweine usw.	137	53	447	38
688170	Gewürze	859	1 144	2 393	1 588
688180	Bearbeiteter Bienenhonig	-	246	-	-
<u>69</u>	<u>Tabakwaren</u>	-	-	158	300
694110	Zigarren	-	-	158	300
<u>21</u>	<u>Bergbauliche Erzeugnisse</u>	113 720	101 294	18 535 795	109 823
211270	Steinkohlenkoks	-	-	42 185	308
211430	Braunkohlenbriketts	98 941	87 300	16 117 683	93 032
211440	Braunkohlenstaub und Trockenkohle	4 323	2 058	996 836	2 702
211460	Braunkohlenschwelkoks	4 212	4 118	921 607	7 949
211711	Steinkohlenrohteer	-	93	9 654	59
211715	Braunkohlenrohteer	3 403	585	-	-
2153..	Kalisalze, absatzfähig	356	921	56 005	766
217100	Flußspat	2 415	6 128	381 866	4 951
217200					
<u>22</u>	<u>Mineralölerzeugnisse</u>	18 426	36 493	8 266 544	78 342
221410	Flüssiggas	394	508	77 138	715
221431	Motorenbenzin	-	6 690	1 651 940	12 912
221435	Testbenzin	184	185	6 000	222
221471	Dieselmotorenkraftstoff	-	7 963	3 149 791	29 117
221750	Heizöl, mittelschwer und schwer	903	2 111	2 781 703	14 778
221813	Hartparaffin	2 419	3 548	70 108	3 702
221831	Bitumen	2 143	2 810	356 834	2 032
221850	Heizgas und andere Raffineriegase	-	-	39 187	499
221860	Montan- und Torfwachs (gereinigt) und sonstige Mineralölerzeugnisse	12 164	12 576	132 590	14 308
221890					
<u>25</u>	<u>Steine und Erden</u>	34 522	34 119	29 622 272	41 087
251100	Natursteine, nicht aufteilbar	-	150	-	-
251112	Straßenschotter und -splitt	217	206	139 381	183
251113	Groß-, Klein- und Mosaikpflastersteine	770	617	122 732	753
251114	Bord-, Grenz-, Prell- und Nummernsteine	304	147	19 496	271
251115	Gebrochene Platten, Mauer- und Bruchsteine	72	93	3 416	33
251116	Ufer- und Wasserbausteine	14	70	6 266	50
251118	Edelsplitt und Brechsand	1 027	948	1 388 723	1 580
25113.	Naturwerksteine aus Hartgestein	211	549	21 892	567
25114.	Naturwerksteine aus Weichgestein	334	357	13 792	535
25121.	Dachschiefer	181	62	2 159	92
251235	Schieferplatten für Büro-, Elektro- u. sonst. Bedarf	236	146	2 864	138

## 6. Warenverkehr nach Warengruppen und Meldenummern

## a) Bezüge des Bundesgebietes

Melde-Nr.	Warenbenennung	1968	1969	1 9 7 0	
		1 000 DM		dz = 100 kg	1 000 DM
251240	Schiefermehl und Schiefersplitt	193	293	46 105	271
2521..	Sand und Kies	7 766	7 139	22 748 425	11 397
252210	Rohton usw.	62	52	22 077	84
252231	Kaolin, roh	262	300	82 966	280
252235	Kaolin, geschlämmt, auch gebrannt	3 705	4 605	132 213	1 588
253151	Portlandzement	9 395	7 293	2 702 700	13 361
25321.	Kalkstein, roh	329	520	407 145	1 005
253221	Kohlensaurer Kalk an industr. Verbraucher	-	88	46 200	112
253230	Gebannter Kalk in Stücken, gemahlen und gelöscht	863	759	308 950	460
253310	Rohgips in Stücken und gemahlen	-	255	23 710	83
253332	Baugips	151	147	19 230	74
253333	Modellgips, Formgips und Alabastergips	98	92	6 850	28
253371	Bauelemente aus Gips	95	13	390	4
253450	Schlammkreide	571	642	45 390	251
2541..	Ziegelelerzeugnisse	444	370	56 289	231
2542..	Grobsteinzeug	2 207	3 504	123 802	2 850
254351	Schamottesteine und -erzeugnisse	275	258	15 087	206
255110	Kalksandsteine, Hartsteine	1 921	575	-	-
255120	Kalksandsteine, Vollsteine	-	1 531	599 328	1 782
255421	Ziegelsplitt, Sand u. ä. aus Trummerverwertung	473	235	106 840	135
2563..	Schlacken	1 364	1 012	278 292	872
25641.	Damm- und Leichtbauplatten, aus Holzwolle und sonstigem Material	130	134	12 993	212
256510	Platten aus Asbestzement	690	634	7 903	195
256530	Form- und Preßstücke aus Asbestzement	-	127	47 083	1 132
<u>27</u>	<u>Eisen und Stahl</u>	65 125	62 045	2 827 744	109 060
271114	Stahlrohren	1 316	32	169 401	4 361
271117	Gießerei-Rohren usw.	1 428	2 587	96 160	2 670
271290	Sonstige elektrotherm. erzeugte Ferrolegierungen, nicht aufteilbar	2 195	1 073	5 793	4 882
271292	Ferrosilizium, elektrotherm. erzeugt	1 458	1 138	32 655	2 144
271293	Ferrochrom, elektrotherm. erzeugt	992	1 030	5 994	575
271294	Ferrowolfram und Ferrosiliziumwolfram	-	126	200	640
271340	Stahlrohblöcke und -brammen aus Siemens-Martin-Stahl	13 149	16 137	156 463	7 605
271410	Stahlhalbzeug, vorgewalzt	35	796	4 866	131
271440	Warmbreitband (Coils) in Rollen v. 600 mm Breite u. m.	18 530	3 764	127 981	4 886
271510	Eisenbahn-Oberbaustoffe	262	89	-	-
271523	Formstahl	532	624	10 456	628
271527	Stabstahl	3 194	6 850	421 064	16 517
271530	Walzdraht	2 055	7 262	155 984	8 202
271541	Breitflachstahl (über 5 mm Dicke)	881	206	1 406	35
271545	Warmbandstahl und Röhrenstreifen	83	-	-	-
271551	Grobblech, von 4,76 mm und mehr	2 861	8 329	670 367	31 602
271554	Mittelblech, von 3 bis 4,76 mm	236	113	52 694	1 653
271555	Feinblech, unter 3 mm, warm gewalzt	406	105	10 452	638
271556	Feinblech, unter 3 mm, kalt gewalzt, in Tafeln und Rollen	1 557	-	7 729	385
271560	Nahtlose Stahlrohren	4 648	1 808	71 175	2 817
271710	Geschweißte Rohre	9	91	4 434	154
271810	Alteisen (Schrott)	6 694	5 580	649 544	11 192
271840	Nutzeisen	-	336	106 993	2 459
274310	Geschmiedete Stäbe, roh	2 270	3 876	60 739	3 544
274700	Rollendes Eisenbahnzeug	-	71	3 861	1 252
<u>28</u>	<u>NE-Metalle u. -Metallhalbzeug</u>	56 233	52 331	342 662	94 637
281112	Hüttenaluminium, unlegiert	12 467	12 130	84 701	18 438
281127	Umschmelz-Aluminiumlegierungen	1 169	-	-	-
281151	Magnesium und Magnesiumlegierungen	-	-	7 833	2 422
281311	Elektrolytkupfer (Kathoden)	14 742	9 025	57 675	31 843

**6. Warenverkehr nach Warengruppen und Meldenummern**  
**a) Bezüge des Bundesgebietes**

Melde-Nr.	Warenbenennung	1968	1969	1 9 7 0	
		1 000 DM		dz = 100 kg	1 000 DM
281312	Raffinadekupfer	-	544	319	144
281317	Kupferlegierungen	7 826	9 889	9 298	4 873
281321	Hüttenweich- und Feinblei	-	1 458	19 850	3 289
281322	Raffinade-(Block-)blei	-	-	2 251	248
28133.	Zinn und dessen Legierungen	2 019	1 253	29 390	3 427
281341	Zinn, unlegiert	893	-	-	-
281371	Nickel und Nickellegierungen	-	-	50	220
281399	Sonstige NE-Metalle u. -Legierungen	165	84	15	71
281500	Zwischenprodukte der NE-Metallindustrie	198	191	16 053	1 561
2851..	NE-Metallhalbzeug	5 576	1 224	41 880	19 143
285900	NE-Metallschrott	11 151	16 507	73 331	8 919
<u>29</u>	<u>Gießereierzeugnisse</u>	3 264	3 005	26 724	1 983
291100	Eisenguß (unlegiert und legiert) auch Stahlsand	2 008	1 791	22 593	1 338
291400	Stahlguß (unlegiert und legiert)	1 072	1 212	3 975	629
29511.	Formguß	184	2	-	-
<u>30</u>	<u>Erzeugnisse der Ziehereien und der Stahlverformung</u>	10 944	7 469	89 911	8 654
301110	Blankstahl	51	89	18 304	740
30117.	Präzisionsstahlrohre	-	-	3 114	222
30151.	Draht, von Walzdraht gezogen	6 761	1 319	-	-
301791	Drahtnägeln und -stifte usw.	808	1 514	20 403	1 011
301798	Drahtkorn	824	1 148	11 690	1 006
3021..	Schmiedestücke usw.	611	209	9 551	1 156
302310	Rohe Schrauben, Bolzen, Muttern	-	492	16 902	1 955
302325	Hochfeste Schrauben, Bolzen, Muttern	191	451	204	34
302331	Holzschrauben, auch Nagelschrauben	731	1 085	3 960	935
302335	Schrauben mit selbstschneidendem Gewinde	30	194	683	268
302360	Fassondrehteile aller Art	-	-	91	105
3024..	Geräte für Landwirtschaft und Gewerbe	563	593	2 678	778
302500	Grobe Drahtwaren	144	180	422	139
302800	Sonstige Erzeugnisse der Stahlverformung	172	14	133	56
<u>31</u>	<u>Stahlbauerzeugnisse</u>	6 945	537	5 583	2 231
311245	Gerüstkonstruktionen	233	141	710	325
311280	Sonstige Hochbauten	-	105	-	-
313009	Zubehör usw. für schienengebundene Wagen	6 210	13	2 541	1 068
315530	Behälter für Anlagen der chemischen und verwandten Industrie	55	14	814	686
315660	Sonstige Rohrleitungen aus Gußeisen oder NE-Metallen	246	185	1 286	108
<u>32</u>	<u>Maschinenbauerzeugnisse</u>	54 555	98 138	197 146	132 332
321109	Zubehör usw. für spanabhebende Maschinen	1 689	3 886	16 151	9 754
32111.	Hobel-, Stoß- und Räummmaschinen für Metall	118	34	391	186
32112.	Drehbänke, Abtechmaschinen usw. für Metall	3 129	5 026	9 006	6 336
32113.	Revolverdrehbänke und Drehautomaten	941	3 882	2 911	5 139
32114.	Bohrmaschinen und Innengewindeschneidemaschinen	2 032	6 132	10 220	8 926
32115.	Fräsmaschinen usw. für Metall	7 143	13 280	22 371	17 685
32116.	Säge- und Feilmaschinen für Metall	168	297	751	400
32117.	Schleif-, Läpp- und Poliermaschinen für Metall	3 361	7 774	6 666	7 582
32118.	Verzahnmaschinen für Metall	3 100	6 166	4 542	8 646
32119.	Sonstige Metallbearbeitungsmaschinen der spanabhebenden Formung	356	85	97	55
321209	Zubehör usw. für Maschinen der spanlosen Formung	368	329	2 538	1 671
32121.	Hämmer, Schmiedemaschinen, Nietmaschinen usw.	81	236	291	141
32122.	Pressen mit mechanischem Antrieb für Metall	1 520	1 633	6 427	2 805
32123.	Pressen mit hydraulischem Antrieb für Metall	236	919	5 406	2 422
32124.	Blecbearbeitungsmaschinen	533	618	1 566	661



6. Warenverkehr nach Warengruppen und Meldenummern  
a) Bezüge des Bundesgebietes

Melde-Nr.	Warenbenennung	1968	1969	1 9 7 0	
		1 000 DM		dz = 100 kg	1 000 DM
32125.	Drahtbe- und -verarbeitungsmaschinen	409	2 224	1 854	1 864
32126.	Sondermaschinen zur Herstellung von Bolzen, Schrauben, Nieten usw.	27	144	30	30
321309	Zubehör usw. für Hütten- und Walzwerkeinrichtungen	2 338	467	10 219	2 985
321321	Maschinelle Anlagen für Warmwalzwerke	-	491	3 147	675
321325	Maschinelle Anlagen für Kaltwalzwerke	-	-	197	128
321508	Spezialzubehör für Gießereimaschinen	-	100	0	9
321509	Einzel- und Ersatzteile für Gießereimaschinen	8	18	1 486	1 056
321510	Formmaschinen für Gießereien	-	384	176	189
321590	Modelle usw. für Gießereien	213	557	849	40
3216..	Prüfmaschinen	456	542	196	509
321709	Zubehör usw. für Holzbe- und -verarbeitungsmaschinen	230	202	275	204
32171.	Sägemaschinen	82	49	25	15
321723	Hobelmaschinen usw. für mehrseitige Bearbeitung	52	133	-	-
32173.	Dreh-, Kopier-, Schleif- und Poliermaschinen für Holz	50	66	-	-
321749	Sonstige Zusammenfüßmaschinen für Holz	49	-	-	-
32175.	Maschinenkombinationen f. Sonderfertigung f. Holz	46	10	96	115
32176.	Handgeführte Maschinen f. Holzbearbeitung	42	98	72	31
321809	Teile zu den Werkzeugen der M-Nr. 321890 (s. dort)	0	89	77	202
321810	Spiral- und sonstige Bohrer	1 878	3 655	1 530	4 736
32182.	Gewindewerkzeuge	133	333	35	160
321830	Fräser und Messerköpfe	94	278	40	185
321855	Reibahlen und Senker	115	318	60	212
32187.	Bohr- und Drehfutter	292	586	811	745
32188.	Vorrichtungen, Schnitt-, Stanz- und Formwerkzeuge	0	171	58	200
321890	Werkzeuge der Melde-Nr. 321810 bis 321889 und 321809 aus Hartmetall	48	82	66	276
321940	Autogen-Schweiß-, -Schneid- und -Lötgeräte	-	101	206	378
321970	Autogen-Schweißmaschinen	-	104	20	34
322309	Zubehör usw. für Dieselmotoren	117	476	1 374	840
32231.	Ortsfeste und sonstige Dieselmotoren	50	489	64	59
32232.	Dieselmotoren für Schiffsantrieb 200 bis 1 000 PS	358	22	886	547
323180	Druckluftbremsen für Schienenfahrzeuge	-	4	708	597
3232..	Lufttechnische Einzelapparate und Anlagen	101	84	82	91
32331.	Gewerbliche Kältschränke und -truhen	416	8	255	140
323361	Kältekolbenverdichter über 350 kcal/h	155	768	89	47
323370	Kälteverdichtersätze über 350 kcal/h	73	135	-	-
323411	Flügelpumpen usw.	60	62	217	81
32342.	Kraftpumpen	2	0	65	88
32343.	Verdrängerpumpen rotierender Bauart	28	109	260	143
3235..	Maschinen zur Verarbeitung von Gummi und Kunststoff	107	749	618	692
3236..	Maschinen für die Bauwirtschaft	532	220	406	332
323709	Zubehör usw. für Maschinen der Baustoff- und Keramikindustrie	54	34	57	18
323735	Maschinen für Asbestzementbau	-	180	-	-
32375.	Maschinen für die Keramikindustrie	210	14	-	-
323909	Zubehör usw. für Trocknungsanlagen und -maschinen	-	22	73	111
324109	Zubehör usw. für Landmaschinen	265	247	793	210
32411.	Maschinen und Geräte für die Bodenbearbeitung	65	14	39	15
324121	Drillmaschinen	141	123	617	161
324154	Maschinen für die Ernte (Feldhäcksler)	-	157	-	-
324161	Kartoffelerntemaschinen	-	281	576	232
324187	Sonst. Maschinen für die Futterbereitung	38	26	311	112
3243..	Maschinen für Molkereien	53	-	34	46
324509	Zubehör usw. z. Maschinen f. d. Nahrungsmittelindustrie	49	91	160	81
324515	Maschinen für die Essig- und Senfindustrie	26	-	-	-
324531	Teigknet- und -mischmaschinen	141	67	31	48
324532	Teigteilmaschinen usw.	593	1 722	1 123	2 215
32454.	Maschinen und Einrichtungen zur Fleischverarbeitung	453	1 590	637	1 307
324551	Kakao- und Schokoladenherstellungsmaschinen	78	376	105	181
324609	Zubehör usw. für sonstige Maschinen der Nahrungsmittelindustrie	16	147	107	108

## 6. Warenverkehr nach Warengruppen und Meldenummern

## a) Bezüge des Bundesgebietes

Melde-Nr.	Warenbenennung	1968	1969	1 9 7 0	
		1 000 DM		dz = 100 kg	1 000 DM
324651	Farbenherstellungsmaschinen	162	80	33	20
32468.	Maschinen zum Abfüllen, zum Verschließen und Einwickeln usw.	-	100	39	131
32469.	Maschinen z. Verschließen und Herstellung von Verpackungen	261	95	71	136
325109	Zubehör f. Einzelapparate d. chem. u. verw. Industrie	74	155	649	260
325129	Apparate und Maschinen für die organische Chemie	479	79	-	-
32513.	Apparate und Maschinen f. allgem. chemische Zwecke	439	290	1 717	731
325509	Zubehör usw. für Krane und Hebezeuge	577	705	9 910	3 175
325512	Brückenkrane usw. bis 25 t Tragfähigkeit	391	1 247	402	174
325513	Brückenkrane usw. über 25 t Tragfähigkeit	-	957	3 666	1 455
325519	Sonstige Laufkrane	470	-	-	-
325520	Hüttenkrane	18	-	-	-
325541	Portal- und Halbportaldrehkrane	465	362	-	-
325545	Mobil- und Autokrane	875	1 106	924	482
32559.	Deck-(Schiff-)hilfsmaschinen	-	-	835	103
325609	Zubehör und Ersatzteile für Serienhebezeuge	24	229	183	101
325615	Einhängekatzen für Kettenhebezeuge	-	-	448	240
325639	Sonst. motorisch betriebene Seilwinden	-	1	911	106
32565. }	Flurförderzeuge	242	190	350	139
32566. }					
325671 }	Hydrant. Hebeböcke und sonst. hydrant. Geräte	1	-	48	92
325675 }					
325679	Hydraulische Hebebühnen usw.	211	14	128	75
325689	Druckluftzüge, Druckluft-Zylinderhebezeuge	49	186	-	-
325809	Zubehör usw. für Stetigförderer	-	2	459	193
32581.	Stetigförderer für Schüttgut	252	-	-	-
326119	Zubehör usw. für Papierherstellungsmaschinen	79	32	84	26
326131	Papierzurichtungsmaschinen	32	140	76	93
32614.	Maschinen für die Buchbinderei u. Kartonagenherstellung	2 743	3 329	3 564	4 319
326153	Maschinen für die Herstellung v. Tüten, Beuteln usw.	102	5	3	2
326158	Sonstige Maschinen für die Papierverarbeitung	320	317	397	504
326159	Zubehör usw. für Papierverarbeitungsmaschinen	590	909	946	1 546
326171	Druckpressen und Druckmaschinen	151	3 417	3 290	4 649
326175	Druckereihilfsmaschinen	2	72	21	20
326179	Zubehör usw. für Druckereimaschinen	129	293	1 287	421
326509	Einzel- und Ersatzteile für Textilmaschinen	192	429	233	506
326525	Sonst. Spinnmaschinen für Kammgarn usw.	104	0	-	-
32654.	Vorbereitungs- und Hilfsmaschinen f. d. Weberei	71	104	28	108
32655.	Webmaschinen	64	73	-	-
326582	Rundstrickmaschinen	3 167	3 456	184	521
326584	Flachkullierwirkmaschinen (Cottonmaschinen)	-	98	-	-
326585	Rundstrick- und Rundwirkmaschinen	30	452	572	1 665
326587	Flachkettenwirkmaschinen, Raschelmaschinen	430	882	217	469
326588	Flachstrickmaschinen	19	10	653	1 935
326619	Sonstige Zubehörteile für Spinnereimaschinen	17	118	35	47
32664.	Zubehör für Wirk- und Strickmaschinen	59	69	3	19
326709	Einzel- und Ersatzteile für Nähmaschinen	207	232	8	112
326710	Haushaltsnähmaschinen	338	392	509	368
326720	Handwerkernähmaschinen	-	106	4	25
32673.	Industrie-Stepptichnähmaschinen	6	41	10	61
32674.	Industrie-Kettenstichnähmaschinen	143	217	11	70
32684.	Bügelmaschinen für gewerbliche Zwecke	115	11	30	72
3269..	Schuh- und Lederindustriemaschinen	17	64	50	78
3276..	Zahnräder und Getriebe	339	430	1 679	730
3277..	Wälzlager	382	582	319	402
327843	Gelenkwellen und -Kupplungen	23	-	458	251
327871	Wellen (auch Formwellen)	-	439	0	0
3279..	Sonstige Maschinenbauerzeugnisse	108	96	74	80
328209	Zubehör usw. für Armaturen	0	25	609	279
328211	Schwerabsperrarmaturen aus Gußeisen	2 298	2 987	31 078	5 861

6. Warenverkehr nach Warengruppen und Meldenummern  
a) Bezüge des Bundesgebietes

Melde-Nr.	Warenbenennung	1968	1969	1 9 7 0	
		1 000 DM		dz = 100 kg	1 000 DM
328212	Schwerabsperrarmaturen aus Stahl	641	892	2 500	1 103
328214	Schwerabsperrarmaturen a. sonst. metall. und nicht-metall. Stoffen	-	87	240	181
328221	Schwerarmaturen usw. für Wassergewinnung	450	505	4 198	721
328254	Abgleiter und Abschnneider	-	258	-	-
328261	Sperrventile für die Ölhydraulik	-	225	-	-
3283..	Geräte für Ölhydraulische Anlagen usw.	65	30	247	267
<u>33</u>	<u>Straßenfahrzeuge</u>	8 524	4 074	5 899	2 938
3311..	Personenkraftwagen	1 124	619	164	28
3312..	Kombinationskraftwagen	125	-	-	-
3313..	Liefer- und Lastkraftwagen	73	86	-	-
3317..	Krafträder	1 770	659	647	505
3318..	Verbrennungsmotoren für Kraftwagen und -räder	1	88	-	-
333...	Teile für Kraftfahrzeuge und Kfz-Motoren	756	489	950	638
3345..	Kfz-Anhänger	561	504	2 011	897
335111	Fahrräder	3 042	141	-	-
3361..	Kinderwagen	1 069	1 464	2 097	843
<u>34</u>	<u>Wasserfahrzeuge</u>	12 536	13 679	89 484	55 200
341142	Seefrachtschiffe	11 888	11 973	81 280	52 554
341171	Seetanker	-	1 053	-	-
3421..	Binnenfahrgast- und -frachtschiffe mit Eigenantrieb	-	8	7 830	2 099
34230.	Binnenfrachtschiffe. ohne Eigenantrieb	157	144	-	-
343101	Fischereischiffe	157	344	200	310
3451..	Boote und Yachten	271	122	163	199
<u>36</u>	<u>Elektrotechnische Erzeugnisse</u>	40 747	54 886	155 448	70 674
3611..	Elektromotoren und Generatoren	4 598	8 674	22 654	8 197
3612..	Transformatoren	691	1 889	10 678	3 399
3613..	Stromrichter	-	-	44	113
3615..	Akkumulatoren und -batterien	149	290	118	299
3617..	Starkstromkondensatoren	-	384	2	7
3622..	Niederspannungsschaltgeräte usw. unter 1 000 V	249	355	294	409
3623..	Installationsgeräte bis 1 000 V	1 569	2 081	12 775	3 850
362511	Wickeldrähte, lackiert und emailliert	214	239	498	209
362530	Isolierte Starkstromleitungen	1 581	2 364	889	439
362590	Sonstige Drähte und Leitungen	19	100	0	0
362613	Starkstromkabel, papierisoliert	570	28	418	124
362615	Sonstige Starkstromkabel, kunststoff- u. and. isoliert	-	1 409	12 047	4 330
362690	Sonstige Kabel	377	-	4 892	1 223
362709	Sonst. Kabelgarnituren, sowie Zubehör usw.	-	-	223	156
3628..	Freileitungsarmaturen	70	67	37	27
362900	Fahrleitungsarmaturen	-	91	-	-
3631..	Elektrowerkzeuge bis 2 kW	447	357	623	555
3632..	Elektroschweißgeräte	603	489	2 236	1 205
3634..	Elektr. Industrieöfen	8	55	34	11
3636..	Elektrowärmegeräte	3 568	5 088	19 172	5 717
363709	Zubehör usw. für elektromotor. Wirtschaftsgeräte	46	9	42	47
363711	Elektr. Handstaubsauger	640	875	1 652	1 357
363715	Elektr. Bodenstaubsauger	60	140	1 106	676
363731	Elektr. Kaffeemühlen	230	760	377	220
363732	Elektr. Handrühr- u. -mischergeräte	128	305	342	269
363751	Elektr. Rasierapparate	56	42	0	0
363756	Elektr. Luftduschen und Haartrockner	-	-	94	139
363809	Zubehör usw. für elektr. Haushaltskühlmöbel	38	94	3	4
3639..	Elektr. Haushaltswaschmaschinen	155	22	904	219
3641..	Elektr. Leuchten	1 265	4 964	13 983	5 180

## 6. Warenverkehr nach Warengruppen und Meldenummern

## a) Bezüge des Bundesgebietes

Melde-Nr.	Warenbenennung	1968	1969	1 9 7 0	
		1 000 DM		dz = 100 kg	1 000 DM
3644..	Elektr. Glühlampen	2 223	3 350	1 656	3 772
3647..	Entladungslampen	456	731	524	274
3657..	Elektr. Signal- und Sicherheitsgeräte	129	316	94	84
366109	Zubehör usw. für Rundfunkempfangsgeräte	126	542	45	106
366112 366113 }	Tischrundfunkempfangsgeräte, nicht kombiniert	3 962	3 256	1 058	1 366
366115	Tischrundfunkempfangsgeräte, kombiniert	-	-	1 057	1 558
366120	Musikschränke usw. mit Rundfunkteil	2 183	1 987	5 805	2 132
366142	Koffer-Rundfunkempfangsgeräte	1 131	608	1 113	1 452
366175 366176 }	Tisch-Fernsehempfangsgeräte, nicht kombiniert	3 204	603	12 498	8 199
36619.	Antennen und Antennenverstärker	147	405	1 382	755
3663..	Phonotechnische Geräte	364	838	1 350	1 205
3665..	Elektronen- und Spezialröhren	5 793	5 860	4 740	5 114
3667..	Bauelemente d. Fernmelde- und Hochfrequenztechnik	202	1 435	1 056	1 931
3671..	Elektr. Meßgeräte	231	472	283	1 015
3675..	Elektr. Prüfgeräte und Untersuchungseinrichtungen	36	57	4	60
3677..	Elektr. Regel- und Steuerungseinrichtungen	33	113	38	104
3681..	Elektromedizinische Geräte und Einrichtungen	201	154	18	261
3682..	Elektrokohlen- und -bursten	2 227	2 055	15 069	1 414
368640	Kraftfahrzeugbeleuchtungen	169	83	575	559
368650	Elektr. Signalgeräte für Kraftfahrzeuge	367	106	312	229
368690	Sonstige elektrische Ausrüstung für Kraftfahrzeuge	-	293	11	41
368909	Zubehör für sonstige elektrotechnische Erzeugnisse	-	133	18	170
<u>37</u>	<u>Feinmechanische und optische Erzeugnisse, Uhren</u>	25 540	28 321	3 106	28 423
3711..	Augenoptik	2 768	383	153	620
3713..	Mikroskope und Lupen	117	9	18	180
3715..	Ferngläser, Fernrohre und astronomische Geräte	681	728	90	1 148
3717..	Optische Meßinstrumente	234	195	302	2 426
3719..	Sonstige optische Erzeugnisse	306	75	98	804
3721..	Fotogeräte	13 936	13 719	862	13 287
37519.	Meteorologische Geräte, für technische und wissenschaftliche Zwecke	311	657	268	736
3753..	Feinwaagen, geophysikalische Geräte usw.	1 090	4 084	349	1 842
375409	Zubehör für Betriebskontrollgeräte	93	333	41	693
37541.	Betriebsmeß- und Kontrollgeräte	337	487	79	262
3755..	Lehrmittel und Laborgeräte	237	132	96	355
3761..	Medizinische Untersuchungsgeräte	6	36	5	109
3767..	Orthopädische Erzeugnisse	81	261	87	291
377110	Taschenuhren, Stoppuhren	334	342	29	237
37714.	Zylinderarmbanduhren	4 084	5 826	327	4 082
37717.	Armbanduhrn mit kompliziertem Uhrwerk (Automatics)	72	102	0	0
377190	Sonstige Kleinuhren	-	52	10	69
37731.	Wecker aller Art	447	333	176	483
377381	Batterieuhren	80	-	-	-
377390	Armaturbrettuhren für Fahrzeuge u. sonstige Großuhren	137	147	18	203
377710	Werke für Taschen- und sonstige Kleinuhren	5	262	3	279
<u>50</u>	<u>Büromaschinen, Datenverarbeitungsgeräte und -einrichtungen</u>	13 592	15 166	2 262	9 442
501111	Standardschreibmaschinen, nicht elektrisch	87	419	90	120
501115	Standardschreibmaschinen, elektrisch	4	50	98	205
501140	Kleinschreibmaschinen (bis 10 kg)	1 885	1 754	1 327	2 374
5013.. (o. 501309) }	Rechenmaschinen	1 116	57	2	10
5015.. (o. 501509) }	Abrechnungsmaschinen und Registrierkassen	5 377	3 696	401	3 854
5051.. 505900 }	Geräte und Einrichtungen für die automatische Datenverarbeitung digitaler und sonst. Techniken	80	1 845	159	623

6. Warenverkehr nach Warengruppen und Meldenummern  
a) Bezüge des Bundesgebietes

Melde-Nr.	Warenbenennung	1968	1969	1 9 7 0	
		1 000 DM		dz = 100 kg	1 000 DM
501109 501309 501509 501709 501909 505009	Zubehör, Einzel- und Ersatzteile zu Büro- maschinen und Geräten und Einrichtungen für die automatische Datenverarbeitung (nicht aufteilbar)	5 032	7 289	184	2 245
38	<u>Eisen-, Blech- und Metallwaren</u>	22 057	31 463	88 064	36 012
38135.	Jagdgewehre	3 929	5 571	149	3 641
381370	Luftgewehre	151	163	183	301
381700	Waffenteile für Handelswaffen	318	31	3	10
381900	Schießbedarf für Handelswaffen	321	454	2 305	792
3821..	Äxte, Hobeleisen, Hämmer, Klempnerwerkzeuge u.ä.	1 374	1 438	6 482	1 824
3822..	Einsteckwerkzeuge, Bohr- und Schleifwerkzeuge	335	312	1 112	454
3823..	Sägen und Zubehör	285	386	1 972	587
382510	Zangen, auch schneidend	671	1 079	2 320	1 052
382530	Blechscheren und ähnliche Scheren	-	131	46	23
382610	Dreh- und Hobelwerkzeuge für die Metallbearbeitung	20	4	749	378
3827..	Montage- und Sonderwerkzeuge	1 394	1 693	6 824	2 302
3828..	Hartmetall, Hartmetallwerkzeuge, Diamantwerkzeuge	1 597	4 300	3 844	5 181
3829..	Anreiß-, Meß- und sonstige Werkzeuge	339	571	408	474
383109	Zubehör usw. für Öfen, Herde, Kochanlagen usw.	-	14	900	99
383111	Raumheizöfen mit Kohle beheizt	118	55	10 307	1 098
383124	Kohlenzusatzherde	372	1 217	6 472	655
383150 383190	Gaseinbaugeräte und sonstige Heiz- und Kochgeräte	-	139	-	-
384111	Haushalts- und Küchengeschirre aus Stahlblech	1 800	2 683	12 532	3 806
384115	Müllgefäße aus Stahlblech	51	24	119	23
384117	Sonstige Haus- und Küchengeräte aus Stahlblech	266	415	5 804	1 523
384119	Sanitäre Artikel aus Stahlblech	-	1	505	130
384199	Sonstige Stahlblechgeräte	25	57	7	2
384290	Sonst. Stahlblecherzeugnisse für den Baubedarf	-	14	1 076	170
38437.	Sonst. Lager- und Haushaltsbehälter aus Stahlblech	-	-	2 018	403
384478	Sonstige Stahlblechkästen	194	164	748	310
38451.	Möbel aus Stahl und NE-Metallrohren	329	483	3 925	813
384611	Haushalts- und Küchengeschirre aus NE-Metallblechen	636	576	331	209
384617	Sonstige Haus- und Küchengeräte aus NE-Metallblechen	64	82	48	8
384619	Sanitäre Artikel aus NE-Metallblechen	160	183	119	25
384660	Feldflaschen, Kochgeschirre usw. aus NE-Metallblechen	187	159	163	92
384689	Sonstige Lager- und Transportbehälter aus NE-Metallen	-	67	69	15
384810	Tierhalte- und Tierpflegemartikel	4	125	40	27
384871	Metallschläuche und biegsame Wellen	233	200	2 232	483
384875	Permanente Magnete	91	785	1 744	1 091
3853..	Beschläge aller Art	36	119	55	46
385420	Sonstige Türschlösser	89	170	485	71
386111	Fahrraddynamos	1 215	808	2 063	1 541
386115	Fahrradscheinwerfer	1 021	1 594	765	671
3867..	Kraftwagenzubehör	130	115	459	191
3871..	Schneidwaren	421	452	630	390
387410	Bestecke u.ä. Tafelgeräte	-	34	58	85
38811.	Mechanische Küchenmaschinen	901	844	1 568	719
388220	Galanteriewaren	311	390	419	330
388270	Heizapparate u. Kocher für flüssige Brennstoffe	140	156	202	135
388290	Sonstige Metallwaren für den Hausgebrauch	22	49	71	63
388350	Lötlampen und sonstige Lötgeräte	127	129	124	161
388380	Metallwaren für technische Zwecke	-	167	38	1 253
388390	Sonstige Metallwaren für gewerbliche Zwecke	1 053	1 394	170	127
3884..	Feine Drahtwaren	337	275	1 780	686
388530	Blattmetalle	100	104	0	82
3887..	Metallkurzwaren	662	640	849	807

6. Warenverkehr nach Warengruppen und Meldenummern  
a) Bezüge des Bundesgebietes

Melde-Nr.	Warenbenennung	1968	1969	1 9 7 0	
		1 000 DM		dz = 100 kg	11 000 DM
388990	Leichte Ziehteile für Industriezwecke	38	53	255	60
<u>39</u>	<u>Musikinstrumente, Spielwaren, Sportgeräte, Schmuckwaren usw.</u>	23 802	33 735	54 476	31 490
391000	Großmusikinstrumente, nicht aufteilbar	719	309	-	-
391009	Zubehör usw. für Großmusikinstrumente	13	51	47	35
391100	Klaviere	880	2 300	2 146	2 429
391300	Flügel	220	1 029	230	405
391900	Harmonien, Zungen- und Pfeifenorgeln	526	470	427	486
39200.	Zubehör, Einzel- und Ersatzteile für Kleinmusikinstrumente	122	136	64	249
392210	Streichinstrumente	114	292	18	140
392250	Zupfinstrumente	335	449	152	375
3923..	Schlag-, Effekt- und Signalinstrumente	50	106	33	71
3924..	Blasinstrumente	809	1 244	231	1 743
392510	Mundharmonikas	247	372	146	212
392550	Handharmonikas (Akkordeons)	778	1 028	755	1 384
393000	Diverse Spielwaren, nicht aufteilbar	1 172	8	-	-
393100	Blech- und Metallspielwaren	570	1 315	372	389
393200	Holzspielwaren	3 865	6 130	13 431	5 017
393310	Musikspielwaren	325	532	351	191
393341	Kindersportfahrzeuge	1 614	2 278	8 277	2 320
393350	Puppenwagen	786	1 153	4 221	1 452
393400	Stoff- und Fellspielwaren	1 413	2 868	2 057	2 184
3935..	Puppen, deren Teile und Zubehör	1 900	1 714	2 208	1 970
393600	Papier- und Pappespielwaren	33	49	103	69
3937..	Sonstige Spielwaren	733	812	4 030	1 825
3938..	Christbaumschmuck	669	719	1 020	826
394009	Zubehör usw. für Turn- und Sportgeräte	123	255	757	328
394100	Turn- und Gymnastikgeräte	338	693	2 171	513
3942..	Geräte für Rasen- und Tennissport usw.	615	1 011	867	515
394400	Geräte für Eis- und Wintersport	3 187	4 087	7 714	4 200
394600	Geräte für Angelsport	396	468	250	350
394700	Schwimm- und Wassersportgeräte	1 015	1 294	1 730	1 203
394900	Geräte für sonst. Sportarten	2	8	572	258
39521.	Schmuckwaren aus Silber, Gold, Platin usw.	69	258	2	204
395700	Waren aus echten Perlen, Edelsteinen, Schmucksteinen usw.	2	21	1	64
396219	Sonstige Schmucksteine	36	137	0	33
396300	Diamanten, ohne technische	10	31	-	-
<u>41</u>	<u>Anorganische Grundstoffe und Chemikalien</u>	22 526	25 399	559 826	27 402
411111	Chlor	1 363	1 063	100	3
411119	Brom, Fluor, Jod	30	300	125	30
4112..	Schwefel, sublimiert, gefällt oder Kolloid	-	-	7 609	86
411340	Holzkohle	-	47	769	28
411370	Ruß	1 144	627	5 250	655
411400	Phosphor	174	145	550	211
412110	Salzsäure	195	263	24 958	225
412210	Schwefeldioxyd	-	40	1 799	44
41224.	Schwefelsäure	676	1 162	104 558	806
412310	Salpetersäure	113	-	-	-
412400	Oxyde und Sauerstoffsäuren des Phosphors	1 334	1 524	24 954	1 574
412955	Kohlendioxyd, fest	62	69	3 592	74
412990	Sonstige anorganische Säuren usw.	49	62	3 910	99
4131..	Chloride usw. der Nichtmetalle	161	431	643	43
413610	Kohlenstoffdisulfid (Schwefelkohlenstoff)	97	265	-	-
413690	Sonstige Sulfide der Nichtmetalle	237	256	-	-
414200	Syntheseammoniak	757	6	-	-
414400	Ammoniak (Salmiakgeist)	-	148	10 361	88

6. Warenverkehr nach Warengruppen und Meldenummern  
a) Bezüge des Bundesgebietes

Melde-Nr.	Warenbenennung	1968	1969	1 9 7 0	
		1 000 DM		dz = 100 kg	1 000 DM
414610	Natriumhydroxyd	2 118	1 722	78 361	1 186
414630	Kaliumhydroxyd	599	1 268	15 053	683
414690	Oxyde, Hydroxyde usw., sonstige Alkali- und Erdalkalimetalle	124	198	3 637	130
414915	Aluminiumhydroxyd	52	50	101	1
414950	Elektrokorund (künstlicher Korund)	-	23	2 119	127
414999	Sonstige anorganische Basen, Metalloxyde usw.	137	82	2 402	246
415210	Fluoride usw.	674	896	9 860	704
415220	Chloride usw.	262	122	7 969	186
415245	Hypochlorite	40	430	28 063	346
41526.	Chlorate und Perchlorate berw. auf 100 %	2 383	2 350	42 487	2 448
415270	Bromide usw.	181	394	1 730	417
415390	Sonstige Sulfide	11	100	1 199	89
415415	Natriumthiosulfat	93	166	3 784	139
415419	Sonstige Sulfite usw. von Sauerstoffsäuren des Schwefels	164	750	1 583	26
415451	Natriumsulfat, calciniert	58	21	150	2
415457	Kupfersulfate	42	71	1 400	221
415459	Sonstige Sulfate usw.	1 085	984	12 679	312
415500	Nitrite und Nitrate (ohne Düngemittel)	505	1 056	14 398	943
415711	Polyphosphate	97	79	-	-
415719	Sonstige Phosphate	464	384	1 430	105
415931	Natriumcarbonat (Soda)	2 896	3 114	65 520	1 199
415934	Kaliumcarbonat	242	277	3 700	286
415939	Sonstige Carbonate und Bicarbonate	1 000	1 098	38 764	1 555
415950	Cyanide usw.	464	365	1 875	308
415961	Natrium- und Kaliumsilicate	158	330	16 821	195
415990	Salze der Säuren der Metalloxyde	1 077	1 428	5 979	984
419100	Edelmetalle in kolloidem Zustand usw.	-	-	650	9 798
4192.. } 4193.. }	Radioaktive und nicht radioaktive chem. Elemente und Isotope und deren Verbindungen	31	43	1	23
4196..	Wasserstoffperoxyd	169	181	1 321	105
419710	Calciumcarbid	414	57	-	-
419790	Sonstige Carbide	58	139	14	97
41999.	Sonstige anorganische Grundstoffe und Chemikalien	482	778	6 459	440
42	<u>Organische Grundstoffe und Chemikalien</u>	37 381	41 560	347 342	27 603
42113.	Benzol, Toluol, Xylol, gereinigt	144	13	2 897	65
42119.	Sonstige chemisch nicht einheitliche aromatische Kohlenwasserstoffe	1 195	-	150	6
4215..	Rohphenol-, -kresol, -xylol und Gemische	87	100	458	33
421950	Teeröle	75	-	173	2
422421	Reintoluol auf Kohlebasis	-	-	783	93
422494	Sonstige chemisch einheitliche aromatische Kohlenwasserstoffe von Rohbenzol	1 031	-	-	-
42271.	Chlormethane	93	211	11 818	762
42273.	Chloräthylen	886	532	4 707	288
422755	Chlorbenzole	227	303	3 393	232
422770	Vinyl und Vinylchlorid, monomer	1 156	1 460	-	-
422790	Sonstige Halogenderivate der Kohlenwasserstoffe	59	28	702	54
422900	Sonstige Derivate der Kohlenwasserstoffe	73	-	-	-
423111	Methanol	175	19	983	20
423117	Butanole	2 723	3 095	7 165	745
423119	Sonstige einwert. aliphatische Alkohole	47	454	215	16
423141	Äthylenglykol	35	57	-	-
423149	Sonstige zweiwertige aliphatische Alkohole	2 598	2 330	23 156	2 505
423174	Rohglycerin usw.	209	2	-	-
423179	Sonstige drei- und mehrwertige aliphatische Alkohole	2 030	1 938	3 268	343
424231	Xylenole, isoliert aus Verkokung usw.	186	448	2 388	164
424290	Sonstige Phenolalkohole und Phenole	44	222	4 002	266
424500	Halogen-Sulfoderivate usw. d. Phenole und Phenolalkohole	110	216	500	152

## 6. Warenverkehr nach Warengruppen und Meldenummern

## a) Bezüge des Bundesgebietes

Melde-Nr.	Warenbenennung	1968	1969	1 9 7 0	
		1 000 DM		dz = 100 kg	1 000 DM
4251..	Äther, Ätheralkohol usw. und deren Derivate	142	314	510	107
425540	Acetaldehyd	2 457	-	-	-
425790	Sonstige Ketone, Chinone und deren Derivate	160	141	167	51
42613.	Essigsäure und Essigsäureanhydrid	1 442	1 514	9 611	746
426150	Ameisensäure- und Essigsäureester als Riechstoffe	609	481	2 230	481
426171	Methylacetat	637	845	15 750	912
426174	Äthylacetat	5 052	5 832	60 037	3 804
426177	Butylacetat	1 277	2 194	26 682	1 877
426191	Weichmacher auf Fettsäurebasis	244	310	3 329	190
426199	Sonstige einbasische aromatische Säuren	340	348	5 264	603
42631.	Oxal- und Maleinsäure	199	94	300	39
426340	Phthalsäureanhydrid	-	112	10	2
426371	Weichmacher auf Phthalsäurebasis	398	178	3 823	393
426390	Sonstige mehrbasische Säuren usw.	4	98	593	259
426530	Acetylsalicylsäure usw.	150	22	60	17
426550	Salicylsäurederivate als Riechstoffe	229	67	91	28
426570	Sonstige acyclische u. cyclische Oxy Säuren usw.	314	358	1 492	410
426990	Sonst. Ester der Mineralsäuren usw.	-	33	350	114
427190	Sonstige Mono- und Polyamine usw.	882	1 053	6 635	1 053
427510	Verbindungen mit Stickstofffunktionen als pharm. Chemikalien	225	147	2 028	352
427550	Hexamethylentetramin, deren Salze und Derivate	73	40	-	-
427590	Sonstige Aminoalkohole, -phenole usw.	2 946	2 053	12 672	2 489
429154	Reinpyridin	103	61	-	-
429180	Sonstige organische, anorg.-pharm. Chemikalien	-	103	0	2
429190	Sonstige organische, anorgan. Verbindungen usw.	220	1 206	7 781	1 267
429410	Terpentinöle	63	230	2 134	74
4295..	Wachse	52	41	43	25
429610	Tierkörper-, Knochen- und Leimfett	3 922	8 459	49 704	3 012
429620	Technischer Talg	-	-	8 639	447
429631	Raffinationsfettsäuren	229	623	3 316	164
429635	Destillations- und andere Fettsäuren	1 105	1 168	21 327	1 348
429650	Stearin	253	1 110	11 474	1 134
429710	Mischungen natürlicher o. künstlicher Riechstoffe	110	156	-	-
429900	Sonstige organische Grundstoffe u. Chemikalien	141	643	24 489	448
<u>43</u>	<u>Düngemittel, Saaten-, Pflanzenschutz- und Schädlingsbekämpfungsmittel</u>	872	454	4 430	322
431720	Organischer Garten- und Blumendünger	290	99	3 300	84
431740	Mineralischer Garten- und Blumendünger	96	145	-	-
434110	Insektenvertilgungsmittel	197	49	-	-
434170	Unkrautvertilgungsmittel	289	156	1 050	223
<u>44</u>	<u>Kunststoffe und synthetischer Kautschuk</u>	15 296	19 749	222 731	21 742
441235	Phenoplaste, Leimharze	640	2 483	78 550	2 636
441239	Sonstige Kunststoffe von Phenoplasten	615	112	10	2
44124.	Aminoplaste, Harnstoffharze	38	6	400	55
44125.	Aminoplaste, Melaminharze	474	205	405	51
441264	Maleinatharze und sonstige Lackkunstharze	-	224	9 924	857
441280	Silicone	165	392	167	187
441290	Sonstige Kondensationsprodukte usw.	62	207	246	94
441410	Kunststoffe a. d. Basis von Polymerisationsprodukten für die Chemiefaserherstellung	-	432	1 549	190
44144.	Polystyrol	72	136	6 549	659
44145.	Polyvinylchlorid usw. und Mischpolymerisate	1 005	757	25 783	2 802
441462	Polyvinylacetat	341	165	1 466	147
441729	Sonstige Kunststoffe aus regenerierter Zellulose	116	287	2 310	825
441762	Zelluloid	67	41	1 625	140
441769	Sonstige Zellulosenitrate	1 675	1 332	5 784	1 119
441780	Zelluloseacetate und Mischester	-	27	460	84



6. Warenverkehr nach Warengruppen und Meldenummern  
a) Bezüge des Bundesgebietes

Melde-Nr.	Warenbenennung	1968	1969	1 9 7 0	
		1 000 DM		dz = 100 kg	1 000 DM
44179.	Sonst. Zellulosederivate	25	27	923	269
4419..	Sonstige Kunststoffe	804	1 135	3 086	905
445100	Synthetischer Kautschuk	9 164	11 757	83 005	10 635
<u>45</u>	<u>Chemiefasern</u>	3 828	9 333	72 841	15 753
451100	Zellwolle (ohne Abfälle)	3 128	8 037	42 491	7 211
451500	Reyon (ohne Abfälle)	295	225	39	18
455100	Synthetische Fasern (ohne Abfälle)	55	39	28 802	8 405
455510	Synthetische Fäden (ohne Abfälle)	218	631	64	64
455900	Abfälle von synthetischen Fasern und Fäden	132	401	1 443	55
<u>46</u>	<u>Farbstoffe, Farben, Lacke u. verwandte Erzeugnisse</u>	2 498	2 576	16 435	2 993
461210	Schwarzpigmente usw.	96	-	0	0
461241	Zinkoxyd, rein (bleiarm); Zinkweiß	306	487	800	82
461276	Sonstige Blaupigmente	378	52	-	-
461279	Sonstige Buntpigmente	-	2	126	126
4617..	Organische Farbstoffe	974	1 019	2 151	1 099
4642..	Lacke, Öl-, Leim- und Wasserfarben, Spachtel	204	108	1 144	228
464500	Verdünnungen	448	422	7 218	445
4672..	Chemische Erzeugnisse f. d. Glas-, Emaillier- und Keramische Industrie	82	133	105	44
467310	Druckfarben	-	348	4 760	950
<u>47</u>	<u>Pharmazeutische Erzeugnisse</u>	1 395	1 295	3 459	2 127
471110	Provitamine und Vitamine	167	109	382	888
471300	Enzyme	11	8	17	52
4715..	Alkaloide, Glykoside usw.	188	171	105	145
471750	Sonst. Antibiotika (Primärproduktion)	-	-	5	58
471900	Zubereitete Drogen und Extrakte pflanzlicher und tierischer Herkunft	646	529	1 753	306
4741..	Humanpharmazeutische Sera und Impfstoffe	168	70	1	94
474790	Sonstige humanpharmazeutische Spezialitäten	120	226	710	350
4771..	Veterinär-pharmazeutische Sera und Impfstoffe	58	41	42	88
4794..	Verbandszeug, Watte, chirurgisches Nahtmaterial	-	-	92	69
479900	Sonstige chemisch-pharmazeutische Erzeugnisse	32	141	351	77
<u>49</u>	<u>Sonstige chemische Erzeugnisse</u>	10 908	13 654	47 872	11 036
491...	Gelatine, Klebstoffe und Bindemittel	50	95	1 294	168
492290	Sonstige Leder- und Pelzhilfsmittel, a.n.g.	138	-	5	0
4923..	Textilhilfsmittel	220	72	536	32
493900	Sonstige Hilfsmittel	32	24	605	152
494...	Dachpappe, Bautenschutzmittel u.ä. Erzeugnisse	122	96	1 323	67
4952..	Fotochemische Materialien	6 007	8 616	2 816	5 337
496111	Feinseifen	65	145	5 292	459
4985..	Bleistifte und chemischer Bürobedarf	13	23	74	58
499191	Kerzen aller Art	3 424	3 694	24 860	3 881
499410	Künstlicher Süßstoff, rein	337	252	480	324
499640	Pyrotechnische Erzeugnisse	212	517	1 236	391
499900	Sonstige chemische Erzeugnisse	217	104	8 838	112
<u>51</u>	<u>Feinkeramische Erzeugnisse</u>	15 198	19 199	119 483	24 855
511100	Porzellan- u. Porelit-Haushaltsgeschirr, undekoriert und dekoriert, nicht aufteilbar	2 745	7 675	-	-
511110	Porzellan- und Porelitgeschirr, undekoriert	480	731	7 309	1 923
511150	Porzellan- und Porelitgeschirr, dekoriert	1 832	966	21 673	8 446
511500	Porzellan- und Porelit-Ziergegenstände, undekoriert und dekoriert, nicht aufteilbar	362	402	-	-

6. Warenverkehr nach Warengruppen und Meldenummern  
a) Bezüge des Bundesgebietes

Melde-Nr.	Warenbenennung	1968	1969	1 9 7 0	
		1 000 DM		dz = 100 kg	1 000 DM
511510	Porzellan- und Porelitgegenstände, undekoriert	152	213	26	39
511550	Porzellan- u. Porelit-Ziergegenstände, dekoriert	2 374	330	1 000	4 081
513100	Steingutgeschirr, dekoriert und undekoriert, nicht aufteilbar	1 896	2 516	-	-
513110	Steinguthaushaltsgeschirr, undekoriert	61	318	4 961	933
513150	Steinguthaushaltsgeschirr, dekoriert	-	101	8 698	1 640
5136..	Steingutziergegenstände	304	419	1 320	457
514...	Ton- und Töpferwaren	251	26	185	10
515...	Sanitäre und hygienische Installationskeramik	1 178	1 513	10 175	1 961
5161..	Elektrotechnische Keramik	429	542	4 251	1 025
5165..	Geräte und Apparate für chemische und andere technische Zwecke	21	213	25	20
5171..	Wand- und Bodenfliesen, Pflasterklinker	2 530	2 379	50 605	3 163
517510	Transportable Kachelöfen	72	-	202	15
517570	Ofenkacheln	62	285	5 673	375
518900	Sonstige feinkeramische Erzeugnisse	26	52	614	113
519111	Keramische Schleifscheiben mit Korund	299	366	1 224	415
519211	Schleifpapiere, wasserfest	67	52	202	140
<u>52</u>	<u>Glas und Glaswaren</u>	14 221	20 828	273 180	23 330
52111.	Tafelglas, ungefärbt	1 584	1 493	25 773	1 277
52112.	Gußglas, ungefärbt	250	306	18 027	884
521170	Schweißerschutzglas	225	274	185	136
521199	Sonstiges Spezialflachglas	233	189	96	41
52211.	Getränkeflaschen	1 955	5 334	167 025	5 716
52212.	Konservenglas	582	532	13 927	769
52213.	Medizin- und Verpackungsglas	96	52	370	87
52214.	Haushalts- und Wirtschaftsglas	4 470	4 857	14 725	5 098
52215.	Hohlglas für Laboratorien und Krankenpflege	120	241	403	342
52216.	Bau- und sonstiges technisches Hohlglas	573	1 182	10 665	1 914
52217.	Beleuchtungsglas	973	1 411	2 461	721
52218.	Glaskolben	320	602	1 179	645
522190	Sonstiges Hohlglas	42	239	135	66
52311.	Glasinstrumente	462	690	293	1 122
523120	Isolierglasflaschen und -gefäße	205	155	1 005	381
52315.	Glaswaren für die chemisch-pharmazeutische Industrie	42	129	606	188
523490	Erzeugnisse aus Glaskurzwaren	22	83	69	138
523700	Sonstiges verarbeitetes Glas	229	457	69	136
523900	Glasscherben und Glasbruch	36	86	255	11
52411.	Sicherheitsglas	60	213	8	14
524130	Isolierglas	1 014	993	11 502	2 477
524190	Sonstiges veredeltes Flachglas	-	162	-	-
5271..	Glasfaser	662	1 121	4 262	1 108
<u>53</u>	<u>Schnittholz und anderes bearbeitetes Holz</u>	11 350	12 846	764 135	14 895
531100	Grubenholz	361	1 111	104 382	1 501
531200	Faserholz	557	1 251	48 746	375
531300	Brennholz usw.	407	41	214 617	1 605
5314..	Stangen, Maste und Pfähle	38	74	1 052	7
531610	Nadelschnittholz	7 577	7 280	338 089	8 787
532200	Hobelware	1 048	2 011	50 547	2 270
536110	Furnierplatten	432	426	4 884	250
53712.	Holzfasernhartplatten	245	239	270	16
53814.	Holzspanplatten	657	368	360	13
<u>54</u>	<u>Holzwaren</u>	69 313	78 756	478 758	88 288
541135	Rollläden aus Holz	-	122	-	-
54114.	Bodenbelag aus Holz	1 135	1 390	12 632	1 154
541190	Sonstige nicht genannte Bauelemente aus Holz	4	78	1 181	424
5415..	Holzbauten und Holzkonstruktionen	154	67	2 266	285

6. Warenverkehr nach Warengruppen und Meldenummern  
a) Bezüge des Bundesgebietes

Melde-Nr.	Warenbenennung	1968	1969	1 9 7 0	
		1 000 DM		dz = 100 kg	1 000 DM
5421..	Zimmer- und Kücheneinrichtungen aus Holz	16 080	15 453	59 925	6 652
5422..	Zimmer- und Küchenmöbel aus Holz	38 582	44 859	286 772	59 589
5423..	Büromöbel und Schulmöbel aus Holz	1 637	1 433	16 213	2 653
5424..	Spezialmöbel aus Holz	411	520	1 901	774
542611	Rundfunk- und Fernsehgeräte aus Holz	515	534	265	98
542615	Gehäuse für Musikschränke usw. aus Holz	27	682	5 617	1 265
542690	Holzgehäuse für sonstige technische Geräte	73	113	929	201
543190	Faßgarnituren und sonstiges Faßholz	136	218	1 409	78
543300	Kabel- und Seiltrommeln	508	1 590	48 663	2 541
543430	Kistengarnituren aus Holz	244	214	3 607	134
54391.	Box- und Flachpaletten aus Holz	106	83	2 255	117
54411.	Holzleisten	289	369	1 176	384
5444..	Holzbestandteile	-	26	455	47
544510	Werkzeuge und -teile aus Holz	517	527	961	503
544540	Hobel- und Werkbänke aus Holz	183	335	1 332	257
544710	Stöcke aus Holz	123	109	297	147
5448..	Technische, gewerbliche und landwirtschaftliche Holzgeräte	4	13	408	39
544900	Haushaltsartikel aus Holz	161	278	1 958	301
545100	Büro- und Zeichengeräte aus Holz	13	78	83	27
5452..	Holzschuhe und -schuhbedarf	22	20	220	50
545351	Spankörbe	-	19	1 580	135
545600	Kunstgewerbliche Holzgegenstände	2 028	2 155	2 140	1 885
545910	Holzwohle	87	90	4 363	117
545980	Kleider- und Hosenbügel	86	134	323	60
545990	Sonstige Holzwaren	32	31	212	48
5461..	Korbmöbel	-	-	223	82
5466..	Pinzel, Bürsten und Besen	5 775	7 012	18 447	7 927
546800	Sonst. Pinzel- und Bürstenerzeugnisse	10	25	318	128
547100	Waren aus mineralischen Schnitz- und Formstoffen	207	10	1	45
5474..	Waren aus tierischen und pflanzlichen Schnitz- und Formstoffen	39	80	3	32
<u>55</u>	<u>Zellstoff, Papier und Pappe</u>	8 727	13 199	296 926	15 075
551700	Altpapier	-	6	2 197	54
55211.	Sulfitzellstoff	1 837	2 098	29 791	1 089
552900	Geblichte Linters	245	975	2 755	324
553100	Zeitungsdruckpapier	1 112	1 066	30 985	1 320
55322.	Druckpapier u. -karten, ungeklebt	92	61	2 230	252
55326.	Schreibpapier und -karton, ungeklebt	874	988	3 618	314
5533..	Kraftpapier	7	344	7 095	679
553431	Packpapier aus Altpapier	1 584	3 441	57 034	2 027
553435	Packpapier aus Zellstoff	-	1 122	395	12
553911	Flor- und Durchschlagpost	270	249	2 372	347
553951	Tapetenroh papier	-	190	6 700	447
553962	Karton, ungeklebt, holzhaltig	32	72	523	21
553966	Karton, geklebt, holzhaltig	403	378	3 128	413
553967	Karton, geklebt, holzfrei	45	13	287	37
553969	Fotoroh papier und -karton	108	86	-	-
553981	Löschpapier	75	148	1 178	127
553984	Filtrierpapier	46	130	967	162
553999	Sonst. Sonderpapier, a.n.gen.	-	-	654	118
554210	Rohdachpappe	578	112	3 900	168
554221	Chromersatzkarton	110	216	1 591	114
554235	Maschinengraupappe (gedeckter Graukarton)	-	-	27 400	976
554260	Maschinenleder pappe	6	5	1 600	72
554270	Karton für Wellpappe (Kraftkarton)	18	406	97 876	4 415
554291	Sonstige Maschinenpappe	60	89	1 570	74
55471.	Weißes Handholz pappe und Handgraupappe	9	14	960	63
554760	Preßspan	63	157	1 034	163
557111	Kunstdruckpapier, gestrichen	624	328	3 190	423
557119	Sonstiges gestrichenes Papier usw.	341	215	1 750	325

6. Warenverkehr nach Warengruppen und Meldenummern  
a) Bezüge des Bundesgebietes

Melde-Nr.	Warenbenennung	1968	1969	1 9 7 0	
		1 000 DM		dz = 100 kg	1 000 DM
557500	Echt Pergamentpapier	21	189	1 623	307
<u>56</u>	<u>Papier- und Pappwaren</u>	8 784	12 016	117 180	14 338
561100	Tapeten und Tapetenborten aus Papier	481	531	8 259	1 477
561510	Imprägniertes Papier	58	101	427	333
561540	Gummiertes Papier	484	673	3 815	674
5621..	Buchbinderische Erzeugnisse	365	389	1 027	534
562541	Bürohilfsmittel aus Papier	275	915	6 497	1 111
562550	Lernmittel aus Papier	380	257	1 429	184
563100	Papiersäcke	69	8	-	-
5632..	Tüten und Beutel aus Papier	282	588	8 462	721
563310	Briefumschläge und -hüllen usw.	301	484	2 586	436
563350	Papierausstattungen, Briefschachteln und -mappen usw.	155	257	1 409	264
563420 } 563430 }	Zellstoffwatte- und Filtrierpapierwaren	620	451	3 273	837
56345.	Krepp-Papierwaren	33	29	157	48
5635..	Papierhüllen und -spulen, Siegelmarken usw.	174	143	238	156
5636..	Papierabreißrollen usw., Toilettenpapier in Rollen	125	126	457	49
563700	Lampenschirme aller Art	427	320	467	583
5638..	Kunstblumen	750	1 727	1 635	1 207
5639..	Sonstige Papier- und Papperezeugnisse	439	740	3 024	766
564110	Wellpappe (einschl. Zuschnitte)	703	1 330	38 418	1 954
564150	Erzeugnisse aus Wellpappe	240	560	8 035	483
5642..	Kartonagen	298	242	8 231	464
5644..	Hartpapierwaren usw.	2 044	1 977	17 301	1 856
564600	Faltschachteln	70	167	1 896	188
<u>57</u>	<u>Druckereierzeugnisse, Vervielfältigungen</u>	13 883	16 013	15 026	14 806
5711..	Geschäftspapiere, Druckereierzeugnisse für Verpackungszwecke	35	89	127	20
5712..	Werbungsmaterial und Kalender	54	18	67	33
5713..	Bücher	9 872	11 457	12 998	12 285
5714..	Zeitungen und Zeitschriften	3 206	3 415	1 176	1 725
5715..	Kunstdruckblätter und -karten	175	384	289	334
5716..	Sonstige Druckereierzeugnisse	489	613	369	409
575100	Licht- und Fotopausen	52	35	-	-
<u>58</u>	<u>Kunststofferzeugnisse</u>	11 433	15 106	74 664	20 928
58111.	Einzelfolien	752	1 080	5 743	1 126
581150	Kunststoff-Verbundfolien, mehrschichtig	27	118	341	47
5812..	Kunstleder	4 116	5 612	32 253	9 747
5813..	Bauplatten und -bahnen aus Kunststoff	211	462	831	220
581400	Schichtpreßstoffplatten	86	1 152	6 667	2 573
5815..	Boden- und Wandbelege	518	939	12 362	1 705
58171.	Rohre aus Kunststoff	2 749	2 199	7 589	1 477
58174.	Schläuche aus Kunststoff	79	80	370	94
581770	Bänder, Schnüre, Seile aus Kunststoff	5	40	576	95
581790	Sonstige Profile aus Kunststoff	89	386	382	316
582112	Treibriemen usw. aus Kunststoff	136	181	342	168
585111	Stiefel und Überschuhe aus Kunststoff	51	211	-	-
585149	Sonstige Bekleidung aus Kunststoff	158	828	445	785
5853..	Haushalts-, Wirtschafts- und Gebrauchsartikel aus Kunststoff	376	319	824	293
5854..	Medizinische, sanitäre, hygienische und Laborartikel aus Kunststoff	1 332	991	3 736	1 115
58571. } 58573. }	Tüten, Beutel und Säcke aus Kunststoff	442	71	1 223	709
58575.	Flaschen- und andere Kästen aus Kunststoff	43	202	89	40
585761 } 58578. }	Verpackungsbecher, und sonst. Tanks aus Kunststoff	36	24	313	103

6. Warenverkehr nach Warengruppen und Meldenummern  
a) Bezüge des Bundesgebietes

Melde-Nr.	Warenbenennung	1968	1969	1 9 7 0	
		1 000 DM		dz = 100 kg	1 000 DM
5859..	Sonstige Fertigerzeugnisse aus Kunststoff a.n.g.	178	99	158	96
<u>59</u>	<u>Gummi- und Asbestwaren</u>	18 771	24 649	88 810	24 199
5911..	Fahrrad- und Mopedbereifung	3 166	2 573	5 355	2 187
591211	Kinderroller-Bereifung	19	-	243	85
59125.	Pkw-Bereifung	3 423	6 145	18 775	6 380
591270	Krad- und Pkw-Wagenbänder aus Gummi	125	61	-	-
591300	Lkw-Decken und -Schläuche, nicht aufteilbar	306	423	-	-
59131.	Kleine Lkw-Decken und -Schläuche	146	344	1 754	610
59132.	Große Lkw Decken und -Schläuche	216	47	201	77
59133.	Ackerschlepper-Decken und -Schläuche	-	8	173	66
59136.	Hand- und Industriekarrenbereifung	915	893	2 443	864
591380	Sonst. Reifenbänder (auch Vollgummireifen)	18	42	769	248
592110	Maschinenschnüre und -schläuche	23	10	1 192	360
592120	Sonstige Gummischläuche	1 310	2 754	5 126	1 532
592130	Gummiwaren für Lebensmittelkonservierung	330	378	1 031	574
592160	Transportbänder aus Gummi	3 250	4 793	9 979	5 033
592199	Sonstige technische Weichgummiwaren	41	111	1 176	306
592210	Medizinische und sanitäre Weichgummiwaren	402	330	1 261	380
59223.	Tauchgummiwaren	119	171	198	151
5923..	Besohlmateral aus Gummi	834	1 129	4 287	743
5924..	Gummischuhe	1 737	1 969	7 260	2 234
592810	Gummibälle und Innenblasen für Bälle	177	114	61	63
592850	Schlauchboote u.a. pneumatische Gummierzeugnisse	1 455	288	-	-
594110	Altgummi	11	35	7 551	44
596360	Asbestpackungen und Isolierschnüre	73	242	370	109
596500	Asbestplatten usw.	292	564	8 572	543
596611	It-Platten ohne Metalleinlagen	226	854	8 604	1 029
596700	Brems- und Kupplungsmaterial	63	219	144	146
599550	Runderneuerungen (Reparaturen)	-	14	1 408	333
<u>61</u>	<u>Leder</u>	713	1 220	5 217	770
612190	Oberleder aus sonst. Häuten und Fellen	446	1 032	249	603
6123..	Sonstiges Flächenleder	76	140	26	128
613100	Lederabfälle	191	21	4 933	30
<u>62</u>	<u>Lederwaren und Schuhe</u>	13 577	15 277	31 176	23 708
621310	Arbeiterschutzhandschuhe	24	25	-	-
621410	Sattlerwaren für Tiere	99	147	14	45
621440	Sonstige Sattlerwaren	87	120	59	147
62147.	Feinsattlerwaren	469	593	878	1 031
6215..	Feintäschner- und Galanteriewaren aus Leder	424	518	209	680
621600	Lederhandschuhe	197	171	129	951
621710	Sattlerwaren aus Kunstleder	460	1 028	1 128	1 174
621740	Feinsattlerwaren aus Kunstleder	716	1 061	3 774	3 142
621770	Koffer aus Kunstleder	1 292	1 557	9 639	4 210
621890	Sonstige Galanterieartikel aus Kunstleder und anderen Austauschstoffen	537	830	1 299	1 808
62511.	Arbeitsstiefel und -schuhe	2 786	2 614	4 851	3 235
62515.	Sportstiefel	819	1 169	1 553	1 623
6253..	Lederstraßenschuhe	334	541	1 069	1 298
62551.	Sandalen	410	591	418	371
625530	Leichte Straßenschuhe (Oberteil nicht aus Leder)		.	62	71
62554.	Hausschuhe	2 454	2 345	3 180	2 510
625570	Turn-, Boots-, Hallenschuhe usw.	1 686	1 487	2 795	1 334
625590	Sonstiges Schuhwerk	56	166	110	70
625950	Einlegesohlen aller Art	49	19	10	7
<u>63</u>	<u>Textilien</u>	152 578	182 546	289 867	196 196

6. Warenverkehr nach Warengruppen und Meldenummern  
a) Bezüge des Bundesgebietes

Melde-Nr.	Warenbenennung	1968	1969	1 9 7 0	
		1 000 DM		dz = 100 kg	1 000 DM
6311..	Hadern	1 384	2 129	95 877	1 673
6315..	Verspinnbare Abgänge und Abfälle	56	61	1 102	32
6317..	Pflanzenfasern, bearbeitet	443	1 053	7 607	431
631884	Putzwolle	297	444	4 200	218
631900	Hutstoffe (Kaninchen- und Hasenhaare)	302	541	142	240
633111	Drei- und Vierzylinder garn aus Baumwolle	631	871	2 113	833
633121	Drei- und Vierzylinder garn aus Baum- mit Zellwolle	1 379	1 534	97	41
633135	Drei- und Vierzylinder garn aus Zellwolle	2 440	1 695	1 617	480
633181	Drei- und Vierzylinder garn aus synthetischen Fasern mit Baumwolle	874	-	-	-
6332..	Zweizylinder-, und Grobgarn, auch gezwirnt	-	120	150	16
633313	Webkammgarn aus Wolle, rohweiß	-	-	721	295
633315	Webkammgarn, aus Zellwolle, rohweiß	64	384	1 007	297
63341.	Webstreichgarn, rohweiß	56	45	-	-
63355.	Jutegarn	138	92	1 050	230
633615	Texturierte Garne aus synthetischen Fäden	-	-	3 226	972
63377.	Tuftinggarn	197	-	-	-
63381.	Nähmittel	65	26	41	62
633910	Baumwollzwirn zur Weiterverarbeitung	523	-	-	-
6351..	Verbandmittel, Mull und Watte	2 000	2 152	6 418	2 716
63521.	Bänder und Gurte	2 825	3 983	2 905	3 795
635265	Chenilleerzeugnisse o. Gewebe	83	161	143	518
63527.	Spitzen	2 422	2 006	226	1 525
635280	Stickereien und Paramenten	442	778	75	925
635290	Posamentenartikel aller Art	984	1 701	366	1 082
63531.	Säcke	248	1 412	9 114	884
63533. } 63534. }	Planen und Zelte	1 977	3 576	5 851	3 733
63535.	Schnüre, Seile usw.	15	54	11	7
63537.	Fischernetze	100	53	1	3
6355..	Gewebte Schläuche	82	98	65	46
635613	Wollfilz, nicht gewebt	180	565	918	659
635623	Haarfilz, nicht gewebt	238	58	66	17
63563.	Jute- und sonstige Filze, nicht gewebt	349	336	53	22
635640	Waren aus Filz	78	105	51	36
635650	Filztuch, gewebt	680	755	393	817
635810	Grobgarndecken	997	1 004	2 324	856
635850	Scheuertücher usw. aus Grobgarn	1 119	1 356	3 494	1 202
635890	Sonstige Spinnstoffwaren der Grobgarnindustrie	938	1 269	3 465	1 191
637100	Rohgewebe, nicht aufteilbar	165	182	-	-
637110	Baumwollrohgewebe	4 681	3 841	11 446	6 729
637121	Leinenrohgewebe	-	-	402	131
637171	Zellwollrohgewebe	294	467	643	291
637175	Rohgewebe aus synthetischen Fäden	-	62	780	1 097
637177	Rohgewebe aus Gespinnst synthetischer Fasern	-	2 825	2 115	2 872
637190	Rohgewebe aus sonstigem Gespinnst	17	165	766	860
637200	Fertiggewebe, nicht aufteilbar	953	606	-	-
63721.	Oberbekleidungs- und Berufsbekleidungsstoff für Männer und Knaben	2 630	3 453	6 928	5 527
63722.	Oberbekleidungs- und Berufsbekleidungsstoff für Frauen und Mädchen	3 943	2 066	2 740	1 733
63725.	Einlagegewebe für Bekleidung usw.	1 527	1 602	1 329	1 214
63726.	Leibwäschestoff	2 867	6 608	3 219	2 473
63729.	Sonstiges Gewebe für Bekleidung und Leibwäsche	47	35	184	195
63731.	Haus-, Bett- und Tischwäschestoff	37	349	225	175
63732.	Frottiergewebe	6	-	95	94
63737.	Möbelstoff	2 206	2 565	2 398	2 357
63738.	Dekorationsstoff	5 270	5 651	7 393	6 869
63741.	Stoff für Schlaf- und Reisedecken	-	184	279	127
637500	Futterstoff, nicht aufteilbar	-	187	-	-
63751.	Leibfutterstoff	89	318	272	345
63754.	Ärmelfutterstoff	246	748	780	1 019
63757.	Sonstiger Futterstoff	1 636	1 803	3 069	1 903

6. Warenverkehr nach Warengruppen und Meldenummern  
a) Bezüge des Bundesgebietes

Melde-Nr.	Warenbenennung	1968	1969	1 9 7 0	
		1 000 DM		dz = 100 kg	1 000 DM
6376..	Samt und Plüsch	7	1 092	618	1 416
6377..	Teppiche und Läufer	15 900	16 042	36 418	18 604
637810	Schuhoberstoff, gewebt	270	720	98	111
637880	Schuhoberstoff, aus Jutegespinnst	-	36	1 357	268
6379..	Sonstiges Gewebe	314	250	1 122	329
638110 63813. 63814. }	Gewebter Gardinenstoff	961	1 278	262	879
63816.	Gewirkter Gardinenstoff	2 036	3 804	1 438	4 143
639000	Wirk- und Strickwaren, nicht aufteilbar	4 956	4 539	-	-
63911.	Oberbekleidungsstoff, gewirkt oder gestrickt	253	22	30	84
63919.	Sonstiger gewirkter und gestrickter Stoff	2 844	4 317	4 582	3 271
639210	Herren-Jacken, Pullover usw., nicht aufteilbar	47	391	-	-
639213	Herrenjacken usw., gewirkt oder gestrickt, aus Wolle	3 534	2 861	593	1 778
639217 639219 }	Herrenjacken, gewirkt oder gestrickt, aus synthet. oder sonst. Material	1 840	3 201	1 311	3 860
639290	Sonstige Herrenoberbekleidung, gewirkt oder gestrickt	15	189	95	129
639300	Oberbekleidung für Frauen und Mädchen, gewirkt, nicht aufteilbar	90	99	-	-
63931.	Kleider und Kostüme, gewirkt oder gestrickt	1 539	1 401	271	1 049
63933.	Strick- und Jerseykleider	595	164	89	410
63935.	Jacken, Blusen, Pullover usw., gewirkt oder gestrickt	2 092	2 500	457	1 843
639370	Röcke für Frauen und Mädchen, gewirkt oder gestrickt	-	110	4	13
639390	Sonstige gewirkte und gestrickte Damenoberbekleidung	59	168	232	838
6394..	Kinderoberbekleidung, gewirkt oder gestrickt	1 409	1 566	601	2 242
6395..	Leibwäsche für Männer und Knaben, gewirkt oder gestrickt	9 742	10 931	12 995	14 909
6396..	Leibwäsche für Frauen und Mädchen, gewirkt oder gestrickt	12 271	10 712	4 922	12 241
639700	Strumpfwaren, nicht aufteilbar	8 906	9 889	-	-
63971.	Herrenstrümpfe	2 436	6 353	9 358	16 111
63973.	Kinderstrümpfe	398	1 769	882	3 172
639747	Damenstrümpfe, aus synthet.-Material, rundgestrickt, nahtlos	16 517	9 288	2 383	8 252
639757	Damenstrümpfe, aus synthet.-Material, gewirkt, mit Naht	26	288	5	9
639787	Damenstrümpfe, aus synthet.-Material, sonst. Art	2	43	25	53
639790	Damenstrümpfe aus sonstigem Material	623	504	183	379
6398..	Handschuhe	1 234	1 911	521	1 893
639900	Sonstige Wirk- und Strickwaren, nicht aufteilbar	6	744	-	-
63993.	Trainingsbekleidung	3 239	3 470	1 729	3 467
63994.	Bade- und Strandbekleidung, gewirkt oder gestrickt	94	128	40	155
639960	Sportbekleidung, gewirkt oder gestrickt	620	681	407	735
639977 63998. }	Strumpfhosen	6 166	16 704	6 370	31 350
639990	Sonstige Strick- und Wirkwaren	189	93	50	88
<u>64</u>	<u>Bekleidung</u>	136 555	148 506	86 860	151 916
641000	Bekleidung, nicht aufteilbar	-	112	-	-
641100	Männeroberbekleidung, nicht aufteilbar	82	29	-	-
64111.	Herrenanzüge	7 258	6 087	1 440	4 338
64112.	Herrensakkos	3 025	2 839	660	1 822
64113.	Herrenhosen	6 868	7 517	4 719	8 131
641170	Mäntel aus Webpelzen für Männer und Knaben	-	-	48	132
64118.	Herrenmäntel und -joppen	6 849	9 303	3 055	8 421
641190	Sonstige Herrenoberbekleidung	761	622	154	538
641200	Frauenoberbekleidung, nicht aufteilbar	265	19	-	-
641210	Frauenkostüme und Komplets	2 284	1 908	255	882
641220	Frauen- und Mädchenjacken	300	460	41	116
641230	Frauenröcke und -hosen	1 580	2 473	753	1 694
64124.	Blusen für Frauen und Mädchen	157	417	45	352
64125.	Damenkleider	9 067	7 945	2 249	7 093

6. Warenverkehr nach Warengruppen und Meldenummern  
a) Bezüge des Bundesgebietes

Melde-Nr.	Warenbenennung	1968	1969	1 9 7 0	
		1 000 DM		ds = 100 kg	1 000 DM
64128.	Mäntel und Jacken für Frauen und Mädchen	6 933	5 872	2 621	6 816
641290	Sonstige Frauen- und Mädchenoberbekleidung	634	405	923	2 701
6413..	Kinderoberbekleidung	1 810	2 432	686	1 931
6414..	Arbeitsbekleidung	14 111	16 811	14 247	16 947
641630	Windjacken, Anoraks	1 461	1 650	732	2 085
641660	Badebekleidung aus Frottiergewebe	7 118	8 016	3 065	7 077
641670	Badebekleidung aus sonstigem Gewebe	762	189	363	852
641680	Shorts	346	3	2	-6
641690	Sonstige Sportbekleidung	535	527	360	695
641740	Lederhosen	295	297	77	139
641760	Lederkopfbedeckung	113	159	32	262
641810	Regenschutzbekleidung aus gummiertem Gewebe	-	29	110	150
642100	Leibwäsche für Männer und Knaben, nicht aufteilbar	1 834	1 569	-	-
64211.	Herrenoberhemden	10 892	11 989	9 266	11 729
642120	Herrennachthemden	1 517	3 443	835	971
642190	Sonstige Herrenleibwäsche	88	2	50	51
6423..	Leibwäsche und Schürzen für Frauen und Mädchen	756	567	356	621
6425..	Büstenhalter und Mieder	1 868	1 704	652	3 047
642600	Taschentücher	1 668	1 138	1 161	2 195
6427..	Bettwäsche	21 002	19 488	21 401	21 666
6428..	Haus- und Tischwäsche	10 033	8 841	8 736	8 738
6431..	Kopfbedeckung für Männer und Knaben	666	806	99	609
6435..	Kopfbedeckung für Frauen und Mädchen	91	100	5	29
6441..	Krawatten, Handschuhe, Schals und Tücher	7	8	86	85
644430	Hosenträger	2	150	8	11
644910	Kunstblumen aus Textilien	859	803	126	394
644990	Sonstiges Bekleidungszubehör a.n.g.	21	71	3	17
64543.	Schlaf- und Reisedecken	507	342	910	796
645440	Tages- und Überdecken, gefüttert	4 039	4 119	4 685	3 615
645490	Verwandte Artikel (Roßhaarkissen, Kinderbettartikel) usw.	141	4	1	2
646100	Veredelte Pelzfelle	1 309	2 401	970	4 685
646500	Pelzbekleidung, nicht aufteilbar	29	152	-	-
646510	Pelzmäntel	4 665	13 558	589	16 917
646520	Pelzjacken, -umhänge usw.	40	110	30	726
646540	Pelzwesten und Einknöpfpelze	51	13	1	28
646560	Pelzmützen und -kappen	66	81	4	34
646590	Sonstige Pelzbekleidung	48	250	2	35
646900	Sonstige Pelzwaren	697	289	61	1 488
647900	Sonstige Erzeugnisse der Bekleidungsindustrie	403	312	148	184
	Kleinbezüge und Antiquitäten	8 103	7 062	36 297	16 277
	Insgesamt	1 439 503	1 656 344	70 387 230	1 998 014



6. Warenverkehr nach Warengruppen und Meldenummern  
b) Lieferungen des Bundesgebietes  
Fußnote im Inhaltsverzeichnis - Seite 2 - beachten

Melde-Nr.	Warenbenennung	1968	1969	1 9 7 0	
		1 000 DM		dz = 100 kg	1 000 DM
<u>01-09</u>	<u>Erzeugnisse der Land-, Forst-, Jagd- wirtschaft und Fischerei</u>	47 722	50 182	314 683	47 127
011211	Raps	-	89	250	22
011291	Hopfen	-	-	220	210
011292	Rohtabak	14 240	13 863	19 330	10 376
011293	Rohkaffee	360	1 050	3 233	1 581
011410	Saatgetreide	7	296	2 432	213
011421	Saatkartoffeln	411	1 677	1 116	64
011430	Saatgut für Ölfrüchte	180	-	1 375	393
011450	Saatgut für Futterpflanzen	152	170	146	106
011611	Nutzpferde	-	351	-	-
0117..	Häute und Felle von Haustieren	16 779	14 878	36 854	13 299
01181.	Schafwolle	5 581	5 127	18 794	6 911
011839	Sonst. Ziegenhaare	200	74	-	-
011840	Pferdehaare	415	403	250	364
01186.	Grobhaare von Haustieren	359	176	37	47
011983	Därme	-	638	3 022	1 120
011989	Sonstige nicht genannte Abfälle von Haustieren	-	152	2 000	55
015540	Traubenwein, weiß	1 793	3 334	12 132	2 096
021111	Weißkohl	-	327	87 013	2 965
021112	Rotkohl	-	235	22 878	1 106
021211	Äpfel	29	1 053	25 658	1 118
0214..	Blumen und Zierpflanzen	70	17	64	44
0215..	Saatgut für Gartenbau	22	189	128	175
025...	Baumschulerzeugnisse	-	75	62	35
04114.	Buchen	1 711	349	4 720	67
041199	Sonstige Laubhölzer	3 095	2 964	68 943	2 007
041865	Latex und Gummiolibanum	-	303	2 600	313
045190	Haarwild a.n.g.	90	-	1	10
0454..	Felle von Wildtieren	657	1 168	557	826
07114.	Zuchtrinder	1 055	80	500	200
07115.	Zuchtschweine	59	-	126	219
0715..	Zuchtwildtiere	157	390	100	412
081570	Sonstige nicht genannte Abfälle von Seewasserfischen	-	200	-	-
0952..	Satzfische und Fischbrut	158	326	233	298
<u>68</u>	<u>Erzeugnisse der Ernährungsindustrie</u>	173 178	269 951	4 339 715	243 423
681175	Sojaerzeugnisse	-	1 091	10 720	1 163
681372	Tafelfertige Suppen	45	97	50	32
681390	Sonstige Nahrungsmittel	66	40	400	96
681521	Glukose, flüssig und trocken	-	-	1 100	112
681523	Dextrose (Traubenzucker)	14	201	500	83
68155.	Kartoffelerzeugnisse	-	447	8 091	574
682411	Obstkonserven (luftdicht verschlossen)	2	276	1	1
682413	Bohnenkonserven	-	126	84	7
682441	Gurkenkonserven	-	444	113	23
682453	Fruchtsäfte aus Steinobst usw.	-	903	-	-
682456	Fruchtsaftkonzentrate aus Kernobst	36	71	175	17
682457	Fruchtsaftkonzentrate aus sonstigem Obst	355	616	587	201
68271.	Dauerbackwaren	196	411	892	591
682721	Kakaomasse	110	395	1 730	616
682723	Kakaobutter	136	566	1 745	986
682725	Kakaopulver nicht gezuckert	469	2 210	10 995	1 768
68273.	Schokoladenerzeugnisse	468	3 509	7 374	4 637
682781	Marzipanrohmassen usw.	89	-	-	-
683141	Hartkäse	22	2 570	4 204	2 457
683144	Schnittkäse	88	298	1 011	563
683147	Weichkäse	744	684	1	0

**6. Warenverkehr nach Warengruppen und Meldenummern**  
b) Lieferungen des Bundesgebietes

Melde-Nr.	Warenbenennung	1968	1969	1 9 7 0	
		1 000 DM		dz = 100 kg	1 000 DM
683191	Milchzucker	-	922	-	-
683531	Kondenzvollmilch	-	2 236	-	-
683570	Schmelzkase	276	533	-	-
683590	Saure- und Labkasein	-	23	5 475	2 080
684111	Rohe Ole	21 313	21 704	195 490	16 424
684115	Raffinierte Ole	92	246	847	156
684175	Olkuchen und Schrote	95 569	140 854	3 785 321	141 728
685115	Rindfleisch, frisch	4 620	6 031	9 010	3 649
68512.	Tiefgefrorenes Fleisch	5 380	11 279	66 863	18 509
685151	Wurstkonserven	-	-	1 000	580
685155	Sonstige Fleischkonserven	5 953	17 728	43 788	11 031
685175	Fleischextrakte	12	-	30	58
685190	Naturdarme und sonstige Schlachtnebenprodukte	6 308	11 393	51 781	10 383
685519	Sonstige Fischräucherwaren	890	2 851	283	377
685520	Fischpräserven, nicht aufteilbar	94	101	-	-
685521	Marinaden	23	3	197	129
685522	Ölpräserven	38	16	102	67
685524	Fischdauerwaren (Vollkonserven)	1 886	2 473	4 712	2 820
685525	Fische, tiefgekühlt (ohne Fischfilets)	297	549	177	118
685526	Salzheringe	640	1 610	5 327	650
685527	Sonstige gesalzene Fische und -filets	-	1 257	5 000	1 412
685531	Fischfilets, frisch	5 598	4 881	21 000	3 817
685535	Fischfilets, tiefgefroren	107	897	7 261	1 162
685549	Sonstige Erzeugnisse aus Fischen usw.	50	156	124	152
686500	Kaffee, Tee u. teeähnliche Erzeugnisse, nicht aufteilbar	296	3	-	-
686510	Kaffee	538	2 702	4 947	3 549
686540	Kaffee-Extrakt	742	1 284	464	966
687510	Kornbranntwein	235	385	896	327
687530	Weinbrand	3 812	10 528	12 465	2 555
68754.	Wacholder-Branntweine	174	248	1 345	169
68757.	Liköre	116	304	1 602	556
687580	Rum und Arrak	105	452	1 972	311
68759.	Sonstige Trinkbranntweine (Whisky, Wodka usw.)	130	273	575	347
687711	Dessertwein, Wermutwein usw.	-	109	1 040	122
687715	Traubenschaumwein	166	1 177	1 614	295
687751	Kernobstwein usw.	80	-	-	-
6879..	Mineralwasser und Limonaden	41	34	1 090	80
688151	Essenzen und Aromen	-	66	23	149
688156 688157 688159	Grundstoffe für alkoholische und alkoholfreie Getränke	540	9	757	230
688170	Gewürze	91	1 165	11	9
688914	Sonstiges reines Fischmehl	12 570	5 335	31 800	2 338
688919	Fischmehl, gemischt	1 201	2 615	24 770	1 852
688980	Wirkstoffvormischungen (Futtermittel)	-	119	50	78
688990	Sonstige Futtermittel	188	293	-	-
<u>69</u>	<u>Tabakwaren</u>	11 028	17 685	14 438	18 250
691100	Zigaretten	6 409	13 049	7 437	11 052
693100	Tabakfolien	4 216	3 828	5 360	5 033
6941..	Zigarren	394	788	460	951
69711.	Rauchtabak	10	20	1 181	1 214
<u>21</u>	<u>Bergbauliche Erzeugnisse</u>	22 223	73 575	11 407 669	92 892
211210	Steinkohle	10 764	60 158	5 605 358	50 881
211270	Steinkohlenkoks	6 061	6 639	498 982	8 334

6. Warenverkehr nach Warengruppen und Meldenummern  
b) Lieferungen des Bundesgebietes

Melde-Nr.	Warenbenennung	1968	1969	1 9 7 0	
		1 000 DM		dz = 100 kg	1 000 DM
214310	NE-Metallerzkonzentrate, Cu-Inhalt	1 322	-	-	-
214330	NE-Metallerzkonzentrate, Zn-Inhalt	3 495	5 904	113 200	3 396
2144..	Schwefel- und Magnetkies	315	631	165 497	496
216100	Erdöl, roh	-	-	5 022 843	29 604
217600	Graphit	235	243	1 777	179
<u>22</u>	<u>Mineralölerzeugnisse</u>	3 076	3 285	1 114 119	16 746
221410	Flüssiggas usw.	107	22	11	21
2215..	Schmieröle und sonstige mineralische Öle	1 643	1 464	44 183	2 441
221600	Schmierfette	106	222	30	42
2218..	Sonstige Mineralölerzeugnisse (ohne M-Nr.221850)	449	1 574	168 526	1 845
221850	Heizgas und sonst. Raffineriegase	771	-	900 930	12 393
<u>25</u>	<u>Steine und Erden</u>	1 737	6 586	128 100	6 503
2522..	Rohton und Kaolin	62	716	37 887	681
2525..	Kieselgur und verwandte Erden	715	1 052	24 922	1 614
2527..	Sonstige Mineralien	126	868	10 407	805
2531..	Zement	29	1 225	7 550	62
254311	Schamotte, auch gemahlen	189	254	4 595	169
254351	Schamottesteine und -erzeugnisse	0	142	2 163	142
254353	Magnesit- u. Chrommagnesitsteine und -erzeugnisse	30	-	24 670	1 766
254354	Dolomitsteine	-	-	-	-
254355	Feuerfeste Spezialsteine und -erzeugnisse	69	28	378	67
254359	Sonstige feuerfeste Steine und Erzeugnisse	374	391	2 352	345
25436.	Feuerfeste Mörtel und Massen	19	62	519	16
255731	Gehweg- und Belagplatten aus Beton	-	192	-	-
256317	Sonst. aufbereitete Schlacke	-	-	6 600	485
256550	Rohre und Druckrohre aus Asbestzement	-	1 104	-	-
2566..	Isolier- und Leichtbauplatten	70	107	560	35
256710	Künstliche Mahl- und Mühlsteine	-	80	414	41
256740	Schmelzbasalt	-	235	862	78
<u>27</u>	<u>Eisen und Stahl</u>	117 516	280 853	3 224 856	289 447
271117	Gießereiroheisen usw.	60	192	7 270	195
271211	Hochofen-Ferromangan über 30 % Mn-Gehalt	-	723	-	-
27129.	Sonstige Ferrolegierungen	2 146	12 491	12 524	12 961
271410	Vorgewalztes Stahlhalbzeug	1 166	352	45 441	2 775
271440	Warmbreitband (Coils) in Rollen von 600 mm Breite u.m.	-	5 851	932 182	54 763
271510	Eisenbahnoberbaustoffe	18	302	2 496	166
271523	Formstahl	373	3 755	98 041	5 361
271527	Stabstahl	2 266	8 350	125 469	8 011
271530	Walzdraht	2 634	3 055	3 211	276
271541	Breitflachstahl	143	106	317	23
271545	Warmbandstahl und Röhrenstreifen, unter 600 mm Breite	4 140	18 010	276 545	14 821
271551	Grobblech ab 4,76 mm usw.	7 499	3 966	243 963	22 153
271554	Mittelblech von 3 bis 4,75 mm	569	617	3 942	1 091
271555	Feinblech unter 3 mm, warmgewalzt	10 204	5 562	37 834	7 594
271556	Feinblech unter 3 mm, kaltgewalzt	55 090	49 488	328 304	40 800
271558	Spaltband unter 3 mm, kaltgewalzt	108	1 329	29 811	3 129
271560	Nahtlose Stahlröhren, warmgewalzt, -gepreßt, -gezogen	6 645	31 407	260 090	45 347
271710	Geschweißte Rohre	1 453	98 126	527 326	46 607
271741	Verzinkte Bleche	5 068	8 181	67 069	5 443
271744	Verzinkter Bandstahl	480	726	27 088	2 228
271751	Weißblech	4 884	15 053	42 957	4 160

6. Warenverkehr nach Warengruppen und Meldenummern

b) Lieferungen des Bundesgebietes

Melde-Nr.	Warenbenennung	1968	1969	1 9 7 0	
		1 000 DM		dz = 100 kg	1 000 DM
271761	Weißband	1 531	1 635	2 660	374
271770	Überzogene Bleche und Bänder	-	15	948	356
271790		-	-	86 092	1 763
271810	Alteisen (Schrott)	-	-	1 023	268
274310	Geschmiedete Stäbe, roh	728	311	3 221	2 538
2745..	Freiformschmiedestücke, über 125 kg	94	118	56 902	5 691
274700	Rollendes Einsenbahnzeug	7 479	10 995		
<u>28</u>	<u>NE-Metalle u. NE-Metallhalbzeug</u>	129 913	301 973	510 671	283 167
281116	Hüttenaluminium, legiert	-	521	-	-
281127	Umschmelz-Aluminiumlegierungen	-	87	-	-
281151	Magnesium und Magnesiumlegierungen	-	-	980	377
281311	Elektrolytkupfer (Kathoden)	19 545	67 491	133 931	67 903
281312	Raffinadekupfer	-	250	2 147	1 145
281317	Kupferlegierungen	-	416	1	3
281331	Feinzink	-	1 224	-	-
281332	Rohzink (Hüttenzink)	-	796	-	-
281333	Zinkstaub	-	320	-	-
281341	Zinn (unlegiert)	11 202	23 471	13 618	19 274
281347	Zinnlegierungen	267	0	27	22
281350	Cadmium und Cadmiumlegierungen	2 358	2 958	840	2 722
281371	Nickel und Nickellegierungen	162	10	55	142
281380	Quecksilber	3 612	5 821	933	4 513
281399	Sonstige NE-Metalle und -Legierungen	436	356	14	361
281500	Zwischenprodukte der NE-Metallindustrie	25 022	41 464	100 738	53 573
281710	Silber	46 462	90 835	996	21 931
281751	Palladium	5 325	7 110	11	4 449
281753	Rhodium	500	854	1	1 613
285111	Halbzeug aus Aluminium und Aluminiumlegierungen	1 273	10 920	32 344	14 858
285115	Leitmaterial aus Aluminium (einschl. Stahlaluminium)	-	-	5 747	1 450
285117	Halbzeug aus Magnesium und Magnesiumlegierungen	-	316	467	402
285121	Halbzeug aus Kupfer und Kupferlegierungen	618	1 367	1 487	1 473
285125	Leitmaterial aus Kupfer und Kupferlegierungen	35	4 001	856	812
285131	Halbzeug aus Zink und Zinklegierungen	15	174	2 213	413
285141	Halbzeug aus Blei und Bleilegierungen	61	-	-	-
285164	Halbzeug aus Nickel und Nickellegierungen	78	259	835	1 164
285166	Heizleiter aus Chromnickellegierungen usw.	50	100	193	577
285169	Halbzeug aus sonstigen NE-Metallen und deren Legierungen	9	5	102	111
285510	Halbzeug (einschl. Folien) aus Silber und Silberlegierungen	7	79	1	6
285530	Halbzeug und Folien aus Platin und Platinlegierungen	278	323	0	313
285570	Dentalmetallhalbzeug	73	57	3	47
285900	NE-Metallschrott	12 460	40 350	212 041	83 206
<u>29</u>	<u>Gießereierzeugnisse</u>	1 509	3 542	28 506	10 126
291100	Eisenguß (unlegiert und legiert), auch Stahlsand	836	475	16 295	3 543
291400	Stahlguß (unlegiert und legiert)	87	67	2 403	3 326
291700	Temperguß (unlegiert und legiert)	586	2 972	9 791	3 239
<u>30</u>	<u>Erzeugnisse der Ziehereien und Stahlverformung</u>	63 905	65 764	492 558	92 063
301110	Blankstahl	3 074	2 792	15 102	4 569
30114.	Kaltband und Kaltbandprofile	17 175	17 088	140 784	23 656
30117.	Präzisionsstahlrohre	14 388	18 943	109 963	28 674
30151.	Draht, von Walzdraht gezogen (Eisen- u. Stahldraht)	25 452	24 457	210 590	26 725
30154.	Draht, von zugekauftem Draht dünner gezogen	-	160	1 084	891
301570	Schweißdraht und umhüllte Schweißelektroden	171	210	3 237	2 857
301711					

6. Warenverkehr nach Warengruppen und Meldenummern  
b) Lieferungen des Bundesgebietes

Melde-Nr.	Warenbenennung	1968	1969	1 9 7 0	
		1 000 DM		dz = 100 kg	1 000 DM
301718	Drahtseile usw. aus Eisen und Stahl	210	422	4 752	1 733
301735	Drahtgewebe (ohne Metalltücher)	175	-	105	40
301736	Baustahlmatten	196	41	1	29
30175.	Matratzen- und Polsterbestandteile	233	124	882	170
30214.	Nahtlose Stahlrohrrbogen, geschweißt und Stahlflanschen, -fittings usw.	583	48	215	295
30215.	Freiformschmiedestücke bis 125 kg Rohgewicht	53	1	-	-
30219.	Federn aus Stahl und NE-Metallen	16	60	447	141
30221.	Geschweißte Ketten	70	71	2 091	297
302281	Rollenketten bis 3/4 Zoll	21	31	219	147
302282	Rollenketten über 3/4 Zoll	417	107	203	95
302287	Buchsen und Förderketten	171	82	87	63
302289	Sonstige Stahlgelenkketten usw.	134	13	127	58
302290	Sonstige Ketten	162	156	126	93
302310	Rohe Schrauben, Bolzen und Muttern	129	91	126	85
302325	Hochfeste Schrauben, Bolzen und Muttern	87	16	110	45
302327	Gedrehte Schrauben, Bolzen und Muttern	478	488	900	623
302339	Sonstige Schrauben, Bolzen und Muttern	110	58	152	88
30234.	Normteile ohne Gewinde	154	30	66	48
302360	Fassondrehteile aller Art	86	186	74	89
3024..	Geräte für Landwirtschaft und Gewerbe	120	32	173	277
302500	Grobe Drahtwaren	17	7	320	85
<u>31</u>	<u>Stahlbauerzeugnisse</u>	45 519	9 426	60 114	24 852
311009	Einzel- und Ersatzteile für Stahl- und Leichtmetallkonstruktionen	31	30	18	46
311241	Maste und Turme	-	3	120	221
311245	Gerüstkonstruktionen	-	19	328	70
311280	Sonstige Hochbauten (o. Leichtbaukonstruktionen)	-	575	-	-
311290	Kleinkonstruktionen aus Stahl und Leichtmetall	145	23	1 186	239
311610	Tore und Türen	-	81	-	-
31164.	Stahlfenster	-	656	413	949
31181.	Fertigbauten im Hochbau	1 344	3 774	110	30
311891	Schalungsgerüste u. sonst. Schalungsmaterial	-	-	638	183
31215.	Hemmschuhe und Schienenauszugsvorrichtungen usw.	160	-	-	-
313009	Zubehör, Einzel- und Ersatzteile für schienengebundene Wagen	55	70	112	32
313171	Eisenbahn-, Kessel- und Behälterwagen usw.	-	-	28 869	8 374
313175	Sonstige Spezial-Eisenbahngüterwagen	39 970	28	-	-
313800	Transportgroßbehälter (Container)	-	289	-	-
315109	Einzel- und Ersatzteile für Dampfkessel	424	655	13 634	6 749
31511.	Wasserrohrkessel	60	177	1 815	1 169
31514.	Großwasserraumkessel	-	2 664	8 242	4 888
315220	Dampfkesselfeuerungen für flüssige Brennstoffe	311	125	-	-
315409	Einzel- u. Ersatzteile zu Hilfsapparaten für Dampfkessel	75	42	678	455
315420	Speisewasservorwärmer usw.	1 756	-	57	84
315440	Dampfsammler usw., Rußbläser	200	-	223	216
315530	Behälter für chemische Anlagen usw.	166	62	96	11
315590	Sonstige schwere Kesselschmiedeerzeugnisse	60	-	-	-
31562.	Sonstige Rohrleitungen aus Stahlrohren und -blech	691	-	2 758	629
315660	Sonstige Rohrleitungen aus Gußeisen oder NE-Metallen	-	98	-	-
316100	Vorgefertigte Einzelteile für warmetechnische Anlagen	4	21	561	374
<u>32</u>	<u>Maschinenbauerzeugnisse</u>	185 946	347 170	376 315	458 574
321109	Zubehör usw. für spanabhebende Maschinen	1 982	1 628	3 503	5 500
321111	Ein- und Zweiständer-Hobelmaschinen für Metall	8	130	15	2

6. Warenverkehr nach Warengruppen und Meldenummern  
b) Lieferungen des Bundesgebietes

Melde-Nr.	Warenbenennung	1968	1969	1 9 7 0	
		1 000 DM		dz = 100 kg	1 000 DM
321114	Senkrechtstoßmaschinen für Metall	71	128	70	196
321119	Räummaschinen für Metall	-	345	-	-
32112.	Drehbänke, Abstechmaschinen usw. für Metall	2 482	2 037	731	1 831
32113.	Revolverdrehbänke und Drehautomaten für Metall	1 024	841	235	595
32114.	Bohrmaschinen und Innengewindeschneidmaschinen für Metall	1 096	854	323	893
32115.	Fräsmaschinen usw. für Metall	576	2 694	418	1 097
32116.	Säge- und Feilmaschinen für Metall	58	460	2 792	5 223
32117.	Schleif-, Läpp- u. Poliermaschinen für Metall	2 024	6 262	3 215	8 478
32118.	Verzahnmaschinen für Metall	701	2 704	326	1 001
32119.	Sonstige Metallbearbeitungsmaschinen, spanabhebend	1 033	616	34	256
321209	Zubehör usw. f. Maschinen d. spanlosen Formung	1 914	1 619	1 292	2 680
32121.	Hämmer, Schmiedemaschinen, Nietmaschinen usw.	592	2 004	931	1 565
32122.	Pressen mit mechanischem Antrieb für Metall	809	1 820	1 249	2 113
32123.	Pressen mit hydraulischem Antrieb für Metall	59	331	667	687
32124.	Blechbearbeitungsmaschinen	5 760	3 582	658	1 478
32125.	Drahtbe- und -verarbeitungsmaschinen	1 655	4 141	495	1 531
32126.	Sondermaschinen zur Herstellung von Bolzen, Schrauben, Nieten usw.	-	53	207	383
3213..	Hütten- und Walzwerkseinrichtungen	607	2 298	13 575	9 278
3214..	Industrieöfen (o. Gießerei- und Elektroöfen)	2 146	5 646	11 381	9 438
3215..	Gießereimaschinen	273	301	58 906	14 416
321609	Zubehör usw. für Prüfmaschinen	127	137	42	268
32161.	Prüfmaschinen für Metall	626	202	79	304
321620	Prüfmaschinen f. anorganische und organische Stoffe	484	155	131	678
321691	Auswuchtmaschinen	271	322	63	445
321693	Leistungsprüfstände	160	230	15	25
321699	Sonstige Werkstoff- u. Werkstückprüfmaschinen	108	870	38	190
321709	Zubehör usw. für Holzbe- und -verarbeitungsmaschinen	390	590	40 095	53 106
32171.	Sägemaschinen für Holz usw.	528	5 420	4 795	3 861
321722	Fräsmaschinen für einseitige Bearbeitung	13	243	35	96
321723	Hobel- und Fräsmaschinen für zwei- und mehrseitige Bearbeitung für Holz	-	-	60	86
321725	Dübellochbohrmaschinen für Holz	-	467	355	1 256
321728	Stemmaschinen für Holz	-	849	-	-
321735	Plattenschleifmaschinen für Holz	-	829	161	226
321739	Sonst. Schleif- und Poliermaschinen für Holz	5	8	109	221
321741	Zerkleinerungsmaschinen usw. für Holz	106	27	56	67
321745	Schichtenauftragmaschinen für Holz	-	46	517	1 138
321749	Sonstige Zusammenfüßmaschinen für Holz	39	737	523	1 215
321753	Mehrstufige Maschinenkombinationen für Holz	9	1 154	543	911
321755	Einzweckmaschinen f. Sonderanfertigung zur Holzbearbeitung	464	689	611	1 432
321757 } 321758 }	Furnier- u. Spanetrockner, sowie Hilfsmaschinen usw. f. d. Holzbe- und -verarbeitung	309	6	681	591
32176.	Handgeführte Maschinen für Holz usw.	-	119	6	29
321809	Teile z. Werkzeugen d. Warenklasse 3218	25	17	1	61
321810	Spiral- und andere Bohrer	50	32	15	540
32182.	Gewindewerkzeuge	400	537	40	483
321830	Fräser und Messerköpfe	178	407	60	671
321841	Verzahnwerkzeuge für das Wälz-Fräsverfahren	187	348	15	414
321855	Reibahlen und Senker	217	323	38	377
32187.	Bohr- und Drehfutter und sonstige Maschinenspannzeuge	35	62	13	104
321881	Spezialvorrichtungen für Werkzeugmaschinen	202	-	24	46
321885	Schnitt-, Stanz- und Formwerkzeuge	3 784	5	25	209
321889	Spritzgußwerkzeuge usw. für Kunststoff	217	1 861	472	1 438
321890	Werkzeuge f. Melde-Nr. 321810 bis 321889 und 321809	89	112	8	269
321910	Acetylenentwickler usw.	11	39	4	22
321940	Autogenschweißgeräte usw.	148	232	50	141
321950	Ventile für autogene Metallbearbeitung	86	55	24	115
321970	Autogenschweißmaschinen	272	3 418	231	1 933

## 6. Warenverkehr nach Warengruppen und Meldenummern

## b) Lieferungen des Bundesgebietes

Melde-Nr.	Warenbenennung	1968	1969	1 9 7 0	
		1 000 DM		dz = 100 kg	1 000 DM
322109	Zubehör, Einzel- und Ersatzteile für Lokomotiven	21	204	1	3
322309	Zubehör usw. für Dieselmotoren	1 460	2 733	3 293	3 896
32231.	Ortsfeste Dieselmotoren	35	67	220	230
32232.	Schiffsdieselmotoren	2 698	1 483	3 322	2 551
322500	Sonstige Motoren und Kraftmaschinen. a.n.gen.	12	268	24	55
322600	Kessel- und Kolbendampfmaschinen	28	371	12	51
322709	Zubehör usw. für Dampfturbinen	299	113	58	221
322741	Kraftwerk-Dampfturbinen, bis 2 000 kW	150	67	-	-
322790	Dampfturbinen für andere Zwecke	1 003	-	-	-
322900	Verbrennungsturbinen	68	11	-	-
323101 }	Zubehör, Einzel- und Ersatzteile für Verdichter, Vakuumpumpen usw.	169	1 333	307	720
323104 }					
323107	Zubehör usw. für Druckluftwerkzeuge	10	58	27	172
323111	Niederdruck-Kleinkolbenverdichter bis 15 atü	15	104	4	18
323112	Niederdruck-Kolbenverdichter bis 15 atü	15	160	178	190
323114	Hochdruck-Kolbenverdichter bis 120 cbm/h	3	83	30	34
323115	Hochdruck-Kolbenverdichter über 120 cbm/h	20	720	21	58
323117	Kreiselpverdichter	3	271	78	105
323118	Mehrwellige Drehkolbenverdichter	147	683	45	81
323131	Mechanische Vakuumpumpen	78	289	63	222
323145	Farbapritzgeräte und -anlagen	127	495	41	300
323149	Sonstige Druckluftgeräte	7	82	12	104
32317.	Druckluftwerkzeuge für Metall	73	333	11	212
323180	Druckluftbremsen für Schienenfahrzeuge einschl. Zubehör usw.	1 925	1 245	753	1 090
3232..	Lufttechnische Einzelapparate und Anlagen	4 273	3 530	5 157	7 202
3233..	Gewerbliche Kühlmöbel, Kältemaschinen und -anlagen	366	340	2 224	1 892
323409	Zubehör usw. für Flüssigkeitspumpen	146	450	228	1 265
323416	Hand-Schmierpumpen für Öl- oder Fettförderung	6	50	18	120
323421	Kolbenpumpen	160	96	34	117
323424	Dosierpumpen	18	652	35	269
323425	Hochdruckkolbenpumpen	59	597	190	501
323426	Membrankraftpumpen	100	-	5	33
323434	Schrauben- oder Spindelpumpen	8	100	122	260
323436 }	Excenter und sonstige rotierende Verdrängerpumpen	223	619	103	218
323439 }					
32344.	Kreiselpumpen	391	682	383	939
323465	Propeller-, Schraubenradpumpen usw.	3	287	-	-
323470	Schiffspumpen in Sonderkonstruktion	8	61	544	721
323499	Sonstige Flüssigkeitspumpen	121	33	99	340
323508	Formen für Gummi und Kunststoff	68	1 051	92	276
323509	Zubehör usw. für Gummiverarbeitungsmaschinen	1 646	3 556	4 261	8 426
323512	Zerkleinerungsmaschinen für Gummi und Kunststoff	162	392	63	104
323514	Mischerkneteter, Rührwerke für Gummi und Kunststoff	600	2 963	1 537	2 556
323525	Kalandrierer für die Verarbeitung von Gummi und Kunststoff	31	1 089	1 587	2 530
323530	Schneckenpressen für Gummi und Kunststoff	2 657	5 045	1 857	5 482
323541	Hohlkörperblasmaschinen für Gummi und Kunststoff	582	918	-	-
323545	Spritzgußmaschinen für Gummi und Kunststoff	803	2 066	537	1 062
323550	Mechanische und hydraulische Pressen für Gummi und Kunststoff	67	160	144	198
323560	Tiefziehformmaschinen für Gummi und Kunststoff	131	264	26	94
323570	Maschinen und Apparate zur Herstellung von Schaumstoffen	131	3 102	931	1 791
323581	Vulkanisieranlagen	556	1 095	-	-
323590	Sonstige Gummi- und Kunststoffverarbeitungsmaschinen	2 152	1 904	1 476	2 748
323609	Zubehör usw. für Baumaschinen	3 278	6 478	3 386	4 361
323614 }	Betonmischer und Mischanlagen	60	1 326	681	545
323615 }					
323616	Betonpumpen und -spritzgeräte	a)	a)	490	635
323617	Rüttel- und Vibriergeräte	33	1 279	4	15

a) nur vergleichbar zusammen mit M-Nr. 323640

6. Warenverkehr nach Warengruppen und Meldenummern  
b) Lieferungen des Bundesgebietes

Melde-Nr.	Warenbenennung	1968	1969	1 9 7 0	
		1 000 DM		dz = 100 kg	1 000 DM
323630	Rammen usw. für Hoch- und Tiefbau	-	374	-	-
323640	Sonstige Baumaschinen (ohne Bagger)	1 663 <sup>a)</sup>	1 365 <sup>a)</sup>	277	250
323669	Sonstige Bagger	344	960	-	-
323671	Maschinen für Betonstraßenbau	180	1 367	88	110
323672	Maschinen für bituminösen Straßenbau	137	959	176	273
323676	Vibrationswalzen für Straßenbau	13	21	71	97
323677	Maschinen für Straßenwartung usw.	-	310	49	46
323679	Sonstige Straßen- und Gleisbaumaschinen	-	682	428	682
323683	Raupenlader usw. für Erdbau	35	71	-	-
323686	Planiermaschinen auf Gleisketten oder Rädern	-	-	334	1 035
323709	Zubehör usw. für Maschinen der Baustoff- und Keramikindustrie	492	1 352	11 944	5 574
323711	Maschinen u. Einrichtungen für die Zementindustrie	696	96	1 669	885
323715	Maschinen usw. für die Schotter-, Sand- und Kiesindustrie	119	570	3 211	1 418
323725	Feinzerkleinerungsmaschinen usw.	556	891	113	304
323729	Sieb- und Sortieranlagen	-	158	17	46
323731	Maschinen und Einrichtungen zur Herstellung zementgebundener Bauelemente	-	891	296	510
323735	Maschinen usw. für Asbestzementbauteile	3 409	1 693	1 507	1 016
323740	Maschinen zur Gewinnung von Naturstein	20	131	650	586
323751	Maschinen für die Ziegelindustrie usw.	52	90	157	236
323752	Maschinen usw. für die feuerfeste Industrie	879	330	1 349	1 109
323755	Maschinen usw. für die Feinkeramikindustrie	86	937	164	256
323772	Maschinen usw. zur Herstellung von Glas und Glaswaren	988	3 200	363	818
323777	Maschinen zur Kaltbearbeitung von Glas	74	629	226	1 051
323779	Zubehör usw. für Glasherstellungsmaschinen	182	107	444	1 577
323781	Sonstige Baustoffmaschinen	-	639	382	374
323785	Pack- und Ballenpressen	70	-	-	-
323803	Zubehör usw. für Maschinen im Untertagebetrieb	4 094	7 181	3 279	5 632
323806	Zubehör usw. zu Fördergeräten für Tagebau	-	2	202	190
323837	Lademaschinen für den Untertagebetrieb usw.	9 542	2 409	2 398	2 712
323849	Spezial-Druckluftwerkzeuge für den Bergbau	-	96	-	-
323873	Maschinen und Einrichtungen zur Aufbereitung für Braunkohle und Torf	-	626	-	-
323898	Sonstige Bohranlagen für Kohle, Kali usw.	608	895	383	795
323899	Zubehör und Werkzeuge für Bohranlagen	1 341	535	53	144
323909	Zubehör usw. für Trocknungsanlagen	494	110	2 923	3 386
32391.	Trocknungsanlagen für landwirtschaftliche Produkte und Erzeugnisse der Nahrungsmittelindustrie	316	-	-	-
323921	Zentrifugen für die Textilindustrie	60	448	20	28
323925	Maschinen zum Trocknen von Textilgut	1 417	2 537	3 296	4 216
323930	Trocknungsanlagen für Wäschereien	1	87	61	106
323940	Trocknungsanlagen für die chemische Industrie	64	363	299	219
323970	Trocknungsanlagen für Zellstoff, Papier usw.	-	182	-	-
32398.	Trocknungsanlagen für lackierte Gegenstände	-	1 926	147	199
323997	Trocknungsanlagen für Leder usw.	299	383	1 496	1 883
323998	Trocknungsanlagen und -maschinen für Kunststoffherzeugn.	-	85	-	-
323999	Trocknungsanlagen für sonstige Erzeugnisse	33	171	-	-
324109	Zubehör usw. für Landmaschinen	6	165	78	141
324179	Sonst. Maschinen u. Geräte zur Ernteaufbereitung	-	20	46	85
32418.	Maschinen und Geräte für die Tierhaltung	565	252	479	438
32419.	Sonstige Landmaschinen	4	101	2	10
324309	Zubehör usw. für landwirtschaftliche Maschinen	130	216	223	987
324390	Molkereimaschinen (ohne Milchpumpen)	8	75	-	-
3244..	Ackerschlepper	267	9	21	30
324509	Zubehör usw. für Nahrungsmittelindustriemaschinen	661	1 652	1 013	2 327
324512	Maschinen für Obstkonservierung	259	1 095	393	617
324515	Maschinen für die Essig- und Senfindustrie	1 602	1 100	6	15
32452.	Müllereimaschinen und -anlagen	-	998	36	33
324534	Maschinen für die Teigwarenindustrie	62	101	116	280

a) nur vergleichbar zusammen mit M-Nr. 323616



## 6. Warenverkehr nach Warengruppen und Meldenummern

## b) Lieferungen des Bundesgebietes

Melde-Nr.	Warenbenennung	1968	1969	1 9 7 0	
		1 000 DM		dz = 100 kg	1 000 DM
324536	Dauerbackwarenmaschinen	1 007	2 036	68	115
324538	Automatische Backöfen	249	667	-	-
324539	Teile, Armierungen usw. für Backöfen	24	267	260	277
324541	Schlachthausanlagen und -einrichtungen	34	648	65	241
324546	Wurstkuchenmaschinen	15	17	10	34
324549	Zubehör usw. für Maschinen für die Fleischverarbeitung	-	212	54	345
324555	Maschinen für die Bonbon- und Süßwarenherstellung	49	160	39	180
324560	Einzelmaschinen für die Zuckerfabrikation	325	123	-	-
324590	Sonstige Maschinen für die Nahrungsmittelindustrie	2 208	559	133	226
324609	Zubehör usw. für sonstige Maschinen der Nahrungsmittelindustrie	556	2 420	848	2 187
324611	Sudhauseinrichtungen	1 034	607	-	-
324614	Faßbehandlungs- und -Kellereimaschinen	-	21	149	382
324615	Flaschenbehandlungsmaschinen usw.	84	7 977	229	545
32462.	Maschinen usw. für Großküchen	109	911	28	107
324630	Röstmaschinen für Kaffee usw.	689	1 465	1	5
324640	Maschinen und Apparate für die Tabakindustrie	1 024	9 454	496	1 610
324651	Farbenherstellungsmaschinen usw.	229	21	53	75
324655	Komprimiermaschinen	156	439	120	165
324657	Kerzenherstellungsmaschinen usw.	51	376	18	119
324659	Sonstige Maschinen für die pharmazeutische und kosmetische Industrie	44	209	38	207
324661	Universalmisch- und Knetmaschinen	642	881	1	3
324665	Universalsiebmaschinen	179	346	1	10
32468. } 32469. }	Verpackungsmaschinen	6 240	14 369	1 877	7 042
325109 } 325209 }	Zubehör usw. für Einzelapparate und Anlagen für die chemische und verwandte Industrie, a.n.gen.	1 257	4 967	48 501	66 425
32511.	Einzelapparate und -maschinen für die anorganische Chemie	647	894	130	173
32512.	Einzelapparate und -maschinen für die organische Chemie	3 407	410	17	61
325131	Einzelautoklaven	114	110	29	174
325132	Filter und Filterpressen	92	510	219	317
325134	Zentrifugen für chemische Zwecke	-	555	473	1 312
325135	Rührwerke usw. für chemische Zwecke	138	978	340	411
325139	Sonstige Apparate usw. für chemische Zwecke	425	291	1 281	2 073
325145	Einzelapparate usw. f. Hefe- u. Stärkefabrikation	127	-	93	396
325160	Einzel- Wärmeaustauscher usw.	3	50	263	74
325180	Einzelapparate für die Gasindustrie	81	86	13	30
325191	Apparate und Maschinen f. chemische Wasserreinigung	449	-	59	45
325195	Einzelapparate u. Maschinen f. die mechanische Wasseraufbereitung usw.	-	-	30	87
325210	Anlagen für die anorganische Chemie	736	1 399	2 684	1 970
325230	Anlagen für die organische Chemie usw.	8 989	7 801	13 825	15 864
32525.	Tankanlagen und Spezialapparaturen für Schiffe	17	196	710	163
325260	Wärmewirtschaftliche Anlagen	-	576	547	184
325270	Wasserrückkühlanlagen mittels Luft	18	35	14	5
325280	Anlagen für die Gasindustrie	253	886	76	27
3253..	Waren- und Leistungsautomaten	141	1 337	127	339
3254..	Groß- und Schnellwaagen	2 322	3 503	446	2 169
325509	Zubehör usw. für Krane und Hebezeuge	129	500	2 263	1 147
32551.	Laufkrane	56	34	15	14
325541	Portal- und Halbportaldrehkrane	-	603	-	-
325545	Mobil- und Autokrane	-	4 442	4 146	5 093
325547	Lkw-Ladekrane	-	115	2 127	1 843
325549	Sonstige Drehkrane	240	16	-	-
325596	Ladewinden (für Schiffe)	-	-	237	119
325608	Zubehör usw. für Flurförderzeuge	126	761	203	165
325609	Zubehör usw. für Serienhebezeuge usw.	57	498	312	555
325619	Kettenhebezeuge, handbetrieben, in Spezialausführung	-	-	90	185
325648	Sonstige handbetriebene Krane	25	433	15	11

6. Warenverkehr nach Warengruppen und Meldenummern  
b) Lieferungen des Bundesgebietes

Melde-Nr.	Warenbenennung	1968	1969	1 9 7 0	
		1 000 DM		dz = 100 kg	1 000 DM
325651	Gabelstapler, batterieelektrisch angetrieben	155	309	686	748
325652	Gabelstapler mit Verbrennungsmotorantrieb	-	-	143	119
325653	Hochhubwagen ohne motor. Fahrtrieb	-	60	7	14
325654	Hochhubwagen mit motorischem Fahr- und Hubantrieb	-	154	408	621
325658	Niederhubwagen mit und ohne motorischem Fahr- und Hubantrieb	7	63	144	275
325659					
325671	Hydraulische Hebeböcke und -geräte	-	311	73	120
325675					
325679	Hydraulische Hebebühnen	-	222	333	216
32568.	Elektrozüge, Druckluftzüge usw.	135	385	1 182	1 270
32569.	Sonstige Serienhebezeuge	-	75	-	-
325790	Sonst. Gleis- und Drahtseilförderer	-	-	99	109
325809	Zubehör usw. für Stetigförderer	78	380	119	166
325811	Bandförderer usw., ortsfest	60	-	-	-
325816	Schneckenförderer usw.	-	50	25	16
325817	Schwingförderer usw.	3	56	213	174
325818	Pneumatische Förderer	-	8	34	65
32585.	Stetigförderer für Stückgut	17	125	329	374
3259..	Aufzüge	33	96	765	615
326111	Papierherstellungsmaschinen	1 343	2 029	803	1 215
326119	Zubehör usw. für Papierherstellungsmaschinen	1 387	1 944	2 669	3 781
326131	Papierzurichtungsmaschinen	5 008	3 292	4 669	6 882
326139	Zubehör usw. für Papierzurichtungsmaschinen	113	115	479	1 014
32614.	Buchbindereimaschinen	214	1 364	216	471
326153	Maschinen f. d. Herstellung von Tüten, Beuteln usw.	227	-	93	273
326155	Maschinen für die Herstellung von Buntpapier	-	2 730	-	-
326158	Sonstige Maschinen für die Papierverarbeitung	2 992	1 542	1 992	4 091
326159	Zubehör usw. für die Papierverarbeitungsmaschinen	685	540	357	1 436
326171	Druckpressen und Druckmaschinen	2 043	2 016	180	601
326175	Druckereihilfsmaschinen	405	813	255	1 853
326179	Zubehör usw. für Druckereimaschinen	493	1 127	392	1 448
326509	Einzel- und Ersatzteile für Textilmaschinen	3 067	4 079	3 221	5 923
326511	Vorbereitungsmaschinen für Kammgarn	399	1 482	857	683
326512	Vorbereitungsmaschinen für Streichgarn	-	1 402	8	9
326513	Vorbereitungsmaschinen für Baumwolle	1 654	194	56	70
326514	Vorbereitungsmaschinen für Bastfasern	-	-	-	-
326519	Hilfsmaschinen für die Spinnerei	12	207	649	1 267
326521	Düsenspinnmaschinen	-	9 144	1 380	1 704
326525	Sonst. Spinnmaschinen	104	3 809	29	42
326530	Zwirner- und Seilereimaschinen	3 645	617	376	693
326541	Spulmaschinen usw. für die Weberei	26	3 236	73	198
326544	Schärmaschinen usw. für die Weberei	-	1 150	180	116
326549	Hilfsmaschinen für die Weberei	33	537	15	94
326554	Automatische Webmaschinen	211	277	33	34
326561	Bleicherei- und Färbereimaschinen	1 213	1 395	1 534	4 222
326565	Appreturmaschinen für Gewebe usw.	108	440	224	490
326567	Kalander für die Textilindustrie	387	1 205	520	796
326571	Druckmaschinen für die Textilindustrie	31	457	636	967
326572	Waschmaschinen für die Textilindustrie	395	1 141	761	1 131
326573	Rauhmaschinen für die Textilindustrie	-	182	-	-
326574	Scher- und Gewebereinigungsmaschinen	373	601	761	997
326576	Warenschaumaschinen für Textilien	89	81	13	37
326578	Hutherstellungs- u. sonstige Textilverdelungs- maschinen	154	789	280	507
326581	Spulmaschinen für Strickerei	9	464	-	-
326582	Rundstrickmaschinen	59	3 620	1 281	5 821
326584	Flachkullierwirkmaschinen	-	382	34	79
326585	Rundstrick- und Rundwirkmaschinen	-	7 003	124	475
326587	Flachkettenwirkmaschinen, Raschelmaschinen	4 294	4 461	3 132	3 286
326588	Flachstrickmaschinen	48	1 431	242	994
32659.	Flecht-, Klöppel-, Posamentier- u. Bandwebmaschinen	116	140	33	87

6. Warenverkehr nach Warengruppen und Meldenummern  
b) Lieferungen des Bundesgebietes

Melde-Nr.	Warenbenennung	1968	1969	1 9 7 0	
		1 000 DM		dz = 100 kg	1 000 DM
326611	Spindeln und Spindelteile f. Spinnmaschinen	-	1	153	146
326615	Kratzenbeschläge für Spinnereimaschinen	82	1	-	-
326619	Sonstige Zubehörteile für Spinnmaschinen usw.	1 320	1 544	958	2 236
326629	Sonstige Zubehörteile für Webereimaschinen	83	-	886	992
326630	Textilveredlungsmaschinen-Zubehör	1 121	605	201	771
326641	Zungen- und Spitzennadeln usw.	5 196	5 217	475	8 959
326643	Platinen für Wirk- und Strickmaschinen	2	-	22	98
326649	Sonstiges Zubehör für Wirk- und Strickmaschinen	196	925	176	910
326709	Einzel- und Ersatzteile für Nähmaschinen	146	257	38	576
326731	Industrie-Einnadel-Geradstichnähmaschinen für Steppstich	496	1 411	53	245
326732	Industrie-Mehrnadel-Geradstichnähmaschinen für Steppstich	3	300	9	44
326733	Industrie-Zick-Zack-Nähmaschinen für Steppstich	7	158	1	5
326735	Industrie-Nahautomaten für Steppstich	5	826	51	430
326739	Sonstige Industrie-Steppstich-Nähmaschinen	25	792	72	173
326741	Industrie-Einnadel-Geradestichnähmaschinen für Kettenstich	15	84	7	57
326742	Industrie-Mehrnadel-Geradestichnähmaschinen für Kettenstich	-	476	12	46
326745	Industrie-Überwendling-Nähmaschinen für Kettenstich	26	284	64	271
326749	Sonst. Industrie-Kettenstich-Nähmaschinen	12	5	5	46
326770	Sonstige Industrie-Nähmaschinen	14	94	53	104
326780	Zuschneidemaschinen	3	454	1	11
326791	Untergestelle f. Haushalts- u. Handwerksnähmaschinen	-	90	10	24
326799	Sonstige Zusatzeinrichtungen der Nähmaschinen-Industrie	77	449	34	108
326809	Zubehör usw. für Wäscherei- und verwandte Maschinen	23	410	53	91
32681.	Gewerbliche Waschmaschinen	-	33	-	-
326841	Gewerbliche Plätt- und Bugelpressen	-	52	278	569
326845	Gewerbliche Bügelmaschinen für Oberbekleidung	-	1 299	12	18
326860	Anlagen und Apparate für die chemische Reinigung	-	-	120	217
326890	Sonstige Wäschereimaschinen usw.	-	1 009	586	1 237
32691.	Gerberei- und Lederindustriemaschinen	396	176	901	1 126
326921	Maschinen für die Schuhmodellherstellung	690	620	96	405
326925	Zwickereimaschinen für die Schuhherstellung	282	590	31	141
326927	Sonstige Schuhherstellungsmaschinen	2 653	3 829	12	32
326929	Zubehör usw. für Schuhherstellungsmaschinen	213	700	89	388
326939	Zubehör usw. für Schuhinstandsetzungsmaschinen	90	10	1	30
326991	Lederwarenherstellungsmaschinen usw.	-	242	25	78
326999	Zubehör usw. für Lederwarenherstellungsmaschinen	276	107	29	96
327410	Dichtungsringe usw.	63	100	20	150
327440	Schiffspropeller	206	32	241	159
327490	Sonstige Maschinenteile, nicht für Kraftfahrzeuge	36	50	18	98
32760.	Einzel- und Ersatzteile z. Getrieben aller Art	57	253	28	80
327612	Stirnräder und Stirnradtriebe	75	40	24	85
327613	Kegelräder und Kegelradtriebe	402	-	103	520
327614	Schnecken, Schneckenräder und -triebe	47	12	51	135
327633	Kegelrad- und Kegelstirnradgetriebe	-	147	2	3
327636 } 327637 }	Turbo- und sonst. Planetengetriebe für stationäre Zwecke	61	210	47	112
32765.	Getriebe für Fahrzeugantrieben nicht für Kraftfahrzeuge	244	1 276	-	-
32767.	Stufenlos einstellbare Getriebe für stationäre Zwecke	989	698	327	722
327709	Einzel- und Ersatzteile für Wälzlager	55	-	2	3
327720	Kugellager	40	93	83	260
327730	Kegelrollenlager	5	265	1	1
327740	Sonstige Wälzlager	51	129	75	249
327790	Gehäuse und Gehäuseteile für Wälzlager	119	39	1	4
327807	Zubehör usw. für Gleitlager	93	1	0	2
327808	Zubehör usw. für Kupplungen, a.n.gen.	-	6	15	58

**6. Warenverkehr nach Warengruppen und Meldenummern**  
**b) Lieferungen des Bundesgebietes**

Melde-Nr.	Warenbenennung	1968	1969	1 9 7 0	
		1 000 DM		dz = 100 kg	1 000 DM
327809	Zubehör usw. für sonstige Antriebselemente	65	0	1	15
327811	Gleitlager für den Motorenbau	860	1 241	806	1 842
327815	Gleitlager für den übrigen Maschinenbau	15	115	26	45
32784.	Kupplungen (ohne Kfz-Kupplungen)	1 495	292	282	430
327875	Flach- und Keilriemenantriebe	148	-	-	-
327909	Zubehör usw. für sonstige Maschinenbauerzeugnisse	106	275	427	908
327910	Sonstige Pressen	259	478	243	273
327930	Hydraulische Aggregate und Ventilsteuerungen	1 066	16	979	840
327940	Sonstige Zentrifugen	317	149	2	4
327961	Brenner für feste Brennstoffe	191	-	-	-
327964	Ölbrenner (einschl. Motor, Pumpe usw.)	965	1 866	200	844
327967	Gasbrenner (einschl. Regel-, Steuerungs- und Sicherungsgeräte)	105	9	21	135
327970 } 327990 }	Autowaschanlagen und sonstige Maschinenbauerzeugnisse a.n.gen.	307	9 707	18 322	6 716
328209	Zubehör usw. für Armaturen	18	75	377	199
32821.	Schwerarmaturen in Standardausführung	862	957	1 242	2 812
328221	Schwerarmaturen für Wassergewinnung und -verteilung	7	9	768	195
328222	Schwere Erdöl- und Erdgasarmaturen	-	244	10	7
328223	Schwerarmaturen für zähflüssige, feststoffhaltige usw. Stoffe	-	-	10	52
328224	Schwere Spezialarmaturen	64	26	4	21
32823.	Armaturen für Wasser-Verbrauchsanlagen	186	173	62	221
32824.	Armaturen für verschiedene Anwendungsgebiete	129	130	168	505
328251	Sicherheitsarmaturen und -ventile	56	296	252	669
328253	Regelarmaturen	387	530	95	333
328254	Ableiter und Abscheider	217	95	112	183
328255	Akustische Überwachungsarmaturen	14	96	3	10
328261	Sperrventile usw. für die Ölhydraulik	1 355	2 387	1 108	3 353
328264	Sonstige Pneumatikarmaturen und Ventile für d. Pneumatik	-	110	106	192
328309	Zubehör usw. zu Geräten für ölhydraulische Anlagen usw.	-	57	67	139
328315	Hydrozylinder	-	288	53	38
328320	Komplette Hydroaggregate	137	52	67	132
32835.	Einzelgeräte für pneumatische Steuerungen	-	43	5	48
328360	Komplette Pneumatikaggregate	-	366	6	36
<u>33</u>	<u>Straßenfahrzeuge</u>	3 337	8 431	5 343	5 561
3311..	Personenkraftwagen und Kleinomnibusse	393	793	270	396
3313..	Liefer- und Lastkraftwagen	148	855	326	210
3314..	Kommunalfahrzeuge	221	2 898	31	59
331500	Omnibusse und Obusse	-	17	72	230
3318..	Verbrennungsmotoren für Kraftwagen und -rader	81	19	190	264
3321..	Straßenzugmaschinen	60	244	601	639
3331..	Motorenteile	831	961	497	912
3333..	Triebwerksteile, Getriebe und Lenkungen	1 083	1 682	595	994
3334..	Kühler, Bremsaggregate, Stoßdämpfer usw.	150	325	422	534
3335..	Sonstige Kraftwageneinzelteile	43	134	121	137
3341..	Aufbauten und Karosserien für Kraftfahrzeuge	20	80	371	184
334509	Einzel- und Ersatzteile für Kraftfahrzeug-Anhänger	21	61	1 424	613
33458.	Sattelanhänger	264	324	357	339
<u>34</u>	<u>Wasserfahrzeuge</u>	574	206	1 720	580
3451..	Boote und Yachten	-	71	37	16
34910.	Schiffbauliche Einzelteile	563	135	1 683	564
<u>36</u>	<u>Elektrotechnische Erzeugnisse</u>	54 294	71 025	26 287	70 259

6. Warenverkehr nach Warengruppen und Meldenummern  
b) Lieferungen des Bundesgebietes

Melde-Nr.	Warenbenennung	1968	1969	1 9 7 0	
		1 000 DM		dz = 100 kg	1 000 DM
361109	Zubehör usw. für Elektromotoren und -generatoren	65	401	1 103	647
36111.	Gleichstrommotoren und -generatoren	122	51	83	162
36112.	Repulsions- und Drehstromkommutatormotoren	50	10	6	21
36113.	Ein- u. Mehrphasen-Wechselstromgeneratoren	-	251	37	20
36114.	Einphasen-Wechselstrommotoren	205	506	385	505
36115.	Drehstrom- und Zweiphasen-Wechselstrommotoren	146	374	387	388
36116.	Stromerzeugungsaggregate mit Otto- und Dieselmotoren	509	210	130	164
361180	Turbogeneratoren	-	-	123	200
361191	Elektro-Kleinmotoren bis 50 W	4	9	91	432
361197	Elektro-Sondermaschinen	1	37	123	196
361209	Zubehör usw. für Transformatoren	-	6	30	92
361215	Vorschaltgeräte für sonstige Entladungslampen	-	114	2	17
36123.	Flüssigkeitstransformatoren	46	800	1 958	1 396
36124.	Trockentransformatoren	33	157	42	26
36126.	Meßwandler	1	65	34	57
361290	Sonstige Transformatoren	57	16	2	8
361309	Zubehör usw. für Stromrichter	6	40	6	42
36134.	Einkristallgleichrichterelemente, Thyristoren, Dioden usw.	25	239	27	761
361350	Mehrkristallgleichrichterelemente usw.	566	59	68	318
36136.	Halbleiter-Stromrichtergeräte	321	562	35	33
361390	Sonstige Stromrichter	11	97	127	358
361510	Ortsfeste und Klein-Bleiakkumulatoren	-	51	242	94
361531	Bleiakkumulatoren für Kraftfahrzeuge	-	299	20	9
361535	Bleiakkumulatoren für Fahrzeugantrieb und -beleuchtung	60	45	8	12
3616..	Primärelemente	300	292	611	164
3617..	Starkstromkondensatoren	141	6	135	134
3621..	Hochspannungsschaltgeräte und -anlagen ab 1 000 V	684	1 469	194	819
3622..	Niederspannungsschaltgeräte und -anlagen unter 1 000 V	430	759	191	1 020
3623..	Installationsgeräte bis 1 000 V.	440	750	299	1 110
3625..	Isolierte Drähte und Leitungen	1 175	2 178	2 162	2 879
362612	Schiffskabel	4	-	79	64
362621	Fernmeldekabel, papierisoliert	17 736	2 964	5 138	2 488
362625	Fernmeldekabel, anders isoliert	4 155	411	0	1
362650	Hochfrequenzkabel	6	95	148	324
362690	Sonst. Kabel	-	6	16	110
3627..	Kabelgarnituren	3 482	43	-	-
363109	Zubehör usw. für Elektrowerkzeuge bis 2 kW	146	244	106	494
363113	Elektrische Handbohrwerkzeuge bis 15 mm	33	191	0	3
363119	Elektrische Handbohrwerkzeuge über 15 mm	87	11	5	22
363120	Elektrische Schleif- und Polierwerkzeuge	54	175	22	222
363141	Elektrische Sägen bis 2 kW	37	40	8	29
363150	Elektrische Schraubenzieher usw.	5	105	24	115
363190	Sonstige Elektrowerkzeuge	48	134	8	46
363209	Zubehör usw. für Elektroschweißgeräte	173	156	6	102
36324.	Widerstandsschweißmaschinen	49	318	10	61
363290	Sonstige Elektroschweißgeräte	-	31	46	229
3633..	Elektrochem. und elektrophysikalische Geräte	333	600	587	1 154
363409	Zubehör usw. für elektrische Industrieöfen	106	585	79	277
363420	Induktionsschmelzöfen	901	-	-	-
363432	Netz- und Mittelfrequenz-Glühanlagen	348	-	-	-
363437	Hochfrequenz-Glühanlagen	35	107	-	-
363440	Widerstandsöfen	674	-	499	1 076
363460	Elektrische Laboratoriumsöfen usw.	70	13	2	10
36361.	Elektrische Plattenkocher, Herde und Wärmehaltegeräte	11	6	59	110
36362.	Elektroback- und -bratgeräte	44	152	40	82
36365.	Elektrische Raumheizgeräte und -einrichtungen	13	62	43	71

## 6. Warenverkehr : . . Warengruppen und Meldenummern

## b) Lieferungen des Bundesgebietes

Melde-Nr.	Warenbenennung	1968	1969	1 9 7 0	
		1 000 DM		dz = 100 kg	1 000 DM
36369.	Sonstige Elektrowärmegeräte	31	494	55	307
3637..	Elektromotorische Wirtschaftsgeräte	38	168	55	521
363909	Zubehör usw. für elektr. Haushaltswaschmaschinen	173	31	8	41
3641..	Elektrische Leuchten	236	2 136	799	508
3644..	Elektrische Glühlampen	42	306	45	271
3647..	Entladungslampen	196	396	14	331
3651..	Geräte und Einrichtungen der Drahtnachrichtentechnik	1 891	14 472	148	3 984
3653..	Geräte und Einrichtungen der Funknachrichtentechnik	1 385	3 338	919	5 118
3657..	Elektrische Signal- und Sicherheitsgeräte	59	191	250	2 335
366109	Zubehör für Rundfunk-Empfangsgeräte	107	260	193	587
36611.	Tischrundfunk-Empfangsgeräte	-	23	10	59
366142	Kofferempfangsgeräte	-	361	19	129
366145	Kraftfahrzeug-Empfangsgeräte	-	187	0	1
36617.	Fernseh-Empfangsgeräte	128	1 412	17	283
36619.	Antennen und Antennenverstärker, sowie Hochfrequenztechn. Baugruppen	-	33	24	56
366309	Zubehör usw. für phonotechnische Geräte	100	323	59	422
366333	Elektrische Plattenspieler	-	1	46	174
366334	Elektrische Plattenwechsler	148	184	574	670
366342	Elektrische Diktiergeräte für magnet. Tonträger	155	802	54	556
366349	Elektrische Tonbandgeräte	543	786	12	190
366361	Mikrofone	38	111	204	132
366389	Sonstige bespielte Tonträger	1	43	10	64
36639.	Sonstige phonotechnische Geräte	43	533	24	487
366509	Zubehör usw. für Elektronen- und Spezialröhren a.n.gen.	26	24	3	57
366510	Empfänger- und Verstärkerröhren	306	211	324	1 059
366540	Kathodenstrahlröhren	37	1 602	414	1 355
366550	Lichtelektrische Wandler	252	971	28	683
366580	Sonstige Elektronenröhren	87	357	8	1 106
366594	Richtleiter	164	477	9	1 121
366597	Transistoren und sonstige Halbleiter	27	671	8	1 109
366709	Zubehör usw. für Fernmelde-Bauelemente	80	25	12	51
36671.	Widerstände	698	1 270	42	998
36672.	Kondensatoren	37	67	197	1 828
36675.	Elektromagnetische Bauelemente	16	53	0	20
36676.	Kontaktelemente, Klemmleisten usw.	578	257	9	100
367109	Zubehör usw. für elektrische Meßgeräte	535	939	74	1 218
367111	Elektrische Feinmeßgeräte	40	82	1	35
367119	Sonstige tragbare elektrische Meßgeräte	112	20	27	322
367120	Schalttafelmeßgeräte	227	353	0	6
367130	Schreibende elektrische Meßgeräte	105	120	7	207
367141	Anzeigende elektrische Instrumente	29	63	2	30
367151	Elektrische Drehzahlmesser	22	140	19	393
367157	Elektrische Meßgeräte mittels Schall	233	365	174	1 022
367159	Elektrische Meßgeräte f. phys. u. chem. Größen	2 594	1 987	77	1 517
367161	Oszillografen usw.	54	511	9	472
367166	Digitalmeßgeräte	154	619	17	414
367167	Sonstige elektronische Meßgeräte	241	475	17	544
367168	Strahlungsmeßgeräte usw.	38	230	9	101
367169	Nachrichtentechnische Meßgeräte	1 778	4 062	116	3 476
367190	Sonstige elektrische Meßgeräte	270	467	264	1 368
3673..	Elektrizitätszähler	38	64	14	191
367509	Zubehör usw. für elektrische Prüfgeräte usw.	136	55	12	258
367520	Elektromagnetische Geräte für Werkstoffprüfung	353	272	114	1 068
367530	Ultraschallgeräte zur Werkstoffprüfung	86	159	1	18
367540	Röntgengeräte zur Werkstoffprüfung	54	106	4	51
367590	Sonstige elektrische Prüfgeräte	238	985	67	599
367709	Zubehör usw. für elektrische Regel- und Steuerungseinrichtungen	.	.	102	795
367730	Automatische Regler elektrischer Größen	98	67	7	157

6. Warenverkehr nach Warengruppen und Meldenummern  
b) Lieferungen des Bundesgebietes

Melde-Nr.	Warenbenennung	1968	1969	1 9 7 0	
		1 000 DM		dz = 100 kg	1 000 DM
367742 } 367743 }	Automatische elektrische Wärmeregelungseinrichtungen	127	143	9	94
367749	Sonst. elektrische Geräte zur autom. Regelung nicht elektrischer Größen	207	611	129	930
36776.	Relais	2 015	2 528	109	2 414
367771	Elektrische Schiffsteuerungen	-	10	9	164
367774	Elektronische u. Relaissteuerungen	135	531	73	926
367776	Elektrische Fernwirkgeräte und -einrichtungen	-	4	28	311
367779	Sonstige elektr. Steuerungsgeräte	247	60	1	9
367790	Bausteine f. elektronische Steuerungen und Regelungen	30	350	16	431
368109	Zubehör usw. für elektromedizinische Geräte	83	217	15	445
368112	Röntgenapparate und -einrichtungen für medizinische Zwecke	299	721	-	-
368117	Röntgenzubehör	419	1 000	22	419
368119	Röntgen- und Ventilröhren	86	377	4	312
368150	Elektrokardiografen	60	194	2	52
368190	Sonstige elektromedizinische Geräte	146	702	40	766
3682..	Elektrokohlen und -bürsten	729	997	3 901	1 094
368300	Elektrotechnische Erzeugnisse für elektrische Isolierzwecke	43	4	-	-
368400	Elektrische Industriebahnfahrzeuge	-	72	-	-
3686..	Elektrische Ausrüstung für Kraftfahrzeuge	69	52	54	160
3688..	Elektromagnetische Geräte	67	343	388	978
3689..	Sonstige elektrotechnische Erzeugnisse	181	594	72	268
<u>37</u>	<u>Feinmechanische u. optische Erzeugnisse, Uhren</u>	12 568	18 365	2 089	16 857
3713..	Mikroskope und Lupen	201	126	19	305
3717..	Optische Meßinstrumente	358	675	36	695
3719..	Sonstige optische Erzeugnisse	279	420	27	322
372109	Zubehör usw. für Fotogeräte	389	413	209	758
372110	Objektive für Fotoapparate	30	175	3	133
372120	Fotografische Verschlüsse	2	134	3	113
372131	Mikrofilmaufnahme- usw. -geräte	285	114	39	513
372135	Spezialkameras für technische Zwecke	268	250	1	141
372140	Sonstige Fotoapparate	473	807	0	23
37217.	Fotokopiermaschinen und -apparate aller Art	71	204	31	175
372180	Fotolaborgeräte	49	466	26	150
372195	Belichtungsmesser für Fotografie	10	215	0	6
3725..	Projektions- und Kinogeräte	255	1 504	170	1 266
375110	Kompasse und Kreiselgeräte	89	554	94	924
375130	Nautische und aeronautische Geräte (ohne Kompass)	4	-	15	80
375230	Zeichenmaschinen, auch Zeichentische	-	51	1	3
375251	Rechenstäbe	49	85	-	0
375253	Präzisionsmaßstäbe	-	130	-	-
375309	Zubehör usw. für Feinwaagen usw.	83	397	20	372
37531.	Analysen- und Präzisionswaagen	127	53	11	239
375350	Schwingungsmeß- und Registriergeräte	160	236	3	127
375370	Werkstoffprüfgeräte	1 025	652	34	409
375380	Feinmeßinstrumente usw.	265	686	64	654
375409	Zubehör usw. für Betriebskontrollgeräte	346	463	137	1 307
375411	Betriebs-Meßgeräte für mechanische Vorgänge	435	474	44	377
375412	Betriebs-Meßgeräte f. Temperatur und Feuchtigkeit	124	111	8	128
375413	Betriebs-Meßgeräte für Druck	411	847	33	611
375414	Betriebs-Meßgeräte sonstiger Art	80	197	6	145
375415	Betriebs-Meßgeräte für chemische Vorgänge	439	160	7	125
375418	Betriebs-Meßgeräte zur Mengenmessung	649	152	28	231
375419	Schwebekörperdurchflußmesser	961	1 174	76	747
375420	Gaszähler (komplett)	-	9	50	129
375459	Sonstige Flüssigkeitszähler	445	24	216	462

6. Warenverkehr nach Warengruppen und Meldenummern  
b) Lieferungen des Bundesgebietes

Melde-Nr.	Warenbenennung	1968	1969	1 9 7 0	
		1 000 DM		Stk = 100 kg	1 000 DM
375470	Regler und Regleranlagen	586	808	140	573
375509	Zubehör usw. für Lehrmittel	124	397	146	544
375511	Physikalische, chemische u. technologische Lehrmittel und Modelle	10	4	2	71
375530	Zentrifugen für Laboratorien	212	99	-	-
375590	Sonstige Geräte für Laboratorien	1 292	465	67	1 056
3759..	Sonstige feinmechanische Geräte	329	143	82	432
3761..	Medizinische Untersuchungsgeräte	110	212	5	102
376309	Zubehör usw. für ärztliche Geräte	206	272	1	16
376311	Spritzen, ohne Ganzglasspritzen	31	106	1	32
376320	Kanülen und Hohladeln	34	80	5	77
376340	Ärztliche Instrumente	366	1 357	17	305
376509	Zubehör usw. für medizinische und sanitäre Geräte	8	95	71	79
376510	Apparate usw. zur Inhalation usw.	60	68	3	15
376580	Sonstige Apparate usw. für medizinische Zwecke	79	442	20	155
3771..	Kleinuhren	138	295	18	316
377317	Reisewecker mit Etui	149	296	48	155
377325	Stiluhren	-	58	-	-
377381	Batterieuhren	-	318	1	7
37791.	Gehäuse für Kleinuhren	31	534	12	545
377971	Sonstige Einzelteile für Kleinuhren	72	182	6	452
<u>50</u>	<u>Büromaschinen; Datenverarbeitungsgeräte und -einrichtungen</u>	2 198	9 944	1 530	37 181
5011.. (o.501109)	Schreibmaschinen	79	4 304	147	2 313
5013.. (o.501309)	Rechenmaschinen	24	242	31	705
5015.. (o.501509)	Abrechnungsmaschinen	18	136	65	1 263
5017.. (o.501709)	Vervielfältigungs- u. Adressiermaschinen	149	340	144	523
501910	Brieffaltz u. Kuvertiermaschinen	15	990	132	847
5051.. 505900	Geräte und Einrichtungen für die automatische Datenverarbeitung digitaler u. sonst. Technik  Zubehör, Einzel- u. Ersatzteile zu Büromaschinen und zu Geräten u. Einrichtungen f. d. autom. Datenverarb.	416	1 385	587	23 530
501109					
501309					
501509					
501709					
501909					
505009					
<u>38</u>	<u>Eisen-, Blech- und Metallwaren</u>	19 982	35 708	45 391	22 272
381320	Kleinkalibergewehre usw.	71	90	6	51
381370	Luft- und Gasdruckgewehre und -pistolen	33	128	7	109
381700	Waffenteile für Handelswaffen	5	49	400	48
381900	Schießbedarf für Handelswaffen	125	92	138	178
38231.	Sägen und Sägeblätter usw. für Holz	41	33	14	84
38234.	Metallkreissägeblätter	107	163	7	117
38245.	Maschinenmesser für Holz	121	-	35	76
382510	Zangen (ohne Rohrzangen), Locheisen u.a.	20	49	12	110
382530	Blechscheren u.ä. Scheren für Metall	64	9	1	2
382550	Feilen und Raspeln	55	108	1	3
382711	Schraubstöcke, Klebschrauben, Feilkloben usw.	-	37	8	35
382717 382718	Schraubenschlüssel	107	169	53	243
3828..		86	379	9	477
3829..	Anreiß-, Meß- und sonstige Werkzeuge	46	45	233	87
383109	Zubehör usw. für Öfen, Herde, Kochanlagen usw.	-	-	13	55
383124	Kohlenzusatzherde	-	16	685	83
383141	Großküchengeräte mit Kohlenbeheizung	-	-	15	150



6. Warenverkehr nach Warengruppen und Meldenummern  
b) Lieferungen des Bundesgebietes

Melde-Nr.	Warenbenennung	1968	1969	1 9 7 0	
		1 000 DM		dz = 100 kg	1 000 DM
383143	Großküchengeräte mit elektrischer Beheizung	34	374	89	360
383184	Wasserheizer mit Gasbeheizung	-	2	162	143
3841..	Geräte usw. a. Stahlblech für Haus-, Landwirt- schaft usw.	9	151	694	49
384218	Sonst. Heizkörper für Zentralheizungen	-	-	152	108
384235	Trennwände aus gefalzten Blechprofilen für Baubedarf	-	2	65	76
384290	Sonstige Stahlblecherzeugnisse für den Baubedarf	553	680	103	21
384311	Transportfässer aus Stahlblech	131	406	11 908	1 630
384315	Trommeln aus Stahlblech	-	-	320	63
384320	Transportkannen usw. aus Stahlblech	12	153	254	54
384411	Geschweißte Stahlblechrohre	-	-	21	67
384419	Sonst. Stahlblechrohre	59	5	75	21
384430	Gepreßte Böden aus Stahlblech	-	-	1 470	307
384459	Sonst. Blechkonstruktionen, nach Zeichnung	-	328	62	13
38451.	Möbel aus Stahl- und NE-Metallröhren und -profilen	315	167	40	93
384653	Schilder usw. aus NE-Metallen	459	969	19	823
384671 384678	} Bauartikel und Heizkörper aus NE-Metallen	1 178	0	-	-
3847..	Stahl- und NE-Metallblecheinrichtungen	38	325	155	92
384810	Tierhalte- und Tierpflegeartikel	5 871	6 458	3	12
384871	Metallschläuche und biegsame Wellen	145	22	38	75
384890	Sonst. Spezialbedarfsartikel aus Stahl- und NE-Metallblech	-	35	23	80
384911	Konservendosen für industrielle Konservierung, für Obst und Gemüse	-	421	15 673	2 590
384913	Industrie-Kochkonservendosen für Fleischwaren	159	4 655	723	145
384915	Konservendosen für industrielle Konservierung, für Fischwaren	-	697	10	4
384925	Feinblechpackungen für Fischwaren	-	82	-	-
384950	Feinblechpackungen f. d. chemisch-technischen Bereich	28	164	1 925	359
384991	Blechverschlüsse	144	258	342	390
384995	Kronenkorken	394	364	2	7
3851..	Koffer-, Mappenschlösser und Beschläge	243	205	428	474
38521.	Möbelschlösser	8	76	74	44
3853..	Möbel-, Herd- und sonstige Zierbeschläge	525	740	2 545	1 181
385430	Hydraulische und sonstige Turschließer	161	214	344	666
385710	Fenster und Oberlichtbeschläge	190	43	1	1
3871..	Schneidwaren	2 507	4 931	485	2 275
388210	Tafelgeräte	-	64	-	-
388220	Galanteriewaren	20	86	9	70
388232	Taschenfeuerzeuge mit Gasfüllung	301	97	16	181
388240	Damentaschenbügel, -verschlüsse usw.	189	168	173	203
388290	Sonstige Metallwaren für den Hausgebrauch	84	27	2	14
3883..	Büro- und Schreibgeräte und sonstige Metallwaren für gewerbliche Zwecke	237	332	1	20
388470	Leonische Drähte und Gespinste	16	99	1	3
388511	Dünne Bänder aus Aluminium	448	1 238	405	1 252
388514	Unveredelte Aluminiumfolien	105	-	296	170
388518	Veredelte Folien aus Aluminium, kaschiert	16	151	61	42
388520	Sonstige Folien, auch veredelt	191	29	158	249
388530	Blattmetalle	184	13	-	-
38854.	Metallpulver	1 206	840	2 094	1 323
388550	Dosen und Hülsen	160	379	185	216
38856.	Tuben	148	94	30	120
388650	Schriftgießereierzeugnisse	205	278	6	298
388711	Annäh- und Einnietdruckknöpfe	-	102	10	30
388721	Nähmaschinenadeln	733	615	40	681
388741	Reißverschlüsse aus Metall	192	3 055	710	719
388749	Sonstiges Zubehör aus Metall für Bekleidung	147	44	2	20
388750	Zubehör aus Metall für Lederverarbeitung	82	6	95	138
388790	Sonstige Metallkurzwaren	142	162	266	305

6. Warenverkehr nach Warengruppen und Meldenummern  
b) Lieferungen des Bundesgebietes

Melde-Nr.	Warenbenennung	1968	1969	1 9 7 0	
		1 000 DM		dz = 100 kg	1 000 DM
3888..	Füllhalter, Kugelschreiber u.ä.	466	2 939	379	1 335
388941	Heftklammern für Heftmaschinen	44	101	160	138
388950	Rohrniete	53	-	19	44
388990	Leichte Ziehteile für industrielle Zwecke	74	87	174	130
<u>39</u>	<u>Schmuckwaren, Musikinstrumente usw.</u>	5 139	16 425	2 322	8 813
391...	Großmusikinstrumente	57	251	85	191
392008	Zubehör für Kleinmusikinstrumente	85	205	91	351
392009	Einzel- und Ersatzteile für Kleinmusikinstrumente	909	517	1 610	574
3922..	Streich- und Zupfinstrumente	42	34	4	30
3923..	Schlaginstrumente usw.	15	45	1	2
3924..	Blasinstrumente	8	39	1	30
392510	Mundharmonikas	49	120	40	126
392550	Handharmonikas (Akkordeons)	0	190	1	3
392600	Saiten aller Art	81	72	4	68
393100	Blech- und Metallspielwaren	30	80	6	18
393600	Papier- und Pappespielwaren	100	-	4	2
3937..	Sonstige Spielwaren (ohne solche aus Gummi)	44	38	1	5
3938..	Christbaumschmuck	73	15	6	22
394...	Turn- und Sportgeräte	215	299	262	385
395215	Schmuckwaren aus Gold und Platin usw.	373	4 562	3	477
3955..	Mode- und Phantasieschmuck	8	93	27	63
396110	Natürliche Schmuckedelsteine	717	882	1	355
396211	Schmucksteine, Halbedelsteine	21	20	2	35
396300	Diamanten, ohne technische	8	125	-	-
39651.	Technische Steine	3	30	0	3
396900	Perlen, Perlmutter usw.	-	58	0	19
397100	Geräte und Miniaturfahrzeuge für das Schaustellergewerbe	-	-	149	93
<u>41</u>	<u>Anorganische Grundstoffe und Chemikalien</u>	47 872	61 822	965 979	58 135
4112..	Schwefel	59	102	138	10
411310	Aktivkohle	150	330	1 471	473
411370	Ruß	3 210	2 716	14 076	996
411400	Phosphor	1 453	43	7 031	1 302
4121..	Salzsäure, Chlorsulfonsäure	144	2	17 583	158
412210	Schwefeldioxyd, ber. auf SO <sub>2</sub>	55	278	34 759	883
412249	Schwefelsäure, sonst. Art, ber. auf SO <sub>3</sub>	-	-	94 942	780
412270	Oleum, ber. auf SO <sub>3</sub>	-	-	7 348	95
412290	Andere Oxyde u. Sauerstoffsäuren des Schwefels	-	266	2 705	265
412400	Oxyde und Sauerstoffsäuren des Phosphors	137	43	674	96
412930	Siliciumdioxyd	815	1 819	4 008	1 609
412990	Sonstige anorganische Säuren	311	74	800	78
4131..	Chloride usw. der Nichtmetalle	818	841	1 787	798
413610	Kohlenstoffdisulfid (Schwefelkohlenstoff)	-	1 306	40 821	1 625
413690	Sonstige a.n.g. Sulfide der Nichtmetalle	-	157	403	52
414200	Syntheseammoniak, berechnet auf N	8 848	699	12 728	274
414400	Ammoniak in wäßriger Lösung, berechnet auf N	-	247	-	-
414610	Natriumhydroxyd	-	-	5 596	86
414690	Oxyde usw. sonstiger Alkali- u. Erdalkalimetalle	375	591	3 543	605
414911	Aluminiumoxyd	15 505	14 393	465 056	15 414
414950	Elektrokorund	105	72	5 283	615
414999	Sonstige anorganische Basen, Metalloxyde usw.	727	531	330	277
415210	Fluoride usw.	1	52	1	1
415220	Chloride usw.	69	1 117	2 617	1 858
415241	Chlorite	-	80	413	93
415310	Natriumsulfide usw.	113	10	700	23

6. Warenverkehr nach Warengruppen und Meldenummern  
b) Lieferungen des Bundesgebietes

Melde-Nr.	Warenbenennung	1968	1969	1 9 7 0	
		1 000 DM		dz = 100 kg	1 000 DM
415419	Sonstige Sulfite usw. von Sauerstoffsäuren des Schwefels	627	1 978	11 156	1 706
415459	Sonstige Sulfate usw.	467	457	58 590	632
41571.	Phosphate, berechnet auf $P_2O_5$	750	4 008	117 973	4 536
415950	Cyanide	21	16	981	185
415969	Sonstige Silicate	122	507	6 381	725
415971	Perborate	564	1 225	32 322	2 318
415990	Salze der Säuren der Metalloxyde	37	10	22	61
419100	Edelmetalle in kolloidem Zustand usw.	11 770	26 865	1 092	16 011
419210	Radioaktive Isotope usw.	46	98	0	126
419610	Wasserstoffperoxyd, fest	-	-	200	79
419790	Sonstige Carbide	256	271	9 122	1 563
419910	Hydride, Nitride, Azide, Silicide, Boride	31	52	3	27
419950	Aktivierete natürliche mineralische Stoffe (ohne Aktivkohle)	40	80	1 500	67
41999.	Sonstige anorganische Grundstoffe u. Chemikalien	192	406	1 317	165
<u>42</u>	<u>Organische Grundstoffe und Chemikalien</u>	61 880	68 751	562 143	59 065
421131	Gereinigtes Benzol	-	1 268	13 254	440
421160	Solventnaphtha	408	889	-	-
421170	Naphthalin	1 780	361	2	2
421540	Rohkresol	1 755	144	1 000	125
4219..	Teerpech und Teeröle	11	47	-	-
422115	Butadien, Butylene	3 245	2 839	68 281	6 089
422411	Reinbenzole auf Kohlebasis	-	836	38 055	1 247
422425	Reintoluole auf Petrobasis	-	280	725	23
422433	o-Xylol, rein	381	1 417	9 877	331
422451	Naphthalin auf Kohlebasis	1 366	150	0	5
422719	Sonstige Chlormethane	132	98	1	1
422790	Sonstige Halogenderivate d. Kohlenwasserstoffe	1 726	2 113	12 913	1 894
422900	Sonstige Derivate d. Kohlenwasserstoffe	155	8	75	15
423111	Methanol usw.	-	329	-	-
423113	Äthanol, synthetisch	-	1 026	-	-
423117	Butanole	401	969	3 436	372
423119	Sonstige einwertige aliphatische Alkohole	2 492	808	293	58
423149	Sonstige zweiwertige aliphatische Alkohole	31	108	19	9
423171	Pentaerythrit	-	315	150	26
423177	Glycerin als Destillat und Raffinat	5 889	7 601	20 757	3 053
423179	Sonstige drei- und höherwertige aliphatische Alkohole	53	12	48	20
4234..	Cyclische Alkohole	33	108	60	37
423700	Halogen-, Sulfoderivate usw., acyclischer und cyclischer Alkohole	15	87	166	18
424211	Phenole, isoliert, aus Verkokung	5 307	5 600	-	-
424215	Phenole, isoliert, aus Synthese	-	1 049	151 080	12 193
424221	Kresole, isoliert, aus Verkokung	22	0	600	99
424250	Naphthol, Resorcin	170	1 092	4 095	1 032
424290	Sonstige Phenolalkohole und Phenole	1 609	2 374	3 822	1 270
424500	Halogenderivate usw. der Phenole und Phenolalkohole	397	311	1 862	306
425130	Glykoläther	-	5	1 135	139
425170	Sonst. acyclische und cyclische Äther, Ätheralkohole, -phenole usw.	0	1	4 000	332
425191	Äthylenoxyd	-	915	11 718	1 119
425510	Formaldehyd	7	524	568	21
425570	Verbindungen mit Aldehydfunktion als Riechstoffe	-	86	2	1
425590	Sonstige Aldehyde usw.	204	528	1 285	404
425790	Sonstige Ketone, Chinone und der Derivate	1	141	17	3
426110	Ameisensäure	78	54	1 050	78
426131	Essigsäure (Primärprod.)	-	61	1 005	255
426177	Butylacetat	174	142	2 993	197

6. Warenverkehr nach Warengruppen und Meldenummern  
b) Lieferungen des Bundesgebietes

Melde-Nr.	Warenbenennung	1968	1969	1 9 7 0	
		1 000 DM		dz = 100 kg	1 000 DM
426191	Weichmacher auf Fettsäurebasis	85	466	1 173	193
426199	Sonstige einbasische aromatische Säuren	1 824	2 483	68 330	3 198
426340	Phthalsäureanhydrid	1 113	-	1 000	78
426371	Weichmacher auf Phthalsäurebasis	5 514	672	4 582	591
426375	Weichmacher a. aliphatischer Dicarbonsäurebasis	183	-	271	36
426390	Sonstige mehrbasische Säuren usw.	1 016	2 188	1 009	141
426510	Salicylsäure	-	-	250	85
426570	Sonstige acyclische u. cyclische Oxsäuren usw.	999	1 186	3 614	981
426590	Sonstige organische Säuren usw.	2 558	2 025	6 660	1 606
426950	Weichmacher auf Phosphorsäurebasis	163	66	300	117
426990	Sonstige Ester der Mineralsäuren usw.	537	223	2 749	193
427115	Toluidine und ihre Salze	-	84	15	6
427190	Sonstige Mono- und Polyamine usw.	2 229	1 221	7 635	819
427510	Verbindungen mit Stickstofffunktionen als pharmazeutische Chemikalien	930	95	192	156
427530	Äthanolamine	225	111	1 197	136
427590	Sonstige Aminoalkohole, -phenole usw.	3 489	4 007	9 524	4 370
429170	Caprolactam	2 920	1 126	710	108
429180	Sonstige organisch-anorganische pharmazeutische Chemikalien	399	590	533	592
429190	Sonstige organisch-anorganische Verbindungen	3 845	7 377	10 254	4 366
429450	Schellack	126	149	330	139
429490	Sonstige gereinigte und veredelte Naturharze	81	53	242	47
429510	Wachse, natürlich	59	34	33	7
429550	Wachse, synthetisch	153	293	34	13
429610	Tierkörperfett	85	-	-	-
429635	Destillations- und andere Fettsäuren	1 444	3 130	34 293	3 282
429640	Olein	733	1 240	20 002	2 212
429650	Stearin	472	297	13 307	1 293
429690	Sonstige technische, pflanzliche und tierische Öle und Fette	1 750	1 874	16 667	1 942
429710	Aromastoffe f. d. Lebensmittelindustrie usw.	19	873	72	184
429790	Sonst. natürl. ätherische Öle u. Riechstoffe	538	615	50	222
429900	Sonstige organische Grundstoffe und Chemikalien	471	1 433	2 173	542
<u>43</u>	<u>Düngemittel, Saaten-, Pflanzenschutz- und Schädlingsbekämpfungsmittel</u>	81 078	64 641	3 520 809	59 696
431111	Stickstoffdüngemittel aus synthetischem Ammoniak	63 404	35 445	3 185 693	42 432
431151	Superphosphate	3 374	8 345	58 364	556
431153	Glühphosphate	1 621	832	-	-
431155	Thomasphosphatmehl	6 073	-	-	-
431159	Sonstige phosphathaltige Düngemittel	3 261	10 146	259 183	5 115
434110	Insektenvertilgungsmittel	1 027	640	2 358	1 792
434140	Pilzvertilgungsmittel	378	2 003	3 439	2 436
434170	Unkrautvertilgungsmittel	1 281	5 721	9 575	5 497
434190	Sonstige Saaten- und Pflanzenschutzmittel	658	1 508	2 197	1 868
<u>44</u>	<u>Kunststoffe und synthetischer Kautschuk</u>	47 283	78 759	150 670	45 694
441210	Kondensations- usw. -produkte für die Chemie-faserherstellung	54	4 376	19 840	6 951
441231	Phenoplaste, Preßmassen	22	35	119	38
441233	Phenoplaste, Lackkunstharze	313	139	480	126
441237	Sonstige technische Harze (Phenoplaste)	156	498	948	279
441241	Harnstoffharze, Preßmassen	233	253	445	93
441243	Harnstoffharze, Lackkunstharze	59	2	-	-
441246	Harnstoffharze für Textil-, Leder- und Papierhilfsmittel	2	-	145	197
441253	Melaminharze, Lackkunstharze	91	5	115	48

6. Warenverkehr nach Warengruppen und Meldenummern  
b) Lieferungen des Bundesgebietes

Melde-Nr.	Warenbenennung	1968	1969	1 9 7 0	
		1 000 DM		dz = 100 kg	1 000 DM
441257	Sonstige technische Melaminharze	651	49	148	50
441259	Sonstige Kunststoffe von Melaminharzen	133	664	944	983
441262	Polyesterharze, Alkydharze	183	290	2 381	444
441264	Polyesterharze, Maleinatharze	458	1 385	5 175	1 188
441269	Sonstige Polyesterharze und Polycarbonate	2 116	5 450	5 217	4 699
441270	Epoxyharze	21	369	757	762
441280	Silicone	10	84	103	129
441290	Sonstige Kondensationsprodukte usw.	1 095	1 303	3 645	2 028
441410	Kunststoffe a.d. Basis von Polymerisationsprodukten	115	28	2	2
441432	Polyäthylen	11 448	20 618	30 934	3 552
441434	Sonstige Polyolefine	71	265	3 897	687
441442	Polystrol	4 739	4 197	8 530	1 311
441448	Mischpolymerisate auf Styrolbasis	175	1 052	3 780	960
441452	Polyvinylchlorid usw.	3 886	3 501	24 422	3 091
441458	Mischpolymerisate auf Vinylchloridbasis	301	1 019	830	282
441462	Polyvinylacetat	58	128	1 024	138
441468	Mischpolymerisate a.d. Basis von Vinylacetat	-	115	58	82
441472	Polyacrylsäure usw.	208	310	806	289
441478	Mischpolymerisate auf Acrylatenbasis	16	525	330	78
441482	Polyvinyläther usw.	308	945	1 875	1 219
441488	Mischpolymerisate a. d. Basis sonst. Vinylderivate	-	331	2 117	719
441492	Cumaron-Inden-Harze	-	108	3 200	372
441710	Kunststoffe von Zellulosederivaten für die Chemiefaserherstellung	158	831	254	104
441722	Folien (Zellglas)	618	1 269	6 246	2 903
441729	Sonstige Kunststoffe aus regenerierter Zellulose	7 724	17 770	4 201	5 447
441762	Zelluloid	413	697	216	290
441769	Sonstige Zellulosenitrate	541	486	1 484	434
441780	Zelluloseacetate usw.	395	618	459	536
441792	Zelluloseäther und Carboxymethylzellulose	246	709	3 935	831
441799	Sonstige Zellulosederivate	328	159	119	53
441910	Kunsthorn	-	242	42	28
441930	Abwandlungsprodukte von natürlichem Kautschuk	447	502	1 079	558
441950	Sonst. Kunststoffe aus abgewandelten Naturstoffen	-	1	798	1 114
441990	Sonstige Kunststoffe	1 096	1 555	63	40
445100	Synthetischer Kautschuk	8 358	5 841	9 417	2 485
<u>45</u>	<u>Chemiefasern</u>	25 206	46 935	75 467	52 121
451100	Zellwolle (ohne Abfälle)	1 483	2 099	19 272	3 642
451500	Reyon (ohne Abfälle)	435	2 088	1 772	979
455100	Synthetische Fasern (ohne Abfälle)	5 398	881	9 199	3 621
455500	Synthetische Fäden und Borsten, nicht aufteilbar	250	-	-	-
455510	Synthetische Fäden (ohne Abfall)	17 015	41 106	44 853	43 319
455550	Borsten aus synthetischen Verbindungen	625	761	371	560
<u>46</u>	<u>Farbstoffe, Farben, Lacke u. verwandte Erzeugnisse</u>	35 995	56 850	93 606	40 585
461241	Zinkoxyd, rein (bleiarm); Zinkweiß	515	600	170	30
461244	Lithopone usw.	-	494	10 171	598
461247	Titandioxyde und Titanweiß, ber. auf TiO <sub>2</sub>	9 923	17 460	39 290	6 811
461274	Buntpigmente auf d. Basis von Cadmium	-	19	69	65
461279	Sonstige Buntpigmente	1 622	1 353	9 466	1 102
461291	Bleimennige	748	347	-	-
461294	Sonstige Bleioxyde usw., berechnet auf PbO	118	154	112	113
461297	Antimonoxyde, Zinnoxide, Kbaltoxyde usw.	216	19	10	1
461299	Sonstige anorganische Pigmente	121	91	54	128
461410	Pigmentpasten und -dispersionen usw.	40	82	37	69
461750	Teerfarbstoffe	18 216	28 351	11 341	19 793

6. Warenverkehr nach Warengruppen und Meldenummern  
b) Lieferungen des Bundesgebietes

Melde-Nr.	Warenbenennung	1968	1969	1 9 7 0	
		1 000 DM		dz = 100 kg	1 000 DM
461799	Sonstige organische Farbstoffe	1 529	2 969	1 825	2 758
461850	Synthetische Lebensmittelfarben	39	6	21	34
464211	Wasserverdünnbare Anstrichmittel, nicht pigmentiert	39	65	1 086	308
464245	Lacke usw. a.d. Basis von Alkydharzen	9	57	58	39
464249	Sonstige Kunstharzlacke und -lackfarben	262	410	1 260	551
464251	Zelluloselacke, nicht pigmentiert	790	686	1 912	664
464271	Streichfertige Metallfarben	-	2 411	7 321	5 617
464290	Sonst. Anstrichmittel	-	23	152	90
464500	Verdünnungen	8	13	216	54
467210	Zubereitete Pigmente, Trübungsmittel usw.	1 649	910	8 588	1 457
4673..	Druckfarben	16	186	100	124
467700	Zubereitete Sikkative	70	37	81	42
<u>47</u>	<u>Pharmazeutische Erzeugnisse</u>	10 880	15 912	3 185	17 620
471110	Provitamine und Vitamine	2 381	4 719	1 442	3 303
471150	Hormone	255	532	7	768
471510	Glykoside	13	70	0	566
471550	Alkaloide	259	867	79	1 562
471710	Penicillinsubstanz (Primärproduktion)	296	109	13	210
471750	Sonstige Antibiotika	1 201	1 997	160	2 113
471900	Zubereitete Drogen und Extrakte	496	378	208	201
474110	Humanpharmazeutische Sera	127	252	3	354
474710	Penicillin und Streptomycin	121	288	2	30
474790	Sonstige human-pharmazeutische Spezialitäten	3 794	5 320	529	6 965
477110	Veterinär-pharmazeutische Sera	-	107	-	-
477900	Sonstige veterinär-pharmazeutische Erzeugnisse	1 320	710	188	623
479110	Dentalzement u.ä.	45	96	30	93
479190	Sonstige dental-medizinische Erzeugnisse	82	85	27	73
479410	Verbandzeug und Watte mit medikamentösen Stoffen	-	2	180	122
479450	Chirurgisches Nahtmaterial	378	296	273	520
479900	Sonstige chemisch-pharmazeutische Erzeugnisse	100	19	12	50
<u>49</u>	<u>Sonstige chemische Erzeugnisse</u>	31 151	41 486	217 188	49 305
491210	Fotogelatine	692	861	1 821	1 317
491700	Synthetische Leime und Klebstoffe	6 736	10 752	44 540	9 742
491900	Sonstige Leime, Klebstoffe, Bindemittel usw.	994	16	41	40
4921..	Gerbstoffe	586	596	10 831	891
492210	Leder- und Pelzhilfsmittel, grenzflächenaktiv	2 082	463	2 373	511
492240	Appretur- und Appreturhilfsmittel, Imprägniermittel	-	441	70	130
492290	Sonstige Lederhilfsmittel usw.	303	212	4 271	1 548
492310	Textilhilfsmittel, grenzflächenaktiv	1 626	3 629	19 459	6 959
492320	Schmälz- und Batschmittel	142	324	502	202
49234.	Hilfsmittel für die Zurichtung und Ausrüstung von Textilien	2 371	1 756	8 042	2 852
492390	Sonstige Textilhilfsmittel	4 147	4 056	8 720	4 028
492400	Papierhilfsmittel	681	961	1 885	409
492500	Kautschukhilfsmittel	1 260	2 353	6 802	3 262
492610	Flotationsmittel	186	69	-	-
492659	Sonstige Gießereihilfsmittel	85	98	5 938	195
493100	Zubereitete Additives für Mineralöle	167	255	955	493
493200	Schmierfette, mit Mineralölgehalt unter 70 %	13	20	45	82
4933..	Industriereiniger usw.	78	215	19	6
493410	Organische grenzflächenaktive Stoffe für die Waschmittel-Industrie	367	950	705	68
493450	Sonstige organische grenzflächenaktive Stoffe	232	366	1 120	396
493600	Zusammengesetzte Katalysatoren	20	30	145	212
493700	Fein- und Laborchemikalien	1 421	1 501	455	1 710
493900	Sonstige Hilfsmittel	1 091	782	323	296

6. Warenverkehr nach Warengruppen und Meldenummern  
b) Lieferungen des Bundesgebietes

Melde-Nr.	Warenbenennung	1968	1969	1 9 7 0	
		1 000 DM		dz = 100 kg	1 000 DM
494500	Isoliermassen für die Elektroindustrie	0	1 033	5 967	1 038
4949..	Linoleum und Feltbase	27	41	-	-
495220	Planfilme, Filmpacks usw.	238	55	6	57
495230	Kinematografische Filme	17	148	0	6
49525.	Sonstige Rollfilme	61	111	17	123
49526.	Fotopapiere	1	302	105	297
495270 bis 495290	Entwickler und sonstige fotochemische Materialien	88	55	65	122
495500	Magnettonbänder usw., unbespielt	391	108	164	629
496111	Feinseifen	129	218	378	307
4965..	Wasch-, Spül- und Reinigungsmittel	161	21	249	65
4971..	Duft-, Gesichts- und Rasierwasser	884	1 750	1 368	1 773
497200	Parfüms, flüssig oder fest	25	263	110	175
497300	Hautpflegemittel	411	612	879	934
4975..	Mundpflegemittel	95	227	273	309
4976..	Haarpflegemittel (ohne Haarwaschmittel)	219	211	617	336
4977..	Schönheitspflegemittel	96	212	41	229
4979..	Sonstige Körperpflegemittel	56	215	259	460
498100	Selbstklebebänder	59	91	50	125
498511	Blei-, Farb- und Kopierstifte	301	239	3	9
498514	Minen für Blei-, Farb- und Kopierstifte	252	339	204	249
498521	Farbbänder aus Gewebe	579	596	0	0
498561	Kohlepapier für mehrmalige Benutzung	4	121	-	-
498567	Spirit-Carbon	98	218	231	176
49859.	Sonstiger chemischer Bürobedarf usw.	48	917	898	1 589
499640	Pyrotechnische Erzeugnisse	410	-	-	-
499900	Sonstige chemische Erzeugnisse	929	2 450	85 809	4 725
<u>51</u>	<u>Feinkeramische Erzeugnisse</u>	2 667	2 363	5 902	3 408
511100	Porzellan, nicht aufteilbar	-	124	-	-
511110	Porzellangeschirr, undekoriert	219	198	361	196
511150	Porzellangeschirr, dekoriert	580	596	2 367	1 839
513150	Steingutgeschirr, dekoriert	150	50	-	-
515500	Sanitäre Erzeugnisse aus Porzellan	-	281	-	-
515900	Sanitäre und hygienische Installationsgegenstände aus sonstigen keramischen Stoffen	-	131	-	-
517113	Wand- und Bodenfliesen aus Steingut, glasiert, bis 1,5 cm Dicke	-	-	2 196	161
5191..	Schleifscheiben und Schleifkörper	853	314	174	484
5192..	Schleifpapiere und sonstige Schleifmittel	815	555	703	681
<u>52</u>	<u>Glas und Glaswaren</u>	19 719	18 260	50 558	9 256
52111.	Tafelglas, ungefärbt	4 254	4 442	29 890	2 967
521130	Spiegelglas, ungefärbt	2 268	3 278	10 604	1 376
521142	Massives Tafelglas, gefärbt	453	428	515	606
521151	Optisches Rohglas, ungefärbt	2	544	7	250
521161	Brillenrohglas, ungefärbt	699	584	383	273
521199	Sonstiges Spezialflachglas	118	107	697	695
522111	Grüne Getränkeflaschen	48	3	1 253	73
522112	Braune Getränkeflaschen	-	-	2 194	126
522126	Industrie-Konservengläser	545	-	-	-
522145	Haushalts- und Wirtschaftsglas, gepreßt oder maschinell hergestellt	75	297	-	-
522151	Hohlglas für Laboratorien aus Quarz und Siliciumdioxid	670	220	156	248
522155	Hohlglas für Laboratorien aus Glas	-	1	8	60
522169	Sonstiges technisches Hohlglas	1 043	95	4	22
522181	Glaskolben für Glühlampen	98	-	-	-
522182	Glaskolben für Fernsehbildröhren	5 878	392	-	-

6. Warenverkehr nach Warengruppen und Meldenummern  
b) Lieferungen des Bundesgebietes

Melde-Nr.	Warenbenennung	1968	1969	1 9 7 0	
		1 000 DM		dz = 100 kg	1 000 DM
522185	Stangen und Stäbe für Glaskurzwaren	-	211	22	29
522188	Glasröhren	551	1 303	29	324
522190	Sonst. Hohlglas a.n.gen.	7	42	23	51
523111	Laboratoriumsgeräte aus Glas	242	209	0	2
523151	Verpackungsgläser und -fläschchen	84	72	-	-
523700	Sonstiges verarbeitetes Glas, a.n.gen.	-	137	0	3
524111	Sicherheitsglas, einschichtig	154	247	861	215
524130	Isolierglas (auch bearbeitet)	-	83	440	203
527110	Glasfaser, verspinnbar	63	184	15	16
527130	Waren aus verspinnbaren Glasfaser	2 380	4 540	1 006	945
527150	Glasfaser, nicht verspinnbar	-	640	1 351	351
527170	Waren aus nicht verspinnbaren Glasfaser	-	0	970	342
<u>53</u>	<u>Schnittholz und sonstiges bearbeitetes Holz</u>	17 408	36 377	502 376	24 667
531200	Faserholz	1 533	1 087	35 171	571
5315..	Schwellen (nicht imprägniert)	1 088	1 417	117 391	3 178
531610	Nadelschnittholz	123	502	953	108
531650	Laubschnittholz	7 199	9 743	176 713	6 706
532200	Hobelware, Hobeldielen usw.	-	52	640	52
535110	Schäl furniere	342	481	1 112	438
535150	Säge- und Messer furniere	6 692	10 394	11 778	6 880
536110	Furnierplatten	109	7	1 662	189
536510	Pressvollholz	-	-	809	356
537121	Holzfasern hartplatten, nicht bearbeitet	305	30	948	39
537125	Holzfasern hartplatten, bearbeitet	-	200	181	28
538141	Holzspanplatten, roh oder geschliffen	-	12 071	132 712	5 035
538145	Bearbeitete Holzspanplatten, furniert	-	9	18 722	797
538149	Bearbeitete Holzspanplatten, lackiert, kunststoffbeschichtet	-	366	2 783	252
<u>54</u>	<u>Holzwaren</u>	5 176	5 193	15 924	5 470
541530	Brücken, Türme usw. aus Holz	228	-	-	-
5422..	Zimmer- und Küchenmöbel	122	53	192	64
542347 } 542410 }	Spezialmöbel f. Betriebseinrichtungen, Labor und naturwissenschaftl. Unterricht	-	75	1	4
544200	Formholzteile	94	-	212	89
544440	Möbelbestandteile aus Holz	0	381	466	181
545270	Schuhleisten aus Holz	571	-	-	-
545930	Holzmehl, ohne Sägemehl	210	112	10 200	180
546370	Korkwaren	235	54	181	55
546410	Stuhlrohr, zugerichtet	680	763	1 242	590
546611	Zugerichtete Naturborsten und -haare	2 290	2 805	1 396	3 359
546615	Zugerichtete Naturfasern	505	534	1 862	626
546639	Sonstige Pinsel	112	172	24	202
5474..	Waren aus tierischen und pflanzlichen Schnitz- und Formstoffen	63	63	73	71
<u>55</u>	<u>Zellstoff, Papier, Pappe</u>	16 415	22 830	280 193	26 591
551700	Altpapier	3	1 025	91 983	3 079
5532..	Druck- und Schreibpapier	9 904	12 803	100 491	9 808
553310	Kraftpackpapier	32	-	457	52
553350	Isolierpapier	-	-	8 100	796
55343.	Packpapier	504	13	-	-
553450	Briefumschlagpapier, farbig	211	49	7 812	766
55346.	Pergamentersatzpapier	454	586	4 802	976
553471	Seidenpapier usw.	316	984	9 409	784



6. Warenverkehr nach Warengruppen und Meldenummern  
b) Lieferungen des Bundesgebietes

Melde-Nr.	Warenbenennung	1968	1969	1 9 7 0	
		1 000 DM		dz = 100 kg	1 000 DM
553920	Lichtpausroh papier	-	51	687	228
553939	Sonstiges Fein- und Normalpapier, zu Schreibzwecken	331	94	1 408	148
55394.	Kondensatoren- und Carbonroh papier	435	572	4 405	1 009
553961	Echt-Pergamentroh papier	234	955	6 856	885
553964	Karton, ungeklebt, holzfrei	1 086	872	0	0
553966	Karton, geklebt, holzhaltig	-	187	-	-
553969	Fotoroh papier und -karton	901	2 514	9 729	3 364
553970	Zigarettenpapier	53	-	-	-
553987	Zellstoffwatte	-	-	3 910	638
553999	Sonstiges Sonderpapier	118	238	1 233	315
5542..	Maschinenpappe	286	147	19 556	1 448
557111	Kunstdruckpapier, gestrichen	568	349	1 507	285
557119	Sonstiges gestrichenes Papier usw.	40	72	1 567	616
557500	Echt-Pergamentpapier	934	1 231	5 615	1 321
<u>56</u>	<u>Papier- und Pappwaren</u>	1 987	2 213	4 339	1 670
561100	Tapeten und Tapetenborten aus Papier	43	148	3	9
5615..	Imprägniertes und sonstiges vorbereitetes Papier	1 152	1 334	1 747	1 181
563451	Hauswäsche usw. aus Krepp-Papier	60	-	-	-
5636..	Papierabreißrollen usw.	647	223	281	132
564150	Erzeugnisse aus Wellpappe	-	-	568	69
5642..	Kartonagen	11	303	915	103
564450	Zylindrische Hülsen und Rohre aus Hartpapier	-	-	609	56
564600	Faltschachteln	-	72	178	51
<u>57</u>	<u>Druckereierzeugnisse</u>	11 667	12 277	9 549	12 976
5711..	Geschäftspapiere, Druckereierzeugnisse für Verpackungszwecke	148	320	158	226
5712..	Werbungsmaterial und Kalender	92	86	147	279
5713..	Bücher	5 119	5 181	2 654	5 686
5714..	Zeitungen und Zeitschriften	5 587	6 447	5 535	5 956
5715..	Kunstdruckblätter und -karten	-	-	193	90
5716..	Sonstige Druckereierzeugnisse	686	229	826	633
575...	Lichtpaus- und verwandte Waren (auch Druckplatten)	29	13	35	106
<u>58</u>	<u>Kunststofferzeugnisse</u>	13 397	19 573	20 664	19 867
5811..	Trägerlose Folien	1 143	1 487	1 931	1 232
5812..	Kunstleder	2 574	6 756	7 300	9 314
5813..	Bauplatten und -bahnen aus Kunststoff	634	400	298	328
581400	Schichtpreßstoffplatten	177	345	1 240	516
5815..	Boden- und Wandbeläge	78	28	192	165
5817..	Rohre, Schläuche und Profile aus Kunststoff	541	170	193	279
5819..	Sonstiges Halbzeug aus Kunststoff	2 111	2 522	3 373	1 997
582112	Treibriemen und Förderbänder aus Kunststoff	173	452	112	216
582117	Dichtungen und Manschetten aus Kunststoff	114	152	7	165
582118	Flanschen, Fittings usw. aus Kunststoff	96	13	6	105
58212.	Sonstige Maschinenteile aus Kunststoff	182	90	51	81
58213. } 58215. }	Karosserien und Einzelteile für Straßen-u. Luftfahrzeuge	-	68	39	41
5822..	Einzelteile aus Kunststoff für elektrotechnische Erzeugnisse	546	192	139	187
582430	Kunststoff-Einzelteile f. medizinische Erzeugnisse	-	75	4	99
58261.	Fensterrahmen und -bänke aus Kunststoff	-	79	-	-
582670	Bauelemente aus Schaumstoff für Isolierzwecke	-	-	400	433
582710	Polsterkörper aus Schaumstoff	510	700	1 404	536
582860	Kunststoffteile für Schuhwaren	1 192	1 733	343	633

6. Warenverkehr nach Warengruppen und Meldenummern  
b) Lieferungen des Bundesgebietes

Melde-Nr.	Warenbenennung	1968	1969	1 9 7 0	
		1 000 DM		dz = 100 kg	1 000 DM
582900	Kunststoff-Einzelteile nach Muster	19	367	1 392	913
585115	Sandalen und Sandaletten aus Kunststoff	92	-	-	-
585177	Reißverschlüsse aus Kunststoff	182	15	9	46
585179	Sonstige Kurzwaren aus Kunststoff	203	227	-	-
5853..	Haushalts-, Wirtschafts- und Gebrauchsartikel aus Kunststoff	145	109	36	76
585410	Medizinische und Laborbedarfsartikel aus Kunststoff	32	300	1	5
585590	Sonstiger Bürobedarf aus Kunststoff	14	62	0	2
58571. 58573. }	Tüten, Beutel und Säcke aus Kunststoff	2 421	2 450	1 172	1 712
58574.	Fässer, Transportgefäße usw. aus Kunststoff	63	271	80	71
585798	Verschlüsse aus Kunststoff	56	121	222	110
585799	Sonst. Verpackungsmittel aus Kunst- und Schaumstoff	4	30	300	165
585990	Sonstige Fertigerzeugnisse aus Kunststoff	1	225	191	189
<u>59</u>	<u>Gummi- und Asbestwaren</u>	10 027	14 965	69 430	15 154
5912..	Pkw-Bereifungen	977	1 354	16 436	1 252
5913..	Lastwagen-Bereifungen	512	397	15 302	2 882
592110	Maschinenschnüre und Schläuche aus Gummi	22	207	110	224
592120	Sonstige Gummischläuche	183	800	154	347
592140	Flachriemen aus Weichgummi	-	12	8	297
592150	Keilriemen aus Gummi	41	260	35	172
592199	Sonstige technische Freihand- u. Formartikel aus Gummi	303	271	112	486
592210	Medizinische und sanitäre Weichgummiwaren	980	1 020	28	878
592239	Sonstige nahtlose Weichgummiartikel usw.	44	134	121	116
592310	Gummiabsätze usw.	85	-	-	-
592350	Gummi-sohlenplatten, Formsohlen	1 019	2 447	538	293
592500	Gummierte Gewebe	877	2 093	651	527
592910	Gummiklebstoffe	130	744	731	281
592930	Technisches Gummireparaturmaterial	282	221	272	278
592950	Gummifäden	2 254	1 977	2 334	2 294
592971	Isolier- und Klebebänder aus Gummi	90	191	189	383
592990	Sonstige Weichgummiwaren, a.n.gen.	29	264	154	323
593100	Technische und elektro-technische Hartgummiwaren	326	150	163	44
593200	Sonstige Hartgummiwaren	44	55	29	71
594110	Altgummi	-	7	2 931	193
594140	Gummiregenerat	961	1 331	27 463	2 469
596200	Asbestgespinnst	634	709	1 158	931
596360	Asbestpackungen und -isolierschnüre	90	57	26	171
596700	Brems- und Kupplungsmaterial	-	80	89	70
596800	Asbestfiltriermaterial	10	26	51	39
<u>61</u>	<u>Leder</u>	5 762	8 159	14 167	4 928
6121..	Oberleder	2 435	5 108	1 262	2 892
6122..	Futterleder	208	276	113	469
61231.	Vachetten und Polsterleder	1 346	44	39	135
61232.	Feinleder	646	266	174	389
61234.	Bekleidungsleder	48	103	6	31
612350	Technische Flächenleder	19	-	12	53
612900	Veredelte Leder	785	1 110	88	408
613100	Lederabfälle	64	168	11 146	205
613500	Lederaustauschstoffe auf Lederbasis	210	1 083	1 321	288
<u>62</u>	<u>Lederwaren und Schuhe</u>	8 289	2 483	720	1 324
6215..	Feintäschner- und Galanteriewaren aus Leder	158	209	1	12

6. Warenverkehr nach Warengruppen und Meldenummern  
b) Lieferungen des Bundesgebietes

Melde-Nr.	Warenbenennung	1968	1969	1 9 7 0	
		1 000 DM		dz = 100 kg	1 000 DM
62515.	Sportstiefel usw. aus Leder	5 535	1	0	5
6253.. } 6255.. 625910	Straßenschuhe, Hausschuhe usw. Schuhbestandteile aus Leder	2 391 187	1 987 250	482 225	1 067 202
63	<u>Textilien</u>	50 555	81 298	149 080	117 046
6311..	Hadern	3 905	1 770	21 384	3 143
631341	Merinoschafwolle, gewaschen	2 340	2 233	238	331
631343	Kreuzzuchtschafwolle, gewaschen	475	1 057	1 499	767
631347	Grobe Tierhaare, bearbeitet	285	731	208	321
6315..	Verspinnbare Abgänge und Abfälle	1 830	4 473	37 513	4 389
631641	Wollkammzüge, Merino	3 115	6 076	12 287	16 793
631645	Kammzüge und Vorgarn aus Wolle, Kreuzzucht	-	1 349	10 937	6 718
631649	Tierhaarkammzüge	515	831	3 710	1 549
631713	Schwungflachs, geröstet	567	1 923	-	-
6318..	Reißmaterial und verwandte Erzeugnisse	603	163	7 954	533
633111	Drei- und Vierzylinder garn aus Baumwolle	-	53	79	43
633121	Drei- und Vierzylinder garn aus Baum- und Zellwolle	589	934	-	-
633135	Drei- und Vierzylinder garn aus Zellwolle	1 433	852	72	41
633177	Drei- und Vierzylinder garn aus synthetischen Fasern	1 568	1 946	1 483	1 561
633181	Drei- und Vierzylinder garn aus synthetischen Fasern mit Baumwolle	599	150	0	0
633185	Drei- und Vierzylinder garn aus synthetischen Fasern mit Zellwolle	-	367	-	-
633189	Drei- und Vierzylinder garn aus synthetischen Fasern mit anderen Spinnstoffen	-	-	202	256
633327	Webkammgarn, bunt, aus synthetischen Fasern	1	72	394	588
633367	Kammgarn aus synthetischen Fasern	-	88	773	1 078
633417	Webstreichgarn, rohweiß, aus synthetischen Fasern	-	-	492	353
63351.	Flachs und Flachswerg	2 099	605	2 181	1 497
633531	Webgarn aus Weichhanf	862	123	432	226
633532	Seilgarn aus Weichhanf	72	-	-	-
633539	Sonstiges Garn aus Weichhanf	288	745	950	513
633551	Webgarn aus Jute	-	31	609	179
633573	Sisal-Erntebindegarn	107	-	-	-
633579	Sonstiges Garn aus Sisal	220	7	850	101
633613	Texturierte Garne aus Reyon	-	-	869	576
633615	Texturierte Garne aus synthetischen Fäden	6 502	20 263	19 679	33 042
63377.	Tuftinggarn	1 943	1 407	6 540	5 154
63378. } 633790	Technische und sonstige Garne, a.n.gen.	10	195	10	18
633815	Nähseide	262	-	-	-
633817	Nähfaden aus synthetischen Fasern und Fäden	103	-	-	-
633856	Sportwolle usw.	922	262	-	-
633910	Baumwollzwirn	514	118	4	10
633971	Zellwollzwirn zur Weiterverarbeitung	74	-	-	-
633985	Zwirn aus synthetischen Fäden, zur Weiterverarbeitung	314	18	50	61
635110	Mullgewebe	140	122	-	-
635170	Elastische Binden	-	103	-	-
635211	Bänder und Gurte, unelastisch	416	334	114	771
635215	Bänder und Gurte, elastisch	847	598	159	282
635230	Elastische Breitgewebe	491	29	24	83
635255	Flechtartikel aller Art, elastisch	26	407	116	144
63527.	Web- und Tüllspitzen	67	94	229	816
63533. } 63534.	Planen und Zelte aus selbst hergestellter Meterware	5	855	176	193
635377	Fischernetze aus synthetischem Material	6	207	-	-
635400	Filtertuch (Meterware und abgepaßt)	6	125	-	-
6356..	Filz und Waren aus Filz	1 400	1 949	1 460	2 801
635890	Sonst. Spinnstoffwaren der Grobgarnindustrie	-	-	381	436

6. Warenverkehr nach Warengruppen und Meldenummern  
b) Lieferungen des Bundesgebietes

Melde-Nr.	Warenbenennung	1968	1969	1 9 7 0	
		1 000 DM		dz = 100 kg	1 000 DM
635980	Umspannene Gummifäden	392	615	406	1 320
637110	Rohgewebe aus Baumwollgespinst	40	80	437	366
637150	Rohgewebe aus Seidengespinst	45	49	2	77
637171	Rohgewebe aus Zellstoffgespinst	-	-	770	831
637175	Rohgewebe aus synthetischen Fäden	56	386	121	162
637200	Fertiggewebe, nicht aufteilbar	1	466	-	-
637211	Baumwollgewebe für Herrenoberbekleidung	1 458	199	2	5
637213	Wollgewebe für Herrenoberbekleidung	40	1 152	18	51
637215	Stoff für Männeroberbekleidung aus Zellwollgespinst	-	193	-	-
637218	Synthetisches Gewebe für Herrenoberbekleidung	345	2 484	1 023	1 814
637219	Sonstiges Gewebe für Herrenoberbekleidung	37	-	21	57
637221	Baumwollgewebe für Damenoberbekleidung	85	105	69	144
637223	Wollgewebe für Damenoberbekleidung	77	41	47	206
637226	Reyongewebe für Damenoberbekleidung	93	47	9	31
637227	Damenoberbekleidungsgewebe aus synthetischen Fäden	330	791	132	353
637228	Damenoberbekleidungsgewebe aus synthetischen Fasern	374	1 546	54	155
637240	Voile und Tüll für Bekleidung	299	-	-	-
63725.	Einlagestoff für Bekleidung, Wäsche u.ä.	15	148	71	157
637261	Leibwäschegebe aus Baumwollgespinst	-	100	56	120
637268	Leibwäschestoff aus Gespinst synthetischer Fasern	-	634	-	-
637287	Krawattenstoff usw. aus synthetischen Fäden	10	94	9	76
637311	Baumwollhauswäschestoff	-	10	434	901
637341	Inlett aus Baumwollgespinst	-	3 096	163	285
637379	Möbelstoff aus sonst. Gespinst	-	-	22	52
63738.	Dekorationsstoff aus verschiedenem Gespinst	-	130	66	152
6375..	Futterstoff	98	447	54	133
6376..	Samt und Plüsch	5 222	4 671	1 007	2 974
6377..	Teppiche, Läufer und Bodenbelag aus textilem Material	7	52	41	70
637820	Schuhoberstoff, gewebt, im Gewicht über 800 g je qm	-	178	-	-
637880	Gewebe aus Jutegespinst	-	170	2 428	1 060
637910	Sonstiges Baumwollgewebe	2 186	618	1 293	2 142
637950	Sonstiges Seidengewebe	60	88	7	56
637976	Sonstiges Reyongewebe	12	83	25	79
637977	Sonstiges Gewebe aus synthetischen Fäden	242	148	58	209
637990	Sonstige a.n.g. Gewebe aus sonstigem Gespinst	-	1 116	305	454
638167	Gewirkter Gardinenstoff aus synthetischen Fäden	757	13	-	-
63911.	Gewirkter und gestrickter Oberbekleidungsstoff	716	825	169	612
639167	Wäschestoff aus synthetischem Material, gewirkt o. gestr.	252	388	-	-
63919.	Sonstiger gewirkter und gestrickter Stoff	142	820	56	62
63921.	Herrenjacken, -joppen, -pullover und -westen	95	357	199	993
63931.	Kleider und Kostüme	50	39	6	54
63933.	Strick- und Jerseykleider	58	-	4	22
639353	Frauenjacken aus Wolle	-	-	33	121
639357 639358	Frauenjacken aus synthetischem Material	538	428	1 575	5 994
639359	Frauenjacken aus sonstigem Material	-	753	-	-
639390	Sonstige gewirkte bzw. gestrickte Damenoberbekleidung	21	32	15	87
639417	Kinderoberbekleidung (6-15 Jahre) aus synthetischem Material	17	18	15	62
63951.	Sport- und Freizeithemden	-	12	17	62
639551	Männer- und Knaben-Unterjacken aus Baumwolle	-	1	1 700	1 903
639571	Männer- und Knaben-Unterhosen aus Baumwolle	-	-	239	421
63961.	Frauen- und Mädchen-Taghemden u.ä.	-	-	253	744
63962.	Frauen- und Mädchen-Unterkleider	-	-	107	595
639680	Leibwäsche für Kleinstkinder unter 2 Jahren	-	-	250	947
639717	Herrenstrümpfe und -socken aus synthetischem Material	-	124	5	24
639719	Herrenstrümpfe aus sonstigem Material	-	-	55	67
639739	Knaben- und Mädchenstrümpfe, a. sonst. Material	-	-	235	1 007

6. Warenverkehr nach Warengruppen und Meldenummern  
b) Lieferungen des Bundesgebietes

Melde-Nr.	Warenbezeichnung	1968	1969	1 9 7 0	
		1 000 DM		dz = 100 kg	1 000 DM
639747	Nahtlose Damenstrümpfe, rundgestrickt aus synthet. Material	516	16	44	109
639977 } 639987 }	Strumpfhosen aus synthetischem Material	153	3 623	724	2 935
<u>64</u>	<u>Bekleidung</u>	10 337	18 845	2 256	17 744
6411..	Männer- und Knabenoberbekleidung	3	304	40	141
641230	Frauenröcke und -hosen	323	83	5	48
64125.	Damenkleider	41	172	14	283
64128.	Mäntel und Jacken für Frauen und Mädchen	69	5 095	48	241
641290	Sonstige Frauen- und Mädchen-Oberbekleidung	-	70	2	18
6413..	Kinder-Oberbekleidung	1 479	106	6	29
641445	Arbeitsmäntel usw. für Frauen	42	123	-	-
641615	Skihosen	-	222	118	502
641630	Windjacken, Anoraks	406	304	463	1 636
641640	Badeanzüge für Frauen	74	20	-	-
641720	Lederjacken	-	392	54	398
641750	Ledermäntel	-	40	8	176
64211.	Herrenoberhemden	557	2 416	508	2 877
642350	Frauenschürzen usw.	1 051	793	-	-
64251.	Büstenhalter	31	843	25	197
64252.	Mieder (Hüfthalter, Korsetts)	-	127	3	21
642600	Taschentücher	-	72	-	-
644110	Krawatten, Querbinder und Schleifen	-	168	1	12
644770	Taschenschirme für Herren	-	-	32	118
644780	Taschenschirme für Damen	-	-	195	767
64543.	Schlaf- und Reisedecken	21	75	2	12
646100	Veredelte Pelzfelle	5 970	7 303	704	9 863
646510	Pelzmäntel	37	24	1	60
646900	Sonstige Pelzwaren	1	-	4	298
	<u>Kleinsendungen, Antiquitäten, Rückwaren und Ersatzlieferungen</u>	6 043	1 725	49 119	28 511
	Insgesamt	1 422 158	2 271 813	28 859 750	2 415 526

7 a) Bezüge in der Gliederung nach dem  
Internationalen Warenverzeichnis (CST)

CST- Position	W a r e	1969	1970
		1 000 DM	
<u>00</u>	<u>Lebende Tiere</u>	67 473	73 129
<u>01</u>	<u>Fleisch und Fleischwaren</u>	73 294	80 383
011	Fleisch, frisch, gekühlt u. gefroren	72 258	78 098
012	Fleisch, getrocknet, gesalzen oder geräuchert	-	} 2 285
013	Fleischwaren	1 036	
<u>02</u>	<u>Molkereierzeugnisse und Eier</u>	24 353	20 449
022	Milch und Rahm	2 115	2 156
023	Butter	-	-
024	Käse und Quark	3 635	2 853
025	Hühnereier	18 603	15 440
<u>03</u>	<u>Fisch und Fischwaren</u>	8 118	7 153
031	Fisch, frisch	8 033	7 054
032	Fischwaren, auch in luftdicht verschl. Behältnissen	85	99
<u>04</u>	<u>Getreide und Getreideerzeugnisse</u>	84 401	130 936
041	Weizen	-	21 639
043	Gerste	38 738	58 008
045	Sonstiges Getreide	37 184	38 170
047)	Zubereitungen a. Getreide, Mehl	8 479	15 145
048)			
<u>05</u>	<u>Obst und Gemüse</u>	7 522	10 710
051	Obst und Südfrüchte, frisch	188	650
053	Zubereitungen aus Obst u. Südfrüchten, Konserven	6 162	7 717
054	Gemüse, Pflanzen, Knollen f. Ernährungszwecke	957	2 305
055	Zubereitungen aus Gemüse usw., Konserven	215	38
<u>06</u>	<u>Zucker und Zuckerwaren</u>	73 638	67 544
061	Zucker und Honig	40 593	23 334
062	Zuckerwaren	33 045	44 210
<u>07</u>	<u>Kaffee, Tee, Kakao, Gewürze und Waren daraus</u>	3 670	5 949
071	Kaffee	-	-
073	Schokolade u. sonst. kakaohaltige Lebensmittelzubereitungen	2 534	4 361
075	Gewürze	1 136	1 588

7 a) Bezüge in der Gliederung nach dem  
Internationalen Warenverzeichnis (CST)

CST- Position	W a r e	1969	1970
		1 000 DM	
<u>08</u>	<u>Futtermittel, frisch usw., Abfälle</u>	349	665
<u>09</u>	<u>Verschiedene Nahrungsmittel- zubereitungen</u>	3 828	1 251
091	Margarine u. sonst. Speisefette	3 803	1 217
099	Sonst. Nahrungsmittelzubereitungen	25	34
<u>11</u>	<u>Getränke</u>	5 699	8 512
111	Alkoholfreie Getränke	-	-
112	Alkoholische Getränke	5 699	8 512
<u>12</u>	<u>Tabak und Tabakwaren</u>	2 230	2 214
121	Rohtabak	2 230	2 214
<u>21</u>	<u>Häute, Felle und Pelzfelle, roh</u>	4 062	517
211	Häute u. Felle, roh	4 045	517
212	Pelzfelle, roh	17	-
<u>22</u>	<u>Ölsaaten und Ölfrüchte</u>	323	86
<u>23</u>	<u>Rohkautschuk</u>	11 143	10 678
<u>24</u>	<u>Holz</u>	13 593	18 404
241	Brennholz u. Holzkohle	92	1 649
242	Rohholz, grob zugerichtet	4 278	5 658
243	Schnittholz	9 223	11 097
<u>25</u>	<u>Zellstoff und Papierabfälle</u>	2 101	1 181
<u>26</u>	<u>Spinnstoffe und Abfälle</u>	12 732	18 669
262	Wolle u. Tierhaare	546	252
263	Baumwolle	1 363	551
265	Sonst. pflanzl. Spinnstoffe	1 162	501
266	Synthetische u. künstl. Spinnstoffe	8 065	15 692
267	Abfälle v. Spinnstoffwaren	1 596	1 673
<u>27</u>	<u>Mineralische Rohstoffe</u>	20 697	22 223
271	Natürlicher Dünger	-	7
273	Steine, Sand u. Kies	9 168	14 742
275	Natürliche Schleifstoffe (einschl. Industriediamanten)	13	-
276	Sonst. mineralische Rohstoffe	11 516	7 474

7 a) Bezüge in der Gliederung nach dem  
Internationalen Warenverzeichnis (CST)

CST- Position	W a r e	1969	1970
		1 000 DM	
<u>28</u>	<u>Erze und Metallabfälle</u>	21 684	22 582
281	Eisenerze u. Konzentrate	-	-
282	Bearbeitungsabfälle u. Schrott von Eisen u. Stahl	5 303	13 663
283	NE-Metallerze u. -konzentrate	-	-
284	Abfälle von NE-Metallen	16 381	8 919
<u>29</u>	<u>Tier. u. pflanzl. Rohstoffe a.n.g.</u>	16 657	9 820
291	Rohstoffe tierischen Ursprungs	11 166	4 876
292	Rohstoffe pflanzlichen Ursprungs	5 491	4 944
<u>30</u>	<u>Mineralische Brennstoffe</u>	130 010	182 334
321	Kohle, Koks und Briketts	93 490	103 992
332	Erdöldestillationserzeugnisse	36 012	77 137
341	Erdgas u. Industriegase	508	1 205
<u>40</u>	<u>Tier. u. pflanzl. Fette und Öle</u>	14 782	27 553
<u>51</u>	<u>Chem. Grundstoffe u. Verbindungen</u>	46 976	48 261
512	Organische chemische Erzeugnisse	24 874	21 223
513	Anorganische chemische Grundstoffe usw.	8 899	6 481
514	Sonst. anorganische chemische Grundstoffe	13 178	20 534
515	Radioaktive Stoffe u. dgl.	25	23
<u>52</u>	<u>Teer und rohe chem. Erzeugnisse usw.</u>	723	164
<u>53</u>	<u>Farb- und Gerbstoffe</u>	1 573	2 456
531	Synthetische organische Farbstoffe	973	1 099
532	Farb- u. Gerbstoffauszüge und synthetische Gerbstoffe	-	1
533	Pigmente, Farben, Lacke u. verwandte Stoffe	600	1 356
<u>54</u>	<u>Medizin. u. pharm. Erzeugnisse</u>	932	1 856
<u>55</u>	<u>Riechstoffe, Kosmetika, Waschmittel</u>	209	491
551	Ätherische Öle, u. Riechstoffe	53	10
553	Riech- u. Schönheitsmittel	11	6
554	Seifen, Putz- u. Waschmittel	145	475
<u>56</u>	<u>Chemische Düngemittel</u>	1 030	766
<u>57</u>	<u>Sprengstoffe</u>	903	1 190



7 a) Bezüge in der Gliederung nach dem  
Internationalen Warenverzeichnis (CST)

CST- Position	W a r e	1969	1970
		1 000 DM	
<u>58</u>	<u>Kunststoffe, Kunstharze usw.</u>	12 707	18 849
<u>59</u>	<u>Chemische Erzeugnisse a.n.g.</u>	5 330	4 983
<u>61</u>	<u>Leder, Lederwaren usw.</u>	3 701	5 527
611	Leder	950	739
612	Lederwaren u. Kunstleder	416	103
613	Zugerichtete Pelzfelle	2 335	4 685
<u>62</u>	<u>Kautschukwaren a.n.g.</u>	19 142	19 485
621	Kautschukhalbwaren	3 409	3 545
629	Kautschukfertigwaren	15 733	15 940
<u>63</u>	<u>Holz- und Korkwaren</u>	7 471	9 422
631	Furniere, Kunstholz u. sonst. bearbeitetes Holz	1 238	772
632	Holzwaren	6 233	8 650
<u>64</u>	<u>Papier, Pappe und Waren daraus</u>	23 279	34 478
641	Papier u. Pappe	16 450	26 389
642	Waren aus Papier u. Pappe	6 829	8 089
<u>65</u>	<u>Garne, Gewebe, Textilwaren usw.</u>	112 707	121 834
651	Garne aus Spinnstoffen	5 499	3 350
652	Baumwollgewebe	9 422	13 966
653	Sonst. Gewebe	34 264	35 097
654	Tülle, Spitzen, Bänder usw.	8 883	7 704
655	Spezialgewebe u. ä. Erzeugnisse	3 162	3 800
656	Spinnstoffwaren	36 523	39 251
657	Fußbodenbeläge, Teppiche usw.	14 954	18 666
<u>66</u>	<u>Waren a. mineralischen Stoffen a.n.g.</u>	50 847	67 570
661	Kalk, Zement u. Baustoffe	10 670	17 794
662	Baumaterial a. keramischen Stoffen	} 10 989	6 550
663	Waren a. mineralischen Stoffen		5 655
664	Glas	4 871	7 009
665	Glaswaren	11 011	12 937
666	Geschirr usw. a. keramischen Stoffen	13 168	17 592
667	Edel- u. Schmucksteine, echte Perlen	138	33
<u>67</u>	<u>Eisen und Stahl</u>	61 518	98 352
671	Roheisen, Spiegeleisen usw., Ferro- legierungen	7 152	16 385
672	Stahlrohblöcke, Stahlhalbzeug	20 704	12 622

7 a) Bezüge in der Gliederung nach dem  
Internationalen Warenverzeichnis (CST)

CST- Position	W a r e	1969	1970
		1 000 DM	
673	Stabstahl u. Profile a. Stahl	18 701	29 650
674	Breitflachstahl u. Bleche	8 753	34 314
675	Bandstahl	-	-
676	Schienen und anderes Eisenbahnoberbau- material aus Stahl	89	-
677	Stahldraht (ausgenommen Walzdraht)	1 319	-
678	Rohre, Rohrformstücke usw.	2 060	3 337
679	Guß- u. Schmiedestücke, roh	2 740	2 044
<u>68</u>	<u>NE-Metalle</u>	30 560	86 044
681	Silber, Platin usw.	-	-
682	Kupfer	15 059	54 883
683	Nickel	-	221
684	Aluminium	12 591	19 660
685	Blei u. Halbzeug a. Blei	1 458	3 537
686	Zink	1 253	3 427
687	Zinn	-	57
689	Sonst. unedle NE-Metalle	199	4 259
<u>69</u>	<u>Metallwaren</u>	25 864	38 223
691	Metallkonstruktion u. Teile	255	396
692	Sammelbehälter, Fässer u. dgl. a. Metall	98	1 138
693	Drahterzeugnisse (ausgenommen elektrische Leitungen)	68	84
694	Nägeln u. Schrauben	3 598	4 544
695	Werkzeuge a. unedlen Metallen	12 967	18 698
696	Schneidwaren u. Bestecke	288	393
697	Haushaltsgeräte a. unedlen Metallen	5 700	8 539
698	Sonst. Waren a. unedlen Metallen	2 890	4 431
<u>71</u>	<u>Nichtelektrische Maschinen</u>	102 310	136 265
711	Dampfkessel u. nicht elektr. Kraft- maschinen	1 401	1 832
712	Landwirtschaftl. Maschinen u. Geräte	752	800
714	Büromaschinen	13 667	9 459
715	Metallbearbeitungsmaschinen	46 736	64 463
717	Maschinen f.d. Textil- u. Lederindustrie	6 372	6 133
718	Maschinen f. besonders genannte Industrien	12 308	16 169
719	Maschinen u. Apparate a.n.g.	21 074	37 409
<u>72</u>	<u>Elektr. Maschinen, Apparate, Geräte</u>	52 782	70 140
722	Elektrische Maschinen u. Schaltgeräte	12 957	16 678
723	Drähte, Kabel, Isolatoren f. Elektrizität	4 781	7 554
724	Apparate f. Telegraphie, Telefon, Fernsehen, Radar usw.	8 454	17 100

7 a) Bezüge in der Gliederung nach dem  
Internationalen Warenverzeichnis (CST)

CST- Position	W a r e	1969	1970
		1 000 DM	
725	Elektrische Haushaltsgeräte	7 156	8 663
726	App. f. elektromedizin. Bestrahlung	125	259
729	Sonst. elektrotechn. Erzeugnisse	19 309	19 886
<u>73</u>	<u>Fahrzeuge</u>	15 984	60 165
731	Schienenfahrzeuge	88	3 071
732	Kraftfahrzeuge	1 555	1 022
733	Straßenfahrzeuge o. Kraftantrieb	664	912
735	Wasserfahrzeuge	13 677	55 160
<u>81</u>	<u>Sanitäre Anlagen, Heizungs- und Beleuchtungseinrichtungen und Zubehör</u>	7 052	8 045
<u>82</u>	<u>Möbel</u>	64 677	73 743
<u>83</u>	<u>Reiseartikel, Täschnerwaren u. dgl.</u>	4 702	12 192
<u>84</u>	<u>Bekleidung</u>	193 495	218 318
841	Bekleidung (ohne Pelzbekleidung)	182 260	199 124
842	Pelzbekleidung (ohne Kopfbedeckungen)	11 235	19 194
<u>85</u>	<u>Schuhe</u>	10 633	12 746
<u>86</u>	<u>Feinmech., optische Erzeugn., Uhren</u>	31 346	35 281
861	Feinmechanische u. optische Erzeugnisse	16 886	24 566
862	Photochemische Erzeugnisse	8 002	5 337
863	Kinofilme, belichtet u. entwickelt	1	-
864	Uhren	6 457	5 378
<u>89</u>	<u>Sonst. bearbeitete Waren</u>	68 030	72 172
891	Musikinstrumente, Plattenspieler, Schallplatten	7 110	8 671
892	Druckereierzeugnisse	14 747	15 482
893	Kunststoffwaren	2 251	3 427
894	Kinderwagen, Spielwaren, Sportartikel	30 122	29 132
895	Bürobedarf	84	161
896	Kunstgegenstände, Sammlungsstücke u. Antiquitäten	554	744
897	Schmuckwaren, Gold- u. Silberschmiede- waren	369	287
899	Bearbeitete Waren	12 801	14 268
<u>90</u>	<u>Sonst. Waren, nicht nach Beschaffen- heit gegliedert</u>	6 482	16 054
Insgesamt		1 565 332	1 998 014

7 b) Lieferungen in der Gliederung nach dem  
Internationalen Warenverzeichnis (CST)

CST- Position	W a r e	1969	1970
		1 000 DM	
<u>00</u>	<u>Lebende Tiere</u>	432	441
<u>01</u>	<u>Fleisch und Fleischwaren</u>	35 067	33 880
011	Fleisch, frisch, gekühlt u. gefroren	17 315	22 157
013	Fleisch	17 752	11 723
<u>02</u>	<u>Molkereierzeugnisse und Eier</u>	6 336	3 036
022	Milch und Rahm	2 239	3
024	Käse und Quark	4 097	3 032
025	Hühnereier	-	0
<u>03</u>	<u>Fisch und Fischwaren</u>	15 002	10 835
031	Fisch, frisch	12 254	7 666
032	Fischzubereitungen u. Konserven	2 748	3 169
<u>04</u>	<u>Getreide und Getreideerzeugnisse</u>	749	900
bis 041)	Saatgetreide	296	213
047)	Zubereitungen a. Getreide, Mehl	453	687
048			
<u>05</u>	<u>Obst und Gemüse</u>	6 185	6 330
051	Obst und Südfrüchte, frisch	1 053	1 118
053	Zubereitungen aus Obst u. Südfrüchten, Konserven	1 874	248
054	Gemüse, Pflanzen, Knollen f. Ernährungs- zwecke	2 239	4 348
055	Zubereitungen aus Gemüse usw., Konserven	1 019	616
<u>06</u>	<u>Zucker und Zuckerwaren</u>	1 142	281
061	Zucker und Honig	1 128	223
062	Zuckerwaren	14	58
<u>07</u>	<u>Kaffee, Tee, Kakao, Gewürze u. Waren daraus</u>	12 884	14 112
071	Kaffee	5 039	6 096
072	Kakao	3 171	3 370
073	Schokolade u. sonst. kakaohaltige Lebensmittelzubereitungen	3 509	4 637
075	Gewürze	1 165	9

7 b) Lieferungen in der Gliederung nach dem  
Internationalen Warenverzeichnis (CST)

CST- Position	W a r e	1969	1970
		1 000 DM	
<u>08</u>	<u>Futtermittel, frisch usw., Abfälle</u>	149 224	145 946
<u>09</u>	<u>Verschiedene Nahrungsmittelzubereitungen</u>	108	55
099	Sonst. Nahrungsmittelzubereitungen	108	55
<u>11</u>	<u>Getränke</u>	16 914	6 859
111	Alkoholfreie Getränke	34	81
112	Alkoholische Getränke	16 880	6 778
<u>12</u>	<u>Tabak und Tabakwaren</u>	31 549	28 626
121	Rohtabak u. Tabakabfälle	13 863	10 376
122	Tabakwaren	17 686	18 250
<u>21</u>	<u>Häute, Felle und Pelzfelle, roh</u>	16 214	14 329
211	Häute u. Felle, roh	14 708	13 471
212	Pelzfelle, roh	1 506	858
<u>22</u>	<u>Ölsaaten und Ölfrüchte</u>	1 180	1 578
<u>23</u>	<u>Rohkautschuk</u>	7 486	5 470
<u>24</u>	<u>Holz</u>	16 125	12 715
241	Brennholz und Holzkohle	-	-
242	Rohholz, grob zugerichtet	4 401	2 659
243	Schnittholz	11 714	10 044
244	Naturkork und Korkabfälle	10	12
<u>25</u>	<u>Zellstoff und Papierabfälle</u>	1 028	3 081
<u>26</u>	<u>Spinnstoffe und Abfälle</u>	29 217	48 598
262	Wolle u. Tierhaare	18 574	34 329
263	Baumwolle	3 171	3 762
265	Sonst. pflanzl. Spinnstoffe	1 938	-
266	Synthetische u. künstl. Spinnstoffe	3 764	7 364
267	Abfälle v. Spinnstoffwaren	1 770	3 143
<u>27</u>	<u>Mineralische Rohstoffe</u>	11 348	9 976
273	Steine, Sand und Kies	1	-
274	Schwefel und nichtgerösteter Schwefelkies	631	496
275	Natürliche Schleifstoffe	9 684	7 453
276	Sonst. mineralische Rohstoffe	1 032	2 027

7 b) Lieferungen in der Gliederung nach dem  
Internationalen Warenverzeichnis (CST)

CST- Position	W a r e	1969	1970
		1 000 DM	
<u>28</u>	<u>Erze und Metallabfälle</u>	47 140	88 841
281	Eisenerze und -konzentrate	-	-
283	NE-Metallerze und -konzentrate	6 470	5 635
284	Abfälle von NE-Metallen	40 670	83 206
<u>29</u>	<u>Tier. u. pflanzl. Rohstoffe a.n.g.</u>	17 702	17 622
291	Rohstoffe tierischen Ursprungs	15 400	15 448
292	Rohstoffe pflanzlichen Ursprungs	2 302	2 174
<u>30</u>	<u>Mineralische Brennstoffe</u>	70 149	105 647
321	Kohle, Koks und Briketts	66 797	59 215
332	Erdöldestillationserzeugnisse	3 330	34 018
341	Erdgas und Industriegase	22	12 414
351	Elektrischer Strom		
<u>40</u>	<u>Tier. u. pflanzl. Fette und Öle</u>	26 654	25 361
<u>51</u>	<u>Chem. Grundstoffe und Verbindungen</u>	124 341	109 349
512	Organische chemische Erzeugnisse	56 023	48 552
513	Anorganische chemische Grundstoffe usw.	31 125	30 690
514	Sonst. anorganische chemische Grund- stoffe	37 091	29 981
515	Radioaktive Stoffe u. dgl.	102	126
<u>52</u>	<u>Teer und rohe chem. Erzeugnisse usw.</u>	2 676	606
<u>53</u>	<u>Farb- und Gerbstoffe</u>	56 315	41 278
531	Synthetische organische Farbstoffe	31 320	22 551
532	Farb- u. Gerbstoffauszüge u. synthe- tische Gerbstoffe	602	906
533	Pigmente, Farben, Lacke u. verwandte Stoffe	24 393	17 821
<u>54</u>	<u>Medizin. u. pharm. Erzeugnisse</u>	15 613	17 384
<u>55</u>	<u>Riechstoffe, Kosmetika, Waschmittel</u>	6 672	5 684
551	Ätherische Öle u. Riechstoffe	1 554	556
553	Riech- und Schönheitsmittel	3 507	4 259
554	Seifen, Putz- und Waschmittel	1 611	869
<u>56</u>	<u>Chemische Düngemittel</u>	54 768	48 103
<u>57</u>	<u>Sprengstoffe</u>	92	178

7 b) Lieferungen in der Gliederung nach dem  
Internationalen Warenverzeichnis (CST)

CST- Position	W a r e	1969	1970
		1 000 DM	
<u>58</u>	<u>Kunststoffe, Kunstharze usw.</u>	88 712	57 594
<u>59</u>	<u>Chemische Erzeugnisse a.n.g.</u>	36 122	45 447
<u>61</u>	<u>Leder, Lederwaren usw.</u>	17 279	15 219
611	Leder	7 991	4 723
612	Lederwaren u. Kunstleder	1 985	633
613	Zugerichtete Pelzfelle	7 303	9 863
<u>62</u>	<u>Kautschukwaren a.n.g.</u>	10 389	10 627
621	Kautschukhalbwaren	6 913	4 980
629	Kautschukfertigwaren	3 476	5 647
<u>63</u>	<u>Holz- und Korkwaren</u>	23 593	14 322
631	Furniere, Kunstholz u. sonst. bearbeitetes Holz	23 471	14 165
632	Holzwaren	69	103
633	Korkwaren	53	54
<u>64</u>	<u>Papier, Pappe und Waren daraus</u>	25 306	27 189
641	Papier und Pappe	23 967	26 122
642	Waren aus Papier und Pappe	1 339	1 067
<u>65</u>	<u>Garne, Gewebe, Textilwaren usw.</u>	112 050	120 853
651	Garne aus Spinnstoffen	72 231	90 202
652	Baumwollgewebe	6 337	2 441
653	Sonst. Gewebe	17 724	9 521
654	Tülle, Spitzen, Bänder usw.	851	1 780
655	Spezialgewebe u. ä. Erzeugnisse	13 852	16 142
656	Spinnstoffwaren	932	697
657	Fußbodenbeläge, Teppiche usw.	123	70
<u>66</u>	<u>Waren a. mineralischen Stoffen a.n.g.</u>	21 884	15 972
661	Kalk, Zement u. Baustoffe	2 333	85
662	Baumaterial a. keramischen Stoffen	284	2 153
663	Waren a. mineralischen Stoffen	3 431	2 940
664	Glas	12 636	7 738
665	Glaswaren	1 082	570
666	Geschirr usw. a. keramischen Stoffen	1 003	2 075
667	Edel- u. Schmucksteine, echte Perlen	1 115	411
<u>67</u>	<u>Eisen und Stahl</u>	336 801	374 908
671	Roheisen, Spiegeleisen usw., Ferro- legierungen	13 409	13 157
672	Stahlrohblöcke, Stahlhalbzeug	6 239	57 555

7 b) Lieferungen in der Gliederung nach dem  
Internationalen Warenverzeichnis (CST)

CST- Position	W a r e	1969	1970
		1 000 DM	
673	Stabstahl u. Profile aus Stahl	18 308	19 123
674	Breitflachstahl u. Bleche	84 326	84 750
675	Bandstahl	37 459	40 573
676	Schienen, Eisenbahnoberbaumaterial	302	168
677	Stahldraht	24 617	27 702
678	Rohre, Rohrformstücke usw.	148 626	121 640
679	Guß- u. Schmiedestücke, roh	3 515	10 240
<u>68</u>	<u>NE-Metalle</u>	257 849	198 480
681	Silber, Platin usw.	99 259	28 361
682	Kupfer	74 193	72 720
683	Nickel	369	1 883
684	Aluminium	13 262	18 257
685	Blei	1	3
686	Zink	2 193	413
687	Zinn	23 471	19 296
689	Sonst. unedle NE-Metalle	45 101	57 547
<u>69</u>	<u>Metallwaren</u>	34 010	29 157
691	Metallkonstruktionen u. Teile	5 642	2 452
692	Sammelbehälter, Fässer u. dgl. aus Metall	7 206	5 606
693	Kabel	463	1 807
694	Nägeln u. Schrauben	926	3 377
695	Werkzeuge a. unedlen Metallen	2 802	4 224
696	Schneidwaren u. Bestecke	4 978	2 275
697	Haushaltsgeräte a. unedlen Metallen	217	232
698	Sonst. Waren a. unedlen Metallen	11 776	9 184
<u>71</u>	<u>Nichtelektrische Maschinen</u>	357 704	506 879
711	Dampfkessel u. nicht elektr. Kraft- maschinen	9 593	22 928
712	Landwirtschaftl. Maschinen u. Geräte	906	1 372
714	Büromaschinen	9 833	36 733
715	Metallbearbeitungsmaschinen	33 722	44 698
717	Maschinen f.d. Textil- u. Lederindustrie	74 832	51 989
718	Maschinen f. besonders genannte Industrien	52 203	50 862
719	Maschinen u. Apparate a.n.g.	176 615	298 297
<u>72</u>	<u>Elektr. Maschinen, Apparate, Geräte</u>	64 997	65 242
722	Elektrische Maschinen u. Schaltgeräte	12 408	14 897
723	Drähte, Kabel, Isolatoren f. Elektrizität	5 877	5 916
724	Apparate f. Telegraphie, Telefon, Fernsehen, Radar usw.	20 207	10 392



7 b) Lieferungen in der Gliederung nach dem  
Internationalen Warenverzeichnis (CST)

CST- Position	W a r e	1969	1970
		1 000 DM	
725	Elektrische Haushaltsgeräte	886	1 176
726	App. f. Elektromedizin, Bestrahlung	3 338	2 056
729	Sonst. elektrotechn. Erzeugnisse	22 281	30 805
<u>73</u>	<u>Fahrzeuge</u>	21 990	20 481
731	Schienenfahrzeuge	14 178	15 912
732	Kraftfahrzeuge	7 348	3 561
733	Straßenfahrzeuge o. Kraftantrieb	394	992
735	Wasserfahrzeuge	70	16
<u>81</u>	<u>Sanitäre Anlagen, Heizungs- u. Be- leuchtungseinrichtungen u. Zubehör</u>	2 557	646
<u>82</u>	<u>Möbel</u>	1 844	1 210
<u>83</u>	<u>Reiseartikel, Täschnerwaren u. dgl.</u>	242	49
<u>84</u>	<u>Bekleidung</u>	16 876	23 146
841	Bekleidung (ohne Pelzbekleidung)	16 852	22 788
842	Pelzbekleidung (ohne Kopfbedeckungen)	24	358
<u>85</u>	<u>Schuhe</u>	1 988	1 275
<u>86</u>	<u>Feinmech., optische Erzeugn., Uhren</u>	21 123	20 002
861	Feinmechanische u. optische Erzeugnisse	18 558	17 859
862	Photochemische Erzeugnisse	701	606
863	Kinofilme, belichtet und entwickelt	54	24
864	Uhren	1 810	1 513
<u>89</u>	<u>Sonst. bearbeitete Waren</u>	35 975	29 090
891	Musikinstrumente, Plattenspieler, Schallplatten	4 251	4 580
892	Druckereierzeugnisse	12 325	12 845
893	Kunststoffwaren	5 116	4 457
894	Kinderwagen, Spielwaren, Sportartikel	752	856
895	Bürobedarf	5 237	3 342
897	Schmuckwaren Gold- u. Silber- schmiedewaren	4 681	813
899	Bearbeitete Waren	3 613	2 197
<u>90</u>	<u>Sonst. Waren, nicht nach Beschaffenheit gegliedert</u>	2 210	30 841
Insgesamt		2 271 813	2 415 730