

STATISTISCHES  
BUNDESAMT  
WIESBADEN

FACHSERIE **F**

# **GROSS- UND EINZELHANDEL GASTGEWERBE FREMDENVERKEHR**

**Reihe 5**

**Warenverkehr zwischen Berlin (West)  
und dem übrigen Bundesgebiet**

**1969**

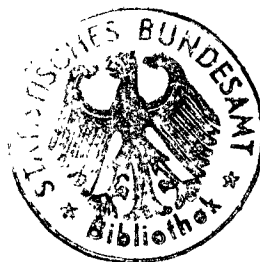

Bestellnummer : 250500 - 69

VERLAG: W. KOHLHAMMER GMBH, STUTTGART UND MAINZ

## Inhaltsverzeichnis

	Seite
Vorbemerkungen .....	3
Warenverkehr zwischen Berlin (West) und dem übrigen Bundesgebiet im Jahre 1969 .....	4
Schaubild .....	5
Tabellenteil	
1. Entwicklung des Warenverkehrs halbjährlich ab 2. Halbjahr 1949 .....	6
2. Warenverkehr der Bundesländer .....	7
3. Lieferungen aus Berlin (West) nach Warengruppen (Jahreszahlen) .....	8
4. Lieferungen nach Berlin (West) nach Warengruppen (Jahreszahlen) .....	12
5. Lieferungen aus Berlin (West) nach ausgewählten Warengruppen (Monatszahlen) .....	16
6. Lieferungen nach Berlin (West) nach ausgewählten Warengruppen (Monatszahlen) .....	18
7. Wichtige Waren 1967 - 1969 .....	20
8. Anzahl der LKW-Fahrten und Heimatstandort der Lastkraftwagen .....	29
9. Transporte aus Berlin (West) .....	30
10. Transporte nach Berlin (West) .....	32
11. Güterverkehr nach Grenzkontrollstellen .....	34

Erschienen im April 1970

Nachdruck - auch auszugsweise - nur mit Quellenangabe gestattet.

Preis: DM 2,--

Ergebnisse für die Länder des Bundesgebietes werden in den "Statistischen Berichten" der Statistischen Landesämter mit der Kennziffer G II 1 veröffentlicht.

### Vorbemerkungen

1. Grundlage für die Ermittlung des Warenverkehrs zwischen Berlin (West) und dem übrigen Bundesgebiet bilden die hierfür vorgeschriebenen Warenbegleitscheine. Die Ergebnisse beziehen sich im allgemeinen auf die Angaben der Versender über die Versandwerte und -mengen; sie umfassen auch den Warenverkehr zwischen Niederlassungen der gleichen Firma.

In den Zahlen über die Lieferungen aus Berlin ist auch der Warenverkehr zwischen Berlin (West) und dem Ausland enthalten, soweit die Lieferungen aus Berlin das übrige Bundesgebiet im Durchgangsverkehr berührten. Ferner sind in den Wertangaben über die Tabaklieferungen aus Berlin die Verbrauchsteuern enthalten.

Sendungen im Lohnveredlungs- und Reparaturverkehr werden jeweils mit dem Gesamtwert der Waren erfaßt; Rückwaren und Ersatzlieferungen sind ebenfalls mit ihrem Warenwert berücksichtigt.

Post- und Kleinsendungen sowie Luftfrachtsendungen bis zu 20 kg sind in den Ergebnissen nicht enthalten. Umzugsgut, gebrauchtes Verpackungsmaterial, Mustersendungen, Geschenke u. dgl. werden lediglich mit ihrem Gewicht erfaßt und sind nur in den Verkehrsnachweisungen berücksichtigt.

2. Der Nachweis der Waren erfolgt nach den Angaben auf den Warenbegleitscheinen unter Verwendung des "Warenverzeichnis für die Industriestatistik" und der "Erzeugnisgliederung für die Land-, Forst-, Jagdwirtschaft und Fischerei".

### Warenverkehr zwischen Berlin (West) und dem übrigen Bundesgebiet im Jahre 1969

Der begleitscheinpflichtige Warenverkehr zwischen Berlin (West) und dem übrigen Bundesgebiet erreichte im Jahre 1969 einen Wert von 28,7 Mrd. DM (einschl. Verbrauchsteuern). Das Jahresergebnis von 1968 wurde damit um 3,8 Mrd. DM oder 15,3 % übertroffen. Die Lieferungen aus Berlin betrugen 14,2 Mrd. DM und die Lieferungen nach Berlin 14,5 Mrd. DM.

Von den rd. 1,9 Mrd. DM, um die Berlin seine warenbegleitscheinpflichtigen Lieferungen gegenüber 1968 erhöhen konnte, entfielen auf Erzeugnisse der Elektrotechnik 0,5 Mrd. DM, auf NE-Metalle und -Metallhalbzeug 0,4 Mrd. DM und auf den Maschinenbau knapp 0,2 Mrd. DM.

Auch bei den Lieferungen des übrigen Bundesgebietes nach Berlin, die 1969 ebenfalls um rd. 1,9 Mrd. DM gegenüber 1968 zunahmen, hob sich der Bereich NE-Metalle und NE-Metallhalbzeug mit einer Zunahme der absoluten Lieferwerte um rd. 0,4 Mrd. DM besonders stark heraus. In Erzeugnissen der Elektrotechnik und des Maschinenbaus wurde 1969 ebenfalls um rd. 0,4 Mrd. DM mehr nach Berlin geliefert als 1968.

An den Lieferungen aus Berlin war wie in den Vorjahren die Nahrungs- und Genußmittelindustrie mit 33 % maßgeblich beteiligt, deren Lieferwerte sich um 3 % auf 4,7 Mrd. DM erhöhten. Die Gegenlieferungen hatten einen Wert von 2,8 Mrd. DM und lagen damit auf gleicher Höhe wie im Jahre 1968.

Das warenbegleitscheinpflichtige Transportvolumen bei den Lieferungen aus Berlin betrug im Jahre 1969 2,7 Mill. t gegenüber 2,3 Mill. t im Jahre 1968. Es wurde zu 72 % auf der Landstraße bewältigt (Vorjahr 73,5 %). Berlin empfing aus dem übrigen Bundesgebiet Güter mit einem Gewicht von 11,9 Mill. t (1968: 11,2 Mill. t). Hierbei war der Straßenverkehr mit rd. 38 % beteiligt, die Schifffahrt mit 35 %. In der Benutzung des Wasserweges ergab sich ein deutlicher Rückgang gegenüber 1968, der durch eine stärkere Inanspruchnahme des Schienenweges nahezu ausgeglichen wurde (26,5 % gegenüber 20,6 % im Jahre 1968).

Warenverkehr Berlins (West)  
mit dem übrigen Bundesgebiet  
Mill. DM

Mill. DM Monatsdurchschnitt

Mill. DM

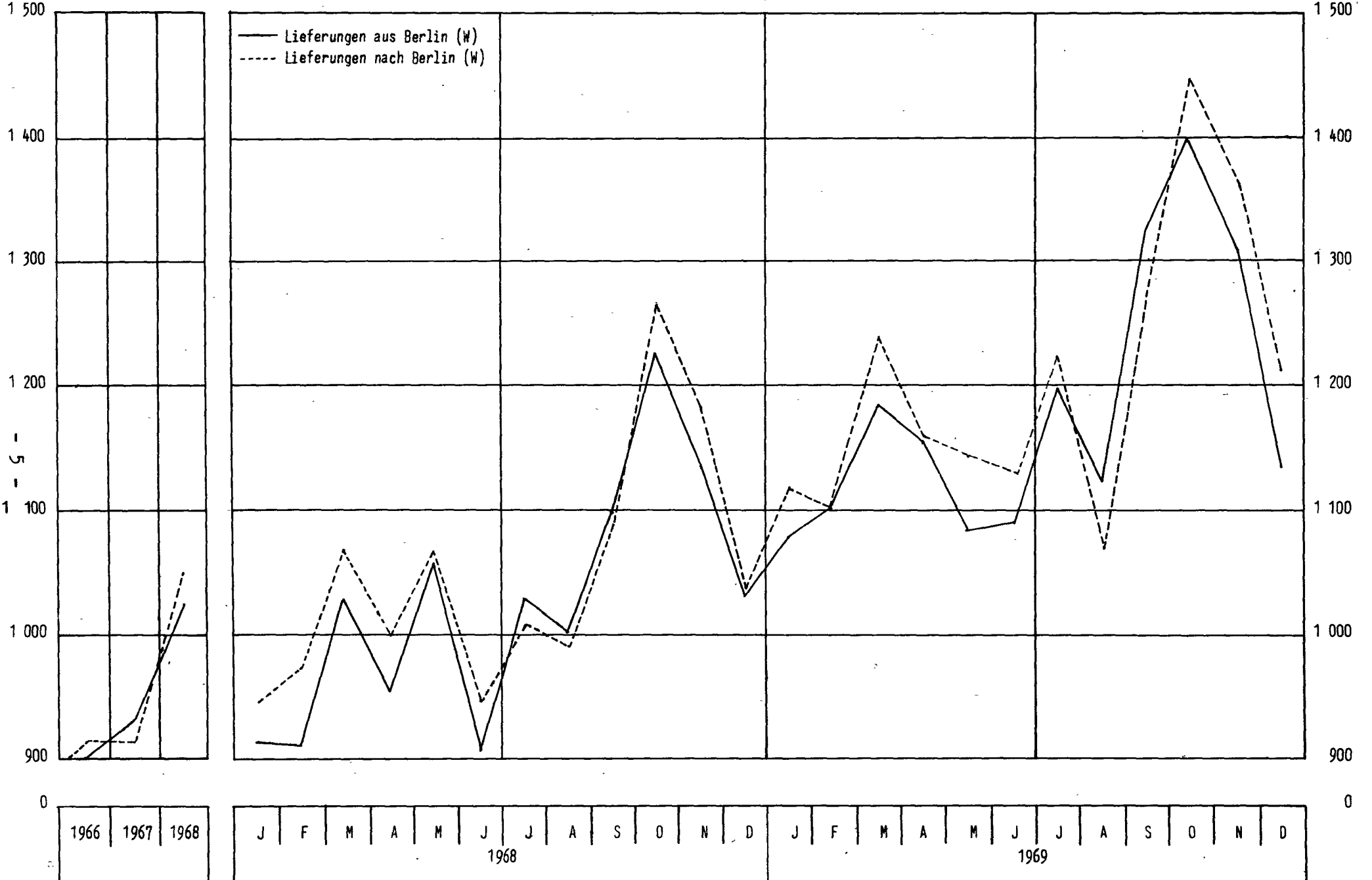

# 1. Entwicklung des Warenverkehrs

Mill. DM

Jahr	Lieferungen aus Berlin (West)			Lieferungen nach Berlin (West)		
	1. Halb-jahr	2. Halb-jahr	ins-gesamt	1. Halb-jahr	2. Halb-jahr	ins-gesamt
1949	.	265	.	.	918	.
1950	303	518	821	925	1 314	2 239
1951	575	647	1 222	1 387	1 529	2 917
1952	660	743	1 403	1 457	1 585	3 042
1953	770	878	1 648	1 598	1 874	3 472
1954	911	1 191	2 102	1 808	2 095	3 903
1955	1 238	1 477	2 715	2 075	2 508	4 583
1956	1 550	1 817	3 366	2 392	2 731	5 124
1957	1 817	2 070	3 887	2 663	2 991	5 654
1958	2 028	2 407	4 434	2 797	3 149	5 946
1959	2 480	3 004	5 484	3 603	3 482	7 085
1960	3 140	3 557	6 697	3 452	3 833	7 285
1961	3 692	3 935	7 626	3 792	3 928	7 720
1962	3 859	4 122	7 981	3 872	4 043	7 915
1963	3 900	4 311	8 211	4 052	4 289	8 341
1964	4 336	4 868	9 205	4 417	4 921	9 337
1965	4 822	5 326	10 148	5 093	5 440	10 533
1966	5 155	5 660	10 815	5 366	5 594	10 960
1967	5 346	5 807	11 153	5 309	5 652	10 961
1968	5 773	6 520	12 293	5 997	6 575	12 572
1969	6 693	7 484	14 177	6 897	7 595	14 492

## 2. Warenverkehr der Bundesländer

Mill. DM

Bundesland	1967	1968	1969
------------	------	------	------

### Lieferungen aus Berlin (West)

Schleswig-Holstein	290,3	291,2	360,2
Hamburg	1 446,5	1 528,1	1 651,0
Niedersachsen	2 034,9	2 100,8	2 276,5
Bremen	910,0	892,7	894,2
Nordrhein-Westfalen	2 373,7	2 855,5	3 435,3
Hessen	941,1	1 050,7	1 367,0
Rheinland-Pfalz	150,7	167,3	237,7
Baden-Württemberg	1 299,8	1 518,0	1 763,3
Bayern	1 645,1	1 800,2	2 103,0
Saarland	61,1	88,6	89,4
Insgesamt	11 153,2	12 293,1	14 177,6

### Lieferungen nach Berlin (West)

Schleswig-Holstein	389,5	455,3	438,0
Hamburg	1 812,1	2 141,8	2 500,2
Niedersachsen	1 527,9	1 699,9	1 901,8
Bremen	357,2	383,2	421,9
Nordrhein-Westfalen	2 812,9	3 237,7	3 889,5
Hessen	899,8	1 015,2	1 214,9
Rheinland-Pfalz	395,8	444,1	453,3
Baden-Württemberg	1 192,1	1 304,9	1 493,2
Bayern	1 525,4	1 819,2	2 106,4
Saarland	48,6	70,6	72,4
Insgesamt	10 961,3	12 571,9	14 491,6

### 3. Lieferungen aus Berlin (West)

1 000 DM

Die Werte der dreistelligen Warennummern sind in denen der zweistelligen enthalten.

Warengruppe	1967	1968	1969
01-09 Erzeugnisse d. Land- u. Forstwirtschaft	21 951	23 470	25 417
21 Bergbauliche Erzeugnisse (u.a. Kohlenteere, Rohbenzol)	1 972	2 164	15 593
22 Mineralölerzeugnisse	6 665	6 919	6 256
25 Steine und Erden	85 609	84 355	91 274
27 Eisen und Stahl	85 562	81 541	92 778
271 Roheisen, Walzstahl, Schrott	81 781	76 456	86 107
274 Schmiedestücke, Eisenbahnzeug	3 781	5 085	6 671
28 NE-Metalle und -Metallhalbzeug	395 482	519 155	932 936
281 NE-Metalle	182 177	240 377	522 126
285 NE-Metallhalbzeug	213 305	278 778	410 810
29 Gießereierzeugnisse	30 962	36 069	42 112
291 Eisen- und Stahlguß	14 958	17 540	18 890
295 NE-Metallguß	16 004	18 529	23 222
30 Erzeugn. d. Zieherei u. Stahlverformung	29 078	32 139	38 863
301 Blankstahl, Kaltband, Draht	4 993	6 916	7 661
302 Schmiedestücke, Schrauben usw.	24 085	25 223	31 202
31 Stahlbauerzeugnisse	180 941	152 371	179 204
311 Stahl- u. Leichtmetallkonstruktionen	51 217	49 194	56 929
312 Weichen und Kreuzungen	4 882	3 631	4 521
313 Schienengebundene Wagen	70 678	50 003	57 402
315 Dampfkessel, Behälter, Rohrleitungen	53 851	47 280	56 470
316 Wärme- und Lüftungsanlagen	154	2 215	3 847
32 Maschinenbauerzeugnisse	1 050 234	1 119 666	1 310 172
321 Metall- u. Holzbearbeitungsmaschinen	166 296	172 766	186 334
322 Motoren, Turbinen, Dampfmaschinen	92 341	108 949	100 601
323 Druckluftgeräte, Baumaschinen	256 930	307 319	372 837
324 Landmaschinen, Maschinen für Nahrungsmittelindustrie	41 358	39 780	45 461
325 Automaten, Krane und Aufzüge	162 234	155 237	199 437
326 Papier-, Druck-, Büro-, Nähmaschinen	288 845	289 782	348 955
33 Straßenfahrzeuge	162 125	198 139	250 956
34 Wasserfahrzeuge	15 743	7 778	4 803
35 Luftfahrzeuge			
36 Elektrotechnische Erzeugnisse	2 480 971	2 695 548	3 199 550
361 Elektromotoren, Transformatoren	433 840	384 728	461 411
362 Schaltgeräte, Installationsmaterial	555 553	694 662	874 960
363 Elektrische Verbrauchergeräte	165 736	233 606	251 836
364 Elektrische Leuchten	228 318	231 536	250 537
365 Nachrichtentechnische Geräte	585 751	597 149	656 901
366 Rundfunk-, Fernsehgeräte usw.	321 352	357 688	457 833
367 Elektr. Meß-, Prüf- und Regelgeräte	142 602	149 573	188 325
368 Sonstige elektrotechnische Erzeugnisse	47 752	46 596	57 746
37 Feinmechanische und optische Erzeugnisse, Uhren	144 205	149 659	169 830
371 Optische Geräte	11 954	11 452	11 209
372 Foto- und Projektionsgeräte	34 312	39 487	46 704
375 Feinmechanische Geräte	66 972	70 515	75 881
376 Medizinmechanische Geräte	30 575	27 772	35 472



### 3. Lieferungen aus Berlin (West)

1 000 DM

Warengruppe	1967	1968	1969
38 Eisen-,Blech- und Metallwaren	206 158	221 086	240 783
382 Werkzeuge	3 470	7 716	10 320
383 Heiz- und Kochgeräte	958	944	1 255
384 Blechwaren,Blechkonstruktionen	41 451	43 260	49 781
385 Schlösser und Beschläge	8 484	8 295	9 118
386 Fahrrad- und Kraftradteile	11 050	14 145	16 647
387 Schneidwaren, Bestecke	103 735	108 923	111 167
388 Metallwaren und Metallkurzwaren	36 242	37 262	41 777
39 Musikinstrumente,Spielwaren usw.	31 922	26 072	26 661
41 Anorg.Grundstoffe und Chemikalien	5 184	5 766	5 502
42 Organische Grundstoffe und Chemikalien	36 234	42 958	64 944
43 Düngemittel, Saatenschutz-, Pflanzen- schutz- u.Schädlingsbekämpfungsmittel	1 568	1 881	1 745
44 Kunststoffe u.synthetischer Kautschuk	5 161	5 416	6 928
45 Chemiefasern	131 754	167 865	171 980
46 Farbstoffe,Farben,Lacke und verwandte Erzeugnisse	50 829	54 145	60 593
47 Pharmazeutische Erzeugnisse	306 565	343 556	390 249
49 Sonstige chemische Erzeugnisse	142 696	189 712	219 882
51 Feinkeramische Erzeugnisse	13 540	15 490	17 336
52 Glas und Glaswaren	20 091	22 190	24 145
522 Hohlglas	12 901	16 406	18 782
523 Glaswaren	1 345	1 278	1 338
524 Veredeltes Glas	5 027	3 932	3 427
53 Schnittholz u. a. bearbeitetes Holz	2 415	3 163	10 583
54 Holzwaren	36 678	37 082	59 770
55 Zellstoff,Papier,Pappe	21 014	24 261	28 171
56 Papier- und Pappwaren	64 853	69 522	80 116
561 Tapeten,technische Papierwaren	10 383	12 463	15 082
562 Geschäftsbücher,Bürohilfsmittel	24 082	27 537	33 413
563 Zellstoffwattwaren,Tüten,Rollen	19 581	18 353	18 409
564 Kartonagen,Wellpappe	10 807	11 169	13 212
57 Druckereierzeugnisse,Vervielfältigungen	209 344	214 564	256 816
58 Kunststofferzeugnisse	70 636	87 121	106 075
59 Gummi- und Asbestwaren	36 373	43 203	48 238
61 Leder	9 831	13 521	16 614
62 Lederwaren und Schuhe	5 453	6 615	6 898
63 Textilien	378 664	486 429	650 747
64 Bekleidung	436 546	488 764	564 256
68 Nahrungsmittel und Getränke	1 242 941	1 544 135	1 597 027
681 Mahlenprodukte,Nährmittel u. ä.	23 382	30 291	31 029
682 Zucker,Süßwaren,verarb.Obst u.Gemüse	319 643	349 127	395 194
683 Milch,Butter,Käse	51 633	97 704	81 674
684 Öl, Kunstspeisefette, Schmalz	24 611	18 973	18 918
685 Fleisch,Fleisch- und Fischwaren	194 203	342 272	364 809
686 Kaffee, Tee	44 936	92 611	104 510
687 Bier,Spirituosen u. a. Getränke	559 212	596 646	583 608
69 Tabakwaren	2 990 668	3 064 480	3 156 220
Sonst.nicht aufteilbare Waren	4 628	5 089	5 565
Insgesamt	11 153 246	12 293 059	14 177 588

### 3. Lieferungen aus Berlin (West)

#### Reingewicht in Tonnen

Die Werte der dreistelligen Warennummern sind in denen der zweistelligen enthalten.

Warengruppe	1967	1968	1969
01-09 Erzeugnisse d.Land- u.Forstwirtschaft	18 220	15 796	13 043
21 Bergbauliche Erzeugnisse (u.a. Kohlenteere, Rohbenzol)	30 532	17 865	113 724
22 Mineralölerzeugnisse	14 797	11 936	9 683
25 Steine und Erden	124 633	126 445	142 419
27 Eisen und Stahl	220 964	235 464	283 703
271 Roheisen, Walzstahl, Schrott	218 665	232 149	279 049
274 Schmiedestücke, Eisenbahnzeug	2 299	3 315	4 654
28 NE-Metalle und -Metallhalbzeug	116 717	150 544	227 854
281 NE-Metalle	48 504	66 577	120 257
285 NE-Metallhalbzeug	68 213	83 967	107 597
29 Gießereierzeugnisse	36 195	28 129	27 789
291 Eisen- und Stahlguß	33 351	25 321	24 750
295 NE-Metallguß	2 844	2 808	3 039
30 Erzeugn.d.Zieherei u.Stahlverformung	8 105	8 759	9 698
301 Blankstahl, Kaltband, Draht	2 258	2 902	2 785
302 Schmiedestücke, Schrauben usw.	5 847	5 857	6 913
31 Stahlbauerzeugnisse	61 969	50 035	58 731
311 Stahl- u. Leichtmetallkonstruktionen	26 503	24 906	29 203
312 Weichen und Kreuzungen	2 488	1 830	2 294
313 Schienengebundene Wagen	15 568	7 803	10 929
315 Dampfkessel, Behälter, Rohrleitungen	17 162	15 207	15 946
316 Wärme- und Lüftungsanlagen	22	237	347
32 Maschinenbauerzeugnisse	87 508	97 631	110 418
321 Metall- u. Holzbearbeitungsmaschinen	13 519	14 483	15 012
322 Motoren, Turbinen, Dampfmaschinen	9 844	11 250	10 900
323 Druckluftgeräte, Baumaschinen	31 872	39 390	46 148
324 Landmaschinen, Maschinen für Nahrungsmittelindustrie	2 820	2 882	2 577
325 Automaten, Krane und Aufzüge	16 998	16 627	20 285
326 Papier-, Druck-, Büro-, Nähmaschinen	7 984	8 267	10 188
33 Straßenfahrzeuge	15 117	17 836	22 502
34 Wasserfahrzeuge	4 758	3 039	1 345
35 Luftfahrzeuge			
36 Elektrotechnische Erzeugnisse	209 448	237 830	286 878
361 Elektromotoren, Transformatoren	53 152	49 853	62 103
362 Schaltgeräte, Installationsmaterial	107 271	124 892	152 314
363 Elektrische Verbrauchergeräte	16 788	29 633	32 918
364 Elektrische Leuchten	9 852	9 937	11 551
365 Nachrichtentechnische Geräte	8 282	8 243	9 363
366 Rundfunk-, Fernsehgeräte usw.	10 033	11 325	13 939
367 Elektr. Meß-, Prüf- und Regelgeräte	2 059	2 057	2 397
368 Sonstige elektrotechnische Erzeugnisse	2 007	1 889	2 293
37 Feinmechanische und optische Erzeugnisse, Uhren	3 896	3 971	4 290
371 Optische Geräte	107	104	117
372 Foto- und Projektionsgeräte	867	888	921
375 Feinmechanische Geräte	1 811	1 964	1 955
376 Medizinmechanische Geräte	1 077	982	1 249

### 3. Lieferungen aus Berlin (West)

Reingewicht in Tonnen

Warengruppe	1967	1968	1969
38 Eisen-, Blech- und Metallwaren	20 461	22 977	26 740
382 Werkzeuge	231	716	925
383 Heiz- und Kochgeräte	163	120	138
384 Blechwaren, Blechkonstruktionen	11 925	13 421	15 503
385 Schlösser und Beschläge	448	371	369
386 Fahrrad- und Kraftradteile	895	1 220	1 308
387 Schneidwaren, Bestecke	1 889	1 874	1 963
388 Metallwaren und Metallkurzwaren	4 862	5 202	6 458
39 Musikinstrumente, Spielwaren usw.	1 904	1 987	2 007
41 Anorg. Grundstoffe und Chemikalien	38 060	39 840	42 217
42 Organische Grundstoffe und Chemikalien	22 836	17 994	16 537
43 Düngemittel, Saatenschutz-, Pflanzen- schutz- u. Schädlingsbekämpfungsmittel	5 317	6 126	4 863
44 Kunststoffe u. synthetischer Kautschuk	2 231	2 652	2 996
45 Chemiefasern	25 681	30 338	25 144
46 Farbstoffe, Farben, Lacke und verwandte Erzeugnisse	21 985	23 729	27 051
47 Pharmazeutische Erzeugnisse	5 954	7 645	8 317
49 Sonstige chemische Erzeugnisse	25 647	30 074	36 068
51 Feinkeramische Erzeugnisse	3 635	3 779	4 156
52 Glas und Glaswaren	10 411	12 507	11 701
522 Hohlglas	4 077	7 410	7 897
523 Glaswaren	4 965	4 051	2 829
524 Veredeltes Glas	1 145	902	772
53 Schnittholz u. a. bearbeitetes Holz	4 284	6 572	21 543
54 Holzwaren	7 783	7 793	13 038
55 Zellstoff, Papier, Pappe	60 079	67 208	75 434
56 Papier- und Pappwaren	20 414	21 687	24 444
561 Tapeten, technische Papierwaren	3 056	3 419	3 583
562 Geschäftsbücher, Bürohilfsmittel	7 020	8 119	10 285
563 Zellstoffwattwaren, Tüten, Rollen	5 672	5 084	4 765
564 Kartonagen, Wellpappe	4 666	5 065	5 811
57 Druckereierzeugnisse, Vervielfältigungen	43 243	52 761	61 771
58 Kunststoff-erzeugnisse	13 042	16 634	20 328
59 Gummi- und Asbestwaren	5 138	5 879	7 057
61 Leder	305	412	428
62 Lederwaren und Schuhe	278	265	254
63 Textilien	25 122	27 554	32 867
64 Bekleidung	6 859	7 799	8 495
68 Nahrungsmittel und Getränke	380 693	418 868	442 162
681 Mühlenprodukte, Nahrungsmittel u. ä.	38 261	41 024	40 664
682 Zucker, Süßwaren, verarb. Obst u. Gemüse	88 984	95 345	108 856
683 Milch, Butter, Käse	20 222	33 549	31 428
684 Öl, Kunstspeisefette, Schmalz	21 514	17 110	16 993
685 Fleisch, Fleisch- und Fischwaren	45 830	80 110	82 963
686 Kaffee, Tee	3 298	5 816	6 979
687 Bier, Spirituosen u. a. Getränke	152 252	138 742	140 984
69 Tabakwaren	48 546	53 039	55 961
Sonst. nicht aufteilbare Waren	973	1 028	1 058
Insgesamt	1 753 740	1 892 427	2 284 714

4. Lieferungen nach Berlin (West)

1 000 DM

Die Werte der dreistelligen Warennummern sind in denen  
der zweistelligen enthalten.

Warengruppe	1967	1968	1969
01 Landwirtschaft und Weinbau	610 403	665 408	761 007
02 Gartenbau	241 004	243 741	248 518
04 Forst- und Jagdwirtschaft	11 506	11 943	11 189
07 Gewerbliche Tierzucht	2 794	1 809	2 334
08 Hochsee- und Küstenfischerei	4 374	4 182	4 229
09 Binnenfischerei und Fischzucht	3 247	3 389	3 170
21 Bergbauliche Erzeugnisse	195 972	195 894	210 923
darunter Kohlen	184 629	185 719	197 786
22 Mineralölerzeugnisse	377 439	411 803	403 938
25 Steine und Erden	151 172	161 147	172 541
251 Natursteine	11 372	10 806	12 712
252 Sand, Kies, Ton, Kaolin	16 309	15 362	17 487
253 Zement, Kalk, Mörtel	66 612	67 633	67 780
254 Grobkeramische Erzeugnisse	17 234	16 167	19 013
256 Künstliche Steinerzeugnisse	39 645	51 178	55 549
27 Eisen und Stahl	248 444	296 087	377 375
271 Roheisen, Walzstahl, Schrott	239 916	280 432	364 302
274 Schmiedestücke, Eisenbahnzeug	8 528	15 655	13 073
28 NE-Metalle und -Metallhalbzeug	550 987	761 155 1	154 865
281 NE-Metalle	291 789	373 133	621 834
285 NE-Metallhalbzeug	259 197	388 022	533 031
29 Gießereierzeugnisse	60 106	94 803	150 859
291 Eisen- und Stahlguß	43 905	51 124	66 417
295 NE-Metallguß	16 201	43 679	84 442
30 Erzeugn. d. Zieherei u. Stahlverformung	121 269	160 549	203 180
301 Blankstahl, Kaltband, Draht	69 951	91 537	110 732
302 Schmiedestücke, Schrauben usw.	51 318	69 012	92 448
31 Stahlbauerzeugnisse	56 828	72 738	63 676
32 Maschinenbauerzeugnisse	729 013	786 818	970 841
321 Metall- u. Holzbearbeitungsmaschinen	82 731	94 011	123 935
322 Motoren, Turbinen, Dampfmaschinen	25 152	27 453	34 194
323 Druckluftgeräte, Baumaschinen	184 628	226 329	274 900
324 Landmaschinen, Maschinen für Nahrungsmittelindustrie	62 616	61 216	71 738
325 Automaten, Krane und Aufzüge	77 075	76 103	90 695
326 Papier-, Druck-, Büro-, Nähmaschinen	221 671	207 860	258 516
327 Zahnräder und Getriebe, Kupplungen	38 307	50 308	64 989
33 Straßenfahrzeuge	508 200	552 977	676 650
331 Kraftwagen und Krafträder	381 390	409 854	516 834
332 Zugmaschinen	1 760	3 146	2 530
333 Kraftfahrzeugteile	91 235	98 922	110 504
334 Karosserien, Aufbauten, Anhänger	27 063	34 044	38 752
335 Fahrräder	4 409	4 982	6 100
34 Wasserfahrzeuge	4 320	4 842	6 402
35 Luftfahrzeuge			
36 Elektrotechnische Erzeugnisse	863 795	1 052 155 1	281 029
361 Elektromotoren, Transformatoren	105 536	133 512	172 062
362 Schaltgeräte, Installationsmaterial	154 860	214 628	253 170
363 Elektrische Verbrauchergeräte	155 260	183 947	194 665
364 Elektrische Leuchten	52 495	54 757	62 982
365 Nachrichtentechnische Geräte	68 348	85 105	110 675
366 Rundfunk-, Fernsehgeräte usw.	209 953	251 836	323 881
367 Elektr. Meß-, Prüf- und Regelgeräte	76 340	86 772	112 248
368 Sonstige elektrotechnische Erzeugnisse	40 737	41 559	51 346
37 Feinmechanische u. optische Erzeugnisse, Uhren	88 228	90 606	98 860

# 4. Lieferungen nach Berlin (West)

1 000 DM

Warengruppe	1967	1968	1969
38 Eisen-,Blech- und Metallwaren	313 991	351 662	404 314
382 Werkzeuge	14 205	17 975	21 045
383 Heiz- und Kochgeräte	28 213	27 549	33 245
384 Blechwaren,Blechkonstruktionen	148 805	159 308	181 596
385 Schlösser und Beschläge	21 546	22 856	29 768
386 Fahrrad- und Kraftradteile	11 566	13 529	17 441
387 Schneidwaren,Bestecke	9 623	19 294	12 726
388 Metallwaren und Metallkurzwaren	79 678	90 824	107 805
39 Musikinstrumente,Spielwaren usw.	32 934	36 071	38 991
41 Anorg.Grundstoffe und Chemikalien	25 014	29 026	27 588
42 Organische Grundstoffe und Chemikalien	78 643	94 583	130 999
43 Düngemittel, Saatenschutz-, Pflanzen- schutz- u.Schädlingsbekämpfungsmittel	6 016	6 045	6 587
44 Kunststoffe u.synthetischer Kautschuk	106 122	153 936	195 960
45 Chemiefasern	35 350	46 131	54 946
46 Farbstoffe,Farben,Lacke und verwandte Erzeugnisse	73 785	82 617	90 083
47 Pharmazeutische Erzeugnisse	151 698	164 838	188 632
49 Sonstige chemische Erzeugnisse	372 683	395 427	434 625
51 Feinkeramische Erzeugnisse	44 651	49 515	57 181
52 Glas und Glaswaren	104 024	113 502	124 431
53 Schnittholz u. a. bearbeitetes Holz	49 602	51 604	57 356
54 Holzwaren	257 929	296 487	378 012
541 Bauelemente aus Holz	20 343	23 101	28 436
542 Möbel	209 790	240 024	310 051
543 Verpackungsmittel aus Holz	3 568	6 205	7 477
544 Leisten u.sonstige Holzbestandteile	11 293	12 984	15 884
545 Bürogeräte,Holzwaren sonstiger Art	3 632	3 611	4 146
546 Korb-,Kork-,Flecht- und Bürstenwaren	9 229	10 427	11 928
55 Zellstoff,Papier,Pappe	198 288	226 914	234 098
552 Zellstoff	5 913	5 560	2 874
553 Papier	155 084	178 956	184 322
554 Pappe	14 746	17 489	18 879
557 Gestrichenes Papier aller Art	20 662	22 782	26 173
56 Papier- und Pappwaren	148 012	173 517	195 286
561 Tapeten,technische Papierwaren	19 750	23 962	25 450
562 Geschäftsbücher,Bürohilfsmittel	12 071	13 175	18 360
563 Zellstoffwattwaren,Tüten,Rollen	69 822	75 854	85 525
564 Kartonagen,Wellpappe	46 369	60 526	65 948
57 Druckereierzeugnisse, Vervielfältigungen	132 163	147 073	164 271
58 Kunststoffserzeugnisse	165 792	205 035	242 473
59 Gummi- und Asbestwaren	78 659	91 947	105 971
61 Leder	12 608	16 613	18 904
62 Lederwaren und Schuhe	108 173	114 280	122 084
63 Textilien	660 355	777 310	930 750
64 Bekleidung	540 423	549 969	646 365
68 Nahrungsmittel und Getränke	2 159 867	2 536 216	2 548 046
681 Mühlenprodukte, Nahrungsmittel u. ä.	106 085	114 433	119 956
682 Zucker,Süßwaren,verarb.Obst u.Gemüse	395 234	436 248	509 431
683 Milch,Butter,Käse	402 217	469 105	443 802
684 Öl, Kunstspeisefette, Schmalz	61 184	44 714	42 437
685 Fleisch,Fleisch- und Fischwaren	654 933	847 554	791 680
686 Kaffee, Tee	103 040	146 229	146 958
687 Bier, Spirituosen u. a. Getränke	360 609	398 166	425 039
69 Tabakwaren	240 417	240 130	233 627
Sonst.nicht aufteilbare Waren	35 028	49 444	58 437
Insgesamt	10 961 328	12 571 938	14 491 603

# 4. Lieferungen nach Berlin (West)

## Reingewicht in Tonnen

Die Werte der dreistelligen Warennummern sind in denen der zweistelligen enthalten.

Warengruppe	1967	1968	1969
01 Landwirtschaft und Weinbau	356 117	364 649	426 109
02 Gartenbau	226 996	230 888	225 384
04 Forst- und Jagdwirtschaft	9 697	10 115	10 663
07 Gewerbliche Tierzucht	376	235	371
08 Hochsee- und Küstenfischerei	3 415	3 406	3 142
09 Binnenfischerei und Fischzucht	558	601	530
21 Bergbauliche Erzeugnisse	2 419 295	2 449 098	2 602 515
darunter Kohlen	2 358 952	2 386 509	2 523 098
22 Mineralölerzeugnisse	1 567 132	1 740 213	1 847 229
25 Steine und Erden	2 777 988	2 907 389	2 846 100
251 Natursteine	194 969	198 737	230 496
252 Sand, Kies, Ton, Kaolin	1 412 406	1 481 604	1 395 729
253 Zement, Kalk, Mörtel	808 028	818 168	814 935
254 Grobkeramische Erzeugnisse	109 304	108 372	113 544
256 Künstliche Steinerzeugnisse	253 280	300 508	291 390
27 Eisen und Stahl	374 467	429 896	569 819
271 Roheisen, Walzstahl, Schrott	370 892	420 887	563 960
274 Schmiedestücke, Eisenbahnzeug	3 575	9 009	5 859
28 NE-Metalle und -Metallhalbzeug	176 221	221 742	306 781
281 NE-Metalle	105 533	124 777	179 775
285 NE-Metallhalbzeug	70 688	96 965	127 006
29 Gießereierzeugnisse	30 989	44 011	61 063
291 Eisen- und Stahlguß	28 225	32 809	41 069
295 NE-Metallguß	2 764	11 202	19 994
30 Erzeugn. d. Zieherei u. Stahlverformung	73 123	92 261	105 286
301 Blankstahl, Kaltband, Draht	57 509	70 390	78 183
302 Schmiedestücke, Schrauben usw.	15 614	21 871	27 103
31 Stahlbauerzeugnisse	25 550	32 151	24 803
32 Maschinenbauerzeugnisse	63 158	75 688	89 466
321 Metall- u. Holzbearbeitungsmaschinen	7 874	8 495	11 480
322 Motoren, Turbinen, Dampfmaschinen	2 549	3 193	3 757
323 Druckluftgeräte, Baumaschinen	25 307	32 190	37 312
324 Landmaschinen, Maschinen für Nahrungsmittelindustrie	4 075	3 921	4 755
325 Automaten, Krane und Aufzüge	9 890	11 068	12 149
326 Papier-, Druck-, Büro-, Nähmaschinen	6 825	8 418	10 346
327 Zahnräder und Getriebe, Kupplungen	2 802	3 908	4 930
33 Straßenfahrzeuge	63 651	69 924	86 416
331 Kraftwagen und Krafträder	49 196	52 843	66 239
332 Zugmaschinen	332	452	388
333 Kraftfahrzeugteile	8 732	10 042	12 215
334 Karosserien, Aufbauten, Anhänger	4 423	5 496	6 346
335 Fahrräder	604	743	894
34 Wasserfahrzeuge	468	552	571
35 Luftfahrzeuge			
36 Elektrotechnische Erzeugnisse	67 619	90 635	105 357
361 Elektromotoren, Transformatoren	14 110	17 404	22 628
362 Schaltgeräte, Installationsmaterial	23 016	31 565	38 256
363 Elektrische Verbrauchergeräte	14 477	23 334	21 106
364 Elektrische Leuchten	4 075	4 275	5 300
365 Nachrichtentechnische Geräte	1 804	2 312	2 920
366 Rundfunk-, Fernsehgeräte usw.	7 254	8 498	11 140
367 Elektr. Meß-, Prüf- und Regelgeräte	1 449	1 591	1 895
368 Sonstige elektrotechnische Erzeugnisse	1 416	1 653	2 112
37 Feinmechanische u. optische Erzeugnisse, Uhren	2 535	2 567	2 845

## 4. Lieferungen nach Berlin (West)

Reingewicht in Tonnen

Warengruppe	1967	1968	1969
38 Eisen-, Blech- und Metallwaren	68 113	75 529	87 100
382 Werkzeuge	1 553	2 051	2 031
383 Heiz- und Kochgeräte	6 691	6 757	7 889
384 Blechwaren, Blechkonstruktionen	44 140	48 523	54 768
385 Schlösser und Beschläge	3 226	3 343	4 190
386 Fahrrad- und Kraftradteile	1 348	1 634	2 146
387 Schneidwaren, Bestecke	350	488	464
388 Metallwaren und Metallkurzwaren	10 759	12 685	15 555
39 Musikinstrumente, Spielwaren usw.	3 016	3 487	3 787
41 Anorg. Grundstoffe und Chemikalien	62 891	61 320	48 396
42 Organische Grundstoffe und Chemikalien	44 818	43 991	47 783
43 Düngemittel, Saatenschutz-, Pflanzen- schutz- u. Schädlingsbekämpfungsmittel	5 586	4 421	4 769
44 Kunststoffe u. synthetischer Kautschuk	43 084	65 133	87 744
45 Chemiefasern	6 720	7 841	8 022
46 Farbstoffe, Farben, Lacke und verwandte Erzeugnisse	25 608	28 871	31 254
47 Pharmazeutische Erzeugnisse	5 720	5 903	6 894
49 Sonstige chemische Erzeugnisse	86 323	92 520	107 461
51 Feinkeramische Erzeugnisse	20 638	21 472	23 895
52 Glas und Glaswaren	102 481	107 980	111 306
53 Schnittholz u. a. bearbeitetes Holz	93 957	97 377	101 610
54 Holzwaren	68 680	87 066	107 221
541 Bauelemente aus Holz	11 195	12 476	14 811
542 Möbel	42 718	55 649	70 640
543 Verpackungsmittel aus Holz	4 031	7 663	9 492
544 Leisten u. sonstige Holzbestandteile	5 275	5 729	6 896
545 Bürogeräte, Holzwaren sonstiger Art	2 353	2 385	2 300
546 Korb-, Kork-, Flecht- und Bürstenwaren	3 087	3 126	3 074
55 Zellstoff, Papier, Pappe	187 199	217 735	222 150
552 Zellstoff	9 484	9 258	4 978
553 Papier	141 888	166 942	173 834
554 Pappe	21 199	24 389	25 741
557 Gestrichenes Papier aller Art	8 269	9 964	11 782
56 Papier- und Pappwaren	54 499	68 359	71 770
561 Tapeten, technische Papierwaren	6 964	8 064	8 170
562 Geschäftsbücher, Bürohilfsmittel	2 390	2 834	3 767
563 Zellstoffwattwaren, Tüten, Rollen	20 524	22 943	25 079
564 Kartonagen, Wellpappe	24 621	34 518	34 754
57 Druckereierzeugnisse, Vervielfältigungen	30 890	39 390	44 186
58 Kunststofferzeugnisse	30 351	38 180	45 763
59 Gummi- und Asbestwaren	24 174	31 911	32 823
61 Leder	564	678	697
62 Lederwaren und Schuhe	4 771	5 118	5 516
63 Textilien	37 992	44 347	53 665
64 Bekleidung	14 228	13 639	15 409
68 Nahrungsmittel und Getränke	810 345	913 610	930 277
681 Mühlenprodukte, Nahrungsmittel u. ä.	51 854	55 303	57 784
682 Zucker, Süßwaren, verarb. Obst u. Gemüse	183 704	194 828	210 985
683 Milch, Butter, Käse	232 595	246 192	251 357
684 Öl, Kunstspeisefette, Schmalz	40 451	32 432	28 406
685 Fleisch, Fleisch- und Fischwaren	167 582	222 117	208 540
686 Kaffee, Tee	5 731	8 617	9 034
687 Bier, Spirituosen u. a. Getränke	98 651	119 587	132 759
69 Tabakwaren	4 675	4 665	4 717
Sonst. nicht aufteilbare Waren	2 459	3 335	3 636
Insgesamt	10 079 137	10 849 899	11 522 301

5. Lieferungen

1 000

Jahr Monat	Insgesamt	Dar		
		Pflanzliche und tierische Erzeugnisse	Nahrungs- und Genußmittel- industrie	Eisen- u. metall- schaffende u. Gießereiindustrie
1957	3 887 475	8 857	631 144	208 450
1958	4 434 117	8 822	811 833	219 689
1959	5 483 689	21 302	1 394 424	302 864
1960	6 696 555	34 302	2 034 686	418 421
1961	7 626 362	15 691	2 396 268	448 598
1962	7 981 242	17 239	2 736 112	311 551
1963	8 211 310	21 044	2 825 645	229 467
1964	9 204 613	24 948	3 285 510	334 706
1965	10 147 808	23 703	3 649 236	372 010
1966	10 815 269	21 166	3 857 936	455 088
1967	11 153 246	21 952	4 233 609	512 006
1968	12 293 059	23 470	4 608 615	636 766
1969	14 177 588	25 417	4 753 247	1 067 826
1968 Juli	1 028 776	1 619	384 959	55 662
Aug.	1 000 578	1 225	382 471	48 034
Sept.	1 097 034	843	377 830	59 843
Okt.	1 227 321	1 487	452 122	64 861
Nov.	1 136 652	1 908	418 025	55 236
Dez.	1 029 326	1 618	334 714	71 398
1969 Jan.	1 077 854	2 270	403 596	70 327
Febr.	1 104 680	2 460	379 844	70 607
März	1 185 216	1 391	381 911	79 395
April	1 153 729	5 229	378 347	85 851
Mai	1 083 328	1 707	347 531	94 359
Juni	1 088 534	1 855	356 479	84 692
Juli	1 197 738	1 444	402 992	92 581
Aug.	1 119 248	1 188	387 508	88 116
Sept.	1 324 673	1 347	440 986	104 018
Okt.	1 398 845	2 393	476 841	105 808
Nov.	1 309 281	1 983	422 563	111 001
Dez.	1 134 462	2 150	374 649	81 071



aus Berlin (West)

DM

unter					Jahr Monat
Eisen- und metall- verarbeitende Industrie	Elektro- technik	Chemische Waren	Papier, Papierwaren, Druck	Textilien, Schuh- und Lederwaren	
862 760	1 422 177	238 248	120 416	167 375	1957
929 989	1 588 872	265 357	141 351	201 509	1958
987 773	1 773 542	320 682	165 142	215 224	1959
1 140 426	1 969 394	337 755	178 118	251 641	1960
1 294 860	2 192 553	360 971	197 430	345 076	1961
1 334 525	2 233 234	397 893	209 339	361 518	1962
1 348 125	2 279 668	438 118	225 069	457 797	1963
1 473 564	2 369 255	522 436	247 892	528 618	1964
1 633 198	2 466 678	607 529	272 363	667 954	1965
1 620 177	2 609 406	640 741	294 715	848 919	1966
1 644 279	2 480 971	679 991	295 211	830 494	1967
1 731 180	2 695 549	811 299	308 346	995 329	1968
2 024 781	3 199 550	921 823	365 103	1 238 515	1969
141 899	221 444	79 413	23 459	79 923	1968 Juli
135 302	207 260	65 381	26 319	93 528	Aug.
155 618	252 969	69 609	26 721	110 160	Sept.
167 491	273 577	77 848	34 212	112 009	Okt.
158 473	256 878	77 425	31 171	93 844	Nov.
166 187	261 467	56 945	24 731	70 851	Dez.
132 955	232 981	73 845	27 317	101 122	1969 Jan.
160 655	242 741	74 121	29 614	104 063	Febr.
180 602	273 288	81 133	30 987	107 045	März
167 622	269 391	80 364	31 299	91 015	April
157 470	252 888	76 499	26 107	81 680	Mai
164 008	255 711	73 812	27 729	77 046	Juni
169 599	267 022	80 901	29 760	103 314	Juli
147 888	240 702	71 261	30 198	106 376	Aug.
175 743	301 917	76 115	35 374	137 934	Sept.
194 876	304 827	81 911	37 002	134 646	Okt.
193 879	291 037	79 604	32 765	111 376	Nov.
179 484	267 045	72 257	26 951	82 898	Dez.

6. Lieferungen

1 000.

Jahr Monat	Insgesamt	Dar			
		Pflanzliche und tierische Erzeugnisse	Nahrungs- und Genuß- mittel- industrie	Bergbau- liche Erzeugnisse, Mineralöle	Eisen- und me- tallschaffende und Gießerei- industrie
1957	5 653 721	613 815	1 343 991	280 306	534 569
1958	5 945 950	648 641	1 415 221	285 163	524 613
1959	7 084 829	762 578	1 810 508	349 574	709 005
1960	7 284 655	752 862	1 596 035	366 459	871 227
1961	7 719 914	752 686	1 671 131	376 897	849 169
1962	7 915 190	743 435	1 864 346	418 175	706 191
1963	8 340 841	783 734	1 986 913	476 345	619 240
1964	9 337 452	841 000	2 146 072	525 241	805 201
1965	10 532 558	885 474	2 383 973	492 439	884 060
1966	10 960 145	814 663	2 426 430	494 378	905 808
1967	10 961 329	873 328	2 400 284	573 411	859 537
1968	12 571 938	930 472	2 776 345	607 697	1 152 046
1969	14 491 603	1 030 447	2 781 673	614 861	1 683 099
1968 Juli	1 008 598	73 651	202 411	48 950	100 267
Aug.	990 709	79 870	220 210	41 033	92 380
Sept.	1 088 079	77 216	241 952	48 999	98 168
Okt.	1 268 558	84 063	281 593	52 880	119 515
Nov.	1 188 846	81 311	265 148	54 036	102 735
Dez.	1 030 420	71 199	233 410	47 843	102 839
1969 Jan.	1 118 463	81 542	236 263	52 834	121 175
Febr.	1 101 664	74 485	234 884	49 461	102 057
März	1 242 829	82 254	220 647	62 270	157 637
April	1 160 404	93 132	205 885	61 460	135 458
Mai	1 144 112	91 872	202 620	57 589	124 597
Juni	1 129 620	88 588	197 426	51 220	138 090
Juli	1 223 306	85 925	211 690	44 595	161 266
Aug.	1 065 651	79 395	204 908	37 177	140 043
Sept.	1 280 166	84 362	269 421	41 768	154 572
Okt.	1 449 550	93 288	288 844	51 153	164 030
Nov.	1 364 663	92 748	263 046	56 841	154 705
Dez.	1 211 175	82 856	246 039	48 493	129 469

nach Berlin (West)

DM

unter					Jahr Monat
Eisen- und metall- verarbeitende Industrie	Elektro- technik	Chemische Waren	Papier, Papierwaren- Druck	Textilien, Schuh- und Lederwaren	
797 687	390 444	356 037	220 108	674 477	1957
839 415	476 842	389 455	244 309	607 601	1958
907 817	564 356	461 923	281 298	682 072	1959
1 023 878	612 528	490 363	313 618	682 260	1960
1 143 764	634 455	520 588	335 607	840 073	1961
1 220 419	649 574	532 828	339 896	803 468	1962
1 323 856	658 151	571 853	358 999	870 149	1963
1 477 371	714 877	649 322	400 072	968 330	1964
1 711 657	834 941	739 496	456 556	1 211 256	1965
1 807 797	892 350	791 341	472 283	1 334 964	1966
1 733 623	863 795	849 308	478 463	1 321 559	1967
1 929 586	1 052 155	972 603	547 504	1 458 172	1968
2 325 063	1 281 029	1 129 420	593 655	1 718 103	1969
153 125	88 381	84 757	46 849	119 274	1968 Juli
147 015	83 943	83 217	43 771	108 077	Aug.
169 943	93 577	77 075	45 877	128 146	Sept.
189 212	112 155	91 172	57 478	156 352	Okt.
185 447	101 644	89 366	51 365	140 062	Nov.
169 413	94 472	74 802	41 165	104 597	Dez.
164 750	99 980	88 693	49 143	138 691	1969 Jan.
174 139	95 774	95 877	49 523	126 130	Febr.
201 676	108 256	98 453	53 711	147 854	März
186 711	98 477	94 059	46 659	130 271	April
190 656	97 484	92 642	46 004	131 262	Mai
180 900	95 784	91 729	44 608	132 560	Juni
202 763	108 920	91 402	49 986	154 041	Juli
160 597	92 610	86 847	45 845	118 311	Aug.
194 636	113 234	89 869	52 841	161 102	Sept.
231 638	129 319	109 331	56 290	185 232	Okt.
213 617	130 593	99 334	54 127	162 233	Nov.
222 980	110 598	91 184	44 918	130 416	Dez.

# 7. W i c h t i g e   W a r e n

1967 - 1969

Ware	1 000 DM		
	1967	1968	1969
<u>Lieferungen aus Berlin (West)</u>			
Mahl- und Schälmlühlenerzeugnisse	12 452 (33 037t)	11 171 (31 496t)	11 087 (31 007t)
Nährmittel	6 210 (2 429t)	9 824 (4 927t)	9 983 (4 388t)
Süßwaren	272 755 (58 356t)	306 285 (65 515t)	341 314 (75 315t)
Verarbeitetes Obst und Gemüse	46 836 (30 583t)	42 230 (27 677t)	53 813 (33 490t)
Fleisch und Fleischerzeugnisse	177 826 (39 980t)	321 121 (73 364t)	337 400 (75 798t)
Schlachtnebenprodukte einschl. Häute, Felle, Wolle, Federn und Tierhaare	9 489 (3 983t)	11 701 (4 236t)	13 390 (3 790t)
Pflanzliche und tierische Fette (ohne industrielle Öle und Fette)	24 611 (21 514t)	18 973 (17 110t)	18 918 (16 993t)
Zigaretten	2 877 604 (45 188t)	2 954 120 (49 834t)	3 052 638 (52 916t)
Sonstige Tabakwaren	113 048 (3 356t)	110 343 (3 204t)	103 575 (3 044t)
Bier und seine Nebenerzeugnisse	31 934 (65 346t)	36 863 (45 933t)	43 752 (52 967t)
Spirituosen	509 128 (75 114t)	544 015 (80 632t)	524 881 (78 060t)
Asbestzementwaren, Isolier- und Leicht- bauplatten	82 717 (117 283t)	81 687 (112 691t)	87 646 (122 965t)
Geschweißte und andere Rohre	40 740 (54 858t)	33 141 (55 128t)	23 037 (38 062t)
Schmiedestücke	4 446 (2 235t)	4 591 (2 321t)	6 924 (3 582t)
Leicht- und Schwermetalle und deren Legierungen	176 234 (43 813t)	227 074 (62 101t)	362 213 (86 553t)
NE-Metallhalbzeug	158 401 (42 947t)	196 587 (50 707t)	268 275 (62 648t)
Eisen- und Stahlguß	11 344 (9 224t)	15 197 (11 272t)	16 236 (11 114t)
Leicht- und Schwermetallguß	15 293 (2 106t)	18 294 (2 541t)	23 012 (2 981t)
Alteisen und Gußbruch	75 749 (169 149t)	102 375 (186 388t)	164 173 (215 279t)
Erzeugnisse der Ziehereien und Kaltwalz- werke (ohne Präzisionsstahlrohre)	4 993 (2 258t)	6 695 (2 834t)	7 168 (2 584t)
Stahl- und Leichtmetallkonstruktionen	51 217 (26 503t)	49 194 (24 906t)	56 929 (29 203t)
Dampfkessel, Behälter und Rohrleitungen	53 851 (17 162t)	47 280 (15 207t)	56 470 (15 946t)
Metallbearbeitungsmaschinen	108 614 (8 572t)	116 538 (9 258t)	125 855 (9 987t)
Industrieöfen (ohne Gießerei- und Elektroöfen)	4 489 (1 051t)	7 261 (1 327t)	7 380 (1 730t)
Maschinen- und Präzisionswerkzeuge für die Metall- und Werkstoffbearbeitung	31 054 (1 759t)	34 187 (1 730t)	36 335 (1 812t)
Verbrennungsmotoren, ohne solche für Kraft- und Luftfahrzeuge	48 904 (4 042t)	61 069 (5 757t)	44 064 (4 279t)
Dampfturbinen	42 882 (5 685t)	47 450 (5 468t)	55 913 (6 519t)

# 7. Wichtige Waren

Ware	1 000 DM		
	1967	1968	1969
Verdichter, Druckluftgeräte, Flüssigkeitspumpen	35 560 (2 728t)	35 718 (2 645t)	39 567 (2 527t)
Lufttechnische und Trocknungsanlagen	29 732 (3 236t)	29 812 (3 102t)	35 513 (3 753t)
Gewerbliche Kühlmöbel, Kältemaschinen und -anlagen	45 246 (4 973t)	49 009 (5 427t)	59 730 (6 902t)
Maschinen für die Bauwirtschaft	102 022 (18 659t)	131 926 (25 102t)	167 338 (29 451t)
Maschinen für die Baustoff-, Keramik- und Glasindustrie	14 352 (687t)	13 196 (579t)	9 358 (480t)
Maschinen für die Landwirtschaft und die Nahrungsmittelindustrie	41 359 (2 820t)	39 780 (2 882t)	45 461 (2 577t)
Maschinen für die chemische und verwandte Industrie	52 330 (5 874t)	36 667 (5 110t)	42 556 (5 403t)
Waren- und Leistungsautomaten	49 586 (2 106t)	51 733 (1 876t)	79 629 (2 336t)
Krane und Hebezeuge, Fördermittel und Aufzüge	59 014 (8 962t)	65 438 (9 583t)	75 998 (12 494t)
Papier- und Druckereimaschinen	72 178 (2 520t)	71 601 (2 501t)	76 844 (2 444t)
Rechen- und Buchungsmaschinen	61 794 (1 079t)	64 831 (1 120t)	68 315 (1 211t)
Vervielfältigungs- und Adressiermaschinen	43 932 (1 212t)	40 662 (1 093t)	46 707 (1 246t)
Sonstige Büromaschinen	87 030 (1 474t)	84 994 (1 616t)	109 548 (1 891t)
Armaturen und verschiedene Maschinenteile	25 860 (2 788t)	27 380 (2 848t)	34 912 (3 233t)
Zahnräder, Getriebe, Kupplungen usw.	8 368 (775t)	9 664 (999t)	12 468 (1 247t)
Teile für Kraftfahrzeuge und Kraftfahrzeugmotoren	98 793 (7 508t)	138 722 (10 138t)	171 458 (12 793t)
Schrauben, Norm- und Fassondrehteile aus Stahl und NE-Metallen	17 990 (4 499t)	19 073 (4 411t)	22 654 (4 930t)
Blechwaren, Blechkonstruktionen und Feinblechpackungen	41 452 (11 925t)	43 260 (13 421t)	49 781 (15 503t)
Metallwaren und Metallkurzwaren	36 242 (4 862t)	37 262 (5 202t)	41 778 (6 458t)
Elektromotoren und Generatoren	272 627 (33 053t)	211 263 (27 295t)	244 950 (32 891t)
Transformatoren	71 669 (8 418t)	73 560 (8 963t)	93 740 (11 339t)
Stromrichter	35 256 (910t)	39 060 (834t)	46 624 (928t)
Akkumulatoren, Primärelemente und Starkstromkondensatoren	54 288 (10 771t)	60 845 (12 761t)	76 094 (16 945t)
Geräte und Einrichtungen der Elektrizitätsverteilung	555 553 (107 271t)	694 662 (124 892t)	874 961 (152 314t)
Elektrische Industrieöfen und Elektrowärmegeräte	18 164 (1 157t)	21 929 (1 485t)	19 795 (1 465t)
Elektromotorische Wirtschaftsgeräte sowie elektrische Haushaltswaschmaschinen und -geräte	125 276 (12 601t)	198 437 (26 265t)	220 061 (29 609t)
Elektrische Haushaltskühlmöbel	18 764 (2 867t)	9 102 (1 685t)	7 981 (1 698t)

## 7. Wichtige Waren

Ware	1 000 DM		
	1967	1968	1969
Elektrische Leuchten	47 044 (2 160t)	52 906 (2 303t)	59 969 (3 278t)
Elektrische Glühlampen	82 300 (3 050t)	84 895 (3 258t)	92 755 (3 514t)
Entladungslampen	98 973 (4 642t)	93 736 (4 375t)	97 814 (4 759t)
Geräte der Nachrichtentechnik	568 675 (7 808t)	573 680 (7 597t)	636 888 (8 890t)
Elektrische Zeitdienst-, Signal- und Sicherheitsgeräte	17 076 (474t)	23 469 (646t)	20 013 (474t)
Rundfunk- und Fernsehempfangsgeräte	77 392 (2 545t)	88 414 (2 659t)	124 881 (3 267t)
Phonotechnische Geräte	157 411 (6 465t)	180 538 (7 483t)	232 437 (9 454t)
Elektrische Meß-, Prüf-, Steuerungs-, Regelgeräte und -einrichtungen	142 602 (2 059t)	149 573 (2 057t)	188 325 (2 397t)
Elektronen- und Spezialröhren	62 661 (401t)	61 422 (460t)	63 900 (462t)
Bauelemente der Fernmelde- und Hochfrequenztechnik	23 883 (621t)	27 309 (724t)	36 614 (756t)
Elektromedizinische und medizin-mechanische Geräte	40 917 (1 347t)	37 254 (1 206t)	46 412 (1 521t)
Elektrische Betriebsausrüstung für Kraftfahrzeuge und Verbrennungsmotoren	13 767 (622t)	17 737 (658t)	19 125 (684t)
Fotogeräte	10 790 (157t)	14 277 (242t)	16 890 (305t)
Projektions- und Kinogeräte	23 505 (709t)	25 156 (645t)	29 814 (616t)
Feinmechanische Erzeugnisse	66 972 (1 811t)	70 515 (1 964t)	75 881 (1 955t)
Musikinstrumente	7 262 (756t)	6 633 (751t)	7 754 (734t)
Turn- und Sportgeräte	16 334 (498t)	10 447 (452t)	10 421 (500t)
Human-pharmazeutische Spezialitäten	228 209 (3 557t)	259 334 (4 359t)	335 508 (5 088t)
Fotochemische Materialien	9 061 (633t)	13 404 (836t)	16 016 (1 038t)
Lacke und Anstrichmittel, Verdünnungen	47 323 (21 289t)	50 550 (23 101t)	57 015 (26 449t)
Bleistifte und chemischer Bürobedarf	7 605 (605t)	9 157 (721t)	9 722 (713t)
Körperpflegemittel	71 695 (12 777t)	107 094 (15 995t)	117 704 (18 283t)
Synthetische Fasern, Fäden und Borsten	87 051 (6 557t)	132 855 (14 327t)	153 587 (16 801t)
Zellwolle	44 690 (19 122t)	34 995 (16 004t)	18 134 (8 307t)
Geräte und Apparate für chemische und andere technische Zwecke aus keram. Stoffen	6 118 (520t)	7 042 (588t)	8 044 (582t)
Hohlglas	14 180 (4 311t)	17 405 (7 602t)	19 852 (8 105t)
Möbel aus Holz, einschließlich vollständige Zimmereinrichtungen	26 557 (4 731t)	27 347 (4 984t)	48 168 (10 074t)
Geschäftsbücher, Bürohilfsmittel, Lernmittel und Kalender	24 082 (7 021t)	27 537 (8 119t)	33 413 (10 285t)
Geschäftspapiere, Druckereierzeugnisse für Verpackungszwecke	49 406 (13 325t)	59 448 (18 255t)	72 554 (21 994t)

# 7. Wichtige Waren

Ware	1 000 DM		
	1967	1968	1969
Werbungsmaterial, Bildkalender	28 481 (4 635t)	29 335 (5 667t)	29 942 (6 435t)
Bücher, Zeitungen, Zeitschriften	116 217 (24 386t)	108 288 (27 679t)	133 297 (31 933t)
Weichgummiwaren	26 841 (2 655t)	32 157 (2 927t)	35 398 (3 340t)
<u>Lieferungen nach Berlin (West)</u>			
Getreide, Heu und Stroh	25 207 (59 789t)	27 810 (69 251t)	49 651 (119 396t)
Gemüse einschl. Gewürzpflanzen, frisch	59 603 (84 635t)	59 632 (82 741t)	66 557 (85 829t)
Obst, frisch	153 408 (138 910t)	144 212 (143 974t)	133 427 (132 816t)
Obst- und Gemüsekonserven	82 743 (53 602t)	91 457 (61 088t)	110 704 (71 696t)
Marmelade, Gelee, Konfitüre	13 907 (6 852t)	13 175 (5 997t)	14 037 (6 192t)
Sauerkonserven	12 319 (11 319t)	15 398 (14 300t)	15 781 (13 400t)
Frucht- und Gemüsesäfte	28 000 (22 241t)	31 648 (24 560t)	37 803 (28 149t)
Mahl- und Schälmlühlenerzeugnisse	15 003 (15 551t)	15 117 (15 745t)	16 843 (18 076t)
Nährmittel	52 615 (15 910t)	60 642 (18 318t)	59 664 (16 440t)
Stärke- und Kartoffelerzeugnisse	28 993 (17 064t)	28 120 (16 932t)	31 561 (18 564t)
Süßwaren	205 257 (39 841t)	220 857 (43 689t)	272 425 (53 939t)
Fische und Fischerzeugnisse	55 281 (21 012t)	67 013 (28 378t)	77 065 (33 347t)
Frischfleisch, auch frisches Schlacht- geflügel	331 239 (84 675t)	461 170 (121 288t)	437 971 (113 424t)
Tiefgekühltes Fleisch, auch tiefgekühltes Schlachtgeflügel	120 291 (33 733t)	133 691 (37 735t)	118 879 (33 901t)
Wurst- und Fleischwaren	81 085 (11 020t)	85 108 (13 109t)	88 243 (12 049t)
Wurst-, Fleisch- und Mischkonserven	43 311 (10 064t)	74 787 (14 925t)	39 913 (8 624t)
Nutz- und Schlachtvieh	62 109 (23 995t)	74 990 (29 213t)	95 891 (32 975t)
Schlachtnebenprodukte einschl. Häute, Felle, Wolle, Federn und Tierhaare	28 483 (10 144t)	27 474 (9 108t)	28 562 (8 910t)
Milch	41 660 (126 639t)	44 260 (125 615t)	51 693 (134 311t)
Sahne	17 195 (6 334t)	17 314 (6 376t)	16 143 (6 224t)
Butter	205 292 (30 926t)	252 010 (37 365t)	203 099 (30 164t)
Käse aller Art	57 621 (21 987t)	59 965 (21 514t)	69 871 (23 132t)
Trockenmilchpulver	18 943 (7 858t)	22 499 (10 073t)	24 662 (10 465t)
Kondensmilch	53 337 (33 870t)	60 007 (38 241t)	58 005 (36 645t)
Pflanzliche und tierische Fette (ohne industrielle Öle und Fette)	61 184 (40 451t)	44 714 (32 432t)	42 437 (28 406t)

## 7. Wichtige Waren

Ware	1 000 DM		
	1967	1968	1969
Verbrauchsucker	36 266 (34 317t)	30 785 (29 225t)	20 178 (18 919t)
Zigaretten	206 537 (3 346t)	208 372 (3 399t)	201 567 (3 236t)
Sonstige Tabakwaren	33 242 (1 162t)	30 491 (1 024t)	30 251 (1 069t)
Bier und seine Nebenerzeugnisse	18 371 (20 052t)	25 349 (28 503t)	27 694 (30 523t)
Rohbrandtwein und Destillate	117 443 (26 572t)	117 376 (28 799t)	109 240 (28 165t)
Spirituosen	164 248 (20 042t)	189 798 (25 866t)	205 852 (28 383t)
Steinkohle (verwertbare Förderung)	166 624 (2 152 454t)	167 295 (2 171 324t)	187 351 (2 409 092t)
Steinkohlenkoks	13 675 (160 372t)	13 297 (160 332t)	4 349 (50 792t)
Benzin	150 559 (365 369t)	153 564 (388 937t)	129 047 (354 046t)
Dieselmkraftstoff	45 774 (126 261t)	53 534 (148 257t)	45 290 (145 703t)
Schmieröle und sonstige mineralische Öle	21 890 (14 882t)	23 384 (16 315t)	24 579 (19 337t)
Heizöl	117 276 (906 331t)	134 399 (1 011 488t)	149 243 (1 127 033t)
Bitumen und -emulsionen	12 084 (43 761t)	12 556 (46 888t)	13 205 (48 782t)
Natursteine	11 372 (194 969t)	10 806 (198 737t)	12 711 (230 496t)
Zement	58 013 (686 020t)	58 814 (702 010t)	58 149 (704 649t)
Ziegel aller Art, Grobsteinzeug, feuer- feste Erzeugnisse	17 234 (109 304t)	16 167 (108 373t)	19 013 (113 544t)
Betonsteine aller Art, Schlacken, Bau- platten	39 645 (253 280t)	51 179 (300 508t)	55 549 (291 390t)
Roheisen	2 351 (7 876t)	1 560 (5 176t)	2 431 (7 637t)
Stahlrohblöcke und Stahlhalbzeug	12 684 (33 480t)	14 635 (36 623t)	41 613 (111 744t)
Stab- und Profilstahl	88 126 (156 053t)	95 604 (164 643t)	111 359 (187 100t)
Blankstahl	13 634 (9 144t)	22 481r (13 893t)r	27 838 (17 237t)
Bandstahl	19 497 (19 578t)	37 729r (36 473t)r	55 328 (54 588t)
Bleche, auch mit Oberflächenbehandlung	89 470 (116 158t)	115 050 (149 584t)	136 844 (170 403t)
Geschweißte und andere Rohre	37 324 (34 067t)	39 547 (34 686t)	48 832 (38 674t)
Draht	12 693 (16 229t)	16 105 (18 848t)	20 770 (26 651t)
Geschmiedete Stäbe	2 097 (938t)	3 534 (1 628t)	3 050 (1 404t)
Schmiedestücke	17 971 (7 860t)	24 304 (11 577t)	28 787 (13 024t)
Leichtmetalle und deren Legierungen	32 127 (14 550t)	32 215 (14 812t)	35 773 (16 421t)
Elektrolytkupfer	181 024 (42 678t)	244 815 (52 992t)	458 737 (94 259t)
Hüttenweich- und Feinblei	21 331 (19 207t)	21 827 (19 622t)	24 289 (21 557t)



## 7. Wichtige Waren

Ware	1 000 DM		
	1967	1968	1969
Zahnräder, Getriebe, Kupplungen usw.	14 825 (1 260t)	16 291 (1 672t)	19 426 (1 715t)
Wälzlager	11 801 (660t)	18 271 (957t)	25 265 (1 341t)
Personenkraftwagen, Kleinbusse	278 047 (35 066t)	306 155 (38 602t)	391 615 (49 020t)
Kombinationskraftwagen	20 855 (2 913t)	18 046 (2 531t)	24 203 (3 377t)
Liefer- und Lastkraftwagen	60 588 (8 907t)	64 119 (9 532t)	81 127 (11 848t)
Omnibusse	5 425 (495t)	4 212 (422t)	3 358 (284t)
Krafträder	1 473 (97t)	2 196 (160t)	2 269 (168t)
Kraftfahrzeugmotoren und andere Kraftfahr- zeugteile	103 579 (10 153t)	110 927 (11 313t)	119 845 (13 292t)
Preß-, Zieh- und Stanzteile aus Stahl	5 708 (1 883t)	7 970 (2 709t)	10 598 (3 746t)
Schrauben, Norm- und Fassondrehteile aus Stahl und NE-Metallen	26 421 (6 246t)	35 672 (8 201t)	50 420 (10 513t)
Drahtwaren	23 472 (21 393t)	25 612 (22 648t)	26 392 (20 529t)
Öfen und Herde	28 211 (6 691t)	27 549 (6 757t)	33 245 (7 889t)
Blechwaren, Blechkonstruktionen	117 945 (32 668t)	124 211 (35 400t)	149 258 (42 623t)
Feinblechpackungen	30 860 (11 472t)	35 094 (13 123t)	32 337 (12 144t)
Schlösser und Beschläge	21 546 (3 226t)	22 856 (3 343t)	29 768 (4 190t)
Metallwaren und Metallkurzwaren	79 679 (10 759t)	90 824 (12 685t)	107 805 (15 555t)
Elektromotoren und Generatoren	59 353 (6 891t)	75 964 (9 030t)	90 159 (10 578t)
Transformatoren	14 934 (2 299t)	18 641 (3 009t)	22 136 (3 517t)
Stromrichter	9 905 (260t)	11 344 (264t)	13 128 (288t)
Akkumulatoren, Primärelemente und Starkstromkondensatoren	21 344 (4 661t)	27 563 (5 101t)	46 636 (8 244t)
Hochspannungsschaltgeräte	5 811 (355t)	7 820 (525t)	8 579 (597t)
Niederspannungsschaltgeräte	27 837 (1 363t)	30 058 (1 590t)	33 424 (1 660t)
Installationsgeräte bis 1 000 V	20 730 (1 492t)	27 930 (1 862t)	29 463 (1 872t)
Isolierte Drähte und Leitungen	71 017 (13 054t)	96 760 (16 446t)	110 474 (17 695t)
Kabel	24 072 (5 396t)	45 877 (9 775t)	63 456 (14 799t)
Elektroschweißgeräte	3 486 (236t)	3 789 (237t)	4 554 (291t)
Elektrowärmegeräte	37 031 (4 384t)	43 961 (6 197t)	54 608 (7 323t)
Elektromotorische Wirtschaftsgeräte	33 627 (1 517t)	35 135 (1 794t)	40 532 (2 232t)
Elektrische Haushaltskühlmöbel	30 173 (3 743t)	28 795 (3 504t)	31 144 (3 928t)
Elektrische Leuchten	36 921 (3 491t)	37 838 (3 606t)	43 847 (4 513t)

# 7. Wichtige Waren

Ware	1 000 DM		
	1967	1968	1969
Zinn	1 480 (117t)	2 134 (210t)	2 105 (183t)
Sonstige Schwermetalle und deren Legierungen	50 941 (28 760t)	62 976 (36 330t)	90 235 (46 575t)
Halbzeug aus Aluminium	24 809 (9 816t)	36 768 (11 564t)	44 380 (14 570t)
Halbzeug aus Kupfer	28 609 (6 025t)	50 594 (9 699t)	72 721 (13 596t)
Leitmaterial aus Kupfer	43 632 (12 344t)	52 914 (15 948t)	94 827 (26 571t)
Halbzeug aus Zink	7 734 (4 211t)	8 279 (4 356t)	7 832 (4 401t)
Halbzeug aus Nickel	3 240 (274t)	5 278 (451t)	7 386 (460t)
Eisenguß	33 866 (23 783t)	39 336 (28 254t)	51 543 (35 238t)
Stahlguß	6 065 (1 982t)	7 066 (2 216t)	8 820 (2 387t)
Temperguß	3 777 (1 178t)	4 485 (1 435t)	5 617 (1 842t)
Leicht- und Schwermetallguß	14 569 (2 242t)	40 783 (9 953t)	82 227 (19 385t)
Alteisen und Gußbruch	138 689 (41 688t)	215 889 (56 693t)	280 778 (68 653t)
Stahl- und Leichtmetallkonstruktionen	33 238 (14 774t)	35 122 (18 016t)	29 785 (13 721t)
Dampfkessel, Behälter und Rohrleitungen	15 686 (7 318t)	21 688 (6 243t)	25 234 (7 661t)
Metallbearbeitungsmaschinen	53 877 (5 042t)	62 019 (5 425t)	88 579 (8 389t)
Verbrennungsmotoren, ohne solche für Kraft- und Luftfahrzeuge	15 179 (1 321t)	15 875 (1 749t)	18 663 (1 737t)
Dampfturbinen	7 789 (899t)	9 431 (1 085t)	13 741 (1 699t)
Verdichter, Druckluftgeräte, Flüssigkeits- pumpen	36 555 (2 969t)	42 035 (3 330t)	51 673 (4 260t)
Lufttechnische und Trocknungsanlagen	16 550 (2 220t)	18 761 (2 674t)	23 014 (2 971t)
Gewerbliche Kühlmöbel, Kältemaschinen und -anlagen	25 825 (2 534t)	30 146 (3 015t)	33 201 (3 262t)
Maschinen für die Bauwirtschaft und den Bergbau	93 504 (16 193t)	120 556 (21 278t)	148 594 (25 234t)
Maschinen für die Landwirtschaft und die Nahrungsmittelindustrie	62 616 (4 075t)	61 216 (3 921t)	71 738 (4 755t)
Maschinen für die chemische und verwandte Industrie	18 709 (2 031t)	16 619 (2 435t)	21 477 (2 557t)
Krane und Hebezeuge, Fördermittel und Aufzüge	41 401 (6 669t)	44 978 (7 833t)	55 563 (8 880t)
Papier- und Druckereimaschinen	21 995 (1 526t)	24 357 (1 686t)	29 297 (1 753t)
Büromaschinen	154 455 (2 704t)	141 093 (2 847t)	156 599 (3 178t)
Textilmaschinen	21 655 (1 045t)	17 767 (897t)	45 228 (2 449t)
Nähmaschinen	10 824 (634t)	11 237 (578t)	13 011 (570t)
Wäscherei- und verwandte Maschinen für gewerbliche Zwecke	12 364 (891t)	12 934 (2 374t)	13 820 (2 362t)
Armaturen	33 048 (3 488t)	38 537 (4 089t)	45 625 (4 256t)

# 7. Wichtige Waren

Ware	1 000 DM		
	1967	1968	1969
Elektrische Glühlampen	8 078 (261t)	8 469 (276t)	10 239 (337t)
Geräte der Nachrichtentechnik	63 992 (1 638t)	78 955 (2 111t)	102 365 (2 692t)
Rundfunk- und Fernsehempfangsgeräte	96 838 (4 035t)	117 111 (4 844t)	147 402 (5 898t)
Phonotechnische Geräte	61 176 (2 006t)	72 848 (2 253t)	89 605 (3 140t)
Bauelemente der Fernmelde- und Hochfrequenztechnik	37 033 (1 064t)	47 504 (1 238t)	67 840 (1 850t)
Elektronen- und Spezialröhren	14 749 (144t)	14 198 (156t)	19 033 (252t)
Elektrische Meß-, Prüf-, Steuerungs-, Regelgeräte und -einrichtungen	76 340 (1 449t)	86 772 (1 591t)	112 248 (1 895t)
Elektromedizinische und medizinmechanische Geräte	29 736 (832t)	26 342 (806t)	27 378 (781t)
Foto-, Projektions- und Kinogeräte	39 653 (910t)	44 367 (977t)	48 821 (1 129t)
Feinmechanische Erzeugnisse	20 952 (793t)	18 320 (663t)	23 215 (792t)
Mineralfarben	22 078 (9 158t)	23 566 (9 194t)	25 460 (8 783t)
Teerfarbstoffe	4 153 (302t)	5 543 (418t)	5 603 (494t)
Kunststoffe aus abgewandelten Naturstoffen	29 664 (4 641t)	27 994 (4 295t)	35 720 (4 869t)
Kunstharze und plastische Massen	73 429 (37 410t)	122 174 (59 533t)	156 769 (81 485t)
Fotochemische Materialien	61 467 (2 582t)	63 795 (2 764t)	66 548 (2 740t)
Lacke und Anstrichmittel, Verdünnungen	45 197 (14 943t)	50 823 (17 723t)	55 481 (19 855t)
Bleistifte und chemischer Bürobedarf	11 971 (992t)	13 421 (1 320t)	14 523 (1 170t)
Kitte, Bautenschutzmittel und Isoliermittel	10 401 (6 381t)	11 298 (6 973t)	12 356 (7 577t)
Linoleum und Feltbase	6 381 (3 420t)	4 717 (2 549t)	5 622 (2 977t)
Klebstoffe und Bindemittel	16 943 (6 294t)	18 418 (6 934t)	23 180 (9 651t)
Seifen und Waschmittel	93 809 (31 408t)	90 024 (32 663t)	106 756 (38 195t)
Körperpflegemittel	83 340 (8 264t)	96 958 (9 842t)	103 807 (10 140t)
Synthetische Fasern, Fäden und Borsten	17 173 (1 652t)	24 696 (2 767t)	32 457 (3 475t)
Haushalts- und Wirtschaftsgeschirr einschl. Ziergegenstände sowie Ton- und Töpferwaren	17 718 (5 761t)	19 050 (5 679t)	20 537 (5 948t)
Sanitäre und technische Keramik	11 869 (3 186t)	12 823 (3 456t)	17 441 (4 692t)
Fliesen, Kacheln und Baukeramik	9 732 (11 042t)	11 746 (11 692t)	12 284 (12 300t)
Schleifmittel	5 249 (580t)	5 756 (575t)	6 803 (786t)
Flachglas	23 075 (16 022t)	27 326 (16 798t)	29 758 (17 581t)
Hohlglas	70 154 (83 207t)	73 657 (87 473t)	78 838 (89 319t)

# 7. Wichtige Waren

Ware	1 000 DM		
	1967	1968	1969
Schnittholz	13 518 (37 589t)	15 619 (42 653t)	15 556 (43 912t)
Sperrholz	9 632 (7 010t)	10 359 (7 753t)	11 871 (8 511t)
Furniere	2 120 (617t)	2 038 (659t)	2 314 (558t)
Holzfaserplatten	6 421 (7 484t)	6 530 (7 631t)	6 669 (7 845t)
Holspanplatten	10 076 (18 908t)	9 831 (19 293t)	12 496 (20 824t)
Zimmer- und Kucheneinrichtungen aus Holz	23 853 (6 306t)	32 770 (10 140t)	39 559 (11 866t)
Zimmer- und Küchenmöbel aus Holz	151 593 (30 134t)	173 670 (39 116t)	230 053 (51 057t)
Büro- und Schulmöbel aus Holz	13 212 (2 850t)	12 560 (2 883t)	16 735 (3 757t)
Korb- und Bürstenwaren	9 229 (3 087t)	10 427 (3 126t)	11 929 (3 074t)
Zellstoff und Linters	5 913 (9 484t)	5 560 (9 259t)	2 874 (4 978t)
Druck- und Schreibpapier	84 306 (93 300t)	95 713 (109 524t)	96 589 (111 367t)
Packpapier	16 629 (17 075t)	16 608 (16 558t)	17 277 (17 767t)
Sonderpapier	44 989 (23 004t)	56 133 (30 714t)	57 762 (31 466t)
Pappen	27 935 (32 478t)	38 319 (43 081t)	38 688 (41 862t)
Kartonagen	21 254 (8 446t)	24 285 (9 571t)	27 315 (10 631t)
Kunststoffteile für die Elektrotechnik	12 668 (1 780t)	18 805 (1 806t)	19 697 (2 141t)
Bekleidung und Kurswaren aus Kunststoff	10 898 (362t)	13 195 (485t)	17 256 (659t)
Einzelteile aus Kunststoff für Maschinen, Rohrleitungen und Fahrzeuge	4 379 (377t)	4 379 (403t)	6 086 (589t)
Verpackungsmittel aus Kunststoffen	28 770 (4 519t)	33 105 (5 989t)	39 483 (7 570t)
Haushalts-, Wirtschafts- und Gebrauchs- artikel aus Kunststoff	17 207 (2 395t)	22 679 (3 412t)	26 828 (3 726t)
Rohre, Schläuche und Profile aus Kunst- stoff	10 790 (2 611t)	13 567 (3 376t)	15 075 (4 027t)
Kunststoffbauplatten und Kunststoffbeläge	28 630 (9 371t)	29 488 (9 799t)	31 162 (10 731t)
Trägerlose Folien aus Kunststoff	18 370 (3 923t)	23 179 (5 626t)	30 722 (7 557t)
Bereifungen aus Gummi	34 312 (4 668t)	33 499 (4 903t)	40 009 (5 766t)
Weichgummiwaren	27 590 (3 149t)	37 548 (4 745t)	42 152 (5 058t)
Asbest- und Gummiasbestwaren	11 584 (12 528t)	15 672 (17 800t)	16 425 (16 220t)

# 8. Anzahl der LKW-Fahrten

Übergangs- stelle	1968			1969		
	Lastfahrzeuge		Be- ladung je LKW in t	Lastfahrzeuge		Be- ladung je LKW in t
	ins- gesamt	darunter mit Ladung		ins- gesamt	darunter mit Ladung	

## in Richtung nach Berlin (West)

Lauenburg	30 980	29 762	17,2	31 570	30 420	17,4
Helmstedt	193 526	185 913	15,3	216 429	208 020	15,9
Herleshausen	3 805	3 715	14,3	2 798	2 702	14,7
Rudolphstein	45 801	44 522	14,4	47 688	46 211	14,9
Zusammen	274 112	263 912	15,4	298 485	287 353	15,9

## in Richtung von Berlin (West)

Lauenburg	31 197	15 873	9,7	31 146	16 129	10,0
Helmstedt	195 280	113 735	10,1	216 246	127 488	10,8
Herleshausen	4 020	2 815	11,6	3 357	2 361	11,5
Rudolphstein	42 525	29 586	10,9	45 667	32 641	11,5
Zusammen	273 022	162 009	10,3	296 416	178 619	10,9

## Heimatstandort der Lastkraftwagen

Last- fahrzeuge	1968		1969	
	Heimatstandort			
	Bundesgebiet ohne Berlin	Berlin (West)	Bundesgebiet ohne Berlin	Berlin (West)

## in Richtung nach Berlin (West)

beladen	113 070	150 842	129 248	158 105
unbeladen	2 832	7 368	3 047	8 085

## in Richtung von Berlin (West)

beladen	57 408	104 601	66 486	112 133
unbeladen	59 204	51 809	65 302	52 495

# 9. Transporte aus Berlin (West)

im Jahre 1969

Bruttogewicht in Tonnen

Warengruppe	Insgesamt	darunter		
		Straße	Eisenbahn	Schiffahrt
01-09 Erzeugnisse der Land- und Forstwirtschaft	13 641	12 598	731	312
21 Bergbauliche Erzeugnisse	113 726	790	12 452	100 484
22 Mineralölerzeugnisse	9 746	8 878	858	10
25 Steine und Erden	142 555	71 282	1 348	69 925
27 Eisen und Stahl	283 983	57 633	8 740	217 610
28 NE-Metalle u. -Halbzeug	233 321	155 521	4 080	73 715
29 Gießereierzeugnisse	28 734	18 427	1 682	8 611
30 Erzeugnisse der Zieherei u. Stahlverformung	10 215	9 856	341	7
31 Stahlbauerzeugnisse	59 728	40 352	16 697	2 679
32 Maschinenbauerzeugnisse	122 012	84 733	32 603	4 468
33 Straßenfahrzeuge	26 034	24 568	1 446	3
34 Wasserfahrzeuge	1 346	157	14	1 175
36 Elektrotechnische Erzeugnisse	347 126	287 597	36 367	22 567
37 Feinmechanische u. optische Erzeugnisse, Uhren	5 841	5 059	741	2
38 Eisen-, Blech- u. Metallwaren	28 820	26 583	2 186	3
39 Musikinstrumente, Spielwaren usw.	2 252	1 885	349	0
41 Anorg. Grundstoffe und Chemikalien	42 380	36 273	4 323	1 784
42 Organische Grundstoffe und Chemikalien	16 902	7 916	7 125	1 861
43 Düngemittel, Saaten-, Pflanzen- schutz- u. Schädlingsbekämp- fungsmittel	4 931	213	0	4 718
44 Kunststoffe u. synthetischer Kautschuk	3 103	2 988	114	-
45 Chemiefasern	27 306	26 267	1 039	-
46 Farbstoffe, Farben, Lacke u. verwandte Erzeugnisse	29 001	28 885	116	0
47 Pharmazeutische Erzeugnisse	9 497	9 191	301	-
49 Sonstige chemische Erzeugnisse	40 289	39 089	1 165	24
51 Feinkeramische Erzeugnisse	4 707	2 373	2 334	-
52 Glas und Glaswaren	12 672	9 785	2 887	-
53 Schnittholz u.a. bearbeitetes Holz	21 624	21 146	478	0
54 Holzwaren	13 348	12 329	963	56
55 Zellstoff, Papier, Pappe	75 510	74 730	775	5
56 Papier- und Pappwaren	25 471	23 916	1 548	-
57 Druckereierzeugnisse, Vervielfältigungen	63 874	62 284	861	-
58 Kunststoff erzeugnisse	21 446	20 022	1 369	46
59 Gummi- und Asbestwaren	7 310	6 804	486	0
61 Leder	444	422	22	-
62 Lederwaren und Schuhe	275	236	34	-
63 Textilien	34 715	32 507	2 169	-
64 Bekleidung	8 821	8 275	341	-
68 Nahrungsmittel und Getränke	556 686	481 531	13 683	61 460
69 Tabakwaren	71 690	71 490	200	-
Sonstige nicht aufteilbare Waren	1 380	1 349	30	1
70 Umzugsgut usw.	170 447	154 091	12 366	3 714
Insgesamt	2 692 909	1 940 031	175 364	575 240

# 9. Transporte aus Berlin (West)

im Jahre 1969

Wert in 1 000 DM

Warengruppe	Insgesamt	darunter		
		Straße	Eisenbahn	Schifffahrt
01-09 Erzeugnisse der Land- und Forstwirtschaft	25 417	23 404	1 720	120
21 Bergbauliche Erzeugnisse	15 593	283	1 923	13 387
22 Mineralölerzeugnisse	6 256	5 723	517	16
25 Steine und Erden	91 274	60 801	983	29 483
27 Eisen und Stahl	92 778	33 435	2 133	57 210
28 NE-Metalle u. -Halbzeug	932 936	543 676	18 137	370 937
29 Gießereierzeugnisse	42 112	38 879	1 536	1 594
30 Erzeugnisse der Zieherei u. Stahlverformung	38 863	36 994	1 745	25
31 Stahlbauerzeugnisse	179 204	104 821	66 968	7 380
32 Maschinenbauerzeugnisse	1 310 172	1 048 083	227 495	27 813
33 Straßenfahrzeuge	250 956	235 453	15 313	7
34 Wasserfahrzeuge	4 803	928	167	3 708
36 Elektrotechnische Erzeugnisse	3 199 550	2 707 934	351 772	98 371
37 Feinmechanische und optische Erzeugnisse, Uhren	169 830	146 887	20 533	68
38 Eisen-, Blech- u. Metallwaren	240 783	223 491	15 358	22
39 Musikinstrumente, Spielwaren usw.	26 661	23 054	2 606	0
41 Anorg. Grundstoffe und Chemikalien	5 502	4 843	530	124
42 Organische Grundstoffe und Chemikalien	64 944	61 938	2 582	267
43 Düngemittel, Saaten-, Pflanzenschutz- u. Schädlingsbekämpfungsmittel	1 745	1 183	14	548
44 Kunststoffe u. synthetischer Kautschuk	6 928	6 638	279	-
45 Chemiefasern	171 980	167 143	4 837	-
46 Farbstoffe, Farben, Lacke u. verwandte Erzeugnisse	60 593	60 001	581	1
47 Pharmazeutische Erzeugnisse	390 249	381 365	8 654	-
49 Sonstige chemische Erzeugnisse	219 882	209 770	9 898	45
51 Feinkeramische Erzeugnisse	17 336	12 690	4 627	-
52 Glas und Glaswaren	24 145	17 041	7 078	-
53 Schnittholz u.a. bearbeitetes Holz	10 583	10 128	454	0
54 Holzwaren	59 770	56 430	3 272	58
55 Zellstoff, Papier, Pappe	28 171	27 885	283	3
56 Papier- und Pappwaren	80 116	75 457	4 530	-
57 Druckereierzeugnisse, Vervielfältigungen	256 816	239 714	8 863	-
58 Kunststofferzeugnisse	106 075	97 755	7 922	221
59 Gummi und Asbestwaren	48 238	45 084	2 932	5
61 Leder	16 614	15 735	879	-
62 Lederwaren und Schuhe	6 898	5 906	747	-
63 Textilien	650 747	636 655	12 603	-
64 Bekleidung	564 256	527 404	22 003	-
68 Nahrungsmittel und Getränke	1 597 027	1 537 997	25 605	33 360
69 Tabakwaren	3 156 220	3 153 742	2 475	-
Sonstige nicht aufteilbare Waren	5 565	5 365	192	3
70 Umzugsgut usw.	-	-	-	-
Insgesamt	14 177 588	12 591 715	860 746	644 776

# 10. Transporte nach Berlin (West)

im Jahre 1969

Bruttogewicht in Tonnen

Warengruppe	Insgesamt	darunter		
		Straße	Eisenbahn	Schifffahrt
01 Landwirtschaft und Weinbau	448 261	254 378	113 063	80 820
02 Gartenbau	251 302	229 858	21 202	3
04 Forst- und Jagdwirtschaft	11 388	8 154	3 220	13
07 Gewerbliche Tierzucht	404	390	13	-
08 Hochsee- u. Küstenfischerei	4 167	4 165	0	-
09 Binnenfischerei u. Fischzucht	1 188	1 183	0	-
21 Bergbauliche Erzeugnisse	2 602 515	65 030	1 939 667	597 818
darunter Steinkohlen	2 522 421	341	1 928 113	593 967
22 Mineralölerzeugnisse	1 849 077	162 559	499 748	1 186 770
25 Steine und Erden	2 848 942	725 609	259 541	1 863 792
27 Eisen und Stahl	570 960	268 447	32 377	270 134
28 NE-Metalle u. -Halbzeug	330 702	173 618	7 926	149 144
29 Gießereierzeugnisse	62 528	54 801	1 735	5 984
30 Erzeugnisse der Zieherei und Stahlverformung	107 176	100 289	3 289	3 578
31 Stahlbauerzeugnisse	24 974	20 527	4 382	63
32 Maschinenbauerzeugnisse	95 820	70 191	25 393	56
33 Straßenfahrzeuge	90 391	48 053	42 281	-
34 Wasserfahrzeuge	573	265	167	141
36 Elektrotechnische Erzeugnisse	122 744	106 987	15 283	71
37 Feinmechanische u. optische Erzeugnisse, Uhren	3 394	2 686	638	-
38 Eisen-, Blech- u. Metallwaren	92 330	78 696	13 573	34
39 Musikinstrumente, Spielwaren usw.	4 559	2 714	1 845	-
41 Anorg. Grundst. u. Chemikalien	49 994	24 737	20 297	4 959
42 Organische Grundstoffe und Chemikalien	49 741	38 220	11 116	405
43 Düngemittel, Saaten-, Pflanzen- schutz- u. Schädlingsbekämp- fungsmittel	4 868	1 526	3 342	0
44 Kunststoffe u. synthetischer Kautschuk	90 815	84 536	4 565	1 698
45 Chemiefasern	8 551	8 349	193	-
46 Farbstoffe, Farben, Lacke und verwandte Erzeugnisse	32 848	32 355	430	45
47 Pharmazeutische Erzeugnisse	7 637	7 018	587	21
49 Sonstige chemische Erzeugnisse	116 807	106 954	5 426	4 388
51 Feinkeramische Erzeugnisse	25 399	23 676	1 723	-
52 Glas und Glaswaren	122 210	109 727	12 469	-
53 Schnittholz u. bearb. Holz	101 711	96 066	5 645	-
54 Holzwaren	109 356	93 071	16 175	92
55 Zellstoff, Papier, Pappe	224 370	207 341	6 168	10 646
56 Papier- und Pappwaren	74 351	58 266	16 052	-
57 Druckereierzeugnisse, Vervielfältigungen	45 074	41 882	1 058	-
58 Kunststofferzeugnisse	48 876	40 606	8 219	-
59 Gummi- und Asbestwaren	33 449	18 575	1 080	13 768
61 Leder	719	678	41	-
62 Lederwaren und Schuhe	6 127	4 653	1 450	-
63 Textilien	56 295	51 987	4 216	-
64 Bekleidung	16 184	13 798	2 289	-
68 Nahrungsmittel und Getränke	1 059 586	996 672	32 432	30 358
69 Tabakwaren	6 107	6 078	29	-
Sonst. nicht aufteilbare Waren	4 136	3 709	426	1
70 Umzugsgut usw.	129 119	104 245	22 111	2 517
Insgesamt	11 947 725	4 553 325	3 162 882	4 227 319



10. Transporte nach Berlin (West)

im Jahre 1969

Wert in 1 000 DM

Warengruppe	Insgesamt	darunter		
		Straße	Eisenbahn	Schiffahrt
01 Landwirtschaft und Weinbau	761 007	555 106	139 089	66 798
02 Gartenbau	248 518	226 854	19 993	6
04 Forst- und Jagdwirtschaft	11 189	9 410	1 426	38
07 Gewerbliche Tierzucht	2 334	2 181	95	-
08 Hochsee- u. Küstenfischerei	4 229	4 201	4	-
09 Binnenfischerei u. Fischzucht	3 170	2 991	2	-
21 Bergbauliche Erzeugnisse	210 923	11 040	157 262	42 570
darunter Steinkohlen	197 740	28	155 532	42 180
22 Mineralölerzeugnisse	403 938	57 963	92 940	253 034
25 Steine und Erden	172 541	102 336	18 814	51 120
27 Eisen und Stahl	377 375	215 627	23 152	138 583
28 NE-Metalle u. -Halbzeug	1 154 865	639 263	32 329	477 415
29 Gießereierzeugnisse	150 859	121 314	3 871	25 536
30 Erzeugnisse der Zieherei und Stahlverformung	203 180	187 407	12 120	3 457
31 Stahlbauerzeugnisse	63 676	52 187	11 380	79
32 Maschinenbauerzeugnisse	970 841	793 819	168 581	334
33 Straßenfahrzeuge	676 650	354 636	320 697	-
34 Wasserfahrzeuge	6 402	3 019	2 734	644
36 Elektrotechnische Erzeugnisse	1 281 029	1 068 573	183 293	348
37 Feinmechanische u. optische Erzeugnisse, Uhren	98 860	77 468	18 244	-
38 Eisen-, Blech-, u. Metallwaren	404 314	341 156	62 553	17
39 Musikinstrumente, Spielwaren usw.	38 991	26 169	12 725	-
41 Anorg. Grundst. u. Chemikalien	27 588	22 174	4 933	431
42 Organische Grundstoffe und Chemikalien	130 999	123 963	6 899	124
43 Düngemittel, Saaten-, Pflanzen- schutz- u. Schädlingsbekämp- fungsmittel	6 587	4 977	1 609	0
44 Kunststoffe u. synthetischer Kautschuk	195 960	174 181	16 404	5 295
45 Chemiefasern	54 946	53 755	1 102	-
46 Farbstoffe, Farben, Lacke und verwandte Erzeugnisse	90 083	88 282	1 459	68
47 Pharmazeutische Erzeugnisse	188 632	173 736	13 936	69
49 Sonst. chem. Erzeugnisse	434 625	402 008	20 912	11 072
51 Feinkeramische Erzeugnisse	57 181	49 913	7 208	-
52 Glas und Glaswaren	124 431	103 307	21 089	-
53 Schnittholz u. bearb. Holz	57 356	56 073	1 277	-
54 Holzwaren	378 012	323 116	54 696	77
55 Zellstoff, Papier, Pappe	234 098	219 243	6 186	6 503
56 Papier- und Pappwaren	195 286	156 852	38 294	-
57 Druckereierzeugnisse, Vervielfältigungen	164 271	148 572	10 022	-
58 Kunststoffherzeugnisse	242 473	197 054	44 723	-
59 Gummi- und Asbestwaren	105 971	89 386	6 404	9 919
61 Leder	18 904	17 969	924	-
62 Lederwaren und Schuhe	122 084	97 554	23 919	-
63 Textilien	930 750	858 225	69 461	-
64 Bekleidung	646 365	588 312	49 532	-
68 Nahrungsmittel und Getränke	2 548 046	2 450 021	63 018	34 069
69 Tabakwaren	233 627	233 088	539	-
Sonst. nicht aufteilbare Waren	58 437	53 557	4 849	21
70 Umzugsgut usw.	-	-	-	-
Insgesamt	14 491 603	11 538 038	1 750 699	1 127 627

# 11. Der Güterverkehr mit Berlin (West) nach Grenzkontrollstellen

Bruttogewicht in 1 000 t

Grenzkontrollstelle	Lieferungen							
	aus Berlin (West)				nach Berlin (West)			
	1968		1969		1968		1969	
	1 000 t	%	1 000 t	%	1 000 t	%	1 000 t	%
Straße	1 663	73,5	1 940	72,0	4 057	36,1	4 553	38,1
darunter:								
Lauenburg	154	6,7	162	6,0	513	4,6	528	4,4
Helmstedt	1 153	51,0	1 377	51,1	2 848	25,3	3 298	27,6
Herleshausen	33	1,5	27	1,0	53	0,5	40	0,3
Rudolphstein	323	14,3	374	13,9	643	5,7	687	5,8
Eisenbahn	142	6,3	176	6,5	2 311	20,6	3 163	26,5
darunter:								
Helmstedt	88	3,9	102	3,8	1 955	17,4	2 416	20,2
Vorsfelde	-	-	-	-	0	0,0	0	0,0
Bebra	9	0,4	11	0,4	52	0,5	72	0,6
Büchen	20	0,9	27	1,0	204	1,8	523	4,4
Hof	25	1,1	36	1,3	100	0,9	152	1,3
Schiffahrt	456	20,1	575	21,4	4 866	43,3	4 227	35,4
Schnackenburg	173	7,6	192	7,1	2 155	19,2	1 976	16,5
Rühen	283	12,5	383	14,3	2 711	24,1	2 251	18,9
Flughäfen	2	0,1	2	0,1	3	0,0	4	0,0
Insgesamt	2 263	100,0	2 693	100,0	11 237	100,0	11 947	100,0