

# Umsatzsteuerstatistik (Voranmeldungen)

Steuerpflichtige Unternehmen  
und deren Lieferungen und Leistungen  
nach wirtschaftlicher Gliederung



## Zeitreihendaten zu den Berichtsjahren 2009 - 2015

Erscheinungsfolge: jährlich  
Erschienen am 17.02.2017  
Artikelnummer: 5733103157004

Ihr Kontakt zu uns:  
[www.destatis.de/kontakt](http://www.destatis.de/kontakt)  
Telefon: +49 (0) 611 / 75 24 05

© Statistisches Bundesamt (Destatis), 2017

Vervielfältigung und Verbreitung, auch auszugsweise, mit Quellenangabe gestattet.

# Inhaltsübersicht

| Abteilung | Bezeichnung  |
|-----------|--|
| A - S     | Wirtschaftszweige insgesamt                          |
| A         | Land- und Forstwirtschaft, Fischerei                 |
| B         | Bergbau und Gewinnung von Steinen und Erden          |
| C         | Verarbeitendes Gewerbe                               |
| D         | Energieversorgung                                    |
| E         | Wasserversorgung; Abw., Abf. ents., Bes. v. Umweltv. |
| F         | Baugewerbe   |
| G         | Handel; Instandhaltung und Reparatur von Kfz.        |
| H         | Verkehr und Lagerei                                  |
| I         | Gastgewerbe  |
| J         | Information und Kommunikation                        |
| K         | Erbr. v. Finanz- u. Versicherungsdienstleist.        |
| L         | Grundstücks- und Wohnungswesen                       |
| M         | Erbr. v. freiberufl., wiss. u. techn. Dienstl.       |
| N         | Erbr. v. sonst. wirtschaftl. Dienstleistungen        |
| O         | Öff. Verwaltung, Verteidig.; Sozialversich.          |
| P         | Erziehung und Unterricht                             |
| Q         | Gesundheits- und Sozialwesen                         |
| R         | Kunst, Unterhaltung und Erholung                     |
| S         | Erbringung von sonstigen Dienstleistungen            |

## Gebietsstand

Die Angaben für **Deutschland** beziehen sich auf die Bundesrepublik Deutschland nach dem Gebietsstand seit dem 3.10.1990.

## Zeichenerklärung

- 0 = weniger als die Hälfte von 1 in der letzten besetzten Stelle, jedoch mehr als nichts
- = nichts vorhanden
- = Zahlenwert unbekannt oder geheimzuhalten
- X = Tabellenfach gesperrt, weil Aussage nicht sinnvoll

Abweichungen in den Summen erklären sich durch Runden der Zahlen

Steuerpflichtige Unternehmen und deren Lieferungen und Leistungen 2009-2015 nach wirtschaftlicher Gliederung (GKZ 2008)

| Nr. der Klassifikation der Wirtschaftszweige 2008 | Wirtschaftsgliederung                                      | Steuerpflichtige <sup>1</sup> |           |           |           |           |           |           |               |               |               | Lieferungen und Leistungen <sup>2</sup> |               |               |               |  |  |  |  |  |  |
|---|--|-------------------------------|-----------|-----------|-----------|-----------|-----------|-----------|---------------|---------------|---------------|---|---------------|---------------|---------------|--|--|--|--|--|--|
|   |  | Anzahl                        |           |           |           |           |           |           |               |               |               | 1 000 EUR                               |               |               |               |  |  |  |  |  |  |
|   |  | 2009                          | 2010      | 2011      | 2012      | 2013      | 2014      | 2015      | 2009          | 2010          | 2011          | 2012                                    | 2013          | 2014          | 2015          |  |  |  |  |  |  |
| A - S   | Wirtschaftszweige insgesamt .....                          | 3 135 542                     | 3 165 286 | 3 215 095 | 3 250 319 | 3 243 538 | 3 240 221 | 3 255 537 | 4 897 937 982 | 5 240 997 428 | 5 687 178 565 | 5 752 249 357                           | 5 765 567 027 | 5 870 874 836 | 5 989 743 477 |  |  |  |  |  |  |
| A   | Land- und Forstwirtschaft, Fischerei .....                 | 74 182                        | 80 633    | 86 154    | 92 160    | 94 283    | 95 748    | 99 012    | 27 930 536    | 31 186 222    | 34 892 240    | 39 830 923                              | 41 258 062    | 41 510 928    | 40 455 376    |  |  |  |  |  |  |
| 01  | Landwirtschaft, Jagd u. damit verb. Tätigkeiten .....      | 67 771                        | 73 891    | 79 028    | 84 780    | 86 786    | 88 016    | 91 118    | 25 144 249    | 27 943 510    | 31 194 880    | 35 910 661                              | 37 260 867    | 37 303 735    | 36 205 859    |  |  |  |  |  |  |
| 01.01   | Anbau einjähriger Pflanzen .....                           | 15 064                        | 16 359    | 17 305    | 18 643    | 19 035    | 19 160    | 19 512    | 3 960 267     | 4 512 745     | 4 980 590     | 5 674 471                               | 5 837 304     | 5 923 970     | 5 674 072     |  |  |  |  |  |  |
| 01.11   | Anbau v. Getr. (oh. Reis), Hülsenfr. u. Ölsaaten .....     | 14 043                        | •         | 16 115    | 17 350    | 17 677    | 17 754    | 17 997    | 3 303 139     | •             | 4 078 433     | 4 728 863                               | 4 775 761     | 4 785 061     | 4 556 955     |  |  |  |  |  |  |
| 01.12   | Anbau von Reis .....                                       | -                             | -         | -         | -         | -         | -         | -         | -             | -             | -             | -                                       | -             | -             | -             |  |  |  |  |  |  |
| 01.13   | Anbau v. Gemüse u. Melonen sow. Wurzeln u. Knollen .....   | 639                           | 680       | 725       | 781       | 796       | 820       | 872       | 519 987       | 628 554       | 727 184       | 753 474                                 | 841 130       | 919 685       | 878 739       |  |  |  |  |  |  |
| 01.13.1   | Anbau von Gemüse und Melonen .....                         | 527                           | 550       | 602       | 649       | 668       | 696       | 732       | 360 410       | 443 130       | 492 554       | 537 769                                 | 597 352       | 671 608       | 737 990       |  |  |  |  |  |  |
| 01.13.2   | Anbau v. Kartoffeln sow. sonst. Wurzeln u. Knollen .....   | 112                           | 130       | 123       | 132       | 128       | 124       | 140       | 159 577       | 185 424       | 234 631       | 215 705                                 | 243 778       | 248 077       | 140 749       |  |  |  |  |  |  |
| 01.14   | Anbau von Zuckerrohr .....                                 | -                             | -         | -         | -         | -         | -         | -         | -             | -             | -             | -                                       | -             | -             | -             |  |  |  |  |  |  |
| 01.15   | Anbau von Tabak .....                                      | •                             | •         | •         | •         | •         | •         | •         | •             | •             | •             | •                                       | •             | •             | •             |  |  |  |  |  |  |
| 01.16   | Anbau von Faserpflanzen .....                              | •                             | •         | •         | •         | •         | •         | •         | •             | •             | •             | •                                       | •             | •             | •             |  |  |  |  |  |  |
| 01.19   | Anbau von sonstigen einjährigen Pflanzen .....             | 378                           | 430       | •         | 506       | 557       | 580       | 637       | 134 869       | 159 226       | •             | 189 459                                 | 217 209       | 214 761       | 235 568       |  |  |  |  |  |  |
| 01.19.1   | Anbau von Zierpflanzen zum Schnitt .....                   | 232                           | 260       | 267       | 284       | 315       | 328       | 361       | 103 401       | 118 103       | 122 920       | 124 639                                 | 133 429       | 145 894       | 160 948       |  |  |  |  |  |  |
| 01.19.2   | Erzeugung v. Blumensamen .....                             | 8                             | 9         | •         | 6         | •         | 4         | 6         | 1 989         | 4 883         | •             | 1 882                                   | •             | 1 950         | 2 192         |  |  |  |  |  |  |
| 01.19.9   | Anbau v. sonst. einjährig. Pflanzen a.n.g. ....            | 138                           | 161       | 185       | 216       | •         | 248       | 270       | 29 478        | 36 240        | 44 285        | 62 938                                  | •             | 66 917        | 72 427        |  |  |  |  |  |  |
| 01.2  | Anbau mehrjähr. Pflanzen .....                             | 7 947                         | 8 032     | 8 114     | 8 173     | 8 133     | 8 031     | 7 952     | 1 523 265     | 1 585 071     | 1 769 443     | 1 844 033                               | 1 897 199     | 1 919 571     | 2 004 413     |  |  |  |  |  |  |
| 01.21   | Anbau von Wein- und Tafeltrauben .....                     | 7 234                         | 7 282     | 7 285     | 7 258     | 7 184     | 7 055     | 6 928     | 1 247 942     | 1 305 076     | 1 414 864     | 1 453 149                               | 1 496 485     | 1 507 347     | 1 524 434     |  |  |  |  |  |  |
| 01.22   | Anbau von tropischen u. subtropischen Früchten .....       | 4                             | •         | 4         | 3         | •         | •         | •         | 327           | •             | 275           | 222                                     | •             | •             | •             |  |  |  |  |  |  |
| 01.23   | Anbau von Zitrusfrüchten .....                             | •                             | 3         | 4         | 4         | •         | •         | •         | •             | 865           | 1 105         | 237                                     | •             | •             | •             |  |  |  |  |  |  |
| 01.24   | Anbau von Kern- und Steinobst .....                        | 476                           | 500       | 542       | 577       | 595       | 622       | 643       | 193 658       | 197 913       | 218 643       | 236 023                                 | 239 961       | 240 741       | 295 343       |  |  |  |  |  |  |
| 01.25   | Anbau v. sonstigem Obst und Nüssen .....                   | •                             | 114       | 116       | 128       | 132       | 130       | 137       | •             | 40 211        | 43 925        | 51 633                                  | 51 739        | 46 187        | 59 168        |  |  |  |  |  |  |
| 01.25.1   | Anbau von Erdbeeren .....                                  | •                             | 22        | 24        | 25        | 37        | 38        | 49        | •             | 6 497         | 6 459         | 7 852                                   | 8 334         | 12 000        | 18 799        |  |  |  |  |  |  |
| 01.25.9   | Anbau v. sonst. Obst (oh. Erdbeeren) u. Nüss. ....         | 94                            | 92        | 92        | 103       | 95        | 92        | 88        | 25 037        | 33 714        | 37 465        | 43 781                                  | 43 405        | 34 187        | 40 368        |  |  |  |  |  |  |
| 01.26   | Anbau von öhlartigen Früchten .....                        | -                             | -         | -         | -         | -         | -         | -         | -             | -             | -             | -                                       | -             | -             | -             |  |  |  |  |  |  |
| 01.27   | Anbau von Pflanzen zur Herstellung v. Getränken .....      | •                             | •         | 5         | 8         | 5         | 8         | 10        | •             | •             | 580           | 620                                     | 628           | 874           | 1 782         |  |  |  |  |  |  |
| 01.28   | Anb. v. Gewürzpfl., Pfl. arom. nark. u. pharm. Zw. ....    | •                             | 11        | 12        | 15        | 14        | 16        | 18        | •             | 3 378         | 2 982         | 6 504                                   | 4 482         | 16 266        | 18 420        |  |  |  |  |  |  |
| 01.29   | Anbau sonstiger mehrjähriger Pflanzen .....                | 109                           | 117       | 146       | 180       | 197       | 194       | 211       | 46 747        | 37 153        | 87 070        | 95 644                                  | 103 488       | 107 791       | 105 023       |  |  |  |  |  |  |
| 01.3  | Betr.v.Baumschulen sow.Anb.v.Pfl.z.Verkehr.zw. ....        | 2 065                         | 2 079     | 2 079     | 2 129     | 2 091     | 2 111     | 2 147     | 938 734       | 981 628       | 1 014 643     | 1 056 019                               | 1 055 267     | 1 074 331     | 1 112 413     |  |  |  |  |  |  |
| 01.30.1   | Anbau v.Zimmerpflanzen, Beet- und Balkonpflanzen .....     | 1 165                         | 1 160     | 1 147     | 1 160     | 1 104     | 1 108     | 1 120     | 540 383       | 568 765       | 559 519       | 597 953                                 | 588 031       | 604 188       | 620 826       |  |  |  |  |  |  |
| 01.30.2   | Betrieb von Baumschulen .....                              | 900                           | 919       | 932       | 969       | 987       | 1 003     | 1 027     | 398 351       | 412 863       | 455 124       | 458 066                                 | 467 236       | 470 143       | 491 588       |  |  |  |  |  |  |
| 01.4  | Tierhaltung .....  | 11 791                        | 13 010    | 14 310    | 15 392    | 15 787    | 15 904    | 16 575    | 6 767 805     | 7 340 571     | 8 003 055     | 9 967 954                               | 10 688 243    | 10 336 716    | 9 946 869     |  |  |  |  |  |  |
| 01.41   | Haltung von Milchkühen .....                               | 3 577                         | •         | 4 715     | 5 192     | 5 236     | 5 178     | 5 398     | 1 016 142     | •             | 1 358 816     | 1 477 612                               | 1 832 476     | 1 759 333     | 1 659 573     |  |  |  |  |  |  |
| 01.42   | Haltung von anderen Rindern .....                          | 186                           | 236       | 306       | 369       | 414       | 438       | 480       | 136 435       | 130 904       | 196 950       | 202 433                                 | 312 874       | 299 346       | 325 083       |  |  |  |  |  |  |
| 01.43   | Haltung von Pferden und Eseln .....                        | 786                           | 1 010     | 1 194     | 1 385     | 1 513     | 1 669     | 1 912     | 246 774       | 277 343       | 306 624       | 294 407                                 | 308 965       | 346 674       | 390 644       |  |  |  |  |  |  |
| 01.44   | Haltung von Kamelen .....                                  | 1 376                         | 1 230     | 1 215     | •         | 1 133     | 1 086     | 1 066     | 176 317       | 172 784       | 173 925       | •                                       | 152 149       | 156 891       | 145 347       |  |  |  |  |  |  |
| 01.46   | Haltung von Schafen und Ziegen .....                       | 3 150                         | 3 548     | •         | 4 273     | •         | 4 391     | 4 492     | 1 899 128     | 2 065 192     | •             | 2 971 700                               | •             | 2 989 390     | 2 825 251     |  |  |  |  |  |  |
| 01.47   | Haltung von Geflügel .....                                 | 1 529                         | 1 601     | 1 685     | 1 753     | 1 810     | 1 816     | 1 832     | 2 751 914     | 2 889 055     | 2 993 618     | 4 167 169                               | 4 363 921     | 4 273 644     | 4 098 227     |  |  |  |  |  |  |
| 01.49   | Sonstige Tierhaltung .....                                 | 1 187                         | 1 205     | 1 217     | 1 263     | 1 282     | 1 322     | 1 388     | 541 095       | 575 901       | 589 520       | 691 946                                 | 585 644       | 510 661       | 502 208       |  |  |  |  |  |  |
| 01.5  | Gemischte Landwirtschaft .....                             | 23 488                        | 26 984    | 29 543    | 32 539    | 33 588    | 34 332    | 36 154    | 8 371 201     | 9 712 435     | 10 990 052    | 12 596 772                              | 12 996 705    | 13 061 673    | 12 502 324    |  |  |  |  |  |  |
| 01.6  | Erbrng. v. landwirtsch. Dienstleistungen .....             | 7 402                         | 7 410     | 7 658     | 7 883     | 8 128     | 8 450     | 8 749     | 3 580 666     | 3 808 781     | 4 434 628     | 4 768 585                               | 4 783 274     | 4 982 747     | 4 963 037     |  |  |  |  |  |  |
| 01.61   | Erbr.v. landw. Dienstl. für den Pflanzenbau .....          | 3 337                         | 3 469     | 3 665     | 3 866     | 4 059     | 4 263     | 4 403     | 1 649 936     | 1 793 886     | 2 129 392     | 2 374 291                               | 2 579 777     | 2 725 877     | 2 759 491     |  |  |  |  |  |  |
| 01.62   | Erbr.v. landw. Dienstl. für die Tierhaltung .....          | 1 602                         | 1 753     | 1 936     | 2 084     | 2 229     | 2 443     | 2 653     | 799 605       | 908 017       | 1 134 618     | 1 210 586                               | 929 199       | 970 424       | 1 005 182     |  |  |  |  |  |  |
| 01.63   | Nach d. Ernte an f. Tätigk. i. d. pflanzt. Erzeugung ..... | 121                           | 126       | 155       | 173       | 195       | 206       | 227       | 48 645        | 51 392        | 58 820        | 70 636                                  | 81 643        | 83 127        | 88 508        |  |  |  |  |  |  |
| 01.64   | Saatgutaufbereitung .....                                  | 2 342                         | 2 062     | 1 902     | 1 760     | 1 645     | 1 538     | 1 466     | 1 082 480     | 1 055 486     | 1 111 797     | 1 113 090                               | 1 192 655     | 1 203 320     | 1 109 856     |  |  |  |  |  |  |
| 02  | Jagd, Fallenstellerei u. damit verb. Tätigkeiten .....     | 14                            | 17        | 19        | 21        | 24        | 28        | 29        | 2 310         | 2 278         | 2 469         | 2 827                                   | 2 876         | 4 726         | 2 731         |  |  |  |  |  |  |
| 02.1  | Forstwirtschaft und Holzeinschlag .....                    | 5 518                         | 5 896     | 6 297     | 6 567     | 6 674     | 6 867     | 7 026     | 2 404 439     | 2 837 787     | 3 198 555     | 3 349 055                               | 3 437 561     | 3 663 021     | 3 713 962     |  |  |  |  |  |  |
| 02.1  | Forstwirtschaft .....                                      | 554                           | 665       | 782       | 904       | 980       | 1 099     | 1 208     | 409 520       | 510 336       | 706 676       | 875 972                                 | 896 369       | 992 782       | 990 411       |  |  |  |  |  |  |
| 02.2  | Holzeinschlag .....  | 1 403                         | 1 484     | 1 549     | 1 610     | 1 615     | 1 624     | 1 628     | 832 418       | 939 299       | 1 022 780     | 1 052 074                               | 1 034 579     | 1 049 677     | 1 018 658     |  |  |  |  |  |  |
| 02.3  | Sammeln v. wild wachsend. Produkten (oh. Holz) .....       | 4                             | 5         | 5         | 6         | 6         | 5         | 6         | 529           | 494           | 631           | 735                                     | 558           | 696           | 567           |  |  |  |  |  |  |
| 02.4  | Erbr.v.Dienstleistungen f. Forstw.u.Holzeinschlag .....    | 3 557                         | 3 742     | 3 961     | 4 047     | 4 073     | 4 139     | 4 184     | 1 161 972     | 1 387 658     | 1 468 648     | 1 420 274                               | 1 506 055     | 1 619 866     | 1 704 327     |  |  |  |  |  |  |
| 03  | Fischerei und Aquakultur .....                             | 893                           | 846       | 829       | 813       | 823       | 865       | 868       | 381 848       | 404 926       | 498 806       | 571 207                                 | 559 635       | 544 172       | 535 555       |  |  |  |  |  |  |
| 03.1  | Fischerei .....  | 557                           | 516       | 484       | 467       | 476       | 476       | 491       | 283 839       | 312 549       | 385 478       | 444 139                                 | 421 386       | 398 982       | 398 210       |  |  |  |  |  |  |
| 03.11   | Meeresfischerei .....                                      | 416                           | 378       | 342       | 321       | 333       | 323       | 328       | 251 807       | 280 197       | 350 487       | 407 472                                 | 384 286       | 358 038       | 353 970       |  |  |  |  |  |  |
| 03.12   | Süßwasserfischerei .....                                   | 141                           | 138       | 142       | 146       | 143       | 153       | 163       | 32 033        | 32 352        | 34 991        | 36 666                                  | 37 099        | 40 944        | 44 240        |  |  |  |  |  |  |
| 03.2  | Aquakultur .....   | 336                           | 330       | 345       | 346       | 347       | 389       | 377       | 98 009        | 92 377        | 113 3         |   |               |               |               |  |  |  |  |  |  |

Steuerpflichtige Unternehmen und deren Lieferungen und Leistungen 2009-2015 nach wirtschaftlicher Gliederung (GKZ 2008)

| Nr. der Klassifikation der Wirtschaftszweige 2008 | Wirtschaftsgliederung                                    | Steuerpflichtige <sup>1</sup> |        |        |        |        |        |        |            |            |            | Lieferungen und Leistungen <sup>2</sup> |            |            |            |  |  |  |  |  |  |
|---|--|-------------------------------|--------|--------|--------|--------|--------|--------|------------|------------|------------|---|------------|------------|------------|--|--|--|--|--|--|
|   |  | Anzahl                        |        |        |        |        |        |        |            |            |            | 1 000 EUR                               |            |            |            |  |  |  |  |  |  |
|   |  | 2009                          | 2010   | 2011   | 2012   | 2013   | 2014   | 2015   | 2009       | 2010       | 2011       | 2012                                    | 2013       | 2014       | 2015       |  |  |  |  |  |  |
|   |  |                               |        |        |        |        |        |        |            |            |            |   |            |            |            |  |  |  |  |  |  |
| 11.01   | Herstellung von Spirituosen .....                        | 942                           | 883    | 886    | 907    | 918    | 887    | 877    | 3 074 432  | 3 127 661  | 3 121 539  | 2 994 369                               | 3 083 759  | 3 023 963  | 3 021 883  |  |  |  |  |  |  |
| 11.02   | Herstellung von Traubenwein .....                        | 435                           | 413    | 417    | 400    | 393    | 384    | 373    | 2 676 933  | 2 690 974  | 3 222 926  | 3 347 190                               | 3 422 311  | 3 412 948  | 3 328 556  |  |  |  |  |  |  |
| 11.03   | Herstellung v.Apfelwein u. anderen Fruchtw. ....         | 118                           | •      | 125    | 122    | 115    | 118    | 123    | 213 953    | •          | 122 951    | 109 370                                 | 105 592    | 104 798    | 98 327     |  |  |  |  |  |  |
| 11.04   | Herst.v.Wermutwein u. sonst.aromat. Weinen .....         | •                             | •      | 19     | 21     | •      | 18     | 17     | •          | •          | 81 463     | 81 031                                  | •          | 90 816     | 85 714     |  |  |  |  |  |  |
| 11.05   | Herstellung von Bier .....                               | 894                           | 894    | 900    | 892    | 884    | 880    | 901    | 9 025 573  | 8 582 079  | 8 629 029  | 8 714 745                               | 8 478 236  | 8 872 701  | 9 029 316  |  |  |  |  |  |  |
| 11.06   | Herstellung von Malz .....                               | •                             | 41     | 40     | 43     | •      | 42     | 41     | •          | 670 361    | 633 911    | 722 161                                 | •          | 737 198    | 700 392    |  |  |  |  |  |  |
| 11.07   | H.v.Erfrisch.getränken; Gewinn.nat..Min.wässer .....     | 364                           | 345    | 335    | 317    | 314    | 314    | 323    | 7 571 645  | 7 311 263  | 7 778 064  | 7 799 060                               | 7 756 295  | 7 909 264  | 8 080 289  |  |  |  |  |  |  |
| 12  | Tabakverarbeitung .....                                  | 46                            | 43     | 43     | 36     | 35     | 36     | 37     | 20 072 161 | 19 363 434 | 19 780 866 | 20 289 666                              | 19 528 777 | 19 838 098 | 20 222 200 |  |  |  |  |  |  |
| 13  | Herstellung von Textilien .....                          | 5 612                         | 5 463  | 5 343  | 5 403  | 5 299  | 5 195  | 5 115  | 12 279 555 | 13 122 956 | 14 193 505 | 13 698 651                              | 13 394 032 | 13 761 693 | 13 548 908 |  |  |  |  |  |  |
| 13.1  | Spinnstoffaufbereitung und Spinnerei .....               | 191                           | 192    | 181    | 187    | 182    | 164    | 154    | 1 242 167  | 1 416 706  | 1 583 335  | 1 526 242                               | 1 387 343  | 1 364 212  | 1 313 008  |  |  |  |  |  |  |
| 13.2  | Webererei .....  | 360                           | 329    | 321    | 328    | 317    | 297    | 281    | 1 807 983  | 1 932 828  | 2 133 360  | 2 046 255                               | 1 725 956  | 1 763 866  | 1 707 125  |  |  |  |  |  |  |
| 13.3  | Veredlung von Textilien und Bekleidung .....             | 1 561                         | 1 575  | 1 593  | 1 629  | 1 634  | 1 625  | 1 634  | 1 104 896  | 1 269 576  | 1 337 991  | 1 305 146                               | 1 260 723  | 1 248 798  | 1 311 047  |  |  |  |  |  |  |
| 13.9  | Herstellung von sonstigen Textilwaren .....              | 3 500                         | 3 367  | 3 248  | 3 259  | 3 166  | 3 109  | 3 046  | 8 124 508  | 8 503 846  | 9 138 820  | 8 821 008                               | 9 020 011  | 9 384 816  | 9 217 728  |  |  |  |  |  |  |
| 13.91   | Herstellung von gewirktem und gestricktem Stoff .....    | 241                           | 235    | 220    | 215    | 206    | 197    | 194    | 664 881    | 755 963    | 801 578    | 777 770                                 | 782 398    | 789 289    | 809 903    |  |  |  |  |  |  |
| 13.92   | Herst.v.konfektioniert. Textilwaren(oh.Bekleid.) .....   | 1 244                         | 1 189  | 1 123  | 1 117  | 1 104  | 1 084  | 1 058  | 2 797 554  | 2 847 803  | 3 063 330  | 3 023 810                               | 2 793 752  | 2 766 054  | 2 812 645  |  |  |  |  |  |  |
| 13.93   | Herstellung von Teppichen .....                          | 183                           | 178    | 153    | 151    | 143    | 135    | 131    | 751 621    | 729 207    | 781 905    | 811 071                                 | 772 178    | 782 347    | 775 752    |  |  |  |  |  |  |
| 13.94   | Herstellung von Seidenwaren .....                        | 122                           | 124    | 122    | 131    | 124    | 119    | 105    | 254 628    | 241 447    | 270 413    | 312 009                                 | 841 076    | 836 928    | 814 251    |  |  |  |  |  |  |
| 13.95   | Herst. v. Vliesstoff u. Erzeugn.daraus(oh.Bekl.) .....   | 60                            | 57     | 56     | 58     | 59     | 62     | 57     | 754 674    | 846 668    | 956 986    | 954 775                                 | 1 047 739  | 1 114 741  | 1 138 719  |  |  |  |  |  |  |
| 13.96   | Herstellung von technischen Textilien .....              | 1 317                         | 1 184  | 1 111  | 1 066  | 977    | 918    | 855    | 2 308 574  | 2 352 856  | 2 390 782  | 2 291 486                               | 1 998 440  | 2 091 064  | 1 980 115  |  |  |  |  |  |  |
| 13.99   | Herstellung von sonstigen Textilwaren a.n.g. ....        | 333                           | 400    | 463    | 521    | 553    | 594    | 646    | 592 577    | 729 902    | 873 826    | 650 087                                 | 784 427    | 1 004 394  | 886 342    |  |  |  |  |  |  |
| 14  | Herstellung von Bekleidung .....                         | 3 936                         | 3 877  | 3 755  | 3 734  | 3 634  | 3 644  | 3 586  | 10 018 956 | 10 305 813 | 11 082 560 | 11 520 729                              | 11 283 016 | 11 611 000 | 11 369 466 |  |  |  |  |  |  |
| 14.1  | Herst. von Bekleidung (ohne Pelzbekleidung) .....        | 3 539                         | 3 504  | 3 378  | 3 370  | 3 293  | 3 320  | 3 277  | 9 452 558  | 9 697 810  | 10 447 452 | 10 927 464                              | 10 725 878 | 11 002 447 | 10 768 097 |  |  |  |  |  |  |
| 14.11   | Herstellung von Lederbekleidung .....                    | 99                            | 100    | 102    | 94     | 90     | 92     | 92     | 85 987     | 107 393    | 124 987    | 101 776                                 | 89 787     | 57 535     | 70 016     |  |  |  |  |  |  |
| 14.12   | Herstellung v.Arbeits- und Berufsbekleidung .....        | 180                           | 177    | 162    | 167    | 160    | 164    | 165    | 456 657    | 490 407    | 599 028    | 600 680                                 | 601 160    | 628 232    | 689 242    |  |  |  |  |  |  |
| 14.13   | Herstellung von sonstiger Oberbekleidung .....           | 2 157                         | 2 144  | 2 066  | 2 052  | 1 982  | 2 005  | 1 963  | 6 260 046  | 6 305 553  | 6 693 560  | 6 994 976                               | 6 699 295  | 6 862 306  | 6 628 692  |  |  |  |  |  |  |
| 14.14   | Herstellung von Wäsche .....                             | 251                           | 235    | 215    | 205    | 193    | 185    | 174    | 1 144 272  | 1 015 939  | 1 079 237  | 1 026 766                               | 1 098 406  | 1 158 443  | 1 176 299  |  |  |  |  |  |  |
| 14.19   | H.v.sonst.Bekleidung u. Bekleidungszubeh. a.n.g. ....    | 852                           | 848    | 833    | 852    | 868    | 874    | 883    | 1 505 596  | 1 278 518  | 1 950 640  | 2 203 266                               | 2 237 230  | 2 295 932  | 2 203 848  |  |  |  |  |  |  |
| 14.2  | Herstellung von Pelzwaren .....                          | 239                           | 225    | 222    | 210    | 196    | 177    | 167    | 76 762     | 87 931     | 80 273     | 80 492                                  | 57 425     | 46 051     | 41 102     |  |  |  |  |  |  |
| 14.3  | H.v.Bekleid.a.gewirktem u.gestricktem Stoff .....        | 158                           | 148    | 155    | 154    | 145    | 147    | 142    | 489 635    | 520 072    | 554 835    | 512 774                                 | 499 713    | 562 502    | 560 267    |  |  |  |  |  |  |
| 14.31   | Herstellung von Strumpfharn .....                        | 47                            | 43     | 43     | 43     | 41     | 38     | 37     | 304 784    | 317 246    | 331 805    | 291 616                                 | 259 735    | 320 901    | 324 585    |  |  |  |  |  |  |
| 14.39   | H.v.sonst. Bekleid. aus gewirkt.u.gestrickt.Stoff. ....  | 111                           | 105    | 112    | 111    | 104    | 109    | 105    | 184 852    | 202 825    | 223 030    | 221 158                                 | 239 978    | 241 601    | 235 682    |  |  |  |  |  |  |
| 15  | Herstellung von Leder, Lederwaren und Schuhen .....      | 1 626                         | 1 594  | 1 600  | 1 609  | 1 582  | 1 549  | 1 544  | 4 460 577  | 4 908 649  | 5 272 423  | 4 920 933                               | 5 295 011  | 5 403 949  | 5 216 644  |  |  |  |  |  |  |
| 15.1  | H.v.Leder u. Lederwaren (oh. H.v.Lederbekleid.) .....    | 978                           | 970    | 963    | 977    | 977    | 968    | 973    | 913 860    | 1 051 336  | 1 141 973  | 1 132 641                               | 1 230 780  | 1 295 614  | 1 316 252  |  |  |  |  |  |  |
| 15.11   | H.v.Leder u.-faserst; Zuricht.o.Färb.u.Fellen .....      | 150                           | 154    | 146    | 136    | 131    | 121    | 120    | 361 065    | 445 896    | 527 230    | 511 569                                 | 559 450    | 601 068    | 616 282    |  |  |  |  |  |  |
| 15.12   | Lederverarbeitung (oh.Herst.v. Lederbekl.) .....         | 828                           | 816    | 817    | 841    | 846    | 847    | 853    | 552 794    | 605 440    | 614 742    | 621 672                                 | 644 330    | 694 546    | 699 970    |  |  |  |  |  |  |
| 15.2  | Herstellung von Schuhen .....                            | 648                           | 624    | 637    | 632    | 605    | 581    | 571    | 3 346 717  | 3 857 313  | 4 130 450  | 3 788 292                               | 4 091 231  | 4 108 334  | 3 900 392  |  |  |  |  |  |  |
| 16  | H.v.Holz-, Flecht-, Korb- u.Korkwaren(oh.Möbel) .....    | 15 102                        | 15 023 | 15 073 | 15 145 | 14 862 | 14 675 | 14 335 | 21 009 921 | 22 587 439 | 24 499 690 | 24 943 534                              | 25 124 062 | 25 307 823 | 25 256 821 |  |  |  |  |  |  |
| 16.1  | Säge-, Hobel- und Holzimprägnierwerke .....              | 3 418                         | 3 305  | 3 245  | 3 236  | 3 108  | 3 027  | 2 945  | 5 765 952  | 5 974 897  | 6 591 922  | 6 469 234                               | 6 943 988  | 7 223 346  | 7 091 100  |  |  |  |  |  |  |
| 16.2  | H.v.sonst.Holz-, Korb-, Flecht- u.Korbw.(oh.Möbl.) ..... | 11 684                        | 11 718 | 11 828 | 11 909 | 11 754 | 11 648 | 11 390 | 15 243 969 | 16 612 542 | 17 907 768 | 18 474 300                              | 18 180 074 | 18 084 477 | 18 165 720 |  |  |  |  |  |  |
| 16.21   | H.v.Furnier-,Sperholz-,Holzfaser-u.Holzspannpl. ....     | 320                           | 317    | 312    | 324    | 323    | 325    | 332    | 4 130 375  | 4 559 734  | 4 794 073  | 4 850 506                               | 4 831 242  | 5 092 446  | 5 133 778  |  |  |  |  |  |  |
| 16.22   | Herstellung von Parkettflächen .....                     | 32                            | 34     | 35     | 28     | 30     | 29     | 30     | 67 776     | 69 069     | 75 193     | 78 717                                  | 127 622    | 124 918    | 130 583    |  |  |  |  |  |  |
| 16.23   | H.v.s.Konstr.-Fertigb.,Ausb.el.u.Fertigt.a.Hz. ....      | 7 962                         | 8 062  | 8 196  | 8 285  | 8 240  | 8 140  | 7 979  | 7 567 839  | 7 812 357  | 8 559 550  | 9 062 452                               | 8 750 585  | 8 216 789  | 8 289 603  |  |  |  |  |  |  |
| 16.24   | H.v.Verpack.mitt.,Lagerbeh.u.Ladungsträg.a.Holz .....    | 905                           | 901    | 879    | 893    | 883    | 890    | 864    | 1 558 751  | 1 959 607  | 2 201 529  | 2 304 445                               | 2 383 403  | 2 567 863  | 2 642 151  |  |  |  |  |  |  |
| 16.29   | H.v.Holz.w. a.n.g.;Kork-,Flecht- u.Korbw.(oh.Möb.) ..... | 2 465                         | 2 404  | 2 406  | 2 379  | 2 278  | 2 264  | 2 285  | 1 919 228  | 2 211 774  | 2 277 423  | 1 718 180                               | 2 086 949  | 2 082 462  | 1 969 066  |  |  |  |  |  |  |
| 17  | Herstellung von Papier, Pappe und Waren daraus .....     | 2 476                         | 2 386  | 2 338  | 2 340  | 2 300  | 2 222  | 2 186  | 37 874 084 | 41 912 233 | 44 631 593 | 44 047 554                              | 42 000 535 | 41 441 920 | 43 308 038 |  |  |  |  |  |  |
| 17.1  | H.v.Holz- u. Zellstoff, Papier, Karton u. Pappe .....    | 623                           | 596    | 581    | 567    | 538    | 524    | 512    | 17 316 320 | 19 703 260 | 21 457 174 | 20 323 750                              | 18 682 560 | 18 352 708 | 18 781 885 |  |  |  |  |  |  |
| 17.11   | Herstellung von Holz- und Zellstoff .....                | 89                            | 82     | 76     | 73     | 69     | 69     | 70     | 746 745    | 1 055 430  | 1 061 516  | 1 031 796                               | 1 266 216  | 1 219 279  | 1 411 272  |  |  |  |  |  |  |
| 17.12   | Herstellung von Papier, Karton und Pappe .....           | 534                           | 514    | 505    | 494    | 469    | 455    | 442    | 16 569 575 | 18 647 830 | 20 395 658 | 19 291 955                              | 17 416 344 | 17 133 429 | 17 370 613 |  |  |  |  |  |  |
| 17.2  | Herst. von Waren aus Papier, Karton und Pappe .....      | 1 853                         | 1 790  | 1 757  | 1 773  | 1 762  | 1 698  | 1 674  | 20 557 768 | 22 208 974 | 23 174 419 | 23 723 804                              | 23 317 974 | 23 089 211 | 24 526 152 |  |  |  |  |  |  |
| 17.21   | H.v.Wellp.-u.papp.sow.v.Verp.a.Pap.,Kart.u.Pappe. ....   | 854                           | 840    | 846    | 861    | 862    | 849    | 835    | 11 007 880 | 12 487 856 | 13 884 774 | 14 165 337                              | 14 388 647 | 14 299 855 | 14 713 994 |  |  |  |  |  |  |
| 17.22   | H.v.Haush.-,Hyg.-u.Toi.art.Zells.,Pap.u.Pappe .....      | 165                           | 150    | 142    | 146    | 146    | 137    | 140    | 4 433 349  | 4 336 134  | 3 882 855  | 3 971 388                               | 3 649 829  | 3 560 684  |            |  |  |  |  |  |  |

Steuerpflichtige Unternehmen und deren Lieferungen und Leistungen 2009-2015 nach wirtschaftlicher Gliederung (GKZ 2008)

| Nr. der Klassifikation der Wirtschaftszweige 2008 | Wirtschaftsgliederung                                  | Steuerpflichtige <sup>1</sup> |        |        |        |        |        |        |             |             |             | Lieferungen und Leistungen <sup>2</sup> |             |             |             |  |  |
|---|--|-------------------------------|--------|--------|--------|--------|--------|--------|-------------|-------------|-------------|---|-------------|-------------|-------------|--|--|
|   |  | Anzahl                        |        |        |        |        |        |        |             |             |             | 1 000 EUR                               |             |             |             |  |  |
|   |  | 2009                          | 2010   | 2011   | 2012   | 2013   | 2014   | 2015   | 2009        | 2010        | 2011        | 2012                                    | 2013        | 2014        | 2015        |  |  |
| 23.63   | Herstellung von Frischbeton (Transportbeton) .....     | 657                           | 645    | 633    | 622    | 602    | 594    | 587    | 3 968 515   | 3 931 424   | 4 252 776   | 4 158 111                               | 4 366 689   | 4 398 455   | 4 161 822   |  |  |
| 23.64   | H.v. Mörtel u.and.Beton (Trockenbeton) .....           | 139                           | 137    | 134    | 134    | 138    | 145    | 163    | 725 973     | 826 902     | 881 476     | 970 587                                 | 1 088 740   | 1 078 008   | 1 391 952   |  |  |
| 23.65   | Herstellung von Faserzementwaren .....                 | 23                            | 18     | 17     | 17     | 17     | 17     | 17     | 87 795      | 82 478      | 81 790      | 98 421                                  | 96 297      | 86 724      | 107 138     |  |  |
| 23.69   | H.v.sonst.Erzg.a.Beton, Zement und Gips a.n.g. ....    | 590                           | 556    | 544    | 557    | 532    | 519    | 491    | 1 210 583   | 1 140 768   | 1 270 665   | 1 324 138                               | 948 108     | 997 606     | 907 616     |  |  |
| 23.7  | Be-u.Verarb.v.Naturwerksteinen u.Naturst.a.n.g. ....   | 5 466                         | 5 427  | 5 366  | 5 377  | 5 284  | 5 210  | 5 191  | 2 337 172   | 2 407 197   | 2 562 910   | 2 558 311                               | 2 223 245   | 2 194 644   | 2 207 875   |  |  |
| 23.9  | H.v.Schleifk.-,mitt.s.Erz.a.n.met.Min.a.n.g. ....      | 535                           | 530    | 523    | 515    | 521    | 515    | 491    | 3 438 890   | 3 537 211   | 3 934 794   | 3 823 852                               | 4 337 774   | 4 638 324   | 4 047 983   |  |  |
| 23.91   | H.v.Schleifkörpern u. Schleifmitteln a.Unterl. ....    | 182                           | 174    | 158    | 162    | 164    | 159    | 157    | 820 001     | 1 051 222   | 1 130 837   | 1 143 661                               | 1 135 739   | 1 191 284   | 1 059 140   |  |  |
| 23.99   | H.v.sonst.Erzeugn. aus nichtmet.Mineral. a.n.g. ....   | 353                           | 353    | 354    | 355    | 357    | 356    | 334    | 2 618 888   | 2 485 989   | 2 803 957   | 2 680 191                               | 3 202 035   | 3 447 040   | 2 988 843   |  |  |
| 24  | Metallerzeugung und -bearbeitung .....                 | 4 271                         | 4 243  | 4 150  | 4 149  | 4 052  | 3 882  | 3 726  | 85 663 522  | 106 812 212 | 126 931 806 | 121 698 422                             | 112 714 008 | 105 854 618 | 107 840 915 |  |  |
| 24.1  | Erzeugung von Roheisen, Stahl u.Ferrolegierungen.....  | 1 102                         | 1 069  | 1 027  | 991    | 956    | 917    | 853    | 40 691 063  | 48 318 479  | 56 112 375  | 53 947 008                              | 49 236 665  | 47 166 241  | 45 727 615  |  |  |
| 24.2  | H.v.Stahl,-,form,-,verschll,-,verb.a.Stahl .....       | 516                           | 494    | 485    | 495    | 474    | 465    | 457    | 6 448 374   | 6 395 766   | 7 463 977   | 6 914 871                               | 6 521 738   | 5 989 458   | 6 876 024   |  |  |
| 24.3  | Sonst. erste Bearb. von Eisen und Stahl .....          | 304                           | 321    | 313    | 314    | 299    | 294    | 287    | 4 207 727   | 5 930 347   | 6 950 061   | 6 394 254                               | 6 372 669   | 6 464 021   | 6 320 526   |  |  |
| 24.31   | Herstellung von Blankstahl .....                       | 80                            | 84     | 77     | 82     | 77     | 73     | 71     | 560 019     | 726 825     | 838 361     | 802 176                                 | 760 748     | 796 521     | 768 263     |  |  |
| 24.32   | H.v.Kaltband m.e.Breite v.weniger als 600 mm .....     | 39                            | 38     | 36     | 38     | 36     | 37     | 33     | 1 607 638   | 2 224 530   | 2 618 425   | 2 423 526                               | 2 448 665   | 2 344 580   | 2 311 383   |  |  |
| 24.33   | Herstellung von Kaltprofilen .....                     | 66                            | 67     | 66     | 63     | 59     | 58     | 55     | 608 802     | 876 653     | 1 003 520   | 877 997                                 | 884 721     | 987 647     | 967 723     |  |  |
| 24.34   | Herstellung von kaltgezogenem Draht .....              | 119                           | 132    | 134    | 131    | 127    | 126    | 128    | 1 431 268   | 2 102 338   | 2 489 755   | 2 290 554                               | 2 278 537   | 2 335 273   | 2 273 158   |  |  |
| 24.4  | Erzeug.-u.erste Bearb. von NE-Metallen .....           | 1 346                         | 1 374  | 1 370  | 1 381  | 1 370  | 1 309  | 1 239  | 22 039 963  | 31 116 270  | 39 084 274  | 39 005 688                              | 35 109 868  | 30 841 864  | 33 985 752  |  |  |
| 24.41   | Erzeug. u. erste Bearb. von Edelmetallen .....         | 270                           | 290    | 305    | 302    | 306    | 291    | 278    | 1 793 072   | 3 347 411   | 7 411 877   | 9 280 887                               | 7 826 200   | 2 783 503   | 3 340 471   |  |  |
| 24.42   | Erzeug. U. erste Bearb. von Aluminium .....            | 264                           | 276    | 264    | 267    | 262    | 248    | 240    | 9 728 207   | 12 800 033  | 13 910 968  | 12 659 960                              | 12 186 985  | 13 167 769  | 15 498 429  |  |  |
| 24.43   | Erzeug. u. erste Bearb. von Blei, Zink und Zinn .....  | •                             | •      | •      | •      | •      | 53     | 51     | •           | •           | •           | •                                       | •           | 1 561 067   | 1 564 576   |  |  |
| 24.44   | Erzeug. u. erste Bearb. von Kupfer .....               | 53                            | 54     | 54     | 61     | 60     | 57     | 49     | 6 703 388   | 10 141 310  | 12 704 642  | 12 136 124                              | 10 660 134  | 10 628 607  | 10 409 526  |  |  |
| 24.45   | Erzeug.u.erste Bearb.v.sonstigen NE-Metallen .....     | 697                           | 691    | 685    | 695    | 689    | 662    | 625    | 2 708 807   | 3 318 953   | 3 234 104   | 3 249 993                               | 2 875 482   | 2 697 410   | 3 219 508   |  |  |
| 24.46   | Aufbereitung von Kernbrennstoffen .....                | •                             | •      | •      | •      | •      | •      | •      | •           | •           | •           | •                                       | •           | •           | •           |  |  |
| 24.5  | Gießereien .....                                       | 1 003                         | 985    | 955    | 968    | 953    | 897    | 890    | 12 276 396  | 15 051 350  | 17 321 119  | 15 436 602                              | 15 473 068  | 15 393 034  | 14 930 998  |  |  |
| 24.51   | Eisengießereien .....                                  | 451                           | 438    | 413    | 402    | 377    | 354    | 349    | 6 058 044   | 7 120 365   | 8 519 846   | 7 763 618                               | 7 040 687   | 6 875 384   | 6 875 384   |  |  |
| 24.52   | Stahlgießereien .....                                  | 65                            | 72     | 65     | 70     | 79     | 76     | 80     | 1 500 657   | 1 668 311   | 1 614 564   | 1 556 701                               | 1 599 964   | 1 638 504   | 1 522 566   |  |  |
| 24.53   | Leichtmetallgießereien .....                           | 400                           | 388    | 389    | 403    | 404    | 376    | 373    | 3 272 027   | 4 322 022   | 5 028 027   | 4 182 613                               | 4 445 123   | 4 435 361   | 4 585 662   |  |  |
| 24.54   | Buntmetallgießereien .....                             | 87                            | 87     | 88     | 93     | 93     | 91     | 88     | 145 468     | 199 937     | 2 158 682   | 1 933 670                               | 2 342 813   | 2 278 483   | 1 947 386   |  |  |
| 25  | Herstellung von Metallzeugnissen .....                 | 47 096                        | 46 572 | 46 629 | 47 059 | 46 445 | 45 853 | 45 158 | 101 748 724 | 114 049 660 | 128 842 254 | 130 211 531                             | 128 856 663 | 133 156 868 | 137 349 367 |  |  |
| 25.1  | Stahl- und Leichtmetallbau .....                       | 8 846                         | 9 020  | 9 400  | 9 774  | 9 908  | 10 040 | 10 081 | 22 286 668  | 23 732 766  | 26 444 825  | 26 956 719                              | 26 948 097  | 27 735 084  | 28 255 899  |  |  |
| 25.11   | Herstellung von Metallkonstruktionen aus Metall .....  | 5 806                         | 5 988  | 6 371  | 6 690  | 6 843  | 6 986  | 7 014  | 14 204 882  | 15 339 867  | 17 703 624  | 18 060 712                              | 18 147 606  | 18 890 229  | 19 261 813  |  |  |
| 25.12   | Herstellung von Ausbauelementen aus Metall .....       | 3 040                         | 3 032  | 3 029  | 3 084  | 3 065  | 3 054  | 3 067  | 8 081 786   | 8 392 899   | 8 741 201   | 8 896 007                               | 8 800 491   | 8 844 855   | 8 994 086   |  |  |
| 25.2  | H.v.Met.tanks, behält.; H.v.Heizk.kessl.f.Ztr.hz. .... | 655                           | 610    | 595    | 605    | 605    | 591    | 574    | 4 209 444   | 3 979 538   | 4 354 892   | 4 450 225                               | 4 910 479   | 5 242 697   | 5 027 412   |  |  |
| 25.21   | H.v.Heizkörpern u. -kesseln f.Zentralheiz. ....        | 149                           | 118    | 107    | 98     | 108    | 106    | 96     | 2 376 897   | 2 276 051   | 2 441 769   | 2 540 061                               | 2 787 018   | 3 096 609   | 2 985 256   |  |  |
| 25.29   | H.v.Sammelbehält., tanks u.ä.Behältern aus Metall..... | 506                           | 492    | 488    | 507    | 512    | 485    | 478    | 6 448 374   | 6 395 766   | 7 463 977   | 6 914 871                               | 6 521 738   | 5 989 458   | 6 876 024   |  |  |
| 25.3  | Herst. von Dampfesseln (oh.Zentralheiz.kessel) .....   | 73                            | 65     | 60     | 58     | 56     | 53     | 51     | 782 393     | 652 503     | 797 286     | 724 798                                 | 756 733     | 735 117     | 541 042     |  |  |
| 25.4  | Herstellung von Waffen und Munition .....              | 219                           | 212    | 219    | 220    | 222    | 214    | 217    | 1 982 124   | 1 874 553   | 2 190 915   | 2 378 255                               | 1 683 127   | 1 440 254   | 1 653 180   |  |  |
| 25.5  | H.v.Schmiede,-Pr.-Zieh-u.Stanzt.-metallurg.Erz. ....   | 1 895                         | 1 872  | 1 853  | 1 865  | 1 844  | 1 813  | 1 801  | 10 165 862  | 12 935 384  | 15 832 954  | 15 526 753                              | 16 312 335  | 16 643 341  | 16 392 962  |  |  |
| 25.6  | Oberfl.veredl.u.Wärmebehandl.; Mech. a.n.g. ....       | 24 021                        | 23 525 | 23 214 | 22 952 | 22 295 | 21 744 | 21 087 | 19 060 897  | 22 741 147  | 25 966 247  | 25 685 077                              | 25 309 020  | 26 093 631  | 26 272 996  |  |  |
| 25.61   | Oberflächenveredlung und Wärmebehandlung .....         | 2 974                         | 3 030  | 3 079  | 3 185  | 3 154  | 3 205  | 3 151  | 588 618     | 7 118 220   | 8 167 021   | 8 247 539                               | 8 005 635   | 8 189 798   | 8 503 589   |  |  |
| 25.62   | Mechanik a.n.g. ....                                   | 21 047                        | 20 495 | 20 135 | 19 767 | 19 141 | 18 539 | 17 936 | 13 172 279  | 15 622 927  | 17 799 225  | 17 437 537                              | 17 303 385  | 17 903 833  | 18 269 406  |  |  |
| 25.7  | H.v.Schneidw.Werkz.-Schl.-Besch.a.unedl.Met. ....      | 5 268                         | 5 178  | 5 057  | 5 171  | 5 117  | 5 012  | 4 913  | 17 647 014  | 19 981 516  | 21 821 742  | 22 818 453                              | 23 032 849  | 24 920 750  | 25 557 827  |  |  |
| 25.71   | H.v.Schneidw.u.Besteck. aus unedlen Metallen .....     | 262                           | 275    | 260    | 258    | 251    | 243    | 237    | 766 869     | 698 356     | 673 851     | 715 128                                 | 715 443     | 731 294     | 892 233     |  |  |
| 25.72   | H.v.Schlöss.u.Beschlág. aus unedlen Metallen .....     | 1 309                         | 1 252  | 1 214  | 1 196  | 1 155  | 1 130  | 1 102  | 6 364 754   | 6 922 941   | 6 316 759   | 6 449 739                               | 6 789 634   | 7 144 396   | 7 222 131   |  |  |
| 25.73   | Herstellung von Werkzeugen .....                       | 3 697                         | 3 651  | 3 583  | 3 717  | 3 711  | 3 639  | 3 574  | 10 515 391  | 12 360 219  | 14 831 133  | 15 662 586                              | 15 527 772  | 16 354 060  | 17 443 464  |  |  |
| 25.73.1   | Herstellung von Handwerkzeugen .....                   | 2 605                         | 2 464  | 2 330  | 2 399  | 2 346  | 2 245  | 2 161  | 6 921 739   | 7 546 217   | 8 734 360   | 9 195 433                               | 8 589 843   | 9 160 557   | 9 714 397   |  |  |
| 25.73.2   | H.v.Sägen u.v.Maschinenwerkzeug.f.d.Holzbearb. ....    | 47                            | 41     | 42     | 48     | 53     | 53     | 57     | 363 516     | 269 193     | 346 161     | 339 775                                 | 455 420     | 416 717     | 391 676     |  |  |
| 25.73.3   | H.v.auswechselb.Werkz.f.d.Metallbearb. ....            | 480                           | 538    | 566    | 596    | 611    | 620    | 639    | 1 920 957   | 2 721 815   | 3 428 233   | 3 608 931                               | 3 818 921   | 4 156 745   | 4 750 312   |  |  |
| 25.73.4   | Herstellung von Geräten für die Landwirtschaft .....   | 12                            | 14     | 17     | 19     | 24     | 25     | 25     | 70 549      | 119 607     | 140 019     | 178 785                                 | 186 730     | 199 487     | 183 005     |  |  |
| 25.73.5   | Herstellung von sonstigen Werkzeugen .....             | 553                           | 594    | 628    | 655    | 677    | 696    | 692    | 1 238 300   | 1 703 387   | 2 182 360   | 2 339 660                               | 2 476 859   | 2 420 554   | 2 404 074   |  |  |
| 25.9  | Herstellung von sonstigen Metallwaren .....            | 6 119                         | 6 090  | 6 231  | 6 6    |        |        |        |             |             |             |   |             |             |             |  |  |

Steuerpflichtige Unternehmen und deren Lieferungen und Leistungen 2009-2015 nach wirtschaftlicher Gliederung (GKZ 2008)

| Nr. der Klassifikation der Wirtschaftszweige 2008 | Wirtschaftsgliederung                                 | Steuerpflichtige <sup>1</sup> |        |        |        |        |        |        | Lieferungen und Leistungen <sup>2</sup> |             |             |             |             |             |             |
|---|---|-------------------------------|--------|--------|--------|--------|--------|--------|---|-------------|-------------|-------------|-------------|-------------|-------------|
|   |   | Anzahl                        |        |        |        |        |        |        | 1 000 EUR                               |             |             |             |             |             |             |
|   |   | 2009                          | 2010   | 2011   | 2012   | 2013   | 2014   | 2015   | 2009                                    | 2010        | 2011        | 2012        | 2013        | 2014        | 2015        |
| 29.1  | H.v.Kraftwagen und Kraftwagenmotoren .....            | 341                           | 352    | 349    | 326    | 326    | 323    | 328    | 185 498 477                             | 222 605 352 | 254 321 812 | 260 304 487 | 261 063 483 | 279 232 007 | 308 800 795 |
| 29.10.1   | H.v.Personenkraftwagen u.Personenkraftwagenmot. ....  | 215                           | 224    | 229    | 214    | 217    | 210    | 208    | 176 127 027                             | 211 470 496 | 242 167 751 | 248 810 204 | 253 793 847 | 276 994 425 | 306 357 742 |
| 29.10.2   | H.v.Nutzkraftwagen u.Nutzkraftwagenmotoren .....      | 126                           | 128    | 120    | 112    | 109    | 113    | 120    | 9 371 450                               | 11 134 856  | 12 154 061  | 11 494 283  | 7 269 636   | 2 237 582   | 2 443 053   |
| 29.2  | H.v.Karosserien, Aufbauten und Anhängern .....        | 1 565                         | 1 581  | 1 578  | 1 605  | 1 592  | 1 557  | 1 537  | 5 976 841                               | 6 797 505   | 8 464 821   | 8 481 917   | 8 547 181   | 8 952 572   | 9 543 811   |
| 29.3  | H.v. Teilen und Zubehör für Kraftwagen .....          | 1 687                         | 1 694  | 1 667  | 1 757  | 1 759  | 1 738  | 1 734  | 71 819 093                              | 91 341 004  | 105 918 727 | 105 829 773 | 107 075 498 | 111 090 598 | 119 966 172 |
| 29.31   | H.v. elektr.u.elektron.Ausrüst.gg.st.f.Kraftw. ....   | 296                           | 288    | 279    | 287    | 275    | 259    | 258    | 4 700 752                               | 5 463 701   | 6 306 173   | 6 390 966   | 6 494 629   | 6 576 186   | 6 884 192   |
| 29.32   | H.v.sonst.Teilern und sonst.Zubehör f.Kraftw. ....    | 1 391                         | 1 406  | 1 388  | 1 470  | 1 484  | 1 479  | 1 476  | 67 118 340                              | 85 877 303  | 99 612 554  | 99 438 807  | 100 580 869 | 104 514 412 | 113 081 980 |
| 30  | Sonstiger Fahrzeugbau .....                           | 1 742                         | 1 689  | 1 673  | 1 711  | 1 661  | 1 626  | 1 628  | 44 157 145                              | 42 056 004  | 40 025 077  | 47 986 447  | 48 620 585  | 52 663 993  | 60 518 999  |
| 30.1  | Schiff- und Bootsbau .....                            | •                             | 680    | 680    | 693    | 690    | 692    | 696    | •                                       | 5 666 700   | 4 072 597   | 4 915 289   | 4 453 638   | 5 278 736   | 5 657 563   |
| 30.11   | Schiffbau (ohne Boots- und Yachtbau) .....            | •                             | 203    | 204    | 202    | 204    | 199    | 196    | •                                       | 4 844 394   | 3 183 559   | 3 306 740   | 2 718 730   | 3 298 953   | 3 482 117   |
| 30.12   | Boots- und Yachtbau .....                             | 489                           | 477    | 476    | 491    | 486    | 493    | 500    | 831 537                                 | 822 306     | 889 038     | 1 608 549   | 1 734 908   | 1 979 783   | 2 175 446   |
| 30.2  | Schienenfahrzeugbau .....                             | 191                           | 184    | 175    | 180    | 174    | 167    | 157    | 4 736 859                               | 4 762 569   | 3 861 614   | 4 097 902   | 4 201 069   | 5 702 850   | 4 727 830   |
| 30.20.1   | H.v.Lokomotiven und and. Schienenfahrzeugen .....     | 83                            | 84     | 76     | 80     | 78     | 71     | 70     | 4 362 070                               | 4 388 770   | 3 475 108   | 3 688 129   | 3 838 498   | 5 267 283   | 4 391 449   |
| 30.20.2   | Herstellung von Eisenbahninfrastruktur .....          | 108                           | 100    | 99     | 100    | 96     | 96     | 87     | 374 789                                 | 373 799     | 386 506     | 409 773     | 362 570     | 425 567     | 336 381     |
| 30.3  | Luft- und Raumfahrzeugbau .....                       | 206                           | 219    | 223    | 236    | 230    | 224    | 240    | 31 249 770                              | 28 501 308  | 28 519 584  | 35 359 341  | 36 383 415  | 38 254 427  | 45 864 127  |
| 30.4  | Herstellung von militärischen Kampffahrzeugen .....   | •                             | 5      | 6      | 6      | 6      | 5      | 5      | •                                       | 1 059 759   | 1 216 193   | 1 051 619   | 890 976     | 928 344     | 1 313 091   |
| 30.9  | Herstellung von Fahrzeugen a.n.g. ....                | 639                           | 601    | 589    | 596    | 561    | 538    | 530    | 2 049 809                               | 2 065 669   | 2 355 090   | 2 562 297   | 2 691 488   | 2 499 637   | 2 956 382   |
| 30.91   | Herstellung von Kraftfahrzeugen .....                 | 118                           | 107    | 111    | 104    | 84     | 80     | 81     | 141 498                                 | 158 179     | 181 038     | 163 106     | 176 014     | 190 951     | 203 354     |
| 30.92   | Herstellung v.Fahrrädern sow.v.Behindertenfahrz. .... | 300                           | 287    | 274    | 274    | 269    | 260    | 264    | 1 379 941                               | 1 373 588   | 1 554 732   | 1 770 786   | 1 887 396   | 1 833 248   | 2 172 819   |
| 30.99   | Herstellung von sonstigen Fahrzeugen a.n.g. ....      | 221                           | 207    | 204    | 218    | 208    | 198    | 185    | 528 370                                 | 533 902     | 619 320     | 628 405     | 628 077     | 475 438     | 580 209     |
| 31  | Herstellung von Möbeln .....                          | 10 992                        | 11 083 | 11 238 | 11 410 | 11 443 | 11 331 | 11 274 | 18 727 283                              | 19 683 005  | 20 471 844  | 21 065 882  | 20 829 319  | 21 154 892  | 22 429 203  |
| 31.01   | Herstellung von Büro- und Ladenmöbeln .....           | 792                           | 834    | 851    | 887    | 904    | 917    | 890    | 3 670 617                               | 3 753 848   | 4 288 819   | 4 603 571   | 4 734 892   | 4 843 109   | 5 412 168   |
| 31.02   | Herstellung von Küchenmöbeln .....                    | 721                           | 712    | 699    | 666    | 671    | 649    | 660    | 3 627 898                               | 4 127 006   | 4 233 811   | 4 454 502   | 4 443 948   | 4 513 764   | 4 867 568   |
| 31.03   | Herstellung von Matratzen .....                       | 122                           | 130    | 125    | 127    | 133    | 132    | 126    | 713 306                                 | 816 162     | 808 105     | 822 390     | 867 289     | 881 644     | 902 821     |
| 31.09   | Herstellung von sonstigen Möbeln .....                | 9 357                         | 9 407  | 9 563  | 9 730  | 9 735  | 9 633  | 9 598  | 10 715 462                              | 10 985 990  | 11 141 108  | 11 185 419  | 10 783 190  | 10 916 374  | 11 246 646  |
| 31.09.1   | Herstellung von Polstermöbeln .....                   | 886                           | 838    | 810    | 800    | 792    | 754    | 744    | 2 130 752                               | 2 057 749   | 2 012 463   | 1 920 901   | 1 782 831   | 1 756 435   | 1 803 790   |
| 31.09.9   | Herstellung von sonstigen Möbeln a.n.g. ....          | 8 471                         | 8 569  | 8 753  | 8 930  | 8 943  | 8 879  | 8 854  | 8 584 710                               | 8 928 240   | 9 128 646   | 9 264 518   | 9 000 359   | 9 159 940   | 9 442 857   |
| 32  | Herstellung von sonstigen Waren .....                 | 21 077                        | 21 042 | 21 187 | 21 171 | 20 989 | 20 953 | 20 947 | 30 490 975                              | 33 399 889  | 35 162 191  | 30 010 220  | 36 403 528  | 37 949 936  | 38 862 251  |
| 32.1  | Herstellung von Münzen, Schmuck u.ä.hnl.Erzeugn. .... | 4 129                         | 4 049  | 4 019  | 3 959  | 3 832  | 3 787  | 3 684  | 2 452 837                               | 2 774 228   | 2 973 193   | 3 043 944   | 2 619 106   | 2 420 719   | 2 398 602   |
| 32.11   | Herstellung von Münzen .....                          | 49                            | 54     | 54     | 53     | 50     | 45     | 43     | 127 631                                 | 117 572     | 159 455     | 146 926     | 159 906     | 108 727     | 104 781     |
| 32.12   | H.v.Schmuck,Gold,Silberschmiedw.(oh.Fant.schm.) ....  | 3 777                         | 3 706  | 3 661  | 3 603  | 3 477  | 3 424  | 3 314  | 2 215 617                               | 2 531 370   | 2 685 981   | 2 780 438   | 2 335 667   | 2 180 925   | 2 218 938   |
| 32.13   | Herstellung von Fantasieschmuck .....                 | 303                           | 289    | 304    | 303    | 305    | 318    | 327    | 109 589                                 | 125 285     | 127 756     | 116 579     | 123 532     | 131 067     | 74 883      |
| 32.2  | Herstellung von Musikinstrumenten .....               | 1 165                         | 1 180  | 1 197  | 1 204  | 1 218  | 1 216  | 1 265  | 531 699                                 | 550 870     | 578 717     | 591 843     | 615 861     | 611 401     | 628 322     |
| 32.3  | Herstellung von Sportgeräten .....                    | 453                           | 458    | 476    | 467    | 453    | 451    | 466    | 1 019 467                               | 1 051 561   | 1 111 166   | 1 186 480   | 1 226 454   | 1 307 758   | 1 385 585   |
| 32.4  | Herstellung von Spielwaren .....                      | 692                           | 674    | 693    | 670    | 673    | 639    | 645    | 2 234 357                               | 2 776 306   | 2 900 798   | 2 519 083   | 2 888 831   | 2 709 395   | 2 734 234   |
| 32.5  | H.v.mediz.u.zahnmediz. Apparaten u.Materialien .....  | 12 218                        | 12 144 | 12 085 | 12 048 | 11 888 | 11 811 | 11 710 | 19 683 830                              | 21 211 103  | 22 105 277  | 22 271 363  | 22 683 951  | 24 502 402  | 25 141 698  |
| 32.50.1   | H.v.mediz.techn.Apparat. und Materialien a.n.g. ....  | 2 983                         | 2 907  | 2 845  | 2 836  | 2 705  | 2 638  | 2 621  | 13 075 236                              | 14 114 408  | 14 701 591  | 14 724 226  | 14 895 897  | 16 440 096  | 16 781 260  |
| 32.50.2   | Herstellung von orthopädischen Erzeugnissen .....     | 1 764                         | 1 778  | 1 799  | 1 828  | 1 831  | 1 827  | 1 845  | 2 905 307                               | 3 263 621   | 3 425 662   | 3 618 948   | 3 911 395   | 3 934 511   | 4 195 510   |
| 32.50.3   | Zahntechnische Laboratorien .....                     | 7 471                         | 7 459  | 7 441  | 7 384  | 7 352  | 7 346  | 7 244  | 37 032 886                              | 38 333 074  | 39 978 024  | 3 928 189   | 3 876 659   | 4 127 796   | 4 164 927   |
| 32.9  | Herstellung von Erzeugnissen a.n.g. ....              | 2 420                         | 2 537  | 2 717  | 2 823  | 2 925  | 3 049  | 3 177  | 4 568 787                               | 5 035 822   | 5 493 041   | 5 997 508   | 6 369 326   | 6 398 261   | 6 573 810   |
| 32.91   | Herstellung von Besen und Bürsten .....               | 217                           | 203    | 197    | 205    | 196    | 191    | 188    | 736 830                                 | 768 505     | 803 053     | 869 982     | 862 440     | 908 310     | 902 605     |
| 32.99   | Herstellung von sonstigen Erzeugnissen a.n.g. ....    | 2 203                         | 2 334  | 2 520  | 2 618  | 2 729  | 2 858  | 2 989  | 3 831 957                               | 4 267 316   | 4 689 988   | 5 127 526   | 5 506 886   | 5 489 951   | 5 671 204   |
| 33  | Reparatur u.Installation v.Masch.u.Ausrüstungen ..... | 6 589                         | 6 681  | 6 537  | 9 311  | 9 753  | 10 148 | 10 407 | 11 276 698                              | 13 609 802  | 13 500 535  | 10 317 936  | 10 895 473  | 11 440 611  | 11 973 826  |
| 33.1  | Rep.v.Metallzeugn., Maschinen u.Ausrüstungen .....    | 4 080                         | 4 640  | 5 139  | 5 636  | 5 938  | 6 182  | 6 405  | 3 378 650                               | 3 776 000   | 4 383 942   | 4 972 418   | 5 481 520   | 5 785 305   | 6 239 112   |
| 33.11   | Reparatur von Metallserzeugnissen .....               | 195                           | 229    | 262    | 284    | 302    | 315    | 335    | 148 836                                 | 174 787     | 269 549     | 295 127     | 282 724     | 335 338     | 290 125     |
| 33.12   | Reparatur von Maschinen .....                         | 2 514                         | 2 763  | 2 997  | 3 212  | 3 337  | 3 446  | 3 527  | 1 990 246                               | 2 247 100   | 2 465 273   | 2 655 636   | 2 705 368   | 2 919 992   | 3 060 914   |
| 33.13   | Reparatur von elektr. u. optischen Geräten .....      | 142                           | 149    | 174    | 186    | 198    | 215    | 238    | 99 658                                  | 98 475      | 127 749     | 140 903     | 130 199     | 133 438     | 155 320     |
| 33.14   | Reparatur von elektrisch. Ausrüstungen .....          | 172                           | 199    | 231    | 250    | 273    | 277    | 282    | 176 221                                 | 210 242     | 238 523     | 233 674     | 261 988     | 256 863     | 250 457     |
| 33.15   | Rep. u. Instandh. von Schiffen, Booten u.Yacht. ....  | 238                           | 277    | 315    | 331    | 351    | 359    | 375    | 293 303                                 | 266 487     | 344 427     | 548 117     | 652 923     | 613 900     | 778 433     |
| 33.16   | Rep. u. Instandh. von Luft- und Raumfahrzeugen .....  | •                             | 72     | 81     | 82     | 84     | 96     | 94     | •                                       | 308 089     | 437 974     | 579 145     | 860 328     | 883 387     | 1 019 546   |
| 33.17   | Rep. u. Instandh. von Fahrzeugen a.n.g. ....          | •                             | 749    | 851    | 1 037  | 1      |        |        |   |             |             |             |             |             |             |

Steuerpflichtige Unternehmen und deren Lieferungen und Leistungen 2009-2015 nach wirtschaftlicher Gliederung (GKZ 2008)

| Kl. der Wirtschaftszweige 2008 | Wirtschaftsgliederung                             | Steuerpflichtige <sup>1</sup> |         |         |         |         |         |         |               |               |               | Lieferungen und Leistungen <sup>2</sup> |               |               |               |  |  |
|--------------------------------|---|-------------------------------|---------|---------|---------|---------|---------|---------|---------------|---------------|---------------|---|---------------|---------------|---------------|--|--|
|                                |   | Anzahl                        |         |         |         |         |         |         |               |               |               | 1 000 EUR                               |               |               |               |  |  |
|                                |   | 2009                          | 2010    | 2011    | 2012    | 2013    | 2014    | 2015    | 2009          | 2010          | 2011          | 2012                                    | 2013          | 2014          | 2015          |  |  |
|                                |   |                               |         |         |         |         |         |         |               |               |               |   |               |               |               |  |  |
| 43.29.9                        | Sonstige Bauinstallation a.n.g.                   | 14 654                        | 14 949  | 15 453  | 15 878  | 16 017  | 16 159  | 16 359  | 6 168 228     | 6 401 310     | 7 368 310     | 7 600 929                               | 7 514 385     | 7 664 653     | 8 011 815     |  |  |
| 43.3                           | Sonstiger Ausbau                                  | 132 691                       | 132 663 | 133 691 | 133 328 | 132 463 | 132 132 | 131 462 | 42 339 343    | 37 804 664    | 40 778 720    | 41 373 426                              | 41 454 415    | 42 732 386    | 43 291 299    |  |  |
| 43.31                          | Anbringen v.Stuckaturen,Gipserei u.Verputzerei    | 8 524                         | 8 444   | 8 365   | 8 211   | 8 072   | 7 994   | 7 877   | 2 861 888     | 2 863 374     | 3 127 422     | 3 220 673                               | 3 239 676     | 3 387 678     | 3 368 649     |  |  |
| 43.32                          | Bauhilfsschleiere und -schlosserei                | 25 807                        | 25 667  | 25 675  | 25 615  | 25 282  | 24 992  | 24 738  | 8 427 823     | 8 941 568     | 9 486 620     | 9 608 680                               | 9 604 898     | 9 798 184     | 9 903 655     |  |  |
| 43.33                          | Fußboden-,Fliesen- u.Plattenleg-,Tapeziererei     | 39 859                        | 40 496  | 41 419  | 41 236  | 41 190  | 41 551  | 41 724  | 8 239 300     | 8 745 484     | 9 492 362     | 9 624 389                               | 9 912 774     | 10 311 991    | 10 491 300    |  |  |
| 43.34                          | Malerei und Glaserarbeiten                        | 34 492                        | 34 445  | 34 493  | 34 445  | 34 272  | 33 951  | 33 666  | 10 770 230    | 11 290 068    | 12 168 477    | 12 126 937                              | 12 345 353    | 12 759 097    | 12 875 534    |  |  |
| 43.34.1                        | Malerei- und Lackierergewerbe                     | 31 108                        | 31 069  | 31 146  | 31 100  | 30 988  | 30 732  | 30 509  | 9 355 891     | 9 633 660     | 10 339 416    | 10 392 590                              | 10 505 264    | 10 903 774    | 11 051 265    |  |  |
| 43.34.2                        | Glasergewerbe                                     | 3 384                         | 3 376   | 3 347   | 3 345   | 3 284   | 3 219   | 3 157   | 1 414 339     | 1 656 407     | 1 829 061     | 1 824 347                               | 1 840 089     | 1 855 324     | 1 824 268     |  |  |
| 43.39                          | Sonstiger Ausbau a.n.g.                           | 24 009                        | 23 611  | 23 739  | 23 821  | 23 647  | 23 644  | 23 457  | 6 010 103     | 5 964 170     | 6 503 839     | 6 702 566                               | 6 351 714     | 6 475 437     | 6 652 161     |  |  |
| 43.39                          | Sonstige spezialisierte Bautätigkeiten            | 56 457                        | 58 749  | 61 368  | 63 394  | 64 697  | 65 881  | 67 077  | 28 814 287    | 31 834 631    | 35 436 678    | 36 620 151                              | 36 388 076    | 38 207 247    | 39 366 314    |  |  |
| 43.91                          | Dachdeckerei und Zimmererei                       | 26 518                        | 26 964  | 27 503  | 27 850  | 27 843  | 27 904  | 27 784  | 12 712 226    | 13 865 447    | 15 519 826    | 15 653 849                              | 15 714 838    | 16 163 629    | 16 059 791    |  |  |
| 43.91.1                        | Dachdeckerei und Bauspengerei                     | 13 705                        | 13 653  | 14 106  | 14 309  | 14 273  | 14 274  | 14 257  | 7 142 730     | 7 715 855     | 8 727 089     | 8 714 588                               | 8 612 243     | 8 947 235     | 8 838 182     |  |  |
| 43.91.2                        | Zimmererei und Ingenieurholzbau                   | 12 813                        | 13 311  | 13 397  | 13 541  | 13 570  | 13 630  | 13 527  | 5 569 497     | 6 149 592     | 6 792 737     | 6 939 261                               | 7 102 595     | 7 216 394     | 7 221 609     |  |  |
| 43.99                          | Sonstige spezialisierte Bautätigkeiten a.n.g.     | 29 939                        | 31 785  | 33 865  | 35 544  | 36 854  | 37 977  | 39 293  | 16 102 061    | 17 969 184    | 19 916 852    | 20 966 303                              | 21 123 238    | 22 043 618    | 23 306 523    |  |  |
| 43.99.1                        | Gerüstbau   | 3 365                         | 3 358   | 3 408   | 3 448   | 3 413   | 3 365   | 3 291   | 1 788 685     | 1 927 137     | 2 256 135     | 2 495 987                               | 2 229 322     | 2 299 185     | 2 352 738     |  |  |
| 43.99.2                        | Schornstein-, Feuerungs- und Industrieofenbau     | 1 338                         | 1 314   | 1 289   | 1 272   | 1 268   | 1 244   | 1 239   | 317 306       | 1 138 986     | 1 179 976     | 1 175 800                               | 1 107 873     | 1 035 527     | 1 102 518     |  |  |
| 43.99.9                        | Baugewerbe a.n.g.                                 | 25 236                        | 27 113  | 29 168  | 30 824  | 32 173  | 33 368  | 34 763  | 12 996 070    | 14 903 060    | 16 480 740    | 17 294 515                              | 17 786 043    | 18 708 906    | 19 851 268    |  |  |
| G                              | Handel; Instandhaltung und Reparatur von Kfz.     | 653 543                       | 646 501 | 641 376 | 634 803 | 624 949 | 616 529 | 610 531 | 1 524 802 298 | 1 652 600 537 | 1 795 659 086 | 1 825 774 235                           | 1 848 836 445 | 1 884 219 150 | 1 927 134 344 |  |  |
| 45                             | Handel m. Kraftfahrz.; Instandh. u. Rep. v. Kfz.  | 102 052                       | 102 673 | 103 454 | 104 711 | 104 837 | 105 016 | 105 537 | 186 751 267   | 180 699 144   | 197 042 624   | 196 678 351                             | 196 442 273   | 201 020 436   | 214 966 825   |  |  |
| 45.1                           | Handel mit Kraftwagen                             | 41 705                        | 41 588  | 41 899  | 42 538  | 42 604  | 42 702  | 42 777  | 130 220 174   | 119 864 856   | 131 290 271   | 130 620 939                             | 129 882 375   | 134 469 486   | 146 086 879   |  |  |
| 45.11                          | Handel m.Kfz m.e.Gesamtgew.von 3,5 t od.weniger   | 40 408                        | 40 065  | 40 255  | 40 782  | 40 768  | 40 774  | 40 765  | 127 090 996   | 115 908 796   | 126 035 005   | 125 274 950                             | 124 812 801   | 128 796 128   | 139 533 030   |  |  |
| 45.19                          | Handel m.Kraftwagen m.e.Ges.gew.v.mehr als 3,5 t  | 1 297                         | 1 523   | 1 644   | 1 756   | 1 836   | 1 928   | 2 012   | 3 129 179     | 3 956 060     | 5 255 266     | 5 345 989                               | 5 069 574     | 5 673 357     | 6 553 849     |  |  |
| 45.2                           | Instandhaltung und Reparatur von Kraftwagen       | 36 337                        | 36 544  | 36 710  | 37 149  | 37 260  | 37 348  | 37 449  | 17 780 844    | 17 793 959    | 18 985 016    | 18 911 311                              | 19 023 909    | 18 978 546    | 19 529 334    |  |  |
| 45.20.1                        | Lackieren von Kraftwagen                          | 4 067                         | 4 098   | 4 180   | 4 294   | 4 263   | 4 289   | 4 291   | 1 631 115     | 1 756 540     | 1 944 401     | 1 967 386                               | 2 069 120     | 2 120 023     | 2 243 897     |  |  |
| 45.20.2                        | Autowaschanlagen                                  | 2 350                         | 2 375   | 2 459   | 2 522   | 2 541   | 2 541   | 2 580   | 889 669       | 958 856       | 1 078 031     | 1 099 118                               | 1 137 578     | 1 181 371     | 1 182 485     |  |  |
| 45.20.3                        | Inst.u.Rep.v.Kfz b.3,5t Gesgew.(oh.Lack.,Autow.)  | 29 187                        | 29 269  | 29 205  | 29 408  | 29 470  | 29 498  | 29 511  | 14 379 061    | 14 087 973    | 14 891 085    | 14 742 987                              | 14 660 368    | 14 536 058    | 14 942 146    |  |  |
| 45.20.4                        | Inst.u.Rep.v.Kfz m.e.Ges.gew.v.mehr als 3,5t      | 733                           | 802     | 866     | 925     | 986     | 1 020   | 1 067   | 880 869       | 990 590       | 1 071 499     | 1 101 370                               | 1 156 843     | 1 141 095     | 1 160 806     |  |  |
| 45.3                           | Handel mit Kraftwagenanteilen und -zubehör        | 18 751                        | 19 220  | 19 512  | 19 654  | 19 647  | 19 684  | 19 979  | 34 612 684    | 39 141 835    | 41 995 282    | 42 858 083                              | 43 127 998    | 43 026 050    | 44 564 730    |  |  |
| 45.31                          | Großhandel m.Kraftwagenanteilen und -zubehör      | 4 470                         | 4 311   | 4 189   | 4 117   | 4 057   | 3 983   | 3 936   | 25 133 684    | 28 689 816    | 30 679 032    | 31 584 360                              | 31 976 729    | 31 838 787    | 32 876 594    |  |  |
| 45.32                          | Einzelh.m.Kraftwagenanteilen und -zubehör         | 14 281                        | 14 909  | 15 323  | 15 537  | 15 590  | 15 701  | 16 043  | 9 479 000     | 10 452 019    | 11 316 250    | 11 273 723                              | 11 151 269    | 11 187 263    | 11 688 136    |  |  |
| 45.4                           | Hand.m.Kraftfz.,Teilen,Zubeh.; u.Inst.-Rep.v.Kfz. | 5 259                         | 5 321   | 5 333   | 5 370   | 5 326   | 5 282   | 5 332   | 4 137 565     | 4 388 493     | 4 772 055     | 4 898 018                               | 4 407 990     | 4 546 354     | 4 785 883     |  |  |
| 46                             | Großhandel (ohne Handel mit Kraftfahrzeugen)      | 170 114                       | 168 251 | 165 713 | 163 187 | 159 777 | 157 079 | 155 042 | 848 700 274   | 959 459 837   | 1 059 604 890 | 1 084 549 396                           | 1 097 453 783 | 1 116 670 450 | 1 126 027 192 |  |  |
| 46.1                           | Handelsvermittlung                                | 68 724                        | 66 901  | 64 807  | 62 495  | 60 079  | 57 998  | 56 481  | 24 743 123    | 28 126 307    | 36 219 299    | 24 944 464                              | 23 761 602    | 22 660 452    | 22 027 484    |  |  |
| 46.11                          | Hv.v.landw.Grundst.,leb.Tier.,text.Rohst.,Halbw.  | 1 595                         | 1 517   | 1 433   | 1 363   | 1 305   | 1 255   | 1 248   | 649 045       | 717 706       | 793 417       | 802 421                                 | 799 144       | 858 881       | 1 245 072     |  |  |
| 46.12                          | Hv.v.Brennst.,Erzen,Metallen u.techn.Chemik.      | 1 564                         | 1 520   | 1 449   | 1 374   | 1 355   | 1 283   | 1 231   | 1 872 341     | 2 363 479     | 2 300 524     | 1 749 657                               | 1 530 985     | 1 936 526     | 1 354 864     |  |  |
| 46.13                          | Hv. von Holz, Baustoffen und Anstrichmitteln      | 5 079                         | 5 296   | 5 302   | 5 344   | 5 275   | 5 258   | 5 227   | 14 475 478    | 17 613 832    | 18 841 495    | 18 668 018                              | 1 868 708     | 1 868 708     | 1 852 066     |  |  |
| 46.13.1                        | Hv.v. Rohholz, Holzhalb- u. Bauelementen aus Holz | 484                           | 586     | 674     | 699     | 740     | 775     | 806     | 154 305       | 225 312       | 229 378       | 225 363                                 | 254 520       | 273 979       | 300 778       |  |  |
| 46.13.2                        | Hv.von Baustoffen und Anstrichmitteln             | 4 595                         | 4 710   | 4 628   | 4 645   | 4 535   | 4 483   | 4 421   | 1 321 173     | 1 536 520     | 1 612 216     | 1 642 655                               | 1 614 188     | 1 544 633     | 1 551 787     |  |  |
| 46.14                          | Hv.von Maschin., techn.Bedarf,Wasser-u.Luftfz.    | 11 548                        | 11 289  | 10 814  | 10 459  | 9 868   | 9 408   | 9 008   | 5 139 875     | 5 877 179     | 5 666 701     | 5 207 282                               | 4 746 574     | 4 639 374     | 4 578 840     |  |  |
| 46.15                          | Hv.v.Möbl.,Einr.,Haush.-gegenst.,Eisen-,Met.w.    | 7 944                         | 7 624   | 7 272   | 6 998   | 6 827   | 6 627   | 6 412   | 2 883 304     | 3 038 694     | 3 046 295     | 2 820 322                               | 2 762 114     | 2 022 947     | 1 996 015     |  |  |
| 46.16                          | Hv.v.Textilien,Bekleid.,Schuhen und Lederwaren    | 5 989                         | 5 721   | 5 437   | 5 133   | 4 879   | 4 638   | 4 489   | 2 436 557     | 2 667 034     | 1 946 130     | 1 855 323                               | 1 759 576     | 1 700 423     | 1 461 991     |  |  |
| 46.17                          | Hv.v.Nahrungsmitteln, Getränken und Tabakwaren    | 4 545                         | 4 237   | 3 955   | 3 726   | 3 634   | 3 295   | 3 231   | 1 652 036     | 2 368 495     | 1 582 505     | 1 623 589                               | 1 494 657     | 1 455 269     | 1 511 683     |  |  |
| 46.18                          | Hv. von sonstigen Waren                           | 17 537                        | 17 706  | 17 990  | 17 692  | 17 343  | 17 091  | 16 924  | 5 382 659     | 5 855 629     | 5 856 548     | 5 999 871                               | 5 877 569     | 5 817 719     | 5 524 308     |  |  |
| 46.18.1                        | Hv.v.feinmechanischen, Foto- u. opt. Erzeugn.     | 197                           | 218     | 255     | 258     | 238     | 245     | 243     | 69 047        | 79 755        | 91 362        | 112 204                                 | 116 779       | 110 048       | 95 417        |  |  |
| 46.18.2                        | Hv. von Uhren, Edelmetallen und Schmuck           | 154                           | 245     | 324     | 415     | 446     | 408     | 430     | 103 624       | 260 980       | 359 087       | 352 343                                 | 198 632       | 138 146       | 164 904       |  |  |
| 46.18.3                        | Hv. von Spielwaren und Musikinstrumenten          | 101                           | 125     | 149     | 158     | 166     | 164     | 165     | 29 441        |               |               |   |               |               |               |  |  |

Steuerpflichtige Unternehmen und deren Lieferungen und Leistungen 2009-2015 nach wirtschaftlicher Gliederung (GKZ 2008)

| Nr. der Klassifikation der Wirtschaftszweige 2008 | Wirtschaftsgliederung                                       | Steuerpflichtige <sup>1</sup> |         |         |         |         |         |         |             |             |             | Lieferungen und Leistungen <sup>2</sup> |             |             |             |  |  |
|---|---|-------------------------------|---------|---------|---------|---------|---------|---------|-------------|-------------|-------------|---|-------------|-------------|-------------|--|--|
|   |   | Anzahl                        |         |         |         |         |         |         |             |             |             | 1 000 EUR                               |             |             |             |  |  |
|   |   | 2009                          | 2010    | 2011    | 2012    | 2013    | 2014    | 2015    | 2009        | 2010        | 2011        | 2012                                    | 2013        | 2014        | 2015        |  |  |
|   |   |                               |         |         |         |         |         |         |             |             |             |   |             |             |             |  |  |
| 46.73.7   | Großhandel mit Sanitärkeramik .....                         | 409                           | 416     | 405     | 403     | 403     | 399     | 402     | 3 327 808   | 4 587 087   | 2 557 487   | 2 639 314                               | 2 475 412   | 2 625 991   | 2 744 025   |  |  |
| 46.73.8   | Gh.m. Tapeten u. Bodenbelägen (ohne Teppiche) .....         | 109                           | 117     | 131     | 136     | 146     | 155     | 173     | 221 003     | 246 066     | 305 077     | 294 800                                 | 322 164     | 459 683     | 650 526     |  |  |
| 46.74   | Gh.m.Met.,Kunstst.f.Bau,Inst.b.f.Gas,Was.,Heiz. ....        | 4 546                         | 4 639   | 4 793   | 4 928   | 4 960   | 5 000   | 5 004   | 29 620 756  | 29 816 137  | 34 451 019  | 35 413 924                              | 34 889 272  | 35 312 531  | 36 530 910  |  |  |
| 46.74.1   | Großh. mit Werkzeugen und Kleinereiszen ....                | 3 438                         | 3 169   | 3 084   | 3 099   | 3 026   | 2 958   | 2 894   | 21 149 763  | 19 254 897  | 19 528 035  | 20 222 496                              | 18 785 540  | 18 706 875  | 18 927 528  |  |  |
| 46.74.2   | Großh.m. Install.bedarf für Gas,Wasser u.Heizung....        | 664                           | 878     | 1 032   | 1 072   | 1 115   | 1 143   | 1 146   | 6 158 305   | 7 657 037   | 11 406 574  | 11 473 521                              | 11 815 721  | 12 346 358  | 13 142 397  |  |  |
| 46.74.3   | Großh.m.Metall- u.Kunststoffwaren f.Bauzwecke .....         | 444                           | 592     | 677     | 757     | 819     | 899     | 964     | 2 312 688   | 2 904 203   | 3 516 410   | 3 717 907                               | 4 288 011   | 4 259 298   | 4 460 985   |  |  |
| 46.75   | Großhandel mit chemischen Erzeugnissen .....                | 2 109                         | 2 102   | 2 120   | 2 149   | 2 172   | 2 206   | 2 196   | 32 107 761  | 40 340 921  | 44 681 015  | 43 049 583                              | 46 900 999  | 48 410 145  | 45 834 770  |  |  |
| 46.76   | Großhandel mit sonstigen Halbwaren .....                    | 678                           | 714     | 740     | 731     | 727     | 738     | 727     | 4 384 564   | 6 155 833   | 7 506 620   | 8 213 587                               | 8 049 475   | 7 864 392   | 7 858 287   |  |  |
| 46.77   | Großh.m.Altmaterialien und Reststoffen .....                | 3 286                         | 3 678   | 3 848   | 3 808   | 3 754   | 3 622   | 3 493   | 9 077 442   | 15 369 193  | 16 782 732  | 15 357 788                              | 13 838 815  | 13 757 763  | 12 337 884  |  |  |
| 46.9  | Großhandel ohne ausgeprägten Schwerpunkt .....              | 7 015                         | 6 900   | 6 870   | 6 905   | 6 766   | 6 622   | 6 529   | 22 375 562  | 24 492 508  | 28 065 150  | 28 109 050                              | 27 110 643  | 26 742 504  | 27 155 747  |  |  |
| 47  | Einzelhandel (oh.Handel mit Kraftfahrzeugen) .....          | 381 377                       | 375 577 | 372 209 | 366 905 | 360 335 | 354 434 | 349 952 | 489 500 757 | 512 441 556 | 539 011 572 | 544 546 488                             | 554 940 390 | 566 528 264 | 586 140 327 |  |  |
| 47.1  | Einzelh. m.Waren versch. Art (i.Verkaufsräumen) .....       | 52 609                        | 51 207  | 50 033  | 48 693  | 47 403  | 46 328  | 44 912  | 199 208 378 | 199 982 507 | 209 592 372 | 205 714 719                             | 209 504 259 | 209 884 176 | 214 850 804 |  |  |
| 47.11   | Einzelh.m.Waren versch. Art,Haupt.Nähr. (Getr.,Tabak .....  | 26 341                        | 25 980  | 25 553  | 24 792  | 24 002  | 23 096  | 21 975  | 156 750 573 | 160 633 424 | 170 641 728 | 166 863 274                             | 172 369 155 | 172 620 272 | 177 626 130 |  |  |
| 47.19   | Sonstiger Einzelhandel mit Waren versch. Art .....          | 26 268                        | 25 227  | 24 480  | 23 901  | 23 401  | 23 232  | 22 937  | 42 457 805  | 39 349 083  | 38 950 644  | 38 851 445                              | 37 135 103  | 37 263 903  | 37 224 674  |  |  |
| 47.2  | Einzelh.m.Nähr.-u.Genussm.,Getr.,Tabak (i.Verk.r.) .....    | 42 856                        | 41 823  | 41 018  | 40 024  | 38 625  | 37 672  | 37 600  | 19 875 985  | 20 479 732  | 21 287 463  | 21 882 955                              | 23 283 342  | 23 997 599  | 25 246 975  |  |  |
| 47.21   | Einzelhandel mit Obst, Gemüse und Kartoffeln .....          | 6 362                         | 6 011   | 5 817   | 5 498   | 5 278   | 5 164   | 5 235   | 2 252 179   | 2 338 590   | 2 369 235   | 2 352 716                               | 2 436 052   | 2 464 233   | 2 831 346   |  |  |
| 47.22   | Einzelhandel mit Fleisch und Fleischwaren .....             | 4 502                         | 4 372   | 4 209   | 4 056   | 3 814   | 3 675   | 3 547   | 2 841 447   | 2 706 043   | 2 819 044   | 2 929 516                               | 2 803 106   | 2 758 361   | 2 815 172   |  |  |
| 47.23   | Einzelh.m.Fisch, Meeresfrüchten u.Fischereizugn. ....       | 1 526                         | 1 513   | 1 434   | 1 383   | 1 339   | 1 280   | 1 282   | 642 076     | 860 054     | 913 241     | 658 990                                 | 647 131     | 622 616     | 625 964     |  |  |
| 47.24   | Einzelhandel mit Back- und Süßwaren .....                   | 7 860                         | 7 584   | 7 249   | 6 927   | 6 541   | 6 310   | 6 168   | 3 226 962   | 3 234 866   | 3 259 494   | 3 203 265                               | 3 020 931   | 3 044 991   | 3 064 198   |  |  |
| 47.25   | Einzelh. mit Getränken .....                                | 10 481                        | 10 115  | 9 887   | 9 645   | 9 261   | 8 952   | 8 728   | 4 964 621   | 4 917 840   | 4 965 508   | 5 124 583                               | 5 680 734   | 5 773 502   | 5 852 832   |  |  |
| 47.26   | Einzelh. mit Tabakwaren .....                               | 2 737                         | 2 601   | 2 498   | 2 432   | 2 324   | 2 262   | 2 245   | 1 300 951   | 1 298 766   | 1 367 640   | 1 369 595                               | 1 951 136   | 2 028 573   | 2 151 329   |  |  |
| 47.29   | Sonstiger Einzelhandel mit Nahrungs- u.Genussm. ....        | 9 988                         | 9 627   | 9 924   | 10 083  | 10 068  | 10 029  | 10 395  | 4 647 748   | 5 123 212   | 5 593 501   | 6 244 290                               | 6 744 255   | 7 305 322   | 7 906 136   |  |  |
| 47.3  | Einzelh.m.Motorenkraftstoffen (Tankstellen) .....           | 10 017                        | 9 815   | 9 647   | 9 569   | 9 458   | 9 361   | 9 265   | 15 650 236  | 18 806 183  | 21 734 182  | 22 773 979                              | 22 729 798  | 22 900 313  | 21 755 263  |  |  |
| 47.30.1   | Ein.fremd.Nam.m.Motorkraftst.(Agentur tankst.) .....        | 8 721                         | 8 428   | 8 215   | 8 090   | 7 911   | 7 730   | 7 576   | 12 294 272  | 12 705 914  | 13 788 396  | 14 157 443                              | 13 494 461  | 13 635 637  | 13 151 022  |  |  |
| 47.30.2   | Ein.fieg.Nam.m.Motorkraftst.(Freie Tankst.) .....           | 1 296                         | 1 387   | 1 432   | 1 479   | 1 547   | 1 631   | 1 689   | 3 355 964   | 6 100 269   | 7 945 786   | 8 596 536                               | 9 235 337   | 9 264 676   | 8 604 242   |  |  |
| 47.4  | Einzelh.m.Ger.d.Informations-u.Komm.techn.(i.Verk.r.) ..... | 22 069                        | 21 895  | 21 827  | 21 535  | 21 151  | 20 757  | 20 298  | 23 914 470  | 25 823 132  | 27 174 034  | 27 952 492                              | 29 902 860  | 30 250 765  | 30 724 527  |  |  |
| 47.41   | Einzelh.m.DV-geräten,peripheren Ger.u.Softw. ....           | 11 038                        | 10 970  | 10 897  | 10 642  | 10 464  | 10 350  | 10 086  | 7 359 018   | 8 622 765   | 9 827 155   | 10 293 544                              | 11 766 834  | 12 959 381  | 12 577 070  |  |  |
| 47.42   | Einzelhandel mit Telekommunikationsger. ....                | 3 575                         | 3 667   | 3 826   | 3 855   | 3 926   | 3 955   | 4 028   | 2 190 572   | 2 686 605   | 2 943 347   | 2 948 226                               | 2 761 304   | 2 850 936   | 3 050 560   |  |  |
| 47.43   | Einzelh. m. Geräten der Unterhaltungselektronik .....       | 7 456                         | 7 258   | 7 104   | 7 038   | 6 761   | 6 466   | 6 184   | 14 364 875  | 14 513 762  | 14 403 533  | 14 710 722                              | 14 474 723  | 14 440 449  | 15 096 896  |  |  |
| 47.5  | Ein.h.sonst.HH.ger.,Textil.,Heim-Einr.bed.(i.Verk.) .....   | 61 812                        | 61 193  | 60 779  | 59 973  | 58 947  | 57 763  | 56 471  | 65 409 866  | 69 139 311  | 72 577 717  | 74 427 760                              | 73 618 981  | 74 702 694  | 77 121 979  |  |  |
| 47.51   | Einzelhandel mit Textilien .....                            | 7 551                         | 8 451   | 9 134   | 9 510   | 9 897   | 10 130  | 10 116  | 2 254 077   | 2 827 338   | 3 225 589   | 3 547 441                               | 3 865 243   | 4 126 895   | 4 441 287   |  |  |
| 47.52   | Einzelh.m.Metallw.,Anstr.m., Bau-u. Heimwerkerbedarf .....  | 17 878                        | 17 511  | 17 147  | 16 721  | 16 161  | 15 609  | 15 166  | 25 120 231  | 26 656 334  | 28 014 188  | 28 669 260                              | 27 275 544  | 27 201 856  | 27 944 971  |  |  |
| 47.52.1   | Einzelh.m.Metall- und Kunststoffe a.n.g. ....               | 7 546                         | 7 528   | 7 463   | 7 302   | 7 100   | 6 934   | 6 787   | 4 669 172   | 5 438 285   | 6 095 559   | 5 914 871                               | 5 429 111   | 5 512 456   | 5 384 848   |  |  |
| 47.52.3   | Einzelh.m.Ausrüstmittel,Bau- u. Heimwerkerbedarf .....      | 10 332                        | 9 983   | 9 684   | 9 419   | 9 061   | 8 675   | 8 379   | 20 451 059  | 21 218 048  | 21 918 629  | 22 754 390                              | 21 846 433  | 21 689 400  | 22 560 123  |  |  |
| 47.53   | Einzelh.m.Vorhängen, Teppich-,Fußbodenbel.u.Tapeten .....   | 5 291                         | 5 058   | 4 920   | 4 791   | 4 644   | 4 459   | 4 306   | 2 547 533   | 2 582 028   | 3 026 421   | 3 034 899                               | 3 033 553   | 3 098 572   | 3 045 065   |  |  |
| 47.54   | Einzelh. mit elektrischen Haushaltsgeräten .....            | 13 678                        | 13 142  | 12 701  | 12 301  | 11 863  | 11 456  | 11 050  | 8 215 662   | 8 719 320   | 8 415 060   | 7 967 384                               | 7 292 555   | 7 389 613   | 7 366 484   |  |  |
| 47.59   | Einzelh.m.Möbeln, Einricht.gegenst. u.sonst.Hausrat .....   | 17 414                        | 17 031  | 16 877  | 16 650  | 16 382  | 16 109  | 15 833  | 27 772 364  | 28 309 291  | 29 896 460  | 31 228 776                              | 32 152 086  | 32 885 757  | 34 324 173  |  |  |
| 47.59.1   | Einzelhandel mit Wohnmöbeln .....                           | 9 454                         | 9 290   | 9 289   | 9 248   | 9 129   | 8 978   | 8 865   | 23 463 031  | 24 328 370  | 26 092 296  | 27 356 225                              | 27 971 991  | 28 886 014  | 29 977 394  |  |  |
| 47.59.2   | Einzelh.m.keramischen Erzeugnissen u.Glaswaren .....        | 1 588                         | 1 490   | 1 445   | 1 394   | 1 351   | 1 292   | 1 224   | 535 305     | 529 847     | 524 920     | 498 021                                 | 586 623     | 591 881     | 580 842     |  |  |
| 47.59.3   | Einzelh.m.Musikinstrumenten und Musikalien .....            | 2 235                         | 2 142   | 2 087   | 1 998   | 1 922   | 1 858   | 1 809   | 1 104 709   | 1 175 484   | 1 206 959   | 1 244 687                               | 1 186 671   | 1 227 106   | 1 278 835   |  |  |
| 47.59.9   | Einzelh. mit Haushaltsgegenständen a.n.g. ....              | 4 137                         | 4 109   | 4 056   | 4 010   | 3 980   | 3 981   | 3 935   | 2 169 319   | 2 275 590   | 2 072 285   | 2 129 843                               | 2 406 801   | 2 480 756   | 2 487 102   |  |  |
| 47.6  | Einzelh.m.Verlagsprod.,Sportausr.,Spielw.(i.Verk.r.) .....  | 28 301                        | 27 910  | 27 678  | 27 164  | 26 375  | 25 930  | 26 027  | 14 208 422  | 14 681 460  | 15 019 615  | 15 672 402                              | 15 487 249  | 16 110 842  | 17 207 750  |  |  |
| 47.61   | Einzelhandel m. Büchern .....                               | 4 290                         | 4 195   | 4 137   | 4 038   | 3 896   | 3 803   | 3 716   | 3 666 727   | 3 600 097   | 3 505 627   | 3 550 960                               | 3 451 306   | 3 557 742   | 3 866 257   |  |  |
| 47.62   | Einzelh.m.Zeitschr., Zeitung-,Schreibw.u.Bürobedarf .....   | 9 536                         | 9 219   | 8 891   | 8 563   | 8 208   | 8 000   | 8 256   | 3 402 769   | 3 350 571   | 3 380 880   | 3 422 203                               | 3 303 464   | 3 275 246   | 3 344 220   |  |  |
| 47.62.1   | Einzelhandel mit Zeitschrift. u.Zeitungen .....             | 2 595                         | 2 587   | 2 556   | 2 516   | 2 498   | 2 560   | 3 056   | 794 432     | 789 512     | 823 684     | 841 117                                 | 832 891     | 833 533     | 967 783     |  |  |
| 47.62.2   | Einzelh.m.Schreib-u.Papierw., Schul- und Büroartikeln.....  | 6 941                         | 6 632   | 6 335   | 6 047   |         |         |         |             |             |             |   |             |             |             |  |  |



Steuerpflichtige Unternehmen und deren Lieferungen und Leistungen 2009-2015 nach wirtschaftlicher Gliederung (GKZ 2008)

| Klassifikation der Wirtschaftszweige 2008 | Wirtschaftsgliederung                                 | Steuerpflichtige <sup>1</sup> |         |         |         |         |         | Lieferungen und Leistungen <sup>2</sup> |             |             |             |             |             |             |             |
|---|---|-------------------------------|---------|---------|---------|---------|---------|---|-------------|-------------|-------------|-------------|-------------|-------------|-------------|
|   |   | Anzahl                        |         |         |         |         |         | 1 000 EUR                               |             |             |             |             |             |             |             |
|   |   | 2009                          | 2010    | 2011    | 2012    | 2013    | 2014    | 2015                                    | 2009        | 2010        | 2011        | 2012        | 2013        | 2014        | 2015        |
| 52.22.3                                   | Lotsinnen und Lotsen in der Schifffahrt .....         | •                             | 80      | •       | •       | 73      | 72      | 63                                      | •           | 27 452      | •           | 60 777      | 64 936      | 85 268      |             |
| 52.22.9                                   | Erbring.v.sonst.Dienstl.f.d.Schifffahrt a.n.g. ....   | 153                           | 182     | 208     | 214     | 222     | 251     | 295                                     | 645 840     | 596 883     | 467 128     | 428 766     | 454 426     | 533 394     | 684 181     |
| 52.23                                     | Erbring.v.sonst.Dienstl.für die Luftfahrt .....       | 454                           | 448     | 444     | 448     | 458     | 479     | 480                                     | 6 914 067   | 6 030 541   | 6 537 774   | 6 883 079   | 7 043 211   | 7 210 107   | 7 382 910   |
| 52.23.1                                   | Betrieb v.Flughäfen u.Landefl.f. Luftfahrzeuge .....  | 226                           | 219     | 221     | 221     | 223     | 221     | 210                                     | 5 058 406   | 4 753 985   | 5 556 610   | 5 537 826   | 5 684 037   | 5 801 875   | 6 041 227   |
| 52.23.9                                   | Erbring.v.sonst.Dienstl.für die Luftfahrt a.n.g. .... | 228                           | 229     | 223     | 227     | 235     | 258     | 270                                     | 1 855 661   | 1 276 555   | 1 181 164   | 1 345 253   | 1 359 174   | 1 408 232   | 1 341 683   |
| 52.24                                     | Frachtmuschlag .....                                  | 240                           | 234     | 228     | 239     | 240     | 229     | 229                                     | 1 125 717   | 1 083 596   | 1 131 617   | 1 273 225   | 1 182 018   | 1 080 750   | 1 049 480   |
| 52.29                                     | Erbring.v.sonst.Dienstl. für den Verkehr a.n.g. ....  | 20 147                        | 20 282  | 20 135  | 19 963  | 19 572  | 19 165  | 18 847                                  | 60 689 144  | 66 689 616  | 70 399 314  | 70 726 869  | 69 309 513  | 73 686 758  | 74 411 063  |
| 52.29.1                                   | Spedition .....                                       | 16 312                        | 16 416  | 16 221  | 15 938  | 15 603  | 15 199  | 14 927                                  | 54 852 506  | 60 235 516  | 63 720 163  | 63 905 707  | 62 647 076  | 63 661 434  | 64 314 931  |
| 52.29.2                                   | Schiffsmaklerbüros und -agenten .....                 | 447                           | 439     | 421     | 409     | 391     | 387     | 380                                     | 1 321 374   | 1 402 934   | 1 424 954   | 1 536 850   | 1 408 784   | 4 677 138   | 3 717 339   |
| 52.29.9                                   | Erbring.v.Dienstl. für den Verkehr a.n.g. ....        | 3 388                         | 3 427   | 3 493   | 3 616   | 3 578   | 3 579   | 3 540                                   | 4 515 264   | 5 151 166   | 5 254 197   | 5 284 311   | 5 253 654   | 5 348 186   | 6 378 793   |
| 53  | Post-, Kurier- und Expressdienste .....               | 11 795                        | 12 457  | 13 095  | 13 213  | 13 150  | 12 780  | 12 669                                  | 25 857 638  | 31 747 288  | 26 072 800  | 26 155 094  | 24 919 452  | 24 836 588  | 25 824 348  |
| 53.1                                      | Postdienste v.Universaldienstleistungsanbietern ..... | •                             | •       | •       | •       | •       | •       | •                                       | •           | •           | •           | •           | •           | •           | •           |
| 53.2                                      | Sonstige Post-, Kurier- und Expressdienste .....      | 11 795                        | 12 457  | 13 095  | 13 213  | 13 150  | 12 780  | 12 669                                  | 25 857 638  | 31 747 288  | 26 072 800  | 26 155 094  | 24 919 452  | 24 836 588  | 25 824 348  |
| I   | Gastgewerbe .....                                     | 231 622                       | 230 746 | 227 175 | 224 309 | 221 816 | 220 745 | 221 309                                 | 59 011 157  | 62 933 376  | 66 086 138  | 68 794 073  | 70 777 040  | 74 180 588  | 78 687 394  |
| I.5                                       | Beherbergung .....                                    | 44 922                        | 47 415  | 46 604  | 45 774  | 45 038  | 44 506  | 44 123                                  | 18 953 374  | 21 635 807  | 22 781 886  | 23 917 416  | 24 638 536  | 26 027 032  | 27 943 969  |
| 55.1                                      | Hotels, Gasthöfe und Pensionen .....                  | 37 155                        | 38 163  | 37 442  | 36 608  | 35 684  | 34 744  | 33 886                                  | 16 789 741  | 19 192 922  | 20 310 390  | 21 336 312  | 21 958 115  | 23 174 298  | 24 885 188  |
| 55.10.1                                   | Hotels (ohne Hotels garnis) .....                     | 11 022                        | 11 328  | 11 411  | 11 407  | 11 311  | 11 213  | 11 137                                  | 11 232 701  | 13 147 400  | 13 968 778  | 14 757 631  | 15 345 897  | 16 335 888  | 17 781 933  |
| 55.10.2                                   | Hotels garnis .....                                   | 3 586                         | 3 741   | 3 675   | 3 664   | 3 606   | 3 623   | 3 619                                   | 1 378 375   | 1 684 850   | 1 785 630   | 1 893 953   | 1 899 677   | 2 028 978   | 2 176 182   |
| 55.10.3                                   | Gasthöfe .....  | 16 543                        | 16 852  | 16 556  | 16 035  | 15 467  | 14 778  | 14 011                                  | 3 397 633   | 3 520 458   | 3 709 591   | 3 825 716   | 3 863 202   | 3 956 474   | 4 027 820   |
| 55.10.4                                   | Pensionen .....                                       | 6 004                         | 6 242   | 5 800   | 5 502   | 5 300   | 5 130   | 5 119                                   | 781 033     | 840 213     | 853 391     | 859 012     | 849 339     | 875 958     | 899 253     |
| 55.2                                      | Ferienunterkünfte u.ä.Beherbergungsstätten .....      | 4 710                         | 5 903   | 5 833   | 5 861   | 6 030   | 6 409   | 6 864                                   | 1 350 436   | 1 545 507   | 1 573 305   | 1 659 085   | 1 693 860   | 1 775 803   | 1 914 080   |
| 55.20.1                                   | Erholungs- und Ferienheime .....                      | 343                           | 345     | 332     | 305     | 296     | 280     | 265                                     | 413 819     | 442 784     | 435 966     | 490 007     | 494 480     | 500 842     | 496 283     |
| 55.20.2                                   | Ferienzentren .....                                   | 230                           | 246     | 241     | 230     | 234     | 239     | 237                                     | 346 126     | 380 438     | 394 344     | 403 136     | 418 077     | 434 628     | 466 209     |
| 55.20.3                                   | Ferienhäuser und Ferienwohnungen .....                | 3 909                         | 5 074   | 5 011   | 5 069   | 5 244   | 5 629   | 6 091                                   | 424 705     | 548 426     | 584 279     | 602 611     | 613 794     | 666 229     | 766 048     |
| 55.20.4                                   | Jugendherbergen und Hütten .....                      | 228                           | 238     | 249     | 257     | 256     | 261     | 271                                     | 165 785     | 173 859     | 158 716     | 163 332     | 167 509     | 174 103     | 215 045     |
| 55.3                                      | Campingplätze .....                                   | 1 201                         | 1 228   | 1 221   | 1 212   | 1 187   | 1 205   | 1 234                                   | 367 376     | 395 082     | 412 342     | 425 310     | 439 256     | 459 278     | 492 023     |
| 55.9                                      | Sonstige Beherbergungsstätten .....                   | 1 856                         | 2 121   | 2 108   | 2 093   | 2 137   | 2 148   | 2 139                                   | 445 820     | 502 296     | 478 849     | 496 709     | 547 304     | 617 653     | 652 678     |
| 55.90.1                                   | Privatquartiere .....                                 | 1 217                         | 1 449   | 1 433   | 1 450   | 1 462   | 1 449   | 1 429                                   | 99 895      | 126 618     | 130 717     | 142 088     | 153 392     | 161 101     | 157 752     |
| 55.90.9                                   | Sonstige Beherbergungsstätten a.n.g. ....             | 639                           | 672     | 675     | 643     | 675     | 699     | 710                                     | 345 925     | 375 678     | 348 132     | 354 621     | 393 912     | 456 552     | 494 926     |
| 56  | Gastronomie .....                                     | 186 700                       | 183 331 | 180 571 | 178 535 | 176 778 | 176 239 | 177 186                                 | 40 057 783  | 41 297 569  | 43 304 252  | 44 876 657  | 46 138 504  | 48 153 556  | 50 743 425  |
| 56.1                                      | Restaurants,Gaststätt.,Imbiss.,Café,Eissal.u.ä. ....  | 128 070                       | 125 799 | 124 338 | 123 140 | 122 348 | 122 315 | 123 124                                 | 27 624 724  | 28 363 190  | 29 899 168  | 31 172 765  | 32 124 602  | 33 486 140  | 35 316 570  |
| 56.10.1                                   | Restaurants mit herkömmlicher Bedienung .....         | 78 829                        | 76 163  | 74 162  | 72 719  | 72 027  | 71 455  | 70 901                                  | 16 913 894  | 17 241 999  | 18 033 915  | 18 502 243  | 19 107 048  | 19 979 491  | 21 058 365  |
| 56.10.2                                   | Restaurants mit Selbstbedienung .....                 | 2 502                         | 2 549   | 2 556   | 2 521   | 2 471   | 2 464   | 2 465                                   | 3 490 310   | 3 720 325   | 3 918 020   | 4 368 322   | 4 475 989   | 4 371 914   | 4 589 225   |
| 56.10.3                                   | Imbissstuben u.ä. ....                                | 29 727                        | 30 262  | 30 858  | 31 086  | 31 077  | 31 613  | 32 869                                  | 4 162 325   | 4 331 267   | 4 667 153   | 4 979 121   | 5 164 310   | 5 415 762   | 5 806 562   |
| 56.10.4                                   | Cafés .....   | 10 672                        | 10 726  | 10 835  | 11 043  | 11 135  | 11 166  | 11 298                                  | 1 958 691   | 2 028 864   | 2 179 182   | 2 236 327   | 2 293 522   | 2 544 813   | 2 661 598   |
| 56.15                                     | Eissalons .....                                       | 6 340                         | 6 099   | 5 927   | 5 771   | 5 638   | 5 567   | 5 591                                   | 1 099 504   | 1 040 735   | 1 100 898   | 1 086 752   | 1 083 731   | 1 174 160   | 1 200 819   |
| 56.2                                      | Caterer u.Erbring.sonst.Verpflegungsdienstleist. .... | 11 124                        | 11 668  | 12 101  | 12 588  | 12 770  | 13 014  | 13 268                                  | 5 301 868   | 5 790 344   | 6 196 920   | 6 611 110   | 6 963 182   | 7 462 639   | 8 067 725   |
| 56.21                                     | Event-Caterer .....                                   | 1 594                         | 2 171   | 2 591   | 3 010   | 3 256   | 3 596   | 3 956                                   | 387 583     | 580 586     | 743 322     | 852 599     | 1 071 197   | 1 249 978   | 1 536 215   |
| 56.29                                     | Erbringung sonstiger Verpflegungsdienstleist. ....    | 9 530                         | 9 497   | 9 510   | 9 578   | 9 514   | 9 418   | 9 312                                   | 4 914 285   | 5 209 758   | 5 453 598   | 5 758 511   | 5 891 985   | 6 212 661   | 6 531 510   |
| 56.3                                      | Ausschank von Getränken .....                         | 47 506                        | 45 864  | 44 132  | 42 807  | 41 660  | 40 910  | 40 794                                  | 7 131 191   | 7 144 035   | 7 208 165   | 7 092 782   | 7 050 720   | 7 204 776   | 7 359 129   |
| 56.30.1                                   | Schankwirtschaften .....                              | 36 669                        | 35 638  | 34 371  | 33 296  | 32 348  | 31 650  | 31 108                                  | 4 725 627   | 4 768 928   | 4 815 872   | 4 740 197   | 4 749 105   | 4 897 465   | 4 990 273   |
| 56.30.2                                   | Diskotheken u.Tanzlokale .....                        | 1 948                         | 1 900   | 1 835   | 1 813   | 1 742   | 1 679   | 1 630                                   | 745 505     | 743 015     | 772 896     | 778 552     | 736 485     | 694 210     | 688 693     |
| 56.30.3                                   | Bars .....  | 1 620                         | 1 620   | 1 666   | 1 695   | 1 828   | 1 964   | 2 114                                   | 255 437     | 260 564     | 279 539     | 297 203     | 318 904     | 350 518     | 374 949     |
| 56.30.4                                   | Vergnügungslokale .....                               | 462                           | 457     | 424     | 421     | 404     | 408     | 412                                     | 114 758     | 124 417     | 132 480     | 124 478     | 122 148     | 125 521     | 129 931     |
| 56.30.9                                   | Sonstige getränkgeprägte Gastronomie .....            | 6 807                         | 6 249   | 5 836   | 5 582   | 5 338   | 5 209   | 5 530                                   | 1 289 864   | 1 247 111   | 1 207 377   | 1 152 052   | 1 124 077   | 1 137 063   | 1 175 283   |
| J   | Information und Kommunikation .....                   | 124 275                       | 122 758 | 124 341 | 124 510 | 124 177 | 123 508 | 123 473                                 | 185 110 230 | 183 849 424 | 189 285 246 | 193 146 998 | 194 418 450 | 199 009 248 | 206 143 834 |
| 58  | Verlagswesen .....                                    | 9 225                         | 9 003   | 8 950   | 8 844   | 8 664   | 8 502   | 8 321                                   | 40 211 922  | 38 633 107  | 38 326 454  | 37 681 550  | 36 483 615  | 34 930 150  | 33 863 834  |
| 58.1                                      | Verleg.v.Büch.,Zeitsch.,so.Verlagsw.(oh.Softw.) ..... | 8 874                         | 8 175   | 8 080   | 7 989   | 7 826   | 7 675   | 7 510                                   | 35 804 102  | 35 163 971  | 35 495 715  | 35 542 170  | 34 463 726  | 34 170 555  | 33 194 508  |
| 58.11                                     | Verlegen von Büchern .....                            | 2 193                         | 2 220   | 2 243   | 2 209   | 2 170   | 2 117   | 2 075                                   | 9 590 458   | 8 847 942   | 8 945 475   | 8 754 173   | 8 581 314   | 8 479 928   | 8           |

Steuerpflichtige Unternehmen und deren Lieferungen und Leistungen 2009-2015 nach wirtschaftlicher Gliederung (GKZ 2008)

| Klassifikation der Wirtschaftszweige 2008 | Wirtschaftsgliederung                                  | Steuerpflichtige <sup>1</sup> |         |         |         |         |         |         | Lieferungen und Leistungen <sup>2</sup> |             |             |             |             |             |             |
|---|--|-------------------------------|---------|---------|---------|---------|---------|---------|---|-------------|-------------|-------------|-------------|-------------|-------------|
|   |  | Anzahl                        |         |         |         |         |         |         | 1 000 EUR                               |             |             |             |             |             |             |
|   |  | 2009                          | 2010    | 2011    | 2012    | 2013    | 2014    | 2015    | 2009                                    | 2010        | 2011        | 2012        | 2013        | 2014        | 2015        |
| 66  | Mit Finanz- u.Versich.dienstl. verbund.Tätigk. ....    | 18 679                        | 18 241  | 18 277  | 18 328  | 17 880  | 17 318  | 17 240  | 12 474 759                              | 10 882 353  | 10 062 296  | 8 549 936   | 8 272 724   | 9 128 201   | 8 882 749   |
| 66.1                                      | Mit Finanzdienstleist. verbundene Tätigkeiten .....    | 9 718                         | 9 423   | 9 479   | 9 426   | 9 293   | 9 009   | 8 833   | 10 197 953                              | 8 584 722   | 7 655 654   | 6 114 907   | 5 865 215   | 6 743 583   | 6 033 381   |
| 66.11                                     | Effekten- und Warenbörsen .....                        | •                             | 21      | 16      | 14      | 19      | 19      | 16      | •                                       | 625 333     | 583 904     | 550 973     | 534 368     | 563 853     | 593 979     |
| 66.12                                     | Effekten- und Warenhandel .....                        | 316                           | 337     | 342     | 329     | 323     | 306     | 291     | 118 191                                 | 120 105     | 143 312     | 130 162     | 143 741     | 148 520     | 144 137     |
| 66.19                                     | Sonst.m.Finanzdienstl. verbund. Tätigkeiten .....      | •                             | 9 065   | 9 121   | 9 083   | 8 951   | 8 684   | 8 526   | •                                       | 7 739 284   | 6 928 437   | 5 433 771   | 5 187 106   | 6 031 210   | 5 295 265   |
| 66.2                                      | Mit Versich.dienstl. u.Pens.kass.verb.Tätigk. ....     | 8 712                         | 8 569   | 8 562   | 8 719   | 8 434   | 8 157   | 8 234   | 1 238 018                               | 1 341 678   | 1 377 089   | 1 383 667   | 1 383 495   | 1 514 246   | 1 621 030   |
| 66.21                                     | Risiko- und Schadensbewertung .....                    | •                             | 549     | 533     | 568     | 582     | 570     | 608     | •                                       | 243 730     | 281 863     | 296 735     | 303 065     | 300 704     | 321 272     |
| 66.22                                     | Tätigk.v.Versicherungsmaklerinnen und -maklern .....   | 7 970                         | 7 842   | 7 817   | 7 922   | 7 627   | 7 339   | 7 370   | 970 119                                 | 1 044 149   | 1 031 507   | 1 030 543   | 1 030 125   | 1 141 575   | 1 215 868   |
| 66.29                                     | Sonst.m.Versich.dienstl.u.Pens.kass.verb.Tätigk. ....  | •                             | 178     | 212     | 229     | 225     | 248     | 256     | •                                       | 53 800      | 63 719      | 56 389      | 50 305      | 71 967      | 83 891      |
| 66.3                                      | Fondsmanagement .....                                  | 249                           | 249     | 236     | 183     | 153     | 152     | 173     | 1 038 788                               | 955 952     | 1 029 553   | 1 051 363   | 1 024 014   | 870 372     | 1 228 339   |
| L/68                                      | Grundstücken- und Wohnungswesen .....                  | 280 321                       | 280 559 | 286 052 | 291 935 | 294 551 | 297 822 | 302 264 | 144 636 872                             | 143 979 494 | 152 139 230 | 135 658 366 | 137 851 432 | 139 775 051 | 144 763 438 |
| 68.1                                      | Kauf u.Ver.k.eigenen Grundst., Gebäud., Wohn. ....     | 12 383                        | 12 689  | 13 300  | 13 853  | 14 279  | 14 636  | 15 128  | 16 993 218                              | 15 568 249  | 16 352 432  | 16 396 025  | 18 274 481  | 17 444 853  | 18 404 914  |
| 68.2                                      | Verm. Ver.p.eig.od.geleast.Grndst.,Geb.,Wohn. ....     | 217 317                       | 216 797 | 220 152 | 224 734 | 226 519 | 229 135 | 232 854 | 102 876 508                             | 102 077 076 | 107 028 395 | 91 578 483  | 91 401 808  | 93 067 987  | 97 066 646  |
| 68.3                                      | Vermittl.u.Vew.v.Grđ.,Geb.u.Wohnungen f.Dritte .....   | 50 621                        | 51 073  | 52 600  | 53 348  | 53 753  | 54 051  | 54 282  | 24 767 146                              | 26 334 169  | 28 758 404  | 27 683 588  | 28 175 142  | 29 262 211  | 29 291 861  |
| 68.31                                     | Vermittl.u.Grundst.,Geb.u.Wohnungen für Dritte .....   | 28 303                        | 28 730  | 29 920  | 30 532  | 31 034  | 31 070  | 31 063  | 8 519 694                               | 8 760 773   | 9 693 462   | 10 078 895  | 9 758 735   | 10 003 950  | 10 746 492  |
| 68.32                                     | Verwalt.v.Grundst.,Geb.u.Wohnungen für Dritte .....    | 22 318                        | 22 343  | 22 680  | 22 816  | 22 719  | 22 981  | 23 219  | 16 247 452                              | 17 573 396  | 19 064 942  | 17 604 963  | 18 416 407  | 19 258 261  | 18 545 369  |
| M   | Erbr. v. freiberufl.wiss.u.techn.Dienstl. ....         | 439 487                       | 449 756 | 466 022 | 473 549 | 474 744 | 476 572 | 479 777 | 203 319 729                             | 211 303 073 | 221 902 072 | 220 531 240 | 223 364 827 | 230 844 622 | 238 080 034 |
| 69  | Rechts- und Steuerberatung, Wirtschaftsprüfung .....   | 113 595                       | 115 235 | 116 180 | 116 785 | 116 422 | 116 368 | 116 338 | 40 616 165                              | 41 574 285  | 42 458 301  | 43 452 811  | 44 961 963  | 47 423 543  | 49 232 736  |
| 69.1                                      | Rechtsberatung .....                                   | 60 004                        | 60 823  | 61 619  | 61 942  | 61 544  | 61 496  | 61 507  | 17 461 920                              | 17 814 057  | 18 390 444  | 18 865 110  | 19 368 787  | 20 623 199  | 21 746 805  |
| 69.10.1                                   | Rechtsanwaltskanzleien mit Notariat .....              | 6 955                         | 6 976   | 7 043   | 6 956   | 6 938   | 6 856   | 6 651   | 2 883 062                               | 2 915 783   | 2 999 398   | 3 063 436   | 3 124 973   | 3 420 637   | 3 781 043   |
| 69.10.2                                   | Rechtsanwaltskanzleien ohne Notariat .....             | 44 589                        | 45 373  | 45 974  | 46 418  | 46 286  | 46 627  | 46 913  | 11 537 432                              | 11 754 349  | 12 101 789  | 12 394 392  | 12 708 436  | 13 334 664  | 13 905 142  |
| 69.10.3                                   | Notariate .....  | 2 072                         | 2 027   | 1 997   | 1 952   | 1 979   | 1 970   | 1 936   | 1 135 883                               | 1 165 476   | 1 251 962   | 1 281 604   | 1 403 026   | 1 691 074   | 1 855 165   |
| 69.10.4                                   | Patentanwaltskanzleien .....                           | 1 162                         | 1 220   | 1 233   | 1 266   | 1 216   | 1 201   | 1 234   | 850 844                                 | 870 782     | 937 474     | 977 407     | 979 235     | 972 751     | 1 003 516   |
| 69.10.9                                   | Erbr.sonst.juristisch.e Dienstleist. a.n.g. ....       | 5 226                         | 5 227   | 5 372   | 5 350   | 5 125   | 4 842   | 4 773   | 1 054 699                               | 1 107 668   | 1 099 821   | 1 148 271   | 1 153 117   | 1 204 072   | 1 201 938   |
| 69.2                                      | Wirtschaftsprüfung und Steuerberatung; Buchf. ....     | 53 955                        | 54 412  | 54 561  | 54 843  | 54 878  | 54 872  | 54 831  | 23 154 246                              | 23 760 228  | 24 067 857  | 24 587 701  | 25 593 176  | 26 800 345  | 27 485 931  |
| 69.20.1                                   | Prax.v.Wirtschaftsprüf., -prüfungsgesellschaften. .... | 3 297                         | 3 188   | 3 172   | 3 230   | 3 159   | 3 145   | 3 062   | 6 172 504                               | 6 120 755   | 6 380 850   | 6 244 759   | 6 511 537   | 7 011 771   | 7 025 803   |
| 69.20.2                                   | Prax.v.vereid.Buchprüf., -prüfungsgesellschaften. .... | 529                           | 497     | 469     | 463     | 438     | 440     | 413     | 139 058                                 | 142 108     | 142 452     | 167 199     | 177 716     | 119 898     | 123 657     |
| 69.20.3                                   | Prax.v.Steuerbevollm.,Steuerberat.,-gesellsch. ....    | 42 348                        | 42 795  | 42 976  | 43 233  | 43 390  | 43 498  | 43 541  | 16 038 633                              | 16 690 351  | 16 678 377  | 17 253 777  | 18 046 270  | 18 790 707  | 19 426 186  |
| 69.20.4                                   | Buchführung (oh.Datenverarb.dienste) .....             | 7 781                         | 7 932   | 7 944   | 7 917   | 7 891   | 7 789   | 7 815   | 804 050                                 | 807 014     | 866 179     | 921 965     | 857 653     | 877 969     | 901 286     |
| 70  | Verwalt.u.Führ.v.Untern.u.Betr.; Untern.beratung ..... | 84 140                        | 87 962  | 94 106  | 97 674  | 99 313  | 100 741 | 102 705 | 68 677 534                              | 70 687 394  | 75 631 162  | 71 684 018  | 70 656 549  | 71 065 346  | 71 664 348  |
| 70.1                                      | Verwaltung u.Führung v.Unternehmen u.Betrieben .....   | 14 055                        | 14 594  | 15 618  | 17 110  | 18 243  | 19 003  | 20 120  | 46 419 642                              | 47 116 541  | 49 481 922  | 44 784 596  | 43 804 707  | 43 057 620  | 41 825 325  |
| 70.10.1                                   | Managementtätigkeiten v. Holdinggesellschaften .....   | 1 216                         | 1 138   | 1 145   | 1 148   | 1 200   | 1 220   | 1 275   | 21 880 501                              | 21 322 300  | 22 874 940  | 20 774 313  | 19 958 776  | 19 559 561  | 17 118 895  |
| 70.10.9                                   | Sonst.Verwalt.u.Führ.v.Unternehmen u. Betrieben .....  | 12 839                        | 13 456  | 14 473  | 15 962  | 17 043  | 17 783  | 18 845  | 24 539 141                              | 25 794 241  | 26 606 982  | 23 974 282  | 23 845 932  | 23 498 059  | 24 696 430  |
| 70.2                                      | Public-Relations- und Unternehmensberatung .....       | 70 085                        | 73 368  | 78 488  | 80 564  | 81 070  | 81 738  | 82 585  | 22 257 891                              | 23 570 853  | 26 149 240  | 26 935 422  | 26 851 842  | 28 007 725  | 29 849 023  |
| 70.21                                     | Public-Relations-Beratung .....                        | 2 771                         | 2 613   | 2 548   | 2 447   | 2 265   | 2 147   | 2 077   | 1 268 926                               | 1 386 556   | 1 440 060   | 1 491 978   | 1 523 347   | 1 481 321   | 1 490 130   |
| 70.22                                     | Unternehmensberatung .....                             | 67 314                        | 70 755  | 75 940  | 78 117  | 78 805  | 79 591  | 80 508  | 20 988 965                              | 22 184 298  | 24 709 180  | 25 443 444  | 25 328 458  | 26 526 404  | 28 358 893  |
| 71  | Archit.,Ing.büir.-tech., physikal.u.chem.Unters. ....  | 139 713                       | 140 484 | 142 570 | 142 182 | 140 012 | 138 276 | 136 473 | 50 308 624                              | 53 400 061  | 57 853 528  | 58 589 764  | 60 268 146  | 62 511 820  | 65 552 372  |
| 71.1                                      | Architektur- und Ingenieurbüros .....                  | 132 845                       | 134 067 | 136 274 | 136 117 | 134 339 | 132 903 | 131 288 | 42 857 239                              | 45 651 755  | 49 702 418  | 50 130 876  | 50 433 922  | 52 224 751  | 53 987 833  |
| 71.11                                     | Architekturbüros .....                                 | 38 551                        | 38 688  | 39 229  | 39 243  | 38 670  | 38 465  | 38 274  | 7 816 077                               | 7 860 041   | 8 524 574   | 8 625 073   | 8 933 806   | 9 342 680   | 10 033 874  |
| 71.11.1                                   | Architekturbüros für Hochbau .....                     | 28 140                        | 27 587  | 27 554  | 27 137  | 26 465  | 26 084  | 25 772  | 5 821 491                               | 5 765 421   | 6 126 318   | 6 117 287   | 6 315 869   | 6 568 826   | 7 080 070   |
| 71.11.2                                   | Büros für Innenarchitektur .....                       | 2 675                         | 3 185   | 3 577   | 3 862   | 3 987   | 4 119   | 4 189   | 400 900                                 | 485 344     | 594 274     | 634 641     | 668 682     | 726 604     | 768 279     |
| 71.11.3                                   | Architekturbüro f.Orts-,Regional-u.Landesplanung ..... | 4 664                         | 4 828   | 4 990   | 5 088   | 5 050   | 5 083   | 5 115   | 1 022 429                               | 1 065 878   | 1 238 936   | 1 287 510   | 1 346 546   | 1 388 797   | 1 485 525   |
| 71.11.4                                   | Architekturbüro f.Garten-u.Landschaftsgestaltung ..... | 3 072                         | 3 088   | 3 108   | 3 156   | 3 168   | 3 179   | 3 198   | 571 256                                 | 543 399     | 565 046     | 585 815     | 602 708     | 658 454     | 700 000     |
| 71.12                                     | Ingenieurbüros .....                                   | 94 294                        | 95 379  | 97 045  | 96 874  | 95 669  | 94 438  | 93 014  | 35 041 162                              | 37 791 714  | 41 177 843  | 41 505 803  | 41 500 116  | 42 882 071  | 43 953 959  |
| 71.12.1                                   | Ingenieurbüros f.bautechnische Gesamtplanung .....     | 35 814                        | 36 778  | 37 787  | 37 888  | 37 704  | 37 274  | 36 554  | 11 266 625                              | 11 772 306  | 13 380 199  | 12 987 294  | 13 693 338  | 14 361 805  | 14 825 457  |
| 71.12.2                                   | Ingenieurbüros f.techn., Fachplan.u.Ingen.design ..... | 35 817                        | 35 782  | 36 431  | 36 252  | 35 566  | 35 077  | 34 159  | 16 800 636                              | 19 050 147  | 20 645 191  | 20 995 386  | 20 245 074  | 21 158 660  | 21 364 058  |
| 71.12.3                                   | Vermessungsbüros .....                                 | 2 611                         | 2 596   | 2 619   | 2 611   | 2 563   | 2 520   | 2       |   |             |             |             |             |             |             |

Steuerpflichtige Unternehmen und deren Lieferungen und Leistungen 2009-2015 nach wirtschaftlicher Gliederung (GKZ 2008)

| Klassifikation der Wirtschaftszweige 2008 | Wirtschaftsgliederung                                 | Steuerpflichtige <sup>1</sup> |        |        |        |        |        |        | Lieferungen und Leistungen <sup>2</sup> |            |            |            |            |            |            |
|---|---|-------------------------------|--------|--------|--------|--------|--------|--------|---|------------|------------|------------|------------|------------|------------|
|   |   | Anzahl                        |        |        |        |        |        |        | 1 000 EUR                               |            |            |            |            |            |            |
|   |   | 2009                          | 2010   | 2011   | 2012   | 2013   | 2014   | 2015   | 2009                                    | 2010       | 2011       | 2012       | 2013       | 2014       | 2015       |
| 82.1                                      | Sekretariats- u. Schreibdienste, Copy-Shops .....     | 10 433                        | 10 877 | 11 352 | 11 452 | 11 393 | 11 165 | 11 002 | 890 942                                 | 930 085    | 951 021    | 949 658    | 963 855    | 975 110    | 987 584    |
| 82.11                                     | Allgem. Sekretariats- und Schreibdienste .....        | 4 691                         | 5 535  | 6 202  | 6 586  | 6 789  | 6 827  | 6 899  | 347 765                                 | 404 047    | 466 194    | 497 855    | 519 333    | 526 117    | 547 270    |
| 82.12                                     | Copy-Shops; Erbr.sonst.spez.Sekretariatsdienste ..... | 5 742                         | 5 342  | 5 150  | 4 866  | 4 604  | 4 338  | 4 103  | 543 177                                 | 490 037    | 484 827    | 451 804    | 444 522    | 448 994    | 440 315    |
| 82.19                                     | Call Center .....                                     | 1 300                         | 1 149  | 1 057  | 1 001  | 962    | 907    | 862    | 1 620 631                               | 1 673 616  | 1 753 808  | 1 878 215  | 2 123 090  | 2 094 154  | 2 144 764  |
| 82.2                                      | Messe-, Ausstellungs- und Kongressveranstalter .....  | 8 456                         | 8 458  | 8 374  | 8 254  | 8 150  | 8 022  | 7 956  | 5 479 332                               | 6 322 439  | 5 387 821  | 5 500 649  | 5 341 230  | 5 529 908  | 5 747 547  |
| 82.9                                      | Erbr.sonst.wirt.Dienstl.für Untern.u.Privatpers. .... | 16 000                        | 20 758 | 25 639 | 28 795 | 30 793 | 31 575 | 32 037 | 14 321 757                              | 16 871 944 | 18 389 648 | 21 858 156 | 22 613 054 | 23 563 951 | 23 654 501 |
| 82.91                                     | Inkassobüros und Auskunfteien .....                   | 1 582                         | 1 527  | 1 493  | 1 469  | 1 395  | 1 345  | 1 308  | 3 229 028                               | 3 195 526  | 2 916 006  | 3 249 931  | 3 150 515  | 4 224 519  | 2 924 549  |
| 82.91.1                                   | Inkassobüros .....                                    | 1 044                         | 1 039  | 1 038  | 1 049  | 1 005  | 968    | 964    | 2 606 808                               | 2 577 349  | 2 302 088  | 2 562 305  | 2 432 742  | 3 494 345  | 2 198 668  |
| 82.91.2                                   | Auskunfteien .....                                    | 538                           | 488    | 455    | 420    | 390    | 377    | 344    | 622 220                                 | 618 177    | 613 918    | 688 626    | 717 773    | 730 175    | 725 881    |
| 82.92                                     | Auffüllen und Verpacken .....                         | 1 063                         | 1 070  | 1 080  | 1 082  | 1 030  | 1 005  | 980    | 1 959 100                               | 2 337 895  | 2 462 425  | 2 498 390  | 2 505 496  | 2 574 579  | 2 701 319  |
| 82.92.1                                   | Erbr.sonst.wirt.Dienstl.f.Untern.u.Priv. a.n.g. ....  | 13 355                        | 18 161 | 23 066 | 26 244 | 28 368 | 29 225 | 29 749 | 9 132 630                               | 11 338 523 | 13 011 217 | 16 109 835 | 16 957 043 | 16 764 853 | 18 028 633 |
| 82.92.9                                   | Versteigerungsgewerbe .....                           | 578                           | 590    | 601    | 612    | 589    | 595    | 566    | 1 528 806                               | 1 922 754  | 1 999 518  | 2 029 224  | 2 082 151  | 2 095 600  | 2 394 639  |
| 82.92.9.1                                 | Erbr.v.and.wirt.Dienstl.f.Untern.u.Priv. a.n.g. ....  | 12 777                        | 17 571 | 22 465 | 25 632 | 27 779 | 28 630 | 29 183 | 7 604 824                               | 9 415 769  | 11 011 700 | 14 080 611 | 14 874 892 | 14 669 253 | 15 633 995 |
| O/84                                      | Öff.Verwaltung; Verteidig.; Sozialversch. ....        | -                             | -      | -      | -      | -      | -      | -      | -                                       | -          | -          | -          | -          | -          | -          |
| P/85                                      | Erziehung und Unterricht .....                        | 41 869                        | 42 466 | 43 865 | 44 515 | 44 510 | 44 781 | 45 594 | 9 056 137                               | 9 129 451  | 9 677 042  | 9 957 296  | 10 320 809 | 10 965 469 | 11 247 441 |
| 85.1                                      | Kindergärten und Vorschulen .....                     | 63                            | 54     | 63     | 67     | 65     | 53     | 44     | 100 874                                 | 102 409    | 350 689    | 353 897    | 380 236    | 513 987    | 225 932    |
| 85.2                                      | Grundschulen .....                                    | 6                             | 7      | 8      | 9      | 6      | 8      | 9      | 2 881                                   | 2 846      | 2 587      | 2 557      | 1 644      | 1 837      | 1 336      |
| 85.3                                      | Weiterführende Schulen .....                          | 1 558                         | 2 163  | 2 540  | 2 767  | 2 902  | 2 546  | 2 488  | 864 886                                 | 970 810    | 964 480    | 1 073 766  | 1 162 623  | 1 189 498  | 1 261 733  |
| 85.31                                     | Allgemein bildende weiterführende Schulen .....       | 159                           | 163    | 155    | 148    | 144    | 152    | 148    | 69 417                                  | 97 061     | 99 604     | 105 589    | 109 495    | 133 540    | 133 544    |
| 85.32                                     | Berufsbildende weiterführende Schulen .....           | 1 399                         | 2 000  | 2 385  | 2 619  | 2 758  | 2 394  | 2 340  | 795 469                                 | 873 749    | 864 877    | 968 177    | 1 053 128  | 1 055 959  | 1 128 189  |
| 85.4                                      | Tertiär, u.post-sekund., nicht tertiärer Unter. ....  | 1 171                         | 1 502  | 1 733  | 1 887  | 1 989  | 2 144  | 2 258  | 1 150 963                               | 1 117 915  | 1 198 242  | 1 349 851  | 1 393 102  | 1 445 046  | 1 497 496  |
| 85.41                                     | Post-sekundärer, nicht tertiärer Unterricht .....     | 844                           | 1 142  | 1 401  | 1 555  | 1 655  | 1 808  | 1 923  | 81 503                                  | 113 640    | 132 425    | 166 356    | 183 749    | 205 252    | 213 598    |
| 85.42                                     | Tertiärer Unterricht .....                            | 327                           | 360    | 332    | 332    | 334    | 336    | 335    | 1 069 460                               | 1 004 275  | 1 064 818  | 1 183 495  | 1 209 353  | 1 239 794  | 1 283 898  |
| 85.42.1                                   | Universitäten .....                                   | 87                            | 82     | 76     | 78     | 83     | 85     | 89     | 675 077                                 | 681 136    | 757 124    | 834 918    | 884 187    | 893 533    | 895 061    |
| 85.42.2                                   | Allgemeine Fachhochschulen .....                      | 103                           | 110    | 108    | 108    | 105    | 103    | 104    | 122 450                                 | 130 786    | 138 075    | 168 808    | 163 969    | 173 136    | 207 633    |
| 85.42.3                                   | Verwaltungsfachhochschulen .....                      | 7                             | 8      | 6      | 5      | 5      | 4      | 6      | 9 234                                   | 10 069     | 9 556      | 8 384      | 8 478      | 8 361      | 9 370      |
| 85.42.4                                   | Berufs-, Fachakademien, Schulen d.Gesundheitsw. ....  | 130                           | 160    | 142    | 141    | 141    | 144    | 136    | 262 699                                 | 182 283    | 160 062    | 171 386    | 152 719    | 164 764    | 171 834    |
| 85.5                                      | Sonstiger Unterricht .....                            | 38 803                        | 38 664 | 39 243 | 39 508 | 39 279 | 39 792 | 40 551 | 6 903 215                               | 6 902 868  | 7 123 912  | 7 132 998  | 7 338 711  | 7 768 347  | 8 208 277  |
| 85.51                                     | Sport- und Freizeitunterricht .....                   | 7 382                         | 7 802  | 8 390  | 8 925  | 9 324  | 9 945  | 10 478 | 740 150                                 | 684 711    | 752 109    | 796 016    | 847 265    | 901 068    | 981 431    |
| 85.52                                     | Kulturunterricht .....                                | 1 986                         | 2 080  | 2 105  | 2 111  | 2 147  | 2 204  | 2 269  | 234 801                                 | 239 106    | 251 566    | 265 317    | 272 471    | 275 131    | 289 964    |
| 85.53                                     | Fahr- und Flugschulen .....                           | 13 262                        | 12 733 | 12 353 | 11 990 | 11 586 | 11 555 | 11 407 | 1 944 457                               | 1 845 175  | 1 846 090  | 1 836 387  | 1 792 217  | 1 861 721  | 1 925 330  |
| 85.59                                     | Sonst. Unterricht a.n.g. ....                         | 16 173                        | 16 049 | 16 395 | 16 482 | 16 222 | 16 088 | 16 397 | 3 983 807                               | 4 133 876  | 4 274 148  | 4 235 279  | 4 426 758  | 4 730 427  | 5 011 552  |
| 85.59.1                                   | Allgemeine u.politische Erwachsenenbildung .....      | 319                           | 380    | 429    | 465    | 488    | 524    | 548    | 130 510                                 | 146 269    | 142 736    | 184 298    | 195 344    | 211 306    | 197 357    |
| 85.59.2                                   | Berufliche Erwachsenenbildung .....                   | 13 799                        | 13 006 | 12 784 | 12 343 | 11 729 | 11 122 | 10 817 | 3 528 851                               | 3 499 887  | 3 619 169  | 3 457 462  | 3 640 456  | 3 887 960  | 4 127 127  |
| 85.59.9                                   | Unterricht a.n.g. ....                                | 2 055                         | 2 663  | 3 182  | 3 674  | 4 005  | 4 442  | 5 032  | 318 246                                 | 487 720    | 512 242    | 599 518    | 590 957    | 631 161    | 687 068    |
| Q   | Erbr.v. Dienstleistungen für den Unterricht .....     | 268                           | 256    | 278    | 277    | 269    | 238    | 244    | 32 318                                  | 32 603     | 37 130     | 44 226     | 44 494     | 46 755     | 52 667     |
| Q.6                                       | Gesundheits- und Sozialwesen .....                    | 44 979                        | 45 872 | 46 951 | 48 603 | 49 430 | 50 072 | 51 663 | 69 218 135                              | 73 624 878 | 79 454 121 | 86 691 015 | 86 918 438 | 95 742 552 | 97 475 996 |
| Q.6                                       | Gesundheitswesen .....                                | 36 700                        | 37 744 | 38 930 | 40 648 | 41 846 | 43 044 | 44 586 | 49 802 401                              | 53 086 397 | 56 815 448 | 61 330 750 | 61 062 493 | 67 655 605 | 67 850 455 |
| 86.1                                      | Krankenhäuser .....                                   | 1 488                         | 1 508  | 1 489  | 1 497  | 1 490  | 1 508  | 1 488  | 36 754 290                              | 40 208 813 | 43 323 585 | 47 279 846 | 46 284 688 | 51 957 436 | 51 280 773 |
| 86.10.1                                   | Krankenhäuser (oh.Hochschul-, Vors.-, Reha-kl.) ..... | 1 103                         | 1 119  | 1 104  | 1 098  | 1 077  | 1 088  | 1 074  | 26 277 542                              | 30 537 122 | 33 229 651 | 35 899 504 | 35 497 672 | 40 896 876 | 39 527 904 |
| 86.10.2                                   | Hochschulkliniken .....                               | 35                            | 32     | 31     | 32     | 35     | 35     | 36     | 7 281 196                               | 6 449 752  | 6 676 822  | 7 975 962  | 7 491 528  | 7 552 281  | 8 418 720  |
| 86.10.3                                   | Vorsorge- und Rehabilitationskliniken .....           | 350                           | 357    | 354    | 367    | 378    | 385    | 378    | 3 195 552                               | 3 221 940  | 3 417 113  | 3 314 381  | 3 295 488  | 3 308 278  | 3 334 149  |
| 86.2                                      | Arzt- und Zahnarztpraxen .....                        | 19 305                        | 19 494 | 19 703 | 19 846 | 19 832 | 20 109 | 20 502 | 6 888 327                               | 7 201 991  | 7 491 603  | 7 808 943  | 8 273 507  | 8 764 871  | 9 231 452  |
| 86.21                                     | Arztpraxen für Allgemeinmedizin .....                 | 5 539                         | 5 543  | 5 505  | 5 377  | 5 245  | 5 283  | 5 319  | 1 098 725                               | 1 218 483  | 1 195 857  | 1 229 550  | 1 275 758  | 1 354 962  | 1 324 526  |
| 86.22                                     | Facharztpraxen .....                                  | 4 096                         | 4 427  | 4 660  | 4 952  | 5 196  | 5 457  | 5 599  | 1 789 546                               | 1 827 148  | 1 930 660  | 2 037 073  | 2 264 376  | 2 470 972  | 2 675 882  |
| 86.23                                     | Zahnarztpraxen .....                                  | 9 670                         | 9 524  | 9 538  | 9 517  | 9 391  | 9 369  | 9 584  | 4 000 057                               | 4 156 361  | 4 365 085  | 4 542 320  | 4 733 374  | 4 938 937  | 5 231 044  |
| 86.9                                      | Gesundheitswesen a.n.g. ....                          | 15 907                        | 16 742 | 17 738 | 19 305 | 20 524 | 21 427 | 22 596 | 6 159 783                               | 5 675 593  | 6 000 460  | 6 241 961  | 6 504 298  | 6 933 298  | 7 338 230  |
| 86.90.1                                   | Praxen v.psychologischen Psychotherapeut(inn)en. .... | 2 714                         | 2 864  | 3 028  | 3 167  | 3 252  | 3 351  | 3 405  | 378 136                                 | 385 537    | 419 224    | 364 163    | 383 273    | 372 662    | 382 660    |
| 86.90.2                                   | Mass.,Kr.gymn.,med.Bademeist.,Hebamm.u.a.Ber. ....    | 2 267                         | 2 434  | 2 633  | 3 339  | 3 827  | 4 363  | 4 801  | 308 579                                 | 340 628    | 390 125    | 484 510    | 553 151    | 646 567    | 781 166    |
| 86.90.3                                   | Heilpraktikerpraxen .....                             | 945                           | 979    | 1 013  | 1 053  | 1 077  | 1 136  | 1 205  | 93 669                                  | 96 874     | 98 496     | 99 506     | 92 326     | 95 477     | 109 617    |
| 86.90.9                                   | Sonstige selbstständige Tätigk. im Gesundheitsw. .... | 9 981                         | 10 465 | 11 064 | 11 746 | 12 368 | 12 577 | 13 185 | 5 379 399                               | 4 852 52   |            |            |            |            |            |

Steuerpflichtige Unternehmen und deren Lieferungen und Leistungen 2009-2015 nach wirtschaftlicher Gliederung (GKZ 2008)

| Nr. der Klassifikation der Wirtschaftszweige 2008 | Wirtschaftsgliederung                                 | Steuerpflichtige <sup>1</sup> |         |         |         |         |         |         | Lieferungen und Leistungen <sup>2</sup> |            |            |            |            |            |            |
|---|---|-------------------------------|---------|---------|---------|---------|---------|---------|---|------------|------------|------------|------------|------------|------------|
|   |   | Anzahl                        |         |         |         |         |         |         | 1 000 EUR                               |            |            |            |            |            |            |
|   |   | 2009                          | 2010    | 2011    | 2012    | 2013    | 2014    | 2015    | 2009                                    | 2010       | 2011       | 2012       | 2013       | 2014       | 2015       |
| 95.21   | Reparatur v. Geräten d. Unterhaltungselektronik ..... | 647                           | 650     | 645     | 637     | 599     | 572     | 529     | 206 039                                 | 186 713    | 185 758    | 176 411    | 203 593    | 193 767    | 180 604    |
| 95.22   | Reparatur v.elekttr.Haushalts- u. Gartengeräten ..... | 1 737                         | 1 630   | 1 581   | 1 539   | 1 488   | 1 414   | 1 360   | 479 390                                 | 492 287    | 494 044    | 477 160    | 441 855    | 470 742    | 422 734    |
| 95.23   | Reparatur von Schuhen und Lederwaren .....            | 1 889                         | 1 879   | 1 813   | 1 787   | 1 739   | 1 686   | 1 623   | 192 045                                 | 190 077    | 186 469    | 192 260    | 189 609    | 190 822    | 184 968    |
| 95.24   | Reparatur v. Möbeln und Einrichtungsgegenständen..... | 339                           | 365     | 414     | 459     | 515     | 524     | 597     | 65 476                                  | 63 283     | 72 994     | 80 401     | 115 639    | 117 404    | 137 970    |
| 95.25   | Reparatur von Uhren und Schmuck .....                 | 887                           | 876     | 852     | 822     | 798     | 769     | 762     | 119 313                                 | 126 423    | 136 643    | 131 454    | 119 159    | 120 188    | 121 554    |
| 95.29   | Reparatur von sonstigen Gebrauchsgütern .....         | 4 343                         | 4 432   | 4 651   | 4 771   | 4 788   | 4 817   | 4 885   | 723 812                                 | 791 034    | 868 035    | 904 304    | 882 305    | 911 705    | 940 232    |
| 96  | Erb.v.sonst.überwiegend persönl.Dienstleistungen..... | 204 596                       | 202 451 | 200 050 | 195 961 | 192 991 | 191 887 | 191 035 | 41 089 261                              | 39 141 914 | 38 876 973 | 36 426 066 | 35 417 045 | 37 118 580 | 37 081 556 |
| 96.01   | Wäscherei und chemische Reinigung .....               | 6 212                         | 6 010   | 5 858   | 5 722   | 5 524   | 5 316   | 5 166   | 2 582 191                               | 2 639 609  | 2 723 968  | 2 847 425  | 2 930 976  | 3 050 074  | 3 188 160  |
| 96.02   | Frisör- und Kosmetiksalons .....                      | 70 574                        | 71 312  | 72 416  | 73 007  | 73 561  | 74 512  | 75 416  | 6 706 252                               | 6 842 103  | 7 006 516  | 7 131 618  | 7 350 002  | 7 760 494  | 8 058 045  |
| 96.02.1   | Frisörsalons .....                                    | 52 752                        | 53 061  | 53 602  | 53 705  | 53 819  | 54 145  | 54 340  | 5 602 492                               | 5 700 119  | 5 812 263  | 5 886 237  | 6 067 764  | 6 418 765  | 6 641 667  |
| 96.02.2   | Kosmetiksalons .....                                  | 17 822                        | 18 251  | 18 814  | 19 302  | 19 742  | 20 367  | 21 076  | 1 103 760                               | 1 141 984  | 1 194 253  | 1 245 380  | 1 282 238  | 1 341 729  | 1 416 378  |
| 96.03   | Bestattungswesen .....                                | 4 837                         | 4 914   | 4 958   | 4 983   | 5 026   | 5 034   | 5 074   | 1 497 709                               | 1 541 547  | 1 575 093  | 1 634 083  | 1 726 793  | 1 719 570  | 1 873 865  |
| 96.03.1   | Bestattungsinstitute .....                            | 4 669                         | 4 728   | 4 766   | 4 776   | 4 808   | 4 821   | 4 850   | 1 398 510                               | 1 445 856  | 1 473 434  | 1 519 406  | 1 582 028  | 1 565 839  | 1 706 891  |
| 96.03.2   | Friedhöfe und Krematorien .....                       | 168                           | 186     | 192     | 207     | 218     | 213     | 224     | 99 199                                  | 95 691     | 101 659    | 114 676    | 144 765    | 153 730    | 166 974    |
| 96.04   | Saunas, Solarien, Bäder u. Ä. ....                    | 2 436                         | 2 601   | 2 684   | 2 707   | 2 737   | 2 719   | 2 696   | 847 665                                 | 956 776    | 972 124    | 1 041 098  | 1 116 970  | 1 099 878  | 1 182 140  |
| 96.09   | Erbringung v. sonstigen Dienstleistungen a.n.g. ....  | 120 537                       | 117 614 | 114 134 | 109 542 | 106 143 | 104 306 | 102 683 | 29 455 445                              | 27 161 878 | 26 599 272 | 23 771 843 | 22 292 303 | 23 488 565 | 22 779 346 |

1 Mit mehr als 17 500 Euro steuerpflichtigem Jahresumsatz. - 2 Umsätze der Unternehmen, ohne Umsatzsteuer. -  
Gepunktete Felder zur Wahrung des Steuergeheimnisses gesperrt. - Strich: Nichts vorhanden.

# Umsatzsteuerstatistik (Voranmeldungen)



2015

Erscheinungsfolge: jährlich  
Erschienen am 17.02.2017

Ihr Kontakt zu uns:  
[www.destatis.de/kontakt](http://www.destatis.de/kontakt)  
Telefon: +49 (0) 611 / 75-2405

© Statistisches Bundesamt (Destatis), Wiesbaden 2017  
Vervielfältigungen und Verbreitung, auch auszugsweise, mit Quellenangabe gestattet.

# Kurzfassung

## 1 Allgemeine Angaben zur Statistik

Seite 04

- *Grundgesamtheit* : Umsatzsteuerpflichtige Unternehmen, die zur Umsatzsteuer-Voranmeldung verpflichtet sind.
- *Berichtszeitraum* : 1. Januar bis 31. Dezember des Berichtsjahres.
- *Rechtsgrundlage und andere Vereinbarungen* : Gesetz über Steuerstatistiken (StStatG) in der jeweils gültigen Fassung, in Verbindung mit dem Gesetz über die Statistik für Bundeszwecke (BStatG) in seiner jeweils gültigen Fassung.

## 2 Inhalte und Nutzerbedarf

Seite 05

- *Inhaltliche Schwerpunkte der Statistik*: Die Umsatzsteuerstatistik (Voranmeldungen) erfasst von den zur Abgabe einer Umsatzsteuer-Voranmeldung verpflichteten Unternehmen zum einen die zu meldenden steuerlichen Merkmale und zum anderen die im Grundinformationsdienst der Finanzverwaltung gespeicherten Ordnungsmerkmale des Unternehmens (z. B. Wirtschaftszweig).
- *Statistische Konzepte und Definitionen*: Steuerbare Umsätze (ohne Einfuhrumsätze), Umsatzsteuer, Vorsteuer, Sitz (Gemeinde), Rechtsform, Organschaft, Wirtschaftszweig, Dauer der Steuerpflicht, Besteuerungsform, Vorauszahlungszeitraum
- *Nutzerbedarf*: Bundesministerium der Finanzen und die jeweiligen Länderressorts, Bundesbank, Wirtschaftsverbände, Interessenvertretungen, Unternehmen, Forschungsinstitutionen, private Interessenten.

## 3 Methodik

Seite 06

- *Konzept der Datengewinnung* : Sekundärerhebung
- *Vorbereitung und Durchführung der Datengewinnung*: Die Daten des Umsatzsteuer-Voranmeldungs- und Vorauszahlungsverfahrens (UVV) werden von den Rechenzentren der Landesfinanzbehörden an die Statistischen Ämter der Länder übermittelt. Diese prüfen die Daten, korrigieren unplausible und ungültige Angaben und erstellen die Länderergebnisse. Das Statistische Bundesamt stellt aus den Landesergebnissen Bundesergebnisse zusammen.

## 4 Genauigkeit und Zuverlässigkeit

Seite 06

- *Qualitative Gesamtbewertung der Genauigkeit*:  
Die Angaben aus dem Besteuerungsverfahren haben eine sehr hohe Qualität, soweit sie unmittelbare finanzielle Auswirkungen auf die Steuerpflichtigen haben. Soweit Angaben nicht direkt für das Besteuerungsverfahren relevant sind, kann es qualitative Einschränkungen geben (z.B. bei der Einteilung nach Wirtschaftszweigen).

## 5 Aktualität und Pünktlichkeit

Seite 07

- *Aktualität*: ca. 12 Monate nach Ende des Berichtszeitraums liegen erste Landesergebnisse vor, nach ca. 16 Monaten das Bundesergebnis.

## 6 Vergleichbarkeit

Seite 08

- *Räumliche Vergleichbarkeit*:  
Die Umsatzsteuerstatistik (Voranmeldungen) wird für alle Bundesländer und Deutschland nach dem gleichen Verfahren durchgeführt. Die Ergebnisse der Bundesländer sind daher vergleichbar. Internationale Vergleichbarkeit ist aufgrund verschiedener Steuergesetze nicht gegeben.
- *Zeitliche Vergleichbarkeit*:  
In methodischer Hinsicht ist diese gegeben. Eingeschränkte Vergleichbarkeit durch andere Faktoren wie bspw. Änderungen des Steuerrechts, Unternehmenszusammenschlüsse/-aufspaltungen, Einschränkungen bei Revision der Wirtschaftsklassifikation.

## 7 Kohärenz

Seite 08

- *Statistikübergreifende Kohärenz*: Ein enger Zusammenhang besteht insbesondere zur Umsatzsteuerstatistik der Veranlagungen.  
Da die Umsatzsteuerstatistik (Voranmeldungen) nahezu alle Wirtschaftszweige abdeckt, ergeben sich zahlreiche Überschneidungen mit anderen Statistiken und dem Unternehmensregister.

## 8 Verbreitung und Kommunikation

Seite 08

- *Verbreitungswege*  
Statistisches Bundesamt  
Gruppe Finanzen und Steuern (F 3)  
65180 Wiesbaden  
Tel.: 0611/75-2405 (Zentraler Auskunftsdienst)  
Fax: 0611/72-4000

<http://www.destatis.de/kontakt>

Veröffentlichungen zur Umsatzsteuerstatistik (Voranmeldungen) sind kostenfrei abrufbar unter:

<https://www.destatis.de/DE/Publikationen/Thematisch/FinanzenSteuern/Steuern/Umsatzsteuer/Umsatzsteuer.html>

Tiefer gegliederte Länderergebnisse können auf den Homepages des jeweiligen Landesamtes abgerufen werden.

## **9 Sonstige fachstatistische Hinweise**

**Seite 10**

- *9.1 Merkmale*
- *9.2 Durchführung der Statistik*
- *9.3 Methodische Unterschiede zwischen der Umsatzsteuerstatistik (Voranmeldungen) und der Umsatzsteuerstatistik (Veranlagungen).*

# 1 Allgemeine Angaben zur Statistik

## 1.1 Grundgesamtheit

Erfasst werden alle Unternehmen, die im Statistikjahr Umsatzsteuer-Voranmeldungen abgegeben haben, mit jährlichen Lieferungen und Leistungen über 17 500 Euro (entsprechend der im aktuellen Berichtsjahr geltenden Grenze nach § 19 Abs. 1 UStG). Nicht erfasst sind Jahreszahler (Unternehmer, die keine Voranmeldung, sondern nur eine jährliche Umsatzsteuer-Erklärung abgeben müssen) und Kleinunternehmer (Unternehmer mit jährlichen Umsätzen bis 17 500 Euro). Nicht erfasst werden ferner jene Unternehmen, die nahezu ausschließlich steuerfreie Umsätze tätigen bzw. bei denen keine Steuerzahllast entsteht (dies kann z. B. bei niedergelassenen Ärzten und Zahnärzten ohne Labor, Behörden, Versicherungsvertreter, landwirtschaftlichen Unternehmen der Fall sein).

## 1.2 Statistische Einheiten (Darstellungs- und Erhebungseinheiten)

Darstellungseinheiten (Beobachtungseinheiten) sind die umsatzsteuerpflichtigen Unternehmen, die zur Abgabe einer Umsatzsteuer-Voranmeldung verpflichtet sind. Sind mehrere Betriebe (Organschaften) finanziell, wirtschaftlich und organisatorisch in ein Unternehmen eingegliedert, so werden die einzelnen Meldungen am Sitz der Geschäftsleitung dieses Unternehmens (Organträger) zusammengefasst und dem dort ansässigen Finanzamt übermittelt (umsatzsteuerliche Organschaft).

Erhebungseinheiten sind die Finanzbehörden der Länder, in denen Umsatzsteuermeldungen bearbeitet werden.

## 1.3 Räumliche Abdeckung

Deutschland und Bundesländer (einschl. Stadtstaaten). Regional tiefere Gliederungen werden von den Statistischen Ämtern der Länder zur Verfügung gestellt.

## 1.4 Berichtszeitraum/-zeitpunkt

1. Januar bis 31. Dezember des Berichtsjahres

## 1.5 Periodizität

Seit 1996 jährlich.

## 1.6 Rechtsgrundlagen und andere Vereinbarungen

- Bundesstatistikgesetz (BStatG) vom 22. Januar 1987 (BGBl. I S. 462, 565) in den jeweils gültigen Fassungen.
- Gesetz über Steuerstatistiken (Art. 35 des Jahressteuergesetzes 1996) vom 11. Oktober 1995 (BGBl. I S. 1250) in der jeweils gültigen Fassung.
- Umsatzsteuergesetz (UStG).
- Umsatzsteuer-Durchführungsverordnung (UStDV).
- Umsatzsteuer-Richtlinien (UStR).
- Abgabenordnung (AO).

## 1.7 Geheimhaltung

### 1.7.1 Geheimhaltungsvorschriften

Die Einzeldaten der Umsatzsteuerstatistik (Voranmeldungen) unterliegen dem Steuer- (§30 AO) und Statistikgeheimnis (§16 BStatG). Nur in ausdrücklich gesetzlich geregelten Ausnahmefällen dürfen Einzelangaben übermittelt werden. Die Namen und Adressen der Steuerpflichtigen werden in keinem Fall an Dritte weitergegeben. Nach § 16 Abs. 6 BStatG ist es möglich, den Hochschulen oder sonstigen Einrichtungen mit der Aufgabe unabhängiger wissenschaftlicher Forschung für die Durchführung wissenschaftlicher Vorhaben Einzelangaben zur Verfügung zu stellen, wenn diese so anonymisiert sind, dass sie nur mit einem unverhältnismäßig großen Aufwand an Zeit, Kosten und Arbeitskraft dem Befragten oder Betroffenen zugeordnet werden können. Die Pflicht zur Geheimhaltung besteht für alle Personen die Empfänger von Einzelangaben sind. Für die Verwendung gegenüber den gesetzgebenden Körperschaften und für Zwecke der Planung, jedoch nicht für die Regelung von Einzelfällen, dürfen Tabellen mit statistischen Ergebnissen, auch soweit Tabellenfelder nur einen einzigen Fall ausweisen, vom Statistischen Bundesamt und den Statistischen Ämtern der Länder an das Bundesministerium der Finanzen und an die obersten Finanzbehörden der Länder übermittelt werden. Für Zusatzaufbereitungen (einschließlich der Entwicklung und des Betriebs von Mikrosimulationsmodellen) zur Abschätzung finanzieller und organisatorischer Auswirkungen der Änderungen von Regelungen im Rahmen der Fortentwicklung des Steuer- und Transfersystems übermitteln auf Anforderung a) das Statistische Bundesamt dem Bundesministerium der Finanzen und den obersten Finanzbehörden der Länder, b) die statistischen Ämter der Länder den obersten Finanzbehörden des jeweiligen Landes die Einzelangaben ohne Hilfsmerkmale (§7 Abs. 6 StStatG).

### 1.7.2 Geheimhaltungsverfahren

In den Tabellen werden Ergebnisse durch Zellsperren geheim gehalten, bei deren Offenlegung das Steuer- oder Statistikgeheimnis verletzt wäre (primäre Geheimhaltung). Die primäre Geheimhaltung erfolgt auf Basis der p%- Regel (Konzentrationsregel). Um sicherzustellen, dass durch Differenzrechnung die nach der p%-Regel geheim gehaltenen Ergebnisse nicht errechnet werden können, müssen weitere Tabellenfelder gesperrt werden (sekundäre Geheimhaltung). Die sekundäre Geheimhaltung wird mit der Software -ARGUS durchgeführt.



Die Zellsperre muss konsistent durchgeführt werden. Wenn ein Tabellenfeld in verschiedenen veröffentlichten Tabellen enthalten ist, muss es zum Beispiel in allen Tabellen denselben Sperrstatus ("gesperrt" oder "offen") aufweisen.

In den letzten Jahren wurden von den Statistischen Ämtern des Bundes und der Länder mehrere Projekte durchgeführt, um die Qualität und Aussagekraft der Umsatzsteuerstatistik (Vorankündigungen) weiter zu verbessern. So wurde für die Daten der Umsatzsteuerstatistik (Vorankündigungen) 2007 zum ersten Mal eine zentral abgestimmte maschinelle Geheimhaltung durchgeführt, um die Ergebnistabellen bei hoher Datensicherheit schneller und mit einem nutzerfreundlichen Sperrmuster aufzubereiten. Diese zentral durchgeführte maschinelle Geheimhaltung wird seitdem laufend weiterentwickelt und für ein abgestimmtes Tabellenprogramm im Bund und bei den Ländern genutzt.

## **1.8 Qualitätsmanagement**

### **1.8.1 Qualitätssicherung**

Im Prozess der Statistikerstellung werden vielfältige Maßnahmen durchgeführt, die zur Sicherung der Qualität der Daten beitragen. Diese werden insbesondere in Kapitel 3 (Methodik) erläutert. Die Maßnahmen zur Qualitätssicherung, die an einzelnen Punkten der Statistikerstellung ansetzen, werden bei Bedarf angepasst und um standardisierte Methoden der Qualitätsbewertung und -sicherung ergänzt. Zu diesen standardisierten Methoden zählt auch dieser Qualitätsbericht, in dem wichtige Informationen zur Datenqualität zusammengetragen sind.

Für die Aufbereitung der dezentralen Steuerstatistiken wird ein modernes webbasiertes IT-System genutzt, in dem moderne Aufbereitungsmethoden und -werkzeuge zum Einsatz kommen. Die Qualitätssicherung im Rahmen des Aufbereitungsprozesses erfolgt mittels Plausibilitätsprüfungen. Dabei festgestellte Unplausibilitäten werden durch maschinelle Korrekturen, durch eigene Recherchen der Statistischen Ämter der Länder sowie durch Rückfragen bei der Finanzverwaltung bereinigt.

Jährlich finden Arbeitsgruppensitzungen zur Umsatzsteuerstatistik statt, in denen die Statistischen Ämter des Bundes und der Länder gemeinsam über methodische Verbesserungen beraten und inhaltliche Fragen zur Umsatzsteuerstatistik abstimmen. Fachliche Fragen werden zudem direkt mit Vertretern der Finanzverwaltungen geklärt. Darüber hinaus werden im Anschluss an die jährlichen Erhebungen Erfahrungsberichte durch die Statistischen Landesämter angefertigt, auf deren Basis der statistische Aufbereitungsprozess optimiert wird. Mindestens einmal jährlich findet eine Referentenbesprechung statt, auf der die Statistischen Ämter des Bundes und der Länder das gemeinsame Vorgehen verbindlich festlegen. Hinzu kommen regelmäßig stattfindende Fachausschusssitzungen bzw. Nutzerkonferenzen, um die Qualitätsanforderungen der Nutzer zu berücksichtigen.

### **1.8.2 Qualitätsbewertung**

Es ist von einer hohen Qualität der steuerstatistischen Daten auszugehen, soweit sie für das Steuerfestsetzungsverfahren von Bedeutung sind. Qualitative Einschränkungen können bei Merkmalen auftreten, die nicht unmittelbar Gegenstand der Steuerfestsetzung sind (Angaben des Grundinformationsdienstes wie z. B. die Zuordnung zum Wirtschaftszweig). Diese Merkmale werden jedoch von den Statistischen Ämtern des Bundes und der Länder sorgfältig geprüft.

## **2 Inhalte und Nutzerbedarf**

### **2.1 Inhalte der Statistik**

#### **2.1.1 Inhaltliche Schwerpunkte der Statistik**

Die Umsatzsteuerstatistik (Vorankündigungen) erfasst von den zur Abgabe einer Umsatzsteuer-Vorankündigung verpflichteten Unternehmen zum einen die zu meldenden steuerlichen Merkmale und zum anderen die im Grundinformationsdienst der Finanzverwaltung gespeicherten Ordnungsmerkmale (s. dazu 2.1.3). Die erfassten Daten werden für die Veröffentlichung nach Wirtschaftszweigen, Rechtsformen, Größenklassen des Umsatzes, Regionen und steuerlichen Merkmalen gegliedert. Diese Gliederungsformen werden teils miteinander kombiniert.

Die Umsatzsteuerstatistik (Vorankündigungen) dient der Beurteilung der Struktur und Wirkungsweise der Umsatzsteuer und ihrer wirtschaftlichen und sozialen Bedeutung. Aus der Beobachtung der Umsätze ergeben sich wertvolle Informationen für die Haushaltsplanungen und Steuerschätzungen des Bundes und der Länder. Die Umsatzsteuerstatistik (Vorankündigungen) dient darüber hinaus der allgemeinen Wirtschaftsbeobachtung, als Grundlage für die Volkswirtschaftlichen Gesamtrechnungen und zur Berechnung der an die Europäische Union abzuführenden Mittel.

#### **2.1.2 Klassifikationssysteme**

Grundlage für die Branchenstruktur nach Gewerbekennzahlen (GKZ) ist die Klassifikation der Wirtschaftszweige in der Fassung für Steuerstatistiken. Ab dem Berichtsjahr 2009 liegt die GKZ2008 zugrunde. Die GKZ, die in der Finanzverwaltung angewendet wird, ist eine leicht modifizierte Fassung der Klassifikation der Wirtschaftszweige (WZ). Die Klassifikation der Wirtschaftszweige ist über das Internet abrufbar

[Statistisches Bundesamt Deutschland - Klassifikation der Wirtschaftszweige, Ausgabe 2008 \(WZ 2008\)](#)

#### **2.1.3 Statistische Konzepte und Definitionen**

Für die Umsatzsteuerstatistik (Vorankündigungen) werden von den Steuerpflichtigen, die zur Abgabe von Umsatzsteuer-Vorankündigungen verpflichtet sind, folgende Erhebungsmerkmale erfasst:

1. steuerbare Umsätze (ohne Einfuhrumsätze) in der im Besteuerungsverfahren angezeigten Gliederung, Umsatzsteuer, Vorsteuer mit den im Besteuerungsverfahren festgestellten Angaben,

2. Sitz (Gemeinde), Rechtsform, Stellung als Organträger innerhalb einer Organschaft, Wirtschaftszweig, Dauer der Steuerpflicht, Besteuerungsform, Vorauszahlungszeitraum.

Der Datenkatalog der Umsatzsteuerstatistik (Vorankündigungen) einschl. der Metadaten ist im Internet auf den Seiten des Forschungsdatenzentrums einzusehen.

<http://www.forschungsdatenzentrum.de/bestand/umsatzsteuer/index.asp>

## **2.2 Nutzerbedarf**

Zu den Hauptnutzern der Umsatzsteuerstatistik (Vorankündigungen) zählen das Bundesministerium der Finanzen, die jeweiligen Länderressorts und die Bundesbank. Daneben wird die Umsatzsteuerstatistik (Vorankündigungen) von Wirtschaftsverbänden, Interessenvertretungen, Unternehmen, Forschungsinstituten und privaten Nutzern verwendet. Die Ergebnisse fließen zudem in die Berechnungen der Volkswirtschaftlichen Gesamtrechnungen ein und dienen zur Berechnung der an die Europäische Union abzuführenden Mittel.

## **2.3 Nutzerkonsultation**

Da die Umsatzsteuerstatistik (Vorankündigungen) auf Verwaltungsdaten basiert, ergibt sich die Festlegung der Merkmale und Ausprägungen aus dem Umsatzsteuerrecht. Fachspezifische Fragen oder Anregungen können im Fachausschuss/in der Nutzerkonferenz "Finanz- und Steuerstatistiken" eingebracht werden. Neben diesem institutionalisierten Gremium stehen die Mitarbeiterinnen und Mitarbeiter der Umsatzsteuerstatistik in direktem Kontakt mit den Nutzern.

# **3 Methodik**

## **3.1 Konzept der Datengewinnung**

Die Umsatzsteuerstatistik (Vorankündigung) ist eine Sekundärerhebung. Erhebungsgrundlage der Umsatzsteuerstatistik (Vorankündigungen) sind Datensätze, welche die Rechenzentren der Landesfinanzbehörden für jeden Steuerpflichtigen aus Daten des automatisierten Umsatzsteuer-Vorankündigungs- und Vorauszahlungsverfahrens (UVV) und des Grundinformationssdienstes zusammenstellen. In Anlehnung an die Umsatzsteuer-Freigrenze des § 19 UStG werden Datensätze mit einem Jahreswert der Lieferungen und Leistungen von 17 500 Euro oder weniger eliminiert.

## **3.2 Vorbereitung und Durchführung der Datengewinnung**

Die Daten werden von den Rechenzentren der Landesfinanzbehörden an die Statistischen Ämter der Länder übermittelt. Grundlage ist zum einen die Umsatzsteuer-Vorankündigung, die die steuerlichen Merkmale beinhaltet und zum anderen der Grundinformationssdienst der Finanzverwaltung, aus dem die Ordnungsmerkmale der Unternehmen hervorgehen.

## **3.3 Datenaufbereitung (einschl. Hochrechnung)**

Im Rahmen der Aufbereitung der Umsatzsteuerstatistik (Vorankündigungen) werden unplausible und ungültige Angaben von den Statistischen Ämtern des Bundes und der Länder geprüft und maschinell oder nach Rückfragen bei den Finanzämtern korrigiert. Hochrechnungen oder Schätzungen finden nicht statt.

## **3.4 Preis- und Saisonbereinigung; andere Analyseverfahren**

Die Datenlieferungen erfolgen im Anschluss an den Berichtszeitraum (Kalenderjahr) in jährlichen Lieferungen, saisonbedingte Effekte sind nicht zu erwarten und bedürfen keiner Bereinigung.

## **3.5 Beantwortungsaufwand**

Es besteht keine zusätzliche Belastung der Unternehmen für statistische Zwecke. Die Daten für die Statistik werden von der Finanzverwaltung geliefert, die die Angaben über die Steuerpflichtigen automatisiert aus ihrem Festsetzungsspeicher übernimmt.

# **4 Genauigkeit und Zuverlässigkeit**

## **4.1 Qualitative Gesamtbewertung der Genauigkeit**

Bei den Lieferdaten handelt sich um Angaben aus den bei der Finanzverwaltung durchgeführten Besteuerungsverfahren. Die Angaben haben grundsätzlich eine sehr hohe Qualität, soweit sie unmittelbare finanzielle Auswirkungen auf die Steuerfestsetzung haben. Soweit Angaben derartige Auswirkungen nicht haben, kann es qualitative Einschränkungen geben (z. B. bei der Einteilung nach Wirtschaftszweigen oder steuerfreien Umsätzen ohne Vorsteuerabzug).

Da es sich um eine Vollerhebung mit Erfassungsgrenze handelt, entfallen stichprobenbedingte Fehler. Grundlage für die Erstellung der Ergebnisse sind die aus dem Umsatzsteuer-Vorankündigungsverfahren stammenden Daten. Änderungen oder zusätzliche Angaben, die sich aus den zum Teil sehr viel später vorliegenden Umsatzsteuer-Jahreserklärungen ergeben, können nicht berücksichtigt werden.

Nicht abgebildet werden in der Umsatzsteuerstatistik (Vorankündigungen) sog. Jahreszahler, d.h. Unternehmer, die aufgrund einer Befreiung des Finanzamtes gemäß 18 Abs. 2 Satz 3 UStG keine USt-Vorankündigung abgegeben haben, weil ihre Jahressteuer im Vorjahr nicht mehr als 1 000 Euro (ab 01.01.2009) betragen hat; hierzu gehören auch Steuerpflichtige mit hohen steuerbaren, aber niedrigen darin enthaltenen steuerpflichtigen Umsätzen (z.B. Angehörige freier Berufe im Bereich der Humanmedizin). Weiterhin sind Unternehmer mit einem steuerbaren Jahresumsatz von 17 500 Euro (entsprechend der im aktuellen Berichtsjahr geltenden Grenze nach § 19 Abs. 1 UStG) oder weniger ohne Rücksicht auf die zugrunde liegenden steuerlichen Tatbestände nicht erfasst. Hierunter fallen z.B. Kleinunternehmer im Sinne von § 19 UStG.

Bei der Erfassung der Organschaften kommt es zu Verzerrungen in der Gesamtheit, da hier ein Unternehmen (Organträger) für alle Organgesellschaften bzw. den gesamten Organkreis meldet und somit nur die Merkmale des Organträgers in die statistische Aufbereitung einfließen. Voraussetzung für die Anrechnung als umsatzsteuerrechtliche Organschaft ist, dass eine juristische Person nach dem Gesamtbild der tatsächlichen Verhältnisse finanziell, wirtschaftlich und organisatorisch in ein Unternehmen eingegliedert ist (Organgesellschaft gem. § 2 Abs. 2 UStG). Steuerbar sind lediglich die Außenumsätze des Organkreises, die vom Organträger zu versteuern sind. Unterhält ein Unternehmer mehrere Betriebe oder besteht ein Unternehmen aus mehreren örtlichen Einheiten (Filialen und Zweigbetrieben), so wird es - analog zu den Organschaften - jeweils als Einheit mit dem gesamten Jahresumsatz von dem für den Sitz der Geschäftsleitung zuständigen Finanzamt zentral erfasst.

Erzielt ein Unternehmen Umsätze in verschiedenen Wirtschaftszweigen, so wird der Gesamtumsatz entsprechend dem Schwerpunkt der wirtschaftlichen Tätigkeit nur in einem Wirtschaftszweig nachgewiesen. Des Weiteren können Verlagerungen des wirtschaftlichen Schwerpunkts möglicherweise nicht immer zeitnah nachgewiesen werden.

Zu Doppelzählungen desselben Unternehmens, aber nicht bei den Umsätzen, kann es dadurch kommen, dass sich bei Inhaberwechsel, Änderung der Rechtsform, Sitzverlagerung usw. im zeitlichen Ablauf des Besteuerungsjahres mehr als eine (natürliche oder juristische) Person als Steuerpflichtiger ausweist. Das Abheben auf die - ggf. nicht das ganze Jahr hindurch bestehende - Steuerpflicht hat die Einbeziehung von Unternehmen zur Folge, die bei einer Stichtagsstatistik außer Betracht bleiben würden.

Folgende Umsätze erfasster Steuerpflichtiger sind in der Statistik nicht oder nicht in voller Höhe ausgewiesen:

- Nichtsteuerbare Umsätze,
- Steuerfreie Bank- und Versicherungsumsätze ohne Berechtigung zum Vorsteuerabzug,
- weitere Erfassungslücken sind denkbar bei steuerfreien Umsätzen infolge unvollständiger Angaben der Steuerpflichtigen in der Umsatzsteuer-Voranmeldung, sofern hierdurch keine Steuerverkürzung entstanden ist und damit kein unabweisbares fiskalisches Interesse an einer Korrektur der Angaben durch die Finanzverwaltung besteht.

Die juristischen Personen des öffentlichen Rechts sind nur im Rahmen ihrer Betriebe gewerblicher Art und ihrer land- oder forstwirtschaftlichen Betriebe gewerblich oder beruflich tätig und damit umsatzsteuerrechtlich relevant (§ 2 Abs. 3 UStG), wobei entscheidend ist, ob sich die wirtschaftliche Betätigung vom Hoheitsbetrieb abhebt und einen eigenen Betrieb gewerblicher Art darstellt. Unabhängig vom Vorliegen dieser Voraussetzungen gelten bestimmte, in § 2 Abs. 3 UStG genannte Aktivitäten in jedem Fall als berufliche oder gewerbliche Tätigkeiten.

Für bestimmte nach dem 31.12.2001 im Inland ausgeführte steuerpflichtige Umsätze schulden Unternehmer und juristische Personen als Leistungsempfänger die Steuer (§ 13b UStG).

#### **4.2 Stichprobenbedingte Fehler**

Da es sich um eine Vollerhebung mit Erfassungsgrenze handelt, entfallen stichprobenbedingte Fehler.

#### **4.3 Nicht-Stichprobenbedingte Fehler**

./.

#### **4.4 Revisionen**

##### **4.4.1 Revisionsgrundsätze**

Bei der Umsatzsteuerstatistik werden keine vorläufigen Ergebnisse veröffentlicht. Daher gelten veröffentlichte Daten als endgültig.

##### **4.4.2 Revisionsverfahren**

./.

##### **4.4.3 Revisionsanalysen**

./.

### **5 Aktualität und Pünktlichkeit**

#### **5.1 Aktualität**

Erste Landesergebnisse liegen ca. 12 Monate nach Ende des Berichtszeitraums vor, nach ca. 16 Monaten wird das Bundesergebnis veröffentlicht.

#### **5.2 Pünktlichkeit**

Die tiefgegliederten Bundesergebnisse der Umsatzsteuerstatistik (Voranmeldungen) konnten in den letzten Jahren termingerecht erstellt und veröffentlicht werden.

## **6 Vergleichbarkeit**

### **6.1 Räumliche Vergleichbarkeit**

Da das Umsatzsteuergesetz ein Bundesgesetz ist und die Umsatzsteuerstatistik (Vorankündigungen) für alle Bundesländer und Deutschland nach dem gleichen Verfahren durchgeführt wird, sind die Ergebnisse der Bundesländer räumlich vergleichbar. Internationale Vergleichbarkeit ist aufgrund verschiedener Steuergesetze nicht gegeben.

In räumlicher Hinsicht ist die Problematik der Mehrbetriebsunternehmen / Organschaften zu beachten. Diese haben zwar einen relativ geringen Anteil an der Anzahl aller Unternehmen, jedoch einen hohen Anteil am Gesamtumsatz. Umsätze der Filialen, Zweigbetrieben oder bei Organschaften Tochterunternehmen werden nicht an deren Firmensitz, sondern von dem für den Sitz der Geschäftsleitung zuständigen Finanzamt zentral erfasst.

Zu- und Wegzüge, Sitzverlagerung von Unternehmen im Bundesland und über die Landesgrenze beeinflussen die räumliche Vergleichbarkeit. Zusätzlich ergeben sich Einschränkungen durch beteiligte Steuerpflichtige mit Sitz im Ausland. Die Umsatzsteuerzuständigkeitsverordnung regelt die örtliche Zuständigkeit der Finanzämter für Unternehmen im Sinne des § 21 Abs. 1 Satz 2 der Abgabenordnung. Die dort genannten Finanzämter sind für die in bestimmten Staaten ansässige Unternehmen zuständig bzw. alle anderen Staaten werden von einem weiteren Finanzamt zentral bearbeitet. Da die Angaben der nicht im Inland ansässigen Unternehmen in den regionalen Daten nicht gesondert dargestellt werden können, erfolgt der Nachweis am Sitz des zuständigen Finanzamtes. Somit werden in diesen Gemeinden Angaben für dort nicht ansässigen Unternehmen mit ausgewiesen und verzerren dadurch die regionalen Ergebnisse.

### **6.2 Zeitliche Vergleichbarkeit**

Durch Änderungen des Steuerrechts kann es zu Einschränkungen der Vergleichbarkeit einzelner Berichtsjahre kommen. Eine Einschränkung der zeitlichen Vergleichbarkeit kann sich zudem aufgrund von Veränderungen der wirtschaftlichen Zuordnung einzelner Unternehmen bzw. von Unternehmenszusammenschlüssen/-aufspaltungen ergeben sowie durch Änderungen der Klassifikation der Wirtschaftszweige selbst.

Revisionen der Klassifikation der Wirtschaftszweige wurden zuletzt in den Jahren 1994 (Einführung der WZ1993), 2002 (Einführung der WZ 2003) und 2009 (Einführung der WZ 2008) für die Umsatzsteuerstatistik (Vorankündigungen) übernommen. Nicht alle Positionen sind uneingeschränkt über einen Klassifikationswechsel hinweg vergleichbar. Die Klassifikation der Wirtschaftszweige wird von der Finanzverwaltung in einer modifizierten Fassung zur Vergabe der Gewerkekennzahlen genutzt (s. dazu auch Punkt 9.2.2).

## **7 Kohärenz**

### **7.1 Statistikübergreifende Kohärenz**

Ein enger Zusammenhang besteht insbesondere zur Umsatzsteuerstatistik der Veranlagungen (s. dazu auch 9.3). Da die Umsatzsteuerstatistik (Vorankündigungen) die Unternehmen und deren Umsätze in nahezu allen Wirtschaftszweigen, Rechtsformen, Größenklassen und regionalen Gliederungen erfasst, ergeben sich zahlreiche Überschneidungen mit anderen Wirtschaftsstatistiken. Zu nennen sind hier insbesondere die Statistik der Gewerbeanzeigen, die jährlichen Produktionserhebungen, die Erhebungen im Handwerk, Handel und Gastgewerbe, die Dienstleistungsstatistik, die Bauberichterstattung sowie die Statistik der sozialversicherungspflichtig Beschäftigten bei der Bundesagentur für Arbeit.

Unterschiede zu anderen Statistiken ergeben sich durch unterschiedliche Definitionen des Umsatzbegriffes, ein anderer Umgang mit Organschaften, der Abgrenzung der Grundgesamtheit sowie der Auswahl der Erhebungseinheiten, wie z. B. aufgrund von Abschneidegrenzen in anderen Erhebungen.

### **7.2 Statistikinterne Kohärenz**

Die Umsatzsteuerstatistik (Vorankündigungen) ist generell intern konsistent.

### **7.3 Input für andere Statistiken**

Neben der Umsatzsteuerstatistik (Vorankündigungen) werden Daten des Umsatzsteuer-Vorankündigungsverfahrens auch für das Unternehmensregister und die Intrahandelsstatistik verwendet. Die Ergebnisse der Umsatzsteuerstatistik (Vorankündigungen) sind aufgrund der Abbildung aller Bereiche der Volkswirtschaft eine wichtige Datenbasis für die Erstellung der Volkswirtschaftlichen Gesamtrechnungen.

## **8 Verbreitung und Kommunikation**

### **8.1 Verbreitungswege**

#### **Pressemitteilungen**

Zu den Ergebnissen der Umsatzsteuerstatistik (Vorankündigungen) erscheint jährlich eine Pressemitteilung.

#### **Veröffentlichungen**

Die Bundesergebnisse der Umsatzsteuerstatistik (Vorankündigungen) werden nur noch online veröffentlicht, es gibt keine gedruckten Veröffentlichungen mehr. Die Ergebnisse können über folgende Fundstelle online abgerufen werden:

[Umsatzsteuer - Statistisches Bundesamt \(Destatis\)](#)

Tiefer gegliederte Länderergebnisse können über die Homepage des jeweiligen Landesamtes abgerufen werden. Diese erreichen Sie z.B. über die Homepage des Statistischen Bundesamtes

<https://www.destatis.de/DE/PresseService/Adressbuch/National.html>

### **Online-Datenbank**

Über die GENESIS-Online Datenbank des Statistischen Bundesamtes sind jährliche Bundesdaten für die wesentlichsten Eckwerte der Umsatzsteuerstatistik (Vorankündigungen) bis zur tiefsten Wirtschaftszweigebene (5-Steller) abrufbar; gegliedert nach Bundesländern sind diese Daten bis zur 2-Steller-Ebene des Wirtschaftszweiges verfügbar:

<https://www.genesis.destatis.de/genesis/online>

Tiefer gegliederte Landesergebnisse können über die Online-Datenbanken der statistischen Landesämter abgerufen werden.

### **Zugang zu Mikrodaten**

Ein Scientific-Use-File mit faktisch anonymisierten Daten steht für das Berichtsjahr 2000 über das Forschungsdatenzentrum zur Verfügung.

Zur Analyse/Auswertung von Einzeldaten stehen in den Forschungsdatenzentren zum einen Arbeitsplätze für Gastwissenschaftler bereit, zum anderen besteht die Möglichkeit einer kontrollierten Datenfernverarbeitung.

Die Daten der Umsatzsteuerstatistik (Vorankündigungen) sind zudem im Längsschnitt im Rahmen des Umsatzsteuer-Panels verfügbar.

### **Sonstige Verbreitungswege**

Weitere (individuelle) Datenauswertungen sind direkt über die Fachabteilung erhältlich, die ebenfalls Ansprechpartner für Fragen oder Anmerkungen zur Umsatzsteuerstatistik ist. Die Fachabteilung erreichen Sie unter folgender

Adresse:

Statistisches Bundesamt

Gruppe Finanzen und Steuern (F 3)

65180 Wiesbaden

Tel.: 0611/75-2405 (Zentraler Auskunftsdienst)

Fax: 0611/72-4000

Kontaktformular: <http://www.destatis.de/kontakt>

Regional tiefer gegliederte Länderergebnisse können über die Homepage des jeweiligen Landesamtes abgerufen werden. Diese erreichen Sie z.B. über die Homepage des Statistischen Bundesamtes

(Länder & Regionen - Regionales - Statistisches Bundesamt (Destatis).

## **8.2 Methodenpapiere/Dokumentation der Methodik**

Gude, J.: Ergebnisse der Umsatzsteuerstatistik (Vorankündigungen) 2012 in Wirtschaft und Statistik 10/2014, S. 602f.

Treek, H.-J.: Die Umsatzsteuerstatistik als Quelle wirtschaftswissenschaftlicher Analysen in Statistische Analysen und Studien Nordrhein-Westfalen, Band 15, 2004, S. 3 ff.

Dr. Vorgrimler, Dittrich, Dr. Lenz, Rosemann: Ein Scientific-Use-File der Umsatzsteuerstatistik 2000 in Wirtschaft und Statistik 3/2005, S. 201-209.

Vogel, A., Wagner, J., Burg, F., Dittrich, S.: Zur Dynamik der Export- und Importbeteiligung deutscher Industrieunternehmen, Empirische Befunde aus dem Umsatzsteuerpanel 2001 bis 2006 in Wirtschaft und Statistik 11/2009, S. 1109 ff.

## **8.3 Richtlinien der Verbreitung**

### **Veröffentlichungskalender**

./.

### **Zugriff auf den Veröffentlichungskalender**

./.

### **Zugangsmöglichkeiten der Nutzer/-innen**

Die Ergebnisse der Umsatzsteuerstatistik (Vorankündigungen) werden jährlich veröffentlicht und sind jedem Nutzer unter dem in Punkt 8.1 aufgeführten Link zeitgleich zugänglich.

## 9 Sonstige fachstatistische Hinweise

### 9.1 Merkmale

#### 9.1.1 Steuerpflichtige

Als Umsatzsteuerpflichtige gelten Unternehmer im Sinne des § 2 Abs. 1 UStG. Danach ist Unternehmer, wer eine gewerbliche oder berufliche Tätigkeit selbstständig ausübt. Das Unternehmen umfasst die gesamte gewerbliche oder berufliche Tätigkeit des Unternehmers. Gewerblich oder beruflich ist jede nachhaltige Tätigkeit zur Erzielung von Einnahmen, auch wenn die Gewinnabsicht fehlt oder eine Personenvereinigung nur ihren Mitgliedern gegenüber tätig wird.

#### 9.1.2 Steuerbarer Umsatz, Gesamtumsatz

Der steuerbare Umsatz gem. § 1 UStG umfasst (siehe auch Anhang 1.1):

- die Lieferungen und sonstigen Leistungen (§3, 25 UStG), die ein Unternehmer im Inland gegen Entgelt im Rahmen seines Unternehmens ausführt. Die Steuerbarkeit entfällt nicht, wenn der Umsatz aufgrund gesetzlicher oder behördlicher Anordnung ausgeführt wird oder nach gesetzlicher Vorschrift als ausgeführt gilt (§ 1 Abs. 1 Nr. 1 UStG),
- die Einfuhr von Gegenständen im Inland oder in den österreichischen Gebieten Jungholz und Mittelberg (Einfuhrumsatzsteuer) (§ 1 Abs. 1 Nr. 4 UStG). Die Umsätze, die der Einfuhrumsatzsteuer unterliegen, sind jedoch nicht Gegenstand der Umsatzsteuerstatistik.
- der innergemeinschaftliche Erwerb im Inland gegen Entgelt (§ 1 Abs. 1 Nr. 5 UStG).

Beim sogenannten Gesamtumsatz in der Definition des § 19 Abs. 3 UStG handelt es sich um eine Größe, die durch Abzug einer Reihe bestimmter steuerfreier Umsätze aus dem steuerbaren Umsatz im Sinne des § 1 Abs. 1 Nr. 1 UStG abgeleitet wird. Er ist unter anderem maßgebend für die Berechnung der Steuer nach vereinnahmten Entgelten (§ 20 Abs. 1 Nr. 1 UStG).

Modifiziert sind auch die Umsätze, die der Ermittlung abziehbarer Vorsteuerbeträge nach Durchschnittssätzen gem. §§ 23 und 23a UStG zugrunde liegen.

Änderungen ab Berichtsjahr 2015 (siehe auch Anhang 1.1):

- die vom Leistungserbringer gemeldeten Umsätze, für die der Leistungsempfänger die Steuer nach §13b UStG schuldet, sind nicht mehr Bestandteil der steuerpflichtigen Lieferungen und Leistungen, sondern stellen eine separate Unterposition der Ausgangsumsätze (Lieferungen und Leistungen) dar.

#### 9.1.3 Nichtsteuerbarer Umsatz

Nicht steuerbar sind Umsätze, die nicht von einem Unternehmer im Sinne des UStG und/oder nicht im Inland erbracht worden sind (§ 1 UStG). Außerdem sind Lieferungen und sonstige Leistungen nicht steuerbar, wenn kein Leistungsaustausch vorliegt. An Letzterem fehlt es z.B. bei bloßen Entgeltentrichtungen wie Geldzahlung oder Überweisung und echten Schadensersatzleistungen.

Nicht steuerbar sind auch die Innenumsätze eines Organkreises, weil die einzelnen Organgesellschaften eine gewerbliche oder berufliche Tätigkeit nicht selbständig ausüben, und es ihnen daher ebenfalls an der Unternehmereigenschaft fehlt.

#### 9.1.4 Steuerbefreiungen (steuerfreie Umsätze)

Bei den Steuerbefreiungen (§ 4 Nr. 1 bis 28, § 25 Abs. 2 UStG) wird unterschieden zwischen Umsätzen, bei denen ausdrücklich ein Recht auf Vorsteuerabzug besteht (§ 15 Abs. 1 und 3 UStG; siehe auch unter 9.1.7) und solchen, die davon grundsätzlich ausgeschlossen sind (§ 15 Abs. 1 a und Abs. 2, § 25 Abs. 4 UStG). Steuerfrei mit Vorsteuerabzug sind insbesondere Ausfuhren und innergemeinschaftliche Lieferungen, Lohnveredelungen an Gegenständen der Ausfuhr (§ 4 Nr. 1 UStG), Umsätze für die Seeschifffahrt und Luftfahrt (§ 4 Nr. 2 UStG), der grenzüberschreitende Güterverkehr (§ 4 Nr. 3 UStG), Reiseleistungen außerhalb des Gebietes der Europäischen Wirtschaftsgemeinschaft (§ 25 Abs. 2 UStG), Lieferungen von Gold an Zentralbanken (§ 4 Nr. 4 UStG).

Aus der umfangreichen Liste der steuerfreien Umsätze ohne Vorsteuerabzug sind vor allem zu nennen: Geschäftsvorfälle im Geld- und Kapitalverkehr, Vermietung und Verpachtung von Grundstücken, Umsätze, die anderen umsatzbezogenen Verkehrsteuern unterliegen (Grunderwerb-, Rennwett- und Lotterie-, Versicherungssteuer) sowie bestimmte Leistungen des Gesundheits- und Sozialwesens. Bei innergemeinschaftlichen Dreiecksgeschäften nach § 25 b UStG sind die Umsätze des ersten Abnehmers ebenfalls steuerfrei ohne Berechtigung zum Vorsteuerabzug, wenn die Steuerschuld auf den letzten Abnehmer übertragen wurde.

#### 9.1.5 Bemessungsgrundlage

Der Umsatz bemisst sich

- bei Lieferungen und sonstigen Leistungen sowie beim innergemeinschaftlichen Erwerb im Allgemeinen nach dem Entgelt (§ 10 Abs. 1 UStG),

- bei unentgeltlichen Wertabgaben im Sinne von § 3 Abs. 1 b UStG nach dem Einkaufspreis zuzüglich der Nebenkosten oder mangels eines Einkaufspreises nach den Selbstkosten (§ 10 Abs. 4 UStG),
- bei Reiseleistungen im Sinne des § 25 Abs. 1 UStG nach dem Unterschied zwischen dem Betrag, den der Leistungsempfänger aufwendet und dem Betrag, den der Unternehmer für die Reisevorleistungen aufwendet (§ 25 Abs. 3 UStG - sogenannte Margenbesteuerung),
- bei Umsätzen mit beweglichen körperlichen Gegenständen unter bestimmten Voraussetzungen nach dem Betrag, um den der Verkaufspreis den Einkaufspreis für den Gegenstand übersteigt (§ 25a Abs. 3 UStG - Differenzbesteuerung).

Die Umsatzsteuer, die gem. § 10 Abs. 4 Satz 2 UStG nicht zur Bemessungsgrundlage gehört, ist grundsätzlich nach vereinbarten Entgelten (Sollbesteuerung) zu berechnen (§ 16 Abs. 1 UStG). Die Steuerberechnung nach vereinnahmten Entgelten (Ist-Besteuerung) kann beantragt werden und beschränkt sich auf Unternehmen mit einem Gesamtumsatz von nicht mehr als 500 000 Euro im Vorjahr, auf Nichtbuchführungspflichtige und Angehörige freier Berufe (§ 20 UStG).

#### 9.1.6 Steuersätze

Die Umsatzsteuer beträgt seit 1.1.2007 für jeden steuerpflichtigen Umsatz 19 v.H. der Bemessungsgrundlage (§ 12 Abs. 1 UStG, sie ermäßigt sich für eine Reihe von Umsätzen auf 7 v.H. (§ 12 Abs. 2 UStG), u.a. für Lieferungen, Einfuhr, innergemeinschaftlichen Erwerb und Vermietung der in der Anlage zum Umsatzsteuergesetz aufgeführten Gegenstände (z.B. land- und forstwirtschaftliche Erzeugnisse, Lebensmittel, Waren des Buchhandels und Erzeugnisse des graphischen Gewerbes, bestimmte Hilfsmittel für Kranke, Kunstgegenstände); zum ermäßigten Satz werden ferner bestimmte Leistungen des kulturellen Bereichs sowie die Beförderung im Personennahverkehr nach Maßgabe des § 12 Abs. 2 Nr. 10 UStG besteuert.

Aus der Anwendung der Steuersätze auf die Bemessungsgrundlage ergibt sich die Umsatzsteuer vor Abzug der Vorsteuerbeträge. Im Rahmen von Sonderregelungen im UStG (§§ 23, 24 UStG) können bestimmte Berufsgruppen und Wirtschaftszweige Durchschnittssätze bei der Besteuerung anwenden. Unter 9.1.13 wird insbesondere auf die Regelungen für land- und forstwirtschaftliche Betriebe eingegangen.

#### 9.1.7 Vorsteuerabzug, Ausstellung von Rechnungen

Bei der Steuerberechnung kann der Unternehmer die ihm im Geschäftsverkehr von anderen Unternehmen gesondert in Rechnung gestellte Umsatzsteuer als Vorsteuerbetrag von seiner Steuerschuld absetzen. Zu den abziehbaren Vorsteuern gehört auch die auf Importe für Unternehmenszwecke entrichtete Einfuhrumsatzsteuer (§ 15 Abs. 1 UStG) und die Steuer für den innergemeinschaftlichen Erwerb.

Der Vorsteuerabzug ist nur zulässig, wenn die Steuer gesondert in Rechnung gestellt worden ist. Einzelheiten, z.B. über die erforderlichen Angaben in den Rechnungen, über Folgen des unberechtigten, gesonderten Steuerausweises usw. ergeben sich aus § 14 UStG und den dazu erlassenen Durchführungsbestimmungen.

Aus Vereinfachungsgründen können die abziehbaren Vorsteuerbeträge für bestimmte Berufs- und Gewerbebranchen nach allgemeinen Durchschnittssätzen (v.H.-Sätzen) gem. Anlage zu §§ 69 und 70 UStDV berechnet werden. Zur Berechnung der abziehbaren Vorsteuerbeträge (§ 15) wird für Körperschaften, Personenvereinigungen und Vermögensmassen im Sinne des § 5 Abs. 1 Nr. 9 des Körperschaftsteuergesetzes, die nicht verpflichtet sind, Bücher zu führen und auf Grund jährlicher Bestandsaufnahmen regelmäßig Abschlüsse zu machen, ein Durchschnittssatz von 7 Prozent des steuerpflichtigen Umsatzes, mit Ausnahme der Einfuhr und des innergemeinschaftlichen Erwerbs, festgesetzt.

Für Körperschaften, Personenvereinigungen und Vermögensmassen im Sinne des § 5 Abs. 1 Nr. 9 des Körperschaftsteuergesetzes, die nicht verpflichtet sind, Bücher zu führen und auf Grund jährlicher Bestandsaufnahmen regelmäßig Abschlüsse zu machen, wird ein Durchschnittssatz von 7 Prozent des steuerpflichtigen Umsatzes als abziehbarer Vorsteuerbetrag (§15) angesetzt. Ausgenommen davon sind Einfuhren und innergemeinschaftliche Erwerbe.

Eine Sonderregelung gilt für land- und forstwirtschaftliche Betriebe (siehe unter 9.1.13).

#### 9.1.8 Steuerzahllast (Steuersoll) - Umsatzsteuer-Vorauszahlung (siehe auch Anhang 1.2):

Nach Berücksichtigung der abziehbaren Vorsteuer- und Kürzungsbeträge verbleibt eine Zahllast bzw. ein Steuererstattungsanspruch gegenüber dem Finanzamt, die/der im Wege der USt-Vorauszahlung oder -Rückzahlung (monatlich/vierteljährlich) beglichen wird (siehe unter 9.1.10).

Änderungen ab Berichtsjahr 2015 (siehe auch Anhang 1.2):

- die Umsatzsteuer, die der Leistungsempfänger nach §13b UStG schuldet, ist nicht mehr Bestandteil der Umsatzsteuer für Lieferungen und Leistungen, sondern stellt eine separate Unterposition der Umsatzsteuer vor Abzug der Vorsteuerbeträge dar,
- die „in Rechnungen unberechtigt ausgewiesenen Steuerbeträge sowie Steuerbeträge, die geschuldet werden“ sind Bestandteil der Umsatzsteuer vor Abzug der Vorsteuerbeträge.

#### 9.1.9 Entstehung der Steuer

Die Steuer entsteht gem. § 13 Abs. 1 UStG bei Berechnung

- nach vereinbarten Entgelten mit Ablauf des Voranmeldungszeitraumes, in dem die Leistungen ausgeführt worden sind,
- nach vereinnahmten Entgelten mit Ablauf des Voranmeldungszeitraumes, in dem die Entgelte vereinnahmt worden sind.

#### 9.1.10 Besteuerungsverfahren

Der Unternehmer hat für das Kalenderjahr oder ggf. einen kürzeren Besteuerungszeitraum eine Steuererklärung abzugeben (§ 18 Abs. 3 UStG). Im Vorgriff auf die Steuererklärung und die spätere Veranlagung hat der Unternehmer jeweils bis zum 10. Tag nach Ablauf jedes Kalendervierteljahres/Kalendermonats (= Voranmeldungszeitraum) eine Voranmeldung abzugeben und eine USt-Vorauszahlung zu leisten (§ 18 Abs. 1 und 2 UStG). Bei Unternehmern, deren Steuer im vorangegangenen Kalenderjahr mehr als 7 500 Euro betragen hat, ist der Kalendermonat Voranmeldungszeitraum (§ 18 Abs. 2 UStG). Auf Antrag kann das Finanzamt die Fristen für die Abgabe der Voranmeldung und für die Entrichtung der Vorauszahlungen um einen Monat verlängern (Dauerfristverlängerung); Monatszahler haben hierfür eine Sondervorauszahlung auf die voraussichtliche Jahressteuer zu entrichten (§§ 46, 47 UStDV). Beträgt die Steuer für das vorangegangene Kalenderjahr nicht mehr als 1 000 Euro, kann das Finanzamt von der Abgabe der Voranmeldung und der Vorauszahlung befreien.

#### 9.1.11 Örtliche Zuständigkeit

Für die Umsatzsteuer mit Ausnahme der Einfuhrumsatzsteuer ist das Finanzamt zuständig, von dessen Bezirk aus der Unternehmer sein Unternehmen ganz oder vorwiegend betreibt (§ 21 Abs. 1 Satz 1 AO 1977). Wird das Unternehmen von einem nicht zum Geltungsbereich des Gesetzes gehörenden Ort aus betrieben, so sind für Unternehmen aus den in der USt-ZuständigkeitsV genannten Staaten die dort festgelegten Finanzämter örtlich zuständig (§ 21 Abs. 1 Satz 2 AO 1977; siehe hierzu auch 6.1).

#### 9.1.12 Besteuerung der Kleinunternehmer

Die Umsatzsteuer wird nicht erhoben, wenn der nach § 19 UStG zu ermittelnde Umsatz 17 500 Euro im Vorjahr nicht überstiegen hat und 50 000 Euro im laufenden Jahr voraussichtlich nicht übersteigen wird. Dies gilt nicht für Steuern nach § 19 Abs. 1 Satz 3 UStG. In der Folge ist ein Vorsteuerabzug ausgeschlossen. Ein Verzicht auf die Steuerbefreiung ist gem. § 19 Abs. 2 UStG möglich.

#### 9.1.13 Besteuerung der Land- und Forstwirtschaft nach Durchschnittssätzen

Im Rahmen des Mehrwertsteuersystems nehmen die land- und forstwirtschaftlichen Betriebe im Sinne des § 24 UStG eine Sonderstellung ein. Danach werden die Steuern für den größten Teil der land- und forstwirtschaftlichen Umsätze in gleicher Höhe festgesetzt wie die diesen Umsätzen zuzurechnenden Vorsteuern (Vorsteuerpauschale), mit dem Ergebnis, dass hierfür keine Zahlungsverpflichtung an das Finanzamt entsteht, während die Leistungsempfänger die ihnen in Rechnung gestellte Umsatzsteuer als Vorsteuer geltend machen können. Über die Höhe der Durchschnittssätze und der verbleibenden Steuerzahllast für die unterschiedlichen land- und forstwirtschaftlichen Umsätze informiert die nachstehende Aufstellung.

#### Durchschnittssätze des § 24 UStG für land- und forstwirtschaftliche Betriebe 2015

| Art der Umsätze  | Durchschnittssatz               |           | Steuer-<br>zahllast |
|--|---------------------------------|-----------|---------------------|
|  | Umsatz                          | Vorsteuer |                     |
|  | in v.H. der Bemessungsgrundlage |           |                     |
| 1 Lieferungen von forstwirtschaftlichen Erzeugnissen, ausgenommen Sägewerkserzeugnisse (z.B. Rund-, Schicht- und Abfallholz) .....   | 5,5                             | 5,5       | 0                   |
| 2 Lieferungen der in der Anlage zu § 12 Abs. 2 Nr. 1 UStG aufgeführten Sägewerkserzeugnisse (z.B. Schnittholzabfälle, Hobel-, Hack- und Sägespäne), sonstige Leistungen (z.B. Lohnfahren), Hilfsumsätze (z.B. Verkauf gebrauchter Landmaschinen) ..... | 10,7                            | 10,7      | 0                   |
| 3 Lieferungen (ausgenommen Ausfuhrlieferungen und Umsätze im Ausland) der  |                                 |           |                     |
| a) in der Anlage 2 UStG <b>nicht</b> aufgeführten Sägewerkserzeugnisse (z.B. Kanthölzer, Bohlen, Bretter) .....  | 19                              | 10,7      | 8,3                 |
| b) in der Anlage 2 UStG <b>nicht</b> aufgeführten Getränke (z.B. Wein, Traubenmost, Frucht- und Gemüsesäfte) sowie alkoholische Flüssigkeiten (z.B. reiner Alkohol) .....  | 19                              | 10,7      | 8,3                 |
| 4 Ausfuhrlieferungen und im Ausland bewirkte Umsätze der   |                                 |           |                     |
| a) in der Anlage 2 UStG <b>nicht</b> aufgeführten Sägewerkserzeugnisse (vgl. Nr. 3 a) .....  | 10,7                            | 10,7      | 0                   |
| b) Getränke, alkoholische Flüssigkeiten (vgl. Nr. 3 b) .....   | 10,7                            | 10,7      | 0                   |
| 5 Übrige landwirtschaftliche Umsätze (z.B. Getreide, Vieh, Fleisch, Milch, Obst, Gemüse, Eier) .....   | 10,7                            | 10,7      | 0                   |



Die Durchschnittsbesteuerung ist nur auf die im Rahmen eines land- und forstwirtschaftlichen Betriebs ausgeführten Umsätze anwendbar. Sie erstreckt sich nicht auf Gewerbebetriebe kraft Rechtsform (Kapitalgesellschaften oder Erwerbs- und Wirtschaftsgenossenschaften, die nach § 2 Abs. 2 des Gewerbesteuergesetzes als Gewerbebetriebe gelten). Führt der Unternehmer neben durchschnittsbesteuerten Umsätzen auch andere Umsätze aus, so ist der land- und forstwirtschaftliche Betrieb als ein in der Gliederung des Unternehmens gesondert geführter Betrieb zu behandeln (§ 24 Abs. 3 UStG).

Nach § 24 Abs. 4 können die Land- und Forstwirte für die Besteuerung nach den allgemeinen Vorschriften des UStG optieren.

## 9.2 Durchführung der Statistik

### 9.2.1 Erhebung, Datensatz und Merkmale

Erhebungsgrundlage der Umsatzsteuerstatistik (Vorankündigungen) sind Datensätze, die die Rechenzentren der Landesfinanzbehörden für jeden Steuerpflichtigen aus Daten des automatisierten Umsatzsteuer-Vorankündigungs- und -Vorauszahlungsverfahrens (UVV) und des Grundinformationsdienstes zusammenstellen und jährlich an die Statistischen Landesämter übermitteln. In Anlehnung an die Umsatzsteuer-Freigrenze des § 19 UStG werden Datensätze mit einem Jahreswert der Lieferungen und Leistungen von 17 500 Euro oder weniger eliminiert.

### 9.2.2 Wirtschaftssystematische Zuordnung

Die Klassifikation der Wirtschaftszweige wird von der Finanzverwaltung in einer modifizierten Fassung zur Vergabe der Gewerkekennzahlen genutzt. Die Hauptunterschiede sind:

Bei der Vergabe der Gewerkekennzahl sind die drei Wirtschaftsabschnitte

- O Öffentliche Verwaltung, Verteidigung, Sozialversicherung
- T Private Haushalte mit Hauspersonal; Herstellung von Waren und Erbringung von Dienstleistungen durch private Haushalte für den Eigenbedarf ohne ausgeprägten Schwerpunkt
- U Extraterritoriale Organisationen und Körperschaften

grundsätzlich nicht zugelassen.

Zusätzlich werden 24 fünfstelligen Wirtschaftsunterklassen nicht berücksichtigt und nur die übergeordneten vierstelligen Wirtschaftsklassen genutzt (siehe Anhang 1).

Die detaillierte Gliederung der Daten nach Wirtschaftszweigen anhand der Gewerkekennzahl ist von wesentlicher Bedeutung für die Umsatzsteuerstatistik (Vorankündigungen). Die Gewerkekennzahl wird dem Steuerpflichtigen in erster Linie für statistische, aber auch für finanzamtsinterne Zwecke (z.B. der Betriebsprüfung) entsprechend der Klassifikation der Wirtschaftszweige (WZ), die die Grundlage für die Einordnung der wirtschaftlichen Institutionen bildet, zugeteilt und in den Grundinformationsdienst der Finanzverwaltung übernommen. Grundsätzlich wird ein Unternehmen mit seinen gesamten Umsätzen einem einzigen Wirtschaftszweig zugeordnet. Maßgebend für die Zuordnung ist dabei die Haupttätigkeit des Unternehmens. Die Haupttätigkeit ist die Tätigkeit, die -gegebenenfalls unter Anwendung der Top-down-Methode- den größten Beitrag zur Wertschöpfung dieses Unternehmens leistet (siehe Definitionen und Regeln in den Vorbemerkungen zur WZ 2008).

Der Branchenzuordnung der Umsatzsteuerstatistik (Vorankündigungen) liegt seit dem Berichtsjahr 2009 das Verzeichnis der Wirtschaftszweige 2008 -Fassung für die Steuerstatistiken- zugrunde. Gegenüber ihrer Vorgängerversion, der WZ2003, enthält die WZ2008 eine Reihe von zum Teil wesentlichen Änderungen, sowohl gliederungsstruktureller als auch methodischer Art. Grund hierfür ist vor allem die Berücksichtigung von Änderungen internationaler Referenzklassifikationen im Rahmen einer weiter fort-schreitenden internationalen Harmonisierung von Wirtschaftsklassifikationen, zu denen auch die Wirtschaftszweigklassifikationen gehören. Bei der Betrachtung von Zeitreihen ist zu beachten, dass es zu zahlreichen gliederungsstrukturellen Änderungen zwischen der WZ 2003 und der WZ 2008 gekommen ist. So ist bei nur knapp 60 Prozent der Gewerkekennzahlen 2008 eine direkte Zuordnung zu einer Gewerkekennzahl 2003 möglich. Dabei werden auch die Zuordnungen berücksichtigt, wo eine Gewerkekennzahl 2008 sich aus zwei oder mehreren Gewerkekennzahlen 2003 eindeutig abgrenzen lässt bzw. umgekehrt sich eine GKZ 2003 auf zwei oder mehrere Gewerkekennzahlen 2008 verteilt. Hier ist zumindest rechnerisch oder auf Basis einer höheren Gliederungsebene eine Anbindung möglich. Bei den übrigen ca. 40 Prozent der Gewerkekennzahlen 2008 ist nur eine schwerpunktmäßige Bestimmung einer vergleichbaren Gewerkekennzahl 2003 möglich, so dass hier nur eine teils sehr eingeschränkte Vergleichbarkeit hergestellt werden kann.

Die vollständige Gliederung aus dem Verzeichnis der Wirtschaftszweige 2008 -Fassung für die Steuerstatistiken- wird in der Jahresveröffentlichung (Fachserie 14 Reihe 8.1 Umsatzsteuerstatistik (Vorankündigungen) mit der Tabelle 2.3 angeboten. Aus veröffentlichungstechnischen Gründen musste den Tabellen in der Fachserie die amtliche Kurzbezeichnung der Wirtschaftszweige zugrunde gelegt werden, eine Erläuterung der wichtigsten Abkürzungen ist in der Jahresveröffentlichung abgedruckt.

Um den genauen Inhalt jeder Gliederungsposition zu erhalten, empfiehlt es sich die Ausgabe der [Klassifikation der Wirtschaftszweige](#), Ausgabe 2008 (WZ 2008) mit Erläuterungen heranzuziehen.

### 9.2.3 Erläuterungen zu den Daten über Unternehmenszugänge und -abgänge

Zugänge und Abgänge (Fluktuationsfälle) werden wie alle übrigen Steuerpflichtigen in der Umsatzsteuerstatistik (Vorankmeldungen) nur dann erfasst, wenn sie im Erhebungsjahr Vorankmeldungen abgegeben haben und einen steuerbaren Umsatz aus Lieferungen und Leistungen von mehr als 17 500 Euro aufwiesen.

Die Erfassung der Fluktuationsfälle und die Abgrenzung gegenüber bestehenden Unternehmen erfolgt über das Merkmal "Dauer der Steuerpflicht". Als Fluktuationsfälle sind diejenigen Unternehmen definiert, deren Steuerpflicht im Statistikjahr oder im Jahr davor begann oder im Statistikjahr endete. Im Einzelnen wurden folgende Typisierungen vorgenommen:

| Beginn            | Ende              | Typ                            |
|-------------------|-------------------|--------------------------------|
| der Steuerpflicht |                   |                                |
| Vorjahr           | nach Berichtsjahr | Zugang Vorjahr                 |
| Berichtsjahr      | nach Berichtsjahr | Zugang Berichtsjahr            |
| vor Berichtsjahr  | Berichtsjahr      | Abgang Berichtsjahr            |
| Berichtsjahr      | Berichtsjahr      | Zugang und Abgang Berichtsjahr |

Bei der Beurteilung der Qualität der Daten ist zu beachten, dass Angaben über Zugänge und Abgänge von Unternehmen von Neugründungen und Auflösungen zu unterscheiden sind. Neben echten Neugründungen und endgültigen Auflösungen sind auch unechte Fluktuationsfälle im Material enthalten, so dass die Ergebnisse tendenziell überhöht sind. Unechte Fluktuationsfälle entstehen, wenn aufgrund von Änderungen im steuerlichen Bereich Unternehmen als statistische Zu- und Abgänge erscheinen, ohne dass sich die Unternehmeridentität verändert hat. Denkbar ist dies z.B. bei Rechtsformänderungen im Rahmen einer formwechselnden Umwandlung, bei Sitzverlagerungen von Unternehmen oder wenn die Finanzverwaltung eine andere Steuernummer zugeteilt hat. Im weiteren Sinne können zu den unechten Fluktuationsfällen auch diejenigen Unternehmen gerechnet werden, bei denen sich zwar die Unternehmeridentität geändert hat, sonst aber keine gravierenden Veränderungen in wirtschaftlicher Hinsicht eingetreten sind. Zu nennen wären beispielsweise Ereignisse wie Inhaberwechsel bei Einzelunternehmen, Rechtsformänderungen im Rahmen einer übertragenden Umwandlung, Fusionen oder Betriebsaufspaltungen. Ein Teil der unechten Fluktuationsfälle, insbesondere der ersten Art, kann im Rahmen der statistischen Aufbereitung durch Plausibilitätsprüfungen erkannt und eliminiert werden.

Eine Tendenz zur Untererfassung von Gründungen im Statistikjahr ergibt sich daraus, dass der wirtschaftliche Beginn eines Unternehmens und der Beginn seiner Voranmeldepflicht sich nicht miteinander decken müssen. So kann ein Unternehmen zwar gegründet, wegen geringer Umsätze und/oder hoher Vorsteuerbeträge aber noch nicht voranmeldepflichtig sein. Tritt ein solches Unternehmen im weiteren Verlauf seines Wirtschaftslebens nach Erfüllung der Voraussetzungen (Voranmeldepflicht und jährliche Lieferungen und Leistungen über 17 500 Euro) erstmals statistisch in Erscheinung, so zählt es nur dann als Gründungsfall, wenn seine Steuerpflicht im Berichtsjahr begann.

Wegen der Möglichkeit des Abweichens der Voranmelde- von der Steuerpflicht liegen auch bei den Auflösungen Untererfassungstendenzen vor (ein Unternehmen wird nur dann als Abgang in der Statistik nachgewiesen, wenn im gleichen Jahr auch die Steuerpflicht endet). Insgesamt gesehen dürfte die Untererfassung bei den Abgängen wesentlich stärker ausgeprägt sein als bei den Zugängen, so dass der "Gründungsaldo" zu positiv gezeichnet wird.

Die umsatzsteuerliche Behandlung der Organschaften (siehe unter 4.1 und 9.1.3) bringt es mit sich, dass Bewegungen innerhalb eines Organkreises nicht nachzuweisen sind, d.h. innerhalb eines Organkreises erfolgte Gründungen oder Auflösungen von Unternehmen werden in der Umsatzsteuerstatistik (Vorankmeldungen) nicht erfasst.

### 9.3 Methodische Unterschiede zwischen der Umsatzsteuerstatistik (Vorankmeldungen) und der Umsatzsteuerstatistik (Veranlagungen)

Neben der seit Jahren ausgewerteten Umsatzsteuerstatistik auf Basis der Umsatzsteuer-Voranmeldungen wird seit dem Veranlagungsjahr 2006 jährlich die neue Umsatzsteuerstatistik auf Basis der Umsatzsteuererklärungen erstellt. In der Umsatzsteuerstatistik (Vorankmeldungen) werden nur Unternehmen erfasst, die eine Umsatzsteuer-Voranmeldung abgeben müssen. Davon ausgenommen sind grob gesprochen Unternehmen mit einem jährlichen Umsatz von nicht mehr als 17 500 € und solche, die im vorangegangenen Jahr nicht mehr als 1 000 € (aktuelle Grenzen) Umsatzsteuer gezahlt haben. Nicht erfasst werden zudem Unternehmen, die nahezu ausschließlich steuerfreie Umsätze tätigen und bei denen somit keine Steuerzahllast entsteht. Die Bundesergebnisse für die Umsatzsteuerstatistik (Vorankmeldungen) können ca. 16 Monate nach Ende des Festsetzungsjahres angeboten werden.

Dagegen werden in der Umsatzsteuerstatistik (Veranlagungen) alle umsatzsteuerpflichtigen Unternehmen erfasst, die im entsprechenden Erfassungszeitraum zur Umsatzsteuer veranlagt wurden und eine Jahreserklärung abgegeben haben. In der Umsatzsteuerstatistik (Veranlagungen) werden Steuerfestsetzungen berücksichtigt, die bis zu drei Jahren nach dem Festsetzungsjahr bearbeitet wurden, um das betreffende Statistikjahr möglichst umfassend abzubilden. Aus diesem Grund liegen Länderergebnisse erst ca. 3 ½ Jahre, erste Bundesergebnisse erst ca. 3 ¾ Jahre nach Ende des Berichtszeitraums vor.

Die Gegenüberstellung der Angaben der beiden Statistiken zeigt, dass die Veranlagungsstatistik ca. 3 Millionen Unternehmen mehr als die Umsatzsteuerstatistik auf Basis der Vorankmeldungen enthält. Sie bildet somit - wenn auch mit zeitli-

cher Verzögerung - die Unternehmenslandschaft wesentlich vollständiger ab. Der größere Unternehmenskreis erklärt sich in erster Linie durch die Abbildung der Unternehmen mit Umsätzen unter 17 501 Euro. Das erklärt auch, dass das gesamte Umsatzvolumen sich durch die zusätzlich berücksichtigten Unternehmen kaum von dem der Voranmeldungen unterscheidet.

Ab dem Berichtsjahr 2009 werden in der Umsatzsteuerstatistik auf Basis der Veranlagungen erstmals auch Unternehmen mit negativen Umsätzen (z.B. verursacht durch Korrekturbuchungen) in den Ergebnissen berücksichtigt. Bis einschl. Berichtsjahr 2008 wurden diese Unternehmen nur insgesamt bzw. nachrichtlich ausgewiesen.

Der Merkmalskatalog der Umsatzsteuerstatistik (Veranlagungen) umfasst gegenüber der Umsatzsteuerstatistik (Voranmeldungen) zusätzliche und differenziertere Angaben. Durch die differenziertere Merkmalsdarstellung und die zusätzlichen Merkmale sowie der unterschiedlichen Grundgesamtheit kommt es bezüglich der dargestellten steuerlichen Summen (z.B. Lieferungen und Leistungen) zu Abweichungen gegenüber den in der Umsatzsteuerstatistik (Voranmeldungen) dargestellten Summen.

Weitere Hinweise zu den methodischen Unterschieden sowie Ergebnisse in:

[Juliane Gude: Ergebnisse der Umsatzsteuerstatistik \(Voranmeldungen\) 2012. Erschienen in Wirtschaft und Statistik \(WiSta\) 10/2014, S. 602 ff.](#)

[Axel Ehlert: Die neue Umsatzsteuerstatistik nach Veranlagungen. Erschienen in Wirtschaft und Statistik \(WiSta\) 04/2011, S. 376 ff.](#)

[Axel Ehlert: Umsatzsteuerstatistik \(Veranlagungen\) 2007. Erschienen in Wirtschaft und Statistik \(WiSta\) 09/2012, S. 700 f.](#)

[Axel Ehlert: Analyse der Umsatzsteuerstatistik auf Basis der Veranlagungen 2008. Erschienen in Wirtschaft und Statistik \(WiSta\) 08/2013, S. 592 ff.](#)

[Gemeinschaftsveröffentlichung der Statistischen Ämter des Bundes und der Länder: Steuern regional \(Ergebnisse der Steuerstatistiken - Ausgabe 2014 -\).](#)

[Axel Ehlert: Analyse der Umsatzsteuerstatistik auf Basis der Veranlagungen 2009. Erschienen in Wirtschaft und Statistik \(WiSta\) 11/2014, S. 657 ff.](#)

Die aktuellen Ergebnisse der Umsatzsteuerstatistik (Veranlagungen) werden in der Fachserie 14 Reihe 8.2 veröffentlicht. Sie ist unter dem in Punkt 8.1 genannten Link kostenfrei abrufbar.

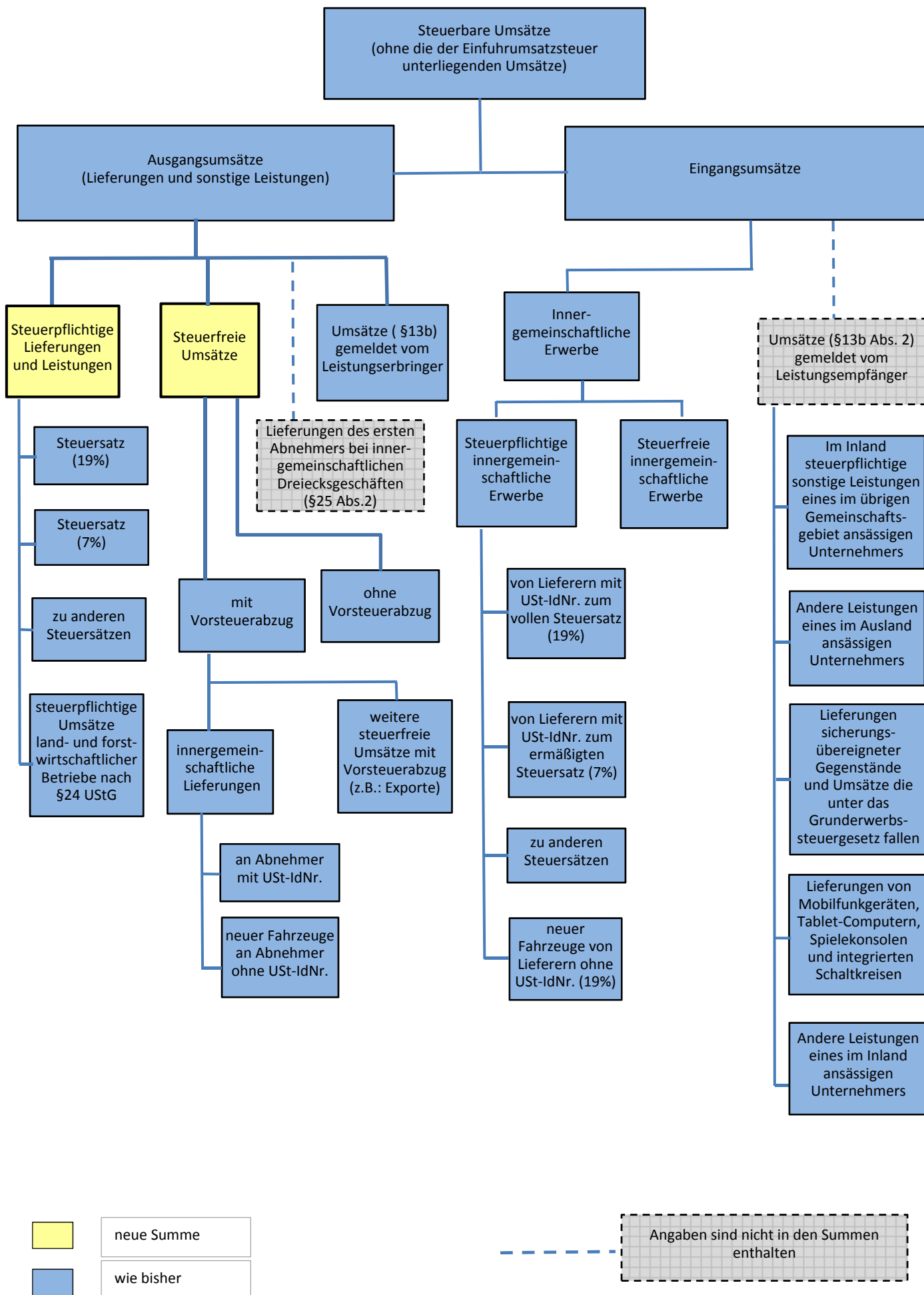

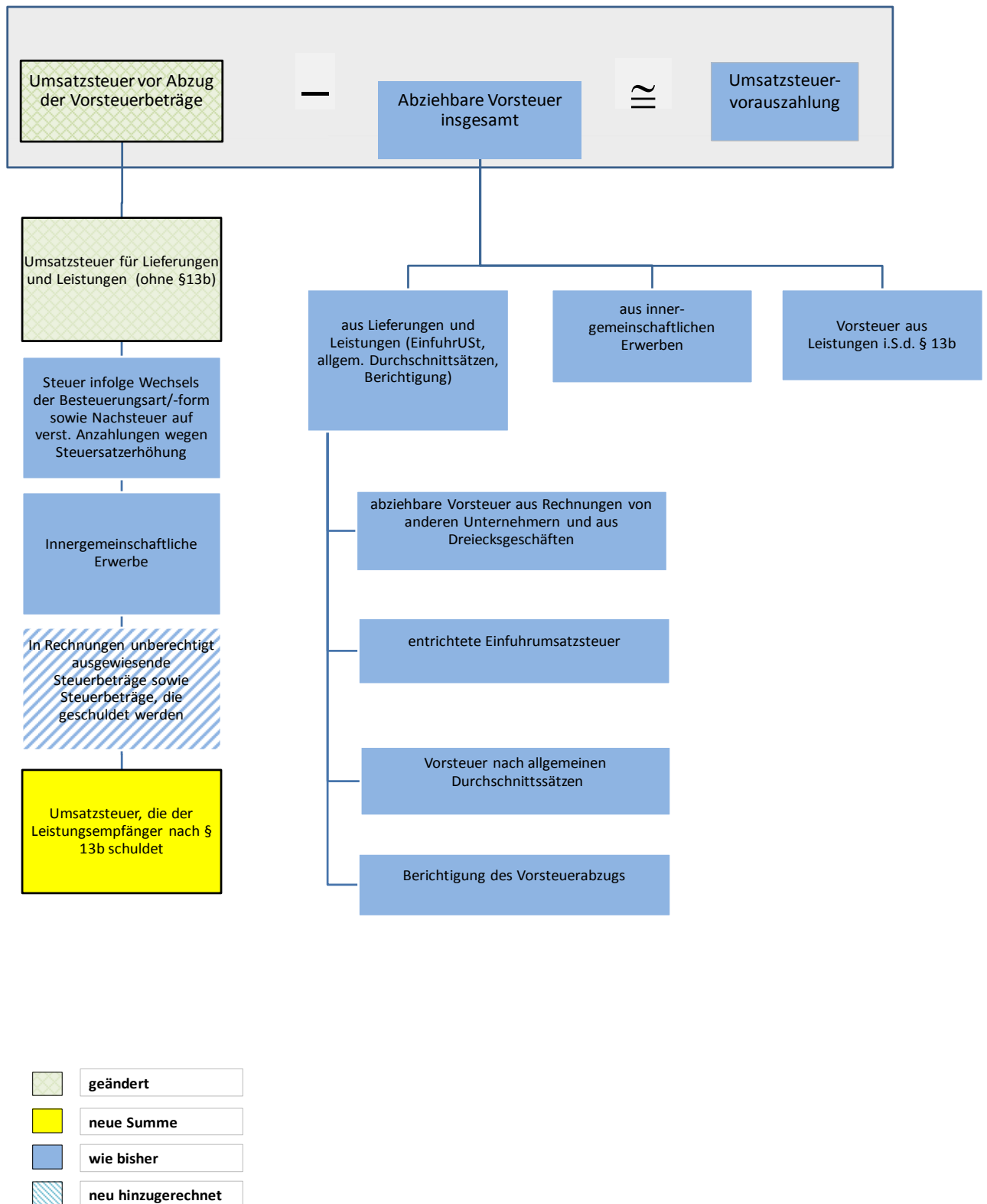

Anhang 2:

Im Verzeichnis der Wirtschaftszweige 2008 -Fassung für die Steuerstatistiken- nur auf höherer Ebene abgebildete Wirtschaftsbereiche (in der vollständigen Fassung der WZ2008 sind 5-stellige Wirtschaftsunterklassen vorhanden)

| Lfd.-Nr. | GKZ2008 | Text 2008   |
|----------|---------|---|
| 1        | 01470   | Haltung von Geflügel  |
| 2        | 14130   | Herstellung von sonstiger Oberbekleidung  |
| 3        | 14140   | Herstellung von Wäsche  |
| 4        | 24200   | Herstellung von Stahlrohren, Rohrform-, Rohrverschluss- und Rohrverbindungsstücken aus Stahl                      |
| 5        | 25500   | Herstellung von Schmiede-, Press-, Zieh- und Stanzteilen, gewalzten Ringen und pulvermetallurgischen Erzeugnissen |
| 6        | 25990   | Herstellung von sonstigen Metallwaren a.n.g.  |
| 7        | 28490   | Herstellung von sonstigen Werkzeugmaschinen   |
| 8        | 31010   | Herstellung von Büro- und Ladenmöbeln   |
| 9        | 46140   | Handelsvermittlung von Maschinen, technischem Bedarf, Wasser- und Luftfahrzeugen                                  |
| 10       | 46150   | Handelsvermittlung von Möbeln, Einrichtungs- und Haushaltsgegenständen, Eisen- und Metallwaren                    |
| 11       | 46160   | Handelsvermittlung von Textilien, Bekleidung, Schuhen und Lederwaren  |
| 12       | 46170   | Handelsvermittlung von Nahrungsmitteln, Getränken und Tabakwaren  |
| 13       | 46690   | Großhandel mit sonstigen Maschinen und Ausrüstungen   |
| 14       | 46720   | Großhandel mit Erzen, Metallen und Metallhalbzeug   |
| 15       | 46900   | Großhandel ohne ausgeprägten Schwerpunkt  |
| 16       | 47110   | Einzelhandel mit Waren verschiedener Art, Hauptrichtung Nahrungs- und Genussmittel, Getränke und Tabakwaren       |
| 17       | 47190   | Sonstiger Einzelhandel mit Waren verschiedener Art  |
| 18       | 47910   | Versand- und Internet-Einzelhandel  |
| 19       | 68100   | Kauf und Verkauf von eigenen Grundstücken, Gebäuden und Wohnungen   |
| 20       | 68200   | Vermietung und Verpachtung von eigenen oder geleasteten Grundstücken, Gebäuden und Wohnungen                      |
| 21       | 68310   | Vermittlung von Grundstücken, Gebäuden und Wohnungen für Dritte   |
| 22       | 68320   | Verwaltung von Grundstücken, Gebäuden und Wohnungen für Dritte  |
| 23       | 85100   | Kindergärten und Vorschulen   |
| 24       | 85310   | Allgemein bildende weiterführende Schulen   |