

STATISTISCHES BUNDESAMT  
AUSSENSTELLE DÜSSELDORF

# EISEN UND STAHL

## Zahlen zur Montanunion

Dezember 1966



Herausgeber: Statistisches Bundesamt, Außenstelle Düsseldorf

**STATISTISCHES BUNDESAMT  
AUßENSTELLE DÜSSELDORF**

**Fachserie D: Industrie und Handwerk**

**Reihe 9  
Fachstatistiken**

# **I. EISEN UND STAHL**

## **Zahlen zur Montanunion**

**Dezember 1966**



**Bestell-Nr.: D9/I/2 - m 12/66**  
**Herausgeber: Statistisches Bundesamt, Außenstelle Düsseldorf**



# Inhalt

		Seite
Vorbemerkung.....	Zeichenerklärung .....	1
A. Gesamtübersichten	Tabellen und Schaubilder .....	2-3
B. Förderung/Erzeugung	1. Steinkohle, Koks, Steinkohlenbriketts, Braunkohle ....	4
	2. Eisenerze, Sinter, Schrott .....	5
	3. Erzeugungsanlagen: Hochofen und Stahlofen .....	6
	4. Roheisen nach Sorten .....	7
	5. Rohstahl nach Sorten .....	8-9
	6. Walzstahlfertigerzeugnisse nach Sorten .....	10-11
	7. Weiterverarbeitete Walzstahlfertigerzeugnisse .....	12
	8. Anteile der Länder an der Förderung/Erzeugung der Montanunion in % .....	13
C. Verbrauch	1. Eisenerze, Manganerze, Sinter, Schrott und Koks für die Roheisenerzeugung .....	14
	2. Roheisen und Schrott für die Stahlerzeugung .....	15
	3. Verbrauch je t Roheisenerzeugung .....	16
	Verbrauch je t Rohstahlerzeugung .....	16
D. Außenhandel	1. Kohle, Koks und Briketts, Eisenerze .....	17
	2. Schrott, Roheisen .....	18
	3. Rohblöcke und Stahlhalbzeug, Warmbreitband .....	19
	4. Walzstahl insgesamt, Eisenbahnoberbaumaterial .....	20
	5. Schwere Profile, leichte Profile .....	21
	6. Walzdraht, Bandstahl .....	22
	7. Grob- und Mittelbleche, Feinbleche .....	23
	8. Transformatoren- und Dynamobleche, sonstige Bleche ...	24
	9. Weiterverarbeitete Walzstahlfertigerzeugnisse, Stahlrohren .....	25
E. Erzeugung und Versorgung	1. Rohstahl, Walzstahl, Kohle insgesamt .....	26
	2. Rohstahl, Walzstahl, Kohle, je Kopf der Bevölkerung ..	27
	3. Walzstahlfertigerzeugnisse nach Sorten .....	28
F. Bestände	Steinkohle, Koks, Eisenerze, Schrott .....	29
G. Belegschaft und Leistung	1. Beschäftigte/Arbeiter im Steinkohlenbergbau, Eisenerzbergbau und in der Eisen schaffenden Industrie .....	30
	2. Schichtleistung im Steinkohlenbergbau .....	30
H. Löhne	Brutto-Stundenlöhne im Steinkohlenbergbau, Eisenerzbergbau und in der Eisen schaffenden Industrie .....	31

## Vorbemerkung

Die "Zahlen zur Montanunion" enthalten ausgewählte Zahlenreihen über wichtige wirtschaftliche Tatbestände und Vorgänge, die für eine Beobachtung der Entwicklung innerhalb der Montanunion sowie der Vergleichsländer Großbritannien und USA von besonderer Bedeutung sind oder brauchbare Anhaltspunkte bieten.

Das nach Ländern der Montanunion aufgegliederte Zahlenmaterial erstreckt sich hauptsächlich auf den Steinkohlenbergbau, den Eisenerzbergbau sowie die Eisen- und Stahlindustrie. In erster Linie werden die im Vertrag über die Gründung der Europäischen Gemeinschaft für Kohle und Stahl genannten Erzeugnisse berücksichtigt, wobei Erzeugung und Förderung, Rohstoffverbrauch und -versorgung sowie Bezüge und Lieferungen im Vordergrund stehen. Darüberhinaus werden Bestände, Belegschaft, Löhne und allgemeine Wirtschaftszahlen dargestellt.

Die Zahlen entstammen größtenteils den Veröffentlichungen der Länder und des Statistischen Amtes der Europäischen Gemeinschaften. Wegen Benutzung verschiedener Quellen sind die Zahlen mit anderen Veröffentlichungen des Statistischen Bundesamtes nicht immer vergleichbar.

Für die einzelnen Länder gilt der jetzige Gebietsstand. Soweit nicht anders vermerkt, ist unter der Bezeichnung "Bundesrepublik" bei den Forderungs- und Erzeugungszahlen Bundesrepublik ohne Berlin-West, beim Außenhandel einschließlich Berlin-West zu verstehen. Das Saarland ist nur ausnahmsweise in den Zahlen von Frankreich enthalten. Bei Italien ist Triest eingeschlossen.

Die Reihen werden monatlich auf den neuesten Stand gebracht und laufend - ohne besondere Kennzeichnung - berichtet. Die sich bei der Aufrechnung der einzelnen Zahlen ergebenden Differenzen mit den Summen sind auf Abrundungen zurückzuführen.

Bei den Angaben über die Erzeugung von Roheisen und Rohstahl handelt es sich um die Netto-Erzeugung, d.h. bei Roheisen ohne umgeschmolzenes Roheisen und bei Rohstahl ohne Vorschmelzstahl. Beim "Außenhandel" (Einfuhr und Ausfuhr) ist beim Bundesgebiet der Handel mit der sowjetischen Besatzungszone (Interzonenhandel) nicht einbezogen.

Als Maßeinheit gilt das metrische System.

### Zeichenerklärung

-	an Stelle einer Zahl = null (nichts)
0 oder 0,0	an Stelle einer Zahl = mehr als null, jedoch weniger als die Hälfte der kleinsten Einheit, die in der betr. Tabelle dargestellt wird.
.	an Stelle einer Zahl = kein Nachweis vorhanden
...	Angaben folgen
MD bzw. JD	= Monats- bzw. Jahresdurchschnitt
ME bzw. JE	= Monats- bzw. Jahresende
Hj bzw. Vj	= Halbjahr bzw. Vierteljahr
*)	= vorläufige oder geschätzte Zahlen

Erschienen im Januar 1966

Nachdruck - auch auszugsweise - nur mit Quellenangabe gestattet

Preis DM 3,--

# Zusammenfassende Übersichten Förderung – Erzeugung

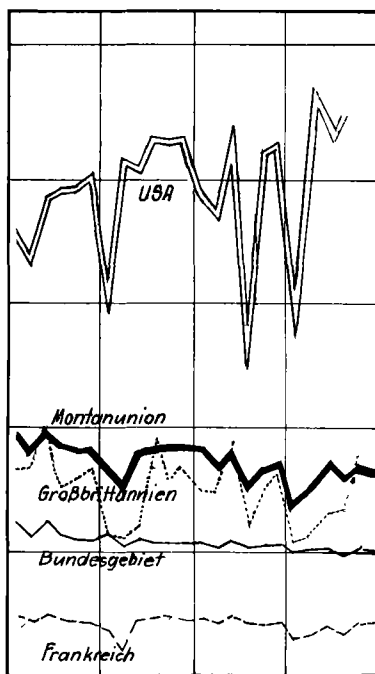
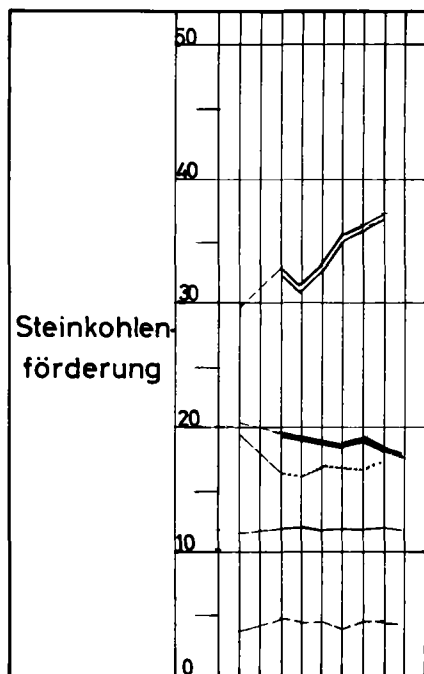

Jahr	Bundes- republik	Frankreich	MONTAN- UNION	Großbrit.	USA <sup>3)</sup>
Monat <sup>4)</sup>	In Millionen Tonnen				
1938 MD	11,41	3,88	20,20	19,22	29,61
1959 "	10,47	4,80	19,57	17,46	32,52
1960 "	11,86	4,66	19,49	16,40	32,63
1961 "	11,89	4,36	19,16	16,07	31,56
1962 "	11,76	4,36	18,91	16,71	33,02
1963 "	11,84	3,98	18,61	16,58	35,41
1964 "	11,85	4,42	19,04	16,57	37,89
1965 "	11,26	4,28	18,17	15,83	39,51
1966 "	10,49	4,21	17,03		
1965					
Oktober	11,09	4,45	18,19	19,26	43,63
November	10,88	4,60	18,21	15,91	43,00
Dezember	11,10	4,48	18,41	16,53a)	43,44
1966					
Januar	11,16	4,53	18,29	15,05	39,00
Februar	10,56	4,21	17,15	15,12	37,38
März	11,71	4,60	18,97	18,94a)	44,71
April	10,44	4,34	17,15	13,74	28,88
Mai	10,46	4,32	17,04	15,31	42,17
Juni	10,71	4,45	17,58	16,44a)	42,93
Juli	10,00	3,03	14,82	10,82	31,79
August	10,26	3,23	15,67	13,36a)	46,99
September	10,34	4,40	17,06	13,44	43,54
Oktober	9,78	4,33	16,36	14,31	45,18
November	10,35	4,52	17,18	18,46a)	
Dezember	10,10	4,61	17,04		

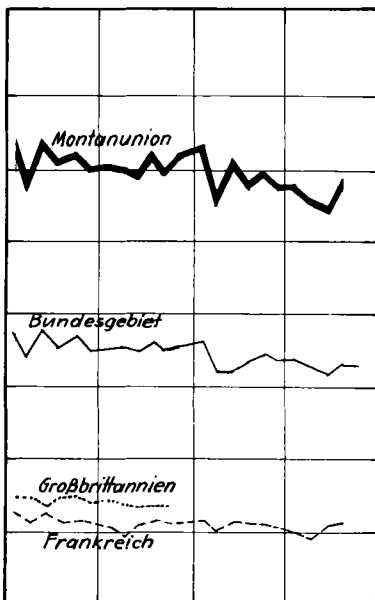
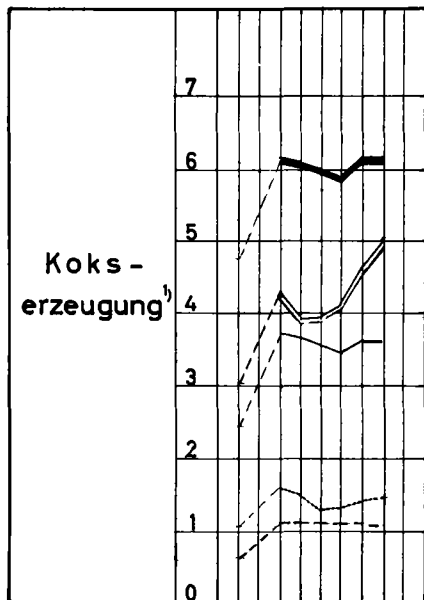

1938 MD	3,06	0,64	4,73	1,09	2,46
1959 "	3,20	1,09	5,85	1,44	4,21
1960 "	3,71	1,13	6,16	1,60	4,31
1961 "	3,69	1,12	6,12	1,51	3,91
1962 "	3,57	1,12	6,01	1,32	3,92
1963 "	3,47	1,12	5,92	1,31	4,10
1964 "	3,61	1,16	6,15	1,43	4,70
1965 "	3,61	1,12	6,17	1,45	5,03
1966 "					
1965					
Oktober	3,65	1,10	6,25	1,49	
November	3,53	1,08	6,07	1,45	
Dezember	3,58	1,14	6,23	1,49	
1966					
Januar	3,67	1,16	6,35		
Februar	3,28	1,04	5,69		
März	3,28	1,13	6,15		
April	3,37	1,08	5,89		
Mai	3,48	1,10	6,00		
Juni	3,33	1,06	5,81		
Juli	3,39	1,00	5,79		
August	3,27	0,93	5,61		
September	3,11	1,05	5,55		
Oktober	3,18	1,12	5,91		
November	3,13				
Dezember					

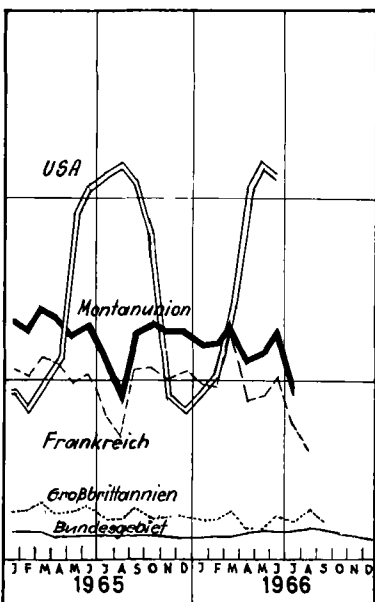
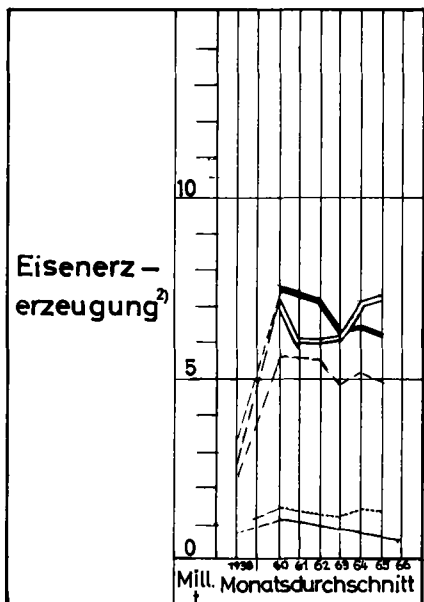

1938 MD	0,82	2,76	3,36	1,00	2,41
1959 "	1,15	5,07	6,87	1,26	5,10
1960 "	1,18	5,58	7,46	1,44	7,52
1961 "	1,17	5,55	7,45	1,40	6,04
1962 "	1,04	5,45	7,20	1,29	6,08
1963 "	0,79	4,82	6,29	1,26	6,12
1964 "	0,72	5,08	6,43	1,38	7,18
1965 "	0,66	4,96	6,22	1,31	7,40
1966 "	0,60				
1965					
Oktober	0,66	5,19	6,49	1,25	9,04
November	0,65	5,01	6,25	1,27	4,62
Dezember	0,60	5,22	6,36	1,32a)	4,23
1966					
Januar	0,61	4,89	6,06	1,20	4,79
Februar	0,63	4,86	6,08	1,17	4,57
März	0,66	5,39	6,72	1,42a)	5,12
April	0,60	4,42	5,67	0,96	7,00
Mai	0,62	4,58	5,82	0,96	10,15
Juni	0,63	5,07	6,40	1,31a)	10,96
Juli	0,59	3,73	4,98	1,08	10,51
August	0,62	3,08	4,34	1,28a)	
September	0,61	4,90	6,14	1,16	
Oktober	0,59			1,04	
November	0,57			1,24a)	
Dezember	0,49				

1) Zechen- und Hüttenkoks. 2) Gewinnung von handelsfähigem Roherz und Erzeugung von aufbereitetem Erz einschl. Rösterz und Eisenerzsinter der Gruben (Bundesgebiet ohne Grubensinter). 3) Monatszahlen enthalten geringe Mengen (etwa 218 000 t für 1966) Braunkohle. 4) Ab 1960 einschl. Saarland. a) 5 Wochen, sonst 4 Wochen.

# Zusammenfassende Übersichten Erzeugung

3

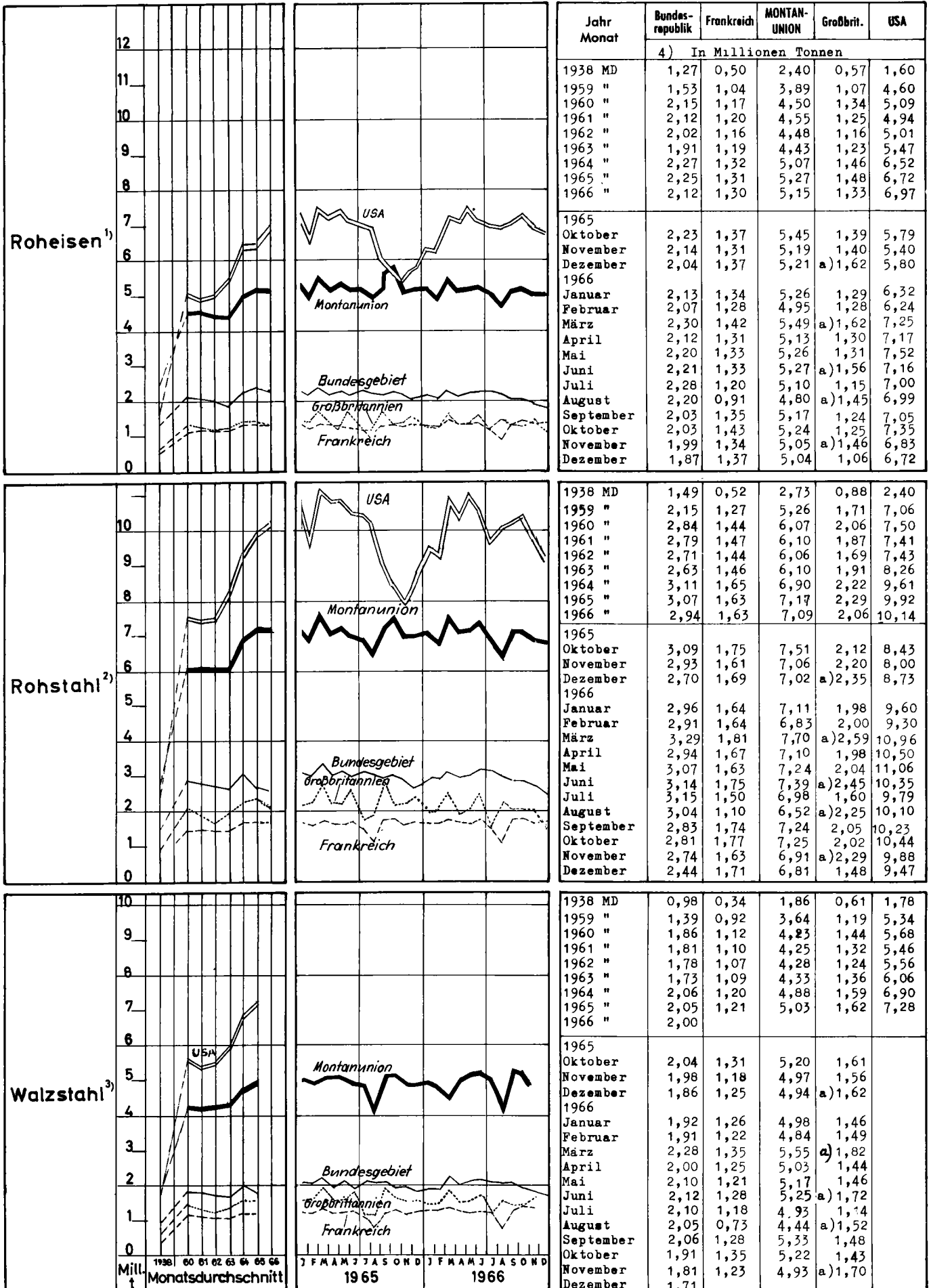

1) Einschl. Hochofen-Ferrolegierungen. 2) Rohblöcke und Flüssigstahl für Stahlguß. 3) Nur Erzeugnisse im Sinne des Montanvertrages. 4) Ab 1960 einschl. Saarland. a) 5 Wochen, sonst 4 Wochen.

## Förderung/Erzeugung

Maßeinheit: 1000 t

	Jahr Monat	Montanunion-Länder							Vergleichszahlen	
		Bundesrepublik	Belgien	Frankreich	Italien	Luxemburg	Niederlande	Montanunion	Großbritannien	USA 1)
<b>Steinkohle</b>	1960	142 287	22 465	55 961	746	-	12 498	233 947	196 701	391 521
	1965	135 077	19 786	51 348	389	-	11 446	218 046	189 960	474 059
	1966	125 905	17 444	50 552	374	-	10 041	204 316		
	1966 MD	10 492	1 454	4 213	31	-	837	17 026		
	Jan. 66	11 164	1 565	4 530	37	-	998	18 294	15 048	38 995
	Febr. "	10 561	1 498	4 208	32	-	848	17 147	15 120	37 375
	März "	11 709	1 664	4 602	33	-	966	18 974	a) 18 943	44 708
	April "	10 455	1 478	4 345	24	-	847	17 149	13 739	28 879
	Mai "	10 466	1 437	4 322	27	-	794	17 046	15 312	42 785
	Juni "	10 708	1 519	4 446	31	-	876	17 580	a) 16 435	42 933
	Juli "	10 007	1 005	3 029	27	-	753	14 821	10 819	32 328
	Aug. "	10 260	1 348	3 228	32	-	802	15 670	a) 13 361	46 992
	Sept. "	10 341	1 485	4 395	38	-	807	17 066	13 441	43 526
	Okt. "	9 782	1 440	4 325	35	-	775	16 355	14 311	45 183
	Nov. "	10 354	1 479	4 517	30	-	795	17 175	a) 18 461	
	Dez. "	10 098	1 526	4 605	30	-	780	17 039		
<b>Steinkohlen-Koks 2)</b>	1960	44 541	7 539	13 605	3 725	-	4 518	73 919	19 132	51 917
	1964	43 268	7 398	13 941	4 683	-	4 514	73 802	17 131	56 377
	1965	43 282	7 334	13 378	5 737	-	4 286	74 017	17 344	60 297
	1965 MD	3 608	611	1 115	478	-	357	6 168	1 445	5 025
	Jan. 66	3 672	615	1 159	537	-	364	6 347		
	Febr. "	3 281	572	1 039	477	-	322	5 691		
	März "	3 556	625	1 125	515	-	331	6 152		
	April "	3 366	594	1 080	519	-	327	5 886		
	Mai "	3 484	538	1 104	545	-	327	5 998		
	Juni "	3 331	576	1 058	534	-	308	5 807		
	Juli "	3 391	541	1 004	543	-	312	5 790		
	Aug. "	3 268	559	930	540	-	310	5 607		
	Sept. "	3 197	570	1 049	518	-	303	5 547		
	Okt. "	3 180	787	1 118	525	-	304	5 914		
	Nov. "	3 128				-				
	Dez. "					-				
<b>Steinkohlen-Briketts</b>	1960	5 566	1 079	6 073	27	-	1 181	13 926	.	.
	1964	5 506	1 433	6 625	72	-	1 355	14 991	.	.
	1965	4 570	1 071	5 806	68	-	1 348	12 864	.	.
	1965 MD	381	85	484	6	-	112	1 072		
	Jan. 66	320	129	539	12	-	107	1 108		
	Febr. "	202	78	370	5	-	83	738		
	März "	161	68	240	2	-	75	545		
	April "	395	124	405	0	-	111	1 035		
	Mai "	396	80	448	4	-	122	1 050		
	Juni "	412	54	445	5	-	119	1 035		
	Juli "	377	31	368	4	-	103	883		
	Aug. "	414	71	265	5	-	106	863		
	Sept. "	382	71	471	5	-	113	1 042		
	Okt. "	314	67	415	6	-	93	895		
	Nov. "	346				-				
	Dez. "					-				
<b>Braunkohle 3)</b>	1960	97 921	-	2 276	1 246	-	4	101 447	-	2 496
	1964	112 814	-	2 241	1 209	-	-	116 264	-	2 676
	1965	103 641	-	2 700	1 020	-	-	107 361	-	2 616
	1965 MD	8 637	-	225	85	-	-	8 947		218
	Jan. 66	9 550	-	178	60	-	-	9 788		
	Febr. "	7 247	-	164	72	-	-	7 483		
	März "	7 726	-	231	102	-	-	8 059		
	April "	7 869	-	199	85	-	-	8 153		
	Mai "	8 035	-	151	93	-	-	8 279		
	Juni "	7 962	-	193	111	-	-	8 266		
	Juli "	8 024	-	209	116	-	-	8 349		
	Aug. "	8 080	-	132	80	-	-	8 292		
	Sept. "	8 803	-	327	92	-	-	9 222		
	Okt. "	8 909	-			-	-			
	Nov. "	8 746	-			-	-			
	Dez. "		-			-	-			
<b>Braunkohlen-Briketts</b>	1960	15 245	-	-	-	-	62	15 310	-	.
	1964	15 356	-	-	-	-	66	15 422	-	.
	1965	12 682	-	-	-	-	47	12 729	-	.
	1965 MD	1 057	-	-	-	-	4	1 061		
	Jan. 66	1 178	-	-	-	-	-	1 178		
	Febr. "	779	-	-	-	-	-	779		
	März "	659	-	-	-	-	-	659		
	April "	903	-	-	-	-	-	903		
	Mai "	1 042	-	-	-	-	-	1 042		
	Juni "	1 112	-	-	-	-	-	1 112		
	Juli "	1 130	-	-	-	-	-	1 130		
	Aug. "	1 160	-	-	-	-	-	1 160		
	Sept. "	1 149	-	-	-	-	-	1 149		
	Okt. "	1 003	-	-	-	-	-	1 003		
	Nov. "	874	-	-	-	-	-	874		
	Dez. "		-	-	-	-	-			

1) Monatszahlen einschließlich geringer Mengen. (rd. 218 000 t für 1966) Braunkohle. 2) Zechen- und Huttenkoks, ohne Spezialkoks und Schweißkoks. 3) Jüngere und ältere Braunkohle, Bundesgebiet einschl. Pechkohle. a) 5 Wochen, sonst 4 Wochen.

# Förderung/Erzeugung

5

Maßeinheit: 1000t

	Jahr Monat	Montanunion-Länder							Vergleichszahlen	
		Bundesrepublik	Belgien	Frankreich	Italien	Luxemburg	Niederlande	Montanunion	Großbritannien	USA
<b>Eisenerze Rohförderung</b>	1960	18 869	160	67 724	2 138	6 978	-	95 869	17 362	90 209
	1965	10 847	91	60 126	1 368	6 315	-	78 747	15 653	88 833
	1966	9 467								
	1966 MD	789								
	Juli 66	764	12	3 755	118	579	-	5 229	1 079	10 514
	Aug. "	807	11	3 095	121	551	-	4 585	a) 1 280	
	Sept. "	801	11	4 955	116	544	-	6 427	1 164	
	Okt. "	779	8	4 857	105	508	-	6 257	1 036	
	Nov. "	757	9	4 735	81	492	-	6 074	a) 1 242	
	Dez. "	636								
	Jan. 67									
	Febr. "									
	März "									
	April "									
	Mai "									
	Juni "									
<b>Eisenerze Erzeugung</b> 1)	1960	14 184	160	66 911	1 222	6 987	-	89 468	17 362	90 209
	1965	7 953	91	59 531	779	6 315	-	74 681	15 653	88 833
	1966	7 199								
	1966 MD	600								
	Juli 66	585	12	3 732	75	579	-	4 984	1 079	10 514
	Aug. "	623	11	3 082	77	551	-	4 343	a) 1 280	
	Sept. "	611	11	4 900	69	544	-	6 135	1 164	
	Okt. "	585				508	-		1 036	
	Nov. "	567							a) 1 242	
	Dez. "	487								
	Jan. 67									
	Febr. "									
	März "									
	April "									
	Mai "									
	Juni "									
<b>Eisenerz-Sinter</b> 2)	1960	22 899	2 230	6 351	2 129	2 928	968	37 505	15 024	55 203
	1965	29 912	7 214	18 531	5 407	4 749	3 212	69 025	21 691	77 413
	1966	29 081								
	1966 MD	2 423								
	Juli 66	2 561							1 428	
	Aug. "	2 532	1 663	4 294		1 186	269)	265)	a) 1 835	
	Sept. "	2 334					206)		1 574	
	Okt. "	2 411							1 579	
	Nov. "	2 328							a) 1 792	
	Dez. "	2 056								
	Jan. 67									
	Febr. "									
	März "									
	April "									
	Mai "									
	Juni "									
<b>Schrottversorgung</b> <b>1. Eigenentfall</b> 3)	1960	9 426	1 456	4 278	2 396	805	450	18 811	7 310	30 218
	1965	10 563	1 791	4 818	3 548	1 058	729	22 533	8 345	42 349
	1966									
	1. Vj. 66	2 580	441	1 207	879	254	200	5 561		
	2. " "	2 572	431	1 195	913	256	197	5 564		
	3. " "	2 579	384	1 034	936	254	188	5 375		
	4. " "									
	1. " 67									
	2. " "									
<b>2. Zukäufe</b>	1960	5 708	769	3 481	4 027	49	604	14 638	7 634	16 486
	1965	5 604	502	2 923	5 338	24	587	14 977	7 953	25 324
	1966									
	1. Vj. 66	1 421	119	754	1 195	4	159	3 652		
	2. " "	1 467	168	874	1 145	3	155	3 813		
	3. " "	1 377	131	660	1 025	3	177	3 373		
	4. " "									
	1. " 67									
	2. " "									
<b>3. Aufkommen</b> <b>Insgesamt</b> 4)	1960	14 311	2 025	7 431	6 277	817	1 023	31 884	14 944	46 704
	1965	15 389	1 991	7 295	8 745	1 048	1 289	35 757	16 298	63 311
	1966									
	1. Vj. 66	3 816	472	1 866	2 025	246	352	8 777		
	2. " "	3 877	510	1 972	2 008	250	342	8 959		
	3. " "	3 794	448	1 619	2 072	246	358	8 537		
	4. " "									
	1. " 67									
	2. " "									

1) Gewinnung von handelsfähigem Roherz und Erzeugung von aufbereitetem Erz (einschl. Rösters und Eisenerzsinter der Gruben), Bundesgebiet ohne Grubensinter. 2) Bundesgebiet einschl. Grubensinter und ab 1964 einschl. zugekauften Sinter. 3) Der Hochofen- und Stahlwerke einschl. der örtl. verbundenen Betriebe und der Bezüge von Konzernwerken. 4) Montanunion-Länder abzüglich der Werksverkäufe. a) 5 Wochen, sonst 4 Wochen.



## Hochöfen

## Stahlöfen mas-Konverter

## Siemens-Martin-Öfen

### Elektroöfen (Lichtbogen- und Induktionsöfen)

[illegible]

# Erzeugung

7

Maßeinheit: 1000 t

	Jahr Monat	Montanunion-Länder							Vergleichszahlen	
		Bundesrepublik	Belgien	Frankreich	Italien	Luxemburg	Niederlande	Montanunion	Großbritannien	USA
<b>Roheisen insgesamt</b>	1960	25 739	6 520	14 005	2 715	3 713	1 347	54 039	16 016	61 072
	1965	26 990	8 436	15 766	5 501	4 145	2 364	63 202	17 740	80 611
	1966	25 413	8 304	15 586	6 272	3 962	2 210	61 748	15 962	83 604
	1966 MD	2 118	692	1 299	523	330	184	5 145	1 330	6 967
	Juli 66	2 276	603	1 199	530	329	165	5 100	1 151	7 002
	Aug. "	2 198	620	905	559	310	204	4 797	a) 1 452	6 990
	Sept. "	2 034	719	1 348	537	326	207	5 171	1 241	7 052
	Okt. "	2 026	705	1 425	527	340	217	5 238	1 251	7 348
	Nov. "	1 989	700	1 344	499	325	201	5 058	a) 1 455	6 831
	Dez. "	1 867	723	1 370	549	327	207	5 043	1 057	6 724
	Jan. 67									
	Febr. "									
	März "									
	April "									
	Mai "									
	Juni "									
<b>Roheisen für die Stahlerzeugung</b>	1960	23 492	6 358	12 604	2 466	3 713	1 109	49 742	13 856	55 942
	1965	24 684	8 243	14 235	5 178	4 145	2 118	58 602	16 068	75 430
	1966	23 407	8 089	14 221	5 914	3 962	2 011	57 604	14 451	
	1966 MD	1 951	674	1 185	493	330	168	4 800	1 204	
	Juli 66	2 105	586	1 117	501	329	127	4 764	1 046	
	Aug. "	2 029	599	836	525	310	178	4 477	a) 1 328	
	Sept. "	1 872	700	1 233	500	326	183	4 813	1 128	
	Okt. "	1 857	686	1 296	496	340	197	4 872	1 146	
	Nov. "	1 837	681	1 222	472	325	187	4 724	a) 1 327	
	Dez. "	1 707	705	1 239	522	327	192	4 690	956	
	Jan. 67									
	Febr. "									
	März "									
	April "									
	Mai "									
	Juni "									
<b>Roheisen für die Gußerzeugung</b>	1960	1 655	96	757	217	-	238	2 963	1 951	4 107
	1965	1 744	100	925	311	-	246	3 326	1 476	4 196
	1966	1 442	117	834	348	-	199	2 940	1 351	
	1966 MD	120	10	69	29	-	17	245	113	
	Juli 66	123	6	47	29	-	38	242	98	
	Aug. "	127	13	42	32	-	26	239	a) 111	
	Sept. "	107	12	71	34	-	25	246	102	
	Okt. "	124	13	75	28	-	20	260	95	
	Nov. "	104	13	77	25	-	14	233	a) 110	
	Dez. "	98	14	75	27	-	15	229	86	
	Jan. 67									
	Febr. "									
	März "									
	April "									
	Mai "									
	Juni "									
<b>Spiegelroheisen und Hochofen- Ferro-Mangan</b>	1960	278	67	386	32	-	-	763	209	552
	1965	280	85	432	11	-	-	808	196	611
	1966	296	92	355	10	-	-	754	160	589
	1966 MD	25	8	30	1	-	-	63	13	49
	Juli 66	32	10	26	0	-	-	69	7	54
	Aug. "	23	8	2	3	-	-	56	a) 13	55
	Sept. "	36	7	31	3	-	-	77	11	38
	Okt. "	22	6	38	0	-	-	66	10	50
	Nov. "	22	6	29	2	-	-	59	18	55
	Dez. "	23	6	29	0	-	-	58	15	
	Jan. 67									
	Febr. "									
	März "									
	April "									
	Mai "									
	Juni "									
<b>Sonstiges Roheisen</b>	1960	313	-	258	-	-	-	571	-	472
	1965	281	8	174	2	-	-	466	-	395
	1966	268	6	176	0	-	-	450	-	
	1966 MD	22	0	15	0	-	-	37	-	
	Juli 66	15	1	9	0	-	-	25	-	
	Aug. "	18	-	4	0	-	-	23	-	
	Sept. "	20	1	12	0	-	-	34	-	
	Okt. "	23	0	16	0	-	-	39	-	
	Nov. "	26	0	16	0	-	-	42	-	
	Dez. "	38	0	27	0	-	-	65	-	
	Jan. 67									
	Febr. "									
	März "									
	April "									
	Mai "									
	Juni "									

a) 5 Wochen, sonst 4 Wochen.

## Erzeugung

Maßeinheit: 1 000 t

	Jahr Monat	Montanunion-Länder							Vergleichszahlen	
		Bundesrepublik	Belgien	Frankreich	Italien	Luxemburg	Niederlande	Montanunion	Großbritannien	USA
<b>Rohstahl insgesamt</b>	1960	34 100	7 181	17 300	8 462	4 084	1 950	73 076	24 695	90 067
	1965	36 821	9 162	19 599	12 680	4 585	3 145	85 991	27 440	119 260
	1966	35 316	8 914	19 578	13 641	4 391	3 287	85 127	24 706	121 628
	1966 MD	2 943	743	1 632	1 137	366	274	7 094	2 059	10 136
	Juli 66	3 147	611	1 495	1 135	368	226	6 982	1 595	9 790
	Aug. "	3 039	668	1 098	1 084	346	287	6 522	a) 2 247	10 097
	Sept. "	2 828	804	1 736	1 206	377	300	7 241	2 046	10 233
	Okt. "	2 810	764	1 772	1 220	383	298	7 247	2 015	10 441
	Nov. "	2 742	752	1 628	1 155	365	264	6 906	a) 2 292	9 877
	Dez. "	2 444	775	1 708	1 250	360	269	6 806	1 480	9 466
	Jan. 67									
	Febr. "									
	März "									
	April "									
	Mai "									
	Juni "									
<b>Stahlrohblöcke</b>	1960	33 428	7 081	16 974	8 283	4 079	1 930	71 776	24 101	89 870
	1965	36 171	9 059	19 237	12 521	4 579	3 150	84 696	26 844	119 018
	1966	34 738	8 818	19 253	13 470	4 385	3 274	83 940		121 430
	1966 MD	2 895	735	1 598	1 120	365	273	6 986		10 119
	Juli 66	3 099	607	1 477	1 121	367	225	6 896	1 562	9 776
	Aug. "	2 992	660	1 081	1 074	345	285	6 438	a) 2 202	10 082
	Sept. "	2 780	796	1 709	1 188	377	29	7 148	2 002	10 195
	Okt. "	2 765	756	1 745	1 203	383	297	7 149	1 972	10 425
	Nov. "	2 698	744	1 602	1 139	365	263	6 811	a) 2 240	9 861
	Dez. "	2 402	768	1 682	1 234	360	268	6 714		9 450
	Jan. 67									
	Febr. "									
	März "									
	April "									
	Mai "									
	Juni "									
<b>Thomasstahl</b>	1960	14 906	6 105	10 458	449	4 002	-	35 920	1 708	-
	1965	10 811	6 894	10 396	-	4 040	-	32 141	1 585	-
	1966	9 795	6 246	10 302	-	3 769	-	30 112	1 077	-
	1966 MD	816	521	859	-	314	-	2 509	90	-
	Juli 66	883	439	799	-	317	-	2 438	74	-
	Aug. "	821	473	587	-	297	-	2 177	a) 94	-
	Sept. "	762	553	898	-	323	-	2 536	79	-
	Okt. "	772	528	931	-	332	-	2 563	85	-
	Nov. "	749	521	880	-	311	-	2 461	a) 106	-
	Dez. "	661	539	890	-	311	-	2 401	57	-
	Jan. 67									
	Febr. "									
	März "									
	April "									
	Mai "									
	Juni "									
<b>Oxygen- Stahl</b>	1960	863	-	95	-	-	635	1 593	-	-
	1965	7 035	1 449	2 568	2 789	488	2 174	16 503	4 538	20 755
	1966	8 653	2 020	2 871	3 721	570	2 101	19 936	5 390	30 779
	1966 MD	721	168	239	310	47	175	1 661	449	2 565
	Juli 66	754	145	231	317	47	142	1 636	386	2 437
	Aug. "	809	141	184	352	45	179	1 710	a) 493	2 475
	Sept. "	747	188	254	326	50	188	1 753	455	2 778
	Okt. "	717	176	265	327	47	195	1 727	a) 454	3 014
	Nov. "	733	178	239	297	51	175	1 673	477	2 951
	Dez. "	669	186	278	341	46	176	1 696	335	2 940
	Jan. 67									
	Febr. "									
	März "									
	April "									
	Mai "									
	Juni "									
<b>Siemens-Martin-Stahl</b>	1960	16 087	614	5 131	4 601	-	1 105	27 538	20 863	78 351
	1965	15 805	385	4 774	5 145	-	764	26 874	17 490	85 451
	1966	13 762	249	4 485	4 949	-	889	24 334	14 609	77 131
	1966 MD	1 147	21	3 71	412	-	74	2 028	1 217	6 428
	Juli 66	1 230	10	332	404	-	71	2 047	938	6 376
	Aug. "	1 165	19	240	390	-	80	1 894	a) 1 339	6 500
	Sept. "	1 080	22	409	430	-	80	2 021	1 216	6 309
	Okt. "	1 064	21	402	440	-	82	2 009	1 186	6 195
	Nov. "	1 010	20	347	443	-	68	1 888	a) 1 365	5 696
	Dez. "	885	19	364	454	-	69	1 791	870	5 390
	Jan. 67									
	Febr. "									
	März "									
	April "									
	Mai "									
	Juni "									

a) 5 Wochen, sonst 4 Wochen.

# Erzeugung

9

Maßeinheit: 1000t

	Jahr Monat	Montanunion-Länder							Vergleichszahlen	
		Bundesrepublik	Belgien	Frankreich	Italien	Luxemburg	Niederlande	Montanunion	Großbritannien	USA
<b>Elektro-Stahl</b>	1960	2 174	438	1 506	3 412	81	210	7 821	1 713	7 601
	1965	3 137	413	1 776	4 745	57	207	10 334	3 493	12 523
	1966	3 090	377	1 856	4 968	50	296	10 637	3 389	13 466
	1966 MD	257	31	155	414	4	25	886	282	1 122
	Juli 66	278	16	130	414	3	13	854	182	953
	Aug. "	243	34	83	342	4	27	733	a) 301	1 095
	Sept. "	237	39	170	449	4	32	931	276	1 124
	Okt. "	255	37	170	453	4	21	940	270	1 216
	Nov. "	248	31	158	415	3	21	876	a) 319	1 220
	Dez. "	228	29	172	455	3	24	911	201	1 127
	Jan. 67									
	Febr. "									
	März "									
	April "									
	Mai "									
	Juni "									
<b>Sonstiger Stahl</b>	1960	71	24	109	0	-	2	204	-	-
	1965	33	21	85	2	-	-	141	334	532
	1966	15	22	64	3	-	-	104	241	252
	1966 MD	1	2	5	0	-	-	8	20	21
	Juli 66	1	1	3	0	-	-	5	15	24
	Aug. "	1	2	4	0	-	-	7	a) 20	28
	Sept. "	1	2	5	0	-	-	7	20	22
	Okt. "	1	2	4	0	-	-	7	20	17
	Nov. "	1	2	4	0	-	-	7	a) 25	10
	Dez. "	1	2	4	0	-	-	7	17	9
	Jan. 67									
	Febr. "									
	März "									
	April "									
	Mai "									
	Juni "									
<b>Edelstahl insgesamt</b> 1) 2)	1960	2968,5	199,4	1470,2	1337,1	In Belgien	In Belgien	5975,2		
	1965	3108,1	215,9	1764,7	1319,8	enthalten	enthalten	6408,5		
	1966	3032,0								
	1966 MD	252,7								
	Juli 66	268,5	10,9	98,7	137,2			515,3		
	Aug. "	257,6	16,0	116,1	88,4			478,0		
	Sept. "	242,9	21,9	178,4	156,5			599,7		
	Okt. "	251,0	21,0	182,8	155,8			610,7		
	Nov. "	232,3								
	Dez. "	217,7								
	Jan. 67									
	Febr. "									
	März "									
	April "									
	Mai "									
	Juni "									
<b>Unlegierte Rohblöcke</b>	1960	796,5	94,5	597,3	558,1	In Belgien	In Belgien	2046,3		
	1965	744,7	100,5	649,9	571,1	enthalten	enthalten	2066,1		
	1966	684,5								
	1966 MD	57,0								
	Juli 66	63,7	3,7	34,9	48,1			150,5		
	Aug. "	61,8	7,7	41,6	36,9			148,0		
	Sept. "	62,0	10,2	58,9	61,4			192,5		
	Okt. "	63,3	12,0	67,5	67,1			209,8		
	Nov. "	56,0								
	Dez. "	49,3								
	Jan. 67									
	Febr. "									
	Marz "									
	April "									
	Mai "									
	Juni "									
<b>Legierte Rohblöcke</b>	1960	2069,6	99,4	848,1	755,1	In Belgien	In Belgien	3772,2	1528,7	7508,1
	1965	2234,6	111,8	1083,9	730,0	enthalten	enthalten	4160,3	1814,8	13374,0
	1966	2183,2								
	1966 MD	181,9								
	Juli 66	195,4	7,0	62,8	87,5			352,8	80,8	1061,1
	Aug. "	187,4	8,0	72,1	50,3			317,8	a) 195,3	1131,6
	Sept. "	172,0	11,4	116,5	93,5			393,4	132,0	1126,0
	Okt. "	179,1	8,8	112,9	86,8			387,6	123,1	1185,7
	Nov. "	167,1							160,1	1103,1
	Dez. "	159,8								
	Jan. 67									
	Febr. "									
	Marz "									
	April "									
	Mai "									
	Juni "									

1) Rohblöcke und Flüssigstahl für Stahlguß. 2) In Rohstahl enthalten. a) 5 Wochen, sonst 4 Wochen.

## Erzeugung

Maßeinheit: 1000 t

	Jahr Monat	Montanunion-Länder							Vergleichszahlen	
		Bundesrepublik	Belgien	Frankreich	Italien	Luxemburg	Niederlande	Montanunion	Großbritannien	USA
<b>Walzstahl- fertigerzeugnisse insgesamt</b>	1) 1960	22 363	4 875	12 878	6 239	3 013	1 424	50 791	17 375	68 211
	1965	24 568	6 694	14 547	9 085	3 373	2 101	60 367	19 433	87 350
	1966	23 948				3 287				
	1966 MD	1 996				274				
	Juli 66	2 104	431	1 186	818	270	122	4 931	1 136	
	Aug. "	2 051	494	732	682	256	218	4 433	a) 1 522	
	Sept. "	2 057	630	1 275	896	282	189	5 329	1 480	
	Okt. "	1 906	616	1 350	883	283	184	5 222	1 433	
	Nov. "	1 806	580	1 228	847	283	189	4 933	a) 1 701	
	Dez. "	1 707				291				
	Jan. 67									
	Febr. "									
	März "									
	April "									
	Mai "									
	Juni "									
<b>Eisenbahnober- baumaterial</b>	1960	675	77	445	142	66	-	1 405	586	802
	1965	443	73	364	177	65	-	1 122	421	874
	1966	432				59				
	1966 MD	36				5				
	Juli 66	37	2	18	14	5	-	76	16	
	Aug. "	35	2	20	14	5	-	76	a) 28	
	Sept. "	30	4	21	12	4	-	71	26	
	Okt. "	34	4	21	12	5	-	76	23	
	Nov. "	38	2	17	13	4	-	14	a) 34	
	Dez. "	30				4	-			
	Jan. 67									
	Febr. "									
	März "									
	April "									
	Mai "									
	Juni "									
<b>Schwere Profile (Formstahl, Breit- flanschträger, Stahlspondwände)</b>	1960	1 926	184	855	440	605	-	4 010	2 408	4 872
	1965	2 288	402	1 122	725	726	-	5 264	2 484	6 254
	1966	2 171				765				
	1966 MD	181				64				
	Juli 66	217	35	80	24	68	-	4 24	b) 146	
	Aug. "	173	33	77	26	59	-	368	a) 227	
	Sept. "	173	40	98	31	69	-	411	223	
	Okt. "	163	42	111	23	66	-	405	221	
	Nov. "	160	42	104	33	71	-	410	a) 246	
	Dez. "	132				68	-			
	Jan. 67									
	Febr. "									
	März "									
	April "									
	Mai "									
	Juni "									
<b>Stabstahl</b>	1960	6 058	1 781	3 640	2 081	1 107	46	14 533	3 583	10 114
	1965	5 658	2 147	3 654	2 919	1 141	128	15 646	3 726	13 849
	1966	5 256				1 031				
	1966 MD	438				86				
	Juli 66	445	117	251	285	87	7	1 184	183	
	Aug. "	483	140	160	245	80	23	1 131	a) 269	
	Sept. "	478	188	309	315	87	14	1 391	255	
	Okt. "	422	181	312	303	92	14	1 324	264	
	Nov. "	379	162	301	281	88	14	1 225	a) 306	
	Dez. "	350				83				
	Jan. 67									
	Febr. "									
	März "									
	April "									
	Mai "									
	Juni "									
<b>Walzdraht</b>	1960	2 172	643	1 549	627	245	145	5 381	1 543	3 869
	1965	2 868	918	1 911	674	257	158	6 787	1 774	4 610
	1966	2 674				242				
	1966 MD	223				20				
	Juli 66	244	57	179	53	15	6	554	94	
	Aug. "	217	67	63	36	19	8	410	a) 134	
	Sept. "	228	88	178	61	23	18	596	150	
	Okt. "	206	88	188	60	19	15	576	129	
	Nov. "	203	81	166	59	21	18	548	a) 161	
	Dez. "	203				21				
	Jan. 67									
	Febr. "									
	März "									
	April "									
	Mai "									
	Juni "									

1) Erzeugnisse im Sinne des Montan-Vertrages (bis Warmbreitband/Fertigerzeugnis einschl.)

a) 5 Wochen, sonst 4 Wochen. b) Einschließlich Halbzeug für Röhren.

# Erzeugung

11

Maßeinheit: 1000t

	Jahr Monat	Montanunion-Länder							Vergleichszahlen	
		Bundesrepublik	Belgien	Frankreich	Italien	Luxemburg	Niederlande	Montanunion	Großbritannien	USA
<b>(Röhren-Rund- und Vierkantstahl)</b>	1960	1 259	22	461	211	-	-	1 983	433	3 217
	1965	1 327	21	447	197	-	12	2 003	504	3 880
	1966	1 204								
	1966 MD	100								
	Juli 66	101	3	25	21	-	3	153	1)	
	Aug. "	103	4	35	13	-	3	158		
	Sept. "	88	4	37	21	-	2	151		
	Okt. "	96	4	42	17	-	2	161		
	Nov. "	99	4	34	18	-	2	157		
	Dez. "	96								
	Jan. 67									
	Febr. "									
	März "									
	April "									
	Mai "									
	Juni "									
<b>Bandstahl und Röhrenstreifen</b>	1960	2 378	293	935	448	523	73	4 650	1 764	4 312
	1965	2 249	382	1 043	732	668	82	5 156	1 830	4 891
	1966	2 349				677				
	1966 MD	196				56				
	Juli 66	197	22	87	61	56	4	427	a)	105
	Aug. "	178	33	33	51	51	10	356	a)	134
	Sept. "	209	36	97	70	55	5	472		130
	Okt. "	186	32	112	64	59	7	460		133
	Nov. "	172	33	90	63	59	5	422	a)	136
	Dez. "	178				58				
	Jan. 67									
	Febr. "									
	März "									
	April "									
	Mai "									
	Juni "									
<b>Breitflachstahl</b>	1960	381	30	66	21	1	-	499	2)	748
	1965	407	38	94	10	3	-	552		813
	1966	378				0				
	1966 MD	32				0				
	Juli 66	33	1	11	1	0	-	47		
	Aug. "	31	2	5	0	0	-	38		
	Sept. "	32	3	9	1	0	-	45		
	Okt. "	32	3	8	2	0	-	45		
	Nov. "	32	2	7	1	0	-	42		
	Dez. "	26				0				
	Jan. 67									
	Febr. "									
	März "									
	April "									
	Mai "									
	Juni "									
<b>Grob- und Mittelbleche (3 mm und stärker)</b>	1960	4 406	589	1 305	824	113	443	7 322	2 927	3) 6 010
	1965	4 219	979	1 534	1 112	181	432	8 457	3 223	9 532
	1966	4 112				180				
	1966 MD	343				15				
	Juli 66	367	55	117	101	15	28	682		224
	Aug. "	351	84	80	99	14	32	660	a)	288
	Sept. "	351	95	130	112	17	42	747		274
	Okt. "	320	96	134	111	17	36	714		268
	Nov. "	294	89	133	103	15	42	676	a)	303
	Dez. "	253				15				
	Jan. 67									
	Febr. "									
	März "									
	April "									
	Mai "									
	Juni "									
<b>Feinbleche warm- und kaltgewalzt (unter 3 mm stark)</b>	1960	3 229	1 198	3 708	1 323	289	608	10 355	4 128	4) 34 267
	1965	4 334	1 557	4 059	2 291	280	1 017	15 539	5 469	42 647
	1966	4 374				278				
	1966 MD	365				23				
	Juli 66	373	123	396	225	22	57	1 197		369
	Aug. "	367	117	230	163	25	112	1 014	a)	443
	Sept. "	362	157	367	229	23	98	1 236		422
	Okt. "	358	154	383	231	23	100	1 249		394
	Nov. "	347	150	351	223	23	98	1 192	a)	515
	Dez. "	335				23				
	Jan. 67									
	Febr. "									
	März "									
	April "									
	Mai "									
	Juni "									

1) Siehe Formstahl. 2) In Grobblechen enthalten. 3) Plates. 3) Sheets, einschl. Coils for cold reduced blackplate and tinplate.  
a) 5 Wochen, sonst 4 Wochen.

## Erzeugung

Maßeinheit: 1 000 t

Maßnahmen: 10000										
	Jahr Monat	Montanunion-Länder							Vergleichszahlen	
		Bundesrepublik	Belgien	Frankreich	Italien	Luxemburg	Niederlande	Montanunion	Großbritannien	USA
1)										
Warmbreitband (Fertigerzeugnis)	1960	238	58	95	123	64	109	687	.	.
	1965	774	177	318	248	51	270	1 839	.	.
	1966	999				36				
	1966 MD	83				3				
	Juli 66	90	16	31	34	2	16	188		
	Aug. "	112	11	31	36	3	29	222		
	Sept. "	106	15	30	47	3	10	211		
	Okt. "	89	12	39	60	3	10	213		
	Nov. "	83	13	25	53	3	10	187		
	Dez. "	105				3				
	Jan. 67									
	Febr. "									
	März "									
	April "									
	Mai "									
	Juni "									
Weiterverarbeitete Walzstahlfertig- erzeugnisse Weißblech Weißband Feinstblech Feinstband	1960	404	133	626	174	-	166	1 503	1 254	5 333
	1965	558	193	557	261	-	246	1 816	1 231	4 396
	1966	560				-				
	1966 MD	47				-				
	Juli 66	54	16	63	23	-	28	185	a) 85	
	Aug. "	52	15	50	24	-	27	168	a) 84	
	Sept. "	47	19	58	25	-	30	180		105
	Okt. "	47	17	61	25	-	29	179		105
	Nov. "	45	17	59	21	-	29	171	a) 131	
	Dez. "	53								
	Jan. 67									
	Febr. "									
	März "									
	April "									
	Mai "									
	Juni "									
Verzinktes verbleites und sonstiges Blech	1960	241	240	357	98	18	-	954	269	2 985
	1965	447	340	447	277	24	-	1 534	332	4 727
	1966	624				24				
	1966 MD	52				2				
	Juli 66	58	17	45	22	2	-	145	a) 25	
	Aug. "	54	28	19	21	2	-	123	a) 29	
	Sept. "	54	34	50	27	2	-	167		30
	Okt. "	61	28	39	26	2	-	156		29
	Nov. "	58	30	40	27	2	-	157	a) 36	
	Dez. "	52				2	-			
	Jan. 67									
	Febr. "									
	März "									
	April "									
	Mai "									
	Juni "									
Transformatoren- und Dynamoblech	1960	295	61	208	49	-	-	613	251	507
	1965	250	41	187	82	-	-	560	221	706
	1966	230								
	1966 MD	19								
	Juli 66	20	3	16	11	-	-	50	a) 15	
	Aug. "	13	5	7	8	-	-	33	a) 18	
	Sept. "	16	5	16	10	-	-	48		16
	Okt. "	17	5	17	12	-	-	51		15
	Nov. "	19	5	17	11	-	-	52	a) 17	
	Dez. "	18				-	-			
	Jan. 67									
	Febr. "									
	März "									
	April "									
	Mai "									
	Juni "									
Stahlröhre nahtlos und geschweißt	1960	2 376	182	1 064	876	66	127	4 691	1 363	6 930
	1965	2 598	244	1 305	1 358	103	193	5 801	1 551	8 111
	1966	2 422								
	1966 MD	202								
	Juli 66	225	13		98		11		a) 105	
	Aug. "	221	16		98		12		a) 110	
	Sept. "	207	22		117		15			131
	Okt. "	194	20		125					114
	Nov. "	195	15		115				a) 143	
	Dez. "	183								
	Jan. 67									
	Febr. "									
	März "									
	April "									
	Mai "									
	Juni "									

1) d.i. ohne Warmbreitband, das nur zur Herstellung eines anderen Walzstahlfertigerzeugnisses verbraucht wird.

2) Einschl. verzinkt oder verbl. Bandstahl. a) 5 Wochen, sonst 4 Wochen.

# Förderung/Erzeugung

13

Anteile der Länder an der Förderung/Erzeugung der Montanunion in %.

	Bundesrep. o. Saarland	Saarland	Belgien	Frankreich	Italien	Luxemburg	Niederlande	MONTAN- UNION	Jahr	Bundesrep. o. Saarland	Saarland	Belgien	Frankreich	Italien	Luxemburg	Niederlande	MONTAN- UNION
Steinkohlen									Walzstahlfertigerzeugnisse insgesamt								
1958	53,8	6,7	11,0	23,4	0,3	-	4,8	100	1958	37,8	6,0	10,5	26,3	10,8	6,1	2,6	100
1959	53,5	6,9	9,7	24,5	0,3	-	5,1	100	1959	38,1	5,6	10,6	25,2	11,4	6,3	2,7	100
1960	60,8		9,6	23,9	0,3	-	5,3	100	1960	44,1		9,6	25,3	12,3	5,9	2,8	100
1961	62,1		9,4	22,8	0,3	-	5,5	100	1961	42,5		9,5	25,9	13,3	6,0	2,7	100
1962	62,2		9,3	23,1	0,3	-	5,1	100	1962	41,6		10,5	25,1	13,9	5,9	3,1	100
1963	63,6		9,6	21,4	0,3	-	5,2	100	1963	39,9		11,0	25,1	14,8	5,8	3,4	100
1964	62,2		9,3	23,2	0,2	-	5,0	100	1964	42,2		10,9	24,6	13,2	5,8	3,2	100
1965	62,0		9,1	23,6	0,2	-	5,2	100	1965	40,7		11,1	24,1	15,1	5,6	3,5	100
Koks									Eisenbahnoberbaumaterial								
1958	58,4	5,6	9,3	16,8	4,5	-	5,5	100	1958	38,6	3,9	9,9	28,3	11,5	8,0	-	100
1959	54,7	6,2	10,3	18,7	4,3	-	5,8	100	1959	50,7	3,3	7,3	23,7	9,8	5,2	-	100
1960	60,3		10,2	18,4	5,0	-	6,1	100	1960	48,1		5,6	31,6	10,1	4,7	-	100
1961	60,3		9,9	18,3	5,3	-	6,2	100	1961	43,1		5,6	31,7	13,6	5,9	-	100
1962	59,5		10,0	18,7	6,0	-	5,9	100	1962	41,0		7,1	33,8	12,6	5,4	-	100
1963	58,5		10,1	18,7	6,5	-	6,0	100	1963	48,2		5,4	28,7	12,8	4,8	-	100
1964	58,6		10,0	18,9	6,3	-	6,1	100	1964	45,8		3,7	31,3	15,0	4,1	-	100
1965	58,5		9,9	18,1	7,7	-	5,8	100	1965	39,5		6,6	32,5	15,8	5,6	-	100
Braunkohlen									Schwere Profile/Formstahl, Breitflanschträger, Stahlspondwände								
1958	96,1	-	-	2,3	1,3	-	0,3	100	1958	38,7	9,0	5,4	22,5	19,9	14,4	-	100
1959	95,7	-	-	2,2	1,9	-	0,2	100	1959	38,9	7,5	5,7	22,6	10,0	15,3	-	100
1960	96,5	-	-	2,2	1,2	-	0,0	100	1960	48,1		4,6	21,3	11,0	15,1	-	100
1961	95,7	-	-	2,8	1,5	-	-	100	1961	48,7		3,8	20,2	12,3	14,9	-	100
1962	95,7	-	-	2,7	1,6	-	-	100	1962	46,3		6,0	20,0	13,2	14,4	-	100
1963	96,5	-	-	2,2	1,3	-	-	100	1963	44,2		7,3	19,5	14,6	14,4	-	100
1964	97,0	-	-	1,8	1,2	-	-	100	1964	43,7		8,6	20,5	12,9	14,4	-	100
1965	96,5	-	-	2,5	1,0	-	-	100	1965	43,5		7,6	21,3	13,8	13,8	-	100
Eisenerze <sup>1)</sup>									Leichte Profile (Stabstahl)								
1958	15,8	-	0,2	74,3	1,6	8,2	-	100	1958	31,7	8,6	13,2	26,5	12,2	7,6	0,3	100
1959	15,9	-	0,2	74,6	1,5	7,8	-	100	1959	32,1	8,4	14,1	23,8	12,9	8,3	0,4	100
1960	15,3		0,2	75,4	1,4	7,9	-	100	1960	41,7		12,3	23,8	14,3	7,6	0,3	100
1961	14,8		0,1	75,3	1,3	8,4	-	100	1961	40,5		12,8	23,6	15,2	7,7	0,2	100
1962	13,4		0,1	77,6	1,3	7,6	-	100	1962	37,2		14,5	23,8	17,3	7,0	0,2	100
1963	12,6		0,1	77,7	1,3	9,4	-	100	1963	35,5		14,2	23,0	19,8	7,2	0,4	100
1964	11,3		0,1	78,9	1,1	8,6	-	100	1964	38,6		13,6	22,9	17,3	7,3	1,4	100
1965	10,6		0,1	79,7	1,1	8,5	-	100	1965	36,1		13,7	23,4	18,6	7,3	0,9	100
Roheisen									Walzdraht								
1958	38,3	7,1	12,7	27,5	4,8	7,5	2,1	100	1958	36,1	6,1	12,4	27,5	10,5	5,2	2,3	100
1959	39,4	6,9	12,8	26,6	4,5	7,3	2,4	100	1959	35,1	6,0	12,4	27,8	11,0	5,2	2,2	100
1960	47,6		12,1	25,9	5,0	6,9	2,5	100	1960	40,3		12,0	28,8	11,6	4,6	2,7	100
1961	46,6		11,8	26,4	5,7	6,9	2,7	100	1961	38,9		11,5	30,9	12,1	4,1	2,4	100
1962	45,1		12,6	26,0	6,7	6,7	2,9	100	1962	39,5		12,2	29,8	11,5	4,5	2,4	100
1963	43,1		13,1	26,9	7,1	6,7	3,2	100	1963	40,4		13,2	29,6	10,3	4,1	2,4	100
1964	44,7		13,3	26,1	5,8	6,9	3,2	100	1964	43,3		13,6	28,4	8,7	3,5	2,5	100
1965	42,7		13,4	24,9	8,7	6,6	3,7	100	1965	42,3		13,5	28,2	9,9	3,8	2,3	100
Rohstahl insgesamt									Halbzeug für nahtlose Röhren (Röhren-Rund- und Vierkantstahl)								
1958	39,3	6,0	10,4	25,2	10,8	5,9	2,5	100	1958	58,1	4,4	0,7	24,1	11,0	-	-	100
1959	40,9	5,7	10,2	24,1	10,7	5,8	2,6	100	1959	62,1	4,2	0,5	22,7	10,7	-	-	100
1960	46,8		9,9	23,8	11,3	5,6	2,7	100	1960	64,6		1,1	23,6	10,8	-	-	100
1961	45,7		9,5	24,0	12,4	5,6	2,7	100	1961	64,8		0,2	21,7	13,3	-	-	100
1962	44,6		10,1	23,6	13,3	5,5	2,9	100	1962	62,0		0,2	21,9	15,9	-	-	100
1963	43,2		10,3	24,0	13,9	5,5	3,2	100	1963	62,3		0,0	22,1	15,6	-	-	100
1964	45,1		10,5	23,9	11,8	5,5	3,2	100	1964	65,3		0,7	22,4	11,6	-	-	100
1965	42,8		10,7	22,8	14,8	5,3	3,6	100	1965	66,8		1,1	22,2	9,9	-	-	100
Thomasstahl									Bandstahl und Röhrenstreifen								
1958	31,4	9,0	17,5	29,7	1,1	11,3	-	100	1958	44,0	6,8	5,9	22,5	6,9	11,1	1,9	100
1959	33,3	8,5	17,1	18,7	1,2	11,1	-	100	1959	45,4	5,7	5,9	21,0	8,7	11,5	1,7	100
1960	41,4		17,0	29,3	1,2	11,1	-	100	1960	51,0		6,3	20,0	9,9	11,3	1,5	100
1961	40,6		16,9	29,4	1,8	11,4	-	100	1961	46,8		6,5	22,4	10,4	12,2	1,6	100
1962	38,7		18,7	29,4	1,8	11,4	-	100	1962	46,4		6,9	21,8	10,3	13,3	1,4	100
1963	37,3		19,7	29,4	2,0	11,7	-	100	1963	43,3		7,6	23,2	10,9	13,3	1,7	100
1964	35,2		20,7	30,5	1,3	12,2	-	100	1964	45,8		7,2	20,8	10,2	14,6	1,5	100
1965	33,6		21,4	32,3	-	12,6	-	100	1965	43,4		7,4	20,1	14,1	13,3	1,6	100
Siemens-Martin-Stahl									Breitflächstahl								
1958	52,6	3,5	2,6	20,5	16,3	-	4,5	100	1958	57,0	15,4	5,5	13,1	8,3	0,7	-	100
1959	54,1	3,5	2,5	19,4	16,0	-	4,4	100	1959	60,0	12,1	6,5	13,4	8,0	0,3	-	100
1960	58,3		2,2	18,6	16,7	-	4,2	100	1960	74,3		5,8	12,9	7,0	0,0	-	100
1961	57,0		2,0	18,7	18,4	-	3,9	100	1961	73,2		7,4	14,6	4,7	0,0	-	100
1962	56,9		1,9	18,6	19,5	-	3,0	100	1962	70,8		8,7	15,6	4,9	0,0	-	100
1963	55,5		2,0	18,9	20,9	-	2,7	100	1963	71,1		7,7	18,3	2,9	0,0	-	100
1964	60,2		1,6	18,5	17,5	-	2,2	100	1964	75,4		6,5	15,8	2,2	0,2	-	100
1965	58,8		1,4	17,8	19,3	-	2,8	100	1965	74,0		6,9	17,3	1,8	0,0	-	100
Elektro-Stahl									Grob- und Mittelblech (3 mm und stärker)								
1958	26,9	1,2	4,7	22,4	40,7	1,3	3,0	100	1958	48,8	6,4	9,6	18,6	9,5	2,6	5,0	100
1959	28,5	1,1	4,7	20,2	41,2	1,4	3,0	100	1959	47,4	6,4	9,6	18,3	10,8	1,6	5,8	100
1960	28,7		5,8	19,8	41,9	1,1	2,7	100	1960	55,3		8,0	17,8	11,2	1,5	6,1	100
1961	29,1		5,4	19,4	43,0	0,9	2,1	100	1961	52,1		7,8	19,7	12,3	1,8	6,3	100
1962	29,3		5,0	17,4	45,2	0,7	2,3	100	1962	53,2		7,9	18,5	13,0	1,5	5,7	100
1963	29,5		3,4	16,9	47,1	0,7	2,4	100	1963	50,7		8,3	19,9	13,0	2,3	5,8	100
1964	31,1		4,2	17,3	44,3	0,7	2,4	100	1964	52,3		9,2	19,8	11,1	2,1	5,4	100
1965	30,4		3,9	17,2	45,9	0,6	2,0	100	1965	50,0		11,5	18,1	13,2	2,2	5,1	100
LD- und sonstiger Stahl									Feinblech, warm- und kaltgewalzt (unter 3 mm stark)								
1958	48,6	-	2,8	18,5	0,0	-	31,5	100	1958	29,9	0,6	12,6	36,2				



# Verbrauch für die Roheisenerzeugung

Maßeinheit 1000 t

	Jahr Monat	Montanunion-Länder							Vergleichsländer										
		Bundesrepublik	Belgien	Frankreich	Italien	Luxemburg	Niederlande	MONTANUNION	Großbritannien	USA									
Eisenerze in Hochöfen	1960	25 341	12 566	33 564	2 368	9 863	1 190	84 892	15 270	46 943									
	1964	16 621	9 418	21 275	3 029	8 047	321	58 711	9 862	46 064									
	1965	14 484	8 684	19 381	3 210	8 179	608	54 551	6 655	45 266									
	1965 MD	1 207	724	1 615	266	682	51	4 546	721	3 772									
	Jan. 66	930	2 142	4 646	794	1 959	51	12 632	a)	716									
	Febr. "	966					10			708									
	Marz "	1 091					2			817									
	Apr. "	1 036					0			653									
	Mai "	1 091	2 144	4 203	559	1 983	-	12 150	a)	684									
	Juni "	1 092					15			764									
	Juli "	1 119					16			540									
	Aug. "	1 026					69			656									
	Sept. "	1 016	1 946	3 802		1 831	81		a)	517									
	Okt. "	945								544									
	Nov. "	877								686									
	Dez. "	895																	
Eisenerze in Sinteranlagen 1)	1960	19 933	2 179	6 247	1 388	2 921	862	33 530	16 953	51 871									
	1964	25 046	6 569	20 780	2 142	5 488	2 594	62 619	23 769	72 510									
	1965	26 518	7 194	22 506	4 881	5 494	2 926	69 519	24 274	71 931									
	1965 MD	2 210	600	1 876	407	458	244	5 796	2 023	5 994									
	Jan. 66	2 242	1 772	5 974	1 451	1 459	230	18 069	a)	1 773									
	Febr. "	2 163					217			1 707									
	Marz "	2 317					238			2 228									
	Apr. "	2 116					227			1 714									
	Mai "	2 107	1 724	6 017	1 591	1 405	254	17 545	a)	1 701									
	Juni "	2 180					222			2 078									
	Juli "	2 238					240			1 590									
	Aug. "	2 243					238			2 070									
	Sept. "	2 025	1 656	5 176		1 422	185		a)	1 741									
	Okt. "	2 100								1 734									
	Nov. "	2 019								2 008									
	Dez. "	1 744																	
Manganerze 2) a) in Hochöfen b) in Sinteranlag.		a	b	a	b	a	b	a	b	a	b								
	1960	354	101	159	-	548	43	80	1	50	-	75	-	1266	145	479	-	1157	.
	1964	556	84	235	-	630	48	66	7	42	-	11	-	1540	138	415	-	1115	.
	1965	603	67	199	-	677	63	44	27	37	-	6	-	1565	157	440	-	1276	.
	1965 VjD	151	17	50	-	169	16	11	7	9	-	1	-	391	39	110	-	319	.
	1. Vj. 66	160	16	55	-	177	17	8	0	9	-	1	-	410	33				
	2. " "	122	19	55	-	127	11	8	15	11	-	1	-	323	44				
	3. " "	168	30	54	-	138	10				-	2	-						
	4. " "																		
Sinter in Hochöfen	1960	22 914	2 209	6 344	2 133	2 923	987	37 490	15 029	52 472									
	1964	28 658	6 584	17 299	2 575	4 760	2 773	62 648	21 354	77 560									
	1965	29 908	7 191	18 337	5 316	4 723	3 171	68 646	21 640	80 243									
	1965 MD	2 492	599	1 528	443	394	264	5 720	1 803	6 687									
	Jan. 66	2 521	1 767	4 894	1 503	1 200	262	17 650	a)	1 522									
	Febr. "	2 416					229			1 518									
	Marz "	2 600					258			1 970									
	April "	2 405					253			1 559									
	Mai "	2 444	1 748	4 991	1 665	1 171	260	17 678	a)	1 530									
	Juni "	2 496					246			1 863									
	Juli "	2 570					242			1 473									
	Aug. "	2 549					250			1 874									
	Sept. "	2 292	1 655	4 286		1 184	245		a)	1 600									
	Okt. "	2 351								1 568									
	Nov. "	2 360								1 749									
	Dez. "	2 100																	
Schrott in Hochöfen	1960	920	616	1 257	35	197	0	3 026	1 484	3 205									
	1964	799	277	689	16	157	-	1 938	1 693	4 116									
	1965	685	226	480	21	91	-	1 503	1 663	4 296									
	1965 MD	57	19	40	2	8	-	125	139	358									
	Jan. 66	52	12	35	4	5	-	108	111										
	Febr. "	52	14	35	2	5	-	108	119										
	Marz "	58	15	46	3	4	-	126	a)	157									
	April "	57	13	41	3	5	-	119		112									
	Mai "	57	15	41	2	5	-	120		120									
	Juni "	58	15	41	2	6	-	122	a)	150									
	Juli "	55	12	37	2	4	-	110		99									
	Aug. "	53	14	25	3	3	-	98	a)	127									
	Sept. "	53	17	39	4	6	-	119		123									
	Okt. "	49	12	36	3	6	-	106		130									
	Nov. "	50	16	28	3	5	-	102	a)	145									
	Dez. "	46																	
Koks in Hochöfen	1960	21 471	5 557	13 730	1 845	4 053	1 060	47 716	13 207	47 115									
	1964	18 932	5 697	12 769	2 250	3 711	1 214	44 573	12 244	51 767									
	1965	18 127	5 555	12 299	3 483	3 563	1 321	44 348	12 066	53 568									
	1965 MD	4 532	1 389	3 075	871	891	330	11 087	3 016	4 464									
	1. Vj. 66	4 131	1 360	3 070	948	844	280	10 633	2 875										
	2. " "	4 082	1 331	2 935	952	829	273	10 403	2 807										
	3. " "	3 987	1 234	2 577		782	314		2 596										
	4. " "																		

1) Bundesrepublik: Einschl. Eisenerze für Rennluppen.

2) Einschl. Elektro-Roheisen-Ofen. a) 5 Wochen, sonst 4 Wochen.

# Verbrauch für die Rohstahlerzeugung

Maßeinheit: 1000t

	Jahr Monat	Montanunion-Länder								Vergleichszahlen										
		Bundesrepublik	Belgien	Frankreich	Italien	Luxemburg	Niederlande	MONTANUNION	Großbritannien	USA 3)										
Roheisen 1)	1960	23 129	6 477	12 494	2 844	3 891	1 107	49 942	14 129	53 981										
	1964	24 686	7 996	14 354	3 465	4 207	1 803	56 498	15 892	71 310										
	1965	24 517	8 293	14 283	5 447	4 158	2 122	58 795	16 296	73 308										
	1965 VjD	6 129	2 073	3 570	1 362	1 035	531	14 699	4 074	18 327										
	1.Vj.66	6 018	2 068	3 661	1 522	989	510	14 787	3 824											
	2. " "	6 046	2 074	3 617	1 593	978	498	14 788	3 779											
	3. " "	6 067	1 888	3 211		980	510		3 552											
	4. " "																			
Spiegeleisen Hochofen-Ferro- Mangan	1960	312	70	252	47	39	10	729	203	.										
	1964	288	79	219	57	42	14	698	202	.										
	1965	281	84	210	68	44	17	703	290	.										
	1965 VjD	70	21	53	17	11	4	176		.										
	1.Vj.66	70	21	49	18	10	5	173												
	2. " "	67	19	50	17	11	4	166												
	3. " "	65	17	41		10	4													
	4. " "																			
Schrott insgesamt	1960	13 485	1 457	6 188	6 186	630	1 002	28 953	12 850	42 868										
	1964	15 381	1 689	7 012	7 304	811	1 080	33 277	13 582	54 514										
	1965	14 917	1 804	6 867	8 503	961	1 289	34 342	14 086	57 115										
	1965 IiD	1 243	150	572	709	80	107	2 862	1 174	4 760										
	Jan. 66	1 226	144	585	699	80	125	2 859	1 036											
	Febr. "	1 200	135	586	627	76	109	2 732	1 070											
	Marz "	1 371	154	654	713	82	131	3 105	a) 1 368											
	April "	1 212	154	596	667	79	117	2 825	1 014											
	Mai "	1 282	146	599	740	74	119	2 960	1 071											
	Juni "	1 278	156	633	668	76	131	2 942	a) 1 294											
	Juli "	1 271	106	509	684	76	99	2 745	778											
	Aug. "	1 209	137	354	616	74	129	2 519	a) 1 157											
	Sept. "	1 134	166	623	766	81	136	2 905	1 065											
	Okt. "	1 150	152	607	774	81	130	2 694	1 052											
	Nov. "	1 095	146	559	741	80	119	2 740	a) 1 206											
	Dez. "	984																		
	Schrott für a) Thomasstahl b) SM-Stahl	1960	a 735	b 10864	a 622	b 560	a 724	b 4255	a 2861	b 612	a -	b -	a 616	b 2694	a 19155	b 94	a 10964	b -	a 34968	b -
		1964	906 10909	817 427	898 4219	36 2862	738 -	2775 812	- -	377 3390	18794 101	9509 -	499 3237	17763 28	8935 -	38709 -				
		1965	742 10348	792 373	890 3868	- 2775	812 -	- -	499 3237	17763 28	8935 -	38709 -								
		1965 MD	62 854	66 31	75 322	- 231	68 -	- -	42 270	1480 2	744 -	3226 -								
Jan. 66		65 816	62 19	78 314	- 203	66 -	- -	49 271	1404	596										
Febr. "		63 804	67 18	77 314	- 173	61 -	- -	42 268	1351	623										
Marz "		74 901	71 23	84 351	- 211	64 -	- -	48 293	1534	a) 801										
April "		67 799	66 21	76 318	- 191	64 -	- -	44 273	1373	604										
Mai "		69 853	61 21	72 327	- 230	61 -	- -	45 263	1476	622										
Juni "		69 838	68 19	80 339	- 192	60 -	- -	51 277	1439	a) 760										
Juli "		69 829	51 9	74 267	- 201	61 -	- -	44 255	1350	463										
Aug. "		66 788	58 17	43 186	- 181	60 -	- -	51 227	1223	a) 681										
Sept. "		60 722	70 22	80 327	- 231	65 -	- -	49 275	1349	652										
Okt. "		65 729	61 19	76 323	- 234	66 -	- -	50 268	1355	623										
Nov. "		69 678	62 18	77 285	- 235	64 -	- -	53 272	1269	a) 709										
Dez. "		59 594																		
Schrott für a) Elektro b) Sonst. Stahl		1960	1748	143	275	-	1173	36	3324	-	18	-	207	180	6745	357	1684	108	6951	951
		1964	2637	930	314	131	1273	627	4336	70	17	56	225	478	8802	2291	3038	942	10677	5019
		1965	2752	1175	332	307	1338	771	4906	822	19	130	208	582	9555	3787	3601	1522	11325	7081
		1965 MD	229	97	28	26	112	64	409	69	2	11	17	49	796	316	300	127	943	590
	Jan. 66	233	112	27	36	127	66	404	92	1	13	24	52	816	371	291				
	Febr. "	216	116	23	27	119	76	386	68	1	14	26	41	771	342	300				
	Marz "	259	137	29	31	135	84	430	72	2	16	31	52	886	392	a) 374				
	April "	226	120	25	42	121	81	405	71	1	14	24	49	802	377	261				
	Mai "	231	129	25	39	120	80	447	63	1	12	25	49	849	372	296				
	Juni "	243	128	27	42	134	80	405	71	1	15	33	47	843	383	a) 350				
	Juli "	2 50	123	12	34	100	68	413	70	1	14	13	42	789	351	186				
	Aug. "	214	141	28	34	71	54	350	85	1	13	28	50	692	377	a) 309				
	Sept. "	211	140	32	44	140	76	455	80	1	15	33	54	872	409	283				
	Okt. "	227	129	32	40	132	76	461	79	1	14	27	53	880	391	278				
	Nov. "	216	132	25	41	121	76	431	75	1	15	24	42	818	381	328				
	Dez. "	215	125																	
	Verbrauch unabh. Stahlgießereien a) Roheisen 2) b) Schrott	1960	17	363	5	80	9	240	1	40	-	-	0	8	33	731	.	.	.	.
		1964	12	367	4	78	23	265	1	46	-	-	0	6	41	763	.	.	.	.
		1965	11	375	5	84	19	260	2	38	-	-	0	0	35	763	.	.	.	.
		1965 VjD	3	94	1	21	5	65	0	9	-	-	-	-	9	191				
4.Vj.65		2	90	1	21	5	68	0	10	-	-	0	2	9	191					
1. " 66		2	93	2	22	5	69	0	8	-	-	0	2	9	194					
2. " "		2	83	1	21	6	65	0	9	-	-	0	2	9	184					
3. " "		2	86	1	17					-	-	0	2							

1) Ohne unabhängige Stahlgießereien. 2) Einschl. Spiegeleisen u. Hochofen-Ferro-Mangan. 3) Verbrauchsangaben nur für 99 % der Rohstahlerzeugung.

## Verbrauch

je t Roheisenerzeugung

je t Rohstahlerzeugung

Maßeinheit: kg

Jahr Monat	Montanunion-Länder							Vergleichsländer		Montanunion-Länder							Vergleichsländer		
	Bundesrep.	Belgien	Frankreich	Italien	Luxemburg	Niederlande	MONTAN-UNION	Großbrit	USA	Bundesrep.	Belgien	Frankreich	Italien	Luxemburg	Niederlande	MONTAN-UNION	Großbrit	USA	
Eisenerze 1)									Roheisen										
1963	1 581	2 120	2 727	1 465	3 505	1 508	2 077	1962	1567	666	934	739	376	929	644	685	590	603	
1964	1 533	1 968	2 655	1 472	3 238	1 436	1 996	1916	1516	669	926	737	369	932	686	691	559	625	
1965	1 519	1 882	2 657	1 472	3 299	1 499	1 964	1879	1413	674	915	740	434	912	679	692	594	615	
Jan. 66	1 519	1 844	2 632	1 475	3 411	1 434	1 957	1890		665	922	735	479	906	618	691	582		
Febr. "	1 512							1894											
Marz "	1 484							1876											
April "	1 488							1819											
Mai "	1 454	1 832	2 581	1 385	3 375	1 530	1 897	1822		668	913	726	479	909	621	688	585		
Juni "	1 479							1819											
Juli "	1 475							1851											
Aug. "	1 487							1877											
Sept. "	1 495	1 855	2 601		3 371	1 505	1 285	1820		681	915	753		907	632		605		
Okt. "	1 503							1821											
Nov. "	1 456																		
Dez. "	1 551																		
Manganerze 1)									Schrott für Rohstahl insgesamt +)										
1963	22	24	42	16	10	13	28	20	13	418	191	356	725	182	440	410	516	489	
1964	24	29	43	19	10	6	26	24	14	418	195	359	753	178	411	406	510	477	
1965	25	24	47	13	9	3	26	25	16	409	199	356	673	210	413	403	510	479	
Jan. 66	27	26	48	5	9	2	3	416		416	196	362	633	217	439	406	523		
Febr. "								417											
Marz "								421											
April "								416											
Mai "	22	26	35	1	11	2	2	421		421	203	372	629	210	441	412	526		
Juni "								411											
Juli "								407											
Aug. "								401											
Sept. "	30							405		405	203	363	641	315	456	404	601		
Okt. "								409											
Nov. "								403											
Dez. "								403											
Sinter									Schrott für Thomasstahl										
1963	1 090	741	1 003	677	1 233	1 370	1 010	1208	986	72	113	79	-	178	-	95	64	-	
1964	1 054	810	1 092	700	1 139	1 424	1 031	1217	992	74	113	85	80	175	-	98	70	-	
1965	1 108	852	1 163	967	1 139	1 341	1 086	1220	995	69	115	86	-	201	-	101	-	-	
Jan. 66	1 182	833	1 213	988	1 198	1 337	1 075	1184		77	117	90	-	208	-	106	.	.	
Febr. "	1 170							1191											
Marz "	1 132							1214											
April "	1 136							1198											
Mai "	1 111	828	1 260	1 073	1 166	1 566	1 129	1173		81	121	86	-	198	-	105	.	.	
Juni "	1 128							1193											
Juli "	1 129							1280											
Aug. "	1 160							1291											
Sept. "	1 127	852	1 242		1 227	1 184		1289		79	127	89	-	201	-	108	.	.	
Okt. "	1 160							1202											
Nov. "	1 187																		
Dez. "	1 125																		
Schrott									Schrott für Siemens-Martin-Stahl										
1963	33	47	58	5	25	-	38	105	55	681	935	922	574	-	604	625	527	448	
1964	29	34	44	5	37	-	32	96	53	648	953	815	566	-	642	673	506	437	
1965	25	27	30	4	22	-	24	94	53	649	966	812	539	-	652	661	511	453	
Jan. 66	24	17	27	7	15	-	21	86		676	792	818	502	-	628	668	517		
Febr. "	25	21	28	4	16	-	22	93		691	857	809	487	-	627	676	528		
Marz "	25	21	33	6	11	-	23	99		686	852	822	499	-	632	677	520		
April "	27	19	32	6	15	-	23	91		694	913	815	488	-	657	675	504		
Mai "	26	22	31	4	15	-	23	92		685	913	826	520	-	662	679	517		
Juni "	26	21	31	4	18	-	23	96		679	905	831	516	-	671	681	536		
Juli "	24	20	31	4	12	-	22	86		674	900	804	498	-	620	660	492		
Aug. "	24	23	28	5	10	-	20	87		676	895	759	464	-	638	644	509		
Sept. "	26	24	29	7	18	-	23	99		669	909	801	537	-	620	665	520		
Okt. "	24	17	25	6	18	-	20	104		685	905	800	532	-	581	672	525		
Nov. "	25	23	21	6	15	-	20	100		671	900	821	530	-	662	668	519		
Dez. "	25									671									
Koks									Schrott für Elektrostahl										
1963	719	758	846	620	963	657	768	719	690	966	770	852	1045	227	1045	980	1001	1029	
1964	691	701	806	640	888	623	733	698	662	979	875	845	1048	246	1108	982	1017	1016	
1965	668	645	780	633	860	559	700	680	665	977	941	834	1044	316	1083	983	1031	904	
Jan. 66	632	641	761	623	842	549	678	687	959		1038	888	1044	200	1091	988	1017		
Febr. "									973										
Marz "									974										
April "									983										
Mai "	621	631	741	613	826	546	664	673	983		926	857	1035	250	1087	986	1028		
Juni "									983										
Juli "									984										
Aug. "									988										
Sept. "	613	635	747		810	578		675	986		966	1029	1048	250	1077	1019	1027		
Okt. "									1005										
Nov. "									991										
Dez. "									969										

# Außenhandel

17

Jahr Monat	Bundes- republik	Frankreich	Belgien	Luxemburg	Italien	Niederlande	MONTAN- UNION	Bundes- republik	Frankreich	Belgien	Luxemburg	Italien	Niederlande	MONTAN- UNION
---------------	---------------------	------------	---------	-----------	---------	-------------	------------------	---------------------	------------	---------	-----------	---------	-------------	------------------

## Steinkohle, Koks und Briketts

### Einfuhr

Insgesamt

aus Montanunion-Ländern

1960	8 611	15 978	4 352	4 529	10 369	7 517	51 356	1 167	14 032	3 409	4 529	4 036	4 252	32 025
1963	10 419	22 746	8 049	4 048	12 003	10 532	67 797	2 356	15 201	4 160	4 045	1 912	4 958	32 632
1964	9 023	19 731	7 623	4 271	10 590	9 178	60 616	1 591	13 863	4 609	4 267	1 107	4 009	29 446
1965	9 077	17 145	7 677	4 047	11 139	7 637	56 922	1 781	12 142	5 134	4 047	907	4 129	28 140
Jan.-Juni 65	3 922	8 741	3 618	2 095	5 258	3 725	27 359	837	6 027	2 384	2 095	271	1 857	13 471
Juli "	780	1 407	562	345	1 086	582	4 762	187	1 026	418	345	64	266	2 306
August "	779	1 328	741	319	801	577	4 545	164	970	433	319	69	343	2 298
September "	957	1 467	720	331	953	611	5 039	166	1 059	484	331	99	374	2 463
Oktober "	778	1 585	730	331	982	686	5 090	153	1 142	455	331	88	391	2 560
November "	861	1 376	733	331	1 013	717	5 031	145	1 010	446	331	162	363	2 457
Dezember "	1 000	1 328	764	334	1 055	657	5 138	129	970	503	334	153	393	2 482
Januar 66	584	1 514	604	336	992	636	4 666	109	1 011	455	336	142	331	2 384
Februar "	547	1 403	545	308	820	541	4 164	114	981	427	308	52	271	2 153
März "	823	1 382	640	350	1 082	541	4 798	100	959	457	350	68	247	2 161
April "	650	1 206	683	314	1 022	514	4 389	107	831	457	314	104	303	2 116
Mai "	713	1 329	636	310	930	516	4 354	137	963	475	310	160	347	2 392
Juni "	650	1 294	632	311	926	546	4 359	107	983	454	311	167	378	2 400
Juli "	874	1 229	513	302	1 040	549	4 507	134	925	328	302	227	407	2 323
August "	701	1 021	590	283	587	568	3 950	121	710	354	283	254	365	2 087
September "	736	1 307	526	282	1 024	672	4 547	123	967	378	282	170	446	2 366
Oktober "	799							135						
November "	747							137						
Dezember "														

### Ausfuhr

Insgesamt

nach Montanunion-Ländern

1960	30 478	1 592	3 428	-	112	4 926	40 536	24 453	1 071	2 807	-	-	4 226	32 557
1963	30 597	1 131	3 304	-	150	5 184	40 368	24 617	878	2 926	-	16	4 672	33 109
1964	26 728	1 153	3 185	-	99	5 113	36 284	21 610	946	2 671	-	6	4 697	29 930
1965	24 673	1 067	2 651	-	125	5 127	33 643	20 061	909	2 312	-	7	4 708	27 997
Jan.-Juni 65	11 574	449	1 480	-	41	2 364	15 908	9 463	377	1 286	-	-	2 179	13 305
Juli "	2 070	82	255	-	16	449	2 872	1 716	70	193	-	-	408	2 387
August "	2 076	81	234	-	10	440	2 841	1 645	71	192	-	-	401	2 309
September "	2 213	108	253	-	10	471	3 055	1 795	90	216	-	-	435	2 536
Oktober "	2 296	124	255	-	11	476	3 142	1 859	107	205	-	-	434	2 605
November "	2 213	112	192	-	22	466	3 012	1 801	106	160	-	-	433	2 500
Dezember "	2 230	104	206	-	10	449	2 999	1 781	89	184	-	-	412	2 466
Januar 66	2 128	73	178	-	15	397	2 791	1 805	62	153	-	1	365	2 386
Februar "	1 926	78	172	-	7	344	2 527	1 694	68	156	-	1	321	2 240
März "	1 882	69	148	-	9	371	2 479	1 649	56	126	-	0	344	2 175
April "	1 870	63	149	-	6	368	2 456	1 660	52	129	-	0	340	2 181
Mai "	2 046	86	160	-	18	410	2 722	1 808	77	138	-	3	369	2 395
Juni "	2 197	90	169	-	10	395	2 861	1 819	80	142	-	2	363	2 406
Juli "	2 121	71	142	-	10	340	2 691	1 764	56	118	-	3	309	2 250
August "	2 159	65	147	-	17	320	2 708	1 744	57	120	-	3	292	2 216
September "	2 255	70	176	-	15	388	2 904	1 856	65	143	-	3	356	2 423
Oktober "	2 109							1 731						
November "	2 400							1 943						
Dezember "														

### Einfuhr

Insgesamt

### Eisenerze

aus Montanunion-Ländern

1960	33 529	1 506	20 063	In Belg. 2 621	2 321	60 640	9 727	132	16 580	In Belg. 1	8	26 448
1963	27 000	3 478	19 720	enth. 5 226	2 539	57 964	6 810	271	14 320	enth. 0	6	21 408
1964	35 024	3 602	22 897	5 039	3 048	69 610	6 474	214	15 223	0	5	21 915
1965	35 471	3 909	23 745	7 945	3 571	74 640	5 933	154	14 774	59	6	20 923
Jan.-Sept. 65	27 124	2 975	17 630	5 910	2 470	56 110	4 518	123	11 147	0	5	15 790
Oktober "	8 347	954	6 115	2 035	1 101	18 530	1 416	31	3 627	50	1	5 133
Jan.-März 66	7 938	947	5 547	2 285	689	17 406	1 342	15	3 469	0	0	4 827
Apr.-Juni "	7 652	1 197	5 057	1 766	901	16 774	1 146	19	2 921	0	2	4 088
Juli-Sept. "	8 469						1 211					
Oktober "												

### Ausfuhr

Insgesamt

nach Montanunion-Ländern

1960	244	27 155	129	In Belg. 7	8	27 543	8	26 615	128	In Belg. 7	7	26 764
1963	286	21 204	275	enth. 0	6	21 772	13	20 940	275	enth. 0	7	21 235
1964	290	22 091	226	7	3	22 616	17	21 859	225	6	3	22 110
1965	279	20 747	67	37	7	21 137	11	20 657	67	37	6	20 778
Jan.-Sept. 65	203	15 774	65	23	5	16 069	8	15 702	65	23	5	15 803
Oktober "	76	4 973	2	14	2	5 068	3	4 955	2	14	1	4 975
Jan.-März 66	72	4 819	1	7	0	4 900	4	4 797	1	7	0	4 809
Apr.-Juni "	75	4 450	2	11	2	4 539	3	4 430	2	11	2	4 447
Juli-Sept. "	74						1					
Oktober "												

1) Kohle/Koks = t/t (einschl. Braunkohle)

## Außenhandel

Maßeinheit: 1000 t

Jahr Monat	Bundesrepublik	Frankreich	Belgien / Luxemburg	Italien	Niederlande	MONTANUNION	Bundesrepublik	Frankreich	Belgien / Luxemburg	Italien	Niederlande	MONTANUNION
---------------	----------------	------------	------------------------	---------	-------------	-------------	----------------	------------	------------------------	---------	-------------	-------------

## Schrott

[illegible]

## Ausfuhr

[illegible]

## Roheisen

Einfuhr	I n s g e s a m t					aus Montanunion-Lander						
1960	469	166	436	713	39	1 823	171	140	311	218	15	855
1963	545	227	552	962	45	2 332	124	185	270	483	10	1 073
1964	359	205	378	594	103	1 638	163	159	249	243	67	860
1965	281	125	312	732	52	1 502	173	82	196	239	29	719
Jan.-Sept.65	223	92	224	523	41	1 103	134	62	147	172	25	540
Oktober "	18	12	29	46	2	104	14	7	19	19	0	60
November "	22	11	27	65	3	129	14	7	15	19	1	56
Dezember "	16	10	32	100	5	164	10	7	17	30	3	66
Januar 66	23	16	28	46	4	117	10	9	18	12	1	49
Februar "	17	14	31	73	3	139	12	10	17	13	1	54
Marz "	29	13	23	89	5	159	12	8	16	31	3	71
April "	17	12	29	56	17	132	9	6	13	16	14	59
Mai "	18	11	25	99	13	167	10	9	17	24	11	71
Juni "	30	15	26	88	14	174	9	12	11	12	10	55
Juli "	27	13	21	48	3	110	10	8	9	15	2	44
August "	23	11	19	69	16	136	13	6	11	13	12	56
September "	18	16		102	4		12	10		20	2	
Oktober "	19						11					
November "	17						11					
Dezember "												

## Ausfuhr

[illegible]

# Außenhandel

19

Maßeinheit: 1000 t

Jahr Monat	Bundesrepublik	Frankreich	Belgien / Luxemburg	Italien	Niederlande	Montanunion	Bundesrepublik	Frankreich	Belgien / Luxemburg	Italien	Niederlande	Montanunion
---------------	----------------	------------	------------------------	---------	-------------	-------------	----------------	------------	------------------------	---------	-------------	-------------

## Rohblöcke und Halbzeug

### Einfuhr insgesamt

1960	501	758	81	629	169	2 217
1963	232	674	159	607	96	1 763
1964	522	693	373	331	145	2 067
1965	373	596	245	202	88	1 502
Januar 66	25	50	15	19	7	118
Februar "	24	44	21	25	4	118
März "	50	57	37	26	5	177
April "	41	47	32	22	5	143
Mai "	49	54	21	32	5	168
Juni "	55	54	25	15	5	154
Juli "	47	55	23	35	9	171
August "	39	42	14	13	4	111
September "	36	51			7	
Oktober "	32					
November "	26					
Dezember "						

### aus Montanunion-Ländern

388	675	43	224	114	1 446
196	641	113	296	43	1 290
438	671	329	234	68	1 742
354	593	225	162	31	1 364
23	50	15	16	0	105
23	44	21	19	1	108
44	57	37	17	1	158
36	47	32	16	1	135
42	54	27	13	1	138
51	54	25	14	1	145
45	55	22	23	1	146
36	42	14	11	1	103
34	51		16	1	
26					
18					

### Ausfuhr insgesamt

1960	1 154	231	951	139	0	2 376
1963	1 128	268	464	88	35	1 984
1964	989	668	734	102	83	2 578
1965	1 106	461	803	69	198	2 637
Januar 66	89	42	86	4	15	237
Februar "	134	55	67	3	11	272
März "	89	48	63	4	64	269
April "	74	47	58	3	39	219
Mai "	61	54	43	4	36	197
Juni "	60	45	61	2	26	194
Juli "	57	43	61	4	29	193
August "	60	31	68	3	16	179
September "	71	39		2	6	
Oktober "	80					
November "	89					
Dezember "						

### nach Montanunion-Ländern

626	149	641	22	0	1 439
722	138	427	0	16	1 304
568	438	623	26	78	1 734
516	246	548	5	86	1 401
39	23	40	1	5	108
39	19	34	0	11	104
46	23	40	1	40	150
44	27	39	1	28	137
40	27	38	1	27	132
47	28	51	0	17	144
44	26	51	1	25	145
40	14	34	1	14	104
43	30		1	6	
57					
50					

## Warmbreitband

### Einfuhr insgesamt

1960	417	313	101	345	2	1 177
1963	463	443	228	922	163	2 205
1964	584	493	215	1 079	79	2 449
1965	504	344	186	752	50	1 837
Januar 66	48	26	17	76	3	171
Februar "	54	30	30	43	2	160
März "	44	38	24	60	11	178
April "	41	41	14	46	32	175
Mai "	44	39	21	36	14	153
Juni "	50	49	31	61	17	209
Juli "	42	44	18	60	15	178
August "	47	18	34	34	20	154
September "	50	40		79	6	
Oktober "	51					
November "	55					
Dezember "						

### aus Montanunion-Ländern

266	304	19	185	2	776
51	314	138	393	2	892
71	443	138	478	53	1 182
78	335	105	448	49	1 016
6	25	16	59	3	109
6	30	17	33	2	88
8	38	12	42	11	111
6	41	13	32	32	125
9	39	18	28	14	108
9	49	13	34	17	124
8	44	15	47	15	129
10	18	17	24	20	90
8	40		41	6	
8					
9					

### Ausfuhr insgesamt

1960	224	59	297	63	342	986
1963	331	112	269	14	366	1 079
1964	468	170	382	10	412	1 442
1965	516	324	397	40	412	1 690
Januar 66	44	43	29	5	59	179
Februar "	21	44	23	7	47	142
März "	39	31	39	3	35	146
April "	61	23	44	13	42	183
Mai "	51	26	38	10	51	175
Juni "	57	32	52	5	29	177
Juli "	60	40	44	5	28	177
August "	59	30	21	3	44	158
September "	88	31		20	40	
Oktober "	66					
November "	72					
Dezember "						

### nach Montanunion-Ländern

141	55	291	43	235	766
297	116	265	6	261	945
341	167	379	3	270	1 159
290	210	334	6	147	987
26	29	29	0	26	110
19	20	23	3	21	86
33	20	37	1	19	110
47	13	44	4	19	126
34	13	37	1	26	111
26	19	52	3	18	119
37	24	44	3	16	125
35	21	21	1	21	100
33	23		3	28	
28					
32					

## Außenhandel

Maßeinheit: 1000 t

Jahr Monat	Bundesrepublik	Frankreich	Belgien / Luxemburg	Italien	Niederlande	Montanunion	Bundesrepublik	Frankreich	Belgien / Luxemburg	Italien	Niederlande	Montanunion
---------------	----------------	------------	------------------------	---------	-------------	-------------	----------------	------------	------------------------	---------	-------------	-------------

## Walzstahlfertigerzeugnisse insgesamt 1)

## Einfuhr insgesamt

aus Montanunion-Ländern

1960	2 848	1 823	350	960	1 654	7 632	2 440	1 797	303	802	1 529	6 869
1963	3 446	2 316	511	2 323	1 616	10 210	2 839	2 189	406	1 746	1 457	8 633
1964	4 054	2 773	588	1 275	1 919	10 607	3 507	2 677	534	989	1 790	9 496
1965	4 372	2 680	611	959	1 767	10 390	3 844	2 570	564	767	1 673	9 420
Januar 66	342	238	54	118	151	903	292	233	50	88	143	804
Februar "	365	245	62	126	134	933	329	236	56	96	129	846
März "	460	270	71	133	188	1 119	406	257	67	97	179	1 004
April "	419	242	59	134	167	1 020	375	230	56	94	156	909
Mai "	400	250	58	115	158	980	352	239	54	88	149	881
Juni "	411	271	56	136	156	1 032	359	255	52	96	145	906
Juli "	395	256	44	131	149	975	349	246	40	101	142	876
August "	304	169	46	86	140	747	268	163	42	62	130	667
September "	333	258		149	158		288	241		107	147	
Oktober "	358						315					
November "	322						292					
Dezember "												

## Ausfuhr insgesamt

nach Montanunion-Ländern

1960	4 939	4 403	5 842	696	689	16 570	2 270	1 859	2 457	65	302	6 953
1963	5 028	4 119	6 240	393	987	16 767	2 681	2 024	3 269	95	461	8 529
1964	5 367	4 573	6 980	944	995	18 858	2 829	2 082	3 755	347	476	9 489
1965	6 303	5 054	7 713	1 698	1 115	21 882	2 604	2 170	3 783	490	479	9 527
Januar 66	499	364	561	99	96	1 620	236	162	331	29	43	801
Februar "	442	409	623	104	87	1 667	204	194	335	41	44	817
März "	536	436	714	124	93	1 903	273	212	422	56	48	1 011
April "	549	444	627	120	99	1 843	256	204	349	51	52	915
Mai "	530	424	544	129	92	1 719	244	194	338	44	56	877
Juni "	494	393	593	124	102	1 704	242	194	342	62	57	896
Juli "	528	371	585	106	87	1 678	256	167	321	49	53	846
August "	553	329	583	125	86	1 677	241	125	273	39	44	721
September "	548			106	110		230			51	57	
Oktober "	521						217					
November "	521						237					
Dezember "												

## Eisenbahnoberbaumaterial 2)

## Einfuhr insgesamt

aus Montanunion-Ländern

1960	6	11	2	160	60	238	6	11	2	148	60	226
1963	9	16	23	83	48	179	6	5	2	67	48	127
1964	10	31	4	20	50	115	7	10	2	16	50	84
1965	21	37	4	10	51	124	17	13	3	10	51	96
Januar 66	1	1	0	1	2	4	1	0	0	1	2	3
Februar "	1	2	0	1	3	6	1	1	0	1	3	5
März "	1	1	1	1	6	11	1	0	1	1	6	10
April "	1	2	0	3	3	11	1	1	0	3	3	8
Mai "	1	2	0	2	8	15	1	0	0	2	8	12
Juni "	2	6	0	2	4	14	1	2	0	2	4	9
Juli "	2	2	1	2	8	14	1	1	1	2	8	13
August "	1	2	1	1	4	10	1	1	1	1	4	9
September "	0	6		2	5		0	0		1	5	
Oktober "	1						1					
November "	2						1					
Dezember "												

## Ausfuhr insgesamt

nach Montanunion-Ländern

1960	256	187	114	26	10	595	127	34	46	0	9	217
1963	173	124	113	11	5	429	98	47	47	0	5	198
1964	124	95	66	8	6	300	63	24	32	0	6	125
1965	154	127	113	23	7	425	57	32	47	0	6	143
Januar 66	11	8	4	2	-	26	2	2	2	0	-	5
Februar "	14	8	5	1	0	28	6	4	1	0	0	11
März "	11	10	11	1	0	34	5	4	3	0	0	13
April "	10	8	6	0	0	25	2	5	2	0	0	9
Mai "	16	10	4	2	-	33	10	3	1	2	-	14
Juni "	12	5	8	-	0	27	6	3	4	-	0	13
Juli "	14	3	11	0	6	36	4	2	3	0	2	12
August "	13	4	7	0	0	26	8	3	2	0	0	14
September "	13	4		0	11		3	2		0	0	
Oktober "	7						3					
November "	12						3					
Dezember "												

1) S. 20-24 Eisenbahnoberbaumaterial bis Sonstige Bleche. 2) Einschl. gebr. Schienen.

# Außenhandel

21

Maßeinheit: 1000 t

Jahr Monat	Bundesrepublik	Frankreich	Belgien / Luxemburg	Italien	Niederlande	Montanunion	Bundesrepublik	Frankreich	Belgien / Luxemburg	Italien	Niederlande	Montanunion
---------------	----------------	------------	------------------------	---------	-------------	-------------	----------------	------------	------------------------	---------	-------------	-------------

## Schwere Profile (Formstahl, Breitflanschträger, Stahlspundwände)

### Einfuhr

Insgesamt

aus Montanunion-Ländern

1960	209	165	11	57	219	660	204	165	11	55	214	649
1963	259	212	33	229	233	966	217	211	31	168	217	844
1964	344	249	37	92	268	990	322	248	35	69	259	933
1965	339	238	49	140	276	1 042	322	237	48	105	266	979
Januar 66	36	25	4	18	27	112	34	25	4	11	26	101
Februar "	36	27	5	22	21	111	35	27	5	15	21	102
März "	48	27	6	24	32	136	45	27	6	19	31	127
April "	41	23	4	19	30	117	40	23	4	13	29	109
Mai "	31	22	4	11	27	96	30	22	4	10	25	91
Juni "	38	21	3	19	27	108	34	21	3	14	26	98
Juli "	37	29	1	8	27	104	34	29	1	6	26	98
August "	18	20	3	13	25	80	17	20	3	8	24	72
September "	22	25		16	23		18	25		11	22	
Oktober "	18						17					
November "	20						19					
Dezember "												

### Ausfuhr

Insgesamt

nach Montanunion-Ländern

1960	472	318	625	3	7	1 427	228	128	291	0	2	649
1963	607	279	719	6	4	1 615	325	110	348	4	1	787
1964	657	349	809	44	8	1 867	323	135	408	14	3	884
1965	747	431	899	102	9	2 188	314	192	394	46	3	949
Januar 66	67	38	66	12	0	184	29	19	40	5	0	94
Februar "	69	44	69	13	0	195	25	22	47	5	0	100
März "	72	45	89	26	1	233	31	25	58	14	1	128
April "	84	37	78	4	2	205	44	18	44	1	2	109
Mai "	74	38	62	2	0	178	33	17	36	0	0	87
Juni "	61	31	72	0	0	168	32	12	40	0	0	86
Juli "	64	32	82	0	0	180	30	12	46	0	0	88
August "	79	29	91	2	1	202	37	9	40	0	1	86
September "	62	32		3	0		28	12		1	0	
Oktober "	62						30					
November "	60						27					
Dezember "												

## Leichte Profile (Stabstahl) 1)

### Einfuhr

Insgesamt

aus Montanunion-Ländern

1960	605	537	93	117	635	1 990	559	527	87	90	608	1 872
1963	710	661	131	276	682	2 486	610	639	114	220	630	2 227
1964	877	782	103	108	798	2 669	754	762	96	89	727	2 428
1965	905	742	70	109	693	2 519	779	711	104	55	661	2 309
Januar 66	61	64	9	7	55	219	47	64	9	8	52	177
Februar "	78	65	12	9	55	219	71	63	11	8	52	205
März "	112	73	13	9	72	279	100	69	13	6	68	257
April "	100	64	12	15	64	255	88	63	10	13	59	232
Mai "	108	61	10	14	58	251	91	59	10	12	56	227
Juni "	110	73	8	13	58	261	96	71	8	10	54	239
Juli "	97	61	6	15	50	228	85	59	6	12	46	208
August "	72	47	8	9	49	187	65	46	8	8	47	175
September "	79	72		21	58		70	70		18	55	
Oktober "	84						74					
November "	77						69					
Dezember "												

### Ausfuhr

Insgesamt

nach Montanunion-Ländern

1960	1 428	1 153	2 459	284	39	5 366	741	327	767	17	24	1 879
1963	1 460	952	2 491	68	78	5 084	811	277	910	25	70	2 124
1964	1 401	861	2 694	404	63	5 423	841	252	1 012	233	55	2 393
1965	1 539	1 015	2 863	827	90	6 333	754	283	951	257	56	2 301
Januar 66	119	74	193	36	8	432	59	22	86	12	7	186
Februar "	105	85	244	30	9	475	56	26	88	15	8	193
März "	128	88	274	42	11	543	73	30	124	20	8	255
April "	147	85	227	47	12	518	74	29	93	26	10	232
Mai "	133	91	195	73	14	505	69	27	86	27	13	223
Juni "	126	94	216	53	13	501	71	34	88	34	11	238
Juli "	120	72	203	52	12	459	58	19	79	31	10	198
August "	129	65	201	46	12	453	64	17	68	24	9	182
September "	123	61		48	15		70	23		29	12	
Oktober "	137						67					
November "	131						68					
Dezember "												

1) Einschl. Walzdraht aus Edelstahl für 1963.





# Außenhandel

23

Maßeinheit: 1 000 t

Jahr Monat	Bundesrepublik	Frankreich	Belgien / Luxemburg	Italien	Niederlande	Montanunion	Bundesrepublik	Frankreich	Belgien / Luxemburg	Italien	Niederlande	Montanunion
---------------	----------------	------------	------------------------	---------	-------------	-------------	----------------	------------	------------------------	---------	-------------	-------------

## Grob- und Mittelblech (3 mm und stärker) <sup>1)</sup>

Einfuhr insgesamt							aus Montanunion-Ländern					
1960	273	428	47	124	225	1 097	156	425	37	114	210	941
1963	469	590	129	530	219	1 944	269	532	103	344	177	1 428
1964	571	660	150	300	250	1 931	402	634	144	211	238	1 628
1965	764	683	151	130	255	1 982	578	654	143	101	234	1 710
Januar 66	56	58	13	35	22	183	41	57	11	27	22	157
Februar "	57	55	14	29	13	170	44	52	13	24	12	147
März "	71	65	21	30	25	212	51	61	20	28	24	184
April "	61	64	19	26	25	194	49	59	18	20	24	169
Mai "	59	67	15	27	24	192	48	65	13	19	22	167
Juni "	63	69	15	38	24	208	48	66	14	22	21	170
Juli "	57	59	12	36	23	187	44	57	12	28	22	163
August "	44	49	15	19	29	154	33	46	13	12	24	128
September "	46	62		41	26		33	59		25	23	
Oktober "	53						38					
November "	42						32					
Dezember "												

Ausfuhr insgesamt							nach Montanunion-Ländern					
1960	1 292	294	502	85	123	2 295	511	152	223	21	33	941
1963	1 267	300	481	48	173	2 282	717	178	389	21	94	1 411
1964	1 315	370	661	81	152	2 579	756	206	517	32	86	1 599
1965	1 732	439	961	141	185	3 460	688	225	684	44	72	1 714
Januar 66	135	34	75	8	14	267	74	11	58	3	6	153
Februar "	112	38	83	13	12	257	58	17	57	4	6	141
März "	147	41	92	11	13	304	82	16	75	5	5	183
April "	139	30	94	11	17	292	71	14	76	5	8	175
Mai "	139	28	83	9	10	269	68	13	72	6	8	167
Juni "	133	34	80	18	13	280	66	19	69	10	6	171
Juli "	144	28	69	16	9	264	81	15	47	5	6	153
August "	155	29	61	15	11	273	71	11	42	4	6	135
September "	165	24		16	16		60	13		5	11	
Oktober "	137						53					
November "	151						54					
Dezember "												

## Feinblech, warm- und kaltgewalzt (unter 3 mm stark)

Einfuhr insgesamt							aus Montanunion-Ländern					
1960	996	325	55	259	189	1 823	822	318	47	214	183	1 583
1963	1 057	365	68	540	126	2 166	891	346	49	424	95	1 809
1964	1 182	458	84	318	163	2 206	1 048	446	73	278	139	1 984
1965	1 287	442	79	303	153	2 264	1 169	430	73	269	129	2 071
Januar 66	99	44	5	29	13	189	89	43	5	25	11	172
Februar "	99	49	6	35	12	200	90	46	6	27	10	179
März "	117	53	6	30	17	223	105	50	6	21	15	197
April "	110	42	5	31	17	205	97	39	5	23	13	177
Mai "	98	45	5	28	12	188	88	41	5	23	10	166
Juni "	97	51	6	29	14	197	87	46	5	23	12	173
Juli "	96	58	6	36	13	207	87	53	4	29	12	183
August "	85	20	8	22	11	146	75	20	7	19	9	130
September "	102	45		40	12		92	40		30	10	
Oktober "	103						96					
November "	95						89					
Dezember "												

Ausfuhr insgesamt							nach Montanunion-Ländern					
1960	568	1 138	928	152	358	3 144	280	752	409	18	143	1 602
1963	544	1 003	998	177	533	3 256	234	693	645	33	166	1 771
1964	767	1 205	1 097	250	517	3 837	315	763	727	49	172	2 026
1965	980	1 384	1 199	347	579	4 489	317	786	737	104	194	2 138
Januar 66	67	91	88	24	48	319	29	54	60	6	17	166
Februar "	58	95	89	28	46	315	23	59	61	14	17	174
März "	89	92	111	24	46	361	37	58	76	12	22	205
April "	78	120	83	38	47	366	30	59	53	18	18	178
Mai "	73	93	80	22	48	316	26	56	57	8	20	167
Juni "	74	81	88	29	52	324	28	52	60	13	25	178
Juli "	88	90	90	20	38	325	40	50	58	10	21	179
August "	71	88	92	43	38	331	28	51	49	9	15	151
September "	83	78		23	41		32	46		13	18	
Oktober "	76						26					
November "	70						24					
Dezember "												

1) Einschl. Breitflachstahl.

## Außenhandel

Maßinheit: 1000 t

Jahr Monat	Bundesrepublik	Frankreich	Belgien / Luxemburg	Italien	Niederlande	Montanunion	Bundesrepublik	Frankreich	Belgien / Luxemburg	Italien	Niederlande	Montanunion
---------------	----------------	------------	------------------------	---------	-------------	-------------	----------------	------------	------------------------	---------	-------------	-------------

## Transformatoren- und Dynamoblech

## Einfuhr insgesamt

aus Montanunion-Ländern

1960	18	10	4	36	11	79	12	5	3	32	9	64
1963	23	21	3	67	9	122	18	20	3	56	7	104
1964	33	17	7	41	7	106	29	16	7	36	5	94
1965	38	15	5	37	8	104	34	13	5	32	7	91
Januar 66	3	1	0	2	0	7	2	1	0	2	0	6
Februar "	3	1	0	5	1	10	3	1	0	4	1	9
März "	4	1	0	2	1	8	3	1	0	2	1	7
April "	3	1	0	2	1	8	3	1	0	2	1	7
Mai "	3	1	0	2	0	6	2	1	0	2	0	5
Juni "	3	1	0	2	0	8	3	1	0	2	0	7
Juli "	4	1	0	3	0	9	3	1	0	3	0	8
August "	2	2	1	2	0	7	2	2	1	1	0	5
September "	3	1		3	0		2	1			0	
Oktober "	3						3					
November "	3						2					
Dezember "												

## Ausfuhr insgesamt

nach Montanunion-Ländern

1960	81	118	49	11	1	261	30	24	15	1	1	71
1963	79	112	36	15	1	243	40	67	18	2	1	128
1964	70	104	32	17	3	225	38	39	15	3	3	95
1965	54	99	29	21	2	204	30	41	11	4	2	88
Januar 66	5	7	4	1	0	18	3	2	2	0	0	7
Februar "	5	11	2	2	0	18	3	5	1	1	0	8
März "	4	9	4	3	0	19	3	3	2	1	0	8
April "	5	9	4	2	-	19	2	3	1	0	-	6
Mai "	5	10	2	2	0	18	2	3	1	0	0	6
Juni "	4	9	0	1	0	14	2	4	0	0	0	6
Juli "	5	9	2	2	0	18	2	3	1	1	0	7
August "	4	6	3	1	0	15	2	2	1	0	0	5
September "	5	3		3	0		2				0	
Oktober "	5						3	3		1	0	
November "	5						2					
Dezember "												

## Sonstiges Blech 1)

## Einfuhr insgesamt

aus Montanunion-Ländern

1960	152	90	24	117	104	485	124	86	7	66	38	319
1963	173	142	12	257	69	647	151	131	7	178	60	525
1964	189	151	15	211	74	639	181	147	12	157	70	566
1965	177	148	20	137	68	549	171	146	17	94	63	491
Januar 66	14	13	1	8	6	43	13	12	1	5	5	37
Februar "	15	15	1	9	5	46	14	15	1	5	5	41
März "	18	16	2	18	5	57	18	15	2	7	5	45
April "	20	16	2	22	5	66	20	16	2	7	5	50
Mai "	18	15	3	16	5	57	18	15	3	10	5	50
Juni "	16	18	2	15	6	58	16	17	2	7	6	49
Juli "	16	15	2	11	6	50	16	15	2	7	6	44
August "	13	8	2	9	4	38	12	8	2	5	4	32
September "	13	11		14	8	50	12	11		9	8	
Oktober "	17					38	14					
November "	14						13					
Dezember "												

## Ausfuhr insgesamt

nach Montanunion-Ländern

1960	171	580	332	47	56	1 188	54	105	129	4	31	324
1963	184	501	468	45	97	1 296	81	146	232	8	51	518
1964	222	635	503	82	103	1 545	88	164	273	5	42	572
1965	255	499	473	133	101	1 461	80	114	243	13	47	495
Januar 66	23	27	39	9	9	108	6	6	19	0	3	33
Februar "	17	36	36	13	7	111	5	5	21	0	3	39
März "	24	41	44	8	8	125	8	13	26	0	4	51
April "	26	42	40	11	8	127	6	12	21	0	5	44
Mai "	28	43	40	13	10	132	6	11	25	0	8	49
Juni "	22	47	47	13	8	137	8	12	23	1	5	49
Juli "	30	42	39	12	13	137	8	11	22	0	7	48
August "	37	44	31	13	12	138	7	9	15	1	3	35
September "	31	43		10	11		6	9		1	5	
Oktober "	31						7					
November "	27						7					
Dezember "												

1) Weißbleche, verzinkte und verbleite Bleche.

# Außenhandel

25

Maßeinheit: 1000 t

Jahr Monat	Bundesrepublik	Frankreich	Belgien / Luxemburg	Italien	Niederlande	Montanunion	Bundesrepublik	Frankreich	Belgien / Luxemburg	Italien	Niederlande	Montanunion
---------------	----------------	------------	------------------------	---------	-------------	-------------	----------------	------------	------------------------	---------	-------------	-------------

## Weiterverarbeitete Walzstahlfertigerzeugnisse insgesamt <sup>1)</sup>

### Einfuhr insgesamt

aus Montanunion-Ländern

1960	36	46	15	29	92	220	12	40	11	16	70	150
1963	49	64	24	42	87	266	21	54	18	25	71	189
1964	74	73	30	31	115	325	30	64	23	20	98	236
1965	93	71	39	34	130	367	48	62	26	25	112	273
Januar 66	8	6	3	4	11	32	4	5	2	3	9	23
Februar "	8	7	3	4	10	33	5	6	2	3	9	26
März "	11	10	4	3	12	39	5	8	3	2	10	28
April "	9	8	4	4	11	37	6	7	3	3	10	28
Mai "	9	9	4	4	11	37	6	8	3	3	9	29
Juni "	7	9	4	3	14	37	7	8	3	2	12	32
Juli "	9	10	3	4	11	37	6	9	3	3	10	30
August "	8	6	3	3	10	31	5	5	3	2	9	24
September "	9	10		5	12		6	9		4	10	
Oktober "												
November "												
Dezember "												

### Ausfuhr insgesamt

nach Montanunion-Ländern

1960	268	91	121	23	25	528	93	24	34	1	14	165
1963	250	74	134	19	20	497	86	30	47	3	15	191
1964	281	105	163	34	17	600	114	40	70	5	12	241
1965	308	123	199	56	26	711	123	48	83	6	17	277
Januar 66	26	9	17	3	2	57	10	3	9	0	1	24
Februar "	25	10	17	5	2	58	12	5	7	0	1	24
März "	30	10	18	4	2	64	14	4	9	1	1	29
April "	29	10	18	5	2	64	12	4	8	1	2	27
Mai "	30	10	16	5	2	63	13	4	8	1	2	27
Juni "	31	10	22	6	3	71	14	4	10	1	2	31
Juli "	30	11	15	5	2	65	16	4	7	1	1	30
August "	35	8	14	3	2	62	15	3	6			26
September "	33	9		3	4		16	4		1	2	
Oktober "												
November "												
Dezember "												

## Stahlrohre, nahtlos und geschweißt

### Einfuhr insgesamt

aus Montanunion-Ländern

1960	64	81	28	18	185	376	35	70	23	10	133	271
1963	124	99	38	60	201	525	93	83	32	38	149	398
1964	159	123	47	39	411	778	117	102	40	21	336	615
1965	179	132	52	30	373	766	130	107	44	16	322	619
Januar 66	8	9	6	4	41	70	6	7	5	2	37	58
Februar "	14	13	5	3	32	65	9	9	4	2	28	52
März "	16	14	5	4	53	91	11	11	4	2	47	75
April "	15	13	5	4	36	71	10	10	4	2	32	57
Mai "	17	15	5	3	38	77	11	13	4	2	33	62
Juni "	19	17	7	4	37	82	13	14	6	2	32	66
Juli "	12	18	4	5	35	72	8	16	3	3	30	59
August "	13	14	8	3	33	69	10	12	7	1	28	57
September "	18	18		4	43		13	15		2	38	
Oktober "	18						14					
November "	12						8					
Dezember "												

### Ausfuhr insgesamt

nach Montanunion-Ländern

1960	1 126	538	170	182	74	2 090	167	30	55	3	16	271
1963	898	422	191	323	108	1 941	207	42	81	7	33	370
1964	952	439	215	360	115	2 081	314	60	108	57	47	587
1965	1 048	505	242	533	129	2 456	299	82	117	79	48	625
Januar 66	85	38	16	28	9	175	25	6	9	3	4	46
Februar "	80	28	19	47	7	181	26	7	11	13	3	61
März "	82	27	21	36	12	178	25	4	11	8	4	51
April "	86	34	22	38	12	191	30	10	10	5	5	59
Mai "	88	43	20	40	13	204	29	17	10	6	6	69
Juni "	58	47	20	39	16	220	28	7	12	8	7	63
Juli "	57	35	18	27	15	193	33	3	9	5	5	57
August "	105	33	17	28	13	197	33	8	8	4	6	59
September "	91	35		30	22		32	4		4	11	
Oktober "	86						32					
November "	77						25					
Dezember "												

1) Geschmiedete, kaltgezogene und kaltgewalzte Erzeugnisse aller Art (außer Blechen und kaltgewalztem Band zur Herstellung von Weißband), oberflächenbearbeitete Produkte, ausgenommen gezogener Draht und Stahlrohre.

# Erzeugung und Versorgung insgesamt

Maßeinheit 1000 t

	Jahr Vj.	Rohstahl			Walzstahl <sup>2)</sup>		Steinkohlen	
		Erzeugung	Versorgung <sup>1a)</sup>	Versorgung <sup>1 b)</sup>	Erzeugung	Versorgung	Förderung	Versorgung <sup>3)</sup>
Bundesrepublik	1960	34 100	30 110	28 134	22 363	20 272	142 287	126 914
	1964	37 339	34 240	32 697	24 745	23 432	142 201	119 784
	1965	36 821	33 680	32 063	24 568	22 637	133 064	113 810
	1966	35 316						
	1.Vj. 1966	9 156	8 292	7 878	6 110	5 800	33 434	28 629
	2. " "	9 150	8 456	8 038	6 206	5 770	31 607	27 457
	3. " "	9 014			6 213	5 616	30 608	
	4. " "	7 996						
	1. " 1967							
	2. " "							
Frankreich	1960	17 300	14 065	13 188	12 878	10 298	55 961	67 185
	1964	19 781	17 345	16 783	14 371	12 571	53 028	71 646
	1965	19 599	16 849	16 200	14 547	12 173	51 347	65 380
	1966	19 578						
	1.Vj. 1966	5 085	4 484	4 379	3 828	3 372	13 340	16 059
	2. " "	5 057	4 577	4 451	3 734	3 179	13 113	15 429
	3. " "	4 329			3 193		10 652	
	4. " "	5 108						
	1. " 1967							
	2. " "							
Belgien/Luxemburg	1960	11 265	2 641	1 942	7 888	2 396	22 465	28 750
	1964	13 270	3 842	3 037	9 780	3 388	21 305	28 965
	1965	13 747	3 402	2 521	10 067	2 965	19 772	27 760
	1966	13 305						
	1.Vj. 1966	3 370	907	688	2 575	864	4 727	6 553
	2. " "	3 363	1 027	789	2 534	943	4 434	6 543
	3. " "	3 174			2 363		3 836	
	4. " "	3 399						
	1. " 1967							
	2. " "							
Italien	1960	8 229	9 379	9 390	6 239	6 503	736	10 756
	1964	9 793	12 089	11 658	7 748	8 079	470	10 702
	1965	12 680	12 479	11 764	9 085	8 346	373	11 333
	1966	13 641						
	1.Vj. 1966	3 212	3 434	3 296	2 255	2 305	102	2 933
	2. " "	3 368	3 638	3 492	2 401	2 413	81	2 886
	3. " "	3 425			2 396		89	
	4. " "	3 625						
	1. " 1967							
	2. " "							
Niederlande	1960	1 942	2 923	3 190	1 424	2 389	12 498	15 217
	1964	2 659	3 406	3 980	1 909	2 832	11 483	15 469
	1965	3 145	3 273	3 792	2 101	2 753	11 426	13 491
	1966	3 287						
	1.Vj. 1966	834	873	1 044	593	790	2 812	3 229
	2. " "	799	902	1 047	558	774	2 511	2 844
	3. " "	813			454		2 766	
	4. " "	831						
	1. " 1967							
	2. " "							
Montanunion	1960	72 836	59 118	55 944	50 791	41 853	233 947	248 822
	1964	82 856	70 922	68 155	58 553	50 301	228 487	246 566
	1965	85 991	69 683	66 340	60 367	48 875	217 982	231 744
	1966	85 127						
	1.Vj. 1966	21 659	18 190	17 285	15 361	13 126	54 415	57 403
	2. " "	21 737	18 600	17 817	15 456	13 222	51 746	55 159
	3. " "	20 755			14 620		47 551	
	4. " "	20 959						
	1. " 1967							
	2. " "							
Großbritannien	1960	24 695	23 263	22 117	17 375	16 042	196 701	197 758
	1964	26 651	24 804	24 232	19 138	17 424	198 849	195 689
	1965	27 438	23 802	23 052	19 480	17 064	189 960	183 274
	1966	24 706						
	1.Vj. 1966	6 571	5 981	5 846	4 772	4 350	49 111	
	2. " "	6 460	5 684	5 531	4 624	4 091	45 986	
	3. " "	5 888	5 159	5 049	4 138		37 621	
	4. " "	5 787						
	1. " 1967							
	2. " "							
USA	1960	90 068	89 361	89 936	68 211	67 832	391 521	361 341
	1964	115 281	117 611	118 479	82 429	84 995	454 710	401 436
	1965	119 009	126 259	128 459	87 350	93 479	474 059	
	1966	121 628						
	1.Vj. 1966	29 854					120 860	
	2. " "	31 901					113 984	
	3. " "	30 120						
	4. " "	29 784						
	1. " 1967							
	2. " "							

1a) Berechnet unter Beschränkung auf die dem gemeinsamen Markt zugehörigen Erzeugnisse: Erzeugung + Einfuhr + Lagerbewegung (bei Verken und Handelslern) Umrechnungsfaktoren auf Rohstahlsgewicht: Kohlenblöcke 1,00, Halbzeug 1,18, Flacherzeugnisse 1,43; Überbaumaterial 1,30, sonstige dem Vertrag unterworfenen Erzeugnisse 1,27. 1b) Berechnet wie unter 1a), aber + Ausserhandel mit Föhren, geschwedenen, kaltgezogenen Erzeugnissen, die nicht unter den Montanvertrag fallen. 2) Walzstahl im Sinne des Montan-Vertrages ohne Halbzeug und bei der Versorgung ohne Berücksichtigung der Lagerveränderungen. 3) Steinkohlenförderung + Einfuhr - Ausfuhr + Bestandsveränderung an Steinkohle, Koks, Steinkohlenbriketts. (t = t) 4) Ohne Lagerveränderungen.

# Erzeugung und Versorgung je Kopf der Bevölkerung 5)

Maßeinheit: Kg

	Jahr Vj	Rohstahl			Walzstahl 2)		Steinkohlen	
		Erzeugung	Versorgung 1a)	Versorgung 1b)	Erzeugung	Versorgung	Förderung	Versorgung 3)
Bundesrepublik	1960	616	543	508	403	366	2 565	2 288
	1964	641	587	561	425	402	2 440	2 055
	1965	632	571	543	421	383	2 283	1 928
	1966	598						
	1. Vj. 1966	157	140	133	103	98	566	485
	2. " "	155	143	136	105	98	535	465
	3. " "	153			105	95	518	
	4. " "	135						
	1. " 1967							
	2. " "							
Frankreich	1960	379	307	289	280	225	1 227	1 462
	1964	404	358	346	298	257	1 095	1 480
	1965	401	344	331	297	249	1 061	1 336
	1966	400						
	1. Vj. 1966	104	92	90	78	69	273	328
	2. " "	103	94	91	76	65	265	315
	3. " "	88			65		218	
	4. " "							
	1. " 1967							
	2. " "							
Belgien/Luxemburg	1960	1 187	279	205	832	253	2 372	3 957
	1964	1 380	398	313	1 017	349	2 216	2 991
	1965	1 403	347	257	1 028	303	2 037	2 860
	1966	1 109						
	1. Vj. 1966	346	93	70	263	88	483	669
	2. " "	343	105	81	259	96	453	668
	3. " "	324			241		392	
	4. " "	347						
	1. " 1967							
	2. " "							
Italien	1960	166	189	189	127	131	15	219
	1964	193	237	229	153	159	9	210
	1965	246	242	228	176	162	7	220
	1966	264						
	1. Vj. 1966	63	67	64	44	45	2	57
	2. " "	65	71	68	47	47	2	56
	3. " "	66			46		2	
	4. " "	70						
	1. " 1967							
	2. " "							
Niederlande	1960	169	248	271	124	208	1 087	1 326
	1964	218	281	327	157	234	947	1 276
	1965	253	266	308	171	224	942	1 098
	1966	264						
	1. Vj. 1966	63	71	85	48	64	229	263
	2. " "	65	72	84	45	63	204	231
	3. " "	65			37		192	
	4. " "	67						
	1. " 1967							
	2. " "							
Montanunion	1960	425	344	326	296	244	1 383	1 470
	1964	462	395	380	326	280	1 275	1 374
	1965	473	384	365	332	269	1 214	1 277
	1966	468						
	1. Vj. 1966	119	99	95	85	72	300	316
	2. " "	120	102	98	85	69	285	304
	3. " "	114			80		262	
	4. " "	115						
	1. " 1967							
	2. " "							
Großbritannien 4)	1960	472	444	423	331	306	3 635	3 766
	1964	492	458	447	354	321	3 695	3 610
	1965	506	436	430	357	313	3 479	3 357
	1966	449						
	1. Vj. 1966	121	109	107	87	80	900	
	2. " "	118	104	101	85	75	833	
	3. " "	108	94	92	76		689	
	4. " "	105						
	1. " 1967							
	2. " "							
USA 4)	1960	499	495	498	378	358	2 167	2 000
	1964	600	612	617	429	442	2 367	2 090
	1965	619	652	660	449	480	2 436	
	1966	618						
	1. Vj. 1966	153					621	
	2. " "	164					586	
	3. " "	155						
	4. " "	151						
	1. " 1967							
	2. " "							

1a), 1b), 2), 3), 4), siehe Seite 26.

5) Bundesrepublik und Montanunion einschließlich Berlin (West).

# Versorgung <sup>1)</sup> (Walzstahlfertigerzeugnisse nach Sorten)

Maßeinheit: 1000t

	Jahr	Montanunion-Länder						Vergleichszahlen	
		Bundesrepublik	Frankreich	Belgien/ Luxemburg	Italien	Niederlande	MONTANUNION	Großbritannien	USA
<b>Eisenbahnoberbaumaterial</b>									
Erzeugung	1965	443	364	139	177	-	1 122	421	743
Einfuhr 6)	"	21	37	4	10	51	124	0	19
Ausfuhr	"	154	127	113	23	6	425	306	46
Versorgung	1965	310	274	30	164	45	821	115	853
	1964	402	289	27	181	44	942	211	775
	1963	402	229	31	223	43	927	209	582
	1962	337	259	50	325	59	1 029	231	526
	1960	425	269	31	276	50	1 047	412	695
<b>Schwere Profile</b>									
Erzeugung	1965	2 288	1 122	1 128	725	-	5 264	siehe	6 254
Einfuhr	"	339	238	49	140	276	1 042	Stabstahl	843
Ausfuhr	"	747	431	899	102	9	2 188		212
Versorgung	1965	1 880	929	278	763	267	4 118	.	6 885
	1964	1 874	930	378	692	260	4 134	.	6 077
	1963	1 570	781	257	857	229	3 694	1 895	5 238
	1962	1 616	898	251	788	222	3 775	1 725	4 508
	1960	1 663	702	175	494	212	3 243	2 228	4 895
<b>Leichte Profile (Stabstahl)</b>									
Erzeugung	1965	5 658	3 654	3 288	2 919	128	15 646	3 726	13 849
Einfuhr	"	905	742	70	109	693	2 519	113	1 467
Ausfuhr	"	1 539	1 015	2 863	827	90	6 333	619	152
Versorgung	1965	5 024	3 381	495	2 201	731	11 832	3 220	15 164
	1964	5 413	3 440	619	2 363	803	12 639	3 209	13 916
	1963	4 372	3 024	719	3 056	650	11 821	2 735	11 896
	1962	4 611	3 049	598	2 584	610	11 452	2 543	10 914
	1960	5 235	2 845	522	1 914	642	11 158	3 211	10 792
<b>Walzdraht</b>									
Erzeugung	1965	2 868	1 911	1 175	674	158	6 787	1 774	4 610
Einfuhr	"	546	154	176	52	113	1 041	34	1 164
Ausfuhr	"	546	878	539	66	93	2 121	76	17
Versorgung	1965	2 868	1 187	812	660	178	5 707	1 732	5 757
	1964	2 780	1 229	818	615	194	5 637	1 703	5 252
	1963	2 251	1 098	668	696	190	4 903	1 474	4 902
	1962	2 099	984	655	669	178	4 589	1 357	4 594
	1960	2 201	1 112	649	594	199	4 755	1 575	4 230
<b>Bandstahl und Röhrenstr.2)</b>									
Erzeugung	1965	3 023	1 361	1 278	980	352	6 995	1 830	4 891
Einfuhr	"	298	220	18	78	150	764	38	48
Ausfuhr	"	297	183	635	37	50	1 202	96	84
Versorgung	1965	3 024	1 398	661	1 021	452	6 557	1 772	4 855
	1964	3 079	1 313	640	677	356	6 066	1 991	4 548
	1963	2 434	1 204	570	735	267	5 210	1 788	4 067
	1962	2 502	1 123	502	667	216	5 004	1 398	4 127
	1960	2 504	1 108	459	610	246	4 929	1 687	4 504
<b>Grob- und Mittelbleche 3)</b>									
Erzeugung	1965	4 626	1 628	1 201	1 122	432	9 009	3 223	10 345
Einfuhr	"	764	683	151	130	255	1 982	31	702
Ausfuhr	"	1 732	439	961	141	185	3 460	345	115
Versorgung	1965	3 658	1 872	391	1 111	502	7 531	2 909	10 932
	1964	3 919	1 988	462	1 142	528	8 039	3 077	9 240
	1963	3 027	1 751	376	1 393	452	6 991	2 384	7 545
	1962	3 476	1 688	366	1 499	485	7 465	1 960	6 470
	1960	3 408	1 504	278	883	545	6 619	2 557	6 867
<b>Feinbleche (unter 3 mm)</b>									
Erzeugung	1965	4 334	4 059	1 837	2 291	1 017	13 539	5 469	4)42 647
Einfuhr	"	1 502	605	104	479	229	2 917	254	2 776
Ausfuhr	"	1 289	1 982	1 701	501	682	6 154	1 469	874
Versorgung	1965	4 547	2 682	240	2 269	564	10 302	4 254	44 549
	1964	4 660	2 938	427	2 178	646	10 850	4 251	41 724
	1963	4 018	2 744	375	2 398	465	10 004	3 624	37 098
	1962	3 882	2 420	310	1 868	549	9 014	3 201	33 332
	1960	3 573	2 297	261	1 525	497	8 151	3 816	32 673
<b>Walzstahlfertigerzeugnisse</b>									
Insgesamt 5)									
Erzeugung	1965	24 568	14 547	10 067	9 085	2 101	60 367	19 433	87 350
Einfuhr	"	4 372	2 680	611	959	767	10 390	471	7 019
Ausfuhr	"	6 303	5 054	7 713	1 698	1 115	21 882	2 991	1 381
Versorgung	1965	22 637	12 173	2 966	8 346	2 753	48 875	16 913	92 988
	1964	23 432	12 571	3 388	8 079	2 832	50 301	17 302	84 995
	1963	19 177	11 227	3 001	9 634	2 381	45 416	14 464	74 610
	1962	19 613	10 829	2 738	8 661	2 313	44 155	13 034	67 692
	1960	20 272	10 298	2 396	6 503	2 389	41 853	16 042	67 832

1) Ohne Berücksichtigung der Lagerveränderungen. 2) Erzeugung einschl. Warmbreitband-Fertigerzeugnisse. 3) Einschl. Breitflächstahl. 4) Erzeugung einschl. Coils for cold reduced blackplate and timplate. 5) Erzeugung einschl. Rohrenrund- und Rohrenvierkantstahl, der oben nicht besonders aufgeführt ist. 6) Einschl. gebr. Schienen.

## Bestände

29

Maßeinheit: 1000 t

	Jahr Monat	Montanunion-Länder							Vergleichszahlen			
		Bundesrepublik	Belgien	Frankreich	Italien	Luxemburg	Niederlande	Montanunion	Großbritannien	USA		
Steinkohlen bei den Zechen												
1)	1960	7 148	6 565	13 202	2)	93	-	655	27 834	29 656	66 446	
	1964	8 629	1 489	5 703		73	-	898	16 792	20 704	68 349	
	1965	14 598	2 404	7 184		20	-	1 204	25 430	21 877		
	Jan. 66	14 450	2 422	7 590		31	-	1 237	25 730			
	Febr. "	14 713	2 582	7 960		36	-	1 274	26 565			
	März "	15 394	2 785	8 472		26	-	1 384	28 061			
	April "	15 241	2 859	9 106		19	-	1 438	28 663			
	Mai "	15 204	2 936	9 492		38	-	1 390	29 060			
	Juni "	15 450	3 085	9 777		38	-	1 396	29 746			
	Juli "	15 797	3 048	9 654		40	-	1 334	29 874			
	Aug. "	16 440	3 005	9 805		31	-	1 352	30 633			
	Sept. "	17 446	3 061	10 090		32	-	1 376	32 005			
	Okt. "	17 352	3 094	10 294		25	-	1 383	32 148			
	Nov. "	18 322	3 053	10 311		29	-	1 408	33 123			
	Dez. "											
Koks bei Kokereien												
	1960	5 475	270	576		111	-	221	6 653			
	1964	1 083	162	682		420	-	270	2 616			
	1965	2 789	120	578		282	-	285	4 054			
	Jan. 66	2 966	104	536		245	-	303	4 154			
	Febr. 66	3 376	109	525		271	-	296	4 577			
	März "	3 693	113	556		220	-	232	4 814			
	Apr. "	3 665	145	528		348	-	374	5 060			
	Mai "	3 909	165	552		359	-	405	5 390			
	Juni "	3 703	146	524		412	-	452	5 237			
	Juli "	4 049	203	540		452	-	500	5 744			
	Aug. "	4 500	200	639		453	-	540	6 331			
	Sept. "	4 554	202	625		434	-	550	6 365			
	Okt. "	4 900	206	617		439	-	560	6 722			
	Nov. "	5 217	193	644		421	-	565	7 040			
	Dez. "											
Eisenerze bei den Gruben												
	1960	1 091	15	5 739		610	490	-	7 945			
	1964	2 218	10	7 726		614	842	-	11 411			
	1965	2 216	...	8 238		455	902	-	11 820			
	Jan. 66	2 207	9	8 361		464	894	-	11 935			
	Febr. "	2 192	8	8 517		464	891	-	12 072			
	März "	2 254	10	8 726		418	897	-	12 305			
	Apr. "	2 251	10	8 645		417	904	-	12 227			
	Mai "	2 235	6	8 731		422	908	-	12 302			
	Juni "	2 238	7	9 077		432	907	-	12 661			
	Juli "	2 221	10	8 683		464	904	-	12 282			
	Aug. "	2 225	9	8 092		486	890	-	11 702			
	Sept. "	2 263	10	8 325		515	893	-	12 006			
	Okt. "	2 302						-				
	Nov. "	2 327										
	Dez. "	2 387										
Schrott bei den Hütten												
	1960	1 464	101	716		835	47	163	3 326	3) 1 646	6 985	
	1964	1 361	122	654		698	105	119	3 059	1 342	5 414	
	1965	1 261	84	610		926	101	117	3 084	1 309	5 447	
	Jan. 66	1 214	83	583		931	96	104	3 011	1 291		
	Febr. "	1 164	84	570		930	94	105	2 947	1 293		
	März "	1 126	87	545		916	95	103	2 872	1 356		
	Apr. "	1 106	86	567		898	93	100	2 855	1 359		
	Mai "	1 079	87	579		848	95	95	2 783	1 393		
	Juni "	1 082	94	562		862	99	78	2 787	1 421		
	Juli "	1 090	102	606		895	101	74	2 868	1 521		
	Aug. "	1 051	92	597		883	102	61	2 786	1 497		
	Sept. "	1 100	90	595		847	100	69	2 817	1 491		
	Okt. "	1 032	95	628		833	97	74	2 759	1 397		
	Nov. "	970	96	628		836	97	74	2 777	1 373		
	Dez. "	989	94	620		887	91	81	2 743			
Steinkohlen und Steinkohlen-Briketts												
Verbrauchergruppen								Koks				
Kokereien (Steinkohle)	Brikettfabriken (Steinkohle)	Eisen- bahnen	Elektrizitäts- werke	Gaswerke	Eisen- industrie	Übrige Industrie	Insgesamt	Eisen- industrie	Übrige Industrie 4)	zusammen		
Steinkohlen Briketts und Koks bei Verbrauchern in den Ländern der Montanunion insgesamt	1960	2 215	328	987	8 263	1 223	261	3 850	17 127	1 767	869	2 636
	1964	2 001	550	1 025	9 096	1 144	376	3 790	17 982	1 501	894	2 395
	1965	2 163	389	790	9 845	769	405	3 360	17 721	1 405	784	2 189
	März 65	2 058	570	886	7 987	917	325	3 293	16 036	1 446	747	2 193
	Juni "	1 813	507	853	8 889	737	325	3 220	16 344	1 415	816	2 231
	Sept. "	1 957	436	845	10 157	849	367	3 555	18 166	1 465	807	2 272
	Dez. "	2 163	389	790	9 845	769	405	3 360	17 721	1 405	784	2 189
	März 66	2 157	399	824	9 973	741	374	3 036	17 504	1 534	723	2 257
	Juni "	2 208	367	858	10 959	732	374	3 176	18 674			
	Sept. "	2 160	395	839	11 164	731	403	3 041	18 733			
	Dez. "											



## Belegschaft und Leistung

Jahr Monat	Montanunion-Länder							Vergleichszahlen	
	Bundesrepublik	Frankreich	Belgien	Italien	Luxemburg	Niederlande	MONTANUNION	Großbritannien	USA

Beschäftigte im Steinkohlen-Bergbau insgesamt in 1000									
1960	490,2	213,3	108,9	3,9	-	58,6	874,9		
1964	398,5	188,1	90,6	3,0	-	55,7	736,1		
1965	377,0	181,4	80,7	2,8	-	53,9	695,8		
März 65	394,9	185,1	86,5	3,0	-	55,6	725,1		
Juni "	389,7	184,9	83,3	3,0	-	54,9	715,9		
Sept. "	381,7	180,4	80,0	3,0	-	54,6	699,7		
Dez. "	377,0	181,4	80,7	2,8	-	53,9	695,8		
März 66	368,7	178,7	75,8	2,2	-	52,6	678,0		
Juni "	355,5	178,4	72,5	1,9	-	50,5	658,8		
Sept. "	344,4								
Dez. "									

Beschäftigte Arbeiter im Steinkohlen-Bergbau insgesamt in 1000									
1960 D	437,2	187,9	97,3	3,4	-	51,1	776,9	598,3	
1964 "	348,8	164,7	80,6	2,6	-	47,8	644,5		
1965 "	327,4	158,2	71,3	2,4	-	45,9	605,2		
März 65	345,0	161,6	76,5	2,6	-	47,5	633,3		
Juni "	339,6	161,5	73,5	2,6	-	46,9	624,1		
Sept. "	331,9	157,0	70,4	2,6	-	46,6	608,6		
Dez. "	327,4	158,2	71,3	2,4	-	45,9	605,2		
März 66	319,6	155,4	66,7	1,9	-	44,7	588,3		
Juni "	306,9	155,2	63,7	1,6	-	42,7	570,1		
Sept. "	296,6								
Dez. "									

Beschäftigte Arbeiter im Steinkohlen-Bergbau unter Tage in 1000									
1960 D	297,0	124,6	71,6	2,2	-	28,2	532,6	482,0	
1964 "	237,7	111,0	59,8	1,1	-	25,2	431,0	396,2	
1965 "	224,5	106,9	54,7	0,8	-	24,7	401,1	372,0	
März 65	231,0	108,7	57,0	0,8	-	25,1	422,6		
Juni "	225,4	109,1	54,6	0,8	-	24,8	414,7		
Sept. "	219,5	105,3	51,8	0,7	-	24,4	401,7		
Dez. "	216,9	106,9	52,6	0,7	-	24,0	401,1		
März 66	211,9	104,5	48,9	1,0	-	23,2	389,6		
Juni "	201,0	104,6	46,6	1,0	-	21,8	375,0		
Sept. "	193,5	100,4	43,6	1,0	-	20,2	358,7		
Dez. "									

Arbeiter im Eisenerz-Bergbau a) insgesamt b) unter Tage in 1000									
1960	a 16,8	a 23,2	a .	a 2,9	a 2,1	a -	a 44,9	b 30,2	a 3,8
1964	7,9	17,8	.	1,6	1,7	-	28,9	19,1	
1965	6,5	16,3	.	1,5	1,6	-	25,9	17,0	
März 65	7,8	17,3	.	1,5	1,7	-	28,4	18,7	
Juni "	6,9	17,0	.	1,5	1,6	-	27,1	17,8	
Sept. "	6,7	16,7	.	1,5	1,6	-	26,5	17,3	
Dez. "	6,5	16,3	.	1,5	1,6	-	25,9	17,0	
März 66	5,9	15,9	.	1,3	1,6	-	24,7	16,2	
Juni "	5,4	15,2	.	1,3	1,5	-	23,4	15,3	
Sept. "	5,4	14,8	.	1,3	1,5	-	22,9	14,9	
Dez. "									

Arbeiter in der Eisen schaffenden Industrie									
1960	214 810	131 690	54 442	52 897	19 353	9 261	482 453	261 150	449 888
1964	206 174	130 080	53 657	56 271	19 820	11 511	477 513		
1965	200 017	124 433	50 199	58 167	19 841	12 050	446 707		
März 65	207 044	128 883	53 258	58 866	19 581	11 753	479 385		
Juni "	206 140	127 067	52 572	58 955	19 641	11 841	476 216		
Sept. "	203 471	126 283	51 393	58 052	19 796	12 044	471 039		
Dez. "	200 017	124 433	50 199	58 167	19 841	12 050	464 707		
März 66	197 793	122 754	49 050	58 625	19 720	12 048	459 990		
Juni "	195 364	119 974	48 716	57 798	19 620	11 965			
Sept. "	191 972		48 181		19 679	12 121			
Dez. "									

Schichtleistung im Steinkohlen-Bergbau je Mann unter Tage in kg									
1960	2 057	1 798	1 577	1 346	-	1 789	1 917	1 971	9 653
1964	2 614	2 046	1 763	2 532	-	2 140	2 332	2 528	12 462
1965	2 704	2 038	1 874	2 906	-	2 197	2 397	2 656	
Juli 65	2 686	1 979	1 853	3 151	-	2 162	2 396	2 597	
Aug. "	2 701	1 888	1 907	2 812	-	2 166	2 391	2 511	
Sept. "	2 677	2 037	1 950	1 728	-	2 158	2 385	2 603	
Okt. "	2 716	2 045	1 952	1 112	-	2 246	2 410	2 694	
Nov. "	2 704	2 062	1 941	2 253	-	2 245	2 401	2 755	
Dez. "	2 745	2 047	1 944	3 200	-	2 281	2 421	2 737	
Jan. 66	2 795	2 281	1 650	3 747	-	2 336	2 467	2 725	
Febr. "	2 864	2 239	1 898	3 459	-	2 353	2 518	2 772	
März "	2 897	2 095	2 007	3 282	-	2 279	2 530	2 757	
April "	2 941	2 095	2 007	3 100	-	2 274	2 543		
Mai "	2 944	2 106	1 961	3 006	-	2 224	2 437		
Juni "	2 947	2 137	1 953	2 361	-	2 245	2 546		
Juli "	2 918	2 003	1 971	1 785	-	2 211	2 547		
Aug. "	2 950	2 047	2 063	2 447	-	2 183	2 572		
Sept. "	2 977	2 129	2 032	2 907	-	2 215			
Okt. "	2 895	2 114	1 974	2 600	-	2 290			
Nov. "	2 973								

# Löhne Brutto-Stundenlöhne

31

in Landeswährung

	JD, Vj.-D., Monatsende	Montanunion-Länder						Vergleichszahlen	
		Bundesrepublik	Frankreich	Belgien	Italien	Luxemburg	Niederlande	Großbritannien	USA
		DM	ffrs	bfrs	Lire	bfrs	flh	£	\$
Steinkohlen-Bergbau  a) Arbeiter unter Tage insgesamt	1960 D	3,41	NF 3,24	44,13	270,61	-	3,20	.	.
	1961 "	3,74	3,39	45,29	283,97	-	3,45	.	.
	1962 "	4,09	3,63	48,07	304,13	-	3,65	.	.
	1963 "	4,39	4,01	52,11	394,76	-	3,84	.	.
	1964 "	4,64	4,34	55,23	489,00	-	4,39	.	.
	1965 "	5,04	4,59	60,04	576,80	-	4,69	.	.
	3.Vj. 64	4,72	4,35	55,65	499,19	-	4,37	.	.
	4. " "	4,77	4,42	56,73	520,22	-	4,42	.	.
	1. " 65	4,95	4,54	58,34	514,76	-	4,83	.	.
	2. " "	5,01	4,60	59,71	528,41	-	4,63	.	.
	3. " "	5,07	4,58	60,67	509,26	-	4,63	.	.
	4. " "	5,12	4,63	61,70	514,98	-	4,68	.	.
	1. " 66	5,03	4,75	63,45	616,20	-	5,08	.	.
	2. " "	5,17	4,72	65,06	558,92	-	4,89	.	.
	1960 D	2,35	NF 2,42	29,65	195,67	-	1,95	.	.
	1961 "	2,59	2,54	30,10	220,86	-	2,23	.	.
	1962 "	2,78	2,73	32,27	243,05	-	2,38	.	.
	1963 "	2,97	3,04	35,87	301,64	-	2,54	.	.
	1964 "	3,18	3,30	38,36	352,09	-	2,87	.	.
	1965 "	3,50	3,51	40,70	380,47	-	3,06	.	.
b) Arbeiter über Tage insgesamt	3.Vj. 64	3,22	3,35	39,36	358,91	-	2,88	.	.
	4. " "	3,27	3,35	38,96	361,51	-	2,87	.	.
	1. " 65	3,46	3,44	39,61	374,68	-	3,10	.	.
	2. " "	3,50	3,50	40,46	386,09	-	3,04	.	.
	3. " "	3,48	3,54	41,84	378,62	-	3,05	.	.
	4. " "	3,54	3,55	41,09	382,60	-	3,06	.	.
	1. " 66	3,49	3,63	41,75	451,03	-	3,41	.	.
	2. " "	3,61	3,63	43,12	428,42	-	3,35	.	.
Eisenerz-Bergbau  a) Arbeiter unter Tage insgesamt	Febr. 64	4,02	NF 5,79	.	466,78	67,00	.	.	.
	April "	4,31	" 5,85	.	482,42	70,71	.	.	.
	Juli "	4,50	" 5,92	.	507,95	71,97	.	.	.
	Oktob. "	4,53	" 5,99	.	553,99	72,10	.	.	.
	Jan. 65	4,72	" 6,06	.	559,47	75,48	.	.	.
	April "	4,74	" 6,15	.	565,64	78,12	.	.	.
	Juli "	4,96	" 6,16	.	574,58	80,81	.	.	.
	Oktob. "	4,90	" 6,22	.	571,21	87,11	.	.	.
	Jan. 66	4,71	" 6,24	.	565,04	83,40	.	.	.
	April "	4,77	" 6,14	.	568,09	84,20	.	.	.
	Juli "	4,90	" 6,42	.	546,86	86,57	.	.	.
	Febr. 64	3,22	" 4,26	.	395,60	54,63	.	.	.
	April "	3,58	" 4,37	.	366,15	56,14	.	.	.
	Juli "	3,74	" 4,48	.	382,01	56,82	.	.	.
	Okt. "	3,76	" 4,50	.	389,08	56,47	.	.	.
	Jan. 65	3,98	" 4,59	.	400,01	60,70	.	.	.
	April "	3,95	" 4,65	.	407,23	61,90	.	.	.
	Juli "	4,23	" 4,70	.	399,26	63,19	.	.	.
	Oktob. "	3,93	" 4,73	.	414,32	66,63	.	.	.
	Jan. 66	3,89	" 4,78	.	418,51	66,06	.	.	.
	April "	3,91	" 4,64	.	420,46	67,10	.	.	.
	Juli "	4,07	" 4,96	.	430,66	69,39	.	.	.
Eisen schaffende Industrie Arbeiter insgesamt	April 64	4,36	" 3,67	53,19	483,94	61,79	3,55	.	.
	Okt. "	4,64	" 3,80	55,95	508,15	63,20	3,82	.	.
	Jan. 65	4,77	" 3,91	58,31	544,86	67,60	4,01	.	.
	April "	5,04	" 3,88	58,39	543,34	68,14	4,16	.	.
	Okt. "	4,97	" 4,02	59,93	559,17	70,02	4,10	.	.
	Jan. 66	4,96	" 4,07	61,98	575,11	71,06	4,32	.	.
	April "	5,13	" 4,07	62,32	578,11	71,05	4,36	.	.