

STATISTISCHES
BUNDESAMT
WIESBADEN

INDUSTRIE UND HANDWERK

Reihe 6

Indices des

**Auftragseingangs und des Auftragsbestands
in ausgewählten Industriezweigen**

Dezember 1972



VERLAG W. KOHLHAMMER

STATISTISCHES
BUNDESAMT
WIESBADEN

FACHSERIE **D**

INDUSTRIE UND HANDWERK

Reihe 6

Indices des

**Auftragseingangs und des Auftragsbestands
in ausgewählten Industriezweigen**

Dezember 1972



Bestellnummer: 230600 — 720212

VERLAG W. KOHLHAMMER, STUTTGART UND MAINZ

Inhalt

	Seite		Seite
Einführung	2	B. Index des Auftragsbestands	
Graphische Darstellungen	4	1. Zusammenfassende Übersichten	
T a b e l l e n t e i l			
A. Index des Auftragseingangs		Ausgewählte Zweige der verarbeitenden Industrie	24
1. Zusammenfassende Übersichten		Ausgewählte Grundstoff- und Produktionsgüterindustrien	24
Verarbeitende Industrie (oh.Nahr.-u. Genußmittelind.)	7	Ausgewählte Investitionsgüterindustrien	25
Grundstoff- und Produktionsgüterindustrien	7	Ausgewählte Verbrauchsgüterindustrien	25
Investitionsgüterindustrien	8		
Verbrauchsgüterindustrien (oh.Nahr.-u.Genußmittelind.)	8		
2. Grundstoff- und Produktionsgüterindustrien		2. Ausgewählte Grundstoff- und Produktionsgüterindustrien	
Industrie der Steine und Erden	9	Stahl- und Warmwalzwerke	26
Zementindustrie	9	Eisen-, Stahl- und Tempergießerei	26
Ziegelindustrie	9	Ziehereien und Kaltwalzwerke	27
Betonsteinindustrie	10	Papier und Pappe erzeugende Industrie	27
Stahl- und Warmwalzwerke	10		
Eisen-, Stahl- und Tempergießerei	10	3. Ausgewählte Investitionsgüterindustrien	28
NE-Metallhalbzeugwerke	10	Stahl- und Leichtmetallbau	28
Ziehereien und Kaltwalzwerke	11	Maschinenbau	28
Chemische Industrie	11	Maschinen für die Produktionsgüterindustrien	29
Chemiefaserindustrie	12	Maschinen für die Verbrauchsgüterindustrien	29
Holzschliff, Zellstoff, Papier und Pappe erzeugende Industrie	12	Maschinen für die Bauwirtschaft	30
3. Investitionsgüterindustrien		Maschinen für die Landwirtschaft	30
Stahl- und Leichtmetallbau	13	Straßenfahrzeugbau (nur Nutzfahrzeuge)	31
Maschinenbau	13	Schiffbau	31
Maschinen für die Produktionsgüterindustrien	14	Elektrotechnische Industrie (nur Investitionsgüter)	32
Maschinen für die Verbrauchsgüterindustrien	14	Starkstromtechnische Investitionsgüter	32
Maschinen für die Bauwirtschaft	14	Nachrichten- und informationstechnische Investitionsgüter	33
Maschinen für die Landwirtschaft	14		
Straßenfahrzeugbau	15	4. Ausgewählte Verbrauchsgüterindustrien	
Kraftwagenindustrie	15	Schuhindustrie	33
Schiffbau	15	Textilindustrie	34
Elektrotechnische Industrie	16	Bekleidungsindustrie	34
Feinmechanische und optische Industrie	16	Herren- und Knabenoberbekleidungsindustrie	35
Stahlverformung	17	Damen-, Mädchen- und Kinderoberbekleidungsindustrie	35
Eisen-, Blech- und Metallwarenindustrie	17		
Herstellung von Büromaschinen, Datenverarbeitungsgeräten und -einrichtungen	18	C. Maßzahlen für Hoch- und Tiefbau	
Herstellung von Büromaschinen	18	1. Genehmigte Hochbauvorhaben	36
Herstellung von Datenverarbeitungsgeräten und -einrichtungen	18	2. Auftragsvergaben der öffentlichen Hand für Tiefbau ..	36
4. Verbrauchsgüterindustrien (oh. Nahr.- u. Genußmittelind.)			
Feinkeramische Industrie	19		
Glasindustrie	19		
Holz Möbel- und Polstermöbelindustrie	20		
Papier- und pappeverarbeitende Industrie	20		
Kunststoffverarbeitende Industrie	21		
Ledererzeugende Industrie	21		
Schuhindustrie	22		
Textilindustrie	22		
Bekleidungsindustrie	23		

Die Angaben beziehen sich auf das Bundesgebiet.

Erschienen im Februar 1973

Nachdruck - auch auszugsweise - nur mit Quellenangabe gestattet

Preis: DM 3,-

Einführung

1. Seit Ende 1949 werden Auftragseingänge zum überwiegenden Teil von der amtlichen Statistik, in einigen Industriezweigen jedoch auch über Fachverbände bei Industriebetrieben mit im allgemeinen 25 und mehr Beschäftigten in ausgewählten Industriezweigen erfaßt. Rechtsgrundlage für diese Statistik ist z.Z. die Verordnung über die Durchführung einer Statistik über den Auftragseingang in der Industrie vom 23. Dezember 1969, die aufgrund des § 6, Absatz 2 des Gesetzes über die Statistik für Bundeszwecke (Stat. Ges.) vom 3. September 1953, zuletzt geändert durch das Einführungsgesetz zum Gesetz über Ordnungswidrigkeiten vom 24. Mai 1968, erlassen wurde. Gegenwärtig sind rund 18 000 Betriebe in 74 ausgewählten Industriezweigen in die Erhebung einbezogen.
 2. Der Index auf der Basis 1970 = 100, der bis 1962 zurückgerechnet vorliegt, bezieht sich auf das Bundesgebiet. Für die Zeit vor 1962 liegen Ergebnisse nur in der Abgrenzung Bundesgebiet ohne Saarland und Berlin vor.
 3. Der Index wird sowohl in jeweiligen Preisen (Wertindex) als auch in Preisen von 1970 (Volumenindex) errechnet. Als Basis dienen die Monatsdurchschnitte der Auftragseingangs- und der Umsatzwerte im Jahr 1970 ¹⁾.
 4. Die Verhältniszahl "Auftragseingang in % des Umsatzes" wird nicht aus den Indices, sondern aus den Originalwerten ermittelt.
 5. Ab Januar 1968 liegen den Auftragseingangindices die Auftragseingangswerte ohne Umsatz-(Mehrwert-)steuer zugrunde. Auch die zur Indexberechnung herangezogenen Umsatzwerte sind Nettowerte, also Fakturenwerte ohne in Rechnung gestellte Mehrwertsteuer. Zur Berechnung der Inlandsvolumenindices werden die Indices der Erzeugerpreise industrieller Produkte verwendet, während für die Preisbereinigung der Auslandsindices die Indices der Verkaufspreise für Ausfuhrgüter herangezogen werden.
 6. Nach der Verordnung über die Durchführung einer Statistik über den Auftragsbestand in der Industrie vom 23. Dezember 1969 werden seit Januar 1970 bei rund 2 000 Unternehmen ausgewählter Industriezweige monatlich die Werte des Auftragsbestandes ohne Umsatz-(Mehrwert-)steuer erhoben ²⁾. Aus diesen vom Statistischen Bundesamt ermittelten Auftragsbeständen wird ein Wertindex auf der Basis 1970 = 100 berechnet.
 7. Alle Zahlen für den letzten Berichtsmonat gelten als vorläufig. Abweichungen gegenüber früher veröffentlichten Zahlen ergeben sich durch nachfolgende Berichtigungen.
-
- 1) Eine ausführliche Beschreibung der Methodik und der Ergebnisse befindet sich in folgenden Aufsätzen: H. Brandner: Neuberechnung des Index des Auftragseingangs in der Industrie auf Basis 1962, in: Wirtschaft und Statistik, 1969 Heft 3, Seite 131 ff. und U. Erhard: Neuberechnung des Index des Auftragseingangs in der Industrie auf der Basis 1970, in: Wirtschaft und Statistik, 1972 Heft 3, Seite 151 ff.
- 2) Vgl. H. Brandner: Erhebung der Auftragsbestände in der Industrie, in: Wirtschaft und Statistik, 1971 Heft 1, Seite 9 ff.

Zeichenerklärung

- = nichts vorhanden
- . = kein Nachweis vorhanden
- ... = Angaben fallen später an

Legende für Grafiken

- = Originalwert
- = Saisonbereinigter Wert bzw. saison- und arbeitstäglich bereinigter Wert
- = Glatte Komponente

AUFTRAGSEINGANG (VERTINDEX), VERARB. INDUSTRIE (O.NUG), INSG., 1970 = 100

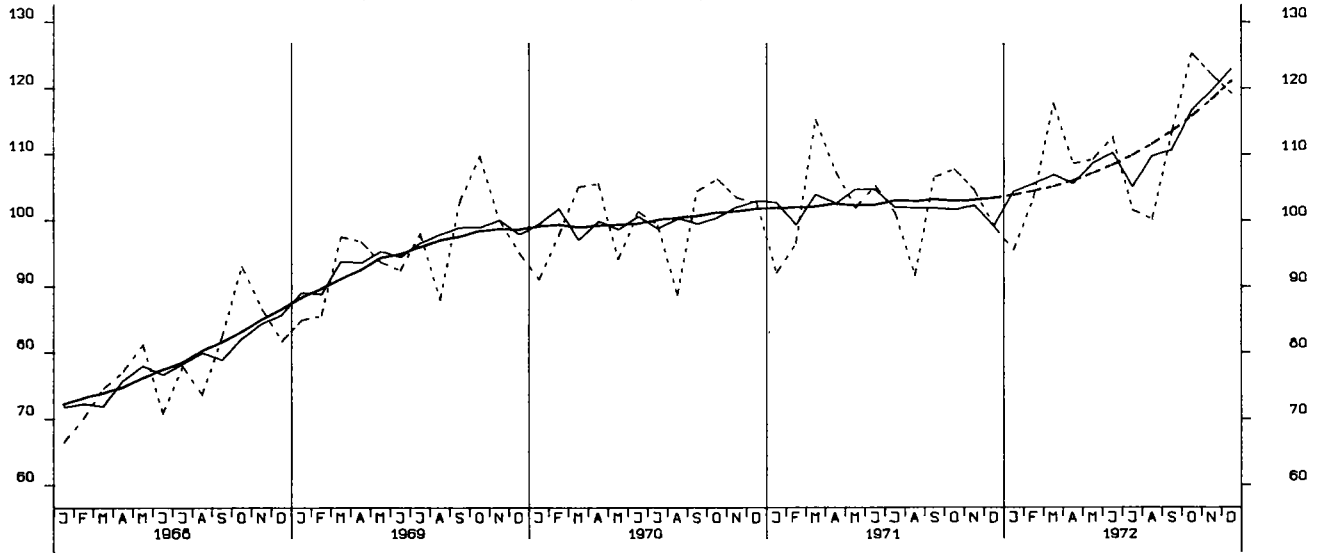

AUFTRAGSEINGANG (VERTINDEX), VERARB. INDUSTRIE (O.NUG), INLAND, 1970 = 100

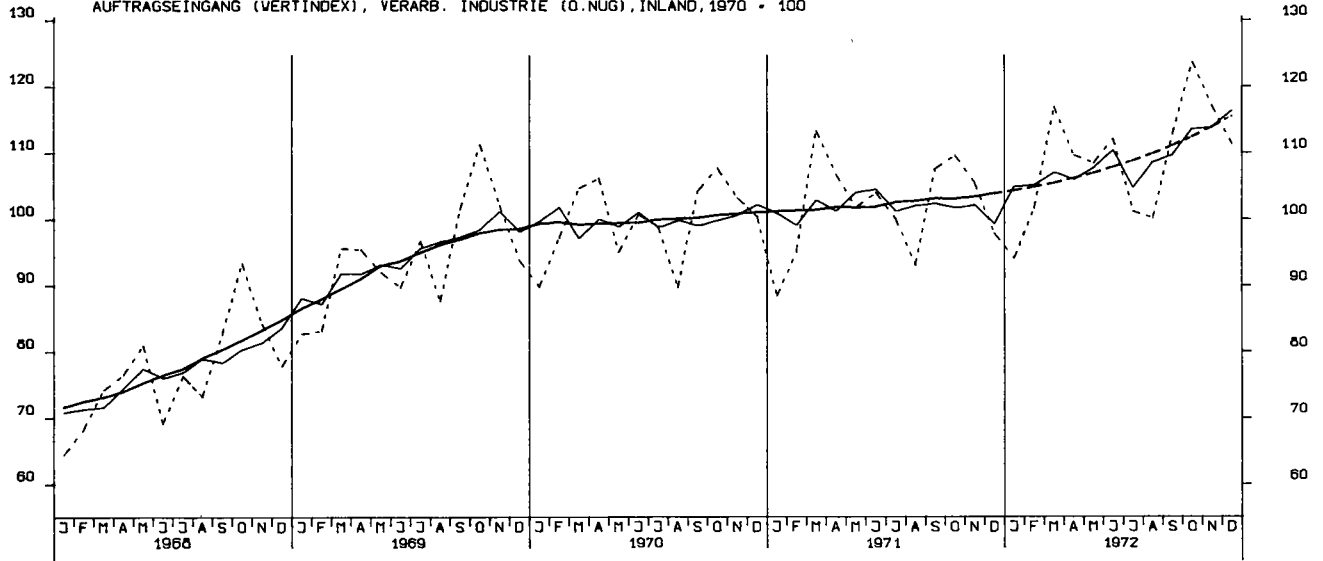

AUFTRAGSEINGANG (VERTINDEX), VERARB. INDUSTRIE (O.NUG), AUSLAND, 1970 = 100

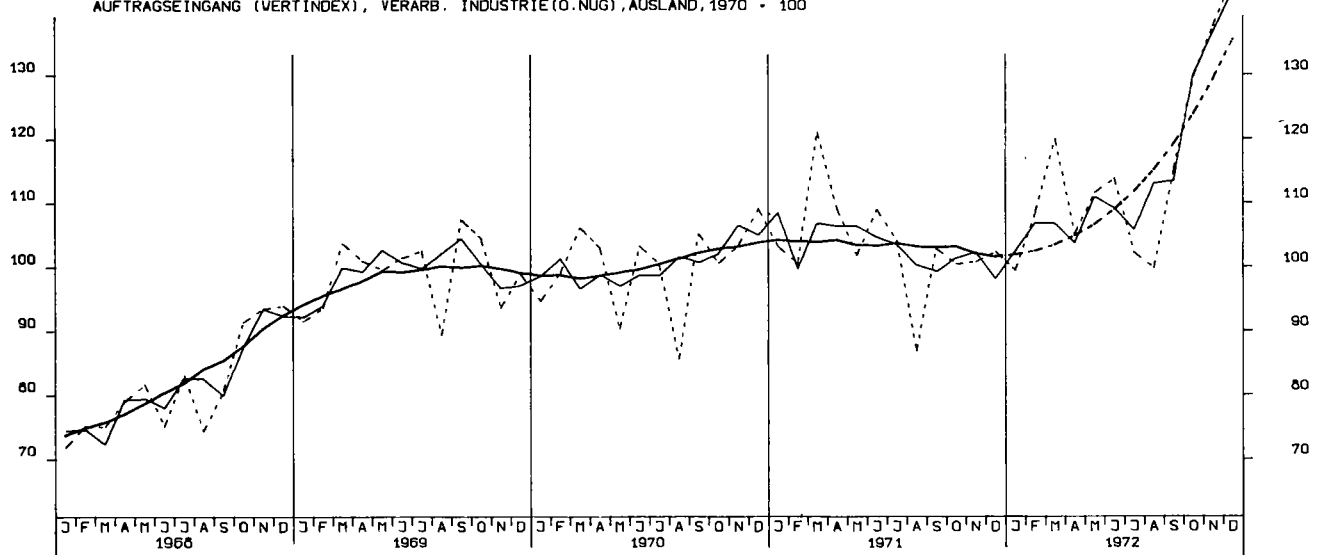

AUFTRAGSEINGANG (VERTINDEX), GRUNDST.-U.PROD.GUETERIND., INSG., 1970 = 100

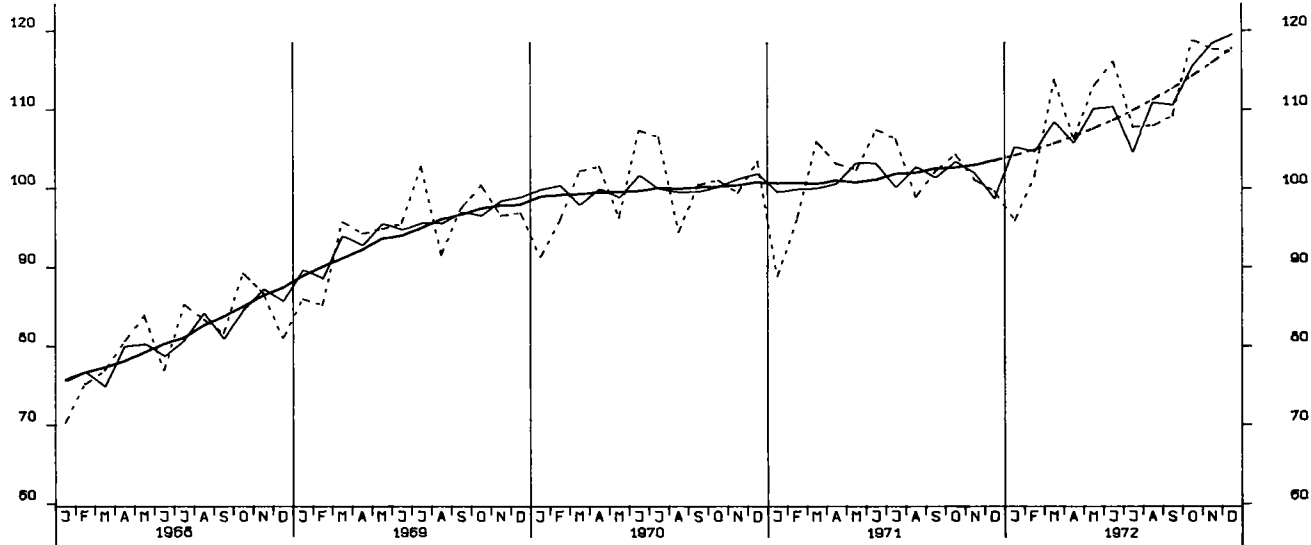

AUFTRAGSEINGANG (VERTINDEX), INVESTITIONSGUETERIND., INSGESAMT, 1970 = 100

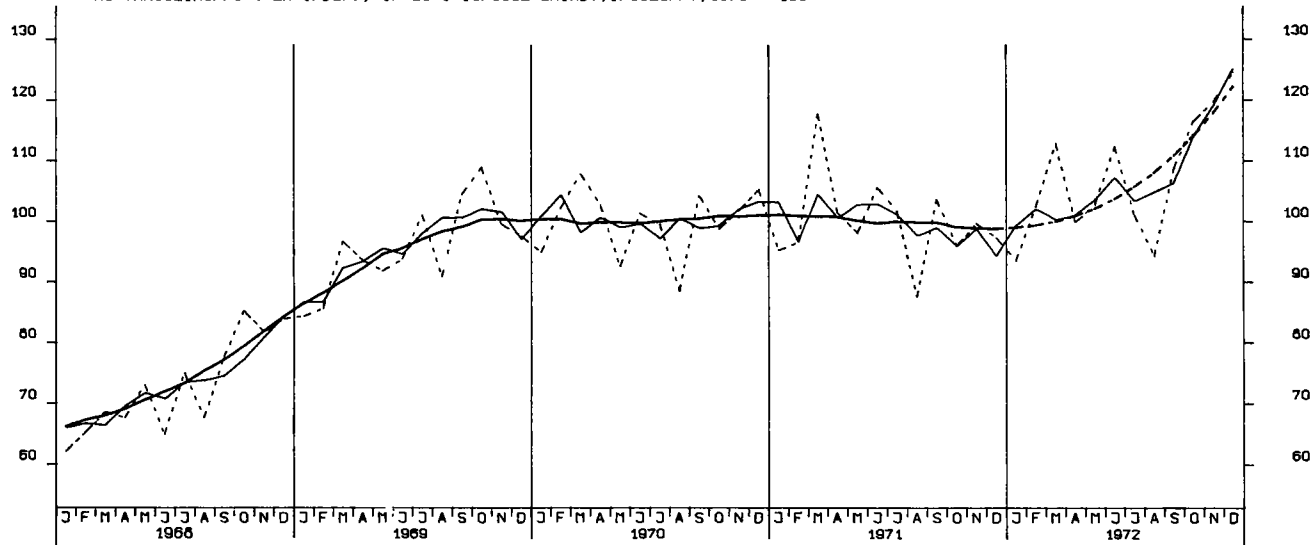

AUFTRAGSEINGANG (VERTINDEX), VERBRAUCHSGUETERIND., INSGESAMT, 1970 = 100

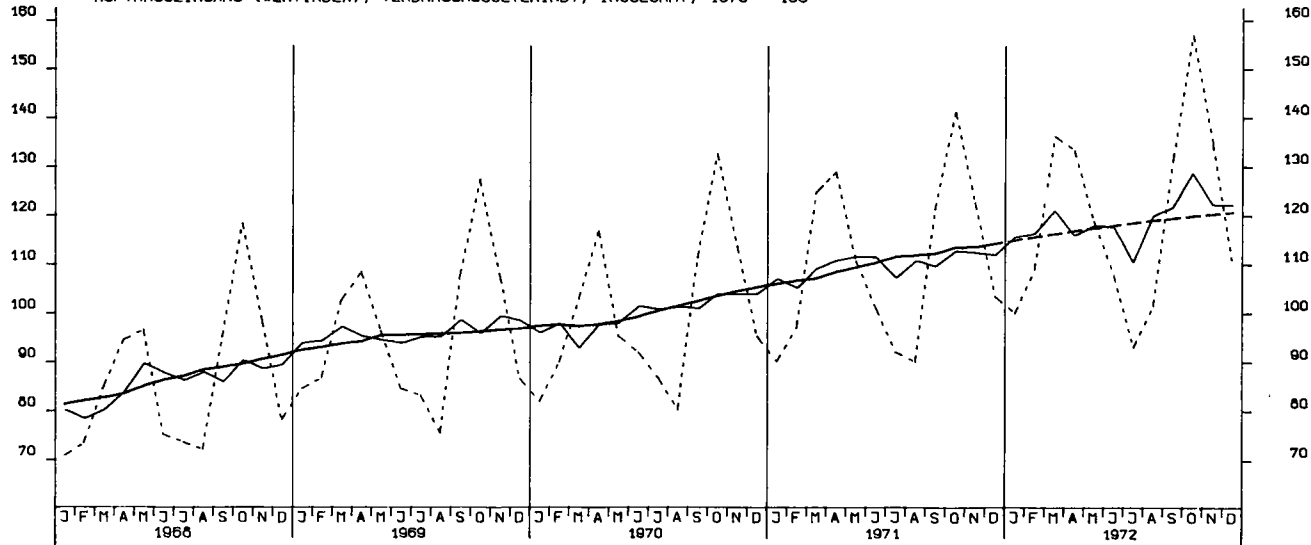

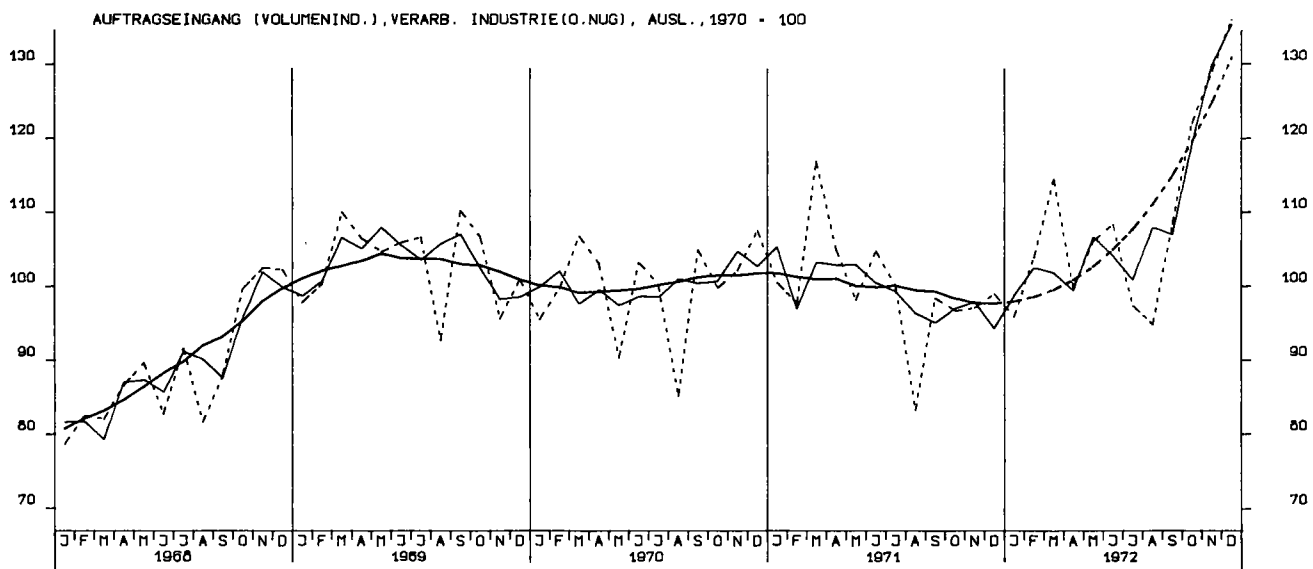
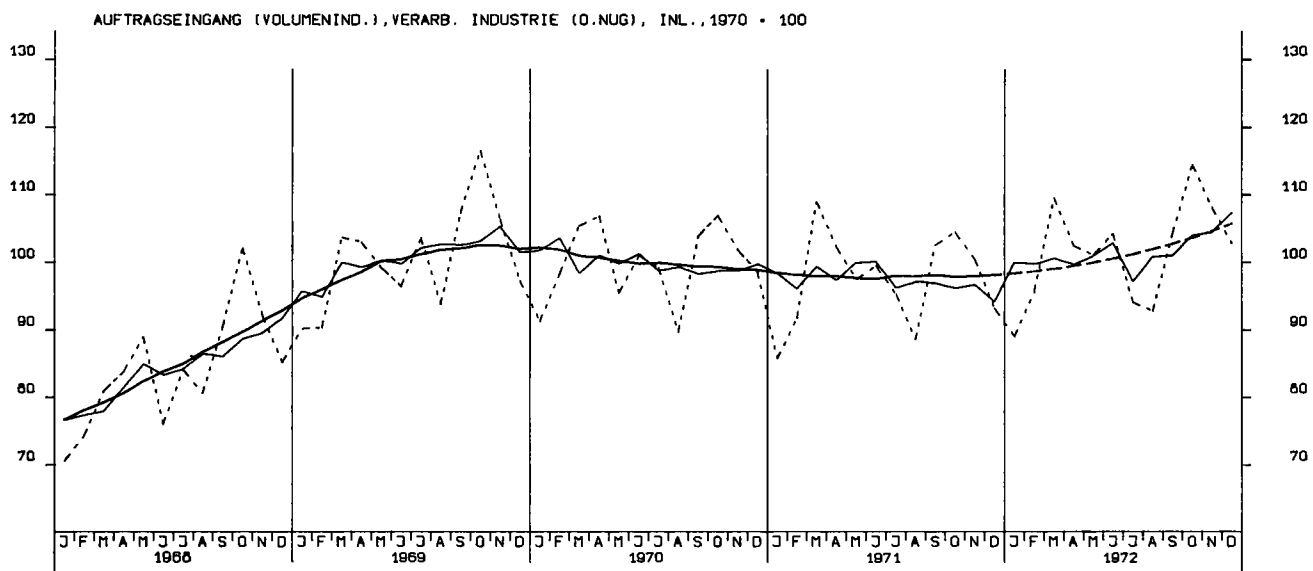
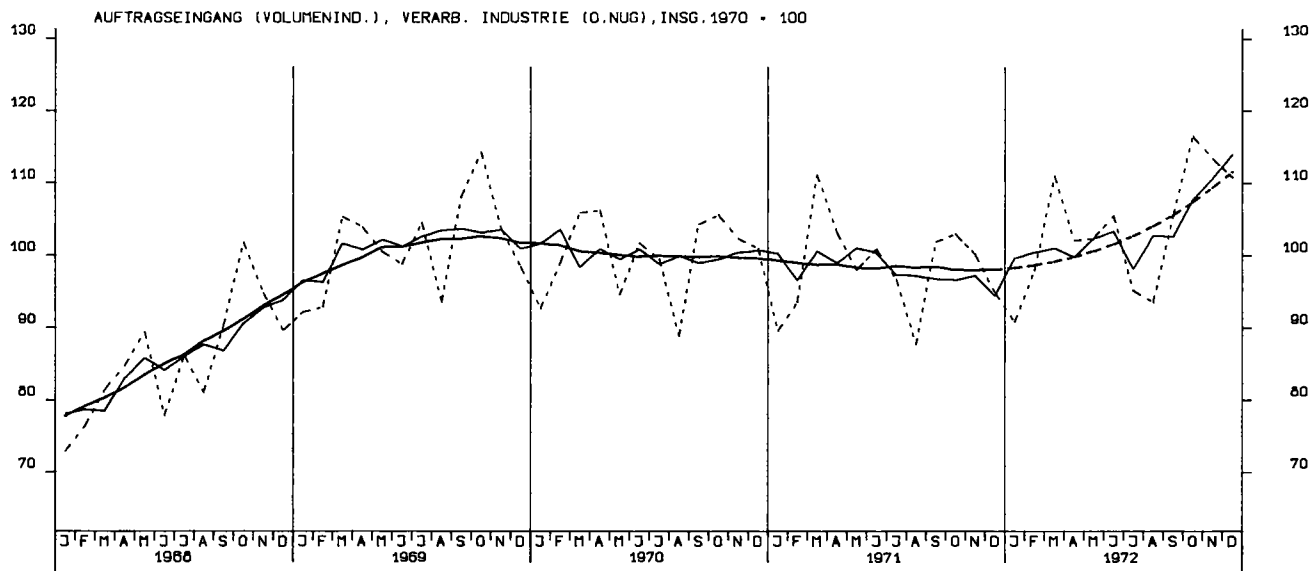

A. Index des Auftragseingangs
1. Zusammenfassende Übersichten

Jahr Monat	Auftragseingang												Umsatz- volumen
	in jeweiligen Preisen						in Preisen von 1970			Anteil am Umsatz			
	Wertindex			Veränderung gegenüber			Volumenindex						
				Vormonat	Vorjahr								
	insgesamt	Inland	Ausland	insgesamt	Inland	Ausland	insgesamt	Inland	Ausland	insgesamt	Inland	Ausland	
	1970 = 100			%			1970 = 100			%			1970 = 100

Verarbeitende Industrie 1) 2)

1962	53,3	57,5	40,0	57,7	61,4	45,8	98,6	98,8	98,2	60,8
1963	55,9	58,9	46,8	..	+ 5,1	+ 2,4	60,4	62,6	57,6	100,7	99,7	105,1	62,3
1964	64,1	67,8	52,6	.	+ 14,6	+ 15,1	68,2	71,7	59,0	103,3	103,0	104,7	68,4
1965	68,2	72,0	56,3	.	+ 6,4	+ 6,2	71,0	73,8	61,9	101,6	101,1	103,9	72,4
1966	68,1	69,7	63,0	.	- 0,1	- 3,1	69,7	70,3	68,1	98,0	96,8	102,9	73,7
1967	67,7	67,2	69,4	.	- 0,5	- 3,6	70,4	69,0	75,4	100,9	99,7	105,0	72,4
1968	78,0	77,0	81,2	.	+ 15,1	+ 14,5	85,4	84,3	89,1	108,3	108,5	107,8	81,6
1969	95,4	94,5	98,9	.	+ 22,3	+ 22,8	101,2	100,8	103,3	112,0	111,7	113,7	93,4
1970	100,0	100,0	100,0	.	+ 4,8	+ 5,8	100,0	100,0	100,0	103,7	103,3	104,8	100,0
1971	102,5	102,1	103,4	.	+ 2,5	+ 2,1	98,3	97,7	99,9	100,2	100,0	100,5	101,6
1971													
Jan.	92,1	88,6	103,1	- 10,3	+ 1,1	- 1,6	89,4	85,9	100,6	102,9	99,2	115,0	90,2
Febr.	96,6	95,3	100,4	+ 4,8	- 1,3	- 2,2	93,4	91,9	97,8	103,2	102,4	105,7	93,9
März	115,3	113,5	121,0	+ 19,4	+ 9,7	+ 8,2	111,0	109,1	117,0	104,8	104,2	106,6	109,8
April	107,4	106,9	109,0	- 6,8	+ 1,8	+ 0,5	103,1	102,4	105,1	105,3	105,0	106,3	101,5
Mai	101,9	101,9	101,7	- 5,1	+ 8,4	+ 7,0	97,9	97,6	98,3	103,0	103,6	100,3	98,4
Juni	105,3	104,2	108,9	+ 3,3	+ 3,8	+ 3,3	100,8	99,6	104,9	100,0	99,6	101,0	104,5
Juli	101,2	100,2	104,0	- 3,9	+ 1,9	+ 1,2	96,6	95,4	100,0	98,8	99,1	97,7	101,3
Aug.	91,7	93,2	86,7	- 9,4	+ 3,3	+ 3,7	87,5	88,7	83,4	99,7	100,0	98,5	91,1
Sept.	106,7	107,8	102,7	+ 16,3	+ 2,1	+ 3,3	101,8	102,7	98,5	94,6	95,6	90,3	111,5
Okt.	107,8	109,8	100,4	+ 1,0	+ 1,4	+ 1,8	102,9	104,6	96,8	98,2	98,5	97,0	108,4
Nov.	104,7	105,6	100,7	- 2,9	+ 1,2	+ 2,2	100,0	100,6	97,2	97,8	98,1	96,2	105,9
Dez.	99,2	98,0	102,3	- 5,2	- 3,4	- 2,6	94,8	93,3	99,1	94,7	94,8	94,0	103,3
1972													
Jan.	95,5	94,2	99,3	- 3,7	+ 3,7	+ 6,4	90,7	89,2	95,9	101,2	100,3	104,0	92,8
Febr.	103,4	101,8	108,4	+ 8,2	+ 7,1	+ 6,8	97,8	95,8	104,0	103,1	102,7	103,9	98,2
März	117,8	117,1	119,9	+ 13,9	+ 2,2	+ 3,2	110,9	109,7	114,6	103,2	103,3	102,6	111,3
April	108,7	109,3	105,0	- 7,8	+ 1,1	+ 2,7	102,0	102,6	99,9	105,1	106,4	100,7	100,5
Mai	109,3	108,6	111,5	+ 0,6	+ 7,2	+ 6,6	102,3	101,2	106,3	102,2	102,2	101,8	103,7
Juni	112,7	112,3	113,7	+ 3,1	+ 7,0	+ 7,7	105,4	104,4	108,5	100,1	100,4	98,6	108,9
Juli	101,6	101,3	102,1	- 9,8	+ 0,4	+ 1,1	95,0	94,2	97,5	99,9	100,4	98,1	98,4
Aug.	100,2	100,3	99,7	- 1,4	+ 9,2	+ 7,6	93,4	92,9	94,9	98,1	97,7	99,3	98,7
Sept.	113,5	112,9	115,0	+ 13,3	+ 6,4	+ 4,8	105,4	104,4	108,6	98,5	99,1	96,8	111,0
Okt.	125,3	123,9	129,6	+ 10,5	+ 16,3	+ 12,9	116,4	114,6	122,2	104,0	103,5	105,5	115,9
Nov.	122,1	117,2	137,5	- 2,6	+ 16,6	+ 10,9	113,3	108,3	129,2	103,1	100,6	110,7	113,8
Dez.	119,3	111,5	144,9	- 2,2	+ 20,3	+ 13,8	110,7	103,0	136,1	102,2	99,8	108,8	111,9

Grundstoff- und Produktionsgüterindustrien 2)

1962	56,7	61,2	41,8	.	.	.	58,6	62,5	45,4	99,7	100,3	97,7	58,9
1963	58,6	61,6	48,5	.	+ 3,3	+ 0,7	61,0	63,2	53,9	101,8	101,2	105,0	59,9
1964	67,8	72,5	52,0	.	+ 15,7	+ 17,6	69,6	73,7	55,5	102,4	103,0	100,6	67,8
1965	69,5	73,2	57,2	.	+ 2,6	+ 1,0	69,6	72,3	60,8	99,0	99,1	98,7	70,4
1966	72,0	73,8	65,8	.	+ 3,6	+ 0,9	71,5	72,3	69,7	100,1	99,7	101,7	71,5
1967	72,1	71,5	74,4	.	+ 0,2	- 3,2	73,8	72,2	80,5	100,5	100,6	100,2	73,5
1968	80,8	80,4	82,3	.	+ 12,0	+ 12,5	87,8	87,1	90,7	104,4	105,1	102,2	83,9
1969	94,7	95,3	92,8	.	+ 17,2	+ 18,6	99,6	100,9	95,7	105,4	106,3	102,3	94,3
1970	100,0	100,0	100,0	.	+ 5,6	+ 4,9	100,0	100,0	100,0	100,0	100,2	99,4	100,0
1971	101,2	100,6	103,4	.	+ 1,2	+ 0,6	99,5	98,0	105,2	100,0	100,3	99,0	99,4
1971													
Jan.	88,7	84,7	102,4	- 14,2	- 2,7	- 5,9	88,1	83,7	103,8	100,6	98,3	107,3	87,6
Febr.	96,1	93,2	105,8	+ 8,2	+ 0,1	- 1,5	94,8	91,4	106,8	104,4	103,9	105,8	90,9
März	105,8	102,8	116,1	+ 10,1	+ 3,6	+ 0,6	104,0	100,5	116,7	98,6	97,9	100,8	105,4
April	103,0	101,5	108,1	- 2,6	+ 0,3	- 1,3	100,6	98,4	108,3	100,0	99,9	100,4	100,6
Mai	102,2	101,5	104,5	- 0,8	+ 6,2	+ 4,5	100,1	98,7	105,4	101,9	102,0	101,5	98,2
Juni	107,3	108,0	104,9	+ 5,0	+ 0,1	+ 0,6	105,0	104,9	105,9	100,9	101,5	98,8	104,0
Juli	106,2	107,8	100,5	- 1,1	- 0,2	+ 1,3	102,5	104,2	101,6	100,7	102,1	95,9	102,9
Aug.	98,8	99,2	97,5	- 6,9	+ 4,8	+ 3,4	96,5	96,0	98,7	98,3	99,4	95,0	98,2
Sept.	102,1	104,6	93,9	+ 3,4	+ 1,8	+ 2,9	100,2	101,7	95,6	94,0	95,5	87,0	106,6
Okt.	104,3	105,7	99,4	+ 2,1	+ 3,3	+ 4,3	102,6	102,8	102,6	97,8	98,4	96,0	104,8
Nov.	100,9	101,2	100,0	- 3,2	+ 1,6	+ 2,5	99,9	98,8	103,8	99,1	98,9	99,7	100,7
Dez.	99,5	97,0	108,2	- 1,4	- 3,8	- 4,8	98,5	94,8	112,8	105,1	106,4	101,0	93,5
1972													
Jan.	95,8	91,5	110,4	- 3,7	+ 8,0	+ 8,3	95,0	89,8	115,4	105,2	103,1	111,4	90,1
Febr.	101,4	98,6	110,8	+ 5,9	+ 5,6	+ 5,9	100,3	96,3	115,3	106,3	105,6	107,6	94,4
März	113,7	110,7	123,9	+ 12,2	+ 7,5	+ 7,7	111,0	107,2	129,2	103,6	102,0	106,0	107,8
April	106,2	107,2	102,6	- 6,7	+ 3,0	+ 3,6	103,7	107,1	106,3	103,0	104,7	101,1	99,7
Mai	112,9	111,7	116,6	+ 6,3	+ 10,5	+ 10,1	109,6	106,7	121,0	104,0	103,9	104,2	105,3
Juni	114,1	114,8	120,1	+ 2,5	+ 2,2	+ 6,3	112,7	109,6	124,5	103,3	103,0	104,3	108,9
Juli	107,7	105,2	116,1	- 7,2	+ 1,5	- 2,4	104,5	100,5	120,1	100,8	98,9	107,1	103,4
Aug.	107,9	106,5	112,7	+ 0,2	+ 9,3	+ 7,4	104,2	101,2	116,0	100,0	99,4	101,9	104,2
Sept.	109,2	103,7	110,8	+ 1,2	+ 6,9	+ 3,9	105,3	103,3	113,4	96,1	96,9	93,5	100,5
Okt.	118,7	116,3	127,0	+ 8,8	+ 13,9	+ 10,0	114,8	110,8	130,1	99,9	99,3	101,7	114,5
Nov.	117,6	113,2	132,9	- 0,9	+ 16,6	+ 11,8	113,9	108,0	135,3	102,2	101,0	105,8	111,0
Dez.	117,2	110,9	138,6	- 0,4	+ 17,8	+ 14,4	113,2	105,4	141,1	110,7	111,0	109,6	102,0

1) Ohne Nahrung- und Genussmittelindustrien.- 2) Die Mengenindizes (Stahl- und Umformwerke, Eisen-, Stahl- und Temmergießerei und NE-Metall-halbzeugwerke) werden für die Zusammenfassungen in Werte umgerechnet.

A. Index des Auftragseingangs
1. Zusammenfassende Übersichten

Jahr Monat	Auftragseingang												Umsatz- volumen
	in jeweiligen Preisen						in Preisen von 1970			Anteil am Umsatz			
	Wertindex			Veränderung gegenüber			Volumenindex						
				Vormonat	Vorjahr								
	insgesamt	Inland	Ausland	insgesamt	Inland	Ausland	insgesamt	Inland	Ausland	insgesamt	Inland	Ausland	
	1970 = 100			%			1970 = 100			%			1970 = 100

1970 = 100

%

1970 = 100

%

1970 = 100

Investitionsgüterindustrien

1962	47,0	50,4	39,4	53,1	55,8	46,9	96,6	96,3	97,6	59,4
1963	50,4	52,4	46,2	.	+ 7,3	+ 3,9	+ 17,1	56,8	57,8	54,5	99,6	97,8	104,7	61,4
1964	58,0	60,1	53,1	.	+ 15,0	+ 14,8	+ 15,1	64,4	65,8	61,7	104,1	103,0	107,0	66,7
1965	62,8	65,8	56,1	.	+ 8,3	+ 9,4	+ 5,6	68,0	70,0	63,4	103,3	102,3	106,5	70,8
1966	61,5	61,3	62,1	.	- 2,2	- 6,9	+ 10,6	65,1	63,8	68,4	96,8	94,2	103,6	72,4
1967	61,1	58,4	67,5	.	- 0,7	- 4,7	+ 8,7	65,2	61,6	74,2	101,1	98,2	107,9	69,4
1968	72,7	69,1	81,0	.	+ 19,0	+ 18,4	+ 20,0	81,3	77,7	89,5	112,6	113,3	111,5	77,5
1969	95,7	93,3	101,8	.	+ 31,7	+ 34,9	+ 25,8	102,9	101,2	107,6	120,8	121,1	120,9	91,4
1970	100,0	100,0	100,0	.	+ 4,5	+ 7,2	- 1,8	100,0	100,0	100,0	107,6	107,4	108,0	100,0
1971	100,0	99,0	102,0	.	+ 0,0	- 1,0	+ 2,0	93,9	92,9	96,0	98,9	98,1	100,8	102,0
1971														
Jan.	95,3	91,2	104,7	- 9,5	+ 0,4	- 3,5	+ 9,6	90,8	86,6	100,3	108,7	103,1	122,0	89,9
Febr.	96,6	96,6	96,7	+ 1,4	- 5,5	- 6,7	- 2,8	91,7	91,5	92,2	105,5	105,2	106,3	93,6
März	117,7	115,6	122,9	+ 21,8	+ 9,1	+ 7,1	+ 13,2	111,2	109,0	116,5	108,6	107,6	110,8	110,3
April	101,4	99,4	106,1	- 13,9	- 1,3	- 3,5	+ 4,0	95,5	93,5	100,2	102,8	100,9	107,6	99,9
Mai	98,1	97,5	99,0	- 3,3	+ 6,6	+ 4,4	+ 11,6	92,3	91,7	93,5	99,8	99,9	98,8	99,5
Juni	105,6	103,6	110,3	+ 7,7	+ 4,3	+ 2,8	+ 7,7	99,2	97,2	103,9	98,5	97,2	101,5	108,3
Juli	101,6	99,1	106,3	- 3,8	+ 1,9	- 1,1	+ 7,7	95,1	92,7	99,7	100,1	100,2	99,5	102,1
Aug.	87,5	90,1	81,4	- 13,8	- 1,0	+ 0,0	- 4,3	81,8	84,2	76,1	104,5	105,2	102,7	84,2
Sept.	103,6	102,3	105,9	+ 18,4	- 0,6	+ 0,1	- 3,4	96,8	95,6	98,8	91,9	91,9	91,1	113,2
Okt.	96,0	95,7	96,1	- 7,4	- 2,8	- 3,5	- 1,5	89,4	89,2	89,4	90,8	89,2	94,5	105,8
Nov.	99,6	100,1	97,3	+ 3,7	- 2,2	- 1,4	- 4,8	92,8	93,3	90,6	94,5	95,3	92,1	105,4
Dez.	97,3	96,7	97,6	- 2,3	- 7,7	- 6,3	- 11,0	90,5	90,0	90,8	86,7	85,6	88,8	112,2
1972														
Jan.	93,5	93,2	94,3	- 3,9	- 1,9	+ 2,3	- 9,9	86,1	85,9	87,0	102,5	102,9	102,3	90,3
Febr.	102,4	100,8	106,2	+ 9,6	+ 6,0	+ 4,3	+ 9,9	94,0	92,4	97,7	104,4	104,9	102,7	96,7
März	112,8	111,7	116,0	+ 10,1	- 4,2	- 3,4	- 5,7	103,0	102,0	106,1	100,6	100,7	100,4	110,1
April	99,9	99,1	101,9	- 11,4	- 1,5	- 0,3	- 3,9	91,2	90,4	93,1	99,7	100,4	98,1	98,3
Mai	102,8	101,1	107,2	+ 2,9	+ 4,8	+ 3,7	+ 8,2	93,6	92,0	97,8	98,0	97,5	99,2	102,7
Juni	112,3	113,0	110,6	+ 9,2	+ 6,3	+ 9,0	+ 0,3	102,4	102,9	101,1	98,3	99,4	95,6	111,8
Juli	101,0	102,8	96,6	- 10,1	- 0,6	+ 3,7	- 9,1	92,0	93,5	88,2	103,5	107,4	95,1	95,4
Aug.	94,2	94,6	93,5	- 6,7	+ 7,6	+ 5,1	+ 14,8	85,7	86,0	85,2	99,0	99,1	99,0	93,1
Sept.	108,7	106,3	114,2	+ 15,4	+ 5,0	+ 4,0	+ 7,9	98,9	96,6	104,1	97,2	97,4	96,7	109,5
Okt.	116,5	112,7	125,7	+ 7,1	+ 21,4	+ 17,8	+ 30,7	105,9	102,5	114,2	101,1	99,7	104,4	112,7
Nov.	119,7	111,5	138,6	+ 2,7	+ 20,2	+ 11,4	+ 42,4	108,7	101,4	125,8	102,3	97,5	112,8	114,5
Dez.	124,5	113,7	150,6	+ 4,1	+ 28,0	+ 17,6	+ 54,3	113,3	103,5	136,9	97,3	92,0	108,7	125,0

Verbrauchsgüterindustrien 1)

1962	62,4	65,5	38,3	66,8	70,3	40,3	99,0	98,8	102,0	67,0
1963	64,7	67,2	45,6	.	+ 3,7	+ 2,5	+ 19,1	68,3	71,0	47,7	99,8	99,1	106,9	68,0
1964	72,5	75,3	50,8	.	+ 12,0	+ 12,0	+ 11,4	75,1	78,2	52,3	101,5	101,5	101,2	73,5
1965	78,7	81,9	54,6	.	+ 8,7	+ 8,8	+ 7,5	80,2	83,3	55,7	100,7	100,5	102,5	79,1
1966	77,6	79,7	61,0	.	- 1,5	- 2,6	+ 11,8	77,5	79,6	61,4	95,9	95,4	100,6	80,3
1967	76,5	77,7	66,9	.	- 1,4	- 2,5	+ 9,6	77,2	78,3	68,2	99,5	99,2	101,7	77,0
1968	86,1	86,9	79,4	.	+ 12,5	+ 11,8	+ 18,7	91,4	92,5	82,5	104,6	104,9	101,8	86,8
1969	96,0	95,8	97,9	.	+ 11,6	+ 10,3	+ 23,3	99,9	100,0	98,8	103,0	102,9	103,2	96,3
1970	100,0	100,0	100,0	.	+ 4,1	+ 4,4	+ 2,1	100,0	100,0	100,0	99,3	99,2	100,2	100,0
1971	110,4	110,2	112,1	.	+ 10,4	+ 10,2	+ 12,1	106,6	106,2	109,3	101,2	101,2	101,6	104,6
1971														
Jan.	90,2	89,5	95,2	- 5,3	+ 10,0	+ 10,0	+ 9,8	88,5	87,8	93,8	92,3	91,8	96,6	95,2
Febr.	97,3	95,8	108,5	+ 7,9	+ 8,0	+ 6,7	+ 18,1	95,0	93,5	106,5	94,7	93,9	101,0	99,6
März	125,0	125,3	123,0	+ 28,5	+ 21,4	+ 21,5	+ 20,7	121,8	122,0	120,7	104,0	104,9	97,4	116,3
April	129,1	128,9	130,1	+ 3,2	+ 10,4	+ 9,5	+ 18,4	125,4	125,1	127,4	117,0	117,3	114,1	106,5
Mai	110,8	110,9	110,2	- 14,2	+ 16,2	+ 15,8	+ 19,6	107,4	107,3	107,8	110,4	111,2	104,6	96,7
Juni	101,1	99,7	111,7	- 8,8	+ 9,9	+ 9,4	+ 13,8	97,8	96,3	109,0	100,3	99,8	103,5	96,9
Juli	92,2	91,2	99,7	- 8,8	+ 6,1	+ 6,2	+ 6,0	88,9	87,8	97,0	90,8	90,7	91,0	97,2
Aug.	90,2	90,4	88,5	- 2,2	+ 12,4	+ 12,7	+ 13,2	86,6	86,7	86,0	90,6	91,1	86,8	94,9
Sept.	121,4	123,1	108,3	+ 34,7	+ 8,9	+ 9,5	+ 3,8	116,4	117,8	105,2	99,7	100,5	93,2	115,9
Okt.	141,3	142,7	130,9	+ 16,4	+ 6,5	+ 6,3	+ 7,8	135,2	136,3	127,2	111,7	111,7	111,7	120,3
Nov.	122,8	122,7	123,9	- 13,1	+ 8,0	+ 8,1	+ 7,2	117,4	117,0	120,7	101,1	99,9	111,0	115,4
Dez.	103,5	102,1	114,7	- 15,7	+ 8,6	+ 8,6	+ 8,8	98,9	97,3	111,3	97,9	96,8	106,2	100,3
1972														
Jan.	100,1	100,2	99,2	- 3,3	+ 10,9	+ 11,9	+ 4,2	94,6	94,6	95,3	91,4	91,3	91,8	102,8
Febr.	109,0	108,2	115,5	+ 9,0	+ 12,1	+ 12,9	+ 6,5	102,7	101,7	110,7	94,5	93,8	99,5	107,9
März	136,3	136,8	132,8	+ 25,1	+ 9,1	+ 9,2	+ 8,0	128,0	128,2	126,6	106,1	106,3	104,5	119,8
April	133,5	133,8	131,0	- 2,1	+ 3,4	+ 3,8	+ 0,7	124,8	124,9	124,5	116,4	116,7	114,1	106,6
Mai	118,9	118,3	123,8	- 10,9	+ 7,3	+ 6,7	+ 12,2	111,0	110,2	117,3	106,9	106,6	108,8	103,2
Juni	108,0	107,1	115,2	- 9,1	+ 6,9	+ 7,4	+ 3,1	100,6	99,6	106,9	97,3	96,9	99,7	102,8
Juli	93,2	92,9	95,7	- 13,7	+ 1,1	+ 1,8	- 4,0	86,6	86,1	90,3	88,9	88,9	88,9	96,6
Aug.	101,7	101,7	101,1	+ 9,1	+ 12,8	+ 12,6	+ 14,2	94,0	94,0	94,8	91,8	91,8	91,7	101,6
Sept.	131,7	131,7	131,9	+ 29,6	+ 8,5	+ 7,0	+ 21,8	121,1	121,0	122,7	103,2	103,0	104,9	116,5
Okt.	157,1	156,4	161,9	+ 19,2	+ 11,1	+ 9,6	+ 23,7	143,6	142,8	149,7	113,8	112,9	121,0	125,5
Nov.	135,0	133,8	144,2	- 14,1	+ 9,9	+ 9,0	+ 16,4	122,9	121,7	132,6	104,4	103,7	110,3	117,0
Dez.	110,5	108,5	126,6	- 18,1	+ 6,8	+ 6,2	+ 10,4	100,5	98,5	116,0	100,3	99,6	105,1	99,5

1) Ohne Nahrungs- und Genussmittelindustrien.

A Index des Auftragseingangs

2. Grundstoff- und Produktionsgüterindustrien

Jahr Monat	Auftragseingang									Umsatz- volumen
	in jeweiligen Preisen			in Preisen von 1970			Anteil am Umsatz			
	Wertindex			Volumenindex						
	insgesamt	Inland	Ausland	insgesamt	Inland	Ausland				
	insgesamt	Inland	Ausland	insgesamt	Inland	Ausland	insgesamt	Inland	Ausland	insgesamt
1970 = 100						%			1970 = 100	

1970 = 100

%

1970 = 100

Industrie der Steine und Erden

1962	62,3	62,8	48,5	65,8	66,2	55,5	97,8	98,0	92,4	68,9
1963	63,7	64,3	49,2	65,6	66,0	55,8	97,7	97,8	97,1	68,7
1964	73,9	74,5	57,7	74,1	74,4	64,3	97,3	97,3	100,0	77,8
1965	77,5	77,8	68,5	77,1	77,2	74,6	97,4	97,3	100,5	81,0
1966	78,3	79,0	60,0	77,1	77,6	67,5	95,7	96,1	84,5	82,5
1967	74,4	74,7	66,1	74,5	74,7	70,1	96,7	96,8	95,6	78,9
1968	74,3	74,4	72,2	80,3	80,3	79,8	100,6	100,7	100,7	81,7
1969	85,1	84,9	92,3	91,2	90,9	100,1	103,4	103,3	106,1	90,2
1970	100,0	100,0	100,0	100,0	100,0	100,0	102,3	102,2	104,2	100,0
1971	113,8	114,1	104,4	103,0	103,2	96,3	100,7	100,7	93,5	104,5
1971										
Jan.	63,1	62,0	94,7	59,7	58,6	89,7	112,9	113,9	98,8	54,1
Febr.	98,7	98,7	98,8	92,0	91,9	92,5	137,6	139,4	101,5	68,5
März	95,7	94,5	128,6	88,7	87,5	119,8	106,1	105,9	110,5	85,5
April	113,9	114,5	100,5	104,4	104,8	93,6	99,6	100,0	88,7	107,2
Mai	121,0	121,7	102,5	110,2	110,7	95,3	100,0	100,4	89,0	112,7
Juni	132,7	133,6	108,5	119,5	120,2	99,9	101,8	102,3	88,8	120,1
Juli	136,8	138,3	96,1	123,0	124,3	88,4	101,4	101,9	86,3	124,2
Aug.	126,5	127,3	106,7	113,3	113,9	97,3	97,5	97,8	90,1	118,8
Sept.	132,4	132,9	119,1	118,2	118,6	108,8	95,4	92,8	102,5	126,7
Okt.	127,0	128,1	98,0	113,4	114,3	89,4	92,1	92,3	84,0	126,0
Nov.	116,4	117,1	97,0	103,6	104,2	88,6	94,9	95,2	96,0	111,8
Dez.	100,9	100,8	101,6	89,8	89,7	93,0	93,4	93,3	96,4	98,4
1972										
Jan.	68,4	67,3	98,2	60,7	59,6	89,9	99,2	99,6	92,0	62,6
Febr.	84,3	84,2	87,1	74,2	74,0	79,8	105,2	106,1	85,2	72,2
März	122,4	122,8	110,9	107,0	107,3	101,4	102,1	102,6	89,3	107,3
April	125,8	126,2	116,6	109,0	109,2	106,2	100,4	100,5	97,9	111,0
Mai	137,4	138,0	119,7	118,5	118,8	109,1	100,3	100,4	98,9	120,8
Juni	137,4	138,0	121,8	118,3	118,6	111,0	95,2	95,0	99,9	127,0
Juli	129,3	130,5	97,4	111,1	112,0	87,7	91,8	91,7	93,3	123,6
Aug.	141,2	141,9	122,3	121,0	121,4	110,3	98,7	98,8	96,0	125,3
Sept.	142,1	143,3	108,6	121,7	122,7	97,9	95,0	95,3	86,0	131,0
Okt.	146,3	147,2	124,0	125,4	126,0	111,5	92,5	92,6	92,0	138,6
Nov.	125,7	123,7	179,8	107,6	105,7	160,5	88,2	86,9	121,5	124,8
Dez.	111,5	110,7	133,3	95,2	94,4	119,9	91,9	91,5	101,6	105,9

Jahr Monat	Auftragseingang						Umsatz	Auftragseingang						Umsatz											
	in jeweiligen Preisen			Anteil am Umsatz				in jeweiligen Preisen			Anteil am Umsatz														
	Wertindex							Wertindex																	
	insges.	Inland	Ausland					insges.	Inland	Ausland					insges.	Inland	Ausland	insges.	Inland	Ausland					
	1970 = 100							%							1970 = 100			%			1970 = 100				
Zementindustrie													Ziegelindustrie												
1962	87,5	88,3	62,5	100,7	100,8	96,8	85,3	119,4	120,4	53,3	96,2	96,1	99,3	117,5											
1963	87,0	87,9	61,2	99,3	99,4	96,7	86,0	107,8	109,3	9,9	94,4	94,5	81,6	108,0											
1964	101,9	102,7	78,0	99,1	99,1	99,5	100,9	116,5	117,9	18,8	93,8	93,8	92,1	117,5											
1965	103,2	103,3	98,4	98,7	98,7	98,6	102,6	116,8	118,1	30,9	94,3	94,3	95,7	117,3											
1966	104,6	105,1	89,3	98,5	98,5	100,8	104,2	118,5	119,7	34,7	93,7	95,7	97,2	117,1											
1967	94,8	94,9	93,2	98,7	98,7	99,5	94,2	101,6	104,5	39,1	94,7	94,3	97,0	103,9											
1968	84,5	84,3	91,4	99,6	99,7	98,2	83,3	91,4	92,0	50,9	94,8	94,8	96,6	91,2											
1969	87,1	86,7	97,1	98,8	98,8	99,2	86,5	92,7	92,9	82,7	95,2	95,1	100,1	92,1											
1970	100,0	100,0	100,0	98,1	98,1	99,5	100,0	100,0	100,0	100,0	94,6	94,4	112,9	100,0											
1971	120,7	121,2	107,0	97,3	97,2	100,1	121,7	117,6	117,8	102,4	95,7	95,7	92,9	116,2											
1971																									
Jan.	44,4	42,5	102,1	102,1	102,4	98,6	42,6	61,3	60,9	83,2	112,0	112,5	92,7	51,7											
Febr.	76,0	75,0	107,5	96,8	96,7	97,9	77,1	75,7	75,7	68,5	98,9	99,5	72,3	72,4											
März	101,3	100,3	133,6	101,6	101,7	101,4	97,8	94,6	94,4	106,5	97,7	97,6	104,7	91,5											
April	140,6	141,2	124,1	99,7	99,7	99,2	138,4	122,8	122,7	133,8	97,4	97,3	100,9	119,4											
Mai	140,4	141,3	112,8	98,7	98,7	101,3	139,5	132,4	132,8	107,6	96,3	96,3	101,2	130,2											
Juni	142,7	143,6	119,0	98,7	98,7	98,9	141,9	139,5	139,8	123,3	96,0	96,0	92,8	137,6											
Juli	149,8	151,9	87,2	98,1	98,1	99,5	149,9	143,0	143,4	106,1	95,9	95,9	97,0	141,0											
Aug.	142,6	143,9	101,2	99,0	99,0	99,0	141,4	139,9	140,2	107,4	96,9	96,9	99,0	136,5											
Sept.	157,2	158,6	115,2	97,3	97,1	103,0	158,5	141,0	141,7	96,0	93,3	93,6	73,4	143,0											
Okt.	144,4	145,9	100,0	93,9	93,7	101,0	150,9	135,9	126,4	101,8	92,1	91,9	105,0	139,7											
Nov.	117,1	118,1	87,2	93,8	93,7	98,3	122,5	121,7	121,6	105,0	92,6	92,7	87,6	124,1											
Dez.	92,2	92,2	94,7	90,1	89,7	103,1	100,5	103,7	103,4	90,1	90,8	90,7	96,0	107,6											
1972																									
Jan.	59,7	59,1	77,9	101,5	101,6	100,0	57,7	75,8	75,8	78,2	104,1	104,1	101,7	68,9											
Febr.	78,0	77,9	81,2	101,1	101,2	100,3	75,6	85,9	85,9	86,0	101,8	101,7	108,2	79,8											
März	143,1	144,4	104,8	99,6	99,6	99,9	141,0	124,6	125,0	101,3	94,6	94,6	90,1	124,7											
April	143,9	144,5	125,7	99,8	99,6	106,1	141,5	127,8	128,1	106,5	91,8	91,7	109,4	131,7											
Mai	152,4	153,2	129,2	99,2	99,1	103,4	150,7	142,5	143,1	101,0	94,4	94,3	103,2	142,8											
Juni	148,3	149,8	105,3	96,1	96,0	100,0	151,5	149,5	149,5	143,7	92,8	92,6	109,5	152,5											
Juli	140,9	142,8	85,2	96,9	96,9	100,6	142,6	143,3	143,8	110,4	95,2	95,1	101,7	142,4											
Aug.	151,9	153,0	118,5	100,6	100,5	101,1	148,2	144,1	144,4	124,9	94,6	94,6	96,8	144,0											
Sept.	154,4	154,7	145,7	93,3	98,2	101,9	154,0	144,5	144,2	164,1	94,2	94,1	98,5	145,1											
Okt.	160,1	160,4	151,1	96,6	96,5	102,0	162,6	150,8	150,6	168,6	96,0	95,9	97,4	148,7											
Nov.	117,0	116,0	147,7	85,2	85,7	101,6	133,0	133,6	132,9	179,3	95,6	95,4	108,2	132,2											
Dez.	92,1	89,3	175,7	94,8	93,7	116,0	95,3	105,5	105,1	130,9	97,2	97,2	100,3	102,6											

1970 = 100

%

1970 = 100

1970 = 100

1970 = 100

1970 = 100

Zementindustrie

Ziegelindustrie

1962	87,5	88,3	62,5	100,7	100,8	96,8	85,3	119,4	120,4	53,3	96,2	96,1	99,3	117,5
1963	87,0	87,9	61,2	99,3	99,4	96,7	86,0	107,8	109,3	9,9	94,4	94,5	81,6	108,0
1964	101,9	102,7	78,0	99,1	99,1	99,5	100,9	116,5	117,9	18,8	93,8	93,8	92,1	117,5
1965	103,2	103,3	98,4	98,7	98,7	98,6	102,6	116,8	118,1	30,9	94,3	94,3	95,7	117,3
1966	104,6	105,1	89,3	98,5	98,5	100,8	104,2	118,5	119,7	34,7	95,7	95,7	97,2	117,1
1967	94,8	94,9	93,2	98,7	98,7	99,5	94,2	101,6	104,5	39,1	94,3	94,3	97,0	103,9
1968	84,5	84,3	91,4	99,6	99,7	98,2	83,5	91,4	92,0	50,9	94,8	94,8	96,6	91,2
1969	87,1	86,7	97,1	98,8	98,8	99,2	86,5	92,7	92,9	82,7	95,2	95,1	100,1	92,1
1970	100,0	100,0	100,0	98,1	98,1	99,5	100,0	100,0	100,0	100,0	94,6	94,4	112,9	100,0
1971	120,7	121,2	107,0	97,3	97,2	100,1	121,7	117,6	117,8	102,4	95,7	95,7	92,9	116,2
1971														
Jan.	44,4	42,5	102,1	102,1	102,4	98,6	42,6	61,3	60,9	83,2	112,0	112,5	92,7	51,7
Febr.	76,0	75,0	107,5	96,8	96,7	97,9	77,1	75,7	75,7	68,5	98,9	99,5	72,3	72,4
März	101,3	100,3	133,6	101,6	101,7	101,4	97,8	94,6	94,4	106,5	97,7	97,6	104,7	91,5
April	140,6	141,2	124,1	99,7	99,7	99,2	138,4	122,8	122,7	133,8	97,4	97,3	100,9	119,4
Mai	140,4	141,3	112,8	98,7	98,7	101,3	139,5	132,4	132,8	107,6	96,3	96,3	101,2	130,2
Juni	142,7	143,6	119,0	98,7	98,7	98,9	141,9	139,5	139,8	123,3	96,0	96,0	92,8	137,6
Juli	149,8	151,9	87,2	98,1	98,1	99,5	149,9	143,0	142,4	106,1	95,9	95,9	97,0	141,0
Aug.	142,6	143,9	101,2	99,0	99,0	99,0	141,4	139,9	140,3	107,4	96,9	96,9	99,0	136,5
Sept.	157,2	158,6	115,2	97,3	97,1	103,0	158,5	141,0	141,7	96,0	93,3	93,6	73,4	143,0
Okt.	144,4	145,9	100,0	93,9	97,7	101,0	150,9	135,9	136,4	101,8	92,1	91,9	105,0	139,7
Nov.	117,1	118,1	87,2	93,8	93,7	98,3	122,5	121,3	121,6	105,0	92,6	92,7	83,6	124,1
Dez.	92,2	92,2	94,7	90,1	89,7	103,1	100,5	103,3	103,4	90,1	90,8	90,7	96,0	107,6
1972														
Jan.	59,7	59,1	77,9	101,5	101,6	100,0	57,7	75,8	75,8	78,2	104,1	104,1	101,7	68,9
Febr.	78,0	77,9	81,2	101,1	101,2	100,3	75,6	85,9	85,9	86,0	101,8	101,7	108,2	79,2
März	143,1	144,4	104,8	99,6	99,6	99,9	141,0	124,6	125,0	101,3	94,6	94,6	90,1	124,7
April	143,9	144,5	125,7	99,8	99,6	106,1	141,5	127,8	128,1	106,5	91,8	91,7	100,4	131,7
Mai	152,4	153,2	129,2	99,2	99,1	103,4	150,7	142,5	143,1	101,0	94,4	94,3	103,2	142,8
Juni	148,3	149,8	105,3	96,1	96,0	100,0	151,5	149,5	149,5	143,7	92,8	92,6	109,5	152,5
Juli	140,9	142,8	85,2	96,9	96,9	100,6	142,6	143,3	143,8	110,4	95,2	95,1	101,7	142,4
Aug.	151,9	153,0	118,5	100,6	100,5	101,1	148,2	144,1	144,4	124,9	94,6	94,6	96,8	144,0
Sept.	154,4	154,7	145,7	93,3	98,2	101,9	150,0	144,5	144,2	164,1	94,2	94,1	98,5	145,1
Okt.	160,1	160,4	151,1	96,6	96,5	102,0	162,6	150,8	150,6	168,6	96,0	95,9	97,4	148,7
Nov.	117,0	116,0	147,7	83,3	85,7	101,6	133,0	133,6	132,9	179,3	95,6	95,4	108,2	132,2
Dez.	92,1	89,3	175,7	94,8	93,7	116,0	95,3	105,5	105,1	130,9	97,2	97,2	100,3	102,6

A Index des Auftragseingangs
2. Grundstoff- und Produktionsgüterindustrien

Jahr Monat	Auftragseingang						Umsatz	Auftragseingang						Liefere- rungen		
	in jeweiligen Preisen			Anteil am Umsatz				in t			Anteil an den Lieferungen					
	Wertindex							Mengenindex								
	inges.	Inland	Ausland	inges.	Inland	Ausland	ingesamt	inges.	Inland	Ausland	inges.	Inland	Ausland	ingesamt		
	1970 = 100			%			1970 = 100	1970 = 100			%			1970 = 100		
Betonsteinindustrie							Stahl- und Warmwalzwerke									
1962	36,1	36,2	20,6	97,8	97,8	88,6	40,6	77,7	81,7	66,2	101,6	104,6	92,8	75,7		
1963	40,2	40,2	32,2	99,1	99,1	93,3	44,6	79,5	79,1	80,8	107,8	107,5	108,7	73,0		
1964	49,3	49,5	35,4	96,8	96,9	77,2	55,9	92,5	97,3	78,5	106,0	108,3	99,5	86,3		
1965	55,7	55,7	49,9	98,5	98,6	70,8	62,2	85,5	84,1	89,5	98,9	100,4	94,4	85,6		
1966	57,8	57,8	56,0	94,8	94,9	79,3	67,0	86,4	83,7	94,0	105,3	105,8	103,5	81,2		
1967	58,0	57,9	76,4	96,2	96,3	87,9	66,3	79,3	70,7	105,3	103,6	104,1	100,4	75,8		
1968	62,0	61,9	82,2	105,2	105,2	91,9	64,8	97,6	90,2	118,8	112,6	115,6	104,6	85,8		
1969	78,3	78,3	89,1	108,9	108,9	99,6	79,1	112,5	113,1	110,7	110,6	114,5	100,0	100,6		
1970	100,0	100,0	100,0	110,0	110,0	85,5	100,0	100,0	100,0	100,0	99,0	100,4	94,6	100,0		
1971	118,1	117,9	163,3	109,2	109,2	121,7	118,9	88,6	83,1	104,2	99,5	100,1	98,3	88,1		
1971																
Jan.	70,5	69,7	317,9	138,8	137,4	475,3	55,9	87,6	77,7	116,1	94,7	83,4	128,3	85,9		
Febr.	135,3	135,5	86,8	219,3	220,5	61,4	67,9	85,7	75,5	114,9	90,3	80,8	116,0	88,2		
März	95,5	94,0	521,5	120,0	119,2	192,8	87,5	90,8	82,4	114,7	86,6	80,5	102,7	97,4		
April	104,4	104,6	55,6	104,2	104,5	38,5	110,2	94,6	86,9	117,0	97,2	93,5	105,9	90,5		
Mai	117,4	117,4	136,9	105,5	105,4	119,5	122,4	92,1	85,2	112,1	99,3	95,9	107,7	86,2		
Juni	139,5	139,7	83,2	110,4	110,5	67,6	139,0	95,0	88,2	114,6	94,0	92,7	97,0	94,0		
Juli	140,9	141,1	89,6	111,2	111,4	61,0	139,3	94,8	91,5	104,3	97,2	99,5	92,0	90,6		
Aug.	121,9	121,7	179,6	100,3	100,3	108,4	133,7	86,1	81,8	98,6	90,4	91,8	87,3	88,5		
Sept.	125,3	125,4	114,5	89,7	89,7	83,0	153,7	76,4	76,2	77,2	74,3	79,5	62,8	95,6		
Okt.	123,9	124,1	82,6	91,3	91,3	72,3	149,4	81,1	80,3	83,4	89,8	98,5	85,5	83,9		
Nov.	126,8	126,9	95,3	101,2	101,3	93,4	137,7	81,9	80,7	85,2	97,8	99,1	94,6	77,8		
Dez.	115,6	115,4	196,0	97,5	97,1	239,6	130,5	96,7	91,1	112,7	114,5	117,5	108,0	78,5		
1972																
Jan.	67,7	67,0	269,9	99,4	99,0	141,9	74,9	97,8r	88,2r	125,2r	117,5r	108,0r	143,3r	77,3r		
Febr.	89,4	89,6	50,5	115,4	115,7	58,7	85,2	96,9r	88,5r	121,1r	107,3r	100,8r	123,8r	84,0r		
März	121,7	121,7	135,2	110,9	111,0	120,7	103,4	107,3r	98,2r	133,6r	109,3r	103,0r	125,6r	91,2r		
April	127,9	127,6	220,7	109,0	108,7	191,6	129,1	100,3	96,7	110,4	104,9	106,2	101,8	88,8		
Mai	137,5	137,4	160,6	104,3	104,2	140,6	144,9	104,1	95,7	128,3	103,6	98,9	115,1	93,5		
Juni	134,4	134,5	115,0	93,9	94,1	63,7	157,4	114,3	103,3	145,9	109,9	107,6	115,1	96,6		
Juli	125,0	124,7	201,6	85,2	85,1	113,7	161,4	95,3	81,0	136,3	99,1	87,6	127,7	89,4		
Aug.	147,1	147,1	165,2	101,8	101,8	101,8	158,9	96,7	81,0	141,6	91,5	86,7	100,8	98,2		
Sept.	146,8	146,7	157,2	94,0	94,1	63,4	171,7	90,7	76,9	130,3	81,0	80,7	81,5	104,1		
Okt.	146,6	146,5	177,2	80,5	80,6	72,2	190,6	103,7	84,1	160,0	97,0	92,4	104,8	99,4		
Nov.	126,3	123,5	952,5	81,3	79,6	424,3	170,8	113,8	101,4	149,5	108,6	111,2	104,0	97,4		
Dez.	133,1	132,7	241,0	87,8	87,6	132,2	166,7	127,2	110,0	176,8	129,1	137,1	117,0	91,6		
Jahr Monat	Auftragseingang						Liefere- rungen	Auftragseingang						Liefere- rungen		
	in t			Anteil an den Lieferungen				in t			Anteil an den Lieferungen					
	Mengenindex							Mengenindex								
	inges.	Inland	Ausland	inges.	Inland	Ausland	ingesamt	inges.	Inland	Ausland	inges.	Inland	Ausland	ingesamt		
	1970 = 100			%			1970 = 100	1970 = 100			%			1970 = 100		
Eisen-, Stahl- und Tempergießerei							NE-Metallhalbzeugwerke									
1962	84,8	87,4	56,3	98,3	97,9	103,8	85,9	60,7	62,8	46,2	95,1	94,3	103,5	62,5		
1963	82,5	85,1	54,9	100,7	100,9	97,3	81,6	64,7	66,4	53,5	100,0	98,7	112,9	62,5		
1964	98,3	102,2	56,2	107,5	107,6	106,1	91,1	82,5	86,9	52,2	106,3	106,6	102,3	76,1		
1965	90,4	92,9	62,6	98,7	98,3	105,1	91,2	76,2	79,6	52,0	97,6	96,8	106,8	76,4		
1966	80,4	82,6	56,2	97,1	97,2	95,5	82,5	74,4	75,0	69,6	98,5	97,7	105,6	73,9		
1967	76,2	77,5	62,4	102,2	102,0	104,0	74,3	78,1	79,1	71,6	101,6	102,3	96,8	75,3		
1968	91,9	94,0	68,8	107,8	107,9	106,1	84,9	97,5	99,5	83,3	107,4	107,4	108,1	85,9		
1969	110,0	110,5	105,0	114,9	114,5	118,8	95,4	112,4	114,6	97,4	107,1	106,7	109,8	102,9		
1970	100,0	100,0	100,0	99,6	99,2	104,6	100,0	100,0	100,0	100,0	98,0	96,1	112,9	100,0		
1971	85,4	84,6	93,0	95,0	94,9	96,0	89,5	103,5	104,9	93,4	100,3	100,2	101,4	101,1		
1971																
Jan.	82,3	79,9	108,0	92,7	90,7	111,9	88,4	93,9	94,0	94,1	99,7	97,7	116,4	92,3		
Febr.	87,8	86,8	99,3	95,8	96,0	94,2	91,4	97,5	97,0	101,3	104,1	102,6	115,2	91,8		
März	98,0	96,7	112,7	94,2	93,5	101,5	103,7	119,4	120,2	114,4	101,4	100,0	112,6	115,4		
April	92,8	92,5	95,6	94,6	94,5	95,6	97,7	104,4	105,0	100,6	97,5	98,2	93,1	104,9		
Mai	85,7	85,6	86,8	93,1	94,3	82,6	91,7	95,7	96,0	93,2	94,1	92,7	104,8	99,7		
Juni	88,2	87,0	99,5	93,5	93,5	92,9	93,9	121,7	123,3	111,4	110,5	110,2	112,7	107,9		
Juli	87,8	88,4	80,8	97,5	98,9	83,2	89,7	94,7	97,5	75,2	92,5	93,5	84,6	100,3		
Aug.	79,3	79,7	73,7	99,8	102,2	78,5	79,1	89,7	93,6	62,9	91,8	93,3	79,0	95,8		
Sept.	85,5	84,5	96,0	93,8	92,4	110,4	90,8	113,7	116,8	91,5	106,2	107,5	95,9	104,9		
Okt.	83,4	81,9	99,7	90,7	89,0	109,5	91,6	103,6	105,4	91,3	95,8	94,8	104,2	105,9		
Nov.	76,7	75,9	85,0	90,6	90,0	97,1	84,3	99,0	98,6	102,1	93,4	91,0	113,0	103,9		
Dez.	77,0	76,8	78,3	106,5	107,4	97,4	72,0	108,1	111,8	82,6	117,9	122,9	85,3	89,9		
1972																
Jan.	69,5	66,6	100,7	92,4	89,7	116,9	75,0	107,9	105,3	126,3	104,9	99,9	147,8	100,8		
Febr.	85,5	83,4	107,6	104,0	102,7	115,8	81,9	111,9	113,9	97,8	103,2	103,3	102,7	106,2		
März	87,8	85,8	109,5	98,3	97,5	105,8	89,0	125,7	127,0	116,1	104,3	105,0	99,4	118,1		
April	90,8	88,5	114,7	106,4	105,4	115,4	85,0	117,3	118,4	109,7	109,0	109,3	107,5	105,4		
Mai	91,0	89,6	106,2	102,3	102,9	97,3	88,6	119,1	119,8	113,9	106,2	106,6	103,7	109,8		
Juni	96,3	96,5	94,6	104,9	106,8	87,7	91,5	102,7	101,8	105,2	100,2	98,0	118,6	99,9		
Juli	84,7	81,7	117,2	108,6	106,0	132,4	77,8	110,1	112,6	92,4	104,4	105,4	96,9	103,3		
Aug.	83,1	82,2	93,8	107,8	108,9	98,8	76,8	107,0	109,5	89,5	99,1	99,7	94,1	105,7		
Sept.	88,3	83,1	144,6	100,0	96,3	131,3	88,0	107,5	109,4	93,7	91,7	92,0	89,9	114,8		
Okt.	91,1	89,3	111,0	94,9	95,4	90,8	95,7	124,7	137,1	117,9	109,6	108,9	116,1	120,3		
Nov.	93,2	89,7	130,9	101,0	98,4	125,5	91,9	129,4	128,3	136,9	106,1	102,6	135,7	119,5		
Dez.	89,1	89,4	86,1	114,4	118,3	83,8	77,6	126,3	125,2	134,0	101,7	97,8	137,3	121,6		

A. Index des Auftragseingangs

2. Grundstoff- und Produktionsgüterindustrien

Jahr Monat	Auftragseingang									Umsatz- volumen	
	in jeweiligen Preisen			in Preisen von 1970			Anteil am Umsatz				
	Wertindex			Volumenindex							
	insgesamt	Inland	Ausland	insgesamt	Inland	Ausland	insgesamt	Inland	Ausland		insgesamt
	1970 = 100						%				1970 = 100

Ziehereien und Kaltwalzwerke

1962	61,5	63,7	51,3	69,0	69,9	63,8	98,4	98,8	96,2	67,1
1963	57,8	59,0	52,0	66,5	66,9	64,9	99,7	98,6	105,8	63,9
1964	75,9	79,5	58,6	86,9	90,2	70,3	111,7	112,0	110,0	74,5
1965	70,3	72,6	59,2	77,8	79,4	70,0	95,1	94,2	101,5	78,4
1966	68,0	68,1	67,4	76,7	75,7	82,0	96,8	95,1	106,3	76,0
1967	66,1	64,4	74,5	76,2	73,1	93,2	101,2	100,3	105,4	72,2
1968	80,8	81,7	76,1	101,3	102,1	97,4	110,9	110,9	111,5	87,5
1969	104,8	105,7	100,3	121,7	123,7	112,5	115,0	114,4	118,2	101,0
1970	100,0	100,0	100,0	100,0	100,0	100,0	95,8	95,3	98,5	100,0
1971	94,2	94,2	94,3	96,7	97,0	95,6	96,8	96,9	96,2	95,8
1971										
Jan.	86,5	85,3	92,2	89,4	88,7	92,5	90,8	90,4	92,8	94,3
Febr.	87,5	86,6	92,0	90,4	89,9	92,6	94,0	94,2	93,5	92,1
März	106,9	107,2	105,2	110,3	111,3	105,5	96,6	97,7	91,5	109,4
April	94,5	92,9	102,1	96,1	94,7	102,5	92,5	91,8	95,7	99,5
Mai	95,9	95,3	99,0	97,5	97,1	99,4	99,1	99,0	99,7	94,3
Juni	101,4	101,3	101,9	103,5	103,8	102,0	98,9	98,5	100,8	100,2
Juli	99,9	101,1	94,2	102,0	103,7	94,3	105,6	106,9	99,8	92,5
Aug.	83,3	86,1	69,5	85,2	88,4	70,1	91,0	93,7	77,7	89,7
Sept.	91,7	93,6	82,5	94,0	96,1	83,4	91,2	92,8	83,5	98,7
Okt.	96,1	98,1	86,1	98,9	101,1	88,2	95,9	96,5	93,0	98,8
Nov.	95,8	94,5	102,1	99,2	97,6	106,6	99,5	96,7	114,1	95,5
Dez.	91,0	88,0	105,3	94,7	91,5	110,3	107,7	106,1	114,4	84,3
1972										
Jan.	91,7	92,5	87,4	96,6	97,9	90,3	99,0	99,2	97,8	93,5
Febr.	101,3	99,5	110,2	106,7	105,2	113,9	105,7	104,5	111,4	96,7
März	113,8	113,7	114,5	120,1	120,4	119,1	106,4	105,8	109,0	108,2
April	106,8	106,7	107,6	111,4	111,5	110,9	107,5	106,7	111,6	99,3
Mai	108,3	109,7	101,2	112,0	113,5	104,7	104,6	104,7	104,1	102,6
Juni	112,2	110,7	111,1	114,8	113,2	122,8	104,4	101,5	119,9	104,3
Juli	92,4	91,6	95,9	93,7	92,6	98,8	104,9	103,7	111,3	85,5
Aug.	96,1	95,0	101,7	96,9	95,4	104,6	100,8	99,3	108,1	92,1
Sept.	95,2	92,3	100,7	96,0	92,8	111,9	94,6	92,4	104,8	97,2
Okt.	112,9	112,1	122,2	114,6	112,1	127,1	106,0	104,6	112,5	102,6
Nov.	113,2	106,1	147,6	113,1	105,2	153,0	105,9	100,5	130,0	102,4
Dez.	122,8	114,1	164,9	122,7	113,2	170,9	128,0	123,6	145,0	91,9

Chemische Industrie 1)

1962	51,3	57,2	38,0	48,7	54,2	36,3	101,0	101,2	100,5	48,5
1963	55,6	60,1	45,4	53,6	57,7	44,0	101,4	100,8	103,6	53,1
1964	61,9	67,1	50,1	59,4	64,4	48,2	100,6	100,7	100,2	59,4
1965	67,3	73,1	54,4	63,0	67,8	51,7	100,4	100,6	100,0	63,1
1966	71,9	75,1	64,6	67,3	69,9	61,3	100,1	99,6	101,5	67,6
1967	75,2	77,2	70,7	71,3	72,8	67,9	100,4	100,4	100,4	71,5
1968	83,6	84,2	82,1	83,6	84,5	81,4	100,6	100,7	100,3	83,6
1969	94,0	93,8	94,4	94,5	94,9	93,6	101,1	101,1	101,2	94,0
1970	100,0	100,0	100,0	100,0	100,0	100,0	100,6	100,8	100,0	100,0
1971	106,0	106,5	104,9	104,4	104,6	104,1	100,5	100,8	99,9	104,5
1971										
Jan.	95,3	95,4	95,0	94,0	93,9	94,1	100,5	100,8	99,7	94,0
Febr.	102,0	100,8	104,8	100,5	99,0	102,8	102,7	104,0	103,2	97,5
März	115,8	115,4	116,8	113,9	113,2	115,7	99,8	100,0	99,4	114,9
April	107,1	106,6	108,4	105,4	104,7	107,1	100,5	100,8	99,9	105,5
Mai	104,4	104,3	104,7	102,9	102,5	102,7	101,9	102,5	100,6	101,6
Juni	109,5	111,9	104,2	107,7	109,8	103,0	101,2	102,0	99,6	106,9
Juli	105,7	107,5	101,7	103,8	105,1	100,8	99,6	99,8	99,0	104,8
Aug.	101,8	102,0	101,3	100,4	100,4	100,4	101,1	100,8	101,9	99,8
Sept.	108,0	111,2	100,8	106,5	109,4	100,1	98,8	99,8	96,5	108,4
Okt.	109,7	112,3	107,8	108,2	110,2	103,3	99,6	99,4	100,2	102,1
Nov.	107,7	108,4	105,8	106,6	106,9	105,7	99,1	98,6	100,3	108,1
Dez.	105,2	102,5	111,3	107,6	100,7	111,3	101,1	102,1	99,2	103,1
1972										
Jan.	104,3	103,8	105,4	102,3	101,5	105,8	100,4	100,5	100,2	102,5
Febr.	111,7	111,3	112,5	109,8	108,4	113,1	104,0	104,6	102,7	106,2
März	117,4	114,8	123,3	115,3	111,5	124,0	99,1	98,8	99,8	117,0
April	105,6	106,5	103,5	102,9	102,5	103,9	101,0	101,5	99,8	102,5
Mai	114,1	112,6	117,5	111,6	108,6	112,4	102,4	102,1	101,0	109,5
Juni	114,2	112,9	117,0	112,0	109,5	112,9	100,5	101,1	99,0	112,1
Juli	113,6	112,5	116,0	111,4	109,0	117,1	101,2	101,7	100,4	110,7
Aug.	111,1	110,1	113,3	108,7	106,4	114,3	101,7	101,1	103,2	107,5
Sept.	114,9	116,6	111,1	112,4	112,7	111,5	100,8	102,1	97,8	112,2
Okt.	122,1	121,4	123,5	110,3	110,7	117,4	100,0	100,2	99,5	120,0
Nov.	116,9	116,0	125,3	112,1	112,1	124,9	100,1	101,3	101,3	116,5
Dez.	114,1	108,0	127,9	111,0	104,0	127,2	103,1	102,8	103,6	108,3

1) Ohne Kohlenwertstoffindustrie.

A Index des Auftragseingangs

2. Grundstoff- und Produktionsgüterindustrien

Jahr Monat	Auftragseingang						Umsatz
	in jeweiligen Preisen			Anteil am Umsatz			
	Wertindex						
	insgesamt	Inland	Ausland	insgesamt	Inland	Ausland	
	1970 = 100			%			

Chemiefaserindustrie

1962
1963
1964	71,0	90,9	43,2	100,4	100,9	98,9	70,7
1965	73,4	92,8	46,3	99,2	99,2	99,2	73,9
1966	79,0	90,3	63,1	100,6	99,4	103,2	78,4
1967	77,2	87,3	63,2	103,5	104,8	101,1	74,5
1968	96,9	106,0	84,1	104,6	103,9	105,7	92,6
1969	105,6	112,3	96,4	99,5	99,7	99,1	106,1
1970	100,0	100,0	100,0	99,9	100,9	98,6	100,0
1971	107,1	103,0	113,0	101,3	101,5	101,1	105,7
1971							
Jan.	105,6	107,3	103,2	100,6	100,0	101,3	104,9
Febr.	103,4	101,7	105,8	100,4	99,4	101,9	102,9
März	121,0	121,2	120,7	99,8	102,0	96,9	121,2
April	112,6	103,0	126,0	100,0	96,0	104,9	112,6
Mai	100,9	98,9	103,7	93,5	93,4	93,7	107,8
Juni	120,6	124,5	115,3	106,4	110,4	101,0	113,3
Juli	97,3	88,8	108,9	99,7	98,6	101,1	97,5
Aug.	100,7	88,8	117,2	104,3	100,9	108,3	96,5
Sept.	105,1	103,4	107,4	98,8	99,6	97,8	106,2
Okt.	104,7	102,1	108,2	103,9	105,0	102,5	100,7
Nov.	104,2	92,3	120,9	97,0	93,9	100,5	107,4
Dez.	109,8	103,7	118,3	112,9	121,6	103,9	97,2
1972							
Jan.	63,3	44,9	88,8	66,3	48,5	89,3	95,4
Febr.	86,8	83,0	92,0	91,0	86,9	96,8	95,3
März	92,1	91,3	93,2	96,3	102,8	88,6	95,6
April	86,7	75,7	102,0	97,4	90,9	105,0	89,0
Mai	88,9	72,7	111,4	92,1	85,5	99,0	96,5
Juni	75,9	60,8	96,8	80,8	71,2	91,7	93,8
Juli	72,3	65,8	81,3	92,2	91,8	92,5	78,4
Aug.	77,9	66,9	93,3	98,1	95,7	99,4	79,5
Sept.	89,4	83,2	90,1	98,5	100,5	90,2	90,7
Okt.	105,1	90,2	125,8	98,3	94,5	102,5	106,9
Nov.	99,7	79,7	127,5	89,2	82,1	96,6	111,6
Dez.	119,5	86,1	166,0	118,0	108,6	125,9	101,2

Jahr Monat	Auftragseingang									Umsatz- volumen
	in jeweiligen Preisen			in Preisen von 1970			Anteil am Umsatz			
	Wertindex			Volumenindex						
	insgesamt	Inland	Ausland	insgesamt	Inland	Ausland	insgesamt	Inland	Ausland	
	1970 = 100						%			

Holzschliff, Zellstoff, Papier und Pappe erzeugende Industrie

1962	67,0	72,1	36,5	66,5	70,7	39,1	97,6	97,6	97,6	69,0
1963	67,9	72,6	40,1	68,3	72,0	43,8	99,3	99,4	98,0	69,7
1964	74,3	79,2	45,5	74,3	78,1	49,0	101,8	101,6	104,2	73,9
1965	75,9	81,4	47,0	74,5	79,1	45,1	99,1	99,3	97,9	76,2
1966	77,4	81,9	50,8	76,1	79,7	53,1	99,7	99,7	99,5	77,4
1967	76,1	79,2	57,2	76,1	78,8	59,5	97,7	98,0	95,2	79,0
1968	86,6	89,0	72,1	97,0	94,7	75,8	104,2	104,6	101,2	89,4
1969	97,4	98,2	92,8	101,3	102,3	95,4	106,3	106,2	107,0	96,5
1970	100,0	100,0	100,0	100,0	100,0	100,0	101,3	101,3	101,5	100,0
1971	100,4	98,8	110,4	99,2	97,7	107,8	100,7	101,5	96,7	99,8
1971										
Jan.	95,7	95,4	97,2	94,0	97,6	96,2	101,2	101,8	97,7	94,2
Febr.	95,7	95,1	99,5	97,7	93,1	97,1	99,2	99,4	97,8	95,7
März	111,1	108,7	126,1	109,2	107,0	122,1	101,6	100,7	106,3	109,0
April	100,4	99,2	107,4	98,6	97,8	103,8	100,8	101,4	97,3	99,2
Mai	99,0	99,0	99,5	97,4	97,6	96,4	104,5	106,7	93,1	94,4
Juni	98,6	96,4	112,0	97,1	95,1	109,0	97,6	98,9	91,6	100,8
Juli	103,7	101,3	117,4	102,3	100,2	114,6	101,1	101,7	98,2	102,6
Aug.	94,3	92,7	107,6	92,9	91,4	101,4	98,7	99,8	93,6	95,3
Sept.	99,6	97,9	110,4	98,8	97,3	108,2	98,6	99,7	92,8	101,6
Okt.	101,0	98,2	117,4	100,2	97,6	115,2	97,9	98,2	96,1	103,7
Nov.	104,7	102,5	118,1	104,5	102,6	115,7	102,0	102,1	101,7	103,9
Dez.	101,3	98,9	116,0	101,3	99,2	113,8	105,9	108,3	95,3	96,9
1972										
Jan.	101,5	100,3	108,8	102,7	101,8	106,7	103,3	104,1	99,3	100,7
Febr.	108,1	105,8	121,6	109,6	107,9	119,0	106,2	106,1	106,4	104,6
März	112,6	108,3	138,8	114,2	110,4	136,2	102,7	101,4	109,4	112,7
April	101,5	99,8	111,3	103,5	102,4	109,6	97,9	99,2	91,5	107,2
Mai	107,4	104,3	125,6	109,5	107,0	123,7	103,9	105,3	97,6	106,8
Juni	109,0	103,1	144,1	111,3	105,9	142,1	102,3	102,3	102,6	110,2
Juli	102,8	98,7	127,4	105,2	101,7	125,4	101,1	101,7	98,7	105,5
Aug.	94,9	91,4	116,3	97,1	94,1	114,6	94,1	94,3	94,9	104,2
Sept.	106,4	102,6	129,5	103,6	105,3	127,6	100,9	101,4	90,2	109,1
Okt.	113,6	108,8	142,4	115,4	111,1	140,1	102,1	102,5	100,4	114,5
Nov.	118,6	111,0	164,6	120,3	113,0	162,5	105,6	104,7	112,0	115,5
Dez.	103,2	96,6	142,9	104,7	98,4	141,1	107,8	109,9	99,9	98,4

A Index des Auftragseingangs 3. Investitionsgüterindustrien

Jahr Monat	Auftragsingang									Umsatz- volumen
	in jeweiligen Preisen			in Preisen von 1970			Anteil am Umsatz			
	Wertindex			Volumenindex						
	insgesamt	Inland	Ausland	insgesamt	Inland	Ausland	insgesamt	Inland	Ausland	insgesamt
	1970 = 100						%			1970 = 100

Stahl- und Leichtmetallbau

1962	45,9	46,0	45,8	55,4	55,6	56,9	85,5	84,7	92,4	73,1
1963	47,5	46,1	58,0	57,2	55,6	70,7	87,0	82,7	125,0	73,9
1964	58,8	59,4	54,8	66,2	70,5	64,3	102,0	101,7	105,1	76,8
1965	62,7	64,0	53,1	72,2	73,9	60,9	98,9	99,9	91,1	82,1
1966	60,6	60,3	62,9	68,5	68,3	70,9	92,9	90,8	111,1	83,4
1967	58,5	55,5	80,3	69,7	66,7	90,4	94,5	92,0	109,2	83,7
1968	67,6	61,8	110,1	85,0	78,9	126,1	124,3	121,0	140,1	77,0
1969	89,3	88,6	94,6	102,6	102,5	102,7	130,1	130,9	124,9	88,6
1970	100,0	100,0	100,0	100,0	100,0	100,0	112,8	111,7	121,0	100,0
1971	113,4	115,4	99,0	104,3	106,1	91,2	107,3	107,1	108,6	109,7
1971										
Jan.	111,3	114,0	91,2	103,6	105,8	87,7	126,4	128,3	111,5	92,4
Febr.	113,1	121,1	54,0	104,6	111,8	50,7	131,1	133,5	101,7	89,9
März	129,2	127,7	140,3	119,3	117,8	130,5	131,1	135,9	105,9	102,7
April	117,0	124,6	60,6	107,9	114,8	55,8	131,0	135,5	87,5	92,8
Mai	111,4	100,6	191,2	102,7	92,7	176,3	124,3	110,1	249,1	93,2
Juni	129,0	134,5	88,7	118,3	123,1	81,9	119,7	122,2	97,2	111,6
Juli	108,1	111,0	86,2	98,9	101,7	78,7	103,8	101,5	133,3	107,4
Aug.	110,9	114,5	84,0	101,8	105,2	76,4	107,4	107,5	106,9	106,7
Sept.	113,2	112,4	118,7	103,7	103,1	107,6	78,4	78,5	77,5	149,3
Okt.	92,1	94,3	75,8	84,5	86,6	69,3	84,3	84,1	86,0	113,0
Nov.	99,7	99,6	100,3	91,4	91,5	90,5	97,9	94,0	140,9	105,5
Dez.	126,3	130,3	97,3	115,5	119,1	88,9	86,1	87,7	72,9	152,2
1972										
Jan.	95,3	95,5	93,7	85,7	86,2	80,6	100,8	102,4	90,0	96,4
Febr.	116,3	122,2	72,6	104,9	110,3	64,7	140,4	142,0	123,5	84,3
März	117,6	121,4	89,9	105,8	109,4	79,2	119,9	119,7	121,5	99,9
April	108,8	107,6	117,3	98,5	97,9	102,0	119,7	115,3	60,9	93,1
Mai	98,9	102,6	71,8	89,8	93,4	64,0	105,3	107,4	87,5	96,0
Juni	109,8	115,8	66,0	99,9	105,5	58,5	99,0	101,4	75,4	113,3
Juli	105,1	111,7	56,1	94,6	100,8	49,6	101,0	109,1	48,2	105,6
Aug.	112,6	115,1	94,0	101,4	104,0	82,0	110,2	109,3	119,2	103,8
Sept.	145,8	148,8	123,1	131,0	134,2	107,2	100,2	104,9	71,7	147,7
Okt.	98,9	98,9	98,7	90,0	90,5	85,7	85,7	85,0	91,3	118,5
Nov.	107,3	113,5	61,4	97,5	103,5	53,7	90,5	91,2	82,0	122,1
Dez.	110,3	106,6	137,8	99,7	97,1	117,5	72,4	67,3	127,4	156,2

Maschinenbau ¹⁾

1962	44,2	47,7	38,1	54,7	57,9	48,9	90,6	89,1	94,1	66,9
1963	47,9	50,1	44,0	58,7	60,1	56,0	96,7	94,8	100,7	67,3
1964	57,5	61,1	51,3	69,0	71,8	63,8	106,5	106,4	106,7	71,8
1965	61,8	65,2	55,6	71,0	73,4	66,6	104,1	101,3	110,4	75,6
1966	59,9	57,4	64,3	66,9	62,9	74,6	95,9	89,4	108,3	77,4
1967	60,9	56,1	69,4	67,5	61,1	79,5	99,4	95,3	106,1	75,3
1968	73,0	67,8	82,1	83,8	77,7	94,5	114,9	115,0	114,7	80,9
1969	101,6	99,0	106,1	110,6	108,3	114,4	130,6	131,3	129,5	93,7
1970	100,0	100,0	100,0	100,0	100,0	100,0	111,3	111,1	111,7	100,0
1971	90,0	88,0	93,7	82,8	81,0	86,0	92,9	90,4	97,6	99,1
1971										
Jan.	88,6	84,4	96,2	82,9	79,0	89,7	105,0	98,6	116,9	87,9
Febr.	91,6	88,3	97,4	85,1	82,3	90,0	108,6	103,4	118,5	87,2
März	111,9	109,1	117,1	103,7	101,3	108,1	110,3	107,0	116,4	104,7
April	99,3	92,2	112,4	91,6	85,2	103,5	105,6	97,0	121,6	96,6
Mai	88,7	88,7	88,8	81,8	81,9	81,7	94,6	94,6	94,8	96,2
Juni	92,1	90,4	95,2	84,8	83,3	87,6	89,3	88,2	91,4	105,7
Juli	97,5	96,8	98,7	89,7	89,1	90,6	100,0	99,5	100,8	99,8
Aug.	80,5	84,0	74,2	73,9	77,2	68,0	94,3	96,8	89,4	87,3
Sept.	86,5	81,9	94,2	79,0	75,0	86,1	84,5	81,2	90,4	104,1
Okt.	80,6	80,7	80,4	73,3	73,4	73,1	82,2	81,2	84,1	99,3
Nov.	80,4	79,9	81,3	73,0	72,5	73,9	81,0	80,5	82,0	100,2
Dez.	82,4	79,2	88,1	74,5	71,7	71,8	69,3	66,0	75,4	119,8
1972										
Jan.	78,9	74,7	86,7	70,5	66,7	77,2	89,0	85,6	95,0	88,1
Febr.	86,0	81,2	76,4	72,1	72,1	84,1	93,5	91,5	102,5	89,0
März	97,4	89,5	111,6	86,1	79,1	98,8	94,8	89,1	104,4	101,1
April	87,1	83,1	94,5	76,9	73,4	83,3	93,4	90,6	98,3	91,6
Mai	94,5	88,6	105,0	83,3	78,1	92,6	98,4	94,3	105,4	94,2
Juni	100,7	97,7	106,0	88,7	86,1	93,4	92,4	93,8	90,2	106,8
Juli	92,7	89,9	97,8	81,5	79,1	86,0	96,2	97,2	94,6	94,4
Aug.	87,3	81,9	97,2	76,8	72,0	85,5	96,2	91,1	105,1	88,8
Sept.	96,6	93,0	102,9	84,9	81,8	90,4	96,9	97,3	96,3	97,3
Okt.	104,3	95,3	120,7	91,5	83,5	105,8	100,6	97,5	105,4	101,1
Nov.	106,0	94,0	127,8	92,8	82,2	111,9	100,8	94,8	110,1	102,5
Dez.	120,3	104,1	149,8	105,2	91,0	131,1	89,1	83,6	97,2	134,5

1) Bis 1969 einschl., ab 1970 ohne Büromaschinen, Datenverarbeitungsgeräte und -einrichtungen.

A. Index des Auftragseingangs
3. Investitionsgüterindustrien

Jahr Monat	Auftragseingang						Umsatz	Auftragseingang						Umsatz		
	in jeweiligen Preisen			Anteil am Umsatz				in jeweiligen Preisen			Anteil am Umsatz					
	Wertindex							Wertindex								
	insges.	Inland	Ausland	insges.	Inland	Ausland	insges.	insges.	Inland	Ausland	insges.	Inland	Ausland	insges.		
	1970 = 100			%			1970 = 100	1970 = 100			%			1970 = 100		
Maschinen für die Produktionsgüterindustrien 1)																
1962	44,3	44,6	44,0	78,5	76,8	81,4	70,3	49,3	55,1	45,5	96,1	88,0	103,1	54,7		
1963	44,2	41,7	48,5	78,7	72,3	83,6	70,0	53,6	55,2	52,3	102,7	93,6	100,5	55,6		
1964	53,9	55,6	51,4	99,9	100,2	92,0	67,3	61,4	67,1	57,5	107,5	101,8	111,9	60,9		
1965	60,4	59,8	61,3	106,4	98,9	120,7	70,7	64,2	71,3	59,7	98,9	92,9	104,0	69,1		
1966	55,4	47,8	67,5	96,0	85,5	111,3	71,9	71,3	69,1	72,7	103,9	91,2	113,4	73,0		
1967	56,9	41,0	79,3	102,2	86,4	115,8	69,3	70,5	64,3	74,6	102,5	94,5	107,5	73,2		
1968	72,2	56,7	96,4	124,2	121,3	126,9	72,4	83,3	77,2	87,0	114,4	108,9	117,5	77,5		
1969	100,4	93,6	110,5	147,3	153,1	140,1	84,9	110,9	108,9	112,2	132,3	127,4	135,5	89,2		
1970	100,0	100,0	100,0	124,6	128,7	118,7	100,0	100,0	100,0	100,0	106,5	102,2	109,4	100,0		
1971	83,6	85,0	81,3	90,1	93,2	85,5	115,5	99,1	87,1	106,6	96,2	84,2	103,7	109,7		
1972																
Jan.	71,1	73,2	67,9	114,0	110,7	119,9	78,0	88,8	76,0	96,8	112,5	94,7	124,0	84,4		
Febr.	89,3	92,4	84,5	123,5	129,7	114,2	90,4	102,6	91,2	109,7	110,4	88,5	126,8	99,4		
März	122,1	125,2	117,2	136,1	136,1	135,9	112,1	105,6	88,8	116,1	96,7	86,4	102,6	116,7		
April	106,9	92,6	129,2	127,0	107,5	159,6	105,1	106,0	86,1	118,5	110,7	91,4	122,5	102,4		
Mai	81,0	86,6	72,1	90,8	100,3	77,1	111,4	105,2	88,5	115,6	111,7	92,8	123,8	100,6		
Juni	90,0	95,6	81,2	91,4	98,1	81,1	123,1	109,4	98,0	116,6	101,4	87,6	110,4	115,5		
Juli	79,6	86,4	68,9	88,0	98,9	72,3	113,1	116,0	98,7	126,8	117,6	105,1	124,8	105,5		
Aug.	83,5	94,7	65,9	95,6	104,3	80,6	109,1	86,4	78,8	91,1	95,9	89,4	99,8	96,3		
Sept.	81,9	87,2	73,5	82,3	92,0	68,9	124,3	94,4	82,0	102,1	84,8	78,0	88,7	119,0		
Okt.	61,6	58,9	65,9	68,3	63,9	75,6	112,7	86,8	88,1	85,9	81,3	81,0	81,5	114,1		
Nov.	59,1	61,8	54,8	58,9	62,2	53,8	125,4	87,4	80,9	91,5	80,2	72,1	85,6	116,5		
Dez.	76,8	65,5	94,5	52,8	51,0	54,8	181,7	100,7	88,9	108,1	73,7	63,8	80,0	146,2		
1972																
Jan.	58,0	50,2	70,1	78,7	66,5	99,1	91,7	75,4	68,0	80,1	91,3	91,1	91,5	88,0		
Febr.	59,0	54,0	66,9	73,6	62,7	94,2	100,0	97,9	82,8	107,3	105,1	97,7	109,1	99,2		
März	80,8	69,1	99,1	90,3	72,5	122,8	111,5	103,4	98,7	106,4	95,4	95,8	95,2	115,5		
April	77,9	67,3	94,3	95,6	85,9	109,8	101,6	94,2	92,8	95,1	91,8	93,4	90,9	109,3		
Mai	78,5	71,9	88,3	91,3	86,0	99,4	107,1	99,7	80,9	111,5	100,9	86,4	109,2	105,3		
Juni	90,3	83,2	100,9	83,7	91,9	74,9	134,4	100,5	88,9	107,8	92,2	87,3	94,9	116,2		
Juli	86,5	74,0	105,8	100,5	91,0	114,1	107,2	92,0	83,7	97,2	92,5	88,4	94,9	105,9		
Aug.	82,1	69,8	101,3	94,8	77,9	123,5	107,9	96,0	89,8	99,8	99,2	96,8	100,6	103,1		
Sept.	84,5	70,8	106,1	103,5	97,8	110,2	101,8	96,2	80,3	106,3	88,4	72,1	98,9	116,0		
Okt.	84,0	64,1	115,2	91,4	84,1	98,9	114,5	125,9	109,6	136,2	105,6	97,0	110,5	127,0		
Nov.	86,9	68,9	115,0	81,8	72,4	93,2	132,3	116,4	89,4	133,4	102,6	84,7	112,6	120,9		
Dez.	107,2	92,9	129,7	80,0	83,8	76,1	167,1	133,0	98,7	154,4	89,5	60,7	110,4	158,3		
1972																
Jan.	69,5	80,6	51,6	103,5	101,1	109,0	66,6	84,9	100,3	62,4	99,5	99,5	100,2	80,7		
1963	67,1	78,0	49,6	94,0	92,2	98,0	70,9	96,3	112,7	72,5	107,9	109,1	105,5	84,5		
1964	83,0	89,2	72,6	102,5	98,4	110,3	80,4	108,8	127,0	82,4	104,1	105,4	101,5	98,9		
1965	73,2	78,5	65,2	102,2	97,0	111,9	71,1	110,9	134,4	76,3	99,0	99,1	99,4	105,9		
1966	60,3	56,2	66,8	90,8	90,1	91,9	65,9	99,9	113,9	79,2	93,2	92,1	96,3	101,4		
1967	64,9	54,9	81,0	104,8	99,2	110,4	61,5	93,6	104,5	77,4	93,7	97,3	87,5	94,5		
1968	82,5	77,6	90,6	109,6	109,0	109,4	74,8	100,1	101,3	98,5	103,0	109,4	94,7	92,0		
1969	106,8	100,4	117,0	114,9	109,9	121,1	92,2	116,3	123,1	106,5	105,0	103,9	107,4	104,8		
1970	100,0	100,0	100,0	99,3	98,7	100,1	100,0	100,0	100,0	100,0	94,6	91,1	100,4	100,0		
1971	98,3	98,7	97,5	94,2	92,9	94,9	103,6	90,2	86,3	96,1	98,1	92,7	106,4	87,0		
1972																
Jan.	69,1	71,7	64,8	95,9	98,4	91,8	71,5	92,0	89,5	95,9	108,6	98,7	125,8	80,4		
Febr.	98,6	97,0	100,8	123,8	117,9	134,2	79,1	83,6	75,9	95,1	94,5	86,4	106,1	83,9		
März	128,2	135,4	119,8	106,3	102,6	113,5	119,8	85,9	80,9	93,4	83,1	74,3	98,0	98,0		
April	125,4	127,0	122,5	103,9	94,6	124,1	119,8	75,0	70,0	82,3	79,3	75,9	84,1	89,6		
Mai	110,7	117,5	99,3	92,0	94,2	88,2	119,5	87,1	77,4	101,2	83,2	79,9	87,3	99,2		
Juni	92,0	87,6	99,1	71,1	68,2	75,5	128,7	69,9	68,8	71,4	78,7	77,8	80,0	84,2		
Juli	87,7	82,7	95,6	88,3	79,5	103,7	98,8	80,1	74,4	88,4	85,1	84,3	86,3	89,1		
Aug.	75,0	79,3	68,5	96,7	101,0	89,7	77,2	79,5	82,4	75,3	93,3	99,3	85,1	80,8		
Sept.	113,0	102,1	130,0	106,7	96,1	123,3	105,3	93,0	90,0	97,4	90,9	82,7	105,1	97,0		
Okt.	83,4	93,4	67,8	84,5	100,6	62,9	98,1	101,1	103,5	97,6	107,6	101,6	118,4	89,1		
Nov.	87,7	85,5	91,2	87,9	92,9	81,7	99,1	120,1	118,2	123,1	158,3	144,8	182,3	71,9		
Dez.	108,4	107,3	110,3	85,5	85,2	85,9	126,1	115,7	104,6	132,2	135,1	121,2	155,8	81,2		
1972																
Jan.	91,1	81,6	103,3	119,4	107,4	136,6	75,0	79,1	62,3	103,9	103,7	83,8	131,1	72,2		
Febr.	101,6	114,0	82,4	111,7	118,3	100,5	89,5	100,8	84,0	125,6	103,6	97,1	110,8	92,1		
März	122,3	135,0	102,4	105,9	104,8	107,8	113,7	89,7	81,5	101,7	74,1	80,6	67,6	114,5		
April	103,6	112,8	88,6	98,6	99,6	96,9	103,2	91,6	71,5	121,2	91,5	81,7	102,1	94,8		
Mai	103,2	108,1	95,0	91,5	89,7	94,4	111,0	88,6	76,3	106,7	91,5	99,0	84,7	91,7		
Juni	109,4	111,5	105,0	91,2	86,3	99,4	118,0	95,7	90,8	102,9	94,8	99,4	89,3	95,6		
Juli	105,4	109,9	97,8	84,7	114,8	60,1	122,3	106,6	106,2	107,2	92,0	93,7	89,6	109,6		
Aug.	95,8	103,6	83,8	99,9	107,0	89,7	94,3	85,0	98,9	64,9	82,7	89,4	70,9	97,3		
Sept.	100,6	106,6	90,9	110,0	119,8	97,0	89,9	112,7	108,7	118,5	124,4	113,7	142,4	85,7		
Okt.	115,7	118,9	109,8	92,2	100,3	82,1	123,5	176,2	160,4	199,6	157,4	144,6	175,6	106,0		
Nov.	110,9	98,6	126,5	106,1	93,9	123,6	102,7	166,3	137,7	208,4	164,9	138,1	203,0	95,4		
Dez.	139,5	138,6	139,6	86,8	91,5	81,1	158,3	167,9	140,2	208,5	154,4	146,8	162,7	102,9		

1) Berechnung des Vereins Deutscher Maschinenbau-Anstalten e.V., Frankfurt (Main).- 2) Einschl. Maschinen für die Baustoff-, Keramik- und Glasindustrie.

A. Index des Auftragseingangs
3. Investitionsgüterindustrien

Jahr Monat	Auftragseingang									Umsatz- volumen
	in jeweiligen Preisen			in Preisen von 1970			Anteil am Umsatz			
	Wertindex			Volumenindex						
	insgesamt	Inland	Ausland	insgesamt	Inland	Ausland	insgesamt	Inland	Ausland	insgesamt
1970 = 100						%			1970 = 100	
Straßenfahrzeugbau										
1962	51,9	60,6	41,0	54,7	61,5	45,5	101,7	101,7	101,6	54,0
1963	56,4	61,9	49,7	58,9	62,2	54,5	101,2	99,0	104,8	58,5
1964	60,7	63,1	57,8	63,3	67,5	63,1	99,6	96,2	104,5	63,9
1965	66,0	71,9	58,6	68,5	72,5	63,3	103,4	103,7	102,9	66,6
1966	65,8	66,9	64,5	66,9	66,2	67,9	97,3	95,8	99,4	69,1
1967	60,7	59,1	62,7	61,3	58,4	65,1	101,9	102,2	101,6	60,5
1968	73,8	68,7	80,1	77,7	73,5	82,8	105,5	111,2	100,1	74,0
1969	94,3	95,1	93,4	97,8	100,7	94,3	109,2	116,7	101,0	89,9
1970	100,0	100,0	100,0	100,0	100,0	100,0	100,5	100,6	100,4	100,0
1971	108,0	100,0	118,1	101,2	93,3	111,1	98,4	93,4	104,2	103,4
1971										
Jan.	94,6	82,9	109,2	90,4	78,0	106,5	103,5	92,7	116,5	87,8
Febr.	102,9	100,2	106,3	98,2	94,0	103,7	93,5	92,7	94,5	105,5
März	126,0	125,2	127,1	119,4	117,3	122,0	99,3	96,2	103,4	120,8
April	116,7	112,1	122,5	110,2	105,0	116,7	98,6	96,1	101,5	112,3
Mai	115,4	113,8	117,5	108,9	106,6	112,0	97,6	94,0	102,4	112,1
Juni	115,8	110,6	122,3	108,9	103,6	115,5	92,2	90,0	94,8	118,7
Juli	119,1	100,6	142,1	111,5	94,2	133,1	97,9	91,7	104,1	114,5
Aug.	89,5	88,7	90,1	82,7	82,7	82,8	128,2	127,4	129,3	64,8
Sept.	106,2	91,9	123,9	98,0	85,2	113,9	87,7	79,1	97,3	112,3
Okt.	114,3	104,2	126,9	105,5	96,5	116,6	94,6	88,0	102,4	112,0
Nov.	102,9	90,5	118,3	94,8	83,7	108,6	93,3	87,1	100,2	102,1
Dez.	93,0	79,0	110,5	85,8	73,1	101,5	111,1	101,5	121,3	77,6
1972										
Jan.	111,8	114,7	108,1	101,8	104,4	98,6	115,9	124,4	106,4	88,3
Febr.	117,6	112,2	124,3	106,0	100,9	112,3	102,0	104,2	99,6	104,4
März	133,6	137,5	128,8	119,7	123,0	115,6	98,0	98,8	97,0	122,7
April	120,5	121,8	118,9	108,0	108,9	106,8	100,2	102,4	97,5	108,4
Mai	118,9	120,5	116,9	106,1	107,3	104,7	96,5	95,1	98,4	110,5
Juni	117,2	113,8	121,5	104,7	101,3	108,8	91,8	89,1	95,1	114,6
Juli	98,6	99,9	97,0	88,0	88,9	86,8	101,3	105,6	96,3	87,3
Aug.	96,5	100,3	91,9	86,0	89,0	82,2	106,7	110,7	101,7	81,0
Sept.	113,8	105,0	124,8	101,2	95,2	111,2	101,0	99,3	102,8	100,7
Okt.	114,2	122,5	113,4	111,7	111,4	111,2	100,1	101,4	111,7	113,1
Nov.	143,0	124,2	166,4	127,0	110,0	148,3	109,1	103,7	114,7	117,0
Dez.	108,7	102,7	116,2	96,6	91,0	103,6	95,6	91,7	100,3	101,5

Jahr Monat	Auftragseingang						Umsatz	Auftragseingang						Umsatz															
	in jeweiligen Preisen			Anteil am Umsatz				in jeweiligen Preisen			Anteil am Umsatz																		
	Wertindex							Wertindex																					
	inges.	Inland	Ausland	inges.	Inland	Ausland	inges.	inges.	Inland	Ausland	inges.	Inland	Ausland	inges.															
1970 = 100						%	1970 = 100	1970 = 100						%	1970 = 100														
Kraftwagenindustrie															Schiffbau														
1962	51,4	59,9	41,7	102,1	102,5	101,4	50,3	25,6	23,7	28,2	63,1	61,2	65,5	69,0															
1963	56,7	62,3	50,8	101,7	100,3	105,0	55,7	42,8	40,0	46,8	103,1	102,5	103,8	70,9															
1964	61,0	62,7	59,0	99,7	96,2	104,4	61,1	50,8	57,0	42,3	117,0	129,4	99,2	74,1															
1965	66,1	71,6	59,8	103,7	104,1	103,1	63,7	58,1	64,0	50,0	132,0	144,3	114,7	75,1															
1966	66,4	66,9	65,9	97,6	96,1	99,4	68,0	35,6	40,6	28,8	68,7	75,3	58,6	88,5															
1967	61,9	60,3	63,7	102,7	103,9	101,4	60,2	55,7	36,3	82,7	110,5	61,9	211,4	86,0															
1968	74,9	68,8	81,8	105,4	112,0	99,8	71,0	77,1	68,0	89,7	155,8	150,5	161,7	84,4															
1969	95,6	95,9	95,3	109,3	118,0	100,9	87,4	108,1	74,0	155,3	181,4	141,2	223,4	101,6															
1970	100,0	100,0	100,0	99,9	101,5	98,2	100,0	100,0	100,0	100,0	170,6	155,3	197,4	100,0															
1971	108,7	98,2	120,8	98,5	97,2	104,0	110,3	59,3	47,8	75,2	78,7	64,9	96,9	128,5															
1971																													
Jan.	96,0	82,0	112,0	104,7	93,0	116,9	91,6	133,4	72,7	217,5	170,1	96,7	262,3	133,8															
Febr.	103,9	99,7	108,7	93,6	93,0	94,3	110,9	33,7	46,2	16,3	69,2	69,9	66,9	82,9															
März	127,6	125,7	129,6	100,3	97,5	102,7	127,1	155,3	166,1	140,4	186,9	354,2	105,3	141,8															
April	117,8	111,1	125,4	99,2	96,6	101,9	118,7	38,2	46,5	26,7	68,8	58,2	123,0	94,8															
Mai	117,1	114,2	120,6	98,4	94,7	101,8	119,0	38,0	51,5	19,3	45,2	91,6	15,7	143,4															
Juni	118,1	111,5	125,7	93,0	91,3	94,8	127,0	116,5	25,4	242,6	138,3	26,0	371,7	143,6															
Juli	121,0	99,7	145,4	98,0	91,9	101,4	123,4	29,1	13,0	51,4	32,8	15,4	54,3	151,4															
Aug.	89,6	87,4	92,2	130,8	131,4	130,2	68,5	21,8	24,9	17,6	65,0	71,8	54,9	57,2															
Sept.	108,0	90,6	128,0	88,3	79,1	97,4	122,3	36,8	35,9	38,1	45,7	81,6	29,0	137,3															
Okt.	112,2	95,8	131,1	92,0	81,9	102,6	121,9	36,7	13,2	69,3	57,4	16,3	172,8	109,3															
Nov.	101,9	85,7	120,4	91,8	84,1	99,3	110,9	28,8	31,2	25,5	38,4	40,0	36,0	127,8															
Dez.	91,4	74,9	110,3	110,5	101,1	119,1	82,7	43,3	47,6	37,3	33,8	34,0	33,4	218,5															
1972																													
Jan.	112,4	114,9	109,5	115,8	126,4	105,2	97,0	23,1	16,5	32,3	48,9	32,1	77,6	80,5															
Febr.	119,2	112,3	127,2	101,8	104,4	99,3	117,0	23,1	32,1	10,7	40,0	77,1	13,3	98,8															
März	135,4	138,7	131,5	98,0	99,2	96,5	138,1	47,4	61,6	27,7	69,1	113,3	31,4	117,0															
April	123,3	125,5	120,7	101,2	105,6	96,4	121,8	21,5	28,7	11,4	38,3	75,8	14,0	95,7															
Mai	120,7	121,8	119,4	97,1	95,8	98,7	124,3	29,7	18,2	45,7	31,0	23,9	36,9	163,8															
Juni	119,7	115,8	124,1	92,7	90,6	95,0	129,0	51,9	66,9	31,0	100,0	103,9	89,9	88,5															
Juli	99,9	100,6	99,1	102,5	107,9	97,0	97,4	20,1	23,0	16,0	30,6	33,7	25,8	112,1															
Aug.	98,2	102,6	93,1	108,4	114,8	101,4	90,5	15,1	19,6	8,9	17,0	24,1	8,9	151,5															
Sept.	114,1	103,5	126,3	100,4	99,0	101,9	113,6	46,1	50,4	40,1	42,6	81,5	23,2	184,5															
Okt.	134,2	132,5	136,1	99,1	100,7	97,5	135,3	50,8	38,1	68,5	72,8	66,0	79,0	119,2															
Nov.	146,1	125,7	169,4	109,8	105,0	114,2	133,0	74,1	18,7	150,9	92,2	15,5	620,0	137,2															
Dez.	108,6	101,7	116,5	95,3	91,4	99,5	113,9	268,7	91,0	515,0	235,1	115,7	314,6	194,9															

A Index des Auftragseingangs
3. Investitionsgüterindustrien

Jahr Monat	Auftragseingang									Umsatz- volumen	
	in jeweiligen Preisen			in Preisen von 1970			Anteil am Umsatz				
	Wertindex			Volumenindex							
	insgesamt	Inland	Ausland	insgesamt	Inland	Ausland	insgesamt	Inland	Ausland		insgesamt
	1970 = 100						%				1970 = 100

Elektrotechnische Industrie 1)

1962	45,2	47,6	36,4	47,7	49,7	40,1	103,1	103,3	102,3	50,5
1963	47,5	49,1	41,4	50,4	51,5	45,8	103,6	102,3	109,3	53,1
1964	52,5	53,8	48,0	55,3	56,0	52,4	103,3	101,7	110,5	58,3
1965	58,0	59,8	51,6	59,5	60,8	54,6	102,6	102,2	104,4	63,3
1966	57,8	58,1	56,7	58,2	58,0	59,0	98,5	96,8	105,1	64,5
1967	59,7	58,7	63,4	61,8	60,2	67,4	103,9	102,2	110,0	64,8
1968	69,9	68,2	75,9	75,9	74,4	81,6	113,4	112,8	115,1	73,1
1969	90,2	88,3	97,4	95,5	93,9	101,3	119,3	118,1	123,3	87,2
1970	100,0	100,0	100,0	100,0	100,0	100,0	109,4	110,2	106,4	100,0
1971	105,2	105,5	104,0	101,3	101,1	102,0	105,3	106,0	103,0	105,2
1971										
Jan.	90,5	89,3	95,1	88,4	86,9	93,7	107,8	104,7	120,1	89,6
Febr.	101,3	101,1	102,1	98,6	98,2	100,3	117,0	117,4	115,4	92,2
März	116,0	110,5	136,3	112,6	107,0	133,5	109,6	105,7	123,1	112,3
April	94,8	93,1	100,9	91,8	90,0	98,8	102,0	101,5	104,0	98,4
Mai	97,0	96,3	99,6	93,7	92,8	97,4	106,8	106,9	106,6	96,0
Juni	106,8	107,0	105,9	102,7	102,5	103,9	105,5	106,5	101,8	106,6
Juli	99,2	101,3	91,4	94,9	96,3	89,6	105,7	109,1	93,6	98,3
Aug.	94,2	94,4	93,4	90,1	89,8	91,3	106,4	106,9	104,6	92,6
Sept.	124,3	126,2	117,1	119,0	120,1	114,7	104,5	108,0	92,5	124,5
Okt.	103,1	107,4	86,9	98,7	102,2	85,1	97,5	99,1	90,5	110,7
Nov.	119,4	122,8	106,7	114,5	117,0	104,6	108,6	111,7	96,9	115,4
Dez.	115,6	116,3	112,9	110,7	110,7	110,5	96,6	97,1	94,9	125,3
1972										
Jan.	99,6	100,3	97,0	95,0	95,2	94,9	109,0	108,9	109,6	95,3
Febr.	113,5	110,5	124,7	107,9	104,4	121,3	115,1	111,7	121,5	102,5
März	118,4	118,4	118,4	112,2	111,4	115,1	106,8	108,2	102,1	114,8
April	103,4	102,6	106,6	97,9	96,4	103,5	106,7	106,8	106,3	100,3
Mai	104,6	102,7	111,4	98,6	96,1	108,0	103,4	102,8	105,3	104,3
Juni	127,3	129,2	120,3	119,9	120,6	116,8	107,2	108,3	103,1	122,3
Juli	120,1	123,2	108,7	113,0	114,9	105,5	118,7	124,0	100,9	104,1
Aug.	100,0	101,3	95,2	94,2	94,6	92,4	100,5	102,2	94,5	102,4
Sept.	116,3	111,3	134,9	109,8	104,3	130,9	96,4	93,0	108,5	124,6
Okt.	125,7	123,2	135,0	119,0	115,8	131,1	108,5	105,4	120,5	119,9
Nov.	121,7	119,3	130,5	115,2	112,2	126,7	100,8	100,0	103,6	125,0
Dez.	158,1	134,2	152,6	130,8	126,3	148,2	100,1	98,7	104,9	142,9

Feinmechanische und optische Industrie 2)

1962	52,7	54,1	50,1	63,3	63,9	62,1	104,0	102,9	106,1	61,5
1963	55,7	55,7	55,7	66,4	65,4	68,0	102,6	98,1	111,9	65,3
1964	63,1	64,2	61,2	73,4	73,5	72,9	106,8	103,8	112,9	69,4
1965	70,3	71,8	67,7	79,1	79,8	77,6	109,3	106,4	115,2	73,1
1966	74,6	74,8	74,1	81,0	80,3	82,0	106,9	103,8	112,8	76,6
1967	74,0	71,8	78,0	79,2	75,6	85,7	103,3	99,4	110,3	77,5
1968	77,6	76,5	79,6	85,8	84,7	87,8	104,3	104,7	103,5	83,2
1969	90,0	92,8	101,6	102,3	100,4	105,6	109,0	107,4	111,6	94,8
1970	100,0	100,0	100,0	100,0	100,0	100,0	101,1	101,9	99,6	100,0
1971	101,7	103,7	98,1	94,8	96,0	92,5	99,4	99,5	99,2	96,4
1971										
Jan.	93,7	89,7	101,0	88,4	84,2	96,0	97,8	90,5	112,1	91,4
Febr.	89,9	94,2	82,0	84,2	87,7	77,6	99,9	101,9	96,0	85,2
März	107,2	114,5	94,3	100,4	106,6	89,2	100,7	106,5	90,2	100,7
April	97,5	99,5	93,9	90,9	92,3	88,6	96,9	97,4	96,1	94,9
Mai	101,9	98,6	107,7	95,0	91,3	101,5	101,5	97,0	109,9	94,6
Juni	109,4	114,6	100,0	101,9	106,1	94,3	104,5	108,3	97,6	98,6
Juli	104,6	107,4	99,5	97,3	99,2	93,8	99,7	101,2	96,9	98,7
Aug.	88,3	92,1	81,7	82,2	85,2	76,9	101,8	104,2	97,2	81,7
Sept.	104,0	105,3	101,5	96,7	97,3	95,6	97,8	97,3	98,7	100,0
Okt.	103,9	105,3	101,6	96,6	97,2	95,6	96,0	94,8	98,4	101,7
Nov.	111,3	113,1	108,2	103,2	104,2	101,4	100,1	98,2	104,0	104,2
Dez.	108,4	109,8	106,0	100,4	101,1	99,1	96,3	97,2	94,8	105,4
1972										
Jan.	96,4	95,9	97,4	88,1	87,1	89,9	102,7	101,0	105,8	86,7
Febr.	100,8	102,0	98,7	92,0	92,5	91,1	99,8	99,9	99,7	93,2
März	113,8	113,5	114,3	103,5	103,0	104,6	103,6	103,1	104,6	101,0
April	100,2	102,7	95,9	90,9	92,8	87,4	99,1	99,7	98,0	92,7
Mai	102,9	103,0	102,6	93,0	92,9	93,2	96,6	93,4	102,8	97,4
Juni	114,6	117,1	110,1	103,6	105,6	99,9	101,2	101,1	101,6	103,4
Juli	105,1	104,7	105,9	94,9	94,3	96,1	99,9	98,3	102,8	96,1
Aug.	100,0	100,7	98,8	90,3	90,6	89,6	105,3	103,3	109,1	86,7
Sept.	109,8	112,0	105,9	99,1	100,9	95,7	105,6	106,6	103,8	94,8
Okt.	116,6	113,6	122,0	105,1	102,3	110,2	97,0	96,0	98,6	109,6
Nov.	117,9	116,6	120,1	106,3	105,0	108,5	99,7	98,1	102,5	107,8
Dez.	119,3	119,4	119,3	107,4	107,3	107,7	100,4	102,6	96,8	108,2

1) Bis 1969 einschl., ab 1970 ohne Datenverarbeitungsgeräte und -einrichtungen. - 2) Ohne Uhrenindustrie.

A Index des Auftragseingangs
3. Investitionsgüterindustrien

Jahr Monat	Auftragseingang									Umsatz- volumen
	in jeweiligen Preisen			in Preisen von 1970			Anteil am Umsatz			
	Wertindex			Volumenindex						
	insgesamt	Inland	Ausland	insgesamt	Inland	Ausland	insgesamt	Inland	Ausland	insgesamt
	1970 = 100						%			1970 = 100

Stahlverformung

1962	55,1	55,3	53,7	60,7	60,7	60,6	97,2	95,2	115,9	60,2
1963	55,3	56,2	49,2	61,6	62,3	56,4	97,8	96,9	106,6	60,8
1964	68,8	70,4	57,0	76,4	77,8	65,6	107,6	107,2	111,8	68,5
1965	68,1	69,8	55,5	72,8	74,2	62,3	94,6	94,3	97,6	74,3
1966	61,9	61,9	61,6	65,7	65,3	68,7	92,9	92,1	99,6	68,2
1967	55,9	54,8	64,3	61,0	59,5	72,9	96,9	96,9	97,0	60,7
1968	73,9	74,6	68,6	87,0	87,8	81,1	110,8	112,0	102,1	75,8
1969	100,3	101,1	94,0	112,8	114,1	103,2	116,9	116,7	118,2	93,1
1970	100,0	100,0	100,0	100,0	100,0	100,0	96,5	95,9	100,9	100,0
1971	89,5	89,3	91,3	84,1	83,7	87,0	88,0	87,8	89,3	92,2
1971										
Jan.	93,6	91,5	109,0	88,9	86,8	104,6	88,0	86,1	101,9	97,5
Febr.	87,0	85,4	99,7	82,4	80,7	94,9	81,2	79,5	93,9	97,9
März	105,0	106,2	95,7	98,1	99,1	91,1	87,5	88,3	81,8	108,2
April	92,6	93,2	88,1	86,5	86,9	83,4	83,7	84,0	81,3	99,8
Mai	87,2	87,2	86,6	81,3	81,3	82,0	85,0	85,1	84,7	92,3
Juni	88,5	88,0	91,8	82,6	82,0	87,0	83,9	83,5	86,6	95,0
Juli	91,3	91,0	92,9	85,3	84,9	88,1	94,6	93,8	101,1	87,0
Aug.	77,7	78,4	72,7	72,8	73,4	68,9	88,4	88,6	86,6	79,5
Sept.	88,4	88,3	88,3	82,7	82,5	83,8	85,5	85,6	84,9	93,3
Okt.	89,9	90,6	85,0	84,4	84,9	80,9	90,6	91,0	87,2	90,0
Nov.	91,3	91,4	90,4	86,0	85,8	87,1	94,1	94,5	91,1	88,1
Dez.	82,1	80,2	95,9	78,0	76,0	92,3	96,5	97,1	92,8	78,0
1972										
Jan.	89,3	89,3	68,8	84,6	84,4	86,0	93,1	93,7	89,0	87,6
Febr.	94,5	94,2	96,8	89,3	88,8	93,3	93,7	96,0	93,7	90,0
März	102,5	100,6	116,5	97,3	95,3	112,3	97,2	95,9	105,9	96,6
April	93,6	92,4	102,2	80,1	87,9	98,8	98,2	97,3	104,6	87,6
Mai	95,2	94,9	97,8	91,0	90,5	94,6	95,4	95,4	95,9	93,0
Juni	100,5	100,2	102,9	95,9	95,4	99,9	96,9	96,9	97,3	95,5
Juli	97,3	96,6	102,3	93,0	92,1	99,4	114,6	113,5	123,1	78,3
Aug.	35,4	86,2	79,5	81,9	32,5	77,6	95,0	95,4	92,2	83,2
Sept.	94,5	94,0	98,2	90,5	89,7	96,7	94,0	93,8	95,8	92,8
Okt.	106,3	104,6	118,6	107,1	100,7	116,4	99,5	98,7	104,5	99,0
Nov.	107,5	105,1	125,1	103,3	100,7	122,8	101,8	100,1	113,7	97,9
Dez.	100,3	97,1	123,5	96,3	93,0	121,1	109,4	108,5	114,8	84,9

Eisen-, Blech- und Metallwarenindustrie

1962	52,9	54,0	47,3	59,1	59,5	56,8	98,5	98,7	97,5	59,7
1963	55,0	56,0	50,4	61,0	61,1	60,1	99,9	99,6	101,6	60,8
1964	64,9	65,4	62,2	70,6	70,2	72,5	102,3	101,6	106,5	68,6
1965	70,3	71,9	62,3	74,2	74,9	70,4	99,9	99,7	100,7	74,0
1966	71,7	72,1	69,5	74,8	74,5	76,4	98,5	97,9	101,7	75,6
1967	67,8	66,9	72,3	71,0	69,4	79,4	98,1	97,7	100,2	72,0
1968	77,6	76,4	83,5	86,1	84,9	92,0	105,3	105,4	104,8	81,4
1969	93,6	92,6	98,7	100,6	100,1	103,3	106,3	106,6	105,4	94,1
1970	100,0	100,0	100,0	100,0	100,0	100,0	99,6	99,6	99,6	100,0
1971	103,9	104,1	103,0	98,3	98,3	98,3	98,2	98,1	98,8	99,6
1971										
Jan.	97,8	97,4	100,0	93,6	93,1	96,2	101,4	100,8	104,4	91,9
Febr.	102,6	101,3	109,0	97,9	96,6	104,3	103,5	102,7	107,4	94,2
März	112,4	111,6	116,6	106,9	106,0	111,6	100,0	99,4	103,1	106,4
April	102,5	101,7	106,4	97,1	96,3	101,5	97,7	97,3	100,2	98,9
Mai	100,7	101,6	95,9	95,4	96,2	91,6	99,5	100,6	94,8	95,4
Juni	107,3	107,4	106,7	101,6	101,5	101,8	100,4	100,8	98,4	100,7
Juli	98,9	100,2	92,7	93,5	94,5	88,1	97,2	97,5	95,6	95,7
Aug.	95,4	97,3	85,7	90,0	91,7	81,4	98,5	99,5	93,4	90,9
Sept.	108,4	109,5	103,4	102,4	103,2	98,3	94,0	94,1	93,7	108,4
Okt.	105,5	105,5	105,5	99,4	99,3	100,4	91,1	90,1	96,4	108,7
Nov.	111,3	111,4	110,6	104,6	104,5	105,2	97,7	97,1	100,7	106,6
Dez.	104,0	104,0	103,8	97,5	97,3	98,6	99,2	99,6	97,4	97,8
1972										
Jan.	101,6	101,5	102,1	94,2	94,0	95,4	100,7	100,7	100,7	93,1
Febr.	109,9	109,1	113,9	101,5	100,5	106,4	103,3	102,8	105,5	97,9
März	118,5	117,7	122,4	109,2	108,3	113,7	101,1	100,9	102,5	107,5
April	108,1	107,0	113,8	99,5	98,4	105,7	101,4	100,7	104,6	97,8
Mai	112,1	111,5	115,1	103,1	102,4	106,4	100,6	100,2	102,7	102,1
Juni	114,0	113,2	118,0	104,5	103,6	109,0	99,3	98,9	101,0	104,8
Juli	101,8	102,0	100,3	93,1	93,3	92,4	102,7	102,4	104,5	90,2
Aug.	103,6	103,1	105,8	94,8	94,3	97,5	97,9	97,1	101,6	96,3
Sept.	110,2	108,9	117,1	100,7	99,3	107,7	95,8	94,4	102,4	104,7
Okt.	126,2	124,1	137,7	115,3	113,2	126,4	99,2	98,0	105,5	115,7
Nov.	128,0	126,3	136,3	116,8	115,1	125,3	102,1	101,5	104,9	113,9
Dez.	111,8	110,7	116,8	101,9	100,9	107,2	101,4	102,3	97,1	100,2

A Index des Auftragseingangs 3. Investitionsgüterindustrien

3. Investitionsgüterindustrien								
Jahr Monat	Auftragseingang						Umsatz	
	in jeweiligen Preisen			Anteil am Umsatz				
	Wertindex							
	insgesamt	Inland	Ausland	insgesamt	Inland	Ausland		
	1970 = 100			%				1970 = 100

Herstellung von Buromaschinen, Datenverarbeitungsgeräten und -einrichtungen

1970	100,0	100,0	100,0	104,0	107,6	99,5	100,0
1971	122,2	137,8	101,3	120,4	136,4	99,3	105,5
1971							
Jan.	202,4	267,6	115,2	243,0	322,6	137,5	86,6
Febr.	90,9	76,9	109,5	95,0	90,2	100,0	99,4
März	141,1	155,0	122,5	144,4	165,9	118,4	101,6
April	117,0	143,5	81,5	144,7	199,3	97,8	84,1
Mai	116,1	126,5	102,1	131,8	114,2	114,2	96,9
Juni	119,1	134,8	98,1	105,8	107,9	102,1	117,1
Juli	126,0	144,5	101,3	150,3	189,5	107,7	87,2
Aug.	89,6	83,4	97,9	103,0	104,5	101,4	90,4
Sept.	134,5	151,5	111,7	139,6	164,4	109,6	100,2
Okt.	90,3	85,6	96,7	105,2	108,1	101,9	89,3
Nov.	128,4	150,9	98,2	109,3	130,1	82,2	122,2
Dez.	111,0	133,6	80,8	60,4	62,3	56,6	191,0
1972							
Jan.	89,2	71,9	112,3	119,5	109,5	129,6	77,6
Febr.	91,7	87,4	97,5	92,1	96,2	87,7	103,5
März	119,1	101,0	143,4	97,1	68,2	107,2	127,7
April	73,7	72,1	93,9	70,9	65,0	77,1	116,9
Mai	107,6	110,5	103,7	84,7	90,9	77,1	132,1
Juni	134,8	145,1	121,1	109,1	116,7	98,7	128,5
Juli	95,5	83,5	111,4	84,6	80,2	89,3	116,7
Aug.	110,3	93,6	132,6	101,0	91,3	112,3	113,6
Sept.	133,3	141,9	121,6	116,8	136,3	95,5	118,6
Okt.	104,9	106,2	103,3	89,0	103,9	74,0	121,8
Nov.	135,2	139,2	130,3	98,4	108,5	86,9	142,0
Dez.	140,7	147,9	131,3	83,6	95,2	70,6	173,9

Jahr Monat	Auftragseingang						Umsatz	Auftragseingang						Umsatz	
	in jeweiligen Preisen			Anteil am Umsatz				in jeweiligen Preisen			Anteil am Umsatz				
	Wertindex							Wertindex							
	insges.	Inland	Ausland	insges.	Inland	Ausland		insges.	insges.	Inland	Ausland	insges.	Inland		Ausland
	1970 = 100			%				1970 = 100	1970 = 100			%			1970 = 100

Herstellung von

Buromaschinen 1)

Geräten u Einrichtungen f d automatische Datenverarbeitung 1)

1970	100,0	100,0	100,0	99,9	110,8	89,0	100,0	100,0	100,0	107,1	105,7	109,1	100,0
1971	98,0	98,0	98,0	101,4	110,9	91,6	96,6	138,8	163,7	103,7	132,6	149,9	112,1
1971													
Jan.	124,3	116,6	133,9	126,7	129,1	124,2	98,0	256,2	365,8	101,2	350,8	468,0	153,8
Febr.	89,3	85,0	94,7	93,6	98,5	88,7	95,4	91,9	71,6	120,0	96,0	84,8	108,1
März	112,9	104,7	123,2	105,2	103,0	107,8	107,2	160,5	187,7	121,9	176,2	213,2	127,8
April	73,6	65,3	83,8	79,3	79,5	79,0	92,7	146,9	194,4	79,8	202,3	298,0	96,1
Mai	77,6	54,4	106,4	85,0	69,5	99,0	91,2	142,5	173,4	99,0	151,0	161,3	130,3
Juni	119,5	123,3	114,7	131,4	150,2	112,6	90,8	118,8	142,2	85,8	93,2	93,1	93,5
Juli	77,6	79,6	74,9	92,2	111,4	75,1	84,0	159,4	186,6	121,0	190,6	235,4	134,7
Aug.	71,6	64,8	79,9	95,9	99,8	92,4	74,5	102,1	95,6	111,2	106,9	106,7	107,0
Sept.	86,8	59,1	121,1	100,0	79,0	119,0	86,7	167,3	211,6	104,7	162,6	204,6	102,5
Okt.	87,0	88,1	85,7	90,9	96,3	84,9	95,6	92,6	83,9	104,9	117,0	118,0	116,0
Nov.	134,1	164,4	96,8	123,4	160,2	83,3	108,5	124,1	142,2	99,3	100,7	114,0	81,5
Dez.	121,9	171,2	61,0	90,6	126,8	45,5	134,4	103,5	109,1	95,5	47,6	41,0	64,1
1972													
Jan.	101,6	71,5	139,0	114,1	100,8	124,6	88,9	80,6	72,2	92,5	124,6	116,0	135,7
Febr.	98,3	94,4	103,1	104,5	114,3	95,3	93,9	87,2	82,8	93,4	84,4	86,1	82,4
März	136,9	131,7	143,3	127,8	147,6	110,9	107,0	106,9	81,0	143,5	80,1	61,9	104,6
April	84,0	82,8	85,6	88,7	105,1	74,8	94,6	76,0	63,1	62,0	61,6	57,5	70,7
Mai	109,6	111,1	107,8	117,2	152,1	90,7	93,4	106,1	110,1	100,6	70,7	72,0	68,8
Juni	109,8	94,6	93,9	110,3	123,0	94,1	99,4	162,8	178,0	141,3	109,1	114,1	101,2
Juli	75,3	64,4	88,7	91,3	85,5	97,4	82,3	109,6	95,8	129,0	82,6	77,1	89,3
Aug.	77,7	69,3	88,2	109,8	108,8	110,8	70,7	132,8	109,5	165,8	97,9	85,7	112,9
Sept.	99,8	86,7	116,1	113,4	116,2	111,0	87,9	153,3	177,9	125,7	118,4	144,2	87,2
Okt.	96,7	94,7	92,1	95,8	105,2	76,3	107,3	111,0	147,5	111,5	90,2	111,1	137,4
Nov.	127,4	112,8	145,5	119,4	115,7	123,2	106,6	140,6	156,2	118,5	89,5	104,1	70,9
Dez.	119,4	119,9	118,8	115,6	124,6	106,0	103,2	155,6	165,9	141,0	73,6	84,7	60,5

1) Getrennte Indices für die Industriezweige Herstellung von Buromaschinen sowie Herstellung von Geräten und Einrichtungen für die automatische Datenverarbeitung werden ab Heft August 1972 laufend veröffentlicht.

A. Index des Auftragseingangs
4. Verbrauchsgüterindustrien

4. Verbrauchsgütermaschinen										
Jahr Monat	Auftragseingang									Umsatz- volumen
	in jeweiligen Preisen			in Preisen von 1970			Anteil am Umsatz			
	Wertindex			Volumenindex						
	insgesamt	Inland	Ausland	insgesamt	Inland	Ausland	insgesamt	Inland	Ausland	insgesamt
	1970 = 100						%			1970 = 100

1970 = 100

%

1970 = 100

Feinkeramische Industrie

1962	67,3	74,0	52,7	77,9	84,1	63,4	97,9	97,1	100,3	78,2
1963	69,8	73,3	62,0	79,5	81,6	74,3	101,6	98,7	110,1	76,9
1964	80,6	85,3	70,2	90,1	93,5	82,1	105,0	103,4	109,4	84,4
1965	84,5	89,4	73,7	91,5	94,5	84,3	102,4	100,7	107,5	87,7
1966	79,2	81,4	74,4	83,1	87,6	81,9	95,8	94,6	98,7	85,3
1967	78,3	77,3	80,6	83,0	81,2	86,8	99,4	97,3	103,9	82,1
1968	89,0	86,8	93,7	97,6	96,5	99,8	105,2	103,5	108,9	91,2
1969	103,0	100,7	108,1	109,2	108,5	110,6	105,7	105,1	106,9	101,6
1970	100,0	100,0	100,0	100,0	100,0	100,0	98,3	97,8	99,4	100,0
1971	107,9	108,8	105,9	101,7	102,6	99,9	100,5	98,3	105,7	99,5
1971										
Jan.	94,3	98,0	86,1	91,7	95,4	83,5	100,1	101,6	96,7	90,1
Febr.	104,3	102,7	107,9	100,8	99,2	104,2	105,5	101,8	114,2	93,9
März	117,9	122,9	107,1	113,2	117,7	103,2	99,8	99,2	101,4	111,5
April	119,3	116,9	124,6	113,2	110,9	118,3	108,1	100,8	127,2	103,0
Mai	107,8	107,6	108,2	101,7	101,5	102,2	103,6	101,1	109,4	96,6
Juni	111,4	107,4	120,3	104,5	100,8	112,6	102,5	96,3	117,4	100,2
Juli	103,8	104,3	102,7	96,9	97,2	96,1	94,4	94,2	94,8	100,9
Aug.	97,0	103,3	83,1	90,5	96,2	77,8	96,4	100,1	87,4	92,3
Sept.	108,2	114,8	93,5	100,8	106,8	87,3	97,7	100,1	91,6	101,5
Okt.	112,7	113,1	111,9	104,9	105,2	104,1	98,2	94,8	106,8	105,0
Nov.	110,7	108,5	115,3	102,9	101,0	107,1	97,6	91,2	114,3	103,6
Dez.	107,6	106,6	109,9	100,1	99,2	102,1	102,6	100,5	107,4	96,0
1972										
Jan.	99,2	97,9	102,0	91,0	89,5	94,4	98,0	93,9	107,8	91,3
Febr.	114,3	121,1	99,4	103,9	110,6	89,5	106,3	109,2	99,4	96,1
März	129,5	128,4	131,9	117,6	117,2	118,4	107,1	101,8	120,6	108,0
April	123,5	123,5	123,4	111,5	112,1	110,2	109,5	105,6	119,4	100,1
Mai	120,0	119,6	120,8	108,2	108,9	106,7	104,0	100,3	113,3	102,3
Juni	117,3	117,0	118,0	105,7	106,3	104,2	98,5	97,6	100,7	105,4
Juli	113,6	115,0	110,5	102,0	104,0	97,7	103,3	104,3	101,1	97,0
Aug.	113,1	117,4	103,4	101,5	106,1	91,4	102,4	104,3	98,2	97,4
Sept.	116,9	119,2	111,6	104,6	107,3	98,5	98,8	97,9	101,1	104,1
Okt.	134,0	131,1	140,4	119,6	117,7	123,6	105,3	99,8	118,5	111,7
Nov.	125,8	124,9	127,8	112,2	112,1	112,5	99,2	95,9	107,4	111,2
Dez.	114,6	107,1	134,1	102,0	96,0	114,8	103,9	99,6	119,4	98,7

Glasindustrie

1962	53,1	54,1	47,9	63,2	64,8	54,9	100,5	101,2	96,0	64,9
1963	56,1	56,7	53,3	65,2	65,9	61,2	100,8	100,4	103,2	66,7
1964	63,4	64,8	56,5	72,2	74,5	62,0	102,7	103,0	101,1	72,5
1965	71,2	73,8	57,3	77,8	81,3	60,0	103,8	104,1	101,4	77,3
1966	73,4	75,8	60,7	78,0	80,9	63,0	100,6	101,0	97,9	79,9
1967	75,6	77,6	64,7	79,5	81,9	67,2	104,8	106,6	94,4	78,3
1968	85,0	86,4	77,8	93,5	96,0	80,6	111,1	112,9	102,3	86,8
1969	92,8	92,3	96,8	99,1	99,5	97,2	105,4	106,0	102,6	97,0
1970	100,0	100,0	100,0	100,0	100,0	100,0	103,2	103,2	103,1	100,0
1971	109,0	110,5	100,6	102,5	103,5	97,0	103,1	103,7	99,9	102,6
1971										
Jan.	106,5	108,8	94,2	101,7	103,5	92,0	111,5	113,0	103,2	94,1
Febr.	102,9	101,5	110,4	98,1	96,3	107,9	105,5	104,2	117,9	96,0
März	111,4	113,4	100,8	105,6	107,0	97,8	100,1	102,7	86,8	108,9
April	99,6	100,2	96,8	94,2	94,2	93,7	98,8	98,7	99,3	98,4
Mai	99,4	98,4	104,7	93,7	92,6	99,7	100,3	99,6	104,3	96,4
Juni	107,9	107,0	112,7	101,9	100,8	108,0	100,7	100,4	102,2	104,5
Juli	100,2	101,8	91,7	94,5	95,7	87,5	98,5	98,4	99,2	98,9
Aug.	98,1	100,3	86,9	92,5	94,2	83,3	103,5	105,1	95,2	92,1
Sept.	110,0	112,4	96,9	103,2	105,1	92,9	98,9	99,3	96,2	107,7
Okt.	117,3	120,5	100,2	109,7	112,1	96,4	99,1	99,2	98,6	114,2
Nov.	122,7	125,7	106,7	113,5	115,4	103,0	102,3	102,5	101,0	114,5
Dez.	131,6	136,4	105,7	121,7	125,2	102,1	119,1	122,9	98,0	105,5
1972										
Jan.	111,1	110,4	115,0	101,7	100,3	110,0	110,2	109,6	113,3	95,2
Febr.	125,9	124,9	131,2	115,1	113,2	125,8	113,1	114,8	117,1	103,2
März	125,7	126,4	122,1	114,7	114,4	116,2	103,0	102,9	103,2	114,9
April	109,9	107,9	120,5	100,1	97,5	114,0	100,2	98,4	109,3	103,1
Mai	117,8	116,3	125,6	106,9	104,8	118,0	99,5	98,5	105,3	110,8
Juni	115,5	116,3	111,3	104,4	104,7	103,0	96,0	96,3	94,3	112,3
Juli	105,0	105,0	104,8	94,9	94,5	96,8	95,9	94,9	101,5	102,1
Aug.	111,9	114,8	96,8	100,9	103,0	89,3	99,4	100,9	90,8	104,7
Sept.	128,1	125,9	139,8	115,1	112,6	128,7	104,5	101,1	124,5	113,6
Okt.	126,7	129,5	112,1	113,2	115,1	102,4	96,8	97,5	93,1	120,6
Nov.	129,2	129,2	129,4	115,1	114,6	117,7	98,7	96,3	113,3	120,3
Dez.	128,1	131,5	110,2	113,7	116,3	99,8	106,2	107,9	96,9	110,4

A Index des Auftragseingangs
4. Verbrauchsgüterindustrien

Jahr Monat	Auftragseingang										Umsatz- volumen
	in jeweiligen Preisen			in Preisen von 1970			Anteil am Umsatz				
	Wertindex			Volumenindex							
	insgesamt	Inland	Ausland	insgesamt	Inland	Ausland	insgesamt	Inland	Ausland	insgesamt	
	1970 = 100						%				

Holzmobil- und Polstermöbelindustrie

1962	50,6	52,9	18,0	57,8	60,4	20,5	99,2	99,5	99,0	59,5
1963	48,6	50,4	22,9	53,8	55,8	25,4	96,3	96,5	97,4	57,2
1964	59,0	60,8	33,3	64,0	66,0	36,1	101,8	102,2	99,6	64,3
1965	65,4	67,4	37,4	69,0	71,0	39,4	99,9	100,3	96,9	70,6
1966	70,3	72,1	44,4	71,7	73,6	45,3	98,3	98,7	97,3	74,6
1967	69,0	70,3	50,8	70,1	71,4	51,6	99,2	99,9	94,0	72,3
1968	73,8	73,9	72,3	79,9	80,0	78,3	102,9	104,0	93,8	79,5
1969	88,6	88,2	94,1	94,2	93,8	100,1	105,3	106,6	94,4	91,5
1970	100,0	100,0	100,0	100,0	100,0	100,0	102,4	103,1	97,5	100,0
1971	115,0	114,9	116,0	108,8	108,7	109,7	101,9	102,8	94,0	109,3
1971										
Jan.	104,4	104,6	100,8	100,9	101,1	97,4	116,6	118,4	95,2	88,9
Febr.	104,6	104,5	107,0	99,8	99,7	102,1	106,5	108,0	89,9	96,3
Marz	122,3	122,5	119,8	116,3	116,5	113,9	103,4	104,8	86,5	115,5
April	110,9	110,7	113,3	105,1	104,9	107,3	100,1	100,9	90,6	107,8
Mai	109,5	109,9	103,8	103,5	103,9	98,1	104,4	105,9	86,9	101,8
Juni	114,7	114,6	114,9	108,4	108,4	108,6	103,3	104,4	90,4	107,8
Juli	108,4	109,0	100,4	102,4	103,0	94,8	109,3	110,3	95,1	96,3
Aug.	109,7	109,6	110,8	103,3	103,3	104,4	114,7	114,9	111,9	92,5
Sept.	124,5	124,8	120,6	117,2	117,5	112,5	99,5	99,7	95,8	121,0
Okt.	129,9	129,5	135,6	122,1	121,8	127,5	99,1	99,0	100,6	126,6
Nov.	128,4	128,1	133,6	120,7	120,4	125,6	95,4	95,4	95,2	120,0
Dez.	112,5	111,2	131,4	105,7	104,5	123,4	85,1	84,5	93,8	127,5
1972										
Jan.	130,9	131,3	125,4	121,2	121,6	116,1	122,2	123,7	103,1	101,9
Febr.	124,5	123,7	135,5	114,8	114,0	124,9	109,3	109,8	103,6	107,8
Marz	130,7	129,9	142,7	119,7	118,9	130,7	100,2	100,2	100,3	122,7
April	123,6	122,4	139,8	112,5	112,4	127,2	101,9	102,0	101,6	113,3
Mai	130,2	129,7	137,1	118,4	117,9	124,6	103,7	104,3	96,0	117,2
Juni	134,4	133,7	144,7	121,8	121,2	131,1	102,8	103,1	99,2	121,7
Juli	116,0	116,6	107,4	105,1	105,7	97,4	105,6	110,5	97,6	98,5
Aug.	133,3	134,0	124,7	120,6	121,1	112,8	114,0	114,6	105,9	108,6
Sept.	140,4	140,0	145,3	126,0	126,5	131,3	101,9	101,8	102,7	127,9
Okt.	152,7	151,7	166,0	177,9	177,0	150,6	101,0	101,0	101,1	139,1
Nov.	155,3	154,5	167,8	140,1	139,3	151,3	101,8	102,8	90,1	141,4
Dez.	128,1	127,7	133,5	115,6	115,2	120,4	88,5	88,1	93,9	134,1

Papier- und pappeverarbeitende Industrie

1962	55,2	56,9	31,9	64,1	67,1	30,8	99,4	99,2	103,9	63,0
1963	58,6	60,2	36,2	67,3	70,1	35,3	99,0	98,7	105,6	66,4
1964	66,3	67,9	44,5	74,9	77,6	44,1	99,9	99,6	108,2	73,2
1965	74,6	76,1	53,6	81,1	83,3	52,5	100,0	99,4	112,6	79,1
1966	77,6	78,9	59,7	81,5	83,2	59,1	98,5	97,9	108,7	80,7
1967	76,8	77,5	67,3	80,9	81,9	66,8	99,2	98,6	110,0	79,6
1968	83,0	82,5	89,6	92,4	92,7	89,1	101,7	100,7	116,1	88,7
1969	93,3	93,2	95,7	100,8	101,4	94,0	100,5	100,0	106,7	97,9
1970	100,0	100,0	100,0	100,0	100,0	100,0	97,6	97,6	98,8	100,0
1971	105,7	105,5	108,9	101,4	100,9	107,6	97,8	97,6	100,0	101,2
1971										
Jan.	96,1	95,7	101,4	73,7	92,8	99,9	97,4	96,9	105,0	93,5
Febr.	103,1	102,9	106,3	99,8	99,5	104,6	103,5	103,4	106,1	94,1
Marz	113,3	113,1	116,9	108,8	108,4	115,0	98,8	98,8	99,1	107,6
April	105,3	105,0	109,5	101,1	100,6	107,7	100,6	100,7	98,9	98,1
Mai	102,8	102,7	103,3	98,6	98,3	101,6	104,2	104,5	101,0	92,3
Juni	104,2	104,2	104,1	99,9	99,7	102,5	100,2	100,5	95,9	97,3
Juli	105,2	105,2	104,5	101,0	100,7	104,1	99,7	99,4	97,1	99,3
Aug.	96,6	96,7	95,6	92,5	92,2	95,2	97,4	97,6	95,2	92,7
Sept.	107,4	107,2	109,5	102,9	102,6	100,7	95,8	95,4	100,8	104,9
Okt.	111,9	111,7	114,4	106,7	106,2	113,2	93,1	92,5	101,8	111,9
Nov.	113,2	113,1	114,0	107,8	107,4	113,2	89,7	89,3	95,7	117,4
Dez.	109,7	108,4	126,9	104,4	103,0	125,9	96,5	95,9	103,7	105,7
1972										
Jan.	109,8	108,8	127,0	107,6	107,5	121,5	99,0	98,5	106,1	102,1
Febr.	111,4	110,2	128,7	105,2	105,7	126,8	100,7	100,2	107,0	102,0
März	122,7	121,9	134,0	115,3	114,1	132,0	100,9	101,0	99,6	111,6
April	110,4	109,1	127,5	103,6	102,7	125,7	100,2	99,9	114,2	100,7
Mai	117,0	115,6	136,2	109,7	107,9	134,4	103,9	103,8	105,5	103,0
Juni	119,0	117,5	139,5	111,5	109,7	137,6	102,2	102,3	100,6	106,6
Juli	107,8	107,0	119,1	101,2	100,0	117,5	100,1	99,9	102,5	98,7
Aug.	104,6	104,0	112,4	97,8	96,9	110,9	95,3	95,0	98,7	100,3
Sept.	111,1	110,1	124,4	103,5	102,2	122,1	94,6	94,4	96,9	106,8
Okt.	120,4	119,6	138,3	111,7	110,1	135,5	94,3	93,8	100,2	115,7
Nov.	122,6	121,5	137,6	113,2	111,7	135,2	97,7	97,5	99,1	113,2
Dez.	106,8	105,0	131,0	98,5	96,3	129,6	97,5	97,2	101,6	98,6

A. Index des Auftragseingangs
4. Verbrauchsgüterindustrien

4. Verbrauchsgüterindustrie											
Jahr Monat	Auftragseingang									Umsatz- volumen	
	in jeweiligen Preisen			in Preisen von 1970			Anteil am Umsatz				
	Wertindex			Volumenindex							
	insgesamt	Inland	Ausland	insgesamt	Inland	Ausland	insgesamt	Inland	Ausland		insgesamt
	1970 = 100						%				1970 = 100

Kunststoffverarbeitende Industrie

1962	36,5	37,3	31,7	33,8	34,3	30,9	100,9	100,8	101,4	33,6
1963	39,6	40,3	35,4	37,4	37,8	34,7	100,7	100,6	101,0	37,3
1964	49,5	50,5	43,3	47,1	47,9	42,2	102,2	102,6	99,1	46,2
1965	56,8	58,4	47,2	53,7	55,1	45,1	101,5	102,0	97,6	53,1
1966	60,2	61,2	54,0	57,4	58,2	52,1	98,9	98,9	98,8	58,2
1967	62,7	63,2	59,4	61,2	61,5	59,1	99,7	100,0	97,9	61,6
1968	74,3	74,4	74,0	78,3	78,5	77,0	103,4	103,8	100,5	76,0
1969	91,4	91,1	93,0	95,1	95,1	94,6	103,3	103,9	99,5	92,3
1970	100,0	100,0	100,0	100,0	100,0	100,0	100,3	100,4	100,0	100,0
1971	110,8	110,7	111,4	107,6	107,6	107,8	99,3	99,5	98,6	108,7
1971										
Jan.	96,3	97,2	90,7	95,0	96,0	88,3	100,2	100,9	96,1	95,0
Febr.	103,8	103,7	105,0	101,7	101,7	101,7	102,2	102,4	101,5	99,8
März	113,8	113,1	118,1	111,2	110,7	114,2	97,8	97,9	97,7	114,0
April	112,1	111,0	118,8	109,3	108,4	114,9	100,7	100,0	104,4	108,9
Mai	109,7	110,1	107,6	106,8	107,3	104,1	100,9	101,6	96,8	106,3
Juni	114,0	112,8	121,2	110,9	109,8	117,3	99,3	98,6	103,0	112,0
Juli	111,1	111,3	110,5	107,5	107,6	106,9	97,9	98,0	97,8	110,1
Aug.	101,7	102,5	96,9	98,4	99,1	93,7	96,2	97,0	91,4	102,5
Sept.	114,7	115,7	108,5	110,7	111,7	105,0	97,3	97,8	94,2	114,1
Okt.	119,1	119,2	118,6	115,0	115,0	114,5	98,8	98,7	99,5	116,8
Nov.	118,3	118,5	117,4	114,3	114,4	114,0	98,1	98,2	97,3	117,0
Dez.	114,7	113,3	123,1	110,8	109,4	119,5	103,5	103,6	103,1	107,4
1972										
Jan.	111,9	111,2	116,7	107,6	106,7	113,1	101,2	101,3	100,7	106,6
Febr.	118,3	117,6	122,9	113,5	112,6	118,8	103,1	103,0	104,0	110,4
März	128,1	128,1	127,5	122,8	122,7	123,5	99,3	100,2	94,4	124,0
April	119,8	120,3	116,6	114,8	115,2	112,9	99,7	100,4	95,4	115,6
Mai	127,1	127,7	123,8	122,0	122,3	120,0	100,6	101,7	94,4	121,6
Juni	128,7	128,4	130,6	123,4	122,9	126,7	98,6	98,4	99,8	125,6
Juli	118,4	118,0	120,4	113,4	113,0	116,0	100,1	100,1	100,3	113,6
Aug.	119,5	119,6	118,9	114,5	114,5	114,4	100,5	100,3	101,8	114,2
Sept.	124,4	123,9	127,8	118,8	118,3	121,3	96,8	97,3	94,0	123,1
Okt.	137,2	134,8	152,4	131,1	128,8	144,9	98,9	97,8	105,4	133,0
Nov.	141,1	139,9	148,6	134,1	132,9	141,2	101,7	101,8	101,2	132,2
Dez.	131,1	129,7	139,7	124,7	123,4	132,8	109,0	110,5	101,3	114,8

Ledererzeugende Industrie

1962	112,0	124,4	69,3	116,8	129,8	71,9	95,1	95,6	91,9	114,8
1963	108,5	120,7	66,1	117,6	130,0	73,2	98,3	100,2	87,5	111,7
1964	109,6	119,5	75,2	118,3	127,1	85,3	96,0	97,4	89,0	115,1
1965	111,8	120,9	80,0	116,0	124,3	85,9	95,5	97,4	86,7	113,4
1966	111,2	113,7	102,5	101,6	102,8	96,9	89,1	89,6	92,5	105,9
1967	98,0	99,2	93,6	96,0	96,8	93,1	91,7	94,1	83,6	97,9
1968	111,9	110,8	115,7	114,9	114,0	117,7	95,7	96,0	95,0	112,0
1969	115,0	112,6	123,0	111,4	110,7	113,8	92,6	92,2	93,7	112,3
1970	100,0	100,0	100,0	100,0	100,0	100,0	93,4	94,8	88,9	100,0
1971	95,8	96,9	92,1	96,7	97,2	94,8	92,5	94,8	85,2	97,6
1971										
Jan.	92,1	88,6	104,2	93,3	89,3	107,0	88,9	89,9	86,2	98,0
Febr.	109,5	110,3	107,0	110,8	111,2	109,6	110,6	112,0	106,0	93,6
März	113,5	107,7	133,4	114,9	108,6	137,2	103,5	98,8	119,2	103,8
April	104,0	105,0	100,6	104,9	105,2	103,6	97,2	98,3	93,5	100,9
Mai	87,2	82,5	103,6	87,7	82,2	107,0	85,9	84,4	90,4	95,4
Juni	77,8	79,2	72,9	78,2	79,1	74,9	78,4	82,5	66,1	93,1
Juli	85,8	92,4	63,0	86,3	92,5	64,7	83,7	93,4	55,0	96,4
Aug.	85,1	92,5	59,7	85,6	92,3	61,5	90,7	101,6	57,7	88,1
Sept.	101,0	108,6	74,9	101,9	108,8	77,1	96,0	101,1	76,7	99,2
Okt.	105,1	110,2	87,2	106,0	110,4	90,1	95,0	98,1	83,6	104,3
Nov.	94,0	94,7	91,6	94,9	95,1	94,2	86,8	86,0	89,8	102,1
Dez.	95,0	91,5	106,6	95,7	91,4	110,8	92,6	91,0	98,0	96,5
1972										
Jan.	97,3	98,9	91,8	97,2	98,4	93,9	91,2	92,9	85,7	99,5
Febr.	127,8	119,0	158,3	126,8	116,9	162,2	119,6	108,9	160,3	99,1
März	131,5	127,8	144,2	126,6	122,6	140,7	113,0	106,8	137,3	104,7
April	93,8	97,3	81,4	87,0	89,3	78,5	84,8	90,0	68,3	95,9
Mai	96,7	96,1	99,1	88,9	86,9	95,9	84,4	86,1	79,4	98,3
Juni	100,7	98,9	106,6	91,1	88,1	101,9	85,2	85,9	82,9	99,9
Juli	128,9	137,4	99,6	113,5	118,8	93,2	116,4	129,7	78,3	91,1
Aug.	91,3	96,0	75,3	76,5	78,9	67,1	84,8	90,5	66,6	84,2
Sept.	109,8	109,2	112,2	88,7	87,2	94,0	87,5	90,4	79,1	94,7
Okt.	112,6	104,9	139,3	85,2	78,2	110,7	84,2	80,8	94,7	94,5
Nov.	132,0	128,7	143,2	95,1	92,5	104,3	94,7	98,6	84,2	92,9
Dez.	117,5	117,7	116,9	84,0	83,6	85,1	99,2	107,5	78,1	79,1

A. Index des Auftragseingangs
4. Verbrauchsgüterindustrien

Jahr Monat	Auftragseingang									Umsatz- volumen
	in jeweiligen Preisen			in Preisen von 1970			Anteil am Umsatz			
	Wertindex			Volumenindex						
	insgesamt	Inland	Ausland	insgesamt	Inland	Ausland				
	1970 = 100						%			

Schuhindustrie

1962	76,6	81,5	21,9	86,8	92,2	25,5	98,5	98,5	100,6	87,1
1963	77,4	81,7	30,0	87,5	92,1	34,6	97,6	97,5	101,2	88,5
1964	83,4	87,7	36,4	94,7	99,4	41,8	100,7	100,8	98,1	92,8
1965	83,9	88,0	37,4	93,3	97,7	42,8	97,1	97,3	91,7	95,0
1966	83,3	86,6	46,8	87,6	91,0	49,9	95,6	95,2	103,0	90,8
1967	83,3	86,0	53,1	85,1	87,7	56,2	98,8	99,4	88,8	85,0
1968	91,1	92,8	72,2	99,5	101,5	77,6	101,5	102,5	88,4	96,9
1969	87,9	87,7	90,0	93,8	93,6	95,5	91,7	91,9	89,7	101,0
1970	100,0	100,0	100,0	100,0	100,0	100,0	98,7	98,6	100,8	100,0
1971	103,0	101,3	122,5	96,7	94,6	122,6	101,1	99,4	120,5	94,6
1971										
Jan.	49,1	46,3	80,7	47,4	44,5	80,7	49,3	46,4	83,3	94,9
Febr.	46,3	45,5	56,3	44,4	43,4	56,3	45,5	44,6	55,8	96,3
März	95,0	93,1	116,1	90,9	88,7	116,1	77,9	76,0	99,2	115,2
April	193,1	189,8	228,9	183,7	179,8	229,6	193,5	187,3	277,1	93,7
Mai	152,2	148,2	195,6	144,5	140,0	196,3	198,2	194,7	233,2	72,0
Juni	71,3	70,3	82,2	67,4	66,1	82,5	105,7	107,4	91,9	63,0
Juli	48,8	48,1	57,0	45,6	44,6	57,3	48,7	49,7	41,2	92,4
Aug.	47,7	47,3	53,1	44,4	43,7	53,1	42,6	42,8	40,8	102,9
Sept.	108,9	112,4	69,5	100,9	103,5	69,6	82,3	84,0	60,9	121,0
Okt.	202,8	198,9	246,1	187,6	182,8	246,1	157,1	150,5	259,9	117,9
Nov.	149,7	146,2	188,4	138,2	134,0	188,4	142,5	142,2	241,3	91,8
Dez.	71,6	69,4	96,0	66,0	63,6	94,8	88,4	86,9	102,8	73,8
1972										
Jan.	48,9	47,5	65,3	44,4	43,0	61,4	43,2	41,5	64,3	101,4
Febr.	53,8	52,3	70,3	48,7	47,2	66,1	46,6	45,8	55,6	103,1
März	106,4	106,2	108,6	96,2	95,6	102,2	87,7	87,6	88,8	108,2
April	192,0	186,6	251,7	173,2	167,8	236,4	207,0	199,9	291,7	82,6
Mai	127,9	127,9	127,9	115,1	114,7	120,2	175,0	178,9	141,1	64,9
Juni	67,7	65,7	90,0	60,8	58,8	84,6	92,7	93,2	89,1	64,8
Juli	49,5	48,1	64,8	43,8	42,4	59,9	50,1	49,7	54,5	86,3
Aug.	54,1	54,1	54,7	47,7	47,4	50,5	47,2	47,3	46,2	99,6
Sept.	111,8	114,2	84,2	97,7	99,4	77,8	88,6	89,7	75,4	108,9
Okt.	217,3	215,8	234,6	188,3	185,9	216,7	169,0	163,5	258,8	110,0
Nov.	140,9	137,9	173,8	120,7	117,5	160,5	145,7	141,2	202,2	81,8
Dez.	67,2	61,1	135,5	57,5	51,9	125,4	81,1	80,8	82,6	70,0

Textilindustrie

1962	74,4	80,3	39,7	76,9	83,4	39,8	99,7	99,3	103,8	75,6
1963	78,0	82,9	49,9	78,9	84,1	49,2	102,1	101,1	112,2	75,7
1964	84,7	90,5	51,1	83,3	89,1	49,8	102,4	102,6	99,8	79,7
1965	87,4	93,1	54,0	85,7	91,3	53,0	99,9	99,5	104,5	84,0
1966	83,5	87,3	61,4	81,6	85,2	60,6	95,3	94,4	103,4	83,9
1967	83,6	86,2	68,6	83,7	86,2	69,3	102,9	102,5	106,1	79,8
1968	95,1	98,4	76,1	98,3	101,8	77,8	107,4	108,0	103,1	89,7
1969	103,9	105,2	96,1	105,2	106,8	95,9	105,8	105,5	108,0	97,4
1970	100,0	100,0	100,0	100,0	100,0	100,0	98,0	97,2	103,3	100,0
1971	113,8	113,6	114,8	112,0	111,7	113,4	104,1	103,9	105,0	105,4
1971										
Jan.	97,2	95,5	106,7	96,8	95,1	106,2	94,9	93,2	104,6	100,0
Febr.	103,6	100,7	120,3	103,2	100,4	119,4	99,0	97,0	109,9	102,2
März	133,6	134,5	128,6	132,8	133,6	127,7	110,4	112,3	100,5	117,9
April	128,0	128,0	128,0	127,1	127,1	127,1	114,1	115,6	106,2	109,1
Mai	115,2	116,0	110,3	114,0	114,8	109,3	112,1	113,9	102,2	99,7
Juni	106,6	104,4	119,8	105,2	102,9	118,7	101,3	100,0	108,4	101,8
Juli	97,1	95,5	106,7	95,3	93,7	105,1	95,2	94,9	96,6	98,2
Aug.	89,3	90,1	85,2	87,4	88,0	83,9	96,8	97,7	91,7	88,5
Sept.	119,9	122,6	104,7	117,1	119,5	103,1	103,0	104,0	96,3	111,5
Okt.	143,3	146,2	126,4	139,7	142,3	124,4	115,2	115,4	113,9	118,9
Nov.	124,3	124,2	125,2	121,0	120,7	122,6	102,3	100,1	117,4	115,9
Dez.	107,1	105,6	115,6	103,9	102,4	113,2	100,4	98,6	111,3	101,5
1972										
Jan.	100,2	102,5	87,1	96,1	98,3	84,3	92,0	92,7	87,7	102,4
Febr.	109,0	108,7	110,8	104,0	103,5	107,3	96,8	95,3	106,7	105,3
März	130,3	132,5	117,8	124,0	125,8	113,5	108,2	108,7	104,9	112,3
April	123,3	125,1	112,4	116,9	118,4	107,9	113,1	113,8	108,7	107,3
Mai	114,1	113,4	117,7	107,8	107,0	112,4	107,4	106,0	116,0	98,4
Juni	104,2	103,7	107,3	98,0	97,3	102,4	95,7	94,8	101,1	100,4
Juli	86,6	87,0	84,1	81,1	81,3	80,1	88,0	87,8	89,4	90,3
Aug.	94,6	95,1	91,5	88,1	88,4	86,5	97,9	98,0	97,6	88,2
Sept.	129,3	129,3	129,5	119,5	119,1	121,5	111,1	109,8	119,8	105,4
Okt.	153,9	154,0	153,5	140,9	140,7	142,4	119,6	117,8	130,8	105,4
Nov.	135,4	134,9	138,6	123,3	122,6	127,4	109,4	108,2	117,0	110,5
Dez.	113,0	110,3	129,1	102,0	99,4	117,9	107,4	105,8	116,3	93,1

A. Index des Auftragseingangs
4. Verbrauchsgüterindustrien

Jahr Monat	Auftragseingang									Umsatz- volumen
	in jeweiligen Preisen			in Preisen von 1970			Anteil am Umsatz			
	Wertindex			Volumenindex						
	insgesamt	Inland	Ausland	insgesamt	Inland	Ausland	insgesamt	Inland	Ausland	
	1970 = 100						%			

Bekleidungsindustrie

1962	68,8	70,2	38,8	73,5	74,9	43,3	97,0	96,7	113,2	75,3
1963	70,7	71,9	45,6	75,0	76,1	50,4	97,0	96,7	105,5	76,8
1964	77,6	78,6	56,4	80,9	82,3	59,6	100,0	99,8	104,3	80,5
1965	89,6	90,7	65,6	91,2	92,2	68,9	102,2	102,1	103,9	88,7
1966	83,3	83,9	69,6	82,7	83,2	71,9	92,0	91,9	96,2	89,2
1967	76,6	76,8	73,3	76,0	75,9	76,2	93,0	92,5	106,0	81,1
1968	86,0	85,9	85,9	91,3	91,2	92,7	102,2	102,6	94,7	88,7
1969	93,0	92,2	109,9	97,0	96,2	113,1	99,9	99,9	99,8	96,4
1970	100,0	100,0	100,0	100,0	100,0	100,0	99,3	99,8	90,4	100,0
1971	107,9	107,4	120,5	103,5	102,8	116,7	99,1	99,4	94,6	103,7
1971										
Jan.	65,8	66,7	48,7	64,2	65,0	47,7	68,6	69,5	49,4	93,0
Febr.	82,4	82,7	76,8	79,8	80,1	75,1	76,7	78,0	55,3	103,4
März	140,5	139,8	156,2	136,2	135,4	152,8	108,3	109,3	91,9	124,9
April	165,4	163,2	211,9	159,9	157,7	206,4	143,5	142,2	169,0	110,6
Mai	105,5	105,6	103,8	101,8	101,8	101,1	112,6	112,4	116,8	89,8
Juni	76,8	77,5	61,2	73,8	74,4	59,9	96,7	96,8	94,6	75,8
Juli	58,9	58,6	66,4	56,5	56,0	64,7	65,6	65,9	61,1	85,4
Aug.	74,3	73,3	94,7	70,8	69,9	90,9	68,4	68,9	61,5	102,8
Sept.	145,0	143,6	174,0	137,6	136,3	166,8	102,8	103,9	87,2	133,0
Okt.	178,5	176,7	216,6	169,4	167,6	207,9	126,9	127,3	120,0	132,6
Nov.	123,6	122,7	144,3	117,2	116,2	138,8	103,0	102,4	116,9	113,0
Dez.	78,6	78,0	91,4	74,4	73,7	87,9	92,4	91,2	120,7	80,0
1972										
Jan.	75,9	75,8	77,6	71,4	71,3	73,5	66,7	67,5	53,0	106,4
Febr.	96,9	96,6	103,5	90,7	90,4	97,7	75,6	77,1	55,4	119,1
März	175,3	172,3	238,1	163,8	160,9	225,7	116,9	117,1	113,8	139,2
April	177,7	174,3	248,4	165,8	162,6	234,9	141,3	140,7	150,9	116,5
Mai	114,4	113,0	143,4	106,5	105,1	134,9	109,4	108,4	128,9	96,6
Juni	82,9	82,5	90,5	76,8	76,4	85,1	92,9	92,2	109,3	82,1
Juli	64,2	64,6	55,6	59,2	59,5	52,4	63,1	64,5	40,8	93,2
Aug.	85,9	84,8	111,2	79,0	77,9	102,7	69,2	69,8	61,5	113,3
Sept.	156,9	155,3	190,9	144,0	142,5	176,2	105,4	106,6	88,1	135,7
Okt.	202,0	197,2	303,5	185,0	180,6	280,2	127,9	127,1	141,0	143,6
Nov.	126,1	123,8	173,8	115,1	113,0	160,5	100,0	98,9	119,2	114,3
Dez.	85,2	85,3	83,1	77,7	77,8	76,5	90,8	91,1	86,3	85,0

B. Index des Auftragsbestands
1. Zusammenfassende Übersichten

Jahr Monat	Auftragsbestand								
	Index insgesamt	Veränderung gegenüber		Index Inland	Veränderung gegenüber		Index Ausland	Veränderung gegenüber	
		Vormonat	Vorjahr		Vormonat	Vorjahr		Vormonat	Vorjahr
	1970 = 100	%		1970 = 100	%		1970 = 100	%	

Ausgewählte Zweige der verarbeitenden Industrie

1971	93,7	.	- 6,3	91,9	.	- 8,1	100,4	.	+ 0,4
1971									
Jan.	94,0	- 2,0	- 7,3	93,0	- 2,9	- 8,6	97,3	+ 0,4	- 2,9
Febr.	92,0	- 2,1	- 9,9	90,1	- 3,1	- 11,4	98,3	+ 1,0	- 4,9
März	93,4	+ 1,5	- 9,9	91,7	+ 1,8	- 11,8	99,4	+ 1,1	- 3,4
April	97,7	+ 4,6	- 6,5	96,1	+ 4,8	- 8,5	103,2	+ 3,8	+ 0,4
Mai	99,7	+ 2,0	- 5,8	97,9	+ 1,9	- 8,4	106,0	+ 2,7	+ 3,8
Juni	97,8	- 1,9	- 6,4	95,9	- 2,1	- 8,4	104,6	- 1,3	+ 0,5
Juli	95,0	- 2,9	- 5,7	92,4	- 3,7	- 8,0	104,1	- 0,5	+ 2,4
Aug.	90,6	- 4,6	- 5,2	87,8	- 5,0	- 7,8	100,6	- 3,4	+ 3,5
Sept.	89,3	- 1,4	- 4,5	86,9	- 1,0	- 6,4	97,9	- 2,7	+ 2,1
Okt.	91,4	+ 2,4	- 4,4	89,7	+ 3,2	- 6,1	97,5	- 0,4	+ 1,6
Nov.	91,9	+ 0,5	- 4,9	90,2	+ 0,6	- 6,6	98,0	+ 0,5	+ 1,1
Dez.	92,1	+ 0,2	- 4,0	90,6	+ 0,4	- 5,4	97,7	- 0,3	+ 0,8
1972									
Jan.	90,0	- 2,3	- 4,2	87,7	- 3,1	- 5,7	98,2	+ 0,5	+ 0,9
Febr.	88,2	- 2,0	- 4,1	85,6	- 2,5	- 5,1	97,6	- 0,7	- 0,8
März	90,5	+ 2,6	- 3,1	88,3	+ 3,2	- 3,7	98,7	+ 1,2	- 0,7
April	95,6	+ 5,6	- 2,2	94,9	+ 7,4	- 1,3	98,6	- 0,1	- 4,4
Mai	96,5	+ 1,0	- 3,2	95,3	+ 0,4	- 2,7	101,4	+ 2,8	- 4,3
Juni	95,9	- 0,6	- 1,9	95,5	+ 0,3	- 0,3	97,8	- 3,6	- 6,5
Juli	91,3	- 4,8	- 3,9	89,7	- 6,2	- 3,0	97,7	- 0,1	- 1,2
Aug.	87,7	- 4,0	- 3,2	84,9	- 3,2	- 3,4	98,0	+ 0,3	- 2,7
Sept.	88,0	+ 0,4	- 1,5	85,7	+ 1,0	- 1,5	96,6	- 1,4	- 1,4
Okt.	92,6	+ 5,2	+ 1,3	89,5	+ 4,5	- 0,2	103,6	+ 7,3	+ 6,3
Nov.	96,0	+ 3,7	+ 4,5	93,5	+ 4,4	+ 3,6	105,2	+ 1,6	+ 7,4
Dez.	96,8	+ 9,7	+ 5,1	93,5	+ 0,0	+ 3,3	108,3	+ 2,9	+ 10,8

Ausgewählte Grundstoff- und Produktionsgüterindustrien

1971	71,5	.	- 28,5	68,7	.	- 31,3	82,4	.	- 17,6
1971									
Jan.	82,2	- 1,8	- 25,3	81,4	- 3,7	- 26,1	85,5	+ 5,6	- 22,0
Febr.	78,5	- 4,5	- 30,3	76,1	- 6,5	- 32,3	87,9	+ 2,8	- 22,7
März	77,0	- 1,9	- 34,6	73,9	- 2,9	- 37,6	89,5	+ 1,8	- 22,2
April	75,5	- 2,0	- 31,9	71,4	- 3,4	- 35,6	91,3	+ 2,0	- 17,6
Mai	74,9	- 0,8	- 31,3	70,8	- 0,9	- 35,1	90,7	- 0,7	- 16,6
Juni	73,3	- 2,1	- 32,5	69,0	- 2,6	- 36,1	89,9	- 0,9	- 18,9
Juli	73,7	+ 0,5	- 29,8	69,9	+ 1,3	- 32,9	88,8	- 1,2	- 18,1
Aug.	69,3	- 6,0	- 29,0	65,9	- 5,7	- 32,6	82,5	- 7,1	- 14,5
Sept.	64,8	- 6,5	- 26,0	62,4	- 5,3	- 28,9	74,3	- 9,9	- 13,7
Okt.	62,0	- 4,3	- 21,9	60,2	- 3,5	- 24,1	69,2	- 6,9	- 13,4
Nov.	60,9	- 1,8	- 22,1	59,3	- 1,5	- 24,0	67,3	- 2,8	- 15,2
Dez.	66,1	+ 8,5	- 21,0	64,6	+ 8,9	- 23,6	71,7	+ 6,5	- 11,5
1972									
Jan.	67,9	+ 2,8	- 17,4	65,0	+ 0,5	- 20,2	79,6	+ 11,0	- 6,9
Febr.	70,0	+ 3,0	- 10,8	66,3	+ 2,0	- 12,9	84,6	+ 6,3	- 3,8
März	72,7	+ 3,9	- 5,6	68,0	+ 2,6	- 8,0	91,4	+ 8,1	+ 2,1
April	75,4	+ 3,8	- 0,0	70,8	+ 4,2	- 0,9	93,6	+ 2,5	+ 2,5
Mai	76,9	+ 1,9	+ 2,7	71,6	+ 1,1	+ 1,0	97,9	+ 4,5	+ 7,8
Juni	81,4	+ 5,9	+ 11,1	75,5	+ 5,5	+ 9,3	104,8	+ 7,1	+ 16,6
Juli	81,2	- 0,3	+ 10,1	73,5	- 2,6	+ 5,1	111,3	+ 6,2	+ 25,4
Aug.	78,3	- 3,6	+ 13,0	70,0	- 4,7	+ 6,3	110,7	- 0,6	+ 34,2
Sept.	74,9	- 4,3	+ 15,5	66,3	- 5,3	+ 6,2	108,7	- 1,8	+ 46,2
Okt.	73,6	- 1,7	+ 18,7	60,2	- 9,2	+ 0,1	126,2	+ 16,1	+ 82,4
Nov.	78,0	+ 5,9	+ 28,1	68,0	+ 12,9	+ 14,8	117,1	+ 7,2	+ 74,1
Dez.	84,8	+ 8,8	+ 28,4	76,0	+ 11,7	+ 17,5	119,6	+ 2,2	+ 66,9

B Index des Auftragsbestands
1. Zusammenfassende Übersichten

Jahr Monat	Auftragsbestand								
	Index insgesamt	Veränderung gegenüber		Index Inland	Veränderung gegenüber		Index Ausland	Veränderung gegenüber	
		Vormonat	Vorjahr		Vormonat	Vorjahr		Vormonat	Vorjahr
	1970 = 100	%		1970 = 100	%		1970 = 100	%	

Ausgewählte Investitionsgüterindustrien

1971	97,9	.	- 2,2	95,6	.	- 4,4	103,9	.	+ 3,9
1971									
Jan.	99,2	+ 1,7	+ 1,4	98,8	+ 2,3	+ 0,5	100,4	+ 0,5	+ 4,3
Febr.	100,2	+ 1,0	- 1,5	99,8	+ 1,0	- 2,4	101,7	+ 1,3	+ 1,2
März	101,3	+ 1,1	- 0,2	101,0	+ 1,2	- 1,3	102,4	+ 0,7	+ 2,7
April	101,4	+ 0,1	+ 0,4	99,9	- 1,1	- 1,3	105,2	+ 2,7	+ 4,9
Mai	101,1	- 0,3	- 0,9	98,4	- 1,5	- 4,5	108,0	+ 2,7	+ 8,5
Juni	99,3	- 1,8	- 1,3	96,6	- 1,8	- 3,7	106,3	- 1,6	+ 4,8
Juli	98,5	- 0,8	- 1,6	95,0	- 1,8	- 4,9	107,4	+ 1,0	+ 6,9
Aug.	97,6	- 0,9	- 2,3	94,5	- 0,3	- 5,7	105,9	- 1,4	+ 6,5
Sept.	96,2	- 1,4	- 3,0	93,1	- 1,6	- 5,5	104,4	- 1,4	+ 3,2
Okt.	93,6	- 2,7	- 5,6	90,0	- 3,1	- 8,5	102,9	- 1,4	+ 2,2
Nov.	93,6	- 0,0	- 6,1	90,2	- 0,1	- 9,2	102,5	- 0,4	+ 1,9
Dez.	92,4	- 1,3	- 5,2	89,7	- 0,6	- 7,2	99,9	- 2,5	- 0,0
1972									
Jan.	93,1	+ 0,7	- 6,2	90,6	+ 1,0	- 8,3	99,8	- 0,1	- 0,6
Febr.	92,9	- 0,1	- 7,3	91,1	+ 0,5	- 8,7	98,1	- 1,7	- 3,5
März	92,8	- 0,2	- 8,5	91,2	+ 0,1	- 9,7	97,6	- 0,6	- 4,7
April	92,2	- 0,7	- 9,1	91,4	+ 0,2	- 8,6	95,0	- 2,7	- 9,7
Mai	89,8	- 2,6	- 11,2	87,4	- 4,3	- 11,2	96,3	+ 1,4	- 10,9
Juni	88,3	- 1,7	- 11,1	88,2	+ 0,9	- 8,7	89,2	- 7,4	- 16,1
Juli	85,9	- 2,7	- 12,7	85,2	- 3,5	- 10,4	88,7	- 0,6	- 17,5
Aug.	85,0	- 1,1	- 12,9	83,0	- 2,5	- 12,1	90,8	+ 2,4	- 14,2
Sept.	85,2	+ 0,2	- 11,5	84,0	+ 1,1	- 9,8	89,1	- 1,9	- 14,7
Okt.	86,6	+ 1,7	- 7,5	85,6	+ 1,9	- 5,0	89,9	+ 1,0	- 12,6
Nov.	88,6	+ 2,3	- 5,3	87,0	+ 1,6	- 3,6	93,6	+ 4,0	- 8,7
Dez.	89,7	+ 1,2	- 3,0	86,7	- 0,3	- 3,3	97,9	+ 4,6	- 2,0

Ausgewählte Verbrauchsgüterindustrien

1971	108,2	.	+ 8,2	107,3	.	+ 7,3	115,6	.	+ 15,6
1971									
Jan.	94,8	- 10,2	- 5,6	93,8	- 10,6	- 6,0	102,7	- 7,0	- 3,1
Febr.	87,6	- 7,6	- 4,4	86,3	- 8,0	- 4,9	98,9	- 3,7	- 0,9
März	92,9	+ 6,1	- 1,0	92,0	+ 6,6	- 1,5	101,1	+ 2,2	+ 3,8
April	113,2	+ 21,9	+ 7,1	112,9	+ 22,7	+ 6,4	115,5	+ 14,2	+ 13,1
Mai	123,1	+ 8,7	+ 11,8	122,9	+ 8,9	+ 9,9	125,5	+ 7,8	+ 18,6
Juni	120,6	- 2,0	+ 10,6	120,1	- 2,3	+ 9,9	124,8	- 0,2	+ 16,7
Juli	109,9	- 9,9	+ 12,8	109,3	- 9,0	+ 11,9	114,6	- 8,2	+ 20,1
Aug.	97,6	- 11,2	+ 16,3	96,7	- 11,5	+ 15,4	105,4	- 8,0	+ 24,9
Sept.	99,9	+ 2,4	+ 15,1	99,2	- 2,6	+ 13,6	105,8	+ 0,4	+ 27,3
Okt.	117,8	+ 17,9	+ 12,3	117,3	+ 18,2	+ 11,0	122,2	+ 15,5	+ 23,3
Nov.	121,3	+ 3,0	+ 10,9	119,8	+ 2,1	+ 9,6	132,3	+ 9,1	+ 20,6
Dez.	119,2	- 1,7	+ 13,0	116,9	- 2,4	+ 11,4	138,4	+ 3,8	+ 25,4
1972									
Jan.	106,8	- 10,5	+ 12,7	104,3	- 10,8	+ 11,2	127,3	- 8,1	+ 23,9
Febr.	96,9	- 9,2	+ 10,7	94,1	- 9,8	+ 9,0	121,1	- 4,8	+ 22,5
März	104,6	+ 7,9	+ 12,6	102,6	+ 9,0	+ 11,6	121,4	+ 0,2	+ 20,1
April	125,0	+ 19,5	+ 10,4	124,1	+ 21,0	+ 9,9	132,3	+ 9,0	+ 14,6
Mai	133,0	+ 6,4	+ 8,1	132,0	+ 6,4	+ 7,4	141,1	+ 6,6	+ 13,3
Juni	128,9	- 3,1	+ 6,9	127,8	- 3,2	+ 6,4	138,0	- 2,2	+ 10,6
Juli	114,6	- 11,1	+ 4,3	113,1	- 11,5	+ 3,5	126,5	- 8,3	+ 10,4
Aug.	103,9	- 9,4	+ 6,4	102,2	- 9,6	+ 5,7	117,3	- 7,3	+ 11,3
Sept.	108,5	+ 4,4	+ 8,6	107,1	+ 4,8	+ 8,0	119,5	+ 1,9	+ 12,9
Okt.	126,6	+ 16,7	+ 7,4	124,5	+ 16,2	+ 6,2	143,7	+ 20,2	+ 17,6
Nov.	132,3	+ 4,5	+ 9,1	129,6	+ 4,0	+ 8,1	155,0	+ 7,8	+ 16,3
Dez.	125,6	- 5,1	+ 5,4	122,6	- 5,4	+ 4,9	150,9	- 2,7	+ 9,0

B. Index des Auftragsbestands

2. Ausgewählte Grundstoff- und Produktionsgüterindustrien

Jahr Monat	Auftragsbestand								
	Index insgesamt	Veränderung gegenüber		Index Inland	Veränderung gegenüber		Index Ausland	Veränderung gegenüber	
		Vormonat	Vorjahr		Vormonat	Vorjahr		Vormonat	Vorjahr
	1970 = 100	%		1970 = 100	%		1970 = 100	%	

Stahl- und Warmwalzwerke

1971	67,9	.	- 32,1	63,6	.	- 36,4	81,2	.	- 18,8
1971									
Jan.	81,1	- 2,5	- 27,5	79,6	- 6,4	- 29,1	85,5	+ 9,9	- 22,7
Febr.	75,7	- 6,7	- 35,4	71,8	- 9,8	- 38,5	87,7	+ 2,6	- 25,8
März	73,3	- 3,2	- 40,5	68,1	- 5,2	- 45,3	89,3	+ 1,8	- 24,7
April	71,9	- 1,9	- 36,6	65,7	- 3,5	- 42,2	90,9	+ 1,8	- 19,3
Mai	71,6	- 0,4	- 36,0	65,2	- 0,8	- 42,0	91,3	+ 0,4	- 17,2
Juni	69,6	- 2,8	- 37,3	63,0	- 3,4	- 43,3	89,8	- 1,7	- 19,1
Juli	71,0	+ 2,0	- 32,8	65,0	+ 3,2	- 37,7	89,3	- 0,6	- 18,7
Aug.	66,7	- 6,1	- 30,5	61,2	- 5,9	- 35,9	83,5	- 6,5	- 14,5
Sept.	59,3	- 11,1	- 27,8	55,2	- 9,8	- 32,9	72,0	- 13,8	- 11,8
Okt.	57,1	- 3,7	- 20,4	54,2	- 1,8	- 23,1	66,1	- 8,2	- 12,5
Nov.	56,3	- 1,4	- 22,9	54,3	+ 0,2	- 24,5	62,7	- 5,2	- 18,0
Dez.	61,3	+ 8,9	- 26,3	59,6	+ 9,8	- 29,9	66,7	+ 6,4	- 14,3
1972									
Jan.	66,2	+ 8,0	- 18,3	62,8	+ 5,5	- 21,1	76,6	+ 14,8	- 10,5
Febr.	68,4	+ 3,4	- 9,6	63,7	+ 1,4	- 11,3	83,1	+ 8,4	- 5,3
März	71,5	+ 4,5	- 2,4	65,4	+ 2,6	- 4,0	90,5	+ 8,9	+ 1,3
April	73,2	+ 2,3	+ 1,8	67,5	+ 3,3	+ 2,8	90,7	+ 0,2	- 0,3
Mai	76,1	+ 4,0	+ 6,3	69,5	+ 2,9	+ 6,5	96,6	+ 6,5	+ 5,7
Juni	80,9	+ 6,3	+ 16,3	73,6	+ 5,9	+ 16,9	103,5	+ 7,1	+ 15,2
Juli	80,5	- 0,5	+ 13,4	70,3	- 4,5	+ 8,1	112,0	+ 8,2	+ 25,5
Aug.	76,7	- 4,7	+ 15,1	64,8	- 7,9	+ 5,8	113,5	+ 1,3	+ 36,0
Sept.	70,2	- 8,5	+ 18,4	58,4	- 9,9	+ 5,7	106,6	- 6,1	+ 48,1
Okt.	67,5	- 3,9	+ 18,2	47,2	- 19,1	- 12,8	129,6	+ 21,5	+ 96,1
Nov.	73,7	+ 14,3	+ 30,8	61,2	+ 29,6	+ 12,8	112,0	- 13,6	+ 78,7
Dez.	84,8	+ 15,1	+ 38,3	74,1	+ 21,0	+ 24,4	117,7	+ 5,1	+ 76,4

Eisen-, Stahl- und Tempergießerei

1971	81,3	.	- 18,8	79,2	.	- 20,8	100,6	.	+ 0,6
1971									
Jan.	92,9	- 1,7	- 4,4	92,7	- 1,6	- 3,9	94,7	- 3,3	- 9,2
Febr.	91,6	- 1,4	- 7,9	89,8	- 3,1	- 9,5	108,8	+ 14,9	+ 7,7
März	88,5	- 3,4	- 13,5	85,8	- 4,5	- 16,3	115,1	+ 5,8	+ 14,8
April	86,3	- 2,5	- 15,6	83,7	- 2,5	- 18,2	112,0	- 2,7	+ 11,0
Mai	83,9	- 2,8	- 17,0	81,5	- 2,6	- 19,0	106,9	- 4,6	+ 1,2
Juni	81,2	- 3,2	- 19,4	79,0	- 3,1	- 21,4	102,7	- 3,9	- 0,2
Juli	80,0	- 1,5	- 21,3	78,1	- 1,1	- 22,9	97,7	- 4,9	- 7,4
Aug.	79,3	- 0,9	- 24,1	78,1	.	- 25,7	91,2	- 6,7	- 7,2
Sept.	77,1	- 2,8	- 22,4	75,2	- 3,7	- 24,1	95,0	+ 4,2	- 8,2
Okt.	73,6	- 4,5	- 26,0	71,2	- 5,3	- 29,0	96,8	+ 1,9	+ 4,1
Nov.	70,5	- 4,2	- 27,7	67,8	- 4,8	- 31,2	96,6	- 0,2	+ 11,4
Dez.	70,2	- 0,4	- 25,7	68,1	+ 0,4	- 27,7	89,5	- 7,4	- 8,6
1972									
Jan.	69,2	- 1,3	- 25,5	66,6	- 2,3	- 28,2	94,7	+ 5,9	-
Febr.	69,7	+ 0,7	- 23,9	66,6	+ 0,0	- 25,8	99,6	+ 5,1	- 8,5
März	68,5	- 1,7	- 22,6	65,1	- 2,3	- 24,2	101,8	+ 2,2	- 11,6
April	70,0	+ 2,1	- 19,0	66,1	+ 1,6	- 21,0	106,8	+ 5,0	- 4,7
Mai	70,4	+ 0,6	- 16,1	66,6	+ 0,8	- 18,2	106,6	- 0,2	- 0,2
Juni	71,5	+ 1,5	- 12,0	68,3	+ 2,5	- 13,5	101,5	- 4,8	- 1,2
Juli	73,7	+ 3,1	- 7,9	69,8	+ 2,2	- 10,7	110,6	+ 9,0	+ 13,2
Aug.	75,3	+ 2,2	- 5,0	71,3	+ 2,1	- 8,7	114,1	+ 3,1	+ 25,2
Sept.	75,1	- 0,2	- 2,5	69,9	- 2,0	- 7,1	125,5	+ 10,0	+ 32,1
Okt.	73,1	- 2,7	- 0,7	68,0	- 2,7	- 4,5	122,3	- 2,6	+ 26,3
Nov.	72,9	- 0,4	- 3,4	66,8	- 1,8	- 1,4	131,2	+ 7,3	+ 35,9
Dez.	72,1	- 1,1	+ 2,8	66,5	- 0,4	- 2,4	125,7	- 4,2	+ 40,5

B Index des Auftragsbestands
2. Ausgewählte Grundstoff- und Produktionsgüterindustrien

Jahr Monat	Auftragsbestand								
	Index insgesamt	Veränderung gegenüber		Index Inland	Veränderung gegenüber		Index Ausland	Veränderung gegenüber	
		Vormonat	Vorjahr		Vormonat	Vorjahr		Vormonat	Vorjahr
		1970 = 100	%		1970 = 100	%		1970 = 100	%

Ziehereien und Kaltwalzwerke

1971	64,1	.	- 35,9	63,2	.	- 36,8	68,7	.	- 31,4
1971									
Jan.	74,6	- 7,2	- 35,5	73,3	- 8,2	- 36,6	80,9	- 2,7	- 30,3
Febr.	72,1	- 3,4	- 36,9	70,7	- 3,6	- 38,4	79,4	- 1,9	- 28,6
März	68,6	- 4,9	- 40,0	67,4	- 4,7	- 41,1	74,8	- 5,8	- 34,0
April	67,5	- 1,6	- 39,8	66,1	- 1,9	- 40,9	74,6	- 0,3	- 34,2
Mai	66,9	- 0,9	- 38,1	65,5	- 0,9	- 39,5	74,3	- 0,4	- 30,2
Juni	64,5	- 3,6	- 38,5	63,1	- 3,7	- 39,7	71,1	- 4,3	- 32,7
Juli	65,2	+ 1,1	- 36,0	64,3	+ 1,9	- 37,2	69,7	- 2,0	- 29,7
Aug.	62,9	- 3,5	- 34,6	62,5	- 2,8	- 35,4	64,8	- 7,0	- 31,1
Sept.	59,5	- 5,4	- 33,2	59,6	- 4,6	- 33,0	59,2	- 8,7	- 33,6
Okt.	55,5	- 6,7	- 33,5	55,8	- 6,4	- 33,0	53,8	- 9,1	- 36,0
Nov.	54,8	- 1,3	- 31,6	53,9	- 3,4	- 32,0	59,3	+ 10,2	- 29,9
Dez.	57,6	+ 5,1	- 28,4	56,7	+ 5,2	- 29,0	62,0	+ 4,6	- 25,4
1972									
Jan.	54,8	- 4,9	- 26,6	53,1	- 6,4	- 27,6	62,9	+ 1,6	- 22,3
Febr.	55,6	+ 1,6	- 22,9	54,2	+ 2,0	- 23,4	62,8	- 0,2	- 20,9
März	56,5	+ 1,6	- 17,7	55,4	+ 2,3	- 17,8	61,8	- 1,6	- 17,3
April	57,8	+ 2,4	- 14,3	57,0	+ 2,9	- 13,7	62,0	+ 0,3	- 16,9
Mai	60,0	+ 3,8	- 10,3	59,3	+ 4,0	- 9,5	63,9	+ 3,0	- 14,1
Juni	61,9	+ 3,1	- 4,0	60,5	+ 2,1	- 4,2	68,9	+ 8,0	- 3,1
Juli	63,3	+ 2,3	- 2,9	61,6	+ 1,8	- 4,3	72,0	+ 4,5	+ 3,4
Aug.	61,2	- 3,3	- 2,7	59,4	- 3,5	- 5,0	70,0	- 2,9	+ 7,9
Sept.	59,3	- 3,2	+ 0,4	57,4	- 3,5	- 3,8	68,8	- 1,8	+ 16,2
Okt.	60,8	+ 2,5	+ 9,6	58,0	+ 1,1	+ 3,9	74,7	+ 8,6	+ 38,8
Nov.	64,0	+ 5,3	+ 16,8	59,0	+ 1,7	+ 9,4	89,1	+ 19,3	+ 50,3
Dez.	67,0	+ 4,6	+ 16,3	61,7	+ 4,6	+ 8,8	93,2	+ 4,6	+ 50,4

Papier und Pappe erzeugende Industrie

1971	91,2	.	- 8,8	89,2	.	- 10,8	103,5	.	+ 3,5
1971									
Jan.	88,2	+ 11,1	- 16,2	88,6	+ 15,4	- 17,6	86,1	- 9,4	- 6,6
Febr.	88,3	+ 0,1	- 12,4	88,2	- 0,5	- 14,7	88,7	+ 3,0	+ 4,2
März	97,1	+ 10,0	- 12,3	96,9	+ 9,9	- 14,5	98,0	+ 10,5	+ 2,8
April	94,6	- 2,6	- 10,0	92,3	- 4,8	- 13,3	108,9	+ 11,1	+ 12,3
Mai	94,3	- 0,3	- 8,5	93,0	+ 0,8	- 9,9	101,7	- 6,6	- 0,8
Juni	97,7	+ 3,6	- 10,4	95,0	+ 2,2	- 10,7	113,3	+ 11,4	- 9,1
Juli	94,6	- 3,2	- 13,5	91,8	- 3,4	- 15,5	111,0	- 2,0	- 2,0
Aug.	81,6	- 13,8	- 18,7	79,0	- 14,0	- 22,6	97,6	- 12,1	+ 3,1
Sept.	89,1	+ 9,2	- 12,1	86,1	+ 9,0	- 13,7	107,6	- 10,2	- 3,0
Okt.	85,4	- 4,2	- 8,6	82,2	- 4,5	- 10,4	104,2	- 3,1	+ 0,8
Nov.	83,8	- 1,9	+ 1,9	80,7	- 1,8	.	102,3	- 1,9	+ 12,3
Dez.	99,9	+ 19,2	+ 25,8	96,2	+ 19,2	+ 25,3	122,0	+ 19,3	+ 28,4
1972									
Jan.	95,3	- 4,6	+ 8,0	90,4	- 6,1	+ 2,0	125,2	+ 2,6	+ 45,4
Febr.	99,8	+ 4,7	+ 13,0	95,5	+ 5,7	+ 8,5	129,2	+ 0,1	+ 41,1
März	107,8	+ 8,1	+ 11,1	101,9	+ 6,7	+ 5,1	143,4	+ 14,5	+ 46,3
April	119,8	+ 11,1	+ 26,5	112,0	+ 9,9	+ 21,4	166,3	+ 16,0	+ 52,7
Mai	113,3	- 5,4	+ 20,2	105,2	- 6,1	+ 13,1	162,2	- 2,5	+ 59,5
Juni	124,2	+ 9,6	+ 27,2	114,7	+ 9,1	+ 20,7	181,2	+ 11,7	+ 59,9
Juli	119,5	- 3,8	+ 26,4	110,5	- 3,7	+ 20,3	173,4	- 4,3	+ 56,3
Aug.	115,3	- 3,5	+ 41,2	109,1	- 1,3	+ 38,1	152,5	- 12,1	+ 56,2
Sept.	123,2	+ 6,8	+ 36,2	112,7	+ 3,5	+ 21,2	174,2	+ 21,2	+ 71,7
Okt.	126,5	+ 2,7	+ 48,1	116,5	+ 3,2	+ 41,6	186,6	+ 1,0	+ 78,9
Nov.	127,4	+ 0,7	+ 52,1	114,8	- 1,4	+ 42,3	202,6	+ 8,6	+ 98,0
Dez.	125,5	- 1,5	+ 25,7	116,6	+ 1,6	+ 21,3	179,0	- 11,7	+ 46,7

B Index des Auftragsbestands

3. Ausgewählte Investitionsgüterindustrien

Jahr Monat	Auftragsbestand								
	Index insgesamt	Veränderung gegenüber		Index Inland	Veränderung gegenüber		Index Ausland	Veränderung gegenüber	
		Vormonat	Vorjahr		Vormonat	Vorjahr		Vormonat	Vorjahr
	1970 = 100	%		1970 = 100	%		1970 = 100	%	

Stahl- und Leichtmetallbau

1971	116,3	.	+ 16,3	114,6	.	+ 14,6	133,0	.	+ 33,0
1971									
Jan.	103,3	- 0,4	+ 20,8	101,4	- 0,6	+ 19,7	121,6	+ 1,6	+ 30,5
Febr.	110,4	+ 6,9	+ 26,8	109,1	+ 7,6	+ 25,8	122,6	+ 0,8	+ 34,4
März	114,2	+ 3,4	+ 26,7	114,4	+ 4,9	+ 27,5	112,3	- 8,4	+ 19,5
April	115,8	+ 1,4	+ 20,4	115,1	+ 0,6	+ 18,8	122,6	+ 9,2	+ 36,2
Mai	117,7	+ 1,6	+ 10,2	114,9	- 0,2	+ 7,3	144,0	+ 17,5	+ 38,1
Juni	122,4	+ 4,0	+ 14,8	120,2	+ 4,6	+ 12,1	142,8	- 0,8	+ 42,1
Juli	123,8	+ 1,1	+ 15,8	121,9	+ 1,4	+ 13,3	141,6	- 0,9	+ 41,2
Aug.	122,1	- 1,4	+ 16,4	120,2	- 1,4	+ 14,3	140,4	- 0,9	+ 37,6
Sept.	121,5	- 0,5	+ 15,6	120,0	- 0,2	+ 14,0	136,0	- 3,1	+ 31,3
Okt.	115,6	- 4,9	+ 12,3	113,6	- 5,3	+ 10,3	135,7	- 0,2	+ 33,2
Nov.	114,0	- 1,4	+ 9,4	111,3	- 2,0	+ 6,3	139,4	+ 2,7	+ 40,4
Dez.	115,4	+ 1,2	+ 11,3	113,1	+ 1,6	+ 10,9	137,3	- 1,5	+ 14,7
1972									
Jan.	118,6	+ 2,8	+ 14,8	115,9	+ 2,5	+ 14,3	144,4	+ 5,1	+ 18,8
Febr.	129,1	+ 8,9	+ 17,0	128,2	+ 10,6	+ 17,4	138,6	- 4,0	+ 13,1
März	121,0	- 6,3	+ 5,9	118,7	- 7,4	+ 3,7	142,7	+ 3,0	+ 27,0
April	128,5	+ 6,2	+ 11,0	124,8	+ 5,2	+ 8,5	163,4	+ 14,6	+ 33,3
Mai	129,2	+ 0,6	+ 9,8	125,8	+ 0,8	+ 9,5	161,5	- 1,2	+ 12,1
Juni	128,8	- 0,3	+ 5,2	125,7	- 0,1	+ 4,5	158,5	- 1,9	+ 11,0
Juli	119,6	- 7,1	- 3,4	117,9	- 6,2	- 3,3	136,1	- 14,1	- 3,9
Aug.	121,0	+ 1,1	- 1,0	119,4	+ 1,3	- 0,7	135,5	- 0,5	- 3,5
Sept.	119,0	- 1,6	- 2,1	117,1	- 2,0	- 2,5	137,3	+ 1,3	+ 0,9
Okt.	115,5	- 2,9	- 0,1	113,0	- 3,5	- 0,5	139,6	+ 1,7	+ 2,9
Nov.	113,2	- 2,0	- 0,6	100,4	- 2,3	- 0,8	140,4	+ 0,6	+ 0,7
Dez.	115,6	+ 2,1	+ 0,2	111,7	+ 1,2	- 1,2	152,9	+ 8,9	+ 11,3

Maschinenbau

1971	89,2	.	- 10,8	80,9	.	- 19,1	104,3	.	+ 4,3
1971									
Jan.	95,0	+ 2,0	- 8,0	92,6	+ 3,0	- 13,1	99,4	+ 0,5	+ 2,3
Febr.	95,2	+ 0,2	- 11,9	92,0	- 0,7	- 17,4	101,2	+ 1,8	- 1,2
März	95,1	- 0,1	- 10,3	91,0	- 1,1	- 16,5	102,6	+ 1,4	+ 2,0
April	95,0	- 0,1	- 8,2	89,1	- 2,1	- 15,1	105,7	+ 3,0	+ 4,8
Mai	94,6	- 0,4	- 7,5	86,7	- 2,7	- 16,6	109,0	+ 3,1	+ 9,9
Juni	90,3	- 4,6	- 9,2	81,4	- 6,1	- 17,3	106,6	- 2,2	+ 5,2
Juli	88,5	- 2,0	- 9,2	77,4	- 4,9	- 19,6	108,8	+ 2,1	+ 9,0
Aug.	87,0	- 1,7	- 10,8	76,1	- 1,7	- 21,6	106,9	- 1,8	+ 8,7
Sept.	85,0	- 2,3	- 11,9	73,7	- 3,2	- 21,5	105,4	- 1,4	+ 4,2
Okt.	82,1	- 3,4	- 14,8	70,5	- 4,4	- 25,3	103,3	- 2,0	+ 3,4
Nov.	82,0	- 0,1	- 15,1	70,4	- 0,2	- 25,5	103,2	- 0,1	+ 2,9
Dez.	80,4	- 2,0	- 13,7	69,7	- 1,0	- 22,5	99,9	- 3,2	+ 1,0
1972									
Jan.	80,8	+ 0,5	- 14,9	70,6	+ 1,2	- 23,8	99,5	- 0,4	+ 0,1
Febr.	78,3	- 3,2	- 17,8	68,2	- 3,5	- 25,9	96,7	- 2,8	- 4,4
März	78,7	+ 0,5	- 17,2	68,9	+ 1,0	- 24,3	96,6	- 0,1	- 5,8
April	77,8	- 1,1	- 18,1	69,6	+ 1,1	- 21,9	92,8	- 4,0	- 12,3
Mai	73,8	- 5,2	- 22,0	62,1	- 10,8	- 28,4	95,0	+ 2,4	- 12,8
Juni	71,7	- 2,9	- 20,7	64,4	+ 3,7	- 20,8	84,9	- 10,7	- 20,4
Juli	68,8	- 4,0	- 22,2	59,8	- 7,2	- 22,8	85,3	+ 0,5	- 21,6
Aug.	67,0	- 2,7	- 23,0	55,2	- 7,7	- 27,5	88,5	+ 3,8	- 17,2
Sept.	68,0	+ 1,5	- 19,9	58,4	+ 5,7	- 20,8	85,6	- 3,3	- 18,8
Okt.	71,0	+ 4,4	- 13,5	62,4	+ 6,9	- 11,6	86,8	+ 1,3	- 16,0
Nov.	74,2	+ 4,4	- 9,6	64,8	+ 3,9	- 7,9	91,2	+ 5,1	- 11,6
Dez.	78,2	+ 5,4	- 2,8	67,0	+ 3,4	- 4,0	98,6	+ 8,1	- 1,3

B. Index des Auftragsbestands
3. Ausgewählte Investitionsgüterindustrien

Jahr Monat	Auftragsbestand								
	Index insgesamt	Veränderung gegenüber		Index Inland	Veränderung gegenüber		Index Ausland	Veränderung gegenüber	
		Vormonat	Vorjahr		Vormonat	Vorjahr		Vormonat	Vorjahr
	1970 = 100	%		1970 = 100	%		1970 = 100	%	

Maschinen für die Produktionsgüterindustrien

1971	85,0	.	- 15,0	88,7	.	- 11,3	80,9	.	- 19,1
1971									
Jan.	94,4	- 1,7	+ 0,3	97,6	- 1,0	+ 6,1	90,9	- 2,4	- 5,8
Febr.	93,4	- 1,1	- 3,1	97,4	- 0,2	+ 2,4	89,0	- 2,1	- 9,0
März	92,0	- 1,5	- 7,1	98,3	+ 0,9	+ 0,4	85,0	- 4,5	- 15,3
April	92,5	+ 0,5	- 8,0	98,8	+ 0,5	- 1,4	85,5	+ 0,6	- 15,2
Mai	91,8	- 0,8	- 9,7	98,0	- 0,8	- 4,0	84,8	- 0,8	- 16,2
Juni	87,5	- 4,7	- 15,0	94,0	- 4,1	- 8,0	80,2	- 5,4	- 22,7
Juli	87,1	- 0,5	- 16,4	90,3	- 3,9	- 13,8	83,6	+ 4,2	- 19,3
Aug.	85,0	- 2,4	- 17,7	88,0	- 2,6	- 14,9	81,6	- 2,4	- 20,9
Sept.	80,0	- 5,9	- 21,8	82,8	- 5,9	- 18,3	76,9	- 5,8	- 25,6
Okt.	75,9	- 5,1	- 24,3	77,9	- 5,9	- 22,7	73,6	- 4,3	- 26,3
Nov.	72,7	- 4,2	- 26,9	74,4	- 4,5	- 27,0	70,8	- 3,8	- 26,9
Dez.	68,0	- 6,5	- 29,2	67,5	- 9,3	- 31,6	68,6	- 3,1	- 26,3
1972									
Jan.	65,9	- 3,1	- 30,2	65,7	- 2,6	- 32,6	66,0	- 3,7	- 27,3
Febr.	64,0	- 2,9	- 31,5	61,5	- 6,5	- 36,8	66,8	+ 1,2	- 24,9
März	68,5	+ 7,0	- 25,6	64,7	+ 5,1	- 34,2	72,8	+ 9,0	- 14,3
April	65,2	- 4,8	- 29,5	59,7	- 7,6	- 39,5	71,4	- 1,9	- 16,5
Mai	64,2	- 1,6	- 30,1	58,3	- 2,5	- 40,5	70,8	- 0,8	- 16,5
Juni	61,3	- 4,5	- 30,0	54,6	- 6,3	- 41,9	68,8	- 2,8	- 14,2
Juli	61,6	+ 0,5	- 29,4	53,2	- 2,6	- 41,1	71,0	+ 3,2	- 15,0
Aug.	61,5	- 0,1	- 27,6	49,7	- 6,5	- 43,5	74,8	+ 5,3	- 8,3
Sept.	61,4	- 0,1	- 23,2	51,2	+ 3,0	- 38,2	73,0	- 2,4	- 5,1
Okt.	61,5	+ 0,1	- 18,9	49,6	- 3,0	- 36,3	74,9	+ 2,6	+ 1,8
Nov.	60,8	- 1,1	- 16,3	47,8	- 3,7	- 35,8	75,5	+ 0,8	+ 6,7
Dez.	59,1	- 2,8	- 13,1	41,6	- 13,0	- 38,4	78,9	+ 4,5	+ 15,1

Maschinen für die Verbrauchsgüterindustrien

1971	118,6	.	+ 18,6	96,3	.	- 3,7	127,5	.	+ 27,5
1971									
Jan.	103,4	+ 2,2	+ 9,9	95,2	+ 6,3	- 4,5	106,6	+ 0,7	+ 16,1
Febr.	106,0	+ 2,5	+ 8,7	95,5	+ 0,3	- 6,3	110,3	+ 3,5	+ 15,1
März	110,3	+ 4,1	+ 12,7	96,4	+ 0,9	- 6,1	115,9	+ 5,1	+ 20,7
April	116,1	+ 5,3	+ 18,0	96,6	+ 0,2	- 6,8	123,9	+ 6,9	+ 28,7
Mai	121,8	+ 4,9	+ 24,2	98,1	+ 1,6	- 6,0	131,3	+ 6,0	+ 37,3
Juni	124,1	+ 1,9	+ 23,2	99,3	+ 1,2	- 2,5	134,1	+ 2,1	+ 33,7
Juli	127,9	+ 3,1	+ 28,0	98,6	- 0,7	- 2,3	139,6	+ 4,1	+ 40,3
Aug.	127,7	- 0,2	+ 25,4	100,4	+ 1,8	- 4,1	138,7	- 0,7	+ 37,9
Sept.	126,1	- 1,3	+ 21,6	98,8	- 1,6	+ 1,2	137,1	- 1,2	+ 29,2
Okt.	123,4	- 2,2	+ 19,6	97,1	- 1,7	- 0,9	134,0	- 2,3	+ 27,3
Nov.	120,5	- 2,4	+ 16,5	91,5	- 5,8	- 3,9	132,1	- 1,4	+ 23,8
Dez.	115,4	- 4,2	+ 14,0	88,2	- 3,6	- 1,6	126,4	- 4,3	+ 19,4
1972									
Jan.	113,4	- 1,8	+ 9,7	85,8	- 2,8	- 9,9	124,5	- 1,5	+ 16,7
Febr.	104,3	- 8,1	- 1,7	81,2	- 5,4	- 15,0	113,6	- 8,8	+ 3,0
März	106,0	+ 1,7	- 3,9	90,7	+ 11,8	- 5,9	112,2	- 1,2	- 3,2
April	104,8	- 1,1	- 9,7	95,3	+ 5,0	- 1,3	108,7	- 3,1	- 12,3
Mai	104,1	- 0,7	- 14,6	77,2	- 19,0	- 21,3	114,9	+ 5,7	- 12,5
Juni	97,3	- 6,5	- 21,6	100,9	+ 30,7	+ 1,6	95,8	- 16,6	- 28,6
Juli	92,2	- 5,3	- 27,9	85,4	- 15,3	- 13,4	94,9	- 1,0	- 32,0
Aug.	92,7	+ 0,6	- 27,4	70,6	- 17,4	- 29,7	101,6	+ 7,1	- 26,8
Sept.	89,2	- 3,8	- 29,3	69,4	- 1,7	- 29,8	97,1	- 4,4	- 29,2
Okt.	88,3	- 1,0	- 28,4	77,3	+ 11,5	- 20,3	92,7	- 4,5	- 30,8
Nov.	88,9	+ 0,7	- 26,2	76,5	- 1,1	- 16,4	93,9	+ 1,3	- 28,9
Dez.	90,3	+ 1,6	- 21,8	71,2	- 6,9	- 19,3	98,0	+ 4,3	- 22,5

B. Index des Auftragsbestands
3. Ausgewählte Investitionsgüterindustrien

Jahr Monat	Auftragsbestand								
	Index insgesamt	Veränderung gegenüber		Index Inland	Veränderung gegenüber		Index Ausland	Veränderung gegenüber	
		Vor monat	Vor jahr		Vor monat	Vor jahr		Vor monat	Vor jahr
	1970 = 100	%		1970 = 100	%		1970 = 100	%	

Maschinen für die Bauwirtschaft 1)

1971	71,1	.	- 28,9	68,3	.	- 31,7	75,5	.	- 24,6
1971									
Jan.	84,1	+ 2,8	- 21,5	84,6	+ 3,9	- 26,4	83,4	+ 1,1	- 12,3
Febr.	83,6	- 0,6	- 27,3	82,9	- 2,0	- 32,4	84,8	+ 1,7	- 17,8
März	86,0	+ 2,9	- 24,0	85,1	+ 2,7	- 28,9	87,4	+ 3,1	- 12,5
April	84,8	- 1,4	- 25,4	83,5	- 1,9	- 25,8	86,8	- 0,7	- 24,7
Mai	82,2	- 3,1	- 25,5	78,6	- 5,9	- 26,8	87,7	+ 1,0	- 23,6
Juni	69,7	- 15,2	- 32,8	64,7	- 17,7	- 33,5	77,3	- 11,9	- 32,0
Juli	63,7	- 8,6	- 34,7	57,5	- 11,1	- 35,7	73,3	- 5,2	- 33,4
Aug.	64,4	+ 1,1	- 34,1	59,5	+ 3,5	- 38,6	71,9	- 1,9	- 27,3
Sept.	61,4	- 4,7	- 31,8	59,6	+ 0,2	- 33,0	64,3	- 10,6	- 29,9
Okt.	56,6	- 7,8	- 33,1	52,2	- 12,4	- 36,8	63,3	- 1,6	- 27,8
Nov.	59,0	+ 4,2	- 32,1	55,1	+ 5,6	- 36,3	65,0	+ 2,7	- 25,6
Dez.	58,0	- 1,7	- 29,1	56,5	+ 2,5	- 30,6	60,4	- 7,1	- 26,8
1972									
Jan.	62,9	+ 8,4	- 25,2	60,0	+ 6,1	- 29,1	67,5	+ 11,8	- 19,1
Febr.	78,6	+ 24,9	- 6,0	71,2	+ 18,7	- 14,1	90,0	+ 33,4	+ 6,2
März	75,3	- 4,2	- 12,4	63,5	- 10,8	- 25,4	93,6	+ 4,0	+ 7,1
April	72,7	- 3,5	- 14,3	64,7	+ 1,9	- 22,5	84,9	- 9,2	- 2,2
Mai	68,5	- 5,7	- 16,7	61,4	- 5,1	- 21,9	79,5	- 6,4	- 9,4
Juni	66,5	- 2,9	- 4,5	56,2	- 8,5	- 13,2	82,6	+ 3,9	+ 6,8
Juli	67,3	+ 1,2	+ 5,6	54,5	- 3,0	- 5,3	87,1	+ 5,5	+ 18,8
Aug.	65,9	- 2,1	+ 2,4	55,3	+ 1,5	- 7,0	82,2	- 5,6	+ 14,4
Sept.	67,1	+ 1,8	+ 9,3	60,1	+ 8,6	+ 0,9	77,9	- 5,2	+ 21,3
Okt.	68,6	+ 2,2	+ 21,3	58,1	- 3,4	+ 11,3	84,8	+ 8,8	+ 34,0
Nov.	71,3	+ 4,0	+ 20,9	61,6	+ 6,0	+ 11,8	86,3	+ 1,8	+ 32,7
Dez.	79,6	+ 11,5	+ 37,1	63,1	+ 2,5	+ 11,7	104,9	+ 21,5	+ 73,8

Maschinen für die Landwirtschaft 2)

1971	71,3	.	- 28,7	58,7	.	- 41,3	92,5	.	- 7,5
1971									
Jan.	94,7	+ 7,9	- 29,4	87,5	+ 8,6	- 36,0	106,9	+ 7,0	- 17,5
Febr.	95,3	+ 0,6	- 35,0	85,8	- 2,0	- 40,8	111,3	+ 4,1	- 25,7
März	87,1	- 8,6	- 31,7	75,1	- 12,5	- 41,7	107,5	- 3,4	- 14,3
April	77,9	- 10,6	- 28,1	65,9	- 12,3	- 39,2	98,3	- 8,6	- 9,2
Mai	71,4	- 8,4	- 28,7	57,6	- 12,6	- 44,6	94,7	- 3,7	+ 1,0
Juni	62,4	- 12,6	- 27,8	50,4	- 12,5	- 42,3	82,8	- 12,6	- 2,4
Juli	54,8	- 12,2	- 30,9	45,1	- 10,5	- 43,8	71,1	- 14,1	- 8,7
Aug.	48,1	- 12,2	- 34,4	38,9	- 13,8	- 47,9	63,8	- 10,3	- 10,0
Sept.	54,3	+ 12,9	- 31,5	38,9	+ 0,0	- 50,7	80,3	+ 25,9	+ 0,2
Okt.	58,2	+ 7,2	- 33,9	42,0	+ 8,0	- 52,8	85,5	+ 6,5	- 0,8
Nov.	70,0	+ 20,3	- 21,4	52,0	+ 23,8	- 40,0	100,2	+ 17,2	+ 7,3
Dez.	81,4	+ 16,3	- 7,3	65,7	+ 26,3	- 18,5	107,8	+ 7,6	+ 7,9
1972									
Jan.	88,1	+ 8,3	- 6,9	73,5	+ 11,7	- 16,0	112,9	+ 4,7	+ 5,6
Febr.	81,4	- 7,7	- 14,6	63,3	- 13,8	- 26,2	111,9	- 0,9	+ 0,5
März	71,2	- 12,5	- 18,3	56,8	- 10,2	- 24,7	95,5	- 14,7	- 11,2
April	73,2	+ 2,7	- 6,1	64,3	+ 13,2	- 2,4	88,1	- 7,7	- 10,4
Mai	65,5	- 10,5	- 8,2	52,7	- 18,2	- 8,7	87,3	- 1,0	- 7,8
Juni	61,6	- 6,0	- 1,4	49,4	- 6,2	- 2,0	82,2	- 5,8	- 0,7
Juli	59,8	- 2,9	+ 9,2	48,1	- 2,5	+ 6,6	79,5	- 3,3	+ 11,9
Aug.	57,0	- 4,6	+ 18,5	48,1	- 0,2	+ 23,7	72,2	- 9,2	+ 13,2
Sept.	64,7	+ 13,5	+ 12,1	50,3	+ 21,3	+ 4,7	75,0	+ 4,6	- 5,9
Okt.	83,1	+ 28,5	+ 42,9	75,4	+ 29,4	+ 79,8	96,1	+ 27,2	+ 12,4
Nov.	105,3	+ 26,7	+ 50,6	89,6	+ 18,8	+ 72,2	131,9	+ 37,3	+ 31,6
Dez.	133,0	+ 26,3	+ 63,5	119,1	+ 32,9	+ 81,1	156,6	+ 18,7	+ 45,3

1) Einrechtl. Maschinen für die Baustoff-, Keramik- und Glasindustrie.- 2) Landmaschinen, landwirtschaftliche Förder- und Transportmittel, milchwirtschaftliche Maschinen und Ackerschlepper.

B Index des Auftragsbestands
3. Ausgewählte Investitionsgüterindustrien

Jahr Monat	Auftragsbestand								
	Index insgesamt	Veränderung gegenüber		Index Inland	Veränderung gegenüber		Index Ausland	Veränderung gegenüber	
		Vormonat	Vorjahr		Vormonat	Vorjahr		Vormonat	Vorjahr
		%			%			%	
	1970 = 100			1970 = 100			1970 = 100		

Straßenfahrzeugbau (nur Nutzfahrzeuge) 1)

1971	73,7	.	- 26,3	69,7	.	- 30,4	80,5	.	- 19,5
1971									
Jan.	90,1	+ 1,1	- 8,5	88,9	+ 1,1	- 10,1	92,0	+ 1,1	- 6,0
Febr.	85,7	- 4,9	- 18,3	86,3	- 2,9	- 19,1	84,9	- 7,7	- 16,7
März	86,0	+ 0,4	- 19,3	85,5	- 0,9	- 22,6	86,8	+ 2,2	- 13,5
April	82,3	- 4,3	- 23,3	80,0	- 6,4	- 26,0	86,3	- 0,6	- 18,5
Mai	77,5	- 5,8	- 25,8	74,2	- 7,3	- 29,5	83,0	- 3,8	- 19,4
Juni	72,1	- 7,0	- 30,3	67,7	- 8,8	- 33,4	79,6	- 4,1	- 25,3
Juli	69,2	- 4,0	- 31,6	64,8	- 4,3	- 35,1	76,5	- 3,9	- 25,8
Aug.	68,6	- 0,9	- 29,1	63,7	- 1,7	- 33,2	76,9	+ 0,5	- 22,4
Sept.	66,3	- 3,4	- 31,1	60,4	- 5,2	- 36,6	76,3	- 0,8	- 22,0
Okt.	65,0	- 2,0	- 33,3	57,5	- 4,8	- 41,2	77,8	+ 2,0	- 19,8
Nov.	62,4	- 4,0	- 33,9	55,2	- 4,0	- 40,7	74,5	- 4,3	- 23,0
Dez.	59,0	- 5,5	- 33,8	51,8	- 6,2	- 41,1	71,2	- 4,4	- 21,8
1972									
Jan.	60,9	+ 3,2	- 32,4	52,8	+ 2,0	- 40,6	74,5	+ 4,7	- 19,0
Febr.	63,5	+ 4,3	- 26,0	55,4	+ 4,8	- 35,8	77,2	+ 3,5	- 9,1
März	59,2	- 6,7	- 31,1	49,5	- 10,7	- 42,1	75,7	- 1,9	- 12,8
April	55,7	- 6,0	- 32,4	47,0	- 4,9	- 41,2	70,3	- 7,1	- 18,5
Mai	53,7	- 3,5	- 30,6	45,5	- 3,2	- 38,6	67,6	- 3,9	- 18,6
Juni	53,2	- 1,0	- 26,2	43,3	- 5,0	- 36,1	70,0	+ 3,6	- 12,1
Juli	54,1	+ 1,7	- 21,8	42,1	- 2,7	- 35,1	74,4	+ 6,2	- 2,8
Aug.	55,4	+ 2,4	- 19,2	43,2	+ 2,5	- 32,3	76,1	+ 2,3	- 1,0
Sept.	55,2	- 0,5	- 16,8	41,6	- 3,6	- 31,1	78,0	+ 2,5	+ 2,3
Okt.	55,4	+ 0,3	- 14,9	43,8	+ 5,2	- 23,8	74,9	- 4,0	- 3,8
Nov.	60,1	+ 8,5	- 3,8	47,7	+ 9,0	- 13,6	80,9	+ 8,0	+ 8,5
Dez.	57,7	- 3,9	- 2,2	45,8	- 4,1	- 11,7	77,9	- 3,7	+ 9,4

Schiffbau

1971	113,9	.	+ 13,9	118,1	.	+ 18,1	106,6	.	+ 6,6
1971									
Jan.	122,7	+ 2,1	+ 40,1	129,6	+ 4,8	+ 48,8	110,6	- 3,1	+ 25,1
Febr.	119,2	- 2,9	+ 37,6	125,0	- 3,6	+ 46,0	109,0	- 1,5	+ 23,4
März	123,6	+ 3,7	+ 39,7	133,2	+ 6,6	+ 54,9	106,7	- 2,1	+ 14,9
April	121,5	- 1,7	+ 37,3	130,1	- 2,3	+ 49,9	106,5	- 0,2	+ 16,4
Mai	119,3	- 1,8	+ 29,3	127,2	- 2,2	+ 39,0	105,4	- 1,0	+ 12,6
Juni	118,3	- 0,8	+ 23,9	121,6	- 4,4	+ 28,3	112,6	+ 6,8	+ 16,3
Juli	115,5	- 2,4	+ 14,2	118,2	- 2,8	+ 17,3	110,8	- 1,6	+ 9,2
Aug.	112,5	- 2,6	+ 8,6	114,7	- 3,0	+ 12,1	108,8	- 1,8	+ 2,6
Sept.	108,9	- 3,2	+ 1,9	110,0	- 4,1	+ 4,7	106,9	- 1,8	- 2,9
Okt.	105,1	- 3,5	- 8,6	106,3	- 3,4	- 10,5	103,0	- 3,7	- 5,2
Nov.	102,1	- 2,9	- 10,6	102,6	- 3,5	- 12,8	101,3	- 1,7	- 6,3
Dez.	98,5	- 3,5	- 18,1	99,2	- 3,3	- 19,8	97,3	- 4,0	- 14,7
1972									
Jan.	96,5	- 2,1	- 21,4	97,4	- 1,8	- 24,8	94,8	- 2,6	- 14,3
Febr.	93,6	- 3,0	- 21,5	94,3	- 3,2	- 24,6	92,3	- 2,6	- 15,3
März	89,5	- 4,3	- 27,6	89,0	- 5,6	- 33,2	90,4	- 2,1	- 15,3
April	86,2	- 3,7	- 29,1	86,5	- 2,8	- 33,5	85,6	- 5,3	- 19,6
Mai	84,1	- 2,4	- 29,5	83,0	- 4,1	- 34,8	86,0	+ 0,4	- 18,5
Juni	81,0	- 3,7	- 31,5	80,3	- 3,3	- 34,0	82,2	+ 4,3	- 26,9
Juli	83,6	+ 3,2	- 27,7	85,6	+ 6,6	- 27,6	80,0	- 2,8	- 27,8
Aug.	82,4	- 1,4	- 26,8	84,8	- 0,9	- 26,0	78,2	- 2,3	- 28,1
Sept.	79,9	- 3,0	- 26,6	81,8	- 3,6	- 25,6	76,6	- 2,0	- 28,4
Okt.	74,9	- 6,3	- 28,7	74,1	- 9,4	- 30,2	76,2	- 0,5	- 26,0
Nov.	73,4	- 2,0	- 28,1	70,1	- 5,5	- 31,7	79,4	+ 4,1	- 21,6
Dez.	82,2	+ 11,9	- 16,5	84,7	+ 20,9	- 14,6	77,8	- 2,1	- 20,1

1) Liefer- und Lastkraftwagen über 12 t zulässiges Gesamtgewicht, Kommalfahrzeuge, Omnibusse und Obusse.

B Index des Auftragsbestands
3. Ausgewählte Investitionsgüterindustrien

Jahr Monat	Auftragsbestand								
	Index insgesamt	Veränderung gegenüber		Index Inland	Veränderung gegenüber		Index Anland	Veränderung gegenüber	
		Vormonat	Vorjahr		Vormonat	Vorjahr		Vormonat	Vorjahr
	1970 = 100	%		1970 = 100	%		1970 = 100	%	

Elektrotechnische Industrie (nur Investitionsgüter)

1971	113,3	.	+ 13,3	116,9	.	+ 16,9	102,2	.	+ 2,2
1971									
Jan.	106,1	+ 1,9	+ 17,0	108,0	+ 2,1	+ 20,7	100,3	+ 1,2	+ 6,3
Febr.	108,1	+ 1,9	+ 15,1	109,9	+ 1,7	+ 18,2	102,7	+ 2,4	+ 6,0
März	110,6	+ 2,3	+ 14,6	113,0	+ 2,9	+ 18,0	103,2	+ 0,5	+ 4,7
April	111,2	+ 0,5	+ 14,2	113,5	+ 0,4	+ 17,7	104,2	+ 1,0	+ 3,9
Mai	111,6	+ 0,4	+ 11,7	114,9	+ 0,4	+ 14,1	104,3	+ 0,1	+ 4,1
Juni	113,3	+ 1,5	+ 12,1	116,6	+ 2,4	+ 15,7	103,0	- 1,3	+ 1,1
Juli	114,6	+ 1,1	+ 11,2	118,6	+ 1,7	+ 14,9	102,5	- 0,5	- 0,4
Aug.	116,1	+ 1,7	+ 11,7	120,8	+ 1,9	+ 15,6	101,7	- 0,8	- 0,3
Sept.	116,5	+ 0,3	+ 13,3	121,6	+ 0,7	+ 17,0	100,9	- 0,8	+ 1,6
Okt.	116,0	- 0,4	+ 13,4	120,7	- 0,8	+ 18,2	101,7	+ 0,8	- 1,3
Nov.	117,9	+ 1,6	+ 13,1	123,6	+ 2,4	+ 17,6	100,3	- 1,4	- 1,1
Dez.	117,4	- 0,4	+ 12,8	122,7	- 0,7	+ 16,0	101,0	+ 0,7	+ 1,9
1972									
Jan.	117,6	+ 0,1	+ 10,8	123,1	+ 0,3	+ 14,0	100,7	- 0,3	+ 0,4
Febr.	118,6	+ 0,9	+ 9,7	123,4	+ 0,2	+ 12,3	103,9	+ 3,2	+ 1,1
März	121,9	+ 2,9	+ 10,3	128,9	+ 4,5	+ 14,0	100,7	- 3,1	- 2,4
April	119,0	- 2,4	+ 7,0	125,3	- 2,8	+ 10,4	99,7	- 0,9	- 4,3
Mai	119,2	+ 0,2	+ 6,9	125,8	+ 0,4	+ 10,4	99,3	- 0,5	- 4,8
Juni	118,9	- 0,3	+ 5,0	124,8	- 0,7	+ 7,0	100,8	+ 1,6	- 2,1
Juli	119,9	+ 0,8	+ 4,6	126,4	+ 1,3	+ 6,6	100,1	- 0,8	- 2,4
Aug.	120,0	+ 0,0	+ 3,3	126,8	+ 0,3	+ 5,0	99,0	- 1,0	- 2,7
Sept.	119,5	- 0,4	+ 2,5	125,7	- 0,9	+ 3,4	100,5	+ 1,5	- 0,5
Okt.	120,2	+ 0,6	+ 3,7	126,3	+ 0,5	+ 4,7	101,5	+ 1,0	- 0,2
Nov.	121,5	+ 1,1	+ 3,1	128,1	+ 1,4	+ 3,6	101,5	+ 0,0	+ 1,2
Dez.	113,7	- 6,5	- 3,2	120,1	- 6,2	- 2,1	93,9	- 7,5	- 7,0

Starkstromtechnische Investitionsgüter

1971	115,0	.	+ 15,0	119,0	.	+ 19,0	100,1	.	+ 0,1
1971									
Jan.	105,2	+ 1,4	+ 16,8	106,0	+ 1,9	+ 18,8	101,8	- 0,8	+ 8,8
Febr.	108,3	+ 2,9	+ 15,5	109,5	+ 3,3	+ 17,2	104,1	+ 2,3	+ 9,5
März	112,0	+ 3,4	+ 16,3	114,0	+ 4,1	+ 18,6	104,7	+ 0,6	+ 8,0
April	111,9	- 0,1	+ 15,1	114,5	+ 0,4	+ 18,3	102,3	- 2,3	+ 3,9
Mai	112,1	+ 0,2	+ 11,1	114,6	+ 0,1	+ 12,9	102,9	+ 0,6	+ 4,4
Juni	113,6	+ 1,3	+ 11,9	116,2	+ 1,4	+ 14,5	103,6	+ 0,7	+ 2,0
Juli	116,3	+ 2,4	+ 12,9	120,2	+ 3,4	+ 16,4	101,8	- 1,7	- 0,3
Aug.	118,6	+ 2,0	+ 14,4	123,7	+ 2,9	+ 18,6	99,8	- 2,0	- 1,5
Sept.	120,3	+ 1,4	+ 16,0	126,8	+ 2,5	+ 21,0	95,7	- 4,1	- 4,0
Okt.	119,1	- 1,0	+ 16,3	125,3	- 1,2	+ 23,6	95,6	- 0,1	- 10,0
Nov.	121,9	+ 2,4	+ 17,7	129,4	+ 3,3	+ 24,9	93,9	- 1,8	- 9,5
Dez.	121,0	- 0,7	+ 16,7	128,1	- 1,0	+ 23,2	94,6	+ 0,7	- 7,8
1972									
Jan.	120,7	- 0,2	+ 14,8	128,1	+ 0,0	+ 20,8	93,1	- 1,6	- 8,5
Febr.	121,8	+ 0,9	+ 12,4	128,1	-	+ 17,0	98,2	+ 5,5	- 5,6
März	126,8	+ 4,1	+ 13,2	135,4	+ 5,7	+ 18,8	94,5	- 3,8	- 9,7
April	121,3	- 4,3	+ 8,4	128,6	- 5,0	+ 12,3	93,9	- 0,7	- 8,2
Mai	122,3	+ 0,8	+ 9,1	130,2	+ 1,2	+ 13,6	92,7	- 1,3	- 9,9
Juni	121,3	- 0,8	+ 6,8	128,9	- 1,0	+ 10,8	93,1	+ 0,5	- 10,2
Juli	124,1	+ 2,3	+ 6,7	132,6	+ 2,9	+ 10,4	92,2	- 1,0	- 9,4
Aug.	123,5	- 0,5	+ 4,1	131,9	- 0,6	+ 6,6	92,0	- 0,3	- 7,9
Sept.	124,3	+ 0,6	+ 3,3	132,3	+ 0,3	+ 4,3	94,2	+ 2,4	- 1,6
Okt.	124,1	- 0,1	+ 4,2	132,0	+ 0,2	+ 5,3	94,6	+ 0,4	- 1,1
Nov.	125,1	+ 0,8	+ 2,6	133,5	+ 1,1	+ 3,1	93,6	- 1,1	- 0,3
Dez.	107,6	- 13,9	- 11,1	114,5	- 14,2	- 10,6	81,8	- 12,5	- 13,5

B Index des Auftragsbestands
3. Ausgewählte Investitionsgüterindustrien

Jahr Monat	Auftragsbestand								
	Index insgesamt	Veränderung gegenüber		Index Inland	Veränderung gegenüber		Index Ausland	Veränderung gegenüber	
		Vormonat	Vorjahr		Vormonat	Vorjahr		Vormonat	Vorjahr
	1970 = 100	%		1970 = 100	%		1970 = 100	%	

Nachrichten- und informationstechnische Investitionsgüter

1971	111,3	.	+ 11,3	114,2	.	+ 14,2	103,9	.	+ 3,9
1971									
Jan.	107,2	+ 2,5	+ 17,3	110,5	+ 2,3	+ 22,9	99,0	+ 2,9	+ 4,2
Febr.	107,8	+ 0,6	+ 14,7	110,3	- 0,2	+ 19,6	101,6	+ 2,6	+ 3,3
März	109,0	+ 1,1	+ 12,6	111,8	+ 1,4	+ 17,1	102,0	+ 0,4	+ 1,9
April	110,4	+ 1,3	+ 13,0	112,2	+ 0,4	+ 16,9	105,8	+ 3,7	+ 3,8
Mai	111,0	+ 0,5	+ 12,5	113,2	+ 0,9	+ 16,0	105,5	- 0,3	+ 3,8
Juni	112,9	+ 1,7	+ 12,2	117,1	+ 3,4	+ 17,1	102,6	- 2,8	+ 0,4
Juli	112,7	- 0,2	+ 9,2	116,6	- 0,4	+ 13,1	103,1	+ 0,5	- 0,4
Aug.	113,2	+ 0,4	+ 8,6	117,1	+ 0,4	+ 11,7	103,4	+ 0,3	+ 0,8
Sept.	112,2	- 0,9	+ 10,3	115,0	- 1,8	+ 11,9	105,4	+ 1,9	+ 6,5
Okt.	112,5	+ 0,3	+ 10,1	114,7	- 0,3	+ 11,4	106,9	+ 1,4	+ 6,6
Nov.	113,2	+ 0,6	+ 7,9	116,1	+ 1,2	+ 8,4	105,8	- 1,0	+ 6,5
Dez.	113,2	+ 0,0	+ 8,2	116,0	- 0,1	+ 7,4	106,4	+ 0,6	+ 10,6
1972									
Jan.	113,9	+ 0,6	+ 6,3	116,7	+ 0,6	+ 5,6	107,0	+ 0,6	+ 8,1
Febr.	114,9	+ 0,8	+ 6,6	117,3	+ 0,6	+ 6,4	108,7	+ 1,5	+ 7,0
März	116,4	+ 1,3	+ 6,8	120,6	+ 2,7	+ 7,8	105,9	- 2,6	+ 3,9
April	116,4	-	+ 5,4	121,0	+ 0,4	+ 7,9	104,7	- 1,1	- 1,0
Mai	115,7	- 0,5	+ 4,3	120,1	- 0,8	+ 6,2	104,8	+ 0,1	- 0,7
Juni	116,2	+ 0,4	+ 2,9	119,7	- 0,3	+ 2,2	107,4	+ 2,4	+ 4,7
Juli	115,1	- 0,9	+ 2,1	118,5	- 1,0	+ 1,7	106,7	- 0,7	+ 3,5
Aug.	115,9	+ 0,7	+ 2,4	120,3	+ 1,5	+ 2,8	105,0	- 1,6	+ 1,6
Sept.	114,0	- 1,7	+ 1,6	117,3	- 2,5	+ 2,1	105,8	+ 0,8	+ 0,4
Okt.	115,8	+ 1,6	+ 3,0	119,2	+ 1,6	+ 3,9	107,4	+ 1,5	+ 0,5
Nov.	117,5	+ 1,4	+ 3,8	121,2	+ 1,7	+ 4,3	108,3	+ 0,8	+ 2,4
Dez.	120,7	+ 2,7	+ 6,6	127,3	+ 5,1	+ 9,8	104,1	- 3,9	- 2,2

4. Ausgewählte Verbrauchsgüterindustrien

Jahr Monat	Auftragsbestand								
	Index insgesamt	Veränderung gegenüber		Index Inland	Veränderung gegenüber		Index Ausland	Veränderung gegenüber	
		Vormonat	Vorjahr		Vormonat	Vorjahr		Vormonat	Vorjahr
	1970 = 100	%		1970 = 100	%		1970 = 100	%	

Schuhindustrie

1971	113,7	.	+ 13,7	112,2	.	+ 12,2	130,4	.	+ 30,4
1971									
Jan.	100,0	- 19,6	+ 6,0	99,0	- 19,7	+ 5,8	111,7	- 18,2	+ 8,8
Febr.	67,7	- 32,3	+ 8,0	67,2	- 32,1	+ 7,7	73,3	- 34,4	+ 11,4
März	64,6	- 4,6	+ 28,9	65,1	- 3,1	+ 31,5	59,0	- 19,5	+ 2,6
April	111,2	+ 72,1	+ 21,4	109,4	+ 68,0	+ 18,0	130,8	+121,7	+ 66,6
Mai	159,1	+ 43,1	+ 24,8	155,4	+ 42,0	+ 21,3	201,7	+ 54,2	+ 67,9
Juni	160,0	+ 0,6	+ 11,7	157,8	+ 1,5	+ 11,4	184,7	- 8,4	+ 13,7
Juli	131,0	- 18,1	+ 17,1	129,2	- 18,1	+ 14,7	151,3	- 18,1	+ 45,5
Aug.	95,8	- 26,9	+ 24,3	94,5	- 26,9	+ 22,1	110,7	- 26,8	+ 51,2
Sept.	74,3	- 22,5	+ 14,7	77,0	- 22,8	+ 10,4	88,6	- 20,0	+ 77,2
Okt.	119,7	+ 61,1	+ 2,7	119,7	+ 64,0	+ 1,6	120,1	+ 35,6	+ 18,1
Nov.	143,3	+ 19,7	+ 5,3	140,7	+ 17,5	+ 4,3	173,8	+ 44,7	+ 15,7
Dez.	137,6	- 4,0	+ 10,7	135,8	- 3,5	+ 10,2	158,9	- 8,6	+ 16,3
1972									
Jan.	107,0	- 22,3	+ 7,0	107,6	- 23,7	+ 4,6	145,8	- 8,3	+ 30,5
Febr.	73,7	- 31,1	+ 8,8	72,0	- 30,5	+ 7,0	93,0	- 36,2	+ 26,8
März	67,9	- 7,9	+ 5,1	69,0	- 4,1	+ 6,1	54,8	- 41,1	- 7,2
April	122,0	+ 79,8	+ 9,8	122,5	+ 77,5	+ 12,0	116,6	+113,0	- 10,9
Mai	158,0	+ 29,5	- 0,7	158,9	+ 29,7	+ 2,2	147,9	+ 26,8	- 26,7
Juni	148,6	- 5,9	- 7,1	148,3	- 6,7	- 6,0	152,0	+ 2,8	- 17,7
Juli	117,5	- 20,9	- 10,3	116,9	- 21,2	- 9,5	124,7	- 18,0	- 17,6
Aug.	93,0	- 20,8	- 2,9	93,6	- 20,0	- 1,0	86,9	- 30,3	- 21,5
Sept.	75,1	- 19,3	+ 1,1	76,3	- 18,5	+ 4,5	61,5	- 29,3	- 30,6
Okt.	129,4	+ 72,3	+ 8,1	129,3	+ 69,5	+ 8,0	130,6	+112,6	+ 8,8
Nov.	152,7	+ 18,1	+ 6,6	150,7	+ 16,6	+ 7,2	175,6	+ 34,4	+ 1,0
Dez.	146,1	- 4,4	+ 6,1	142,7	- 5,3	+ 5,1	184,1	+ 4,9	+ 15,9

B. Index des Auftragsbestands
4. Ausgewählte Verbrauchsgüterindustrien

Jahr Monat	Auftragsbestand								
	Index inesgesamt	Veränderung gegenüber		Index Inland	Veränderung gegenüber		Index Ausland	Veränderung gegenüber	
		Vormonat	Vorjahr		Vormonat	Vorjahr		Vormonat	Vorjahr
	1970 = 100	%		1970 = 100	%		1970 = 100	%	

Textilindustrie

1971	105,4	.	+ 5,4	104,4	.	+ 4,4	111,9	.	+ 11,9
1971									
Jan.	94,7	- 3,5	- 11,2	95,7	- 3,2	- 12,1	101,1	- 4,5	- 5,4
Febr.	94,0	- 0,7	- 9,2	92,5	- 1,3	- 10,2	103,5	+ 2,4	- 2,6
März	98,7	+ 5,0	- 3,8	97,7	+ 5,6	- 4,7	105,2	+ 1,6	+ 1,7
April	105,7	+ 7,1	+ 0,6	105,0	+ 7,5	- 0,4	109,7	+ 4,3	+ 6,3
Mai	111,0	+ 5,0	+ 5,3	111,0	+ 5,7	+ 4,7	111,5	+ 1,6	+ 10,0
Juni	110,4	- 0,6	+ 6,8	109,6	- 1,3	+ 5,8	115,1	+ 3,2	+ 12,8
Juli	107,6	- 2,5	+ 10,6	107,2	- 2,2	+ 9,8	110,2	- 4,3	+ 15,3
Aug.	103,6	- 3,7	+ 14,0	103,1	- 3,8	+ 12,9	107,1	- 2,8	+ 21,0
Sept.	105,1	+ 1,4	+ 15,1	104,6	+ 1,5	+ 13,9	108,0	+ 0,8	+ 22,7
Okt.	111,3	+ 5,9	+ 15,5	110,4	+ 5,5	+ 14,3	117,3	+ 8,6	+ 23,1
Nov.	112,2	+ 0,8	+ 12,7	110,4	+ 0,0	+ 11,6	123,7	+ 5,5	+ 19,3
Dez.	111,1	- 1,0	+ 13,3	108,0	- 2,2	+ 11,6	130,3	+ 5,3	+ 23,2
1972									
Jan.	106,4	- 4,2	+ 12,3	103,9	- 3,7	+ 10,9	121,4	- 6,8	+ 20,1
Febr.	104,5	- 1,8	+ 11,1	101,4	- 2,5	+ 9,6	123,7	+ 1,9	+ 19,5
März	109,1	+ 4,4	+ 10,5	106,3	+ 4,9	+ 8,8	126,6	+ 2,3	+ 20,4
April	115,4	+ 5,8	+ 9,2	113,4	+ 6,7	+ 8,0	127,8	+ 0,9	+ 16,5
Mai	118,5	+ 2,7	+ 6,7	116,3	+ 2,6	+ 4,8	132,5	+ 3,7	+ 18,9
Juni	117,1	- 1,3	+ 6,1	115,0	- 1,1	+ 4,9	129,8	- 2,1	+ 12,8
Juli	112,6	- 3,8	+ 4,6	110,8	- 3,7	+ 3,3	124,0	- 4,5	+ 12,5
Aug.	109,7	- 2,8	+ 5,7	107,9	- 2,7	+ 4,6	119,6	- 3,5	+ 11,7
Sept.	112,4	+ 3,5	+ 7,1	111,0	+ 1,5	+ 3,1	124,0	+ 3,7	+ 14,0
Okt.	122,8	+ 8,3	+ 10,3	119,9	+ 7,4	+ 8,7	140,3	+ 13,2	+ 19,6
Nov.	125,4	+ 2,1	+ 11,7	121,9	+ 1,6	+ 10,4	146,9	+ 4,7	+ 18,8
Dez.	124,1	- 1,1	+ 11,7	120,5	- 1,2	+ 11,6	146,4	- 0,3	+ 12,4

Bekleidungsindustrie

1971	111,5	.	+ 11,5	110,6	.	+ 10,6	127,9	.	+ 27,9
1971									
Jan.	93,6	- 17,7	+ 2,5	92,8	- 18,0	+ 2,4	106,8	- 13,0	+ 3,8
Febr.	81,2	- 13,3	+ 4,0	80,9	- 12,8	+ 3,9	86,7	- 18,8	+ 6,0
März	89,6	+ 10,3	+ 0,7	89,2	+ 10,5	- 0,1	97,2	+ 12,1	+ 15,9
April	126,6	+ 41,3	+ 15,0	126,0	+ 41,3	+ 14,2	137,4	+ 41,4	+ 29,9
Mai	135,4	+ 7,0	+ 15,6	134,1	+ 6,4	+ 14,4	157,9	+ 14,9	+ 35,7
Juni	129,0	- 4,7	+ 16,6	127,9	- 4,6	+ 15,5	148,8	- 5,8	+ 35,1
Juli	108,8	- 15,7	+ 15,4	108,0	- 15,6	+ 14,4	122,0	- 18,0	+ 34,1
Aug.	87,8	- 19,3	+ 19,6	87,4	- 19,1	+ 18,8	95,2	- 22,0	+ 38,4
Sept.	97,0	+ 10,5	+ 15,1	96,7	+ 10,6	+ 13,8	102,2	+ 7,4	+ 41,4
Okt.	128,6	+ 32,6	+ 10,0	127,6	+ 32,0	+ 9,1	146,5	+ 43,3	+ 26,2
Nov.	131,6	+ 2,3	+ 9,6	129,8	+ 1,7	+ 8,5	164,0	+ 11,9	+ 27,8
Dez.	128,9	- 2,1	+ 13,4	126,6	- 2,5	+ 11,8	169,9	+ 3,6	+ 38,5
1972									
Jan.	107,4	- 16,7	+ 14,8	105,1	- 17,0	+ 13,2	148,2	- 12,8	+ 38,7
Febr.	89,5	- 16,4	+ 10,2	87,8	- 16,5	+ 8,5	119,5	- 19,4	+ 37,8
März	105,4	+ 17,7	+ 17,6	104,5	+ 19,0	+ 17,1	121,7	+ 1,8	+ 25,1
April	142,2	+ 34,9	+ 12,4	141,2	+ 35,2	+ 12,1	160,1	+ 31,6	+ 16,5
Mai	152,1	+ 6,9	+ 12,3	150,5	+ 6,6	+ 12,2	179,9	+ 12,4	+ 13,9
Juni	144,6	- 4,9	+ 12,1	143,0	- 5,0	+ 11,9	172,3	- 4,2	+ 15,8
Juli	117,2	- 19,0	+ 7,7	115,9	- 19,0	+ 7,3	139,6	- 19,0	+ 14,4
Aug.	96,7	- 17,5	+ 10,7	95,5	- 17,6	+ 9,3	117,8	- 15,7	+ 23,8
Sept.	107,9	+ 11,6	+ 11,3	107,0	+ 12,2	+ 10,1	120,5	+ 2,3	+ 17,8
Okt.	132,5	+ 22,8	+ 3,0	130,6	+ 21,9	+ 2,4	165,3	+ 37,2	+ 12,9
Nov.	139,4	+ 5,2	+ 5,9	136,7	+ 4,7	+ 5,4	186,0	+ 12,5	+ 13,4
Dez.	123,5	- 11,4	- 4,2	121,4	- 14,2	- 4,1	159,6	- 14,2	- 6,0

B. Index des Auftragsbestands
4. Ausgewählte Verbrauchsgüterindustrien

Jahr Monat	Auftragsbestand								
	Index insgesamt	Veränderung gegenüber		Index Inland	Veränderung gegenüber		Index Ausland	Veränderung gegenüber	
		Vormonat	Vorjahr		Vormonat	Vorjahr		Vormonat	Vorjahr
		1970 = 100	%		1970 = 100	%		1970 = 100	%

Herren- und Knabenoberbekleidungsindustrie

1971	109,7	.	+ 9,7	108,2	.	+ 8,2	134,4	.	+ 34,4
1971									
Jan.	82,5	- 21,4	+ 4,2	81,2	- 22,2	+ 3,3	103,0	- 10,2	+ 14,6
Febr.	82,1	- 0,5	- 7,3	81,5	+ 0,4	- 8,3	93,2	- 9,5	+ 11,0
März	116,4	+ 41,8	+ 10,2	115,9	+ 42,2	+ 9,2	125,3	+ 34,4	+ 29,8
April	120,2	+ 3,3	+ 11,6	119,2	+ 2,8	+ 10,5	136,6	+ 9,0	+ 32,0
Mai	117,8	- 2,0	+ 13,3	116,8	- 2,0	+ 11,9	135,4	- 0,9	+ 39,3
Juni	105,4	- 10,5	+ 15,8	103,9	- 11,1	+ 13,9	130,1	- 3,9	+ 47,5
Juli	87,8	- 16,7	+ 13,4	86,6	- 16,7	+ 11,9	109,3	- 16,0	+ 42,7
Aug.	88,2	+ 0,5	+ 11,2	87,7	+ 1,3	+ 10,3	96,4	- 11,8	- 25,7
Sept.	126,8	+ 43,8	+ 7,9	125,0	+ 42,5	+ 6,2	156,0	+ 61,8	- 37,6
Okt.	140,8	+ 11,0	+ 12,5	137,9	+ 10,3	+ 10,9	188,8	+ 21,0	+ 38,4
Nov.	129,3	- 8,2	+ 11,1	126,5	- 8,3	+ 9,1	175,8	- 6,9	+ 43,0
Dez.	118,8	- 8,1	+ 13,3	116,2	- 8,2	+ 11,4	162,9	- 7,3	+ 42,0
1972									
Jan.	97,9	- 17,6	+ 18,7	95,7	- 17,6	+ 17,8	134,6	- 17,4	+ 30,7
Febr.	100,5	+ 2,7	+ 22,4	98,5	+ 2,9	+ 20,9	134,7	+ 0,1	+ 44,5
März	136,6	+ 35,9	+ 17,3	134,7	+ 36,7	+ 16,2	168,7	+ 25,2	+ 34,6
April	144,5	+ 5,8	+ 20,2	143,1	+ 6,3	+ 20,1	166,6	- 1,2	+ 22,0
Mai	133,6	- 7,5	+ 13,4	132,4	- 7,5	+ 13,3	155,2	- 6,9	+ 14,7
Juni	117,4	- 12,1	+ 11,4	116,2	- 12,2	+ 11,8	138,8	- 10,5	+ 6,7
Juli	95,0	- 19,1	+ 8,2	93,7	- 19,4	+ 8,2	117,1	- 15,7	+ 7,1
Aug.	100,4	+ 5,7	+ 13,9	99,5	+ 6,2	+ 13,4	116,4	- 0,6	+ 20,8
Sept.	137,4	+ 36,8	+ 8,4	135,8	+ 36,5	+ 8,6	164,0	+ 40,8	+ 5,1
Okt.	148,4	+ 8,0	+ 5,5	145,2	+ 6,9	+ 5,3	202,9	+ 23,7	+ 7,5
Nov.	137,8	- 7,2	+ 6,6	134,5	- 7,4	+ 6,3	194,4	- 4,2	+ 10,6
Dez.	121,0	- 12,2	+ 1,8	117,6	- 12,6	+ 1,2	178,3	- 8,3	+ 9,4

Damen-, Mädchen- und Kinderoberbekleidungsindustrie

1971	112,6	.	+ 12,6	112,0	.	+ 12,0	123,8	.	+ 23,8
1971									
Jan.	100,3	- 15,7	+ 1,7	99,8	- 15,8	+ 1,9	109,3	- 14,5	- 1,5
Febr.	80,7	- 19,6	+ 12,6	80,6	- 19,2	+ 13,2	82,6	- 24,4	+ 2,7
März	73,4	- 9,1	- 7,0	73,0	- 9,4	- 7,7	79,6	- 3,6	+ 4,7
April	130,5	+ 77,8	+ 17,0	130,0	+ 78,1	+ 16,4	137,9	+ 73,2	+ 28,6
Mai	146,0	+ 11,9	+ 16,7	144,5	+ 11,2	+ 15,7	172,1	+ 24,8	+ 33,9
Juni	143,3	- 1,9	+ 17,0	142,3	- 1,5	+ 16,3	160,5	- 6,8	+ 29,6
Juli	121,4	- 15,3	+ 16,2	121,0	- 15,0	+ 15,6	130,0	- 19,0	+ 29,9
Aug.	87,5	- 27,9	+ 25,4	87,2	- 27,9	+ 24,4	94,4	- 27,4	+ 48,0
Sept.	79,0	- 9,7	+ 23,1	79,6	- 8,7	+ 22,1	68,5	- 27,4	+ 47,6
Okt.	121,2	+ 53,4	+ 8,2	121,3	+ 52,4	+ 7,8	119,9	+ 75,0	+ 16,0
Nov.	133,0	+ 9,7	+ 8,7	131,7	+ 8,6	+ 8,1	156,6	+ 30,6	+ 18,9
Dez.	135,0	+ 1,5	+ 13,4	132,8	+ 0,8	+ 12,1	174,2	+ 11,2	+ 36,3
1972									
Jan.	113,2	- 16,2	+ 12,8	110,7	- 16,7	+ 10,9	156,7	- 10,1	+ 43,4
Febr.	82,9	- 26,8	+ 2,7	81,3	- 26,6	+ 0,9	109,9	- 29,9	+ 33,2
März	86,6	+ 4,5	+ 18,0	86,2	+ 6,1	+ 18,1	92,1	- 16,2	+ 15,7
April	140,9	+ 62,8	+ 8,0	140,0	+ 62,4	+ 7,7	155,9	+ 69,2	+ 13,1
Mai	163,2	+ 15,9	+ 11,8	161,4	+ 15,3	+ 11,7	195,4	+ 25,3	+ 13,6
Juni	161,1	- 1,3	+ 12,4	159,3	- 1,3	+ 11,9	193,4	- 1,0	+ 20,5
Juli	130,6	- 18,9	+ 7,5	129,3	- 18,8	+ 6,9	153,8	- 20,5	+ 18,3
Aug.	94,5	- 27,7	+ 7,9	93,1	- 28,0	+ 6,8	118,6	- 22,9	+ 25,7
Sept.	90,0	- 4,7	+ 14,0	89,8	- 3,5	+ 12,9	93,2	- 21,5	+ 36,1
Okt.	122,9	+ 36,5	+ 1,4	121,8	+ 35,6	+ 0,4	141,7	+ 52,1	+ 18,2
Nov.	140,4	+ 14,2	+ 5,5	138,1	+ 13,3	+ 4,8	180,8	+ 27,5	+ 15,4
Dez.	125,0	- 10,9	- 7,4	123,7	- 10,4	- 6,9	147,9	- 18,2	- 15,1

C. Meßzahlen für Hoch- und Tiefbau

1. Genehmigte Hochbauvorhaben

Jahr Monat	Veranschlagte reine Baukosten					Umbauter Raum				
	Insgesamt	Wohngebäude	Nichtwohngebäude			Insgesamt	Wohngebäude	Nichtwohngebäude		
			zusammen	öffentliche Bauherren 1)	Unternehmen und freie Berufe			zusammen	öffentliche Bauherren 1)	Unternehmen und freie Berufe
1970 = 100										
1962	57,2	62,0	49,5	55,4	45,2	85,2	94,7	74,1	81,5	69,8
1963	57,3	61,2	50,9	63,6	41,7	77,2	86,2	66,7	84,9	59,4
1964	68,7	71,3	64,5	76,2	55,4	86,4	92,4	79,5	95,9	71,9
1965	76,0	80,6	68,7	82,6	59,1	88,7	97,3	78,9	97,6	71,9
1966	75,3	80,1	67,6	74,4	61,3	84,7	92,0	76,4	85,4	70,9
1967	70,1	72,7	65,8	76,9	58,6	76,1	82,3	69,0	83,7	64,4
1968	72,7	75,1	68,8	79,6	62,0	80,5	84,9	75,4	89,8	71,4
1969	83,1	82,8	83,6	80,3	85,4	94,6	90,9	98,8	91,5	100,6
1970	100,0	100,0	100,0	100,0	100,0	100,0	100,0	100,0	100,0	100,0
1971	126,0	133,0	114,8	117,9	112,6	109,1	117,5	99,4	107,1	97,4
1971										
Jan.	78,4	74,6	84,5	89,3	82,3	78,1	72,0	85,3	79,4	87,2
Febr.	90,5	95,1	83,2	83,9	83,0	84,2	88,4	79,5	85,6	78,1
März	123,5	124,7	121,6	126,2	119,9	106,4	115,5	95,9	114,6	91,8
April	123,4	132,2	109,2	108,2	109,8	108,5	120,4	94,8	106,8	91,8
Mai	132,1	138,9	121,3	120,7	121,8	114,1	124,3	102,5	113,0	100,1
Juni	139,2	149,1	123,2	137,0	115,5	122,9	130,8	113,8	120,8	112,6
Juli	144,1	155,1	126,5	115,7	132,6	123,4	135,6	109,5	105,4	110,2
Aug.	143,3	158,1	119,5	116,3	120,6	124,4	137,3	109,5	98,9	112,1
Sept.	143,6	156,6	122,8	121,7	123,2	123,0	135,6	108,5	109,5	108,0
Okt.	143,6	152,3	129,4	146,4	120,4	121,1	130,7	110,2	131,9	104,8
Nov.	125,3	136,7	107,1	107,8	106,6	103,5	115,7	89,4	105,0	85,6
Dez.	124,9	122,6	128,6	141,7	115,0	98,7	103,3	93,5	114,0	86,2
1972										
Jan.	116,6	110,2	126,7	107,6	137,9	88,0	92,7	82,5	90,6	80,3
Febr.	122,0	122,3	121,5	114,5	126,5	94,9	100,3	88,6	90,3	88,3
März	142,6	155,4	122,0	106,4	130,8	111,7	128,3	92,4	88,6	93,4
April	145,5	168,0	109,3	99,3	114,6	112,4	136,9	84,0	77,3	85,4
Mai	142,2	164,8	106,0	108,8	104,6	111,7	132,9	87,2	96,9	85,1
Juni	171,1	188,5	143,2	155,9	136,1	128,5	150,2	103,4	123,2	98,5
Juli	169,1	186,0	142,0	156,4	133,2	127,0	145,9	105,1	117,7	100,9
Aug.	164,2	183,5	133,3	124,8	137,4	132,3	145,9	116,7	98,5	121,3
Sept.	170,8	176,9	160,9	151,4	165,1	123,0	135,9	108,0	109,4	106,6
Okt.	164,2	182,3	135,1	132,7	136,3	120,4	139,6	98,3	102,6	97,0
Nov.	148,7	164,4	123,6	112,2	125,3	97,0
Dez.

1) D.s. Gebietskörperschaften und Organisationen ohne Erwerbscharakter.

2. Auftragsvergaben der öffentlichen Hand für Tiefbau*)

Jahr Monat	Insgesamt	Nach der Art der Baumaßnahme					Nach Bauherren (Baulastträger)		
		Straßen	Straßen- brücken	Bundes- wasser- straßen und Häfen	Wasser- wirtschaftl. Tiefbauten einschl. Landeskultur- bauten	Sonstige Tiefbauten	darunter		
							Bund	Länder	Gemeinden 1)
1970 = 100									
1962	57,5	62,0	39,0	42,2	58,7	62,3	62,5	63,2	53,1
1963	60,4	70,7	45,5	37,0	62,3	48,2	55,5	72,2	62,6
1964	63,0	71,0	49,7	37,4	64,6	56,5	62,1	60,0	67,7
1965	70,7	80,4	62,4	31,8	67,7	65,8	70,8	69,8	74,1
1966	65,1	74,3	63,1	38,1	59,7	54,0	71,2	62,7	62,3
1967	70,4	77,9	57,2	53,1	69,8	63,1	70,5	68,2	71,4
1968	85,9	94,3	80,0	42,7	84,8	83,5	93,3	79,4	83,3
1969	102,3	109,8	122,2	83,4	82,7	99,0	121,1	98,6	93,1
1970	100,0	100,0	100,0	100,0	100,0	100,0	100,0	100,0	100,0
1971	88,0	81,7	87,2	69,5	102,7	94,0	84,5	63,3	103,8
1971									
Jan.	77,5	51,4	103,2	210,6	67,1	97,7	119,6	51,2	59,1
Febr.	59,9	36,1	59,1	35,4	89,8	96,7	47,5	39,3	77,7
März	98,8	84,1	171,1	17,2	93,1	123,4	91,7	64,6	121,5
April	102,4	98,3	72,1	90,1	125,2	111,4	86,0	80,2	130,5
Mai	122,8	127,1	121,9	57,5	134,1	124,1	161,3	88,0	112,7
Juni	103,0	100,0	58,8	68,3	120,8	132,7	93,7	66,8	131,6
Juli	107,6	97,2	102,9	43,9	131,7	131,5	82,0	65,9	150,3
Aug.	70,7	72,8	22,7	24,0	104,5	73,3	42,9	61,0	97,9
Sept.	93,8	103,0	71,4	97,8	113,4	58,5	64,1	95,1	117,6
Okt.	77,5	81,8	75,9	23,4	94,0	65,3	57,6	56,3	101,2
Nov.	79,3	78,1	71,3	155,4	77,1	64,0	104,0	46,1	74,4
Dez.	63,0	51,0	117,2	20,3	81,4	48,9	64,0	44,8	71,5
1972									
Jan.	69,2	57,7	124,2	20,5	56,1	94,9	94,6	44,1	64,5
Febr.	68,6	55,9	89,1	87,2	76,6	72,4	81,6	50,5	67,1
März	92,9	94,7	93,1	47,8	99,2	95,6	95,2	51,8	108,4
April	120,5	118,4	91,1	81,8	112,1	171,7	124,2	81,9	136,1
Mai	125,2	116,3	89,8	67,1	120,0	202,5	151,0	77,5	126,2
Juni	138,6	136,3	193,2	102,1	120,8	141,0	167,8	94,1	138,9
Juli	133,9	143,5	111,7	37,0	123,1	171,8	149,4	76,6	156,5
Aug.	116,3	133,6	109,4	62,1	98,7	115,1	147,2	81,5	108,9
Sept.	119,5	144,7	108,5	48,5	110,9	93,9	137,7	71,7	133,0
Okt.	127,0	131,4	158,7	47,9	137,3	107,0	140,8	100,0	125,0
Nov.	108,1	103,5	115,0	113,4	104,3	119,1	128,8	58,2	112,0
Dez.

*) Aufträge der öffentlichen Hand an Bauindustrie und Bauhandwerk mit Auftragswert von 25 000 DM und mehr.

1) Gemeinden mit 5 000 und mehr Einwohnern einschl. Gemeindeverbände.

Fachserie D

Industrie und Handwerk

Reihe 1: Betriebe und Unternehmen der Industrie

I. Betriebe

Beschäftigung und Umsatz, Brennstoff- und Energieversorgung
(monatlich mit Vorbericht, jährlich mit Vorbericht)
Investitionen (jährlich mit Vorbericht)

II. Unternehmen

Beschäftigte und Umsatz (jährlich)
Investitionen und Vorratshaltung (jährlich; Vorbericht: Investitionen)

Reihe 2: Indices der industriellen Produktion, Produktion ausgewählter industrieller Erzeugnisse (monatlich mit Eilbericht)

Reihe 3: Industrielle Produktion (vierteljährlich, jährlich)

Reihe 4: Sonderbeiträge zur Industriestatistik (unregelmäßig)

Reihe 5: Energie- und Wasserversorgung

I. Stromerzeugungsanlagen in der Industrie (jährlich)

II. Wasserversorgung und Abwasserbeseitigung der Industrie (zweijährlich)

III. Öffentliche Wasserversorgung und öffentliches Abwasserwesen (unregelmäßig)

Reihe 6: Indices des Auftragseingangs und des Auftragsbestands in ausgewählten Industriezweigen (monatlich)

Reihe 7: Handwerk

I. Beschäftigte und Umsatz (vierteljährlich, jährlich)

II. Investitionen im Produzierenden Handwerk (jährlich)

III. Materialeingänge und Warenbestände (vierteljährlich)

Reihe 8: Industrie des Auslandes

I. Bergbau und Energiewirtschaft (unregelmäßig)

II. Verarbeitende Industrie (unregelmäßig)

S. Sonderbeiträge (unregelmäßig)

Reihe 9: Fachstatistiken

I. Eisen und Stahl¹⁾

Eisenerzbergbau, Eisen schaffende Industrie, Eisen-, Stahl- und Tempergießerei
(monatlich mit Vorbericht, vierteljährlich)
Zahlen zur Montanunion (monatlich)

II. Düngemittelversorgung (monatlich, jährlich)

III. Rohholz und Holzhalbwaren (vierteljährlich)

IV. Leder (monatlich)

Ergebnisse einmaliger Zählungen

Als Einzelveröffentlichungen erscheinen die Ergebnisse des Zensus im Produzierenden Gewerbe 1967 sowie die der Handwerkszählung 1968.

Systematische Verzeichnisse

Systematisches Warenverzeichnis für die Industriestatistik (Ausgabe 1970)

Alphabetisches Warenverzeichnis für die Industriestatistik (Ausgabe 1970)

¹⁾ Herausgeber: Statistisches Bundesamt, Außenstelle Düsseldorf, 4 Düsseldorf, Jahnstr. 1