

STATISTISCHES
BUNDESAMT
WIESBADEN

INDUSTRIE UND HANDWERK

Reihe 6

Indices des

**Auftragseingangs und des Auftragsbestands
in ausgewählten Industriezweigen**

August 1972



VERLAG W. KOHLHAMMER

STATISTISCHES
BUNDESAMT
WIESBADEN

FACHSERIE **D**

INDUSTRIE UND HANDWERK

Reihe 6

Indices des

**Auftragseingangs und des Auftragsbestands
in ausgewählten Industriezweigen**

August 1972



Bestellnummer: 230600 — 720208

VERLAG W. KOHLHAMMER, STUTTGART UND MAINZ

Inhalt

| | Seite | | Seite |
|--|-------|---|-------|
| Einführung | 3 | B. Index des Auftragsbestands | |
| Graphische Darstellungen | 4 | 1. Zusammenfassende Übersichten | |
| T a b e l l e n t e i l | | Ausgewählte Zweige der verarbeitenden Industrie | 24 |
| A. Index des Auftragseingangs | | Ausgewählte Grundstoff- und Produktionsgüterindustrien | 24 |
| 1. Zusammenfassende Übersichten | | Ausgewählte Investitionsgüterindustrien | 25 |
| Verarbeitende Industrie (oh.Nahr.-u. Genußmittelind.). | 7 | Ausgewählte Verbrauchsgüterindustrien | 25 |
| Grundstoff- und Produktionsgüterindustrien | 7 | | |
| Investitionsgüterindustrien | 8 | 2. Ausgewählte Grundstoff- und Produktionsgüterindustrien | |
| Verbrauchsgüterindustrien (oh.Nahr.-u.Genußmittelind.) | 8 | Stahl- und Warmwalzwerke | 26 |
| 2. Grundstoff- und Produktionsgüterindustrien | | Eisen-, Stahl- und Tempergießerei | 26 |
| Industrie der Steine und Erden | 9 | Ziehereien und Kaltwalzwerke | 27 |
| Zementindustrie | 9 | Papier und Pappe erzeugende Industrie | 27 |
| Ziegelindustrie | 9 | | |
| Betonsteinindustrie | 10 | 3. Ausgewählte Investitionsgüterindustrien | 28 |
| Stahl- und Warmwalzwerke | 10 | Stahl- und Leichtmetallbau | 28 |
| Eisen-, Stahl- und Tempergießerei | 10 | Maschinenbau | 28 |
| NE-Metallhalbzeugwerke | 10 | Maschinen für die Produktionsgüterindustrien | 29 |
| Ziehereien und Kaltwalzwerke | 11 | Maschinen für die Verbrauchsgüterindustrien | 29 |
| Chemische Industrie | 11 | Maschinen für die Bauwirtschaft | 30 |
| Chemiefaserindustrie | 12 | Maschinen für die Landwirtschaft | 30 |
| Holzschliff, Zellstoff, Papier und Pappe erzeugende Industrie | 12 | Straßenfahrzeugbau (nur Nutzfahrzeuge) | 31 |
| 3. Investitionsgüterindustrien | | Schiffbau | 31 |
| Stahl- und Leichtmetallbau | 13 | Elektrotechnische Industrie (nur Investitionsgüter) | 32 |
| Maschinenbau | 13 | Starkstromtechnische Investitionsgüter | 32 |
| Maschinen für die Produktionsgüterindustrien | 14 | Nachrichten- und informationstechnische Investitionsgüter | 33 |
| Maschinen für die Verbrauchsgüterindustrien | 14 | | |
| Maschinen für die Bauwirtschaft | 14 | 4. Ausgewählte Verbrauchsgüterindustrien | |
| Maschinen für die Landwirtschaft | 14 | Schuhindustrie | 33 |
| Straßenfahrzeugbau | 15 | Textilindustrie | 34 |
| Kraftwagenindustrie | 15 | Bekleidungsindustrie | 34 |
| Schiffbau | 15 | Herren- und Knabenoberbekleidungsindustrie | 35 |
| Elektrotechnische Industrie | 16 | Damen-, Mädchen- und Kinderoberbekleidungsindustrie | 35 |
| Feinmechanische und optische Industrie | 16 | | |
| Stahlverformung | 17 | C. Maßzahlen für Hoch- und Tiefbau | |
| Eisen-, Blech- und Metallwarenindustrie | 17 | 1. Genehmigte Hochbauvorhaben | 36 |
| Herstellung von Büromaschinen, Datenverarbeitungsgeschäften und -einrichtungen | 18 | 2. Auftragsvergaben der öffentlichen Hand für Tiefbau .. | 36 |
| Herstellung von Büromaschinen | 18 | | |
| Herstellung von Datenverarbeitungsgeschäften und -einrichtungen | 18 | | |
| 4. Verbrauchsgüterindustrien (oh. Nahr.- u. Genußmittelind.) | | | |
| Feinkeramische Industrie | 19 | | |
| Glasindustrie | 19 | | |
| Holzstuhl- und Polstermöbelindustrie | 20 | | |
| Papier- und pappeverarbeitende Industrie | 20 | | |
| Kunststoffverarbeitende Industrie | 21 | | |
| Ledererzeugende Industrie | 21 | | |
| Schuhindustrie | 22 | | |
| Textilindustrie | 22 | | |
| Bekleidungsindustrie | 23 | | |

Die Angaben beziehen sich auf das Bundesgebiet.

Erschienen im Oktober 1972

Nachdruck - auch auszugsweise - nur mit Quellenangabe gestattet

Preis: DM 3,-

Einführung

1. Seit Ende 1949 werden Auftragseingänge zum überwiegenden Teil von der amtlichen Statistik, in einigen Industriezweigen jedoch auch über Fachverbände bei Industriebetrieben mit im allgemeinen 25 und mehr Beschäftigten in ausgewählten Industriezweigen erfaßt. Rechtsgrundlage für diese Statistik ist z.Z. die Verordnung über die Durchführung einer Statistik über den Auftragseingang in der Industrie vom 23. Dezember 1969, die aufgrund des § 6, Absatz 2 des Gesetzes über die Statistik für Bundeszwecke (Stat. Ges.) vom 3. September 1953, zuletzt geändert durch das Einführungsgesetz zum zum Gesetz über Ordnungswidrigkeiten vom 24. Mai 1968, erlassen wurde. Gegenwärtig sind rund 18 000 Betriebe in 74 ausgewählten Industriezweigen in die Erhebung einbezogen.
 2. Der Index auf der Basis 1970 = 100, der bis 1962 zurückgerechnet vorliegt, bezieht sich auf das Bundesgebiet. Für die Zeit vor 1962 liegen Ergebnisse nur in der Abgrenzung Bundesgebiet ohne Saarland und Berlin vor.
 3. Der Index wird sowohl in jeweiligen Preisen (Wertindex) als auch in Preisen von 1970 (Volumenindex) errechnet. Als Basis dienen die Monatsdurchschnitte der Auftragseingangs- und der Umsatzwerte im Jahr 1970 ¹⁾.
 4. Die Verhältniszahl "Auftragseingang in % des Umsatzes" wird nicht aus den Indices, sondern aus den Originalwerten ermittelt.
 5. Ab Januar 1968 liegen den Auftragseingangsin-
dices die Auftragseingangswerte ohne Umsatz-
(Mehrwert-)steuer zugrunde. Auch die zur In-
dexberechnung herangezogenen Umsatzwerte sind
Nettowerte, also Fakturenwerte ohne in Rech-
nung gestellte Mehrwertsteuer. Zur Berechnung
der Inlandsvolumenindices werden die Indices
der Erzeugerpreise industrieller Produkte ver-
wendet, während für die Preisbereinigung der
Auslandsindices die Indices der Verkaufspreise
für Ausfuhrgüter herangezogen werden.
 6. Nach der Verordnung über die Durchführung
einer Statistik über den Auftragsbestand in der
Industrie vom 23. Dezember 1969 werden seit
Januar 1970 bei rund 2 000 Unternehmen ausge-
wählter Industriezweige monatlich die Werte des
Auftragsbestandes ohne Umsatz-(Mehrwert-)steuer
erhoben ²⁾. Aus diesen vom Statistischen Bun-
desamt ermittelten Auftragsbeständen wird ein
Wertindex auf der Basis 1970 = 100 berechnet.
 7. Alle Zahlen für den letzten Berichtsmonat gel-
ten als vorläufig. Abweichungen gegenüber frü-
her veröffentlichten Zahlen ergeben sich durch
nachfolgende Berichtigungen.
-
- 1) Eine ausführliche Beschreibung der Methodik und der Ergebnisse befindet sich in folgenden Aufsätzen: H. Brandner: Neuberechnung des Index des Auftragseingangs in der Industrie auf Basis 1962, in: Wirtschaft und Statistik, 1969 Heft 3, Seite 131 ff. und U. Erhard: Neuberechnung des Index des Auftragseingangs in der Industrie auf der Basis 1970, in: Wirtschaft und Statistik, 1972 Heft 3, Seite 151 ff.
- 2) Vgl. H. Brandner: Erhebung der Auftragsbestände in der Industrie, in: Wirtschaft und Statistik, 1971 Heft 1, Seite 9 ff.

Zeichenerklärung

- = nichts vorhanden
- . = kein Nachweis vorhanden
- ... = Angaben fallen später an

AUFTRAGSEINGANG (VERTINDEX), VERARB. INDUSTRIE (D.NUG), INSG., 1970 = 100

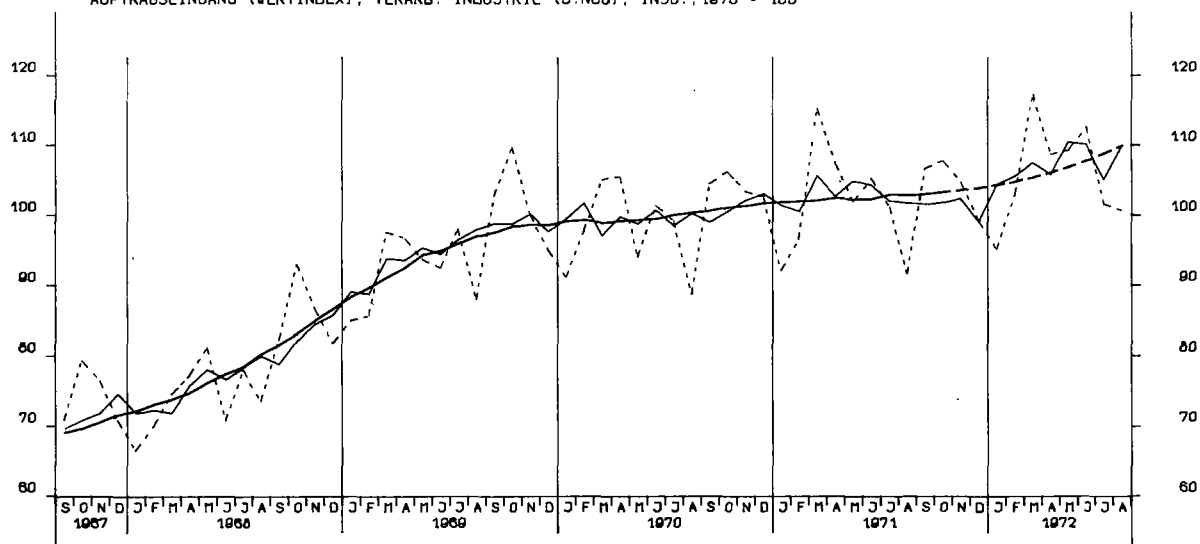

AUFTRAGSEINGANG (VERTINDEX), VERARB. INDUSTRIE (D.NUG), INLAND, 1970 = 100

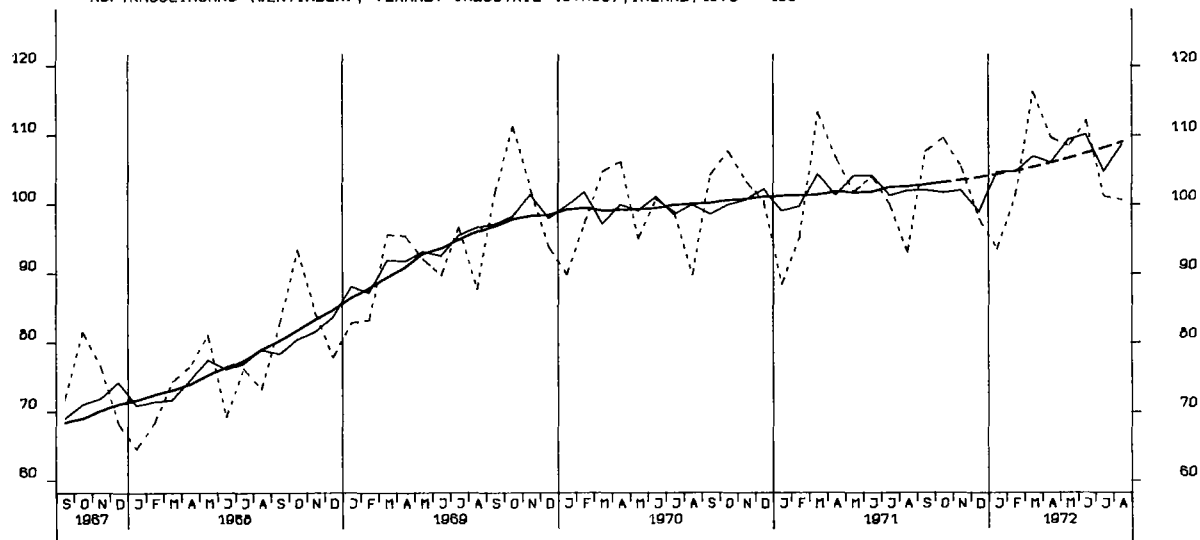

AUFTRAGSEINGANG (VERTINDEX), VERARB. INDUSTRIE (D.NUG), AUSLAND, 1970 = 100

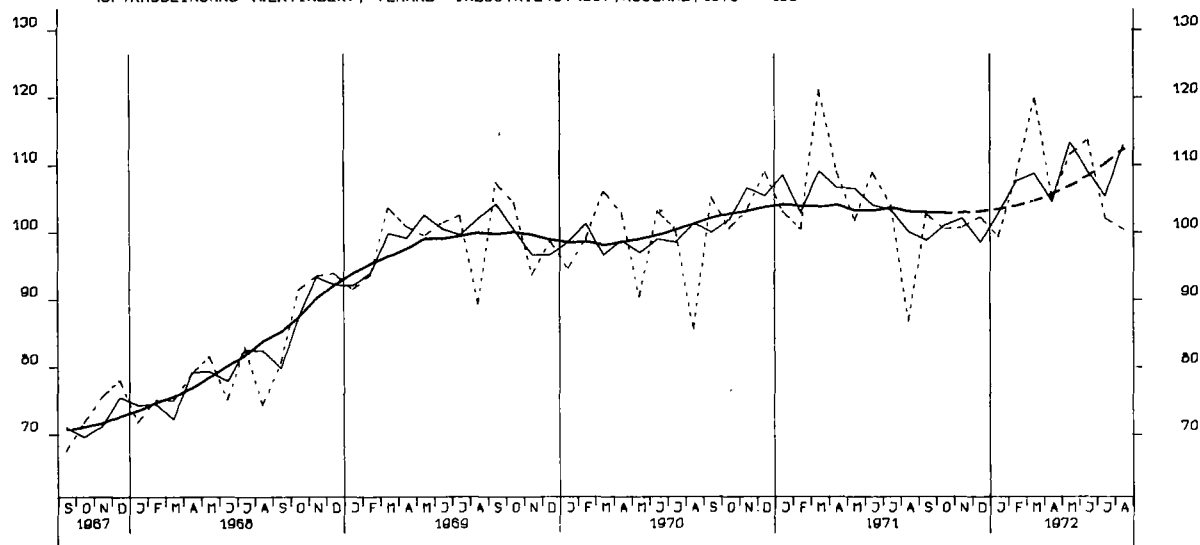

AUFTRAGSEINGANG (VERTINDEX), GRUNDST.-U.PROD.GUETERIND., INSG., 1970 = 100

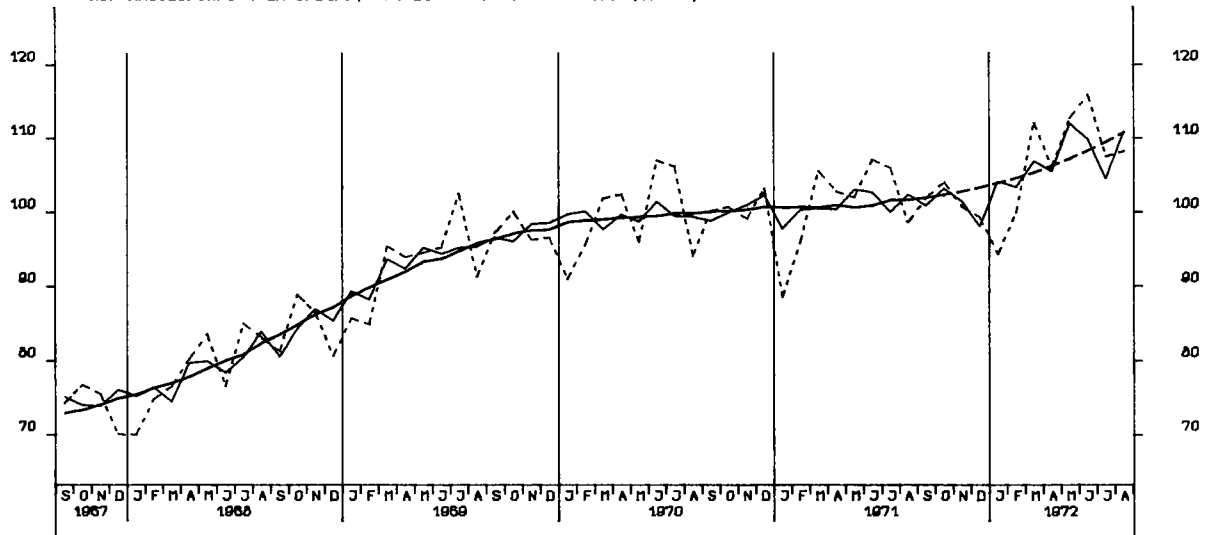

AUFTRAGSEINGANG (VERTINDEX), INVESTITIONSGUETERIND., INSGESAMT, 1970 = 100

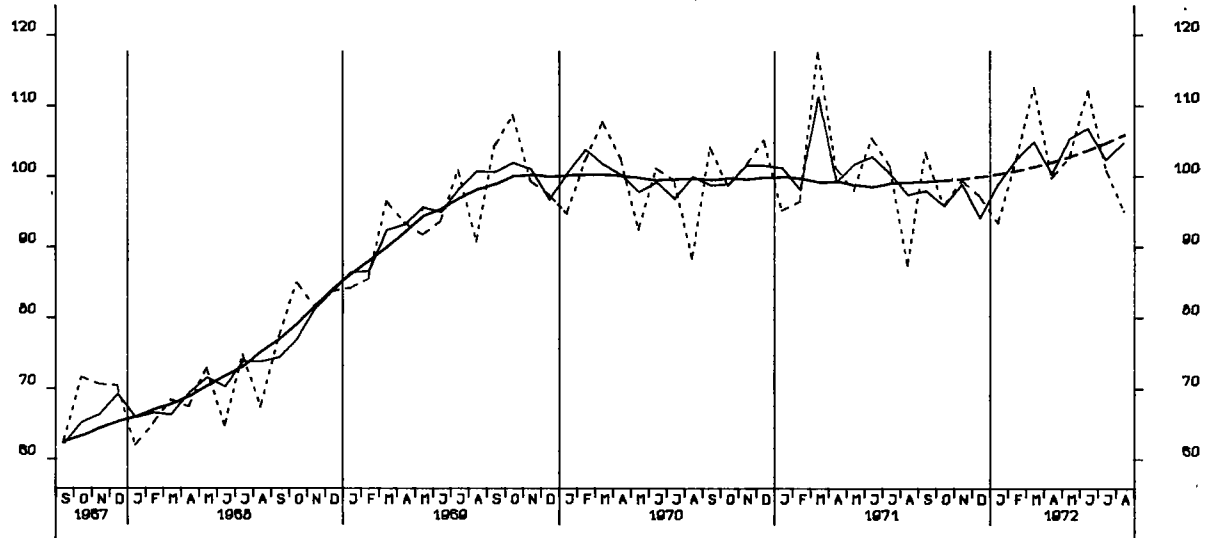

AUFTRAGSEINGANG (VERTINDEX), VERBRAUCHSGUETERIND., INSGESAMT, 1970 = 100

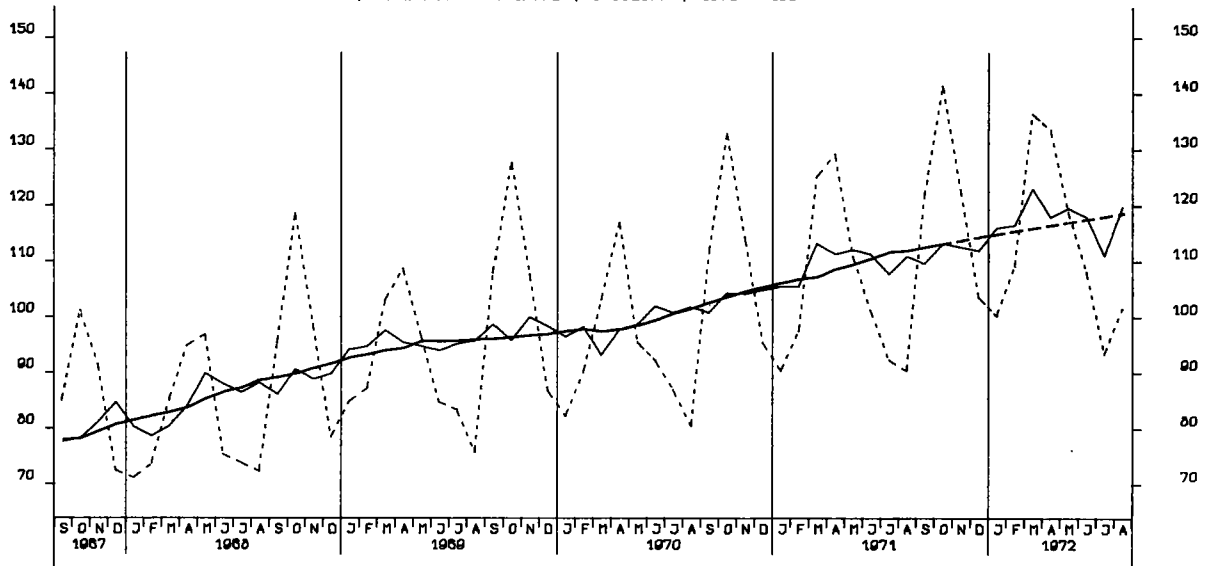

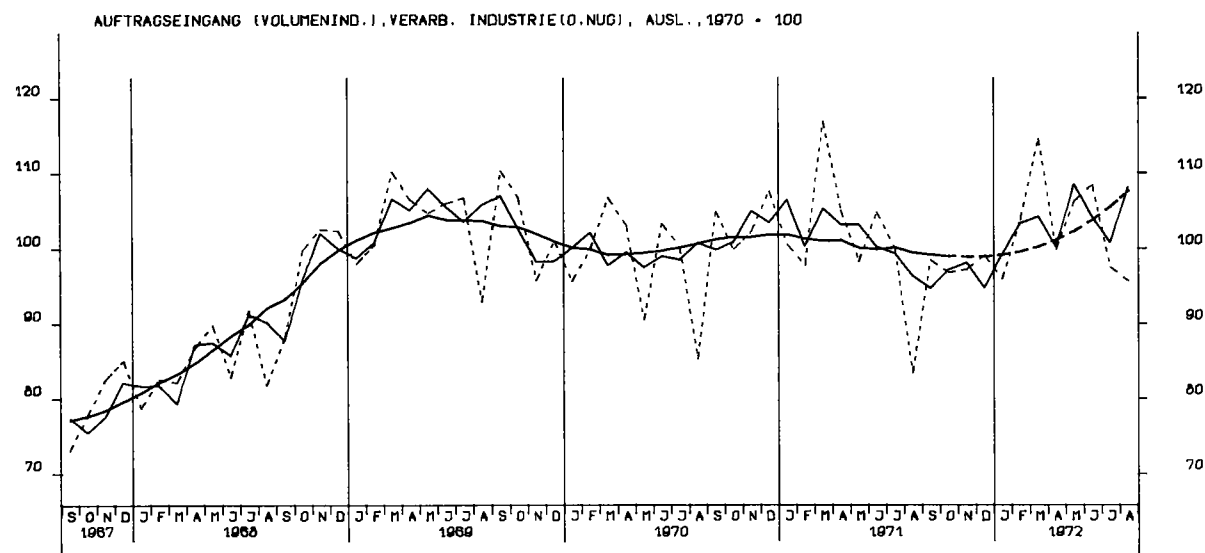
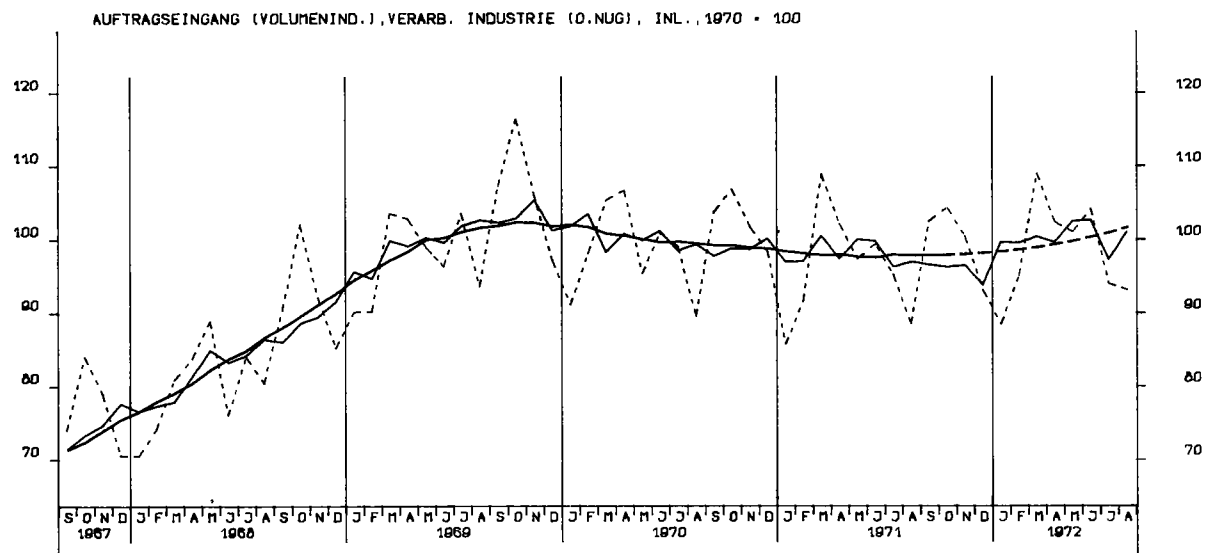
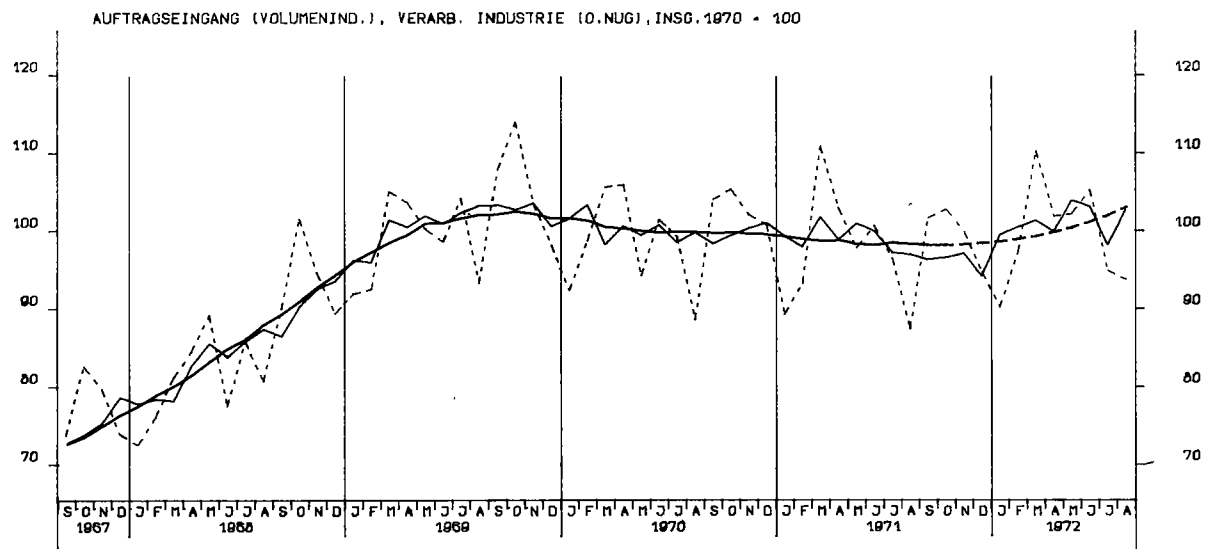

A. Index des Auftragseingangs

1. Zusammenfassende Übersichten

| Jahr Monat | Auftragseingang | | | | | | | | | | | | Umsatz- volumen |
|---------------|-----------------------|--------|---------|--|--------|---------|---------------------|--------|---------|------------------|--------|---------|--------------------|
| | in jeweiligen Preisen | | | | | | in Preisen von 1970 | | | Anteil am Umsatz | | | |
| | Wertindex | | | Veränderung gegenüber Vormonat Vorjahr | | | Volumenindex | | | | | | |
| | | | | | | | | | | | | | |
| | insgesamt | Inland | Ausland | insgesamt | Inland | Ausland | insgesamt | Inland | Ausland | insgesamt | Inland | Ausland | |
| | 1970 = 100 | | | % | | | 1970 = 100 | | | % | | | 1970 = 100 |

1970 = 100

%

1970 = 100

%

1970 = 100

Verarbeitende Industrie 1) 2)

| | | | | | | | | | | | | | | |
|-------|-------|-------|-------|--------|--------|--------|--------|-------|-------|-------|-------|-------|-------|-------|
| 1962 | 53,3 | 57,5 | 40,0 | .. | . | . | . | 57,7 | 61,4 | 45,8 | 98,6 | 98,8 | 98,2 | 60,8 |
| 1963 | 55,9 | 58,9 | 46,8 | .. | + 5,1 | + 2,4 | + 17,0 | 60,4 | 62,6 | 53,6 | 100,7 | 99,7 | 105,1 | 62,3 |
| 1964 | 64,1 | 67,8 | 52,6 | . | + 14,6 | + 15,1 | + 12,4 | 68,2 | 71,3 | 59,0 | 103,3 | 103,0 | 104,7 | 68,4 |
| 1965 | 68,2 | 72,0 | 56,3 | . | + 6,4 | + 6,2 | + 7,0 | 71,0 | 73,8 | 61,9 | 101,6 | 101,1 | 103,9 | 72,4 |
| 1966 | 68,1 | 69,7 | 63,0 | . | - 0,1 | - 3,1 | + 12,0 | 69,7 | 70,3 | 68,1 | 98,0 | 96,8 | 102,9 | 73,7 |
| 1967 | 67,7 | 67,2 | 69,4 | . | - 0,5 | - 3,6 | + 10,1 | 70,4 | 69,0 | 75,4 | 100,9 | 99,7 | 105,0 | 72,4 |
| 1968 | 78,0 | 77,0 | 81,2 | . | + 15,1 | + 14,5 | + 17,1 | 85,4 | 84,3 | 89,1 | 108,3 | 108,5 | 107,8 | 81,6 |
| 1969 | 95,4 | 94,5 | 98,9 | . | + 22,3 | + 22,8 | + 21,8 | 101,2 | 100,8 | 103,3 | 112,0 | 111,7 | 113,7 | 93,4 |
| 1970 | 100,0 | 100,0 | 100,0 | . | + 4,8 | + 5,8 | + 1,1 | 100,0 | 100,0 | 100,0 | 103,7 | 103,3 | 104,8 | 100,0 |
| 1971 | 102,5 | 102,1 | 103,4 | . | + 2,5 | + 2,1 | + 3,4 | 98,3 | 97,7 | 99,9 | 100,2 | 100,0 | 100,5 | 101,6 |
| 1971 | | | | | | | | | | | | | | |
| Jan. | 92,1 | 88,6 | 103,1 | - 10,3 | + 1,1 | - 1,6 | + 9,0 | 89,4 | 85,9 | 100,6 | 102,9 | 99,2 | 115,0 | 90,2 |
| Febr. | 96,6 | 95,3 | 100,4 | + 4,8 | - 1,3 | - 2,2 | + 1,4 | 93,4 | 91,9 | 97,8 | 103,2 | 102,4 | 105,7 | 93,9 |
| März | 115,3 | 113,5 | 121,0 | + 19,4 | + 9,7 | + 8,2 | + 14,0 | 111,0 | 109,1 | 117,0 | 104,8 | 104,2 | 106,6 | 109,8 |
| April | 107,4 | 106,9 | 109,0 | - 6,8 | + 1,8 | + 0,5 | + 6,0 | 103,1 | 102,4 | 105,1 | 103,3 | 105,0 | 106,3 | 101,5 |
| Mai | 101,9 | 101,9 | 101,7 | - 5,1 | + 8,4 | + 7,0 | + 12,6 | 97,9 | 97,6 | 98,3 | 103,0 | 103,6 | 100,3 | 98,4 |
| Juni | 105,3 | 104,2 | 108,9 | + 3,3 | + 3,8 | + 3,3 | + 5,5 | 100,8 | 99,6 | 104,9 | 100,0 | 99,6 | 101,0 | 104,5 |
| Juli | 101,2 | 100,2 | 104,0 | - 3,9 | + 1,9 | + 1,2 | + 3,6 | 96,6 | 95,4 | 100,0 | 98,8 | 99,1 | 97,7 | 101,3 |
| Aug. | 91,7 | 93,2 | 86,7 | - 9,4 | + 3,3 | + 3,7 | + 1,4 | 87,5 | 88,7 | 83,4 | 99,7 | 100,0 | 98,5 | 91,1 |
| Sept. | 106,7 | 107,8 | 102,7 | + 16,3 | + 2,1 | + 3,3 | - 2,3 | 101,8 | 102,7 | 98,5 | 94,6 | 95,6 | 90,3 | 111,5 |
| Okt. | 107,8 | 109,8 | 100,4 | + 1,0 | + 1,4 | + 1,8 | - 0,1 | 102,9 | 104,6 | 96,8 | 98,2 | 98,5 | 97,0 | 108,4 |
| Nov. | 104,7 | 105,6 | 100,7 | - 2,9 | + 1,2 | + 2,2 | - 2,5 | 100,0 | 100,6 | 97,2 | 97,8 | 98,1 | 96,2 | 105,9 |
| Dez. | 99,2 | 98,0 | 102,3 | - 5,2 | - 3,4 | - 2,6 | - 6,2 | 94,8 | 93,3 | 99,1 | 94,7 | 94,8 | 94,0 | 103,3 |
| 1972 | | | | | | | | | | | | | | |
| Jan. | 95,1 | 93,7 | 99,3 | - 4,2 | + 3,2 | + 5,8 | - 3,7 | 90,3 | 88,7 | 95,9 | 100,7 | 99,7 | 103,9 | 92,8 |
| Febr. | 103,0 | 101,3 | 108,4 | + 8,3 | + 6,7 | + 6,3 | + 8,0 | 97,4 | 95,3 | 103,9 | 102,7 | 102,1 | 103,8 | 98,2 |
| März | 117,3 | 116,5 | 119,8 | + 13,9 | + 1,8 | + 2,7 | - 0,9 | 110,4 | 109,2 | 114,6 | 102,8 | 102,8 | 102,5 | 111,3 |
| April | 108,7 | 109,8 | 105,0 | - 7,4 | + 1,1 | + 2,7 | - 3,7 | 102,0 | 102,6 | 99,9 | 105,1 | 106,4 | 100,7 | 100,5 |
| Mai | 102,3 | 108,6 | 111,5 | + 0,6 | + 7,2 | + 6,6 | + 9,7 | 102,3 | 101,2 | 106,3 | 102,2 | 102,2 | 101,8 | 103,7 |
| Juni | 112,7 | 112,3 | 113,7 | + 3,1 | + 7,0 | + 7,7 | + 4,5 | 105,4 | 104,4 | 108,5 | 100,1 | 100,4 | 98,6 | 108,9 |
| Juli | 101,6 | 101,3 | 102,1 | - 9,8 | + 0,4 | + 1,1 | - 1,8 | 95,0 | 94,2 | 97,5 | 99,9 | 100,4 | 98,1 | 98,4 |
| Aug. | 100,7 | 100,8 | 100,4 | - 0,9 | + 9,8 | + 8,2 | + 15,8 | 93,9 | 93,4 | 95,7 | 98,2 | 98,2 | 98,0 | 99,1 |

Grundstoff- und Produktionsgüterindustrien 2)

| | | | | | | | | | | | | | | |
|-------|-------|-------|-------|--------|--------|--------|--------|-------|-------|-------|-------|-------|-------|-------|
| 1962 | 56,7 | 61,2 | 41,8 | . | . | . | . | 58,6 | 62,5 | 45,4 | 99,7 | 100,3 | 97,7 | 58,9 |
| 1963 | 58,6 | 61,6 | 48,5 | . | + 3,3 | + 0,7 | + 16,0 | 61,0 | 63,2 | 53,9 | 101,8 | 101,2 | 105,0 | 59,9 |
| 1964 | 67,8 | 72,5 | 52,0 | . | + 15,7 | + 17,6 | + 7,2 | 69,6 | 73,7 | 55,5 | 102,4 | 103,0 | 100,6 | 67,8 |
| 1965 | 69,5 | 73,2 | 57,2 | . | + 2,6 | + 1,0 | + 10,0 | 69,6 | 72,3 | 60,8 | 99,0 | 99,1 | 98,7 | 70,4 |
| 1966 | 72,0 | 73,8 | 65,8 | . | + 3,6 | + 0,9 | + 15,0 | 71,5 | 72,3 | 69,7 | 100,1 | 99,7 | 101,7 | 71,5 |
| 1967 | 72,1 | 71,5 | 74,4 | . | + 0,2 | - 3,2 | + 13,0 | 73,8 | 72,2 | 80,5 | 100,5 | 100,6 | 100,2 | 73,5 |
| 1968 | 80,8 | 80,4 | 82,3 | . | + 12,0 | + 12,5 | + 10,7 | 87,8 | 87,1 | 90,7 | 104,4 | 105,1 | 102,2 | 83,9 |
| 1969 | 94,7 | 95,3 | 92,8 | . | + 17,2 | + 18,6 | + 12,8 | 99,6 | 100,9 | 95,7 | 105,4 | 106,3 | 102,3 | 94,3 |
| 1970 | 100,0 | 100,0 | 100,0 | . | + 5,6 | + 4,9 | + 7,7 | 100,0 | 100,0 | 100,0 | 100,0 | 100,2 | 99,4 | 100,0 |
| 1971 | 101,2 | 100,6 | 103,4 | . | + 1,2 | + 0,6 | + 3,4 | 99,5 | 98,0 | 105,2 | 100,0 | 100,3 | 99,0 | 99,4 |
| 1971 | | | | | | | | | | | | | | |
| Jan. | 88,7 | 84,7 | 102,4 | - 14,2 | - 2,7 | - 5,9 | + 7,6 | 88,1 | 83,7 | 103,8 | 100,6 | 98,3 | 107,3 | 87,6 |
| Febr. | 96,1 | 93,2 | 105,8 | + 8,2 | + 0,1 | - 1,5 | + 5,3 | 94,8 | 91,4 | 106,8 | 104,4 | 103,9 | 105,8 | 90,9 |
| März | 105,8 | 102,8 | 116,1 | + 10,1 | + 3,6 | + 0,6 | + 13,6 | 104,0 | 100,5 | 116,7 | 98,6 | 97,9 | 100,8 | 105,4 |
| April | 103,0 | 101,5 | 108,1 | - 2,6 | + 0,3 | - 1,3 | + 5,8 | 100,6 | 98,4 | 108,3 | 100,0 | 99,9 | 100,4 | 100,6 |
| Mai | 102,2 | 101,5 | 104,5 | - 0,8 | + 6,2 | + 4,5 | + 12,4 | 100,1 | 98,7 | 105,4 | 101,9 | 102,0 | 101,5 | 98,2 |
| Juni | 107,3 | 108,0 | 104,9 | + 5,0 | + 0,1 | + 0,6 | - 1,5 | 105,0 | 104,9 | 105,9 | 100,9 | 101,5 | 98,8 | 104,0 |
| Juli | 106,2 | 107,8 | 100,5 | - 1,1 | - 0,2 | + 1,3 | - 5,3 | 103,5 | 104,2 | 101,6 | 100,7 | 102,1 | 95,9 | 102,9 |
| Aug. | 98,8 | 99,2 | 97,5 | - 6,9 | + 4,8 | + 3,4 | + 9,7 | 96,5 | 96,0 | 98,7 | 98,3 | 99,4 | 95,0 | 98,2 |
| Sept. | 102,1 | 104,6 | 93,9 | + 3,4 | + 1,8 | + 2,9 | - 2,0 | 100,2 | 101,7 | 95,6 | 94,0 | 95,5 | 87,0 | 106,6 |
| Okt. | 104,3 | 105,7 | 99,4 | + 2,1 | + 3,3 | + 4,3 | - 0,2 | 102,6 | 102,8 | 102,6 | 97,8 | 98,4 | 96,0 | 104,8 |
| Nov. | 100,9 | 101,2 | 100,0 | - 3,2 | + 1,6 | + 2,5 | - 1,3 | 99,9 | 98,8 | 103,8 | 99,1 | 98,9 | 99,7 | 100,7 |
| Dez. | 99,5 | 97,0 | 108,2 | - 1,4 | - 3,8 | - 4,8 | - 0,4 | 98,5 | 94,8 | 112,8 | 105,1 | 106,4 | 101,0 | 93,5 |
| 1972 | | | | | | | | | | | | | | |
| Jan. | 94,5 | 90,0 | 110,3 | - 5,1 | + 6,5 | + 6,2 | + 7,7 | 93,7 | 88,3 | 115,3 | 103,7 | 101,4 | 111,3 | 90,1 |
| Febr. | 100,1 | 97,1 | 110,7 | + 6,0 | + 4,3 | + 4,3 | + 4,7 | 99,0 | 94,8 | 115,2 | 104,9 | 104,2 | 107,5 | 94,4 |
| März | 112,3 | 109,0 | 123,8 | + 12,1 | + 6,2 | + 6,1 | + 6,7 | 110,4 | 105,6 | 129,1 | 102,3 | 101,3 | 105,9 | 107,8 |
| April | 106,2 | 107,2 | 102,6 | - 5,5 | + 3,0 | + 5,6 | - 5,1 | 103,7 | 103,1 | 106,3 | 103,9 | 104,7 | 101,1 | 99,7 |
| Mai | 112,9 | 111,7 | 116,6 | + 6,3 | + 10,5 | + 10,1 | + 11,6 | 109,6 | 106,7 | 121,0 | 104,0 | 103,9 | 104,2 | 105,3 |
| Juni | 116,1 | 114,8 | 120,1 | + 2,8 | + 8,2 | + 6,3 | + 14,5 | 112,7 | 109,6 | 124,5 | 103,3 | 103,0 | 104,3 | 108,9 |
| Juli | 107,7 | 105,2 | 116,1 | - 7,2 | + 1,5 | - 2,4 | + 15,6 | 104,5 | 100,5 | 120,1 | 100,8 | 98,9 | 107,1 | 103,4 |
| Aug. | 108,4 | 106,5 | 114,7 | + 0,6 | + 9,7 | + 7,4 | + 17,7 | 104,7 | 101,2 | 118,1 | 99,6 | 99,4 | 100,0 | 105,1 |

1) Ohne Nahrungs- und Genussmittelindustrien.- 2) Die Mengenindizes (Stahl- und Warmwalzwerke, Eisen-, Stahl- und Tempergießerei und NE-Metallhalbzugwerke) werden für die Zusammenfassungen in Werte umgerechnet.

A. Index des Auftragseingangs
1. Zusammenfassende Übersichten

| Jahr Monat | Auftragseingang | | | | | | | | | | | | Umsatz- volumen |
|---------------|-----------------------|--------|---------|-----------------------|---------|---------|---------------------|--------|---------|------------------|--------|---------|--------------------|
| | in jeweiligen Preisen | | | | | | in Preisen von 1970 | | | Anteil am Umsatz | | | |
| | Wertindex | | | Veränderung gegenüber | | | Volumenindex | | | | | | |
| | | | | Vormonat | Vorjahr | | | | | | | | |
| | insgesamt | Inland | Ausland | insgesamt | Inland | Ausland | insgesamt | Inland | Ausland | insgesamt | Inland | Ausland | |
| | 1970 = 100 | | | % | | | 1970 = 100 | | | % | | | 1970 = 100 |

1970 = 100

%

1970 = 100

%

1970 = 100

Investitionsgüterindustrien

| | | | | | | | | | | | | | | |
|-------|-------|-------|-------|--------|--------|--------|--------|-------|-------|-------|-------|-------|-------|-------|
| 1962 | 47,0 | 50,4 | 39,4 | . | . | . | . | 53,1 | 55,8 | 46,9 | 96,6 | 96,3 | 97,6 | 59,4 |
| 1963 | 50,4 | 52,4 | 46,2 | . | + 7,3 | + 3,9 | + 17,1 | 56,8 | 57,8 | 54,5 | 99,6 | 97,8 | 104,7 | 61,4 |
| 1964 | 58,0 | 60,1 | 53,1 | . | + 15,0 | + 14,8 | + 15,1 | 64,4 | 65,8 | 61,7 | 104,1 | 103,0 | 107,0 | 66,7 |
| 1965 | 62,8 | 65,8 | 56,1 | . | + 8,3 | + 9,4 | + 5,6 | 68,0 | 70,0 | 63,4 | 103,3 | 102,3 | 106,5 | 70,8 |
| 1966 | 61,5 | 61,3 | 62,1 | . | - 2,2 | - 6,9 | + 10,6 | 65,1 | 63,8 | 68,4 | 96,8 | 94,2 | 103,6 | 72,4 |
| 1967 | 61,1 | 58,4 | 67,5 | . | - 0,7 | - 4,7 | + 8,7 | 65,2 | 61,6 | 74,2 | 101,1 | 98,2 | 107,9 | 69,4 |
| 1968 | 72,7 | 69,1 | 81,0 | . | + 19,0 | + 18,4 | + 20,0 | 81,3 | 77,7 | 89,5 | 112,6 | 113,3 | 111,5 | 77,5 |
| 1969 | 95,7 | 93,3 | 101,8 | . | + 31,7 | + 34,9 | + 25,8 | 102,9 | 101,2 | 107,6 | 120,8 | 121,1 | 120,9 | 91,4 |
| 1970 | 100,0 | 100,0 | 100,0 | . | + 4,5 | + 7,2 | - 1,8 | 100,0 | 100,0 | 100,0 | 107,6 | 107,4 | 108,0 | 100,0 |
| 1971 | 100,0 | 99,0 | 102,0 | . | + 0,0 | - 1,0 | + 2,0 | 93,9 | 92,9 | 96,0 | 98,9 | 98,1 | 100,8 | 102,0 |
| 1971 | | | | | | | | | | | | | | |
| Jan. | 95,3 | 91,2 | 104,7 | - 9,5 | + 0,4 | - 3,5 | + 9,6 | 90,8 | 86,6 | 100,3 | 108,7 | 103,1 | 122,0 | 89,9 |
| Febr. | 96,6 | 96,6 | 96,7 | + 1,4 | - 5,5 | - 6,7 | - 2,8 | 91,7 | 91,5 | 92,2 | 105,5 | 105,2 | 106,3 | 93,6 |
| März | 117,7 | 115,6 | 122,9 | + 21,8 | + 9,1 | + 7,1 | + 13,2 | 111,2 | 109,0 | 116,5 | 108,6 | 107,6 | 110,8 | 110,3 |
| April | 101,4 | 99,4 | 106,1 | - 13,9 | - 1,3 | - 3,5 | + 4,0 | 95,5 | 93,5 | 100,2 | 102,8 | 100,9 | 107,6 | 99,9 |
| Mai | 98,1 | 97,5 | 99,0 | - 3,3 | + 6,6 | + 4,4 | + 11,6 | 92,3 | 91,7 | 93,5 | 99,8 | 99,9 | 98,8 | 99,5 |
| Juni | 105,6 | 103,6 | 110,3 | + 7,7 | + 4,3 | + 2,8 | + 7,7 | 99,2 | 97,2 | 103,9 | 98,5 | 97,2 | 101,5 | 108,3 |
| Juli | 101,6 | 99,1 | 106,3 | - 3,8 | + 1,9 | - 1,1 | + 7,7 | 95,1 | 92,7 | 99,7 | 100,1 | 100,2 | 99,5 | 102,1 |
| Aug. | 87,5 | 90,1 | 81,4 | - 13,8 | - 1,0 | + 0,0 | - 4,5 | 81,8 | 84,2 | 76,1 | 104,5 | 105,2 | 102,7 | 84,2 |
| Sept. | 103,6 | 102,3 | 105,9 | + 18,4 | - 0,6 | + 0,1 | - 3,4 | 96,8 | 95,6 | 98,8 | 91,9 | 91,9 | 91,1 | 113,2 |
| Okt. | 96,0 | 95,7 | 96,1 | - 7,4 | - 2,8 | - 3,5 | - 1,5 | 89,4 | 89,2 | 89,4 | 90,8 | 89,2 | 94,5 | 105,8 |
| Nov. | 99,6 | 100,1 | 97,3 | + 3,7 | - 2,2 | - 1,4 | - 4,8 | 92,8 | 93,3 | 90,6 | 94,5 | 95,3 | 92,1 | 105,4 |
| Dez. | 97,3 | 96,7 | 97,6 | - 2,3 | - 7,7 | - 6,3 | - 11,0 | 90,5 | 90,0 | 90,8 | 86,7 | 85,6 | 88,8 | 112,2 |
| 1972 | | | | | | | | | | | | | | |
| Jan. | 93,5 | 93,2 | 94,3 | - 3,9 | - 1,9 | + 2,3 | - 9,9 | 86,1 | 85,9 | 87,0 | 102,5 | 102,9 | 102,3 | 90,3 |
| Febr. | 102,4 | 100,8 | 106,2 | + 9,6 | + 6,0 | + 4,3 | + 9,9 | 94,0 | 92,4 | 97,7 | 104,4 | 104,9 | 102,7 | 96,7 |
| März | 112,8 | 111,7 | 116,0 | + 10,1 | - 4,2 | - 3,4 | - 5,7 | 103,0 | 102,0 | 106,1 | 100,6 | 100,7 | 100,4 | 110,1 |
| April | 99,9 | 99,1 | 101,9 | - 11,4 | - 1,5 | - 0,3 | - 3,9 | 91,2 | 90,4 | 93,1 | 99,7 | 100,4 | 98,1 | 98,3 |
| Mai | 102,8 | 101,1 | 107,2 | + 2,9 | + 4,8 | + 3,7 | + 8,2 | 93,6 | 92,0 | 97,8 | 98,0 | 97,5 | 99,2 | 102,7 |
| Juni | 112,3 | 113,0 | 110,6 | + 9,2 | + 6,3 | + 9,0 | + 0,3 | 102,4 | 102,9 | 101,1 | 98,3 | 99,4 | 95,6 | 111,8 |
| Juli | 101,0 | 102,8 | 96,6 | - 10,1 | - 0,6 | + 3,7 | - 9,1 | 92,0 | 93,5 | 88,2 | 103,5 | 107,4 | 95,1 | 95,4 |
| Aug. | 95,2 | 96,1 | 93,7 | - 5,7 | + 8,8 | + 6,7 | + 15,0 | 86,5 | 87,2 | 85,5 | 99,1 | 99,6 | 98,1 | 94,0 |

Verbrauchsgüterindustrien¹⁾

| | | | | | | | | | | | | | | |
|-------|-------|-------|-------|--------|--------|--------|--------|-------|-------|-------|-------|-------|-------|-------|
| 1962 | 62,4 | 65,5 | 38,3 | . | . | . | . | 66,8 | 70,3 | 40,3 | 99,0 | 98,8 | 102,0 | 67,0 |
| 1963 | 64,7 | 67,2 | 45,6 | . | + 3,7 | + 2,5 | + 19,1 | 68,3 | 71,0 | 47,7 | 99,8 | 99,1 | 106,9 | 68,0 |
| 1964 | 72,5 | 75,3 | 50,8 | . | + 12,0 | + 12,0 | + 11,4 | 75,1 | 78,2 | 52,3 | 101,5 | 101,5 | 101,2 | 73,5 |
| 1965 | 78,7 | 81,9 | 54,6 | . | + 8,7 | + 8,8 | + 7,5 | 80,2 | 83,3 | 55,7 | 100,7 | 100,5 | 102,5 | 79,1 |
| 1966 | 77,6 | 79,7 | 61,0 | . | - 1,5 | - 2,6 | + 11,8 | 77,5 | 79,6 | 61,4 | 95,9 | 95,4 | 100,6 | 80,3 |
| 1967 | 76,5 | 77,7 | 66,9 | . | - 1,4 | - 2,5 | + 9,6 | 77,2 | 78,3 | 68,2 | 99,5 | 99,2 | 101,7 | 77,0 |
| 1968 | 86,1 | 86,9 | 79,4 | . | + 12,5 | + 11,8 | + 18,7 | 91,4 | 92,5 | 82,5 | 104,6 | 104,9 | 101,8 | 86,8 |
| 1969 | 96,0 | 95,8 | 97,9 | . | + 11,6 | + 10,3 | + 23,3 | 99,9 | 100,0 | 98,8 | 103,0 | 102,9 | 103,2 | 96,3 |
| 1970 | 100,0 | 100,0 | 100,0 | . | + 4,1 | + 4,4 | + 2,1 | 100,0 | 100,0 | 100,0 | 99,3 | 99,2 | 100,2 | 100,0 |
| 1971 | 110,4 | 110,2 | 112,1 | . | + 10,4 | + 10,2 | + 12,1 | 106,6 | 106,2 | 109,3 | 101,2 | 101,2 | 101,6 | 104,6 |
| 1971 | | | | | | | | | | | | | | |
| Jan. | 90,2 | 89,5 | 95,2 | - 5,3 | + 10,0 | + 10,0 | + 9,8 | 88,5 | 87,8 | 93,8 | 92,3 | 91,8 | 96,6 | 95,2 |
| Febr. | 97,3 | 95,8 | 108,5 | + 7,9 | + 8,0 | + 6,7 | + 18,1 | 95,0 | 93,5 | 106,5 | 94,7 | 93,9 | 101,0 | 99,6 |
| März | 125,0 | 125,3 | 123,0 | + 28,5 | + 21,4 | + 21,5 | + 20,7 | 121,8 | 122,0 | 120,7 | 104,0 | 104,9 | 97,4 | 116,3 |
| April | 129,1 | 128,9 | 130,1 | + 3,2 | + 10,4 | + 9,5 | + 18,4 | 125,4 | 125,1 | 127,4 | 117,0 | 117,3 | 114,1 | 106,5 |
| Mai | 110,8 | 110,9 | 110,3 | - 14,2 | + 16,2 | + 15,8 | + 19,6 | 107,4 | 107,3 | 107,8 | 110,4 | 111,2 | 104,6 | 96,7 |
| Juni | 101,1 | 99,7 | 111,7 | - 8,8 | + 9,9 | + 9,4 | + 13,8 | 97,8 | 96,3 | 109,0 | 100,3 | 99,8 | 103,5 | 96,9 |
| Juli | 92,2 | 91,2 | 99,7 | - 8,8 | + 6,1 | + 6,2 | + 6,0 | 88,9 | 87,8 | 97,0 | 90,8 | 90,7 | 91,0 | 97,2 |
| Aug. | 90,2 | 90,4 | 88,5 | - 2,2 | + 12,4 | + 12,3 | + 13,2 | 86,6 | 86,7 | 86,0 | 90,6 | 91,1 | 86,8 | 94,9 |
| Sept. | 121,4 | 123,1 | 108,3 | + 34,7 | + 8,9 | + 9,5 | + 3,8 | 116,4 | 117,8 | 105,2 | 99,7 | 100,5 | 93,2 | 115,9 |
| Okt. | 141,3 | 142,7 | 130,9 | + 16,4 | + 6,5 | + 6,3 | + 7,8 | 135,2 | 136,3 | 127,2 | 111,7 | 111,7 | 111,7 | 120,3 |
| Nov. | 122,8 | 122,7 | 123,9 | - 13,1 | + 8,0 | + 8,1 | + 7,2 | 117,4 | 117,0 | 120,3 | 101,1 | 99,9 | 111,0 | 115,4 |
| Dez. | 103,5 | 102,1 | 114,7 | - 15,7 | + 8,6 | + 8,6 | + 8,8 | 98,9 | 97,3 | 111,3 | 97,9 | 96,8 | 106,2 | 100,3 |
| 1972 | | | | | | | | | | | | | | |
| Jan. | 100,1 | 100,2 | 99,2 | - 3,3 | + 10,9 | + 11,9 | + 4,2 | 94,6 | 94,6 | 95,3 | 91,4 | 91,3 | 91,8 | 102,8 |
| Febr. | 109,0 | 108,2 | 115,5 | + 9,0 | + 12,1 | + 12,9 | + 6,5 | 102,7 | 101,7 | 110,7 | 94,5 | 93,8 | 99,5 | 107,9 |
| März | 136,3 | 136,8 | 132,8 | + 25,1 | + 9,1 | + 9,2 | + 8,0 | 128,0 | 128,2 | 126,6 | 106,1 | 106,3 | 104,5 | 119,8 |
| April | 133,5 | 133,8 | 131,0 | - 2,1 | + 3,4 | + 3,8 | + 0,7 | 124,8 | 124,9 | 124,5 | 116,4 | 116,7 | 114,1 | 106,6 |
| Mai | 118,9 | 118,3 | 123,8 | - 10,9 | + 7,3 | + 6,7 | + 12,2 | 111,0 | 110,2 | 117,3 | 106,9 | 106,6 | 108,8 | 103,2 |
| Juni | 108,0 | 107,1 | 115,2 | - 9,1 | + 6,9 | + 7,4 | + 3,1 | 100,6 | 99,6 | 108,9 | 97,3 | 96,9 | 99,7 | 102,8 |
| Juli | 93,2 | 92,9 | 95,7 | - 13,7 | + 1,1 | + 1,8 | - 4,0 | 86,6 | 86,1 | 90,3 | 88,9 | 88,9 | 88,9 | 96,6 |
| Aug. | 101,4 | 101,4 | 101,1 | + 8,8 | + 12,4 | + 12,2 | + 14,2 | 93,8 | 93,7 | 94,8 | 92,4 | 92,7 | 90,6 | 100,6 |

1) Ohne Nahrungs- und Genussmittelindustrien.

A. Index des Auftragseingangs

2. Grundstoff- und Produktionsgüterindustrien

| Jahr Monat | Auftragszugang | | | | | | | | | Umsatz- volumen |
|--------------------------------|-----------------------|--------|---------|---------------------|--------|---------|------------------|--------|------------|--------------------|
| | in jeweiligen Preisen | | | in Preisen von 1970 | | | Anteil am Umsatz | | | |
| | Wertindex | | | Volumenindex | | | | | | |
| | insgesamt | Inland | Ausland | insgesamt | Inland | Ausland | insgesamt | Inland | Ausland | |
| 1970 = 100 | | | | | | % | | | 1970 = 100 | |
| Industrie der Steine und Erden | | | | | | | | | | |
| 1962 | 62,3 | 62,8 | 48,5 | 65,8 | 66,2 | 55,5 | 97,8 | 98,0 | 92,4 | 68,9 |
| 1963 | 63,7 | 64,3 | 49,2 | 65,6 | 66,0 | 55,8 | 97,7 | 97,8 | 97,1 | 68,7 |
| 1964 | 73,9 | 74,5 | 57,7 | 74,1 | 74,4 | 64,3 | 97,3 | 97,3 | 100,0 | 77,8 |
| 1965 | 77,5 | 77,8 | 68,5 | 77,1 | 77,2 | 74,6 | 97,4 | 97,3 | 100,3 | 81,0 |
| 1966 | 78,3 | 79,0 | 60,0 | 77,1 | 77,6 | 63,5 | 95,7 | 96,1 | 84,5 | 82,5 |
| 1967 | 74,4 | 74,7 | 66,1 | 74,5 | 74,7 | 70,1 | 96,7 | 96,8 | 95,6 | 78,9 |
| 1968 | 74,3 | 74,4 | 72,2 | 80,3 | 80,3 | 79,8 | 100,6 | 100,7 | 100,7 | 81,7 |
| 1969 | 85,1 | 84,9 | 92,3 | 91,2 | 90,9 | 100,1 | 103,4 | 103,3 | 106,1 | 90,2 |
| 1970 | 100,0 | 100,0 | 100,0 | 100,0 | 100,0 | 100,0 | 102,3 | 102,2 | 104,2 | 100,0 |
| 1971 | 113,8 | 114,1 | 104,4 | 103,0 | 103,2 | 96,3 | 100,7 | 100,7 | 93,5 | 104,5 |
| 1971 | | | | | | | | | | |
| Jan. | 63,1 | 62,0 | 94,7 | 59,7 | 58,6 | 89,7 | 112,9 | 113,9 | 98,8 | 54,1 |
| Febr. | 98,7 | 98,7 | 98,8 | 92,0 | 91,9 | 92,5 | 137,6 | 139,4 | 101,5 | 68,5 |
| März | 95,7 | 94,5 | 128,6 | 88,7 | 87,5 | 119,8 | 106,1 | 105,9 | 110,5 | 85,5 |
| April | 113,9 | 114,5 | 100,5 | 104,4 | 104,8 | 93,6 | 99,6 | 100,0 | 88,7 | 107,2 |
| Mai | 121,0 | 121,7 | 102,5 | 110,2 | 110,7 | 95,3 | 100,0 | 100,4 | 89,0 | 112,7 |
| Juni | 132,7 | 133,6 | 108,5 | 119,5 | 120,2 | 99,9 | 101,8 | 102,3 | 88,8 | 120,1 |
| Juli | 136,8 | 138,3 | 96,1 | 123,0 | 124,3 | 88,4 | 101,4 | 101,9 | 86,3 | 124,2 |
| Aug. | 126,5 | 127,3 | 106,7 | 113,3 | 113,9 | 97,3 | 97,5 | 97,8 | 90,1 | 118,8 |
| Sept. | 132,4 | 132,9 | 119,1 | 118,2 | 118,6 | 108,8 | 95,4 | 92,8 | 102,5 | 126,7 |
| Okt. | 127,0 | 128,1 | 98,0 | 113,4 | 114,3 | 89,4 | 92,1 | 92,3 | 84,0 | 126,0 |
| Nov. | 116,4 | 117,1 | 97,0 | 103,6 | 104,2 | 88,6 | 94,9 | 95,2 | 87,0 | 111,8 |
| Dez. | 100,9 | 100,8 | 101,6 | 89,8 | 89,7 | 93,0 | 93,4 | 93,3 | 96,4 | 98,4 |
| 1972 | | | | | | | | | | |
| Jan. | 68,4 | 67,3 | 98,2 | 60,7 | 59,6 | 89,9 | 99,2 | 99,6 | 92,0 | 62,6 |
| Febr. | 84,3 | 84,2 | 87,1 | 74,2 | 74,0 | 79,8 | 105,2 | 106,1 | 85,2 | 72,2 |
| März | 122,4 | 122,8 | 110,9 | 107,0 | 107,3 | 101,4 | 102,1 | 102,6 | 89,3 | 107,3 |
| April | 125,8 | 126,2 | 116,6 | 109,0 | 109,2 | 106,2 | 100,4 | 100,5 | 97,9 | 111,0 |
| Mai | 137,4 | 138,0 | 119,7 | 118,5 | 118,8 | 109,1 | 100,3 | 100,4 | 98,9 | 120,8 |
| Juni | 137,4 | 138,0 | 121,8 | 118,3 | 118,6 | 111,0 | 95,2 | 95,0 | 99,9 | 127,0 |
| Juli | 129,3 | 130,5 | 97,4 | 111,1 | 112,0 | 87,7 | 91,8 | 91,7 | 93,3 | 123,6 |
| Aug. | 137,1 | 137,8 | 117,3 | 117,5 | 118,0 | 105,7 | 98,1 | 98,1 | 97,9 | 122,5 |

| Jahr Monat | Auftragseingang | | | | | | Umsatz | Auftragseingang | | | | | | Umsatz | |
|-----------------|-----------------------|--------|---------|------------------|--------|------------|------------|-----------------------|--------|---------|------------------|--------|------------|---------|------|
| | in jeweiligen Preisen | | | Anteil am Umsatz | | | | in jeweiligen Preisen | | | Anteil am Umsatz | | | | |
| | Wertindex | | | | | | | Wertindex | | | | | | | |
| | insges. | Inland | Ausland | insges. | Inland | Ausland | insges. | insges. | Inland | Ausland | insges. | Inland | Ausland | insges. | |
| 1970 = 100 | | | % | | | 1970 = 100 | 1970 = 100 | | | % | | | 1970 = 100 | | |
| Zementindustrie | | | | | | | | | | | | | | | |
| 1962 | 87,5 | 88,3 | 62,5 | 100,7 | 100,8 | 96,8 | 85,3 | 119,4 | 120,4 | 53,3 | 96,2 | 96,1 | 99,3 | 117,5 | |
| 1963 | 87,0 | 87,9 | 61,2 | 99,3 | 99,4 | 96,7 | 86,0 | 107,8 | 109,3 | 9,9 | 94,4 | 94,5 | 81,6 | 108,0 | |
| 1964 | 101,9 | 102,7 | 78,0 | 99,1 | 99,1 | 99,5 | 100,9 | 116,5 | 117,9 | 18,8 | 93,8 | 93,8 | 92,1 | 117,5 | |
| 1965 | 103,2 | 103,3 | 98,4 | 98,7 | 98,7 | 98,6 | 102,6 | 116,8 | 118,1 | 30,9 | 94,3 | 94,3 | 95,7 | 117,5 | |
| 1966 | 104,6 | 105,1 | 89,3 | 98,5 | 98,5 | 100,8 | 104,2 | 118,5 | 119,7 | 34,7 | 95,7 | 95,7 | 97,2 | 117,5 | |
| 1967 | 94,8 | 94,9 | 93,2 | 98,7 | 98,7 | 99,5 | 94,2 | 103,6 | 104,5 | 39,1 | 94,3 | 94,3 | 97,0 | 117,5 | |
| 1968 | 84,5 | 84,3 | 91,4 | 99,6 | 99,7 | 98,2 | 83,3 | 91,4 | 92,0 | 50,9 | 94,8 | 94,8 | 96,6 | 117,5 | |
| 1969 | 87,1 | 86,7 | 97,1 | 98,8 | 98,8 | 99,2 | 86,5 | 92,7 | 92,9 | 82,7 | 95,2 | 95,1 | 100,1 | 117,5 | |
| 1970 | 100,0 | 100,0 | 100,0 | 98,1 | 98,1 | 99,5 | 100,0 | 100,0 | 100,0 | 100,0 | 94,6 | 94,4 | 112,9 | 100,0 | |
| 1971 | 120,7 | 121,2 | 107,0 | 97,3 | 97,2 | 100,1 | 121,7 | 117,6 | 117,8 | 102,4 | 95,7 | 95,7 | 92,9 | 116,2 | |
| 1971 | Jan. | 44,4 | 42,5 | 102,1 | 102,4 | 98,6 | 42,6 | 61,3 | 60,9 | 83,2 | 112,0 | 112,5 | 92,7 | 51,7 | |
| Febr. | 76,0 | 75,0 | 107,5 | 96,8 | 96,7 | 97,9 | 77,1 | 75,7 | 75,7 | 68,5 | 98,9 | 99,5 | 72,3 | 72,4 | |
| März | 101,3 | 100,3 | 133,6 | 101,6 | 101,7 | 101,4 | 97,8 | 94,6 | 94,4 | 106,5 | 97,7 | 97,6 | 104,7 | 91,5 | |
| April | 140,6 | 141,2 | 124,1 | 99,7 | 99,7 | 99,2 | 138,4 | 122,8 | 122,7 | 133,8 | 97,4 | 97,3 | 100,9 | 119,4 | |
| Mai | 140,4 | 141,3 | 112,8 | 98,7 | 98,7 | 101,3 | 139,5 | 132,4 | 132,8 | 107,6 | 96,3 | 96,3 | 101,2 | 130,2 | |
| Juni | 142,7 | 143,6 | 119,0 | 98,7 | 98,7 | 98,9 | 141,9 | 139,5 | 139,8 | 123,3 | 96,0 | 96,0 | 92,8 | 137,6 | |
| Juli | 149,8 | 151,9 | 87,2 | 98,1 | 98,1 | 99,5 | 149,9 | 143,0 | 143,4 | 106,1 | 95,9 | 95,9 | 97,0 | 141,0 | |
| Aug. | 142,6 | 143,9 | 101,2 | 99,0 | 99,0 | 99,0 | 141,4 | 139,9 | 140,3 | 107,4 | 96,9 | 96,9 | 99,0 | 136,5 | |
| Sept. | 157,2 | 158,6 | 115,2 | 97,3 | 97,1 | 103,0 | 158,5 | 141,0 | 141,7 | 96,0 | 93,3 | 93,6 | 73,4 | 143,0 | |
| Okt. | 144,4 | 145,9 | 100,0 | 93,9 | 93,7 | 101,0 | 150,9 | 135,9 | 136,4 | 101,8 | 92,1 | 91,9 | 105,0 | 139,7 | |
| Nov. | 117,1 | 118,1 | 87,2 | 93,8 | 93,7 | 98,3 | 122,5 | 121,3 | 121,6 | 105,0 | 92,6 | 92,7 | 83,6 | 124,1 | |
| Dez. | 92,2 | 92,2 | 94,7 | 90,1 | 89,7 | 103,1 | 100,5 | 103,3 | 103,4 | 90,1 | 90,8 | 90,7 | 96,0 | 107,6 | |
| 1972 | Jan. | 59,7 | 59,1 | 77,9 | 101,5 | 101,6 | 100,0 | 57,7 | 75,8 | 75,8 | 78,2 | 104,1 | 104,1 | 101,7 | 68,9 |
| Febr. | 78,0 | 77,9 | 81,2 | 101,1 | 101,2 | 100,3 | 75,6 | 85,9 | 85,9 | 86,0 | 101,8 | 101,7 | 108,2 | 79,8 | |
| März | 143,1 | 144,4 | 104,8 | 99,6 | 99,6 | 99,9 | 141,0 | 124,6 | 125,0 | 101,3 | 94,6 | 94,6 | 90,1 | 124,7 | |
| April | 143,9 | 144,5 | 125,7 | 99,8 | 99,6 | 106,1 | 141,5 | 127,8 | 128,1 | 106,5 | 91,8 | 91,7 | 100,4 | 131,7 | |
| Mai | 152,4 | 153,2 | 129,2 | 99,2 | 99,1 | 103,4 | 150,7 | 142,5 | 143,1 | 101,9 | 94,4 | 94,3 | 103,2 | 142,8 | |
| Juni | 148,3 | 149,8 | 105,3 | 96,1 | 96,0 | 100,0 | 151,5 | 149,5 | 149,6 | 143,7 | 92,8 | 92,6 | 109,5 | 152,5 | |
| Juli | 140,9 | 142,8 | 85,2 | 96,9 | 96,9 | 100,6 | 142,6 | 143,3 | 143,8 | 110,4 | 95,2 | 95,1 | 101,7 | 142,4 | |
| Aug. | 151,1 | 152,0 | 124,5 | 100,6 | 100,5 | 101,1 | 147,4 | 142,5 | 142,8 | 118,8 | 94,6 | 94,6 | 96,8 | 142,4 | |

A Index des Auftragseingangs

2. Grundstoff- und Produktionsgüterindustrien

| Jahr Monat | Auftragseingang | | | | | | Umsatz | Auftragseingang | | | | | | Liefere- rungen | |
|---------------------|-----------------------|--------|---------|------------------|--------|------------|------------|-----------------|---------|--------|------------------------------|---------|------------|--------------------|---------|
| | in jeweiligen Preisen | | | Anteil am Umsatz | | | | in t | | | Anteil an den Lieferungen | | | | |
| | Wertindex | | | | | | | Mengenindex | | | | | | | |
| | inages. | Inland | Ausland | inages. | Inland | Ausland | | inagesam | inages. | Inland | Ausland | inages. | Inland | | Ausland |
| 1970 = 100 | | | % | | | 1970 = 100 | 1970 = 100 | | | % | | | 1970 = 100 | | |
| Betonsteinindustrie | | | | | | | | | | | | | | | |
| 1962 | 36,1 | 36,2 | 20,6 | 97,8 | 97,8 | 88,6 | 40,6 | 77,7 | 81,7 | 66,2 | 101,6 | 104,6 | 92,8 | 75,7 | |
| 1963 | 40,2 | 40,2 | 32,2 | 99,1 | 99,1 | 93,3 | 44,6 | 79,5 | 79,1 | 80,8 | 107,8 | 107,5 | 108,7 | 73,0 | |
| 1964 | 49,3 | 49,3 | 35,4 | 96,8 | 96,9 | 77,2 | 55,9 | 92,5 | 97,3 | 78,5 | 106,0 | 108,3 | 99,5 | 86,3 | |
| 1965 | 55,7 | 55,7 | 49,9 | 98,5 | 98,6 | 70,8 | 62,2 | 85,5 | 84,1 | 89,5 | 98,9 | 100,4 | 94,4 | 85,6 | |
| 1966 | 57,8 | 57,8 | 56,0 | 94,8 | 94,9 | 79,3 | 67,0 | 86,4 | 83,7 | 94,0 | 105,3 | 105,8 | 103,5 | 81,2 | |
| 1967 | 58,0 | 57,9 | 76,4 | 96,2 | 96,3 | 87,9 | 66,3 | 79,3 | 70,3 | 105,3 | 103,6 | 104,1 | 100,4 | 75,8 | |
| 1968 | 62,0 | 61,9 | 82,2 | 105,2 | 105,2 | 91,9 | 64,8 | 97,6 | 90,2 | 118,8 | 112,6 | 115,6 | 104,6 | 85,8 | |
| 1969 | 78,3 | 78,3 | 89,1 | 108,9 | 108,9 | 99,6 | 79,1 | 112,5 | 113,1 | 110,7 | 110,6 | 114,5 | 100,0 | 100,6 | |
| 1970 | 100,0 | 100,0 | 100,0 | 110,0 | 110,1 | 85,5 | 100,0 | 100,0 | 100,0 | 100,0 | 99,0 | 100,4 | 94,6 | 100,0 | |
| 1971 | 118,1 | 117,9 | 163,3 | 109,2 | 109,2 | 121,7 | 118,9 | 88,6 | 83,1 | 104,2 | 99,5 | 100,1 | 98,3 | 88,1 | |
| 1971 | Jan. | 70,5 | 69,7 | 317,9 | 138,8 | 137,4 | 475,3 | 55,9 | 87,6 | 77,7 | 116,1 | 94,7 | 83,4 | 128,3 | 85,9 |
| | Febr. | 135,3 | 135,5 | 86,8 | 219,3 | 220,5 | 61,4 | 67,9 | 85,7 | 75,5 | 114,9 | 90,3 | 80,8 | 116,0 | 88,2 |
| | März | 95,5 | 94,0 | 521,5 | 120,0 | 119,2 | 192,8 | 87,5 | 90,8 | 82,4 | 114,7 | 86,6 | 80,5 | 102,7 | 97,4 |
| | April | 104,4 | 104,6 | 55,6 | 104,2 | 104,5 | 38,5 | 110,2 | 94,6 | 86,9 | 117,0 | 97,2 | 93,5 | 105,9 | 90,5 |
| | Mai | 117,4 | 117,4 | 136,9 | 105,5 | 105,4 | 119,5 | 122,4 | 92,1 | 85,2 | 112,1 | 99,3 | 95,9 | 107,7 | 86,2 |
| | Juni | 139,5 | 139,7 | 83,2 | 110,4 | 110,5 | 67,6 | 139,0 | 95,0 | 88,2 | 114,6 | 94,0 | 92,7 | 97,0 | 94,0 |
| | Juli | 140,9 | 141,1 | 89,6 | 111,2 | 111,4 | 61,0 | 139,3 | 94,8 | 91,5 | 104,3 | 97,2 | 99,5 | 92,0 | 90,6 |
| | Aug. | 121,9 | 121,7 | 179,6 | 100,3 | 100,3 | 108,4 | 133,7 | 86,1 | 81,8 | 98,6 | 90,4 | 91,8 | 87,3 | 88,5 |
| | Sept. | 125,3 | 125,4 | 114,5 | 89,7 | 89,7 | 83,0 | 153,7 | 76,4 | 76,2 | 77,2 | 74,3 | 79,5 | 62,8 | 95,6 |
| | Okt. | 123,9 | 124,1 | 82,6 | 91,3 | 91,3 | 72,3 | 149,4 | 81,1 | 80,3 | 83,4 | 89,8 | 98,5 | 85,5 | 83,9 |
| | Nov. | 126,8 | 126,9 | 95,3 | 101,2 | 101,3 | 93,4 | 137,7 | 81,9 | 80,7 | 85,2 | 97,8 | 99,1 | 94,6 | 77,8 |
| | Dez. | 115,6 | 115,4 | 196,0 | 97,5 | 97,1 | 239,6 | 130,5 | 96,7 | 91,1 | 112,7 | 114,5 | 117,5 | 108,0 | 78,5 |
| 1972 | Jan. | 67,7 | 67,0 | 269,9 | 99,4 | 99,0 | 141,9 | 74,9 | 92,0 | 68,4 | 165,1 | 117,5 | 107,4 | 133,8 | 77,5 |
| | Febr. | 89,4 | 89,6 | 50,5 | 115,4 | 115,7 | 58,7 | 85,2 | 91,2 | 69,7 | 157,9 | 107,3 | 100,4 | 118,4 | 84,2 |
| | März | 121,7 | 121,7 | 135,2 | 110,9 | 111,0 | 120,7 | 103,4 | 101,0 | 90,6 | 133,2 | 109,3 | 103,0 | 125,6 | 91,4 |
| | April | 127,9 | 127,6 | 220,7 | 109,0 | 108,7 | 191,6 | 129,1 | 100,3 | 96,7 | 110,4 | 104,9 | 106,2 | 101,8 | 88,8 |
| | Mai | 137,5 | 137,4 | 160,6 | 104,3 | 104,2 | 140,6 | 144,9 | 104,1 | 95,7 | 128,3 | 103,6 | 98,9 | 115,1 | 93,5 |
| | Juni | 134,4 | 134,5 | 115,0 | 93,9 | 94,1 | 63,7 | 157,4 | 114,3 | 103,3 | 145,9 | 109,9 | 107,6 | 115,1 | 96,6 |
| | Juli | 125,0 | 124,7 | 201,6 | 85,2 | 85,1 | 113,7 | 161,4 | 95,3 | 81,0 | 136,3 | 99,1 | 87,6 | 127,7 | 89,4 |
| | Aug. | 136,8 | 136,6 | 175,8 | 100,0 | 100,1 | 83,4 | 150,3 | 96,7 | 81,0 | 141,6 | 88,2 | 82,4 | 99,9 | 101,9 |

| Jahr Monat | Auftragseingang | | | | | | Lieferungen | Auftragseingang | | | | | | Lieferungen |
|-----------------------------------|-----------------|--------|---------|------------------------------|--------|------------|-------------|-----------------|--------|---------|------------------------------|--------|------------|-------------|
| | in t | | | Anteil an den Lieferungen | | | | in t | | | Anteil an den Lieferungen | | | |
| | Mengenindex | | | | | | | Mengenindex | | | | | | |
| | insges. | Inland | Ausland | insges. | Inland | Ausland | | insges. | Inland | Ausland | insges. | Inland | Ausland | |
| 1970 = 100 | | | % | | | 1970 = 100 | 1970 = 100 | | | % | | | 1970 = 100 | |
| Eisen-, Stahl- und Tempergießerei | | | | | | | | | | | | | | |
| 1962 | 84,8 | 87,4 | 56,3 | 98,3 | 97,9 | 103,8 | 85,9 | 60,7 | 62,8 | 46,2 | 95,1 | 94,3 | 103,5 | 62,5 |
| 1963 | 82,5 | 85,1 | 54,9 | 100,7 | 100,9 | 97,3 | 81,6 | 64,7 | 66,4 | 53,5 | 100,0 | 98,7 | 112,9 | 63,5 |
| 1964 | 98,3 | 102,2 | 56,2 | 107,5 | 107,6 | 106,1 | 91,1 | 82,5 | 86,9 | 52,2 | 106,3 | 106,6 | 102,3 | 76,1 |
| 1965 | 90,4 | 92,9 | 62,6 | 98,7 | 98,3 | 105,1 | 91,2 | 76,2 | 79,6 | 52,0 | 97,6 | 96,8 | 106,8 | 76,4 |
| 1966 | 80,4 | 82,6 | 56,2 | 97,1 | 97,2 | 95,5 | 82,5 | 74,4 | 75,0 | 69,6 | 98,5 | 97,7 | 105,6 | 73,9 |
| 1967 | 76,2 | 77,5 | 62,4 | 102,2 | 102,0 | 104,0 | 74,3 | 78,1 | 79,1 | 71,6 | 101,6 | 102,3 | 96,8 | 75,3 |
| 1968 | 91,9 | 94,0 | 68,8 | 107,8 | 107,9 | 106,1 | 84,9 | 97,5 | 99,5 | 83,3 | 107,4 | 107,4 | 108,1 | 88,9 |
| 1969 | 110,0 | 110,5 | 105,0 | 114,9 | 114,5 | 118,8 | 95,4 | 112,4 | 114,6 | 97,4 | 107,1 | 106,7 | 109,8 | 102,9 |
| 1970 | 100,0 | 100,0 | 100,0 | 99,6 | 99,2 | 104,6 | 100,0 | 100,0 | 100,0 | 100,0 | 98,0 | 96,1 | 112,9 | 100,0 |
| 1971 | 85,4 | 84,6 | 93,0 | 95,0 | 94,9 | 96,0 | 89,5 | 103,5 | 104,9 | 93,4 | 100,3 | 100,2 | 101,4 | 101,1 |
| 1971 | | | | | | | | | | | | | | |
| Jan. | 82,3 | 79,9 | 108,0 | 92,7 | 90,7 | 111,9 | 88,4 | 93,9 | 94,0 | 94,1 | 99,7 | 97,7 | 116,4 | 92,3 |
| Febr. | 87,8 | 86,8 | 99,3 | 95,8 | 96,0 | 94,2 | 91,4 | 97,5 | 97,0 | 101,3 | 104,1 | 102,6 | 115,2 | 91,8 |
| März | 98,0 | 96,7 | 112,7 | 94,2 | 93,5 | 101,5 | 103,7 | 119,4 | 120,2 | 114,4 | 101,4 | 100,0 | 112,6 | 115,4 |
| April | 92,8 | 92,5 | 95,6 | 94,6 | 94,5 | 95,6 | 97,7 | 104,4 | 105,0 | 100,6 | 97,5 | 98,2 | 93,1 | 104,9 |
| Mai | 85,7 | 85,6 | 86,8 | 93,1 | 94,3 | 82,6 | 91,7 | 95,7 | 96,0 | 93,2 | 94,1 | 92,7 | 104,8 | 99,7 |
| Juni | 88,2 | 87,0 | 99,5 | 93,5 | 93,5 | 92,9 | 93,9 | 121,7 | 123,3 | 111,4 | 110,5 | 110,2 | 112,7 | 107,9 |
| Juli | 87,8 | 88,4 | 80,8 | 97,5 | 98,9 | 83,2 | 89,7 | 94,7 | 97,5 | 75,2 | 92,5 | 93,5 | 84,6 | 100,3 |
| Aug. | 79,3 | 79,7 | 73,7 | 99,8 | 102,2 | 78,5 | 79,1 | 89,7 | 93,6 | 62,9 | 91,8 | 93,3 | 79,0 | 95,8 |
| Sept. | 85,5 | 84,5 | 96,0 | 93,8 | 92,4 | 110,4 | 90,8 | 113,7 | 116,8 | 91,5 | 106,2 | 107,5 | 95,9 | 104,9 |
| Okt. | 83,4 | 81,9 | 99,7 | 90,7 | 89,0 | 109,5 | 91,6 | 103,6 | 105,4 | 91,3 | 95,8 | 94,8 | 104,2 | 105,9 |
| Nov. | 76,7 | 75,9 | 85,0 | 90,6 | 90,0 | 97,1 | 84,3 | 99,0 | 98,6 | 102,1 | 93,4 | 91,0 | 113,0 | 103,9 |
| Dez. | 77,0 | 76,8 | 78,3 | 106,5 | 107,4 | 97,4 | 72,0 | 108,1 | 111,8 | 82,6 | 117,9 | 122,9 | 85,3 | 89,9 |
| 1972 | | | | | | | | | | | | | | |
| Jan. | 69,5 | 66,6 | 100,7 | 92,4 | 89,7 | 116,9 | 75,0 | 107,9 | 105,3 | 126,3 | 104,9 | 99,9 | 147,8 | 100,8 |
| Febr. | 85,5 | 83,4 | 107,6 | 104,0 | 102,7 | 115,8 | 81,9 | 111,9 | 113,9 | 97,8 | 103,2 | 103,3 | 102,7 | 106,2 |
| März | 87,8 | 85,8 | 109,5 | 98,3 | 97,5 | 105,8 | 89,0 | 125,7 | 127,0 | 116,1 | 104,3 | 105,0 | 99,4 | 118,1 |
| April | 90,8 | 88,5 | 114,7 | 106,4 | 105,4 | 115,4 | 85,0 | 117,3 | 118,4 | 109,7 | 109,0 | 109,3 | 107,5 | 105,4 |
| Mai | 91,0 | 89,6 | 106,2 | 102,3 | 102,9 | 97,3 | 88,6 | 119,1 | 119,8 | 113,9 | 106,2 | 106,6 | 103,7 | 109,8 |
| Juni | 96,3 | 96,5 | 94,6 | 104,9 | 106,8 | 87,7 | 91,5 | 102,2 | 101,8 | 105,2 | 100,2 | 98,0 | 118,6 | 99,9 |
| Juli | 84,7 | 81,7 | 117,2 | 108,6 | 106,0 | 132,4 | 77,8 | 110,1 | 112,6 | 92,4 | 104,4 | 105,4 | 96,9 | 103,3 |
| Aug. | 83,1 | 82,2 | 93,8 | 107,8 | 108,9 | 98,8 | 76,8 | 114,6 | 117,5 | 94,2 | 101,6 | 101,9 | 99,2 | 110,5 |

A. Index des Auftragseingangs

2. Grundstoff- und Produktionsgüterindustrien

| Jahr Monat | Auftragseingang | | | | | | | | | Umsatz- volumen |
|---------------|-----------------------|--------|---------|---------------------|--------|---------|------------------|--------|---------|--------------------|
| | in jeweiligen Preisen | | | in Preisen von 1970 | | | Anteil am Umsatz | | | |
| | Wertindex | | | Volumenindex | | | | | | |
| | insgesamt | Inland | Ausland | insgesamt | Inland | Ausland | insgesamt | Inland | Ausland | |
| | 1970 = 100 | | | | | | % | | | |

Ziehereien und Kaltwalzwerke

| | | | | | | | | | | |
|-------|-------|-------|-------|-------|-------|-------|-------|-------|-------|-------|
| 1962 | 61,5 | 63,7 | 51,3 | 69,0 | 69,9 | 63,8 | 98,4 | 98,8 | 96,2 | 67,1 |
| 1963 | 57,8 | 59,0 | 52,0 | 66,5 | 66,9 | 64,9 | 99,7 | 98,6 | 105,8 | 63,9 |
| 1964 | 75,9 | 79,5 | 58,6 | 86,9 | 90,2 | 70,3 | 111,7 | 112,0 | 110,0 | 74,5 |
| 1965 | 70,3 | 72,6 | 59,2 | 77,8 | 79,4 | 70,0 | 95,1 | 94,2 | 101,5 | 78,4 |
| 1966 | 68,0 | 68,1 | 67,4 | 76,7 | 75,7 | 82,0 | 96,8 | 95,1 | 106,3 | 76,0 |
| 1967 | 66,1 | 64,4 | 74,5 | 76,2 | 73,1 | 93,2 | 101,2 | 100,3 | 105,4 | 72,2 |
| 1968 | 80,8 | 81,7 | 76,1 | 101,3 | 102,1 | 97,4 | 110,9 | 110,9 | 111,5 | 87,5 |
| 1969 | 104,8 | 105,7 | 100,3 | 121,7 | 123,7 | 112,5 | 115,0 | 114,4 | 118,2 | 101,0 |
| 1970 | 100,0 | 100,0 | 100,0 | 100,0 | 100,0 | 100,0 | 95,8 | 95,3 | 98,5 | 100,0 |
| 1971 | 94,2 | 94,2 | 94,3 | 96,7 | 97,0 | 95,6 | 96,8 | 96,9 | 96,2 | 95,8 |
| 1971 | | | | | | | | | | |
| Jan. | 86,5 | 85,3 | 92,2 | 89,4 | 88,7 | 92,5 | 90,8 | 90,4 | 92,8 | 94,3 |
| Febr. | 87,5 | 86,6 | 92,0 | 90,4 | 89,9 | 92,6 | 94,0 | 94,2 | 93,5 | 92,1 |
| März | 106,9 | 107,2 | 105,2 | 110,3 | 111,3 | 105,5 | 96,6 | 97,7 | 91,5 | 109,4 |
| April | 94,5 | 92,9 | 102,1 | 96,1 | 94,7 | 102,5 | 92,5 | 91,8 | 95,7 | 99,5 |
| Mai | 95,9 | 95,3 | 99,0 | 97,5 | 97,1 | 99,4 | 99,1 | 99,0 | 99,7 | 94,3 |
| Juni | 101,4 | 101,3 | 101,9 | 103,5 | 103,8 | 102,0 | 98,9 | 98,5 | 100,8 | 100,2 |
| Juli | 99,9 | 101,1 | 94,2 | 102,0 | 103,7 | 94,3 | 105,6 | 106,9 | 99,8 | 92,5 |
| Aug. | 83,3 | 86,1 | 69,5 | 85,2 | 88,4 | 70,1 | 91,0 | 93,7 | 77,7 | 89,7 |
| Sept. | 91,7 | 93,6 | 82,5 | 94,0 | 96,1 | 83,4 | 91,2 | 92,8 | 83,5 | 98,7 |
| Okt. | 96,1 | 98,1 | 86,1 | 98,9 | 101,1 | 88,2 | 95,9 | 96,5 | 93,0 | 98,8 |
| Nov. | 95,8 | 94,5 | 102,1 | 99,2 | 97,6 | 106,6 | 99,5 | 96,7 | 114,1 | 95,5 |
| Dez. | 91,0 | 88,0 | 105,3 | 94,7 | 91,5 | 110,3 | 107,7 | 106,1 | 114,4 | 84,3 |
| 1972 | | | | | | | | | | |
| Jan. | 91,7 | 92,5 | 87,4 | 96,6 | 97,9 | 90,3 | 99,0 | 99,2 | 97,8 | 93,5 |
| Febr. | 101,3 | 99,5 | 110,2 | 106,7 | 105,2 | 113,9 | 105,7 | 104,5 | 111,4 | 96,7 |
| März | 113,8 | 113,7 | 114,5 | 120,1 | 120,4 | 119,1 | 106,4 | 105,8 | 109,0 | 108,2 |
| April | 106,8 | 106,7 | 107,6 | 111,4 | 111,5 | 110,9 | 107,5 | 106,7 | 111,6 | 99,3 |
| Mai | 108,3 | 109,7 | 101,2 | 112,0 | 113,5 | 104,7 | 104,6 | 104,7 | 104,1 | 102,6 |
| Juni | 112,2 | 110,7 | 119,1 | 114,8 | 113,2 | 122,8 | 104,4 | 101,5 | 119,9 | 105,4 |
| Juli | 92,4 | 91,6 | 95,9 | 93,7 | 92,6 | 98,8 | 104,9 | 103,7 | 111,3 | 85,5 |
| Aug. | 96,8 | 96,1 | 100,1 | 97,6 | 96,5 | 103,0 | 100,8 | 99,3 | 108,1 | 92,8 |

Chemische Industrie

| | | | | | | | | | | |
|-------|-------|-------|-------|-------|-------|-------|-------|-------|-------|-------|
| 1962 | 51,3 | 57,2 | 38,0 | 48,7 | 54,2 | 36,3 | 101,0 | 101,2 | 100,5 | 48,5 |
| 1963 | 55,6 | 60,1 | 45,4 | 53,6 | 57,7 | 44,0 | 101,4 | 100,8 | 103,6 | 53,1 |
| 1964 | 61,9 | 67,1 | 50,1 | 59,4 | 64,4 | 48,2 | 100,6 | 100,7 | 100,2 | 59,4 |
| 1965 | 67,3 | 73,1 | 54,4 | 63,0 | 67,8 | 51,7 | 100,4 | 100,6 | 100,0 | 63,1 |
| 1966 | 71,9 | 75,1 | 64,6 | 67,3 | 69,9 | 61,3 | 100,1 | 99,6 | 101,5 | 67,6 |
| 1967 | 75,2 | 77,2 | 70,7 | 71,3 | 72,8 | 67,9 | 100,4 | 100,4 | 100,4 | 71,5 |
| 1968 | 83,6 | 84,2 | 82,1 | 83,6 | 84,5 | 81,4 | 100,6 | 100,7 | 100,3 | 83,6 |
| 1969 | 94,0 | 93,8 | 94,4 | 94,5 | 94,9 | 93,6 | 101,1 | 101,1 | 101,2 | 94,0 |
| 1970 | 100,0 | 100,0 | 100,0 | 100,0 | 100,0 | 100,0 | 100,6 | 100,8 | 100,0 | 100,0 |
| 1971 | 106,0 | 106,5 | 104,9 | 104,4 | 104,6 | 104,1 | 100,5 | 100,8 | 99,9 | 104,5 |
| 1971 | | | | | | | | | | |
| Jan. | 95,3 | 95,4 | 95,0 | 94,0 | 93,9 | 94,1 | 100,5 | 100,8 | 99,7 | 94,0 |
| Febr. | 102,0 | 100,8 | 104,8 | 100,5 | 99,0 | 103,8 | 103,7 | 104,0 | 103,2 | 97,5 |
| März | 115,8 | 115,4 | 116,8 | 113,9 | 113,2 | 115,7 | 99,8 | 100,0 | 99,4 | 114,9 |
| April | 107,1 | 106,6 | 108,4 | 105,4 | 104,7 | 107,1 | 100,5 | 100,8 | 99,9 | 105,5 |
| Mai | 104,4 | 104,3 | 104,7 | 102,9 | 102,5 | 103,7 | 101,9 | 102,5 | 100,6 | 101,6 |
| Juni | 109,5 | 111,9 | 104,2 | 107,7 | 109,8 | 103,0 | 101,3 | 102,0 | 99,6 | 106,9 |
| Juli | 105,7 | 107,5 | 101,7 | 103,8 | 105,1 | 100,8 | 99,6 | 99,8 | 99,0 | 104,8 |
| Aug. | 101,8 | 102,0 | 101,3 | 100,4 | 100,4 | 100,4 | 101,1 | 100,8 | 101,9 | 99,8 |
| Sept. | 108,0 | 111,2 | 100,8 | 106,5 | 109,4 | 100,1 | 98,8 | 99,8 | 96,5 | 108,4 |
| Okt. | 109,7 | 112,3 | 103,8 | 108,2 | 110,3 | 103,3 | 99,6 | 99,4 | 100,2 | 109,2 |
| Nov. | 107,7 | 108,4 | 105,8 | 106,6 | 106,9 | 105,7 | 99,1 | 98,6 | 100,3 | 108,1 |
| Dez. | 105,2 | 102,5 | 111,3 | 103,6 | 100,3 | 111,3 | 101,1 | 102,1 | 99,2 | 103,1 |
| 1972 | | | | | | | | | | |
| Jan. | 104,3 | 103,8 | 105,4 | 102,3 | 101,3 | 105,8 | 100,4 | 100,5 | 100,2 | 102,5 |
| Febr. | 111,7 | 111,3 | 112,5 | 109,8 | 108,4 | 113,1 | 104,0 | 104,6 | 102,7 | 106,2 |
| März | 117,4 | 114,6 | 123,3 | 115,3 | 111,5 | 124,0 | 99,1 | 98,8 | 99,8 | 117,0 |
| April | 105,6 | 106,5 | 103,5 | 102,9 | 102,5 | 103,9 | 101,0 | 101,5 | 99,8 | 102,5 |
| Mai | 114,1 | 112,6 | 117,5 | 111,6 | 108,6 | 118,4 | 102,4 | 103,1 | 101,0 | 109,5 |
| Juni | 114,2 | 112,9 | 117,0 | 112,0 | 109,5 | 117,9 | 100,5 | 101,1 | 99,0 | 112,1 |
| Juli | 113,6 | 112,5 | 116,0 | 111,4 | 109,0 | 117,1 | 101,2 | 101,7 | 100,4 | 110,7 |
| Aug. | 115,3 | 114,2 | 117,7 | 112,9 | 110,4 | 118,7 | 102,3 | 103,4 | 100,0 | 111,0 |

A. Index des Auftragseingangs

2. Grundstoff- und Produktionsgüterindustrien

| Jahr Monat | Auftragseingang | | | | | | Umsatz |
|---------------|-----------------------|--------|---------|------------------|--------|---------|--------|
| | in jeweiligen Preisen | | | Anteil am Umsatz | | | |
| | Wertindex | | | | | | |
| | insgesamt | Inland | Ausland | insgesamt | Inland | Ausland | |
| | 1970 = 100 | | | % | | | |

Chemiefaserindustrie

| | | | | | | | |
|-------|-------|-------|-------|-------|-------|-------|-------|
| 1962 | . | . | . | . | . | . | . |
| 1963 | . | . | . | . | . | . | . |
| 1964 | 71,0 | 90,9 | 43,2 | 100,4 | 100,9 | 98,9 | 70,7 |
| 1965 | 73,4 | 92,8 | 46,3 | 99,2 | 99,2 | 99,3 | 71,9 |
| 1966 | 79,0 | 90,3 | 63,1 | 100,6 | 99,4 | 103,2 | 78,4 |
| 1967 | 77,2 | 87,3 | 63,2 | 103,5 | 104,8 | 101,1 | 74,5 |
| 1968 | 96,9 | 106,0 | 84,1 | 104,6 | 103,9 | 105,7 | 92,6 |
| 1969 | 105,6 | 112,3 | 96,4 | 99,5 | 99,7 | 99,1 | 106,1 |
| 1970 | 100,0 | 100,0 | 100,0 | 99,9 | 100,9 | 98,6 | 100,0 |
| 1971 | 107,1 | 103,0 | 113,0 | 101,3 | 101,5 | 101,1 | 105,7 |
| 1971 | | | | | | | |
| Jan. | 105,6 | 107,3 | 103,2 | 100,6 | 100,0 | 101,3 | 104,9 |
| Febr. | 103,4 | 101,7 | 105,8 | 100,4 | 99,4 | 101,9 | 102,9 |
| März | 121,0 | 121,2 | 120,7 | 99,8 | 102,0 | 96,9 | 121,2 |
| April | 112,6 | 103,0 | 126,0 | 100,0 | 96,0 | 104,9 | 112,6 |
| Mai | 100,9 | 98,9 | 103,7 | 93,5 | 93,4 | 93,7 | 107,8 |
| Juni | 120,6 | 124,5 | 115,3 | 106,4 | 110,4 | 101,0 | 113,3 |
| Juli | 97,3 | 88,8 | 108,9 | 99,7 | 98,6 | 101,1 | 97,5 |
| Aug. | 100,7 | 88,8 | 117,2 | 104,3 | 100,9 | 108,3 | 96,5 |
| Sept. | 105,1 | 103,4 | 107,4 | 98,8 | 99,6 | 97,8 | 106,2 |
| Okt. | 104,7 | 102,1 | 108,2 | 103,9 | 105,0 | 102,5 | 100,7 |
| Nov. | 104,2 | 92,3 | 120,9 | 97,0 | 93,9 | 100,5 | 107,4 |
| Dez. | 109,8 | 103,7 | 118,3 | 112,9 | 121,6 | 103,9 | 97,2 |
| 1972 | | | | | | | |
| Jan. | 63,3 | 44,9 | 88,8 | 66,3 | 48,5 | 89,3 | 95,4 |
| Febr. | 86,8 | 83,0 | 92,0 | 91,0 | 86,9 | 96,8 | 95,3 |
| März | 92,1 | 91,3 | 93,2 | 96,3 | 102,8 | 88,6 | 95,6 |
| April | 86,7 | 75,7 | 102,0 | 97,4 | 90,9 | 105,0 | 89,0 |
| Mai | 88,9 | 72,7 | 111,4 | 92,1 | 85,5 | 99,0 | 96,5 |
| Juni | 75,9 | 60,8 | 96,8 | 80,8 | 71,2 | 91,7 | 93,8 |
| Juli | 72,3 | 65,8 | 81,3 | 92,2 | 91,8 | 92,5 | 78,4 |
| Aug. | 76,4 | 63,9 | 93,8 | 97,8 | 96,2 | 99,4 | 78,0 |

| Jahr Monat | Auftragseingang | | | | | | | | | Umsatz- volumen |
|---------------|-----------------------|--------|---------|---------------------|--------|---------|------------------|--------|---------|--------------------|
| | in jeweiligen Preisen | | | in Preisen von 1970 | | | Anteil am Umsatz | | | |
| | Wertindex | | | Volumenindex | | | | | | |
| | insgesamt | Inland | Ausland | insgesamt | Inland | Ausland | insgesamt | Inland | Ausland | |
| | 1970 = 100 | | | | | | % | | | |

Holzschliff, Zellstoff, Papier und Pappe erzeugende Industrie

| | | | | | | | | | | |
|-------|-------|-------|-------|-------|-------|-------|-------|-------|-------|-------|
| 1962 | 67,0 | 72,1 | 36,5 | 66,5 | 70,7 | 39,1 | 97,6 | 97,6 | 97,6 | 69,0 |
| 1963 | 67,9 | 72,6 | 40,1 | 68,3 | 72,0 | 43,8 | 99,3 | 99,4 | 98,0 | 69,7 |
| 1964 | 74,3 | 79,2 | 45,5 | 74,3 | 78,1 | 49,0 | 101,8 | 101,6 | 104,2 | 73,9 |
| 1965 | 75,9 | 81,4 | 43,0 | 74,5 | 79,1 | 45,1 | 99,1 | 99,3 | 97,9 | 76,2 |
| 1966 | 77,4 | 81,9 | 50,8 | 76,1 | 79,7 | 53,1 | 99,7 | 99,7 | 99,5 | 77,4 |
| 1967 | 76,1 | 79,2 | 57,2 | 76,1 | 78,8 | 59,5 | 97,7 | 98,0 | 95,2 | 79,0 |
| 1968 | 86,6 | 83,0 | 72,1 | 92,0 | 94,7 | 75,8 | 104,2 | 104,6 | 101,2 | 89,4 |
| 1969 | 97,4 | 98,2 | 92,8 | 101,3 | 102,3 | 95,4 | 106,3 | 106,2 | 107,0 | 96,5 |
| 1970 | 100,0 | 100,0 | 100,0 | 100,0 | 100,0 | 100,0 | 101,3 | 101,3 | 101,5 | 100,0 |
| 1971 | 100,4 | 98,8 | 110,4 | 99,2 | 97,7 | 107,8 | 100,7 | 101,5 | 96,7 | 99,8 |
| 1971 | | | | | | | | | | |
| Jan. | 95,7 | 95,4 | 97,2 | 94,0 | 93,6 | 96,2 | 101,2 | 101,8 | 97,7 | 94,2 |
| Febr. | 95,7 | 95,1 | 99,5 | 93,7 | 93,1 | 97,1 | 99,2 | 99,4 | 97,8 | 95,7 |
| März | 111,1 | 108,7 | 126,1 | 109,2 | 107,0 | 122,1 | 101,6 | 100,7 | 106,3 | 109,0 |
| April | 100,4 | 99,2 | 107,4 | 98,6 | 97,8 | 103,8 | 100,8 | 101,4 | 97,3 | 99,2 |
| Mai | 99,0 | 99,0 | 99,3 | 97,4 | 97,6 | 96,4 | 104,5 | 106,7 | 93,1 | 94,4 |
| Juni | 98,6 | 96,4 | 112,0 | 97,1 | 95,1 | 109,0 | 97,6 | 98,9 | 91,6 | 100,8 |
| Juli | 103,7 | 101,3 | 117,4 | 102,3 | 100,2 | 114,6 | 101,1 | 101,7 | 98,2 | 102,6 |
| Aug. | 94,3 | 92,7 | 103,6 | 92,9 | 91,4 | 101,4 | 98,7 | 99,8 | 93,6 | 95,3 |
| Sept. | 99,6 | 97,9 | 110,4 | 98,8 | 97,3 | 108,2 | 98,6 | 99,7 | 92,8 | 101,6 |
| Okt. | 101,0 | 98,2 | 117,4 | 100,2 | 97,6 | 115,2 | 97,9 | 98,2 | 96,1 | 103,7 |
| Nov. | 104,7 | 102,5 | 118,1 | 104,5 | 102,6 | 115,7 | 102,0 | 102,1 | 101,7 | 103,9 |
| Dez. | 101,3 | 98,9 | 116,0 | 101,3 | 99,2 | 113,8 | 103,9 | 108,3 | 95,3 | 96,9 |
| 1972 | | | | | | | | | | |
| Jan. | 101,5 | 100,3 | 108,8 | 102,7 | 101,8 | 106,7 | 103,3 | 104,1 | 99,3 | 100,7 |
| Febr. | 108,1 | 105,8 | 121,6 | 109,6 | 107,9 | 119,0 | 106,2 | 106,1 | 106,4 | 104,6 |
| März | 112,6 | 108,3 | 138,8 | 114,2 | 110,4 | 136,2 | 102,7 | 101,4 | 109,4 | 112,7 |
| April | 101,5 | 99,8 | 111,3 | 103,5 | 102,4 | 100,6 | 97,9 | 99,2 | 91,5 | 107,2 |
| Mai | 107,4 | 104,3 | 125,6 | 109,5 | 107,0 | 123,7 | 103,9 | 105,3 | 97,6 | 106,8 |
| Juni | 109,0 | 103,1 | 144,1 | 111,3 | 105,9 | 142,1 | 102,3 | 102,3 | 102,6 | 110,2 |
| Juli | 102,8 | 98,7 | 127,4 | 105,2 | 101,7 | 125,4 | 101,1 | 101,7 | 98,7 | 105,5 |
| Aug. | 96,1 | 92,3 | 118,4 | 98,3 | 95,0 | 116,7 | 94,6 | 94,5 | 94,9 | 105,3 |

A. Index des Auftragseingangs
3. Investitionsgüterindustrien

| Jahr Monat | Auftragseingang | | | | | | | | | Umsatz- volumen | |
|---------------|-----------------------|--------|---------|---------------------|--------|---------|------------------|--------|---------|--------------------|------------|
| | in jeweiligen Preisen | | | in Preisen von 1970 | | | Anteil am Umsatz | | | | |
| | Wertindex | | | Volumenindex | | | | | | | |
| | insgesamt | Inland | Ausland | insgesamt | Inland | Ausland | insgesamt | Inland | Ausland | | insgesamt |
| | 1970 = 100 | | | | | | % | | | | 1970 = 100 |

Stahl- und Leichtmetallbau

| | | | | | | | | | | |
|-------|-------|-------|-------|-------|-------|-------|-------|-------|-------|-------|
| 1962 | 45,9 | 46,0 | 45,8 | 55,4 | 55,6 | 56,9 | 85,5 | 84,7 | 92,4 | 73,1 |
| 1963 | 47,5 | 46,1 | 58,0 | 57,2 | 55,6 | 70,7 | 87,0 | 82,7 | 125,0 | 73,9 |
| 1964 | 58,8 | 59,4 | 54,8 | 66,2 | 70,5 | 64,3 | 102,0 | 101,7 | 105,1 | 76,8 |
| 1965 | 62,7 | 64,0 | 53,1 | 72,2 | 73,9 | 60,9 | 98,9 | 99,9 | 91,1 | 82,1 |
| 1966 | 60,6 | 60,3 | 62,9 | 68,5 | 68,3 | 70,9 | 92,9 | 90,8 | 111,1 | 83,4 |
| 1967 | 58,5 | 55,5 | 80,3 | 69,7 | 66,7 | 90,4 | 94,5 | 92,0 | 109,2 | 83,7 |
| 1968 | 67,6 | 61,8 | 110,1 | 85,0 | 78,9 | 126,1 | 124,3 | 121,0 | 140,1 | 77,0 |
| 1969 | 89,3 | 88,6 | 94,6 | 102,6 | 102,5 | 102,7 | 130,1 | 130,9 | 124,9 | 88,6 |
| 1970 | 100,0 | 100,0 | 100,0 | 100,0 | 100,0 | 100,0 | 112,8 | 111,7 | 121,0 | 100,0 |
| 1971 | 113,4 | 115,4 | 99,0 | 104,3 | 106,1 | 91,2 | 107,3 | 107,1 | 108,6 | 109,7 |
| 1971 | | | | | | | | | | |
| Jan. | 111,3 | 114,0 | 91,2 | 103,6 | 105,8 | 87,7 | 126,4 | 128,3 | 111,5 | 92,4 |
| Febr. | 113,1 | 121,1 | 54,0 | 104,6 | 111,8 | 50,7 | 131,1 | 133,5 | 101,7 | 89,9 |
| März | 129,2 | 127,7 | 140,3 | 119,3 | 117,8 | 130,5 | 131,1 | 135,9 | 105,9 | 102,7 |
| April | 117,0 | 124,6 | 60,6 | 107,9 | 114,8 | 55,8 | 131,0 | 135,5 | 87,5 | 92,8 |
| Mai | 111,4 | 100,6 | 191,2 | 102,7 | 92,7 | 176,3 | 124,3 | 110,1 | 249,1 | 93,2 |
| Juni | 129,0 | 134,5 | 88,7 | 118,3 | 123,1 | 81,9 | 119,7 | 122,2 | 97,2 | 111,6 |
| Juli | 108,1 | 111,0 | 86,2 | 98,9 | 101,7 | 78,7 | 103,8 | 101,5 | 133,3 | 107,4 |
| Aug. | 110,9 | 114,5 | 84,0 | 101,8 | 105,2 | 76,4 | 107,4 | 107,5 | 106,9 | 106,7 |
| Sept. | 113,2 | 112,4 | 118,7 | 103,7 | 103,1 | 107,6 | 78,4 | 78,5 | 77,5 | 149,3 |
| Okt. | 92,1 | 94,3 | 75,8 | 84,5 | 86,6 | 69,3 | 84,3 | 84,1 | 86,0 | 113,0 |
| Nov. | 99,7 | 99,6 | 100,3 | 91,4 | 91,5 | 90,5 | 97,9 | 94,0 | 140,9 | 105,5 |
| Dez. | 126,3 | 130,3 | 97,3 | 115,5 | 119,1 | 88,9 | 86,1 | 87,7 | 72,9 | 152,2 |
| 1972 | | | | | | | | | | |
| Jan. | 95,3 | 95,5 | 93,7 | 85,7 | 86,2 | 80,6 | 100,8 | 102,4 | 90,0 | 96,4 |
| Febr. | 116,3 | 122,2 | 72,6 | 104,9 | 110,3 | 64,7 | 140,4 | 142,0 | 123,5 | 84,3 |
| März | 117,6 | 121,4 | 89,9 | 105,8 | 109,4 | 79,2 | 119,9 | 119,7 | 121,5 | 99,9 |
| April | 108,8 | 107,6 | 117,3 | 98,5 | 97,9 | 102,0 | 119,7 | 115,3 | 160,9 | 93,1 |
| Mai | 98,9 | 102,6 | 71,8 | 89,8 | 93,4 | 64,0 | 105,3 | 107,4 | 87,5 | 96,0 |
| Juni | 109,8 | 115,8 | 66,0 | 99,9 | 105,5 | 58,5 | 99,0 | 101,4 | 75,4 | 113,3 |
| Juli | 105,1 | 111,7 | 56,1 | 94,6 | 100,8 | 49,6 | 101,0 | 109,1 | 48,2 | 105,6 |
| Aug. | 108,6 | 111,8 | 85,0 | 97,4 | 100,6 | 74,2 | 110,2 | 109,4 | 118,7 | 100,0 |

Maschinenbau 1)

| | | | | | | | | | | |
|-------|-------|-------|-------|-------|-------|-------|-------|-------|-------|-------|
| 1962 | 44,2 | 47,7 | 38,1 | 54,7 | 57,9 | 48,9 | 90,6 | 89,1 | 94,1 | 66,9 |
| 1963 | 47,9 | 50,1 | 44,0 | 58,7 | 60,1 | 56,0 | 96,7 | 94,8 | 100,7 | 67,3 |
| 1964 | 57,5 | 61,1 | 51,3 | 69,0 | 71,8 | 63,8 | 106,5 | 106,4 | 106,7 | 71,8 |
| 1965 | 61,8 | 65,2 | 55,6 | 71,0 | 73,4 | 66,6 | 104,1 | 101,3 | 110,4 | 75,6 |
| 1966 | 59,9 | 57,4 | 64,3 | 66,9 | 62,9 | 74,6 | 95,9 | 89,4 | 108,3 | 77,4 |
| 1967 | 60,9 | 56,1 | 69,4 | 67,5 | 61,1 | 79,5 | 99,4 | 95,3 | 106,1 | 75,3 |
| 1968 | 73,0 | 67,8 | 82,1 | 83,8 | 77,7 | 94,5 | 114,9 | 115,0 | 114,7 | 80,9 |
| 1969 | 101,6 | 99,0 | 106,1 | 110,6 | 108,3 | 114,4 | 130,6 | 131,3 | 129,5 | 93,7 |
| 1970 | 100,0 | 100,0 | 100,0 | 100,0 | 100,0 | 100,0 | 111,3 | 111,1 | 111,7 | 100,0 |
| 1971 | 90,0 | 88,0 | 93,7 | 82,8 | 81,0 | 86,0 | 92,9 | 90,4 | 97,6 | 99,1 |
| 1971 | | | | | | | | | | |
| Jan. | 88,6 | 84,4 | 96,2 | 82,9 | 79,0 | 89,7 | 105,0 | 98,6 | 116,9 | 87,9 |
| Febr. | 91,6 | 88,3 | 97,4 | 85,1 | 82,3 | 90,0 | 108,6 | 103,4 | 118,5 | 87,2 |
| März | 111,9 | 109,1 | 117,1 | 103,7 | 101,3 | 108,1 | 110,3 | 107,0 | 116,4 | 104,7 |
| April | 99,3 | 92,2 | 112,4 | 91,6 | 85,2 | 103,5 | 105,6 | 97,0 | 121,6 | 96,6 |
| Mai | 88,7 | 88,7 | 88,8 | 81,8 | 81,9 | 81,7 | 94,6 | 94,6 | 94,8 | 96,2 |
| Juni | 92,1 | 90,4 | 95,2 | 84,8 | 83,3 | 87,6 | 89,3 | 88,2 | 91,4 | 105,7 |
| Juli | 97,5 | 96,8 | 98,7 | 89,7 | 89,1 | 90,6 | 100,0 | 99,5 | 100,8 | 99,8 |
| Aug. | 80,5 | 84,0 | 74,2 | 73,9 | 77,2 | 68,0 | 94,3 | 96,8 | 89,4 | 87,3 |
| Sept. | 86,3 | 81,9 | 94,2 | 79,0 | 75,0 | 86,1 | 84,5 | 81,2 | 90,4 | 104,1 |
| Okt. | 80,6 | 80,7 | 80,4 | 73,3 | 73,4 | 73,1 | 82,2 | 81,2 | 84,1 | 99,3 |
| Nov. | 80,4 | 79,9 | 81,3 | 73,0 | 72,5 | 73,9 | 81,0 | 80,5 | 82,0 | 100,2 |
| Dez. | 82,4 | 79,2 | 88,1 | 74,5 | 71,7 | 79,8 | 69,3 | 66,0 | 75,4 | 119,8 |
| 1972 | | | | | | | | | | |
| Jan. | 78,9 | 74,7 | 86,7 | 70,5 | 66,7 | 77,2 | 89,0 | 85,6 | 95,0 | 88,1 |
| Febr. | 86,0 | 81,2 | 94,7 | 76,4 | 72,1 | 84,1 | 95,5 | 91,5 | 102,5 | 89,0 |
| März | 97,4 | 89,5 | 111,6 | 86,1 | 79,1 | 98,8 | 94,8 | 89,1 | 104,4 | 101,1 |
| April | 87,1 | 83,1 | 94,5 | 76,9 | 73,4 | 83,3 | 93,4 | 90,6 | 98,3 | 91,6 |
| Mai | 94,5 | 88,6 | 105,0 | 83,3 | 78,1 | 92,6 | 98,4 | 94,3 | 105,4 | 94,2 |
| Juni | 100,7 | 97,7 | 106,0 | 88,7 | 86,1 | 93,4 | 92,4 | 93,8 | 90,2 | 106,8 |
| Juli | 92,7 | 89,9 | 97,8 | 81,5 | 79,1 | 86,0 | 96,2 | 97,2 | 94,6 | 94,4 |
| Aug. | 89,5 | 85,6 | 96,5 | 78,6 | 75,2 | 84,8 | 96,0 | 91,1 | 105,1 | 91,2 |

1) Bis 1969 einschl., ab 1970 ohne Buromaschinen, Datenverarbeitungsgeräte und -einrichtungen.-

A. Index des Auftragseingangs
3. Investitionsgüterindustrien

| Jahr Monat | Auftragseingang | | | | | | Umsatz | Auftragseingang | | | | | | Umsatz | | | | | | | | | | | |
|---|-----------------------|--------|---------|------------------|--------|---------|------------|-----------------------|--------|---------|------------------|--------|--|--------|---------|--|--|--|--|--|--|--|--|--|--|
| | in jeweiligen Preisen | | | Anteil am Umsatz | | | | in jeweiligen Preisen | | | Anteil am Umsatz | | | | | | | | | | | | | | |
| | Wertindex | | | | | | | Wertindex | | | | | | | | | | | | | | | | | |
| | insges. | Inland | Ausland | insges. | Inland | Ausland | | insges. | Inland | Ausland | insges. | Inland | Ausland | | insges. | | | | | | | | | | |
| | 1970 = 100 | | | % | | | 1970 = 100 | 1970 = 100 | | % | | | 1970 = 100 | | | | | | | | | | | | |
| Maschinen für die Produktionsgüterindustrien 1) | | | | | | | | | | | | | Maschinen für die Verbrauchsgüterindustrien 1) | | | | | | | | | | | | |
| 1962 | 44,3 | 44,6 | 44,0 | 78,5 | 76,8 | 81,4 | 70,3 | 49,3 | 55,1 | 45,5 | 96,1 | 88,0 | 103,1 | 54,7 | | | | | | | | | | | |
| 1963 | 44,2 | 41,7 | 48,5 | 78,7 | 72,3 | 83,6 | 70,0 | 53,6 | 55,2 | 52,3 | 102,7 | 93,6 | 100,5 | 55,6 | | | | | | | | | | | |
| 1964 | 53,9 | 55,6 | 51,4 | 99,9 | 100,2 | 92,0 | 67,3 | 61,4 | 67,1 | 57,5 | 107,5 | 101,8 | 111,9 | 60,9 | | | | | | | | | | | |
| 1965 | 60,4 | 59,8 | 61,3 | 106,4 | 98,9 | 120,7 | 70,7 | 64,2 | 71,3 | 59,7 | 98,9 | 92,9 | 104,0 | 69,1 | | | | | | | | | | | |
| 1966 | 55,4 | 47,8 | 67,5 | 96,0 | 85,5 | 111,3 | 71,9 | 71,3 | 69,1 | 72,7 | 103,9 | 91,2 | 113,4 | 73,0 | | | | | | | | | | | |
| 1967 | 56,9 | 41,0 | 79,3 | 102,2 | 86,4 | 115,8 | 69,3 | 70,5 | 64,3 | 74,6 | 102,5 | 94,5 | 107,5 | 73,2 | | | | | | | | | | | |
| 1968 | 72,2 | 56,7 | 96,4 | 124,2 | 121,3 | 126,9 | 72,4 | 83,3 | 77,2 | 87,0 | 114,4 | 108,9 | 117,5 | 77,5 | | | | | | | | | | | |
| 1969 | 100,4 | 93,6 | 110,5 | 147,3 | 153,1 | 140,1 | 84,9 | 110,9 | 108,9 | 112,2 | 132,3 | 127,4 | 135,5 | 89,2 | | | | | | | | | | | |
| 1970 | 100,0 | 100,0 | 100,0 | 124,6 | 128,7 | 118,7 | 100,0 | 100,0 | 100,0 | 100,0 | 106,5 | 102,2 | 109,4 | 100,0 | | | | | | | | | | | |
| 1971 | 83,6 | 85,0 | 81,3 | 90,1 | 93,2 | 85,5 | 115,5 | 99,1 | 87,1 | 106,6 | 96,2 | 84,2 | 103,7 | 109,7 | | | | | | | | | | | |
| 1971 | Jan. | 71,1 | 73,2 | 67,9 | 114,0 | 110,7 | 119,9 | 78,0 | 88,8 | 76,0 | 96,8 | 112,5 | 94,7 | 124,0 | 84,4 | | | | | | | | | | |
| | Febr. | 89,3 | 92,4 | 84,5 | 123,5 | 129,7 | 114,2 | 90,4 | 102,6 | 91,2 | 109,7 | 110,4 | 88,5 | 126,8 | 99,4 | | | | | | | | | | |
| | März | 122,1 | 125,2 | 117,2 | 136,1 | 136,1 | 135,9 | 112,1 | 105,6 | 88,8 | 116,1 | 96,7 | 86,4 | 102,6 | 116,7 | | | | | | | | | | |
| | April | 106,9 | 92,6 | 129,2 | 127,0 | 107,5 | 159,6 | 105,1 | 106,0 | 86,1 | 118,5 | 110,7 | 91,4 | 122,5 | 102,4 | | | | | | | | | | |
| | Mai | 81,0 | 86,6 | 72,1 | 90,8 | 100,3 | 77,1 | 111,4 | 105,2 | 88,5 | 115,6 | 111,7 | 92,8 | 123,8 | 100,6 | | | | | | | | | | |
| | Juni | 90,0 | 95,6 | 81,2 | 91,4 | 98,1 | 81,1 | 123,1 | 109,4 | 98,0 | 116,6 | 101,4 | 87,6 | 110,4 | 115,5 | | | | | | | | | | |
| | Juli | 79,6 | 86,4 | 68,9 | 88,0 | 98,9 | 72,3 | 113,1 | 116,0 | 98,7 | 126,8 | 117,6 | 105,1 | 124,8 | 105,5 | | | | | | | | | | |
| | Aug. | 83,5 | 94,7 | 65,9 | 95,6 | 104,3 | 80,6 | 109,1 | 86,4 | 78,8 | 91,1 | 95,9 | 89,4 | 99,8 | 96,3 | | | | | | | | | | |
| | Sept. | 81,9 | 87,2 | 73,5 | 82,3 | 92,0 | 68,9 | 124,3 | 94,4 | 82,0 | 102,1 | 84,8 | 78,0 | 88,7 | 119,0 | | | | | | | | | | |
| | Okt. | 61,6 | 58,9 | 65,9 | 68,3 | 63,9 | 75,6 | 112,7 | 86,8 | 88,1 | 85,9 | 81,3 | 81,0 | 81,5 | 114,1 | | | | | | | | | | |
| | Nov. | 59,1 | 61,8 | 54,8 | 58,9 | 62,2 | 53,8 | 125,4 | 87,4 | 80,9 | 91,5 | 80,2 | 72,1 | 85,6 | 116,5 | | | | | | | | | | |
| | Dez. | 76,8 | 65,5 | 94,5 | 52,8 | 51,0 | 54,8 | 181,7 | 100,7 | 88,9 | 108,1 | 73,7 | 63,8 | 80,0 | 146,2 | | | | | | | | | | |
| 1972 | Jan. | 58,0 | 50,2 | 70,1 | 78,7 | 66,5 | 99,1 | 91,7 | 75,4 | 68,0 | 80,1 | 91,3 | 91,1 | 91,5 | 88,0 | | | | | | | | | | |
| | Febr. | 59,0 | 54,0 | 66,9 | 73,6 | 62,7 | 94,2 | 100,0 | 97,9 | 82,8 | 107,3 | 105,1 | 97,7 | 109,1 | 99,2 | | | | | | | | | | |
| | März | 80,8 | 69,1 | 99,1 | 90,3 | 72,5 | 122,8 | 111,5 | 103,4 | 98,7 | 106,4 | 95,4 | 95,8 | 95,2 | 115,5 | | | | | | | | | | |
| | April | 77,9 | 67,3 | 94,3 | 95,6 | 85,9 | 109,8 | 101,6 | 94,2 | 92,8 | 95,1 | 91,8 | 93,4 | 90,9 | 109,3 | | | | | | | | | | |
| | Mai | 78,5 | 71,9 | 88,3 | 91,3 | 86,0 | 99,4 | 107,1 | 99,7 | 80,9 | 111,5 | 100,9 | 86,4 | 109,2 | 105,3 | | | | | | | | | | |
| | Juni | 90,3 | 83,2 | 100,9 | 83,7 | 91,9 | 74,9 | 134,4 | 100,5 | 88,9 | 107,8 | 92,2 | 87,3 | 94,9 | 116,2 | | | | | | | | | | |
| | Juli | 86,5 | 74,0 | 105,8 | 100,5 | 91,0 | 114,1 | 107,2 | 92,0 | 83,7 | 97,2 | 92,5 | 88,4 | 94,9 | 105,9 | | | | | | | | | | |
| | Aug. | 82,1 | 69,8 | 101,3 | 94,8 | 77,9 | 123,5 | 107,9 | 96,0 | 89,8 | 99,8 | 99,2 | 96,8 | 100,6 | 103,1 | | | | | | | | | | |

Maschinen für die Bauwirtschaft 1)2)

Maschinen für die Landwirtschaft 1)

| | | | | | | | | | | | | | | |
|-------|-------|-------|-------|-------|-------|-------|-------|-------|-------|-------|-------|-------|-------|-------|
| 1962 | 69,5 | 80,6 | 51,6 | 103,5 | 101,1 | 109,0 | 66,6 | 84,9 | 100,3 | 62,4 | 99,5 | 99,5 | 100,2 | 80,7 |
| 1963 | 67,1 | 78,0 | 49,6 | 94,0 | 92,2 | 98,0 | 70,9 | 96,3 | 112,7 | 72,5 | 107,9 | 109,1 | 105,5 | 84,5 |
| 1964 | 83,0 | 89,2 | 72,6 | 102,5 | 98,4 | 110,3 | 80,4 | 108,8 | 127,0 | 82,4 | 104,1 | 105,4 | 101,5 | 98,9 |
| 1965 | 73,2 | 78,5 | 65,2 | 102,2 | 97,0 | 111,9 | 71,1 | 110,9 | 134,4 | 76,3 | 99,0 | 99,1 | 99,4 | 105,9 |
| 1966 | 60,3 | 56,2 | 66,8 | 90,8 | 90,1 | 91,9 | 65,9 | 99,9 | 113,9 | 79,2 | 93,2 | 92,1 | 96,3 | 101,4 |
| 1967 | 64,9 | 54,9 | 81,0 | 104,8 | 99,2 | 110,4 | 61,5 | 95,6 | 104,5 | 77,4 | 93,7 | 97,3 | 87,5 | 94,5 |
| 1968 | 82,5 | 77,6 | 90,6 | 109,6 | 109,0 | 109,4 | 74,8 | 100,1 | 101,3 | 98,5 | 103,0 | 109,4 | 94,7 | 92,0 |
| 1969 | 106,8 | 100,4 | 117,0 | 114,9 | 109,9 | 121,1 | 92,2 | 116,3 | 123,1 | 106,5 | 105,0 | 103,9 | 107,4 | 104,8 |
| 1970 | 100,0 | 100,0 | 100,0 | 99,3 | 98,7 | 100,1 | 100,0 | 100,0 | 100,0 | 100,0 | 94,6 | 91,1 | 100,4 | 100,0 |
| 1971 | 98,3 | 98,7 | 97,5 | 94,2 | 92,9 | 94,9 | 103,6 | 90,2 | 86,3 | 96,1 | 98,1 | 92,7 | 106,4 | 87,0 |
| 1971 | | | | | | | | | | | | | | |
| Jan. | 69,1 | 71,7 | 64,8 | 95,9 | 98,4 | 91,8 | 71,5 | 92,0 | 89,5 | 95,9 | 108,6 | 98,7 | 125,8 | 80,4 |
| Febr. | 98,6 | 97,0 | 100,8 | 123,8 | 117,9 | 134,2 | 79,1 | 83,6 | 75,9 | 95,1 | 94,5 | 86,4 | 106,1 | 83,9 |
| März | 128,2 | 133,4 | 119,8 | 106,3 | 102,6 | 113,5 | 119,8 | 85,9 | 80,9 | 93,4 | 83,1 | 74,3 | 98,0 | 98,0 |
| April | 125,4 | 127,0 | 122,5 | 103,9 | 94,6 | 124,1 | 119,8 | 75,0 | 70,0 | 82,3 | 79,3 | 75,9 | 84,1 | 89,6 |
| Mai | 110,7 | 117,5 | 99,3 | 92,0 | 94,2 | 88,2 | 119,5 | 87,1 | 77,4 | 101,2 | 83,2 | 79,9 | 87,3 | 99,2 |
| Juni | 92,0 | 87,6 | 99,1 | 71,1 | 68,2 | 75,5 | 128,7 | 69,9 | 68,8 | 71,4 | 78,7 | 77,8 | 80,0 | 84,2 |
| Juli | 87,7 | 82,7 | 95,6 | 88,3 | 79,5 | 103,7 | 98,8 | 80,1 | 74,4 | 88,4 | 85,1 | 84,3 | 86,3 | 89,1 |
| Aug. | 75,0 | 79,3 | 68,5 | 96,7 | 101,0 | 89,7 | 77,2 | 79,5 | 82,4 | 75,3 | 93,3 | 99,3 | 85,1 | 80,8 |
| Sept. | 113,0 | 102,1 | 130,0 | 106,7 | 96,1 | 123,3 | 105,3 | 93,0 | 90,0 | 97,4 | 90,9 | 82,7 | 105,1 | 97,0 |
| Okt. | 83,4 | 93,4 | 67,8 | 84,5 | 100,6 | 62,9 | 98,1 | 101,1 | 103,5 | 97,6 | 107,6 | 101,6 | 118,4 | 89,1 |
| Nov. | 87,7 | 85,5 | 91,2 | 87,9 | 92,9 | 81,7 | 99,1 | 120,1 | 118,2 | 123,1 | 158,3 | 144,8 | 182,3 | 71,9 |
| Dez. | 108,4 | 107,3 | 110,3 | 85,5 | 85,2 | 85,9 | 126,1 | 115,7 | 104,6 | 132,2 | 135,1 | 121,2 | 155,8 | 81,2 |
| 1972 | | | | | | | | | | | | | | |
| Jan. | 91,1 | 81,6 | 103,3 | 119,4 | 107,4 | 136,6 | 75,0 | 79,1 | 62,3 | 103,9 | 103,7 | 83,8 | 131,1 | 72,2 |
| Febr. | 101,6 | 114,0 | 82,4 | 111,7 | 118,3 | 100,5 | 89,5 | 100,8 | 84,0 | 125,6 | 103,6 | 97,1 | 110,8 | 92,1 |
| März | 122,3 | 135,0 | 102,4 | 105,9 | 104,8 | 107,8 | 113,7 | 89,7 | 81,5 | 101,7 | 74,1 | 80,6 | 67,6 | 114,5 |
| April | 103,6 | 112,8 | 88,6 | 98,6 | 99,6 | 96,9 | 103,2 | 91,6 | 71,5 | 121,2 | 91,5 | 81,7 | 102,1 | 94,8 |
| Mai | 103,2 | 108,1 | 95,0 | 91,5 | 89,7 | 94,4 | 111,0 | 88,6 | 76,3 | 106,7 | 91,5 | 99,0 | 84,7 | 91,7 |
| Juni | 109,4 | 111,5 | 105,0 | 91,2 | 86,3 | 99,4 | 118,0 | 95,7 | 90,8 | 102,9 | 94,8 | 99,4 | 89,3 | 95,6 |
| Juli | 105,4 | 109,9 | 97,8 | 84,7 | 114,8 | 60,1 | 122,3 | 106,6 | 106,2 | 107,2 | 92,0 | 93,7 | 89,6 | 109,6 |
| Aug. | 95,8 | 103,6 | 83,8 | 99,9 | 107,0 | 89,7 | 94,3 | 85,0 | 98,9 | 64,9 | 82,7 | 89,4 | 70,9 | 97,3 |

1) Berechnung des Vereins Deutscher Maschinenbau-Anstalten e.V., Frankfurt (Main).- 2) Einschl. Maschinen für die Baustoff-, Keramik- und Glasindustrie.

A. Index des Auftragsengangs
3. Investitionsgüterindustrien

| Jahr Monat | Auftragseingang | | | | | | | | | Umsatz- volumen |
|--------------------|-----------------------|--------|---------|---------------------|--------|---------|------------------|--------|---------|--------------------|
| | in jeweiligen Preisen | | | in Preisen von 1970 | | | Anteil am Umsatz | | | |
| | Wertindex | | | Volumenindex | | | | | | |
| | insgesamt | Inland | Ausland | insgesamt | Inland | Ausland | insgesamt | Inland | Ausland | insgesamt |
| | 1970 = 100 | | | | | | % | | | 1970 = 100 |
| Straßenfahrzeugbau | | | | | | | | | | |
| 1962 | 51,9 | 60,6 | 41,0 | 54,7 | 61,5 | 45,5 | 101,7 | 101,7 | 101,6 | 54,0 |
| 1963 | 56,4 | 61,9 | 49,7 | 58,9 | 62,2 | 54,5 | 101,2 | 99,0 | 104,8 | 58,5 |
| 1964 | 60,7 | 63,1 | 57,8 | 63,3 | 63,5 | 63,1 | 99,6 | 96,2 | 104,5 | 63,9 |
| 1965 | 66,0 | 71,9 | 58,6 | 68,5 | 72,5 | 63,3 | 103,4 | 103,7 | 102,9 | 66,6 |
| 1966 | 65,8 | 66,9 | 64,5 | 66,9 | 66,2 | 67,9 | 97,3 | 95,8 | 99,4 | 69,1 |
| 1967 | 60,7 | 59,1 | 62,7 | 61,3 | 58,4 | 65,1 | 101,9 | 102,2 | 101,6 | 60,5 |
| 1968 | 73,8 | 68,7 | 80,1 | 77,7 | 73,5 | 82,8 | 105,5 | 111,2 | 100,1 | 74,0 |
| 1969 | 94,3 | 95,1 | 93,4 | 97,8 | 100,7 | 94,3 | 109,2 | 116,7 | 101,0 | 89,9 |
| 1970 | 100,0 | 100,0 | 100,0 | 100,0 | 100,0 | 100,0 | 100,5 | 100,6 | 100,4 | 100,0 |
| 1971 | 108,0 | 100,0 | 118,1 | 101,2 | 93,3 | 111,1 | 98,4 | 93,4 | 104,2 | 103,4 |
| 1971 | | | | | | | | | | |
| Jan. | 94,6 | 82,9 | 109,2 | 90,4 | 78,0 | 106,5 | 103,5 | 92,7 | 116,5 | 87,8 |
| Febr. | 102,9 | 100,2 | 106,3 | 98,2 | 94,0 | 103,7 | 93,5 | 92,7 | 94,5 | 105,5 |
| März | 126,0 | 125,2 | 127,1 | 119,4 | 117,3 | 122,0 | 99,3 | 96,2 | 103,4 | 120,8 |
| April | 116,7 | 112,1 | 122,5 | 110,2 | 105,0 | 116,7 | 98,6 | 96,1 | 101,5 | 112,3 |
| Mai | 115,4 | 113,8 | 117,5 | 108,9 | 106,6 | 112,0 | 97,6 | 94,0 | 102,4 | 112,1 |
| Juni | 115,8 | 110,6 | 122,3 | 108,9 | 103,6 | 115,5 | 92,2 | 90,0 | 94,8 | 118,7 |
| Juli | 119,1 | 100,6 | 142,1 | 111,5 | 94,2 | 133,1 | 97,9 | 91,7 | 104,1 | 114,5 |
| Aug. | 89,3 | 88,7 | 90,1 | 82,7 | 82,7 | 82,8 | 128,2 | 127,4 | 129,3 | 64,8 |
| Sept. | 106,2 | 91,9 | 123,9 | 98,0 | 85,2 | 113,9 | 87,7 | 79,1 | 97,3 | 112,3 |
| Okt. | 114,3 | 104,2 | 126,9 | 105,5 | 96,5 | 116,6 | 94,6 | 88,0 | 102,4 | 112,0 |
| Nov. | 102,9 | 90,5 | 118,3 | 94,8 | 83,7 | 108,6 | 93,3 | 87,1 | 100,2 | 102,1 |
| Dez. | 93,0 | 79,0 | 110,5 | 85,8 | 73,1 | 101,5 | 111,1 | 101,5 | 121,3 | 77,6 |
| 1972 | | | | | | | | | | |
| Jan. | 111,8 | 114,7 | 108,1 | 101,8 | 104,4 | 98,6 | 115,9 | 124,4 | 106,4 | 88,3 |
| Febr. | 117,6 | 112,2 | 124,3 | 106,0 | 100,9 | 112,3 | 102,0 | 104,2 | 99,6 | 104,4 |
| März | 133,6 | 137,5 | 128,8 | 119,7 | 123,0 | 115,6 | 98,0 | 98,8 | 97,0 | 122,7 |
| April | 120,5 | 121,8 | 118,9 | 108,0 | 108,9 | 106,8 | 100,2 | 102,4 | 97,5 | 108,4 |
| Mai | 118,9 | 120,5 | 116,9 | 106,1 | 107,3 | 104,7 | 96,5 | 95,1 | 98,4 | 110,5 |
| Juni | 117,2 | 113,8 | 121,5 | 104,7 | 101,3 | 108,8 | 91,8 | 89,1 | 95,1 | 114,6 |
| Juli | 98,6 | 99,9 | 97,0 | 88,9 | 88,9 | 86,8 | 101,3 | 105,6 | 96,3 | 87,3 |
| Aug. | 102,3 | 110,6 | 92,1 | 91,2 | 98,2 | 82,4 | 107,2 | 111,6 | 101,3 | 85,4 |

| Jahr Monat | Auftragseingang | | | | | | Umsatz | Auftragseingang | | | | | | Umsatz |
|---------------------|-----------------------|--------|---------|------------------|--------|---------|------------|-----------------------|--------|---------|------------------|--------|---------|------------|
| | in jeweiligen Preisen | | | Anteil am Umsatz | | | | in jeweiligen Preisen | | | Anteil am Umsatz | | | |
| | Wertindex | | | | | | | Wertindex | | | | | | |
| | insges. | Inland | Ausland | insges. | Inland | Ausland | insges. | insges. | Inland | Ausland | insges. | Inland | Ausland | insges. |
| | 1970 = 100 | | | % | | | 1970 = 100 | 1970 = 100 | | | % | | | 1970 = 100 |
| Kraftwagenindustrie | | | | | | | | | | | | | | |
| 1962 | 51,4 | 59,9 | 41,7 | 102,1 | 102,5 | 101,4 | 50,3 | 25,6 | 23,7 | 28,2 | 63,1 | 61,2 | 65,5 | 69,0 |
| 1963 | 56,7 | 62,3 | 50,8 | 101,7 | 100,3 | 105,0 | 55,7 | 42,8 | 40,0 | 46,8 | 103,1 | 102,5 | 103,8 | 70,9 |
| 1964 | 61,0 | 62,7 | 59,0 | 99,7 | 96,2 | 104,4 | 61,1 | 50,8 | 57,0 | 42,3 | 117,0 | 129,4 | 99,2 | 74,1 |
| 1965 | 66,1 | 71,6 | 59,8 | 103,7 | 104,1 | 103,1 | 63,7 | 58,1 | 64,0 | 50,0 | 132,0 | 144,3 | 114,7 | 75,1 |
| 1966 | 66,4 | 66,9 | 65,9 | 97,6 | 96,1 | 99,4 | 68,0 | 35,6 | 40,6 | 28,8 | 68,7 | 75,3 | 58,6 | 88,5 |
| 1967 | 61,9 | 60,3 | 63,7 | 102,7 | 103,9 | 101,4 | 60,2 | 55,7 | 36,3 | 82,7 | 110,5 | 61,9 | 211,4 | 86,0 |
| 1968 | 74,9 | 68,8 | 81,8 | 105,4 | 112,0 | 99,8 | 71,0 | 77,1 | 68,0 | 89,7 | 155,8 | 150,5 | 161,7 | 84,4 |
| 1969 | 95,6 | 95,9 | 95,3 | 109,3 | 118,0 | 100,9 | 87,4 | 108,1 | 74,0 | 155,3 | 181,4 | 141,2 | 223,4 | 101,6 |
| 1970 | 100,0 | 100,0 | 100,0 | 99,9 | 101,5 | 98,2 | 100,0 | 100,0 | 100,0 | 100,0 | 170,6 | 155,3 | 197,4 | 100,0 |
| 1971 | 108,7 | 98,2 | 120,8 | 98,5 | 93,2 | 104,0 | 110,3 | 59,3 | 47,8 | 75,2 | 78,7 | 64,9 | 96,9 | 128,5 |
| 1971 | | | | | | | | | | | | | | |
| Jan. | 96,0 | 82,0 | 112,0 | 104,7 | 93,0 | 116,9 | 91,6 | 133,4 | 72,7 | 217,5 | 170,1 | 96,7 | 262,3 | 133,8 |
| Febr. | 103,9 | 99,7 | 108,7 | 93,6 | 93,0 | 94,3 | 110,9 | 33,7 | 46,2 | 16,3 | 69,2 | 69,9 | 66,9 | 82,9 |
| März | 127,6 | 125,7 | 129,6 | 100,3 | 97,5 | 103,7 | 127,1 | 155,3 | 166,1 | 140,4 | 186,9 | 354,2 | 105,3 | 141,8 |
| April | 117,8 | 111,1 | 125,4 | 99,2 | 96,6 | 101,9 | 118,7 | 38,2 | 46,5 | 26,7 | 68,8 | 58,2 | 123,0 | 94,8 |
| Mai | 117,1 | 114,2 | 120,6 | 98,4 | 94,7 | 102,8 | 119,0 | 38,0 | 51,5 | 19,3 | 45,2 | 91,6 | 15,7 | 143,4 |
| Juni | 118,1 | 111,5 | 125,7 | 93,0 | 91,3 | 94,8 | 127,0 | 116,5 | 25,4 | 242,6 | 138,3 | 26,0 | 371,7 | 143,6 |
| Juli | 121,0 | 99,7 | 145,4 | 98,0 | 91,9 | 103,4 | 123,4 | 29,1 | 13,0 | 51,4 | 32,8 | 15,4 | 54,3 | 151,4 |
| Aug. | 89,6 | 87,4 | 92,2 | 130,8 | 131,4 | 130,2 | 68,5 | 21,8 | 24,9 | 17,6 | 65,0 | 71,8 | 54,9 | 57,2 |
| Sept. | 108,0 | 90,6 | 128,0 | 88,3 | 79,1 | 97,4 | 122,3 | 36,8 | 35,9 | 38,1 | 45,7 | 81,6 | 29,0 | 137,3 |
| Okt. | 112,2 | 95,8 | 131,1 | 92,0 | 81,9 | 102,6 | 121,9 | 36,7 | 13,2 | 69,3 | 57,4 | 16,3 | 172,8 | 109,3 |
| Nov. | 101,9 | 85,7 | 120,4 | 91,8 | 84,1 | 99,3 | 110,9 | 28,8 | 31,2 | 25,5 | 38,4 | 40,0 | 36,0 | 127,8 |
| Dez. | 91,4 | 74,9 | 110,3 | 110,5 | 101,1 | 119,1 | 82,7 | 43,3 | 47,6 | 37,3 | 33,8 | 34,0 | 33,4 | 218,5 |
| 1972 | | | | | | | | | | | | | | |
| Jan. | 112,4 | 114,9 | 109,5 | 115,8 | 126,4 | 105,2 | 97,0 | 23,1 | 16,5 | 32,3 | 48,9 | 32,1 | 77,6 | 80,5 |
| Febr. | 119,2 | 112,3 | 127,2 | 101,8 | 104,4 | 99,3 | 117,0 | 23,1 | 32,1 | 10,7 | 40,0 | 77,1 | 13,3 | 98,8 |
| März | 135,4 | 138,7 | 131,5 | 98,0 | 99,2 | 96,5 | 138,1 | 47,4 | 61,6 | 27,7 | 69,1 | 113,3 | 31,4 | 117,0 |
| April | 123,3 | 125,5 | 120,7 | 101,2 | 105,6 | 96,4 | 121,8 | 21,5 | 28,7 | 11,4 | 38,3 | 75,8 | 14,0 | 95,7 |
| Mai | 120,7 | 121,8 | 119,4 | 97,1 | 95,8 | 98,7 | 124,3 | 29,7 | 18,2 | 45,7 | 31,0 | 23,9 | 36,9 | 163,8 |
| Juni | 119,7 | 115,8 | 124,7 | 92,7 | 90,6 | 95,0 | 129,0 | 51,9 | 66,9 | 31,0 | 100,0 | 103,9 | 89,9 | 88,5 |
| Juli | 99,9 | 100,6 | 99,1 | 102,5 | 107,9 | 97,0 | 97,4 | 20,1 | 23,0 | 16,0 | 30,6 | 33,7 | 25,8 | 112,1 |
| Aug. | 104,3 | 113,8 | 93,5 | 108,8 | 114,8 | 101,4 | 95,9 | 13,6 | 15,8 | 10,6 | 15,3 | 21,9 | 9,4 | 152,0 |
| Schiffbau | | | | | | | | | | | | | | |
| 1962 | 51,4 | 59,9 | 41,7 | 102,1 | 102,5 | 101,4 | 50,3 | 25,6 | 23,7 | 28,2 | 63,1 | 61,2 | 65,5 | 69,0 |
| 1963 | 56,7 | 62,3 | 50,8 | 101,7 | 100,3 | 105,0 | 55,7 | 42,8 | 40,0 | 46,8 | 103,1 | 102,5 | 103,8 | 70,9 |
| 1964 | 61,0 | 62,7 | 59,0 | 99,7 | 96,2 | 104,4 | 61,1 | 50,8 | 57,0 | 42,3 | 117,0 | 129,4 | 99,2 | 74,1 |
| 1965 | 66,1 | 71,6 | 59,8 | 103,7 | 104,1 | 103,1 | 63,7 | 58,1 | 64,0 | 50,0 | 132,0 | 144,3 | 114,7 | 75,1 |
| 1966 | 66,4 | 66,9 | 65,9 | 97,6 | 96,1 | 99,4 | 68,0 | 35,6 | 40,6 | 28,8 | 68,7 | 75,3 | 58,6 | 88,5 |
| 1967 | 61,9 | 60,3 | 63,7 | 102,7 | 103,9 | 101,4 | 60,2 | 55,7 | 36,3 | 82,7 | 110,5 | 61,9 | 211,4 | 86,0 |
| 1968 | 74,9 | 68,8 | 81,8 | 105,4 | 112,0 | 99,8 | 71,0 | 77,1 | 68,0 | 89,7 | 155,8 | 150,5 | 161,7 | 84,4 |
| 1969 | 95,6 | 95,9 | 95,3 | 109,3 | 118,0 | 100,9 | 87,4 | 108,1 | 74,0 | 155,3 | 181,4 | 141,2 | 223,4 | 101,6 |
| 1970 | 100,0 | 100,0 | 100,0 | 99,9 | 101,5 | 98,2 | 100,0 | 100,0 | 100,0 | 100,0 | 170,6 | 155,3 | 197,4 | 100,0 |
| 1971 | 108,7 | 98,2 | 120,8 | 98,5 | 93,2 | 104,0 | 110,3 | 59,3 | 47,8 | 75,2 | 78,7 | 64,9 | 96,9 | 128,5 |
| 1971 | | | | | | | | | | | | | | |
| Jan. | 96,0 | 82,0 | 112,0 | 104,7 | 93,0 | 116,9 | 91,6 | 133,4 | 72,7 | 217,5 | 170,1 | 96,7 | 262,3 | 133,8 |
| Febr. | 103,9 | 99,7 | 108,7 | 93,6 | 93,0 | 94,3 | 110,9 | 33,7 | 46,2 | 16,3 | 69,2 | 69,9 | 66,9 | 82,9 |
| März | 127,6 | 125,7 | 129,6 | 100,3 | 97,5 | 103,7 | 127,1 | 155,3 | 166,1 | 140,4 | 186,9 | 354,2 | 105,3 | 141,8 |
| April | 117,8 | 111,1 | 125,4 | 99,2 | 96,6 | 101,9 | 118,7 | 38,2 | 46,5 | 26,7 | 68,8 | 58,2 | 123,0 | 94,8 |
| Mai | 117,1 | 114,2 | 120,6 | 98,4 | 94,7 | 102,8 | 119,0 | 38,0 | 51,5 | 19,3 | 45,2 | 91,6 | 15,7 | 143,4 |
| Juni | 118,1 | 111,5 | 125,7 | 93,0 | 91,3 | 94,8 | 127,0 | 116,5 | 25,4 | 242,6 | 138,3 | 26,0 | 371,7 | 143,6 |
| Juli | 121,0 | 99,7 | 145,4 | 98,0 | 91,9 | 103,4 | 123,4 | 29,1 | 13,0 | 51,4 | 32,8 | 15,4 | 54,3 | 151,4 |
| Aug. | 89,6 | 87,4 | 92,2 | 130,8 | 131,4 | 130,2 | 68,5 | 21,8 | 24,9 | 17,6 | 65,0 | 71,8 | 54,9 | 57,2 |
| Sept. | 108,0 | 90,6 | 128,0 | 88,3 | 79,1 | 97,4 | 122,3 | 36,8 | 35,9 | 38,1 | 45,7 | 81,6 | 29,0 | 137,3 |
| Okt. | 112,2 | 95,8 | 131,1 | 92,0 | 81,9 | 102,6 | 121,9 | 36,7 | 13,2 | 69,3 | 57,4 | 16,3 | 172,8 | 109,3 |
| Nov. | 101,9 | 85,7 | 120,4 | 91,8 | 84,1 | 99,3 | 110,9 | 28,8 | 31,2 | 25,5 | 38,4 | 40,0 | 36,0 | 127,8 |
| Dez. | 91,4 | 74,9 | 110,3 | 110,5 | 101,1 | 119,1 | 82,7 | 43,3 | 47,6 | 37,3 | 33,8 | 34,0 | 33,4 | 218,5 |

A. Index des Auftragseingangs
3. Investitionsgüterindustrien

| Jahr Monat | Auftragseingang | | | | | | | | | Umsatz- volumen |
|-------------------|-----------------------|--------|---------|---------------------|--------|---------|------------------|--------|---------|--------------------|
| | in jeweiligen Preisen | | | in Preisen von 1970 | | | Anteil am Umsatz | | | |
| | Wertindex | | | Volumenindex | | | | | | |
| | insgesamt | Inland | Ausland | insgesamt | Inland | Ausland | insgesamt | Inland | Ausland | |
| | 1970 = 100 | | | | | | % | | | |

Elektrotechnische Industrie 1)

| | | | | | | | | | | |
|-------|-------|-------|-------|-------|-------|--------|-------|-------|-------|-------|
| 1962 | 45,2 | 47,6 | 36,4 | 47,7 | 49,7 | 40,1 * | 103,1 | 103,3 | 102,3 | 50,5 |
| 1963 | 47,5 | 49,1 | 41,4 | 50,4 | 51,5 | 45,8 | 103,6 | 102,3 | 109,3 | 53,1 |
| 1964 | 52,5 | 53,8 | 48,0 | 55,3 | 56,0 | 52,4 | 103,3 | 101,7 | 110,5 | 58,3 |
| 1965 | 58,0 | 59,8 | 51,6 | 59,5 | 60,8 | 54,6 | 102,6 | 102,2 | 104,4 | 63,3 |
| 1966 | 57,8 | 58,1 | 56,7 | 58,2 | 58,0 | 59,0 | 98,5 | 96,8 | 105,1 | 64,5 |
| 1967 | 59,7 | 58,7 | 63,4 | 61,8 | 60,2 | 67,4 | 103,9 | 102,2 | 110,0 | 64,8 |
| 1968 | 69,9 | 68,2 | 75,9 | 75,9 | 74,4 | 81,6 | 113,4 | 112,8 | 115,1 | 73,1 |
| 1969 | 90,2 | 88,3 | 97,4 | 95,5 | 93,9 | 101,3 | 119,3 | 118,1 | 123,3 | 87,2 |
| 1970 | 100,0 | 100,0 | 100,0 | 100,0 | 100,0 | 100,0 | 109,4 | 110,2 | 106,4 | 100,0 |
| 1971 | 105,2 | 105,5 | 104,0 | 101,3 | 101,1 | 102,0 | 105,3 | 106,0 | 103,0 | 105,2 |
| 1971 | | | | | | | | | | |
| Jan. | 90,5 | 89,3 | 95,1 | 88,4 | 86,9 | 93,7 | 107,8 | 104,7 | 120,1 | 89,6 |
| Febr. | 101,3 | 101,1 | 102,1 | 98,6 | 98,2 | 100,3 | 117,0 | 117,4 | 115,4 | 92,2 |
| März | 116,0 | 110,5 | 136,3 | 112,6 | 107,0 | 133,5 | 109,6 | 105,7 | 123,1 | 112,3 |
| April | 94,8 | 93,1 | 100,9 | 91,8 | 90,0 | 98,8 | 102,0 | 101,5 | 104,0 | 98,4 |
| Mai | 97,0 | 96,3 | 99,6 | 93,7 | 92,8 | 97,4 | 106,8 | 106,9 | 106,6 | 96,0 |
| Juni | 106,8 | 107,0 | 105,9 | 102,7 | 102,5 | 103,9 | 105,5 | 106,5 | 101,8 | 106,6 |
| Juli | 99,2 | 101,3 | 91,4 | 94,9 | 96,3 | 89,6 | 105,7 | 109,1 | 93,6 | 98,3 |
| Aug. | 94,2 | 94,4 | 93,4 | 90,1 | 89,8 | 91,3 | 106,4 | 106,9 | 104,6 | 92,6 |
| Sept. | 124,3 | 126,2 | 117,1 | 119,0 | 120,1 | 114,7 | 104,5 | 108,0 | 92,5 | 124,5 |
| Okt. | 103,1 | 107,4 | 86,9 | 98,7 | 102,2 | 85,1 | 97,5 | 99,1 | 90,5 | 110,7 |
| Nov. | 119,4 | 122,8 | 106,7 | 114,5 | 117,0 | 104,6 | 108,6 | 111,7 | 96,9 | 115,4 |
| Dez. | 115,6 | 116,3 | 112,9 | 110,7 | 110,7 | 110,5 | 96,6 | 97,1 | 94,9 | 125,3 |
| 1972 | | | | | | | | | | |
| Jan. | 99,6 | 100,3 | 97,0 | 95,0 | 95,2 | 94,9 | 109,0 | 108,9 | 109,6 | 95,3 |
| Febr. | 113,5 | 110,5 | 124,7 | 107,9 | 104,4 | 121,3 | 112,1 | 111,7 | 121,5 | 102,5 |
| März | 118,4 | 118,4 | 118,4 | 112,2 | 111,4 | 113,1 | 106,8 | 108,2 | 102,1 | 114,8 |
| April | 103,4 | 102,6 | 106,6 | 97,9 | 96,4 | 103,5 | 106,7 | 106,8 | 106,3 | 100,3 |
| Mai | 104,6 | 102,7 | 111,4 | 98,6 | 96,1 | 108,0 | 103,4 | 102,8 | 105,3 | 104,3 |
| Juni | 127,3 | 129,2 | 120,3 | 119,9 | 120,6 | 116,8 | 107,2 | 108,3 | 103,1 | 122,3 |
| Juli | 120,1 | 123,2 | 108,7 | 113,0 | 114,9 | 105,5 | 118,7 | 124,0 | 100,9 | 104,1 |
| Aug. | 100,5 | 101,1 | 98,3 | 94,7 | 94,4 | 95,5 | 101,0 | 103,1 | 93,5 | 102,5 |

Feinmechanische und optische Industrie 2)

| | | | | | | | | | | |
|-------|-------|-------|-------|-------|-------|-------|-------|-------|-------|-------|
| 1962 | 52,7 | 54,1 | 50,1 | 63,3 | 63,9 | 62,1 | 104,0 | 102,9 | 106,1 | 61,5 |
| 1963 | 55,7 | 55,7 | 55,7 | 66,4 | 65,4 | 68,0 | 102,6 | 98,1 | 111,9 | 65,3 |
| 1964 | 63,1 | 64,2 | 61,2 | 73,4 | 73,5 | 72,9 | 106,8 | 103,8 | 112,9 | 69,4 |
| 1965 | 70,3 | 71,8 | 67,7 | 79,1 | 79,8 | 77,6 | 109,3 | 106,4 | 115,2 | 73,1 |
| 1966 | 74,6 | 74,8 | 74,1 | 81,0 | 80,3 | 82,0 | 106,9 | 103,8 | 112,8 | 76,6 |
| 1967 | 74,0 | 71,8 | 78,0 | 79,2 | 75,6 | 85,7 | 103,3 | 99,4 | 110,3 | 77,5 |
| 1968 | 77,6 | 76,5 | 79,6 | 85,8 | 84,7 | 87,8 | 104,3 | 104,7 | 103,5 | 83,2 |
| 1969 | 96,0 | 92,8 | 101,6 | 102,3 | 100,4 | 105,6 | 109,0 | 107,4 | 111,6 | 94,8 |
| 1970 | 100,0 | 100,0 | 100,0 | 100,0 | 100,0 | 100,0 | 101,1 | 101,9 | 99,6 | 100,0 |
| 1971 | 101,7 | 103,7 | 98,1 | 94,8 | 96,0 | 92,5 | 99,4 | 99,5 | 99,2 | 96,4 |
| 1971 | | | | | | | | | | |
| Jan. | 93,7 | 89,7 | 101,0 | 88,4 | 84,2 | 96,0 | 97,8 | 90,5 | 112,1 | 91,4 |
| Febr. | 89,9 | 94,2 | 82,0 | 84,2 | 87,7 | 77,6 | 99,9 | 101,9 | 96,0 | 85,2 |
| März | 107,2 | 114,5 | 94,3 | 100,4 | 106,6 | 89,2 | 100,7 | 106,5 | 90,2 | 100,7 |
| April | 97,5 | 99,5 | 93,9 | 90,9 | 92,3 | 88,6 | 96,9 | 97,4 | 96,1 | 94,9 |
| Mai | 101,9 | 98,6 | 107,7 | 95,0 | 91,3 | 101,5 | 101,5 | 97,0 | 109,9 | 94,6 |
| Juni | 109,4 | 114,6 | 100,0 | 101,9 | 106,1 | 94,3 | 104,5 | 108,3 | 97,6 | 98,6 |
| Juli | 104,6 | 107,4 | 99,5 | 97,3 | 99,2 | 93,8 | 99,7 | 101,2 | 96,9 | 98,7 |
| Aug. | 88,3 | 92,1 | 81,7 | 82,2 | 85,2 | 76,9 | 101,8 | 104,2 | 97,2 | 81,7 |
| Sept. | 104,0 | 105,3 | 101,5 | 96,7 | 97,3 | 95,6 | 97,8 | 97,3 | 98,7 | 100,0 |
| Okt. | 103,9 | 105,3 | 101,6 | 96,6 | 97,2 | 95,6 | 96,0 | 94,8 | 98,4 | 101,7 |
| Nov. | 111,3 | 113,1 | 108,2 | 103,2 | 104,2 | 101,4 | 100,1 | 98,2 | 104,0 | 104,2 |
| Dez. | 108,4 | 109,8 | 106,0 | 100,4 | 101,1 | 99,1 | 96,3 | 97,2 | 94,8 | 105,4 |
| 1972 | | | | | | | | | | |
| Jan. | 96,4 | 95,9 | 97,4 | 88,1 | 87,1 | 89,9 | 102,7 | 101,0 | 105,8 | 86,7 |
| Febr. | 100,8 | 102,0 | 98,7 | 92,0 | 92,5 | 91,1 | 99,8 | 99,9 | 99,7 | 93,2 |
| März | 113,8 | 113,5 | 114,3 | 103,5 | 103,0 | 104,6 | 103,6 | 103,1 | 104,6 | 101,0 |
| April | 100,2 | 102,7 | 95,9 | 90,9 | 92,8 | 87,4 | 99,1 | 99,7 | 98,0 | 92,7 |
| Mai | 102,9 | 103,0 | 102,6 | 93,0 | 92,9 | 93,2 | 96,6 | 93,4 | 102,8 | 97,4 |
| Juni | 114,6 | 117,1 | 110,1 | 103,6 | 105,6 | 99,9 | 101,2 | 101,1 | 101,6 | 103,4 |
| Juli | 105,1 | 104,7 | 105,9 | 94,9 | 94,3 | 96,1 | 99,9 | 98,3 | 102,8 | 96,1 |
| Aug. | 97,0 | 94,2 | 90,8 | 83,9 | 84,8 | 82,3 | 103,1 | 101,1 | 106,8 | 82,3 |

1) Bis 1969 einschl., ab 1970 ohne Datenverarbeitungsgeräte und -einrichtungen. - 2) Ohne Uhren.

A. Index des Auftragseingangs
3. Investitionsgüterindustrien

| Jahr Monat | Auftragseingang | | | | | | | | | Umsatz- volumen |
|---|-----------------------|--------|---------|---------------------|--------|---------|------------------|-------|-------|--------------------|
| | in jeweiligen Preisen | | | in Preisen von 1970 | | | Anteil am Umsatz | | | |
| | Wertindex | | | Volumenindex | | | | | | |
| | insgesamt | Inland | Ausland | insgesamt | Inland | Ausland | | | | |
| | 1970 = 100 | | | | | | % | | | 1970 = 100 |
| Stahlverformung | | | | | | | | | | |
| 1962 | 55,1 | 55,3 | 53,7 | 60,7 | 60,7 | 60,6 | 97,2 | 95,2 | 115,9 | 60,2 |
| 1963 | 55,3 | 56,2 | 49,2 | 61,6 | 62,3 | 56,4 | 97,8 | 96,9 | 106,6 | 60,8 |
| 1964 | 68,8 | 70,4 | 57,0 | 76,4 | 77,8 | 65,6 | 107,6 | 107,2 | 111,8 | 68,5 |
| 1965 | 68,1 | 69,8 | 55,5 | 72,8 | 74,2 | 62,3 | 94,6 | 94,3 | 97,6 | 74,3 |
| 1966 | 61,9 | 61,9 | 61,6 | 65,7 | 65,3 | 68,7 | 92,9 | 92,1 | 99,6 | 68,2 |
| 1967 | 55,9 | 54,8 | 64,3 | 61,0 | 59,5 | 72,9 | 96,9 | 96,9 | 97,0 | 60,7 |
| 1968 | 73,9 | 74,6 | 68,6 | 87,0 | 87,8 | 81,1 | 110,8 | 112,0 | 102,1 | 75,8 |
| 1969 | 100,3 | 101,1 | 94,0 | 112,8 | 114,1 | 103,2 | 116,9 | 116,7 | 118,2 | 93,1 |
| 1970 | 100,0 | 100,0 | 100,0 | 100,0 | 100,0 | 100,0 | 96,5 | 95,9 | 100,9 | 100,0 |
| 1971 | 89,5 | 89,3 | 91,3 | 84,1 | 83,7 | 87,0 | 88,0 | 87,8 | 89,3 | 92,2 |
| 1971 | | | | | | | | | | |
| Jan. | 93,6 | 91,5 | 109,0 | 88,9 | 86,8 | 104,6 | 88,0 | 86,1 | 101,9 | 97,5 |
| Febr. | 87,0 | 85,4 | 99,7 | 82,4 | 80,7 | 94,9 | 81,2 | 79,5 | 93,9 | 97,9 |
| März | 105,0 | 106,2 | 95,7 | 98,1 | 99,1 | 91,1 | 87,5 | 88,3 | 81,8 | 108,2 |
| April | 92,6 | 93,2 | 88,1 | 86,5 | 86,9 | 83,4 | 83,7 | 84,0 | 81,3 | 99,8 |
| Mai | 87,2 | 87,2 | 86,6 | 81,3 | 81,3 | 82,0 | 85,0 | 85,1 | 84,7 | 92,3 |
| Juni | 88,5 | 88,0 | 91,8 | 82,6 | 82,0 | 87,0 | 83,9 | 83,5 | 86,6 | 95,0 |
| Juli | 91,3 | 91,0 | 92,9 | 85,3 | 84,9 | 88,1 | 94,6 | 93,8 | 101,1 | 87,0 |
| Aug. | 77,7 | 78,4 | 72,7 | 72,8 | 73,4 | 68,9 | 88,4 | 88,6 | 86,6 | 79,5 |
| Sept. | 88,4 | 88,3 | 88,3 | 82,7 | 82,5 | 83,8 | 85,5 | 85,6 | 84,9 | 93,3 |
| Okt. | 89,9 | 90,6 | 85,0 | 84,4 | 84,9 | 80,9 | 90,6 | 91,0 | 87,2 | 90,0 |
| Nov. | 91,3 | 91,4 | 90,4 | 86,0 | 85,8 | 87,1 | 94,1 | 94,5 | 91,1 | 88,1 |
| Dez. | 82,1 | 80,2 | 95,9 | 78,0 | 76,0 | 92,3 | 96,5 | 97,1 | 92,8 | 78,0 |
| 1972 | | | | | | | | | | |
| Jan. | 89,3 | 89,3 | 88,8 | 84,6 | 84,4 | 86,0 | 93,1 | 93,7 | 89,0 | 87,6 |
| Febr. | 94,5 | 94,2 | 96,8 | 89,3 | 88,8 | 93,3 | 95,7 | 96,0 | 93,7 | 90,0 |
| März | 102,5 | 100,6 | 116,5 | 97,3 | 95,3 | 112,3 | 97,2 | 95,9 | 105,9 | 96,6 |
| April | 93,6 | 92,4 | 102,2 | 89,1 | 87,9 | 98,8 | 98,2 | 97,3 | 104,6 | 87,6 |
| Mai | 95,2 | 94,9 | 97,8 | 91,0 | 90,5 | 94,6 | 95,4 | 95,4 | 95,9 | 92,0 |
| Juni | 100,5 | 100,2 | 102,9 | 95,9 | 95,4 | 99,9 | 96,9 | 96,9 | 97,3 | 95,5 |
| Juli | 97,3 | 96,6 | 102,3 | 93,0 | 92,1 | 99,4 | 114,6 | 113,5 | 123,1 | 78,3 |
| Aug. | 83,7 | 83,5 | 84,6 | 80,3 | 80,0 | 82,6 | 94,3 | 94,6 | 92,2 | 82,1 |
| Eisen-, Blech- und Metallwarenindustrie | | | | | | | | | | |
| 1962 | 52,9 | 54,0 | 47,3 | 59,1 | 59,5 | 56,8 | 98,5 | 98,7 | 97,5 | 59,7 |
| 1963 | 55,0 | 56,0 | 50,4 | 61,0 | 61,1 | 60,1 | 99,9 | 99,6 | 101,6 | 60,8 |
| 1964 | 64,9 | 65,4 | 62,2 | 70,6 | 70,2 | 72,5 | 102,3 | 101,6 | 106,5 | 68,6 |
| 1965 | 70,3 | 71,9 | 62,3 | 74,2 | 74,9 | 70,4 | 99,9 | 99,7 | 100,7 | 74,0 |
| 1966 | 71,7 | 72,1 | 69,5 | 74,8 | 74,5 | 76,4 | 98,5 | 97,9 | 101,7 | 75,6 |
| 1967 | 67,8 | 66,9 | 72,3 | 71,0 | 69,4 | 79,4 | 98,1 | 97,7 | 100,2 | 72,0 |
| 1968 | 77,6 | 76,4 | 83,5 | 86,1 | 84,9 | 92,0 | 105,3 | 105,4 | 104,8 | 81,4 |
| 1969 | 93,6 | 92,6 | 98,7 | 100,6 | 100,1 | 103,3 | 106,3 | 106,6 | 105,4 | 94,1 |
| 1970 | 100,0 | 100,0 | 100,0 | 100,0 | 100,0 | 100,0 | 99,6 | 99,6 | 99,6 | 100,0 |
| 1971 | 103,9 | 104,1 | 103,0 | 98,3 | 98,3 | 98,3 | 98,2 | 98,1 | 98,8 | 99,6 |
| 1971 | | | | | | | | | | |
| Jan. | 97,8 | 97,4 | 100,0 | 93,6 | 93,1 | 96,2 | 101,4 | 100,8 | 104,4 | 91,9 |
| Febr. | 102,6 | 101,3 | 109,0 | 97,9 | 96,6 | 104,3 | 105,5 | 102,7 | 107,4 | 94,2 |
| März | 112,4 | 111,6 | 116,6 | 106,9 | 106,0 | 111,6 | 100,0 | 99,4 | 103,1 | 106,4 |
| April | 102,5 | 101,7 | 106,4 | 97,1 | 96,3 | 101,5 | 97,7 | 97,3 | 100,2 | 98,9 |
| Mai | 100,7 | 101,6 | 95,9 | 95,4 | 96,2 | 91,6 | 99,5 | 100,6 | 94,8 | 95,4 |
| Juni | 107,3 | 107,4 | 106,7 | 101,6 | 101,5 | 101,8 | 100,4 | 100,8 | 98,4 | 100,7 |
| Juli | 98,9 | 100,2 | 92,7 | 93,5 | 94,5 | 88,1 | 97,2 | 97,5 | 95,6 | 95,7 |
| Aug. | 95,4 | 97,3 | 85,7 | 90,0 | 91,7 | 81,4 | 98,5 | 99,5 | 93,4 | 90,9 |
| Sept. | 108,4 | 109,5 | 103,4 | 102,4 | 103,2 | 98,3 | 94,0 | 94,1 | 93,7 | 108,4 |
| Okt. | 105,5 | 105,5 | 105,5 | 99,4 | 99,3 | 100,4 | 91,1 | 90,1 | 96,4 | 108,7 |
| Nov. | 111,3 | 111,4 | 110,6 | 104,6 | 104,5 | 105,2 | 97,7 | 97,1 | 100,7 | 106,6 |
| Dez. | 104,0 | 104,0 | 103,8 | 97,5 | 97,3 | 98,6 | 99,2 | 99,6 | 97,4 | 97,8 |
| 1972 | | | | | | | | | | |
| Jan. | 101,6 | 101,5 | 102,1 | 94,2 | 94,0 | 95,4 | 100,7 | 100,7 | 100,7 | 93,1 |
| Febr. | 109,9 | 109,1 | 113,9 | 101,5 | 100,5 | 106,4 | 103,3 | 102,8 | 105,5 | 97,9 |
| März | 118,5 | 117,7 | 122,4 | 109,2 | 108,3 | 113,7 | 101,1 | 100,9 | 102,5 | 107,5 |
| April | 108,1 | 107,0 | 113,8 | 99,5 | 98,4 | 105,7 | 101,4 | 100,7 | 104,6 | 97,8 |
| Mai | 112,1 | 111,5 | 115,1 | 103,1 | 102,4 | 106,4 | 100,6 | 100,2 | 102,3 | 102,1 |
| Juni | 114,0 | 113,2 | 118,0 | 104,5 | 103,6 | 109,0 | 99,3 | 98,9 | 101,0 | 104,8 |
| Juli | 101,8 | 102,0 | 100,3 | 93,1 | 93,3 | 92,4 | 102,7 | 102,4 | 104,5 | 90,2 |
| Aug. | 98,4 | 97,6 | 102,4 | 90,1 | 89,3 | 94,4 | 97,9 | 97,1 | 101,4 | 91,6 |

A Index des Auftragseingangs
3. Investitionsgüterindustrien

| Jahr Monat | Auftragseingang | | | | | | Umsatz |
|---------------|-----------------------|--------|---------|------------------|--------|---------|--------|
| | in jeweiligen Preisen | | | Anteil am Umsatz | | | |
| | Wertindex | | | | | | |
| | insgesamt | Inland | Ausland | insgesamt | Inland | Ausland | |
| | 1970 = 100 | | | % | | | |

Herstellung von Büromaschinen, Datenverarbeitungsgeräten und -einrichtungen

| | | | | | | | |
|-------|-------|-------|-------|-------|-------|-------|-------|
| 1970 | 100,0 | 100,0 | 100,0 | 104,0 | 107,6 | 99,5 | 100,0 |
| 1971 | 122,2 | 137,8 | 101,3 | 120,4 | 136,4 | 99,3 | 105,5 |
| 1970 | | | | | | | |
| Jan. | 80,5 | 82,5 | 78,0 | 117,1 | 128,2 | 104,4 | 71,5 |
| Febr. | 112,7 | 109,8 | 116,6 | 128,7 | 132,2 | 124,5 | 91,1 |
| März | 108,8 | 107,6 | 110,4 | 120,2 | 130,3 | 109,2 | 94,1 |
| April | 86,9 | 82,6 | 92,6 | 107,3 | 114,9 | 99,4 | 84,2 |
| Mai | 81,6 | 72,7 | 93,6 | 109,2 | 107,1 | 111,6 | 77,7 |
| Juni | 121,8 | 133,5 | 106,2 | 121,8 | 135,9 | 103,8 | 104,0 |
| Juli | 91,3 | 92,5 | 89,9 | 100,2 | 105,0 | 94,4 | 94,8 |
| Aug. | 103,6 | 112,4 | 91,8 | 132,0 | 153,1 | 107,7 | 81,6 |
| Sept. | 108,2 | 100,3 | 118,8 | 95,3 | 90,0 | 102,2 | 118,0 |
| Okt. | 79,7 | 78,1 | 81,8 | 76,7 | 78,5 | 74,4 | 108,1 |
| Nov. | 98,8 | 80,3 | 123,6 | 87,2 | 76,7 | 98,9 | 118,0 |
| Dez. | 125,9 | 147,8 | 96,6 | 83,5 | 87,2 | 77,0 | 156,8 |
| 1971 | | | | | | | |
| Jan. | 202,4 | 267,6 | 115,2 | 243,0 | 322,6 | 137,5 | 86,6 |
| Febr. | 90,9 | 76,9 | 109,5 | 95,0 | 90,2 | 100,0 | 99,4 |
| März | 141,1 | 155,0 | 122,5 | 144,4 | 165,9 | 118,4 | 101,6 |
| April | 117,0 | 143,5 | 81,5 | 144,7 | 199,6 | 87,8 | 84,1 |
| Mai | 116,1 | 126,5 | 102,1 | 124,6 | 131,8 | 114,2 | 96,9 |
| Juni | 119,1 | 134,8 | 98,1 | 105,8 | 107,9 | 102,1 | 117,1 |
| Juli | 126,0 | 144,5 | 101,3 | 150,3 | 189,5 | 107,7 | 87,2 |
| Aug. | 89,6 | 83,4 | 97,9 | 103,0 | 104,5 | 101,4 | 90,4 |
| Sept. | 134,5 | 151,5 | 111,7 | 139,6 | 164,4 | 109,6 | 100,2 |
| Okt. | 90,3 | 85,6 | 96,7 | 105,2 | 108,1 | 101,9 | 89,3 |
| Nov. | 128,4 | 150,9 | 98,2 | 109,3 | 130,1 | 82,2 | 122,2 |
| Dez. | 111,0 | 133,6 | 80,8 | 60,4 | 62,3 | 56,6 | 191,0 |
| 1972 | | | | | | | |
| Jan. | 89,2 | 71,9 | 112,3 | 119,5 | 109,5 | 129,6 | 77,6 |
| Febr. | 91,7 | 87,4 | 97,5 | 92,1 | 96,2 | 87,7 | 103,5 |
| März | 119,1 | 101,0 | 143,4 | 97,1 | 88,2 | 107,2 | 127,7 |
| April | 76,6 | 51,3 | 110,4 | 68,1 | 47,0 | 94,6 | 116,9 |
| Mai | 107,6 | 110,5 | 103,7 | 84,7 | 90,9 | 77,1 | 132,1 |
| Juni | 134,8 | 145,1 | 121,1 | 109,1 | 116,7 | 98,7 | 128,5 |
| Juli | 95,5 | 83,5 | 111,4 | 84,6 | 80,2 | 89,3 | 116,7 |
| Aug. | 114,7 | 94,6 | 141,7 | 101,3 | 91,3 | 112,3 | 117,8 |

| Jahr Monat | Auftragseingang | | | | | | Umsatz | Auftragseingang | | | | | | Umsatz |
|---------------|-----------------------|--------|---------|------------------|-----------------------|--------|--------|------------------|------------|---------|--------|---------|---------|--------|
| | in jeweiligen Preisen | | | Anteil am Umsatz | in jeweiligen Preisen | | | Anteil am Umsatz | | | | | | |
| | Wertindex | | | | Wertindex | | | | | | | | | |
| | insges. | Inland | Ausland | | insges. | Inland | | | Ausland | insges. | Inland | Ausland | insges. | |
| | 1970 = 100 | | | % | 1970 = 100 | | | % | 1970 = 100 | | | % | | |

Herstellung von

Büromaschinen 1)

Geräten u. Einrichtungen f. d. automatische Datenverarbeitung 1)

| | | | | | | | | | | | | | | |
|-------|-------|-------|-------|-------|-------|-------|-------|-------|-------|-------|-------|-------|-------|-------|
| 1970 | 100,0 | 100,0 | 100,0 | 99,9 | 110,8 | 89,0 | 100,0 | 100,0 | 100,0 | 100,0 | 107,1 | 105,7 | 109,1 | 100,0 |
| 1971 | 98,0 | 98,0 | 98,0 | 101,4 | 110,9 | 91,6 | 96,6 | 138,8 | 163,7 | 103,7 | 132,6 | 149,9 | 105,4 | 112,1 |
| 1970 | | | | | | | | | | | | | | |
| Jan. | 114,8 | 122,7 | 104,9 | 124,6 | 149,3 | 100,6 | 92,0 | 56,9 | 56,2 | 57,9 | 108,1 | 106,7 | 110,1 | 56,4 |
| Febr. | 106,8 | 98,3 | 117,3 | 117,6 | 122,1 | 113,4 | 90,7 | 116,8 | 117,3 | 116,1 | 136,8 | 138,4 | 134,6 | 91,4 |
| März | 123,3 | 121,9 | 125,0 | 117,3 | 128,0 | 106,5 | 105,0 | 98,9 | 98,4 | 99,5 | 122,9 | 132,1 | 111,9 | 86,1 |
| April | 105,0 | 100,7 | 110,3 | 97,9 | 107,4 | 89,1 | 107,1 | 74,4 | 70,8 | 79,4 | 118,2 | 122,7 | 112,9 | 67,4 |
| Mai | 79,4 | 77,1 | 82,4 | 91,2 | 84,2 | 87,0 | 87,0 | 83,1 | 69,8 | 102,0 | 125,6 | 114,5 | 138,7 | 70,8 |
| Juni | 123,3 | 149,2 | 91,3 | 123,0 | 174,5 | 77,0 | 100,1 | 120,7 | 123,2 | 117,2 | 121,1 | 115,7 | 130,1 | 106,8 |
| Juli | 89,6 | 92,0 | 86,7 | 92,3 | 108,9 | 76,9 | 97,0 | 92,5 | 92,7 | 92,2 | 106,3 | 102,6 | 112,1 | 93,2 |
| Aug. | 81,0 | 84,0 | 77,2 | 105,5 | 124,3 | 87,7 | 76,6 | 119,2 | 130,9 | 102,7 | 149,6 | 169,6 | 123,4 | 85,3 |
| Sept. | 92,7 | 84,0 | 103,4 | 88,6 | 88,5 | 88,7 | 104,5 | 118,8 | 110,8 | 130,3 | 99,4 | 90,8 | 112,3 | 128,0 |
| Okt. | 80,7 | 88,6 | 71,0 | 74,5 | 87,6 | 60,5 | 108,2 | 79,0 | 71,3 | 89,9 | 78,3 | 72,4 | 86,1 | 108,1 |
| Nov. | 118,8 | 86,6 | 158,6 | 101,6 | 81,5 | 122,0 | 116,7 | 85,1 | 76,3 | 97,6 | 76,6 | 73,4 | 80,5 | 118,9 |
| Dez. | 84,5 | 94,9 | 71,8 | 73,3 | 84,0 | 60,7 | 115,2 | 154,4 | 182,2 | 115,1 | 88,2 | 88,3 | 87,9 | 187,6 |
| 1971 | | | | | | | | | | | | | | |
| Jan. | 124,3 | 116,6 | 133,9 | 126,7 | 129,1 | 124,2 | 98,0 | 256,2 | 365,8 | 101,2 | 350,8 | 468,0 | 153,8 | 78,2 |
| Febr. | 89,3 | 85,0 | 94,7 | 93,6 | 98,5 | 88,7 | 95,4 | 91,9 | 71,6 | 120,6 | 96,0 | 84,8 | 108,1 | 102,5 |
| März | 112,9 | 104,7 | 123,2 | 105,2 | 103,0 | 107,8 | 107,2 | 160,5 | 187,7 | 121,9 | 176,2 | 213,2 | 127,8 | 97,5 |
| April | 73,6 | 65,3 | 83,8 | 79,3 | 79,5 | 79,0 | 92,7 | 146,9 | 194,4 | 79,8 | 202,3 | 298,0 | 96,1 | 77,8 |
| Mai | 77,6 | 54,4 | 106,4 | 85,0 | 69,5 | 99,0 | 91,2 | 142,5 | 173,4 | 99,0 | 151,0 | 161,3 | 130,3 | 101,1 |
| Juni | 119,5 | 123,3 | 114,7 | 131,4 | 150,2 | 112,6 | 90,8 | 118,8 | 142,2 | 85,8 | 93,2 | 93,1 | 93,5 | 136,5 |
| Juli | 77,6 | 79,6 | 74,9 | 92,2 | 111,4 | 75,1 | 84,0 | 159,4 | 186,6 | 121,0 | 190,6 | 235,4 | 134,7 | 89,5 |
| Aug. | 71,6 | 64,8 | 79,9 | 95,9 | 99,8 | 92,4 | 74,5 | 102,1 | 95,6 | 111,2 | 106,9 | 106,7 | 107,0 | 102,3 |
| Sept. | 86,8 | 59,1 | 121,1 | 100,0 | 79,0 | 119,0 | 86,7 | 167,3 | 211,6 | 104,7 | 162,6 | 204,6 | 102,5 | 110,2 |
| Okt. | 87,0 | 88,1 | 85,7 | 90,9 | 96,3 | 84,9 | 95,6 | 92,6 | 83,9 | 104,9 | 117,0 | 118,0 | 116,0 | 84,8 |
| Nov. | 134,1 | 164,4 | 96,8 | 123,4 | 160,2 | 83,3 | 108,5 | 124,4 | 142,2 | 99,3 | 100,7 | 114,0 | 81,5 | 132,2 |
| Dez. | 121,9 | 171,2 | 61,0 | 90,6 | 126,8 | 45,5 | 134,4 | 103,5 | 109,1 | 95,5 | 47,6 | 41,0 | 64,1 | 232,9 |
| 1972 | | | | | | | | | | | | | | |
| Jan. | 101,6 | 71,5 | 139,0 | 114,1 | 100,8 | 124,6 | 88,9 | 80,6 | 72,2 | 92,5 | 124,6 | 116,0 | 135,7 | 69,3 |
| Febr. | 98,3 | 94,4 | 103,1 | 104,5 | 114,3 | 95,3 | 93,9 | 87,2 | 82,8 | 93,4 | 84,4 | 86,1 | 82,4 | 110,6 |
| März | 136,9 | 131,7 | 143,3 | 127,8 | 147,6 | 110,9 | 107,0 | 106,9 | 81,0 | 143,5 | 80,1 | 61,9 | 104,6 | 143,0 |
| April | 84,0 | 82,8 | 85,6 | 88,7 | 105,1 | 74,8 | 94,6 | 71,4 | 30,8 | 128,9 | 57,3 | 23,9 | 108,8 | 133,5 |
| Mai | 109,6 | 111,1 | 107,8 | 117,2 | 152,1 | 90,7 | 93,4 | 106,1 | 110,1 | 100,6 | 70,7 | 72,0 | 68,8 | 160,7 |
| Juni | 109,8 | 94,6 | 93,9 | 110,3 | 125,0 | 94,1 | 99,4 | 162,8 | 178,0 | 141,3 | 109,1 | 114,1 | 101,2 | 159,7 |
| Juli | 75,3 | 64,4 | 88,7 | 91,3 | 85,5 | 97,4 | 82,3 | 109,6 | 95,8 | 129,0 | 82,6 | 77,1 | 89,3 | 142,1 |
| Aug. | 83,6 | 69,9 | 100,6 | 109,8 | 108,8 | 110,8 | 76,0 | 136,2 | 110,6 | 172,3 | 98,1 | 85,7 | 112,9 | 148,6 |

1) Getrennte Indices für die Industriezweige Herstellung von Büromaschinen sowie Herstellung von Geräten und Einrichtungen für die automatische Datenverarbeitung werden erstmals in diesem Heft ausgewiesen.

A Index des Auftragseingangs
4. Verbrauchsgüterindustrien

| Jahr Monat | Auftragseingang | | | | | | | | | Umsatz- volumen |
|---------------|-----------------------|--------|---------|---------------------|--------|---------|------------------|--------|---------|--------------------|
| | in jeweiligen Preisen | | | in Preisen von 1970 | | | Anteil am Umsatz | | | |
| | Wertindex | | | Volumenindex | | | | | | |
| | insgesamt | Inland | Ausland | insgesamt | Inland | Ausland | insgesamt | Inland | Ausland | |
| | 1970 = 100 | | | | | | % | | | 1970 = 100 |

Feinkeramische Industrie

| | | | | | | | | | | |
|-------|-------|-------|-------|-------|-------|-------|-------|-------|-------|-------|
| 1962 | 67,3 | 74,0 | 52,7 | 77,9 | 84,1 | 63,4 | 97,9 | 97,1 | 100,3 | 78,2 |
| 1963 | 69,8 | 73,3 | 62,0 | 79,5 | 81,6 | 74,3 | 101,6 | 98,7 | 110,1 | 76,9 |
| 1964 | 80,6 | 85,3 | 70,2 | 90,1 | 93,5 | 82,1 | 105,0 | 103,4 | 109,4 | 84,4 |
| 1965 | 84,5 | 89,4 | 73,7 | 91,5 | 94,5 | 84,3 | 102,4 | 100,7 | 107,5 | 87,7 |
| 1966 | 79,2 | 81,4 | 74,4 | 83,1 | 83,6 | 81,9 | 95,8 | 94,6 | 98,7 | 85,3 |
| 1967 | 78,3 | 77,3 | 80,6 | 83,0 | 81,3 | 86,8 | 99,4 | 97,3 | 103,9 | 82,1 |
| 1968 | 89,0 | 86,8 | 93,7 | 97,6 | 96,5 | 99,8 | 105,2 | 103,5 | 108,9 | 91,2 |
| 1969 | 103,0 | 100,7 | 108,1 | 109,2 | 108,5 | 110,6 | 105,7 | 105,1 | 106,9 | 101,6 |
| 1970 | 100,0 | 100,0 | 100,0 | 100,0 | 100,0 | 100,0 | 98,3 | 97,8 | 99,4 | 100,0 |
| 1971 | 107,9 | 108,8 | 105,9 | 101,7 | 102,6 | 99,9 | 100,5 | 98,3 | 105,7 | 99,5 |
| 1971 | | | | | | | | | | |
| Jan. | 94,3 | 98,0 | 86,1 | 91,7 | 95,4 | 83,5 | 100,1 | 101,6 | 96,7 | 90,1 |
| Febr. | 104,3 | 102,7 | 107,9 | 100,8 | 99,2 | 104,2 | 105,5 | 101,8 | 114,2 | 93,9 |
| März | 117,9 | 122,9 | 107,1 | 113,2 | 117,7 | 103,2 | 99,8 | 99,2 | 101,4 | 111,5 |
| April | 119,3 | 116,9 | 124,6 | 113,2 | 110,9 | 118,3 | 108,1 | 100,8 | 127,2 | 103,0 |
| Mai | 107,8 | 107,6 | 108,2 | 101,7 | 101,5 | 102,2 | 103,6 | 101,1 | 109,4 | 96,6 |
| Juni | 111,4 | 107,4 | 120,3 | 104,5 | 100,8 | 112,6 | 102,5 | 96,3 | 117,4 | 100,2 |
| Juli | 103,8 | 104,3 | 102,7 | 96,9 | 97,2 | 96,1 | 94,4 | 94,2 | 94,8 | 100,9 |
| Aug. | 97,0 | 103,3 | 83,1 | 90,5 | 96,2 | 77,8 | 96,4 | 100,1 | 87,4 | 92,3 |
| Sept. | 108,2 | 114,8 | 93,5 | 100,8 | 106,8 | 87,3 | 97,7 | 100,1 | 91,6 | 101,5 |
| Okt. | 112,7 | 113,1 | 111,9 | 104,9 | 105,2 | 104,1 | 98,2 | 94,8 | 106,8 | 105,0 |
| Nov. | 110,7 | 108,5 | 115,3 | 102,9 | 101,0 | 107,1 | 97,6 | 91,2 | 114,3 | 103,6 |
| Dez. | 107,6 | 106,6 | 109,9 | 100,1 | 99,2 | 102,1 | 102,6 | 100,5 | 107,4 | 96,0 |
| 1972 | | | | | | | | | | |
| Jan. | 99,2 | 97,9 | 102,0 | 91,0 | 89,5 | 94,4 | 98,0 | 93,9 | 107,8 | 91,3 |
| Febr. | 114,3 | 121,1 | 99,4 | 103,9 | 110,6 | 89,5 | 106,3 | 109,2 | 99,4 | 96,1 |
| März | 129,5 | 128,4 | 131,9 | 117,6 | 117,2 | 118,4 | 107,1 | 101,8 | 120,6 | 108,0 |
| April | 123,5 | 123,5 | 123,4 | 111,5 | 112,1 | 110,2 | 109,5 | 105,6 | 119,4 | 100,1 |
| Mai | 120,0 | 119,6 | 120,8 | 108,2 | 108,9 | 106,7 | 104,0 | 100,3 | 113,3 | 102,3 |
| Juni | 117,3 | 117,0 | 118,0 | 105,7 | 106,3 | 104,2 | 98,5 | 97,6 | 100,7 | 105,4 |
| Juli | 113,6 | 115,0 | 110,5 | 102,0 | 104,0 | 97,7 | 103,3 | 104,3 | 101,1 | 97,0 |
| Aug. | 114,6 | 116,0 | 107,1 | 102,9 | 106,7 | 94,6 | 102,3 | 104,2 | 98,0 | 98,9 |

Glasindustrie

| | | | | | | | | | | |
|-------|-------|-------|-------|-------|-------|-------|-------|-------|-------|-------|
| 1962 | 53,1 | 54,1 | 47,9 | 63,2 | 64,8 | 54,9 | 100,5 | 101,2 | 96,0 | 64,9 |
| 1963 | 56,1 | 56,7 | 53,3 | 65,2 | 65,9 | 61,2 | 100,8 | 100,4 | 103,2 | 66,7 |
| 1964 | 63,4 | 64,8 | 56,5 | 72,2 | 74,5 | 62,0 | 102,7 | 103,0 | 101,1 | 72,5 |
| 1965 | 71,2 | 73,8 | 57,3 | 77,8 | 81,3 | 60,0 | 103,8 | 104,1 | 101,4 | 77,3 |
| 1966 | 73,4 | 75,8 | 60,7 | 78,0 | 80,9 | 63,0 | 100,6 | 101,0 | 97,9 | 79,9 |
| 1967 | 75,6 | 77,6 | 64,7 | 79,5 | 81,9 | 67,2 | 104,8 | 106,6 | 94,4 | 78,3 |
| 1968 | 85,0 | 86,4 | 77,8 | 93,5 | 96,0 | 80,6 | 111,1 | 112,9 | 102,3 | 86,8 |
| 1969 | 92,8 | 92,0 | 96,8 | 99,1 | 99,5 | 97,2 | 105,4 | 106,0 | 102,6 | 97,0 |
| 1970 | 100,0 | 100,0 | 100,0 | 100,0 | 100,0 | 100,0 | 103,2 | 103,2 | 103,1 | 100,0 |
| 1971 | 109,0 | 110,5 | 100,6 | 102,5 | 103,5 | 97,0 | 103,1 | 103,7 | 99,9 | 102,6 |
| 1971 | | | | | | | | | | |
| Jan. | 106,5 | 108,8 | 94,2 | 101,7 | 103,5 | 92,0 | 111,5 | 113,0 | 103,2 | 94,1 |
| Febr. | 102,9 | 101,5 | 110,4 | 98,1 | 96,3 | 107,9 | 105,5 | 103,2 | 117,9 | 96,0 |
| März | 111,4 | 113,4 | 100,8 | 105,6 | 107,0 | 97,8 | 100,1 | 102,7 | 86,8 | 108,9 |
| April | 99,6 | 100,2 | 96,8 | 94,2 | 94,3 | 93,7 | 98,8 | 98,7 | 99,3 | 98,4 |
| Mai | 99,4 | 98,4 | 104,7 | 93,7 | 92,6 | 99,7 | 100,3 | 99,6 | 104,3 | 96,4 |
| Juni | 107,9 | 107,0 | 112,7 | 101,9 | 100,8 | 108,0 | 100,7 | 100,4 | 102,2 | 104,5 |
| Juli | 100,2 | 101,8 | 91,7 | 94,5 | 95,7 | 87,5 | 98,5 | 98,4 | 99,2 | 98,9 |
| Aug. | 98,1 | 100,3 | 86,9 | 92,5 | 94,2 | 83,3 | 103,5 | 105,1 | 95,2 | 92,1 |
| Sept. | 110,0 | 112,4 | 96,9 | 103,2 | 105,1 | 92,9 | 98,9 | 99,3 | 96,2 | 107,7 |
| Okt. | 117,3 | 120,5 | 100,2 | 109,7 | 112,1 | 96,4 | 99,1 | 99,2 | 98,6 | 114,2 |
| Nov. | 122,7 | 125,7 | 106,7 | 113,5 | 115,4 | 103,0 | 102,3 | 102,5 | 101,0 | 114,5 |
| Dez. | 131,6 | 136,4 | 105,7 | 121,7 | 125,2 | 102,1 | 119,1 | 122,9 | 98,0 | 105,5 |
| 1972 | | | | | | | | | | |
| Jan. | 111,1 | 110,4 | 115,0 | 101,7 | 100,3 | 110,0 | 110,2 | 109,6 | 113,3 | 95,2 |
| Febr. | 125,9 | 124,9 | 131,2 | 115,1 | 113,2 | 125,8 | 115,1 | 114,8 | 117,1 | 105,2 |
| März | 125,7 | 126,4 | 122,1 | 114,7 | 114,4 | 116,2 | 103,0 | 102,9 | 103,2 | 114,9 |
| April | 109,9 | 107,9 | 120,5 | 100,1 | 97,5 | 114,9 | 100,2 | 98,4 | 109,3 | 103,1 |
| Mai | 117,8 | 116,3 | 125,6 | 106,9 | 104,8 | 118,0 | 99,5 | 98,5 | 105,3 | 110,8 |
| Juni | 115,5 | 116,3 | 111,3 | 104,4 | 104,7 | 103,0 | 96,0 | 96,3 | 94,3 | 112,3 |
| Juli | 105,0 | 105,0 | 104,8 | 94,9 | 94,5 | 96,8 | 95,9 | 94,9 | 101,5 | 102,1 |
| Aug. | 110,4 | 113,3 | 95,2 | 99,5 | 101,7 | 87,8 | 99,4 | 101,6 | 87,6 | 103,3 |

A Index des Auftragseingangs
4. Verbrauchsgüterindustrien

| Jahr Monat | Auftragsseingang | | | | | | | | | Umsatz- volumen |
|---------------|-----------------------|--------|---------|---------------------|--------|---------|------------------|--|--|--------------------|
| | in jeweiligen Preisen | | | in Preisen von 1970 | | | Anteil am Umsatz | | | |
| | Wertindex | | | Volumenindex | | | | | | |
| | insgesamt | Inland | Ausland | insgesamt | Inland | Ausland | | | | |
| | 1970 = 100 | | | | | | % | | | |

Holzmöbel- und Polstermöbelindustrie

| | | | | | | | | | | |
|-------|-------|-------|-------|-------|-------|-------|-------|-------|-------|-------|
| 1962 | 50,6 | 52,9 | 18,0 | 57,8 | 60,4 | 20,5 | 99,2 | 99,5 | 99,0 | 59,5 |
| 1963 | 48,6 | 50,4 | 22,9 | 53,8 | 55,8 | 25,4 | 96,3 | 96,5 | 97,4 | 57,2 |
| 1964 | 59,0 | 60,8 | 33,3 | 64,0 | 66,0 | 36,1 | 101,8 | 102,2 | 99,6 | 64,3 |
| 1965 | 65,4 | 67,4 | 37,4 | 69,0 | 71,0 | 39,4 | 99,9 | 100,3 | 96,9 | 70,6 |
| 1966 | 70,3 | 72,1 | 44,4 | 71,7 | 73,6 | 45,3 | 98,3 | 98,7 | 97,3 | 74,6 |
| 1967 | 69,0 | 70,3 | 50,8 | 70,1 | 71,4 | 51,6 | 99,2 | 99,9 | 94,0 | 72,3 |
| 1968 | 73,8 | 73,9 | 72,3 | 79,9 | 80,0 | 78,3 | 102,9 | 104,0 | 93,8 | 79,5 |
| 1969 | 88,6 | 88,2 | 94,1 | 94,2 | 93,8 | 100,1 | 105,3 | 106,6 | 94,4 | 91,5 |
| 1970 | 100,0 | 100,0 | 100,0 | 100,0 | 100,0 | 100,0 | 102,4 | 103,1 | 97,5 | 100,0 |
| 1971 | 115,0 | 114,9 | 116,0 | 108,8 | 108,7 | 109,7 | 101,9 | 102,8 | 94,0 | 109,3 |
| 1971 | | | | | | | | | | |
| Jan. | 104,4 | 104,6 | 100,8 | 100,9 | 101,1 | 97,4 | 116,6 | 118,4 | 95,2 | 88,9 |
| Febr. | 104,6 | 104,5 | 107,0 | 99,8 | 99,7 | 102,1 | 106,5 | 108,0 | 89,9 | 96,3 |
| März | 122,3 | 122,5 | 119,8 | 116,3 | 116,5 | 113,9 | 103,4 | 104,8 | 86,5 | 115,5 |
| April | 110,9 | 110,7 | 113,3 | 105,1 | 104,9 | 107,3 | 100,1 | 100,9 | 90,6 | 107,8 |
| Mai | 109,5 | 109,9 | 103,8 | 103,5 | 103,9 | 98,1 | 104,4 | 105,9 | 86,9 | 101,8 |
| Juni | 114,7 | 114,6 | 114,9 | 108,4 | 108,4 | 108,6 | 103,3 | 104,4 | 90,4 | 107,8 |
| Juli | 108,4 | 109,0 | 100,4 | 102,4 | 103,0 | 94,8 | 109,3 | 110,3 | 95,1 | 96,3 |
| Aug. | 109,7 | 109,6 | 110,8 | 103,3 | 103,3 | 104,4 | 114,7 | 114,9 | 111,9 | 92,5 |
| Sept. | 124,5 | 124,8 | 120,6 | 117,2 | 117,5 | 113,5 | 99,5 | 99,7 | 95,8 | 121,0 |
| Okt. | 129,9 | 129,5 | 135,6 | 122,1 | 121,8 | 127,5 | 99,1 | 99,0 | 100,6 | 126,6 |
| Nov. | 128,4 | 128,1 | 133,6 | 120,7 | 120,4 | 125,6 | 95,4 | 95,4 | 95,2 | 130,0 |
| Dez. | 112,5 | 111,2 | 131,4 | 105,7 | 104,5 | 123,4 | 85,1 | 84,5 | 93,8 | 127,5 |
| 1972 | | | | | | | | | | |
| Jan. | 130,9 | 131,3 | 125,4 | 121,2 | 121,6 | 116,1 | 122,2 | 123,7 | 103,1 | 101,9 |
| Febr. | 124,5 | 123,7 | 135,5 | 114,8 | 114,0 | 124,9 | 109,3 | 109,8 | 103,6 | 107,8 |
| März | 130,7 | 129,9 | 142,7 | 119,7 | 118,9 | 130,7 | 100,2 | 100,2 | 100,3 | 122,7 |
| April | 123,6 | 122,4 | 139,8 | 112,5 | 111,4 | 127,2 | 101,9 | 102,0 | 101,6 | 113,3 |
| Mai | 130,2 | 129,7 | 137,1 | 118,4 | 117,9 | 124,6 | 103,7 | 104,3 | 96,0 | 112,2 |
| Juni | 134,4 | 133,7 | 144,2 | 121,8 | 121,2 | 131,1 | 102,8 | 103,1 | 99,2 | 121,7 |
| Juli | 116,0 | 116,6 | 107,4 | 105,1 | 105,7 | 97,4 | 109,6 | 110,5 | 97,6 | 98,5 |
| Aug. | 122,6 | 122,9 | 118,1 | 110,8 | 111,1 | 106,7 | 114,3 | 114,9 | 106,0 | 99,5 |

Papier- und pappeverarbeitende Industrie

| | | | | | | | | | | |
|-------|-------|-------|-------|-------|-------|-------|-------|-------|-------|-------|
| 1962 | 55,2 | 56,9 | 31,9 | 64,1 | 67,1 | 30,8 | 99,4 | 99,2 | 103,9 | 63,0 |
| 1963 | 58,6 | 60,2 | 36,2 | 67,3 | 70,1 | 35,3 | 99,0 | 98,7 | 105,6 | 66,4 |
| 1964 | 66,3 | 67,9 | 44,5 | 74,9 | 77,6 | 44,1 | 99,9 | 99,6 | 108,2 | 73,2 |
| 1965 | 74,6 | 76,1 | 53,6 | 81,1 | 83,3 | 53,5 | 100,0 | 99,4 | 112,6 | 79,1 |
| 1966 | 77,6 | 78,9 | 59,7 | 81,5 | 83,2 | 59,1 | 98,5 | 97,9 | 108,7 | 80,7 |
| 1967 | 76,8 | 77,5 | 67,3 | 80,9 | 81,9 | 66,8 | 99,2 | 98,6 | 110,0 | 79,6 |
| 1968 | 83,0 | 82,5 | 89,6 | 92,4 | 92,7 | 89,1 | 101,7 | 100,7 | 116,1 | 88,7 |
| 1969 | 93,3 | 93,2 | 95,3 | 100,8 | 101,4 | 94,0 | 100,5 | 100,0 | 106,7 | 97,9 |
| 1970 | 100,0 | 100,0 | 100,0 | 100,0 | 100,0 | 100,0 | 97,6 | 97,6 | 98,8 | 100,0 |
| 1971 | 105,7 | 105,5 | 108,9 | 101,4 | 100,9 | 107,6 | 97,8 | 97,6 | 100,0 | 101,2 |
| 1971 | | | | | | | | | | |
| Jan. | 96,1 | 95,7 | 101,4 | 93,3 | 92,8 | 99,5 | 97,4 | 96,9 | 105,0 | 93,5 |
| Febr. | 103,1 | 102,9 | 106,3 | 99,8 | 99,5 | 104,6 | 103,5 | 103,4 | 106,1 | 94,1 |
| März | 113,3 | 113,1 | 116,9 | 108,8 | 108,4 | 115,0 | 98,8 | 98,8 | 99,1 | 107,6 |
| April | 105,3 | 105,0 | 109,5 | 101,1 | 100,6 | 107,7 | 100,6 | 100,7 | 98,9 | 98,1 |
| Mai | 102,8 | 102,7 | 103,3 | 98,6 | 98,3 | 101,6 | 104,2 | 104,5 | 101,0 | 92,3 |
| Juni | 104,2 | 104,2 | 104,1 | 99,9 | 99,7 | 102,5 | 100,2 | 100,5 | 95,9 | 97,3 |
| Juli | 105,2 | 105,2 | 104,5 | 101,0 | 100,7 | 104,1 | 99,3 | 99,4 | 97,1 | 99,3 |
| Aug. | 96,6 | 96,7 | 95,6 | 92,5 | 92,2 | 95,2 | 97,4 | 97,6 | 95,2 | 92,7 |
| Sept. | 107,4 | 107,2 | 109,5 | 102,9 | 102,6 | 108,7 | 95,8 | 95,4 | 100,8 | 104,9 |
| Okt. | 111,9 | 111,7 | 106,7 | 106,2 | 113,2 | 93,1 | 93,1 | 92,5 | 101,8 | 111,9 |
| Nov. | 113,2 | 113,1 | 114,0 | 107,8 | 107,4 | 113,2 | 89,7 | 89,3 | 95,7 | 117,4 |
| Dez. | 109,7 | 108,4 | 126,9 | 104,4 | 103,0 | 125,9 | 96,5 | 95,9 | 103,7 | 105,7 |
| 1972 | | | | | | | | | | |
| Jan. | 109,8 | 108,8 | 123,0 | 103,6 | 102,5 | 121,5 | 99,0 | 98,5 | 106,1 | 102,1 |
| Febr. | 111,4 | 110,2 | 128,7 | 105,2 | 103,7 | 126,8 | 100,7 | 100,2 | 107,0 | 102,0 |
| März | 122,7 | 121,9 | 134,0 | 115,3 | 114,1 | 132,0 | 100,9 | 101,0 | 99,6 | 111,6 |
| April | 110,4 | 109,1 | 127,5 | 103,6 | 102,0 | 125,7 | 100,2 | 99,9 | 104,2 | 100,9 |
| Mai | 117,0 | 115,6 | 136,2 | 109,7 | 107,9 | 134,4 | 103,9 | 103,8 | 105,5 | 103,0 |
| Juni | 119,0 | 117,5 | 139,5 | 111,5 | 109,7 | 137,6 | 102,2 | 102,3 | 100,6 | 106,6 |
| Juli | 107,8 | 107,0 | 119,1 | 101,2 | 100,0 | 117,5 | 100,1 | 99,9 | 102,5 | 98,7 |
| Aug. | 105,0 | 104,4 | 112,7 | 98,2 | 97,3 | 111,2 | 95,3 | 95,0 | 99,2 | 100,6 |

A. Index des Auftragseingangs
4. Verbrauchsgüterindustrien

| Jahr Monat | 4. Verbrauchsgüterindustrie | | | | | | | | | Umsatz- volumen |
|---------------|-----------------------------|--------|---------|---------------------|--------|-----------|------------------|--|--|--------------------|
| | Auftragseingang | | | | | | | | | |
| | in jeweiligen Preisen | | | in Preisen von 1970 | | | Anteil am Umsatz | | | |
| | Wertindex | | | Volumenindex | | | | | | |
| | insgesamt | Inland | Ausland | insgesamt | Inland | Ausland | | | | |
| 1970 = 100 | | | % | | | insgesamt | | | | |

Kunststoffverarbeitende Industrie

| | | | | | | | | | | |
|-------|-------|-------|-------|-------|-------|-------|-------|-------|-------|-------|
| 1962 | 36,5 | 37,3 | 31,7 | 33,8 | 34,3 | 30,9 | 100,9 | 100,8 | 101,4 | 33,6 |
| 1963 | 39,6 | 40,3 | 35,4 | 37,4 | 37,8 | 34,7 | 100,7 | 100,6 | 101,0 | 37,3 |
| 1964 | 49,5 | 50,5 | 43,3 | 47,1 | 47,9 | 42,2 | 102,2 | 102,6 | 99,1 | 46,2 |
| 1965 | 56,8 | 58,4 | 47,2 | 53,7 | 55,1 | 45,1 | 101,5 | 102,0 | 97,6 | 53,1 |
| 1966 | 60,2 | 61,2 | 54,0 | 57,4 | 58,2 | 52,1 | 98,9 | 98,9 | 98,8 | 58,2 |
| 1967 | 62,7 | 63,2 | 59,4 | 61,2 | 61,5 | 59,1 | 99,7 | 100,0 | 97,9 | 61,6 |
| 1968 | 74,3 | 74,4 | 74,0 | 78,3 | 78,5 | 77,0 | 103,4 | 103,8 | 100,5 | 76,0 |
| 1969 | 91,4 | 91,1 | 93,0 | 95,1 | 95,1 | 94,6 | 103,3 | 103,9 | 99,5 | 92,3 |
| 1970 | 100,0 | 100,0 | 100,0 | 100,0 | 100,0 | 100,0 | 100,3 | 100,4 | 100,0 | 100,0 |
| 1971 | 110,8 | 110,7 | 111,4 | 107,6 | 107,6 | 107,8 | 99,3 | 99,5 | 98,6 | 108,7 |
| 1971 | | | | | | | | | | |
| Jan. | 96,3 | 97,2 | 90,7 | 95,0 | 96,0 | 88,3 | 100,2 | 100,9 | 96,1 | 95,0 |
| Febr. | 103,8 | 103,7 | 105,0 | 101,7 | 101,7 | 101,7 | 102,2 | 102,4 | 101,5 | 99,8 |
| März | 113,8 | 113,1 | 118,1 | 111,2 | 110,7 | 114,2 | 97,8 | 97,9 | 97,7 | 114,0 |
| April | 112,1 | 111,0 | 118,8 | 109,3 | 108,4 | 114,9 | 100,7 | 100,0 | 104,4 | 108,9 |
| Mai | 109,7 | 110,1 | 107,6 | 106,8 | 107,3 | 104,1 | 100,9 | 101,6 | 96,8 | 106,3 |
| Juni | 114,0 | 112,8 | 121,2 | 110,9 | 109,8 | 117,3 | 99,3 | 98,6 | 103,0 | 112,0 |
| Juli | 111,1 | 111,3 | 110,5 | 107,5 | 107,6 | 106,9 | 97,9 | 98,0 | 97,8 | 110,1 |
| Aug. | 101,7 | 102,5 | 96,9 | 98,4 | 99,1 | 93,7 | 96,2 | 97,0 | 91,4 | 102,5 |
| Sept. | 114,7 | 115,7 | 108,5 | 110,7 | 111,7 | 105,0 | 97,3 | 97,8 | 94,2 | 114,1 |
| Okt. | 119,1 | 119,2 | 118,6 | 115,0 | 115,0 | 114,5 | 98,8 | 98,7 | 99,5 | 116,8 |
| Nov. | 118,3 | 118,5 | 117,4 | 114,3 | 114,4 | 114,0 | 98,1 | 98,2 | 97,3 | 117,0 |
| Dez. | 114,7 | 113,3 | 123,1 | 110,8 | 109,4 | 119,5 | 103,5 | 103,6 | 103,1 | 107,4 |
| 1972 | | | | | | | | | | |
| Jan. | 111,9 | 111,2 | 116,7 | 107,6 | 106,7 | 113,1 | 101,2 | 101,3 | 100,7 | 106,6 |
| Febr. | 118,3 | 117,6 | 122,9 | 113,5 | 112,6 | 118,8 | 103,1 | 103,0 | 104,0 | 110,4 |
| März | 128,1 | 128,1 | 127,5 | 122,8 | 122,7 | 123,5 | 99,3 | 100,2 | 94,4 | 124,0 |
| April | 119,8 | 120,3 | 116,6 | 114,8 | 115,2 | 112,9 | 99,7 | 100,4 | 95,4 | 115,6 |
| Mai | 127,1 | 127,7 | 123,8 | 122,0 | 122,3 | 120,0 | 100,6 | 101,7 | 94,4 | 121,6 |
| Juni | 128,7 | 128,4 | 130,6 | 123,4 | 122,9 | 126,7 | 98,6 | 98,4 | 99,8 | 125,6 |
| Juli | 118,4 | 118,7 | 120,4 | 113,4 | 113,0 | 116,0 | 100,1 | 100,1 | 100,3 | 117,6 |
| Aug. | 119,8 | 120,1 | 117,7 | 114,7 | 115,0 | 113,3 | 100,2 | 100,0 | 101,7 | 114,9 |

Ledererzeugende Industrie

| | | | | | | | | | | |
|-------|-------|-------|-------|-------|-------|-------|-------|-------|-------|-------|
| 1962 | 112,0 | 124,4 | 69,3 | 116,8 | 129,8 | 71,9 | 95,1 | 95,6 | 91,9 | 114,8 |
| 1963 | 108,5 | 120,7 | 66,1 | 117,6 | 130,0 | 73,2 | 98,3 | 100,2 | 87,5 | 111,7 |
| 1964 | 109,6 | 119,5 | 75,2 | 118,3 | 127,1 | 85,3 | 96,0 | 97,4 | 89,0 | 115,1 |
| 1965 | 111,8 | 120,9 | 80,0 | 116,0 | 124,3 | 85,9 | 95,5 | 97,4 | 86,7 | 113,4 |
| 1966 | 111,2 | 113,7 | 102,5 | 101,6 | 102,8 | 96,9 | 89,1 | 89,6 | 92,5 | 105,9 |
| 1967 | 98,0 | 99,2 | 93,6 | 96,0 | 96,8 | 93,1 | 91,7 | 94,1 | 83,6 | 97,9 |
| 1968 | 111,9 | 110,8 | 115,7 | 114,9 | 114,0 | 117,7 | 95,7 | 96,0 | 95,0 | 112,0 |
| 1969 | 115,0 | 112,6 | 123,0 | 111,4 | 110,7 | 113,8 | 92,6 | 92,2 | 93,7 | 112,3 |
| 1970 | 100,0 | 100,0 | 100,0 | 100,0 | 100,0 | 100,0 | 93,4 | 94,8 | 88,9 | 100,0 |
| 1971 | 95,8 | 96,9 | 92,1 | 96,7 | 97,2 | 94,8 | 92,5 | 94,8 | 85,2 | 97,6 |
| 1971 | | | | | | | | | | |
| Jan. | 92,1 | 88,6 | 104,2 | 93,3 | 89,3 | 107,0 | 88,9 | 89,9 | 86,2 | 98,0 |
| Febr. | 109,5 | 110,3 | 107,0 | 110,8 | 111,2 | 109,6 | 110,6 | 112,0 | 106,0 | 93,6 |
| März | 113,5 | 107,7 | 133,4 | 114,9 | 108,6 | 137,2 | 103,5 | 98,8 | 119,2 | 103,8 |
| April | 104,0 | 105,0 | 100,6 | 104,9 | 105,2 | 103,6 | 97,2 | 98,3 | 93,5 | 100,9 |
| Mai | 87,2 | 82,5 | 103,6 | 87,7 | 82,2 | 107,0 | 85,9 | 84,4 | 90,4 | 95,4 |
| Juni | 77,8 | 79,2 | 72,9 | 78,2 | 79,1 | 74,9 | 78,4 | 82,5 | 66,1 | 93,1 |
| Juli | 85,8 | 92,4 | 63,0 | 86,3 | 92,5 | 64,7 | 83,7 | 93,4 | 55,0 | 96,4 |
| Aug. | 85,1 | 92,5 | 59,7 | 85,6 | 92,3 | 61,5 | 90,7 | 101,6 | 57,7 | 88,1 |
| Sept. | 101,0 | 108,6 | 74,9 | 101,9 | 108,8 | 77,1 | 96,0 | 101,1 | 76,7 | 99,2 |
| Okt. | 105,1 | 110,2 | 87,2 | 106,0 | 110,4 | 90,1 | 95,0 | 98,1 | 83,6 | 104,3 |
| Nov. | 94,0 | 94,7 | 91,6 | 94,9 | 95,1 | 94,2 | 86,8 | 86,0 | 89,8 | 102,1 |
| Dez. | 95,0 | 91,5 | 106,6 | 95,7 | 91,4 | 110,8 | 92,6 | 91,0 | 98,0 | 96,5 |
| 1972 | | | | | | | | | | |
| Jan. | 97,3 | 98,9 | 91,8 | 97,2 | 98,4 | 93,9 | 91,2 | 92,9 | 85,7 | 99,5 |
| Febr. | 127,8 | 119,0 | 158,3 | 126,8 | 116,9 | 162,2 | 119,6 | 108,9 | 160,3 | 99,1 |
| März | 131,5 | 127,8 | 144,2 | 126,6 | 122,6 | 140,7 | 113,0 | 106,8 | 137,3 | 104,7 |
| April | 93,8 | 97,3 | 81,4 | 87,0 | 89,3 | 78,5 | 84,8 | 90,0 | 68,3 | 95,9 |
| Mai | 96,7 | 96,1 | 99,1 | 88,9 | 86,9 | 95,9 | 84,4 | 86,1 | 79,4 | 98,3 |
| Juni | 100,7 | 98,9 | 106,6 | 91,1 | 88,1 | 101,9 | 85,2 | 85,9 | 82,9 | 99,9 |
| Juli | 128,9 | 137,4 | 99,6 | 113,5 | 118,8 | 93,2 | 116,4 | 129,7 | 78,3 | 91,1 |
| Aug. | 99,3 | 101,6 | 91,4 | 83,2 | 83,5 | 81,4 | 84,2 | 90,5 | 66,6 | 92,3 |

A Index des Auftragseingangs
4. Verbrauchsgüterindustrien

| Jahr Monat | Auftragseingang | | | | | | | | | Umsatz- volumen |
|---------------|-----------------------|--------|---------|---------------------|--------|---------|------------------|--------|---------|--------------------|
| | in jeweiligen Preisen | | | in Preisen von 1970 | | | Anteil am Umsatz | | | |
| | Wertindex | | | Volumenindex | | | | | | |
| | insgesamt | Inland | Ausland | insgesamt | Inland | Ausland | insgesamt | Inland | Ausland | insgesamt |
| | 1970 = 100 | | | | | | % | | | 1970 = 100 |

Schuhindustrie

| | | | | | | | | | | |
|-------|-------|-------|-------|-------|-------|-------|-------|-------|-------|-------|
| 1962 | 76,6 | 81,5 | 21,9 | 86,8 | 92,2 | 25,5 | 98,5 | 98,5 | 100,6 | 87,1 |
| 1963 | 77,4 | 81,7 | 30,0 | 87,5 | 92,1 | 34,6 | 97,6 | 97,5 | 101,2 | 88,5 |
| 1964 | 83,4 | 87,7 | 36,4 | 94,7 | 99,4 | 41,8 | 100,7 | 100,8 | 98,1 | 92,8 |
| 1965 | 83,9 | 88,0 | 37,4 | 93,3 | 97,7 | 42,8 | 97,1 | 97,3 | 91,7 | 95,0 |
| 1966 | 83,3 | 86,6 | 46,8 | 87,6 | 91,0 | 49,9 | 95,6 | 95,2 | 103,0 | 90,8 |
| 1967 | 83,3 | 86,0 | 53,1 | 85,1 | 87,7 | 56,2 | 98,8 | 99,4 | 88,8 | 85,0 |
| 1968 | 91,1 | 92,8 | 72,2 | 99,5 | 101,5 | 77,6 | 101,5 | 102,5 | 88,4 | 96,9 |
| 1969 | 87,9 | 87,7 | 90,0 | 93,8 | 93,6 | 95,5 | 91,7 | 91,9 | 89,7 | 101,0 |
| 1970 | 100,0 | 100,0 | 100,0 | 100,0 | 100,0 | 100,0 | 98,7 | 98,6 | 100,8 | 100,0 |
| 1971 | 103,0 | 101,3 | 122,5 | 96,7 | 94,6 | 122,6 | 101,1 | 99,4 | 120,5 | 94,6 |
| 1971 | | | | | | | | | | |
| Jan. | 49,1 | 46,3 | 80,7 | 47,4 | 44,5 | 80,7 | 49,3 | 46,4 | 83,3 | 94,9 |
| Febr. | 46,3 | 45,5 | 56,3 | 44,4 | 43,4 | 56,3 | 45,5 | 44,6 | 55,8 | 96,3 |
| März | 95,0 | 93,1 | 116,1 | 90,9 | 88,7 | 116,1 | 77,9 | 76,0 | 99,2 | 115,2 |
| April | 193,1 | 189,8 | 228,9 | 183,7 | 179,8 | 229,6 | 193,5 | 187,3 | 277,1 | 93,7 |
| Mai | 152,2 | 148,2 | 195,6 | 144,5 | 140,0 | 196,3 | 198,2 | 194,7 | 233,2 | 72,0 |
| Juni | 71,3 | 70,3 | 82,2 | 67,4 | 66,1 | 82,5 | 105,7 | 107,4 | 91,9 | 63,0 |
| Juli | 48,8 | 48,1 | 57,0 | 45,6 | 44,6 | 57,3 | 48,7 | 49,7 | 41,2 | 92,4 |
| Aug. | 47,7 | 47,3 | 53,1 | 44,4 | 43,7 | 53,1 | 42,6 | 42,8 | 40,8 | 102,9 |
| Sept. | 108,9 | 112,4 | 69,5 | 100,9 | 103,5 | 69,6 | 82,3 | 84,0 | 60,9 | 121,0 |
| Okt. | 202,8 | 198,9 | 246,1 | 187,6 | 182,8 | 246,1 | 157,1 | 150,5 | 259,9 | 117,9 |
| Nov. | 149,7 | 146,2 | 188,4 | 138,2 | 134,0 | 188,4 | 148,5 | 142,2 | 241,3 | 91,8 |
| Dez. | 71,6 | 69,4 | 96,0 | 66,0 | 63,6 | 94,8 | 88,4 | 86,9 | 102,8 | 73,8 |
| 1972 | | | | | | | | | | |
| Jan. | 48,9 | 47,5 | 65,3 | 44,4 | 43,0 | 61,4 | 43,2 | 41,5 | 64,3 | 101,4 |
| Febr. | 53,8 | 52,3 | 70,3 | 48,7 | 47,2 | 66,1 | 46,6 | 45,8 | 55,6 | 103,1 |
| März | 106,4 | 106,2 | 108,6 | 96,2 | 95,6 | 102,2 | 87,7 | 87,6 | 88,8 | 108,2 |
| April | 192,0 | 186,6 | 251,7 | 173,2 | 167,8 | 236,4 | 207,0 | 199,9 | 291,7 | 82,6 |
| Mai | 127,9 | 127,9 | 127,9 | 115,1 | 114,7 | 120,2 | 175,0 | 178,9 | 141,1 | 64,9 |
| Juni | 67,7 | 65,7 | 90,0 | 60,8 | 58,8 | 84,6 | 92,7 | 93,2 | 89,1 | 64,8 |
| Juli | 49,5 | 48,1 | 64,8 | 43,8 | 42,4 | 59,9 | 50,1 | 49,7 | 54,5 | 86,3 |
| Aug. | 55,0 | 55,3 | 51,5 | 48,4 | 48,5 | 47,5 | 47,2 | 47,5 | 44,8 | 101,2 |

Textilindustrie

| | | | | | | | | | | |
|-------|-------|-------|-------|-------|-------|-------|-------|-------|-------|-------|
| 1962 | 74,4 | 80,3 | 39,7 | 76,9 | 83,4 | 39,8 | 99,7 | 99,3 | 103,8 | 75,6 |
| 1963 | 78,0 | 82,9 | 49,9 | 78,9 | 84,1 | 49,2 | 102,1 | 101,1 | 112,2 | 75,7 |
| 1964 | 84,7 | 90,5 | 51,1 | 83,3 | 89,1 | 49,8 | 102,4 | 102,6 | 99,8 | 79,7 |
| 1965 | 87,4 | 93,1 | 54,0 | 85,7 | 91,3 | 53,0 | 99,9 | 99,5 | 104,5 | 84,0 |
| 1966 | 83,5 | 87,3 | 61,4 | 81,6 | 85,2 | 60,6 | 95,3 | 94,4 | 103,4 | 83,9 |
| 1967 | 83,6 | 86,2 | 68,6 | 83,7 | 86,2 | 69,3 | 102,9 | 102,5 | 106,1 | 79,8 |
| 1968 | 95,1 | 98,4 | 76,1 | 98,3 | 101,8 | 77,8 | 107,4 | 108,0 | 103,1 | 89,7 |
| 1969 | 103,9 | 105,2 | 96,1 | 105,2 | 106,8 | 95,9 | 105,8 | 105,5 | 108,0 | 97,4 |
| 1970 | 100,0 | 100,0 | 100,0 | 100,0 | 100,0 | 100,0 | 98,0 | 97,2 | 103,3 | 100,0 |
| 1971 | 113,8 | 113,6 | 114,8 | 112,0 | 111,7 | 113,4 | 104,1 | 103,9 | 105,0 | 105,4 |
| 1971 | | | | | | | | | | |
| Jan. | 97,2 | 95,5 | 106,7 | 96,8 | 95,1 | 106,2 | 94,9 | 93,2 | 104,6 | 100,0 |
| Febr. | 103,6 | 100,7 | 120,3 | 103,2 | 100,4 | 119,4 | 99,0 | 97,0 | 109,9 | 102,2 |
| März | 133,6 | 134,5 | 128,6 | 132,8 | 133,6 | 127,7 | 110,4 | 112,3 | 100,5 | 117,9 |
| April | 128,0 | 128,0 | 128,0 | 127,1 | 127,1 | 127,1 | 114,1 | 115,6 | 106,2 | 109,1 |
| Mai | 115,2 | 116,0 | 110,3 | 114,0 | 114,8 | 109,3 | 112,1 | 113,9 | 102,2 | 99,7 |
| Juni | 106,6 | 104,4 | 119,8 | 105,2 | 102,9 | 118,7 | 101,3 | 100,0 | 108,4 | 101,8 |
| Juli | 97,1 | 95,5 | 106,7 | 95,3 | 93,7 | 105,1 | 95,2 | 94,9 | 96,6 | 98,2 |
| Aug. | 89,3 | 90,1 | 85,2 | 87,4 | 88,0 | 83,9 | 96,8 | 97,7 | 91,7 | 88,5 |
| Sept. | 119,9 | 122,6 | 104,7 | 117,1 | 119,5 | 103,1 | 103,0 | 104,0 | 96,3 | 111,5 |
| Okt. | 143,3 | 146,2 | 126,4 | 139,7 | 142,3 | 124,4 | 115,2 | 115,4 | 113,9 | 118,9 |
| Nov. | 124,3 | 124,2 | 125,2 | 120,7 | 120,7 | 122,6 | 102,3 | 100,1 | 117,4 | 115,9 |
| Dez. | 107,1 | 105,6 | 115,6 | 103,9 | 102,4 | 113,2 | 100,4 | 98,6 | 111,3 | 101,5 |
| 1972 | | | | | | | | | | |
| Jan. | 100,2 | 102,5 | 87,1 | 96,1 | 98,3 | 84,3 | 92,0 | 92,7 | 87,7 | 102,4 |
| Febr. | 109,0 | 108,7 | 110,8 | 104,0 | 103,5 | 107,3 | 96,8 | 95,3 | 106,7 | 105,3 |
| März | 130,3 | 132,5 | 117,8 | 124,0 | 125,8 | 113,5 | 108,2 | 108,7 | 104,9 | 112,3 |
| April | 123,3 | 125,1 | 112,4 | 116,9 | 118,4 | 107,9 | 113,1 | 113,8 | 108,7 | 101,3 |
| Mai | 114,1 | 113,4 | 107,8 | 107,0 | 112,4 | 107,4 | 107,4 | 106,0 | 116,0 | 98,4 |
| Juni | 104,2 | 103,7 | 107,3 | 98,0 | 97,3 | 102,4 | 95,7 | 94,8 | 101,1 | 100,4 |
| Juli | 86,6 | 87,0 | 84,1 | 81,1 | 81,3 | 80,1 | 88,0 | 87,8 | 89,4 | 90,3 |
| Aug. | 95,0 | 95,7 | 91,5 | 88,5 | 88,9 | 86,5 | 98,2 | 98,3 | 97,6 | 88,4 |

A Index des Auftragseingangs
4. Verbrauchsgüterindustrien

| Jahr Monat | Auftragseingang | | | | | | | | | Umsatz- volumen |
|---------------|-----------------------|--------|---------|---------------------|--------|---------|------------------|--------|---------|--------------------|
| | in jeweiligen Preisen | | | in Preisen von 1970 | | | Anteil am Umsatz | | | |
| | Wertindex | | | Volumenindex | | | | | | |
| | insgesamt | Inland | Ausland | insgesamt | Inland | Ausland | insgesamt | Inland | Ausland | |
| | 1970 = 100 | | | | | | % | | | |

Bekleidungsindustrie

| | | | | | | | | | | |
|-------|-------|-------|-------|-------|-------|-------|-------|-------|-------|-------|
| 1962 | 68,8 | 70,2 | 38,8 | 73,5 | 74,9 | 43,3 | 97,0 | 96,7 | 113,2 | 75,3 |
| 1963 | 70,7 | 71,9 | 45,6 | 75,0 | 76,1 | 50,4 | 97,0 | 96,7 | 105,5 | 76,8 |
| 1964 | 77,6 | 78,6 | 56,4 | 80,9 | 82,3 | 59,6 | 100,0 | 99,8 | 104,3 | 80,5 |
| 1965 | 89,6 | 90,7 | 65,6 | 91,2 | 92,2 | 68,9 | 102,2 | 102,1 | 103,9 | 88,7 |
| 1966 | 83,3 | 83,9 | 69,6 | 82,7 | 83,2 | 71,9 | 92,0 | 91,9 | 96,2 | 89,2 |
| 1967 | 76,6 | 76,8 | 73,3 | 76,0 | 75,9 | 76,2 | 93,0 | 92,5 | 106,0 | 81,1 |
| 1968 | 86,0 | 85,9 | 85,9 | 91,3 | 91,2 | 92,7 | 102,2 | 102,6 | 94,7 | 88,7 |
| 1969 | 93,0 | 92,2 | 109,9 | 97,0 | 96,2 | 113,1 | 99,9 | 99,9 | 99,8 | 96,4 |
| 1970 | 100,0 | 100,0 | 100,0 | 100,0 | 100,0 | 100,0 | 99,3 | 99,8 | 90,4 | 100,0 |
| 1971 | 107,9 | 107,4 | 120,5 | 103,5 | 102,8 | 116,7 | 99,1 | 99,4 | 94,6 | 103,7 |
| 1971 | | | | | | | | | | |
| Jan. | 65,8 | 66,7 | 48,7 | 64,2 | 65,0 | 47,7 | 68,6 | 69,5 | 49,4 | 93,0 |
| Febr. | 82,4 | 82,7 | 76,8 | 79,8 | 80,1 | 75,1 | 76,7 | 78,0 | 55,3 | 103,4 |
| März | 140,5 | 139,8 | 156,2 | 136,2 | 135,4 | 152,8 | 108,3 | 109,3 | 91,9 | 124,9 |
| April | 165,4 | 163,2 | 211,9 | 159,9 | 157,7 | 206,4 | 143,5 | 142,2 | 169,0 | 110,6 |
| Mai | 105,5 | 105,6 | 103,8 | 101,8 | 101,8 | 101,1 | 112,6 | 112,4 | 116,8 | 89,8 |
| Juni | 76,8 | 77,5 | 61,2 | 73,8 | 74,4 | 59,9 | 96,7 | 96,8 | 94,6 | 75,8 |
| Juli | 58,9 | 58,6 | 66,4 | 56,5 | 56,0 | 64,7 | 65,6 | 65,9 | 61,1 | 85,4 |
| Aug. | 74,3 | 73,3 | 94,7 | 70,8 | 69,9 | 90,9 | 68,4 | 68,9 | 61,5 | 102,8 |
| Sept. | 145,0 | 143,6 | 174,0 | 137,6 | 136,3 | 166,8 | 102,8 | 103,9 | 87,2 | 133,0 |
| Okt. | 178,5 | 176,7 | 216,6 | 169,4 | 167,6 | 207,9 | 126,9 | 127,3 | 120,0 | 132,6 |
| Nov. | 123,6 | 122,7 | 144,3 | 117,2 | 116,2 | 138,8 | 103,0 | 102,4 | 116,9 | 113,0 |
| Dez. | 78,6 | 78,0 | 91,4 | 74,4 | 73,7 | 87,9 | 92,4 | 91,2 | 120,7 | 80,0 |
| 1972 | | | | | | | | | | |
| Jan. | 75,9 | 75,8 | 77,6 | 71,4 | 71,3 | 73,5 | 66,7 | 67,5 | 53,0 | 106,4 |
| Febr. | 96,9 | 96,6 | 103,5 | 90,7 | 90,4 | 97,7 | 75,6 | 77,1 | 55,4 | 119,1 |
| März | 175,3 | 172,3 | 238,1 | 163,8 | 160,9 | 225,7 | 116,9 | 117,1 | 113,8 | 139,2 |
| April | 117,7 | 124,3 | 248,4 | 165,8 | 162,6 | 234,9 | 141,3 | 140,7 | 150,9 | 116,5 |
| Mai | 114,4 | 113,0 | 143,4 | 106,5 | 105,1 | 134,9 | 109,4 | 108,4 | 128,9 | 96,6 |
| Juni | 82,9 | 82,5 | 90,5 | 76,8 | 76,4 | 85,1 | 92,9 | 92,2 | 109,3 | 82,1 |
| Juli | 64,2 | 64,6 | 55,6 | 59,2 | 59,5 | 52,4 | 63,1 | 64,5 | 40,8 | 93,2 |
| Aug. | 89,0 | 87,8 | 113,5 | 81,8 | 80,7 | 104,9 | 72,9 | 74,1 | 57,9 | 111,4 |

B. Index des Auftragsbestands
1. Zusammenfassende Übersichten

| Jahr Monat | Auftragsbestand | | | | | | | | |
|---------------|--------------------|--------------------------|---------|-----------------|--------------------------|---------|------------------|--------------------------|---------|
| | Index insgesamt | Veränderung gegenüber | | Index Inland | Veränderung gegenüber | | Index Ausland | Veränderung gegenüber | |
| | | Vormonat | Vorjahr | | Vormonat | Vorjahr | | Vormonat | Vorjahr |
| | | 1970 = 100 | % | | 1970 = 100 | % | | 1970 = 100 | % |

Ausgewählte Zweige der verarbeitenden Industrie

| | | | | | | | | | |
|-------|------|-------|-------|------|-------|--------|-------|-------|-------|
| 1971 | 93,7 | . | - 6,3 | 91,9 | . | - 8,1 | 100,4 | . | + 0,4 |
| 1971 | | | | | | | | | |
| Jan. | 94,0 | - 2,0 | - 7,3 | 93,0 | - 2,9 | - 8,6 | 97,3 | + 0,4 | - 2,9 |
| Febr. | 92,0 | - 2,1 | - 9,9 | 90,1 | - 3,1 | - 11,4 | 98,3 | + 1,0 | - 4,9 |
| März | 93,4 | + 1,5 | - 9,9 | 91,7 | + 1,8 | - 11,8 | 99,4 | + 1,1 | - 3,4 |
| April | 97,7 | + 4,6 | - 6,5 | 96,1 | + 4,8 | - 8,5 | 103,2 | + 3,8 | + 0,4 |
| Mai | 99,7 | + 2,0 | - 5,8 | 97,9 | + 1,9 | - 8,4 | 106,0 | + 2,7 | + 3,8 |
| Juni | 97,8 | - 1,9 | - 6,4 | 95,9 | - 2,1 | - 8,4 | 104,6 | - 1,3 | + 0,5 |
| Juli | 95,0 | - 2,9 | - 5,7 | 92,4 | - 3,7 | - 8,0 | 104,1 | - 0,5 | + 2,4 |
| Aug. | 90,6 | - 4,6 | - 5,2 | 87,8 | - 5,0 | - 7,8 | 100,6 | - 3,4 | + 3,5 |
| Sept. | 89,3 | - 1,4 | - 4,5 | 86,9 | - 1,0 | - 6,4 | 97,9 | - 2,7 | + 2,1 |
| Okt. | 91,4 | + 2,4 | - 4,4 | 89,7 | + 3,2 | - 6,1 | 97,5 | - 0,4 | + 1,6 |
| Nov. | 91,9 | + 0,5 | - 4,9 | 90,2 | + 0,6 | - 6,6 | 98,0 | + 0,5 | + 1,1 |
| Dez. | 92,1 | + 0,2 | - 4,0 | 90,6 | + 0,4 | - 5,4 | 97,7 | - 0,3 | + 0,8 |
| 1972 | | | | | | | | | |
| Jan. | 90,0 | - 2,3 | - 4,2 | 87,7 | - 3,1 | - 5,7 | 98,2 | + 0,5 | + 0,9 |
| Febr. | 88,2 | - 2,0 | - 4,1 | 85,6 | - 2,5 | - 5,1 | 97,6 | - 0,7 | - 0,8 |
| März | 90,5 | + 2,6 | - 3,1 | 88,3 | + 3,2 | - 3,7 | 98,7 | + 1,2 | - 0,7 |
| April | 95,6 | + 5,6 | - 2,2 | 94,9 | + 7,4 | - 1,3 | 98,6 | - 0,1 | - 4,4 |
| Mai | 96,5 | + 1,0 | - 3,2 | 95,3 | + 0,4 | - 2,7 | 101,4 | + 2,8 | - 4,3 |
| Juni | 95,9 | - 0,6 | - 1,9 | 95,5 | + 0,3 | - 0,3 | 97,8 | - 3,6 | - 6,5 |
| Juli | 91,3 | - 4,8 | - 3,9 | 89,7 | - 6,2 | - 3,0 | 97,7 | - 0,1 | - 6,2 |
| Aug. | 86,4 | - 5,5 | - 4,7 | 83,6 | - 6,8 | - 4,8 | 96,5 | - 1,2 | - 4,2 |

Ausgewählte Grundstoff- und Produktionsgüterindustrien

| | | | | | | | | | |
|-------|------|-------|--------|------|-------|--------|-------|--------|--------|
| 1971 | 71,5 | . | - 28,5 | 68,7 | . | - 31,3 | 82,4 | . | - 17,6 |
| 1971 | | | | | | | | | |
| Jan. | 82,2 | - 1,8 | - 25,3 | 81,4 | - 3,7 | - 26,1 | 85,5 | + 5,6 | - 22,0 |
| Febr. | 78,5 | - 4,5 | - 30,3 | 76,1 | - 6,5 | - 32,3 | 87,9 | + 2,8 | - 22,7 |
| März | 77,0 | - 1,9 | - 34,6 | 73,9 | - 2,9 | - 37,6 | 89,5 | + 1,8 | - 22,2 |
| April | 75,5 | - 2,0 | - 31,9 | 71,4 | - 3,4 | - 35,6 | 91,3 | + 2,0 | - 17,6 |
| Mai | 74,9 | - 0,8 | - 31,3 | 70,8 | - 0,9 | - 35,1 | 90,7 | - 0,7 | - 16,6 |
| Juni | 73,3 | - 2,1 | - 32,5 | 69,0 | - 2,6 | - 36,1 | 89,9 | - 0,9 | - 18,9 |
| Juli | 73,7 | + 0,5 | - 29,8 | 69,9 | + 1,3 | - 32,9 | 88,8 | - 1,2 | - 18,1 |
| Aug. | 69,3 | - 6,0 | - 29,0 | 65,9 | - 5,7 | - 32,6 | 82,5 | - 7,1 | - 14,5 |
| Sept. | 64,8 | - 6,5 | - 26,0 | 62,4 | - 5,3 | - 28,9 | 74,3 | - 9,9 | - 13,7 |
| Okt. | 62,0 | - 4,3 | - 21,9 | 60,2 | - 3,5 | - 24,1 | 69,2 | - 6,9 | - 13,4 |
| Nov. | 60,9 | - 1,8 | - 22,1 | 59,3 | - 1,5 | - 24,0 | 67,3 | - 2,8 | - 15,2 |
| Dez. | 66,1 | + 8,5 | - 21,0 | 64,6 | + 8,9 | - 23,6 | 71,7 | + 6,5 | - 11,5 |
| 1972 | | | | | | | | | |
| Jan. | 67,9 | + 2,8 | - 17,4 | 65,0 | + 0,5 | - 20,2 | 79,6 | + 11,0 | - 6,9 |
| Febr. | 70,0 | + 3,0 | - 10,8 | 66,3 | + 2,0 | - 12,9 | 84,6 | + 6,3 | - 3,8 |
| März | 72,7 | + 3,9 | - 5,6 | 68,0 | + 2,6 | - 8,0 | 91,4 | + 8,1 | + 2,1 |
| April | 75,4 | + 3,8 | - 0,0 | 70,8 | + 4,2 | - 0,9 | 93,6 | + 2,5 | + 2,5 |
| Mai | 76,9 | + 1,9 | + 2,7 | 71,6 | + 1,1 | + 1,0 | 97,9 | + 4,5 | + 7,8 |
| Juni | 81,4 | + 5,9 | + 11,1 | 75,5 | + 5,5 | + 9,3 | 104,8 | + 7,1 | + 16,6 |
| Juli | 81,2 | - 0,3 | + 10,1 | 73,5 | - 2,6 | + 5,1 | 111,3 | + 6,2 | + 25,4 |
| Aug. | 77,4 | - 4,6 | + 11,7 | 69,2 | - 5,8 | + 5,0 | 109,6 | - 1,5 | + 32,9 |

B Index des Auftragsbestands
1. Zusammenfassende Übersichten

| Jahr Monat | Auftragsbestand | | | | | | | | |
|---------------|--------------------|--------------------------|---------|-----------------|--------------------------|---------|------------------|--------------------------|---------|
| | Index insgesamt | Veränderung gegenüber | | Index Inland | Veränderung gegenüber | | Index Ausland | Veränderung gegenüber | |
| | | Vormonat | Vorjahr | | Vormonat | Vorjahr | | Vormonat | Vorjahr |
| | | 1970 = 100 | % | | 1970 = 100 | % | | 1970 = 100 | % |

Ausgewählte Investitionsgüterindustrien

| | | | | | | | | | |
|-------|-------|-------|--------|-------|-------|--------|-------|-------|--------|
| 1971 | 97,9 | . | - 2,2 | 95,6 | . | - 4,4 | 103,9 | . | + 3,9 |
| 1971 | | | | | | | | | |
| Jan. | 99,2 | + 1,7 | + 1,4 | 98,8 | + 2,3 | + 0,5 | 100,4 | + 0,5 | + 4,3 |
| Febr. | 100,2 | + 1,0 | - 1,5 | 99,8 | + 1,0 | - 2,4 | 101,7 | + 1,3 | + 1,2 |
| März | 101,3 | + 1,1 | - 0,2 | 101,0 | + 1,2 | - 1,3 | 102,4 | + 0,7 | + 2,7 |
| April | 101,4 | + 0,1 | + 0,4 | 99,9 | - 1,1 | - 1,3 | 105,2 | + 2,7 | + 4,9 |
| Mai | 101,1 | - 0,3 | - 0,9 | 98,4 | - 1,5 | - 4,5 | 108,0 | + 2,7 | + 8,5 |
| Juni | 99,3 | - 1,8 | - 1,3 | 96,6 | - 1,8 | - 3,7 | 106,3 | - 1,6 | + 4,8 |
| Juli | 98,5 | - 0,8 | - 1,6 | 95,0 | - 1,8 | - 4,9 | 107,4 | + 1,0 | + 6,9 |
| Aug. | 97,6 | - 0,9 | - 2,3 | 94,5 | - 0,3 | - 5,7 | 105,9 | - 1,4 | + 6,5 |
| Sept. | 96,2 | - 1,4 | - 3,0 | 93,1 | - 1,6 | - 5,5 | 104,4 | - 1,4 | + 3,2 |
| Okt. | 93,6 | - 2,7 | - 5,6 | 90,0 | - 3,1 | - 8,5 | 102,9 | - 1,4 | + 2,2 |
| Nov. | 93,6 | - 0,0 | - 6,1 | 90,2 | - 0,1 | - 9,2 | 102,5 | - 0,4 | + 1,9 |
| Dez. | 92,4 | - 1,3 | - 5,2 | 89,7 | - 0,6 | - 7,2 | 99,9 | - 2,5 | - 0,0 |
| 1972 | | | | | | | | | |
| Jan. | 93,1 | + 0,7 | - 6,2 | 90,6 | + 1,0 | - 8,3 | 99,8 | - 0,1 | - 0,6 |
| Febr. | 92,9 | - 0,1 | - 7,3 | 91,1 | + 0,5 | - 8,7 | 98,1 | - 1,7 | - 3,5 |
| März | 92,8 | - 0,2 | - 8,5 | 91,2 | + 0,1 | - 9,7 | 97,6 | - 0,6 | - 4,7 |
| April | 92,2 | - 0,7 | - 9,1 | 91,4 | + 0,2 | - 8,6 | 95,0 | - 2,7 | - 9,7 |
| Mai | 89,8 | - 2,6 | - 11,2 | 87,4 | - 4,3 | - 11,2 | 96,3 | + 1,4 | - 10,9 |
| Juni | 88,3 | - 1,7 | - 11,1 | 88,2 | + 0,9 | - 8,7 | 89,2 | - 7,4 | - 16,1 |
| Juli | 85,9 | - 2,7 | - 12,7 | 85,2 | - 3,5 | - 10,4 | 88,7 | - 0,6 | - 17,5 |
| Aug. | 84,8 | - 1,3 | - 13,1 | 83,0 | - 2,6 | - 12,2 | 90,3 | + 1,9 | - 14,7 |

Ausgewählte Verbrauchsgüterindustrien

| | | | | | | | | | |
|-------|-------|--------|--------|-------|--------|--------|-------|--------|--------|
| 1971 | 108,2 | . | + 8,2 | 107,3 | . | + 7,3 | 115,6 | . | + 15,6 |
| 1971 | | | | | | | | | |
| Jan. | 94,8 | - 10,2 | - 5,6 | 93,8 | - 10,6 | - 6,0 | 102,7 | - 7,0 | - 3,1 |
| Febr. | 87,6 | - 7,6 | - 4,4 | 86,3 | - 8,0 | - 4,9 | 98,9 | - 3,7 | - 0,9 |
| März | 92,9 | + 6,1 | - 1,0 | 92,0 | + 6,6 | - 1,5 | 101,1 | + 2,2 | + 3,8 |
| April | 113,2 | + 21,9 | + 7,1 | 112,9 | + 22,7 | + 6,4 | 115,5 | + 14,2 | + 13,1 |
| Mai | 123,1 | + 8,7 | + 11,8 | 122,9 | + 8,9 | + 9,9 | 125,5 | + 7,8 | + 18,6 |
| Juni | 120,6 | - 2,0 | + 10,6 | 120,1 | - 2,3 | + 9,9 | 124,8 | - 0,2 | + 16,7 |
| Juli | 109,9 | - 9,9 | + 12,8 | 109,3 | - 9,0 | + 11,9 | 114,6 | - 8,2 | + 20,1 |
| Aug. | 97,6 | - 11,2 | + 16,3 | 96,7 | - 11,5 | + 15,4 | 105,4 | - 8,0 | + 24,9 |
| Sept. | 99,9 | + 2,4 | + 15,1 | 99,2 | - 2,6 | + 13,6 | 105,8 | + 0,4 | + 27,3 |
| Okt. | 117,8 | + 17,9 | + 12,3 | 117,3 | + 18,2 | + 11,0 | 122,2 | + 15,5 | + 23,3 |
| Nov. | 121,3 | + 3,0 | + 10,9 | 119,8 | + 2,1 | + 9,6 | 132,3 | + 9,1 | + 20,6 |
| Dez. | 119,2 | - 1,7 | + 13,0 | 116,9 | - 2,4 | + 11,4 | 138,4 | + 3,8 | + 25,4 |
| 1972 | | | | | | | | | |
| Jan. | 106,8 | - 10,5 | + 12,7 | 104,3 | - 10,8 | + 11,2 | 127,3 | - 8,1 | + 23,9 |
| Febr. | 96,9 | - 9,2 | + 10,7 | 94,1 | - 9,8 | + 9,0 | 121,1 | - 4,8 | + 22,5 |
| März | 104,6 | + 7,9 | + 12,6 | 102,6 | + 9,0 | + 11,6 | 121,4 | + 0,2 | + 20,1 |
| April | 125,0 | + 19,5 | + 10,4 | 124,1 | + 21,0 | + 9,9 | 132,3 | + 9,0 | + 14,6 |
| Mai | 133,0 | + 6,4 | + 8,1 | 132,0 | + 6,4 | + 7,4 | 141,1 | + 6,6 | + 13,3 |
| Juni | 128,9 | - 3,1 | + 6,9 | 127,8 | - 3,2 | + 6,4 | 138,0 | - 2,2 | + 10,6 |
| Juli | 114,6 | - 11,1 | + 4,3 | 113,1 | - 11,5 | + 3,5 | 126,5 | - 8,3 | + 10,4 |
| Aug. | 99,5 | - 13,1 | + 1,9 | 98,5 | - 13,0 | + 1,8 | 108,2 | - 14,5 | + 2,7 |

B Index des Auftragsbestands

2. Ausgewählte Grundstoff- und Produktionsgüterindustrien

| Jahr Monat | Auftragsbestand | | | | | | | | |
|---------------|--------------------|--------------------------|---------|-----------------|--------------------------|---------|------------------|--------------------------|---------|
| | Index insgesamt | Veränderung gegenüber | | Index Inland | Veränderung gegenüber | | Index Ausland | Veränderung gegenüber | |
| | | Vormonat | Vorjahr | | Vormonat | Vorjahr | | Vormonat | Vorjahr |
| | | | | | | | | | |
| | 1970 = 100 | % | | 1970 = 100 | % | | 1970 = 100 | % | |

Stahl- und Warmwalzwerke

| | | | | | | | | | |
|-------|------|--------|--------|------|-------|--------|-------|--------|--------|
| 1971 | 67,9 | . | - 32,1 | 63,6 | . | - 36,4 | 81,2 | . | - 18,8 |
| 1971 | | | | | | | | | |
| Jan. | 81,1 | - 2,5 | - 27,5 | 79,6 | - 6,4 | - 29,1 | 85,5 | + 9,9 | - 22,7 |
| Febr. | 75,7 | - 6,7 | - 35,4 | 71,8 | - 9,8 | - 38,5 | 87,7 | + 2,6 | - 25,8 |
| März | 73,3 | - 3,2 | - 40,5 | 68,1 | - 5,2 | - 45,3 | 89,3 | + 1,8 | - 24,7 |
| April | 71,9 | - 1,9 | - 36,6 | 65,7 | - 3,5 | - 42,2 | 90,9 | + 1,8 | - 19,3 |
| Mai | 71,6 | - 0,4 | - 36,0 | 65,2 | - 0,8 | - 42,0 | 91,3 | + 0,4 | - 17,2 |
| Juni | 69,6 | - 2,8 | - 37,3 | 63,0 | - 3,4 | - 43,3 | 89,8 | - 1,7 | - 19,1 |
| Juli | 71,0 | + 2,0 | - 32,8 | 65,0 | + 3,2 | - 37,7 | 89,3 | - 0,6 | - 18,7 |
| Aug. | 66,7 | - 6,1 | - 30,5 | 61,2 | - 5,9 | - 35,9 | 83,5 | - 6,5 | - 14,5 |
| Sept. | 59,3 | - 11,1 | - 27,8 | 55,2 | - 9,8 | - 32,9 | 72,0 | - 13,8 | - 11,8 |
| Okt. | 57,1 | - 3,7 | - 20,4 | 54,2 | - 1,8 | - 23,1 | 66,1 | - 8,2 | - 12,5 |
| Nov. | 56,3 | - 1,4 | - 22,9 | 54,3 | + 0,2 | - 24,5 | 62,7 | - 5,2 | - 18,0 |
| Dez. | 61,3 | + 8,9 | - 26,3 | 59,6 | + 9,8 | - 29,9 | 66,7 | + 6,4 | - 14,3 |
| 1972 | | | | | | | | | |
| Jan. | 66,2 | + 8,0 | - 18,3 | 62,8 | + 5,5 | - 21,1 | 76,6 | + 14,8 | - 10,5 |
| Febr. | 68,4 | + 3,4 | - 9,6 | 63,7 | + 1,4 | - 11,3 | 83,1 | + 8,4 | - 5,3 |
| März | 71,5 | + 4,5 | - 2,4 | 65,4 | + 2,6 | - 4,0 | 90,5 | + 8,9 | + 1,3 |
| April | 73,2 | + 2,3 | + 1,8 | 67,5 | + 3,3 | + 2,8 | 90,7 | + 0,2 | - 0,3 |
| Mai | 76,1 | + 4,0 | + 6,3 | 69,5 | + 2,9 | + 6,5 | 96,6 | + 6,5 | + 5,7 |
| Juni | 80,9 | + 6,3 | + 16,3 | 73,6 | + 5,9 | + 16,9 | 103,5 | + 7,1 | + 15,2 |
| Juli | 80,5 | - 0,5 | + 13,4 | 70,3 | - 4,5 | + 8,1 | 112,0 | + 8,2 | + 25,5 |
| Aug. | 76,2 | - 5,3 | + 14,3 | 64,5 | - 8,3 | + 5,3 | 112,4 | + 0,3 | + 34,6 |

Eisen-, Stahl- und Tempergießerei

| | | | | | | | | | |
|-------|------|-------|--------|------|-------|--------|-------|--------|--------|
| 1971 | 81,3 | . | - 18,8 | 79,2 | . | - 20,8 | 100,6 | . | + 0,6 |
| 1971 | | | | | | | | | |
| Jan. | 92,9 | - 1,7 | - 4,4 | 92,7 | - 1,6 | - 3,9 | 94,7 | - 3,3 | - 9,2 |
| Febr. | 91,6 | - 1,4 | - 7,9 | 89,8 | - 3,1 | - 9,5 | 108,8 | + 14,9 | + 7,7 |
| März | 88,5 | - 3,4 | - 13,5 | 85,8 | - 4,5 | - 16,3 | 115,1 | + 5,8 | + 14,8 |
| April | 86,3 | - 2,5 | - 15,6 | 83,7 | - 2,5 | - 18,2 | 112,0 | - 2,7 | + 11,0 |
| Mai | 83,9 | - 2,8 | - 17,0 | 81,5 | - 2,6 | - 19,0 | 106,9 | - 4,6 | + 1,2 |
| Juni | 81,2 | - 3,2 | - 19,4 | 79,0 | - 3,1 | - 21,4 | 102,7 | - 3,9 | - 0,2 |
| Juli | 80,0 | - 1,5 | - 21,3 | 78,1 | - 1,1 | - 22,9 | 97,7 | - 4,9 | - 7,4 |
| Aug. | 79,3 | - 0,9 | - 24,1 | 78,1 | . | - 25,7 | 91,2 | - 6,7 | - 7,2 |
| Sept. | 77,1 | - 2,8 | - 22,4 | 75,2 | - 3,7 | - 24,1 | 95,0 | + 4,2 | - 8,2 |
| Okt. | 73,6 | - 4,5 | - 26,0 | 71,2 | - 5,3 | - 29,0 | 96,8 | + 1,9 | + 4,1 |
| Nov. | 70,5 | - 4,2 | - 27,7 | 67,8 | - 4,8 | - 31,2 | 96,6 | - 0,2 | + 11,4 |
| Dez. | 70,2 | - 0,4 | - 25,7 | 68,1 | + 0,4 | - 27,7 | 89,5 | - 7,4 | - 8,6 |
| 1972 | | | | | | | | | |
| Jan. | 69,2 | - 1,3 | - 25,5 | 66,6 | - 2,3 | - 28,2 | 94,7 | + 5,9 | - |
| Febr. | 69,7 | + 0,7 | - 23,9 | 66,6 | + 0,0 | - 25,8 | 99,6 | + 5,1 | - 8,5 |
| März | 68,5 | - 1,7 | - 22,6 | 65,1 | - 2,3 | - 24,2 | 101,8 | + 2,2 | - 11,6 |
| April | 70,0 | + 2,1 | - 19,0 | 66,1 | + 1,6 | - 21,0 | 106,8 | + 5,0 | - 4,7 |
| Mai | 70,4 | + 0,6 | - 16,1 | 66,6 | + 0,8 | - 18,2 | 106,6 | - 0,2 | - 0,2 |
| Juni | 71,5 | + 1,5 | - 12,0 | 68,3 | + 2,5 | - 13,5 | 101,5 | - 4,8 | - 1,2 |
| Juli | 73,7 | + 3,1 | - 7,9 | 69,8 | + 2,2 | - 10,7 | 110,6 | + 9,0 | + 13,2 |
| Aug. | 72,7 | - 1,4 | - 8,4 | 69,1 | - 1,1 | - 11,5 | 106,8 | - 3,4 | + 17,2 |

B. Index des Auftragsbestands
2. Ausgewählte Grundstoff- und Produktionsgüterindustrien

| Jahr Monat | Auftragsbestand | | | | | | | | |
|---------------|--------------------|--------------------------|---------|-----------------|--------------------------|---------|------------------|--------------------------|---------|
| | Index insgesamt | Veränderung gegenüber | | Index Inland | Veränderung gegenüber | | Index Ausland | Veränderung gegenüber | |
| | | Vormonat | Vorjahr | | Vormonat | Vorjahr | | Vormonat | Vorjahr |
| | | | | | | | | | |
| | 1970 = 100 | % | | 1970 = 100 | % | | 1970 = 100 | % | |

Ziehereien und Kaltwalzwerke

| | | | | | | | | | |
|-------|------|-------|--------|------|-------|--------|------|--------|--------|
| 1971 | 64,1 | . | - 35,9 | 63,2 | . | - 36,8 | 68,7 | . | - 31,4 |
| 1971 | | | | | | | | | |
| Jan. | 74,6 | - 7,2 | - 35,5 | 73,3 | - 8,2 | - 36,6 | 80,9 | - 2,7 | - 30,3 |
| Febr. | 72,1 | - 3,4 | - 36,9 | 70,7 | - 3,6 | - 38,4 | 79,4 | - 1,9 | - 28,6 |
| März | 68,6 | - 4,9 | - 40,0 | 67,4 | - 4,7 | - 41,1 | 74,8 | - 5,8 | - 34,0 |
| April | 67,5 | - 1,6 | - 39,8 | 66,1 | - 1,9 | - 40,9 | 74,6 | - 0,3 | - 34,2 |
| Mai | 66,9 | - 0,9 | - 38,1 | 65,5 | - 0,9 | - 39,5 | 74,3 | - 0,4 | - 30,2 |
| Juni | 64,5 | - 3,6 | - 38,5 | 63,1 | - 3,7 | - 39,7 | 71,1 | - 4,3 | - 32,7 |
| Juli | 65,2 | + 1,1 | - 36,0 | 64,3 | + 1,9 | - 37,2 | 69,7 | - 2,0 | - 29,7 |
| Aug. | 62,9 | - 3,5 | - 34,6 | 62,5 | - 2,8 | - 35,4 | 64,8 | - 7,0 | - 31,1 |
| Sept. | 59,5 | - 5,4 | - 33,2 | 59,6 | - 4,6 | - 33,0 | 59,2 | - 8,7 | - 33,6 |
| Okt. | 55,5 | - 6,7 | - 33,5 | 55,8 | - 6,4 | - 33,0 | 53,8 | - 9,1 | - 36,0 |
| Nov. | 54,8 | - 1,3 | - 31,6 | 53,9 | - 3,4 | - 32,0 | 59,3 | + 10,2 | - 29,9 |
| Dez. | 57,6 | + 5,1 | - 28,4 | 56,7 | + 5,2 | - 29,0 | 62,0 | + 4,6 | - 25,4 |
| 1972 | | | | | | | | | |
| Jan. | 54,8 | - 4,9 | - 26,6 | 53,1 | - 6,4 | - 27,6 | 62,9 | + 1,6 | - 22,3 |
| Febr. | 55,6 | + 1,6 | - 22,9 | 54,2 | + 2,0 | - 23,4 | 62,8 | - 0,2 | - 20,9 |
| März | 56,5 | + 1,6 | - 17,7 | 55,4 | + 2,3 | - 17,8 | 61,8 | - 1,6 | - 17,3 |
| April | 57,8 | + 2,4 | - 14,3 | 57,0 | + 2,9 | - 13,7 | 62,0 | + 0,3 | - 16,9 |
| Mai | 60,0 | + 3,8 | - 10,3 | 59,3 | + 4,0 | - 9,5 | 63,9 | + 3,0 | - 14,1 |
| Juni | 61,9 | + 3,1 | - 4,0 | 60,5 | + 2,1 | - 4,2 | 68,9 | + 8,0 | - 3,1 |
| Juli | 63,3 | + 2,3 | - 2,9 | 61,6 | + 1,8 | - 4,3 | 72,0 | + 4,5 | + 3,4 |
| Aug. | 63,8 | + 0,8 | + 1,4 | 62,0 | + 0,7 | - 0,9 | 73,1 | + 1,4 | + 12,7 |

Papier und Pappe erzeugende Industrie

| | | | | | | | | | |
|-------|-------|--------|--------|-------|--------|--------|-------|--------|--------|
| 1971 | 91,2 | . | - 8,8 | 89,2 | . | - 10,8 | 103,5 | . | + 3,5 |
| 1971 | | | | | | | | | |
| Jan. | 88,2 | + 11,1 | - 16,2 | 88,6 | + 15,4 | - 17,6 | 86,1 | - 9,4 | - 6,6 |
| Febr. | 88,3 | + 0,1 | - 12,4 | 88,2 | - 0,5 | - 14,7 | 88,7 | + 3,0 | + 4,2 |
| März | 97,1 | + 10,0 | - 12,3 | 96,9 | + 9,9 | - 14,5 | 98,0 | + 10,5 | + 2,8 |
| April | 94,6 | - 2,6 | - 10,0 | 92,3 | - 4,8 | - 13,3 | 108,9 | + 11,1 | + 12,3 |
| Mai | 94,3 | - 0,3 | - 8,5 | 93,0 | + 0,8 | - 9,9 | 101,7 | - 6,6 | - 0,8 |
| Juni | 97,7 | + 3,6 | - 10,4 | 95,0 | 2,2 | - 10,7 | 113,3 | + 11,4 | - 9,1 |
| Juli | 94,6 | - 3,2 | - 13,5 | 91,8 | - 3,4 | - 15,5 | 111,0 | - 2,0 | - 2,0 |
| Aug. | 81,6 | - 13,8 | - 18,7 | 79,0 | - 14,0 | - 22,6 | 97,6 | - 12,1 | + 9,1 |
| Sept. | 89,1 | + 9,2 | - 12,1 | 86,1 | + 9,0 | - 13,7 | 107,6 | - 10,2 | - 3,0 |
| Okt. | 85,4 | - 4,2 | - 8,6 | 82,2 | - 4,5 | - 10,4 | 104,3 | - 3,1 | + 0,8 |
| Nov. | 83,8 | - 1,9 | + 1,9 | 80,7 | - 1,8 | . | 102,3 | - 1,9 | + 12,3 |
| Dez. | 99,9 | + 19,2 | + 25,8 | 96,2 | + 19,2 | + 25,3 | 122,0 | + 19,3 | + 28,4 |
| 1972 | | | | | | | | | |
| Jan. | 95,3 | - 4,6 | + 8,0 | 90,4 | - 6,1 | + 2,0 | 125,2 | + 2,6 | + 45,4 |
| Febr. | 99,8 | + 4,7 | + 13,0 | 95,5 | + 5,7 | + 8,3 | 125,2 | + 0,1 | + 41,1 |
| März | 107,8 | + 8,1 | + 11,1 | 101,9 | + 6,7 | + 5,1 | 143,4 | + 14,5 | + 46,3 |
| April | 119,8 | + 11,1 | + 26,5 | 112,0 | + 9,9 | + 21,4 | 166,3 | + 16,0 | + 52,7 |
| Mai | 113,3 | - 5,4 | + 20,2 | 105,2 | - 6,1 | + 13,1 | 162,2 | - 2,5 | + 59,5 |
| Juni | 124,2 | + 9,6 | + 27,2 | 114,7 | + 9,1 | + 20,7 | 181,2 | + 11,7 | + 59,9 |
| Juli | 119,5 | - 3,8 | + 26,4 | 110,5 | - 3,7 | + 20,3 | 173,4 | - 4,3 | + 56,3 |
| Aug. | 109,2 | - 8,6 | + 33,7 | 102,6 | - 7,2 | + 29,9 | 148,9 | - 14,1 | + 52,6 |

B. Index des Auftragsbestands
3. Ausgewählte Investitionsgüterindustrien

| Jahr Monat | Auftragsbestand | | | | | | | | |
|---------------|--------------------|--------------------------|---------|-----------------|--------------------------|---------|------------------|--------------------------|---------|
| | Index insgesamt | Veränderung gegenüber | | Index Inland | Veränderung gegenüber | | Index Ausland | Veränderung gegenüber | |
| | | Vormonat | Vorjahr | | Vormonat | Vorjahr | | Vormonat | Vorjahr |
| | | | | | | | | | |
| | 1970 = 100 | % | | 1970 = 100 | % | | 1970 = 100 | % | |

Stahl- und Leichtmetallbau

| | | | | | | | | | |
|-------|-------|-------|--------|-------|--------|--------|-------|--------|--------|
| 1971 | 116,3 | . | + 16,3 | 114,6 | . | + 14,6 | 133,0 | . | + 33,0 |
| 1971 | | | | | | | | | |
| Jan. | 103,3 | - 0,4 | + 20,8 | 101,4 | - 0,6 | + 19,7 | 121,6 | + 1,6 | + 30,5 |
| Febr. | 110,4 | + 6,9 | + 26,8 | 109,1 | + 7,6 | + 25,8 | 122,6 | + 0,8 | + 34,4 |
| März | 114,2 | + 3,4 | + 26,7 | 114,4 | + 4,9 | + 27,5 | 112,3 | - 8,4 | + 19,5 |
| April | 115,8 | + 1,4 | + 20,4 | 115,1 | + 0,6 | + 18,8 | 122,6 | + 9,2 | + 36,2 |
| Mai | 117,7 | + 1,6 | + 10,2 | 114,9 | - 0,2 | + 7,3 | 144,0 | + 17,5 | + 38,1 |
| Juni | 122,4 | + 4,0 | + 14,8 | 120,2 | + 4,6 | + 12,1 | 142,8 | - 0,8 | + 42,1 |
| Juli | 123,8 | + 1,1 | + 15,8 | 121,9 | + 1,4 | + 13,3 | 141,6 | - 0,9 | + 41,2 |
| Aug. | 122,1 | - 1,4 | + 16,4 | 120,2 | - 1,4 | + 14,3 | 140,4 | - 0,9 | + 37,6 |
| Sept. | 121,5 | - 0,5 | + 15,6 | 120,0 | - 0,2 | + 14,0 | 136,0 | - 3,1 | + 31,3 |
| Okt. | 115,6 | - 4,9 | + 12,3 | 113,6 | - 5,3 | + 10,3 | 135,7 | - 0,2 | + 33,2 |
| Nov. | 114,0 | - 1,4 | + 9,4 | 111,3 | - 2,0 | + 6,3 | 139,4 | + 2,7 | + 40,4 |
| Dez. | 115,4 | + 1,2 | + 11,3 | 113,1 | + 1,6 | + 10,9 | 137,3 | - 1,5 | + 14,7 |
| 1972 | | | | | | | | | |
| Jan. | 118,6 | + 2,8 | + 14,8 | 115,9 | + 2,5 | + 14,3 | 144,4 | + 5,1 | + 18,8 |
| Febr. | 129,1 | + 8,9 | + 17,0 | 128,2 | + 10,6 | + 17,4 | 138,6 | - 4,0 | + 13,1 |
| März | 121,0 | - 6,3 | + 5,9 | 118,7 | - 7,4 | + 3,7 | 142,7 | + 3,0 | + 27,0 |
| April | 128,5 | + 6,2 | + 11,0 | 124,8 | + 5,2 | + 8,5 | 163,4 | + 14,6 | + 33,3 |
| Mai | 129,2 | + 0,6 | + 9,8 | 125,8 | + 0,8 | + 9,5 | 161,5 | - 1,2 | + 12,1 |
| Juni | 128,6 | - 0,3 | + 5,2 | 125,7 | - 0,1 | + 4,5 | 158,5 | - 1,9 | + 11,0 |
| Juli | 119,6 | - 7,1 | - 3,4 | 117,9 | - 6,2 | - 3,3 | 136,1 | - 14,1 | - 3,9 |
| Aug. | 122,0 | + 2,0 | - 0,1 | 120,5 | + 2,2 | + 0,2 | 136,6 | + 0,3 | - 2,7 |

Maschinenbau

| | | | | | | | | | |
|-------|------|-------|--------|------|--------|--------|-------|--------|--------|
| 1971 | 89,2 | . | - 10,8 | 80,9 | . | - 19,1 | 104,3 | . | + 4,3 |
| 1971 | | | | | | | | | |
| Jan. | 95,0 | + 2,0 | - 8,0 | 92,6 | + 3,0 | - 13,1 | 99,4 | + 0,5 | + 2,3 |
| Febr. | 95,2 | + 0,2 | - 11,9 | 92,0 | - 0,7 | - 17,4 | 101,2 | + 1,8 | - 1,2 |
| März | 95,1 | - 0,1 | - 10,3 | 91,0 | - 1,1 | - 16,5 | 102,6 | + 1,4 | + 2,0 |
| April | 95,0 | - 0,1 | - 8,2 | 89,1 | - 2,1 | - 15,1 | 105,7 | + 3,0 | + 4,8 |
| Mai | 94,6 | - 0,4 | - 7,5 | 86,7 | - 2,7 | - 16,6 | 109,0 | + 3,1 | + 9,9 |
| Juni | 90,3 | - 4,6 | - 9,2 | 81,4 | - 6,1 | - 17,3 | 106,6 | - 2,2 | + 5,2 |
| Juli | 88,5 | - 2,0 | - 9,2 | 77,4 | - 4,9 | - 19,6 | 108,8 | + 2,1 | + 9,0 |
| Aug. | 87,0 | - 1,7 | - 10,8 | 76,1 | - 1,7 | - 21,6 | 106,9 | - 1,8 | + 8,7 |
| Sept. | 85,0 | - 2,3 | - 11,9 | 73,7 | - 3,2 | - 21,5 | 105,4 | - 1,4 | + 4,2 |
| Okt. | 82,1 | - 3,4 | - 14,8 | 70,5 | - 4,4 | - 25,3 | 103,3 | - 2,0 | + 3,4 |
| Nov. | 82,0 | - 0,1 | - 15,1 | 70,4 | - 0,2 | - 25,5 | 103,2 | - 0,1 | + 2,9 |
| Dez. | 80,4 | - 2,0 | - 13,7 | 69,7 | - 1,0 | - 22,5 | 99,9 | - 3,2 | + 1,0 |
| 1972 | | | | | | | | | |
| Jan. | 80,8 | + 0,5 | - 14,9 | 70,6 | + 1,2 | - 23,8 | 99,5 | - 0,4 | + 0,1 |
| Febr. | 78,3 | - 3,2 | - 17,8 | 68,2 | - 3,5 | - 25,9 | 96,7 | - 2,8 | - 4,4 |
| März | 78,7 | + 0,5 | - 17,2 | 68,9 | + 1,0 | - 24,3 | 96,6 | - 0,1 | - 5,8 |
| April | 77,8 | - 1,1 | - 18,1 | 69,6 | + 1,1 | - 21,9 | 92,8 | - 4,0 | - 12,3 |
| Mai | 73,8 | - 5,2 | - 22,0 | 62,1 | - 10,8 | - 28,4 | 95,0 | + 2,4 | - 12,8 |
| Juni | 71,7 | - 2,9 | - 20,7 | 64,4 | + 3,7 | - 20,8 | 87,9 | - 10,7 | - 20,4 |
| Juli | 68,8 | - 4,0 | - 22,2 | 59,8 | - 7,2 | - 22,8 | 85,3 | + 0,5 | - 21,6 |
| Aug. | 65,7 | - 4,5 | - 24,5 | 53,6 | - 10,4 | - 29,6 | 87,9 | + 3,0 | - 17,8 |

B. Index des Auftragsbestands
3. Ausgewählte Investitionsgüterindustrien

| Jahr Monat | Auftragsbestand | | | | | | | | |
|---------------|--------------------|--------------------------|---------|-----------------|--------------------------|---------|------------------|--------------------------|---------|
| | Index insgesamt | Veränderung gegenüber | | Index Inland | Veränderung gegenüber | | Index Ausland | Veränderung gegenüber | |
| | | Vormonat | Vorjahr | | Vormonat | Vorjahr | | Vormonat | Vorjahr |
| | | | | | | | | | |
| | 1970 = 100 | % | | 1970 = 100 | % | | 1970 = 100 | % | |

Maschinen für die Produktionsgüterindustrien

| | | | | | | | | | |
|-------|------|-------|--------|------|--------|--------|------|-------|--------|
| 1971 | 85,0 | . | - 15,0 | 88,7 | . | - 11,3 | 80,9 | . | - 19,1 |
| 1971 | | | | | | | | | |
| Jan. | 94,4 | - 1,7 | + 0,3 | 97,6 | - 1,0 | + 6,1 | 90,9 | - 2,4 | - 5,8 |
| Febr. | 93,4 | - 1,1 | - 3,1 | 97,4 | - 0,2 | + 2,4 | 89,0 | - 2,1 | - 9,0 |
| März | 92,0 | - 1,5 | - 7,1 | 98,3 | + 0,9 | + 0,4 | 85,0 | - 4,5 | - 15,3 |
| April | 92,5 | + 0,5 | - 8,0 | 98,8 | + 0,5 | - 1,4 | 85,5 | + 0,6 | - 15,2 |
| Mai | 91,8 | - 0,8 | - 9,7 | 98,0 | - 0,8 | - 4,0 | 84,8 | - 0,8 | - 16,2 |
| Juni | 87,5 | - 4,7 | - 15,0 | 94,0 | - 4,1 | - 8,0 | 80,2 | - 5,4 | - 22,7 |
| Juli | 87,1 | - 0,5 | - 16,4 | 90,3 | - 3,9 | - 13,8 | 83,6 | + 4,2 | - 19,3 |
| Aug. | 85,0 | - 2,4 | - 17,7 | 88,0 | - 2,6 | - 14,9 | 81,6 | - 2,4 | - 20,9 |
| Sept. | 80,0 | - 5,9 | - 21,8 | 82,8 | - 5,9 | - 18,3 | 76,9 | - 5,8 | - 25,6 |
| Okt. | 75,9 | - 5,1 | - 24,3 | 77,9 | - 5,9 | - 22,7 | 73,6 | - 4,3 | - 26,3 |
| Nov. | 72,7 | - 4,2 | - 26,9 | 74,4 | - 4,5 | - 27,0 | 70,8 | - 3,8 | - 26,9 |
| Dez. | 68,0 | - 6,5 | - 29,2 | 67,5 | - 9,3 | - 31,6 | 68,6 | - 3,1 | - 26,3 |
| 1972 | | | | | | | | | |
| Jan. | 65,9 | - 3,1 | - 30,2 | 65,7 | - 2,6 | - 32,6 | 66,0 | - 3,7 | - 27,3 |
| Febr. | 64,0 | - 2,9 | - 31,5 | 61,5 | - 6,5 | - 36,8 | 66,8 | + 1,2 | - 24,9 |
| März | 68,5 | + 7,0 | - 25,6 | 64,7 | + 5,1 | - 34,2 | 72,8 | + 9,0 | - 14,3 |
| April | 65,2 | - 4,8 | - 29,5 | 59,7 | - 7,6 | - 39,5 | 71,4 | - 1,9 | - 16,5 |
| Mai | 64,2 | - 1,6 | - 30,1 | 58,3 | - 2,5 | - 40,5 | 70,8 | - 0,8 | - 16,5 |
| Juni | 61,3 | - 4,5 | - 30,0 | 54,6 | - 6,3 | - 41,9 | 68,8 | - 2,8 | - 14,2 |
| Juli | 61,6 | + 0,5 | - 29,4 | 53,2 | - 2,6 | - 41,1 | 71,0 | + 3,2 | - 15,0 |
| Aug. | 60,1 | - 2,4 | - 29,3 | 45,7 | - 14,1 | - 48,1 | 76,4 | + 7,5 | - 6,4 |

Maschinen für die Verbrauchsgüterindustrien

| | | | | | | | | | |
|-------|-------|-------|--------|-------|--------|--------|-------|--------|--------|
| 1971 | 118,6 | . | + 18,6 | 96,3 | . | - 3,7 | 127,5 | . | + 27,5 |
| 1971 | | | | | | | | | |
| Jan. | 103,4 | + 2,2 | + 9,9 | 95,2 | + 6,3 | - 4,5 | 106,6 | + 0,7 | + 16,1 |
| Febr. | 106,0 | + 2,5 | + 8,7 | 95,5 | + 0,3 | - 6,3 | 110,3 | + 3,5 | + 15,1 |
| März | 110,3 | + 4,1 | + 12,7 | 96,4 | + 0,9 | - 6,1 | 115,9 | + 5,1 | + 20,7 |
| April | 116,1 | + 5,3 | + 18,0 | 96,6 | + 0,2 | - 6,8 | 123,9 | + 6,9 | + 28,7 |
| Mai | 121,8 | + 4,9 | + 24,2 | 98,1 | + 1,6 | - 6,0 | 131,3 | + 6,0 | + 37,3 |
| Juni | 124,1 | + 1,9 | + 23,2 | 99,3 | + 1,2 | - 2,5 | 134,1 | + 2,1 | + 33,7 |
| Juli | 127,9 | + 3,1 | + 28,0 | 98,6 | - 0,7 | - 2,3 | 139,6 | + 4,1 | + 40,3 |
| Aug. | 127,7 | - 0,2 | + 25,4 | 100,4 | + 1,8 | - 4,1 | 138,7 | - 0,7 | + 37,9 |
| Sept. | 126,1 | - 1,3 | + 21,6 | 98,8 | - 1,6 | + 1,2 | 137,1 | - 1,2 | + 29,2 |
| Okt. | 123,4 | - 2,2 | + 19,6 | 97,1 | - 1,7 | - 0,9 | 134,0 | - 2,3 | + 27,3 |
| Nov. | 120,5 | - 2,4 | + 16,5 | 91,5 | - 5,8 | - 3,9 | 132,1 | - 1,4 | + 23,8 |
| Dez. | 115,4 | - 4,2 | + 14,0 | 88,2 | - 3,6 | - 1,6 | 126,4 | - 4,3 | + 19,4 |
| 1972 | | | | | | | | | |
| Jan. | 113,4 | - 1,8 | + 9,7 | 85,8 | - 2,8 | - 9,9 | 124,5 | - 1,5 | + 16,7 |
| Febr. | 104,3 | - 8,1 | - 1,7 | 81,2 | - 5,4 | - 15,0 | 113,6 | - 8,8 | + 3,0 |
| März | 106,0 | + 1,7 | - 3,9 | 90,7 | + 11,8 | - 5,9 | 112,2 | - 1,2 | - 3,2 |
| April | 104,8 | - 1,1 | - 9,7 | 95,3 | + 5,0 | - 1,3 | 108,7 | - 3,1 | - 12,3 |
| Mai | 104,1 | - 0,7 | - 14,6 | 77,2 | - 19,0 | - 21,3 | 114,9 | + 5,7 | - 12,5 |
| Juni | 97,3 | - 3,5 | - 21,6 | 100,9 | + 30,7 | + 1,6 | 95,8 | - 16,6 | - 28,6 |
| Juli | 92,2 | - 5,3 | - 27,9 | 85,4 | - 15,3 | - 13,4 | 94,9 | - 1,0 | - 32,0 |
| Aug. | 90,5 | - 1,8 | - 29,1 | 70,0 | - 18,1 | - 30,3 | 98,8 | + 4,1 | - 28,8 |

B. Index des Auftragsbestands
3. Ausgewählte Investitionsgüterindustrien

| Jahr Monat | Auftragsbestand | | | | | | | | |
|---------------|--------------------|--------------------------|---------|-----------------|--------------------------|---------|------------------|--------------------------|---------|
| | Index insgesamt | Veränderung gegenüber | | Index Inland | Veränderung gegenüber | | Index Ausland | Veränderung gegenüber | |
| | | Vormonat | Vorjahr | | Vormonat | Vorjahr | | Vormonat | Vorjahr |
| | | | | | | | | | |
| | 1970 = 100 | % | | 1970 = 100 | % | | 1970 = 100 | % | |

Maschinen für die Bauwirtschaft 1)

| | | | | | | | | | |
|-------|------|--------|--------|------|--------|--------|------|--------|--------|
| 1971 | 71,1 | . | - 28,9 | 68,3 | . | - 31,7 | 75,5 | . | - 24,6 |
| 1971 | | | | | | | | | |
| Jan. | 84,1 | + 2,8 | - 21,5 | 84,6 | + 3,9 | - 26,4 | 83,4 | + 1,1 | - 12,3 |
| Febr. | 83,6 | - 0,6 | - 27,3 | 82,9 | - 2,0 | - 32,4 | 84,8 | + 1,7 | - 17,8 |
| März | 86,0 | + 2,9 | - 24,0 | 85,1 | + 2,7 | - 28,9 | 87,4 | + 3,1 | - 12,5 |
| April | 84,8 | - 1,4 | - 25,4 | 83,5 | - 1,9 | - 25,8 | 86,8 | - 0,7 | - 24,7 |
| Mai | 82,2 | - 3,1 | - 25,5 | 78,6 | - 5,9 | - 26,8 | 87,7 | + 1,0 | - 23,6 |
| Juni | 69,7 | - 15,2 | - 32,8 | 64,7 | - 17,7 | - 33,5 | 77,3 | - 11,9 | - 32,0 |
| Juli | 63,7 | - 8,6 | - 34,7 | 57,5 | - 11,1 | - 35,7 | 73,3 | - 5,2 | - 33,4 |
| Aug. | 64,4 | + 1,1 | - 34,1 | 59,5 | + 3,5 | - 38,6 | 71,9 | - 1,9 | - 27,3 |
| Sept. | 61,4 | - 4,7 | - 31,8 | 59,6 | + 0,2 | - 33,0 | 64,3 | - 10,6 | - 29,9 |
| Okt. | 56,6 | - 7,8 | - 33,1 | 52,2 | - 12,4 | - 36,8 | 63,3 | - 1,6 | - 27,8 |
| Nov. | 59,0 | + 4,2 | - 32,1 | 55,1 | + 5,6 | - 36,3 | 65,0 | + 2,7 | - 25,6 |
| Dez. | 58,0 | - 1,7 | - 29,1 | 56,5 | + 2,5 | - 30,6 | 60,4 | - 7,1 | - 26,8 |
| 1972 | | | | | | | | | |
| Jan. | 62,9 | + 8,4 | - 25,2 | 60,0 | + 6,1 | - 29,1 | 67,5 | + 11,8 | - 19,1 |
| Febr. | 78,6 | + 24,9 | - 6,0 | 71,2 | + 18,7 | - 14,1 | 90,0 | + 33,4 | + 6,2 |
| März | 75,3 | - 4,2 | - 12,4 | 63,5 | - 10,8 | - 25,4 | 93,6 | + 4,0 | + 7,1 |
| April | 72,7 | - 3,5 | - 14,3 | 64,7 | + 1,9 | - 22,5 | 84,9 | - 9,2 | - 2,2 |
| Mai | 68,5 | - 5,7 | - 16,7 | 61,4 | - 5,1 | - 21,9 | 72,5 | - 6,4 | - 9,4 |
| Juni | 66,5 | - 2,9 | - 4,5 | 56,2 | - 8,5 | - 13,2 | 82,6 | + 3,9 | + 6,8 |
| Juli | 67,3 | + 1,2 | + 5,6 | 54,5 | - 3,0 | - 5,3 | 87,1 | + 5,5 | + 18,8 |
| Aug. | 63,0 | - 6,4 | - 2,1 | 53,3 | - 2,1 | - 10,4 | 78,0 | - 10,5 | + 8,5 |

Maschinen für die Landwirtschaft 2)

| | | | | | | | | | |
|-------|------|--------|--------|------|--------|--------|-------|--------|--------|
| 1971 | 71,3 | . | - 28,7 | 58,7 | . | - 41,3 | 92,5 | . | - 7,5 |
| 1971 | | | | | | | | | |
| Jan. | 94,7 | + 7,9 | - 29,4 | 87,5 | + 8,6 | - 36,0 | 106,9 | + 7,0 | - 17,5 |
| Febr. | 95,3 | + 0,6 | - 35,0 | 85,8 | - 2,0 | - 40,8 | 111,3 | + 4,1 | - 25,7 |
| März | 87,1 | - 8,6 | - 31,7 | 75,1 | - 12,5 | - 41,7 | 107,5 | - 3,4 | - 14,3 |
| April | 77,9 | - 10,6 | - 28,1 | 65,9 | - 12,3 | - 39,2 | 98,3 | - 8,6 | - 9,2 |
| Mai | 71,4 | - 8,4 | - 28,7 | 57,6 | - 12,6 | - 44,6 | 94,7 | - 3,7 | + 1,0 |
| Juni | 62,4 | - 12,6 | - 27,8 | 50,4 | - 12,5 | - 42,3 | 82,8 | - 12,6 | - 2,4 |
| Juli | 54,8 | - 12,2 | - 30,9 | 45,1 | - 10,5 | - 43,8 | 71,1 | - 14,1 | - 8,7 |
| Aug. | 48,1 | - 12,2 | - 34,4 | 38,9 | - 13,8 | - 47,9 | 63,8 | - 10,3 | - 10,0 |
| Sept. | 54,3 | + 12,9 | - 31,5 | 38,9 | + 0,0 | - 50,7 | 80,3 | + 25,9 | + 0,2 |
| Okt. | 58,2 | + 7,2 | - 33,9 | 42,0 | + 8,0 | - 52,8 | 85,5 | + 6,5 | - 0,8 |
| Nov. | 70,0 | + 20,3 | - 21,4 | 52,0 | + 23,8 | - 40,0 | 100,2 | + 17,2 | + 7,3 |
| Dez. | 81,4 | + 16,3 | - 7,3 | 65,7 | + 26,3 | - 18,5 | 107,8 | + 7,6 | + 7,9 |
| 1972 | | | | | | | | | |
| Jan. | 88,1 | + 8,3 | - 6,9 | 73,5 | + 11,7 | - 16,0 | 112,9 | + 4,7 | + 5,6 |
| Febr. | 81,4 | - 7,7 | - 14,6 | 63,3 | - 13,8 | - 26,2 | 111,9 | - 0,9 | + 0,5 |
| März | 71,2 | - 12,5 | - 18,3 | 56,8 | - 10,2 | - 24,3 | 95,5 | - 14,7 | - 11,2 |
| April | 73,2 | + 2,7 | - 6,1 | 64,3 | + 13,2 | - 2,4 | 88,1 | - 7,7 | - 10,4 |
| Mai | 65,5 | - 10,5 | - 8,2 | 52,7 | - 18,2 | - 8,7 | 87,3 | - 1,0 | - 7,8 |
| Juni | 61,6 | - 6,0 | - 1,4 | 49,4 | - 6,2 | - 2,0 | 82,2 | - 5,8 | - 0,7 |
| Juli | 59,8 | - 2,9 | + 9,2 | 48,1 | - 2,5 | + 6,6 | 79,5 | - 3,3 | + 11,9 |
| Aug. | 61,3 | + 2,5 | + 27,3 | 50,4 | + 4,8 | + 29,8 | 79,6 | + 0,1 | + 24,8 |

1) Einschl. Maschinen für die Baustoff-, Keramik- und Glasindustrie.- 2) Landmaschinen, landwirtschaftliche Förder- und Transportmittel, milchwirtschaftliche Maschinen und Ackerschlepper.

B Index des Auftragsbestands
3. Ausgewählte Investitionsgüterindustrien

| Jahr Monat | Auftragsbestand | | | | | | | | |
|---|--------------------|--------------------------|------------|-----------------|--------------------------|------------|------------------|--------------------------|---------|
| | Index insgesamt | Veränderung gegenüber | | Index Inland | Veränderung gegenüber | | Index Ausland | Veränderung gegenüber | |
| | | Vormonat | Vorjahr | | Vormonat | Vorjahr | | Vormonat | Vorjahr |
| | | | | | | | | | |
| 1970 = 100 | % | | 1970 = 100 | % | | 1970 = 100 | % | | |
| Straßenfahrzeugbau (nur Nutzfahrzeuge) 1) | | | | | | | | | |
| 1971 | 73,7 | . | - 26,3 | 69,7 | . | - 30,4 | 80,5 | . | - 19,5 |
| 1971 | | | | | | | | | |
| Jan. | 90,1 | + 1,1 | - 8,5 | 88,9 | + 1,1 | - 10,1 | 92,0 | + 1,1 | - 6,0 |
| Febr. | 85,7 | - 4,9 | - 18,3 | 86,3 | - 2,9 | - 19,1 | 84,9 | - 7,7 | - 16,7 |
| März | 86,0 | + 0,4 | - 19,3 | 85,5 | - 0,9 | - 22,6 | 86,8 | + 2,2 | - 13,5 |
| April | 82,3 | - 4,3 | - 23,3 | 80,0 | - 6,4 | - 26,0 | 86,3 | - 0,6 | - 18,5 |
| Mai | 77,5 | - 5,8 | - 25,8 | 74,2 | - 7,3 | - 29,5 | 83,0 | - 3,8 | - 19,4 |
| Juni | 72,1 | - 7,0 | - 30,3 | 67,7 | - 8,8 | - 33,4 | 79,6 | - 4,1 | - 25,3 |
| Juli | 69,2 | - 4,0 | - 31,6 | 64,8 | - 4,3 | - 35,1 | 76,5 | - 3,9 | - 25,8 |
| Aug. | 68,6 | - 0,9 | - 29,1 | 63,7 | - 1,7 | - 33,2 | 76,9 | + 0,5 | - 22,4 |
| Sept. | 66,3 | - 3,4 | - 31,1 | 60,4 | - 5,2 | - 36,6 | 76,3 | - 0,8 | - 22,0 |
| Okt. | 65,0 | - 2,0 | - 33,3 | 57,5 | - 4,8 | - 41,2 | 77,8 | + 2,0 | - 19,8 |
| Nov. | 62,4 | - 4,0 | - 33,9 | 55,2 | - 4,0 | - 40,7 | 74,5 | - 4,3 | - 23,0 |
| Dez. | 59,0 | - 5,5 | - 33,8 | 51,8 | - 6,2 | - 41,1 | 71,2 | - 4,4 | - 21,8 |
| 1972 | | | | | | | | | |
| Jan. | 60,9 | + 3,2 | - 32,4 | 52,8 | + 2,0 | - 40,6 | 74,5 | + 4,7 | - 19,0 |
| Febr. | 63,5 | + 4,3 | - 26,0 | 55,4 | + 4,8 | - 35,8 | 77,2 | + 3,5 | - 9,1 |
| März | 59,2 | - 6,7 | - 31,1 | 49,5 | - 10,7 | - 42,1 | 75,7 | - 1,9 | - 12,8 |
| April | 55,7 | - 6,0 | - 32,4 | 47,0 | - 4,9 | - 41,2 | 70,3 | - 7,1 | - 18,5 |
| Mai | 53,7 | - 3,5 | - 30,6 | 45,5 | - 3,2 | - 38,6 | 67,6 | - 3,9 | - 18,6 |
| Juni | 53,2 | - 1,0 | - 26,2 | 43,3 | - 5,0 | - 36,1 | 70,0 | + 3,6 | - 12,1 |
| Juli | 54,1 | + 1,7 | - 21,8 | 42,1 | - 2,7 | - 35,1 | 74,4 | + 6,2 | - 2,8 |
| Aug. | 55,4 | + 2,4 | - 19,2 | 43,2 | + 2,5 | - 32,3 | 76,1 | + 2,3 | - 1,0 |
| Schiffbau | | | | | | | | | |
| 1971 | 113,9 | . | + 13,9 | 118,1 | . | + 18,1 | 106,6 | . | + 6,6 |
| 1971 | | | | | | | | | |
| Jan. | 122,7 | + 2,1 | + 40,1 | 129,6 | + 4,8 | + 48,8 | 110,6 | - 3,1 | + 25,1 |
| Febr. | 119,2 | - 2,9 | + 37,6 | 125,0 | - 3,6 | + 46,0 | 109,0 | - 1,5 | + 23,4 |
| März | 123,6 | + 3,7 | + 39,7 | 133,2 | + 6,6 | + 54,9 | 106,7 | - 2,1 | + 14,9 |
| April | 121,5 | - 1,7 | + 37,3 | 130,1 | - 2,3 | + 49,9 | 106,5 | - 0,2 | + 16,4 |
| Mai | 119,3 | - 1,8 | + 29,3 | 127,2 | - 2,2 | + 39,0 | 105,4 | - 1,0 | + 12,6 |
| Juni | 118,3 | - 0,8 | + 23,9 | 121,6 | - 4,4 | + 28,3 | 112,6 | + 6,8 | + 16,3 |
| Juli | 115,5 | - 2,4 | + 14,2 | 118,2 | - 2,8 | + 17,3 | 110,8 | - 1,6 | + 9,2 |
| Aug. | 112,5 | - 2,6 | + 8,6 | 114,7 | - 3,0 | + 12,1 | 108,8 | - 1,8 | + 2,6 |
| Sept. | 108,9 | - 3,2 | + 1,9 | 110,0 | - 4,1 | + 4,7 | 106,9 | - 1,8 | - 2,9 |
| Okt. | 105,1 | - 3,5 | - 8,6 | 106,3 | - 3,4 | - 10,5 | 103,0 | - 3,7 | - 5,2 |
| Nov. | 102,1 | - 2,9 | - 10,6 | 102,6 | - 3,5 | - 12,8 | 101,3 | - 1,7 | - 6,3 |
| Dez. | 98,5 | - 3,5 | - 18,1 | 99,2 | - 3,3 | - 19,8 | 97,3 | - 4,0 | - 14,7 |
| 1972 | | | | | | | | | |
| Jan. | 96,5 | - 2,1 | - 21,4 | 97,4 | - 1,8 | - 24,8 | 94,8 | - 2,6 | - 14,3 |
| Febr. | 93,6 | - 3,0 | - 21,5 | 94,3 | - 3,2 | - 24,6 | 92,3 | - 2,6 | - 15,3 |
| März | 89,5 | - 4,3 | - 27,6 | 89,0 | - 5,6 | - 33,2 | 90,4 | - 2,1 | - 15,3 |
| April | 86,2 | - 3,7 | - 29,1 | 86,5 | - 2,8 | - 33,5 | 85,6 | - 5,3 | - 19,6 |
| Mai | 84,1 | - 2,4 | - 29,5 | 83,0 | - 4,1 | - 34,8 | 86,0 | + 0,4 | - 18,5 |
| Juni | 81,0 | - 3,7 | - 31,5 | 80,3 | - 3,3 | - 34,0 | 82,2 | - 4,3 | - 26,9 |
| Juli | 83,6 | + 3,2 | - 27,7 | 85,6 | + 6,6 | - 27,6 | 80,0 | - 2,8 | - 27,8 |
| Aug. | 90,2 | + 7,9 | - 19,8 | 98,3 | + 14,8 | - 14,3 | 76,1 | - 4,9 | - 30,1 |

1) Liefer- und Lastkraftwagen über 12 t zulässiges Gesamtgewicht, Kommunalfahrzeuge, Omnibusse und Obusse.

B. Index des Auftragsbestands
3. Ausgewählte Investitionsgüterindustrien

| Jahr Monat | Auftragsbestand | | | | | | | | |
|---------------|--------------------|--------------------------|------------|-----------------|--------------------------|------------|------------------|--------------------------|---------|
| | Index insgesamt | Veränderung gegenüber | | Index Inland | Veränderung gegenüber | | Index Ausland | Veränderung gegenüber | |
| | | Vormonat | Vorjahr | | Vormonat | Vorjahr | | Vormonat | Vorjahr |
| | | | | | | | | | |
| 1970 = 100 | % | | 1970 = 100 | % | | 1970 = 100 | % | | |

Elektrotechnische Industrie (nur Investitionsgüter)

| | | | | | | | | | |
|-------|-------|-------|--------|-------|-------|--------|-------|-------|-------|
| 1971 | 113,3 | . | + 13,3 | 116,9 | . | + 16,9 | 102,2 | . | + 2,2 |
| 1971 | | | | | | | | | |
| Jan. | 106,1 | + 1,9 | + 17,0 | 108,0 | + 2,1 | + 20,7 | 100,3 | + 1,2 | + 6,3 |
| Febr. | 108,1 | + 1,9 | + 15,1 | 109,9 | + 1,7 | + 18,2 | 102,7 | + 2,4 | + 6,0 |
| März | 110,6 | + 2,3 | + 14,6 | 113,0 | + 2,9 | + 18,0 | 103,2 | + 0,5 | + 4,7 |
| April | 111,2 | + 0,5 | + 14,2 | 113,5 | + 0,4 | + 17,7 | 104,2 | + 1,0 | + 3,9 |
| Mai | 111,6 | + 0,4 | + 11,7 | 114,9 | + 0,4 | + 14,1 | 104,3 | + 0,1 | + 4,1 |
| Juni | 113,3 | + 1,5 | + 12,1 | 116,6 | + 2,4 | + 15,7 | 103,0 | - 1,3 | + 1,1 |
| Juli | 114,6 | + 1,1 | + 11,2 | 118,6 | + 1,7 | + 14,9 | 102,5 | - 0,5 | - 0,4 |
| Aug. | 116,1 | + 1,7 | + 11,7 | 120,8 | + 1,9 | + 15,6 | 101,7 | - 0,8 | - 0,3 |
| Sept. | 116,5 | + 0,3 | + 13,3 | 121,6 | + 0,7 | + 17,0 | 100,9 | - 0,8 | + 1,6 |
| Okt. | 116,0 | - 0,4 | + 13,4 | 120,7 | - 0,8 | + 18,2 | 101,7 | + 0,8 | - 1,3 |
| Nov. | 117,9 | + 1,6 | + 13,1 | 123,6 | + 2,4 | + 17,6 | 100,3 | - 1,4 | - 1,1 |
| Dez. | 117,4 | - 0,4 | + 12,8 | 122,7 | - 0,7 | + 16,0 | 101,0 | + 0,7 | + 1,9 |
| 1972 | | | | | | | | | |
| Jan. | 117,6 | + 0,1 | + 10,8 | 123,1 | + 0,3 | + 14,0 | 100,7 | - 0,3 | + 0,4 |
| Febr. | 118,6 | + 0,9 | + 9,7 | 123,4 | + 0,2 | + 12,3 | 103,9 | + 3,2 | + 1,1 |
| März | 121,9 | + 2,9 | + 10,3 | 128,9 | + 4,5 | + 14,0 | 100,7 | - 3,1 | - 2,4 |
| April | 119,0 | - 2,4 | + 7,0 | 125,3 | - 2,8 | + 10,4 | 99,7 | - 0,9 | - 4,3 |
| Mai | 119,2 | + 0,2 | + 6,9 | 125,8 | + 0,4 | + 10,4 | 99,3 | - 0,5 | - 4,8 |
| Juni | 118,9 | - 0,3 | + 5,0 | 124,8 | - 0,7 | + 7,0 | 100,8 | + 1,6 | - 2,1 |
| Juli | 119,9 | + 0,8 | + 4,6 | 126,4 | + 1,3 | + 6,6 | 100,1 | - 0,8 | - 2,4 |
| Aug. | 120,8 | + 0,7 | + 4,1 | 127,8 | + 1,1 | + 5,8 | 99,3 | - 0,7 | - 2,4 |

Starkstromtechnische Investitionsgüter

| | | | | | | | | | |
|-------|-------|-------|--------|-------|-------|--------|-------|-------|--------|
| 1971 | 115,0 | . | + 15,0 | 119,0 | . | + 19,0 | 100,1 | . | + 0,1 |
| 1971 | | | | | | | | | |
| Jan. | 105,2 | + 1,4 | + 16,8 | 106,0 | + 1,9 | + 18,8 | 101,8 | - 0,8 | + 8,8 |
| Febr. | 108,3 | + 2,9 | + 15,5 | 109,5 | + 3,3 | + 17,2 | 104,1 | + 2,3 | + 9,5 |
| März | 112,0 | + 3,4 | + 16,3 | 114,0 | + 4,1 | + 18,6 | 104,7 | + 0,6 | + 8,0 |
| April | 111,9 | - 0,1 | + 15,1 | 114,5 | + 0,4 | + 18,3 | 102,3 | - 2,3 | + 3,9 |
| Mai | 112,1 | + 0,2 | + 11,1 | 114,6 | + 0,1 | + 12,9 | 102,9 | + 0,6 | + 4,4 |
| Juni | 113,6 | + 1,3 | + 11,9 | 116,2 | + 1,4 | + 14,5 | 103,6 | + 0,7 | + 2,0 |
| Juli | 116,3 | + 2,4 | + 12,9 | 120,2 | + 3,4 | + 16,4 | 101,8 | - 1,7 | - 0,3 |
| Aug. | 118,6 | + 2,0 | + 14,4 | 123,7 | + 2,9 | + 18,6 | 99,8 | - 2,0 | - 1,5 |
| Sept. | 120,3 | + 1,4 | + 16,0 | 126,8 | + 2,5 | + 21,0 | 95,7 | - 4,1 | - 4,0 |
| Okt. | 119,1 | - 1,0 | + 16,3 | 125,3 | - 1,2 | + 23,6 | 95,6 | - 0,1 | - 10,0 |
| Nov. | 121,9 | + 2,4 | + 17,7 | 129,4 | + 3,3 | + 24,9 | 93,9 | - 1,8 | - 9,5 |
| Dez. | 121,0 | - 0,7 | + 16,7 | 128,1 | - 1,0 | + 23,2 | 94,6 | + 0,7 | - 7,8 |
| 1972 | | | | | | | | | |
| Jan. | 120,7 | - 0,2 | + 14,8 | 128,1 | + 0,0 | + 20,8 | 93,1 | - 1,6 | - 8,5 |
| Febr. | 121,8 | + 0,9 | + 12,4 | 128,1 | - | + 17,0 | 98,2 | + 5,5 | - 5,6 |
| März | 126,8 | + 4,1 | + 13,2 | 135,4 | + 5,7 | + 18,8 | 94,5 | - 3,8 | - 9,7 |
| April | 121,3 | - 4,3 | + 8,4 | 128,6 | - 5,0 | + 12,3 | 93,9 | - 0,7 | - 8,2 |
| Mai | 122,3 | + 0,8 | + 9,1 | 130,2 | + 1,2 | + 13,6 | 92,7 | - 1,3 | - 9,9 |
| Juni | 121,3 | - 0,8 | + 6,8 | 128,9 | - 1,0 | + 10,8 | 93,1 | + 0,5 | - 10,2 |
| Juli | 124,1 | + 2,3 | + 6,7 | 132,6 | + 2,9 | + 10,4 | 92,2 | - 1,0 | - 9,4 |
| Aug. | 124,2 | + 0,1 | + 4,7 | 132,8 | + 0,1 | + 7,4 | 92,0 | - 0,3 | - 7,8 |

B Index des Auftragsbestands
3. Ausgewählte Investitionsgüterindustrien

| Jahr Monat | Auftragsbestand | | | | | | | | |
|---|--------------------|--------------------------|------------|-----------------|--------------------------|------------|------------------|--------------------------|---------|
| | Index insgesamt | Veränderung gegenüber | | Index Inland | Veränderung gegenüber | | Index Ausland | Veränderung gegenüber | |
| | | Vormonat | Vorjahr | | Vormonat | Vorjahr | | Vormonat | Vorjahr |
| | | | | | | | | | |
| 1970 = 100 | % | | 1970 = 100 | % | | 1970 = 100 | % | | |
| Nachrichten- und informationstechnische Investitionsgüter | | | | | | | | | |
| 1971 | 111,3 | . | + 11,3 | 114,2 | . | + 14,2 | 103,9 | . | + 3,9 |
| 1971 | | | | | | | | | |
| Jan. | 107,2 | + 2,5 | + 17,3 | 110,5 | + 2,3 | + 22,9 | 99,0 | + 2,9 | + 4,2 |
| Febr. | 107,8 | + 0,6 | + 14,7 | 110,3 | - 0,2 | + 19,6 | 101,6 | + 2,6 | + 3,3 |
| März | 109,0 | + 1,1 | + 12,6 | 111,8 | + 1,4 | + 17,1 | 102,0 | + 0,4 | + 1,9 |
| April | 110,4 | + 1,3 | + 13,0 | 112,2 | + 0,4 | + 16,9 | 105,8 | + 3,7 | + 3,8 |
| Mai | 111,0 | + 0,5 | + 12,5 | 113,2 | + 0,9 | + 16,0 | 105,5 | - 0,3 | + 3,8 |
| Juni | 112,9 | + 1,7 | + 12,2 | 117,1 | + 3,4 | + 17,1 | 102,6 | - 2,8 | + 0,4 |
| Juli | 112,7 | - 0,2 | + 9,2 | 116,6 | - 0,4 | + 13,1 | 103,1 | + 0,5 | - 0,4 |
| Aug. | 113,2 | + 0,4 | + 8,6 | 117,1 | + 0,4 | + 11,7 | 103,4 | + 0,3 | + 0,8 |
| Sept. | 112,2 | - 0,9 | + 10,3 | 115,0 | - 1,8 | + 11,9 | 105,4 | + 1,9 | + 6,5 |
| Okt. | 112,5 | + 0,3 | + 10,1 | 114,7 | - 0,3 | + 11,4 | 106,9 | + 1,4 | + 6,6 |
| Nov. | 113,2 | + 0,6 | + 7,9 | 116,1 | + 1,2 | + 8,4 | 105,8 | - 1,0 | + 6,5 |
| Dez. | 113,2 | + 0,0 | + 8,2 | 116,0 | - 0,1 | + 7,4 | 106,4 | + 0,6 | + 10,6 |
| 1972 | | | | | | | | | |
| Jan. | 113,9 | + 0,6 | + 6,3 | 116,7 | + 0,6 | + 5,6 | 107,0 | + 0,6 | + 8,1 |
| Febr. | 114,9 | + 0,8 | + 6,6 | 117,3 | + 0,6 | + 6,4 | 108,7 | + 1,5 | + 7,0 |
| März | 116,4 | + 1,3 | + 6,8 | 120,6 | + 2,7 | + 7,8 | 105,9 | - 2,6 | + 3,9 |
| April | 116,4 | - | + 5,4 | 121,0 | + 0,4 | + 7,9 | 104,7 | - 1,1 | - 1,0 |
| Mai | 115,7 | - 0,5 | + 4,3 | 120,1 | - 0,8 | + 6,2 | 104,8 | + 0,1 | - 0,2 |
| Juni | 116,2 | + 0,4 | + 2,9 | 119,7 | - 0,3 | + 2,2 | 107,4 | + 2,4 | + 4,7 |
| Juli | 115,1 | - 0,9 | + 2,1 | 118,5 | - 1,0 | + 1,7 | 106,7 | - 0,7 | + 3,5 |
| Aug. | 116,9 | + 1,5 | + 3,3 | 121,5 | + 2,5 | + 3,7 | 105,6 | - 1,1 | + 2,1 |

4. Ausgewählte Verbrauchsgüterindustrien

| Jahr Monat | Auftragsbestand | | | | | | | | |
|----------------|--------------------|--------------------------|---------|-----------------|--------------------------|---------|------------------|--------------------------|---------|
| | Index insgesamt | Veränderung gegenüber | | Index Inland | Veränderung gegenüber | | Index Ausland | Veränderung gegenüber | |
| | | Vormonat | Vorjahr | | Vormonat | Vorjahr | | Vormonat | Vorjahr |
| | | | | | | | | | |
| | 1970 = 100 | % | | 1970 = 100 | % | | 1970 = 100 | % | |
| Schuhindustrie | | | | | | | | | |
| 1971 | 113,7 | . | + 13,7 | 112,2 | . | + 12,2 | 130,4 | . | + 30,4 |
| 1971 | | | | | | | | | |
| Jan. | 100,0 | - 19,6 | + 6,0 | 99,0 | - 19,7 | + 5,8 | 111,7 | - 18,2 | + 8,8 |
| Febr. | 67,7 | - 32,3 | + 8,0 | 67,2 | - 32,1 | + 7,7 | 73,3 | - 34,4 | + 11,4 |
| März | 64,6 | - 4,6 | + 28,9 | 65,1 | - 3,1 | + 31,5 | 59,0 | - 19,5 | + 2,6 |
| April | 111,2 | + 72,1 | + 21,4 | 109,4 | + 68,0 | + 18,0 | 130,8 | + 121,7 | + 66,6 |
| Mai | 159,1 | + 43,1 | + 24,8 | 155,4 | + 42,0 | + 21,3 | 201,7 | + 54,2 | + 67,9 |
| Juni | 160,0 | + 0,6 | + 11,7 | 157,8 | + 1,5 | + 11,4 | 184,7 | - 8,4 | + 15,7 |
| Juli | 131,0 | - 18,1 | + 17,1 | 129,2 | - 18,1 | + 14,7 | 151,3 | - 18,1 | + 45,5 |
| Aug. | 95,8 | - 26,9 | + 24,3 | 94,5 | - 26,9 | + 22,1 | 110,7 | - 26,8 | + 51,2 |
| Sept. | 74,3 | - 22,5 | + 14,7 | 73,0 | - 22,8 | + 10,4 | 88,6 | - 20,0 | + 77,2 |
| Okt. | 119,7 | + 61,1 | + 2,7 | 119,7 | + 64,0 | + 1,6 | 120,1 | + 35,6 | + 18,1 |
| Nov. | 143,3 | + 19,7 | + 5,3 | 140,7 | + 17,5 | + 4,3 | 173,8 | + 44,7 | + 15,7 |
| Dez. | 137,6 | - 4,0 | + 10,7 | 135,8 | - 3,5 | + 10,2 | 158,9 | - 8,6 | + 16,3 |
| 1972 | | | | | | | | | |
| Jan. | 107,0 | - 22,3 | + 7,0 | 103,6 | - 23,7 | + 4,6 | 145,8 | - 8,3 | + 30,5 |
| Febr. | 73,7 | - 31,1 | + 8,8 | 72,0 | - 30,5 | + 7,0 | 93,0 | - 36,2 | + 26,8 |
| März | 67,9 | - 7,9 | + 5,1 | 69,0 | - 4,1 | + 6,1 | 54,8 | - 41,1 | - 7,2 |
| April | 122,0 | + 79,8 | + 9,8 | 122,5 | + 77,5 | + 12,0 | 116,6 | + 113,0 | - 10,9 |
| Mai | 158,0 | + 29,5 | - 0,7 | 158,9 | + 29,7 | + 2,2 | 147,9 | + 26,8 | - 26,7 |
| Juni | 148,6 | - 5,9 | - 7,1 | 148,3 | - 6,7 | - 6,0 | 152,0 | + 2,8 | - 17,7 |
| Juli | 117,5 | - 20,9 | - 10,3 | 116,9 | - 21,2 | - 9,5 | 124,7 | - 18,0 | - 17,6 |
| Aug. | 91,4 | - 22,3 | - 4,7 | 91,7 | - 21,6 | - 3,0 | 87,9 | - 29,5 | - 20,6 |

B. Index des Auftragsbestands
4. Ausgewählte Verbrauchsgüterindustrien

| Jahr Monat | Auftragsbestand | | | | | | | | |
|---------------|--------------------|--------------------------|---------|-----------------|--------------------------|---------|------------------|--------------------------|---------|
| | Index insgesamt | Veränderung gegenüber | | Index Inland | Veränderung gegenüber | | Index Ausland | Veränderung gegenüber | |
| | | Vormonat | Vorjahr | | Vormonat | Vorjahr | | Vormonat | Vorjahr |
| | | | | | | | | | |
| | 1970 = 100 | % | | 1970 = 100 | % | | 1970 = 100 | % | |

Textilindustrie

| | | | | | | | | | |
|-------|-------|-------|--------|-------|-------|--------|-------|--------|--------|
| 1971 | 105,4 | . | + 5,4 | 104,4 | . | + 4,4 | 111,9 | . | + 11,9 |
| 1971 | | | | | | | | | |
| Jan. | 94,7 | - 3,5 | - 11,2 | 93,7 | - 3,2 | - 12,1 | 101,1 | - 4,5 | - 5,4 |
| Febr. | 94,0 | - 0,7 | - 9,2 | 92,5 | - 1,5 | - 10,2 | 103,5 | + 2,4 | - 2,6 |
| März | 98,7 | + 5,0 | - 3,8 | 97,7 | + 5,6 | - 4,7 | 105,2 | + 1,6 | + 1,7 |
| April | 105,7 | + 7,1 | + 0,6 | 105,0 | + 7,5 | - 0,4 | 109,7 | + 4,3 | + 6,3 |
| Mai | 111,0 | + 5,0 | + 5,3 | 111,0 | + 5,7 | + 4,7 | 111,5 | + 1,6 | + 10,0 |
| Juni | 110,4 | - 0,6 | + 6,8 | 109,6 | - 1,3 | + 5,8 | 115,1 | + 3,2 | + 12,8 |
| Juli | 107,6 | - 2,5 | + 10,6 | 107,2 | - 2,2 | + 9,8 | 110,2 | - 4,3 | + 15,3 |
| Aug. | 103,6 | - 3,7 | + 14,0 | 103,1 | - 3,8 | + 12,9 | 107,1 | - 2,8 | + 21,0 |
| Sept. | 105,1 | + 1,4 | + 15,1 | 104,6 | + 1,5 | + 13,9 | 108,0 | + 0,8 | + 22,7 |
| Okt. | 111,3 | + 5,9 | + 15,5 | 110,4 | + 5,5 | + 14,3 | 117,3 | + 8,6 | + 23,1 |
| Nov. | 112,2 | + 0,8 | + 12,7 | 110,4 | + 0,0 | + 11,6 | 123,7 | + 5,5 | + 19,3 |
| Dez. | 111,1 | - 1,0 | + 13,3 | 108,0 | - 2,2 | + 11,6 | 130,3 | + 5,3 | + 23,2 |
| 1972 | | | | | | | | | |
| Jan. | 106,4 | - 4,2 | + 12,3 | 103,9 | - 3,7 | + 10,9 | 121,4 | - 6,8 | + 20,1 |
| Febr. | 104,5 | - 1,8 | + 11,1 | 101,4 | - 2,5 | + 9,6 | 123,7 | + 1,9 | + 19,5 |
| März | 109,1 | + 4,4 | + 10,5 | 106,3 | + 4,9 | + 8,8 | 126,6 | + 2,3 | + 20,4 |
| April | 115,4 | + 5,8 | + 9,2 | 113,4 | + 6,7 | + 8,0 | 127,8 | + 0,9 | + 16,5 |
| Mai | 118,5 | + 2,7 | + 6,7 | 116,3 | + 2,6 | + 4,8 | 132,5 | + 3,7 | + 18,9 |
| Juni | 117,1 | - 1,3 | + 6,1 | 115,0 | - 1,1 | + 4,9 | 129,8 | - 2,1 | + 12,8 |
| Juli | 112,6 | - 3,8 | + 4,6 | 110,8 | - 3,7 | + 3,3 | 124,0 | - 4,5 | + 12,5 |
| Aug. | 105,5 | - 6,4 | + 1,8 | 104,9 | - 5,3 | + 1,8 | 109,0 | - 12,1 | + 1,8 |

Bekleidungsindustrie

| | | | | | | | | | |
|-------|-------|--------|--------|-------|--------|--------|-------|--------|--------|
| 1971 | 111,5 | . | + 11,5 | 110,6 | . | + 10,6 | 127,9 | . | + 27,9 |
| 1971 | | | | | | | | | |
| Jan. | 93,6 | - 17,7 | + 2,5 | 92,8 | - 18,0 | + 2,4 | 106,8 | - 13,0 | + 3,8 |
| Febr. | 81,2 | - 13,3 | + 4,0 | 80,9 | - 12,8 | + 3,9 | 86,7 | - 18,8 | + 6,0 |
| März | 89,6 | + 10,3 | + 0,7 | 89,2 | + 10,3 | - 0,1 | 97,2 | + 12,1 | + 15,9 |
| April | 126,6 | + 41,3 | + 15,0 | 126,0 | + 41,3 | + 14,2 | 137,4 | + 41,4 | + 29,9 |
| Mai | 135,4 | + 7,0 | + 15,6 | 134,1 | + 6,4 | + 14,4 | 157,9 | + 14,9 | + 35,7 |
| Juni | 129,0 | - 4,7 | + 16,6 | 127,9 | - 4,6 | + 15,5 | 148,8 | - 5,8 | + 35,1 |
| Juli | 108,8 | - 15,7 | + 15,4 | 108,0 | - 15,6 | + 14,4 | 122,0 | - 18,0 | + 34,1 |
| Aug. | 87,8 | - 19,3 | + 19,6 | 87,4 | - 19,1 | + 18,8 | 95,2 | - 22,0 | + 38,4 |
| Sept. | 97,0 | + 10,5 | + 15,1 | 96,7 | + 10,6 | + 13,8 | 102,2 | + 7,4 | + 41,4 |
| Okt. | 128,6 | + 32,6 | + 10,0 | 127,6 | + 32,0 | + 9,1 | 146,5 | + 43,3 | + 26,2 |
| Nov. | 131,6 | + 2,3 | + 9,6 | 129,8 | + 1,7 | + 8,5 | 164,0 | + 11,9 | + 27,8 |
| Dez. | 128,9 | - 2,1 | + 13,4 | 126,6 | - 2,5 | + 11,8 | 169,9 | + 3,6 | + 38,5 |
| 1972 | | | | | | | | | |
| Jan. | 107,4 | - 16,7 | + 14,8 | 105,1 | - 17,0 | + 13,2 | 148,2 | - 12,8 | + 38,7 |
| Febr. | 89,5 | - 16,4 | + 10,2 | 87,8 | - 16,5 | + 8,5 | 119,5 | - 19,4 | + 37,8 |
| März | 105,4 | + 17,7 | + 17,6 | 104,5 | + 19,0 | + 17,1 | 121,7 | + 1,8 | + 25,1 |
| April | 142,2 | + 34,9 | + 12,4 | 141,2 | + 35,2 | + 12,1 | 160,1 | + 31,6 | + 16,5 |
| Mai | 152,1 | + 6,9 | + 12,3 | 150,5 | + 6,6 | + 12,2 | 179,9 | + 12,4 | + 15,9 |
| Juni | 144,6 | - 4,9 | + 12,1 | 143,0 | - 5,0 | + 11,9 | 172,3 | + 4,2 | + 15,8 |
| Juli | 117,2 | - 19,0 | + 7,7 | 115,9 | - 19,0 | + 7,3 | 139,6 | - 19,0 | + 14,4 |
| Aug. | 91,2 | - 22,1 | + 3,9 | 90,0 | - 22,3 | + 3,1 | 112,3 | - 19,6 | + 18,0 |

B. Index des Auftragsbestands
4. Ausgewählte Verbrauchsgüterindustrien

| Jahr Monat | Auftragsbestand | | | | | | | | |
|---------------|--------------------|--------------------------|---------|-----------------|--------------------------|---------|------------------|--------------------------|---------|
| | Index insgesamt | Veränderung gegenüber | | Index Inland | Veränderung gegenüber | | Index Ausland | Veränderung gegenüber | |
| | | Vormonat | Vorjahr | | Vormonat | Vorjahr | | Vormonat | Vorjahr |
| | | 1970 = 100 | % | | 1970 = 100 | % | | 1970 = 100 | % |

Herren- und Knabenoberbekleidungsindustrie

| | | | | | | | | | |
|-------|-------|--------|--------|-------|--------|--------|-------|--------|--------|
| 1971 | 109,7 | . | + 9,7 | 108,2 | . | + 8,2 | 134,4 | . | + 34,4 |
| 1971 | | | | | | | | | |
| Jan. | 82,5 | - 21,4 | + 4,2 | 81,2 | - 22,2 | + 3,3 | 103,0 | - 10,2 | + 14,6 |
| Febr. | 82,1 | - 0,5 | - 7,3 | 81,5 | + 0,4 | - 8,3 | 93,2 | - 9,5 | + 11,0 |
| März | 116,4 | + 41,8 | + 10,2 | 115,9 | + 42,2 | + 9,2 | 125,3 | + 34,4 | + 29,8 |
| April | 120,2 | + 3,3 | + 11,6 | 119,2 | + 2,8 | + 10,5 | 136,6 | + 9,0 | + 32,0 |
| Mai | 117,8 | - 2,0 | + 13,3 | 116,8 | - 2,0 | + 11,9 | 135,4 | - 0,9 | + 39,3 |
| Juni | 105,4 | - 10,5 | + 15,8 | 103,9 | - 11,1 | + 13,9 | 130,1 | - 3,9 | + 47,5 |
| Juli | 87,8 | - 16,7 | + 13,4 | 86,6 | - 16,7 | + 11,9 | 109,3 | - 16,0 | + 42,7 |
| Aug. | 88,2 | + 0,5 | + 11,2 | 87,7 | + 1,5 | + 10,3 | 96,4 | - 11,8 | - 25,7 |
| Sept. | 126,8 | + 43,8 | + 7,9 | 125,0 | + 42,5 | + 6,2 | 156,0 | + 61,8 | - 37,6 |
| Okt. | 140,8 | + 11,0 | + 12,5 | 137,9 | + 10,3 | + 10,9 | 188,8 | + 21,0 | + 38,4 |
| Nov. | 129,3 | - 8,2 | + 11,1 | 126,5 | - 8,3 | + 9,1 | 175,8 | - 6,9 | + 43,0 |
| Dez. | 118,8 | - 8,1 | + 13,3 | 116,2 | - 8,2 | + 11,4 | 162,9 | - 7,3 | + 42,0 |
| 1972 | | | | | | | | | |
| Jan. | 97,9 | - 17,6 | + 18,7 | 95,7 | - 17,6 | + 17,8 | 134,6 | - 17,4 | + 30,7 |
| Febr. | 100,5 | + 2,7 | + 22,4 | 98,5 | + 2,9 | + 20,9 | 134,7 | + 0,1 | + 44,5 |
| März | 136,6 | + 35,9 | + 17,3 | 134,7 | + 36,7 | + 16,2 | 168,7 | + 25,2 | + 34,6 |
| April | 144,5 | + 5,8 | + 20,2 | 143,1 | + 6,3 | + 20,1 | 166,6 | - 1,2 | + 22,0 |
| Mai | 133,6 | - 7,5 | + 13,4 | 132,4 | - 7,5 | + 13,3 | 155,2 | - 6,9 | + 14,7 |
| Juni | 117,4 | - 12,1 | + 11,4 | 116,2 | - 12,2 | + 11,8 | 138,8 | - 10,5 | + 6,7 |
| Juli | 95,0 | - 19,1 | + 8,2 | 93,7 | - 19,4 | + 8,2 | 117,1 | - 15,7 | + 7,1 |
| Aug. | 99,1 | + 4,3 | + 12,4 | 97,7 | + 4,3 | + 11,4 | 122,7 | + 4,8 | + 27,3 |

Damen-, Mädchen- und Kinderoberbekleidungsindustrie

| | | | | | | | | | |
|-------|-------|--------|--------|-------|--------|--------|-------|--------|--------|
| 1971 | 112,6 | . | + 12,6 | 112,0 | . | + 12,0 | 123,8 | . | + 23,8 |
| 1971 | | | | | | | | | |
| Jan. | 100,3 | - 15,7 | + 1,7 | 99,8 | - 15,8 | + 1,9 | 109,3 | - 14,5 | - 1,5 |
| Febr. | 80,7 | - 19,6 | + 12,6 | 80,6 | - 19,2 | + 13,2 | 82,6 | - 24,4 | + 2,7 |
| März | 73,4 | - 9,1 | - 7,0 | 73,0 | - 9,4 | - 7,7 | 79,6 | - 3,6 | + 4,7 |
| April | 130,5 | + 77,8 | + 17,0 | 130,0 | + 78,1 | + 16,4 | 137,9 | + 73,2 | + 28,6 |
| Mai | 146,0 | + 11,9 | + 16,7 | 144,5 | + 11,2 | + 15,7 | 172,1 | + 24,8 | + 33,9 |
| Juni | 143,3 | - 1,9 | + 17,0 | 142,3 | - 1,5 | + 16,3 | 160,5 | - 6,8 | + 29,6 |
| Juli | 121,4 | - 15,3 | + 16,2 | 121,0 | - 15,0 | + 15,6 | 130,0 | - 19,0 | + 29,9 |
| Aug. | 87,5 | - 27,9 | + 25,4 | 87,2 | - 27,9 | + 24,4 | 94,4 | - 27,4 | + 48,0 |
| Sept. | 79,0 | - 9,7 | + 23,1 | 79,6 | - 8,7 | + 22,1 | 68,5 | - 27,4 | - 47,6 |
| Okt. | 121,2 | + 53,4 | + 8,2 | 121,3 | + 52,4 | + 7,8 | 119,9 | + 75,0 | + 16,0 |
| Nov. | 133,0 | + 9,7 | + 8,7 | 131,7 | + 8,6 | + 8,1 | 156,6 | + 30,6 | + 18,9 |
| Dez. | 135,0 | + 1,5 | + 13,4 | 132,8 | + 0,8 | + 12,1 | 174,2 | + 11,2 | + 36,3 |
| 1972 | | | | | | | | | |
| Jan. | 113,2 | - 16,2 | + 12,8 | 110,7 | - 16,7 | + 10,9 | 156,7 | - 10,1 | + 43,4 |
| Febr. | 82,9 | - 26,8 | + 2,7 | 81,3 | - 26,6 | + 0,9 | 109,9 | - 29,9 | + 33,2 |
| März | 86,6 | + 4,5 | + 18,0 | 86,2 | + 6,1 | + 18,1 | 92,1 | - 16,2 | + 15,7 |
| April | 140,9 | + 62,8 | + 8,0 | 140,0 | + 62,4 | + 7,7 | 155,9 | + 69,2 | + 13,1 |
| Mai | 163,2 | + 15,9 | + 11,8 | 161,4 | + 15,3 | + 11,7 | 195,4 | + 25,3 | + 13,6 |
| Juni | 161,1 | - 1,3 | + 12,4 | 159,3 | - 1,3 | + 11,9 | 193,4 | - 1,0 | + 20,5 |
| Juli | 130,6 | - 18,9 | + 7,5 | 129,3 | - 18,8 | + 6,9 | 153,8 | - 20,5 | + 18,3 |
| Aug. | 86,5 | - 33,8 | - 1,2 | 85,4 | - 34,0 | - 2,0 | 105,7 | - 31,3 | + 12,0 |

C. Meßzahlen für Hoch- und Tiefbau

1. Genehmigte Hochbauvorhaben

| Jahr | Veranschlagte reine Baukosten | | | | | Umbauter Raum | | | | |
|-------|-------------------------------|-------------|------------------|--------------------------|------------------------------|---------------|-------------|------------------|--------------------------|------------------------------|
| | Insgesamt | Wohngebäude | Nichtwohngebäude | | | Insgesamt | Wohngebäude | Nichtwohngebäude | | |
| | | | zusammen | öffentliche Bauherren 1) | Unternehmen und freie Berufe | | | zusammen | öffentliche Bauherren 1) | Unternehmen und freie Berufe |
| Monat | 1970 = 100 | | | | | | | | | |
| 1962 | 57,2 | 62,0 | 49,5 | 55,4 | 45,2 | 85,2 | 94,7 | 74,1 | 81,5 | 69,8 |
| 1963 | 57,3 | 61,2 | 50,9 | 63,6 | 41,7 | 77,2 | 86,2 | 66,7 | 84,9 | 59,4 |
| 1964 | 68,7 | 71,3 | 64,5 | 76,2 | 55,4 | 86,4 | 92,4 | 79,5 | 95,9 | 71,9 |
| 1965 | 76,0 | 80,6 | 68,7 | 82,6 | 59,1 | 88,7 | 97,3 | 78,9 | 97,6 | 71,9 |
| 1966 | 75,3 | 80,1 | 67,6 | 74,4 | 61,3 | 84,7 | 92,0 | 76,4 | 85,4 | 70,9 |
| 1967 | 70,1 | 72,7 | 65,8 | 76,9 | 58,6 | 76,1 | 82,3 | 69,0 | 83,7 | 64,4 |
| 1968 | 72,7 | 75,1 | 68,8 | 79,6 | 62,0 | 80,5 | 84,9 | 75,4 | 89,8 | 71,4 |
| 1969 | 83,1 | 82,8 | 83,6 | 80,3 | 85,4 | 94,6 | 90,9 | 98,8 | 91,5 | 100,6 |
| 1970 | 100,0 | 100,0 | 100,0 | 100,0 | 100,0 | 100,0 | 100,0 | 100,0 | 100,0 | 100,0 |
| 1971 | 134,7 | 133,0 | 114,8 | 118,3 | 112,9 | 109,1 | 117,5 | 99,4 | 107,1 | 97,6 |
| 1971 | | | | | | | | | | |
| Jan. | 78,4 | 74,6 | 84,5 | 89,3 | 82,3 | 78,1 | 72,0 | 85,3 | 79,4 | 87,2 |
| Febr. | 90,5 | 95,1 | 83,2 | 83,9 | 83,0 | 84,2 | 88,4 | 79,5 | 85,6 | 78,1 |
| März | 123,5 | 124,7 | 121,6 | 126,2 | 119,9 | 106,4 | 115,5 | 95,9 | 114,6 | 91,8 |
| April | 123,4 | 132,2 | 109,2 | 108,2 | 109,8 | 108,5 | 120,4 | 94,8 | 106,8 | 91,8 |
| Mai | 132,1 | 138,9 | 121,3 | 120,7 | 121,8 | 114,1 | 124,3 | 102,5 | 113,0 | 100,1 |
| Juni | 139,2 | 149,1 | 123,2 | 137,0 | 115,5 | 122,9 | 130,8 | 113,8 | 120,8 | 112,6 |
| Juli | 144,1 | 155,1 | 126,5 | 115,7 | 132,6 | 123,4 | 135,6 | 109,5 | 105,4 | 110,2 |
| Aug. | 143,3 | 158,1 | 119,5 | 116,3 | 120,6 | 124,4 | 137,3 | 109,5 | 98,9 | 112,1 |
| Sept. | 143,6 | 156,6 | 122,8 | 121,7 | 123,2 | 123,0 | 135,6 | 108,5 | 109,5 | 108,0 |
| Okt. | 143,6 | 152,3 | 129,4 | 146,4 | 120,4 | 121,1 | 130,7 | 110,2 | 131,9 | 104,8 |
| Nov. | 125,3 | 136,7 | 107,1 | 107,8 | 106,6 | 103,5 | 115,7 | 89,4 | 105,0 | 85,6 |
| Dez. | 131,7 | 122,9 | 126,0 | 146,5 | 119,1 | 99,0 | 103,3 | 93,5 | 114,0 | 89,3 |
| 1972 | | | | | | | | | | |
| Jan. | 116,6 | 110,2 | 126,7 | 107,6 | 137,9 | 88,0 | 92,7 | 82,5 | 90,6 | 80,3 |
| Febr. | 122,0 | 122,3 | 121,5 | 114,5 | 126,5 | 94,9 | 100,3 | 88,6 | 90,3 | 88,3 |
| März | 142,6 | 155,4 | 122,0 | 106,4 | 130,8 | 111,7 | 128,3 | 92,4 | 88,6 | 93,4 |
| April | 145,5 | 168,0 | 109,3 | 99,3 | 114,6 | 112,4 | 136,9 | 84,0 | 77,3 | 85,4 |
| Mai | 142,2 | 164,8 | 106,0 | 108,8 | 104,6 | 111,7 | 132,9 | 87,2 | 96,9 | 85,1 |
| Juni | 171,1 | 188,5 | 143,2 | 155,9 | 136,1 | 128,5 | 150,2 | 103,4 | 123,2 | 98,5 |
| Juli | 169,1 | 186,0 | 142,0 | ... | ... | 127,0 | 145,9 | 105,1 | 117,7 | 100,9 |
| Aug. | ... | ... | ... | ... | ... | ... | ... | ... | ... | ... |

1) D.s. Gebietskörperschaften und Organisationen ohne Erwerbscharakter.

2. Auftragsvergaben der öffentlichen Hand für Tiefbau*)

| Jahr | Insgesamt | Nach der Art der Baumaßnahme | | | | | Nach Bauherren (Baulastträger) | | |
|-------|-----------|------------------------------|---------------------|--|--|------------------------|--------------------------------|--------|--------------|
| | | Straßen | Straßen- brücken | Bundes- wasser- straßen und Häfen | Wasser- wirtschaftl. Tiefbauten einschl. Landeskultur- bauten | Sonstige Tiefbauten | darunter | | |
| | | | | | | | Bund | Länder | Gemeinden 1) |
| Monat | | | | | | | | | |
| | | | | | 1970 = 100 | | | | |
| 1962 | 57,5 | 62,0 | 39,0 | 42,2 | 58,7 | 62,3 | 62,5 | 63,2 | 53,1 |
| 1963 | 60,4 | 70,7 | 45,5 | 37,0 | 62,3 | 48,2 | 55,5 | 72,2 | 62,6 |
| 1964 | 63,0 | 71,0 | 49,7 | 37,4 | 64,6 | 56,5 | 62,1 | 60,0 | 67,7 |
| 1965 | 70,7 | 80,4 | 62,4 | 31,8 | 67,7 | 65,8 | 70,8 | 69,8 | 74,1 |
| 1966 | 65,1 | 74,3 | 63,1 | 38,1 | 59,7 | 54,0 | 71,2 | 62,7 | 62,3 |
| 1967 | 70,4 | 77,9 | 57,2 | 53,1 | 69,8 | 63,1 | 70,5 | 68,2 | 71,4 |
| 1968 | 85,9 | 94,3 | 80,0 | 42,7 | 84,8 | 83,5 | 93,3 | 79,4 | 83,3 |
| 1969 | 102,3 | 109,8 | 122,2 | 83,4 | 82,7 | 99,0 | 121,1 | 98,6 | 93,1 |
| 1970 | 100,0 | 100,0 | 100,0 | 100,0 | 100,0 | 100,0 | 100,0 | 100,0 | 100,0 |
| 1971 | 88,0 | 81,7 | 87,2 | 69,5 | 102,7 | 94,0 | 84,5 | 63,3 | 103,8 |
| 1971 | | | | | | | | | |
| Jan. | 77,5 | 51,4 | 103,2 | 210,6 | 67,1 | 97,7 | 119,6 | 51,2 | 59,1 |
| Febr. | 59,9 | 36,1 | 59,1 | 35,4 | 89,8 | 96,7 | 47,5 | 39,3 | 77,7 |
| März | 98,8 | 84,1 | 171,1 | 17,2 | 93,1 | 123,4 | 91,7 | 64,6 | 121,5 |
| April | 102,4 | 98,3 | 72,1 | 90,1 | 125,2 | 111,4 | 86,0 | 80,2 | 130,5 |
| Mai | 122,8 | 127,1 | 121,9 | 57,5 | 134,1 | 124,1 | 161,3 | 88,0 | 112,7 |
| Juni | 103,0 | 100,0 | 58,8 | 68,3 | 120,8 | 132,7 | 93,7 | 66,8 | 131,6 |
| Juli | 107,6 | 97,2 | 102,9 | 43,9 | 131,7 | 131,5 | 82,0 | 65,9 | 150,3 |
| Aug. | 70,7 | 72,8 | 22,7 | 24,0 | 104,5 | 73,3 | 42,9 | 61,0 | 97,9 |
| Sept. | 93,8 | 103,0 | 71,4 | 97,8 | 113,4 | 58,5 | 64,1 | 95,1 | 117,6 |
| Okt. | 77,5 | 81,8 | 75,9 | 23,4 | 94,0 | 65,3 | 57,6 | 56,3 | 101,2 |
| Nov. | 79,3 | 78,1 | 71,3 | 155,4 | 77,1 | 64,0 | 104,0 | 46,1 | 74,4 |
| Dez. | 63,0 | 51,0 | 117,2 | 20,3 | 81,4 | 48,9 | 64,0 | 44,8 | 71,5 |
| 1972 | | | | | | | | | |
| Jan. | 69,2 | 57,7 | 124,2 | 20,5 | 56,1 | 94,9 | 94,6 | 44,1 | 64,5 |
| Febr. | 68,6 | 55,9 | 89,1 | 87,2 | 76,6 | 72,4 | 81,6 | 50,5 | 67,1 |
| März | 92,9 | 94,7 | 93,1 | 47,8 | 99,2 | 95,6 | 95,2 | 51,8 | 108,4 |
| April | 120,5 | 118,4 | 91,1 | 81,8 | 112,1 | 171,7 | 124,2 | 81,9 | 136,1 |
| Mai | 125,2 | 116,3 | 89,8 | 67,1 | 120,0 | 202,5 | 151,0 | 77,5 | 126,2 |
| Juni | 138,6 | 136,3 | 193,2 | 102,1 | 120,8 | 141,0 | 167,8 | 94,1 | 138,9 |
| Juli | 133,9 | 143,5 | 111,7 | 37,0 | 123,1 | 171,8 | 149,4 | 76,6 | 156,5 |
| Aug. | ... | ... | ... | ... | ... | ... | ... | ... | ... |

*) Aufträge der öffentlichen Hand an Bauindustrie und Bauhandwerk mit Auftragswert von 25 000 DM und mehr.

1) Gemeinden mit 5 000 und mehr Einwohnern einschl. Gemeindeverbände.

Fachserie D

Industrie und Handwerk

Reihe 1: Betriebe und Unternehmen der Industrie

I. Betriebe

Beschäftigung und Umsatz, Brennstoff- und Energieversorgung
(monatlich mit Vorbericht, jährlich mit Vorbericht)
Investitionen (jährlich mit Vorbericht)

II. Unternehmen

Beschäftigte und Umsatz (jährlich)
Investitionen und Vorratshaltung (jährlich; Vorbericht: Investitionen)

Reihe 2: Indices der industriellen Produktion, Produktion ausgewählter industrieller Erzeugnisse (monatlich mit Eilbericht)

Reihe 3: Industrielle Produktion (vierteljährlich, jährlich)

Reihe 4: Sonderbeiträge zur Industriestatistik (unregelmäßig)

Reihe 5: Energie- und Wasserversorgung

I. Stromerzeugungsanlagen in der Industrie (jährlich)

II. Wasserversorgung und Abwasserbeseitigung der Industrie (zweijährlich)

III. Öffentliche Wasserversorgung und öffentliches Abwasserwesen (unregelmäßig)

Reihe 6: Indices des Auftragseingangs und des Auftragsbestands in ausgewählten Industriezweigen (monatlich)

Reihe 7: Handwerk

I. Beschäftigte und Umsatz (vierteljährlich, jährlich)

II. Investitionen im Produzierenden Handwerk (jährlich)

III. Materialeingänge und Warenbestände (vierjährlich)

Reihe 8: Industrie des Auslandes

I. Bergbau und Energiewirtschaft (unregelmäßig)

II. Verarbeitende Industrie (unregelmäßig)

S. Sonderbeiträge (unregelmäßig)

Reihe 9: Fachstatistiken

I. Eisen und Stahl¹⁾

Eisenerzbergbau, Eisen schaffende Industrie, Eisen-, Stahl- und Tempergießerei
(monatlich mit Vorbericht, vierteljährlich)
Zahlen zur Montanunion (monatlich)

II. Düngemittelversorgung (monatlich, jährlich)

III. Rohholz und Holzhalbwaren (vierteljährlich)

IV. Leder (monatlich)

Ergebnisse einmaliger Zählungen

Als Einzelveröffentlichungen erscheinen die Ergebnisse des Zensus im Produzierenden Gewerbe 1967 sowie die der Handwerkszählung 1968.

Systematische Verzeichnisse

Systematisches Warenverzeichnis für die Industriestatistik (Ausgabe 1970)

Alphabetisches Warenverzeichnis für die Industriestatistik (Ausgabe 1970)

¹⁾ Herausgeber: Statistisches Bundesamt, Außenstelle Düsseldorf, 4 Düsseldorf, Jahnstr. 1