

STATISTISCHES
BUNDESAMT
WIESBADEN

INDUSTRIE UND HANDWERK

Reihe 2

**Indices der industriellen Produktion,
Produktion
ausgewählter industrieller Erzeugnisse**

März 1972



VERLAG W. KOHLHAMMER

STATISTISCHES
BUNDESAMT
WIESBADEN

FACHSERIE **D**

INDUSTRIE UND HANDWERK

Reihe 2

**Indices der industriellen Produktion,
Produktion
ausgewählter industrieller Erzeugnisse**

März 1972



Bestellnummer: 230200 — 720203

VERLAG W. KOHLHAMMER, STUTTGART UND MAINZ

Erschienen im Mai 1972

Nachdruck - auch auszugsweise - nur mit Quellenangabe gestattet

Preis: DM 3.--

I n h a l t

	Seite
Einführung	4
T a b e l l e n t e i l	
A. <u>Indices der industriellen Produktion 1962 = 100</u>	
1. Index der industriellen Nettoproduktion nach Industriegruppen und ausgewählten -zweigen Prozentuale Veränderungen der monatlichen Indices in den Jahren 1962 bis 1971	6 10
2. Index der industriellen Bruttoproduktion für Investitions- und Verbrauchsgüter	12
Prozentuale Veränderungen der monatlichen Indices in den Jahren 1962 bis 1971	16
B. <u>Produktionsindices für das Bauhauptgewerbe, Ausbaugewerbe und Baugewerbe 1962 = 100</u>	
1. Produktionsindex für das Bauhauptgewerbe	18
2. Produktionsindex für das Ausbaugewerbe	19
3. Produktionsindex für das Baugewerbe	19
C. <u>Indices des Produktionsergebnisses je Beschäftigten, je Beschäftigtenstunde, je Arbeiter und je Arbeiterstunde 1962 = 100</u>	
1. Ergebnisse in ausgewählten Industriegruppen und -zweigen	20
2. Ergebnisse für die gesamte Industrie	22
D. <u>Produktion ausgewählter Erzeugnisse</u> (Ergebnisse der monatlichen Eilberichterstattung)	
Bergbauliche Erzeugnisse	23
Erzeugnisse der Grundstoff- und Produktionsgüterindustrien	
Steine und Erden	23
Eisen und Stahl	24
Eisen-, Stahl- und Temperguß	24
Nichteisenmetalle	24
NE-Metallguß	24
Chemische Erzeugnisse	24
Mineralölerzeugnisse	25
Gummiwaren	26
Schnittholz, Sperrholz und sonstiges bearbeitetes Holz	26
Holzschliff, Zellstoff, Papier und Pappe	26
Erzeugnisse der Investitionsgüterindustrien	
Erzeugnisse der Ziehereien und Kaltwalzwerke und der Stahlverformung	26
Stahlbauerzeugnisse	27
Maschinenbauerzeugnisse	27
Straßenfahrzeuge	28
Elektrotechnische Erzeugnisse	28
Feinmechanische und optische Erzeugnisse; Uhren	29
Eisen-, Blech- und Metallwaren	30
Büromaschinen, Datenverarbeitungsgeräte und -einrichtungen	30
Erzeugnisse der Verbrauchsgüterindustrien	
Feinkeramische Erzeugnisse	30
Glas und Glaswaren	31
Möbel	31
Leder	31
Schuhe	31
Textilien	32
Bekleidung	32
Erzeugnisse der Nahrungs- und Genußmittelindustrien	
Nahrungsmittel	33
Tabak	33
E. <u>Inlandsversorgung</u>	
1. Steinkohle, Steinkohlenbriketts und -koks	34
2. Elektrizität und Gas	34

Die Angaben beziehen sich auf das Bundesgebiet.

Ergebnisse für die einzelnen Bundesländer werden in den "Statistischen Berichten" der Statistischen Landesämter mit der Kennziffer E I 2 veröffentlicht.

E i n f ü h r u n g

1. Im A b s c h n i t t A wird der Index der industriellen Nettoproduktion (auf Basis 1962) veröffentlicht, dessen Aufgabe es ist, kurzfristig unter Ausschaltung der Preisveränderungen die Entwicklung der Nettoleistung der einzelnen Industriegruppen, -zweige und der Gesamtindustrie zu messen. Der Index der industriellen Bruttoproduktion (auf Basis 1962) zeigt die Entwicklung des Ausstoßes der von der Industrie hergestellten investitionsreifen und verbrauchsreifen Waren nach ihrem vermutlichen Verwendungszweck.
2. Im A b s c h n i t t B werden Produktionsindices (auf Basis 1962) für das Bauhauptgewerbe, Ausbaugewerbe und Baugewerbe gebracht, deren Aufgabe es ist, die Entwicklung der Nettoleistung dieser Bereiche unter Ausschaltung der Preisveränderungen zu messen.
3. Im A b s c h n i t t C sind Indices des Produktionsergebnisses je Beschäftigten, je Beschäftigtenstunde, je Arbeiter und je Arbeiterstunde (auf Basis 1962) für die gesamte Industrie (ohne öffentliche Energiewirtschaft und ohne Bauindustrie) sowie für ausgewählte Industriegruppen und -zweige enthalten, die die Entwicklung der Produktion (gemessen am Index der industriellen Nettoproduktion) im Verhältnis zum personellen Aufwand zeigen.
4. Bei den Indices unter Ziffer 1 - 3 gelten die Ergebnisse für den jeweils letzten Berichtszeitraum als vorläufig. Abweichungen gegenüber früher veröffentlichten Zahlen ergeben sich durch spätere Berichtigungen.

Die letzte Darstellung der Methoden der Indexberechnung ist in
"Wirtschaft und Statistik" erschienen:

Neuberechnung des Index der industriellen Nettoproduktion
auf Basis 1962, 1968/3

Neuberechnung des Index der industriellen Bruttoproduktion
für Investitionsgüter und Verbrauchsgüter auf Basis 1962, 1968/4

Berechnung von Produktionsindices für das Bauhauptgewerbe,
Ausbaugewerbe und Baugewerbe auf Basis 1962, 1969/4

Neuberechnung der Indices des Produktionsergebnisses
je Beschäftigten, je Beschäftigtenstunde, je Arbeiter
und je Arbeiterstunde in der Industrie auf Basis 1962, 1968/5

5. Im A b s c h n i t t D werden Produktionszahlen von etwa 500 Warenpositionen dargestellt. Die monatlichen Angaben beziehen sich auf das B u n d e s g e b i e t. Unter den Angaben überwiegen die Ergebnisse des Produktions-Eilberichts, durch den monatlich eine Auswahl von Erzeugnissen erhoben wird. Bei einigen Warengruppen, für die Sonderstatistiken für fachliche Zwecke durchgeführt werden, sind die Eilberichts-Ergebnisse um die Angaben aus diesen Sonderstatistiken ergänzt.
6. Dieser Monatsbericht soll nur die Grundlage für die Aufstellung von Meßzifferreihen bilden. Gegen einen Vergleich der absoluten Produktionszahlen des Monatsberichtes mit den Angaben der Vierteljährlichen Produktionserhebung (Reihe D 3) - der immer wieder von den Benutzern dieser Statistik gemacht wird - spricht vor allem, daß in den Monatsangaben ein großer Anteil Schätzungen enthalten ist, die aus arbeitstechnischen Gründen nicht in allen Fällen korrigiert werden können. Die Zahlen des Monatsberichtes haben also stets vorläufigen Charakter und lassen sich nicht mit denen der Vierteljährlichen Produktionserhebung vergleichen; letztere sind endgültige Zahlen und für genauere Marktanalysen geeignet. Ferner ist zu beachten, daß sowohl die Monatszahlen als auch die kumulierten Ergebnisse den letzten Stand wiedergeben; Abweichungen gegenüber früheren Veröffentlichungen erklären sich durch inzwischen vorgenommene Korrekturen.

7. Die im Abschnitt D veröffentlichten Ergebnisse beziehen sich im allgemeinen auf die Produktion derjenigen Betriebe (örtliche Einheiten), die Ende September 1970 10 und mehr Beschäftigte hatten. Sofern die Ergebnisse in Einzelfällen auch die Produktion kleinerer Betriebe enthalten, ist dies durch Fußnote vermerkt.
8. Im A b s c h n i t t E werden Zahlen aus der Inlandsversorgung für Steinkohle, Steinkohlenbriketts und -koks, Elektrizität und Gas ausgewiesen.
9. Hinsichtlich des Umfangs der dargestellten Produktion sind zwei Fälle zu unterscheiden:
- a) Ergebnisse für Erzeugnisse, bei denen nur die zum Absatz bestimmte Produktion ermittelt wird; hierbei handelt es sich vorwiegend um Enderzeugnisse.
 - b) Ergebnisse für Erzeugnisse, bei denen die gesamte Produktion, d.h. die zum Absatz und die zur Weiterverarbeitung im berichtenden Betrieb oder auch in einem anderen Betrieb des gleichen Unternehmens (Firma) bestimmte Produktion, erfaßt wird. Diese Angaben sind durch einen Stern (*) hinter der Maßeinheit gekennzeichnet.
10. Zur Wahrung des Betriebsgeheimnisses werden Angaben für Erzeugnisse, an deren Herstellung im Bundesgebiet weniger als drei Industriebetriebe beteiligt sind, nicht veröffentlicht.

Zeichenerklärung

- | | |
|----------------------|--------------------------------|
| p = vorläufige Zahl | . = kein Nachweis möglich |
| r = berichtigte Zahl | ... = Angaben fallen später an |
| - = nichts vorhanden | |

**A. INDICES DER INDUSTRIELLEN
1. INDEX DER INDUSTRIELLEN NETTOPRODUKTION**

		1962 KALENDER									
IND.- BER.- SYST.	INDUSTRIEGRUPPE UND -ZWEIG	GEWICHT	1967	1968	1969	1970	1971	1971 2. VJ	1971 3. VJ	1971 4. VJ	1972 1. P) VJ
	GESAMTE INDUSTRIE	100	117,6	131,2	147,7	157,4	160,9	161,4	158,0	167,2	161,2
	GESAMTE INDUSTRIE OHNE BAUINDUSTRIE	95,54	117,7	131,6	148,7	158,2	161,8	161,5	157,7	168,2	162,8
	GESAMTE INDUSTRIE OHNE ÖFFENTLICHE ENERGIE- WIRTSCHAFT UND OHNE BAUINDUSTRIE	91,36	116,8	130,6	147,5	156,6	159,7	160,4	156,6	165,5	158,7
21	BERGBAU	5,95	89,2	91,7	94,9	97,5	100,1	95,9	95,6	103,0	95,4
	DARUNTER										
2110	KOHLBERGBAU	4,96	82,4	83,0	84,4	84,0	84,7	81,4	81,5	86,2	76,3
2130	EISENERZBERGBAU	0,14	53,3	48,5	46,8	42,6	40,4	40,7	39,8	38,9	37,4
2140	METALLERZBERGBAU	0,04	121,0	122,2	117,6	121,6	125,9	128,4	119,6	123,0	115,1
2150	KALI- UND STEINSALZBERGBAU SOWIE SALINEN	0,30	120,4	129,9	137,0	145,1	144,7	138,6	144,3	149,3	149,5
2160	ERDOEL- UND ERDGASGEWINNUNG	0,44	148,9	171,7	195,8	231,5	259,8	241,9	231,0	280,3	298,0
	VERARBEITENDE INDUSTRIE	85,41	118,7	133,3	151,2	160,7	163,9	164,9	160,8	169,9	163,1
	GRUNDSTOFF- UND PRODUKTIONSGÜTERINDUSTRIEN 1)	25,33	132,8	151,7	169,8	178,8	182,4	186,7	185,8	182,7	179,5
25	INDUSTRIE DER STEINE UND ERDEN	3,78	113,7	120,1	125,9	136,2	144,6	158,8	172,5	151,7	104,6
27	EISENSCHAFFENDE INDUSTRIE	4,54	112,5	128,8	144,9	144,8	130,9	133,1	136,4	116,6	131,0
2910	EISEN-, STAHL- UND TEMPERGIESSEREI	1,32	86,6	100,7	112,8	118,1	104,4	109,5	97,3	96,3	97,9
3010	ZIEHEREIEN UND KALTWALZWERKE	0,83	113,9	135,3	159,4	156,3	157,8	162,0	156,0	155,7	160,4
28	NE-METALLINDUSTRIE	0,91	121,8	141,5	159,7	158,8	162,5	163,7	159,2	164,6	167,4
T.A. 2810	DAR. NE-SCHWERMETALLHÜTTEN	-	111,5	121,6	122,7	124,7	120,6	122,9	113,5	122,1	121,2
2850	NE-METALLHALBZEUGWERKE	-	120,6	142,8	166,9	163,9	164,6	165,7	161,4	165,5	171,6
2950	NE-METALLGIESSEREI	0,23	101,0	127,8	149,2	154,6	142,2	147,7	134,0	133,5	...
22	MINERALÖLVERARBEITUNG	2,21	171,7	190,8	199,6	219,4	221,1	219,9	214,6	228,4	223,9
40/42	CHEMISCHE IND. EINSCHL. KOHLENWERTSTOFFIND.	8,13	161,8	189,4	217,3	230,6	247,1	251,8	246,5	251,6	255,5
4090	DAR. CHEMIEFASERINDUSTRIE	-	194,3	267,8	323,7	348,7	409,5	425,0	412,2	411,5	401,4
T.A. 52	FLACHGLASERZEUGENDE U.-VEREDELNDE INDUSTRIE	0,38	117,3	135,7	150,9	162,1	163,6	157,7	155,6	166,4	162,9
53	SAEGWERKE UND HOLZBEARBEITENDE INDUSTRIE	0,80	112,4	121,6	136,8	139,0	146,0	150,3	144,1	148,2	146,2
55	HOLZSCHLIFF, ZELLSTOFF, PAPIER UND PAPPE										
	ERZEUGENDE INDUSTRIE	1,02	117,7	131,4	142,9	151,8	153,0	148,8	156,2	152,3	158,8
59	GUMMI- UND ASBESTVERARBEITENDE INDUSTRIE	1,18	111,7	133,1	157,6	171,9	167,2	167,0	160,5	169,2	164,5
	INVESTITIONSGÜTERINDUSTRIEN	32,76	109,3	122,7	146,1	160,4	159,9	163,7	151,6	162,6	159,3
31	STAHL- UND LECHTMETALLBAU	1,98	95,7	89,9	109,6	119,3	127,0	122,6	127,2	140,2	113,4
32	MASCHINENBAU	10,43	102,0	107,9	125,6	135,9	136,2	137,8	131,5	139,6	127,8
33	STRASSENFAHRZEUGBAU	5,77	108,7	135,4	163,9	182,0	183,3	198,5	170,4	168,7	186,6
34	SCHIFFBAU	0,60	114,0	121,8	133,2	133,9	135,1	135,2	123,4	142,1	...
36	ELEKTROTECHNISCHE INDUSTRIE	7,87	120,5	141,4	166,8	189,7	188,6	189,7	176,4	201,4	197,7
37	FEINMECHANISCHE UND OPTISCHE SOWIE UHRENIND.	1,11	117,8	134,1	154,7	161,2	137,4	139,8	125,4	144,0	132,3
3710-60	FEINMECHANISCHE UND OPTISCHE INDUSTRIE	0,89	119,5	135,1	158,0	164,9	137,0	140,2	126,4	141,3	132,6
3770	UHRENINDUSTRIE	0,22	110,7	130,4	141,6	146,4	139,4	138,0	121,7	155,0	131,1
3020	STAHLVERFORMUNG	1,36	92,2	109,6	134,8	144,7	133,9	139,7	126,9	120,4	124,9
38	EISEN-, BLECH- UND METALLWARENINDUSTRIE	3,64	117,7	124,2	155,4	165,8	167,3	169,8	160,8	172,0	172,8
	VERBRAUCHSGÜTERINDUSTRIEN 2)	16,39	113,5	129,5	143,8	148,1	154,7	151,6	149,1	167,2	161,1
51	FEINKERAMISCHE INDUSTRIE	0,66	102,4	115,3	125,8	125,4	121,2	122,4	118,8	123,4	119,6
T.A. 52	HOHLGLASERZEUGENDE UND -VEREDELNDE INDUSTRIE	0,49	121,9	136,8	154,4	164,5	173,1	166,6	173,4	185,3	181,0
54	HOLZVERARBEITENDE INDUSTRIE	1,99	118,5	128,4	147,3	160,8	176,6	171,1	169,9	204,9	...
39	MUSIKINSTRUMENTEN-, SPIEL-, SCHMUCKWAREN- UND SPORTGERÄTE-INDUSTRIE	0,50	118,1	130,6	144,3	139,3	135,8	120,3	143,3	165,7	...
56	PAPIER- UND PAPPEVERARBEITENDE INDUSTRIE	1,09	125,9	142,0	157,7	160,6	163,8	155,7	159,2	181,3	...
57	DRUCKEREI- UND Vervielfältigungsindustrie	2,19	120,5	133,3	148,0	156,1	155,5	150,6	149,8	171,3	...
58	KUNSTSTOFFVERARBEITENDE INDUSTRIE	0,99	174,3	227,9	265,9	294,5	329,6	332,1	330,4	343,8	...
61	LEDERERZEUGENDE INDUSTRIE	0,24	80,7	91,8	92,4	83,2	82,6	80,9	78,3	87,9	86,6
6210	LEDERVERARBEITENDE INDUSTRIE	0,30	95,6	110,6	115,5	118,8	120,1	113,3	117,6	134,2	...
6250	SCHUHINDUSTRIE	0,72	92,6	103,9	109,8	101,6	97,5	87,3	97,8	98,4	104,0
63	TEXTILINDUSTRIE	4,63	102,1	118,3	129,6	130,7	138,4	140,4	125,9	148,3	147,4
64	BEKLEIDUNGSINDUSTRIE	2,59	106,8	119,1	130,5	127,8	131,1	125,9	129,2	133,6	145,1
68/69	NAHRUNGS- UND GENUSSMITTELINDUSTRIEN	10,93	121,8	128,2	134,0	138,7	146,6	137,7	148,0	165,9	139,5
68	ERNAHRUNGSINDUSTRIE	7,78	121,9	127,2	133,3	138,2	145,9	137,0	144,6	171,4	135,2
	DARUNTER										
6811	MAHL- UND SCHÄLMÜHLENINDUSTRIE	0,25	89,5	87,3	88,4	89,5	95,1	91,2	92,3	102,1	91,2
6813	NAHRMITTELINDUSTRIE	0,36	112,5	117,3	119,6	126,8	128,1	124,4	124,9	131,9	133,6
6821	ZUCKERINDUSTRIE	0,38	130,7	126,8	133,8	133,8	150,1	14,3	29,3	544,1	20,5
6824	OBST- UND GEMÜSEVERARBEITENDE INDUSTRIE	0,30	109,2	112,3	110,2	118,6	119,1	83,0	186,4	118,1	87,5
6827	SÜßWARENINDUSTRIE	0,70	117,0	121,6	123,4	125,9	133,9	118,6	128,9	160,0	139,9
6831	MOLKEREI UND KÄSEREI	0,62	108,8	111,0	110,0	108,8	104,5	117,7	103,3	93,3	105,1
6835	DAUERMILCH-, SCHMELZKÄSE- UND KÄSEINWERKE	0,24	138,6	142,8	144,8	144,1	147,5	172,8	148,3	127,4	148,5
6844	MARGARINE-INDUSTRIE	0,13	101,2	101,9	101,0	100,6	102,2	94,6	99,0	114,3	101,9
6851	FLEISCHVERARBEITENDE INDUSTRIE	0,47	113,4	121,2	132,1	138,2	144,9	138,9	145,5	154,1	146,7
6855	FISCHVERARBEITENDE INDUSTRIE	0,10	115,1	116,3	134,8	130,5	124,6	108,6	112,4	144,7	143,9
6861/65	KAFFEEMITTELIND., KAFFEE- U. TEEVERARB. IND.	0,42	136,1	153,0	153,5	154,8	165,8	162,9	159,5	180,1	...
6871	BRAUEREI	1,95	124,3	127,1	135,1	140,0	144,8	152,7	160,4	139,6	132,7
6875	SPIRITUSENINDUSTRIE	0,50	109,5	123,8	127,2	133,5	159,2	128,1	139,6	221,2	122,8
6879	MIN. BRUNNEN-, MIN. WASSER- UND LIMONADENIND.	0,37	152,4	169,3	192,5	209,5	216,6	219,9	236,8	210,1	...
69	TABAKVERARBEITENDE INDUSTRIE	3,15	121,3	130,6	135,7	140,1	148,3	139,4	156,4	152,5	149,9
	ÖFFENTLICHE ENERGIEWIRTSCHAFT	4,18	137,5	153,7	175,2	193,5	205,8	186,6	182,2	226,9	253,5
	ELEKTRIZITÄT SERZEUGUNG UND -VERTEILUNG 3)	3,60	140,5	155,9	177,0	192,1	203,5	185,1	182,6	224,6	250,3
	GASERZEUGUNG UND -VERTEILUNG	0,58	118,9	140,4	164,0	202,4	219,8	196,2	179,7	241,0	273,5
	BAUINDUSTRIE	4,46	115,3	121,8	127,1	138,9	142,4	158,2	164,6	145,9	...
	HOCHBAU	2,51	108,4	110,3	110,5	117,2	127,7	139,9	143,9	133,3	...
	TIEFBAU	1,95	124,3	136,7	148,5	166,9	161,4	181,8	191,3	162,2	...

1) EINSCHL. FLACHGLASERZEUGENDE UND -VEREDELNDE INDUSTRIE. - 2) OHNE FLACHGLASERZEUGENDE UND -VEREDELNDE INDUSTRIE. - 3) EINSCHL.

**PRODUKTION
NACH INDUSTRIEGRUPPEN UND AUSGEWÄHLTEN -ZWEIGEN**

=100
MONATLICH

1970	1970	1971	1971	1971	1971	1971	1971	1971	1971	1971	1971	1971	1971	1971	1972	1972	1972	P)	IND.- BER. SYST.
NOV	DEZ	JAN	FEBR	MAERZ	APRIL	MAI	JUNI	JULI	AUG	SEPT	OKT	NOV	DEZ	JAN	FEB	MAERZ			
166,4	159,5	147,6	151,2	172,1	163,4	157,5	163,3	158,8	146,3	168,9	172,4	169,7	159,5	151,9	158,0	173,6			
167,0	161,1	150,5	153,5	174,7	163,8	157,5	163,3	158,5	145,8	168,8	172,8	170,7	161,1	155,0	159,8	173,7			
164,8	157,9	146,7	150,7	172,0	162,3	156,4	162,5	157,6	144,4	167,7	171,0	168,1	157,5	150,0	155,9	170,2			
100,9	101,6	105,9	99,1	112,6	98,2	94,4	95,2	94,6	93,5	98,7	100,9	103,2	104,9	97,8	93,3	95,2	21		
86,2	85,3	89,2	84,2	95,6	83,5	79,9	80,7	79,8	81,1	83,7	84,8	85,9	87,8	77,8	74,5	76,5	2110		
42,2	40,0	40,0	40,1	46,3	40,4	38,2	43,4	42,0	36,8	40,5	41,5	39,9	35,2	39,6	36,1	36,4	2130		
130,7	114,8	127,3	127,3	140,3	128,4	130,1	126,7	133,2	98,6	126,7	121,0	126,1	121,6	111,6	112,5	119,6	2140		
148,6	146,3	148,2	134,7	157,4	134,5	136,9	144,4	152,9	128,5	151,5	150,2	148,4	149,2	147,3	152,7	148,7	2150		
249,0	278,0	293,5	266,3	298,3	252,8	239,1	234,0	229,1	220,1	243,8	263,8	285,5	291,6	315,2	288,0	290,7	2160		
169,3	161,8	149,6	154,3	176,1	166,7	160,7	167,2	162,0	147,9	172,5	175,8	172,6	161,2	153,6	160,2	175,4			
178,4	168,3	163,2	168,9	191,1	187,3	183,3	189,4	187,7	180,6	189,1	190,3	184,4	173,3	168,3	175,0	195,2			
157,9	125,7	69,4	94,8	121,6	150,5	158,1	167,7	172,4	168,2	176,9	173,9	153,1	128,2	81,3	92,3	140,0	25		
130,6	123,3	131,1	131,2	149,5	131,8	128,7	138,8	139,2	135,9	134,3	125,4	118,5	108,0	119,1	129,9	144,1	27		
118,5	108,1	107,8	112,1	123,8	114,5	105,5	108,4	100,2	88,0	103,7	104,9	97,6	86,3	88,9	99,1	105,8	2910		
153,1	135,5	149,1	151,4	171,4	164,0	159,2	162,9	152,9	149,1	166,1	164,5	161,0	141,6	146,7	160,2	174,4	3010		
155,2	136,7	148,4	155,6	183,3	166,7	160,1	164,4	159,1	154,0	164,4	170,1	162,7	160,9	155,3	166,3	180,6	28		
124,5	122,9	123,3	115,6	132,3	124,6	124,3	119,9	106,7	112,1	121,7	123,4	120,3	122,8	122,0	117,0	124,7	T.A.2810		
158,0	134,1	149,7	159,7	187,6	170,0	160,3	166,9	162,6	154,9	166,6	171,7	163,8	161,1	155,4	171,9	187,5	2850		
153,2	137,6	139,6	149,2	171,9	151,8	142,1	149,1	146,8	102,3	152,9	153,0	142,2	105,5	132,2	146,4	...	2950		
213,9	233,3	224,1	214,4	225,6	223,5	215,1	221,0	221,5	210,4	212,0	221,5	226,3	237,4	224,1	219,7	228,1	22		
226,0	219,2	227,3	230,8	257,8	256,4	248,6	250,3	247,1	242,9	249,6	255,0	253,2	246,5	247,1	250,2	269,2	40/42		
342,7	368,3	366,9	378,0	422,1	423,4	423,4	428,1	407,0	414,9	414,7	410,5	415,7	408,3	402,5	383,8	417,8	4090		
174,8	176,5	172,0	162,8	188,6	160,0	149,7	163,5	152,2	147,2	167,4	173,6	171,9	153,7	156,4	157,3	175,0	T.A.52		
147,1	129,0	126,3	138,0	159,3	150,2	145,1	155,7	150,0	128,7	153,4	155,7	150,1	138,9	134,6	144,9	159,0	53		
156,8	139,0	149,2	148,8	165,9	144,7	146,9	154,6	161,9	151,6	155,2	161,9	155,1	139,8	147,5	159,6	169,4	55		
181,1	175,9	154,2	169,2	193,3	166,0	162,4	172,7	162,4	140,5	178,5	177,7	176,9	152,9	153,5	158,0	182,0	59		
171,4	168,9	150,5	156,1	178,8	165,1	158,7	167,3	156,5	128,8	169,4	169,2	165,0	153,5	149,8	157,8	170,3			
129,8	146,1	115,4	112,5	125,9	125,2	116,1	126,5	127,2	119,7	134,6	135,2	132,0	153,4	115,8	108,1	116,3	31		
141,2	156,5	130,7	128,4	148,4	137,7	133,5	142,2	134,8	119,5	140,2	137,6	133,7	147,5	125,0	122,9	135,5	32		
197,8	182,5	178,6	190,9	217,6	199,2	193,3	203,0	189,2	120,4	201,7	200,6	185,7	119,8	167,7	189,8	202,2	33		
137,2	137,9	133,0	131,5	154,2	138,0	131,9	135,8	125,6	112,0	132,5	142,1	143,2	141,0	135,4	135,9	...	34		
207,4	194,8	168,9	183,6	208,6	191,6	185,2	192,3	180,1	146,9	202,2	203,6	204,6	195,9	183,1	199,5	210,6	36		
175,2	153,4	131,0	135,0	156,1	145,9	133,4	139,9	134,9	98,9	142,4	149,5	152,6	130,0	121,5	130,7	144,6	37		
176,2	155,9	129,0	134,2	156,9	146,1	133,2	141,3	134,0	103,0	142,2	146,8	151,0	126,1	123,6	130,4	143,5	3710-60		
171,0	143,7	139,0	138,3	152,9	145,0	134,3	134,3	138,7	82,7	143,5	160,4	158,8	145,8	112,9	132,0	148,7	3770		
147,3	137,1	142,0	141,8	161,6	145,1	135,6	138,4	125,5	115,5	139,4	129,6	124,6	107,0	122,0	124,1	128,6	3020		
174,6	160,7	154,3	160,0	186,1	171,6	163,0	174,7	155,0	151,6	175,9	179,8	176,9	159,3	160,3	168,4	189,5	38		
160,1	148,8	140,9	145,2	166,8	156,9	147,8	150,0	143,7	137,3	166,4	171,4	171,0	159,3	152,0	158,2	173,2			
125,9	117,5	115,0	115,6	129,9	124,2	118,3	124,6	121,3	112,9	122,4	124,9	123,5	121,9	118,1	116,8	124,0	51		
177,7	161,2	165,9	158,6	176,6	164,2	163,2	172,4	172,6	170,9	176,8	190,7	188,9	176,3	176,0	174,8	192,1	T.A.52		
192,0	185,5	145,3	153,8	182,6	173,3	165,5	174,5	164,8	151,5	193,3	203,5	206,8	204,3	169,1	173,2	...	54		
166,2	149,4	108,1	105,9	127,1	118,5	113,5	129,0	145,0	112,9	172,0	177,6	172,2	147,2	117,7	115,3	...	39		
166,3	154,5	151,6	152,3	172,8	158,9	150,9	157,4	159,9	148,3	169,3	181,8	190,3	171,7	167,0	165,4	...	56		
166,1	178,1	145,5	144,1	161,7	154,7	146,6	150,4	145,1	146,9	157,3	164,1	168,8	180,9	143,9	152,2	...	57		
313,5	287,7	289,5	302,1	344,6	331,1	324,1	341,2	332,8	308,9	349,4	352,0	354,9	324,4	328,7	339,7	...	58		
88,6	82,0	79,1	84,3	86,4	80,8	78,2	83,8	78,1	70,6	86,2	90,9	87,2	85,9	83,7	87,6	88,6	61		
145,4	115,7	103,5	110,4	132,3	125,2	109,0	105,7	111,6	108,4	132,8	141,5	143,9	117,1	103,2	112,4	...	6210		
106,1	95,3	95,6	102,7	121,1	105,6	88,9	67,3	88,4	93,7	111,3	104,9	101,5	88,8	96,7	103,7	111,6	6250		
142,5	130,2	130,8	134,2	151,5	142,7	135,7	142,9	122,4	109,9	145,4	151,6	152,2	140,9	142,2	146,9	153,0	63		
128,2	103,7	120,8	130,5	155,3	143,5	126,3	107,9	110,3	122,8	154,4	151,2	138,8	111,0	127,5	141,9	166,1	64		
155,7	145,1	128,1	129,0	147,0	138,7	133,4	141,1	146,5	145,4	152,1	168,8	170,0	159,0	133,3	136,4	148,6	68/69		
162,6	150,4	125,0	125,5	141,5	137,7	134,2	139,2	143,7	141,7	148,4	172,6	175,1	166,5	129,9	131,2	144,6	68		
95,3	88,1	90,7	90,0	103,1	95,5	87,7	90,5	77,8	96,9	102,2	107,2	99,1	100,1	93,0	86,3	94,2	6811		
127,2	123,4	122,7	127,5	143,1	127,6	118,3	127,5	131,8	107,5	135,3	130,7	135,6	129,4	127,8	133,5	139,4	6813		
598,6	321,0	8,4	13,0	16,8	13,1	12,8	17,0	17,2	12,6	58,1	602,2	632,2	398,0	24,1	16,7	20,7	6821		
141,3	98,4	83,9	87,9	95,3	74,3	74,0	100,8	173,1	203,3	182,7	134,1	121,4	98,6	88,5	88,7	85,6	6824		
152,9	116,5	118,1	124,8	142,1	122,1	112,8	121,0	107,9	111,5	167,3	178,1	168,3	135,4	132,4	139,0	148,3	6827		
90,8	96,6	102,5	94,8	113,2	114,9	127,0	111,4	110,3	104,3	95,4	94,9	90,1	95,1	101,7	99,3	114,3	6831		
110,5	131,7	132,7	132,4	160,5	168,0	177,2	173,2	163,3	142,7	138,8	123,8	121,3	136,9	136,7	141,3	167,5	6835		
105,8	111,2	106,4	94,1	102,0	99,5	90,6	93,9	95,7	90,3	110,8	121,3	115,9	105,6	98,9	101,0	105,9	6844		
145,6	142,2	138,1	135,9	149,6	140,2	134,5	141,9	137,5	143,7	155,2	151,2	158,0	153,1	143,3	143,5	153,2	6851		
144,9	147,5	144,4	126,9	127,3	121,2	101,9	102,7	107,6	108,0	121,7	142,0	144,9	147,1	144,0	142,2	145,4	6855		
169,0	179,6	152,5	150,7	178,9	163,6	156,1	168,9	157,2	150,4	170,9	168,2	183,3	188,8	174,1	171,2	...	6861/65		
129,8	147,9	117,5	124,7	137,7	151,0	151,8	155,3	169,6	166,3	145,3	136,0	133,4	149,5	116,6	130,8	150,7	6871		
159,4	158,9	143,0	136,8	164,3	136,8	115,5	131,9												

A. INDICES DER INDUSTRIELLEN
1. INDEX DER INDUSTRIELLEN NETTOPRODUKTION

1962
VON KALENDERUNTERZEICHEN

IND.- BER. SYST.	INDUSTRIEGRUPPE UND -ZWEIG	GEWICHT	1967	1968	1969	1970	1971	1971 2. VJ	1971 3. VJ	1971 4. VJ	1972 1. P) VJ
	GESAMTE INDUSTRIE	100	117,4	131,2	148,2	157,2	160,1	168,5	150,9	164,5	158,8
	GESAMTE INDUSTRIE OHNE BAUINDUSTRIE	95,54	117,5	131,7	149,1	158,1	161,0	168,6	150,7	165,5	160,5
	GESAMTE INDUSTRIE OHNE ÖFFENTLICHE ENERGIE- WIRTSCHAFT UND OHNE BAUINDUSTRIE	91,36	116,6	130,7	147,9	156,5	159,0	167,6	149,5	162,8	156,3
21	BERGBAU	5,95	90,0	93,4	96,6	99,1	101,6	101,3	94,1	103,4	96,4
	DARUNTER										
2110	KOHLENBERGBAU	4,96	83,5	85,2	86,5	85,9	86,6	87,5	80,3	87,1	77,5
2130	EISENERZBERGBAU	0,14	53,5	48,3	46,8	42,6	40,4	40,9	39,3	38,5	37,5
2140	METALLERZBERGBAU	0,04	121,3	121,3	117,6	121,6	125,9	128,7	118,2	121,6	115,3
2150	KALI- UND STEINSALZBERGBAU SOWIE SALINEN	0,30	120,3	129,7	137,2	145,1	144,4	141,6	140,5	147,7	148,8
2160	ERDOEL- UND ERDGASGEWINNUNG	0,44	148,9	171,2	195,8	231,5	259,8	242,6	229,1	278,0	298,8
	VERARBEITENDE INDUSTRIE	85,41	118,5	133,3	151,5	160,5	163,0	172,2	153,3	166,9	160,5
	GRUNDSTOFF- UND PRODUKTIONSGÜTERINDUSTRIEN 1)	25,33	132,7	151,6	170,0	178,6	181,9	192,1	179,9	180,8	178,0
25	INDUSTRIE DER STEINE UND ERDEN	3,78	113,5	120,0	126,1	136,0	143,9	164,7	165,4	149,6	103,2
27	EISENSCHAFENDE INDUSTRIE	4,54	112,4	128,8	145,2	144,7	130,8	138,1	131,1	116,9	129,6
2910	EISEN-, STAHL- UND TEMPERGIESEREI	1,32	86,3	100,7	113,0	117,8	103,6	115,4	91,9	94,8	95,6
3010	ZIEHEREIN UND KALTWALZWERKE	0,83	113,5	135,3	159,5	155,7	156,5	170,9	147,2	153,7	156,3
28	NE-METALLINDUSTRIE	0,91	121,6	141,5	160,0	158,5	161,7	171,1	152,2	162,4	165,1
T.A.2810	DAR. NE-SCHWERMETALLHÜTTEN	-	111,5	121,3	122,7	124,7	120,6	123,3	112,7	121,1	121,5
2850	NE-METALLHALBZEUGWERKE	-	120,4	142,9	167,3	163,7	163,6	174,9	152,9	163,1	168,6
2950	NE-METALLGIESEREI	0,23	100,8	127,9	149,7	154,5	141,4	155,7	126,9	131,5	...
22	MINERALÖLVERARBEITUNG	2,21	171,7	190,3	199,6	219,4	221,1	220,5	212,9	226,5	224,6
40/42	CHEMISCHE IND. EINSCHL. KOHLENWERTSTOFFIND.	8,13	161,6	189,0	217,5	230,4	246,5	256,8	240,5	248,9	254,0
4090	DAR. CHEMIEFASERINDUSTRIE	-	194,3	267,0	323,7	348,7	409,5	426,1	408,9	408,2	402,5
T.A.52	FLACHGLASERZEUGENDE U.-VEREDELNDE INDUSTRIE	0,38	117,3	135,5	151,0	162,0	163,2	162,5	150,8	164,8	161,9
53	SAEGWERKE UND HOLZBEARBEITENDE INDUSTRIE	0,80	112,2	121,6	137,2	138,7	145,1	158,5	136,4	146,0	143,9
55	HOLZSCHLIFF, ZELLSTOFF, PAPIER UND PAPPE	-	-	-	-	-	-	-	-	-	-
	ERZEUGENDE INDUSTRIE	1,02	118,0	131,3	143,3	151,8	152,7	157,0	149,3	150,5	158,2
59	GUMMI- UND ASBESTVERARBEITENDE INDUSTRIE	1,18	111,3	133,2	158,2	171,7	166,0	175,9	152,0	166,2	161,1
	INVESTITIONSGÜTERINDUSTRIEN	32,76	109,1	122,7	146,5	160,1	158,8	172,4	143,2	160,0	156,1
31	STAHL- UND LECHTMETALLBAU	1,98	95,4	89,9	109,8	119,0	126,0	129,1	120,2	138,0	110,8
32	MASCHINENBAU	10,43	101,8	107,9	126,0	135,6	135,2	145,1	124,2	137,4	125,2
33	STRASSENFAHRZEUGBAU	5,77	108,4	135,4	164,5	181,8	182,1	208,9	161,2	165,8	183,0
34	SCHIFFBAU	0,60	113,6	121,8	133,7	133,9	134,0	141,5	117,3	139,4	...
36	ELEKTROTECHNISCHE INDUSTRIE	7,87	120,2	141,4	167,3	189,3	187,3	199,6	166,7	198,0	194,0
37	FEINMECHANISCHE UND OPTISCHE SOWIE UHRENIND.	1,11	117,6	134,1	155,3	161,1	136,7	147,4	118,4	141,7	130,2
3710-60	FEINMECHANISCHE UND OPTISCHE INDUSTRIE	0,89	119,3	135,1	158,6	164,8	136,1	147,9	119,4	139,0	130,4
3770	UHRENINDUSTRIE	0,22	110,7	130,4	142,2	146,3	138,8	145,5	114,6	152,9	129,6
3020	STAHLVERFORMUNG	1,36	91,9	109,6	134,9	144,2	132,9	147,4	119,7	118,8	121,8
38	EISEN-, BLECH- UND METALLWARENINDUSTRIE	3,64	117,4	124,2	155,7	165,4	166,1	179,0	151,8	169,5	169,0
	VERBRAUCHSGÜTERINDUSTRIEN 2)	16,39	113,2	129,5	144,2	147,7	153,7	159,5	141,1	164,6	158,1
51	FEINKERAMISCHE INDUSTRIE	0,66	102,2	115,2	126,0	125,2	120,7	126,1	114,7	121,8	118,4
T.A.52	MOHLGLASERZEUGENDE UND -VEREDELNDE INDUSTRIE	0,49	121,8	136,6	154,5	164,2	172,5	170,4	168,6	183,2	179,6
54	HOLZVERARBEITENDE INDUSTRIE	1,99	118,2	128,4	147,7	160,4	175,3	180,3	160,4	201,7	...
39	MUSIKINSTRUMENTEN-, SPIEL-, SCHMUCKWAREN- UND SPORTGERÄTE-INDUSTRIE	0,50	118,0	130,6	144,8	139,1	135,0	126,8	135,2	163,1	...
56	PAPIER- UND PAPIERVERARBEITENDE INDUSTRIE	1,09	125,6	142,0	158,1	160,3	162,6	163,9	150,4	178,4	...
57	DRUCKEREI- UND VIELFACHFERTIGUNGSINDUSTRIE	2,19	120,2	133,3	148,4	155,8	154,4	158,6	141,6	168,4	...
58	KUNSTSTOFFVERARBEITENDE INDUSTRIE	0,99	173,9	227,9	266,6	293,9	327,2	350,0	312,1	338,3	...
61	LEDERERZEUGENDE INDUSTRIE	0,24	80,7	91,8	92,7	83,1	82,1	85,4	73,9	86,7	85,1
6210	LEDERVERARBEITENDE INDUSTRIE	0,30	95,4	110,6	115,9	118,6	119,2	119,6	111,1	131,7	...
6250	SCHUHIINDUSTRIE	0,72	92,3	103,9	110,0	101,3	96,8	92,0	92,3	96,9	101,6
63	TEXTILINDUSTRIE	4,63	101,9	118,2	129,9	130,4	137,4	148,0	118,9	146,0	144,5
64	BEKLEIDUNGSINDUSTRIE	2,59	106,5	119,1	130,9	127,5	130,2	132,7	122,0	131,4	142,3
68/69	NAHRUNGS- UND GENUSSMITTELINDUSTRIEN	10,93	121,4	128,2	134,4	138,6	145,6	144,7	140,3	158,9	136,9
68	ERNAHRUNGSINDUSTRIE	7,78	121,6	127,2	133,7	138,0	144,9	144,2	137,0	162,7	132,7
	DARUNTER										
6811	MAHL- UND SCHAELEHLENINDUSTRIE	0,25	89,2	87,3	88,6	89,3	94,4	96,0	87,2	100,5	89,2
6813	NAHRMITTELINDUSTRIE	0,36	112,3	117,3	120,0	126,6	127,3	131,0	118,0	129,9	131,0
6821	ZUCKERINDUSTRIE	0,38	130,4	126,8	134,4	134,3	150,1	16,9	31,1	414,1	22,5
6824	OBST- UND GEMÜSESEVERARBEITENDE INDUSTRIE	0,30	108,9	112,3	110,5	118,5	118,3	87,5	176,4	116,3	85,7
6827	SÜßWARENINDUSTRIE	0,70	116,7	121,6	123,6	125,6	132,9	124,8	121,9	157,3	136,8
6831	MOLKEREI UND KÄSEREI	0,62	108,8	110,9	110,3	108,7	104,1	122,9	99,2	92,0	104,3
6835	DAUERMITCH-, SCHMELZKÄSE- UND KÄSEINWERKE	0,24	138,4	142,8	145,2	143,8	146,4	181,5	140,1	125,1	145,7
6844	MARGARINE-INDUSTRIE	0,13	101,0	101,9	101,3	100,5	101,6	99,6	94,0	112,6	100,5
6851	FLEISCHVERARBEITENDE INDUSTRIE	0,47	113,1	121,2	132,4	137,9	143,7	145,8	137,6	151,5	143,5
6855	FISCHVERARBEITENDE INDUSTRIE	0,10	114,6	116,3	135,3	130,5	123,6	113,7	106,8	142,0	141,0
6861/65	KAFFEEMITTELIND., KAFFEE- U. TEEVERARB. IND.	0,42	135,6	153,0	154,1	154,7	164,5	170,6	151,4	176,8	...
6871	BRAUEREI	1,95	124,0	127,1	135,5	139,6	143,7	160,9	151,4	137,3	130,0
6875	SPIRITUOSENINDUSTRIE	0,50	109,1	123,8	127,5	133,3	157,9	134,4	132,2	217,4	120,0
6879	MIN. BRUNNEN-, MIN. WASSER- UND LIMONADENIND.	0,37	151,9	169,3	193,0	209,1	215,0	231,7	223,8	206,7	...
69	TABAKVERARBEITENDE INDUSTRIE	3,15	120,9	130,6	136,2	140,0	147,1	146,1	148,3	149,6	147,1
	ÖFFENTLICHE ENERGIEWIRTSCHAFT	4,18	137,3	153,4	175,3	193,4	205,3	190,3	177,6	224,5	252,1
	ELEKTRIZITÄTSEERZEUGUNG UND -VERTEILUNG 3)	3,60	140,3	155,6	177,1	191,9	202,9	189,3	177,5	222,1	248,5
	GASERZEUGUNG UND -VERTEILUNG	0,58	118,9	140,0	164,0	202,4	219,8	196,7	178,2	239,0	274,3
	BAUINDUSTRIE	4,46	115,0	121,8	127,5	138,6	141,4	166,6	155,6	143,5	...
	HOBHBAU	2,51	108,1	110,3	110,8	116,9	126,8	147,3	136,0	131,1	...
	TIEFBAU	1,95	124,0	136,7	148,9	166,5	160,2	191,4	180,8	159,5	...

1) EINSCHL. FLACHGLASERZEUGENDE UND -VEREDELNDE INDUSTRIE. - 2) OHNE FLACHGLASERZEUGENDE UND -VEREDELNDE INDUSTRIE. - 3) EINSCHL.

PRODUKTION
NACH INDUSTRIEGRUPPEN UND AUSGEWÄHLTEN -ZWEIGEN

=100
MAESSIGKEITEN BEREINIGT

1970	1970	1971	1971	1971	1971	1971	1971	1971	1971	1971	1971	1971	1971	1971	1972	1972	1972	P)	IND.- BER. SYST.
NOV	DEZ	JAN	FEBR	MAERZ	APRIL	MAI	JUNI	JULI	AUG	SEPT	OKT	NOV	DEZ	JAN	FEB	MAERZ			
171,3	157,7	153,6	158,7	156,4	169,2	168,7	167,4	151,2	139,6	162,0	169,9	172,4	152,0	152,2	158,5	165,5			
171,8	159,2	156,6	161,2	160,9	169,6	168,6	167,4	151,0	139,1	162,0	170,2	173,4	153,6	155,3	160,4	165,6			
189,6	156,1	153,0	158,1	158,0	168,1	167,8	166,7	150,0	137,7	160,7	168,4	170,6	150,0	150,4	156,2	162,2			
105,9	100,6	109,7	106,9	107,9	103,1	100,8	100,0	92,8	91,5	98,1	101,7	105,9	102,8	99,1	96,8	93,6	21		
91,5	84,7	94,0	90,7	91,1	88,9	87,6	85,9	78,5	79,5	82,9	86,2	88,7	86,3	79,8	77,2	75,6	2110		
43,7	37,8	41,4	43,6	43,8	39,9	39,6	42,9	41,5	36,4	40,0	43,0	39,4	33,3	41,0	37,4	34,4	2130		
135,5	108,5	131,8	138,1	132,7	127,0	134,4	125,0	131,8	97,4	125,3	125,0	125,0	115,1	115,9	116,8	113,4	2140		
152,2	144,1	150,3	144,2	150,4	137,7	140,2	147,2	148,0	124,0	149,8	147,9	151,0	144,1	145,8	157,0	144,2	2150		
252,5	272,8	287,9	289,4	292,7	296,2	234,6	237,2	224,8	216,0	247,2	258,8	269,5	286,1	309,3	302,1	285,3	2160		
174,1	160,0	156,0	161,7	161,5	172,6	172,4	171,3	154,0	140,9	165,0	173,1	175,2	153,3	154,0	160,3	166,9			
183,0	167,2	165,4	179,5	180,2	192,5	190,7	193,4	180,3	174,3	185,1	187,2	187,9	167,9	167,1	178,5	188,0			
162,5	124,1	71,7	100,1	112,9	155,2	167,4	171,7	164,8	160,8	170,7	171,7	155,8	122,5	81,0	93,3	134,1	25		
133,9	128,1	133,0	138,4	139,8	136,1	137,7	140,4	131,7	131,2	130,5	122,7	121,6	106,1	119,7	131,5	137,4	27		
122,8	106,9	113,0	116,4	111,8	118,9	115,3	111,9	94,6	83,1	97,9	103,8	99,9	81,5	88,7	98,0	99,9	2910		
158,8	133,9	155,4	157,1	154,6	170,1	173,9	168,8	144,2	140,6	156,7	162,6	166,4	133,6	145,6	158,4	164,5	3010		
160,4	135,5	152,9	163,3	169,1	172,7	171,6	169,3	151,0	147,3	158,2	167,3	166,5	153,9	155,4	166,9	172,5	28		
126,2	120,6	121,0	125,6	129,5	126,3	122,1	121,7	104,6	110,1	123,4	121,1	121,9	120,5	119,8	122,5	122,3	T.A.2810		
164,1	133,3	156,1	166,4	170,7	177,0	175,4	172,4	153,2	147,2	158,4	169,1	168,0	153,0	156,1	170,8	178,2	2850		
159,1	136,6	147,1	155,3	156,2	158,1	155,5	153,5	138,5	97,1	145,1	150,9	145,1	100,0	133,5	145,3	...	2950		
216,9	228,9	219,9	232,9	221,4	226,6	211,1	224,1	217,3	206,5	214,9	217,4	229,4	233,0	219,9	230,4	223,8	22		
231,0	215,8	228,6	247,0	244,0	262,2	253,1	255,2	239,4	235,4	246,8	250,9	257,4	238,9	244,1	257,3	260,7	40/42		
347,5	361,4	360,0	410,7	414,2	429,3	415,5	434,0	399,3	407,1	420,5	402,8	421,5	400,6	394,9	402,5	409,9	4090		
179,4	174,4	172,6	173,5	179,0	144,5	155,1	168,1	145,8	142,4	164,5	170,0	176,4	148,7	155,3	160,9	169,4	T.A.52		
152,2	128,1	132,8	143,7	144,9	156,4	158,7	160,4	141,3	122,1	145,7	153,3	153,5	132,0	136,2	144,0	151,0	53		
162,8	139,1	153,4	156,0	154,3	151,1	159,4	160,5	151,6	146,2	149,9	157,3	160,1	134,8	150,3	160,5	163,3	55		
188,3	174,5	162,3	176,2	175,1	172,9	178,0	176,9	153,8	133,0	169,0	176,3	178,7	144,8	153,8	156,8	172,3	59		
177,5	167,2	159,4	162,2	161,6	171,6	172,9	171,9	147,9	121,7	160,1	167,5	168,2	145,1	150,9	156,2	160,9			
134,8	144,7	121,2	117,0	113,8	130,2	127,1	130,0	120,2	113,0	127,2	133,9	134,9	145,0	115,6	106,9	109,8	31		
146,1	154,9	138,4	133,4	134,1	143,0	146,1	146,4	127,4	112,9	132,4	136,1	136,7	139,3	125,9	121,6	128,0	32		
205,4	180,9	189,2	198,7	196,9	207,3	207,8	207,8	179,0	113,9	190,8	198,8	188,2	113,3	169,0	188,2	191,3	33		
143,4	137,3	139,1	137,5	140,2	144,3	145,1	135,6	119,4	106,4	125,9	141,5	142,9	134,0	134,9	135,3	...	34		
214,4	192,8	179,5	190,9	188,5	199,1	202,6	197,4	170,2	138,8	191,1	201,6	208,1	185,2	185,0	197,5	199,0	36		
181,1	151,7	140,9	140,2	141,0	151,6	145,9	144,6	127,4	93,3	134,5	147,8	155,9	122,8	124,3	129,3	136,5	37		
182,2	154,2	138,3	139,4	141,8	151,8	145,7	145,9	126,6	97,2	134,3	145,2	153,9	119,1	126,1	129,0	135,6	3710-60		
174,9	141,9	151,5	143,5	137,9	150,5	146,7	139,3	130,7	77,9	135,2	158,5	164,0	137,5	116,8	130,4	140,3	3770		
152,8	135,5	148,4	147,2	145,8	150,6	148,1	143,3	118,4	109,0	131,6	128,1	128,7	101,0	121,4	122,7	121,3	3020		
180,8	158,9	162,5	166,2	168,1	178,2	178,2	180,5	146,3	143,1	166,0	177,8	181,6	150,4	160,8	166,6	178,9	38		
165,4	147,1	149,0	151,1	151,1	162,9	161,0	154,6	135,9	129,8	157,5	169,5	174,6	150,7	153,3	156,8	163,8			
129,0	115,8	117,5	122,5	121,6	127,6	123,3	127,3	116,5	108,5	119,3	123,1	125,5	117,1	117,4	118,6	119,1	51		
181,6	158,7	167,4	169,1	167,4	168,1	167,1	175,9	166,7	165,1	174,1	187,7	192,3	170,3	174,2	178,9	185,5	T.A.52		
198,5	183,5	153,9	159,7	164,9	180,0	180,9	179,9	159,6	143,0	182,5	201,3	211,6	192,9	170,4	171,3	...	54		
171,2	147,6	116,7	109,9	114,7	123,0	124,0	133,4	136,8	106,5	162,2	175,5	176,5	138,8	120,8	113,9	...	39		
172,2	152,9	160,4	158,3	156,2	165,2	165,1	161,7	151,1	140,1	160,0	180,0	194,2	162,2	168,1	163,7	...	56		
172,0	176,4	153,9	149,8	146,2	160,8	160,4	154,4	137,1	138,8	148,7	162,5	171,6	171,0	144,8	150,7	...	57		
324,4	284,7	306,3	313,9	311,3	344,0	354,4	351,9	314,3	291,8	330,0	348,3	362,2	306,4	330,9	336,1	...	58		
91,7	81,1	84,8	87,5	78,0	83,9	85,4	86,8	73,7	66,6	81,4	89,8	89,6	81,0	85,3	86,6	83,7	61		
150,3	114,5	109,5	114,7	119,5	130,1	119,2	109,4	105,4	102,4	125,4	140,0	145,7	110,6	103,9	111,2	...	6210		
109,7	94,2	100,7	106,7	109,4	109,6	97,2	69,7	83,4	88,5	105,1	103,7	104,2	83,8	97,0	102,5	105,4	6250		
147,3	128,7	139,2	139,3	136,8	148,1	148,3	147,6	115,5	103,8	137,2	149,9	156,0	133,0	143,9	145,3	144,4	63		
132,3	102,6	128,1	135,6	140,3	149,2	138,2	111,3	104,2	116,0	145,9	149,6	141,4	104,8	128,7	140,4	156,9	64		
156,1	141,2	134,8	134,5	133,4	144,4	146,0	143,8	138,7	137,8	144,4	162,3	167,1	147,9	134,0	135,5	140,9	68/69		
160,9	145,4	131,5	130,8	128,4	143,3	146,8	142,7	135,9	134,3	140,9	163,9	170,7	153,9	130,6	130,3	137,0	68		
98,8	87,2	95,5	93,6	93,2	99,3	96,0	92,8	73,5	91,6	96,6	106,1	101,2	94,6	93,2	85,5	89,0	6811		
131,9	122,1	130,4	132,6	129,3	132,6	129,4	131,0	124,5	101,7	127,9	129,5	138,7	122,3	128,7	132,2	131,7	6813		
465,7	241,7	9,9	15,2	17,0	15,3	15,7	19,6	18,2	13,4	61,6	453,4	491,9	299,7	27,1	18,6	22,0	6821		
146,6	97,6	88,3	91,4	86,3	77,3	81,0	103,7	163,8	192,4	172,9	132,9	123,8	93,3	88,5	87,9	81,0	6824		
158,5	115,4	124,2	129,7	128,5	126,9	123,4	124,0	101,9	105,4	158,2	174,5	171,2	128,0	132,6	137,6	140,1	6827		
93,4	96,0	105,6	99,9	108,4	119,1	135,8	114,4	104,7	100,3	92,5	93,0	91,8	91,4	102,7	100,2	109,8	6831		
114,0	130,5	140,8	137,6	145,0	174,6	193,9	176,8	154,3	134,9	131,1	122,6	123,0	129,4	138,3	139,9	158,3	6835		
110,5	111,0	110,6	98,1	93,3	104,0	99,3	95,8	90,1	86,2	105,8	119,4	118,2	100,9	99,5	100,7	101,2	6844		
151,1	140,9	145,1	141,4	135,4	145,9	147,3	144,6	130,0	135,9	146,8	149,8	160,4	144,9	143,3	142,2	145,0	6851		
151,4	146,8	151,0	132,6	119,7	126,7	112,1	102,6	102,2	102,6	115,6	141,3	144,8	139,8	143,4	141,5	138,1	6855		
176,4	178,6	159,7	157,3	162,4	170,8	171,5	169,5	149,3	142,8	162,3	167,3	183,8	179,2	173,5	170,3	...	6861/65		
133,8	146,3	124,7	129,5	124,3	156,8	165,9	160,1	160,1	157,0	137,1	134,5	136,1	141,1	117,7	129,3	142,2	6871		
166,0	157,7	149,4	142,5	148,9	142,5	126,7	133,6												

A. INDICES DER INDUSTRIELLEN

1. INDEX DER INDUSTRIELLEN

1962

VON KALENDERUNTERJAHRE

PROZENTUALE VERÄNDERUNGEN DER MONATLICHEN
VORMONAT

IND.- SER. SYST.	INDUSTRIEGRUPPE UND -ZWEIG	JANUAR		FEBRUAR		MÄRZ		APRIL		MAI						
		EXTREME VER- ÄNDERUNGS- WERTE	DURCH- SCHN. VER- ÄEND.	EXTREME VER- ÄNDERUNGS- WERTE	DURCH- SCHN. VER- ÄEND.	EXTREME VER- ÄNDERUNGS- WERTE	DURCH- SCHN. VER- ÄEND.	EXTREME VER- ÄNDERUNGS- WERTE	DURCH- SCHN. VER- ÄEND.	EXTREME VER- ÄNDERUNGS- WERTE	DURCH- SCHN. VER- ÄEND.					
	GESAMTE INDUSTRIE	85,2	97,4	91,6	101,0	106,6	104,5	99,6	109,0	103,4	100,8	108,5	105,1	98,6	108,5	101,6
	GESAMTE INDUSTRIE OHNE BAUINDUSTRIE	85,6	98,4	92,3	101,8	106,0	104,4	98,9	106,7	102,6	99,7	106,6	103,9	98,3	107,6	101,2
	GESAMTE INDUSTRIE OHNE ÖFFENTL.ENERGIE- WIRTSCHAFT UND OHNE BAUINDUSTRIE	84,9	98,0	91,9	102,0	106,3	104,8	99,0	107,2	102,8	100,1	107,2	104,4	98,7	108,4	101,6
21	BERGBAU	97,9	109,0	102,1	97,3	103,0	99,6	95,1	101,4	98,7	94,0	102,6	97,9	93,3	101,4	98,9
	DARUNTER															
2110	KOHLENERZBERGBAU	97,9	111,0	102,0	96,5	102,8	99,0	95,0	102,2	98,9	92,6	101,9	97,8	92,7	101,6	99,0
2130	EISENERZBERGBAU	85,1	116,9	105,8	101,4	112,7	107,8	85,7	105,9	94,8	83,5	113,8	95,3	81,3	105,3	96,7
2140	METALLERZBERGBAU	94,6	123,9	109,1	102,5	112,4	108,0	87,5	106,7	96,0	83,3	118,3	97,9	81,2	110,0	99,1
2150	KALI- UND STEINSALZBERGBAU SOWIE SALINEN	104,0	114,3	109,5	95,9	107,3	101,5	88,5	104,3	94,6	81,2	108,0	95,8	90,7	112,6	99,3
2160	ERDOEL- UND ERDGASGEWINNUNG	92,9	105,5	100,5	97,9	106,1	101,0	96,2	103,3	99,5	87,5	103,2	97,6	89,2	102,7	97,5
	VERARBEITENDE INDUSTRIE	84,0	97,5	91,3	102,0	106,8	105,1	99,1	107,7	103,1	100,1	107,9	104,8	98,8	108,8	101,7
	GRUNDSTOFF- UND PRODUKTIONS- GÜTER-INDUSTRIEN 1)	91,7	100,9	98,0	101,0	108,5	105,3	100,4	111,7	104,1	103,0	107,3	105,4	99,1	105,2	102,2
25	INDUSTRIE DER STEINE UND ERDEN	46,2	78,6	66,1	94,9	141,3	118,9	111,0	208,3	136,9	112,3	157,5	135,2	103,7	115,3	108,5
27	EISENSCHAFTE INDUSTRIE	101,0	107,5	104,2	98,3	106,2	103,1	99,4	104,8	102,0	97,3	105,5	99,6	96,5	103,4	101,3
2910	EISEN-, STAHL- U. TEMPERGIESSEREI	98,3	106,6	103,0	98,7	109,0	103,2	95,0	105,2	100,6	97,6	106,4	101,5	97,0	108,8	100,9
3010	ZIEHGERÄTE UND KALTWALZWERKE	73,6	116,1	99,5	101,1	113,9	106,8	97,8	107,1	103,0	94,0	110,0	101,1	88,4	113,9	102,0
28	NE-METALLINDUSTRIE	95,9	112,8	105,3	101,5	106,8	103,9	96,6	107,9	102,8	96,5	106,1	101,4	97,6	105,5	100,4
2950	NE-METALLGIESSEREI	96,9	113,5	106,6	99,9	110,6	104,8	94,3	106,7	100,5	97,3	108,9	102,2	95,3	106,8	100,2
22	MINERALÖLVERARBEITUNG	92,8	103,1	98,2	95,5	105,9	101,4	95,1	112,2	100,6	96,0	110,4	101,6	93,2	112,7	103,5
40/42	CHEMISCHE INDUSTRIE 2)	100,0	105,9	102,9	102,7	108,0	105,3	99,6	104,7	101,0	101,5	106,6	103,7	96,5	102,9	100,3
T.A. 52	FLACHGLASERZEUGENDE UND -VEREDELNDE INDUSTRIE	91,9	109,0	102,1	92,2	103,6	99,1	94,4	107,5	100,4	90,9	106,4	99,5	91,8	111,3	100,0
53	SÄGEWERKE U. HOLZBEARB. INDUSTRIE	83,7	104,0	96,8	101,2	113,0	107,2	99,0	117,1	105,4	97,2	110,1	105,4	99,9	112,3	104,3
55	HOLZSCHLIFF-, ZELLSTOFF-, PAPIER UND PAPPE ERZEUGENDE INDUSTRIE	103,2	111,0	107,4	100,0	103,1	101,5	97,3	104,8	100,6	95,7	106,9	99,1	99,2	108,7	105,0
59	GUMMI- U. ASBESTVERARB. INDUSTRIE	83,7	99,9	93,0	100,5	110,0	107,3	99,4	108,7	104,8	94,0	108,1	99,7	96,7	106,4	101,2
	INVESTITIONSGÜTERINDUSTRIEN	73,9	95,3	86,1	101,8	110,4	106,0	97,8	108,4	103,1	95,8	106,9	103,3	97,4	111,7	102,7
31	STAHL- UND LEICHTMETALLBAU	43,8	83,8	68,0	88,7	106,0	98,5	97,3	114,7	105,3	95,3	114,4	106,5	96,0	115,0	104,4
32	MASCHINENBAU	58,8	89,3	75,5	96,4	111,4	107,2	98,6	114,9	105,1	93,6	109,4	102,9	97,1	118,3	104,4
33	STRASSENFAHRZEUGBAU	90,8	107,9	102,9	98,8	108,2	104,0	97,3	113,3	102,5	98,6	112,2	103,9	95,4	105,4	102,4
34	SCHIFFBAU	80,0	101,3	92,8	98,8	111,4	104,5	94,0	107,2	100,1	97,1	110,6	104,5	91,7	113,8	102,1
36	ELEKTROTECHNISCHE INDUSTRIE	75,3	95,2	86,5	104,5	115,9	108,4	96,6	107,0	101,6	94,9	108,4	102,9	95,5	113,2	102,1
37	FEINMECHANISCHE UND OPTISCHE SOWIE UHRENINDUSTRIE	86,7	104,8	96,6	99,3	107,6	103,1	97,2	108,9	102,7	96,5	107,5	101,8	95,0	107,7	100,1
3020	STAHLVERFORMUNG	97,6	109,5	103,7	101,7	108,2	104,0	94,7	108,8	100,8	96,6	105,9	101,9	96,5	110,1	101,4
38	EISEN-, BLECH- U. METALLWARENIND.	76,3	102,3	92,6	101,8	109,9	105,6	98,2	106,3	103,2	96,5	107,3	103,5	97,3	110,5	102,0
	VERBRAUCHSGÜTERINDUSTRIEN 3)	86,5	102,2	94,6	101,4	108,8	105,1	98,1	107,2	103,2	96,7	108,5	103,2	94,0	108,2	99,9
51	FEINKERAMISCHE INDUSTRIE	98,9	102,5	100,5	100,7	107,5	104,3	96,6	106,4	100,3	95,0	104,9	101,3	96,6	101,5	99,3
T.A. 52	HOHLGLASERZEUGENDE UND -VEREDELNDE INDUSTRIE	99,9	109,3	103,9	101,0	112,6	104,7	92,3	103,0	99,0	96,3	102,6	99,4	92,5	103,8	100,4
54	HOLZVERARBEITENDE INDUSTRIE	57,3	84,2	74,3	99,3	114,6	107,3	99,6	112,7	107,3	99,2	112,8	107,4	98,6	113,6	103,6
39	MUSIKINSTRUMENTEN-, SPIEL- UND SCHMUCKWARENINDUSTRIE 4)	61,1	87,7	76,0	94,2	114,4	103,4	101,6	111,5	107,9	94,8	108,5	103,2	94,3	117,6	102,1
56	PAPIER- U. PAPPEVERARB. INDUSTRIE	87,1	104,9	95,4	98,7	106,8	102,4	97,4	106,6	102,3	97,9	107,9	103,3	95,8	107,9	101,0
57	DRUCKEREI- UND VIELFARBEIT- GUNGSGÜTERINDUSTRIE	61,3	87,2	77,0	97,3	117,3	108,0	97,6	110,8	103,7	94,0	111,5	104,3	93,3	118,6	101,8
58	KUNSTSTOFFVERARB. INDUSTRIE	85,0	107,6	97,2	100,4	111,2	105,6	98,9	110,0	103,9	98,7	113,2	106,7	97,2	113,4	103,9
61	LEDERERZEUGENDE INDUSTRIE	86,9	107,6	99,9	96,4	120,3	103,4	89,1	102,5	96,8	94,7	107,6	99,7	94,1	110,0	101,6
6210	LEDERVERARBEITENDE INDUSTRIE	67,6	95,6	80,1	104,7	123,2	114,2	104,2	119,6	111,6	89,4	108,9	101,1	89,9	107,0	94,6
6250	SCHUHINDUSTRIE	104,9	115,4	110,7	100,6	109,5	104,5	97,6	106,5	102,5	95,6	107,4	100,7	72,6	98,5	89,7
63	TEXTILINDUSTRIE	97,7	109,4	103,2	99,2	105,6	101,9	95,5	103,2	100,2	97,5	108,3	103,1	94,7	109,6	101,1
64	BEKLEIDUNGSINDUSTRIE	102,3	130,9	118,7	104,4	110,9	108,5	98,5	111,8	106,0	90,8	110,2	100,0	76,8	101,3	93,1
68/69	NAHRUNGS- UND GENUSSMITTELINDUSTRIEN	83,1	95,5	87,7	97,7	106,5	101,8	99,2	106,3	102,4	98,9	112,0	106,6	92,7	113,2	102,4
68	ERNAHRUNGSINDUSTRIE	76,1	90,4	81,8	97,6	105,7	102,0	98,2	109,3	103,4	97,0	114,8	107,9	93,7	116,8	103,5
	DARUNTER															
6811	MAHL- UND SCHAELMUEHLENINDUSTRIE	83,8	109,5	96,9	93,4	103,9	98,5	95,1	108,2	102,1	80,8	108,8	99,1	89,5	106,3	99,5
6813	NAHRMITTELINDUSTRIE	98,5	109,0	105,5	100,3	110,2	103,6	95,0	105,9	100,9	95,9	108,6	102,2	95,8	108,0	100,2
6824	OBST- U. GEMUESEVERARB. INDUSTRIE	78,1	98,2	87,3	89,3	112,8	98,1	86,7	108,3	93,9	81,8	95,7	88,4	91,5	114,4	103,4
6827	SÜßWARENINDUSTRIE	92,5	112,5	102,2	97,3	111,0	105,2	93,9	102,8	97,6	94,0	102,0	98,1	95,6	102,6	99,1
6831	MOLKEREI UND KÄSEEREI	91,6	110,0	100,4	94,6	114,5	102,1	104,8	118,0	110,6	95,6	114,0	107,2	104,2	126,9	112,6
6835	DAUERMITTEL-, SCHMELZKÄSE- UND KÄSEINWERKE	89,4	108,8	99,1	97,5	108,7	103,1	105,4	123,1	115,2	93,6	120,6	109,6	102,7	136,7	113,3
6844	MARGARINE-INDUSTRIE	79,6	108,6	91,3	77,8	112,9	98,8	93,4	119,9	102,7	87,5	130,1	110,7	74,6	107,1	92,2
6851	FLEISCHVERARBEITENDE INDUSTRIE	78,1	103,0	89,6	94,2	105,1	99,7	95,8	109,2	100,7	95,6	112,3	103,8	98,0	119,2	104,2
6855	FISCHVERARBEITENDE INDUSTRIE	81,0	102,9	90,4	87,8	124,6	104,5	81,4	106,8	91,1	83,5	109,5	94,0	79,1	104,4	90,0
6871	BRAUEREI	67,0	87,2	78,3	96,0	120,9	107,3	96,0	117,7	106,9	98,1	134,3	120,1	84,7	127,4	107,8
6875	SPIRITUOSENINDUSTRIE	43,8	94,7	75,5	79,4	105,6	93,5	90,9	115,5	101,9	85,1	106,7				

1) EINSCHL. FLACHGLASERZEUGENDE UND -VEREDELNDE INDUSTRIE.- 2) EINSCHL. KOHLENWERTSTOFFINDUSTRIE.- 3) OHNE FLACHGLASERZEUGENDE UND -VEREDELNDE INDUSTRIE.-

PRODUKTION

NETTOPRODUKTION

= 100

MAESSIGKEITEN BEREINIGT

INDICES IN DEN JAHREN 1962 BIS 1971

= 100

JUNI		JULI		AUGUST		SEPTEMBER		OKTOBER		NOVEMBER		DEZEMBER		IND.- VER- ST ST.							
EXTREME VER- ÄNDERUNGS- WERTE	DURCH- SCHN. VER- ÄEND.	EXTREME VER- ÄNDERUNGS- WERTE	DURCH- SCHN. VER- ÄEND.	EXTREME VER- ÄNDERUNGS- WERTE	DURCH- SCHN. VER- ÄEND.	EXTREME VER- ÄNDERUNGS- WERTE	DURCH- SCHN. VER- ÄEND.	EXTREME VER- ÄNDERUNGS- WERTE	DURCH- SCHN. VER- ÄEND.	EXTREME VER- ÄNDERUNGS- WERTE	DURCH- SCHN. VER- ÄEND.	EXTREME VER- ÄNDERUNGS- WERTE	DURCH- SCHN. VER- ÄEND.								
93,0	107,4	100,3	84,6	96,2	90,3	92,2	102,2	96,8	111,0	117,9	113,3	98,5	104,9	102,6	101,3	110,1	105,2	88,2	99,4	92,7	
93,1	107,2	100,3	84,6	95,8	90,3	92,1	102,3	96,7	111,4	118,4	113,7	98,8	105,1	102,8	101,5	110,2	105,4	88,6	100,8	93,6	
93,2	107,8	100,5	84,1	95,9	90,0	91,8	102,1	96,5	111,6	118,5	113,8	98,5	104,8	102,5	101,1	110,0	105,2	87,9	100,7	93,1	
95,6	103,3	99,0	92,8	100,0	97,3	95,9	102,2	98,8	102,7	107,5	104,2	101,2	105,1	103,6	98,3	107,5	103,4	95,0	99,9	97,3	21
94,7	102,8	98,5	90,9	100,2	96,9	94,4	102,8	98,4	102,1	108,9	104,1	100,5	105,7	103,9	97,4	108,9	103,2	92,6	100,6	97,4	2110
97,3	110,4	103,5	89,3	104,0	97,1	87,7	111,3	99,2	91,0	113,2	103,7	90,8	107,5	100,3	91,6	107,4	101,0	76,0	92,3	85,7	2130
92,0	116,0	101,3	74,3	111,6	93,7	73,9	137,4	105,9	93,0	128,6	107,4	91,4	109,8	99,8	90,7	112,0	97,9	80,1	100,4	91,8	2140
96,5	111,7	102,6	91,5	106,7	99,0	83,8	108,9	101,2	99,4	120,8	106,1	98,6	104,7	100,9	97,4	108,0	103,6	87,8	95,4	92,4	2150
97,0	102,3	99,6	94,8	101,9	99,6	96,1	102,2	99,9	100,5	114,4	103,6	101,6	111,5	104,8	100,2	111,9	106,0	98,5	110,6	102,6	2160
93,1	108,0	100,6	83,7	95,8	89,6	91,5	102,1	96,4	112,0	119,1	114,4	98,3	104,9	102,4	101,0	110,2	105,3	87,5	100,7	92,9	
96,2	104,6	101,1	92,2	97,5	95,0	94,6	101,5	97,9	103,0	108,3	105,7	98,4	102,5	100,8	98,7	105,7	102,0	88,7	91,7	90,2	
100,9	107,0	103,3	93,7	101,0	98,1	96,2	103,0	99,8	102,0	106,5	104,6	95,1	100,8	98,4	83,7	102,6	94,5	57,8	78,6	70,9	25
94,7	104,2	100,1	93,8	101,1	96,9	92,5	101,1	97,9	99,5	106,6	102,4	94,0	103,6	99,1	99,1	106,5	101,2	87,3	98,1	94,1	27
86,7	106,6	98,3	72,6	93,1	86,1	84,3	106,5	92,7	110,5	124,9	117,3	99,7	110,6	104,1	96,2	112,9	104,5	81,6	93,1	87,9	2910
88,0	124,3	102,3	78,7	98,6	88,3	85,4	111,7	94,1	107,8	136,0	116,7	86,1	107,1	99,3	96,3	119,9	106,2	80,3	105,3	89,9	3010
95,5	104,4	100,2	87,2	96,8	91,7	89,2	103,9	95,4	106,8	120,5	111,4	92,8	105,8	102,2	99,5	109,8	104,0	84,5	94,8	89,1	28
93,7	108,4	99,8	75,2	90,2	80,2	70,1	110,7	99,2	111,5	149,4	122,8	99,7	107,5	103,7	96,2	110,2	104,3	68,9	91,1	84,5	2950
98,5	106,2	103,5	94,6	108,7	99,1	93,1	106,8	100,2	92,8	104,1	99,1	96,7	114,9	101,7	97,9	105,5	102,5	92,8	105,5	99,2	22
95,9	104,2	100,5	93,1	97,3	95,4	93,1	101,1	97,3	100,6	107,8	105,1	99,3	103,4	101,7	100,4	106,9	103,6	92,2	95,6	93,6	40/42
93,5	110,8	102,9	86,7	102,1	94,4	89,7	104,1	97,6	107,0	129,9	114,6	98,5	106,7	103,5	99,1	104,7	102,0	84,3	97,4	91,3	T.A.52
94,3	112,2	101,1	77,1	93,7	87,9	86,4	103,2	94,8	109,3	124,6	114,6	97,1	105,2	100,7	99,6	107,7	103,8	82,1	90,0	86,4	53
94,0	107,9	99,9	91,0	100,7	96,1	96,4	103,7	99,8	98,9	105,8	101,6	98,0	104,9	101,5	101,8	108,1	104,6	84,2	92,4	88,5	55
93,8	110,3	101,3	78,0	91,4	83,8	86,5	105,9	97,8	114,8	127,1	119,3	96,9	104,3	101,5	101,4	117,0	106,3	81,0	102,9	92,9	59
92,8	112,5	101,3	76,8	90,7	83,9	82,3	99,6	92,5	118,6	132,4	123,8	95,2	104,6	101,2	100,4	115,4	107,5	86,3	113,2	98,0	
94,5	120,8	107,7	79,7	98,2	89,0	87,3	113,7	99,4	98,7	118,8	111,8	92,6	107,4	100,4	100,6	118,8	109,9	103,3	138,5	113,6	31
90,8	114,9	102,6	78,1	92,0	86,1	80,9	96,4	90,7	113,9	127,6	118,7	88,8	103,0	98,9	104,4	118,6	109,0	101,9	134,8	111,2	32
95,7	110,4	101,4	65,8	86,1	72,9	63,6	115,8	98,0	121,4	167,5	136,2	93,2	106,5	101,9	94,7	116,5	104,5	60,2	94,1	86,0	33
87,0	109,1	95,2	76,7	95,0	84,3	89,1	113,9	100,6	104,6	123,5	114,9	94,7	112,4	104,6	98,2	116,7	105,4	91,7	103,3	97,8	34
93,2	112,2	101,4	78,9	94,9	86,5	81,6	96,9	91,3	120,9	137,7	126,8	92,0	106,8	101,0	98,8	114,5	108,0	89,0	110,9	96,6	36
90,7	110,3	101,1	82,9	91,7	86,8	69,6	91,7	79,7	131,2	167,8	145,8	95,6	109,9	105,5	102,8	116,9	108,8	78,8	91,0	84,5	37
90,2	111,5	99,1	77,3	96,3	88,1	80,9	105,1	91,7	112,1	124,9	117,0	97,3	107,5	102,6	99,3	114,2	106,6	78,5	93,9	87,8	3020
92,2	113,8	101,8	79,2	96,6	88,0	83,7	108,4	94,8	79,2	127,0	114,2	96,5	107,1	102,8	102,1	114,8	106,9	82,8	100,2	89,9	38
88,0	106,3	95,5	78,3	99,6	89,3	89,7	109,9	99,2	115,0	127,8	121,1	98,9	107,6	103,4	100,3	110,6	105,4	86,3	97,1	89,1	
98,1	104,0	101,4	86,7	94,0	90,3	93,1	106,2	100,8	91,1	110,0	106,0	99,2	103,2	101,6	101,9	106,9	103,6	89,8	94,0	92,0	51
96,5	110,3	103,7	84,0	101,4	94,0	91,0	112,7	100,8	102,5	114,6	107,3	101,1	107,8	103,3	100,3	109,6	104,7	84,9	90,4	87,6	T.A.52
90,5	118,4	99,8	70,6	98,8	88,6	83,8	111,2	95,9	118,3	133,4	123,5	100,5	110,3	105,7	103,5	115,3	108,7	89,4	112,2	94,6	54
93,6	118,0	104,4	89,2	107,0	97,6	77,9	98,4	92,5	124,1	152,3	132,8	101,9	110,8	106,9	97,4	110,7	103,6	78,3	96,5	84,6	39
89,8	107,8	98,0	85,0	99,3	92,4	91,4	103,5	97,7	106,0	119,3	113,3	99,9	112,5	105,8	102,1	112,8	107,6	83,5	94,9	88,8	56
84,6	116,7	98,2	70,9	97,5	86,7	98,1	112,5	103,7	105,8	118,5	111,8	95,7	109,3	102,2	102,7	116,5	109,5	98,8	123,4	105,4	57
89,7	113,7	100,1	79,5	97,9	89,0	88,8	103,6	97,1	108,3	122,6	113,5	96,0	108,4	103,2	103,8	114,6	108,1	84,6	94,7	88,6	58
83,3	105,6	96,4	82,9	100,3	92,4	90,4	104,2	96,9	103,8	122,2	111,4	97,4	110,7	104,8	98,8	110,9	106,5	84,2	97,6	90,8	61
79,8	99,4	89,7	80,8	105,9	92,0	90,0	121,2	108,2	116,8	131,1	124,8	101,1	111,6	107,8	99,7	116,4	109,1	71,2	85,3	78,3	6210
60,2	105,8	70,7	117,0	139,2	126,7	91,4	126,9	106,7	103,1	120,5	113,7	95,8	105,4	100,4	98,8	109,8	102,5	80,4	90,5	84,7	6250
90,7	109,0	99,0	72,8	89,5	82,3	75,1	104,3	89,7	124,6	148,7	133,8	98,5	109,3	104,3	100,9	112,0	106,2	84,7	92,5	87,5	63
77,0	87,1	82,0	86,9	122,7	95,2	104,8	128,4	116,1	117,9	131,3	123,8	90,7	105,1	100,5	90,1	103,2	96,6	70,5	79,8	75,3	64
92,4	125,7	102,3	86,0	102,9	94,2	95,9	103,3	99,9	101,5	105,7	103,7	101,4	112,4	109,0	102,2	126,3	107,4	82,7	94,6	90,2	68/69
89,2	111,4	99,2	8																		

A. INDICES DER INDUSTRIELLEN
2. INDEX DER INDUSTRIELLEN

WAREN- VERZ. F.O.D. IND. STAT.	WARENGRUPPE	GEWICHT	1962 KALENDER									
			1967	1968	1969	1970	1971	1971 2. VJ	1971 3. VJ	1971 4. VJ	1972 1. P) VJ	
			INVESTITIONSGUETER									
	INVESTITIONSGUETER EINSCHL. PERSONENKRAFTWAGEN UND KOMBINATIONSKRAFTWAGEN 1)	100	106,3	115,5	135,6	146,7	148,5	151,1	142,3	152,4	147,0	
	INVESTITIONSGUETER OHNE PERSONENKRAFTWAGEN UND OHNE KOMBINATIONSKRAFTWAGEN	89,96	106,1	113,6	134,0	147,3	149,8	151,9	144,2	154,7	147,1	
31	STAHLBAUERZEUGNISSE	7,62	101,1	90,0	108,2	116,9	125,4	118,1	124,3	143,0	112,5	
32	MASCHINENBAUERZEUGNISSE	44,62	99,1	105,4	122,0	130,3	131,3	132,5	126,3	136,8	122,8	
3211/12	METALLBEARBEITUNGSMASCHINEN	6,99	81,4	82,3	98,8	114,0	115,2	116,7	112,4	122,1	99,8	
3241-44	LANDWIRTSCHAFTLICHE MASCHINEN	5,31	93,8	101,9	110,6	101,0	79,9	88,1	70,4	69,5	81,6	
3245/46	MASCHINEN FUER DIE NAHRUNGSMITTELINDUSTRIE UND VERWANDTE GEBIETE	3,17	98,2	99,5	106,5	112,8	125,7	128,6	123,9	140,0	108,0	
3265-67,	TEXTIL- UND NAEHMASCHINEN, SCHUH- UND LEDER-	2,47	112,9	121,0	147,6	149,4	152,9	145,6	155,5	163,4	152,3	
3269	INDUSTRIEMASCHINEN	26,68	103,6	111,5	129,8	140,8	144,4	144,6	138,7	151,2	136,1	
REST 32	SONSTIGE MASCHINENBAUERZEUGNISSE											
33	STRASSENFAHRZEUGE	17,75	98,4	122,3	144,5	151,1	146,6	156,1	135,6	133,2	154,1	
3311/12	PERSONENKRAFTWAGEN UND KOMBINATIONSKRAFT- WAGEN 1)	10,04	107,5	132,0	149,5	140,9	137,6	143,1	124,8	132,0	145,9	
3313	LIEFER- UND LASTKRAFTWAGEN	5,91	83,2	109,7	138,2	162,4	153,7	164,6	146,3	127,5	150,5	
REST 33	SONSTIGE STRASSENFAHRZEUGE	1,80	97,4	109,1	137,7	170,9	174,0	200,6	160,9	159,0	211,8	
36	ELEKTROTECHNISCHE INVESTITIONSGUETER	18,33	119,9	131,0	155,0	174,4	179,9	180,6	177,8	187,6	182,0	
	SONSTIGE IM INDEX ERFASSTE INVESTITIONSGUETER	11,68	127,4	135,8	161,0	178,3	183,2	189,5	169,3	191,9	196,3	
2715	WALZSTAHLERZEUGNISSE	0,77	101,8	83,6	96,3	110,1	98,6	107,4	94,3	77,7	91,2	
34	WASSERFAHRZEUGE	3,52	114,0	121,8	133,2	133,9	135,1	135,2	123,4	142,1	...	
37	FEINMECHANISCHE UND OPTISCHE ERZEUGN., UHREN	2,33	134,1	161,7	182,3	194,1	149,5	155,2	140,4	145,0	145,9	
38	EISEN-, BLECH- UND METALLWAREN	3,39	136,4	139,1	183,1	214,5	235,9	258,9	205,2	238,7	272,5	
51	FEINKERAMISCHE ERZEUGNISSE	0,08	98,5	219,6	242,3	243,4	237,1	236,7	234,4	237,9	232,2	
53/54	SAEGWERKSERZEUGNISSE UND HOLZWAREN	1,59	142,0	142,8	171,3	205,5	264,4	248,7	269,3	323,6	...	
VERBRAUCHSGUETER												
	VERBRAUCHSGUETER EINSCHL. PERSONENKRAFTWAGEN UND KOMBINATIONSKRAFTWAGEN 1)	100	117,2	135,0	153,4	163,3	168,6	167,8	159,8	178,1	177,6	
	VERBRAUCHSGUETER OHNE PERSONENKRAFTWAGEN UND OHNE KOMBINATIONSKRAFTWAGEN	90,00	116,7	132,4	148,9	156,2	160,6	156,6	153,6	173,6	170,2	
33	STRASSENFAHRZEUGE	10,63	119,8	154,5	188,9	221,2	234,9	261,1	211,3	214,8	238,9	
3311/12	PERSONENKRAFTWAGEN UND KOMBINATIONSKRAFT- WAGEN 1)	10,00	122,0	158,2	194,1	227,7	240,9	268,5	216,0	218,9	244,0	
3317/51	KRAFTRAEDER, FAHRRAEDER	0,63	84,7	95,7	106,0	118,2	138,7	144,4	136,2	149,4	156,8	
36	ELEKTROTECHNISCHE VERBRAUCHSGUETER	12,38	123,8	146,5	174,3	198,0	189,5	187,0	164,1	217,9	208,5	
3661/63	RUNDFUNK-, FERNSEH- UND PHONOGERAETE	5,08	114,3	146,3	183,6	233,3	209,8	209,8	170,5	244,7	229,4	
REST 36	SONSTIGE ELEKTROTECHNISCHE VERBRAUCHSGUETER	7,30	130,4	146,7	167,9	173,4	175,4	171,2	159,7	199,2	194,0	
47/T.A.- 49	PHARMAZEUTISCHE UND KOSMETISCHE ARTIKEL, WASCH- UND PUTZMITTEL, ZUENDHOELZER	10,08	157,6	179,5	199,2	214,5	227,1	219,0	223,4	240,2	242,3	
542/6	MOEBEL	6,67	108,5	116,9	131,4	145,5	161,6	157,7	155,5	182,7	171,5	
625-64	SCHUHE, TEXTILIEN UND BEKLEIDUNG	36,40	109,1	123,7	137,7	137,8	145,7	142,3	141,4	152,1	157,8	
625	SCHUHE	4,99	92,6	103,9	109,8	101,6	97,5	87,3	97,8	98,4	104,0	
63	TEXTILIEN	11,78	120,0	139,7	161,4	169,7	190,6	192,8	180,3	205,6	201,6	
64	BEKLEIDUNG	19,63	106,8	119,1	130,5	127,8	131,1	125,9	129,2	133,7	145,2	
	SONSTIGE IM INDEX ERFASSTE VERBRAUCHSGUETER	23,84	110,4	123,6	137,6	141,9	140,4	136,4	137,0	153,4	138,9	
2114	BRUNKOHLBRIKETTS	1,36	70,0	65,6	66,5	60,6	49,1	48,0	51,8	51,2	36,0	
3267	HAUSHALTNAEHMASCHINEN	0,31	87,3	100,9	100,4	107,4	87,4	81,1	77,9	93,2	115,4	
37	FEINMECHANISCHE UND OPTISCHE ERZEUGN., UHREN	2,31	103,2	114,1	130,8	133,8	126,8	126,0	112,3	141,6	121,2	
38	EISEN-, BLECH- UND METALLWAREN	4,26	88,7	91,7	103,6	102,3	87,5	86,1	82,6	92,3	85,3	
39	MUSIKINSTRUMENTE, SPIELWAREN, SCHMUCKWAREN UND SPORTGERAETE	2,78	118,1	130,6	144,3	139,3	135,8	120,3	143,3	165,7	...	
51	FEINKERAMISCHE ERZEUGNISSE	1,25	110,3	115,8	122,9	124,6	125,5	124,9	123,2	131,2	125,5	
52	GLASWAREN	0,69	100,0	110,8	119,6	133,1	137,9	137,4	128,1	143,6	148,7	
54	HOLZWAREN	0,62	89,6	99,6	107,3	109,2	108,6	110,5	107,0	114,3	...	
56	PAPIER- UND PAPPEWAREN	1,58	125,9	142,0	157,7	160,6	163,8	155,7	159,2	181,3	...	
57	DRUCKEREIERZEUGNISSE	4,56	120,5	133,3	148,0	156,1	155,5	150,6	149,8	171,3	...	
58	KUNSTSTOFFERZEUGNISSE	2,00	174,3	227,9	265,9	294,5	329,6	332,1	330,4	343,8	...	
592/3	GUMMIWAREN (OHNE BEREIFUNG)	0,33	104,7	125,0	146,8	158,9	151,0	154,3	145,9	146,9	142,9	
621	LEDERWAREN (OHNE SCHUHE)	1,79	95,6	110,6	115,5	118,8	120,1	113,3	117,6	134,2	...	

1) DIE ZUORDNUNG ZUM INVESTITIONSGUETER- BZW. VERBRAUCHSGUETERBEREICH ERFOLGST ANNAEHERUNGSWEISE NACH DER ZULASSUNGSSTATISTIK FUER

PRODUKTION
BRUTTOPRODUKTION

=100
MONATLICH

1970	1970	1971	1971	1971	1971	1971	1971	1971	1971	1971	1971	1971	1971	1971	1972	1972	1972	WAREN- VERZ. F.D. IND. STAT.
NOV	DEZ	JAN	FEBR	MAERZ	APRIL	MAI	JUNI	JULI	AUG	SEPT	OKT	NOV	DEZ	JAN	FEB	MAERZ	P)	
GUETER																		
155,9	166,0	141,1	140,6	163,5	151,7	146,9	154,6	147,0	124,7	155,1	153,6	150,7	152,9	141,6	142,6	156,9		
156,2	169,1	140,5	140,4	163,6	152,5	147,5	155,8	147,8	129,7	155,1	153,3	150,5	160,2	143,9	142,0	155,6		
128,9	156,8	116,9	109,3	121,8	119,9	110,7	123,7	124,2	117,6	131,1	132,0	133,2	164,0	115,3	107,0	115,3	31	
134,4	156,3	125,7	121,0	142,1	131,9	129,2	136,3	129,4	114,2	135,3	130,8	129,4	150,2	121,8	116,1	130,5	32	
125,9	157,0	102,7	101,1	125,2	108,6	110,2	131,5	117,3	103,0	116,8	117,8	108,6	140,0	107,8	91,4	100,1	3211/12	
89,0	89,4	85,4	90,1	98,8	96,0	89,3	79,0	77,2	60,9	73,1	77,1	71,0	60,4	74,0	80,6	90,1	3241-44	
111,8	123,2	104,9	99,3	130,8	124,3	128,2	133,4	132,7	110,2	128,8	143,0	124,3	152,6	98,6	113,9	111,5	3245/46	
163,0	157,8	135,1	146,4	160,0	142,2	137,8	156,9	162,5	136,0	167,8	164,0	152,3	174,1	144,5	139,6	172,8	3265-67,	
145,7	173,2	141,3	133,0	154,8	145,1	141,4	147,4	139,5	126,1	150,4	140,3	144,9	168,3	135,6	127,8	144,9	3269	
165,6	152,9	153,2	152,8	178,9	159,4	154,4	154,5	150,5	98,5	157,9	161,3	149,7	88,6	139,5	154,3	168,5	REST 32	
153,3	137,4	146,3	141,6	163,4	144,2	142,0	143,4	139,9	79,2	155,3	156,0	152,3	87,6	121,2	148,7	167,8	33	
185,7	171,7	162,6	167,4	199,2	171,9	163,4	158,6	159,7	120,7	158,5	164,8	143,1	74,6	152,0	149,5	149,8	3311/12	
168,5	177,5	161,0	167,2	198,1	203,8	194,6	203,4	179,3	132,8	170,5	179,5	157,4	140,1	200,3	201,0	234,1	3313	
186,8	191,7	158,9	168,5	193,0	179,9	174,7	187,4	177,2	162,6	193,6	185,4	184,1	193,5	174,1	182,3	189,6	REST 33	
192,6	188,4	169,6	173,4	203,2	192,1	183,3	193,0	176,4	149,7	181,8	193,1	192,7	189,9	186,4	187,3	215,3	36	
121,9	112,2	113,8	108,5	122,0	105,7	107,4	109,0	92,0	91,1	99,7	87,5	79,1	66,4	83,3	95,8	94,5	2715	
137,2	137,9	133,0	131,5	154,2	138,0	131,9	135,8	125,6	112,0	132,5	142,1	143,2	141,0	135,4	135,9	...	34	
209,8	179,0	148,2	150,9	173,6	162,1	146,5	156,9	152,0	112,9	156,3	153,6	156,0	125,3	132,1	144,9	160,7	37	
222,8	218,5	216,1	232,0	274,3	264,1	248,0	264,6	208,5	190,2	216,9	239,5	237,5	239,0	242,8	253,8	320,9	38	
222,5	229,2	232,0	237,1	248,9	252,8	228,7	230,7	239,8	230,8	232,5	231,2	231,0	251,4	226,0	239,0	231,7	51	
258,2	284,2	206,5	201,8	240,0	240,6	246,9	258,5	293,4	224,5	290,1	313,7	313,0	344,1	305,6	262,7	...	53/54	
(OHNE NAHRUNGS- UND GENUSSMITTEL)																		
177,0	156,6	156,4	163,6	186,1	174,2	163,2	166,0	157,9	135,7	185,7	189,3	186,0	159,1	164,3	177,3	191,2		
169,0	148,9	146,7	153,6	175,3	164,4	152,7	152,8	148,5	137,1	175,1	180,8	179,2	160,8	158,6	169,1	183,0		
241,9	219,5	235,0	246,0	275,9	256,0	250,7	276,7	237,1	122,6	274,0	259,1	242,3	142,9	211,0	246,4	259,1	33	
248,8	226,7	243,4	253,8	283,9	263,0	257,6	284,8	242,9	123,9	281,2	265,1	247,7	143,8	215,5	251,6	264,9	3311/12	
132,1	105,1	102,8	123,2	149,0	144,4	140,4	148,3	145,7	102,8	160,1	163,1	157,1	128,1	140,0	164,3	166,2	3317/51	
224,9	189,1	167,8	187,3	211,3	191,4	183,9	185,7	166,9	119,3	206,0	220,6	228,8	204,3	189,9	210,4	225,2	36	
267,3	214,3	177,3	216,7	248,0	224,3	205,7	199,3	184,9	107,4	219,0	239,7	259,6	234,9	202,9	227,6	257,5	3661/63	
195,4	171,7	161,1	166,9	185,9	168,5	168,8	176,2	154,4	127,6	196,9	207,3	207,4	183,1	180,8	198,5	202,7	REST 36	
218,2	201,9	220,3	217,0	240,4	230,1	207,5	219,3	215,5	213,1	241,7	244,1	242,8	233,6	233,1	240,3	253,4	47/T.A.	
171,9	150,7	137,7	146,3	167,6	158,7	154,0	160,4	142,7	144,2	179,7	187,1	192,0	169,0	162,1	170,8	181,7	49	
146,1	125,2	134,2	142,6	164,4	155,0	140,5	131,4	133,0	129,5	161,8	164,4	157,1	134,9	144,6	156,5	172,2	542/6	
106,1	95,3	95,6	102,7	121,1	105,6	88,9	67,3	88,4	93,7	111,3	104,9	101,5	88,8	96,7	103,7	111,6	625	
192,8	173,8	172,9	179,6	198,0	195,0	185,9	197,7	189,8	155,6	195,5	211,6	211,1	194,1	193,4	203,1	208,2	63	
128,2	103,7	120,8	130,5	155,3	143,6	126,3	107,9	110,3	122,8	154,4	151,2	138,8	111,0	127,5	141,9	166,1	64	
154,3	142,2	127,4	128,8	148,5	138,9	131,9	138,4	135,9	124,6	150,5	157,2	157,3	145,6	131,7	136,4	148,5		
54,2	44,1	52,8	36,6	47,0	43,4	47,8	52,7	51,6	49,0	54,8	57,1	48,6	47,8	37,2	38,1	32,6	2114	
108,3	101,3	102,4	91,8	98,1	98,4	78,6	66,3	93,4	46,1	94,3	128,2	91,9	59,4	97,3	127,2	121,8	3267	
147,7	131,7	118,8	122,5	140,6	132,1	121,2	124,6	120,8	85,6	130,6	144,4	147,7	132,7	111,0	119,8	132,8	37	
110,8	91,0	80,8	85,0	101,4	86,7	81,9	89,6	74,1	77,1	96,6	98,5	95,8	82,8	82,0	85,6	88,2	38	
166,2	149,4	108,1	105,9	127,1	118,5	113,5	129,0	145,0	112,9	172,0	177,6	172,2	147,2	117,7	115,3	...	39	
129,0	116,9	115,6	117,9	134,5	126,0	123,5	125,3	124,7	119,2	125,5	130,5	133,6	129,4	124,3	122,2	130,0	51	
148,3	137,4	143,5	134,4	149,7	142,6	132,1	137,4	135,4	115,9	132,9	145,6	146,4	138,9	149,2	142,4	154,4	52	
116,3	101,1	93,3	98,2	115,8	111,7	107,8	112,0	106,0	98,9	116,1	123,3	117,2	102,6	100,4	106,8	...	54	
166,3	154,5	151,6	152,3	172,8	158,9	150,9	157,4	159,9	148,3	169,3	181,8	190,3	171,7	167,0	165,4	...	56	
166,1	178,1	145,5	144,1	161,7	154,7	146,6	150,4	145,1	146,9	157,3	164,1	168,8	180,9	143,9	152,2	...	57	
313,5	287,7	289,5	302,1	344,6	331,1	324,1	341,2	332,8	308,9	349,4	352,0	354,9	324,4	328,7	339,7	...	58	
165,0	153,4	142,3	156,5	172,1	153,9	149,5	159,5	149,2	134,4	154,1	154,9	151,6	134,3	134,4	140,9	153,5	592/3	
145,4	115,7	103,5	110,4	132,3	125,2	109,0	105,7	111,6	108,4	132,8	141,5	143,9	117,1	103,2	112,4	...	621	

KRAFTFAHRZEUGE.

A. INDICES DER INDUSTRIELLEN
2. INDEX DER INDUSTRIELLEN

1962
VON KALENDERUNREGEL

WAREN- VERZ. F.D. IND. STAT.	WARENGRUPPE	GEWICHT	1967	1968	1969	1970	1971	1971 2. VJ	1971 3. VJ	1971 4. VJ	1972 1. P) VJ
INVESTITIONSGUETER											
	INVESTITIONSGUETER EINSCHL. PERSONENKRAFTWAGEN UND KOMBINATIONSKRAFTWAGEN 1)	100	106,0	115,5	135,9	146,4	147,5	159,0	134,5	150,0	144,1
	INVESTITIONSGUETER OHNE PERSONENKRAFTWAGEN UND OHNE KOMBINATIONSKRAFTWAGEN	89,96	105,8	113,6	134,4	147,0	148,7	160,0	136,3	152,2	144,2
31	STAHLBAUERZEUGNISSE	7,62	100,8	90,0	108,4	116,6	124,4	124,3	117,5	140,8	110,0
32	MASCHINENBAUERZEUGNISSE	44,62	98,8	105,4	122,3	130,1	130,4	139,5	119,3	134,7	120,3
3211/12	METALLBEARBEITUNGSMASCHINEN	6,99	81,2	82,3	99,1	113,8	114,5	123,2	106,0	120,4	97,9
3241-44	LANDWIRTSCHAFTLICHE MASCHINEN	5,31	93,5	101,9	110,9	100,7	79,3	92,8	66,5	68,5	79,9
3245/46	MASCHINEN FUER DIE Nahrungsmittelindustrie UND VERWANDTE GEBIETE	3,17	97,9	99,5	106,8	112,6	124,8	135,3	117,1	137,8	105,8
3265-67, 3269	TEXTIL- UND NAEHMASCHINEN, SCHUH- UND LEDER- INDUSTRIEMASCHINEN	2,47	112,6	121,0	148,0	149,1	151,9	153,6	146,8	160,9	149,1
REST 32	SONSTIGE MASCHINENBAUERZEUGNISSE	26,68	103,3	111,4	130,2	140,5	143,3	152,3	131,0	148,8	133,3
33	STRASSENFAHRZEUGE	17,75	98,2	122,3	145,0	151,0	145,7	164,4	128,3	131,0	151,3
3311/12	PERSONENKRAFTWAGEN UND KOMBINATIONSKRAFT- WAGEN 1)	10,04	107,2	132,0	150,0	140,8	136,6	150,7	118,2	129,6	143,1
3313	LIEFER- UND LASTKRAFTWAGEN	5,91	83,0	109,7	138,7	162,2	152,8	173,5	138,2	125,5	148,0
REST 33	SONSTIGE STRASSENFAHRZEUGE	1,80	97,2	109,0	138,1	170,6	172,8	211,4	151,9	156,5	207,4
36	ELEKTROTECHNISCHE INVESTITIONSGUETER	18,33	119,6	131,0	155,4	174,0	178,6	190,2	168,0	184,5	178,4
	SONSTIGE IM INDEX ERFASSTE INVESTITIONSGUETER	11,68	127,1	135,8	161,5	178,0	181,9	199,3	160,3	188,9	192,5
2715	WALZSTAHLERZEUGNISSE	0,77	101,6	83,6	96,5	110,2	98,6	111,9	90,3	78,1	90,2
34	WASSERFAHRZEUGE	3,52	113,6	121,8	133,7	133,9	134,0	141,5	117,3	139,4	...
37	FEINMECHANISCHE UND OPTISCHE ERZEUGN., UHREN	2,33	133,9	161,7	183,0	194,1	148,7	163,8	132,7	142,7	143,6
38	EISEN-, BLECH- UND METALLWAREN	3,39	136,0	139,1	183,4	213,9	234,2	272,9	193,7	235,2	266,5
51	FEINKERAMISCHE ERZEUGNISSE	0,08	98,4	219,2	242,3	243,0	236,3	242,1	227,7	235,3	230,2
53/54	SAEGWERKSERZEUGNISSE UND HOLZWAREN	1,59	141,6	142,8	171,8	205,1	262,5	261,7	254,5	318,2	...
VERBRAUCHSGUETER											
	VERBRAUCHSGUETER EINSCHL. PERSONENKRAFTWAGEN UND KOMBINATIONSKRAFTWAGEN 1)	100	116,9	135,0	153,8	163,0	167,4	176,7	151,1	175,2	174,2
	VERBRAUCHSGUETER OHNE PERSONENKRAFTWAGEN UND OHNE KOMBINATIONSKRAFTWAGEN	90,00	116,4	132,4	149,3	155,9	159,5	164,9	145,1	170,8	166,9
33	STRASSENFAHRZEUGE	10,63	119,3	154,5	189,5	221,0	233,1	274,4	200,2	210,9	234,1
3311/12	PERSONENKRAFTWAGEN UND KOMBINATIONSKRAFT- WAGEN 1)	10,00	121,5	158,2	194,8	227,5	239,2	282,1	204,7	215,0	239,1
3317/51	KRAFTRAEDER, FAHRRADER	0,63	84,5	95,7	106,3	117,9	137,5	151,7	128,7	146,6	153,5
36	ELEKTROTECHNISCHE VERBRAUCHSGUETER	12,38	123,5	146,5	174,8	197,6	188,1	196,8	155,0	214,1	204,6
3661/63	RUNDUNK-, FERNSEH- UND PHONOGERAETE	5,08	114,0	146,3	184,2	233,0	208,2	220,5	161,3	240,3	225,3
REST 36	SONSTIGE ELEKTROTECHNISCHE VERBRAUCHSGUETER	7,30	130,1	146,6	168,3	173,0	174,1	180,4	150,7	196,0	190,2
47/T.A. 49	PHARMAZEUTISCHE UND KOSMETISCHE ARTIKEL, WASCH- UND PUTZMITTEL, ZUENDHOELZER	10,08	157,1	179,4	199,6	214,0	225,5	230,8	211,1	236,4	237,1
542/6	MOEBEL	6,67	108,3	117,0	131,6	145,1	160,4	166,2	146,8	179,9	167,8
625-64	SCHUHE, TEXTILIEN UND BEKLEIDUNG	36,40	108,9	123,7	138,1	137,5	144,7	149,9	133,5	149,7	154,8
625	SCHUHE	4,99	92,3	103,9	110,0	101,3	96,8	92,0	92,3	96,9	101,7
63	TEXTILIEN	11,78	119,8	139,7	162,0	169,4	189,4	203,2	170,2	202,4	198,2
64	BEKLEIDUNG	19,63	106,5	119,1	130,9	127,5	130,2	132,7	122,0	131,4	142,3
	SONSTIGE IM INDEX ERFASSTE VERBRAUCHSGUETER	23,84	110,2	123,6	137,9	141,6	139,5	143,4	129,7	151,0	136,4
2114	BRAUNKOHLBRIKETTS	1,36	69,7	65,6	66,5	60,4	48,7	50,6	48,9	50,6	35,0
3267	HAUSHALTNAEHMASCHINEN	0,31	87,3	100,9	100,8	107,4	87,0	85,6	73,5	92,0	114,0
37	FEINMECHANISCHE UND OPTISCHE ERZEUGN., UHREN	2,31	103,1	114,1	131,3	133,6	126,0	132,7	106,0	139,4	119,4
38	EISEN-, BLECH- UND METALLWAREN	4,26	88,4	91,7	103,8	102,1	86,9	90,7	78,0	90,9	83,6
39	MUSIKINSTRUMENTE, SPIELWAREN, SCHMUCKWAREN UND SPORTGERAETE	2,78	118,0	130,6	144,8	139,1	135,0	126,8	135,2	163,1	...
51	FEINKERAMISCHE ERZEUGNISSE	1,25	110,3	115,6	123,1	124,4	125,1	127,7	119,7	129,5	124,8
52	GLASWAREN	0,69	99,9	110,6	119,7	132,9	137,4	140,6	124,5	142,0	147,6
54	HOLZWAREN	0,62	89,4	99,6	107,7	109,0	107,9	116,4	101,0	112,5	...
56	PAPIER- UND PAPPEWAREN	1,58	125,6	142,0	158,1	160,3	162,6	163,9	150,4	178,4	...
57	DRUCKERIEERZEUGNISSE	4,56	120,2	133,3	148,4	155,8	154,4	158,6	141,6	168,4	...
58	KUNSTSTOFFERZEUGNISSE	2,00	173,9	227,9	266,6	293,9	327,2	350,0	312,1	338,3	...
592/3	GUMMIWAREN (OHNE BEREIFUNG)	0,33	104,4	125,0	147,3	158,7	149,9	162,3	138,1	144,5	140,0
621	LEDERWAREN (OHNE SCHUHE)	1,79	95,4	110,6	115,9	118,6	119,2	119,6	111,1	131,7	...

1) DIE ZUORDNUNG ZUM INVESTITIONSGUETER- BZW. VERBRAUCHSGUETERBEREICH ERFOHLT ANNAEHERUNGSWEISE NACH DER ZULASSUNGSSTATISTIK FUER

PRODUKTION
BRUTTOPRODUKTION

=100
MAESSIGKEITEN BEREINIGT

1970	1970	1971	1971	1971	1971	1971	1971	1971	1971	1971	1971	1971	1971	1971	1972	1972	1972 ^{P)}	WAREN- VERZ. F.O. IND. STAT.
NOV	DEZ	JAN	FEBR	MAERZ	APRIL	MAI	JUNI	JULI	AUG	SEPT	OKT	NOV	DEZ	JAN	FEB	MAERZ		
GUETER																		
161,6	164,4	149,4	146,2	147,9	157,7	159,4	158,8	138,9	117,8	146,6	152,1	153,6	144,5	142,5	141,2	148,3		
161,8	167,5	148,8	146,0	147,9	158,5	161,3	160,1	139,7	122,6	146,6	151,8	153,6	151,4	144,8	140,6	147,1		
133,7	155,2	122,8	113,6	110,0	124,6	121,2	126,9	117,4	111,1	123,9	130,7	136,1	155,0	115,2	105,9	109,0	31	
139,2	154,6	133,0	125,7	128,4	137,0	141,3	140,3	122,2	107,8	127,8	129,4	132,2	141,9	122,6	114,9	123,3	32	
130,5 92,1	155,2 88,3	109,4 90,6	105,0 93,6	113,0 89,2	112,7 99,7	120,5 97,5	136,2 81,5	110,7 72,9	97,2 57,5	110,2 68,9	116,5 76,2	111,5 73,0	132,1 57,0	109,0 74,6	90,4 79,6	94,5 85,0	3211/12 3241-44	
115,9	122,0	111,1	99,1	118,3	129,2	140,3	136,7	125,4	104,2	121,8	141,6	126,8	144,2	99,2	112,8	105,4	3245/46 3265-67, 3269	
168,7 151,0	156,1 171,4	143,3 149,3	152,0 138,3	144,4 139,9	147,6 150,8	150,7 154,7	162,4 151,4	153,4 131,8	128,4 119,2	158,5 142,1	162,2 138,9	156,1 147,9	164,4 159,0	145,7 136,4	138,1 126,5	163,1 136,9	REST 32	
171,9	151,5	162,8	159,0	161,8	165,8	161,3	158,5	142,3	93,1	149,4	159,9	151,9	83,8	141,0	152,9	159,4	33	
159,5 192,4 174,1	136,3 170,0 175,5	154,5 174,4 171,3	147,5 173,9 173,6	148,0 180,0 178,8	150,1 178,6 211,6	141,8 178,7 212,7	146,5 163,2 210,1	132,5 150,8 169,3	75,0 114,0 125,5	147,1 149,8 161,0	154,8 163,1 177,5	153,7 146,1 160,9	82,9 70,5 132,3	121,9 154,9 201,6	147,5 148,0 198,8	158,8 141,6 221,0	3311/12 3313 REST 33	
193,2	189,8	168,5	175,1	174,5	187,0	191,1	192,4	167,5	153,6	182,9	183,5	187,3	182,8	175,4	180,5	179,2	36	
199,9	187,1	178,8	180,5	184,1	199,8	200,5	197,7	166,9	141,7	172,1	191,3	196,1	179,9	187,4	185,8	203,7		
126,1 143,4 217,6 230,8 227,4 267,3	118,0 137,3 177,2 216,0 225,5 281,4	115,7 139,1 159,1 227,6 233,6 218,9	114,2 137,5 156,8 240,9 252,7 209,8	113,7 140,2 156,9 247,7 235,8 216,9	109,3 144,3 156,9 247,7 235,8 250,1	116,0 145,1 160,3 274,3 231,9 270,1	110,8 135,6 162,6 273,4 235,8 265,3	86,3 119,4 143,6 196,9 231,5 277,3	88,2 106,4 106,6 179,6 222,8 212,1	96,5 125,9 147,6 204,7 228,7 274,2	85,4 141,5 152,0 236,9 227,5 310,6	81,8 142,9 159,2 243,8 235,6 318,6	67,0 134,0 118,4 225,6 242,7 325,2	84,0 134,9 134,9 243,5 223,1 308,3	96,6 135,3 143,4 251,0 244,5 260,1	90,1 ... 151,8 303,0 223,6 ...	2715 34 37 38 51 53/54	
(OHNE NAHRUNGS- UND GENUSSMITTEL)																		
183,1	155,0	165,6	170,1	168,4	181,1	178,4	170,5	149,3	128,3	175,6	187,3	189,5	150,4	165,7	175,6	180,7		
174,7	147,3	155,6	159,6	158,5	170,7	166,8	157,4	140,3	129,5	165,5	178,9	182,9	151,9	160,1	167,4	172,9		
251,7	217,9	247,1	256,4	250,0	266,8	275,0	279,6	224,6	116,1	259,7	257,2	244,1	135,4	211,2	244,6	245,5	33	
259,0 136,3	225,0 104,0	255,8 108,9	264,5 128,0	257,3 134,6	274,2 150,1	282,7 153,5	287,7 151,4	230,1 137,6	117,3 97,1	266,5 151,2	263,2 161,4	249,5 158,8	136,3 121,0	215,6 140,6	249,8 162,6	251,1 157,0	3311/12 3317/51	
232,3	187,2	178,4	194,7	191,0	198,9	201,2	190,6	157,7	112,7	194,6	218,4	232,5	193,1	192,0	208,3	212,8	36	
276,3 201,8	212,3 169,8	189,0 171,0	225,4 173,4	224,4 167,9	233,4 175,0	225,3 184,5	203,2 181,9	174,9 145,8	101,6 120,4	207,2 185,9	237,5 205,0	262,3 211,7	222,3 172,8	205,4 182,8	225,5 196,3	243,6 191,4	3661/63 REST 36	
226,2	199,8	232,1	225,6	217,2	239,2	227,0	226,0	203,6	201,3	228,4	241,6	247,9	220,7	233,7	237,9	239,4	47/T.A. 49	
177,7	149,0	145,2	151,5	151,3	164,8	168,3	165,6	134,7	136,1	169,6	185,0	196,8	159,5	162,7	168,9	171,5	542/6	
150,9	123,8	142,9	148,1	148,5	161,0	153,6	135,5	125,6	122,3	152,8	162,6	160,5	127,3	146,5	154,8	162,7	625-64	
109,7 199,4 132,3	94,2 171,8 102,6	100,7 185,4 128,1	106,7 186,5 135,6	109,4 178,8 140,3	109,6 202,5 149,2	97,2 203,2 138,2	69,7 203,9 111,3	83,4 179,2 104,2	88,5 146,9 116,0	105,1 184,5 145,9	103,7 209,3 149,6	104,2 216,1 141,4	83,8 183,2 104,8	97,0 197,0 128,7	102,5 200,9 140,4	105,4 196,6 156,9	625 63 64	
159,5	140,7	134,9	134,0	134,7	144,2	143,5	142,5	128,6	117,9	142,5	155,5	160,5	137,7	133,0	135,3	140,5		
56,3 112,2 152,5 114,7	43,6 100,1 130,2 90,0	54,8 111,7 128,2 85,4	38,0 95,2 127,2 88,3	42,4 88,5 127,0 91,6	45,1 102,1 137,2 91,6	52,2 85,8 132,4 89,6	54,4 68,8 128,6 92,4	48,7 88,1 114,0 70,0	46,3 43,5 80,8 72,8	51,7 88,9 123,2 91,3	56,5 126,7 142,8 97,5	50,2 95,2 151,2 98,0	45,1 56,0 125,3 78,1	36,8 100,9 113,8 82,8	37,7 125,7 118,4 84,7	30,8 114,9 125,3 83,3	2114 3267 37 38	
171,2 131,1 151,3 120,1 172,2 172,0 324,4 171,4 150,3	147,6 115,0 135,2 100,0 152,9 176,4 284,7 152,1 114,5	116,7 117,6 144,8 99,6 160,4 153,9 306,3 150,0 109,5	109,9 125,7 143,3 102,0 158,3 149,8 313,9 162,9 114,7	114,7 127,5 141,9 104,6 156,2 146,2 311,3 155,8 119,5	123,0 128,9 145,9 116,0 165,2 160,8 344,0 160,2 130,1	124,0 126,3 135,2 117,9 165,1 160,4 354,4 163,8 119,2	133,4 128,1 140,4 115,5 161,7 154,4 351,9 163,1 109,4	136,8 120,4 130,7 100,0 151,1 137,1 314,3 141,2 105,4	106,5 115,1 111,9 93,4 140,1 148,7 291,8 145,8 125,4	162,2 123,5 130,8 109,6 160,0 148,7 330,0 153,6 140,0	175,5 128,3 143,3 122,0 180,0 162,5 348,3 153,6 140,0	176,5 135,6 149,0 119,5 194,2 171,6 362,2 153,9 145,7	138,8 124,9 134,1 96,9 162,2 171,0 306,4 127,1 110,6	120,8 124,0 147,8 101,9 168,1 144,8 330,9 134,8 103,9	113,9 125,0 145,7 105,6 163,7 150,7 336,1 139,7 111,2	... 125,5 149,1 145,2 ...	39 51 52 54 56 57 58 592/3 621	

A. INDICES DER INDUSTRIELLEN

2. INDEX DER INDUSTRIELLEN

1962

VON KALENDERUNREGEL

PROZENTUALE VERAENDERUNGEN DER MONATLICHEN INDICES FUER
VORMONAT

WAREN- VERZ. F.D. IND. STAT.	WARENGRUPPE	JANUAR		FEBRUAR		MÄRZ		APRIL		MAI						
		EXTREME VER- ÄNDERUNGS- WERTE	DURCH- SCHN. VER- ÄEND.	EXTREME VER- ÄNDERUNGS- WERTE	DURCH- SCHN. VER- ÄEND.	EXTREME VER- ÄNDERUNGS- WERTE	DURCH- SCHN. VER- ÄEND.	EXTREME VER- ÄNDERUNGS- WERTE	DURCH- SCHN. VER- ÄEND.	EXTREME VER- ÄNDERUNGS- WERTE	DURCH- SCHN. VER- ÄEND.					
														INVESTITIONEN		
	INVESTITIONSGÜTER EINSCHL. PERSONEN- KRAFTWAGEN UND KOMBINATIONSKRAFT- WAGEN 1)	64,1	90,9	79,9	97,9	110,3	105,8	99,4	110,7	104,8	94,8	106,9	103,0	97,4	114,5	103,7
	INVESTITIONSGÜTER OHNE PERSONEN- KRAFTWAGEN UND OHNE KOMBINATIONSKRAFT- WAGEN	59,1	88,8	77,2	98,1	111,4	106,7	99,6	112,4	105,1	94,4	107,3	103,1	96,9	115,9	103,9
31	STAHLBAUERZEUGNISSE	38,7	79,1	64,1	83,8	105,1	96,5	96,8	115,7	105,2	93,7	113,3	105,0	96,0	114,4	104,1
32	MASCHINENBAUERZEUGNISSE	54,3	86,0	72,2	94,5	113,0	108,3	99,5	116,0	106,3	93,6	110,0	102,8	97,3	121,6	105,2
3211/12	METALLBEARBEITUNGSMASCHINEN	35,1	70,5	59,7	96,0	123,8	110,9	94,7	122,9	109,4	90,4	109,2	101,5	92,3	126,5	104,5
3241-44	LANDWIRTSCHAFTLICHE MASCHINEN	78,2	117,3	98,6	103,3	125,0	115,8	95,3	116,3	104,9	93,2	111,8	102,4	89,1	107,3	98,3
3245/46	MASCHINEN FÜR DIE NAHRUNGS- MITTELINDUSTRIE UND VERWANDTE GEBIETE	42,4	91,1	67,5	89,2	119,5	109,3	105,8	127,9	113,3	92,4	112,2	104,8	95,1	118,6	105,5
3265-67, 3269	TEXTIL- UND NAHEMASCHINEN, SCHUH- UND LEDERINDUSTRIEMASCHINEN	60,5	91,8	79,4	96,6	125,9	109,2	92,4	114,2	103,4	85,9	110,6	102,0	93,2	117,0	103,0
REST 32	SONSTIGE MASCHINENBAUERZEUGNISSE	56,6	87,1	71,3	92,6	116,6	106,3	97,8	114,3	105,7	92,2	111,9	103,1	97,8	123,8	107,2
33	STRASSENFAHRZEUGE	87,0	115,0	103,3	94,2	107,2	102,4	99,2	112,3	104,1	98,9	113,1	102,8	94,0	105,6	101,4
3311/12	PERSONENKRAFTWAGEN UND KOMBI- NATIONSKRAFTWAGEN 1)	92,7	121,7	108,5	86,7	105,3	99,3	97,3	119,8	103,5	96,9	112,4	102,4	94,5	108,7	102,5
3313	LIEFER- UND LASTKRAFTWAGEN	82,0	112,9	99,6	99,4	127,4	106,9	89,6	113,5	102,8	94,9	115,8	102,2	86,4	109,0	99,0
REST 33	SONSTIGE STRASSENFAHRZEUGE	60,2	101,5	86,3	101,3	116,4	110,1	103,0	132,1	115,5	95,0	118,3	107,0	88,1	111,8	102,6
36	ELEKTROTECHNISCHE INVESTITIONS- GÜTER	62,0	92,0	80,4	103,5	117,4	108,3	98,9	108,0	103,5	93,1	111,3	102,4	93,7	115,6	103,1
	SONSTIGE IM INDEX ERFASTE INVESTITIONSGÜTER	78,1	98,5	90,3	101,0	108,6	104,6	97,9	108,1	103,7	95,3	108,9	104,6	97,9	113,1	103,5
VERBRAUCHSGÜTER																
	VERBRAUCHSGÜTER EINSCHL. PERSONEN- KRAFTWAGEN UND KOMBINATIONSKRAFT- WAGEN 1)	91,2	106,8	99,3	102,4	108,4	105,1	97,7	108,2	102,2	97,5	107,6	104,8	94,4	106,6	99,2
	VERBRAUCHSGÜTER OHNE PERSONEN- KRAFTWAGEN UND OHNE KOMBINATIONSKRAFT- WAGEN	89,1	105,6	97,9	102,6	109,0	105,7	97,5	105,9	101,9	96,3	108,1	103,9	93,0	107,7	98,6
33	STRASSENFAHRZEUGE	93,6	117,0	109,2	89,0	105,0	101,2	97,5	130,8	104,8	98,8	116,4	104,8	99,3	106,2	103,5
3311/12	PERSONENKRAFTWAGEN UND KOMBI- NATIONSKRAFTWAGEN 1)	93,4	118,0	110,0	88,2	104,8	100,8	97,3	131,4	104,7	98,5	117,1	104,7	99,2	106,4	103,5
3317/51	KRAFTRAEDER, FAHRRAEDER	81,9	105,3	92,7	102,3	117,5	111,9	99,3	117,0	107,4	103,6	117,5	107,8	97,8	137,5	104,8
36	ELEKTROTECHNISCHE VERBRAUCHS- GÜTER	83,2	95,3	89,3	102,2	116,1	108,6	94,1	107,0	99,9	96,9	107,3	103,4	95,2	109,8	100,3
3661/63	RUNDFUNK-, FERNSEH- UND PHONO- GERÄTE	83,6	97,2	90,6	98,0	120,1	107,9	96,1	108,6	100,6	95,9	109,3	104,0	91,0	114,3	101,6
REST 36	SONSTIGE ELEKTROTECHNISCHE VFR- BRAUCHSGÜTER	77,5	100,7	88,7	101,4	116,4	108,8	91,8	105,9	99,6	96,0	111,1	102,9	91,2	106,9	99,7
47/T.A. 49	PHARMAZEUTISCHE UND KOSMETISCHE ARTIKEL, WASCH- UND PUTZMITTEL, ZUENDHOELZER	98,4	117,3	106,4	95,8	106,4	102,0	96,3	104,9	100,4	93,9	112,6	103,9	94,9	113,3	101,1
542/6	MOEBEL	71,0	97,4	82,8	95,8	113,1	105,5	99,6	110,4	105,8	96,0	113,3	106,5	98,6	116,3	103,5
625-64	SCHUHE, TEXTILIEN UND BEKLEIDUNG	101,6	119,9	111,2	102,9	110,8	106,2	97,0	106,5	102,7	93,6	109,5	101,7	83,1	103,0	96,0
	SONSTIGE IM INDEX ERFASTE VERBRAUCHSGÜTER	78,4	95,9	86,7	99,3	109,5	105,1	99,5	108,7	103,9	96,7	107,7	103,2	95,3	111,1	100,8

1) DIE ZUORDNUNG ZUM INVESTITIONSGUETER- BZW. VERBRAUCHSGUETERBEREICH ERFOLGTE ANNAEHERUNGSWEISE NACH DER ZULASSUNGSSTATISTIK FUER KRAFTFAHRZEUGE.

PRODUKTION

BRUTTOPRODUKTION

= 100

MASSIGKEITEN BEREINIGT

INVESTITIONSGÜTER UND VERBRAUCHSGÜTER IN DEN JAHREN 1962 BIS 1971

= 100

JUNI			JULI			AUGUST			SEPTEMBER			OKTOBER			NOVEMBER			DEZEMBER			WAREN- VERZ. F.D. IND. STAT.
EXTREME VER- ÄNDERUNGS- WERTE	DURCH- SCHN. VER- ÄEND.		EXTREME VER- ÄNDERUNGS- WERTE	DURCH- SCHN. VER- ÄEND.		EXTREME VER- ÄNDERUNGS- WERTE	DURCH- SCHN. VER- ÄEND.		EXTREME VER- ÄNDERUNGS- WERTE	DURCH- SCHN. VER- ÄEND.		EXTREME VER- ÄNDERUNGS- WERTE	DURCH- SCHN. VER- ÄEND.		EXTREME VER- ÄNDERUNGS- WERTE	DURCH- SCHN. VER- ÄEND.		EXTREME VER- ÄNDERUNGS- WERTE	DURCH- SCHN. VER- ÄEND.		
GUTTER																					
92,7	114,7	102,7	76,6	90,1	83,7	84,8	98,5	93,1	115,7	130,3	121,1	93,8	103,8	100,0	101,0	114,8	107,9	94,1	126,8	105,5	
92,0	115,2	102,9	77,8	92,4	85,6	85,2	98,1	92,4	113,3	125,9	118,5	93,0	103,5	99,8	101,2	116,4	108,5	98,6	131,2	108,2	
95,1	126,2	108,7	75,7	97,9	88,5	87,5	114,6	99,0	99,6	119,1	112,9	92,4	108,2	101,1	101,8	122,7	112,9	108,6	151,3	121,0	31
90,1	116,6	102,7	77,6	90,7	85,0	79,7	94,7	89,6	113,8	128,7	120,3	87,5	103,3	98,3	102,2	118,8	109,5	107,3	143,6	114,9	32
91,1	118,5	106,4	80,3	93,1	84,6	77,5	96,9	87,0	113,4	130,3	119,5	92,9	116,2	102,5	95,7	128,3	112,0	116,8	166,3	127,2	3211/12
83,6	109,4	94,6	71,5	90,9	81,4	70,2	92,4	81,2	114,7	143,9	124,7	98,2	111,2	105,8	92,7	111,6	102,2	78,1	115,0	95,5	3241-44
92,4	117,8	103,8	79,1	108,1	91,7	83,1	102,5	92,7	92,5	116,9	104,8	88,5	116,3	100,4	89,5	120,7	104,5	105,3	161,6	119,8	3245/46
87,1	116,0	101,2	81,2	100,5	90,4	76,4	95,0	85,8	108,7	134,2	123,2	85,3	113,1	101,2	96,2	119,1	109,3	92,5	118,9	106,2	3265-67
89,4	119,5	103,8	77,0	91,1	84,6	81,4	97,7	91,6	113,2	131,3	121,6	84,2	101,1	95,9	105,7	119,7	110,8	106,0	144,8	115,8	3269
94,2	114,6	100,2	62,5	89,8	73,2	65,4	118,4	98,9	118,6	160,5	135,1	99,4	107,0	102,3	95,0	109,2	103,7	55,2	95,7	85,4	32
92,7	110,5	100,6	54,6	90,4	67,3	56,6	131,9	102,8	125,1	196,1	149,0	96,0	105,8	101,7	99,3	108,6	102,8	53,9	90,8	83,0	33
91,3	123,7	99,2	69,8	92,4	81,5	75,6	113,1	101,8	110,1	131,6	118,8	98,2	112,3	103,5	89,6	121,1	105,7	48,3	97,2	85,9	3311/12
92,7	130,3	103,1	71,3	90,1	81,8	70,3	103,4	84,6	110,9	135,5	122,9	82,7	113,0	103,7	90,6	112,4	103,2	82,2	124,9	99,1	3313
91,4	113,2	102,3	80,3	100,1	89,3	88,1	105,7	96,4	108,3	123,1	116,5	86,4	106,3	96,7	101,5	113,0	107,3	97,6	126,3	106,1	33
92,3	110,1	100,9	75,4	93,4	85,2	84,0	96,3	90,1	117,5	134,3	122,4	98,5	111,2	104,3	101,1	113,2	107,5	90,7	104,2	94,7	
(OHNE NÄHRUNGS- UND GENUSSMITTEL)																					
89,4	104,4	95,6	78,9	96,6	86,0	85,9	106,6	98,6	121,9	136,9	127,0	99,2	106,7	103,7	99,2	109,9	104,8	79,4	91,5	85,6	
87,5	104,9	94,9	81,1	100,5	89,6	90,0	106,4	98,5	118,8	130,1	123,8	98,9	108,1	103,9	99,9	110,9	105,2	82,9	91,9	86,0	
96,1	102,9	100,5	54,0	80,3	64,2	51,7	133,2	102,4	126,9	223,7	155,8	97,9	109,3	102,4	94,3	109,2	101,3	55,5	90,4	82,9	33
96,2	103,3	100,7	52,9	80,0	63,3	51,0	137,8	104,4	126,6	227,2	156,1	97,7	109,5	102,4	93,8	108,8	101,1	54,6	90,4	82,8	3311/12
87,2	109,3	96,5	78,1	91,6	85,0	62,4	79,6	71,5	132,3	174,8	149,2	91,8	106,7	102,4	98,4	114,6	107,9	76,2	92,8	85,1	3317/51
94,7	112,8	102,1	73,3	89,6	82,0	71,5	95,7	83,6	138,8	172,7	148,8	101,0	112,2	106,5	104,5	115,4	109,6	80,6	96,7	88,4	36
90,2	113,5	101,3	67,3	87,0	77,4	58,1	117,5	88,0	127,4	203,9	154,9	103,5	123,2	110,1	100,8	113,6	108,1	76,8	92,7	83,8	3661/63
97,3	114,7	102,8	76,1	97,3	85,1	71,0	94,4	81,6	132,2	155,6	145,5	99,0	110,3	103,9	103,3	119,7	110,9	81,6	100,4	91,0	36
89,7	113,4	100,2	81,9	97,6	90,5	84,4	103,3	95,4	100,9	119,5	111,4	95,2	107,7	102,7	102,0	114,6	106,8	86,4	98,5	91,3	47/T.A. 49
85,6	115,5	98,1	68,9	95,1	85,4	83,6	115,9	99,7	120,2	143,2	126,8	99,5	109,7	103,7	103,3	117,0	109,1	81,0	98,9	87,4	542/6
80,9	94,8	87,0	87,8	109,3	93,9	97,4	114,6	106,5	115,8	128,7	122,0	95,7	106,4	102,7	95,3	107,7	101,2	77,1	84,0	80,3	623-64
89,3	111,4	99,3	79,9	99,4	89,5	90,7	104,2	97,5	115,8	127,8	120,5	98,4	109,1	104,9	102,0	113,7	107,0	85,8	97,7	89,9	

B. PRODUKTIONSINDICES FÜR DAS BAUHAUPTGEWERBE, AUSBAUGEWERBE UND BAUGEWERBE

1962 = 100

1. PRODUKTIONSINDEX FÜR DAS BAUHAUPTGEWERBE

GEWICHT	JAH VIERTELJAH MONAT	BAUHAUPTGEWERBE			BAUHAUPTGEWERBE			
		ZUSAMMEN	HOCH-	TIEF-	ZUSAMMEN	HOCH-	TIEF-	
			BAU			BAU		
GEWICHT		100	66,7	33,3	100	66,7	33,3	
KALENDERMONATLICH				VON KALENDERUNREGELMAESSIGKEITEN BEREINIGT				
1966		123,1	118,2	132,8	122,2	117,4	131,9	
1967		113,7	108,4	124,3	113,4	108,1	124,0	
1968		119,1	110,3	136,7	119,1	110,3	136,7	
1969		123,2	110,5	148,5	123,5	110,8	148,9	
1970		133,8	117,2	166,9	133,4	116,9	166,5	
1971		138,9	127,7	161,4	137,9	126,8	160,2	
1970	1. VJ.	76,5	72,2	85,2	78,7	74,2	87,6	
	2. VJ.	152,2	132,9	190,8	157,5	137,6	197,5	
	3. VJ.	161,6	137,5	210,0	152,7	129,9	198,5	
	4. VJ.	144,6	126,2	181,5	142,9	124,7	179,5	
1971	1. VJ.	99,3	93,8	110,3	98,8	93,3	109,8	
	2. VJ.	153,9	139,9	181,8	162,0	147,3	191,4	
	3. VJ.	159,7	143,9	191,3	150,9	136,0	180,8	
	4. VJ.	142,9	133,3	162,2	140,6	131,1	159,5	
1970	JAN.	64,0	60,6	70,9	64,4	61,0	71,3	
	FEBR.	66,2	63,9	70,7	68,8	66,4	73,5	
	MÄRZ	99,3	92,0	114,0	103,2	95,6	118,5	
	APRIL	147,5	130,9	180,7	139,4	123,7	170,8	
	MAI	146,0	127,7	182,8	176,1	154,1	220,3	
	JUNI	163,0	140,1	209,0	161,4	138,7	206,9	
	JULI	166,3	141,5	215,9	150,3	127,9	195,2	
	AUG.	152,1	128,8	198,9	150,6	127,5	196,9	
	SEPT.	166,4	142,1	215,2	157,3	134,3	203,4	
	OKT.	162,6	140,1	207,6	153,6	132,4	196,2	
	NOV.	149,0	129,8	187,6	154,2	134,3	194,2	
	DEZ.	122,3	108,7	149,4	121,0	107,6	147,9	
1971	JAN.	83,6	79,5	91,7	88,4	84,1	96,9	
	FEBR.	100,3	95,1	110,8	104,3	98,8	115,2	
	MÄRZ	113,9	106,7	128,3	102,9	96,4	116,0	
	APRIL	149,8	136,9	175,5	155,7	142,3	182,4	
	MAI	153,0	138,5	182,0	167,4	151,5	199,1	
	JUNI	158,9	144,4	187,9	163,2	148,4	192,9	
	JULI	159,4	142,9	192,4	150,6	135,0	181,8	
	AUG.	152,8	137,0	184,5	144,4	129,4	174,4	
	SEPT.	166,9	151,9	196,9	157,7	143,5	186,1	
	OKT.	160,7	147,2	187,7	159,1	145,7	185,8	
	NOV.	145,5	135,9	164,7	148,2	138,5	167,7	
	DEZ.	122,5	116,7	134,1	135,8	110,3	126,7	
1972	JAN.	84,1	80,0	92,3	84,6	80,5	92,8	
	FEBR.	115,2	104,0	137,7	114,0	102,9	136,3	

B. PRODUKTIONSINDICES FUER DAS BAUHAUPTGEWERBE, AUSBAUGEWERBE UND BAUGEWERBE
1962 = 100

2. PRODUKTIONSINDEX FUER DAS AUSBAUGEWERBE

GEWICHT — JAHR VIERTELJAHR	AUSBAUGEWERBE					AUSBAUGEWERBE				
	ZU- SAMMEN	MALER- HAND- WERK	GAS- UND WASSER- 1)	ELEKTRO- INSTALLATION	GLASEREI	ZU- SAMMEN	MALER- HAND- WERK	GAS- UND WASSER- 1)	ELEKTRO- INSTALLATION	GLASEREI
GEWICHT	100	42,8	25,9	26,1	5,2	100	42,8	25,9	26,1	5,2
KALENDERMONATLICH					VON KALENDERUNREGELMAESSIGKEITEN BEREINIGT					
1966	119,8	114,3	122,0	126,0	124,3	119,0	113,5	121,1	125,1	123,4
1967	122,2	116,3	122,8	129,8	128,9	121,8	116,0	122,5	129,4	128,6
1968	111,5	106,5	110,2	120,8	112,8	111,5	106,5	110,2	120,8	112,8
1969	122,6	113,3	120,3	139,1	127,0	122,9	113,6	120,6	139,5	127,3
1970	126,8	114,0	126,5	147,8	128,5	126,6	113,8	126,2	147,5	128,2
1971	132,2	115,3	132,8	158,7	135,1	131,2	114,5	131,8	157,5	134,1
1970 1. VJ.	92,6	82,2	91,0	110,0	98,1	95,1	84,5	93,5	113,1	100,8
2. VJ.	114,8	104,4	112,6	135,5	107,0	118,9	108,1	116,6	140,3	110,8
3. VJ.	128,5	121,7	125,3	143,6	124,5	121,4	115,0	118,4	135,7	117,6
4. VJ.	171,4	147,6	177,2	202,0	184,5	169,4	145,9	175,1	199,7	182,4
1971 1. VJ.	100,8	88,1	97,9	123,8	103,7	100,3	87,7	97,4	123,2	103,2
2. VJ.	119,4	106,2	119,3	140,4	123,2	125,7	111,8	125,6	147,8	129,7
3. VJ.	129,2	119,0	126,3	150,9	128,1	122,5	112,4	119,3	142,6	121,0
4. VJ.	178,9	148,0	187,6	219,6	185,2	176,0	145,6	184,5	216,0	182,2

1) AUCH MIT KLEMPNEREI, ZENTRALHEIZUNGS- UND LUEFTUNGSBAU.

3. PRODUKTIONSINDEX FUER DAS BAUGEWERBE

GEWICHT — JAHR VIERTELJAHR	BAUGEWERBE					BAUGEWERBE				
	BAU- HAUPT- GEWERBE	AUS- BAU- GEWERBE	INS- GESAMT	HOCH- 1) BAU	TIEF- 2)	BAU- HAUPT- GEWERBE	AUS- BAU- GEWERBE	INS- GESAMT	HOCH- 1) BAU	TIEF- 2)
GEWICHT	78,6	21,4	100	73,8	26,2	78,6	21,4	100	73,8	26,2
KALENDERMONATLICH					VON KALENDERUNREGELMAESSIGKEITEN BEREINIGT					
1966	123,1	119,8	122,4	118,7	132,8	122,2	119,0	121,5	117,9	131,9
1967	113,7	122,2	115,5	112,4	124,3	113,4	121,8	115,2	112,1	124,0
1968	119,1	111,5	117,5	110,7	136,7	119,1	111,5	117,5	110,7	136,7
1969	123,2	122,6	123,0	114,0	148,5	123,5	122,9	123,4	114,3	148,9
1970	133,8	126,8	132,3	120,0	166,9	133,4	126,6	131,9	119,7	166,5
1971	138,9	132,2	137,5	129,0	161,4	137,9	131,2	136,5	128,1	160,2
1970 1. VJ.	76,5	92,6	80,0	78,1	85,2	78,7	95,1	82,2	80,3	87,6
2. VJ.	152,2	114,8	144,2	127,6	190,8	157,5	118,9	149,3	132,2	197,5
3. VJ.	161,6	128,5	154,5	134,9	210,0	152,7	121,4	146,0	127,4	198,5
4. VJ.	144,6	171,4	150,3	139,3	181,5	142,9	169,4	148,6	137,7	179,5
1971 1. VJ.	99,3	100,8	99,6	95,8	110,3	98,8	100,3	99,1	95,3	109,8
2. VJ.	153,9	119,4	146,5	134,0	181,8	162,0	125,7	154,2	141,0	191,4
3. VJ.	159,7	129,2	153,2	139,6	191,3	150,9	122,5	144,8	132,1	180,8
4. VJ.	142,9	178,9	150,6	146,5	162,2	140,6	176,0	148,1	144,1	159,5

1) HOCHBAU IM BAUHAUPTGEWERBE EINSCHL. AUSBAUGEWERBE.- 2) DIESE INDEXZIFFERN ENTSPRECHEN JENEN DES TIEFBAUES IM BAUHAUPTGEWERBE.

C. INDICES DES PRODUKTIONSERGEBNISSES JE BESCHAEFTIGTEN,

1. IN AUSGEWAELHTEN INDU

1962

IND. BER. SYST.	INDUSTRIEGRUPPE UND -ZWEIG	PRODUKTIONS BESCHAEFTIGTEN			
		1968	1969	1970	1971
	GESAMTE INDUSTRIE ¹⁾	138,2	148,6	151,9	155,6
21	BERGBAU	151,6	166,3	174,2	180,8
	DARUNTER				
2110	KOHLBERGBAU	138,1	148,4	149,7	152,5
2130	EISENERZBERGBAU	150,5	169,0	172,5	172,6
2140	METALLERZBERGBAU	147,0	150,4	161,5	177,1
2150	KALI- UND STEINSALZBERGBAU SOWIE SALINEN	181,9	209,5	232,2	242,7
2160	ERDOEL- UND ERDGASGEWINNUNG	274,8	335,3	397,8	440,3
	VERARBEITENDE INDUSTRIE	137,6	147,9	151,0	154,5
	GRUNDSTOFF- UND PRODUKTIONSGUETERINDUSTRIEN	161,5	174,7	178,0	183,8
25	INDUSTRIE DER STEINE UND ERDEN	138,1	145,3	154,7	159,7
27	EISENSCHAFFENDE INDUSTRIE	144,9	161,9	158,0	146,0
2910	EISEN-, STAHL- UND TEMPERGIESSEREI	127,8	134,7	136,2	125,7
3010	ZIEHEREIEN UND KALTWALZWERKE	146,1	164,9	159,5	163,5
28	NE-METALLINDUSTRIE	144,5	155,2	149,1	156,7
2950	NE-METALLGIESSEREI	135,2	140,8	137,9	130,7
22	MINERALOELVERARBEITUNG	187,9	187,4	203,7	202,8
40/42	CHEMISCHE INDUSTRIE EINSCHL. KOHLENWERTSTOFFINDUSTRIE	175,5	193,3	195,3	210,5
53	SAEGWERKE UND HOLZBEARBEITENDE INDUSTRIE	154,1	172,8	176,0	187,2
55	HOLZSCHLIFF, ZELLSTOFF, PAPIER UND PAPPE ERZEUG. INDUSTRIE	151,6	162,7	167,9	179,0
59	GUMMI- UND ASBESTVERARBEITENDE INDUSTRIE	131,2	142,8	148,7	146,4
	INVESTITIONSGUETERINDUSTRIEN	122,8	135,9	140,1	138,9
	DARUNTER				
31	STAHL- UND LEICHTMETALLBAU	102,0	118,1	123,1	126,6
32	MASCHINENBAU	107,3	117,6	. 2)	. 2)
33	STRASSENFAHRZEUGBAU	124,8	137,0	138,3	133,2
36	ELEKTROTECHNISCHE INDUSTRIE	140,6	150,6	. 2)	. 2)
37	FEINMECHANISCHE UND OPTISCHE SOWIE UHRENINDUSTRIE	134,2	147,6	149,0	134,0
3020	STAHLVERFORMUNG	118,1	132,4	133,4	124,1
38	EISEN-, BLECH- UND METALLWARENINDUSTRIE	124,8	148,4	152,9	155,5
	VERBRAUCHSGUETERINDUSTRIEN	137,1	145,9	148,2	156,7
51	FEINKERAMISCHE INDUSTRIE	136,7	143,5	141,3	141,8
52	GLASINDUSTRIE	142,4	153,3	158,9	165,0
54	HOLZVERARBEITENDE INDUSTRIE	136,2	150,7	159,3	169,7
39	MUSIKINSTRUMENTEN-, SPIEL- UND SCHMUCKWARENINDUSTRIE 3) ..	130,3	139,9	136,1	138,6
56	PAPIER- UND PAPPEVERARBEITENDE INDUSTRIE	136,9	142,6	140,6	144,7
57	DRUCKEREI- UND VERVIELFAELTIGUNGSINDUSTRIE	126,7	137,4	140,0	138,8
58	KUNSTSTOFFVERARBEITENDE INDUSTRIE	163,1	175,4	176,9	189,5
61	LEDERERZEUGENDE INDUSTRIE	129,5	129,7	126,1	141,8
6210	LEDERVERARBEITENDE INDUSTRIE	117,5	120,6	121,5	126,3
6250	SCHUHINDUSTRIE	118,3	123,0	116,7	121,0
63	TEXTILINDUSTRIE	142,4	150,7	153,2	168,4
64	BEKLEIDUNGSINDUSTRIE	124,6	131,3	129,0	134,4
68/69	NAHRUNGS- UND GENUSSMITTELINDUSTRIEN	132,7	137,7	140,9	148,0
68	ERNAHRUNGSINDUSTRIE	127,8	132,6	135,4	141,8
	DARUNTER				
6811	MAHL- UND SCHAELEMUEHLENINDUSTRIE	106,5	114,3	121,3	133,0
6813	NAEHRMITTELINDUSTRIE	125,1	129,6	136,1	135,7
6824	OBST- UND GEMUESEVERARBEITENDE INDUSTRIE	124,5	116,1	117,7	121,0
6827	SUESSWARENINDUSTRIE	132,2	130,1	131,7	139,2
6830	MOLKEREI UND MILCHVERARBEITENDE INDUSTRIE	114,2	113,4	110,8	108,9
6844	MARGARINE-INDUSTRIE	105,8	106,3	103,5	115,3
6851	FLEISCHVERARBEITENDE INDUSTRIE	109,6	112,3	115,2	115,7
6855	FISCHVERARBEITENDE INDUSTRIE	121,0	133,6	131,0	126,9
6871	BRAUEREI	122,0	131,3	134,6	138,3
6875	SPIRITUOSENINDUSTRIE	145,0	149,6	152,3	175,4
69	TABAKVERARBEITENDE INDUSTRIE	192,9	206,1	219,8	242,7

1) OHNE OEFFENTLICHE ENERGIEWIRTSCHAFT UND OHNE BAUINDUSTRIE.- 2) WEGEN SYSTEMATISCHER AENDERUNGEN AB 1970 TUNGEN", GEBILDET AUS TEILEN DES MASCHINENBAUES UND DER ELEKTROTECHNISCHEN INDUSTRIE) IST DIE BERECHNUNG VON

JE BESCHAEFTIGTENSTUNDE, JE ARBEITER UND JE ARBEITERSTUNDE

STRIEGRUPPEN UND -ZWEIGEN

= 100

ERGEBNIS JE

BESCHAEFTIGTENSTUNDE				ARBEITER				ARBEITERSTUNDE				IND. BER. SYST.
1968	1969	1970	1971	1968	1969	1970	1971	1968	1969	1970	1971	
142,7	153,0	157,7	165,8	145,2	156,0	160,3	166,3	150,1	160,7	166,2	177,1	
157,6	172,9	185,7	197,0	157,5	174,4	183,2	191,3	163,8	181,1	195,4	209,0	21
143,1	153,7	160,0	166,7	143,2	155,0	156,8	160,7	148,2	160,5	167,7	175,7	2110
157,0	172,1	179,0	190,6	153,3	172,7	175,3	176,4	160,1	175,9	182,1	194,2	2130
155,3	158,1	169,1	187,1	147,2	150,8	163,9	180,9	155,3	158,5	171,3	191,0	2140
186,4	214,1	236,3	251,2	191,6	224,2	249,3	262,1	196,2	228,7	254,1	271,5	2150
283,8	338,8	389,1	446,4	323,0	411,3	508,8	597,2	334,0	415,7	497,8	605,6	2160
142,3	152,4	156,8	165,1	144,3	154,7	158,9	164,6	149,3	159,5	165,0	175,7	
165,9	178,1	183,8	195,8	171,3	186,1	190,7	199,7	176,1	189,4	196,5	212,2	
141,8	147,9	155,7	162,7	145,6	154,0	164,4	170,5	149,6	156,8	165,5	173,4	25
145,5	160,6	158,8	156,0	151,2	169,6	166,3	155,9	151,7	168,3	167,2	166,5	27
132,5	136,4	138,3	135,4	131,1	137,6	139,2	130,3	135,9	139,3	141,4	140,3	2910
145,2	162,0	155,7	166,3	151,0	169,7	164,2	169,6	150,0	166,7	160,3	172,3	3010
148,3	156,9	153,4	164,8	149,9	161,5	156,6	167,0	153,8	163,1	161,1	175,7	28
136,8	141,6	139,8	142,1	138,0	141,8	139,1	133,3	139,5	142,5	140,9	145,0	2950
193,3	193,0	214,0	219,1	223,1	239,6	261,8	261,0	229,6	246,7	275,3	282,0	22
181,4	198,4	205,9	226,5	189,2	209,5	213,3	234,5	195,7	214,9	225,2	252,1	40/42
159,8	178,4	183,1	197,6	158,5	177,7	181,5	194,0	164,3	183,4	188,9	204,5	53
153,3	165,0	174,5	193,2	155,4	167,2	173,7	186,9	157,0	169,7	180,5	201,8	55
136,7	147,8	157,3	159,5	135,9	146,6	152,9	153,1	141,6	151,8	161,7	167,0	59
127,2	139,3	144,2	148,5	129,2	141,8	146,6	147,7	133,7	145,4	151,0	157,7	
104,5	119,3	123,1	129,6	106,3	121,9	126,6	131,0	109,0	123,1	126,5	134,0	31
110,3	118,5	. 2)	. 2)	115,0	125,9	. 2)	. 2)	118,3	126,9	. 2)	. 2)	32
129,8	141,3	141,7	143,4	129,1	140,5	141,8	137,2	134,3	144,8	145,4	147,8	33
147,3	158,3	. 2)	. 2)	147,4	155,5	. 2)	. 2)	154,5	163,5	. 2)	. 2)	36
141,8	153,8	156,4	145,4	142,2	156,1	158,4	145,9	150,2	162,7	166,2	158,3	37
119,5	132,0	132,4	128,9	122,2	136,1	136,9	128,9	123,7	135,8	136,0	133,9	3020
127,6	150,6	155,8	162,0	129,2	153,1	158,6	163,2	132,1	155,2	161,6	169,8	38
142,7	152,7	157,4	168,6	141,5	150,3	153,6	163,5	147,1	157,4	163,1	176,0	
143,1	150,5	149,6	153,8	142,6	149,3	147,3	149,2	149,2	156,5	156,0	161,8	51
150,3	161,5	169,0	177,0	147,5	159,0	165,9	173,9	155,6	167,5	176,5	186,4	52
141,6	156,5	166,3	179,7	141,9	157,5	167,3	179,4	147,4	163,7	174,6	189,9	54
139,1	150,0	148,2	153,3	135,9	145,8	143,1	146,9	145,1	156,5	155,8	162,4	39
143,6	150,5	150,9	157,2	141,9	147,1	145,9	152,0	148,7	155,2	156,7	165,1	56
135,1	145,8	150,7	153,4	128,8	140,1	143,1	142,6	137,4	148,7	154,1	157,5	57
165,3	178,0	182,5	199,6	169,1	179,4	181,5	197,5	171,4	182,1	187,2	207,9	58
127,7	127,8	128,8	145,4	131,9	132,2	130,5	147,7	130,0	130,3	133,5	151,6	61
125,0	130,2	133,0	140,3	118,9	121,5	123,0	128,7	126,5	131,3	134,8	143,0	6210
124,4	130,4	126,2	131,6	120,7	125,1	118,9	123,8	126,9	132,4	128,6	134,7	6250
146,4	156,3	161,4	178,8	147,6	155,8	159,4	176,4	151,5	161,4	167,8	187,3	63
131,0	140,5	140,7	148,6	126,4	132,9	131,2	137,1	133,1	142,2	143,1	151,7	64
137,4	143,3	146,2	155,5	139,2	145,3	149,8	158,8	143,6	150,6	154,8	166,0	68/69
132,8	138,6	141,2	149,5	132,9	138,7	142,7	150,8	137,8	144,4	148,3	158,4	68
111,2	119,9	125,4	139,9	113,7	124,1	132,9	145,5	118,5	130,0	137,1	152,9	6811
131,5	136,1	143,6	147,4	138,3	144,9	153,6	154,9	145,5	152,2	162,1	168,1	6813
124,2	115,5	117,8	123,4	129,1	119,6	120,7	124,8	128,8	119,0	120,8	127,4	6824
134,8	135,6	136,3	147,3	139,6	138,9	143,2	152,4	142,4	144,8	148,3	161,3	6827
124,3	124,6	121,9	120,2	111,7	111,1	107,9	106,3	120,9	121,4	118,4	117,1	6830
110,4	111,7	108,2	121,2	116,7	117,2	117,5	126,8	121,7	123,3	122,8	133,4	6844
113,1	117,5	118,4	122,1	115,4	118,3	121,0	121,5	119,1	123,9	124,3	128,2	6851
124,8	135,9	134,1	130,5	123,7	135,4	133,6	130,5	127,5	137,7	136,8	134,1	6855
128,9	137,9	141,7	146,9	126,2	137,8	143,3	149,2	133,4	144,8	150,9	158,4	6871
151,7	157,8	161,4	186,2	161,8	168,0	170,0	197,6	169,4	177,4	180,4	209,7	6875
201,5	217,1	233,5	260,6	211,7	227,4	246,0	273,9	221,0	239,8	261,4	293,7	69

(EINFUEHRUNG DER INDUSTRIEGRUPPE „HERSTELLUNG VON BUEROMASCHINEN, DATENVERARBEITUNGSGERAETEN UND -EINRICHTUNGEN“ VORERST NICHT MOEGLICH.- 3) EINSCHL. SPORTGERAETE-INDUSTRIE.

C. INDICES DES PRODUKTIONSERGEBNISSES
JE BESCHÄFTIGTEN, JE BESCHÄFTIGTENSTUNDE, JE ARBEITER UND JE ARBEITERSTUNDE
2. IN DER GESAMTEN INDUSTRIE 1)

1962 = 100

PRODUKTIONSERGEBNIS JE									
JAHR		BESCHÄFTIGTEN		BESCHÄFTIGTENSTUNDE		ARBEITER		ARBEITERSTUNDE	
HALBJAHR	VIERTELJAHR	INDEX-ZIFFER	VERÄNDERUNG GEGENÜBER DEM ENTSPRECHENDEN VORJAHRES- ZEITRAUM IN %	INDEX-ZIFFER	VERÄNDERUNG GEGENÜBER DEM ENTSPRECHENDEN VORJAHRES- ZEITRAUM IN %	INDEX-ZIFFER	VERÄNDERUNG GEGENÜBER DEM ENTSPRECHENDEN VORJAHRES- ZEITRAUM IN %	INDEX-ZIFFER	VERÄNDERUNG GEGENÜBER DEM ENTSPRECHENDEN VORJAHRES- ZEITRAUM IN %
MONAT									
1966		119,0	+ 2,3	123,9	+ 3,6	122,8	+ 3,5	127,9	+ 4,8
1967		124,2	+ 4,4	131,5	+ 6,1	130,4	+ 6,2	138,2	+ 8,1
1968		138,2	+ 11,3	142,7	+ 8,5	145,2	+ 11,3	150,1	+ 8,6
1969		148,6	+ 7,5	153,0	+ 7,2	156,0	+ 7,4	160,7	+ 7,1
1970		151,9	+ 2,2	157,7	+ 3,1	160,3	+ 2,8	166,2	+ 3,4
1971		155,6	+ 2,4	165,8	+ 5,1	166,3	+ 3,7	177,1	+ 6,6
1967	1. HJ.	120,0	+ 0,1	126,8	+ 3,8	125,8	+ 2,0	133,1	+ 5,8
	2. HJ.	128,2	+ 8,6	136,4	+ 8,6	134,8	+ 10,2	143,5	+ 10,4
1968	1. HJ.	135,0	+ 12,5	138,0	+ 8,8	142,2	+ 13,0	145,2	+ 9,1
	2. HJ.	141,0	+ 10,0	147,8	+ 8,4	148,0	+ 9,8	154,9	+ 7,9
1969	1. HJ.	148,1	+ 9,7	149,5	+ 8,3	155,2	+ 9,1	156,6	+ 7,9
	2. HJ.	149,3	+ 5,9	156,0	+ 6,2	156,7	+ 5,9	164,6	+ 6,3
1970	1. HJ.	154,2	+ 4,1	155,6	+ 4,1	162,2	+ 4,5	163,7	+ 4,5
	2. HJ.	149,9	+ 0,4	160,1	+ 2,0	158,5	+ 1,1	169,2	+ 2,8
1971	1. HJ.	158,1	+ 2,5	163,0	+ 4,8	168,5	+ 3,9	173,7	+ 6,1
	2. HJ.	153,2	+ 2,2	169,1	+ 5,6	164,0	+ 3,5	180,9	+ 6,9
1967	1. VJ.	115,2	- 0,6	122,5	+ 1,6	120,6	+ 1,4	128,4	+ 3,8
	2. VJ.	124,8	+ 0,4	131,1	+ 5,8	131,3	+ 2,6	137,8	+ 7,9
	3. VJ.	119,1	+ 5,6	132,7	+ 6,5	125,1	+ 7,5	139,4	+ 8,3
	4. VJ.	137,5	+ 11,2	139,9	+ 10,6	144,6	+ 12,7	147,2	+ 12,0
1968	1. VJ.	127,1	+ 10,3	133,9	+ 9,3	133,9	+ 11,0	141,0	+ 9,8
	2. VJ.	143,5	+ 15,0	142,1	+ 8,4	151,0	+ 15,0	149,3	+ 8,3
	3. VJ.	132,4	+ 11,2	145,7	+ 9,8	139,0	+ 11,1	152,8	+ 9,6
	4. VJ.	149,9	+ 9,0	149,6	+ 6,9	157,2	+ 8,7	156,8	+ 6,5
1969	1. VJ.	141,2	+ 11,1	146,0	+ 9,0	148,1	+ 10,6	152,9	+ 8,4
	2. VJ.	155,1	+ 8,1	153,0	+ 7,7	162,8	+ 7,8	160,1	+ 7,2
	3. VJ.	140,3	+ 6,0	154,7	+ 6,2	147,2	+ 5,9	162,2	+ 6,2
	4. VJ.	158,3	+ 5,6	159,1	+ 6,4	166,3	+ 5,8	166,9	+ 6,4
1970	1. VJ.	148,6	+ 5,2	151,7	+ 3,9	156,2	+ 5,5	159,4	+ 4,3
	2. VJ.	159,6	+ 2,9	159,4	+ 4,2	168,1	+ 3,3	167,6	+ 4,7
	3. VJ.	142,8	+ 1,8	158,9	+ 2,7	150,8	+ 2,4	167,5	+ 3,3
	4. VJ.	156,9	- 0,9	161,3	+ 1,4	166,4	+ 0,1	170,6	+ 2,2
1971	1. VJ.	152,3	+ 2,5	159,7	+ 5,3	162,1	+ 3,8	169,9	+ 6,6
	2. VJ.	164,2	+ 2,9	166,4	+ 4,4	175,1	+ 4,2	177,4	+ 5,8
	3. VJ.	146,1	+ 2,3	167,1	+ 5,2	156,1	+ 3,5	178,6	+ 6,6
	4. VJ.	160,4	+ 2,2	171,1	+ 6,1	172,1	+ 3,4	183,3	+ 7,4
1971	JAN.	148,8	+ 5,4	154,1	+ 3,1	158,4	+ 6,6	163,7	+ 4,2
	FEBR.	153,9	+ 2,9	159,5	+ 5,7	164,0	+ 4,3	169,7	+ 6,9
	MAERZ	153,8	- 1,0	165,1	+ 6,7	163,7	+ 0,2	175,7	+ 8,1
	APRIL	164,2	+ 5,7	163,8	+ 3,4	175,1	+ 7,2	174,5	+ 4,8
	MAI	164,5	+ 2,3	165,5	+ 5,5	175,5	- 1,1	176,5	+ 6,8
	JUNI	163,4	+ 4,1	170,2	+ 4,7	174,6	+ 5,6	181,6	+ 6,1
	JULI	146,9	+ 3,8	167,8	+ 5,1	156,7	+ 5,2	178,9	+ 6,5
	AUG.	134,6	- 0,8	163,5	+ 5,1	143,7	+ 0,3	174,6	+ 6,5
	SEPT.	156,8	+ 3,9	169,7	+ 5,3	167,7	+ 5,1	181,5	+ 6,6
	OKT.	164,9	+ 5,4	172,6	+ 6,6	176,7	+ 6,6	184,7	+ 7,8
	NOV.	167,7	+ 2,8	171,4	+ 6,4	180,0	+ 4,1	183,5	+ 7,7
	DEZ.	148,8	- 1,7	169,4	+ 5,7	159,9	- 0,6	181,9	+ 7,0
1972	JAN.	150,2	+ 0,9	163,4	+ 6,0	161,9	+ 2,2	175,8	+ 7,4
	FEBR.	156,0	+ 1,4	168,4	+ 5,6	168,1	+ 2,5	181,3	+ 6,8

1) OHNE OEFFENTLICHE ENERGIEWIRTSCHAFT UND OHNE BAUINDUSTRIE.

D. PRODUKTION AUSGEWAHLTER ERZEUGNISSE

EB.-NR.	ERZEUGNIS	EINHEIT	1971		1972		JAN. BIS MAERZ	
			FEB.	MAERZ	FEB.	MAERZ	1971	1972
BERGBAULICHE ERZEUGNISSE								
2112 1	STEINKOEHLE (FOERDERUNG)	1000 T *	9 369	10 634	8 778	9 023	29 530	26 625
2112 4	STEINKOEHLENBRIKETTS	1000 T *	147	210	169	166	607	521
2112 7	STEINKOEHLENKOKS	1000 T *	2 440	2 685	2 297	2 359	7 840	7 100
2114 2	BRAUNKOEHLE, ROH (FOERDERUNG)	1000 T *	8 027	9 166	8 852	8 900	26 256	27 232
2114 3	BRAUNKOEHLENBRIKETTS	1000 T *	482	619	502	429	1 796	1 421
2131 0	EISENERZ-ROHFOERDERUNG, EFF.	1000 T *	522	597	473	475	1 643	1 487
2132 1	FE-INHALT	1000 T *	150	172	135	136	471	417
2141 0	METALLERZ-ROHFOERDERUNG, EFF.	1000 T *	111	132	127	133	361	380
AUSBRINGBARER (BEZAHLTER) METALLINHALT DER KONZENTRATE 1)								
2143 2	PB-INHALT	T	3 275	3 758	3 105	3 215	10 817	9 136
2143 3	ZN-INHALT	T	10 718	12 015	9 830	10 229	33 252	29 709
2146 1	SCHWEFEL- U. MAGNETKIES, S-INHALT	T *	20 064	21 550	.	.	60 045	.
2151 0	KALI-FOERDERUNG, EFF.	1000 T *	1 864	2 177	2 135	2 171	5 820	6 313
2152 0	BER. AUF K2O	1000 T *	233	276	266	271	731	791
2153 0	ABSATZFAEHIGE KALISALZE, BER. AUF K2O	1000 T	203	239	229	234	635	680
2153 1	ROHSALZE BIS 20 VH K2O	1000 T	8	10	10	9	22	26
2153 4	FABRIKATE UEBER 20 VH K2O	1000 T	195	230	219	226	613	653
2155 0	STEIN-, HUETTEN- U. SALINENSALZ	1000 T *	565	683	715	609	2 087	1 994
2155 2	STEIN- U. HUETTENSALZ	1000 T *	511	625	661	559	1 905	1 831
2158 0	SALINENSALZ	1000 T	54	58	54	50	182	163
2161 0	ERDOEL, ROH	1000 T *	572	638	573	611	1 840	1 790
2162 0	ERDGAS	1000 NM3*	1 342 624	1 507 920	1 511 312	1 483 776	4 332 225	4 676 909
STEINE UND ERDEN								
2511 1	NATURSTEINE FUER WEGE-, BAHN- U. WASSERBAU	1000 T	4 961	7 064	4 443	6 791	15 519	15 652
2521 1	BAUSAND, BAUKIES U. KIES FUER WEGEBAU	1000 T	10 168	12 513	9 789	16 110	30 399	33 638
2531 5	ZEMENT	1000 T *	2 274	2 644	2 129	3 887	6 071	7 617
2532 2	KOEHLENSAUER KALK, GEMAHLEN	1000 T *	260	407	297	388	903	933
2532 3	GEBRANNTER KALK	1000 T *	743	886	697	1 006	2 237	2 302
2532 7	GESAMTVERSAND VON GEBRANNTEM KALK	1000 T	640	781	598	863	1 927	1 958
2533 3	GEBRANNTER GIPS	1000 T	120	147	156	189	366	471
2536 0	TRANSPORTBETON	1000 CBM	1 515	1 781	1 617	2 678	4 230	5 562
2541 1	MAUERZIEGEL 2)	1000 CBM	647	907	746	1 065	2 145	2 551
2541 2,3	DACHZIEGEL	1000 ST	25 537	28 007	24 722	28 454	77 359	77 613
2541 2	DACHZIEGEL, OHNE BIBERSCHWAENZE	1000 ST	21 292	23 061	20 840	23 707	64 173	64 492
2541 3	BIBERSCHWAENZE	1000 ST	4 245	4 946	3 882	4 747	13 186	13 121
2541 6	DECKENZIEGEL AUS TOM	1000 QM	44	66	38	67	159	151
2542 1	ROEHREN U. ANDERE KANALISATIONSARTIKEL AUS STEINZEUG	T	46 858	71 071	53 224	69 980	160 197	173 057
2543 0	FEUERFESTE ERZEUGNISSE ALLER ART	1000 T	221	247	200	224	680	617
2551 0	KALKSANDSTEINE 2)	1000 CBM	757	1 049	705	1 387	2 217	2 703
2554 1	BIMSBAUSTEINE 2)	1000 CBM	191	486	228	672	818	1 157
2554 2	DECKENSTEINE AUS BIMS	1000 QM	141	328	171	485	608	853
2554 3	BIMSDIELEN (UNBEWEHRT)	1000 QM*	22	193	50	205	227	314
2554 4	BIMSBETONPLATTEN (BEWEHRT)	1000 QM*	216	266	99	165	646	385
2554 5	BAUSTOFFE AUS PORENBETON	1000 CBM	135	163	166	198	408	498
2554 6	BLÖCKE FUER AUFGEHENDES MAUERWERK 2)	1000 QM*	464	612	518	687	1 461	1 615
2554 7	BETONDACHSTEINE 3)	1000 ST	44 971	51 546	53 493	60 308	132 595	154 786
2555 1	FERTIGBAUTEN IM HOCHBAU	1000 CBM
2555 8	FERTIGHAEUSER (EIN- U. ZWEIFGESCHOSSIG)	1000 QM
2555 8	WOHNBAUTEN (DREI- U. MEHRGESCHOSSIG)	1000 CBM
2555 9	SONSTIGE HOCHBAUTEN	1000 QM
2555 9	SONSTIGE HOCHBAUTEN	1000 CBM
2562 9	BETONERZEUGNISSE FUER DEN TIEF- UND STRASSENBAU	1000 QM
2562 9	BETONERZEUGNISSE FUER DEN TIEF- UND STRASSENBAU	1000 T	1 028	1 351	914	1 460	3 067	3 212
2563 2	MAUERSTEINE AUS HOCHOFEN- U. SONSTIGER SCHLACKE 2)	1000 CBM	37	47	37	72	104	139
2564 1	DAEMM- U. LEICHTBAUPLATTEN AUS HOLZWOLLE, AUCH IN VERBINDUNG MIT PLATTEN AUS KUNSTSTOFF 4)	1000 QM	3 091	3 816	3 275	4 027	9 339	10 079
2564 2	AUS SONSTIGEM MATERIAL 4)	1000 QM	348	358	263	345	1 051	880
2565 0	ASBESTZEMENTWAREN	1000 QM	7 001	8 467	7 382	8 161	21 359	22 324

1) EINSCHL. HUETTENFERTIGER ROERHZE UND DER AUS HALDENERZEN SOWIE AUS ALTHALDENSCHLACKEN GEWONNENEN KONZENTRATE.- 2) ANGABEN IN CM MAUERWERK BEI 24 CM WANDSTAERKE UNTER BERUECKSICHTIGUNG DER FUGEN.- 3) BEI GROSSFORMATEN VON PFANNEN UMRECHNUNG IN STUECK. NORMAL-FORMAT (DIN 1118).- 4) UMGERECHNET AUF 2,5 CM PLATTENDICKE.

D. PRODUKTION AUSGEWAHLTER ERZEUGNISSE

EB.-NR.	ERZEUGNIS	EINHEIT	1971		1972		JAN. BIS MAERZ	
			FEB.	MAERZ	FEB.	MAERZ	1971	1972
EISEN U. STAHL								
2711 1, 2712 1	ROMEISEN U. HOCHOFENFERROLEGIERUNG	1000 T *	2 519	2 826	2 442	2 753	7 950	7 424
2713 0	STAHLROHBLOCKE U. -BRAMMEN	1000 T *	3 389	3 817	3 365	3 688	10 619	10 079
2715 0	WALZSTAHL	1000 T *	2 410	2 713	2 377	2 667	7 482	7 250
2715 1	EISENBAHNOBERBAUSTOFFE	1000 T *	42	48	38	35	131	105
2715 2	FORMSTAHL	1000 T *	191	180	174	189	555	530
2715 3	WALZDRAHT	1000 T *	276	303	290	330	846	871
2715 4	BREITFLACHSTAHL	1000 T *	39	44	29	38	119	95
2715 5	GROB-, MITTEL- U. FEINBLECHE	1000 T *	921	1 044	901	998	2 891	2 755
2715 6	NAHTLOSE STAHLROEHREN	1000 T *	135	152	128	134	416	376
2715 7	STABSTAHL	1000 T *	438	484	426	468	1 320	1 268
2715 8	WARMBANDSTAHL U. ROEHRENSTREIFEN	1000 T *	368	458	391	475	1 204	1 250
2717 1,2	GESCHWEISSTE ROHRE	1000 T *	118	173	176	183	428	504
2717 4	BLECHE U. BAENDER MIT OBERFLAECHEVEREDL.	1000 T *	167	194	171	178	520	518
2747 0	ROLLENDES EISENBAHNZEUG	1000 T *	10	11	9	7	30	24
2743 1	GESCHMIEDETE STAEBE	1000 T *	20	23	15	18	63	46
2745 1	FREIFORMSCHMIEDESTUECKE UEBER 125 KG	1000 T *	26	29	22	25	82	68
EISEN-, STAHL- UND TEMPERGUSS								
2911 0	EISENGUSS	1000 T *	330	364	291	315	1 011	869
2914 0	STAHLGUSS	1000 T *	31	34	26	25	96	73
2917 0	TEMPERGUSS	1000 T *	25	28	24	24	76	69
NICHTEISENMETALLE								
2811 1	HUETTENALUMINIUM (ERZEUGUNG DER ELEKTRO- LYSE)	T *	30 497	35 185	32 489	34 105	94 543	102 705
2811 3	UMSCHMELZ-ALUMINIUMLEGIERUNGEN	T *	20 186	25 162	21 366	23 529	64 134	63 610
2812 1	ELEKTROLYTKUPFER	T *	23 275	27 248	24 984	26 426	75 978	77 130
2812 2	RAFFINADEKUPFER 1)	T *	6 462	9 441	7 290	7 582	22 939	22 926
2812 6	KUPFERLEGIERUNGEN	T *	3 320	4 148	3 545	4 070	10 649	11 400
2814 2	ROHZINK 2)	T *	11 535	13 727	10 424	11 644	38 427	32 869
2814 3	ZINKSTAUB	T *
2814 6	UMSCHMELZZINK	T *	1 730	2 000	1 742	2 349	5 553	6 007
2814 4,7	ZINKLEGIERUNGEN 3)	T *	7 469	8 032	7 676	8 955	22 153	24 170
2812 8, 2813 4	HUETTENBLEI INSGESAMT	T *	24 901	24 358	22 200	23 801	73 815	68 845
2812 7	HUETTENBLEI AUS ERZEN	T *	8 486	7 033	8 148	8 127	25 148	25 768
2812 9	RAFFINADEBLEI AUS UMSCHMELZWERKEN	T *	1 677	1 811	1 578	1 455	4 793	4 244
2813 6,7	BLEILEGIERUNGEN	T *	4 093	4 104	4 331	4 161	12 255	11 679
2814 8	ZINN, NICHT LEGIERT	T *	211	251	130	137	655	444
2814 9	ZINNLEGIERUNGEN	T *	592	745	593	643	1 855	1 989
2851 1	HALBZEUG AUS: LEICHTMETALLEN U. -LEGIERUNGEN	T *	48 758	55 263	52 649	58 751	146 473	161 653
2851 2	KUPFER U. -LEGIERUNGEN	T *	69 866	84 117	74 895	80 200	223 009	223 843
2851 3	ZINK U. -LEGIERUNGEN	T *	5 786	7 293	6 317	6 976	18 703	18 796
2851 4	BLEI U. -LEGIERUNGEN	T *	3 469	3 717	3 680	3 964	10 194	10 892
2851 5	ZINN U. -LEGIERUNGEN	T *	62	77	72	101	213	234
NE-METALLGUSS								
2955 0	FORMGUSS AUS: LEICHTMETALLEN U. -LEGIERUNGEN	T *	22 493	26 048	22 361	...	69 828	...
2951 1	KUPFER U. -LEGIERUNGEN	T *	7 325	8 405	7 032	...	22 152	...
2951 2	BLEI U. -LEGIERUNGEN	T *	450	600	578	...	1 551	...
2951 3	ZINK U. -LEGIERUNGEN	T *	5 251	5 875	4 881	...	16 188	...
2951 4	ZINN U. -LEGIERUNGEN	T *	55	54	41	...	161	...
CHEMISCHE ERZEUGNISSE								
4111 1	CHLOR	T *	144 107	157 887	157 688	162 084	448 078	478 806
4121 1	SALZSAEURE, CHLORWASSERSTOFF, BER. AUF HCL	T *	52 941	58 070	60 391	58 116	164 122	175 766
4122 5	SCHWEFELSAEURE, EINSCHL. OLEUM, BER. AUF SO3	1000 T *	282	290	286	295	868	879
4123 1	SALPETERSAEURE, BER. AUF N	T *	56 360	60 989	53 961	55 777	175 942	165 874
4142 0	SYNTHESEAMMONIAK, BER. AUF N	T *	155 335	142 903	156 708	159 623	459 805	467 687
4146 1	NATRIUMHYDROXID (AETZNATRON U. NATRONLAUGE) BER. AUF NaOH	T *	140 110	148 966	156 447	160 136	432 930	473 681
4149 2	ALUMINIUMHYDROXID, BER. AUF AL2O3	T *	69 841	82 201	85 397	91 390	224 742	260 070
4154 5	NATRIUMSULFAT, BER. AUF Na2SO4	T *	28 399	31 045	27 000	26 684	90 701	82 086
4159 3	NATRIUMCARBONAT (SODA), BER. AUF Na2CO3	T *	103 844	109 094	112 256	119 261	328 983	348 831
4197 1	CALCIUMCARBID	T *	53 579	62 881	49 151	54 413	177 928	155 597
4211 3	KOHLENWASSERSTOFFE AUS DER VERARBEITUNG VON ROHBEENZOL	T *	39 437	45 220	41 852	41 714	125 195	122 695
4219 1	TEERPECH	T *	63 717	65 981	56 631	61 577	203 138	176 739
4219 5	TEERDELE (OHNE HEIZOELE)	T *	39 568	43 428	42 847	40 748	123 894	127 512

1) AUS SCHROTT UND ROHKUPFER.- 2) ERZEUGUNG DER HUETTEN.- 3) ERZEUGUNG DER HUETTEN- UND UMSCHMELZWERKE.

D. PRODUKTION AUSGEWAHLTER ERZEUGNISSE

EB.-NR.	ERZEUGNIS	EINHEIT	1971		1972		JAN. BIS MAERZ	
			FEB.	MAERZ	FEB.	MAERZ	1971	1972
4221 1	AETHYLEN, BER. AUF 100 VH	T *	155 391	166 561	176 174	192 640	467 757	557 899
4224 3	REINKYLOLE	T *	20 948	20 746	33 413	37 234	64 275	102 231
4227 7	VINYL- UND VINYLIDENCHLORID, MONOMER, BER. AUF 100 VH	T *	58 484	62 562	65 860	66 402	178 636	198 762
4231 1	METHANOL, BER. AUF 100 VH	T *	79 501	81 878	77 948	89 957	234 800	241 635
4242 2	PHENOL, ISOLIERT, BER. AUF 100 VH	T *	749	1 043	1 030	1 073	2 578	3 226
4242 4	AUS VERKOKUNG U.AE.	T *	19 506	19 758	19 652	17 209	58 619	53 069
	AUS SYNTHESE							
4242 6	KRESOLE, XYLENOLE, ISOLIERT, BER. AUF 100 VH	T *	93	272	140	107	481	482
	AUS VERKOKUNG U.AE.							
4251 9	AETHYLENOXID, BER. AUF 100 VH	T *	18 728	20 258	20 591	18 264	57 801	57 569
4255 1	FORMALDEHYD, BER. AUF 100 VH	T *	36 238	34 063	34 936	38 186	103 501	108 409
4255 4	ACETALDEHYD, BER. AUF 100 VH	T *	24 556	25 226	25 977	29 755	73 280	80 216
4261 3	ESSIGSAEURE, BER. AUF 100 VH	T *	21 215	16 191	19 320	21 594	56 235	60 149
4262 0	WEICHMACHER, BER. AUF 100 VH	T *	25 213	26 778	31 882	35 923	74 734	100 420
4263 4	PHTHALSAEUREANHYDRID, BER. AUF 100 VH	T *	14 587	15 959	16 487	19 472	44 830	53 670
4311 1,	STICKSTOFFHALTIGE DUENGEMITTEL, BER. AUF N	T *	113 818	124 771	110 804	107 321	362 884	331 102
4314 1								
4311 2		T *	69 559	76 309	63 025	59 453	222 467	187 020
4311 3		T *	6 070	6 854	5 507	5 763	19 290	17 052
4311 4	AUS SYNTH. AMMONIAK	T *	4 375	6 574	6 999	6 436	15 039	20 256
4314 1	AUS KOKEREIEN UND GASWERKEN	T *	33 814	35 034	35 273	35 669	106 088	106 774
	CALCIUMCYANAMID (KALKSTICKSTOFF)							
	KOMPLEXDUENGER							
4311 5,	PHOSPHATHALTIGE DUENGEMITTEL, BER. AUF P2O5	T *	62 172	70 072	69 501	80 704	200 492	214 425
4314 2								
4311 6		T *	4 199	4 383	3 809	4 863	11 480	12 241
4311 8		T *	16 981	18 500	20 489	25 361	53 965	64 328
4311 7,9	EINZELDUENGER	T *	6 813	10 283	10 067	14 706	25 755	30 693
4314 2	SUPERPHOSPHAT	T *	34 179	36 906	35 136	35 774	109 292	107 163
	THOMASPHOSPHATMEHL							
	SONSTIGE							
	KOMPLEXDUENGER							
4341 0	PFLANZENSCUTZ- UND SCHAEDELINGSBEKAEMP- FUNGSMITTEL	T	14 470	16 004	14 781	15 585	42 501	41 002
4410 0	KUNSTSTOFFE (PRIMAERPRODUKTION)	T *	363 182	417 739	418 262	452 421	1 122 915	1 280 663
4412 0	KONDENSATE	T *	115 841	129 758	128 053	142 941	360 247	394 350
4414 0	POLYMERISATE	T *	234 964	273 817	275 346	294 387	723 618	841 538
4417 0	ZELLULOSEDERIVATE	T *	12 377	14 164	14 863	15 093	39 050	44 775
4451 0	SYNTHETISCHER KAUTSCHUK	T	27 607	27 868	27 136	30 226	83 792	84 491
4511 0	ZELLWOLLE (OHNE ABFAELLE)	T	10 663	11 149	7 293	7 525	32 749	21 917
4515 2	REYON (OHNE ABFAELLE)	T *	6 033	6 867	5 687	6 299	19 157	17 840
4551 0	SYNTHETISCHE FASERN (OHNE ABFAELLE)	T	20 303	22 986	22 723	25 808	62 671	72 065
4555 1	SYNTHETISCHE FAEEDEN (OHNE ABFAELLE)	T *	25 101	27 884	24 747	26 229	77 328	77 252
4612 0	ANORGANISCHE PIGMENTE U.AE.	T	66 784	71 181	71 269	72 464	211 978	215 563
4617 5	TEERFARBSTOFFE	T	8 349	9 696	9 484	10 005	26 334	28 388
4643 0	LACKE, ANSTRICHMITTEL, VERDUENNUNGEN	T	85 909	104 273	93 693	114 798	267 806	291 119
4747 0	HUMAN-PHARMAZEUT. SPEZIALITAETEN	1000 DM	419 344	447 111	504 058	504 541	1 317 538	1 499 386
4921 0	GERBSTOFFE	T	6 507	7 764	6 608	7 414	21 432	20 984
4927 0	LEDER-, PELZ- U. TEXTILHILFSMITTEL	T	21 928	27 231	24 893	25 520	71 735	75 291
4941 0	DACHPAPPE U.AE. ABDICHTUNGSMATERIAL	1000 QM	14 450	18 338	14 020	24 653	49 893	55 200
4952 0	FOTOCHEMISCHE MATERIALIEN	1000 DM	65 682	78 014	71 627	86 719	216 396	231 703
4961 0	SEIFEN IN JEDER FORM	T	10 647	12 006	11 773	12 114	33 280	35 896
4965 1	WASCHMITTEL FUER WEISS-, GROB- U. BUNT- WAESCHE	T	38 692	47 258	39 193	42 440	125 578	118 639
4965 3	WASCHHILFSMITTEL	T	20 417	21 690	23 840	27 075	60 493	73 280
4965 5	GESCHIRRSPUEL-, FEINWASCHMITTEL U.AE.	T	20 358	26 023	24 874	26 084	67 342	76 779
4997 3	ZUENDHOELZER	NORM.KIST.1)	17 500	21 979	16 124	15 942	55 526	47 982
MINERALOELERZEUGNISSE								
(AUS IN- UND AUSLAENDISCHEN ROHOELN)								
2214 1	BENZIN	1000 T	1 067	1 057	1 099	1 045	3 240	3 246
2214 2	MOTORENBENZIN							
2214 3	FLUGBENZIN (EINSCHL. LEICHTER FLUGTUR- BINENKRAFTSTOFF)	1000 T	29	27	12	23	91	46
2214 4	SPEZIAL- U. TESTBENZIN	1000 T	19	18	20	25	56	63
2214 5	ROHBENZIN (LEICHTBENZIN)	1000 T	402	395	440	523	1 219	1 443
2214 6	PETROLEUM (EINSCHL. SCHWERER FLUGTURBI- NENKRAFTSTOFF)	1000 T	82	98	74	97	282	265

1) EINE NORMALKISTE = 600 000 STUECK ZUENDHOELZER.

D. PRODUKTION AUSGEWAHLTER ERZEUGNISSE

EB.-NR.	ERZEUGNIS	EINHEIT	1971		1972		JAN. BIS MAERZ	
			FEB.	MAERZ	FEB.	MAERZ	1971	1972
2214 7	DIESELKRAFTSTOFF	1000 T	754	714	709	911	2 138	2 284
2215 0	SCHMIERÖLE U. MINERALISCHE ÖLE NICHT ZU SCHMIERZWECKEN	1000 T	72	85	77	83	227	232
2217 1	HEIZÖLE	1000 T	2 407	2 737	2 672	2 465	7 982	8 052
2217 5	LEICHT MITTELSCHWER U. SCHWER	1000 T	2 929	3 027	2 990	2 945	8 981	9 002
2218 3	BITUMEN	1000 T	112	240	99	305	452	502
GUMMIWAREN								
5910 0	BEREIFUNGEN	T	39 428	47 277	38 554	47 271	122 741	124 074
5911 1	FAHRRAD- U. MOPEDDECKEN	1000 ST	533	702	955	943	1 853	2 661
5912 1	KRAFTRAD- U. MOTORROLLERDECKEN	1000 ST	42	61	66	63	146	171
5912 5	PERSONENKRAFTWAGENDECKEN	1000 ST	2 615	3 360	2 875	3 639	8 565	9 255
5913 4	LASTKRAFTWAGEN- U. EM-DECKEN	1000 ST	310	346	272	314	932	865
5920 0	WEICH- U. HARTGUMMIWAREN	T	38 103	41 911	34 313	37 377	114 658	104 419
5921 6	TRANSPORTBAENDER	T	2 630	2 635	2 360	1 813	7 360	6 061
5923 0	BESÖHLMATERIAL	T	4 878	5 957	5 419	6 206	15 895	17 744
SCHNITTHOLZ, SPERRHOLZ UND SONSTIGES BEARBEITETES HOLZ								
5311 0	GRUBENHOLZ	1000 FM DR	80	70	80	80	230	240
5312 0	FASERHOLZ	1000 RM OR	1 000	1 000	1 200	1 200	3 000	3 400
5315 0	SCHWELLEN, NICHT IMPRAEGNIERT	CBM *	29 520	40 860	23 829	28 169	93 861	74 680
5316 0	SCHNITTHOLZ	1000 CBM*	636	739	646	743	1 956	1 993
5316 1	AUS NADELHOLZ	1000 CBM*	489	569	486	568	1 505	1 517
5316 5	AUS LAUBHOLZ	1000 CBM*	147	170	160	175	451	476
5351 0	FURNIERE	CBM *	59 766	66 645	55 476	55 222	182 046	167 443
5351 1	SCHAELFURNIERE	CBM *	36 861	41 466	33 943	34 200	112 404	103 807
5351 5	SAEGE- U. MESSERFURNIERE	CBM *	22 905	25 179	21 533	21 022	69 642	63 636
5361 0	SPERRHOLZ	CBM *	45 421	53 520	46 417	47 266	142 136	138 174
5361 1	FURNIERPLATTEN	CBM *	12 740	14 066	11 263	9 971	39 810	32 401
5361 2	TISCHLERPLATTEN	CBM *	29 881	36 079	32 325	34 159	93 380	97 122
5371 0	HOLZFASERPLATTEN	CBM *	30 339	34 990	31 492	29 470	95 362	90 218
5371 2	HOLZFASERHARTPLATTEN	CBM *	19 563	22 727	22 663	22 873	61 646	66 998
5371 5	HOLZFASERISOLIERPLATTEN	CBM *	10 776	12 263	8 829	6 597	33 716	23 220
5381 0	HOLZSPANPLATTEN	CBM *	347 993	399 360	386 143	431 907	1 060 295	1 163 363
5381 2	ROH ODER GESCHLIFFEN	CBM *	275 576	313 514	294 095	335 594	838 492	891 125
5381 3	FURNIERT U. ABERW. BEARBEITET	CBM *	72 417	85 846	92 048	96 313	221 803	272 238
HOLZSCHLIFF, ZELLSTOFF, PAPIER UND PAPPE								
5511 0	HOLZSCHLIFF 1)	T *	70 511	75 917	73 343	76 098	218 639	224 406
5521 0, 5525 0	ZELLSTOFF 1)	T *	58 110	64 032	54 644	58 832	182 579	167 920
5521 0	PAPIERZELLSTOFF U. HALBZELLSTOFF	T *	44 374	49 169	43 734	46 781	140 663	131 033
5525 0	EDEL- U. KUNSTFASERZELLSTOFF	T *	13 736	14 863	10 910	12 051	41 916	36 887
5530 0	PAPIER (UNVEREDELT)	T *	361 978	402 998	396 480	418 146	1 126 662	1 173 361
5531 0	ZEITUNGSDRUCKPAPIER	T *	34 791	37 818	40 939	41 437	107 688	121 392
5532 0	DRUCK- U. SCHREIBPAPIER	T *	133 654	149 167	139 530	145 624	415 178	398 672
5533 0	KRAFTPAPIER	T *	20 366	22 621	19 334	20 769	65 260	56 913
5534 0	PACKPAPIER	T *	113 285	128 517	123 496	133 680	352 979	381 284
5539 0	SONDERPAPIER	T *	59 882	64 875	73 181	76 636	185 557	215 100
5540 0	PAPPE (UNVEREDELT)	T *	105 863	120 563	110 048	120 435	331 904	335 157
5542 0	MASCHINENPAPPE	T *	95 063	108 750	100 142	109 727	298 929	304 905
5547 0	HANDPAPPE	T *	10 800	11 813	9 906	10 708	32 975	30 252
ERZEUGNISSE DER ZIEHEREIEN UND KALTWALZWERKE UND DER STAHLVERFORMUNG								
3011 1	BLANKSTAHL	T *	63 236	63 441	56 645	62 725	189 948	172 946
3011 4	KALTRANS- U. -PROFILE	T *	153 044	176 084	161 618	174 098	484 206	491 594
3011 7	PRÄZISIONSSTAHLROHRE	T *	62 045	73 158	61 912	65 692	196 065	187 249
3015 0	KALTGEZOGENER DRAHT	T *	147 192	170 401	160 445	176 256	464 323	489 701
3017 0	DRAHTERZEUGNISSE	T	149 375	164 282	169 773	187 402	456 454	512 215
3021 7	SCHMIEDESTÜCKE	T	85 015	99 862	69 349	72 212	267 631	206 301
3021 8	PRESS-, ZIEH- U. STANZTEILE 2)	T	25 353	28 674	24 148	25 446	78 857	72 751
3021 9	FEDERN (OHNE MATRATZENFEDERN)	T	19 679	21 777	17 998	18 712	61 480	55 074

1) AUF BASIS EINES TROCKENGESHALTES VON 100 VH (ABSOLUT TROCKEN = ATRO).- 2) OHNE LEICHTE PRESS-, ZIEH- UND STANZTEILE.

D. PRODUKTION AUSGEWAHLTER ERZEUGNISSE

EB.-NR.	ERZEUGNIS	EINHEIT	1971		1972		JAN. BIS MAERZ	
			FEB.	MAERZ	FEB.	MAERZ	1971	1972
3022 0	KETTEN (OHNE BIJOUTERIEKETTEN)	T	9 333	11 122	9 193	9 526	31 280	27 926
3023 0	SCHRAUBEN, NORM- U. FASSONREIHEILE AUS STAHL U. NE-METALLEN	T	55 290	61 173	47 281	49 201	172 015	145 219
3024 0	GERAETE FUER LANDWIRTSCHAFT U. GEWERBE 1)	1000 DM	10 570	12 820	14 433	11 635	33 738	39 546
STAHLBAUERZEUGNISSE								
3110 0	STAHL- U. LEICHTMETALLKONSTRUKTIONEN	T	127 435	141 663	117 260	123 762	391 024	364 489
3153 0	DAMPFKESSEL, FEUERUNGEN UND HILFSAPPARATE FUER DAMPKESSEL 2)	T	14 983	18 312	13 989	15 969	46 257	42 779
3155 0	BEHAELTER 2)	T	17 001	18 328	15 137	14 573	52 027	51 077
3156 0	ROHRLEITUNGEN 2)	T	8 158	10 618	9 972	13 069	28 462	33 616
MASCHINENBAUERZEUGNISSE								
3211 0	METALLBEARBEITUNGSMASCHINEN DER SPANABHEBENDEN FORMUNG 1)	T	18 036	21 652	15 647	16 865	57 571	50 148
3212 0	DER SPANLOSEN FORMUNG 1)	T	13 514	17 859	13 296	15 041	45 798	45 410
3213 0	HUETTEN- U. WALZWERKEINRICHTUNGEN 1)	T	9 166	9 340	7 927	11 095	36 611	33 079
3217 0	HOLZBE- U. -VERARBEITUNGSMASCHINEN 1)	T	9 751	10 023	8 350	11 009	29 154	29 769
3218 0	MASCHINEN- U. PRAEZISIONSWERKZEUGE	T	9 007	8 300	7 131	7 174	24 114	20 606
3219 0	AUTOGENGERAETE U. -MASCHINEN SOWIE FLAMM-SPRITZGERAETE 1)	T	557	790	517	658	2 224	1 963
3221 0	NEUGEBAUTE LOKOMOTIVEN U. TENDER 1)	T	1 720	2 368	1 982	3 175	6 392	8 485
3222 0	VERBRENNUNGSMOTOREN 1) 3)	T *	12 706	14 290	12 358	12 593	39 899	37 583
3227 0	DAMPFTURBINEN 1)	T	1 423	1 100	1 647	3 289	3 799	6 482
3231 5	VERDICHTER, VACUUMPUMPEN, DRUCKLUFTGE-RAETE 1) 4)	T	5 702	6 737	5 543	6 014	18 379	17 081
3231 6	DRUCKLUFTWERKZEUGE U. -BREMSEN 1)	T	879	1 119	849	985	2 793	2 625
3232 0	LUFTTECHNISCHE ANLAGEN U. VENTILATOREN 1)	T	17 944	19 989	19 896	18 173	55 099	59 247
3233 0	GEWERBLICHE KUEHLMOEBEL, KAELTEMASCHINEN U. -ANLAGEN 1)	T	6 174	7 008	5 368	6 887	18 662	19 471
3234 0	FLUESSIGKEITSPUMPEN 1) 5)	T	8 037	10 402	8 604	10 050	28 752	28 742
3235 0	MASCHINEN FUER DIE VERARBEITUNG VON GUMMI U. KUNSTSTOFF 1)	T	7 948	8 948	8 074	7 658	25 521	23 601
3236 0	MASCHINEN FUER DIE BAUWIRTSCHAFT 1)	T	33 021	44 543	33 201	40 997	106 782	103 877
3237 0	BAUSTOFFMASCHINEN 1) 6)	T	12 742	14 275	11 836	15 173	41 338	37 538
3238 1	GEWINNUNGSMASCHINEN FUER DEN BERGBAU, UNTERTAGE	T	305	258	539	308	902	1 423
3238 3	MASCHINEN U. EINRICHTUNGEN FUER DEN UNTER-TAGEBETRIEB	T	3 982	7 585	7 060	7 633	20 056	20 948
3238 4	DRUCKLUFTWERKZEUGE FUER DEN BERGBAU U. DER INDUSTRIE DER STEINE U. ERDEN	T	43	45	30	35	126	89
3238 7	SONST. MASCHINEN U. EINRICHTUNGEN FUER DEN BERGBAU U. VERWANDTE GEBIETE	T	6 841	6 327	5 687	5 164	19 302	19 038
3238 9	ZUBEHOER, EINZEL- U. ERSATZTEILE FUER MASCHINEN U. EINRICHTUNGEN DES BERGBAUS	T	9 307	11 029	8 426	7 898	29 760	23 283
3239 0	TROCKNUNGSANLAGEN U. -MASCHINEN 1)	T	6 175	7 554	7 047	7 273	19 793	20 816
3241 0	LANDMASCHINEN	T	19 928	22 265	18 927	21 577	61 001	58 435
3241 9	ZUBEHOER, EINZEL- U. ERSATZTEILE FUER LANDMASCHINEN	T	4 806	5 086	4 883	6 524	14 581	15 926
3243 0	MILCHWIRTSCHAFTLICHE MASCHINEN 1)	T	971	951	1 001	1 288	2 673	3 235
3244 0	ACKERSCHLEPPER	T	18 671	20 061	16 265	18 203	57 056	48 818
3244 2	EINACHSSCHLEPPER U. ANDERE EINACHSIGE MOTORGERAETE 7)	ST	4 325	5 913	2 335	3 916	14 503	8 456
ANDERE ACKERSCHLEPPER (RAD- U. RAUPEN-SCHLEPPER)								
3244 6	BIS 24 PS	ST	802	1 002	359	508	2 600	1 319
3244 7	UEBER 24 BIS 34 PS	ST	922	1 000	761	819	2 868	2 506
3244 8	UEBER 34 PS	ST	6 706	7 153	5 896	6 116	20 323	16 965
3244 9	ZUBEHOER, EINZEL- U. ERSATZTEILE FUER ACKERSCHLEPPER	T	5 876	6 586	4 869	5 979	18 349	15 930
3247 0	MASCHINEN FUER DIE NAHRUNGSMITTELINDUS-TRIE U. VERWANDTE GEBIETE 1)	T	14 079	19 315	16 828	16 465	48 886	47 864
3255 0	KRANE U. HEBEZEUGE 1)	T	10 776	13 565	12 814	14 272	36 347	38 610
3256 0	SERIENHEBEZEUGE U. HANDBETRIEBENE KRANE	T	14 075	16 040	11 295	12 690	44 058	35 672

1) EINSCHL. ZUBEHOER, EINZEL- UND ERSATZTEILE.- 2) EINSCHL. EINZEL- UND ERSATZTEILE.- 3) OHNE MOTOREN FUER STRASSEN- UND LUFTFAHR-
ZEUGE.- 4) OHNE DRUCKLUFTLOKOMOTIVEN, DRUCKLUFTMASCHINEN UND EINRICHTUNGEN FUER DEN BERGBAU SOWIE LUFTTECHNISCHE ANLAGEN.- 5) OHNE
JAUEHPUMPEN.- 6) EINSCHL. KERAMIK- UND GLASMASCHINEN, MASCHINEN ZUR HERSTELLUNG VON BATTERIEN USW., PACK- UND BALLENPRESSEN.-
7) EINSCHL. MOTORBODENFRAESEN UND MOTORMAEHER.

D. PRODUKTION AUSGEWAHLTER ERZEUGNISSE

EB.-NR.	ERZEUGNIS	EINHEIT	1971		1972		JAN. BIS MAERZ	
			FEB.	MAERZ	FEB.	MAERZ	1971	1972
3257 0	GLEIS- U. DRAHTSEILFOERDERER 1) 2)	T	500	661	680	570	1 728	1 771
3258 0	STETIGFOERDERER 1) 2)	T	10 345	11 365	10 713	11 094	33 311	31 928
3259 0	AUFZUEGE U. MASCHINELLE EINRICHTUNGEN FUER THEATERBUEHNEN (OHNE BAUAUFZUEGE) 1)	T	7 519	8 198	9 465	9 133	24 020	31 483
3261 1	PAPIERHERSTELLUNGSMASCHINEN 1)	T	6 114	3 773	1 876	1 933	15 909	5 908
3261 3	PAPIERZURICHTUNGSMASCHINEN 1)	T	2 263	2 990	1 073	1 454	7 522	3 869
3261 5	PAPIERVERARBEITUNGSMASCHINEN 1)	T	3 403	4 035	3 587	3 702	10 686	11 302
3261 7	DRUCKEREIMASCHINEN 1)	T	8 094	8 330	6 315	7 517	22 961	20 447
3265 0	TEXTILMASCHINEN 3)	T	12 614	13 809	12 094	15 211	37 729	39 711
3266 0	ZUBEHOERTEILE FUER TEXTILMASCHINEN	T	3 077	3 439	2 855	3 461	9 582	9 270
3267 0	NAEHMASCHINEN 1)	T	1 379	1 484	1 624	1 720	4 528	4 889
3267 1	HAUSHALTSNAEHMASCHINEN	ST	38 719	41 374	53 655	51 354	123 285	146 032
3267 5	SONSTIGE NAEHMASCHINEN	ST	12 491	13 131	12 523	14 018	40 632	39 462
3269 0	SCHUH- U. LEDERINDUSTRIEMASCHINEN 1)	T	929	1 035	776	859	2 841	2 543
3276 0	ZAHNRAEDER U. GETRIEBE	T	13 177	13 960	11 130	11 503	39 154	33 207
3277 0	WAEHLZLAGER (KUGEL-, NADELLAGER U.AE.)	T	8 462	9 626	8 359	9 190	26 007	25 421
3278 0	GLEITLAGER, KUPPLUNGEN U. SONSTIGE AN- TRIEBSSELEMENTE 1)	T	3 695	4 330	3 651	3 714	11 900	10 748
3279 7	GASBRENNER 4)	T	100	137	78	82	339	257
3279 8	ÖLBRENNER 5)	T	1 084	1 243	1 018	1 032	3 521	3 127
3282 0	ARMATUREN	T	22 422	25 969	23 792	26 295	72 044	72 808
STRASSENFAHRZEUGE								
3311 0	KRAFTWAGEN (AUCH DREIRAEDRIGE) PERSONENKRAFTWAGEN 6) 7)	ST	285 919	319 802	293 677	306 800	880 556	852 870
3311 1	BIS 1 LTR. HUBRAUM	ST	10 354	8 105	4 386	4 463	29 644	13 604
3311 5	UEBER 1 BIS 2 LTR. HUBRAUM	ST	249 739	281 164	253 276	261 259	770 504	733 705
3311 6	UEBER 2 LTR. HUBRAUM	ST	25 826	30 533	36 015	41 078	80 408	105 561
3312 0	KOMBINATIONS-KRAFTWAGEN 7)	ST	36 669	41 962	26 738	35 371	111 657	83 073
3313 0	LIEFER- U. LASTKRAFTWAGEN 7) 8)	ST	23 604	28 264	25 030	25 392	75 407	76 186
3313 2	BIS 2 T	ST	12 144	14 627	15 863	15 473	39 015	46 970
3313 4	UEBER 2 BIS 4 T	ST						
3313 8	UEBER 4 T 8)	ST						
3317 5	KRAFTRAEDER BIS 50 CCM HUBRAUM 9) 10)	ST	4 256	7 102	5 852	3 611	14 683	14 667
3317 6	KRAFTRAEDER UEBER 50 CCM HUBRAUM 10)	ST	2 799	2 911	2 795	2 677	7 683	7 935
3317 7	MOPEDS U. FAHRRAD MIT HILFSMOTOR	ST	16 216	17 546	12 847	17 307	45 959	41 607
3321 0	ZUGMASCHINEN (OHNE ACKERSCHLEPPER)	ST	577	697	771	726	1 868	2 558
3331 0	TEILE FUER KRAFTFAHRZEUGE U. KRAFTFAHR- ZEUGMOTOREN 11)	1000 DM	760 030	850 271	749 701	778 308	2 279 606	2 193 355
3345 0	KRAFTWAGEN- U. SATTELANHAENGER (EIN- U. MEHRACHSIG) 12)	ST	7 230	8 749	8 662	10 950	22 783	27 223
3347 1	GESPANNFahrzeuge 13)	ST	1 112	882	1 451	1 544	2 769	4 129
3351 1	FAHRRADER, ZWEIRAEDRIG 14)	ST	146 405	176 704	237 187	240 659	451 208	676 910
3351 9	FAHRRADRAHMEN	ST	57 470	51 887	52 950	66 198	146 952	176 248
ELEKTROTECHNISCHE ERZEUGNISSE								
3611 0	ELEKTROMOTOREN U. GENERATOREN 1)	T	26 677	30 612	25 052	26 845	82 535	76 574
3611 1-3	ELEKTROMOTOREN U. GLFICHSTROMGENERATO- REN 15)	T	21 271	24 539	18 770	19 907	64 820	55 583
3612 0	TRANSFORMATOREN (OHNE DREH- U. SCHWEISS- TRANSFORMATOREN U. OHNE UEBERTRAGER) 1)	T	15 210	16 690	18 283	18 142	47 804	51 666
3613 0	STROMRICHTER (OHNE SCHWEISSSTROM- RICHTER) 1)	T	1 159	1 278	1 225	1 263	3 554	3 665
3615 0	AKKUMULATOREN U. -BATTERIEN 1)	T	13 788	15 414	14 096	14 275	43 483	42 090
3621 0	HOCHSPANNUNGSSCHALTGERAETE U. -ANLAGEN AB 1000 V 1)	T	5 845	7 350	6 435	7 003	18 762	19 903
3622 0	NIEDERSPANNUNGSSCHALTGERAETE U. -ANLAGEN UNTER 1000 V 1)	T	13 608	15 299	13 014	13 403	41 563	38 457
3623 0	INSTALLATIONSGERAETE BIS 1000 V 1)	T	7 870	8 230	9 839	9 875	23 775	28 095
3625 0	ISOLIERTE DRAEHTE U. LEITUNGEN	T	29 819	32 929	28 183	30 638	90 433	83 532
3626 0	KABEL	T	32 538	38 061	34 968	35 727	102 946	109 153

1) EINSCHL. ZUBEHOER, EINZEL- UND ERSATZTEILE.- 2) OHNE SOLCHE FUER DEN BERGBAU.- 3) EINSCHL. EINZEL- UND ERSATZTEILE.- 4) EINSCHL. DER REGEL-, STEUER- UND SICHERUNGSGERAETE MIT ODER OHNE GEBLAESE.- 5) EINSCHL. MOTOR, PUMPE, STEUERGERAET UND GEBLAESE.- 6) EINSCHL. KLEINOMNIBUSSE.- 7) EINSCHL. FAHRGESTELLE MIT MOTOR.- 8) EINSCHL. KOMMUNALFAHRZEUGE.- 9) EINSCHL. KRAFTRAEDER MIT GESCHWINDIGKEITS-
BEGRENZUNG.- 10) EINSCHL. MOTORROLLER.- 11) OHNE BREMS- UND KUPPLUNGSBELEGE.- 12) OHNE FAHRRAD- UND KRAFTRADANHAENGER.- 13) EINSCHL. TRIEBACHSANHAENGER FUER SCHLEPPER.- 14) OHNE FAHRRAD MIT HILFSMOTOR UND SPIELFAHRRAD.- 15) OHNE EIN- UND MEHRPHASEN-WECHSEL-
STROMGENERATOREN UEBER 1000 KW (BZW. KVA), OHNE STROMERZEUGUNGSAGGREGATE, FAHRMOTOREN, TURBOGENERATOREN UND ELEKTRO-SONDERMASCHINEN.

D. PRODUKTION AUSGEWAHLTER ERZEUGNISSE

EB.-NR.	ERZEUGNIS	EINHEIT	1971		1972		JAN. BIS MAERZ	
			FEB.	MAERZ	FEB.	MAERZ	1971	1972
3631 0	ELEKTROWERKZEUGE BIS 2 KW 1)	T	1 359	1 536	1 325	1 405	4 263	3 773
3632 0	ELEKTROSCHWEISSGERAETE 1)	T	1 605	1 548	1 063	1 318	4 879	3 795
3636 0,2,4	ELEKTROWAERMEGERAETE 1)	T	25 176	26 182	31 241	33 304	77 929	95 636
3636 1,2	ELEKTRISCHE KLEINHERDE	T	34	76	111	141	185	339
3636 3,4	ELEKTROVOLLHERDE HERGESTELLT VON FIRMEN DER ELEKTROINDUSTRIE	T	4 821	5 371	5 956	5 157	15 018	16 111
3636 3	EBM-INDUSTRIE	T	2 743	3 046	3 530	2 809	8 696	9 292
3636 4		T	2 078	2 325	2 426	2 348	6 322	6 819
3637 0	ELEKTROMOTRISCHE WIRTSCHAFTSGERAETE 1)	T	23 637	25 380	25 407	24 805	71 524	72 576
3637 1,5	ELEKTROMASCHINEN U. -WAESCHESCHLEU- DERN HERGESTELLT VON FIRMEN DER ELEKTROINDUSTRIE	T	14 038	14 818	13 744	13 067	42 408	39 537
3637 1	EBM-INDUSTRIE	T	7 944	8 363	8 741	7 229	23 466	23 631
3637 5		T	6 094	6 455	5 003	5 838	18 942	15 906
3638 0	ELEKTRISCHE HAUSHALTSKUEHLMOEBEL 1)	T	13 062	15 122	16 527	16 452	39 911	47 100
3641 0	ELEKTRISCHE LEUCHTEN 1)	1000 DM	112 308	132 216	124 840	128 549	361 516	371 494
3644 1	ELEKTRISCHE GLUEHLAMPEN (ALLGEBRAUCHSLAM- PEN IN GEWOEHNLICHEN FORMEN)	1000 ST	11 306	13 566	12 393	12 908	35 514	37 204
3651 0	GERAETE U. EINRICHTUNGEN DER DRAHTNACH- RICHTENTECHNIK 1)	T	6 022	7 037	8 310	8 583	18 552	24 726
3661 0	RUNDUNK- U. FERNSEHMPFANGSGERAETE U. -EINRICHTUNGEN 1)	T	11 842	14 592	12 826	14 734	37 101	39 100
3661 1	RUNDUNKMPFANGSGERAETE 2)	1000 ST	515	565	453	498	1 543	1 375
3661 4	KOFFER-, KRAFTFAHRZEUG- U. TASCHEN- EMPfangSGERAETE	1000 ST	397	436	348	379	1 191	1 053
3661 5	KOMBINIERTER TONWIEDERGABEGERAETE	1000 ST	19	25	23	23	68	68
3661 6,8	FERNSEHMPFANGSGERAETE	1000 ST	221	254	232	265	641	687
3661 6	FARBFERNSEHGERAETE	1000 ST	71	83	101	121	210	305
3661 8	SCHWARZ-WEISS-FERNSEHGERAETE	1000 ST	150	171	131	144	431	382
3663 4	ELEKTRISCHE TONAUFNAHME- U. -WIEDERGABE- GERAETE FUER MAGNETISCHE TONTRAEGER	1000 ST	115	109	67	81	306	227
3663 8	SCHALLPLATTEN (BESPIELT)	1000 ST	9 483	11 032	12 873	14 035	28 826	37 576
3665 1	EMPFAENGER- U. VERSTAERKERROEHREN	1000 ST	3 853	4 054	1 953	2 011	9 685	6 232
3671 0	ELEKTR. MESSGERAETE U. NORMALIEN 1)	T	1 875	2 245	1 891	2 017	5 910	5 618
3673 0	ELEKTRIZITAETSAEHLER 1)	T	578	662	512	563	1 732	1 550
3681 0	ELEKTROMEDIZIN. APPARATE U. GERAETE 1)	T	892	1 099	1 067	1 152	2 802	3 137
3686 0	ELEKTRISCHE BETRIEBSAUSRUESTUNG FUER KRAFTFAHRZEUGE UND VERBRENNUNGSMOTOREN 1)	1000 DM	200 558	226 439	215 506	232 158	607 814	637 830
FEINMECHANISCHE UND OPTISCHE ERZEUGNISSE, UHREN								
3711 1	AUGENGLAESER ALLER ART	1000 ST	3 041	3 452	2 802	3 066	9 514	8 792
3711 2	FASSUNGEN ALLER ART	1000 ST	1 339	1 643	1 408	1 500	4 282	4 168
3713 1	MIKROSKOPE U. MIKROGERAETE	ST	4 791	5 633	3 827	4 231	15 181	12 684
3715 1,2	HANDFERNGLAESER (OHNE PRISMEN)	ST	2 777	423	394	554	6 474	2 530
3715 3	PRISMENFERNGLAESER	ST	17 849	21 628	16 063	18 421	54 512	50 850
3721 4	FOTOAPPARATE 3)	1000 ST	321	382	270	281	1 000	815
3721 5	UEBER 300 DM	1000 ST	19	21	11	12	58	34
3721 6	UEBER 150 BIS 300 DM	1000 ST	16	23	17	19	53	52
3721 7	UEBER 30 BIS 150 DM	1000 ST	201	236	218	231	639	647
3721 8	BIS 30 DM	1000 ST	85	102	24	19	250	57
3725 0	PROJEKTIONS- U. KINOGERAETE	1000 ST	109	126	119	134	334	380
3752 1	REISSZEUGE	1000 ST	330	422	324	370	1 077	1 022
3753 8	FEINMESSINSTRUMENTE (PRAEZISIONSMESS- ZEUGE)	1000 ST	416	434	450	446	1 245	1 251
3754 1	BETRIEBSMESS- U. KONTROLLGERAETE FUER MECHANISCHE VORGAEUGE	1000 ST	977	1 107	921	1 174	3 011	2 905
3754 3	FUER PHYSIKALISCHE ZUSTAENDE U. EIGEN- SCHAFTEN	1000 ST	2 316	2 739	2 029	2 062	7 356	6 009
3754 2	GASZAehler	1000 ST	41	57	41	45	135	130
3754 5	WASSERZAehler	1000 ST	61	78	73	81	202	215

1) EINSCHL. ZUBehoER, EINZEL- UND ERSATZTEILE.- 2) OHNE DETEKTOR-EMPfangSGERAETE UND DRAHTFUNKZUSATZEINRICHTUNGEN.- 3) OHNE SPEZIAL-
KAMERAS FUER TECHNISCHE UND WISSENSCHAFTLICHE ZWECKE.

D. PRODUKTION AUSGEWAHLTER ERZEUGNISSE

EB.-NR.	ERZEUGNIS	EINHEIT	1971		1972		JAN. BIS MAERZ	
			FEB.	MAERZ	FEB.	MAERZ	1971	1972
3767 0	ERZEUGNISSE DER ORTHOPAEDIE MECHANIK 1)	1000 DM	7 534	8 783	8 881	10 033	23 958	27 100
3771 1	TASCHENUHREN	1000 ST	30	35	31	21	103	77
3771 5	ARMBANDUHREN	1000 ST	578	665	607	711	1 836	1 810
3773 0	GROSSUHREN (OHNE TURMUHREN)	1000 ST	2 958	3 235	2 641	2 900	9 066	7 856
3775 6	TECHNISCHE UHREN	1000 ST	288	297	284	328	898	865
EISEN-, BLECH- UND METALLWAREN								
3831 1	RAUMHEIZDEFEN (GUSSEISERNE U. BLECHMAN- TELDEFEN)	1000 ST	113	132	75	71	367	229
3831 5	KOHLENHERDE	1000 ST	19	22	12	9	60	31
3831 7	GASHERDE (EINSCHL. GASZUSATZHERDE)	1000 ST	38	44	35	39	125	108
3842 1	RADIATOREN FUER WARMWASSERZENTRALHEIZUN- GEN 2)	1000 QM 3)	2 515	2 860	2 649	2 956	7 779	7 944
3843 1	TRANSPORTFAESSER ALLER ART 4)	T	9 159	10 040	10 332	10 686	28 752	29 167
3843 7	LAGERBEHAELTER	T	18 506	21 133	16 363	18 284	58 586	51 110
3844 8	SPUELTISCHE, LAGERSICHTKASTEN U. ANDERE KASTEN AUS STAHLBLECH	T	3 254	3 398	3 006	3 101	9 489	9 124
3845 1	MOEBEL AUS STAHL- U. NE-METALLROHREN U. -PROFILEN	T	20 766	24 416	25 627	37 414	63 117	85 232
3847 0	STAHL- U. NE-METALLBLECHEINRICHTUNGEN	T	19 534	22 340	17 685	20 294	61 047	57 078
3848 0	SPEZIALBEDARFSARTIKEL	T	6 923	9 053	7 512	8 987	23 004	23 631
3849 4	KONSERVENDOSEN	T 5)	12 190	12 751	13 333	14 567	37 122	41 276
3850 0	SCHLOSSER U. BESCHLAEGE	T	25 741	29 779	27 983	31 290	80 807	87 347
3862 0	FAHRRAD- U. KRAFTFAHRZEUGEINZELTEILE U. -ZUBE- HOER	T	5 375	6 049	6 465	7 041	16 516	19 751
3867 0	KRAFTWAGENZUBEHOER	1000 DM	105 308	123 937	118 838	128 436	323 577	352 304
3871 0	SCHNEIDWAREN	1000 DM	31 829	38 275	36 351	38 912	101 336	106 259
3874 0	BESTECKE, TAFELHILFSGERAETE U. TAFEL- GERAETE	1000 DM	36 245	47 185	49 294	50 719	111 457	146 452
3884 0	FEINE DRAHTWAREN	1000 DM	24 812	26 904	25 808	25 146	74 525	74 583
3885 0	DUEENNE BAENDER, METALLFOLIEN, DOSEN, TUBEN U. AE.	1000 DM	86 504	103 038	96 806	101 332	272 546	289 793
3887 0	METALLKURZWAREN	1000 DM	63 614	67 186	69 264	74 790	191 960	207 519
3889 0	LEICHTE PRESS-, ZIEH- U. STANZTEILE		55 720	69 877	67 528	69 455	181 722	199 420
3820 0	WERKZEUGE 6)	T	7 472	8 531	7 408	7 935	23 155	22 549
BUEROMASCHINEN, DATENVERARBEITUNGSGERAETE UND -EINRICHTUNGEN								
5010 0	BUEROMASCHINEN	T ST	3 485 210 921	3 883 219 794	2 782 160 800	2 950 187 601	10 640 638 627	8 450 513 755
5010 9	ZUBEHOER, EINZEL- U. ERSATZTEILE FUER BUEROMASCHINEN	T	416	567	519	570	1 798	1 624
5050 0	GERAETE U. EINRICHTUNGEN FUER DIE AUTOMA- TISCHE DATENVERARBEITUNG	T ST	1 821 13 312	1 324 11 470	1 365 13 006	1 434 18 819	5 134 33 544	3 782 38 710
5050 5	SYSTEMUNABHAENGIG ARBEITENDE EINHEITEN	T ST	87 885	78 1 095	104 814	122 835	230 3 054	295 2 189
5050 9	ZUBEHOER, EINZEL- U. ERSATZTEILE ZU GE- RAETEN U. EINRICHTUNGEN FUER DIE AUTOMA- TISCHE DATENVERARBEITUNG	T	564	512	487	625	1 645	1 626
FEINKERAMISCHE ERZEUGNISSE								
HAUSHALTS- U. WIRTSCHAFTSWAREN								
5110 1	AUS PORZELLAN U. ZIERPORZELLAN 7)	T *	7 803	8 698	7 841	8 378	24 236	24 314
5131 1	AUS STEINGUT 7)	T *	1 017	1 333	1 346	1 391	3 316	4 125
5132 1	AUS FEINSTEINZEUG 7)	T *	1 246	1 407	1 188	1 210	3 776	3 425
5135 1	ZIERGEGENSTAENDE AUS STEINGUT U. FEIN- STEINZEUG 7)	T *	2 159	2 572	2 344	2 526	6 837	7 204
5150 0	SANITAERE U. HYGIENISCHE INSTALLATIONS- KERAMIK	T	6 950	7 696	7 920	8 353	21 669	24 061
5161 3	HOCHSPANNUNGSMATERIAL	T	1 326	1 429	1 320	1 249	3 973	3 901
5161 4	NIEDERSPANNUNGSMATERIAL	T	1 556	1 613	1 272	1 292	4 796	3 877
5161 9	ISOLIERTEILE FUER ELEKTR. INSTALLATION	T	557	604	464	524	1 612	1 418

1) EINSCHL. ZUBEHOER, EINZEL- UND ERSATZTEILE.- 2) EINSCHL. PLATTENHEIZKOERPER.- 3) IN 1000 QM HEIZFLAECHE.- 4) DECKEL-, ROLLREI-
FEN-, SICKEN- UND BAUCHFAESSER.- 5) EINSATZGEWICHT DER VERARBEITETEN BLECHE.- 6) REPRAESENTATIVVERBUND (ANGABEN VON BETRIEBEN MIT
50 UND MEHR BESCHAEFTIGTEN. DIE ZAHLEN GEBEN ZWAR DIE ENTWICKLUNG, JEDOCH NICHT DIE ABSOLUTE HOEHE DER PRODUKTION AN).- 7) UNDEKO-
RIERTE ERZEUGNISSE.

D. PRODUKTION AUSGEWAHLTER ERZEUGNISSE

EB.-NR.	ERZEUGNIS	EINHEIT	1971		1972		JAN. BIS MAERZ	
			FEB.	MAERZ	FEB.	MAERZ	1971	1972
5166 0	GERAETE U. APPARATE FUER CHEMISCHE U. ANDERE TECHNISCHE ZWECKE 1)	T	2 216	2 326	2 234	2 165	6 710	6 511
5171 1	FLIESEN, GLASIERT	1000 QM	2 370	2 714	2 792	2 948	7 401	8 517
5171 4	FLIESEN, UNGLASIERT	1000 QM	888	1 042	860	910	2 828	2 636
5191 0	SCHLEIFSCHLEIBEN U. SONSTIGE SCHLEIFKOERPER	T	3 513	3 935	3 120	3 380	11 188	9 541
5192 0	SCHLEIFPAPIER, -GEWEBE U. SCHLEIFMITTEL AUF SONSTIGER UNTERLAGE	1000 QM	4 334	4 800	3 870	4 377	13 398	12 589
GLAS UND GLASWAREN								
5211 1, 2, 4, 5	FLACHGLAS (OHNE SPIEGELGLAS)	T	49 100	50 321	51 153	55 619	152 928	160 735
5211 1	TAFELGLAS (UNGEFAERBT)	1000 QM	3 709	3 900	4 258	4 305	11 931	12 872
		T	29 531	29 639	34 208	35 539	94 881	103 881
5211 2	GUSSGLAS (UNGEFAERBT) U. DRAHTGLAS	1000 QM	1 120	1 124	1 134	1 155	3 289	3 322
		T	14 337	14 139	14 120	14 685	41 735	41 662
5211 4	FARBENGLAS	1000 QM	406	571	217	521	1 302	1 225
		T	4 254	5 689	2 207	4 766	13 476	13 320
5211 5	SPEZIAL-FLACHGLAS	T	978	854	618	629	2 836	1 872
5211 3	SPIEGELGLAS (UNGEFAERBT)	1000 QM*	1 476	1 847	1 309	1 407	4 868	3 926
		T *	19 664	24 062	16 752	17 622	64 428	49 920
5221 0	HOHLGLAS (OHNE SOLCHES DER EB.-NR. 5221 8)	T	187 500	216 764	220 894	238 783	604 312	682 249
5221 1	GETRAENKEFLASCHEN	T	127 058	152 654	150 191	165 862	417 350	467 870
5221 2	KONSERVENGLAS	T	23 777	25 382	28 376	31 237	75 287	88 316
5221 3	MEDIZIN- U. VERPACKUNGSGLAS	T	18 705	18 216	20 686	19 246	55 867	60 047
5221 4	HAUSHALTS- U. WIRTSCHAFTSGLAS	T	7 693	8 566	8 148	8 835	24 472	25 523
5221 5	HOHLGLAS FUER LABORATORIEN U. KRANKENPFLEGE SOWIE BAU- U. SONSTIGES TECHNISCHES HOHLGLAS	T	8 391	9 790	11 212	10 888	25 487	33 513
5221 7	BELEUCHTUNGSGLAS	T	1 876	2 156	2 281	2 715	5 849	6 980
5221 8	GLASKOLBEN, GLAS IN STANGEN, STAEBEN, MASSIVEN KUGELN ODER ROEHREN U. SONSTIGES HOHLGLAS	T	11 464	11 289	8 677	11 694	34 733	29 153
5241 1	SICHERHEITSGLAS (EIN- U. MEHR SICHTIG)	1000 QM	1 245	1 182	1 043	1 231	3 589	3 159
		T	13 609	17 741	13 357	15 775	46 413	40 808
5241 3	ISOLIERGLAS	QM	467 192	515 313	481 620	537 446	1 428 074	1 535 096
		T	10 476	11 474	10 592	11 918	31 871	33 850
MOEBEL								
VOLLSTAENDIGE EINRICHTUNGEN								
5421 1	WOHNZIMMER	ST	7 042	8 153	8 415	9 293	21 033	26 552
5421 2	SCHLAFZIMMER	ST	99 864	110 252	103 871	107 785	306 200	313 900
5421 9	KUECHEN (AUCH EINBAUKUECHEN)	ST	45 936	50 896	56 026	56 350	140 923	169 720
EINZELMOEBEL								
5422 1	SITZMOEBEL FUER ZIMMER U. KUECHEN 2)	1000 ST	556	681	586	665	1 769	1 818
5422 2	POLSTERMOEBEL 3)	1000 ST	583	686	652	720	1 846	2 027
5422 3	TISCHE 4)	1000 ST	272	315	304	336	834	911
5422 4	SCHRAENKE U. KOMMODEN 5)	1000 ST	804	917	1 007	1 057	2 454	2 971
LEDER								
6120 0	LEDER INSGESAMT	T *	4 348	4 423	4 526	4 612	12 771	13 477
6121 0	OBERLEDER	T *	1 668	1 726	1 771	1 742	5 083	5 141
6122 0	FUTTERLEDER	T *	286	266	273	277	822	844
6123 0	SONSTIGE FLAECHENLEDER 6)	T *	1 730	1 820	1 755	1 825	5 045	5 313
6123 1	GESCHIRR- U. BLANKLEDER	T *	146	157	144	136	462	420
6124 0	GEWICHTSLEDER 7)	T *	664	611	727	768	1 821	2 179
SCHUHE								
6250 0	SCHUHE INSGESAMT 8) 9)	1000 P	12 868	15 322	13 018	14 347	40 058	39 508
6251 0	ARBEITSSCHUHE U. SPORTSTIEFEL	1000 P	592	673	653	684	1 855	2 014
6253 0	STRASSENSCHUHE (OHNE LEICHTE STRASSENSCHUHE)	1000 P	8 432	9 908	8 422	8 913	26 199	25 079
6253 1	FUER MAENNER U. KNABEN 10)	1000 P	2 097	2 562	2 156	2 285	6 720	6 394
6253 3	FRAUEN U. MAEDCHEN 11)	1000 P	4 813	5 517	5 019	5 275	14 728	14 877
6253 6	KINDER U. KLEINKINDER	1000 P	1 522	1 829	1 247	1 353	4 751	3 808

1) EINSCHL. KRUEGE UND ANDERE BEHAELTER FUER TRANSPORT- UND VERPACKUNGSZWECKE AUS PORZELLAN, STEINGUT ODER ANDEREN KERAMISCHEN STOFFEN.- 2) AUCH STUEHLE MIT GEPOLSTERTEM SITZ, HOCKER, BAENKE U.AE., OHNE BUERO- UND SCHULSITZMOEBEL SOWIE KIRCHEN-, THEATER- USW. GESTUEHL AUS HOLZ.- 3) Sessel, COUCHES, LIEGEN U.AE.- 4) OHNE NACHTTISCHE, BUERO- UND SCHULTISCHE.- 5) KLEIDER-, WOHNZIMMER-, KUECHENSCHRAENKE U.AE., OHNE SCHRANKWAENDE, BUERO- UND SCHULSCHRAENKE.- 6) BIS 1969 OHNE, AB 1970 EINSCHL. GESCHIRR- U. BLANKLEDER.- 7) BIS 1969 EINSCHL., AB 1970 OHNE GESCHIRR- UND BLANKLEDER.- 8) OHNE SCHUHE GANZ AUS KUNSTSTOFF UND GUMMI; GESCHIRR- U. BLANKLEDER.- 9) OHNE SCHUHE MIT ANVULK. GUMMISOHLE, HERGESTELLT VON BETRIEBEN DER GUMMIVERARBEITENDEN INDUSTRIE.- 10) OHNE SCHUHE UND SANDALEN MIT HOLZSOHLE.- 11) EINSCHL. SCHUHE FUER PROTHESENTRAEGER.- 12) EINSCHL. GEFUETTERTER SANDALETTEN, AUCH NACH CALIFORNIAMACHART.

D. PRODUKTION AUSGEWAHLTER ERZEUGNISSE

EB.-NR.	ERZEUGNIS	EINHEIT	1971		1972		JAN. BIS MAERZ	
			FEB.	MAERZ	FEB.	MAERZ	1971	1972
6255 0	LEICHTE STRASSENSCHUHE 1)	1000 P	3 844	4 741	3 943	4 750	12 004	12 415
6255 2	SANDALEN U. FUTTERLOSE SANDALETTEN MIT OBERTEIL AUS LEDER	1000 P	1 257	1 603	1 412	1 688	3 903	4 295
TEXTILIEN								
6330 0	GARN, AUCH GEZWIRNT 2)	T *	49 227	57 142	52 330	55 305	155 074	160 122
6331 0, 6332 0	BAUMWOLLGARN 3)	T *	30 662	34 977	32 833	34 644	96 049	100 219
6331 0	DREI- U. VIERZYLINDERGARN	T *	28 130	32 000	30 503	32 335	88 065	93 144
6332 0	ZWEIZYLINDER-, VIGORNE- U. GROBGARN	T *	2 532	2 977	2 330	2 309	7 984	7 075
6333 0, 6334 0	WOLLGARN 3)	T *	10 350	12 237	11 412	12 038	32 539	35 279
6333 0	KAMMGARN	T *	6 765	8 116	7 930	8 229	21 496	24 240
6334 0	STREICHGARN	T *	3 585	4 121	3 482	3 809	11 043	11 039
6335 1-6	BASTFASERGARN	T *	6 300	7 648	5 825	6 276	20 430	17 824
6335 1	AUS FLACHS U. RAMIE	T *	447	497	353	331	1 341	984
6335 3	WEICHHANF	T *	368	413	298	361	1 140	951
6335 5	JUTE	T *	2 857	3 534	1 877	2 195	9 534	6 264
6335 6	HARTFASERN	T *	2 628	3 204	3 297	3 389	8 415	9 625
6337 0	PAPIER-, SEIDEN- U. SONSTIGES GARN	T *	1 915	2 280	2 260	2 347	6 056	6 800
6338 2,6	NAEH- U. STOPFMITTEL, HANDSTRICKGARN	T	1 217	1 439	1 261	1 318	3 811	3 745
6350 0	GESPINSTVERARBEITUNG 4) 5)	T	68 029	76 600	72 128	75 069	211 830	216 744
6351 0	IN WOLLWEBEREIEN (EIN- U. MEHRSTUFIG)	T	5 255	6 125	5 369	5 845	16 380	16 261
6352 0	BAUMWOLLWEBEREIEN (EIN U. MEHRSTUFIG)	T	20 453	23 131	22 544	23 186	64 025	67 859
6353 0	LEINEN- U. SCHWERWEBEREIEN	T	4 816	5 288	3 891	4 386	14 783	11 972
6354 0	SEIDEN- U. SAMTWEBEREIEN	T	4 992	5 861	5 339	5 617	15 964	16 123
6355 0	WIRKEREIEN U. STRICKEREIEN	T	14 312	15 511	15 864	16 270	43 397	47 254
6356 0	TEPPICHWEBEREIEN	T	7 831	8 955	9 674	9 830	25 259	28 510
6357 0	MOEBELSTOFF- U. DEKORATIONSTOFFWEBEREIEN	T	2 925	3 258	2 980	3 165	8 993	8 938
6358 0	BETRIEBEN DER GARDINENSTOFFHERSTELLUNG	T	1 015	1 212	1 076	1 102	3 122	3 237
6359 0	JUTEWEBEREIEN (EIN- U. MEHRSTUFIG)	T	2 828	3 353	1 819	2 007	9 002	5 846
6360 0	SONSTIGEN ZWEIGEN DER GESPINSTVERARBEITUNG	T	3 602	3 906	3 572	3 661	10 905	10 744
BEKLEIDUNG								
6411 1	OBERBEKLEIDUNG FUER MAENNER U. KNABEN	1000 ST	785	950	800	908	2 479	2 440
6411 2	ANZUEGE	1000 ST	943	1 326	1 223	1 342	3 293	3 590
6411 3	SAKKOS	1000 ST	3 343	3 867	4 026	4 568	10 456	12 244
6411 8	HOSEN	1000 ST						
	MAENTEL, UMHAENGE U. JOPPEN AUS NICHT-GUMMIERTEM GEWEBE	1000 ST	355	347	258	279	1 064	851
6412 1	OBERBEKLEIDUNG FUER FRAUEN U. MAEDCHEN	1000 ST	623	753	874	994	1 897	2 551
6412 3	KOSTUEME U. KOMPLETS	1000 ST	3 582	4 076	3 853	4 722	10 916	12 188
6412 4	ROECKE UND HOSEN	1000 ST	1 577	1 998	2 078	2 542	5 046	6 378
6412 5	BLUSEN	1000 ST	4 760	6 000	5 189	5 979	14 996	15 792
6412 8	KLEIDER	1000 ST						
	MAENTEL, UMHAENGE U. HAENGEJACKEN AUS NICHTGUMMIERTEM GEWEBE	1000 ST	1 505	1 824	1 448	1 904	4 671	4 637
6414 1	ARBEITS-, BERUFS- U. SPEZIALSCHUTZBEKLEIDUNG	1000 ST	405	447	467	491	1 268	1 385
6414 3	ANZUEGE (GENAeht)	1000 ST	691	791	680	765	2 130	2 094
6414 4	HOSEN (GENAeht)	1000 ST	879	998	877	950	2 771	2 728
6414 4	MAENTEL U. KITTEL (GENAeht)	1000 ST						
6418 1	REGENSCHUTZBEKLEIDUNG AUS GUMMIERTEM GEWEBE	1000 ST	64	58	36	35	179	104
6421 1	LEIBWAESCHE FUER MAENNER U. KNABEN	1000 ST	4 348	5 123	4 395	4 819	13 758	13 562
6421 2	OBER-, SPORT- U. ARBEITSHEMDEN	1000 ST	384	570	411	485	1 474	1 405
6421 2	NACHTHEMDEN, SCHLAF- U. HAUSANZUEGE	1000 ST						
6423 2	LEIBWAESCHE FUER FRAUEN, MAEDCHEN U. KINDER	1000 ST	1 264	1 577	1 330	1 474	4 244	4 158
6425 1	NACHTHEMDEN, SCHLAF- U. HAUSANZUEGE	1000 ST						
6425 1	BUESTENHALTER	1000 ST	2 989	3 183	3 026	3 077	8 618	8 890
6425 3	MIEDER 6) U. BUESTENMIEDER 7)	1000 ST	1 568	1 685	1 642	1 801	4 691	5 025
6441 1	KRAWATTEN, QUERBINDER U. SCHLEIFEN	1000 ST	3 226	4 246	3 653	3 993	10 573	11 033

1) EINSCHL. HAUS- UND HILFSSCHUHE.- 2) EINSCHL. GARN, DAS ZUR WEITERVERARBEITUNG FUER HANDELSFERTIGE AUFMACHUNG BESTIMMT IST.-

3) EINSCHL. ZELLWOLL- UND MISCHGARN.- 4) EINSATZGEWICHT DER VERARBEITETEN GARNE BZW. FAEDEN.- 5) AUCH VERARBEITUNG VON MISCHGARN.-

6) HUEFTHALTER, KORSETTS.- 7) KORSELETTIS.

D. PRODUKTION AUSGEWAHLTER ERZEUGNISSE

EB.-NR.	ERZEUGNIS	EINHEIT	1971		1972		JAN. BIS MAERZ	
			FEB.	MAERZ	FEB.	MAERZ	1971	1972
NAHRUNGSMITTEL								
6811 1	MEHL	1000 T *	257	294	246	269	809	780
6813 1	TEIGWAREN	T	16 880	19 277	16 578	16 968	53 009	48 821
6813 2	NAEHRMITTEL	T	28 766	32 247	30 508	31 983	88 542	91 884
6815 5	KARTOFFELCHIPS	T	1 140	1 313	1 433	1 397	3 480	4 157
6821 3	VERBRAUCHSZUCKER	1000 T	16	2	2	2	28	32
6824 1	OBSTKONSERVEN	T	8 679	8 334	9 884	7 360	22 941	27 186
6824 2	GEMUESEKONSERVEN	T	13 123	13 799	10 996	9 450	42 778	33 825
6824 5	FRUCHT- U. GEMUESESAEFTE	1000 L	39 872	44 303	49 731	55 281	122 731	151 174
6824 6	MARMELADE, GELEE, KONFITURE, PFLAUMENMUS	T	11 860	13 962	12 748	14 701	36 510	38 402
6827 1	DAUERBACKWAREN	T	17 370	21 478	18 792	20 940	56 323	57 193
6827 2	KAKAObUTTER	T	1 827	2 032	1 899	2 112	5 588	5 822
6827 9	KAKAOPULVER	T	2 687	2 814	2 577	2 914	7 847	8 163
6827 3	SCHOKOLADENERZEUGNISSE	T	25 342	28 352	28 427	29 997	77 005	86 555
6827 4	ZUCKERWAREN	T	22 711	24 882	26 214	27 154	69 093	76 856
6827 6	SPEISEEIS, AUCH EISCREME	T	11 981	14 599	13 140	15 094	34 897	39 083
6831 3	BUTTER 1)	T	34 622	42 690	36 439	43 073	114 575	116 809
6831 4	HART-, SCHNITT- U. WEICHKAESE 1)	T	14 777	16 527	16 459	17 867	47 356	51 131
6835 1	MILCHPULVER	T *	28 354	35 916	31 909	39 667	91 814	102 420
6835 4	MILCHKONSERVEN	T	47 998	56 592	49 177	57 645	156 041	155 909
6835 7	SCHMELZKAESE U. -ZUBEREITUNG	T	6 257	7 461	6 669	7 375	19 278	20 041
6841 1	RAFFINIERTER OEL, AUCH GEHAERTET 2)	T *	77 945	81 834	80 164	84 967	243 473	248 146
6841 7	OELKUCHEN U. SCHROTE	T	172 247	194 907	197 107	200 499	578 457	601 687
6844 1	MARGARINE	T	40 183	47 739	44 278	48 803	133 737	135 057
6844 5	PLATTEN- U. KUNSTSPEISEFETTE	T	7 796	5 052	7 416	5 863	21 339	21 718
6847 5	SPEISETALG U. SCHMALZ	T	5 030	5 725	4 633	5 162	16 003	13 968
6851 3	FLEISCHWAREN	T *	32 972	35 821	36 133	37 260	103 337	109 750
6851 5	WURST-, FLEISCH- U. MISCHKONSERVEN	T	19 235	21 891	18 794	21 712	59 473	59 020
6855 0	FISCHERZEUGNISSE	T	17 040	17 090	19 082	19 516	53 518	57 925
6871 0	BIER 3)	1000 HL	6 157	6 805	6 384	7 354	18 896	19 677
6872 1	MALZ	T *	113 134	127 839	122 845	130 476	359 862	372 606
6875 0	TRINKBRANNTWEIN U. LIKORE	1000 L	28 940	34 750	22 087	24 336	93 941	77 919
TABAK								
6911 0	ZIGARETTEN	MILL.ST	10 381	12 149	11 332	12 029	32 780	34 097
6941 0	ZIGARREN, STUMPEN, ZIGARILLOS	MILL.ST	261	296	275	274	814	822
6971 1	RAUCHTABAK	T	597	666	524	630	1 832	1 647

1) EINSCHL. DER PRODUKTION VON BETRIEBEN UNTER 10 BESCHAEFTIGTEN.- 2) OHNE VERBRAUCHSFERTIGE SPEISEDELE.- 3) AUSSTOSS DER BRAUEREIEN (GEM.-BIERSTEUERBUCH).

E. INLANDSVERSORGUNG

1. STEINKOEHLE, STEINKOEHLEBRIKETTS UND -KOKS

ART DER ANGABE	1971				1972				1971				1972			
	FEBR. 1 000 TONNEN	MAERZ 1 000 TONNEN	FEBR. 1 000 TONNEN SIE	MAERZ 1 000 TONNEN SIE	FEBR. 1 000 TONNEN	MAERZ ^{P)} 1 000 TONNEN	FEBR. 1 000 TONNEN SIE	MAERZ ^{P)} 1 000 TONNEN SIE	JAN. BIS 1 000 TONNEN	MAERZ 1 000 TONNEN	JAN. BIS 1 000 TONNEN	MAERZ ^{P)} 1 000 TONNEN	JAN. BIS 1 000 TONNEN	MAERZ ^{P)} 1 000 TONNEN	JAN. BIS 1 000 TONNEN	MAERZ ^{P)} 1 000 TONNEN
STEINKOEHLEFOERDERUNG	9 369	10 634	9 369	10 634	8 778	9 023	8 778	9 023	29 531	29 531	26 625	26 625				
KOEHLELIEFERUNGEN AN ZECHENKOKEREIEN UND BRIKETTFABRIKEN	3 411	3 789	3 411	3 789	3 196	3 273	3 196	3 273	11 040	11 040	9 866	9 866				
STEINKOEHLEFOERDERUNG ABZUEGL. LIEFERUNGEN	5 958	6 845	5 958	6 845	5 582	5 750	5 582	5 750	18 491	18 491	16 758	16 758				
BRIKETTHERSTELLUNG	147	210	157	225	169	166	181	178	607	649	521	558				
KOKSERZEUGUNG (ZECHENKOKS)	2 440	2 685	2 367	2 604	2 297	2 359	2 229	2 288	7 840	7 605	7 100	6 887				
AUS PRODUKTION VERFUEGBARE MENGE AN STEINKOEHLE, BRIKETTS UND KOKS	8 542	9 736	8 479	9 670	8 046	8 272	7 989	8 213	26 926	26 733	24 374	24 197				
KOEHLELIEFERUNGEN AN ZECHENKRAFTWERKE SELBSTVERBRAUCH UND DEPUTATE ²⁾	628	713	626	712	647	615	646	615	2 027	2 022	1 902	1 904				
ZUM ABSATZ VERFUEGBAR	7 914	9 023	7 853	8 958	7 399	7 657	7 344	7 598	24 899	24 711	22 467	22 294				
STEINKOEHLE UND BRIKETTS	5 578	6 458	5 586	6 471	5 219	5 585	5 229	5 399	17 426	17 462	15 713	15 747				
ZECHENKOKS	2 336	2 565	2 267	2 487	2 180	2 272	2 115	2 204	7 473	7 249	6 754	6 552				
HALDENBESTAENDE: STEINKOEHLE UND BRIKETTS	1 779	2 400	1 780	2 401	4 904	5 212	4 905	5 214	2 400	2 401	5 212	5 214				
ZECHENKOKS	1 043	1 425	1 012	1 382	6 409	6 823	6 216	6 618	1 425	1 382	6 823	6 618				
EINFUHR: STEINKOEHLE UND BRIKETTS	757	737	758	737	537	525	537	529	2 086	2 088	1 564	1 568				
STEINKOEHLEKOKS	10	22	9	21	48	30	47	29	53	51	108	105				
AUSFUHR: STEINKOEHLE UND BRIKETTS	1 250	1 225	1 254	1 226	972	1 100	973	1 101	3 819	3 826	3 155	3 157				
STEINKOEHLEKOKS	760	859	738	833	768	861	745	835	2 459	2 386	2 383	2 312				
VERSORGUNG DES BUNDESGBIETES ³⁾	5 860	6 695	5 828	6 666	5 590	5 529	5 570	5 509	18 171	18 083	16 108	16 051				
STEINKOEHLE UND BRIKETTS	4 671	5 349	4 675	5 361	4 623	4 502	4 631	4 513	14 240	14 271	13 219	13 248				
STEINKOEHLEKOKS	1 189	1 346	1 153	1 305	967	1 027	939	996	3 931	3 812	2 889	2 803				

1) HEIZWERT H₁ 7000 KCal/Kg. FUEER DIE UMRECHNUNG DER VERSCHIEDENEN KOEHLEARTEN IN TONNEN STEINKOEHLE-EINHEITEN WERDEN ENTSPRECHEND DEM HEIZWERT FOLGENDE UMRECHNUNGSFAKTOREN ANGEWENDET: STEINKOEHLE = 1,0; STEINKOEHLEBRIKETTS = 1,07; STEINKOEHLEKOKS = 0,97. 2) DURCH AUSGLIEDERUNG VON ZECHENKRAFTWERKEN AUS UNTERNEHMEN DES KOEHLEBERGBAUS VERGLEICH AB 1970 MOEGLICH. 3) BERECHNET AUS DER ZUM ABSATZ VERFUEGBAREN MENGE UNTER BERUECKSICHTIGUNG DER VERAENDERUNG DER HALDENBESTAENDE BEI ZECHEN UND KOKEREIEN OHNE KOEHLEBESTAENDE DER NOTGEMEINSCHAFT DEUTSCHER KOEHLEBERGBAU, DER EIN- UND AUSFUHR SOWIE DER LIEFERUNGEN AN DIE DDR UND BERLIN (OST).

2. ELEKTRIZITAET UND GAS

ART DER ANGABE	1971		1972		1971		1972 ^{P)}	
	JANUAR	FEBRUAR	JANUAR	FEBRUAR ^{P)}	JANUAR BIS FEBRUAR			
ELEKTRIZITAET								
MILL. KWH								
ELEKTRIZITAETSERZEUGUNG	23 907	21 992	25 468	...	45 899	...		
OEFFENTLICHE KRAFTWERKE	15 989	14 730	18 422	...	30 719	...		
WAERMEKRAFT	15 087	13 848	17 718	...	28 935	...		
WASSERKRAFT ¹⁾	902	882	704	...	1 784	...		
INDUSTRIELLE STROMERZEUGUNGSANLAGEN	7 508	6 876	6 619	5 842	14 383	12 461		
WAERMEKRAFT	7 411	6 797	6 546	5 781	14 207	12 327		
WASSERKRAFT	97	79	73	61	176	134		
BUNDESBahnKRAFTWERKE	410	386	427	...	797	...		
WAERMEKRAFT	357	340	377	...	697	...		
WASSERKRAFT	53	46	50	...	100	...		
EIGENVERBRAUCH DER OEFFENTLICHEN KRAFTWERKE	999	914	1 177	...	1 913	...		
ABGABE AN DAS OEFFENTLICHE NETZ	18 393	16 876	19 959	...	35 269	...		
OEFFENTLICHE KRAFTWERKE	14 990	13 816	17 244	...	28 806	...		
INDUSTRIELLE STROMERZEUGUNGSANLAGEN	3 403	3 060	2 715	...	6 463	...		
EINFUHR ²⁾	1 047	863	1 503	...	1 910	...		
AUSFUHR ²⁾	838	842	807	...	1 680	...		
ELEKTRIZITAETSVERBRAUCH DER PUMPSPEICHERWERKE	195	177	175	...	372	...		
INLANDSVERSORGUNG ³⁾	22 922	20 922	24 811	...	43 844	...		
GAS								
MILL. NM ³ (HO 4 300 KCal/NM ³)								
ERZEUGUNG/GEWINNUNG	7 805	7 159	7 932	7 407	14 964	15 339		
DAVON: KOKEREIGAS ⁴⁾	1 548	1 403	1 452	1 362	2 951	2 814		
ORTSGAS ⁴⁾	205	165	204	163	370	367		
HOCHOFENGAS	1 122	1 061	919	991	2 183	1 910		
ERDGAS	2 922	2 636	3 316	2 988	5 558	6 304		
ERDOELGAS	147	136	132	130	283	262		
FLUESSIGGAS	516	501	536	531	1 017	1 067		
RAFFINERIEGAS	851	796	945	833	1 646	1 778		
NORMGAS	232	204	149	136	436	285		
SONSTIGE GASE ⁵⁾	262	257	279	273	520	552		
EIGENVERBRAUCH UND VERLUSTE ⁶⁾	2 104	1 941	2 016	1 908	4 044	3 925		
INLANDSVERSORGUNG ⁷⁾	6 719	6 126	7 694	...	12 844	...		

1) EINSCHL. SPEICHER- UND PUMPSPEICHERERZEUGNIS. 2) EINSCHL. BEZUEGE AUS DER BZW. LIEFERUNGEN AN DIE DDR UND BERLIN (OST). 3) EINSCHL. LEITUNGSVERLUSTE. 4) EINSCHL. GENERATOR- UND WASSERGAS. 5) GRUBENGAS, KLAERGAS UND GENERATOR-, SPALT- UND WASSERGAS DER INDUSTRIE, OHNE GENERATOR- UND WASSERGAS DER KOKEREIEN (TEILWEISE GESCHAETZT). 6) EINSCHL. EINSATZ FUEER ERZEUGUNG VON NORMGAS UND VON FLUESSIGGAS IN BESONDEREN ANLAGEN. 7) UNTER BERUECKSICHTIGUNG DER BESTANDSVERAENDERUNG, DER EIN- UND AUSFUHR SOWIE DER BEZUEGE AUS DER BZW. LIEFERUNGEN AN DIE DDR UND BERLIN (OST).

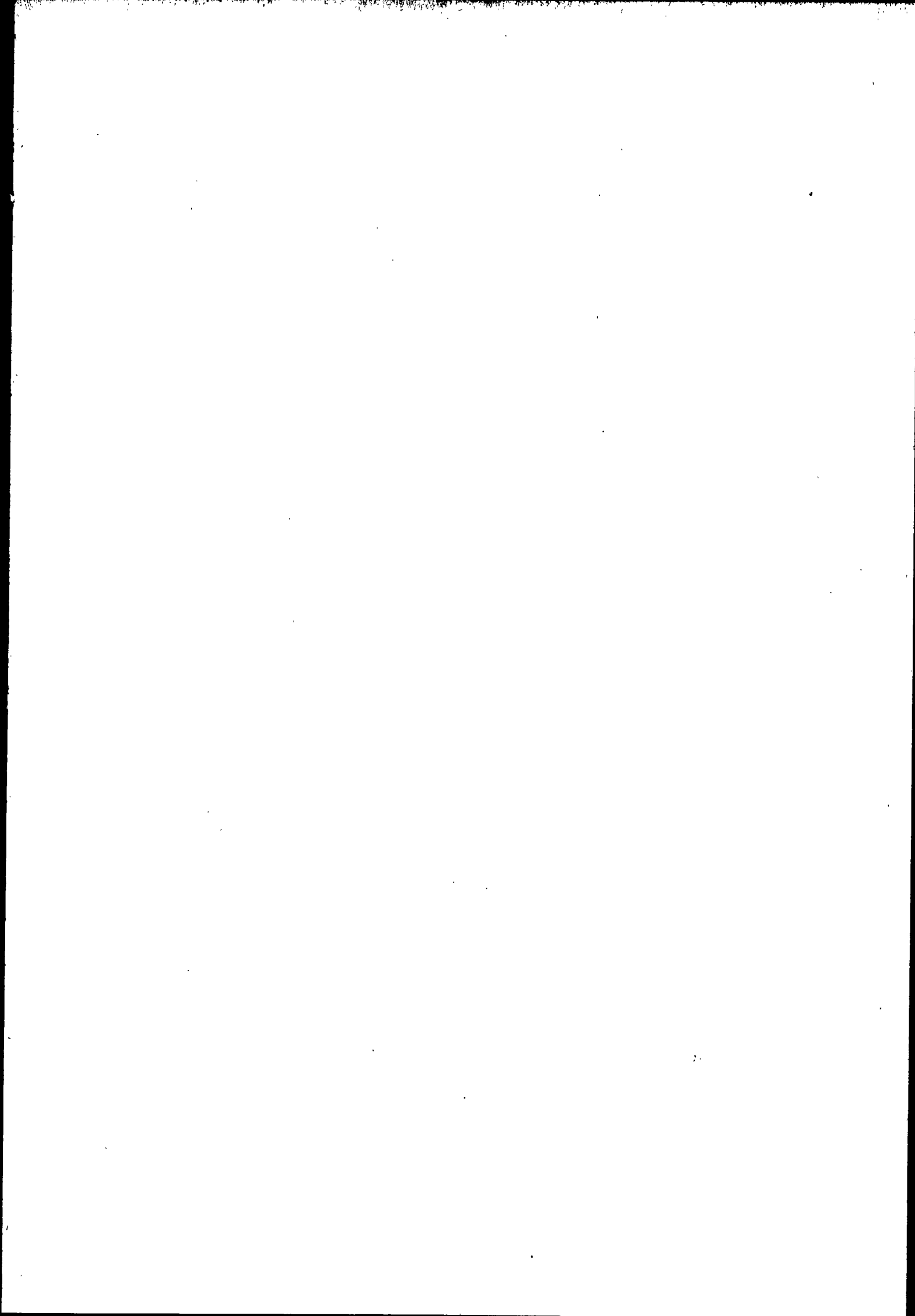

Fachserie D

Industrie und Handwerk

Reihe 1: Betriebe und Unternehmen der Industrie

I. Betriebe

Beschäftigung und Umsatz, Brennstoff- und Energieversorgung
(monatlich mit Vorbericht, jährlich mit Vorbericht)
Investitionen (jährlich mit Vorbericht)

II. Unternehmen

Beschäftigte und Umsatz (jährlich)
Investitionen und Vorratshaltung (jährlich mit Vorbericht)

Reihe 2: Indices der industriellen Produktion, Produktion ausgewählter industrieller Erzeugnisse (monatlich mit Eilbericht)

Reihe 3: Industrielle Produktion (vierteljährlich, jährlich)

Reihe 4: Sonderbeiträge zur Industriestatistik (unregelmäßig)

Reihe 5: Energie- und Wasserversorgung

I. Stromerzeugungsanlagen in der Industrie (jährlich)

II. Wasserversorgung und Abwasserbeseitigung der Industrie (zweijährlich)

III. Öffentliche Wasserversorgung und öffentliches Abwasserwesen (unregelmäßig)

Reihe 6: Indices des Auftragseingangs und des Auftragsbestands in ausgewählten Industriezweigen (monatlich)

Reihe 7: Handwerk

I. Beschäftigte und Umsatz (vierteljährlich, jährlich)

II. Investitionen im Produzierenden Handwerk (jährlich)

III. Materialeingänge und Warenbestände (vierteljährlich)

Reihe 8: Industrie des Auslandes

I. Bergbau und Energiewirtschaft (unregelmäßig)

II. Verarbeitende Industrie (unregelmäßig)

S. Sonderbeiträge (unregelmäßig)

Reihe 9: Fachstatistiken

I. Eisen und Stahl ¹⁾

Eisenerzbergbau, Eisen schaffende Industrie, Eisen-, Stahl- und Tempergießerei
(monatlich mit Vorbericht, vierteljährlich)
Zahlen zur Montanunion (monatlich)

II. Düngemittelversorgung (monatlich, jährlich)

III. Rohholz und Holzhalbwaren (vierteljährlich)

IV. Leder (monatlich)

Ergebnisse einmaliger Zählungen

Als Einzelveröffentlichungen erscheinen die Ergebnisse des Zensus im Produzierenden Gewerbe 1967 sowie die der Handwerkszählung 1968.

Systematische Verzeichnisse

Systematisches Warenverzeichnis für die Industriestatistik (Ausgabe 1970)

Alphabetisches Warenverzeichnis für die Industriestatistik (Ausgabe 1970)

¹⁾ Herausgeber: Statistisches Bundesamt, Außenstelle Düsseldorf, 4 Düsseldorf, Jahnstr. 1