

STATISTISCHES  
BUNDESAMT  
WIESBADEN

FACHSERIE **B**

# **LAND- UND FORSTWIRTSCHAFT, FISCHEREI**

**Landwirtschaftszählung vom 31. Mai 1960  
(Haupterhebung)**

**Vorbericht 42**

**Inhaber der land- und forstwirtschaftlichen Betriebe und  
ihre Familienangehörigen nach ihrer Hauptunterhaltsquelle  
im Mai 1960**



Bestellnummer: B - LZ 1960 V 42  
VERLAG: W. KOHLHAMMER GMBH, STUTTGART UND MAINZ

## Inhaltsverzeichnis

	Seite
Vorbemerkungen . . . . .	3
Tabellenteil	
Tabelle 18: Die Inhaber der land- und forstwirtschaftlichen Betriebe und ihre Familienangehörigen nach ihrer überwiegenden Unterhaltsquelle im Mai 1960.	
1. Inhaber landwirtschaftlicher Betriebe und ihre Familienangehörigen nach ihrer Hauptunterhaltsquelle im Mai 1960	
Bundesgebiet und Länder . . . . .	10
Regierungsbezirke . . . . .	28
2. Inhaber der Forstbetriebe und ihre Familienangehörigen nach ihrer Hauptunterhaltsquelle im Mai 1960	
Bundesgebiet und Länder . . . . .	79
Regierungsbezirke . . . . .	85

Erschienen im August 1964

Nachdruck - auch auszugsweise - nur mit Quellenangabe gestattet

Einzelpreis DM 5,-

Ergebnisse der Länder in tieferer regionaler bzw. sachlicher Gliederung werden in den "Statistischen Berichten" der Statistischen Landesämter mit der Kennziffer CO/LZ 1960 veröffentlicht.

In diesem Vorbericht werden die Ergebnisse der Landwirtschaftszählung (Haupterhebung) über die Inhaber der land- und forstwirtschaftlichen Betriebe und ihre Familienangehörigen nach ihrer Hauptunterhaltsquelle (= überwiegende Unterhaltsquelle) im Mai 1960 für das Bundesgebiet, die Länder und die größeren Verwaltungsbezirke nachgewiesen. Damit werden die zur Veröffentlichung vorgesehenen vorläufigen Ergebnisse der Tabellenprogramme 1 und 2 der Landwirtschaftszählung (Haupterhebung) für das Bundesgebiet, die Länder und die größeren Verwaltungsbezirke abgeschlossen.

Für die Benutzung des Zahlenmaterials werden nachstehende Hinweise gegeben:

1. Kreis der einbezogenen Betriebe

Der Nachweis erstreckt sich auf folgende Gruppen land- und forstwirtschaftlicher Betriebe in der Hand von natürlichen Personen:

- a) Landwirtschaftliche Betriebe mit 0,5 und mehr ha Betriebsfläche und einer landwirtschaftlichen Nutzfläche in der Gliederung nach Größenklassen der landwirtschaftlichen Nutzfläche. Die "Landwirtschaft außerhalb der Betriebe" ist ausgeschlossen (s. hierzu Vorbericht 3 dieser Berichtsreihe).
- b) Forstbetriebe (d. h. Betriebe mit der Hauptproduktionsrichtung "Erzeugnisse der Forstwirtschaft") mit 5 und mehr ha Waldfläche in der Gliederung nach Größenklassen der Waldfläche.

Die Unterscheidung nach Betrieben in der Hand von natürlichen Personen und Betrieben in der Hand von juristischen Personen wurde nach den Angaben über den Betriebsinhaber vorgenommen, d. h. über diejenige Person, für deren Rechnung der Betrieb bewirtschaftet wird (Einzelheiten hierzu enthält der Vorbericht 20).

2. Die Familienmitglieder nach der Hauptunterhaltsquelle

a) Darstellung der Grundbegriffe

In der Darstellung der Betriebsinhaber und ihrer mit ihnen in gemeinsamem Haushalt lebenden Familienangehörigen und Verwandten nach ihrer Hauptunterhaltsquelle folgt die Landwirtschaftszählung 1960 im wesentlichen dem Unterhaltskonzept\*) der Volks- und Berufszählung 1961. Wie bei dieser wird zunächst zwischen Personen, die ihren Lebensunterhalt überwiegend aus einer Erwerbstätigkeit beziehen und solchen, die ihn überwiegend aus einer Rente, Pension u. dgl. oder aus eigenem Vermögen (z. B. Pacht, Mietzins) beziehen, unterschieden. Eine besondere Gruppe bilden schließlich die unterhaltenen Angehörigen, die über kein oder nur ein relativ unbedeutendes eigenes Einkommen verfügen. Dabei wird nach Personen, die ihren Lebensunterhalt überwiegend aus der Land- und Forstwirtschaft und solchen, die ihn überwiegend aus anderen Quellen bestreiten, gegliedert. Außerdem wird durch Kombinationen des Unterhaltskonzepts mit dem Erwerbskonzept (Einzelheiten hierzu s. Vorbericht 41 dieser Berichtsreihe) die Zahl der Personen nachgewiesen, für die der land- oder forstwirtschaftliche Betrieb sowohl die Haupterwerbs- als auch die Hauptunterhaltsquelle darstellt, als auch die Zahl derjenigen, bei denen die Haupterwerbsquelle nicht zugleich auch die Hauptunterhaltsquelle war. Personen, die ihren Lebensunterhalt sowohl aus einer Erwerbstätigkeit außerhalb des Betriebes als auch aus einer Rente, Pension u. dgl. oder einem Einkommen aus eigenem Vermögen bestreiten, werden nur mit ihrer Hauptunterhaltsquelle nachgewiesen.

\*) Vgl. Allgem. Statist. Archiv 1/63, S. 24 ff; WiSta 1963/9, S. 519 ff; WiSta 1964/3, S. 147 ff.

Zu beachten ist ferner, daß in den vorliegenden Ergebnissen über die Hauptunterhaltsquellender Betriebsinhaber und ihrer mit ihnen in gemeinsamem Haushalt lebenden Familienangehörigen Arbeitskräfte des land- oder forstwirtschaftlichen Betriebes, die mit dem Inhaber des Betriebes nicht verwandt sind sowie Verwandte des Betriebsinhabers, die mit ihm nicht in einem gemeinsamen Haushalt leben, nicht einbezogen sind. Ergebnisse für diesen Personenkreis liegen nur in der Gliederung nach ständigen und nichtständigen (familienfremden) Arbeitskräften für einen Arbeitsbereich vor, der neben der betrieblichen Tätigkeit auch die Arbeiten für den Haushalt des Betriebsinhabers einschließt. Sie wurden im Vorbericht 28 dieser Berichtsreihe veröffentlicht.

b) Personen mit überwiegendem Lebensunterhalt aus der Land- und Forstwirtschaft

Zu den Personen, die ihren Lebensunterhalt überwiegend aus der Land- und Forstwirtschaft beziehen, rechnen alle Betriebsinhaber, Altenteiler und ihre mithelfenden Familienangehörigen, die weder eine Erwerbstätigkeit außerhalb des land- oder forstwirtschaftlichen Betriebes noch eine sonstige Unterhaltsquelle (z. B. Rente, Pension, Pacht, Mietzins u. dgl. Einnahmen aus eigenem Vermögen) als ihre Hauptunterhaltsquelle angegeben hatten sowie die von den vorstehend genannten Personen unterhaltenen Angehörigen.

Familienangehörige des Betriebsinhabers, die weniger als die Hälfte des Monats Mai 1960 im land- oder forstwirtschaftlichen Betrieb erwerbstätig waren, werden - sofern für sie nicht eine Erwerbstätigkeit außerhalb des land- oder forstwirtschaftlichen Betriebes bzw. eine sonstige Unterhaltsquelle als Hauptunterhaltsquelle angegeben war - zu den unterhaltenen Angehörigen gerechnet und gemeinsam mit diesen nachgewiesen. Sie werden dabei jeweils derjenigen Person mit eigenem Einkommen zugeordnet, die nach Maßgabe des Verwandtschaftsverhältnisses normalerweise für den Lebensunterhalt aufkommt.

Betriebsinhaber, die neben einer Erwerbstätigkeit außerhalb ihres land- oder forstwirtschaftlichen Betriebes weniger als die Hälfte des Monats Mai 1960 in ihrem land- oder forstwirtschaftlichen Betrieb erwerbstätig waren 1), werden nicht gesondert nachgewiesen; ihre Zahl läßt sich jedoch als Differenz aus den Spalten "Selbständige insgesamt" (Sp. 7) und "in erster Erwerbstätigkeit Selbständige" (Sp. 9) berechnen.

Im übrigen sind noch nachstehende Hinweise zu beachten:

Altenteiler: Zu den "Beziehern eines Altenteils" rechnen jeweils auch Personen, die eine "Altershilfe für Landwirte" beziehen 2). Familienmitglieder, für die neben dem Altenteil bzw. der Altershilfe für Landwirte noch eine Pension, Rente, Pacht, Mietzins u. dgl. Einnahmen aus eigenem Vermögen als Unterhaltsquelle angegeben waren, wurden den "Altenteilern" nur zugerechnet, wenn das Altenteil bzw. die Altershilfe an erster Stelle angegeben waren.

Unterhaltene Angehörige: Bei den unterhaltenen Angehörigen wird unterschieden zwischen Personen, die im erwerbsfähigen Alter stehen (14 Jahre und älter) und solchen, die noch nicht erwerbsfähig sind (Kinder unter 14 Jahre). Unter den ersteren wird außerdem die Zahl der Personen, die im land- oder forstwirtschaftlichen Betrieb erwerbstätig sind, sowie die Zahl derjenigen, die anderweitig erwerbstätig sind, nachgewiesen.

1) D. s. nach dem Erwerbskonzept die in zweiter Erwerbstätigkeit Selbständigen in der Land- und Forstwirtschaft (Einzelheiten hierzu s. Vorbericht 41 dieser Berichtsreihe).- 2) Weitere Einzelheiten über die gesetzlichen Bestimmungen zur Altershilfe für Landwirte enthält der Vorbericht 36 dieser Berichtsreihe.

c) Personen mit überwiegendem Lebensunterhalt aus anderen Quellen

Die Personen, die ihren Lebensunterhalt überwiegend aus anderen Unterhaltsquellen bestreiten, werden untergliedert in

aa) außerhalb des land- oder forstwirtschaftlichen Betriebes Erwerbstätige und

bb) Bezieher einer Rente, Pension u. dgl. sowie Bezieher eines Einkommens aus eigenem Vermögen.

Unter den ersteren wird zusätzlich die Zahl der Betriebsinhaber und die der Familienangehörigen nachgewiesen, für die die Erwerbstätigkeit außerhalb des land- oder forstwirtschaftlichen Betriebes die erste (oder einzige) Erwerbstätigkeit darstellt, und unter den letzteren die Zahl der Betriebsinhaber und die der Familienangehörigen, die zwar im land- oder forstwirtschaftlichen Betrieb erwerbstätig sind, ihren Lebensunterhalt aber überwiegend aus einer Rente, Pension u. dgl. oder einem Einkommen aus eigenem Vermögen beziehen.

Bei den von den beiden vorstehenden Personengruppen unterhaltenen Angehörigen wird zwischen Personen, die im erwerbsfähigen Alter (14 Jahre und älter) stehen, und solchen, die noch nicht erwerbsfähig sind, unterschieden. Dagegen waren die bei der Erhebung ermittelten Angaben vielfach für eine einwandfreie Unterscheidung der von den außerhalb des land- oder forstwirtschaftlichen Betriebes Erwerbstätigen und der von den Beziehern einer Rente, Pension u. dgl. oder eines Einkommens aus eigenem Vermögen unterhaltenen Angehörigen nicht ausreichend. Sie werden im vorliegenden Vorbericht deshalb zusammengefaßt nachgewiesen.

d) Schematische Darstellung des Gliederungskonzepts

In der nachstehenden schematischen Darstellung werden die Grundzüge des Gliederungskonzepts wiedergegeben. Dabei werden die noch nicht im erwerbsfähigen Alter stehenden Personen unter 14 Jahre durch unterbrochene Umrahmung von den im erwerbsfähigen Alter stehenden Personen unterschieden, da eine eigene Erwerbstätigkeit oder sonstige eigene Unterhaltsquelle für diesen Personenkreis noch nicht als Hauptunterhaltsquelle in Betracht kommt.

3. Vergleich mit anderen Erhebungen

a) Vergleich mit früheren Erhebungen

Die für die Gliederung der Familienmitglieder nach dem Unterhaltskonzept erforderlichen Angaben wurden bei der Landwirtschaftszählung 1960 (Haupterhebung) größtenteils zum ersten Mal erfragt; ein Vergleich mit Ergebnissen früherer Erhebungen ist daher nicht möglich.

b) Vergleich mit der Volks- und Berufszählung 1961

Wegen der weitgehenden Übereinstimmung in den bei der Landwirtschaftszählung 1960 (LZ) und der Volks- und Berufszählung 1961 (VBZ) verwandten Begriffen zur Darstellung der Personen nach dem Unterhaltskonzept sind die Ergebnisse beider Erhebungen näherungsweise miteinander vergleichbar. Methodische Unterschiede bestehen vor allem hinsichtlich des Erhebungsbereiches, der Erhebungsmethode und des Berichts-

Gliederung der Betriebsinhaber nach der Überwiegenden Unterhaltsquelle

(Schema)

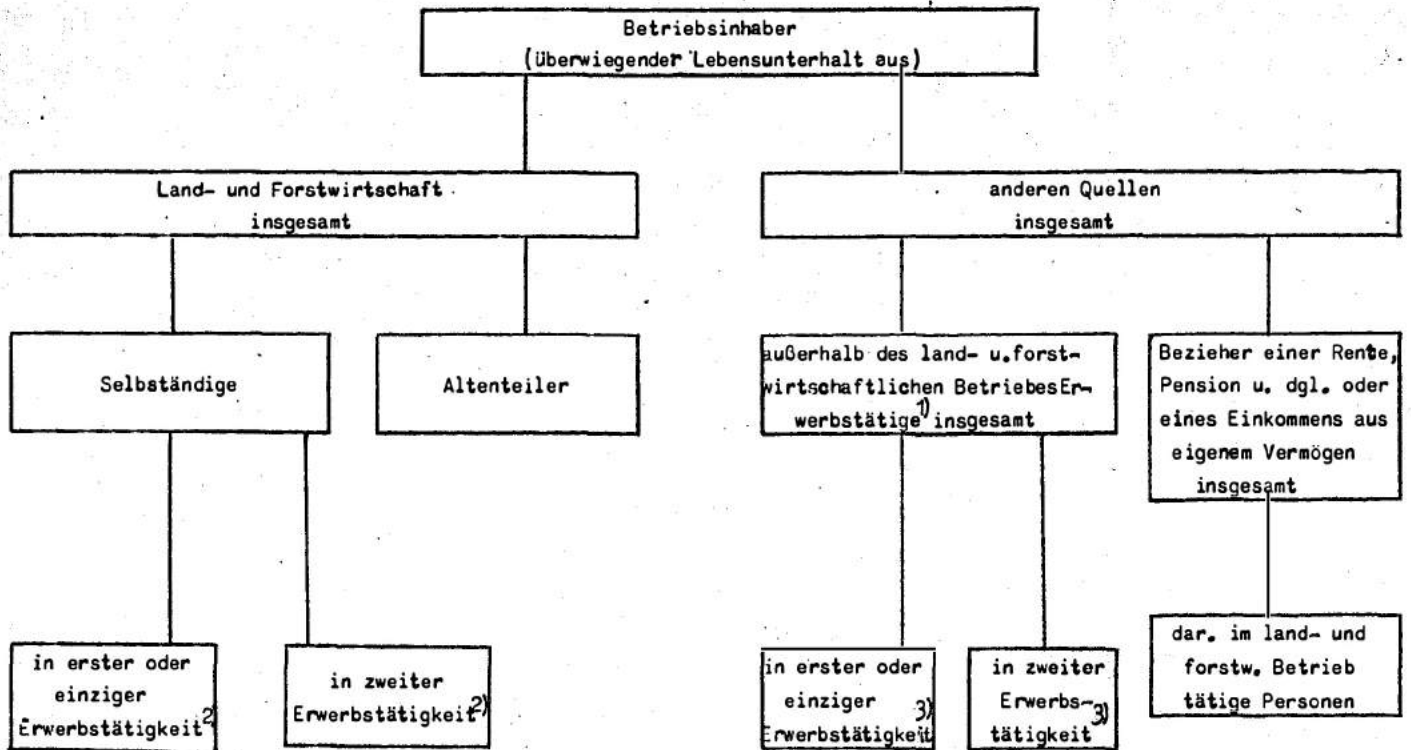

1) = anderweitig Erwerbstätige im Sinne des Erwerbskonzepts.- 2) Selbständige in der Land- und Forstwirtschaft.- 3) anderweitig Erwerbstätige.

Gliederung der Familienangehörigen nach der Überwiegenden Unterhaltsquelle  
(Schema)

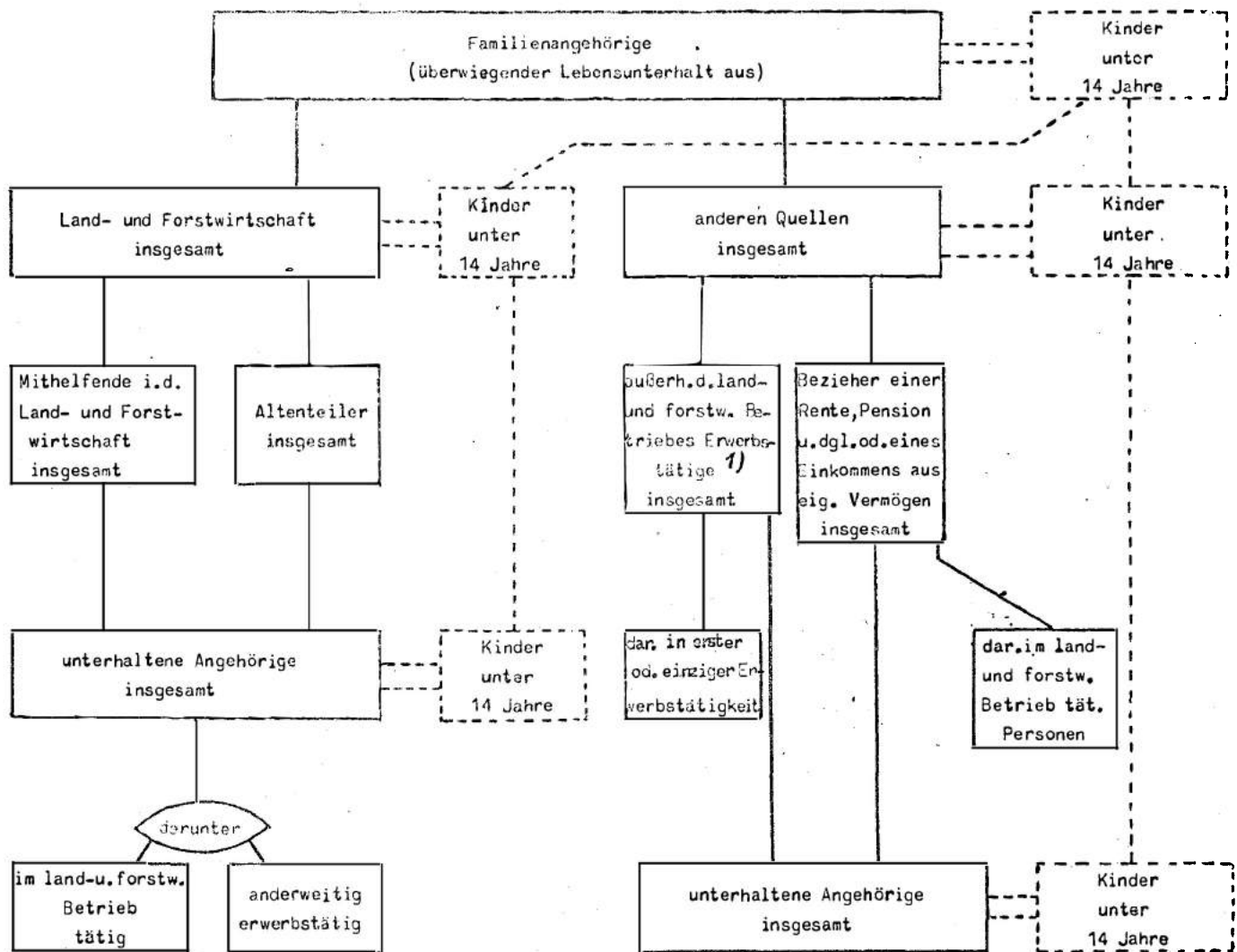

1) = anderweitig Erwerbstätige im Sinne des Erwerbskonzepts.-

zeitraums, auf den die Ergebnisse bezogen sind. Da die Ergebnisse der VBZ 1961 hierzu z. Z. noch nicht vorliegen, wird von einer in alle Einzelheiten gehenden Darstellung der methodischen Unterschiede abgesehen. Diese wird zu einem späteren Zeitpunkt bei der Veröffentlichung der endgültigen Ergebnisse in der Fachserie B, Land- und Forstwirtschaft, Fischerei, in den Heften über die Landwirtschaftszählung 1960 (Haupterhebung) gegeben.

Bei der Auswertung des Zahlenmaterials ist zu berücksichtigen, daß es sich um vorläufige Ergebnisse handelt, die intertabellarisch aus technischen Gründen nicht restlos abgestimmt werden konnten.

Landw. Nutzfläche von ... bis unter ... ha	i = insgesamt m = männlich w = weiblich E = Ehefrauen <sup>1)</sup>	Betriebsinhaber und ihre mit ihnen in gemeinsamen Haushalt lebenden Familienangehörigen			Von den Betriebsinhabern und ihren Familienangehörigen bestreiten ihren Lebensunterhalt Überwiegend aus der Land- und Forstwirtschaft					
					insgesamt			Selbständige bzw. Mithelfende <sup>2)</sup>		
					14 Jahre und älter	unter 14 Jahre	14 Jahre und älter	unter 14 Jahre	insgesamt	in erster <sup>3)</sup> Erwerbs- tätigkeit
		Betr.-Inh.	Fam.-Angehörige	Betr.-Inh.	Fam.-Angehörige	Betr.-Inh.	Fam.-Angeh.	Betr.-Inh.		
		Bundesgebiet ohne Berlin								
0,01-0,5	i	60 473	88 902	30 263	4 829	10 485	1 814	4 107	7 536	4 059
	m	44 670	25 721	-	2 245	1 002	-	1 793	494	1 776
	w	15 803	63 181	-	2 584	9 483	-	2 314	7 042	2 283
0,5- 2	i	459 559	795 753	302 251	61 684	164 960	28 566	58 526	130 732	57 629
	m	365 850	238 129	-	36 927	15 562	-	34 748	9 982	34 188
	w	93 709	557 624	-	24 757	149 398	-	23 778	120 750	23 441
2- 5	i	384 628	845 049	339 960	163 500	389 021	103 625	162 260	285 883	157 876
	m	327 843	267 570	-	128 365	55 554	-	127 413	33 700	123 798
	w	56 785	577 479	-	35 135	333 467	-	34 847	252 183	34 078
5-7,5	i	196 476	474 089	203 808	156 808	324 570	145 218	156 535	210 068	152 837
	m	175 097	152 474	-	138 466	73 312	-	138 259	46 487	135 014
	w	21 379	321 615	-	18 342	251 258	-	18 276	163 581	17 823
7,5- 10	i	145 104	369 208	164 628	133 782	290 624	145 963	133 649	180 619	131 661
	m	132 505	120 263	-	122 103	78 100	-	121 997	52 068	120 362
	w	12 599	248 945	-	11 679	212 524	-	11 652	128 551	11 299
10- 15	i	187 545	504 477	227 219	181 181	429 317	216 173	181 077	261 022	179 422
	m	174 000	168 069	-	168 262	127 739	-	168 180	88 156	166 911
	w	13 545	336 408	-	12 919	301 578	-	12 897	172 866	12 511
15- 20	i	97 934	274 426	123 706	96 153	243 968	120 591	96 102	144 765	95 446
	m	91 506	92 771	-	89 920	76 546	-	89 875	54 373	89 402
	w	6 428	181 655	-	6 233	167 422	-	6 227	90 392	6 044
20- 30	i	78 725	221 773	101 612	77 632	202 691	99 945	77 608	113 387	77 131
	m	73 612	75 176	-	72 628	65 138	-	72 606	46 621	72 265
	w	5 113	146 597	-	5 004	137 553	-	5 002	66 766	4 866
30- 50	i	42 388	116 771	53 215	41 748	108 254	52 385	41 737	51 448	41 481
	m	39 400	38 870	-	38 827	34 730	-	38 817	24 170	38 651
	w	2 988	77 901	-	2 921	73 524	-	2 920	27 278	2 830
50-100	i	13 213	33 422	15 841	12 884	30 856	15 502	12 883	11 280	12 755
	m	12 124	10 849	-	11 826	9 774	-	11 825	6 283	11 715
	w	1 089	22 573	-	1 058	21 082	-	1 058	4 997	1 040
100 u.m.	i	2 222	4 582	2 199	2 096	4 075	2 103	2 096	1 106	2 054
	m	1 937	1 465	-	1 829	1 274	-	1 829	670	1 793
	w	285	3 117	-	267	2 801	-	267	436	261
Zusammen	i	1 668 267	3 728 452	1 564 702	932 297	2 198 821	931 885	926 580	1 397 846	912 351
	m	1 438 544	1 191 357	-	811 398	538 731	-	807 342	363 004	795 875
	w	229 723	2 537 095	-	120 899	1 660 090	-	119 238	1 034 842	116 476
	E	-	1 296 105	-	-	940 470	-	-	654 292	-

1) Ehefrauen der Betriebsinhaber.- 2) in der Land- und Forstwirtschaft.- 3) oder einziger.- 4) Von den Selbständigen bzw. Mit forstwirtschaftlichen Betriebes Erwerbstätigen u. von den Beziehern einer Rente, Pension u. dgl. oder eines Einkommens aus eigenem

Landw. Nutzfläche von ... bis unter ... ha	i =	noch: Von den Betriebsinhabern und ihren Familienangehörigen bestreiten ihren Lebensunterhalt überwiegend								
	insgesamt	noch: aus der Land- und Forstwirtschaft						aus anderen Quellen		
	m =	Altenteiler	unterhaltene Angehörige 4)				insgesamt			
	männlich		14 Jahre und älter			unter 14 Jahre				
	w = weiblich		ins- gesamt	im land- u. forstw.Betr. tätig	anderw. erwerbs- tätig			14 Jahre und älter	unter 14 Jahre	
E = 1) Ehefrauen	Betr.-Inh.	Familienangehörige				Betr.-Inh.	Familienangehörige			
noch: Bundesgebiet ohne Berlin										
0,01-0,5	i	722	995	1 954	825	152	1 814	55 644	78 417	28 449
	m	452	239	269	26	98	-	42 425	24 719	-
	w	270	756	1 685	799	54	-	13 219	53 698	-
0,5- 2	i	3 158	6 696	27 532	14 790	2 429	28 566	397 875	630 793	273 685
	m	2 179	1 955	3 625	538	1 513	-	328 923	222 567	-
	w	979	4 741	23 907	14 252	916	-	68 952	408 226	-
2- 5	i	1 240	26 425	76 713	44 561	8 878	103 625	221 128	456 028	236 335
	m	952	9 816	12 038	2 610	5 638	-	199 478	212 016	-
	w	288	16 609	64 675	41 951	3 240	-	21 650	244 012	-
5-7,5	i	273	35 172	79 330	46 580	8 639	145 218	39 668	149 519	58 590
	m	207	13 830	12 995	3 065	5 604	-	36 631	79 162	-
	w	66	21 342	66 335	43 515	3 035	-	3 037	70 357	-
7,5- 10	i	133	37 457	72 548	42 488	7 008	145 963	11 322	78 584	18 665
	m	106	14 933	11 099	2 515	4 520	-	10 402	42 163	-
	w	27	22 524	61 449	39 973	2 488	-	920	36 421	-
10- 15	i	104	58 990	109 305	63 003	9 757	216 173	6 364	75 160	11 046
	m	82	23 889	15 694	3 137	6 010	-	5 738	40 330	-
	w	22	35 101	93 611	59 866	3 747	-	626	34 830	-
15- 20	i	51	33 427	65 776	37 811	4 830	120 591	1 781	30 458	3 115
	m	45	13 411	8 762	1 520	3 106	-	1 586	16 225	-
	w	6	20 016	57 014	36 291	1 724	-	195	14 233	-
20- 30	i	24	28 147	61 157	35 040	3 620	99 945	1 093	19 082	1 667
	m	22	11 024	7 493	1 129	2 310	-	984	10 038	-
	w	2	17 123	53 664	33 911	1 310	-	109	9 044	-
30- 50	i	11	15 707	41 099	21 898	1 896	52 385	640	8 517	830
	m	10	5 806	4 754	562	1 178	-	573	4 140	-
	w	1	9 901	36 345	21 336	718	-	67	4 377	-
50-100	i	1	4 354	15 222	6 830	668	15 502	329	2 566	339
	m	1	1 450	2 041	168	419	-	298	1 075	-
	w	-	2 904	13 181	6 662	249	-	31	1 491	-
100 u.m.	i	-	330	2 639	797	105	2 103	126	507	96
	m	-	86	518	24	64	-	108	191	-
	w	-	244	2 121	773	41	-	18	316	-
zusammen	i	5 717	247 700	553 275	314 623	47 982	931 885	735 970	1 529 631	632 817
	m	4 056	96 439	79 288	15 294	30 460	-	627 146	652 626	-
	w	1 661	151 261	473 987	299 329	17 522	-	108 824	877 005	-
	E	-	1 905	284 273	212 913	3 941	-	-	355 635	-

helfenden in der Land- und Forstwirtschaft oder den Altenteilern unterhaltene Angehörige.- 5) Von den außerhalb des land- oder Vermögens unterhaltene Angehörige.

noch: Inhaber der landwirtschaftlichen Betriebe und ihre Familienangehörigen nach ihrer Hauptunterhaltsquelle im Mai 1960

Landw. Nutzfläche von ... bis unter ... ha	i =	Von den Betriebsinhabern und ihren Familienangehörigen, die ihren Lebensunterhalt überwiegend aus anderen Quellen bestreiten, sind									
	insgesamt	außerhalb des land- und forstw. Betriebes Erwerbstätige				Bezieher einer Rente, Pension u.dgl. sowie Bezieher eines Einkommens aus eig. Vermögen				unterhaltene Angehörige 5)	
	m = männlich	insgesamt		in erster <sup>3)</sup> Erwerbstätigkeit		insgesamt		im land- und forstw. Betrieb tätig		14 Jahre und älter	unter 14 Jahre
	w = weiblich										
	E = Ehefrauen <sup>1)</sup>	Betr.-Inh.	Fam.-Angeh.	Betr.-Inh.	Fam.-Angeh.	Betr.-Inh.	Fam.-Angeh.	Betr.-Inh.	Familienangehörige		
noch: Bundesgebiet ohne Berlin											
0,01-0,5	i	32 370	31 360	32 020	31 236	23 274	7 285	23 044	3 058	39 772	28 449
	m	29 864	18 072	29 557	18 022	12 561	1 856	12 441	709	4 791	-
	w	2 506	13 288	2 463	13 214	10 713	5 429	10 603	2 349	34 981	-
0,5- 2	i	253 313	272 980	248 160	271 491	144 562	62 742	143 438	27 016	295 071	273 685
	m	242 312	166 900	237 432	166 030	86 611	18 106	85 911	7 416	37 561	-
	w	11 001	106 080	10 728	105 461	57 951	44 636	57 527	19 600	257 510	-
2- 5	i	158 824	234 080	146 984	230 228	62 304	68 602	61 795	30 867	153 346	236 335
	m	155 651	163 062	143 989	159 789	43 827	25 311	43 508	13 259	23 643	-
	w	3 173	71 018	2 995	70 439	18 477	43 291	18 287	17 608	129 703	-
5-7,5	i	30 711	87 332	26 993	84 879	8 957	31 397	8 869	14 228	30 790	58 590
	m	30 064	62 145	26 385	59 968	6 567	12 462	6 508	7 035	4 555	-
	w	647	25 187	608	24 911	2 390	18 935	2 361	7 193	26 235	-
7,5- 10	i	8 601	46 610	7 411	45 415	2 721	20 838	2 678	9 262	11 136	18 665
	m	8 381	32 179	7 207	31 109	2 021	8 539	1 996	4 895	1 445	-
	w	220	14 431	204	14 306	700	12 299	682	4 367	9 691	-
10- 15	i	4 695	43 870	4 023	43 031	1 669	23 307	1 642	10 176	7 983	11 046
	m	4 480	29 818	3 824	29 092	1 258	9 551	1 244	5 523	961	-
	w	215	14 052	199	13 939	411	13 756	398	4 653	7 022	-
15- 20	i	1 327	17 034	1 125	16 774	454	10 649	449	4 462	2 775	3 115
	m	1 243	11 582	1 044	11 357	343	4 320	342	2 440	323	-
	w	84	5 452	81	5 417	111	6 329	107	2 022	2 452	-
20- 30	i	840	9 649	729	9 522	253	7 617	245	2 938	1 816	1 667
	m	782	6 605	673	6 500	202	3 216	197	1 735	217	-
	w	58	3 044	56	3 022	51	4 401	48	1 203	1 599	-
30- 50	i	520	3 682	469	3 642	120	3 715	117	1 425	1 120	830
	m	483	2 353	433	2 322	90	1 633	88	880	154	-
	w	37	1 329	36	1 320	30	2 082	29	545	966	-
50-100	i	266	980	238	970	63	1 092	62	363	494	339
	m	249	527	221	517	49	437	49	215	111	-
	w	17	453	17	453	14	655	13	148	383	-
100 u.m.	i	92	170	84	169	34	192	33	30	145	96
	m	85	98	78	97	23	55	22	20	38	-
	w	7	72	6	72	11	137	11	10	107	-
zusammen	i	491 559	747 747	468 236	737 357	244 411	237 436	242 372	103 825	544 448	632 817
	m	473 594	493 341	450 843	484 803	153 552	85 486	152 306	44 127	73 799	-
	w	17 965	254 406	17 393	252 554	90 859	151 950	90 066	59 698	470 649	-
	E	-	25 629	-	24 902	-	21 084	-	15 009	308 922	-

## Inhaber der landwirtschaftlichen Betriebe und ihre Familienangehörigen nach ihrer Hauptunterhaltsquelle im Mai 1960

Landw. Nutzfläche von ... bis unter ... ha	i = insgesamt m = männlich E = Ehefrauen 1)	Betriebsinhaber und ihre mit ihnen in gemeinsamen Haushalt lebenden Familienangehörigen			Von den Betriebsinhabern und ihren Familienangehörigen bestreiten ihren Lebensunterhalt überwiegend aus der Land- und Forstwirtschaft					
					insgesamt			Selbständige bzw. Mithelfende 2)		
		14 Jahre und älter		unter 14 Jahre	14 Jahre und älter		unter 14 Jahre	insgesamt		in erster 3) Erwerbs- tätigkeit
		Betr.-Inh.	Fam.-Angehörige		Betr.-Inh.	Fam.-Angehörige		Betr.-Inh.	Fam.-Angeh.	Betr.-Inh.
Schleswig-Holstein										
0,01-0,5	i	2 159	2 762	928	298	403	88	250	227	247
	m	1 590	754	-	151	51	-	114	26	114
0,5- 2	i	8 661	13 305	5 270	1 717	2 858	683	1 630	1 709	1 603
	m	7 217	3 779	-	1 142	492	-	1 078	288	1 061
2- 5	i	8 072	13 649	5 392	2 794	4 938	1 138	2 681	2 667	2 588
	m	7 036	3 843	-	2 203	854	-	2 101	455	2 020
5-7,5	i	3 520	6 361	2 475	2 284	3 791	1 298	2 253	1 698	2 193
	m	3 134	1 799	-	1 987	796	-	1 965	387	1 919
7,5- 10	i	3 133	6 010	2 473	2 590	4 434	1 921	2 577	1 955	2 531
	m	2 855	1 722	-	2 347	1 066	-	2 335	619	2 293
10- 15	i	6 304	13 686	5 859	5 889	11 234	5 322	5 876	4 957	5 780
	m	5 798	4 311	-	5 414	3 136	-	5 404	1 892	5 327
15- 20	i	6 827	15 907	6 626	6 630	13 901	6 373	6 621	6 284	6 558
	m	6 299	5 168	-	6 118	4 242	-	6 109	2 841	6 055
20- 30	i	9 764	23 620	10 600	9 614	21 483	10 426	9 607	9 192	9 542
	m	9 081	7 764	-	8 946	6 751	-	8 940	4 431	8 887
30- 50	i	7 924	19 689	8 967	7 821	18 260	8 835	7 817	6 944	7 778
	m	7 390	6 457	-	7 298	5 795	-	7 295	3 756	7 265
50-100	i	3 059	7 263	3 626	3 010	6 793	3 586	3 010	2 168	2 990
	m	2 808	2 337	-	2 764	2 146	-	2 764	1 361	2 746
100 u.m.	i	520	1 052	487	488	922	459	488	222	486
	m	451	338	-	421	297	-	421	141	419
Zusammen	i	59 943	123 304	52 703	43 135	89 017	40 129	42 810	38 023	42 296
	m	53 659	38 272	-	38 791	25 626	-	38 526	16 197	38 106
	E	-	48 362	-	-	37 805	-	-	14 395	-
Hamburg										
0,01-0,5	i	334	516	136	121	221	31	119	169	118
	m	244	160	-	67	37	-	66	20	66
0,5- 2	i	1 926	3 776	955	1 359	2 750	693	1 359	1 845	1 356
	m	1 603	1 186	-	1 138	751	-	1 138	519	1 136
2- 5	i	515	1 167	322	407	930	244	407	533	406
	m	447	378	-	351	270	-	351	166	350
5-7,5	i	175	423	129	150	324	123	150	175	150
	m	147	146	-	127	105	-	127	65	127
7,5- 10	i	154	389	133	136	310	116	136	171	136
	m	142	133	-	125	99	-	125	66	125
10- 15	i	192	495	143	173	423	126	173	221	173
	m	175	161	-	158	133	-	158	95	158
15- 20	i	147	375	135	139	327	129	139	173	138
	m	132	127	-	124	105	-	124	71	123
20- 30	i	179	471	163	174	440	162	174	236	174
	m	165	158	-	160	142	-	160	92	160
30- 50	i	119	315	108	112	277	108	112	141	112
	m	111	106	-	104	91	-	104	70	104
50-100	i	19	46	29	19	40	29	19	15	19
	m	16	18	-	16	16	-	16	10	16
100 u.m.	i	1	-	-	-	-	-	-	-	-
	m	1	-	-	-	-	-	-	-	-
Zusammen	i	3 761	7 973	2 253	2 790	6 042	1 761	2 788	3 679	2 782
	m	3 183	2 573	-	2 370	1 749	-	2 369	1 174	2 365
	E	-	2 916	-	-	2 473	-	-	1 692	-

Landw. Nutzfläche von ... bis unter ... ha	i = insgesamt m = männlich E = Ehefrauen <sup>1)</sup>	noch: Von den Betriebsinhabern und ihren Familienangehörigen bestreiten ihren Lebensunterhalt überwiegend								
		noch: aus der Land- und Forstwirtschaft						aus anderen Quellen		
		Altenteiler	unterhaltene Angehörige 4)				unter 14 Jahre	insgesamt		
			14 Jahre und älter			14 Jahre und älter		unter 14 Jahre		
			ins- gesamt	im land- u. forstw. Betr. tätig	anderw. erwerbs- tätig					
		Betr.-Inh.	Familienangehörige				Betr.-Inh.	Familienangehörige		
noch: Schleswig-Holstein										
0,01-0,5	i	48	73	103	76	10	88	1 861	2 359	840
	m	37	14	11	1	5	-	1 439	703	-
0,5- 2	i	87	233	916	600	115	683	6 944	10 447	4 587
	m	64	66	138	21	65	-	6 075	3 287	-
2- 5	i	113	545	1 726	1 202	186	1 138	5 278	8 711	4 254
	m	102	177	222	32	104	-	4 833	2 989	-
5-7,5	i	31	476	1 617	1 140	174	1 298	1 236	2 570	1 177
	m	22	178	231	31	109	-	1 147	1 003	-
7,5- 10	i	13	558	1 921	1 406	203	1 921	543	1 576	552
	m	12	208	239	26	111	-	508	656	-
10- 15	i	13	1 678	4 599	3 406	419	5 322	415	2 452	537
	m	10	659	585	80	233	-	384	1 175	-
15- 20	i	9	1 968	5 649	4 217	423	6 373	197	2 006	253
	m	9	779	622	83	249	-	181	926	-
20- 30	i	7	3 412	8 879	6 622	576	10 426	150	2 137	174
	m	6	1 353	967	117	337	-	135	1 013	-
30- 50	i	4	3 078	8 238	6 123	427	8 835	103	1 429	132
	m	3	1 216	823	87	256	-	92	662	-
50-100	i	-	1 129	3 496	2 388	179	3 586	49	470	40
	m	-	382	403	40	105	-	44	191	-
100 u.m.	i	-	74	626	314	36	459	32	130	28
	m	-	22	134	8	29	-	30	41	-
	i	325	13 224	37 770	27 494	2 748	40 129	16 808	34 287	12 574
Zusammen	m	265	5 054	4 375	526	1 603	-	14 868	12 646	-
	E	-	134	23 276	21 575	285	-	-	10 557	-
noch: Hamburg										
0,01-0,5	i	2	17	35	17	4	31	213	295	105
	m	1	7	10	1	1	-	177	123	-
0,5- 2	i	-	335	570	324	49	693	567	1 026	262
	m	-	139	93	12	34	-	465	435	-
2- 5	i	-	177	220	120	15	244	108	237	78
	m	-	72	32	5	10	-	96	108	-
5-7,5	i	-	50	99	36	5	123	25	99	6
	m	-	20	20	3	4	-	20	41	-
7,5- 10	i	-	52	87	38	7	116	18	79	17
	m	-	20	13	4	3	-	17	34	-
10- 15	i	-	67	135	59	8	126	19	72	17
	m	-	21	17	1	5	-	17	28	-
15- 20	i	-	56	98	42	4	129	8	48	6
	m	-	24	10	-	4	-	8	22	-
20- 30	i	-	72	132	52	8	162	5	31	1
	m	-	27	23	-	8	-	5	16	-
30- 50	i	-	34	102	41	5	108	7	38	-
	m	-	10	11	2	2	-	7	15	-
50-100	i	-	5	20	2	2	29	-	6	-
	m	-	-	6	-	1	-	-	2	-
100 u.m.	i	-	-	-	-	-	-	1	-	-
	m	-	-	-	-	-	-	1	-	-
	i	2	865	1 498	731	107	1 761	971	1 931	492
Zusammen	m	1	340	235	28	72	-	813	824	-
	E	-	6	775	475	-	-	-	443	-

noch: Inhaber der landwirtschaftlichen Betriebe und ihre Familienangehörigen nach ihrer Haupterwerbsquelle in Mai 1960

Landw. Nutzfläche von ... bis unter ... ha	i = insgesamt m = männlich E = Ehefrauen <sup>1)</sup>	Von den Betriebsinhabern und ihren Familienangehörigen, die ihren Lebensunterhalt überwiegend aus anderen Quellen beziehen, sind:									
		außerhalb des land- und forstw. Betriebes Erwerbstätige				Besitzer einer Rente, Pension u. dgl. sowie Besitzer eines Einkommens aus and. Verträgen				unterhaltene (Angehörige 5)	
		insgesamt		in erster <sup>3)</sup> Erwerbstätigkeit		insgesamt		in land- und forstw. Betriebs tätig		14 Jahre und älter	unter 14 Jahre
		Betr.-Inh.	Fam.-Angeh.	Betr.-Inh.	Fam.-Angeh.	Betr.-Inh.	Fam.-Angeh.	Betr.-Inh.	Fam.-Angeh.	Familienangehörige	
		noch: Schleswig-Holstein									
0,01-0,5	i	999	688	971	680	862	289	862	143	1 382	840
	m	923	436	901	431	516	83	516	34	184	-
0,5- 2	i	4 640	3 036	4 462	2 961	2 304	1 135	2 304	475	6 276	4 587
	m	4 442	2 028	4 279	1 998	1 633	364	1 633	125	895	-
2- 5	i	3 857	2 820	3 613	2 753	1 421	1 033	1 421	394	4 858	4 254
	m	3 749	1 946	3 514	1 909	1 064	370	1 064	147	673	-
5-7,5	i	992	952	883	925	244	419	244	135	1 199	1 177
	m	958	664	852	644	189	158	189	57	181	-
7,5- 10	i	433	659	360	634	110	383	110	114	534	552
	m	423	450	352	438	85	141	85	50	65	-
10- 15	i	327	1 106	285	1 076	88	744	88	238	602	537
	m	314	777	273	755	70	327	70	136	71	-
15- 20	i	148	882	129	862	49	790	49	229	334	253
	m	140	565	121	548	41	323	41	135	37	-
20- 30	i	110	890	93	873	40	914	40	328	333	174
	m	103	572	86	558	32	421	32	218	20	-
30- 50	i	81	547	71	544	22	643	22	256	239	132
	m	79	329	69	327	13	314	13	173	19	-
50-100	i	38	176	35	174	11	196	11	73	98	40
	m	36	86	33	84	8	88	8	45	17	-
100 u.m.	i	26	36	25	35	6	51	6	12	43	28
	m	26	21	25	20	4	10	4	5	10	-
Zusammen	i	11 651	11 792	10 927	11 519	5 157	6 597	5 157	2 387	15 893	12 574
	m	11 193	7 875	10 505	7 711	3 675	2 599	3 675	1 127	2 172	-
	E	-	518	-	453	-	546	-	450	9 493	-
noch: Hamburg											
0,01-0,5	i	154	136	145	132	59	40	58	19	119	105
	m	147	88	139	86	30	16	30	9	19	-
0,5- 2	i	395	458	353	446	172	204	169	107	364	262
	m	363	305	326	298	102	58	101	39	72	-
2- 5	i	91	117	81	116	17	39	17	16	81	78
	m	86	77	78	77	10	11	10	6	20	-
5-7,5	i	22	39	19	37	3	30	3	18	30	6
	m	18	24	15	23	2	10	2	9	7	-
7,5- 10	i	17	41	14	41	1	25	1	13	13	17
	m	16	23	14	23	1	10	1	6	1	-
10- 15	i	19	30	14	28	-	21	-	11	21	17
	m	17	16	12	15	-	9	-	6	3	-
15- 20	i	8	22	8	22	-	20	-	7	6	6
	m	8	12	8	12	-	9	-	5	1	-
20- 30	i	5	15	4	15	-	12	-	3	4	1
	m	5	9	4	9	-	5	-	2	2	-
30- 50	i	5	20	4	20	2	15	2	4	3	-
	m	5	8	4	8	2	7	2	2	-	-
50-100	i	-	2	-	2	-	4	-	1	-	-
	m	-	1	-	1	-	1	-	-	-	-
100 u.m.	i	1	-	-	-	-	-	-	-	-	-
	m	1	-	-	-	-	-	-	-	-	-
Zusammen	i	717	880	642	859	254	410	250	199	641	492
	m	666	563	600	552	147	136	146	84	125	-
	E	-	46	-	40	-	52	-	26	345	-

## Inhaber der landwirtschaftlichen Betriebe und ihre Familienangehörigen nach ihrer Hauptunterhaltsquelle im Mai 1960

Landw. Nutzfläche von ... bis unter ... ha	i = insgesamt m = männlich E = 1) Ehefrauen	Betriebsinhaber und ihre mit ihnen in gemeinsamem Haushalt lebenden Familienangehörigen			Von den Betriebsinhabern und ihren Familienangehörigen bestreiten					
					ihren Lebensunterhalt überwiegend					
					aus der Land- und Forstwirtschaft					
					insgesamt			Selbständige bzw. Mithelfende 2)		
14 Jahre und älter		unter 14 Jahre	14 Jahre und älter		unter 14 Jahre	insgesamt		in erster 3 Erwerbs- tätigkeit		
Betr.-Inh.	Fam.-Angehörige	Betr.-Inh.	Fam.-Angehörige	Betr.-Inh.	Fam.-Angeh.	Betr.-Inh.	Fam.-Angeh.	Betr.-Inh.		
Niedersachsen										
0,01-0,5	i	10 172	15 944	5 873	868	2 125	579	758	1 605	756
	m	7 682	4 565	-	309	176	-	244	72	244
0,5- 2	i	64 552	118 513	48 798	6 348	22 618	5 373	6 043	18 748	5 983
	m	54 369	35 359	-	3 565	1 587	-	3 330	859	3 293
2- 5	i	45 198	96 505	40 164	16 613	40 100	11 831	16 514	27 780	16 301
	m	39 334	30 135	-	13 199	5 551	-	13 121	3 171	12 950
5-7,5	i	22 437	52 824	22 243	16 831	34 573	15 055	16 815	20 298	16 640
	m	20 039	17 002	-	14 871	7 883	-	14 859	4 947	14 718
7,5- 10	i	18 932	47 198	20 270	16 995	36 227	17 438	16 990	20 415	16 872
	m	17 333	15 410	-	15 544	9 736	-	15 540	6 395	15 449
10- 15	i	32 597	85 929	37 906	31 105	72 375	35 577	31 098	40 566	30 928
	m	30 298	28 468	-	28 964	21 390	-	28 958	14 492	28 823
15- 20	i	20 828	57 361	24 795	20 408	50 511	24 007	20 405	27 894	20 339
	m	19 504	19 504	-	19 128	15 902	-	19 126	10 916	19 082
20- 30	i	19 982	54 355	23 530	19 717	49 510	23 118	19 716	26 107	19 644
	m	18 797	18 062	-	18 559	15 551	-	18 558	10 694	18 509
30- 50	i	14 538	38 852	17 179	14 380	35 871	16 909	14 379	16 536	14 340
	m	13 555	12 591	-	13 412	11 155	-	13 411	7 323	13 385
50-100	i	5 146	13 133	6 033	5 073	12 142	5 924	5 073	4 483	5 056
	m	4 752	4 124	-	4 682	3 708	-	4 682	2 290	4 668
100 u.m.	i	713	1 623	783	677	1 449	763	677	385	675
	m	615	497	-	583	429	-	583	223	582
Zusammen	i	255 095	582 237	247 574	149 015	357 501	156 574	148 468	204 817	147 534
	m	226 278	185 717	-	132 816	93 068	-	132 412	61 382	131 703
	E	-	203 984	-	-	146 592	-	-	87 594	-
Bremen										
0,01-0,5	i	139	224	46	30	44	13	30	28	30
	m	112	66	-	20	14	-	20	11	20
0,5- 2	i	437	834	191	119	225	45	119	154	119
	m	371	267	-	92	57	-	92	48	92
2- 5	i	241	463	130	95	177	36	95	110	95
	m	216	143	-	79	29	-	79	19	79
5-7,5	i	84	167	58	44	76	13	44	41	44
	m	72	53	-	37	13	-	37	7	37
7,5- 10	i	58	129	33	41	76	14	41	43	41
	m	49	44	-	33	21	-	33	12	33
10- 15	i	109	247	81	94	190	70	94	97	94
	m	103	82	-	90	49	-	90	33	90
15- 20	i	86	239	76	82	192	71	82	93	81
	m	77	67	-	73	47	-	73	33	72
20- 30	i	177	461	164	170	407	159	170	175	170
	m	166	163	-	161	140	-	161	88	161
30- 50	i	134	377	115	132	347	115	132	153	132
	m	126	133	-	124	114	-	124	78	124
50-100	i	27	63	18	25	58	18	25	27	25
	m	25	18	-	23	16	-	23	12	23
100 u.m.	i	-	-	-	-	-	-	-	-	-
	m	-	-	-	-	-	-	-	-	-
Zusammen	i	1 492	3 204	912	832	1 792	554	832	921	831
	m	1 317	1 036	-	732	500	-	732	341	731
	E	-	1 182	-	-	746	-	-	351	-

Landw. Nutzfläche von ... bis unter ... ha	i = insgesamt m = männlich E = Ehefrauen 1)	noch: Von den Betriebsinhabern und ihren Familienangehörigen bestreiten ihren Lebensunterhalt überwiegend								
		noch: aus der Land- und Forstwirtschaft						aus anderen Quellen		
		Altenteiler	unterhaltene Angehörige 4)				unter 14 Jahre	insgesamt		
			14 Jahre und älter			14 Jahre und älter		unter 14 Jahre		
			ins- gesamt	im land- u. forstw. Betr. tätig	anderw. erwerbs- tätig					
Betr.-Inh.	Familienangehörige					Betr.-Inh.	Familienangehörige			
noch: Niedersachsen										
0,01-0,5	i	110	220	240	135	31	579	9 304	13 819	5 294
	m	65	66	38	6	18	-	7 373	4 389	-
0,5- 2	i	305	1 208	2 662	1 701	330	5 373	58 204	95 895	43 425
	m	235	338	390	45	208	-	50 804	33 772	-
2- 5	i	99	3 419	8 901	5 912	955	11 831	28 585	56 405	28 333
	m	78	1 234	1 146	135	627	-	26 135	24 584	-
5-7,5	i	16	4 213	10 062	6 588	1 033	15 055	5 606	18 251	7 188
	m	12	1 646	1 290	187	670	-	5 168	9 119	-
7,5- 10	i	5	5 212	10 600	6 860	990	17 438	1 937	10 971	2 832
	m	4	2 040	1 301	199	660	-	1 789	5 674	-
10- 15	i	7	11 455	20 354	13 071	1 695	35 577	1 492	13 554	2 329
	m	6	4 474	2 424	330	1 099	-	1 334	7 078	-
15- 20	i	3	8 264	14 353	9 135	1 030	24 007	420	6 850	788
	m	2	3 244	1 742	236	699	-	376	3 602	-
20- 30	i	1	8 430	14 973	9 408	872	23 118	265	4 845	412
	m	1	3 229	1 628	222	551	-	238	2 511	-
30- 50	i	1	6 530	12 805	7 574	583	16 909	158	2 981	270
	m	1	2 366	1 466	169	393	-	143	1 436	-
50-100	i	-	2 162	5 497	2 724	186	5 924	73	991	109
	m	-	728	690	37	120	-	70	416	-
100 u.m.	i	-	162	902	254	32	763	36	174	20
	m	-	36	170	3	16	-	32	68	-
	i	547	51 335	101 349	63 362	7 737	156 574	106 080	224 736	91 000
Zusammen	m	404	19 401	12 285	1 589	5 061	-	93 462	92 649	-
	E	-	261	58 737	47 013	540	-	-	57 392	-
noch: Bremen										
0,01-0,5	i	-	3	13	6	3	13	109	180	33
	m	-	-	3	-	2	-	92	52	-
0,5- 2	i	-	4	67	26	7	45	318	609	146
	m	-	-	9	2	3	-	279	210	-
2- 5	i	-	8	59	30	3	36	146	286	94
	m	-	3	7	-	2	-	137	114	-
5-7,5	i	-	8	27	15	1	13	40	91	45
	m	-	2	4	1	1	-	35	40	-
7,5- 10	i	-	5	28	16	1	14	17	53	19
	m	-	2	7	2	1	-	16	23	-
10- 15	i	-	20	73	34	5	70	15	57	11
	m	-	8	8	1	3	-	13	33	-
15- 20	i	-	23	76	46	3	71	4	47	5
	m	-	10	4	2	-	-	4	20	-
20- 30	i	-	64	168	83	13	159	7	54	5
	m	-	22	30	5	12	-	5	23	-
30- 50	i	-	47	147	67	5	115	2	30	-
	m	-	21	15	1	3	-	2	19	-
50-100	i	-	9	22	5	2	18	2	5	-
	m	-	1	3	-	1	-	2	2	-
100 u.a.	i	-	-	-	-	-	-	-	-	-
	m	-	-	-	-	-	-	-	-	-
	i	-	191	680	328	43	554	660	1 412	358
Zusammen	m	-	69	90	14	28	-	585	536	-
	E	-	-	395	242	1	-	-	436	-

noch: Inhaber der landwirtschaftlichen Betriebe und ihre Familienangehörigen nach ihrer Hauptunterhaltsquelle im Mai 1960

Landw. Nutzfläche von ... bis unter ... ha	i = insgesamt m = männlich E = Ehefrauen <sup>1)</sup>	Von den Betriebsinhabern und ihren Familienangehörigen, die ihren Lebensunterhalt überwiegend aus anderen Quellen bestreiten, sind									
		außerhalb des land- und forstw. Betriebes Erwerbstätige				Bezieher einer Rente, Pension u. dgl. sowie Bezieher eines Einkommens aus eig. Vermögen				unterhaltene Angehörige 5)	
		insgesamt		in erster <sup>3)</sup> Erwerbstätigkeit		insgesamt		im land- und forstw. Betrieb tätig		14 Jahre und älter	unter 14 Jahre
		Betr.-Inh.	Fam.-Angeh.	Betr.-Inh.	Fam.-Angeh.	Betr.-Inh.	Fam.-Angeh.	Betr.-Inh.	Familienangehörige		
		noch: Niedersachsen									
0,01-0,5	i	5 583	5 051	5 556	5 044	3 721	1 699	3 709	677	7 069	5 294
	m	5 209	3 152	5 186	3 148	2 164	405	2 160	150	832	-
0,5- 2	i	39 233	37 130	38 934	37 070	18 971	12 376	18 920	4 910	46 389	43 425
	m	38 226	24 371	37 936	24 323	12 578	3 328	12 548	1 180	6 073	-
2- 5	i	20 675	25 439	20 091	25 315	7 910	9 642	7 887	3 612	21 324	28 333
	m	20 330	18 398	19 750	18 283	5 805	3 148	5 795	1 441	3 038	-
5-7,5	i	4 225	9 300	3 990	9 195	1 381	4 364	1 380	1 575	4 587	7 188
	m	4 121	6 919	3 887	6 820	1 047	1 574	1 046	765	626	-
7,5- 10	i	1 438	5 742	1 362	5 676	499	3 311	494	1 176	1 918	2 832
	m	1 404	4 165	1 329	4 100	385	1 248	383	598	261	-
10- 15	i	1 025	6 905	945	6 834	467	4 935	463	1 863	1 714	2 329
	m	981	4 924	902	4 857	353	1 951	349	1 037	203	-
15- 20	i	296	3 442	267	3 418	124	2 715	124	1 008	693	788
	m	281	2 443	252	2 420	95	1 083	95	564	76	-
20- 30	i	174	2 111	163	2 104	91	2 260	90	821	474	412
	m	158	1 475	157	1 469	70	968	70	522	68	-
30- 50	i	126	1 031	121	1 023	32	1 586	31	587	364	270
	m	118	676	113	669	25	709	24	378	51	-
50-100	i	63	295	59	294	10	534	10	182	162	109
	m	60	162	56	161	10	224	10	110	30	-
100 u.m.	i	24	54	24	54	12	80	11	6	40	20
	m	22	34	22	34	10	25	9	6	9	-
Zusammen	i	72 862	96 500	71 512	96 027	33 218	43 502	33 119	16 417	84 734	91 000
	m	70 920	66 719	69 590	66 284	22 542	14 663	22 489	6 751	11 267	-
	E	-	2 794	-	2 783	-	4 373	-	3 229	50 225	-

noch: Bremen											
0,01-0,5	i	61	59	61	59	48	14	48	5	107	33
	m	59	37	59	37	33	5	33	3	10	-
0,5- 2	i	210	228	208	228	108	40	105	10	341	146
	m	203	147	201	147	76	18	75	8	45	-
2- 5	i	104	126	103	126	42	31	41	9	129	94
	m	104	86	103	86	33	10	33	5	18	-
5-7,5	i	33	44	33	44	7	7	7	4	40	45
	m	33	34	33	34	2	3	2	1	3	-
7,5- 10	i	13	32	12	32	4	4	4	3	17	19
	m	12	20	11	20	4	3	4	3	-	-
10- 15	i	14	38	12	38	1	13	1	6	6	11
	m	12	27	10	27	1	6	1	4	-	-
15- 20	i	4	35	4	35	-	6	-	1	6	5
	m	4	18	4	18	-	2	-	1	-	-
20- 30	i	6	33	5	33	1	11	-	5	10	5
	m	5	16	4	16	-	7	-	5	-	-
30- 50	i	1	18	1	18	1	4	1	1	8	-
	m	1	14	1	14	1	3	1	1	2	-
50-100	i	2	4	2	4	-	1	-	-	-	-
	m	2	2	2	2	-	-	-	-	-	-
100 u.m.	i	-	-	-	-	-	-	-	-	-	-
	m	-	-	-	-	-	-	-	-	-	-
Zusammen	i	448	617	441	617	212	131	207	44	664	358
	m	435	401	428	401	150	57	149	31	78	-
	E	-	21	-	21	-	8	-	5	407	-

Inhaber der landwirtschaftlichen Betriebe und ihre Familienangehörigen nach ihrer Hauptunterhaltquelle im Mai 1960

Landw. Nutzfläche von ... bis unter ... ha	i = insgesamt m = männlich E = 1) Ehefrauen	Betriebsinhaber und ihre mit ihnen in gemeinsamen Haushalt lebenden Familienangehörigen		Von den Betriebsinhabern und ihren Familienangehörigen bestreiten ihren Lebensunterhalt überwiegend aus der Land- und Forstwirtschaft													
				insgesamt				Selbständige bzw. Mithelfende 2)									
				14 Jahre und älter		unter 14 Jahre		14 Jahre und älter		unter 14 Jahre		insgesamt		in erster 3) Erwerbs- tätigkeit			
				Betr.-Inh.		Fam.-Angehörige		Betr.-Inh.		Fam.-Angehörige		Betr.-Inh.		Fam.-Angeh.		Betr.-Inh.	
				Nordrhein-Westfalen													
0,01-0,5	i	11 148	18 590	5 854	747	2 036	182	658	1 642	650							
	m	8 339	5 808	-	342	203	-	277	121	272							
0,5- 2	i	61 094	126 861	46 550	6 822	22 039	3 229	6 639	17 449	6 574							
	m	49 774	42 159	-	4 360	2 715	-	4 211	1 987	4 160							
2- 5	i	43 934	107 550	43 175	15 793	38 527	10 027	15 735	24 747	15 288							
	m	37 672	36 814	-	12 566	6 723	-	12 514	4 169	12 142							
5-7,5	i	20 070	51 791	21 307	15 227	32 166	14 102	15 222	16 608	14 806							
	m	17 928	17 840	-	13 513	7 921	-	13 510	5 020	13 165							
7,5- 10	i	16 106	42 624	18 054	14 658	32 443	15 791	14 655	15 943	14 313							
	m	14 684	14 536	-	13 360	9 134	-	13 357	6 105	13 081							
10- 15	i	23 676	64 895	28 008	22 870	54 199	26 620	22 870	26 304	22 436							
	m	21 906	22 574	-	21 181	16 631	-	21 181	11 529	20 840							
15- 20	i	14 152	40 314	17 403	13 329	35 422	16 959	13 929	17 027	13 761							
	m	13 146	14 160	-	12 346	11 333	-	12 946	8 046	12 808							
20- 30	i	13 003	37 345	17 027	12 875	33 746	16 766	12 875	15 499	12 760							
	m	12 113	12 963	-	11 997	10 888	-	11 997	7 687	11 899							
30- 50	i	7 721	22 015	10 297	7 631	20 330	10 161	7 631	7 805	7 568							
	m	7 109	7 452	-	7 032	6 541	-	7 032	4 459	6 981							
50-100	i	2 263	5 895	2 857	2 210	5 421	2 798	2 210	1 671	2 171							
	m	2 042	1 975	-	1 997	1 762	-	1 997	1 116	1 962							
100 u.m.	i	348	707	364	334	630	352	334	148	320							
	m	303	240	-	292	202	-	292	101	279							
	i	213 515	518 587	210 896	113 096	277 009	116 987	112 758	144 843	110 647							
Zusammen	m	185 016	176 521	-	99 586	74 053	-	99 314	50 340	97 589							
	E	-	162 003	-	-	105 969	-	-	51 292	-							
Hessen																	
0,01-0,5	i	4 554	7 434	2 373	329	1 015	72	319	873	315							
	m	3 650	2 083	-	148	60	-	140	32	137							
0,5- 2	i	57 662	110 550	37 312	5 345	20 776	1 305	5 226	18 344	5 190							
	m	48 066	34 128	-	2 749	1 301	-	2 656	835	2 635							
2- 5	i	44 404	110 251	40 664	12 650	43 979	5 378	12 592	34 926	12 403							
	m	39 067	36 482	-	9 831	4 790	-	9 784	2 634	9 636							
5-7,5	i	16 782	44 073	16 854	12 275	27 529	8 697	12 263	18 292	12 105							
	m	15 206	14 629	-	10 977	5 685	-	10 967	3 435	10 828							
7,5- 10	i	12 040	32 552	13 050	10 901	24 705	10 415	10 891	15 809	10 804							
	m	11 106	10 924	-	10 051	6 607	-	10 042	4 454	9 973							
10- 15	i	16 366	47 063	19 302	15 817	39 834	17 788	15 810	24 929	15 748							
	m	15 327	15 999	-	14 822	12 241	-	14 819	8 443	14 773							
15- 20	i	6 954	20 862	8 450	6 826	18 509	8 098	6 822	11 352	6 807							
	m	6 503	7 326	-	6 389	6 129	-	6 385	4 258	6 375							
20- 30	i	3 552	10 567	4 583	3 511	9 660	4 460	3 509	5 560	3 504							
	m	3 362	3 647	-	3 327	3 177	-	3 326	2 208	3 322							
30- 50	i	938	2 677	1 072	915	2 468	1 042	914	1 187	911							
	m	884	911	-	863	826	-	862	578	861							
50-100	i	356	908	374	344	833	361	344	259	341							
	m	331	290	-	322	263	-	322	150	320							
100 u.m.	i	153	331	136	148	290	126	148	67	147							
	m	137	94	-	132	82	-	132	42	131							
	i	163 761	387 268	144 170	69 061	189 598	57 742	68 838	131 598	68 275							
Zusammen	m	143 639	126 513	-	59 611	41 161	-	59 435	27 069	58 991							
	E	-	132 066	-	-	86 768	-	-	68 658	-							

Landw. Nutzfläche von ... bis unter ... ha	i = insgesamt m = männlich E = Ehefrauen 1)	noch: Von den Betriebsinhabern und ihren Familienangehörigen bestreiten ihren Lebensunterhalt Überwiegend								
		noch: aus der Land- und Forstwirtschaft						aus anderen Quellen		
		Altenteiler	unterhaltene Angehörige 4)				unter 14 Jahre	insgesamt		
			14 Jahre und älter			14 Jahre und älter		unter 14 Jahre		
			ins- gesamt	im land- u. forstw. Betr. tätig	anderw. erwerbs- tätig					
Betr.-Inh.	Familienangehörige					Betr.-Inh.	Familienangehörige			
noch: Nordrhein-Westfalen										
0,01-0,5	i	89	190	254	114	25	182	10 401	16 504	5 672
	m	65	47	35	3	15	-	7 997	5 605	-
0,5- 2	i	183	896	3 694	1 762	341	3 229	54 272	104 822	43 321
	m	149	289	439	64	213	-	45 414	39 444	-
2- 5	i	58	2 742	11 038	5 366	1 255	10 027	28 141	69 023	33 148
	m	52	1 064	1 490	303	776	-	25 106	30 091	-
5-7,5	i	5	3 058	12 500	6 164	1 303	14 102	4 843	19 625	7 205
	m	3	1 238	1 663	340	829	-	4 415	9 919	-
7,5- 10	i	3	3 445	13 055	6 401	1 205	15 791	1 448	10 181	2 263
	m	3	1 375	1 654	341	738	-	1 324	5 402	-
10- 15	i	-	5 647	22 248	10 199	1 797	26 620	806	10 696	1 388
	m	-	2 279	2 823	534	1 101	-	725	5 943	-
15- 20	i	-	3 423	14 972	6 437	1 115	16 959	223	4 892	444
	m	-	1 369	1 918	304	700	-	200	2 827	-
20- 30	i	-	3 483	14 764	5 801	908	16 766	128	3 599	261
	m	-	1 322	1 879	265	601	-	116	2 075	-
30- 50	i	-	2 076	10 449	3 106	512	10 161	90	1 685	136
	m	-	715	1 367	147	326	-	77	911	-
50-100	i	-	469	3 281	629	165	2 798	53	474	59
	m	-	131	515	43	115	-	45	213	-
100 u.m.	i	-	35	447	60	21	352	14	77	12
	m	-	12	89	7	11	-	11	38	-
	i	338	25 464	106 702	46 039	8 647	116 987	100 419	241 578	93 909
Zusammen	m	272	9 841	13 872	2 351	5 425	-	85 430	102 468	-
	E	-	209	54 468	29 187	264	-	-	56 034	-
noch: Hessen										
0,01-0,5	i	10	31	111	47	10	72	4 225	6 419	2 301
	m	8	10	18	2	8	-	3 502	2 023	-
0,5- 2	i	119	536	1 896	1 023	215	1 305	52 317	89 774	36 007
	m	93	184	282	56	127	-	45 317	32 827	-
2- 5	i	58	3 122	5 931	3 266	782	5 378	31 754	66 272	35 286
	m	47	1 206	950	205	490	-	29 236	31 692	-
5-7,5	i	12	3 058	6 179	3 458	798	8 697	4 507	16 544	8 157
	m	10	1 234	1 016	245	501	-	4 229	8 944	-
7,5- 10	i	10	3 124	5 772	3 226	582	10 415	1 139	7 847	2 635
	m	9	1 289	864	226	374	-	1 055	4 317	-
10- 15	i	7	5 815	9 090	4 931	859	17 788	549	7 229	1 514
	m	3	2 495	1 303	319	546	-	505	3 758	-
15- 20	i	4	2 849	4 308	2 215	363	8 098	128	2 353	352
	m	4	1 242	629	113	238	-	114	1 197	-
20- 30	i	2	1 529	2 571	1 241	170	4 460	41	907	123
	m	1	619	350	54	118	-	35	470	-
30- 50	i	1	383	898	357	48	1 042	23	209	30
	m	1	145	103	11	22	-	21	85	-
50-100	i	-	99	475	115	29	361	12	75	13
	m	-	37	76	2	18	-	9	27	-
100 u.m.	i	-	16	207	40	7	126	5	41	10
	m	-	3	37	-	3	-	5	12	-
	i	223	20 562	37 438	19 919	3 863	57 742	94 700	197 670	86 428
Zusammen	m	176	8 464	5 628	1 233	2 445	-	84 028	85 352	-
	E	-	119	17 991	12 723	320	-	-	45 298	-

noch: Inhaber der landwirtschaftlichen Betriebe und ihre Familienangehörigen nach ihrer Hauptunterhaltungsquelle im Mai 1960

Landw. Nutzfläche von ... bis unter ... ha	i = insgesamt m = männlich E = Ehefrauen <sup>1</sup>	Von den Betriebsinhabern und ihren Familienangehörigen, die ihren Lebensunterhalt überwiegend aus anderen Quellen bestreiten, sind									
		außerhalb des land- und forstw. Betriebes Erwerbstätige				Bezieher einer Rente, Pension u. dgl. sowie Bezieher eines Einkommens aus eig. Vermögen				unterhaltens- Angewandte 5)	
		insgesamt		in erster <sup>3)</sup> Erwerbstätigkeit		insgesamt		im land- und forstw. Betrieb tätig		14 Jahre und älter	unter 14 Jahre
		Betr.-Inh.	Fam.-Angeh.	Betr.-Inh.	Fam.-Angeh.	Betr.-Inh.	Fam.-Angeh.	Betr.-Inh.	Fam.-Angeh.	Familienangehörige	

noch: Nordrhein-Westfalen

0,01-0,5	i	5 897	6 738	5 837	6 714	4 504	1 484	4 498	570	8 282	5 672
	m	5 492	4 174	5 434	4 157	2 505	412	2 503	166	1 019	-
0,5- 2	i	33 907	45 891	33 175	45 716	20 365	9 916	20 356	3 567	49 015	43 321
	m	32 636	30 159	31 924	30 006	12 778	3 064	12 771	1 249	6 221	-
2- 5	i	19 271	33 831	18 462	33 487	8 870	7 623	8 868	2 775	27 569	33 148
	m	18 829	23 709	18 025	23 391	6 277	2 669	6 276	1 242	3 713	-
5-7,5	i	3 564	11 406	3 328	11 200	1 279	2 817	1 276	995	5 402	7 205
	m	3 476	8 115	3 245	7 917	939	1 092	937	510	712	-
7,5- 10	i	1 093	6 394	1 001	6 303	355	1 865	355	624	1 922	2 263
	m	1 047	4 389	956	4 299	277	779	277	369	234	-
10- 15	i	631	7 078	576	7 010	175	2 265	175	790	1 353	1 388
	m	596	4 826	541	4 763	129	957	129	480	160	-
15- 20	i	174	3 318	158	3 284	49	1 119	49	404	455	444
	m	164	2 267	148	2 235	36	506	36	263	54	-
20- 30	i	102	2 225	97	2 210	26	1 045	26	366	329	261
	m	96	1 547	91	1 534	20	483	20	242	45	-
30- 50	i	75	970	73	962	15	517	15	155	198	136
	m	67	631	65	623	10	240	10	112	40	-
50-100	i	40	242	36	240	13	158	13	42	74	59
	m	33	129	29	127	12	60	12	28	24	-
100 u.m.	i	8	28	4	28	6	26	6	7	23	12
	m	6	18	3	18	5	12	5	6	8	-
Zusammen	i	64 762	118 121	62 747	117 154	35 657	28 835	35 637	10 295	94 622	93 909
	m	62 442	79 964	60 461	79 070	22 988	10 274	22 976	4 667	12 230	-
	E	-	2 084	-	2 072	-	2 763	-	1 485	51 187	-

noch: Hessen

0,01-0,5	i	2 701	2 471	2 669	2 444	1 524	583	1 521	238	3 365	2 301
	m	2 578	1 455	2 550	1 452	924	161	923	67	407	-
0,5- 2	i	35 216	36 414	34 752	36 140	17 101	10 603	16 989	4 309	42 757	36 007
	m	34 351	23 888	33 925	23 786	10 966	3 601	10 899	1 531	5 338	-
2- 5	i	23 642	30 577	22 499	30 049	8 112	12 013	8 026	5 699	23 682	35 286
	m	23 370	22 885	22 240	22 456	5 866	5 225	5 822	3 019	3 582	-
5-7,5	i	3 554	8 634	3 250	8 357	953	3 946	945	1 973	3 964	8 157
	m	3 506	6 663	3 206	6 421	723	1 742	717	1 118	539	-
7,5- 10	i	876	3 999	803	3 855	263	2 523	257	1 295	1 325	2 635
	m	865	2 977	792	2 845	190	1 183	190	792	157	-
10- 15	i	372	3 619	325	3 532	177	2 748	171	1 333	862	1 514
	m	366	2 482	320	2 405	139	1 196	137	787	80	-
15- 20	i	83	1 165	75	1 140	45	948	41	471	240	352
	m	79	762	71	740	35	411	34	281	24	-
20- 30	i	32	431	28	425	9	368	9	159	108	123
	m	30	302	26	297	5	154	5	90	14	-
30- 50	i	14	88	13	86	9	91	8	40	30	30
	m	13	52	12	51	8	30	7	25	3	-
50-100	i	4	29	4	29	8	30	8	8	16	13
	m	3	13	3	13	6	10	6	6	4	-
100 u.m.	i	5	13	5	13	-	16	-	2	12	10
	m	5	4	5	4	-	6	-	2	2	-
Zusammen	i	66 499	87 440	64 423	86 070	28 201	33 869	27 975	15 527	76 361	86 428
	m	65 166	61 483	63 150	60 470	18 862	13 719	18 740	7 718	10 150	-
	E	-	2 192	-	2 040	-	2 219	-	1 425	40 887	-

Inhaber der landwirtschaftlichen Betriebe und ihre Familienangehörigen nach ihrer Hauptunterhaltsquelle im Mai 1960

Landw. Nutzfläche von ... bis unter ... ha	i = insgesamt m = männlich E = Ehefrauen 1)	Betriebsinhaber und ihre mit ihnen in gemeinsamen Haushalt lebenden Familienangehörigen			Von den Betriebsinhabern und ihren Familienangehörigen bestreiten ihren Lebensunterhalt überwiegend					
					aus der Land- und Forstwirtschaft					
					insgesamt			Selbständige bzw. Mithelfende 2)		
		14 Jahre und älter		unter 14 Jahre	14 Jahre und älter		unter 14 Jahre	insgesamt		in erster 3) Erwerbs- tätigkeit
		Betr.-Inh.	Fam.-Angehörige		Betr.-Inh.	Fam.-Angehörige		Betr.-Inh.	Fam.-Angeh.	Betr.-Inh.
Rheinland-Pfalz										
0,01-0,5	i	7 283	10 295	3 334	678	853	136	607	563	597
	m	5 336	2 864	-	346	98	-	307	63	303
0,5- 2	i	61 402	98 745	37 521	14 652	23 537	5 475	14 245	16 201	13 883
	m	48 062	27 977	-	9 628	2 896	-	9 342	2 046	9 129
2- 5	i	48 053	102 928	40 431	24 463	52 112	14 747	24 418	37 101	23 580
	m	41 502	31 622	-	20 281	8 533	-	20 250	6 209	19 580
5-7,5	i	20 978	50 787	20 350	17 085	35 221	14 377	17 085	22 858	16 643
	m	19 028	16 260	-	15 449	8 081	-	15 449	5 965	15 056
7,5- 10	i	14 266	36 863	15 021	13 186	28 689	13 079	13 186	18 305	12 957
	m	13 183	12 075	-	12 205	7 733	-	12 205	5 871	12 027
10- 15	i	14 173	38 673	15 683	13 711	32 505	14 838	13 711	20 309	13 578
	m	13 357	12 910	-	12 936	9 708	-	12 936	7 364	12 831
15- 20	i	5 203	14 855	5 905	5 099	13 085	5 750	5 099	7 974	5 065
	m	4 908	5 108	-	4 822	4 188	-	4 822	3 277	4 802
20- 30	i	2 425	7 401	2 838	2 371	6 629	2 761	2 371	4 000	2 353
	m	2 308	2 647	-	2 258	2 276	-	2 258	1 819	2 247
30- 50	i	644	1 907	735	612	1 733	698	612	995	605
	m	612	681	-	583	608	-	583	485	577
50-100	i	201	475	260	190	435	241	190	183	185
	m	189	158	-	179	141	-	179	103	174
100 u.m.	i	29	48	21	27	48	21	27	23	26
	m	24	18	-	23	18	-	23	12	22
	i	174 657	362 977	142 099	92 074	194 847	72 123	91 551	128 512	89 472
Zusammen	m	148 509	112 320	-	78 710	44 280	-	78 354	33 214	76 748
	E	-	131 422	-	-	87 422	-	-	59 022	-
Baden-Württemberg										
0,01-0,5	i	10 806	14 556	4 766	1 176	2 253	520	997	1 429	979
	m	7 581	3 999	-	472	187	-	367	71	364
0,5- 2	i	114 281	178 974	66 260	17 321	44 956	8 776	16 085	35 719	15 887
	m	87 427	50 251	-	9 463	3 344	-	8 614	1 984	8 497
2- 5	i	89 143	188 612	73 147	41 518	94 635	29 158	40 964	74 960	40 201
	m	75 227	57 877	-	32 777	12 017	-	32 346	7 958	31 691
5-7,5	i	42 934	103 468	45 186	34 677	70 599	34 147	34 537	51 780	33 887
	m	38 483	32 823	-	30 878	14 987	-	30 771	10 578	30 183
7,5- 10	i	27 125	69 418	31 573	24 958	53 261	28 274	24 900	37 937	24 595
	m	24 823	22 509	-	22 855	13 791	-	22 814	10 115	22 548
10- 15	i	27 432	74 665	34 909	26 487	61 921	33 363	26 445	43 703	26 284
	m	25 545	24 871	-	24 700	17 927	-	24 667	13 510	24 535
15- 20	i	10 993	31 367	15 301	10 747	27 372	14 972	10 736	19 170	10 686
	m	10 381	10 515	-	10 161	8 352	-	10 153	6 375	10 117
20- 30	i	6 246	18 457	9 038	6 126	16 681	8 900	6 116	11 399	6 092
	m	5 860	6 323	-	5 756	5 348	-	5 746	4 134	5 732
30- 50	i	1 751	5 206	2 583	1 710	4 797	2 539	1 707	3 087	1 693
	m	1 634	1 792	-	1 597	1 572	-	1 594	1 263	1 585
50-100	i	366	945	415	341	841	401	340	382	337
	m	342	296	-	319	259	-	318	171	315
100 u.m.	i	104	191	78	100	180	76	100	60	100
	m	99	61	-	96	54	-	96	37	96
	i	331 181	685 859	283 256	165 161	377 496	161 126	162 927	279 626	160 741
Zusammen	m	277 402	211 317	-	139 074	77 838	-	137 486	56 201	135 663
	E	-	249 894	-	-	183 647	-	-	149 070	-

Landw. Nutzfläche von ... bis unter ... ha	i = insgesamt m = männlich E = Ehefrauen <sup>1)</sup>	noch: Von den Betriebsinhabern und ihren Familienangehörigen bestellten ihren Lebensunterhalt überwiegend								
		noch: aus der Land- und Forstwirtschaft						aus anderen Quellen		
		Altenteiler	unterhaltene Angehörige 4)				insgesamt	insgesamt		
			14 Jahre und älter					14 Jahre und älter	unter 14 Jahre	
			ins- gesamt	im land- u. forstw. Betr. tätig	anderw. erwerbs- tätig	unter 14 Jahre				
Betr.-Inh.	Familienangehörige					Betr.-Inh.	Familienangehörige			
noch: Rheinland-Pfalz										
0,01-0,5	i	71	59	231	130	19	136	6 605	9 442	3 198
	m	39	10	25	2	14	-	4 990	2 766	-
0,5- 2	i	407	884	6 452	4 250	475	5 475	46 750	75 208	32 046
	m	286	221	629	36	288	-	38 434	25 081	-
2- 5	i	45	2 123	12 888	7 473	1 031	14 747	23 590	50 816	25 684
	m	31	777	1 547	115	650	-	21 221	23 069	-
5-7,5	i	-	2 088	10 275	5 760	686	14 377	3 893	15 506	5 973
	m	-	776	1 340	118	449	-	3 579	8 179	-
7,5- 10	i	-	2 197	8 187	4 527	485	13 079	1 080	8 174	1 942
	m	-	866	996	91	322	-	978	4 342	-
10- 15	i	-	2 844	9 352	5 174	469	14 838	462	6 168	845
	m	-	1 184	1 160	140	305	-	421	3 202	-
15- 20	i	-	1 038	4 073	2 175	156	5 750	104	1 770	155
	m	-	414	497	53	93	-	86	920	-
20- 30	i	-	463	2 166	1 092	70	2 761	54	772	77
	m	-	197	260	24	47	-	50	371	-
30- 50	i	-	98	640	296	20	698	32	174	37
	m	-	42	81	11	11	-	29	73	-
50-100	i	-	15	237	86	10	241	11	40	19
	m	-	5	33	2	6	-	10	17	-
100 u.m.	i	-	-	25	11	-	21	-	-	-
	m	-	-	6	-	-	-	-	-	-
Zusammen	i	523	11 809	54 526	30 974	3 421	72 123	82 583	166 130	69 976
	m	356	4 492	6 574	594	2 185	-	69 799	68 040	-
	E	-	268	28 132	22 245	92	-	-	44 000	-
noch: Baden-Württemberg										
0,01-0,5	i	179	72	752	162	35	520	9 630	12 303	4 246
	m	105	13	103	6	25	-	7 109	3 812	-
0,5- 2	i	1 236	817	8 420	3 320	560	8 776	96 960	134 010	57 484
	m	849	213	1 147	197	375	-	77 964	46 907	-
2- 5	i	554	3 620	16 055	8 829	2 073	29 158	47 625	93 977	43 989
	m	431	1 360	2 699	729	1 370	-	42 450	45 860	-
5-7,5	i	140	4 742	14 077	8 205	1 855	34 147	8 257	32 869	11 039
	m	107	1 868	2 541	710	1 249	-	7 605	17 836	-
7,5- 10	i	58	4 392	10 932	6 351	1 344	28 274	2 167	15 157	3 299
	m	41	1 794	1 882	503	898	-	1 968	8 718	-
10- 15	i	42	5 582	12 636	7 328	1 424	33 363	945	12 744	1 546
	m	33	2 318	2 099	514	928	-	845	6 944	-
15- 20	i	11	2 711	5 491	3 074	543	14 972	246	3 995	329
	m	8	1 084	893	184	376	-	220	2 163	-
20- 30	i	10	1 595	3 687	2 035	317	8 900	120	1 776	138
	m	10	624	590	108	211	-	104	975	-
30- 50	i	3	391	1 319	660	69	2 539	41	609	44
	m	3	143	161	22	40	-	37	220	-
50-100	i	1	44	415	124	19	401	25	104	14
	m	1	19	69	5	11	-	25	37	-
100 u.m.	i	-	5	115	21	2	76	4	11	2
	m	-	2	15	-	-	-	3	7	-
Zusammen	i	2 234	23 971	73 899	40 109	8 241	161 126	166 020	308 363	122 130
	m	1 588	9 438	12 199	2 978	5 483	-	138 326	135 479	-
	E	-	365	34 212	24 488	658	-	-	66 247	-

noch: Inhaber der landwirtschaftlichen Betriebe und ihre Familienangehörigen nach ihrer Hauptunterhaltsquelle im Mai 1960

Landw. Nutzfläche von ... bis unter ... ha	i = insgesamt m = männlich E = Ehefrauen <sup>1)</sup>	Von den Betriebsinhabern und ihren Familienangehörigen, die ihren Lebensunterhalt Überwiegend aus anderen Quellen bestreiten, sind									
		außerhalb des land- und forstw. Betriebes Erwerbstätige				Bezieher einer Rente, Pension u. dgl. sowie Bezieher eines Einkommens aus eig. Vermögen				unterhaltene Angehörige 5)	
		insgesamt		in erster <sup>3)</sup> Erwerbstätigkeit		insgesamt		im land- und forstw. Betrieb tätig		14 Jahre und älter	unter 14 Jahre
		Betr.-Inh.	Fam.-Angeh.	Betr.-Inh.	Fam.-Angeh.	Betr.-Inh.	Fam.-Angeh.	Betr.-Inh.	Fam.-Angeh.	Familienangehörige	
noch: Rheinland-Pfalz											
0,01-0,5	i	3 568	3 775	3 524	3 762	3 037	757	2 945	303	4 910	3 198
	m	3 312	2 081	3 270	2 073	1 678	195	1 615	69	490	-
0,5- 2	i	28 947	31 458	27 972	31 257	17 803	6 865	17 356	2 643	36 885	32 046
	m	27 715	18 802	26 755	18 634	10 719	2 096	10 379	847	4 183	-
2- 5	i	15 782	24 493	13 949	23 897	7 808	7 628	7 583	3 223	18 695	25 684
	m	15 464	17 611	13 643	17 086	5 757	3 044	5 571	1 604	2 434	-
5-7,5	i	2 787	7 981	2 294	7 636	1 106	3 874	1 071	1 586	3 711	5 973
	m	2 734	6 010	2 242	5 690	845	1 760	819	973	409	-
7,5- 10	i	718	4 005	568	3 842	362	2 704	351	1 140	1 465	1 942
	m	702	2 931	554	2 781	276	1 257	266	724	154	-
10- 15	i	296	2 786	235	2 697	166	2 536	161	1 082	846	845
	m	292	1 940	232	1 861	129	1 198	125	685	64	-
15- 20	i	60	766	51	749	44	782	43	306	222	155
	m	57	543	48	527	29	356	29	188	21	-
20- 30	i	43	253	40	244	11	428	9	156	91	77
	m	40	158	37	150	10	202	8	107	11	-
30- 50	i	25	56	22	55	7	74	7	25	44	37
	m	25	37	22	36	4	30	4	14	6	-
50-100	i	8	5	6	5	3	23	2	6	12	19
	m	8	5	6	5	2	10	2	5	2	-
100 u.m.	i	1	-	1	-	1	-	1	-	-	-
	m	1	-	1	-	-	-	-	-	-	-
Zusammen	i	52 235	75 578	48 662	74 144	30 348	25 671	29 529	10 470	66 881	69 976
	m	50 350	50 118	46 810	48 843	19 449	10 148	18 818	5 216	7 774	-
	E	-	2 926	-	2 881	-	1 363	-	973	39 711	-
noch: Baden-Württemberg											
0,01-0,5	i	5 600	5 790	5 535	5 768	4 030	973	4 030	461	5 540	4 246
	m	5 089	2 920	5 032	2 914	2 020	186	2 020	66	706	-
0,5- 2	i	61 085	69 465	59 677	69 050	35 875	10 952	35 875	6 022	53 601	57 484
	m	57 711	37 315	56 392	37 115	20 253	2 285	20 253	1 104	7 307	-
2- 5	i	33 863	60 012	30 312	58 940	13 762	12 138	13 762	6 416	21 827	43 989
	m	33 170	38 229	29 662	37 365	9 280	3 719	9 280	2 112	3 912	-
5-7,5	i	6 451	22 633	5 391	21 973	1 806	5 972	1 806	3 028	4 264	11 039
	m	6 330	14 857	5 283	14 303	1 275	2 251	1 275	1 362	728	-
7,5- 10	i	1 636	11 150	1 334	10 848	531	3 637	531	1 879	1 370	3 299
	m	1 605	7 093	1 305	6 835	363	1 434	363	935	191	-
10- 15	i	684	8 683	554	8 479	261	3 252	261	1 638	809	1 546
	m	652	5 541	525	5 375	193	1 303	193	851	100	-
15- 20	i	194	2 630	146	2 580	52	1 116	52	551	249	329
	m	179	1 673	132	1 634	41	447	41	289	43	-
20- 30	i	93	1 142	75	1 120	27	522	27	247	112	138
	m	82	751	65	735	22	213	22	140	11	-
30- 50	i	29	237	25	229	12	121	12	53	51	44
	m	25	164	21	160	12	48	12	23	8	-
50-100	i	18	53	17	53	7	21	7	10	30	14
	m	18	27	17	27	5	3	5	2	7	-
100 u.m.	i	2	5	2	5	2	4	2	1	2	2
	m	2	5	2	5	1	-	1	-	2	-
Zusammen	i	109 655	181 800	103 068	179 045	56 365	38 708	56 365	20 306	87 855	122 130
	m	104 863	108 575	98 436	106 468	33 465	11 889	33 465	6 884	13 015	-
	E	-	8 555	-	8 296	-	5 905	-	4 337	51 787	-

## Inhaber der landwirtschaftlichen Betriebe und ihre Familienangehörigen nach ihrer Hauptunterhaltsquelle im Mai 1960

Landw. Nutzfläche von ... bis unter ... ha	i = insgesamt m = männlich E = 1) Ehefrauen	Betriebsinhaber und ihre mit ihnen in gemeinsamen Haushalt lebenden Familienangehörigen		Von den Betriebsinhabern und ihren Familienangehörigen bestreiten ihren Lebensunterhalt überwiegend aus der Land- und Forstwirtschaft						
				insgesamt		Selbständige bzw. Mithelfende 2)				
		14 Jahre und älter	unter 14 Jahre	14 Jahre und älter	unter 14 Jahre	insgesamt	in erster 3) Erwerbs- tätigkeit			
		Betr.-Inh.	Fam.-Angehörige	Betr.-Inh.	Fam.-Angehörige	Betr.-Inh.	Fam.-Angeh.	Betr.-Inh.		
Bayern										
0,01-0,5	i	12 277	16 166	6 051	526	1 380	135	317	929	315
	m	8 817	4 772	-	361	167	-	231	75	229
0,5- 2	i	73 390	117 873	50 307	7 526	23 477	2 766	6 742	19 023	6 596
	m	55 754	35 570	-	4 595	2 321	-	4 113	1 350	4 011
2- 5	i	99 245	211 358	92 609	48 485	110 798	30 806	48 244	80 686	46 404
	m	82 350	66 344	-	36 591	16 612	-	36 428	8 795	34 911
5-7,5	i	68 220	161 271	74 178	57 643	118 914	57 050	57 602	77 320	55 805
	m	59 906	51 031	-	50 090	27 652	-	50 060	15 959	48 467
7,5- 10	i	52 477	132 122	63 308	49 750	109 275	58 442	49 731	69 217	48 870
	m	47 577	42 329	-	45 052	29 683	-	45 037	18 254	44 324
10- 15	i	65 600	175 974	84 272	64 070	154 514	81 590	64 060	98 535	63 461
	m	60 454	57 733	-	59 074	45 968	-	59 068	30 381	58 635
15- 20	i	32 178	91 606	44 431	31 768	83 396	43 683	31 764	53 995	31 506
	m	30 022	30 265	-	29 651	25 870	-	29 657	18 269	29 488
20- 30	i	23 050	68 102	33 304	22 747	63 278	32 841	22 747	40 653	22 569
	m	21 425	23 089	-	21 148	20 577	-	21 148	15 229	21 036
30- 50	i	8 546	25 522	12 108	8 365	23 983	11 928	8 364	14 494	8 273
	m	7 908	8 667	-	7 745	7 964	-	7 744	6 100	7 701
50-100	i	1 743	4 607	2 196	1 644	4 221	2 112	1 644	2 054	1 603
	m	1 586	1 590	-	1 496	1 435	-	1 496	1 049	1 463
100 u.m.	i	343	612	313	313	539	294	313	195	291
	m	298	210	-	275	185	-	275	110	257
Zusammen	i	437 069	1 005 233	463 077	292 837	693 775	321 647	291 528	457 101	285 693
	m	376 097	321 608	-	256 088	178 434	-	255 257	115 571	250 522
	E	-	342 997	-	-	283 277	-	-	217 740	-
Saarland										
0,01-0,5	i	1 601	2 395	902	56	105	58	52	71	52
	m	1 319	650	-	29	9	-	27	3	27
0,5- 2	i	16 154	26 322	9 087	475	1 724	221	438	1 540	438
	m	13 207	7 453	-	195	98	-	174	66	174
2- 5	i	5 823	12 566	3 926	682	2 825	260	610	2 373	610
	m	4 992	3 932	-	487	175	-	439	124	439
5-7,5	i	1 276	2 924	1 028	592	1 377	356	564	998	564
	m	1 154	891	-	537	189	-	514	124	514
7,5- 10	i	813	1 903	713	567	1 204	473	542	824	542
	m	753	581	-	531	230	-	509	177	509
10- 15	i	1 096	2 850	1 056	965	2 122	879	940	1 401	940
	m	1 037	960	-	923	556	-	899	417	899
15- 20	i	566	1 540	584	525	1 253	549	505	803	505
	m	534	531	-	498	378	-	480	287	480
20- 30	i	347	994	365	327	857	352	323	566	323
	m	335	360	-	316	288	-	312	239	312
30- 50	i	73	211	51	70	188	50	69	106	69
	m	71	80	-	69	64	-	68	53	68
50-100	i	33	87	33	28	72	32	28	38	28
	m	33	35	-	28	28	-	28	21	28
100 u.m.	i	11	18	17	9	17	12	9	6	9
	m	9	7	-	7	7	-	7	4	7
Zusammen	i	27 793	51 810	17 762	4 296	11 744	3 242	4 080	8 726	4 080
	m	23 444	15 480	-	3 620	2 022	-	3 457	1 515	3 457
	E	-	21 279	-	-	5 771	-	-	4 478	-

noch: Inhaber der landwirtschaftlichen Betriebe und ihre Familienangehörigen nach ihrer Hauptunterhaltsquelle im Mai 1960

Landw. Nutzfläche von ... bis unter ... ha	i = insgesamt m = männlich E = Ehefrauen 1)	noch: Von den Betriebsinhabern und ihren Familienangehörigen bestreiten ihren Lebensunterhalt überwiegend								
		noch: aus der Land- und Forstwirtschaft						aus anderen Quellen		
		Altenteiler	unterhaltene Angehörige 4)				unter 14 Jahre	insgesamt		
			14 Jahre und älter			14 Jahre und älter		unter 14 Jahre		
			ins- gesamt	im land- u. forstw. Betr. tätig	anderw. erwerbs- tätig					
Betr.-Inh.	Familienangehörige					Betr.-Inh.	Familienangehörige			
noch: Bayern										
0,01-0,5	i	209	269	182	116	11	135	11 751	14 806	5 916
	m	130	72	20	5	6	-	8 456	4 605	-
0,5- 2	i	784	1 765	2 689	1 691	328	2 766	65 864	94 396	47 541
	m	482	501	470	102	194	-	51 159	33 249	-
2- 5	i	241	10 628	19 484	12 070	2 571	30 806	50 760	100 560	61 803
	m	163	3 906	3 911	1 081	1 605	-	45 759	49 732	-
5-7,5	i	41	17 434	24 160	14 995	2 769	57 050	10 577	42 357	17 128
	m	30	6 850	4 843	1 421	1 781	-	9 816	23 379	-
7,5- 10	i	19	18 436	21 622	13 442	2 185	58 442	2 727	22 847	4 866
	m	15	7 317	4 112	1 117	1 409	-	2 525	12 646	-
10- 15	i	10	25 791	30 188	18 388	3 066	81 590	1 530	21 460	2 682
	m	6	10 403	5 184	1 205	1 780	-	1 380	11 765	-
15- 20	i	4	13 043	16 358	10 237	1 189	43 683	410	8 210	748
	m	4	5 213	2 388	512	744	-	361	4 395	-
20- 30	i	-	9 068	13 557	8 567	681	32 841	303	4 824	463
	m	-	3 607	1 741	334	421	-	277	2 512	-
30- 50	i	1	3 065	6 424	3 638	224	11 928	181	1 539	180
	m	1	1 146	718	110	123	-	163	703	-
50-100	i	-	418	1 749	741	76	2 112	99	386	84
	m	-	143	243	37	42	-	90	163	-
100 u.m.	i	-	38	306	96	6	294	30	73	19
	m	-	11	64	6	4	-	23	25	-
	i	1 309	99 955	136 719	83 981	13 106	321 647	144 232	311 458	141 430
Zusammen	m	831	39 169	23 694	5 930	8 109	-	120 009	143 174	-
	E	-	527	65 010	53 888	1 781	-	-	59 720	-
noch: Saarland										
0,01-0,5	i	4	1	33	22	4	58	1 545	2 290	844
	m	2	-	6	-	4	-	1 290	641	-
0,5- 2	i	37	18	166	93	9	221	15 679	24 598	8 866
	m	21	4	28	3	6	-	13 012	7 355	-
2- 5	i	72	41	411	293	7	260	5 141	9 741	3 666
	m	48	17	34	5	4	-	4 505	3 757	-
5-7,5	i	28	45	334	219	15	356	684	1 547	672
	m	23	18	47	9	11	-	617	702	-
7,5- 10	i	25	36	344	221	6	473	246	699	240
	m	22	22	31	6	4	-	222	351	-
10- 15	i	25	91	630	413	15	879	131	728	177
	m	24	48	91	13	10	-	114	404	-
15- 20	i	20	52	398	233	4	549	41	287	35
	m	18	32	59	11	3	-	36	153	-
20- 30	i	4	31	260	139	5	352	20	137	13
	m	4	24	25	-	4	-	19	72	-
30- 50	i	1	5	77	36	3	50	3	23	1
	m	1	2	9	2	2	-	2	16	-
50-100	i	-	4	30	16	-	32	5	15	1
	m	-	4	3	2	-	-	5	7	-
100 u.m.	i	-	-	11	1	1	12	2	1	5
	m	-	-	3	-	1	-	2	-	-
	i	216	324	2 694	1 686	69	3 242	23 497	40 066	14 520
Zusammen	m	163	171	336	51	49	-	19 824	13 458	-
	E	-	16	1 277	1 077	-	-	-	15 508	-



## Inhaber der landwirtschaftlichen Betriebe und ihre Familienangehörigen nach ihrer Hauptunterhaltsquelle im Mai 1960

Landw. Nutzfläche von ... bis unter ... ha	i = insgesamt m = männlich E = Ehefrauen 1)	Betriebsinhaber und ihre mit ihnen in gemeinsamem Haushalt lebenden Familienangehörigen		Von den Betriebsinhabern und ihren Familienangehörigen bestreiten ihren Lebensunterhalt überwiegend aus der Land- und Forstwirtschaft										
				insgesamt				Selbständige bzw. Mithelfende 2)						
				14 Jahre und älter		unter 14 Jahre		14 Jahre und älter		unter 14 Jahre		insgesamt		in erster 3) Erwerbs- tätigkeit
				Betr.-Inh.	Fam.-Angehörige	Betr.-Inh.	Fam.-Angehörige	Betr.-Inh.	Fam.-Angeh.	Betr.-Inh.	Fam.-Angeh.	Betr.-Inh.		
Berlin (West)														
0,01-0,5	i	48	60	17	39	43	14	39	24	39				
	m	34	17	-	28	10	-	28	5	28				
0,5- 2	i	308	475	126	259	371	114	259	255	259				
	m	259	133	-	218	93	-	218	73	218				
2- 5	i	88	150	36	83	131	35	83	94	83				
	m	82	47	-	78	38	-	78	32	78				
5-7,5	i	37	65	27	36	47	26	36	28	36				
	m	27	20	-	27	10	-	27	9	27				
7,5- 10	i	16	25	15	14	21	15	14	13	14				
	m	11	10	-	10	7	-	10	6	10				
10- 15	i	38	94	23	36	79	22	36	44	36				
	m	32	30	-	30	27	-	30	21	30				
15- 20	i	20	43	21	20	35	21	20	23	20				
	m	19	9	-	19	7	-	19	5	19				
20- 30	i	23	47	15	23	46	15	23	20	23				
	m	20	15	-	20	14	-	20	9	20				
30- 50	i	15	36	11	15	34	11	15	19	15				
	m	14	11	-	14	11	-	14	9	14				
50-100	i	4	14	2	4	13	2	4	5	4				
	m	4	4	-	4	4	-	4	3	4				
100 u.m.	i	-	-	-	-	-	-	-	-	-				
	m	-	-	-	-	-	-	-	-	-				
Zusammen	i	597	1 009	293	529	820	275	529	525	529				
	m	502	296	-	448	221	-	448	172	448				
	E	-	439	-	-	397	-	-	259	-				
Niedersachsen														
Reg.-Bezirk: Hannover														
0,01-0,5	i	2 035	3 184	908	185	500	76	156	372	156				
	m	1 533	891	-	86	41	-	65	20	65				
0,5- 2	i	10 579	19 950	6 981	1 125	4 270	765	1 071	3 510	1 064				
	m	8 982	5 933	-	658	327	-	624	183	620				
2- 5	i	7 130	15 537	5 619	2 875	7 037	1 642	2 855	4 977	2 825				
	m	6 303	4 787	-	2 359	952	-	2 342	505	2 313				
5-7,5	i	3 657	8 533	3 214	2 854	5 810	2 116	2 851	3 608	2 827				
	m	3 308	2 677	-	2 561	1 250	-	2 559	784	2 536				
7,5- 10	i	3 009	7 361	2 747	2 740	5 865	2 320	2 740	3 463	2 723				
	m	2 786	2 324	-	2 540	1 548	-	2 540	996	2 528				
10- 15	i	4 983	12 934	4 918	4 781	11 208	4 560	4 777	6 438	4 748				
	m	4 656	4 202	-	4 474	3 318	-	4 470	2 224	4 443				
15- 20	i	3 316	8 831	3 347	3 263	7 984	3 255	3 262	4 431	3 250				
	m	3 095	2 954	-	3 049	2 536	-	3 048	1 673	3 040				
20- 30	i	3 224	8 490	3 514	3 185	7 825	3 439	3 186	4 017	3 177				
	m	3 020	2 769	-	2 985	2 433	-	2 985	1 609	2 978				
30- 50	i	1 905	4 883	2 172	1 882	4 523	2 134	1 881	1 889	1 879				
	m	1 770	1 496	-	1 749	1 341	-	1 748	787	1 747				
50-100	i	556	1 364	594	538	1 243	576	538	415	537				
	m	527	417	-	509	366	-	509	199	508				
100 u.m.	i	100	211	118	95	190	115	95	46	95				
	m	89	65	-	85	62	-	85	21	85				
Zusammen	i	40 494	91 278	34 132	23 524	56 455	20 998	23 412	33 166	23 281				
	m	36 069	28 515	-	21 055	14 174	-	20 975	9 006	20 863				
	E	-	32 756	-	-	24 026	-	-	15 744	-				

Landw. Nutzfläche von ... bis unter ... ha	i = insgesamt m = männlich E = Ehefrauen 1)	noch: Von den Betriebsinhabern und ihren Familienangehörigen bestreiten ihren Lebensunterhalt überwiegend									
		noch: aus der Land- und Forstwirtschaft						aus anderen Quellen			
		Altenteiler	unterhaltene Angehörige 4)				insgesamt				
			14 Jahre und älter			unter 14 Jahre	14 Jahre und älter		unter 14 Jahre		
			ins- gesamt	im land- u. forstw. Betr. tätig	anderw. erwerbs- tätig						
		Betr.-Inh.	Familienangehörige					Betr.-Inh.	Familienangehörige		
noch: Berlin (West)											
0,01-0,5	i	-	-	19	7	-	14	9	17	3	
	m	-	-	5	1	-	-	6	7	-	
0,5- 2	i	-	5	111	44	1	114	49	104	12	
	m	-	1	19	2	-	-	41	40	-	
2- 5	i	-	-	37	14	-	35	5	19	1	
	m	-	-	6	-	-	-	4	9	-	
5-7,5	i	-	1	18	7	-	26	1	18	1	
	m	-	-	1	-	-	-	-	10	-	
7,5- 10	i	-	1	7	3	-	15	2	4	-	
	m	-	-	1	1	-	-	1	3	-	
10- 15	i	-	6	29	12	-	22	2	15	1	
	m	-	1	5	1	-	-	2	3	-	
15- 20	i	-	2	10	2	-	21	-	8	-	
	m	-	1	1	-	-	-	-	2	-	
20- 30	i	-	1	25	7	-	15	-	1	-	
	m	-	-	5	-	-	-	-	1	-	
30- 50	i	-	4	11	6	-	11	-	2	-	
	m	-	1	1	-	-	-	-	-	-	
50-100	i	-	2	6	-	-	2	-	1	-	
	m	-	1	-	-	-	-	-	-	-	
100 u.m.	i	-	-	-	-	-	-	-	-	-	
	m	-	-	-	-	-	-	-	-	-	
Zusammen	i	-	22	273	102	1	275	68	189	18	
	m	-	5	44	5	-	-	54	75	-	
	E	-	-	138	69	-	-	-	42	-	
noch: Niedersachsen											
noch: Reg.-Bezirk: Hannover											
0,01-0,5	i	29	71	57	40	4	76	1 850	2 684	832	
	m	21	17	4	1	1	-	1 447	850	-	
0,5- 2	i	54	282	478	314	45	765	9 454	15 680	6 216	
	m	34	83	56	11	27	-	8 324	5 606	-	
2- 5	i	20	745	1 315	851	133	1 642	4 255	8 500	3 977	
	m	17	272	175	19	95	-	3 944	3 835	-	
5-7,5	i	3	817	1 385	949	109	2 116	803	2 723	1 098	
	m	2	325	141	29	65	-	747	1 427	-	
7,5- 10	i	-	1 044	1 358	915	95	2 320	269	1 496	427	
	m	-	419	133	29	61	-	246	776	-	
10- 15	i	4	2 149	2 621	1 739	154	4 560	202	1 726	358	
	m	4	854	240	44	93	-	182	884	-	
15- 20	i	1	1 676	1 877	1 240	104	3 255	53	847	92	
	m	1	653	210	38	69	-	46	418	-	
20- 30	i	-	1 629	2 179	1 378	83	3 439	38	665	75	
	m	-	613	211	42	52	-	35	336	-	
30- 50	i	1	1 063	1 571	894	51	2 134	23	360	38	
	m	1	372	182	26	33	-	21	155	-	
50-100	i	-	262	566	250	14	576	18	121	18	
	m	-	90	77	7	7	-	18	51	-	
100 u.m.	i	-	21	123	29	6	115	5	21	3	
	m	-	6	35	1	5	-	4	3	-	
Zusammen	i	112	9 759	13 530	8 599	798	20 998	16 970	34 823	13 134	
	m	80	3 704	1 464	247	508	-	15 014	14 341	-	
	E	-	54	8 228	6 433	58	-	-	8 730	-	

noch: Inhaber der landwirtschaftlichen Betriebe und ihre Familienangehörigen nach ihrer Hauptunterhaltsquelle im Mai 1960

Landw. Nutzfläche von ... bis unter ... ha	i = insgesamt m = männlich E = Ehefrauen <sup>1)</sup>	Von den Betriebsinhabern und ihren Familienangehörigen, die ihren Lebensunterhalt Überwiegend aus anderen Quellen bestreiten, sind									
		außerhalb des land- und forstw. Betriebes Erwerbstätige				Bezieher einer Rente, Pension u. dgl. sowie Bezieher eines Einkommens aus eig. Vermögen				unterhaltene Angehörige 5)	
		insgesamt		in erster <sup>3)</sup> Erwerbstätigkeit		insgesamt		im land- und forstw. Betrieb tätig		14 Jahre und älter	unter 14 Jahre
		Betr.-Inh.	Fam.-Angeh.	Betr.-Inh.	Fam.-Angeh.	Betr.-Inh.	Fam.-Angeh.	Betr.-Inh.	Familienangehörige		
		noch: Berlin (West)									
0,01-0,5	i	6	9	5	8	3	3	3	1	5	3
	m	4	5	3	5	2	1	2	-	1	-
0,5- 2	i	31	47	29	43	18	27	18	13	30	12
	m	28	27	26	25	13	7	13	4	6	-
2- 5	i	3	12	2	12	2	4	2	1	3	1
	m	2	6	1	6	2	2	2	1	1	-
5-7,5	i	1	12	1	12	-	5	-	3	1	1
	m	-	9	-	9	-	1	-	1	-	-
7,5- 10	i	2	2	1	2	-	2	-	-	-	-
	m	1	1	-	1	-	2	-	-	-	-
10- 15	i	1	8	-	8	1	5	1	2	2	1
	m	1	1	-	1	1	1	1	1	1	-
15- 20	i	-	2	-	2	-	6	-	1	-	-
	m	-	1	-	1	-	1	-	1	-	-
20- 30	i	-	-	-	-	-	1	-	-	-	-
	m	-	-	-	-	-	1	-	-	-	-
30- 50	i	-	1	-	1	-	1	-	-	-	-
	m	-	-	-	-	-	-	-	-	-	-
50-100	i	-	-	-	-	-	1	-	1	-	-
	m	-	-	-	-	-	-	-	-	-	-
100 u.m.	i	-	-	-	-	-	-	-	-	-	-
	m	-	-	-	-	-	-	-	-	-	-
Zusammen	i	44	93	38	88	24	55	24	22	41	18
	m	36	50	30	48	18	16	18	8	9	-
	E	-	14	-	11	-	5	-	3	23	-

noch: Niedersachsen

noch: Reg.-Bezirk: Hannover

0,01-0,5	i	1 076	983	1 071	979	774	383	771	157	1 318	832
	m	1 000	638	998	636	447	75	446	30	137	-
0,5- 2	i	6 323	6 036	6 258	6 023	3 131	2 342	3 120	1 009	7 302	6 216
	m	6 179	4 092	6 118	4 081	2 145	601	2 140	252	913	-
2- 5	i	3 138	3 785	3 003	3 758	1 117	1 775	1 112	716	2 940	3 977
	m	3 094	2 877	2 959	2 854	850	569	848	282	389	-
5-7,5	i	611	1 344	547	1 324	192	747	192	297	632	1 098
	m	596	1 046	533	1 027	151	294	151	156	87	-
7,5- 10	i	190	759	180	746	79	499	78	182	238	427
	m	188	571	178	559	58	185	57	84	20	-
10- 15	i	144	799	126	784	58	689	57	288	238	358
	m	139	594	121	579	43	264	42	145	26	-
15- 20	i	36	362	31	357	17	401	17	161	84	92
	m	35	262	30	257	11	146	11	80	10	-
20- 30	i	29	234	29	232	9	347	8	143	84	75
	m	29	171	29	170	6	155	6	87	10	-
30- 50	i	22	106	20	106	1	206	1	70	48	38
	m	21	64	19	64	-	88	-	40	3	-
50-100	i	17	30	16	30	1	64	1	27	27	18
	m	17	15	16	15	1	31	1	18	5	-
100 u.m.	i	3	4	3	4	2	14	2	-	3	3
	m	3	2	3	2	1	1	1	-	-	-
Zusammen	i	11 589	14 442	11 284	14 343	5 381	7 467	5 359	3 050	12 914	13 134
	m	11 301	10 332	11 004	10 244	3 713	2 409	3 703	1 174	1 600	-
	E	-	349	-	344	-	793	-	595	7 588	-

## Inhaber der landwirtschaftlichen Betriebe und ihre Familienangehörigen nach ihrer Hauptunterhaltsquelle im Mai 1960

Landw. Nutzfläche von ... bis unter ... ha	i = insgesamt m = männlich E = Ehefrauen 1)	Betriebsinhaber und ihre mit ihnen in gemeinsamem Haushalt lebenden Familienangehörigen			Von den Betriebsinhabern und ihren Familienangehörigen bestritten						
					ihren Lebensunterhalt überwiegend						
					aus der Land- und Forstwirtschaft						
					insgesamt			Selbständige bzw. Mithelfende 2)			
14 Jahre und älter		unter 14 Jahre		14 Jahre und älter		unter 14 Jahre		insgesamt		in erster 3) Erwerbs- tätigkeit	
Betr.-Inh.		Fam.-Angehörige		Betr.-Inh.		Fam.-Angehörige		Betr.-Inh.		Fam.-Angeh.	Betr.-Inh.
noch: Niedersachsen											
Reg.-Bezirk: Hildesheim											
0,01-0,5	i	1 021	1 557	495	81	207	44	69	144	69	
	m	779	414	-	25	20	-	21	5	21	
0,5- 2	i	11 961	22 339	8 346	872	3 777	686	829	3 301	822	
	m	10 076	6 627	-	410	206	-	376	101	370	
2- 5	i	5 355	12 259	4 623	1 400	4 699	742	1 389	3 623	1 357	
	m	4 761	3 855	-	1 074	491	-	1 066	232	1 042	
5-7,5	i	2 074	4 951	1 815	1 500	3 195	1 054	498	2 010	1 479	
	m	1 882	1 562	-	1 338	678	-	1 337	394	1 321	
7,5- 10	i	1 712	4 162	1 632	1 565	3 285	1 383	1 564	1 965	1 557	
	m	1 605	1 283	-	1 465	833	-	1 464	523	1 459	
10- 15	i	3 179	8 226	3 288	3 067	7 092	3 088	3 067	4 113	3 060	
	m	2 972	2 644	-	2 870	2 040	-	2 870	1 314	2 866	
15- 20	i	1 992	5 320	2 088	1 961	4 767	2 030	1 961	2 717	1 956	
	m	1 865	1 788	-	1 839	1 500	-	1 839	980	1 836	
20- 30	i	1 596	4 207	1 736	1 579	3 865	1 712	1 579	2 020	1 576	
	m	1 517	1 304	-	1 501	1 143	-	1 501	720	1 500	
30- 50	i	851	2 211	905	841	2 050	892	841	876	841	
	m	791	689	-	782	620	-	782	361	782	
50-100	i	346	781	342	342	723	338	342	208	342	
	m	309	228	-	306	207	-	306	106	306	
100 u.m.	i	135	320	131	131	281	131	131	58	131	
	m	112	93	-	109	74	-	109	31	109	
Zusammen	i	30 222	66 333	25 401	13 339	33 941	12 100	13 270	21 035	13 190	
	m	26 669	20 487	-	11 719	7 812	-	11 671	4 767	11 612	
	E	-	24 468	-	-	15 378	-	-	11 332	-	
Reg.-Bezirk: Lüneburg											
0,01-0,5	i	1 970	2 964	908	159	459	85	139	360	139	
	m	1 481	827	-	49	26	-	40	7	40	
0,5- 2	i	9 480	17 110	6 499	942	3 513	678	878	2 837	868	
	m	8 152	5 076	-	567	252	-	514	117	508	
2- 5	i	6 205	13 024	4 911	1 817	5 124	979	1 803	3 598	1 784	
	m	5 533	3 961	-	1 429	642	-	1 419	294	1 403	
5-7,5	i	2 999	6 940	2 417	1 948	4 169	1 309	1 946	2 493	1 921	
	m	2 708	2 195	-	1 725	824	-	1 723	452	1 703	
7,5- 10	i	2 410	5 870	2 251	2 033	4 302	1 768	2 033	2 479	2 020	
	m	2 233	1 841	-	1 874	1 076	-	1 874	668	1 865	
10- 15	i	4 349	11 345	4 425	4 045	9 233	3 988	4 044	5 001	4 013	
	m	4 089	3 688	-	3 802	2 631	-	3 802	1 633	3 775	
15- 20	i	3 135	8 507	3 529	3 061	7 382	3 364	3 061	3 987	3 051	
	m	2 980	2 827	-	2 910	2 259	-	2 910	1 477	2 903	
20- 30	i	3 531	9 499	3 767	3 465	8 650	3 674	3 465	4 403	3 447	
	m	3 326	3 093	-	3 271	2 694	-	3 271	1 747	3 261	
30- 50	i	3 473	9 402	3 922	3 437	8 658	3 852	3 437	3 721	3 421	
	m	3 269	3 014	-	3 236	2 666	-	3 236	1 603	3 225	
50-100	i	1 521	4 074	1 885	1 505	3 753	1 842	1 505	1 255	1 495	
	m	1 410	1 252	-	1 395	1 121	-	1 395	647	1 386	
100 u.m.	i	173	390	212	160	340	204	160	73	159	
	m	148	114	-	137	88	-	137	40	137	
Zusammen	i	39 246	89 125	34 726	22 572	55 583	21 743	22 471	30 207	22 318	
	m	35 329	27 888	-	20 395	14 279	-	20 321	8 685	20 207	
	E	-	32 457	-	-	23 527	-	-	14 456	-	

noch: Inhaber der landwirtschaftlichen Betriebe und ihre Familienangehörigen nach ihrer Hauptunterhaltsquelle im Mai 1960

Landw. Nutzfläche von ... bis unter ... ha	i = insgesamt m = männlich E = Ehefrauen 1)	noch: Von den Betriebsinhabern und ihren Familienangehörigen bestreiten ihren Lebensunterhalt überwiegend								
		noch: aus der Land- und Forstwirtschaft						aus anderen Quellen		
		Altenteiler	unterhaltene Angehörige 4)				unter 14 Jahre	insgesamt		
			14 Jahre und älter			14 Jahre und älter		unter 14 Jahre		
			ins- gesamt.	im land- u. forstw. Betr. tätig	anderw. erwerbs- tätig					
Betr.-Inh.	Familienangehörige					Betr.-Inh.	Familienangehörige			
noch: Niedersachsen										
noch: Reg.-Bezirk: Hildesheim										
0,01-0,5	i	12	43	20	10	2	44	940	1 350	451
	m	4	12	3	2	-	-	754	394	-
0,5- 2	i	43	184	292	161	34	686	11 089	18 562	7 660
	m	34	48	57	4	20	-	9 666	6 421	-
2- 5	i	11	467	609	412	79	742	3 955	7 560	3 881
	m	8	165	94	20	51	-	3 687	3 364	-
5-7,5	i	2	465	720	491	99	1 054	574	1 756	761
	m	1	179	105	17	60	-	544	884	-
7,5- 10	i	1	562	758	535	79	1 383	147	877	249
	m	1	212	98	21	49	-	140	450	-
10- 15	i	-	1 434	1 545	1 022	140	3 088	112	1 134	200
	m	-	526	200	31	89	-	102	604	-
15- 20	i	-	937	1 113	707	92	2 030	31	553	58
	m	-	365	155	22	52	-	26	288	-
20- 30	i	-	814	1 031	644	59	1 712	17	342	24
	m	-	306	117	18	32	-	16	161	-
30- 50	i	-	468	706	376	36	892	10	161	13
	m	-	160	99	10	22	-	9	69	-
50-100	i	-	130	385	147	8	338	4	58	4
	m	-	35	66	3	4	-	3	21	-
100 u.m.	i	-	30	193	40	10	131	4	39	-
	m	-	6	37	-	5	-	3	19	-
	i	69	5 534	7 372	4 545	638	12 100	16 883	32 392	13 301
Zusammen	m	48	2 014	1 031	148	384	-	14 950	12 675	-
	E	-	36	4 010	3 259	47	-	-	9 090	-
noch: Reg.-Bezirk: Lüneburg										
0,01-0,5	i	20	53	46	25	6	85	1 811	2 505	823
	m	9	10	9	1	3	-	1 432	801	-
0,5- 2	i	64	297	379	255	50	678	8 538	13 597	5 821
	m	53	80	55	7	30	-	7 585	4 824	-
2- 5	i	14	700	826	596	97	979	4 388	7 900	3 932
	m	10	249	99	12	58	-	4 104	3 319	-
5-7,5	i	2	688	988	709	102	1 309	1 051	2 771	1 108
	m	2	245	127	17	70	-	983	1 371	-
7,5- 10	i	-	745	1 069	762	89	1 768	377	1 568	483
	m	-	292	116	14	59	-	359	765	-
10- 15	i	1	1 914	2 318	1 652	192	3 988	304	2 112	437
	m	-	754	253	33	112	-	287	1 057	-
15- 20	i	-	1 456	1 939	1 374	123	3 364	74	1 125	165
	m	-	575	207	27	78	-	70	568	-
20- 30	i	-	1 878	2 369	1 645	153	3 674	66	849	93
	m	-	725	222	25	84	-	55	399	-
30- 50	i	-	2 034	2 903	1 937	130	3 852	36	744	70
	m	-	770	293	28	80	-	33	348	-
50-100	i	-	849	1 649	963	53	1 842	16	321	43
	m	-	279	195	10	34	-	15	131	-
100 u.m.	i	-	50	217	81	5	204	13	50	8
	m	-	13	35	-	1	-	11	26	-
	i	101	10 673	14 703	9 999	1 000	21 743	16 674	33 542	12 983
Zusammen	m	74	3 983	1 611	174	609	-	14 934	13 609	-
	E	-	52	9 019	7 971	131	-	-	8 930	-

noch: Inhaber der landwirtschaftlichen Betriebe und ihre Familienangehörigen nach ihrer Hauptunterhaltsquelle im Mai 1960

Landw. Nutzfläche von ... bis unter ... ha	i = insgesamt m = männlich E = Ehefrauen <sup>1)</sup>	Von den Betriebsinhabern und ihren Familienangehörigen, die ihren Lebensunterhalt überwiegend aus anderen Quellen bestreiten, sind									
		außerhalb des land- und forstw. Betriebes Erwerbstätige				Bezieher einer Rente, Pension u. dgl. sowie Bezieher eines Einkommens aus eig. Vermögen				unterhaltene Angehörige 5)	
		insgesamt		in erster <sup>3)</sup> Erwerbstätigkeit		insgesamt		im land- und forstw. Betrieb tätig		14 Jahre und älter	unter 14 Jahre
		Betr.-Inh.	Fam.-Angeh.	Betr.-Inh.	Fam.-Angeh.	Betr.-Inh.	Fam.-Angeh.	Betr.-Inh.	Fam.-Angeh.	Familienangehörige	
noch: Niedersachsen											
noch: Reg.-Bezirk: Hildesheim											
0,01-0,5	i	560	486	556	486	380	170	376	59	694	451
	m	520	287	516	287	234	32	232	11	75	-
0,5- 2	i	7 502	7 245	7 484	7 240	3 587	2 596	3 581	1 012	8 721	7 660
	m	7 324	4 682	7 306	4 677	2 342	655	2 338	213	1 084	-
2- 5	i	3 038	3 323	2 968	3 307	917	1 349	912	563	2 888	3 881
	m	2 999	2 426	2 929	2 411	688	477	685	236	461	-
5-7,5	i	476	901	445	894	98	386	98	165	469	761
	m	468	675	437	668	76	146	76	73	63	-
7,5- 10	i	120	439	113	436	27	273	27	117	165	249
	m	117	324	110	321	23	99	23	55	27	-
10- 15	i	84	581	77	573	28	419	28	192	134	200
	m	81	416	74	408	21	168	21	104	20	-
15- 20	i	22	251	18	249	9	243	9	120	59	58
	m	20	177	16	175	6	102	6	62	9	-
20- 30	i	13	134	13	133	4	177	4	77	31	24
	m	12	82	12	81	4	74	4	48	5	-
30- 50	i	8	60	8	60	2	79	2	35	22	13
	m	8	25	8	25	1	40	1	22	4	-
50-100	i	4	20	3	20	-	32	-	11	6	4
	m	3	10	2	10	-	10	-	5	1	-
100 u.m.	i	2	15	2	15	2	17	2	2	7	-
	m	1	9	1	9	2	7	2	2	3	-
Zusammen	i	11 829	13 455	11 687	13 413	5 054	5 741	5 039	2 353	13 196	13 301
	m	11 553	9 113	11 411	9 072	3 397	1 810	3 388	831	1 752	-
	E	-	438	-	437	-	659	-	514	7 993	-
noch: Reg.-Bezirk: Lüneburg											
0,01-0,5	i	1 083	870	1 080	870	728	386	727	177	1 249	823
	m	1 001	540	998	540	431	104	431	43	157	-
0,5- 2	i	6 026	4 817	5 995	4 814	2 512	2 349	2 510	1 011	6 431	5 821
	m	5 859	3 213	5 829	3 211	1 726	681	1 724	251	930	-
2- 5	i	3 361	3 154	3 285	3 144	1 027	1 675	1 025	674	3 071	3 932
	m	3 311	2 349	3 236	2 339	793	561	792	276	409	-
5-7,5	i	863	1 224	832	1 208	188	786	188	333	761	1 108
	m	839	979	808	963	144	290	144	166	102	-
7,5- 10	i	324	663	308	655	53	574	53	226	331	483
	m	312	505	296	497	47	212	47	124	48	-
10- 15	i	235	868	216	858	69	925	68	377	319	437
	m	229	654	210	645	58	365	57	206	38	-
15- 20	i	59	455	49	454	15	544	15	218	126	165
	m	57	332	47	331	13	229	13	136	7	-
20- 30	i	45	272	41	272	21	485	21	179	92	93
	m	40	184	36	184	15	203	15	111	12	-
30- 50	i	30	223	29	221	6	431	6	180	90	70
	m	28	148	27	146	5	189	5	120	11	-
50-100	i	15	81	14	80	1	189	1	67	51	43
	m	14	46	13	45	1	73	1	42	12	-
100 u.m.	i	8	14	8	14	5	20	4	2	16	8
	m	7	10	7	10	4	11	3	2	5	-
Zusammen	i	12 049	12 641	11 857	12 590	4 625	8 364	4 618	3 444	12 537	12 983
	m	11 697	8 950	11 507	8 911	3 237	2 918	3 232	1 477	1 731	-
	E	-	534	-	533	-	819	-	702	7 577	-

Inhaber der landwirtschaftlichen Betriebe und ihre Familienangehörigen nach ihrer Hauptunterhaltsquelle im Mai 1960

Landw. Nutzfläche von ... bis unter ... ha	i = insgesamt m = männlich E = Ehefrauen <sup>1)</sup>	Betriebsinhaber und ihre mit ihnen in gemeinsamem Haushalt lebenden Familienangehörigen		Von den Betriebsinhabern und ihren Familienangehörigen bestreiten ihren Lebensunterhalt überwiegend aus der Land- und Forstwirtschaft								
				insgesamt				Selbständige bzw. Mithelfende 2)				
				14 Jahre und älter		unter 14 Jahre		14 Jahre und älter		unter 14 Jahre		insgesamt
		Betr.-Inh.	Fam.-Angehörige	Betr.-Inh.	Fam.-Angehörige	Betr.-Inh.	Fam.-Angehörige	Betr.-Inh.	Fam.-Angeh.	Betr.-Inh.		
noch: Niedersachsen												
Reg.-Bezirk: Stade												
0,01-0,5	i	1 770	2 650	1 041	150	252	87	130	152	130		
	m	1 313	780	-	42	33	-	27	6	27		
0,5- 2	i	6 514	11 667	4 898	815	1 999	532	758	1 435	740		
	m	5 449	3 517	-	435	219	-	392	96	383		
2- 5	i	6 220	12 774	5 675	2 181	4 987	1 395	2 158	3 243	2 116		
	m	5 354	3 921	-	1 619	703	-	1 601	355	1 566		
5-7,5	i	3 143	7 177	3 024	2 280	4 539	1 772	2 277	2 520	2 239		
	m	2 768	2 338	-	1 960	1 059	-	1 958	590	1 929		
7,5- 10	i	2 989	7 312	3 181	2 662	5 511	2 565	2 660	3 007	2 622		
	m	2 718	2 456	-	2 408	1 504	-	2 406	937	2 376		
10- 15	i	5 489	14 608	6 533	5 230	12 257	6 005	5 228	6 640	5 194		
	m	5 105	4 934	-	4 879	3 692	-	4 877	2 407	4 849		
15- 20	i	3 423	9 474	4 121	3 349	8 315	3 944	3 349	4 482	3 336		
	m	3 192	3 272	-	3 122	2 679	-	3 122	1 847	3 113		
20- 30	i	3 275	9 126	3 945	3 233	8 255	3 865	3 232	4 190	3 216		
	m	3 096	3 163	-	3 059	2 703	-	3 058	1 824	3 044		
30- 50	i	2 360	6 638	2 887	2 334	6 130	2 839	2 334	2 816	2 327		
	m	2 207	2 250	-	2 183	1 997	-	2 183	1 319	2 179		
50-100	i	985	2 634	1 237	970	2 469	1 227	970	931	968		
	m	923	857	-	908	788	-	908	520	906		
100 u.m.	i	89	210	93	86	194	92	86	68	86		
	m	78	65	-	75	60	-	75	43	75		
	i	36 257	84 270	36 635	23 290	54 908	24 323	23 182	29 484	22 974		
Zusammen	m	32 203	27 553	-	20 690	15 437	-	20 607	9 944	20 447		
	E	-	29 219	-	-	21 599	-	-	11 777	-		
Reg.-Bezirk: Osnabrück												
0,01-0,5	i	1 091	2 043	986	76	214	89	75	171	75		
	m	828	650	-	20	15	-	19	9	19		
0,5- 2	i	7 326	16 017	8 052	778	2 608	737	772	2 181	763		
	m	6 023	5 332	-	422	193	-	417	114	412		
2- 5	i	6 845	17 181	8 031	3 087	7 017	3 134	3 080	4 544	3 046		
	m	5 884	5 936	-	2 544	1 191	-	2 538	768	2 510		
5-7,5	i	4 207	11 409	5 496	3 300	7 371	4 180	3 298	4 140	3 277		
	m	3 754	3 925	-	2 939	1 878	-	2 937	1 273	2 923		
7,5- 10	i	3 256	9 260	4 443	2 938	6 908	3 978	2 938	3 734	2 920		
	m	2 960	3 239	-	2 673	1 987	-	2 673	1 340	2 657		
10- 15	i	5 187	15 213	7 458	4 972	12 650	7 183	4 972	6 928	4 941		
	m	4 736	5 365	-	4 557	3 926	-	4 557	2 745	4 536		
15- 20	i	3 396	10 495	5 156	3 312	9 031	5 027	3 312	4 834	3 309		
	m	3 139	3 741	-	3 067	2 896	-	3 067	2 018	3 065		
20- 30	i	2 878	8 693	4 269	2 830	7 838	4 212	2 830	4 155	2 818		
	m	2 638	3 025	-	2 595	2 515	-	2 595	1 804	2 588		
30- 50	i	1 641	5 073	2 436	1 622	4 645	2 406	1 622	2 337	1 617		
	m	1 498	1 792	-	1 481	1 542	-	1 481	1 115	1 478		
50-100	i	271	803	402	266	749	398	266	326	265		
	m	247	297	-	242	262	-	242	176	242		
100 u.m.	i	23	42	34	21	36	33	21	15	21		
	m	19	14	-	17	12	-	17	11	17		
	i	36 121	96 229	46 763	23 202	59 067	31 377	23 186	33 365	23 052		
Zusammen	m	31 726	33 310	-	20 557	16 417	-	20 543	11 373	20 447		
	E	-	27 983	-	-	20 604	-	-	9 785	-		

Landw. Nutzfläche von ... bis unter ... ha	i = insgesamt m = männlich E = Ehefrauen <sup>1)</sup>	noch: Von den Betriebsinhabern und ihren Familienangehörigen bestreiten ihren Lebensunterhalt überwiegend								
		noch: aus der Land- und Forstwirtschaft						aus anderen Quellen		
		Altenteiler	unterhaltene Angehörige 4)				unter 14 Jahre	insgesamt		
			14 Jahre und älter			14 Jahre und älter		unter 14 Jahre		
			ins- gesamt	im land- u. forstw. Betr. tätig	anderw. erwerbs- tätig					
Betr.-Inh.	Familienangehörige					Betr.-Inh.	Familienangehörige			
noch: Niedersachsen										
noch: Reg.-Bezirk: Stade										
0,01-0,5	i	20	64	36	17	9	87	1 620	2 398	954
	m	15	18	9	2	7	-	1 271	747	-
0,5- 2	i	57	233	331	216	40	532	5 699	9 668	4 366
	m	43	78	45	8	23	-	5 014	3 298	-
2- 5	i	23	662	1 082	723	97	1 395	4 039	7 787	4 280
	m	18	234	114	10	53	-	3 735	3 218	-
5-7,5	i	3	772	1 247	798	127	1 772	863	2 638	1 252
	m	2	312	157	19	78	-	808	1 279	-
7,5- 10	i	2	980	1 524	1 002	138	2 565	327	1 801	616
	m	2	396	171	35	86	-	310	952	-
10- 15	i	2	2 330	3 287	2 177	257	6 005	259	2 351	528
	m	2	936	349	56	162	-	226	1 242	-
15- 20	i	-	1 502	2 331	1 543	152	3 944	74	1 159	177
	m	-	612	220	41	93	-	70	593	-
20- 30	i	1	1 562	2 503	1 605	137	3 865	42	871	80
	m	1	625	254	38	82	-	37	460	-
30- 50	i	-	1 160	2 154	1 215	110	2 839	26	508	48
	m	-	444	234	25	74	-	24	253	-
50-100	i	-	452	1 086	535	35	1 227	15	165	10
	m	-	172	96	3	25	-	15	69	-
100 u.m.	i	-	26	100	40	3	92	3	16	1
	m	-	7	10	-	2	-	3	5	-
	i	108	9 743	15 681	9 871	1 105	24 323	12 967	29 362	12 312
Zusammen	m	83	3 834	1 659	237	685	-	11 513	12 116	-
	E	-	47	9 775	7 538	174	-	-	7 620	-
noch: Reg.-Bezirk: Osnabrück										
0,01-0,5	i	1	16	27	15	4	89	1 015	1 829	897
	m	1	3	3	-	3	-	808	635	-
0,5- 2	i	6	67	360	222	55	737	6 548	13 409	7 315
	m	5	17	62	7	40	-	5 601	5 139	-
2- 5	i	7	385	2 088	1 324	238	3 134	3 758	10 164	4 897
	m	6	154	269	35	159	-	3 340	4 745	-
5-7,5	i	2	735	2 496	1 590	264	4 180	907	4 038	1 316
	m	2	303	302	38	175	-	815	2 047	-
7,5- 10	i	-	815	2 359	1 456	251	3 978	318	2 352	465
	m	-	324	323	36	191	-	287	1 252	-
10- 15	i	-	1 516	4 206	2 537	406	7 183	215	2 563	275
	m	-	623	558	59	284	-	179	1 439	-
15- 20	i	-	1 150	3 047	1 775	252	5 027	84	1 464	129
	m	-	447	431	53	190	-	72	845	-
20- 30	i	-	987	2 696	1 577	182	4 212	48	855	57
	m	-	369	342	27	136	-	43	510	-
30- 50	i	-	601	1 707	931	81	2 406	19	428	30
	m	-	206	221	24	65	-	17	250	-
50-100	i	-	99	324	159	12	398	5	54	4
	m	-	40	46	2	10	-	5	29	-
100 u.m.	i	-	1	20	7	-	33	2	6	1
	m	-	-	1	-	-	-	2	2	-
	i	16	6 372	19 330	11 593	1 745	31 377	12 919	37 162	15 386
Zusammen	m	14	2 486	2 558	281	1 253	-	11 169	16 893	-
	E	-	14	10 805	8 343	36	-	-	7 379	-

Landw. Nutzfläche von ... bis unter ... ha	i = insgesamt m = männlich E = Ehefrauen	Von den Betriebsinhabern und ihren Familienangehörigen, die ihren Lebensunterhalt überwiegend aus anderen Quellen bestreiten, sind									
		außerhalb des land- und forstw. Betriebes Erwerbstätige				Bezieher einer Rente, Pension u. dgl. sowie Bezieher eines Einkommens aus eig. Vermögen				unterhaltene Angehörige 5)	
		insgesamt		in erster <sup>3)</sup> Erwerbstätigkeit		insgesamt		im land- und forstw. Betrieb tätig		14 Jahre und älter	unter 14 Jahre
		Betr.-Inh.	Fam.-Angeh.	Betr.-Inh.	Fam.-Angeh.	Betr.-Inh.	Fam.-Angeh.	Betr.-Inh.	Familienangehörige		
noch: Niedersachsen											
noch: Reg.-Bezirk: Stade											
0,01-0,5	i	950	766	950	765	670	317	669	107	1 315	954
	m	893	510	893	509	378	87	378	27	150	-
0,5- 2	i	3 892	3 433	3 836	3 428	1 807	1 276	1 797	373	4 959	4 366
	m	3 790	2 345	3 735	2 340	1 224	382	1 216	120	571	-
2- 5	i	2 982	3 159	2 902	3 147	1 057	1 362	1 052	457	3 266	4 280
	m	2 932	2 344	2 852	2 333	803	452	802	189	422	-
5-7,5	i	693	1 206	666	1 180	170	684	170	237	748	1 252
	m	675	951	648	927	133	238	133	114	90	-
7,5- 10	i	258	866	240	850	69	568	68	200	367	616
	m	256	661	239	645	54	239	54	122	52	-
10- 15	i	189	1 137	173	1 118	70	906	68	316	308	528
	m	178	845	163	828	48	371	46	212	26	-
15- 20	i	61	560	59	554	13	472	13	178	127	177
	m	59	394	57	388	11	181	11	99	18	-
20- 30	i	24	389	20	389	18	403	18	132	79	80
	m	24	280	20	280	13	167	13	96	13	-
30- 50	i	19	183	19	180	7	262	7	87	63	48
	m	19	129	19	127	5	115	5	61	9	-
50-100	i	13	54	12	54	2	81	2	27	30	10
	m	13	30	12	30	2	34	2	16	5	-
100 u.m.	i	2	5	2	5	1	9	1	1	2	1
	m	2	4	2	4	1	1	1	1	-	-
Zusammen	i	9 083	11 758	8 879	11 670	3 884	6 340	3 865	2 115	11 264	12 312
	m	8 841	8 493	8 640	8 411	2 672	2 267	2 661	1 057	1 356	-
	E	-	362	-	360	-	508	-	355	6 750	-
noch: Reg.-Bezirk: Osnabrück											
0,01-0,5	i	681	774	678	774	334	161	334	54	894	897
	m	628	462	625	462	180	49	180	18	124	-
0,5- 2	i	4 513	5 971	4 482	5 963	2 035	1 403	2 031	464	6 035	7 315
	m	4 371	3 906	4 341	3 902	1 230	403	1 228	121	830	-
2- 5	i	2 600	5 341	2 529	5 318	1 158	1 559	1 155	442	3 264	4 897
	m	2 528	3 735	2 458	3 713	812	518	810	190	492	-
5-7,5	i	587	2 322	563	2 304	320	868	319	241	848	1 316
	m	567	1 629	543	1 613	248	300	247	115	118	-
7,5- 10	i	203	1 425	194	1 413	115	595	114	164	332	465
	m	197	999	188	987	90	208	90	79	45	-
10- 15	i	120	1 610	115	1 603	95	732	95	206	221	275
	m	108	1 131	103	1 124	71	283	71	117	25	-
15- 20	i	44	878	41	874	40	464	40	119	122	129
	m	40	634	37	631	32	192	32	74	19	-
20- 30	i	27	506	25	505	21	285	21	76	64	57
	m	27	373	25	372	16	128	16	52	9	-
30- 50	i	14	206	14	204	5	179	5	56	43	30
	m	13	162	13	160	4	81	4	33	7	-
50-100	i	3	23	3	23	2	21	2	8	10	4
	m	3	20	3	20	2	7	2	5	2	-
100 u.m.	i	2	2	2	2	-	4	-	-	-	1
	m	2	1	2	1	-	1	-	-	-	-
Zusammen	i	8 794	19 058	8 646	18 983	4 125	6 271	4 116	1 830	11 833	15 386
	m	8 484	13 052	8 338	12 985	2 685	2 170	2 680	804	1 671	-
	E	-	301	-	301	-	586	-	315	6 492	-

Inhaber der landwirtschaftlichen Betriebe und ihre Familienangehörigen nach ihrer Hauptunterhaltsquelle im Mai 1960

Landw. Nutzfläche von ... bis unter ... ha	i = insgesamt m = männlich E = Ehefrauen <sup>1)</sup>	Betriebsinhaber und ihre mit ihnen in gemeinsamen Haushalt lebenden Familienangehörigen		Von den Betriebsinhabern und ihren Familienangehörigen bestreiten ihren Lebensunterhalt überwiegend aus der Land- und Forstwirtschaft										
				insgesamt				Selbständige bzw. Mithelfende 2)						
				14 Jahre und älter		unter 14 Jahre		14 Jahre und älter		unter 14 Jahre		insgesamt		in erster 3) Erwerbs- tätigkeit
				Betr.-Inh.	Fam.-Angehörige	Betr.-Inh.	Fam.-Angehörige	Betr.-Inh.	Fam.-Angehörige	Betr.-Inh.	Fam.-Angeh.	Betr.-Inh.		
noch: Niedersachsen Reg.-Bezirk: Aurich														
0,01-0,5	i	575	805	404	44	163	73	41	151	41				
	m	430	222	-	12	11	-	9	7	9				
0,5- 2	i	7 193	11 643	5 221	592	2 859	811	582	2 607	579				
	m	5 827	3 259	-	283	119	-	273	74	271				
2- 5	i	5 747	10 313	4 158	2 256	4 628	1 359	2 246	3 416	2 228				
	m	4 824	2 984	-	1 769	562	-	1 759	352	1 743				
5-7,5	i	2 466	5 060	2 116	1 999	3 631	1 619	1 997	2 245	1 980				
	m	2 178	1 522	-	1 764	820	-	1 763	538	1 747				
7,5- 10	i	1 833	4 131	1 756	1 694	3 322	1 611	1 693	1 959	1 684				
	m	1 666	1 315	-	1 539	903	-	1 539	607	1 531				
10- 15	i	2 568	6 016	2 679	2 470	5 219	2 580	2 470	3 215	2 454				
	m	2 386	1 900	-	2 298	1 525	-	2 298	1 114	2 287				
15- 20	i	1 292	3 127	1 216	1 268	2 831	1 194	1 268	1 731	1 260				
	m	1 208	967	-	1 185	838	-	1 185	632	1 178				
20- 30	i	1 396	3 344	1 448	1 377	3 094	1 425	1 377	1 948	1 375				
	m	1 309	1 103	-	1 290	973	-	1 290	771	1 288				
30- 50	i	1 300	2 910	1 426	1 293	2 758	1 421	1 293	1 584	1 290				
	m	1 219	871	-	1 212	807	-	1 212	625	1 209				
50-100	i	499	1 091	476	496	1 043	476	496	569	495				
	m	457	340	-	454	323	-	454	244	454				
100 u.a.	i	19	37	25	16	29	20	16	15	16				
	m	18	14	-	15	11	-	15	8	15				
	i	24 888	48 477	20 925	13 505	29 577	12 589	13 479	19 440	13 402				
Zusammen	m	21 522	14 517	-	11 821	6 892	-	11 797	4 972	11 732				
	E	-	18 866	-	-	13 679	-	-	9 174	-				
Verw.-Bezirk: Braunschweig														
0,01-0,5	i	527	745	205	56	109	15	41	81	41				
	m	414	182	-	23	8	-	17	5	17				
0,5- 2	i	5 346	8 841	3 271	395	1 485	293	353	1 236	351				
	m	4 759	2 343	-	250	106	-	219	58	217				
2- 5	i	1 527	2 912	976	560	1 279	219	557	931	547				
	m	1 352	848	-	450	162	-	447	79	442				
5-7,5	i	677	1 377	460	490	904	242	490	584	485				
	m	609	405	-	432	166	-	432	89	428				
7,5- 10	i	676	1 514	509	594	1 170	403	594	699	594				
	m	617	461	-	542	279	-	542	172	542				
10- 15	i	1 419	3 349	1 297	1 353	2 842	1 219	1 353	1 665	1 346				
	m	1 327	1 027	-	1 267	779	-	1 267	488	1 261				
15- 20	i	1 048	2 636	975	1 033	2 325	944	1 033	1 348	1 031				
	m	990	852	-	976	699	-	976	458	975				
20- 30	i	1 127	2 898	1 099	1 117	2 627	1 082	1 117	1 378	1 113				
	m	1 081	890	-	1 071	763	-	1 071	495	1 069				
30- 50	i	851	2 047	619	841	1 856	808	841	739	840				
	m	781	597	-	772	519	-	772	310	772				
50-100	i	450	1 032	404	448	926	401	448	247	448				
	m	402	305	-	400	261	-	400	131	400				
100 u.a.	i	145	325	138	143	294	136	143	75	143				
	m	127	93	-	125	84	-	125	44	125				
	i	13 793	27 676	10 153	7 030	15 817	5 762	6 970	8 983	6 939				
Zusammen	m	12 459	8 003	-	6 308	3 826	-	6 268	2 329	6 248				
	E	-	11 394	-	-	7 251	-	-	4 934	-				

Landw. Nutzfläche von ... bis unter ... ha	i = insgesamt m = männlich E = Ehefrauen <sup>1)</sup>	noch: Von den Betriebsinhabern und ihren Familienangehörigen bestreiten ihren Lebensunterhalt Überwiegend								
		noch: aus der Land- und Forstwirtschaft						aus anderen Quellen		
		Altenteiler	unterhaltene Angehörige 4)				unter 14 Jahre	insgesamt		
			14 Jahre und älter			14 Jahre und älter		unter 14 Jahre		
			ins- gesamt	im land- u. forstw. Betr. tätig	anderw. erwerbs- tätig					
Betr.-Inh.	Familienangehörige						Betr.-Inh.	Familienangehörige		
noch: Niedersachsen										
noch: Reg.-Bezirk: Aurich										
0,01-0,5	i	3	1	11	4	2	73	531	642	331
	m	3	-	4	-	2	-	418	211	-
0,5- 2	i	10	19	233	151	39	811	6 601	8 784	4 410
	m	10	3	42	2	28	-	5 544	3 140	-
2- 5	i	10	141	1 071	734	128	1 359	3 491	5 685	2 799
	m	10	49	161	16	87	-	3 055	2 422	-
5-7,5	i	2	232	1 154	758	132	1 619	467	1 429	497
	m	1	95	187	43	87	-	414	702	-
7,5- 10	i	1	343	1 020	652	123	1 611	139	809	145
	m	-	140	156	31	85	-	127	412	-
10- 15	i	-	424	1 580	1 023	147	2 580	98	797	99
	m	-	170	241	41	106	-	88	375	-
15- 20	i	-	281	819	558	70	1 194	24	296	22
	m	-	102	104	27	47	-	23	149	-
20- 30	i	-	264	882	601	53	1 425	19	250	23
	m	-	109	93	21	32	-	19	130	-
30- 50	i	-	203	971	652	42	1 421	7	152	5
	m	-	69	113	21	27	-	7	64	-
50-100	i	-	61	413	239	20	476	3	48	-
	m	-	19	60	5	11	-	3	17	-
100 u.m.	i	-	-	14	9	-	20	3	8	5
	m	-	-	3	-	-	-	3	3	-
	i	26	1 969	8 168	5 381	756	12 589	11 383	18 900	8 336
Zusammen	m	24	756	1 164	207	512	-	9 701	7 625	-
	E	-	10	4 495	3 910	24	-	-	5 187	-
noch: Verw.-Bezirk: Braunschweig										
0,01-0,5	i	15	13	15	5	1	15	471	636	190
	m	6	1	2	-	-	-	391	174	-
0,5- 2	i	42	87	162	94	25	293	4 951	7 356	2 978
	m	31	17	31	3	16	-	4 509	2 237	-
2- 5	i	3	147	201	137	30	219	967	1 633	757
	m	3	46	37	4	17	-	902	686	-
5-7,5	i	-	137	183	103	26	242	187	473	218
	m	-	42	35	3	19	-	177	239	-
7,5- 10	i	-	217	254	150	32	403	82	344	106
	m	-	73	34	6	19	-	75	182	-
10- 15	i	-	554	623	394	71	1 219	66	507	78
	m	-	202	89	15	42	-	60	248	-
15- 20	i	-	441	536	320	53	944	15	311	31
	m	-	156	85	8	36	-	14	153	-
20- 30	i	-	540	709	446	52	1 082	10	271	17
	m	-	194	74	16	28	-	10	127	-
30- 50	i	-	406	711	357	40	808	10	191	11
	m	-	125	84	8	22	-	9	78	-
50-100	i	-	165	514	178	26	401	2	106	3
	m	-	45	85	6	17	-	2	44	-
100 u.m.	i	-	28	191	40	8	136	2	31	2
	m	-	3	37	2	3	-	2	9	-
	i	60	2 735	4 099	2 224	364	5 762	6 763	11 859	4 391
Zusammen	m	40	904	593	71	219	-	6 151	4 177	-
	E	-	25	2 292	1 680	20	-	-	4 143	-

noch: Inhaber der landwirtschaftlichen Betriebe und ihre Familienangehörigen nach ihrer Hauptunterhaltsquelle im Mai 1960

Landw. Nutzfläche von ... bis unter ... ha	i = insgesamt m = männlich E = Ehefrauen <sup>1)</sup>	Von den Betriebsinhabern und ihren Familienangehörigen, die ihren Lebensunterhalt überwiegend aus anderen Quellen bestreiten, sind									
		außerhalb des land- und forstw. Betriebes Erwerbstätige				Bezieher einer Rente, Pension u. dgl. sowie Bezieher eines Einkommens aus eig. Vermögen				unterhaltens- Angehörige 5)	
		insgesamt		in erster <sup>3)</sup> Erwerbstätigkeit		insgesamt		im land- und forstw. Betrieb tätig		14 Jahre und älter	unter 14 Jahre
		Betr.-Inh.	Fam.-Angeh.	Betr.-Inh.	Fam.-Angeh.	Betr.-Inh.	Fam.-Angeh.	Betr.-Inh.	Fam.-Angeh.		
		Familienangehörige									
noch: Niedersachsen											
noch: Reg.-Bezirk: Aurich											
0,01-0,5	i	297	269	295	269	234	50	233	22	323	331
	m	285	163	283	163	133	7	132	4	41	-
0,5- 2	i	3 765	3 511	3 736	3 503	2 836	806	2 829	434	4 467	4 410
	m	3 693	2 312	3 664	2 306	1 851	204	1 851	101	624	-
2- 5	i	2 126	2 641	2 092	2 633	1 365	720	1 363	356	2 324	2 799
	m	2 094	1 852	2 061	1 844	961	220	960	121	350	-
5-7,5	i	305	757	292	754	162	302	162	124	370	497
	m	299	546	286	543	115	94	115	57	62	-
7,5- 10	i	96	440	95	440	43	231	43	116	138	145
	m	95	309	94	309	32	83	32	53	20	-
10- 15	i	60	440	59	439	38	243	38	120	114	99
	m	59	275	58	274	29	81	29	55	19	-
15- 20	i	19	179	18	178	5	84	5	38	33	22
	m	18	115	17	114	5	32	5	17	2	-
20- 30	i	15	126	15	126	4	95	4	48	29	23
	m	15	85	15	85	4	41	4	28	4	-
30- 50	i	5	38	5	38	2	96	2	45	18	5
	m	5	20	5	20	2	41	2	25	3	-
50-100	i	2	19	2	19	1	25	1	12	4	-
	m	2	7	2	7	1	10	1	5	-	-
100 u.m.	i	2	2	2	2	1	2	1	-	4	5
	m	2	2	2	2	1	1	1	-	-	-
Zusammen	i	6 692	8 422	6 611	8 401	4 691	2 654	4 681	1 315	7 824	8 336
	m	6 567	5 686	6 487	5 667	3 134	814	3 132	466	1 125	-
	E	-	114	-	114	-	361	-	286	4 712	-
noch: Verw.-Bezirk: Braunschweig											
0,01-0,5	i	317	201	314	201	154	72	154	36	363	190
	m	299	114	297	114	92	13	92	7	47	-
0,5- 2	i	3 810	2 717	3 789	2 710	1 141	825	1 136	334	3 814	2 978
	m	3 716	1 549	3 696	1 543	793	179	788	52	509	-
2- 5	i	782	724	753	722	185	281	185	111	628	757
	m	766	504	738	502	136	96	136	50	86	-
5-7,5	i	164	248	155	246	23	109	23	39	116	218
	m	159	182	150	180	18	41	18	20	16	-
7,5- 10	i	72	178	65	175	10	94	9	38	72	106
	m	70	134	63	131	5	37	5	20	11	-
10- 15	i	51	236	47	236	15	198	15	90	73	78
	m	49	162	45	162	11	82	11	51	4	-
15- 20	i	11	139	11	139	4	137	4	59	35	31
	m	11	91	11	91	3	59	3	33	3	-
20- 30	i	8	105	8	104	2	141	2	64	25	17
	m	8	64	8	63	2	56	2	37	7	-
30- 50	i	8	57	7	57	2	108	2	52	26	11
	m	7	25	6	25	2	49	2	33	4	-
50-100	i	1	34	1	34	1	58	1	18	14	3
	m	1	14	1	14	1	27	1	10	3	-
100 u.m.	i	1	11	1	11	1	14	1	1	6	2
	m	1	5	1	5	1	3	1	1	1	-
Zusammen	i	5 225	4 650	5 151	4 635	1 538	2 037	1 532	842	5 172	4 391
	m	5 087	2 844	5 016	2 830	1 064	642	1 059	314	691	-
	E	-	462	-	461	-	275	-	219	3 406	-

## Inhaber der landwirtschaftlichen Betriebe und ihre Familienangehörigen nach ihrer Hauptunterhaltsquelle im Mai 1960

Landw. Nutzfläche von ... bis unter ... ha	i = insgesamt m = männlich E = 1) Ehefrauen	Betriebsinhaber und ihre mit ihnen in gemeinsamem Haushalt lebenden Familienangehörigen			Von den Betriebsinhabern und ihren Familienangehörigen bestreiten					
					ihren Lebensunterhalt überwiegend					
					aus der Land- und Forstwirtschaft					
					insgesamt			Selbständige bzw. Mithelfende 2)		
		14 Jahre und älter		unter 14 Jahre	14 Jahre und älter		unter 14 Jahre	insgesamt		in erster 3) Erwerbs- tätigkeit
Betr.-Inh.		Fam.-Angehörige		Betr.-Inh.		Fam.-Angehörige		Betr.-Inh.		
noch: Niedersachsen										
Verw.-Bezirk: Oldenburg										
0,01-0,5	i	1 183	1 996	926	117	221	110	107	174	105
	m	904	599	-	52	22	-	46	13	46
0,5- 2	i	6 153	10 946	5 530	829	2 107	871	800	1 641	796
	m	5 101	3 272	-	540	165	-	515	111	512
2- 5	i	6 169	12 505	6 171	2 437	5 329	2 361	2 426	3 448	2 398
	m	5 323	3 843	-	1 955	848	-	1 949	586	1 931
5-7,5	i	3 214	7 377	3 701	2 460	4 954	2 763	2 458	2 698	2 432
	m	2 832	2 378	-	2 152	1 208	-	2 150	827	2 131
7,5- 10	i	3 047	7 588	3 751	2 769	5 864	3 410	2 768	3 109	2 752
	m	2 748	2 491	-	2 503	1 606	-	2 502	1 152	2 490
10- 15	i	5 423	14 238	7 308	5 187	11 874	6 954	5 187	6 566	5 172
	m	5 027	4 708	-	4 817	3 479	-	4 817	2 567	4 806
15- 20	i	3 226	8 971	4 363	3 161	7 876	4 249	3 159	4 364	3 146
	m	3 035	3 083	-	2 980	2 495	-	2 979	1 831	2 972
20- 30	i	2 955	8 098	3 752	2 930	7 356	3 709	2 930	3 996	2 922
	m	2 810	2 715	-	2 787	2 327	-	2 787	1 724	2 781
30- 50	i	2 157	5 688	2 612	2 130	5 251	2 557	2 130	2 574	2 125
	m	2 020	1 882	-	1 997	1 663	-	1 997	1 203	1 993
50-100	i	518	1 354	693	508	1 236	666	508	532	506
	m	477	434	-	468	380	-	468	267	466
100 u.m.	i	29	88	32	25	85	32	25	35	24
	m	24	39	-	20	38	-	20	25	19
	i	34 074	78 849	38 839	22 553	52 153	27 682	22 498	29 137	22 378
Zusammen	m	30 301	25 444	-	20 271	14 231	-	20 230	10 306	20 147
	E	-	26 841	-	-	20 528	-	-	10 392	-
Nordrhein-Westfalen										
Reg.-Bezirk: Düsseldorf										
0,01-0,5	i	1 977	2 955	865	214	435	73	189	286	187
	m	1 428	931	-	119	63	-	101	36	99
0,5- 2	i	7 993	15 213	5 549	1 768	4 271	1 145	1 719	2 916	1 707
	m	6 478	4 909	-	1 364	925	-	1 325	712	1 316
2- 5	i	4 118	9 086	3 526	2 379	5 027	1 715	2 365	2 872	2 321
	m	3 525	3 012	-	1 988	1 223	-	1 976	836	1 947
5-7,5	i	2 378	5 615	2 166	2 062	4 254	1 775	2 062	2 110	2 013
	m	2 115	1 855	-	1 832	1 148	-	1 832	779	1 792
7,5- 10	i	2 491	6 195	2 487	2 388	5 248	2 372	2 388	2 479	2 347
	m	2 269	2 032	-	2 181	1 535	-	2 181	1 039	2 152
10- 15	i	4 252	11 086	4 538	4 157	9 760	4 400	4 157	4 660	4 102
	m	3 927	3 755	-	3 842	3 031	-	3 842	2 120	3 802
15- 20	i	2 748	7 389	3 090	2 717	6 704	3 037	2 717	3 229	2 697
	m	2 525	2 543	-	2 498	2 179	-	2 498	1 596	2 481
20- 30	i	2 635	7 195	3 204	2 621	6 607	3 177	2 621	2 919	2 606
	m	2 455	2 433	-	2 441	2 140	-	2 441	1 530	2 429
30- 50	i	1 356	3 550	1 593	1 334	3 293	1 568	1 334	1 170	1 327
	m	1 243	1 169	-	1 225	1 048	-	1 225	723	1 221
50-100	i	359	888	429	343	800	414	343	268	342
	m	322	300	-	307	264	-	307	188	306
100 u.m.	i	37	73	29	33	61	29	33	12	31
	m	34	25	-	31	20	-	31	9	29
	i	30 344	69 245	27 476	20 016	46 460	19 705	19 928	22 921	19 680
Zusammen	m	26 321	22 964	-	17 828	13 576	-	17 759	9 568	17 574
	E	-	22 817	-	-	17 171	-	-	6 888	-

Landw. Nutzfläche von ... bis unter ... ha	i = insgesamt m = männlich E = Ehefrauen 1)	noch: Von den Betriebsinhabern und ihren Familienangehörigen bestreiten ihren Lebensunterhalt überwiegend								
		noch: aus der Land- und Forstwirtschaft						aus anderen Quellen		
		Altenteiler	unterhaltene Angehörige 4)				insgesamt	insgesamt		
			14 Jahre und älter			unter 14 Jahre		14 Jahre und älter	unter 14 Jahre	
			ins- gesamt	im land- u. forstw. Betr. tätig	anderw. erwerbs- tätig					
Betr.-Inh.	Familienangehörige					Betr.-Inh.	Familienangehörige			
noch: Niedersachsen										
noch: Verw.-Bezirk: Oldenburg										
0,01-0,5	i	10	19	28	19	3	110	1 066	1 775	816
	m	6	5	4	-	2	-	852	577	-
0,5- 2	i	29	39	427	288	42	871	5 324	8 839	4 659
	m	25	12	42	3	24	-	4 561	3 107	-
2- 5	i	11	172	1 709	1 135	153	2 361	3 732	7 176	3 810
	m	6	65	197	19	107	-	3 368	2 995	-
5-7,5	i	2	367	1 889	1 190	174	2 763	754	2 423	938
	m	2	145	236	21	116	-	680	1 170	-
7,5- 10	i	1	497	2 258	1 388	183	3 410	278	1 724	341
	m	1	184	270	27	110	-	245	885	-
10- 15	i	-	1 134	4 174	2 527	328	6 954	236	2 364	354
	m	-	418	494	51	211	-	210	1 229	-
15- 20	i	2	821	2 691	1 618	184	4 249	65	1 095	114
	m	1	334	330	40	134	-	55	588	-
20- 30	i	-	756	2 604	1 512	153	3 709	25	742	43
	m	-	288	315	35	105	-	23	388	-
30- 50	i	-	595	2 082	1 212	93	2 557	27	437	55
	m	-	220	240	27	70	-	23	219	-
50-100	i	-	144	560	253	18	666	10	118	27
	m	-	48	65	1	12	-	9	54	-
100 u.m.	i	-	6	44	8	-	32	4	3	-
	m	-	1	12	-	-	-	4	1	-
	i	55	4 550	18 466	11 150	1 331	27 682	11 521	26 696	11 157
Zusammen	m	41	1 720	2 205	224	891	-	10 030	11 213	-
	E	-	23	10 113	7 879	50	-	-	6 313	-
noch: Nordrhein-Westfalen										
noch: Reg.-Bezirk: Düsseldorf										
0,01-0,5	i	25	53	96	36	8	73	1 763	2 520	792
	m	18	14	13	2	6	-	1 309	868	-
0,5- 2	i	49	192	1 163	510	97	1 145	6 225	10 942	4 404
	m	39	60	153	16	67	-	5 114	3 984	-
2- 5	i	14	351	1 804	770	173	1 715	1 739	4 059	1 811
	m	12	145	242	41	113	-	1 537	1 789	-
5-7,5	i	-	391	1 753	806	160	1 775	316	1 361	391
	m	-	166	203	39	98	-	283	707	-
7,5- 10	i	-	564	2 205	981	173	2 372	103	947	115
	m	-	236	260	46	99	-	88	497	-
10- 15	i	-	974	4 126	1 716	293	4 400	95	1 326	138
	m	-	424	487	103	165	-	85	724	-
15- 20	i	-	600	2 875	1 109	172	3 037	31	685	53
	m	-	263	320	49	97	-	27	364	-
20- 30	i	-	646	3 042	1 054	154	3 177	14	588	27
	m	-	250	360	54	99	-	14	293	-
30- 50	i	-	294	1 829	460	84	1 568	22	257	25
	m	-	112	213	21	49	-	18	121	-
50-100	i	-	47	485	69	19	414	16	88	15
	m	-	12	64	2	8	-	15	36	-
100 u.m.	i	-	4	45	4	2	29	4	12	-
	m	-	2	9	-	1	-	3	5	-
	i	88	4 116	19 423	7 515	1 335	19 705	10 328	22 785	7 771
Zusammen	m	69	1 684	2 324	373	802	-	8 493	9 388	-
	E	-	50	10 233	4 840	38	-	-	5 646	-

noch: Inhaber der landwirtschaftlichen Betriebe und ihre Familienangehörigen nach ihrer Hauptunterhaltsquelle im Mai 1960

Landw. Nutzfläche von ... bis unter ... ha	i = insgesamt m = männlich E = Ehefrauen <sup>1)</sup>	Von den Betriebsinhabern und ihren Familienangehörigen, die ihren Lebensunterhalt überwiegend aus anderen Quellen bestreiten, sind									
		außerhalb des land- und forstw. Betriebes Erwerbstätige				Bezieher einer Rente, Pension u. dgl. sowie Bezieher eines Einkommens aus eig. Vermögen				unterhaltene Angehörige 5)	
		insgesamt		in erster <sup>3)</sup> Erwerbstätigkeit		insgesamt		im land- und forstw. Betrieb tätig		14 Jahre und älter	unter 14 Jahre
		Betr.-Inh.	Fam.-Angeh.	Betr.-Inh.	Fam.-Angeh.	Betr.-Inh.	Fam.-Angeh.	Betr.-Inh.	Fam.-Angeh.	Familienangehörige	
noch: Niedersachsen											
noch: Verw.-Bezirk: Oldenburg											
0,01-0,5	i	619	702	612	700	447	160	445	65	913	816
	m	583	438	576	437	269	38	269	10	101	-
0,5- 2	i	3 402	3 400	3 354	3 389	1 922	779	1 916	273	4 660	4 659
	m	3 294	2 272	3 247	2 263	1 267	223	1 263	70	612	-
2- 5	i	2 648	3 312	2 559	3 286	1 084	921	1 083	293	2 943	3 810
	m	2 606	2 311	2 517	2 287	762	255	762	97	429	-
5-7,5	i	526	1 298	490	1 285	228	482	228	139	643	938
	m	518	911	482	899	162	171	162	64	88	-
7,5- 10	i	175	972	167	961	103	477	102	133	275	341
	m	169	662	161	651	76	185	75	61	38	-
10- 15	i	142	1 234	132	1 223	94	823	94	274	307	354
	m	138	847	128	837	72	337	72	147	45	-
15- 20	i	44	618	40	613	21	370	21	115	107	114
	m	41	438	37	433	14	142	14	63	8	-
20- 30	i	13	345	12	343	12	327	12	102	70	43
	m	13	236	12	234	10	144	10	63	8	-
30- 50	i	20	158	19	157	7	225	6	62	54	55
	m	17	103	16	102	6	106	5	44	10	-
50-100	i	8	34	8	34	2	64	2	12	20	27
	m	7	20	7	20	2	32	2	9	2	-
100 u.m.	i	4	1	4	1	-	-	-	-	2	-
	m	4	1	4	1	-	-	-	-	-	-
Zusammen	i	7 601	12 074	7 397	11 992	3 920	4 628	3 909	1 468	9 994	11 157
	m	7 390	8 239	7 187	8 164	2 640	1 633	2 634	628	1 341	-
	E	-	234	-	233	-	372	-	243	5 707	-
noch: Nordrhein-Westfalen											
noch: Reg.-Bezirk: Düsseldorf											
0,01-0,5	i	950	984	933	979	813	199	813	102	1 337	792
	m	858	644	842	639	451	71	451	41	153	-
0,5- 2	i	3 885	4 394	3 638	4 372	2 340	936	2 340	325	5 612	4 404
	m	3 666	2 983	3 427	2 964	1 448	348	1 448	146	653	-
2- 5	i	1 240	1 938	1 127	1 909	499	415	499	144	1 706	1 811
	m	1 187	1 391	1 075	1 367	350	172	350	75	226	-
5-7,5	i	236	835	219	819	80	178	80	63	348	391
	m	227	572	210	557	56	78	56	38	57	-
7,5- 10	i	77	607	69	601	26	193	26	72	147	115
	m	71	394	63	389	17	87	17	45	16	-
10- 15	i	75	859	69	850	20	300	20	97	167	138
	m	70	570	64	562	15	130	15	62	24	-
15- 20	i	25	450	24	448	6	167	6	47	68	53
	m	23	282	22	280	4	78	4	33	4	-
20- 30	i	11	325	11	322	3	201	3	63	62	27
	m	11	191	11	189	3	93	3	38	9	-
30- 50	i	19	132	19	131	3	89	3	21	36	25
	m	16	73	16	72	2	38	2	16	10	-
50-100	i	11	47	10	47	5	20	5	5	21	15
	m	10	23	9	23	5	7	5	4	6	-
100 u.m.	i	2	2	2	2	2	4	2	1	6	-
	m	1	1	1	1	2	2	2	1	2	-
Zusammen	i	6 531	10 573	6 121	10 480	3 797	2 702	3 797	940	9 510	7 771
	m	6 140	7 124	5 740	7 043	2 353	1 104	2 353	499	1 160	-
	E	-	194	-	193	-	151	-	79	5 301	-

Inhaber der landwirtschaftlichen Betriebe und ihre Familienangehörigen nach ihrer Hauptunterhaltsquelle im Mai 1960

Landw. Nutzfläche von ... bis unter ... ha	i = insgesamt m = männlich E = Ehefrauen 1)	Betriebsinhaber und ihre mit ihnen in gemeinsamem Haushalt lebenden Familienangehörigen			Von den Betriebsinhabern und ihren Familienangehörigen bestreiten ihren Lebensunterhalt überwiegend aus der Land- und Forstwirtschaft					
					insgesamt				Selbständige bzw. Mithelfende 2)	
					14 Jahre und älter		unter 14 Jahre		insgesamt	
									in erster 3) Erwerbs- tätigkeit	
		Betr.-Inh.	Fam.-Angehörige		Betr.-Inh.	Fam.-Angehörige	Betr.-Inh.	Fam.-Angeh.	Betr.-Inh.	
noch: Nordrhein-Westfalen										
Reg.-Bezirk: Köln										
0,01-0,5	i	2 423	3 463	860	208	393	29	176	276	173
	m	1 737	1 054	-	103	55	-	79	31	77
0,5- 2	i	7 584	12 557	3 572	1 564	3 289	643	1 508	2 215	1 494
	m	5 928	3 870	-	1 133	565	-	1 084	416	1 071
2- 5	i	5 183	10 518	3 362	2 439	4 987	1 236	2 419	3 096	2 364
	m	4 319	3 368	-	1 972	1 061	-	1 955	718	1 903
5-7,5	i	2 340	5 312	1 830	1 848	3 638	1 239	1 845	1 958	1 806
	m	2 086	1 726	-	1 643	884	-	1 641	559	1 604
7,5- 10	i	2 119	4 956	1 925	1 980	3 983	1 708	1 978	2 032	1 925
	m	1 931	1 605	-	1 804	1 123	-	1 802	747	1 754
10- 15	i	2 855	7 217	2 928	2 735	6 093	2 787	2 735	2 950	2 667
	m	2 651	2 466	-	2 546	1 902	-	2 546	1 323	2 485
15- 20	i	1 335	3 555	1 424	1 294	3 104	1 369	1 294	1 467	1 270
	m	1 248	1 265	-	1 212	1 033	-	1 212	741	1 188
20- 30	i	836	2 246	875	821	2 023	858	821	906	811
	m	785	791	-	771	689	-	771	498	761
30- 50	i	431	1 077	457	420	991	447	420	335	414
	m	396	351	-	386	324	-	386	228	381
50-100	i	316	708	292	310	636	286	310	173	307
	m	279	235	-	275	203	-	275	137	272
100 u.m.	i	94	194	114	92	174	112	92	34	89
	m	82	62	-	81	52	-	81	26	78
	i	25 516	51 803	17 639	13 711	29 311	10 714	13 598	15 442	13 320
Zusammen	m	21 442	16 793	-	11 926	7 891	-	11 832	5 424	11 574
	E	-	18 561	-	-	12 244	-	-	6 108	-
Reg.-Bezirk: Aachen										
0,01-0,5	i	537	848	252	36	81	6	29	58	28
	m	424	255	-	18	16	-	13	13	13
0,5- 2	i	4 599	7 703	2 955	707	1 297	218	682	879	671
	m	3 578	2 392	-	407	193	-	388	144	379
2- 5	i	4 712	9 267	3 784	1 883	3 455	978	1 877	1 919	1 823
	m	3 877	2 968	-	1 403	628	-	1 397	397	1 352
5-7,5	i	2 433	5 392	2 146	1 878	3 526	1 463	1 877	1 664	1 833
	m	2 137	1 798	-	1 635	887	-	1 634	585	1 597
7,5- 10	i	1 897	4 481	1 827	1 702	3 481	1 561	1 702	1 607	1 657
	m	1 732	1 489	-	1 550	964	-	1 550	671	1 515
10- 15	i	2 704	6 583	2 872	2 625	5 714	2 749	2 625	2 676	2 572
	m	2 486	2 288	-	2 415	1 836	-	2 415	1 354	2 371
15- 20	i	1 392	3 712	1 557	1 375	3 338	1 523	1 375	1 557	1 357
	m	1 280	1 362	-	1 268	1 153	-	1 268	879	1 253
20- 30	i	812	2 193	859	805	1 997	856	805	901	795
	m	759	824	-	752	703	-	752	546	742
30- 50	i	370	972	450	366	908	448	366	334	363
	m	348	327	-	344	298	-	344	231	343
50-100	i	206	541	247	203	491	243	203	146	199
	m	190	185	-	187	169	-	187	102	183
100 u.m.	i	33	70	17	31	63	17	31	24	31
	m	28	31	-	26	25	-	26	14	26
	i	19 695	41 767	16 966	11 611	24 351	10 062	11 572	11 765	11 329
Zusammen	m	16 839	13 919	-	10 005	6 872	-	9 974	4 936	9 774
	E	-	14 358	-	-	9 602	-	-	3 578	-

Landw. Nutzfläche von ... bis unter ... ha	i = insgesamt m = männlich E = Ehefrauen 1)	noch: Von den Betriebsinhabern und ihren Familienangehörigen bestreiten ihren Lebensunterhalt Überwiegend								
		noch: aus der Land- und Forstwirtschaft						aus anderen Quellen		
		Altenteiler	unterhaltene Angehörige 4)				unter 14 Jahre	insgesamt		
			14 Jahre und älter			14 Jahre und älter		unter 14 Jahre		
			ins- gesamt	im land- u. forstw. Betr. tätig	anderw. erwerbs- tätig					
Betr.-Inh.	Familienangehörige						Betr.-Inh.	Familienangehörige		
noch: Nordrhein-Westfalen										
noch: Reg.-Bezirk: Köln										
0,01-0,5	i	32	48	69	31	9	29	2 215	3 070	831
	m	24	15	9	1	5	-	1 634	999	-
0,5- 2	i	56	160	914	440	76	643	6 020	9 268	2 929
	m	49	60	89	16	45	-	4 795	3 305	-
2- 5	i	20	331	1 560	726	162	1 236	2 744	5 531	2 126
	m	17	127	216	63	100	-	2 347	2 307	-
5-7,5	i	3	367	1 313	634	125	1 239	492	1 674	591
	m	2	156	169	41	83	-	443	842	-
7,5- 10	i	2	412	1 539	725	135	1 708	139	973	217
	m	2	176	200	45	82	-	127	482	-
10- 15	i	-	623	2 520	1 130	225	2 787	120	1 124	141
	m	-	264	315	83	132	-	105	564	-
15- 20	i	-	256	1 381	539	99	1 369	41	451	55
	m	-	112	180	35	60	-	36	232	-
20- 30	i	-	154	963	327	64	858	15	223	17
	m	-	71	120	25	36	-	14	102	-
30- 50	i	-	81	575	132	25	447	11	86	10
	m	-	34	62	2	16	-	10	27	-
50-100	i	-	28	435	59	19	286	6	72	6
	m	-	8	58	2	12	-	4	32	-
100 u.m.	i	-	7	133	17	3	112	2	20	2
	m	-	2	24	3	1	-	1	10	-
	i	113	2 467	11 402	4 760	942	10 714	11 805	22 492	6 925
Zusammen	m	94	1 025	1 442	316	572	-	9 516	8 902	-
	E	-	64	6 072	3 110	23	-	-	6 317	-
noch: Reg.-Bezirk: Aachen										
0,01-0,5	i	7	10	13	5	1	6	501	767	246
	m	5	1	2	-	1	-	406	239	-
0,5- 2	i	25	59	359	175	30	218	3 892	6 406	2 737
	m	19	18	31	2	16	-	3 171	2 199	-
2- 5	i	6	167	1 369	708	109	978	2 829	5 812	2 806
	m	6	79	152	31	69	-	2 474	2 340	-
5-7,5	i	1	232	1 630	791	152	1 463	555	1 866	683
	m	1	99	203	49	85	-	502	911	-
7,5- 10	i	-	230	1 644	832	110	1 561	195	1 000	266
	m	-	108	185	39	59	-	182	525	-
10- 15	i	-	444	2 594	1 164	140	2 749	79	869	123
	m	-	194	288	61	85	-	71	452	-
15- 20	i	-	214	1 567	628	106	1 523	17	374	34
	m	-	97	177	31	59	-	12	209	-
20- 30	i	-	124	972	362	54	856	7	201	3
	m	-	53	104	26	32	-	7	121	-
30- 50	i	-	55	519	124	23	448	4	64	2
	m	-	22	45	9	11	-	4	29	-
50-100	i	-	15	330	37	21	243	3	50	4
	m	-	6	61	3	13	-	3	16	-
100 u.m.	i	-	-	39	4	6	17	2	7	-
	m	-	-	11	3	4	-	2	6	-
	i	39	1 550	11 036	4 830	752	10 062	8 084	17 416	6 904
Zusammen	m	31	677	1 259	254	434	-	6 834	7 047	-
	E	-	19	6 005	3 198	19	-	-	4 756	-

noch: Inhaber der landwirtschaftlichen Betriebe und ihre Familienangehörigen nach ihrer Hauptunterhaltsquelle im Mai 1960

Landw. Nutzfläche von ... bis unter ... ha	i = insgesamt m = männlich E = Ehefrauen <sup>1)</sup>	Von den Betriebsinhabern und ihren Familienangehörigen, die ihren Lebensunterhalt überwiegend aus anderen Quellen beitreten, sind									
		außerhalb des land- und forstw. Betriebes Erwerbstätige				Bezieher einer Rente, Pension u. dgl. sowie Bezieher eines Einkommens aus eig. Vermögen				unterhaltens Angehörige 5)	
		insgesamt		in erster <sup>3)</sup> Erwerbstätigkeit		insgesamt		im land- und forstw. Betrieb tätig		14 Jahre und älter	unter 14 Jahre
		Betr.-Inh.	Fam.-Angeh.	Betr.-Inh.	Fam.-Angeh.	Betr.-Inh.	Fam.-Angeh.	Betr.-Inh.	Fam.-Angeh.	Familienangehörige	

noch: Nordrhein-Westfalen

noch: Reg.-Bezirk: Köln

0,01-0,5	i	1 093	1 152	1 082	1 145	1 122	271	1 122	111	1 647	831
	m	1 027	731	1 017	726	607	71	607	35	197	-
0,5- 2	i	3 396	3 726	3 289	3 704	2 624	777	2 624	314	4 765	2 929
	m	3 221	2 499	3 118	2 480	1 574	217	1 574	106	589	-
2- 5	i	1 700	2 596	1 616	2 558	1 044	584	1 044	270	2 351	2 126
	m	1 653	1 802	1 569	1 768	694	191	694	106	314	-
5-7,5	i	361	956	323	934	131	229	131	90	489	591
	m	353	679	318	658	90	86	90	41	77	-
7,5- 10	i	104	606	92	595	35	192	35	71	175	217
	m	100	382	88	371	27	78	27	43	22	-
10- 15	i	89	696	74	691	31	252	31	90	176	141
	m	83	435	68	430	22	103	22	52	26	-
15- 20	i	32	263	29	260	9	119	9	46	69	55
	m	30	172	27	169	6	52	6	33	8	-
20- 30	i	9	127	8	127	6	72	6	22	24	17
	m	8	69	7	69	6	28	6	13	5	-
30- 50	i	9	44	8	42	2	21	2	4	21	10
	m	9	19	8	17	1	3	1	1	5	-
50-100	i	3	40	3	39	3	22	3	3	10	6
	m	2	18	2	17	2	7	2	1	7	-
100 u.m.	i	-	8	-	8	2	7	2	3	5	2
	m	-	5	-	5	1	4	1	2	1	-
	i	6 796	10 214	6 524	10 103	5 009	2 546	5 009	1 024	9 732	6 925
Zusammen	m	6 486	6 811	6 222	6 710	3 030	840	3 030	433	1 251	-
	E	-	221	-	217	-	380	-	200	5 716	-

noch: Reg.-Bezirk: Aachen

0,01-0,5	i	282	302	280	302	219	45	218	18	420	246
	m	268	180	266	180	138	14	137	4	45	-
0,5- 2	i	2 293	2 621	2 262	2 616	1 599	395	1 597	167	3 390	2 737
	m	2 186	1 690	2 156	1 685	985	145	983	70	364	-
2- 5	i	1 890	2 744	1 837	2 725	939	488	939	186	2 580	2 806
	m	1 850	1 841	1 799	1 823	624	194	624	90	305	-
5-7,5	i	397	1 034	379	1 025	158	237	158	73	595	683
	m	389	744	371	735	113	102	113	41	65	-
7,5- 10	i	146	608	137	598	49	160	49	55	232	266
	m	143	425	134	415	39	75	39	32	25	-
10- 15	i	62	567	57	561	17	174	17	45	128	123
	m	59	366	54	360	12	73	12	30	13	-
15- 20	i	7	250	7	249	10	85	10	38	39	34
	m	6	157	6	156	6	50	6	27	2	-
20- 30	i	4	139	4	139	3	48	3	19	14	3
	m	4	93	4	93	3	26	3	13	2	-
30- 50	i	3	37	3	37	1	16	1	3	11	2
	m	3	20	3	20	1	5	1	2	4	-
50-100	i	2	26	2	26	1	18	1	2	6	4
	m	2	12	2	12	1	4	1	1	-	-
100 u.m.	i	2	4	2	4	-	2	-	-	1	-
	m	2	3	2	3	-	2	-	-	1	-
	i	5 088	8 332	4 970	8 282	2 996	1 668	2 993	606	7 416	6 904
Zusammen	m	4 912	5 531	4 797	5 482	1 922	690	1 919	310	826	-
	E	-	130	-	130	-	138	-	79	4 488	-

## Inhaber der landwirtschaftlichen Betriebe und ihre Familienangehörigen nach ihrer Hauptunterhaltsquelle im Mai 1960

Landw. Nutzfläche von ... bis unter ... ha	i = insgesamt m = männlich E = 1) Ehefrauen	Betriebsinhaber und ihre mit ihnen in gemeinsamen Haushalt lebenden Familienangehörigen			Von den Betriebsinhabern und ihren Familienangehörigen bestreiten ihren Lebensunterhalt überwiegend aus der Land- und Forstwirtschaft					
					insgesamt			Selbständige bzw. Mithelfende 2)		
		14 Jahre und älter		unter 14 Jahre	14 Jahre und älter		unter 14 Jahre	insgesamt		in erster 3) Erwerbs- tätigkeit
		Betr.-Inh.	Fam.-Angehörige		Betr.-Inh.	Fam.-Angehörige		Betr.-Inh.	Fam.-Angeh.	Betr.-Inh.
noch: Nordrhein-Westfalen										
Reg.-Bezirk: Münster										
0,01-0,5	i	1 083	2 330	990	47	275	18	44	231	43
	m	858	765	-	22	21	-	21	12	21
0,5- 2	i	8 543	21 616	9 407	651	3 215	450	642	2 694	632
	m	7 245	7 618	-	413	329	-	408	240	401
2- 5	i	8 562	24 541	11 426	2 691	7 861	2 639	2 686	4 936	2 587
	m	7 513	8 730	-	2 213	1 323	-	2 209	763	2 121
5-7,5	i	4 738	14 235	6 750	3 480	8 236	4 603	3 480	4 014	3 370
	m	4 267	5 178	-	3 114	2 061	-	3 114	1 202	3 025
7,5- 10	i	3 718	11 433	5 451	3 385	8 269	4 901	3 385	3 867	3 304
	m	3 401	4 165	-	3 104	2 368	-	3 104	1 521	3 033
10- 15	i	5 062	16 182	7 652	4 892	12 934	7 360	4 892	6 075	4 795
	m	4 704	5 918	-	4 553	3 934	-	4 553	2 588	4 483
15- 20	i	3 193	10 251	4 921	3 145	8 805	4 830	3 145	4 178	3 101
	m	2 982	3 729	-	2 938	2 773	-	2 938	1 904	2 901
20- 30	i	3 899	12 198	6 123	3 864	11 015	6 059	3 864	5 189	3 831
	m	3 616	4 386	-	3 586	3 588	-	3 586	2 479	3 562
30- 50	i	3 071	9 599	4 670	3 042	8 874	4 611	3 042	3 625	3 016
	m	2 832	3 357	-	2 808	2 900	-	2 808	1 974	2 786
50-100	i	693	2 009	948	677	1 874	935	677	614	662
	m	622	709	-	609	638	-	609	402	596
100 u.m.	i	32	69	41	30	58	41	30	17	29
	m	30	19	-	29	15	-	29	10	28
Zusammen	i	42 594	124 463	58 379	25 904	71 416	36 447	25 887	35 440	25 370
	m	38 070	44 574	-	23 389	19 950	-	23 379	13 095	22 957
	E	-	33 825	-	-	24 261	-	-	10 382	-
Reg.-Bezirk: Detmold										
0,01-0,5	i	2 871	5 103	1 640	138	568	33	126	509	125
	m	2 179	1 591	-	42	24	-	34	12	33
0,5- 2	i	17 820	38 107	13 905	1 234	5 696	420	1 202	4 982	1 188
	m	14 573	12 719	-	620	373	-	592	242	582
2- 5	i	12 172	30 105	11 801	4 843	11 354	2 672	4 836	7 483	4 692
	m	10 518	10 300	-	3 893	1 825	-	3 886	1 073	3 773
5-7,5	i	5 382	13 703	5 490	4 374	8 837	3 798	4 374	4 806	4 281
	m	4 824	4 658	-	3 892	2 155	-	3 892	1 374	3 818
7,5- 10	i	3 609	9 399	3 815	3 347	7 260	3 342	3 347	3 816	3 288
	m	3 288	3 138	-	3 049	2 021	-	3 049	1 360	3 004
10- 15	i	4 861	12 934	5 437	4 735	10 953	5 133	4 735	5 676	4 678
	m	4 502	4 368	-	4 383	3 305	-	4 383	2 340	4 342
15- 20	i	3 067	8 442	3 565	3 039	7 473	3 459	3 039	3 785	3 016
	m	2 848	2 893	-	2 821	2 342	-	2 821	1 640	2 803
20- 30	i	2 775	7 732	3 422	2 753	6 992	3 350	2 753	3 276	2 737
	m	2 579	2 594	-	2 560	2 165	-	2 560	1 505	2 547
30- 50	i	1 341	3 636	1 650	1 326	3 325	1 631	1 326	1 320	1 322
	m	1 223	1 200	-	1 211	1 026	-	1 211	714	1 209
50-100	i	362	945	474	357	876	458	357	269	349
	m	328	237	-	324	269	-	324	162	318
100 u.m.	i	103	186	97	101	168	89	101	40	98
	m	85	63	-	83	54	-	83	25	81
Zusammen	i	54 363	130 292	51 296	26 247	63 502	24 385	26 196	35 962	25 774
	m	46 947	43 821	-	22 878	15 559	-	22 835	10 447	22 510
	E	-	41 401	-	-	26 236	-	-	15 279	-

Landw. Nutzfläche von ... bis unter ... ha	i = insgesamt m = männlich E = Ehefrauen 1)	noch: Von den Betriebsinhabern und ihren Familienangehörigen bestreiten ihren Lebensunterhalt überwiegend								
		noch: aus der Land- und Forstwirtschaft						aus anderen Quellen		
		Altenteiler	unterhaltens Angehörige 4)				insgesamt	14 Jahre und älter	unter 14 Jahre	
			14 Jahre und älter							
			ins- gesamt	im land- u. forstw. Betr. tätig	anderw. erwerbs- tätig	unter 14 Jahre				
Betr.-Inh.	Familienangehörige				Betr.-Inh.	Familienangehörige				
noch: Nordrhein-Westfalen										
noch: Reg.-Bezirk: Münster										
0,01-0,5	i	3	21	23	12	2	18	1 036	2 055	972
	m	1	6	3	-	1	-	836	744	-
0,5- 2	i	9	112	409	202	39	450	7 892	18 401	8 957
	m	5	42	47	4	24	-	6 832	7 289	-
2- 5	i	5	611	2 314	1 040	304	2 639	5 871	16 680	8 787
	m	4	226	334	45	191	-	5 300	7 407	-
5-7,5	i	-	785	3 437	1 602	410	4 603	1 258	5 999	2 147
	m	-	328	531	91	273	-	1 153	3 117	-
7,5- 10	i	-	892	3 510	1 667	356	4 901	333	3 164	550
	m	-	351	496	104	243	-	297	1 797	-
10- 15	i	-	1 357	5 502	2 408	513	7 360	170	3 248	292
	m	-	553	793	112	348	-	151	1 984	-
15- 20	i	-	855	3 772	1 564	297	4 830	48	1 446	91
	m	-	345	524	60	212	-	44	956	-
20- 30	i	-	1 144	4 682	1 836	300	6 059	35	1 183	64
	m	-	455	654	69	222	-	30	798	-
30- 50	i	-	919	4 330	1 259	216	4 611	29	725	59
	m	-	314	612	50	149	-	24	457	-
50-100	i	-	209	1 051	224	49	935	16	135	13
	m	-	63	173	23	42	-	13	71	-
100 u.m.	i	-	3	38	6	2	41	2	11	-
	m	-	-	5	-	1	-	1	4	-
Zusammen	i	17	6 908	29 068	11 820	2 488	36 447	16 690	53 047	21 932
	m	10	2 683	4 172	558	1 706	-	14 681	24 624	-
	E	-	9	13 870	7 143	52	-	-	9 564	-
noch: Reg.-Bezirk: Detmold										
0,01-0,5	i	12	31	28	16	4	33	2 733	4 535	1 607
	m	8	6	6	-	2	-	2 137	1 567	-
0,5- 2	i	32	238	476	264	60	420	16 586	32 411	13 485
	m	28	65	66	17	35	-	13 953	12 346	-
2- 5	i	7	921	2 950	1 594	367	2 672	7 329	18 751	9 129
	m	7	344	408	83	223	-	6 625	8 475	-
5-7,5	i	-	968	3 063	1 658	300	3 798	1 008	4 866	1 692
	m	-	371	410	88	200	-	932	2 503	-
7,5- 10	i	-	893	2 551	1 368	248	3 342	262	2 139	473
	m	-	324	337	66	160	-	239	1 117	-
10- 15	i	-	1 257	4 020	2 069	309	5 133	126	1 981	304
	m	-	456	509	89	174	-	119	1 063	-
15- 20	i	-	844	2 844	1 420	227	3 459	28	969	106
	m	-	310	392	70	144	-	27	551	-
20- 30	i	-	861	2 855	1 303	176	3 350	22	740	72
	m	-	301	359	51	118	-	19	429	-
30- 50	i	-	374	1 631	581	85	1 631	15	311	19
	m	-	109	203	33	51	-	42	174	-
50-100	i	-	82	525	124	35	458	5	69	16
	m	-	24	83	9	27	-	4	28	-
100 u.m.	i	-	13	115	13	4	89	2	18	8
	m	-	6	23	1	1	-	2	9	-
Zusammen	i	51	6 482	21 058	10 410	1 815	24 385	28 116	66 790	26 911
	m	43	2 316	2 796	507	1 135	-	24 069	28 262	-
	E	-	42	10 915	6 769	70	-	-	15 165	-

noch: Inhaber der landwirtschaftlichen Betriebe und ihre Familienangehörigen nach ihrer Hauptunterhaltsquelle im Mai 1960

Landw. Nutzfläche von ... bis unter ... ha	i = insgesamt m = männlich E = Ehefrauen	Von den Betriebsinhabern und ihren Familienangehörigen, die ihren Lebensunterhalt überwiegend aus anderen Quellen bestreiten, sind									
		außerhalb des land- und forstw. Betriebes Erwerbstätige				Bezieher einer Rente, Pension u. dgl. sowie Bezieher eines Einkommens aus eig. Vermögen				unterhaltene Angehörige 5)	
		insgesamt		in erster <sup>3)</sup> Erwerbstätigkeit		insgesamt		im land- und forstw. Betrieb tätig		14 Jahre und älter	unter 14 Jahre
		Betr.-Inh.	Fam.-Angeh.	Betr.-Inh.	Fam.-Angeh.	Betr.-Inh.	Fam.-Angeh.	Betr.-Inh.	Familienangehörige		
noch: Nordrhein-Westfalen											
noch: Reg.-Bezirk: Münster											
0,01-0,5	i	689	904	679	901	347	131	346	48	1 020	972
	m	652	549	642	548	184	50	184	21	145	-
0,5- 2	i	5 283	8 596	5 195	8 555	2 609	1 583	2 604	485	8 222	8 957
	m	5 093	5 579	5 007	5 544	1 739	594	1 735	209	1 116	-
2- 5	i	4 178	8 637	4 005	8 530	1 693	1 617	1 692	511	6 426	8 787
	m	4 085	5 884	3 912	5 782	1 215	595	1 215	268	928	-
5-7,5	i	938	3 786	878	3 719	320	725	317	224	1 488	2 147
	m	914	2 631	855	2 567	239	298	237	123	188	-
7,5- 10	i	251	2 243	238	2 217	82	456	82	126	465	550
	m	232	1 536	220	1 510	65	199	65	79	62	-
10- 15	i	132	2 461	121	2 451	38	498	38	155	289	292
	m	124	1 734	113	1 725	27	212	27	105	38	-
15- 20	i	40	1 162	39	1 157	8	202	8	67	82	91
	m	36	852	35	848	8	93	8	43	11	-
20- 30	i	31	859	31	855	4	239	4	86	85	64
	m	29	662	29	658	1	128	1	64	8	-
30- 50	i	26	477	26	474	3	172	3	54	76	59
	m	23	348	23	345	1	95	1	43	14	-
50-100	i	14	71	12	70	2	48	2	16	16	13
	m	11	45	9	44	2	24	2	13	2	-
100 u.m.	i	1	3	-	3	1	4	1	-	4	-
	m	-	1	-	1	1	-	1	-	3	-
Zusammen	i	11 583	29 199	11 224	28 932	5 107	5 675	5 097	1 772	18 173	21 932
	m	11 199	19 821	10 845	19 572	3 482	2 288	3 476	968	2 515	-
	E	-	236	-	234	-	288	-	150	9 040	-
noch: Reg.-Bezirk: Detmold											
0,01-0,5	i	1 639	2 057	1 632	2 053	1 094	516	1 092	187	1 962	1 607
	m	1 532	1 214	1 525	1 212	605	110	604	39	243	-
0,5- 2	i	10 597	14 859	10 496	14 802	5 989	3 651	5 988	1 371	13 901	13 485
	m	10 283	9 525	10 184	9 475	3 670	990	3 669	404	1 831	-
2- 5	i	5 174	9 589	4 985	9 506	2 155	2 469	2 155	903	6 693	9 129
	m	5 073	6 690	4 884	6 613	1 552	836	1 552	387	949	-
5-7,5	i	773	2 860	732	2 816	235	900	235	329	1 106	1 692
	m	755	2 033	714	1 991	177	333	177	166	137	-
7,5- 10	i	200	1 278	188	1 263	62	504	62	162	357	473
	m	193	881	181	866	46	203	46	101	33	-
10- 15	i	103	1 215	98	1 200	23	522	23	206	244	304
	m	102	812	97	799	17	226	17	116	25	-
15- 20	i	24	605	17	597	4	287	4	106	77	106
	m	23	416	16	408	4	122	4	66	13	-
20- 30	i	20	399	18	397	2	268	2	97	73	72
	m	18	293	16	292	1	124	1	68	12	-
30- 50	i	11	166	11	164	4	122	4	48	23	19
	m	9	114	9	112	3	57	3	36	3	-
50-100	i	5	26	5	26	-	29	-	8	14	16
	m	4	12	4	12	-	11	-	4	5	-
100 u.m.	i	1	8	-	8	1	7	1	3	3	8
	m	1	6	-	6	1	3	1	3	-	-
Zusammen	i	18 547	33 062	18 182	32 832	9 569	9 275	9 566	3 420	24 453	26 911
	m	17 993	21 996	17 630	21 786	6 076	3 015	6 074	1 390	3 251	-
	E	-	931	-	928	-	1 150	-	638	13 084	-

Inhaber der landwirtschaftlichen Betriebe und ihre Familienangehörigen nach ihrer Hauptunterhaltsquelle im Mai 1960

Landw. Nutzfläche von ... bis unter ... ha	i = insgesamt m = männlich E = Ehefrauen 1)	Betriebsinhaber und ihre mit ihnen in gemeinsamen Haushalt lebenden Familienangehörigen		Von den Betriebsinhabern und ihren Familienangehörigen bestreiten ihren Lebensunterhalt überwiegend aus der Land- und Forstwirtschaft						
				insgesamt				Selbständige bzw. Mithelfende 2)		
				14 Jahre und älter	unter 14 Jahre	14 Jahre und älter	unter 14 Jahre	insgesamt		in erster 3) Erwerbs- tätigkeit
		Betr.-Inh.	Fam.-Angehörige	Betr.-Inh.	Fam.-Angehörige	Betr.-Inh.	Fam.-Angeh.	Betr.-Inh.		
noch: Nordrhein-Westfalen										
Reg.-Bezirk: Arnsberg										
0,01-0,5	i	2 257	3 891	1 247	104	334	23	94	282	94
	m	1 713	1 212	-	38	24	-	29	17	29
0,5- 2	i	14 555	31 665	11 162	898	4 271	353	886	3 763	882
	m	11 972	10 651	-	423	330	-	414	233	411
2- 5	i	9 187	24 033	9 276	1 558	5 843	787	1 552	4 441	1 501
	m	7 920	8 436	-	1 097	663	-	1 091	382	1 046
5-7,5	i	2 799	7 534	2 925	1 585	3 675	1 224	1 584	2 056	1 503
	m	2 499	2 625	-	1 397	786	-	1 397	521	1 329
7,5- 10	i	2 272	6 160	2 549	1 856	4 202	1 907	1 855	2 142	1 792
	m	2 063	2 107	-	1 672	1 123	-	1 671	767	1 623
10- 15	i	3 942	10 893	4 581	3 726	8 745	4 191	3 726	4 267	3 622
	m	3 636	3 779	-	3 442	2 623	-	3 442	1 804	3 357
15- 20	i	2 417	6 965	2 846	2 359	5 998	2 741	2 359	2 811	2 320
	m	2 263	2 368	-	2 209	1 853	-	2 209	1 286	2 182
20- 30	i	2 046	5 776	2 544	2 011	5 112	2 466	2 011	2 308	1 980
	m	1 919	1 935	-	1 887	1 603	-	1 887	1 129	1 858
30- 50	i	1 152	3 181	1 477	1 143	2 939	1 456	1 143	1 021	1 126
	m	1 067	1 048	-	1 058	945	-	1 058	589	1 041
50-100	i	327	804	467	320	744	462	320	201	312
	m	301	249	-	295	219	-	295	125	287
100 u.m.	i	49	115	66	47	106	64	47	21	42
	m	44	40	-	42	36	-	42	17	37
Zusammen	i	41 003	101 017	39 140	15 607	41 969	15 674	15 577	23 313	15 174
	m	35 397	34 450	-	13 560	10 205	-	13 535	6 870	13 200
	E	-	31 041	-	-	16 455	-	-	9 057	-
Hessen										
Reg.-Bezirk: Darmstadt										
0,01-0,5	i	1 198	1 930	554	78	280	11	72	246	72
	m	975	552	-	29	21	-	25	12	25
0,5- 2	i	15 087	28 033	9 236	1 572	5 842	438	1 521	5 119	1 510
	m	12 686	8 472	-	864	399	-	823	255	816
2- 5	i	10 856	26 328	9 647	3 851	11 370	1 640	3 843	8 928	3 770
	m	9 660	8 545	-	3 125	1 341	-	3 118	790	3 065
5-7,5	i	5 347	13 777	5 229	4 117	8 893	2 879	4 111	6 088	4 035
	m	4 880	4 507	-	3 727	1 827	-	3 722	1 148	3 653
7,5- 10	i	4 401	11 886	4 802	4 054	9 177	3 862	4 054	6 065	4 020
	m	4 076	3 956	-	3 758	2 440	-	3 758	1 706	3 732
10- 15	i	6 259	18 321	7 420	6 060	15 688	6 833	6 058	10 126	6 030
	m	5 869	6 325	-	5 686	4 960	-	5 686	3 508	5 665
15- 20	i	2 352	7 241	2 909	2 307	6 503	2 798	2 307	4 146	2 301
	m	2 212	2 561	-	2 171	2 186	-	2 171	1 588	2 166
20- 30	i	859	2 620	1 131	847	2 379	1 089	846	1 409	845
	m	818	928	-	808	800	-	807	568	807
30- 50	i	198	596	213	195	550	208	195	261	194
	m	188	198	-	185	179	-	185	133	184
50-100	i	92	224	82	89	206	77	89	58	87
	m	87	74	-	84	69	-	84	40	82
100 u.m.	i	48	113	38	47	101	37	47	18	47
	m	43	30	-	42	28	-	42	14	42
Zusammen	i	46 697	111 069	41 261	23 217	60 989	19 872	23 143	42 464	22 911
	m	41 494	36 148	-	20 479	14 250	-	20 421	9 762	20 237
	E	-	38 254	-	-	27 237	-	-	21 590	-

noch: Inhaber der landwirtschaftlichen Betriebe und ihre Familienangehörigen nach ihrer Hauptunterhaltsquelle im Mai 1960

Landw. Nutzfläche von ... bis unter ... ha	i = insgesamt m = männlich E = Ehefrauen <sup>1)</sup>	noch: Von den Betriebsinhabern und ihren Familienangehörigen bestreiten ihren Lebensunterhalt überwiegend								
		noch: aus der Land- und Forstwirtschaft						aus anderen Quellen		
		Altenteiler	unterhaltene Angehörige 4)				unter 14 Jahre	insgesamt		
			14 Jahre und älter			14 Jahre und älter		unter 14 Jahre		
			ins- gesamt	im land- u. forstw. Betr. tätig	anderw. erwerbs- tätig					
Betr.-Inh.	Familienangehörige					Betr.-Inh.	Familienangehörige			
noch: Nordrhein-Westfalen										
noch: Reg.-Bezirk: Arnsberg										
0,01-0,5	i	10	27	25	14	1	23	2 153	3 557	1 224
	m	9	5	2	-	-	-	1 675	1 188	-
0,5- 2	i	12	135	373	171	39	353	13 657	27 394	10 809
	m	9	44	53	9	26	-	11 549	10 321	-
2- 5	i	6	361	1 041	528	140	787	7 629	18 190	8 489
	m	6	143	138	40	80	-	6 823	7 773	-
5-7,5	i	1	315	1 304	673	156	1 224	1 214	3 859	1 701
	m	-	118	147	32	90	-	1 102	1 839	-
7,5- 10	i	1	454	1 606	828	183	1 907	416	1 958	642
	m	1	180	176	41	95	-	391	984	-
10- 15	i	-	992	3 486	1 712	317	4 191	216	2 148	390
	m	-	388	431	86	197	-	194	1 156	-
15- 20	i	-	654	2 533	1 177	214	2 741	58	967	105
	m	-	242	325	59	128	-	54	515	-
20- 30	i	-	554	2 250	919	160	2 466	35	664	78
	m	-	192	282	40	94	-	32	332	-
30- 50	i	-	353	1 565	550	79	1 456	9	242	21
	m	-	124	232	32	50	-	9	103	-
50-100	i	-	88	455	116	22	462	7	60	5
	m	-	18	76	4	13	-	6	30	-
100 u.m.	i	-	8	77	16	4	64	2	9	2
	m	-	2	17	-	3	-	2	4	-
Zusammen	i	30	3 941	14 715	6 704	1 315	15 674	25 396	59 048	23 466
	m	25	1 456	1 879	343	776	-	21 837	24 245	-
	E	-	25	7 373	4 127	62	-	-	14 586	-
noch: Hessen										
noch: Reg.-Bezirk: Darmstadt										
0,01-0,5	i	6	10	24	5	3	11	1 120	1 650	543
	m	4	3	6	-	2	-	946	531	-
0,5- 2	i	51	162	561	300	75	438	13 515	22 191	8 798
	m	41	55	89	23	47	-	11 822	8 073	-
2- 5	i	8	759	1 683	918	214	1 640	7 005	14 958	8 007
	m	7	289	262	58	125	-	6 535	7 204	-
5-7,5	i	6	881	1 924	1 057	246	2 879	1 230	4 884	2 350
	m	5	345	334	89	162	-	1 153	2 680	-
7,5- 10	i	-	1 020	2 092	1 162	187	3 862	347	2 709	940
	m	-	419	315	97	121	-	318	1 516	-
10- 15	i	2	2 166	3 396	1 793	313	6 833	199	2 633	587
	m	-	939	513	140	198	-	183	1 365	-
15- 20	i	-	947	1 410	680	105	2 798	45	738	111
	m	-	406	192	39	69	-	41	375	-
20- 30	i	1	336	634	285	35	1 089	12	241	42
	m	1	144	88	15	25	-	10	128	-
30- 50	i	-	67	222	77	17	208	3	46	5
	m	-	24	22	1	8	-	3	19	-
50-100	i	-	19	129	20	8	77	3	18	5
	m	-	7	22	1	4	-	3	5	-
100 u.m.	i	-	7	76	10	1	37	1	12	1
	m	-	2	12	-	-	-	1	2	-
Zusammen	i	74	6 374	12 151	6 307	1 204	19 872	23 480	50 080	21 389
	m	58	2 633	1 855	463	761	-	21 015	21 898	-
	E	-	49	5 598	3 848	115	-	-	11 017	-

Landw. Nutzfläche von ... bis unter ... ha	i = insgesamt m = männlich E = Ehefrauen <sup>1)</sup>	Von den Betriebsinhabern und ihren Familienangehörigen, die ihren Lebensunterhalt überwiegend aus anderen Quellen bestreiten, sind									
		außerhalb des land- und forstw. Betriebes Erwerbstätige				Bezieher einer Rente, Pension u. dgl. sowie Bezieher eines Einkommens aus eig. Vermögen				unterhaltene Angehörige 5)	
		insgesamt		in erster <sup>3)</sup> Erwerbstätigkeit		insgesamt		im land- und forstw. Betrieb tätig		14 Jahre und älter	unter 14 Jahre
		Betr.-Inh.	Fam.-Angeh.	Betr.-Inh.	Fam.-Angeh.	Betr.-Inh.	Fam.-Angeh.	Betr.-Inh.	Familienangehörige		
noch: Nordrhein-Westfalen											
noch: Reg.-Bezirk: Arnsberg											
0,01-0,5	i	1 244	1 339	1 231	1 334	909	322	907	104	1 896	1 224
	m	1 155	856	1 142	852	520	96	520	26	236	-
0,5- 2	i	8 453	11 695	8 295	11 667	5 204	2 574	5 203	905	13 125	10 809
	m	8 187	7 883	8 032	7 858	3 362	770	3 362	314	1 668	-
2- 5	i	5 089	8 327	4 892	8 259	2 540	2 050	2 539	761	7 813	8 489
	m	4 981	6 101	4 786	6 038	1 842	681	1 841	316	991	-
5-7,5	i	859	1 935	797	1 887	355	548	355	216	1 376	1 701
	m	838	1 456	777	1 409	264	195	264	101	188	-
7,5- 10	i	315	1 052	277	1 029	101	360	101	138	546	642
	m	308	771	270	748	83	137	83	69	76	-
10- 15	i	170	1 280	157	1 257	46	519	46	197	349	390
	m	158	909	145	887	36	213	36	115	34	-
15- 20	i	46	588	42	573	12	259	12	100	120	105
	m	46	388	42	374	8	111	8	61	16	-
20- 30	i	27	376	25	370	8	217	8	79	71	78
	m	26	239	24	233	6	84	6	46	9	-
30- 50	i	7	114	6	114	2	97	2	25	31	21
	m	7	57	6	57	2	42	2	14	4	-
50-100	i	5	32	4	32	2	21	2	8	7	5
	m	4	19	3	19	2	7	2	5	4	-
100 u.m.	i	2	3	-	3	-	2	-	-	4	2
	m	2	2	-	2	-	1	-	-	1	-
Zusammen	i	16 217	26 741	15 726	26 525	9 179	6 969	9 175	2 533	25 338	23 466
	m	15 712	18 681	15 227	18 477	6 125	2 337	6 124	1 067	3 227	-
	E	-	372	-	370	-	656	-	339	13 558	-
noch: Hessen											
noch: Reg.-Bezirk: Darmstadt											
0,01-0,5	i	738	610	728	608	382	174	382	75	866	543
	m	702	371	692	370	244	56	244	29	104	-
0,5- 2	i	9 341	9 274	9 197	9 191	4 174	2 725	4 159	1 143	10 192	8 798
	m	9 074	5 917	8 946	5 889	2 748	863	2 736	361	1 293	-
2- 5	i	5 453	7 047	5 100	6 903	1 552	2 981	1 536	1 429	4 930	8 007
	m	5 381	5 261	5 032	5 147	1 154	1 222	1 145	701	721	-
5-7,5	i	978	2 518	872	2 416	252	1 296	252	636	1 070	2 350
	m	958	1 991	854	1 903	195	553	195	344	136	-
7,5- 10	i	258	1 297	231	1 252	89	996	86	510	416	940
	m	255	1 003	228	960	63	466	63	308	47	-
10- 15	i	139	1 229	120	1 198	60	1 092	57	543	312	587
	m	134	859	116	833	49	480	48	316	26	-
15- 20	i	27	328	24	319	18	331	17	164	79	111
	m	27	228	24	221	14	136	13	93	11	-
20- 30	i	10	101	8	97	2	97	2	46	43	42
	m	9	71	7	67	1	49	1	27	8	-
30- 50	i	2	25	2	25	1	17	1	4	4	5
	m	2	14	2	14	1	5	1	3	-	-
50-100	i	1	9	1	9	2	6	2	-	3	5
	m	1	3	1	3	2	1	2	-	1	-
100 u.m.	i	1	6	1	6	-	6	-	-	-	1
	m	1	1	1	1	-	1	-	-	-	-
Zusammen	i	16 948	22 444	16 284	22 024	6 532	9 721	6 494	4 550	17 915	21 389
	m	16 544	15 719	15 903	15 408	4 471	3 832	4 448	2 182	2 347	-
	E	-	755	-	702	-	701	-	452	9 561	-

## Inhaber der landwirtschaftlichen Betriebe und ihre Familienangehörigen nach ihrer Hauptunterhaltsquelle im Mai 1960

Landw. Nutzfläche von ... bis unter ... ha	i = insgesamt m = männlich E = Ehefrauen 1)	Betriebsinhaber und ihre mit ihnen in gemeinsamen Haushalt lebenden Familienangehörigen			Von den Betriebsinhabern und ihren Familienangehörigen bestreiten ihren Lebensunterhalt überwiegend aus der Land- und Forstwirtschaft								
					insgesamt				Selbständige bzw. Mithelfende 2)				
					14 Jahre und älter		unter 14 Jahre	14 Jahre und älter		unter 14 Jahre	insgesamt		in erster 3) Erwerbs- tätigkeit
					Betr.-Inh.	Fam.-Angehörige	Betr.-Inh.	Fam.-Angehörige	Betr.-Inh.	Fam.-Angeh.	Betr.-Inh.		
noch: Hessen													
Reg.-Bezirk: Kassel													
0,01-0,5	i	1 482	2 488	807	100	331	29	96	290	96			
	m	1 187	688	-	42	21	-	38	8	38			
0,5- 2	i	22 363	44 785	15 800	1 524	7 302	335	1 492	6 582	1 480			
	m	18 726	14 137	-	586	390	-	558	220	551			
2- 5	i	20 408	51 731	19 754	5 090	20 247	2 367	5 051	15 809	4 999			
	m	17 834	17 316	-	3 734	2 258	-	3 703	1 076	3 658			
5-7,5	i	7 041	18 816	7 353	4 910	11 697	3 749	4 908	7 535	4 868			
	m	6 327	6 315	-	4 323	2 477	-	4 322	1 421	4 286			
7,5- 10	i	4 427	11 970	4 831	3 938	9 082	3 886	3 936	5 526	3 910			
	m	4 040	4 058	-	3 585	2 476	-	3 584	1 550	3 565			
10- 15	i	6 512	18 201	7 875	6 293	15 520	7 341	6 291	9 261	6 274			
	m	6 064	6 014	-	5 864	4 664	-	5 863	3 005	5 852			
15- 20	i	3 494	10 242	4 189	3 440	9 123	4 040	3 437	5 361	3 433			
	m	3 251	3 511	-	3 206	2 954	-	3 203	1 950	3 200			
20- 30	i	2 360	6 891	3 036	2 338	6 349	2 970	2 337	3 570	2 333			
	m	2 223	2 345	-	2 204	2 065	-	2 204	1 404	2 200			
30- 50	i	675	1 922	796	660	1 772	773	659	846	658			
	m	636	662	-	622	603	-	621	408	621			
50-100	i	224	577	258	218	532	251	218	165	217			
	m	208	177	-	203	160	-	203	89	203			
100 u.m.	i	90	180	83	86	155	74	86	42	85			
	m	81	53	-	77	44	-	77	25	76			
	i	69 076	167 803	64 782	28 597	82 110	25 815	28 511	54 987	28 353			
Zusammen	m	60 577	55 276	-	24 446	18 112	-	24 376	11 156	24 250			
	E	-	56 022	-	-	36 423	-	-	28 441	-			
Reg.-Bezirk: Wiesbaden													
0,01-0,5	i	1 874	3 016	1 012	151	404	32	151	337	147			
	m	1 488	843	-	77	18	-	77	12	74			
0,5- 2	i	20 212	37 732	12 276	2 249	7 632	532	2 213	6 643	2 200			
	m	16 654	11 519	-	1 299	512	-	1 275	360	1 268			
2- 5	i	13 140	32 192	11 263	3 709	12 362	1 371	3 698	10 189	3 634			
	m	11 573	10 621	-	2 972	1 191	-	2 963	768	2 913			
5-7,5	i	4 394	11 480	4 272	3 248	6 939	2 069	3 244	4 669	3 202			
	m	3 999	3 807	-	2 927	1 381	-	2 923	866	2 889			
7,5- 10	i	3 212	8 696	3 417	2 909	6 446	2 667	2 901	4 218	2 874			
	m	2 990	2 910	-	2 708	1 691	-	2 700	1 198	2 676			
10- 15	i	3 595	10 541	4 007	3 464	8 626	3 614	3 461	5 542	3 444			
	m	3 394	3 660	-	3 272	2 617	-	3 270	1 930	3 256			
15- 20	i	1 108	3 379	1 352	1 079	2 883	1 260	1 078	1 845	1 073			
	m	1 040	1 254	-	1 012	989	-	1 011	720	1 009			
20- 30	i	333	1 056	416	326	932	401	326	581	326			
	m	321	374	-	315	312	-	315	236	315			
30- 50	i	65	159	63	60	146	61	60	80	59			
	m	60	51	-	56	44	-	56	37	56			
50-100	i	40	107	34	37	95	33	37	36	37			
	m	36	39	-	35	34	-	35	21	35			
100 u.m.	i	15	38	15	15	34	15	15	7	15			
	m	13	11	-	13	10	-	13	3	13			
	i	47 988	108 396	38 127	17 247	46 499	12 055	17 184	34 147	17 011			
Zusammen	m	41 568	35 089	-	14 686	8 799	-	14 638	6 151	14 504			
	E	-	37 790	-	-	23 108	-	-	18 627	-			

Landw. Nutzfläche von ... bis unter ... ha	i = insgesamt m = männlich E = Ehefrauen <sup>1)</sup>	noch: Von den Betriebsinhabern und ihren Familienangehörigen bestreiten ihren Lebensunterhalt überwiegend								
		noch: aus der Land- und Forstwirtschaft						aus anderen Quellen		
		Altenteiler	unterhaltene Angehörige 4)				unter 14 Jahre	insgesamt		
			14 Jahre und älter			14 Jahre und älter		unter 14 Jahre		
			ins- gesamt	im land- u. forstw. Betr. tätig	anderw. erwerbs- tätig					
Betr.-Inh.	Familienangehörige					Betr.-Inh.	Familienangehörige			
noch: Hessen										
noch: Reg.-Bezirk: Kassel										
0,01-0,5	i	4	13	28	15	4	29	1 382	2 157	779
	m	4	7	6	-	4	-	1 145	667	-
0,5- 2	i	32	274	446	244	58	335	20 839	37 483	15 464
	m	28	97	73	13	34	-	18 140	13 747	-
2- 5	i	39	1 935	2 503	1 394	355	2 367	15 318	31 484	17 387
	m	31	751	431	98	226	-	14 100	15 058	-
5-7,5	i	2	1 624	2 538	1 453	305	3 749	2 131	7 119	3 604
	m	1	658	398	89	189	-	2 004	3 838	-
7,5- 10	i	2	1 501	2 055	1 154	213	3 886	489	2 888	945
	m	1	630	296	64	137	-	455	1 582	-
10- 15	i	2	2 705	3 554	2 003	330	7 341	219	2 681	534
	m	1	1 155	504	119	216	-	200	1 350	-
15- 20	i	3	1 579	2 183	1 177	194	4 040	54	1 119	149
	m	3	684	320	53	118	-	45	557	-
20- 30	i	1	1 104	1 675	836	112	2 970	22	542	66
	m	-	439	222	32	79	-	19	280	-
30- 50	i	1	306	620	262	28	773	15	150	23
	m	1	117	78	10	13	-	14	59	-
50-100	i	-	78	289	81	19	251	6	45	7
	m	-	30	41	1	12	-	5	17	-
100 u.m.	i	-	9	104	25	5	74	4	25	9
	m	-	1	18	-	3	-	4	9	-
	i	86	11 128	15 995	8 644	1 623	25 815	40 479	85 693	38 967
Zusammen	m	70	4 569	2 387	479	1 031	-	36 131	37 164	-
	E	-	40	7 942	5 673	113	-	-	19 599	-
noch: Reg.-Bezirk: Wiesbaden										
0,01-0,5	i	-	8	59	27	3	32	1 723	2 612	979
	m	-	-	6	2	2	-	1 411	825	-
0,5- 2	i	36	100	889	479	82	532	17 963	30 100	11 745
	m	24	32	120	20	46	-	15 355	11 007	-
2- 5	i	11	428	1 745	954	213	1 371	9 431	19 830	9 892
	m	9	166	237	49	139	-	8 601	9 430	-
5-7,5	i	4	553	1 717	948	247	2 069	1 146	4 541	2 203
	m	4	231	284	67	150	-	1 072	2 426	-
7,5- 10	i	8	603	1 625	910	182	2 667	303	2 250	750
	m	8	240	253	65	116	-	282	1 219	-
10- 15	i	3	944	2 140	1 135	216	3 614	131	1 915	393
	m	2	401	286	60	132	-	122	1 043	-
15- 20	i	1	323	715	358	64	1 260	29	496	92
	m	1	152	117	21	51	-	28	265	-
20- 30	i	-	89	262	120	23	401	7	124	15
	m	-	36	40	7	14	-	6	62	-
30- 50	i	-	10	56	18	3	61	5	13	2
	m	-	4	3	-	1	-	4	7	-
50-100	i	-	2	57	14	2	33	3	12	1
	m	-	-	13	-	2	-	1	5	-
100 u.m.	i	-	-	27	5	1	15	-	4	-
	m	-	-	7	-	-	-	-	1	-
	i	63	3 060	9 292	4 968	1 036	12 055	30 741	61 897	26 072
Zusammen	m	48	1 262	1 386	291	653	-	26 882	26 290	-
	E	-	30	4 451	3 202	92	-	-	14 682	-

noch: Inhaber der landwirtschaftlichen Betriebe und ihre Familienangehörigen nach ihrer Hauptunterhaltsquelle im Mai 1960

Landw. Nutzfläche von ... bis unter ... ha	i = insgesamt m = männlich E = Ehefrauen <sup>1)</sup>	Von den Betriebsinhabern und ihren Familienangehörigen, die ihren Lebensunterhalt überwiegend aus anderen Quellen bestreiten, sind									
		außerhalb des land- und forstw. Betriebes Erwerbstätige				Bezieher einer Rente, Pension u. dgl. sowie Bezieher eines Einkommens aus eig. Vermögen				unterhaltene Angehörige 5)	
		insgesamt		in erster <sup>3)</sup> Erwerbstätigkeit		insgesamt		in land- und forstw. Betrieb tätig		14 Jahre und älter	unter 14 Jahre
		Betr.-Inh.	Fam.-Angeh.	Betr.-Inh.	Fam.-Angeh.	Betr.-Inh.	Fam.-Angeh.	Betr.-Inh.	Familienangehörige		
		noch: Hessen noch: Reg.-Bezirk: Kassel									
0,01-0,5	i	882	790	877	787	500	221	498	92	1 146	779
	m	843	466	839	465	302	56	301	18	145	-
0,5- 2	i	14 037	14 433	13 914	14 368	6 802	4 715	6 750	1 837	18 335	15 464
	m	13 766	9 813	13 650	9 788	4 374	1 678	4 350	683	2 256	-
2- 5	i	11 441	14 148	11 189	13 998	3 877	5 728	3 834	2 656	11 608	17 387
	m	11 332	10 748	11 083	10 624	2 768	2 539	2 750	1 454	1 771	-
5-7,5	i	1 678	3 691	1 612	3 609	453	1 630	447	793	1 798	3 604
	m	1 662	2 841	1 597	2 773	342	728	338	445	269	-
7,5- 10	i	379	1 587	367	1 536	110	808	107	412	493	945
	m	374	1 143	362	1 096	81	381	81	248	58	-
10- 15	i	145	1 417	133	1 397	74	961	71	456	303	534
	m	144	923	132	906	56	395	55	257	32	-
15- 20	i	32	576	31	570	22	436	19	214	107	149
	m	29	365	28	360	16	182	16	119	10	-
20- 30	i	16	268	15	266	6	223	6	90	51	66
	m	15	189	14	188	4	86	4	50	5	-
30- 50	i	8	59	7	57	7	68	6	33	23	23
	m	8	34	7	33	6	22	5	19	3	-
50-100	i	3	14	3	14	3	19	3	7	12	7
	m	2	6	2	6	3	8	3	6	3	-
100 u.m.	i	4	3	4	3	-	10	-	2	12	9
	m	4	2	4	2	-	5	-	2	2	-
	i	28 625	36 986	28 152	36 605	11 854	14 819	11 741	6 592	33 888	38 967
Zusammen	m	28 179	26 530	27 718	26 241	7 952	6 080	7 903	3 301	4 554	-
	E	-	640	-	602	-	963	-	609	17 996	-

noch: Reg.-Bezirk: Wiesbaden

0,01-0,5	i	1 081	1 071	1 064	1 049	642	188	641	71	1 353	979
	m	1 033	618	1 019	617	378	49	378	20	158	-
0,5- 2	i	11 838	12 707	11 641	12 581	6 125	3 163	6 080	1 329	14 230	11 745
	m	11 511	8 158	11 329	8 109	3 844	1 060	3 813	487	1 789	-
2- 5	i	6 748	9 382	6 210	9 148	2 683	3 304	2 656	1 614	7 144	9 892
	m	6 657	6 876	6 125	6 685	1 944	1 464	1 927	864	1 090	-
5-7,5	i	898	2 425	766	2 332	248	1 020	246	544	1 096	2 203
	m	886	1 831	755	1 745	186	461	184	329	134	-
7,5- 10	i	239	1 115	205	1 067	64	719	64	373	416	750
	m	236	831	202	789	46	336	46	236	52	-
10- 15	i	88	973	72	937	43	695	43	334	247	393
	m	88	700	72	666	34	321	34	214	22	-
15- 20	i	24	261	20	251	5	181	5	93	54	92
	m	23	169	19	159	5	93	5	69	3	-
20- 30	i	6	62	5	62	1	48	1	23	14	15
	m	6	42	5	42	-	19	-	13	1	-
30- 50	i	4	4	4	4	1	6	1	3	3	2
	m	3	4	3	4	1	3	1	3	-	-
50-100	i	-	6	-	6	3	5	3	1	1	1
	m	-	4	-	4	1	1	1	-	-	-
100 u.m.	i	-	4	-	4	-	-	-	-	-	-
	m	-	1	-	1	-	-	-	-	-	-
	i	20 926	28 010	19 987	27 441	9 815	9 329	9 740	4 385	24 558	26 072
Zusammen	m	20 443	19 234	19 529	18 821	6 439	3 807	6 389	2 235	3 249	-
	E	-	797	-	736	-	555	-	364	13 330	-

Inhaber der landwirtschaftlichen Betriebe und ihre Familienangehörigen nach ihrer Hauptunterhaltsquelle im Mai 1960

Landw. Nutzfläche von ... bis unter ... ha	i = insgesamt m = männlich E = Ehefrauen 1)	Betriebsinhaber und ihre mit ihnen in gemeinsamem Haushalt lebenden Familienangehörigen			Von den Betriebsinhabern und ihren Familienangehörigen bestreiten ihren Lebensunterhalt überwiegend					
					aus der Land- und Forstwirtschaft					
					insgesamt			Selbständige bzw. Mithelfende 2)		
					14 Jahre und älter		unter 14 Jahre	14 Jahre und älter		unter 14 Jahre
Betr.-Inh.		Fam.-Angehörige		Betr.-Inh.	Fam.-Angehörige		Betr.-Inh.	Fam.-Angeh.		Betr.-Inh.
Rheinland-Pfalz										
Reg.-Bezirk: Koblenz										
0,01-0,5	i	2 621	3 674	1 043	255	330	66	243	212	241
	m	1 953	1 017	-	132	47	-	126	30	126
0,5- 2	i	15 148	25 557	9 479	3 855	6 563	1 901	3 816	4 296	3 705
	m	12 193	7 323	-	2 812	1 005	-	2 783	756	2 711
2- 5	i	13 477	30 120	11 760	6 283	14 406	3 541	6 274	10 034	5 994
	m	11 648	9 498	-	5 135	2 364	-	5 129	1 689	4 889
5-7,5	i	7 078	17 835	7 233	5 692	12 025	4 930	5 692	7 543	5 527
	m	6 419	5 790	-	5 131	2 723	-	5 131	1 960	4 984
7,5- 10	i	5 062	13 802	5 495	4 669	10 476	4 746	4 669	6 566	4 576
	m	4 738	4 643	-	4 374	2 874	-	4 374	2 144	4 295
10- 15	i	4 305	12 375	4 893	4 164	10 227	4 596	4 164	6 200	4 126
	m	4 095	4 314	-	3 964	3 139	-	3 964	2 337	3 933
15- 20	i	1 141	3 321	1 328	1 114	2 877	1 290	1 114	1 674	1 109
	m	1 095	1 145	-	1 072	905	-	1 072	709	1 069
20- 30	i	440	1 263	470	427	1 147	452	427	675	424
	m	422	465	-	409	403	-	409	318	406
30- 50	i	126	345	126	116	309	108	116	167	115
	m	120	124	-	111	112	-	111	86	110
50-100	i	39	81	37	37	69	32	37	21	37
	m	36	26	-	34	20	-	34	11	34
100 u.m.	i	3	6	3	3	6	3	3	4	3
	m	3	2	-	3	2	-	3	2	3
	i	49 440	108 379	41 867	26 615	58 435	21 665	26 555	37 392	25 857
Zusammen	m	42 722	34 347	-	23 177	13 594	-	23 136	10 042	22 560
	E	-	37 630	-	-	25 389	-	-	16 363	-
Reg.-Bezirk: Trier										
0,01-0,5	i	945	1 398	606	90	111	18	90	70	89
	m	707	371	-	47	13	-	47	6	47
0,5- 2	i	10 512	18 155	8 529	2 806	4 872	1 700	2 792	3 294	2 719
	m	8 201	5 285	-	1 954	812	-	1 942	619	1 896
2- 5	i	13 302	30 584	13 085	6 514	15 705	5 083	6 508	10 907	6 276
	m	11 372	9 716	-	5 394	3 042	-	5 391	2 360	5 206
5-7,5	i	5 460	14 452	5 943	4 040	9 410	3 873	4 040	5 930	3 890
	m	4 872	4 887	-	3 582	2 315	-	3 582	1 793	3 447
7,5- 10	i	3 435	9 539	4 003	3 030	7 114	3 341	3 030	4 335	2 962
	m	3 107	3 235	-	2 749	1 944	-	2 749	1 539	2 697
10- 15	i	3 191	9 316	3 904	3 031	7 563	3 645	3 031	4 408	2 993
	m	2 955	3 233	-	2 810	2 299	-	2 810	1 802	2 782
15- 20	i	1 320	4 040	1 576	1 278	3 490	1 518	1 278	2 039	1 272
	m	1 217	1 477	-	1 185	1 177	-	1 185	933	1 183
20- 30	i	746	2 557	922	729	2 290	895	729	1 354	722
	m	699	956	-	685	822	-	685	668	682
30- 50	i	215	742	283	207	680	272	207	438	205
	m	202	285	-	194	256	-	194	221	193
50-100	i	55	160	113	55	152	113	55	77	53
	m	53	58	-	53	56	-	53	42	51
100 u.m.	i	11	15	9	10	15	9	10	8	9
	m	9	5	-	8	5	-	8	4	7
	i	39 192	90 958	38 973	21 790	51 402	20 467	21 770	32 860	21 190
Zusammen	m	33 394	29 508	-	18 661	12 741	-	18 646	9 987	18 191
	E	-	28 970	-	-	19 874	-	-	11 768	-

Landw. Nutzfläche von ... bis unter ... ha	i = insgesamt m = männlich E = Ehefrauen 1)	noch: Von den Betriebsinhabern und ihren Familienangehörigen bestreiten ihren Lebensunterhalt überwiegend								
		noch: aus der Land- und Forstwirtschaft						aus anderen Quellen		
		Altenteiler	unterhaltene Angehörige 4)				insgesamt	insgesamt		
			14 Jahre und älter			unter 14 Jahre				
			ins- gesamt	im land- u. forstw. Betr. tätig	anderw. erwerbs- tätig					
Betr.-Inh.	Familienangehörige					Betr.-Inh.	Familienangehörige			
noch: Rheinland-Pfalz										
noch: Reg.-Bezirk: Koblenz										
0,01-0,5	i	12	19	99	57	9	66	2 366	3 344	977
	m	6	6	11	1	6	-	1 821	970	-
0,5- 2	i	39	169	2 098	1 390	140	1 901	11 293	18 994	7 578
	m	29	71	178	13	79	-	9 381	6 318	-
2- 5	i	9	645	3 727	2 166	281	3 541	7 194	15 714	8 219
	m	6	257	418	32	186	-	6 513	7 134	-
5-7,5	i	-	793	3 689	2 116	238	4 930	1 386	5 810	2 303
	m	-	304	459	44	153	-	1 288	3 067	-
7,5- 10	i	-	859	3 051	1 682	190	4 746	393	3 326	749
	m	-	357	373	35	118	-	364	1 769	-
10- 15	i	-	1 013	3 014	1 691	162	4 596	141	2 148	297
	m	-	435	367	49	101	-	131	1 175	-
15- 20	i	-	225	978	520	46	1 290	27	444	38
	m	-	93	103	11	26	-	23	240	-
20- 30	i	-	80	392	201	16	452	13	116	18
	m	-	39	46	3	10	-	13	62	-
30- 50	i	-	15	127	51	6	108	10	36	18
	m	-	6	20	4	3	-	9	12	-
50-100	i	-	-	48	15	3	32	2	12	5
	m	-	-	9	-	2	-	2	6	-
100 u.m.	i	-	-	2	-	-	3	-	-	-
	m	-	-	-	-	-	-	-	-	-
Zusammen	i	60	3 818	17 225	9 889	1 091	21 665	22 825	49 944	20 202
	m	41	1 568	1 984	192	684	-	19 545	20 753	-
	E	-	27	8 999	7 071	27	-	-	12 241	-
noch: Reg.-Bezirk: Trier										
0,01-0,5	i	-	4	37	22	5	18	855	1 287	588
	m	-	2	5	-	4	-	660	358	-
0,5- 2	i	14	140	1 438	959	126	1 700	7 706	13 283	6 829
	m	12	36	157	6	82	-	6 247	4 473	-
2- 5	i	6	514	4 284	2 398	312	5 083	6 788	14 879	8 002
	m	3	188	494	41	201	-	5 978	6 674	-
5-7,5	i	-	384	3 096	1 658	159	3 873	1 420	5 042	2 070
	m	-	157	365	26	105	-	1 290	2 572	-
7,5- 10	i	-	413	2 366	1 311	105	3 341	405	2 425	662
	m	-	156	249	27	64	-	358	1 291	-
10- 15	i	-	460	2 695	1 476	104	3 645	160	1 753	259
	m	-	197	300	41	70	-	145	934	-
15- 20	i	-	178	1 273	641	34	1 518	42	550	58
	m	-	78	166	20	21	-	32	300	-
20- 30	i	-	127	809	356	27	895	17	267	27
	m	-	57	97	9	22	-	14	134	-
30- 50	i	-	33	209	93	4	272	8	62	11
	m	-	17	18	1	2	-	8	29	-
50-100	i	-	6	69	23	4	113	-	8	-
	m	-	2	12	1	2	-	-	2	-
100 u.m.	i	-	-	7	3	-	9	1	-	-
	m	-	-	1	-	-	-	1	-	-
Zusammen	i	20	2 259	16 283	8 940	880	20 467	17 402	39 556	18 506
	m	15	890	1 864	172	573	-	14 733	16 767	-
	E	-	15	8 091	6 070	26	-	-	9 096	-

noch: Inhaber der landwirtschaftlichen Betriebe und ihre Familienangehörigen nach ihrer Hauptunterhaltsquelle im Mai 1960

Landw. Nutzfläche von ... bis unter ... ha	i = insgesamt m = männlich E = Ehefrauen <sup>1)</sup>	Von den Betriebsinhabern und ihren Familienangehörigen, die ihren Lebensunterhalt überwiegend aus anderen Quellen bestreiten, sind									
		außerhalb des land- und forstw. Betriebes Erwerbstätige				Bezieher einer Rente, Pension u. dgl. sowie Bezieher eines Einkommens aus eig. Vermögen				unterhaltene Angehörige 5)	
		insgesamt		in erster <sup>3)</sup> Erwerbstätigkeit		insgesamt		im land- und forstw. Betrieb tätig		14 Jahre und älter	unter 14 Jahre
		Betr.-Inh.	Fam.-Angeh.	Betr.-Inh.	Fam.-Angeh.	Betr.-Inh.	Fam.-Angeh.	Betr.-Inh.	Familienangehörige		
noch: Rheinland-Pfalz											
noch: Reg.-Bezirk: Koblenz											
0,01-0,5	i	1 203	1 295	1 191	1 290	1 163	235	1 136	95	1 814	977
	m	1 118	735	1 106	733	703	62	683	22	173	-
0,5- 2	i	6 701	7 621	6 449	7 530	4 592	1 761	4 486	725	9 612	7 578
	m	6 445	4 689	6 194	4 610	2 936	560	2 854	247	1 069	-
2- 5	i	4 918	7 331	4 328	7 145	2 276	2 476	2 214	1 039	5 907	8 219
	m	4 838	5 390	4 250	5 225	1 675	1 027	1 622	554	717	-
5-7,5	i	1 009	2 903	820	2 768	377	1 530	368	631	1 377	2 303
	m	993	2 199	804	2 074	295	718	290	414	150	-
7,5- 10	i	273	1 664	220	1 593	120	1 070	116	464	592	749
	m	268	1 208	216	1 145	96	499	93	302	62	-
10- 15	i	93	1 004	72	971	48	841	46	378	303	297
	m	92	717	71	686	39	431	37	263	27	-
15- 20	i	19	197	16	189	8	190	8	75	57	38
	m	19	148	16	140	4	90	4	47	2	-
20- 30	i	12	50	11	47	1	54	1	16	12	18
	m	12	29	11	26	1	31	1	15	2	-
30- 50	i	9	15	6	15	1	9	1	2	12	18
	m	9	9	6	9	-	2	-	1	1	-
50-100	i	2	1	1	1	-	7	-	2	4	5
	m	2	1	1	1	-	5	-	2	-	-
100 u.m.	i	-	-	-	-	-	-	-	-	-	-
	m	-	-	-	-	-	-	-	-	-	-
Zusammen	i	14 239	22 081	13 114	21 549	8 586	8 173	8 376	3 427	19 690	20 202
	m	13 796	15 125	12 675	14 649	5 749	3 425	5 584	1 867	2 203	-
	E	-	609	-	598	-	347	-	246	11 285	-
noch: Reg.-Bezirk: Trier											
0,01-0,5	i	479	467	473	462	376	113	362	43	707	588
	m	444	249	438	245	216	31	204	9	78	-
0,5- 2	i	4 543	5 376	4 436	5 352	3 163	1 347	3 097	449	6 560	6 829
	m	4 377	3 290	4 270	3 269	1 870	432	1 818	156	751	-
2- 5	i	4 230	6 980	3 905	6 801	2 558	2 172	2 492	889	5 727	8 002
	m	4 146	5 091	3 824	4 941	1 832	896	1 777	455	687	-
5-7,5	i	943	2 556	841	2 478	477	1 119	465	442	1 367	2 070
	m	928	1 922	826	1 850	362	514	351	276	136	-
7,5- 10	i	243	1 159	202	1 117	162	747	157	296	519	662
	m	238	864	197	826	120	370	115	203	57	-
10- 15	i	85	817	78	796	75	686	73	266	250	259
	m	85	581	78	562	60	331	58	183	22	-
15- 20	i	17	253	14	248	25	228	24	81	69	58
	m	16	181	13	177	16	113	16	58	6	-
20- 30	i	10	86	10	82	7	153	6	57	28	27
	m	8	50	8	47	6	82	5	42	2	-
30- 50	i	4	15	4	15	4	29	4	14	18	11
	m	4	13	4	13	4	16	4	9	-	-
50-100	i	-	-	-	-	-	7	-	1	1	-
	m	-	-	-	-	-	2	-	1	-	-
100 u.m.	i	1	-	1	-	-	-	-	-	-	-
	m	1	-	1	-	-	-	-	-	-	-
Zusammen	i	10 555	17 709	9 964	17 351	6 847	6 601	6 680	2 538	15 246	18 506
	m	10 247	12 241	9 659	11 930	4 486	2 787	4 348	1 392	1 739	-
	E	-	364	-	353	-	321	-	205	8 411	-

Inhaber der landwirtschaftlichen Betriebe und ihre Familienangehörigen nach ihrer Hauptunterhaltsquelle im Mai 1960

Landw. Nutzfläche von ... bis unter ... ha	i = insgesamt n = männlich E = Ehefrauen <sup>1)</sup>	Betriebsinhaber und ihre mit ihnen in gemeinsamem Haushalt lebenden Familienangehörigen			Von den Betriebsinhabern und ihren Familienangehörigen bestreiten ihren Lebensunterhalt überwiegend aus der Land- und Forstwirtschaft							
					insgesamt				Selbständige bzw. Mithelfende 2)		in erster 3) Erwerbs- tätigkeit	
					14 Jahre und älter		unter 14 Jahre	14 Jahre und älter		unter 14 Jahre		insgesamt
					Betr.-Inh.	Fam.-Angehörige	Betr.-Inh.	Fam.-Angehörige	Betr.-Inh.	Fam.-Angeh.		
noch: Rheinland-Pfalz Reg.-Bezirk: Montabaur												
0,01-0,5	i	536	830	279	27	59	7	26	48	24		
	m	397	257	-	13	5	-	13	4	11		
0,5- 2	i	5 743	10 308	3 753	430	1 318	114	421	1 085	407		
	m	4 621	3 063	-	258	76	-	251	40	242		
2- 5	i	6 304	15 053	5 547	1 745	5 553	676	1 743	4 483	1 663		
	m	5 552	4 891	-	1 399	506	-	1 398	330	1 333		
5-7,5	i	2 021	5 448	1 984	1 547	3 411	1 190	1 547	2 335	1 498		
	m	1 875	1 889	-	1 436	717	-	1 436	504	1 390		
7,5- 10	i	1 242	3 555	1 484	1 125	2 667	1 243	1 125	1 776	1 100		
	m	1 156	1 241	-	1 054	756	-	1 054	560	1 034		
10- 15	i	869	2 590	1 092	830	2 147	997	830	1 393	821		
	m	835	867	-	800	634	-	800	473	793		
15- 20	i	167	510	191	163	453	190	163	275	162		
	m	157	177	-	153	152	-	153	125	153		
20- 30	i	50	156	80	50	141	75	50	89	50		
	m	48	61	-	48	53	-	48	42	48		
30- 50	i	17	38	26	15	35	26	15	15	14		
	m	17	15	-	15	12	-	15	5	14		
50-100	i	19	34	21	17	31	21	17	10	17		
	m	18	12	-	16	11	-	16	8	16		
100 u.m.	i	1	3	-	1	3	-	1	-	1		
	m	1	1	-	1	1	-	1	-	1		
	i	16 969	38 525	14 457	5 950	15 818	4 539	5 938	11 509	5 757		
Zusammen	m	14 677	12 474	-	5 193	2 923	-	5 185	2 091	5 035		
	E	-	13 214	-	-	7 604	-	-	5 886	-		
Reg.-Bezirk: Rheinhessen												
0,01-0,5	i	366	470	136	68	79	8	56	45	54		
	m	256	108	-	39	12	-	30	6	29		
0,5- 2	i	8 327	12 468	4 295	2 806	3 620	575	2 712	2 322	2 633		
	m	6 480	3 394	-	1 763	366	-	1 697	221	1 651		
2- 5	i	3 947	6 815	2 439	3 142	4 757	1 608	3 140	3 023	3 038		
	m	3 420	1 786	-	2 673	875	-	2 671	610	2 591		
5-7,5	i	2 224	4 482	1 766	2 124	3 807	1 648	2 124	2 430	2 087		
	m	2 018	1 227	-	1 927	908	-	1 927	679	1 897		
7,5- 10	i	1 713	3 766	1 628	1 680	3 362	1 569	1 680	2 100	1 664		
	m	1 562	1 114	-	1 532	923	-	1 532	699	1 520		
10- 15	i	1 816	4 348	1 753	1 801	3 984	1 731	1 801	2 507	1 789		
	m	1 692	1 327	-	1 679	1 170	-	1 679	910	1 668		
15- 20	i	672	1 733	678	667	1 601	671	667	945	663		
	m	624	552	-	620	489	-	620	387	616		
20- 30	i	339	903	394	333	817	389	333	445	331		
	m	317	274	-	312	248	-	312	200	310		
30- 50	i	98	255	99	94	237	99	94	84	93		
	m	95	81	-	92	76	-	92	48	91		
50-100	i	25	55	23	22	50	18	22	14	21		
	m	25	14	-	22	13	-	22	9	21		
100 u.m.	i	4	5	2	3	5	2	3	3	3		
	m	3	3	-	3	3	-	3	2	3		
	i	19 531	35 300	13 213	12 740	22 319	8 318	12 632	13 918	12 376		
Zusammen	m	16 492	9 880	-	10 662	5 083	-	10 585	3 771	10 397		
	E	-	14 579	-	-	10 663	-	-	6 818	-		

Landw. Nutzfläche von ... bis unter ... ha	i = insgesamt m = männlich E = Ehefrauen 1)	noch: Von den Betriebsinhabern und ihren Familienangehörigen bestreiten ihren Lebensunterhalt überwiegend								
		noch: aus der Land- und Forstwirtschaft						aus anderen Quellen		
		Altenteiler	unterhaltene Angehörige 4)				insgesamt			
			14 Jahre und älter							
			ins- gesamt	im land- u. forstw. Betr. tätig	anderw. erwerbs- tätig	unter 14 Jahre		14 Jahre und älter	unter 14 Jahre	
Betr.-Inh.	Familienangehörige				Betr.-Inh.	Familienangehörige				
noch: Rheinland-Pfalz										
noch: Reg.-Bezirk: Montabaur										
0,01-0,5	i	1	2	9	6	-	7	509	771	272
	m	-	-	1	1	-	-	384	252	-
0,5- 2	i	9	40	193	109	24	114	5 313	8 990	3 639
	m	7	11	25	-	14	-	4 363	2 987	-
2- 5	i	2	189	881	570	71	676	4 559	9 500	4 871
	m	1	73	103	5	46	-	4 153	4 385	-
5-7,5	i	-	244	832	504	65	1 190	474	2 037	794
	m	-	97	116	16	45	-	439	1 172	-
7,5- 10	i	-	252	639	375	32	1 243	117	888	241
	m	-	105	91	13	25	-	102	485	-
10- 15	i	-	232	522	285	24	997	39	443	95
	m	-	94	67	7	19	-	35	233	-
15- 20	i	-	37	141	83	4	190	4	57	1
	m	-	13	14	2	1	-	4	25	-
20- 30	i	-	12	40	21	-	75	-	15	5
	m	-	7	4	-	-	-	-	8	-
30- 50	i	-	-	20	9	2	26	2	3	-
	m	-	-	7	1	1	-	2	3	-
50-100	i	-	-	21	7	-	21	2	3	-
	m	-	-	3	-	-	-	2	1	-
100 u.m.	i	-	-	3	-	-	-	-	-	-
	m	-	-	1	-	-	-	-	-	-
	i	12	1 008	3 301	1 969	222	4 539	11 019	22 707	9 918
Zusammen	m	8	400	432	45	151	-	9 484	9 551	-
	E	-	7	1 711	1 401	13	-	-	5 610	-
noch: Reg.-Bezirk: Rheinhessen										
0,01-0,5	i	12	9	25	14	4	8	298	391	128
	m	9	1	5	-	4	-	217	96	-
0,5- 2	i	94	174	1 124	720	79	575	5 521	8 848	3 720
	m	66	41	104	13	42	-	4 717	3 028	-
2- 5	i	2	279	1 455	772	121	1 608	805	2 058	831
	m	2	95	170	11	57	-	747	911	-
5-7,5	i	-	266	1 111	576	86	1 648	100	675	118
	m	-	90	139	8	52	-	91	319	-
7,5- 10	i	-	285	977	515	65	1 569	33	404	59
	m	-	109	115	9	44	-	30	191	-
10- 15	i	-	335	1 142	620	51	1 731	15	364	22
	m	-	136	124	9	30	-	13	157	-
15- 20	i	-	113	543	276	23	671	5	132	7
	m	-	37	65	4	13	-	4	63	-
20- 30	i	-	53	319	169	5	389	6	86	5
	m	-	16	32	6	2	-	5	26	-
30- 50	i	-	23	130	60	5	99	4	18	-
	m	-	10	18	3	4	-	3	5	-
50-100	i	-	-	36	10	3	18	3	5	5
	m	-	-	4	1	2	-	3	1	-
100 u.m.	i	-	-	2	1	-	2	1	-	-
	m	-	-	1	-	-	-	-	-	-
	i	108	1 537	6 864	3 733	442	8 318	6 791	12 981	4 895
Zusammen	m	77	535	777	64	250	-	5 830	4 797	-
	E	-	58	3 787	2 894	14	-	-	3 916	-

noch: Inhaber der landwirtschaftlichen Betriebe und ihre Familienangehörigen nach ihrer Hauptunterhaltsquelle im Mai 1960

Landw. Nutzfläche von ... bis unter ... ha	i = insgesamt m = männlich E = Ehefrauen <sup>1)</sup>	Von den Betriebsinhabern und ihren Familienangehörigen, die ihren Lebensunterhalt überwiegend aus anderen Quellen bestreiten, sind:									
		außerhalb des land- und forstw. Betriebes Erwerbstätige				Bezieher einer Rente, Pension u. dgl. sowie Bezieher eines Einkommens aus eig. Vermögen				unterhaltene Angehörige 5)	
		insgesamt		in erster <sup>3)</sup> Erwerbstätigkeit		insgesamt		im land- und forstw. Betrieb tätig		14 Jahre und älter	unter 14 Jahre
		Betr.-Inh.	Fam.-Angeh.	Betr.-Inh.	Fam.-Angeh.	Betr.-Inh.	Fam.-Angeh.	Betr.-Inh.	Fam.-Angeh.	Familienangehörige	
noch: Rheinland-Pfalz											
noch: Reg.-Bezirk: Montebaur											
0,01-0,5	i	286	301	283	301	223	81	217	34	389	272
	m	269	183	266	183	115	29	113	13	40	-
0,5- 2	i	3 081	3 532	2 993	3 522	2 232	997	2 174	366	4 461	3 639
	m	2 963	2 231	2 877	2 224	1 400	306	1 356	124	450	-
2- 5	i	2 917	4 316	2 531	4 199	1 642	1 504	1 587	682	3 680	4 871
	m	2 874	3 240	2 490	3 128	1 279	635	1 236	346	510	-
5-7,5	i	348	1 034	259	955	126	553	119	266	450	794
	m	342	852	254	776	97	271	91	157	49	-
7,5- 10	i	75	387	51	360	42	350	41	165	151	241
	m	72	310	48	284	30	168	29	108	7	-
10- 15	i	28	181	21	170	11	199	11	94	63	95
	m	28	132	21	122	7	97	7	58	4	-
15- 20	i	2	22	2	22	2	31	2	10	4	1
	m	2	14	2	14	2	11	2	3	-	-
20- 30	i	-	7	-	5	-	5	-	2	3	5
	m	-	7	-	5	-	1	-	-	-	-
30- 50	i	2	2	2	2	-	1	-	1	-	-
	m	2	2	2	2	-	1	-	1	-	-
50-100	i	2	-	2	-	-	2	-	-	1	-
	m	2	-	2	-	-	1	-	-	-	-
100 u.m.	i	-	-	-	-	-	-	-	-	-	-
	m	-	-	-	-	-	-	-	-	-	-
Zusammen	i	6 741	9 782	6 144	9 536	4 278	3 723	4 151	1 620	9 202	9 918
	m	6 554	6 971	5 962	6 738	2 930	1 520	2 834	810	1 060	-
	E	-	263	-	259	-	137	-	98	5 210	-
noch: Reg.-Bezirk: Rheinhessen											
0,01-0,5	i	171	137	162	137	127	42	123	15	212	128
	m	163	72	155	72	54	5	52	2	19	-
0,5- 2	i	3 833	3 682	3 627	3 647	1 688	758	1 643	278	4 408	3 720
	m	3 647	2 247	3 443	2 218	1 070	226	1 037	88	555	-
2- 5	i	673	1 065	545	1 031	132	353	124	113	640	831
	m	647	720	521	690	100	112	94	52	79	-
5-7,5	i	78	352	59	344	22	200	21	46	123	118
	m	74	234	55	227	17	62	16	21	23	-
7,5- 10	i	29	191	20	188	4	161	4	50	52	59
	m	28	130	19	127	2	56	2	24	5	-
10- 15	i	11	145	8	143	4	182	4	56	37	22
	m	11	84	8	82	2	72	2	35	1	-
15- 20	i	3	50	3	49	2	68	2	19	14	7
	m	2	36	2	35	2	26	2	10	1	-
20- 30	i	6	12	5	12	-	59	-	18	15	5
	m	5	5	4	5	-	18	-	7	3	-
30- 50	i	3	6	3	6	1	12	1	3	-	-
	m	3	2	3	2	-	3	-	1	-	-
50-100	i	2	-	2	-	1	3	1	1	2	5
	m	2	-	2	-	1	1	1	1	-	-
100 u.m.	i	-	-	-	-	1	-	1	-	-	-
	m	-	-	-	-	-	-	-	-	-	-
Zusammen	i	4 809	5 640	4 434	5 557	1 982	1 838	1 924	599	5 503	4 895
	m	4 582	3 530	4 212	3 458	1 248	581	1 206	241	686	-
	E	-	336	-	333	-	137	-	92	3 443	-

Inhaber der landwirtschaftlichen Betriebe und ihre Familienangehörigen nach ihrer Hauptunterhaltsquelle im Mai 1960

Landw. Nutzfläche von ... bis unter ... ha	i = insgesamt m = männlich E = Ehefrauen <sup>1)</sup>	Betriebsinhaber und ihre mit ihnen in gemeinsamen Haushalt lebenden Familienangehörigen		Von den Betriebsinhabern und ihren Familienangehörigen bestreiten ihren Lebensunterhalt überwiegend aus der Land- und Forstwirtschaft						
				insgesamt				Selbständige bzw. Mithelfende 2)		
				14 Jahre und älter	unter 14 Jahre	14 Jahre und älter	unter 14 Jahre	insgesamt		in erster 3) Erwerbs- tätigkeit
				Betr.-Inh.	Fam.-Angehörige	Betr.-Inh.	Fam.-Angehörige	Betr.-Inh.	Fam.-Angeh.	Betr.-Inh.
noch: Rheinland-Pfalz Reg.-Bezirk: Pfalz										
0,01-0,5	i	2 815	3 923	1 270	238	274	37	192	188	189
	m	2 023	1 111	..	115	21	..	91	17	90
0,5- 2	i	21 672	32 257	11 465	4 755	7 164	1 185	4 504	5 204	4 419
	m	16 567	8 912	..	2 841	637	..	2 669	410	2 629
2- 5	i	11 023	20 356	7 600	6 779	11 691	3 839	6 753	8 654	6 609
	m	9 510	5 731	..	5 680	1 746	..	5 661	1 220	5 561
5-7,5	i	4 195	8 570	3 424	3 682	6 568	2 736	3 682	4 620	3 641
	m	3 844	2 467	..	3 373	1 418	..	3 373	1 029	3 338
7,5- 10	i	2 814	6 201	2 411	2 682	5 070	2 180	2 682	3 528	2 655
	m	2 620	1 842	..	2 496	1 236	..	2 496	929	2 481
10- 15	i	3 992	10 044	4 041	3 835	8 584	3 869	3 885	5 801	3 849
	m	3 780	3 169	..	3 585	2 466	..	3 683	1 842	3 655
15- 20	i	1 903	5 251	2 132	1 677	4 664	2 081	1 877	3 041	1 859
	m	1 815	1 757	..	1 792	1 465	..	1 792	1 123	1 761
20- 30	i	850	2 522	972	832	2 234	950	832	1 437	826
	m	822	891	..	804	750	..	804	591	801
30- 50	i	188	527	201	180	472	193	180	291	178
	m	178	176	..	171	152	..	171	125	169
50-100	i	63	145	66	59	133	57	59	61	57
	m	57	48	..	54	41	..	54	33	52
100 u.m.	i	10	19	7	10	19	7	10	8	10
	m	8	7	..	8	7	..	8	4	8
	i	49 525	89 815	33 589	24 979	46 873	17 134	24 656	32 833	24 292
Zusammen	m	41 224	26 111	..	21 017	9 939	..	20 802	7 323	20 565
	E	..	37 029	..	..	23 892	..	..	18 187	..
Baden-Württemberg Reg.-Bezirk: Nordwürttemberg										
0,01-0,5	i	3 477	4 463	1 324	426	709	154	350	440	344
	m	2 396	1 235	..	181	51	..	135	24	134
0,5- 2	i	34 098	49 989	15 559	7 007	14 780	2 765	6 473	11 506	6 428
	m	25 378	13 954	..	3 969	1 278	..	3 617	823	3 593
2- 5	i	24 305	49 128	17 833	13 195	27 562	8 098	13 050	22 047	12 858
	m	20 464	14 588	..	10 505	3 546	..	10 403	2 406	10 233
5-7,5	i	13 909	32 769	13 981	11 908	23 586	11 184	11 866	17 616	11 685
	m	12 571	10 122	..	10 700	5 043	..	10 670	3 586	10 500
7,5- 10	i	9 076	22 889	10 008	8 582	18 027	9 165	8 560	12 994	8 477
	m	8 367	7 303	..	7 912	4 701	..	7 897	3 392	7 819
10- 15	i	9 438	25 473	11 271	9 209	21 579	10 895	9 195	15 278	9 152
	m	8 778	8 376	..	8 570	6 239	..	8 559	4 560	8 524
15- 20	i	4 066	11 501	5 291	4 007	10 151	5 173	4 003	7 186	3 996
	m	3 860	3 789	..	3 806	3 058	..	3 803	2 296	3 797
20- 30	i	2 387	7 038	3 180	2 347	6 423	3 144	2 345	4 460	2 334
	m	2 249	2 337	..	2 213	2 022	..	2 211	1 499	2 204
30- 50	i	601	1 751	800	550	1 652	783	588	1 078	584
	m	571	567	..	560	523	..	558	408	555
50-100	i	143	363	152	134	346	147	134	171	132
	m	134	114	..	126	101	..	126	66	124
100 u.m.	i	38	68	25	36	65	25	36	17	36
	m	35	18	..	34	18	..	34	14	34
	i	101 538	205 452	79 424	57 441	124 880	51 533	56 600	92 793	56 026
Zusammen	m	84 803	62 403	..	48 576	26 580	..	48 013	19 074	47 517
	E	..	76 031	..	..	59 970	..	..	49 326	..

noch: Inhaber der landwirtschaftlichen Betriebe und ihre Familienangehörigen nach ihrer Hauptunterhaltsquelle im Mai 1960

Landw. Nutzfläche von ... bis unter ... ha	i = insgesamt m = männlich E = Ehefrauen 1)	noch: Von den Betriebsinhabern und ihren Familienangehörigen bestreiten ihren Lebensunterhalt überwiegend								
		noch: aus der Land- und Forstwirtschaft						aus anderen Quellen		
		Altenteiler	unterhaltene Angehörige 4)				unter 14 Jahre	insgesamt		
			14 Jahre und älter			14 Jahre und älter		unter 14 Jahre		
			ins- gesamt	im land- u. forstw. Betr. tätig	anderw. erwerbs- tätig					
Betr.-Inh.	Familienangehörige					Betr.-Inh.	Familienangehörige			
noch: Rheinland-Pfalz										
noch: Reg.-Bezirk: Pfalz										
0,01-0,5	i	46	25	61	31	1	37	2 577	3 649	1 233
	m	24	1	3	-	-	-	1 908	1 090	-
0,5- 2	i	251	361	1 599	1 072	106	1 185	16 917	25 093	10 280
	m	172	62	165	4	71	-	13 726	8 275	-
2- 5	i	26	496	2 541	1 567	246	3 839	4 244	8 665	3 761
	m	19	164	362	26	160	-	3 830	3 985	-
5-7,5	i	-	401	1 547	906	138	2 736	513	2 002	688
	m	-	128	261	24	94	-	471	1 049	-
7,5- 10	i	-	388	1 154	644	93	2 180	132	1 131	231
	m	-	139	168	7	71	-	124	606	-
10- 15	i	-	804	1 979	1 102	128	3 869	107	1 460	172
	m	-	322	302	34	85	-	97	703	-
15- 20	i	-	485	1 139	659	49	2 081	26	587	51
	m	-	193	149	10	32	-	23	292	-
20- 30	i	-	191	606	345	22	950	18	288	22
	m	-	78	81	6	13	-	18	141	-
30- 50	i	-	27	154	83	3	193	8	55	8
	m	-	9	16	2	1	-	7	24	-
50-100	i	-	9	65	31	-	57	4	12	9
	m	-	3	5	-	-	-	3	7	-
100 u.m.	i	-	-	11	7	-	7	-	-	-
	m	-	-	3	-	-	-	-	-	-
	i	323	3 187	10 853	6 443	786	17 134	24 546	42 942	16 455
Zusammen	m	215	1 099	1 517	121	527	-	20 207	16 172	-
	E	-	161	5 544	4 809	12	-	-	13 137	-
noch: Baden-Württemberg										
noch: Reg.-Bezirk: Nordwürttemberg										
0,01-0,5	i	76	29	240	62	9	154	3 051	3 754	1 170
	m	46	2	25	3	5	-	2 215	1 184	-
0,5- 2	i	534	220	3 054	1 297	210	2 765	27 091	35 209	12 794
	m	352	51	404	55	151	-	21 409	12 676	-
2- 5	i	145	1 103	4 412	2 413	538	8 098	11 110	21 566	9 735
	m	102	413	727	154	375	-	9 959	11 042	-
5-7,5	i	42	1 864	4 106	2 292	516	11 184	2 001	9 183	2 797
	m	30	687	770	181	377	-	1 871	5 079	-
7,5- 10	i	22	1 733	3 300	1 845	421	9 165	494	4 862	843
	m	15	700	609	128	309	-	455	2 602	-
10- 15	i	14	2 375	3 925	2 206	448	10 895	229	3 894	376
	m	11	963	716	150	311	-	208	2 137	-
15- 20	i	4	1 222	1 743	958	170	5 173	59	1 350	118
	m	3	470	292	55	134	-	54	731	-
20- 30	i	2	826	1 137	601	97	3 144	40	615	36
	m	2	316	207	30	73	-	36	315	-
30- 50	i	2	177	397	186	20	783	11	99	17
	m	2	64	51	3	11	-	11	44	-
50-100	i	-	27	148	42	4	147	9	37	5
	m	-	12	23	2	2	-	8	13	-
100 u.m.	i	-	2	46	6	1	25	2	3	-
	m	-	-	4	-	-	-	1	-	-
	i	841	9 579	22 508	11 908	2 434	51 533	44 097	80 572	27 891
Zusammen	m	563	3 678	3 820	761	1 748	-	36 227	35 823	-
	E	-	116	10 528	7 594	162	-	-	16 061	-

noch: Inhaber der landwirtschaftlichen Betriebe und ihre Familienangehörigen nach ihrer Hauptunterhaltsquelle im Mai 1960

Landw. Nutzfläche von ... bis unter ... ha	i = insgesamt m = männlich E = Ehefrauen <sup>1)</sup>	Von den Betriebsinhabern und ihren Familienangehörigen, die ihren Lebensunterhalt Überwiegend aus anderen Quellen bestreiten, sind									
		außerhalb des land- und forstw. Betriebes Erwerbstätige				Bezieher einer Rente, Pension u. dgl. sowie Bezieher eines Einkommens aus eig. Vermögen				unterhaltene Angehörige 5)	
		insgesamt		in erster <sup>3)</sup> Erwerbstätigkeit		insgesamt		im land- und forstw. Betrieb tätig		14 Jahre und älter	unter 14 Jahre
		Betr.-Inh.	Fam.-Angeh.	Betr.-Inh.	Fam.-Angeh.	Betr.-Inh.	Fam.-Angeh.	Betr.-Inh.	Familienangehörige		
noch: Rheinland-Pfalz											
noch: Reg.-Bezirk: Pfalz											
0,01-0,5	i	1 429	1 575	1 415	1 572	1 148	286	1 107	116	1 788	1 233
	m	1 318	842	1 305	840	590	68	563	23	180	-
0,5- 2	i	10 789	11 247	10 467	11 206	6 128	2 002	5 956	825	11 844	10 280
	m	10 283	6 345	9 971	6 313	3 443	572	3 314	232	1 358	-
2- 5	i	3 044	4 801	2 640	4 721	1 200	1 123	1 166	500	2 741	3 761
	m	2 959	3 170	2 558	3 102	871	374	842	197	441	-
5-7,5	i	409	1 136	315	1 091	104	472	98	201	394	688
	m	397	803	303	763	74	195	71	105	51	-
7,5- 10	i	98	604	75	584	34	376	33	165	151	231
	m	96	419	74	399	28	164	27	87	23	-
10- 15	i	79	639	56	617	28	628	27	288	193	172
	m	76	426	54	409	21	267	21	146	10	-
15- 20	i	19	244	16	241	7	265	7	121	78	51
	m	18	164	15	161	5	116	5	70	12	-
20- 30	i	15	98	14	98	3	157	2	63	33	22
	m	15	67	14	67	3	70	2	43	4	-
30- 50	i	7	18	7	17	1	23	1	5	14	8
	m	7	11	7	10	-	8	-	2	5	-
50-100	i	2	4	1	4	2	4	1	2	4	9
	m	2	4	1	4	1	1	1	1	2	-
100 u.m.	i	-	-	-	-	-	-	-	-	-	-
	m	-	-	-	-	-	-	-	-	-	-
Zusammen	i	15 891	20 366	15 006	20 151	8 655	5 336	8 398	2 286	17 240	16 455
	m	15 171	12 251	14 302	12 068	5 036	1 835	4 846	906	2 086	-
	E	-	1 354	-	1 338	-	421	-	332	11 362	-
noch: Baden-Württemberg											
noch: Reg.-Bezirk: Nordwürttemberg											
0,01-0,5	i	1 652	1 784	1 638	1 781	1 399	292	1 399	128	1 678	1 170
	m	1 506	917	1 492	915	709	51	709	19	216	-
0,5- 2	i	16 222	18 648	15 801	18 531	10 869	2 556	10 869	1 400	14 005	12 794
	m	15 319	10 094	14 927	10 036	6 090	507	6 090	254	2 075	-
2- 5	i	7 781	14 101	6 949	13 814	3 329	3 031	3 329	1 571	4 434	9 735
	m	7 652	9 258	6 831	9 030	2 307	919	2 307	531	865	-
5-7,5	i	1 608	6 264	1 369	6 092	393	1 953	393	1 007	966	2 797
	m	1 583	4 160	1 345	4 016	288	737	288	456	182	-
7,5- 10	i	371	3 402	323	3 323	123	1 144	123	591	316	843
	m	366	2 131	318	2 068	89	425	89	281	46	-
10- 15	i	166	2 660	136	2 616	63	1 058	63	525	176	376
	m	159	1 690	131	1 656	49	420	49	261	27	-
15- 20	i	41	900	32	885	18	394	18	194	56	118
	m	40	576	31	564	14	149	14	98	6	-
20- 30	i	34	363	25	358	6	222	6	95	30	36
	m	30	229	21	226	6	83	6	51	3	-
30- 50	i	9	53	8	50	2	35	2	15	11	17
	m	9	35	8	33	2	9	2	4	-	-
50-100	i	6	20	6	20	3	6	3	2	11	5
	m	6	9	6	9	2	2	2	1	2	-
100 u.m.	i	1	-	1	-	1	3	1	-	-	-
	m	1	-	1	-	-	-	-	-	-	-
Zusammen	i	27 891	48 195	26 288	47 470	16 206	10 694	16 206	5 528	21 683	27 891
	m	26 671	29 099	25 111	28 553	9 556	3 302	9 556	1 956	3 422	-
	E	-	1 767	-	1 711	-	1 528	-	1 086	12 766	-

Inhaber der landwirtschaftlichen Betriebe und ihre Familienangehörigen nach ihrer Hauptunterhaltsquelle im Mai 1960

Landw. Nutzfläche von ... bis unter ... ha	i = insgesamt m = männlich E = Ehefrauen <sup>1)</sup>	Betriebsinhaber und ihre mit ihnen in gemeinsamen Haushalt lebenden Familienangehörigen			Von den Betriebsinhabern und ihren Familienangehörigen bestreiten ihren Lebensunterhalt überwiegend aus der Land- und Forstwirtschaft					
					insgesamt			Selbständige bzw. Mithelfende 2)		
					14 Jahre und älter		unter 14 Jahre	14 Jahre und älter		unter 14 Jahre
					insgesamt			insgesamt		in erster 3) Erwerbs- tätigkeit
		Betr.-Inh.	Fam.-Angehörige		Betr.-Inh.	Fam.-Angehörige		Betr.-Inh.	Fam.-Angeh.	Betr.-Inh.
noch: Baden-Württemberg										
Reg.-Bezirk: Nordbaden										
0,01-0,5	i	2 864	3 920	1 329	215	502	106	185	345	181
	m	2 111	1 057	-	87	46	-	71	18	69
0,5- 2	i	30 258	47 064	18 352	2 977	9 503	1 885	2 741	7 635	2 701
	m	24 272	12 705	-	1 614	658	-	1 437	338	1 408
2- 5	i	11 811	24 416	8 996	5 071	11 303	3 297	5 040	8 660	4 953
	m	10 395	7 328	-	4 318	1 398	-	4 295	896	4 213
5-7,5	i	5 349	12 397	5 574	4 562	8 722	4 540	4 554	6 269	4 488
	m	4 937	3 730	-	4 222	1 847	-	4 216	1 323	4 156
7,5- 10	i	3 960	9 950	4 646	3 720	7 816	4 365	3 717	5 659	3 679
	m	3 707	3 209	-	3 493	2 107	-	3 491	1 626	3 458
10- 15	i	4 244	11 785	5 369	4 138	9 867	5 218	4 135	7 144	4 113
	m	4 040	3 915	-	3 944	2 928	-	3 942	2 304	3 923
15- 20	i	1 275	3 824	1 640	1 254	3 333	1 618	1 252	2 403	1 249
	m	1 209	1 274	-	1 190	1 009	-	1 189	822	1 186
20- 30	i	456	1 406	670	446	1 289	661	445	855	445
	m	436	487	-	426	427	-	425	334	425
30- 50	i	102	300	151	98	274	151	98	150	98
	m	98	106	-	95	89	-	95	66	95
50-100	i	58	158	70	57	147	70	57	45	57
	m	54	46	-	54	44	-	54	27	54
100 u.m.	i	25	48	14	24	47	14	24	19	24
	m	25	17	-	24	16	-	24	9	24
	i	60 402	115 268	46 811	22 562	52 803	21 925	22 248	39 184	21 988
Zusammen	m	51 284	33 874	-	19 467	10 569	-	19 239	7 763	19 011
	E	-	46 437	-	-	27 455	-	-	22 391	-
Reg.-Bezirk: Südbaden										
0,01-0,5	i	2 481	3 609	1 308	315	625	169	284	425	279
	m	1 729	1 032	-	110	44	-	93	15	93
0,5- 2	i	28 145	48 706	20 579	4 421	12 805	2 641	4 221	10 514	4 171
	m	21 797	14 440	-	2 487	911	-	2 355	568	2 331
2- 5	i	27 250	62 055	26 890	13 113	31 333	10 925	13 002	24 314	12 883
	m	23 104	19 974	-	10 546	4 810	-	10 455	3 336	10 380
5-7,5	i	11 303	28 730	12 839	8 909	19 657	9 200	8 871	14 181	8 775
	m	10 015	9 552	-	7 835	4 621	-	7 804	3 426	7 733
7,5- 10	i	6 350	16 972	7 860	5 667	12 874	6 772	5 653	8 990	5 605
	m	5 718	5 644	-	5 095	3 414	-	5 085	2 595	5 049
10- 15	i	5 720	16 096	7 672	5 415	13 034	7 126	5 406	8 962	5 375
	m	5 259	5 603	-	4 987	3 858	-	4 981	2 977	4 960
15- 20	i	2 031	5 971	3 150	1 959	5 115	3 043	1 958	3 469	1 940
	m	1 903	2 061	-	1 840	1 586	-	1 839	1 189	1 828
20- 30	i	1 166	3 705	1 775	1 133	3 199	1 722	1 133	2 125	1 130
	m	1 086	1 303	-	1 060	1 016	-	1 060	808	1 059
30- 50	i	387	1 200	626	379	1 080	618	378	678	378
	m	355	461	-	349	388	-	348	315	348
50-100	i	56	136	80	50	126	79	50	66	50
	m	52	46	-	46	41	-	46	29	46
100 u.m.	i	12	19	10	12	15	8	12	6	12
	m	11	10	-	11	6	-	11	5	11
	i	84 901	187 199	82 789	41 373	99 863	42 303	40 968	73 730	40 598
Zusammen	m	71 029	60 126	-	34 366	20 695	-	34 077	15 263	33 838
	E	-	64 318	-	-	47 177	-	-	37 586	-

noch: Inhaber der landwirtschaftlichen Betriebe und ihre Familienangehörigen nach ihrer Haupterwerbsquelle im Mai 1960

Landes- Netzfäche von ... bis unter ... ha	insgesamt m männlich E = Ehefrauen 1)	noch: Von den Betriebsinhabern und ihren Familienangehörigen bestreiten ihren Lebensunterhalt überwiegend								
		noch: aus der Land- und Forstwirtschaft						aus anderen Quellen		
		Altenteiler	Unterhaltung Angehörige 4)				unter 14 Jahre	insgesamt		
			14 Jahre und älter			14 Jahre und älter		unter 14 Jahre		
			ins- gesamt	in Land- u. Forstw. Betr. tätig	andere erwerbs- tätig					
Betr.-Inh.	Familienangehörige					Betr.-Inh.	Familienangehörige			
noch: Baden-Württemberg										
noch: Reg.-Bezirk: Nordbaden										
0,01-0,5	i	30	11	146	32	7	106	2 649	3 418	1 223
	m	16	5	23	-	5	-	2 024	1 011	-
0,5- 2	i	236	181	1 637	670	96	1 885	27 281	37 561	16 467
	m	177	48	272	51	57	-	22 658	12 047	-
2- 5	i	31	392	2 251	1 361	241	3 297	6 740	13 113	5 699
	m	23	174	328	103	141	-	6 077	5 930	-
5-7,5	i	8	531	1 922	1 228	195	4 540	787	3 675	1 034
	m	6	216	308	94	130	-	715	1 833	-
7,5- 10	i	3	548	1 609	1 012	153	4 365	240	2 134	281
	m	2	228	253	86	101	-	214	1 102	-
10- 15	i	3	718	2 005	1 195	180	5 218	106	1 918	151
	m	2	323	301	74	121	-	96	987	-
15- 20	i	2	239	691	395	41	1 618	21	491	22
	m	1	91	96	24	27	-	19	265	-
20- 30	i	1	104	330	197	25	661	10	117	9
	m	1	46	47	11	18	-	10	60	-
30- 50	i	-	21	103	60	5	151	4	26	-
	m	-	12	11	1	2	-	3	17	-
50-100	i	-	8	94	27	6	70	1	11	-
	m	-	3	14	1	3	-	-	2	-
100 u.m.	i	-	-	28	4	-	14	1	1	-
	m	-	-	7	-	-	-	1	1	-
	i	314	2 753	10 866	6 181	949	21 925	37 840	62 465	24 886
Zusammen	m	228	1 146	1 660	445	605	-	31 817	23 305	-
	E	-	54	5 010	3 781	73	-	-	18 982	-
noch: Reg.-Bezirk: Südbaden										
0,01-0,5	i	31	13	187	36	12	169	2 166	2 984	1 139
	m	17	4	25	2	10	-	1 619	938	-
0,5- 2	i	200	251	2 040	812	160	2 641	23 724	35 901	17 938
	m	132	73	270	54	109	-	19 310	13 529	-
2- 5	i	111	1 358	5 661	3 018	738	10 925	14 137	30 722	15 865
	m	91	500	974	269	515	-	12 558	15 164	-
5-7,5	i	38	1 200	4 276	2 492	549	9 200	2 394	9 073	3 639
	m	31	477	718	193	355	-	2 180	4 931	-
7,5- 10	i	14	1 001	2 883	1 692	300	6 772	683	4 098	1 088
	m	10	403	416	100	185	-	623	2 230	-
10- 15	i	9	1 073	2 999	1 791	326	7 126	305	3 062	546
	m	6	455	426	106	209	-	272	1 745	-
15- 20	i	1	480	1 166	673	134	3 043	72	856	107
	m	1	204	193	40	92	-	63	475	-
20- 30	i	-	247	827	467	68	1 722	33	506	53
	m	-	99	109	17	40	-	26	287	-
30- 50	i	1	76	326	168	20	618	8	120	8
	m	1	27	46	7	13	-	6	73	-
50-100	i	-	5	55	24	2	79	6	10	1
	m	-	2	10	-	2	-	6	5	-
100 u.m.	i	-	-	9	5	-	8	-	4	2
	m	-	-	1	-	-	-	-	4	-
	i	405	5 704	20 429	11 178	2 309	42 303	43 528	87 336	40 486
Zusammen	m	289	2 244	3 188	788	1 530	-	36 663	39 431	-
	E	-	57	9 534	6 672	204	-	-	17 141	-

noch: Inhaber der landwirtschaftlichen Betriebe und ihre Familienangehörigen nach ihrer Hauptunterhaltsquelle im Mai 1960

Landw. Nutzfläche von ... bis unter ... ha	i = insgesamt m = männlich E = Ehefrauen <sup>1)</sup>	Von den Betriebsinhabern und ihren Familienangehörigen, die ihren Lebensunterhalt überwiegend aus anderen Quellen bestreiten, sind									
		außerhalb des land- und forstw. Betriebes Erwerbstätige				Bezieher einer Rente, Pension u. dgl. sowie Bezieher eines Einkommens aus eig. Vermögen				unterhaltens- Angehörige 5)	
		insgesamt		in erster <sup>3)</sup> Erwerbstätigkeit		insgesamt		im land- und forstw. Betrieb tätig		14 Jahre und älter	unter 14 Jahre
		Betr.-Inh.	Fam.-Angeh.	Betr.-Inh.	Fam.-Angeh.	Betr.-Inh.	Fam.-Angeh.	Betr.-Inh.	Fam.-Angeh.	Familienangehörige	
noch: Baden-Württemberg											
noch: Reg.-Bezirk: Nordbaden											
0,01-0,5	i	1 595	1 425	1 583	1 419	1 054	285	1 054	146	1 708	1 223
	m	1 468	750	1 459	747	556	54	556	20	207	-
0,5- 2	i	17 888	17 770	17 594	17 662	9 393	3 121	9 393	1 866	16 670	16 467
	m	17 039	9 391	16 766	9 356	5 619	615	5 619	314	2 041	-
2- 5	i	4 801	7 682	4 317	7 567	1 939	1 856	1 939	1 091	3 575	5 699
	m	4 711	4 827	4 230	4 735	1 366	557	1 366	342	546	-
5-7,5	i	573	2 223	463	2 170	214	975	214	477	477	1 034
	m	559	1 472	449	1 429	156	351	156	221	60	-
7,5- 10	i	150	1 197	103	1 173	90	744	90	408	193	281
	m	150	785	103	765	64	296	64	200	21	-
10- 15	i	64	996	52	964	42	782	42	397	140	151
	m	63	650	51	623	33	325	33	223	12	-
15- 20	i	15	244	9	240	6	218	6	103	29	-
	m	15	167	9	164	4	92	4	60	6	-
20- 30	i	7	61	6	59	3	47	3	24	9	9
	m	7	43	6	41	3	17	3	12	-	-
30- 50	i	1	17	1	16	3	7	3	4	2	-
	m	-	11	-	11	3	5	3	3	1	-
50-100	i	-	6	-	6	1	5	1	2	-	-
	m	-	2	-	2	-	-	-	-	-	-
100 u.m.	i	1	1	1	1	-	-	-	-	-	-
	m	1	1	1	1	-	-	-	-	-	-
Zusammen	i	25 095	31 622	24 129	31 277	12 745	8 040	12 745	4 518	22 803	24 886
	m	24 013	18 099	23 074	17 874	7 804	2 312	7 804	1 395	2 894	-
	E	-	2 269	-	2 195	-	1 614	-	1 303	15 099	-
noch: Reg.-Bezirk: Südbaden											
0,01-0,5	i	1 323	1 435	1 309	1 434	843	231	843	108	1 318	1 139
	m	1 206	743	1 193	743	413	57	413	18	188	-
0,5- 2	i	15 330	18 678	15 052	18 617	8 394	3 223	8 394	1 604	14 000	17 938
	m	14 647	10 793	14 374	10 746	4 663	822	4 663	381	1 914	-
2- 5	i	10 198	18 679	9 573	18 448	3 939	4 279	3 939	2 127	7 764	15 565
	m	9 971	12 407	9 353	12 198	2 587	1 446	2 587	790	1 311	-
5-7,5	i	1 863	5 946	1 681	5 829	531	1 608	531	831	1 519	3 639
	m	1 824	4 059	1 645	3 956	356	640	356	387	232	-
7,5- 10	i	540	2 706	463	2 650	143	906	143	437	486	1 083
	m	528	1 784	452	1 730	95	374	95	228	72	-
10- 15	i	227	2 127	207	2 090	78	670	78	327	265	546
	m	214	1 450	194	1 424	58	264	58	170	31	-
15- 20	i	63	585	51	574	9	194	9	96	77	107
	m	57	381	45	373	6	82	6	52	12	-
20- 30	i	25	352	22	347	8	114	8	50	40	53
	m	22	236	19	232	4	47	4	28	4	-
30- 50	i	7	68	7	66	1	37	1	14	15	8
	m	5	53	5	51	1	19	1	8	1	-
50-100	i	4	5	4	5	2	2	2	2	3	1
	m	4	4	4	4	2	1	2	1	-	-
100 u.m.	i	-	2	-	2	-	-	-	-	2	2
	m	-	2	-	2	-	-	-	-	2	-
Zusammen	i	29 580	50 583	28 369	50 062	13 948	11 264	13 948	5 596	25 489	40 486
	m	28 478	31 912	27 284	31 459	8 185	3 752	8 185	2 063	3 767	-
	E	-	2 090	-	2 074	-	1 185	-	847	13 866	-

## Inhaber der landwirtschaftlichen Betriebe und ihre Familienangehörigen nach ihrer Hauptunterhaltsquelle im Mai 1960

Landw. Nutzfläche von ... bis unter ... ha	i - insgesamt m - männlich E = Ehefrauen 1)	Betriebsinhaber und ihre mit ihnen in gemeinsamen Haushalt lebenden Familienangehörigen		Von den Betriebsinhabern und ihren Familienangehörigen bestreiten ihren Lebensunterhalt überwiegend aus der Land- und Forstwirtschaft								
				insgesamt			Selbständige bzw. Mithelfende 2)					
				14 Jahre und älter		unter 14 Jahre	14 Jahre und älter		unter 14 Jahre	insgesamt		in erster 3) Erwerbs- tätigkeit
				Betr.-Inh.	Fam.-Angehörige	Betr.-Inh.	Fam.-Angehörige	Betr.-Inh.	Fam.-Angeh.	Betr.-Inh.		
noch: Baden-Württemberg												
Reg.-Bezirk: Südwürttemberg-Hohenzollern												
0,01-0,5	i	1 964	2 564	805	220	417	91	178	219	175		
	m	1 345	675	-	94	46	-	68	14	68		
0,5- 2	i	21 780	33 215	11 770	2 916	7 868	1 485	2 650	6 064	2 587		
	m	15 980	9 152	-	1 393	497	-	1 205	255	1 165		
2- 5	i	25 777	53 013	19 428	10 139	24 437	6 838	9 872	19 939	9 507		
	m	21 264	15 987	-	7 408	2 263	-	7 193	1 320	6 865		
5-7,5	i	12 373	29 572	12 792	9 298	18 634	9 223	9 246	13 714	8 939		
	m	10 960	9 419	-	8 121	3 476	-	8 081	2 243	7 794		
7,5- 10	i	7 739	19 607	9 059	6 989	14 544	7 972	6 970	10 294	6 834		
	m	7 031	6 353	-	6 355	3 569	-	6 341	2 502	6 222		
10- 15	i	8 030	21 311	10 597	7 725	17 441	10 124	7 709	12 319	7 644		
	m	7 468	6 977	-	7 199	4 902	-	7 185	3 669	7 128		
15- 20	i	3 621	10 071	5 220	3 527	8 773	5 138	3 523	6 112	3 501		
	m	3 409	3 391	-	3 325	2 699	-	3 322	2 068	3 306		
20- 30	i	2 237	6 308	3 413	2 200	5 770	3 373	2 193	3 959	2 183		
	m	2 089	2 196	-	2 057	1 883	-	2 050	1 493	2 044		
30- 50	i	661	1 955	1 006	643	1 791	987	643	1 181	633		
	m	610	658	-	593	572	-	593	479	587		
50-100	i	109	268	113	100	222	105	99	100	98		
	m	102	90	-	93	73	-	92	49	91		
100 u.m.	i	29	56	29	28	53	29	28	18	28		
	m	28	16	-	27	14	-	27	9	27		
Zusammen	i	84 340	177 940	74 232	43 785	99 950	45 365	43 111	73 919	42 129		
	m	70 286	54 914	-	36 665	19 994	-	36 157	14 101	35 297		
	E	-	63 108	-	-	49 045	-	-	39 767	-		
Bayern												
Reg.-Bezirk: Oberbayern												
0,01-0,5	i	1 847	2 414	825	122	234	37	97	143	97		
	m	1 357	708	-	83	44	-	70	24	70		
0,5- 2	i	10 275	16 755	6 824	1 492	4 267	592	1 391	3 366	1 362		
	m	8 046	5 052	-	976	539	-	921	319	903		
2- 5	i	14 607	31 180	12 919	6 639	15 620	4 251	6 592	10 940	6 293		
	m	12 189	9 997	-	4 975	2 317	-	4 945	1 105	4 703		
5-7,5	i	10 503	25 024	10 687	8 529	17 824	7 958	8 518	11 150	8 229		
	m	9 252	8 004	-	7 419	3 972	-	7 412	2 122	7 148		
7,5- 10	i	8 716	22 021	9 765	8 080	17 613	8 812	8 075	10 885	7 887		
	m	7 896	7 142	-	7 302	4 615	-	7 298	2 787	7 130		
10- 15	i	12 296	33 293	15 055	11 876	28 448	14 482	11 875	18 050	11 715		
	m	11 299	10 856	-	10 922	8 145	-	10 921	5 453	10 797		
15- 20	i	7 166	20 836	9 545	7 007	18 580	9 322	7 007	11 804	6 939		
	m	6 625	6 918	-	6 489	5 711	-	6 489	4 065	6 441		
20- 30	i	6 634	19 837	9 302	6 523	18 236	9 145	6 523	11 473	6 461		
	m	6 154	6 694	-	6 053	5 845	-	6 053	4 353	6 013		
30- 50	i	3 525	10 658	5 043	3 443	9 994	4 975	3 442	6 002	3 405		
	m	3 254	3 600	-	3 182	3 302	-	3 181	2 558	3 163		
50-100	i	702	1 955	971	662	1 791	943	662	927	647		
	m	638	691	-	602	622	-	602	464	590		
100 u.m.	i	104	193	73	92	167	73	92	65	85		
	m	88	65	-	79	58	-	79	36	73		
Zusammen	i	76 375	184 166	81 009	54 465	132 774	60 590	54 274	84 805	53 120		
	m	66 798	59 727	-	48 082	35 170	-	47 971	23 286	47 031		
	E	-	60 904	-	-	51 778	-	-	36 206	-		

Landw. Nutzfläche von ... bis unter ... ha	i = insgesamt m = männlich E = Ehefrauen <sup>1)</sup>	noch: Von den Betriebsinhabern und ihren Familienangehörigen bestreiten ihren Lebensunterhalt überwiegend								
		noch: aus der Land- und Forstwirtschaft						aus anderen Quellen		
		Altenteiler	unterhaltene Angehörige 4)				unter 14 Jahre	insgesamt		
			14 Jahre und älter			14 Jahre und älter		unter 14 Jahre		
			ins- gesamt	im land- u. forstw. Betr. tätig	anderw. erwerbs- tätig					
Betr.-Inh.	Familienangehörige					Betr.-Inh.	Familienangehörige			
noch: Baden-Württemberg										
noch: Reg.-Bezirk: Südwürttemberg-Hohenzollern										
0,01-0,5	i	42	19	179	32	7	91	1 764	2 147	714
	m	26	2	30	1	5	-	1 251	629	-
0,5- 2	i	266	165	1 639	541	94	1 485	18 864	25 347	10 285
	m	188	41	201	37	58	-	14 587	8 655	-
2- 5	i	267	767	3 731	2 037	556	6 838	15 638	28 576	12 590
	m	215	273	670	203	339	-	13 856	13 724	-
5-7,5	i	52	1 147	3 773	2 193	595	9 223	3 075	10 938	3 569
	m	40	488	745	242	387	-	2 839	5 943	-
7,5- 10	i	19	1 110	3 140	1 802	470	7 972	750	5 063	1 087
	m	14	463	604	189	303	-	676	2 784	-
10- 15	i	16	1 415	3 707	2 136	470	10 124	305	3 870	473
	m	14	577	656	184	287	-	269	2 075	-
15- 20	i	4	770	1 891	1 048	198	5 138	94	1 298	82
	m	3	319	312	65	123	-	84	692	-
20- 30	i	7	418	1 393	770	127	3 373	37	538	40
	m	7	163	227	50	80	-	32	313	-
30- 50	i	-	117	493	246	24	987	18	164	19
	m	-	40	53	11	14	-	17	86	-
50-100	i	1	4	118	31	7	105	9	46	8
	m	1	2	22	2	4	-	9	17	-
100 u.m.	i	-	3	32	6	1	29	1	3	-
	m	-	2	3	-	-	-	1	2	-
	i	674	5 935	20 096	10 842	2 549	45 365	40 555	77 990	28 867
Zusammen	m	508	2 370	3 523	984	1 600	-	33 621	34 920	-
	E	-	138	9 140	6 441	219	-	-	14 063	-
noch: Bayern										
noch: Reg.-Bezirk: Oberbayern										
0,01-0,5	i	25	44	47	27	3	37	1 725	2 180	788
	m	13	14	6	2	2	-	1 274	664	-
0,5- 2	i	101	332	569	343	76	592	8 783	12 488	6 232
	m	55	111	109	16	45	-	7 070	4 513	-
2- 5	i	47	1 647	3 033	1 826	410	4 251	7 968	15 560	8 668
	m	30	599	613	144	259	-	7 214	7 680	-
5-7,5	i	11	2 696	3 978	2 438	456	7 958	1 974	7 200	2 729
	m	7	1 079	771	199	308	-	1 833	4 032	-
7,5- 10	i	5	2 731	3 997	2 558	376	8 812	636	4 408	953
	m	4	1 085	743	197	251	-	594	2 527	-
10- 15	i	1	4 132	6 266	3 842	537	14 482	420	4 845	573
	m	1	1 626	1 066	227	345	-	377	2 711	-
15- 20	i	-	2 538	4 238	2 574	312	9 322	159	2 256	223
	m	-	1 033	613	110	202	-	136	1 207	-
20- 30	i	-	2 506	4 257	2 613	192	9 145	111	1 601	157
	m	-	994	498	86	117	-	101	849	-
30- 50	i	1	1 228	2 764	1 510	104	4 975	82	664	68
	m	1	445	299	42	60	-	72	298	-
50-100	i	-	183	681	281	27	943	40	164	28
	m	-	69	89	19	15	-	36	69	-
100 u.m.	i	-	14	88	16	2	73	12	26	-
	m	-	4	18	4	1	-	9	7	-
	i	191	18 051	29 918	18 028	2 495	60 590	21 910	51 392	20 419
Zusammen	m	111	7 059	4 825	1 046	1 605	-	18 716	24 557	-
	E	-	71	15 501	12 248	281	-	-	9 126	-

noch: Inhaber der landwirtschaftlichen Betriebe und ihre Familienangehörigen nach ihrer Hauptunterhaltsquelle im Mai 1960

Landw. Nutzfläche von ... bis unter ... ha	i = insgesamt m = männlich E = Ehefrauen <sup>1)</sup>	Von den Betriebsinhabern und ihren Familienangehörigen, die ihren Lebensunterhalt überwiegend aus anderen Quellen bestreiten, sind									
		außerhalb des land- und forstw. Betriebes Erwerbstätige				Bezieher einer Rente, Pension u. dgl. sowie Bezieher eines Einkommens aus eig. Vermögen				unterhaltene Angehörige 5)	
		insgesamt		in erster <sup>3)</sup> Erwerbstätigkeit		insgesamt		im land- und forstw. Betrieb tätig		14 Jahre und älter	unter 14 Jahre
		Betr.-Inh.	Fam.-Angeh.	Betr.-Inh.	Fam.-Angeh.	Betr.-Inh.	Fam.-Angeh.	Betr.-Inh.	Familienangehörige		
noch: Baden-Württemberg											
noch: Reg.-Bezirk: Südwürttemberg-Hohenzollern											
0,01-0,5	i	1 030	1 146	1 005	1 134	734	165	734	79	836	714
	m	909	510	888	509	342	24	342	9	95	-
0,5- 2	i	11 645	14 369	11 230	14 240	7 219	2 052	7 219	1 152	8 926	10 285
	m	10 706	7 037	10 325	6 977	3 881	341	3 881	155	1 277	-
2- 5	i	11 083	19 550	9 473	19 111	4 555	2 972	4 555	1 627	6 054	12 590
	m	10 836	11 737	9 248	11 402	3 020	797	3 020	449	1 190	-
5-7,5	i	2 407	8 200	1 878	7 882	668	1 436	668	713	1 302	3 569
	m	2 364	5 166	1 844	4 902	475	523	475	298	254	-
7,5- 10	i	575	3 845	445	3 702	175	843	175	443	375	1 087
	m	561	2 393	432	2 272	115	339	115	226	52	-
10- 15	i	227	2 900	159	2 809	78	742	78	389	228	473
	m	216	1 751	149	1 672	53	294	53	197	30	-
15- 20	i	75	901	54	881	19	310	19	158	87	82
	m	67	549	47	533	17	124	17	79	19	-
20- 30	i	27	366	22	356	10	139	10	78	33	40
	m	23	243	19	236	9	66	9	49	4	-
30- 50	i	12	99	9	97	6	42	6	20	23	19
	m	11	65	8	65	6	15	6	8	6	-
50-100	i	8	22	7	22	1	8	1	4	16	8
	m	8	12	7	12	1	-	1	-	5	-
100 u.m.	i	-	2	-	2	1	1	1	1	-	-
	m	-	2	-	2	1	-	1	-	-	-
Zusammen	i	27 089	51 400	24 282	50 236	13 466	8 710	13 466	4 664	17 880	28 867
	m	25 701	29 465	22 967	28 582	7 920	2 523	7 920	1 470	2 932	-
	E	-	2 429	-	2 316	-	1 578	-	1 101	10 056	-
noch: Bayern											
noch: Reg.-Bezirk: Oberbayern											
0,01-0,5	i	1 085	883	1 067	881	640	206	639	80	1 091	788
	m	957	472	943	472	317	54	317	15	138	-
0,5- 2	i	5 714	5 268	5 581	5 232	3 069	1 463	3 057	599	5 757	6 232
	m	5 340	3 181	5 219	3 168	1 730	495	1 726	164	837	-
2- 5	i	6 243	7 993	5 754	7 877	1 725	2 580	1 712	1 092	4 987	8 668
	m	6 067	5 706	5 598	5 608	1 147	1 030	1 142	476	944	-
5-7,5	i	1 642	4 494	1 421	4 375	332	1 428	328	659	1 278	2 729
	m	1 602	3 247	1 382	3 137	231	554	229	283	231	-
7,5- 10	i	530	2 877	457	2 815	106	1 010	104	452	521	953
	m	512	2 069	440	2 014	82	370	82	186	88	-
10- 15	i	357	3 027	294	2 959	63	1 400	61	608	418	573
	m	331	2 142	270	2 085	46	495	46	282	74	-
15- 20	i	133	1 338	110	1 310	26	733	26	320	185	223
	m	119	923	96	899	17	256	17	146	28	-
20- 30	i	103	848	88	835	8	646	6	269	107	157
	m	93	611	78	601	8	222	6	131	16	-
30- 50	i	71	308	64	304	11	279	10	126	77	68
	m	63	189	56	186	9	97	9	60	12	-
50-100	i	35	74	29	71	5	52	5	15	38	28
	m	33	43	27	40	3	16	3	7	10	-
100 u.m.	i	9	13	8	13	3	4	3	-	9	-
	m	8	5	7	5	1	1	1	-	1	-
Zusammen	i	15 922	27 123	14 873	26 672	5 988	9 801	5 951	4 220	14 468	20 419
	m	15 125	18 588	14 116	18 215	3 591	3 590	3 578	1 750	2 379	-
	E	-	1 007	-	976	-	603	-	464	7 516	-

## Inhaber der landwirtschaftlichen Betriebe und ihre Familienangehörigen nach ihrer Hauptunterhaltsquelle im Mai 1960

Landw. Nutzfläche von ... bis unter ... ha	i = insgesamt m = männlich E = Ehefrauen <sup>1)</sup>	Betriebsinhaber und ihre mit ihnen in gemeinsamem Haushalt lebenden Familienangehörigen		Von den Betriebsinhabern und ihren Familienangehörigen bestreiten ihren Lebensunterhalt überwiegend aus der Land- und Forstwirtschaft						in erster 3) Erwerbs- tätigkeit
				insgesamt		Selbständige bzw. Mithelfende 2)				
				14 Jahre und älter	unter 14 Jahre	14 Jahre und älter	unter 14 Jahre	insgesamt		
		Betr.-Inh.	Fam.-Angehörige	Betr.-Inh.	Fam.-Angehörige	Betr.-Inh.	Fam.-Angeh.	Betr.-Inh.		
noch: Bayern										
Reg.-Bezirk: Niederbayern										
0,01-0,5	i	1 254	1 656	682	53	177	6	25	131	25
	m	938	460	-	30	12	-	17	4	17
0,5- 2	i	12 413	19 203	10 234	1 437	5 413	545	1 330	4 547	1 283
	m	9 689	5 265	-	766	418	-	709	229	678
2- 5	i	21 248	42 809	21 330	11 555	25 667	8 557	11 516	18 486	11 129
	m	17 834	12 799	-	9 033	4 113	-	9 003	2 273	8 681
5-7,5	i	11 282	25 737	12 684	9 918	20 231	10 341	9 915	12 943	9 676
	m	10 061	7 885	-	8 814	4 865	-	8 811	2 905	8 608
7,5- 10	i	7 220	17 926	8 669	6 921	15 431	8 191	6 918	9 818	6 820
	m	6 614	5 593	-	6 333	4 247	-	6 331	2 756	6 264
10- 15	i	9 082	24 139	11 835	8 910	21 823	11 542	8 910	13 933	8 825
	m	8 452	7 829	-	8 298	6 577	-	8 298	4 551	8 238
15- 20	i	5 077	14 504	7 252	5 023	13 532	7 173	5 021	8 700	4 975
	m	4 741	4 802	-	4 693	4 280	-	4 691	3 166	4 663
20- 30	i	4 383	12 872	6 406	4 339	12 187	6 350	4 339	7 626	4 313
	m	4 088	4 352	-	4 047	4 003	-	4 047	3 086	4 029
30- 50	i	2 073	6 136	2 837	2 043	5 836	2 808	2 043	3 385	2 022
	m	1 917	2 139	-	1 890	1 998	-	1 890	1 556	1 881
50-100	i	494	1 263	639	476	1 174	621	476	528	469
	m	450	429	-	434	394	-	434	291	429
100 u.m.	i	51	81	51	46	71	46	46	18	41
	m	46	29	-	41	24	-	41	13	37
Zusammen	i	74 577	166 326	82 619	50 721	121 542	56 180	50 539	80 115	49 578
	m	64 830	51 582	-	44 379	30 931	-	44 272	20 830	43 525
	E	-	59 507	-	-	50 709	-	-	37 289	-
Reg.-Bezirk: Oberpfalz										
0,01-0,5	i	1 358	1 810	786	39	128	23	25	93	24
	m	998	536	-	31	16	-	22	5	21
0,5- 2	i	6 439	10 265	4 689	405	1 811	156	362	1 510	356
	m	5 028	2 909	-	236	154	-	208	79	203
2- 5	i	12 263	26 274	12 480	5 019	12 730	3 434	5 001	9 593	4 773
	m	10 194	8 230	-	3 621	1 652	-	3 612	803	3 432
5-7,5	i	7 976	18 805	9 502	6 329	13 186	6 776	6 328	8 821	6 132
	m	6 927	5 983	-	5 384	2 869	-	5 383	1 614	5 215
7,5- 10	i	5 748	14 168	7 384	5 409	11 455	6 799	5 407	7 272	5 301
	m	5 157	4 580	-	4 836	3 055	-	4 835	1 799	4 752
10- 15	i	7 683	20 420	10 520	7 503	17 646	10 166	7 503	11 133	7 424
	m	7 002	6 673	-	6 847	5 157	-	6 847	3 298	6 799
15- 20	i	4 357	12 407	6 726	4 315	11 170	6 653	4 314	7 121	4 275
	m	4 070	4 049	-	4 033	3 374	-	4 032	2 301	4 006
20- 30	i	3 519	10 539	5 638	3 484	9 705	5 582	3 484	6 333	3 463
	m	3 237	3 603	-	3 206	3 140	-	3 206	2 262	3 197
30- 50	i	870	2 643	1 342	855	2 469	1 329	855	1 547	846
	m	802	876	-	788	802	-	788	590	783
50-100	i	136	381	135	128	341	119	128	147	123
	m	124	142	-	116	128	-	116	93	113
100 u.m.	i	49	78	38	48	72	38	48	18	45
	m	42	30	-	42	27	-	42	11	41
Zusammen	i	50 398	117 790	59 240	33 534	80 713	41 075	33 455	53 588	32 762
	m	43 581	37 611	-	29 140	20 374	-	29 091	12 855	28 562
	E	-	39 856	-	-	33 145	-	-	25 831	-

noch: Inhaber der landwirtschaftlichen Betriebe und ihre Familienangehörigen nach ihrer Hauptunterhaltsquelle im Mai 1960

Landw. Nutzfläche von ... bis unter ... ha	i = insgesamt m = männlich E = Ehefrauen 1)	noch: Von den Betriebsinhabern und ihren Familienangehörigen bestreiten ihren Lebensunterhalt Überwiegend								
		noch: aus der Land- und Forstwirtschaft						aus anderen Quellen		
		Altenteiler	unterhaltens Angehörige 4)				insgesamt	14 Jahre und älter	unter 14 Jahre	
			14 Jahre und älter							
			ins- gesamt	im land- u. forstw. Betr. tätig	anderw. erwerbs- tätig					
Betr.-Inh.	Familienangehörige					Betr.-Inh.	Familienangehörige			
noch: Bayern										
noch: Reg.-Bezirk: Niederbayern										
0,01-0,5	i	28	33	13	8	2	6	1 201	1 479	676
	m	13	8	-	-	-	-	908	448	-
0,5- 2	i	107	378	488	335	57	545	10 976	13 790	9 689
	m	57	106	83	17	38	-	8 923	4 847	-
2- 5	i	39	2 658	4 523	2 923	560	8 557	9 693	17 142	12 773
	m	30	970	870	213	338	-	8 801	8 686	-
5-7,5	i	3	3 135	4 153	2 722	436	10 341	1 364	5 506	2 343
	m	3	1 267	693	189	253	-	1 247	3 020	-
7,5- 10	i	3	2 622	2 991	1 981	266	8 191	299	2 495	478
	m	2	1 040	451	108	158	-	281	1 346	-
10- 15	i	-	3 462	4 426	2 937	324	11 542	172	2 316	293
	m	-	1 389	637	194	209	-	154	1 252	-
15- 20	i	2	1 971	2 861	1 902	145	7 173	54	972	79
	m	2	788	326	76	84	-	48	522	-
20- 30	i	-	1 605	2 956	2 024	91	6 350	44	685	56
	m	-	633	284	53	47	-	41	349	-
30- 50	i	-	731	1 720	1 067	45	2 808	30	300	29
	m	-	284	158	28	22	-	27	141	-
50-100	i	-	127	519	263	16	621	18	89	18
	m	-	43	60	9	7	-	16	35	-
100 u.m.	i	-	4	49	14	1	46	5	10	5
	m	-	1	10	-	-	-	5	5	-
Zusammen	i	182	16 726	24 701	16 176	1 943	56 180	23 856	44 784	26 439
	m	107	6 529	3 572	832	1 156	-	20 451	20 651	-
	E	-	68	13 352	11 431	357	-	-	8 798	-
noch: Reg.-Bezirk: Oberpfalz										
0,01-0,5	i	14	26	9	8	-	23	1 319	1 682	763
	m	9	9	2	1	-	-	967	520	-
0,5- 2	i	43	164	137	92	15	156	6 034	8 454	4 533
	m	28	55	20	8	10	-	4 792	2 755	-
2- 5	i	18	1 172	1 965	1 263	308	3 434	7 244	13 544	9 046
	m	9	424	425	127	202	-	6 573	6 578	-
5-7,5	i	1	1 959	2 406	1 619	291	6 776	1 647	5 619	2 726
	m	1	771	484	147	204	-	1 543	3 114	-
7,5- 10	i	2	2 001	2 182	1 459	256	6 799	339	2 713	585
	m	1	798	458	130	183	-	321	1 525	-
10- 15	i	-	3 194	3 319	2 215	392	10 166	180	2 774	354
	m	-	1 284	575	153	242	-	155	1 516	-
15- 20	i	1	1 829	2 220	1 526	190	6 653	42	1 237	73
	m	1	729	344	75	123	-	37	675	-
20- 30	i	-	1 420	1 952	1 311	139	5 582	35	834	56
	m	-	572	306	74	94	-	31	463	-
30- 50	i	-	337	585	334	19	1 329	15	174	13
	m	-	123	69	9	9	-	14	74	-
50-100	i	-	34	160	65	8	119	8	40	16
	m	-	11	24	3	5	-	8	14	-
100 u.m.	i	-	6	48	20	1	38	1	6	-
	m	-	2	14	1	1	-	-	3	-
Zusammen	i	79	12 142	14 983	9 912	1 619	41 075	16 864	37 077	18 165
	m	49	4 778	2 741	728	1 073	-	14 441	17 237	-
	E	-	32	7 282	6 568	224	-	-	6 711	-

noch: Inhaber der landwirtschaftlichen Betriebe und ihre Familienangehörigen nach ihrer Hauptunterhaltsquelle im Mai 1960

Landw. Nutzfläche von ... bis unter ... ha	i - insgesamt m - männlich E - Ehefrauen <sup>1)</sup>	Von den Betriebsinhabern und ihren Familienangehörigen, die ihren Lebensunterhalt überwiegend aus anderen Quellen bestreiten, sind									
		außerhalb des land- und forstw. Betriebes Erwerbstätige				Bezieher einer Rente, Pension u. dgl. sowie Bezieher eines Einkommens aus eig. Vermögen				unterhaltene Angehörige 5)	
		insgesamt		in erster <sup>3)</sup> Erwerbstätigkeit		insgesamt		im land- und forstw. Betrieb tätig		14 Jahre und älter	unter 14 Jahre
		Betr.-Inh.	Fam.-Angeh.	Betr.-Inh.	Fam.-Angeh.	Betr.-Inh.	Fam.-Angeh.	Betr.-Inh.	Familienangehörige		
noch: Bayern											
noch: Reg.-Bezirk: Niederbayern											
0,01-0,5	i	750	564	741	563	451	158	444	60	757	676
	m	685	317	676	316	223	48	220	19	83	-
0,5- 2	i	7 075	5 470	6 896	5 431	3 901	1 736	3 898	711	6 584	9 689
	m	6 710	3 335	6 544	3 305	2 213	552	2 207	193	960	-
2- 5	i	7 262	8 904	6 743	8 716	2 431	3 381	2 425	1 418	4 857	12 773
	m	7 129	6 337	6 619	6 182	1 672	1 325	1 671	602	1 024	-
5-7,5	i	1 050	3 315	923	3 211	314	1 384	313	602	807	2 343
	m	1 022	2 340	897	2 247	225	529	224	288	151	-
7,5- 10	i	247	1 548	198	1 503	52	701	51	297	246	478
	m	239	1 048	190	1 004	42	264	41	137	34	-
10- 15	i	145	1 389	115	1 369	27	761	26	301	166	293
	m	137	947	107	929	17	278	17	138	27	-
15- 20	i	46	525	35	513	8	389	8	167	58	79
	m	44	370	33	359	4	144	4	82	8	-
20- 30	i	40	340	30	350	4	306	4	104	39	56
	m	37	227	27	220	4	120	4	50	2	-
30- 50	i	28	107	22	105	2	161	2	73	32	29
	m	26	62	20	60	1	71	1	41	8	-
50-100	i	17	39	16	38	1	32	1	12	18	18
	m	16	22	15	21	-	11	-	6	2	-
100 u.m.	i	3	3	3	3	2	1	2	-	6	5
	m	3	1	3	1	2	-	2	-	4	-
	i	16 663	22 204	15 722	21 782	7 193	9 010	7 164	3 745	13 570	26 439
Zusammen	m	16 048	15 006	15 131	14 644	4 403	3 342	4 391	1 556	2 303	-
	E	-	1 084	-	1 060	-	579	-	488	7 135	-
noch: Reg.-Bezirk: Oberpfalz											
0,01-0,5	i	778	636	776	636	541	144	539	52	902	763
	m	714	349	714	349	253	44	251	12	127	-
0,5- 2	i	3 673	3 411	3 613	3 366	2 361	943	2 343	430	4 100	4 533
	m	3 445	1 905	3 389	1 887	1 347	300	1 331	105	550	-
2- 5	i	5 415	6 809	4 907	6 655	1 829	2 451	1 821	1 086	4 284	9 046
	m	5 325	4 765	4 824	4 621	1 248	955	1 243	482	858	-
5-7,5	i	1 369	3 419	1 153	3 304	278	1 258	277	594	942	2 726
	m	1 348	2 462	1 134	2 358	195	479	194	264	173	-
7,5- 10	i	286	1 754	229	1 695	53	699	53	298	260	585
	m	280	1 230	223	1 176	41	252	41	138	43	-
10- 15	i	153	1 761	121	1 713	27	803	27	363	210	354
	m	136	1 190	105	1 149	19	292	19	154	34	-
15- 20	i	36	743	30	731	6	448	6	217	46	73
	m	32	509	26	497	5	164	5	101	2	-
20- 30	i	29	449	24	441	6	353	6	138	32	56
	m	25	328	20	320	6	130	6	69	5	-
30- 50	i	14	91	12	90	1	68	1	30	15	13
	m	14	56	12	55	-	16	-	12	2	-
50-100	i	8	23	6	22	-	6	-	4	11	16
	m	8	8	6	7	-	3	-	2	3	-
100 u.m.	i	1	5	1	5	-	-	-	-	1	-
	m	-	3	-	3	-	-	-	-	-	-
	i	11 762	19 101	10 872	18 683	5 102	7 173	5 073	3 212	10 803	18 165
Zusammen	m	11 327	12 805	10 453	12 422	3 114	2 635	3 090	1 339	1 797	-
	E	-	689	-	678	-	359	-	302	5 663	-

## Inhaber der landwirtschaftlichen Betriebe und ihre Familienangehörigen nach ihrer Hauptunterhaltsquelle im Mai 1960

Landw. Nutzfläche von ... bis unter ... ha	i - insgesamt m - männlich E - Ehefrauen <sup>1)</sup>	Betriebsinhaber und ihre mit ihnen in gemeinsamem Haushalt lebenden Familienangehörigen		Von den Betriebsinhabern und ihren Familienangehörigen bestreiten ihren Lebensunterhalt überwiegend aus der Land- und Forstwirtschaft								
				insgesamt				Selbständige bzw. Mithelfende <sup>2)</sup>				
				14 Jahre und älter		unter 14 Jahre	14 Jahre und älter		unter 14 Jahre	insgesamt		in erster <sup>3)</sup> Erwerbs- tätigkeit
				Betr.-Inh.	Fam.-Angehörige	Betr.-Inh.	Fam.-Angehörige	Betr.-Inh.	Fam.-Angeh.	Betr.-Inh.		
noch: Bayern												
Reg.-Bezirk: Oberfranken												
0,01-0,5	i	1 938	2 478	926	48	130	13	27	72	27		
	m	1 335	742	-	37	22	-	23	7	23		
0,5- 2	i	10 383	17 157	5 921	634	2 103	215	552	1 708	541		
	m	7 586	5 486	-	383	227	-	335	128	327		
2- 5	i	11 737	26 341	10 625	5 015	11 605	2 511	4 990	8 627	4 847		
	m	9 306	8 734	-	3 417	1 714	-	3 403	950	3 316		
5-7,5	i	7 445	18 053	7 936	5 965	12 341	5 568	5 959	8 025	5 817		
	m	6 236	5 977	-	4 902	2 963	-	4 897	1 725	4 796		
7,5- 10	i	6 086	15 544	7 216	5 690	12 406	6 292	5 687	7 629	5 595		
	m	5 349	5 074	-	4 988	3 463	-	4 985	2 069	4 929		
10- 15	i	8 295	22 407	9 881	8 079	19 341	9 371	8 077	12 043	8 017		
	m	7 488	7 469	-	7 291	5 891	-	7 289	3 779	7 253		
15- 20	i	3 604	10 085	4 288	3 558	9 103	4 168	3 558	5 840	3 532		
	m	3 323	3 369	-	3 281	2 861	-	3 281	1 943	3 269		
20- 30	i	1 734	5 085	2 234	1 714	4 670	2 185	1 714	2 999	1 706		
	m	1 620	1 746	-	1 602	1 559	-	1 602	1 078	1 597		
30- 50	i	300	887	398	295	809	383	295	493	293		
	m	283	315	-	278	270	-	278	183	277		
50-100	i	62	151	58	57	132	53	57	60	54		
	m	52	60	-	47	49	-	47	30	45		
100 u.m.	i	27	58	30	26	52	30	26	22	24		
	m	26	20	-	25	18	-	25	13	23		
Zusammen	i	51 611	118 246	49 513	31 081	72 692	30 789	30 942	47 518	30 453		
	m	42 604	38 992	-	26 251	19 037	-	26 165	11 905	25 855		
	E	-	38 293	-	-	29 119	-	-	23 414	-		
Reg.-Bezirk: Mittelfranken												
0,01-0,5	i	1 617	2 117	668	82	216	22	44	141	44		
	m	1 155	592	-	58	24	-	32	11	32		
0,5- 2	i	6 470	10 378	3 884	846	2 443	257	720	1 947	708		
	m	4 859	3 081	-	528	258	-	443	137	435		
2- 5	i	11 981	26 569	10 711	6 239	14 987	3 451	6 220	11 026	5 995		
	m	9 942	8 234	-	4 664	2 218	-	4 650	1 033	4 470		
5-7,5	i	8 778	21 059	9 180	7 620	16 163	7 178	7 617	10 668	7 370		
	m	7 728	6 430	-	6 619	3 737	-	6 616	2 020	6 404		
7,5- 10	i	6 604	16 759	7 669	6 337	14 353	7 157	6 336	9 203	6 256		
	m	6 026	5 153	-	5 767	3 852	-	5 766	2 232	5 700		
10- 15	i	7 608	20 536	9 532	7 470	18 548	9 292	7 469	11 823	7 416		
	m	7 102	6 528	-	6 976	5 507	-	6 976	3 352	6 935		
15- 20	i	3 893	10 868	5 072	3 867	10 056	5 004	3 867	6 633	3 843		
	m	3 669	3 484	-	3 645	3 067	-	3 645	2 027	3 630		
20- 30	i	2 344	6 761	3 216	2 320	6 401	3 179	2 320	4 184	2 303		
	m	2 203	2 256	-	2 182	2 070	-	2 182	1 444	2 172		
30- 50	i	489	1 415	695	475	1 338	684	475	843	471		
	m	454	471	-	442	431	-	442	295	441		
50-100	i	69	174	77	60	155	68	60	81	58		
	m	64	53	-	56	46	-	56	34	54		
100 u.m.	i	17	44	17	17	41	17	17	20	15		
	m	14	18	-	14	17	-	14	12	12		
Zusammen	i	49 870	116 680	50 721	35 333	84 701	36 309	35 145	56 569	34 479		
	m	43 216	36 300	-	30 951	21 227	-	30 822	12 597	30 285		
	E	-	40 361	-	-	34 877	-	-	29 522	-		

noch: Inhaber der landwirtschaftlichen Betriebe und ihre Familienangehörigen nach ihrer Hauptunterhaltsquelle im Mai 1960

Landw. Nutzfläche von ... bis unter ... ha	i = insgesamt männlich E = Ehefrauen 1)	noch: Von den Betriebsinhabern und ihren Familienangehörigen bestreiten ihren Lebensunterhalt überwiegend								
		noch: aus der Land- und Forstwirtschaft						aus anderen Quellen		
		Altenteiler	unterhaltene Angehörige 4)				unter 14 Jahre	insgesamt		
			14 Jahre und älter			14 Jahre und älter		unter 14 Jahre		
			ins- gesamt	im land- u. forstw. Betr. tätig	anderw. erwerbs- tätig					
Betr.-Inh.	Familienangehörige						Betr.-Inh.	Familienangehörige		
noch: Bayern										
noch: Reg.-Bezirk: Oberfranken										
0,01-0,5	i	21	37	21	13	-	13	1 890	2 348	913
	m	14	13	2	-	-	-	1 298	720	-
0,5- 2	i	82	191	204	127	28	215	9 749	15 054	5 706
	m	48	46	53	7	21	-	7 203	5 259	-
2- 5	i	25	1 198	1 780	1 159	239	2 511	6 722	14 736	8 114
	m	14	427	337	99	155	-	5 889	7 020	-
5-7,5	i	6	2 100	2 216	1 441	273	5 568	1 480	5 712	2 368
	m	5	819	419	109	171	-	1 334	3 014	-
7,5- 10	i	3	2 594	2 183	1 432	246	6 292	396	3 138	924
	m	3	1 008	386	122	155	-	361	1 611	-
10- 15	i	2	4 001	3 297	2 186	300	9 371	216	3 066	510
	m	2	1 596	516	121	182	-	197	1 578	-
15- 20	i	-	1 799	1 464	959	119	4 168	46	982	120
	m	-	700	218	46	80	-	42	508	-
20- 30	i	-	927	744	458	47	2 185	20	415	49
	m	-	372	109	19	31	-	18	187	-
30- 50	i	-	152	164	95	6	383	5	78	15
	m	-	61	26	4	5	-	5	45	-
50-100	i	-	16	56	20	6	53	5	19	5
	m	-	4	15	-	6	-	5	11	-
100 u.m.	i	-	2	28	13	-	30	1	6	-
	m	-	-	5	1	-	-	1	2	-
	i	139	13 017	12 157	7 903	1 264	30 789	20 530	45 554	18 724
Zusammen	m	86	5 046	2 086	528	806	-	16 353	19 955	-
	E	-	50	5 655	4 930	168	-	-	9 174	-
noch: Reg.-Bezirk: Mittelfranken										
0,01-0,5	i	38	55	20	12	3	22	1 535	1 901	646
	m	26	10	3	-	2	-	1 097	568	-
0,5- 2	i	126	275	221	149	29	257	5 624	7 935	3 627
	m	85	85	36	8	17	-	4 331	2 823	-
2- 5	i	19	2 029	1 932	1 233	270	3 451	5 742	11 582	7 260
	m	14	784	401	102	180	-	5 278	6 016	-
5-7,5	i	3	3 133	2 362	1 549	311	7 178	1 158	4 896	2 002
	m	3	1 219	498	146	190	-	1 109	2 693	-
7,5- 10	i	1	3 226	1 924	1 240	176	7 157	267	2 406	512
	m	1	1 266	354	83	101	-	259	1 301	-
10- 15	i	1	4 192	2 533	1 645	208	9 292	138	1 988	240
	m	-	1 746	409	101	117	-	126	1 021	-
15- 20	i	-	2 204	1 219	814	84	5 004	26	812	68
	m	-	879	161	35	47	-	24	417	-
20- 30	i	-	1 280	937	633	48	3 179	24	360	37
	m	-	510	116	16	29	-	21	186	-
30- 50	i	-	274	221	136	8	684	14	77	11
	m	-	106	30	3	7	-	12	40	-
50-100	i	-	18	56	23	5	68	9	19	9
	m	-	4	8	1	3	-	8	7	-
100 u.m.	i	-	2	19	7	-	17	-	3	-
	m	-	1	4	-	-	-	-	1	-
	i	188	16 688	11 444	7 441	1 142	36 309	14 537	31 979	14 412
Zusammen	m	129	6 610	2 020	495	693	-	12 265	15 073	-
	E	-	95	5 260	4 693	192	-	-	5 484	-

noch: Inhaber der landwirtschaftlichen Betriebe und ihre Familienangehörigen nach ihrer Hauptunterhaltsquelle im Mai 1960

Landw. Nutzfläche von ... bis unter ... ha	i = insgesamt m = männlich E = Ehefrauen <sup>1)</sup>	Von den Betriebsinhabern und ihren Familienangehörigen, die ihren Lebensunterhalt überwiegend aus anderen Quellen bestreiten, sind									
		außerhalb des land- und forstw. Betriebes Erwerbstätige				Bezieher einer Rente, Pension u. dgl. sowie Bezieher eines Einkommens aus eig. Vermögen				unterhaltene Angehörige 5)	
		insgesamt		in erster <sup>3)</sup> Erwerbstätigkeit		insgesamt		im land- und forstw. Betrieb tätig		14 Jahre und älter	unter 14 Jahre
		Betr.-Inh.	Fam.-Angeh.	Betr.-Inh.	Fam.-Angeh.	Betr.-Inh.	Fam.-Angeh.	Betr.-Inh.	Fam.-Angeh.	Familienangehörige	

noch: Bayern

noch: Reg.-Bezirk: Oberfranken

0,01-0,5	i	1 057	1 020	1 049	1 018	833	264	825	123	1 064	913
	m	903	529	896	529	395	73	390	29	118	-
0,5- 2	i	5 802	6 946	5 707	6 921	3 947	1 848	3 934	850	6 260	5 706
	m	5 277	3 969	5 189	3 955	1 926	548	1 915	214	742	-
2- 5	i	5 000	7 847	4 482	7 682	1 722	2 766	1 713	1 392	4 123	8 114
	m	4 825	5 252	4 319	5 105	1 064	1 076	1 062	607	692	-
5-7,5	i	1 191	3 354	1 007	3 236	289	1 407	289	752	951	2 368
	m	1 151	2 324	967	2 215	183	538	183	330	152	-
7,5- 10	i	331	1 869	261	1 803	65	917	65	453	352	924
	m	318	1 215	251	1 156	43	351	43	211	45	-
10- 15	i	181	1 801	145	1 766	35	1 030	35	518	235	510
	m	174	1 149	139	1 119	23	403	23	253	26	-
15- 20	i	41	485	30	470	5	426	5	220	71	120
	m	37	330	27	319	5	169	5	102	9	-
20- 30	i	17	172	15	168	3	210	2	91	33	49
	m	16	115	14	111	2	67	1	37	5	-
30- 50	i	5	39	5	38	-	33	-	13	6	15
	m	5	33	5	32	-	12	-	6	-	-
50-100	i	4	10	4	10	1	5	1	1	4	5
	m	4	8	4	8	1	2	1	-	1	-
100 u.m.	i	1	2	1	2	-	4	-	1	-	-
	m	1	1	1	1	-	1	-	1	-	-
Zusammen	i	13 630	23 545	12 706	23 114	6 900	8 910	6 869	4 414	13 099	18 724
	m	12 711	14 925	11 812	14 550	3 642	3 240	3 623	1 790	1 790	-
	E	-	1 342	-	1 317	-	672	-	566	7 160	-

noch: Reg.-Bezirk: Mittelfranken

0,01-0,5	i	867	749	850	744	668	242	666	134	910	646
	m	779	384	766	382	318	51	317	26	133	-
0,5- 2	i	3 413	3 354	3 298	3 334	2 211	1 208	2 201	633	3 373	3 627
	m	3 168	2 012	3 059	1 998	1 163	341	1 158	161	470	-
2- 5	i	4 661	6 001	4 229	5 895	1 081	2 729	1 078	1 412	2 852	7 260
	m	4 564	4 417	4 140	4 327	714	1 022	712	572	577	-
5-7,5	i	998	2 683	864	2 598	160	1 552	160	832	661	2 002
	m	989	1 999	856	1 927	120	570	120	369	124	-
7,5- 10	i	238	1 321	186	1 277	29	890	28	474	195	512
	m	234	954	182	916	25	320	24	210	27	-
10- 15	i	118	1 020	101	1 000	20	855	20	439	113	240
	m	112	714	97	697	14	290	14	199	17	-
15- 20	i	25	359	17	353	1	415	1	208	38	68
	m	23	260	15	255	1	152	1	102	5	-
20- 30	i	22	141	18	137	2	188	2	84	31	37
	m	19	103	15	99	2	79	2	42	4	-
30- 50	i	14	24	12	24	-	38	-	21	15	11
	m	12	21	10	21	-	18	-	12	1	-
50-100	i	7	6	6	6	2	6	2	1	7	9
	m	7	6	6	6	1	1	1	-	-	-
100 u.m.	i	-	2	-	2	-	1	-	1	-	-
	m	-	1	-	1	-	-	-	-	-	-
Zusammen	i	10 363	15 660	9 581	15 370	4 174	8 124	4 158	4 239	8 195	14 412
	m	9 907	10 871	9 146	10 629	2 358	2 844	2 349	1 693	1 358	-
	E	-	712	-	688	-	688	-	572	4 084	-

## Inhaber der landwirtschaftlichen Betriebe und ihre Familienangehörigen nach ihrer Hauptunterhaltsquelle im Mai 1960

Landw. Nutzfläche von ... bis unter ... ha	i = insgesamt m = männlich E = Ehefrauen <sup>1)</sup>	Betriebsinhaber und ihre mit ihnen in gemeinsamen Haushalt lebenden Familienangehörigen			Von den Betriebsinhabern und ihren Familienangehörigen bestreiten ihren Lebensunterhalt überwiegend aus der Land- und Forstwirtschaft						
					insgesamt				Selbständige bzw. Mithelfende 2)		
					14 Jahre und älter		unter 14 Jahre	14 Jahre und älter		unter 14 Jahre	insgesamt
		Betr.-Inh.	Fam.-Angehörige	Betr.-Inh.	Fam.-Angehörige	Betr.-Inh.	Fam.-Angeh.	Betr.-Inh.	Fam.-Angeh.	Betr.-Inh.	
noch: Bayern											
Reg.-Bezirk: Unterfranken											
0,01-0,5	i	3 105	4 333	1 651	105	321	15	62	254	62	
	m	2 179	1 343	-	58	31	-	36	16	36	
0,5- 2	i	22 101	36 345	15 667	1 730	5 478	605	1 527	4 597	1 501	
	m	16 423	11 564	-	1 030	427	-	899	281	882	
2- 5	i	17 249	37 399	16 053	7 748	17 830	4 307	7 686	13 446	7 453	
	m	14 302	12 000	-	5 907	2 480	-	5 863	1 467	5 667	
5-7,5	i	9 638	23 484	10 560	7 954	16 258	7 447	7 945	10 769	7 698	
	m	8 498	7 683	-	6 944	3 718	-	6 937	2 289	6 707	
7,5- 10	i	7 226	18 780	9 401	6 793	15 100	8 474	6 789	9 644	6 668	
	m	6 588	6 161	-	6 197	4 096	-	6 194	2 582	6 083	
10- 15	i	8 307	23 104	11 403	8 122	19 984	10 986	8 118	12 861	8 046	
	m	7 690	7 873	-	7 523	6 070	-	7 521	4 120	7 463	
15- 20	i	2 798	8 454	4 025	2 771	7 609	3 949	2 771	4 777	2 755	
	m	2 643	2 919	-	2 623	2 457	-	2 623	1 703	2 610	
20- 30	i	1 154	3 642	1 691	1 141	3 354	1 665	1 141	2 100	1 131	
	m	1 080	1 238	-	1 068	1 100	-	1 068	804	1 063	
30- 50	i	195	542	254	193	512	252	193	265	192	
	m	187	160	-	185	151	-	185	101	185	
50-100	i	69	161	83	67	146	77	67	49	66	
	m	63	56	-	62	50	-	62	26	61	
100 u.m.	i	45	65	40	45	60	40	45	15	44	
	m	39	19	-	39	17	-	39	9	38	
Zusammen	i	71 887	156 309	70 828	36 669	86 652	37 817	36 344	58 777	35 616	
	m	59 692	51 016	-	31 636	20 597	-	31 427	13 398	30 795	
	E	-	53 658	-	-	37 887	-	-	30 486	-	
Reg.-Bezirk: Schwaben											
0,01-0,5	i	1 158	1 378	513	77	174	19	37	95	36	
	m	855	391	-	64	18	-	31	8	30	
0,5- 2	i	5 309	7 770	3 088	982	1 962	396	860	1 348	845	
	m	4 123	2 213	-	676	298	-	598	177	583	
2- 5	i	10 160	20 786	8 491	6 270	12 359	4 295	6 239	8 568	5 914	
	m	8 583	6 350	-	4 974	2 118	-	4 952	1 164	4 642	
5-7,5	i	12 598	29 109	13 629	11 328	22 911	11 782	11 320	14 944	10 883	
	m	11 204	9 069	-	10 008	5 528	-	10 004	3 284	9 589	
7,5- 10	i	10 877	26 924	13 204	10 520	22 917	12 717	10 519	14 766	10 343	
	m	9 947	8 626	-	9 629	6 355	-	9 628	4 029	9 466	
10- 15	i	12 329	32 075	16 046	12 110	28 724	15 751	12 108	18 692	12 018	
	m	11 421	10 505	-	11 217	8 621	-	11 216	5 828	11 150	
15- 20	i	5 283	14 452	7 523	5 227	13 346	7 414	5 226	9 120	5 187	
	m	4 951	4 724	-	4 897	4 120	-	4 896	3 064	4 869	
20- 30	i	3 282	9 366	4 817	3 226	8 725	4 735	3 226	5 938	3 192	
	m	3 043	3 200	-	2 990	2 860	-	2 990	2 202	2 965	
30- 50	i	1 094	3 241	1 539	1 061	3 025	1 497	1 061	1 959	1 044	
	m	1 011	1 106	-	980	1 010	-	980	817	971	
50-100	i	211	522	233	194	482	231	194	262	186	
	m	195	167	-	179	146	-	179	111	171	
100 u.m.	i	50	93	64	39	76	50	39	37	37	
	m	43	29	-	35	24	-	35	16	33	
Zusammen	i	62 351	145 716	69 147	51 034	114 701	58 887	50 829	75 729	49 685	
	m	55 376	46 380	-	45 649	31 098	-	45 509	20 700	44 469	
	E	-	50 418	-	-	45 762	-	-	34 992	-	

noch: Inhaber der landwirtschaftlichen Betriebe und ihre Familienangehörigen nach ihrer Hauptunterhaltsquelle im Mai 1960

Landw. Nutzfläche von ... bis unter ... ha	i = insgesamt m = männlich E = Ehefrauen 1)	noch: Von den Betriebsinhabern und ihren Familienangehörigen bestreiten ihren Lebensunterhalt überwiegend								
		noch: aus der Land- und Forstwirtschaft						aus anderen Quellen		
		Altenteiler	unterhaltene Angehörige 4)				insgesamt			
			14 Jahre und älter			unter 14 Jahre				
			ins- gesamt	im land- u. forstw. Betr. tätig	anderw. erwerbs- tätig					
Betr.-Inh.		Familienangehörige				Betr.-Inh.	Familienangehörige			
noch: Bayern										
noch: Reg.-Bezirk: Unterfranken										
0,01-0,5	i	43	37	30	20	3	15	3 000	4 012	1 636
	m	22	10	5	1	2	-	2 121	1 312	-
0,5- 2	i	203	268	613	426	42	605	20 371	30 867	15 062
	m	131	61	85	32	27	-	15 393	11 137	-
2- 5	i	62	1 022	3 362	2 113	372	4 307	9 501	19 569	11 746
	m	44	381	632	218	233	-	8 395	9 520	-
5-7,5	i	9	1 631	3 858	2 375	383	7 447	1 684	7 226	3 113
	m	7	637	792	259	265	-	1 554	3 965	-
7,5- 10	i	4	2 167	3 289	2 008	321	8 474	433	3 680	927
	m	3	896	618	187	212	-	391	2 065	-
10- 15	i	4	3 090	4 033	2 411	288	10 986	185	3 120	417
	m	2	1 272	678	165	199	-	167	1 803	-
15- 20	i	-	1 172	1 660	1 018	100	3 949	27	845	76
	m	-	498	256	64	74	-	20	462	-
20- 30	i	-	481	773	513	40	1 665	13	288	26
	m	-	188	108	18	25	-	12	138	-
30- 50	i	-	90	157	109	8	252	2	30	2
	m	-	31	19	4	5	-	2	9	-
50-100	i	-	6	91	34	6	77	2	15	6
	m	-	1	23	4	5	-	1	6	-
100 u.m.	i	-	3	42	20	1	40	-	5	-
	m	-	1	7	-	1	-	-	2	-
Zusammen	i	325	9 967	17 908	11 047	1 564	37 817	35 218	69 657	33 011
	m	209	3 976	3 223	952	1 048	-	28 056	30 419	-
	E	-	123	7 278	6 210	123	-	-	15 771	-
noch: Reg.-Bezirk: Schwaben										
0,01-0,5	i	40	37	42	28	-	19	1 081	1 204	494
	m	33	8	2	1	-	-	791	373	-
0,5- 2	i	122	157	457	219	81	396	4 327	5 808	2 692
	m	78	37	84	14	36	-	3 447	1 915	-
2- 5	i	31	902	2 889	1 553	412	4 295	3 890	8 427	4 196
	m	22	321	633	178	238	-	3 609	4 232	-
5-7,5	i	8	2 780	5 187	2 851	619	11 782	1 270	6 198	1 847
	m	4	1 058	1 186	372	390	-	1 196	3 541	-
7,5- 10	i	1	3 095	5 056	2 764	544	12 717	357	4 007	487
	m	1	1 224	1 102	290	349	-	318	2 271	-
10- 15	i	2	3 720	6 312	3 152	1 017	15 751	219	3 351	295
	m	1	1 490	1 303	304	486	-	204	1 884	-
15- 20	i	1	1 530	2 696	1 444	239	7 414	56	1 106	109
	m	1	586	470	106	134	-	54	604	-
20- 30	i	-	849	1 938	1 015	124	4 735	56	641	82
	m	-	338	320	63	78	-	53	340	-
30- 50	i	-	253	813	387	34	1 497	33	216	42
	m	-	96	97	20	15	-	31	96	-
50-100	i	-	34	186	55	8	231	17	40	2
	m	-	11	24	1	1	-	16	21	-
100 u.m.	i	-	7	32	6	1	50	11	17	14
	m	-	2	6	-	1	-	8	5	-
Zusammen	i	205	13 364	25 608	13 474	3 079	58 887	11 317	31 015	10 260
	m	140	5 171	5 227	1 349	1 728	-	9 727	15 282	-
	E	-	88	10 682	7 808	436	-	-	4 656	-

noch: Inhaber der landwirtschaftlichen Betriebe und ihre Familienangehörigen nach ihrer Hauptunterhaltsquelle im Mai 1960

Landw. Nutzfläche von ... bis unter ... ha	i = insgesamt m = männlich E = Ehefrauen <sup>1)</sup>	Von den Betriebsinhabern und ihren Familienangehörigen, die ihren Lebensunterhalt überwiegend aus anderen Quellen bestreiten, sind									
		außerhalb des land- und forstw. Betriebes Erwerbstätige				Bezieher einer Rente, Pension u. dgl. sowie Bezieher eines Einkommens aus eig. Vermögen				unterhaltene Angehörige 5)	
		insgesamt		in erster <sup>3)</sup> Erwerbstätigkeit		insgesamt		im land- und forstw. Betrieb tätig		14 Jahre und älter	unter 14 Jahre
		Betr.-Inh.	Fam.-Angeh.	Betr.-Inh.	Fam.-Angeh.	Betr.-Inh.	Fam.-Angeh.	Betr.-Inh.	Fam.-Angeh.	Familienangehörige	
noch: Bayern											
noch: Reg.-Bezirk: Unterfranken											
0,01-0,5	i	1 709	1 596	1 690	1 591	1 291	295	1 260	127	2 121	1 636
	m	1 554	964	1 537	964	567	91	557	32	257	-
0,5- 2	i	12 633	13 513	12 295	13 430	7 738	2 358	7 515	1 011	14 996	15 062
	m	11 838	8 533	11 528	8 477	3 555	703	3 445	268	1 901	-
2- 5	i	6 956	10 413	6 152	10 166	2 545	2 790	2 485	1 309	6 366	11 746
	m	6 777	7 405	5 991	7 176	1 618	1 069	1 588	543	1 046	-
5-7,5	i	1 362	4 329	1 152	4 173	322	1 552	308	723	1 345	3 113
	m	1 331	3 106	1 125	2 967	223	635	214	344	224	-
7,5- 10	i	334	2 167	283	2 100	99	1 064	95	484	449	927
	m	332	1 537	281	1 475	59	468	57	255	60	-
10- 15	i	133	1 907	102	1 859	52	969	50	466	244	417
	m	129	1 340	100	1 296	38	434	37	246	29	-
15- 20	i	17	460	12	457	10	341	10	159	44	76
	m	14	324	10	321	6	134	6	87	4	-
20- 30	i	10	138	9	134	3	131	3	49	19	26
	m	10	86	9	83	2	50	2	25	2	-
30- 50	i	2	14	1	14	-	12	-	3	4	2
	m	2	5	1	5	-	4	-	1	-	-
50-100	i	1	1	-	1	1	12	1	3	2	6
	m	1	1	-	1	-	3	-	-	2	-
100 u.m.	i	-	2	-	2	-	2	-	-	1	-
	m	-	2	-	2	-	-	-	-	-	-
Zusammen	i	23 157	34 540	21 696	33 927	12 061	9 526	11 727	4 334	25 591	33 011
	m	21 988	23 303	20 582	22 767	6 068	3 591	5 906	1 801	3 525	-
	E	-	1 025	-	994	-	533	-	401	14 213	-
noch: Reg.-Bezirk: Schwaben											
0,01-0,5	i	674	466	663	462	407	101	363	34	637	494
	m	597	241	589	239	194	27	180	8	105	-
0,5- 2	i	2 883	2 310	2 760	2 279	1 444	548	1 339	232	2 950	2 692
	m	2 646	1 305	2 533	1 291	801	165	774	62	445	-
2- 5	i	3 209	4 661	2 833	4 529	681	1 315	643	630	2 451	4 196
	m	3 125	3 247	2 762	3 133	484	476	470	256	509	-
5-7,5	i	1 069	4 096	867	3 963	201	1 252	181	630	850	1 847
	m	1 053	2 868	873	2 753	143	503	132	304	170	-
7,5- 10	i	271	2 723	206	2 663	86	996	77	475	288	487
	m	254	1 814	192	1 764	64	406	59	240	51	-
10- 15	i	171	2 365	133	2 314	48	796	43	404	190	295
	m	163	1 522	126	1 481	41	326	40	205	36	-
15- 20	i	42	736	33	723	14	311	14	145	59	109
	m	42	486	33	477	12	114	12	65	4	-
20- 30	i	48	390	34	380	8	188	7	90	63	82
	m	47	249	34	242	6	81	6	43	10	-
30- 50	i	29	118	22	116	4	66	4	35	32	42
	m	27	65	21	64	4	29	4	17	2	-
50-100	i	17	20	14	20	-	12	-	5	8	2
	m	16	13	13	13	-	5	-	4	3	-
100 u.m.	i	9	6	8	6	2	3	2	-	8	14
	m	8	3	7	3	-	-	-	-	2	-
Zusammen	i	8 422	17 891	7 593	17 455	2 895	5 588	2 673	2 680	7 536	10 260
	m	7 978	11 813	7 183	11 460	1 749	2 132	1 677	1 204	1 337	-
	E	-	511	-	482	-	332	-	209	3 813	-

## Inhaber der Forstbetriebe und ihre Familienangehörigen nach ihrer Hauptunterhaltsquelle im Mai 1960

Wald- fläche von ... bis unter ... ha	i = insgesamt m = männlich E = Ehefrauen 1)	Betriebsinhaber und ihre mit ihnen in gemeinsamem Haushalt lebenden Familienangehörigen		Von den Betriebsinhabern und ihren Familienangehörigen bestreiten ihren Lebensunterhalt überwiegend							
				aus der Land- und Forstwirtschaft							
				insgesamt				Selbständige bzw. Mithelfende 2)			
				14 Jahre und älter		unter 14 Jahre		14 Jahre und älter		unter 14 Jahre	
		Betr.-Inh.	Fam.-Angehörige	Betr.-Inh.	Fam.-Angehörige	Betr.-Inh.	Fam.-Angeh.	Betr.-Inh.	Fam.-Angeh.	Betr.-Inh.	
Bundesgebiet ohne Berlin*)											
unter 50	i	10 799	9 822	3 555	2 241	2 809	1 141	1 780	1 296	1 745	
	m	7 560	2 787	-	1 481	662	-	1 166	428	1 144	
	w	3 239	7 035	-	760	2 147	-	614	868	601	
50-200	i	1 262	1 621	790	650	1 041	581	639	489	619	
	m	997	503	-	514	308	-	508	223	492	
	w	265	1 118	-	136	733	-	131	266	127	
200-500	i	299	331	180	213	246	145	212	52	204	
	m	248	98	-	178	73	-	178	24	171	
	w	51	233	-	35	173	-	34	28	33	
500 u.m.	i	244	296	175	210	251	172	210	24	193	
	m	226	102	-	195	86	-	195	12	178	
	w	18	194	-	15	165	-	15	12	15	
Zusammen	i	12 604	12 070	4 700	3 314	4 347	2 039	2 841	1 861	2 761	
	m	9 031	3 490	-	2 368	1 129	-	2 047	687	1 985	
	w	3 573	8 580	-	946	3 218	-	794	1 174	776	
	E	-	4 623	-	-	1 694	-	-	569	-	
Schleswig-Holstein											
unter 50	i	231	181	47	56	32	6	45	7	44	
	m	151	40	-	25	6	-	15	1	14	
50-200	i	31	31	11	17	19	7	17	3	16	
	m	25	10	-	13	7	-	13	1	12	
200-500	i	15	7	3	14	7	3	14	2	14	
	m	12	4	-	11	4	-	11	2	11	
500 u.m.	i	5	6	2	5	5	2	5	1	5	
	m	5	3	-	5	2	-	5	1	5	
Zusammen	i	282	225	63	92	63	18	81	13	79	
	m	193	57	-	54	19	-	44	5	42	
	E	-	108	-	-	30	-	-	6	-	
Hamburg											
unter 50	i	9	17	1	2	3	-	2	-	2	
	m	5	9	-	1	1	-	1	-	1	
50-200	i	-	-	-	-	-	-	-	-	-	
	m	-	-	-	-	-	-	-	-	-	
200-500	i	-	-	-	-	-	-	-	-	-	
	m	-	-	-	-	-	-	-	-	-	
500 u.m.	i	-	-	-	-	-	-	-	-	-	
	m	-	-	-	-	-	-	-	-	-	
Zusammen	i	9	17	1	2	3	-	2	-	2	
	m	5	9	-	1	1	-	1	-	1	
	E	-	4	-	-	1	-	-	-	-	
Niedersachsen											
unter 50	i	1 853	1 251	381	431	289	93	315	60	311	
	m	1 189	284	-	258	33	-	179	7	176	
50-200	i	230	145	71	99	59	36	92	11	91	
	m	165	34	-	65	11	-	61	6	60	
200-500	i	48	54	28	34	40	22	34	7	34	
	m	39	21	-	27	17	-	27	3	27	
500 u.m.	i	14	13	3	11	9	3	11	-	11	
	m	11	5	-	9	3	-	9	-	9	
Zusammen	i	2 145	1 463	483	575	397	154	452	78	447	
	m	1 404	344	-	359	64	-	276	16	272	
	E	-	673	-	-	198	-	-	41	-	

\*) Für Berlin (West) entfällt der Nachweis, da im Darstellungsbereich Forstbetriebe nicht vorhanden sind.

noch: Inhaber der Forstbetriebe und ihre Familienangehörigen nach ihrer Hauptunterhaltsquelle im Mai 1960

Wald- fläche von ... bis unter ... ha	i = insgesamt m = männlich E = Ehefrauen <sup>1)</sup>	noch: Von den Betriebsinhabern und ihren Familienangehörigen bestreiten ihren Lebensunterhalt überwiegend								
		noch: aus der Land- und Forstwirtschaft						aus anderen Quellen		
		Altenteiler	unterhaltene Angehörige 4)				unter 14 Jahre	insgesamt		
			14 Jahre und älter			14 Jahre und älter		unter 14 Jahre		
			ins- gesamt	im land-u. forstw. Betr.tätig	anderw. erwerbs- tätig					
Betr.-Inh.	Familienangehörige						Betr.-Inh.	Familienangehörige		
noch: Bundesgebiet ohne Berlin*)										
unter 50	i	461	591	922	374	47	1 141	8 558	7 013	2 414
	m	315	129	105	14	33	-	6 079	2 125	-
	w	146	462	817	360	14	-	2 479	4 888	-
50-200	i	11	75	477	173	20	581	612	580	209
	m	6	29	56	2	8	-	483	195	-
	w	5	46	421	171	12	-	129	385	-
200-500	i	1	7	187	41	7	145	86	85	35
	m	-	-	49	1	5	-	70	25	-
	w	1	7	138	40	2	-	16	60	-
500 u.m.	i	-	14	213	23	7	172	34	45	3
	m	-	4	70	3	4	-	31	16	-
	w	-	10	143	20	3	-	3	29	-
Zusammen	i	473	687	1 799	611	81	2 039	9 290	7 723	2 661
	m	321	162	280	20	50	-	6 663	2 361	-
	w	152	525	1 519	591	31	-	2 627	5 362	-
E	-	168	957	409	11	-	-	2 929	-	-
noch: Schleswig-Holstein										
unter 50	i	11	11	14	6	1	6	175	149	41
	m	10	2	3	-	1	-	126	34	-
50-200	i	-	-	16	4	-	7	14	12	4
	m	-	-	6	-	-	-	12	3	-
200-500	i	-	-	5	3	-	3	1	-	-
	m	-	-	2	-	-	-	1	-	-
500 u.m.	i	-	-	4	1	1	2	-	1	-
	m	-	-	1	-	1	-	-	1	-
Zusammen	i	11	11	39	14	2	18	190	162	45
	m	10	2	12	-	2	-	139	38	-
E	-	5	19	13	-	-	-	78	-	-
noch: Hamburg										
unter 50	i	-	-	3	1	-	-	7	14	1
	m	-	-	1	-	-	-	4	8	-
50-200	i	-	-	-	-	-	-	-	-	-
	m	-	-	-	-	-	-	-	-	-
200-500	i	-	-	-	-	-	-	-	-	-
	m	-	-	-	-	-	-	-	-	-
500 u.m.	i	-	-	-	-	-	-	-	-	-
	m	-	-	-	-	-	-	-	-	-
Zusammen	i	-	-	3	1	-	-	7	14	1
	m	-	-	1	-	-	-	4	8	-
E	-	-	1	-	-	-	-	3	-	-
noch: Niedersachsen										
unter 50	i	116	128	101	39	1	93	1 422	962	288
	m	79	19	7	-	1	-	931	251	-
50-200	i	7	9	39	7	-	36	131	86	35
	m	4	4	1	-	-	-	100	23	-
200-500	i	-	1	32	8	1	22	14	14	6
	m	-	-	14	-	1	-	12	4	-
500 u.m.	i	-	2	7	1	-	3	3	4	-
	m	-	1	2	-	-	-	2	2	-
Zusammen	i	123	140	179	55	2	154	1 570	1 066	329
	m	83	24	24	-	2	-	1 045	280	-
E	-	44	113	44	-	-	-	475	-	-

\*) Für Berlin (West) entfällt der Nachweis, da im Darstellungsbereich Forstbetriebe nicht vorhanden sind.  
Fußnoten s. S. 10

noch: Inhaber der Forstbetriebe und ihre Familienangehörigen nach ihrer Hauptunterhaltsquelle im Mai 1960

Wald- fläche von ... bis unter ... ha	i = insgesamt m = männlich E = 1) Ehefrauen	Von den Betriebsinhabern und ihren Familienangehörigen, die ihren Lebensunterhalt Überwiegend aus anderen Quellen bestreiten, sind									
		außerhalb des land- und forstw. Betriebes Erwerbstätige				Bezieher einer Rente, Pension u. dgl. sowie Bezieher eines Einkommens aus eig. Vermögen				unterhaltene Angehörige 5)	
		insgesamt		in erster <sup>3)</sup> Erwerbstätigkeit		insgesamt		im land- und forstw. Betrieb tätig		14 Jahre und älter	unter 14 Jahre
		Betr.-Inh.	Fam.-Angeh.	Betr.-Inh.	Fam.-Angeh.	Betr.-Inh.	Fam.-Angeh.	Betr.-Inh.	Fam.-Angeh.	Familienangehörige	
		noch: Bundesgebiet ohne Berlin*)									
unter 50	i	4 581	2 360	4 537	2 365	3 977	676	3 907	205	3 957	2 414
	m	4 021	1 332	3 980	1 324	2 058	189	2 030	72	604	-
	w	560	1 048	557	1 041	1 919	487	1 877	133	3 353	-
50-200	i	368	146	360	146	244	76	243	26	358	209
	m	343	94	335	94	140	17	139	8	84	-
	w	25	52	25	52	104	59	104	18	274	-
200-500	i	48	18	46	17	38	28	33	5	39	35
	m	42	14	40	14	28	4	23	2	7	-
	w	6	4	6	3	10	24	10	3	32	-
500 u.m.	i	15	18	15	16	19	12	18	4	15	3
	m	15	11	15	10	16	3	15	1	2	-
	w	-	7	-	6	3	9	3	3	13	-
Zusammen	i	5 012	2 562	4 958	2 544	4 278	792	4 201	240	4 369	2 661
	m	4 421	1 451	4 370	1 442	2 242	213	2 207	83	697	-
	w	591	1 111	588	1 102	2 036	579	1 994	157	3 672	-
	E	-	312	-	307	-	146	-	48	2 471	-
noch: Schleswig-Holstein											
unter 50	i	101	24	100	21	74	16	74	11	109	41
	m	88	13	87	12	38	4	38	3	17	-
50-200	i	10	-	10	-	4	2	4	-	10	4
	m	10	-	10	-	2	-	2	-	3	-
200-500	i	1	-	1	-	-	-	-	-	-	-
	m	1	-	1	-	-	-	-	-	-	-
500 u.m.	i	-	1	-	1	-	-	-	-	-	-
	m	-	1	-	1	-	-	-	-	-	-
Zusammen	i	112	25	111	22	78	18	78	11	119	45
	m	99	14	98	13	40	4	40	3	20	-
	E	-	3	-	2	-	5	-	3	70	-
noch: Hamburg											
unter 50	i	4	7	4	7	3	1	3	1	6	1
	m	4	6	4	6	-	1	-	1	1	-
50-200	i	-	-	-	-	-	-	-	-	-	-
	m	-	-	-	-	-	-	-	-	-	-
200-500	i	-	-	-	-	-	-	-	-	-	-
	m	-	-	-	-	-	-	-	-	-	-
500 u.m.	i	-	-	-	-	-	-	-	-	-	-
	m	-	-	-	-	-	-	-	-	-	-
Zusammen	i	4	7	4	7	3	1	3	1	6	1
	m	4	6	4	6	-	1	-	1	1	-
	E	-	-	-	-	-	-	-	-	3	-
noch: Niedersachsen											
unter 50	i	504	239	502	238	918	122	903	36	601	288
	m	439	134	437	133	492	33	485	12	84	-
50-200	i	57	22	56	22	74	10	74	4	54	35
	m	53	13	52	13	47	2	47	1	8	-
200-500	i	9	3	9	3	5	4	4	-	7	6
	m	7	3	7	3	5	-	4	-	1	-
500 u.m.	i	1	2	1	2	2	2	2	1	-	-
	m	1	2	1	2	1	-	1	-	-	-
Zusammen	i	571	266	568	265	999	138	983	41	662	329
	m	500	152	497	151	545	35	537	13	93	-
	E	-	33	-	33	-	37	-	15	405	-

## Inhaber der Forstbetriebe und ihre Familienangehörigen nach ihrer Hauptunterhaltsquelle im Mai 1960

Wald- fläche von ... bis unter ... ha	i = insgesamt m = männlich E = Ehefrauen 1)	Betriebsinhaber und ihre mit ihnen in gemeinsamem Haushalt lebenden Familienangehörigen			Von den Betriebsinhabern und ihren Familienangehörigen bestreiten ihren Lebensunterhalt überwiegend						
					aus der Land- und Forstwirtschaft						
					insgesamt				Selbständige bzw. Mithelfende 2)		
					14 Jahre und älter		unter 14 Jahre		14 Jahre und älter		unter 14 Jahre
		Betr.-Inh.	Fam.-Angehörige		Betr.-Inh.	Fam.-Angehörige		Betr.-Inh.	Fam.-Angeh.	Betr.-Inh.	
Bremen											
- 50	i	9	15	3	1	2	-	1	-	1	
	m	9	4	-	1	-	-	1	-	1	
50-200	i	1	1	-	-	-	-	-	-	-	
	m	1	-	-	-	-	-	-	-	-	
200-500	i	-	-	-	-	-	-	-	-	-	
	m	-	-	-	-	-	-	-	-	-	
500 u.m.	i	-	-	-	-	-	-	-	-	-	
	m	-	-	-	-	-	-	-	-	-	
Zusammen	i	10	16	3	1	2	-	1	-	1	
	m	10	4	-	1	-	-	1	-	1	
	E	-	8	-	-	1	-	-	-	-	
Nordrhein-Westfalen											
- 50	i	1 982	2 047	657	255	275	62	195	109	189	
	m	1 349	600	-	135	46	-	95	24	90	
50-200	i	328	366	191	114	149	110	114	42	108	
	m	245	113	-	84	38	-	84	22	80	
200-500	i	70	77	51	47	59	44	47	8	44	
	m	51	19	-	37	14	-	37	4	31	
500 u.m.	i	52	67	39	42	59	39	42	6	36	
	m	46	19	-	37	17	-	37	2	31	
Zusammen	i	2 432	2 557	948	458	542	255	399	165	377	
	m	1 691	760	-	293	115	-	253	52	235	
	E	-	582	-	-	249	-	-	74	-	
Hessen											
- 50	i	149	160	49	45	46	11	41	18	40	
	m	105	44	-	28	11	-	24	5	23	
50-200	i	51	51	20	28	22	13	28	10	28	
	m	40	13	-	24	4	-	24	4	24	
200-500	i	29	42	19	16	24	13	16	8	16	
	m	23	14	-	14	7	-	14	4	14	
500 u.m.	i	34	64	24	26	46	21	26	3	26	
	m	32	27	-	25	19	-	25	-	25	
Zusammen	i	265	317	112	115	138	58	111	39	110	
	m	200	98	-	91	41	-	97	13	86	
	E	-	115	-	-	57	-	-	19	-	
Rheinland-Pfalz											
- 50	i	315	320	79	52	30	3	43	13	38	
	m	251	88	-	25	3	-	20	1	19	
50-200	i	39	26	7	17	8	6	17	-	17	
	m	29	10	-	13	1	-	13	-	13	
200-500	i	17	20	21	10	9	12	10	1	9	
	m	16	6	-	9	3	-	9	1	9	
500 u.m.	i	10	9	3	8	9	3	8	-	4	
	m	9	3	-	7	3	-	7	-	3	
Zusammen	i	381	375	110	87	56	24	78	14	69	
	m	285	107	-	54	10	-	49	2	44	
	E	-	157	-	-	30	-	-	8	-	

Wald- fläche von ... bis unter ... ha	i = insgesamt m = männlich E = Ehefrauen 1)	noch: Von den Betriebsinhabern und ihren Familienangehörigen bestreiten ihren Lebensunterhalt überwiegend								
		noch: aus der Land- und Forstwirtschaft						aus anderen Quellen		
		Altenteiler	unterhaltene Angehörige 4)				insgesamt	insgesamt		
			14 Jahre und älter			unter 14 Jahre		14 Jahre und älter	unter 14 Jahre	
			ins- gesamt	im land- u. forstw. Betr. tätig	anderw. erwerbs- tätig					
Betr.-Inh.	Familienangehörige					Betr.-Inh.	Familienangehörige			
noch: Bremen										
- 50	i	-	-	2	1	-	-	8	13	3
	m	-	-	-	-	-	-	8	4	-
50-200	i	-	-	-	-	-	-	1	1	-
	m	-	-	-	-	-	-	1	-	-
200-500	i	-	-	-	-	-	-	-	-	-
	m	-	-	-	-	-	-	-	-	-
500 u.m.	i	-	-	-	-	-	-	-	-	-
	m	-	-	-	-	-	-	-	-	-
Zusammen	i	-	-	2	1	-	-	9	14	3
	m	-	-	-	-	-	-	9	4	-
	E	-	-	1	1	-	-	-	7	-
noch: Nordrhein-Westfalen										
- 50	i	59	89	77	24	5	62	1 727	1 772	605
	m	40	15	7	3	4	-	1 214	563	-
50-200	i	-	10	97	17	5	110	214	217	81
	m	-	4	12	1	2	-	161	75	-
200-500	i	-	2	49	9	4	44	23	18	7
	m	-	-	10	-	3	-	14	5	-
500 u.m.	i	-	1	52	4	2	39	10	8	-
	m	-	-	15	1	2	-	9	2	-
Zusammen	i	59	102	275	54	16	255	1 974	2 015	693
	m	40	19	44	5	11	-	1 398	645	-
	E	-	35	140	34	2	-	-	733	-
noch: Hessen										
- 50	i	4	6	22	3	1	11	104	114	38
	m	4	1	5	1	-	-	77	33	-
50-200	i	-	1	11	2	-	13	23	29	7
	m	-	-	-	-	-	-	16	9	-
200-500	i	-	-	16	2	-	13	13	18	6
	m	-	-	3	-	-	-	9	7	-
500 u.m.	i	-	4	39	7	2	21	8	18	3
	m	-	1	18	-	-	-	7	8	-
Zusammen	i	4	11	88	14	3	58	148	179	54
	m	4	2	26	1	-	-	109	57	-
	E	-	3	35	10	-	-	-	53	-
noch: Rheinland-Pfalz										
- 50	i	9	6	11	3	1	3	263	290	76
	m	5	1	1	-	1	-	206	85	-
50-200	i	-	-	8	1	-	6	22	18	1
	m	-	-	1	-	-	-	16	9	-
200-500	i	-	-	8	1	-	12	7	11	9
	m	-	-	2	-	-	-	7	3	-
500 u.m.	i	-	-	9	-	-	3	2	-	-
	m	-	-	3	-	-	-	2	-	-
Zusammen	i	9	6	36	5	1	24	294	319	86
	m	5	1	7	-	1	-	231	97	-
	E	-	3	19	2	-	-	-	127	-

noch: Inhaber der Forstbetriebe und ihre Familienangehörigen nach ihrer Hauptunterhaltsquelle im Mai 1960

Wald- fläche von ... bis unter ... ha	i = insgesamt ■ = männlich E = 1) Ehefrauen	Von den Betriebsinhabern und ihren Familienangehörigen, die ihren Lebensunterhalt überwiegend aus anderen Quellen bestreiten, sind									
		außerhalb des land- und forstw. Betriebes Erwerbstätige				Bezieher einer Rente, Pension u. dgl. sowie Bezieher eines Einkommens aus eig. Vermögen				unterhaltene Angehörige 5)	
		insgesamt		in erster <sup>3)</sup> Erwerbstätigkeit		insgesamt		im land- und forstw. Betrieb tätig		14 Jahre und älter	unter 14 Jahre
		Betr.-Inh.	Fam.-Angeh.	Betr.-Inh.	Fam.-Angeh.	Betr.-Inh.	Fam.-Angeh.	Betr.-Inh.	Familienangehörige		
noch: Bremen											
- 50	i	5	2	5	2	3	1	3	-	10	3
	■	5	2	5	2	3	-	3	-	2	-
50-200	i	1	-	1	-	-	-	-	-	1	-
	■	1	-	1	-	-	-	-	-	-	-
200-500	i	-	-	-	-	-	-	-	-	-	-
	■	-	-	-	-	-	-	-	-	-	-
500 u.m.	i	-	-	-	-	-	-	-	-	-	-
	■	-	-	-	-	-	-	-	-	-	-
Zusammen	i	6	2	6	2	3	1	3	-	11	3
	■	6	2	6	2	3	-	3	-	2	-
	E	-	-	-	-	-	-	-	-	7	-
noch: Nordrhein-Westfalen											
- 50	i	870	508	867	507	857	156	857	36	1 108	605
	■	764	319	763	318	450	38	450	12	206	-
50-200	i	124	43	121	43	90	23	90	7	151	81
	■	115	33	112	33	46	5	46	3	37	-
200-500	i	12	4	11	4	11	3	11	1	11	7
	■	9	3	8	3	5	-	5	-	2	-
500 u.m.	i	3	2	3	2	7	4	7	1	2	-
	■	3	1	3	1	6	1	6	-	-	-
Zusammen	i	1 009	557	1 002	556	965	186	965	45	1 272	693
	■	891	356	886	355	507	44	507	15	245	-
	E	-	25	-	25	-	36	-	6	672	-
noch: Hessen											
- 50	i	44	40	42	39	60	10	60	5	64	38
	■	40	21	38	21	37	3	37	2	9	-
50-200	i	12	2	12	2	11	5	11	3	22	7
	■	11	2	11	2	5	1	5	1	6	-
200-500	i	4	5	3	5	9	4	6	1	9	6
	■	3	5	2	5	6	1	3	1	1	-
500 u.m.	i	4	8	4	7	4	1	4	1	9	3
	■	4	6	4	6	3	-	3	-	2	-
Zusammen	i	64	55	61	53	84	20	81	10	104	54
	■	58	34	55	34	51	5	48	4	18	-
	E	-	4	-	3	-	4	-	2	50	-
noch: Rheinland-Pfalz											
- 50	i	162	111	159	111	101	22	96	6	157	76
	■	142	59	139	59	64	5	61	1	21	-
50-200	i	12	3	12	3	10	2	10	1	13	1
	■	10	3	10	3	6	1	6	-	5	-
200-500	i	5	1	5	-	2	3	1	-	7	9
	■	5	-	5	-	2	-	1	-	3	-
500 u.m.	i	1	-	1	-	1	-	1	-	-	-
	■	1	-	1	-	1	-	1	-	-	-
Zusammen	i	180	115	177	114	114	27	108	7	177	86
	■	158	62	155	62	73	6	69	1	29	-
	E	-	11	-	10	-	6	-	3	110	-

## Inhaber der Forstbetriebe und ihre Familienangehörigen nach ihrer Hauptunterhaltsquelle im Mai 1960

Wald- fläche von ... bis unter ... ha	i = insgesamt m = männlich E = Ehefrauen <sup>1)</sup>	Betriebsinhaber und ihre mit ihnen in gemeinsamen Haushalt lebenden Familienangehörigen		Von den Betriebsinhabern und ihren Familienangehörigen bestreiten ihren Lebensunterhalt überwiegend						
				aus der Land- und Forstwirtschaft						
				insgesamt				Selbständige bzw. Mithelfende 2)		
				14 Jahre und älter		unter 14 Jahre		insgesamt		in erster 3) Erwerbs- tätigkeit
		Betr.-Inh.	Fam.-Angehörige	Betr.-Inh.	Fam.-Angehörige	Betr.-Inh.	Fam.-Angehörige	Betr.-Inh.	Fam.-Angeh.	Betr.-Inh.
Baden-Württemberg										
- 50	i	1 781	2 616	1 160	958	1 653	826	909	907	896
	m	1 301	836	-	702	469	-	670	345	663
50-200	i	267	652	321	209	554	291	209	316	206
	m	225	223	-	180	183	-	180	143	178
200-500	i	24	41	16	18	37	16	18	8	18
	m	21	11	-	16	11	-	16	4	16
500 u.m.	i	43	41	33	40	40	33	40	5	40
	m	41	13	-	38	13	-	38	3	38
Zusammen	i	2 115	3 350	1 530	1 225	2 284	1 166	1 176	1 236	1 160
	m	1 588	1 083	-	936	676	-	904	495	895
	E	-	1 093	-	-	781	-	-	301	-
Bayern										
- 50	i	4 426	3 174	1 131	437	477	135	224	182	219
	m	3 186	863	-	302	93	-	157	45	153
50-200	i	285	327	167	159	221	118	155	105	146
	m	244	92	-	128	61	-	126	46	118
200-500	i	90	87	42	73	68	35	72	18	68
	m	80	22	-	63	16	-	63	6	59
500 u.m.	i	84	88	69	76	78	69	76	8	69
	m	80	30	-	72	27	-	72	5	65
Zusammen	i	4 885	3 676	1 409	745	844	357	527	313	502
	m	3 590	1 007	-	565	197	-	418	102	395
	E	-	1 448	-	-	341	-	-	119	-
Saarland										
- 50	i	44	41	37	4	2	5	4	-	4
	m	34	10	-	4	-	-	4	-	4
50-200	i	30	22	2	7	9	-	7	2	7
	m	23	8	-	7	3	-	7	1	7
200-500	i	6	3	-	1	2	-	1	-	1
	m	6	1	-	1	1	-	1	-	1
500 u.m.	i	2	8	2	2	5	2	2	1	2
	m	2	2	-	2	2	-	2	1	2
Zusammen	i	82	74	41	14	18	7	14	3	14
	m	65	21	-	14	6	-	14	2	14
	E	-	35	-	-	6	-	-	1	-
Niedersachsen Reg.-Bezirk: Hannover										
- 50	i	185	112	23	60	31	8	48	5	48
	m	122	25	-	35	2	-	26	1	26
50-200	i	13	8	8	8	4	8	7	1	7
	m	9	1	-	5	-	-	5	-	5
200-500	i	5	-	-	5	-	-	5	-	5
	m	5	-	-	5	-	-	5	-	5
500 u.m.	i	1	-	-	1	-	-	1	-	1
	m	1	-	-	1	-	-	1	-	1
Zusammen	i	204	120	31	74	35	16	61	6	61
	m	137	26	-	46	2	-	37	1	37
	E	-	59	-	-	22	-	-	4	-

noch: Inhaber der Forstbetriebe und ihre Familienangehörigen nach ihrer Hauptunterhaltsquelle im Mai 1960

Wald- fläche von ... bis unter ... ha	i = insgesamt m = männlich E = Ehefrauen 1)	nooh: Von den Betriebsinhabern und ihren Familienangehörigen bestreiten ihren Lebensunterhalt Überwiegend										
		noch: aus der Land- und Forstwirtschaft						aus anderen Quellen				
		Altenteiler	unterhaltene Angehörige 4)				insgesamt					
			14 Jahre und älter			unter 14 Jahre						
			ins- gesamt	im land- u. forstw. Betr. tätig	anderw. erwerbs- tätig	14 Jahre und älter		unter 14 Jahre				
Betr.-Inh.	Familienangehörige				Betr.-Inh.	Familienangehörige						
noch: Baden-Württemberg												
- 50	i	49	168	578	241	29	826	823	963	334		
	m	32	60	64	6	19	-	599	367	-		
50-200	i	-	34	204	103	8	291	58	98	30		
	m	-	15	25	1	4	-	45	40	-		
200-500	i	-	-	29	9	1	16	6	4	-		
	m	-	-	7	-	-	-	5	-	-		
500 u.m.	i	-	1	34	1	1	33	3	1	-		
	m	-	-	10	-	1	-	3	-	-		
Zusammen	i	49	203	845	354	39	1 166	890	1 066	364		
	m	32	75	106	7	24	-	652	407	-		
	E	-	11	469	233	7	-	-	312	-		
noch: Bayern												
- 50	i	213	183	112	54	9	135	3 989	2 697	996		
	m	145	31	17	4	7	-	2 884	770	-		
50-200	i	4	21	95	38	7	118	126	106	49		
	m	2	6	9	-	2	-	116	31	-		
200-500	i	1	4	46	9	1	35	17	19	7		
	m	-	-	10	1	1	-	17	6	-		
500 u.m.	i	-	6	64	9	-	69	8	10	-		
	m	-	2	20	2	-	-	8	3	-		
Zusammen	i	218	214	317	110	17	357	4 140	2 832	1 052		
	m	147	39	56	7	10	-	3 025	810	-		
	E	-	67	155	70	2	-	-	1 107	-		
noch: Saarland												
- 50	i	-	-	2	2	-	5	40	39	32		
	m	-	-	-	-	-	-	30	10	-		
50-200	i	-	-	7	1	-	-	23	13	2		
	m	-	-	2	-	-	-	16	5	-		
200-500	i	-	-	2	-	-	-	5	1	-		
	m	-	-	1	-	-	-	5	-	-		
500 u.m.	i	-	-	4	-	1	2	-	3	-		
	m	-	-	1	-	-	-	-	-	-		
Zusammen	i	-	-	15	3	1	7	68	56	34		
	m	-	-	4	-	-	-	51	15	-		
	E	-	5	2	-	-	-	-	29	-		
noch: Niedersachsen												
noch: Reg.-Bezirk: Hannover												
- 50	i	12	16	10	3	-	8	125	81	15		
	m	9	1	-	-	-	-	87	23	-		
50-200	i	1	-	3	-	-	8	5	4	-		
	m	-	-	-	-	-	-	4	1	-		
200-500	i	-	-	-	-	-	-	-	-	-		
	m	-	-	-	-	-	-	-	-	-		
500 u.m.	i	-	-	-	-	-	-	-	-	-		
	m	-	-	-	-	-	-	-	-	-		
Zusammen	i	13	16	13	3	-	16	130	85	15		
	m	9	1	-	-	-	-	91	24	-		
	E	-	8	10	2	-	-	-	37	-		

noch: Inhaber der Forstbetriebe und ihre Familienangehörigen nach ihrer Hauptunterhaltsquelle im Mai 1960

Wald- fläche von ... bis unter ... ha	i = insgesamt m = männlich E = Ehefrauen <sup>1)</sup>	Von den Betriebesinhabern und ihren Familienangehörigen, die ihren Lebensunterhalt überwiegend aus anderen Quellen bestreiten, sind									
		außerhalb des land- und forstw. Betriebses Erwerbstätige				Bezieher einer Rente, Pension u. dgl. sowie Bezieher eines Einkommens aus eig. Vermögen				unterhaltene Angehörige 5)	
		insgesamt		in erster <sup>3)</sup> Erwerbstätigkeit		insgesamt		im land- und forstw. Betrieb tätig		14 Jahre und älter	unter 14 Jahre
		Betr.-Inh.	Fam.-Angeh.	Betr.-Inh.	Fam.-Angeh.	Betr.-Inh.	Fam.-Angeh.	Betr.-Inh.	Fam.-Angeh.		
		Familienangehörige									

noch: Baden-Württemberg

- 50	i	507	477	500	474	316	119	316	40	367	334
	m	439	286	432	284	160	36	160	18	45	-
50-200	i	39	40	38	40	19	19	19	6	39	30
	m	36	27	35	27	9	4	9	1	9	-
200-500	i	2	2	2	2	4	1	4	-	1	-
	m	2	-	2	-	3	-	3	-	-	-
500 u.m.	i	1	-	1	-	2	-	2	-	1	-
	m	1	-	1	-	2	-	2	-	-	-
Zusammen	i	549	519	541	516	341	139	341	46	408	364
	m	478	313	470	311	174	40	174	19	54	-
	E	-	49	-	48	-	17	-	3	246	-

noch: Bayern

- 50	i	2 357	967	2 331	961	1 632	225	1 583	68	1 505	996
	m	2 079	489	2 054	486	805	67	788	22	214	-
50-200	i	97	36	94	36	29	13	28	4	57	49
	m	93	16	90	16	23	3	22	1	12	-
200-500	i	11	3	11	3	6	13	6	3	3	7
	m	11	3	11	3	6	3	6	1	-	-
500 u.m.	i	5	2	5	1	3	5	2	1	3	-
	m	5	1	5	-	3	2	2	1	-	-
Zusammen	i	2 470	1 008	2 441	1 001	1 670	256	1 619	76	1 568	1 052
	m	2 188	509	2 160	505	837	75	818	25	226	-
	E	-	186	-	185	-	40	-	16	881	-

noch: Saarland

- 50	i	27	5	27	5	13	4	12	2	30	32
	m	21	3	21	3	9	2	8	1	5	-
50-200	i	16	-	16	-	7	2	7	1	11	2
	m	14	-	14	-	2	1	2	1	4	-
200-500	i	4	-	4	-	1	-	1	-	1	-
	m	4	-	4	-	1	-	1	-	-	-
500 u.m.	i	-	3	-	3	-	-	-	-	-	-
	m	-	-	-	-	-	-	-	-	-	-
Zusammen	i	47	8	47	8	21	6	20	3	42	34
	m	39	3	39	3	12	3	11	2	9	-
	E	-	1	-	1	-	1	-	-	27	-

noch: Niedersachsen  
noch: Reg.-Bezirk: Hannover

- 50	i	30	16	30	16	95	14	93	4	51	15
	m	24	12	24	12	63	4	62	1	7	-
50-200	i	1	-	1	-	4	-	4	-	4	-
	m	1	-	1	-	3	-	3	-	1	-
200-500	i	-	-	-	-	-	-	-	-	-	-
	m	-	-	-	-	-	-	-	-	-	-
500 u.m.	i	-	-	-	-	-	-	-	-	-	-
	m	-	-	-	-	-	-	-	-	-	-
Zusammen	i	31	16	31	16	99	14	97	4	55	15
	m	25	12	25	12	66	4	65	1	8	-
	E	-	1	-	1	-	5	-	1	31	-

## Inhaber der Forstbetriebe und ihre Familienangehörigen nach ihrer Hauptunterhaltsquelle im Mai 1960

Wald- fläche von ... bis unter ... ha	i = insgesamt männlich E = Ehefrauen <sup>1)</sup>	Betriebsinhaber und ihre mit ihnen in gemeinsamen Haushalt lebenden Familienangehörigen		Von den Betriebsinhabern und ihren Familienangehörigen bestreiten ihren Lebensunterhalt überwiegend									
				aus der Land- und Forstwirtschaft									
				insgesamt				Selbständige bzw. Mithelfende 2)					
				14 Jahre und älter		unter 14 Jahre		14 Jahre und älter		unter 14 Jahre		insgesamt	
		Betr.-Inh.	Fam.-Angehörige	Betr.-Inh.	Fam.-Angehörige	Betr.-Inh.	Fam.-Angehörige	Betr.-Inh.	Fam.-Angeh.	Betr.-Inh.			
noch: Niedersachsen													
Reg.-Bezirk: Hildesheim													
- 50	i	67	68	11	19	14	-	18	1	17			
	m	41	19	-	10	4	-	10	-	9			
50-200	i	6	4	1	4	2	1	4	1	4			
	m	3	3	-	1	1	-	1	1	1			
200-500	i	4	1	-	4	-	-	4	-	4			
	m	2	-	-	2	-	-	2	-	2			
500 u.m.	i	2	1	-	1	-	-	1	-	1			
	m	2	-	-	1	-	-	1	-	1			
Zusammen	i	79	74	12	28	16	1	27	2	26			
	m	48	22	-	14	5	-	14	1	13			
	E	-	25	-	-	6	-	-	1	-			
Reg.-Bezirk: Lüneburg													
- 50	i	974	665	193	170	162	64	107	43	105			
	m	620	142	-	101	19	-	58	4	57			
50-200	i	155	93	33	59	30	16	53	2	53			
	m	112	21	-	41	4	-	37	1	37			
200-500	i	30	43	21	18	32	15	18	7	18			
	m	24	19	-	14	15	-	14	3	14			
500 u.m.	i	6	6	2	5	5	2	5	-	5			
	m	3	1	-	3	1	-	3	-	3			
Zusammen	i	1 165	807	249	252	229	97	183	52	181			
	m	759	183	-	159	39	-	112	8	111			
	E	-	387	-	-	113	-	-	31	-			
Reg.-Bezirk: Stade													
- 50	i	130	83	31	46	17	9	41	2	40			
	m	86	19	-	28	1	-	24	-	23			
50-200	i	12	7	8	7	3	-	7	-	7			
	m	7	3	-	2	1	-	2	-	2			
200-500	i	2	2	3	2	1	3	2	-	2			
	m	1	-	-	1	-	-	1	-	1			
500 u.m.	i	2	6	1	2	4	1	2	-	2			
	m	2	4	-	2	2	-	2	-	2			
Zusammen	i	146	98	43	57	25	13	52	2	51			
	m	96	26	-	33	4	-	29	-	28			
	E	-	36	-	-	7	-	-	-	-			
Reg.-Bezirk: Osnabrück													
- 50	i	273	172	87	82	32	9	64	3	64			
	m	183	44	-	54	3	-	40	1	40			
50-200	i	23	14	12	10	8	7	10	1	10			
	m	18	-	-	7	-	-	7	-	7			
200-500	i	4	4	4	3	4	4	3	-	3			
	m	4	-	-	3	-	-	3	-	3			
500 u.m.	i	2	-	-	1	-	-	1	-	1			
	m	2	-	-	1	-	-	1	-	1			
Zusammen	i	302	190	103	96	44	20	78	4	78			
	m	207	44	-	65	3	-	51	1	51			
	E	-	89	-	-	30	-	-	2	-			

Wald- fläche von ... bis unter ... ha	i = insgesamt m = männlich E = Ehefrauen <sup>1)</sup>	noch: Von den Betriebsinhabern und ihren Familienangehörigen bestreiten ihren Lebensunterhalt überwiegend								
		noch: aus der Land- und Forstwirtschaft						aus anderen Quellen		
		Altenteiler	unterhaltene Angehörige 4)				unter 14 Jahre	insgesamt		
			14 Jahre und älter		im land- u. forstw. Betr. tätig	anderw. erwerbs- tätig		14 Jahre und älter		unter 14 Jahre
			ins- gesamt							
Betr.-Inh.	Familienangehörige					Betr.-Inh.	Familienangehörige			
noch: Niedersachsen										
noch: Reg.-Bezirk: Hildesheim										
- 50	i	1	6	7	3	-	-	48	54	11
	m	-	2	2	-	-	-	31	15	-
50-200	i	-	-	1	-	-	1	2	2	-
	m	-	-	-	-	-	-	2	2	-
200-500	i	-	-	-	-	-	-	-	1	-
	m	-	-	-	-	-	-	-	-	-
500 u.m.	i	-	-	-	-	-	-	1	1	-
	m	-	-	-	-	-	-	1	-	-
Zusammen	i	1	6	8	3	-	1	51	58	11
	m	-	2	2	-	-	-	34	17	-
	E	-	-	5	3	-	-	-	19	-
noch: Reg.-Bezirk: Lüneburg										
- 50	i	63	81	38	21	-	64	804	503	129
	m	43	14	1	-	-	-	519	123	-
50-200	i	6	7	21	5	-	16	96	63	17
	m	4	3	-	-	-	-	71	17	-
200-500	i	-	-	25	6	1	15	12	11	6
	m	-	-	12	-	1	-	10	4	-
500 u.m.	i	-	2	3	1	-	2	1	1	-
	m	-	1	-	-	-	-	-	-	-
Zusammen	i	69	90	87	33	1	97	913	578	152
	m	47	18	13	-	1	-	600	144	-
	E	-	26	56	27	-	-	-	274	-
noch: Reg.-Bezirk: Stade										
- 50	i	5	6	9	4	-	9	84	66	22
	m	4	1	-	-	-	-	58	18	-
50-200	i	-	-	3	-	-	-	5	4	8
	m	-	-	1	-	-	-	5	2	-
200-500	i	-	-	1	-	-	3	-	1	-
	m	-	-	-	-	-	-	-	-	-
500 u.m.	i	-	-	4	-	-	1	-	2	-
	m	-	-	2	-	-	-	-	2	-
Zusammen	i	5	6	17	4	-	13	89	73	30
	m	4	1	3	-	-	-	63	22	-
	E	-	-	7	2	-	-	-	29	-
noch: Reg.-Bezirk: Osnabrück										
- 50	i	18	7	22	5	-	9	191	140	78
	m	14	-	2	-	-	-	129	41	-
50-200	i	-	-	7	1	-	7	13	6	5
	m	-	-	-	-	-	-	11	-	-
200-500	i	-	1	3	1	-	4	1	-	-
	m	-	-	-	-	-	-	1	-	-
500 u.m.	i	-	-	-	-	-	-	1	-	-
	m	-	-	-	-	-	-	1	-	-
Zusammen	i	18	8	32	7	-	20	206	146	83
	m	14	-	2	-	-	-	142	41	-
	E	-	5	23	7	-	-	-	59	-

noch: Inhaber der Forstbetriebe und ihre Familienangehörigen nach ihrer Hauptunterhaltsquelle im Mai 1960

Wald- fläche von ... bis unter ... ha	i = insgesamt m = männlich E = Ehefrauen <sup>1)</sup>	Von den Betriebsinhabern und ihren Familienangehörigen, die ihren Lebensunterhalt überwiegend aus anderen Quellen bestreiten, sind									
		außerhalb des land- und forstw. Betriebes Erwerbstätige				Bezieher einer Rente, Pension u. dgl. sowie Bezieher eines Einkommens aus eig. Vermögen				unterhaltene Angehörige 5)	
		insgesamt		in erster <sup>3)</sup> Erwerbstätigkeit		insgesamt		im land- und forstw. Betrieb tätig		14 Jahre und älter	unter 14 Jahre
		Betr.-Inh.	Fam.-Angeh.	Betr.-Inh.	Fam.-Angeh.	Betr.-Inh.	Fam.-Angeh.	Betr.-Inh.	Fam.-Angeh.	Familienangehörige	
noch: Niedersachsen											
noch: Reg.-Bezirk: Hildesheim											
- 50	i	23	14	22	14	25	6	25	2	34	11
	m	21	6	20	6	10	2	10	-	7	-
50-200	i	2	2	2	2	-	-	-	-	-	-
	m	2	2	2	2	-	-	-	-	-	-
200-500	i	-	-	-	-	-	1	-	-	-	-
	m	-	-	-	-	-	-	-	-	-	-
500 u.m.	i	-	-	-	-	1	1	1	-	-	-
	m	-	-	-	-	1	-	1	-	-	-
Zusammen	i	25	16	24	16	26	8	26	2	34	11
	m	23	8	22	8	11	2	11	-	7	-
	E	-	2	-	2	-	3	-	1	14	-
noch: Reg.-Bezirk: Lüneburg											
- 50	i	267	126	267	125	537	64	531	20	313	129
	m	229	69	229	68	290	15	286	7	39	-
50-200	i	38	15	38	15	58	9	58	4	39	17
	m	34	8	34	8	37	2	37	1	7	-
200-500	i	8	3	8	3	4	2	3	-	6	6
	m	6	3	6	3	4	-	3	-	1	-
500 u.m.	i	-	-	-	-	1	1	1	1	-	-
	m	-	-	-	-	-	-	-	-	-	-
Zusammen	i	313	144	313	143	600	76	593	25	358	152
	m	269	80	269	79	331	17	326	8	47	-
	E	-	20	-	20	-	21	-	12	233	-
noch: Reg.-Bezirk: Stade											
- 50	i	33	18	33	18	51	12	49	3	36	22
	m	32	8	32	8	26	5	26	3	5	-
50-200	i	3	2	3	2	2	-	2	-	2	8
	m	3	2	3	2	2	-	2	-	-	-
200-500	i	-	-	-	-	-	1	-	-	-	-
	m	-	-	-	-	-	-	-	-	-	-
500 u.m.	i	-	2	-	2	-	-	-	-	-	-
	m	-	2	-	2	-	-	-	-	-	-
Zusammen	i	36	22	36	22	53	13	51	3	38	30
	m	35	12	35	12	28	5	28	3	5	-
	E	-	4	-	4	-	3	-	-	22	-
noch: Reg.-Bezirk: Osnabrück											
- 50	i	78	34	78	34	113	21	110	7	85	78
	m	69	20	69	20	60	6	58	1	15	-
50-200	i	9	1	8	1	4	-	4	-	5	5
	m	9	-	8	-	2	-	2	-	-	-
200-500	i	1	-	1	-	-	-	-	-	-	-
	m	1	-	1	-	-	-	-	-	-	-
500 u.m.	i	1	-	1	-	-	-	-	-	-	-
	m	1	-	1	-	-	-	-	-	-	-
Zusammen	i	89	35	88	35	117	21	114	7	90	83
	m	80	20	79	20	62	6	60	1	15	-
	E	-	3	-	3	-	4	-	1	52	-

## Inhaber der Forstbetriebe und ihre Familienangehörigen nach ihrer Hauptunterhaltsquelle im Mai 1960

Wald- fläche von ... bis unter ... ha	i = insgesamt m = männlich E = Ehefrauen 1)	Betriebsinhaber und ihre mit ihnen in gemeinsamem Haushalt lebenden Familienangehörigen		Von den Betriebsinhabern und ihren Familienangehörigen bestreiten ihren Lebensunterhalt überwiegend										
				aus der Land- und Forstwirtschaft										
				insgesamt				Selbständige bzw. Mithelfende 2)						
				14 Jahre und älter		unter 14 Jahre		14 Jahre und älter		unter 14 Jahre		insgesamt		in erster 3) Erwerbs- tätigkeit
				Betr.-Inh.	Fam.-Angehörige	Betr.-Inh.	Fam.-Angehörige	Betr.-Inh.	Fam.-Angehörige	Betr.-Inh.	Fam.-Angeh.	Betr.-Inh.		
noch: Niedersachsen Reg.-Bezirk: Aurich														
- 50	i	4	5	-	-	1	-	-	1	-	-			
	m	2	-	-	-	-	-	-	-	-	-			
50-200	i	1	-	-	-	-	-	-	-	-	-			
	m	1	-	-	-	-	-	-	-	-	-			
200-500	i	-	-	-	-	-	-	-	-	-	-			
	m	-	-	-	-	-	-	-	-	-	-			
500 u.m.	i	1	-	-	-	1	-	-	1	-	1			
	m	1	-	-	-	1	-	-	1	-	1			
	i	6	5	-	-	1	1	-	1	1	1			
Zusammen	m	4	-	-	-	1	-	-	1	-	1			
	E	-	2	-	-	-	-	-	-	-	-			
Verw.-Bezirk: Braunschweig														
- 50	i	38	28	12	15	9	-	12	1	12	-			
	m	27	4	-	8	1	-	5	1	5	-			
50-200	i	2	3	-	2	3	-	2	1	2	-			
	m	1	2	-	1	2	-	1	1	1	-			
200-500	i	1	-	-	1	-	-	1	-	1	-			
	m	1	-	-	1	-	-	1	-	1	-			
500 u.m.	i	-	-	-	-	-	-	-	-	-	-			
	m	-	-	-	-	-	-	-	-	-	-			
	i	41	31	12	18	12	-	15	2	15	-			
Zusammen	m	29	6	-	10	3	-	7	2	7	-			
	E	-	17	-	-	4	-	-	-	-	-			
Verw.-Bezirk: Oldenburg														
- 50	i	182	118	24	39	23	3	25	4	25	-			
	m	108	31	-	22	3	-	16	-	16	-			
50-200	i	18	16	9	9	9	4	9	5	8	-			
	m	14	4	-	8	3	-	8	3	7	-			
200-500	i	2	4	-	1	3	-	1	-	1	-			
	m	2	2	-	1	2	-	1	-	1	-			
500 u.m.	i	-	-	-	-	-	-	-	-	-	-			
	m	-	-	-	-	-	-	-	-	-	-			
	i	202	138	33	49	35	7	35	9	34	-			
Zusammen	m	124	37	-	31	8	-	25	3	24	-			
	E	-	58	-	-	16	-	-	3	-	-			
Nordrhein-Westfalen Reg.-Bezirk: Düsseldorf														
- 50	i	232	177	44	28	21	-	21	13	21	-			
	m	148	53	-	13	4	-	8	4	8	-			
50-200	i	34	31	7	6	9	-	6	2	6	-			
	m	25	10	-	3	3	-	3	2	3	-			
200-500	i	3	5	-	3	5	-	3	-	3	-			
	m	1	1	-	1	1	-	1	-	1	-			
500 u.m.	i	6	3	-	3	2	-	3	-	2	-			
	m	6	-	-	3	-	-	3	-	2	-			
	i	275	216	51	40	37	-	33	15	32	-			
Zusammen	m	180	64	-	20	8	-	15	6	14	-			
	E	-	75	-	-	13	-	-	4	-	-			

noch: Inhaber der Forstbetriebe und ihre Familienangehörigen nach ihrer Hauptunterhaltsquelle im Mai 1960

Wald- fläche von ... bis unter ... ha	i = insgesamt m = männlich E = Ehefrauen 1)	noch: Von den Betriebsinhabern und ihren Familienangehörigen bestreiten ihren Lebensunterhalt überwiegend								
		noch: aus der Land- und Forstwirtschaft						aus anderen Quellen		
		Altenteiler	unterhaltene Angehörige 4)				insgesamt			
			14 Jahre und älter			unter 14 Jahre	14 Jahre und älter		unter 14 Jahre	
			ins- gesamt	im land- u. forstw. Betr. tätig	anderw. erwerbs- tätig					
Betr.-Inh.	Familienangehörige						Betr.-Inh.	Familienangehörige		
noch: Niedersachsen										
noch: Reg.-Bezirk: Aurich										
- 50	i	-	-	-	-	-	-	4	4	-
	m	-	-	-	-	-	-	2	-	-
50-200	i	-	-	-	-	-	-	1	-	-
	m	-	-	-	-	-	-	1	-	-
200-500	i	-	-	-	-	-	-	-	-	-
	m	-	-	-	-	-	-	-	-	-
500 u.m.	i	-	-	-	-	-	-	-	-	-
	m	-	-	-	-	-	-	-	-	-
Zusammen	i	-	-	-	-	-	-	5	4	-
	m	-	-	-	-	-	-	3	-	-
	E	-	-	-	-	-	-	-	2	-
noch: Verw.-Bezirk: Braunschweig										
- 50	i	3	7	1	-	-	-	23	19	12
	m	3	-	-	-	-	-	19	3	-
50-200	i	-	2	-	-	-	-	-	-	-
	m	-	1	-	-	-	-	-	-	-
200-500	i	-	-	-	-	-	-	-	-	-
	m	-	-	-	-	-	-	-	-	-
500 u.m.	i	-	-	-	-	-	-	-	-	-
	m	-	-	-	-	-	-	-	-	-
Zusammen	i	3	9	1	-	-	-	23	19	12
	m	3	1	-	-	-	-	19	3	-
	E	-	3	1	-	-	-	-	13	-
noch: Verw.-Bezirk: Oldenburg										
- 50	i	14	5	14	3	1	3	143	95	21
	m	6	1	2	-	1	-	86	28	-
50-200	i	-	-	4	1	-	4	9	7	5
	m	-	-	-	-	-	-	6	1	-
200-500	i	-	-	3	1	-	-	1	1	-
	m	-	-	2	-	-	-	1	-	-
500 u.m.	i	-	-	-	-	-	-	-	-	-
	m	-	-	-	-	-	-	-	-	-
Zusammen	i	14	5	21	5	1	7	153	103	26
	m	6	1	4	-	1	-	93	29	-
	E	-	2	11	3	-	-	-	42	-
noch: Nordrhein-Westfalen										
noch: Reg.-Bezirk: Düsseldorf										
- 50	i	7	6	2	2	-	-	204	156	44
	m	5	-	-	-	-	-	135	49	-
50-200	i	-	-	7	1	-	-	28	22	7
	m	-	-	1	-	-	-	22	7	-
200-500	i	-	-	5	1	-	-	-	-	-
	m	-	-	1	-	-	-	-	-	-
500 u.m.	i	-	1	1	-	-	-	3	1	-
	m	-	-	-	-	-	-	3	-	-
Zusammen	i	7	7	15	4	-	-	235	179	51
	m	5	-	2	-	-	-	160	56	-
	E	-	4	5	2	-	-	-	62	-

noch: Inhaber der Forstbetriebe und ihre Familienangehörigen nach ihrer Hauptunterhaltsquelle im Mai 1960

Wald- fläche von ... bis unter ... ha	i = insgesamt m = männlich E = Ehefrauen <sup>1)</sup>	Von den Betriebsinhabern und ihren Familienangehörigen, die ihren Lebensunterhalt überwiegend aus anderen Quellen bestreiten, sind									
		außerhalb des land- und forstw. Betriebes Erwerbstätige				Bezieher einer Rente, Pension u. dgl. sowie Bezieher eines Einkommens aus eig. Vermögen				unterhaltene Angehörige 5)	
		insgesamt		in erster <sup>3)</sup> Erwerbstätigkeit		insgesamt.		im land- und forstw. Betrieb tätig		14 Jahre und älter	unter 14 Jahre
		Betr.-Inh.	Fam.-Angeh.	Betr.-Inh.	Fam.-Angeh.	Betr.-Inh.	Fam.-Angeh.	Betr.-Inh.	Fam.-Angeh.	Familienangehörige	
noch: Niedersachsen noch: Reg.-Bezirk: Aurich											
- 50	i	-	-	-	-	4	-	4	-	4	-
	m	-	-	-	-	2	-	2	-	-	-
50-200	i	1	-	1	-	-	-	-	-	-	-
	m	1	-	1	-	-	-	-	-	-	-
200-500	i	-	-	-	-	-	-	-	-	-	-
	m	-	-	-	-	-	-	-	-	-	-
500 u.m.	i	-	-	-	-	-	-	-	-	-	-
	m	-	-	-	-	-	-	-	-	-	-
Zusammen	i	1	-	1	-	4	-	4	-	4	-
	m	1	-	1	-	2	-	2	-	-	-
	E	-	-	-	-	-	-	-	-	2	-
noch: Verw.-Bezirk: Braunschweig											
- 50	i	11	5	11	5	12	1	12	-	13	12
	m	11	2	11	2	8	-	8	-	1	-
50-200	i	-	-	-	-	-	-	-	-	-	-
	m	-	-	-	-	-	-	-	-	-	-
200-500	i	-	-	-	-	-	-	-	-	-	-
	m	-	-	-	-	-	-	-	-	-	-
500 u.m.	i	-	-	-	-	-	-	-	-	-	-
	m	-	-	-	-	-	-	-	-	-	-
Zusammen	i	11	5	11	5	12	1	12	-	13	12
	m	11	2	11	2	8	-	8	-	1	-
	E	-	1	-	1	-	1	-	-	11	-
noch: Verw.-Bezirk: Oldenburg											
- 50	i	62	26	61	26	81	4	79	-	65	21
	m	53	17	52	17	33	1	33	-	10	-
50-200	i	3	2	3	2	6	1	6	-	4	5
	m	3	1	3	1	3	-	3	-	-	-
200-500	i	-	-	-	-	1	-	1	-	1	-
	m	-	-	-	-	1	-	1	-	-	-
500 u.m.	i	-	-	-	-	-	-	-	-	-	-
	m	-	-	-	-	-	-	-	-	-	-
Zusammen	i	65	28	64	28	88	5	86	-	70	26
	m	56	18	55	18	37	1	37	-	10	-
	E	-	2	-	2	-	-	-	-	40	-
noch: Nordrhein-Westfalen noch: Reg.-Bezirk: Düsseldorf											
- 50	i	86	47	85	47	118	18	118	4	91	44
	m	76	28	76	28	59	3	59	1	18	-
50-200	i	13	4	13	4	15	5	15	-	13	7
	m	13	4	13	4	9	1	9	-	2	-
200-500	i	-	-	-	-	-	-	-	-	-	-
	m	-	-	-	-	-	-	-	-	-	-
500 u.m.	i	-	-	-	-	3	1	3	-	-	-
	m	-	-	-	-	3	-	3	-	-	-
Zusammen	i	99	51	98	51	136	24	136	4	104	51
	m	89	32	89	32	71	4	71	1	20	-
	E	-	3	-	3	-	4	-	-	55	-

## Inhaber der Forstbetriebe und ihre Familienangehörigen nach ihrer Hauptunterhaltsquelle im Mai 1960

Wald- fläche von ... bis unter ... ha	i = insgesamt m = männlich E = Ehefrauen 1)	Betriebsinhaber und ihre mit ihnen in gemeinsamen Haushalt lebenden Familienangehörigen		Von den Betriebsinhabern und ihren Familienangehörigen bestreiten ihren Lebensunterhalt überwiegend							
				aus der Land- und Forstwirtschaft							
				insgesamt				Selbständige bzw. Mithelfende 2)			
				14 Jahre und älter		unter 14 Jahre		14 Jahre und älter		unter 14 Jahre	
		Betr.-Inh.	Fam.-Angehörige	Betr.-Inh.	Fam.-Angehörige	Betr.-Inh.	Fam.-Angeh.	Betr.-Inh.	Fam.-Angeh.	Betr.-Inh.	
noch: Nordrhein-Westfalen											
Reg.-Bezirk: Köln											
- 50	i	433	438	95	70	61	5	41	23	40	
	m	296	121	-	42	10	-	21	3	21	
50-200	i	33	24	8	11	10	3	11	-	10	
	m	24	8	-	8	3	-	8	-	7	
200-500	i	13	7	2	8	6	2	8	1	7	
	m	8	2	-	6	2	-	6	-	5	
500 u.m.	i	6	5	12	4	5	12	4	-	4	
	m	6	1	-	4	1	-	4	-	4	
Zusammen	i	485	474	117	93	82	22	64	24	61	
	m	334	132	-	60	16	-	39	3	37	
	E	-	207	-	-	42	-	-	14	-	
Reg.-Bezirk: Aachen											
- 50	i	63	58	16	4	3	-	3	-	3	
	m	50	11	-	2	-	-	1	-	1	
50-200	i	18	9	8	3	5	3	3	2	3	
	m	15	2	-	2	2	-	2	1	2	
200-500	i	1	2	-	1	2	-	1	-	1	
	m	1	-	-	1	-	-	1	-	1	
500 u.m.	i	3	3	1	2	2	1	2	1	2	
	m	2	-	-	2	-	-	2	-	2	
Zusammen	i	85	72	25	10	12	4	9	3	9	
	m	68	13	-	7	2	-	6	1	6	
	E	-	35	-	-	5	-	-	1	-	
Reg.-Bezirk: Münster											
- 50	i	172	161	75	25	25	7	19	5	19	
	m	115	51	-	14	1	-	11	-	11	
50-200	i	30	36	10	10	13	6	10	3	10	
	m	21	14	-	8	4	-	8	1	8	
200-500	i	8	10	7	5	8	7	5	1	5	
	m	6	2	-	5	1	-	5	1	5	
500 u.m.	i	8	13	2	7	12	2	7	-	5	
	m	8	3	-	7	3	-	7	-	5	
Zusammen	i	218	220	94	47	58	22	41	9	39	
	m	150	70	-	34	9	-	31	2	29	
	E	-	70	-	-	24	-	-	5	-	
Reg.-Bezirk: Detmold											
- 50	i	186	173	47	26	22	2	22	7	20	
	m	124	52	-	10	3	-	8	1	6	
50-200	i	30	26	8	14	8	3	14	1	12	
	m	22	5	-	10	-	-	10	-	9	
200-500	i	13	8	7	9	4	5	9	1	9	
	m	9	1	-	6	-	-	6	-	6	
500 u.m.	i	11	8	6	10	7	6	10	1	10	
	m	8	3	-	7	3	-	7	1	7	
Zusammen	i	240	215	68	59	41	16	55	10	51	
	m	163	61	-	33	6	-	31	2	28	
	E	-	82	-	-	21	-	-	7	-	

noch: Inhaber der Forstbetriebe und ihre Familienangehörigen nach ihrer Hauptunterhaltsquelle im Mai 1960

Wald- fläche von ... bis unter ... ha	i = insgesamt m = männlich E = Ehefrauen 1)	noch: Von den Betriebsinhabern und ihren Familienangehörigen bestreiten ihren Lebensunterhalt überwiegend									
		noch: aus der Land- und Forstwirtschaft							aus anderen Quellen		
		Altenteiler	unterhaltene Angehörige 4)				unter 14 Jahre	insgesamt		Betr.-Inh.	Familienangehörige
			14 Jahre und älter			14 Jahre und älter		unter 14 Jahre			
			ins- gesamt	im land- u. forstw. Betr. tätig	anderw. erwerbs- tätig						
		Betr.-Inh.	Familienangehörige					Betr.-Inh.	Familienangehörige		
noch: Nordrhein-Westfalen noch: Reg.-Bezirk: Köln											
- 50	i	29	25	13	4	3	5	363	377	90	
	m	21	4	3	1	2	-	254	111	-	
50-200	i	-	2	8	2	1	3	22	14	5	
	m	-	1	2	1	-	-	16	5	-	
200-500	i	-	1	4	1	-	2	5	1	-	
	m	-	-	2	-	-	-	2	-	-	
500 u.m.	i	-	-	5	-	-	12	2	-	-	
	m	-	-	1	-	-	-	2	-	-	
Zusammen	i	29	28	30	7	4	22	392	392	95	
	m	21	5	8	2	2	-	274	116	-	
	E	-	15	13	2	1	-	-	165	-	
noch: Reg.-Bezirk: Aachen											
- 50	i	1	1	2	1	-	-	59	55	16	
	m	1	-	-	-	-	-	48	11	-	
50-200	i	-	-	3	-	-	3	15	4	5	
	m	-	-	1	-	-	-	13	-	-	
200-500	i	-	-	2	-	-	-	-	-	-	
	m	-	-	-	-	-	-	-	-	-	
500 u.m.	i	-	-	1	-	-	1	1	1	-	
	m	-	-	-	-	-	-	-	-	-	
Zusammen	i	1	1	8	1	-	4	75	60	21	
	m	1	-	1	-	-	-	61	11	-	
	E	-	1	3	-	-	-	-	30	-	
noch: Reg.-Bezirk: Münster											
- 50	i	6	13	7	1	-	7	147	136	68	
	m	3	1	-	-	-	-	101	50	-	
50-200	i	-	-	10	1	-	6	20	23	4	
	m	-	-	3	-	-	-	13	10	-	
200-500	i	-	1	6	-	-	7	3	2	-	
	m	-	-	-	-	-	-	1	1	-	
500 u.m.	i	-	-	12	-	1	2	1	1	-	
	m	-	-	3	-	1	-	1	-	-	
Zusammen	i	6	14	35	2	1	22	171	162	72	
	m	3	1	6	-	1	-	116	61	-	
	E	-	6	13	2	-	-	-	46	-	
noch: Reg.-Bezirk: Detmold											
- 50	i	4	11	4	-	-	2	160	151	45	
	m	2	2	-	-	-	-	114	49	-	
50-200	i	-	-	7	1	-	3	16	18	5	
	m	-	-	-	-	-	-	12	5	-	
200-500	i	-	-	3	-	-	5	4	4	2	
	m	-	-	-	-	-	-	3	1	-	
500 u.m.	i	-	-	6	1	-	6	1	1	-	
	m	-	-	2	-	-	-	1	-	-	
Zusammen	i	4	11	20	2	-	16	181	174	52	
	m	2	2	2	-	-	-	130	55	-	
	E	-	2	12	1	-	-	-	61	-	

noch: Inhaber der Forstbetriebe und ihre Familienangehörigen nach ihrer Hauptunterhaltsquelle im Mai 1960

Wald- fläche von ... bis unter ... ha	i = insgesamt m = männlich E = Ehefrauen	Von den Betriebsinhabern und ihren Familienangehörigen, die ihren Lebensunterhalt überwiegend aus anderen Quellen bestreiten, sind									
		außerhalb des land- und forstw. Betriebses Erwerbstätige				Bezieher einer Rente, Pension u. dgl. sowie Bezieher eines Einkommens aus eig. Vermögen				unterhaltene Angehörige 5)	
		insgesamt		in erster <sup>3)</sup> Erwerbstätigkeit		insgesamt		im land- und forstw. Betrieb tätig		14 Jahre und älter	unter 14 Jahre
		Betr.-Inh.	Fam.-Angeh.	Betr.-Inh.	Fam.-Angeh.	Betr.-Inh.	Fam.-Angeh.	Betr.-Inh.	Fam.-Angeh.	Familienangehörige	
noch: Nordrhein-Westfalen noch: Reg.-Bezirk: Köln											
- 50	i	164	106	163	106	199	30	199	10	241	90
	m	148	64	147	64	106	4	106	1	43	-
50-200	i	14	3	14	3	8	1	8	-	10	5
	m	12	2	12	2	4	-	4	-	3	-
200-500	i	1	-	1	-	4	-	4	-	1	-
	m	1	-	1	-	1	-	1	-	-	-
500 u.m.	i	2	-	2	-	-	-	-	-	-	-
	m	2	-	2	-	-	-	-	-	-	-
Zusammen	i	181	109	180	109	211	31	211	10	252	95
	m	163	66	162	66	111	4	111	1	46	-
	E	-	4	-	4	-	9	-	2	152	-
noch: Reg.-Bezirk: Aachen											
- 50	i	38	10	38	10	21	5	21	-	40	16
	m	36	6	36	6	12	2	12	-	3	-
50-200	i	9	-	9	-	6	-	6	-	4	5
	m	8	-	8	-	5	-	5	-	-	-
200-500	i	-	-	-	-	-	-	-	-	-	-
	m	-	-	-	-	-	-	-	-	-	-
500 u.m.	i	-	-	-	-	1	1	1	1	-	-
	m	-	-	-	-	-	-	-	-	-	-
Zusammen	i	47	10	47	10	28	6	28	1	44	21
	m	44	6	44	6	17	2	17	-	3	-
	E	-	-	-	-	-	-	-	-	30	-
noch: Reg.-Bezirk: Münster											
- 50	i	73	33	73	33	74	9	74	-	94	68
	m	64	24	64	24	37	2	37	-	24	-
50-200	i	8	3	8	3	12	4	12	1	16	4
	m	6	3	6	3	7	2	7	1	5	-
200-500	i	1	1	1	1	2	-	2	-	1	-
	m	-	1	-	1	1	-	1	-	-	-
500 u.m.	i	-	1	-	1	1	-	1	-	-	-
	m	-	-	-	-	1	-	1	-	-	-
Zusammen	i	82	38	82	38	89	13	89	1	111	72
	m	70	28	70	28	46	4	46	1	29	-
	E	-	2	-	2	-	3	-	-	41	-
noch: Reg.-Bezirk: Detmold											
- 50	i	54	38	54	38	106	15	106	2	98	45
	m	46	22	46	22	68	1	68	1	26	-
50-200	i	9	3	9	3	7	3	7	1	12	5
	m	9	2	9	2	3	-	3	-	3	-
200-500	i	3	-	2	-	1	-	1	-	4	2
	m	2	-	1	-	1	-	1	-	1	-
500 u.m.	i	-	-	-	-	1	1	1	-	-	-
	m	-	-	-	-	1	-	1	-	-	-
Zusammen	i	66	41	65	41	115	19	115	3	114	52
	m	57	24	56	24	73	1	73	1	30	-
	E	-	3	-	3	-	4	-	-	54	-

## Inhaber der Forstbetriebe und ihre Familienangehörigen nach ihrer Hauptunterhaltsquelle im Mai 1960

Wald- fläche von ... bis unter ... ha	i = insgesamt m = männlich E = Ehefrauen 1)	Betriebsinhaber und ihre mit ihnen in gemeinsamem Haushalt lebenden Familienangehörigen		Von den Betriebsinhabern und ihren Familienangehörigen bestreiten ihren Lebensunterhalt überwiegend						
				aus der Land- und Forstwirtschaft						
				insgesamt				Selbständige bzw. Mithelfende 2)		
		14 Jahre und älter	unter 14 Jahre	14 Jahre und älter	unter 14 Jahre	insgesamt		in erster 3) Erwerbs- tätigkeit		
		Betr.-Inh.	Fam.-Angehörige	Betr.-Inh.	Fam.-Angehörige	Betr.-Inh.	Fam.-Angeh.	Betr.-Inh.		
noch: Nordrhein-Westfalen										
Reg.-Bezirk: Arnsberg										
- 50	i	896	1 040	390	102	143	48	90	61	86
	m	616	321	-	54	28	-	46	16	43
50-200	i	183	240	150	70	104	95	70	34	67
	m	138	74	-	53	26	-	53	18	51
200-500	i	32	45	35	21	34	30	21	5	19
	m	26	13	-	18	10	-	18	3	16
500 u.m.	i	18	35	18	16	31	18	16	4	13
	m	16	12	-	14	10	-	14	1	11
Zusammen	i	1 129	1 360	593	209	312	191	197	104	185
	m	796	420	-	139	74	-	131	38	121
	E	-	513	-	-	144	-	-	43	-
Hessen										
Reg.-Bezirk: Darmstadt										
- 50	i	46	65	19	19	25	3	17	15	17
	m	35	17	-	14	4	-	12	3	12
50-200	i	5	5	1	4	3	1	4	2	4
	m	5	1	-	4	1	-	4	1	4
200-500	i	5	13	6	3	6	4	3	3	3
	m	3	4	-	2	3	-	2	2	2
500 u.m.	i	9	17	8	7	13	8	7	2	7
	m	9	9	-	7	9	-	7	-	7
Zusammen	i	65	100	34	33	47	16	31	22	31
	m	52	31	-	27	17	-	25	6	25
	E	-	38	-	-	21	-	-	10	-
Reg.-Bezirk: Kassel										
- 50	i	81	74	24	21	15	5	19	2	18
	m	53	21	-	9	6	-	7	2	6
50-200	i	38	40	18	21	19	12	21	8	21
	m	32	11	-	18	3	-	18	3	18
200-500	i	19	26	11	13	17	9	13	4	13
	m	17	9	-	12	4	-	12	2	12
500 u.m.	i	18	39	13	13	27	12	13	1	13
	m	17	16	-	12	9	-	12	-	12
Zusammen	i	156	179	66	68	78	38	66	15	65
	m	119	57	-	51	22	-	49	7	48
	E	-	63	-	-	29	-	-	6	-
Reg.-Bezirk: Wiesbaden										
- 50	i	22	21	6	5	6	3	5	1	5
	m	17	6	-	5	1	-	5	-	5
50-200	i	8	6	1	3	-	-	3	-	3
	m	3	1	-	2	-	-	2	-	2
200-500	i	5	3	2	-	1	-	-	1	-
	m	3	1	-	-	-	-	-	-	-
500 u.m.	i	7	8	3	6	6	1	6	-	6
	m	6	2	-	6	1	-	6	-	6
Zusammen	i	42	38	12	14	13	4	14	2	14
	m	29	10	-	13	2	-	13	-	13
	E	-	14	-	-	7	-	-	3	-

noch: Inhaber der Forstbetriebe und ihre Familienangehörigen nach ihrer Hauptunterhaltsquelle im Mai 1960

Wald- fläche von ... bis unter ... ha	i = insgesamt m = männlich E = Ehefrauen <sup>1)</sup>	noch: Von den Betriebsinhabern und ihren Familienangehörigen bestreiten ihren Lebensunterhalt überwiegend									
		noch: aus der Land- und Forstwirtschaft							aus anderen Quellen		
		Altenteiler	unterhaltene Angehörige 4)				unter 14 Jahre	insgesamt			
			14 Jahre und älter			14 Jahre und älter		unter 14 Jahre			
			ins- gesamt	im land- u. forstw. Betr. tätig	anderw. erwerbs- tätig						
		Betr.-Inh.	Familienangehörige					Betr.-Inh.	Familienangehörige		
noch: Nordrhein-Westfalen											
noch: Reg.-Bezirk: Arnsberg											
- 50	i	12	33	49	16	2	48	794	897	342	
	m	8	8	4	2	2	-	562	293	-	
50-200	i	-	8	62	12	4	95	113	136	55	
	m	-	3	5	-	2	-	85	48	-	
200-500	i	-	-	29	7	4	30	11	11	5	
	m	-	-	7	-	3	-	8	3	-	
500 u.m.	i	-	-	27	3	1	18	2	4	-	
	m	-	-	9	1	1	-	2	2	-	
Zusammen	i	12	41	167	38	11	191	920	1 048	402	
	m	8	11	25	3	8	-	657	346	-	
	E	-	7	94	27	1	-	-	369	-	
noch: Hessen											
noch: Reg.-Bezirk: Darmstadt											
- 50	i	2	3	7	1	-	3	27	40	16	
	m	2	1	-	-	-	-	21	13	-	
50-200	i	-	-	1	-	-	1	1	2	-	
	m	-	-	-	-	-	-	1	-	-	
200-500	i	-	-	3	-	-	4	2	7	2	
	m	-	-	1	-	-	-	1	1	-	
500 u.m.	i	-	2	9	1	-	8	2	4	-	
	m	-	1	8	-	-	-	2	-	-	
Zusammen	i	2	5	20	2	-	16	32	53	18	
	m	2	2	9	-	-	-	25	14	-	
	E	-	1	10	2	-	-	-	17	-	
noch: Reg.-Bezirk: Kassel											
- 50	i	2	3	10	1	1	5	60	59	19	
	m	2	-	4	-	-	-	44	15	-	
50-200	i	-	1	10	2	-	12	17	21	6	
	m	-	-	-	-	-	-	14	8	-	
200-500	i	-	-	13	2	-	9	6	9	2	
	m	-	-	2	-	-	-	5	5	-	
500 u.m.	i	-	2	24	6	2	12	5	12	1	
	m	-	-	9	-	-	-	5	7	-	
Zusammen	i	2	6	57	11	3	38	88	101	28	
	m	2	-	15	-	-	-	68	35	-	
	E	-	2	21	8	-	-	-	34	-	
noch: Reg.-Bezirk: Wiesbaden											
- 50	i	-	-	5	1	-	3	17	15	3	
	m	-	-	1	1	-	-	12	5	-	
50-200	i	-	-	-	-	-	-	5	6	1	
	m	-	-	-	-	-	-	1	1	-	
200-500	i	-	-	-	-	-	-	5	2	2	
	m	-	-	-	-	-	-	3	1	-	
500 u.m.	i	-	-	6	-	-	1	1	2	2	
	m	-	-	1	-	-	-	-	1	-	
Zusammen	i	-	-	11	1	-	4	28	25	8	
	m	-	-	2	1	-	-	16	8	-	
	E	-	-	4	-	-	-	-	7	-	

noch: Inhaber der Forstbetriebe und ihre Familienangehörigen nach ihrer Hauptunterhaltsquelle im Mai 1960

Wald- fläche von ... bis unter ... ha	i = insgesamt m = männlich E = Ehefrauen <sup>1)</sup>	Von den Betriebsinhabern und ihren Familienangehörigen, die ihren Lebensunterhalt Überwiegend aus anderen Quellen bestreiten, sind									
		außerhalb des land- und forstw. Betriebs Erwerbstätige				Bezieher einer Rente, Pension u. dgl. sowie Bezieher eines Einkommens aus eig. Vermögen				unterhaltene Angehörige 5)	
		insgesamt		in erster <sup>3)</sup> Erwerbstätigkeit		insgesamt		im land- und forstw. Betrieb tätig		14 Jahre und älter	unter 14 Jahre
		Betr.-Inh.	Fam.-Angeh.	Betr.-Inh.	Fam.-Angeh.	Betr.-Inh.	Fam.-Angeh.	Betr.-Inh.	Fam.-Angeh.	Familienangehörige	
noch: Nordrhein-Westfalen											
noch: Reg.-Bezirk: Arnsberg											
- 50	i	455	274	454	273	339	79	339	20	544	342
	m	394	175	394	174	168	26	168	9	92	-
50-200	i	71	30	68	30	42	10	42	5	96	55
	m	67	22	64	22	18	2	18	2	24	-
200-500	i	7	3	7	3	4	3	4	1	5	5
	m	6	2	6	2	2	-	2	-	1	-
500 u.m.	i	1	1	1	1	1	1	1	-	2	-
	m	1	1	1	1	1	1	1	-	-	-
Zusammen	i	534	308	530	307	386	93	386	26	647	402
	m	468	200	465	199	189	29	189	11	117	-
	E	-	13	-	13	-	16	-	4	340	-
noch: Hessen											
noch: Reg.-Bezirk: Darmstadt											
- 50	i	17	20	16	19	10	1	10	1	19	16
	m	15	10	14	10	6	-	6	-	3	-
50-200	i	-	-	-	-	1	1	1	-	1	-
	m	-	-	-	-	1	-	1	-	-	-
200-500	i	-	-	-	-	2	4	2	1	3	2
	m	-	-	-	-	1	1	1	1	-	-
500 u.m.	i	1	-	1	-	1	-	1	-	4	-
	m	1	-	1	-	1	-	1	-	-	-
Zusammen	i	18	20	17	19	14	6	14	2	27	18
	m	16	10	15	10	9	1	9	1	3	-
	E	-	4	-	3	-	1	-	-	12	-
noch: Reg.-Bezirk: Kassel											
- 50	i	17	14	17	14	43	8	43	3	37	19
	m	16	9	16	9	28	2	28	1	4	-
50-200	i	12	2	12	2	5	2	5	2	17	6
	m	11	2	11	2	3	1	3	1	5	-
200-500	i	3	5	3	5	3	-	-	-	4	2
	m	2	5	2	5	3	-	-	-	-	-
500 u.m.	i	3	7	3	7	2	1	2	1	4	1
	m	3	6	3	6	2	-	2	-	1	-
Zusammen	i	35	28	35	28	53	11	50	6	62	28
	m	32	22	32	22	36	3	33	2	10	-
	E	-	-	-	-	-	3	-	2	31	-
noch: Reg.-Bezirk: Wiesbaden											
- 50	i	10	6	9	6	7	1	7	1	8	3
	m	9	2	8	2	3	1	3	1	2	-
50-200	i	-	-	-	-	5	2	5	1	4	1
	m	-	-	-	-	1	-	1	-	1	-
200-500	i	1	-	-	-	4	-	4	-	2	2
	m	1	-	-	-	2	-	2	-	1	-
500 u.m.	i	-	1	-	-	1	-	1	-	1	2
	m	-	-	-	-	-	-	-	-	1	-
Zusammen	i	11	7	9	6	17	3	17	2	15	8
	m	10	2	8	2	6	1	6	1	5	-
	E	-	-	-	-	-	-	-	-	7	-

Inhaber der Forstbetriebe und ihre Familienangehörigen nach ihrer Hauptunterhaltsquelle im Mai 1960

Wald- fläche von ... bis unter ... ha	i = insgesamt m = männlich E = Ehefrauen 1)	Betriebsinhaber und ihre mit ihnen in gemeinsamem Haushalt lebenden Familienangehörigen			Von den Betriebsinhabern und ihren Familienangehörigen bestreiten ihren Lebensunterhalt überwiegend						
					aus der Land- und Forstwirtschaft						
					insgesamt				Selbständige bzw. Mithelfende 2)		
					14 Jahre und älter		unter 14 Jahre	14 Jahre und älter		unter 14 Jahre	insgesamt
		Betr.-Inh.	Fam.-Angehörige		Betr.-Inh.	Fam.-Angehörige		Betr.-Inh.	Fam.-Angeh.	Betr.-Inh.	
Rheinland-Pfalz											
Reg.-Bezirk: Koblenz											
- 50	i	78	74	23	17	11	2	15	3	13	
	m	59	21	-	8	1	-	7	-	7	
50-200	i	18	16	6	11	5	6	11	-	11	
	m	13	7	-	8	-	-	8	-	8	
200-500	i	11	16	16	7	8	9	7	1	6	
	m	10	5	-	6	3	-	6	1	6	
500 u.m.	i	5	2	3	4	2	3	4	-	3	
	m	4	-	-	3	-	-	3	-	2	
Zusammen	i	112	108	48	39	26	20	37	4	33	
	m	86	33	-	25	4	-	24	1	23	
	E	-	41	-	-	12	-	-	-	-	
Reg.-Bezirk: Trier											
- 50	i	114	119	34	19	7	1	16	3	15	
	m	81	36	-	12	2	-	10	1	9	
50-200	i	13	8	1	4	3	-	4	-	4	
	m	9	3	-	3	1	-	3	-	3	
200-500	i	4	4	5	1	1	3	1	-	1	
	m	4	1	-	1	-	-	1	-	1	
500 u.m.	i	4	4	-	3	4	-	3	-	1	
	m	4	2	-	3	2	-	3	-	1	
Zusammen	i	135	135	40	27	15	4	24	3	21	
	m	98	42	-	19	5	-	17	1	14	
	E	-	54	-	-	6	-	-	1	-	
Reg.-Bezirk: Montabaur											
- 50	i	11	10	-	1	-	-	1	-	-	
	m	7	3	-	-	-	-	-	-	-	
50-200	i	3	-	-	2	-	-	2	-	2	
	m	3	-	-	2	-	-	2	-	2	
200-500	i	1	-	-	1	-	-	1	-	1	
	m	1	-	-	1	-	-	1	-	1	
500 u.m.	i	1	3	-	1	3	-	1	-	-	
	m	1	1	-	1	1	-	1	-	-	
Zusammen	i	16	13	-	5	3	-	5	-	3	
	m	12	4	-	4	1	-	4	-	3	
	E	-	6	-	-	1	-	-	-	-	
Reg.-Bezirk: Rheinhessen											
- 50	i	1	-	-	1	-	-	1	-	1	
	m	-	-	-	-	-	-	-	-	-	
50-200	i	-	-	-	-	-	-	-	-	-	
	m	-	-	-	-	-	-	-	-	-	
200-500	i	-	-	-	-	-	-	-	-	-	
	m	-	-	-	-	-	-	-	-	-	
500 u.m.	i	-	-	-	-	-	-	-	-	-	
	m	-	-	-	-	-	-	-	-	-	
Zusammen	i	1	-	-	1	-	-	1	-	1	
	m	-	-	-	-	-	-	-	-	-	
	E	-	-	-	-	-	-	-	-	-	

noch: Inhaber der Forstbetriebe und ihre Familienangehörigen nach ihrer Hauptunterhaltsquelle im Mai 1960

Wald- fläche von ... bis unter ... ha	i = insgesamt m = männlich E = Ehefrauen 1)	noch: Von den Betriebsinhabern und ihren Familienangehörigen bestreiten ihren Lebensunterhalt überwiegend								
		noch: aus der Land- und Forstwirtschaft						aus anderen Quellen		
		Altenteiler	unterhaltene Angehörige 4)				unter 14 Jahre	insgesamt		
			14 Jahre und älter			14 Jahre und älter		unter 14 Jahre		
			ins- gesamt	im land- u. forstw. Betr. tätig	anderw. erwerbs- tätig					
Betr.-Inh.	Familienangehörige					Betr.-Inh.	Familienangehörige			
noch: Rheinland-Pfalz										
noch: Reg.-Bezirk: Koblenz										
- 50	i	2	4	4	2	-	2	61	63	21
	m	1	1	-	-	-	-	51	20	-
50-200	i	-	-	5	1	-	6	7	11	-
	m	-	-	-	-	-	-	5	7	-
200-500	i	-	-	7	1	-	9	4	8	7
	m	-	-	2	-	-	-	4	2	-
500 u.m.	i	-	-	2	-	-	3	1	-	-
	m	-	-	-	-	-	-	1	-	-
Zusammen	i	2	4	18	4	-	20	73	82	28
	m	1	1	2	-	-	-	61	29	-
	E	-	1	11	2	-	-	-	29	-
noch: Reg.-Bezirk: Trier										
- 50	i	3	-	4	-	1	1	95	112	33
	m	2	-	1	-	1	-	69	34	-
50-200	i	-	-	3	-	-	-	9	5	1
	m	-	-	1	-	-	-	6	2	-
200-500	i	-	-	1	-	-	3	3	3	2
	m	-	-	-	-	-	-	3	1	-
500 u.m.	i	-	-	4	-	-	-	1	-	-
	m	-	-	2	-	-	-	1	-	-
Zusammen	i	3	-	12	-	1	4	108	120	36
	m	2	-	4	-	1	-	79	37	-
	E	-	-	5	-	-	-	-	48	-
noch: Reg.-Bezirk: Montabaur										
- 50	i	-	-	-	-	-	-	10	10	-
	m	-	-	-	-	-	-	7	3	-
50-200	i	-	-	-	-	-	-	1	-	-
	m	-	-	-	-	-	-	1	-	-
200-500	i	-	-	-	-	-	-	-	-	-
	m	-	-	-	-	-	-	-	-	-
500 u.m.	i	-	-	3	-	-	-	-	-	-
	m	-	-	1	-	-	-	-	-	-
Zusammen	i	-	-	3	-	-	-	11	10	-
	m	-	-	1	-	-	-	8	3	-
	E	-	-	1	-	-	-	-	5	-
noch: Reg.-Bezirk: Rheinhessen										
- 50	i	-	-	-	-	-	-	-	-	-
	m	-	-	-	-	-	-	-	-	-
50-200	i	-	-	-	-	-	-	-	-	-
	m	-	-	-	-	-	-	-	-	-
200-500	i	-	-	-	-	-	-	-	-	-
	m	-	-	-	-	-	-	-	-	-
500 u.m.	i	-	-	-	-	-	-	-	-	-
	m	-	-	-	-	-	-	-	-	-
Zusammen	i	-	-	-	-	-	-	-	-	-
	m	-	-	-	-	-	-	-	-	-
	E	-	-	-	-	-	-	-	-	-

noch: Inhaber der Forstbetriebe und ihre Familienangehörigen nach ihrer Hauptunterhaltsquelle im Mai 1960

Wald- fläche von ... bis unter ... ha	i = insgesamt m = männlich E = 1) Ehefrauen	Von den Betriebsinhabern und ihren Familienangehörigen, die ihren Lebensunterhalt überwiegend aus anderen Quellen bestreiten, sind									
		außerhalb des land- und forstw. Betriebses Erwerbstätige				Bezieher einer Rente, Pension u. dgl. sowie Bezieher eines Einkommens aus eig. Vermögen				unterhaltene Angehörige 5)	
		insgesamt		in erster <sup>3)</sup> Erwerbstätigkeit		insgesamt		im land- und forstw. Betrieb tätig		14 Jahre und älter	unter 14 Jahre
		Betr.-Inh.	Fam.-Angeh.	Betr.-Inh.	Fam.-Angeh.	Betr.-Inh.	Fam.-Angeh.	Betr.-Inh.	Familienangehörige		
noch: Rheinland-Pfalz											
noch: Reg.-Bezirk: Koblenz											
- 50	i	37	19	37	19	24	5	23	-	39	21
	m	35	10	35	10	16	-	15	-	10	-
50-200	i	4	3	4	3	3	1	3	-	7	-
	m	3	3	3	3	2	1	2	-	3	-
200-500	i	3	1	3	-	1	3	1	-	4	7
	m	3	-	3	-	1	-	1	-	2	-
500 u.m.	i	-	-	-	-	1	-	1	-	-	-
	m	-	-	-	-	1	-	1	-	-	-
Zusammen	i	44	23	44	22	29	9	28	-	50	28
	m	41	13	41	13	20	1	19	-	15	-
	E	-	6	-	5	-	1	-	-	22	-
noch: Reg.-Bezirk: Trier											
- 50	i	65	53	65	53	30	5	28	1	54	33
	m	54	28	54	28	15	1	15	-	5	-
50-200	i	5	-	5	-	4	-	4	-	5	1
	m	4	-	4	-	2	-	2	-	2	-
200-500	i	2	-	2	-	1	-	-	-	3	2
	m	2	-	2	-	1	-	-	-	1	-
500 u.m.	i	1	-	1	-	-	-	-	-	-	-
	m	1	-	1	-	-	-	-	-	-	-
Zusammen	i	73	53	73	53	35	5	32	1	62	36
	m	61	28	61	28	18	1	17	-	8	-
	E	-	3	-	3	-	2	-	-	43	-
noch: Reg.-Bezirk: Montabaur											
- 50	i	6	1	6	1	4	-	3	-	9	-
	m	3	1	3	1	4	-	3	-	2	-
50-200	i	-	-	-	-	1	-	1	-	-	-
	m	-	-	-	-	1	-	1	-	-	-
200-500	i	-	-	-	-	-	-	-	-	-	-
	m	-	-	-	-	-	-	-	-	-	-
500 u.m.	i	-	-	-	-	-	-	-	-	-	-
	m	-	-	-	-	-	-	-	-	-	-
Zusammen	i	6	1	6	1	5	-	4	-	9	-
	m	3	1	3	1	5	-	4	-	2	-
	E	-	-	-	-	-	-	-	-	5	-
noch: Reg.-Bezirk: Rheinhessen											
- 50	i	-	-	-	-	-	-	-	-	-	-
	m	-	-	-	-	-	-	-	-	-	-
50-200	i	-	-	-	-	-	-	-	-	-	-
	m	-	-	-	-	-	-	-	-	-	-
200-500	i	-	-	-	-	-	-	-	-	-	-
	m	-	-	-	-	-	-	-	-	-	-
500 u.m.	i	-	-	-	-	-	-	-	-	-	-
	m	-	-	-	-	-	-	-	-	-	-
Zusammen	i	-	-	-	-	-	-	-	-	-	-
	m	-	-	-	-	-	-	-	-	-	-
	E	-	-	-	-	-	-	-	-	-	-

## Inhaber der Forstbetriebe und ihre Familienangehörigen nach ihrer Hauptunterhaltsquelle im Mai 1960

Wald- fläche von ... bis unter ... ha	i = insgesamt m = männlich E = 1) Ehefrauen	Betriebsinhaber und ihre mit ihnen in gemeinsamen Haushalt lebenden Familienangehörigen		Von den Betriebsinhabern und ihren Familienangehörigen bestreiten ihren Lebensunterhalt überwiegend							
				aus der Land- und Forstwirtschaft							
				insgesamt				Selbständige bzw. Mithelfende 2)			
				14 Jahre und älter	unter 14 Jahre	14 Jahre und älter	unter 14 Jahre	insgesamt		in erster 3) Erwerbs- tätigkeit	
		Betr.-Inh.	Fam.-Angehörige	Betr.-Inh.	Fam.-Angehörige	Betr.-Inh.	Fam.-Angehörige	Betr.-Inh.	Fam.-Angeh.	Betr.-Inh.	
noch: Rheinland-Pfalz											
Reg.-Bezirk: Pfalz											
- 50	i	111	117	22	14	12	-	10	7	10	
	m	84	28	-	5	-	-	3	-	3	
50-200	i	5	2	-	-	-	-	-	-	-	
	m	4	-	-	-	-	-	-	-	-	
200-500	i	1	-	-	1	-	-	1	-	1	
	m	1	-	-	1	-	-	1	-	1	
500 u.m.	i	-	-	-	-	-	-	-	-	-	
	m	-	-	-	-	-	-	-	-	-	
Zusammen	i	117	119	22	15	12	-	11	7	11	
	m	89	28	-	6	-	-	4	-	4	
	E	-	56	-	-	11	-	-	7	-	
Baden-Württemberg											
Reg.-Bezirk: Nordwürttemberg											
- 50	i	283	208	46	98	59	7	76	16	76	
	m	178	66	-	52	10	-	37	4	37	
50-200	i	21	15	9	9	6	6	9	1	8	
	m	15	3	-	6	-	-	6	-	5	
200-500	i	4	8	1	4	7	1	4	-	4	
	m	4	3	-	4	3	-	4	-	4	
500 u.m.	i	16	18	10	15	18	10	15	4	15	
	m	14	8	-	13	8	-	13	3	13	
Zusammen	i	324	249	66	126	90	24	104	21	103	
	m	211	80	-	75	21	-	60	7	59	
	E	-	94	-	-	46	-	-	7	-	
Reg.-Bezirk: Nordbaden											
- 50	i	42	24	3	9	8	-	7	1	7	
	m	30	5	-	5	1	-	4	-	4	
50-200	i	11	7	1	9	6	1	9	1	8	
	m	8	1	-	7	1	-	7	1	6	
200-500	i	8	17	4	5	17	4	5	3	5	
	m	7	5	-	4	5	-	4	2	4	
500 u.m.	i	5	9	14	5	9	14	5	-	5	
	m	5	1	-	5	1	-	5	-	5	
Zusammen	i	66	57	22	28	40	19	26	5	25	
	m	50	12	-	21	8	-	20	3	19	
	E	-	25	-	-	17	-	-	2	-	
Reg.-Bezirk: Südbaden											
- 50	i	1 007	2 043	1 000	645	1 456	795	636	854	632	
	m	795	683	-	519	436	-	514	335	514	
50-200	i	205	585	294	173	514	268	173	308	172	
	m	179	207	-	154	174	-	154	140	154	
200-500	i	5	9	6	4	8	6	4	5	4	
	m	4	2	-	3	2	-	3	2	3	
500 u.m.	i	5	-	-	5	-	-	5	-	5	
	m	5	-	-	5	-	-	5	-	5	
Zusammen	i	1 222	2 637	1 300	827	1 978	1 069	818	1 167	813	
	m	983	892	-	681	612	-	676	477	676	
	E	-	795	-	-	627	-	-	268	-	

noch: Inhaber der Forstbetriebe und ihre Familienangehörigen nach ihrer Hauptunterhaltsquelle im Mai 1960

Wald- fläche von ... bis unter ... ha	i = insgesamt m = männlich E = Ehefrauen <sup>1)</sup>	noch: Von den Betriebsinhabern und ihren Familienangehörigen bestreiten ihren Lebensunterhalt überwiegend								
		noch: aus der Land- und Forstwirtschaft						aus anderen Quellen		
		Altenteiler	unterhaltene Angehörige 4)				unter 14 Jahre	insgesamt		
			14 Jahre und älter			14 Jahre und älter		unter 14 Jahre		
			ins- gesamt	im land- u. forstw. Betr. tätig	anderw. erwerbs- tätig					
									Betr.-Inh.	Familienangehörige
noch: Rheinland-Pfalz noch: Reg.-Bezirk: Pfalz										
- 50	i	4	2	3	1	-	-	97	105	22
	m	2	-	-	-	-	-	79	28	-
50-200	i	-	-	-	-	-	-	5	2	-
	m	-	-	-	-	-	-	4	-	-
200-500	i	-	-	-	-	-	-	-	-	-
	m	-	-	-	-	-	-	-	-	-
500 u.m.	i	-	-	-	-	-	-	-	-	-
	m	-	-	-	-	-	-	-	-	-
	i	4	2	3	1	-	-	102	107	22
Zusammen	m	2	-	-	-	-	-	83	28	-
	E	-	2	2	-	-	-	-	45	-
noch: Baden-Württemberg noch: Reg.-Bezirk: Nordwürttemberg										
- 50	i	22	4	39	3	1	7	185	149	39
	m	15	-	6	-	-	-	126	56	-
50-200	i	-	-	5	2	-	6	12	9	3
	m	-	-	-	-	-	-	9	3	-
200-500	i	-	-	7	1	-	1	-	1	-
	m	-	-	3	-	-	-	-	-	-
500 u.m.	i	-	-	14	-	-	10	1	-	-
	m	-	-	5	-	-	-	1	-	-
	i	22	4	65	6	1	24	198	159	42
Zusammen	m	15	-	14	-	-	-	136	59	-
	E	-	2	37	6	1	-	-	48	-
noch: Reg.-Bezirk: Nordbaden										
- 50	i	2	1	6	-	-	-	33	16	3
	m	1	-	1	-	-	-	25	4	-
50-200	i	-	-	5	-	-	1	2	1	-
	m	-	-	-	-	-	-	1	-	-
200-500	i	-	-	14	3	-	4	3	-	-
	m	-	-	3	-	-	-	3	-	-
500 u.m.	i	-	-	9	1	-	14	-	-	-
	m	-	-	1	-	-	-	-	-	-
	i	2	1	34	4	-	19	38	17	3
Zusammen	m	1	-	5	-	-	-	29	4	-
	E	-	-	15	3	-	-	-	8	-
noch: Reg.-Bezirk: Südbaden										
- 50	i	9	154	448	230	23	795	362	587	205
	m	5	59	42	5	16	-	276	247	-
50-200	i	-	34	172	99	7	268	32	71	26
	m	-	15	19	1	4	-	25	33	-
200-500	i	-	-	3	2	1	6	1	1	-
	m	-	-	-	-	-	-	1	-	-
500 u.m.	i	-	-	-	-	-	-	-	-	-
	m	-	-	-	-	-	-	-	-	-
	i	9	188	623	331	31	1 069	395	659	231
Zusammen	m	5	74	61	6	20	-	302	280	-
	E	-	5	354	215	6	-	-	168	-

Wald- fläche von ... bis unter ... ha	i = insgesamt m = männlich E = 1) Ehefrauen	Von den Betriebsinhabern und ihren Familienangehörigen, die ihren Lebensunterhalt überwiegend aus anderen Quellen bestreiten, sind:									
		außerhalb des land- und forstw. Betriebs Erwerbstätige				Bezieher einer Rente, Pension u. dgl. sowie Bezieher eines Einkommens aus eig. Vermögen				unterhaltene Angehörige 5)	
		insgesamt		in erster <sup>3)</sup> Erwerbstätigkeit		insgesamt		im land- und forstw. Betrieb tätig		14 Jahre und älter	unter 14 Jahre
		Betr.-Inh.	Fam.-Angeh.	Betr.-Inh.	Fam.-Angeh.	Betr.-Inh.	Fam.-Angeh.	Betr.-Inh.	Fam.-Angeh.	Familienangehörige	
noch: Rheinland-Pfalz											
noch: Reg.-Bezirk: Pfalz											
- 50	i	54	38	51	38	43	12	42	5	55	22
	m	50	20	47	20	29	4	28	1	4	-
50-200	i	3	-	3	-	2	1	2	1	1	-
	m	3	-	3	-	1	-	1	-	-	-
200-500	i	-	-	-	-	-	-	-	-	-	-
	m	-	-	-	-	-	-	-	-	-	-
500 u.m.	i	-	-	-	-	-	-	-	-	-	-
	m	-	-	-	-	-	-	-	-	-	-
Zusammen	i	57	38	54	38	45	13	44	6	56	22
	m	53	20	50	20	30	4	29	1	4	-
	E	-	2	-	2	-	3	-	3	40	-
noch: Baden-Württemberg											
noch: Reg.-Bezirk: Nordwürttemberg											
- 50	i	92	72	91	72	93	17	93	3	60	39
	m	80	42	79	42	46	5	46	1	9	-
50-200	i	6	2	6	2	6	-	6	-	7	3
	m	6	1	6	1	3	-	3	-	2	-
200-500	i	-	1	-	1	-	-	-	-	-	-
	m	-	-	-	-	-	-	-	-	-	-
500 u.m.	i	1	-	1	-	-	-	-	-	-	-
	m	1	-	1	-	-	-	-	-	-	-
Zusammen	i	99	75	98	75	99	17	99	3	67	42
	m	87	43	86	43	49	5	49	1	11	-
	E	-	6	-	6	-	5	-	-	37	-
noch: Reg.-Bezirk: Nordbaden											
- 50	i	15	9	15	9	18	-	18	-	7	3
	m	14	4	14	4	11	-	11	-	-	-
50-200	i	-	1	-	1	2	-	2	-	-	-
	m	-	-	-	-	1	-	1	-	-	-
200-500	i	1	-	1	-	2	-	2	-	-	-
	m	1	-	1	-	2	-	2	-	-	-
500 u.m.	i	-	-	-	-	-	-	-	-	-	-
	m	-	-	-	-	-	-	-	-	-	-
Zusammen	i	16	10	16	10	22	-	22	-	7	3
	m	15	4	15	4	14	-	14	-	-	-
	E	-	2	-	2	-	-	-	-	6	-
noch: Reg.-Bezirk: Südbaden											
- 50	i	248	314	247	312	114	91	114	36	182	205
	m	217	201	216	199	59	27	59	16	19	-
50-200	i	24	33	24	33	8	15	8	6	23	26
	m	22	24	22	24	3	4	3	1	5	-
200-500	i	-	1	-	1	1	-	1	-	-	-
	m	-	-	-	-	1	-	1	-	-	-
500 u.m.	i	-	-	-	-	-	-	-	-	-	-
	m	-	-	-	-	-	-	-	-	-	-
Zusammen	i	272	348	271	346	123	106	123	42	205	231
	m	239	225	238	223	63	31	63	17	24	-
	E	-	33	-	33	-	10	-	3	125	-

## Inhaber der Forstbetriebe und ihre Familienangehörigen nach ihrer Hauptunterhaltsquelle im Mai 1960

Wald- fläche von ... bis unter ... ha	i = insgesamt m = männlich E = Ehefrauen 1)	Betriebsinhaber und ihre mit ihnen in gemeinsamen Haushalt lebenden Familienangehörigen		Von den Betriebsinhabern und ihren Familienangehörigen bestreiten ihren Lebensunterhalt überwiegend						
				aus der Land- und Forstwirtschaft						
				insgesamt			Selbständige bzw. Mithelfende 2)			
				14 Jahre und älter		unter 14 Jahre	14 Jahre und älter		unter 14 Jahre	insgesamt
		Betr.-Inh.	Fam.-Angehörige	Betr.-Inh.	Fam.-Angehörige	Betr.-Inh.	Fam.-Angeh.	Betr.-Inh.		
noch: Baden-Württemberg										
Reg.-Bezirk: Südwürttemberg-Hohenzollern										
- 50	i	449	341	111	206	130	24	190	36	181
	m	298	82	-	126	22	-	115	6	108
50-200	i	30	45	17	18	28	16	18	6	18
	m	23	12	-	13	8	-	13	2	13
200-500	i	7	7	5	5	5	5	5	-	5
	m	6	1	-	5	1	-	5	-	5
500 u.m.	i	17	14	9	15	13	9	15	1	15
	m	17	4	-	15	4	-	15	-	15
	i	503	407	142	244	176	54	228	43	219
Zusammen	m	344	99	-	159	35	-	148	8	141
	E	-	179	-	-	91	-	-	24	-
Bayern										
Reg.-Bezirk: Oberbayern										
- 50	i	1 053	775	259	87	121	53	63	47	61
	m	782	221	-	61	28	-	46	13	45
50-200	i	73	95	45	46	65	34	46	30	44
	m	56	31	-	31	20	-	31	16	30
200-500	i	22	21	5	17	15	5	17	3	16
	m	21	5	-	16	2	-	16	1	15
500 u.m.	i	14	9	3	13	8	3	13	1	10
	m	13	2	-	12	2	-	12	1	9
	i	1 162	900	312	163	209	95	139	81	131
Zusammen	m	872	259	-	120	52	-	105	31	99
	E	-	323	-	-	76	-	-	27	-
Reg.-Bezirk: Niederbayern										
- 50	i	932	723	313	118	134	57	52	61	52
	m	707	172	-	90	24	-	42	13	42
50-200	i	87	135	79	53	99	54	51	52	49
	m	73	39	-	44	27	-	43	21	41
200-500	i	11	10	4	8	10	4	8	2	7
	m	8	3	-	5	3	-	5	1	4
500 u.m.	i	9	20	14	9	19	14	9	3	8
	m	8	9	-	8	9	-	8	2	7
	i	1 039	888	410	188	262	129	120	118	116
Zusammen	m	796	223	-	147	63	-	98	37	94
	E	-	366	-	-	111	-	-	49	-
Reg.-Bezirk: Oberpfalz										
- 50	i	613	437	188	45	52	6	14	9	14
	m	442	119	-	29	15	-	8	5	8
50-200	i	29	16	10	8	9	3	8	1	7
	m	27	3	-	7	2	-	7	-	6
200-500	i	6	6	8	4	4	8	4	-	3
	m	6	-	-	4	-	-	4	-	3
500 u.m.	i	12	13	11	11	13	11	11	1	10
	m	12	4	-	11	4	-	11	1	10
	i	660	472	217	68	78	28	37	11	34
Zusammen	m	487	126	-	51	21	-	30	6	27
	E	-	194	-	-	23	-	-	2	-

noch: Inhaber der Forstbetriebe und ihre Familienangehörigen nach ihrer Hauptunterhaltsquelle im Mai 1960

Wald- fläche von ... bis unter ... ha	i = insgesamt m = männlich E = Ehefrauen <sup>1)</sup>	noch: Von den Betriebsinhabern und ihren Familienangehörigen bestreiten ihren Lebensunterhalt überwiegend								
		noch: aus der Land- und Forstwirtschaft						aus anderen Quellen		
		Altenteiler	unterhaltene Angehörige 4)				unter 14 Jahre	insgesamt		
			14 Jahre und älter		14 Jahre und älter	unter 14 Jahre				
			ins- gesamt	im land- u. forstw. Betr. tätig				anderw. erwerbs- tätig		
									Betr.-Inh.	Familienangehörige
noch: Baden-Württemberg										
noch: Reg.-Bezirk: Südwürttemberg-Hohenzollern										
- 50	i	16	9	85	8	5	24	243	211	87
	m	11	1	15	1	3	-	172	60	-
50-200	i	-	-	22	2	1	16	12	17	1
	m	-	-	6	-	-	-	10	4	-
200-500	i	-	-	5	3	-	5	2	2	-
	m	-	-	1	-	-	-	1	-	-
500 u.m.	i	-	1	11	-	1	9	2	1	-
	m	-	-	4	-	1	-	2	-	-
Zusammen	i	16	10	123	13	7	54	259	231	88
	m	11	1	26	1	4	-	185	64	-
	E	-	4	63	9	-	-	-	88	-
noch: Bayern										
noch: Reg.-Bezirk: Oberbayern										
- 50	i	24	34	40	20	1	53	966	654	206
	m	15	7	8	2	1	-	721	193	-
50-200	i	-	6	29	7	2	34	27	30	11
	m	-	2	2	-	-	-	25	11	-
200-500	i	-	1	11	2	-	5	5	6	-
	m	-	-	1	1	-	-	5	3	-
500 u.m.	i	-	-	7	-	-	3	1	1	-
	m	-	-	1	-	-	-	1	-	-
Zusammen	i	24	41	87	29	3	95	999	691	217
	m	15	9	12	3	1	-	752	207	-
	E	-	6	43	16	-	-	-	247	-
noch: Reg.-Bezirk: Niederbayern										
- 50	i	66	47	26	17	2	57	814	589	256
	m	48	8	3	2	1	-	617	148	-
50-200	i	2	7	40	21	4	54	34	36	25
	m	1	1	5	-	2	-	29	12	-
200-500	i	-	-	8	1	-	4	3	-	-
	m	-	-	2	-	-	-	3	-	-
500 u.m.	i	-	-	16	5	-	14	-	1	-
	m	-	-	7	2	-	-	-	-	-
Zusammen	i	68	54	90	44	6	129	851	626	281
	m	49	9	17	4	3	-	649	160	-
	E	-	18	44	29	1	-	-	255	-
noch: Reg.-Bezirk: Oberpfalz										
- 50	i	31	31	12	5	2	6	568	385	182
	m	21	7	3	-	2	-	413	104	-
50-200	i	-	4	4	1	-	3	21	7	7
	m	-	1	1	-	-	-	20	1	-
200-500	i	-	-	4	1	-	8	2	2	-
	m	-	-	-	-	-	-	2	-	-
500 u.m.	i	-	3	9	1	-	11	1	-	-
	m	-	1	2	-	-	-	1	-	-
Zusammen	i	31	38	29	8	2	28	592	394	189
	m	21	9	6	-	2	-	436	105	-
	E	-	6	15	7	-	-	-	171	-

noch: Inhaber der Forstbetriebe und ihre Familienangehörigen nach ihrer Hauptunterhaltsquelle im Mai 1960

Wald- fläche von ... bis unter ... ha	i = insgesamt m = männlich E = Ehefrauen <sup>1)</sup>	Von den Betriebsinhabern und ihren Familienangehörigen, die ihren Lebensunterhalt überwiegend aus anderen Quellen bestreiten, sind									
		außerhalb des land- und forstw. Betriebes Erwerbstätige				Bezieher einer Rente, Pension u. dgl. sowie Bezieher eines Einkommens aus eig. Vermögen				unterhaltene Angehörige 5)	
		insgesamt		in erster <sup>3)</sup> Erwerbstätigkeit		insgesamt		im land- und forstw. Betrieb tätig		14 Jahre und älter	unter 14 Jahre
		Betr.-Inh.	Fam.-Angeh.	Betr.-Inh.	Fam.-Angeh.	Betr.-Inh.	Fam.-Angeh.	Betr.-Inh.	Familienangehörige		
noch: Baden-Württemberg											
noch: Reg.-Bezirk: Südwürttemberg-Hohenzollern											
- 50	i	152	82	147	81	91	11	91	1	118	87
	m	128	39	123	39	44	4	44	1	17	-
50-200	i	9	4	8	4	3	4	3	-	9	1
	m	8	2	7	2	2	-	2	-	2	-
200-500	i	1	-	1	-	1	1	1	-	1	-
	m	1	-	1	-	-	-	-	-	-	-
500 u.m.	i	-	-	-	-	2	-	2	-	1	-
	m	-	-	-	-	2	-	2	-	-	-
Zusammen	i	162	86	156	85	97	16	97	1	129	88
	m	137	41	131	41	48	4	48	1	19	-
	E	-	8	-	7	-	2	-	-	78	-
noch: Bayern											
noch: Reg.-Bezirk: Oberbayern											
- 50	i	650	242	640	240	316	64	300	20	348	206
	m	585	122	575	122	136	20	132	10	51	-
50-200	i	24	14	23	14	3	3	3	-	13	11
	m	23	6	22	6	2	1	2	-	4	-
200-500	i	2	2	2	2	3	4	3	1	-	-
	m	2	2	2	2	3	1	3	-	-	-
500 u.m.	i	1	1	1	1	-	-	-	-	-	-
	m	1	-	1	-	-	-	-	-	-	-
Zusammen	i	677	259	666	257	322	71	306	21	361	217
	m	611	130	600	130	141	22	137	10	55	-
	E	-	42	-	42	-	8	-	3	197	-
noch: Reg.-Bezirk: Niederbayern											
- 50	i	536	241	530	240	278	46	274	13	302	256
	m	474	100	468	99	143	10	142	2	38	-
50-200	i	28	15	26	15	6	2	6	1	19	25
	m	27	8	25	8	2	2	2	1	2	-
200-500	i	3	-	3	-	-	-	-	-	-	-
	m	3	-	3	-	-	-	-	-	-	-
500 u.m.	i	-	-	-	-	-	1	-	-	-	-
	m	-	-	-	-	-	-	-	-	-	-
Zusammen	i	567	256	559	255	284	49	280	14	321	281
	m	504	108	496	107	145	12	144	3	40	-
	E	-	67	-	67	-	10	-	3	178	-
noch: Reg.-Bezirk: Oberpfalz											
- 50	i	361	124	360	124	207	32	206	13	229	182
	m	323	62	322	62	90	11	90	3	31	-
50-200	i	15	2	15	2	6	1	5	-	4	7
	m	15	1	15	1	5	-	4	-	-	-
200-500	i	2	-	2	-	-	2	-	-	-	-
	m	2	-	2	-	-	-	-	-	-	-
500 u.m.	i	1	-	1	-	-	-	-	-	-	-
	m	1	-	1	-	-	-	-	-	-	-
Zusammen	i	379	126	378	126	213	35	211	13	233	189
	m	341	63	340	63	95	11	94	3	31	-
	E	-	25	-	25	-	3	-	3	143	-

Inhaber der Forstbetriebe und ihre Familienangehörigen nach ihrer Hauptunterhaltsquelle im Mai 1960

Wald- fläche von ... bis unter ... ha	i = insgesamt m = männlich E = 1) Ehefrauen	Betriebsinhaber und ihre mit ihnen in gemeinsamem Haushalt lebenden Familienangehörigen		Von den Betriebsinhabern und ihren Familienangehörigen bestreiten ihren Lebensunterhalt überwiegend									
				aus der Land- und Forstwirtschaft									
				insgesamt				Selbständige bzw. Mithelfende 2)					
				14 Jahre und älter		unter 14 Jahre		14 Jahre und älter		unter 14 Jahre		insgesamt	
Betr.-Inh.		Fam.-Angehörige		Betr.-Inh.		Fam.-Angehörige		Betr.-Inh.		Fam.-Angeh.		Betr.-Inh.	
noch: Bayern													
Reg.-Bezirk: Oberfranken													
- 50	i	723	478	136	62	67	7	17	24	17			
	m	467	145	-	38	11	-	10	5	10			
50-200	i	25	22	5	10	10	3	10	2	10			
	m	24	4	-	10	3	-	10	1	10			
200-500	i	18	11	7	17	11	7	17	3	17			
	m	14	5	-	13	5	-	13	2	13			
500 u.m.	i	11	16	11	10	13	11	10	1	10			
	m	10	5	-	9	4	-	9	-	9			
Zusammen	i	777	527	159	99	101	28	54	30	54			
	m	515	159	-	70	23	-	42	8	42			
	E	-	211	-	-	45	-	-	14	-			
Reg.-Bezirk: Mittelfranken													
- 50	i	433	336	100	48	58	3	20	22	20			
	m	299	90	-	38	7	-	15	3	15			
50-200	i	17	16	5	8	8	4	7	4	7			
	m	16	3	-	7	-	-	6	-	6			
200-500	i	5	1	-	4	-	-	4	-	4			
	m	5	-	-	4	-	-	4	-	4			
500 u.m.	i	5	8	7	4	4	7	4	1	4			
	m	4	2	-	3	1	-	3	1	3			
Zusammen	i	460	361	112	64	70	14	35	27	35			
	m	324	95	-	52	8	-	28	4	28			
	E	-	148	-	-	38	-	-	13	-			
Reg.-Bezirk: Unterfranken													
- 50	i	156	103	50	24	13	4	22	6	20			
	m	122	33	-	16	3	-	15	2	13			
50-200	i	29	25	16	21	19	16	21	11	19			
	m	26	7	-	19	5	-	19	5	17			
200-500	i	13	15	7	11	12	4	10	5	10			
	m	12	4	-	10	3	-	10	1	10			
500 u.m.	i	11	12	11	10	11	11	10	-	9			
	m	11	5	-	10	4	-	10	-	9			
Zusammen	i	209	155	84	66	55	35	63	22	58			
	m	171	49	-	55	15	-	54	8	49			
	E	-	61	-	-	18	-	-	6	-			
Reg.-Bezirk: Schwaben													
- 50	i	516	322	85	53	32	5	36	13	35			
	m	367	83	-	30	5	-	21	4	20			
50-200	i	25	18	7	13	11	4	12	5	10			
	m	22	5	-	10	4	-	10	3	8			
200-500	i	15	23	11	12	16	7	12	5	11			
	m	14	5	-	11	3	-	11	1	10			
500 u.m.	i	22	10	12	19	10	12	19	1	18			
	m	22	3	-	19	3	-	19	-	18			
Zusammen	i	578	373	115	97	69	28	79	24	74			
	m	425	96	-	70	15	-	61	8	56			
	E	-	145	-	-	30	-	-	8	-			

noch: Inhaber der Forstbetriebe und ihre Familienangehörigen nach ihrer Hauptunterhaltsquelle im Mai 1960

Wald- fläche von ... bis unter ... ha	i = insgesamt m = männlich E = Ehefrauen <sup>1)</sup>	noch: Von den Betriebsinhabern und ihren Familienangehörigen bestreiten ihren Lebensunterhalt überwiegend									
		noch: aus der Land- und Forstwirtschaft							aus anderen Quellen		
		Altenteiler	unterhaltene Angehörige 4)					insgesamt			
			14 Jahre und älter				unter 14 Jahre	insgesamt			
			ins- gesamt	im land- u. forstw. Betr. tätig	anderw. erwerbs- tätig	14 Jahre und älter		unter 14 Jahre			
									Betr.-Inh.	Familienangehörige	Betr.-Inh.
noch: Bayern											
noch: Reg.-Bezirk: Oberfranken											
- 50	i	45	33	10	3	1	7	661	411	129	
	m	28	5	1	-	1	-	429	134	-	
50-200	i	-	3	5	3	-	3	15	12	2	
	m	-	2	-	-	-	-	14	1	-	
200-500	i	-	-	8	2	1	7	1	-	-	
	m	-	-	3	-	1	-	1	-	-	
500 u.m.	i	-	-	12	-	-	11	1	3	-	
	m	-	-	4	-	-	-	1	1	-	
Zusammen	i	45	36	35	8	2	28	678	426	131	
	m	28	7	8	-	2	-	445	136	-	
	E	-	16	15	5	-	-	-	166	-	
noch: Reg.-Bezirk: Mittelfranken											
- 50	i	28	28	8	4	1	3	385	278	97	
	m	23	3	1	-	1	-	261	83	-	
50-200	i	1	1	3	1	-	4	9	8	1	
	m	1	-	-	-	-	-	9	3	-	
200-500	i	-	-	-	-	-	-	1	1	-	
	m	-	-	-	-	-	-	1	-	-	
500 u.m.	i	-	1	2	-	-	7	1	4	-	
	m	-	-	-	-	-	-	1	1	-	
Zusammen	i	29	30	13	5	1	14	396	291	98	
	m	24	3	1	-	1	-	272	87	-	
	E	-	17	8	3	-	-	-	110	-	
noch: Reg.-Bezirk: Unterfranken											
- 50	i	2	2	5	3	-	4	132	90	46	
	m	1	1	-	-	-	-	106	30	-	
50-200	i	-	-	8	5	1	16	8	6	-	
	m	-	-	-	-	-	-	7	2	-	
200-500	i	1	-	7	2	-	4	2	3	3	
	m	-	-	2	-	-	-	2	1	-	
500 u.m.	i	-	2	9	2	-	11	1	1	-	
	m	-	1	3	-	-	-	1	1	-	
Zusammen	i	3	4	29	12	1	35	143	100	49	
	m	1	2	5	-	-	-	116	34	-	
	E	-	12	7	-	-	-	-	43	-	
noch: Reg.-Bezirk: Schwaben											
- 50	i	17	8	11	2	2	5	463	290	80	
	m	9	-	1	-	1	-	337	78	-	
50-200	i	1	-	6	-	-	4	12	7	3	
	m	-	-	1	-	-	-	12	1	-	
200-500	i	-	3	8	1	-	7	3	7	4	
	m	-	-	2	-	-	-	3	2	-	
500 u.m.	i	-	-	9	1	-	12	3	-	-	
	m	-	-	3	-	-	-	3	-	-	
Zusammen	i	18	11	34	4	2	28	481	304	87	
	m	9	-	7	-	1	-	355	81	-	
	E	-	4	18	3	1	-	-	115	-	

noch: Inhaber der Forstbetriebe und ihre Familienangehörigen nach ihrer Hauptunterhaltsquelle im Mai 1960

Wald- fläche von ... bis unter ... ha	i = insgesamt m = männlich E = 1) Ehefrauen	Von den Betriebsinhabern und ihren Familienangehörigen, die ihren Lebensunterhalt überwiegend aus anderen Quellen bestreiten, sind									
		außerhalb des land- und forstw. Betriebes Erwerbstätige				Bezieher einer Rente, Pension u. dgl. sowie Bezieher eines Einkommens aus eig. Vermögen				unterhaltene Angehörige 5)	
		insgesamt		in erster <sup>3)</sup> Erwerbstätigkeit		insgesamt		im land- und forstw. Betrieb tätig		14 Jahre und älter	unter 14 Jahre
		Betr.-Inh.	Fam.-Angeh.	Betr.-Inh.	Fam.-Angeh.	Betr.-Inh.	Fam.-Angeh.	Betr.-Inh.	Fam.-Angeh.	Familienangehörige	
noch: Bayern											
noch: Reg.-Bezirk: Oberfranken											
- 50	i	351	148	348	147	310	35	306	10	228	129
	m	293	89	290	88	136	10	136	3	35	-
50-200	i	12	1	12	1	3	2	3	1	9	2
	m	11	-	11	-	3	-	3	-	1	-
200-500	i	-	-	-	-	1	-	1	-	-	-
	m	-	-	-	-	1	-	1	-	-	-
500 u.m.	i	1	-	1	-	-	3	-	1	-	-
	m	1	-	1	-	-	1	-	1	-	-
Zusammen	i	364	149	361	148	314	40	310	12	237	131
	m	305	89	302	88	140	11	140	4	36	-
	E	-	16	-	16	-	9	-	2	141	-
noch: Reg.-Bezirk: Mittelfranken											
- 50	i	214	106	212	105	171	29	161	7	143	97
	m	179	55	177	54	82	8	76	3	20	-
50-200	i	4	4	4	4	5	1	5	-	3	1
	m	4	1	4	1	5	-	5	-	2	-
200-500	i	-	-	-	-	1	1	1	-	-	-
	m	-	-	-	-	1	-	1	-	-	-
500 u.m.	i	1	1	1	-	-	-	-	-	3	-
	m	1	1	1	-	-	-	-	-	-	-
Zusammen	i	219	111	217	109	177	31	167	7	149	98
	m	184	57	182	55	88	8	82	3	22	-
	E	-	22	-	22	-	4	-	1	84	-
noch: Reg.-Bezirk: Unterfranken											
- 50	i	88	30	88	30	44	6	43	4	54	46
	m	82	22	82	22	24	1	23	-	7	-
50-200	i	5	-	5	-	3	-	3	-	6	-
	m	4	-	4	-	3	-	3	-	2	-
200-500	i	1	1	1	1	1	1	1	-	1	3
	m	1	1	1	1	1	-	1	-	-	-
500 u.m.	i	-	-	-	-	1	1	1	-	-	-
	m	-	-	-	-	1	1	1	-	-	-
Zusammen	i	94	31	94	31	49	8	48	4	61	49
	m	87	23	87	23	29	2	28	-	9	-
	E	-	5	-	5	-	4	-	4	34	-
noch: Reg.-Bezirk: Schwaben											
- 50	i	157	76	153	75	306	13	293	1	201	80
	m	143	39	140	39	194	7	189	1	32	-
50-200	i	9	-	9	-	3	4	3	2	3	3
	m	9	-	9	-	3	-	3	-	1	-
200-500	i	3	-	3	-	-	5	-	2	2	4
	m	3	-	3	-	-	2	-	1	-	-
500 u.m.	i	1	-	1	-	2	-	1	-	-	-
	m	1	-	1	-	2	-	1	-	-	-
Zusammen	i	170	76	166	75	311	22	297	5	206	87
	m	156	39	153	39	199	9	193	2	33	-
	E	-	9	-	8	-	2	-	-	104	-

Bisherige Veröffentlichungen über die Landwirtschaftszählung  
vom 31. Mai 1960 in der Fachserie B

Lfd. Nr.	Titel	Tabellen- pro- gramm 1 Tabellen- Nr.	Bestell- nummer B LZ 1960 Vorbericht Nr.	Bezugs- preis je Stück in DM
1	Zahl und Größe der land- und forstw. Betriebe (in der Sammelreihe "Statistische Berichte" unter Arb.-Nr. III/1/30 erschienen)	-	1	2,--
2	Allgemeine Einführung in die Berichtsreihe über die Ergebnisse der Zählung	-	2	-,50
3	Land- und forstw. Betriebe nach Hauptbetriebsarten und Landwirtschaft außerhalb der Betriebe	1	3	2,50
4	Land- und forstw. Betriebe nach dem Umfang der landw. Nutzfläche	2	4	5,--
5	Land- und forstw. Betriebe nach dem Umfang der Waldfläche	3	5	5,--
6	Eigenland und Pachtland in den land- und forstw. Betrieben	5 u. 6	6	4,--
7	Verwendung von Zug- und Antriebsmaschinen im Alleinbesitz der land- und forstw. Betriebe	25	7	3,--
8	Land- und forstw. Betriebe und landw. Nutzfläche in den kleineren Verwaltungsbezirken	-	8	1,50
9	Landw. Betriebe nach Bodennutzungssystemen	1 <sup>1)</sup>	9	2,50
10	Land- und forstw. Betriebe mit "Sonstigen Flächen"	4	10	1,--
11	Land- und forstw. Betriebe nach Hauptkulturarten	10	11	3,--
12	Land- und forstw. Betriebe mit Ackerland nach Fruchtarten	11	12	5,--
13	Viehbesatz in den land- und forstw. Betrieben	23 u. 24	13	5,--
14	Betriebe mit Rebland, Tabak und Hopfenbau	12	14	2,50
15	Verwendung von Arbeitsmaschinen, Geräten und Transportmitteln im Alleinbesitz der land- und forstw. Betriebe	29a-32a	15	6,--
16	Land- und forstw. Betriebe nach Hauptkultur- und Fruchtarten in den kleineren Verwaltungsbezirken	10 u. 11	16	14,--
17	Verwendung von Arbeitsmaschinen und Geräten in überbetrieblichem Einsatz in den land- und forstw. Betrieben	29b-32b	17	6,--
18	Verwendung von techn. Einrichtungen und Geräten in den land- und forstw. Betrieben	33	18	3,--
19	Verwendung von Zug- und Antriebsmaschinen in überbetrieblichem Einsatz in den land- und forstw. Betrieben sowie Verwendung von Maschinen in den Forstbetrieben	26 - 28	19	3,--
20	Inhaber land- und forstw. Betriebe nach natürlichen und juristischen Personen	7	20	2,50
21	Landw. Betriebe mit gepachteten Einzelgrundstücken und Pachtvergütung	8	21	2,50
22	Gepachtete landw. Betriebe nach Pachtzeit und Pachtvergütung	9	22	5,--
23	Fachliche Vorbildung der Betriebsleiter und Hausfrauen in den landw. Betrieben	16	23	1,--
24	Land- und forstw. Betriebe mit landw. Nutzfläche nach der Zahl der Teilstücke	34	24	1,50
25	Landw. Betriebe nach Bodennutzungssystemen in den kleineren Verwaltungsbezirken	1 <sup>1)</sup>	25	4,--

1) Tabellenprogramm 2

noch: Bisherige Veröffentlichungen über die Landwirtschaftszählung  
vom 31. Mai 1960 in der Fachserie B

Lfd. Nr.	Titel	Tabellen- pro- gramm 1 Tabellen- Nr.	Bestell- nummer B LZ 1960 Vorbericht Nr.	Bezugs- preis je Stück in DM
26	Viehhaltung in den land- und forstw. Betrieben nach kleineren Verwaltungsbezirken	23	26	4,—
27	Land- und forstw. Betriebe mit betriebseigenen Schleppern in den kleineren Verwaltungsbezirken	25	27	4,—
28	Die Arbeitskräfte der land- und forstw. Betriebe im Mai 1960	13	28	7,—
29	Altersgliederung der Arbeitskräfte in land- und forstw. Betrieben im Mai 1960	14	29	8,—
30	Verarbeitende Nebenbetriebe der land- und forstw. Betriebe und Gewerbebetriebe der Betriebsinhaber	20	30	4,—
31	Arbeitskräfte der land- und forstw. Betriebe im Mai 1960 in den größeren Verwaltungsbezirken (Regierungsbezirken)	13	31	8,—
32	Land- und forstw. Betriebe nach der Zahl der ständigen Arbeitskräfte im Mai 1960	15	32	2,50
33	Land- und forstw. Betriebe nach Besitzverhältnissen sowie Hauptbetriebsarten in den kleineren Verwaltungsbezirken	1, 3, 5	33	10,—
34	Betriebe mit Verwendung von Schleppern, Arbeitsmaschinen und Geräten in überbetrieblichem Einsatz in den kleineren Verwaltungsbezirken	27, 29b-32b	34	5,—
35	Arbeitskräfte der landw. Betriebe in den kleineren Verwaltungsbezirken	13	35	10,—
36	Betriebsinhaber, die Beiträge zur Altershilfe für Landwirte zahlen	19	36	1,—
37	Altersgliederung der Familienarbeitskräfte in den landw. Betrieben nach kleineren Verwaltungsbezirken	14	37	10,—
38	Betriebe mit Verwendung von betriebseigenen Maschinen, technischen Einrichtungen und Geräten nach kleineren Verwaltungsbezirken	25, 29a-32a, 33	38	10,—
39	Die Inhaber der land- und forstw. Betriebe nach haupt- und nebenberuflich Selbständigen in der Land- und Forstwirtschaft	19a	39	1,50
40	Land- und forstwirtschaftliche Betriebe mit Werkwohnungen	22	40	1,—
41	Inhaber land- und forstwirtschaftlicher Betriebe und ihre Familienangehörigen nach ihrer Stellung zum Erwerbsleben	17	41	