

STATISTISCHES  
BUNDESAMT  
WIESBADEN

FACHSERIE **B**

# **LAND- UND FORSTWIRTSCHAFT, FISCHEREI**

**Landwirtschaftszählung vom 31. Mai 1960  
(Haupterhebung)**

**Vorbericht 41**

**Inhaber land- und forstwirtschaftlicher Betriebe und  
ihre Familienangehörigen nach ihrer Stellung zum  
Erwerbsleben**



Bestellnummer: B - LZ 1960 V 41

VERLAG: W. KOHLHAMMER GMBH, STUTTGART UND MAINZ

## Inhaltsverzeichnis

Seite

Vorbemerkungen . . . . .	3
--------------------------	---

### Tabellenteil

Tabelle 17: Die Inhaber der land- und forstwirtschaftlichen Betriebe und ihre Familienangehörigen nach ihrer Stellung zum Erwerbsleben im Mai 1960

1. Landwirtschaftliche Betriebe	
Bundesgebiet und Länder . . . . .	10
Regierungsbezirke . . . . .	62
2. Forstbetriebe	
Bundesgebiet und Länder . . . . .	194
Regierungsbezirke . . . . .	218

Erschienen im August 1964

Nachdruck - auch auszugsweise - nur mit Quellenangabe gestattet

Preis DM 10,--

Ergebnisse der Länder in tieferer regionaler bzw. sachlicher Gliederung werden in den "Statistischen Berichten" der Statistischen Landesämter mit der Kennziffer CO/LZ 1960 veröffentlicht.

## Vorbemerkungen

In diesem Vorbericht werden die Ergebnisse der Landwirtschaftszählung (Haupterhebung) über die Inhaber der land- und forstwirtschaftlichen Betriebe und ihre Familienangehörigen nach ihrer Stellung zum Erwerbsleben im Mai 1960 für das Bundesgebiet, die Länder und die größeren Verwaltungsbezirke veröffentlicht.

Für die Benutzung des Zahlenmaterials werden nachstehende Hinweise gegeben:

### 1. Kreis der einbezogenen Betriebe

Der Nachweis erstreckt sich auf folgende Gruppen land- und forstwirtschaftlicher Betriebe in der Hand von natürlichen Personen:

- a) Landwirtschaftliche Betriebe mit 0,5 und mehr ha Betriebsfläche und einer landwirtschaftlichen Nutzfläche in der Gliederung nach Größenklassen der landwirtschaftlichen Nutzfläche. Die "Landwirtschaft außerhalb der Betriebe" ist ausgeschlossen (s. hierzu Vorbericht 3).
- b) Forstbetriebe (d. h. Betriebe mit der Hauptproduktionsrichtung "Erzeugnisse der Forstwirtschaft") mit 5 und mehr ha Waldfläche in der Gliederung nach Größenklassen der Waldfläche.

Die Unterscheidung nach Betrieben in der Hand von natürlichen Personen und Betrieben in der Hand von juristischen Personen wurde nach den Angaben über den Betriebsinhaber vorgenommen, d. h. über diejenige Person, für deren Rechnung der Betrieb bewirtschaftet wird (Einzelheiten hierzu s. Vorbericht 20).

### 2. Familienmitglieder nach ihrer Stellung zum Erwerbsleben

#### a) Einführung in die Grundbegriffe

In der Darstellung der Betriebsinhaber und ihrer mit ihnen in gemeinsamen Haushalt lebenden Familienangehörigen und Verwandten nach ihrer Beteiligung am Erwerbsleben folgt die Landwirtschaftszählung 1960 im wesentlichen dem Erwerbskonzept\*) der Volks- und Berufszählung 1961. Wie bei dieser wird zunächst nach erwerbstätigen Personen und Personen, die nicht unmittelbar am Erwerbsleben beteiligt sind, gegliedert. Außerdem wird zwischen erster oder einziger Erwerbstätigkeit und zweiter Erwerbstätigkeit unterschieden. Als erste Erwerbstätigkeit wird diejenige Tätigkeit angesehen, welche die größere Arbeitszeit beansprucht. Dabei wird nur nach einer Tätigkeit als Selbständiger oder Mithelfender im land- oder forstwirtschaftlichen Betrieb und einer Tätigkeit außerhalb des Betriebes unterschieden; bei mehreren Erwerbstätigkeiten (ausschließlich außerhalb des Betriebes) wird nur die erste Erwerbstätigkeit nachgewiesen.

Ferner ist zu beachten, daß der Nachweis über die Erwerbstätigkeit im land- oder forstwirtschaftlichen Betrieb - wie bei der Volks- und Berufszählung 1961 - die Tätigkeit für den Haushalt des Betriebsinhabers nicht einschließt; Personen, die ausschließlich für den Haushalt des Betriebsinhabers tätig sind, werden unter den "nicht am Erwerbsleben beteiligten Personen" nachgewiesen.

---

\*) Vgl. Allgem. Statist. Archiv 1/63, S. 24 ff; WiSta 1963/9, S. 519 ff; WiSta 1964/3, S. 147 ff.

Mit dem Inhaber des Betriebes nicht verwandte Personen sowie Verwandte des Betriebsinhabers, die mit ihm nicht in einem gemeinsamen Haushalt leben, sind nicht einbezogen. Ergebnisse für diesen Personenkreis liegen nur in der Darstellung nach ständigen und nichtständigen (familienfremden) Arbeitskräften und für einen Arbeitsbereich vor, der neben der betrieblichen Tätigkeit auch die Arbeiten für den Haushalt des Betriebsinhabers einschließt. Sie wurden im Vorbericht 28 dieser Berichtsreihe veröffentlicht.

b) Aufgliederung der am Erwerbsleben beteiligten Familienmitglieder

Zu den am Erwerbsleben beteiligten Personen rechnen

alle Betriebsinhaber sowie

alle im land- oder forstwirtschaftlichen Betrieb oder außerhalb des Betriebes beschäftigten Familienangehörigen des Betriebsinhabers,

die im Mai 1960 das Alter von 14 Jahren erreicht oder überschritten hatten; hierzu rechnen auch Familienangehörige, die außerhalb des land- oder forstwirtschaftlichen Betriebes in einer praktischen Lehre (Lehrling) standen, nicht dagegen Schüler, Studenten u. dgl. Personen.

Die am Erwerbsleben beteiligten Personen werden weiter untergliedert in Personen, die

aa) im land- oder forstwirtschaftlichen Betrieb erwerbstätig sind:  
Selbständige (=Betriebsinhaber) und Mithelfende (=Familienangehörige) in der Land- und Forstwirtschaft;

bb) außerhalb des land- oder forstwirtschaftlichen Betriebes erwerbstätig sind: anderweitig Erwerbstätige

Für die Unterscheidung der Personen nach ihrer ersten (oder einzigen) Erwerbstätigkeit werden von den Personen, die sowohl im land- oder forstwirtschaftlichen Betrieb als auch außerhalb des Betriebes erwerbstätig sind, nur diejenigen den in erster Erwerbstätigkeit Selbständigen bzw. Mithelfenden in der Land- und Forstwirtschaft zugerechnet, welche die Hälfte des Berichtsmonats oder mehr im land- oder forstwirtschaftlichen Betrieb erwerbstätig waren. Zu den in erster Erwerbstätigkeit anderweitig Erwerbstätigen werden nur diejenigen Personen gerechnet, die weniger als die Hälfte des Berichtsmonats im land- oder forstwirtschaftlichen Betrieb erwerbstätig waren. Die in erster Erwerbstätigkeit Selbständigen bzw. Mithelfenden in der Land- und Forstwirtschaft werden im Ergebnis mit denjenigen Personen zusammengefaßt, für die diese Tätigkeit die einzige Erwerbstätigkeit darstellt; entsprechend wird beim Nachweis der in erster Erwerbstätigkeit anderweitig Erwerbstätigen verfahren. Für eine vollständige Darstellung der Personen nach ihrer Beteiligung am Erwerbsleben wird außerdem nachgewiesen, wieviele der in erster Erwerbstätigkeit Selbständigen bzw. Mithelfenden in der Land- und Forstwirtschaft noch in zweiter Erwerbstätigkeit anderweitig erwerbstätig sind, sowie wieviele der in erster Erwerbstätigkeit anderweitig Erwerbstätigen noch in zweiter Erwerbstätigkeit als Selbständige bzw. Mithelfende in der Land- und Forstwirtschaft tätig sind.

Die in erster Erwerbstätigkeit Selbständigen bzw. Mithelfenden in der Land- und Forstwirtschaft werden nach ihrer betrieblichen Tätigkeit wie folgt untergliedert:

Personen, die den ganzen Monat vollbeschäftigt waren,  
Personen, die mehr als die Hälfte des Monats beschäftigt waren,  
Personen, die die Hälfte des Monats beschäftigt waren,  
Personen, die weniger als die Hälfte des Monats beschäftigt waren.



Diese Gliederung erfolgt nach den für jedes Familienmitglied im Alter von 14 Jahren und darüber erhobenen Angaben über die Arbeitszeit im Betrieb und Haushalt 1) des Betriebsinhabers einerseits sowie über den Anteil der Arbeitszeit, der hiervon auf Haushaltsarbeiten entfällt (die ganze, mehr als die Hälfte, die Hälfte, weniger als die Hälfte der Arbeitszeit).

Für die Umrechnung der zu den teilbeschäftigten Familienarbeitskräften angegebenen Arbeitsstunden bzw. Arbeitstage auf betriebliche Arbeitszeiten wurde davon ausgegangen, daß im Monat Mai 1960 die Arbeitszeit einer vollbeschäftigten Arbeitskraft 23 Arbeitstage und die tägliche Arbeitszeit 10 Stunden (männliche Personen) bzw. 11 Stunden (weibliche Personen) betragen hat. Die genannte Zahl der Arbeitstage ergibt sich unter Abzug von fünf Sonntagen, einem Feiertag und zwei anteiligen Krankheits- und Urlaubstagen. Diese Zeitansätze stützen sich auf Richtwerte, die von der Forschungsgesellschaft für Agrarpolitik und Agrarsoziologie in einer besonderen Arbeitstagebucherhebung ermittelt wurden (vgl. hierzu auch die Ausführungen in der Fachserie B, Land- und Forstwirtschaft, Fischerei, Heft "Arbeitskräfteerhebung 1960/61 in den land- und forstwirtschaftlichen Betrieben").

Die in erster (oder einziger) Erwerbstätigkeit anderweitig Erwerbstätigen wurden auf die nachstehenden Berufsgruppen aufgeteilt:

land- und forstwirtschaftliche Berufe (als Arbeitnehmer),  
industrielle, handwerkliche und technische Berufe,  
Handels- und Verkehrsberufe,  
sonstige Berufe.

Die Zuordnung zu diesen Gruppen wurde nach dem "Systematischen und Alphabetischen Verzeichnis der Berufsbenennungen" (Klassifizierung der Berufe), Ausgabe 1961, vorgenommen.

Im übrigen sind noch nachstehende Hinweise zu beachten:

Altenteiler: Zu den "Beziehern eines Altenteils" rechnen jeweils auch Personen, die eine "Altershilfe für Landwirte" beziehen<sup>2)</sup>. Familienmitglieder, für die neben dem Altenteil bzw. der Altershilfe für Landwirte noch eine Pension, Rente, Pacht, Mietzins u. dgl. Einnahmen als Unterhaltsquelle angegeben waren, wurden den "Altenteilern" nur zugerechnet, wenn das Altenteil bzw. die Altershilfe an erster Stelle angegeben waren.

Arbeitnehmer sowie Selbständige unter den anderweitig erwerbstätigen Familienmitgliedern: Dieser Nachweis wird nur für die Betriebsinhaber gebracht. Von einer entsprechenden Aufgliederung der Familienangehörigen mußte Abstand genommen werden, da die Angaben zu den in erster oder zweiter Erwerbstätigkeit anderweitig Erwerbstätigen häufig eine einwandfreie Unterscheidung nach Selbständigen und Arbeitnehmern nicht zuließ. Die geringe Zahl der Betriebsinhaber, welche sich als "nicht beschäftigt" in ihrem land- oder forstwirtschaftlichen Betrieb angegeben hatten, wurden demnach den in erster oder den in zweiter Erwerbstätigkeit Selbständigen in der Land- und Forstwirtschaft zugerechnet. Handelte es sich um Personen, die nicht anderweitig erwerbstätig waren, wurden sie den in erster Erwerbstätigkeit Selbständigen mit der Arbeitsleistung "weniger als die Hälfte des Monats beschäftigt" zugeordnet. Sofern im Betriebsbogen mehrere natürliche Personen (Ehepaar, Geschwister, Erbengemeinschaft) oder eine noch nicht 14 Jahre alte Person als Betriebsinhaber bezeichnet waren, wird im Ergebnis jeweils die für die Betriebsführung verantwortliche Person mit den Angaben zu ihrer Person als Betriebsinhaber nachgewiesen.

1) Die auf den Betrieb und Haushalt bezogenen Ergebnisse wurden im Vorbericht 28 dieser Berichtsreihe veröffentlicht.- 2) Weitere Einzelheiten hierüber enthält der Vorbericht 36 dieser Berichtsreihe.

### c) Nicht am Erwerbsleben beteiligte Personen

Die nicht am Erwerbsleben beteiligten Personen werden untergliedert in

- aa) Bezieher einer Rente, Pension u. dgl., Bezieher eines Einkommens aus eigenem Vermögen sowie Altenteiler und
- bb) unterhaltene Angehörige.

Bei den ersteren werden die "Bezieher einer Rente u. dgl." gemeinsam mit den von ihnen unterhaltenen Angehörigen nachgewiesen; bei den "Altentelern" werden dagegen diejenigen Personen, die Inhaber eines Altenteilerbetriebes sind, als in erster Erwerbstätigkeit Selbständige in der Land- und Forstwirtschaft nachgewiesen. Diese Altenteiler sind somit in den Ergebnissen über die "nicht am Erwerbsleben beteiligten Personen" nicht enthalten.

Bei den letzteren erfolgt der Nachweis jeweils für die von  
den Selbständigen und Mithelfenden unterhaltenen Angehörigen und  
den anderweitig Erwerbstätigen unterhaltenen Angehörigen.

Dabei wird unterschieden zwischen Personen, die im erwerbsfähigen Alter stehen (14 Jahre und älter) und solchen, die noch nicht erwerbsfähig sind (Kinder unter 14 Jahre).

### d) Schematische Darstellung des Gliederungskonzepts

In der nachstehenden schematischen Darstellung<sup>3)</sup> werden die Grundzüge des Gliederungskonzepts wiedergegeben. Dabei werden die noch nicht im erwerbsfähigen Alter stehenden Personen unter 14 Jahre sowie die Altenteiler, Rentner u. dgl. Personen unter den Erwerbspersonen, die in einer zusätzlichen Nebengliederung nachgewiesen werden, durch unterbrochene Umrahmung gekennzeichnet.

## 3. Vergleich mit den Ergebnissen anderer Erhebungen

### a) Vergleich mit früheren Erhebungen

Die für die Gliederung der Familienmitglieder nach dem Erwerbskonzept benötigten Angaben wurden bei der Landwirtschaftszählung größtenteils zum ersten Mal erfragt; ein Vergleich mit Ergebnissen früherer Erhebungen ist daher nicht möglich.

### b) Vergleich mit der Volks- und Berufszählung 1961

Wegen der weitgehenden Übereinstimmung in den bei der Landwirtschaftszählung 1960 (LZ) und der Volks- und Berufszählung 1961 (VBZ) verwandten Begriffen zur Darstellung der Personen nach dem Erwerbskonzept sind die Ergebnisse beider Erhebungen näherungsweise miteinander vergleichbar. Methodische Unterschiede bestehen vor allem hinsichtlich

<u>des Erhebungsbereiches</u>	LZ: landwirtschaftliche Betriebe mit 0,5 und mehr ha Betriebsfläche und einer landwirtschaftlichen Nutzfläche und Forstbetriebe mit 5 und mehr ha Waldfläche
-------------------------------	--

	VBZ: sämtliche Haushalte des Bundesgebietes; Nachweis für den Wirtschaftsbereich "Land- und Forstwirtschaft, Tierhaltung und Fischerei"
--	---

<u>der Erhebungsmethode</u>	LZ: abgeleitete Ergebnisse (aus den Angaben über die Beschäftigung im Betrieb einschl. Haushalt des Betriebsinhabers und den von dieser Tätigkeit auf Haushaltsarbeiten entfallenden Anteil)
-----------------------------	--

	VBZ: statistische Ergebnisse (direkte Fragestellung nach der betrieblichen Tätigkeit)
--	---

# Gliederung der Betriebsinhaber nach ihrer Erwerbstätigkeit

(Schema)

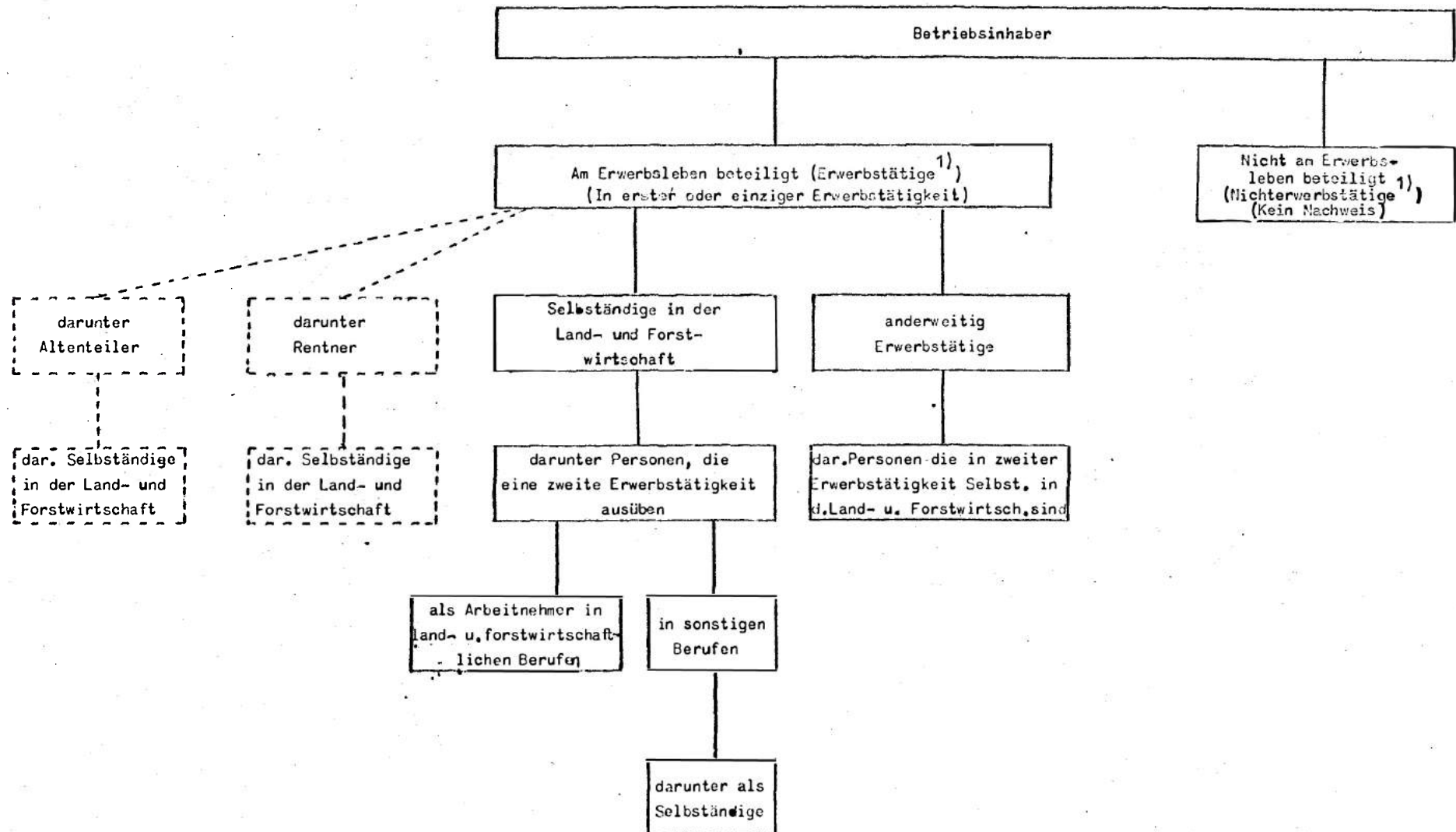

1) Im Sinne der Volks- und Berufszählung 1961.

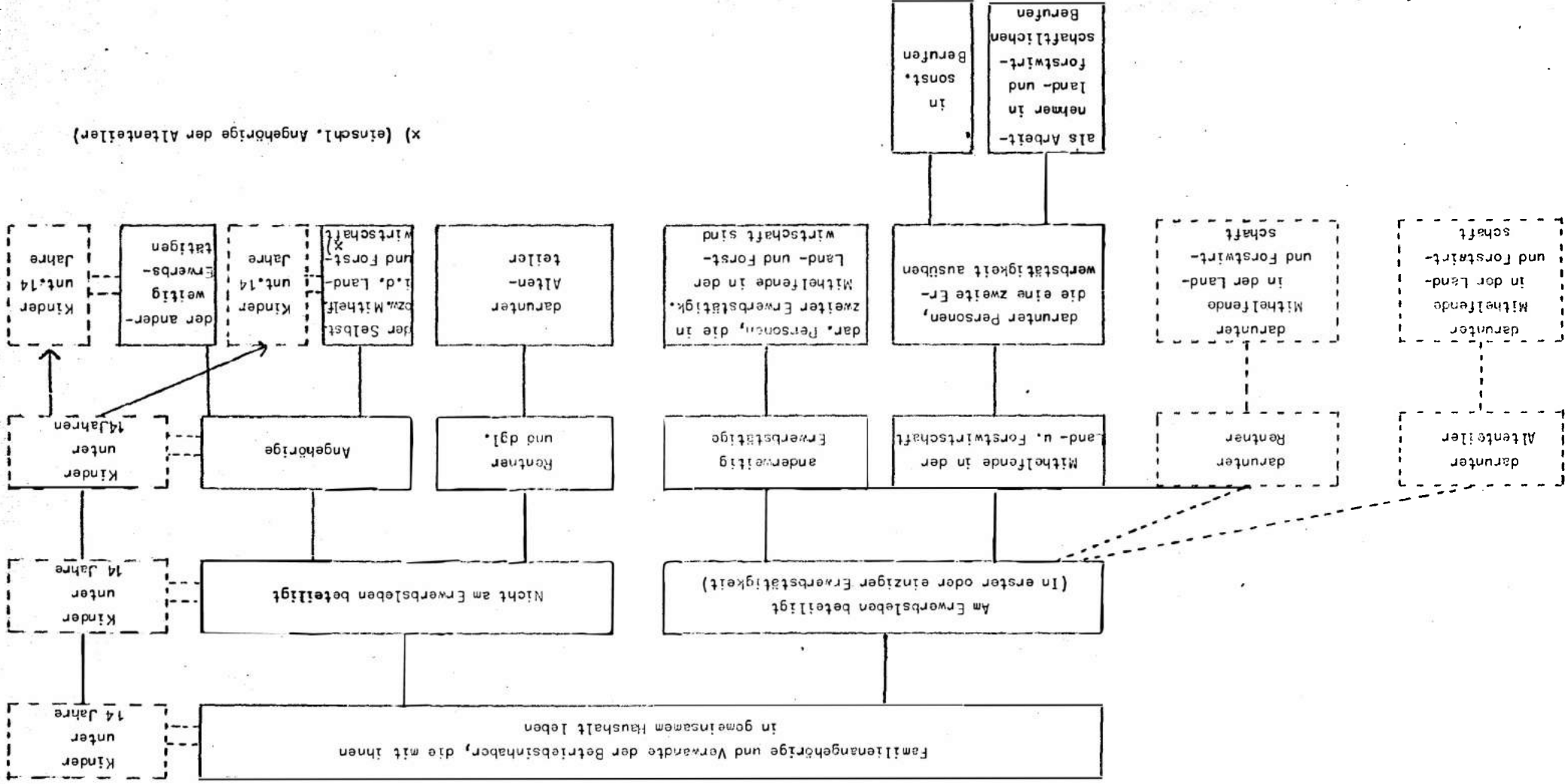

des Berichtszeitraums: LZ: Berichtsmonat Mai 1960

VBZ: Stichtag 6. Juni 1961

Beim Vergleich der Ergebnisse sind ferner die Veränderungen zu beachten, die zwischen beiden Erhebungen (Mai 1960 und Juni 1961) eingetreten sind.

Beschäftigten- gruppe	Erwerbstätige in den land- u. forstw. Betrieben nach der LZ Mai 1960	Erwerbstätige in der Land- und Forstwirtschaft nach der VBZ Juni 1961	Differenz VBZ 1961 gegenüber LZ 1960 + -
	in 1 000		
Selbständige	1 187	1 141	- 46
Mithelfende	2 220 <sup>1)</sup>	1 990 <sup>2)</sup>	- 230
Abhängige	435	450	+ 15
Insgesamt	3 842	3 580	- 262

LZ: Landwirtschaftszählung, VBZ: Volks- und Berufszählung 1961  
Bundesgebiet ohne Berlin

1) Im Betrieb einschl. Haushalt des Betriebsinhabers beschäftigte  
Lohnarbeitskräfte.- 2) Einschl. Erwerbslose

Bei der Auswertung des Zahlen-  
materials ist zu berücksichtigen,  
daß es sich um vorläufige Ergeb-  
nisse handelt, die intertellarisch  
aus technischen Gründen noch nicht  
restlos abgestimmt werden konnten.



Tabelle 17. Inhaber der land- und forstw. Betriebe und ihre

- Betriebe mit 0,5 und

Bundesgebiet ohne Berlin

1. Landwirtschaftliche

Landw. Nutzfläche von ... bis unter ... ha	insgesamt (i) männlich (m) weiblich (w)	Betriebsinhaber und ihre mit ihnen in gemeinsamem Haushalt am Erwerbsleben beteiligte Personen						
		insgesamt		ins- gesamt	Selbständige bzw. Mithelfende in der Land- und Forst			
		14 Jahre und älter	unter 14 Jahre		in ihrer betrieblichen			
					ins- gesamt	den ganzen Monat voll	mehr als die Hälfte des Monats	die Hälfte des Monats beschäft
Betriebs								
0,01 - 0,5	i	60 473	-	60 473	27 695	3 697	1 111	2 473
	m	44 670	-	44 670	14 581	3 616	542	535
	w	15 803	-	15 803	13 114	81	569	1 938
0,5 - 2	i	459 559	-	459 559	207 089	52 841	16 700	27 602
	m	365 850	-	365 850	125 231	52 171	8 066	6 942
	w	93 709	-	93 709	81 858	670	8 634	20 660
2 - 5	i	384 628	-	384 628	231 603	126 469	33 901	31 973
	m	327 843	-	327 843	178 879	125 249	21 484	11 664
	w	56 785	-	56 785	52 724	1 220	12 417	20 309
5 - 7,5	i	196 476	-	196 476	165 441	122 961	19 039	12 685
	m	175 097	-	175 097	145 197	122 349	13 494	4 553
	w	21 379	-	21 379	20 244	612	5 545	8 132
7,5 - 10	i	145 104	-	145 104	135 547	112 022	10 596	6 733
	m	132 505	-	132 505	123 548	111 633	7 516	1 946
	w	12 599	-	12 599	11 999	389	3 080	4 787
10 - 15	i	187 545	-	187 545	181 725	158 017	9 849	6 580
	m	174 000	-	174 000	168 807	157 619	6 898	1 509
	w	13 545	-	13 545	12 918	398	2 951	5 071
15 - 20	i	97 934	-	97 934	96 091	85 395	3 949	2 784
	m	91 506	-	91 506	89 949	85 186	2 824	556
	w	6 428	-	6 428	6 142	209	1 125	2 228
20 - 30	i	78 725	-	78 725	77 454	69 201	2 554	2 020
	m	73 612	-	73 612	72 548	69 060	1 922	372
	w	5 113	-	5 113	4 906	141	632	1 648
30 - 50	i	42 388	-	42 388	41 615	36 957	1 124	983
	m	39 400	-	39 400	38 765	36 887	899	208
	w	2 988	-	2 988	2 850	70	225	775
50 - 100	i	13 213	-	13 213	12 803	11 053	385	320
	m	12 124	-	12 124	11 764	11 024	306	76
	w	1 089	-	1 089	1 039	29	79	244
100 u.m.	i	2 222	-	2 222	2 061	1 533	94	82
	m	1 937	-	1 937	1 798	1 524	62	22
	w	285	-	285	263	9	32	60
zusammen	i	1 668 267	-	1 668 267	1 179 124	780 146	99 302	94 235
	m	1 438 544	-	1 438 544	971 067	776 318	64 013	28 383
	w	229 723	-	229 723	208 057	3 828	35 289	65 852

Familienangehörigen nach ihrer Stellung zum Erwerbsleben im Mai 1960

mehr ha Betriebsfläche -

Betriebe

lebenden Familienangehörigen und Verwandten

nach ihrer ersten oder einzigen Erwerbstätigkeit

wirtschaft	anderweitig erwerbstätig								Landw.
Tätigkeit weniger als die Hälfte des Monats tätigt	ins- gesamt	als Arbeit- nehmer in land- und forstw. Berufen	in industriellen, handw. und techn. Berufen		in Handels- und Verkehrsberufen		in sonstigen Berufen		Nutzfläche von ... bis unter ... ha
			ins- gesamt	als Arbeit- nehmer	ins- gesamt	als Arbeit- nehmer	ins- gesamt	als Arbeit- nehmer	
inhaber									
20 414	32 778	1 195	20 199	13 888	6 142	3 000	5 242	3 370	0,01 - 0,5
9 888	30 089	1 093	19 232	13 302	5 408	2 857	4 356	2 968	
10 526	2 689	102	967	586	734	143	886	402	
109 946	252 470	17 172	168 043	134 681	40 338	24 525	26 917	19 785	0,5 - 2
58 052	240 619	16 362	163 632	131 559	37 398	23 959	23 227	17 957	
51 894	11 851	810	4 411	3 122	2 940	566	3 690	1 828	
39 260	153 025	15 680	103 334	79 090	20 890	11 749	13 121	8 360	2 - 5
20 482	148 964	15 540	101 975	78 467	19 708	11 617	11 741	8 043	
18 778	4 061	140	1 359	623	1 182	132	1 380	317	
10 756	31 035	3 661	19 461	13 686	4 580	1 760	3 333	1 641	5 - 7,5
4 801	29 900	3 642	19 177	13 613	4 230	1 729	2 851	1 595	
5 955	1 135	19	284	73	350	31	482	46	
6 196	9 557	950	5 237	3 196	1 847	473	1 523	540	7,5 - 10
2 453	8 957	948	5 094	3 179	1 676	461	1 239	522	
3 743	600	2	143	17	171	12	284	18	
7 279	5 820	315	2 593	1 095	1 458	258	1 454	354	10 - 15
2 781	5 193	311	2 449	1 088	1 326	251	1 107	344	
4 496	627	4	144	7	132	7	347	10	
3 963	1 343	59	688	160	499	38	597	105	15 - 20
1 383	1 557	58	617	158	452	38	430	99	
2 580	286	1	71	2	47	-	167	6	
3 679	1 271	17	459	42	362	40	433	76	20 - 30
1 194	1 064	17	413	41	321	38	313	73	
2 485	207	-	46	1	41	2	120	3	
2 551	773	19	284	13	168	17	302	66	30 - 50
771	635	18	240	13	151	16	226	64	
1 780	138	1	44	-	17	1	76	2	
1 045	410	11	176	12	87	9	136	48	50 - 100
358	360	10	161	12	70	9	119	47	
687	50	1	15	-	17	-	17	1	
352	161	4	83	4	45	4	29	12	100 u.m.
190	139	4	72	4	37	4	26	11	
162	22	-	11	-	8	-	3	1	
205 441	489 143	39 083	320 557	245 867	76 416	41 873	53 087	34 357	zusammen
102 353	467 477	38 003	313 062	241 436	70 777	40 979	45 635	31 723	
103 088	21 666	1 080	7 495	4 431	5 639	894	7 452	2 634	

Tabelle 17. Inhaber der land- und forstw. Betriebe und ihre

- Betriebe mit 0,5 und

Bundesgebiet ohne Berlin

1. Landwirtschaftliche

Landw. Nutzfläche von ... bis unter ... ha	insgesamt (i) männlich (m) weiblich (w)	Betriebsinhaber und ihre mit ihnen in gemeinsamem Haushalt						in anderweitig Selb der
		nicht am Erwerbsleben beteiligte Personen						
		Bezieher einer Rente, Pension u.dgl.sowie Bezieher ein.Ein- kommens aus eigenem Vermögen	Angehörige				ins- gesamt	
			der Selbständigen bzw. Mithelfenden <sup>1)</sup>		der anderweitig Erwerbstätigen			
		ins- gesamt	Alten- teiler	14 Jahre und älter	unter 14 Jahre	14 Jahre und älter	unter 14 Jahre	ins- gesamt
0,01 - 0,5	i	-	-	-	-	-	-	504
	m	-	-	-	-	-	-	443
	w	-	-	-	-	-	-	61
0,5 - 2	i	-	-	-	-	-	-	8 156
	m	-	-	-	-	-	-	7 638
	w	-	-	-	-	-	-	518
2 - 5	i	-	-	-	-	-	-	29 636
	m	-	-	-	-	-	-	28 900
	w	-	-	-	-	-	-	736
5 - 7,5	i	-	-	-	-	-	-	20 197
	m	-	-	-	-	-	-	19 743
	w	-	-	-	-	-	-	454
7,5 - 10	i	-	-	-	-	-	-	11 447
	m	-	-	-	-	-	-	11 202
	w	-	-	-	-	-	-	245
10 - 15	i	-	-	-	-	-	-	11 048
	m	-	-	-	-	-	-	10 790
	w	-	-	-	-	-	-	258
15 - 20	i	-	-	-	-	-	-	4 445
	m	-	-	-	-	-	-	4 334
	w	-	-	-	-	-	-	111
20 - 30	i	-	-	-	-	-	-	2 813
	m	-	-	-	-	-	-	2 740
	w	-	-	-	-	-	-	73
30 - 50	i	-	-	-	-	-	-	1 256
	m	-	-	-	-	-	-	1 212
	w	-	-	-	-	-	-	44
50 - 100	i	-	-	-	-	-	-	367
	m	-	-	-	-	-	-	362
	w	-	-	-	-	-	-	5
100 u. m.	i	-	-	-	-	-	-	83
	m	-	-	-	-	-	-	77
	w	-	-	-	-	-	-	6
zusammen	i	-	-	-	-	-	-	89 952
	m	-	-	-	-	-	-	87 441
	w	-	-	-	-	-	-	2 511

Betriebs

1) In der Land- und Forstwirtschaft.

Familienangehörigen nach ihrer Stellung zum Erwerbsleben im Mai 1960

mehr ha Betriebsfläche ~

Betriebe

lebenden Familienangehörigen und Verwandten								
zweiter Erwerbstätigkeit				Bezieher einer Rente, Pension u.dgl.od.eines Ein- kommens aus eig. Vermögen		Bezieher eines Altenteils		Landw. Nutzfläche von ... bis unter ... ha
beschäftigte Personen unter den ständigen bzw. Mithelfenden in Land- und Forstwirtschaft			Selbst.bzw.Mit- helfende i.d. Land- uForstw. unt.d.i.erst.	unter den am Erwerbsleben beteiligten Personen				
in land- und forstw. Be- rufen als Arbeitnehmer	in sonstigen Berufen		oder einz. Erwerbstätig- keit anderw. Beschäftigten	ins- gesamt	Selb- ständige bzw. 1) Mithelfende	ins- gesamt	Selb- ständige bzw. 1) Mithelfende	
	ins- gesamt	Selb- ständige						
inhaber								
16	488	318	32 778	26 871	23 162	800	769	0,01 - 0,5
14	429	274	30 089	15 464	12 395	505	479	
2	59	44	2 689	11 407	10 767	295	290	
515	7 641	4 116	252 470	174 468	151 170	3 941	3 794	0,5 - 2
496	7 142	3 791	240 619	110 606	90 108	2 771	2 651	
19	499	325	11 851	63 862	61 062	1 170	1 143	
2 468	27 168	15 659	153 025	114 444	99 934	1 890	1 819	2 - 5
2 432	26 468	15 048	148 964	84 069	70 629	1 485	1 422	
36	700	611	4 061	30 375	29 305	405	397	
1 709	18 488	12 737	31 035	39 164	36 133	585	570	5 - 7,5
1 686	18 057	12 334	29 900	30 093	27 358	485	474	
23	431	403	1 135	9 071	8 775	100	96	
676	10 771	8 517	9 557	22 254	21 222	316	307	7,5 - 10
671	10 531	8 285	8 957	17 670	16 788	264	256	
5	240	232	600	4 584	4 434	52	51	
244	10 804	9 583	5 820	23 614	22 955	287	278	10 - 15
243	10 547	9 331	5 193	19 639	19 095	238	229	
1	257	252	627	3 975	3 860	49	49	
46	4 399	4 127	1 843	10 486	10 260	88	87	15 - 20
46	4 288	4 019	1 557	8 941	8 771	76	76	
-	111	108	286	1 545	1 489	12	11	
23	2 790	2 680	1 271	7 938	7 798	78	77	20 - 30
22	2 718	2 608	1 064	6 907	6 796	69	69	
1	72	72	207	1 031	1 002	9	8	
8	1 248	1 209	773	4 222	4 153	26	25	30 - 50
8	1 204	1 165	635	3 654	3 599	20	19	
-	44	44	138	568	554	6	6	
2	365	345	410	1 499	1 462	7	7	50 - 100
2	360	340	360	1 291	1 256	6	6	
-	5	5	50	208	206	1	1	
2	81	75	161	349	330	1	1	100 u.m.
2	75	69	139	284	268	1	1	
-	6	6	22	65	62	-	-	
5 709	84 243	59 366	489 143	425 309	378 579	8 019	7 734	zusammen
5 622	81 819	57 264	467 477	298 618	257 063	5 920	5 682	
87	2 424	2 102	21 666	126 691	121 516	2 099	2 052	

Tabelle 17. Inhaber der land- und forstw. Betriebe und ihre

- Betriebe mit 0,5 und

1. Landwirtschaftliche

Bundesgebiet ohne Berlin

Betriebsinhaber und ihre mit ihnen in gemeinsamem Haushalt am Erwerbsleben beteiligte Personen								
Landw. Nutzfläche von ... bis unter ... ha	insgesamt(i) männlich (m) weiblich (w) Ehefrauen(E) <sup>1)</sup>	insgesamt		ins- gesamt	Selbständige bzw. Mithelfende in der Land- und Forst			
		14 Jahre und älter	unter 14 Jahre		in ihrer betrieblichen			
					ins- gesamt	den ganzen Monat voll	mehr als die Hälfte des Monats	die Hälfte des Monats beschäft
Familien								
0,01 - 0,5	i	88 902	30 263	70 872	35 266	668	1 710	6 001
	m	25 721	-	22 064	1 501	595	65	79
	w	63 181	-	48 808	33 765	73	1 645	5 922
	E	37 761	-	30 581	27 730	25	1 093	4 667
0,5 - 2	i	795 753	302 251	672 899	363 615	12 190	29 783	99 601
	m	238 129	-	210 757	21 030	11 307	1 148	1 143
	w	557 624	-	462 142	342 585	883	28 635	98 458
	E	324 879	-	285 671	269 140	266	18 218	77 014
2 - 5	i	845 049	339 960	722 266	461 372	40 198	80 580	188 705
	m	267 570	-	238 004	58 839	37 607	5 023	4 220
	w	577 479	-	484 262	402 533	2 591	75 557	184 485
	E	295 086	-	271 435	263 393	501	40 368	132 610
5 - 7,5	i	474 089	203 808	400 643	302 814	52 346	62 155	113 126
	m	152 474	-	134 129	65 960	49 795	5 015	3 266
	w	321 615	-	266 514	236 854	2 551	57 140	109 860
	E	158 628	-	147 870	145 181	371	27 718	77 685
7,5 - 10	i	369 208	164 628	308 268	254 403	58 258	50 698	86 865
	m	120 263	-	105 405	68 972	56 025	4 042	2 351
	w	248 945	-	202 863	185 431	2 233	46 656	84 514
	E	120 741	-	112 311	110 927	291	21 472	59 027
10 - 15	i	504 477	227 219	416 618	363 424	98 696	68 511	114 755
	m	168 069	-	147 114	111 717	94 983	5 017	2 706
	w	336 408	-	269 504	251 707	3 713	63 494	112 049
	E	159 438	-	146 204	144 754	334	26 001	76 059
15 - 20	i	274 426	123 706	223 569	201 782	60 143	36 244	58 858
	m	92 771	-	81 083	66 509	58 198	2 377	1 261
	w	181 655	-	142 486	135 273	1 945	33 867	57 597
	E	84 005	-	75 590	74 979	137	11 940	37 143
20 - 30	i	221 773	101 612	175 396	162 229	50 806	26 164	43 707
	m	75 176	-	64 561	55 759	49 267	1 760	997
	w	146 597	-	110 835	106 470	1 539	24 404	42 710
	E	67 453	-	58 680	58 216	106	7 062	26 540
30 - 50	i	116 771	53 215	85 360	79 797	25 994	9 692	18 826
	m	38 870	-	31 999	28 499	25 211	779	522
	w	77 901	-	53 361	51 298	783	8 913	18 304
	E	35 744	-	28 446	28 232	51	1 919	10 541
50 - 100	i	33 422	15 841	21 247	19 584	6 610	1 534	3 738
	m	10 849	-	8 248	7 296	6 462	182	99
	w	22 573	-	12 999	12 288	148	1 352	3 639
	E	10 823	-	7 475	7 401	19	288	2 013
100 u. m.	i	4 582	2 199	2 280	2 000	686	112	336
	m	1 465	-	899	735	674	13	12
	w	3 117	-	1 381	1 265	12	99	324
	E	1 547	-	876	869	4	35	210
zusammen	i	3 728 452	1 564 702	3 099 418	2 246 286	406 595	367 183	734 518
	m	1 191 357	-	1 044 263	486 817	390 124	25 421	16 656
	w	2 537 095	-	2 055 155	1 759 469	16 471	341 762	717 862
	E	1 296 105	-	1 165 139	1 130 822	2 105	156 114	503 509

1) Ehefrauen der Betriebsinhaber.



Familienangehörigen nach ihrer Stellung zum Erwerbsleben im Mai 1960

mehr ha Betriebsfläche -

Betriebe

lebenden Familienangehörigen und Verwandten

nach ihrer ersten oder einzigen Erwerbstätigkeit

wirtschaft	anderweitig erwerbstätig								Landw.
Tätigkeit weniger als die Hälfte des Monats tätig	ins- gesamt	als Arbeit- nehmer in land- und forstw. Berufen	in industriellen, handw. und techn. Berufen		in Handels- und Verkehrsberufen		in sonstigen Berufen		Nutzfläche von ... bis unter ... ha
			ins- gesamt	als Arbeit- nehmer	ins- gesamt	als Arbeit- nehmer	ins- gesamt	als Arbeit- nehmer	
angehörige									
26 887	35 606	576	20 779	.	7 126	.	7 125	.	0,01 - 0,5
762	20 563	373	14 821	.	2 953	.	2 416	.	
26 125	15 043	203	5 958	.	4 173	.	4 709	.	
21 945	2 851	69	959	.	1 015	.	808	.	
222 041	309 284	7 590	204 869	.	47 665	.	49 160	.	0,5 - 2
7 432	189 727	4 732	147 051	.	21 582	.	16 362	.	
214 609	119 557	2 858	57 818	.	26 083	.	32 798	.	
173 642	16 531	875	6 409	.	5 091	.	4 156	.	
151 889	260 894	9 679	185 201	.	32 446	.	33 568	.	2 - 5
11 989	179 165	7 318	141 535	.	17 767	.	12 545	.	
139 900	81 729	2 361	43 666	.	14 679	.	21 023	.	
89 914	8 042	184	2 195	.	3 122	.	2 541	.	
75 187	97 829	4 388	68 450	.	12 068	.	12 923	.	5 - 7,5
7 884	68 169	3 482	52 794	.	6 947	.	4 946	.	
67 303	29 660	906	15 656	.	5 121	.	7 977	.	
39 407	2 689	38	520	.	1 047	.	1 084	.	
58 582	53 865	2 354	36 447	.	7 057	.	8 007	.	7,5 - 10
6 554	36 433	1 846	27 858	.	3 929	.	2 800	.	
52 028	17 432	508	8 589	.	3 128	.	5 207	.	
30 137	1 384	10	177	.	470	.	727	.	
81 462	53 194	2 110	33 289	.	8 134	.	9 661	.	10 - 15
9 011	35 397	1 616	25 753	.	4 641	.	3 387	.	
72 451	17 797	494	7 536	.	3 493	.	6 274	.	
42 360	1 450	8	125	.	411	.	906	.	
46 537	21 787	831	12 402	.	3 762	.	4 792	.	15 - 20
4 673	14 574	678	9 994	.	2 214	.	1 688	.	
41 864	7 213	153	2 408	.	1 548	.	3 104	.	
25 759	611	1	45	.	122	.	443	.	
41 552	13 167	596	6 641	.	2 441	.	3 489	.	20 - 30
3 735	8 802	472	5 599	.	1 490	.	1 241	.	
37 817	4 365	124	1 042	.	951	.	2 248	.	
24 508	464	4	23	.	75	.	362	.	
25 285	5 563	341	2 129	.	1 126	.	1 967	.	30 - 50
1 987	3 500	270	1 825	.	681	.	724	.	
23 298	2 063	71	304	.	445	.	1 243	.	
15 721	214	-	6	.	28	.	180	.	
7 702	1 663	192	453	.	287	.	731	.	50 - 100
553	952	150	377	.	165	.	260	.	
7 149	711	42	76	.	122	.	471	.	
5 081	74	-	6	.	9	.	59	.	
866	280	50	55	.	40	.	135	.	100 u. m.
36	164	39	40	.	21	.	64	.	
830	116	11	15	.	19	.	71	.	
620	7	-	2	.	2	.	3	.	
737 990	853 132	28 707	570 715	.	122 152	.	131 558	.	zusammen
54 616	557 446	20 976	427 647	.	62 390	.	46 433	.	
683 374	295 686	7 731	143 068	.	59 762	.	85 125	.	
469 094	34 317	1 189	10 467	.	11 392	.	11 269	.	

Bundesgebiet ohne Berlin

		Betriebsinhaber und ihre mit ihnen in gemeinsamen Haushalt						in
		nicht am Erwerbsleben beteiligte Personen						
Landw. Nutzfläche von ... bis unter ... ha	insgesamt(i) männlich (m) weiblich (w) Ehefrauen(E) <sup>1)</sup>	Bezieher einer Rente,Pension u.dgl.sowie Bezieher ein.Ein- kommens aus eigenem Vermögen		Angehörige				anderweitig Selb der
				der Selbständigen bzw. Mithelfenden <sup>2)</sup>		der anderweitig Erwerbstätigen		
		ins- gesamt	Alten- teiler	14 Jahre und älter	unter 14 Jahre	14 Jahre und älter	unter 14 Jahre	ins- gesamt
0,01 - 0,5	i	5 030	621	3 594	3 178	9 406	27 085	Familien 177
	m	1 323	165	477	-	1 857	-	64
	w	3 707	456	3 117	-	7 549	-	113
	E	681	76	2 191	-	4 308	-	71
0,5 - 2	i	41 863	4 557	25 053	41 438	55 933	260 813	2 126
	m	12 221	1 246	3 495	-	11 656	-	1 123
	w	29 642	3 311	21 558	-	44 277	-	1 003
	E	3 798	313	13 825	-	21 585	-	569
2 - 5	i	58 100	17 054	32 240	118 580	32 441	221 380	6 601
	m	17 542	4 591	5 419	-	6 605	-	5 046
	w	40 558	12 063	26 821	-	25 836	-	1 555
	E	2 381	125	12 501	-	8 689	-	662
5 - 7,5	i	40 967	21 305	24 891	147 882	7 583	55 926	5 245
	m	12 236	6 264	4 778	-	1 331	-	4 310
	w	28 731	15 041	20 113	-	6 257	-	935
	E	833	42	8 108	-	1 817	-	391
7,5 - 10	i	35 713	22 048	22 069	146 420	3 158	18 208	3 150
	m	10 247	6 177	4 056	-	515	-	2 592
	w	25 466	15 871	17 973	-	2 643	-	558
	E	527	14	7 162	-	741	-	217
10 - 15	i	51 066	35 165	34 186	216 217	2 607	11 002	2 690
	m	14 271	9 661	6 280	-	404	-	2 127
	w	36 795	25 504	27 906	-	2 203	-	563
	E	562	22	12 051	-	621	-	236
15 - 20	i	28 473	20 850	21 383	120 539	1 001	3 167	877
	m	7 692	5 499	3 848	-	148	-	660
	w	20 781	15 351	17 535	-	853	-	217
	E	256	19	7 925	-	234	-	110
20 - 30	i	24 488	18 723	21 129	99 770	760	1 842	463
	m	6 736	5 032	3 748	-	131	-	333
	w	17 752	13 691	17 381	-	629	-	130
	E	211	9	8 365	-	197	-	61
30 - 50	i	14 283	11 397	16 517	52 305	611	910	184
	m	3 937	3 075	2 822	-	112	-	130
	w	10 346	8 322	13 695	-	499	-	54
	E	99	4	7 035	-	164	-	31
50 - 100	i	4 359	3 416	7 463	15 469	353	372	31
	m	1 118	853	1 395	-	88	-	24
	w	3 241	2 558	6 068	-	265	-	7
	E	45	5	3 195	-	108	-	5
100 u. m.	i	500	286	1 690	2 100	112	99	10
	m	109	64	425	-	32	-	8
	w	391	222	1 265	-	80	-	2
	E	14	-	624	-	33	-	1
zusammen	i	304 842	155 422	210 222	963 898	113 970	600 904	21 554
	m	87 432	43 032	36 783	-	22 879	-	16 417
	w	217 410	112 390	173 439	-	91 091	-	5 137
	E	9 407	629	83 062	-	38 497	-	2 354

Familien

Familienangehörigen nach ihrer Stellung zum Erwerbsleben im Mai 1960

mehr ha Betriebsfläche -

Betriebe

lebenden Familienangehörigen und Verwandten

zweiter Erwerbstätigkeit

beschäftigte Personen unter den ständigen bzw. Mithelfenden in Land- und Forstwirtschaft			Selbst- bzw. Mithelfende i.d. Land-u.Forstw. unt.d.i.erst. oder einz. Erwerbstätigkeit anderw. Beschäftigten	Bezieher einer Rente, Pension u.dgl.od.eines Einkommens aus eig. Vermögen		Bezieher eines Altenteils		Landw. Nutzfläche von ... bis unter ... ha
in land- und forstw. Berufen als Arbeitnehmer	in sonstigen Berufen			unter den am Erwerbsleben beteiligten Personen				
	insgesamt	Selbstständige		insgesamt	Selbstständige bzw. Mithelfende <sup>2)</sup>	insgesamt	Selbstständige bzw. Mithelfende <sup>2)</sup>	
angehörige								
8	169	.	9 626	3 853	3 307	395	379	0,01 - 0,5
8	56	.	5 395	1 064	698	77	68	
-	113	.	4 031	2 789	2 609	318	311	
-	71	.	1 986	1 392	1 360	193	190	
139	1 987	.	109 308	33 582	29 984	2 863	2 788	0,5 - 2
95	1 028	.	73 024	10 004	7 505	855	814	
44	959	.	36 284	23 578	22 479	2 008	1 974	
21	548	.	12 485	10 984	10 811	1 004	993	
516	6 085	.	124 547	41 714	38 031	11 236	10 986	2 -- 5
398	4 648	.	94 036	17 962	14 439	5 518	5 325	
118	1 437	.	30 511	24 352	23 592	5 718	5 661	
23	639	.	6 190	8 390	8 276	452	450	
546	4 699	.	42 962	21 108	19 738	16 467	16 172	5 - 7,5
478	3 832	.	32 686	9 872	8 786	8 664	8 445	
68	867	.	10 276	11 236	10 952	7 803	7 727	
6	385	.	2 065	3 072	3 043	100	99	
357	2 793	.	20 071	14 209	13 461	18 161	17 945	7,5 - 10
313	2 279	.	14 807	7 128	6 556	9 891	9 748	
44	514	.	5 264	7 081	6 905	8 270	8 197	
2	215	.	997	1 754	1 735	69	68	
289	2 401	.	16 128	16 373	15 606	28 288	28 032	10 - 15
241	1 886	.	11 507	8 475	7 917	16 148	15 971	
48	515	.	4 621	7 898	7 689	12 140	12 061	
4	232	.	1 044	1 858	1 839	52	51	
56	821	.	5 195	7 418	7 156	14 975	14 851	15 - 20
49	611	.	3 659	3 914	3 710	8 847	8 753	
7	210	.	1 536	3 504	3 446	6 128	6 098	
1	109	.	419	835	827	29	29	
48	415	.	2 602	5 123	4 937	11 124	11 050	20 - 30
42	291	.	1 737	2 881	2 749	6 635	6 585	
6	124	.	865	2 242	2 188	4 489	4 465	
1	60	.	337	557	553	20	20	
13	171	.	825	2 497	2 395	5 076	5 036	30 - 50
8	122	.	487	1 440	1 373	3 031	3 004	
5	49	.	338	1 057	1 022	2 045	2 032	
-	31	.	142	267	267	6	6	
6	25	.	205	730	677	1 056	1 047	50 - 100
6	18	.	110	405	369	623	620	
-	7	.	95	325	308	433	427	
-	5	.	48	108	107	1	1	
1	9	.	30	106	102	49	47	100 u. m.
1	7	.	24	54	51	25	23	
-	2	.	6	52	51	24	24	
-	1	.	3	24	24	-	-	
1 979	19 575	.	331 499	146 713	135 394	109 690	108 333	zusammen
1 639	14 778	.	237 672	62 599	54 153	60 314	59 356	
340	4 797	.	93 827	84 114	81 241	49 376	48 977	
58	2 296	.	25 716	29 241	28 842	1 926	1 907	



Land: Schleswig-Holstein

Reg.-Bezirk:

1. Landwirtschaftliche

Landw. Nutzfläche von ... bis unter ... ha	insgesamt (i) männlich (m) weiblich (w) Ehefrauen (E) 1)	Betriebsinhaber und ihre mit ihnen in gemeinsamem Haushalt am Erwerbsleben beteiligte Personen						
		insgesamt		ins- gesamt	Selbständige bzw. Mithelfende in der Land- und Forst			
		14 Jahre und älter	unter 14 Jahre		in ihrer betrieblichen			
					ins- gesamt	den ganzen Monat voll	mehr als die Hälfte des Monats	die Hälfte des Monats
beschäftigt								
Betriebs								
0,01-0,5	i	2 159	-	2 159	1 158	208	42	90
	m	1 590	-	1 590	669	203	21	31
0,5- 2	i	8 661	-	8 661	4 118	1 419	286	394
	m	7 217	-	7 217	2 872	1 396	193	164
2- 5	i	8 072	-	8 072	4 319	2 218	414	520
	m	7 036	-	7 036	3 401	2 194	340	243
5-7,5	i	3 520	-	3 520	2 568	1 771	245	235
	m	3 134	-	3 134	2 227	1 762	210	109
7,5- 10	i	3 133	-	3 133	2 722	2 132	211	163
	m	2 855	-	2 855	2 457	2 119	179	66
10- 15	i	6 304	-	6 304	5 919	4 987	312	239
	m	5 798	-	5 798	5 445	4 954	259	78
15- 20	i	6 827	-	6 827	6 635	5 785	252	193
	m	6 299	-	6 299	6 124	5 753	209	37
20- 30	i	9 764	-	9 764	9 606	8 625	232	247
	m	9 081	-	9 081	8 942	8 581	183	44
30- 50	i	7 924	-	7 924	7 814	7 036	167	147
	m	7 390	-	7 390	7 291	7 017	138	26
50-100	i	3 059	-	3 059	3 004	2 660	58	68
	m	2 808	-	2 808	2 757	2 648	44	12
100 u.m.	i	520	-	520	492	368	22	20
	m	451	-	451	423	367	14	7
Zusammen	i	59 943	-	59 943	48 355	37 209	2 241	2 316
	m	53 659	-	53 659	42 608	37 004	1 790	817
Familien								
0,01-0,5	i	2 762	928	2 307	1 458	33	60	168
	m	754	-	599	80	31	6	5
0,5- 2	i	13 305	5 270	10 948	7 064	345	435	1 167
	m	3 779	-	3 077	557	323	28	26
2- 5	i	13 649	5 392	11 248	7 641	495	480	1 955
	m	3 843	-	3 117	752	477	49	50
5-7,5	i	6 361	2 475	5 102	3 824	399	259	1 145
	m	1 799	-	1 401	566	388	39	33
7,5- 10	i	6 010	2 473	4 811	3 901	645	281	1 147
	m	1 722	-	1 376	797	629	39	24
10- 15	i	13 686	5 859	10 915	9 361	2 019	583	2 703
	m	4 311	-	3 463	2 452	1 982	109	69
15- 20	i	15 907	6 626	12 761	11 461	2 967	695	2 980
	m	5 168	-	4 259	3 463	2 930	128	76
20- 30	i	23 620	10 600	18 724	17 289	4 696	1 015	4 113
	m	7 764	-	6 316	5 443	4 628	194	125
30- 50	i	19 689	8 967	15 215	14 263	3 989	652	2 763
	m	6 457	-	5 123	4 557	3 926	128	85
50-100	i	7 263	3 626	5 267	4 919	1 413	182	686
	m	2 337	-	1 791	1 605	1 396	38	11
100 u.m.	i	1 052	487	640	567	146	22	60
	m	338	-	207	158	142	1	2
Zusammen	i	123 304	52 703	97 938	81 748	17 147	4 664	18 887
	m	38 272	-	30 729	20 430	16 852	759	506
	w	85 032	-	67 209	61 318	295	3 905	18 381
	E	48 362	-	45 631	44 777	57	1 784	12 821

1) Ehefrauen der Betriebsinhaber.

Familienangehörigen nach ihrer Stellung zum Erwerbsleben im Mai 1960

mehr ha Betriebsfläche -

Betriebe

lebenden Familienangehörigen und Verwandten

nach ihrer ersten oder einzigen Erwerbstätigkeit

wirtschaft	anderweitig erwerbstätig								Landw.
Tätigkeit	ins- gesamt	als Arbeit- nehmer in land- und forstw. Berufen	in industriellen, handw. und techn. Berufen		in Handels- und Verkehrsberufen		in sonstigen Berufen		Nutzfläche von ... bis unter ... ha
weniger als die Hälfte des Monats tätigt			ins- gesamt	als Arbeit- nehmer	ins- gesamt	als Arbeit- nehmer	ins- gesamt	als Arbeit- nehmer	
inhaber									
818	1 001	83	398	238	205	77	315	207	0,01-0,5
414	921	79	390	233	180	76	272	186	
2 019	4 543	749	1 874	1 333	861	362	1 059	752	0,5- 2
1 119	4 345	739	1 854	1 326	807	353	945	711	
1 167	3 753	752	1 618	1 022	684	275	699	434	2- 5
624	3 635	748	1 601	1 018	660	274	626	418	
317	952	142	403	212	236	53	171	82	5-7,5
146	907	140	396	212	228	53	143	81	
216	411	32	162	71	114	17	103	40	7,5- 10
93	398	32	160	70	107	15	99	40	
381	365	26	127	36	123	17	109	30	10- 15
144	353	26	123	36	117	16	87	28	
405	192	12	55	15	63	6	62	11	15- 20
125	175	12	53	15	59	6	51	9	
502	158	1	28	4	74	2	55	6	20- 30
134	139	1	28	4	69	2	41	6	
464	110	7	15	1	40	5	48	14	30- 50
110	99	6	14	1	40	5	39	14	
218	55	3	7	-	23	3	22	7	50-100
53	51	3	7	-	23	3	18	6	
82	28	1	3	-	15	1	9	5	100 u.m.
35	28	1	3	-	15	1	9	5	
6 589	11 588	1 808	4 690	2 932	2 438	818	2 652	1 588	Zusammen
2 997	11 051	1 787	4 629	2 915	2 305	804	2 330	1 504	
angehörige									
1 197	849	34	329	.	139	.	347	.	0,01-0,5
38	519	28	275	.	83	.	133	.	
5 117	3 884	215	1 632	.	632	.	1 405	.	0,5- 2
180	2 520	173	1 430	.	349	.	568	.	
4 711	3 607	252	1 575	.	516	.	1 264	.	2- 5
176	2 365	213	1 385	.	306	.	461	.	
2 021	1 278	73	571	.	199	.	435	.	5-7,5
106	835	62	500	.	117	.	156	.	
1 828	910	52	392	.	153	.	313	.	7,5- 10
105	573	47	334	.	85	.	113	.	
4 056	1 554	95	642	.	259	.	558	.	10- 15
292	1 011	87	568	.	162	.	194	.	
4 819	1 300	43	536	.	216	.	505	.	15- 20
329	796	38	476	.	135	.	147	.	
7 465	1 435	58	581	.	221	.	575	.	20- 30
496	873	50	521	.	136	.	166	.	
6 859	952	54	325	.	153	.	420	.	30- 50
418	566	48	287	.	83	.	148	.	
2 638	348	38	96	.	52	.	162	.	50-100
160	186	30	85	.	30	.	41	.	
339	73	16	14	.	10	.	33	.	100 u.m.
13	49	14	11	.	6	.	18	.	
41 050	16 190	930	6 693	.	2 550	.	6 017	.	Zusammen
2 313	10 299	790	5 872	.	1 492	.	2 145	.	
38 737	5 891	140	821	.	1 058	.	3 872	.	
30 115	1 054	24	153	.	163	.	714	.	



Land: Schleswig-Holstein

- Betriebe mit 0,5 und

Reg.-Bezirk: -

1. Landwirtschaftliche

Landw. Nutzfläche von ... bis unter ... ha	insgesamt (i) männlich (m) weiblich (w) Ehefrauen (E) 1)	Betriebsinhaber und ihre mit ihnen in gemeinsamen Haushalt nicht am Erwerbsleben beteiligte Personen						in anderweitig Selb der
		Bezieher einer Rente,Pension u.dgl. sowie Bezieher eines Ein- kommens aus eigenem Vermögen	Angehörige					
			der Selbständigen bzw. Mithelfenden 2)		der anderweitig Erwerbstätigen			
			ins- gesamt	Alten- teiler	14 Jahre und älter	unter 14 Jahre	14 Jahre und älter	
0,01-0,5	i	-	-	-	-	-	-	39
	m	-	-	-	-	-	-	32
0,5- 2	i	-	-	-	-	-	-	226
	m	-	-	-	-	-	-	206
2- 5	i	-	-	-	-	-	-	443
	m	-	-	-	-	-	-	427
5-7,5	i	-	-	-	-	-	-	287
	m	-	-	-	-	-	-	281
7,5- 10	i	-	-	-	-	-	-	226
	m	-	-	-	-	-	-	224
10- 15	i	-	-	-	-	-	-	323
	m	-	-	-	-	-	-	314
15- 20	i	-	-	-	-	-	-	233
	m	-	-	-	-	-	-	229
20- 30	i	-	-	-	-	-	-	209
	m	-	-	-	-	-	-	204
30- 50	i	-	-	-	-	-	-	132
	m	-	-	-	-	-	-	128
50-100	i	-	-	-	-	-	-	46
	m	-	-	-	-	-	-	44
100 u.m.	i	-	-	-	-	-	-	13
	m	-	-	-	-	-	-	13
Zusammen	i	-	-	-	-	-	-	2 177
	m	-	-	-	-	-	-	2 102
Betriebs								
0,01-0,5	i	187	43	84	187	184	741	12
	m	56	10	27	-	72	-	5
0,5- 2	i	805	171	494	1 127	1 058	4 143	121
	m	250	51	121	-	331	-	42
2- 5	i	1 067	400	575	1 596	759	3 796	104
	m	338	121	144	-	244	-	50
5-7,5	i	680	381	362	1 392	217	1 083	57
	m	223	124	106	-	69	-	43
7,5- 10	i	722	442	349	1 994	128	479	50
	m	220	137	107	-	19	-	31
10- 15	i	1 742	1 211	866	5 362	163	497	74
	m	523	342	285	-	40	-	45
15- 20	i	2 001	1 401	1 060	6 389	85	237	70
	m	593	411	302	-	14	-	43
20- 30	i	3 053	2 421	1 753	10 407	90	193	48
	m	932	732	508	-	8	-	33
30- 50	i	2 656	2 238	1 735	8 830	83	137	22
	m	841	705	483	-	10	-	9
50-100	i	1 012	875	947	3 573	37	53	9
	m	286	238	248	-	12	-	6
100 u.m.	i	112	69	277	458	23	29	1
	m	25	20	99	-	7	-	1
Zusammen	i	14 037	9 652	8 502	41 315	2 827	11 388	568
	m	4 287	2 891	2 430	-	826	-	308
	w	9 750	6 761	6 072	-	2 001	-	260
	E	171	22	1 848	-	512	-	184
Familien								

Familienangehörigen nach ihrer Stellung zum Erwerbsleben im Mai 1960

mehr ha Betriebsfläche -

Betriebe

lebenden Familienangehörigen und Verwandten								
zweiter Erwerbstätigkeit				Bezieher einer Rente, Pension u.dgl. od. eines Ein- kommens aus eig. Vermögen		Bezieher eines Altenteils		Landw. Nutzfläche von ... bis unter ... ha
beschäftigten Personen unter den ständigen bzw. Mithelfenden in Land- und Forstwirtschaft			Selbst.bzw.Mit- helfende i.d. Land-u.Forstw. unt.d.i. erst. od. einz. Er- werbstätig- keit anderw. Beschäftigten	unter den am Erwerbsleben beteiligten Personen				
in land- und forstw. Be- rufen als Arbeitnehmer	in sonstigen Berufen			ins- gesamt	Selb- ständige bzw. Mit- helfende 2)	ins- gesamt	Selb- ständige bzw. Mit- helfende 2)	
inhaber								
4	35	23	1 001	996	869	51	49	0,01-0,5
4	28	18	921	618	512	41	39	
29	197	127	4 543	2 905	2 494	96	94	0,5- 2
29	177	109	4 345	2 144	1 774	72	70	
86	357	216	3 753	2 288	1 927	129	127	2- 5
84	343	206	3 635	1 809	1 473	116	114	
35	252	180	952	729	635	41	40	5-7,5
34	247	175	907	592	507	32	31	
20	206	146	411	565	525	15	15	7,5- 10
20	204	144	398	471	435	14	14	
14	309	243	385	873	834	23	21	10- 15
14	300	234	353	723	687	19	17	
3	230	213	192	770	746	16	15	15- 20
3	226	209	175	622	601	14	14	
4	205	189	158	978	964	22	21	20- 30
4	200	184	139	805	795	19	19	
-	132	127	110	752	744	9	9	30- 50
-	128	123	99	618	612	7	7	
-	46	44	55	307	302	3	3	50-100
-	44	42	51	260	255	3	3	
-	13	12	28	79	77	-	-	100 u.m.
-	13	12	28	64	62	-	-	
195	1 982	1 520	11 588	11 242	10 117	405	394	Zusammen
192	1 910	1 456	11 051	8 726	7 713	337	328	
angehörige								
1	11	.	193	183	163	34	34	0,01-0,5
1	4	.	99	48	33	4	4	
6	115	.	893	631	558	68	65	0,5- 2
4	38	.	586	189	139	16	14	
10	94	.	1 056	598	520	150	147	2- 5
7	43	.	725	218	167	60	57	
4	53	.	358	252	228	106	101	5-7,5
4	39	.	223	93	78	58	55	
10	40	.	224	235	214	127	123	7,5- 10
9	22	.	140	91	79	78	74	
6	68	.	353	473	433	483	474	10- 15
5	40	.	211	232	199	326	319	
3	67	.	196	478	451	605	600	15- 20
2	41	.	112	234	218	395	390	
7	41	.	182	651	631	1 049	1 039	20- 30
7	26	.	86	361	347	650	643	
1	21	.	100	445	427	865	861	30- 50
-	9	.	47	253	243	524	522	
1	8	.	38	151	146	271	268	50-100
1	5	.	11	80	78	152	152	
-	1	.	4	34	33	5	5	100 u.m.
-	1	.	4	14	13	2	2	
49	519	.	3 597	4 131	3 804	3 763	3 717	Zusammen
40	268	.	2 244	1 813	1 594	2 265	2 232	
9	251	.	1 353	2 318	2 210	1 498	1 485	
3	181	.	860	1 064	1 047	126	126	

Land: Hamburg

Reg.-Bezirk: -

1. Landwirtschaftliche

Landw. Nutzfläche von ... bis unter ... ha	insgesamt (i) männlich (m) weiblich (w) Ehefrauen (E) 1)	Betriebsinhaber und ihre mit ihnen in gemeinsamem Haushalt am Erwerbsleben beteiligte Personen						
		insgesamt		ins- gesamt	Selbständige bzw. Mithelfende in der Land- und Forst			
		14 Jahre und älter	unter 14 Jahre		in ihrer betrieblichen			
					ins- gesamt	den ganzen Monat voll	mehr als die Hälfte des Monats	die Hälfte des Monats
beschäft								
Betriebs								
0,01-0,5	i	334	-	334	188	77	28	41
	m	244	-	244	105	71	10	9
0,5- 2	i	1 926	-	1 926	1 568	1 145	155	103
	m	1 603	-	1 603	1 273	1 124	40	35
2- 5	i	515	-	515	433	349	27	21
	m	447	-	447	368	345	4	8
5-7,5	i	175	-	175	156	128	11	7
	m	147	-	147	132	126	2	2
7,5- 10	i	154	-	154	140	119	9	8
	m	142	-	142	128	119	2	5
10- 15	i	192	-	192	178	155	9	7
	m	175	-	175	163	153	5	3
15- 20	i	147	-	147	138	118	8	2
	m	132	-	132	123	118	1	1
20- 30	i	179	-	179	175	156	3	7
	m	165	-	165	161	156	-	2
30- 50	i	119	-	119	115	103	4	2
	m	111	-	111	107	102	3	-
50-100	i	19	-	19	19	16	2	-
	m	16	-	16	16	16	-	-
100 u.m.	i	1	-	1	1	-	-	1
	m	1	-	1	1	-	-	1
Zusammen	i	3 761	-	3 761	3 111	2 366	256	199
	m	3 183	-	3 183	2 577	2 330	67	66
Familien								
0,01-0,5	i	516	136	434	282	27	56	98
	m	160	-	135	37	22	2	3
0,5- 2	i	3 776	955	3 180	2 633	570	762	643
	m	1 186	-	1 036	666	532	38	27
2- 5	i	1 167	322	942	798	209	193	178
	m	378	-	323	228	181	11	4
5-7,5	i	423	129	311	264	80	52	72
	m	146	-	122	93	73	5	6
7,5- 10	i	389	133	291	239	72	50	63
	m	133	-	107	80	69	3	1
10- 15	i	495	143	367	328	110	66	65
	m	161	-	136	114	103	3	2
15- 20	i	375	135	274	248	83	41	62
	m	127	-	104	88	76	4	1
20- 30	i	471	163	350	325	100	57	93
	m	158	-	128	111	96	1	5
30- 50	i	315	108	224	197	71	26	50
	m	106	-	89	78	70	1	2
50-100	i	46	29	25	21	10	2	4
	m	18	-	12	10	10	-	-
100 u.m.	i	-	-	-	-	-	-	-
	m	-	-	-	-	-	-	-
Zusammen	i	7 973	2 253	6 398	5 335	1 332	1 305	1 328
	m	2 573	-	2 192	1 505	1 232	68	51
	w	5 400	-	4 206	3 830	100	1 237	1 277
	E	2 916	-	2 459	2 410	30	780	900

Familienangehörigen nach ihrer Stellung zum Erwerbsleben im Mai 1960

mehr ha Betriebsfläche -

Betriebe

lebenden Familienangehörigen und Verwandten										Landw. Nutzfläche von ... bis unter ... ha
nach ihrer ersten oder einzigen Erwerbstätigkeit										
wirtschaft	anderweitig erwerbstätig									
Tätigkeit	ins- gesamt	als Arbeit- nehmer in land- und forstw. Berufen	in industriellen, handw. und techn. Berufen		in Handels- und Verkehrsberufen		in sonstigen Berufen			
weniger als die Hälfte des Monats			ins- gesamt	als Arbeit- nehmer	ins- gesamt	als Arbeit- nehmer	ins- gesamt	als Arbeit- nehmer		
tigt										
inhaber										
42	146	3	67	51	32	11	44	33	0,01-0,5	
15	139	3	67	51	28	9	41	32		
165	358	13	115	82	137	55	93	50	0,5- 2	
74	330	11	114	82	118	46	87	48		
36	82	3	15	10	42	11	22	9	2- 5	
11	79	3	15	10	39	11	22	9		
10	19	-	4	1	9	2	6	2	5-7,5	
2	15	-	3	1	9	2	3	1		
4	14	-	1	-	9	2	4	-	7,5- 10	
2	14	-	1	-	9	2	4	-		
7	14	-	2	-	8	1	4	-	10- 15	
2	12	-	1	-	7	1	4	-		
10	9	-	2	-	7	-	-	-	15- 20	
3	9	-	2	-	7	-	-	-		
9	4	-	-	-	4	2	-	-	20- 30	
3	4	-	-	-	4	2	-	-		
6	4	-	1	-	2	-	1	-	30- 50	
2	4	-	1	-	2	-	1	-		
1	-	-	-	-	-	-	-	-	50-100	
-	-	-	-	-	-	-	-	-		
-	-	-	-	-	-	-	-	-	100 u.m.	
-	-	-	-	-	-	-	-	-		
290	650	19	207	144	250	84	174	94	Zusammen	
114	606	17	204	144	223	73	162	90		
angehörige										
101	152	6	63	.	47	.	36	.	0,01-0,5	
10	98	4	55	.	18	.	21	.		
658	547	28	221	.	197	.	101	.	0,5- 2	
69	370	21	198	.	91	.	60	.		
218	144	5	55	.	59	.	25	.	2- 5	
32	95	4	48	.	29	.	14	.		
60	47	2	17	.	20	.	8	.	5-7,5	
9	29	2	16	.	8	.	3	.		
54	52	-	11	.	24	.	17	.	7,5- 10	
7	27	-	8	.	11	.	8	.		
87	39	1	9	.	15	.	14	.	10- 15	
6	22	-	9	.	7	.	6	.		
62	26	-	7	.	17	.	2	.	15- 20	
7	16	-	5	.	10	.	1	.		
75	25	1	9	.	12	.	3	.	20- 30	
9	17	-	8	.	9	.	-	.		
50	27	-	2	.	13	.	12	.	30- 50	
5	11	-	1	.	7	.	3	.		
5	4	-	1	.	3	.	-	.	50-100	
-	2	-	1	.	1	.	-	.		
-	-	-	-	.	-	.	-	.	100 u.m.	
-	-	-	-	.	-	.	-	.		
1 370	1 063	43	395	.	407	.	218	.	Zusammen	
154	687	31	349	.	191	.	116	.		
1 216	376	12	46	.	216	.	102	.		
700	49	1	3	.	32	.	13	.		



Land: Hamburg

Reg.-Bezirk: -

1. Landwirtschaftliche

Landw. Nutzfläche von ... bis unter ... ha	insgesamt (i) männlich (m) weiblich (w) Ehefrauen (E) 1)	Betriebsinhaber und ihre mit ihnen in gemeinsamem Haushalt							
		nicht am Erwerbsleben beteiligte Personen						in	
		Bezieher einer Rente, Pension u. dgl. sowie Bezieher eines Ein- kommens aus eigenem Vermögen	Angehörige				anderweitig Selb der		
			der Selbständigen bzw. Mithelfenden 2)		der anderweitig Erwerbstätigen				
			ins- gesamt	Alten- teiler	14 Jahre und älter	unter 14 Jahre		14 Jahre und älter	unter 14 Jahre
0,01-0,5	i	-	-	-	-	-	-	-	12
	m	-	-	-	-	-	-	-	11
0,5- 2	i	-	-	-	-	-	-	-	47
	m	-	-	-	-	-	-	-	42
2- 5	i	-	-	-	-	-	-	-	12
	m	-	-	-	-	-	-	-	10
5-7,5	i	-	-	-	-	-	-	-	3
	m	-	-	-	-	-	-	-	3
7,5- 10	i	-	-	-	-	-	-	-	6
	m	-	-	-	-	-	-	-	5
10- 15	i	-	-	-	-	-	-	-	7
	m	-	-	-	-	-	-	-	6
15- 20	i	-	-	-	-	-	-	-	-
	m	-	-	-	-	-	-	-	-
20- 30	i	-	-	-	-	-	-	-	1
	m	-	-	-	-	-	-	-	1
30- 50	i	-	-	-	-	-	-	-	1
	m	-	-	-	-	-	-	-	1
50-100	i	-	-	-	-	-	-	-	-
	m	-	-	-	-	-	-	-	-
100 u.m.	i	-	-	-	-	-	-	-	1
	m	-	-	-	-	-	-	-	1
Zusammen	i	-	-	-	-	-	-	-	90
	m	-	-	-	-	-	-	-	80
Betriebs									
0,01-0,5	i	31	10	21	31	30	105		6
	m	11	4	9	-	5	-		2
0,5- 2	i	260	163	222	693	114	262		13
	m	75	55	54	-	21	-		8
2- 5	i	103	80	88	244	34	78		2
	m	30	25	18	-	7	-		1
5-7,5	i	36	24	61	123	15	6		2
	m	8	7	13	-	3	-		1
7,5- 10	i	47	34	46	116	5	17		-
	m	16	12	8	-	2	-		-
10- 15	i	46	36	69	126	13	17		2
	m	12	9	12	-	1	-		1
15- 20	i	47	33	51	129	3	6		-
	m	16	12	6	-	1	-		-
20- 30	i	47	37	72	162	2	1		-
	m	14	11	15	-	1	-		-
30- 50	i	33	22	57	108	1	-		1
	m	10	5	7	-	-	-		1
50-100	i	5	2	15	29	1	-		-
	m	1	-	4	-	1	-		-
100 u.m.	i	-	-	-	-	-	-		-
	m	-	-	-	-	-	-		-
Zusammen	i	655	441	702	1 761	218	492		26
	m	193	140	146	-	42	-		14
	w	462	301	556	-	176	-		12
	E	30	1	319	-	108	-		7

1) Ehefrauen der Betriebsinhaber.- 2) In der Land- und Forstwirtschaft.



mehr ha Betriebsfläche -

Betriebe

lebenden Familienangehörigen und Verwandten								
zweiter Erwerbstätigkeit				Bezieher einer Rente, Pension u.dgl. od. eines Ein- kommens aus eig. Vermögen		Bezieher eines Altenteils		Landw. Nutzfläche von ... bis unter ... ha
beschäftigten Personen unter den ständigen bzw. Mithelfenden in Land- und Forstwirtschaft			Selbst.bzw.Mit- helfende i.d. Land- u. Forstw. unt.d.i. erst. od. einz. Er- werbstätig- keit anderw. Beschäftigten	unter den am Erwerbsleben beteiligten Personen				
in land- und forstw. Be- rufen als Arbeitnehmer	in sonstigen Berufen			ins- gesamt	Selb- ständige bzw. Mit- helfende 2)	ins- gesamt	Selb- ständige bzw. Mit- helfende 2)	
	ins- gesamt	Selb- ständige						
inhaber								
1	11	4	146	83	70	-	-	0,01-0,5
1	10	3	139	49	36	-	-	
2	45	33	358	313	293	-	-	0,5- 2
2	40	29	330	209	191	-	-	
1	11	10	82	81	73	-	-	2- 5
-	10	9	79	55	47	-	-	
-	3	3	19	31	29	-	-	5-7,5
-	3	3	15	19	18	-	-	
-	6	4	14	25	22	-	-	7,5- 10
-	5	3	14	22	19	-	-	
-	7	7	14	26	24	-	-	10- 15
-	6	6	12	21	19	-	-	
-	-	-	9	30	29	-	-	15- 20
-	-	-	9	25	24	-	-	
-	1	1	4	34	34	-	-	20- 30
-	1	1	4	25	25	-	-	
-	1	1	4	29	27	-	-	30- 50
-	1	1	4	26	24	-	-	
-	-	-	-	10	10	-	-	50-100
-	-	-	-	8	8	-	-	
-	1	1	-	-	-	-	-	100 u.m.
-	1	1	-	-	-	-	-	
4	86	64	650	662	611	-	-	<b>Zusammen</b>
3	77	56	606	459	411	-	-	
angehörige								
-	6	.	34	27	22	7	7	0,01-0,5
-	2	.	24	11	9	3	3	
-	13	.	122	153	145	172	172	0,5- 2
-	8	.	95	63	57	84	84	
-	2	.	30	36	32	99	99	2- 5
-	1	.	24	15	11	48	48	
-	2	.	11	25	25	26	26	5-7,5
-	1	.	7	13	13	14	14	
-	-	.	12	15	14	18	18	7,5- 10
-	-	.	6	6	6	8	8	
-	2	.	9	16	14	36	36	10- 15
-	1	.	3	8	7	14	14	
-	-	.	6	10	9	23	23	15- 20
-	-	.	2	5	4	12	12	
-	-	.	2	6	6	35	35	20- 30
-	-	.	-	5	5	16	16	
-	1	.	3	8	8	14	14	30- 50
-	1	.	2	3	3	6	6	
-	-	.	-	2	2	3	3	50-100
-	-	.	-	-	-	-	-	
-	-	.	-	-	-	-	-	100 u.m.
-	-	.	-	-	-	-	-	
-	26	.	229	298	277	433	433	<b>Zusammen</b>
-	14	.	163	129	115	205	205	
-	12	.	66	169	162	228	228	
-	7	.	26	53	51	4	4	

Betriebsinhaber und ihre mit ihnen in gemeinsamem Haushalt								
Landw. Nutzfläche von ... bis unter ... ha	insgesamt (i) männlich (m) weiblich (w) Ehefrauen (E) 1)	insgesamt		ins- gesamt	am Erwerbsleben beteiligte Personen			
		14 Jahre und älter	unter 14 Jahre		Selbständige bzw. Mithelfende in der Land- und Forst			
					in ihrer betrieblichen			
					ins- gesamt	den ganzen Monat voll	mehr als die Hälfte des Monats	die Hälfte des Monats
beschäft								
Betriebs								
0,01-0,5	i	10 172	-	10 172	4 511	720	150	494
	m	7 682	-	7 682	2 416	711	79	89
0,5- 2	i	64 552	-	64 552	25 129	6 763	1 462	3 266
	m	54 369	-	54 369	16 043	6 720	900	708
2- 5	i	45 198	-	45 198	24 711	13 360	2 962	3 185
	m	39 334	-	39 334	19 253	13 296	2 278	980
5-7,5	i	22 437	-	22 437	18 225	13 034	2 072	1 452
	m	20 039	-	20 039	15 979	13 009	1 760	504
7,5- 10	i	18 932	-	18 932	17 443	14 091	1 317	883
	m	17 333	-	17 333	15 909	14 070	1 095	267
10- 15	i	32 597	-	32 597	31 462	26 945	1 707	1 224
	m	30 298	-	30 298	29 250	26 899	1 407	314
15- 20	i	20 828	-	20 828	20 483	18 043	886	656
	m	19 504	-	19 504	19 200	18 017	712	149
20- 30	i	19 982	-	19 982	19 738	17 666	663	516
	m	18 797	-	18 797	18 585	17 650	549	88
30- 50	i	14 538	-	14 538	14 365	12 853	375	386
	m	13 555	-	13 555	13 409	12 837	304	59
50-100	i	5 146	-	5 146	5 046	4 454	149	138
	m	4 752	-	4 752	4 669	4 449	123	27
100 u.m.	i	713	-	713	672	535	29	23
	m	615	-	615	585	535	20	3
Zusammen	i	255 095	-	255 095	181 785	128 464	11 772	12 223
	m	226 278	-	226 278	155 298	128 193	9 227	3 188
Familien								
0,01-0,5	i	15 944	5 873	12 986	7 124	102	292	1 392
	m	4 565	-	3 858	255	98	12	8
0,5- 2	i	118 513	48 798	101 005	57 333	1 133	3 187	16 048
	m	35 359	-	30 793	2 313	1 081	116	95
2- 5	i	96 505	40 164	80 999	51 617	3 594	4 960	21 244
	m	30 135	-	26 274	5 435	3 509	375	264
5-7,5	i	52 824	22 243	43 264	32 377	5 228	3 962	12 504
	m	17 002	-	14 650	6 767	5 154	412	269
7,5- 10	i	47 198	20 270	38 061	31 158	6 827	3 785	11 219
	m	15 410	-	13 224	8 316	6 723	358	259
10- 15	i	85 929	37 906	68 794	60 120	15 743	7 403	20 329
	m	28 468	-	24 326	18 284	15 543	613	402
15- 20	i	57 361	24 795	45 584	41 076	11 811	5 035	13 015
	m	19 504	-	16 719	13 560	11 672	411	281
20- 30	i	54 355	23 530	42 210	39 213	11 569	4 460	11 973
	m	18 062	-	15 249	13 218	11 448	394	268
30- 50	i	38 852	17 179	28 357	26 741	7 930	2 543	7 316
	m	12 591	-	10 182	9 118	7 855	252	196
50-100	i	13 133	6 033	8 442	7 946	2 437	577	1 782
	m	4 124	-	3 059	2 769	2 414	76	49
100 u.m.	i	1 623	783	770	684	230	27	144
	m	497	-	294	243	227	4	5
Zusammen	i	582 237	247 574	470 472	355 389	66 604	36 231	116 966
	m	185 717	-	158 628	80 278	65 724	3 023	2 096
	w	396 520	-	311 844	275 111	880	33 208	114 870
	E	203 984	-	185 531	181 360	90	11 592	77 089

Familienangehörigen nach ihrer Stellung zum Erwerbsleben im Mai 1960  
mehr ha Betriebsfläche -

Betriebe

lebenden Familienangehörigen und Verwandten										Landw. Nutzfläche von ... bis unter ... ha
nach ihrer ersten oder einzigen Erwerbstätigkeit										
wirtschaft	anderweitig erwerbstätig									
Tätigkeit weniger als die Hälfte des Monats tätigt	ins- gesamt	als Arbeit- nehmer in land- und forstw. Berufen	in industriellen, handw. und techn. Berufen		in Handels- und Verkehrsberufen		in sonstigen Berufen			
			ins- gesamt	als Arbeit- nehmer	ins- gesamt	als Arbeit- nehmer	ins- gesamt	als Arbeit- nehmer		
inhaber										
3 147	5 661	309	3 197	2 049	1 022	401	1 133	649	0,01-0,5	
1 537	5 266	297	3 098	2 025	904	389	967	587		
13 638	39 423	5 276	24 659	19 591	5 208	2 955	4 280	2 957	0,5- 2	
7 715	38 326	5 182	24 399	19 473	4 901	2 915	3 844	2 811		
5 204	20 487	3 067	12 501	9 171	2 959	1 395	1 960	1 075	2- 5	
2 699	20 081	3 049	12 414	9 152	2 822	1 385	1 796	1 044		
1 667	4 212	608	2 312	1 577	692	220	600	236	5-7,5	
706	4 060	599	2 290	1 576	645	218	526	227		
1 152	1 489	146	728	466	360	77	255	75	7,5- 10	
477	1 424	146	718	466	340	76	220	74		
1 586	1 135	74	439	226	307	53	315	66	10- 15	
630	1 048	73	432	225	284	51	259	65		
898	345	10	103	42	117	8	115	23	15- 20	
322	304	10	97	42	107	8	90	23		
893	244	3	53	9	91	9	97	18	20- 30	
298	212	3	50	9	81	9	78	17		
751	173	7	38	1	61	7	67	18	30- 50	
209	146	7	35	1	50	6	54	17		
305	100	3	28	2	35	1	34	20	50-100	
70	83	2	24	2	24	1	33	20		
85	41	2	15	1	20	2	4	2	100 u.m.	
27	30	2	13	1	12	2	3	1		
29 326	73 310	9 505	44 073	33 135	10 872	5 128	8 860	5 139	Zusammen	
14 690	70 980	9 370	43 570	32 972	10 170	5 060	7 870	4 886		
angehörige										
5 338	5 862	155	3 010	.	995	.	1 702	.	0,01-0,5	
137	3 603	94	2 448	.	437	.	624	.		
36 965	43 672	1 981	26 601	.	5 552	.	9 538	.	0,5- 2	
1 021	28 480	1 119	21 413	.	2 590	.	3 358	.		
21 819	29 382	1 676	18 604	.	3 602	.	5 500	.	2- 5	
1 287	20 839	1 280	15 512	.	1 986	.	2 061	.		
10 683	10 887	708	6 866	.	1 233	.	2 080	.	5-7,5	
932	7 883	572	5 725	.	748	.	838	.		
9 327	6 903	465	4 205	.	778	.	1 455	.	7,5- 10	
976	4 908	386	3 493	.	444	.	585	.		
16 645	8 674	497	5 043	.	1 016	.	2 118	.	10- 15	
1 726	6 042	411	4 196	.	584	.	851	.		
11 215	4 508	281	2 423	.	505	.	1 299	.	15- 20	
1 196	3 159	242	2 064	.	314	.	539	.		
11 211	2 997	198	1 414	.	366	.	1 019	.	20- 30	
1 108	2 031	155	1 253	.	223	.	400	.		
8 952	1 616	136	600	.	236	.	644	.	30- 50	
815	1 064	105	534	.	153	.	272	.		
3 150	496	71	128	.	44	.	253	.	50-100	
230	290	55	106	.	26	.	103	.		
283	86	13	9	.	10	.	54	.	100 u.m.	
7	51	9	6	.	5	.	31	.		
135 588	115 083	6 181	68 903	.	14 337	.	25 662	.	Zusammen	
9 435	78 350	4 428	56 750	.	7 510	.	9 662	.		
126 153	36 733	1 753	12 153	.	6 827	.	16 000	.		
92 589	4 171	485	655	.	1 354	.	1 677	.		

Land: Niedersachsen

Reg.-Bezirk: -

1. Landwirtschaftliche

Betriebsinhaber und ihre mit ihnen in gemeinsamem Haushalt								
Landw. Nutzfläche von ... bis unter ... ha	insgesamt (i) männlich (m) weiblich (w) Ehefrauen (E) 1)	nicht am Erwerbsleben beteiligte Personen						in
		Bezieher einer Rente, Pension u. dgl. sowie Bezieher eines Ein- kommens aus eigenem Vermögen	Angehörige				anderweitig Selb- der	
			der Selbständigen bzw. Mithelfenden 2)		der anderweitig Erwerbstätigen			
			ins- gesamt	Alten- teiler	14 Jahre und älter	unter 14 Jahre		14 Jahre und älter
0,01-0,5	i	-	-	-	-	-	-	47
	m	-	-	-	-	-	-	41
0,5- 2	i	-	-	-	-	-	-	587
	m	-	-	-	-	-	-	558
2- 5	i	-	-	-	-	-	-	2 505
	m	-	-	-	-	-	-	2 451
5-7,5	i	-	-	-	-	-	-	2 035
	m	-	-	-	-	-	-	1 994
7,5- 10	i	-	-	-	-	-	-	1 244
	m	-	-	-	-	-	-	1 221
10- 15	i	-	-	-	-	-	-	1 508
	m	-	-	-	-	-	-	1 486
15- 20	i	-	-	-	-	-	-	749
	m	-	-	-	-	-	-	736
20- 30	i	-	-	-	-	-	-	534
	m	-	-	-	-	-	-	523
30- 50	i	-	-	-	-	-	-	287
	m	-	-	-	-	-	-	283
50-100	i	-	-	-	-	-	-	121
	m	-	-	-	-	-	-	120
100 u. m.	i	-	-	-	-	-	-	21
	m	-	-	-	-	-	-	20
Zusammen	i	-	-	-	-	-	-	9 638
	m	-	-	-	-	-	-	9 433
Betriebs								
0,01-0,5	i	1 237	202	500	579	1 221	5 294	15
	m	303	51	79	-	325	-	8
0,5- 2	i	8 484	887	2 585	5 373	6 439	43 425	115
	m	2 404	250	440	-	1 722	-	72
2- 5	i	8 900	2 557	3 032	11 831	3 574	28 333	368
	m	2 465	719	533	-	863	-	309
5-7,5	i	6 052	3 022	2 564	15 055	944	7 188	382
	m	1 699	862	471	-	182	-	342
7,5- 10	i	6 077	3 707	2 582	17 438	478	2 832	267
	m	1 666	987	435	-	85	-	249
10- 15	i	11 591	8 131	5 136	35 577	408	2 329	297
	m	3 147	2 182	924	-	71	-	261
15- 20	i	7 788	5 855	3 774	24 007	215	788	106
	m	2 033	1 481	723	-	29	-	98
20- 30	i	7 665	6 029	4 323	23 118	157	412	70
	m	1 986	1 505	787	-	40	-	61
30- 50	i	5 948	4 808	4 404	16 909	143	270	39
	m	1 528	1 177	847	-	34	-	37
50-100	i	2 101	1 684	2 498	5 924	92	109	6
	m	529	405	516	-	20	-	6
100 u. m.	i	228	139	599	763	26	20	-
	m	49	26	147	-	7	-	-
Zusammen	i	66 071	37 021	31 997	156 574	13 697	91 000	1 665
	m	17 809	9 645	5 902	-	3 378	-	1 443
	w	48 262	27 376	26 095	-	10 319	-	222
	E	1 764	94	13 242	-	3 447	-	90
Familien								

1) Ehefrauen der Betriebsinhaber.- 2) In der Land- und Forstwirtschaft.

Familienangehörigen nach ihrer Stellung zum Erwerbsleben im Mai 1960

mehr ha Betriebsfläche -

Betriebe

lebenden Familienangehörigen und Verwandten								
zweiter Erwerbstätigkeit				Bezieher einer Rente, Pension u.dgl. od. eines Ein- kommens aus eig. Vermögen		Bezieher eines Altenteils		Landw. Nutzfläche von ... bis unter ... ha
beschäftigten Personen unter den ständigen bzw. Mithelfenden in Land- und Forstwirtschaft			Selbst.bzw.Mit- helfende i.d. Land-uForstw. unt.d.i. erst. od. einz. Er- werbstätig- keit anderw. Beschäftigten	unter den am Erwerbsleben beteiligten Personen				
in land- und forstw. Be- rufen als Arbeitnehmer	in sonstigen Berufen			ins- gesamt	Selb- ständige bzw. Mit- helfende 2)	ins- gesamt	Selb- ständige bzw. Mit- helfende 2)	
	ins- gesamt	Selb- ständige						
inhaber								
4	43	25	5 661	4 371	3 713	129	121	0,01-0,5
3	38	20	5 266	2 695	2 132	77	70	
82	505	283	39 423	22 833	19 567	340	327	0,5- 2
80	478	261	38 326	15 830	12 862	265	254	
888	1 617	1 111	20 487	13 241	11 470	145	138	2- 5
863	1 588	1 085	20 081	10 136	8 475	114	108	
636	1 399	1 093	4 212	4 674	4 291	36	35	5-7,5
616	1 378	1 072	4 060	3 678	3 327	31	30	
182	1 062	919	1 489	2 994	2 825	14	14	7,5- 10
177	1 044	902	1 424	2 444	2 287	12	12	
70	1 438	1 313	1 135	4 239	4 128	28	27	10- 15
70	1 416	1 293	1 048	3 493	3 396	22	21	
18	731	690	345	2 337	2 300	8	8	15- 20
18	718	677	304	1 982	1 955	7	7	
7	527	509	244	2 184	2 153	7	7	20- 30
6	517	499	212	1 887	1 864	6	6	
5	282	270	173	1 608	1 593	4	4	30- 50
5	278	266	146	1 394	1 382	4	4	
2	119	108	100	607	601	-	-	50-100
2	118	107	83	526	520	-	-	
-	21	20	41	132	126	-	-	100 u.m.
-	20	19	30	105	100	-	-	
1 894	7 744	6 341	73 310	59 220	52 767	711	681	Zusammen
1 840	7 593	6 201	70 980	44 170	38 300	538	512	
angehörige								
1	14	.	1 542	852	749	98	93	0,01-0,5
1	7	.	956	216	150	21	16	
9	106	.	12 715	6 101	5 514	372	366	0,5- 2
6	66	.	8 966	1 581	1 170	96	93	
116	252	.	11 094	5 060	4 557	1 035	1 011	2- 5
108	201	.	8 783	1 966	1 564	551	535	
123	259	.	3 849	2 482	2 280	1 499	1 476	5-7,5
118	224	.	3 089	1 088	935	904	885	
78	189	.	2 035	1 925	1 783	1 914	1 881	7,5- 10
76	173	.	1 589	904	799	1 197	1 176	
75	222	.	2 188	3 066	2 897	4 162	4 120	10- 15
72	189	.	1 672	1 577	1 452	2 580	2 548	
17	89	.	946	1 760	1 682	3 027	2 997	15- 20
15	83	.	699	916	851	1 950	1 925	
18	52	.	588	1 421	1 365	2 999	2 972	20- 30
18	43	.	406	810	773	1 913	1 894	
4	35	.	258	967	925	2 065	2 047	30- 50
4	33	.	171	564	534	1 297	1 284	
1	5	.	68	301	282	530	528	50-100
1	5	.	41	170	156	329	328	
-	-	.	8	32	29	29	28	100 u.m.
-	-	.	7	19	17	13	12	
442	1 223	.	35 291	23 967	22 063	17 730	17 519	Zusammen
419	1 024	.	26 379	9 811	8 401	10 851	10 696	
23	199	.	8 912	14 156	13 662	6 879	6 823	
6	84	.	3 364	5 966	5 908	245	244	



Land: Bremen

- Betriebe mit 0,5 und

Reg.-Bezirk: -

1. Landwirtschaftliche

Landw. Nutzfläche von ... bis unter ... ha	insgesamt (i) männlich (m) weiblich (w) Ehefrauen (E) 1)	Betriebsinhaber und ihre mit ihnen in gemeinsamem Haushalt						
		insgesamt		am Erwerbsleben beteiligte Personen				
		14 Jahre und älter	unter 14 Jahre	ins- gesamt	Selbständige bzw. Mithelfende in der Land- und Forst			
					in ihrer betrieblichen			
					ins- gesamt	den ganzen Monat voll	mehr als die Hälfte des Monats	die Hälfte des Monats
								beschäft
								Betriebs
0,01-0,5	i	139	-	139	78	27	4	8
	m	112	-	112	53	27	3	1
0,5- 2	i	437	-	437	229	127	12	17
	m	371	-	371	170	126	6	4
2- 5	i	241	-	241	138	100	6	14
	m	216	-	216	113	98	2	2
5-7,5	i	84	-	84	51	37	3	4
	m	72	-	72	39	36	3	-
7,5- 10	i	58	-	58	46	31	2	7
	m	49	-	49	38	31	2	3
10- 15	i	109	-	109	97	88	4	3
	m	103	-	103	93	88	4	-
15- 20	i	86	-	86	81	71	2	3
	m	77	-	77	72	69	1	-
20- 30	i	177	-	177	172	158	2	1
	m	166	-	166	162	158	-	-
30- 50	i	134	-	134	133	124	3	1
	m	126	-	126	125	124	1	-
50-100	i	27	-	27	25	23	-	-
	m	25	-	25	23	23	-	-
100 u.m.	i	-	-	-	-	-	-	-
	m	-	-	-	-	-	-	-
Zusammen	i	1 492	-	1 492	1 050	786	38	58
	m	1 317	-	1 317	888	780	22	10
								Familien
0,01-0,5	i	224	46	146	80	13	9	10
	m	66	-	57	16	12	1	-
0,5- 2	i	834	191	628	362	54	30	72
	m	267	-	232	63	48	-	1
2- 5	i	463	130	356	213	24	15	75
	m	143	-	124	26	21	-	-
5-7,5	i	167	58	134	86	8	11	26
	m	53	-	48	10	8	-	-
7,5- 10	i	129	33	104	70	14	5	26
	m	44	-	39	18	13	-	1
10- 15	i	247	81	192	148	34	18	54
	m	82	-	73	43	34	5	1
15- 20	i	239	76	186	146	37	16	47
	m	67	-	60	41	36	2	1
20- 30	i	461	164	330	281	92	20	69
	m	163	-	138	109	92	1	1
30- 50	i	377	115	258	235	82	17	59
	m	133	-	108	91	80	1	1
50-100	i	63	18	38	32	12	6	9
	m	18	-	15	12	12	-	-
100 u.m.	i	-	-	-	-	-	-	-
	m	-	-	-	-	-	-	-
Zusammen	i	3 204	912	2 372	1 653	370	147	447
	m	1 036	-	894	429	356	10	6
	w	2 168	-	1 478	1 224	14	137	441
	E	1 182	-	866	838	-	72	282

Familienangehörigen nach ihrer Stellung zum Erwerbsleben im Mai 1960

mehr ha Betriebsfläche -

Betriebe

lebenden Familienangehörigen und Verwandten										Landw. Nutzfläche von ... bis unter ... ha
nach ihrer ersten oder einzigen Erwerbstätigkeit										
wirtschaft	anderweitig erwerbstätig									
Tätigkeit	ins- gesamt	als Arbeit- nehmer in land- und forstw. Berufen	in industriellen, handw. und techn. Berufen		in Handels- und Verkehrsberufen		in sonstigen Berufen			
weniger als die Hälfte des Monats- tätigt			ins- gesamt	als Arbeit- nehmer	ins- gesamt	als Arbeit- nehmer	ins- gesamt	als Arbeit- nehmer		
inhaber										
39	61	1	34	29	20	12	6	4	0,01-0,5	
22	59	1	34	29	19	12	5	3		
73	208	5	108	91	76	31	19	16	0,5- 2	
34	201	5	108	91	71	31	17	15		
18	103	3	55	48	36	9	9	4	2- 5	
11	103	3	55	48	36	9	9	4		
7	33	-	12	11	12	3	9	4	5-7,5	
-	33	-	12	11	12	3	9	4		
6	12	1	6	3	3	1	2	-	7,5- 10	
2	11	1	6	3	3	1	1	-		
2	12	-	2	1	7	1	3	-	10- 15	
1	10	-	2	1	7	1	1	-		
5	5	-	1	-	2	-	2	-	15- 20	
2	5	-	1	-	2	-	2	-		
11	5	-	1	-	3	-	1	-	20- 30	
4	4	-	1	-	2	-	1	-		
5	1	-	-	-	1	-	-	-	30- 50	
-	1	-	-	-	1	-	-	-		
2	2	-	2	-	-	-	-	-	50-100	
-	2	-	2	-	-	-	-	-		
-	-	-	-	-	-	-	-	-	100 u.m.	
-	-	-	-	-	-	-	-	-		
168	442	10	221	183	160	57	51	28	Zusammen	
76	429	10	221	183	153	57	45	26		
angehörige										
48	66	1	35	.	25	.	5	.	0,01-0,5	
3	41	1	27	.	9	.	4	.		
206	266	9	151	.	89	.	17	.	0,5- 2	
14	169	5	119	.	35	.	10	.		
99	143	3	75	.	53	.	12	.	2- 5	
5	98	3	64	.	26	.	5	.		
41	48	1	29	.	14	.	4	.	5-7,5	
2	38	1	25	.	9	.	3	.		
25	34	4	19	.	8	.	3	.	7,5- 10	
4	21	4	11	.	4	.	2	.		
42	44	2	24	.	17	.	1	.	10- 15	
3	30	2	18	.	9	.	1	.		
46	40	-	9	.	25	.	6	.	15- 20	
2	19	-	5	.	11	.	3	.		
100	49	3	23	.	20	.	3	.	20- 30	
15	29	1	17	.	10	.	1	.		
77	23	-	10	.	10	.	3	.	30- 50	
9	17	-	10	.	6	.	1	.		
5	6	1	1	.	4	.	-	.	50-100	
-	3	-	1	.	2	.	-	.		
-	-	-	-	.	-	.	-	.	100 u.m.	
-	-	-	-	.	-	.	-	.		
689	719	24	376	.	265	.	54	.	Zusammen	
57	465	17	297	.	121	.	30	.		
632	254	7	79	.	144	.	24	.		
484	28	-	8	.	17	.	3	.		



Landw. Nutzfläche von ... bis unter ... ha	insgesamt (i) männlich (m) weiblich (w) Ehefrauen (E) 1)	Betriebsinhaber und ihre mit ihnen in gemeinsamem Haushalt						
		nicht am Erwerbsleben beteiligte Personen						in
		Bezieher einer Rente, Pension u. dgl. sowie Bezieher eines Ein- kommens aus eigenem Vermögen	Angehörige				anderweitig Selb der	
			der Selbständigen bzw. Mithelfenden 2)		der anderweitig Erwerbstätigen			
		ins- gesamt	Alten- teiler	14 Jahre und älter	unter 14 Jahre	14 Jahre und älter	unter 14 Jahre	ins- gesamt
0,01-0,5	i	-	-	-	-	-	-	-
	m	-	-	-	-	-	-	-
0,5- 2	i	-	-	-	-	-	-	4
	m	-	-	-	-	-	-	4
2- 5	i	-	-	-	-	-	-	6
	m	-	-	-	-	-	-	6
5-7,5	i	-	-	-	-	-	-	4
	m	-	-	-	-	-	-	4
7,5- 10.	i	-	-	-	-	-	-	6
	m	-	-	-	-	-	-	6
10- 15	i	-	-	-	-	-	-	6
	m	-	-	-	-	-	-	6
15- 20	i	-	-	-	-	-	-	3
	m	-	-	-	-	-	-	3
20- 30	i	-	-	-	-	-	-	3
	m	-	-	-	-	-	-	3
30- 50	i	-	-	-	-	-	-	2
	m	-	-	-	-	-	-	2
50-100	i	-	-	-	-	-	-	3
	m	-	-	-	-	-	-	3
100 u.m.	i	-	-	-	-	-	-	-
	m	-	-	-	-	-	-	-
Zusammen	i	-	-	-	-	-	-	37
	m	-	-	-	-	-	-	37
Betriebs								
0,01-0,5	i	13	3	23	14	42	32	-
	m	2	-	1	-	6	-	-
0,5- 2	i	34	2	72	64	100	127	-
	m	10	-	6	-	19	-	-
2- 5	i	29	5	42	36	36	94	-
	m	7	1	6	-	6	-	-
5-7,5	i	9	5	11	13	13	45	-
	m	2	1	3	-	-	-	-
7,5- 10	i	5	4	17	14	3	19	-
	m	1	1	4	-	-	-	-
10- 15	i	21	11	32	72	2	9	2
	m	5	3	4	-	-	-	1
15- 20	i	24	16	25	71	4	5	1
	m	5	4	2	-	-	-	1
20- 30	i	59	51	71	159	2	5	1
	m	12	10	13	-	-	-	-
30- 50	i	42	36	71	115	6	-	1
	m	12	10	11	-	2	-	1
50-100	i	11	9	14	18	-	-	-
	m	1	1	2	-	-	-	-
100 u.m.	i	-	-	-	-	-	-	-
	m	-	-	-	-	-	-	-
Zusammen	i	247	142	378	576	208	336	5
	m	57	31	52	-	33	-	3
	w	190	111	326	-	175	-	2
	E	9	-	207	-	100	-	2

Familienangehörigen nach ihrer Stellung zum Erwerbsleben im Mai 1960

mehr ha Betriebsfläche -

Betriebe

lebenden Familienangehörigen und Verwandten								
zweiter Erwerbstätigkeit				Bezieher einer Rente, Pension u.dgl. od. eines Ein- kommens aus eig. Vermögen		Bezieher eines Altenteils		Landw. Nutzfläche von ... bis unter ... ha
beschäftigten Personen unter den ständigen bzw. Mithelfenden in Land- und Forstwirtschaft			Selbst.bzw.Mit- helfende i.d. Land-u.Forstw. unt.d.i. erst. od. einz. Er- werbstätig- keit anderw. Beschäftigten	unter den am Erwerbsleben beteiligten Personen				
in land- und forstw. Be- rufen als Arbeitnehmer	in sonstigen Berufen			ins- gesamt	Selb- ständige bzw. Mit- helfende 2)	ins- gesamt	Selb- ständige bzw. Mit- helfende 2)	
	ins- gesamt	Selb- ständige						
inhaber								
-	-	-	61	61	55	-	-	0,01-0,5
-	-	-	59	42	37	-	-	
-	4	4	208	141	124	-	-	0,5- 2
-	4	4	201	103	86	-	-	
-	6	5	103	71	64	-	-	2- 5
-	6	5	103	57	50	-	-	
-	4	3	33	16	15	-	-	5-7,5
-	4	3	33	9	8	-	-	
-	6	6	12	11	11	-	-	7,5- 10
-	6	6	11	9	9	-	-	
-	6	5	12	16	14	-	-	10- 15
-	6	5	10	13	11	-	-	
-	3	3	5	13	12	-	-	15- 20
-	3	3	5	11	10	-	-	
-	3	3	5	17	17	-	-	20- 30
-	3	3	4	14	14	-	-	
-	2	2	1	13	13	1	1	30- 50
-	2	2	1	11	11	1	1	
-	3	3	2	5	5	-	-	50-100
-	3	3	2	4	4	-	-	
-	-	-	-	-	-	-	-	100 u.m.
-	-	-	-	-	-	-	-	
-	37	34	442	364	330	1	1	Zusammen
-	37	34	429	273	240	1	1	
angehörige								
-	-	.	7	6	6	-	-	0,01-0,5
-	-	.	5	3	3	-	-	
-	-	.	43	15	13	2	2	0,5- 2
-	-	.	39	11	10	-	-	
-	-	.	30	14	11	3	3	2- 5
-	-	.	26	7	5	2	2	
-	-	.	18	6	6	3	3	5-7,5
-	-	.	17	2	2	1	1	
-	-	.	10	5	5	1	1	7,5- 10
-	-	.	9	5	5	1	1	
-	2	.	4	9	8	10	10	10- 15
-	1	.	4	5	5	6	6	
-	1	.	4	4	4	7	7	15- 20
-	1	.	3	2	2	6	6	
-	1	.	5	11	10	18	18	20- 30
-	-	.	4	9	8	14	14	
-	1	.	-	5	5	15	15	30- 50
-	1	.	-	4	4	11	11	
-	-	.	-	1	1	-	-	50-100
-	-	.	-	-	-	-	-	
-	-	.	-	-	-	-	-	100 u.m.
-	-	.	-	-	-	-	-	
-	5	.	121	76	69	59	59	Zusammen
-	3	.	107	48	44	41	41	
-	2	.	14	28	25	18	18	
-	2	.	9	15	14	-	-	

Land: Nordrhein-Westfalen

Reg.-Bezirk: -

1. Landwirtschaftliche

Landw. Nutzfläche von ... bis unter ... ha	insgesamt (i) männlich (m) weiblich (w) Ehefrauen (E) 1)	Betriebsinhaber und ihre mit ihnen in gemeinsamem Haushalt am Erwerbsleben beteiligte Personen						
		insgesamt		ins- gesamt	Selbständige bzw. Mithelfende in der Land- und Forst			
		14 Jahre und älter	unter 14 Jahre		in ihrer betrieblichen			
					ins- gesamt	den ganzen Monat voll	mehr als die Hälfte des Monats	die Hälfte des Monats
beschäft								
Betriebs								
0,01-0,5	i	11 148	-	11 148	5 169	851	148	515
	m	8 339	-	8 339	2 809	847	72	119
0,5- 2	i	61 094	-	61 094	27 453	7 838	1 440	3 393
	m	49 774	-	49 774	17 483	7 758	813	1 097
2- 5	i	43 934	-	43 934	24 776	13 389	2 090	3 011
	m	37 672	-	37 672	19 081	13 322	1 537	1 137
5-7,5	i	20 070	-	20 070	16 287	11 992	1 406	1 137
	m	17 928	-	17 928	14 305	11 958	1 172	465
7,5- 10	i	16 106	-	16 106	14 754	11 944	971	687
	m	14 684	-	14 684	13 444	11 924	848	278
10- 15	i	23 676	-	23 676	22 659	19 344	1 056	795
	m	21 906	-	21 906	21 020	19 316	913	283
15- 20	i	14 152	-	14 152	13 826	12 095	448	418
	m	13 146	-	13 146	12 860	12 080	375	125
20- 30	i	13 003	-	13 003	12 788	11 265	317	313
	m	12 113	-	12 113	11 921	11 257	264	90
30- 50	i	7 721	-	7 721	7 583	6 582	164	175
	m	7 109	-	7 109	6 992	6 574	141	51
50-100	i	2 263	-	2 263	2 187	1 828	55	55
	m	2 042	-	2 042	1 977	1 826	43	15
100 u.m.	i	348	-	348	329	242	17	16
	m	303	-	303	286	240	14	5
Zusammen	i	213 515	-	213 515	147 811	97 370	8 112	10 515
	m	185 016	-	185 016	122 178	97 102	6 192	3 665
Familien								
0,01-0,5	i	18 590	5 854	14 135	6 313	162	337	1 333
	m	5 808	-	5 136	363	153	14	26
0,5- 2	i	126 861	46 550	100 850	48 045	2 328	3 322	13 202
	m	42 159	-	37 905	3 774	2 255	119	216
2- 5	i	107 550	43 175	86 077	47 451	4 648	4 474	17 541
	m	36 814	-	33 041	6 626	4 548	337	445
5-7,5	i	51 791	21 307	40 448	27 277	5 345	2 744	9 669
	m	17 840	-	15 799	6 641	5 259	283	296
7,5- 10	i	42 624	18 054	32 456	24 748	6 337	2 451	8 043
	m	14 536	-	12 656	7 517	6 257	283	232
10- 15	i	64 895	28 008	48 368	39 463	12 035	3 747	11 860
	m	22 574	-	19 567	13 668	11 874	368	279
15- 20	i	40 314	17 403	29 464	25 067	8 394	2 340	7 079
	m	14 160	-	12 231	9 300	8 301	199	145
20- 30	i	37 345	17 027	25 745	22 637	7 923	2 142	6 104
	m	12 963	-	10 895	8 768	7 844	186	146
30- 50	i	22 015	10 297	13 039	11 558	4 627	871	2 622
	m	7 452	-	5 929	4 976	4 512	90	80
50-100	i	5 895	2 857	2 828	2 418	1 154	130	442
	m	1 975	-	1 468	1 222	1 121	17	13
100 u.m.	i	707	364	265	216	105	11	38
	m	240	-	144	115	104	1	2
Zusammen	i	518 587	210 896	393 675	255 193	53 058	22 569	77 933
	m	176 521	-	154 771	62 970	52 228	1 897	1 880
	w	342 066	-	238 904	192 223	830	20 672	76 053
	E	162 003	-	118 269	114 992	61	6 832	44 932



Familienangehörigen nach ihrer Stellung zum Erwerbsleben im Mai 1960

mehr ha Betriebsfläche -

Betriebe

lebenden Familienangehörigen und Verwandten

nach ihrer ersten oder einzigen Erwerbstätigkeit

anderweitig erwerbstätig									Landw.
Tätigkeit weniger als die Hälfte des Monats tätigt	ins- gesamt	als Arbeit- nehmer in land- und forstw. Berufen	in industriellen, handw. und techn. Berufen		in Handels- und Verkehrsberufen		in sonstigen Berufen		Nutzfläche von ... bis unter ... ha
			ins- gesamt	als Arbeit- nehmer	ins- gesamt	als Arbeit- nehmer	ins- gesamt	als Arbeit- nehmer	
inhaber									
3 655	5 979	151	3 664	2 721	1 321	633	843	412	0,01-0,5
1 771	5 530	148	3 515	2 639	1 174	596	693	377	
14 782	33 641	1 881	21 511	17 355	6 799	3 404	3 450	2 040	0,5- 2
7 815	32 291	1 862	21 148	17 165	6 317	3 330	2 964	1 908	
6 286	19 158	1 646	11 928	9 211	3 466	1 537	2 118	1 077	2- 5
3 085	18 591	1 640	11 773	9 167	3 255	1 515	1 923	1 055	
1 752	3 783	420	1 927	1 357	893	263	543	174	5-7,5
710	3 623	420	1 898	1 353	832	258	473	172	
1 152	1 352	116	565	371	389	69	282	43	7,5- 10
394	1 240	116	547	368	346	65	231	42	
1 464	1 017	48	263	114	365	51	341	31	10- 15
508	886	48	250	114	322	49	266	31	
865	326	3	63	15	125	5	135	8	15- 20
280	286	3	58	15	113	5	112	7	
893	215	3	47	5	74	9	91	12	20- 30
310	192	3	44	5	67	8	78	12	
662	138	1	46	3	21	-	70	7	30- 50
226	117	1	40	3	20	-	56	6	
249	76	1	32	3	8	1	35	4	50-100
93	65	1	29	3	7	1	28	4	
54	19	-	14	1	2	-	3	-	100 u.m.
27	17	-	13	1	2	-	2	-	
31 814	65 704	4 270	40 060	31 156	13 463	5 972	7 911	3 808	Zusammen
15 219	62 838	4 242	39 315	30 833	12 455	5 827	6 826	3 614	
angehörige									
4 481	7 822	80	4 467	.	2 049	.	1 226	.	0,01-0,5
170	4 773	73	3 288	.	893	.	519	.	
29 193	52 805	971	33 062	.	11 307	.	7 465	.	0,5- 2
1 184	34 131	859	24 935	.	5 231	.	3 106	.	
20 788	38 626	1 037	25 277	.	7 208	.	5 104	.	2- 5
1 296	26 415	942	19 625	.	3 700	.	2 148	.	
9 519	13 171	427	8 479	.	2 521	.	1 744	.	5-7,5
803	9 158	393	6 618	.	1 370	.	777	.	
7 917	7 708	238	4 693	.	1 655	.	1 122	.	7,5- 10
745	5 139	219	3 677	.	820	.	423	.	
11 821	8 905	244	4 879	.	2 216	.	1 566	.	10- 15
1 147	5 899	205	3 942	.	1 146	.	606	.	
7 254	4 397	114	2 190	.	1 195	.	898	.	15- 20
655	2 931	96	1 839	.	626	.	370	.	
6 468	3 108	99	1 377	.	865	.	767	.	20- 30
592	2 127	84	1 204	.	484	.	355	.	
3 438	1 481	85	491	.	453	.	452	.	30- 50
294	953	69	432	.	260	.	192	.	
692	410	42	85	.	106	.	177	.	50-100
71	246	31	70	.	63	.	82	.	
62	49	11	7	.	6	.	25	.	100 u.m.
8	29	10	5	.	4	.	10	.	
101 633	138 482	3 348	85 007	.	29 581	.	20 546	.	Zusammen
6 965	91 801	2 981	65 635	.	14 597	.	8 588	.	
94 668	46 681	367	19 372	.	14 984	.	11 958	.	
63 167	3 277	27	898	.	1 330	.	1 022	.	

Land: Nordrhein-Westfalen

- Betriebe mit 0,5 und

Reg.-Bezirk: -

1. Landwirtschaftliche

Landw. Nutzfläche von ... bis unter ... ha	insgesamt (i) männlich (m) weiblich (w) Ehefrauen (E) 1)	Betriebsinhaber und ihre mit ihnen in gemeinsamem Haushalt						in anderweitig Selb- der
		nicht am Erwerbsleben beteiligte Personen						
		Bezieher einer Rente, Pension u. dgl. sowie Bezieher eines Ein- kommens aus eigenem Vermögen	Angehörige					
			der Selbständigen bzw. Mithelfenden 2)		der anderweitig Erwerbstätigen			
		ins- gesamt	Alten- teiler	14 Jahre und älter	unter 14 Jahre	14 Jahre und älter	unter 14 Jahre	ins- gesamt
0,01-0,5	i	-	-	-	-	-	-	66
	m	-	-	-	-	-	-	62
0,5- 2	i	-	-	-	-	-	-	892
	m	-	-	-	-	-	-	867
2- 5	i	-	-	-	-	-	-	1 946
	m	-	-	-	-	-	-	1 935
5-7,5	i	-	-	-	-	-	-	1 433
	m	-	-	-	-	-	-	1 420
7,5- 10	i	-	-	-	-	-	-	1 005
	m	-	-	-	-	-	-	1 000
10- 15	i	-	-	-	-	-	-	1 033
	m	-	-	-	-	-	-	1 025
15- 20	i	-	-	-	-	-	-	403
	m	-	-	-	-	-	-	401
20- 30	i	-	-	-	-	-	-	274
	m	-	-	-	-	-	-	270
30- 50	i	-	-	-	-	-	-	132
	m	-	-	-	-	-	-	131
50-100	i	-	-	-	-	-	-	37
	m	-	-	-	-	-	-	36
100 u.m.	i	-	-	-	-	-	-	14
	m	-	-	-	-	-	-	13
Zusammen	i	-	-	-	-	-	-	7 235
	m	-	-	-	-	-	-	7 160
Betriebs								
0,01-0,5	i	1 110	124	1 002	486	2 343	5 368	28
	m	281	25	90	-	301	-	20
0,5- 2	i	7 441	671	6 323	5 895	12 247	40 655	208
	m	2 071	180	547	-	1 636	-	167
2- 5	i	7 786	2 222	6 571	12 270	7 116	30 905	468
	m	2 170	638	633	-	970	-	425
5-7,5	i	4 835	2 533	4 855	14 462	1 653	6 845	335
	m	1 413	718	459	-	169	-	315
7,5- 10	i	4 550	2 925	4 880	15 730	738	2 324	204
	m	1 322	827	476	-	82	-	200
10- 15	i	6 802	4 768	9 073	26 442	652	1 566	183
	m	1 959	1 368	984	-	64	-	168
15- 20	i	3 959	2 919	6 650	16 859	241	544	61
	m	1 154	831	745	-	30	-	55
20- 30	i	4 027	3 027	7 372	16 666	201	361	31
	m	1 189	874	857	-	22	-	24
30- 50	i	2 426	1 826	6 374	10 099	176	198	13
	m	705	526	783	-	35	-	13
50-100	i	636	419	2 331	2 769	100	88	4
	m	148	97	330	-	29	-	4
100 u.m.	i	68	28	351	353	23	11	2
	m	16	7	76	-	4	-	2
Zusammen	i	43 640	21 462	55 782	122 031	25 490	88 865	1 537
	m	12 428	6 091	5 980	-	3 342	-	1 393
	w	31 212	15 371	49 802	-	22 148	-	144
	E	2 236	110	30 064	-	11 434	-	40
Familien								

1) Ehefrauen der Betriebsinhaber.- 2) In der Land- und Forstwirtschaft.

mehr ha Betriebsfläche -

Betriebe

lebenden Familienangehörigen und Verwandten								
zweiter Erwerbstätigkeit				Bezieher einer Rente, Pension u.dgl. od. eines Ein- kommens aus eig. Vermögen		Bezieher eines Altenteils		Landw. Nutzfläche von ... bis unter ... ha
beschäftigten Personen unter den ständigen bzw. Mithelfenden in Land- und Forstwirtschaft			Selbst.bzw.Mit- helfende i.d. Land- u. Forstw. unt.d.i. erst. od. einz. Er- werbstätig- keit anderw. Beschäftigten	unter den am Erwerbsleben beteiligten Personen				
in land- und forstw. Be- rufen als Arbeitnehmer	in sonstigen Berufen			ins- gesamt	Selb- ständige bzw. Mit- helfende 2)	ins- gesamt	Selb- ständige bzw. Mit- helfende 2)	
inhaber								
2	64	41	5 979	5 161	4 451	98	93	0,01-0,5
2	60	38	5 530	3 056	2 470	74	69	
28	864	500	33 641	24 075	20 923	223	210	0,5- 2
28	839	477	32 291	15 937	13 104	184	172	
95	1 851	1 147	19 158	14 001	12 041	99	92	2- 5
95	1 840	1 137	18 591	10 416	8 635	90	84	
76	1 357	1 024	3 783	4 095	3 702	17	17	5-7,5
76	1 344	1 012	3 623	3 190	2 845	13	13	
38	967	820	1 352	2 279	2 133	8	8	7,5- 10
38	962	815	1 240	1 851	1 729	4	4	
13	1 020	941	1 017	2 791	2 661	5	5	10- 15
13	1 012	933	886	2 367	2 266	3	3	
2	401	391	326	1 464	1 428	-	-	15- 20
2	399	389	286	1 252	1 224	-	-	
-	274	265	215	1 206	1 172	2	2	20- 30
-	270	261	192	1 064	1 033	2	2	
1	131	129	138	748	731	1	1	30- 50
1	130	128	117	653	638	-	-	
-	37	35	76	270	260	2	2	50-100
-	36	34	65	236	226	1	1	
1	13	11	19	60	58	-	-	100 u.m.
1	12	10	17	53	51	-	-	
256	6 979	5 304	65 704	56 150	49 560	455	430	Zusammen
256	6 904	5 234	62 838	40 075	34 221	371	348	
angehörige								
4	24	.	2 276	741	619	73	71	0,01-0,5
4	16	.	1 684	255	165	23	23	
29	179	.	18 909	4 578	3 937	351	341	0,5- 2
25	142	.	14 987	1 718	1 253	147	144	
27	441	.	16 785	3 854	3 383	1 099	1 078	2- 5
27	398	.	13 885	1 717	1 339	664	647	
36	299	.	4 911	1 598	1 417	1 304	1 285	5-7,5
34	281	.	4 118	808	662	841	827	
16	188	.	2 214	1 056	982	1 402	1 389	7,5- 10
16	184	.	1 799	587	526	911	903	
12	171	.	2 078	1 457	1 349	2 346	2 325	10- 15
12	156	.	1 635	833	757	1 529	1 514	
5	56	.	746	750	719	1 320	1 311	15- 20
5	50	.	592	472	444	859	852	
1	30	.	406	684	644	1 172	1 168	20- 30
1	23	.	329	440	413	746	742	
1	12	.	125	319	297	562	560	30- 50
1	12	.	93	218	204	326	324	
2	2	.	24	111	93	79	76	50-100
2	2	.	18	67	55	42	40	
-	2	.	6	16	16	6	5	100 u.m.
-	2	.	6	11	11	5	4	
133	1 404	.	48 480	15 164	13 456	9 714	9 609	Zusammen
127	1 266	.	39 146	7 126	5 829	6 093	6 020	
6	138	.	9 334	8 038	7 627	3 621	3 589	
2	38	.	1 976	2 813	2 774	163	158	

Land: Hessen

Reg.-Bezirk: -

1. Landwirtschaftliche

Landw. Nutzfläche von ... bis unter ... ha	insgesamt (i) männlich (m) weiblich (w) Ehefrauen (E) 1)	Betriebsinhaber und ihre mit ihnen in gemeinsamem Haushalt am Erwerbsleben beteiligte Personen						
		insgesamt		ins- gesamt	Selbständige bzw. Mithelfende in der Land- und Forst			
		14 Jahre und älter	unter 14 Jahre		in ihrer betrieblichen			
					ins- gesamt	den ganzen Monat voll	mehr als die Hälfte des Monats	die Hälfte des Monats
beschäft								
Betriebs								
0,01-0,5	i	4 554	-	4 554	1 832	249	83	191
	m	3 650	-	3 650	1 057	239	45	48
0,5- 2	i	57 662	-	57 662	22 383	4 573	1 483	3 149
	m	48 066	-	48 066	13 729	4 499	740	846
2- 5	i	44 404	-	44 404	21 442	10 419	3 258	3 616
	m	39 067	-	39 067	16 468	10 307	2 267	1 499
5-7,5	i	16 782	-	16 782	13 337	9 596	1 773	1 186
	m	15 206	-	15 206	11 829	9 557	1 382	518
7,5- 10	i	12 040	-	12 040	11 127	9 114	1 037	615
	m	11 106	-	11 106	10 231	9 082	788	222
10- 15	i	16 366	-	16 366	15 967	14 103	802	577
	m	15 327	-	15 327	14 955	14 075	563	157
15- 20	i	6 954	-	6 954	6 861	6 161	273	224
	m	6 503	-	6 503	6 422	6 152	170	30
20- 30	i	3 552	-	3 552	3 519	3 208	97	100
	m	3 362	-	3 362	3 332	3 205	63	20
30- 50	i	938	-	938	922	836	19	20
	m	884	-	884	871	835	13	4
50-100	i	356	-	356	349	306	11	3
	m	331	-	331	326	305	7	-
100 u.m.	i	153	-	153	147	117	3	4
	m	137	-	137	131	115	-	-
Zusammen	i	163 761	-	163 761	97 886	58 682	8 839	9 685
	m	143 639	-	143 639	79 351	58 371	6 038	3 344
Familien								
0,01-0,5	i	7 434	2 373	5 795	2 968	46	188	735
	m	2 083	-	1 813	118	40	3	5
0,5- 2	i	110 550	37 312	91 221	49 743	1 192	3 916	15 140
	m	34 128	-	30 114	2 852	1 128	134	179
2- 5	i	110 251	40 664	92 652	58 496	3 896	9 074	26 197
	m	36 482	-	32 384	7 234	3 685	695	694
5-7,5	i	44 073	16 854	36 843	27 227	4 157	5 196	11 158
	m	14 629	-	12 989	5 768	3 977	533	373
7,5- 10	i	32 552	13 050	27 053	22 474	5 153	4 145	8 337
	m	10 924	-	9 713	6 403	5 011	422	278
10- 15	i	47 063	19 302	38 618	34 204	9 630	6 261	11 610
	m	15 999	-	14 219	11 248	9 375	573	316
15- 20	i	20 862	8 450	16 951	15 453	4 895	2 811	4 835
	m	7 326	-	6 481	5 499	4 768	209	129
20- 30	i	10 567	4 583	8 243	7 658	2 512	1 308	2 246
	m	3 647	-	3 188	2 775	2 447	75	56
30- 50	i	2 677	1 072	1 867	1 731	631	252	419
	m	911	-	775	700	620	21	17
50-100	i	908	374	471	412	165	37	80
	m	290	-	208	176	163	1	4
100 u.m.	i	331	136	133	112	46	5	20
	m	94	-	53	46	44	2	-
Zusammen	i	387 268	144 170	319 847	220 478	32 323	33 193	80 777
	m	126 513	-	111 937	42 819	31 258	2 668	2 051
	w	260 755	-	207 910	177 659	1 065	30 525	78 726
	E	132 066	-	116 664	113 927	174	14 833	54 695

1) Ehefrauen der Betriebsinhaber.



## Familienangehörigen nach ihrer Stellung zum Erwerbsleben im Mai 1960

mehr ha Betriebsfläche -

## Betriebe

## lebenden Familienangehörigen und Verwandten

## nach ihrer ersten oder einzigen Erwerbstätigkeit

wirtschaft		anderweitig erwerbstätig							Landw.
Tätigkeit weniger als die Hälfte des Monats tätigt	ins- gesamt	als Arbeit- nehmer in land- und forstw. Berufen	in industriellen, handw. und techn. Berufen		in Handels- und Verkehrsberufen		in sonstigen Berufen		Nutzfläche von ... bis unter ... ha
			ins- gesamt	als Arbeit- nehmer	ins- gesamt	als Arbeit- nehmer	ins- gesamt	als Arbeit- nehmer	
inhaber									
1 309	2 722	95	1 872	1 422	593	331	162	145	0,01-0,5
725	2 593	92	1 819	1 389	534	320	148	131	
13 178	35 279	1 952	25 231	20 914	6 512	4 427	1 584	1 442	0,5- 2
7 644	34 337	1 905	24 820	20 621	6 109	4 342	1 503	1 377	
4 149	22 962	2 357	16 277	11 950	3 494	2 075	834	749	2- 5
2 395	22 599	2 352	16 127	11 893	3 304	2 045	816	741	
782	3 445	442	2 229	1 453	641	214	133	111	5-7,5
372	3 377	441	2 214	1 445	590	204	132	111	
361	913	114	553	337	198	42	48	39	7,5- 10
139	875	114	534	335	180	42	47	38	
485	399	23	206	91	137	28	33	28	10- 15
160	372	23	195	91	122	26	32	28	
203	93	3	43	18	34	3	13	8	15- 20
70	81	3	37	16	28	3	13	8	
114	33	1	14	4	11	1	7	7	20- 30
44	30	1	13	4	10	1	6	6	
47	16	-	10	2	4	-	2	1	30- 50
19	13	-	9	2	3	-	1	1	
29	7	-	4	-	-	-	3	1	50-100
14	5	-	3	-	-	-	2	1	
23	6	-	3	-	2	1	1	-	100 u.m.
16	6	-	3	-	2	1	1	-	
20 680	65 875	4 937	46 442	36 191	11 626	7 122	2 820	2 531	Zusammen
11 598	64 288	4 931	45 774	35 796	10 882	6 984	2 701	2 442	
angehörige									
1 999	2 827	32	1 892	.	747	.	156	.	0,01-0,5
70	1 695	22	1 300	.	320	.	53	.	
29 495	41 478	766	30 226	.	8 294	.	2 192	.	0,5- 2
1 411	27 262	470	21 974	.	4 050	.	768	.	
19 329	34 156	1 120	25 977	.	5 383	.	1 676	.	2- 5
2 160	25 150	867	20 534	.	3 053	.	696	.	
6 716	9 616	447	7 071	.	1 611	.	487	.	5-7,5
865	7 221	393	5 757	.	870	.	201	.	
4 839	4 579	170	3 339	.	780	.	290	.	7,5- 10
692	3 310	149	2 640	.	396	.	125	.	
6 703	4 414	116	3 022	.	923	.	353	.	10- 15
984	2 971	90	2 250	.	477	.	154	.	
2 912	1 498	35	987	.	341	.	135	.	15- 20
393	982	27	733	.	172	.	50	.	
1 592	565	19	375	.	130	.	61	.	20- 30
197	413	16	299	.	74	.	24	.	
429	136	12	67	.	39	.	18	.	30- 50
42	75	7	46	.	17	.	5	.	
130	59	11	16	.	17	.	15	.	50-100
8	32	8	12	.	8	.	4	.	
41	21	3	5	.	4	.	9	.	100 u.m.
-	7	2	2	.	1	.	2	.	
74 185	99 369	2 731	72 977	.	18 269	.	5 392	.	Zusammen
6 842	69 118	2 051	55 547	.	9 438	.	2 082	.	
67 343	30 251	680	17 430	.	8 831	.	3 310	.	
44 225	2 737	94	988	.	1 454	.	201	.	

Land: Hessen

Reg.-Bezirk:

1. Landwirtschaftliche

Landw. Nutzfläche von ... bis unter ... ha	insgesamt (i) männlich (m) weiblich (w) Ehefrauen (E) 1)	Betriebsinhaber und ihre mit ihnen in gemeinsamen Haushalt						
		nicht am Erwerbsleben beteiligte Personen						in
		Bezieher einer Rente, Pension u. dgl. sowie Bezieher eines Ein- kommens aus eigenem Vermögen		Angehörige				anderweitig
				der Selbständigen bzw. Mithelfenden 2)		der anderweitig Erwerbstätigen		Selb der
		ins- gesamt	Alten- teiler	14 Jahre und älter	unter 14 Jahre	14 Jahre und älter	unter 14 Jahre	ins- gesamt
Betriebs								
0,01-0,5	i	-	-	-	-	-	-	39
	m	-	-	-	-	-	-	33
0,5- 2	i	-	-	-	-	-	-	659
	m	-	-	-	-	-	-	593
2- 5	i	-	-	-	-	-	-	3 140
	m	-	-	-	-	-	-	3 078
5-7,5	i	-	-	-	-	-	-	2 222
	m	-	-	-	-	-	-	2 184
7,5- 10	i	-	-	-	-	-	-	1 267
	m	-	-	-	-	-	-	1 248
10- 15	i	-	-	-	-	-	-	966
	m	-	-	-	-	-	-	951
15- 20	i	-	-	-	-	-	-	242
	m	-	-	-	-	-	-	237
20- 30	i	-	-	-	-	-	-	89
	m	-	-	-	-	-	-	88
30- 50	i	-	-	-	-	-	-	17
	m	-	-	-	-	-	-	16
50-100	i	-	-	-	-	-	-	8
	m	-	-	-	-	-	-	8
100 u.m.	i	-	-	-	-	-	-	2
	m	-	-	-	-	-	-	1
Zusammen	i	-	-	-	-	-	-	8 651
	m	-	-	-	-	-	-	8 437
Familien								
0,01-0,5	i	370	21	335	202	934	2 171	34
	m	100	8	30	-	140	-	3
0,5- 2	i	6 724	345	3 298	2 970	9 307	34 342	374
	m	2 169	117	324	-	1 521	-	115
2- 5	i	8 577	1 925	3 639	7 517	5 363	33 147	954
	m	2 790	549	419	-	889	-	641
5-7,5	i	3 994	1 738	2 232	9 293	1 004	7 561	694
	m	1 176	478	324	-	140	-	531
7,5- 10	i	3 197	1 696	1 951	10 675	351	2 375	381
	m	886	435	275	-	50	-	315
10- 15	i	5 029	3 249	3 167	17 892	249	1 410	325
	m	1 300	805	450	-	30	-	256
15- 20	i	2 224	1 607	1 613	8 178	74	272	76
	m	576	415	259	-	10	-	62
20- 30	i	1 185	886	1 099	4 471	40	112	20
	m	285	202	165	-	9	-	16
30- 50	i	315	242	478	1 048	17	24	5
	m	67	58	65	-	4	-	2
50-100	i	110	79	317	361	10	13	-
	m	28	24	52	-	2	-	-
100 u.m.	i	33	14	155	129	10	7	1
	m	7	2	31	-	3	-	-
Zusammen	i	31 758	11 802	18 284	62 736	17 379	81 434	2 864
	m	9 394	3 093	2 394	-	2 798	-	1 944
	w	22 374	8 709	15 890	-	14 581	-	920
	E	1 049	50	7 785	-	6 568	-	453

1). Ehefrauen der Betriebsinhaber.- 2) In der Land- und Forstwirtschaft.

Familienangehörigen nach ihrer Stellung zum Erwerbsleben im Mai 1960  
mehr ha Betriebsfläche -

Betriebe

lebenden Familienangehörigen und Verwandten								
zweiter Erwerbstätigkeit				Bezieher einer Rente, Pension u.dgl. od. eines Ein- kommens aus eig. Vermögen		Bezieher eines Altenteils		Landw. Nutzfläche von ... bis unter ... ha
beschäftigten Personen unter den ständigen bzw. Mithelfenden in Land- und Forstwirtschaft			Selbst.bzw.Mit- helfende i.d. Land-u.Forstw. unt.d.i. erst. od. einz. Er- werbstätig- keit anderw. Beschäftigten	unter den am Erwerbsleben beteiligten Personen				
in land- und forstw. Be- rufen als Arbeitnehmer	in sonstigen Berufen			ins- gesamt	Selb- ständige bzw. Mit- helfende 2)	ins- gesamt	Selb- ständige bzw. Mit- helfende 2)	
	ins- gesamt	Selb- ständige						
inhaber								
2	37	19	2 722	1 765	1 511	12	11	0,01-0,5
1	32	15	2 593	1 128	911	10	9	
21	638	267	35 279	20 064	17 269	155	143	0,5- 2
18	575	224	34 337	13 550	10 973	125	113	
129	3 011	1 796	22 962	13 270	11 186	107	98	2 5
127	2 951	1 743	22 599	10 087	8 115	95	86	
118	2 104	1 464	3 445	3 539	3 188	47	45	5-7,5
117	2 067	1 433	3 377	2 781	2 454	44	42	
71	1 196	888	913	1 919	1 819	49	47	7,5- 10
71	1 177	869	875	1 512	1 423	44	42	
16	950	769	399	2 114	2 062	42	40	10- 15
16	935	755	372	1 750	1 705	35	33	
2	240	210	93	794	780	11	11	15- 20
2	235	205	81	660	648	8	8	
-	89	79	33	395	393	6	6	20- 30
-	88	78	30	345	344	4	4	
-	17	16	16	114	114	2	1	30- 50
-	16	15	13	102	102	2	1	
-	8	7	7	52	52	-	-	50-100
-	8	7	5	46	46	-	-	
-	2	2	6	26	23	1	1	100 u.m.
-	1	1	6	21	18	1	1	
359	8 292	5 517	65 875	44 052	38 397	432	403	Zusammen
352	8 085	5 345	64 288	31 982	26 739	368	339	
angehörige								
-	34	.	753	285	245	12	12	0,01-0,5
-	3	.	491	89	66	2	2	
11	363	.	14 644	5 076	4 597	189	183	0,5- 2
3	115	.	10 822	1 872	1 524	69	66	
26	928	.	18 333	7 073	6 490	1 374	1 338	2- 5
18	623	.	14 989	3 648	3 152	742	715	
38	656	.	5 386	2 732	2 550	1 508	1 483	5-7,5
34	497	.	4 419	1 509	1 355	843	824	
25	356	.	2 451	1 900	1 802	1 684	1 661	7,5- 10
22	293	.	1 938	1 130	1 049	969	951	
13	312	.	1 935	2 107	2 017	3 027	2 999	10- 15
13	243	.	1 470	1 200	1 133	1 903	1 882	
1	75	.	534	750	730	1 465	1 450	15- 20
1	61	.	393	431	416	935	927	
-	20	.	187	276	270	672	668	20- 30
-	16	.	147	159	155	423	421	
-	5	.	29	67	66	149	144	30- 50
-	2	.	16	44	43	92	88	
-	-	.	2	21	19	23	23	50-100
-	-	.	2	12	11	15	15	
-	1	.	-	10	10	2	2	100 u.m.
-	-	.	-	3	3	2	2	
114	2 750	.	44 254	20 297	18 796	10 105	9 963	Zusammen
91	1 853	.	34 687	10 097	8 907	5 995	5 893	
23	897	.	9 567	10 200	9 989	4 110	4 070	
4	449	.	1 984	2 522	2 488	116	115	

Land: Rheinland-Pfalz

Reg.-Bezirk: -

1. Landwirtschaftliche

Landw. Nutzfläche von ... bis unter ... ha	insgesamt (i) männlich (m) weiblich (w) Ehefrauen (E) 1)	Betriebsinhaber und ihre mit ihnen in gemeinsamem Haushalt						
		insgesamt		am Erwerbsleben beteiligte Personen				
				Selbständige bzw. Mithelfende in der Land- und Forst				
		14 Jahre und älter	unter 14 Jahre	ins- gesamt	ins- gesamt	den ganzen Monat voll	mehr als die Hälfte des Monats	die Hälfte des Monats
								Betriebs
0,01-0,5	i	7 283	-	7 283	3 658	363	167	300
	m	5 336	-	5 336	2 000	358	109	74
0,5- 2	i	61 402	-	61 402	32 603	9 498	3 392	4 215
	m	48 062	-	48 062	20 735	9 448	2 130	1 292
2- 5	i	48 053	-	48 053	33 041	19 888	4 633	3 632
	m	41 502	-	41 502	27 002	19 772	3 454	1 510
5-7,5	i	20 978	-	20 978	18 206	13 874	2 065	1 126
	m	19 028	-	19 028	16 366	13 830	1 647	451
7,5- 10	i	14 266	-	14 266	13 459	11 234	1 076	525
	m	13 183	-	13 183	12 442	11 206	866	164
10- 15	i	14 173	-	14 173	13 800	12 038	943	362
	m	13 357	-	13 357	13 016	12 025	777	80
15- 20	i	5 203	-	5 203	5 117	4 523	315	106
	m	4 908	-	4 908	4 840	4 514	261	18
20- 30	i	2 425	-	2 425	2 365	2 055	189	37
	m	2 308	-	2 308	2 258	2 054	174	6
30- 50	i	644	-	644	615	518	57	15
	m	612	-	612	584	518	51	5
50-100	i	201	-	201	189	154	14	5
	m	189	-	189	178	154	12	1
100 u.m.	i	29	-	29	27	20	2	-
	m	24	-	24	22	20	1	-
Zusammen	i	174 657	-	174 657	123 080	74 165	12 853	10 323
	m	148 509	-	148 509	99 443	73 899	9 482	3 601
								Familien
0,01-0,5	i	10 295	3 334	8 467	4 169	72	108	431
	m	2 864	-	2 557	162	68	7	8
0,5- 2	i	98 745	37 521	85 326	48 826	2 148	3 389	11 688
	m	27 977	-	25 141	3 323	2 119	237	173
2- 5	i	102 928	40 431	87 971	60 048	6 925	8 952	23 895
	m	31 622	-	28 541	9 023	6 764	638	522
5-7,5	i	50 787	20 350	42 529	33 461	6 504	5 589	12 469
	m	16 260	-	14 467	7 903	6 410	467	355
7,5- 10	i	36 863	15 021	30 478	25 790	6 384	4 295	8 959
	m	12 075	-	10 688	7 398	6 308	351	209
10- 15	i	38 673	15 683	31 745	28 337	7 957	4 661	9 120
	m	12 910	-	11 338	9 045	7 872	363	189
15- 20	i	14 855	5 905	12 012	11 043	3 492	1 787	3 137
	m	5 108	-	4 471	3 812	3 459	105	49
20- 30	i	7 401	2 838	5 824	5 474	1 922	813	1 469
	m	2 647	-	2 293	2 080	1 908	49	28
30- 50	i	1 907	735	1 452	1 369	497	187	337
	m	681	-	589	539	496	8	3
50-100	i	475	260	304	285	109	20	62
	m	158	-	128	115	107	1	1
100 u.m.	i	48	21	35	34	12	4	7
	m	18	-	12	12	12	-	-
Zusammen	i	362 977	142 099	306 143	218 836	36 022	29 805	71 574
	m	112 320	-	100 225	43 412	35 523	2 226	1 537
	w	250 657	-	205 918	175 424	499	27 579	70 037
	E	131 422	-	119 673	115 638	28	12 467	46 867



Familienangehörigen nach ihrer Stellung zum Erwerbsleben im Mai 1960  
mehr ha Betriebsfläche -

Betriebe

lebenden Familienangehörigen und Verwandten										Landw. Nutzfläche von ... bis unter ... ha
nach ihrer ersten oder einzigen Erwerbstätigkeit										
wirtschaft	anderweitig erwerbstätig									
Tätigkeit weniger als die Hälfte des Monats tätig	ins- gesamt	als Arbeit- nehmer in land- und forstw. Berufen	in industriellen, handw. und techn. Berufen		in Handels- und Verkehrsberufen		in sonstigen Berufen			
			ins- gesamt	als Arbeit- nehmer	ins- gesamt	als Arbeit- nehmer	ins- gesamt	als Arbeit- nehmer		
inhaber										
2 828	3 625	149	2 278	1 725	648	348	550	386	0,01-0,5	
1 459	3 336	137	2 170	1 651	581	336	448	332		
15 498	28 799	1 892	18 918	15 355	4 743	2 735	3 246	2 338	0,5- 2	
7 865	27 327	1 803	18 433	15 046	4 341	2 683	2 750	2 124		
4 888	15 012	1 411	10 456	8 554	2 049	1 109	1 096	638	2- 5	
2 266	14 500	1 401	10 309	8 482	1 903	1 100	887	589		
1 141	2 772	332	1 841	1 480	378	144	221	102	5-7,5	
438	2 662	330	1 813	1 471	342	141	177	95		
624	807	113	440	327	139	42	115	51	7,5- 10	
206	741	111	428	326	120	41	82	47		
457	373	33	204	130	79	14	57	19	10- 15	
134	341	33	192	130	73	14	43	19		
173	86	4	36	11	23	-	23	9	15- 20	
47	68	4	28	11	21	-	15	8		
84	60	1	24	5	18	3	17	7	20- 30	
24	50	1	21	5	15	2	13	7		
25	29	1	9	1	8	2	11	8	30- 50	
10	28	1	9	1	8	2	10	8		
16	12	-	5	1	3	2	4	3	50-100	
11	11	-	5	1	2	2	4	3		
5	2	-	-	-	2	-	-	-	100 u.m.	
1	2	-	-	-	2	-	-	-		
25 739	51 577	3 936	34 211	27 589	8 090	4 399	5 340	3 561	Zusammen	
12 461	49 066	3 821	33 408	27 124	7 408	4 321	4 429	3 232		
angehörige										
3 558	4 298	91	2 479	.	720	.	1 008	.	0,01-0,5	
79	2 395	50	1 752	.	269	.	324	.		
31 601	36 500	986	23 235	.	4 936	.	7 343	.	0,5- 2	
794	21 818	602	17 007	.	1 997	.	2 212	.		
20 276	27 923	877	19 769	.	3 007	.	4 270	.	2- 5	
1 099	19 518	679	15 643	.	1 760	.	1 436	.		
8 899	9 068	375	6 240	.	993	.	1 460	.	5-7,5	
671	6 564	333	5 097	.	652	.	482	.		
6 152	4 688	190	3 117	.	578	.	803	.	7,5- 10	
530	3 290	165	2 519	.	357	.	249	.		
6 599	3 408	134	2 052	.	451	.	771	.	10- 15	
621	2 293	121	1 642	.	297	.	233	.		
2 627	969	31	531	.	150	.	257	.	15- 20	
199	659	23	443	.	109	.	84	.		
1 270	350	12	149	.	62	.	127	.	20- 30	
95	213	10	127	.	42	.	34	.		
348	83	6	26	.	11	.	40	.	30- 50	
32	50	6	21	.	8	.	15	.		
94	19	6	5	.	5	.	3	.	50-100	
6	13	4	4	.	4	.	1	.		
11	1	-	-	.	1	.	-	.	100 u.m.	
-	-	-	-	.	-	.	-	.		
81 435	87 307	2 708	57 603	.	10 914	.	16 082	.	Zusammen	
4 126	56 813	1 993	44 255	.	5 495	.	5 070	.		
77 309	30 494	715	13 348	.	5 419	.	11 012	.		
56 276	4 035	128	704	.	1 745	.	1 458	.		

Land: Rheinland-Pfalz

- Betriebe mit 0,5 und

Reg.-Bezirk: -

1. Landwirtschaftliche

Landw. Nutzfläche von ... bis unter ... ha	insgesamt (i) männlich (m) weiblich (w) Ehefrauen (E) 1)	Betriebsinhaber und ihre mit ihnen in gemeinsamen Haushalt						
		nicht am Erwerbsleben beteiligte Personen						in
		Bezieher einer Rente, Pension u. dgl. sowie Bezieher eines Ein- kommens aus eigenem Vermögen	Angehörige				anderweitig	
			der Selbständigen bzw. Mithelfenden 2)		der anderweitig Erwerbstätigen		Selb- der	
		ins- gesamt	Alten- teiler	14 Jahre und älter	unter 14 Jahre	14 Jahre und älter	unter 14 Jahre	ins- gesamt
Betriebs								
0,01-0,5	i	-	-	-	-	-	-	88
	m	-	-	-	-	-	-	84
0,5- 2	i	-	-	-	-	-	-	1 994
	m	-	-	-	-	-	-	1 955
2- 5	i	-	-	-	-	-	-	3 858
	m	-	-	-	-	-	-	3 810
5-7,5	i	-	-	-	-	-	-	1 922
	m	-	-	-	-	-	-	1 902
7,5- 10	i	-	-	-	-	-	-	976
	m	-	-	-	-	-	-	963
10- 15	i	-	-	-	-	-	-	801
	m	-	-	-	-	-	-	794
15- 20	i	-	-	-	-	-	-	275
	m	-	-	-	-	-	-	270
20- 30	i	-	-	-	-	-	-	178
	m	-	-	-	-	-	-	176
30- 50	i	-	-	-	-	-	-	52
	m	-	-	-	-	-	-	49
50-100	i	-	-	-	-	-	-	10
	m	-	-	-	-	-	-	10
100 u.m.	i	-	-	-	-	-	-	1
	m	-	-	-	-	-	-	1
Zusammen	i	-	-	-	-	-	-	10 155
	m	-	-	-	-	-	-	10 014
Familien								
0,01-0,5	i	489	-	453	409	886	2 925	17
	m	127	-	41	-	139	-	12
0,5- 2	i	4 849	682	3 424	8 269	5 146	29 252	297
	m	1 349	148	469	-	1 018	-	243
2- 5	i	6 392	1 619	5 187	18 157	3 378	22 274	841
	m	1 878	429	673	-	530	-	704
5-7,5	i	4 211	1 611	3 233	15 158	814	5 192	544
	m	1 244	400	445	-	104	-	480
7,5- 10	i	3 481	1 646	2 553	13 258	351	1 763	295
	m	1 001	415	348	-	38	-	266
10- 15	i	3 830	2 041	2 838	14 889	260	794	206
	m	1 129	536	420	-	23	-	177
15- 20	i	1 402	792	1 351	5 773	90	132	44
	m	384	186	237	-	16	-	35
20- 30	i	707	372	828	2 769	42	69	18
	m	219	103	130	-	5	-	16
30- 50	i	143	78	283	707	29	28	2
	m	39	19	48	-	5	-	2
50-100	i	32	12	136	253	3	7	-
	m	5	1	25	-	-	-	-
100 u.m.	i	2	1	11	21	-	-	-
	m	1	-	5	-	-	-	-
Zusammen	i	25 538	8 854	20 297	79 663	10 999	62 436	2 264
	m	7 376	2 237	2 841	-	1 878	-	1 935
	w	18 162	6 617	17 456	-	9 121	-	329
	E	687	76	7 641	-	3 421	-	118

1) Ehefrauen der Betriebsinhaber.- 2) In der Land- und Forstwirtschaft.

Familienangehörigen nach ihrer Stellung zum Erwerbsleben im Mai 1960

mehr ha Betriebsfläche -

Betriebe

lebenden Familienangehörigen und Verwandten								
zweiter Erwerbstätigkeit				Bezieher einer Rente, Pension u.dgl. od. eines Einkommens aus eig. Vermögen		Bezieher eines Altenteils		Landw. Nutzfläche von ... bis unter ... ha
beschäftigten Personen unter den ständigen bzw. Mithelfenden in Land- und Forstwirtschaft			Selbst.bzw.Mithelfende i.d. Land-u.Forstw. unt.d.i. erst. od. einz. Erwerbstätigkeit anderw. Beschäftigten	unter den am Erwerbsleben beteiligten Personen				
in land- und forstw. Berufen als Arbeitnehmer	in sonstigen Berufen			insgesamt	Selbstständige bzw. Mithelfende 2)	insgesamt	Selbstständige bzw. Mithelfende 2)	
	insgesamt	Selbstständige						
inhaber								
1	87	65	3 625	3 485	3 084	94	93	0,01-0,5
1	83	63	3 336	2 025	1 687	51	51	
155	1 839	1 207	28 799	22 890	20 196	746	721	0,5- 2
154	1 801	1 174	27 327	14 441	12 099	537	518	2- 5
268	3 590	2 157	15 012	13 763	12 372	96	94	
268	3 542	2 113	14 500	10 500	9 238	73	71	5-7,5
159	1 763	1 253	2 772	3 955	3 725	-	-	
158	1 744	1 237	2 662	3 154	2 950	-	-	7,5- 10
67	909	707	807	2 109	2 025	-	-	
67	896	696	741	1 710	1 649	-	-	10- 15
26	775	691	373	1 607	1 577	-	-	
25	769	685	341	1 348	1 323	-	-	15- 20
4	271	252	86	525	512	-	-	
4	266	247	68	445	439	-	-	20- 30
1	177	174	60	221	215	-	-	
1	175	172	50	195	189	-	-	30- 50
1	51	49	29	63	63	-	-	
-	48	46	28	57	57	-	-	50-100
-	10	10	12	27	25	-	-	
-	10	10	11	25	24	-	-	100 u.m.
-	1	1	2	3	3	-	-	
-	1	1	2	2	2	-	-	Zusammen
682	9 473	6 566	51 577	48 648	43 797	936	908	
679	9 335	6 444	49 066	33 902	29 657	661	640	
angehörige								
2	15	.	998	382	324	34	32	0,01-0,5
2	10	.	572	111	70	3	3	0,5- 2
46	251	.	11 150	3 544	3 061	615	608	
36	207	.	7 507	1 209	900	130	128	2- 5
94	747	.	13 017	4 466	4 073	1 026	1 012	
79	625	.	10 253	2 186	1 879	530	522	5-7,5
62	482	.	4 196	2 410	2 261	1 135	1 116	
60	420	.	3 398	1 380	1 258	632	620	7,5- 10
43	252	.	1 932	1 780	1 696	1 182	1 168	
42	224	.	1 511	1 071	1 009	696	690	10- 15
21	185	.	1 194	1 708	1 657	1 615	1 599	
19	158	.	901	1 055	1 015	973	966	15- 20
3	41	.	280	540	527	601	597	
3	32	.	210	324	313	362	358	20- 30
3	15	.	73	268	258	201	201	
3	13	.	43	171	165	131	131	30- 50
-	2	.	15	53	49	45	44	
-	2	.	9	33	30	32	31	50-100
-	-	.	3	9	8	7	7	
-	-	.	1	5	4	5	5	100 u.m.
-	-	.	1	-	-	-	-	
-	-	.	-	-	-	-	-	Zusammen
274	1 990	.	32 859	15 160	13 914	6 461	6 384	
244	1 691	.	24 405	7 545	6 643	3 494	3 454	
30	299	.	8 454	7 615	7 271	2 967	2 930	
5	113	.	2 885	2 013	1 970	427	423	

Land: Baden-Württemberg

Reg.-Bezirk: -

1. Landwirtschaftliche

Betriebsinhaber und ihre mit ihnen in gemeinsamen Haushalt								
Landw. Nutzfläche von ... bis unter ... ha	insgesamt (i) männlich (m) weiblich (w) Ehefrauen (E) 1)	insgesamt		am Erwerbsleben beteiligte Personen				
		14 Jahre und älter	unter 14 Jahre	ins- gesamt	Selbständige bzw. Mithelfende in der Land- und Forst			
					in ihrer betrieblichen			
					ins- gesamt	den ganzen Monat voll	mehr als die Hälfte des Monats	die Hälfte des Monats
beschäft								
Betriebs								
0,01-0,5	i	10 806	-	10 806	5 173	671	274	496
	m	7 581	-	7 581	2 492	645	105	80
0,5- 2	i	114 281	-	114 281	53 566	14 119	5 504	8 232
	m	87 427	-	87 427	30 301	13 880	1 940	1 708
2- 5	i	89 143	-	89 143	57 818	33 127	9 319	8 060
	m	75 227	-	75 227	44 697	32 763	5 252	2 938
5-7,5	i	42 934	-	42 934	36 850	27 896	4 458	2 774
	m	38 483	-	38 483	32 576	27 738	3 025	996
7,5- 10	i	27 125	-	27 125	25 475	21 199	2 111	1 271
	m	24 823	-	24 823	23 242	21 122	1 372	372
10- 15	i	27 432	-	27 432	26 708	23 494	1 511	933
	m	25 545	-	25 545	24 881	23 426	949	185
15- 20	i	10 993	-	10 993	10 797	9 765	447	293
	m	10 381	-	10 381	10 213	9 735	295	57
20- 30	i	6 246	-	6 246	6 143	5 544	233	171
	m	5 860	-	5 860	5 777	5 528	145	28
30- 50	i	1 751	-	1 751	1 712	1 524	46	39
	m	1 634	-	1 634	1 604	1 518	29	11
50-100	i	366	-	366	346	276	15	9
	m	342	-	342	322	276	9	4
100 u.m.	i	104	-	104	102	69	2	2
	m	99	-	99	97	69	2	-
Zusammen	i	331 181	-	331 181	224 690	137 684	23 920	22 280
	m	277 402	-	277 402	176 202	136 700	13 123	6 379
Familien								
0,01-0,5	i	14 556	4 766	11 824	5 447	98	376	1 080
	m	3 999	-	3 482	176	80	10	4
0,5- 2	i	178 974	66 260	158 135	81 817	2 616	9 049	26 586
	m	50 251	-	45 883	3 863	2 226	226	208
2- 5	i	188 612	73 147	169 907	105 160	9 738	23 295	47 207
	m	57 877	-	53 561	12 313	8 505	1 135	879
5-7,5	i	103 468	45 186	92 070	67 533	12 214	15 924	27 311
	m	32 823	-	29 970	13 973	11 000	1 156	647
7,5- 10	i	69 418	31 573	61 212	48 825	11 662	11 178	17 814
	m	22 509	-	20 519	12 675	10 645	813	390
10- 15	i	74 665	34 909	65 630	55 608	15 705	12 365	18 586
	m	24 871	-	22 699	16 339	14 229	825	372
15- 20	i	31 367	15 301	27 241	24 072	7 472	5 304	7 618
	m	10 515	-	9 547	7 512	6 784	276	109
20- 30	i	18 457	9 038	15 855	14 413	4 804	3 032	4 217
	m	6 323	-	5 732	4 782	4 357	153	58
30- 50	i	5 206	2 583	4 271	3 965	1 430	741	1 059
	m	1 792	-	1 600	1 396	1 295	44	18
50-100	i	945	415	604	529	191	70	129
	m	296	-	227	187	172	6	-
100 u.m.	i	191	78	86	78	37	5	10
	m	61	-	44	38	37	-	-
Zusammen	i	685 859	283 256	606 835	407 447	65 957	81 339	151 617
	m	211 317	-	193 264	73 254	59 330	4 644	2 685
	w	474 542	-	413 571	334 193	6 637	76 695	148 932
	E	249 894	-	231 613	221 736	831	41 198	109 021



Familienangehörigen nach ihrer Stellung zum Erwerbsleben im Mai 1960

mehr ha Betriebsfläche -

Betriebe

lebenden Familienangehörigen und Verwandten										Landw. Nutzfläche von ... bis unter ... ha
nach ihrer ersten oder einzigen Erwerbstätigkeit										
wirtschaft	anderweitig erwerbstätig									
Tätigkeit	ins- gesamt	als Arbeit- nehmer in land- und forstw. Berufen	in industriellen, handw. und techn. Berufen		in Handels- und Verkehrsberufen		in sonstigen Berufen			
weniger als die Hälfte des Monats			ins- gesamt	als Arbeit- nehmer	ins- gesamt	als Arbeit- nehmer	ins- gesamt	als Arbeit- nehmer		
tigt										
inhaber										
3 732	5 633	153	3 511	2 374	960	561	1 009	740	0,01-0,5	
1 662	5 089	135	3 300	2 202	843	529	811	623		
25 711	60 715	2 635	40 484	31 816	9 173	6 757	8 423	7 094	0,5- 2	
12 773	57 126	2 468	38 801	30 384	8 601	6 591	7 256	6 280		
7 312	31 325	3 021	20 216	15 367	4 030	3 015	4 058	3 270	2- 5	
3 744	30 530	2 995	19 875	15 120	3 888	2 987	3 772	3 161		
1 722	6 084	850	3 601	2 561	676	408	957	713	5-7,5	
817	5 907	850	3 550	2 534	636	404	871	702		
894	1 650	240	884	568	199	92	327	200	7,5- 10	
376	1 581	240	868	562	191	89	282	194		
770	724	67	319	156	111	29	227	115	10- 15	
321	664	66	309	154	103	29	186	113		
292	196	13	72	16	40	5	71	27	15- 20	
126	168	13	70	16	35	5	50	26		
195	103	4	44	4	16	5	39	8	20- 30	
76	83	4	38	3	14	5	27	8		
103	39	1	9	2	7	2	22	7	30- 50	
46	30	1	7	2	5	2	17	7		
46	20	1	10	1	2	1	7	4	50-100	
33	20	1	10	1	2	1	7	4		
29	2	-	2	-	-	-	-	-	100 u.m.	
26	2	-	2	-	-	-	-	-		
40 806	106 491	6 985	69 152	52 865	15 214	10 875	15 140	12 178	Zusammen	
20 000	101 200	6 773	66 830	50 978	14 318	10 642	13 279	11 118		
angehörige										
3 893	6 377	64	3 826	.	930	.	1 557	.	0,01-0,5	
82	3 306	39	2 465	.	374	.	428	.		
43 566	76 318	1 397	50 914	.	8 772	.	15 235	.	0,5- 2	
1 203	42 020	850	32 657	.	3 968	.	4 545	.		
24 920	64 747	2 270	45 451	.	5 965	.	11 061	.	2- 5	
1 794	41 248	1 637	31 645	.	3 512	.	4 454	.		
12 084	24 537	1 118	16 651	.	2 334	.	4 434	.	5-7,5	
1 170	15 997	824	11 748	.	1 485	.	1 940	.		
8 171	12 387	640	8 147	.	1 147	.	2 453	.	7,5- 10	
827	7 844	457	5 707	.	723	.	957	.		
8 952	10 022	423	6 267	.	1 113	.	2 219	.	10- 15	
913	6 360	274	4 505	.	706	.	875	.		
3 678	3 169	111	1 867	.	399	.	792	.	15- 20	
343	2 035	82	1 390	.	255	.	308	.		
2 360	1 442	70	767	.	211	.	394	.	20- 30	
214	950	55	608	.	146	.	141	.		
735	306	13	141	.	63	.	89	.	30- 50	
39	204	9	114	.	50	.	31	.		
139	75	3	27	.	13	.	32	.	50-100	
9	40	3	20	.	5	.	12	.		
26	8	1	4	.	2	.	1	.	100 u.m.	
1	6	1	4	.	1	.	-	.		
108 524	199 388	6 110	134 062	.	20 949	.	38 267	.	Zusammen	
6 595	120 010	4 231	90 863	.	11 225	.	13 691	.		
101 929	79 378	1 879	43 199	.	9 724	.	24 576	.		
70 686	9 877	202	4 468	.	1 968	.	3 239	.		

Land: Baden-Württemberg

Reg.-Bezirk: -

1. Landwirtschaftliche

Landw. Nutzfläche von ... bis unter ... ha	insgesamt (i) männlich (m) weiblich (w) Ehefrauen (E) 1)	Betriebsinhaber und ihre mit ihnen in gemeinsamem Haushalt						in anderweitig Selbst der
		nicht am Erwerbsleben beteiligte Personen						
		Bezieher einer Rente, Pension u. dgl. sowie Bezieher eines Ein- kommens aus eigenem Vermögen		Angehörige				
				der Selbständigen bzw. Mithelfenden 2)		der anderweitig Erwerbstätigen		
		ins- gesamt	Alten- teiler	14 Jahre und älter	unter 14 Jahre	14 Jahre und älter	unter 14 Jahre	ins- gesamt
0,01-0,5	i	-	-	-	-	-	-	95
	m	-	-	-	-	-	-	82
0,5- 2	i	-	-	-	-	-	-	2 183
	m	-	-	-	-	-	-	2 010
2- 5	i	-	-	-	-	-	-	7 869
	m	-	-	-	-	-	-	7 720
5-7,5	i	-	-	-	-	-	-	4 504
	m	-	-	-	-	-	-	4 443
7,5- 10	i	-	-	-	-	-	-	2 111
	m	-	-	-	-	-	-	2 083
10- 15	i	-	-	-	-	-	-	1 504
	m	-	-	-	-	-	-	1 477
15- 20	i	-	-	-	-	-	-	505
	m	-	-	-	-	-	-	496
20- 30	i	-	-	-	-	-	-	252
	m	-	-	-	-	-	-	241
30- 50	i	-	-	-	-	-	-	75
	m	-	-	-	-	-	-	73
50-100	i	-	-	-	-	-	-	14
	m	-	-	-	-	-	-	14
100 u.m.	i	-	-	-	-	-	-	2
	m	-	-	-	-	-	-	2
Zusammen	i	-	-	-	-	-	-	19 114
	m	-	-	-	-	-	-	18 641
Betriebs								
0,01-0,5	i	572	47	557	523	1 603	4 243	31
	m	128	10	74	-	315	-	8
0,5- 2	i	5 523	500	4 684	8 749	10 632	57 511	598
	m	1 300	118	661	-	2 407	-	269
2- 5	i	8 218	1 932	5 650	29 103	4 837	44 044	1 900
	m	2 229	533	1 028	-	1 059	-	1 382
5-7,5	i	6 012	2 515	4 320	34 070	1 066	11 116	1 530
	m	1 747	735	901	-	205	-	1 193
7,5- 10	i	4 431	2 181	3 368	28 193	407	3 380	915
	m	1 245	628	675	-	70	-	699
10- 15	i	4 820	2 675	3 969	33 277	246	1 632	722
	m	1 332	751	799	-	41	-	521
15- 20	i	2 215	1 354	1 824	14 928	87	373	188
	m	576	334	372	-	20	-	124
20- 30	i	1 243	788	1 307	8 854	52	184	95
	m	301	192	283	-	7	-	55
30- 50	i	313	191	595	2 533	27	50	23
	m	85	45	102	-	5	-	12
50-100	i	42	27	276	400	23	15	3
	m	14	12	50	-	5	-	1
100 u.m.	i	10	4	93	76	2	2	1
	m	2	1	13	-	2	-	1
Zusammen	i	33 399	12 214	26 643	160 706	18 982	122 550	6 006
	m	8 959	3 359	4 958	-	4 136	-	4 265
	w	24 440	8 855	21 685	-	14 846	-	1 741
	E	2 061	141	9 323	-	6 897	-	714
Familien								

1) Ehefrauen der Betriebsinhaber.- 2) In der Land- und Forstwirtschaft.

Familienangehörigen nach ihrer Stellung zum Erwerbsleben im Mai 1960  
mehr ha Betriebsfläche -

Betriebe

lebenden Familienangehörigen und Verwandten								
zweiter Erwerbstätigkeit				Bezieher einer Rente, Pension u.dgl. od. eines Ein- kommens aus eig. Vermögen		Bezieher eines Altenteils		Landw. Nutzfläche von ... bis unter ... ha
beschäftigten Personen unter den ständigen bzw. Mithelfenden in Land- und Forstwirtschaft			Selbst.bzw.Mit- helfende i.d. Land-u.Forstw. unt.d.i. erst. od. einz. Er- werbstätig- keit anderw. Beschäftigten	unter den am Erwerbsleben beteiligten Personen				
in land- und forstw. Be- rufen als Arbeitnehmer	in sonstigen Berufen			ins- gesamt	Selb- ständige bzw. Mit- helfende 2)	ins- gesamt	Selb- ständige bzw. Mit- helfende 2)	
	ins- gesamt	Selb- ständige						
inhaber								
2	93	58	5 633	4 821	4 118	204	199	0,01-0,5
2	80	50	5 089	2 602	2 048	119	116	
175	2 008	819	60 715	44 660	38 244	1 558	1 507	0,5- 2
165	1 845	752	57 126	26 845	21 393	1 071	1 029	
891	6 978	3 044	31 325	27 611	24 360	956	927	2- 5
886	6 834	2 945	30 530	19 724	16 688	749	724	
622	3 882	1 963	6 084	8 937	8 331	336	326	5-7,5
622	3 821	1 908	5 907	6 802	6 242	279	273	
259	1 852	1 106	1 650	4 542	4 367	175	169	7,5- 10
259	1 824	1 080	1 581	3 808	3 351	142	137	
98	1 406	1 037	724	3 703	3 612	131	128	10- 15
98	1 379	1 012	664	3 082	2 974	107	104	
16	489	400	196	1 136	1 113	27	27	15- 20
16	480	391	168	989	970	24	24	
10	242	215	103	582	570	29	29	20- 30
10	231	204	83	506	496	26	26	
-	75	67	39	136	129	6	6	30- 50
-	73	65	30	120	114	4	4	
-	14	13	20	37	36	1	1	50-100
-	14	13	20	31	30	1	1	
1	1	1	2	10	10	-	-	100 u.m.
1	1	1	2	8	8	-	-	
2 074	17 040	8 723	106 491	96 175	84 890	3 423	3 319	Zusammen
2 059	16 582	8 421	101 200	64 187	54 314	2 522	2 438	
angehörige								
-	31	.	2 119	589	496	31	31	0,01-0,5
-	8	.	980	118	62	3	3	
35	563	.	35 216	7 380	6 636	421	411	0,5- 2
20	249	.	20 306	1 571	1 116	120	113	
197	1 703	.	38 330	8 967	8 118	1 892	1 859	2- 5
127	1 255	.	25 870	3 024	2 394	880	854	
250	1 280	.	13 266	4 506	4 237	2 485	2 444	5-7,5
201	992	.	9 178	1 919	1 715	1 264	1 235	
160	755	.	5 921	2 799	2 660	2 351	2 327	7,5- 10
131	568	.	3 978	1 344	1 235	1 261	1 243	
151	571	.	4 110	2 555	2 447	3 217	3 175	10- 15
112	409	.	2 650	1 262	1 188	1 795	1 767	
25	163	.	1 125	841	815	1 398	1 382	15- 20
21	103	.	733	434	417	781	767	
13	82	.	461	417	400	811	801	20- 30
11	44	.	289	237	222	443	438	
3	20	.	96	93	89	189	187	30- 50
2	10	.	53	45	43	97	96	
1	2	.	20	26	23	17	17	50-100
1	-	.	11	7	5	8	8	
-	1	.	1	3	3	-	-	100 u.m.
-	1	.	1	1	1	-	-	
835	5 171	.	100 665	28 176	25 924	12 812	12 634	Zusammen
626	3 639	.	64 049	9 962	8 398	6 652	6 524	
209	1 532	.	36 816	18 214	17 526	6 160	6 110	
29	685	.	7 785	7 041	6 947	408	404	

Land: Bayern

Reg.-Bezirk: -

1. Landwirtschaftliche

Betriebsinhaber und ihre mit ihnen in gemeinsamem Haushalt								
Landw. Nutzfläche von ... bis unter ... ha	insgesamt (i) männlich (m) weiblich (w) Ehefrauen (E) 1)	insgesamt		am Erwerbsleben beteiligte Personen				
		14 Jahre und älter	unter 14 Jahre	ins- gesamt	Selbständige bzw. Mithelfende in der Land- und Forst			
					in ihrer betrieblichen			
					ins- gesamt	den ganzen Monat voll	mehr als die Hälfte des Monats	die Hälfte des Monats
								beschäft
								Betriebs
0,01-0,5	i	12 277	-	12 277	5 236	501	208	318
	m	8 817	-	8 817	2 544	487	96	81
0,5- 2	i	73 390	-	73 390	32 378	7 022	2 813	4 363
	m	55 754	-	55 754	17 662	6 903	1 239	986
2- 5	i	99 245	-	99 245	61 897	32 896	10 982	9 595
	m	82 350	-	82 350	46 244	32 462	6 229	3 235
5-7,5	i	68 220	-	68 220	58 888	44 063	6 959	4 704
	m	59 906	-	59 906	50 982	43 770	4 266	1 488
7,5- 10	i	52 477	-	52 477	49 716	41 608	3 838	2 544
	m	47 577	-	47 577	45 049	41 418	2 353	558
10- 15	i	65 600	-	65 600	63 914	55 952	3 474	2 417
	m	60 454	-	60 454	59 020	55 770	2 006	405
15- 20	i	32 178	-	32 178	31 614	28 344	1 311	876
	m	30 022	-	30 022	29 588	28 263	798	136
20- 30	i	23 050	-	23 050	22 610	20 215	811	624
	m	21 425	-	21 425	21 084	20 162	541	94
30- 50	i	8 546	-	8 546	8 284	7 314	267	196
	m	7 908	-	7 908	7 712	7 295	218	51
50-100	i	1 743	-	1 743	1 609	1 310	80	42
	m	1 586	-	1 586	1 467	1 301	67	17
100 u.m.	i	343	-	343	282	176	19	15
	m	298	-	298	246	172	11	6
Zusammen	i	437 069	-	437 069	336 428	239 401	30 782	25 694
	m	376 097	-	376 097	281 598	238 003	17 824	7 057
								Familien
0,01-0,5	i	16 186	6 051	12 861	6 298	105	272	698
	m	4 772	-	3 901	282	87	10	20
0,5- 2	i	117 873	50 307	99 438	54 857	1 708	5 420	13 789
	m	35 570	-	30 285	3 347	1 534	243	215
2- 5	i	211 358	92 609	181 254	123 323	10 493	28 686	48 597
	m	66 344	-	57 117	16 808	9 805	1 772	1 343
5-7,5	i	161 271	74 178	137 449	108 982	18 267	28 223	38 133
	m	51 031	-	43 921	24 029	17 420	2 117	1 276
7,5- 10	i	132 122	63 308	112 168	95 907	20 969	24 318	30 815
	m	42 329	-	36 572	25 529	20 199	1 764	953
10- 15	i	175 974	84 272	149 568	133 808	35 031	33 112	39 774
	m	57 733	-	50 474	39 996	33 577	2 134	1 068
15- 20	i	91 606	44 431	77 834	72 093	20 677	18 069	19 739
	m	30 265	-	26 762	22 891	19 885	1 033	462
20- 30	i	68 102	33 304	57 287	54 186	16 930	13 230	13 208
	m	23 089	-	20 296	18 206	16 212	701	309
30- 50	i	25 522	12 108	20 515	19 593	6 684	4 388	4 167
	m	8 667	-	7 536	6 988	6 306	234	119
50-100	i	4 607	2 196	3 208	2 963	1 092	506	536
	m	1 598	-	1 312	1 173	1 047	41	21
100 u.m.	i	612	313	341	301	106	38	55
	m	210	-	140	119	104	5	3
Zusammen	i	1 005 233	463 077	851 923	672 311	132 062	156 262	209 511
	m	321 608	-	278 316	159 368	126 176	10 054	5 789
	w	683 625	-	573 607	512 943	5 886	146 208	203 722
	E	342 997	-	324 783	315 818	757	65 758	153 221



Familienangehörigen nach ihrer Stellung zum Erwerbsleben im Mai 1960  
mehr ha Betriebsfläche -

Betriebe

lebenden Familienangehörigen und Verwandten										Landw. Nutzfläche von ... bis unter ... ha
nach ihrer ersten oder einzigen Erwerbstätigkeit										
wirtschaft	anderweitig erwerbstätig									
Tätigkeit	als Arbeit-		in industriellen, handw.		in Handels- und		in sonstigen			
weniger als die Hälfte des Monats	ins-	nehmer in	und techn. Berufen		Verkehrsberufen		Berufen			
tigt	gesamt	land- und forstw. Berufen	ins- gesamt	als Arbeit- nehmer	ins- gesamt	als Arbeit- nehmer	ins- gesamt	als Arbeit- nehmer		
inhaber										
4 209	7 041	240	4 504	2 740	1 212	529	1 085	700	0,01-0,5	
1 880	6 273	192	4 177	2 549	1 024	496	880	607		
18 180	41 012	2 661	28 996	22 399	5 569	2 854	3 786	2 167	0,5- 2	
8 534	38 092	2 286	27 873	21 664	4 959	2 758	2 974	1 830		
8 424	37 348	3 349	28 138	21 778	3 756	2 077	2 105	898	2- 5	
4 318	36 106	3 280	27 693	21 610	3 450	2 053	1 683	826		
3 162	9 332	841	6 850	4 784	980	422	661	191	5-7,5	
1 458	8 924	836	6 722	4 760	880	416	486	177		
1 726	2 761	179	1 795	971	411	122	376	85	7,5- 10	
720	2 528	179	1 729	967	356	121	264	80		
2 071	1 686	42	980	308	305	57	359	59	10- 15	
839	1 434	40	895	304	276	57	223	54		
1 083	564	13	292	33	87	10	172	16	15- 20	
391	434	12	250	33	79	10	93	15		
960	440	4	245	10	67	8	124	18	20- 30	
287	341	4	215	10	55	8	67	17		
487	262	2	156	3	23	1	81	11	30- 50	
148	196	2	125	3	21	1	48	11		
177	134	3	85	5	16	1	30	8	50-100	
82	119	3	78	5	12	1	26	8		
72	61	1	44	1	4	-	12	5	100 u.m.	
57	52	1	36	1	4	-	11	5		
40 551	100 641	7 335	72 085	53 032	12 430	6 081	8 791	4 158	Zusammen	
18 714	94 499	6 835	69 793	51 906	11 116	5 921	6 755	3 630		
angehörige										
5 223	6 563	102	4 202	.	1 322	.	937	.	0,01-0,5	
165	3 619	53	2 827	.	492	.	247	.		
33 940	44 581	1 157	33 082	.	6 088	.	4 254	.	0,5- 2	
1 355	26 938	579	22 672	.	2 556	.	1 131	.		
35 547	57 931	2 387	45 470	.	6 006	.	4 068	.	2- 5	
3 888	40 309	1 657	34 558	.	3 068	.	1 026	.		
24 359	28 467	1 224	22 036	.	3 022	.	2 185	.	5-7,5	
3 216	19 892	890	16 879	.	1 618	.	505	.		
19 805	16 261	588	12 279	.	1 881	.	1 513	.	7,5- 10	
2 613	11 043	412	9 250	.	1 064	.	317	.		
25 891	15 760	588	11 115	.	2 046	.	2 011	.	10- 15	
3 217	10 478	416	8 403	.	1 216	.	443	.		
13 608	5 741	215	3 768	.	880	.	878	.	15- 20	
1 511	3 871	169	2 960	.	567	.	175	.		
10 818	3 101	136	1 896	.	536	.	533	.	20- 30	
984	2 090	101	1 520	.	353	.	116	.		
4 354	922	34	456	.	146	.	286	.	30- 50	
329	548	26	370	.	95	.	57	.		
829	245	20	93	.	43	.	89	.	50-100	
64	139	19	77	.	26	.	17	.		
102	40	6	15	.	7	.	12	.	100 u.m.	
7	21	3	12	.	4	.	2	.		
174 476	179 612	6 457	134 412	.	21 977	.	16 766	.	Zusammen	
17 349	118 948	4 325	99 528	.	11 059	.	4 036	.		
157 127	60 664	2 132	34 884	.	10 916	.	12 730	.		
96 082	8 965	224	2 543	.	3 278	.	2 920	.		

Land: Bayern

Reg.-Bezirk: -

1. Landwirtschaftliche

Landw. Nutzfläche von ... bis unter ... ha	insgesamt (i) männlich (m) weiblich (w) Ehefrauen (E) 1)	Betriebsinhaber und ihre mit ihnen in gemeinsamem Haushalt						in anderweitig Selb der
		nicht am Erwerbsleben beteiligte Personen						
		Bezieher einer Rente, Pension u. dgl. sowie Bezieher eines Ein- kommens aus eigenem Vermögen		Angehörige				
				der Selbständigen bzw. Mithelfenden 2)		der anderweitig Erwerbstätigen		
		ins- gesamt	Alten- teiler	14 Jahre und älter	unter 14 Jahre	14 Jahre und älter	unter 14 Jahre	ins- gesamt
Betriebs								
0,01-0,5	i	-	-	-	-	-	-	115
	m	-	-	-	-	-	-	96
0,5- 2	i	-	-	-	-	-	-	1 540
	m	-	-	-	-	-	-	1 388
2- 5	i	-	-	-	-	-	-	9 829
	m	-	-	-	-	-	-	9 438
5-7,5	i	-	-	-	-	-	-	7 774
	m	-	-	-	-	-	-	7 500
7,5- 10	i	-	-	-	-	-	-	4 590
	m	-	-	-	-	-	-	4 436
10- 15	i	-	-	-	-	-	-	4 896
	m	-	-	-	-	-	-	4 727
15- 20	i	-	-	-	-	-	-	2 034
	m	-	-	-	-	-	-	1 961
20- 30	i	-	-	-	-	-	-	1 269
	m	-	-	-	-	-	-	1 230
30- 50	i	-	-	-	-	-	-	558
	m	-	-	-	-	-	-	529
50-100	i	-	-	-	-	-	-	128
	m	-	-	-	-	-	-	127
100 u. m.	i	-	-	-	-	-	-	29
	m	-	-	-	-	-	-	26
Zusammen	i	-	-	-	-	-	-	32 762
	m	-	-	-	-	-	-	31 458
Familien								
0,01-0,5	i	967	171	547	683	1 811	5 368	33
	m	298	57	110	-	463	-	5
0,5- 2	i	6 882	1 136	3 211	7 689	8 342	42 618	368
	m	2 268	327	760	-	2 257	-	198
2- 5	i	16 502	6 314	7 127	37 320	6 475	55 289	1 905
	m	5 479	1 976	1 907	-	1 841	-	1 493
5-7,5	i	14 962	9 476	7 128	57 910	1 732	16 268	1 697
	m	4 659	2 939	2 027	-	424	-	1 401
7,5- 10	i	13 086	9 413	6 213	58 507	655	4 801	1 026
	m	3 848	2 735	1 752	-	157	-	823
10- 15	i	16 971	13 043	8 866	81 653	569	2 619	862
	m	4 780	3 665	2 358	-	121	-	681
15- 20	i	8 692	6 873	4 894	43 652	186	779	326
	m	2 307	1 825	1 171	-	25	-	240
20- 30	i	6 440	5 112	4 206	32 812	169	492	177
	m	1 778	1 403	976	-	39	-	126
30- 50	i	2 394	1 956	2 486	11 906	127	202	78
	m	641	530	473	-	17	-	53
50-100	i	410	309	913	2 110	76	86	9
	m	106	80	166	-	14	-	7
100 u. m.	i	46	31	197	288	28	25	5
	m	9	8	52	-	9	-	4
Zusammen	i	87 352	53 834	45 788	334 530	20 170	128 547	6 486
	m	26 173	15 545	11 752	-	5 367	-	5 031
	w	61 179	38 269	34 036	-	14 803	-	1 455
	E	1 369	135	11 915	-	4 930	-	738

Familienangehörigen nach ihrer Stellung zum Erwerbsleben im Mai 1960

mehr ha Betriebsfläche -

Betriebe

lebenden Familienangehörigen und Verwandten								
zweiter Erwerbstätigkeit				Bezieher einer Rente, Pension u.dgl. od. eines Ein- kommens aus eig. Vermögen		Bezieher eines Altenteils		Landw. Nutzfläche von ... bis unter ... ha
beschäftigten Personen unter den ständigen bzw. Mithelfenden in Land- und Forstwirtschaft			Selbst.bzw.Mit- helfende i.d. Land-u.Forstw. unt.d.i. erst. od. einz. Er- werbstätig- keit anderw. Beschäftigten	unter den am Erwerbsleben beteiligten Personen				
in land- und forstw. Be- rufen als Arbeitnehmer	in sonstigen Berufen			ins- gesamt	Selb- ständige bzw. Mit- helfende 2)	ins- gesamt	Selb- ständige bzw. Mit- helfende 2)	
	ins- gesamt	Selb- ständige						
inhaber								
-	115	60	7 041	5 426	4 627	208	199	0,01-0,5
-	96	65	6 273	2 805	2 152	131	123	
22	1 518	864	41 012	29 025	24 918	786	755	0,5- 2
19	1 369	752	38 092	16 441	12 906	496	474	
110	9 719	6 161	37 348	27 561	24 024	269	256	2- 5
109	9 329	5 795	36 106	19 348	16 096	187	176	
63	7 711	5 751	9 332	12 812	11 862	60	60	5-7,5
63	7 437	5 488	8 924	9 569	8 727	45	45	
38	4 552	3 914	2 761	7 638	7 330	23	22	7,5- 10
38	4 398	3 763	2 528	6 004	5 754	20	19	
7	4 889	4 575	1 686	8 094	7 895	13	13	10- 15
7	4 720	4 406	1 434	6 751	6 596	10	10	
1	2 033	1 967	564	3 344	3 267	5	5	15- 20
1	1 960	1 897	434	2 897	2 842	5	5	
-	1 269	1 242	440	2 285	2 245	1	1	20- 30
-	1 230	1 203	341	2 034	2 005	1	1	
1	557	548	262	749	729	1	1	30- 50
1	528	519	196	664	650	1	1	
-	128	125	134	181	168	-	-	50-100
-	127	124	119	152	140	-	-	
-	29	27	61	39	33	-	-	100 u.m.
-	26	24	52	31	27	-	-	
242	32 520	25 254	100 641	97 154	87 098	1 366	1 312	Zusammen
238	31 220	24 036	94 499	66 696	57 895	896	854	
angehörige								
-	33	.	1 492	752	648	105	98	0,01-0,5
-	5	.	637	208	136	18	14	
3	365	.	12 598	5 554	5 002	655	622	0,5- 2
1	197	.	7 517	1 600	1 169	189	168	
46	1 859	.	23 335	11 209	10 431	4 517	4 398	2- 5
32	1 461	.	17 401	4 418	3 783	2 024	1 928	
33	1 664	.	10 493	6 962	6 606	8 356	8 193	5-7,5
27	1 374	.	7 839	2 996	2 709	4 089	3 966	
25	1 001	.	5 035	4 402	4 214	9 445	9 341	7,5- 10
17	806	.	3 635	1 944	1 803	4 748	4 680	
11	851	.	4 040	4 846	4 652	13 301	13 203	10- 15
8	673	.	2 768	2 231	2 093	6 974	6 907	
2	324	.	1 275	2 219	2 155	6 477	6 432	15- 20
2	238	.	843	1 054	1 004	3 515	3 484	
6	171	.	659	1 356	1 320	4 136	4 117	20- 30
2	124	.	401	674	646	2 275	2 262	
4	74	.	194	533	522	1 167	1 159	30- 50
1	52	.	92	270	263	644	640	
1	8	.	49	106	101	122	121	50-100
1	6	.	25	62	58	68	68	
1	4	.	10	11	11	7	7	100 u.m.
1	3	.	6	6	6	3	3	
132	6 354	.	59 180	37 950	35 662	48 288	47 691	Zusammen
92	4 939	.	41 164	15 463	13 670	24 547	24 120	
40	1 415	.	18 016	22 487	21 992	23 741	23 571	
9	729	.	6 719	7 641	7 530	422	418	

Land: Saarland

Reg.-Bezirk: -

1. Landwirtschaftliche

Betriebsinhaber und ihre mit ihnen in gemeinsamem Haushalt									
Landw. Nutzfläche von ... bis unter ... ha	insgesamt (i) männlich (m) weiblich (w) Ehefrauen (E) 1)	insgesamt		ins- gesamt	am Erwerbsleben beteiligte Personen				
		14 Jahre und älter	unter 14 Jahre		Selbständige bzw. Mithelfende in der Land- und Forst				
					in ihrer betrieblichen				
					ins- gesamt	den ganzen Monat voll	mehr als die Hälfte des Monats	die Hälfte des Monats	
									beschäft
Betriebs									
0,01-0,5	i	1 601	-	1 601	692	30	7	20	
	m	1 319	-	1 319	436	28	2	3	
0,5- 2	i	16 154	-	16 154	7 662	337	153	470	
	m	13 207	-	13 207	4 963	317	65	102	
2- 5	i	5 823	-	5 823	3 028	723	210	319	
	m	4 992	-	4 992	2 252	690	121	112	
5-7,5	i	1 276	-	1 276	873	570	47	60	
	m	1 154	-	1 154	762	563	27	20	
7,5- 10	i	813	-	813	665	550	24	30	
	m	753	-	753	608	542	11	11	
10- 15	i	1 096	-	1 096	1 021	911	31	23	
	m	1 037	-	1 037	964	903	15	4	
15- 20	i	566	-	566	539	490	7	13	
	m	534	-	534	507	485	2	3	
20- 30	i	347	-	347	338	309	7	4	
	m	335	-	335	326	309	3	-	
30- 50	i	73	-	73	72	67	2	2	
	m	71	-	71	70	67	1	1	
50-100	i	33	-	33	29	26	1	-	
	m	33	-	33	29	26	1	-	
100 u.m.	i	11	-	11	9	6	-	1	
	m	9	-	9	7	6	-	-	
Zusammen	i	27 793	-	27 793	14 928	4 019	489	942	
	m	23 444	-	23 444	10 924	3 936	248	256	
Familien									
0,01-0,5	i	2 395	902	1 917	1 127	10	12	56	
	m	650	-	526	12	4	-	-	
0,5- 2	i	26 322	9 087	22 168	12 935	96	273	1 266	
	m	7 453	-	6 291	272	61	7	3	
2- 5	i	12 566	3 926	10 860	6 625	176	451	1 816	
	m	3 932	-	3 522	394	112	11	19	
5-7,5	i	2 924	1 028	2 493	1 783	144	195	639	
	m	891	-	762	210	106	3	11	
7,5- 10	i	1 903	713	1 634	1 291	195	190	442	
	m	581	-	511	239	171	9	4	
10- 15	i	2 850	1 056	2 421	2 047	432	295	654	
	m	950	-	819	528	394	24	8	
15- 20	i	1 540	584	1 262	1 123	315	146	346	
	m	531	-	449	343	287	10	8	
20- 30	i	994	365	828	753	258	87	215	
	m	360	-	326	267	235	6	1	
30- 50	i	211	51	162	145	53	15	34	
	m	80	-	68	56	51	-	1	
50-100	i	87	33	60	59	27	4	8	
	m	35	-	28	27	20	2	-	
100 u.m.	i	18	17	10	8	4	-	2	
	m	7	-	5	4	4	-	-	
Zusammen	i	51 810	17 762	43 815	27 896	1 710	1 668	5 478	
	m	15 480	-	13 307	2 352	1 445	72	55	
	w	36 330	-	30 508	25 544	265	1 596	5 423	
	E	21 279	-	19 450	19 326	77	798	3 681	



Familienangehörigen nach ihrer Stellung zum Erwerbsleben im Mai 1960

mehr ha Betriebsfläche -

Betriebe

lebenden Familienangehörigen und Verwandten										Landw. Nutzfläche von ... bis unter ... ha
nach ihrer ersten oder einzigen Erwerbstätigkeit										
wirtschaft	anderweitig erwerbstätig									
Tätigkeit	ins- gesamt	als Arbeit- nehmer in land- und forstw. Berufen	in industriellen, handw. und techn. Berufen		in Handels- und Verkehrsberufen		in sonstigen Berufen			
weniger als die Hälfte des Monats tätigt			ins- gesamt	als Arbeit- nehmer	ins- gesamt	als Arbeit- nehmer	ins- gesamt	als Arbeit- nehmer		
inhaber										
635	909	11	674	539	129	97	95	94	0,01-0,5	
403	883	9	662	534	121	94	91	90		
6 702	8 492	108	6 147	5 745	1 260	945	977	929	0,5- 2	
4 479	8 244	101	6 082	5 707	1 174	910	887	853		
1 776	2 795	71	2 130	1 979	374	246	220	206	2- 5	
1 329	2 740	69	2 113	1 967	351	238	207	196		
196	403	26	282	250	63	31	32	26	5-7,5	
152	392	26	279	250	56	30	31	25		
61	148	9	103	82	25	9	11	7	7,5- 10	
44	145	9	103	82	24	9	9	7		
56	75	2	51	33	16	7	6	6	10- 15	
42	73	2	50	33	15	7	6	6		
29	27	1	21	10	1	1	4	3	15- 20	
17	27	1	21	10	1	1	4	3		
18	9	-	3	1	4	1	2	-	20- 30	
14	9	-	3	1	4	1	2	-		
1	1	-	-	-	1	-	-	-	30- 50	
1	1	-	-	-	1	-	-	-		
2	4	-	3	-	-	-	1	1	50-100	
2	4	-	3	-	-	-	1	1		
2	2	-	2	1	-	-	-	-	100 u.m.	
1	2	-	2	1	-	-	-	-		
9 478	12 865	228	9 416	8 640	1 873	1 337	1 348	1 272	Zusammen	
6 484	12 520	217	9 318	8 585	1 747	1 290	1 238	1 181		
angehörige										
1 049	790	11	476	.	152	.	151	.	0,01-0,5	
8	514	9	384	.	58	.	63	.		
11 300	9 233	80	5 745	.	1 798	.	1 610	.	0,5- 2	
201	6 019	54	4 646	.	715	.	604	.		
4 182	4 235	52	2 948	.	647	.	588	.	2- 5	
252	3 128	36	2 521	.	327	.	244	.		
805	710	13	490	.	121	.	86	.	5-7,5	
90	552	12	429	.	70	.	41	.		
464	343	7	245	.	53	.	38	.	7,5- 10	
55	272	7	219	.	25	.	21	.		
666	374	10	236	.	78	.	50	.	10- 15	
102	291	10	220	.	37	.	24	.		
316	139	1	84	.	34	.	20	.	15- 20	
38	106	1	79	.	15	.	11	.		
193	75	-	50	.	18	.	7	.	20- 30	
25	59	-	42	.	13	.	4	.		
43	17	1	11	.	2	.	3	.	30- 50	
4	12	-	10	.	2	.	-	.		
20	1	-	1	.	-	.	-	.	50-100	
5	1	-	1	.	-	.	-	.		
2	2	-	1	.	-	.	1	.	100 u.m.	
-	1	-	-	.	-	.	1	.		
19 040	15 919	175	10 287	.	2 903	.	2 554	.	Zusammen	
780	10 955	129	8 551	.	1 262	.	1 013	.		
18 250	4 964	46	1 736	.	1 641	.	1 541	.		
14 770	124	4	47	.	51	.	22	.		

Land: Saarland

Reg.-Bezirk: -

1. Landwirtschaftliche

Betriebsinhaber und ihre mit ihnen in gemeinsamem Haushalt								
Landw. Nutzfläche von ... bis unter ... ha	insgesamt (i) männlich (m) weiblich (w) Ehefrauen (E) 1)	nicht am Erwerbsleben beteiligte Personen						in
		Bezieher einer Rente, Pension u. dgl. sowie Bezieher eines Ein- kommens aus eigenem Vermögen	Angehörige				anderweitig Selb der	
			der Selbständigen bzw. Mithelfenden 2)		der anderweitig Erwerbstätigen			
			ins- gesamt	Alten- teiler	14 Jahre und älter	unter 14 Jahre		14 Jahre und älter
0,01-0,5	i	-	-	-	-	-	-	3
	m	-	-	-	-	-	-	2
0,5- 2	i	-	-	-	-	-	-	24
	m	-	-	-	-	-	-	15
2- 5	i	-	-	-	-	-	-	28
	m	-	-	-	-	-	-	25
5-7,5	i	-	-	-	-	-	-	13
	m	-	-	-	-	-	-	12
7,5- 10	i	-	-	-	-	-	-	16
	m	-	-	-	-	-	-	16
10- 15	i	-	-	-	-	-	-	4
	m	-	-	-	-	-	-	4
15- 20	i	-	-	-	-	-	-	1
	m	-	-	-	-	-	-	1
20- 30	i	-	-	-	-	-	-	4
	m	-	-	-	-	-	-	4
30- 50	i	-	-	-	-	-	-	-
	m	-	-	-	-	-	-	-
50-100	i	-	-	-	-	-	-	-
	m	-	-	-	-	-	-	-
100 u.m.	i	-	-	-	-	-	-	-
	m	-	-	-	-	-	-	-
Zusammen	i	-	-	-	-	-	-	93
	m	-	-	-	-	-	-	79
Betriebs								
0,01-0,5	i	54	-	72	64	352	838	1
	m	17	-	16	-	91	-	1
0,5- 2	i	861	-	745	609	2 548	8 478	32
	m	325	-	113	-	724	-	6
2- 5	i	526	-	331	506	849	3 420	59
	m	156	-	58	-	196	-	41
5-7,5	i	176	-	125	406	130	622	4
	m	65	-	29	-	35	-	4
7,5- 10	i	117	-	110	495	42	218	12
	m	42	-	16	-	12	-	9
10- 15	i	214	-	170	927	45	129	17
	m	84	-	44	-	13	-	16
15- 20	i	121	-	141	553	16	31	5
	m	48	-	31	-	3	-	2
20- 30	i	62	-	99	352	5	13	3
	m	20	-	14	-	-	-	2
30- 50	i	13	-	34	50	2	1	-
	m	9	-	3	-	-	-	-
50-100	i	-	-	16	32	11	1	-
	m	-	-	2	-	5	-	-
100 u.m.	i	1	-	7	12	-	5	-
	m	-	-	2	-	-	-	-
Zusammen	i	2 145	-	1 850	4 006	4 000	13 756	133
	m	766	-	328	-	1 079	-	81
	w	1 379	-	1 522	-	2 921	-	52
	E	31	-	718	-	1 080	-	8
Familien								

1) Ehefrauen der Betriebsinhaber.- 2) In der Land- und Forstwirtschaft.

Familienangehörigen nach ihrer Stellung zum Erwerbsleben im Mai 1960

mehr ha Betriebsfläche -

Betriebe

lebenden Familienangehörigen und Verwandten									
zweiter Erwerbstätigkeit				Bezieher einer Rente, Pension u.dgl. od. eines Ein- kommens aus eig. Vermögen		Bezieher eines Altenteils		Landw. Nutzfläche von ... bis unter ... ha	
beschäftigten Personen unter den ständigen bzw. Mithelfenden in Land- und Forstwirtschaft			Selbst.bzw.Mit- helfende i.d. Land-u.Forstw.. unt.d.i. erst. od. einz. Er- werbstätig- keit anderw. Beschäftigten	unter den am Erwerbsleben beteiligten Personen					
in land- und forstw. Be- rufen als Arbeitnehmer	in sonstigen Berufen			ins- gesamt	Selb- ständige bzw. Mit- helfende 2)	ins- gesamt	Selb- ständige bzw. Mit- helfende 2)		
	ins- gesamt	Selb- ständige							
inhaber									
-	3	3	.909	702	664	4	4	0,01-0,5	
-	2	2	883	444	410	2	2		
1	23	12	8 492	7 562	7 142	37	37	0,5- 2	
1	14	9	8 244	5 106	4 720	21	21		
-	28	12	2 795	2 557	2 417	89	87	2- 5	
-	25	10	2 740	1 937	1 812	61	59		
-	13	3	403	376	355	48	47	5-7,5	
-	12	3	392	299	280	41	40		
1	15	7	148	172	165	32	32	7,5- 10	
1	15	7	145	139	132	28	28		
-	4	2	75	151	148	45	44	10- 15	
-	4	2	73	121	118	42	41		
-	1	1	27	73	73	21	21	15- 20	
-	1	1	27	58	58	18	18		
1	3	3	9	36	35	11	11	20- 30	
1	3	3	9	32	31	11	11		
-	-	-	1	10	10	2	2	30- 50	
-	-	-	1	9	9	1	1		
-	-	-	4	3	3	1	1	50-100	
-	-	-	4	3	3	1	1		
-	-	-	2	-	-	-	-	100 u.m.	
-	-	-	2	-	-	-	-		
3	90	43	12 865	11 642	11 012	290	286	Zusammen	
3	76	37	12 520	8 148	7 573	226	222		
angehörige									
-	1	.	212	36	35	1	1	0,01-0,5	
-	1	.	147	5	4	-	-		
-	32	.	3 018	550	521	18	18	0,5- 2	
-	6	.	2 199	190	167	4	4		
-	59	.	2 537	437	416	41	41	2- 5	
-	41	.	2 080	163	145	17	17		
-	4	.	474	135	128	45	45	5-7,5	
-	4	.	398	64	59	18	18		
-	12	.	237	92	91	37	36	7,5- 10	
-	9	.	202	46	45	22	22		
-	17	.	217	136	132	91	91	10- 15	
-	16	.	193	72	68	48	48		
-	5	.	83	66	64	52	52	15- 20	
-	2	.	72	42	41	32	32		
-	3	.	39	33	33	31	31	20- 30	
-	2	.	32	15	15	24	24		
-	-	.	5	7	7	5	5	30- 50	
-	-	.	4	6	6	2	2		
-	-	.	1	2	2	4	4	50-100	
-	-	.	1	2	2	4	4		
-	-	.	-	-	-	-	-	100 u.m.	
-	-	.	-	-	-	-	-		
-	133	.	6 823	1 494	1 429	325	324	Zusammen	
-	81	.	5 328	605	552	171	171		
-	52	.	1 495	889	877	154	153		
-	8	.	108	113	113	15	15		

Land: Berlin ( West)

Reg.-Bezirk: -

1. Landwirtschaftliche

Landw. Nutzfläche von ... bis unter ... ha	insgesamt (i) männlich (m) weiblich (w) Ehefrauen (E) 1)	Betriebsinhaber und ihre mit ihnen in gemeinsamem Haushalt						
		insgesamt		am Erwerbsleben beteiligte Personen				
				ins- gesamt	Selbständige bzw. Mithelfende in der Land- und Forst			
		14 Jahre und älter	unter 14 Jahre		in ihrer betrieblichen			
ins- gesamt	den ganzen Monat voll				mehr als die Hälfte des Monats	die Hälfte des Monats		
beschäft								
Betriebs								
0,01-0,5	i	48	-	48	43	31	5	4
	m	34	-	34	31	29	-	1
0,5- 2	i	308	-	308	279	230	28	6
	m	259	-	259	233	225	4	1
2- 5	i	88	-	88	86	80	3	-
	m	82	-	82	81	80	1	-
5-7,5	i	37	-	37	36	26	5	1
	m	27	-	27	27	25	-	-
7,5- 10	i	16	-	16	15	10	2	2
	m	11	-	11	11	9	-	1
10- 15	i	38	-	38	38	30	2	3
	m	32	-	32	32	30	-	1
15- 20	i	20	-	20	20	19	-	1
	m	19	-	19	19	19	-	-
20- 30	i	23	-	23	23	19	1	2
	m	20	-	20	20	19	-	-
30- 50	i	15	-	15	15	14	-	1
	m	14	-	14	14	14	-	-
50-100	i	4	-	4	4	4	-	-
	m	4	-	4	4	4	-	-
100 u.m.	i	-	-	-	-	-	-	-
	m	-	-	-	-	-	-	-
Zusammen	i	597	-	597	559	463	46	20
	m	502	-	502	472	454	5	4
Familien								
0,01-0,5	i	60	17	46	37	9	12	5
	m	17	-	12	6	5	-	-
0,5- 2	i	475	126	378	330	89	102	77
	m	133	-	109	82	72	3	4
2- 5	i	150	36	123	111	36	27	32
	m	47	-	40	34	32	1	-
5-7,5	i	65	27	50	38	10	7	12
	m	20	-	19	10	9	1	-
7,5- 10	i	25	15	18	16	5	4	4
	m	10	-	8	7	5	1	-
10- 15	i	94	23	71	63	22	14	10
	m	30	-	24	23	20	2	-
15- 20	i	43	21	29	27	7	9	9
	m	9	-	8	7	5	1	1
20- 30	i	47	15	27	27	10	4	6
	m	15	-	9	9	9	-	-
30- 50	i	36	11	26	25	8	2	9
	m	11	-	9	9	8	-	1
50-100	i	14	2	7	7	4	-	3
	m	4	-	4	4	4	-	-
100 u.m.	i	-	-	-	-	-	-	-
	m	-	-	-	-	-	-	-
Zusammen	i	1 009	293	775	681	200	181	167
	m	296	-	242	191	169	9	6
	w	713	-	533	490	31	172	161
	E	439	-	362	350	8	130	126



Familienangehörigen nach ihrer Stellung zum Erwerbsleben im Mai 1960

mehr ha Betriebsfläche -

Betriebe

lebenden Familienangehörigen und Verwandten										Landw. Nutzfläche von ... bis unter ... ha
nach ihrer ersten oder einzigen Erwerbstätigkeit										
wirtschaft	anderweitig erwerbstätig									
Tätigkeit	ins- gesamt	als Arbeit- nehmer in land- und forstw. Berufen	in industriellen, handw. und techn. Berufen		in Handels- und Verkehrsberufen		in sonstigen Berufen			
weniger als die Hälfte des Monats tätigt			ins- gesamt	als Arbeit- nehmer	ins- gesamt	als Arbeit- nehmer	ins- gesamt	als Arbeit- nehmer		
inhaber										
3	5	-	2	1	2	1	1	-	0,01-0,5	
1	3	-	2	1	1	1	-	-		
15	29	-	10	6	15	3	4	4	0,5- 2	
3	26	-	10	6	13	2	3	3		
3	2	-	1	1	-	-	1	-	2- 5	
-	1	-	1	1	-	-	-	-		
4	1	-	-	-	1	-	-	-	5-7,5	
2	-	-	-	-	-	-	-	-		
1	1	-	-	-	-	-	1	-	7,5- 10	
1	-	-	-	-	-	-	-	-		
3	-	-	-	-	-	-	-	-	10- 15	
1	-	-	-	-	-	-	-	-		
-	-	-	-	-	-	-	-	-	15- 20	
1	-	-	-	-	-	-	-	-		
1	-	-	-	-	-	-	-	-	20- 30	
-	-	-	-	-	-	-	-	-		
-	-	-	-	-	-	-	-	-	30- 50	
-	-	-	-	-	-	-	-	-		
-	-	-	-	-	-	-	-	-	50-100	
-	-	-	-	-	-	-	-	-		
-	-	-	-	-	-	-	-	-	100 u.m.	
30	38	-	13	8	18	4	7	4		
9	30	-	13	8	14	3	3	3	Zusammen	
angehörige										
11	9	-	2	.	4	.	3	.	0,01-0,5	
1	6	-	2	.	2	.	2	.		
62	48	7	19	.	15	.	7	.	0,5- 2	
3	27	5	12	.	7	.	3	.		
16	12	-	5	.	4	.	3	.	2- 5	
1	6	-	3	.	3	.	-	.		
9	12	1	5	.	3	.	3	.	5-7,5	
-	9	1	5	.	2	.	1	.		
3	2	1	-	.	-	.	1	.	7,5- 10	
1	1	-	-	.	-	.	1	.		
17	8	-	3	.	4	.	1	.	10- 15	
1	1	-	-	.	-	.	1	.		
2	2	-	-	.	2	.	-	.	15- 20	
-	1	-	-	.	1	.	-	.		
7	-	-	-	.	-	.	-	.	20- 30	
-	-	-	-	.	-	.	-	.		
6	1	-	-	.	1	.	-	.	30- 50	
-	-	-	-	.	-	.	-	.		
-	-	-	-	.	-	.	-	.	50-100	
-	-	-	-	.	-	.	-	.		
-	-	-	-	.	-	.	-	.	100 u.m.	
-	-	-	-	.	-	.	-	.		
133	94	9	34	.	33	.	18	.	Zusammen	
7	51	6	22	.	15	.	8	.		
126	43	3	12	.	18	.	10	.		
86	12	-	1	.	8	.	3	.		

Land: Berlin (West)

Reg.-Bezirk: -

1. Landwirtschaftliche

Landw. Nutzfläche von ... bis unter ... ha	insgesamt (i) männlich (m) weiblich (w) Ehefrauen (E) 1)	Betriebsinhaber und ihre mit ihnen in gemeinsamem Haushalt nicht am Erwerbsleben beteiligte Personen						in anderweitig Selb der
		Bezieher einer Rente,Pension u.dgl. sowie Bezieher eines Ein- kommens aus eigenem Vermögen	Angehörige					
			der Selbständigen bzw. Mithelfenden 2)		der anderweitig Erwerbstätigen			
			ins- gesamt	Alten- teiler	14 Jahre und älter	unter 14 Jahre	14 Jahre und älter	unter 14 Jahre
0,01-0,5	i	-	-	-	-	-	-	1
	m	-	-	-	-	-	-	1
0,5- 2	i	-	-	-	-	-	-	2
	m	-	-	-	-	-	-	2
2- 5	i	-	-	-	-	-	-	1
	m	-	-	-	-	-	-	1
5-7,5	i	-	-	-	-	-	-	-
	m	-	-	-	-	-	-	-
7,5- 10	i	-	-	-	-	-	-	2
	m	-	-	-	-	-	-	1
10- 15	i	-	-	-	-	-	-	1
	m	-	-	-	-	-	-	1
15- 20	i	-	-	-	-	-	-	-
	m	-	-	-	-	-	-	-
20- 30	i	-	-	-	-	-	-	-
	m	-	-	-	-	-	-	-
30- 50	i	-	-	-	-	-	-	-
	m	-	-	-	-	-	-	-
50-100	i	-	-	-	-	-	-	-
	m	-	-	-	-	-	-	-
100 u.m.	i	-	-	-	-	-	-	-
	m	-	-	-	-	-	-	-
Zusammen	i	-	-	-	-	-	-	7
	m	-	-	-	-	-	-	6
Betriebs								
0,01-0,5	i	2	-	12	14	-	3	1
	m	1	-	4	-	-	-	-
0,5- 2	i	17	2	67	115	13	11	5
	m	3	-	18	-	3	-	3
2- 5	i	3	-	23	35	1	1	1
	m	1	-	6	-	-	-	-
5-7,5	i	3	1	11	26	1	1	-
	m	-	-	1	-	-	-	-
7,5- 10	i	3	1	4	15	-	-	-
	m	2	-	-	-	-	-	-
10- 15	i	5	2	17	23	1	-	-
	m	1	1	4	-	1	-	-
15- 20	i	7	2	7	21	-	-	-
	m	-	-	1	-	-	-	-
20- 30	i	3	1	17	15	-	-	-
	m	1	-	5	-	-	-	-
30- 50	i	5	4	5	11	-	-	-
	m	1	1	1	-	-	-	-
50-100	i	2	1	5	2	-	-	-
	m	-	-	-	-	-	-	-
100 u.m.	i	-	-	-	-	-	-	-
	m	-	-	-	-	-	-	-
Zusammen	i	50	14	168	277	16	16	7
	m	10	2	40	-	4	-	3
	w	40	12	128	-	12	-	4
	E	2	-	69	-	6	-	4

mehr ha Betriebsfläche

## Betriebe

lebenden Familienangehörigen und Verwandten								
zweiter Erwerbstätigkeit				Bezieher einer Rente, Pension u.dgl. od. eines Ein- kommens aus eig. Vermögen		Bezieher eines Altenteils		Landw. Nutzfläche von ... bis unter ... ha
beschäftigten Personen unter den ständigen bzw. Mithelfenden in Land- und Forstwirtschaft			Selbst.bzw.Mit- helfende i.d. Land-u.Forstw. unt.d.i. erst. od. einz. Er- werbstätig- keit anderw. Beschäftigten	unter den am Erwerbsleben beteiligten Personen				
in land- und forstw. Be- rufen als Arbeitnehmer	in sonstigen Berufen			ins- gesamt	Selb- ständige bzw. Mit- helfende 2)	ins- gesamt	Selb- ständige bzw. Mit- helfende 2)	
	ins- gesamt	Selb- ständige						
inhaber								
-	1	1	5	11	11	-	-	0,01-0,5
-	1	1	3	9	9	-	-	
-	2	-	29	49	49	-	-	0,5- 2
-	2	-	26	34	34	-	-	
-	1	-	2	10	10	-	-	2- 5
-	1	-	1	10	10	-	-	
-	-	-	1	8	8	-	-	5-7,5
-	-	-	-	4	4	-	-	
1	1	1	1	1	1	-	-	7,5- 10
1	-	-	-	1	1	-	-	
-	1	1	-	10	10	-	-	10- 15
-	1	1	-	7	7	-	-	
-	-	-	-	4	4	-	-	15- 20
-	-	-	-	3	3	-	-	
-	-	-	-	6	6	-	-	20- 30
-	-	-	-	4	4	-	-	
-	-	-	-	3	3	-	-	30- 50
-	-	-	-	2	2	-	-	
-	-	-	-	-	-	-	-	50-100
-	-	-	-	-	-	-	-	
-	-	-	-	-	-	-	-	100 u.m.
1	6	3	38	102	102	-	-	Zusammen
1	5	2	30	74	74	-	-	
angehörige								
-	1	.	4	5	4	-	-	0,01-0,5
-	-	.	3	2	1	-	-	
-	5	.	9	26	24	3	3	0,5- 2
-	3	.	5	9	7	1	1	
-	1	.	2	3	3	-	-	2- 5
-	-	.	-	2	2	-	-	
-	-	.	3	5	5	-	-	5-7,5
-	-	.	2	1	1	-	-	
-	-	.	-	2	2	-	-	7,5- 10
-	-	.	-	2	2	-	-	
-	-	.	1	2	2	4	4	10- 15
-	-	.	1	1	1	-	-	
-	-	.	1	2	2	1	1	15- 20
-	-	.	1	1	1	1	1	
-	-	.	-	-	-	-	-	20- 30
-	-	.	-	-	-	-	-	
-	-	.	-	1	1	-	-	30- 50
-	-	.	-	-	-	-	-	
-	-	.	-	1	1	1	1	50-100
-	-	.	-	-	-	1	1	
-	-	.	-	-	-	-	-	100 u.m.
-	-	.	-	-	-	-	-	
-	7	.	20	47	44	9	9	Zusammen
-	3	.	12	18	15	3	3	
-	4	.	8	29	29	6	6	
-	4	.	5	10	10	-	-	

Land: Niedersachsen

- Betriebe mit 0,5 und

Reg.-Bezirk: Hannover

1. Landwirtschaftliche

Landw. Nutzfläche von ... bis unter ... ha	insgesamt (i) männlich (m) weiblich (w) Ehefrauen (E) 1)	Betriebsinhaber und ihre mit ihnen in gemeinsamen Haushalt am Erwerbsleben beteiligte Personen						
		insgesamt		ins- gesamt	Selbständige bzw. Mithelfende in der Land- und Forst			
		14 Jahre und älter	unter 14 Jahre		in ihrer betrieblichen			
					ins- gesamt	den ganzen Monat voll	mehr als die Hälfte des Monats	die Hälfte des Monats
beschäft								
Betriebs								
0,01-0,5	i	2 035	-	2 035	937	176	26	111
	m	1 533	-	1 533	515	174	11	9
0,5- 2	i	10 579	-	10 579	4 242	1 336	228	589
	m	8 982	-	8 982	2 798	1 328	137	136
2- 5	i	7 130	-	7 130	4 066	2 480	438	514
	m	6 303	-	6 303	3 287	2 472	324	169
5-7,5	i	3 657	-	3 657	3 082	2 373	275	254
	m	3 308	-	3 308	2 749	2 368	224	82
7,5- 10	i	3 009	-	3 009	2 910	2 380	175	129
	m	2 786	-	2 786	2 595	2 376	147	26
10- 15	i	4 983	-	4 983	4 825	4 252	204	218
	m	4 656	-	4 656	4 505	4 247	156	45
15- 20	i	3 316	-	3 316	3 273	2 944	39	119
	m	3 095	-	3 095	3 057	2 937	64	16
20- 30	i	3 224	-	3 224	3 186	2 893	76	93
	m	3 020	-	3 020	2 984	2 889	54	9
30- 50	i	1 905	-	1 905	1 883	1 696	43	62
	m	1 770	-	1 770	1 750	1 691	31	10
50-100	i	556	-	556	538	485	10	14
	m	527	-	527	509	484	10	4
100 u.m.	i	100	-	100	96	79	4	-
	m	89	-	89	85	79	4	-
Zusammen	i	40 494	-	40 494	28 938	21 094	1 578	2 103
	m	36 069	-	36 069	24 834	21 045	1 162	506
Familien								
0,01-0,5	i	3 184	908	2 561	1 461	28	56	332
	m	891	-	768	62	26	3	2
0,5- 2	i	19 950	6 981	16 915	9 949	256	601	3 019
	m	5 933	-	5 178	500	235	21	24
2- 5	i	15 537	5 619	12 838	8 547	626	804	3 977
	m	4 787	-	4 160	966	603	55	52
5-7,5	i	8 533	3 214	6 999	5 483	867	685	2 341
	m	2 677	-	2 296	1 149	848	73	57
7,5- 10	i	7 361	2 747	5 950	5 091	1 116	549	2 100
	m	2 324	-	2 006	1 371	1 079	60	54
10- 15	i	12 934	4 918	10 313	9 349	2 498	1 063	3 424
	m	4 202	-	3 578	2 889	2 432	101	70
15- 20	i	8 831	3 347	6 972	6 505	1 876	744	2 238
	m	2 954	-	2 518	2 188	1 844	75	53
20- 30	i	8 490	3 514	6 450	6 134	1 790	612	1 993
	m	2 769	-	2 324	2 098	1 765	78	43
30- 50	i	4 883	2 172	3 369	3 210	886	274	944
	m	1 496	-	1 153	1 055	864	39	33
50-100	i	1 364	594	813	769	218	55	193
	m	417	-	289	266	215	11	8
100 u.m.	i	211	118	90	80	22	4	22
	m	65	-	32	25	21	1	1
Zusammen	i	91 278	34 132	73 270	56 578	10 183	5 447	20 583
	m	28 515	-	24 302	12 569	9 932	517	397
	w	62 763	-	48 968	44 009	251	4 930	20 186
	E	32 756	-	29 782	29 289	27	1 955	14 010

Familienangehörigen nach ihrer Stellung zum Erwerbsleben im Mai 1960

mehr ha Betriebsfläche

Betriebe

lebenden Familienangehörigen und Verwandten										Landw. Nutzfläche von ... bis unter ... ha
nach ihrer ersten oder einzigen Erwerbstätigkeit										
wirtschaft	anderweitig erwerbstätig									
Tätigkeit	ins- gesamt	als Arbeit- nehmer in land- und forstw. Berufen	in industriellen, handw. und techn. Berufen		in Handels- und Verkehrsberufen		in sonstigen Berufen			
weniger als die Hälfte des Monats			ins- gesamt	als Arbeit- nehmer	ins- gesamt	als Arbeit- nehmer	ins- gesamt	als Arbeit- nehmer		
tigt										
inhaber										
624	1 098	38	625	375	186	66	249	138	0,01-0,5	
321	1 018	37	596	365	165	66	220	128		
2 089	6 337	630	4 001	3 049	853	500	853	605	0,5- 2	
1 197	6 184	622	3 961	3 036	810	497	791	591		
634	3 064	460	1 823	1 329	459	234	322	195	2- 5	
322	3 016	458	1 810	1 325	445	232	303	190		
180	575	83	305	200	103	27	84	35	5-7,5	
75	559	83	301	199	97	27	78	34		
126	199	20	81	48	62	11	36	14	7,5- 10	
46	191	20	79	48	61	11	31	14		
151	158	6	54	31	39	4	59	12	10- 15	
57	151	6	54	31	39	4	52	12		
111	43	4	11	3	11	1	17	3	15- 20	
40	38	4	10	3	11	1	13	3		
124	36	-	5	1	12	2	21	2	20- 30	
32	36	-	5	1	12	2	19	2		
82	22	-	8	-	4	1	10	3	30- 50	
18	20	-	8	-	3	1	9	3		
29	18	-	8	-	4	-	6	4	50-100	
11	18	-	8	-	4	-	6	4		
13	4	-	1	-	2	-	1	1	100 u.m.	
2	4	-	1	-	2	-	1	1		
4 163	11 556	1 241	6 922	5 036	1 735	846	1 658	1 012	Zusammen	
2 121	11 235	1 230	6 833	5 008	1 649	841	1 523	982		
angehörige										
1 045	1 100	20	541	.	173	.	366	.	0,01-0,5	
31	706	12	451	.	76	.	167	.		
6 073	6 966	206	4 089	.	903	.	1 768	.	0,5- 2	
220	4 678	123	3 342	.	496	.	717	.		
3 140	4 291	229	2 640	.	504	.	918	.	2- 5	
256	3 194	167	2 260	.	341	.	426	.		
1 590	1 516	90	874	.	213	.	339	.	5-7,5	
171	1 147	77	762	.	149	.	159	.		
1 326	859	57	502	.	96	.	204	.	7,5- 10	
178	635	49	418	.	64	.	104	.		
2 364	964	52	479	.	137	.	296	.	10- 15	
286	689	43	414	.	97	.	135	.		
1 647	467	25	232	.	67	.	143	.	15- 20	
216	330	23	197	.	44	.	66	.		
1 739	316	25	127	.	50	.	114	.	20- 30	
212	226	17	118	.	31	.	60	.		
1 106	159	12	44	.	26	.	77	.	30- 50	
119	98	7	37	.	18	.	36	.		
303	44	7	9	.	4	.	24	.	50-100	
32	23	3	5	.	2	.	13	.		
32	10	3	-	.	1	.	6	.	100 u.m.	
2	7	2	-	.	-	.	5	.		
20 365	16 692	726	9 537	.	2 174	.	4 255	.	Zusammen	
1 723	11 733	523	8 004	.	1 318	.	1 888	.		
18 642	4 959	203	1 533	.	856	.	2 367	.		
13 297	493	31	123	.	128	.	211	.		



Land: Niedersachsen

- Betriebe mit 0,5 und

Reg.-Bezirk: Hannover

1. Landwirtschaftliche

Landw. Nutzfläche von ... bis unter ... ha	insgesamt (i) männlich (m) weiblich (w) Ehefrauen (E) 1)	Betriebsinhaber und ihre mit ihnen in gemeinsamen Haushalt							
		nicht am Erwerbsleben beteiligte Personen						in	
		Bezieher einer Rente, Pension u. dgl. sowie Bezieher eines Ein- kommens aus eigenem Vermögen	Angehörige				anderweitig Selb der		
			der Selbständigen bzw. Mithelfenden 2)		der anderweitig Erwerbstätigen				
			ins- gesamt	Alten- teiler	14 Jahre und älter	unter 14 Jahre		14 Jahre und älter	unter 14 Jahre
0,01-0,5	i	-	-	-	-	-	-	-	Betriebs 9
	m	-	-	-	-	-	-	-	5
0,5- 2	i	-	-	-	-	-	-	-	108
	m	-	-	-	-	-	-	-	101
2- 5	i	-	-	-	-	-	-	-	385
	m	-	-	-	-	-	-	-	383
5-7,5	i	-	-	-	-	-	-	-	275
	m	-	-	-	-	-	-	-	271
7,5- 10	i	-	-	-	-	-	-	-	164
	m	-	-	-	-	-	-	-	161
10- 15	i	-	-	-	-	-	-	-	175
	m	-	-	-	-	-	-	-	169
15- 20	i	-	-	-	-	-	-	-	76
	m	-	-	-	-	-	-	-	73
20- 30	i	-	-	-	-	-	-	-	61
	m	-	-	-	-	-	-	-	58
30- 50	i	-	-	-	-	-	-	-	29
	m	-	-	-	-	-	-	-	27
50-100	i	-	-	-	-	-	-	-	12
	m	-	-	-	-	-	-	-	12
100 u.m.	i	-	-	-	-	-	-	-	3
	m	-	-	-	-	-	-	-	3
Zusammen	i	-	-	-	-	-	-	-	1 297
	m	-	-	-	-	-	-	-	1 263
0,01-0,5	i	277	46	91	76	255	832		Familien 5
	m	56	11	10	-	57	-		3
0,5- 2	i	1 553	210	423	765	1 059	6 216		20
	m	414	64	63	-	278	-		16
2- 5	i	1 627	540	492	1 642	580	3 977		62
	m	433	145	75	-	119	-		49
5-7,5	i	1 046	566	352	2 116	136	1 098		62
	m	300	160	56	-	25	-		53
7,5- 10	i	1 015	687	337	2 320	59	427		47
	m	269	167	44	-	5	-		41
10- 15	i	1 883	1 453	680	4 560	58	358		48
	m	520	403	95	-	9	-		41
15- 20	i	1 332	1 085	499	3 255	28	92		15
	m	336	269	97	-	3	-		14
20- 30	i	1 334	1 107	671	3 439	35	75		14
	m	327	253	109	-	9	-		10
30- 50	i	896	754	597	2 134	21	38		2
	m	223	176	116	-	4	-		1
50-100	i	237	196	297	576	17	18		-
	m	63	50	62	-	3	-		-
100 u.m.	i	32	17	88	115	1	3		-
	m	4	3	29	-	-	-		-
Zusammen	i	11 232	6 661	4 527	20 998	2 249	13 134		275
	m	2 945	1 701	756	-	512	-		228
	w	8 287	4 960	3 771	-	1 737	-		47
	E	269	19	2 074	-	631	-		20

1) Ehefrauen der Betriebsinhaber. - 2) In der Land- und Forstwirtschaft.

Familienangehörigen nach ihrer Stellung zum Erwerbsleben im J. 1950

mehr ha Betriebsfläche

Betriebe

lebenden Familienangehörigen und Verwandten								
zweiter Erwerbstätigkeit				Bezieher einer Rente, Pension u. dgl. od. eines Ein- kommens aus eig. Vermögen		Bezieher eines Altenteils		Landw. Nutzfläche von ... bis unter ... ha
beschäftigten Personen unter den ständigen bzw. Mithelfenden in Land- und Forstwirtschaft			Selbst. bzw. Mit- helfende i. d. Land- u. Forstw.	unter den am Erwerbsleben beteiligten Personen				
in land- und forstw. Be- rufen als Arbeitnehmer	in sonstigen Berufen		unt. d. i. erst. od. einz. Er- werbstätig- keit anderw. Beschäftigten	ins- gesamt	Selb- ständige bzw. Mit- helfende 2)	ins- gesamt	Selb- ständige bzw. Mit- helfende 2)	
	ins- gesamt	Selb- ständige						
inhaber								
2	7	6	1 098	894	769	36	33	0,01-0,5
1	4	3	1 019	548	442	25	22	
12	96	60	6 337	3 762	3 240	63	61	0,5- 2
11	90	54	6 184	2 690	2 198	41	39	
90	295	191	3 064	1 953	1 695	29	28	2- 5
90	293	190	3 016	1 543	1 303	24	23	
34	241	177	575	710	651	8	8	5-7,5
34	237	173	559	575	521	7	7	
12	152	131	199	431	410	2	2	7,5- 10
12	149	128	191	364	345	2	2	
4	171	155	158	640	630	8	8	10- 15
4	165	151	151	535	525	8	8	
-	76	70	43	384	383	1	1	15- 20
-	73	67	38	327	327	1	1	
1	60	57	38	332	327	1	1	20- 30
1	57	54	36	274	270	1	1	
-	29	26	22	205	204	1	1	30- 50
-	27	24	20	184	183	1	1	
-	12	11	18	71	67	-	-	50-100
-	12	11	18	67	63	-	-	
-	3	3	4	19	18	-	-	100 u.m.
-	3	3	4	16	15	-	-	
155	1 142	887	11 556	9 401	8 394	149	143	Zusammen
153	1 110	858	11 235	7 123	6 192	110	104	
angehörige								
-	5	.	325	192	178	27	26	0,01-0,5
-	3	.	221	43	32	6	5	
1	19	.	2 211	1 223	1 134	79	77	0,5- 2
1	15	.	1 708	321	259	22	20	
6	56	.	1 771	969	887	247	243	2- 5
5	44	.	1 484	376	306	140	136	
9	53	.	589	455	428	317	313	5-7,5
8	45	.	493	212	190	194	191	
8	39	.	319	320	303	424	419	7,5- 10
8	33	.	252	141	131	275	270	
7	41	.	270	507	478	837	831	10- 15
6	35	.	227	236	217	518	513	
1	14	.	123	272	263	687	683	15- 20
1	13	.	103	130	122	423	421	
5	9	.	72	219	213	647	636	20- 30
5	5	.	59	122	118	404	395	
-	2	.	29	124	113	362	360	30- 50
-	1	.	18	68	60	215	214	
-	-	.	3	39	37	71	71	50-100
-	-	.	1	24	22	42	42	
-	-	.	1	3	3	5	5	100 u.m.
-	-	.	-	1	1	3	3	
37	238	.	5 713	4 323	4 037	3 703	3 664	Zusammen
34	194	.	4 566	1 674	1 458	2 242	2 210	
3	44	.	1 147	2 649	2 579	1 461	1 454	
-	20	.	405	1 071	1 066	51	51	

Land: Niedersachsen

Reg.-Bezirk: Hildesheim

1. Landwirtschaftliche

Betriebsinhaber und ihre mit ihnen in gemeinsamem Haushalt									
Landw. Nutzfläche von ... bis unter ... ha	insgesamt (i) männlich (m) weiblich (w) Ehefrauen (E) 1)	insgesamt		am Erwerbsleben beteiligte Personen					
		14 Jahre und älter	unter 14 Jahre	ins- gesamt	Selbständige bzw. Mithelfende in der Land- und Forst				
					in ihrer betrieblichen				
					ins- gesamt	den ganzen Monat voll	mehr als die Hälfte des Monats	die Hälfte des Monats	beschäft
Betriebs									
0,01-0,5	i	1 021	-	1 021	453	58	19	43	
	m	779	-	779	253	58	9	11	
0,5- 2	i	11 961	-	11 961	4 388	757	234	512	
	m	10 076	-	10 076	2 695	751	120	88	
2- 5	i	5 355	-	5 355	2 324	1 132	342	327	
	m	4 761	-	4 761	1 781	1 124	238	102	
5-7,5	i	2 074	-	2 074	1 605	1 147	218	138	
	m	1 882	-	1 882	1 425	1 144	193	47	
7,5- 10	i	1 712	-	1 712	1 591	1 304	162	72	
	m	1 605	-	1 605	1 489	1 301	141	22	
10- 15	i	3 179	-	3 179	3 093	2 617	256	125	
	m	2 972	-	2 972	2 892	2 612	213	35	
15- 20	i	1 992	-	1 992	1 969	1 747	106	67	
	m	1 865	-	1 865	1 846	1 745	77	12	
20- 30	i	1 596	-	1 596	1 580	1 446	57	37	
	m	1 517	-	1 517	1 504	1 445	44	4	
30- 50	i	851	-	851	840	756	24	27	
	m	791	-	791	783	755	19	-	
50-100	i	346	-	346	338	290	13	13	
	m	309	-	309	305	290	11	-	
100 u.m.	i	135	-	135	129	104	2	4	
	m	112	-	112	111	104	1	1	
Zusammen	i	30 222	-	30 222	18 310	11 358	1 433	1 365	
	m	26 669	-	26 669	15 084	11 329	1 066	322	
Familien									
0,01-0,5	i	1 557	495	1 240	686	7	30	120	
	m	414	-	343	20	7	1	1	
0,5- 2	i	22 339	8 346	19 031	10 617	118	577	2 858	
	m	6 627	-	5 761	357	113	17	13	
2- 5	i	12 259	4 623	10 421	6 565	320	744	2 881	
	m	3 855	-	3 340	583	313	43	28	
5-7,5	i	4 951	1 815	4 178	3 116	427	453	1 279	
	m	1 562	-	1 352	585	421	35	22	
7,5- 10	i	4 162	1 632	3 441	2 902	589	419	1 109	
	m	1 283	-	1 102	715	576	26	26	
10- 15	i	8 226	3 288	6 662	5 929	1 483	808	2 175	
	m	2 644	-	2 252	1 743	1 475	59	35	
15- 20	i	5 320	2 088	4 302	3 953	1 101	507	1 369	
	m	1 788	-	1 542	1 307	1 093	49	30	
20- 30	i	4 207	1 736	3 255	3 060	830	368	1 027	
	m	1 304	-	1 092	979	815	37	21	
30- 50	i	2 211	905	1 548	1 451	413	124	437	
	m	689	-	526	479	409	12	12	
50-100	i	781	342	423	395	115	12	95	
	m	228	-	142	128	115	-	2	
100 u.m.	i	320	131	132	107	31	5	26	
	m	93	-	49	35	31	1	2	
Zusammen	i	66 333	25 401	54 633	38 781	5 434	4 047	13 376	
	m	20 487	-	17 501	6 931	5 368	280	192	
	w	45 846	-	37 132	31 850	66	3 767	13 184	
	E	24 468	-	22 818	22 211	8	1 961	9 507	

Familienangehörigen nach ihrer Stellung zum Erwerbsleben im Mai 1960

mehr ha Betriebsfläche -

Betriebe

lebenden Familienangehörigen und Verwandten										Landw. Nutzfläche von ... bis unter ... ha
nach ihrer ersten oder einzigen Erwerbstätigkeit										
wirtschaft	anderweitig erwerbstätig									
Tätigkeit weniger als die Hälfte des Monats	ins- gesamt	als Arbeit- nehmer in land- und forstw. Berufen	in industriellen, handw. und techn. Berufen		in Handels- und Verkehrsberufen		in sonstigen Berufen			
			ins- gesamt	als Arbeit- nehmer	ins- gesamt	als Arbeit- nehmer	ins- gesamt	als Arbeit- nehmer		
tigt										
inhaber										
333	563	33	345	212	75	38	115	62	0,01-0,5	
175	526	32	331	210	67	38	96	54		
2 885	7 573	940	5 175	4 160	772	460	686	489	0,5- 2	
1 736	7 381	921	5 105	4 121	732	454	623	469		
523	3 031	425	2 046	1 387	314	136	246	123	2- 5	
317	2 980	423	2 030	1 384	305	136	222	119		
102	469	81	272	153	56	19	60	17	5-7,5	
41	457	81	271	153	53	19	52	17		
53	121	11	64	38	23	4	23	3	7,5- 10	
25	116	11	64	38	22	4	19	3		
95	86	7	39	10	18	5	22	3	10- 15	
32	80	7	37	9	17	5	19	3		
49	23	-	7	3	7	1	9	2	15- 20	
11	19	-	7	3	7	1	5	2		
40	16	-	4	-	3	-	9	4	20- 30	
12	13	-	4	-	1	-	8	4		
33	11	-	4	1	6	-	1	-	30- 50	
9	8	-	4	1	3	-	1	-		
22	8	1	1	1	5	-	1	1	50-100	
4	4	-	1	1	2	-	1	1		
19	6	-	1	-	4	-	1	-	100 u.m.	
5	1	-	-	-	-	-	1	-		
4 154	11 912	1 498	7 958	5 965	1 283	663	1 173	704	Zusammen	
2 367	11 585	1 475	7 854	5 920	1 209	657	1 047	672		
angehörige										
529	554	12	302	.	87	.	153	.	0,01-0,5	
11	323	4	225	.	37	.	57	.		
7 064	8 414	269	5 534	.	960	.	1 651	.	0,5- 2	
214	5 404	176	4 259	.	390	.	579	.		
2 620	3 856	184	2 612	.	398	.	662	.	2- 5	
199	2 757	148	2 158	.	194	.	257	.		
957	1 062	70	695	.	104	.	193	.	5-7,5	
107	767	55	586	.	58	.	68	.		
785	539	31	309	.	62	.	137	.	7,5- 10	
87	387	24	277	.	36	.	50	.		
1 463	733	23	426	.	78	.	206	.	10- 15	
174	509	16	365	.	44	.	84	.		
976	349	20	168	.	46	.	115	.	15- 20	
135	235	15	145	.	32	.	43	.		
835	195	9	80	.	18	.	88	.	20- 30	
106	113	6	72	.	8	.	27	.		
477	97	9	30	.	13	.	45	.	30- 50	
46	47	3	25	.	7	.	12	.		
173	28	5	7	.	-	.	16	.	50-100	
11	14	5	4	.	-	.	5	.		
45	25	3	1	.	3	.	18	.	100 u.m.	
1	14	3	1	.	2	.	8	.		
15 924	15 852	635	10 164	.	1 769	.	3 284	.	Zusammen	
1 091	10 570	455	8 117	.	808	.	1 190	.		
14 833	5 282	180	2 047	.	961	.	2 094	.		
10 735	607	40	135	.	216	.	216	.		



Land: Niedersachsen

Reg.-Bezirk: Hildesheim

1. Landwirtschaftliche

Landw. Nutzfläche von ... bis unter ... ha	insgesamt (i) männlich (m) weiblich (w) Ehefrauen (E) 1)	Betriebsinhaber und ihre mit ihnen in gemeinsamem Haushalt						in anderweitig Selb- der
		nicht am Erwerbsleben beteiligte Personen						
		Bezieher einer Rente, Pension u. dgl. sowie Bezieher eines Ein- kommens aus eigenem Vermögen	Angehörige					
			der Selbständigen bzw. Mithelfenden 2)		der anderweitig Erwerbstätigen			
		ins- gesamt	Alten- teiler	14 Jahre und älter	unter 14 Jahre	14 Jahre und älter	unter 14 Jahre	ins- gesamt
0,01-0,5	i	-	-	-	-	-	-	6
	m	-	-	-	-	-	-	6
0,5- 2	i	-	-	-	-	-	-	54
	m	-	-	-	-	-	-	50
2- 5	i	-	-	-	-	-	-	266
	m	-	-	-	-	-	-	259
5-7,5	i	-	-	-	-	-	-	225
	m	-	-	-	-	-	-	221
7,5- 10	i	-	-	-	-	-	-	157
	m	-	-	-	-	-	-	154
10- 15	i	-	-	-	-	-	-	238
	m	-	-	-	-	-	-	235
15- 20	i	-	-	-	-	-	-	87
	m	-	-	-	-	-	-	82
20- 30	i	-	-	-	-	-	-	41
	m	-	-	-	-	-	-	40
30- 50	i	-	-	-	-	-	-	19
	m	-	-	-	-	-	-	19
50-100	i	-	-	-	-	-	-	10
	m	-	-	-	-	-	-	10
100 u.m.	i	-	-	-	-	-	-	1
	m	-	-	-	-	-	-	1
Zusammen	i	-	-	-	-	-	-	1 104
	m	-	-	-	-	-	-	1 077
								Betriebs
0,01-0,5	i	145	33	56	44	116	451	1
	m	30	9	8	-	33	-	-
0,5- 2	i	1 727	125	395	686	1 186	7 660	10
	m	481	35	76	-	309	-	7
2- 5	i	1 133	318	246	742	459	3 881	34
	m	340	94	52	-	123	-	28
5-7,5	i	518	288	159	1 054	96	761	32
	m	149	77	40	-	21	-	29
7,5- 10	i	526	364	157	1 383	38	249	13
	m	142	98	31	-	8	-	13
10- 15	i	1 167	921	378	3 088	19	200	28
	m	298	233	86	-	8	-	24
15- 20	i	697	569	311	2 030	10	58	12
	m	159	120	83	-	4	-	12
20- 30	i	618	515	322	1 712	12	24	3
	m	143	117	64	-	5	-	3
30- 50	i	366	316	287	892	10	13	2
	m	94	75	68	-	1	-	2
50-100	i	127	103	227	338	4	4	-
	m	27	22	59	-	-	-	-
100 u.m.	i	41	25	142	131	5	-	-
	m	9	4	33	-	2	-	-
Zusammen	i	7 065	3 577	2 680	12 100	1 955	13 301	135
	m	1 872	884	600	-	514	-	118
	w	5 193	2 693	2 080	-	1 441	-	17
	E	194	7	972	-	484	-	13



Familienangehörigen nach ihrer Stellung zum Erwerbsleben im Mai 1960

mehr ha Betriebsfläche -

Betriebe

lebenden Familienangehörigen und Verwandten								
zweiter Erwerbstätigkeit				Bezieher einer Rente, Pension u.dgl. od. eines Ein- kommens aus eig. Vermögen		Bezieher eines Altenteils		Landw. Nutzfläche von ... bis unter ... ha
beschäftigten Personen unter den ständigen bzw. Mithelfenden in Land- und Forstwirtschaft			Selbst.bzw.Mit- helfende i.d. Land-uForstw. unt.d.i. erst. od. einz. Er- werbstätig- keit anderw. Beschäftigten	unter den am Erwerbsleben beteiligten Personen				
in land- und forstw. Be- rufen als Arbeitnehmer	in sonstigen Berufen			ins- gesamt	Selb- ständige bzw. Mit- helfende 2)	ins- gesamt	Selb- ständige bzw. Mit- helfende 2)	
	ins- gesamt	Selb- ständige						
inhaber								
-	6	4	568	429	376	19	17	0,01-0,5
-	6	4	526	273	228	7	6	
2	52	38	7 573	4 129	3 606	50	47	0,5- 2
2	48	35	7 381	2 785	2 315	39	37	
11	255	204	3 031	1 453	1 204	15	14	2- 5
11	248	198	2 980	1 137	900	11	10	
8	217	193	469	383	345	3	3	5-7,5
8	213	189	457	310	276	2	2	
5	152	141	121	217	209	1	1	7,5- 10
5	149	139	116	186	179	1	1	
9	229	215	86	386	377	1	-	10- 15
9	226	212	80	326	318	1	-	
-	87	85	23	224	222	-	-	15- 20
-	82	80	19	189	189	-	-	
-	41	40	16	141	141	-	-	20- 30
-	40	39	13	121	121	-	-	
-	19	19	11	122	122	-	-	30- 50
-	19	19	8	109	109	-	-	
-	10	9	8	39	39	-	-	50-100
-	10	9	4	35	35	-	-	
-	1	1	6	24	23	-	-	100 u.m.
-	1	1	1	22	21	-	-	
35	1 069	949	11 912	7 547	6 664	89	82	Zusammen
35	1 042	925	11 585	5 493	4 691	61	56	
angehörige								
-	1	.	176	68	61	13	12	0,01-0,5
-	-	.	102	15	10	5	4	
-	10	.	2 815	1 179	1 086	61	61	0,5- 2
-	7	.	1 937	264	206	13	13	
2	32	.	2 001	698	642	155	153	2- 5
2	26	.	1 567	284	243	71	71	
2	30	.	568	242	221	191	185	5-7,5
2	27	.	438	102	86	104	99	
-	13	.	231	180	166	227	221	7,5- 10
-	13	.	179	84	72	123	119	
3	25	.	285	294	278	555	546	10- 15
3	21	.	213	152	143	308	301	
1	11	.	88	203	192	394	390	15- 20
1	11	.	62	96	86	248	244	
-	3	.	46	112	111	336	334	20- 30
-	3	.	27	57	56	205	204	
-	2	.	17	51	51	161	161	30- 50
-	2	.	9	26	26	85	85	
-	-	.	6	11	11	27	27	50-100
-	-	.	3	5	5	12	12	
-	-	.	-	7	7	6	6	100 u.m.
-	-	.	-	5	5	2	2	
8	127	.	6 233	3 045	2 826	2 126	2 096	Zusammen
8	110	.	4 537	1 090	938	1 176	1 154	
-	17	.	1 696	1 955	1 888	950	942	
-	13	.	507	774	764	33	33	

Land: Niedersachsen

Reg.-Bezirk: Lüneburg

1. Landwirtschaftliche

Landw. Nutzfläche von ... bis unter ... ha	insgesamt (i) männlich (m) weiblich (w) Ehefrauen (E) 1)	Betriebsinhaber und ihre mit ihnen in gemeinsamem Haushalt						
		insgesamt		am Erwerbsleben beteiligte Personen				
				Selbständige bzw. Mithelfende in der Land- und Forst				
		14 Jahre und älter	unter 14 Jahre	ins- gesamt	ins- gesamt	den ganzen Monat voll	mehr als die Hälfte des Monats	die Hälfte des Monats
								beschäft
								Betriebs
0,01-0,5	i	1 970	-	1 970	874	159	36	107
	m	1 481	-	1 481	471	156	23	22
0,5- 2	i	9 480	-	9 480	3 418	1 208	173	448
	m	8 152	-	8 152	2 271	1 202	96	103
2- 5	i	6 205	-	6 205	2 873	1 678	277	399
	m	5 533	-	5 533	2 255	1 670	188	133
5-7,5	i	2 999	-	2 999	2 139	1 577	234	189
	m	2 708	-	2 708	1 877	1 571	188	68
7,5- 10	i	2 410	-	2 410	2 089	1 708	181	114
	m	2 233	-	2 233	1 929	1 706	147	50
10- 15	i	4 349	-	4 349	4 101	3 547	265	160
	m	4 089	-	4 089	3 852	3 539	223	57
15- 20	i	3 135	-	3 135	3 075	2 716	169	100
	m	2 980	-	2 980	2 925	2 713	144	39
20- 30	i	3 531	-	3 531	3 471	3 113	139	104
	m	3 326	-	3 326	3 279	3 109	121	25
30- 50	i	3 473	-	3 473	3 428	3 096	104	78
	m	3 269	-	3 269	3 231	3 096	81	18
50-100	i	1 521	-	1 521	1 493	1 332	43	31
	m	1 410	-	1 410	1 385	1 330	35	7
100 u.m.	i	173	-	173	160	127	5	6
	m	148	-	148	139	127	3	1
Zusammen	i	39 246	-	39 246	27 121	20 261	1 626	1 736
	m	35 329	-	35 329	23 614	20 219	1 249	523
								Familien
0,01-0,5	i	2 964	908	2 452	1 432	22	70	325
	m	827	-	686	55	21	1	2
0,5- 2	i	17 110	6 499	14 460	8 674	200	522	2 494
	m	5 076	-	4 259	417	194	21	14
2- 5	i	13 024	4 911	10 801	7 137	411	674	2 901
	m	3 961	-	3 378	710	402	41	37
5-7,5	i	6 940	2 417	5 620	4 199	556	540	1 678
	m	2 195	-	1 881	782	546	46	45
7,5- 10	i	5 870	2 251	4 702	3 912	744	521	1 470
	m	1 841	-	1 550	957	737	56	46
10- 15	i	11 345	4 425	9 000	7 929	1 927	1 024	2 679
	m	3 688	-	3 103	2 334	1 916	106	53
15- 20	i	8 507	3 529	6 734	6 145	1 693	754	1 958
	m	2 827	-	2 382	1 967	1 677	59	49
20- 30	i	9 499	3 767	7 383	6 950	2 032	788	2 133
	m	3 093	-	2 599	2 329	2 019	74	57
30- 50	i	9 402	3 922	6 876	6 522	1 847	616	1 729
	m	3 014	-	2 427	2 200	1 834	85	64
50-100	i	4 074	1 885	2 666	2 526	729	163	511
	m	1 252	-	919	836	722	24	17
100 u.m.	i	390	212	186	168	43	5	30
	m	114	-	57	45	42	2	-
Zusammen	i	89 125	34 726	70 880	55 594	10 204	5 677	17 908
	m	27 888	-	23 241	12 632	10 110	515	384
	w	61 237	-	47 639	42 962	94	5 162	17 524
	E	32 457	-	30 857	30 066	12	2 192	12 523

Familienangehörigen nach ihrer Stellung zum Erwerbsleben im Mai 1960  
mehr ha Betriebsfläche -

Betriebe

lebenden Familienangehörigen und Verwandten										Landw. Nutzfläche von ... bis unter ... ha
nach ihrer ersten oder einzigen Erwerbstätigkeit										
wirtschaft	anderweitig erwerbstätig									
Tätigkeit	ins- gesamt	als Arbeit- nehmer in land- und forstw. Berufen	in industriellen, handw. und techn. Berufen		in Handels- und Verkehrsberufen		in sonstigen Berufen			
weniger als die Hälfte des Monats tätigt			ins- gesamt	als Arbeit- nehmer	ins- gesamt	als Arbeit- nehmer	ins- gesamt	als Arbeit- nehmer		
inhaber										
572	1 096	55	621	379	182	81	238	154	0,01-0,5	
270	1 010	48	599	375	162	75	201	137		
1 589	6 062	791	3 812	3 043	759	393	700	493	0,5- 2	
870	5 881	772	3 782	3 028	701	389	626	461		
519	3 332	515	2 068	1 555	401	205	348	201	2- 5	
264	3 278	513	2 056	1 552	389	203	320	194		
139	860	121	501	381	118	35	120	61	5-7,5	
50	831	120	497	381	106	34	108	60		
86	321	36	186	126	57	16	42	13	7,5- 10	
26	304	36	182	126	52	16	34	12		
129	248	21	107	71	57	9	63	12	10- 15	
33	237	21	106	71	54	8	56	12		
90	60	1	22	11	20	1	17	2	15- 20	
29	55	1	21	11	19	1	14	2		
115	60	2	15	5	19	3	24	2	20- 30	
24	47	2	14	5	17	3	14	1		
150	45	4	9	-	9	2	23	4	30- 50	
36	38	4	9	-	7	1	18	4		
87	28	-	6	-	3	-	14	5	50-100	
13	25	-	5	-	7	-	13	5		
22	13	1	4	-	6	-	2	1	100 u.m.	
8	9	1	3	-	4	-	1	-		
3 498	12 125	1 547	7 351	5 571	1 636	745	1 591	948	Zusammen	
1 623	11 715	1 518	7 274	5 549	1 518	730	1 405	888		
angehörige										
1 015	1 020	25	536	.	156	.	303	.	0,01-0,5	
31	631	15	459	.	61	.	96	.		
5 458	5 786	261	3 493	.	741	.	1 291	.	0,5- 2	
188	3 842	136	2 979	.	312	.	415	.		
3 151	3 664	217	2 313	.	418	.	716	.	2- 5	
230	2 668	144	2 059	.	223	.	242	.		
1 425	1 421	72	945	.	158	.	246	.	5-7,5	
145	1 099	62	859	.	89	.	89	.		
1 177	790	47	504	.	87	.	152	.	7,5- 10	
118	593	40	447	.	51	.	55	.		
2 299	1 071	65	629	.	127	.	250	.	10- 15	
259	769	56	547	.	70	.	96	.		
1 740	589	41	289	.	66	.	193	.	15- 20	
182	415	39	256	.	41	.	79	.		
1 997	433	35	194	.	50	.	154	.	20- 30	
179	270	31	167	.	25	.	47	.		
2 330	354	38	126	.	47	.	143	.	30- 50	
217	227	30	109	.	25	.	63	.		
1 123	140	19	35	.	12	.	74	.	50-100	
73	83	15	34	.	8	.	26	.		
90	18	3	1	.	4	.	10	.	100 u.m.	
1	12	3	1	.	1	.	7	.		
21 805	15 286	823	9 065	.	1 866	.	3 532	.	Zusammen	
1 623	10 609	571	7 917	.	906	.	1 215	.		
20 182	4 677	252	1 148	.	960	.	2 317	.		
15 339	791	80	112	.	230	.	369	.		

Land: Niedersachsen

- Betriebe mit 0,5 und

Reg.-Bezirk: Lüneburg

1. Landwirtschaftliche

Landw. Nutzfläche von ... bis unter ... ha	insgesamt (i) männlich (m) weiblich (w) Ehefrauen (E) 1)	Betriebsinhaber und ihre mit ihnen in gemeinsamem Haushalt						
		nicht am Erwerbsleben beteiligte Personen						in
		Bezieher einer Rente, Pension u.dgl. sowie Bezieher eines Ein- kommens aus eigenem Vermögen	Angehörige				anderweitig	
			der Selbständigen bzw. Mithelfenden 2)		der anderweitig Erwerbstätigen		Selb der	
		ins- gesamt	Alten- teiler	14 Jahre und älter	unter 14 Jahre	14 Jahre und älter	unter 14 Jahre	ins- gesamt
Betriebs								
0,01-0,5	i	-	-	-	-	-	-	7
	m	-	-	-	-	-	-	7
0,5- 2	i	-	-	-	-	-	-	65
	m	-	-	-	-	-	-	60
2- 5	i	-	-	-	-	-	-	237
	m	-	-	-	-	-	-	230
5-7,5	i	-	-	-	-	-	-	232
	m	-	-	-	-	-	-	232
7,5- 10	i	-	-	-	-	-	-	187
	m	-	-	-	-	-	-	186
10- 15	i	-	-	-	-	-	-	265
	m	-	-	-	-	-	-	264
15- 20	i	-	-	-	-	-	-	179
	m	-	-	-	-	-	-	178
20- 30	i	-	-	-	-	-	-	137
	m	-	-	-	-	-	-	136
30- 50	i	-	-	-	-	-	-	91
	m	-	-	-	-	-	-	89
50-100	i	-	-	-	-	-	-	37
	m	-	-	-	-	-	-	36
100 u.m.	i	-	-	-	-	-	-	6
	m	-	-	-	-	-	-	5
Zusammen	i	-	-	-	-	-	-	1 443
	m	-	-	-	-	-	-	1 423
Familien								
0,01-0,5	i	245	35	77	85	190	823	-
	m	68	9	14	-	59	-	-
0,5- 2	i	1 542	193	263	678	845	5 821	12
	m	480	51	63	-	274	-	5
2- 5	i	1 518	492	232	979	473	3 932	24
	m	422	137	45	-	116	-	22
5-7,5	i	947	473	211	1 309	162	1 108	38
	m	227	102	55	-	32	-	37
7,5- 10	i	876	506	222	1 768	70	483	39
	m	235	142	45	-	11	-	38
10- 15	i	1 803	1 214	474	3 988	68	437	40
	m	454	288	117	-	14	-	37
15- 20	i	1 341	982	405	3 364	27	165	18
	m	349	249	94	-	2	-	17
20- 30	i	1 536	1 202	556	3 672	24	93	12
	m	383	284	104	-	7	-	10
30- 50	i	1 675	1 404	826	3 852	25	70	12
	m	400	330	180	-	7	-	12
50-100	i	770	635	607	1 842	31	43	2
	m	176	143	149	-	8	-	2
100 u.m.	i	64	44	128	204	12	8	-
	m	20	11	33	-	4	-	-
Zusammen	i	12 317	7 180	4 001	21 743	1 927	12 983	197
	m	3 214	1 746	899	-	534	-	180
	w	9 103	5 434	3 102	-	1 393	-	17
	E	162	7	1 119	-	319	-	9

Familienangehörigen nach ihrer Stellung zum Erwerbsleben im Mai 1960

mehr ha Betriebsfläche -

Betriebe

lebenden Familienangehörigen und Verwandten								
zweiter Erwerbstätigkeit				Bezieher einer Rente, Pension u.dgl. od. eines Ein- kommens aus eig. Vermögen		Bezieher eines Altenteils		Landw. Nutzfläche von ... bis unter ... ha
beschäftigten Personen unter den ständigen bzw. Mithelfenden in Land- und Forstwirtschaft			Selbst.bzw.Mit- helfende i.d. Land-u.Forstw. unt.d.i. erst. od. einz. Er- werbstätig- keit anderw. Beschäftigten	unter den am Erwerbsleben beteiligten Personen				
in land- und forstw. Be- rufen als Arbeitnehmer	in sonstigen Berufen			ins- gesamt	Selb- ständige bzw. Mit- helfende 2)	ins- gesamt	Selb- ständige bzw. Mit- helfende 2)	
	ins- gesamt	Selb- ständige						
inhaber								
-	7	3	1 096	867	729	22	21	0,01-0,5
-	7	3	1 010	545	423	11	10	
1	64	37	6 062	3 134	2 578	66	65	0,5- 2
1	59	33	5 881	2 271	1 766	55	54	
29	208	148	3 332	1 738	1 416	23	20	2- 5
29	201	141	3 278	1 401	1 092	18	16	
17	215	171	860	612	535	4	3	5-7,5
17	215	171	831	502	429	4	3	
10	177	156	321	381	347	2	2	7,5- 10
10	176	155	304	322	291	2	2	
10	255	223	248	543	526	2	2	10- 15
10	254	222	237	454	438	1	1	
3	176	163	60	349	339	1	1	15- 20
3	175	162	55	308	300	1	1	
-	137	133	60	419	408	2	2	20- 30
-	136	132	47	360	353	2	2	
2	89	85	45	394	388	-	-	30- 50
2	87	83	38	344	339	-	-	
1	36	33	28	165	165	-	-	50-100
1	35	32	25	142	142	-	-	
-	6	5	13	22	19	-	-	100 u.m.
-	5	4	9	16	14	-	-	
73	1 370	1 157	12 125	8 624	7 450	122	116	Zusammen
73	1 350	1 138	11 715	6 665	5 587	94	89	
angehörige								
-	-	.	269	210	189	22	22	0,01-0,5
-	-	.	154	55	42	2	2	
-	12	.	1 630	1 207	1 102	114	112	0,5- 2
-	5	.	1 111	317	246	30	29	
3	21	.	1 496	917	823	227	217	2- 5
3	19	.	1 187	357	288	116	108	
5	33	.	592	471	434	227	225	5-7,5
5	32	.	499	206	178	143	141	
9	30	.	289	324	299	275	264	7,5- 10
9	29	.	231	155	134	154	149	
9	31	.	379	537	516	765	758	10- 15
9	28	.	298	278	260	473	467	
2	16	.	181	347	332	544	534	15- 20
1	16	.	140	189	178	344	335	
-	12	.	130	289	281	736	731	20- 30
-	10	.	85	162	156	461	458	
-	12	.	63	272	263	662	652	30- 50
-	12	.	38	159	152	447	439	
-	2	.	27	90	84	224	223	50-100
-	2	.	17	50	46	135	134	
-	-	.	3	9	7	5	5	100 u.m.
-	-	.	3	5	3	2	2	
28	169	.	5 059	4 673	4 330	3 801	3 743	Zusammen
27	153	.	3 763	1 933	1 683	2 307	2 264	
1	16	.	1 296	2 740	2 647	1 493	1 478	
-	9	.	631	1 229	1 211	63	62	



Land: Niedersachsen

Reg.-Bezirk: S t a d e

1. Landwirtschaftliche

Landw. Nutzfläche von ... bis unter ... ha	insgesamt (i) männlich (m) weiblich (w) Ehefrauen (E) 1)	Betriebsinhaber und ihre mit ihnen in gemeinsamen Haushalt am Erwerbsleben beteiligte Personen						
		insgesamt		ins- gesamt	Selbständige bzw. Mithelfende in der Land- und Forst			
		14 Jahre und älter	unter 14 Jahre		ins- gesamt	den ganzen Monat voll	mehr als die Hälfte des Monats	die Hälfte des Monats
beschäft								
Betriebs								
0,01-0,5	i	1 770	-	1 770	799	78	19	65
	m	1 313	-	1 313	404	78	13	10
0,5- 2	i	6 514	-	6 514	2 597	613	173	308
	m	5 449	-	5 449	1 652	607	134	83
2- 5	i	6 220	-	6 220	3 243	1 612	375	513
	m	5 354	-	5 354	2 436	1 604	306	150
5-7,5	i	3 143	-	3 143	2 436	1 736	248	218
	m	2 768	-	2 768	2 089	1 734	205	68
7,5- 10	i	2 989	-	2 989	2 711	2 166	223	162
	m	2 718	-	2 718	2 450	2 162	182	46
10- 15	i	5 489	-	5 489	5 279	4 550	285	230
	m	5 105	-	5 105	4 913	4 542	247	62
15- 20	i	3 423	-	3 423	3 348	2 924	176	104
	m	3 192	-	3 192	3 125	2 918	147	18
20- 30	i	3 275	-	3 275	3 236	2 891	147	81
	m	3 096	-	3 096	3 061	2 889	131	10
30- 50	i	2 360	-	2 360	2 334	2 104	57	71
	m	2 207	-	2 207	2 184	2 100	52	11
50-100	i	985	-	985	966	862	35	14
	m	923	-	923	907	862	29	5
100 u.m.	i	89	-	89	85	69	5	4
	m	78	-	78	75	69	3	1
Zusammen	i	36 257	-	36 257	27 034	19 605	1 743	1 770
	m	32 203	-	32 203	23 296	19 565	1 449	464
Familien								
0,01-0,5	i	2 650	1 041	2 084	1 149	7	33	129
	m	780	-	635	41	7	4	1
0,5- 2	i	11 667	4 898	9 488	5 399	117	210	1 217
	m	3 517	-	2 989	264	114	16	10
2- 5	i	12 774	5 675	10 277	6 592	400	498	2 563
	m	3 921	-	3 312	666	393	50	29
5-7,5	i	7 177	3 024	5 577	4 173	641	447	1 648
	m	2 338	-	1 927	873	629	63	31
7,5- 10	i	7 312	3 181	5 680	4 648	1 001	485	1 736
	m	2 456	-	2 055	1 297	988	64	47
10- 15	i	14 608	6 533	11 359	9 956	2 599	1 064	3 474
	m	4 934	-	4 208	3 200	2 566	130	91
15- 20	i	9 474	4 121	7 406	6 683	1 963	706	2 115
	m	3 272	-	2 826	2 329	1 940	87	55
20- 30	i	9 126	3 945	6 905	6 372	1 940	622	1 918
	m	3 163	-	2 658	2 291	1 920	89	55
30- 50	i	6 638	2 887	4 739	4 448	1 414	396	1 213
	m	2 250	-	1 848	1 647	1 402	52	36
50-100	i	2 634	1 237	1 705	1 613	532	110	338
	m	857	-	681	625	528	21	15
100 u.m.	i	210	93	120	112	43	3	24
	m	65	-	52	46	43	-	2
Zusammen	i	84 270	36 635	65 340	51 145	10 657	4 574	16 375
	m	27 553	-	23 191	13 279	10 530	576	372
	w	56 717	-	42 149	37 866	127	3 998	16 003
	E	29 219	-	25 966	25 246	6	1 172	10 714

Familienangehörigen nach ihrer Stellung zum Erwerbsleben im Mai 1960  
mehr ha Betriebsfläche -

Betriebe

lebenden Familienangehörigen und Verwandten										Landw. Nutzfläche von ... bis unter ... ha
nach ihrer ersten oder einzigen Erwerbstätigkeit										
wirtschaft	anderweitig erwerbstätig									
Tätigkeit	ins- gesamt	als Arbeit- nehmer in land- und forstw. Berufen	in industriellen, handw. und techn. Berufen		in Handels- und Verkehrsberufen		in sonstigen Berufen			
weniger als die Hälfte des Monats tätigt			ins- gesamt	als Arbeit- nehmer	ins- gesamt	als Arbeit- nehmer	ins- gesamt	als Arbeit- nehmer		
inhaber										
637:	971	47	539	364	195	78	190	118		
303	909	46	532	363	170	73	161	104	0,01-0,5	
1 503	3 917	434	2 393	1 888	595	307	495	325		
828	3 797	431	2 360	1 875	565	300	441	309	0,5- 2	
743	2 977	404	1 853	1 326	438	210	282	161		
376	2 918	403	1 844	1 322	414	208	257	156	2- 5	
234	707	101	407	296	103	42	96	36		
82	679	101	404	296	97	41	77	32	5-7,5	
160	278	24	144	100	69	21	41	12		
60	268	24	144	100	67	20	33	12	7,5- 10	
214	210	16	93	43	59	14	42	9		
62	192	15	90	43	52	14	35	9	10- 15	
144	75	1	28	14	24	2	22	6		
42	67	1	26	14	20	2	20	6	15- 20	
117	39	-	7	1	18	1	14	4		
31	35	-	7	1	15	1	13	4	20- 30	
102	26	3	3	-	12	2	8	1		
21	23	3	3	-	11	2	6	1	30- 50	
55	19	-	5	1	6	-	8	7		
11	16	-	5	1	3	-	8	7	50-100	
7	4	-	1	-	3	1	-	-		
2	3	-	1	-	2	1	-	-	100 u.m.	
3 916	9 223	1 030	5 473	4 033	1 522	678	1 198	679		
1 818	8 907	1 024	5 416	4 015	1 416	662	1 051	640	Zusammen	
angehörige										
980	935	21	471	.	177	.	266	.	0,01-0,5	
29	594	14	405	.	80	.	95	.		
3 855	4 089	163	2 333	.	592	.	1 001	.	0,5- 2	
124	2 725	120	1 976	.	265	.	364	.		
3 131	3 685	179	2 187	.	497	.	822	.	2- 5	
194	2 646	159	1 905	.	275	.	307	.		
1 437	1 404	92	847	.	157	.	308	.	5-7,5	
150	1 054	77	751	.	97	.	129	.		
1 426	1 032	72	610	.	112	.	238	.	7,5- 10	
198	758	62	533	.	64	.	99	.		
2 819	1 403	77	809	.	167	.	350	.	10- 15	
413	1 008	65	702	.	103	.	138	.		
1 899	723	43	374	.	87	.	219	.	15- 20	
247	497	35	333	.	45	.	84	.		
1 892	533	34	250	.	65	.	184	.	20- 30	
227	367	26	239	.	38	.	64	.		
1 425	291	15	118	.	38	.	120	.	30- 50	
157	201	13	107	.	29	.	52	.		
633	92	9	30	.	8	.	45	.	50-100	
61	56	9	24	.	2	.	21	.		
42	8	1	4	.	-	.	3	.	100 u.m.	
1	6	1	3	.	-	.	2	.		
19 539	14 195	706	9 033	.	1 900	.	3 556	.	Zusammen	
1 801	9 912	581	6 978	.	998	.	1 355	.		
17 738	4 283	125	1 055	.	902	.	2 201	.		
13 354	720	15	75	.	244	.	386	.		

Land: Niedersachsen

- Betriebe mit J,5 und

Reg.-Bezirk: S t a d e

1. Landwirtschaftliche

Landw. Nutzfläche von ... bis unter ... ha	insgesamt (i) männlich (m) weiblich (w) Ehefrauen (E) 1)	Betriebsinhaber und ihre mit ihnen in gemeinsamem Haushalt						
		nicht am Erwerbsleben beteiligte Personen						in
		Bezieher einer Rente, Pension u. dgl. sowie Bezieher eines Ein- kommens aus eigenem Vermögen		Angehörige				anderweitig
		ins- gesamt	Alten- teiler	der Selbständigen bzw. Mithelfenden 2)		der anderweitig Erwerbstätigen		Selb- der
				14 Jahre und älter	unter 14 Jahre	14 Jahre und älter	unter 14 Jahre	
0,01-0,5	i	-	-	-	-	-	-	Betriebs 2
	m	-	-	-	-	-	-	2
0,5- 2	i	-	-	-	-	-	-	98
	m	-	-	-	-	-	-	97
2- 5	i	-	-	-	-	-	-	310
	m	-	-	-	-	-	-	304
5-7,5	i	-	-	-	-	-	-	243
	m	-	-	-	-	-	-	237
7,5- 10	i	-	-	-	-	-	-	200
	m	-	-	-	-	-	-	198
10- 15	i	-	-	-	-	-	-	282
	m	-	-	-	-	-	-	278
15- 20	i	-	-	-	-	-	-	145
	m	-	-	-	-	-	-	144
20- 30	i	-	-	-	-	-	-	119
	m	-	-	-	-	-	-	119
30- 50	i	-	-	-	-	-	-	50
	m	-	-	-	-	-	-	50
50-100	i	-	-	-	-	-	-	29
	m	-	-	-	-	-	-	29
100 u.m.	i	-	-	-	-	-	-	3
	m	-	-	-	-	-	-	3
Zusammen	i	-	-	-	-	-	-	1 481
	m	-	-	-	-	-	-	1 461
0,01-0,5	i	266	53	88	87	212	954	Familien 2
	m	72	14	17	-	56	-	2
0,5- 2	i	1 123	196	287	532	769	4 366	13
	m	321	62	32	-	175	-	8
2- 5	i	1 518	542	423	1 395	556	4 280	27
	m	425	146	58	-	126	-	24
5-7,5	i	1 096	603	335	1 772	169	1 252	47
	m	316	185	57	-	38	-	41
7,5- 10	i	1 167	740	367	2 565	98	616	44
	m	333	208	53	-	15	-	43
10- 15	i	2 367	1 695	795	6 005	87	528	70
	m	594	424	125	-	7	-	62
15- 20	i	1 464	1 113	557	3 944	47	177	21
	m	368	280	73	-	5	-	18
20- 30	i	1 505	1 191	691	3 865	25	80	12
	m	382	303	116	-	7	-	12
30- 50	i	1 123	913	750	2 839	26	48	8
	m	275	218	122	-	5	-	7
50-100	i	419	352	494	1 227	16	10	1
	m	107	87	64	-	5	-	1
100 u.m.	i	35	23	54	92	1	1	-
	m	5	5	8	-	-	-	-
Zusammen	i	12 083	7 421	4 841	24 323	2 006	12 312	245
	m	3 198	1 932	725	-	439	-	218
	w	8 885	5 489	4 116	-	1 567	-	27
	E	286	26	2 418	-	549	-	13

## Familienangehörigen nach ihrer Stellung zum Erwerbsleben im Mai 1960

mehr ha Betriebsfläche -

Betriebe

lebenden Familienangehörigen und Verwandten								
zweiter Erwerbstätigkeit				Bezieher einer Rente, Pension u.dgl. od. eines Ein- kommens aus eig. Vermögen		Bezieher eines Altenteils		Landw. Nutzfläche von ... bis unter ... ha
beschäftigten Personen unter den ständigen bzw. Mithelfenden in Land- und Forstwirtschaft			Selbst.bzw.Mit- helfende i.d. Land-u.Forstw. unt.d.i. erst. od. einz. Er- werbstätig- keit anderw. Beschäftigten	unter den am Erwerbsleben beteiligten Personen				
in land- und forstw. Be- rufen als Arbeitnehmer	in sonstigen Berufen			ins- gesamt	Selb- ständige bzw. Mit- helfende 2)	ins- gesamt	Selb- ständige bzw. Mit- helfende 2)	
	ins- gesamt	Selb- ständige						
inhaber								
-	2	2	971	801	661	23	22	0,01-0,5
-	2	2	909	497	370	17	16	
13	85	46	3 917	2 300	1 898	66	62	0,5- 2
13	84	45	3 797	1 637	1 270	52	48	
61	249	161	2 977	1 815	1 520	30	28	2- 5
60	244	156	2 918	1 407	1 127	24	22	
26	217	164	707	635	577	10	10	5-7,5
26	211	158	679	503	451	8	8	
10	190	154	278	460	423	3	3	7,5- 10
10	188	152	268	366	330	3	3	
8	274	243	210	724	694	5	5	10- 15
8	270	239	192	598	574	4	4	
1	144	130	75	379	376	2	2	15- 20
1	143	129	67	314	311	2	2	
3	116	112	39	351	347	1	1	20- 30
3	116	112	35	304	301	1	1	
1	49	47	26	251	248	1	1	30- 50
1	49	47	23	219	216	1	1	
1	28	24	19	108	107	-	-	50-100
1	28	24	16	93	92	-	-	
-	3	3	4	18	18	-	-	100 u.m.
-	3	3	3	13	13	-	-	
124	1 357	1 086	9 223	7 842	6 869	141	134	Zusammen
123	1 338	1 067	8 907	5 951	5 055	112	105	
angehörige								
-	2	.	258	144	121	19	17	0,01-0,5
-	2	.	162	44	27	6	4	
1	12	.	1 160	548	456	53	52	0,5- 2
1	7	.	852	192	122	19	19	
5	22	.	1 271	648	578	144	141	2- 5
5	19	.	1 045	261	204	90	88	
13	34	.	551	358	319	198	193	5-7,5
13	28	.	460	162	133	133	130	
10	34	.	341	320	293	279	273	7,5- 10
10	33	.	289	177	153	197	195	
15	55	.	411	534	498	722	714	10- 15
15	47	.	322	312	280	523	517	
3	18	.	177	304	289	464	457	15- 20
3	15	.	127	167	153	350	343	
3	9	.	120	251	234	469	463	20- 30
3	9	.	77	157	144	355	352	
2	6	.	63	153	143	328	325	30- 50
2	5	.	45	98	90	242	240	
-	1	.	12	55	50	107	107	50-100
-	1	.	8	37	32	81	81	
-	-	.	3	3	3	5	4	100 u.m.
-	-	.	3	3	3	4	3	
52	193	.	4 367	3 318	2 984	2 788	2 746	Zusammen
52	166	.	3 390	1 610	1 341	2 000	1 972	
-	27	.	977	1 708	1 643	788	774	
-	13	.	550	714	705	44	44	

Land: Niedersachsen

Reg.-Bezirk: Osnabrück

1. Landwirtschaftliche

Landw. Nutzfläche von ... bis unter ... ha	insgesamt (i) männlich (m) weiblich (w) Ehefrauen (E) 1)	Betriebsinhaber und ihre mit ihnen in gemeinsamen Haushalt						
		insgesamt		am Erwerbsleben beteiligte Personen				
				Selbständige bzw. Mithelfende in der Land- und Forst				
		14 Jahre und älter	unter 14 Jahre	ins- gesamt	ins- gesamt	den ganzen Monat voll	mehr als die Hälfte des Monats	in ihrer betrieblichen die Hälfte des Monats
								Betriebs
0,01-0,5	i	1 091	-	1 091	405	39	7	43
	m	828	-	828	196	39	2	9
0,5- 2	i	7 326	-	7 326	2 785	652	152	383
	m	6 023	-	6 023	1 639	649	95	77
2- 5	i	6 845	-	6 845	4 263	2 306	501	481
	m	5 884	-	5 884	3 385	2 297	424	182
5-7,5	i	4 207	-	4 207	3 607	2 404	488	279
	m	3 754	-	3 754	3 184	2 402	447	126
7,5- 10	i	3 256	-	3 256	3 044	2 389	202	147
	m	2 960	-	2 960	2 756	2 388	178	54
10- 15	i	5 187	-	5 187	5 036	4 279	169	164
	m	4 736	-	4 736	4 612	4 268	137	39
15- 20	i	3 396	-	3 396	3 349	2 911	93	110
	m	3 139	-	3 139	3 098	2 909	75	26
20- 30	i	2 878	-	2 878	2 839	2 451	64	78
	m	2 638	-	2 638	2 605	2 448	55	19
30- 50	i	1 641	-	1 641	1 620	1 400	33	39
	m	1 498	-	1 498	1 481	1 395	27	10
50-100	i	271	-	271	266	225	8	9
	m	247	-	247	244	225	8	2
100 u.m.	i	23	-	23	22	14	1	1
	m	19	-	19	18	14	1	-
Zusammen	i	36 121	-	36 121	27 236	19 070	1 718	1 734
	m	31 726	-	31 726	23 218	19 034	1 449	544
								Familien
0,01-0,5	i	2 043	986	1 684	784	11	37	137
	m	650	-	557	28	11	2	-
0,5- 2	i	16 017	8 052	13 699	6 773	138	344	1 837
	m	5 332	-	4 759	255	135	14	12
2- 5	i	17 181	8 031	14 403	8 319	792	862	3 131
	m	5 936	-	5 261	1 062	777	82	50
5-7,5	i	11 409	5 496	9 344	6 652	1 280	846	2 228
	m	3 925	-	3 433	1 576	1 269	88	58
7,5- 10	i	9 260	4 443	7 447	5 750	1 394	771	1 766
	m	3 239	-	2 813	1 620	1 379	66	36
10- 15	i	15 213	7 458	12 212	10 188	2 875	1 371	3 000
	m	5 365	-	4 608	3 192	2 841	70	72
15- 20	i	10 495	5 156	8 232	7 097	2 102	998	1 946
	m	3 741	-	3 201	2 373	2 079	67	43
20- 30	i	8 693	4 269	6 778	6 087	1 868	839	1 597
	m	3 025	-	2 556	2 048	1 843	41	38
30- 50	i	5 073	2 436	3 765	3 479	1 154	411	849
	m	1 792	-	1 485	1 260	1 144	18	16
50-100	i	803	402	553	516	176	58	101
	m	291	-	225	194	174	6	2
100 u.m.	i	42	34	24	22	11	3	1
	m	14	-	12	11	11	-	-
Zusammen	i	96 229	46 763	78 141	55 667	11 801	6 540	16 593
	m	33 310	-	28 910	13 619	11 663	454	327
	w	62 919	-	49 231	42 048	138	6 086	16 266
	E	27 983	-	24 222	23 762	12	1 033	8 840



Familienangehörigen nach ihrer Stellung zum Erwerbsleben im Mai 1960  
mehr ha Betriebsfläche -

Betriebe

lebenden Familienangehörigen und Verwandten										Landw. Nutzfläche von ... bis unter ... ha
nach ihrer ersten oder einzigen Erwerbstätigkeit										
wirtschaft	anderweitig erwerbstätig									
Tätigkeit  weniger als die Hälfte des Monats  tätigt	ins- gesamt	als Arbeit- nehmer in land- und forstw. Berufen	in industriellen, handw. und techn. Berufen		in Handels- und Verkehrsberufen		in sonstigen Berufen			
			ins- gesamt	als Arbeit- nehmer	ins- gesamt	als Arbeit- nehmer	ins- gesamt	als Arbeit- nehmer		
inhaber										
316	686	32	384	249	148	47	122	55	0,01-0,5	
146	632	31	372	246	128	47	101	51		
1 598	4 541	367	3 028	2 365	670	350	476	264	0,5- 2	
818	4 384	364	2 991	2 353	616	343	413	253		
975	2 582	277	1 593	1 137	451	182	261	118	2- 5	
482	2 499	272	1 575	1 136	420	181	232	116		
436	600	82	311	192	110	34	97	29	5-7,5	
209	570	75	307	192	106	34	82	28		
306	212	9	103	55	57	11	43	11	7,5- 10	
136	204	9	100	55	54	11	41	11		
424	151	8	40	18	51	10	52	8	10- 15	
168	124	8	40	18	43	10	33	7		
235	47	-	9	2	18	1	20	4	15- 20	
88	41	-	9	2	16	1	16	4		
246	39	-	10	-	15	1	14	3	20- 30	
83	33	-	9	-	13	1	11	3		
148	21	-	2	-	9	2	10	2	30- 50	
49	17	-	1	-	8	2	8	2		
44	5	-	3	-	2	-	-	-	50-100	
9	3	-	2	-	1	-	-	-		
6	1	-	1	-	-	-	-	-	100 u.m.	
3	1	-	1	-	-	-	-	-		
4 714	8 885	775	5 484	4 018	1 531	638	1 095	494	Zusammen	
2 191	8 508	759	5 407	4 002	1 405	630	937	475		
angehörige										
599	900	18	490	.	156	.	236	.	0,01-0,5	
15	529	13	371	.	64	.	81	.		
4 454	6 926	173	4 645	.	792	.	1 316	.	0,5- 2	
94	4 504	124	3 576	.	359	.	445	.		
3 534	6 084	278	4 229	.	682	.	895	.	2- 5	
153	4 199	216	3 338	.	346	.	299	.		
2 298	2 692	139	1 843	.	249	.	461	.	5-7,5	
161	1 857	113	1 418	.	141	.	185	.		
1 819	1 697	88	1 171	.	162	.	276	.	7,5- 10	
139	1 193	70	928	.	85	.	110	.		
2 942	2 024	87	1 365	.	204	.	368	.	10- 15	
209	1 416	74	1 086	.	108	.	148	.		
2 051	1 135	42	714	.	117	.	262	.	15- 20	
184	828	36	589	.	85	.	118	.		
1 783	691	26	405	.	82	.	178	.	20- 30	
126	508	22	343	.	59	.	84	.		
1 065	286	25	138	.	47	.	76	.	30- 50	
82	225	23	129	.	32	.	41	.		
181	37	3	16	.	7	.	11	.	50-100	
12	31	2	15	.	6	.	8	.		
7	2	-	-	.	-	.	2	.	100 u.m.	
-	1	-	-	.	-	.	1	.		
20 733	22 474	879	15 016	.	2 498	.	4 081	.	Zusammen	
1 175	15 291	693	11 793	.	1 285	.	1 520	.		
19 558	7 183	186	3 223	.	1 213	.	2 561	.		
13 877	460	14	81	.	192	.	173	.		

Land: Niedersachsen

- Betriebe mit 0,5 und

Reg.-Bezirk: Osnabrück

1. Landwirtschaftliche

Landw. Nutzfläche von ... bis unter ... ha	insgesamt (i) männlich (m) weiblich (w) Ehefrauen (E) 1)	Betriebsinhaber und ihre mit ihnen in gemeinsamem Haushalt						in anderweitig Selb der
		nicht am Erwerbsleben beteiligte Personen						
		Bezieher einer Rente, Pension u. dgl. sowie Bezieher eines Ein- kommens aus eigenem Vermögen	Angehörige					
			der Selbständigen bzw. Mithelfenden 2)		der anderweitig Erwerbstätigen			
		ins- gesamt	Alten- teiler	14 Jahre und älter	unter 14 Jahre	14 Jahre und älter	unter 14 Jahre	ins- gesamt
0,01-0,5	i	-	-	-	-	-	-	6
	m	-	-	-	-	-	-	6
0,5- 2	i	-	-	-	-	-	-	87
	m	-	-	-	-	-	-	82
2- 5	i	-	-	-	-	-	-	518
	m	-	-	-	-	-	-	504
5-7,5	i	-	-	-	-	-	-	529
	m	-	-	-	-	-	-	516
7,5- 10	i	-	-	-	-	-	-	209
	m	-	-	-	-	-	-	203
10- 15	i	-	-	-	-	-	-	135
	m	-	-	-	-	-	-	135
15- 20	i	-	-	-	-	-	-	69
	m	-	-	-	-	-	-	69
20- 30	i	-	-	-	-	-	-	44
	m	-	-	-	-	-	-	43
30- 50	i	-	-	-	-	-	-	26
	m	-	-	-	-	-	-	26
50-100	i	-	-	-	-	-	-	4
	m	-	-	-	-	-	-	4
100 u. m.	i	-	-	-	-	-	-	1
	m	-	-	-	-	-	-	1
Zusammen	i	-	-	-	-	-	-	1 628
	m	-	-	-	-	-	-	1 589
Betriebs								
0,01-0,5	i	123	12	57	89	179	897	3
	m	34	2	8	-	51	-	1
0,5- 2	i	1 029	60	386	737	903	7 315	18
	m	298	13	51	-	224	-	7
2- 5	i	1 511	314	696	3 131	571	4 897	96
	m	427	98	119	-	129	-	80
5-7,5	i	1 212	529	682	4 180	171	1 316	96
	m	362	167	99	-	31	-	81
7,5- 10	i	1 105	620	615	3 978	93	465	47
	m	307	175	99	-	20	-	43
10- 15	i	1 802	1 192	1 147	7 183	52	275	44
	m	559	380	190	-	8	-	34
15- 20	i	1 315	908	904	5 027	44	129	18
	m	368	237	167	-	5	-	15
20- 30	i	1 062	807	833	4 212	20	57	6
	m	305	220	160	-	4	-	6
30- 50	i	631	490	656	2 406	21	30	5
	m	182	128	123	-	2	-	5
50-100	i	107	88	140	398	3	4	2
	m	35	31	30	-	1	-	2
100 u. m.	i	5	1	13	33	-	1	-
	m	1	-	1	-	-	-	-
Zusammen	i	9 902	5 021	6 129	31 377	2 057	15 386	335
	m	2 878	1 451	1 047	-	475	-	274
	w	7 024	3 570	5 082	-	1 582	-	61
	E	416	11	2 737	-	608	-	10
Familien								

1) Ehefrauen der Betriebsinhaber.- 2) In der Land- und Forstwirtschaft.

mehr ha Betriebsfläche -

Betriebe

lebenden Familienangehörigen und Verwandten									
zweiter Erwerbstätigkeit				Bezieher einer Rente, Pension u.dgl. od. eines Einkommens aus eig. Vermögen		Bezieher eines Altenteils		Landw. Nutzfläche von ... bis unter ... ha	
beschäftigten Personen unter den ständigen bzw. Mithelfenden in Land- und Forstwirtschaft			Selbst.bzw.Mithelfende i.d. Land-u.Forstw. unt.d.i. erst. od. einz. Erwerbstätigkeit anderw. Beschäftigten	unter den am Erwerbsleben beteiligten Personen					
in land- und forstw. Berufen als Arbeitnehmer	in sonstigen Berufen			insgesamt	Selbstständige bzw. Mithelfende 2)	insgesamt	Selbstständige bzw. Mithelfende 2)		
	insgesamt	Selbstständige							
inhaber									
1	5	1	686	413	339	2	1	0,01-0,5	
1	5	1	632	236	177	2	1		
24	63	38	4 541	2 530	2 142	8	7	0,5- 2	
24	58	33	4 384	1 631	1 283	6	6		
305	213	132	2 582	2 045	1 818	10	10	2- 5	
294	210	129	2 499	1 509	1 308	9	9		
353	176	138	600	919	857	2	2	5-7,5	
342	174	136	570	724	670	2	2		
90	119	97	212	591	571	1	1	7,5- 10	
89	114	92	204	474	454	1	1		
16	119	112	151	749	736	2	2	10- 15	
16	119	112	124	610	600	1	1		
6	63	60	47	371	364	1	1	15- 20	
6	63	60	41	308	301	1	1		
1	43	41	39	349	344	-	-	20- 30	
1	42	40	33	302	299	-	-		
-	26	23	21	153	152	-	-	30- 50	
-	26	23	17	131	131	-	-		
-	4	4	5	43	43	-	-	50-100	
-	4	4	3	38	38	-	-		
-	1	1	1	5	5	-	-	100 u.m.	
-	1	1	1	4	4	-	-		
796	832	647	8 885	8 168	7 371	26	24	Zusammen	
773	816	631	8 509	5 967	5 265	22	21		
angehörige									
-	3	.	213	78	63	4	4	0,01-0,5	
-	1	.	132	26	17	1	1		
1	17	.	1 856	616	544	9	8	0,5- 2	
1	6	.	1 354	168	113	3	3		
42	54	.	2 087	719	642	98	97	2- 5	
40	40	.	1 582	287	220	59	59		
43	53	.	762	429	390	258	256	5-7,5	
41	40	.	561	186	158	159	157		
21	26	.	377	278	260	276	274	7,5- 10	
20	23	.	276	127	114	181	179		
18	26	.	353	388	365	487	480	10- 15	
17	17	.	237	200	183	296	292		
8	10	.	168	229	220	391	388	15- 20	
7	8	.	125	130	121	259	257		
2	4	.	77	169	159	276	274	20- 30	
2	4	.	54	102	97	175	173		
1	4	.	30	102	99	153	152	30- 50	
1	4	.	21	61	60	94	93		
1	1	.	4	16	15	15	15	50-100	
1	1	.	4	8	8	9	9		
-	-	.	-	-	-	-	-	100 u.m.	
-	-	.	-	-	-	-	-		
137	198	.	5 927	3 024	2 757	1 967	1 948	Zusammen	
130	144	.	4 346	1 295	1 091	1 236	1 223		
7	54	.	1 581	1 729	1 666	731	725		
1	9	.	333	762	753	7	7		

Land: Niedersachsen

Reg.-Bezirk: Aurich

1. Landwirtschaftliche

Landw. Nutzfläche von ... bis unter ... ha	insgesamt (i) männlich (m) weiblich (w) Ehefrauen (E) 1)	Betriebsinhaber und ihre mit ihnen in gemeinsamen Haushalt						
		insgesamt		am Erwerbsleben beteiligte Personen				
		14 Jahre und älter	unter 14 Jahre	ins- gesamt	Selbständige bzw. Mithelfende in der Land- und Forst			
					in ihrer betrieblichen			
					ins- gesamt	den ganzen Monat voll	mehr als die Hälfte des Monats	die Hälfte des Monats
								beschäft
								Betriebs
0,01-0,5	i	575	-	575	277	60	7	53
	m	430	-	430	144	58	3	6
0,5- 2	i	7 193	-	7 193	3 427	889	198	569
	m	5 827	-	5 827	2 138	881	126	93
2- 5	i	5 747	-	5 747	3 623	1 966	249	467
	m	4 824	-	4 824	2 735	1 959	162	81
5-7,5	i	2 466	-	2 466	2 154	1 620	140	166
	m	2 178	-	2 178	1 873	1 619	104	42
7,5- 10	i	1 833	-	1 833	1 728	1 429	79	95
	m	1 666	-	1 666	1 563	1 428	57	19
10- 15	i	2 568	-	2 568	2 489	2 121	104	107
	m	2 386	-	2 386	2 313	2 120	84	27
15- 20	i	1 292	-	1 292	1 266	1 110	53	41
	m	1 208	-	1 208	1 184	1 108	48	6
20- 30	i	1 396	-	1 396	1 378	1 226	38	44
	m	1 309	-	1 309	1 291	1 225	31	6
30- 50	i	1 300	-	1 300	1 289	1 180	14	30
	m	1 219	-	1 219	1 209	1 179	12	3
50-100	i	499	-	499	494	445	8	22
	m	457	-	457	453	444	5	3
100 u.m.	i	19	-	19	15	13	-	1
	m	18	-	18	14	13	-	-
Zusammen	i	24 888	-	24 888	18 140	12 059	890	1 595
	m	21 522	-	21 522	14 917	12 034	632	286
								Familien
0,01-0,5	i	805	404	711	403	8	13	139
	m	222	-	200	11	8	-	1
0,5- 2	i	11 643	5 221	10 472	6 305	97	326	2 362
	m	3 259	-	2 960	189	93	8	8
2- 5	i	10 313	4 158	9 204	6 075	377	406	2 807
	m	2 984	-	2 699	527	368	22	17
5-7,5	i	5 060	2 116	4 364	3 408	546	272	1 496
	m	1 522	-	1 363	688	543	13	13
7,5- 10	i	4 131	1 756	3 519	2 930	622	267	1 161
	m	1 315	-	1 177	773	619	20	15
10- 15	i	6 016	2 679	5 158	4 563	1 118	431	1 756
	m	1 900	-	1 683	1 298	1 110	30	21
15- 20	i	3 127	1 216	2 687	2 437	640	270	877
	m	987	-	893	732	633	19	15
20- 30	i	3 344	1 448	2 890	2 715	782	264	951
	m	1 103	-	999	882	776	17	8
30- 50	i	2 910	1 426	2 434	2 354	630	231	756
	m	871	-	761	714	628	12	10
50-100	i	1 091	476	876	837	252	72	253
	m	340	-	280	262	248	-	1
100 u.m.	i	37	25	30	27	8	-	7
	m	14	-	10	8	8	-	-
Zusammen	i	48 477	20 925	42 345	32 054	5 080	2 552	12 565
	m	14 517	-	13 025	6 084	5 034	141	109
	w	33 960	-	29 320	25 970	46	2 411	12 456
	E	18 866	-	17 768	17 585	6	711	8 591

Familienangehörigen nach ihrer Stellung zum Erwerbsleben im Mai 1960  
mehr ha Betriebsfläche

Betriebe

lebenden Familienangehörigen und Verwandten										Landw. Nutzfläche von ... bis unter ... ha
nach ihrer ersten oder einzigen Erwerbstätigkeit										
wirtschaft	anderweitig erwerbstätig									
Tätigkeit	ins- gesamt	als Arbeit- nehmer in land- und forstw. Berufen	in industriellen, handw. und techn. Berufen		in Handels- und Verkehrsberufen		in sonstigen Berufen			
weniger als die Hälfte des Monats tätigt			ins- gesamt	als Arbeit- nehmer	ins- gesamt	als Arbeit- nehmer	ins- gesamt	als Arbeit- nehmer		
inhaber										
157	298	37	161	140	66	37	34	23	0,01-0,5	
77	286	37	159	139	63	36	27	21		
1 770	3 767	723	2 133	1 851	617	424	294	219	0,5- 2	
1 036	3 691	718	2 116	1 842	598	420	259	201		
942	2 123	367	1 210	1 002	373	200	173	104	2- 5	
535	2 087	366	1 204	1 001	356	199	161	99		
228	312	37	138	100	83	23	54	25	5-7,5	
108	305	37	137	100	80	23	51	24		
125	105	15	36	24	37	3	17	10	7,5- 10	
59	103	15	36	24	35	3	17	10		
157	79	3	28	9	28	1	20	3	10- 15	
82	73	3	27	9	28	1	15	3		
62	26	1	4	2	13	2	8	1	15- 20	
22	24	1	4	2	13	2	6	1		
70	18	1	5	1	8	-	4	1	20- 30	
29	18	1	5	1	8	-	4	1		
65	11	-	4	-	4	-	3	1	30- 50	
15	10	-	4	-	3	-	3	1		
19	5	-	1	-	3	-	1	1	50-100	
1	4	-	-	-	3	-	1	1		
1	4	-	1	-	3	1	-	-	100 u.m.	
1	4	-	1	-	3	1	-	-		
3 596	6 748	1 184	3 721	3 129	1 235	691	608	388	Zusammen	
1 965	6 605	1 178	3 693	3 118	1 190	685	544	362		
angehörige										
243	308	17	153	.	56	.	82	.	0,01-0,5	
2	189	11	123	.	32	.	23	.		
3 520	4 167	280	2 350	.	620	.	917	.	0,5- 2	
80	2 771	191	1 932	.	361	.	287	.		
2 485	3 129	251	1 765	.	480	.	633	.	2- 5	
120	2 172	193	1 479	.	279	.	221	.		
1 094	956	73	555	.	142	.	186	.	5-7,5	
119	675	56	467	.	85	.	67	.		
880	589	47	316	.	93	.	133	.	7,5- 10	
119	404	42	258	.	56	.	48	.		
1 258	595	44	302	.	70	.	179	.	10- 15	
137	385	37	248	.	33	.	67	.		
650	250	23	119	.	25	.	83	.	15- 20	
65	161	22	102	.	11	.	26	.		
718	175	12	71	.	24	.	68	.	20- 30	
81	117	10	63	.	16	.	28	.		
737	80	5	25	.	7	.	43	.	30- 50	
64	47	5	22	.	4	.	16	.		
260	39	9	9	.	2	.	19	.	50-100	
13	18	6	7	.	1	.	4	.		
12	3	-	-	.	1	.	2	.	100 u.m.	
-	2	-	-	.	1	.	1	.		
11 857	10 291	761	5 665	.	1 520	.	2 345	.	Zusammen	
800	6 941	573	4 701	.	879	.	788	.		
11 057	3 350	188	964	.	641	.	1 557	.		
8 277	183	4	23	.	84	.	72	.		



Land: Niedersachsen

- Betriebe mit 0,5 und

Reg.-Bezirk: Aurich

1. Landwirtschaftliche

Landw. Nutzfläche von ... bis unter ... ha	insgesamt (i) männlich (m) weiblich (w) Ehefrauen (E) 1)	Betriebsinhaber und ihre mit ihnen in gemeinsamen Haushalt						
		nicht am Erwerbsleben beteiligte Personen						in
		Bezieher einer Rente, Pension u. dgl. sowie Bezieher eines Ein- kommens aus eigenem Vermögen		Angehörige		der anderweitig Erwerbstätigen		anderweitig
		ins- gesamt	Alten- teiler	14 Jahre und älter	unter 14 Jahre	14 Jahre und älter	unter 14 Jahre	Selb- der
0,01-0,5	i	-	-	-	-	-	-	Betriebs 2
	m	-	-	-	-	-	-	2
0,5- 2	i	-	-	-	-	-	-	48
	m	-	-	-	-	-	-	47
2- 5	i	-	-	-	-	-	-	120
	m	-	-	-	-	-	-	118
5-7,5	i	-	-	-	-	-	-	91
	m	-	-	-	-	-	-	89
7,5- 10	i	-	-	-	-	-	-	59
	m	-	-	-	-	-	-	59
10- 15	i	-	-	-	-	-	-	80
	m	-	-	-	-	-	-	77
15- 20	i	-	-	-	-	-	-	42
	m	-	-	-	-	-	-	40
20- 30	i	-	-	-	-	-	-	24
	m	-	-	-	-	-	-	24
30- 50	i	-	-	-	-	-	-	10
	m	-	-	-	-	-	-	10
50-100	i	-	-	-	-	-	-	6
	m	-	-	-	-	-	-	6
100 u.m.	i	-	-	-	-	-	-	-
	m	-	-	-	-	-	-	-
Zusammen	i	-	-	-	-	-	-	482
	m	-	-	-	-	-	-	472
0,01-0,5	i	32	2	31	73	31	331	Familien -
	m	3	-	8	-	11	-	-
0,5- 2	i	398	17	334	811	439	4 410	10
	m	104	3	70	-	125	-	8
2- 5	i	492	98	344	1 359	273	2 799	18
	m	128	24	81	-	76	-	16
5-7,5	i	384	169	256	1 619	56	497	13
	m	92	49	58	-	9	-	13
7,5- 10	i	380	240	207	1 611	25	145	11
	m	90	58	42	-	6	-	10
10- 15	i	514	345	326	2 580	18	99	9
	m	139	104	75	-	3	-	9
15- 20	i	268	207	163	1 194	9	22	4
	m	62	45	30	-	2	-	4
20- 30	i	254	190	194	1 425	6	23	3
	m	65	53	39	-	-	-	3
30- 50	i	217	156	252	1 421	7	5	2
	m	50	32	57	-	3	-	2
50-100	i	62	48	153	476	-	-	-
	m	16	11	44	-	-	-	-
100 u.m.	i	2	-	5	20	-	5	-
	m	1	-	3	-	-	-	-
Zusammen	i	3 003	1 472	2 265	12 589	864	8 336	70
	m	750	379	507	-	235	-	65
	w	2 253	1 093	1 758	-	629	-	5
	E	126	6	788	-	184	-	1

1) Ehefrauen der Betriebsinhaber.- 2) In der Land- und Forstwirtschaft.

mehr ha Betriebsfläche -

Betriebe

lebenden Familienangehörigen und Verwandten								
zweiter Erwerbstätigkeit				Bezieher einer Rente, Pension u.dgl. od. eines Ein- kommens aus eig. Vermögen		Bezieher eines Altenteils		Landw. Nutzfläche von ... bis unter ... ha
beschäftigten Personen unter den ständigen bzw. Mithelfenden in Land- und Forstwirtschaft			Selbst.bzw.Mit- helfende i.d. Land-u.Forstw. unt.d.i. erst. od. einz. Er- werbstätig- keit anderw. Beschäftigten	unter den am Erwerbsleben beteiligten Personen				
in land- und forstw. Be- rufen als Arbeitnehmer	in sonstigen Berufen			ins- gesamt	Selb- ständige bzw. Mit- helfende 2)	ins- gesamt	Selb- ständige bzw. Mit- helfende 2)	
	ins- gesamt	Selb- ständige						
inhaber								
-	2	1	298	256	232	3	3	0,01-0,5
-	2	1	286	150	130	3	3	
3	45	14	3 767	3 158	2 896	10	10	0,5- 2
3	44	14	3 691	2 132	1 886	10	10	
23	97	62	2 123	2 068	1 897	17	17	2- 5
23	95	60	2 087	1 527	1 365	15	15	
18	73	54	312	610	571	3	3	5-7,5
18	71	52	305	460	424	2	2	
8	51	47	105	311	292	2	2	7,5- 10
8	51	47	103	255	237	-	-	
5	75	70	79	329	318	2	2	10- 15
5	72	67	73	269	258	2	2	
2	40	40	26	135	132	-	-	15- 20
2	38	38	24	116	113	-	-	
-	24	24	18	149	146	-	-	20- 30
-	24	24	18	122	119	-	-	
-	10	10	11	132	131	1	1	30- 50
-	10	10	10	111	110	1	1	
-	6	5	5	42	42	-	-	50-100
-	6	5	4	36	36	-	-	
-	-	-	4	1	1	-	-	100 u.m.
-	-	-	4	1	1	-	-	
59	423	327	6 748	7 191	6 658	38	38	Zusammen
59	413	318	6 605	5 179	4 679	33	33	
angehörige								
-	-	.	77	29	22	-	-	0,01-0,5
-	-	.	54	7	4	-	-	
-	10	.	1 145	548	496	6	6	0,5- 2
-	8	.	889	133	99	1	1	
5	13	.	1 056	508	465	63	63	2- 5
5	11	.	845	163	131	30	30	
2	11	.	329	225	214	126	126	5-7,5
2	11	.	284	94	85	75	75	
6	5	.	170	194	184	172	171	7,5- 10
5	5	.	130	73	69	106	105	
1	8	.	146	214	206	205	205	10- 15
1	8	.	112	93	86	117	117	
1	3	.	60	78	77	131	131	15- 20
1	3	.	43	36	36	77	77	
2	1	.	38	87	86	119	119	20- 30
2	1	.	29	46	45	72	72	
1	1	.	13	82	79	86	86	30- 50
1	1	.	9	41	41	54	54	
-	-	.	5	30	30	15	15	50-100
-	-	.	3	10	10	9	9	
-	-	.	1	1	1	-	-	100 u.m.
-	-	.	1	-	-	-	-	
18	52	.	3 040	1 996	1 860	923	922	Zusammen
17	48	.	2 399	696	606	541	540	
1	4	.	641	1 300	1 254	382	382	
-	1	.	147	543	542	8	8	

Land: Niedersachsen

Verw.-Bezirk: Braunschweig

1. Landwirtschaftliche

Landw. Nutzfläche von ... bis unter ... ha	insgesamt (i) männlich (m) weiblich (w) Ehefrauen (E) 1)	Betriebsinhaber und ihre mit ihnen in gemeinsamem Haushalt						
		insgesamt		am Erwerbsleben beteiligte Personen				
		14 Jahre und älter	unter 14 Jahre	ins- gesamt	Selbständige bzw. Mithelfende in der Land- und Forst			
					in ihrer betrieblichen			
					ins- gesamt	den ganzen Monat voll	mehr als die Hälfte des Monats	die Hälfte des Monats
								beschäft.
								Betriebs
0,01-0,5	i	527	-	527	209	33	12	25
	m	414	-	414	114	32	2	7
0,5- 2	i	5 346	-	5 346	1 525	370	122	126
	m	4 759	-	4 759	1 043	369	69	35
2- 5	i	1 527	-	1 527	760	437	129	95
	m	1 352	-	1 352	605	436	79	40
5-7,5	i	677	-	677	516	371	87	37
	m	609	-	609	454	369	65	15
7,5- 10	i	676	-	676	611	496	52	38
	m	617	-	617	554	495	40	11
10- 15	i	1 419	-	1 419	1 364	1 160	112	54
	m	1 327	-	1 327	1 275	1 156	90	15
15- 20	i	1 048	-	1 048	1 035	929	53	30
	m	990	-	990	978	928	42	2
20- 30	i	1 127	-	1 127	1 114	1 017	39	27
	m	1 081	-	1 081	1 070	1 017	31	5
30- 50	i	851	-	851	843	742	29	22
	m	781	-	781	775	742	22	2
50-100	i	450	-	450	444	383	9	15
	m	402	-	402	399	383	7	1
100 u.m.	i	145	-	145	142	112	10	6
	m	127	-	127	124	112	7	-
Zusammen	i	13 793	-	13 793	8 563	6 050	654	475
	m	12 459	-	12 459	7 391	6 039	454	133
								Familien
0,01-0,5	i	745	205	607	360	5	17	66
	m	182	-	152	13	5	-	-
0,5- 2	i	8 841	3 271	7 605	4 254	72	312	941
	m	2 343	-	2 030	127	68	8	4
2- 5	i	2 912	976	2 494	1 629	103	259	642
	m	848	-	736	164	99	5	16
5-7,5	i	1 377	460	1 144	854	94	162	377
	m	405	-	347	140	92	17	10
7,5- 10	i	1 514	509	1 229	1 011	188	173	406
	m	461	-	397	240	185	13	10
10- 15	i	3 349	1 297	2 717	2 405	577	405	872
	m	1 027	-	881	678	566	32	17
15- 20	i	2 636	975	2 092	1 897	529	294	649
	m	852	-	710	584	515	23	7
20- 30	i	2 898	1 099	2 248	2 086	561	277	680
	m	890	-	744	650	554	16	22
30- 50	i	2 047	819	1 387	1 288	343	107	366
	m	597	-	458	410	340	8	11
50-100	i	1 032	404	540	480	141	33	101
	m	305	-	197	166	140	8	2
100 u.m.	i	325	138	143	124	45	5	27
	m	93	-	55	47	45	-	-
Zusammen	i	27 676	10 153	22 206	16 388	2 658	2 044	5 127
	m	8 003	-	6 707	3 219	2 609	130	99
	w	19 673	-	15 499	13 169	49	1 914	5 028
	E	11 394	-	10 380	9 799	6	1 148	3 844



Familienangehörigen nach ihrer Stellung zum Erwerbsleben im Mai 1960

mehr ha Betriebsfläche -

Betriebe

lebenden Familienangehörigen und Verwandten										Landw. Nutzfläche von ... bis unter ... ha
nach ihrer ersten oder einzigen Erwerbstätigkeit										
wirtschaft	anderweitig erwerbstätig									
Tätigkeit weniger als die Hälfte des Monats tätigt	ins- gesamt	als Arbeit- nehmer in land- und forstw. Berufen	in industriellen, handw. und techn. Berufen		in Handels- und Verkehrsberufen		in sonstigen Berufen			
			ins- gesamt	als Arbeit- nehmer	ins- gesamt	als Arbeit- nehmer	ins- gesamt	als Arbeit- nehmer		
inhaber										
139	318	29	166	110	50	18	73	45	0,01-0,5	
73	300	29	164	109	43	18	64	42		
907	3 821	949	2 093	1 641	414	258	365	278	0,5- 2	
570	3 716	917	2 070	1 634	386	254	333	265		
99	767	79	460	318	149	56	79	35	2- 5	
50	747	78	457	318	140	56	72	33		
21	161	15	92	51	30	9	24	9	5-7,5	
5	155	15	91	51	27	9	22	9		
25	65	6	39	23	12	1	8	1	7,5- 10	
8	63	6	38	23	11	1	8	1		
38	55	1	21	9	12	-	21	8	10- 15	
14	52	1	21	9	11	-	19	8		
23	13	1	5	2	3	-	4	1	15- 20	
6	12	1	5	2	2	-	4	1		
31	13	-	3	1	6	-	4	1	20- 30	
17	11	-	2	1	6	-	3	1		
50	8	-	1	-	2	-	5	3	30- 50	
9	6	-	1	-	1	-	4	3		
37	6	1	-	-	5	1	-	-	50-100	
8	3	1	-	-	2	1	-	-		
14	3	1	1	-	1	-	-	-	100 u.m.	
5	3	1	1	-	1	-	-	-		
1 384	5 230	1 082	2 881	2 155	684	343	583	381	Zusammen	
765	5 068	1 049	2 860	2 147	630	339	529	363		
angehörige										
272	247	18	113	.	46	.	70	.	0,01-0,5	
8	139	6	99	.	14	.	20	.		
2 929	3 351	399	1 764	.	421	.	767	.	0,5- 2	
47	1 903	80	1 444	.	145	.	234	.		
625	865	51	462	.	131	.	221	.	2- 5	
44	572	28	393	.	61	.	90	.		
221	290	25	166	.	37	.	62	.	5-7,5	
21	207	19	146	.	21	.	21	.		
244	218	13	113	.	32	.	60	.	7,5- 10	
32	157	10	102	.	19	.	26	.		
551	312	16	147	.	38	.	111	.	10- 15	
63	203	10	132	.	20	.	41	.		
425	195	17	91	.	16	.	71	.	15- 20	
39	126	15	75	.	12	.	24	.		
568	162	10	56	.	16	.	80	.	20- 30	
58	94	8	50	.	8	.	28	.		
472	99	11	29	.	11	.	48	.	30- 50	
51	48	8	21	.	6	.	13	.		
205	60	14	8	.	4	.	34	.	50-100	
16	31	11	6	.	1	.	13	.		
47	19	3	3	.	1	.	12	.	100 u.m.	
2	8	-	1	.	1	.	6	.		
6 559	5 818	577	2 952	.	753	.	1 536	.	Zusammen	
381	3 488	195	2 469	.	308	.	516	.		
6 178	2 330	382	483	.	445	.	1 020	.		
4 801	581	288	69	.	121	.	103	.		

Land: Niedersachsen

- Betriebe mit 0,5 und

Verw.-Bezirk: Braunschweig

1. Landwirtschaftliche

Landw. Nutzfläche von ... bis unter ... ha	insgesamt (i) männlich (m) weiblich (w) Ehefrauen (E) 1)	Betriebsinhaber und ihre mit ihnen in gemeinsamem Haushalt						in anderweitig Selb der	
		nicht am Erwerbsleben beteiligte Personen							
		Bezieher einer Rente, Pension u. dgl. sowie Bezieher eines Ein- kommens aus eigenem Vermögen	Angehörige				ins- gesamt		
			der Selbständigen bzw. Mithelfenden 2)		der anderweitig Erwerbstätigen				
			ins- gesamt	Alten- teiler	14 Jahre und älter	unter 14 Jahre			14 Jahre und älter
0,01-0,5	i	-	-	-	-	-	-	4	
	m	-	-	-	-	-	-	2	
0,5- 2	i	-	-	-	-	-	-	36	
	m	-	-	-	-	-	-	32	
2- 5	i	-	-	-	-	-	-	92	
	m	-	-	-	-	-	-	91	
5-7,5	i	-	-	-	-	-	-	73	
	m	-	-	-	-	-	-	72	
7,5- 10	i	-	-	-	-	-	-	51	
	m	-	-	-	-	-	-	50	
10- 15	i	-	-	-	-	-	-	97	
	m	-	-	-	-	-	-	97	
15- 20	i	-	-	-	-	-	-	42	
	m	-	-	-	-	-	-	42	
20- 30	i	-	-	-	-	-	-	31	
	m	-	-	-	-	-	-	30	
30- 50	i	-	-	-	-	-	-	19	
	m	-	-	-	-	-	-	19	
50-100	i	-	-	-	-	-	-	5	
	m	-	-	-	-	-	-	5	
100 u.m.	i	-	-	-	-	-	-	6	
	m	-	-	-	-	-	-	6	
Zusammen	i	-	-	-	-	-	-	456	
	m	-	-	-	-	-	-	446	
									Betriebs
0,01-0,5	i	43	10	25	15	70	190	-	
	m	7	1	3	-	20	-	-	
0,5- 2	i	563	56	157	293	516	2 978	12	
	m	142	10	31	-	140	-	6	
2- 5	i	274	103	53	219	91	757	7	
	m	70	25	18	-	24	-	4	
5-7,5	i	156	83	57	242	20	218	12	
	m	41	19	13	-	4	-	12	
7,5- 10	i	201	142	66	403	18	106	10	
	m	49	33	11	-	4	-	10	
10- 15	i	457	341	152	1 219	23	78	14	
	m	111	77	33	-	2	-	13	
15- 20	i	384	302	147	944	13	31	5	
	m	102	74	37	-	3	-	5	
20- 30	i	437	353	205	1 082	8	17	6	
	m	109	89	34	-	3	-	4	
30- 50	i	346	286	305	808	9	11	2	
	m	84	69	52	-	3	-	2	
50-100	i	181	135	304	401	7	3	1	
	m	45	27	61	-	2	-	1	
100 u.m.	i	40	24	141	136	1	2	-	
	m	5	3	33	-	-	-	-	
Zusammen	i	3 082	1 835	1 612	5 762	776	4 391	69	
	m	765	427	326	-	205	-	57	
	w	2 317	1 408	1 286	-	571	-	12	
	E	79	9	689	-	246	-	12	

1) Ehefrauen der Betriebsinhaber.- 2) In der Land- und Forstwirtschaft.



Familienangehörigen nach ihrer Stellung zum Erwerbsleben im Mai 1960  
mehr ha Betriebsfläche -

Betriebe

lebenden Familienangehörigen und Verwandten								
zweiter Erwerbstätigkeit				Bezieher einer Rente, Pension u.dgl. od. eines Ein- kommens aus eig. Vermögen		Bezieher eines Altenteils		Landw. Nutzfläche von ... bis unter ... ha
beschäftigten Personen unter den ständigen bzw. Mithelfenden in Land- und Forstwirtschaft			Selbst.bzw.Mit- helfende i.d. Land- u. Forstw. unt.d.i. erst. od. einz. Er- werbstätig- keit anderw. Beschäftigten	unter den am Erwerbsleben beteiligten Personen				
in land- und forstw. Be- rufen als Arbeitnehmer	in sonstigen Berufen			ins- gesamt	Selb- ständige bzw. Mit- helfende 2)	ins- gesamt	Selb- ständige bzw. Mit- helfende 2)	
	ins- gesamt	Selb- ständige						
inhaber								
-	4	3	318	185	154	14	14	0,01-0,5
-	2	1	300	115	91	6	6	
5	31	20	3 821	1 475	1 173	45	44	0,5- 2
5	27	18	3 716	1 073	813	34	33	
5	87	73	767	393	334	8	8	2- 5
5	86	72	747	307	252	6	6	
2	71	59	161	113	100	1	1	5-7,5
2	70	58	155	92	79	1	1	
2	49	45	65	78	70	-	-	7,5- 10
2	48	44	63	64	56	-	-	
2	95	90	55	170	163	1	1	10- 15
2	95	90	52	149	142	-	-	
1	41	39	13	129	128	-	-	15- 20
1	41	39	12	113	113	-	-	
-	31	29	13	137	136	1	1	20- 30
-	30	28	11	124	123	1	1	
2	17	17	8	121	120	-	-	30- 50
2	17	17	6	102	102	-	-	
-	5	4	6	88	88	-	-	50-100
-	5	4	3	70	70	-	-	
-	6	6	3	37	37	-	-	100 u.m.
-	6	6	3	28	28	-	-	
19	437	385	5 230	2 926	2 503	70	69	Zusammen
19	427	377	5 068	2 237	1 869	48	47	
angehörige								
-	-	-	72	46	40	3	3	0,01-0,5
-	-	-	37	8	7	-	-	
3	9	.	1 124	424	389	35	35	0,5- 2
-	6	.	576	78	55	6	6	
-	7	.	435	171	148	53	51	2- 5
-	4	.	331	77	58	24	23	
2	10	.	135	66	58	68	68	5-7,5
2	10	.	106	30	23	31	31	
2	8	.	99	72	62	98	98	7,5- 10
2	8	.	82	33	29	50	50	
1	13	.	97	126	120	243	241	10- 15
1	12	.	71	64	62	135	134	
-	5	.	41	94	91	160	160	15- 20
-	5	.	30	43	41	90	90	
2	4	.	38	104	96	204	203	20- 30
2	2	.	24	53	49	109	108	
-	2	.	8	71	66	143	143	30- 50
-	2	.	5	44	39	64	64	
-	1	.	5	38	34	39	39	50-100
-	1	.	3	21	19	22	22	
-	-	.	-	8	7	5	5	100 u.m.
-	-	.	-	5	5	-	-	
10	59	.	2 054	1 220	1 111	1 051	1 046	Zusammen
7	50	.	1 265	456	387	531	528	
3	9	.	789	764	724	520	518	
3	9	.	534	358	356	19	19	

Land: Niedersachsen

Verw.-Bezirk: Oldenburg

1. Landwirtschaftliche

Landw. Nutzfläche von ... bis unter ... ha	insgesamt (i) männlich (m) weiblich (w) Ehefrauen (E) 1)	Betriebsinhaber und ihre mit ihnen in gemeinsamem Haushalt						
		insgesamt		am Erwerbsleben beteiligte Personen				
		14 Jahre und älter	unter 14 Jahre	ins- gesamt	Selbständige bzw. Mithelfende in der Land- und Forst			
					in ihrer betrieblichen			
					ins- gesamt	den ganzen Monat voll	mehr als die Hälfte des Monats	die Hälfte des Monats
								beschäft
								Betriebs
0,01-0,5	i	1 183	-	1 183	557	117	24	47
	m	904	-	904	319	116	16	15
0,5- 2	i	6 153	-	6 153	2 748	938	182	331
	m	5 101	-	5 101	1 809	933	123	93
2- 5	i	6 169	-	6 169	3 558	1 749	651	389
	m	5 323	-	5 323	2 767	1 734	557	123
5-7,5	i	3 214	-	3 214	2 686	1 806	382	171
	m	2 832	-	2 832	2 328	1 802	334	56
7,5- 10	i	3 047	-	3 047	2 859	2 219	243	126
	m	2 748	-	2 748	2 573	2 214	203	39
10- 15	i	5 423	-	5 423	5 275	4 419	312	166
	m	5 027	-	5 027	4 888	4 415	257	34
15- 20	i	3 226	-	3 226	3 168	2 762	137	85
	m	3 035	-	3 035	2 987	2 759	115	30
20- 30	i	2 955	-	2 955	2 934	2 629	103	52
	m	2 810	-	2 810	2 791	2 628	82	10
30- 50	i	2 157	-	2 157	2 128	1 879	71	57
	m	2 020	-	2 020	1 996	1 879	60	5
50-100	i	518	-	518	507	432	23	20
	m	477	-	477	467	431	18	5
100 u.m.	i	29	-	29	23	17	2	1
	m	24	-	24	19	17	1	-
Zusammen	i	34 074	-	34 074	26 443	18 967	2 130	1 445
	m	30 301	-	30 301	22 944	18 928	1 766	410
								Familien
0,01-0,5	i	1 996	926	1 647	849	14	36	144
	m	599	-	517	25	13	1	1
0,5- 2	i	10 946	5 530	9 335	5 362	135	295	1 320
	m	3 272	-	2 857	204	129	11	10
2- 5	i	12 505	6 171	10 561	6 753	565	713	2 342
	m	3 843	-	3 388	757	554	77	35
5-7,5	i	7 377	3 701	6 038	4 492	817	557	1 457
	m	2 378	-	2 051	974	806	77	33
7,5- 10	i	7 588	3 751	6 093	4 914	1 173	600	1 471
	m	2 491	-	2 124	1 343	1 160	53	25
10- 15	i	14 238	7 308	11 373	9 801	2 666	1 237	2 949
	m	4 708	-	4 013	2 950	2 637	85	43
15- 20	i	8 971	4 363	7 159	6 359	1 907	762	1 863
	m	3 083	-	2 647	2 080	1 891	32	29
20- 30	i	8 098	3 752	6 301	5 809	1 766	690	1 674
	m	2 715	-	2 277	1 941	1 756	42	24
30- 50	i	5 688	2 612	4 239	3 989	1 243	384	1 022
	m	1 882	-	1 524	1 353	1 234	26	14
50-100	i	1 354	693	866	810	274	74	190
	m	434	-	326	292	272	6	2
100 u.m.	i	88	32	45	44	27	2	7
	m	39	-	27	26	26	-	-
Zusammen	i	78 849	38 839	63 657	49 182	10 587	5 350	14 439
	m	25 444	-	21 751	11 945	10 478	410	216
	w	53 405	-	41 906	37 237	109	4 940	14 223
	E	26 841	-	23 738	23 402	13	1 420	9 060

## Familienangehörigen nach ihrer Stellung zum Erwerbsleben im Mai 1960

mehr ha Betriebsfläche -

Betriebe

lebenden Familienangehörigen und Verwandten										Landw. Nutzfläche von ... bis unter ... ha
nach ihrer ersten oder einzigen Erwerbstätigkeit										
wirtschaft	anderweitig erwerbstätig									
Tätigkeit  weniger als die Hälfte des Monats  tätigt	ins- gesamt	als Arbeit- nehmer in land- und forstw. Berufen	in industriellen, handw. und techn. Berufen		in Handels- und Verkehrsberufen		in sonstigen Berufen			
			ins- gesamt	als Arbeit- nehmer	ins- gesamt	als Arbeit- nehmer	ins- gesamt	als Arbeit- nehmer		
inhaber										
369	626	38	356	220	120	36	112	54	0,01-0,5	
172	585	37	345	218	106	36	97	50		
1 297	3 405	442	2 024	1 594	528	263	411	284	0,5- 2	
660	3 292	437	2 004	1 584	493	258	358	262		
769	2 611	540	1 448	1 117	374	172	249	138	2- 5	
353	2 556	536	1 438	1 114	353	170	229	137		
327	528	88	286	204	89	31	65	24	5-7,5	
136	504	87	282	204	79	31	56	23		
271	188	25	75	52	43	10	45	11	7,5- 10	
117	175	25	75	52	38	10	37	11		
378	148	12	57	35	43	10	36	11	10- 15	
182	139	12	57	35	40	9	30	11		
184	58	2	17	5	21	-	18	4	15- 20	
83	48	2	15	5	19	-	12	4		
150	21	-	4	-	10	2	7	1	20- 30	
71	19	-	4	-	9	2	6	1		
121	29	-	7	-	15	-	7	4	30- 50	
52	24	-	5	-	14	-	5	3		
32	11	1	4	-	2	-	4	2	50-100	
13	10	1	3	-	2	-	4	2		
3	6	-	5	1	1	-	-	-	100 u.m.	
1	5	-	5	1	-	-	-	-		
3 901	7 631	1 148	4 283	3 228	1 246	524	954	533	Zusammen	
1 840	7 357	1 137	4 233	3 213	1 153	516	834	504		
angehörige										
655	798	24	404	.	144	.	226	.	0,01-0,5	
10	492	19	315	.	73	.	85	.		
3 612	3 973	230	2 393	.	523	.	827	.	0,5- 2	
54	2 653	169	1 905	.	262	.	317	.		
3 133	3 808	287	2 396	.	492	.	633	.	2- 5	
91	2 631	225	1 920	.	267	.	219	.		
1 661	1 546	147	941	.	173	.	285	.	5-7,5	
58	1 077	113	736	.	108	.	120	.		
1 670	1 179	110	680	.	134	.	255	.	7,5- 10	
105	781	89	530	.	69	.	93	.		
2 949	1 572	133	886	.	195	.	358	.	10- 15	
185	1 063	110	702	.	109	.	142	.		
1 827	800	70	436	.	81	.	213	.	15- 20	
128	567	57	367	.	44	.	99	.		
1 679	492	47	231	.	61	.	153	.	20- 30	
119	336	35	201	.	38	.	62	.		
1 340	250	21	90	.	47	.	92	.	30- 50	
79	171	16	84	.	32	.	39	.		
272	56	5	14	.	7	.	30	.	50-100	
12	34	4	11	.	6	.	13	.		
8	1	-	-	.	-	.	1	.	100 u.m.	
-	1	-	-	.	-	.	1	.		
18 806	14 475	1 074	8 471	.	1 857	.	3 073	.	Zusammen	
841	9 806	837	6 771	.	1 008	.	1 190	.		
17 965	4 669	237	1 700	.	849	.	1 883	.		
12 909	336	13	37	.	139	.	147	.		

Landw. Nutzfläche von ... bis unter ... ha	insgesamt (i) männlich (m) weiblich (w) Ehefrauen (E) 1)	Betriebsinhaber und ihre mit ihnen in gemeinsamem Haushalt						
		nicht am Erwerbsleben beteiligte Personen						in
		Bezieher einer Rente, Pension u. dgl. sowie Bezieher eines Ein- kommens aus eigenem Vermögen	Angehörige				anderweitig	
			der Selbständigen bzw. Mithelfenden 2)		der anderweitig Erwerbstätigen		Selb der	
		ins- gesamt	Alten- teiler	14 Jahre und älter	unter 14 Jahre	14 Jahre und älter	unter 14 Jahre	ins- gesamt
Betriebs								
0,01-0,5	i	-	-	-	-	-	-	11
	m	-	-	-	-	-	-	11
0,5- 2	i	-	-	-	-	-	-	91
	m	-	-	-	-	-	-	89
2- 5	i	-	-	-	-	-	-	577
	m	-	-	-	-	-	-	562
5-7,5	i	-	-	-	-	-	-	367
	m	-	-	-	-	-	-	356
7,5- 10	i	-	-	-	-	-	-	217
	m	-	-	-	-	-	-	210
10- 15	i	-	-	-	-	-	-	236
	m	-	-	-	-	-	-	231
15- 20	i	-	-	-	-	-	-	109
	m	-	-	-	-	-	-	108
20- 30	i	-	-	-	-	-	-	77
	m	-	-	-	-	-	-	73
30- 50	i	-	-	-	-	-	-	43
	m	-	-	-	-	-	-	43
50-100	i	-	-	-	-	-	-	18
	m	-	-	-	-	-	-	18
100 u.m.	i	-	-	-	-	-	-	1
	m	-	-	-	-	-	-	1
Zusammen	i	-	-	-	-	-	-	1 747
	m	-	-	-	-	-	-	1 702
Familien								
0,01-0,5	i	106	11	75	110	168	814	4
	m	33	5	11	-	38	-	2
0,5- 2	i	549	30	340	871	722	4 656	20
	m	164	12	54	-	197	-	15
2- 5	i	827	150	546	2 361	571	3 810	100
	m	220	50	85	-	150	-	86
5-7,5	i	693	311	512	2 763	134	938	82
	m	212	103	93	-	22	-	76
7,5- 10	i	807	408	611	3 410	77	341	56
	m	241	106	110	-	16	-	51
10- 15	i	1 598	970	1 184	6 954	83	354	44
	m	472	273	203	-	20	-	41
15- 20	i	987	689	788	4 249	37	114	13
	m	289	207	142	-	5	-	13
20- 30	i	919	664	851	3 709	27	43	14
	m	272	186	161	-	5	-	13
30- 50	i	694	489	731	2 557	24	55	6
	m	220	149	129	-	9	-	6
50-100	i	198	127	276	666	14	27	-
	m	60	34	47	-	1	-	-
100 u.m.	i	9	5	28	32	6	-	-
	m	4	-	7	-	1	-	-
Zusammen	i	7 387	3 854	5 942	27 682	1 863	11 157	339
	m	2 187	1 125	1 042	-	464	-	303
	w	5 200	2 729	4 900	-	1 399	-	36
	E	232	9	2 445	-	426	-	12

Familienangehörigen nach ihrer Stellung zum Erwerbsleben im Mai 1960

mehr ha Betriebsfläche -

Betriebe

lebenden Familienangehörigen und Verwandten

zweiter Erwerbstätigkeit

beschäftigten Personen unter den  
ständigen bzw. Mithelfenden in  
Land- und Forstwirtschaft

Selbst.bzw.Mit-  
helfende i.d.  
Land-u.Forstw.

Bezieher einer Rente,  
Pension u.dgl. od. eines Ein-  
kommens aus eig. Vermögen

Bezieher  
eines Altenteils

Landw.  
Nutzfläche  
von ...  
bis unter  
... ha

in land- und forstw. Be- rufen als Arbeitnehmer	in sonstigen Berufen		unt.d.i. erst. od. einz. Er- werbstätig- keit anderw. Beschäftigten
	ins- gesamt	Selb- ständige	

unter den am Erwerbsleben beteiligten Personen			
ins- gesamt	Selb- ständige bzw. Mit- helfende 2)	ins- gesamt	Selb- ständige bzw. Mit- helfende 2)

inhaber

1.	10	5	626	526	453	10	10	0,01-0,5
1	10	5	585	331	271	6	6	
22	69	30	3 405	2 345	2 034	32	31	0,5- 2
21	68	29	3 292	1 611	1 331	28	27	
364	213	140	2 611	1 776	1 586	13	13	2- 5
351	211	139	2 556	1 305	1 128	7	7	
178	189	137	528	692	655	5	5	5-7,5
169	187	135	504	512	477	5	5	
45	172	148	188	525	503	3	3	7,5- 10
41	169	145	175	413	395	3	3	
16	220	205	148	698	684	7	7	10- 15
16	215	200	139	552	541	5	5	
5	104	103	58	366	356	3	3	15- 20
5	103	102	48	307	301	2	2	
2	75	73	21	306	304	2	2	20- 30
1	72	70	19	280	278	1	1	
-	43	43	29	230	228	1	1	30- 50
-	43	43	24	194	192	1	1	
-	18	18	11	51	50	-	-	50-100
-	18	18	10	45	44	-	-	
-	1	1	6	6	5	-	-	100 u.m.
-	1	1	5	5	4	-	-	
633	1 114	903	7 631	7 521	6 858	76	75	Zusammen
605	1 097	887	7 357	5 555	4 962	58	57	

angehörige

1	3	.	152	85	75	10	9	0,01-0,5
1	1	.	94	18	11	1	-	
3	17	.	774	356	307	15	15	0,5- 2
3	12	.	539	108	70	2	2	
53	47	.	977	430	372	48	46	2- 5
48	38	.	742	161	114	21	20	
47	35	.	323	236	216	114	110	5-7,5
45	31	.	248	96	82	65	61	
22	34	.	209	237	216	163	161	7,5- 10
22	29	.	150	114	97	111	109	
21	23	.	247	466	436	348	345	10- 15
20	21	.	192	242	221	210	207	
1	12	.	108	233	218	256	254	15- 20
1	12	.	69	125	114	159	158	
4	10	.	67	190	185	212	212	20- 30
4	9	.	51	111	108	132	132	
-	6	.	35	112	111	170	168	30- 50
-	6	.	26	67	66	96	95	
-	-	.	6	22	21	32	31	50-100
-	-	.	2	15	14	19	19	
-	-	.	-	1	1	3	3	100 u.m.
-	-	.	-	-	-	2	2	
152	187	.	2 898	2 368	2 158	1 371	1 354	Zusammen
144	159	.	2 113	1 057	897	818	805	
8	28	.	785	1 311	1 261	553	549	
2	10	.	257	515	511	20	20	



Land: Nordrhein-Westfalen

Reg.-Bezirk: Düsseldorf

1. Landwirtschaftliche

Landw. Nutzfläche von ... bis unter ... ha	insgesamt (i) männlich (m) weiblich (w) Ehefrauen (E) 1)	Betriebsinhaber und ihre mit ihnen in gemeinsamem Haushalt						
		insgesamt		ins- gesamt	am Erwerbsleben beteiligte Personen			
					Selbständige bzw. Mithelfende in der Land- und Forst			
		14 Jahre und älter	unter 14 Jahre		in ihrer betrieblichen			
				ins- gesamt	den ganzen Monat voll	mehr als die Hälfte des Monats	die Hälfte des Monats	beschäft Betriebs
0,01-0,5	i	1 977	-	1 977	1 034	263	31	105
	m	1 428	-	1 428	578	261	16	27
0,5- 2	i	7 993	-	7 993	4 297	1 887	341	463
	m	6 478	-	6 478	3 005	1 849	229	159
2- 5	i	4 118	-	4 118	2 933	1 988	240	256
	m	3 525	-	3 525	2 410	1 976	178	78
5-7,5	i	2 378	-	2 378	2 107	1 668	132	120
	m	2 115	-	2 115	1 862	1 661	107	44
7,5- 10	i	2 491	-	2 491	2 379	2 027	107	79
	m	2 269	-	2 269	2 175	2 022	89	20
10- 15	i	4 252	-	4 252	4 127	3 607	168	111
	m	3 927	-	3 927	3 822	3 596	131	31
15- 20	i	2 748	-	2 748	2 704	2 387	68	84
	m	2 525	-	2 525	2 486	2 384	48	14
20- 30	i	2 635	-	2 635	2 609	2 336	53	61
	m	2 455	-	2 455	2 432	2 331	42	12
30- 50	i	1 356	-	1 356	1 329	1 166	25	19
	m	1 243	-	1 243	1 222	1 164	18	4
50-100	i	359	-	359	348	297	6	4
	m	322	-	322	312	296	4	1
100 u.m.	i	37	-	37	33	27	1	-
	m	34	-	34	31	27	1	-
Zusammen	i	30 344	-	30 344	23 900	17 653	1 172	1 302
	m	26 321	-	26 321	20 335	17 567	863	390
Familien								
0,01-0,5	i	2 955	865	2 181	1 050	50	65	210
	m	931	-	826	95	49	2	7
0,5- 2	i	15 213	5 549	11 347	6 196	779	641	1 670
	m	4 909	-	4 353	947	757	24	24
2- 5	i	9 086	3 526	6 900	4 590	880	566	1 577
	m	3 012	-	2 647	1 049	861	40	36
5-7,5	i	5 615	2 166	4 224	3 199	813	381	1 017
	m	1 855	-	1 613	932	793	37	32
7,5- 10	i	6 195	2 487	4 510	3 725	1 079	394	1 129
	m	2 032	-	1 732	1 239	1 062	46	23
10- 15	i	11 086	4 538	7 952	6 798	2 211	731	1 928
	m	3 755	-	3 212	2 482	2 180	62	40
15- 20	i	7 389	3 090	5 194	4 582	1 640	509	1 207
	m	2 543	-	2 177	1 805	1 633	35	26
20- 30	i	7 195	3 204	4 669	4 195	1 556	391	1 100
	m	2 433	-	2 003	1 716	1 539	43	33
30- 50	i	3 550	1 593	1 946	1 729	756	129	343
	m	1 169	-	932	810	740	18	12
50-100	i	888	429	418	349	202	20	53
	m	300	-	232	198	188	4	1
100 u.m.	i	73	29	22	18	9	1	3
	m	25	-	13	11	9	-	1
Zusammen	i	69 245	27 476	49 363	36 431	9 975	3 828	10 237
	m	22 964	-	19 740	11 284	9 811	311	235
	w	46 281	-	29 623	25 147	164	3 517	10 002
	E	22 817	-	14 962	14 617	14	1 077	5 826

1) Ehefrauen der Betriebsinhaber.

Familienangehörigen nach ihrer Stellung zum Erwerbsleben im Mai 1960

mehr ha Betriebsfläche -

Betriebe

lebenden Familienangehörigen und Verwandten										Landw. Nutzfläche von ... bis unter ... ha
nach ihrer ersten oder einzigen Erwerbstätigkeit										
wirtschaft	anderweitig erwerbstätig									
Tätigkeit	ins- gesamt	als Arbeit- nehmer in land- und forstw. Berufen	in industriellen, handw. und techn. Berufen		in Handels- und Verkehrsberufen		in sonstigen Berufen			
weniger als die Hälfte des Monats tätigt			ins- gesamt	als Arbeit- nehmer	ins- gesamt	als Arbeit- nehmer	ins- gesamt	als Arbeit- nehmer		
inhaber										
635	943	24	520	375	239	96	160	73	0,01-0,5	
274	850	22	494	362	205	88	129	66		
1 606	3 696	224	1 922	1 522	1 083	382	467	271	0,5- 2	
768	3 473	221	1 880	1 510	970	369	402	257		
449	1 185	120	496	358	368	86	201	80	2- 5	
178	1 115	120	486	356	336	85	173	77		
187	271	25	92	59	98	14	56	9	5-7,5	
50	253	25	92	59	91	13	45	9		
166	112	6	26	14	42	2	38	2	7,5- 10	
44	94	6	23	14	35	2	30	2		
241	125	1	14	5	59	6	51	6	10- 15	
64	105	1	14	5	50	6	40	6		
165	44	-	7	1	21	-	16	-	15- 20	
40	39	-	6	1	19	-	14	-		
159	26	-	11	2	8	1	7	-	20- 30	
47	23	-	11	2	7	1	5	-		
119	27	1	13	1	5	-	8	2	30- 50	
36	21	1	10	1	5	-	5	1		
41	11	1	5	1	2	1	3	1	50-100	
11	10	1	4	1	2	1	3	1		
5	4	-	2	-	1	-	1	-	100 u.m.	
3	3	-	2	-	1	-	-	-		
3 773	6 444	402	3 108	2 338	1 926	588	1 008	444	Zusammen	
1 515	5 986	397	3 022	2 311	1 721	565	846	419		
angehörige										
725	1 131	22	567	.	345	.	197	.	0,01-0,5	
37	731	21	462	.	153	.	95	.		
3 106	5 151	193	2 761	.	1 328	.	869	.	0,5- 2	
142	3 406	175	2 272	.	592	.	367	.		
1 567	2 310	123	1 189	.	617	.	381	.	2- 5	
112	1 598	106	978	.	348	.	166	.		
988	1 025	66	497	.	289	.	173	.	5-7,5	
70	681	60	391	.	143	.	87	.		
1 123	785	32	377	.	246	.	130	.	7,5- 10	
108	493	29	298	.	116	.	50	.		
1 928	1 154	65	496	.	352	.	241	.	10- 15	
200	730	50	430	.	171	.	79	.		
1 226	612	31	210	.	225	.	146	.	15- 20	
111	372	25	184	.	108	.	55	.		
1 148	474	25	175	.	144	.	130	.	20- 30	
101	287	21	153	.	59	.	54	.		
501	217	25	54	.	75	.	63	.	30- 50	
40	122	19	47	.	36	.	20	.		
74	69	6	16	.	17	.	30	.	50-100	
5	34	3	11	.	7	.	13	.		
5	4	-	-	.	2	.	2	.	100 u.m.	
1	2	-	-	.	1	.	1	.		
12 391	12 932	588	6 342	.	3 640	.	2 362	.	Zusammen	
927	8 456	509	5 226	.	1 734	.	987	.		
11 464	4 476	79	1 116	.	1 906	.	1 375	.		
7 700	345	1	51	.	160	.	133	.		

Land: Nordrhein-Westfalen

Reg.-Bezirk: Düsseldorf

1. Landwirtschaftliche

Landw. Nutzfläche von ... bis unter ... ha	insgesamt (i) männlich (m) weiblich (w) Ehefrauen (E) 1)	Betriebsinhaber und ihre mit ihnen in gemeinsamem Haushalt						in anderweitig Selb der
		nicht am Erwerbsleben beteiligte Personen						
		Bezieher einer Rente, Pension u. dgl. sowie Bezieher eines Ein- kommens aus eigenem Vermögen	Angehörige					
			der Selbständigen bzw. Mithelfenden 2)		der anderweitig Erwerbstätigen			
		ins- gesamt	Alten- teiler	14 Jahre und älter	unter 14 Jahre	14 Jahre und älter	unter 14 Jahre	ins- gesamt
Betriebs								
0,01-0,5	i	-	-	-	-	-	-	17
	m	-	-	-	-	-	-	16
0,5- 2	i	-	-	-	-	-	-	279
	m	-	-	-	-	-	-	271
2- 5	i	-	-	-	-	-	-	221
	m	-	-	-	-	-	-	220
5-7,5	i	-	-	-	-	-	-	131
	m	-	-	-	-	-	-	131
7,5- 10	i	-	-	-	-	-	-	102
	m	-	-	-	-	-	-	102
10- 15	i	-	-	-	-	-	-	141
	m	-	-	-	-	-	-	139
15- 20	i	-	-	-	-	-	-	47
	m	-	-	-	-	-	-	46
20- 30	i	-	-	-	-	-	-	44
	m	-	-	-	-	-	-	42
30- 50	i	-	-	-	-	-	-	18
	m	-	-	-	-	-	-	17
50-100	i	-	-	-	-	-	-	3
	m	-	-	-	-	-	-	3
100 u.m.	i	-	-	-	-	-	-	1
	m	-	-	-	-	-	-	1
Zusammen	i	-	-	-	-	-	-	1 004
	m	-	-	-	-	-	-	988
Familien								
0,01-0,5	i	148	39	251	124	375	741	5
	m	43	11	19	-	43	-	5
0,5- 2	i	820	145	1 413	1 541	1 633	4 008	23
	m	266	36	118	-	172	-	20
2- 5	i	641	299	968	1 891	577	1 635	41
	m	208	89	93	-	64	-	35
5-7,5	i	517	348	727	1 795	147	371	31
	m	165	110	55	-	22	-	29
7,5- 10	i	685	513	916	2 357	84	130	13
	m	214	156	77	-	9	-	12
10- 15	i	1 177	873	1 859	4 383	98	155	21
	m	369	277	162	-	12	-	17
15- 20	i	714	537	1 442	3 024	39	66	7
	m	232	174	130	-	4	-	5
20- 30	i	803	596	1 683	3 149	40	55	4
	m	257	190	169	-	4	-	2
30- 50	i	384	275	1 188	1 563	32	30	2
	m	113	82	114	-	10	-	2
50-100	i	71	42	382	417	17	12	1
	m	14	8	51	-	3	-	1
100 u.m.	i	8	2	41	29	2	-	-
	m	2	-	9	-	1	-	-
Zusammen	i	5 968	3 669	10 870	20 273	3 044	7 203	148
	m	1 883	1 133	997	-	344	-	128
	w	4 085	2 536	9 873	-	2 700	-	20
	E	181	26	6 192	-	1 482	-	5

Familienangehörigen nach ihrer Stellung zum Erwerbsleben im Mai 1960  
mehr ha Betriebsfläche -

Betriebe

lebenden Familienangehörigen und Verwandten								
zweiter Erwerbstätigkeit			Bezieher einer Rente, Pension u.dgl. od. eines Ein- kommens aus eig. Vermögen		Bezieher eines Anteils		Landw. Nutzfläche von ... bis unter ... ha	
beschäftigten Personen unter den ständigen bzw. Mithelfenden in Land- und Forstwirtschaft		Selbst.bzw.Mit- helfende i.d. Land-u.Forstw. unt.d.i. erst. od. einz. Er- werbstätig- keit anderw. Beschäftigten	unter den am Erwerbsleben beteiligten Personen					
in land- und forstw. Be- rufen als Arbeitnehmer	in sonstigen Berufen		ins- gesamt	Selb- ständige bzw. Mit- helfende 2)	ins- gesamt	Selb- ständige bzw. Mit- helfende 2)		
	ins- gesamt	Selb- ständige						
inhaber								
-	17	16	.943	957	837	26	26	0,01-0,5
-	16	15	850	566	465	19	19	
3	276	216	3 696	2 892	2 523	56	52	0,5- 2
3	268	208	3 473	1 917	1 591	45	41	
10	211	166	1 185	995	868	21	18	2- 5
10	210	165	1 115	756	644	19	16	
5	126	110	271	355	321	4	4	5-7,5
5	126	110	253	279	252	4	4	
2	100	90	112	279	266	2	2	7,5- 10
2	100	90	94	235	227	-	-	
-	141	135	125	414	403	-	-	10- 15
-	139	133	105	353	348	-	-	
1	46	44	44	237	235	-	-	15- 20
1	45	43	39	199	198	-	-	
-	44	43	26	238	234	1	1	20- 30
-	42	41	23	214	210	1	1	
-	18	18	27	136	130	-	-	30- 50
-	17	17	21	120	114	-	-	
-	3	3	11	45	41	-	-	50-100
-	3	3	10	41	37	-	-	
-	1	1	4	8	8	-	-	100 u.m.
-	1	1	3	8	8	-	-	
21	983	842	6 444	6 556	5 866	110	103	Zusammen
21	967	826	5 986	4 689	4 094	88	81	
angehörige								
1	4	.	357	135	109	12	12	0,01-0,5
1	4	.	286	57	38	5	5	
-	23	.	1 675	432	351	80	77	0,5- 2
-	20	.	1 388	209	149	34	34	
6	35	.	777	233	202	174	169	2- 5
6	29	.	665	123	99	108	103	
4	27	.	258	120	108	148	146	5-7,5
4	25	.	214	69	59	100	98	
1	12	.	153	126	120	210	207	7,5- 10
1	11	.	119	73	68	142	140	
1	20	.	204	195	183	413	406	10- 15
1	16	.	162	119	107	283	279	
1	6	.	82	117	109	222	221	15- 20
1	4	.	63	74	66	162	161	
-	4	.	43	128	123	199	199	20- 30
-	2	.	30	76	74	128	128	
-	2	.	7	49	46	95	95	30- 50
-	2	.	3	35	33	66	66	
1	-	.	2	14	13	9	8	50-100
1	-	.	2	8	7	6	5	
-	-	.	-	1	1	1	1	100 u.m.
-	-	.	-	1	1	1	1	
15	133	.	3 558	1 550	1 365	1 563	1 541	Zusammen
15	113	.	2 932	844	701	1 035	1 020	
-	20	.	626	706	664	528	521	
-	5	.	180	195	192	28	26	



Landw. Nutzfläche von ... bis unter ... ha	insgesamt (i) männlich (m) weiblich (w) Ehefrauen (E) 1)	Betriebsinhaber und ihre mit ihnen in gemeinsamen Haushalt						
		insgesamt		am Erwerbsleben beteiligte Personen				
				Selbständige bzw. Mithelfende in der Land- und Forst				
		14 Jahre und älter	unter 14 Jahre	ins- gesamt	ins- gesamt	den ganzen Monat voll	mehr als die Hälfte des Monats	die Hälfte des Monats
								Betriebs
0,01-0,5	i	2 423	-	2 423	1 310	204	23	113
	m	1 737	-	1 737	696	202	12	27
0,5- 2	i	7 584	-	7 584	4 230	1 576	225	507
	m	5 928	-	5 928	2 759	1 562	106	164
2- 5	i	5 183	-	5 183	3 491	2 161	211	380
	m	4 319	-	4 319	2 680	2 148	110	101
5-7,5	i	2 340	-	2 340	1 976	1 559	121	125
	m	2 086	-	2 086	1 729	1 555	77	47
7,5- 10	i	2 119	-	2 119	1 974	1 681	82	83
	m	1 931	-	1 931	1 795	1 677	47	32
10- 15	i	2 855	-	2 855	2 711	2 382	72	101
	m	2 651	-	2 651	2 522	2 378	51	39
15- 20	i	1 335	-	1 335	1 281	1 128	38	34
	m	1 248	-	1 248	1 196	1 127	30	11
20- 30	i	836	-	836	817	723	16	19
	m	785	-	785	767	729	13	4
30- 50	i	431	-	431	417	361	7	16
	m	396	-	396	383	361	6	6
50-100	i	316	-	316	310	255	8	7
	m	279	-	279	274	255	4	-
100 u.m.	i	94	-	94	90	75	3	3
	m	82	-	82	78	74	2	-
Zusammen	i	25 516	-	25 516	18 607	12 110	806	1 388
	m	21 442	-	21 442	14 879	12 067	458	431
								Familien
0,01-0,5	i	3 463	860	2 548	1 198	41	58	220
	m	1 054	-	935	92	38	4	9
0,5- 2	i	12 557	3 572	9 642	5 267	459	476	1 435
	m	3 870	-	3 489	615	438	18	25
2- 5	i	10 518	3 362	8 370	5 313	763	704	1 854
	m	3 368	-	3 039	986	739	49	52
5-7,5	i	5 312	1 830	4 136	3 009	610	365	1 126
	m	1 726	-	1 523	736	594	27	30
7,5- 10	i	4 956	1 925	3 768	3 020	767	346	1 026
	m	1 605	-	1 390	926	752	39	36
10- 15	i	7 217	2 928	5 330	4 399	1 391	442	1 263
	m	2 466	-	2 147	1 577	1 353	39	43
15- 20	i	3 555	1 424	2 523	2 166	768	201	566
	m	1 265	-	1 100	872	755	23	17
20- 30	i	2 246	875	1 487	1 293	512	112	307
	m	791	-	663	556	499	8	7
30- 50	i	1 077	457	569	498	236	30	83
	m	351	-	280	246	230	6	3
50-100	i	708	292	301	242	140	10	28
	m	235	-	174	144	138	1	-
100 u.m.	i	194	114	65	54	25	3	6
	m	62	-	37	31	25	-	1
Zusammen	i	51 803	17 639	38 739	26 459	5 712	2 747	7 914
	m	16 793	-	14 777	6 781	5 561	214	223
	w	35 010	-	23 962	19 678	151	2 533	7 691
	E	18 561	-	13 106	12 797	10	1 040	5 149



mehr ha Betriebsfläche -

Betriebe

lebenden Familienangehörigen und Verwandten										Landw. Nutzfläche von ... bis unter ... ha
nach ihrer ersten oder einzigen Erwerbstätigkeit										
wirtschaft	anderweitig erwerbstätig									
Tätigkeit	ins- gesamt	als Arbeit- nehmer in land- und forstw. Berufen	in industriellen, handw. und techn. Berufen		in Handels- und Verkehrsberufen		in sonstigen Berufen			
weniger als die Hälfte des Monats- tätigt			ins- gesamt	als Arbeit- nehmer	ins- gesamt	als Arbeit- nehmer	ins- gesamt	als Arbeit- nehmer		
inhaber										
970	1 113	19	654	525	273	167	167	100	0,01-0,5	
455	1 041	19	634	513	246	157	142	93		
1 922	3 354	142	1 975	1 668	797	400	440	292	0,5- 2	
927	3 169	139	1 913	1 636	738	383	379	271		
739	1 692	83	1 031	882	341	158	237	113	2- 5	
321	1 639	82	1 024	876	320	152	213	110		
171	364	19	194	160	96	35	55	25	5-7,5	
50	357	19	193	160	91	32	54	25		
128	145	1	58	48	44	9	42	6	7,5- 10	
39	136	1	58	48	41	9	36	6		
156	144	1	37	20	53	8	53	3	10- 15	
54	129	1	36	20	49	8	43	3		
81	54	-	11	4	26	2	17	1	15- 20	
28	52	-	9	4	26	2	17	1		
54	19	-	4	-	10	4	5	-	20- 30	
22	18	-	3	-	10	4	5	-		
33	14	-	1	-	4	-	9	2	30- 50	
10	13	-	1	-	4	-	8	2		
40	6	-	2	1	2	-	2	1	50-100	
15	5	-	2	1	1	-	2	1		
9	4	-	3	-	1	-	-	-	100 u.m.	
2	4	-	3	-	1	-	-	-		
4 303	6 909	265	3 970	3 308	1 647	783	1 027	543	Zusammen	
1 923	6 563	261	3 876	3 258	1 527	747	899	512		
angehörige										
879	1 350	8	759	.	422	.	161	.	0,01-0,5	
41	843	7	575	.	192	.	69	.		
2 897	4 375	94	2 553	.	1 183	.	545	.	0,5- 2	
134	2 874	83	1 994	.	556	.	241	.		
1 992	3 057	63	1 826	.	806	.	362	.	2- 5	
146	2 053	57	1 441	.	399	.	156	.		
908	1 127	21	698	.	271	.	137	.	5-7,5	
85	787	17	556	.	150	.	64	.		
881	748	17	404	.	233	.	94	.	7,5- 10	
99	464	16	316	.	103	.	29	.		
1 303	931	20	457	.	309	.	145	.	10- 15	
142	570	16	371	.	137	.	46	.		
631	357	10	180	.	116	.	51	.	15- 20	
77	228	9	147	.	51	.	21	.		
362	194	10	85	.	66	.	33	.	20- 30	
42	107	7	64	.	27	.	9	.		
149	71	2	25	.	27	.	17	.	30- 50	
7	34	2	21	.	7	.	4	.		
64	59	7	10	.	18	.	24	.	50-100	
5	30	4	8	.	8	.	10	.		
20	11	2	3	.	1	.	5	.	100 u.m.	
5	6	2	3	.	-	.	1	.		
10 086	12 280	254	7 000	.	3 452	.	1 574	.	Zusammen	
783	7 996	220	5 496	.	1 630	.	650	.		
9 303	4 284	34	1 504	.	1 822	.	924	.		
6 598	309	3	61	.	143	.	102	.		

Land: Nordrhein-Westfalen

- Betriebe mit 0,5 und

Reg.-Bezirk: Köln

1. Landwirtschaftliche

Landw. Nutzfläche von ... bis unter ... ha	insgesamt (i) männlich (m) weiblich (w) Ehefrauen (E) 1)	Betriebsinhaber und ihre mit ihnen in gemeinsamen Haushalt						in anderweitig Selb der
		nicht am Erwerbsleben beteiligte Personen						
		Bezieher einer Rente, Pension u. dgl. sowie Bezieher eines Ein- kommens aus eigenem Vermögen	Angehörige					
			der Selbständigen bzw. Mithelfenden 2)		der anderweitig Erwerbstätigen			
		ins- gesamt	Alten- teiler	14 Jahre und älter	unter 14 Jahre	14 Jahre und älter	unter 14 Jahre	ins- gesamt
0,01-0,5	i	-	-	-	-	-	-	12
	m	-	-	-	-	-	-	10
0,5- 2	i	-	-	-	-	-	-	134
	m	-	-	-	-	-	-	130
2- 5	i	-	-	-	-	-	-	158
	m	-	-	-	-	-	-	156
5-7,5	i	-	-	-	-	-	-	108
	m	-	-	-	-	-	-	103
7,5- 10	i	-	-	-	-	-	-	68
	m	-	-	-	-	-	-	67
10- 15	i	-	-	-	-	-	-	71
	m	-	-	-	-	-	-	71
15- 20	i	-	-	-	-	-	-	30
	m	-	-	-	-	-	-	30
20- 30	i	-	-	-	-	-	-	14
	m	-	-	-	-	-	-	14
30- 50	i	-	-	-	-	-	-	10
	m	-	-	-	-	-	-	10
50-100	i	-	-	-	-	-	-	3
	m	-	-	-	-	-	-	3
100 u.m.	i	-	-	-	-	-	-	1
	m	-	-	-	-	-	-	1
Zusammen	i	-	-	-	-	-	-	609
	m	-	-	-	-	-	-	595
0,01-0,5	i	199	20	252	84	464	776	8
	m	45	4	22	-	52	-	5
0,5- 2	i	601	104	906	846	1 408	2 726	26
	m	153	37	60	-	168	-	22
2- 5	i	636	258	893	1 379	619	1 983	56
	m	165	72	85	-	79	-	49
5-7,5	i	454	275	551	1 258	171	572	31
	m	137	80	51	-	15	-	28
7,5- 10	i	511	335	605	1 694	72	231	24
	m	153	105	58	-	4	-	24
10- 15	i	735	517	1 065	2 773	87	155	15
	m	210	151	100	-	9	-	15
15- 20	i	329	224	665	1 358	38	66	9
	m	97	68	66	-	2	-	8
20- 30	i	201	138	543	855	15	20	1
	m	70	51	57	-	1	-	-
30- 50	i	93	66	398	443	17	14	3
	m	27	23	40	-	4	-	3
50-100	i	53	27	342	281	12	11	1
	m	15	9	38	-	8	-	1
100 u.m.	i	17	6	104	109	8	5	1
	m	6	2	17	-	2	-	1
Zusammen	i	3 829	1 970	6 324	11 080	2 911	6 559	175
	m	1 078	602	594	-	344	-	156
	w	2 751	1 368	5 730	-	2 567	-	19
	E	319	30	3 602	-	1 534	-	6

1) Ehefrauen der Betriebsinhaber.- 2) In der Land- und Forstwirtschaft.

Familienangehörigen nach ihrer Stellung zum Erwerbsleben im Mai 1960

mehr ha Betriebsfläche -

Betriebe

lebenden Familienangehörigen und Verwandten								
zweiter Erwerbstätigkeit				Bezieher einer Rente, Pension u.dgl. od. eines Ein- kommens aus eig. Vermögen		Bezieher eines Altenteils		Landw. Nutzfläche von ... bis unter ... ha
beschäftigten Personen unter den ständigen bzw. Mithelfenden in Land- und Forstwirtschaft			Selbst.bzw.Mit- helfende i.d. Land-u.Forstw. unt.d.i. erst. od. einz. Er- werbstätig- keit anderw. Beschäftigten	unter den am Erwerbsleben beteiligten Personen				
in land- und forstw. Be- rufen als Arbeitnehmer	in sonstigen Berufen			ins- gesamt	Selb- ständige bzw. Mit- helfende 2)	ins- gesamt	Selb- ständige bzw. Mit- helfende 2)	
	ins- gesamt	Selb- ständige						
inhaber								
-	12	7	1 113	1 235	1 114	36	34	0,01-0,5
-	10	6	1 041	705	599	28	26	
3	131	74	3 354	3 131	2 783	67	66	0,5- 2
3	127	70	3 169	1 991	1 675	58	58	
5	153	81	1 692	1 642	1 475	34	32	2- 5
5	151	80	1 639	1 169	1 012	29	28	
5	103	72	364	436	402	5	5	5-7,5
5	98	68	357	344	311	3	3	
-	68	54	145	311	294	4	4	7,5- 10
-	67	53	136	239	223	3	3	
-	71	63	144	338	321	1	1	10- 15
-	71	63	129	283	270	1	1	
-	30	29	54	151	145	-	-	15- 20
-	30	29	52	128	122	-	-	
-	14	14	19	72	68	-	-	20- 30
-	14	14	18	56	53	-	-	
-	10	9	14	60	57	-	-	30- 50
-	10	9	13	54	51	-	-	
-	3	2	6	43	42	-	-	50-100
-	3	2	5	36	35	-	-	
-	1	1	4	18	17	-	-	100 u.m.
-	1	1	4	15	14	-	-	
13	596	406	6 909	7 437	6 718	147	142	Zusammen
13	582	395	6 563	5 020	4 365	122	119	
angehörige								
-	8	.	388	149	126	30	29	0,01-0,5
-	5	.	300	54	39	11	11	
3	23	.	1 547	440	389	90	90	0,5- 2
3	19	.	1 265	158	121	39	39	
3	53	.	1 474	417	366	156	155	2- 5
3	46	.	1 206	169	130	86	86	
3	28	.	491	169	149	172	171	5-7,5
3	25	.	413	78	64	107	106	
2	22	.	233	152	144	180	179	7,5- 10
2	22	.	173	78	71	122	121	
-	15	.	269	173	156	270	269	10- 15
-	15	.	212	87	79	189	189	
1	8	.	80	81	80	113	111	15- 20
1	7	.	67	54	53	79	77	
-	1	.	25	42	40	59	58	20- 30
-	-	.	19	28	26	40	39	
1	2	.	4	10	10	28	28	30- 50
1	2	.	4	5	5	18	18	
-	1	.	2	13	10	3	3	50-100
-	1	.	2	8	6	1	1	
-	1	.	-	8	8	1	1	100 u.m.
-	1	.	-	4	4	-	-	
13	162	.	4 513	1 654	1 478	1 102	1 094	Zusammen
13	143	.	3 661	723	598	692	687	
-	19	.	852	931	880	410	407	
-	6	.	175	390	382	52	51	

Land: Nordrhein-Westfalen

Reg.-Bezirk: Aachen

1. Landwirtschaftliche

Landw. Nutzfläche von ... bis unter ... ha	insgesamt (i) männlich (m) weiblich (w) Ehefrauen (E) 1)	Betriebsinhaber und ihre mit ihnen in gemeinsamem Haushalt am Erwerbsleben beteiligte Personen						
		insgesamt		ins- gesamt	Selbständige bzw. Mithelfende in der Land- und Forst			
		14 Jahre und älter	unter 14 Jahre		in ihrer betrieblichen			
					ins- gesamt	den ganzen Monat voll	mehr als die Hälfte des Monats	die Hälfte des Monats
beschäft								
Betriebs								
0,01-0,5	i	537	-	537	249	34	3	15
	m	424	-	424	154	34	3	2
0,5- 2	i	4 599	-	4 599	2 299	625	116	273
	m	3 578	-	3 578	1 392	623	66	85
2- 5	i	4 712	-	4 712	2 802	1 436	243	339
	m	3 877	-	3 877	2 020	1 426	152	99
5-7,5	i	2 433	-	2 433	2 005	1 485	142	138
	m	2 137	-	2 137	1 724	1 474	110	50
7,5- 10	i	1 897	-	1 897	1 715	1 393	91	78
	m	1 732	-	1 732	1 563	1 390	82	36
10- 15	i	2 704	-	2 704	2 594	2 220	106	78
	m	2 486	-	2 486	2 388	2 217	92	25
15- 20	i	1 392	-	1 392	1 368	1 195	35	40
	m	1 280	-	1 280	1 260	1 191	31	9
20- 30	i	812	-	812	797	692	25	25
	m	759	-	759	744	692	23	11
30- 50	i	370	-	370	364	331	4	6
	m	348	-	348	344	331	3	-
50-100	i	206	-	206	200	177	4	6
	m	190	-	190	184	176	3	-
100 u.m.	i	33	-	33	31	24	2	2
	m	28	-	28	26	24	1	-
Zusammen	i	19 695	-	19 695	14 424	9 612	771	1 000
	m	16 839	-	16 839	11 799	9 578	566	317
Familien								
0,01-0,5	i	848	252	611	272	13	10	39
	m	255	-	221	19	13	1	1
0,5- 2	i	7 703	2 955	5 981	2 941	158	139	640
	m	2 392	-	2 162	238	157	6	10
2- 5	i	9 267	3 784	7 469	4 336	421	334	1 281
	m	2 968	-	2 648	575	412	26	30
5-7,5	i	5 392	2 146	4 155	2 907	603	267	859
	m	1 798	-	1 591	727	590	27	16
7,5- 10	i	4 481	1 827	3 392	2 655	671	237	749
	m	1 489	-	1 276	790	665	23	19
10- 15	i	6 583	2 872	4 768	4 061	1 379	341	1 023
	m	2 288	-	1 970	1 526	1 363	29	17
15- 20	i	3 712	1 557	2 647	2 293	896	195	510
	m	1 362	-	1 189	976	880	21	10
20- 30	i	2 198	859	1 501	1 308	556	114	252
	m	824	-	728	603	548	13	3
30- 50	i	972	450	532	472	239	31	72
	m	327	-	277	246	230	3	2
50-100	i	541	247	233	186	110	6	32
	m	185	-	131	106	103	-	-
100 u.m.	i	70	17	35	25	14	1	9
	m	31	-	21	14	14	-	-
Zusammen	i	41 767	16 966	31 324	21 456	5 060	1 675	5 466
	m	13 919	-	12 214	5 820	4 975	149	108
	w	27 848	-	19 110	15 636	85	1 526	5 358
	E	14 358	-	10 010	9 785	6	389	3 207

1) Ehefrauen der Betriebsinhaber.

Familienangehörigen nach ihrer Stellung zum Erwerbsleben im Mai 1960

mehr ha Betriebsfläche -

Betriebe

lebenden Familienangehörigen und Verwandten										Landw. Nutzfläche von ... bis unter ... ha
nach ihrer ersten oder einzigen Erwerbstätigkeit										
wirtschaft	anderweitig erwerbstätig									
Tätigkeit	ins- gesamt	als Arbeit- nehmer in land- und forstw. Berufen	in industriellen, handw. und techn. Berufen		in Handels- und Verkehrsberufen		in sonstigen Berufen			
weniger als die Hälfte des Monats			ins- gesamt	als Arbeit- nehmer	ins- gesamt	als Arbeit- nehmer	ins- gesamt	als Arbeit- nehmer		
tigt										
inhaber										
197	288	18	146	113	79	35	45	24	0,01-0,5	
115	270	17	138	108	73	34	42	23		
1 285	2 300	163	1 381	1 119	518	230	238	125	0,5- 2	
618	2 186	159	1 361	1 108	481	223	185	103		
784	1 910	210	1 160	976	339	177	201	103	2- 5	
343	1 857	208	1 153	972	315	172	181	100		
240	428	81	222	173	76	25	49	24	5-7,5	
90	413	81	217	172	70	25	45	24		
153	182	27	82	61	46	14	27	4	7,5- 10	
55	169	27	81	60	43	14	18	3		
190	110	8	35	17	37	7	30	3	10- 15	
54	98	8	33	17	33	7	24	3		
98	24	1	3	-	12	2	8	-	15- 20	
29	20	1	3	-	10	2	6	-		
55	15	-	5	-	3	1	7	2	20- 30	
18	15	-	5	-	3	1	7	2		
23	6	-	3	-	-	-	3	-	30- 50	
10	4	-	3	-	-	-	1	-		
13	6	-	2	-	1	-	3	2	50-100	
5	6	-	2	-	1	-	3	2		
3	2	-	2	-	-	-	-	-	100 u.m.	
1	2	-	2	-	-	-	-	-		
3 041	5 271	508	3 041	2 459	1 111	491	611	287	Zusammen	
1 338	5 040	501	2 998	2 437	1 029	478	512	260		
angehörige										
210	339	9	183	.	98	.	49	.	0,01-0,5	
4	202	9	120	.	47	.	26	.		
2 004	3 040	87	1 827	.	640	.	486	.	0,5- 2	
65	1 924	80	1 365	.	308	.	171	.		
2 300	3 133	112	1 912	.	605	.	504	.	2- 5	
107	2 073	102	1 486	.	287	.	198	.		
1 178	1 248	56	738	.	265	.	189	.	5-7,5	
94	864	50	595	.	145	.	74	.		
998	737	23	428	.	137	.	149	.	7,5- 10	
83	486	22	347	.	74	.	43	.		
1 318	707	24	358	.	183	.	142	.	10- 15	
117	444	23	289	.	83	.	49	.		
692	354	9	154	.	111	.	80	.	15- 20	
65	213	6	121	.	57	.	29	.		
386	193	7	90	.	44	.	52	.	20- 30	
39	125	6	76	.	20	.	23	.		
130	60	1	17	.	19	.	23	.	30- 50	
11	31	1	14	.	7	.	9	.		
38	47	5	8	.	11	.	23	.	50-100	
3	25	4	6	.	5	.	10	.		
1	10	5	1	.	-	.	4	.	100 u.m.	
-	7	4	-	.	-	.	3	.		
9 255	9 868	338	5 716	.	2 113	.	1 701	.	Zusammen	
588	6 394	307	4 419	.	1 033	.	635	.		
8 667	3 474	31	1 297	.	1 080	.	1 066	.		
6 183	225	3	19	.	118	.	85	.		



Land: Nordrhein-Westfalen

- Betriebe mit 0,5 und

Reg.-Bezirk: Aachen

1. Landwirtschaftliche

Landw. Nutzfläche von ... bis unter ... ha	insgesamt (i) männlich (m) weiblich (w) Ehefrauen (E) 1)	Betriebsinhaber und ihre mit ihnen in gemeinsamem Haushalt nicht am Erwerbsleben beteiligte Personen						in	
		Bezieher einer Rente, Pension u. dgl. sowie Bezieher eines Ein- kommens aus eigenem Vermögen	Angehörige				anderweitig Selb- der		
			der Selbständigen bzw. Mithelfenden 2)		der anderweitig Erwerbstätigen				
			ins- gesamt	Alten- teiler	14 Jahre und älter	unter 14 Jahre		14 Jahre und älter	unter 14 Jahre
0,01-0,5	i	-	-	-	-	-	-	2	
	m	-	-	-	-	-	-	2	
0,5- 2	i	-	-	-	-	-	-	49	
	m	-	-	-	-	-	-	46	
2- 5	i	-	-	-	-	-	-	179	
	m	-	-	-	-	-	-	177	
5-7,5	i	-	-	-	-	-	-	132	
	m	-	-	-	-	-	-	132	
7,5- 10	i	-	-	-	-	-	-	103	
	m	-	-	-	-	-	-	103	
10- 15	i	-	-	-	-	-	-	103	
	m	-	-	-	-	-	-	103	
15- 20	i	-	-	-	-	-	-	30	
	m	-	-	-	-	-	-	30	
20- 30	i	-	-	-	-	-	-	24	
	m	-	-	-	-	-	-	24	
30- 50	i	-	-	-	-	-	-	3	
	m	-	-	-	-	-	-	3	
50-100	i	-	-	-	-	-	-	2	
	m	-	-	-	-	-	-	2	
100 u.m.	i	-	-	-	-	-	-	1	
	m	-	-	-	-	-	-	1	
Zusammen	i	-	-	-	-	-	-	628	
	m	-	-	-	-	-	-	623	
									Betriebs
0,01-0,5	i	35	6	64	24	138	228	1	
	m	9	-	4	-	21	-	1	
0,5- 2	i	290	39	574	425	858	2 530	9	
	m	88	10	48	-	94	-	6	
2- 5	i	518	169	729	1 208	551	2 576	28	
	m	177	66	62	-	81	-	25	
5-7,5	i	443	244	638	1 504	156	642	16	
	m	143	73	50	-	14	-	16	
7,5- 10	i	382	254	627	1 550	80	277	15	
	m	138	94	64	-	11	-	15	
10- 15	i	602	441	1 151	2 733	62	139	13	
	m	208	161	105	-	5	-	11	
15- 20	i	304	225	745	1 515	16	42	2	
	m	106	77	66	-	1	-	2	
20- 30	i	170	130	518	850	9	9	-	
	m	55	41	39	-	2	-	-	
30- 50	i	80	59	350	439	10	11	-	
	m	25	22	21	-	4	-	-	
50-100	i	49	18	248	240	11	7	-	
	m	11	7	41	-	2	-	-	
100 u.m.	i	4	-	30	17	1	-	-	
	m	2	-	7	-	1	-	-	
Zusammen	i	2 877	1 585	5 674	10 505	1 892	6 461	84	
	m	962	551	507	-	236	-	76	
	w	1 915	1 034	5 167	-	1 656	-	8	
	E	148	11	3 226	-	974	-	4	

Familienangehörigen nach ihrer Stellung zum Erwerbsleben im Mai 1960

mehr ha Betriebsfläche -

Betriebe

lebenden Familienangehörigen und Verwandten								
zweiter Erwerbstätigkeit				Bezieher einer Rente, Pension u.dgl. od. eines Einkommens aus eig. Vermögen:		Bezieher eines Altenteils		Landw. Nutzfläche von ... bis unter ... ha
beschäftigten Personen unter den ständigen bzw. Mithelfenden in Land- und Forstwirtschaft		Selbst.bzw.Mithelfende i.d. Land- u. Forstw. unt.d.i. erst. od. einz. Erwerbstätigkeit anderw. Beschäftigten	unter den am Erwerbsleben beteiligten Personen					
in land- und forstw. Berufen als Arbeitnehmer	in sonstigen Berufen		insgesamt	Selbstständige bzw. Mithelfende 2)	insgesamt	Selbstständige bzw. Mithelfende 2)		
	insgesamt	Selbstständige						
inhaber								
-	2	1	288	247	218	7	7	0,01-0,5
-	2	1	270	161	139	5	5	
4	45	17	2 300	1 929	1 690	33	32	0,5- 2
4	42	16	2 186	1 246	1 030	26	25	
11	168	113	1 910	1 483	1 279	15	14	2- 5
11	166	111	1 857	1 048	866	14	13	
6	126	87	428	496	450	4	4	5-7,5
6	126	87	413	383	341	4	4	
11	92	72	182	226	207	1	1	7,5- 10
11	92	72	169	190	174	-	-	
7	96	83	110	318	298	-	-	10- 15
7	96	83	98	262	244	-	-	
-	30	29	24	178	173	-	-	15- 20
-	30	29	20	156	152	-	-	
-	24	21	15	82	78	1	1	20- 30
-	24	21	15	70	66	1	1	
-	3	3	6	42	42	-	-	30- 50
-	3	3	4	37	37	-	-	
-	2	2	4	35	34	-	-	50-100
-	2	2	6	30	29	-	-	
-	1	1	2	4	4	-	-	100 u.m.
-	1	1	2	4	4	-	-	
39	589	429	5 271	5 040	4 473	61	59	Zusammen
39	584	426	5 040	3 587	3 082	50	48	
angehörige								
1	-	.	93	21	19	4	4	0,01-0,5
1	-	.	70	6	4	1	1	
2	7	.	901	251	204	33	33	0,5- 2
1	5	.	722	103	74	11	11	
1	27	.	1 220	296	254	98	95	2- 5
1	24	.	1 009	135	99	67	65	
2	14	.	480	130	114	151	148	5-7,5
2	14	.	411	66	55	99	96	
3	12	.	248	100	87	120	118	7,5- 10
3	12	.	206	55	44	81	79	
1	12	.	169	122	111	193	189	10- 15
1	10	.	133	73	65	132	128	
-	2	.	59	61	61	89	88	15- 20
-	2	.	49	45	45	66	65	
-	-	.	30	40	36	45	45	20- 30
-	-	.	27	26	22	36	36	
-	-	.	1	11	11	14	14	30- 50
-	-	.	1	8	8	7	7	
-	-	.	-	11	6	-	-	50-100
-	-	.	-	7	4	-	-	
-	-	.	3	1	1	-	-	100 u.m.
-	-	.	3	1	1	-	-	
10	74	.	3 204	1 044	904	747	734	Zusammen
9	67	.	2 631	525	421	500	488	
1	7	.	573	519	483	247	246	
1	3	.	108	203	200	20	20	

Land: Nordrhein-Westfalen

Reg.-Bezirk: Münster

1. Landwirtschaftliche

Landw. Nutzfläche von ... bis unter ... ha	insgesamt (i) männlich (m) weiblich (w) Ehefrauen (E) 1)	Betriebsinhaber und ihre mit ihnen in gemeinsamem Haushalt am Erwerbsleben beteiligte Personen						
		insgesamt		ins- gesamt	Selbständige bzw. Mithelfende in der Land- und Forst in ihrer betrieblichen			
		14 Jahre und älter	unter 14 Jahre		ins- gesamt	den ganzen Monat voll	mehr als die Hälfte des Monats	die Hälfte des Monats
beschäft								
Betriebs								
0,01-0,5	i	1 083	-	1 083	387	56	12	54
	m	858	-	858	206	56	7	17
0,5- 2	i	8 543	-	8 543	3 293	890	120	410
	m	7 245	-	7 245	2 195	884	82	177
2- 5	i	8 562	-	8 562	4 413	2 298	373	562
	m	7 513	-	7 513	3 477	2 288	315	260
5-7,5	i	4 738	-	4 738	3 744	2 686	343	264
	m	4 267	-	4 267	3 319	2 679	311	129
7,5- 10	i	3 718	-	3 718	3 396	2 757	226	135
	m	3 401	-	3 401	3 108	2 753	209	52
10- 15	i	5 062	-	5 062	4 843	4 108	217	166
	m	4 704	-	4 704	4 520	4 106	206	73
15- 20	i	3 193	-	3 193	3 110	2 717	90	86
	m	2 982	-	2 982	2 910	2 713	82	28
20- 30	i	3 899	-	3 899	3 835	3 365	72	93
	m	3 616	-	3 616	3 563	3 365	56	30
30- 50	i	3 071	-	3 071	3 018	2 606	56	78
	m	2 832	-	2 832	2 787	2 602	52	27
50-100	i	693	-	693	666	542	19	21
	m	622	-	622	600	542	16	9
100 u.m.	i	32	-	32	31	23	3	1
	m	30	-	30	29	23	2	-
Zusammen	i	42 594	-	42 594	30 736	22 048	1 531	1 870
	m	38 070	-	38 070	26 714	22 011	1 338	802
Familien								
0,01-0,5	i	2 330	990	1 826	757	15	39	195
	m	765	-	685	38	13	2	4
0,5- 2	i	21 616	9 407	17 090	7 349	294	413	2 187
	m	7 618	-	6 789	544	281	19	50
2- 5	i	24 541	11 426	19 333	9 617	854	757	3 723
	m	8 730	-	7 832	1 321	839	85	122
5-7,5	i	14 235	6 750	11 052	6 754	1 271	589	2 438
	m	5 178	-	4 572	1 632	1 255	68	92
7,5- 10	i	11 433	5 451	8 731	6 111	1 581	532	1 974
	m	4 165	-	3 669	1 890	1 573	70	50
10- 15	i	16 182	7 652	12 119	9 134	2 714	778	2 890
	m	5 918	-	5 152	3 071	2 685	76	59
15- 20	i	10 251	4 921	7 547	6 090	1 980	511	1 858
	m	3 729	-	3 234	2 172	1 956	42	35
20- 30	i	12 198	6 123	8 576	7 428	2 545	706	2 117
	m	4 386	-	3 692	2 816	2 525	43	46
30- 50	i	9 599	4 670	5 857	5 162	2 055	374	1 317
	m	3 357	-	2 678	2 180	1 994	31	35
50-100	i	2 009	948	1 009	890	408	44	185
	m	709	-	540	454	403	8	7
100 u.m.	i	69	41	28	23	9	1	7
	m	19	-	12	10	9	1	-
Zusammen	i	124 463	58 379	93 168	59 315	13 726	4 744	18 891
	m	44 574	-	38 855	16 128	13 533	445	500
	w	79 889	-	54 313	43 187	193	4 299	18 391
	E	33 825	-	23 713	23 276	12	1 099	9 325



mehr ha Betriebsfläche

Betriebe

lebenden Familienangehörigen und Verwandten										Landw. Nutzfläche von ... bis unter ... ha
nach ihrer ersten oder einzigen Erwerbstätigkeit										
wirtschaft	anderweitig erwerbstätig									
Tätigkeit	ins- gesamt	als Arbeit- nehmer in land- und forstw. Berufen	in industriellen, handw. und techn. Berufen		in Handels- und Verkehrsberufen		in sonstigen Berufen			
weniger als die Hälfte des Monats tätigt			ins- gesamt	als Arbeit- nehmer	ins- gesamt	als Arbeit- nehmer	ins- gesamt	als Arbeit- nehmer		
inhaber										
265	696	26	419	303	144	63	107	39	0,01-0,5	
126	652	26	413	301	133	61	80	36		
1 873	5 250	253	3 244	2 514	1 125	511	628	351	0,5- 2	
1 052	5 050	250	3 202	2 505	1 051	504	547	340		
1 180	4 149	359	2 471	1 832	799	348	520	301	2- 5	
614	4 036	357	2 439	1 830	751	346	489	298		
451	994	100	473	319	267	82	154	48	5-7,5	
200	948	100	467	318	247	82	134	48		
278	322	25	126	74	104	18	67	16	7,5- 10	
94	293	25	123	73	90	17	55	16		
352	219	12	50	18	72	11	85	7	10- 15	
135	184	12	47	18	62	11	63	7		
217	83	1	14	2	24	-	44	3	15- 20	
87	72	1	14	2	22	-	35	2		
305	54	2	9	-	22	2	31	2	20- 30	
112	53	2	9	-	18	1	24	2		
278	53	-	15	1	7	-	31	2	30- 50	
106	45	-	13	1	6	-	26	2		
84	27	-	8	1	1	-	18	-	50-100	
33	22	-	8	1	1	-	13	-		
4	1	-	-	-	-	-	1	-	100 u.m.	
4	1	-	-	-	-	-	1	-		
5 287	11 858	778	6 829	5 064	2 565	1 035	1 686	769	Zusammen	
2 563	11 356	773	6 735	5 049	2 381	1 022	1 467	751		
angehörige										
508	1 069	12	629	.	252	.	176	.	0,01-0,5	
19	647	12	470	.	104	.	61	.		
4 455	9 741	142	6 424	.	1 896	.	1 279	.	0,5- 2	
194	6 245	126	4 730	.	882	.	507	.		
4 293	9 716	214	6 615	.	1 656	.	1 231	.	2- 5	
275	6 511	194	5 009	.	842	.	466	.		
2 456	4 258	121	2 944	.	707	.	526	.	5-7,5	
217	2 940	111	2 226	.	375	.	228	.		
2 024	2 620	56	1 819	.	436	.	309	.	7,5- 10	
197	1 779	51	1 370	.	241	.	117	.		
2 752	2 985	55	1 881	.	607	.	442	.	10- 15	
251	2 081	47	1 486	.	350	.	198	.		
1 741	1 457	34	863	.	312	.	248	.	15- 20	
139	1 062	29	733	.	192	.	108	.		
2 060	1 148	25	561	.	337	.	225	.	20- 30	
202	876	22	507	.	229	.	118	.		
1 416	695	34	250	.	214	.	197	.	30- 50	
120	498	29	221	.	154	.	94	.		
253	119	10	27	.	32	.	50	.	50-100	
36	86	8	24	.	27	.	27	.		
6	5	1	1	.	1	.	2	.	100 u.m.	
-	2	1	-	.	1	.	-	.		
21 954	33 853	704	22 014	.	6 450	.	4 685	.	Zusammen	
1 650	22 727	630	16 776	.	3 397	.	1 924	.		
20 304	11 126	74	5 238	.	3 053	.	2 761	.		
12 840	437	2	51	.	200	.	184	.		

Land: Nordrhein-Westfalen

- Betriebe mit 0,5 und

Reg.-Bezirk: Münster

1. Landwirtschaftliche

Landw. Nutzfläche von ... bis unter ... ha	insgesamt (i) männlich (m) weiblich (w) Ehefrauen (E) 1)	Betriebsinhaber und ihre mit ihnen in gemeinsamem Haushalt						in anderweitig Selb der
		nicht am Erwerbsleben beteiligte Personen						
		Bezieher einer Rente, Pension u.dgl. sowie Bezieher eines Ein- kommens aus eigenem Vermögen	Angehörige				ins- gesamt	
			der Selbständigen bzw. Mithelfenden 2)		der anderweitig Erwerbstätigen			
			ins- gesamt	Alten- teiler	14 Jahre und älter	unter 14 Jahre	14 Jahre und älter	unter 14 Jahre
0,01-0,5	i	-	-	-	-	-	-	11
	m	-	-	-	-	-	-	11
0,5- 2	i	-	-	-	-	-	-	106
	m	-	-	-	-	-	-	104
2- 5	i	-	-	-	-	-	-	432
	m	-	-	-	-	-	-	430
5-7,5	i	-	-	-	-	-	-	390
	m	-	-	-	-	-	-	386
7,5- 10	i	-	-	-	-	-	-	235
	m	-	-	-	-	-	-	233
10- 15	i	-	-	-	-	-	-	241
	m	-	-	-	-	-	-	239
15- 20	i	-	-	-	-	-	-	89
	m	-	-	-	-	-	-	89
20- 30	i	-	-	-	-	-	-	60
	m	-	-	-	-	-	-	60
30- 50	i	-	-	-	-	-	-	41
	m	-	-	-	-	-	-	41
50-100	i	-	-	-	-	-	-	16
	m	-	-	-	-	-	-	15
100 u.m.	i	-	-	-	-	-	-	2
	m	-	-	-	-	-	-	1
Zusammen	i	-	-	-	-	-	-	1 623
	m	-	-	-	-	-	-	1 609
Betriebs								
0,01-0,5	i	109	20	87	62	308	928	3
	m	34	4	8	-	38	-	1
0,5- 2	i	1 255	87	936	979	2 335	8 428	49
	m	424	30	92	-	313	-	38
2- 5	i	1 782	509	1 513	3 285	1 913	8 141	144
	m	492	142	149	-	257	-	136
5-7,5	i	1 311	665	1 383	4 705	489	2 045	115
	m	409	201	153	-	44	-	105
7,5- 10	i	1 176	710	1 340	4 869	186	582	59
	m	340	188	137	-	19	-	58
10- 15	i	1 637	1 128	2 267	7 310	159	342	41
	m	474	325	276	-	16	-	38
15- 20	i	943	736	1 711	4 787	50	134	11
	m	288	215	201	-	6	-	10
20- 30	i	1 249	993	2 315	6 025	58	98	12
	m	390	300	300	-	4	-	11
30- 50	i	1 026	804	2 643	4 582	73	88	5
	m	318	242	350	-	11	-	5
50-100	i	241	174	731	921	28	27	2
	m	63	44	99	-	7	-	2
100 u.m.	i	9	3	304	41	2	-	1
	m	-	-	7	-	-	-	1
Zusammen	i	10 738	5 829	14 956	37 566	5 601	20 813	442
	m	3 232	1 691	1 772	-	715	-	405
	w	7 506	4 138	13 184	-	4 886	-	37
	E	319	11	7 457	-	2 336	-	10
Familien								



Familienangehörigen nach ihrer Stellung zum Erwerbsleben im Mai 1960

mehr ha Betriebsfläche -

Betriebe

lebenden Familienangehörigen und Verwandten								
zweiter Erwerbstätigkeit				Bezieher einer Rente, Pension u.dgl. od. eines Ein- kommens aus eig. Vermögen		Bezieher eines Altenteils		Landw. Nutzfläche von ... bis unter ... ha
beschäftigten Personen unter den ständigen bzw. Mithelfenden in Land- und Forstwirtschaft			Selbst.bzw.Mit- helfende i.d. Land-u.Forstw. unt.d.i. erst. od. einz. Er- werbstätig- keit anderw. Beschäftigten	unter den am Erwerbsleben beteiligten Personen				
in land- und forstw. Be- rufen als Arbeitnehmer	in sonstigen Berufen			ins- gesamt	Selb- ständige bzw. Mit- helfende 2)	ins- gesamt	Selb- ständige bzw. Mit- helfende 2)	
inhaber								
1	10	4	696	410	338	3	3	0,01-0,5
1	10	4	652	239	180	1	1	
2	104	30	5 250	3 156	2 662	11	10	0,5- 2
2	102	28	5 050	2 216	1 771	7	6	
43	389	231	4 149	2 698	2 276	7	7	2- 5
43	387	229	4 036	2 041	1 656	6	6	
40	350	270	994	1 002	895	1	1	5-7,5
40	346	266	948	788	693	-	-	
10	225	200	322	540	509	-	-	7,5- 10
10	223	198	293	426	400	-	-	
2	239	220	219	579	558	3	3	10- 15
2	237	218	184	499	480	2	2	
1	88	86	83	304	296	-	-	15- 20
1	88	86	72	263	257	-	-	
-	60	58	64	313	304	-	-	20- 30
-	60	58	53	278	270	-	-	
-	41	41	53	250	247	-	-	30- 50
-	41	41	45	225	223	-	-	
-	16	16	27	66	66	2	2	50-100
-	15	15	22	61	61	1	1	
-	2	2	1	7	7	-	-	100 u.m.
-	1	1	1	7	7	-	-	
99	1 524	1 158	11 858	9 325	8 158	27	26	Zusammen
99	1 510	1 144	11 356	7 043	5 998	17	16	
angehörige								
-	3	.	269	61	53	6	6	0,01-0,5
-	1	.	204	27	20	2	2	
7	42	.	2 924	625	522	37	36	0,5- 2
7	31	.	2 395	289	207	18	17	
13	131	.	3 290	719	613	183	182	2- 5
13	123	.	2 760	361	279	109	108	
18	97	.	1 182	348	303	290	284	5-7,5
17	88	.	987	191	151	192	189	
3	56	.	520	222	204	326	324	7,5- 10
3	55	.	435	137	124	209	208	
3	38	.	488	286	264	542	537	10- 15
3	35	.	396	175	159	350	346	
1	10	.	174	129	124	292	289	15- 20
1	9	.	140	84	79	185	184	
1	11	.	118	172	157	377	375	20- 30
1	10	.	106	118	108	250	248	
-	5	.	37	122	110	236	235	30- 50
-	5	.	28	92	85	128	127	
1	1	.	13	33	29	40	40	50-100
1	1	.	9	24	21	21	21	
-	1	.	-	-	-	-	-	100 u.m.
-	1	.	-	-	-	-	-	
47	395	.	9 015	2 717	2 379	2 329	2 308	Zusammen
46	359	.	7 460	1 498	1 233	1 464	1 450	
1	36	.	1 555	1 219	1 146	865	858	
-	10	.	217	380	379	6	6	

Land: Nordrhein-Westfalen

Reg.-Bezirk: Detmold

1. Landwirtschaftliche

Landw. Nutzfläche von ... bis unter ... ha	insgesamt (i) männlich (m) weiblich (w) Ehefrauen (E) 1)	Betriebsinhaber und ihre mit ihnen in gemeinsamem Haushalt						
		insgesamt		am Erwerbsleben beteiligte Personen				
		14 Jahre und älter	unter 14 Jahre	ins- gesamt	Selbständige bzw. Mithelfende in der Land- und Forst			
					in ihrer betrieblichen			
					ins- gesamt	den ganzen Monat voll	mehr als die Hälfte des Monats	die Hälfte des Monats
								beschäft
								Betriebs
0,01-0,5	i	2 871	-	2 871	1 190	171	44	149
	m	2 179	-	2 179	624	171	20	22
0,5- 2	i	17 820	-	17 820	7 201	1 572	371	1 060
	m	14 573	-	14 573	4 292	1 560	178	248
2- 5	i	12 172	-	12 172	6 988	3 866	703	877
	m	10 518	-	10 518	5 478	3 852	540	312
5-7,5	i	5 382	-	5 382	4 548	3 381	442	323
	m	4 824	-	4 824	4 028	3 378	381	98
7,5- 10	i	3 609	-	3 609	3 360	2 693	256	172
	m	3 288	-	3 288	3 060	2 691	225	62
10- 15	i	4 861	-	4 861	4 706	4 018	233	179
	m	4 502	-	4 502	4 364	4 015	195	52
15- 20	i	3 067	-	3 067	3 027	2 662	100	102
	m	2 848	-	2 848	2 814	2 659	77	28
20- 30	i	2 775	-	2 775	2 741	2 416	71	71
	m	2 579	-	2 579	2 550	2 414	58	16
30- 50	i	1 341	-	1 341	1 326	1 148	33	33
	m	1 223	-	1 223	1 212	1 147	25	9
50-100	i	362	-	362	349	290	8	11
	m	328	-	328	318	290	7	5
100 u.m.	i	103	-	103	100	61	4	9
	m	85	-	85	83	61	4	4
Zusammen	i	54 363	-	54 363	35 536	22 278	2 265	2 986
	m	46 947	-	46 947	28 823	22 238	1 710	856
								Familien
0,01-0,5	i	5 103	1 640	4 110	1 762	23	88	448
	m	1 591	-	1 422	62	20	3	1
0,5- 2	i	38 107	13 905	31 347	14 393	336	933	4 229
	m	12 719	-	11 492	770	327	36	63
2- 5	i	30 105	11 801	24 568	13 675	1 257	1 229	5 628
	m	10 300	-	9 217	1 800	1 240	81	127
5-7,5	i	13 703	5 490	10 904	7 656	1 466	747	2 962
	m	4 658	-	4 119	1 851	1 451	93	80
7,5- 10	i	9 399	3 815	7 301	5 769	1 434	592	2 025
	m	3 138	-	2 733	1 699	1 410	65	61
10- 15	i	12 934	5 437	9 961	8 447	2 443	805	2 752
	m	4 368	-	3 774	2 804	2 417	91	63
15- 20	i	8 442	3 565	6 419	5 598	1 732	512	1 746
	m	2 893	-	2 487	1 937	1 721	41	40
20- 30	i	7 732	3 422	5 507	4 935	1 573	480	1 405
	m	2 594	-	2 169	1 761	1 560	44	32
30- 50	i	3 636	1 650	2 287	2 041	739	170	483
	m	1 200	-	984	822	725	16	20
50-100	i	945	474	470	409	164	30	82
	m	297	-	218	179	162	2	2
100 u.m.	i	186	97	69	57	29	3	11
	m	63	-	37	30	28	-	-
Zusammen	i	130 292	51 296	102 943	64 742	11 196	5 589	21 771
	m	43 821	-	38 652	13 715	11 061	472	489
	w	86 471	-	64 291	51 027	135	5 117	21 282
	E	41 401	-	33 278	31 977	12	1 961	13 538

Familienangehörigen nach ihrer Stellung zum Erwerbsleben im Mai 1960

mehr ha Betriebsfläche -

Betriebe

lebenden Familienangehörigen und Verwandten										Landw. Nutzfläche von ... bis unter ... ha
nach ihrer ersten oder einzigen Erwerbstätigkeit										
wirtschaft	anderweitig erwerbstätig									
Tätigkeit	ins- gesamt	als Arbeit- nehmer in land- und forstw. Berufen	in industriellen, handw. und techn. Berufen		in Handels- und Verkehrsberufen		in sonstigen Berufen			
weniger als die Hälfte des Monats			ins- gesamt	als Arbeit- nehmer	ins- gesamt	als Arbeit- nehmer	ins- gesamt	als Arbeit- nehmer		
tigt										
inhaber										
826	1 681	47	1 124	839	308	139	202	103	0,01-0,5	
411	1 555	47	1 062	798	273	132	173	93		
4 198	10 619	707	7 181	5 786	1 774	1 038	957	568	0,5- 2	
2 306	10 281	701	7 057	5 695	1 682	1 026	841	537		
1 542	5 184	426	3 432	2 583	828	402	498	263	2- 5	
774	5 040	426	3 377	2 563	788	397	449	257		
402	834	83	470	307	190	55	91	34	5-7,5	
171	796	83	459	307	172	55	82	34		
239	249	23	117	69	71	12	38	7	7,5- 10	
82	228	23	112	69	61	10	32	7		
276	155	12	53	17	49	8	41	5	10- 15	
102	138	12	49	17	43	7	34	5		
163	40	-	11	1	19	1	10	1	15- 20	
50	34	-	9	1	17	1	8	1		
183	34	-	10	1	10	-	14	4	20- 30	
62	29	-	8	1	9	-	12	4		
112	15	-	7	1	2	-	6	-	30- 50	
51	11	-	6	1	2	-	3	-		
40	13	-	8	-	1	-	4	-	50-100	
16	10	-	6	-	1	-	3	-		
26	3	-	3	-	-	-	-	-	100 u.m.	
14	2	-	2	-	-	-	-	-		
8 007	18 827	1 298	12 416	9 604	3 252	1 655	1 861	985	Zusammen	
4 019	18 124	1 292	12 147	9 452	3 048	1 628	1 637	938		
angehörige										
1 203	2 348	20	1 458	.	525	.	345	.	0,01-0,5	
38	1 360	17	967	.	229	.	147	.		
8 895	16 954	241	11 349	.	3 222	.	2 142	.	0,5- 2	
344	10 722	206	8 021	.	1 556	.	939	.		
5 561	10 893	242	7 567	.	1 846	.	1 238	.	2- 5	
352	7 417	219	5 658	.	975	.	565	.		
2 481	3 248	68	2 202	.	561	.	417	.	5-7,5	
227	2 268	65	1 689	.	326	.	188	.		
1 718	1 532	46	956	.	329	.	201	.	7,5- 10	
163	1 034	40	747	.	171	.	76	.		
2 447	1 514	42	828	.	381	.	263	.	10- 15	
233	970	35	644	.	199	.	92	.		
1 608	821	9	422	.	213	.	177	.	15- 20	
135	550	9	350	.	110	.	81	.		
1 477	572	15	266	.	139	.	152	.	20- 30	
125	408	14	239	.	81	.	74	.		
649	246	13	91	.	59	.	83	.	30- 50	
61	162	11	80	.	24	.	47	.		
133	61	9	8	.	16	.	28	.	50-100	
13	39	7	7	.	11	.	14	.		
14	12	2	2	.	-	.	8	.	100 u.m.	
2	7	2	2	.	-	.	3	.		
26 186	38 201	707	25 149	.	7 291	.	5 054	.	Zusammen	
1 693	24 937	625	18 404	.	3 682	.	2 226	.		
24 493	13 264	82	6 745	.	3 609	.	2 828	.		
16 466	1 301	16	642	.	388	.	255	.		

Land: Nordrhein-Westfalen

Reg.-Bezirk: Detmold

1. Landwirtschaftliche

Landw. Nutzfläche von ... bis unter ... ha	insgesamt (i) männlich (m) weiblich (w) Ehefrauen (E) 1)	Betriebsinhaber und ihre mit ihnen in gemeinsamem Haushalt						in anderweitig Selb der	
		nicht am Erwerbsleben beteiligte Personen							
		Bezieher einer Rente, Pension u. dgl. sowie Bezieher eines Ein- kommens aus eigenem Vermögen		Angehörige					
				der Selbständigen bzw. Mithelfenden 2)		der anderweitig Erwerbstätigen			
				ins- gesamt	Alten- teiler	14 Jahre und älter	unter 14 Jahre		14 Jahre und älter
0,01-0,5	i	-	-	-	-	-	-	-	11
	m	-	-	-	-	-	-	-	10
0,5- 2	i	-	-	-	-	-	-	-	144
	m	-	-	-	-	-	-	-	139
2- 5	i	-	-	-	-	-	-	-	635
	m	-	-	-	-	-	-	-	633
5-7,5	i	-	-	-	-	-	-	-	426
	m	-	-	-	-	-	-	-	424
7,5- 10	i	-	-	-	-	-	-	-	252
	m	-	-	-	-	-	-	-	250
10- 15	i	-	-	-	-	-	-	-	213
	m	-	-	-	-	-	-	-	213
15- 20	i	-	-	-	-	-	-	-	82
	m	-	-	-	-	-	-	-	82
20- 30	i	-	-	-	-	-	-	-	59
	m	-	-	-	-	-	-	-	58
30- 50	i	-	-	-	-	-	-	-	27
	m	-	-	-	-	-	-	-	27
50-100	i	-	-	-	-	-	-	-	8
	m	-	-	-	-	-	-	-	8
100 u.m.	i	-	-	-	-	-	-	-	6
	m	-	-	-	-	-	-	-	6
Zusammen	i	-	-	-	-	-	-	-	1 863
	m	-	-	-	-	-	-	-	1 850
Betriebs									
0,01-0,5	i	367	17	150	85	476	1 555	5	
	m	75	2	23	-	71	-	3	
0,5- 2	i	2 582	180	1 196	1 080	2 982	12 825	67	
	m	638	36	129	-	460	-	54	
2- 5	i	2 513	716	1 431	3 136	1 593	8 665	115	
	m	679	195	158	-	246	-	106	
5-7,5	i	1 481	779	1 001	3 833	317	1 657	87	
	m	398	202	106	-	35	-	83	
7,5- 10	i	1 158	749	811	3 312	129	503	46	
	m	303	188	86	-	16	-	46	
10- 15	i	1 481	1 061	1 400	5 105	92	332	49	
	m	393	265	195	-	6	-	45	
15- 20	i	952	706	1 032	3 448	39	117	11	
	m	247	178	152	-	7	-	11	
20- 30	i	965	724	1 223	3 332	37	90	5	
	m	255	184	163	-	7	-	3	
30- 50	i	423	313	914	1 633	12	17	3	
	m	103	75	111	-	2	-	3	
50-100	i	117	81	339	448	19	26	-	
	m	30	18	44	-	5	-	-	
100 u.m.	i	19	10	94	92	4	5	-	
	m	5	5	21	-	-	-	-	
Zusammen	i	12 058	5 336	9 591	25 504	5 700	25 792	388	
	m	3 126	1 348	1 188	-	855	-	354	
	w	8 932	3 988	8 403	-	4 845	-	34	
	E	752	17	5 118	-	2 253	-	8	

Familienangehörigen nach ihrer Stellung zum Erwerbsleben im Mai 1960

mehr ha Betriebsfläche -

Betriebe

lebenden Familienangehörigen und Verwandten									
zweiter Erwerbstätigkeit			Selbst.bzw.Mit- helfende i.d. Land-u.Forstw. unt.d.i. erst. od. einz. Er- werbstätig- keit anderw. Beschäftigten	Bezieher einer Rente, Pension u.dgl. od. eines Ein- kommens aus eig. Vermögen		Bezieher eines Altenteils		Landw. Nutzfläche von ... bis unter ... ha	
beschäftigten Personen unter den ständigen bzw. Mithelfenden in Land- und Forstwirtschaft				unter den am Erwerbsleben beteiligten Personen					
in land- und forstw. Be- rufen als Arbeitnehmer	in sonstigen Berufen			ins- gesamt	Selb- ständige bzw. Mit- helfende 2)	ins- gesamt	Selb- ständige bzw. Mit- helfende 2)		
ins- gesamt	Selb- ständige								
inhaber									
1	10	4	1 681	1 277	1 056	14	13	0,01-0,5	
1	9	3	1 555	757	583	10	9		
10	134	69	10 619	7 021	6 079	41	39		
10	129	64	10 281	4 548	3 699	36	34	0,5- 2	
21	614	384	5 184	3 756	3 290	14	13		
21	612	382	5 040	2 817	2 392	14	13	2- 5	
16	410	299	834	1 037	962	-	-		
16	408	297	796	780	719	-	-	5-7,5	
11	241	207	249	502	479	-	-		
11	239	205	228	407	390	-	-	7,5- 10	
4	209	195	155	588	570	1	1		
4	209	195	138	496	483	-	-	10- 15	
-	82	81	40	341	336	-	-		
-	82	81	34	296	292	-	-	15- 20	
-	59	57	34	272	269	-	-		
-	58	56	29	234	232	-	-	20- 30	
-	27	27	15	146	144	1	1		
-	27	27	11	118	117	-	-	30- 50	
-	8	8	13	38	36	-	-		
-	8	8	10	30	28	-	-	50-100	
1	5	4	3	14	14	-	-		
1	5	4	2	11	11	-	-	100 u.m.	
64	1 799	1 335	18 827	14 992	13 235	71	67		
64	1 786	1 322	18 124	10 494	8 946	60	56	Zusammen	
angehörige									
-	5	.	750	239	202	12	11	0,01-0,5	
-	3	.	516	65	38	3	3		
13	54	.	6 508	1 726	1 502	74	71		
11	43	.	4 900	549	393	31	29	0,5- 2	
-	115	.	4 990	1 269	1 117	362	356		
-	106	.	4 028	547	421	212	208	2- 5	
6	81	.	1 317	509	462	409	405		
5	78	.	1 089	249	213	260	257	5-7,5	
3	43	.	483	262	247	377	373		
3	43	.	385	145	133	237	235	7,5- 10	
2	47	.	408	365	344	538	534		
2	43	.	316	195	182	331	328	10- 15	
1	10	.	167	179	174	353	352		
1	10	.	132	110	105	216	215	15- 20	
-	5	.	88	162	157	307	306		
-	3	.	74	104	100	178	177	20- 30	
-	3	.	44	75	70	113	112		
-	3	.	35	50	45	58	57	30- 50	
-	-	.	5	23	19	12	12		
-	-	.	4	11	9	8	8	50-100	
-	-	.	1	6	6	2	1		
-	-	.	1	5	5	2	1	100 u.m.	
25	363	.	14 761	4 815	4 300	2 559	2 533		
22	332	.	11 480	2 030	1 644	1 536	1 518	Zusammen	
3	31	.	3 281	2 785	2 656	1 023	1 015		
1	7	.	844	1 065	1 054	38	37		



Betriebsinhaber und ihre mit ihnen in gemeinsamem Haushalt								
Landw. Nutzfläche von ... bis unter ... ha	insgesamt (i) männlich (m) weiblich (w) Ehefrauen (E) 1)	insgesamt		am Erwerbsleben beteiligte Personen				
		14 Jahre und älter	unter 14 Jahre	ins- gesamt	Selbständige bzw. Mithelfende in der Land- und Forst			
					ins- gesamt	den ganzen Monat voll	mehr als die Hälfte des Monats	die Hälfte des Monats
in ihrer betrieblichen								
beschäft								
Betriebs								
0,01-0,5	i	2 257	-	2 257	999	123	35	79
	m	1 713	-	1 713	551	123	14	24
0,5- 2	i	14 555	-	14 555	6 133	1 288	267	680
	m	11 972	-	11 972	3 840	1 280	152	264
2- 5	i	9 187	-	9 187	4 149	1 640	320	597
	m	7 920	-	7 920	3 016	1 632	242	287
5-7,5	i	2 799	-	2 799	1 907	1 213	226	167
	m	2 499	-	2 499	1 643	1 211	186	97
7,5- 10	i	2 272	-	2 272	1 930	1 393	209	140
	m	2 063	-	2 063	1 743	1 391	196	76
10- 15	i	3 942	-	3 942	3 678	3 009	260	160
	m	3 636	-	3 636	3 404	3 004	238	63
15- 20	i	2 417	-	2 417	2 336	2 006	117	72
	m	2 263	-	2 263	2 194	2 006	107	35
20- 30	i	2 046	-	2 046	1 989	1 728	80	44
	m	1 919	-	1 919	1 865	1 727	72	17
30- 50	i	1 152	-	1 152	1 129	970	39	23
	m	1 067	-	1 067	1 044	969	37	5
50-100	i	327	-	327	314	267	10	6
	m	301	-	301	289	267	9	-
100 u.m.	i	49	-	49	44	32	4	1
	m	44	-	44	39	31	4	1
Zusammen	i	41 003	-	41 003	24 608	13 669	1 567	1 969
	m	35 397	-	35 397	19 628	13 641	1 257	869
Familien								
0,01-0,5	i	3 891	1 247	2 859	1 274	20	77	221
	m	1 212	-	1 047	57	20	2	4
0,5- 2	i	31 665	11 162	25 443	11 899	302	720	3 041
	m	10 651	-	9 620	660	295	16	44
2- 5	i	24 033	9 276	19 437	9 920	473	884	3 478
	m	8 436	-	7 658	895	457	56	78
5-7,5	i	7 534	2 925	5 977	3 752	582	395	1 267
	m	2 625	-	2 381	763	576	31	46
7,5- 10	i	6 160	2 549	4 754	3 468	805	350	1 140
	m	2 107	-	1 856	973	795	40	43
10- 15	i	10 893	4 581	8 238	6 624	1 897	650	2 004
	m	3 779	-	3 312	2 208	1 876	71	57
15- 20	i	6 965	2 846	5 134	4 338	1 378	412	1 192
	m	2 368	-	2 044	1 538	1 356	37	17
20- 30	i	5 776	2 544	4 005	3 478	1 181	339	923
	m	1 935	-	1 640	1 316	1 173	35	25
30- 50	i	3 181	1 477	1 848	1 656	602	137	324
	m	1 048	-	778	672	593	16	8
50-100	i	804	467	397	342	130	20	62
	m	249	-	173	141	127	2	3
100 u.m.	i	115	66	46	39	19	2	2
	m	40	-	24	19	19	-	-
Zusammen	i	101 017	39 140	78 138	46 790	7 389	3 986	13 654
	m	34 450	-	30 533	9 242	7 287	306	325
	w	66 567	-	47 605	37 548	102	3 680	13 329
	E	31 041	-	23 200	22 540	7	1 266	7 887

Familienangehörigen nach ihrer Stellung zum Erwerbsland in ...  
mehr ha Betriebsfläche --

# Betriebe

lebenden Familienangehörigen und Verwandten										Landw. Nutzfläche von ... bis unter ... ha
nach ihrer ersten oder einzigen Erwerbstätigkeit										
wirtschaft	anderweitig erwerbstätig									
Tätigkeit	ins- gesamt	als Arbeit- nehmer in land- und forstw. Berufen	in industriellen, handw. und techn. Berufen		in Handels- und Verkehrsberufen		in sonstigen Berufen			
weniger als die Hälfte des Monats			ins- gesamt	als Arbeit- nehmer	ins- gesamt	als Arbeit- nehmer	ins- gesamt	als Arbeit- nehmer		
tätig										
inhaber										
762	1 258	17	801	566	278	133	162	73	0,01-0,5	
390	1 162	17	774	557	244	124	127	66		
3 890	8 422	392	5 808	4 746	1 502	843	720	433	0,5- 2	
2 144	8 132	392	5 735	4 711	1 395	825	610	400		
1 592	5 038	448	3 338	2 580	791	366	461	217	2- 5	
855	4 904	447	3 294	2 570	745	363	418	213		
301	892	112	476	339	166	52	138	34	5-7,5	
149	856	112	470	337	161	51	113	32		
188	342	34	156	105	82	14	70	8	7,5- 10	
80	320	34	150	104	76	13	60	8		
249	264	14	74	37	95	11	81	7	10- 15	
99	232	14	71	37	85	10	62	7		
141	81	1	17	7	23	-	40	3	15- 20	
46	69	1	17	7	19	-	32	3		
137	57	-	8	2	21	1	27	4	20- 30	
49	54	-	8	2	20	1	25	4		
97	23	-	7	-	3	-	13	1	30- 50	
33	23	-	7	-	3	-	13	1		
31	13	-	7	-	1	-	5	-	50-100	
13	12	-	7	-	1	-	4	-		
7	5	-	4	1	-	-	1	-	100 u.m.	
3	5	-	4	1	-	-	1	-		
7 403	16 395	1 019	10 696	8 383	2 962	1 420	1 718	780	Zusammen	
3 851	15 769	1 018	10 537	8 326	2 749	1 387	1 465	734		
angehörige										
956	1 585	9	671	-	407	-	298	-	0,01-0,5	
31	990	7	694	-	168	-	121	-		
7 836	13 544	214	8 148	-	3 038	-	2 144	-	0,5- 2	
305	8 960	189	6 553	-	1 337	-	881	-		
5 085	9 517	283	6 168	-	1 678	-	1 388	-	2- 5	
304	6 763	264	5 053	-	849	-	597	-		
1 508	2 225	95	1 400	-	428	-	302	-	5-7,5	
110	1 618	90	1 161	-	231	-	136	-		
1 173	1 286	64	709	-	274	-	239	-	7,5- 10	
95	883	61	599	-	115	-	108	-		
2 073	1 614	38	859	-	384	-	333	-	10- 15	
204	1 104	34	722	-	206	-	142	-		
1 356	796	21	361	-	218	-	196	-	15- 20	
128	506	18	304	-	108	-	76	-		
1 035	527	17	200	-	135	-	175	-	20- 30	
83	324	14	165	-	68	-	77	-		
593	192	10	94	-	59	-	69	-	30- 50	
55	106	7	49	-	32	-	18	-		
130	55	5	16	-	12	-	22	-	50-100	
9	32	5	14	-	5	-	8	-		
16	7	1	-	-	2	-	4	-	100 u.m.	
-	5	1	-	-	2	-	2	-		
21 761	31 348	757	16 786	-	6 635	-	5 170	-	Zusammen	
1 324	21 291	690	15 314	-	3 121	-	2 166	-		
20 437	10 057	67	3 472	-	3 314	-	3 004	-		
13 380	660	2	74	-	321	-	263	-		

Land: Nordrhein-Westfalen

Reg.-Bezirk: Arnsberg

1. Landwirtschaftliche

Landw. Nutzfläche von ... bis unter ... ha	insgesamt (i) männlich (m) weiblich (w) Ehefrauen (E) 1)	Betriebsinhaber und ihre mit ihnen in gemeinsamem Haushalt						in anderweitig Selb der
		nicht am Erwerbsleben beteiligte Personen						
		Bezieher einer Rente,Pension u.dgl. sowie Bezieher eines Ein- kommens aus eigenem Vermögen		Angehörige				
				der Selbständigen bzw. Mithelfenden 2)		der anderweitig Erwerbstätigen		
		ins- gesamt	Alten- teiler	14 Jahre und älter	unter 14 Jahre	14 Jahre und älter	unter 14 Jahre	ins- gesamt
Betriebs								
0,01-0,5	i	-	-	-	-	-	-	13
	m	-	-	-	-	-	-	13
0,5- 2	i	-	-	-	-	-	-	180
	m	-	-	-	-	-	-	177
2- 5	i	-	-	-	-	-	-	321
	m	-	-	-	-	-	-	319
5-7,5	i	-	-	-	-	-	-	246
	m	-	-	-	-	-	-	244
7,5- 10	i	-	-	-	-	-	-	245
	m	-	-	-	-	-	-	245
10- 15	i	-	-	-	-	-	-	264
	m	-	-	-	-	-	-	260
15- 20	i	-	-	-	-	-	-	125
	m	-	-	-	-	-	-	124
20- 30	i	-	-	-	-	-	-	73
	m	-	-	-	-	-	-	72
30- 50	i	-	-	-	-	-	-	33
	m	-	-	-	-	-	-	33
50-100	i	-	-	-	-	-	-	5
	m	-	-	-	-	-	-	5
100 u.m.	i	-	-	-	-	-	-	3
	m	-	-	-	-	-	-	3
Zusammen	i	-	-	-	-	-	-	1 508
	m	-	-	-	-	-	-	1 495
Familien								
0,01-0,5	i	252	22	198	107	582	1 140	6
	m	75	4	14	-	76	-	5
0,5- 2	i	1 893	116	1 298	1 024	3 031	10 138	34
	m	502	31	100	-	429	-	27
2- 5	i	1 696	271	1 037	1 371	1 863	7 905	84
	m	449	74	86	-	243	-	74
5-7,5	i	629	222	555	1 367	373	1 558	55
	m	161	52	44	-	39	-	54
7,5- 10	i	638	364	581	1 948	187	601	47
	m	174	96	54	-	23	-	45
10- 15	i	1 170	748	1 331	4 138	154	443	44
	m	305	189	146	-	16	-	42
15- 20	i	717	491	1 055	2 727	59	119	21
	m	184	119	130	-	10	-	19
20- 30	i	639	446	1 090	2 455	42	89	9
	m	162	108	129	-	4	-	8
30- 50	i	420	309	881	1 439	32	38	-
	m	119	82	147	-	4	-	-
50-100	i	105	77	289	462	13	5	-
	m	15	11	57	-	4	-	-
100 u.m.	i	11	7	52	65	6	1	-
	m	1	-	15	-	-	-	-
Zusammen	i	8 170	3 073	8 367	17 103	6 342	22 037	300
	m	2 147	766	922	-	848	-	274
	w	6 023	2 307	7 445	-	5 494	-	26
	E	517	15	4 469	-	2 855	-	7

1) Ehefrauen der Betriebsinhaber.- 2) In der Land- und Forstwirtschaft.

Familienangehörigen nach ihrer Stellung zum Erwerbsleben im Mai 1960

mehr ha Betriebsfläche -

Betriebe

lebenden Familienangehörigen und Verwandten									
zweiter Erwerbstätigkeit				Bezieher einer Rente, Pension u.dgl. od. eines Ein- kommens aus eig. Vermögen		Bezieher eines Altenteils		Landw. Nutzfläche von ... bis unter ... ha	
beschäftigten Personen unter den ständigen bzw. Mithelfenden in Land- und Forstwirtschaft			Selbst.bzw.Mit- helfende i.d. Land-u.Forstw. unt.d.i. erst. od. einz. Er- werbstätig- keit anderw. Beschäftigten	unter den am Erwerbsleben beteiligten Personen					
in land- und forstw. Be- rufen als Arbeitnehmer	in sonstigen Berufen			ins- gesamt	Selb- ständige bzw. Mit- helfende 2)	ins- gesamt	Selb- ständige bzw. Mit- helfende 2)		
	ins- gesamt	Selb- ständige							
inhaber									
-	13	9	1 258	1 035	888	12	10	0,01-0,5	
-	13	9	1 162	628	504	11	9		
6	174	94	8 422	5 946	5 186	15	11	0,5- 2	
6	171	91	8 132	4 019	3 338	12	8		
5	316	172	5 038	3 427	2 853	8	8	2- 5	
5	314	170	4 904	2 585	2 065	8	8		
4	242	186	892	769	672	3	3	5-7,5	
4	240	184	856	616	529	2	2		
4	241	197	342	421	378	1	1	7,5- 10	
4	241	197	320	353	315	1	1		
-	264	245	264	554	511	-	-	10- 15	
-	260	241	232	474	441	-	-		
-	125	122	81	253	243	-	-	15- 20	
-	124	121	69	210	203	-	-		
-	73	72	57	229	219	-	-	20- 30	
-	72	71	54	212	202	-	-		
1	32	31	23	114	111	-	-	30- 50	
1	32	31	23	99	96	-	-		
-	5	4	13	43	41	-	-	50-100	
-	5	4	12	38	36	-	-		
-	3	2	5	9	8	-	-	100 u.m.	
-	3	2	5	8	7	-	-		
20	1 488	1 134	16 395	12 800	11 110	39	33	Zusammen	
20	1 475	1 121	15 769	9 242	7 736	34	28		
angehörige									
2	4	.	419	136	110	9	9	0,01-0,5	
2	3	.	308	46	26	1	1		
4	30	.	5 354	1 104	969	37	34	0,5- 2	
3	24	.	4 317	410	309	14	14		
4	80	.	5 034	920	831	126	121	2- 5	
4	70	.	4 217	382	311	82	77		
3	52	.	1 183	322	281	134	131	5-7,5	
3	51	.	1 004	155	120	83	81		
4	43	.	577	194	180	189	188	7,5- 10	
4	41	.	481	99	86	120	120		
5	39	.	540	316	291	390	390	10- 15	
5	37	.	416	184	165	244	244		
1	20	.	184	183	171	251	250	15- 20	
1	18	.	141	105	96	151	150		
-	9	.	102	140	131	185	185	20- 30	
-	8	.	73	88	83	114	114		
-	-	.	32	52	50	76	76	30- 50	
-	-	.	22	28	28	49	49		
-	-	.	2	17	16	15	13	50-100	
-	-	.	1	9	8	6	5		
-	-	.	2	-	-	2	2	100 u.m.	
-	-	.	2	-	-	2	2		
23	277	.	13 429	3 384	3 030	1 414	1 399	Zusammen	
22	252	.	10 982	1 506	1 232	866	857		
1	25	.	2 447	1 878	1 798	548	542		
-	7	.	452	580	567	19	18		



Land: Hessen

Reg.-Bezirk: Darmstadt

1. Landwirtschaftliche

Landw. Nutzfläche von ... bis unter ... ha	insgesamt (i) männlich (m) weiblich (w) Ehefrauen (E) 1)	Betriebsinhaber und ihre mit ihnen in gemeinsamem Haushalt						
		insgesamt		am Erwerbsleben beteiligte Personen				
		14 Jahre und älter	unter 14 Jahre	ins- gesamt	Selbständige bzw. Mithelfende in der Land- und Forst			
					in ihrer betrieblichen			
					ins- gesamt	den ganzen Monat voll	mehr als die Hälfte des Monats	die Hälfte des Monats
								beschäft
								Betriebs
0,01-0,5	i	1 198	-	1 198	459	71	19	54
	m	975	-	975	272	71	8	17
0,5- 2	i	15 087	-	15 087	5 773	1 439	426	813
	m	12 686	-	12 686	3 638	1 420	195	215
2- 5	i	10 856	-	10 856	5 628	3 214	840	820
	m	9 660	-	9 660	4 534	3 179	557	370
5-7,5	i	5 347	-	5 347	4 389	3 329	518	328
	m	4 880	-	4 880	3 948	3 309	397	147
7,5- 10	i	4 401	-	4 401	4 128	3 431	400	189
	m	4 076	-	4 076	3 817	3 419	298	60
10- 15	i	6 259	-	6 259	6 106	5 433	290	215
	m	5 859	-	5 859	5 730	5 421	193	59
15- 20	i	2 352	-	2 352	2 321	2 101	88	70
	m	2 212	-	2 212	2 182	2 099	48	9
20- 30	i	859	-	859	850	772	30	21
	m	818	-	818	811	772	21	4
30- 50	i	198	-	198	195	180	2	5
	m	168	-	168	165	180	2	-
50-100	i	92	-	92	89	78	1	1
	m	87	-	87	84	78	1	-
100 u.m.	i	48	-	48	47	36	1	-
	m	43	-	43	42	35	-	-
Zusammen	i	46 697	-	46 697	29 985	20 084	2 615	2 516
	m	41 494	-	41 494	25 243	19 983	1 720	881
								Familien
0,01-0,5	i	1 930	554	1 493	791	16	50	201
	m	552	-	474	45	16	-	2
0,5- 2	i	28 033	9 236	22 981	12 521	339	1 173	4 149
	m	8 472	-	7 463	756	332	46	47
2- 5	i	26 328	9 647	22 122	14 290	1 153	2 526	6 463
	m	8 545	-	7 602	1 878	1 095	187	178
5-7,5	i	15 777	5 229	11 535	8 760	1 406	1 780	3 657
	m	4 507	-	3 993	1 864	1 353	175	113
7,5- 10	i	11 886	4 802	9 911	8 439	1 968	1 658	3 120
	m	3 955	-	3 524	2 423	1 922	160	88
10- 15	i	18 321	7 420	15 132	13 620	4 008	2 649	4 520
	m	6 325	-	5 650	4 616	3 916	213	121
15- 20	i	7 241	2 909	5 888	5 467	1 823	1 064	1 679
	m	2 561	-	2 295	2 003	1 778	67	35
20- 30	i	2 620	1 131	2 045	1 913	657	330	564
	m	928	-	812	718	634	21	14
30- 50	i	596	213	416	373	144	62	77
	m	198	-	179	156	142	6	1
50-100	i	224	82	100	84	41	8	14
	m	74	-	53	46	41	-	3
100 u.m.	i	113	38	36	29	15	2	2
	m	30	-	16	15	14	1	-
Zusammen	i	111 069	41 261	91 659	66 287	11 570	11 302	24 446
	m	36 148	-	32 061	14 520	11 243	876	602
	w	74 921	-	59 598	51 767	327	10 426	23 844
	E	38 254	-	33 820	32 869	41	5 358	16 525



Familienangehörigen nach ihrer Stellung zum Erwerbsleben im Mai 1950  
mehr ha Betriebsfläche ~

Betriebe

lebenden Familienangehörigen und Verwandten										Landw. Nutzfläche von ... bis unter ... ha
nach ihrer ersten oder einzigen Erwerbstätigkeit										
wirtschaft	anderweitig erwerbstätig									
Tätigkeit	ins- gesamt	als Arbeit- nehmer in land- und forstw. Berufen	in industriellen, handw. und techn. Berufen		in Handels- und Verkehrsberufen		in sonstigen Berufen			
weniger als die Hälfte des Monats tätigt			ins- gesamt	als Arbeit- nehmer	ins- gesamt	als Arbeit- nehmer	ins- gesamt	als Arbeit- nehmer		
inhaber										
315	739	22	527	382	149	77	41	38	0,01-0,5	
176	703	21	516	376	128	75	38	35		
3 095	9 314	478	6 707	5 418	1 674	1 068	455	406	0,5- 2	
1 838	9 048	459	6 590	5 330	1 564	1 043	435	392		
754	5 228	532	3 678	2 643	836	439	182	158	2- 5	
428	5 126	531	3 645	2 630	778	433	172	153		
214	958	107	634	434	183	57	34	30	5-7,5	
95	932	106	626	429	166	52	34	30		
108	273	23	171	100	62	11	17	14	7,5- 10	
40	259	23	163	99	56	11	17	14		
168	153	7	74	32	61	15	11	10	10- 15	
57	139	7	68	32	53	13	11	10		
62	31	1	18	9	7	-	5	3	15- 20	
26	30	1	17	8	7	-	5	3		
27	9	1	5	1	2	1	1	1	20- 30	
14	7	1	4	1	1	1	1	1		
8	3	-	3	1	-	-	-	-	30- 50	
3	3	-	3	1	-	-	-	-		
9	3	-	2	-	-	-	1	-	50-100	
5	3	-	2	-	-	-	1	-		
10	1	-	1	-	-	-	-	-	100 u.m.	
7	1	-	1	-	-	-	-	-		
4 770	16 712	1 171	11 820	9 020	2 974	1 668	747	660	Zusammen	
2 659	16 251	1 149	11 635	8 906	2 753	1 628	714	638		
angehörige										
524	702	4	460	.	198	.	40	.	0,01-0,5	
27	429	2	325	.	87	.	15	.		
6 860	10 460	181	7 661	.	2 128	.	490	.	0,5- 2	
331	6 707	91	5 471	.	958	.	187	.		
4 148	7 832	275	5 932	.	1 304	.	323	.	2- 5	
418	5 724	205	4 675	.	704	.	140	.		
1 917	2 775	131	2 079	.	452	.	113	.	5-7,5	
223	2 129	108	1 737	.	230	.	54	.		
1 693	1 472	54	1 096	.	231	.	91	.	7,5- 10	
253	1 101	44	900	.	114	.	43	.		
2 443	1 512	31	1 060	.	326	.	95	.	10- 15	
366	1 034	26	805	.	151	.	52	.		
901	421	10	280	.	99	.	32	.	15- 20	
123	292	7	221	.	48	.	16	.		
362	132	4	93	.	29	.	6	.	20- 30	
49	94	4	72	.	13	.	5	.		
90	43	8	19	.	15	.	1	.	30- 50	
7	23	5	12	.	6	.	-	.		
21	16	1	4	.	8	.	3	.	50-100	
2	7	1	2	.	3	.	1	.		
10	7	-	1	.	2	.	4	.	100 u.m.	
-	1	-	-	.	1	.	-	.		
18 969	25 372	697	18 685	.	4 792	.	1 198	.	Zusammen	
1 799	17 541	493	14 220	.	2 315	.	513	.		
17 170	7 831	204	4 465	.	2 477	.	685	.		
10 944	951	45	352	.	497	.	57	.		

Land: Hessen

Reg.-Bezirk: Darmstadt

1. Landwirtschaftliche

Landw. Nutzfläche von ... bis unter ... ha	insgesamt (i) männlich (m) weiblich (w) Ehefrauen (E) 1)	Betriebsinhaber und ihre mit ihnen in gemeinsamem Haushalt						in anderweitig Selb der
		nicht am Erwerbsleben beteiligte Personen						
		Bezieher einer Rente, Pension u. dgl. sowie Bezieher eines Ein- kommens aus eigenem Vermögen		Angehörige				
				der Selbständigen bzw. Mithelfenden 2)		der anderweitig Erwerbstätigen		
				ins- gesamt	Alten- teiler	14 Jahre und älter	unter 14 Jahre	
0,01-0,5	i	-	-	-	-	-	-	11
	m	-	-	-	-	-	-	11
0,5- 2	i	-	-	-	-	-	-	206
	m	-	-	-	-	-	-	184
2- 5	i	-	-	-	-	-	-	978
	m	-	-	-	-	-	-	954
5-7,5	i	-	-	-	-	-	-	708
	m	-	-	-	-	-	-	698
7,5- 10	i	-	-	-	-	-	-	446
	m	-	-	-	-	-	-	442
10- 15	i	-	-	-	-	-	-	369
	m	-	-	-	-	-	-	361
15- 20	i	-	-	-	-	-	-	88
	m	-	-	-	-	-	-	86
20- 30	i	-	-	-	-	-	-	34
	m	-	-	-	-	-	-	34
30- 50	i	-	-	-	-	-	-	3
	m	-	-	-	-	-	-	3
50-100	i	-	-	-	-	-	-	3
	m	-	-	-	-	-	-	3
100 u. m.	i	-	-	-	-	-	-	-
	m	-	-	-	-	-	-	-
Zusammen	i	-	-	-	-	-	-	2 846
	m	-	-	-	-	-	-	2 776
Betriebs								
0,01-0,5	i	107	5	82	38	248	516	3
	m	30	3	8	-	40	-	1
0,5- 2	i	1 719	97	813	850	2 520	8 386	127
	m	531	35	74	-	404	-	34
2- 5	i	2 114	472	888	2 168	1 204	7 479	268
	m	654	129	114	-	175	-	172
5-7,5	i	1 261	503	695	3 069	286	2 160	233
	m	361	128	111	-	42	-	168
7,5- 10	i	1 132	561	736	3 967	107	835	124
	m	309	133	106	-	17	-	107
10- 15	i	1 862	1 179	1 242	6 853	85	567	118
	m	487	290	181	-	7	-	89
15- 20	i	748	535	577	2 819	28	90	23
	m	181	130	79	-	6	-	16
20- 30	i	275	202	285	1 103	15	28	9
	m	74	49	39	-	3	-	9
30- 50	i	55	38	122	210	3	3	2
	m	9	6	9	-	1	-	1
50-100	i	22	15	98	76	4	6	-
	m	4	3	16	-	1	-	-
100 u. m.	i	13	5	64	38	-	-	-
	m	3	1	11	-	-	-	-
Zusammen	i	9 308	3 612	5 602	21 191	4 500	20 070	907
	m	2 843	907	748	-	696	-	597
	w	6 665	2 705	4 854	-	3 804	-	310
	E	342	22	2 309	-	1 783	-	176
Familien								

1) Ehefrauen der Betriebsinhaber.- 2) In der Land- und Forstwirtschaft.

## Familienangehörigen nach ihrer Stellung zum Erwerbsleben im Mai 1960

mehr ha Betriebsfläche -

Betriebe

lebenden Familienangehörigen und Verwandten								
zweiter Erwerbstätigkeit				Bezieher einer Rente, Pension u.dgl. od. eines Ein- kommens aus eig. Vermögen		Bezieher eines Altenteils		Landw. Nutzfläche von ... bis unter ... ha
beschäftigten Personen unter den ständigen bzw. Mithelfenden in Land- und Forstwirtschaft			Selbst.bzw.Mit- helfende i.d. Land-u.Forstw. unt.d.i. erst. od. einz. Er- werbstätig- keit anderw. Beschäftigten	unter den am Erwerbsleben beteiligten Personen				
in land- und forstw. Be- rufen als Arbeitnehmer	in sonstigen Berufen			ins- gesamt	Selb- ständige bzw. Mit- helfende 2)	ins- gesamt	Selb- ständige bzw. Mit- helfende 2)	
	ins- gesamt	Selb- ständige						
inhaber								
1	10	2	739	444	379	8	7	0,01-0,5
1	10	2	703	293	237	6	5	
6	200	94	9 314	4 961	4 262	67	61	0,5- 2
5	179	78	9 048	3 418	2 788	54	48	
31	947	606	5 228	2 912	2 461	24	21	2- 5
31	923	584	5 126	2 254	1 836	23	20	
20	688	491	958	1 006	903	20	20	5-7,5
20	678	482	932	793	699	19	19	
16	430	332	273	686	655	14	14	7,5- 10
16	426	328	259	531	504	11	11	
2	367	305	153	781	765	15	14	10- 15
2	359	297	139	635	623	12	11	
1	87	77	31	275	274	2	2	15- 20
1	85	75	30	233	232	1	1	
-	34	29	9	98	97	4	4	20- 30
-	34	29	7	87	86	3	3	
-	3	3	3	23	23	-	-	30- 50
-	3	3	3	21	21	-	-	
-	3	3	3	11	11	-	-	50-100
-	3	3	3	10	10	-	-	
-	-	-	1	8	8	1	1	100 u.m.
-	-	-	1	5	5	1	1	
77	2 769	1 942	16 712	11 205	9 838	155	144	Zusammen
76	2 700	1 881	16 251	8 280	7 041	130	119	
angehörige								
-	3	.	191	83	75	4	4	0,01-0,5
-	1	.	129	36	28	-	-	
7	120	.	3 724	1 348	1 222	53	53	0,5- 2
3	31	.	2 629	452	366	19	19	
6	262	.	4 151	1 807	1 671	359	346	2- 5
5	167	.	3 318	861	741	196	185	
12	221	.	1 509	908	845	458	453	5-7,5
10	158	.	1 243	478	426	258	255	
8	116	.	799	724	692	575	569	7,5- 10
7	100	.	644	421	391	336	332	
4	114	.	666	841	807	1 197	1 185	10- 15
4	85	.	499	478	452	752	742	
-	23	.	167	263	260	516	513	15- 20
-	16	.	132	146	144	329	328	
-	9	.	44	84	80	146	146	20- 30
-	9	.	37	47	45	100	100	
-	2	.	6	14	14	28	26	30- 50
-	1	.	2	10	10	17	16	
-	-	.	-	5	5	6	6	50-100
-	-	.	-	3	3	6	6	
-	-	.	-	2	2	1	1	100 u.m.
-	-	.	-	-	-	1	1	
37	870	.	11 257	6 079	5 673	3 343	3 302	Zusammen
29	568	.	8 633	2 932	2 606	2 014	1 984	
8	302	.	2 624	3 147	3 067	1 329	1 318	
2	174	.	704	803	791	46	46	

Land: Hessen

Reg.-Bezirk: Kassel

1. Landwirtschaftliche

Landw. Nutzfläche von ... bis unter ... ha	insgesamt (i) männlich (m) weiblich (w) Ehefrauen (E) 1)	Betriebsinhaber und ihre mit ihnen in gemeinsamen Haushalt						
		insgesamt		am Erwerbsleben beteiligte Personen				
		14 Jahre und älter	unter 14 Jahre	ins- gesamt	Selbständige bzw. Mithelfende in der Land- und Forst			
					in ihrer betrieblichen			
					ins- gesamt	den ganzen Monat voll	mehr als die Hälfte des Monats	die Hälfte des Monats
								beschäft
								Betriebs
0,01-0,5	i	1 482	-	1 482	583	81	20	64
	m	1 187	-	1 187	330	81	12	10
0,5- 2	i	22 363	-	22 363	8 251	1 274	501	1 170
	m	18 726	-	18 726	4 930	1 247	266	288
2- 5	i	20 408	-	20 408	9 056	4 020	1 397	1 652
	m	17 834	-	17 834	6 626	3 975	961	522
5-7,5	i	7 041	-	7 041	5 373	3 684	779	542
	m	6 327	-	6 327	4 681	3 672	617	216
7,5- 10	i	4 427	-	4 427	4 024	3 229	388	259
	m	4 040	-	4 040	3 654	3 214	292	94
10- 15	i	6 512	-	6 512	6 357	5 550	356	253
	m	6 064	-	6 064	5 919	5 536	250	64
15- 20	i	3 494	-	3 494	3 457	3 093	141	114
	m	3 251	-	3 251	3 221	3 087	91	10
20- 30	i	2 360	-	2 360	2 341	2 132	58	72
	m	2 223	-	2 223	2 205	2 130	35	12
30- 50	i	675	-	675	667	604	17	12
	m	636	-	636	629	603	11	3
50-100	i	224	-	224	220	197	8	2
	m	208	-	208	206	196	4	-
100 u.m.	i	90	-	90	85	69	2	3
	m	81	-	81	76	68	-	-
Zusammen	i	69 076	-	69 076	40 414	23 933	3 667	4 143
	m	60 577	-	60 577	32 477	23 809	2 539	1 219
								Familien
0,01-0,5	i	2 488	807	1 950	1 020	13	63	248
	m	688	-	591	34	9	2	1
0,5- 2	i	44 785	15 800	36 967	20 246	381	1 378	5 530
	m	14 137	-	12 378	1 085	338	42	61
2- 5	i	51 731	19 754	43 163	27 209	1 617	3 973	12 061
	m	17 316	-	15 220	3 292	1 510	318	290
5-7,5	i	18 816	7 353	15 590	11 450	1 673	2 083	4 644
	m	6 315	-	5 545	2 422	1 586	213	161
7,5- 10	i	11 970	4 831	9 848	8 052	1 844	1 407	2 971
	m	4 058	-	3 567	2 301	1 773	157	104
10- 15	i	18 201	7 875	14 791	13 055	3 482	2 288	4 506
	m	6 014	-	5 274	4 143	3 375	215	123
15- 20	i	10 242	4 189	8 295	7 533	2 266	1 352	2 346
	m	3 511	-	3 065	2 584	2 196	108	67
20- 30	i	6 891	3 036	5 348	4 979	1 605	854	1 442
	m	2 345	-	2 043	1 780	1 565	48	38
30- 50	i	1 922	796	1 338	1 253	449	174	313
	m	662	-	549	503	440	15	15
50-100	i	577	258	311	277	104	27	52
	m	177	-	128	109	102	1	-
100 u.m.	i	180	83	80	71	27	3	15
	m	53	-	33	28	27	1	-
Zusammen	i	167 803	64 782	137 681	95 145	13 461	13 602	34 128
	m	55 276	-	48 393	18 281	12 921	1 120	860
	w	112 527	-	89 288	76 864	540	12 482	33 268
	E	56 022	-	49 776	48 949	95	5 629	23 129

Familienangehörigen nach ihrer Stellung zum Erwerbsleben im Mai 1960  
mehr ha Betriebsfläche -

Betriebe

lebenden Familienangehörigen und Verwandten										Landw. Nutzfläche von ... bis unter ... ha
nach ihrer ersten oder einzigen Erwerbstätigkeit										
wirtschaft	anderweitig erwerbstätig									
Tätigkeit weniger als die Hälfte des Monats tätigt	ins- gesamt	als Arbeit- nehmer in land- und forstw. Berufen	in industriellen, handw. und techn. Berufen		in Handels- und Verkehrsberufen		in sonstigen Berufen			
			ins- gesamt	als Arbeit- nehmer	ins- gesamt	als Arbeit- nehmer	ins- gesamt	als Arbeit- nehmer		
inhaber										
418	899	42	595	458	201	121	61	52	0,01-0,5	
227	857	41	577	447	183	116	56	47		
5 306	14 112	976	9 958	8 206	2 619	1 921	559	511	0,5- 2	
3 129	13 796	960	9 820	8 121	2 487	1 895	529	488		
1 987	11 352	1 388	7 891	5 632	1 655	1 070	418	384	2- 5	
1 168	11 208	1 387	7 818	5 608	1 589	1 057	414	383		
368	1 668	250	1 059	633	295	94	64	50	5-7,5	
176	1 646	250	1 053	631	280	94	63	50		
148	403	68	227	127	93	18	15	12	7,5- 10	
54	386	68	219	127	84	18	15	12		
198	155	11	87	29	46	8	11	8	10- 15	
69	145	11	82	29	42	8	10	8		
109	37	1	16	3	15	2	5	3	15- 20	
33	30	1	11	2	13	2	5	3		
79	19	-	7	2	7	-	5	5	20- 30	
28	18	-	7	2	7	-	4	4		
34	8	-	6	-	1	-	1	1	30- 50	
12	7	-	5	-	1	-	1	1		
13	4	-	2	-	-	-	2	1	50-100	
6	2	-	1	-	-	-	1	1		
11	5	-	2	-	2	1	1	-	100 u.m.	
8	5	-	2	-	2	1	1	-		
8 671	28 662	2 736	19 850	15 090	4 934	3 235	1 142	1 027	Zusammen	
4 910	28 100	2 718	19 595	14 967	4 688	3 191	1 099	997		
angehörige										
696	930	8	626	.	247	.	49	.	0,01-0,5	
22	557	7	421	.	112	.	17	.		
12 957	16 721	373	12 178	.	3 283	.	887	.	0,5- 2	
644	11 293	241	9 059	.	1 696	.	297	.		
9 558	15 954	642	12 054	.	2 371	.	887	.	2- 5	
1 174	11 928	499	9 634	.	1 434	.	361	.		
3 050	4 140	218	3 043	.	664	.	215	.	5-7,5	
462	3 123	192	2 470	.	384	.	77	.		
1 830	1 796	78	1 322	.	271	.	125	.	7,5- 10	
267	1 266	69	1 005	.	149	.	43	.		
2 779	1 736	56	1 185	.	332	.	163	.	10- 15	
430	1 131	39	847	.	186	.	59	.		
1 569	762	19	488	.	171	.	84	.	15- 20	
213	481	14	353	.	90	.	24	.		
1 078	369	13	230	.	79	.	47	.	20- 30	
129	263	11	186	.	51	.	15	.		
317	85	4	45	.	20	.	16	.	30- 50	
33	46	2	31	.	9	.	4	.		
94	34	10	10	.	6	.	8	.	50-100	
6	19	7	8	.	4	.	-	.		
26	9	2	3	.	-	.	4	.	100 u.m.	
-	5	2	1	.	-	.	2	.		
33 954	42 536	1 423	31 184	.	7 444	.	2 485	.	Zusammen	
3 380	30 112	1 083	24 015	.	4 115	.	899	.		
30 574	12 424	340	7 169	.	3 329	.	1 586	.		
20 096	827	25	262	.	443	.	77	.		



Land: Hessen

Reg.-Bezirk: Kassel

1. Landwirtschaftliche

Betriebsinhaber und ihre mit ihnen in gemeinsamem Haushalt								
Landw. Nutzfläche von ... bis unter ... ha	insgesamt (i) männlich (m) weiblich (w) Ehefrauen (E) 1)	nicht am Erwerbsleben beteiligte Personen						in
		Bezieher einer Rente, Pension u. dgl. sowie Bezieher eines Ein- kommens aus eigenem Vermögen	Angehörige				anderweitig Selb der	
			der Selbständigen bzw. Mithelfenden 2)		der anderweitig Erwerbstätigen			
			ins- gesamt	Alten- teiler	14 Jahre und älter	unter 14 Jahre		14 Jahre und älter
0,01-0,5	i	-	-	-	-	-	-	7
	m	-	-	-	-	-	-	5
0,5- 2	i	-	-	-	-	-	-	180
	m	-	-	-	-	-	-	162
2- 5	i	-	-	-	-	-	-	1 120
	m	-	-	-	-	-	-	1 097
5-7,5	i	-	-	-	-	-	-	917
	m	-	-	-	-	-	-	898
7,5- 10	i	-	-	-	-	-	-	457
	m	-	-	-	-	-	-	448
10- 15	i	-	-	-	-	-	-	390
	m	-	-	-	-	-	-	384
15- 20	i	-	-	-	-	-	-	105
	m	-	-	-	-	-	-	103
20- 30	i	-	-	-	-	-	-	41
	m	-	-	-	-	-	-	40
30- 50	i	-	-	-	-	-	-	12
	m	-	-	-	-	-	-	11
50-100	i	-	-	-	-	-	-	5
	m	-	-	-	-	-	-	5
100 u.m.	i	-	-	-	-	-	-	2
	m	-	-	-	-	-	-	1
Zusammen	i	-	-	-	-	-	-	3 236
	m	-	-	-	-	-	-	3 154
Betriebs								
0,01-0,5	i	139	12	91	82	308	726	5
	m	42	5	9	-	46	-	1
0,5- 2	i	3 085	177	1 176	1 052	3 557	14 747	93
	m	1 045	58	122	-	592	-	31
2- 5	i	4 429	1 186	1 573	3 174	2 566	16 580	360
	m	1 466	354	185	-	445	-	236
5-7,5	i	1 892	921	891	3 930	443	3 423	277
	m	571	256	130	-	69	-	214
7,5- 10	i	1 309	795	673	3 941	140	890	142
	m	378	218	94	-	19	-	112
10- 15	i	2 145	1 503	1 177	7 395	88	480	110
	m	551	381	174	-	15	-	86
15- 20	i	1 160	872	753	4 070	34	119	33
	m	307	229	135	-	4	-	26
20- 30	i	821	627	703	2 968	19	68	10
	m	189	137	108	-	5	-	7
30- 50	i	251	198	321	778	12	18	3
	m	56	50	54	-	3	-	1
50-100	i	82	61	179	252	5	6	-
	m	23	21	25	-	1	-	-
100 u.m.	i	19	8	71	76	10	7	1
	m	4	1	13	-	3	-	-
Zusammen	i	15 332	6 360	7 608	27 718	7 182	37 064	1 034
	m	4 632	1 710	1 049	-	1 202	-	714
	w	10 700	4 650	6 559	-	5 980	-	320
	E	460	18	3 283	-	2 503	-	145

mehr ha Betriebsfläche -

Betriebe

lebenden Familienangehörigen und Verwandten								
zweiter Erwerbstätigkeit				Bezieher einer Rente, Pension u.dgl. od. eines Ein- kommens aus eig. Vermögen		Bezieher eines Altenteils		Landw. Nutzfläche von ... bis unter ... ha
beschäftigten Personen unter den ständigen bzw. Mithelfenden in Land- und Forstwirtschaft			Selbst.bzw.Mit- helfende i.d. Land-u.Forstw. unt.d.i. erst. od. einz. Er- werbstätig- keit anderw. Beschäftigten	unter den am Erwerbsleben beteiligten Personen				
in land- und forstw. Be- rufen als Arbeitnehmer	in sonstigen Berufen			ins- gesamt.	Selb- ständige bzw. Mit- helfende 2)	ins- gesamt	Selb- ständige bzw. Mit- helfende 2)	
	ins- gesamt.	Selb- ständige						
inhaber								
-	7	5	899	571	488	4	4	0,01-0,5
-	5	4	357	366	292	4	4	
8	172	67	14 112	7 931	6 846	39	35	0,5- 2
6	156	57	13 796	5 383	4 354	35	31	
38	1 082	708	11 352	6 247	5 222	59	53	2- 5
37	1 060	690	11 208	4 676	3 695	50	44	
48	869	638	1 668	1 620	1 449	14	14	5-7,5
47	851	624	1 646	1 248	1 085	12	12	
23	434	342	403	749	701	18	17	7,5- 10
23	425	333	386	591	548	16	15	
6	384	321	155	872	849	16	15	10- 15
6	378	316	145	720	700	15	14	
-	105	97	37	402	397	7	7	15- 20
-	103	95	30	327	322	5	5	
-	41	37	19	258	257	2	2	20- 30
-	40	36	18	223	223	1	1	
-	12	12	8	83	83	2	1	30- 50
-	11	11	7	73	73	2	1	
-	5	4	4	35	35	-	-	50-100
-	5	4	2	32	32	-	-	
-	2	2	5	15	12	-	-	100 u.m.
-	1	1	5	13	10	-	-	
123	3 113	2 233	28 662	18 783	16 339	161	148	Zusammen
119	3 035	2 171	28 100	13 652	11 334	140	127	
angehörige								
-	5	.	240	113	99	4	4	0,01-0,5
-	1	.	155	25	18	2	2	
4	89	.	5 558	2 163	1 956	97	93	0,5- 2
-	31	.	4 352	827	669	40	38	
13	347	.	8 483	3 282	3 012	798	779	2- 5
6	230	.	7 095	1 734	1 503	423	408	
13	264	.	2 331	1 083	1 014	750	734	5-7,5
12	202	.	1 939	585	528	423	410	
4	138	.	961	625	587	767	755	7,5- 10
3	109	.	756	362	334	445	435	
3	107	.	756	717	689	1 328	1 317	10- 15
3	83	.	577	393	372	822	814	
-	33	.	264	334	324	784	774	15- 20
-	26	.	188	176	169	494	488	
-	10	.	114	151	149	480	476	20- 30
-	7	.	91	86	84	296	294	
-	3	.	21	49	48	117	114	30- 50
-	1	.	12	32	31	73	70	
-	-	.	2	12	10	17	17	50-100
-	-	.	2	8	7	9	9	
-	1	.	-	4	4	1	1	100 u.m.
-	-	.	-	2	2	1	1	
37	997	.	18 730	8 533	7 892	5 143	5 064	Zusammen
24	690	.	15 167	4 230	3 717	3 028	2 969	
13	307	.	3 563	4 303	4 175	2 115	2 095	
2	143	.	591	1 110	1 096	34	33	

Land: Hessen

Reg.-Bezirk: Wiesbaden

1. Landwirtschaftliche

Landw. Nutzfläche von ... bis unter ... ha	insgesamt (i) männlich (m) weiblich (w) Ehefrauen (E) 1)	Betriebsinhaber und ihre mit ihnen in gemeinsamem Haushalt						
		insgesamt		am Erwerbsleben beteiligte Personen				
		14 Jahre und älter	unter 14 Jahre	ins- gesamt	Selbständige bzw. Mithelfende in der Land- und Forst			
					in ihrer betrieblichen			
					ins- gesamt	den ganzen Monat voll	mehr als die Hälfte des Monats	die Hälfte des Monats
								beschäft
								Betriebs
0,01-0,5	i	1 874	-	1 874	790	97	44	73
	m	1 488	-	1 488	455	87	25	21
0,5- 2	i	20 212	-	20 212	8 359	1 860	556	1 166
	m	16 654	-	16 654	5 161	1 832	279	343
2- 5	i	13 140	-	13 140	6 758	3 185	1 021	1 144
	m	11 573	-	11 573	5 308	3 153	749	607
5-7,5	i	4 394	-	4 394	3 575	2 583	476	316
	m	3 999	-	3 999	3 200	2 576	368	155
7,5- 10	i	3 212	-	3 212	2 975	2 454	249	167
	m	2 990	-	2 990	2 760	2 449	198	68
10- 15	i	3 595	-	3 595	3 504	3 120	156	109
	m	3 394	-	3 394	3 306	3 118	120	34
15- 20	i	1 108	-	1 108	1 083	967	44	40
	m	1 040	-	1 040	1 019	966	31	11
20- 30	i	333	-	333	328	304	9	7
	m	321	-	321	316	303	7	4
30- 50	i	65	-	65	60	52	-	3
	m	60	-	60	57	52	-	1
50-100	i	40	-	40	40	31	2	-
	m	36	-	36	36	31	2	-
100 u.m.	i	15	-	15	15	12	-	1
	m	13	-	13	13	12	-	-
Zusammen	i	47 988	-	47 988	27 487	14 665	2 557	3 026
	m	41 568	-	41 568	21 631	14 579	1 779	1 244
								Familien
0,01-0,5	i	3 016	1 012	2 352	1 157	17	75	286
	m	843	-	748	39	15	1	2
0,5- 2	i	37 732	12 276	31 273	16 976	472	1 365	5 461
	m	11 519	-	10 273	1 011	458	46	71
2- 5	i	32 192	11 263	27 367	16 997	1 126	2 575	7 673
	m	10 621	-	9 562	2 064	1 080	190	226
5-7,5	i	11 480	4 272	9 718	7 017	1 078	1 333	2 857
	m	3 807	-	3 451	1 482	1 038	145	99
7,5- 10	i	8 696	3 417	7 294	5 983	1 341	1 080	2 246
	m	2 910	-	2 622	1 679	1 316	105	86
10- 15	i	10 541	4 007	8 695	7 529	2 140	1 324	2 584
	m	3 660	-	3 295	2 489	2 084	145	72
15- 20	i	3 379	1 352	2 768	2 453	806	395	810
	m	1 254	-	1 121	912	794	34	27
20- 30	i	1 056	416	850	766	250	124	240
	m	374	-	333	277	248	6	4
30- 50	i	159	63	113	105	38	16	29
	m	51	-	47	41	38	-	1
50-100	i	107	34	60	51	20	2	14
	m	39	-	27	21	20	-	1
100 u.m.	i	38	15	17	12	4	-	3
	m	11	-	4	3	3	-	-
Zusammen	i	108 396	38 127	90 507	59 046	7 292	8 289	22 203
	m	35 089	-	31 483	10 018	7 094	672	589
	w	73 307	-	59 024	49 028	198	7 617	21 614
	E	37 790	-	33 068	32 109	38	3 846	15 040

Familienangehörigen nach ihrer Stellung zum Erwerbsleben im Mai 1960

mehr ha Betriebsfläche -

Betriebe

lebenden Familienangehörigen und Verwandten										Landw. Nutzfläche von ... bis unter ... ha
nach ihrer ersten oder einzigen Erwerbstätigkeit										
wirtschaft	anderweitig erwerbstätig									
Tätigkeit	ins- gesamt	als Arbeit- nehmer in land- und forstw. Berufen	in industriellen, handw. und techn. Berufen		in Handels- und Verkehrsberufen		in sonstigen Berufen			
weniger als die Hälfte des Monats			ins- gesamt	als Arbeit- nehmer	ins- gesamt	als Arbeit- nehmer	ins- gesamt	als Arbeit- nehmer		
tigt										
inhaber										
576	1 084	31	750	582	243	133	60	55	0,01-0,5	
322	1 033	30	726	566	223	129	54	49		
4 777	11 853	498	8 566	7 290	2 219	1 438	570	525	0,5- 2	
2 707	11 493	486	8 410	7 170	2 058	1 404	539	497		
1 408	6 382	437	4 708	3 675	1 003	566	234	207	2- 5	
799	6 265	434	4 664	3 655	937	555	230	205		
200	819	85	536	386	163	63	35	31	5-7,5	
101	799	85	535	385	144	58	35	31		
105	237	23	155	110	43	13	16	13	7,5- 10	
45	230	23	152	109	40	13	15	12		
119	91	5	45	30	30	5	11	10	10- 15	
34	88	5	45	30	27	5	11	10		
32	25	1	9	6	12	1	3	2	15- 20	
11	21	1	9	6	8	1	3	2		
8	5	-	2	1	2	-	1	1	20- 30	
2	5	-	2	1	2	-	1	1		
5	5	-	1	1	3	-	1	-	30- 50	
4	3	-	1	1	2	-	-	-		
7	-	-	-	-	-	-	-	-	50-100	
3	-	-	-	-	-	-	-	-		
2	-	-	-	-	-	-	-	-	100 u.m.	
1	-	-	-	-	-	-	-	-		
7 239	20 501	1 080	14 772	12 081	3 718	2 219	931	844	Zusammen	
4 029	19 937	1 064	14 544	11 923	3 441	2 165	888	807		
angehörige										
779	1 195	20	806	.	302	.	67	.	0,01-0,5	
21	709	13	554	.	121	.	21	.		
9 678	14 297	212	10 387	.	2 883	.	815	.	0,5- 2	
436	9 262	138	7 444	.	1 396	.	284	.		
5 623	10 370	205	7 991	.	1 708	.	466	.	2- 5	
568	7 498	163	6 225	.	915	.	195	.		
1 749	2 701	98	1 949	.	495	.	159	.	5-7,5	
200	1 969	93	1 550	.	256	.	70	.		
1 316	1 311	38	921	.	278	.	74	.	7,5- 10	
172	943	36	735	.	133	.	39	.		
1 481	1 166	29	777	.	265	.	95	.	10- 15	
188	806	25	598	.	140	.	43	.		
442	315	6	219	.	71	.	19	.	15- 20	
57	209	6	159	.	34	.	10	.		
152	84	2	52	.	22	.	8	.	20- 30	
19	56	1	41	.	10	.	4	.		
22	8	-	3	.	4	.	1	.	30- 50	
2	6	-	3	.	2	.	1	.		
15	9	-	2	.	3	.	4	.	50-100	
-	6	-	2	.	1	.	3	.		
5	5	1	1	.	2	.	1	.	100 u.m.	
-	1	-	1	.	-	.	-	.		
21 262	31 461	611	23 108	.	6 033	.	1 709	.	Zusammen	
1 663	21 465	475	17 312	.	3 008	.	670	.		
19 599	9 996	136	5 796	.	3 025	.	1 039	.		
13 185	959	24	354	.	514	.	67	.		



Land: Hessen

Reg.-Bezirk: Wiesbaden

1. Landwirtschaftliche

Landw. Nutzfläche von ... bis unter ... ha	insgesamt (i) männlich (m) weiblich (w) Ehefrauen (E) 1)	Betriebsinhaber und ihre mit ihnen in gemeinsamem Haushalt						in anderweitig Selb der
		nicht am Erwerbsleben beteiligte Personen						
		Bezieher einer Rente, Pension u. dgl. sowie Bezieher eines Ein- kommens aus eigenem Vermögen	Angehörige				ins- gesamt	
			der Selbständigen bzw. Mithelfenden 2)		der anderweitig Erwerbstätigen			
		ins- gesamt	Alten- teiler	14 Jahre und älter	unter 14 Jahre	14 Jahre und älter	unter 14 Jahre	
0,01-0,5	i	-	-	-	-	-	-	21
	m	-	-	-	-	-	-	17
0,5- 2	i	-	-	-	-	-	-	273
	m	-	-	-	-	-	-	247
2- 5	i	-	-	-	-	-	-	1 042
	m	-	-	-	-	-	-	1 027
5-7,5	i	-	-	-	-	-	-	597
	m	-	-	-	-	-	-	588
7,5- 10	i	-	-	-	-	-	-	364
	m	-	-	-	-	-	-	358
10- 15	i	-	-	-	-	-	-	207
	m	-	-	-	-	-	-	206
15- 20	i	-	-	-	-	-	-	49
	m	-	-	-	-	-	-	48
20- 30	i	-	-	-	-	-	-	14
	m	-	-	-	-	-	-	14
30- 50	i	-	-	-	-	-	-	2
	m	-	-	-	-	-	-	2
50-100	i	-	-	-	-	-	-	-
	m	-	-	-	-	-	-	-
100 u.m.	i	-	-	-	-	-	-	-
	m	-	-	-	-	-	-	-
Zusammen	i	-	-	-	-	-	-	2 569
	m	-	-	-	-	-	-	2 507
Betriebs								
0,01-0,5	i	124	4	162	82	378	929	26
	m	28	-	13	-	54	-	1
0,5- 2	i	1 920	71	1 309	1 068	3 230	11 209	154
	m	593	24	128	-	525	-	53
2- 5	i	2 034	267	1 178	2 175	1 613	9 088	326
	m	670	66	120	-	269	-	233
5-7,5	i	841	314	646	2 294	275	1 978	184
	m	244	94	83	-	29	-	149
7,5- 10	i	756	340	542	2 767	104	650	115
	m	199	84	75	-	14	-	96
10- 15	i	1 022	567	748	3 644	76	363	97
	m	262	134	95	-	8	-	81
15- 20	i	316	200	283	1 289	12	63	20
	m	88	56	45	-	-	-	20
20- 30	i	89	57	111	400	6	16	1
	m	22	16	18	-	1	-	-
30- 50	i	9	6	35	60	2	3	-
	m	2	2	2	-	-	-	-
50-100	i	6	3	40	33	1	1	-
	m	1	-	11	-	-	-	-
100 u.m.	i	1	1	20	15	-	-	-
	m	-	-	7	-	-	-	-
Zusammen	i	7 118	1 830	5 074	13 827	5 697	24 300	923
	m	2 109	476	597	-	900	-	633
	w	5 009	1 354	4 477	-	4 797	-	290
	E	247	10	2 193	-	2 282	-	132
Familien								



mehr ha Betriebsfläche -

Betriebe

lebenden Familienangehörigen und Verwandten								
zweiter Erwerbstätigkeit				Bezieher einer Rente, Pension u.dgl. od. eines Ein- kommens aus eig. Vermögen		Bezieher eines Altenteils		Landw. Nutzfläche von ... bis unter ... ha
beschäftigten Personen unter den ständigen bzw. Mithelfenden in Land- und Forstwirtschaft			Selbst.bzw.Mit- helfende i.d. Land-u-forstw. unt.d.i. erst. od. einz. Er- werbstätig- keit anderw. Beschäftigten	unter den am Erwerbsleben beteiligten Personen				
in land- und forstw. Be- rufen als Arbeitnehmer	in sonstigen Berufen			ins- gesamt	Selb- ständige bzw. Mit- helfende 2)	ins- gesamt	Selb- ständige bzw. Mit- helfende 2)	
	ins- gesamt	Selb- ständige						
inhaber								
1	20	12	1 084	750	644	-	-	0,01-0,5
-	17	9	1 033	469	382	-	-	
7	266	106	11 853	7 172	6 161	49	47	0,5- 2
7	240	89	11 493	4 749	3 831	36	34	
60	982	482	6 382	4 111	3 503	24	24	2- 5
59	968	469	6 265	3 157	2 584	22	22	
50	547	335	819	913	836	13	11	5-7,5
50	538	327	799	740	670	13	11	
32	332	214	237	484	463	17	16	7,5- 10
32	326	208	230	390	371	17	16	
8	199	143	91	461	448	11	11	10- 15
8	198	142	88	395	382	8	8	
1	48	36	25	117	109	2	2	15- 20
1	47	35	21	100	94	2	2	
-	14	13	5	39	39	-	-	20- 30
-	14	13	5	35	35	-	-	
-	2	1	5	8	8	-	-	30- 50
-	2	1	3	8	8	-	-	
-	-	-	-	6	6	-	-	50-100
-	-	-	-	4	4	-	-	
-	-	-	-	3	3	-	-	100 u.m.
-	-	-	-	3	3	-	-	
159	2 410	1 342	20 501	14 064	12 220	116	111	Zusammen
157	2 350	1 293	19 937	10 050	8 364	98	93	
angehörige								
-	26	.	322	89	71	4	4	0,01-0,5
-	1	.	207	28	20	-	-	
-	154	.	5 362	1 565	1 419	39	37	0,5- 2
-	53	.	3 841	593	489	10	9	
7	319	.	5 699	1 984	1 807	217	213	2- 5
7	226	.	4 576	1 053	908	123	122	
13	171	.	1 546	741	691	300	296	5-7,5
12	137	.	1 237	446	401	162	159	
13	102	.	691	551	523	342	337	7,5- 10
12	84	.	538	347	324	188	184	
6	91	.	513	549	521	502	497	10- 15
6	75	.	394	329	309	329	326	
1	19	.	103	153	146	165	163	15- 20
1	19	.	73	109	103	112	111	
-	1	.	29	41	41	46	46	20- 30
-	-	.	19	26	26	27	27	
-	-	.	2	4	4	4	4	30- 50
-	-	.	2	2	2	2	2	
-	-	.	-	4	4	-	-	50-100
-	-	.	-	1	1	-	-	
-	-	.	-	4	4	-	-	100 u.m.
-	-	.	-	1	1	-	-	
40	883	.	14 267	5 685	5 231	1 619	1 597	Zusammen
38	595	.	10 887	2 935	2 584	953	940	
2	288	.	3 380	2 750	2 647	666	657	
-	132	.	689	609	601	36	36	

Land: Rheinland-Pfalz

Reg.-Bezirk: Koblenz

1. Landwirtschaftliche

Landw. Nutzfläche von ... bis unter ... ha	insgesamt (i) männlich (m) weiblich (w) Ehefrauen (E) 1)	Betriebsinhaber und ihre mit ihnen in gemeinsamen Haushalt am Erwerbsleben beteiligte Personen						
		insgesamt		ins- gesamt	Selbständige bzw. Mithelfende in der Land- und Forst			
		14 Jahre und älter	unter 14 Jahre		in ihrer betrieblichen			
					ins- gesamt	den ganzen Monat voll	mehr als die Hälfte des Monats	die Hälfte des Monats
beschäft								
Betriebs								
0,01-0,5	i	2 621	-	2 621	1 401	167	63	110
	m	1 953	-	1 953	827	165	41	29
0,5- 2	i	15 148	-	15 148	8 477	2 903	836	928
	m	12 193	-	12 193	5 839	2 888	612	298
2- 5	i	13 477	-	13 477	8 808	5 104	1 209	1 077
	m	11 648	-	11 648	7 105	5 071	933	475
5-7,5	i	7 078	-	7 078	6 083	4 529	737	426
	m	6 419	-	6 419	5 462	4 514	609	180
7,5- 10	i	5 062	-	5 062	4 745	3 996	362	178
	m	4 738	-	4 738	4 440	3 989	310	68
10- 15	i	4 305	-	4 305	4 193	3 710	268	86
	m	4 095	-	4 095	3 991	3 707	220	27
15- 20	i	1 141	-	1 141	1 120	1 023	54	17
	m	1 095	-	1 095	1 076	1 023	45	5
20- 30	i	440	-	440	426	385	20	4
	m	422	-	422	408	385	20	1
30- 50	i	126	-	126	119	104	10	1
	m	120	-	120	113	104	7	-
50-100	i	39	-	39	38	28	4	1
	m	36	-	36	35	28	4	-
100 u.m.	i	3	-	3	3	2	-	-
	m	3	-	3	3	2	-	-
Zusammen	i	49 440	-	49 440	35 413	21 951	3 563	2 828
	m	42 722	-	42 722	29 299	21 876	2 801	1 083
Familien								
0,01-0,5	i	3 674	1 043	3 027	1 520	32	40	160
	m	1 017	-	920	61	29	4	4
0,5- 2	i	25 557	9 479	21 784	12 833	778	892	2 927
	m	7 323	-	6 608	1 166	765	83	67
2- 5	i	30 120	11 760	25 349	17 071	1 964	2 205	6 740
	m	9 498	-	8 551	2 629	1 917	196	157
5-7,5	i	17 835	7 233	14 813	11 546	2 188	1 800	4 257
	m	5 790	-	5 146	2 763	2 155	196	139
7,5- 10	i	13 802	5 495	11 358	9 441	2 362	1 403	3 338
	m	4 643	-	4 106	2 769	2 334	131	92
10- 15	i	12 375	4 893	10 105	8 897	2 588	1 314	2 821
	m	4 314	-	3 798	2 961	2 559	109	75
15- 20	i	3 321	1 328	2 652	2 405	767	357	652
	m	1 145	-	1 002	828	754	24	12
20- 30	i	1 263	470	993	926	336	117	254
	m	465	-	400	362	333	8	7
30- 50	i	345	126	253	231	86	23	60
	m	124	-	108	96	86	-	1
50-100	i	81	37	43	38	13	1	8
	m	26	-	16	13	12	-	-
100 u.m.	i	6	3	4	4	2	-	2
	m	2	-	2	2	2	-	-
Zusammen	i	108 379	41 867	90 381	64 912	11 116	8 152	21 219
	m	34 347	-	30 657	13 650	10 946	751	554
	w	74 032	-	59 724	51 262	170	7 401	20 665
	E	37 630	-	33 644	32 750	11	3 085	13 352

Familienangehörigen nach ihrer Stellung zum Erwerbsleben im Mai 1960  
mehr ha Betriebsfläche -

Betriebe

lebenden Familienangehörigen und Verwandten										Landw. Nutzfläche von ... bis unter ... ha
nach ihrer ersten oder einzigen Erwerbstätigkeit										
wirtschaft	anderweitig erwerbstätig									
Tätigkeit	ins- gesamt	als Arbeit- nehmer in land- und forstw. Berufen	in industriellen, handw. und techn. Berufen		in Handels- und Verkehrsberufen		in sonstigen Berufen			
weniger als die Hälfte des Monats tätigt			ins- gesamt	als Arbeit- nehmer	ins- gesamt	als Arbeit- nehmer	ins- gesamt	als Arbeit- nehmer		
inhaber										
1 061	1 220	43	769	574	217	111	191	121	0,01-0,5	
592	1 126	40	734	554	196	108	156	102		
3 810	6 671	361	4 444	3 635	1 100	618	766	475	0,5- 2	
2 041	6 354	345	4 358	3 585	1 020	610	631	432		
1 418	4 669	417	3 322	2 788	599	319	331	178	2- 5	
626	4 543	415	3 293	2 772	557	315	278	164		
391	995	106	691	576	122	55	76	34	5-7,5	
159	957	104	681	571	113	55	59	33		
209	317	49	169	126	53	14	46	23	7,5- 10	
73	298	49	167	126	46	14	36	21		
129	112	9	63	43	23	5	17	6	10- 15	
37	104	9	61	43	20	5	14	6		
26	21	-	10	3	5	-	6	1	15- 20	
3	19	-	10	3	5	-	4	1		
17	14	1	6	1	3	-	4	2	20- 30	
2	14	1	6	1	3	-	4	2		
4	7	-	4	1	2	1	1	1	30- 50	
2	7	-	4	1	2	1	1	1		
5	1	-	-	-	1	1	-	-	50-100	
3	1	-	-	-	1	1	-	-		
1	-	-	-	-	-	-	-	-	100 u.m.	
1	-	-	-	-	-	-	-	-		
7 071	14 027	986	9 478	7 747	2 125	1 124	1 438	841	Zusammen	
3 539	13 423	963	9 314	7 656	1 963	1 109	1 183	762		
angehörige										
1 288	1 507	24	818	.	268	.	397	.	0,01-0,5	
24	859	18	604	.	104	.	133	.		
8 236	8 951	159	5 554	.	1 279	.	1 959	.	0,5- 2	
251	5 442	110	4 193	.	548	.	591	.		
6 162	8 278	205	5 947	.	947	.	1 179	.	2- 5	
359	5 922	178	4 772	.	592	.	380	.		
3 301	3 267	131	2 267	.	375	.	494	.	5-7,5	
273	2 383	118	1 865	.	252	.	148	.		
2 338	1 917	75	1 294	.	250	.	298	.	7,5- 10	
212	1 337	67	1 032	.	143	.	95	.		
2 174	1 208	51	737	.	181	.	239	.	10- 15	
218	837	45	586	.	121	.	85	.		
629	247	8	136	.	56	.	47	.	15- 20	
38	174	6	118	.	38	.	12	.		
219	67	5	23	.	20	.	19	.	20- 30	
14	38	4	18	.	14	.	2	.		
62	22	2	5	.	4	.	11	.	30- 50	
9	12	2	3	.	3	.	4	.		
16	5	2	1	.	1	.	1	.	50-100	
1	3	1	1	.	-	.	1	.		
-	-	-	-	.	-	.	-	.	100 u.m.	
-	-	-	-	.	-	.	-	.		
24 425	25 469	662	16 782	.	3 381	.	4 644	.	Zusammen	
1 399	17 007	549	13 192	.	1 815	.	1 451	.		
23 026	8 462	113	3 590	.	1 566	.	3 193	.		
16 302	894	10	87	.	395	.	402	.		

Land: Rheinland-Pfalz

Reg.-Bezirk: Koblenz

1. Landwirtschaftliche

Landw. Nutzfläche von ... bis unter ... ha	insgesamt (i) männlich (m) weiblich (w) Ehefrauen (E) 1)	Betriebsinhaber und ihre mit ihnen in gemeinsamem Haushalt						in anderweitig Selb- der
		nicht am Erwerbsleben beteiligte Personen						
		Bezieher einer Rente, Pension u. dgl. sowie Bezieher eines Ein- kommens aus eigenem Vermögen	Angehörige					
			der Selbständigen bzw. Mithelfenden 2)		der anderweitig Erwerbstätigen			
		ins- gesamt	Alten- teiler	14 Jahre und älter	unter 14 Jahre	14 Jahre und älter	unter 14 Jahre	ins- gesamt
0,01-0,5	i	-	-	-	-	-	-	30
	m	-	-	-	-	-	-	29
0,5- 2	i	-	-	-	-	-	-	532
	m	-	-	-	-	-	-	526
2- 5	i	-	-	-	-	-	-	1 130
	m	-	-	-	-	-	-	1 121
5-7,5	i	-	-	-	-	-	-	726
	m	-	-	-	-	-	-	721
7,5- 10	i	-	-	-	-	-	-	355
	m	-	-	-	-	-	-	351
10- 15	i	-	-	-	-	-	-	222
	m	-	-	-	-	-	-	221
15- 20	i	-	-	-	-	-	-	50
	m	-	-	-	-	-	-	50
20- 30	i	-	-	-	-	-	-	22
	m	-	-	-	-	-	-	22
30- 50	i	-	-	-	-	-	-	9
	m	-	-	-	-	-	-	9
50-100	i	-	-	-	-	-	-	3
	m	-	-	-	-	-	-	3
100 u.m.	i	-	-	-	-	-	-	-
	m	-	-	-	-	-	-	-
Zusammen	i	-	-	-	-	-	-	3 079
	m	-	-	-	-	-	-	3 053
Betriebs-								
0,01-0,5	i	151	-	186	149	310	894	8
	m	39	-	12	-	46	-	5
0,5- 2	i	1 172	135	1 167	2 642	1 434	6 837	129
	m	352	48	127	-	236	-	108
2- 5	i	2 024	491	1 605	4 665	1 142	7 095	253
	m	609	138	172	-	166	-	214
5-7,5	i	1 598	582	1 146	5 245	278	1 988	225
	m	458	138	149	-	37	-	199
7,5- 10	i	1 336	639	969	4 784	139	711	126
	m	390	175	132	-	15	-	113
10- 15	i	1 245	688	920	4 615	105	278	71
	m	388	191	116	-	12	-	65
15- 20	i	318	171	333	1 296	18	32	12
	m	92	48	49	-	2	-	11
20- 30	i	115	65	147	453	8	17	5
	m	37	18	26	-	2	-	5
30- 50	i	26	13	60	115	6	11	-
	m	4	2	11	-	1	-	-
50-100	i	6	-	31	37	1	-	-
	m	3	-	7	-	-	-	-
100 u.m.	i	1	1	1	3	-	-	-
	m	-	-	-	-	-	-	-
Zusammen	i	7 992	2 785	6 565	24 004	3 441	17 863	829
	m	2 372	758	801	-	517	-	720
	w	5 620	2 027	5 764	-	2 924	-	109
	E	178	8	2 630	-	1 178	-	31
Familien								

mehr ha Betriebsfläche -

Betriebe

lebenden Familienangehörigen und Verwandten								
zweiter Erwerbstätigkeit				Bezieher einer Rente, Pension u.dgl. od. eines Ein- kommens aus eig. Vermögen		Bezieher eines Altenteils		Landw. Nutzfläche von ... bis unter ... ha
beschäftigten Personen unter den ständigen bzw. Mithelfenden in Land- und Forstwirtschaft			Selbst.bzw.Mit- helfende i.d. Land-u.Forstw. unt.d.i. erst. od. einz. Er- werbstätig- keit anderw. Beschäftigten	unter den am Erwerbsleben beteiligten Personen				
in land- und forstw. Be- rufen als Arbeitnehmer	in sonstigen Berufen			ins- gesamt	Selb- ständige bzw. Mit- helfende 2)	ins- gesamt	Selb- ständige bzw. Mit- helfende 2)	
	ins- gesamt	Selb- ständige						
inhaber								
1	29	24	1 220	1 315	1 196	15	14	0,01-0,5
1	28	24	1 126	819	716	8	8	
23	509	349	6 671	5 858	5 227	66	62	0,5- 2
23	503	345	6 354	3 897	3 340	50	46	
84	1 046	576	4 669	4 011	3 574	17	17	2- 5
84	1 037	567	4 543	3 067	2 661	13	13	
58	668	441	995	1 369	1 286	-	-	5-7,5
58	663	437	957	1 096	1 025	-	-	
27	328	236	317	723	691	-	-	7,5- 10
27	324	233	298	594	569	-	-	
11	211	181	112	457	444	-	-	10- 15
11	210	180	104	386	375	-	-	
3	47	41	21	102	102	-	-	15- 20
3	47	41	19	85	85	-	-	
-	22	21	14	35	32	-	-	20- 30
-	22	21	14	32	29	-	-	
-	9	8	7	11	11	-	-	30- 50
-	9	8	7	9	9	-	-	
-	3	3	1	5	5	-	-	50-100
-	3	3	1	5	5	-	-	
-	-	-	-	1	1	-	-	100 u.m.
-	-	-	-	1	1	-	-	
207	2 872	1 880	14 027	13 887	12 569	98	93	Zusammen
207	2 846	1 859	13 423	9 991	8 815	71	67	
angehörige								
1	7	.	406	119	101	9	9	0,01-0,5
1	4	.	276	36	23	3	3	
17	112	.	2 959	941	828	91	91	0,5- 2
15	93	.	2 140	332	264	36	36	
18	235	.	3 909	1 424	1 308	289	285	2- 5
17	197	.	3 183	739	644	176	173	
21	204	.	1 501	935	876	457	448	5-7,5
20	179	.	1 245	575	523	265	259	
14	112	.	801	724	687	470	464	7,5- 10
14	99	.	642	460	432	291	288	
8	63	.	433	577	560	570	565	10- 15
8	57	.	348	381	368	347	343	
1	11	.	67	132	128	116	116	15- 20
1	10	.	56	80	77	69	69	
1	4	.	15	31	31	33	33	20- 30
1	4	.	10	27	27	26	26	
-	-	.	1	6	6	9	9	30- 50
-	-	.	-	1	1	6	6	
-	-	.	1	4	4	-	-	50-100
-	-	.	-	2	2	-	-	
-	-	.	-	-	-	-	-	100 u.m.
-	-	.	-	-	-	-	-	
81	748	.	10 093	4 893	4 529	2 044	2 020	Zusammen
77	643	.	7 900	2 633	2 361	1 219	1 203	
4	105	.	2 193	2 260	2 168	825	817	
-	31	.	565	533	515	42	42	



Land: Rheinland-Pfalz

Reg.-Bezirk: Trier

1. Landwirtschaftliche

Landw. Nutzfläche von ... bis unter ... ha	insgesamt (i) männlich (m) weiblich (w) Ehefrauen (E) 1)	Betriebsinhaber und ihre mit ihnen in gemeinsamen Haushalt an Erwerbsleben beteiligte Personen						
		insgesamt		ins- gesamt	Selbständige bzw. Mithelfende in der Land- und Forst			
		14 Jahre und älter	unter 14 Jahre		in ihrer betrieblichen			
					ins- gesamt	den ganzen Monat voll	mehr als die Hälfte des Monats	die Hälfte des Monats
beschäft								
Betriebs								
0,01-0,5	i	945	-	945	457	55	16	40
	m	707	-	707	257	55	13	9
0,5- 2	i	10 512	-	10 512	5 935	2 064	489	624
	m	8 201	-	8 201	3 831	2 057	312	161
2- 5	i	13 302	-	13 302	9 099	5 492	1 023	915
	m	11 372	-	11 372	7 308	5 451	797	334
5-7,5	i	5 460	-	5 460	4 457	3 241	469	297
	m	4 872	-	4 872	3 900	3 226	393	112
7,5- 10	i	3 435	-	3 435	3 160	2 493	279	136
	m	3 107	-	3 107	2 853	2 478	230	55
10- 15	i	3 191	-	3 191	3 073	2 577	233	89
	m	2 955	-	2 955	2 847	2 572	198	25
15- 20	i	1 320	-	1 320	1 299	1 112	73	28
	m	1 217	-	1 217	1 202	1 107	65	5
20- 30	i	746	-	746	728	641	43	17
	m	699	-	699	687	640	38	1
30- 50	i	215	-	215	209	178	16	4
	m	202	-	202	197	178	13	1
50-100	i	55	-	55	53	47	3	1
	m	53	-	53	51	47	2	-
100 u.m.	i	11	-	11	9	6	2	-
	m	9	-	9	7	6	1	-
Zusammen	i	39 192	-	39 192	28 479	17 906	2 646	2 151
	m	33 394	-	33 394	23 140	17 817	2 062	703
Familien								
0,01-0,5	i	1 398	606	1 111	554	8	18	57
	m	371	-	325	19	8	2	3
0,5- 2	i	18 155	8 529	15 435	9 083	634	646	2 183
	m	5 285	-	4 752	834	628	54	28
2- 5	i	30 584	13 085	25 730	17 771	2 591	2 383	6 676
	m	9 716	-	8 796	3 133	2 516	180	155
5-7,5	i	14 452	5 943	11 858	9 004	1 940	1 279	3 123
	m	4 887	-	4 359	2 267	1 905	116	76
7,5- 10	i	9 539	4 003	7 761	6 421	1 684	954	2 006
	m	3 235	-	2 877	1 920	1 651	81	52
10- 15	i	9 316	3 904	7 449	6 475	1 913	903	1 856
	m	3 233	-	2 853	2 181	1 882	91	37
15- 20	i	4 040	1 576	3 165	2 863	978	406	740
	m	1 477	-	1 275	1 066	969	23	10
20- 30	i	2 557	922	1 949	1 826	698	280	439
	m	956	-	833	758	690	22	8
30- 50	i	742	283	587	564	225	88	136
	m	285	-	259	242	224	7	1
50-100	i	160	113	109	104	45	7	27
	m	58	-	49	47	44	-	-
100 u.m.	i	15	9	12	11	4	3	1
	m	5	-	4	4	4	-	-
Zusammen	i	90 958	38 973	75 166	54 676	10 720	6 967	17 244
	m	29 508	-	26 382	12 471	10 521	576	370
	w	61 450	-	48 784	42 205	199	6 391	16 874
	E	28 970	-	25 328	24 762	12	1 906	9 922

Familienangehörigen nach ihrer Stellung zum Erwerbsleben im Mai 1960

mehr ha Betriebsfläche -

Betriebe

lebenden Familienangehörigen und Verwandten										Landw. Nutzfläche von ... bis unter ... ha
nach ihrer ersten oder einzigen Erwerbstätigkeit										
wirtschaft	anderweitig erwerbstätig									
Tätigkeit	ins- gesamt	als Arbeit- nehmer in land- und forstw. Berufen	in industriellen, handw. und techn. Berufen		in Handels- und Verkehrsberufen		in sonstigen Berufen			
weniger als die Hälfte des Monats			ins- gesamt	als Arbeit- nehmer	ins- gesamt	als Arbeit- nehmer	ins- gesamt	als Arbeit- nehmer		
tigt										
inhaber										
346	488	20	284	209	109	58	75	52	0,01-0,5	
180	450	20	273	203	98	56	59	44		
2 758	4 577	373	2 956	2 425	838	508	410	299	0,5- 2	
1 301	4 370	360	2 895	2 389	780	502	335	259		
1 669	4 203	601	2 790	2 335	535	341	277	153	2- 5	
726	4 064	599	2 751	2 316	504	340	210	137		
450	1 003	183	645	534	103	44	72	42	5-7,5	
169	972	183	642	533	90	42	57	38		
252	275	54	153	120	36	17	32	14	7,5- 10	
90	254	53	147	119	33	17	21	13		
174	118	19	63	46	18	3	18	9	10- 15	
52	108	19	59	46	18	3	12	9		
86	21	1	12	6	3	-	5	3	15- 20	
25	15	1	8	6	3	-	3	2		
27	18	-	4	1	7	3	7	1	20- 30	
8	12	-	4	1	5	2	3	1		
11	6	1	1	-	1	-	3	1	30- 50	
5	5	1	1	-	1	-	2	1		
2	2	-	1	-	-	-	1	-	50-100	
2	2	-	1	-	-	-	1	-		
1	2	-	-	-	2	-	-	-	100 u.m.	
-	2	-	-	-	2	-	-	-		
5 776	10 713	1 252	6 909	5 676	1 652	974	900	574	Zusammen	
2 558	10 254	1 236	6 781	5 613	1 534	962	703	504		
angehörige										
471	557	16	294	.	110	.	137	.	0,01-0,5	
6	306	7	216	.	42	.	41	.		
5 620	6 352	305	3 973	.	760	.	1 314	.	0,5- 2	
124	3 918	182	3 007	.	340	.	389	.		
6 121	7 959	385	5 636	.	721	.	1 217	.	2- 5	
282	5 663	292	4 525	.	442	.	404	.		
2 662	2 854	159	1 998	.	265	.	432	.	5-7,5	
170	2 092	145	1 617	.	194	.	136	.		
1 777	1 340	65	924	.	149	.	202	.	7,5- 10	
136	957	61	746	.	104	.	46	.		
1 803	974	41	622	.	108	.	203	.	10- 15	
171	672	39	502	.	74	.	57	.		
739	302	7	171	.	44	.	80	.	15- 20	
64	209	6	135	.	38	.	30	.		
409	123	2	60	.	14	.	47	.	20- 30	
38	75	2	51	.	13	.	9	.		
115	23	1	12	.	1	.	9	.	30- 50	
10	17	1	11	.	1	.	4	.		
25	5	2	1	.	-	.	2	.	50-100	
3	2	1	1	.	-	.	-	.		
3	1	-	-	.	1	.	-	.	100 u.m.	
-	-	-	-	.	-	.	-	.		
19 745	20 490	983	13 691	.	2 173	.	3 643	.	Zusammen	
1 004	13 911	736	10 811	.	1 248	.	1 116	.		
18 741	6 579	247	2 880	.	925	.	2 527	.		
12 922	566	11	63	.	239	.	253	.		

Landw. Nutzfläche von ... bis unter ... ha	insgesamt (i) männlich (m) weiblich (w) Ehefrauen (E) 1)	Betriebsinhaber und ihre mit ihnen in gemeinsamem Haushalt						
		nicht am Erwerbsleben beteiligte Personen						in
		Bezieher einer Rente, Pension u. dgl. sowie Bezieher eines Ein- kommens aus eigenem Vermögen	Angehörige				anderweitig	
			der Selbständigen bzw. Mithelfenden 2)		der anderweitig Erwerbstätigen		Selb- der	
		ins- gesamt	Alten- teiler	14 Jahre und älter	unter 14 Jahre	14 Jahre und älter	unter 14 Jahre	ins- gesamt
0,01-0,5	i	-	-	-	-	-	-	13
	m	-	-	-	-	-	-	13
0,5- 2	i	-	-	-	-	-	-	288
	m	-	-	-	-	-	-	286
2- 5	i	-	-	-	-	-	-	811
	m	-	-	-	-	-	-	796
5-7,5	i	-	-	-	-	-	-	435
	m	-	-	-	-	-	-	427
7,5- 10	i	-	-	-	-	-	-	268
	m	-	-	-	-	-	-	264
10- 15	i	-	-	-	-	-	-	202
	m	-	-	-	-	-	-	200
15- 20	i	-	-	-	-	-	-	59
	m	-	-	-	-	-	-	59
20- 30	i	-	-	-	-	-	-	37
	m	-	-	-	-	-	-	36
30- 50	i	-	-	-	-	-	-	12
	m	-	-	-	-	-	-	11
50-100	i	-	-	-	-	-	-	1
	m	-	-	-	-	-	-	1
100 u.m.	i	-	-	-	-	-	-	1
	m	-	-	-	-	-	-	1
Zusammen	i	-	-	-	-	-	-	2 127
	m	-	-	-	-	-	-	2 094
Betriebs								
0,01-0,5	i	76	-	78	78	133	528	6
	m	23	-	5	-	18	-	5
0,5- 2	i	1 032	111	715	2 379	973	6 150	48
	m	288	24	95	-	150	-	41
2- 5	i	1 858	413	1 896	6 043	1 100	7 042	248
	m	568	112	210	-	142	-	199
5-7,5	i	1 113	313	1 164	4 059	317	1 884	129
	m	359	88	135	-	34	-	110
7,5- 10	i	854	309	803	3 386	121	617	77
	m	257	71	86	-	15	-	68
10- 15	i	907	369	884	3 642	76	262	63
	m	268	93	105	-	7	-	51
15- 20	i	369	171	479	1 537	27	39	18
	m	119	46	81	-	2	-	11
20- 30	i	243	118	354	896	11	26	8
	m	88	36	35	-	-	-	6
30- 50	i	49	26	96	274	10	9	1
	m	18	8	8	-	-	-	1
50-100	i	12	6	39	113	-	-	-
	m	1	-	8	-	-	-	-
100 u.m.	i	1	-	2	9	-	-	-
	m	1	-	-	-	-	-	-
Zusammen	i	6 514	1 836	6 510	22 416	2 768	16 557	598
	m	1 990	478	768	-	368	-	492
	w	4 524	1 358	5 742	-	2 400	-	106
	E	206	2	2 568	-	868	-	26
Familien								

Familienangehörigen nach ihrer Stellung zum Erwerbsleben im Mai 1960

mehr ha Betriebsfläche -

Betriebe

lebenden Familienangehörigen und Verwandten								
zweiter Erwerbstätigkeit				Bezieher einer Rente, Pension u.dgl. od. eines Ein- kommens aus eig. Vermögen		Bezieher eines Altenteils		Landw. Nutzfläche von ... bis unter ... ha
beschäftigten Personen unter den ständigen bzw. Mithelfenden in Land- und Forstwirtschaft			Selbst.bzw.Mit- helfende i.d. Land-u.Forstw. unt.d.i. erst. od. einz. Er- werbstätig- keit anderw. Beschäftigten	unter den am Erwerbsleben beteiligten Personen				
in land- und forstw. Be- rufen als Arbeitnehmer	in sonstigen Berufen			ins- gesamt	Selb- ständige bzw. Mit- helfende 2)	ins- gesamt	Selb- ständige bzw. Mit- helfende 2)	
	ins- gesamt	Selb- ständige						
inhaber								
-	13	8	488	447	384	1	1	0,01-0,5
-	13	8	450	271	215	-	-	
24	264	184	4 577	4 031	3 644	22	22	0,5- 2
24	262	182	4 370	2 487	2 143	16	16	
90	721	446	4 203	4 291	3 943	10	10	2- 5
90	706	431	4 064	3 174	2 864	6	6	
55	380	274	1 003	1 334	1 265	-	-	5-7,5
54	373	268	972	1 055	992	-	-	
29	239	184	275	660	632	-	-	7,5- 10
29	235	180	254	525	503	-	-	
10	192	169	118	452	442	-	-	10- 15
10	190	167	108	378	368	-	-	
1	58	53	21	162	158	-	-	15- 20
1	58	53	15	132	130	-	-	
-	37	36	18	80	79	-	-	20- 30
-	36	35	12	70	69	-	-	
1	11	10	6	18	18	-	-	30- 50
1	10	9	5	16	16	-	-	
-	1	1	2	7	7	-	-	50-100
-	1	1	2	7	7	-	-	
-	1	1	2	-	-	-	-	100 u.m.
-	1	1	2	-	-	-	-	
210	1 917	1 366	10 713	11 482	10 572	33	33	Zusammen
209	1 885	1 335	10 254	8 115	7 307	22	22	
angehörige								
1	5	.	87	52	47	1	-	0,01-0,5
1	4	.	51	13	9	-	-	
10	38	.	1 659	597	520	62	61	0,5- 2
8	33	.	1 129	227	167	22	22	
42	206	.	3 707	1 232	1 114	200	199	2- 5
31	168	.	2 948	647	552	110	109	
24	105	.	1 364	673	637	188	186	5-7,5
24	86	.	1 128	409	378	115	114	
14	63	.	597	468	450	230	226	7,5- 10
14	54	.	479	292	281	139	137	
7	56	.	405	433	418	257	253	10- 15
6	45	.	303	293	282	175	173	
2	16	.	104	157	154	97	96	15- 20
2	9	.	75	107	104	67	66	
-	8	.	28	112	108	52	52	20- 30
-	6	.	13	78	75	37	37	
-	1	.	8	24	22	15	14	30- 50
-	1	.	5	19	17	14	13	
-	-	.	1	1	1	2	2	50-100
-	-	.	-	1	1	2	2	
-	-	.	1	-	-	-	-	100 u.m.
-	-	.	-	-	-	-	-	
100	498	.	7 961	3 749	3 471	1 104	1 089	Zusammen
86	406	.	6 131	2 086	1 866	681	673	
14	92	.	1 830	1 663	1 605	423	416	
-	26	.	376	403	398	18	18	

Land: Rheinland-Pfalz  
Reg.-Bezirk: Montabaur

1. Landwirtschaftliche

Landw. Nutzfläche von ... bis unter ... ha	insgesamt (i) männlich (m) weiblich (w) Ehefrauen (E) 1)	Betriebsinhaber und ihre mit ihnen in gemeinsamem Haushalt am Erwerbsleben beteiligte Personen						
		insgesamt		ins- gesamt	Selbständige bzw. Mithelfende in der Land- und Forst			
		14 Jahre und älter	unter 14 Jahre		in ihrer betrieblichen			
					ins- gesamt	den ganzen Monat voll	mehr als die Hälfte des Monats	die Hälfte des Monats
beschäft								
Betriebs								
0,01-0,5	i	536	-	536	245	12	7	17
	m	397	-	397	127	12	7	4
0,5- 2	i	5 743	-	5 743	2 674	392	148	325
	m	4 621	-	4 621	1 688	391	120	140
2- 5	i	6 304	-	6 304	3 638	1 723	578	604
	m	5 552	-	5 552	2 954	1 716	469	342
5-7,5	i	2 021	-	2 021	1 706	1 268	214	148
	m	1 875	-	1 875	1 569	1 263	186	81
7,5- 10	i	1 242	-	1 242	1 165	973	97	49
	m	1 156	-	1 156	1 087	973	83	14
10- 15	i	869	-	869	839	737	66	23
	m	835	-	835	807	735	62	6
15- 20	i	167	-	167	164	149	7	3
	m	157	-	157	155	149	3	2
20- 30	i	50	-	50	50	47	1	-
	m	48	-	48	48	47	1	-
30- 50	i	17	-	17	14	11	3	-
	m	17	-	17	14	11	3	-
50-100	i	19	-	19	17	11	-	2
	m	18	-	18	16	11	-	1
100 u.m.	i	1	-	1	1	1	-	-
	m	1	-	1	1	1	-	-
Zusammen	i	16 969	-	16 969	10 513	5 324	1 121	1 171
	m	14 677	-	14 677	8 466	5 309	934	590
Familien								
0,01-0,5	i	830	279	677	335	4	6	38
	m	257	-	231	21	4	-	-
0,5- 2	i	10 308	3 753	8 821	4 779	58	156	974
	m	3 063	-	2 744	188	58	13	10
2- 5	i	15 053	5 547	13 058	8 197	453	970	3 565
	m	4 891	-	4 426	868	449	98	116
5-7,5	i	5 448	1 984	4 680	3 534	588	531	1 494
	m	1 889	-	1 702	814	580	76	68
7,5- 10	i	3 555	1 484	2 971	2 540	622	391	960
	m	1 241	-	1 102	776	620	57	31
10- 15	i	2 590	1 092	2 151	1 931	523	285	728
	m	867	-	776	622	521	43	22
15- 20	i	510	191	414	385	132	47	112
	m	177	-	156	139	132	5	-
20- 30	i	156	80	126	121	43	11	41
	m	61	-	53	48	43	1	3
30- 50	i	38	26	30	25	6	3	7
	m	15	-	11	7	6	-	-
50-100	i	34	21	19	18	8	1	1
	m	12	-	9	8	8	-	-
100 u.m.	i	3	-	-	-	-	-	-
	m	1	-	-	-	-	-	-
Zusammen	i	38 525	14 457	32 947	21 865	2 437	2 401	7 920
	m	12 474	-	11 210	3 491	2 421	293	250
	w	26 051	-	21 737	18 374	16	2 108	7 670
	E	13 214	-	12 308	11 922	-	915	5 006



Familienangehörigen nach ihrer Stellung zum Erwerbsleben im Mai 1960

mehr ha Betriebsfläche -

Betriebe

lebenden Familienangehörigen und Verwandten									Landw. Nutzfläche von ... bis unter ... ha
nach ihrer ersten oder einzigen Erwerbstätigkeit									
wirtschaft	anderweitig erwerbstätig								
Tätigkeit weniger als die Hälfte des Monats tätigt	ins- gesamt	als Arbeit- nehmer in land- und forstw. Berufen	in industriellen, handw. und techn. Berufen		in Handels- und Verkehrsberufen		in sonstigen Berufen		
			ins- gesamt	als Arbeit- nehmer	ins- gesamt	als Arbeit- nehmer	ins- gesamt	als Arbeit- nehmer	
inhaber									
209	291	7	178	133	59	32	47	33	0,01-0,5
104	270	7	172	129	51	32	40	30	
1 809	3 069	116	2 226	1 913	423	263	304	203	0,5- 2
1 037	2 933	114	2 187	1 886	385	255	247	178	
733	2 666	128	2 116	1 807	288	165	134	79	2- 5
427	2 598	127	2 094	1 795	275	163	102	69	
76	315	23	227	178	44	15	21	7	5-7,5
39	306	23	222	178	40	14	21	7	
46	77	7	44	35	14	4	12	5	7,5- 10
17	69	7	43	35	12	4	7	4	
13	30	2	20	13	6	-	2	1	10- 15
4	28	2	19	13	6	-	1	1	
5	3	1	1	1	1	-	-	-	15- 20
1	2	1	1	1	-	-	-	-	
2	-	-	-	-	-	-	-	-	20- 30
-	-	-	-	-	-	-	-	-	
-	3	-	-	-	1	-	2	1	30- 50
-	3	-	-	-	1	-	2	1	
4	2	-	2	1	-	-	-	-	50-100
4	2	-	2	1	-	-	-	-	
-	-	-	-	-	-	-	-	-	100 u.m.
-	-	-	-	-	-	-	-	-	
2 897	6 456	284	4 814	4 081	836	479	522	329	Zusammen
1 633	6 211	281	4 740	4 038	770	468	420	290	
angehörige									
287	342	4	180	.	75	.	83	.	0,01-0,5
17	210	3	143	.	33	.	31	.	
3 594	4 042	40	2 722	.	519	.	761	.	0,5- 2
107	2 556	27	2 066	.	239	.	224	.	
3 209	4 861	75	3 642	.	498	.	646	.	2- 5
205	3 558	63	2 975	.	314	.	206	.	
921	1 146	37	819	.	119	.	171	.	5-7,5
90	888	32	715	.	76	.	65	.	
567	431	15	298	.	51	.	67	.	7,5- 10
68	326	11	252	.	35	.	28	.	
395	220	16	131	.	28	.	45	.	10- 15
36	154	15	113	.	18	.	8	.	
94	29	2	18	.	4	.	5	.	15- 20
2	17	-	13	.	1	.	3	.	
26	5	-	4	.	-	.	1	.	20- 30
1	5	-	4	.	-	.	1	.	
9	5	-	2	.	1	.	2	.	30- 50
1	4	-	2	.	1	.	1	.	
8	1	1	-	.	-	.	-	.	50-100
-	1	1	-	.	-	.	-	.	
-	-	-	-	.	-	.	-	.	100 u.m.
-	-	-	-	.	-	.	-	.	
9 107	11 082	190	7 816	.	1 295	.	1 781	.	Zusammen
527	7 719	152	6 283	.	717	.	567	.	
8 580	3 363	38	1 533	.	578	.	1 214	.	
6 001	386	6	41	.	183	.	156	.	

Landw. Nutzfläche von ... bis unter ... ha	insgesamt (i) männlich (m) weiblich (w) Ehefrauen (E) 1)	Betriebsinhaber und ihre mit ihnen in gemeinsamem Haushalt						
		nicht am Erwerbsleben beteiligte Personen						in
		Bezieher einer Rente, Pension u. dgl. sowie Bezieher eines Ein- kommens aus eigenem Vermögen	Angehörige				anderweitig	
			der Selbständigen bzw. Mithelfenden 2)		der anderweitig Erwerbstätigen		Selb- der	
		ins- gesamt	Alten- teiler	14 Jahre und älter	unter 14 Jahre	14 Jahre und älter	unter 14 Jahre	ins- gesamt
Betriebs								
0,01-0,5	i	-	-	-	-	-	-	8
	m	-	-	-	-	-	-	7
0,5- 2	i	-	-	-	-	-	-	126
	m	-	-	-	-	-	-	123
2- 5	i	-	-	-	-	-	-	615
	m	-	-	-	-	-	-	612
5-7,5	i	-	-	-	-	-	-	254
	m	-	-	-	-	-	-	252
7,5- 10	i	-	-	-	-	-	-	87
	m	-	-	-	-	-	-	87
10- 15	i	-	-	-	-	-	-	67
	m	-	-	-	-	-	-	67
15- 20	i	-	-	-	-	-	-	4
	m	-	-	-	-	-	-	4
20- 30	i	-	-	-	-	-	-	2
	m	-	-	-	-	-	-	2
30- 50	i	-	-	-	-	-	-	2
	m	-	-	-	-	-	-	2
50-100	i	-	-	-	-	-	-	1
	m	-	-	-	-	-	-	1
100 u.m.	i	-	-	-	-	-	-	-
	m	-	-	-	-	-	-	-
Zusammen	i	-	-	-	-	-	-	1 166
	m	-	-	-	-	-	-	1 157
Familien								
0,01-0,5	i	47	-	31	30	75	249	-
	m	16	-	4	-	6	-	-
0,5- 2	i	650	28	310	417	527	3 336	12
	m	182	7	38	-	99	-	9
2- 5	i	955	116	528	1 366	512	4 181	146
	m	311	31	60	-	94	-	135
5-7,5	i	461	164	228	1 339	79	645	101
	m	156	47	26	-	5	-	95
7,5- 10	i	379	175	180	1 296	25	188	46
	m	112	47	27	-	-	-	44
10- 15	i	272	147	152	1 009	15	83	22
	m	70	28	18	-	3	-	21
15- 20	i	53	28	42	190	1	1	-
	m	13	5	8	-	-	-	-
20- 30	i	12	9	17	80	1	-	2
	m	4	3	4	-	-	-	2
30- 50	i	1	-	6	26	1	-	-
	m	-	-	4	-	-	-	-
50-100	i	2	1	13	21	-	-	-
	m	-	-	3	-	-	-	-
100 u.m.	i	-	-	3	-	-	-	-
	m	-	-	1	-	-	-	-
Zusammen	i	2 832	668	1 510	5 774	1 236	8 683	329
	m	864	168	193	-	207	-	306
	w	1 968	500	1 317	-	1 029	-	23
	E	52	2	573	-	281	-	11

Familienangehörigen nach ihrer Stellung zum Erwerbsleben im Mai 1960

mehr ha Betriebsfläche -

Betriebe

lebenden Familienangehörigen und Verwandten								
zweiter Erwerbstätigkeit				Bezieher einer Rente, Pension u.dgl. od. eines Ein- kommens aus eig. Vermögen		Bezieher eines Altenteils		Landw. Nutzfläche von ... bis unter ... ha
beschäftigten Personen unter den ständigen bzw. Mithelfenden in Land- und Forstwirtschaft			Selbst.bzw.Mit- helfende i.d. Land-u.forstw. unt.d.i. erst. od. einz. Er- werbstätig- keit anderw. Beschäftigten	unter den am Erwerbsleben beteiligten Personen				
in land- und forstw. Be- rufen als Arbeitnehmer	in sonstigen Berufen			ins- gesamt	Selb- ständige bzw. Mit- helfende 2)	ins- gesamt	Selb- ständige bzw. Mit- helfende 2)	
	ins- gesamt	Selb- ständige						
inhaber								
-	8	8	291	255	221	1	1	0,01-0,5
-	7	7	270	143	115	-	-	0,5- 2
8	118	51	3 069	2 559	2 269	15	15	2- 5
8	115	48	2 933	1 670	1 416	11	11	5-7,5
45	570	224	2 666	2 390	2 128	2	2	7,5- 10
45	567	221	2 598	1 911	1 674	1	1	10- 15
31	223	136	315	459	422	-	-	15- 20
31	221	134	306	377	344	-	-	20- 30
5	82	63	77	206	198	-	-	30- 50
5	82	63	69	170	165	-	-	50-100
2	65	60	30	116	113	-	-	100 u.m.
2	65	60	28	103	101	-	-	Zusammen
-	4	4	3	25	24	-	-	
-	4	4	2	22	22	-	-	
-	2	2	-	6	6	-	-	
-	2	2	-	6	6	-	-	
-	2	2	3	1	1	-	-	
-	2	2	3	1	1	-	-	
-	1	1	2	6	5	-	-	
-	1	1	2	5	4	-	-	
-	-	-	-	-	-	-	-	
-	-	-	-	-	-	-	-	
91	1 075	551	6 456	6 023	5 387	18	18	
91	1 066	542	6 211	4 408	3 848	12	12	
angehörige								
-	-	.	87	41	35	1	1	0,01-0,5
-	-	.	58	17	13	-	-	0,5- 2
1	11	.	1 211	424	382	18	18	2- 5
-	9	.	870	150	120	5	5	5-7,5
12	134	.	2 622	836	764	88	88	7,5- 10
12	123	.	2 138	425	367	48	48	10- 15
15	86	.	660	363	339	118	117	15- 20
14	81	.	560	202	182	64	64	20- 30
9	37	.	219	226	216	131	131	30- 50
9	35	.	177	147	139	80	80	50-100
2	20	.	97	126	125	139	138	100 u.m.
2	19	.	74	77	77	87	87	Zusammen
-	-	.	13	21	21	15	15	
-	-	.	9	11	11	7	7	
-	2	.	1	4	4	5	5	
-	2	.	1	2	2	4	4	
-	-	.	1	1	1	-	-	
-	-	.	1	1	1	-	-	
-	-	.	-	1	-	-	-	
-	-	.	-	-	-	-	-	
-	-	.	-	-	-	-	-	
39	290	.	4 931	2 043	1 887	515	513	
37	269	.	3 888	1 033	912	295	295	
2	21	.	1 043	1 010	975	220	218	
2	9	.	287	182	181	8	8	

Land: Rheinland-Pfalz

Reg.-Bezirk: Rheinhessen

1. Landwirtschaftliche

Landw. Nutzfläche von ... bis unter ... ha	insgesamt (i) männlich (m) weiblich (w) Ehefrauen (E) 1)	Betriebsinhaber und ihre mit ihnen gemeinsamen Haushalt						
		insgesamt		in Erwerbsleben beteiligte Personen				
		14 Jahre und älter	unter 14 Jahre	ins- gesamt	Selbständige bzw. Mithelfende in der Land- und Forst			
					in ihrer betrieblichen			
					ins- gesamt	den ganzen Monat voll	mehr als die Hälfte des Monats	die Hälfte des Monats
								beschäft.
								Betriebs
0,01-0,5	i	366		366	198	30	18	33
	m	230		256	98	29	11	8
0,5- 2	i	6 327		8 327	4 572	1 480	682	739
	m	6 480		6 480	2 930	1 474	416	246
2- 5	i	3 947		3 947	3 292	2 298	517	260
	m	3 420		3 420	2 815	2 279	372	82
5-7,5	i	2 224		2 224	2 127	1 767	191	72
	m	2 018		2 018	1 932	1 763	130	15
7,5- 10	i	1 713		1 713	1 677	1 441	115	69
	m	1 562		1 562	1 531	1 437	81	6
10- 15	i	1 816		1 816	1 796	1 599	83	57
	m	1 692		1 692	1 673	1 598	58	5
15- 20	i	672		672	665	591	31	21
	m	624		624	618	589	21	2
20- 30	i	339		339	332	293	14	10
	m	317		317	311	283	12	2
30- 50	i	98		98	94	82	8	2
	m	95		95	91	82	8	1
50-100	i	25		25	22	21	-	-
	m	25		25	22	21	-	-
100 u.m.	i	4		4	4	3	-	-
	m	3		3	3	3	-	-
Zusammen	i	19 531		19 531	14 779	9 600	1 659	1 263
	m	16 492		16 492	12 047	9 563	1 109	587
								Familien
0,01-0,5	i	470	136	389	216	6	13	27
	m	108		97	9	6	-	-
0,5- 2	i	12 468	4 295	10 829	6 385	237	559	1 289
	m	3 394		3 033	393	232	37	32
2- 5	i	6 815	2 439	5 673	4 357	621	797	1 740
	m	1 786		1 578	771	600	63	37
5-7,5	i	4 482	1 766	3 694	3 213	703	606	1 190
	m	1 227		1 064	772	691	23	18
7,5- 10	i	3 766	1 628	3 069	2 798	732	479	979
	m	1 114		981	805	725	26	11
10- 15	i	4 348	1 753	3 529	3 314	940	573	1 083
	m	1 327		1 147	1 026	929	35	14
15- 20	i	1 733	678	1 373	1 294	402	209	373
	m	552		405	431	398	15	5
20- 30	i	905	394	678	656	207	78	183
	m	274		233	224	207	4	4
30- 50	i	255	99	166	153	49	7	31
	m	81		62	56	49	1	-
50-100	i	55	23	29	26	8	2	5
	m	14		13	11	8	1	1
100 u.m.	i	5	2	4	4	2	-	1
	m	3		2	2	2	-	-
Zusammen	i	35 300	13 213	29 423	22 418	3 907	3 323	7 310
	m	9 820		8 695	4 500	3 847	205	122
	w	25 420		20 728	17 918	60	3 118	7 188
	E	14 579		13 294	12 150	2	1 599	5 256

Familienangehörigen nach ihrer Stellung zum Erwerbsleben im Mai 1960  
mehr ha Betriebsfläche -

Betriebe

lebenden Familienangehörigen und Verwandten										Landw. Nutzfläche von ... bis unter ... ha
nach ihrer ersten oder einzigen Erwerbstätigkeit										
wirtschaft	anderweitig erwerbstätig									
Tätigkeit	ins- gesamt	als Arbeit- nehmer in land- und forstw. Berufen	in industriellen, handw. und techn. Berufen		in Handels- und Verkehrsberufen		in sonstigen Berufen			
weniger als die Hälfte des Monats tätig			ins- gesamt	als Arbeit- nehmer	ins- gesamt	als Arbeit- nehmer	ins- gesamt	als Arbeit- nehmer		
inhaber										
117	169	11	101	73	31	21	25	19	0,01-0,5	
50	158	9	97	72	31	21	21	18		
1 671	3 755	315	2 148	1 547	683	354	609	463	0,5- 2	
819	3 525	304	2 083	1 518	593	343	540	437		
217	655	43	350	202	176	54	86	54	2- 5	
80	607	41	340	200	155	54	71	51		
97	97	2	39	13	43	7	13	5	5-7,5	
24	86	2	37	13	36	7	11	5		
52	36	-	11	4	18	1	7	4	7,5- 10	
7	31	-	10	4	16	1	5	4		
57	20	-	4	-	9	2	7	2	10- 15	
12	19	-	4	-	8	2	7	2		
22	7	-	1	-	4	-	2	2	15- 20	
6	6	-	1	-	3	-	2	2		
20	7	-	1	1	3	-	3	3	20- 30	
9	6	-	1	1	2	-	3	3		
2	4	-	-	-	3	1	1	1	30- 50	
-	4	-	-	-	3	1	1	1		
1	3	-	2	-	-	-	1	1	50-100	
1	3	-	2	-	-	-	1	1		
1	-	-	-	-	-	-	-	-	100 u.m.	
-	-	-	-	-	-	-	-	-		
2 257	4 752	371	2 657	1 840	970	440	754	554	Zusammen	
1 008	4 445	356	2 575	1 808	852	429	662	524		
angehörige										
172	171	5	96	.	34	.	36	.	0,01-0,5	
3	88	3	66	.	10	.	9	.		
3 902	4 444	140	2 435	.	830	.	1 039	.	0,5- 2	
92	2 640	89	1 919	.	304	.	328	.		
1 197	1 316	41	718	.	244	.	313	.	2- 5	
71	807	31	560	.	115	.	101	.		
705	471	10	251	.	83	.	127	.	5-7,5	
40	292	8	193	.	47	.	44	.		
608	271	7	142	.	40	.	82	.	7,5- 10	
43	176	7	113	.	24	.	32	.		
718	215	2	104	.	23	.	86	.	10- 15	
48	121	2	78	.	15	.	26	.		
310	79	1	34	.	9	.	35	.	15- 20	
13	54	1	31	.	8	.	14	.		
188	22	1	2	.	5	.	14	.	20- 30	
9	9	1	2	.	3	.	3	.		
66	13	1	3	.	1	.	8	.	30- 50	
6	6	1	3	.	1	.	1	.		
11	3	1	2	.	-	.	-	.	50-100	
1	2	1	1	.	-	.	-	.		
1	-	-	-	.	-	.	-	.	100 u.m.	
-	-	-	-	.	-	.	-	.		
7 878	7 005	209	3 787	.	1 269	.	1 740	.	Zusammen	
326	4 195	144	2 966	.	527	.	558	.		
7 552	2 810	65	821	.	742	.	1 182	.		
5 901	526	17	43	.	287	.	179	.		



Land: Rheinland-Pfalz

Betriebe mit 0,5 und

Reg.-Bezirk: Rheinhessen

1. Landwirtschaftliche

Landw. Nutzfläche von ... bis unter ... ha	insgesamt (i) männlich (m) weiblich (w) Ehefrauen (E) 1)	Betriebsinhaber und ihre mit ihnen in gemeinsamen Haushalt						in anderweitig Selb der
		nicht am Erwerbsleben beteiligte Personen						
		Bezieher einer Rente, Pension u. dgl. sowie Bezieher eines Ein- kommens aus eigenem Vermögen		Angehörige				
		der Selbstständigen bzw. Mithelfenden 2)		der anderweitig Erwerbstätigen				
		ins- gesamt	Alten- teiler	14 Jahre und älter	unter 14 Jahre	14 Jahre und älter	unter 14 Jahre	ins- gesamt
Betriebs								
0,01-0,5	i	-	-	-	-	-	-	13
	m	-	-	-	-	-	-	12
0,5- 2	i	-	-	-	-	-	-	424
	m	-	-	-	-	-	-	415
2- 5	i	-	-	-	-	-	-	375
	m	-	-	-	-	-	-	372
5-7,5	i	-	-	-	-	-	-	130
	m	-	-	-	-	-	-	128
7,5- 10	i	-	-	-	-	-	-	81
	m	-	-	-	-	-	-	79
10- 15	i	-	-	-	-	-	-	57
	m	-	-	-	-	-	-	57
15- 20	i	-	-	-	-	-	-	21
	m	-	-	-	-	-	-	20
20- 30	i	-	-	-	-	-	-	11
	m	-	-	-	-	-	-	11
30- 50	i	-	-	-	-	-	-	6
	m	-	-	-	-	-	-	6
50-100	i	-	-	-	-	-	-	-
	m	-	-	-	-	-	-	-
100 u.m.	i	-	-	-	-	-	-	-
	m	-	-	-	-	-	-	-
Zusammen	i	-	-	-	-	-	-	1 118
	m	-	-	-	-	-	-	1 100
Familien								
0,01-0,5	i	33	-	20	19	28	117	-
	m	5	-	1	-	5	-	-
0,5- 2	i	613	148	395	890	631	3 405	82
	m	162	26	53	-	146	-	41
2- 5	i	505	229	459	1 706	178	731	79
	m	115	49	72	-	21	-	55
5-7,5	i	437	246	309	1 650	52	116	20
	m	109	58	41	-	13	-	17
7,5- 10	i	333	237	294	1 572	20	56	16
	m	88	53	44	-	1	-	12
10- 15	i	455	288	353	1 725	11	28	9
	m	123	80	57	-	-	-	8
15- 20	i	171	110	185	668	4	10	2
	m	35	18	31	-	1	-	2
20- 30	i	100	44	116	391	9	3	-
	m	24	8	16	-	1	-	-
30- 50	i	29	19	60	99	-	-	-
	m	8	6	11	-	-	-	-
50-100	i	5	-	20	16	1	7	-
	m	-	-	1	-	-	-	-
100 u.m.	i	-	-	1	2	-	-	-
	m	-	-	1	-	-	-	-
Zusammen	i	2 731	1 321	2 212	8 740	934	4 473	177
	m	669	298	328	-	188	-	143
	w	2 062	1 023	1 884	-	746	-	34
	E	98	26	892	-	305	-	19

1) Ehefrauen der Betriebsinhaber. - 2) In der Land- und Forstwirtschaft.

mehr ha Betriebsfläche -

Betriebe

lebenden Familienangehörigen und Verwandten								
zweiter Erwerbstätigkeit				Bezieher einer Rente, Pension u.dgl. od. eines Einkommens aus eig. Vermögen		Bezieher eines Altenteils		Landw. Nutzfläche von ... bis unter ... ha
beschäftigten Personen unter den ständigen bzw. Mithelfenden in Land- und Forstwirtschaft			Selbst.bzw.Mithelfende i.d. Land-u.Forstw. unt.d.i. erst. od. einz. Erwerbstätigkeit andernw. Beschäftigten	unter den am Erwerbsleben beteiligten Personen				
in land- und forstw. Berufen als Arbeitnehmer	in sonstigen Berufen			insgesamt	Selbstständige bzw. Mithelfende 2)	insgesamt	Selbstständige bzw. Mithelfende 2)	
	insgesamt	Selbstständige						
inhaber								
-	13	6	168	153	138	16	16	0,01-0,5
-	12	5	158	73	60	11	11	
31	393	263	3 755	2 563	2 177	211	201	0,5- 2
30	385	255	3 525	1 690	1 360	153	147	
10	365	289	655	604	536	11	11	2- 5
10	362	287	607	479	421	9	9	
2	128	112	97	253	246	-	-	5-7,5
2	126	110	86	198	191	-	-	
2	79	68	36	185	183	-	-	7,5- 10
2	77	66	31	148	148	-	-	
-	57	52	20	174	174	-	-	10- 15
-	57	52	19	133	133	-	-	
-	21	16	7	57	55	-	-	15- 20
-	20	15	6	49	48	-	-	
-	10	9	7	29	28	-	-	20- 30
1	10	9	6	22	21	-	-	
-	6	6	4	10	10	-	-	30- 50
-	6	6	4	9	9	-	-	
-	-	-	3	3	3	-	-	50-100
-	-	-	3	3	3	-	-	
-	-	-	-	1	1	-	-	100 u.m.
-	-	-	-	-	-	-	-	
46	1 072	821	4 752	4 032	3 551	238	228	Zusammen
45	1 055	806	4 445	2 804	2 394	173	167	
angehörige								
-	-	.	47	21	19	5	5	0,01-0,5
-	-	.	25	4	2	-	-	
10	42	.	1 600	430	364	152	150	0,5- 2
7	34	.	1 093	142	104	26	25	
12	66	.	489	213	198	147	144	2- 5
12	51	.	339	85	74	81	80	
-	20	.	127	118	111	142	141	5-7,5
-	17	.	84	42	38	80	79	
2	14	.	57	100	99	122	121	7,5- 10
1	11	.	37	44	43	77	76	
1	8	.	40	128	123	146	146	10- 15
1	7	.	23	76	71	90	90	
-	2	.	16	33	32	62	61	15- 20
-	2	.	12	16	15	42	41	
-	-	.	5	37	35	19	19	20- 30
-	-	.	1	15	13	11	11	
-	-	.	2	11	9	6	6	30- 50
-	-	.	-	6	5	4	4	
-	-	.	-	-	-	1	1	50-100
-	-	.	-	-	-	1	1	
-	-	.	-	-	-	-	-	100 u.m.
-	-	.	-	-	-	-	-	
25	152	.	2 383	1 091	990	802	794	Zusammen
21	122	.	1 614	430	365	412	407	
4	30	.	769	661	625	390	387	
1	18	.	383	246	244	105	105	

Landw. Nutzfläche von ... bis unter ... ha	insgesamt (i) männlich (m) weiblich (w) Ehefrauen (E) 1)	Betriebsinhaber und ihre mit ihnen in gemeinsamem Haushalt am Erwerbsleben beteiligte Personen						
		insgesamt		ins- gesamt	Selbständige bzw. Mithelfende in der Land- und Forst in ihrer betrieblichen			
		14 Jahre und älter	unter 14 Jahre		ins- gesamt	den ganzen Monat voll	mehr als die Hälfte des Monats	die Hälfte des Monats
Betriebs								
0,01-0,5	i	2 815	-	2 815	1 357	99	63	100
	m	2 023	-	2 023	691	97	37	24
0,5- 2	i	21 672	-	21 672	10 945	2 659	1 237	1 599
	m	16 567	-	16 567	6 422	2 638	670	447
2- 5	i	11 023	-	11 023	8 204	5 271	1 306	776
	m	9 510	-	9 510	6 822	5 255	883	277
5-7,5	i	4 195	-	4 195	3 833	3 069	454	183
	m	3 844	-	3 844	3 503	3 064	329	63
7,5- 10	i	2 814	-	2 814	2 712	2 331	223	93
	m	2 620	-	2 620	2 531	2 329	162	21
10- 15	i	3 992	-	3 992	3 899	3 415	293	107
	m	3 780	-	3 780	3 698	3 413	239	17
15- 20	i	1 903	-	1 903	1 869	1 648	150	37
	m	1 815	-	1 815	1 789	1 646	127	4
20- 30	i	850	-	850	829	694	111	6
	m	822	-	822	804	694	103	2
30- 50	i	188	-	188	179	143	20	8
	m	178	-	178	169	143	20	3
50-100	i	63	-	63	59	47	7	1
	m	57	-	57	54	47	6	-
100 u.m.	i	10	-	10	10	8	-	-
	m	8	-	8	8	8	-	-
Zusammen	i	49 525	-	49 525	33 896	19 384	3 864	2 910
	m	41 224	-	41 224	26 491	19 334	2 576	858
Familien								
0,01-0,5	i	3 923	1 270	3 263	1 542	22	31	149
	m	1 111	-	984	52	21	1	1
0,5- 2	i	32 257	11 465	28 457	15 746	441	1 136	3 912
	m	8 912	-	8 004	742	436	50	36
2- 5	i	20 356	7 600	18 161	12 652	1 296	2 597	5 172
	m	5 731	-	5 190	1 622	1 282	101	57
5-7,5	i	8 570	3 424	7 494	6 164	1 085	1 373	2 396
	m	2 467	-	2 196	1 287	1 079	56	54
7,5- 10	i	6 201	2 411	5 319	4 590	984	1 068	1 675
	m	1 842	-	1 622	1 128	978	56	23
10- 15	i	10 044	4 041	8 511	7 720	1 993	1 586	2 632
	m	3 169	-	2 764	2 255	1 981	85	41
15- 20	i	5 251	2 132	4 408	4 096	1 213	768	1 260
	m	1 757	-	1 553	1 348	1 206	38	22
20- 30	i	2 522	972	2 078	1 945	638	327	552
	m	891	-	774	688	635	14	6
30- 50	i	527	201	416	396	131	66	103
	m	176	-	149	138	131	-	1
50-100	i	145	66	104	99	35	9	21
	m	48	-	41	36	35	-	-
100 u.m.	i	19	7	15	15	4	1	3
	m	7	-	4	4	4	-	-
Zusammen	i	89 815	33 589	78 226	54 965	7 842	8 962	17 831
	m	26 111	-	23 281	9 300	7 788	401	241
	w	63 704	-	54 945	45 665	54	8 561	17 640
	E	37 029	-	35 109	33 446	3	4 962	13 331

## Familienangehörigen nach ihrer Stellung zum Erwerbsleben im Mai 1960

mehr ha Betriebsfläche -

Betriebe

lebenden Familienangehörigen und Verwandten										Landw. Nutzfläche von ... bis unter ... ha
nach ihrer ersten oder einzigen Erwerbstätigkeit										
wirtschaft	anderweitig erwerbstätig									
Tätigkeit weniger als die Hälfte des Monats	ins- gesamt	als Arbeit- nehmer in land- und forstw. Berufen	in industriellen, handw. und techn. Berufen		in Handels- und Verkehrsberufen		in sonstigen Berufen			
			ins- gesamt	als Arbeit- nehmer	ins- gesamt	als Arbeit- nehmer	ins- gesamt	als Arbeit- nehmer		
tigt										
inhaber										
1 095	1 458	68	946	736	232	126	212	161	0,01-0,5	
533	1 332	61	894	693	205	119	172	138		
5 450	10 727	727	7 144	5 835	1 699	992	1 157	898	0,5- 2	
2 667	10 145	680	6 910	5 668	1 558	973	997	818		
851	2 819	222	1 878	1 422	451	230	268	174	2- 5	
407	2 688	219	1 831	1 399	412	228	226	168		
127	362	18	239	179	66	23	39	14	5-7,5	
47	341	18	231	176	63	23	29	12		
65	102	3	63	42	18	6	18	5	7,5- 10	
19	89	2	61	42	13	5	13	5		
84	93	3	54	28	23	4	13	1	10- 15	
29	82	3	49	28	21	4	9	1		
34	34	2	12	1	10	-	10	3	15- 20	
12	26	2	8	1	10	-	6	3		
18	21	-	13	2	5	-	3	1	20- 30	
5	18	-	10	2	5	-	3	1		
8	9	-	4	-	1	-	4	4	30- 50	
3	9	-	4	-	1	-	4	4		
4	4	-	-	-	2	1	2	2	50-100	
1	3	-	-	-	1	1	2	2		
2	-	-	-	-	-	-	-	-	100 u.m.	
-	-	-	-	-	-	-	-	-		
7 738	15 629	1 043	10 353	8 245	2 507	1 382	1 726	1 263	Zusammen	
3 723	14 733	985	9 998	8 009	2 289	1 353	1 461	1 152		
angehörige										
1 340	1 721	42	1 091	.	233	.	355	.	0,01-0,5	
29	932	19	723	.	80	.	110	.		
10 252	12 711	342	8 551	.	1 548	.	2 270	.	0,5- 2	
220	7 262	194	5 822	.	566	.	680	.		
3 587	5 509	171	3 826	.	597	.	915	.	2- 5	
182	3 568	115	2 811	.	297	.	345	.		
1 310	1 330	38	905	.	151	.	236	.	5-7,5	
98	909	30	707	.	83	.	89	.		
862	729	28	459	.	88	.	154	.	7,5- 10	
71	494	19	376	.	51	.	48	.		
1 509	791	24	458	.	111	.	198	.	10- 15	
148	509	20	363	.	69	.	57	.		
855	312	13	172	.	37	.	90	.	15- 20	
82	205	10	146	.	24	.	25	.		
428	133	4	60	.	23	.	46	.	20- 30	
33	86	3	52	.	12	.	19	.		
96	20	2	4	.	4	.	10	.	30- 50	
6	11	2	2	.	2	.	5	.		
34	5	-	1	.	4	.	-	.	50-100	
1	5	-	1	.	4	.	-	.		
7	-	-	-	.	-	.	-	.	100 u.m.	
-	-	-	-	.	-	.	-	.		
20 280	23 261	664	15 527	.	2 796	.	4 274	.	Zusammen	
870	13 981	412	11 003	.	1 188	.	1 378	.		
19 410	9 280	252	4 524	.	1 608	.	2 896	.		
15 150	1 663	84	470	.	641	.	468	.		

Landw. Nutzfläche von ... bis unter ... ha	insgesamt (i) männlich (m) weiblich (w) Ehefrauen (E) 1)	Betriebsinhaber und ihre mit ihnen in gemeinsamem Haushalt nicht am Erwerbsleben beteiligte Personen						in anderweitig Selb- der
		Bezieher einer Rente, Pension u. dgl. sowie Bezieher eines Ein- kommens aus eigenen Vorarbeiten		Angehörige		der anderweitig Erwerbstätigen		
		ins- gesamt	Alten- teiler	14 Jahre und älter	unter 14 Jahre	14 Jahre und älter	unter 14 Jahre	
								ins- gesamt
0,01-0,5	i							24
	m							23
0,5- 2	i							624
	m							605
2- 5	i							927
	m							909
5-7,5	i							377
	m							374
7,5- 10	i							185
	m							182
10- 15	i							253
	m							249
15- 20	i							141
	m							137
20- 30	i							106
	m							105
30- 50	i							23
	m							21
50-100	i							5
	m							5
100 u.m.	i							-
	m							-
Zusammen	i							2 665
	m							2 610
Betriebs								
0,01-0,5	i	182		138	133	340	1 137	3
	m	44		19		64	-	2
0,5- 2	i	1 382	260	837	1 941	1 581	9 524	56
	m	365	43	155		387		44
2- 5	i	1 050	370	699	4 375	446	3 225	116
	m	275	99	159		107		93
5-7,5	i	602	306	366	2 865	88	559	69
	m	162	69	94		15		59
7,5- 10	i	529	286	307	2 220	46	191	30
	m	154	69	59		7		29
10- 15	i	951	549	529	3 898	53	143	41
	m	280	144	124		1		32
15- 20	i	491	312	312	2 082	40	50	12
	m	125	69	68		11		11
20- 30	i	237	136	194	949	13	23	3
	m	66	38	49		2		3
30- 50	i	38	20	61	193	12	6	1
	m	9	3	14		4		1
50-100	i	7	5	33	66	1		-
	m	1	1	6				-
100 u.m.	i			4	7			-
	m			3				-
Zusammen	i	5 469	2 244	3 500	18 729	2 620	14 860	331
	m	1 481	535	751		598		274
	w	3 988	1 709	2 749		2 022		57
	E	153	56	970		769		31
Familien								



mehr ha Betriebsfläche -

Betriebe

## lebenden Familienangehörigen und Verwandten

## zweiter Erwerbstätigkeit

beschäftigten Personen unter den  
ständigen bzw. Mithelfenden in  
Land- und ForstwirtschaftSelbst.bzw.Mit-  
helfende i.d.  
Land- u. Forstw.unt.d.i. erst.  
od. einz. Er-  
werbstätig-  
keit anderw.  
BeschäftigtenBezieher einer Rente,  
Pension u.dgl. od. eines Ein-  
kommens aus eig. VermögenBezieher  
eines Altenteils

unter den am Erwerbsleben beteiligten Personen

Landw.  
Nutzfläche  
von ...  
bis unter  
... hain land- und  
forstw. Be-  
rufen als  
Arbeitnehmerin sonstigen  
Berufenins-  
gesamtSelb-  
ständigeins-  
gesamtSelb-  
ständige  
bzw. Mit-  
helfende 2)ins-  
gesamtSelb-  
ständige  
bzw. Mit-  
helfende 2)

## inhaber

-	24	19	1 458	1 315	1 145	61	61	
-	23	18	1 332	719	581	32	32	0,01-0,5
69	555	360	10 727	7 879	6 879	432	421	0,5- 2
69	536	344	10 145	4 697	3 840	307	298	
39	888	622	2 819	2 467	2 191	56	54	2- 5
39	870	607	2 688	1 869	1 618	44	42	
13	364	290	362	540	506	-	-	5-7,5
13	361	288	341	428	398	-	-	
4	181	156	102	335	321	-	-	7,5- 10
4	178	154	89	273	264	-	-	
3	250	229	93	408	404	-	-	10- 15
2	247	226	82	348	346	-	-	
-	141	138	34	179	173	-	-	15- 20
-	137	134	26	157	154	-	-	
-	106	106	21	71	70	-	-	20- 30
-	105	105	18	65	64	-	-	
-	23	23	9	23	23	-	-	30- 50
-	21	21	9	22	22	-	-	
-	5	5	4	6	5	-	-	50-100
-	5	5	3	5	5	-	-	
-	-	-	-	1	1	-	-	100 u.m.
-	-	-	-	1	1	-	-	
128	2 537	1 948	15 629	13 224	11 718	549	536	Zusammen
127	2 483	1 902	14 733	8 584	7 293	383	372	

## angehörige

-	3	.	371	149	122	18	17	0,01-0,5
-	2	.	162	41	23	-	-	
8	48	.	3 721	1 152	967	292	288	0,5- 2
6	38	.	2 275	358	245	41	40	
10	106	.	2 290	761	689	302	296	2- 5
7	86	.	1 645	290	242	115	112	
2	67	.	524	321	298	230	224	5-7,5
2	57	.	381	152	137	108	104	
4	26	.	258	262	244	229	226	7,5- 10
4	25	.	176	128	114	109	109	
3	38	.	219	444	431	503	497	10- 15
2	30	.	153	228	217	274	273	
-	12	.	80	197	192	311	309	15- 20
-	11	.	58	110	106	177	175	
2	1	.	24	84	80	92	92	20- 30
2	1	.	18	49	48	53	53	
-	1	.	3	11	11	15	15	30- 50
-	1	.	3	6	6	8	8	
-	-	.	1	3	3	4	4	50-100
-	-	.	1	1	1	2	2	
-	-	.	-	-	-	-	-	100 u.m.
-	-	.	-	-	-	-	-	
29	302	.	7 491	3 384	3 037	1 996	1 968	Zusammen
23	251	.	4 872	1 363	1 139	887	876	
6	51	.	2 619	2 021	1 898	1 109	1 092	
2	29	.	1 274	649	632	254	250	

Land: Baden-Württemberg

Reg.-Bezirk: Nordwürttemberg

1. Landwirtschaftliche

Landw. Nutzfläche von ... bis unter ... ha	insgesamt (i) männlich (m) weiblich (w) Ehefrauen (E) 1)	Betriebsinhaber und ihre mit ihnen in gemeinsamem Haushalt						
		insgesamt		am Erwerbsleben beteiligte Personen				
				Selbständige bzw. Mithelfende in der Land- und Forst				
		14 Jahre und älter	unter 14 Jahre	ins- gesamt	ins- gesamt	den ganzen Monat voll	mehr als die Hälfte des Monats	die Hälfte des Monats
beschäft								
Betriebs								
0,01-0,5	i	3 477	-	3 477	1 811	271	107	168
	m	2 396	-	2 396	885	267	46	25
0,5- 2	i	34 098	-	34 098	18 039	5 582	2 011	2 724
	m	25 378	-	25 378	10 264	5 501	637	498
2- 5	i	24 305	-	24 305	17 130	10 560	2 779	1 979
	m	20 464	-	20 464	13 432	10 442	1 377	681
5-7,5	i	13 909	-	13 909	12 352	9 721	1 397	787
	m	12 571	-	12 571	11 049	9 666	895	279
7,5- 10	i	9 076	-	9 076	8 670	7 445	653	342
	m	8 367	-	8 367	7 971	7 420	379	74
10- 15	i	9 438	-	9 438	9 258	8 267	464	295
	m	8 778	-	8 778	8 611	8 235	248	36
15- 20	i	4 066	-	4 066	4 027	3 703	132	107
	m	3 860	-	3 860	3 823	3 695	80	13
20- 30	i	2 387	-	2 387	2 350	2 152	87	53
	m	2 249	-	2 249	2 220	2 144	49	5
30- 50	i	601	-	601	589	540	15	13
	m	571	-	571	560	540	9	3
50-100	i	143	-	143	135	108	7	5
	m	134	-	134	126	108	5	2
100 u.m.	i	38	-	38	37	27	1	2
	m	35	-	35	34	27	1	-
Zusammen	i	101 538	-	101 538	74 398	48 376	7 653	6 475
	m	84 803	-	84 803	58 975	48 045	3 726	1 616
Familien								
0,01-0,5	i	4 463	1 324	3 578	1 613	33	110	332
	m	1 235	-	1 086	55	25	7	1
0,5- 2	i	49 989	15 559	43 905	23 393	1 022	3 145	8 014
	m	13 954	-	12 712	1 279	890	72	50
2- 5	i	49 128	17 833	44 272	29 125	3 045	7 830	12 566
	m	14 588	-	13 471	3 498	2 558	303	230
5-7,5	i	32 769	13 981	29 085	22 312	4 315	5 892	8 731
	m	10 122	-	9 208	4 699	3 812	359	181
7,5- 10	i	22 889	10 008	20 166	16 386	4 063	4 098	5 786
	m	7 303	-	6 631	4 228	3 619	238	117
10- 15	i	25 473	11 271	22 296	19 205	5 554	4 633	6 252
	m	8 376	-	7 566	5 584	4 914	268	108
15- 20	i	11 501	5 291	9 976	8 912	2 809	2 128	2 788
	m	3 789	-	3 444	2 743	2 493	104	33
20- 30	i	7 038	3 180	5 999	5 540	1 872	1 279	1 648
	m	2 337	-	2 090	1 790	1 639	60	21
30- 50	i	1 751	800	1 439	1 368	490	293	364
	m	567	-	510	466	425	20	7
50-100	i	383	152	251	227	81	38	59
	m	114	-	88	77	67	5	-
100 u.m.	i	68	25	24	23	14	-	3
	m	18	-	14	14	14	-	-
Zusammen	i	205 452	79 424	180 991	128 104	23 298	29 446	46 543
	m	62 403	-	56 820	24 433	20 456	1 436	748
	w	143 049	-	124 171	103 671	2 842	28 010	45 795
	E	76 031	-	70 623	68 570	241	15 667	33 945

Familienangehörigen nach ihrer Stellung zum Erwerbsleben im Mai 1960  
mehr ha Betriebsfläche -

Betriebe

lebenden Familienangehörigen und Verwandten										Landw. Nutzfläche von ... bis unter ... ha
nach ihrer ersten oder einzigen Erwerbstätigkeit										
wirtschaft	anderweitig erwerbstätig									
Tätigkeit weniger als die Hälfte des Monats tätigt	ins- gesamt	als Arbeit- nehmer in land- und forstw. Berufen	in industriellen, handw. und techn. Berufen		in Handels- und Verkehrsberufen		in sonstigen Berufen			
			ins- gesamt	als Arbeit- nehmer	ins- gesamt	als Arbeit- nehmer	ins- gesamt	als Arbeit- nehmer		
inhaber										
1 265	1 666	33	1 080	673	258	137	295	216	0,01-0,5	
547	1 511	27	1 019	626	225	125	240	185		
7 722	16 059	482	11 149	8 327	2 085	1 422	2 343	1 982	0,5- 2	
3 628	15 114	424	10 756	8 003	1 937	1 376	1 997	1 743		
1 812	7 175	583	4 783	3 544	864	648	945	786	2- 5	
932	7 032	574	4 729	3 510	840	643	889	765		
447	1 557	243	950	663	166	106	198	155	5-7,5	
209	1 522	243	942	658	157	105	180	150		
230	406	75	227	134	39	19	65	47	7,5- 10	
98	396	75	223	133	38	18	60	47		
232	180	22	83	40	22	7	53	27	10- 15	
92	167	21	83	40	22	7	41	26		
85	39	1	17	4	9	2	12	3	15- 20	
35	37	1	17	4	9	2	10	3		
58	37	1	14	2	7	1	15	6	20- 30	
22	29	1	11	2	6	1	11	6		
21	12	-	3	1	3	1	6	1	30- 50	
8	11	-	3	1	2	1	6	1		
15	8	1	3	1	-	-	4	3	50-100	
11	8	1	3	1	-	-	4	3		
7	1	-	1	-	-	-	-	-	100 u.m.	
6	1	-	1	-	-	-	-	-		
11 834	27 140	1 441	18 310	13 569	3 453	2 343	3 936	3 226	Zusammen	
5 586	25 628	1 367	17 787	12 978	3 236	2 278	3 438	2 929		
angehörige										
1 138	1 565	15	1 140	.	295	.	515	.	0,01-0,5	
22	1 031	6	768	.	123	.	134	.		
11 212	20 512	253	13 208	.	2 446	.	4 605	.	0,5- 2	
267	11 423	118	9 094	.	1 000	.	1 221	.		
5 684	15 147	397	10 660	.	1 397	.	2 693	.	2- 5	
407	9 973	247	7 877	.	801	.	1 048	.		
3 374	6 773	262	4 583	.	653	.	1 275	.	5-7,5	
347	4 509	175	3 368	.	428	.	538	.		
2 439	3 780	170	2 445	.	369	.	796	.	7,5- 10	
254	2 403	113	1 767	.	243	.	280	.		
2 766	3 091	105	1 949	.	370	.	667	.	10- 15	
294	1 982	67	1 456	.	222	.	237	.		
1 187	1 064	39	632	.	141	.	252	.	15- 20	
113	701	29	477	.	104	.	91	.		
741	459	16	251	.	63	.	129	.	20- 30	
70	300	11	203	.	42	.	44	.		
221	71	3	29	.	11	.	28	.	30- 50	
14	44	2	23	.	10	.	9	.		
49	24	-	6	.	7	.	11	.	50-100	
5	11	-	6	.	3	.	2	.		
6	1	-	-	.	1	.	-	.	100 u.m.	
-	-	-	-	.	-	.	-	.		
28 817	52 587	1 260	34 903	.	5 753	.	10 971	.	Zusammen	
1 793	32 387	768	25 039	.	2 976	.	3 604	.		
27 024	20 500	492	9 864	.	2 777	.	7 367	.		
18 717	2 053	56	759	.	440	.	798	.		



Land: Baden-Württemberg

Betriebe mit 0,5 und

Reg.-Bezirk: Nordwürttemberg

1. Landwirtschaftliche

Landw. Nutzfläche von ... bis unter ... ha	insgesamt (i) männlich (m) weiblich (w) Ehefrauen (E) 1)	Betriebsinhaber und ihre mit ihnen in gemeinsamen Haushalt						in anderweitig Selb der
		nicht am Erwerbsleben beteiligte Personen						
		Bezieher einer Rente, Pension, u. dgl. sowie Bezieher eines Ein- kommens aus eigenem Vermögen	Angehörige					
			der Selbständigen bzw. Mithelfenden 2)		der anderweitig Erwerbstätigen			
		ins- gesamt	Alten- teiler	14 Jahre und älter	unter 14 Jahre	14 Jahre und älter	unter 14 Jahre	ins- gesamt
Betriebs								
0,01-0,5	i	-	-	-	-	-	-	25
	m	-	-	-	-	-	-	23
0,5- 2	i	-	-	-	-	-	-	642
	m	-	-	-	-	-	-	588
2- 5	i	-	-	-	-	-	-	2 034
	m	-	-	-	-	-	-	1 988
5-7,5	i	-	-	-	-	-	-	1 303
	m	-	-	-	-	-	-	1 289
7,5- 10	i	-	-	-	-	-	-	591
	m	-	-	-	-	-	-	583
10- 15	i	-	-	-	-	-	-	422
	m	-	-	-	-	-	-	413
15- 20	i	-	-	-	-	-	-	153
	m	-	-	-	-	-	-	149
20- 30	i	-	-	-	-	-	-	92
	m	-	-	-	-	-	-	89
30- 50	i	-	-	-	-	-	-	26
	m	-	-	-	-	-	-	26
50-100	i	-	-	-	-	-	-	8
	m	-	-	-	-	-	-	8
100 u.m.	i	-	-	-	-	-	-	1
	m	-	-	-	-	-	-	1
Zusammen	i	-	-	-	-	-	-	5 297
	m	-	-	-	-	-	-	5 157
Familien								
0,01-0,5	i	190	20	168	156	527	1 168	3
	m	33	2	17	-	99	-	4
0,5- 2	i	1 347	136	1 557	2 757	3 180	12 802	163
	m	295	29	207	-	740	-	75
2- 5	i	2 198	609	1 568	8 089	1 090	9 744	243
	m	577	176	286	-	254	-	366
5-7,5	i	2 070	970	1 343	11 152	271	2 829	463
	m	573	263	290	-	51	-	350
7,5- 10	i	1 556	848	1 055	9 141	112	867	282
	m	428	244	225	-	19	-	206
10- 15	i	1 829	1 140	1 297	10 885	51	386	200
	m	509	313	292	-	9	-	126
15- 20	i	903	624	596	5 150	26	141	54
	m	220	133	120	-	5	-	30
20- 30	i	598	407	424	3 128	17	52	36
	m	141	90	103	-	3	-	14
30- 50	i	117	79	189	760	6	20	10
	m	21	14	36	-	-	-	4
50-100	i	19	13	104	147	9	5	2
	m	5	4	19	-	2	-	1
100 u.m.	i	6	2	38	25	-	-	-
	m	-	-	4	-	-	-	-
Zusammen	i	10 833	4 848	8 339	51 410	5 289	28 014	1 758
	m	2 802	1 288	1 599	-	1 182	-	1 180
	w	8 031	3 560	6 740	-	4 107	-	578
	E	585	49	2 336	-	1 987	-	235

mehr ha Betriebsfläche -

Betriebe

lebenden Familienangehörigen und Verwandten								
zweiter Erwerbstätigkeit				Bezieher einer Rente, Pension u.dgl. od. eines Ein- kommens aus eig. Vermögen		Bezieher eines Altenteils		Landw. Nutzfläche von ... bis unter ... ha
beschäftigten Personen unter den ständigen bzw. Mithelfenden in Land- und Forstwirtschaft			Selbst.bzw.Mit- helfende i.d. Land-u.Forstw. unt.d.i. erst. od. einz. Er- werbstätig- keit anderw. Beschäftigten	unter den am Erwerbsleben beteiligten Personen				
in land- und forstw. Be- rufen als Arbeitnehmer	in sonstigen Berufen			ins- gesamt	Selb- ständige bzw. Mit- helfende 2)	ins- gesamt	Selb- ständige bzw. Mit- helfende 2)	
	ins- gesamt	Selb- ständige						
inhaber								
-	25	15	1 666	1 658	1 429	90	89	0,01-0,5
-	23	13	1 511	900	721	55	54	
46	596	250	16 059	13 679	11 911	669	651	0,5- 2
41	547	229	15 114	8 124	6 604	443	429	2- 5
243	1 791	798	7 175	7 758	6 963	259	252	
242	1 746	765	7 032	5 633	4 879	191	185	5-7,5
221	1 082	557	1 557	2 906	2 730	100	98	
221	1 068	545	1 522	2 246	2 081	81	80	7,5- 10
88	503	323	406	1 583	1 540	49	48	
88	495	317	396	1 251	1 213	38	38	10- 15
33	389	299	180	1 310	1 288	36	36	
33	380	292	167	1 091	1 071	27	27	15- 20
3	150	129	39	438	434	8	8	
3	146	125	37	381	378	7	7	20- 30
6	86	77	37	218	214	10	10	
6	83	74	29	190	186	8	8	30- 50
-	26	23	12	47	46	-	-	
-	26	23	11	42	41	-	-	50-100
-	8	8	8	11	11	-	-	
-	8	8	8	9	9	-	-	100 u.m.
1	-	-	1	2	2	-	-	
1	-	-	1	-	-	-	-	Zusammen
641	4 656	2 479	27 140	29 610	26 568	1 221	1 192	
635	4 522	2 391	25 828	19 867	17 183	850	828	
angehörige								
-	8	.	559	170	138	12	12	0,01-0,5
-	4	.	243	38	18	-	-	
13	167	.	8 115	1 823	1 619	116	115	0,5- 2
6	73	.	4 889	399	272	26	25	2- 5
54	469	.	7 992	2 302	2 094	524	512	
29	337	.	5 690	774	619	243	233	5-7,5
92	371	.	3 072	1 479	1 402	941	925	
67	283	.	2 221	620	559	452	439	7,5- 10
59	223	.	1 472	870	831	892	886	
48	158	.	1 021	400	369	476	470	10- 15
40	160	.	966	795	769	1 317	1 304	
24	102	.	648	385	363	716	706	15- 20
8	46	.	295	302	290	630	622	
6	24	.	199	150	142	346	339	20- 30
4	32	.	131	152	146	413	410	
4	10	.	90	86	81	223	221	30- 50
-	10	.	16	29	29	100	100	
-	4	.	6	13	13	53	53	50-100
1	1	.	7	7	7	12	12	
1	-	.	2	3	3	8	8	100 u.m.
-	-	.	-	-	-	-	-	
-	-	.	-	-	-	-	-	Zusammen
271	1 487	.	22 625	7 929	7 325	4 957	4 898	
105	995	.	15 309	2 868	2 439	2 543	2 494	
86	492	.	7 616	5 061	4 886	2 414	2 404	
13	222	.	1 525	1 973	1 954	126	126	



Land: Baden-Württemberg

Reg.-Bezirk: Nordbaden

1. Landwirtschaftliche

Betriebsinhaber und ihre mit ihnen in gemeinsamen Haushalt am Erwerbsleben beteiligte Personen									
Landw. Nutzfläche von ... bis unter ... ha	insgesamt (i) männlich (m) weiblich (w) Ehefrauen (E) 1)	insgesamt		ins- gesamt	Selbständige bzw. Mithelfende in der Land- und Forst in ihrer betrieblichen				
		14 Jahre und älter	unter 14 Jahre		ins- gesamt	den ganzen Monat voll	mehr als die Hälfte des Monats	die Hälfte des Monats	
									beschäft
									Betriebs
0,01-0,5	i	2 864	-	2 864	1 261	123	41	90	
	m	2 111	-	2 111	638	116	18	17	
0,5- 2	i	30 258	-	30 258	12 449	2 679	1 005	1 658	
	m	24 272	-	24 272	7 350	2 625	402	407	
2- 5	i	11 811	-	11 811	7 386	4 590	974	850	
	m	10 395	-	10 395	6 065	4 529	601	396	
5-7,5	i	5 349	-	5 349	4 817	4 016	387	242	
	m	4 937	-	4 937	4 425	3 990	261	82	
7,5- 10	i	3 960	-	3 960	3 818	3 368	210	142	
	m	3 707	-	3 707	3 570	3 352	125	46	
10- 15	i	4 244	-	4 244	4 169	3 830	150	93	
	m	4 040	-	4 040	3 969	3 821	81	20	
15- 20	i	1 275	-	1 275	1 263	1 162	49	22	
	m	1 209	-	1 209	1 197	1 155	27	5	
20- 30	i	456	-	456	450	418	10	7	
	m	436	-	436	430	415	6	3	
30- 50	i	102	-	102	101	92	3	-	
	m	98	-	98	98	92	1	-	
50-100	i	58	-	58	58	49	-	-	
	m	54	-	54	54	49	-	-	
100 u.m.	i	25	-	25	24	16	-	-	
	m	25	-	25	24	16	-	-	
Zusammen	i	60 402	-	60 402	35 796	20 343	2 829	3 104	
	m	51 284	-	51 284	27 820	20 160	1 522	976	
									Familien
0,01-0,5	i	3 920	1 329	3 291	1 712	27	90	260	
	m	1 057	-	906	54	21	2	1	
0,5- 2	i	47 064	13 352	42 297	22 696	511	1 791	5 935	
	m	12 705	-	11 489	879	395	36	48	
2- 5	i	24 416	8 996	22 048	13 755	1 196	2 581	5 579	
	m	7 328	-	6 754	1 556	998	136	93	
5-7,5	i	12 397	5 574	10 919	8 486	1 606	1 921	3 163	
	m	3 730	-	3 370	1 781	1 413	105	67	
7,5- 10	i	9 550	4 646	8 771	7 423	1 832	1 678	2 491	
	m	3 209	-	2 912	2 035	1 713	108	55	
10- 15	i	11 785	5 369	10 340	9 181	2 723	2 052	2 057	
	m	3 915	-	3 570	2 818	2 493	101	47	
15- 20	i	3 824	1 640	3 300	3 017	970	701	851	
	m	1 274	-	1 156	963	869	27	11	
20- 30	i	1 406	670	1 197	1 113	384	237	274	
	m	487	-	438	379	341	17	5	
30- 50	i	300	151	241	219	79	33	46	
	m	106	-	89	75	71	2	-	
50-100	i	158	70	87	75	28	3	15	
	m	46	-	33	28	27	-	-	
100 u.m.	i	43	14	21	19	9	1	-	
	m	17	-	12	10	9	-	-	
Zusammen	i	115 263	46 811	102 512	67 696	9 415	11 083	21 471	
	m	33 874	-	30 729	10 578	8 350	534	327	
	w	81 394	-	71 783	57 118	1 065	10 554	21 144	
	E	46 437	-	43 847	41 381	187	6 321	16 340	

Familienangehörigen nach ihrer Stellung zum Erwerbsleben im Mai 1960

mehr ha Betriebsfläche -

Betriebe

lebenden Familienangehörigen und Verwandten										Landw. Nutzfläche von ... bis unter ... ha
nach ihrer ersten oder einzigen Erwerbstätigkeit										
wirtschaft	anderweitig erwerbstätig									
Tätigkeit	als Arbeit-		in industriellen, handw.		in Handels- und		in sonstigen			
weniger als	ins-	nehmer in	in industriellen, handw.	als	in Handels- und	als	in sonstigen	als		
die Hälfte	gesamt	land- und	und techn. Berufen	Arbeit-	Verkehrsberufen	Arbeit-	Berufen	Arbeit-		
des Monats		forstw.		nehmer		nehmer		nehmer		
tigt		Berufen	ins-		ins-		ins-			
	gesamt		gesamt	Arbeit-	gesamt	Arbeit-	gesamt	Arbeit-		
		Berufen		nehmer		nehmer		nehmer		
inhaber										
1 007	1 633	36	1 010	728	283	183	274	214		
487	1 473	31	963	687	250	176	229	184	0,01-0,5	
7 107	17 809	578	11 857	9 689	3 057	2 389	2 317	2 013		
3 916	16 922	544	11 420	9 291	2 896	2 335	2 062	1 818	0,5- 2	
972	4 425	312	2 884	2 165	672	507	557	463		
539	4 330	309	2 844	2 133	656	502	521	447	2- 5	
172	532	38	293	188	85	42	116	86		
92	512	38	286	186	80	40	108	85	5-7,5	
98	142	14	70	36	20	9	38	24		
47	137	14	70	36	19	8	34	24	7,5- 10	
96	75	2	25	10	9	2	39	22		
47	71	2	25	10	8	2	36	22	10- 15	
30	12	-	6	3	1	-	5	3		
10	12	-	6	3	1	-	5	3	15- 20	
15	6	1	2	-	2	1	1	-		
6	6	1	2	-	2	1	1	-	20- 30	
6	1	-	-	-	1	-	-	-		
5	-	-	-	-	-	-	-	-	30- 50	
9	-	-	-	-	-	-	-	-		
5	-	-	-	-	-	-	-	-	50-100	
8	1	-	1	-	-	-	-	-		
8	1	-	1	-	-	-	-	-	100 u.m.	
9 520	24 606	981	16 148	12 819	4 130	3 133	3 347	2 825		
5 162	23 464	939	15 617	12 346	3 912	3 064	2 996	2 583	Zusammen	
angehörige										
1 335	1 579	16	983	.	227	.	353	.	0,01-0,5	
30	852	9	645	.	94	.	104	.		
14 459	19 601	207	13 468	.	2 261	.	3 665	.	0,5- 2	
400	10 610	126	8 349	.	1 030	.	1 105	.		
4 355	8 293	222	5 856	.	842	.	1 373	.	2- 5	
325	5 198	156	4 045	.	484	.	513	.		
1 796	2 433	98	1 592	.	273	.	470	.	5-7,5	
196	1 589	77	1 159	.	164	.	189	.		
1 372	1 348	51	888	.	118	.	291	.	7,5- 10	
150	877	34	651	.	68	.	124	.		
1 549	1 159	27	716	.	136	.	280	.	10- 15	
177	752	18	538	.	81	.	115	.		
495	293	6	172	.	35	.	70	.	15- 20	
56	193	5	139	.	19	.	30	.		
218	34	7	49	.	11	.	17	.	20- 30	
16	59	5	41	.	6	.	7	.		
61	22	2	13	.	3	.	4	.	30- 50	
2	14	-	11	.	2	.	1	.		
29	12	1	4	.	1	.	6	.	50-100	
1	5	1	3	.	-	.	1	.		
9	2	-	1	.	1	.	-	.	100 u.m.	
1	2	-	1	.	1	.	-	.		
25 728	34 816	637	23 742	.	3 908	.	6 529	.	Zusammen	
1 357	20 191	431	15 582	.	1 949	.	2 189	.		
21 355	14 655	206	8 160	.	1 959	.	4 340	.		
10 559	2 468	36	1 378	.	435	.	619	.		

Land: Baden-Württemberg

Reg.-Bezirk: Nordbaden

1. Landwirtschaftliche

Landw. Nutzfläche von ... bis unter ... ha	insgesamt (i) männlich (m) weiblich (w) Ehefrauen (E) 1)	Betriebsinhaber und ihre mit ihnen in gemeinsamem Haushalt						
		nicht am Erwerbsleben beteiligte Personen						in
		Bezieher einer Rente, Pension u. dgl. sowie Bezieher eines Ein- kommens aus eigenem Vermögen		Angehörige				anderweitig Selb der
				der Selbständigen bzw. Mithelfenden 2)		der anderweitig Erwerbstätigen		
		ins- gesamt	Alten- teiler	14 Jahre und älter	unter 14 Jahre	14 Jahre und älter	unter 14 Jahre	ins- gesamt
0,01-0,5	i	-	-	-	-	-	-	12
	m	-	-	-	-	-	-	9
0,5- 2	i	-	-	-	-	-	-	367
	m	-	-	-	-	-	-	333
2- 5	i	-	-	-	-	-	-	854
	m	-	-	-	-	-	-	846
5-7,5	i	-	-	-	-	-	-	353
	m	-	-	-	-	-	-	350
7,5- 10	i	-	-	-	-	-	-	181
	m	-	-	-	-	-	-	180
10- 15	i	-	-	-	-	-	-	112
	m	-	-	-	-	-	-	111
15- 20	i	-	-	-	-	-	-	31
	m	-	-	-	-	-	-	31
20- 30	i	-	-	-	-	-	-	7
	m	-	-	-	-	-	-	7
30- 50	i	-	-	-	-	-	-	3
	m	-	-	-	-	-	-	3
50-100	i	-	-	-	-	-	-	-
	m	-	-	-	-	-	-	-
100 u. m.	i	-	-	-	-	-	-	-
	m	-	-	-	-	-	-	-
Zusammen	i	-	-	-	-	-	-	1 920
	m	-	-	-	-	-	-	1 870
Betriebs								
0,01-0,5	i	151	10	106	106	372	1 223	6
	m	37	4	18	-	96	-	3
0,5- 2	i	1 376	97	951	1 883	2 440	16 469	130
	m	313	20	194	-	709	-	42
2- 5	i	1 034	199	706	3 294	628	5 702	177
	m	280	55	134	-	160	-	131
5-7,5	i	864	308	519	4 540	95	1 034	120
	m	226	88	115	-	19	-	86
7,5- 10	i	583	286	454	4 357	42	289	67
	m	195	85	92	-	10	-	71
10- 15	i	813	360	604	5 181	28	183	57
	m	223	103	115	-	7	-	43
15- 20	i	282	136	233	1 609	9	31	10
	m	68	28	46	-	4	-	8
20- 30	i	105	65	102	655	2	15	6
	m	27	19	22	-	-	-	6
30- 50	i	18	14	41	151	-	-	2
	m	8	5	9	-	-	-	1
50-100	i	9	6	62	70	-	-	-
	m	3	3	10	-	-	-	-
100 u. m.	i	1	-	26	14	-	-	-
	m	-	-	5	-	-	-	-
Zusammen	i	5 336	1 481	3 804	21 860	3 616	24 951	595
	m	1 360	410	760	-	1 005	-	391
	w	3 956	1 071	3 044	-	2 611	-	204
	E	387	15	1 161	-	1 040	-	110
Familien								

1) Ehefrauen der Betriebsinhaber.- 2) In der Land- und Forstwirtschaft.

Familienangehörigen nach ihrer Stellung zum Erwerbsleben im Mai 1960  
mehr ha Betriebsfläche -

Betriebe

lebenden Familienangehörigen und Verwandten								
zweiter Erwerbstätigkeit			Bezieher einer Rente, Pension u.dgl. od. eines Ein- kommens aus eig. Vermögen		Bezieher eines Altenteils		Landw. Nutzfläche von ... bis unter ... ha	
beschäftigten Personen unter den ständigen bzw. Mithelfenden in Land- und Forstwirtschaft			Selbst.bzw.Mit- helfende i.d. Land-u.Forstw. unt.d.i. erst. od. einz. Er- werbstätig- keit anderw. Beschäftigten	unter den am Erwerbsleben beteiligten Personen				
in land- und forstw. Be- rufen als Arbeitnehmer	in sonstigen Berufen			ins- gesamt	Selb- ständige bzw. Mit- helfende 2)	ins- gesamt	Selb- ständige bzw. Mit- helfende 2)	
	ins- gesamt	Selb- ständige						
inhaber								
-	12	4	1 603	1 246	1 069	33	33	0,01-0,5
-	9	3	1 473	704	560	18	18	
19	348	140	17 809	11 500	9 740	275	271	0,5- 2
17	316	132	16 922	7 358	5 805	206	204	
77	777	378	4 425	3 595	3 139	64	62	2- 5
77	769	373	4 330	2 767	2 337	49	47	
17	356	192	532	1 070	1 014	19	18	5-7,5
17	333	189	512	872	819	15	14	
8	173	98	142	666	654	14	12	7,5- 10
8	172	97	137	537	525	12	10	
2	110	71	75	563	553	10	10	10- 15
2	109	70	71	491	481	9	9	
-	31	23	12	149	147	3	3	15- 20
-	31	23	12	129	127	2	2	
-	7	6	6	47	46	2	2	20- 30
-	7	6	6	43	42	2	2	
-	3	2	1	8	8	-	-	30- 50
-	3	2	-	7	7	-	-	
-	-	-	-	4	4	-	-	50-100
-	-	-	-	3	3	-	-	
-	-	-	1	2	2	-	-	100 u.m.
-	-	-	1	2	2	-	-	
123	1 797	914	24 606	18 850	16 346	420	411	Zusammen
121	1 749	895	23 464	12 913	10 708	313	306	
angehörige								
-	6	.	625	179	155	5	5	0,01-0,5
-	3	.	330	31	19	2	2	
7	123	.	10 162	2 188	2 017	115	113	0,5- 2
5	37	.	5 854	429	319	37	35	
15	162	.	5 266	1 430	1 322	226	222	2- 5
7	124	.	3 550	472	388	123	120	
14	106	.	1 370	693	653	267	265	5-7,5
9	77	.	971	320	288	156	156	
6	31	.	670	578	558	300	297	7,5- 10
4	67	.	472	277	263	172	170	
2	55	.	511	606	582	467	465	10- 15
-	43	.	347	340	323	262	280	
-	10	.	114	141	140	123	119	15- 20
-	8	.	88	79	78	75	72	
1	5	.	32	44	43	49	49	20- 30
1	5	.	23	23	22	32	32	
1	1	.	8	5	4	7	7	30- 50
-	1	.	4	4	3	6	6	
-	-	.	2	5	5	3	3	50-100
-	-	.	1	1	1	-	-	
-	-	.	-	1	1	-	-	100 u.m.
-	-	.	-	1	1	-	-	
46	549	.	18 760	5 870	5 460	1 562	1 545	Zusammen
26	365	.	11 640	1 977	1 705	865	873	
20	184	.	7 120	3 893	3 775	677	672	
1	109	.	2 132	1 730	1 717	61	61	

Land: Baden-Württemberg

Reg.-Bezirk: Südbaden

1. Landwirtschaftliche

Betriebsinhaber und ihre mit ihnen in gemeinsamem Haushalt								
Landw. Nutzfläche von ... bis unter ... ha	insgesamt (i) männlich (m) weiblich (w) Ehofrauen (E) 1)	insgesamt		am Erwerbsleben beteiligte Personen				
		14 Jahre und älter	unter 14 Jahre	ins- gesamt	Selbständige bzw. Mithelfende in der Land- und Forst			
					in ihrer betrieblichen			
					ins- gesamt	den ganzen Monat voll	mehr als die Hälfte des Monats	die Hälfte des Monats
								beschäft
								Betriebs
0,01-0,5	i	2 481	-	2 481	1 151	159	86	157
	m	1 729	-	1 729	526	154	21	27
0,5- 2	i	28 145	-	28 145	12 832	3 597	1 557	2 146
	m	21 797	-	21 797	7 248	3 549	582	436
2- 5	i	27 250	-	27 250	17 471	10 255	2 632	2 410
	m	23 104	-	23 104	13 605	10 209	1 658	714
5-7,5	i	11 303	-	11 303	9 515	6 936	1 295	762
	m	10 015	-	10 015	8 293	6 923	956	200
7,5- 10	i	6 350	-	6 350	5 835	4 516	661	389
	m	5 718	-	5 718	5 226	4 511	500	112
10- 15	i	5 720	-	5 720	5 479	4 517	517	246
	m	5 259	-	5 259	5 042	4 512	400	59
15- 20	i	2 031	-	2 031	1 962	1 678	154	72
	m	1 903	-	1 903	1 847	1 678	126	20
20- 30	i	1 166	-	1 166	1 141	973	78	44
	m	1 086	-	1 086	1 066	973	63	10
30- 50	i	387	-	387	380	316	14	15
	m	355	-	355	350	316	14	5
50-100	i	56	-	56	52	38	2	1
	m	52	-	52	48	38	-	1
100 u.m.	i	12	-	12	12	4	-	-
	m	11	-	11	11	4	-	-
Zusammen	i	84 901	-	84 901	55 830	32 989	6 996	6 244
	m	71 029	-	71 029	43 262	32 867	4 322	1 584
Familien								
0,01-0,5	i	3 609	1 308	2 965	1 341	21	122	310
	m	1 032	-	914	39	19	-	-
0,5- 2	i	48 706	20 579	43 045	22 315	685	2 663	7 868
	m	14 440	-	13 330	1 137	639	80	65
2- 5	i	62 055	26 890	55 171	34 681	3 736	6 551	15 757
	m	19 974	-	18 446	4 858	3 535	393	210
5-7,5	i	28 730	12 839	25 442	18 829	3 617	3 769	7 658
	m	9 552	-	8 764	4 303	3 470	324	158
7,5- 10	i	16 372	7 860	14 873	11 852	2 789	2 349	4 457
	m	5 644	-	5 166	3 212	2 698	212	93
10- 15	i	16 096	7 672	14 114	11 665	3 145	2 273	4 076
	m	5 603	-	5 172	3 525	3 047	197	80
15- 20	i	5 971	3 150	5 190	4 465	1 291	874	1 523
	m	2 061	-	1 882	1 407	1 256	63	22
20- 30	i	3 705	1 775	3 181	2 759	857	499	859
	m	1 303	-	1 183	908	830	28	7
30- 50	i	1 200	626	979	891	323	122	259
	m	461	-	406	342	317	10	5
50-100	i	136	80	99	92	29	9	28
	m	46	-	36	30	29	-	-
100 u.m.	i	19	10	13	11	5	-	1
	m	10	-	7	5	5	-	-
Zusammen	i	187 199	64 189	165 072	108 901	16 498	19 231	42 717
	m	60 126	-	55 306	19 766	15 845	1 307	705
	w	127 073	-	109 766	89 135	653	17 924	42 044
	E	64 318	-	59 024	56 427	66	8 622	29 257



mehr ha Betriebsfläche -

Betriebe

lebenden Familienangehörigen und Verwandten

nach ihrer ersten oder einzigen Erwerbstätigkeit

wirtschaft		anderweitig erwerbstätig								Landw.
Tätigkeit	ins- gesamt	als Arbeit- nehmer in land- und forstw. Berufen	in industriellen, handw. und techn. Berufen		in Handels- und Verkehrsberufen		in sonstigen Berufen		Nutzfläche von ... bis unter ... ha	
			ins- gesamt	als Arbeit- nehmer	ins- gesamt	als Arbeit- nehmer	ins- gesamt	als Arbeit- nehmer		
weniger als die Hälfte des Monats										
tigt										
inhaber										
749	1 330	60	785	570	256	164	229	155	0,01-0,5	
324	1 203	58	735	531	227	155	183	136		
5 532	15 313	981	9 786	7 959	2 580	1 995	1 966	1 563	0,5- 2	
2 681	14 549	954	9 465	7 720	2 435	1 958	1 695	1 406		
2 174	9 779	1 268	5 823	4 453	1 482	1 155	1 206	857	2- 5	
1 024	9 499	1 264	5 710	4 390	1 421	1 144	1 104	835		
522	1 788	347	937	651	225	151	279	182	5-7,5	
214	1 722	347	920	644	208	150	247	181		
269	515	90	234	167	81	36	110	57	7,5- 10	
103	492	90	231	166	77	35	94	56		
197	241	30	97	49	43	11	71	27	10- 15	
71	217	30	92	48	39	11	56	26		
58	69	6	24	6	16	1	23	8	15- 20	
21	56	6	23	6	12	1	15	8		
46	25	1	5	-	6	2	13	1	20- 30	
20	20	1	5	-	5	2	9	1		
35	7	1	2	1	1	1	3	-	30- 50	
15	5	1	2	1	1	1	1	-		
11	4	-	3	-	1	1	-	-	50-100	
9	4	-	3	-	1	1	-	-		
8	-	-	-	-	-	-	-	-	100 u.m.	
7	-	-	-	-	-	-	-	-		
9 601	29 071	2 784	17 696	13 856	4 691	3 517	3 900	2 855	Zusammen	
4 489	27 767	2 751	17 186	13 506	4 426	3 458	3 404	2 649		

angehörige

888	1 624	25	972	.	282	.	345	.	0,01-0,5
20	875	19	647	.	121	.	88	.	
11 098	20 730	557	14 000	.	2 635	.	3 538	.	0,5- 2
353	12 193	407	9 343	.	1 304	.	1 139	.	
8 687	20 490	1 001	13 929	.	2 254	.	3 306	.	2- 5
657	13 588	846	10 058	.	1 389	.	1 295	.	
3 785	6 613	403	4 424	.	707	.	1 079	.	5-7,5
351	4 461	347	3 215	.	453	.	446	.	
2 257	3 021	222	1 951	.	301	.	547	.	7,5- 10
209	1 954	183	1 381	.	188	.	202	.	
2 171	2 449	154	1 549	.	272	.	474	.	10- 15
201	1 647	115	1 165	.	183	.	183	.	
777	725	36	425	.	102	.	162	.	15- 20
66	475	30	327	.	61	.	57	.	
544	422	28	229	.	61	.	104	.	20- 30
43	275	26	174	.	43	.	32	.	
187	88	3	47	.	22	.	16	.	30- 50
10	64	2	41	.	16	.	5	.	
26	7	-	4	.	-	.	3	.	50-100
1	6	-	4	.	-	.	2	.	
5	2	-	2	.	-	.	-	.	100 u.m.
-	2	-	2	.	-	.	-	.	
30 423	56 171	2 429	37 532	.	6 636	.	9 574	.	Zusammen
1 911	35 540	1 975	26 358	.	3 758	.	3 449	.	
28 514	20 651	454	11 174	.	2 878	.	6 125	.	
16 542	2 537	30	939	.	649	.	919	.	

Land: Baden-Württemberg

- Betriebe mit 0,5 und

Reg.-Bezirk: Südbaden

1. Landwirtschaftliche

Landw. Nutzfläche von ... bis unter ... ha	insgesamt (i) männlich (m) weiblich (w) Ehefrauen (E) 1)	Betriebsinhaber und ihre mit ihnen in gemeinsamen Haushalt						in anderweitig Selb- der
		nicht am Erwerbsleben beteiligte Personen						
		Bezieher einer Rente,Pension u.dgl. sowie Bezieher eines Ein- kommens aus eigenem Vermögen	Angehörige					
			der Selbständigen bzw. Mithelfenden 2)		der anderweitig Erwerbstätigen			
		ins- gesamt	Alten- teiler	14 Jahre und älter	unter 14 Jahre	14 Jahre und älter	unter 14 Jahre	ins- gesamt
0,01-0,5	i	-	-	-	-	-	-	28
	m	-	-	-	-	-	-	25
0,5- 2	i	-	-	-	-	-	-	587
	m	-	-	-	-	-	-	565
2- 5	i	-	-	-	-	-	-	2 038
	m	-	-	-	-	-	-	2 053
5-7,5	i	-	-	-	-	-	-	1 113
	m	-	-	-	-	-	-	1 099
7,5- 10	i	-	-	-	-	-	-	595
	m	-	-	-	-	-	-	588
10- 15	i	-	-	-	-	-	-	454
	m	-	-	-	-	-	-	447
15- 20	i	-	-	-	-	-	-	144
	m	-	-	-	-	-	-	143
20- 30	i	-	-	-	-	-	-	69
	m	-	-	-	-	-	-	68
30- 50	i	-	-	-	-	-	-	17
	m	-	-	-	-	-	-	17
50-100	i	-	-	-	-	-	-	1
	m	-	-	-	-	-	-	1
100 u.m.	i	-	-	-	-	-	-	-
	m	-	-	-	-	-	-	-
Zusammen	i	-	-	-	-	-	-	5 096
	m	-	-	-	-	-	-	5 006
								Betriebs
0,01-0,5	i	133	9	142	170	369	1 138	2
	m	42	4	15	-	61	-	-
0,5- 2	i	1 769	170	1 152	2 630	2 740	17 949	112
	m	430	39	139	-	491	-	74
2- 5	i	3 090	710	2 040	10 894	1 754	15 996	106
	m	877	175	337	-	314	-	419
5-7,5	i	1 617	664	1 290	9 163	381	3 671	346
	m	481	183	243	-	64	-	302
7,5- 10	i	1 094	486	872	6 748	133	1 112	199
	m	297	125	156	-	25	-	170
10- 15	i	922	507	903	7 112	87	560	174
	m	276	144	141	-	14	-	142
15- 20	i	392	223	363	3 035	26	115	45
	m	104	50	72	-	3	-	36
20- 30	i	227	125	282	1 712	15	63	21
	m	70	45	50	-	-	-	15
30- 50	i	78	38	138	615	5	11	5
	m	28	11	26	-	1	-	4
50-100	i	6	4	28	78	3	2	-
	m	3	2	7	-	-	-	-
100 u.m.	i	-	-	4	8	2	2	-
	m	-	-	1	-	2	-	-
Zusammen	i	9 336	2 936	7 214	42 170	5 515	40 619	1 410
	m	2 653	778	1 187	-	975	-	1 162
	w	6 740	2 158	6 027	-	4 540	-	248
	E	461	34	2 751	-	2 032	-	65

mehr ha Betriebsfläche -

Betriebe

lebenden Familienangehörigen und Verwandten								
zweiter Erwerbstätigkeit				Bezieher einer Rente, Pension u.dgl. od. eines Ein- kommens aus eig. Vermögen		Bezieher eines Altenteils		Landw. Nutzfläche von ... bis unter ... ha
beschäftigten Personen unter den ständigen bzw. Mithelfenden in Land- und Forstwirtschaft			Selbst.bzw.Mit- helfende i.d. Land-u.Forstw. unt.d.i. erst. od. einz. Er- werbstätig- keit anderw. Beschäftigten	unter den am Erwerbsleben beteiligten Personen				
in land- und forstw. Be- rufen als Arbeitnehmer	in sonstigen Berufen			ins- gesamt	Selb- ständige bzw. Mit- helfende 2)	ins- gesamt	Selb- ständige bzw. Mit- helfende 2)	
	ins- gesamt	Selb- ständige						
inhaber								
1	27	17	1 330	1 034	876	35	34	0,01-0,5
1	24	15	1 203	552	421	18	18	
53	534	225	15 313	10 526	9 014	280	269	0,5- 2
53	512	213	14 549	6 276	4 966	189	179	
254	1 834	837	9 779	7 687	6 709	199	192	2- 5
252	1 801	813	9 499	5 393	4 501	163	157	
153	960	506	1 788	2 248	2 064	79	76	5-7,5
153	946	494	1 722	1 657	1 490	67	66	
87	508	301	515	1 086	1 027	38	38	7,5- 10
87	501	294	492	807	753	32	32	
38	416	305	241	823	792	27	26	10- 15
38	409	298	217	653	626	21	20	
7	137	107	69	204	201	3	3	15- 20
7	136	106	56	170	167	3	3	
4	65	56	25	119	118	1	1	20- 30
4	64	55	20	99	98	1	1	
-	17	14	7	29	29	1	1	30- 50
-	17	14	5	25	25	1	1	
-	1	1	4		9	-	-	50-100
-	1	1	4	3	8	-	-	
-	-	-	-	2	2	-	-	100 u.m.
-	-	-	-	2	2	-	-	
597	4 499	2 369	29 071	23 767	20 841	663	640	Zusammen
595	4 411	2 303	27 767	15 642	13 057	495	477	
angehörige								
-	2	-	527	134	118	4	4	0,01-0,5
-	-	-	264	28	17	-	-	
7	105	-	9 407	1 918	1 737	112	110	0,5- 2
5	69	-	5 965	486	370	41	40	
63	443	-	11 601	2 836	2 566	738	732	2- 5
50	369	-	8 327	1 078	866	363	358	
62	284	-	3 547	1 196	1 123	683	671	5-7,5
55	247	-	2 538	532	478	363	353	
38	161	-	1 535	638	604	586	578	7,5- 10
34	136	-	1 046	331	303	310	304	
51	123	-	1 129	507	485	617	603	10- 15
45	97	-	745	254	240	347	336	
8	37	-	310	145	139	232	230	15- 20
8	28	-	198	78	73	131	129	
7	14	-	148	79	76	119	114	20- 30
5	10	-	90	45	42	56	54	
2	3	-	27	25	24	26	25	30- 50
2	2	-	15	14	14	11	11	
-	-	-	3	3	3	-	-	50-100
-	-	-	2	1	1	-	-	
-	-	-	-	-	-	-	-	100 u.m.
-	-	-	-	-	-	-	-	
238	1 172	-	28 234	7 481	6 875	3 117	3 067	Zusammen
204	958	-	19 190	2 847	2 404	1 622	1 585	
34	214	-	9 044	4 634	4 471	1 495	1 482	
4	61	-	1 887	1 440	1 414	62	61	

Land: Baden-Württemberg

Reg.-Bezirk: Südwürttemberg-Hohenzollern

1. Landwirtschaftliche

Betriebsinhaber und ihre mit ihnen in gemeinsamem Haushalt am Erwerbsleben beteiligte Personen								
Landw. Nutzfläche von ... bis unter ... ha	insgesamt (i) männlich (m) weiblich (w) Ehefrauen (E) 1)	insgesamt		ins- gesamt	Selbständige bzw. Mithelfende in der Land- und Forst in ihrer betrieblichen			
		14 Jahre und älter	unter 14 Jahre		ins- gesamt	den ganzen Monat voll	mehr als die Hälfte des Monats	die Hälfte des Monats
Betriebs								
0,01-0,5	i	1 984	-	1 984	950	118	40	81
	m	1 345	-	1 345	443	106	20	11
0,5- 2	i	21 780	-	21 780	10 246	2 261	931	1 704
	m	15 980	-	15 980	5 439	2 205	319	367
2- 5	i	25 777	-	25 777	15 831	7 722	2 934	2 821
	m	21 264	-	21 264	11 595	7 583	1 616	1 147
5-7,5	i	12 373	-	12 373	10 166	7 223	1 379	983
	m	10 960	-	10 960	8 809	7 159	913	435
7,5- 10	i	7 739	-	7 739	7 152	5 870	587	398
	m	7 031	-	7 031	6 475	5 839	368	140
10- 15	i	8 030	-	8 030	7 802	6 880	380	297
	m	7 468	-	7 468	7 259	6 858	220	70
15- 20	i	3 621	-	3 621	3 545	3 222	112	92
	m	3 409	-	3 409	3 346	3 207	60	19
20- 30	i	2 237	-	2 237	2 202	2 001	58	67
	m	2 039	-	2 039	2 061	1 996	27	10
30- 50	i	661	-	661	642	576	14	11
	m	610	-	610	596	570	5	3
50-100	i	109	-	109	101	81	6	3
	m	102	-	102	94	81	4	1
100 u.m.	i	29	-	29	29	22	1	-
	m	28	-	28	28	22	1	-
Zusammen	i	84 340	-	84 340	58 666	35 976	6 442	6 457
	m	70 286	-	70 286	46 145	35 626	3 553	2 200
Familien								
0,01-0,5	i	2 564	805	1 990	781	17	54	178
	m	675	-	576	28	15	1	-
0,5- 2	i	33 215	11 770	28 888	13 413	398	1 450	4 768
	m	9 152	-	8 352	568	302	38	45
2- 5	i	53 013	19 428	48 416	27 595	1 761	6 333	10 375
	m	15 987	-	14 890	2 401	1 414	303	283
5-7,5	i	29 572	12 792	26 624	17 906	2 676	4 342	7 739
	m	9 413	-	8 628	3 190	2 305	368	241
7,5- 10	i	19 107	9 059	17 402	13 164	2 928	3 053	5 086
	m	6 353	-	5 810	3 200	2 615	255	125
10- 15	i	21 311	10 597	18 880	15 557	4 283	3 407	5 401
	m	6 977	-	6 391	4 412	3 775	259	137
15- 20	i	10 071	5 220	8 775	7 678	2 402	1 601	2 456
	m	3 391	-	3 065	2 399	2 166	82	43
20- 30	i	6 308	3 413	5 478	5 001	1 691	1 017	1 436
	m	2 196	-	2 021	1 705	1 547	48	25
30- 50	i	1 955	1 006	1 612	1 487	538	293	390
	m	658	-	595	513	462	12	6
50-100	i	268	113	167	135	53	20	27
	m	90	-	70	52	49	1	-
100 u.m.	i	56	29	28	25	9	4	6
	m	16	-	11	9	9	-	-
Zusammen	i	177 940	74 232	158 260	102 746	16 756	21 574	40 656
	m	54 914	-	50 409	18 477	14 679	1 367	907
	w	123 026	-	107 851	84 269	2 077	20 207	39 749
	E	63 108	-	58 117	55 298	337	10 568	29 479



Familienangehörigen nach ihrer Stellung zum Erwerbsleben im Mai 1960  
mehr ha Betriebsfläche -

Betriebe

lebenden Familienangehörigen und Verwandten										Landw. Nutzfläche von ... bis unter ... ha
nach ihrer ersten oder einzigen Erwerbstätigkeit										
wirtschaft	anderweitig erwerbstätig									
Tätigkeit weniger als die Hälfte des Monats tätigt	ins- gesamt	als Arbeit- nehmer in land- und forstw. Berufen	in industriellen, handw. und techn. Berufen		in Handels- und Verkehrsberufen		in sonstigen Berufen			
			ins- gesamt	als Arbeit- nehmer	ins- gesamt	als Arbeit- nehmer	ins- gesamt	als Arbeit- nehmer		
inhaber										
711	1 034	24	636	403	163	77	211	155	0,01-0,5	
304	902	19	583	358	141	73	159	118		
5 350	11 534	594	7 692	5 841	1 451	951	1 797	1 531	0,5- 2	
2 548	10 541	546	7 160	5 370	1 333	922	1 502	1 313		
2 354	9 946	858	6 726	5 205	1 012	705	1 350	1 164	2- 5	
1 249	9 669	848	6 592	5 087	971	698	1 258	1 114		
581	2 207	222	1 421	1 059	200	109	364	290	5-7,5	
302	2 151	222	1 402	1 046	191	109	336	286		
297	587	61	353	231	59	28	114	72	7,5- 10	
128	556	61	344	227	57	28	94	67		
245	228	13	114	57	37	9	64	39	10- 15	
111	209	13	109	56	34	9	53	39		
119	76	6	25	3	14	2	31	13	15- 20	
60	63	6	24	3	13	2	20	12		
76	35	1	23	2	1	1	10	1	20- 30	
28	28	1	20	1	1	1	6	1		
41	19	-	4	-	2	-	13	6	30- 50	
18	14	-	2	-	2	-	10	6		
11	8	-	4	-	1	-	3	1	50-100	
8	6	-	4	-	1	-	3	1		
6	-	-	-	-	-	-	-	-	100 u.m.	
5	-	-	-	-	-	-	-	-		
9 791	25 674	1 779	16 998	12 801	2 940	1 882	3 957	3 272	Zusammen	
4 761	24 141	1 716	16 240	12 146	2 744	1 842	3 441	2 957		
angehörige										
532	1 209	8	731	.	126	.	344	.	0,01-0,5	
10	548	5	405	.	36	.	102	.		
6 797	15 475	380	10 238	.	1 430	.	3 427	.	0,5- 2	
183	7 784	199	5 871	.	634	.	1 080	.		
6 150	20 817	650	15 006	.	1 472	.	3 689	.	2- 5	
401	12 439	388	9 665	.	838	.	1 598	.		
3 129	8 718	355	6 052	.	701	.	1 610	.	5-7,5	
276	5 438	225	4 006	.	440	.	767	.		
2 103	4 238	197	2 863	.	359	.	819	.	7,5- 10	
205	2 610	127	1 908	.	224	.	351	.		
2 466	3 323	137	2 053	.	335	.	798	.	10- 15	
241	1 979	74	1 345	.	220	.	340	.		
1 219	1 097	30	638	.	121	.	308	.	15- 20	
108	666	18	447	.	71	.	130	.		
857	477	19	238	.	76	.	144	.	20- 30	
85	316	13	190	.	55	.	58	.		
266	125	5	52	.	27	.	41	.	30- 50	
13	82	5	39	.	22	.	16	.		
35	32	2	13	.	5	.	12	.	50-100	
2	18	2	7	.	2	.	7	.		
6	3	1	1	.	-	.	1	.	100 u.m.	
-	2	1	1	.	-	.	-	.		
23 560	55 514	1 764	37 885	.	4 652	.	11 193	.	Zusammen	
1 524	31 932	1 057	23 884	.	2 542	.	4 449	.		
22 036	23 582	727	14 001	.	2 110	.	6 744	.		
14 894	2 819	80	1 392	.	444	.	903	.		



Landw. Nutzfläche von ... bis unter ... ha	insgesamt (i) männlich (m) weiblich (w) Ehefrauen (E) 1)	Betriebsinhaber und ihre mit ihnen in gemeinsamem Haushalt						in anderweitig Selb der
		nicht am Erwerbsleben beteiligte Personen						
		Bezieher einer Rente, Pension u.dgl. sowie Bezieher eines Ein- kommens aus eigenem Vermögen		Angehörige				
				der Selbständigen bzw. Mithelfenden 2)		der anderweitig Erwerbstätigen		
		ins- gesamt	Alten- teiler	14 Jahre und älter	unter 14 Jahre	14 Jahre und älter	unter 14 Jahre	ins- gesamt
0,01-0,5	i	-	-	-	-	-	-	30
	m	-	-	-	-	-	-	25
0,5- 2	i	-	-	-	-	-	-	587
	m	-	-	-	-	-	-	524
2- 5	i	-	-	-	-	-	-	2 893
	m	-	-	-	-	-	-	2 833
5-7,5	i	-	-	-	-	-	-	1 735
	m	-	-	-	-	-	-	1 705
7,5- 10	i	-	-	-	-	-	-	744
	m	-	-	-	-	-	-	732
10- 15	i	-	-	-	-	-	-	516
	m	-	-	-	-	-	-	506
15- 20	i	-	-	-	-	-	-	177
	m	-	-	-	-	-	-	173
20- 30	i	-	-	-	-	-	-	84
	m	-	-	-	-	-	-	77
30- 50	i	-	-	-	-	-	-	29
	m	-	-	-	-	-	-	27
50-100	i	-	-	-	-	-	-	5
	m	-	-	-	-	-	-	5
100 u.m.	i	-	-	-	-	-	-	1
	m	-	-	-	-	-	-	1
Zusammen	i	-	-	-	-	-	-	6 801
	m	-	-	-	-	-	-	6 608
Betriebs								
0,01-0,5	i	98	8	141	91	335	714	15
	m	16	-	24	-	59	-	1
0,5- 2	i	1 031	97	1 024	1 479	2 272	10 291	176
	m	212	30	121	-	467	-	74
2- 5	i	1 896	414	1 336	6 826	1 365	12 602	694
	m	425	127	271	-	331	-	466
5-7,5	i	1 461	573	1 168	9 210	319	3 582	601
	m	467	201	253	-	71	-	455
7,5- 10	i	1 098	561	987	7 947	120	1 112	347
	m	325	174	202	-	16	-	252
10- 15	i	1 186	668	1 165	10 099	80	498	291
	m	324	191	251	-	11	-	210
15- 20	i	638	371	632	5 134	26	86	79
	m	184	103	134	-	8	-	50
20- 30	i	313	191	499	3 359	18	54	32
	m	63	38	108	-	4	-	20
30- 50	i	100	60	227	987	16	19	6
	m	28	15	31	-	4	-	3
50-100	i	8	4	82	105	11	8	1
	m	3	3	14	-	3	-	-
100 u.m.	i	3	2	25	29	-	-	1
	m	2	1	3	-	-	-	1
Zusammen	i	7 832	2 949	7 286	45 266	4 562	28 966	2 243
	m	2 119	883	1 412	-	974	-	1 532
	w	5 713	2 066	5 874	-	3 588	-	711
	E	628	43	2 575	-	1 788	-	304

mehr ha Betriebsfläche -

Betriebe

## lebenden Familienangehörigen und Verwandten

zweiter Erwerbstätigkeit				Bezieher einer Rente, Pension u.dgl. od. eines Ein- kommens aus eig. Vermögen		Bezieher eines Altenteils		Landw. Nutzfläche von ... bis unter ... ha
beschäftigten Personen unter den ständigen bzw. Mithelfenden in Land- und Forstwirtschaft			Selbst.bzw.Mit- helfende i.d. Land-u.Forstw. unt.d.i. erst. od. einz. Er- werbstätig- keit anderw. Beschäftigten	unter den am Erwerbsleben beteiligten Personen				
in land- und forstw. Be- rufen als Arbeitnehmer	in sonstigen Berufen		ins- gesamt	Selb- ständige bzw. Mit- helfende 2)	ins- gesamt	Selb- ständige bzw. Mit- helfende 2)		
	ins- gesamt	Selb- ständige						
inhaber								
1	29	22	1.034	883	744	46	43	0,01-0,5
1	24	19	902	446	346	28	26	
57	530	204	11 534	8 955	7 609	334	316	0,5- 2
54	470	178	10 541	5 087	4 018	233	217	
317	2 576	1 031	9 946	8 571	7 549	434	421	2- 5
315	2 518	994	9 669	5 931	4 971	346	335	
231	1 504	708	2 207	2 713	2 523	138	134	5-7,5
231	1 474	680	2 151	2 027	1 852	116	113	
76	668	384	587	1 207	1 146	74	71	7,5- 10
76	656	372	556	913	860	60	57	
25	491	362	228	1 007	979	58	56	10- 15
25	481	352	209	817	796	50	48	
6	171	141	76	345	331	13	13	15- 20
6	167	137	63	309	298	12	12	
-	84	76	35	198	192	16	16	20- 30
-	77	69	28	174	170	15	15	
-	29	28	19	52	46	5	5	30- 50
-	27	26	14	46	41	3	3	
-	5	4	8	13	12	1	1	50-100
-	5	4	8	11	10	1	1	
-	1	1	-	4	4	-	-	100 u.m.
-	1	1	-	4	4	-	-	
713	6 088	2 961	25 674	23 948	21 135	1 119	1 076	Zusammen
708	5 900	2 832	24 141	15 765	13 366	864	827	

## angehörige

-	15	.	408	106	85	10	10	0,01-0,5
-	1	.	143	21	8	1	1	
8	168	.	7 532	1 451	1 263	78	73	0,5- 2
4	70	.	3 598	257	155	16	13	
65	629	.	13 471	2 399	2 136	404	393	2- 5
41	425	.	8 303	700	521	151	143	
62	519	.	5 277	1 138	1 059	594	583	5-7,5
70	385	.	3 448	447	390	293	287	
57	290	.	2 244	713	667	573	566	7,5- 10
45	207	.	1 439	336	300	303	299	
58	233	.	1 504	647	611	816	803	10- 15
43	167	.	910	283	262	450	445	
9	70	.	406	253	246	413	411	15- 20
7	43	.	248	127	124	229	227	
1	31	.	150	142	135	230	228	20- 30
1	19	.	86	83	77	132	131	
-	6	.	45	34	32	56	55	30- 50
-	3	.	28	14	13	27	26	
-	1	.	8	11	8	2	2	50-100
-	-	.	6	2	-	-	-	
-	1	.	1	2	2	-	-	100 u.m.
-	1	.	1	-	-	-	-	
280	1 963	.	31 046	6 896	6 244	3 176	3 124	<b>Zusammen</b>
211	1 321	.	18 210	2 270	1 850	1 602	1 572	
69	642	.	12 836	4 626	4 394	1 574	1 552	
11	293	.	2 241	1 898	1 862	159	156	

Landw. Nutzfläche von ... bis unter ... ha	insgesamt (i) männlich (m) weiblich (w) Ehefrauen (E) 1)	Betriebsinhaber und ihre mit ihnen in gemeinsamem Haushalt						
		insgesamt		am Erwerbsleben beteiligte Personen				
		14 Jahre und älter	unter 14 Jahre	ins- gesamt	Selbständige bzw. Mithelfende in der Land- und Forst			
					in ihrer betrieblichen			
					ins- gesamt	den ganzen Monat voll	mehr als die Hälfte des Monats	die Hälfte des Monats
								beschäft
								Betriebs
0,01-0,5	i	1 847	-	1 847	752	106	23	43
	m	1 357	-	1 357	392	104	9	17
0,5- 2	i	10 275	-	10 275	4 577	1 334	414	532
	m	8 046	-	8 046	2 742	1 318	189	121
2- 5	i	14 607	-	14 607	8 472	4 294	1 560	1 308
	m	12 189	-	12 189	6 281	4 254	931	475
5-7,5	i	10 503	-	10 503	8 774	6 526	997	719
	m	9 252	-	9 252	7 592	6 485	626	240
7,5- 10	i	8 716	-	8 716	8 059	6 712	574	417
	m	7 896	-	7 896	7 284	6 692	344	85
10- 15	i	12 296	-	12 296	11 835	10 376	540	439
	m	11 299	-	11 299	10 900	10 348	303	85
15- 20	i	7 166	-	7 166	6 981	6 207	230	219
	m	6 625	-	6 625	6 479	6 190	143	37
20- 30	i	6 634	-	6 634	6 474	5 792	206	163
	m	6 154	-	6 154	6 027	5 776	142	21
30- 50	i	3 525	-	3 525	3 415	3 028	92	86
	m	3 254	-	3 254	3 171	3 021	70	19
50-100	i	702	-	702	652	547	26	16
	m	638	-	638	593	542	19	7
100 u.m.	i	104	-	104	83	53	4	6
	m	88	-	88	71	51	3	2
Zusammen	i	76 375	-	76 375	60 074	44 975	4 666	3 998
	m	66 798	-	66 798	51 532	44 781	2 779	1 109
								Familien
0,01-0,5	i	2 414	825	1 852	865	31	55	79
	m	708	-	572	48	24	4	4
0,5- 2	i	16 755	6 824	13 798	7 927	388	992	2 245
	m	5 052	-	4 147	601	343	39	88
2- 5	i	31 180	12 919	26 263	17 325	1 298	3 863	6 678
	m	9 997	-	8 484	2 169	1 208	241	166
5-7,5	i	25 024	10 687	21 034	16 089	2 454	4 107	5 583
	m	8 004	-	6 790	3 253	2 276	329	183
7,5- 10	i	22 071	9 765	18 627	15 379	3 122	3 670	4 965
	m	7 142	-	6 104	3 801	2 992	247	154
10- 15	i	33 293	15 055	27 977	24 434	6 128	6 179	7 030
	m	10 856	-	9 415	6 960	5 796	390	193
15- 20	i	20 836	9 545	17 470	15 842	4 481	3 929	4 165
	m	6 918	-	6 062	4 959	4 305	229	102
20- 30	i	19 837	9 302	16 462	15 435	4 786	3 717	3 636
	m	6 694	-	5 872	5 160	4 568	208	89
30- 50	i	10 658	5 043	8 483	8 073	2 790	1 747	1 741
	m	3 600	-	3 148	2 901	2 623	102	48
50-100	i	1 955	971	1 378	1 280	482	228	252
	m	691	-	578	524	461	23	11
100 u.m.	i	193	73	101	85	37	12	18
	m	65	-	48	41	37	1	-
Zusammen	i	184 166	81 009	153 465	122 734	25 997	28 499	36 390
	m	59 727	-	51 220	30 417	24 633	1 813	976
	w	124 439	-	102 245	92 317	1 364	26 686	35 414
	E	60 904	-	56 235	54 808	110	9 997	26 378

Familienangehörigen nach ihrer Stellung zum Erwerbsleben im Mai 1960

mehr ha Betriebsfläche -

Betriebe

lebenden Familienangehörigen und Verwandten										Landw. Nutzfläche von ... bis unter ... ha
nach ihrer ersten oder einzigen Erwerbstätigkeit										
wirtschaft	anderweitig erwerbstätig									
Tätigkeit	ins- gesamt	als Arbeit- nehmer in land- und forstw. Berufen	in industriellen, handw. und techn. Berufen		in Handels- und Verkehrsberufen		in sonstigen Berufen			
weniger als die Hälfte des Monats			ins- gesamt	als Arbeit- nehmer	ins- gesamt	als Arbeit- nehmer	ins- gesamt	als Arbeit- nehmer		
tiqt										
inhaber										
580	1 095	42	616	299	221	67	216	125	0,01-0,5	
262	965	36	571	278	181	61	177	115		
2 247	5 698	321	3 799	2 861	886	440	692	391	0,5- 2	
1 114	5 304	276	3 685	2 802	795	420	548	338		
1 310	6 135	486	4 500	3 419	711	402	438	194	2- 5	
621	5 908	471	4 426	3 401	658	398	353	178		
532	1 729	164	1 225	852	204	80	136	42	5-7,5	
241	1 660	162	1 203	851	185	78	110	40		
356	657	56	399	226	105	25	97	31	7,5- 10	
163	612	56	388	225	95	25	73	30		
480	461	16	254	65	90	11	101	21	10- 15	
164	399	15	235	65	82	11	67	20		
325	185	6	98	12	28	5	53	4	15- 20	
109	146	5	84	12	27	5	30	4		
313	160	2	84	4	34	4	40	6	20- 30	
88	127	2	74	4	27	4	24	5		
209	110	2	54	1	16	-	38	4	30- 50	
61	83	2	43	1	14	-	24	4		
63	50	1	29	1	6	-	14	4	50-100	
25	45	1	27	1	5	-	12	4		
20	21	1	12	-	2	-	6	3	100 u.m.	
15	17	1	9	-	2	-	5	3		
6 435	16 301	1 097	11 070	7 740	2 303	1 034	1 831	825	Zusammen	
2 863	15 266	1 027	10 745	7 640	2 071	1 002	1 423	741		
angehörige										
700	987	20	579	..	215	.	173	.	0,01-0,5	
16	524	9	406	.	72	.	37	.		
4 304	5 871	154	4 099	.	876	.	742	.	0,5- 2	
193	3 546	79	2 918	.	359	.	190	.		
5 486	8 938	383	6 722	.	1 008	.	825	.	2- 5	
554	6 315	275	5 315	.	513	.	212	.		
3 945	4 965	226	3 713	.	599	.	427	.	5-7,5	
465	3 537	171	2 948	.	323	.	95	.		
3 622	3 248	120	2 431	.	383	.	314	.	7,5- 10	
408	2 303	94	1 902	.	221	.	86	.		
5 097	3 543	165	2 443	.	500	.	435	.	10- 15	
581	2 455	123	1 942	.	297	.	93	.		
3 267	1 628	55	1 073	.	238	.	262	.	15- 20	
323	1 103	47	861	.	144	.	51	.		
3 296	1 027	46	629	.	175	.	177	.	20- 30	
295	712	38	523	.	112	.	39	.		
1 795	410	14	205	.	59	.	132	.	30- 50	
128	247	10	173	.	37	.	27	.		
318	98	8	35	.	25	.	30	.	50-100	
29	54	8	26	.	17	.	3	.		
18	16	1	4	.	3	.	8	.	100 u.m.	
3	7	1	4	.	1	.	1	.		
31 848	30 731	1 192	21 933	.	4 081	.	3 525	.	Zusammen	
2 995	20 803	855	17 018	.	2 096	.	834	.		
28 853	9 928	337	4 915	.	1 985	.	2 691	.		
18 323	1 427	32	225	.	542	.	628	.		

Land: Bayern

Betriebe mit 0,5 und

Reg.-Bezirk: Oberbayern

Landwirtschaftliche

Landw. Nutzfläche von ... bis unter ... ha	insgesamt (i) männlich (m) weiblich (w) Ehefrauen (E) 1)	Betriebsinhaber und ihre mit ihnen in gemeinsamen Haushalt nicht am Erwerbsleben beteiligte Personen						in anderweitig Selb- der
		Bezieher einer Rente, Pension u. dgl. sowie Bezieher eines Ein- kommens aus eigenem Vermögen	Angehörige					
			der Selbständigen bzw. Vithelfenden 2)		der anderweitig Erwerbstätigen			
			ins- gesamt	Alten- teiler	14 Jahre und älter	unter 14 Jahre	14 Jahre und älter	unter 14 Jahre
0,01-0,5	i							Betriebs 26
	m							21
0,5- 2	i							231
	m							206
2- 5	i							1 423
	m							1 356
5-7,5	i							1 113
	m							1 083
7,5- 10	i							721
	m							697
10- 15	i							819
	m							798
15- 20	i							381
	m							364
20- 30	i							339
	m							330
30- 50	i							230
	m							217
50-100	i							54
	m							53
100 u.m.	i							8
	m							8
Zusammen	i							5 345
	m							5 133
0,01-0,5	i	157	31	89	98	316	727	Familien 27
	m	48	10	20		68		
0,5- 2	i	1 125	245	593	1 348	1 249	5 476	34
	m	416	85	143		346		19
2- 5	i	2 590	1 019	1 143	5 170	1 184	7 749	206
	m	884	324	310		319		130
5-7,5	i	2 405	1 547	1 210	6 062	355	2 625	251
	m	797	511	333		84		205
7,5- 10	i	2 123	1 512	1 123	8 778	148	987	160
	m	669	468	340		40		120
10- 15	i	3 239	2 351	1 908	14 461	169	594	172
	m	874	645	522		45		131
15- 20	i	1 937	1 473	1 363	9 315	66	230	85
	m	523	408	322		11		68
20- 30	i	1 911	1 468	1 421	9 117	43	185	49
	m	517	415	293		12		34
30- 50	i	1 021	820	1 090	4 957	64	86	45
	m	252	206	190		10		31
50-100	i	183	135	364	940	30	31	4
	m	47	36	57		9		4
100 u.m.	i	14	9	69	69	9	4	
	m	3	2	14				
Zusammen	i	16 705	10 610	10 363	62 315	3 633	18 694	1 035
	m	5 019	3 110	2 544		944		796
	w	11 686	7 500	7 819		2 689		289
	E	290	24	3 375		1 004		148

1) Ehefrauen der Betriebsinhaber.- 2) In der Land- und Forstwirtschaft.



mehr ha Betriebsfläche -

Betriebe

lebenden Familienangehörigen und Verwandten								
zweiter Erwerbstätigkeit				Bezieher einer Rente, Pension u.dgl. od. eines Ein- kommens aus.eig. Vermögen		Bezieher eines Altenteils		Landw. Nutzfläche von ... bis unter ... ha
beschäftigten Personen unter den ständigen bzw. Mithelfenden in Land- und Forstwirtschaft			Selbst.bzw.Mit- helfende i.d. Land-u.forstw. unt.d.i. erst. od. einz. Er- werbstätig- keit anderw. Beschäftigten	unter den am Erwerbsleben beteiligten Personen				
in land- und forstw. Be- rufen als Arbeitnehmer	in sonstigen Berufen			ins- gesamt	Selb- ständige bzw. Mit- helfende 2)	ins- gesamt	Selb- ständige bzw. Mit- helfende 2)	
	ins- gesamt.	Selb- ständige						
inhaber								
-	26	- 20	1 095	768	629	26	25	0,01-0,5
-	21	15	965	428	311	13	12	
2	229	140	5 698	3 854	3 224	109	104	0,5- 2
2	204	118	5 304	2 372	1 825	61	58	
17	1 406	844	6 135	4 084	3 486	50	47	2- 5
17	1 339	778	5 908	2 860	2 318	33	31	
14	1 099	764	1 729	2 117	1 937	15	15	5-7,5
14	1 069	734	1 660	1 595	1 431	11	11	
10	711	585	657	1 418	1 348	4	4	7,5- 10
10	687	561	612	1 139	1 082	4	4	
4	815	745	461	1 716	1 666	1	1	10- 15
4	794	724	399	1 444	1 404	1	1	
-	381	369	185	825	797	-	-	15- 20
-	364	353	146	716	696	-	-	
-	339	328	160	698	684	-	-	20- 30
-	330	319	127	633	622	-	-	
1	229	224	110	346	337	1	1	30- 50
1	216	211	83	306	299	1	1	
-	54	53	50	76	72	-	-	50-100
-	53	52	45	64	60	-	-	
-	8	7	21	11	9	-	-	100 u.m.
-	8	7	17	8	7	-	-	
48	5 297	4 079	16 301	15 913	14 189	206	197	Zusammen
48	5 085	3 872	15 266	11 565	10 055	124	118	
angehörige								
-	7	.	184	101	88	13	12	0,01-0,5
-	-	.	55	23	14	4	3	
-	64	.	1 399	796	718	90	85	0,5- 2
-	19	.	795	233	173	30	28	
6	242	.	3 117	1 579	1 444	666	650	2- 5
4	176	.	2 412	624	509	290	274	
7	244	.	1 578	1 026	978	1 184	1 162	5-7,5
7	199	.	1 205	416	376	587	570	
3	157	.	948	727	683	1 240	1 228	7,5- 10
2	126	.	709	275	242	623	618	
4	168	.	797	998	945	1 832	1 818	10- 15
3	128	.	572	437	402	1 007	996	
2	83	.	370	538	515	1 114	1 107	15- 20
2	61	.	259	259	241	643	640	
1	48	.	222	456	440	1 072	1 062	20- 30
1	33	.	130	223	211	594	588	
1	44	.	82	248	238	433	428	30- 50
1	30	.	42	126	120	250	247	
-	4	.	21	41	41	55	55	50-100
-	4	.	14	25	25	35	35	
-	-	.	2	4	4	5	5	100 u.m.
-	-	.	1	2	2	2	2	
24	1 061	.	8 720	6 514	6 094	7 704	7 612	Zusammen
20	776	.	6 194	2 643	2 315	4 065	4 001	
4	285	.	2 526	3 871	3 779	3 639	3 611	
-	148	.	988	1 414	1 399	54	53	

Land: Bayern

Reg.-Bezirk: Niederbayern

Landwirtschaftliche

Landw. Nutzfläche von ... bis unter ... ha	insgesamt (i) männlich (m) weiblich (w) Ehefrauen (E) 1)	Betriebsinhaber und ihre mit ihnen in gemeinsamen Haushalt in Erwerbsalter beteiligten Personen						
		insgesamt		ins- gesamt	Selbstständige bzw. Mitwirkende in der Land- und Forst			
		14 Jahre und älter	unter 14 Jahren		in ihrer betrieblichen			
					ins- gesamt	den ganzen Werk- tag	mehr als die Hälfte der Woche	die Hälfte des Monats
beschäftigt								
Betriebs								
0,01-0,5	i	1 254	..	1 254	432	45	18	42
	m	938	..	938	349	47	11	14
0,5- 2	i	12 413	..	12 413	5 371	1 301	599	935
	m	9 689	..	9 689	3 043	1 282	276	203
2- 5	i	21 248	..	21 248	14 053	8 086	2 271	1 975
	m	17 834	..	17 834	10 827	7 997	1 295	597
5-7,5	i	11 282	..	11 282	10 096	7 935	959	643
	m	10 081	..	10 081	8 943	7 906	593	186
7,5- 10	i	7 220	..	7 220	6 915	5 853	510	303
	m	6 614	..	6 614	6 350	5 840	336	70
10- 15	i	9 082	..	9 082	8 573	7 755	466	312
	m	8 452	..	8 452	8 277	7 741	331	70
15- 20	i	5 077	..	5 077	4 939	4 454	180	123
	m	4 741	..	4 741	4 675	4 444	125	21
20- 30	i	4 383	..	4 383	4 321	3 820	159	107
	m	4 088	..	4 088	4 033	3 604	128	27
30- 50	i	2 073	..	2 073	2 025	1 761	76	43
	m	1 917	..	1 917	1 884	1 758	62	21
50-100	i	494	..	494	457	376	30	7
	m	450	..	450	427	374	26	4
100 u.m.	i	51	..	51	39	20	6	2
	m	46	..	46	35	20	4	1
Zusammen	i	74 577	..	74 577	57 657	41 410	5 274	4 497
	m	64 830	..	64 830	46 750	41 213	3 187	1 214
Familien								
0,01-0,5	i	1 655	682	1 323	700	8	23	10
	m	460	..	377	28	5	1	..
0,5- 2	i	19 203	10 234	16 315	10 140	278	1 133	3 339
	m	5 255	..	4 330	554	249	43	..
2- 5	i	42 809	21 330	35 512	26 567	2 551	6 157	10 289
	m	12 799	..	10 712	3 746	2 370	393	..
5-7,5	i	25 737	12 684	21 692	17 928	3 247	4 306	6 343
	m	7 865	..	6 652	4 079	3 101	237	174
7,5- 10	i	17 926	8 669	15 133	13 338	3 032	3 322	4 184
	m	5 593	..	4 802	3 622	2 954	200	123
10- 15	i	24 139	11 835	20 325	18 619	5 118	4 072	5 634
	m	7 829	..	6 769	5 628	4 606	260	158
15- 20	i	14 504	7 252	12 260	11 602	3 502	2 547	3 040
	m	4 802	..	4 230	3 790	3 316	150	77
20- 30	i	12 872	6 406	10 786	10 351	3 329	2 236	2 434
	m	4 352	..	3 794	3 529	3 201	108	55
30- 50	i	6 136	2 837	4 897	4 742	1 680	989	809
	m	2 139	..	1 834	1 749	1 589	54	23
50-100	i	1 263	639	893	835	302	117	127
	m	429	..	354	323	293	6	6
100 u.m.	i	81	51	37	33	11	2	5
	m	29	..	14	13	11	..	2
Zusammen	i	166 326	82 619	140 158	114 856	23 058	25 059	37 097
	m	51 582	..	43 868	27 063	21 895	1 511	894
	w	114 744	..	96 290	87 793	1 163	23 543	36 203
	E	59 897	..	56 675	55 252	129	10 183	27 254

Familienangehörigen nach ihrer Stellung zum Erwerbsleben im Mai 1960

mehr ha Betriebsfläche -

Betriebe

lebenden Familienangehörigen und Verwandten										Landw. Nutzfläche von ... bis unter ... ha
nach ihrer ersten oder einzigen Erwerbstätigkeit										
wirtschaft	anderweitig erwerbstätig									
Tätigkeit	ins- gesamt	als Arbeit- nehmer in land- und forstw. Berufen	in industriellen, handw. und techn. Berufen		in Handels- und Verkehrsberufen		in sonstigen Berufen			
weniger als die Hälfte des Monats			ins- gesamt	als Arbeit- nehmer	ins- gesamt	als Arbeit- nehmer	ins- gesamt	als Arbeit- nehmer		
tigt										
inhaber										
383	762	23	483	304	134	42	122	72	0,01-0,5	
177	699	17	460	291	109	40	103	66		
2 536	7 042	502	5 083	4 060	932	434	525	279	0,5- 2	
1 284	6 644	442	4 971	3 996	820	428	411	245		
1 718	7 198	580	5 597	4 554	689	356	332	139	2- 5	
938	7 007	567	5 551	4 546	616	353	273	128		
553	1 187	92	870	603	134	47	91	16	5-7,5	
258	1 118	92	844	601	122	47	60	14		
249	305	13	191	82	57	10	44	8	7,5- 10	
104	264	13	179	82	43	10	29	8		
340	209	1	106	16	39	8	63	11	10- 15	
135	175	1	95	16	36	8	43	10		
232	88	2	41	2	14	1	31	1	15- 20	
85	66	2	35	2	13	1	16	1		
235	62	1	34	1	4	-	23	6	20- 30	
79	50	1	32	1	4	-	13	6		
145	48	-	32	-	2	-	14	3	30- 50	
43	33	-	22	-	2	-	9	3		
54	27	1	19	-	2	-	5	2	50-100	
23	23	1	17	-	1	-	4	2		
11	12	-	10	1	-	-	2	1	100 u.m.	
10	11	-	9	1	-	-	2	1		
6 456	16 940	1 215	12 466	9 623	2 007	898	1 252	538	Zusammen	
3 136	16 080	1 136	12 215	9 536	1 766	887	963	484		
angehörige										
556	623	8	356	.	141	.	118	.	0,01-0,5	
17	349	6	273	.	42	.	28	.		
5 280	6 175	230	4 585	.	779	.	581	.	0,5- 2	
216	3 776	111	3 266	.	274	.	125	.		
6 907	9 945	431	7 790	.	1 058	.	666	.	2- 5	
771	6 966	292	6 053	.	493	.	128	.		
4 029	3 764	181	2 852	.	422	.	309	.	5-7,5	
507	2 573	120	2 190	.	210	.	53	.		
2 800	1 800	69	1 328	.	206	.	197	.	7,5- 10	
336	1 180	44	992	.	110	.	34	.		
3 795	1 706	60	1 163	.	220	.	263	.	10- 15	
404	1 141	47	905	.	123	.	66	.		
2 404	658	27	404	.	100	.	127	.	15- 20	
247	440	24	327	.	66	.	23	.		
2 352	415	20	240	.	77	.	78	.	20- 30	
165	265	15	186	.	52	.	12	.		
1 214	155	4	70	.	23	.	58	.	30- 50	
80	85	2	61	.	13	.	9	.		
290	57	4	18	.	8	.	27	.	50-100	
20	29	3	15	.	6	.	5	.		
15	4	2	1	.	-	.	1	.	100 u.m.	
-	1	-	1	.	-	.	-	.		
29 642	25 302	1 036	18 807	.	3 034	.	2 425	.	Zusammen	
2 763	16 805	664	14 269	.	1 389	.	483	.		
26 879	8 497	372	4 538	.	1 645	.	1 942	.		
17 697	1 623	27	256	.	749	.	591	.		

Land:Bayern

Betriebe mit 0,5 und

Reg.-Bezirk:Niederbayern

1. Landwirtschaftliche

Landw. Nutzfläche von ... bis unter ... ha	insgesamt (i) männlich (m) weiblich (w) Ehefrauen (E) 1)	Betriebsinhaber und ihre mit ihnen in gemeinsamem Haushalt nicht am Erwerbsleben beteiligte Personen						in anderweitig Selbst- dar	
		Bezieher einer Rente, Pension u. dgl. sowie Bezieher eines Ein- kommens aus eigenem Vermögen		Angehörige					
				der Selbständigen bzw. Mithelfenden 2)		der anderweitig Erwerbstätigen			
		ins- gesamt	Alten- teiler	14 Jahre und älter	unter 14 Jahre	14 Jahre und älter	unter 14 Jahre		ins- gesamt
0,01-0,5	i	"	"	"	"	"	"	13	
	m	"	"	"	"	"	"	12	
0,5- 2	i	"	"	"	"	"	"	299	
	m	"	"	"	"	"	"	270	
2- 5	i	"	"	"	"	"	"	1 968	
	m	"	"	"	"	"	"	1 904	
5-7,5	i	"	"	"	"	"	"	1 075	
	m	"	"	"	"	"	"	1 047	
7,5- 10	i	"	"	"	"	"	"	600	
	m	"	"	"	"	"	"	581	
10- 15	i	"	"	"	"	"	"	636	
	m	"	"	"	"	"	"	623	
15- 20	i	"	"	"	"	"	"	283	
	m	"	"	"	"	"	"	277	
20- 30	i	"	"	"	"	"	"	239	
	m	"	"	"	"	"	"	229	
30- 50	i	"	"	"	"	"	"	125	
	m	"	"	"	"	"	"	120	
50-100	i	"	"	"	"	"	"	35	
	m	"	"	"	"	"	"	35	
100 u.m.	i	"	"	"	"	"	"	6	
	m	"	"	"	"	"	"	5	
Zusammen	i	"	"	"	"	"	"	5 276	
	m	"	"	"	"	"	"	5 103	
									Betriebs
0,01-0,5	i	120	22	53	70	160	612	1	
	m	35	7	12	"	36	"	1	
0,5- 2	i	1 304	272	455	1 798	1 129	8 436	85	
	m	434	75	143	"	358	"	40	
2- 5	i	3 771	1 718	1 451	9 878	1 075	11 452	536	
	m	1 286	540	438	"	363	"	276	
5-7,5	i	2 737	1 911	1 128	10 530	180	2 154	287	
	m	878	628	306	"	49	"	190	
7,5- 10	i	1 552	1 497	760	8 153	76	516	109	
	m	573	442	200	"	18	"	98	
10- 15	i	2 559	2 060	1 204	11 559	51	276	83	
	m	747	599	304	"	9	"	71	
15- 20	i	1 416	1 163	806	7 133	22	99	45	
	m	404	335	167	"	1	"	33	
20- 30	i	1 271	1 048	816	6 330	19	76	39	
	m	380	305	175	"	3	"	18	
30- 50	i	618	514	598	2 807	25	30	7	
	m	196	161	106	"	3	"	7	
50-100	i	112	92	244	623	14	16	1	
	m	30	23	43	"	2	"	1	
100 u.m.	i	5	4	31	45	8	6	1	
	m	1	1	8	"	6	"	"	
Zusammen	i	15 865	10 301	7 546	58 946	2 757	23 673	915	
	m	4 964	3 118	1 902	"	840	"	732	
	w	10 901	7 183	5 644	"	1 900	"	183	
	E	197	14	1 949	"	486	"	100	

Familienangehörigen nach ihrer Stellung zum Erwerbsleben im Mai 1960

mehr ha Betriebsfläche -

Betriebe

lebenden Familienangehörigen und Verwandten									
zweiter Erwerbstätigkeit				Bezieher einer Rente, Pension u.dgl. od. eines Ein- kommens aus eig. Vermögen		Bezieher eines Altenteils		Landw. Nutzfläche von ... bis unter ... ha	
beschäftigten Personen , unter den ständigen bzw. Mithelfenden in Land- und Forstwirtschaft			Selbst.bzw.Mit- helfende i.d. Land- u. Forstw. unt.d.i. erst. od. einz. Er- werbstätig- keit anderw. Beschäftigten	unter den am Erwerbsleben beteiligten Personen					
in land- und forstw. Be- rufen als Arbeitnehmer	in sonstigen Berufen			ins- gesamt	Selb- ständige bzw. Mit- helfende 2)	ins- gesamt	Selb- ständige bzw. Mit- helfende 2)		
	ins- gesamt	Selb- ständige							
inhaber									
-	13	7	762	529	435	26	25	0,01-0,5	
-	12	7	689	291	214	12	11		
2	297	187	7 042	4 727	4 061	106	105	0,5- 2	
2	268	163	6 644	2 892	2 300	58	57		
9	1 956	1 262	7 198	5 549	4 895	40	39	2- 5	
9	1 895	1 206	7 007	3 992	3 376	30	29		
1	1 074	845	1 187	1 862	1 748	3	3	5-7,5	
1	1 046	817	1 118	1 464	1 365	3	3		
5	595	551	305	886	861	2	1	7,5- 10	
5	576	532	261	735	708	1	-		
-	636	618	209	984	961	-	-	10- 15	
-	623	605	175	867	848	-	-		
-	283	290	88	455	446	2	2	15- 20	
-	277	274	66	410	401	2	2		
-	239	237	62	396	391	-	-	20- 30	
-	229	227	50	358	354	-	-		
-	125	123	48	141	137	-	-	30- 50	
-	120	118	33	130	127	-	-		
-	35	35	27	43	40	-	-	50-100	
-	35	35	23	38	35	-	-		
-	6	6	12	5	4	-	-	100 u.m.	
-	5	5	11	5	4	-	-		
17	5 259	4 151	16 940	15 587	13 979	179	175	Zusammen	
17	5 086	3 989	16 080	11 180	9 732	106	102		
angehörige									
-	1	.	160	74	63	10	10	0,01-0,5	
-	1	.	55	24	17	1	1		
-	60	.	1 728	887	808	109	101	0,5- 2	
-	40	.	979	254	191	33	27		
4	349	.	3 687	1 899	1 768	969	938	2- 5	
4	272	.	2 668	746	643	447	423		
3	224	.	1 240	888	858	1 249	1 219	5-7,5	
1	189	.	903	396	362	656	632		
1	107	.	460	448	437	1 159	1 138	7,5- 10	
1	94	.	304	185	178	614	597		
-	83	.	411	501	475	1 411	1 402	10- 15	
-	71	.	260	231	211	796	792		
-	45	.	155	269	259	819	815	15- 20	
-	33	.	79	121	114	459	456		
1	28	.	79	185	176	572	569	20- 30	
-	18	.	49	104	97	333	330		
-	7	.	37	114	114	224	222	30- 50	
-	7	.	15	61	61	126	125		
-	1	.	13	25	22	35	34	50-100	
-	1	.	3	16	14	18	18		
-	1	.	1	-	-	-	-	100 u.m.	
-	-	.	1	-	-	-	-		
9	906	.	7 921	5 300	4 980	6 557	6 448	Zusammen	
6	726	.	5 314	2 138	1 888	3 483	3 401		
3	180	.	2 607	3 162	3 092	3 074	3 047		
-	100	.	1 238	1 247	1 225	53	53		



Land: Bayern

Reg.-Bezirk: Oberpfalz

1. Landwirtschaftliche

Landw. Nutzfläche von ... bis unter ... ha	insgesamt (i) männlich (m) weiblich (w) Ehefrauen (E) 1)	Betriebsinhaber und ihre mit ihnen in gemeinsamen Haushalt am Erwerbsleben beteiligten Personen						
		insgesamt		Selbständige bzw. Mithelfende in der Land- und Forst				
		14 Jahre und älter	unter 14 Jahre	ins- gesamt	ins- gesamt	den ganzen Monat voll	mehr als die Hälfte des Monats	die Hälfte des Monats
beschäft								
Betriebs								
0,01-0,5	i	1 358	"	1 358	555	39	10	29
	m	996	"	996	265	39	5	5
0,5- 2	i	6 439	"	6 439	2 734	506	232	350
	m	5 028	"	5 028	1 559	501	97	81
2- 5	i	12 263	"	12 263	7 076	3 266	1 421	1 254
	m	10 194	"	10 194	5 145	3 211	847	455
5-7,5	i	7 976	"	7 976	6 622	4 528	1 010	675
	m	6 927	"	6 927	5 620	4 501	687	241
7,5- 10	i	5 748	"	5 748	5 400	4 401	458	332
	m	5 157	"	5 157	4 838	4 381	290	82
10- 15	i	7 683	"	7 683	7 472	6 421	496	331
	m	7 002	"	7 002	6 838	6 395	333	43
15- 20	i	4 357	"	4 357	4 284	3 792	219	132
	m	4 070	"	4 070	4 015	3 782	147	29
20- 30	i	3 519	"	3 519	3 469	3 093	143	121
	m	3 237	"	3 237	3 204	3 082	85	10
30- 50	i	870	"	870	845	744	35	18
	m	802	"	802	782	742	28	2
50-100	i	136	"	136	125	98	6	6
	m	124	"	124	115	98	5	4
100 u.m.	i	49	"	49	44	27	1	3
	m	42	"	42	40	26	1	1
Zusammen	i	50 398	"	50 398	38 626	26 905	4 031	3 251
	m	43 581	"	43 581	32 421	26 753	2 522	953
Familien								
0,01-0,5	i	1 810	786	1 443	725	6	20	74
	m	536	"	417	25	6	"	"
0,5- 2	i	10 265	4 689	8 766	4 907	103	430	1 120
	m	2 909	"	2 431	248	95	24	30
2- 5	i	26 274	12 480	22 657	15 044	943	3 447	6 080
	m	8 230	"	7 108	1 854	920	201	197
5-7,5	i	18 805	9 502	16 281	12 557	1 773	3 335	4 481
	m	5 983	"	5 180	2 549	1 740	227	165
7,5- 10	i	14 168	7 394	12 096	10 106	1 996	2 677	3 270
	m	4 580	"	3 949	2 572	1 963	208	94
10- 15	i	20 420	10 520	17 461	15 347	3 744	3 859	4 567
	m	6 673	"	5 822	4 419	3 658	243	130
15- 20	i	12 407	6 726	10 660	9 741	2 565	2 460	2 680
	m	4 049	"	3 559	2 939	2 504	181	74
20- 30	i	10 539	5 638	9 010	8 433	2 533	2 243	2 014
	m	3 603	"	3 171	2 758	2 431	101	50
30- 50	i	2 643	1 342	2 163	2 055	622	533	473
	m	876	"	744	680	607	24	12
50-100	i	381	135	259	229	94	35	20
	m	142	"	116	103	94	3	1
100 u.m.	i	78	38	45	39	11	2	5
	m	30	"	17	13	11	"	"
Zusammen	i	117 790	59 240	100 861	79 183	14 390	19 070	24 705
	m	37 611	"	32 514	18 140	14 029	1 192	730
	w	80 179	"	68 347	61 043	361	17 878	24 015
	E	39 856	"	38 610	37 525	20	7 330	18 623

Familienangehörigen nach ihrer Stellung zum Erwerbsleben im Mai 1960

mehr ha Betriebsfläche

Betriebe

lebenden Familienangehörigen und Verwandten										Landw. Nutzfläche von ... bis unter ... ha
nach ihrer ersten oder einzigen Erwerbstätigkeit										
wirtschaft	anderweitig erwerbstätig									
Tätigkeit	ins- gesamt	als Arbeit- nehmer in land- und forstw. Berufen	in industriellen, handw. und techn. Berufen		in Handels- und Verkehrsberufen		in sonstigen Berufen			
weniger als die Hälfte des Monats			ins- gesamt	als Arbeit- nehmer	ins- gesamt	als Arbeit- nehmer	ins- gesamt	als Arbeit- nehmer		
tigt										
inhaber										
477	803	24	491	282	152	70	136	102	0,01-0,5	
216	733	21	467	270	132	67	113	93		
1 646	3 705	233	2 611	2 028	511	252	350	178	0,5- 2	
880	3 469	216	2 522	1 970	446	242	285	157		
1 135	5 187	529	3 937	3 181	466	273	255	121	2- 5	
632	5 049	527	3 881	3 162	426	273	215	114		
409	1 354	134	1 020	752	115	62	85	24	5-7,5	
191	1 307	132	1 008	749	105	62	62	21		
209	348	24	248	132	37	10	39	5	7,5- 10	
85	319	24	238	131	34	10	23	4		
224	211	7	118	40	31	6	55	3	10- 15	
67	164	6	107	40	26	6	25	2		
141	73	-	35	1	12	2	26	2	15- 20	
57	55	-	29	1	11	2	15	2		
122	50	-	28	1	4	1	18	2	20- 30	
27	33	-	23	1	4	1	6	2		
48	25	-	19	-	-	-	6	2	30- 50	
13	20	-	17	-	-	-	3	2		
15	11	-	11	2	-	-	-	-	50-100	
8	9	-	9	2	-	-	-	-		
13	5	-	5	-	-	-	-	-	100 u.m.	
12	2	-	2	-	-	-	-	-		
4 439	11 772	951	8 523	6 419	1 328	676	970	439	Zusammen	
2 188	11 160	926	8 303	6 326	1 184	663	747	397		
angehörige										
625	718	7	444	.	171	.	96	.	0,01-0,5	
19	392	1	314	.	47	.	30	.		
3 245	3 859	116	2 740	.	568	.	435	.	0,5- 2	
110	2 183	54	1 835	.	180	.	114	.		
4 621	7 613	372	6 072	.	719	.	450	.	2- 5	
516	5 274	251	4 576	.	330	.	117	.		
2 965	3 724	177	2 963	.	340	.	244	.	5-7,5	
417	2 631	122	2 277	.	173	.	59	.		
2 183	1 960	66	1 557	.	232	.	135	.	7,5- 10	
307	1 377	41	1 176	.	135	.	25	.		
3 177	2 134	78	1 531	.	241	.	284	.	10- 15	
388	1 403	46	1 163	.	124	.	70	.		
1 997	919	33	641	.	142	.	103	.	15- 20	
200	620	20	488	.	90	.	22	.		
1 643	577	29	355	.	104	.	89	.	20- 30	
168	413	22	293	.	72	.	26	.		
427	108	3	55	.	16	.	34	.	30- 50	
37	64	2	42	.	13	.	7	.		
74	30	2	10	.	3	.	15	.	50-100	
5	13	2	9	.	-	.	2	.		
21	6	1	2	.	-	.	3	.	100 u.m.	
2	4	1	2	.	-	.	1	.		
20 958	21 678	884	16 370	.	2 536	.	1 888	.	Zusammen	
2 169	14 374	562	12 175	.	1 164	.	473	.		
18 789	7 304	322	4 195	.	1 372	.	1 415	.		
11 552	1 085	24	217	.	491	.	353	.		

Land: Bayern

Reg.-Bezirk: Oberpfalz

Landwirtschaftliche

		Betriebsinhaber und Familienangehörige nicht am Erwerbseinkommen beteiligte Personen						Insgesamt	
Landw. Betriebe nach Größe in ha	Insgesamt (i) männlich (m) weiblich (w) Ehefrauen (E) 1)	Berichte einer Person		Berichte einer Person		Berichte einer Person		Insgesamt	Insgesamt
		Berichte einer Person	Berichte einer Person	Berichte einer Person	Berichte einer Person	Berichte einer Person	Berichte einer Person		
		insgesamt	Alten- teiler	14 Jahre und älter	unter 14 Jahre	14 Jahre und älter	unter 14 Jahre	insgesamt	insgesamt
0,01-0,5	i	116	18	50	100	201	696	5	5
	m	39	6	15	..	69	..	2	2
0,5- 2	i	634	107	222	715	643	3 974	67	67
	m	235	38	50	..	193	..	62	62
2- 5	i	2 101	694	743	4 581	773	7 899	1 387	1 387
	m	685	205	208	..	229	..	1 206	1 206
5-7,5	i	1 743	1 032	613	7 043	168	2 454	1 137	1 137
	m	553	336	184	..	56	..	625	625
7,5- 10	i	1 501	1 075	521	6 848	50	536	665	665
	m	440	320	175	..	16	..	602	602
10- 15	i	2 056	1 577	813	10 162	70	329	736	736
	m	609	467	223	..	19	..	337	337
15- 20	i	1 193	930	535	6 630	21	..	385	385
	m	392	260	157	..	1	..	209	209
20- 30	i	917	767	515	5 569	17	..	400	400
	m	270	215	147	..	6	..	25	25
30- 50	i	231	190	233	1 331	11	..	37	37
	m	59	55	71	..	2	..	13	13
50-100	i	28	26	84	126	10	..	5	5
	m	8	7	17	..	1	..	5	5
100 u.a.	i	5	5	28	38	..	..	4 645	4 645
	m	1	1	12	..	..	..	4 454	4 454
Insgesamt	i	10 605	6 430	4 360	43 198	1 964	16 042	518	518
	m	3 250	1 910	1 259	..	..	..	165	165
	w	7 355	4 520	3 101	..	1 964	..	88	88
	E	35	7	817	..	..	..	..	..

Betriebe

lebenden Familienangehörigen und Verwandten								
zweiter Erwerbstätigkeit				Bezieher einer Rente, Pension u.dgl. od. eines Ein- kommens aus eig. Vermögen		Bezieher eines Altenteils		Landw. Nutzfläche von ... bis unter ... ha
beschäftigten Personen unter den ständigen bzw. Mithelfenden in Land- und Forstwirtschaft			Selbst.bzw.Mit- helfende i.d. Land-u.Forstw. unt.d.i. erst. od. einz. Er- werbstätig- keit anderw. Beschäftigten	unter den am Erwerbsleben beteiligten Personen				
in land- und forstw. Be- rufen als Arbeitnehmer	in sonstigen Berufen			ins- gesamt	Selb- ständige bzw. Mit- helfende 2)	ins- gesamt	Selb- ständige bzw. Mit- helfende 2)	
	ins- gesamt	Selb- ständige						
inhaber								
"	5	5	803	621	524	14	13	0,01-0,5
"	2	2	733	324	242	9	8	
"	87	43	3 705	2 750	2 346	47	39	0,5- 2
"	82	38	3 469	1 684	1 326	32	24	
7	1 250	791	5 187	3 759	3 259	18	18	2- 5
7	1 199	741	5 049	2 673	2 208	10	10	
6	1 161	887	1 354	1 671	1 551	3	3	5-7,5
6	1 111	838	1 307	1 240	1 128	3	3	
3	629	566	348	897	854	2	2	7,5- 10
3	602	540	319	712	676	1	1	
1	801	767	211	977	945	1	1	10- 15
1	768	734	164	812	791	1	1	
"	397	385	73	444	435	1	1	15- 20
"	385	373	55	385	379	1	1	
"	209	207	50	335	333	"	"	20- 30
"	202	200	33	300	299	"	"	
"	69	69	25	67	65	"	"	30- 50
"	67	67	20	57	56	"	"	
"	13	13	11	15	11	"	"	50-100
"	13	13	9	11	8	"	"	
"	5	5	5	2	2	"	"	100 u.m.
"	5	5	2	2	2	"	"	
17	4 626	3 738	11 772	11 538	10 325	86	77	Zusammen
17	4 436	3 551	11 160	8 200	7 115	57	48	
angehörige								
"	1	.	153	61	55	9	8	0,01-0,5
"	"	.	61	17	12	3	2	
1	30	.	1 067	510	468	59	53	0,5- 2
1	20	.	580	139	105	19	15	
2	240	.	3 161	1 353	1 277	486	473	2- 5
2	195	.	2 373	572	508	228	216	
3	212	.	1 509	817	757	936	921	5-7,5
3	163	.	1 132	363	316	441	429	
2	134	.	726	468	443	931	921	7,5- 10
1	101	.	538	211	193	482	474	
"	109	.	641	519	498	1 622	1 607	10- 15
"	94	.	439	212	198	822	812	
"	42	.	243	289	277	886	882	15- 20
"	37	.	149	142	133	466	462	
"	27	.	135	206	203	655	654	20- 30
"	24	.	92	98	96	358	357	
"	8	.	30	49	49	148	148	30- 50
"	6	.	15	25	25	68	68	
"	2	.	2	8	8	8	8	50-100
"	1	.	1	6	6	4	4	
"	"	.	2	1	1	1	1	100 u.m.
"	"	.	1	1	1	1	1	
8	805	.	7 669	4 281	4 036	5 741	5 676	Zusammen
7	641	.	5 361	1 786	1 593	2 892	2 840	
1	164	.	2 308	2 495	2 443	2 849	2 836	
"	88	.	837	766	753	27	26	

Land: Bayern

Reg.-Bezirk: Oberfranken

1. Landwirtschaftliche

Betriebsinhaber und ihre mit ihnen in gemeinsamem Haushalt am Erwerbsleben beteiligten Personen									
Landw. Nutzfläche von ... bis unter ... ha	insgesamt (i) männlich (m) weiblich (w) Ehefrauen (E) 1)	insgesamt		ins- gesamt	Selbständige bzw. Mithelfende in der Land- und Forst in ihrer betrieblichen				
		14 Jahre und älter	unter 14 Jahre		ins- gesamt	den ganzen Monat voll	mehr als die Hälfte des Monats	die Hälfte des Monats	
									Beschäft.
									Betriebs
0,01-0,5	i	1 938	-	1 938	843	62	26	42	
	m	1 335	-	1 335	402	61	17	10	
0,5- 2	i	10 383	-	10 383	4 515	675	299	513	
	m	7 586	-	7 586	2 284	661	134	112	
2- 5	i	11 737	-	11 737	7 052	3 212	1 342	1 322	
	m	9 306	-	9 306	4 849	3 177	716	421	
5-7,5	i	7 445	-	7 445	6 284	4 321	903	679	
	m	6 236	-	6 236	5 157	4 282	520	199	
7,5- 10	i	6 086	-	6 086	5 721	4 563	565	570	
	m	5 349	-	5 349	5 031	4 543	348	66	
10- 15	i	8 295	-	8 295	8 084	6 908	574	360	
	m	7 488	-	7 488	7 309	6 880	275	71	
15- 20	i	3 604	-	3 604	3 544	3 149	196	121	
	m	3 323	-	3 323	3 282	3 138	103	17	
20- 30	i	1 734	-	1 734	1 707	1 531	69	48	
	m	1 620	-	1 620	1 597	1 526	39	7	
30- 50	i	300	-	300	292	270	8	7	
	m	283	-	283	276	269	3	1	
50-100	i	62	-	62	54	42	1	3	
	m	52	-	52	45	42	1	-	
100 u.m.	i	27	-	27	23	20	-	-	
	m	26	-	26	22	20	-	-	
Zusammen	i	51 611	-	51 611	38 119	24 753	4 005	3 488	
	m	42 604	-	42 604	30 254	24 599	2 156	924	
Familien									
0,01-0,5	i	2 478	926	1 905	883	9	29	50	
	m	742	-	627	43	9	1	5	
0,5- 2	i	17 157	5 921	14 640	7 047	147	481	1 255	
	m	5 486	-	4 779	408	142	36	57	
2- 5	i	26 341	10 625	22 758	14 257	1 181	3 001	5 407	
	m	8 734	-	7 677	2 088	1 154	230	477	
5-7,5	i	18 053	7 936	15 545	11 892	2 006	3 142	5 360	
	m	5 977	-	5 263	2 811	1 964	296	171	
7,5- 10	i	15 144	7 216	13 218	11 143	2 487	2 605	3 640	
	m	5 074	-	4 467	3 147	2 426	238	142	
10- 15	i	22 407	9 881	19 036	16 945	4 442	4 109	5 010	
	m	7 469	-	6 557	5 243	4 371	314	188	
15- 20	i	10 085	4 288	8 612	8 013	2 288	2 017	2 234	
	m	3 369	-	3 002	2 598	2 243	117	44	
20- 30	i	5 085	2 234	4 255	4 040	1 246	1 023	1 062	
	m	1 746	-	1 539	1 397	1 229	62	30	
30- 50	i	887	398	721	677	214	140	154	
	m	315	-	273	236	208	10	5	
50-100	i	151	58	102	86	31	15	18	
	m	60	-	46	32	30	2	-	
100 u.m.	i	58	30	38	36	12	3	7	
	m	20	-	16	15	12	-	1	
Zusammen	i	118 246	49 513	100 920	75 019	14 063	16 574	22 969	
	m	38 992	-	34 246	18 018	13 788	1 303	770	
	w	79 254	-	66 674	57 001	275	15 268	22 219	
	E	38 293	-	36 668	34 940	59	7 255	16 307	



Familienangehörigen nach ihrer Stellung zum Erwerbsleben im Mai 1960  
mehr ha Betriebsfläche -

Betriebe

lebenden Familienangehörigen und Verwandten										Landw. Nutzfläche von ... bis unter ... ha
nach ihrer ersten oder einzigen Erwerbstätigkeit										
wirtschaft	anderweitig erwerbstätig									
Tätigkeit weniger als die Hälfte des Monats tätigt	ins- gesamt	als Arbeit- nehmer in land- und forstw. Berufen	in industriellen, handw. und techn. Berufen		in Handels- und Verkehrsberufen		in sonstigen Berufen			
			ins- gesamt	als Arbeit- nehmer	ins- gesamt	als Arbeit- nehmer	ins- gesamt	als Arbeit- nehmer		
inhaber										
711	1 095	31	724	452	185	89	155	93	0,01-0,5	
314	933	24	639	394	152	83	118	81		
3 023	5 868	353	4 197	3 140	768	370	550	314	0,5- 2	
1 377	5 302	304	3 920	2 943	671	352	407	257		
1 176	4 685	367	3 517	2 631	485	268	316	114	2- 5	
535	4 457	356	3 420	2 581	448	264	233	100		
381	1 161	95	841	567	122	59	103	28	5-7,5	
156	1 079	94	808	559	108	58	69	25		
203	365	16	250	139	48	22	51	9	7,5- 10	
74	318	16	237	138	36	22	29	8		
214	211	1	131	50	36	8	43	6	10- 15	
83	179	1	117	48	31	8	30	6		
78	60	-	35	5	4	-	21	5	15- 20	
24	41	-	30	5	3	-	8	4		
59	27	-	16	-	6	-	5	3	20- 30	
25	23	-	14	-	5	-	4	3		
7	8	-	7	-	1	1	-	-	30- 50	
3	7	-	6	-	1	1	-	-		
8	8	-	4	-	3	-	1	-	50-100	
2	7	-	4	-	2	-	1	-		
3	4	-	3	-	-	-	1	1	100 u.m.	
2	4	-	3	-	-	-	1	1		
5 863	13 492	863	9 725	6 984	1 658	817	1 246	573	Zusammen	
2 595	12 350	795	9 198	6 668	1 457	788	900	485		
angehörige										
792	1 112	19	723	.	241	.	129	.	0,01-0,5	
32	584	9	424	.	101	.	50	.		
5 124	7 593	164	5 723	.	1 075	.	631	.	0,5- 2	
209	4 371	88	3 609	.	479	.	195	.		
4 588	8 501	295	6 705	.	941	.	560	.	2- 5	
507	5 589	210	4 739	.	472	.	168	.		
2 734	3 653	132	2 806	.	428	.	287	.	5-7,5	
380	2 452	93	2 065	.	210	.	84	.		
2 402	2 075	84	1 549	.	244	.	198	.	7,5- 10	
341	1 320	57	1 077	.	142	.	44	.		
3 354	2 091	67	1 493	.	288	.	243	.	10- 15	
400	1 314	52	1 025	.	175	.	62	.		
1 474	599	20	412	.	91	.	76	.	15- 20	
194	404	17	298	.	63	.	26	.		
709	215	4	146	.	34	.	31	.	20- 30	
76	142	2	107	.	23	.	10	.		
130	44	3	29	.	7	.	5	.	30- 50	
13	37	3	26	.	7	.	1	.		
22	16	2	8	.	2	.	4	.	50-100	
-	14	2	8	.	1	.	3	.		
14	2	2	-	.	-	.	-	.	100 u.m.	
2	1	1	-	.	-	.	-	.		
21 393	25 901	792	19 594	.	3 351	.	2 164	.	Zusammen	
2 154	16 228	534	13 378	.	1 673	.	643	.		
19 239	9 673	258	6 216	.	1 678	.	1 521	.		
11 319	1 728	55	752	.	512	.	409	.		

Land: Bayern

Reg.-Bezirk: Oberfranken

1. Landwirtschaftliche

Landw. Nutzfläche von ... bis unter ... ha	insgesamt (i) männlich (m) weiblich (w) Ehefrauen (E) 1)	Betriebsinhaber und ihre mit ihnen in gemeinsamen Haushalt						
		nicht am Erwerbsleben beteiligte Personen						in
		Bezieher einer Rente, Pension u. dgl. sowie Bezieher eines Ein- kommens aus eigenem Vermögen	Angehörige				anderweitig	
			der Selbständigen bzw. Mithelfenden 2)		der anderweitig Erwerbstätigen		Selb- der	
		ins- gesamt	Alten- teiler	14 Jahre und älter	unter 14 Jahre	14 Jahre und älter	unter 14 Jahre	ins- gesamt
Betriebs								
0,01-0,5	i	"	"	"	"	"	"	8
	m	"	"	"	"	"	"	7
0,5- 2	i	"	"	"	"	"	"	144
	m	"	"	"	"	"	"	121
2- 5	i	"	"	"	"	"	"	1 213
	m	"	"	"	"	"	"	1 149
5-7,5	i	"	"	"	"	"	"	1 010
	m	"	"	"	"	"	"	956
7,5- 10	i	"	"	"	"	"	"	660
	m	"	"	"	"	"	"	627
10- 15	i	"	"	"	"	"	"	764
	m	"	"	"	"	"	"	719
15- 20	i	"	"	"	"	"	"	255
	m	"	"	"	"	"	"	244
20- 30	i	"	"	"	"	"	"	77
	m	"	"	"	"	"	"	74
30- 50	i	"	"	"	"	"	"	16
	m	"	"	"	"	"	"	14
50-100	i	"	"	"	"	"	"	1
	m	"	"	"	"	"	"	1
100 u.m.	i	"	"	"	"	"	"	3
	m	"	"	"	"	"	"	3
Zusammen	i	"	"	"	"	"	"	4 151
	m	"	"	"	"	"	"	3 915
Familien								
0,01-0,5	i	162	25	70	91	251	835	3
	m	51	10	9	"	55	"	"
0,5- 2	i	1 130	117	341	661	1 046	5 260	36
	m	358	25	81	"	268	"	19
2- 5	i	2 093	672	697	3 462	793	7 163	235
	m	677	196	162	"	218	"	139
5-7,5	i	1 714	1 015	600	5 826	194	2 110	233
	m	498	284	174	"	42	"	193
7,5- 10	i	1 667	1 181	586	6 474	73	742	143
	m	448	306	146	"	13	"	124
10- 15	i	2 427	1 867	852	9 401	82	480	127
	m	657	499	243	"	12	"	101
15- 20	i	1 049	836	401	4 178	23	110	40
	m	258	195	107	"	2	"	31
20- 30	i	578	457	237	2 182	15	52	13
	m	145	115	60	"	2	"	10
30- 50	i	97	77	64	382	5	15	1
	m	25	19	17	"	"	"	1
50-100	i	17	12	29	53	3	5	"
	m	4	2	10	"	"	"	"
100 u.m.	i	6	2	14	30	"	"	1
	m	"	"	4	"	"	"	1
Zusammen	i	10 940	6 261	3 901	32 740	2 485	16 773	852
	m	3 121	1 651	1 013	"	612	"	634
	w	7 819	4 610	2 888	"	1 873	"	168
	E	145	13	906	"	574	"	91

mehr ha Betriebsfläche -

Betriebe

lebenden Familienangehörigen und Verwandten								
zweiter Erwerbstätigkeit				Bezieher einer Rente, Pension u.dgl. od. eines Ein- kommens aus eig. Vermögen		Bezieher eines Altenteils		Landw. Nutzfläche von ... bis unter ... ha
beschäftigten Personen unter den ständigen bzw. Mithelfenden in Land- und Forstwirtschaft			Selbst.bzw.Mit- helfende i.d. Land-u.Forstw. unt.d.i. erst. od. einz. Er- werbstätig- keit anderw. Beschäftigten	unter den am Erwerbsleben beteiligten Personen				
in land- und forstw. Be- rufen als Arbeitnehmer	in sonstigen Berufen			ins- gesamt	Selb- ständige bzw. Mit- helfende 2)	ins- gesamt	Selb- ständige bzw. Mit- helfende 2)	
	ins- gesamt	Selb- ständige						
inhaber								
"	8	3	1 095	911	785	22	21	0,01-0,5
"	7	3	933	449	356	15	14	
"	144	80	5 868	4 530	3 898	83	78	0,5- 2
"	121	61	5 302	2 390	1 885	48	47	
4	1 209	796	4 685	3 656	3 171	24	24	2- 5
4	1 145	737	4 457	2 417	1 983	14	14	
3	1 007	768	1 161	1 554	1 403	7	7	5-7,5
3	953	716	1 079	1 073	949	5	5	
4	656	571	365	970	922	4	4	7,5- 10
4	623	540	318	711	675	4	4	
"	764	719	211	1 097	1 067	2	2	10- 15
"	719	674	179	879	856	2	2	
"	255	242	60	402	394	"	"	15- 20
"	244	231	41	338	334	"	"	
"	77	73	27	213	210	"	"	20- 30
"	74	70	23	185	182	"	"	
"	16	16	8	32	32	"	"	30- 50
"	14	14	7	26	26	"	"	
"	1	1	8	11	11	"	"	50-100
"	1	1	7	8	8	"	"	
"	3	3	4	3	3	"	"	100 u.m.
"	3	3	4	3	3	"	"	
11	4 140	3 272	13 492	13 379	11 896	142	135	Zusammen
11	3 904	3 050	12 350	8 469	7 257	88	86	
angehörige								
"	3	.	306	152	125	13	10	0,01-0,5
"	"	.	122	46	28	3	2	
"	36	.	2 377	1 030	922	74	70	0,5- 2
"	19	.	1 273	289	209	22	19	
1	254	.	3 804	1 793	1 642	535	523	2- 5
1	193	.	2 726	749	626	237	229	
"	233	.	1 460	1 030	956	1 095	1 078	5-7,5
"	198	.	1 059	452	401	537	527	
2	141	.	748	608	584	1 427	1 410	7,5- 10
2	122	.	535	286	265	710	693	
"	127	.	630	775	752	2 146	2 128	10- 15
"	101	.	422	368	348	1 102	1 091	
"	40	.	158	311	300	975	969	15- 20
"	31	.	114	147	137	507	503	
1	12	.	49	137	137	474	474	20- 30
"	10	.	33	59	59	259	259	
"	1	.	7	20	20	75	75	30- 50
"	1	.	5	8	8	42	42	
"	"	.	2	5	5	4	4	50-100
"	"	.	2	1	1	2	2	
"	1	.	"	1	1	"	"	100 u.m.
"	1	.	"	1	1	"	"	
4	848	.	9 541	5 862	5 454	6 818	6 741	Zusammen
3	681	.	6 291	2 406	2 083	3 421	3 372	
1	167	.	3 250	3 456	3 371	3 397	3 369	
"	91	.	1 410	1 140	1 116	38	38	

Land: Bayern

Reg.-Bezirk: Mittelfranken

Landwirtschaftliche

Landw. Nutzfläche von ... bis unter ... ha	insgesamt (i) männlich (m) weiblich (w) Ehefrauen (E) 1)	Betriebsinhaber und ihre mit ihnen in gemeinsamen Haushalt am Erwerbsleben beteiligte Personen						
		insgesamt		ins- gesamt	Selbständige bzw. Mithelfende in der Land- und Forst			
		14 Jahre und älter	unter 14 Jahre		in ihrer betrieblichen			
					ins- gesamt	den ganzen Monat voll	mehr als die Hälfte des Monats	die Hälfte des Monats
beschäft								
Betriebs								
0,01-0,5	i	1 617	-	1 617	746	96	55	47
	m	1 155	-	1 155	372	92	24	9
0,5- 2	i	6 470	-	6 470	3 093	769	366	444
	m	4 859	-	4 859	1 742	755	157	110
2- 5	i	11 981	-	11 981	7 485	4 054	1 552	1 134
	m	9 942	-	9 942	5 584	4 008	829	377
5-7,5	i	8 778	-	8 778	7 658	5 622	1 197	568
	m	7 728	-	7 728	6 652	5 606	743	162
7,5- 10	i	6 604	-	6 604	6 331	5 317	566	290
	m	6 026	-	6 026	5 776	5 293	360	58
10- 15	i	7 608	-	7 608	7 451	6 518	453	239
	m	7 102	-	7 102	6 962	6 505	267	34
15- 20	i	3 893	-	3 893	3 849	3 512	177	90
	m	3 669	-	3 669	3 636	3 502	96	9
20- 30	i	2 344	-	2 344	2 306	2 120	67	52
	m	2 203	-	2 203	2 176	2 119	36	4
30- 50	i	489	-	489	469	427	14	8
	m	454	-	454	439	426	7	-
50-100	i	69	-	69	61	49	3	2
	m	64	-	64	56	48	2	1
100 u.m.	i	17	-	17	15	9	1	2
	m	14	-	14	12	9	1	1
Zusammen	i	49 870	-	49 870	39 464	28 493	4 451	2 876
	m	43 216	-	43 216	33 407	28 363	2 522	765
Familien								
0,01-0,5	i	2 117	668	1 746	914	21	50	99
	m	592	-	478	45	17	1	4
0,5- 2	i	10 378	3 884	8 816	5 069	205	653	1 350
	m	3 081	-	2 619	391	187	31	20
2- 5	i	26 569	10 711	22 899	16 296	1 376	4 713	6 241
	m	8 234	-	7 022	2 243	1 326	278	161
5-7,5	i	21 059	9 180	18 059	15 025	2 520	4 498	5 067
	m	6 430	-	5 565	3 374	2 472	320	169
7,5- 10	i	16 759	7 669	14 274	12 776	2 799	3 997	3 769
	m	5 153	-	4 456	3 420	2 724	274	127
10- 15	i	20 536	9 532	17 622	16 391	4 237	4 620	4 675
	m	6 528	-	5 774	4 948	4 112	292	132
15- 20	i	10 868	5 072	9 319	8 861	2 498	2 519	2 522
	m	3 484	-	3 108	2 798	2 437	126	63
20- 30	i	6 761	3 216	5 763	5 575	1 714	1 563	1 356
	m	2 256	-	1 992	1 863	1 668	76	21
30- 50	i	1 415	695	1 168	1 135	354	298	286
	m	471	-	410	383	342	13	8
50-100	i	174	77	123	111	33	22	27
	m	53	-	45	36	31	2	1
100 u.m.	i	44	17	31	29	11	6	4
	m	18	-	13	12	10	2	-
Zusammen	i	116 680	50 721	99 820	82 182	15 768	22 939	25 396
	m	36 300	-	31 482	19 513	15 326	1 415	706
	w	80 380	-	68 338	62 669	442	21 524	24 690
	E	40 361	-	39 258	39 189	60	11 840	18 492

Familienangehörigen nach ihrer Stellung zum Erwerbsleben im Mai 1950

mehr ha Betriebsfläche -

Betriebe

lebenden Familienangehörigen und Verwandten										Landw. Nutzfläche von ... bis unter ... ha
nach ihrer ersten oder einzigen Erwerbstätigkeit										
wirtschaft	anderweitig erwerbstätig									
Tätigkeit	ins- gesamt	als Arbeit- nehmer in land- und forstw. Berufen	in industriellen, handw. und techn. Berufen		in Handels- und Verkehrsberufen		in sonstigen Berufen			
woniger als die Hälfte des Monats			ins- gesamt	als Arbeit- nehmer	ins- gesamt	als Arbeit- nehmer	ins- gesamt	als Arbeit- nehmer		
tigt										
inhaber										
548	871	30	551	326	149	74	141	92	0,01-0,5	
247	733	23	511	304	134	74	115	74		
1 514	3 377	223	2 315	1 608	525	268	314	168	0,5- 2	
720	3 117	186	2 213	1 548	464	255	254	146		
745	4 496	372	3 449	2 523	469	293	206	73	2- 5	
370	4 358	368	3 406	2 509	431	289	153	66		
271	1 120	83	833	575	135	60	69	17	5-7,5	
141	1 076	83	827	575	118	59	48	17		
158	273	9	184	91	46	16	34	5	7,5- 10	
65	250	9	178	91	40	15	23	5		
241	157	2	106	31	26	5	23	2	10- 15	
156	140	2	103	31	26	5	9	2		
70	44	-	21	3	8	1	15	2	15- 20	
29	33	-	19	3	6	1	8	2		
67	38	-	24	-	6	1	8	-	20- 30	
17	27	-	19	-	3	1	5	-		
20	20	-	13	-	2	-	5	1	30- 50	
6	15	-	12	-	2	-	1	1		
7	8	-	5	-	-	-	3	2	50-100	
5	8	-	5	-	-	-	3	2		
3	2	-	1	-	-	-	1	-	100 u.m.	
1	2	-	1	-	-	-	1	-		
3 644	10 406	719	7 502	5 157	1 366	718	819	362	Zusammen	
1 757	9 809	671	7 294	5 061	1 224	699	620	315		
angehörige										
744	832	11	509	.	172	.	140	.	0,01-0,5	
23	433	9	338	.	58	.	28	.		
2 861	3 747	105	2 644	.	600	.	398	.	0,5- 2	
153	2 228	44	1 835	.	243	.	106	.		
3 966	6 603	235	5 200	.	720	.	448	.	2- 5	
478	4 779	162	4 105	.	381	.	131	.		
2 940	3 034	117	2 326	.	360	.	231	.	5-7,5	
413	2 191	84	1 849	.	197	.	61	.		
2 211	1 498	54	1 096	.	211	.	137	.	7,5- 10	
205	1 036	40	863	.	117	.	16	.		
2 859	1 231	41	842	.	189	.	159	.	10- 15	
412	826	32	644	.	123	.	27	.		
1 322	458	25	273	.	78	.	82	.	15- 20	
172	310	21	219	.	56	.	14	.		
942	168	12	118	.	21	.	37	.	20- 30	
98	129	9	96	.	18	.	6	.		
197	33	3	18	.	6	.	6	.	30- 50	
20	27	3	16	.	6	.	2	.		
29	12	1	6	.	2	.	3	.	50-100	
2	9	1	6	.	-	.	2	.		
8	2	-	2	.	-	.	-	.	100 u.m.	
-	1	-	1	.	-	.	-	.		
18 079	17 638	604	13 034	.	2 359	.	1 641	.	Zusammen	
2 066	11 969	405	9 972	.	1 199	.	393	.		
16 013	5 669	199	3 062	.	1 160	.	1 248	.		
8 396	1 070	21	260	.	403	.	306	.		



Land: Bayern

- Betriebe mit 0,5 und

Reg.-Bezirk: Mittelfranken

1. Landwirtschaftliche

Landw. Nutzfläche von ... bis unter ... ha	insgesamt (i) männlich (m) weiblich (w) Ehefrauen (E) 1)	Betriebsinhaber und ihre mit ihm in gemeinsamem Haushalt						in anderweitig Selb- der
		nicht am Erwerbsleben beteiligte Personen						
		Bezieher einer Rente, Pension u. dgl. sowie Bezieher eines Ein- kommens aus eigenem Vermögen		Angehörige				
				der Selbständigen bzw. Mithelfenden 2)		der anderweitig Erwerbstätigen		
		ins- gesamt	Alten- teiler	14 Jahre und älter	unter 14 Jahre	14 Jahre und älter	unter 14 Jahre	ins- gesamt
Betriebs								
0,01-0,5	i	-	-	-	-	-	-	23
	m	-	-	-	-	-	-	19
0,5- 2	i	-	-	-	-	-	-	178
	m	-	-	-	-	-	-	165
2- 5	i	-	-	-	-	-	-	1 334
	m	-	-	-	-	-	-	1 283
5-7,5	i	-	-	-	-	-	-	1 203
	m	-	-	-	-	-	-	1 166
7,5- 10	i	-	-	-	-	-	-	685
	m	-	-	-	-	-	-	670
10- 15	i	-	-	-	-	-	-	694
	m	-	-	-	-	-	-	671
15- 20	i	-	-	-	-	-	-	286
	m	-	-	-	-	-	-	275
20- 30	i	-	-	-	-	-	-	145
	m	-	-	-	-	-	-	142
30- 50	i	-	-	-	-	-	-	18
	m	-	-	-	-	-	-	17
50-100	i	-	-	-	-	-	-	3
	m	-	-	-	-	-	-	3
100 u.a.	i	-	-	-	-	-	-	1
	m	-	-	-	-	-	-	1
Zusammen	i	-	-	-	-	-	-	4 570
	m	-	-	-	-	-	-	4 412
Familien								
0,01-0,5	i	135	27	60	91	176	577	6
	m	33	7	12	-	69	-	2
0,5- 2	i	736	153	253	662	573	3 222	28
	m	222	47	64	-	176	-	18
2- 5	i	2 426	1 049	635	4 053	609	6 658	228
	m	818	358	192	-	202	-	176
5-7,5	i	2 234	1 464	600	7 173	166	2 007	232
	m	623	410	196	-	46	-	171
7,5- 10	i	1 893	1 430	542	7 177	50	492	152
	m	517	393	171	-	9	-	118
10- 15	i	2 166	1 706	702	9 305	46	227	93
	m	536	440	208	-	10	-	72
15- 20	i	1 199	979	340	5 008	10	64	26
	m	286	236	87	-	3	-	18
20- 30	i	722	609	258	3 174	18	42	11
	m	190	151	69	-	5	-	9
30- 50	i	168	148	74	686	5	-	3
	m	40	34	20	-	1	-	1
50-100	i	20	13	26	66	5	11	-
	m	5	3	3	-	-	-	-
100 u.m.	i	2	2	11	17	-	-	2
	m	1	1	4	-	-	-	2
Zusammen	i	11 701	7 580	3 501	37 412	1 658	13 309	752
	m	3 271	2 080	1 026	-	521	-	586
	w	8 430	5 500	2 475	-	1 137	-	166
	E	182	22	632	-	289	-	95

mehr ha Betriebsfläche -

Betriebe

lebenden Familienangehörigen und Verwandten								
zweiter Erwerbstätigkeit				Bezieher einer Rente, Pension u.dgl. od. eines Ein- kommens aus eig. Vermögen		Bezieher eines Altenteils		Landw. Nutzfläche von ... bis unter ... ha
beschäftigten Personen unter den ständigen bzw. Mithelfenden in Land- und Forstwirtschaft			Selbst.bzw.Mit- helfende i.d. Land-u.Forstw. unt.d.i. erst. od. einz. Er- werbstätig- keit anderw. Beschäftigten	unter den am Erwerbsleben beteiligten Personen:				
in land- und forstw. Be- rufen als Arbeitnehmer	in sonstigen Berufen			ins- gesamt	Selb- ständige bzw. Mit- helfende 2)	ins- gesamt	Selb- ständige bzw. Mit- helfende 2)	
	ins- gesamt	Selb- ständige						
inhaber								
-	23	17	871	770	651	39	37	0,01-0,5
-	19	14	783	406	307	27	25	
4	174	107	3 377	2 748	2 314	124	121	0,5- 2
3	162	98	3 117	1 582	1 216	85	83	
6	1 328	887	4 496	3 332	2 868	22	19	2- 5
6	1 277	839	4 358	2 311	1 883	16	14	
6	1 197	914	1 120	1 827	1 707	4	4	5-7,5
6	1 160	881	1 076	1 358	1 256	4	4	
3	682	585	273	1 004	972	2	2	7,5- 10
3	667	570	250	771	747	2	2	
-	694	656	157	1 029	1 005	1	1	10- 15
-	671	633	140	845	825	-	-	
-	286	276	44	468	461	-	-	15- 20
-	275	265	33	390	386	-	-	
-	145	144	38	263	254	-	-	20- 30
-	142	141	27	226	220	-	-	
-	18	18	20	45	44	-	-	30- 50
-	17	17	15	35	35	-	-	
-	3	2	8	7	6	-	-	50-100
-	3	2	8	6	5	-	-	
-	1	-	2	2	2	-	-	100 u.m.
-	1	-	2	1	1	-	-	
19	4 551	3 606	10 406	11 495	10 284	192	184	Zusammen
18	4 394	3 460	9 809	7 931	6 881	134	128	
angehörige								
-	6	.	199	164	145	29	27	0,01-0,5
-	2	.	77	39	26	4	3	
-	28	.	1 099	754	706	124	118	0,5- 2
-	18	.	588	194	158	41	38	
-	229	.	2 570	1 934	1 821	994	961	2- 5
-	175	.	1 934	682	589	439	412	
2	200	.	1 142	1 184	1 142	1 702	1 658	5-7,5
2	169	.	836	463	433	829	796	
-	152	.	441	681	655	1 806	1 782	7,5- 10
-	118	.	309	283	263	881	867	
-	93	.	328	659	639	2 502	2 481	10- 15
-	72	.	219	281	269	1 318	1 301	
-	26	.	100	316	313	1 232	1 215	15- 20
-	18	.	55	146	143	650	639	
-	11	.	47	146	145	673	671	20- 30
-	9	.	31	68	67	360	358	
-	3	.	7	35	35	128	128	30- 50
-	1	.	4	18	18	73	73	
-	-	.	5	5	4	7	7	50-100
-	-	.	3	2	1	2	2	
1	1	.	-	3	3	-	-	100 u.m.
1	1	.	-	2	2	-	-	
3	749	.	5 938	5 881	5 608	9 197	9 048	Zusammen
3	583	.	4 056	2 178	1 969	4 597	4 489	
-	166	.	1 882	3 703	3 639	4 600	4 559	
-	95	.	839	1 386	1 365	74	72	

Land: Bayern

Reg.-Bezirk: Unterfranken

1. Landwirtschaftliche

Betriebsinhaber und ihre mit ihnen in gemeinsamem Haushalt									
Landw. Nutzfläche von ... bis unter ... ha	insgesamt (i) männlich (m) weiblich (w) Ehefrauen (E) 1)	insgesamt		am Erwerbsleben beteiligte Personen					
		14 Jahre und älter	unter 14 Jahre	ins- gesamt	Selbständige bzw. Mithelfende in der Land- und Forst-				
					in ihrer betrieblichen				
					ins- gesamt	den ganzen Monat voll	mehr als die Hälfte des Monats	die Hälfte des Monats	
beschäft									
Betriebs									
0,01-0,5	i	3 105	-	3 105	1 582	92	53	93	
	m	2 119	-	2 119	621	90	19	17	
0,5- 2	i	22 101	-	22 101	9 611	1 602	681	1 278	
	m	16 425	-	16 425	4 755	1 572	285	304	
2- 5	i	17 249	-	17 249	10 797	5 750	1 725	1 711	
	m	14 302	-	14 302	8 071	5 673	992	585	
5-7,5	i	9 638	-	9 638	8 214	6 276	840	636	
	m	8 498	-	8 498	7 123	6 224	479	211	
7,5- 10	i	7 226	-	7 226	6 810	5 756	456	353	
	m	6 588	-	6 588	6 186	5 728	275	77	
10- 15	i	8 307	-	8 307	8 118	7 225	357	311	
	m	7 690	-	7 690	7 517	7 205	165	49	
15- 20	i	2 798	-	2 798	2 767	2 545	89	61	
	m	2 643	-	2 643	2 618	2 535	48	12	
20- 30	i	1 154	-	1 154	1 133	1 042	19	32	
	m	1 080	-	1 080	1 064	1 037	12	4	
30- 50	i	195	-	195	189	168	8	4	
	m	187	-	187	182	168	6	2	
50-100	i	69	-	69	66	52	2	1	
	m	63	-	63	61	52	2	1	
100 u.m.	i	45	-	45	41	22	4	1	
	m	39	-	39	35	21	1	1	
Zusammen	i	71 887	-	71 887	49 128	30 530	4 234	4 481	
	m	59 692	-	59 692	38 233	30 305	2 284	1 260	
Familien									
0,01-0,5	i	4 333	1 651	3 617	1 845	19	64	203	
	m	1 343	-	1 131	66	17	3	5	
0,5- 2	i	36 345	15 667	31 219	16 473	358	1 202	3 471	
	m	11 564	-	10 159	810	326	48	53	
2- 5	i	37 399	16 053	32 571	21 403	1 769	4 486	5 321	
	m	12 000	-	10 645	2 793	1 644	255	281	
5-7,5	i	23 484	10 560	20 140	15 463	2 540	3 715	5 518	
	m	7 683	-	6 712	3 404	2 468	296	203	
7,5- 10	i	8 780	9 401	15 982	13 540	2 933	3 192	4 460	
	m	6 161	-	5 364	3 658	2 858	245	155	
10- 15	i	23 104	11 403	19 679	17 509	4 654	4 142	5 223	
	m	7 873	-	6 910	5 400	4 536	276	135	
15- 20	i	8 454	4 025	7 096	6 540	1 937	1 595	1 705	
	m	2 919	-	2 575	2 181	1 887	107	37	
20- 30	i	3 642	1 691	3 046	2 871	869	684	719	
	m	1 238	-	1 077	968	855	55	22	
30- 50	i	542	254	438	418	109	79	97	
	m	160	-	134	125	108	5	4	
50-100	i	161	83	94	88	25	5	20	
	m	56	-	36	30	25	-	1	
100 u.m.	i	65	40	38	35	8	4	3	
	m	19	-	12	9	8	1	-	
Zusammen	i	156 309	70 828	133 920	96 165	15 221	19 138	29 737	
	m	51 016	-	44 755	19 444	14 732	1 275	872	
	w	105 293	-	89 165	76 741	489	17 863	28 865	
	E	53 658	-	50 820	49 539	113	9 273	21 365	

## Familienangehörigen nach ihrer Stellung zum Erwerbsleben im Mai 1960

mehr ha Betriebsfläche -

Betriebe

lebenden Familienangehörigen und Verwandten										Landw. Nutzfläche von ... bis unter ... ha
nach ihrer ersten oder einzigen Erwerbstätigkeit										
wirtschaft	anderweitig erwerbstätig									
Tätigkeit	ins- gesamt	als Arbeit- nehmer in land- und forstw. Berufen	in industriellen, handw. und techn. Berufen		in Handels- und Verkehrsberufen		in sonstigen Berufen			
weniger als die Hälfte des Monats- tätig			ins- gesamt	als Arbeit- nehmer	ins- gesamt	als Arbeit- nehmer	ins- gesamt	als Arbeit- nehmer		
inhaber										
1 144	1 723	65	1 197	875	276	151	185	129	0,01-0,5	
495	1 558	54	1 118	827	240	138	146	105		
6 050	12 490	822	9 141	7 459	1 541	910	986	651	0,5- 2	
2 594	11 668	697	8 791	7 200	1 401	883	779	537		
1 611	6 452	648	4 857	3 858	583	300	364	189	2- 5	
821	6 231	628	4 763	3 812	538	295	302	180		
462	1 424	139	1 075	774	123	57	87	36	5-7,5	
209	1 375	139	1 058	767	110	57	68	35		
245	416	37	272	177	57	25	50	16	7,5- 10	
106	402	37	266	177	55	25	44	15		
225	189	6	129	69	28	10	26	10	10- 15	
98	173	6	121	68	27	10	19	9		
72	31	4	15	7	5	-	7	-	15- 20	
23	25	4	14	7	5	-	2	-		
40	21	1	11	1	3	-	6	1	20- 30	
11	16	1	10	1	3	-	2	1		
9	6	-	6	-	-	-	-	-	30- 50	
6	5	-	5	-	-	-	-	-		
11	3	-	1	-	2	1	-	-	50-100	
6	2	-	1	-	1	1	-	-		
14	4	-	4	-	-	-	-	-	100 u.m.	
12	4	-	4	-	-	-	-	-		
9 883	22 759	1 722	16 708	13 220	2 618	1 454	1 711	1 032	Zusammen	
4 381	21 459	1 566	16 151	12 859	2 380	1 409	1 362	882		
angehörige										
1 557	1 772	26	1 272	.	285	.	189	.	0,01-0,5	
43	1 065	17	861	.	134	.	53	.		
11 442	14 746	326	11 408	.	1 832	.	1 180	.	0,5- 2	
373	9 349	179	7 965	.	873	.	332	.		
6 827	11 168	451	8 975	.	1 023	.	719	.	2- 5	
643	7 852	321	6 766	.	593	.	172	.		
3 695	4 677	181	3 733	.	433	.	330	.	5-7,5	
437	3 308	146	2 812	.	260	.	90	.		
2 955	2 442	83	1 893	.	273	.	193	.	7,5- 10	
402	1 705	64	1 430	.	167	.	45	.		
3 490	2 170	70	1 621	.	242	.	237	.	10- 15	
453	1 510	51	1 237	.	161	.	61	.		
1 303	556	24	390	.	74	.	68	.	15- 20	
150	394	16	315	.	49	.	14	.		
629	175	6	114	.	31	.	24	.	20- 30	
52	109	5	84	.	17	.	3	.		
133	20	3	9	.	4	.	4	.	30- 50	
8	9	2	4	.	2	.	1	.		
38	6	3	2	.	-	.	1	.	50-100	
4	6	3	2	.	-	.	1	.		
20	3	-	1	.	2	.	-	.	100 u.m.	
-	3	-	1	.	2	.	-	.		
32 089	37 735	1 173	29 418	.	4 199	.	2 945	.	Zusammen	
2 565	25 311	804	21 477	.	2 258	.	772	.		
29 524	12 424	369	7 941	.	1 941	.	2 173	.		
18 788	1 281	45	567	.	372	.	277	.		

Land: Bayern

Betriebe mit 0,5 und

Reg.-Bezirk: Unterfranken

1. Landwirtschaftliche

Betriebsinhaber und ihre mit ihnen in gemeinsamem Haushalt									
Landw. Nutzfläche von ... bis unter ... ha	insgesamt (i) männlich (m) weiblich (w) Ehefrauen (E) 1)	nicht am Erwerbsleben beteiligte Personen						in anderweitig Selb- der	
		Bezieher einer Rente, Pension u. dgl. sowie Bezieher eines Ein- kommens aus eigenem Vermögen	Angehörige						
			der Selbständigen bzw. Mithelfenden 2)	der anderweitig Erwerbstätigen					
				ins- gesamt	Alten- teiler	14 Jahre und älter	unter 14 Jahre		14 Jahre und älter
0,01-0,5	i	-	-	-	-	-	-	-	24
	m	-	-	-	-	-	-	-	22
0,5- 2	i	-	-	-	-	-	-	-	417
	m	-	-	-	-	-	-	-	378
2- 5	i	-	-	-	-	-	-	-	1 554
	m	-	-	-	-	-	-	-	1 505
5-7,5	i	-	-	-	-	-	-	-	970
	m	-	-	-	-	-	-	-	945
7,5- 10	i	-	-	-	-	-	-	-	474
	m	-	-	-	-	-	-	-	467
10- 15	i	-	-	-	-	-	-	-	418
	m	-	-	-	-	-	-	-	408
15- 20	i	-	-	-	-	-	-	-	105
	m	-	-	-	-	-	-	-	100
20- 30	i	-	-	-	-	-	-	-	37
	m	-	-	-	-	-	-	-	36
30- 50	i	-	-	-	-	-	-	-	11
	m	-	-	-	-	-	-	-	9
50-100	i	-	-	-	-	-	-	-	4
	m	-	-	-	-	-	-	-	4
100 u.m.	i	-	-	-	-	-	-	-	1
	m	-	-	-	-	-	-	-	1
Zusammen	i	-	-	-	-	-	-	-	4 015
	m	-	-	-	-	-	-	-	3 875
Betriebs									
0,01-0,5	i	185	18	122	172	409	1 479	-	9
	m	67	8	28	-	117	-	-	-
0,5- 2	i	1 512	142	897	1 804	2 717	13 863	-	97
	m	473	37	190	-	742	-	-	65
2- 5	i	2 166	580	1 384	5 729	1 278	10 324	-	338
	m	718	181	311	-	326	-	-	200
5-7,5	i	1 779	867	1 214	7 712	351	2 848	-	264
	m	564	250	332	-	75	-	-	224
7,5- 10	i	1 680	1 031	989	8 458	129	943	-	137
	m	527	304	243	-	27	-	-	117
10- 15	i	2 007	1 465	1 348	11 026	70	377	-	110
	m	619	426	337	-	7	-	-	90
15- 20	i	831	616	513	3 940	14	85	-	26
	m	226	171	114	-	4	-	-	22
20- 30	i	380	292	205	1 671	11	20	-	16
	m	96	71	61	-	4	-	-	9
30- 50	i	65	55	39	252	-	2	-	1
	m	17	14	9	-	-	-	-	1
50-100	i	15	5	50	79	2	4	-	-
	m	5	1	15	-	-	-	-	-
100 u.m.	i	5	3	21	40	1	-	-	-
	m	1	1	6	-	-	-	-	-
Zusammen	i	10 625	5 074	6 782	40 883	4 962	29 945	-	998
	m	3 313	1 464	1 646	-	1 302	-	-	815
	w	7 312	3 610	5 136	-	3 660	-	-	183
	E	188	15	1 516	-	1 134	-	-	84
Familien									



mehr ha Betriebsfläche -

Betriebe

lebenden Familienangehörigen und Verwandten								
zweiter Erwerbstätigkeit				Bezieher einer Rente, Pension u.dgl. od. eines Ein- kommens aus eig. Vermögen		Bezieher eines Altenteils		Landw. Nutzfläche von ... bis unter ... ha
beschäftigten Personen unter den ständigen bzw. Mithelfenden in Land- und Forstwirtschaft			Selbst.bzw.Mit- helfende i.d. Land- u. Forstw. unt.d.i. erst. od. einz. Er- werbstätig- keit anderw. Beschäftigten	unter den am Erwerbsleben beteiligten Personen				
in land- und forstw. Be- rufen als Arbeitnehmer	in sonstigen Berufen			ins- gesamt	Selb- ständige bzw. Mit- helfende 2)	ins- gesamt	Selb- ständige bzw. Mit- helfende 2)	
	ins- gesamt	Selb- ständige						
inhaber								
-	24	14	1 723	1 401	1 251	42	41	0,01-0,5
-	22	13	1 558	673	551	22	22	
7	410	182	12 490	8 697	7 630	201	197	0,5- 2
5	373	163	11 668	4 451	3 512	132	128	
36	1 518	889	6 452	4 682	4 145	73	69	2- 5
36	1 469	849	6 231	3 237	2 747	53	49	
14	956	705	1 424	1 700	1 559	15	15	5-7,5
14	931	681	1 375	1 261	1 135	13	13	
2	472	381	416	993	955	6	6	7,5- 10
2	465	374	402	767	732	5	5	
1	417	360	189	960	943	6	6	10- 15
1	407	350	173	789	774	4	4	
1	104	96	31	298	293	-	-	15- 20
1	99	92	25	255	252	-	-	
-	37	34	21	109	108	-	-	20- 30
-	36	33	16	95	94	-	-	
-	11	10	6	21	20	-	-	30- 50
-	9	8	5	18	18	-	-	
-	4	3	3	13	13	-	-	50-100
-	4	3	2	11	11	-	-	
-	1	1	4	7	7	-	-	100 u.m.
-	1	1	4	6	6	-	-	
61	3 954	2 675	22 759	18 881	16 924	343	334	Zusammen
59	3 816	2 567	21 459	11 563	9 832	229	221	
angehörige								
-	9	.	409	152	134	21	21	0,01-0,5
-	-	.	238	47	32	3	3	
1	96	.	4 407	1 248	1 095	132	129	0,5- 2
-	63	.	3 028	395	266	26	24	
15	323	.	5 267	1 691	1 570	478	472	2- 5
12	277	.	4 009	688	588	213	208	
7	257	.	2 096	989	936	813	798	5-7,5
6	218	.	1 608	463	415	410	400	
8	129	.	897	676	649	1 196	1 187	7,5- 10
6	111	.	673	332	311	617	613	
1	109	.	600	722	698	1 706	1 694	10- 15
-	90	.	446	361	344	884	876	
-	26	.	103	237	237	600	597	15- 20
-	22	.	79	127	127	344	341	
1	15	.	43	67	65	224	224	20- 30
-	9	.	23	38	36	130	130	
-	1	.	3	9	9	37	37	30- 50
-	1	.	2	5	5	19	19	
-	-	.	-	11	11	1	1	50-100
-	-	.	-	3	3	-	-	
-	-	.	1	1	1	-	-	100 u.m.
-	-	.	1	-	-	-	-	
33	965	.	13 826	8 803	5 405	5 208	5 160	Zusammen
24	791	.	10 107	4 459	2 127	2 646	2 614	
9	174	.	3 719	344	3 278	2 562	2 546	
2	82	.	966	891	882	116	116	

Land: Bayern

Reg.-Bezirk: Schwaben

1. Landwirtschaftliche

Landw. Nutzfläche von ... bis unter ... ha	insgesamt (i) männlich (m) weiblich (w) Ehefrauen (E) 1)	Betriebsinhaber und ihre mit ihnen in gemeinsamem Haushalt am Erwerbsleben beteiligten Personen						
		insgesamt		ins- gesamt	Selbständige bzw. Mithelfende in der Land- und Forst			
		14 Jahre und älter	unter 14 Jahre		den ganzen Monat voll	in ihrer betrieblichen		
						mehr als die Hälfte des Monats	die Hälfte des Monats	
beschäft								
Betriebs								
0,01-0,5	i	1 158	-	1 158	466	57	21	22
	m	855	-	855	243	54	11	9
0,5- 2	i	5 309	-	5 309	2 477	835	222	256
	m	4 123	-	4 123	1 535	814	101	55
2- 5	i	10 160	-	10 160	6 965	4 234	1 111	691
	m	8 583	-	8 583	5 487	4 142	619	325
5-7,5	i	12 598	-	12 598	11 241	8 855	1 053	779
	m	11 204	-	11 204	9 895	8 766	618	249
7,5- 10	i	10 877	-	10 877	10 480	9 006	689	479
	m	9 947	-	9 947	9 584	8 941	400	120
10- 15	i	12 329	-	12 329	12 081	10 749	588	397
	m	11 421	-	11 421	11 217	10 696	332	53
15- 20	i	5 283	-	5 283	5 200	4 685	220	130
	m	4 951	-	4 951	4 883	4 672	136	11
20- 30	i	3 282	-	3 282	3 200	2 827	148	101
	m	3 043	-	3 043	2 978	2 818	99	21
30- 50	i	1 094	-	1 094	1 049	916	54	30
	m	1 011	-	1 011	978	911	45	6
50-100	i	211	-	211	184	146	12	7
	m	195	-	195	170	145	12	-
100 u.m.	i	50	-	50	37	25	3	1
	m	43	-	43	31	25	1	-
Zusammen	i	62 351	-	62 351	53 380	42 335	4 121	3 093
	m	55 376	-	55 376	47 001	41 984	2 374	840
Familien								
0,01-0,5	i	1 378	513	885	366	11	26	80
	m	391	-	299	27	9	-	3
0,5- 2	i	7 770	3 088	5 884	3 294	229	479	902
	m	2 213	-	1 820	335	192	22	20
2- 5	i	20 786	8 491	17 594	12 431	1 375	3 019	4 850
	m	6 350	-	5 469	1 935	1 183	184	149
5-7,5	i	29 109	13 629	24 678	20 028	3 727	5 120	7 180
	m	9 069	-	7 759	4 559	3 399	352	211
7,5- 10	i	26 924	13 204	22 833	19 625	4 600	4 855	6 518
	m	8 626	-	7 430	5 309	4 282	343	160
10- 15	i	32 075	16 046	27 448	24 563	6 708	6 131	7 605
	m	10 505	-	9 227	7 398	6 298	359	162
15- 20	i	14 452	7 523	12 417	11 494	3 406	2 873	3 374
	m	4 724	-	4 226	3 626	3 193	143	65
20- 30	i	9 366	4 817	7 985	7 481	2 453	1 794	1 987
	m	3 200	-	2 851	2 531	2 260	107	34
30- 50	i	3 241	1 539	2 645	2 493	915	593	527
	m	1 106	-	993	914	829	26	16
50-100	i	522	233	359	333	125	84	66
	m	167	-	137	123	113	5	1
100 u.m.	i	93	64	51	44	16	9	13
	m	29	-	20	16	15	1	-
Zusammen	i	145 716	69 147	122 779	102 152	23 565	24 983	33 137
	m	46 380	-	40 231	26 773	21 773	1 542	821
	w	99 336	-	82 548	75 379	1 792	23 441	32 316
	E	50 418	-	46 317	45 566	267	10 480	24 802

Familienangehörigen nach ihrer Stellung zum Erwerbsleben im Mai 1960

mehr ha Betriebsfläche -

Betriebe

lebenden Familienangehörigen und Verwandten

nach ihrer ersten oder einzigen Erwerbstätigkeit

wirtschaft		anderweitig erwerbstätig							Landw.
Tätigkeit weniger als die Hälfte des Monats tätigt	ins- gesamt	als Arbeit- nehmer in land- und forstw. Berufen	in industriellen, handw. und techn. Berufen		in Handels- und Verkehrsberufen		in sonstigen Berufen		Nutzfläche von ... bis unter ... ha
			ins- gesamt	als Arbeit- nehmer	ins- gesamt	als Arbeit- nehmer	ins- gesamt	als Arbeit- nehmer	
inhaber									
366	692	25	442	202	95	36	130	87	0,01-0,5
169	612	17	411	185	76	33	108	73	
1 164	2 832	207	1 850	1 243	406	180	369	186	0,5- 2
565	2 588	165	1 771	1 205	362	178	290	150	
729	3 195	367	2 281	1 612	353	185	194	68	2- 5
401	3 096	363	2 246	1 599	333	181	154	60	
554	1 357	134	986	661	147	57	90	28	5-7,5
262	1 309	134	974	658	132	55	69	25	
306	397	24	251	124	61	14	61	11	7,5- 10
123	363	24	243	123	53	14	43	10	
347	248	9	136	37	55	9	48	6	10- 15
136	204	9	117	36	48	9	30	5	
165	83	1	47	3	16	1	19	2	15- 20
64	68	1	39	3	14	1	14	2	
124	82	-	48	3	10	2	24	-	20- 30
40	65	-	43	3	9	2	13	-	
49	45	-	25	2	2	-	18	1	30- 50
16	33	-	20	2	2	-	11	1	
19	27	1	16	2	3	-	7	-	50-100
13	25	1	15	2	3	-	6	-	
8	13	-	9	-	2	-	2	-	100 u.m.
5	12	-	8	-	2	-	2	-	
3 831	8 971	768	6 091	3 889	1 150	484	962	389	Zusammen
1 794	8 375	714	5 887	3 816	1 034	473	740	326	
angehörige									
249	519	11	319	.	97	.	92	.	0,01-0,5
15	272	2	211	.	38	.	21	.	
1 684	2 590	62	1 883	.	358	.	287	.	0,5- 2
101	1 485	24	1 244	.	148	.	69	.	
3 152	5 163	220	4 006	.	537	.	400	.	2- 5
419	3 534	146	3 004	.	286	.	98	.	
4 001	4 650	210	3 643	.	440	.	357	.	5-7,5
597	3 200	154	2 738	.	245	.	63	.	
3 652	3 208	112	2 425	.	332	.	339	.	7,5- 10
524	2 121	72	1 810	.	172	.	67	.	
4 119	2 885	107	2 022	.	366	.	390	.	10- 15
579	1 829	65	1 487	.	213	.	64	.	
1 841	923	31	575	.	157	.	160	.	15- 20
225	600	24	452	.	99	.	25	.	
1 247	504	19	294	.	94	.	97	.	20- 30
130	320	10	231	.	59	.	20	.	
458	152	4	70	.	31	.	47	.	30- 50
43	79	4	48	.	17	.	10	.	
58	26	-	14	.	3	.	9	.	50-100
4	14	-	11	.	2	.	1	.	
6	7	-	5	.	2	.	-	.	100 u.m.
-	4	-	3	.	1	.	-	.	
20 467	20 627	776	15 256	.	2 417	.	2 178	.	Zusammen
2 637	13 458	501	11 239	.	1 280	.	438	.	
17 830	7 169	275	4 017	.	1 137	.	1 740	.	
10 017	751	20	246	.	209	.	276	.	

Land: Bayern

Reg.-Bezirk: Schwaben

Landwirtschaftliche

Landw. Nutzfläche von ... bis unter ... ha	insgesamt (i) männlich (m) weiblich (w) Ehefrauen (E) 1)	Betriebsinhaber und ihre mit ihnen i gemeinsamem Haushalt nicht am Erwerbsleben beteiligte Personen						in anderweitig Selb- der
		Bezieher einer Rente, Pension u. dgl. sowie Bezieher eines Ein- kommens aus eigenem Vermögen		Angehörige		der anderweitig Erwerbstätigen		
		ins- gesamt	Alten- teiler	14 Jahre und älter	unter 14 Jahre	14 Jahre und älter	unter 14 Jahre	
								ins- gesamt
0,01-0,5	i	-	-	-	-	-	-	16
	m	-	-	-	-	-	-	13
0,5- 2	i	-	-	-	-	-	-	184
	m	-	-	-	-	-	-	166
2- 5	i	-	-	-	-	-	-	1 083
	m	-	-	-	-	-	-	1 035
5-7,5	i	-	-	-	-	-	-	1 236
	m	-	-	-	-	-	-	1 186
7,5- 10	i	-	-	-	-	-	-	818
	m	-	-	-	-	-	-	789
10- 15	i	-	-	-	-	-	-	763
	m	-	-	-	-	-	-	739
15- 20	i	-	-	-	-	-	-	327
	m	-	-	-	-	-	-	316
20- 30	i	-	-	-	-	-	-	223
	m	-	-	-	-	-	-	217
30- 50	i	-	-	-	-	-	-	89
	m	-	-	-	-	-	-	85
50-100	i	-	-	-	-	-	-	18
	m	-	-	-	-	-	-	18
100 u.m.	i	-	-	-	-	-	-	5
	m	-	-	-	-	-	-	3
Zusammen	i	-	-	-	-	-	-	4 762
	m	-	-	-	-	-	-	4 567
Betriebs-								
0,01-0,5	i	92	30	103	61	298	452	5
	m	25	9	14	-	53	-	2
0,5- 2	i	441	100	460	701	985	2 387	50
	m	130	22	89	-	174	-	15
2- 5	i	1 355	582	1 074	4 447	763	4 044	240
	m	411	172	286	-	184	-	177
5-7,5	i	2 350	1 640	1 763	11 559	318	2 070	300
	m	736	520	502	-	72	-	246
7,5- 10	i	2 270	1 687	1 692	12 619	129	585	190
	m	685	502	477	-	34	-	139
10- 15	i	2 517	2 017	2 029	15 709	81	337	163
	m	738	589	521	-	19	-	122
15- 20	i	1 067	867	938	7 428	30	95	62
	m	278	220	217	-	3	-	36
20- 30	i	581	471	754	4 749	46	68	32
	m	171	131	171	-	7	-	22
30- 50	i	194	152	383	1 491	19	48	13
	m	52	39	60	-	1	-	6
50-100	i	35	26	116	223	12	10	2
	m	7	6	21	-	2	-	1
100 u.m.	i	9	6	23	49	10	15	1
	m	2	2	4	-	3	-	1
Zusammen	i	10 911	7 578	9 335	59 036	2 691	10 111	1 071
	m	3 235	2 212	2 362	-	552	-	770
	w	7 676	5 366	6 973	-	2 139	-	301
	E	272	40	2 720	-	1 109	-	132
Familien								

Betriebe

lebenden Familienangehörigen und Verwandten								
zweiter Erwerbstätigkeit				Bezieher einer Rente, Pension u.dgl. od. eines Ein- kommens aus eig. Vermögen		Bezieher eines Altenteils		Landw. Nutzfläche von ... bis unter ... ha
beschäftigten Personen 2) unter den ständigen bzw. Mithelfenden in Land- und Forstwirtschaft			Selbst.bzw.Mit- helfende i.d. Land- u forstw. 2) unt.d.i. erst. od. einz. Er- werbstätig- keit anderw. Beschäftigten	unter den am Erwerbsleben beteiligten Personen				
in land- und forstw. Be- rufen als Arbeitnehmer	in sonstigen Berufen			ins- gesamt	Selb- ständige bzw. Mit- helfende 2)	ins- gesamt	Selb- ständige bzw. Mit- helfende 2)	
	ins- gesamt	Selb- ständige						
inhaber								
-	16	14	692	426	352	39	37	0,01-0,5
-	13	11	612	234	171	33	31	
7	177	125	2 832	1 719	1 445	116	111	0,5- 2
7	159	111	2 588	1 080	842	80	77	
31	1 052	692	3 195	2 499	2 200	42	40	2- 5
30	1 005	645	3 096	1 858	1 581	31	29	
19	1 217	868	1 357	2 081	1 957	13	13	5-7,5
19	1 167	821	1 309	1 578	1 463	6	6	
11	807	675	397	1 460	1 418	3	3	7,5- 10
11	778	646	363	1 171	1 134	3	3	
1	762	710	248	1 331	1 308	2	2	10- 15
1	738	686	204	1 115	1 098	2	2	
-	327	319	83	452	441	2	2	15- 20
-	316	309	68	403	394	2	2	
-	223	219	82	271	265	1	1	20- 30
-	217	213	65	237	234	1	1	
-	89	88	45	97	94	-	-	30- 50
-	85	84	33	92	89	-	-	
-	18	18	27	16	15	-	-	50-100
-	18	18	25	14	13	-	-	
-	5	5	13	9	6	-	-	100 u.m.
-	3	3	12	6	4	-	-	
69	4 693	3 733	8 971	10 361	9 501	218	209	Zusammen
68	4 499	3 547	8 375	7 788	7 023	158	151	
angehörige								
-	6	.	81	48	38	10	10	0,01-0,5
-	2	.	31	12	7	-	-	
1	51	.	521	329	285	67	66	0,5- 2
-	18	.	294	96	67	18	17	
18	222	.	1 759	960	909	389	381	2- 5
9	168	.	1 279	357	320	170	166	
11	294	.	1 468	1 018	969	1 377	1 357	5-7,5
8	238	.	1 096	443	406	629	612	
9	181	.	815	794	763	1 686	1 675	7,5- 10
5	134	.	567	372	351	821	813	
6	162	.	633	672	645	2 082	2 073	10- 15
5	117	.	410	341	321	1 045	1 039	
-	62	.	166	259	254	851	847	15- 20
-	36	.	108	112	109	446	443	
2	30	.	84	159	154	466	463	20- 30
1	21	.	43	84	80	241	240	
3	10	.	28	58	57	122	121	30- 50
-	6	.	9	27	26	66	66	
1	1	.	6	11	10	12	12	50-100
1	-	.	2	9	8	7	7	
-	1	.	4	1	1	1	1	100 u.m.
-	1	.	2	-	-	-	-	
51	1 020	.	5 565	4 309	4 085	7 063	7 006	Zusammen
29	741	.	3 841	1 853	1 695	3 443	3 403	
22	279	.	1 724	2 456	2 390	3 620	3 603	
7	125	.	441	797	790	60	60	



Wald- fläche von ... bis unter ... ha	insgesamt (i) männlich (m) weiblich (w) Ehefrauen(E) 1)	Betriebsinhaber und ihre mit ihnen in gemeinsamen Haushalt an Erwerbsleben beteiligte Personen						
		insgesamt		ins- gesamt	Selbständige bzw. Mithelfende in der land-u. in ihrer betriebslichen			
		14 Jahre und älter	unter 14 Jahre		ins- gesamt	den ganzen Monat voll	mehr als die Hälfte des Monats	die Hälfte des Monats
Bundesgebiet								
Betriebs								
5- 50	i	10 799	-	10 799	6 110	902	142	196
	m	7 560	-	7 560	3 487	895	95	61
50-200	i	1 262	-	1 262	861	316	44	36
	m	997	-	997	633	312	35	13
200-500	i	299	-	299	231	96	15	9
	m	248	-	248	191	96	13	3
500 u.m.	i	244	-	244	200	96	13	10
	m	226	-	226	182	95	10	4
Zusammen	i	12 604	-	12 604	7 402	1 410	214	251
	m	9 031	-	9 031	4 493	1 398	153	81
Familien								
5- 50	i	9 822	3 555	5 896	3 140	454	321	649
	m	2 787	-	2 107	604	441	37	15
50-200	i	1 621	790	968	777	221	102	184
	m	503	-	364	249	218	9	4
200-500	i	331	180	131	107	24	7	24
	m	98	-	46	27	24	1	-
500 u.m.	i	296	175	75	55	10	5	11
	m	102	-	29	17	10	1	2
Zusammen	i	12 070	4 700	7 070	4 079	709	435	868
	m	3 490	-	2 546	897	693	48	21
	w	8 580	-	4 524	3 182	16	387	847
	E	4 623	-	2 389	1 972	1	90	509
Schleswig- Holstein								
Betriebs								
5- 50	i	231	-	231	127	14	4	7
	m	151	-	151	60	14	2	-
50-200	i	31	-	31	20	9	1	-
	m	25	-	25	14	8	1	-
200-500	i	15	-	15	14	2	4	-
	m	12	-	12	11	2	4	-
500 u.m.	i	5	-	5	5	4	-	-
	m	5	-	5	5	4	-	-
Zusammen	i	282	-	282	166	29	9	7
	m	193	-	193	90	28	7	-
Familien								
5- 50	i	181	47	125	88	2	3	9
	m	40	-	26	7	2	1	-
50-200	i	31	11	12	11	-	1	2
	m	10	-	2	1	-	-	1
200-500	i	7	3	5	5	1	1	-
	m	4	-	2	2	1	1	-
500 u.m.	i	6	2	4	2	1	-	-
	m	3	-	3	1	1	-	-
Zusammen	i	225	63	146	106	4	5	11
	m	57	-	33	11	4	2	1
	w	168	-	113	95	-	3	10
	E	108	-	85	79	-	2	6

1) Ehefrauen der Betriebsinhaber. x) Für Berlin (West) entfällt der Nachweis, da im Darstellungsbereich Forstbetriebe nicht

Familienangehörigen nach inner Stellung zum Erwerbsleben im Mai 1960  
mehr ha Betriebsfläche -  
betriebe

lebenden Familienangehörigen und Verwandten										Wald- fläche von ... bis unter ... ha
nach ihrer ersten oder einzigen Erwerbstätigkeit										
Forstwirtschaft		anderweitig erwerbstätig								
Tätigkeit weniger als die Hälfte des Monats tätigt	ins- gesamt	als Arbeit- nehmer in land- und forstw. Berufen	in industriellen, handw. und techn. Berufen		in Handels- und Verkehrsberufen		in sonstigen Berufen			
			ins- gesamt	als Arbeit- nehmer	ins- gesamt	als Arbeit- nehmer	ins- gesamt	als Arbeit- nehmer		
ohne Berlinx)										
inhaber										
4 870	4 689	209	1 577	403	1 084	310	1 819	1 059	5- 50	
2 436	4 073	187	1 411	369	919	288	1 556	974		
465	401	15	184	27	88	30	114	49	50-200	
273	364	15	169	26	82	30	98	42		
111	68	2	29	3	23	6	14	8	200-500	
79	57	2	22	2	21	6	12	7		
81	44	2	28	1	5	-	9	4	500 u.m.	
73	44	2	28	1	5	-	9	4		
5 527	5 202	228	1 818	434	1 200	346	1 956	1 120	Zusammen	
2 861	4 538	206	1 630	398	1 027	324	1 675	1 027		
angehörige										
1 716	2 756	80	979	.	816	.	881	.	5- 50	
111	1 503	66	762	.	347	.	328	.		
270	191	17	60	.	31	.	83	.	50-200	
18	115	13	50	.	20	.	32	.		
52	24	2	6	.	5	.	11	.	200-500	
2	19	2	6	.	5	.	6	.		
29	20	3	4	.	2	.	11	.	500 u.m.	
4	12	3	-	.	2	.	7	.		
2 067	2 991	102	1 049	.	854	.	986	.	Zusammen	
135	1 649	84	818	.	374	.	373	.		
1 932	1 342	18	231	.	480	.	613	.		
1 372	417	2	46	.	189	.	180	.		
Holstein										
inhaber										
102	104	8	20	3	35	6	41	15	5- 50	
44	91	8	20	3	28	5	35	12		
10	11	-	6	1	4	-	1	-	50-200	
5	11	-	6	1	4	-	1	-		
8	1	-	-	-	1	-	-	-	200-500	
5	1	-	-	-	1	-	-	-		
1	-	-	-	-	-	-	-	-	500 u.m.	
1	-	-	-	-	-	-	-	-		
121	116	8	26	4	40	6	42	15	Zusammen	
55	103	8	26	4	33	5	36	12		
angehörige										
74	37	3	7	.	6	.	21	.	5- 50	
4	19	2	3	.	4	.	10	.		
8	1	1	-	.	-	.	-	.	50-200	
-	1	1	-	.	-	.	-	.		
3	-	-	-	.	-	.	-	.	200-500	
-	-	-	-	.	-	.	-	.		
1	2	-	-	.	-	.	2	.	500 u.m.	
-	2	-	-	.	-	.	2	.		
86	40	4	7	.	6	.	23	.	Zusammen	
4	22	3	3	.	4	.	12	.		
82	18	1	4	.	2	.	11	.		
71	6	-	2	.	-	.	4	.		

vorhanden sind.

		Betriebsinhaber und ihre mit ihnen in dem gemeinsamen Haushalt						
		nicht am Erwerbsleben beteiligte Personen						in
Wald- fläche von ... bis unter ... ha	insgesamt (i) männlich (m) weiblich (w) Ehefrauen (E) 1)	Bezieher einer Rente, Pension u.dgl. sowie Bezieher eines Ein- kommens aus eigenem Vermögen		Angehörige				anderweitig
				der Selbständigen bzw. Mithelfenden 2)		der anderweitig Erwerbstätigen		Selb- der
		ins- gesamt	Alten- teiler	14 Jahre und älter	unter 14 Jahre	14 Jahre und älter	unter 14 Jahre	ins- gesamt
noch: Bundesgebiet								
Betriebs								
5- 50	i	-	-	-	-	-	-	102
	m	-	-	-	-	-	-	97
50-200	i	-	-	-	-	-	-	44
	m	-	-	-	-	-	-	44
200-500	i	-	-	-	-	-	-	11
	m	-	-	-	-	-	-	11
500 u.m.	i	-	-	-	-	-	-	17
	m	-	-	-	-	-	-	17
Zusammen	i	-	-	-	-	-	-	174
	m	-	-	-	-	-	-	169
Familien								
5- 50	i	963	411	1 103	1 294	1 860	2 261	34
	m	204	71	136	-	340	-	17
50-200	i	123	53	332	576	198	214	6
	m	31	19	57	-	51	-	3
200-500	i	33	5	136	150	31	30	1
	m	4	-	37	-	11	-	-
500 u.m.	i	24	10	170	169	27	6	2
	m	6	3	59	-	8	-	1
Zusammen	i	1 143	479	1 741	2 189	2 116	2 511	43
	m	245	93	289	-	410	-	21
	w	898	386	1 452	-	1 706	-	22
	E	253	116	953	-	1 028	-	12
noch: Schleswig- Holstein								
Betriebs								
5- 50	i	-	-	-	-	-	-	2
	m	-	-	-	-	-	-	1
50-200	i	-	-	-	-	-	-	-
	m	-	-	-	-	-	-	-
200-500	i	-	-	-	-	-	-	-
	m	-	-	-	-	-	-	-
500 u.m.	i	-	-	-	-	-	-	-
	m	-	-	-	-	-	-	-
Zusammen	i	-	-	-	-	-	-	2
	m	-	-	-	-	-	-	1
Familien								
5- 50	i	12	6	17	13	27	34	3
	m	1	-	7	-	6	-	1
50-200	i	2	-	9	6	8	5	-
	m	-	-	3	-	5	-	-
200-500	i	-	-	2	3	-	-	-
	m	-	-	2	-	-	-	-
500 u.m.	i	-	-	2	2	-	-	-
	m	-	-	-	-	-	-	-
Zusammen	i	14	6	30	24	35	39	3
	m	1	-	12	-	11	-	1
	w	13	6	18	-	24	-	2
	E	5	3	8	-	10	-	1

Familienangehörigen nach ihrer Stellung zum Erwerbsleben im Mai 1960

mehr ha Betriebsfläche -

betriebe

lebenden Familienangehörigen und Verwandten								
zweiter Erwerbstätigkeit				Bezieher einer Rente, Pension u.dgl.od. eines Einkommens aus eig. Vermögen		Bezieher eines Altenteils		Waldfläche von ... bis unter ... ha
beschäftigte Personen unter den ständigen bzw. Mithelfenden in Land- und Forstwirtschaft			Selbst. bzw. Mithelfende i.d. Land- u.Forstw. unt.d.i.erst. od. einz. Erwerbstätigkeit anderw. Beschäftigten	unter den am Erwerbsleben beteiligten Personen				
in land- und forstw. Berufen als Arbeitnehmer	in sonstigen Berufen			insgesamt	Selbstständige bzw. Mithelfende 2)	insgesamt	Selbstständige bzw. Mithelfende 2)	
	insgesamt	Selbstständige						
ohne Berlin x)								
inhaber								
2	100	81	4 689	4 355	3 822	489	479	5- 50
2	95	78	4 073	2 365	1 953	332	325	
-	44	41	401	377	337	11	11	50-200
-	44	41	364	244	213	7	7	
-	11	8	68	72	63	1	1	200-500
-	11	8	57	58	51	-	-	
-	17	17	44	45	41	-	-	500 u.m.
-	17	17	44	40	36	-	-	
2	172	147	5 202	4 849	4 263	501	491	Zusammen
2	167	144	4 538	2 707	2 253	339	332	
angehörige								
2	32	.	693	285	231	175	169	5- 50
2	15	.	360	112	73	52	50	
-	6	.	41	46	39	21	20	50-200
-	3	.	23	17	13	9	8	
-	1	.	5	13	9	-	-	200-500
-	-	.	4	6	2	-	-	
-	2	.	1	7	6	-	-	500 u.m.
-	1	.	1	3	2	-	-	
2	41	.	740	351	285	196	189	Zusammen
2	19	.	408	138	90	61	58	
-	22	.	332	213	195	135	131	
-	12	.	206	86	80	53	52	
Holstein inhaber								
-	2	1	104	93	82	11	11	5- 50
-	1	1	91	50	40	10	10	
-	-	-	11	11	9	-	-	50-200
-	-	-	11	7	5	-	-	
-	-	-	1	1	1	-	-	200-500
-	-	-	1	-	-	-	-	
-	-	-	-	1	1	-	-	500 u.m.
-	-	-	-	1	1	-	-	
-	2	1	116	106	93	11	11	Zusammen
-	1	1	103	58	46	10	10	
angehörige								
-	3	.	10	12	11	5	5	5- 50
-	1	.	4	4	3	2	2	
-	-	.	-	1	1	-	-	50-200
-	-	.	-	-	-	-	-	
-	-	.	-	-	-	-	-	200-500
-	-	.	-	-	-	-	-	
-	-	.	-	-	-	-	-	500 u.m.
-	-	.	-	-	-	-	-	
-	3	.	10	13	12	5	5	Zusammen
-	1	.	4	4	3	2	2	
-	2	.	6	9	9	3	3	
-	1	.	3	4	4	2	2	

x) Fussnote s. 8. 194

Wald- fläche von ... bis unter ... ha	insgesamt (i) männlich (m) weiblich (w) Ehefrauen (E) 1)	Betriebsinhaber und ihre mit ihnen in gemeinsamem Haushalt am Erwerbsleben beteiligte Personen						
		insgesamt		ins- gesamt	Selbständige bzw. Mitteilhaber in der Land- u. in ihrer betrieblichen			
		14 Jahre und älter	unter 14 Jahre		ins- gesamt	den ganzen Monat voll	mehr als die Hälfte des Monats	die Hälfte des Monats
Hauptberufliche								
5- 50	i	9	-	9	5	-	-	2
	m	5	-	5	1	-	-	1
50-200	i	-	-	-	-	-	-	-
	m	-	-	-	-	-	-	-
200-500	i	-	-	-	-	-	-	-
	m	-	-	-	-	-	-	-
500 u.m.	i	-	-	-	-	-	-	-
	m	-	-	-	-	-	-	-
Zusammen	i	9	-	9	5	-	-	2
	m	5	-	5	1	-	-	1
Familiendarstellung								
5- 50	i	17	1	12	3	-	-	-
	m	9	-	9	2	-	-	-
50-200	i	-	-	-	-	-	-	-
	m	-	-	-	-	-	-	-
200-500	i	-	-	-	-	-	-	-
	m	-	-	-	-	-	-	-
500 u.m.	i	-	-	-	-	-	-	-
	m	-	-	-	-	-	-	-
Zusammen	i	17	1	12	3	-	-	-
	m	9	-	9	2	-	-	-
	w	8	-	3	1	-	-	-
	E	4	-	-	-	-	-	-
Nebenberufliche								
5- 50	i	1 853	-	1 853	1 305	122	15	40
	m	1 189	-	1 189	719	121	10	17
50-200	i	230	-	230	167	30	5	9
	m	165	-	165	108	30	3	5
200-500	i	48	-	48	35	14	2	2
	m	39	-	39	28	14	2	-
500 u.m.	i	14	-	14	10	4	1	1
	m	11	-	11	7	4	1	-
Zusammen	i	2 145	-	2 145	1 517	170	23	52
	m	1 404	-	1 404	862	169	16	20
Familiendarstellung								
5- 50	i	1 251	381	655	368	11	16	49
	m	284	-	182	31	11	4	-
50-200	i	145	71	60	34	5	6	3
	m	34	-	21	7	5	-	1
200-500	i	54	28	20	16	3	-	4
	m	21	-	7	3	3	-	-
500 u.m.	i	13	3	3	3	-	-	-
	m	5	-	-	-	-	-	-
Zusammen	i	1 463	483	738	421	19	22	56
	m	344	-	210	41	19	4	1
	w	1 119	-	528	380	-	18	55
	E	673	-	333	291	-	7	40

1) Ehefrauen der Betriebsinhaber.



mehr ha Betriebsfläche -

betriebs

lebenden Familienangehörigen und Verwandten										Wald- fläche von ... bis unter ... ha
nach ihrer ersten oder einzigen Erwerbstätigkeit										
Forstwirtschaft										
Tätigkeit weniger als die Hälfte des Monats tätigt	ins- gesamt	als Arbeit- nehmer in land- und forstw. Berufen	anderweitig erwerbstätig							
			in industriellen, handw. und techn. Berufen		in Handels- und Verkehrsberufen		in sonstigen Berufen			
			ins- gesamt	als Arbeit- nehmer	ins- gesamt	als Arbeit- nehmer	ins- gesamt	als Arbeit- nehmer		
<u>burg</u> <u>inhaber</u>										
3	4	-	1	-	2	-	1	-	5- 50	
-	4	-	1	-	2	-	1	-		
-	-	-	-	-	-	-	-	-	50-200	
-	-	-	-	-	-	-	-	-		
-	-	-	-	-	-	-	-	-	200-500	
-	-	-	-	-	-	-	-	-		
-	-	-	-	-	-	-	-	-	500 u.m.	
-	-	-	-	-	-	-	-	-		
3	4	-	1	-	2	-	1	-	Zusammen	
-	4	-	1	-	2	-	1	-		
<u>angehörige</u>										
3	9	-	3	•	4	•	2	•	5- 50	
2	7	-	3	•	3	•	1	•		
-	-	-	-	•	-	•	-	•	50-200	
-	-	-	-	•	-	•	-	•		
-	-	-	-	•	-	•	-	•	200-500	
-	-	-	-	•	-	•	-	•		
-	-	-	-	•	-	•	-	•	500 u.m.	
-	-	-	-	•	-	•	-	•		
3	9	-	3	•	4	•	2	•	Zusammen	
2	7	-	3	•	3	•	1	•		
1	2	-	-	•	1	•	1	•		
-	-	-	-	•	-	•	-	•		
<u>sachsen</u> <u>inhaber</u>										
1 128	548	35	111	40	158	47	244	128	5- 50	
571	470	28	101	39	140	45	201	110		
123	63	3	20	4	17	7	23	6	50-200	
72	57	3	19	4	16	7	19	4		
17	13	1	6	-	5	1	1	-	200-500	
12	11	1	4	-	5	1	1	-		
4	4	-	1	-	3	-	-	-	500 u.m.	
2	4	-	1	-	3	-	-	-		
1 272	628	39	138	44	183	55	268	134	Zusammen	
657	542	32	125	43	164	53	221	114		
<u>angehörige</u>										
292	287	12	79	•	64	•	132	•	5- 50	
16	151	6	60	•	30	•	55	•		
20	26	5	3	•	4	•	14	•	50-200	
1	14	4	1	•	2	•	7	•		
9	4	2	1	•	-	•	1	•	200-500	
-	4	2	1	•	-	•	1	•		
3	-	-	-	•	-	•	-	•	500 u.m.	
-	-	-	-	•	-	•	-	•		
324	317	19	83	•	68	•	147	•	Zusammen	
17	169	12	62	•	32	•	63	•		
307	148	7	21	•	36	•	84	•		
244	42	-	7	•	16	•	19	•		

Wald- fläche von ... bis unter ... ha	insgesamt (i) männlich (m) weiblich (w) Ehefrauen (E) 1)	Betriebsinhaber und ihre mit ihnen in gemeinsamen Haushalt nicht am Erwerbsleben beteiligte Personen						in anderweitig Selb- stän- dig
		Bezieher einer Rente, Pension u. dgl. sowie Bezieher eines Ein- kommens aus eigenem Vermögen		Angehörige				
				der Selbständigen bzw. Mithelfenden 2)		der anderweitig Erwerbstätigen		
		ins- gesamt	Alten- teiler	14 Jahre und älter	unter 14 Jahre	14 Jahre und älter	unter 14 Jahre	
5- 50	i	-	-	-	-	-	-	noch: Harz Betriebs
	m	-	-	-	-	-	-	
50-200	i	-	-	-	-	-	-	
	m	-	-	-	-	-	-	
200-500	i	-	-	-	-	-	-	
	m	-	-	-	-	-	-	
500 u.m.	i	-	-	-	-	-	-	
	m	-	-	-	-	-	-	
Zusammen	i	-	-	-	-	-	-	
	m	-	-	-	-	-	-	
5- 50	i	-	-	1	-	4	1	Familien
	m	-	-	-	-	-	-	
50-200	i	-	-	-	-	-	-	
	m	-	-	-	-	-	-	
200-500	i	-	-	-	-	-	-	
	m	-	-	-	-	-	-	
500 u.m.	i	-	-	-	-	-	-	
	m	-	-	-	-	-	-	
Zusammen	i	-	-	1	-	4	1	
	m	-	-	-	-	-	-	
	w	-	-	1	-	4	-	
	E	-	-	1	-	3	-	
5- 50	i	-	-	-	-	-	-	noch: Nieder Betriebs
	m	-	-	-	-	-	-	
50-200	i	-	-	-	-	-	-	
	m	-	-	-	-	-	-	
200-500	i	-	-	-	-	-	-	
	m	-	-	-	-	-	-	
500 u.m.	i	-	-	-	-	-	-	
	m	-	-	-	-	-	-	
Zusammen	i	-	-	-	-	-	-	
	m	-	-	-	-	-	-	
5- 50	i	189	96	211	93	196	288	Familien
	m	34	13	28	-	40	-	
50-200	i	15	8	45	36	25	35	
	m	4	4	5	-	4	-	
200-500	i	8	1	22	22	4	6	
	m	3	-	10	-	1	-	
500 u.m.	i	3	2	7	3	-	-	
	m	1	1	4	-	-	-	
Zusammen	i	215	107	285	154	225	329	
	m	42	18	47	-	45	-	
	w	173	89	238	-	180	-	
	E	56	31	173	-	111	-	

Familienangehörigen nach ihrer Stellung zum Erwerbsleben im Mai 1960  
mehr ha Betriebsfläche -

betriebe

lebenden Familienangehörigen und Verwandten								
zweiter Erwerbstätigkeit				Bezieher einer Rente, Pension u.dgl.od. eines Einkommens aus eig. Vermögen		Bezieher eines Altenteils		Waldfläche von ... bis unter ... ha
beschäftigte Personen unter den ständigen bzw. Mithelfenden in Land- und Forstwirtschaft			Selbst. bzw. Mithelfende i.d. Land- u.Forstw. unt.d.i.erst. od. einz. Erwerbstätigkeit anderw. Beschäftigten	unter den am Erwerbsleben beteiligten Personen				
in land- und forstw. Berufen als Arbeitnehmer	in sonstigen Berufen			insgesamt	Selbstständige bzw. Mithelfende 2)	insgesamt	Selbstständige bzw. Mithelfende 2)	
	insgesamt	Selbstständige						
burg inhaber								
-	-	-	4	5	3	-	-	5- 50
-	-	-	4	2	-	-	-	50-200
-	-	-	-	-	-	-	-	200-500
-	-	-	-	-	-	-	-	500 u.m.
-	-	-	-	-	-	-	-	Zusammen
-	-	-	4	5	3	-	-	
-	-	-	4	2	-	-	-	
angehörige								
-	-	.	6	1	1	-	-	5- 50
-	-	.	4	1	1	-	-	50-200
-	-	.	-	-	-	-	-	200-500
-	-	.	-	-	-	-	-	500 u.m.
-	-	.	-	-	-	-	-	Zusammen
-	-	.	6	1	1	-	-	
-	-	.	4	1	1	-	-	
-	-	.	2	-	-	-	-	
-	-	.	-	-	-	-	-	
sachsen inhaber								
-	4	2	548	997	914	123	120	5- 50
-	4	2	470	548	486	82	80	50-200
-	2	2	63	106	94	8	8	200-500
-	2	2	57	69	60	5	5	500 u.m.
-	2	2	13	10	8	1	1	Zusammen
-	2	2	11	9	7	-	-	
-	1	1	4	2	2	-	-	
-	1	1	4	1	1	-	-	
-	9	7	628	1 115	1 018	132	129	
-	9	7	542	627	554	87	85	
angehörige								
-	1	.	82	50	45	37	35	5- 50
-	1	.	43	16	12	6	5	50-200
-	1	.	6	7	5	2	2	200-500
-	-	.	5	2	2	-	-	500 u.m.
-	-	.	1	-	-	-	-	Zusammen
-	-	.	1	-	-	-	-	
-	-	.	-	1	1	-	-	
-	-	.	-	-	-	-	-	
-	2	.	89	58	51	39	37	
-	1	.	49	18	14	6	5	
-	1	.	40	40	37	33	32	
-	1	.	29	23	23	19	19	

nach: Tabelle 17. Inhaber der land- und forstw. Betriebe und ihre  
Betriebe mit 0,5 und

2. Forst

Betriebsinhaber und ihre mit ihnen in gemeinsamem Haushalt am Erwerbsleben beteiligte Personen									
Wald- fläche von ... bis unter ... ha	insgesamt (i) männlich (m) weiblich (w) Ehefrauen (E) 1)	insgesamt		ins- gesamt	Selbständige bzw. Mithelfende in der Land- u. in inner betrieblichen				
		14 Jahre und älter	unter 14 Jahre		ins- gesamt	den ganzen Monat voll	mehr als die Hälfte des Monats	die Hälfte des Monats	
									beschäft
Bne Betriebs									
5- 50	i	9	-	9	4	1	-	-	-
	m	9	-	9	4	1	-	-	-
50-200	i	1	-	1	-	-	-	-	-
	m	1	-	1	-	-	-	-	-
200-500	i	-	-	-	-	-	-	-	-
	m	-	-	-	-	-	-	-	-
500 u.m.	i	-	-	-	-	-	-	-	-
	m	-	-	-	-	-	-	-	-
Zusammen	i	10	-	10	4	1	-	-	-
	m	10	-	10	4	1	-	-	-
Familien									
5- 50	i	15	3	3	1	-	-	-	-
	m	4	-	2	-	-	-	-	-
50-200	i	1	-	-	-	-	-	-	-
	m	-	-	-	-	-	-	-	-
200-500	i	-	-	-	-	-	-	-	-
	m	-	-	-	-	-	-	-	-
500 u.m.	i	-	-	-	-	-	-	-	-
	m	-	-	-	-	-	-	-	-
Zusammen	i	16	3	3	1	-	-	-	-
	m	4	-	2	-	-	-	-	-
	w	12	-	1	1	-	-	-	-
	E	8	-	1	1	-	-	-	-
Bne Betriebs									
5- 50	i	1 982	-	1 982	1 087	102	14	-	40
	m	1 349	-	1 349	570	101	8	-	10
50-200	i	328	-	328	199	49	11	-	8
	m	245	-	245	129	49	9	-	5
200-500	i	70	-	70	55	22	2	-	2
	m	51	-	51	40	22	-	-	1
500 u.m.	i	52	-	52	45	17	2	-	2
	m	46	-	46	37	17	2	-	1
Zusammen	i	2 432	-	2 432	1 384	190	29	-	55
	m	1 691	-	1 691	776	169	19	-	17
Familien									
5- 50	i	2 047	667	991	378	27	19	-	70
	m	609	-	432	59	26	3	-	2
50-200	i	366	191	146	89	25	7	-	13
	m	113	-	70	30	24	-	-	-
200-500	i	77	51	28	20	4	1	-	4
	m	19	-	10	4	4	-	-	-
500 u.m.	i	67	39	15	11	1	1	-	4
	m	19	-	6	3	1	-	-	1
Zusammen	i	2 557	948	1 130	493	57	28	-	100
	m	760	-	518	96	55	3	-	3
	w	1 797	-	682	402	2	25	-	97
	E	982	-	314	266	-	9	-	70

1) Ehefrauen der Betriebsinhaber.

Familienangehörigen nach ihrer Stellung zum Erwerbsleben im Mai 1960

mehr ha Betriebsfläche -

betriebe

lebenden Familienangehörigen und Verwandten										Wald- fläche von ... bis unter ... ha
nach ihrer ersten oder einzigen Erwerbstätigkeit										
Forstwirtschaft	anderweitig erwerbstätig									
Tätigkeit	ins- gesamt	als Arbeit- nehmer in land- und forstw. Berufen	in industriellen, handw. und techn. Berufen		in Handels- und Verkehrsberufen		in sonstigen Berufen			
weniger als die Hälfte des Monats- tätigt			ins- gesamt	als Arbeit- nehmer	ins- gesamt	als Arbeit- nehmer	ins- gesamt	als Arbeit- nehmer		
men										
inhaber										
3	5	-	1	-	2	2	2	1	5- 50	
3	5	-	1	-	2	2	2	1		
-	1	-	1	-	-	-	-	-	50-200	
-	1	-	1	-	-	-	-	-		
-	-	-	-	-	-	-	-	-	200-500	
-	-	-	-	-	-	-	-	-		
-	-	-	-	-	-	-	-	-	500 u.m.	
3	6	-	2	-	2	2	2	1	Zusammen	
3	6	-	2	-	2	2	2	1		
angehörige										
1	2	1	1	•	-	•	-	•	5- 50	
-	2	1	1	•	-	•	-	•		
-	-	-	-	•	-	•	-	•	50-200	
-	-	-	-	•	-	•	-	•		
-	-	-	-	•	-	•	-	•	200-500	
-	-	-	-	•	-	•	-	•		
-	-	-	-	•	-	•	-	•	500 u.m.	
-	-	-	-	•	-	•	-	•		
1	2	1	1	•	-	•	-	•	Zusammen	
-	2	1	1	•	-	•	-	•		
1	-	-	-	•	-	•	-	•		
1	-	-	-	•	-	•	-	•		
Westfalen										
inhaber										
928	895	33	345	119	269	123	248	111	5- 50	
451	779	32	315	111	237	114	195	95		
131	129	4	65	14	31	11	29	13	50-200	
66	116	4	59	13	29	11	24	10		
29	15	-	6	2	5	1	4	3	200-500	
17	11	-	4	2	4	1	3	2		
22	9	-	7	-	-	-	2	2	500 u.m.	
17	9	-	7	-	-	-	2	2		
1 110	1 048	37	423	135	305	135	283	129	Zusammen	
551	915	36	385	126	270	126	224	109		
angehörige										
253	613	10	187	•	219	•	197	•	5- 50	
28	373	9	149	•	117	•	98	•		
44	57	3	19	•	15	•	20	•	50-200	
6	40	3	18	•	11	•	8	•		
11	8	-	2	•	1	•	5	•	200-500	
-	6	-	2	•	1	•	3	•		
5	4	-	-	•	1	•	3	•	500 u.m.	
1	3	-	-	•	1	•	2	•		
313	682	13	208	•	236	•	225	•	Zusammen	
35	422	12	169	•	130	•	111	•		
278	260	1	39	•	106	•	114	•		
167	48	-	2	•	20	•	26	•		



2. Forst

Wald- fläche von ... bis unter ... ha	insgesamt (i) männlich (m) weiblich (w) Ehefrauen (E) 1)	Betriebsinhaber und ihre mit ihnen in gemeinsamen Haushalt nicht am Erwerbsleben beteiligte Personen						in anderweitig Selb- der
		Bezieher einer Rente, Pension u.dgl. sowie Bezieher eines Ein- kommens aus eigenem Vermögen		Angehörige				
				der Selbständigen bzw. Mithelfenden 2)		der anderweitig Erwerbstätigen		
		ins- gesamt	Alten- teiler	14 Jahre und älter	unter 14 Jahre	14 Jahre und älter	unter 14 Jahre	
5- 50	i	-	-	-	-	-	-	noch: Bre- Betriebs
	m	-	-	-	-	-	-	
50-200	i	-	-	-	-	-	-	
	m	-	-	-	-	-	-	
200-500	i	-	-	-	-	-	-	
	m	-	-	-	-	-	-	
500 u.m.	i	-	-	-	-	-	-	
	m	-	-	-	-	-	-	
Zusammen	i	-	-	-	-	-	-	
	m	-	-	-	-	-	-	
								Familien
5- 50	i	1	-	3	-	8	3	-
	m	-	-	-	-	2	-	-
50-200	i	-	-	-	-	1	-	-
	m	-	-	-	-	-	-	-
200-500	i	-	-	-	-	-	-	-
	m	-	-	-	-	-	-	-
500 u.m.	i	-	-	-	-	-	-	-
	m	-	-	-	-	-	-	-
Zusammen	i	1	-	3	-	9	3	-
	m	-	-	-	-	2	-	-
	w	1	-	3	-	7	-	-
	E	-	-	2	-	5	-	-
								noch: Nordrhein- Betriebs
5- 50	i	-	-	-	-	-	-	9
	m	-	-	-	-	-	-	7
50-200	i	-	-	-	-	-	-	11
	m	-	-	-	-	-	-	11
200-500	i	-	-	-	-	-	-	1
	m	-	-	-	-	-	-	1
500 u.m.	i	-	-	-	-	-	-	2
	m	-	-	-	-	-	-	2
Zusammen	i	-	-	-	-	-	-	23
	m	-	-	-	-	-	-	21
								Familien
5- 50	i	212	68	254	100	590	567	3
	m	36	7	29	-	112	-	2
50-200	i	32	8	103	110	85	81	-
	m	6	3	16	-	21	-	-
200-500	i	4	-	36	45	9	6	-
	m	-	-	5	-	4	-	-
500 u.m.	i	4	1	39	38	9	1	-
	m	1	-	11	-	1	-	-
Zusammen	i	252	77	432	203	693	655	3
	m	43	10	61	-	133	-	2
	w	209	67	371	-	560	-	1
	E	71	24	242	-	240	-	1

Familienangehörigen nach ihrer Stellung zum Erwerbsleben im Mai 1960  
mehr ha Betriebsfläche -

betriebe

lebenden Familienangehörigen und Verwandten

weiter Erwerbstätigkeit			Selbst. bzw. Mithelfende i.d. Land- u. Forstw. unt.d.ierst. od. einz. Erwerbstätigkeit anderw. Beschäftigten		Bezieher einer Rente, Pension u.dgl.od. eines Einkommens aus eig. Vermögen unter den am Erwerbsleben beteiligten Personen		Bezieher eines Altenteils		Waldfläche von ... bis unter ... ha
in land- und forstw. Berufen als Arbeitnehmer	in sonstigen Berufen			insgesamt	Selbstständige bzw. Mithelfende 2)	insgesamt	Selbstständige bzw. Mithelfende 2)		
men inhaber									
-	-	-	5	3	3	-	-	5- 50	
-	-	-	5	3	3	-	-		
-	-	-	1	-	-	-	-	50-200	
-	-	-	1	-	-	-	-		
-	-	-	-	-	-	-	-	200-500	
-	-	-	-	-	-	-	-		
-	-	-	-	-	-	-	-	500 u.m.	
-	-	-	6	3	3	-	-		
-	-	-	6	3	3	-	-	Zusammen	
angehörige									
-	-	-	-	-	-	-	-	5- 50	
-	-	-	-	-	-	-	-		
-	-	-	-	-	-	-	-	50-200	
-	-	-	-	-	-	-	-		
-	-	-	-	-	-	-	-	200-500	
-	-	-	-	-	-	-	-		
-	-	-	-	-	-	-	-	500 u.m.	
-	-	-	-	-	-	-	-		
-	-	-	-	-	-	-	-	Zusammen	
-	-	-	-	-	-	-	-		
Westfalen inhaber									
1	8	6	893	303	335	65	63		
1	6	4	779	550	450	42	41	5- 50	
-	11	10	129	115	105	-	-		
-	11	10	116	66	59	-	-	50-200	
-	1	-	15	24	21	-	-		
-	1	-	11	15	14	-	-	200-500	
-	2	2	9	15	13	-	-		
-	2	2	9	13	11	-	-	500 u.m.	
1	22	18	1 048	1 150	1 006	65	63		
1	20	16	915	644	534	42	41	Zusammen	
angehörige									
-	3	-	129	57	38	25	25	5- 50	
-	2	-	94	21	8	8	8		
-	-	-	14	10	7	1	1	50-200	
-	-	-	10	5	3	1	1		
-	-	-	2	2	2	-	-	200-500	
-	-	-	2	-	-	-	-		
-	-	-	-	1	1	-	-	500 u.m.	
-	-	-	-	-	-	-	-		
-	3	-	145	70	48	26	26		
-	2	-	105	26	11	9	9	Zusammen	
-	1	-	39	44	37	17	17		
-	1	-	19	15	14	6	6		

2. Forst

Betriebsinhaber und ihre mit ihnen im gemeinsamen Haushalt									
Wald- fläche von ... bis unter ... ha	insgesamt (i) männlich (m) weiblich (w) Ehefrauen(E) 1)	insgesamt		am Erwerbsleben beteiligte Personen					
		14 Jahre und älter	unter 14 Jahre	ins- gesamt	Selbständige bzw. Mithelfende in der Land-u. in inner betrieblichen				
					ins- gesamt	den ganzen Monat voll	mehr als die Hälfte des Monats	die Hälfte des Monats	
									beschäft
Hes Betriebs									
5- 50	i	149	-	149	106	25	4	10	
	m	105	-	105	67	24	3	1	
50-200	i	51	-	51	35	11	3	-	
	m	40	-	40	25	11	1	-	
200-500	i	29	-	29	24	13	-	1	
	m	23	-	23	19	13	-	-	
500 u.m.	i	34	-	34	29	16	3	1	
	m	32	-	32	27	16	1	1	
Zusammen	i	263	-	263	195	65	10	12	
	m	200	-	200	139	64	5	2	
Familien									
5- 50	i	160	49	95	53	7	9	18	
	m	44	-	34	11	7	1	-	
50-200	i	51	20	26	22	4	1	7	
	m	13	-	8	5	4	-	-	
200-500	i	42	19	13	13	5	1	2	
	m	14	-	10	5	5	-	-	
500 u.m.	i	64	24	22	13	-	1	3	
	m	27	-	6	-	-	-	-	
Zusammen	i	317	112	161	101	16	12	30	
	m	98	-	58	21	16	1	-	
	w	219	-	103	80	-	11	30	
	E	115	-	57	55	-	3	24	
Einzel- Betriebs									
5- 50	i	315	-	315	147	13	9	2	
	m	231	-	231	93	13	7	-	
50-200	i	39	-	39	27	5	1	1	
	m	29	-	29	19	5	1	-	
200-500	i	17	-	17	10	6	-	-	
	m	16	-	16	10	6	-	-	
500 u.m.	i	10	-	10	5	3	-	-	
	m	9	-	9	4	3	-	-	
Zusammen	i	381	-	381	169	27	10	3	
	m	285	-	285	121	27	9	-	
Familien									
5- 50	i	320	79	132	67	2	4	8	
	m	108	-	60	4	2	-	-	
50-200	i	26	7	6	2	-	-	-	
	m	10	-	4	-	-	-	-	
200-500	i	20	21	4	4	1	-	1	
	m	8	-	1	1	1	-	-	
500 u.m.	i	9	3	-	-	-	-	-	
	m	3	-	-	-	-	-	-	
Zusammen	i	375	110	202	73	3	4	9	
	m	107	-	73	5	3	-	-	
	w	268	-	129	68	-	4	9	
	E	157	-	80	51	-	1	8	

Familienangehörigen nach ihrer Stellung zum Erwerbsleben im Mai 1960  
mehr ha Betriebsfläche -  
betriebe

lebenden Familienangehörigen und Verwandten										Wald- fläche von ... bis unter ... ha		
nach ihrer ersten oder einzigen Erwerbstätigkeit												
Forstwirtschaft	anderweitig erwerbstätig											
Tätigkeit	ins- gesamt	als Arbeit- nehmer in land- und forstw. Berufen	in industriellen, handw. und techn. Berufen		in Handels- und Verkehrsberufen		in sonstigen Berufen					
weniger als die Hälfte des Monats tätigt			ins- gesamt	als Arbeit- nehmer	ins- gesamt	als Arbeit- nehmer	ins- gesamt	als Arbeit- nehmer				
sen												
Inhaber												
67	43	2	18	8	19	4	4	3	5- 50			
39	38	2	18	8	14	3	4	3				
22	15	2	5	1	4	1	4	4	50-200			
14	14	2	5	1	4	1	3	3				
10	5	1	1	1	2	-	1	-	200-500			
6	4	1	-	-	2	-	1	-				
9	5	1	1	1	2	-	1	1	500 u.m.			
9	5	1	1	1	2	-	1	1				
108	68	6	25	11	27	5	10	8	Zusammen			
68	61	6	24	10	22	4	9	7				
angehörige												
19	42	-	14	.	19	.	9	.	5- 50			
3	23	-	10	.	12	.	1	.				
10	4	-	2	.	-	.	2	.	50-200			
1	3	-	1	.	-	.	2	.				
5	5	-	1	.	2	.	2	.	200-500			
-	5	-	1	.	2	.	2	.				
9	9	2	1	.	1	.	5	.	500 u.m.			
-	6	2	-	.	1	.	3	.				
43	60	2	18	.	22	.	18	.	Zusammen			
4	37	2	12	.	15	.	8	.				
39	23	-	6	.	7	.	10	.				
28	2	-	-	.	2	.	-	.				
Pfalz												
Inhaber												
123	168	6	49	16	49	10	64	44	5- 50			
63	143	6	42	15	42	10	53	38				
20	12	-	7	-	3	1	2	-	50-200			
13	10	-	6	-	3	1	1	-				
4	7	-	2	-	3	1	2	1	200-500			
4	6	-	2	-	3	1	1	1				
2	5	-	3	-	-	-	2	1	500 u.m.			
1	5	-	3	-	-	-	2	1				
149	192	6	61	16	55	12	70	48	Zusammen			
86	164	6	53	15	48	12	57	40				
angehörige												
53	125	3	42	.	33	.	47	.	5- 50			
2	64	3	31	.	11	.	19	.				
2	4	-	1	.	1	.	2	.	50-200			
-	4	-	1	.	1	.	2	.				
2	-	-	-	.	-	.	-	.	200-500			
-	-	-	-	.	-	.	-	.				
-	-	-	-	.	-	.	-	.	500 u.m.			
-	-	-	-	.	-	.	-	.				
57	129	3	43	.	34	.	49	.	Zusammen			
2	68	3	32	.	12	.	21	.				
55	61	-	11	.	22	.	28	.				
42	15	-	2	.	8	.	5	.				

Wald- fläche von ... bis unter ... ha	insgesamt (i) männlich (m) weiblich (w) Ehefrauen (E) 1)	Betriebsinhaber und ihre mit ihnen in gemeinsamen Haushalt						in anderweitig Selb- der
		nicht am Erwerbsleben beteiligte Personen						
		Bezieher einer Rente, Pension u. dgl. sowie Bezieher eines Ein- kommens aus eigenem Vermögen	Angehörige				ins- gesamt	
			der Selbständigen bzw. Mithelfender 2)		der anderweitig Erwerbstätigen			
		ins- gesamt	Alten- teiler	14 Jahre und älter	unter 14 Jahre	14 Jahre und älter	unter 14 Jahre	ins- gesamt
5- 50	i	-	-	-	-	-	-	5
	m	-	-	-	-	-	-	5
50-200	i	-	-	-	-	-	-	1
	m	-	-	-	-	-	-	1
200-500	i	-	-	-	-	-	-	1
	m	-	-	-	-	-	-	1
500 u.m.	i	-	-	-	-	-	-	-
	m	-	-	-	-	-	-	-
Zusammen	i	-	-	-	-	-	-	7
	m	-	-	-	-	-	-	7
noch: Hes Betriebs								
5- 50	i	9	2	30	24	25	25	3
	m	2	1	3	-	5	-	-
50-200	i	2	-	17	15	6	5	-
	m	-	-	3	-	2	-	-
200-500	i	3	-	15	17	3	2	-
	m	-	-	4	-	-	-	-
500 u.m.	i	3	2	35	23	4	1	1
	m	1	1	19	-	1	-	-
Zusammen	i	17	4	100	79	39	33	4
	m	3	2	29	-	8	-	-
	w	14	2	71	-	31	-	4
	E	5	-	41	-	12	-	0
noch: Hes Betriebs								
5- 50	i	-	-	-	-	-	-	-
	m	-	-	-	-	-	-	-
50-200	i	-	-	-	-	-	-	-
	m	-	-	-	-	-	-	-
200-500	i	-	-	-	-	-	-	-
	m	-	-	-	-	-	-	-
500 u.m.	i	-	-	-	-	-	-	-
	m	-	-	-	-	-	-	-
Zusammen	i	-	-	-	-	-	-	4
	m	-	-	-	-	-	-	4
Familien								
5- 50	i	22	8	29	10	77	69	-
	m	4	-	1	-	15	-	-
50-200	i	1	-	13	6	6	1	-
	m	1	-	3	-	2	-	-
200-500	i	3	-	7	12	6	9	1
	m	-	-	2	-	3	-	-
500 u.m.	i	1	-	1	3	7	-	-
	m	-	-	-	-	3	-	-
Zusammen	i	27	8	50	31	96	79	1
	m	5	-	6	-	23	-	-
	w	22	8	44	-	73	-	1
	E	8	3	27	-	20	-	1



Familienangehörigen nach ihrer Stellung zum Erwerbsleben im Mai 1960

mehr ha Betriebsfläche -

betriebe

lebenden Familienangehörigen und Verwandten

zweiter Erwerbstätigkeit				Bezieher einer Rente, Pension u.dgl.od. eines Ein- kommens aus eig. Vermögen		Bezieher eines Altenteils		Wald- fläche von ... bis unter ... ha
beschäftigte Personen unter den ständigen bzw. Mithelfenden in Land- und Forstwirtschaft			Selbst. bzw. Mithelfende i.d. Land- u.Forstw. unt.d. i. erst. od. einz. Er- werbstätig- keit anderw. Beschäftigten	unter den am Erwerbsleben beteiligten Personen				
in land- und forstw. Be- rufen als Arbeitnehmer	in sonstigen Berufen			ins- gesamt	Selb- ständige bzw. Mit- helfende 2)	ins- gesamt	Selb- ständige bzw. Mit- helfende 2)	
	ins- gesamt	Selb- ständige						

sen  
inhaber

-	5	4	43	55	50	9	7	5- 50
-	5	4	38	38	32	6	4	
-	1	-	15	9	8	-	-	50-200
-	1	-	14	4	4	-	-	
-	1	1	5	6	6	-	-	200-500
-	1	1	4	5	5	-	-	
-	-	-	5	7	6	-	-	500 u.m.
-	-	-	5	6	5	-	-	
-	7	5	68	77	70	9	7	Zusammen
-	7	5	61	51	46	6	4	

angehörige

-	3	•	10	5	5	3	3	5- 50
-	-	•	7	2	2	-	-	
-	-	•	2	4	4	-	-	50-200
-	-	•	2	1	1	-	-	
-	-	•	1	4	3	-	-	200-500
-	1	•	1	2	1	-	-	
-	-	•	1	2	1	-	-	500 u.m.
-	4	•	14	15	13	3	3	Zusammen
-	-	•	11	6	4	-	-	
-	4	•	3	9	9	3	3	
-	2	•	1	4	4	1	1	

Pfalz  
inhaber

-	4	4	168	124	106	11	11	5- 50
-	4	4	143	80	67	6	6	
-	-	-	12	14	13	-	-	50-200
-	-	-	10	9	9	-	-	
-	-	-	7	5	3	-	-	200-500
-	-	-	6	5	3	-	-	
-	-	-	5	4	1	-	-	500 u.m.
-	-	-	5	1	1	-	-	
-	4	4	192	144	123	11	11	Zusammen
-	4	4	164	95	80	6	6	

angehörige

-	-	•	28	8	7	1	1	5- 50
-	-	•	21	2	1	1	1	
-	-	•	-	1	1	-	-	50-200
-	-	•	-	-	-	-	-	
-	1	•	-	-	-	-	-	200-500
-	-	•	-	-	-	-	-	
-	-	•	-	-	-	-	-	500 u.m.
-	-	•	-	-	-	-	-	
-	1	•	28	9	8	1	1	Zusammen
-	-	•	21	2	1	1	1	
-	1	•	7	7	7	-	-	
-	1	•	3	4	4	-	-	

Betriebsinhaber und ihre mit ihnen in gemeinsamen Haushalt									
an Erwerbslosen beteiligte Personen									
Wald- fläche von ... bis unter ... ha	insgesamt (i) männlich (m) weiblich (w) Ehefrauen (E) 1)	insgesamt		ins- gesamt	Selbständige bzw. Mithelfende in der Land-u. in ihren betrieblichen				
		14 Jahre und älter	unter 14 Jahre		ins- gesamt	den ganzen Monat voll	mehr als die Hälfte des Monats	die Hälfte des Monats	
									beschäft
Baden- Betriebs									
5- 50	i	1 781	-	1 781	1 254	474	58	58	
	m	1 301	-	1 301	854	472	37	13	
50-200	i	267	-	267	225	142	12	9	
	m	225	-	225	187	140	12	2	
200-500	i	24	-	24	22	10	1	1	
	m	21	-	21	19	10	1	1	
500 u.m.	i	43	-	43	41	19	1	4	
	m	41	-	41	39	19	1	2	
Zusammen	i	2 115	-	2 115	1 542	645	70	66	
	m	1 588	-	1 588	1 099	641	51	18	
Familien									
5- 50	i	2 616	1 160	1 885	1 359	355	217	385	
	m	836	-	719	405	346	22	10	
50-200	i	652	321	490	439	142	63	119	
	m	223	-	183	151	141	7	1	
200-500	i	41	16	20	17	4	1	3	
	m	11	-	4	4	4	-	-	
500 u.m.	i	41	33	7	6	2	1	2	
	m	13	-	4	3	2	-	1	
Zusammen	i	3 350	1 530	2 402	1 821	503	282	509	
	m	1 083	-	910	563	493	29	12	
	w	2 267	-	1 492	1 258	10	253	497	
	E	1 093	-	682	618	1	39	265	
Bay- Betriebs									
5- 50	i	4 426	-	4 426	2 053	151	40	40	
	m	3 186	-	3 186	1 111	149	28	19	
50-200	i	285	-	285	173	70	11	8	
	m	244	-	244	141	69	8	5	
200-500	i	90	-	90	69	29	6	2	
	m	80	-	80	62	29	6	1	
500 u.m.	i	84	-	84	65	33	6	2	
	m	80	-	80	61	32	5	-	
Zusammen	i	4 885	-	4 885	2 365	283	63	53	
	m	3 590	-	3 590	1 375	279	47	23	
Familien									
5- 50	i	3 174	1 131	1 912	802	50	53	101	
	m	863	-	631	84	47	6	3	
50-200	i	327	167	220	172	45	24	30	
	m	92	-	72	51	44	2	1	
200-500	i	87	42	35	31	6	3	10	
	m	22	-	12	8	6	-	-	
500 u.m.	i	88	69	20	19	6	2	2	
	m	30	-	9	9	6	1	-	
Zusammen	i	3 676	1 409	2 187	1 024	107	82	152	
	m	1 007	-	724	152	103	9	4	
	w	2 669	-	1 463	872	4	73	148	
	E	1 443	-	829	590	-	20	95	

Familienangehörigen nach ihrer Stellung zum Erwerbsleben im Mai 1960

mehr ha Betriebsfläche

betriebe

lebenden Familienangehörigen und Verwandten										Wald- fläche von ... bis unter ... ha
nach ihrer ersten oder einzigen Erwerbstätigkeit										
Tätigkeit	ins- gesamt	als Arbeit- nehmer in land- und forstw. Berufen	anderweitig erwerbstätig							
			in industriellen, handw. und techn. Berufen		in Handels- und Verkehrsberufen		in sonstigen Berufen			
weniger als die Hälfte des Monats tätig			ins- gesamt	als Arbeit- nehmer	ins- gesamt	als Arbeit- nehmer	ins- gesamt	als Arbeit- nehmer		
Württemberg										
inhaber										
672	527	47	199	59	117	34	164	80		
332	447	44	179	51	95	31	129	74	5- 50	
62	42	2	14	2	11	5	15	8		
33	38	2	14	2	9	5	13	7	50-200	
10	2	-	1	-	1	-	-	-		
7	2	-	1	-	1	-	-	-	200-500	
17	2	1	-	-	-	-	1	-		
17	2	1	-	-	-	-	1	-	500 u.m.	
761	573	50	214	61	129	39	180	88		
369	499	47	194	53	105	36	143	81	Zusammen	
angehörige										
402	526	32	224	*	96	*	174	*		
27	314	31	169	*	52	*	62	*	5- 50	
115	51	3	22	*	4	*	22	*		
2	32	3	19	*	3	*	7	*	50-200	
9	3	-	-	*	-	*	3	*		
-	-	-	-	*	-	*	-	*	200-500	
1	1	1	-	*	-	*	-	*		
-	1	1	-	*	-	*	-	*	500 u.m.	
527	581	36	246	*	100	*	199	*		
29	347	35	188	*	55	*	69	*	Zusammen	
498	234	1	58	*	45	*	130	*		
313	64	-	8	*	15	*	41	*		
ern										
inhaber										
1 827	2 363	75	821	154	428	87	1 044	673		
915	2 075	64	725	139	356	81	930	633	5- 50	
84	112	4	54	4	18	6	36	17		
61	103	4	43	4	17	6	34	17	50-200	
31	21	-	10	-	6	3	5	3		
26	18	-	8	-	5	3	5	3	200-500	
24	19	-	16	-	-	-	3	-		
24	19	-	16	-	-	-	3	-	500 u.m.	
1 966	2 520	79	901	158	452	96	1 088	693		
1 026	2 215	68	797	143	378	90	972	658	Zusammen	
angehörige										
593	1 110	19	421	*	373	*	297	*		
28	547	14	335	*	116	*	82	*	5- 50	
64	48	5	13	*	7	*	23	*		
4	21	2	10	*	3	*	6	*	50-200	
12	4	-	2	*	2	*	-	*		
2	4	-	2	*	2	*	-	*	200-500	
9	1	-	-	*	-	*	1	*		
2	-	-	-	*	-	*	-	*	500 u.m.	
683	1 163	24	436	*	382	*	321	*		
36	572	16	347	*	121	*	98	*	Zusammen	
647	591	8	89	*	261	*	233	*		
466	239	2	24	*	128	*	85	*		



noch: Tabel. 17. Inhaber der land- u. forstw. Betriebe und ihre  
Betriebe mit 0,5 und

2. Forst

		Betriebsinhaber und ihre mit ihnen in gemeinsamen Haushalt							
		nicht am Erwerbsleben beteiligte Personen						in	
Wald- fläche von ... bis unter ... ha	insgesamt (i) männlich (m) weiblich (w) Chefrauen (E) 1)	Bezieher einer Rente, Pension u.dgl. sowie Bezieher eines Ein- kommens aus eigenem Vermögen		Angehörige der Selbständigen bzw. Mithelfenden 2)		nur ansonstige Erwerbstätige		anderweitig Selb- der	
		ins- gesamt	Alten- teiler	14 Jahre und älter	unter 14 Jahre	14 Jahre und älter	unter 14 Jahre	ins- gesamt	
5- 50	i								38
	m								37
50-200	i								14
	m								14
200-500	i								1
	m								1
500 u.m.	i								1
	m								1
Zusammen	i								54
	m								53
noch: Betriebe									
5- 50	i	200	93	294	825	297	355		16
	m	52	25	34		31			9
50-200	i	44	21	90	291	33	30		4
	m	14	8	18		8			3
200-500	i	1		10	16	1			
	m			7					
500 u.m.	i	2	1	31	33	1			
	m			9					
Zusammen	i	247	115	434	1 165	267	355		20
	m	66	33	68		31			12
	w	181	82	366		229			8
	E	27	11	230		154			
noch: Bay Seit 1968									
5- 50	i								40
	m								39
50-200	i								10
	m								9
200-500	i								6
	m								5
500 u.m.	i								10
	m								10
Zusammen	i								76
	m								74
Familien									
5- 50	i	317	138	299	229	666	902		8
	m	74	25	33		123			4
50-200	i	26	16	47	112	34	50		1
	m	6	4	6		8			
200-500	i	14	4	30	33	8	7		
	m	1		6		3			
500 u.m.	i	11	4	31	65	6	4		1
	m	3	1	16		3			1
Zusammen	i	368	162	367	441	734	930		10
	m	84	30	60		139			6
	w	284	132	307		595			3
	E	60	44	240		320			2

Familienangehörigen nach ihrer Stellung zum Erwerbsleben im Mai 1960

mehr ha Betriebsfläche -

betriebe

lebenden Familienangehörigen und Verwandten

zweiter Erwerbstätigkeit				Selbst. bzw. Mithelfende i.d. Land- u. Forstw. unt.d.i.erst. od. einz. Er- werbstätig- keit anderw. Beschäftigten	Bezieher einer Rente, Pension u.dgl.od. eines Ein- kommens aus eig. Vermögen		Bezieher eines Altenteils		Wald- fläche von ... bis unter ... ha		
beschäftigte Personen unter den ständigen bzw. Mithelfenden in Land- und Forstwirtschaft					unter den am Erwerbsleben beteiligten Personen						
in land- und forstw. Be- rufen als Arbeitnehmer		in sonstigen Berufen			ins- gesamt	Selb- ständige bzw. Mit- helfende 2)	ins- gesamt	Selb- ständige bzw. Mit- helfende 2)			
		ins- gesamt	Selb- ständige								

Kürtlenberg  
Inhaber

1	37	29	527	465	402	60	59	5- 50
1	36	29	447	268	218	40	40	
-	14	13	42	52	46	-	-	50-200
-	14	13	38	40	37	-	-	
-	1	1	2	7	7	-	-	200-500
-	1	1	2	6	6	-	-	
-	1	1	2	8	8	-	-	500 u.m.
-	1	1	2	8	8	-	-	
1	53	44	573	533	455	60	59	Zusammen
1	52	44	489	322	269	40	40	

angehörige

2	14	.	158	61	50	58	58	5- 50
2	7	.	93	30	21	28	26	
-	4	.	9	13	12	12	11	50-200
-	3	.	3	6	5	6	5	
-	-	.	1	-	-	-	-	200-500
-	-	.	-	-	-	-	-	
-	-	.	-	-	-	-	-	500 u.m.
-	-	.	-	-	-	-	-	
2	18	.	168	74	62	70	69	Zusammen
2	10	.	96	36	26	34	33	
-	8	.	72	38	36	36	36	
-	4	.	31	11	9	2	2	

ern  
Inhaber

-	40	35	2 368	1 501	1 383	209	207	5- 50
-	39	34	2 075	817	648	145	143	
-	15	16	112	63	52	3	3	50-200
-	16	16	103	47	37	2	2	
-	6	4	21	18	16	-	-	200-500
-	6	4	18	17	15	-	-	
-	13	13	19	11	10	-	-	500 u.m.
-	13	13	19	10	9	-	-	
-	75	68	2 520	1 693	1 461	212	210	Zusammen
-	74	67	2 215	891	709	147	145	

angehörige

-	8	.	270	89	72	45	42	5- 50
-	4	.	114	35	24	7	6	
-	1	.	10	10	9	6	6	50-200
-	-	.	3	3	2	2	2	
-	-	.	-	7	4	-	-	200-500
-	-	.	-	4	1	-	-	
-	1	.	-	3	3	-	-	500 u.m.
-	1	.	-	2	2	-	-	
-	10	.	280	109	88	52	48	Zusammen
-	5	.	117	44	29	9	8	
-	5	.	133	65	59	43	40	
-	2	.	120	25	22	23	22	



noch: Tabelle 17. Inhaber der land- und forstw. Betriebe und ihre Betriebe mit 0,5 und

2. Forst

Betriebsinhaber und ihre mit ihnen in gemeinsamen Haushalt									
Wald- fläche von ... bis unter ... ha	insgesamt (i) männlich (m) weiblich (w) Ehefrauen (E) 1)	insgesamt		ins- gesamt	am Erwerbstatigen beteiligte Personen				
		14 Jahre und älter	unter 14 Jahre		Selbständige bzw. Mitwirkende in der land-u.				
					in ihrer betrieblichen				
						ins- gesamt	den ganzen Monat voll	mehr als die Hälfte des Monats	die Hälfte des Monats
Saar									
Betriebs									
5- 50	i	44	-	44	17	-	-	-	-
	m	34	-	34	13	-	-	-	-
50-200	i	30	-	30	10	-	-	-	1
	m	23	-	23	9	-	-	-	-
200-500	i	6	-	6	2	-	-	-	-
	m	6	-	6	2	-	-	-	-
500 u.m.	i	2	-	2	2	-	-	-	-
	m	2	-	2	2	-	-	-	-
Zusammen	i	82	-	82	35	-	-	-	1
	m	65	-	65	26	-	-	-	-
Familien									
5- 50	i	41	37	23	21	-	-	-	-
	m	10	-	4	1	-	-	-	-
50-200	i	22	2	9	8	-	-	-	1
	m	8	-	4	4	-	-	-	-
200-500	i	3	-	1	1	-	-	-	-
	m	1	-	-	-	-	-	-	-
500 u.m.	i	8	2	4	1	-	-	-	-
	m	2	-	1	1	-	-	-	-
Zusammen	i	74	41	39	31	-	-	-	1
	m	21	-	9	6	-	-	-	-
	w	53	-	30	25	-	-	-	1
	E	35	-	22	21	-	-	-	1

1) Ehefrauen der Betriebsinhaber.

Familienangehörigen nach ihrer Stellung zum Erwerbsleben im Mai 1960

mehr ha Betriebsfläche

betriebe

lebenden Familienangehörigen im Vorwärtigen										Wald- fläche von ... bis unter ... ha
nach ihrer ersten oder einzigen Erwerbstätigkeit										
Forstwirtschaft	Ansonst. erwerbstätig									
Tätigkeit	ins- gesamt	als Arbeit- nehmer in land- und forstw. Berufen	in industriellen, handw. und techn. Berufen		in Handels- und Verkehrsberufen		in sonstigen Berufen			
weniger als die Hälfte des Monats tätig			ins- gesamt	als Arbeit- nehmer	ins- gesamt	als Arbeit- nehmer	ins- gesamt	als Arbeit- nehmer		
land inhaber										
17	27	3	12	4	5	2	7	4	5- 50	
13	21	3	9	5	3	2	6	3		
13	16	1	12	1	1	1	4	1	50-200	
9	14	1	11	1	1	1	3	1		
2	4	1	3	1	1	1	1	1	200-500	
2	4	1	3	1	1	1	1	1		
2	1	1	1	1	1	1	1	1	500 u.m.	
2	1	1	1	1	1	1	1	1		
34	47	3	27	5	5	2	12	6	Zusammen	
25	39	3	23	4	3	2	10	5		
angehörige										
21	5	1	1	0	2	0	2	0	5- 50	
1	3	1	1	0	2	0	1	0		
7	1	1	1	0	1	0	1	0	50-200	
4	1	1	1	0	1	0	1	0		
1	1	1	1	0	1	0	1	0	200-500	
1	1	1	1	0	1	0	1	0		
1	3	1	3	0	1	0	1	0	500 u.m.	
1	1	1	1	0	1	0	1	0		
30	8	1	4	0	2	0	2	0	Zusammen	
6	3	1	1	0	2	0	1	0		
24	5	1	3	0	0	0	2	0		
20	1	1	1	0	1	0	1	0		

noch: Tabelle 17. Inhaber der land- und forstw. Betriebe und ihre  
Betriebe mit 0,5 und

2. Forst

Wald- fläche von ... bis unter ... ha	insgesamt (i) männlich (m) weiblich (w) Ehefrauen (E) 1)	Betriebsinhaber und Inna mit ihnen in gemeinsamen Haushalt						
		nicht am Erwerbsleben beteiligte Personen						in
		Bezieher einer Rente, Pension u.dgl. sowie Bezieher eines Ein- kommens aus eigenem Vermögen	Angehörige				anderweitig Selb- der	
			der Selbständigen bzw. Mithelfenden 2)		der anderweitig Erwerbstätigen			
		ins- gesamt	Alten- teiler	14 Jahre und älter	unter 14 Jahre	14 Jahre und älter	unter 14 Jahre	ins- gesamt
5- 50	i	-	-	-	-	-	-	-
	m	-	-	-	-	-	-	-
50-200	i	-	-	-	-	-	-	-
	m	-	-	-	-	-	-	-
200-500	i	-	-	-	-	-	-	-
	m	-	-	-	-	-	-	-
500 u.m.	i	-	-	-	-	-	-	-
	m	-	-	-	-	-	-	-
Zusammen	i	-	-	-	-	-	-	-
	m	-	-	-	-	-	-	-
noch: Saar								
Betriebs								
Familien								
5- 50	i	1	-	5	-	9	37	-
	m	1	-	1	-	4	-	-
50-200	i	1	-	8	-	5	2	-
	m	-	-	3	-	1	-	-
200-500	i	-	-	2	-	-	-	-
	m	-	-	1	-	-	-	-
500 u.m.	i	-	-	4	2	-	-	-
	m	-	-	1	-	-	-	-
Zusammen	i	2	-	19	2	14	39	-
	m	1	-	6	-	5	-	-
	w	1	-	13	-	9	-	-
	E	1	-	6	-	6	-	-

1) Ehefrauen der Betriebsinhaber. - 2) In der Land- und Forstwirtschaft.

Familienangehörigen nach ihrer Stellung zum Erwerbsleben im Mai 1960

mehr ha Betriebsfläche -

betriebe

lebenden Familienangehörigen und Verwandten									
weiter Erwerbstätigkeit			Selbst. bzw. Mithelfende i.d. Land- u. Forstw. unt.d.i.erst. od. einz. Erwerbstätigkeit anderw. Beschäftigten	Bezieher einer Rente, Pension u.dgl.od. eines Einkommens aus eig. Vermögen		Bezieher eines Altenteils		Waldfläche von ... bis unter ... ha	
beschäftigte Personen unter den ständigen bzw. Mithelfenden in Land- und Forstwirtschaft				unter den am Erwerbsleben beteiligten Personen					
in land- und forstw. Berufen als Arbeitnehmer	in sonstigen Berufen			insgesamt	Selbstständige bzw. Mithelfende 2)	insgesamt	Selbstständige bzw. Mithelfende 2)		
	insgesamt	Selbstständige							
Landinhaber									
"	"	"	27	15	13	1	1	5- 50	
"	"	"	21	11	9	1	1		
"	"	"	16	7	7	"	"	50-200	
"	"	"	14	2	2	"	"		
"	"	"	4	1	1	"	"	200-500	
"	"	"	4	1	1	"	"		
"	"	"	"	"	"	"	"	500 u.m.	
"	"	"	"	"	"	"	"		
"	"	"	47	23	21	1	1	Zusammen	
"	"	"	39	14	12	1	1		
angehörige									
"	"	"	"	2	2	"	"	5- 50	
"	"	"	"	1	1	"	"		
"	"	"	"	"	"	"	"	50-200	
"	"	"	"	"	"	"	"		
"	"	"	"	"	"	"	"	200-500	
"	"	"	"	"	"	"	"		
"	"	"	"	"	"	"	"	500 u.m.	
"	"	"	"	"	"	"	"		
"	"	"	"	2	2	"	"	Zusammen	
"	"	"	"	1	1	"	"		
"	"	"	"	1	1	"	"		
"	"	"	"	"	"	"	"		

Wald- fläche von ... bis unter ... ha	insgesamt (i) männlich (m) weiblich (w) Ehefrauen (E) 1)	Betriebsinhaber und ihre mit ... gemeinsamen Haushalt						
		insgesamt		am Erwerbseinkommen beteiligte Personen				
		14 Jahre und älter	unter 14 Jahre	ins- gesamt	Selbständige bzw. Mitwirkende in der Land-u. in ihrer betrieblichen			
					ins- gesamt	den ganzen Monat voll	mehr als die Hälfte des Monats	die Hälfte des Monats
beschäft								
Req.-Bezirk:								
Betriebs								
5- 50	i	185	-	185	148	11	2	5
	m	122	-	122	93	11	2	3
50-200	i	13	-	13	12	2	-	-
	m	9	-	9	8	2	-	-
200-500	i	5	-	5	3	-	-	-
	m	5	-	5	3	-	-	-
500 u.m.	i	1	-	1	1	-	-	-
	m	1	-	1	1	-	-	-
Zusammen	i	204	-	204	164	13	2	5
	m	137	-	137	105	13	2	3
Familien								
5- 50	i	112	23	50	30	1	3	3
	m	25	-	16	2	1	1	-
50-200	i	8	8	2	2	-	1	-
	m	1	-	-	-	-	-	-
200-500	i	-	-	-	-	-	-	-
	m	-	-	-	-	-	-	-
500 u.m.	i	-	-	-	-	-	-	-
	m	-	-	-	-	-	-	-
Zusammen	i	120	31	52	32	1	4	3
	m	26	-	16	2	1	1	-
	w	94	-	36	30	-	3	3
	E	59	-	22	20	-	1	3
Req.-Bezirk:								
Betriebs								
5- 50	i	67	-	67	43	2	-	2
	m	41	-	41	19	2	-	1
50-200	i	6	-	6	4	-	-	1
	m	3	-	3	1	-	-	-
200-500	i	4	-	4	3	-	-	-
	m	2	-	2	1	-	-	-
500 u.m.	i	2	-	2	1	-	1	-
	m	2	-	2	1	-	1	-
Zusammen	i	79	-	79	51	2	1	3
	m	48	-	48	22	2	1	1
Familien								
5- 50	i	68	11	28	13	-	-	1
	m	19	-	7	-	-	-	-
50-200	i	4	1	3	1	1	-	-
	m	3	-	3	1	1	-	-
200-500	i	1	-	-	-	-	-	-
	m	-	-	-	-	-	-	-
500 u.m.	i	1	-	-	-	-	-	-
	m	-	-	-	-	-	-	-
Zusammen	i	74	12	31	14	1	-	1
	m	22	-	10	1	1	-	-
	w	52	-	21	13	-	-	1
	E	25	-	11	9	-	-	1



Familienangehörigen nach inner Stellung zum Erwerbsleben im Mai 1960  
mehr ha Betriebsfläche -

betriebe

lebenden Familienangehörigen und Verwandten										Wald- fläche von ... bis unter ... ha		
nach ihrer ersten oder einzigen Erwerbstätigkeit												
Forstwirtschaft	anderweitig erwerbstätig											
Tätigkeit	ins- gesamt	als Arbeit- nehmer in land- und forstw. Berufen	in industriellen, handw. und techn. Berufen		in Handels- und Verkehrsberufen		in sonstigen Berufen					
weniger als die Hälfte des Monats tätig			ins- gesamt	als Arbeit- nehmer	ins- gesamt	als Arbeit- nehmer	ins- gesamt	als Arbeit- nehmer				
<u>Hannover</u>												
<u>inhaber</u>												
130	37	1	5	1	10	4	21	10	5- 50			
77	29	1	4	1	9	3	15	7				
10	1	-	-	-	1	-	-	-	50-200			
6	1	-	-	-	1	-	-	-				
3	2	-	2	-	-	-	-	-	200-500			
3	2	-	2	-	-	-	-	-				
1	-	-	-	-	-	-	-	-	500 u.m.			
1	-	-	-	-	-	-	-	-				
144	40	1	7	1	11	4	21	10	Zusammen			
87	32	1	6	1	10	3	15	7				
<u>angehörige</u>												
23	20	2	7	•	3	•	8	•	5- 50			
-	14	1	6	•	3	•	4	•				
1	-	-	-	•	-	•	-	•	50-200			
-	-	-	-	•	-	•	-	•				
-	-	-	-	•	-	•	-	•	200-500			
-	-	-	-	•	-	•	-	•				
-	-	-	-	•	-	•	-	•	500 u.m.			
-	-	-	-	•	-	•	-	•				
24	20	2	7	•	3	•	8	•	Zusammen			
-	14	1	6	•	3	•	4	•				
24	6	1	1	•	-	•	4	•				
16	2	-	-	•	-	•	2	•				
<u>Hildesheim</u>												
<u>inhaber</u>												
39	24	-	8	2	10	2	6	4	5- 50			
16	22	-	6	2	10	2	6	4				
3	2	-	1	-	-	-	1	-	50-200			
1	2	-	1	-	-	-	1	-				
3	1	-	-	-	1	-	-	-	200-500			
1	1	-	-	-	1	-	-	-				
-	1	-	-	-	1	-	-	-	500 u.m.			
-	1	-	-	-	1	-	-	-				
45	28	-	9	2	12	2	7	4	Zusammen			
18	26	-	7	2	12	2	7	4				
<u>angehörige</u>												
12	15	2	4	•	4	•	5	•	5- 50			
-	7	-	3	•	1	•	3	•				
-	2	2	-	•	-	•	-	•	50-200			
-	2	2	-	•	-	•	-	•				
-	-	-	-	•	-	•	-	•	200-500			
-	-	-	-	•	-	•	-	•				
-	-	-	-	•	-	•	-	•	500 u.m.			
-	-	-	-	•	-	•	-	•				
12	17	4	4	•	4	•	5	•	Zusammen			
-	9	2	3	•	1	•	3	•				
12	8	2	1	•	3	•	2	•				
8	2	-	-	•	2	•	-	•				

noch: Tabelle 17. Inhaber der land- und forstw. Betriebe und ihre  
- Betriebe mit 0,5 und

2. Forst

		Betriebsinhaber und ihre mit ihnen in gemeinsamen Haushalt						
		nicht am Erwerbsleben beteiligte Personen						in
Wald- fläche von ... bis unter ... ha	insgesamt (i) männlich (m) weiblich (w) Ehefrauen (E) 1)	Bezieher einer Rente, Pension u.dgl. sowie Bezieher eines Ein- kommens aus eigenem Vermögen		Angenörige				anderweitig Selb- der
				der Selbständigen bzw. Mithelfenden 2)		der anderweitig Erwerbstätigen		
		ins- gesamt	Alten- teiler	14 Jahre und älter	unter 14 Jahre	14 Jahre und älter	unter 14 Jahre	
noch: Reg.-Bezirk: Betriebs								
5- 50	i	-	-	-	-	-	-	-
	m	-	-	-	-	-	-	-
50-200	i	-	-	-	-	-	-	-
	m	-	-	-	-	-	-	-
200-500	i	-	-	-	-	-	-	1
	m	-	-	-	-	-	-	1
500 u.m.	i	-	-	-	-	-	-	-
	m	-	-	-	-	-	-	-
Zusammen	i	-	-	-	-	-	-	1
	m	-	-	-	-	-	-	1
Familien								
5- 50	i	22	13	29	8	11	15	-
	m	4	1	2	-	3	-	-
50-200	i	-	-	6	8	-	-	-
	m	-	-	1	-	-	-	-
200-500	i	-	-	-	-	-	-	-
	m	-	-	-	-	-	-	-
500 u.m.	i	-	-	-	-	-	-	-
	m	-	-	-	-	-	-	-
Zusammen	i	22	13	35	16	11	15	-
	m	4	1	3	-	3	-	-
	w	18	12	32	-	8	-	-
	E	11	7	23	-	3	-	-
noch: Reg.-Bezirk: Betriebs								
5- 50	i	-	-	-	-	-	-	1
	m	-	-	-	-	-	-	1
50-200	i	-	-	-	-	-	-	-
	m	-	-	-	-	-	-	-
200-500	i	-	-	-	-	-	-	-
	m	-	-	-	-	-	-	-
500 u.m.	i	-	-	-	-	-	-	1
	m	-	-	-	-	-	-	1
Zusammen	i	-	-	-	-	-	-	2
	m	-	-	-	-	-	-	2
Familien								
5- 50	i	10	6	15	-	15	11	-
	m	4	2	6	-	2	-	-
50-200	i	-	-	1	1	-	-	-
	m	-	-	-	-	-	-	-
200-500	i	1	-	-	-	-	-	-
	m	-	-	-	-	-	-	-
500 u.m.	i	1	-	-	-	-	-	-
	m	-	-	-	-	-	-	-
Zusammen	i	12	6	16	1	15	11	-
	m	4	2	6	-	2	-	-
	w	8	4	10	-	13	-	-
	E	2	-	5	-	7	-	-

Familienangehörigen nach ihrer Stellung zum Erwerbsleben im Juli 1960  
mehr ha Betriebsfläche -

betriebe

lebenden Familienangehörigen und Verwandten								
weiter Erwerbstätigkeit				Bezieher einer Rente, Pension u.dgl.od. eines Ein- kommens aus eig. Vermögen		Bezieher eines Altenteils		Wald- fläche von ... bis unter ... ha
beschäftigte Personen unter den ständigen bzw. Mithelfenden in Land- und Forstwirtschaft			Selbst. bzw. Mithelfende i.d. Land- u.Forstw. unt.d.i.erst. od. einz. Er- werbstätig- keit anderw. Beschäftigten	unter den am Erwerbsleben beteiligten Personen				
in land- und forstw. Be- rufen als Arbeitnehmer	in sonstigen Berufen			ins- gesamt	Selb- ständige bzw. Mit- helfende 2)	ins- gesamt	Selb- ständige bzw. Mit- helfende 2)	
	ins- gesamt	Selb- ständige						
Hannover								
inhaber								
-	-	-	37	98	95	15	15	5- 50
-	-	-	29	61	59	11	11	
-	-	-	1	7	6	1	1	50-200
-	-	-	1	5	5	-	-	
-	1	1	2	-	-	-	-	200-500
-	1	1	2	-	-	-	-	
-	-	-	-	-	-	-	-	500 u.m.
-	-	-	-	-	-	-	-	
-	1	1	40	105	101	16	16	Zusammen
-	1	1	32	66	64	11	11	
angehörige								
-	-	-	-	5	4	5	5	5- 50
-	-	-	-	2	1	-	-	
-	-	-	-	-	-	-	-	50-200
-	-	-	-	-	-	-	-	
-	-	-	-	-	-	-	-	200-500
-	-	-	-	-	-	-	-	
-	-	-	-	-	-	-	-	500 u.m.
-	-	-	-	-	-	-	-	
-	-	-	-	5	4	5	5	Zusammen
-	-	-	-	2	1	-	-	
-	-	-	-	3	3	5	5	
-	-	-	-	1	1	3	3	
Hildesheim								
inhaber								
-	1	1	24	28	25	1	1	5- 50
-	1	1	22	13	10	-	-	
-	-	-	2	3	2	-	-	50-200
-	-	-	2	1	-	-	-	
-	-	-	1	-	-	-	-	200-500
-	-	-	1	-	-	-	-	
-	1	1	1	1	1	-	-	500 u.m.
-	1	1	1	1	1	-	-	
-	2	2	28	32	28	1	1	Zusammen
-	2	2	26	15	11	-	-	
angehörige								
-	-	-	3	4	4	-	-	5- 50
-	-	-	1	-	-	-	-	
-	-	-	2	-	-	-	-	50-200
-	-	-	2	-	-	-	-	
-	-	-	-	-	-	-	-	200-500
-	-	-	-	-	-	-	-	
-	-	-	-	-	-	-	-	500 u.m.
-	-	-	-	-	-	-	-	
-	-	-	5	4	4	-	-	Zusammen
-	-	-	3	-	-	-	-	
-	-	-	2	4	4	-	-	
-	-	-	2	3	3	-	-	

2. Forst

Betriebsinhaber und ihre mit ihnen in gemeinsamem Haushalt									
Wald- fläche von ... bis unter ... ha	insgesamt (i) männlich (m) weiblich (w) Ehefrauen(E) 1)	insgesamt		ins- gesamt	am Erwerbsleben beteiligte Personen				
		14 Jahre und älter	unter 14 Jahre		Selbständige bzw. Mithelfende in der Land-u.				
					in ihrer betrieblichen				
					den ganzen Monat voll	mehr als die Hälfte des Monats	die Hälfte des Monats	beschäft	
Reg.-Bezirk:									
Betriebs									
5- 50	i	974	-	974	686	72	7	15	
	m	620	-	620	377	71	4	6	
50-200	i	155	-	155	113	21	2	4	
	m	112	-	112	74	21	1	1	
200-500	i	30	-	30	21	8	2	2	
	m	24	-	24	17	8	2	-	
500 u.m.	i	6	-	6	6	2	-	1	
	m	3	-	3	3	2	-	-	
Zusammen	i	1 165	-	1 165	826	103	11	22	
	m	759	-	759	471	102	7	7	
Familien									
5- 50	i	665	193	378	228	8	9	40	
	m	142	-	97	21	8	3	-	
50-200	i	93	33	41	22	1	3	1	
	m	21	-	11	2	1	-	-	
200-500	i	43	21	18	14	3	-	4	
	m	19	-	7	3	3	-	-	
500 u.m.	i	6	2	2	2	-	-	-	
	m	1	-	-	-	-	-	-	
Zusammen	i	807	249	439	266	12	12	45	
	m	183	-	115	26	12	3	-	
	w	624	-	324	240	-	9	45	
	E	387	-	214	191	-	4	33	
Reg.-Bezirk:									
Betriebs									
5- 50	i	130	-	130	95	7	3	3	
	m	86	-	86	53	7	1	-	
50-200	i	12	-	12	8	-	1	1	
	m	7	-	7	4	-	1	-	
200-500	i	2	-	2	2	1	-	-	
	m	1	-	1	1	1	-	-	
500 u.m.	i	2	-	2	1	1	-	-	
	m	2	-	2	1	1	-	-	
Zusammen	i	146	-	146	106	9	4	4	
	m	96	-	96	59	9	2	-	
Familien									
5- 50	i	83	31	41	20	-	-	2	
	m	19	-	12	3	-	-	-	
50-200	i	7	8	2	-	-	-	-	
	m	3	-	2	-	-	-	-	
200-500	i	2	3	-	-	-	-	-	
	m	-	-	-	-	-	-	-	
500 u.m.	i	6	1	1	1	-	-	-	
	m	4	-	-	-	-	-	-	
Zusammen	i	98	43	44	21	-	-	2	
	m	26	-	14	3	-	-	-	
	w	72	-	30	18	-	-	2	
	E	36	-	17	12	-	-	-	

Familienangehörigen nach ihrer Stellung zum Erwerbsleiter im Juli 1960

mehr als Betrieben-Förderung

betriebslos

lebenden Familienangehörigen und Verwandten										Wald- fläche von ... bis unter ... ha
nach ihrer Stellung zum Erwerbsleiter										
Erwerbstätigkeit										
Anerkennung der Erwerbstätigkeit										
Tätigkeit	ins- gesamt	als Arbeit- nehmer in land- und forstw. Berufen	in industriellen, handw. und techn. Berufen		in Handels- und Verkehrsberufen		in sonstigen Berufen			
			ins- gesamt	als Arbeit- nehmer	ins- gesamt	als Arbeit- nehmer	ins- gesamt	als Arbeit- nehmer		
weniger als die Hälfte des Monats- lohn										
tätig										
Lüneburg										
Inhaber										
592	288	21	71	30	70	23	126	63		
296	243	16	66	29	60	22	101	53	5- 50	
66	42	2	16	3	9	5	15	5		
51	38	2	15	3	9	5	12	4	50-200	
9	9	1	4	-	3	1	1	-		
7	7	1	2	-	3	1	1	-	200-500	
3	-	-	-	-	-	-	-	-		
1	-	-	-	-	-	-	-	-	500 u.m.	
690	339	24	91	33	82	29	142	68		
355	288	19	83	32	72	28	114	57	Zusammen	
angehörige										
171	150	7	49	•	30	•	64	•		
10	76	4	35	•	15	•	22	•	5- 50	
17	19	3	3	•	2	•	11	•		
1	9	2	1	•	1	•	5	•	50-200	
7	4	2	1	•	-	•	1	•		
-	4	2	1	•	-	•	1	•	200-500	
2	-	-	-	•	-	•	-	•		
-	-	-	-	•	-	•	-	•	500 u.m.	
197	173	12	53	•	32	•	76	•		
11	89	8	37	•	16	•	28	•	Zusammen	
186	84	4	16	•	16	•	48	•		
154	23	-	6	•	6	•	11	•		
Stade										
Inhaber										
82	35	2	6	-	9	2	18	10		
45	33	2	5	-	9	2	17	9	5- 50	
6	4	1	-	-	2	-	1	-		
3	3	1	-	-	1	-	1	-	50-200	
1	-	-	-	-	-	-	-	-		
-	-	-	-	-	-	-	-	-	200-500	
-	1	-	-	-	1	-	-	-		
-	1	-	-	-	1	-	-	-	500 u.m.	
89	40	3	6	-	12	2	19	10		
48	37	3	5	-	11	2	18	9	Zusammen	
angehörige										
18	21	-	4	•	4	•	13	•		
3	9	-	4	•	1	•	4	•	5- 50	
-	2	-	-	•	-	•	2	•		
-	2	-	-	•	-	•	2	•	50-200	
-	-	-	-	•	-	•	-	•		
-	-	-	-	•	-	•	-	•	200-500	
1	-	-	-	•	-	•	-	•		
-	-	-	-	•	-	•	-	•	500 u.m.	
19	23	-	4	•	4	•	15	•		
3	11	-	4	•	1	•	6	•	Zusammen	
16	12	-	-	•	3	•	9	•		
12	5	-	-	•	2	•	3	•		



noch: Tabelle 17. Inhaber der land- und forstw. Betriebe und ihre  
- Betriebe mit 0,5 und

2. Forst

Wald- fläche von ... bis unter ... ha	insgesamt (i) männlich (m) weiblich (w) Ehefrauen (E) 1)	Betriebsinhaber und ihre mit ihnen in gemeinsamem Haushalt						in anderweitig Selb- der
		nicht am Erwerbsleben beteiligte Personen						
		Bezieher einer Rente, Pension u.dgl. sowie Bezieher eines Ein- kommens aus eigenem Vermögen	Angehörige				ins- gesamt	
			der Selbständigen bzw. Mithelfenden 2)		der anderweitig Erwerbstätigen			
			ins- gesamt	Alten- teiler	14 Jahre und älter	unter 14 Jahre	14 Jahre und älter	unter 14 Jahre
5- 50	i	-	-	-	-	-	-	1
	m	-	-	-	-	-	-	1
50-200	i	-	-	-	-	-	-	1
	m	-	-	-	-	-	-	1
200-500	i	-	-	-	-	-	-	1
	m	-	-	-	-	-	-	1
500 u.m.	i	-	-	-	-	-	-	-
	m	-	-	-	-	-	-	-
Zusammen	i	-	-	-	-	-	-	3
	m	-	-	-	-	-	-	3
noch: Reg.-Bezirk: Betriebs								
5- 50	i	104	57	93	64	90	129	1
	m	16	8	13	-	16	-	1
50-200	i	10	5	26	16	16	17	-
	m	4	3	2	-	4	-	-
200-500	i	5	-	16	15	4	6	-
	m	3	-	8	-	1	-	-
500 u.m.	i	2	2	2	2	-	-	-
	m	1	1	-	-	-	-	-
Zusammen	i	121	64	137	97	110	152	1
	m	24	12	23	-	21	-	1
	w	97	52	114	-	89	-	-
	E	26	16	90	-	57	-	-
noch: Reg.-Bezirk: Betriebs								
5- 50	i	-	-	-	-	-	-	1
	m	-	-	-	-	-	-	1
50-200	i	-	-	-	-	-	-	-
	m	-	-	-	-	-	-	-
200-500	i	-	-	-	-	-	-	-
	m	-	-	-	-	-	-	-
500 u.m.	i	-	-	-	-	-	-	-
	m	-	-	-	-	-	-	-
Zusammen	i	-	-	-	-	-	-	1
	m	-	-	-	-	-	-	1
Familien								
5- 50	i	16	5	16	9	10	22	-
	m	3	1	-	-	4	-	-
50-200	i	1	1	3	-	1	8	-
	m	-	-	1	-	-	-	-
200-500	i	1	-	1	3	-	-	-
	m	-	-	-	-	-	-	-
500 u.m.	i	-	-	5	1	-	-	-
	m	-	-	4	-	-	-	-
Zusammen	i	18	6	25	13	11	30	-
	m	3	1	5	-	4	-	-
	w	15	5	20	-	7	-	-
	E	3	-	12	-	4	-	-

Familienangehörigen nach ihrer Stellung zum Erwerbsleben im Mai 1965

mehr ha Betriebsfläche -

betriebe

lebenden Familienangehörigen und Verwandten

zweiter Erwerbstätigkeit				Bezieher einer Rente, Pension u.dgl.od. eines Ein- kommens aus eig. Vermögen		Bezieher eines Altenteils		Wald- fläche von ... bis unter ... ha
beschäftigte Personen unter den ständigen bzw. Mithelfenden in Land- und Forstwirtschaft			Selbst. bzw. Mithelfende i.d. Land- u. Forstw.	unter den am Erwerbsleben beteiligten Personen				
in land- und forstw. Be- rufen als Arbeitnehmer	in sonstigen Berufen		unt.d.i.erst. od. einz. Er- werbstätig- keit anderw. Beschäftigten	ins- gesamt	Selb- ständige bzw. Mit- helfende 2)	ins- gesamt	Selb- ständige bzw. Mit- helfende 2)	
	ins- gesamt	Selb- ständige						

Lüneburg  
inhaber

-	1	-	288	578	533	65	62	5- 50
-	1	-	243	322	287	44	42	
-	1	1	42	72	68	6	6	50-200
-	1	1	38	48	45	4	4	
-	1	1	9	7	5	-	-	200-500
-	1	1	7	6	4	-	-	
-	-	-	-	1	1	-	-	500 u.m.
-	-	-	-	-	-	-	-	
-	3	2	339	658	607	71	68	Zusammen
-	3	2	288	376	336	48	46	

angehörige

-	1	.	45	27	24	28	26	5- 50
-	1	.	22	9	7	6	5	
-	-	.	3	6	4	2	2	50-200
-	-	.	2	1	1	-	-	
-	-	.	1	-	-	-	-	200-500
-	-	.	1	-	-	-	-	
-	-	.	-	1	1	-	-	500 u.m.
-	-	.	-	-	-	-	-	
-	1	.	49	34	29	30	28	Zusammen
-	1	.	25	10	8	6	5	
-	-	.	24	24	21	24	23	
-	-	.	18	16	16	14	14	

Stade  
inhaber

-	1	-	35	55	52	5	5	5- 50
-	1	-	33	29	27	4	4	
-	-	-	4	4	4	-	-	50-200
-	-	-	3	2	2	-	-	
-	-	-	-	-	-	1	1	200-500
-	-	-	-	-	-	-	-	
-	-	-	1	-	-	-	-	500 u.m.
-	-	-	1	-	-	-	-	
-	1	-	40	59	56	6	6	Zusammen
-	1	-	37	31	29	4	4	

angehörige

-	-	.	6	6	6	-	-	5- 50
-	-	.	2	3	3	-	-	
-	-	.	1	-	-	-	-	50-200
-	-	.	1	-	-	-	-	
-	-	.	-	-	-	-	-	200-500
-	-	.	-	-	-	-	-	
-	-	.	-	-	-	-	-	500 u.m.
-	-	.	-	-	-	-	-	
-	-	.	7	6	6	-	-	Zusammen
-	-	.	3	3	3	-	-	
-	-	.	4	3	3	-	-	
-	-	.	3	2	2	-	-	

Wald- fläche von ... bis unter ... ha	insgesamt (i) männlich (m) weiblich (w) Ehefrauen (E) 1)	Betriebsinhaber und ihre mit ihnen in gemeinsamem Haushalt am Erwerbsleben beteiligte Personen							
		insgesamt		ins- gesamt	Selbständige bzw. Mithelfende in der Land-u.				
		14 Jahre und älter	unter 14 Jahre		in ihrer betrieblichen				
					ins- gesamt	den ganzen Monat voll	mehr als die Hälfte des Monats	die Hälfte des Monats	
beschäft									
Reg.-Bezirk: Betriebs									
5- 50	i	273	-	273	189	15	3	7	
	m	183	-	183	109	15	3	3	
50-200	i	23	-	23	15	5	1	1	
	m	18	-	18	10	5	1	1	
200-500	i	4	-	4	3	3	-	-	
	m	4	-	4	3	3	-	-	
500 u.m.	i	2	-	2	-	-	-	-	
	m	2	-	2	-	-	-	-	
Zusammen	i	302	-	302	207	23	4	8	
	m	207	-	207	122	23	4	4	
Familien									
5- 50	i	172	87	85	41	1	1	1	
	m	44	-	27	2	1	-	-	
50-200	i	14	12	3	2	-	1	-	
	m	-	-	-	-	-	-	-	
200-500	i	4	4	1	1	-	-	-	
	m	-	-	-	-	-	-	-	
500 u.m.	i	-	-	-	-	-	-	-	
	m	-	-	-	-	-	-	-	
Zusammen	i	190	103	89	44	1	2	1	
	m	44	-	27	2	1	-	-	
	w	146	-	62	42	-	2	1	
	E	89	-	38	33	-	1	1	
Reg.-Bezirk: Betriebs									
5- 50	i	4	-	4	4	-	-	-	
	m	2	-	2	2	-	-	-	
50-200	i	1	-	1	-	-	-	-	
	m	1	-	1	-	-	-	-	
200-500	i	-	-	-	-	-	-	-	
	m	-	-	-	-	-	-	-	
500 u.m.	i	1	-	1	1	1	-	-	
	m	1	-	1	1	1	-	-	
Zusammen	i	6	-	6	5	1	-	-	
	m	4	-	4	3	1	-	-	
Familien									
5- 50	i	5	-	2	2	-	-	1	
	m	-	-	-	-	-	-	-	
50-200	i	-	-	-	-	-	-	-	
	m	-	-	-	-	-	-	-	
200-500	i	-	-	-	-	-	-	-	
	m	-	-	-	-	-	-	-	
500 u.m.	i	-	-	-	-	-	-	-	
	m	-	-	-	-	-	-	-	
Zusammen	i	5	-	2	2	-	-	1	
	m	-	-	-	-	-	-	-	
	w	5	-	2	2	-	-	1	
	E	2	-	1	1	-	-	-	

## Familienangehörigen nach ihrer Stellung zum Erwerbsleben im Mai 1960

mehr ha Betriebsfläche -

betriebe

## lebenden Familienangehörigen und Verwandten

nach ihrer ersten oder einzigen Erwerbstätigkeit

Forstwirtschaft										Wald- fläche von ... bis unter ... ha
Tätigkeit  weniger als die Hälfte des Monats  tätigt	ins- gesamt	als Arbeit- nehmer in land- und forstw. Berufen	anderweitig erwerbstätig							
			in industriellen, handw. und techn. Berufen		in Handels- und Verkehrsberufen		in sonstigen Berufen			
			ins- gesamt	als Arbeit- nehmer	ins- gesamt	als Arbeit- nehmer	ins- gesamt	als Arbeit- nehmer		

Osnabrück  
inhaber

164	84	6	14	6	33	9	31	18	
88	74	4	14	6	31	9	25	16	5- 50
8	8	-	3	1	3	1	2	-	50-200
3	8	-	3	1	3	1	2	-	200-500
-	1	-	-	-	1	-	-	-	500 u.m.
-	1	-	-	-	1	-	-	-	
-	2	-	1	-	1	-	-	-	
-	2	-	1	-	1	-	-	-	
172	95	6	18	7	38	10	33	18	Zusammen
91	85	4	18	7	36	10	27	16	

## angehörige

38	44	-	10	.	15	.	19	.	5- 50
1	25	-	9	.	6	.	10	.	50-200
1	1	-	-	.	-	.	1	.	200-500
-	-	-	-	.	-	.	-	.	500 u.m.
1	-	-	-	.	-	.	-	.	
-	-	-	-	.	-	.	-	.	
-	-	-	-	.	-	.	-	.	
-	-	-	-	.	-	.	-	.	
40	45	-	10	.	15	.	20	.	Zusammen
1	25	-	9	.	6	.	10	.	
39	20	-	1	.	9	.	10	.	
31	5	-	-	.	3	.	2	.	

Aurich  
inhaber

4	-	-	-	-	-	-	-	-	5- 50
2	-	-	-	-	-	-	-	-	50-200
-	1	-	-	-	-	-	1	-	200-500
-	-	-	-	-	-	-	-	-	500 u.m.
-	-	-	-	-	-	-	-	-	
-	-	-	-	-	-	-	-	-	
-	-	-	-	-	-	-	-	-	
4	1	-	-	-	-	-	1	-	Zusammen
2	1	-	-	-	-	-	1	-	

## angehörige

1	-	-	-	.	-	.	-	.	5- 50
-	-	-	-	.	-	.	-	.	50-200
-	-	-	-	.	-	.	-	.	200-500
-	-	-	-	.	-	.	-	.	500 u.m.
-	-	-	-	.	-	.	-	.	
-	-	-	-	.	-	.	-	.	
1	-	-	-	.	-	.	-	.	Zusammen
-	-	-	-	.	-	.	-	.	
1	-	-	-	.	-	.	-	.	
1	-	-	-	.	-	.	-	.	

		Betriebsinhaber und ihre mit ihnen in gemeinsamen Haushalt						in
		nicht am Erwerbsleben beteiligte Personen						anderweitig
Wald- fläche von ... bis unter ... ha	insgesamt (i) männlich (m) weiblich (w) Ehefrauen (E) 1)	Bezieher einer Rente, Pension u.dgl. sowie Bezieher eines Ein- kommens aus eigenem Vermögen		Angehörige				Selbst- der
				der Selbstständigen bzw. Mithelfenden 2)		der anderweitig Erwerbstätigen		
		ins- gesamt	Alten- teiler	14 Jahre und älter	unter 14 Jahre	14 Jahre und älter	unter 14 Jahre	ins- gesamt
noch: Reg.-Bezirk: Betriebs								
5- 50	i	-	-	-	-	-	-	-
	m	-	-	-	-	-	-	-
50-200	i	-	-	-	-	-	-	1
	m	-	-	-	-	-	-	1
200-500	i	-	-	-	-	-	-	-
	m	-	-	-	-	-	-	-
500 u.m.	i	-	-	-	-	-	-	-
	m	-	-	-	-	-	-	-
Zusammen	i	-	-	-	-	-	-	1
	m	-	-	-	-	-	-	1
Familien								
5- 50	i	22	6	27	9	38	78	-
	m	5	-	4	-	8	-	-
50-200	i	1	-	6	7	4	5	-
	m	-	-	-	-	-	-	-
200-500	i	1	1	2	4	-	-	-
	m	-	-	-	-	-	-	-
500 u.m.	i	-	-	-	-	-	-	-
	m	-	-	-	-	-	-	-
Zusammen	i	24	7	35	20	42	83	-
	m	5	-	4	-	8	-	-
	w	19	7	31	-	34	-	-
	E	9	4	21	-	21	-	-
noch: Reg.-Bezirk: Betriebs								
5- 50	i	-	-	-	-	-	-	-
	m	-	-	-	-	-	-	-
50-200	i	-	-	-	-	-	-	-
	m	-	-	-	-	-	-	-
200-500	i	-	-	-	-	-	-	-
	m	-	-	-	-	-	-	-
500 u.m.	i	-	-	-	-	-	-	-
	m	-	-	-	-	-	-	-
Zusammen	i	-	-	-	-	-	-	-
	m	-	-	-	-	-	-	-
Familien								
5- 50	i	-	-	3	-	-	-	-
	m	-	-	-	-	-	-	-
50-200	i	-	-	-	-	-	-	-
	m	-	-	-	-	-	-	-
200-500	i	-	-	-	-	-	-	-
	m	-	-	-	-	-	-	-
500 u.m.	i	-	-	-	-	-	-	-
	m	-	-	-	-	-	-	-
Zusammen	i	-	-	3	-	-	-	-
	m	-	-	-	-	-	-	-
	w	-	-	3	-	-	-	-
	E	-	-	1	-	-	-	-



Familienangehörigen nach ihrer Stellung zum Erwerbsleben im Mai 1960  
mehr ha Betriebsfläche --

betriebe

lebenden Familienangehörigen und Verwandten								
Zweiter Erwerbstätigkeit				Bezieher einer Rente, Pension u.dgl.od. eines Ein- kommens aus eig. Vermögen		Bezieher eines Altenteils		Wald- fläche von ... bis unter ... ha
beschäftigte Personen unter den ständigen bzw. Mithelfenden in Land- und Forstwirtschaft			Selbst. bzw. Mithelfende i.d. Land- u.Forstw. unt.d.i.erst. .od. einz. Er- werbstätig- keit anderw. Beschäftigten	unter den am Erwerbsleben beteiligten Personen				
in land- und forstw. Be- rufen als Arbeitnehmer	in sonstigen Berufen			ins- gesamt	Selb- ständige bzw. Mit- helfende 2)	ins- gesamt	Selb- ständige bzw. Mit- helfende 2)	
	ins- gesamt	Selb- ständige						
Osnabrück								
inhaber								
-	-	-	84	127	113	20	20	5- 50
-	-	-	74	70	61	14	14	-
-	1	1	8	8	6	1	1	50-200
-	1	1	8	6	4	1	1	-
-	-	-	1	2	2	-	-	200-500
-	-	-	1	2	2	-	-	-
-	-	-	2	-	-	-	-	500 u.m.
-	-	-	2	-	-	-	-	-
-	1	1	95	137	121	21	21	Zusammen
-	1	1	85	78	67	15	15	-
angehörige								
-	-	-	17	8	7	1	1	5- 50
-	-	-	9	2	1	-	-	-
-	-	-	-	-	-	-	-	50-200
-	-	-	-	-	-	-	-	-
-	-	-	-	-	-	-	-	200-500
-	-	-	-	-	-	-	-	-
-	-	-	-	-	-	-	-	500 u.m.
-	-	-	17	8	7	1	1	Zusammen
-	-	-	9	2	1	-	-	-
-	-	-	8	6	6	1	1	-
-	-	-	4	1	1	1	1	-
Aurich								
inhaber								
-	-	-	-	4	4	-	-	5- 50
-	-	-	-	2	2	-	-	-
-	-	-	1	-	-	-	-	50-200
-	-	-	1	-	-	-	-	-
-	-	-	-	-	-	-	-	200-500
-	-	-	-	-	-	-	-	-
-	-	-	-	-	-	-	-	500 u.m.
-	-	-	1	4	4	-	-	Zusammen
-	-	-	1	2	2	-	-	-
angehörige								
-	-	-	-	-	-	-	-	5- 50
-	-	-	-	-	-	-	-	-
-	-	-	-	-	-	-	-	50-200
-	-	-	-	-	-	-	-	-
-	-	-	-	-	-	-	-	200-500
-	-	-	-	-	-	-	-	-
-	-	-	-	-	-	-	-	500 u.m.
-	-	-	-	-	-	-	-	Zusammen
-	-	-	-	-	-	-	-	-
-	-	-	-	-	-	-	-	-

Betriebsinhaber und ihre mit ihnen in gemeinsamen Haushalt am Erwerbsleben beteiligte Personen									
Wald- fläche von ... bis unter ... ha	insgesamt (i) männlich (m) weiblich (w) Ehefrauen(E) 1)	insgesamt		ins- gesamt	Selbstständige bzw. Mithelfende in der Land- u. in ihrer betrieblichen				
		14 Jahre und älter	unter 14 Jahre		ins- gesamt	den ganzen Monat voll	mehr als die Hälfte des Monats	die Hälfte des Monats	
									beschäft
Verw.-Bezirk:									
Betriebs									
5- 50	i	38	-	38	25	1	-	2	
	m	27	-	27	14	1	-	-	
50-200	i	2	-	2	2	-	-	1	
	m	1	-	1	1	-	-	-	
200-500	i	1	-	1	1	-	-	-	
	m	1	-	1	1	-	-	-	
500 u.m.	i	-	-	-	-	-	-	-	
	m	-	-	-	-	-	-	-	
Zusammen	i	41	-	41	28	1	-	3	
	m	29	-	29	16	1	-	-	
Familien									
5- 50	i	28	12	12	6	1	-	-	
	m	4	-	3	1	1	-	-	
50-200	i	3	-	1	1	1	-	-	
	m	2	-	1	1	1	-	-	
200-500	i	-	-	-	-	-	-	-	
	m	-	-	-	-	-	-	-	
500 u.m.	i	-	-	-	-	-	-	-	
	m	-	-	-	-	-	-	-	
Zusammen	i	31	12	13	7	2	-	-	
	m	6	-	4	2	2	-	-	
	w	25	-	9	5	-	-	-	
	E	17	-	4	2	-	-	-	
Verw.-Bezirk:									
Betriebs									
5- 50	i	182	-	182	115	14	-	6	
	m	108	-	108	52	14	-	4	
50-200	i	18	-	18	13	2	1	1	
	m	14	-	14	10	2	-	1	
200-500	i	2	-	2	2	2	-	-	
	m	2	-	2	2	2	-	-	
500 u.m.	i	-	-	-	-	-	-	-	
	m	-	-	-	-	-	-	-	
Zusammen	i	202	-	202	130	18	1	7	
	m	124	-	124	64	18	-	5	
Familien									
5- 50	i	118	24	59	28	-	3	1	
	m	31	-	20	2	-	-	-	
50-200	i	16	9	8	6	2	1	2	
	m	4	-	4	3	2	-	1	
200-500	i	4	-	1	1	-	-	-	
	m	2	-	-	-	-	-	-	
500 u.m.	i	-	-	-	-	-	-	-	
	m	-	-	-	-	-	-	-	
Zusammen	i	138	33	68	35	2	4	3	
	m	37	-	24	5	2	-	1	
	w	101	-	44	30	-	4	2	
	E	58	-	26	23	-	1	2	

Familienangehörige nach ihrer Stellung zum Erwerbsleben im Mai 1950

mehr als Betriebsinhaber

Betriebe

lebenden Familienangehörigen und Verwandten

nach ihrer ersten oder einzigen Erwerbstätigkeit

Forstwirtschaft Tätigkeit weniger als die Hälfte des Monats tätig	angewandt erwerbstätig								Wald- fläche von ... bis unter ... ha
	ins- gesamt	als Arbeit- nehmer in Land- und forstw. Berufen	in industriellen, handw. und techn. Berufen		in Handels- und Verkehrsberufen		in sonstigen Berufen		
			ins- gesamt	als Arbeit- nehmer	ins- gesamt	als Arbeit- nehmer	ins- gesamt	als Arbeit- nehmer	
Braunschweig									
inhaber									
22	13	1	1	-	4	2	7	4	5- 50
15	13	1	1	-	4	2	7	4	
1	-	-	-	-	-	-	-	-	50-200
1	-	-	-	-	-	-	-	-	
1	-	-	-	-	-	-	-	-	200-500
1	-	-	-	-	-	-	-	-	
-	-	-	-	-	-	-	-	-	500 u.m.
-	-	-	-	-	-	-	-	-	
24	13	1	1	-	4	2	7	4	Zusammen
15	13	1	1	-	4	2	7	4	
angehörige									
5	6	-	2	-	2	-	2	-	5- 50
-	2	-	1	-	-	-	1	-	
-	-	-	-	-	-	-	-	-	50-200
-	-	-	-	-	-	-	-	-	
-	-	-	-	-	-	-	-	-	200-500
-	-	-	-	-	-	-	-	-	
-	-	-	-	-	-	-	-	-	500 u.m.
-	-	-	-	-	-	-	-	-	
5	6	-	2	-	2	-	2	-	Zusammen
-	2	-	1	-	-	-	1	-	
5	4	-	1	-	2	-	1	-	
2	2	-	-	-	2	-	-	-	
Oldenburg									
inhaber									
95	67	4	6	1	22	5	35	19	5- 50
34	56	4	5	1	17	5	30	17	
9	5	-	-	-	2	1	3	1	50-200
7	4	-	-	-	2	1	2	-	
-	-	-	-	-	-	-	-	-	200-500
-	-	-	-	-	-	-	-	-	
-	-	-	-	-	-	-	-	-	500 u.m.
-	-	-	-	-	-	-	-	-	
104	72	4	6	1	24	6	38	20	Zusammen
41	60	4	5	1	19	6	32	17	
angehörige									
24	31	1	3	-	6	-	21	-	5- 50
2	18	1	2	-	4	-	11	-	
1	2	-	-	-	2	-	-	-	50-200
-	1	-	-	-	1	-	-	-	
1	-	-	-	-	-	-	-	-	200-500
-	-	-	-	-	-	-	-	-	
-	-	-	-	-	-	-	-	-	500 u.m.
-	-	-	-	-	-	-	-	-	
26	33	1	3	-	8	-	21	-	Zusammen
2	19	1	2	-	5	-	11	-	
24	14	-	1	-	3	-	10	-	
20	3	-	1	-	1	-	1	-	

Wald- fläche von ... bis unter ... ha	insgesamt (i) männlich (m) weiblich (w) Ehefrauen (E) 1)	Betriebsinhaber und ihre mit ihnen in gemeinsamem Haushalt						
		nicht am Erwerbsleben beteiligte Personen						in
		Bezieher einer Rente, Pension u.dgl. sowie Bezieher eines Ein- kommens aus eigenem Vermögen		Angehörige				anderweitig
				der Selbständigen bzw. Mithelfenden 2)		der anderweitig Erwerbstätigen		Selb- der
		ins- gesamt	Alten- teiler	14 Jahre und älter	unter 14 Jahre	14 Jahre und älter	unter 14 Jahre	ins- gesamt
noch: Verw.-Bezirk:								
Betriebs								
5- 50	i	-	-	-	-	-	-	-
	m	-	-	-	-	-	-	-
50-200	i	-	-	-	-	-	-	-
	m	-	-	-	-	-	-	-
200-500	i	-	-	-	-	-	-	-
	m	-	-	-	-	-	-	-
500 u.m.	i	-	-	-	-	-	-	-
	m	-	-	-	-	-	-	-
Zusammen	i	-	-	-	-	-	-	-
	m	-	-	-	-	-	-	-
Familien								
5- 50	i	6	5	6	-	4	12	-
	m	-	-	1	-	-	-	-
50-200	i	1	2	1	-	-	-	-
	m	-	1	1	-	-	-	-
200-500	i	-	-	-	-	-	-	-
	m	-	-	-	-	-	-	-
500 u.m.	i	-	-	-	-	-	-	-
	m	-	-	-	-	-	-	-
Zusammen	i	7	7	7	-	4	12	-
	m	-	1	2	-	-	-	-
	w	7	6	5	-	4	-	-
	E	4	3	5	-	4	-	-
noch: Verw.-Bezirk:								
Betriebs								
5- 50	i	-	-	-	-	-	-	1
	m	-	-	-	-	-	-	1
50-200	i	-	-	-	-	-	-	-
	m	-	-	-	-	-	-	-
200-500	i	-	-	-	-	-	-	-
	m	-	-	-	-	-	-	-
500 u.m.	i	-	-	-	-	-	-	-
	m	-	-	-	-	-	-	-
Zusammen	i	-	-	-	-	-	-	1
	m	-	-	-	-	-	-	1
Familien								
5- 50	i	9	4	22	3	28	21	-
	m	2	1	2	-	7	-	-
50-200	i	2	-	2	4	4	5	1
	m	-	-	-	-	-	-	-
200-500	i	-	-	3	-	-	-	-
	m	-	-	2	-	-	-	-
500 u.m.	i	-	-	-	-	-	-	-
	m	-	-	-	-	-	-	-
Zusammen	i	11	4	27	7	32	26	1
	m	2	1	4	-	7	-	-
	w	9	3	23	-	25	-	1
	E	1	1	16	-	15	-	1

Familienangehörigen nach ihrer Stellung zum Erwerbsleben im Mai 1960

nach der Betriebsfläche -

Betriebe

lebenden Familienangehörigen und Verwandten

zweiter Erwerbstätigkeit

beschäftigte Personen unter den  
ständigen bzw. Mithelfenden in  
Land- und Forstwirtschaft

Selbst. bzw.  
Mithelfende i.d.  
Land- u. Forstw.  
unt.d.i. erst.  
od. einz. Er-  
werbstätig-  
keit anderw.  
Beschäftigten

Bezieher einer Rente,  
Pension u.dgl.od. eines Ein-  
kommens aus eig. Vermögen

Bezieher  
eines Altenteils

unter den am Erwerbsleben beteiligten Personen

Wald-  
fläche  
von ...  
bis unter  
... ha

in land- und forstw. Be- rufen als Arbeitnehmer	in sonstigen Berufen							
ins- gesamt	Selb- ständige			ins- gesamt	Selb- ständige bzw. Mit- helfende 2)	ins- gesamt	Selb- ständige bzw. Mit- helfende 2)	

Braunschweig

Inhaber

-	-	-	13	18	16	3	3	5- 50
-	-	-	13	11	9	3	3	
-	-	-	-	1	1	-	-	50-200
-	-	-	-	-	-	-	-	
-	-	-	-	-	-	-	-	200-500
-	-	-	-	-	-	-	-	
-	-	-	-	-	-	-	-	500 u.m.
-	-	-	13	19	17	3	3	
-	-	-	13	11	9	3	3	Zusammen

angehörige

-	-	.	2	-	-	2	2	5- 50
-	-	.	1	-	-	-	-	
-	-	.	-	1	1	-	-	50-200
-	-	.	-	1	1	-	-	
-	-	.	-	-	-	-	-	200-500
-	-	.	-	-	-	-	-	
-	-	.	-	-	-	-	-	500 u.m.
-	-	.	2	1	1	2	2	
-	-	.	1	1	1	-	-	Zusammen
-	-	.	1	-	-	2	2	
-	-	.	1	-	-	-	-	

Glenburg

Inhaber

-	1	1	67	89	76	14	14	5- 50
-	1	1	56	40	31	6	6	
-	-	-	5	11	7	-	-	50-200
-	-	-	4	7	4	-	-	
-	-	-	-	1	1	-	-	200-500
-	-	-	-	-	-	-	-	
-	-	-	-	-	-	-	-	500 u.m.
-	1	1	72	101	84	14	14	
-	1	1	60	48	36	6	6	Zusammen

angehörige

-	-	.	9	-	-	1	1	5- 50
-	-	.	8	-	-	-	-	
-	1	.	-	-	-	-	-	50-200
-	-	.	-	-	-	-	-	
-	-	.	-	-	-	-	-	200-500
-	-	.	-	-	-	-	-	
-	-	.	-	-	-	-	-	500 u.m.
-	1	.	9	-	-	1	1	
-	-	.	8	-	-	-	-	Zusammen
-	1	.	1	-	-	1	1	
-	1	.	1	-	-	1	1	



Betriebsinhaber und ihre mit ihnen in gemeinsamem Haushalt am Erwerbsleben beteiligten Personen									
Wald- fläche von ... bis unter ... ha	insgesamt (i) männlich (m) weiblich (w) Ehefrauen (E) 1)	insgesamt		ins- gesamt	Selbständige bzw. Mithelfende in der Land-u. in ihren betrieblichen				
		14 Jahre und älter	unter 14 Jahre		ins- gesamt	den ganzen Moral- voll	mehr als die Hälfte der Betriebe	die Hälfte des Monats	
Reg.-Bezirk									
Betriebs									
5- 50	i	232	-	232	145	15	2	6	
	m	148	-	148	71	15	1	1	
50-200	i	34	-	34	21	4	-	-	
	m	25	-	25	12	4	-	-	
200-500	i	3	-	3	3	1	1	-	
	m	1	-	1	1	1	-	-	
500 u.m.	i	6	-	6	5	1	-	1	
	m	6	-	6	5	1	-	1	
Zusammen	i	275	-	275	174	21	3	7	
	m	180	-	180	89	21	1	2	
Familien									
5- 50	i	177	44	94	31	5	2	7	
	m	53	-	42	6	4	-	-	
50-200	i	31	7	9	5	2	-	-	
	m	10	-	6	2	2	-	-	
200-500	i	5	-	1	1	-	-	-	
	m	1	-	-	-	-	-	-	
500 u.m.	i	3	-	-	-	-	-	-	
	m	-	-	-	-	-	-	-	
Zusammen	i	216	51	104	37	7	2	7	
	m	64	-	48	8	6	-	-	
	w	152	-	56	29	1	2	7	
	E	75	-	21	16	-	1	4	
Reg.-Bezirk									
Betriebs									
5- 50	i	433	-	433	266	19	4	14	
	m	296	-	296	147	18	3	3	
50-200	i	33	-	33	18	2	-	2	
	m	24	-	24	11	2	-	-	
200-500	i	13	-	13	11	3	-	1	
	m	8	-	8	6	3	-	-	
500 u.m.	i	6	-	6	4	4	-	-	
	m	6	-	6	4	4	-	-	
Zusammen	i	485	-	485	299	28	4	17	
	m	334	-	334	168	27	3	3	
Familien									
5- 50	i	438	95	211	80	3	6	17	
	m	121	-	84	9	3	-	-	
50-200	i	24	8	8	3	-	-	-	
	m	8	-	4	1	-	-	-	
200-500	i	7	2	2	2	-	-	1	
	m	2	-	-	-	-	-	-	
500 u.m.	i	5	12	-	-	-	-	-	
	m	1	-	-	-	-	-	-	
Zusammen	i	474	117	221	85	3	6	18	
	m	132	-	88	10	3	-	-	
	w	342	-	133	75	-	6	18	
	E	207	-	62	54	-	3	12	

1) Ehefrauen der Betriebsinhaber.

Familienangehörigen nach ihrer Stellung zum Erwerbsleben im Mai 1960

mehr ha Betriebsfläche -

betriebe

lebenden Familienangehörigen und Verwandten										Wald- fläche von ... bis unter ... ha
nach ihrer ersten oder einzigen Erwerbstätigkeit										
Forstwirtschaft	anderweitig erwerbstätig									
Tätigkeit	ins- gesamt	als Arbeit- nehmer in land- und forstw. Berufen	in industriellen, handw. und techn. Berufen		in Handels- und Verkehrsberufen		in sonstigen Berufen			
weniger als die Hälfte des Monats tätig			ins- gesamt	als Arbeit- nehmer	ins- gesamt	als Arbeit- nehmer	ins- gesamt	als Arbeit- nehmer		
<u>Düsseldorf</u>										
<u>inhaber</u>										
122	87	-	42	13	23	14	22	13	5- 50	
54	77	-	37	12	21	14	19	12		
17	13	-	4	-	3	-	6	4	50-200	
8	13	-	4	-	3	-	6	4		
1	-	-	-	-	-	-	-	-	200-500	
-	-	-	-	-	-	-	-	-		
3	1	-	1	-	-	-	-	-	500 u.m.	
3	1	-	1	-	-	-	-	-		
143	101	-	47	13	26	14	28	17	Zusammen	
65	91	-	42	12	24	14	25	16		
<u>angehörige</u>										
17	63	-	20	•	22	•	21	•	5- 50	
2	36	-	14	•	11	•	11	•		
3	4	-	3	•	-	•	1	•	50-200	
-	4	-	3	•	-	•	1	•		
1	-	-	-	•	-	•	-	•	200-500	
-	-	-	-	•	-	•	-	•		
-	-	-	-	•	-	•	-	•	500 u.m.	
-	-	-	-	•	-	•	-	•		
21	67	-	23	•	22	•	22	•	Zusammen	
2	40	-	17	•	11	•	12	•		
19	27	-	6	•	11	•	10	•		
11	5	-	1	•	2	•	2	•		
<u>Köln</u>										
<u>inhaber</u>										
229	167	6	57	23	66	30	38	21	5- 50	
120	149	6	53	20	57	27	33	20		
14	15	1	8	2	3	2	3	-	50-200	
9	13	1	6	2	3	2	3	-		
7	2	-	-	-	1	-	1	1	200-500	
3	2	-	-	-	1	-	1	1		
-	2	-	1	-	-	-	1	1	500 u.m.	
-	2	-	1	-	-	-	1	1		
250	186	7	66	25	70	32	43	23	Zusammen	
135	166	7	60	22	61	29	38	22		
<u>angehörige</u>										
54	131	3	41	•	56	•	31	•	5- 50	
6	75	2	28	•	28	•	17	•		
3	5	-	-	•	1	•	4	•	50-200	
1	3	-	-	•	1	•	2	•		
1	-	-	-	•	-	•	-	•	200-500	
-	-	-	-	•	-	•	-	•		
-	-	-	-	•	-	•	-	•	500 u.m.	
-	-	-	-	•	-	•	-	•		
58	136	3	41	•	57	•	35	•	Zusammen	
7	78	2	28	•	29	•	19	•		
51	58	1	13	•	28	•	16	•		
39	8	-	1	•	3	•	4	•		

		Betriebsinhaber und ihre mit ihnen in gemeinsamen Haushalt							in
		nicht am Erwerbsleben beteiligte Personen						anderweitig	
Wald- fläche von ... bis unter ... ha	insgesamt (i) männlich (m) weiblich (w) Ehefrauen (E) 1)	Bezieher einer Rente, Pension u. dgl. sowie Bezieher eines Ein- kommens aus eigenem Vermögen	Angehörige				Selb- der		
			der Selbständigen bzw. Mithelfenden 2)		der anderweitig Erwerbstätigen				
			ins- gesamt	Alten- teiler	14 Jahre und älter	unter 14 Jahre		14 Jahre und älter	unter 14 Jahre
5- 50	i	-	-	-	-	-	-	2	
	m	-	-	-	-	-	-	1	
50-200	i	-	-	-	-	-	-	-	
	m	-	-	-	-	-	-	-	
200-500	i	-	-	-	-	-	-	-	
	m	-	-	-	-	-	-	-	
500 u.m.	i	-	-	-	-	-	-	1	
	m	-	-	-	-	-	-	1	
Zusammen	i	-	-	-	-	-	-	3	
	m	-	-	-	-	-	-	2	
noch: Reg.-Bezirk Betriebs									
5- 50	i	19	4	19	7	45	37	-	
	m	2	-	1	-	8	-	-	
50-200	i	5	-	11	-	6	7	-	
	m	1	-	2	-	1	-	-	
200-500	i	-	-	4	-	-	-	-	
	m	-	-	1	-	-	-	-	
500 u.m.	i	2	1	1	-	-	-	-	
	m	-	-	-	-	-	-	-	
Zusammen	i	26	5	35	7	51	44	-	
	m	3	-	4	-	9	-	-	
	w	23	5	31	-	42	-	-	
	E	8	3	18	-	28	-	-	
noch: Reg.-Bezirk Betriebs									
5- 50	i	-	-	-	-	-	-	1	
	m	-	-	-	-	-	-	1	
50-200	i	-	-	-	-	-	-	-	
	m	-	-	-	-	-	-	-	
200-500	i	-	-	-	-	-	-	-	
	m	-	-	-	-	-	-	-	
500 u.m.	i	-	-	-	-	-	-	-	
	m	-	-	-	-	-	-	-	
Zusammen	i	-	-	-	-	-	-	1	
	m	-	-	-	-	-	-	1	
Familien									
5- 50	i	45	15	47	8	135	87	-	
	m	6	3	6	-	25	-	-	
50-200	i	3	2	7	3	6	5	-	
	m	1	1	1	-	2	-	-	
200-500	i	1	-	3	2	1	-	-	
	m	-	-	2	-	-	-	-	
500 u.m.	i	-	-	5	12	-	-	-	
	m	-	-	1	-	-	-	-	
Zusammen	i	49	17	62	25	142	92	-	
	m	7	4	10	-	27	-	-	
	w	42	13	52	-	115	-	-	
	E	22	5	41	-	82	-	-	

Familienangehörigen nach ihrer Stellung zum Erwerbsleben im Mai 1960

Land- und Forstwirtschaft

Beziehungen

Lebenden Familienangehörigen und Verwandten

Zweiter Erwerbstätigkeit			Selbst. bzw. Mithelfende i.d. Land- u. Forstw. unt.d. i. erst. od. einz. Erwerbstätigkeit anderw. Beschäftigten	Beziehen einer Rente, Pension u.dgl. od. eines Einkommens aus eig. Vermögen		Beziehen eines Altenteils		Waldfläche von ... bis unter ... ha
beschäftigte Personen unter den ständigen bzw. Mithelfenden in Land- und Forstwirtschaft				unter den am Erwerbsleben beteiligten Personen				
in land- und forstw. Berufen als Arbeitnehmer	in sonstigen Berufen			insgesamt	Selbstständige bzw. Mithelfende 2)	insgesamt	Selbstständige bzw. Mithelfende 2)	
	insgesamt	Selbstständige						

Düsseldorfer

Inhaber								
"	2	2	87	135	122	8	7	5- 50
"	1	1	77	69	60	5	5	
"	"	"	13	12	17	"	"	50-200
"	"	"	13	11	10	"	"	
"	"	"	"	1	1	"	"	200-500
"	"	"	"	"	"	"	"	
"	1	1	1	4	4	"	"	500 u.m.
"	1	1	1	4	4	"	"	
"	3	3	101	158	144	8	7	Zusammen
"	2	2	91	84	74	5	5	

angehörige

"	"	"	11	10	5	3	3	5- 50
"	"	"	9	3	"	"	"	
"	"	"	"	"	"	"	"	50-200
"	"	"	"	"	"	"	"	
"	"	"	"	"	"	"	"	200-500
"	"	"	"	"	"	"	"	
"	"	"	"	"	"	"	"	500 u.m.
"	"	"	"	"	"	"	"	
"	"	"	11	10	5	3	3	Zusammen
"	"	"	9	3	"	"	"	
"	"	"	2	7	5	3	3	
"	"	"	"	1	1	2	2	

Köln  
Inhaber

"	"	"	167	229	199	31	31	5- 50
"	"	"	149	131	106	22	22	
"	"	"	15	9	9	"	"	50-200
"	"	"	13	4	4	"	"	
"	"	"	2	5	5	"	"	200-500
"	"	"	2	2	2	"	"	
"	"	"	2	"	"	"	"	500 u.m.
"	"	"	2	"	"	"	"	
"	"	"	186	243	213	31	31	Zusammen
"	"	"	166	137	112	22	22	

angehörige

"	"	"	26	13	10	5	5	5- 50
"	"	"	16	2	1	2	2	
"	"	"	2	1	"	"	"	50-200
"	"	"	2	1	"	"	"	
"	"	"	"	"	"	"	"	200-500
"	"	"	"	"	"	"	"	
"	"	"	"	"	"	"	"	500 u.m.
"	"	"	"	"	"	"	"	
"	"	"	28	14	10	5	5	Zusammen
"	"	"	16	3	1	2	2	
"	"	"	10	11	9	3	3	
"	"	"	3	4	4	2	2	

Wald- fläche von ... bis unter ... ha	insgesamt (i) männlich (m) weiblich (w) Ehefrauen (E) 1)	Betriebsinhaber und ihre mit ihnen in gemeinsamen Haushalt am Erwerbsleben beteiligten Personen							
		insgesamt		ins- gesamt	Selbständige bzw. Mitwirkende in der Land-u.				
		14 Jahre und älter	unter 14 Jahre		in ihrer betrieblichen				
					ins- gesamt	den ganzen Monat voll	mehr als die Hälfte des Monats	die Hälfte des Monats	
beschäft									
Reg.-Bezirk Betriebs									
5- 50	i	63	-	63	22	1	-	-	-
	m	50	-	50	13	1	-	-	-
50-200	i	18	-	18	9	1	1	-	-
	m	15	-	15	7	1	-	-	-
200-500	i	1	-	1	1	1	-	-	-
	m	1	-	1	1	1	-	-	-
500 u.m.	i	3	-	3	3	1	-	-	-
	m	2	-	2	2	1	-	-	-
Zusammen	i	85	-	85	35	4	1	-	-
	m	68	-	68	23	4	-	-	-
Familien									
5- 50	i	58	16	19	9	-	-	-	-
	m	11	-	6	-	-	-	-	-
50-200	i	9	8	2	2	1	1	-	-
	m	2	-	1	1	1	-	-	-
200-500	i	2	-	-	-	-	-	-	-
	m	-	-	-	-	-	-	-	-
500 u.m.	i	3	1	2	2	-	1	-	-
	m	-	-	-	-	-	-	-	-
Zusammen	i	72	25	23	13	1	2	-	-
	m	13	-	7	1	1	-	-	-
	w	59	-	16	12	-	2	-	-
	E	35	-	7	7	-	1	-	-
Reg.-Bezirk Betriebs									
5- 50	i	172	-	172	96	7	1	-	4
	m	115	-	115	49	7	1	-	-
50-200	i	30	-	30	22	5	1	-	-
	m	21	-	21	15	5	1	-	-
200-500	i	8	-	8	7	2	-	-	-
	m	6	-	6	6	2	-	-	-
500 u.m.	i	8	-	8	6	3	1	-	-
	m	8	-	8	6	3	1	-	-
Zusammen	i	218	-	218	131	17	3	-	4
	m	150	-	150	76	17	3	-	-
Familien									
5- 50	i	161	75	60	20	-	-	-	5
	m	51	-	28	2	-	-	-	-
50-200	i	36	10	9	5	1	-	-	2
	m	14	-	6	2	1	-	-	-
200-500	i	10	7	2	1	1	-	-	-
	m	2	-	2	1	1	-	-	-
500 u.m.	i	13	2	2	-	-	-	-	-
	m	3	-	1	-	-	-	-	-
Zusammen	i	220	94	73	26	2	-	-	7
	m	70	-	37	5	2	-	-	-
	w	150	-	36	21	-	-	-	7
	E	70	-	19	14	-	-	-	5



betriebe

lebenden Familienangehörigen und Verwandten										Wald- fläche von ... bis unter ... ha	
nach ihrer ersten oder einzigen Erwerbstätigkeit											
Forstwirtschaft	anderweitig erwerbstätig										
Tätigkeit	ins- gesamt	als Arbeit- nehmer in land- und forstw. Berufen	in industriellen, handw. und techn. Berufen		in Handels- und Verkehrsberufen		in sonstigen Berufen				
weniger als die Hälfte des Monats			ins- gesamt	als Arbeit- nehmer	ins- gesamt	als Arbeit- nehmer	ins- gesamt	als Arbeit- nehmer			
tätig											
<u>Aachen</u>											
<u>inhaber</u>											
21	41	2	15	-	18	5	6	2	5- 50		
12	37	2	15	-	15	4	5	2			
7	9	-	7	1	2	1	-	-	50-200		
6	8	-	6	1	2	1	-	-			
-	-	-	-	-	-	-	-	-	200-500		
-	-	-	-	-	-	-	-	-			
2	-	-	-	-	-	-	-	-	500 u.m.		
1	-	-	-	-	-	-	-	-			
30	50	2	22	1	20	6	6	2	Zusammen		
19	45	2	21	1	17	5	5	2			
<u>angehörige</u>											
9	10	-	2	-	8	-	-	-	5- 50		
-	6	-	2	-	4	-	-	-			
-	-	-	-	-	-	-	-	-	50-200		
-	-	-	-	-	-	-	-	-			
-	-	-	-	-	-	-	-	-	200-500		
-	-	-	-	-	-	-	-	-			
1	-	-	-	-	-	-	-	-	500 u.m.		
-	-	-	-	-	-	-	-	-			
10	10	-	2	-	8	-	-	-	Zusammen		
-	6	-	2	-	4	-	-	-			
10	4	-	-	-	4	-	-	-			
6	-	-	-	-	-	-	-	-			
<u>Münster</u>											
<u>inhaber</u>											
84	75	3	25	12	23	10	25	10	5- 50		
41	66	3	20	10	20	9	23	8			
16	8	2	3	1	2	-	1	1	50-200		
9	6	2	2	-	2	-	-	-			
5	1	-	1	-	-	-	-	-	200-500		
4	-	-	-	-	-	-	-	-			
2	2	-	2	-	-	-	-	-	500 u.m.		
2	2	-	2	-	-	-	-	-			
107	87	5	31	13	25	10	26	11	Zusammen		
56	74	5	24	10	22	9	23	8			
<u>angehörige</u>											
15	40	1	9	-	13	-	17	-	5- 50		
2	26	1	7	-	9	-	9	-			
2	4	-	1	-	2	-	1	-	50-200		
1	4	-	1	-	2	-	1	-			
-	1	-	1	-	-	-	-	-	200-500		
-	1	-	1	-	-	-	-	-			
-	2	-	-	-	-	-	2	-	500 u.m.		
-	1	-	-	-	-	-	1	-			
17	47	1	11	-	15	-	20	-	Zusammen		
3	32	1	9	-	11	-	11	-			
14	15	-	2	-	4	-	9	-			
9	5	-	-	-	1	-	4	-			

2. Forst

Wald- fläche von ... bis unter ... ha	insgesamt (i) männlich (m) weiblich (w) Ehefrauen (E) 1)	Betriebsinhaber und ihre mit ihnen in gemeinsamem Haushalt						
		nicht am Erwerbsleben beteiligte Personen						in
		Bezieher einer Rente, Pension u. dgl. sowie Bezieher eines Ein- kommens aus eigenem Vermögen	Angehörige				anderweitig	
			der Selbständigen bzw. Mithelfenden 2)		der anderweitig Erwerbstätigen		Selb- der	
		ins- gesamt	Alten- teiler	14 Jahre und älter	unter 14 Jahre	14 Jahre und älter	unter 14 Jahre	ins- gesamt
5- 50	i	-	-	-	-	-	-	-
	m	-	-	-	-	-	-	-
50-200	i	-	-	-	-	-	-	-
	m	-	-	-	-	-	-	-
200-500	i	-	-	-	-	-	-	-
	m	-	-	-	-	-	-	-
500 u.m.	i	-	-	-	-	-	-	-
	m	-	-	-	-	-	-	-
Zusammen	i	-	-	-	-	-	-	-
	m	-	-	-	-	-	-	-
noch: Reg.-Bezirk Betriebs								
5- 50	i	6	1	10	2	23	14	-
	m	2	-	1	-	2	-	-
50-200	i	-	-	4	3	3	5	-
	m	-	-	1	-	-	-	-
200-500	i	-	-	2	-	-	-	-
	m	-	-	-	-	-	-	-
500 u.m.	i	-	-	1	1	-	-	-
	m	-	-	-	-	-	-	-
Zusammen	i	6	1	17	6	26	19	-
	m	2	-	2	-	2	-	-
	w	4	1	15	-	24	-	-
	E	1	1	9	-	18	-	-
noch: Reg.-Bezirk Betriebs								
5- 50	i	-	-	-	-	-	-	1
	m	-	-	-	-	-	-	1
50-200	i	-	-	-	-	-	-	-
	m	-	-	-	-	-	-	-
200-500	i	-	-	-	-	-	-	-
	m	-	-	-	-	-	-	-
500 u.m.	i	-	-	-	-	-	-	-
	m	-	-	-	-	-	-	-
Zusammen	i	-	-	-	-	-	-	1
	m	-	-	-	-	-	-	1
Familien								
5- 50	i	22	10	24	12	55	63	-
	m	2	-	8	-	13	-	-
50-200	i	4	-	14	6	9	4	-
	m	1	-	4	-	3	-	-
200-500	i	1	-	7	7	-	-	-
	m	-	-	-	-	-	-	-
500 u.m.	i	-	-	11	2	-	-	-
	m	-	-	2	-	-	-	-
Zusammen	i	27	10	56	27	64	67	-
	m	3	-	14	-	16	-	-
	w	24	10	42	-	48	-	-
	E	10	5	22	-	19	-	-

1) Ehefrauen der Betriebsinhaber.- 2) In der Land- und Forstwirtschaft.

Familienangehörigen nach ihrer Stellung zum Erwerbsleben im Mai 1960

mehr ha Betriebsfläche

betriebe

lebenden Familienangehörigen und Verwandten									
zweiter Erwerbstätigkeit			Selbst. bzw. Mithelfende i.d. land- u. Forstw. unt.d.i.erst. od. einz. Erwerbstätigkeit anderw. Beschäftigten	Bezieher einer Rente, Pension u.dgl. od. eines Einkommens aus eig. Vermögen		Bezieher eines Altenteils		Waldfläche von ... bis unter ... ha	
beschäftigte Personen unter den ständigen bzw. Mithelfenden in Land- und Forstwirtschaft				unter den am Erwerbsleben beteiligten Personen					
in land- und forstw. Berufen als Arbeitnehmer	in sonstigen Berufen			insgesamt	Selbstständige bzw. Mithelfende 2)	insgesamt	Selbstständige bzw. Mithelfende 2)		
	insgesamt	Selbstständige							
<b>Aachen</b>									
<b>inhaber</b>									
"	"	"	41	24	18	2	1	5- 50	
"	"	"	37	15	11	2	1		
"	"	"	9	6	6	"	"	50-200	
"	"	"	8	5	5	"	"		
"	"	"	"	"	"	"	"	200-500	
"	"	"	"	1	1	"	"		
"	"	"	"	"	"	"	"	500 u.m.	
"	"	"	50	31	25	2	1		
"	"	"	45	20	16	2	1	Zusammen	
<b>angehörige</b>									
"	"	"	1	"	"	"	"	5- 50	
"	"	"	1	"	"	"	"		
"	"	"	"	"	"	"	"	50-200	
"	"	"	"	"	"	"	"		
"	"	"	"	"	"	"	"	200-500	
"	"	"	"	1	1	"	"		
"	"	"	"	"	"	"	"	500 u.m.	
"	"	"	1	1	1	"	"		
"	"	"	1	"	"	"	"	Zusammen	
"	"	"	"	1	1	"	"		
<b>Münster</b>									
<b>inhaber</b>									
"	1	"	76	81	74	6	6	5- 50	
"	1	"	66	41	35	3	3		
"	"	"	8	15	13	"	"	50-200	
"	"	"	6	10	8	"	"		
"	"	"	1	4	3	"	"	200-500	
"	"	"	"	2	2	"	"		
"	"	"	2	2	2	"	"	500 u.m.	
"	"	"	2	2	2	"	"		
"	1	"	97	102	92	6	6	Zusammen	
"	1	"	74	55	47	3	3		
<b>angehörige</b>									
"	"	"	9	1	"	4	4	5- 50	
"	"	"	7	1	"	1	1		
"	"	"	1	2	1	"	"	50-200	
"	"	"	1	2	1	"	"		
"	"	"	1	"	"	"	"	200-500	
"	"	"	1	"	"	"	"		
"	"	"	"	"	"	"	"	500 u.m.	
"	"	"	11	3	1	4	4	Zusammen	
"	"	"	9	3	1	1	1		
"	"	"	2	"	"	3	3		
"	"	"	2	"	"	"	"		

Wald- fläche von ... bis unter ... ha	insgesamt (i) männlich (m) weiblich (w) Ehefrauen (E) 1)	Betriebsinhaber und ihre mit ihnen in gemeinsamen Haushalt am Erwerbsleben beteiligte Personen						
		insgesamt		ins- gesamt	Selbständige bzw. Mitarbeitende in der Land- u. in ihrer betrieblichen			
		14 Jahre und älter	unter 14 Jahre		ins- gesamt	den ganzen Monat voll	mehr als die Hälfte des Monats	die Hälfte des Monats
Reg.-Bezirk Betriebs								
5- 50	i	186	-	186	129	5	1	2
	m	124	-	124	75	5	-	1
50-200	i	30	-	30	19	1	1	-
	m	22	-	22	12	1	1	-
200-500	i	13	-	13	11	2	-	1
	m	9	-	9	8	2	-	1
500 u.m.	i	11	-	11	11	1	-	1
	m	8	-	8	8	1	-	-
Zusammen	i	240	-	240	170	9	2	4
	m	163	-	163	103	9	1	2
Familien								
5- 50	i	173	47	74	30	-	3	6
	m	52	-	34	9	-	2	1
50-200	i	26	8	8	3	-	-	1
	m	5	-	3	-	-	-	-
200-500	i	8	7	1	1	-	-	1
	m	1	-	-	-	-	-	-
500 u.m.	i	8	6	2	2	1	-	-
	m	3	-	1	1	1	-	-
Zusammen	i	215	68	85	36	1	3	8
	m	61	-	38	10	1	2	1
	w	154	-	47	26	-	1	7
	E	82	-	23	18	-	1	6
Reg.-Bezirk Betriebs								
5- 50	i	896	-	896	429	55	6	17
	m	616	-	616	215	55	3	5
50-200	i	183	-	183	110	36	8	6
	m	138	-	138	72	36	7	5
200-500	i	32	-	32	22	13	1	-
	m	26	-	26	18	13	-	-
500 u.m.	i	18	-	18	14	7	1	-
	m	16	-	16	12	7	1	-
Zusammen	i	1 129	-	1 129	575	111	16	23
	m	796	-	796	317	111	11	10
Familien								
5- 50	i	1 040	390	533	208	19	8	44
	m	321	-	233	33	19	1	1
50-200	i	240	150	110	71	21	6	10
	m	74	-	50	24	20	-	-
200-500	i	45	35	22	15	3	1	2
	m	13	-	8	3	3	-	-
500 u.m.	i	35	18	9	7	-	-	4
	m	12	-	4	2	-	-	1
Zusammen	i	1 360	593	674	301	43	15	60
	m	420	-	300	62	42	1	2
	w	940	-	374	239	1	14	58
	E	513	-	192	157	-	3	43

mehr ha Betriebsfläche -

betriebe

lebenden Familienangehörigen und Verwandten										Wald- fläche von ... bis unter ... ha
nach ihrer ersten oder einzigen Erwerbstätigkeit										
Forstwirtschaft	anderweitig erwerbstätig									
Tätigkeit	ins- gesamt	als Arbeit- nehmer in land- und forstw. Berufen	in industriellen, handw. und techn. Berufen		in Handels- und Verkehrsberufen		in sonstigen Berufen			
weniger als die Hälfte des Monats tätigt			ins- gesamt	als Arbeit- nehmer	ins- gesamt	als Arbeit- nehmer	ins- gesamt	als Arbeit- nehmer		
<u>Detmold</u>										
<u>inhaber</u>										
121	57	3	24	7	10	7	20	6	5- 50	
69	49	3	22	7	7	6	17	6		
17	11	-	9	3	1	1	1	1		50-200
10	10	-	9	3	1	1	-	-		
8	2	-	-	-	1	1	1	1		200-500
5	1	-	-	-	1	1	-	-		
9	-	-	-	-	-	-	-	-	500 u.m.	
7	-	-	-	-	-	-	-	-		
155	70	3	33	10	12	9	22	8	Zusammen	
91	60	3	31	10	9	8	17	6		
<u>angehörige</u>										
21	44	2	10	.	15	.	17	.	5- 50	
6	25	2	7	.	7	.	9	.		
2	5	2	2	.	-	.	1	.	50-200	
-	3	2	1	.	-	.	-	.		
-	-	-	-	.	-	.	-	.	200-500	
-	-	-	-	.	-	.	-	.		
1	-	-	-	.	-	.	-	.	500 u.m.	
-	-	-	-	.	-	.	-	.		
24	49	4	12	.	15	.	18	.	Zusammen	
6	28	4	8	.	7	.	9	.		
18	21	-	4	.	8	.	9	.		
11	5	-	-	.	2	.	3	.		
<u>Arnsberg</u>										
<u>inhaber</u>										
351	457	19	182	64	129	57	137	59	5- 50	
152	401	16	168	62	117	54	98	47		
60	73	1	34	7	20	7	18	7	50-200	
24	66	1	32	7	18	7	15	6		
8	10	-	5	2	3	-	2	1	200-500	
5	8	-	4	2	2	-	2	1		
6	4	-	3	-	-	-	1	1	500 u.m.	
4	4	-	3	-	-	-	1	1		
425	554	20	224	73	152	64	158	68	Zusammen	
185	479	19	207	71	137	61	116	55		
<u>angehörige</u>										
137	325	4	105	.	105	.	111	.	5- 50	
12	205	4	91	.	58	.	52	.		
34	39	1	13	.	12	.	13	.	50-200	
4	26	1	13	.	8	.	4	.		
9	7	-	1	.	1	.	5	.	200-500	
-	5	-	1	.	1	.	3	.		
3	2	-	-	.	1	.	1	.	500 u.m.	
1	2	-	-	.	1	.	1	.		
183	373	5	119	.	119	.	130	.	Zusammen	
17	238	5	105	.	68	.	60	.		
166	135	-	14	.	51	.	70	.		
111	25	-	-	.	12	.	13	.		



Wald- fläche von ... bis unter ... ha	insgesamt (i) männlich (m) weiblich (w) Ehefrauen (E) 1)	Betriebsinhaber und ihre mit ihnen in gemeinsamem Haushalt						
		nicht am Erwerbsleben beteiligte Personen						in
		Bezieher einer Rente, Pension u. dgl. sowie Bezieher eines Ein- kommens aus eigenem Vermögen	Angehörige				anderweitig	
			der Selbständigen bzw. Mithelfenden 2)		der anderweitig Erwerbstätigen		Selb- der	
		ins- gesamt	Alten- teilern	14 Jahre und älter	unter 14 Jahre	14 Jahre und älter	unter 14 Jahre	ins- gesamt
5- 50	i	-	-	-	-	-	-	-
	m	-	-	-	-	-	-	-
50-200	i	-	-	-	-	-	-	-
	m	-	-	-	-	-	-	-
200-500	i	-	-	-	-	-	-	1
	m	-	-	-	-	-	-	1
500 u.m.	i	-	-	-	-	-	-	-
	m	-	-	-	-	-	-	-
Zusammen	i	-	-	-	-	-	-	1
	m	-	-	-	-	-	-	1
noch: Reg.-Bezirk Betriebs								
5- 50	i	23	7	36	6	40	41	1
	m	-	-	3	-	15	-	1
50-200	i	5	-	7	3	6	5	-
	m	1	-	1	-	-	-	-
200-500	i	-	-	5	7	2	-	-
	m	-	-	-	-	1	-	-
500 u.m.	i	1	-	5	6	-	-	-
	m	-	-	2	-	-	-	-
Zusammen	i	29	7	53	22	48	46	1
	m	1	-	6	-	16	-	1
	w	28	7	47	-	32	-	-
	E	6	2	32	-	21	-	-
noch: Reg.-Bezirk Betriebs								
5- 50	i	-	-	-	-	-	-	5
	m	-	-	-	-	-	-	4
50-200	i	-	-	-	-	-	-	11
	m	-	-	-	-	-	-	10
200-500	i	-	-	-	-	-	-	7
	m	-	-	-	-	-	-	-
500 u.m.	i	-	-	-	-	-	-	1
	m	-	-	-	-	-	-	1
Zusammen	i	-	-	-	-	-	-	17
	m	-	-	-	-	-	-	16
Familien								
5- 50	i	97	31	118	65	292	325	2
	m	24	4	10	-	49	-	1
50-200	i	15	6	60	95	55	55	-
	m	2	2	7	-	15	-	-
200-500	i	2	-	15	29	6	6	-
	m	-	-	2	-	3	-	-
500 u.m.	i	1	-	16	17	9	1	-
	m	1	-	6	-	1	-	-
Zusammen	i	115	37	209	206	362	387	2
	m	27	6	25	-	68	-	1
	w	88	31	184	-	294	-	1
	E	24	8	127	-	100	-	1

Familienangehörigen nach ihrer Stellung zum Erwerbsleben im Mai 1980

mehr ha Betriebsfläche -

betriebe

lebenden Familienangehörigen und Verwandten

zweiter Erwerbstätigkeit			Selbst. bzw. Mithelfende in Land- u. Forstw. unt. d. Forst- od. eine. Erwerbstätigkeit anderw. Beschäftigten	Bezieher einer Rente, Pension u. dgl. od. eines Einkommens aus eig. Verträgen		Bezieher eines Altenteils		Waldfläche von ... bis unter ... ha
beschäftigte Personen unter den ständigen bzw. Mithelfenden in Land- und Forstwirtschaft				unter den an Erwerbsleben beteiligten Personen				
in land- und forstw. Berufen als Arbeitnehmer	in sonstigen Berufen			insgesamt	Selbstständige bzw. Mithelfende 2)	insgesamt	Selbstständige bzw. Mithelfende 2)	
	insgesamt	Selbstständige						
Detmold								
inhaber								
"	"	"	57	113	103	5	5	5- 50
"	"	"	49	69	67	2	2	
"	"	"	11	11	10	-	-	50-200
"	"	"	10	6	5	-	-	
"	1	"	2	3	3	-	-	200-500
"	1	"	1	3	3	-	-	
"	"	"	-	3	3	-	-	500 u.m.
"	"	"	-	2	2	-	-	
"	1	"	70	130	124	5	5	Zusammen
"	1	"	60	80	77	2	2	
angehörige								
"	1	"	13	7	4	5	5	5- 50
"	1	"	11	4	1	2	2	
"	"	"	-	1	1	-	-	50-200
"	"	"	-	-	-	-	-	
"	"	"	-	-	-	-	-	200-500
"	"	"	-	-	-	-	-	
"	"	"	-	-	-	-	-	500 u.m.
"	1	"	13	8	5	5	5	Zusammen
"	1	"	11	4	1	2	2	
"	"	"	2	4	4	3	3	
"	"	"	2	1	1	1	1	
Arnsberg								
inhaber								
"	5	4	467	414	345	13	13	5- 50
"	4	3	401	225	171	8	8	
"	11	10	73	56	51	-	-	50-200
"	11	10	66	30	27	-	-	
"	"	"	10	11	9	-	-	200-500
"	"	"	8	8	7	-	-	
"	1	1	4	5	3	-	-	500 u.m.
"	1	1	4	5	3	-	-	
"	17	15	554	486	408	13	13	Zusammen
"	16	14	479	268	208	8	8	
angehörige								
"	2	"	69	26	19	8	8	5- 50
"	1	"	50	11	6	3	3	
"	"	"	11	6	5	1	1	50-200
"	"	"	7	2	2	1	1	
"	"	"	1	2	2	-	-	200-500
"	"	"	1	-	-	-	-	
"	"	"	-	-	-	-	-	500 u.m.
"	2	"	81	34	26	9	9	Zusammen
"	1	"	50	13	8	4	4	
"	1	"	23	21	18	5	5	
"	1	"	12	9	8	1	1	

2. Forst

Betriebsinhaber und ihre mit ihnen in gemeinsamem Haushalt									
Wald- fläche von ... bis unter ... ha	insgesamt (i) männlich (m) weiblich (w) Ehefrauen(E) 1)	insgesamt		ins- gesamt	am Erwerbsleben beteiligte Personen				
		14 Jahre und älter	unter 14 Jahre		Selbständige bzw. Mithelfende in der Land-u.				
					in ihrer betrieblichen				
					ins- gesamt	den ganzen Monat voll	mehr als die Hälfte des Monats	die Hälfte des Monats	beschäft
Reg.-Bezirk Betriebs									
5- 50	i	46	-	46	29	6	3	5	
	m	35	-	35	21	6	2	1	
50-200	i	5	-	5	5	-	-	-	
	m	5	-	5	5	-	-	-	
200-500	i	5	-	5	5	1	-	1	
	m	3	-	3	3	1	-	-	
500 u.m.	i	9	-	9	8	4	1	-	
	m	9	-	9	8	4	1	-	
Zusammen	i	65	-	65	47	11	4	6	
	m	52	-	52	37	11	3	1	
Familien									
5- 50	i	65	19	44	25	3	5	11	
	m	17	-	14	3	3	-	-	
50-200	i	5	1	3	3	1	-	2	
	m	1	-	1	1	1	-	-	
200-500	i	13	6	4	4	3	-	-	
	m	4	-	3	3	3	-	-	
500 u.m.	i	17	8	4	4	-	-	2	
	m	9	-	-	-	-	-	-	
Zusammen	i	100	34	55	36	7	5	15	
	m	31	-	18	7	7	-	-	
	w	69	-	37	29	-	5	15	
	E	38	-	21	19	-	1	11	
Reg.-Bezirk Betriebs									
5- 50	i	81	-	81	64	15	1	5	
	m	53	-	53	37	14	1	-	
50-200	i	38	-	38	25	11	1	-	
	m	32	-	32	18	11	-	-	
200-500	i	19	-	19	16	11	-	-	
	m	17	-	17	15	11	-	-	
500 u.m.	i	18	-	18	14	8	1	1	
	m	17	-	17	13	8	-	1	
Zusammen	i	156	-	156	117	45	3	6	
	m	119	-	119	83	44	1	1	
Familien									
5- 50	i	74	24	37	20	4	2	5	
	m	21	-	15	5	4	-	-	
50-200	i	40	18	20	17	3	1	4	
	m	11	-	7	4	3	-	-	
200-500	i	26	11	12	7	2	1	1	
	m	9	-	7	2	2	-	-	
500 u.m.	i	39	13	16	8	-	-	1	
	m	16	-	5	-	-	-	-	
Zusammen	i	179	65	85	52	9	4	10	
	m	57	-	34	11	9	-	-	
	w	122	-	51	41	-	4	10	
	E	63	-	29	29	-	1	9	

1) Ehefrauen der Betriebsinhaber.

nach der Betriebsgröße

betriebs

lebenden Familienangehörigen und Verwandten										wald- fläche von ... bis unter ... ha		
nach ihrer ersten oder einzigen Erwerbstätigkeit												
unabhängig erwerbstätig												
Tätigkeit	ins- gesamt	als Arbeit- nehmer in land- und forstw. Berufen	in industriellen, handw. und techn. Berufen		in Handels- und Verkehrsberufen		in sonstigen Berufen					
weniger als die Hälfte des Monats tätig			ins- gesamt	als Arbeit- nehmer	ins- gesamt	als Arbeit- nehmer	ins- gesamt	als Arbeit- nehmer				
Darmstadt												
inhaber												
15	17	-	8	6	9	-	-	-	5- 50			
12	14	-	8	5	8	-	-	-				
5	-	-	-	-	-	-	-	-	50-200			
5	-	-	-	-	-	-	-	-				
2	-	-	-	-	-	-	-	-	200-500			
3	1	-	-	-	1	-	-	-				
3	1	-	-	-	1	-	-	-	500 u.m.			
26	13	-	8	5	10	-	-	-				
22	15	-	8	5	7	-	-	-	Zusammen			
angehörige												
6	19	-	7	•	11	•	1	•	5- 50			
1	11	-	5	•	5	•	1	•				
1	-	-	-	•	-	•	-	•	50-200			
1	-	-	-	•	-	•	-	•				
1	-	-	-	•	-	•	-	•	200-500			
2	-	-	-	•	-	•	-	•				
1	-	-	-	•	-	•	-	•	500 u.m.			
9	10	-	7	•	11	•	1	•				
1	11	-	5	•	5	•	1	•	Zusammen			
9	8	-	2	•	6	•	-	•				
7	2	-	-	•	2	•	-	•				
Kessel												
inhaber												
43	17	1	8	2	6	1	2	2	5- 50			
22	16	1	8	2	5	1	2	2				
11	15	2	5	1	4	1	4	4	50-200			
7	14	2	5	1	4	1	3	3				
5	5	1	1	1	1	-	-	-	200-500			
4	2	1	-	-	1	-	-	-				
4	4	1	1	1	1	-	1	1	500 u.m.			
4	4	1	1	1	1	-	1	1				
63	30	5	15	5	12	2	7	7	Zusammen			
37	36	5	14	4	11	2	6	6				
angehörige												
10	17	-	7	•	5	•	5	•	5- 50			
1	10	-	5	•	5	•	-	•				
9	3	-	1	•	-	•	2	•	50-200			
1	3	-	1	•	-	•	2	•				
3	5	-	1	•	2	•	2	•	200-500			
-	5	-	1	•	2	•	2	•				
7	8	1	1	•	1	•	5	•	500 u.m.			
-	5	1	-	•	1	•	3	•				
29	33	1	10	•	8	•	14	•	Zusammen			
2	23	1	7	•	8	•	7	•				
27	10	-	3	•	-	•	7	•				
19	-	-	-	•	-	•	-	•				

noch: Tabelle 17. Inhaber der land- und forstw. Betriebe und ihre

- Betriebe mit 0,5 und

2. Forst

Wald- fläche von ... bis unter ... ha	insgesamt (i) männlich (m) weiblich (w) Ehefrauen (E) 1)	Betriebsinhaber und ihre mit ihnen in gemeinsamen Haushalt nicht am Erwerbsleben beteiligte Personen						in anderweitig Selb- der
		Bezieher einer Rente, Pension u. dgl. sowie Bezieher eines Ein- kommens aus eigenem Vermögen		Angehörige				
				der Selbständigen bzw. Mithelfenden 2)		der anderweitig Erwerbstätigen		
		ins- gesamt	Alten- teiler	14 Jahre und älter	unter 14 Jahre	14 Jahre und älter	unter 14 Jahre	ins- gesamt
5- 50	i	-	-	-	-	-	-	3
	m	-	-	-	-	-	-	3
50-200	i	-	-	-	-	-	-	-
	m	-	-	-	-	-	-	-
200-500	i	-	-	-	-	-	-	-
	m	-	-	-	-	-	-	-
500 u.m.	i	-	-	-	-	-	-	-
	m	-	-	-	-	-	-	-
Zusammen	i	-	-	-	-	-	-	3
	m	-	-	-	-	-	-	3
noch: Reg.-Bezirk Betriebs								
5- 50	i	3	1	11	4	7	15	3
	m	1	1	-	-	2	-	-
50-200	i	1	-	1	1	-	-	-
	m	-	-	-	-	-	-	-
200-500	i	3	-	6	6	-	-	-
	m	-	-	1	-	-	-	-
500 u.m.	i	2	2	10	8	1	-	-
	m	1	1	8	-	-	-	-
Zusammen	i	9	3	28	19	8	15	3
	m	2	2	9	-	2	-	-
	w	7	1	19	-	6	-	3
	E	3	-	12	-	2	-	-
noch: Reg.-Bezirk Betriebs								
5- 50	i	-	-	-	-	-	-	-
	m	-	-	-	-	-	-	-
50-200	i	-	-	-	-	-	-	-
	m	-	-	-	-	-	-	-
200-500	i	-	-	-	-	-	-	-
	m	-	-	-	-	-	-	-
500 u.m.	i	-	-	-	-	-	-	-
	m	-	-	-	-	-	-	-
Zusammen	i	-	-	-	-	-	-	-
	m	-	-	-	-	-	-	-
Familien								
5- 50	i	6	1	16	17	15	7	-
	m	1	-	2	-	3	-	-
50-200	i	1	-	13	13	6	5	-
	m	-	-	2	-	2	-	-
200-500	i	-	-	11	9	3	2	-
	m	-	-	2	-	-	-	-
500 u.m.	i	1	-	19	12	3	1	-
	m	-	-	10	-	1	-	-
Zusammen	i	8	1	59	51	27	15	-
	m	1	-	16	-	6	-	-
	w	7	1	43	-	21	-	-
	E	2	-	25	-	6	-	-



Familienangehörigen nach ihrer Stellung zum Erwerbsleben im Mai 1960  
mehr ha Betriebsfläche -

betriebe

lebenden Familienangehörigen und Verwandten								
zweiter Erwerbstätigkeit			Bezieher einer Rente, Pension u.dgl.od. eines Ein- kommens aus eig. Vermögen		Bezieher eines Anteils		Wald- fläche von ... bis unter ... ha	
beschäftigte Personen unter den ständigen bzw. Mithelfenden in Land- und Forstwirtschaft			unter den am Erwerbsleben beteiligten Personen					
in land- und forstw. Be- rufen als Arbeitnehmer	in sonstigen Berufen	Selbst. bzw. Mithelfende i.d. Land- u.Forstw. unt.d.i.erst. od. einz. Er- werbstätig- keit anderw. Beschäftigten	ins- gesamt	Selb- ständige bzw. Mit- helfende 2)	ins- gesamt	Selb- ständige bzw. Mit- helfende 2)		
ins- gesamt	Selb- ständige							
<u>Darmstadt</u>								
<u>Inhaber</u>								
"	3	3	17	13	11	3	3	5- 50
"	3	3	14	8	7	2	2	
"	"	"	"	"	"	"	"	50-200
"	"	"	"	"	"	"	"	
"	"	"	"	3	3	"	"	200-500
"	"	"	"	2	2	"	"	
"	"	"	1	1	1	"	"	
"	"	"	1	1	1	"	"	500 u.m.
"	3	3	18	17	15	3	3	
"	3	3	15	11	10	2	2	Zusammen
<u>angehörige</u>								
"	3	"	6	1	1	1	1	5- 50
"	"	"	4	"	"	"	"	
"	"	"	"	"	"	"	"	50-200
"	"	"	"	"	"	"	"	
"	"	"	1	1	1	"	"	200-500
"	"	"	"	1	1	"	"	
"	"	"	"	"	"	"	"	500 u.m.
"	3	"	6	2	2	1	1	
"	"	"	4	1	1	"	"	Zusammen
"	3	"	2	1	1	1	1	
"	2	"	1	"	"	"	"	
<u>Kassel</u>								
<u>Inhaber</u>								
"	"	"	17	37	34	4	2	5- 50
"	"	"	16	24	21	4	2	
"	"	"	15	5	4	"	"	50-200
"	"	"	14	3	3	"	"	
"	"	"	3	3	3	"	"	200-500
"	"	"	2	3	3	"	"	
"	"	"	4	4	3	"	"	500 u.m.
"	"	"	4	3	2	"	"	
"	"	"	39	49	44	4	2	Zusammen
"	"	"	35	33	29	4	2	
<u>angehörige</u>								
"	"	"	4	3	3	2	2	5- 50
"	"	"	3	1	1	"	"	
"	"	"	2	3	3	"	"	50-200
"	"	"	2	1	1	"	"	
"	"	"	1	3	2	"	"	200-500
"	"	"	1	1	"	"	"	
"	"	"	"	2	1	"	"	500 u.m.
"	"	"	"	1	"	"	"	
"	7	"	11	9	9	2	2	Zusammen
"	6	"	4	2	2	"	"	
"	1	"	7	7	7	2	2	
"	"	"	"	4	4	1	1	

Betriebsinhaber und ihre mit ihnen in gemeinsamen Haushalt am Erwerbsleben beteiligte Personen									
Wald- fläche von ... bis unter ... ha	insgesamt (i) männlich (m) weiblich (w) Ehefrauen(E) 1)	insgesamt		ins- gesamt	Selbständige bzw. Mithelfende in der Land-u. in ihrer betrieblichen				
		14 Jahre und älter	unter 14 Jahre		ins- gesamt	den ganzen Monat voll	mehr als die Hälfte des Monats	die Hälfte des Monats	
beschäft									
Reg.-Bezirk Betriebs									
5- 50	i	22	2	22	13	4	-	-	-
	m	17	-	17	9	4	-	-	-
50-200	i	8	-	8	8	-	2	-	-
	m	3	-	3	3	-	1	-	-
200-500	i	5	-	5	3	1	-	-	-
	m	3	-	3	1	1	-	-	-
500 u.m.	i	7	-	7	7	4	1	-	-
	m	6	-	6	6	4	-	-	-
Zusammen	i	42	-	42	31	9	3	-	-
	m	29	-	29	19	9	1	-	-
Familien									
5- 50	i	21	6	14	8	-	2	-	3
	m	6	-	5	3	-	1	-	-
50-200	i	6	1	3	2	-	-	-	1
	m	1	-	-	-	-	-	-	-
200-500	i	3	2	2	2	-	-	-	1
	m	1	-	-	-	-	-	-	-
500 u.m.	i	8	3	2	1	-	1	-	-
	m	2	-	1	-	-	-	-	-
Zusammen	i	38	12	21	13	-	3	-	5
	m	10	-	6	3	-	1	-	-
	w	28	-	15	10	-	2	-	5
	E	14	-	7	7	-	1	-	4
Reg.-Bezirk Betriebs									
5- 50	i	78	-	78	38	4	3	-	2
	m	59	-	59	23	4	1	-	-
50-200	i	18	-	18	14	4	1	-	1
	m	13	-	13	10	4	1	-	-
200-500	i	11	-	11	7	4	-	-	-
	m	10	-	10	7	4	-	-	-
500 u.m.	i	5	-	5	4	2	-	-	-
	m	4	-	4	3	2	-	-	-
Zusammen	i	112	-	112	63	14	4	-	3
	m	86	-	86	43	14	2	-	-
Familien									
5- 50	i	74	23	37	14	1	2	-	1
	m	21	-	13	2	1	-	-	-
50-200	i	16	6	5	1	-	-	-	-
	m	7	-	4	-	-	-	-	-
200-500	i	16	16	4	4	1	-	-	1
	m	5	-	1	1	1	-	-	-
500 u.m.	i	2	3	-	-	-	-	-	-
	m	-	-	-	-	-	-	-	-
Zusammen	i	108	48	46	19	2	2	-	2
	m	33	-	16	3	2	-	-	-
	w	75	-	28	16	-	2	-	2
	E	41	-	16	9	-	-	-	1

Mehr ha Betriebsfläche

betriebe

lebenden Familienangehörigen und Verwandten										Wald- fläche von ... bis unter ... ha
nach ihrer ersten oder einzigen Erwerbstätigkeit										
Forstwirtschaft)										
Tätigkeit weniger als die Hälfte des Monats tätigt	ins- gesamt	als Arbeit- nehmer in land- und forstw. Berufen	in land- u. forstw. u. handw. u. techn. Berufen		in Handels- und Verkehrsberufen		in sonstigen Berufen			
			ins- gesamt	als Arbeit- nehmer	ins- gesamt	als Arbeit- nehmer	ins- gesamt	als Arbeit- nehmer		
<b>Mietboden inhaber</b>										
9	9	1	2	1	3	3	2	1	5- 50	
5	8	1	2	1	3	2	2	1		
6	1	1	1	1	1	1	1	1	50-200	
2	1	1	1	1	1	1	1	1		
2	2	1	1	1	1	1	1	1	200-500	
1	2	1	1	1	1	1	1	1		
2	1	1	1	1	1	1	1	1	500 u.m.	
2	1	1	1	1	1	1	1	1		
19	11	1	2	1	5	3	3	1	Zusammen	
9		1	2	1	4	2	3	1		
<b>angehörige</b>										
3	6	1	1	1	3	1	3	1	5- 50	
2	2	1	1	1	2	1	1	1		
1	1	1	1	1	1	1	1	1	50-200	
1	1	1	1	1	1	1	1	1		
1	1	1	1	1	1	1	1	1	200-500	
1	1	1	1	1	1	1	1	1		
1	1	1	1	1	1	1	1	1	500 u.m.	
5	8	1	1	1	3	1	3	1	Zusammen	
2	3	1	1	1	2	1	1	1		
3	5	1	1	1	1	1	3	1		
2	1	1	1	1	1	1	1	1		
<b>Koblenz inhaber</b>										
29	40	1	9	3	16	3	14	8	50	
13	35	1	10	3	15	3	11	6		
8	4	1	2	1	4	1	1	1	50-200	
5	3	1	1	1	1	1	1	1		
3	4	1	1	1	2	1	1	1	200-500	
3	3	1	1	1	2	1	1	1		
2	1	1	1	1	1	1	1	1	500 u.m.	
1	1	1	1	1	1	1	1	1		
42	49	1	13	3	19	5	16	8	Zusammen	
27	43	1	11	3	19	5	12	6		
<b>angehörige</b>										
10	23	3	5	1	7	1	8	1	5- 50	
1	11	3	2	1	2	1	4	1		
1	4	1	1	1	1	1	2	1	50-200	
1	4	1	1	1	1	1	2	1		
2	1	1	1	1	1	1	1	1	200-500	
1	1	1	1	1	1	1	1	1		
1	1	1	1	1	1	1	1	1	500 u.m.	
13	27	5	6	1	8	1	10	1	Zusammen	
1	15	3	3	1	3	1	6	1		
12	12	1	3	1	5	1	4	1		
8	7	1	3	1	3	1	2	1		

noch: Tabelle 17. Inhaber der land- und forstw. Betriebe und ihre Betriebe mit 0,5 und

2. Forst

		Betriebsinhaber und ihre mit ihnen in gemeinsamem Haushalt						in
		nicht am Erwerbsleben beteiligte Personen						anderweitig
Wald- fläche von ... bis unter ... ha	insgesamt (i) männlich (m) weiblich (w) Ehefrauen (E) 1)	Bezieher einer Rente, Pension u.dgl. sowie Bezieher eines Ein- kommens aus eigenem Vermögen		Angehörige				Selb- der
				der Selbständigen bzw. Mithelfenden 2)		der anderweitig Erwerbstätigen		
		ins- gesamt	Alten- teiler	14 Jahre und älter	unter 14 Jahre	14 Jahre und älter	unter 14 Jahre	ins- gesamt
5- 50	i	-	-	-	-	-	-	2
	m	-	-	-	-	-	-	2
50-200	i	-	-	-	-	-	-	1
	m	-	-	-	-	-	-	1
200-500	i	-	-	-	-	-	-	1
	m	-	-	-	-	-	-	1
500 u.m.	i	-	-	-	-	-	-	-
	m	-	-	-	-	-	-	-
Zusammen	i	-	-	-	-	-	-	4
	m	-	-	-	-	-	-	4
noch: Reg.-Bezirk Betriebs								
5- 50	i	-	-	3	3	4	3	-
	m	-	-	1	-	-	-	-
50-200	i	-	-	3	1	-	-	-
	m	-	-	1	-	-	-	-
200-500	i	-	-	1	2	-	-	-
	m	-	-	1	-	-	-	-
500 u.m.	i	-	-	6	3	-	-	1
	m	-	-	1	-	-	-	-
Zusammen	i	-	-	13	9	4	3	1
	m	-	-	4	-	-	-	-
	w	-	-	9	-	4	-	1
	E	-	-	3	-	4	-	-
noch: Reg.-Bezirk Betriebs								
5- 50	i	-	-	-	-	-	-	-
	m	-	-	-	-	-	-	-
50-200	i	-	-	-	-	-	-	-
	m	-	-	-	-	-	-	-
200-500	i	-	-	-	-	-	-	-
	m	-	-	-	-	-	-	-
500 u.m.	i	-	-	-	-	-	-	-
	m	-	-	-	-	-	-	-
Zusammen	i	-	-	-	-	-	-	-
	m	-	-	-	-	-	-	-
Familien								
5- 50	i	8	4	6	3	23	20	-
	m	-	-	1	-	7	-	-
50-200	i	1	-	6	6	4	-	-
	m	1	-	-	-	2	-	-
200-500	i	3	-	6	9	3	7	1
	m	-	-	2	-	2	-	-
500 u.m.	i	1	-	1	3	-	-	-
	m	-	-	-	-	-	-	-
Zusammen	i	13	4	19	21	30	27	1
	m	1	-	3	-	11	-	-
	w	12	4	16	-	19	-	1
	E	3	1	11	-	11	-	1

Familienangehörigen nach ihrer Stellung zum Erwerbsleben im Mai 1960  
mehr ha Betriebsfläche -

betriebe

lebenden Familienangehörigen und Verwandten

zweiter Erwerbstätigkeit				Selbst. bzw. Mithelfende i.d. Land- u. Forstw. unt.d.i.erst. od. einz. Er- werbstätig- keit anderw. Beschäftigten	Bezieher einer Rente, Pension u.dgl.od. eines Ein- kommens aus eig. Vermögen		Bezieher eines Anteils		Wald- fläche von ... bis unter ... ha
beschäftigte Personen unter den ständigen bzw. Mithelfenden in Land- und Forstwirtschaft					unter den am Erwerbsleben beteiligten Personen				
in land- und forstw. Be- rufen als Arbeitnehmer	in sonstigen Berufen			ins- gesamt	Selb- ständige bzw. Mit- helfende 2)	ins- gesamt	Selb- ständige bzw. Mit- helfende 2)		
	ins- gesamt	Selb- ständige							

Wiegand  
Inhaber

	2	1	9	5	5	2	2	5- 50
	2	1	8	4	4	-	-	
	1	-	-	4	4	-	-	50-200
	1	-	-	1	1	-	-	
	1	1	2	-	-	-	-	200-500
	1	1	2	-	-	-	-	
	-	-	-	2	2	-	-	500 u.m.
	-	-	-	2	2	-	-	
	4	2	11	11	11	2	2	Zusammen
	4	2	10	7	7	-	-	

angehörige

	-	-	-	1	1	-	-	5- 50
	-	-	-	1	1	-	-	
	-	-	-	1	1	-	-	50-200
	-	-	-	-	-	-	-	
	-	-	-	-	-	-	-	200-500
	-	-	-	-	-	-	-	
	1	-	1	-	-	-	-	500 u.m.
	-	-	1	-	-	-	-	
	1	-	1	2	2	-	-	Zusammen
	-	-	1	1	1	-	-	
	1	-	-	1	1	-	-	

Koblenz  
Inhaber

	-	-	40	29	25	3	3	5- 50
	-	-	36	20	17	2	2	
	-	-	4	6	5	-	-	50-200
	-	-	3	4	4	-	-	
	-	-	4	4	3	-	-	200-500
	-	-	3	4	3	-	-	
	-	-	1	1	1	-	-	500 u.m.
	-	-	1	1	1	-	-	
	-	-	49	40	34	3	3	Zusammen
	-	-	43	29	25	2	2	

angehörige

	-	-	5	1	-	1	1	5- 50
	-	-	4	1	-	1	1	
	-	-	-	-	-	-	-	50-200
	-	-	-	-	-	-	-	
	-	-	-	-	-	-	-	200-500
	-	-	-	-	-	-	-	
	-	-	-	-	-	-	-	500 u.m.
	1	-	5	1	-	1	1	Zusammen
	-	-	4	1	-	1	1	
	1	-	1	-	-	-	-	



2. Forst

Wald- fläche von ... bis unter ... ha	insgesamt (i) männlich (m) weiblich (w) Ehefrauen(E) 1)	Betriebsinhaber und ihre mit ihnen in gemeinsamen Haushalt am Erwerbsleben beteiligte Personen						
		insgesamt		ins- gesamt	Selbständige bzw. Mithelfende in der land- u. in inner betrieblichen			
		14 Jahre und älter	unter 14 Jahre		ins- gesamt	den ganzen Monat voll	mehr als die Hälfte des Monats	die Hälfte des Monats
Reg.-Bezirk Betriebs								
5- 50	i	114	-	114	46	4	1	-
	m	81	-	81	26	4	1	-
50-200	i	13	-	13	8	1	-	-
	m	9	-	9	5	1	-	-
200-500	i	4	-	4	1	1	-	-
	m	4	-	4	1	1	-	-
500 u.m.	i	4	-	4	1	1	-	-
	m	4	-	4	1	1	-	-
Zusammen	i	135	-	135	56	7	1	-
	m	98	-	98	33	7	1	-
Familien								
5- 50	i	119	34	74	14	1	1	1
	m	36	-	32	1	1	-	-
50-200	i	8	1	-	-	-	-	-
	m	3	-	-	-	-	-	-
200-500	i	4	5	-	-	-	-	-
	m	1	-	-	-	-	-	-
500 u.m.	i	4	-	-	-	-	-	-
	m	2	-	-	-	-	-	-
Zusammen	i	135	40	74	14	1	1	1
	m	42	-	32	1	1	-	-
	w	93	-	42	13	-	1	1
	E	54	-	15	10	-	-	1
Reg.-Bezirk Betriebs								
5- 50	i	11	-	11	3	1	-	-
	m	7	-	7	3	1	-	-
50-200	i	3	-	3	3	-	-	-
	m	3	-	3	3	-	-	-
200-500	i	1	-	1	1	1	-	-
	m	1	-	1	1	1	-	-
500 u.m.	i	1	-	1	-	-	-	-
	m	1	-	1	-	-	-	-
Zusammen	i	16	-	16	7	2	-	-
	m	12	-	12	7	2	-	-
Familien								
5- 50	i	10	-	4	1	-	-	-
	m	3	-	1	-	-	-	-
50-200	i	-	-	-	-	-	-	-
	m	-	-	-	-	-	-	-
200-500	i	-	-	-	-	-	-	-
	m	-	-	-	-	-	-	-
500 u.m.	i	3	-	-	-	-	-	-
	m	1	-	-	-	-	-	-
Zusammen	i	13	-	4	1	-	-	-
	m	4	-	1	-	-	-	-
	w	9	-	3	1	-	-	-
	E	6	-	1	-	-	-	-

## Familienangehörigen nach ihrer Stellung zum Erwerbsleben im Mai 1960

mehr ha Betriebsfläche -

betriebe

lebenden Familienangehörigen und Verwandten

nach ihrer ersten oder einzigen Erwerbstätigkeit

Forstwirtschaft			anderweitig erwerbstätig						Wald- fläche von ... bis unter ... ha
Tätigkeit weniger als die Hälfte des Monats tätig	ins- gesamt	als Arbeit- nehmer in land- und forstw. Berufen	in industriellen, handw. und techn. Berufen		in Handels- und Verkehrsberufen		in sonstigen Berufen		
			ins- gesamt	als Arbeit- nehmer	ins- gesamt	als Arbeit- nehmer	ins- gesamt	als Arbeit- nehmer	
<u>Iriehaber</u>									
41	68	1	15	6	20	5	32	19	5- 50
21	55	1	12	5	16	5	26	16	
7	5	-	3	-	1	-	1	-	50-200
4	4	-	3	-	1	-	-	-	
-	3	-	1	-	1	-	1	1	200-500
-	3	-	1	-	1	-	1	1	
-	3	-	2	-	-	-	1	1	500 u.m.
-	3	-	2	-	-	-	1	1	
48	79	1	21	6	22	5	35	20	Zusammen
25	65	1	19	5	18	5	28	18	
<u>angehörige</u>									
11	60	-	14	-	18	-	28	-	5- 50
-	31	-	13	-	6	-	12	-	
-	-	-	-	-	-	-	-	-	50-200
-	-	-	-	-	-	-	-	-	
-	-	-	-	-	-	-	-	-	200-500
-	-	-	-	-	-	-	-	-	
-	-	-	-	-	-	-	-	-	500 u.m.
-	-	-	-	-	-	-	-	-	
11	60	-	14	-	18	-	28	-	Zusammen
-	31	-	13	-	6	-	12	-	
11	29	-	1	-	12	-	16	-	
9	5	-	-	-	3	-	2	-	
<u>Montebaur</u>									
<u>inhaber</u>									
2	8	-	2	-	5	-	1	1	5- 50
2	4	-	1	-	3	-	-	-	
3	-	-	-	-	-	-	-	-	50-200
3	-	-	-	-	-	-	-	-	
-	-	-	-	-	-	-	-	-	200-500
-	-	-	-	-	-	-	-	-	
-	1	-	-	-	-	-	1	-	500 u.m.
-	1	-	-	-	-	-	1	-	
5	9	-	2	-	5	-	2	1	Zusammen
5	5	-	1	-	3	-	1	-	
<u>angehörige</u>									
1	3	-	1	-	2	-	-	-	5- 50
-	1	-	-	-	1	-	-	-	
-	-	-	-	-	-	-	-	-	50-200
-	-	-	-	-	-	-	-	-	
-	-	-	-	-	-	-	-	-	200-500
-	-	-	-	-	-	-	-	-	
-	-	-	-	-	-	-	-	-	500 u.m.
-	-	-	-	-	-	-	-	-	
1	3	-	1	-	2	-	-	-	Zusammen
-	1	-	-	-	1	-	-	-	
1	2	-	1	-	1	-	-	-	
-	1	-	-	-	1	-	-	-	

noch: Tab. 11: 7. Inhaber der land- und forstw. Betriebe und ihre

- Betriebe mit 0,5 und

2. Forst

Betriebsinhaber und ihre mit ihnen in gemeinsamen Haushalt									
Wald- fläche von ... bis unter ... ha	insgesamt (i) männlich (m) weiblich (w) Ehefrauen (E) 1)	nicht an Erwerbsleben beteiligte Personen						anderweitig Selbst- den	
		Bezieher einer Rente, Pension u. dgl. sowie Bezieher eines Ein- kommens aus eigenem Vermögen	Angehörige						
			der Selbständigen bzw. Mithelfenden 2)		der anderweitig Erwerbstätigen				
			ins- gesamt	Alten- teiler	14 Jahre und älter	unter 14 Jahre	14 Jahre und älter		unter 14 Jahre
5- 50	i	1	1	1	1	1	1	1	1
	m	1	1	1	1	1	1	1	1
50-200	i	1	1	1	1	1	1	1	1
	m	1	1	1	1	1	1	1	1
200-500	i	1	1	1	1	1	1	1	1
	m	1	1	1	1	1	1	1	1
500 u.m.	i	1	1	1	1	1	1	1	1
	m	1	1	1	1	1	1	1	1
Zusammen	i	1	1	1	1	1	1	1	1
	m	1	1	1	1	1	1	1	1
noch: Reg.-Bezirk									
Betriebs									
5- 50	i	5	1	12	3	28	31	1	Familien
	m	1	1	1	1	3	1	1	
50-200	i	1	1	6	1	2	1	1	
	m	1	1	3	1	1	1	1	
200-500	i	1	1	1	3	3	2	1	
	m	1	1	1	1	1	1	1	
500 u.m.	i	1	1	1	1	4	1	1	
	m	1	1	1	1	2	1	1	
Zusammen	i	5	1	19	6	37	34	1	
	m	1	1	3	1	6	1	1	
	w	4	1	16	1	31	1	1	
	E	3	1	12	1	24	1	1	
noch: Reg.-Bezirk									
Betriebs									
5- 50	i	1	1	1	1	1	1	1	
	m	1	1	1	1	1	1	1	
50-200	i	1	1	1	1	1	1	1	
	m	1	1	1	1	1	1	1	
200-500	i	1	1	1	1	1	1	1	
	m	1	1	1	1	1	1	1	
500 u.m.	i	1	1	1	1	1	1	1	
	m	1	1	1	1	1	1	1	
Zusammen	i	1	1	1	1	1	1	1	
	m	1	1	1	1	1	1	1	
Familien									
5- 50	i	1	1	2	1	4	1	1	
	m	1	1	1	1	2	1	1	
50-200	i	1	1	1	1	1	1	1	
	m	1	1	1	1	1	1	1	
200-500	i	1	1	1	1	1	1	1	
	m	1	1	1	1	1	1	1	
500 u.m.	i	1	1	1	1	3	1	1	
	m	1	1	1	1	1	1	1	
Zusammen	i	1	1	2	1	7	1	1	
	m	1	1	1	1	3	1	1	
	w	1	1	2	1	4	1	1	
	E	1	1	2	1	3	1	1	

Familienangehörigen nach ihrer Stellung zum Erwerbsleben im Jahr 1960

mehr als Betriebsfläche -

betriebs

lebenden Familienangehörigen und Verwandten.

weiter Erwerbstätigkeit			Beziehen einer Rente, Pension u.dgl.od. eines Einkommens aus eig. Vermögen		Beziehen eines Altanteils		Waldfläche von ... bis unter ... ha
beschäftigte Personen unter den ständigen bzw. Mithelfenden in Land- und Forstwirtschaft			unter den am Erwerbsleben beteiligten Personen				
in land- und forstw. Berufen als Arbeitnehmer	in sonstigen Berufen		Selbst. bzw. Mithelfende i.d. Land- u.Forstw. unt.d.i.erst. od. einz. Erwerbstätigkeit anderw. Beschäftigten	insgesamt	Selbstständige bzw. Mithelfende 2)	insgesamt	Selbstständige bzw. Mithelfende 2)
	insgesamt	Selbstständige					

Friedhof  
inhaber

1	1	68	41	32	3	3	5- 50
1	1	55	24	18	2	2	
1	1	5	5	5	1	1	50-200
1	1	4	3	3	1	1	
1	1	3	1	1	1	1	200-500
1	1	3	1	1	1	1	
1	1	3	1	1	1	1	500 u.m.
1	1	3	1	1	1	1	
1	1	79	47	37	3	3	Zusammen
1	1	65	28	21	2	2	

angehörige

1	1	8	1	1	1	1	5- 50
1	1	8	1	1	1	1	
1	1	1	1	1	1	1	50-200
1	1	1	1	1	1	1	
1	1	1	1	1	1	1	200-500
1	1	1	1	1	1	1	
1	1	1	1	1	1	1	500 u.m.
1	1	8	1	1	1	1	
1	1	8	1	1	1	1	Zusammen
1	1	1	1	1	1	1	

Montebaur  
inhaber

1	1	8	5	3	1	1	5- 50
1	1	4	4	3	1	1	
1	1	1	1	1	1	1	50-200
1	1	1	1	1	1	1	
1	1	1	1	1	1	1	200-500
1	1	1	1	1	1	1	
1	1	1	1	1	1	1	500 u.m.
1	1	9	6	4	1	1	
1	1	5	5	4	1	1	Zusammen

angehörige

1	1	1	1	1	1	1	5- 50
1	1	1	1	1	1	1	
1	1	1	1	1	1	1	50-200
1	1	1	1	1	1	1	
1	1	1	1	1	1	1	200-500
1	1	1	1	1	1	1	
1	1	1	1	1	1	1	500 u.m.
1	1	1	1	1	1	1	
1	1	1	1	1	1	1	Zusammen

noch: Tabelle 17. Inhaber der land- und forstw. Betriebe und ihre Betriebe mit 0,5 und

2. Forst

Betriebsinhaber und ihre mit ihnen in gemeinsamen Haushalt am Erwerbsleben beteiligte Personen									
Wald- fläche von ... bis unter ... ha	insgesamt (i) männlich (m) weiblich (w) Ehefrauen(E) 1)	insgesamt		ins- gesamt	Selbständige bzw. Mithelfende in der Land-u.				
		14 Jahre und älter	unter 14 Jahre		ins- gesamt	den ganzen Monat voll	mehr als die Hälfte des Monats	die Hälfte des Monats	
									in ihrer betrieblichen beschäft
Reg.-Bezirk Betriebs									
5- 50	i	1	-	1	1	-	-	-	-
	m	-	-	-	-	-	-	-	-
50-200	i	-	-	-	-	-	-	-	-
	m	-	-	-	-	-	-	-	-
200-500	i	-	-	-	-	-	-	-	-
	m	-	-	-	-	-	-	-	-
500 u.m.	i	-	-	-	-	-	-	-	-
	m	-	-	-	-	-	-	-	-
Zusammen	i	1	-	1	1	-	-	-	-
	m	-	-	-	-	-	-	-	-
Familien									
5- 50	i	-	-	-	-	-	-	-	-
	m	-	-	-	-	-	-	-	-
50-200	i	-	-	-	-	-	-	-	-
	m	-	-	-	-	-	-	-	-
200-500	i	-	-	-	-	-	-	-	-
	m	-	-	-	-	-	-	-	-
500 u.m.	i	-	-	-	-	-	-	-	-
	m	-	-	-	-	-	-	-	-
Zusammen	i	-	-	-	-	-	-	-	-
	m	-	-	-	-	-	-	-	-
	w	-	-	-	-	-	-	-	-
	E	-	-	-	-	-	-	-	-
Reg.-Bezirk Betriebs									
5- 50	i	111	-	111	59	4	5	-	-
	m	84	-	84	36	4	5	-	-
50-200	i	5	-	5	2	-	-	-	-
	m	4	-	4	1	-	-	-	-
200-500	i	1	-	1	1	-	-	-	-
	m	1	-	1	1	-	-	-	-
500 u.m.	i	-	-	-	-	-	-	-	-
	m	-	-	-	-	-	-	-	-
Zusammen	i	117	-	117	62	4	5	-	-
	m	89	-	89	39	4	5	-	-
Familien									
5- 50	i	117	22	77	38	-	1	6	-
	m	28	-	22	1	-	-	-	-
50-200	i	2	-	1	1	-	-	-	-
	m	-	-	-	-	-	-	-	-
200-500	i	-	-	-	-	-	-	-	-
	m	-	-	-	-	-	-	-	-
500 u.m.	i	-	-	-	-	-	-	-	-
	m	-	-	-	-	-	-	-	-
Zusammen	i	119	22	78	39	-	1	6	-
	m	28	-	22	1	-	-	-	-
	w	91	-	56	38	-	1	6	-
	E	56	-	34	32	-	1	6	-

1) Ehefrauen der Betriebsinhaber.



Familienangehörigen nach ihrer Stellung zum Erwerbsleben im Mai 1960

mehr ha Betriebsfläche -

betriebe

lebenden Familienangehörigen und Verwandten												
nach ihrer ersten oder einzigen Erwerbstätigkeit:												
Forstwirtschaft	anderweitig erwerbstätig								wald- fläche von ... bis unter ... ha			
Tätigkeit	ins- gesamt	als Arbeit- nehmer in land- und forstw. Berufen	in industriellen, handw. und techn. Berufen		in Handels- und Verkehrsberufen		in sonstigen Berufen					
weniger als die Hälfte des Monats tätig			ins- gesamt	als Arbeit- nehmer	ins- gesamt	als Arbeit- nehmer	ins- gesamt	als Arbeit- nehmer				
<u>Rheinhausen</u>												
<u>inhaber</u>												
1	1	1	1	1	1	1	1	1	5- 50			
1	1	1	1	1	1	1	1	1	50-200			
1	1	1	1	1	1	1	1	1	200-500			
1	1	1	1	1	1	1	1	1	500 u.m.			
1	1	1	1	1	1	1	1	1	Zusammen			
<u>angehörige</u>												
1	1	1	1	1	1	1	1	1	5- 50			
1	1	1	1	1	1	1	1	1	50-200			
1	1	1	1	1	1	1	1	1	200-500			
1	1	1	1	1	1	1	1	1	500 u.m.			
1	1	1	1	1	1	1	1	1	Zusammen			
<u>Pfalz</u>												
<u>inhaber</u>												
50	52	4	23	7	8	2	17	17	5- 50			
27	48	4	21	7	7	2	16	16	50-200			
2	3	1	2	1	1	1	1	1	200-500			
1	3	1	2	1	1	1	1	1	500 u.m.			
1	1	1	1	1	1	1	1	1	Zusammen			
1	1	1	1	1	1	1	1	1	5- 50			
1	1	1	1	1	1	1	1	1	50-200			
1	1	1	1	1	1	1	1	1	200-500			
1	1	1	1	1	1	1	1	1	500 u.m.			
53	55	4	25	7	9	2	17	17	Zusammen			
29	51	4	23	7	8	2	16	16				
<u>angehörige</u>												
31	39	1	22	1	6	1	11	1	5- 50			
1	21	1	16	1	2	1	3	1	50-200			
1	1	1	1	1	1	1	1	1	200-500			
1	1	1	1	1	1	1	1	1	500 u.m.			
1	1	1	1	1	1	1	1	1	Zusammen			
32	39	1	22	1	6	1	11	1	5- 50			
1	21	1	16	1	2	1	3	1	50-200			
31	19	1	6	1	4	1	8	1	200-500			
25	2	1	1	1	1	1	1	1	500 u.m.			

Wald- fläche von ... bis unter ... ha	insgesamt (i) männlich (m) weiblich (w) Ehefrauen (E) 1)	Betriebsinhaber und ihre mit ihnen in gemeinsamen Haushalt						
		nicht am Erwerbsleben beteiligte Personen						in
		Bezieher einer Rente, Pension u. dgl. sowie Bezieher eines Ein- kommens aus eigenem Vermögen	Angehörige				anderweitig	
			der Selbständigen bzw. Mithelfenden 2)		der anderweitig Erwerbstätigen		Selb- der	
		ins- gesamt	Alten- teiler	14 Jahre und älter	unter 14 Jahre	14 Jahre und älter	unter 14 Jahre	ins- gesamt
5- 50	i	"	"	"	"	"	"	"
	m	"	"	"	"	"	"	"
50-200	i	"	"	"	"	"	"	"
	m	"	"	"	"	"	"	"
200-500	i	"	"	"	"	"	"	"
	m	"	"	"	"	"	"	"
500 u.m.	i	"	"	"	"	"	"	"
	m	"	"	"	"	"	"	"
Zusammen	i	"	"	"	"	"	"	"
	m	"	"	"	"	"	"	"
noch: Reg.-Bezirk								
Betriebs								
5- 50	i	"	"	"	"	"	"	"
	m	"	"	"	"	"	"	"
50-200	i	"	"	"	"	"	"	"
	m	"	"	"	"	"	"	"
200-500	i	"	"	"	"	"	"	"
	m	"	"	"	"	"	"	"
500 u.m.	i	"	"	"	"	"	"	"
	m	"	"	"	"	"	"	"
Zusammen	i	"	"	"	"	"	"	"
	m	"	"	"	"	"	"	"
	w	"	"	"	"	"	"	"
	E	"	"	"	"	"	"	"
Familien								
5- 50	i	"	"	"	"	"	"	"
	m	"	"	"	"	"	"	"
50-200	i	"	"	"	"	"	"	"
	m	"	"	"	"	"	"	"
200-500	i	"	"	"	"	"	"	"
	m	"	"	"	"	"	"	"
500 u.m.	i	"	"	"	"	"	"	"
	m	"	"	"	"	"	"	"
Zusammen	i	"	"	"	"	"	"	"
	m	"	"	"	"	"	"	"
noch: Reg.-Bezirk								
Betriebs								
5- 50	i	"	"	"	"	"	"	"
	m	"	"	"	"	"	"	"
50-200	i	"	"	"	"	"	"	"
	m	"	"	"	"	"	"	"
200-500	i	"	"	"	"	"	"	"
	m	"	"	"	"	"	"	"
500 u.m.	i	"	"	"	"	"	"	"
	m	"	"	"	"	"	"	"
Zusammen	i	"	"	"	"	"	"	"
	m	"	"	"	"	"	"	"
Familien								
5- 50	i	9	4	9	4	22	18	"
	m	3	"	"	"	3	"	"
50-200	i	"	"	1	"	"	"	"
	m	"	"	"	"	"	"	"
200-500	i	"	"	"	"	"	"	"
	m	"	"	"	"	"	"	"
500 u.m.	i	"	"	"	"	"	"	"
	m	"	"	"	"	"	"	"
Zusammen	i	9	4	10	4	22	19	"
	m	3	"	"	"	3	"	"
	w	6	4	10	"	19	"	"
	E	2	2	8	"	12	"	"

mehr ba Betriebsfläche -

betriebe

- 261 -

2. Forst

Wald- fläche von ... bis unter ... ha	insgesamt (i) männlich (m) weiblich (w) Ehefrauen(E) 1)	Betriebsinhaber und ihre mit ihnen in gemeinsamen Haushalt am Berufsleben beteiligte Personen							
		insgesamt		ins- gesamt	Selbständige bzw. Mithelfende in der land- u.				
		14 Jahre und älter	unter 14 Jahre		in ihrer betrieblichen				
					ins- gesamt	den ganzen Monat voll	mehr als die Hälfte des Monats	die Hälfte des Monats	
beschäft									
Reg.-Bezirk Betriebs									
5- 50	i	283	-	283	131	17	5	4	
	m	178	-	178	99	16	2	3	
50-200	i	21	-	21	14	3	1	-	
	m	15	-	15	8	1	1	-	
200-500	i	4	-	4	4	2	-	-	
	m	4	-	4	4	2	-	-	
500 u.m.	i	16	-	16	15	9	1	3	
	m	14	-	14	13	9	1	1	
Zusammen	i	324	-	324	224	31	7	7	
	m	211	-	211	124	28	4	4	
Familien									
5- 50	i	208	46	111	34	4	4	8	
	m	66	-	49	5	4	-	-	
50-200	i	15	9	7	4	-	-	1	
	m	3	-	2	-	-	-	-	
200-500	i	8	1	2	1	-	-	-	
	m	3	-	-	-	-	-	-	
500 u.m.	i	18	10	4	4	2	-	2	
	m	8	-	3	3	2	-	1	
Zusammen	i	249	66	124	43	6	4	11	
	m	80	-	54	8	6	-	1	
	w	169	-	70	35	-	4	10	
	E	94	-	31	24	-	2	5	
Reg.-Bezirk Betriebs									
5- 50	i	42	-	42	27	1	-	-	
	m	30	-	30	16	1	-	-	
50-200	i	11	-	11	10	1	1	-	
	m	8	-	8	7	1	1	-	
200-500	i	8	-	8	7	3	-	1	
	m	7	-	7	6	3	-	1	
500 u.m.	i	5	-	5	5	3	-	1	
	m	5	-	5	5	3	-	1	
Zusammen	i	66	-	66	49	8	1	2	
	m	50	-	50	34	8	1	2	
Familien									
5- 50	i	24	3	14	4	-	-	1	
	m	5	-	4	-	-	-	-	
50-200	i	7	1	2	1	-	1	-	
	m	1	-	1	1	-	1	-	
200-500	i	17	4	6	5	2	-	1	
	m	5	-	2	2	2	-	-	
500 u.m.	i	9	14	1	1	-	-	-	
	m	1	-	-	-	-	-	-	
Zusammen	i	57	22	23	12	2	1	2	
	m	12	-	7	3	2	1	-	
	w	45	-	16	9	-	-	2	
	E	25	-	11	8	-	-	2	

1) Ehefrauen der Betriebsinhaber.

Familienangehörigen nach ihrer Stellung zum Erwerbsleben im Mai 1960

mehr ha Betriebsfläche -

betriebe

lebenden Familienangehörigen und Verwandten										Wald- fläche von ... bis unter ... ha
nach ihrer ersten oder einzigen Erwerbstätigkeit										
Tätigkeit	ins- gesamt	als Arbeit- nehmer in land- und forstw. Berufen	anderweitig erwerbstätig							
			in industriellen, handw. und techn. Berufen		in Handels- und Verkehrsberufen		in sonstigen Berufen			
weniger als die Hälfte des Monats tätigt			ins- gesamt	als Arbeit- nehmer	ins- gesamt	als Arbeit- nehmer	ins- gesamt	als Arbeit- nehmer		
Nordwürttemberg										
inhaber										
165	92	7	36	11	16	5	33	23	5- 50	
79	79	5	33	10	12	4	29	21		
10	7	2	2	-	1	1	2	2	50-200	
6	7	2	2	-	1	1	2	2		
2	-	-	-	-	-	-	-	-	200-500	
2	-	-	-	-	-	-	-	-		
2	1	-	-	-	-	-	1	-	500 u.m.	
2	1	-	-	-	-	-	1	-		
179	100	9	38	11	17	6	35	25	Zusammen	
88	97	7	35	10	13	5	32	23		
angehörige										
18	77	2	35	.	15	.	25	.	5- 50	
1	44	2	25	.	8	.	9	.		
3	3	-	1	.	-	.	2	.	50-200	
-	2	-	1	.	-	.	1	.		
1	1	-	-	.	-	.	1	.	200-500	
-	-	-	-	.	-	.	-	.		
-	-	-	-	.	-	.	-	.	500 u.m.	
-	-	-	-	.	-	.	-	.		
22	81	2	35	.	15	.	28	.	Zusammen	
1	46	2	26	.	8	.	10	.		
21	35	-	10	.	7	.	13	.		
17	7	-	1	.	1	.	5	.		
Nordrhein										
inhaber										
26	15	4	5	2	3	-	3	1	5- 50	
15	14	4	4	2	3	-	3	1		
8	1	-	-	-	-	-	1	-	50-200	
5	1	-	-	-	-	-	1	-		
3	1	-	1	-	-	-	-	-	200-500	
2	1	-	1	-	-	-	-	-		
1	-	-	-	-	-	-	-	-	500 u.m.	
1	-	-	-	-	-	-	-	-		
33	17	4	6	2	3	-	4	1	Zusammen	
23	16	4	5	2	3	-	4	1		
angehörige										
3	10	1	4	.	2	.	3	.	5- 50	
-	4	1	3	.	-	.	-	.		
-	1	-	-	.	-	.	1	.	50-200	
-	-	-	-	.	-	.	-	.		
3	-	-	-	.	-	.	-	.	200-500	
-	-	-	-	.	-	.	-	.		
1	-	-	-	.	-	.	-	.	500 u.m.	
-	-	-	-	.	-	.	-	.		
7	11	1	4	.	2	.	4	.	Zusammen	
-	4	1	3	.	-	.	-	.		
7	7	-	1	.	2	.	4	.		
6	3	-	1	.	1	.	1	.		



2. Forst

Wald- fläche von ... bis unter ... ha	insgesamt (i) männlich (m) weiblich (w) Ehefrauen (E) 1)	Betriebsinhaber und ihre mit ihnen in gemeinsamen Haushalt						in anderweitig Selb- der
		nicht am Erwerbsleben beteiligte Personen						
		Bezieher einer Rente, Pension u.dgl. sowie Bezieher eines Ein- kommens aus eigenem Vermögen		Angehörige				
				der Selbständigen bzw. Mithelfenden 2)		der anderweitig Erwerbstätigen		
		ins- gesamt	Alten- teiler	14 Jahre und älter	unter 14 Jahre	14 Jahre und älter	unter 14 Jahre	ins- gesamt
noch: Reg.-Bezirk								
Betriebs								
5- 50	i	-	-	-	-	-	-	1
	m	-	-	-	-	-	-	1
50-200	i	-	-	-	-	-	-	1
	m	-	-	-	-	-	-	1
200-500	i	-	-	-	-	-	-	-
	m	-	-	-	-	-	-	-
500 u.m.	i	-	-	-	-	-	-	1
	m	-	-	-	-	-	-	1
Zusammen	i	-	-	-	-	-	-	3
	m	-	-	-	-	-	-	3
Familien								
5- 50	i	18	3	36	7	43	39	-
	m	4	-	6	-	7	-	-
50-200	i	-	-	3	6	5	3	-
	m	-	-	-	-	1	-	-
200-500	i	-	-	6	1	-	-	-
	m	-	-	3	-	-	-	-
500 u.m.	i	-	-	14	10	-	-	-
	m	-	-	5	-	-	-	-
Zusammen	i	18	3	59	24	48	42	-
	m	4	-	14	-	8	-	-
	w	14	3	45	-	40	-	-
	E	6	1	31	-	26	-	-
noch: Reg.-Bezirk								
Betriebs								
5- 50	i	-	-	-	-	-	-	-
	m	-	-	-	-	-	-	-
50-200	i	-	-	-	-	-	-	1
	m	-	-	-	-	-	-	1
200-500	i	-	-	-	-	-	-	-
	m	-	-	-	-	-	-	-
500 u.m.	i	-	-	-	-	-	-	-
	m	-	-	-	-	-	-	-
Zusammen	i	-	-	-	-	-	-	1
	m	-	-	-	-	-	-	1
Familien								
5- 50	i	1	1	6	-	3	3	1
	m	-	-	1	-	-	-	-
50-200	i	-	-	5	1	-	-	1
	m	-	-	-	-	-	-	1
200-500	i	-	-	11	4	-	-	-
	m	-	-	3	-	-	-	-
500 u.m.	i	-	-	8	14	-	-	-
	m	-	-	1	-	-	-	-
Zusammen	i	1	1	30	19	3	3	2
	m	-	-	5	-	-	-	1
	w	1	1	25	-	3	-	1
	E	-	-	12	-	2	-	1

1) Ehefrauen der Betriebsinhaber.- 2) In der Land- und Forstwirtschaft.

Familienangehörigen nach ihrer Stellung zum Erwerbsleben im Mai 1960

mehr ha Betriebsfläche -

betriebs

lebenden Familienangehörigen und Verwandten

zweiter Erwerbstätigkeit			Selbst. bzw. Mitnelfende in Land- u. Forstw. unt. d. l. erst. od. einz. Erwerbstätigkeit anderw. Beschäftigten	Bezieher einer Rente, Pension u. dgl. od. einer Einkommens aus eig. Vermögen unter den am Erwerbsleben beteiligten Personen		Bezieher eines Altersbills		Waldfläche von ... ha bis unter ... ha
beschäftigte Personen unter den ständigen bzw. Mitnelfenden in Land- und Forstwirtschaft	in land- und forstw. Berufen als Arbeitnehmer	in sonstigen Berufen		insgesamt	Selbstständige bzw. Mitnelfende 2)	insgesamt	Selbstständige bzw. Mitnelfende 2)	
insgesamt	Selbstständige							

Nordwürttemberg  
inhaber

-	1	-	92	112	99	25	24	
-	1	-	79	62	51	16	16	5- 50
-	1	1	7	6	5	-	-	50-200
-	1	1	7	4	3	-	-	200-500
-	-	-	-	1	1	-	-	500 u.m.
-	-	-	-	1	1	-	-	
-	1	1	1	2	2	-	-	Zusammen
-	1	1	1	2	2	-	-	
-	3	2	100	121	107	25	24	
-	3	2	87	69	57	16	16	

angehörige

-	-	-	16	5	4	1	1	5- 50
-	-	-	8	2	1	-	-	50-200
-	-	-	-	-	-	-	-	200-500
-	-	-	-	-	-	-	-	500 u.m.
-	-	-	-	-	-	-	-	
-	-	-	-	-	-	-	-	
-	-	-	16	5	4	1	1	Zusammen
-	-	-	8	2	1	-	-	
-	-	-	8	3	3	1	1	
-	-	-	4	1	1	1	1	

Nordbaden  
inhaber

-	-	-	15	18	18	2	2	5- 50
-	-	-	14	11	11	1	1	50-200
-	1	1	1	3	3	-	-	200-500
-	1	1	1	1	1	-	-	500 u.m.
-	-	-	1	2	2	-	-	
-	-	-	1	2	2	-	-	
-	-	-	-	-	-	-	-	
-	-	-	-	-	-	-	-	
-	1	1	17	23	23	2	2	Zusammen
-	1	1	16	14	14	1	1	

angehörige

-	1	-	3	-	-	-	-	5- 50
-	-	-	1	-	-	-	-	50-200
-	1	-	-	-	-	-	-	200-500
-	1	-	-	-	-	-	-	500 u.m.
-	-	-	-	-	-	-	-	
-	-	-	-	-	-	-	-	
-	2	-	3	-	-	-	-	Zusammen
-	1	-	1	-	-	-	-	
-	1	-	2	-	-	-	-	
-	1	-	2	-	-	-	-	

Wald- fläche von ... bis unter ... ha	insgesamt (i) männlich (m) weiblich (w) Ehefrauen(E) 1)	Betriebsinhaber und ihre mit ihnen in gemeinsamem Haushalt						
		insgesamt		am Erwerbsleben beteiligte Personen				
		14 Jahre und älter	unter 14 Jahre	ins- gesamt	Selbständige bzw. Mithelfende in der Land- u.			
					in ihrer betrieblichen			
					ins- gesamt	den ganzen Monat voll	mehr als die Hälfte des Monats	die Hälfte des Monats
								beschäft
								Reg.-Bezirk Betriebs
5- 50	i	1 007	-	1 007	750	430	41	39
	m	795	-	795	575	430	31	5
50-200	i	205	-	205	179	127	10	9
	m	179	-	179	156	127	10	2
200-500	i	5	-	5	5	1	1	-
	m	4	-	4	4	1	1	-
500 u.m.	i	5	-	5	5	-	-	-
	m	5	-	5	5	-	-	-
Zusammen	i	1 222	-	1 222	939	558	52	48
	m	983	-	983	740	558	42	7
								Familien
5- 50	i	2 043	1 000	1 592	1 246	344	204	355
	m	683	-	606	388	336	22	10
50-200	i	585	294	467	425	140	62	114
	m	207	-	176	148	139	6	1
200-500	i	9	6	9	7	2	1	2
	m	2	-	2	2	2	-	-
500 u.m.	i	-	-	-	-	-	-	-
	m	-	-	-	-	-	-	-
Zusammen	i	2 637	1 300	2 068	1 678	486	267	471
	m	892	-	784	538	477	28	11
	w	1 745	-	1 284	1 140	9	239	460
	E	795	-	581	534	-	32	239
								Reg.-Bezirk Betriebs
5- 50	i	449	-	449	286	26	10	9
	m	298	-	298	164	25	4	5
50-200	i	30	-	30	22	11	-	-
	m	23	-	23	16	11	-	-
200-500	i	7	-	7	6	4	-	-
	m	6	-	6	5	4	-	-
500 u.m.	i	17	-	17	16	7	-	-
	m	17	-	17	16	7	-	-
Zusammen	i	503	-	503	330	48	10	9
	m	344	-	344	201	47	4	5
								Familien
5- 50	i	341	111	168	75	7	9	21
	m	82	-	60	12	6	-	-
50-200	i	45	17	14	9	2	-	4
	m	12	-	4	2	2	-	-
200-500	i	7	5	3	3	-	-	-
	m	1	-	-	-	-	-	-
500 u.m.	i	14	9	2	1	-	1	-
	m	4	-	1	-	-	-	-
Zusammen	i	407	142	187	88	9	10	25
	m	99	-	65	14	8	-	-
	w	308	-	122	74	1	10	25
	E	179	-	59	52	1	5	19

Familienangehörigen nach ihrer Stellung zum Erwerbsleben am Mai 1960

mehr ha Betriebsflächen

betriebe

lebenden Familienangehörigen und ...

nach ihrer ersten oder einzigen Erwerbstätigkeit

Forstwirtschaft

Tätigkeit	insgesamt	als Arbeitnehmer in land- und forstw. Berufen	in industriellen, handw. und techn. Berufen		in Handels- und Verkehrsbereichen		in Sonstigen Berufen		Waldfläche von ... bis unter ... ha
			insgesamt	als Arbeitnehmer	insgesamt	als Arbeitnehmer	insgesamt	als Arbeitnehmer	

Südbaden

inhaber

240	257	24	94	33	60	17	79	34	5- 50
109	220	23	83	25	51	16	63	33	
33	26	"	9	1	7	3	10	5	50-200
17	23	"	9	1	5	3	8	4	
3	"	"	"	"	"	"	"	"	200-500
2	"	"	"	"	"	"	"	"	
5	"	"	"	"	"	"	"	"	500 u.m.
5	"	"	"	"	"	"	"	"	
281	283	24	103	31	67	20	89	39	Zusammen
133	243	23	92	26	57	19	71	37	

angehörige

343	346	28	153	"	61	"	104	"	5- 50
20	218	27	119	"	37	"	35	"	
109	42	3	20	"	3	"	16	"	50-200
2	23	3	17	"	2	"	6	"	
2	2	"	"	"	"	"	2	"	200-500
"	"	"	"	"	"	"	"	"	
"	"	"	"	"	"	"	"	"	500 u.m.
"	"	"	"	"	"	"	"	"	
454	390	31	173	"	64	"	122	"	Zusammen
22	246	30	136	"	39	"	41	"	
432	144	1	37	"	25	"	81	"	
263	47	"	5	"	12	"	30	"	

Südwürttemberg-Hohenzollern

inhaber

241	163	12	64	16	38	12	49	22	5- 50
130	134	12	59	14	29	11	34	19	
11	8	"	3	1	3	1	2	1	50-200
5	7	"	3	1	2	1	2	1	
2	1	"	"	"	1	"	"	"	200-500
1	1	"	"	"	1	"	"	"	
9	1	1	"	"	"	"	"	"	500 u.m.
9	1	1	"	"	"	"	"	"	
263	173	13	67	17	42	13	51	23	Zusammen
145	143	13	62	15	32	12	36	20	

angehörige

38	93	1	32	"	18	"	42	"	5- 50
6	48	1	22	"	7	"	18	"	
3	5	"	1	"	1	"	3	"	50-200
"	2	"	1	"	1	"	"	"	
3	"	"	"	"	"	"	"	"	200-500
"	"	"	"	"	"	"	"	"	
"	1	1	"	"	"	"	"	"	500 u.m.
"	1	1	"	"	"	"	"	"	
44	99	2	33	"	19	"	45	"	Zusammen
6	51	2	23	"	8	"	18	"	
38	48	"	10	"	11	"	27	"	
27	7	"	1	"	1	"	5	"	

noch: Tabelle 17. Inhaber der land- und forstw. Betriebe und ihre Betriebe mit 0,5 und

2. Forst

		Betriebsinhaber und ihre mit ihnen in gemeinsamem Haushalt nicht am Erwerbsleben beteiligte Personen						in	
Wald- fläche von ... bis unter ... ha	insgesamt (I) männlich (m) weiblich (w) Ehefrauen (E) 1)	Beziehen eines Rente, Pension u. dgl. sowie Beziehen eines Ein- kommens aus eigenem Vermögen		Angewandte		anderweitig		Selb- der	
				der Selbständigen bzw. Mithelfenden 2)		der anderweitig Erwerbstätigen			
		ins- gesamt	Alten- teiler	14 Jahre und älter	unter 14 Jahre	14 Jahre und älter	unter 14 Jahre		ins- gesamt
noch: Reg.-Bezirk Betriebs									
5- 50	i	..	..	..	..	..	..	28	
	m	..	..	..	..	..	..	27	
50-200	i	..	..	..	..	..	..	11	
	m	..	..	..	..	..	..	11	
200-500	i	..	..	..	..	..	..	1	
	m	..	..	..	..	..	..	1	
500 u.m.	i	..	..	..	..	..	..	..	
	m	..	..	..	..	..	..	..	
Zusammen	i	..	..	..	..	..	..	40	
	m	..	..	..	..	..	..	39	
Familien									
5- 50	i	163	81	183	794	105	206	13	
	m	46	25	16	..	15	..	9	
50-200	i	40	21	63	268	15	26	3	
	m	14	8	12	..	5	..	2	
200-500	i	..	..	..	6	..	..	..	
	m	..	..	..	..	..	..	..	
500 u.m.	i	..	..	..	..	..	..	..	
	m	..	..	..	..	..	..	..	
Zusammen	i	203	102	246	1 068	120	232	16	
	m	60	33	26	..	20	..	11	
	w	143	69	218	..	100	..	5	
	E	12	4	155	..	66	..	1	
noch: Reg.-Bezirk Betriebs									
5- 50	i	..	..	..	..	..	..	9	
	m	..	..	..	..	..	..	9	
50-200	i	..	..	..	..	..	..	1	
	m	..	..	..	..	..	..	1	
200-500	i	..	..	..	..	..	..	..	
	m	..	..	..	..	..	..	..	
500 u.m.	i	..	..	..	..	..	..	..	
	m	..	..	..	..	..	..	..	
Zusammen	i	..	..	..	..	..	..	10	
	m	..	..	..	..	..	..	10	
Familien									
5- 50	i	18	8	69	24	86	87	2	
	m	2	..	11	..	9	..	..	
50-200	i	4	..	19	16	8	1	..	
	m	..	..	6	..	2	..	..	
200-500	i	1	..	2	5	1	..	..	
	m	..	..	1	..	..	..	..	
500 u.m.	i	2	1	9	9	1	..	..	
	m	..	..	3	..	..	..	..	
Zusammen	i	25	9	99	54	96	88	2	
	m	2	..	21	..	11	..	..	
	w	23	9	78	..	85	..	2	
	E	9	6	51	..	60	..	2	

1) Ehefrauen der Betriebsinhaber.- 2) In der Land- und Forstwirtschaft.



Familienangehörigen nach ihrer Stellung zum Erwerbsleben im Mai 1960

mehr ha Betriebsfläche -

betriebe

lebenden Familienangehörigen und Verwandten

zweiter Erwerbstätigkeit

beschäftigte Personen unter den ständigen bzw. Mithelfenden in Land- und Forstwirtschaft			Selbst. bzw. Mithelfende in Land- u. Forstw. unt.d.i.erst. od. einz. Erwerbstätigkeit anderw. Beschäftigten	Bezieher einer Rente, Pension u.dgl.od. eines Einkommens aus eig. Vermögen unter den am Erwerbsleben beteiligten Personen		Bezieher eines Anteils		Waldfläche von ... bis unter ... ha
in land- und forstw. Berufen als Arbeitnehmer	in sonstigen Berufen			insgesamt	Selbstständige bzw. Mithelfende 2)	insgesamt	Selbstständige bzw. Mithelfende 2)	
	insgesamt	Selbstständige						

Südbaden  
inhaber

-	28	23	257	223	190	10	10	5- 50
-	27	23	220	137	110	6	6	
-	11	10	26	36	33	-	-	50-200
-	11	10	23	29	27	-	-	
-	1	1	-	2	2	-	-	200-500
-	1	1	-	2	2	-	-	
-	-	-	-	-	-	-	-	500 u.m.
-	-	-	-	-	-	-	-	
-	40	34	283	261	225	10	10	Zusammen
-	39	34	243	168	139	6	6	

angehörige

2	11	.	112	52	44	56	56	5- 50
2	7	.	70	24	18	28	28	
-	3	.	9	13	12	12	11	50-200
-	2	.	3	6	5	6	5	
-	-	.	1	-	-	-	-	200-500
-	-	.	-	-	-	-	-	
-	-	.	-	-	-	-	-	500 u.m.
-	-	.	-	-	-	-	-	
2	14	.	122	65	56	68	67	Zusammen
2	9	.	73	30	23	34	33	
-	5	.	49	35	33	34	34	
-	1	.	21	10	8	1	1	

Südwürttemberg-Hohenzollern  
inhaber

1	8	6	163	113	95	23	23	5- 50
1	8	6	134	58	46	17	17	
-	1	1	8	7	7	-	-	50-200
-	1	1	7	6	6	-	-	
-	-	-	1	2	2	-	-	200-500
-	-	-	1	1	1	-	-	
-	-	-	1	6	6	-	-	500 u.m.
-	-	-	1	6	6	-	-	
1	9	7	173	128	110	23	23	Zusammen
1	9	7	143	71	59	17	17	

angehörige

-	2	.	27	4	2	1	1	5- 50
-	-	.	14	4	2	-	-	
-	-	.	-	-	-	-	-	50-200
-	-	.	-	-	-	-	-	
-	-	.	-	-	-	-	-	200-500
-	-	.	-	-	-	-	-	
-	-	.	-	-	-	-	-	500 u.m.
-	-	.	-	-	-	-	-	
-	2	.	27	4	2	1	1	Zusammen
-	-	.	14	4	2	-	-	
-	2	.	13	-	-	1	1	
-	2	.	4	-	-	-	-	

2. Forst

Betriebsinhaber und ihre mit ihnen in gemeinsamem Haushalt									
am Erwerbsleben beteiligte Personen									
Wald- fläche von ... bis unter ... ha	Insgesamt (i) männlich (m) weiblich (w) Ehefrauen (E) 1)	insgesamt		ins- gesamt	Selbständige bzw. Mithelfende in der Land-u. in ihrer betrieblichen				
		14 Jahre und älter	unter 14 Jahre		ins- gesamt	weniger als 1 Monat voll	mehr als die Hälfte des Monats	die Hälfte des Monats	
								beschäft	
Reg.-Bezirk Betriebs									
5- 50	i	1 053	-	1 053	403	49	11	8	
	m	782	-	782	202	49	6	5	
50-200	i	73	-	73	43	17	3	2	
	m	56	-	56	33	16	2	-	
200-500	i	22	-	22	17	8	2	-	
	m	21	-	21	16	8	2	-	
500 u.m.	i	14	-	14	10	3	2	-	
	m	13	-	13	9	3	1	-	
Zusammen	i	1 162	-	1 162	478	77	18	10	
	m	872	-	872	260	76	11	5	
Familien									
5- 50	i	775	259	465	198	13	16	22	
	m	221	-	161	25	11	1	2	
50-200	i	95	45	58	42	16	6	8	
	m	31	-	22	16	16	-	-	
200-500	i	21	5	8	6	1	1	2	
	m	5	-	4	2	1	-	-	
500 u.m.	i	9	3	2	1	1	-	-	
	m	2	-	1	1	1	-	-	
Zusammen	i	900	312	533	247	31	23	32	
	m	259	-	188	44	29	1	2	
	w	641	-	345	203	2	22	30	
	E	323	-	189	139	-	11	18	
Reg.-Bezirk Betriebs									
5- 50	i	932	-	932	397	44	4	9	
	m	707	-	707	236	43	2	5	
50-200	i	87	-	87	57	35	5	4	
	m	73	-	73	45	35	3	3	
200-500	i	11	-	11	6	3	-	1	
	m	8	-	8	4	3	-	-	
500 u.m.	i	9	-	9	7	4	1	-	
	m	8	-	8	6	3	1	-	
Zusammen	i	1 039	-	1 039	467	86	10	14	
	m	796	-	796	291	84	6	8	
Familien									
5- 50	i	723	313	468	200	15	18	33	
	m	172	-	130	21	15	1	-	
50-200	i	135	79	102	81	23	11	19	
	m	39	-	34	23	22	-	-	
200-500	i	10	4	3	3	1	-	1	
	m	3	-	1	1	1	-	-	
500 u.m.	i	20	14	8	8	2	-	1	
	m	9	-	4	4	2	-	-	
Zusammen	i	888	410	581	292	41	29	54	
	m	223	-	189	49	40	1	-	
	w	665	-	412	243	1	23	54	
	E	366	-	238	157	-	9	40	

Familienangehörigen nach ihrer Stellung zum Erwerbsleben im Mai 1960

mehr ha Betriebsfläche -

betriebe

lebenden Familienangehörigen und Verwandten

nach ihrer ersten oder einzigen Erwerbstätigkeit

Forstwirtschaft		anderweitig erwerbstätig						Wald- fläche von ... bis unter ... ha	
Tätigkeit  weniger als die Hälfte des Monats  tätig	ins- gesamt	als Arbeit- nehmer in land- und forstw. Berufen	in industriellen, handw. und techn. Berufen		in Handels- und Verkehrsberufen		in sonstigen Berufen		
			ins- gesamt	als Arbeit- nehmer	ins- gesamt	als Arbeit- nehmer	ins- gesamt		als Arbeit- nehmer

Oberbayern  
inhaber

335	650	20	197	42	106	21	327	222	
142	580	17	176	41	91	20	296	213	5- 50
26	25	2	12	1	3	1	8	4	
15	23	2	11	1	3	1	7	4	50-200
7	5	-	4	-	1	1	-	-	
6	5	-	4	-	1	1	-	-	200-500
5	4	-	4	-	-	-	-	-	
5	4	-	4	-	-	-	-	-	500 u.m.
373	684	22	217	43	110	23	335	226	
168	612	19	195	42	95	22	303	217	Zusammen

angehörige

147	267	2	100	.	81	.	84	.	5- 50
11	136	2	84	.	27	.	23	.	
12	16	2	6	.	4	.	4	.	50-200
-	6	-	4	.	2	.	-	.	
2	2	-	-	.	2	.	-	.	200-500
1	2	-	-	.	2	.	-	.	
-	1	-	-	.	-	.	1	.	500 u.m.
-	-	-	-	.	-	.	-	.	
161	286	4	106	.	87	.	89	.	Zusammen
12	144	2	88	.	31	.	23	.	
149	142	2	18	.	56	.	66	.	
110	50	-	4	.	24	.	22	.	

Niederbayern  
inhaber

340	535	18	177	27	99	10	241	158	5- 50
186	471	17	162	26	78	9	214	148	
13	30	1	15	-	4	-	10	2	50-200
4	28	1	13	-	4	-	10	2	
2	5	-	3	-	1	1	1	1	200-500
1	4	-	2	-	1	1	1	1	
2	2	-	2	-	-	-	-	-	500 u.m.
2	2	-	2	-	-	-	-	-	
357	572	19	197	27	104	11	252	161	Zusammen
193	505	18	179	26	83	10	225	151	

angehörige

134	268	5	75	.	112	.	76	.	5- 50
5	109	3	61	.	30	.	15	.	
28	21	2	5	.	2	.	12	.	50-200
1	11	1	5	.	1	.	4	.	
1	-	-	-	.	-	.	-	.	200-500
-	-	-	-	.	-	.	-	.	
5	-	-	-	.	-	.	-	.	500 u.m.
2	-	-	-	.	-	.	-	.	
168	289	7	80	.	114	.	88	.	Zusammen
8	120	4	66	.	31	.	19	.	
160	169	3	14	.	83	.	69	.	
108	81	1	6	.	48	.	26	.	

noch: Tabelle 17, Inhaber der land- und forstw. Betriebe und ihre Betriebe mit 0,5 und

2. Forst

		Betriebsinhaber und ihre mit ihnen im gemeinsamen Haushalt						
		nicht am Erwerbsleben beteiligte Personen					in	
Wald- fläche von ... bis ... ... ha	insgesamt (i) männlich (m) weiblich (w) Ehefrauen (E) 1)	Bezieher einer Rente, Pension u. dgl. sowie Bezieher eines Ein- kommens aus eigenem Vermögen		Angehörige			anderweitig	
				der Selbständigen bzw. Mithelfenden 2)		der anderweitig Erwerbstätigen	Selb- der	
		ins- gesamt	Alten- teiler	14 Jahre und älter	unter 14 Jahre	14 Jahre und älter	unter 14 Jahre	ins- gesamt
5- 50	i							13
	m							13
50-200	i							3
	m							3
200-500	i							2
	m							2
500 u.m.	i							1
	m							1
Zusammen	i							19
	m							19
noch: Reg.-Bezirk Betriebs								
5- 50	i	71	25	53	76	186	183	3
	m	16	6	9		35		1
50-200	i	9	5	16	30	12	15	1
	m	3	2	4		5		
200-500	i	3	2	9	5	1		
	m			1				
500 u.m.	i	1		5	2	3	1	
	m			1				
Zusammen	i	84	32	81	113	202	199	4
	m	19	8	12		40		1
	w	65	24	69		162		3
	E	6	1	47		81		
noch: Reg.-Bezirk Betriebs								
5- 50	i							9
	m							9
50-200	i							10
	m							10
200-500	i							
	m							
500 u.m.	i							3
	m							3
Zusammen	i							22
	m							22
Familien								
5- 50	i	68	33	48	79	139	234	1
	m	15	6	4		23		1
50-200	i	7	6	16	54	10	25	
	m	2	1	3				
200-500	i	1		3	4	3		
	m					2		
500 u.m.	i	1		8	11	3	3	
	m			2		3		
Zusammen	i	77	39	75	148	155	262	1
	m	17	7	9		28		1
	w	60	32	66		127		
	E	20	12	38		70		

Familienangehörigen nach ihrer Stellung zum Erwerbsleben im Mai 1969

mehr ha Betriebsfläche -

betriebe

lebenden Familienangehörigen und Verwandten									
zweiter Erwerbstätigkeit			Bezieher einer Rente, Pension u.dgl. od. eines Einkommens aus eig. Vermögen			Bezieher eines Anteils			Veld- fläche von ... bis unter ... ha
beschäftigte Personen unter den ständigen bzw. Mithelfenden in Land- und Forstwirtschaft			Selbst. bzw. Mithelfende in Land- u. forstw. unt. d. j. erst. od. einz. Erwerbstätigkeit anderw. Beschäftigten	unter den am Erwerbsleben beteiligten Personen					
in land- und forstw. Berufen als Arbeitnehmer	in sonstigen Berufen			insgesamt	Selbstständige bzw. Mithelfende 2)	insgesamt	Selbstständige bzw. Mithelfende 2)		
	insgesamt	Selbstständige							
<b>Oberbayern</b>									
<b>inhaber</b>									
"	13	13	650	331	305	24	24	5- 50	
"	13	13	580	173	155	15	15		
"	3	3	25	18	17	-	-	50-200	
"	3	3	23	10	9	-	-		
"	2	1	5	6	6	-	-	200-500	
"	2	1	5	6	6	-	-		
"	1	1	4	2	2	-	-	500 u.m.	
"	1	1	4	1	1	-	-		
"	19	18	684	377	330	24	24	Zusammen	
"	19	18	612	190	151	15	15		
<b>angehörige</b>									
"	3	.	49	25	22	8	8	5- 50	
"	1	.	20	12	10	1	1		
"	1	.	2	1	1	2	2	50-200	
"	"	.	"	"	"	"	"		
"	"	.	"	3	1	"	"	200-500	
"	"	.	"	2	"	"	"		
"	"	.	"	1	1	"	"	500 u.m.	
"	"	.	"	1	1	"	"		
"	4	.	51	30	25	10	10	Zusammen	
"	1	.	20	15	11	1	1		
"	3	.	31	15	14	9	9		
"	"	.	23	5	4	5	5		
<b>Niederbayern</b>									
<b>inhaber</b>									
"	9	9	535	327	272	62	62	5- 50	
"	9	9	471	181	138	47	47		
"	10	10	30	13	9	2	2	50-200	
"	10	10	28	7	4	1	1		
"	"	"	5	1	"	"	"	200-500	
"	"	"	4	1	"	"	"		
"	3	3	2	1	1	"	"	500 u.m.	
"	3	3	2	1	1	"	"		
"	22	22	572	342	282	64	64	Zusammen	
"	22	22	505	150	143	48	48		
<b>angehörige</b>									
"	1	.	73	19	13	15	15	5- 50	
"	1	.	27	5	3	3	2		
"	"	.	6	1	1	1	1	50-200	
"	"	.	3	1	1	"	"		
"	"	.	"	"	"	"	"	200-500	
"	"	.	"	"	"	"	"		
"	"	.	"	"	"	"	"	500 u.m.	
"	"	.	"	"	"	"	"		
"	1	.	79	20	14	16	14	Zusammen	
"	1	.	30	6	4	3	2		
"	"	.	49	14	10	13	12		
"	"	.	35	5	3	5	5		



noch: Tabelle 17. Inhaber der land- und forstw. Betriebe und ihre  
Betriebe mit 0,5 und

2. Forst

Betriebsinhaber und ihre mit ihnen in gemeinsamem Haushalt									
Wald- fläche von ... bis unter ... ha	insgesamt (i) männlich (m) weiblich (w) Ehefrauen (E) 1)	insgesamt		am Erwerbsleben beteiligte Personen					
		14 Jahre und älter	unter 14 Jahre	ins- gesamt	Selbständige bzw. Mithelfende in der Land-u.				
					ins- gesamt	den ganzen Monat voll	mehr als die Hälfte des Monats	die Hälfte des Monats	beschäft
Reg.-Bezirk									
Betriebs									
5- 50	i	613	-	613	244	7	7	7	
	m	442	-	442	115	6	5	4	
50-200	i	29	-	29	10	2	1	-	
	m	27	-	27	9	2	1	-	
200-500	i	6	-	6	3	2	1	-	
	m	6	-	6	3	2	1	-	
500 u.m.	i	12	-	12	9	7	1	-	
	m	12	-	12	9	7	1	-	
Zusammen	i	660	-	660	266	18	10	7	
	m	487	-	487	136	17	8	4	
Familien									
5- 50	i	437	188	277	116	6	1	6	
	m	119	-	79	8	6	-	-	
50-200	i	16	10	7	5	-	-	1	
	m	3	-	1	-	-	-	-	
200-500	i	6	8	1	1	-	-	-	
	m	-	-	-	-	-	-	-	
500 u.m.	i	13	11	2	2	1	-	-	
	m	4	-	1	1	1	-	-	
Zusammen	i	472	217	287	124	7	1	7	
	m	126	-	81	9	7	-	-	
	w	346	-	206	115	-	1	7	
	E	194	-	130	82	-	1	3	
Reg.-Bezirk									
Betriebs									
5- 50	i	723	-	723	373	14	7	4	
	m	467	-	467	179	14	6	2	
50-200	i	25	-	25	13	4	2	-	
	m	24	-	24	13	4	2	-	
200-500	i	18	-	18	17	6	1	-	
	m	14	-	14	14	6	1	-	
500 u.m.	i	11	-	11	8	3	1	1	
	m	10	-	10	7	3	1	-	
Zusammen	i	777	-	777	411	27	11	5	
	m	515	-	515	213	27	10	2	
Familien									
5- 50	i	478	136	291	120	4	11	13	
	m	145	-	112	11	4	3	1	
50-200	i	22	5	15	13	1	-	1	
	m	4	-	4	4	1	-	-	
200-500	i	11	7	6	5	2	-	1	
	m	3	-	3	2	2	-	-	
500 u.m.	i	16	11	2	2	-	1	1	
	m	5	-	1	1	-	1	-	
Zusammen	i	527	159	314	140	7	12	16	
	m	159	-	120	18	7	4	1	
	w	368	-	194	122	-	8	15	
	E	211	-	106	87	-	3	11	

1) Ehefrauen der Betriebsinhaber.

## Familienangehörigen nach ihrer Stellung zum Erwerbsleben im Mai 1960

mehr ha Betriebsfläche

betriebe

## lebenden Familienangehörigen und Verwandten

nach ihrer ersten oder einzigen Erwerbstätigkeit

Forstwirtschaft		anderweitig erwerbstätig								Wald- fläche von ... bis unter ... ha
Tätigkeit weniger als die Hälfte des Monats tätigt	ins- gesamt	als Arbeit- nehmer in land- und forstw. Berufen	in industriellen, handw. und techn. Berufen		in Handels- und Verkehrsberufen		in sonstigen Berufen			
			ins- gesamt	als Arbeit- nehmer	ins- gesamt	als Arbeit- nehmer	ins- gesamt	als Arbeit- nehmer		

Oberpfalz  
inhaber

223	369	7	130	20	64	15	168	104	
100	327	5	118	19	52	13	152	101	5- 50
7	19	1	7	"	3	1	8	6	
6	18	1	6	"	3	1	8	6	50-200
"	3	"	1	"	2	1	"	"	
"	3	"	1	"	2	1	"	"	200-500
1	3	"	3	"	"	"	"	"	
1	3	"	3	"	"	"	"	"	500 u.m.
231	394	8	141	20	69	17	176	110	
107	351	6	128	19	57	15	160	107	Zusammen

## angehörige

103	161	6	60	"	59	"	36	"	
2	71	4	48	"	11	"	8	"	5- 50
4	2	"	"	"	"	"	2	"	
"	1	"	"	"	"	"	1	"	50-200
1	"	"	"	"	"	"	"	"	
"	"	"	"	"	"	"	"	"	200-500
1	"	"	"	"	"	"	"	"	
"	"	"	"	"	"	"	"	"	500 u.m.
109	163	6	60	"	59	"	38	"	
2	72	4	48	"	11	"	9	"	Zusammen
107	91	2	12	"	48	"	29	"	
78	48	1	3	"	25	"	19	"	

Oberfranken  
inhaber

348	350	18	142	29	66	19	124	77	
157	288	13	114	20	57	18	104	69	5- 50
7	12	"	4	1	1	"	7	5	
7	11	"	4	1	1	"	6	5	50-200
10	1	"	1	"	"	"	"	"	
7	"	"	"	"	"	"	"	"	200-500
3	3	"	3	"	"	"	"	"	
3	3	"	3	"	"	"	"	"	500 u.m.
368	366	18	150	30	67	19	131	82	
174	302	13	121	21	58	18	110	74	Zusammen

## angehörige

92	171	2	84	"	49	"	36	"	
3	101	1	64	"	21	"	15	"	5- 50
11	2	"	"	"	"	"	2	"	
3	"	"	"	"	"	"	"	"	50-200
2	1	"	1	"	"	"	"	"	
"	1	"	1	"	"	"	"	"	200-500
"	"	"	"	"	"	"	"	"	
"	"	"	"	"	"	"	"	"	500 u.m.
105	174	2	85	"	49	"	38	"	
6	102	1	65	"	21	"	15	"	Zusammen
99	72	1	20	"	28	"	23	"	
73	19	"	3	"	13	"	3	"	

noch: Tabelle 17. Inhaber der land- und forstw. Betriebe und ihre Betriebe mit 0,5 und

## 2. Forst

Betriebsinhaber und ihre mit ihnen in gemeinsamen Haushalt									
Wald- fläche von ... bis unter ... ha	insgesamt (i) männlich (m) weiblich (w) Ehefrauen (E), 1)	nicht am Erwerbsteilnehmenden Personen						in	
		Bezieher einer Rente, Pension u. dgl. sowie Bezieher eines Ein- kommens aus eigenen Vermögens		Angehörige		der anderweitig Erwerbstätigen		anderweitig	
				der Selbstständigen bzw. Mithelfenden 2)				Selbst der	
		ins- gesamt	Alten- tailler	14 Jahre und älter	unter 14 Jahre	14 Jahre und älter	unter 14 Jahre	ins- gesamt	
5- 50	i	1	1	1	1	1	1	1	
	m	1	1	1	1	1	1	1	
50-200	i	1	1	1	1	1	1	1	
	m	1	1	1	1	1	1	1	
200-500	i	1	1	1	1	1	1	1	
	m	1	1	1	1	1	1	1	
500 u.m.	i	1	1	1	1	1	1	2	
	m	1	1	1	1	1	1	2	
Zusammen	i	1	1	1	1	1	1	5	
	m	1	1	1	1	1	1	5	
noch: Reg.-Bezirk Betriebs									
5- 50	i	45	26	28	23	87	165	1	
	m	15	7	6	1	19	1	1	
50-200	i	5	4	3	3	1	7	1	
	m	1	1	1	1	1	1	1	
200-500	i	2	1	3	8	1	1	1	
	m	1	1	1	1	1	1	1	
500 u.m.	i	3	3	8	11	1	1	1	
	m	1	1	2	1	1	1	1	
Zusammen	i	55	33	42	45	83	172	1	
	m	17	9	6	1	19	1	1	
	w	38	24	33	1	69	1	1	
	E	3	3	23	1	33	1	1	
noch: Reg.-Bezirk Betriebs									
5- 50	i	1	1	1	1	1	1	7	
	m	1	1	1	1	1	1	7	
50-200	i	1	1	1	1	1	1	1	
	m	1	1	1	1	1	1	1	
200-500	i	1	1	1	1	1	1	2	
	m	1	1	1	1	1	1	2	
500 u.m.	i	1	1	1	1	1	1	1	
	m	1	1	1	1	1	1	1	
Zusammen	i	1	1	1	1	1	1	11	
	m	1	1	1	1	1	1	11	
Familiën									
5- 50	i	53	26	35	21	99	115	1	
	m	12	4	5	1	16	1	1	
50-200	i	1	1	3	3	3	2	1	
	m	1	1	1	1	1	1	1	
200-500	i	1	1	5	7	1	1	1	
	m	1	1	2	1	1	1	1	
500 u.m.	i	2	1	12	11	1	1	1	
	m	1	1	4	1	1	1	1	
Zusammen	i	56	26	55	42	102	117	1	
	m	12	4	11	1	16	1	1	
	w	44	22	44	1	86	1	1	
	E	21	12	25	1	59	1	1	

1) Ehefrauen der Betriebsinhaber.- 2) In der Land- und Forstwirtschaft.

Familienangehörigen nach ihrer Stellung zum Erwerbsleben im Mai 1960

mehr ha Betriebsfläche -

betriebe

lebenden Familienangehörigen und Verwandten

zweiter Erwerbstätigkeit			Bezieher einer Rente, Pension u.dgl.od. eines Ein- kommens aus eig. Vermögen		Bezieher eines Altanteils		Wald- fläche von ... bis unter ... ha
beschäftigte Personen unter den ständigen bzw. Mithelfenden in Land- und Forstwirtschaft			Selbst. bzw. Mithelfende i.d. Land- u. Forstw. unt.d.i.erst. od. einz. Er- werbstätig- keit anderw. Beschäftigten	unter den am Erwerbsleben beteiligten Personen			
in land- und forstw. Be- rufen als Arbeitnehmer	in sonstigen Berufen			ins- gesamt	Selb- ständige bzw. Mit- helfende 2)	ins- gesamt	
	ins- gesamt	Selb- ständige					

Oberpfalz  
inhaber

1	1	369	250	199	31	29	5- 50
1	1	327	122	85	21	19	
1	1	19	7	7			50-200
1	1	18	6	6			
1	1	3	1	1			200-500
1	1	3	1	1			
2	2	3	3	3			500 u.m.
2	2	3	3	3			
5	4	394	261	210	31	29	Zusammen
5	4	351	132	95	21	19	

angehörige

1	1	36	15	14	5	4	5- 50
1	1	7	4	3			
1	1	1	1	1			50-200
1	1	1	1	1			
1	1	1	1	1			200-500
1	1	1	1	1			
1	1	1	1	1			500 u.m.
1	1	36	16	14	5	4	Zusammen
1	1	7	5	3			
1	1	29	11	11	5	4	
1	1	28	4	4	3	2	

Oberfranken  
inhaber

7	4	350	328	301	47	47	5- 50
7	4	288	152	134	29	29	
1	1	12	5	4			50-200
1	1	11	5	4			
2	1	1	4	4			200-500
2	1	1	3	3			
1	1	3	2	2			500 u.m.
1	1	3	2	2			
11	7	366	339	311	47	47	Zusammen
11	7	302	162	143	29	29	

angehörige

1	1	47	11	10	8	8	5- 50
1	1	29	4	3	1	1	
1	1	1	3	3	3	3	50-200
1	1	1	1	1	2	2	
1	1	1	1	1			200-500
1	1	1	1	1			
1	1	1	1	1			500 u.m.
1	1	48	15	14	11	11	Zusammen
1	1	29	6	5	3	3	
1	1	19	9	9	8	8	
1	1	11	2	2	5	5	

Betriebsinhaber und ihre mit ihnen in gemeinsamen Haushalt am Erwerbsleben beteiligten Personen									
Wald- fläche von ... bis unter ... ha	insgesamt (i) männlich (m) weiblich (w) Ehefrauen(E) 1)	insgesamt		ins- gesamt	Selbständige bzw. Mithelfende in der Land- u. in ihrer betrieblichen				
		14 Jahre und älter	unter 14 Jahre		ins- gesamt	den ganzen Monat voll	mehr als die Hälfte des Monats	die Hälfte des Monats	
									beschäft
									Reg.-Bezirk Betriebs
5- 50	i	433	"	433	217	20	3	9	
	m	299	"	299	149	20	3	3	
50-200	i	17	"	17	11	5	"	"	
	m	16	"	16	11	5	"	"	
200-500	i	5	"	5	4	"	"	"	
	m	5	"	5	4	"	"	"	
500 u.m.	i	5	"	5	4	2	"	1	
	m	4	"	4	3	2	"	"	
Zusammen	i	460	"	460	236	27	3	10	
	m	324	"	324	137	27	3	3	
									Familien
5- 50	i	336	100	219	100	6	3	16	
	m	90	"	70	9	5	1	"	
50-200	i	16	5	11	6	"	1	3	
	m	3	"	2	"	"	"	"	
200-500	i	1	"	"	"	"	"	"	
	m	"	"	"	"	"	"	"	
500 u.m.	i	8	7	2	2	2	"	"	
	m	2	"	2	2	2	"	"	
Zusammen	i	361	112	232	108	8	4	19	
	m	95	"	74	11	7	1	"	
	w	266	"	158	97	1	3	19	
	E	148	"	92	68	"	"	13	
									Reg.-Bezirk Betriebs
5- 50	i	156	"	156	65	5	3	1	
	m	122	"	122	37	5	3	"	
50-200	i	29	"	29	22	4	"	2	
	m	26	"	26	20	4	"	"	
200-500	i	13	"	13	11	4	1	1	
	m	12	"	12	11	4	1	1	
500 u.m.	i	11	"	11	9	5	"	"	
	m	11	"	11	9	5	"	"	
Zusammen	i	209	"	209	107	18	4	4	
	m	171	"	171	77	18	4	1	
									Familien
5- 50	i	103	50	69	36	2	1	3	
	m	33	"	29	3	2	"	"	
50-200	i	25	16	19	17	4	1	6	
	m	7	"	6	5	4	"	1	
200-500	i	15	7	9	8	1	1	3	
	m	4	"	2	1	1	"	"	
500 u.m.	i	12	11	2	2	"	"	"	
	m	5	"	"	"	"	"	"	
Zusammen	i	155	84	99	63	7	3	12	
	m	49	"	37	9	7	"	1	
	w	106	"	62	54	"	3	11	
	E	61	"	39	35	"	1	5	



Familienangehörigen nach inner Stellung zum Erwerbsleben im Mai 1966  
mehr ha Betriebsfläche -

betriebe

lebenden Familienangehörigen und Verwandten										Wald- fläche von ... bis unter ... ha		
nach ihrer ersten oder einzigen Erwerbstätigkeit												
Forstwirtschaft	anderweitig erwerbstätig											
Tätigkeit	ins- gesamt	als Arbeit- nehmer in land- und forstw. Berufen	in industriellen, handw. und techn. Berufen		in Handels- und Verkehrsberufen		in sonstigen Berufen					
weniger als die Hälfte des Monats tätig			ins- gesamt	als Arbeit- nehmer	ins- gesamt	als Arbeit- nehmer	ins- gesamt	als Arbeit- nehmer				
<b>Mittelfranken</b>												
<b>inhaber</b>												
185	216	3	84	18	45	15	84	56				
93	180	3	72	15	37	15	65	52	5- 50			
6	6	"	2	"	2	1	2	"				
6	5	"	1	"	2	1	2	"	50-200			
4	1	"	"	"	"	"	1	1				
4	1	"	"	"	"	"	1	1	200-500			
1	1	"	"	"	"	"	1	"				
1	1	"	"	"	"	"	1	"	500 u.m.			
196	224	3	86	18	47	16	88	57				
104	187	3	73	16	39	16	72	53	Zusammen			
<b>angehörige</b>												
75	119	1	48	"	42	"	28	"	5- 50			
3	61	1	35	"	16	"	9	"				
2	5	1	"	"	1	"	3	"				
"	2	1	"	"	"	"	1	"	50-200			
"	"	"	"	"	"	"	"	"				
"	"	"	"	"	"	"	"	"	200-500			
"	"	"	"	"	"	"	"	"				
"	"	"	"	"	"	"	"	"	500 u.m.			
77	124	2	48	"	43	"	31	"				
3	63	2	35	"	16	"	10	"	Zusammen			
74	61	"	13	"	27	"	21	"				
55	24	"	6	"	14	"	4	"				
<b>Unterfranken</b>												
<b>inhaber</b>												
56	91	7	32	8	17	1	35	26				
29	85	7	30	7	16	1	32	25				
16	7	"	6	"	1	1	"	"	50-200			
16	6	"	5	"	1	1	"	"				
5	2	"	"	"	2	"	"	"	200-500			
5	1	"	"	"	1	"	"	"				
4	2	"	1	"	"	"	1	"	500 u.m.			
4	2	"	1	"	"	"	1	"				
81	102	7	39	8	20	2	36	26	Zusammen			
54	94	7	36	7	18	2	33	25				
<b>angehörige</b>												
30	33	2	15	"	9	"	7	"	5- 50			
1	26	2	15	"	6	"	3	"				
6	2	"	2	"	"	"	"	"	50-200			
"	1	"	1	"	"	"	"	"				
3	1	"	1	"	"	"	"	"	200-500			
"	1	"	1	"	"	"	"	"				
2	"	"	"	"	"	"	"	"	500 u.m.			
"	"	"	"	"	"	"	"	"				
41	36	2	18	"	9	"	7	"	Zusammen			
1	28	2	17	"	6	"	3	"				
40	8	"	1	"	3	"	4	"				
29	4	"	"	"	1	"	3	"				

noch: Tabelle 17. Inhaber der land- und forstw. Betriebe und ihre  
- Betriebe mit 0,5 und

2. Forst

		Betriebsinhaber und ihre mit ihnen in gemeinsamen Haushalt						
		nicht am Erwerbsleben beteiligte Personen						in
Wirtsch. klasse von bis unter ... m.	insgesamt (i) männlich (m) weiblich (w) Ehefrauen (E) 1)	Bezieher einer Rente, Pension u. dgl. sowie Bezieher eines Ein- kommens aus eigenem Vermögen		Angehörige				anderweitig
				der Selbständigen bzw. Mithelfenden 2)		der anderweitig Erwerbstätigen		Selb
		ins- gesamt	Alten- teiler	14 Jahre und älter	unter 14 Jahre	14 Jahre und älter	unter 14 Jahre	der
5- 50	i	"	"	"	"	"	"	4
	m	"	"	"	"	"	"	4
50-200	i	"	"	"	"	"	"	"
	m	"	"	"	"	"	"	"
200-500	i	"	"	"	"	"	"	"
	m	"	"	"	"	"	"	"
500 u.m.	i	"	"	"	"	"	"	"
	m	"	"	"	"	"	"	"
Zusammen	i	"	"	"	"	"	"	4
	m	"	"	"	"	"	"	4
noch: Reg.-Bezirk Betriebs								
5- 50	i	39	19	25	8	53	92	2
	m	6	2	3	"	11	"	1
50-200	i	2	1	2	4	1	1	"
	m	"	"	"	"	1	"	"
200-500	i	1	"	"	"	"	"	"
	m	"	"	"	"	"	"	"
500 u.m.	i	1	1	5	7	"	"	1
	m	"	"	"	"	"	"	1
Zusammen	i	43	21	32	19	54	93	3
	m	6	2	3	"	12	"	2
	w	37	19	29	"	42	"	1
	E	15	12	22	"	19	"	1
noch: Reg.-Bezirk Betriebs								
5- 50	i	"	"	"	"	"	"	1
	m	"	"	"	"	"	"	1
50-200	i	"	"	"	"	"	"	"
	m	"	"	"	"	"	"	"
200-500	i	"	"	"	"	"	"	1
	m	"	"	"	"	"	"	1
500 u.m.	i	"	"	"	"	"	"	2
	m	"	"	"	"	"	"	2
Zusammen	i	"	"	"	"	"	"	4
	m	"	"	"	"	"	"	4
Familien								
5- 50	i	4	1	3	5	27	45	"
	m	1	"	1	"	2	"	"
50-200	i	1	"	4	16	1	"	"
	m	"	"	1	"	"	"	"
200-500	i	1	"	5	4	"	3	"
	m	"	"	2	"	"	"	"
500 u.m.	i	3	"	7	11	"	"	"
	m	2	"	3	"	"	"	"
Zusammen	i	9	1	19	36	28	48	"
	m	3	"	7	"	2	"	"
	w	6	1	12	"	26	"	"
	E	"	"	7	"	15	"	"

Familienangehörigen nach ihrer Stellung zum Erwerbsleben in Juli 1960

mehr ha Betriebsfläche -

betriebe

lebenden Familienangehörigen und Verwandten

zweiter Erwerbstätigkeit			Solbst. bzw. Mithelfende in Land- u. Forstw. unt. d. i. erst. od. eins. Erwerbstätigkeit anderw. Beschäftigten	Bezieher einer Rente, Pension u.dgl. od. eines Einkommens aus eig. Vermögen		Bezieher eines Altanteils		Waldfläche von ... bis unter ... ha
beschäftigte Personen unter den ständigen bzw. Mithelfenden in Land- und Forstwirtschaft				unter den am Erwerbsleben beteiligten Personen				
in land- und forstw. Berufen als Arbeitnehmer	in sonstigen Berufen			insgesamt	Selbstständige bzw. Mithelfende 2)	insgesamt	Selbstständige bzw. Mithelfende 2)	
	insgesamt	Selbstständige						

Mittelfranken  
inhaber

..	4	4	210	180	160	30	30	5- 50
..	4	4	180	92	77	24	24	
..	..	..	6	9	7	1	1	50-200
..	..	..	5	9	7	1	1	
..	..	..	1	2	1	..	..	200-500
..	..	..	1	2	1	..	..	
..	..	..	1	..	..	..	..	500 u.m.
..	4	4	224	191	168	31	31	Zusammen
..	4	4	187	103	85	25	25	

angehörige

..	2	..	39	10	7	9	8	5- 50
..	1	..	15	6	3	1	1	
..	..	..	1	..	..	..	..	50-200
..	..	..	..	..	..	..	..	
..	..	..	..	..	..	..	..	200-500
..	1	..	..	..	..	..	..	
..	1	..	..	..	..	..	..	500 u.m.
..	3	..	40	10	7	9	8	Zusammen
..	2	..	15	6	3	1	1	
..	1	..	25	4	4	8	7	
..	1	..	18	1	1	5	5	

Unterfranken  
inhaber

..	1	1	91	47	42	1	1	5- 50
..	1	1	85	27	22	..	..	
..	..	..	7	8	7	..	..	50-200
..	..	..	6	7	6	..	..	
..	1	1	2	3	3	..	..	200-500
..	1	1	1	3	3	..	..	
..	2	2	2	1	1	..	..	500 u.m.
..	2	2	2	1	1	..	..	
..	4	4	102	59	53	1	1	Zusammen
..	4	4	94	38	32	..	..	

angehörige

..	..	..	8	5	5	1	1	5- 50
..	..	..	5	1	1	1	1	
..	..	..	..	1	1	..	..	50-200
..	..	..	..	..	..	..	..	
..	..	..	..	2	1	..	..	200-500
..	..	..	..	1	..	..	..	
..	..	..	..	1	1	..	..	500 u.m.
..	..	..	8	9	8	1	1	Zusammen
..	..	..	5	2	1	1	1	
..	..	..	3	7	7	..	..	
..	..	..	3	7	7	..	..	

noch: Tabelle 17. Inhaber der land- und forstw. Betriebe und ihre  
- Betriebe mit 0,5 und

2. Forst

Wald- fläche von ... bis unter ... ha	insgesamt (i) männlich (m) weiblich (w) Ehefrauen(E) 1)	Betriebsinhaber und ihre mit ihnen in gemeinsamem Haushalt am Erwerbsleben beteiligte Personen						
		insgesamt		ins- gesamt	ins- gesamt	Selbständige bzw. Mithelfende in der Land-u. in ihrer betrieblichen		
		14 Jahre und älter	unter 14 Jahre			den ganzen Monat voll	mehr als die Hälfte des Monats	die Hälfte des Monats
Regio-Bezirk Betriebs								
5- 50	i	516	-	516	359	12	5	2
	m	367	-	367	223	12	3	-
50-200	i	25	-	25	12	3	-	-
	m	22	-	22	10	3	-	-
200-500	i	15	-	15	11	6	1	1
	m	14	-	14	10	6	1	-
500 u.m.	i	22	-	22	18	9	1	-
	m	22	-	22	18	9	1	-
Zusammen	i	578	-	578	400	30	7	3
	m	425	-	425	261	30	5	-
Familien								
5- 50	i	322	85	123	32	4	3	8
	m	83	-	50	7	4	-	-
50-200	i	18	7	8	8	1	5	1
	m	5	-	3	3	1	2	-
200-500	i	23	11	8	8	1	1	3
	m	5	-	2	2	1	-	-
500 u.m.	i	10	12	2	2	-	1	-
	m	3	-	-	-	-	-	-
Zusammen	i	373	115	141	50	6	10	12
	m	96	-	55	12	6	2	-
	w	277	-	86	38	-	8	12
	E	145	-	35	22	-	4	5

1) Ehefrauen der Betriebsinhaber

Familienangehörigen nach ihrer Stellung zum Erwerbsleben im Mai 1950  
mehr ha Betriebsfläche -

betriebe

lebenden Familienangehörigen und Verwandten												
nach ihrer ersten oder einzigen Erwerbstätigkeit												
Forstwirtschaft	anderweitig erwerbstätig								Wald- fläche von ... bis unter ... ha			
Tätigkeit	ins- gesamt	als Arbeit- nehmer in land- und forstw. Berufen	in industriellen, handw. und techn. Berufen		in Handels- und Verkehrsberufen		in sonstigen Berufen					
weniger als die Hälfte des Monats tätig			ins- gesamt	als Arbeit- nehmer	ins- gesamt	als Arbeit- nehmer	ins- gesamt	als Arbeit- nehmer				
<b>Schwaben</b>												
<b>inhaber</b>												
340	157	2	59	10	31	6	65	30	5- 50			
208	144	2	53	10	25	5	64	30				
9	13	"	8	2	4	2	1	"	50-200			
7	12	"	8	2	3	2	1	"				
3	4	"	1	"	"	"	3	1	200-500			
3	4	"	1	"	"	"	3	1				
8	4	"	3	"	"	"	1	"	500 u.m.			
8	4	"	3	"	"	"	1	"				
360	178	2	71	12	35	8	70	31	Zusammen			
226	164	2	65	12	28	7	69	31				
<b>angehörige</b>												
17	91	1	39	"	21	"	30	"	5- 50			
3	43	1	28	"	5	"	9	"				
1	"	"	"	"	"	"	"	"	50-200			
"	"	"	"	"	"	"	"	"				
3	"	"	"	"	"	"	"	"	200-500			
1	"	"	"	"	"	"	"	"				
1	"	"	"	"	"	"	"	"	500 u.m.			
"	"	"	"	"	"	"	"	"				
22	91	1	39	"	21	"	30	"	Zusammen			
4	43	1	28	"	5	"	9	"				
18	48	"	11	"	16	"	21	"				
13	13	"	2	"	3	"	8	"				



noch: Tabelle 17. Inhaber der land- und forstw. Betriebe und ihre  
- Betriebe mit 0,5 und

2. Forst

Wald- fläche von ... bis unter ... ha	insgesamt (i) männlich (m) weiblich (w) Ehefrauen (E) 1)	Betriebsinhaber und ihre mit ihnen in gemeinsamem Haushalt						
		nicht am Erwerbsleben beteiligte Personen						in
		Bezieher einer Rente, Pension u.dgl. sowie Bezieher eines Ein- kommens aus eigenem Vermögen	Angehörige				anderweitig Selb- der	
			der Selbständigen bzw. Mithelfenden 2)		der anderweitig Erwerbstätigen			
		ins- gesamt	Alten- teiler	14 Jahre und älter	unter 14 Jahre	14 Jahre und älter	unter 14 Jahre	ins- gesamt
noch: Reg.-Bezirk Betriebs								
5- 50	i	..	..	..	..	..	..	5
	m	..	..	..	..	..	..	4
50-200	i	..	..	..	..	..	..	1
	m	..	..	..	..	..	..	1
200-500	i	..	..	..	..	..	..	..
	m	..	..	..	..	..	..	..
500 u.m.	i	..	..	..	..	..	..	4
	m	..	..	..	..	..	..	4
Zusammen	i	..	..	..	..	..	..	10
	m	..	..	..	..	..	..	9
Familien								
5- 50	i	37	7	67	17	95	68	1
	m	9	..	5	..	19	..	..
50-200	i	1	..	3	2	6	5	..
	m	..	..	..	..	2	..	..
200-500	i	6	3	5	7	4	4	..
	m	1	..	1	..	1	..	..
500 u.m.	i	..	..	8	12	..	..	..
	m	..	..	3	..	..	..	..
Zusammen	i	44	10	83	38	105	77	1
	m	10	..	9	..	22	..	..
	w	34	10	74	..	83	..	1
	E	15	4	48	..	47	..	1

1) Ehefrauen der Betriebsinhaber. - 2) In der Land- und Forstwirtschaft.

Familienangehörigen nach ihrer Stellung zum Erwerbsleben im Mai 1960

mehr ha Betriebsfläche -

betriebe

lebenden Familienangehörigen und Verwandten

weiter Erwerbstätigkeit			Selbst. bzw. Mithelfende i.d. Land- u. Forstw. unt.d.i.erst. -od. einz. Er- werbstätig- keit anderw. Beschäftigten	Bezieher einer Rente, Pension u.dgl.od. eines Ein- kommens aus eig. Vermögen		Bezieher eines Anteils		Wald- fläche von ... bis unter ... ha	
beschäftigte Personen unter den ständigen bzw. Mithelfenden in Land- und Forstwirtschaft				unter den am Erwerbsleben beteiligten Personen					
in land- und forstw. Be- rufen als Arbeitnehmer	in sonstigen Berufen			ins- gesamt	Selb- ständige bzw. Mit- helfende 2)	ins- gesamt	Selb- ständige bzw. Mit- helfende 2)		
	ins- gesamt	Selb- ständige							

Schwaben  
inhaber

-	5	4	157	118	104	14	14	5- 50
-	4	3	144	70	57	9	9	
-	1	1	13	3	1	-	-	50-200
-	1	1	12	3	1	-	-	
-	-	-	4	1	1	-	-	200-500
-	-	-	4	1	1	-	-	
-	4	4	4	2	1	-	-	500 u.m.
-	4	4	4	2	1	-	-	
-	10	9	178	124	107	14	14	Zusammen
-	9	8	164	76	60	9	9	

angehörige

-	1	-	18	4	1	-	-	5- 50
-	-	-	11	3	1	-	-	
-	-	-	-	3	3	-	-	50-200
-	-	-	-	-	-	-	-	
-	-	-	-	2	2	-	-	200-500
-	-	-	-	1	1	-	-	
-	-	-	-	-	-	-	-	500 u.m.
-	-	-	-	-	-	-	-	
-	1	-	18	9	6	-	-	Zusammen
-	-	-	11	4	2	-	-	
-	1	-	7	5	4	-	-	
-	1	-	2	1	1	-	-	

Bisherige Veröffentlichungen über die Landwirtschaftszählung

vom 31. Mai 1960 in der Fachserie 6

Lfd. Nr.	Titel	Tabellen- pro- gramm 1 Tabellen- Nr.	Bestell- nummer ■ LZ 1960 Vorbericht Nr.	Bezugs- preis je Stück in DM
1	Zahl und Größe der land- und forstw. Betriebe (in der Sammelreihe "Statistische Berichte" unter Arb.-Nr. III/1/30 erschienen)	-	1	2,--
2	Allgemeine Einführung in die Berichtsreihe über die Ergebnisse der Zählung	-	2	-,50
3	Land- und forstw. Betriebe nach Hauptbetriebsarten und Landwirtschaft außerhalb der Betriebe	1	3	2,50
4	Land- und forstw. Betriebe nach dem Umfang der landw. Nutzfläche	2	4	5,--
5	Land- und forstw. Betriebe nach dem Umfang der Waldfläche	3	5	5,--
6	Eigenland und Pachtland in den land- und forstw. Betrieben	5 u. 6	6	4,--
7	Verwendung von Zug- und Antriebsmaschinen im Alleinbesitz der land- und forstw. Betriebe	25	7	3,--
8	Land- und forstw. Betriebe und landw. Nutzfläche in den kleineren Verwaltungsbezirken	-	8	1,50
9	Landw. Betriebe nach Bodennutzungssystemen	1 <sup>1)</sup>	9	2,50
10	Land- und forstw. Betriebe mit "Sonstigen Flächen"	4	10	1,--
11	Land- und forstw. Betriebe nach Hauptkulturarten	10	11	3,--
12	Land- und forstw. Betriebe mit Ackerland nach Fruchtarten	11	12	5,--
13	Viehbesatz in den land- und forstw. Betrieben	23 u. 24	13	5,--
14	Betriebe mit Rebland, Tabak und Hopfenbau	12	14	2,50
15	Verwendung von Arbeitsmaschinen, Geräten und Transportmitteln im Alleinbesitz der land- und forstw. Betriebe	29a-32a	15	6,--
16	Land- und forstw. Betriebe nach Hauptkultur- und Fruchtarten in den kleineren Verwaltungsbezirken	10 u. 11	16	14,--
17	Verwendung von Arbeitsmaschinen und Geräten in überbetrieblichem Einsatz in den land- und forstw. Betrieben	29b-32b	17	6,--
18	Verwendung von techn. Einrichtungen und Geräten in den land- und forstw. Betrieben	33	18	3,--
19	Verwendung von Zug- und Antriebsmaschinen in überbetrieblichem Einsatz in den land- und forstw. Betrieben sowie Verwendung von Maschinen in den Forstbetrieben	26 - 28	19	3,--
20	Inhaber land- und forstw. Betriebe nach natürlichen und juristischen Personen	7	20	2,50
21	Landw. Betriebe mit gepachteten Einzelgrundstücken und Pachtvergütung	8	21	2,50
22	Gepachtete landw. Betriebe nach Pachtzeit und Pachtvergütung	9	22	5,--
23	Fachliche Vorbildung der Betriebsleiter und Hausfrauen in den landw. Betrieben	16	23	1,--
24	Land- und forstw. Betriebe mit landw. Nutzfläche nach der Zahl der Teilstücke	34	24	1,50
25	Landw. Betriebe nach Bodennutzungssystemen in den kleineren Verwaltungsbezirken	1 <sup>1)</sup>	25	4,--

1) Tabellenprogramm 2

noch: Bisherige Veröffentlichungen über die Landwirtschaftszählung  
vom 31. Mai 1960 in der Fachserie 3

Lfd. Nr.	Titel	Tabellen- pro- gramm 1 Tabellen- Nr.	Bestell- nummer 2 LZ 1960 Vorbericht Nr.	Bezugs- preis je Stück in DM
26	Viehhaltung in den land- und forstw. Betrieben nach kleineren Verwaltungsbezirken	23	26	4,--
27	Land- und forstw. Betriebe mit betriebseigenen Schloppern in den kleineren Verwaltungsbezirken	25	27	4,--
28	Die Arbeitskräfte der land- und forstw. Betriebe im Mai 1960	13	28	7,--
29	Altergliederung der Arbeitskräfte in land- und forstw. Betrieben im Mai 1960	14	29	8,--
30	Verarbeitende Nebenbetriebe der land- und forstw. Betriebe und Gewerbebetriebe der Betriebsinhaber	20	30	4,--
31	Arbeitskräfte der land- und forstw. Betriebe im Mai 1960 in den größeren Verwaltungsbezirken (Regierungsbezirken)	13	31	8,--
32	Land- und forstw. Betriebe nach der Zahl der ständigen Arbeitskräfte im Mai 1960	15	32	2,50
33	Land- und forstw. Betriebe nach Besitzverhältnissen sowie Hauptbetriebsarten in den kleineren Verwaltungsbezirken	1, 3, 5	33	10,--
34	Betriebe mit Verwendung von Schleppern, Arbeitsmaschinen und Geräten in überbetrieblichem Einsatz in den kleineren Verwaltungsbezirken	27, 29b-32b	34	5,--
35	Arbeitskräfte der landw. Betriebe in den kleineren Verwaltungsbezirken	13	35	10,--
36	Betriebsinhaber, die Beiträge zur Altershilfe für Landwirte zahlen	19	36	1,--
37	Altersgliederung der Familienarbeitskräfte in den landw. Betrieben nach kleineren Verwaltungsbezirken	14	37	10,--
38	Betriebe mit Verwendung von betriebseigenen Maschinen, technischen Einrichtungen und Geräten nach kleineren Verwaltungsbezirken	25, 29a-32a, 33	38	10,--
39	Die Inhaber der land- und forstw. Betriebe nach haupt- und nebenberuflich Selbständigen in der Land- und Forstwirtschaft	19a	39	1,20
40	Land- und forstwirtschaftliche Betriebe mit Werkwohnungen	22	40	1,--

